PAFFUTO
WINE MUSIC BAR
www.paffuto.com

# Η ΡΟΔΙΑΚΗ

ΕΛΤΑ

ΤΡΙΤΗ
13 ΙΑΝΟΥΑΡΙΟΥ 2004
ΑΡ. ΦΥΛΛΟΥ 17.594
ΤΙΜΗ: ΕΥΡΩ 0,70

ΗΜΕΡΗΣΙΑ ΠΡΩΙΝΗ ΕΦΗΜΕΡΙΔΑ ΤΗΣ ΡΟΔΟΥ



Μήνυμα Κ. Καραμανλή προς Γ. Παπανδρέου

## Πάρε θέση στα προβλήματα!

● *Με επικοινωνιακά τρικ δεν μπορούν να κουκουλωθούν τα προβλήματα της καθημερινότητας. Πρώτες εξαγγελίες Καραμανλή για τους νέους και την κοινωνική πολιτική.* ΣΕΛΙΔΑ 3



ΠΡΩΤΑΓΩΝΙΣΤΡΙΑ ΣΕ ΠΡΟΕΚΛΟΓΙΚΕΣ ΦΙΕΣΤΕΣ

## Επιασε... δουλειά η κ. Μάρθα Σημαντώνη



Περιοδείες μετά δημοσιογράφων και τηλεοπτικών συνεργείων αρχίζει στα "μεγάλα" έργα της Ρόδου η κ. Σημαντώνη. ΣΕΛΙΔΑ 4

ΕΝΩ ΑΝΑΜΕΝΕΤΑΙ Η ΑΝΑΚΟΙΝΩΣΗ ΤΟΥ ΨΗΦΟΔΕΛΤΙΟΥ

## Ρίχτηκαν στη μάχη στελέχη της Ν.Δ.

Στη μάχη του προεκλογικού αγώνα συμμετέχουν πολλά από τα στελέχη της Νέας Δημοκρατίας. Σειρά προεκλογικών εκδηλώσεων σε Δήμους και Δημοτικά Διαμερίσματα. ΣΕΛΙΔΑ 8

Ακαρπες οι έρευνες για την ανεύρεση των δύο ροδιτών

# ΕΝΑ ΘΑΥΜΑ απομένει πλέον!

Νέες προσπάθειες σήμερα με τη συμμετοχή και 4 βατραχανθρώπων



### ΤΡΑΓΙΚΕΣ ΦΙΓΟΥΡΕΣ ΟΙ ΣΥΓΓΕΝΕΙΣ ΚΑΙ ΟΙ ΦΙΛΟΙ

Μόνο σε θαύμα πιστεύουν πλέον οι συγγενείς και οι φίλοι των δύο αδικοχαμένων Ροδιτών Σάββα Γεραβέλη και Χρήστου Ιωαννίδη. Οι προσπάθειες που έγιναν χθες για την ανεύρεση τους απέβησαν άκαρπες, αλλά θα συνεχισθούν και σήμερα. ΣΕΛΙΔΕΣ 6 και 7

ΝΕΑ ΔΗΜΟΚΡΑΤΙΑ
ΤΟΠΙΚΗ ΕΠΙΤΡΟΠΗ ΠΟΛΕΩΣ ΡΟΔΟΥ

### ΑΝΑΚΟΙΝΩΣΗ-ΠΡΟΣΚΛΗΣΗ

**Η Τ.Ο. ΝΕΑΣ ΔΗΜΟΚΡΑΤΙΑΣ Πόλεως Ρόδου ΠΡΟΣΚΑΛΕΙ**

Ολα τα μέλη, τους φίλους και τα στελέχη στην κοπή της Πρωτοχρονιάτικης πίτας που θα γίνει στο **Ξενοδοχείο Mediterranean** στις **14 Ιανουαρίου 2004 και ώρα 19.30.**
Την εκδήλωση θα προλογίσει κορυφαίο κομματικό στέλεχος και θα ακολουθήσει πολιτική συζήτηση.

**Ο Πρόεδρος**
**Θαν. Παπαμιχαήλ**

**Ο Γ. Γραμματέας**
**Α. Πράντης**

ΤΑΧΥΡΥΘΜΑ ΓΕΡΜΑΝΙΚΑ
ΓΙΑ ΕΝΗΛΙΚΕΣ ΤΟΥ ΤΟΥΡΙΣΜΟΥ
ΝΕΑ ΤΜΗΜΑΤΑ 19/1/04 έως 2/3/04
ΟΙ 10 ΠΡΩΤΕΣ ΩΡΕΣ ΔΩΡΕΑΝ
SIMULTAN LANGUAGES
ΔΙΔΑΣΚΑΛΙΑ/ΕΠΟΠΤΕΙΑ: DOKTOR TEO
ΣΥΣΤΗΜΑ ΣΙΜΟΥΛΤΑΝ
Καρίας 3, Τηλ. 22410 32272, 22410 61318

ΑΚΤΟΠΛΟΪΚΕΣ ΣΥΓΚΟΙΝΩΝΙΕΣ

## Ελεύθερες μόνο οι γραμμές "φιλέτο"

Μόνο η γραμμή Πειραιά-Κω-Ρόδου απελευθερώνεται, γεγονός που σημαίνει ότι μπορούν οι εφοπλιστές να δρομολογήσουν ελεύθερα πλοία τους. ΣΕΛΙΔΑ 10

13 ΕΚΘΕΣΗ ΤΟΥΡΙΣΤΙΚΩΝ ΕΙΔΩΝ & ΔΩΡΩΝ
ΣΤΟ ΞΕΝΟΔΟΧΕΙΟ RODOS PALACE 23 - 26 Ιανουαρίου 2004
ΩΡΕΣ ΛΕΙΤΟΥΡΓΙΑΣ:
Παρασκευή : 17.00 - 21.30
Σάββατο, Κυριακή, Δευτέρα : 10.30 - 21.30
μεταφορά για τους επισκέπτες μετά πλοία της ΔΑΝΕ SEA LINE από Λέρο, Πάτμο, Κάλυμνο, Κω, Σύμη
ΕΙΣΟΔΟΣ ΜΟΝΟ ΓΙΑ ΕΠΑΓΓΕΛΜΑΤΙΕΣ
ΟΡΓΑΝΩΣΗ
α alpha ΕΚΘΕΣΙΑΚΗ ΟΡΓΑΝΩΣΗ ΕΚΘΕΣΕΩΝ
Αθήνα: Λασκαράτου 5, Τηλ.-Fax: 210 2232441-434-444
Ηράκλειο: Εθν. Αντιστάσεως 96, Τηλ. - Fax: 2810 331101,344020
ΧΟΡΗΓΟΣ:
ΔΑΝΕ SEA LINE ΔΩΔΕΚΑΝΗΣΙΑΚΗ ΑΝΩΝΥΜΗ ΝΑΥΤΙΛΙΑΚΗ ΕΤΑΙΡΙΑ

ΜΕΘΟΔΟΣ SILVA
ΕΛΕΓΧΟΣ ΤΟΥ ΣΤΡΕΣ ΚΑΙ ΕΞΕΛΙΞΗ ΤΟΥ ΝΟΥ
Η μεγαλύτερη ανακάλυψη που θα μπορούσατε να κάνετε ποτέ είναι το δυναμικό του ίδιου σας του νου!
Παρακολουθήστε ΔΩΡΕΑΝ την Εισαγωγική Διάλεξη
ΡΟΔΟ
ΡΟΔΟΣ: Κυριακή 18 Ιανουαρίου ώρα 7:00' μ.μ. Ξενοδοχείο «PARK»
Περισσότερες λεπτομέρειες σελίδα 13

Η ελιά βρίκε το Complesal της
Complesal Olea 20-8-12+0,5B
veterin agro
VETERIN ABEE
ΠΡΟΣΦΟΡΑ
Τιμή γνωριμίας
20€
Ειδικό κοκκώδες λίπασμα με βόριο με ιδανική αναλογία θρεπτικών στοιχείων για την λίπανση της ελιάς
ΑΠΟΚΛΕΙΣΤΙΚΗ ΔΙΑΘΕΣΗ
ΠΑΝΑΓΡΟΤΙΚΗ ΡΟΔΟΥ
Ασγούρου, τηλ. 22410 60470 • Σορωνή, τηλ. 22410 41142

## Κ. Καραμανλής: Δεν θα σκεπάσουν τα προβλήματα με επικοινωνιακά τρικ

# Ο Γ. Παπανδρέου να πάρει θέση και για τα θέματα της επικαιρότητας

## Προανήγγειλε την ίδρυση ενιαίου ταμείου Κοινωνικής Πρόνοιας και τόνισε ότι η Ν.Δ. δίνει προτεραιότητα στους τομείς που αφορούν τη ζωή του πολίτη

**Επιστολές σε όλους τους πολιτικούς αρχηγούς, με πρώτο τον Γιώργο Παπανδρέου, απέστειλε ο Κώστας Καραμανλής προκειμένου, όπως αναφέρει, να υπαρξει πολιτισμένη πολιτική αντιπαραθεση κατα τη διάρκεια της προεκλογικής περιόδου.**

Ο κ. Καραμανλής ζητά να διασφαλιστεί η απόλυτη ουδετερότητα του κράτους, να τηρηθούν οι κανόνες δεοντολογίας και το Σύνταγμα απο το Μέσα Ενημέρωσης, να διεξαχθεί διάλογος ουσίας για τα προβλήματα της κοινωνίας, να εμπεδωθεί πολιτικός λόγος και συμπεριφορά που θα αποκαταστήσουν την εμπιστοσύνη της κοινωνίας στο πολιτικό σύστημα, να προστατευτεί το περιβάλλον απο τη ρύπανση και να γίνουν τουλάχιστον τρεις εφ' όλης της ύλης τηλεοπτικές συζητήσεις με ελεύθερο διάλογο.

Ο κ. Καραμανλής παράλληλα στην ομιλία του στην Κ.Ο της Νέας Δημοκρατίας, κάλεσε τον κ. Παπανδρέου να αναλάβει τις θεσμικές ευθύνες που του μεταβιβάστηκαν και να πάρει θέση για τον εκλογικό νόμο που συζητείται τώρα στη Βουλή, σημειώνοντας πως δεν μπορεί να συνδέσει την αφετηρία της διαδρομής του με τον πολιτικό καιροσκοπισμό.

Ο κ. Καραμανλής ειπε οτι αντίπαλοι της ΝΔ δεν ειναι τα πρόσωπα αλλά οι πολιτικές που εφαρμόστηκαν και τόνισε πως το δίλημμα είναι αν θα υπάρξει αλλαγή πολιτικής ή συνέχεια της πολιτικής Σημίτη.

Ο κ. Καραμανλής υπογράμμισε οτι η πανίσχυρη πολιτική συμμαχία που έχει η ΝΔ δεν θα τους επιτρέψει να σκεπάσουν με

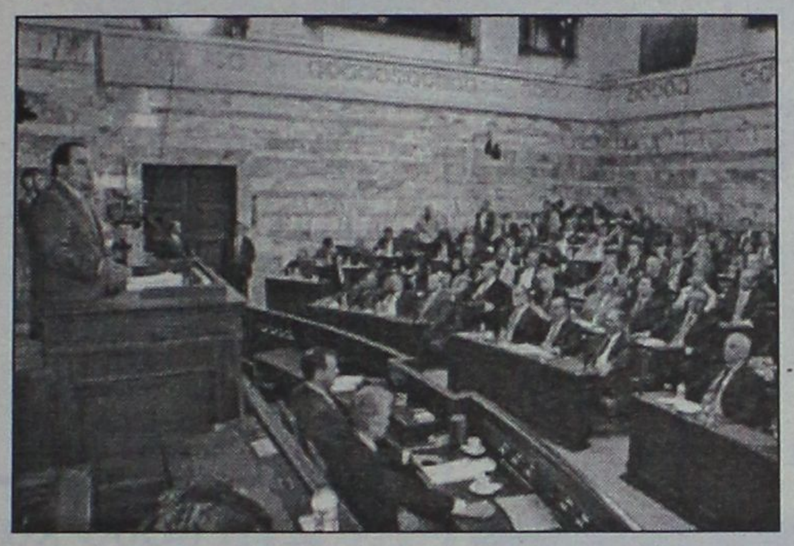

την επικοινωνιακή επιδρομή που έχουν ξεκινήσει τα προβλήματα των πολιτών.

Ο κ. Καραμανλής κάλεσε τα στελέχη του ουσιαστικά να μήν διαγκωνίζονται για το ποιός θα πάρει περισσότερες ψήφους αλλά το ποιός θα φέρει περισσότερες ψήφους στη ΝΔ, ενώ υπογράμμισε οτι η μεγαλύτερη προσφορά της παράταξής του στον τόπο θα είναι να κερδίσει την εμπιστοσύνη των νέων και οχι την ψήφο τους καθώς δυσπιστούν για την πολιτική ενώ ζητούν δουλειά και όραμα και μεράκι.

Ο κ. Καραμανλής αναφέρθηκε στα καθημερινά προβλήματα των πολιτών και στο κοινωνικό πρόσωπο της ΝΔ τονίζοντας οτι μόνο απο τον περιορισμό της διαφθοράς στον τομέα της υγείας μπορεί να βελτιωθεί το επίπεδο των παρεχομένων υπηρεσιών κατα 30% με τους ίδιους φόρους.

Επίσης μίλησε για ενιαιο ταμείο Κοινωνικής Πρόνοιας , εγγραφή των ανέργων αποφοίτων των Πανεπιστημίων για τρεις μήνες στον ΟΑΕΔ και να θεωρούνται ως προστατευόμενα μέλη τα παιδιά που δεν έχουν βρεί ακόμη δουλειά.

Ο κ. Καραμανλής τόνισε οτι η δυναμη της ΝΔ ειναι οι λύσεις που προτείνει για τα καθημερινά προβλήματα και υπογράμμισε οτι η νέα διακυβέρνηση έχει ως σαφή προτεραιότητα τομές που αφορούν τη ζωή του πολίτη με ρεαλιστικό πρόγραμμα και διαφάνεια σημειώνοντας πως οι πολίτες δεν μπορούν να χάνουν άλλο τον καιρό ουτε να δώσουν παράταση στον τίτλο των χαμένων ευκαιριών ούτε να δεχθούν πειραματισμούς και πολιτικές χωρίς σχέδιο και πυξίδα.

Ο κ. Καραμανλής κάλεσε το νέο αρχηγό του ΠΑΣΟΚ να πάρει θέση και για τα θέματα της επικαιρότητας αλλά και για τους νόμους της διαφθοράς σημειώνοντας οτι δεν μπορεί να σιωπά . Εμείς, ειπε, δεν σηκώνουμε σημαίες ευκαιρίας αλλά επιμένουμε στις αρχές και τις ιδέες μας.

Ο πρόεδρος της ΝΔ τέλος υπογράμμισε οτι το κόμμα τους δεν θα επιτρέψει να μετατραπεί η πολιτική ζωή σε ζουγκλα και δεν θα παίξει στο ταμπλό του διχασμού και τις στείρες πολιτικές αντιπαραθέσεις.

ACS
...σημαίνει courier
ACS η μεγαλύτερη εταιρεία ταχυμεταφορών στην Ελλάδα
ενημερώνει τους πελάτες της

Στα πλαίσια αναδιάρθρωσης του δικτύου των αντιπροσώπων της αντικατεστάθη ο μέχρι πρότινος συνεργάτης της στη Ρόδο Παρασχούδη-Καλογιάννης από την εταιρεία

ACS Δωδεκανήσου, διεύθυνση Αυστραλίας 88 - 92,
(εμπορικό κέντρο Μαλτέζου), τηλ. 2241038295, -96, -97, fax 2241038298

*Η ACS διαβεβαιώνει τους κατοίκους της Δωδεκανήσου ότι οι αλλαγές στην δομή του δικτύου αντιπροσώπων της θα αναβαθμίσουν τις υψηλού επιπέδου υπηρεσίες ταχυμεταφορών που παρέχει επί 22 χρόνια στην ελληνική αγορά και ζητά την κατανόηση τους για οποιαδήποτε προσωρινή καθυστέρηση παρατηρηθεί.*
*Η ACS έχει ήδη δρομολογήσει πλήθος νομικών ενεργειών εναντίον πρώην συνεργατών της οι οποίοι ενεργώντας σαν αντιπρόσωποι ανταγωνιστικής εταιρείας διαδίδουν ανυπόστατες και ψευδείς πληροφορίες με σκοπό την παραπλάνηση και την πρόκληση σύγχυσης στους πελάτες της εταιρείας.*

## ΗΜΕΡΟΛΟΓΙΟ

**Τρίτη 13 Ιανουαρίου 2004**
Ερμύλου, Στρατονίκου μ.,
Μαξίμου Καυσοκαλυβίτου

Ανατολή ηλίου: 07.41'
Δύση ηλίου: 17.27'
Σελήνη 22 ημερών

## ΦΑΡΜΑΚΕΙΑ

Σήμερα διημερεύει το φαρμακείο του Γανωτάκη Χρ. στην οδό Γ. Ευσταθίου 7 και διανυκτερεύει το φαρμακείο της Μπίκου Μίνας στην οδό Μεγ. Κων/νου 45.

## ΒΕΝΖΙΝΑΔΙΚΑ

Σήμερα διανυκτερεύουν τα βενζινάδικα: Τζωρτζής Δ. (Αγ. Φραγκίσκος), Καύσιμα Ρόδου ΕΠΕ (Λ. Καλλιθέας), Γαβριλιώτης Γ. (Ιαλυσός), Τσουμπλέκας (Παραδείσι), Καραγιάννης Κ. (Σορωνή), Νικολουδάκη Τρ. (Κρητηνία), Παπαοικονόμου Μ. (Αφάντου), Οίκουτας Μ. (Αρχάγγελος).

## ΛΑΪΚΕΣ ΑΓΟΡΕΣ

Τετάρτη : στο Δημοτικό Νεκροταφείο.
Πέμπτη: στην οδό Βύρωνος
Παρασκευή: στην οδό Πτολεμαίων (Ανάληψη)
Σάββατο: στο Δημοτικό Νεκροταφείο.

## ΔΡΟΜΟΛΟΓΙΑ ΠΛΟΙΩΝ

Σήμερα αναχωρεί το πλοίο «ΡΟΔΟΣ» στις 15.00 για Κω-Κάλυμνο-Λέρο-Πάτμο-Πειραιά.

## ΑΕΡΟΠΟΡΙΚΑ ΔΡΟΜΟΛΟΓΙΑ

**ΟΛΥΜΠΙΑΚΗ ΑΕΡΟΠΟΡΙΑ**

ΑΠΟ ΡΟΔΟ-ΑΘΗΝΑ
- Καθημερινά 07.10, 13.40
- Πέμπτη 20.10, 22.45
- Καθημερινά πλην Πέμπτης 19.40, 22.25
- Καθημερινά πλην Κυριακής 10.40

ΑΠΟ ΑΘΗΝΑ-ΡΟΔΟ
- Καθημερινά 05.30,12.00
- Πέμπτη 18.30, 21.05
- Καθημερινά πλην Πέμπτης 18.00, 20.45
- Καθημερινά πλην Κυριακής 09.00

ΑΠΟ ΡΟΔΟ-ΘΕΣΣΑΛΟΝΙΚΗ
- Δευτέρα - Τετάρτη 09.45
- Πέμπτη 10.45
- Σάββατο 15.15
- ΔΕΥ-ΤΕΤ-ΠΑΡ-ΚΥΡ 16.10

ΑΠΟ ΡΟΔΟ-ΗΡΑΚΛΕΙΟ
- Δευτέρα - Παρασκευή-Κυριακή 17.45
- Τρίτη - Πέμπτη 18.30
- Τετάρτη - Σάββατο 19.20

ΑΠΟ ΗΡΑΚΛΕΙΟ-ΡΟΔΟ
- Δευτέρα-Παρασκευή-Κυριακή 19.05
- Τρίτη-Πέμπτη 19.50
- Τετάρτη - Σάββατο 20.40

ΑΠΟ ΡΟΔΟ-ΚΑΡΠΑΘΟ
- ΔΕΥ-ΠΕΜ-ΠΑΡ-ΣΑΒ 07.00, 10.40
- Τετάρτη-Κυριακή 10.40, 14.20

ΑΠΟ ΡΟΔΟ-ΚΑΣΟ
- ΔΕΥ-ΠΕΜ-ΠΑΡ-ΣΑΒ 07.00
- Τετάρτη-Κυριακή 10.40

ΑΠΟ ΡΟΔΟ-ΚΑΣΤΕΛΟΡΙΖΟ
- ΔΕΥ-ΤΕΤ-ΠΑΡ-ΣΑΒ-ΚΥΡ 07.10

ΑΠΟ ΡΟΔΟ-ΧΙΟ
- Τρίτη στις 10.40 και Πέμπτη στις 10.45'

ΡΟΔΟΣ-ΜΥΤΙΛΗΝΗ
- Δευτέρα-Τετάρτη στις 09.45, Τρίτη στις 10.40', Πέμπτη στις 10.45' και Σάββατο στις 15.15

ΡΟΔΟΣ- ΣΑΜΟΣ
- Τρίτη στις 10.40', Σάββατο στις 15.15

ΡΟΔΟΣ-ΛΗΜΝΟΣ
- Δευτέρα-Τετάρτη στις 09.45', Τρίτη στις 10.40', Πέμπτη στις 10.45' και Σάββατο στις 15.15'

**AEGEAN AIRLINES & CRONUS**

ΑΠΟ ΡΟΔΟ-ΑΘΗΝΑ
Καθημερινά πτήση 201-07.10 πλην Κυριακής. Καθημερινές πτήσεις 209-11.10, 652-16.25, 217-18.10, 219-21.35

ΑΠΟ ΑΘΗΝΑ-ΡΟΔΟ
Καθημερινά πτήση 200-05.30 πλην Κυριακής.
Καθημερινές πτήσεις: 208-09.30, 651-14.45, 216-16.30, 218-19.55

ΑΠΟ ΡΟΔΟ-ΗΡΑΚΛΕΙΟ
Καθημερινά πτήση 763-14.30

ΑΠΟ ΗΡΑΚΛΕΙΟ-ΡΟΔΟ
Καθημερινά πτήση 764-16.05

ΑΠΟ ΡΟΔΟ-ΘΕΣΣΑΛΟΝΙΚΗ
Καθημερινά πτήση 721-17.45

ΑΠΟ ΘΕΣΣΑΛΟΝΙΚΗ-ΡΟΔΟ
Καθημερινά πτήση 720-12.10

*Χρήσιμα τηλέφωνα κρατήσεων: (22410) 24400.*

# Επώνυμον το ανώνυμον...

## Δεν ισχύει πλέον κανένα άλλοθι...

Είναι βέβαιον πως οι περισσότεροι Ελληνες συμφωνούν ότι η αποχώρηση του κ. Σημίτη από την ηγεσία του ΠΑΣΟΚ, δύο μήνες πριν από τις εκλογές, και η προβολή του κ. Γιώργου Παπανδρέου ως φορέα της αλλαγής και της εναλλακτικής λύσεως που αξιώνει ο ελληνικός λαός είναι «επικοινωνιακό τρυκ». Οτι η εσωκομματική μεταβολή στην κορυφή του κυβερνώντος (επί 20 συναπτά έτη) κόμματος χωρίς την αλλαγή των δομών του και το ξήλωμα της κομματικής νομενκλατούρας, που συμπράττει στη διαφθορά και επιβάλει στην ηγεσία καθεστωτική μονιμότητα, είναι όχι μόνον ανούσια, αλλά και απατηλή. Αποσκοπεί, δηλαδή, στην εξαπάτηση του Ελληνα ψηφοφόρου και στον σφετερισμό της εμπιστοσύνης του· κάτι το οποίο δεν συμβαίνει, φυσικά, για πρώτη φορά στις πέντε εκλογικές νίκες που απέσπασε το ΠΑΣΟΚ από το 1981 έως σήμερα.

Και αν ακόμη υπήρχε κάποια μερίδα πολιτών που πίστευε στην ειλικρίνεια του κ. Σημίτη για τους λόγους της αποχωρήσεώς του και ήταν διατεθειμένη να εμπιστευθεί τον κ. Γιώργο Παπανδρέου ως φορέα της αλλαγής και της εξυγιάνσεως του πολιτικού μας βίου, πρέπει ήδη να έχει μεταβάλει γνώμη ή –έστω– να δυσπιστεί εντονότατα. Ο ενθουσιασμός με τον οποίον γίνεται δεκτή η έλευση του κ. Γιώργου Παπανδρέου από την πλειοψηφία των «κραταιών» (η έννοια βασίζεται στη λέξη κράτος) ΜΜΕ δεν είναι μόνον πρωτοφανής. Είναι άκριτη και αμετροεπής, αλλά διόλου άδηλη και άδολη.

Ακόμη και ο πλέον απλός αναγνώστης, ακροατής, τηλεθεατής, είναι εύλογο να διαπιστώνει τη «διακριτική μεταχείριση» των εξελίξεων στο ΠΑΣΟΚ εκ μέρους της συγκεκριμένης μερίδος των ΜΜΕ. Ουδείς αναφέρεται στα πραγματικά αίτια που προκάλεσαν την αλλαγή ηγεσίας, ουδείς διερευνά αν υπάρχει κάποια πολιτική ουσία στη μεταβολή, ουδείς ενδιαφέρεται για το τι μπορεί να εκφράζει από ιδεολογικής και πολιτικής απόψεως η αντικατάσταση του κ. Σημίτη από τον κ. Παπανδρέου, ουδείς, τέλος, διερωτάται για τα πραγματικά προσόντα και τις ηγετικές ικανότητες του νέου αρχηγού του ΠΑΣΟΚ. Οι πάντες αναφέρονται στη «μεγάλη δημοτικότητα» του κ. Παπανδρέου, στη «γενναία απόφαση» του κ. Σημίτη, στον «αιφνιδιασμό» της Ν.Δ., στις «επιπτώσεις» που θα έχει το «ιστορικό γεγονός»(!) στις επικείμενες εκλογές.

Η προπαγάνδα, ή –στις ημέρες μας– η «επικοινωνιακή πολιτική», έχει κανόνες και προπαντός όρια. Οι κανόνες αποσκοπούν στη διασφάλιση κάποιων στοιχείων πειθούς και τα όρια αποβλέπουν στην αποτροπή υπερβολών που προσβάλλουν την κοινή νοημοσύνη. Μόνον έτσι η προπαγάνδα έχει κάποια απήχηση και αποτέλεσμα. Διαφορετικά επιτείνει την καχυποψία ή ακόμη μπορεί να προκαλέσει και τον χλευασμό. Στην περίπτωση των «πρωτοβουλιών» του κ. Σημίτη και των «ιστορικών μεταβολών» στο ΠΑΣΟΚ, τα «κραταιά» ΜΜΕ –συμπεριλαμβανομένων, βεβαίως, των κρατικών–,παραβιάζουν κάθε κανόνα και όριο της προπαγάνδας.

Ωστόσο, αυτή η απεγνωσμένη κατάχρηση της προπαγάνδας εκ μέρους των συναυτουργών των «εξελίξεων», έχει και μια άλλη –αλλά καθοριστική– παράμετρο. Μεγιστοποιεί την ευθύνη, με την οποία ο «απλός» ψηφοφόρος οφείλει να κρίνει και να αποφανθεί ενώπιον της κάλπης την Κυριακή 7 Μαρτίου. Διότι αυτός ο «απλός» ψηφοφόρος δεν μπορεί πλέον να επικαλεσθεί το άλλοθι του παραπλανηθέντος αναγνώστη, ακροατή και τηλεθεατή. Οφείλει να παρέμβει στα τεκταινόμενα, ασκώντας το δικαίωμά του –επωμιζόμενος, όμως, και τη συνακόλουθη ευθύνη του– να εκφράζει, να διαμορφώνει και να επιβάλλει την, κατά το Σύνταγμα, λαϊκή κυριαρχία. Αλλως, ισχύει για όλους μας, έστω κατά παράφραση, η ευαγγελική ρήση «όστις θέλει εξαπατηθήναι, εξαπατάσθω»...


TOSHIBA




ΜΟΣΧΙΔΗΣ

ELECTRO NET
Πάνω απ'όλα φίλοι!

Π.Π. ΓΕΡΜΑΝΟΥ-ΕΜΠΟΡΙΚΟ ΚΕΝΤΡΟ ΠΛΑΤΕΙΑ ΦΩΚΙΑΛΗ ΤΗΛ. (22410)35846

Η ΠΡΟΣΦΟΡΑ ΙΣΧΥΕΙ ΜΕΧΡΙ ΕΞΑΝΤΛΗΣΕΩΣ ΤΩΝ ΑΠΟΘΕΜΑΤΩΝ


## ΔΕΧΟΝΤΑΙ ΤΟ ΚΟΙΝΟ

Ο Νομάρχης Δωδεκανήσου **Γιάννης Μαχαιρίδης** και οι Βοηθοί Νομάρχη **Στάθης Κουσουρνάς** και **Νίκος Ζωίδης** δέχονται το κοινό κάθε Τρίτη και Πέμπτη, από τις 11.00-13.00 το μεσημέρι.

## ΤΑΞΙ

ΡΑΔΙΟ ΤΑΞΙ: 2241-0-64712, 2241-0-64790.

## ΧΡΗΣΙΜΑ ΤΗΛΕΦΩΝΑ

| | |
|---|---|
| ΝΟΣΟΚΟΜΕΙΟ: | 2241-0-80000 |
| ΑΜΕΣΗ ΔΡΑΣΗ ΠΥΡ/ΚΗΣ: | 199 |
| ΛΙΜΕΝΑΡΧΕΙΟ: | 2241-0-22220, 2241-0-27695 |
| ΒΛΑΒΕΣ Δ.Ε.Η.: | 125 |
| ΒΛΑΒΕΣ Ο.Τ.Ε.: | 121 |
| ΑΜΕΣΗ ΔΡΑΣΗ: | 100 |
| ΒΛΑΒΕΣ ΥΔΡΕΥΣΗΣ: | 2241-0-68750, 2241-0-68755 |
| ΝΟΜΑΡΧΙΑ: | 2241-0-46502 |
| ΠΕΡ/ΚΗ Δ/ΝΣΗ | 2241-0-38174 |
| ΔΗΜΟΣ: | 2241-0-46200 |
| ΔΗΜ. ΕΠΙΧ. ΚΑΘΑΡ.: | 2241-0-77600 |
| ΥΠΗΡ. ΑΠΟΚΟΜΙΔΗΣ: | 2241-0-61057 |
| ΤΡΟΧΑΙΑ: | 2241-0-26480 |
| ΠΛΗΡΟΦ. Ο.Τ.Ε.: | 131 |
| ΔΕΛΤΙΟ ΚΑΙΡΟΥ: | 149 |
| ΛΑΧΕΙΑ: | 1444 |
| ΠΡΟΠΟ - ΛΟΤΤΟ: | 1444 |
| ΡΟΔΑ: | 2241-0-26300 |
| ΚΤΕΑ: | 2241-0-27706 |
| Ο.Α.Ε.Δ.: | 2241-0-23265 |
| Ι.Κ.Α.: | 2241-0-64912 |
| ΤΑΞ.Υ.: | 2241-0-68701, 2241-0-68702 |
| ΟΛΥΜΠΙΑΚΗ: | 2241-0-24555 |
| Δ.Α.Ν.Ε.: | 2241-0-43150 |
| ΕΡΓΑΤ. ΚΕΝΤΡΟ: | 2241-0-24730 |
| CRONUS AIRLINES | 2241-0-25444 |
| AEGEAN AIRLINES | 2241-0-98345 |

## ΚΤΕΟ

• Από **την 1η Ιανουαρίου** έως **και τις 27 Φεβρουαρίου,** παντός είδους οχήματα **με αριθμούς κυκλοφορίας ΡΟΒ 4001** έως και **4500.**

• Σημειώνεται, επίσης, ότι θα ελέγχονται όσα οχήματα υποχρεούνται, βάσει παλιότερων προγραμμάτων πρόσκλησης.

## ΤΙΜΕΣ ΣΥΝΑΛΛΑΓΜΑΤΟΣ

| | | |
|---|---|---|
| ΔΟΛΛΑΡΙΟ Η.Π.Α | 1,275 | 1,2774 |
| ΛΙΡΑ ΑΓΓΛΙΑΣ | 0,69509 | 0,69371 |
| ΚΟΡΩΝΑ ΔΑΝΙΑΣ | 7,4552 | 7,4404 |
| ΚΟΡΩΝΑ ΣΟΥΗΔΙΑΣ | 9,121 | 9,1028 |
| ΓΙΕΝ ΙΑΠΩΝΙΑΣ | 136,32 | 136,04 |
| ΦΡΑΓΚΟ ΕΛΒΕΤΙΑΣ | 1,5683 | 1,5651 |
| ΚΟΡΩΝΑ ΝΟΡΒΗΓΙΑΣ | 8,6561 | 8,6389 |
| ΛΙΡΑ ΚΥΠΡΟΥ | 0,58717 | 0,58599 |
| ΔΟΛΛΑΡΙΟ ΚΑΝΑΔΑ | 1,6298 | 1,6266 |
| ΔΟΛΛΑΡΙΟ ΑΥΣΤΡΑΛΙΑΣ | 1,6459 | 1,6427 |


**Η ΡΟΔΙΑΚΗ**
Ημερήσια Εφημερίδα της Ρόδου
Έτος Ιδρύσεως 1915
**ΙΔΡΥΤΗΣ**
ΕΜΜ. ΚΑΛΑΜΠΙΧΗΣ
**ΙΔΙΟΚΤΗΣΙΑ – ΕΚΔΟΣΗ**
ΥΙΟΙ Σ. ΤΣΟΠΑΝΑΚΗ
Η. ΚΩΤΙΑΔΗΣ Ο.Ε.
**ΔΙΕΥΘΥΝΤΗΣ**
ΑΘ. ΜΑΡΑΣΙΩΤΗΣ
**ΣΥΝΤΑΞΗ**
Λουκάς Μαστής
Μιχάλης Μαστής
Κυριακή Πετρίδου
Βαρβάρα Μπογδάνου
**ΑΘΛΗΤΙΚΑ**
Μανόλης Μπάτης,
Νικήτας Κουσκούσης
Κώστας Παντίδος
Παύλος Ντοκουόπιλ
**ΓΡΑΦΕΙΑ ΣΥΝΤΑΞΗΣ**
Μάρκου Μαλλιαράκη 11
Τηλ.2241-0- 24610,
2241-0-75640
Fax (22410) 75641
**ΛΟΓΙΣΤΗΡΙΟ – ΔΙΑΦΗΜΙΣΕΙΣ**
Μάρκου Μαλλιαράκη 11
Τηλ. 2241-0-22210
2241-0-75230
Fax (22410) 22471
http://www.rodiaki.gr.
Email: tsopd@otenet.gr & irodiaki@otenet.gr








## *Η Mazda στην πιο Ρόδινη εποχή της.*

Τώρα κοντά σας, όλα τα νέα μοντέλα, από τον νέο εξουσιοδοτημένο διανομέα στη Ρόδο.

**Η 3Τ ΑΕΒΕ** φέρνει στη Ρόδο όλη τη νέα γενιά Mazda. Μια γενιά με αυτοκίνητα-θαύματα, που ξεχωρίζουν και αιφνιδιάζουν.
Με πρωτοποριακό σχεδιασμό και δυναμικό χαρακτήρα.
Με εμφάνιση που κόβει την ανάσα, με τη χαρά της οδήγησης που υπόσχεται κάθε zoom-zoom.

Η νέα γενιά Mazda είναι έτοιμη να κατακτήσει κάθε οδηγό. Και η **3Τ ΑΕΒΕ** είναι έτοιμη να κατακτήσει όλη τη Ρόδο.
Με νέα **έκθεση επιβατικών και επαγγελματικών** Mazda, **συνεργείο με εξειδικευμένο προσωπικό,**
**ανταλλακτικά, άριστη εξυπηρέτηση και ολοκληρωμένο after sales service.**

Η πιο Ρόδινη εποχή της Mazda άρχισε. Υποδεχτείτε την.

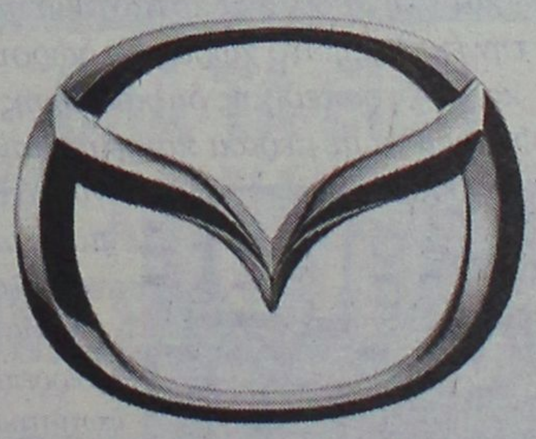

mazda



**3Τ ΑΕΒΕ**
6ο χλμ. Ρόδου - Λίνδου, 851 00 Ρόδος
Τηλ.: 22410 68000, Fax: 22410 68010, mazda@3t.gr

iridoanalysis
JKALMED

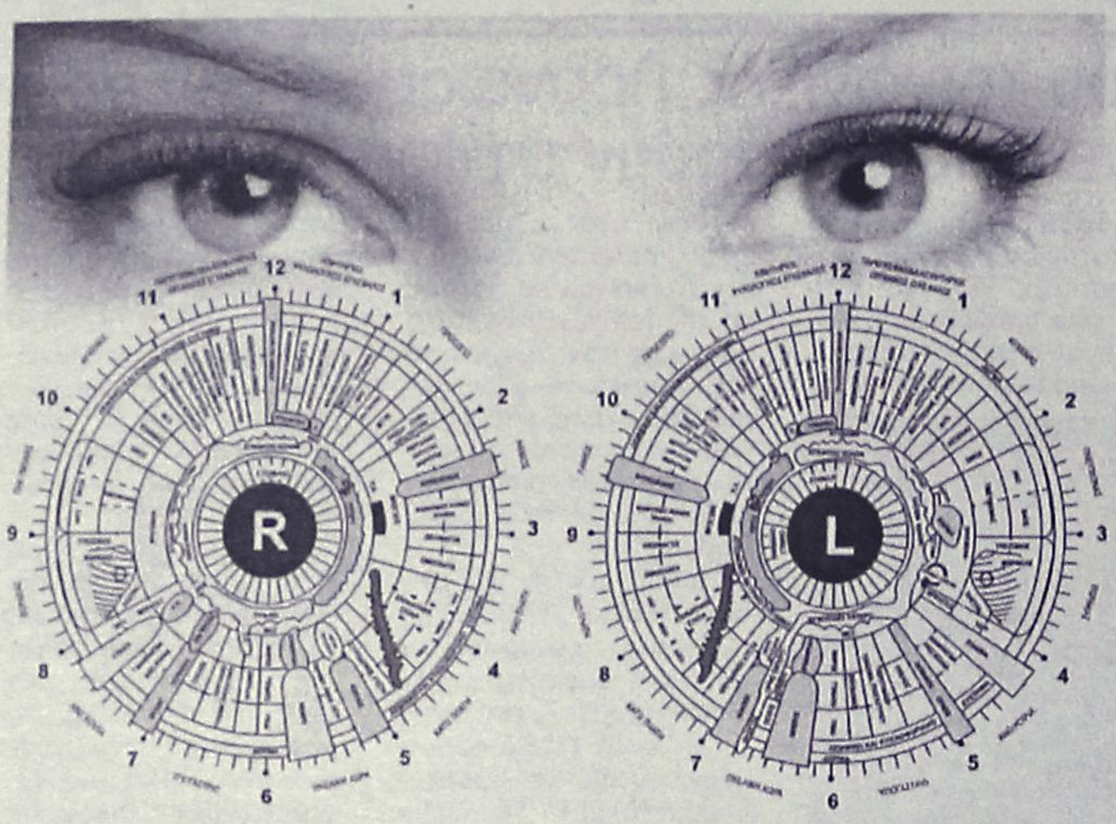

ΧΑΡΤΗΣ ΙΡΙΔΟΛΟΓΙΑΣ
ΚΑΤΑ ΤΟΝ B. JENSEN'S



Η ιριδολογία δεν είναι πανάκεια και ούτε μπορεί να αντικαταστήσει άλλες ιατρικές ειδικότητες, μπορεί όμως να συνεισφέρει μαζί τους στη διάγνωση και την πρόληψη.

ΟΛΕΣ ΟΙ ΑΠΑΝΤΗΣΕΙΣ (ΑΝΑΛΥΣΕΙΣ) ΔΙΝΟΝΤΑΙ ΑΠΟ ΓΙΑΤΡΟ ΙΡΙΔΟΛΟΓΟ

## Ιριδολογία: από το χθες στο σήμερα

Η εξέταση της ίριδας ως πληροφοριακό μέσο για την κατάσταση του οργανισμού, δεν είναι σημερινή υπόθεση. Για τον δικό μας Ιπποκράτη, τα μάτια ήταν η πύλη του σώματος. Συνέδεε κάποιες αρρώστιες με την αλλαγή του χρώματος στην ίριδα. Αναφορές για την χρησιμότητα της ίριδας έχουν γίνει και από τον Παράκελσο τον 16ο αιώνα. Το 1935 ο dr Bernard Jensen εφάρμοσε την ιριδολογία στην Αμερική. Σαν χειροπρακτικός και φυσιοθεραπευτής, ο Jensen χειρίστηκε με επιτυχία χιλιάδες περιπτώσεις και θεραπείες χρησιμοποιώντας την ιριδοανάλυση σαν μέρος της καθημερινής εξέτασης των ασθενών του. Σήμερα, διεξάγονται έρευνες και μέθοδοι για την Ιριδοανάλυση από τις πρωτοπόρες στον τομέα της υγείας χώρες, όπως οι ΗΠΑ, η Ρωσία, η Γερμανία, η Ελβετία και η Σουηδία.

## Πώς λειτουργεί

Το σύμπλεγμα "ίριδα", αποτελείται από εκατοντάδες χιλιάδες νευρικές απολήξεις που καταγράφουν όλες τις πληροφορίες για τους ιστούς του σώματος, οι οποίες φτάνουν εκεί μέσω του εγκεφάλου και του νευρικού συστήματος με ηλεκτρικά σήματα.
Οι νευρικές ίνες της ίριδας, ανταποκρίνονται στην κατάσταση των ζωτικών οργάνων εμφανίζοντας ως φυσική αντανάκλαση στίγματα ή χρωματικές διαφοροποιήσεις.
Το σχήμα, η δομή, τα χρώματα και οι διαβαθμισεις φωτεινών και σκούρων σημείων στην ίριδα, θα μας δείξουν κατά πόσο μια περιοχή του σώματός μας λειτουργεί σωστά ή παρουσιάζει αδυναμία.

## Πώς μπορεί να με βοηθήσει

Η Ιριδοανάλυση μπορεί να αποτελέσει ένα πανίσχυρο εργαλείο, το οποίο μας επιτρέπει να ανακαλύψουμε τι συμβαίνει στο σώμα μας, μέσα από μια απλή, ανώδυνη και οικονομική εξέταση. Κακή διατροφή και έλλειψη άσκησης, προδιαθεσικοί παράγοντες και το άγχος της σύγχρονης ζωής, οδηγούν στην εξασθένηση του οργανισμού και σταδιακά το σώμα αδυνατεί να αντιστρέψει τις ζημιογόνες τοξικές καταστάσεις μέσα από τους δικούς του μηχανισμούς αυτοίασης. Έτσι, το σώμα γίνεται πιο ευάλωτο σε χρόνιες ασθένειες ή δυσλειτουργίες. Η ιδιαιτερότητά μας, βιολογική και ψυχική, απαιτεί έναν αντίστοιχο θεραπευτικό δρόμο που να είναι απολύτως προσωπικός. Κι ακριβώς εδώ, στην επιλογή του δρόμου, η Ιριδοανάλυση είναι ένας ανεκτίμητος οδηγός. Η ιριδολογία μας βοηθά να γνωρίσουμε το σώμα μας και πώς να αποφεύγουμε πιθανές ασθένειες έτσι ώστε να αποκτήσουμε τα πολυτιμότερα γήινα αγαθά, φυσική, νοητική και ψυχική υγεία.

ΑΝΑΚΑΛΥΨΤΕ
- την κατάσταση των ζωτικών σας οργάνων
- τα αδύναμα σημεία του οργανισμου σας
- τις κληρονομικές προδιαθέσεις σας
- τις λανθάνουσες τάσεις του οργανισμού σας

οι απαντήσεις δίνονται από ιατρό.

Εθνικής Αντιστάσεως & Τσαλδάρη, Ρόδος τηλ. 2241078869, fax 2241076685, κιν. 6944410905
e-mail: rodos@jkalmded.com

### Άρχισαν οι προεκλογικές φιέστες

# Περιοδεία Σημαντώνη σε όλα τα ...μεγάλα έργα

## Θα μείνει τουλάχιστον σ' αυτά;

Και η περιφερειάρχης Νοτίου Αιγαίου κ. Μάρθα Σημαντώνη «επιστρατεύεται» για τις προεκλογικές ανάγκες του ΠΑΣΟΚ, στο πλαίσιο της απεγνωσμένης προσπάθειας που καταβάλλεται για να ανατραπεί η δυσαρέσκεια της συντριπτικής πλειοψηφίας των Δωδεκανησίων για την πολιτική του ΠΑΣΟΚ.

Οπως πράγματι ανακοινώθηκε η κ. Σημαντώνη, θα έρθει σήμερα στη Ρόδο, με σκοπό αύριο να πραγματοποιήσει περιοδεία στα... μεγάλα έργα που εκτελούνται στο νησί!

Η περιοδεία αυτή εντάσσεται στην γενικότερη επικοινωνιακή προσπάθεια του ΠΑΣΟΚ που επιχειρεί να δείξει ότι γίνονται έργα στην περιοχή μας, κι ότι υπάρχει ενδιαφέρον για τα προβλήματα των κατοίκων της Δωδεκανήσου.



Η κ. Σημαντώνη την Τετάρτη θα μεταβεί στο Φράγμα του Γαδουρά (στις 11,30 ώρα), στην συνέχεια στο λιμάνι της Λάρδου και θα καταλήξει στο λιμάνι της Ακαντιάς.

Κατά σύμπτωση πάντως και τα τρία έργα που επέλεξε να επισκεφθεί είναι ιδιαιτέρως... αμαρτωλά!

Το Φράγμα του Γαδουρά και το λιμάνι της Λάρδου, συζητιώνται από τα μέσα της δεκαετίας του 1970 με μελέτες, χρονοδιαγράμματα, κόντρα μελέτες κ.λπ.

Για δε το λιμάνι της Ακαντιάς η ιστορία ξεκινά από την δεκαετία του 1960, όταν άρχισν οι εργασίες που ακόμα συνεχίζονται.

Και βεβαίως, μέχρι να τελειώσουν τα έργα αυτά... με τους ρυθμούς που πάνε, θα περάσουν ακόμα αρκετά χρόνια! Αυτό βέβαια δεν θα εμποδίσει την κ. Σημαντώνη αύριο να «διαφημίσει» το ενδιαφέρον της κυβέρνησης του ΠΑΣΟΚ, ευελπιστώντας ότι κάποιους μπορεί και να πείσει!

### Στη Ρόδο και στα άλλα νησιά του Νομού

# Περιοδείες υποψηφίων βουλευτών του ΠΑΣΟΚ

## Ανακοίνωση από Φ. Κωστόπουλο και Β. Σεβαστή

Συνεχίζονται με έντονους ρυθμούς οι προεκλογικές περιοδείες των υποψήφιων βουλευτών του ΠΑΣΟΚ, σε όλα τα νησιά της Δωδεκανήσου.

Για τον καλύτερο συντονισμό του προεκλογικού αγώνα, πραγματοποιήθηκε χθες κοινή συνεδρίαση της νομαρχιακής επιτροπής του ΠΑΣΟΚ με τους υποψήφιους βουλευτές. Επρόκειτο μάλιστα να ληφθούν και αποφάσεις για τα εκλογικά κέντρα που το ΠΑΣΟΚ σκοπεύει να στήσει σε κάθε δήμο της Δωδεκανήσου.

Στο πλαίσιο της κινητικότητας αυτής, **ο υποψήφιος βουλευτής κ. Φώτης Κωστόπουλος** πραγματοποίησε τριήμερη περιοδεία στην Κάρπαθο όπου συναντήθηκε με τον επαρχεύοντα κ. Χανιώτη, τον δήμαρχο Καρπάθου και τον πρόεδρο της Κοινότητας Ολύμπου και παραβρέθηκε και μίλησε την Κυριακή στην ολομέλεια των μελών του ΠΑΣΟΚ Καρπάθου.

Κατά την περιοδεία που πραγματοποίησε στο νησί της Καρπάθου, είχε την ευκαιρία να συναντηθεί και να συνομιλήσει με πολλούς πολίτες, όπου σε μικρές συγκεντρώσεις τους ενημέρωσε για την τρέχουσα πολιτική κατάσταση και συζήτησε μαζί τους για διάφορα προβλήματα που τους απασχολούν.

Οπως αναφέρει σε ανακοίνωσή του ο κ. Κωστόπουλος "κοινή διαπίστωση όλων των πολιτών είναι ότι οι κυβερνήσεις του ΠΑΣΟΚ με τα έργα που εκτελέσθηκαν στην Κάρπαθο και την επικείμενη δημοπράτηση του δρόμου Σπόα-Όλυμπος, βοήθησαν στην ανάπτυξη του νησιού της Καρπάθου και γι' αυτό προσβλέπουν πάλι στο ΠΑΣΟΚ για την συνέχιση της αναπτυξιακής πορείας του, ενώ είναι εμφανής η πίστη όλων για τη νέα νίκη του ΠΑΣΟΚ στις επερχόμενες εκλογές και περισσότερο τώρα μετά τις πρωτοβουλίες του προέδρου και πρωθυπουργού Κώστα Σημίτη και την επικείμενη ανάληψη της προεδρίας από τον Γιώργο Παπανδρέου και τις νέες προοπτικές ανανέωσης που η αλλαγή αυτή θα επιφέρει".

**Ο Β. ΣΕΒΑΣΤΗΣ**

Την πεποίθησή του ότι θα πρέπει να δραστηριοποιηθούν άμεσα στο νομό αλλά και ειδικότερα στο βόρειο συγκρότημα, εξέφρασε με δηλώσεις του ο υποψήφιος βουλευτής κ. Βασ. Σεβαστής.

Ειδικότερα, τόνισε τα εξής:

«Υπάρχει ένα κενό σε ό,τι έχει να κάνει με τα κομματικά όργανα που θα καθοδηγήσουν την προεκλογική δουλειά στο βόρειο συγκρότημα. Οι επιτροπές εκλογικού αγώνα θα πρέπει να δραστηριοποιηθούν άμεσα, κάτι το οποίο είναι πάρα πολύ σημαντικό όσο πλησιάζει η ημερομηνία των εκλογών»

Ο κ.Σεβαστής είχε την ευκαιρία να βρεθεί το διάστημα απο τις 7 έως και 11 του μήνα στην Κω όπου συναντήθηκε με εκπροσώπους των τοπικών φορέων και συζήτησε μαζί τους διάφορα θέματα. Φυσικά του δόθηκε η δυνατότητα να επισκεφθεί και αρκετούς δήμους στους οποίους συνομίλησε με τον απλό κόσμο και άκουσε τα προβλήματά τους. Το συμπέρασμα που έβγαλε είναι ότι γενικά υπάρχει ένα πολύ καλό κλίμα και αυτό είναι κάτι που τον κάνει να νιώθει αισιόδοξος για το αποτέλεσμα των εκλογών. Μάλιστα ο ίδιος είπε τα ακόλουθα για το θέμα αυτό:

«Απο την επαφή που είχα με τον κόσμο κατάλαβα ότι όντως το κλίμα είναι πολύ καλό. Εισέπραξα έναν μεγάλο ενθουσιασμό και είναι ξεκάθαρο ότι πνέει ένας άνεμος αισιοδοξίας όχι μόνο στην Κω αλλά και γενικότερα στον νομό σχετικά με το αποτέλεσμα των εκλογών».

Σε ό,τι έχει να κάνει με το ότι οι εκλογές συμπίπτουν με τις εκδηλώσεις για τον εορτασμό της ενσωμάτωσης της Δωδεκανήσου με την υπόλοιπη Ελλάδα, ο κ.Σεβαστής είπε:

«Υπάρχει ένας προβληματισμός στον κόσμο για το θέμα αυτό. Πιστεύω όμως ότι η κυβέρνηση σε συνεργασία με την Νομαρχιακή Αυτοδιοίκηση και τους κατά τόπους Δήμους θα βρει τις λύσεις που απαιτούνται έτσι ώστε οι εκδηλώσεις που θα γίνουν να ανταποκρίνονται στην σημασία της επετείου Ενσωμάτωσης της Δωδεκανήσου στον Εθνικό κορμό».

κοχαμένων Ροδιτών που αγνοούνται από τα ξημερώματα της Κυριακής

# ένα θαύμα ελπίζουν συγγενείς και φίλοι!

## των οικογενειών τους που περιμένουν καρτερικά τις εξελίξεις

## έρευνες με την προσθήκη τεσσάρων ακόμη βατραχανθρώπων

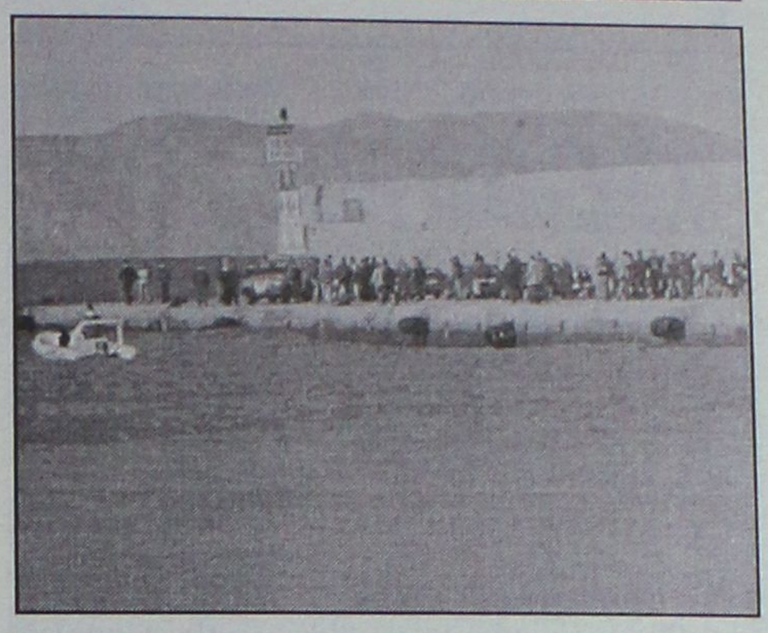

μό διάσωσης που σήμανε στο Κεντρικό Λιμεναρχείο της Ρόδου, φθάσαμε επιτόπου μαζί με τους υπόλοιπους συναδέλφους μας, εδώ για να βοηθήσουμε την έρευνα και την διάσωση των δύο αγνοουμένων. Γινόταν στην κυριολεξία «χαλασμός κυρίου», ενώ προσπαθούσαμε να εντοπίσουμε τα δύο άτομα. Εγώ – συνέχισε ο ίδιος- είχα παραμείνει στο τζιπ με αναμμένη τη μηχανή. Οι υπόλοιποι συνάδελφοι, κατέβηκαν και άρχισαν να αναζητούν τα δύο άτομα. Σε κάποια στιγμή, ένα τεράστιο κύμα, σκέπασε στην κυριολεξία όλο το αυτοκίνητο. Είχα ανοικτό το ένα παράθυρο και σε ελάχιστα δευτερόλεπτα, το τζιπ, γέμισε μέσα με νερό. Κατάλαβα ότι άρχισε να με μετακινεί. Δεν τα έχασα όμως. Έβαλα μπροστά τη μηχανή και το μετακίνησα. Μπήκαν και οι υπόλοιποι μέσα και φύγαμε από την περιοχή κινδύνου. Το ευτύχημα, ήταν ότι η μηχανή του αυτοκινήτου λειτουργούσε με καύσιμο ντίζελ και αυτό μας έσωσε.»

**ΟΙ ΕΡΕΥΝΕΣ**

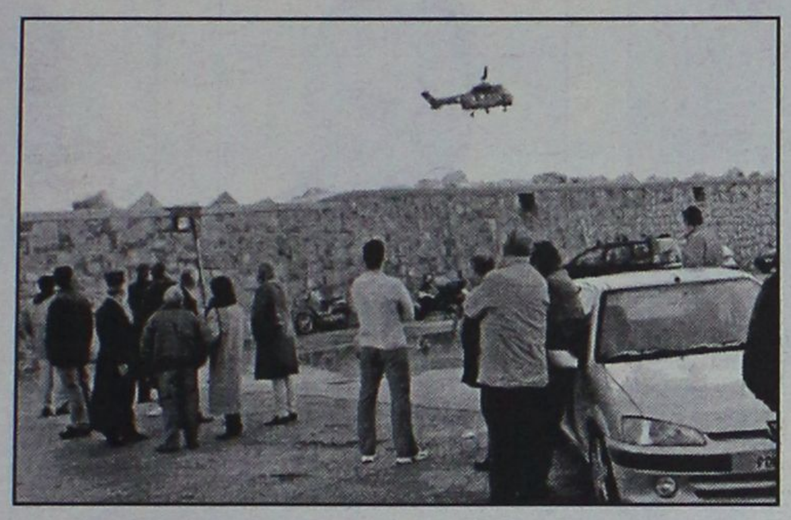

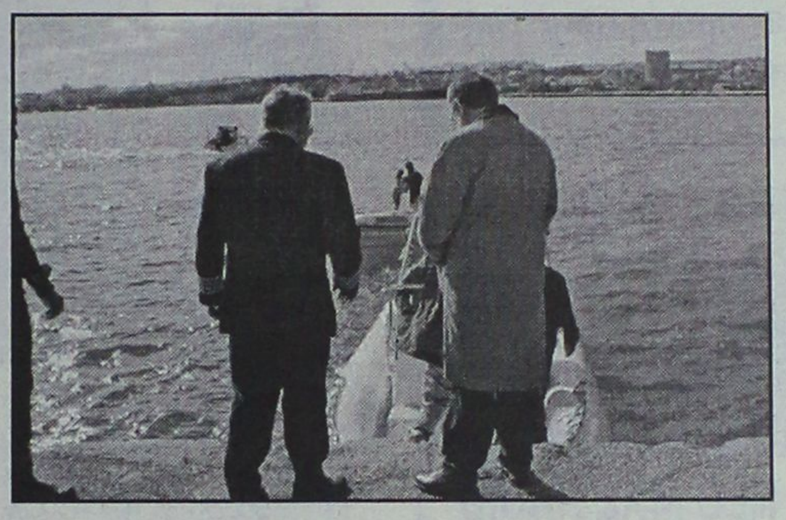

Όπως δήλωσε χθες, ο Κεντρικός Λιμενάρχης Ρόδου Παναγιώτης Γαλάνης, «οι έρευνες για τον εντοπισμό των δύο αγνοουμένων θα συνεχιστούν και σήμερα από τις 6 το πρωί, από ξηρά, θάλασσα και αέρα.»

Ο χώρος έρευνας ο οποίος έχει «κλειδωθεί» από τους λιμενικούς αφορά την ευρύτερη περιοχή του Λιμανιού της Ρόδου (με ιδιαίτερα μεγάλη συμμετοχή ειδικών δυτών) ο κόλπος της Ιξιάς, (για τον οποίο μάλιστα υπήρξε κινητοποίηση μετά από πληροφορία λίγο μετά την μία το μεσημέρι, χωρίς ωστόσο αποτέλεσμα) καθώς επίσης και η θαλάσσια περιοχή από τη Ρόδο έως και τον Δήμο Αφάντου όπου είναι πολύ πιθανό να παρασύρθηκαν από τους ανέμους, τα κύματα και τα ρεύματα, οι δύο αγνοούμενοι.

Οι εκτιμήσεις έμπειρων αξιωματικών του Λιμενικού Σώματος, αναφορικά με την εξέλιξη και την πορεία των ερευνών, κάνουν λόγο, ότι πρόκειται για μια ιδιαίτερα δύσκολη περίπτωση για τον εντοπισμό των δύο αγνοουμένων και δεν απέκλειαν το ενδεχόμενο ακόμα και να εξελιχθούν οι έρευνες σε πολυήμερες.

Την όλη επιχείρηση αξίζει να σημειωθεί ότι συντονίζει προσωπικά ο αρχηγός του Λιμενικού Σώματος, αντιναύαρχος κ. Χρήστος Δελημιχάλης, ο οποίος και ενημερώνει συνεχώς για τις εξελίξεις τον υπουργό εμπορικής ναυτιλίας κ. Γιώργο Πασχαλίδη.

• Εν τω μεταξύ, χθες αργά το απόγευμα το ΥΕΝ, έδωσε θετική απάντηση στο αίτημα του Λιμενάρχη Ρόδου, για την μετάβαση στη Ρόδο 4 ακόμα βατραχανθρώπων, οι οποίοι θα πάρουν μέρος στις έρευνες από σήμερα το πρωί.

**ΕΡΕΥΝΕΣ ΚΑΙ ΣΤΗΝ ΤΟΥΡΚΙΑ**

Ο Νομάρχης Δωδεκανήσου, κ. Γιάννης Μαχαιρίδης, στο πλαίσιο των γιγάντιων ερευνών που πραγματοποιούνται από τα ξημερώματα της Κυριακής στην ευρύτερη περιοχή της Ρόδου, ζήτησε δια μέσω του αρμόδιου τμήματος του Υπουργείου των Εξωτερικών να ενημερωθούν οι αρμόδιες τουρκικές αρχές, καθώς υπάρχει ισχυρό ενδεχόμενο, οι δύο αγνοούμενοι να παρασύρθηκαν προς τις ακτές της Τουρκίας.

Εν τω μεταξύ με ανακοίνωση που εξέδωσε χθες ο Δήμος Ροδίων, αναφέρεται:

«Μετά το προχθεσινό τραγικό συμβάν που έχει βυθίσει στο πένθος τη Ρόδο και έχει συγκλονίσει τον κλάδο των εργοληπτών, στον οποίο ανήκε ο Σάββας Γεραβέλης, αποφασίστηκε να αναβληθούν οι δύο δημόσιοι μειοδοτικοί διαγωνισμοί που ήταν προγραμματισμένοι να γίνουν μεθαύριο Τετάρτη, 14 Ιανουαρίου, και που αφορούσαν τα έργα "Σήμανση, Οργάνωση και Αισθητική Ανάδειξη Οδικού Δικτύου Πόλης του Δήμου Ροδίων" και "Αποκατάσταση Χώρου Διάθεσης Απορριμμάτων (ΧΔΑ) Δήμου Ροδίων". Οι δύο δημοπρασίες μετατίθενται για την 4η Φεβρουαρίου 2004, ημέρα Τετάρτη και ώρα λήξης την 11η πρωινή, στον ίδιο χώρο (Δ/νση Τεχνικών Υπηρεσιών Δήμου Ροδίων, στη συμβολή των οδών Αγ. Ιωάννη και Διαγοριδών) και με τους ίδιους ακριβώς όρους.»


Με παρουσία στους πιο εμπορικούς δρόμους 42 χωρών, ο όμιλος **INDITEX**, προτείνει τις τελευταίες τάσεις της μόδας σε εκατομμύρια ανθρώπους. Πάντα υπολογίζουμε σε επαγγελματίες όπως εσύ, άτομα ικανά να δημιουργούν καθημερινά στο χώρο της μόδας.

Αν είσαι λοιπόν μέχρι 30 ετών με εμπειρία σε ανάλογη θέση, έλα να αναπτύξεις μαζί μας, μια μεγάλη επαγγελματική καριέρα με διεθνή εξέλιξη.

Ζητάμε

**Υπεύθυνη** (κωδ. Υ.Ρ.)

για τα καταστήματα μας στη Ρόδο.

Έλα στον κόσμο της μόδας μας, μια ευκαιρία για εξέλιξη σε περιμένει.

Συμπλήρωσε το βιογραφικό σου σημείωμα με τον αντίστοιχο κωδικό και ταχυδρόμησέ το μας, με πρόσφατη φωτογραφία στην διεύθυνση:

**ZARA HELLAS, S.A.**
Σταδίου 59, 10551 Ομόνοια, Αθήνα
Υπόψη: Τμήματος Ανθρώπινου Δυναμικού
τηλ: 0030210 32 43 101, fax: 0030210 32 43 127

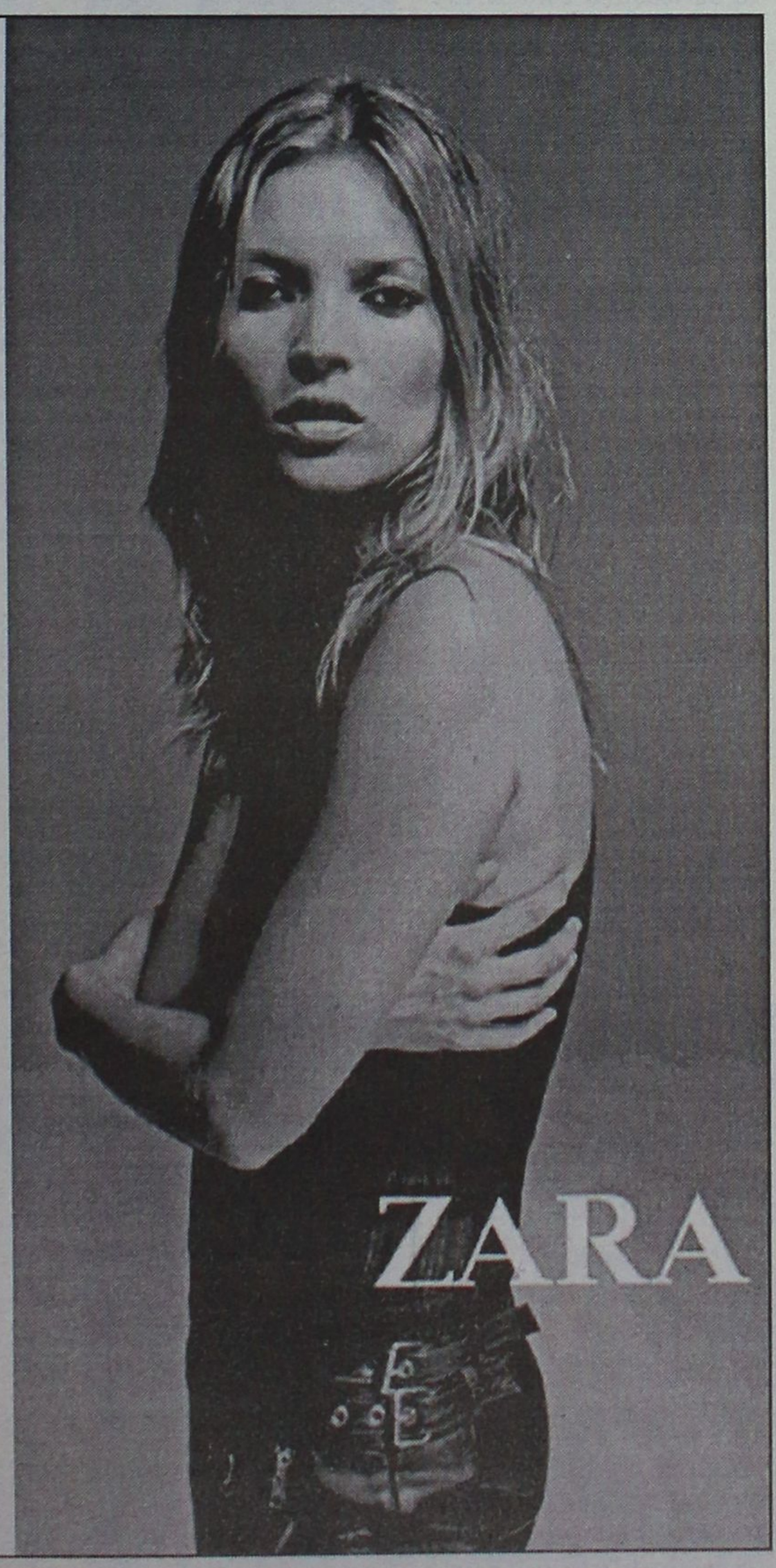




Η No 1 αλυσίδα ηλεκτρικών ειδών στην Ελλάδα

**Ευκαιρίες...x2**

Για εσάς που θέλετε περισσότερες ευκαιρίες

**ΟΛΑ ΤΑ ΕΙΔΗ ΣΤΙΣ ΧΑΜΗΛΟΤΕΡΕΣ ΤΙΜΕΣ ΤΗΣ ΑΓΟΡΑΣ**

**& 1η δόση το 2007**

Βρήκατε φθηνότερα; Επιστρέφουμε τη διαφορά στο Διπλάσιο

**ΚΩΤΣΟΒΟΛΟΣ**
x2...για σας!

Εθνικής Αντιστάσεως & Τσαλδάρη
Τηλ.: ( 22410 ) 75.510

ΚΑΦΕ ΜΠΑΡ
ΝΑΟΣ
Ανοιχτά για σας
από το πρωί στις 10 π.μ.
για καφέ-μέχρι τις πρώτες πρωινές
ώρες για ποτό και διασκέδαση
ΣΑΣ ΠΕΡΙΜΕΝΟΥΜΕ!!!
Σοφοκλέους 7- Παλιά Πόλη

Μικροεπιλογές Επίπλων

Λεωφ. Ελευθερίας 20 - Κρεμαστή τηλ. 93364
Κων/νου Τσαλδάρη 36 - Ρόδος τηλ. 35706

casa νοσταλγία
Τώρα και στη Ρόδο, ένα κατάστημα φέρνει
την έκπληξη στο χώρο του δώρου
και της εσωτερικής διακόσμησης.
Φτιαγμένα με μεράκι και φαντασία
για ανθρώπους με ξεχωριστό γούστο.

Μικροέπιπλα, φωτιστικά, χειροποίητες εικόνες, πίνακες, ξυλόγλυπτοι καθρέπτες, αντικείμενα από κασσίτερο, είναι μερικές από τις ιδέες που θα βρείτε σε μας.
Επιθυμία μας να γνωριστούμε από κοντά
ΚΑΡΠΑΘΟΥ 13 - ΡΟΔΟΣ
ΤΗΛ. (22410) 33111 & 77878



Για την ανεύρεση των δύο αδι

# Μόνο σε πλέον

- Τραγικές φιγούρες τα μέλη
- Συνεχίζονται και σήμερα οι

**Μόνο σε ένα θαύμα ελπίζουν πλέον οι συγγενείς, οι φίλοι και οι γνωστοί των δύο αδικοχαμένων ροδιτών, που αγνοούνται από τα ξημερώματα της περασμένης Κυριακής, όταν, μετά την επίσκεψή τους στο λιμάνι της Ρόδου, παρασύρθηκαν από τα μανιασμένα κύματα και την κακοκαιρία που επικρατούσε εκείνη την ώρα.**

Κομάντος του λιμενικού σώματος, δύτες, ιδιώτες και σκάφη, με το πρώτο φως της μέρας, ξεκίνησαν νέα γιγάντια επιχείρηση ερευνών, η οποία δυστυχώς έως και αργά χθες το απόγευμα δεν είχε θετικό αποτέλεσμα. **Τραγικές φιγούρες, στο σημείο όπου χάθηκαν οι δύο ροδίτες, από νωρίς τα ξημερώματα, οι φίλοι, οι γνωστοί οι συγγενείς και οι οικογένειες, των δύο αδικοχαμένων ροδιτών, ελπίζοντας ουσιαστικά σε ένα θαύμα για την τύχη των δικών τους ανθρώπων.**

Λίγο πριν από την μία το μεσημέρι, ο προϊστάμενος της Εισαγγελίας Πλημμελειοδικών Ρόδου κ. Γεώργιος Οικονόμου, συνοδευόμενος από τον Κεντρικό Λιμενάρχη Ρόδου κ. Παναγιώτη Γαλάνη και ανώτερους αξιωματικούς του κεντρικού Λιμεναρχείου της Ρόδου, επισκέφθηκε το σημείο της τραγωδίας (στο οποίο αξίζει να σημειωθεί ότι βρίσκονταν δεκάδες άνθρωποι από νωρίς το πρωί, μέχρι και αργά το απόγευμα) προκειμένου έτσι να ενημερωθεί επιτόπου, για την πορεία των ερευνών αλλά και τις συνθήκες κάτω από τις οποίες εκτιμάται ότι συντελέστηκε η τραγωδία αυτή.

Λίγο πριν αναχωρήσουν, **ο Εισαγγελέας έδωσε εντολή να συνεχιστούν χωρίς καμία διακοπή οι έρευνες ενώ παράλληλα διαβίβασε εντολή προς το κεντρικό λιμεναρχείο της Ρόδου για την διενέργεια σχετικής έρευνας, (κατά παντός υπευθύνου) έτσι ώστε να εξεταστεί το ενδεχόμενο, αν προκύπτουν ευθύνες για το γεγονός** ότι ο χώρος του λιμανιού της Ακαντιάς δεν ήταν φυλασσόμενος.

**ΠΩΣ ΣΥΝΤΕΛΕΣΤΗΚΕ Η ΤΡΑΓΩΔΙΑ**

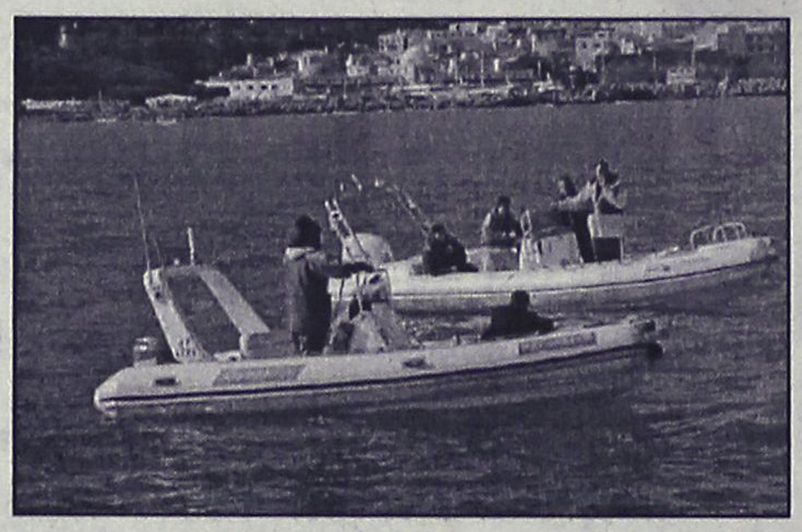

Από τις 5.30 τα ξημερώματα, ξεκίνησε χθες η μεγάλη επιχείρηση διάσωσης για τον εντοπισμό δύο Ροδιτών που παρασύρθηκαν από τα κύματα, τα ξημερώματα της Κυριακής, με το αυτοκίνητό τους στο λιμάνι της Ακαντιάς.

Πρόκειται για τους Νίκο Καττή 43χρόνων Μαιευτήρα ο οποίος και διεσώθη, Σάββα Γεραβέλη 38χρονών Πολιτικό Μηχανικό και Χρήστο Ιωαννίδη 43χρόνων Μικροβιολόγο.

Οι τρεις φίλοι, που επισκέφθηκαν το λιμάνι της Ρόδου με το αυτοκίνητό τους για να δουν από πιο κοντά τα κύματα, δεν υπολόγισαν ωστόσο τον κίνδυνο που διέτρεχαν. Ένα τεράστιο κύμα παρέσυρε το αυτοκίνητο τους, το οποίο βρέθηκε με τις δύο αριστερές ρόδες στο κενό. Τότε, ο Καττής και Ιωαννίδης αντιδρώντας έγκαιρα άνοιξαν την πόρτα και βγήκαν στην προβλήτα, ο Γεραβέλης όμως άνοιξε την πόρτα του οδηγού με αποτέλεσμα να βρεθεί στην θάλασσα. Οι προσπάθειες των φίλων του για να τον ανασύρουν απέβησαν άκαρπες. Ο Καττής έφυγε για να ειδοποιήσει τις Αρχές και όταν επέστρεψε είχε χαθεί από την αποβάθρα και ο Ιωαννίδης. Από τη στιγμή εκείνη ξεκίνησε μεγάλη επιχείρηση εντοπισμού και διάσωσης των δύο αγνοουμένων.

Σημειώνεται ότι στην περιοχή έπνεαν άνεμοι έντασης μέχρι και 12 μποφόρ με αποτέλεσμα να εμποδίζουν τις έρευνες για τον εντοπισμό των αγνοουμένων.

Μάλιστα, παραλίγο να συμβεί ακόμη ένα ατυχές γεγονός, όταν πελώριο κύμα παρέσυρε έναν λιμενικό, ο οποίος κρατήθηκε την τελευταία στιγμή από τον φάρο με αποτέλεσμα να πάθει εξάρθρωση του ώμου, ενώ το τζιπ του Λιμενικού έπαθε μεγάλη ζημιά. Οι έρευνες γίνονται από τις λιμενικές αρχές και συμμετέχει το ελικόπτερο σούπερ πούμα, καθώς και αλιευτικά, φουσκωτά και δύτες.

**ΑΝΑΤΡΙΧΙΑΣΤΙΚΗ ΠΕΡΙΓΡΑΦΗ**

Εντυπωσιακή αλλά και ανατριχιαστική πάντως, **ήταν η περιγραφή που έκανε στον Εισαγγελέα Πρωτοδικών Ρόδου κ. Γιώργο Οικονόμου, στον τόπο της τραγωδίας (όπως όλα δείχνουν) ο λιμενοφύλακας που τα ξημερώματα της Κυριακής οδηγούσε το ένα από τα δύο τζιπ του κεντρικού Λιμεναρχείου της Ρόδου, το οποίο κινδύνευσε στην κυριολεξία να παρασυρθεί από τα μανιασμένα κύματα** που την ώρα εκείνη χτυπούσαν με μανία τον προβλήτα της Ακαντιάς:

«Αμέσως μετά την κινητοποίηση και τον συναγερ-



### Με επικεφαλής το νομάρχη κ. Γ. Μαχαιρίδη

# Αναχωρεί η αντιπροσωπεία για την έκθεση της Αυστρίας

## Τιμώμενη περιοχή θα είναι φέτος η Δωδεκάνησος

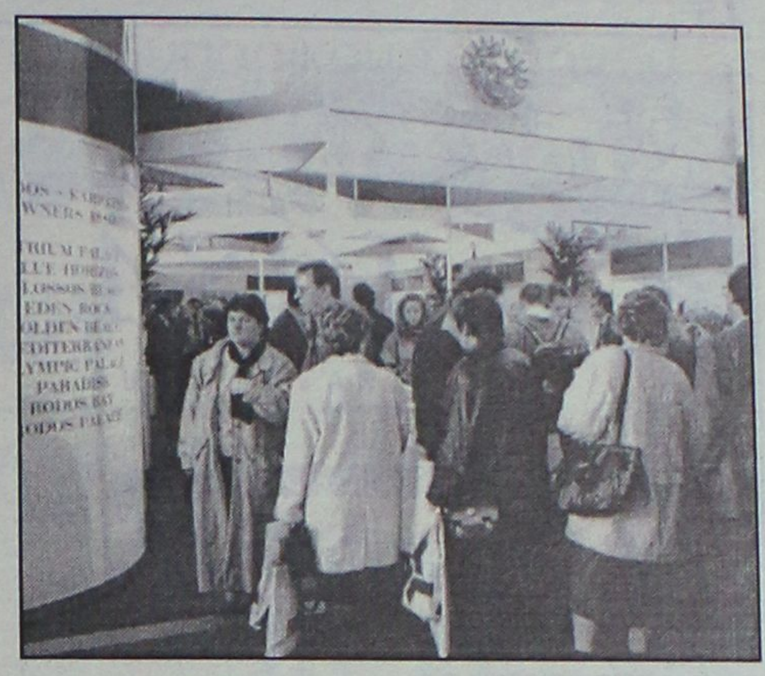

Μία μέρα νωρίτερα και συγκεκριμένα στις 13 Ιανουαρίου, δηλαδή σήμερα και όχι στις 14 όπως αρχικά είχε ανακοινωθεί, αναχωρεί για την Αυστρία, η αντιπροσωπεία της Νομαρχιακής Αυτοδιοίκησης Δωδ/σου, για να παραστεί στην έκθεση «Ferien».

Σύμφωνα με όσα δήλωσε στη «Ροδιακή» ο πρόεδρος του Δωδ/σιακού Οργανισμού Τουρισμού κ.**Δημόκριτος Παπαδόπουλος,** το ταξίδι πραγματοποιείται μία μέρα νωρίτερα, επειδή χρειάζονται να γίνουν κάποιες προετοιμασίες πριν ανοίξει τις πύλες της, η έκθεση στις 15 του μήνα.

Στην διεθνή έκθεση «Ferien 2004» που θα πραγματοποιηθεί στη Βιέννη από 15 έως 18 Ιανουαρίου τη Ν.Α. Δωδ/σου, θα εκπροσωπήσουν ο νομάρχης **Γ. Μαχαιρίδης**, ο πρόεδρος του Νομαρχιακού Συμβουλίου **Φ. Χατζηδιάκος** και ο πρόεδρος του Δωδεκανησιακού Οργανισμού Τουρισμού, **Δ. Παπαδόπουλος**.

Ως γνωστόν στην φετινή έκθεση η οποία θα εγκαινιάσει το νέο εκθεσιακό κέντρο της πόλης, τιμώμενη χώρα, θα είναι η Ελλάδα και τιμώμενη περιοχή τα Δωδ/σα, μετά από συμφωνία με το γραφείο του ΕΟΤ στη Βιέννη.

**ΔΕΝ ΠΑΝΕ**

Αξίζει να σημειωθεί ότι, το Νομαρχιακό Συμβούλιο Δωδ/σου είχε αποφασίσει την αποστολή πενταμελούς αντιπροσωπείας και συγκεκριμένα εκτός το νομάρχη, τον πρόεδρο του Ν.Σ. και τον πρόεδρο του ΔΟΤ, το σώμα αποφάσισε να εκπροσωπηθεί και η μειοψηφία από τους νομρχιακούς συμβούλους κ.κ. **Μ. Καμπουρόπουλο** και **Ν. Τατάκη**.

Τελικά οι εκπρόσωποι της παράταξης Καραγιάννη δεν θα ταξιδέψουν για την Αυστρία, καθώς όπως είναι γνωστό εξέφρασαν την επιθυμία να είναι υποψήφιοι βουλευτές και αναμένουν από ώρα σε ώρα την ανακοίνωση των ονομάτων που θα πλαισιώνουν το ψηφοδέλτιο της Νέας Δημοκρατίας, στο νομό.

Ετσι λοιπόν, προτίμησαν να παραμείνουν... εντός έδρας και να δώσουν τη μάχη του σταυρού για όσο διάστημα απομένει μέχρι τις εκλογές.

**ΤΙ ΘΑ ΓΙΝΕΙ**

Τονίζεται για μία ακόμα φορά ότι, ο θεσμός της τιμώμενης περιοχής περιλαμβάνει ωφέλη όπως τη διοργάνωση συνέντευξης Τύπου κατά την διάρκεια της έκθεσης αποκλειστικά για το Νομάρχη Δωδεκανήσου καθώς και «Ελληνικής Βραδιάς» με 350 επισήμους προσκεκλημένους, πολιτικούς και εκπροσώπους των μεγαλύτερων και ιδιωτικών οργανισμών, όπου οι προσκλήσεις θα φέρουν τα λογότυπα του Ε.Ο.Τ. και της Νομαρχιακής Αυτοδιοίκησης Δωδεκανήσου-Δωδεκανησιακού Οργανισμού Τουρισμού, διοργάνωση συνέντευξης Τύπου και δεξίωσης στην Ελληνική Πρεσβεία της Αυστρίας πριν την έκθεση παρουσία του προέδρου του ΕΟΤ όπου θα γίνει εκτενής αναφορά στο Νομό, επίσκεψη δημοσιογράφων στα νησιά μας, πλούσια αρθρογραφία προβολής της Δωδεκανήσου στον αυστριακό Τύπο καθ' όλη τη χρονιά, ένθετο αφιερωμένο στην Ελλάδα σε περιοδικό μεγάλης κυκλοφορίας που θα φέρει στο εξώφυλλο φωτογραφία των Δωδεκανήσων και στο περιεχόμενο θα δίνεται ιδιαίτερη βαρύτητα στα νησιά του Νομού, αναφορά της τιμώμενης περιοχής στα δελτία Τύπου, διακεκριμένη σκηνική παρουσία με αποκλειστική διάθεση εξέδρας για τις προγραμματιζόμενες εκδηλώσεις των νησιών, όπως χορευτικό συγκρότημα της Καρπάθου και παρουσίαση κεραμοποιών και αγιογράφων από τη Ρόδο κ.ά.

Στο πλαίσιο της έκθεσης «Ferien» θα προβληθούν προς τους επισκέπτες της έκθεσης τα Δωδεκάνησα καθώς και η πολιτιστική κληρονομιά, η ιστορία και το τουριστικό προϊόν τους.







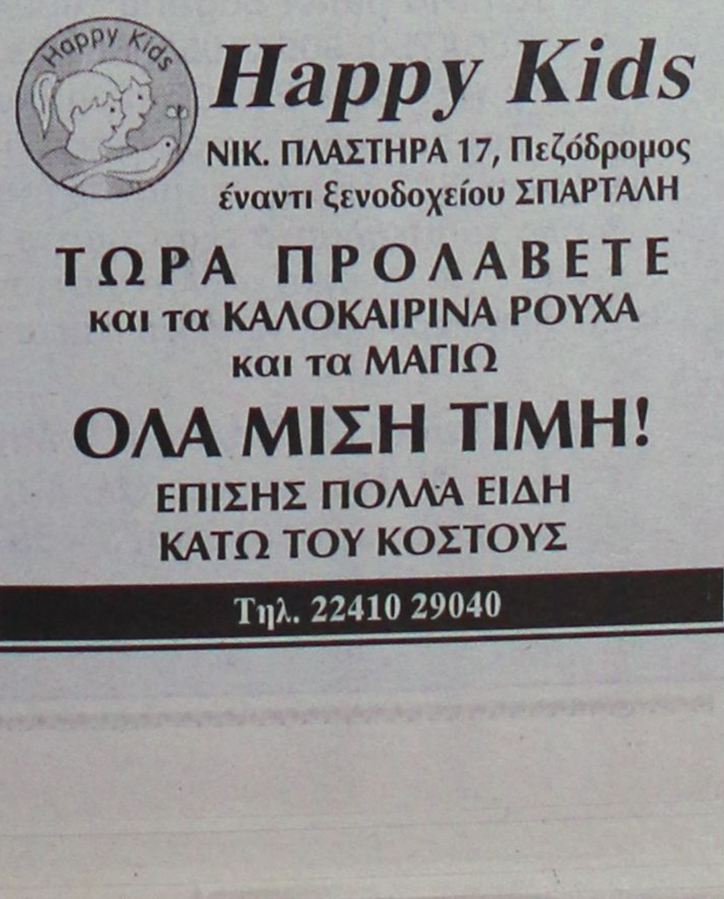

ΚΕΣΙΣΟΓΛΟΥ ΣΤΟΚ

ΑΝ ΧΡΕΙΑΖΕΣΤΕ ΑΝΤΙΚΕΙΜΕΝΑ ΓΙΑ ΝΑ ΟΜΟΡΦΗΝΕΤΕ ΤΟΝ ΧΩΡΟ ΣΑΣ, ΔΩΡΑ ΟΙΚΟΝΟΜΙΚΑ ΑΛΛΑ ΚΑΙ ΠΟΙΟΤΙΚΑ ΣΕΡΒΙΤΣΙΑ ΠΙΑΤΩΝ ΠΟΤΗΡΙΩΝ ΜΑΧΑΙ/ΝΑ ΓΙΑ ΣΥΜΠΛΗΡΩΜΑ Ή ΚΑΙΝΟΥΡΓΙΑ

ΜΙΑ ΕΙΝΑΙ Η ΠΡΟΣΦΟΡΑ

ΚΕΣΙΣΟΓΛΟΥ ΣΤΟΚ

Απ. Παπαιωάννου 20/ Πρώτη αριστερή πάροδος επί της Καναδά

ΑΝΕΚ FERRIES

ΤΑΞΙΔΕΨΤΕ ΜΕ ΤΟ ΝΕΟ ΜΑΣ ΠΛΟΙΟ

Ε/Γ-ΟΓ ΑΝΘΗ ΜΑΡΙΝΑ

ΓΡΗΓΟΡΑ - ΑΝΕΤΑ - ΕΥΧΑΡΙΣΤΑ

ΜΟΝΟ ΣΕ 13 ΩΡΕΣ!!!

* Από ΡΟΔΟ προς ΠΕΙΡΑΙΑ
Κάθε ΤΡΙΤΗ - ΠΕΜΠΤΗ - ΣΑΒΒΑΤΟ

* Από ΠΕΙΡΑΙΑ προς ΡΟΔΟ
Κάθε ΔΕΥΤΕΡΑ - ΤΕΤΑΡΤΗ - ΠΑΡΑΣΚΕΥΗ

**ΠΡΟΣΦΟΡΑ**
ΟΛΑ ΤΑ ΕΙΣΙΤΗΡΙΑ ΣΕ ΜΙΣΗ ΤΙΜΗ!
• ΕΠΙΒΑΤΗΣ: 16,90 ευρώ
• Ι.Χ.: 44,60 ευρώ

* Εκδόσεις εισιτηρίων σε όλα τα ταξιδιωτικά πρακτορεία

Κεντρικό πρακτορείο
TSAGARIS TRAVEL
Ακτή Σαχτούρη 5
Τηλ.. (22410) 36170, 28597, 35066, 30406
FAX: 22410-39839

Ενώ αναμένεται η ανακοίνωση του ψηφοδελτίου

# Στη μάχη των εκλογών όλα τα στελέχη της Ν.Δ.

## Μεγάλη συμμετοχή στις εκδηλώσεις που άρχισαν και συνεχίζονται σε Δήμους και Δημοτικά Διαμερίσματα





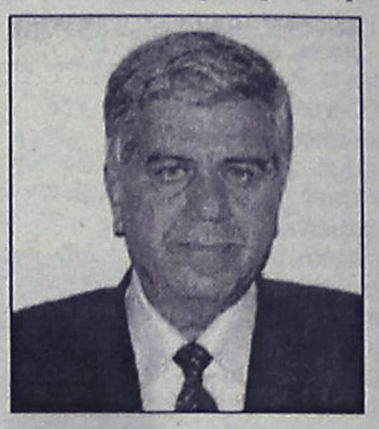

Εν αναμονή ανακοίνωσης του ψηφοδελτίου της Νέας Δημοκρατίας τελούν τα στελέχη της Δωδεκανήσου, τα περισσότερα εκ των οποίων έχουν ήδη αρχίσει να δίνουν την μάχη των εκλογών.

Σύμφωνα μάλιστα με πληροφορίες ίσως τελικά το ψηφοδέλτιο της Δωδεκανήσου θα ανακοινωθεί νωρίτερα από τα ψηφοδέλτια των άλλων νομών της χώρας. Οι επιτελείς της Ρηγίλλης έχουν "βομβαρδιστεί" από εκτιμήσεις τοπικών στελεχών για την αναγκαιότητα να κλείσει το συντομότερο δυνατόν το θέμα του ψηφοδελτίου και φαίνεται να έχουν κατανοήσει την ιδιαιτερότητα του νομού.

Ως πλέον πιθανή ημερομηνία για την ανακοίνωση του ψοφοδελτίου αναφέρεται η 22α Ιανουαρίου, χωρίς τελικά να αποκλείεται να ανακοινωθεί 1-2 μέρες νωρίτερα.

Σε ότι αφορά την σύνθεσή του, τα πράγματα εξακολουθούν να είναι ρευστά και ως εκ τούτου όχι ξεκάθαρα.

Εκτός του κ. Αρ. Παυλίδη και του κ. Αν. Καραμάριου, οι υπόλοιπες 4 θέσεις εξακολουθούν να είναι ανοικτές, με αποτέλεσμα να δίνουν και να παίρνουν τα διάφορα σενάρια και οι εκτιμήσεις.

Σε ένα τέτοιο πλαίσιο ευδοκιμούν όπως είναι επόμενο και οι αντιφαντικές πληροφορίες. Κατά κοινή ομολογία πάντως οι επόμενες μέρες θα είναι καθοριστικές για τις διεργασίες που συντελούνται.

Ανεξάρτητα όμως του θέματος του ψηφοδελτίου, η Νέα Δημοκρατία ανεβάζει τους ρυθμούς της προεκλογικής κίνησης, επιδεικνύοντας αξιοσημείωτη κινητικότητα. Είναι μάλιστα ιδιαίτερα ενδιαφέρον το γεγονός ότι υπάρχει εμφανής και μεγάλη ανταπόκριση του εκλογικού σώματος στις εκδηλώσεις της Νέας Δημοκρατίας, πράγμα που προσφέρεται για πολιτικές εκτιμήσεις.

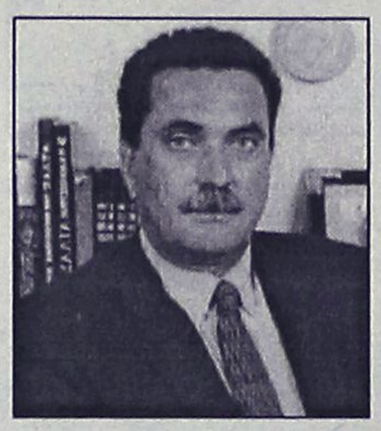



### *Ανοικτό παραμένει το θέμα του ψηφοδελτίου*

Στο πλαίσιο αυτό αύριο το βράδυ (Τετάρτη) πρόκειται να κόψει την πρωτοχρονιάτικη πίτα της η τοπική οργάνωση Ρόδου της Νέας Δημοκρατίας.

Η εκδήλωση, στην οποία αναμένεται να συμμετάσχει, αρκετός κόσμος, θα πραγματοποιηθεί στο ξενοδοχείο Mediterranean.

Ομιλητής στην εκδήλωση πρόκειται να είναι ο κ. Γιάννης Βαληνάκης γραμματέας Διεθνών σχέσεων της Νέας Δημοκρατίας, ο οποίος θα αναφερθεί στις τρέχουσες πολιτικές εξελίξεις.

Ιδιαίτερη επιτυχία σημείωσαν επίσης οι δημοτικές συνελεύσεις που οργάνωσε η νομαρχιακή επιτροπή το Σαββατοκύριακο.

Τέτοιες συνελεύσεις έγιναν στον δήμο Αφάντου (το απόγευμα του Σαββάτου) στον δήμο Καλλιθέας (το βράδυ του Σαββάτου) και στον δήμο Αρχαγγέλου (την Κυριακή πρωί).

Και οι τρεις συνελεύσεις ήταν ιδιαίτερα πετυχημένες κυρίως σε ότι αφορά την συμμετοχή του κόσμου, η οποία εντυπωσίασε ιδιαίτερα τα στελέχη της ΝΟΔΕ.

Το επόμενο Σαββατοκύριακο οι συνελεύσεις στελεχών και μελών θα συνεχιστούν και σε άλλους δήμους, στο πλαίσιο της εκλογικής ετοιμότητας.

**Συγκεκριμένα το Σάββατο βράδυ θα πραγματοποιηθεί τέτοια συγκέντρωση στον δήμο Ιαλυσού, την Κυριακή πρωί στον δήμο Πεταλούδων και την Κυριακή μεσημέρι στον δήμο Αταβύρου.**

Σήμερα το βράδυ επίσης πρόκειται να συνεδριάσει η νομαρχιακή επιτροπή της Ν.Δ. η οποία θα ασχοληθεί με οργανωτικά θέματα και για τον προεκλογικό αγώνα.

Με δεδομένο μάλιστα ότι απομένουν 55 μέρες μέχρι τις εκλογές, τα στελέχη της Νέας Δημοκρατίας εκτιμούν ότι η μάχη πρέπει να δοθεί σε όλα τα επίπεδα, και προς αυτή την κατεύθυνση θα υπάρξει ιδιαίτερη δραστηριότητα.

Και σε τοπικό επίπεδο πάντως, υπάρχει εμφανής αισιοδοξία στις τάξεις των στελεχών της Ν.Δ. και ο στόχος για την τρίτη βουλευτική έδρα θεωρείται πολύ κοντινός, με βάση το κλίμα που έχει διαμορφωθεί τόσο στη Ρόδο όσο και στα άλλα νησιά του νομού.

ΗΛΙΑΚΑ



160L GLASS
700€
12 ΧΡΟΝΙΑ
ΕΓΓΥΗΣΗ
ΣΤΟ INOX

ΚΕΝΤΡΙΚΗ ΘΕΡΜΑΝΣΗ ΓΙΑ ΟΛΟΥΣ ΜΟΝΟ 1800€



5 ΣΩΜΑΤΑ 600–1000 1 ΣΩΜΑ 600–400
ΜΑΤΕΜΕΝΙΟΣ ΛΕΒΗΤΑΣ 30.000 Kcal/h
ΚΑΥΣΤΗΡΑΣ, ΚΥΚΛΟΦΟΡΙΤΗΣ,
ΘΕΡΜΟΣΤΑΤΗΣ, ΔΕΞΑΜΕΝΗ 550Lit
& ΟΛΑ ΤΑ ΟΡΓΑΝΑ ΛΕΒΗΤΟΣΤΑΣΙΟΥ
(ΠΛΗΝ ΚΑΜΙΝΑΔΑ & ΣΩΛΗΝΩΣΕΙΣ)

ΔΙΑΚΟΛΑΜΠΡΙΑΝΟΣ ΗΛΙΑΣ
Κ.ΤΣΑΛΔΑΡΗ 14 ΡΟΔΟΣ
ΤΗΛ. 22410-39420 ΚΙΝ. 6392852714





ΑΜΕΣΗ ΕΞΥΠΗΡΕΤΗΣΗ
SERVICE
ΗΛΕΚΤΡΟΝΙΚΩΝ ΥΠΟΛΟΓΙΣΤΩΝ
ΜΗΧΑΝΩΝ ΓΡΑΦΕΙΟΥ
ΤΑΜ.ΜΗΧΑΝΩΝ-ΦΟΡΟΛ.ΜΗΧΑΝ.
Καλέστε τώρα 22410 65252

ΑΝΑΒΑΘΜΙΣΕΙΣ
ΕΓΚΑΤΑΣΤΑΣΕΙΣ
Η/Υ-ΔΙΚΤΥΩΝ-ΠΕΡΙΦΕΡΙΑΚΩΝ
ΜΗΧ.ΓΡΑΦΕΙΟΥ-ΤΑΜ.ΜΗΧΑΝΩΝ
ΠΡΟΓΡΑΜΜΑΤΩΝ - INTERNET

Alpha telcom
computer - internet services

Αθηνών 17 - Ανάληψη
85100 - Ρόδος
Τηλ./Φαξ 22410 65252
Κιν. 6974 106976 email: info@rho.com.gr

Athinon 17 - Analipsi
85100 - Rhodes
Tel./Fax: +30 22410 65252
mobile: +30 6974 106976


Ενημερωτική ανακοίνωση του Εμπορικού Συλλόγου

# Οι κανόνες του παιχνιδιού στην περίοδο των εκπτώσεων

## Τί επιτρέπεται και τί απαγορεύεται από τον νόμο

Ενημερωτική ανακοίνωση για τις εκπτώσεις που ξεκινούν στις 15 Ιανουαρίου, εξέδωσε ο Εμπορικός Σύλλογος Ρόδου, ζητώντας από τους εμπόρους να συμμορφωθούν πλήρως με τις διατάξεις του νόμου, επειδή όπως τονίζεται στους παραβάτες θα επιβληθούν πρόστιμα από την αρμόδια νομαρχιακή επιτροπή.

Σύμφωνα με εκτιμήσεις σε τοπικό επίπεδο θα υπάρξουν για μία ακόμη χρονιά υψηλά ποσοστά εκπτώσεων, σε μια προσπάθεια των εμπόρων να προσελκύσουν το ενδιαφέρον του καταναλωτικού κοινού.

Ειδικότερα στην ανακοίνωση του Εμπορικού Συλλόγου Ρόδου, αναφέρονται τα εξής:

«Ο Εμπορικός Σύλλογος Ρόδου ενημερώνει τα μέλη του ότι σύμφωνα με την υπ' αριθμό Α4 1423/31-12-2003 απόφαση του υφυπουργού Ανάπτυξης κ. Κ. Κουλούρη η περίοδος των τακτικών χειμερινών εκπτώσεων είναι από 15/1/2004 έως 28/2/2004 για ολόκληρη την επικράτεια.

Σύμφωνα με την παραπάνω απόφαση:

α) Οι εκπτώσεις μπορούν να αφορούν το σύνολο των ειδών εμπορίας της εμπορικής επιχείρησης που τις διενεργεί.

β) Επιβάλλεται η αναγραφή διπλών τιμών σε όλα τα πωλούμενα είδη ή η αναγραφή, σε πινακίδα, του ποσοστού της έκπτωσης για σαφώς καθορισμένες κατηγορίες ομοίων προϊόντων με την προϋπόθεση ύπαρξης της αρχικής τιμής κάθε είδους.

γ) Αναρτάται στο κατάστημα έγγραφη αναγγελία ότι πραγματοποιεί τακτικές χειμερινές εκπτώσεις.

δ) Απαγορεύονται οι προσφορές από την ημερομηνία έναρξης της ισχύος της απόφασης αυτής, όπως επίσης και η με οποιαδήποτε μορφή ονομασία ή δικαιολογία ή πρόσχημα αναγγελία περί πωλήσεων με μειωμένες τιμές (αποστολή επιστολών και λοιπές προσκλήσεις προς το αγοραστικό κοινό).

ε) Απαγορεύεται η καθ' οιονδήποτε τρόπο παραπλάνηση του καταναλωτικού κοινού με εκπτώσεις που δεν ανταποκρίνονται στην πραγματικότητα (αναγραφόμενη τιμή προ των εκπτώσεων υψηλότερη της πραγματικής, απόκρυψη αποθεμάτων και πώληση μικρής εκ τούτων ποσότητας κατά την διάρκεια των εκπτώσεων, πώληση ειδών β' διαλογής ειδικά αγορασθέντων γι' αυτό τον σκοπό κ.λπ.).




Ο Εμπορικός Σύλλογος Ρόδου καλεί τις εμπορικές επιχειρήσεις να συμμορφωθούν πλήρως με τις διατάξεις του νόμου για τις εκπτώσεις και τις προσφορές, δεδομένου ότι θα επιβληθούν πρόστιμα στους παραβάτες των κείμενων διατάξεων από την αρμόδια επιτροπή ελέγχου της Νομαρχιακής Αυτοδιοίκησης».

# Νέο οργανισμό ετοιμάζει η Νομαρχία

Νέο οργανισμό ικανό να ανταποκριθεί στις ανάγκες της περιοχής μας και κυρίως να αντιμετωπίσει τις ελλείψεις που υπάρχουν, επεξεργάζονται οι αρμόδιοι της νομαρχιακής αυτοδιοίκησης Δωδεκανήσου.

Για το θέμα αυτό πραγματοποιήθηκαν αρκετές συσκέψεις το τελευταίο χρονικό διάστημα, με σκοπό να διαμορφωθούν οι καλύτερες προτάσεις.

Χθες για το ίδιο θέμα, πραγματοποιήθηκε σύσκεψη υπό την προεδρία του νομάρχη κ. Μαχαιρίδη, και την συμμετοχή των αντινομαρχών κ.κ. Κουσουρνά, Ζωΐδη και Χριστοφάκη.

Η πρόταση της νομαρχίας πρόκειται να οριστικοποιηθεί μέσα στις προσεχείς μέρες και αμέσως θα έρθει για συζήτηση στο νομαρχιακό συμβούλιο το οποίο θα λάβει και τις τελικές αποφάσεις.


ΤΕΕ
ΑΛΦΑ ΜΕΓΑ
ΙΔΙΩΤΙΚΟ ΤΕΧΝΙΚΟ ΕΠΑΓΓΕΛΜΑΤΙΚΟ ΕΚΠΑΙΔΕΥΤΗΡΙΟ
ΑΛΦΑ - ΜΕΓΑ
ΑΝΑΓΝΩΡΙΣΜΕΝΟ ΑΠΟ ΤΟ ΚΡΑΤΟΣ
(Φ.Ε.Κ. 584/Β'Τ/93)

Η Σχολή
**Αλφα Μέγα**
προσκαλεί όλους εσάς
(άνδρες - γυναίκες - παιδιά) στις εγκαταστάσεις της σχολής μας, που βρίσκονται "Ιωνος Δραγούμη 7", στον 1ο όροφο για να σας προσφέρει τις υπηρεσίες της σε ***κουρέματα, βαφές, χτενίσματα, μανικιούρ, πεντικιούρ, μακιγιάζ, αποτριχώσεις, καθαρισμούς*** και ο,τιδήποτε έχει σχέση με την ομορφιά.

***Από έμπειρους και καταξιωμένους κομμωτές - κομμώτριες***

**Θα μας βρείτε στα τηλ.: 22410-20730, κινητό: 6932 647367, καρτοτηλέφωνο κομμωτηρίου: 22410-37092**

THALASSA FORUM SPA
ΚΕΝΤΡΟ ΘΑΛΑΣΣΟΘΕΡΑΠΕΙΑΣ - ΑΝΑΖΩΟΓΟΝΗΣΗΣ



Ανακαλύψετε τον πιο ελκυστικό εαυτό σας χαλαρά και ξεκούραστα

έκπτωση 40%
σε όλα μας τα πακέτα.

Spa, θαλασσοθεραπείες, λασποθεραπείες, υδρομασάζ, Jacuzzi, Χαμάμ, Σάουνα, Γυμναστήριο, Θερμαινόμενη πισίνα.
ΟΔΟΣ ΦΕΡΕΝΙΚΗΣ - ΠΑΡΑΛΙΑ ΙΑΛΥΣΣΟΥ Τηλ.: 22410 96610




VISA
TRAVEL CLUB
RHODES LEADING TRAVEL AGENCY

ΓΙΑΤΙ VISA TRAVEL CLUB ;;;

*.....γιατι το VISA TRAVEL CLUB σας*
*παει παντου με τις καλυτερες τιμες !!!!!!!*

ΑΜΣΤΕΡΝΤΑΜ
ΒΡΥΞΕΛΛΕΣ
ΜΑΔΡΙΤΗ
ΓΕΝΕΥΗ
ΒΙΕΝΝΗ
ΜΑΝΤΣΕΣΤΕΡ
ΡΩΜΗ - ΜΙΛΑΝΟ
ΠΑΡΙΣΙ
ΦΡΑΝΚΦΟΥΡΤΗ –ΣΤΟΥΓΚΑΡΔΗ-
ΜΟΝΑΧΟ

250 € ΜΟΝΟ !

*Η ΠΑΡΑΠΑΝΩ ΤΙΜΗ ΠΕΡΙΛΑΜΒΑΝΕΙ ΑΕΡΟΠΟΡΙΚΑ ΕΙΣΙΤΗΡΙΑ ΑΠΟ ΡΟΔΟ ΜΕΤ ΕΠΙΣΤΡΟΦΗΣ ΜΕ ΦΟΡΟΥΣ ΑΕΡΟΔΡΟΜΙΩΝ
**ΠΕΡΙΟΡΙΣΜΕΝΟΣ ΑΡΙΘΜΟΣ ΘΕΣΕΩΝ
***ΠΡΟΣΦΕΡΟΝΤΑΙ ΚΡΑΤΗΣΕΙΣ ΣΕ ΞΕΝΟΔΟΧΕΙΑ ΣΤΟΥΣ ΠΑΡΑΠΑΝΩ ΠΡΟΟΡΙΣΜΟΥΣ ΜΕΤΑ ΑΠΟ ΔΙΚΗ ΣΑΣ ΖΗΤΗΣΗ

ΓΙΑ ΠΕΡΙΣΣΟΤΕΡΕΣ
ΠΛΗΡΟΦΟΡΙΕΣ ΕΠΙΣΚΕΦΘΕΙΤΕ ΜΑΣ

ΑΜ σαν.

(Πλ. Ακαδημίας) Γρ. Λαμπράκη 54,
Τηλ: 22410 33282, 22410 25737, 22410 30304
www.visatravelclub.gr


## Κύμα στην συμφωνία ΥΕΝ και Ευρωπαϊκής Ενωσης

# Μερική απελευθέρωση ακτοπλοϊκών γραμμών

## Ελεύθερη η δρομολόγηση πλοίων στη Δωδεκάνησο μόνο στη γραμμή Πειραιάς-Κως-Ρόδος!

**Απελευθερώνεται πλήρως μετά από την άρση του καμποτάζ, η γραμμή Πειραιά-Κω-Ρόδου ενώ για τις υπόλοιπες γραμμές της Δωδεκανήσου, τις γραμμές κορμού δηλαδή και τις άγονες γραμμές θα ισχύει το καθεστώς που ίσχυε μέχρι σήμερα.**

Αυτό αναφέρουν σχετικές πληροφορίες που θέλουν το υπουργείο Εμπορικής Ναυτιλίας να βρίσκεται στο τελικό στάδιο της συμφωνίας με την Ευρωπαϊκή Ενωση.

Η απελευθέρωση της συγκεκριμένης γραμμής Ρόδου-Κω-Πειραιά και αντίθετα θεωρούνταν σίγουρο ότι θα κεντρίσει το ενδιαφέρον και άλλων εφοπλιστών για δρομολόγηση νεότευκτων και ταχύπλοων πλοίων, γεγονός που θα βοηθήσει σημαντικά στην διακίνηση περισσότερων ημεδαπών τουριστών στη Ροδο.

Παραμένουν ωστόσο τα ερωτηματικά για τις άλλες γραμμές, για την εξυπηρέτηση δηλαδή των άλλων νησιών της Δωδεκανήσου ή τύχη και οποίων θα εξαρτάται πλέον από τις διαθέσεις των εφοπλιστών αφού για τον ελεύθερο ανταγωνισμό θα επιλέξουν τις γραμμές φιλέτο.

Οι σχετικές πληροφορίες αναφέρουν τα εξής:

Σε αρκετές ακτοπλοικές αγορές θα υπάρξουν δρομολογιακές γραμμές που θα είναι δυνατό να λειτουργήσουν πλήρως απελευθερωμένες, όταν ολοκληρωθούν οι διαβουλεύσεις μεταξύ του υπουργείου Εμπορικής Ναυτιλίας και της Κομισιόν.



Όπως εκτιμούν παράγοντες του υπουργείου, τις προϋποθέσεις για πλήρη απελευθέρωση φαίνονται να πληρούν:

Στα Δωδεκάνησα, η απευθείας γραμμή Πειραιά - Κω - Ρόδου, όπου δραστηριοποιούνται καθημερινά πλοία τριών ανεξάρτητων εταιρειών, της ΔΑΝΕ, των Γραμμών Στρίντζη και του Γ. Αγούδημου.

Στις Κυκλάδες, η γραμμή Πειραιά - Σύρος - Τήνος - Μύκονος, όπου, επίσης, δραστηριοποιούνται τρεις εταιρείες σε καθημερινή βάση, οι Γραμμές Στρίντζη, η Hellas Flying Dolphins και η Ναυτιλιακή Εταιρεία Λέσβου.

Στον Αργοσαρωνικό, στη γραμμή Πειραιά - Αίγινας δραστηριοποιούνται εννέα εταιρείες και φαίνεται να υπάρχουν χρονικά διαστήματα όπου η γραμμή θα ήταν δυνατό να λειτουργήσει ελεύθερα.

Στη Κρήτη, το υπουργείο Ναυτιλίας περιμένει αν τελικά το Φεβρουάριο δρομολογηθεί από ανεξάρτητη ναυτιλιακή εταιρεία ένα επιβατηγό - οχηματαγωγό ταχύπλοο, που έχει δηλωθεί στις υπηρεσίες του. Εφόσον ο πλοιοκτήτης του εμφανιστεί και ενεργοποιήσει τη δήλωσή του, τότε, τόσο προς το Ηράκλειο όσο και προς τα Χανιά, θα είναι δρομολογημένα πλοία τριών ανεξάρτητων διαχειριστικών φορέων. επομένως θα υπάρχει έδαφος για πλήρη απελευθέρωση.




Η κεντρική θέρμανση είναι πολυτέλεια;;;

ΟΧΙ ΠΙΑ!!!

πλαίσιο

ΤΙΜΗ ΕΚΠΛΗΞΗ 1750 €

ΑΠΟ ΤΗΝ ΕΝΕΡΓΕΙΑ - ΒΟΛΑΣ

ΣΥΣΤΗΜΑ ΚΕΝΤΡΙΚΗΣ ΘΕΡΜΑΝΣΗΣ ΠΛΗΡΕΣ
6 σώματα panel Superia® 800X900, 800X750, 800X750, 600X1050, 600X900, 600X450
Λέβητας Siris 20.000 θερμίδων-καυστήρας Ecoflam-κυκλοφορητής Wilo ή Nocchi
Δεξαμενή 500 λίτρα, θερμοστάτης χώρου SIEMENS
& όλα τα υπόλοιπα εξαρτήματα πλην καμινάδας και σωληνώσεων.
(Στην τιμή περιλαμβάνεται και η μεταφορά στο χώρο σας)

*Υπεύθυνοι: Σ. Βόλας Ηλ. Μηχ. BEng, MSc*
*Ν. Μάλιακκας Ηλ. Μηχ. ΑΠΘ*
*Τηλ. (22410) 98070 - 6973990806*

www.volas.net

ΚΟΥΖΙΝΕΣ ΣΕ ΤΙΜΕΣ
ΠΟΥ... ΠΡΟ - ΚΑΛΟΥΝ!



πλαίσιο

ΠΛΗΡΕΣ ΣΕΤ ΕΠΙΠΛΩΝ ΚΟΥΖΙΝΑΣ (14 μ. ΠΕΡΙΠΟΥ) ΜΕ ΤΡΟΦΟΘΗΚΗ ΚΑΙ ΜΗΧΑΝΙΣΜΟΥΣ

ΜΟΝΟ 2990 € (ΣΥΜΠΕΡΙΛΑΜΒΑΝΕΙ ΦΠΑ ΚΑΙ ΤΟΠΟΘΕΤΗΣΗ)

ΜΕΓΑΛΗ ΓΚΑΜΑ
ΣΕ ΤΡΑΠΕΖΙΑ ΚΟΥΖΙΝΑΣ
ΚΑΡΕΚΛΕΣ ΚΑΙ
ΕΣΩΤΕΡΙΚΕΣ ΠΟΡΤΕΣ
ΑΠΟ ΙΤΑΛΙΑ

ΔΩΡΟ ΤΡΑΠΕΖΙ ΑΝΟΙΓΟΜΕΝΟ 100X140+40 (MOD 7510)




ΑΞΙΑΣ 440 €

Ειδικά προγράμματα απόσυρσης.
Ηλεκτρικές συσκευές
σε χαμηλές τιμές.

ΒΟΛΑΣ ΚΟΥΖΙΝΕΣ

Μ. ΒΟΛΑΣ & ΥΙΟΙ Ο.Ε.
Λ. ΕΛΕΥΘΕΡΙΑΣ 43-45 ΚΡΕΜΑΣΤΗ ΡΟΔΟΣ - ΤΗΛ. (22410) 91275
FAX (22410) 94370 --- www.volas.net --- e-mail volas@hol.gr

# ΜΕΘΟΔΟΣ SILVA

ΕΛΕΓΧΟΣ ΤΟΥ ΣΤΡΕΣ ΚΑΙ ΕΞΕΛΙΞΗ ΤΟΥ ΝΟΥ

**Η μεγαλύτερη ανακάλυψη που θα μπορούσατε να κάνετε ποτέ είναι το δυναμικό του ίδιου σας του νου!**

Παρακολουθήστε **Δ Ω Ρ Ε Α Ν** την Εισαγωγική Διάλεξη ΡΟΔΟ

ΡΟΔΟΣ: Κυριακή 18 Ιανουαρίου ώρα 7:00'μ.μ. Ξεν/χείο «PARK»

Στην Εισαγωγική Διάλεξη θα μάθετε:

- Γιατί το **στρες** είναι η μεγαλύτερη **αιτία** που μπορεί να καταστρέψει τη ζωή σας.
- Πώς τα **περιοριστικά σας πιστεύω** γίνονται οι λόγοι για **να μην** πετύχετε όλα όσα θέλετε.
- Γιατί οι **αρνητικές** εκφράσεις και λέξεις ακόμα και όταν δεν τις εννοείτε **γκρεμίζουν** ό,τι καλό χτίζετε με τη σκέψη σας.
- Πώς με μια **απλή λέξη**, μπορείτε να **πετάξετε** όλα τα **νοητικά σκουπίδια** που έχετε μαζέψει στο νου σας.
- Θα μάθετε γιατί τα **όνειρα** είναι τόσο σημαντικά και τι **μηνύματα** σας στέλνει το **υποσυνείδητό** σας.
- Θα παρακολουθήσετε μια ιδιαίτερα εντυπωσιακή **επίδειξη μνήμης** που θα μπορούσατε να κάνετε και εσείς.
- Πώς **100.000.000.000** (δις) εγκεφαλικά κύτταρα **προγραμματίζονται** από το νου σας και ελέγχουν τη ζωή σας.
- Τις διαφορές των **2 ημισφαιρίων** και γιατί το **90%** των ανθρώπων χρησιμοποιεί μόνο το ένα για να σκέπτεται.
- Πώς **διορθώνει** το πρόβλημα η Μέθοδος Silva.
- Θα συνειδητοποιήσετε πώς με τη **φαντασία** σας λύνετε ευκολότερα **προβλήματα** και πώς μπορείτε να την **βελτιώσετε.**
- Θα μάθετε τον μηχανισμό των **κακών συνηθειών** (τσιγάρο, πάχος, φοβίες) και πώς να τον σταματήσετε.
- Θα καταλάβετε γιατί η **διαίσθηση** είναι πιο σημαντική από τη **λογική** και τι χρειάζεστε για να παίρνετε **σωστότερες αποφάσεις.**

Ανακαλυψτε πως 17.000.000 ανθρωποι σε 110 χώρες εμαθαν μεσα απο ενα σεμιναριο 30 μολις ωρων να χρησιμοποιουν περισσοτερο αποτελεσματικα το μυαλο τους για να γινουν ιδιαιτερα επιτυχημενοι.

ΝΕΑ ΕΚΠΑΙΔΕΥΤΙΚΗ ΠΑΙΔΑΓΩΓΙΚΗ ΕΠΕ

ΙΠΠΟΚΡΑΤΟΥΣ 10, 2ος όροφος 105-79, ΑΘΗΝΑ ΤΗΛ.: 210 36.10.822 - 210 36.31.101. FAX: 210 36.14.127 www.silva.gr


## "Κάηκαν" οι μηχανές του Τζόκερ

Σε πυρετώδεις ρυθμούς κινήθηκε και χθες στο νησί της Ρόδου, η συμμετοχή των ροδίων στο παιχνίδι του ΟΠΑΠ «ΤΖΟΚΕΡ» παρά τα σοβαρά προβλήματα δυσλειτουργίας που παρουσιάστηκαν στα πρακτορεία με ευθύνη του κεντρικού συστήματα του ΟΠΑΠ.

Στον πυρετό των 9 εκατομμυρίων ευρώ που αναμένονταν να μοιράσει χθες το βράδυ το τζόκερ, μετά από αλλεπάλληλα τζακ ποτ, έζησε και η Ρόδος.

Όμως, παρά την παράταση που δόθηκε, το σύστημα έχει κλείσει αυτόματα (κάτι που αδικαιολόγητα δεν είχε προβλέψει ο ΟΠΑΠ) και έτσι τα πρακτορεία δεν μπορούσαν να δεχτούν δελτία, μέχρι και αργά χθες το μεσημέρι.

«Προχειρότητα» χαρακτήρισε την ενέργεια αυτή του ΟΠΑΠ, ο πρόεδρος των πρακτορείων ΠΡΟ-ΠΟ της περιοχής μας, κ. Τάσος Λυριστής, εκφράζοντας έτσι και την δυσαρέσκεια των υπολοίπων πρακτόρων. Τελικά, λίγο μετά την 12 το μεσημέρι χθες, η δυσχέρεια αυτή στα μηχανήματα, αποκαταστάθηκε και μέχρι αργά το απόγευμα, κατατέθηκαν χιλιάδες νέα δελτία από εκατοντάδες συμπολίτες μας, οι οποίοι διεκδίκησαν μία θέση στο... όνειρο των 9 τουλάχιστον εκατομμυρίων ευρώ.

### Στο Πενταμελές Εφετείο Δωδεκανήσου

# Γεμάτο το πινάκιο με υποθέσεις ναρκωτικών

## Εικοσιτρία άτομα θα καθίσουν στο εδώλιο

**Στο εδώλιο του Πενταμελούς Εφετείου Κακουργημάτων Δωδεκανήσου θα καθίσουν την ερχόμενη Πέμπτη 23 συνολικά άτομα, οι οποίοι θα βρεθούν αντιμέτωποι με τις πράξεις τους, ενώπιον του κακουργιοδικείου.**

Οι περισσότερες από τις υποθέσεις αυτές, αφορούν υποθέσεις με αδικήματα της παράβασης του νόμου περί ναρκωτικών, (αγορά, εμπορία, καλλιέργεια κλπ) μία υπόθεση διακεκριμένης κλοπής και μία ληστεία, καθώς επίσης και την γνωστή υπόθεση της απάτης με κατηγορούμενο τον Γ. Σβύνο.

Ειδικότερα, τα άτομα που θα καθίσουν στο εδώλιο του κατηγορουμένου του Πενταμελούς Εφετείου επί Κακουργημάτων, μεθαύριο Πέμπτη είναι:

- Νικόλαος Κουτελάς, Αναστολή εκτελέσεως απόφασης.
- Boban Puric & Nedan Petrocic για σύσταση συμμορίας και διάπραξη διακεκριμένων κλοπών.
- Δημήτριος Σάσαρης και Νικόλαος Κάπης, για αγορά – μεταφορά ναρκωτικών ουσιών.
- Γεώργιος Σβήνος για απάτη με υπολογιστή
- Σεραφείμ Κάσης για αποστολή δέματος με ναρκωτικά
- Γιώργος Κουλούμπρης, Διονύσης Μπουλιόπουλος και Αναστάσιος Καζάνας για αγορά ναρκωτικών ουσιών.
- Γεώργιος Βασιλείου για διαμεσολάβηση σε πώληση ναρκωτικών
- Coushi Futjion, Iril Kaftirani, & Eduar Ikonomi για διακεκριμένη περίπτωση κλοπής.
- Κυριάκος Διασυνός και Ιωάννης Μπεζώνης για αγορά ναρκωτικών ουσιών
- Βασίλειος Τσόγγος και Μαρία Σιμιτσή, για κατοχή ναρκωτικών ουσιών
- Αντώνιος Τριπολίτης και Εμμανουήλ Μαστορίδης για καλλιέργεια ινδικής κάνναβης κατά συναυτουργία.
- Κυριάκος Γεωργουδιός, για ληστεία.
- Κωνσταντίνος Βίτσος για καλλιέργεια φυτού ινδικής κάνναβης
- Πέτρος Πολίτης για προμήθεια ναρκωτικών ουσιών
- Κωνσταντίνος Διακοδημητρίου και Ιωάννης Βογιατζάκης για πώληση ναρκωτικών ουσιών και
- Κωνσταντίνος Αποστολίδης και Παντελεήμων Αττιτής για πώληση ναρκωτικών ουσιών.




# AUTO ΕΠΙΛΟΓΕΣ

ΚΟΥΚΟΥΡΑΣ ΑΛΕΞΑΝΔΡΟΣ

ΕΚΘΕΣΗ ΕΜΠΟΡΙΑΣ ΕΠΙΛΕΓΜΕΝΟΥ ΜΕΤΑΧΕΙΡΙΣΜΕΝΟΥ ΑΥΤΟΚΙΝΗΤΟΥ

ΛΕΩΦ. ΡΟΔΟΥ-ΛΙΝΔΟΥ 255
ΤΗΛ. 22410/60910,
FAX: 22410/60920

- *Πώληση μεταχειρισμένων αυτοκινήτων ελεγμένα σε 70 σημεία.*
- *Αγορά μεταχειρισμένων αυτοκινήτων.*
- *Ανταλλαγή με οποιοδήποτε μοντέλο της αρεσκείας σας.*
- *Χρηματοδότηση με τα χαμηλότερα επιτόκια της αγοράς.*





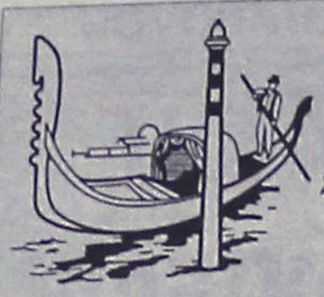

# ΠΙΤΣΑΡΙΑ "ΓΟΝΔΟΛΑ"

*Σας ευχόμαστε Καλά Χριστούγεννα και ο καινούργιος χρόνος να σας φέρει ό,τι επιθυμείτε. Οπως κάθε χρόνο έτσι και φέτος για τα Χριστούγεννα και την Πρωτοχρονιά σας προτείνουμε έξοχες γευστικές δημιουργίες, όπως:*



**ΠΙΤΣΕΣ**

**VEGETARIAN**: Σάλτσα, τυρί, μανιτάρι, πιπεριά,αγκινάρα, ελιές, κρεμμύδι
**GREKA:** σάλτσα, τυρί, φρέσκια ντομάτα, μανιτάρι, πιπεριά, ελιές, φέτα
**GONDOLA:** σάλτσα, τυρί, γαρίδες, μύδια, καβούρι
**ITALIANA:** σάλτσα, αυθεντική μοτσαρέλα, φρέσκια ντομάτα, βασιλικό
**ΚΑΡΜΠΟΝΑΡΑ:** κρέμα γάλακτος, αυγό, μανιτάρι, μπέικον
**PIZZA PARMA:** με σάλτσα, αυθεντική μοτσαρέλα, προσούτο grudo, φρέσκια ντομάτα
**ΡΟΔΟΣ:** κολοκυθάκι, καρότο, μελιτζάνα, καρύδια, σάλτσα, κεφαλοτύρι

**ΖΥΜΑΡΙΚΑ**

**(σπαγγέτι - πένες - ταλιατέλες - τορτελίνι)**
**ΜΑΡΙΝΑΡΑ:** γαρίδες, μύδια, καβούρι, ντομάτα, τυρί
**BELLA CASA:** βασιλικό, φρέσκια ντομάτα, σκόρδο, τυρί
**ΑΛΑ ΒΟΤΚΑ:** μπέικον, χοιρομέρι, πεπεροτσίνι, ντομάτα, βότκα
**ΑΣΤΑΚΟΜΑΚΑΡΟΝΑΔΑ** με ολόκληρο αστακό
**4 ΤΥΡΙΑ:** κρέμα, ριγκότα, παρμεζάνα, γκοργκοντσόλα, μοτσαρέλα
**ΣΟΛΟΜΟΥ:** κρέμα, σολομό, άνιθο, βούτυρο
**ΑΛ ΦΙΕΝΟ:** πιπεριά, χοιρομέρι, μπέικον, κρέμα, κονιάκ, τυρί
**ΠΡΟΒΕΝΣΑΛ:** γαρίδες, ντομάτα, κονιάκ, κρέμα
**ΧΤΑΠΟΔΟΜΑΚΑΡΟΝΑΔΑ**

**ΣΑΛΑΤΕΣ**

**ΤΟΝΟΣΑΛΑΤΑ:** τόνος, λαχανικά, σάλτσα
**ΣΕΖΑΡ:** μαρούλι, παρμεζάνα, κοτόπουλο, κρέμα
**ΣΕΦ:** λαχανικά, τόνο, αυγό, σάλτσα
**ΓΟΝΔΟΛΑ:** λαχανικά, γαρίδες, κοτόπουλο, σάλτσα

*Επίσης:* ***φιλέτο κοτόπουλο - φιλέτο γαλοπούλα - σνίτσελ - φιλέτο χοιρινό - φιλέτο μοσχαρίσιο - μπριζόλα χοιρινή - μπιφτέκι***

**ΑΝΟΙΚΤΑ 12 μ.μ. - 1 π.μ.**

Βενετοκλέων 44 & Δωδ. Νεολαίας, Ρόδος
Τηλ. 22410 77775, 27937, 29642






Υπεύθυνη φύλαξη & Δημιουργική απασχόληση!

Kid Fun & Care. Μια νέα σύγχρονη εταιρεία που παρέχει υπηρεσίες φύλαξης και δημιουργικής απασχόλησης μικρών παιδιών στο σπίτι σας. Ενα σύγχρονο επιχειρηματικό concept που γεννήθηκε για να ικανοποιήσει την πιο επιτακτική ανάγκη των γονέων με μικρά παιδιά.

**Ποιοτικές υπηρεσίες που χαρακτηρίζονται από καινοτομίες και υψηλά standards:**

- Υψηλής κατάρτισης προσωπικό.
- Εξατομικευμένη αντιμετώπιση των παιδιών.
- Δημιουργική Απασχόληση.
- Ασφαλιστική κάλυψη.
- Spy Cam.
- Τιμές προσαρμοσμένες στις ανάγκες σας

**22410 77 7 55**


Στο Μουσείο Νεοελληνικής Τέχνης

# Εκδηλώσεις για την Ολυμπιάδα!

## Συνδιοργανωτής ο Δήμος Ροδίων και η Λέσχη Lions της Ρόδου

**Αντιπροσωπεία της Λέσχης Lions Ρόδου, αποτελούμενη από τους Βασίλη Ροδίτη πρόεδρο, Ευαγόρα Νικολάου Γραμματέα, Ηρακλή Παπαϊωάννου μέλος, συναντήθηκε την Πέμπτη 8 Ιανουαρίου στο ξενοδοχείο Mediterranean, με τους:**

• Μανόλη Αντώνογλου Πρόεδρο του Πολιτιστικού Οργανισμού του δήμου Ροδίων.

• Κάλλιστο Διακογεωργίου, πρόεδρο του Γραφείου Ολυμπιακής Υποστήριξης του δήμου Ροδίων.

• Μαρίνα Μπόνη, πρόεδρο του Μουσείου Νεοελληνικής Τέχνης.

Και συζήτησαν το θέμα των κοινών πολιτιστικών εκδηλώσεων της Λέσχης Lions Ρόδου και των πιο πάνω φορέων του δήμου, εν όψει της Ολυμπιάδας και των αποκαλυπτηρίων του Διαγόρα.

Κατά τη συνεδρίαση ελήφθησαν οι πιο κάτω αποφάσεις:

1. Να πραγματοποιηθεί έκθεση ζωγραφικής στο Νεστορίδειο Μέλαθρον, όπου θα εκτεθούν τα 230 περίπου έργα που συγκεντρώθηκαν από τα διαγωνισμό ζωγραφικής με θέμα "Ολυμπιακοί Αγώνες" και στον οποίο πήραν μέρος παιδιά από **Αλεξανδρούπολη, Μυτιλήνη, Κω, Ρόδο** και **Λεμεσό.** Η έκθεση θα εγκαινιασθεί στις 30 Ιανουαρίου ημέρα των Τριών Ιεραρχών και θα παραμείνει ανοικτή στο κοινό για τέσσερις ημέρες.

2. Να χορηγηθεί αναμνηστικό δίπλωμα συμμετοχής σε όλα τα παιδιά και να δοθούν τα ονόματά τους στον τοπικό τύπο των πέντε πόλεων.

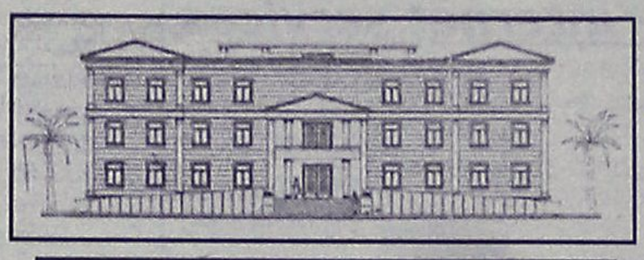

## Έκθεση ζωγραφικής μαθητών από παραμεθόριες περιοχές

3. Τα παιδιά που φιλοτέχνησαν τα 12 καλύτερα έργα να βραβευθούν με ειδική πλακέτα στην τελετή που θα γίνει για το σκοπό αυτό.

4. Να κατασκευαστεί ημερολόγιο με τα 12 καλύτερα έργα, το οποίο θα διατεθεί δωρεάν στα σχολεία που πήραν μέρος, με σκοπό την πώλησή του και τη διάθεση των χρημάτων που θα συγκεντρωθούν για βελτίωση του εξοπλισμού των εργαστηρίων ζωγραφικής των σχολείων.

5. Δύο παιδιά από την **Κω** και από ένα από τις πόλεις **Αλεξανδρούπολη, Μυτιλήνη, Λεμεσό,** μαζί με ένα συνοδό για κάθε παιδί, θα προσκληθούν να επισκεφθούν την έκθεση, να φιλοξενηθούν στην Πινακοθήκη και στα αξιοθέατα της πόλης μας και να παραστούν στην εκδήλωση βράβευσής τους. Τα εισιτήρια και ξενοδοχεία θα καλυφθούν από το γραφείο Ολυμπιακής Υποστήριξης του δήμου Ροδίων.

6. Τη Δευτέρα 2 Φεβρουαρίου στις 7 μ.μ. στο Εθνικό Θέατρο Ρόδου, θα γίνει η τελετή βράβευσης των 12 καλύτερων έργων. Στην ίδια εκδήλωση θα βραβευθούν οι 9 καλύτεροι μαθητές της Β' Λυκείου του νησιού, καθώς και ο καλύτερος μαθητής της Β' λυκείου, κάθε σχολείου (συνολικά θα βραβευθούν 16 παιδιά). Στην εκδήλωση θα παρουσιαστεί καλλιτεχνικό πρόγραμμα από εργαστήρια και σχολές της Ρόδου, υπό την αιγίδα του Πολιτιστικού Οργανισμού του δήμου Ροδίων.

*Συνέχεια στη σελ. 45*


# VIRTUAL PC LAB

Αποκτήστε την **πιο οικονομική σύνδεση στο internet**!
Επιλέξτε, ανάλογα με τις ανάγκες σας, μία από τις εναλλακτικές λύσεις σύνδεσης, που σας παρέχει το **winweb:**

| Νέα Σύνδεση ή Ανανέωση | 3μηνη | 6μηνη | Ετήσια | Διετής |
|---|---|---|---|---|
| PSTN 56 kpbs | €36,98 | €66,91 + 2 μήνες ΔΩΡΟ | €116,21 + 4 μήνες ΔΩΡΟ | €190,17 |
| ISDN 64 kbps | €45,78 | €86,28 + 2 μήνες ΔΩΡΟ | €151,43 + 4 μήνες ΔΩΡΟ | €239,47 |
| ISDN 128 kbps | €88,92 | €169,04 + 2 μήνες ΔΩΡΟ | €295,82 + 4 μήνες ΔΩΡΟ | €464,86 |



**HP COLOR LASERJET 1500L Έγχρωμος Laserεκτυπωτής A4.**
Τιμή Προσφοράς: **618€**



**DIMM DDR 256MB PC3200 (400MHz)**
MNHMH RAM - DDR
Τιμή Προσφοράς: **39€**

**ACER TravelMate 290LCi, Centrino 1.3 GHz**
Centrino 1.3 GHz
256 MB RAM
30 GB HDD
DVD / CD-RW
Τιμή Προσφοράς: **1249€**



ΟΙ ΤΙΜΕΣ ΔΕΝ ΣΥΜΠΕΡΙΛΑΜΒΑΝΟΥΝ ΦΠΑ 13%.

**ΠΛΗΡΟΦΟΡΙΕΣ : 6944585960**

ΑΘΛΗΤΙΚΗ ΡΟΔΙΑΚΗ
ΤΡΙΤΗ 13 ΙΑΝΟΥΑΡΙΟΥ 2004

ΚΑΚΙΑ ΣΚΑΛΑ ΠΡΟΣ ΝΤΟΥΡΟΥΤΛΗ: Ο ΚΑΛΟΣ ΚΑΠΕΤΑΝΙΟΣ ΣΤΗ ΦΟΥΡΤΟΥΝΑ ΦΑΙΝΕΤΑΙ
ΣΕΛ. 31

# Εύκολα 1-0 ο Διαγόρας

*• Με σκόρερ τον Καραμαλίκη (27') οι Κυανέρυθροι νίκησαν τον ελλειπή Διγενή και πέρασαν στην τρίτη θέση*

Ο Διαγόρας ήταν τελικά ο νικητής του χθεσινού τοπικού ντέρμπυ του Δημοτικού Σταδίου.

Οι "κυανέρυθροι" κατέβαλαν τον Διγενή με 1-0 και με την κατάκτηση των τριών βαθμών πέρασαν στην τρίτη θέση του βαθμολογικού πίνακα. Οι γηπεδούχοι ήσαν καλύτεροι και στα ενενήντα λεπτά.

Είχαν τον έλεγχο του αγώνα σ' ολόκληρο το ενενηντάλεπτο με κατοχή μπάλλας προσπαθώντας κυρίως απ' τα άκρα, αλλά και με ψηλές μπαλλιές να δημιουργήσουν δύσκολες καταστάσεις μπροστά στον καλό χθες **Λιάνι.**

Η δεύτερη επιλογή οφειλόταν περισσότερο στον κακό αγωνιστικό χώρο, γεγονός που ανάγκαζε τους ποδοσφαιριστές και των δύο ομάδων να "σηκώνουν" τη μπάλα για να αποφύγουν το πρέσινγκ αλλά και τον κακό αγωνιστικό χώρο.


*Ο Στάθης Καραμαλίκης πέτυχε το γκολ της νίκης του Διαγόρα*

Ο Διαγόρας ήταν καλύτερος και δεν απειλήθηκε σε καμμία περίπτωση ενώ το 1-0 δείχνει "λίγο" αφού υπήρχαν δύο δοκάρια και δύο αποκρούσεις πάνω στη γραμμή από αμυντικούς του Διγενή.

Οι φιλοξενούμενοι όμως έχουν σαφώς το ελαφρυντικό των απουσιών. Απουσίασαν για διάφορους λόγους **Ζουρίδης, Μάμμης, Πατρού, Λιόλιος, Παπανικολάου, Παπαχριστοδούλου** ενώ στα "σύν" για αυτούς ήταν η επανεμφάνιση ύστερα από πολύ καιρό του **Γιώργου Δανά** έστω και για λίγο χρόνο.

**-ΦΑΣΕΙΣ ΚΑΙ ΓΚΟΛ-**

Στο 10' από μπαλλιά του **Καραμαλίκη** ο **Σπάρταλης** σούταρε στο οριζόντιο δοκάρι του **Λιάνι.** Καινούργιο δοκάρι στο 14' για τον Διαγόρα αυτή τη φορά σε σούτ του **Αμπελά.**

Στο 27' το 1-0. Ο **Γαλανός** εκτέλεσε κόρνερ απ' τα δεξιά κι ο **Καραμαλίκης** με κεφαλιά την έστειλε στα δίχτυα.

Στο 55' ο **Λιάνι** έδιωξε το σουτ του **Γαλανού,** η μπάλλα γύρισε στον **Κρομμύδα** που πλάσσαρε για να διώξει πριν τη γραμμή σε κόρνερ ο **Ζωάννου.**

Στο 67' ο γκολκήπερ του Διγενή απέκρουσε το κοντινό πλασσέ του **Σπάρταλη.**

Στο 80' από μπαλλιά του **Καραμαλίκη** ο **Καστρουνής** πλάσαρε απ' το πέναλτυ για να διώξει στη γραμμή ο **Κώτσος.**

Στο 92' ο **Ψύλλου** έδιωξε στη γραμμή το πλασέ του **Καραμαλίκη.**

Από τον Διαγόρα άρεσαν περισσότερο οι **Ρουτζιέρης, Κρομμύδας, Γαλανός** και **Καραμαλίκης.**

Από τον Διγενή ξεχώρισαν οι **Ζωάννου, Διακίδης, Διακάκης.**

Λίγες για την κατηγορία οι κυρίες **Κασκαντίρη** (Αθηνών), **Λαμπαδάριου** και **Γαλάνη** (Πειραιά).

Οι συνθέσεις:

**ΔΙΑΓΟΡΑΣ:** *Κεφάλας, Χ"θεοδωράκης, Αμπελάς, Ρουτζιέρης, Ελληνας, Κρομμύδας, Ξύπας (73' Βασιλάκης), Σπάρταλης, Καστρουνής (82' Αγγελόπουλος), Γαλανός (92' Παπαδημήτρης), Καραμαλίκης*

**ΔΙΓΕΝΗΣ:** *Λιάνι, Ψύλλου, Ταμπουράς, Ζωάννου, Κώτσος (74' Αϊντενίζ), Διακίδης, Διακάκης, Εμίρογλου (60' Σκουλούδης), Κούτσουμπάρης, Αχιολάς, Σιέχ (68' Δανάς)*

**Μετά το 1-0 του Διαγόρα επί του Διγενή η βαθμολογία στον 7ο όμιλο διαμορφώθηκε ως εξής:**

## ΒΑΘΜΟΛΟΓΙΑ
### ΠΕΡΙΦΕΡΕΙΑΚΟΥ

| | | | | | ΕΝΤΟΣ | | | ΕΚΤΟΣ | | | ΣΥΝΟΛΟ | | |
|---|---|---|---|---|---|---|---|---|---|---|---|---|---|
| Α/Α | ΟΜΑΔΕΣ | ΒΑΘΜ. | ΑΓ. | ΤΕΡΜ. | Ν | Ι | Η | Ν | Ι | Η | Ν | Ι | Η |
| 1. | Μάνη | 39 | 15 | 42-6 | 8 | 0 | 0 | 4 | 3 | 0 | 12 | 3 | 0 |
| 2. | Κερατσίνι | 32 | 14 | 26-15 | 6 | 1 | 0 | 4 | 1 | 2 | 10 | 2 | 2 |
| 3. | ΔΙΑΓΟΡΑΣ | 31 | 14 | 37-11 | 6 | 1 | 0 | 4 | 0 | 3 | 10 | 1 | 3 |
| 4. | Αιολικός | 29 | 15 | 37-11 | 5 | 1 | 0 | 4 | 1 | 4 | 9 | 2 | 4 |
| 5. | Κως | 28 | 15 | 28-13 | 7 | 1 | 0 | 2 | 0 | 5 | 9 | 1 | 5 |
| 6. | Ερμής | 27 | 15 | 20-12 | 5 | 2 | 0 | 3 | 1 | 4 | 8 | 3 | 4 |
| 7. | Εθνικός Π. | 25 | 15 | 15-11 | 5 | 2 | 1 | 2 | 2 | 3 | 7 | 4 | 4 |
| 8. | Μύκονος | 21 | 14 | 21-14 | 3 | 2 | 2 | 3 | 1 | 3 | 6 | 3 | 5 |
| 9. | Ατρόμητος Αγ. Μ. | 15 | 14 | 11-19 | 4 | 1 | 3 | 0 | 2 | 4 | 4 | 3 | 7 |
| 10. | ΑΠΟΛΛΩΝ ΚΑΛ. | 15 | 15 | 20-37 | 2 | 2 | 3 | 2 | 1 | 5 | 4 | 3 | 8 |
| 11. | Πανναξιακός | 14 | 15 | 13-20 | 2 | 3 | 2 | 1 | 2 | 5 | 3 | 5 | 7 |
| 12. | Πύργος Χίου | 14 | 15 | 13-23 | 2 | 0 | 5 | 2 | 2 | 4 | 4 | 2 | 9 |
| 13. | ΔΙΓΕΝΗΣ | 12 | 15 | 11-29 | 2 | 1 | 4 | 1 | 2 | 5 | 3 | 3 | 9 |
| 14. | ΑΣ Ποντίων | 4 | 15 | 8-28 | 2 | 2 | 3 | 0 | 2 | 6 | 2 | 4 | 9 |
| 15. | Αναγέννηση Σ. | 2 | 14 | 9-45 | 1 | 2 | 5 | 0 | 0 | 6 | 1 | 2 | 11 |

*Σ.Σ.: Η Αναγέννηση έχει -3 Βαθμούς*

◆ Θέλεις να ακολουθήσεις ένα καινούργιο και περιζήτητο επάγγελμα;
◆ Είσαι λάτρης της φύσης και της προσφοράς στο συνάνθρωπο σου;

Γίνε ναυαγοσώστης !

Η Ναυαγοσωστική Ακαδημία Δωδεκανήσου καλύπτει πλήρως τις επαγγελματικές σου ανησυχίες

✓ Έλα στη μεγάλη Ναυαγοσωστική Οικογένεια
✓ Απόκτησε πτυχίο Ναυαγοσώστη
✓ Γίνε ένας περιζήτητος επαγγελματίας προσφέροντας στο συνάνθρωπο και στον τόπο σου

Σύμφωνα με την ισχύουσα νομοθεσία, από το καλοκαίρι του 2000, είναι υποχρεωτική η παρουσία ναυαγοσώστη στις πισίνες και τις πολυσύχναστες παραλίες καθώς και ο προβλεπόμενος ναυαγοσωστικός εξοπλισμός


Τα μαθήματα καλύπτουν ένα ευρύ φάσμα θεωρητικών γνώσεων και πρακτικών εφαρμογών

ΝΑΥΑΓΟΣΩΣΤΙΚΗ ΑΚΑΔΗΜΙΑ ΔΩΔΕΚΑΝΗΣΟΥ

Ναυαγοσωστική Ακαδημία Δωδεκανήσου

Η πρώτη αναγνωρισμένη σχολή από το Υπουργείο Εμπορικής Ναυτιλίας στα Δωδεκάνησα

Εγγραφές καθημερινά

Πρόσθετες υπηρεσίες
✓ Προμήθεια Ναυαγοσωστικού Εξοπλισμού
✓ Ανανέωση πτυχίων

Υπεύθυνοι προγραμμάτων:
Τσαβαρής Νικήτας
Πτυχ. ΤΕΦΑΑ
Καριοφυλλάκης Βαγγέλης
Πτυχ. ΤΕΦΑΑ

Εμπορικό Κέντρο Κρανίδη
Φαληράκι (επί της Λεωφόρου Ρόδου – Καλλιθέας)

Τηλ./Fax: 22410-86780-Κιν.: 6936895537
Email: nad@mail.gr

AUDIO CLUB

ΠΡΟΣΦΟΡΕΣ



ΕΝΙΣΧΥΤΗΣ 4 ΚΑΝΑΛΙΩΝ
SUB WOOFER 360 WATT
MONO 450 ΕΥΡΩ

R/CD AIWA ΕΝΙΣΧΥΤΗΣ 4 ΚΑΝΑΛΙΩΝ
SUB WOOFER 360 WATT
MONO 685 ΕΥΡΩ

CD mb3 AIWA
ΗΧΕΙΑ ΟΒΑΛ
MONO 350 ΕΥΡΩ

πλαισιο

και ΑΠΟΣΥΡΣΗ
ΣΤΑ ΡΑΔΙΟΚΑΣΕΤΟΦΩΝΑ ΜΕ ΡΑΔΙΟΣΙΝΤΙ

ΜΙΧΑΗΛ ΠΕΤΡΙΔΗ & ΠΕΙΡΑΙΩΣ ΓΩΝΙΑ ΤΗΛ. (22410) 21533

Λόγω των δυνατών βροχοπτώσεων

# Κατολισθήσεις από την Ακρόπολη της Καρπάθου

## Κατεπείγουσα επιστολή του δημάρχου στην Νομαρχία για αποστολή μηχανικών

**Κινδύνους εξακολουθεί να εγκυμονεί η περιοχή του αρχαιολογικού χώρου "ΑΚΡΟΠΟΛΗ" του Δήμου Καρπάθου, καθώς τα έντονα κατολισθητικά φαινόμενα θέτουν σε κίνδυνο τις προκείμενες οικίες και φυσικά τους κατοίκους.**

Το πρόβλημα απασχολεί έντονα τη Δημοτική αρχή, η οποία, είχε ασχοληθεί με το ζήτημα και πριν από περίπου ένα χρόνο, ζητώντας την παρέμβαση των αρμοδίων.

Τελικά επειδή, οι κίνδυνοι, δεν απομακρύνθηκαν από την περιοχή, ο δήμαρχος Μιχάλης Ιωαννίδης, επανήλθε στο θέμα με επιστολή στους αρμόδιους, ζητώντας την άμεση επίλυση του προβλήματος.

**ΑΝΑΚΟΙΝΩΣΗ**

Από το δήμο Καρπάθου, εκδόθηκε η παρακάτω ανακοίνωση:

"Έντονα κατολισθητικά φαινόμενα που θέτουν σε άμεσο κίνδυνο τις παρακείμενες οικίες και η ύπαρξη μεγάλου αριθμού ογκολίθων που δεν διαθέτουν ικανό έρεισμα και ως εκ τούτου προκαλείται άμεσος κίνδυνος πτώσεως αυτών, παρουσιάζονται στην περιοχή "Ακρόπολη" του Δήμου Καρπάθου.

Για το θέμα αυτό ο δήμαρχος Καρπάθου κ. Μιχ. Ιωαννίδης απέστειλε κατεπείγουσα επιστολή (17.02.03) στη Νομαρχιακή Αυτ/ση Δωδεκανήσου, στην ΚΒ' Εφορία Κλασσικών Αρχαιοτήτων Δωδεκανήσου και στο ΙΓΜΕ, ζητώντας:

1. Να μεταβεί άμεσα στην Κάρπαθο κλιμάκιο του ΙΓΜΕ και της Διεύθυνσης Τεχνικών Υπηρεσιών της Νομαρχιακής Αυτοδιοίκησης Δωδεκανήσου για να εξετάσει το πρόβλημα και να προτείνει λύση.
2. Από την Αρχαιολογική Υπηρεσία να μεριμνήσει άμεσα για την στήριξη ή απομάκρυνση των ογκόλιθων που κρέμονται ασταθείς πάνω από τις οικίες.

Απαντώντας στο σχετικό έγγραφο και μετά από αυτοψία η ΚΒ' Εφορία Κλασσικών Αρχαιοτήτων πληροφόρησε τον δήμο Καρπάθου ότι δεν υπάρχει αντίρηση για την απομάκρυνση των ογκολίθων που έχουν κατολισθήσει σε μικρή απόσταση από τις παρακείμενες οικίες στην Ακρόπολη Καρπάθου, "για την κατασκευή των οποίων η Εφορεία είχε εξ αρχής τοποθετηθεί αρνητικά".

Επιπλέον, με την απάντησή της η ΚΒ' Εφορεία Κλασσικών Αρχαιοτήτων γνωστοποιεί ότι είναι αντίθετη "σε οποιαδήποτε μόνιμη κατασκευή η οποία είναι δυνατόν να αλλοιώσει το ανάγλυφο της αρχαιολογικής ζώνης απόλυτης προστασίας και καλεί τον δήμο Καρπάθου να υποβάλλει εγκαίρως μελέτη "προκειμένου να εξετασθεί από το αρμόδιο Τοπικό Συμβούλιο Μνημείων Δωδεκανήσου, σύμφωνα με τις διατάξεις του Ν. 3028/2002 "Για την προστασία των Αρχαιοτήτων και εν γένει της Πολιτιστικής Κληρονομιάς".

Με δεύτερη επιστολή του, προς την ΚΒ' Εφορεία Κλασσικών Αρχαιοτήτων, την Νομαρχία Δωδεκανήσου και το Ι.Γ.Μ.Ε./ που αφορά το ίδιο ζήτημα, ο δήμαρχος Καρπάθου (05.01.04) ζητά από το Ι.Γ.Μ.Ε. προς το οποίο απευθύνονται όλα τα έγγραφα την "άμεση εξέταση του φαινομένου και την σύνταξη σχετικής μελέτης".

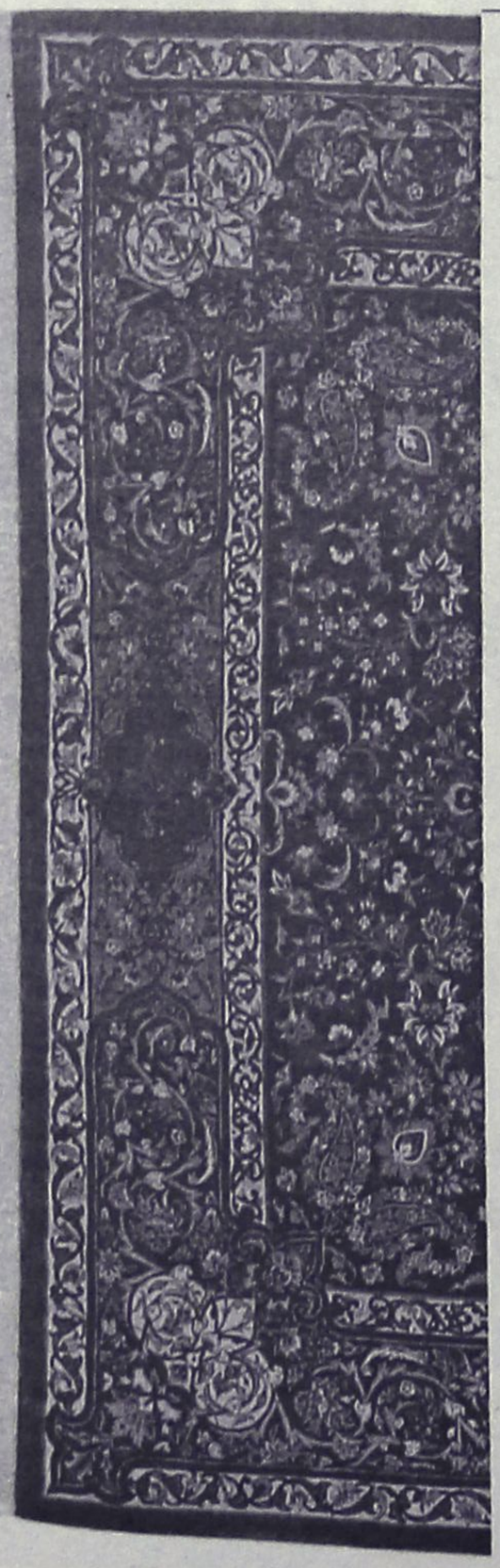

ΧΑΛΙΑ ΜΗΧΑΝΗΣ-
ΜΟΚΕΤΕΣ
ΧΕΙΡΟΠΟΙΗΤΑ ΧΑΛΙΑ

40%+12 άτοκες δόσεις

ΕΚΠΤΩΣΗ
ΣΕ ΜΗΧΑΝΗΣ
ΧΑΛΙΑ

*Βιοκαρπέτ-Art-Orian*

100% Μαλλί-Ανεξίτηλα χρώματα
και πιστοποιητικό γνησιότητας

Βιοκαρπέτ Δανέζης

Καρπάθου 21 Μαντράκι
*Τηλ. 22410-30976*

ΝΕΟεξοπλιστική
ΒΑΣΙΛΕΙΑΔΗΣ Β. ΓΕΩΡΓΙΟΣ

*Γνωστοποίηση*

Τώρα που οι απαιτήσεις της ζωής αλλάζουν, **είμαστε υποχρεωμένοι** να ακολουθούμε την εξέλιξη της Ευρωπαϊκής Ενωσης, θα πρέπει και τα **προϊόντα** που χρειάζεται ο **επαγγελματίας** να ακολουθούν τις **προδιαγραφές κατασκευής με τα χαρακτηριστικά C.E.**

Θέλετε να τα δείτε από κοντά;
Ελάτε κοντά μας και θα το διαπιστώσετε

ΝΕΟΕΞΟΠΛΙΣΤΙΚΗ–ΒΑΣΙΛΕΙΑΔΗΣ & ΥΙΟΣ

Με τη συνεργασία των μεγαλύτερων εργοστασίων **Ελληνικών & Ιταλικών**, θα βρείτε **ό,τι ζητήσετε από επαγγελματικά ψυγεία παντός τύπου**, και ένα πλήρη εξοπλισμό επαγγελματικών συσκευών, από **πλυντήρια Ιταλίας, μηχανές παγοκύβων, Espresso καφέ, πλατώ, γύρους, φούρνους, κουζίνες** και άλλα τόσα είδη, ως και **όλη την ανοξείδωτη κατασκευή** σε διαστάσεις της αρεσκείας σας, στο εργοστάσιο μας

ΜΕΤΑΛΙΝΟΞ ΒΑΣΙΛΕΙΑΔΗΣ – ΣΑΡΙΚΑΣ.
τηλ. 22410 62712

***Η πείρα μας εγγυάται την άριστη ποιότητα.***

Θα θυμάστε ότι οι τιμές μας είναι οι φθηνότερες της αγοράς.

Θα μας βρείτε στο **6ο χλμ. Ρόδου - Λίνδου,** *έναντι ακριβώς από την εκκλησία του Αγίου Χριστοφόρου* και στα **τηλ. 22410 66164, φαξ: 22410 60864, Ρόδος**

**Σημείωση:** *Ειδικές προσφορές σε περιορισμένο αριθμό ψυγείων.*

ΤΟΠΙΚΟ ΠΟΔΟΣΦΑΙΡΟ

# "Αρνητική συμβολή"

*• Η κακή απόδοση των Κετσέ και Γενή στέρησαν από τον ΑΕΡΑ σύμφωνα με τον προπονητή της ομάδας Βαγγέλη Χοσάδα την νίκη, στο παιχνίδι κόντρα στον Διαγόρα Β.*

Με πολλά παράπονα βρίσκει η επόμενη ημέρα του αγώνα ανάμεσα στον Διαγόρα Β. και τον ΑΕΡΑ, τους ιθύνοντες και τον προπονητή των φιλοξενούμενων, με αφορμή την αντιμετώπιση που έτυχαν από την διαιτησία των **Δημήτρη Κετσέ** και **Αλέκου Γενή.** Σύμφωνα με τον προπονητή της ομάδας **Βαγγέλη Χοσάδα** ο λόγος που η ομάδα του γνώρισε την ήττα από τον Διαγόρα, «οφείλεται στην κακή απόδοση που είχαν οι δύο διαιτητές κατά την διάρκεια του αγώνα, ενώ όλοι γνωρίζουμε πως τα δόγματα των γνώσεών τους πάνω στο αντικείμενο είναι πάρα πολύ καλά. Αλλά η αρνητική συμβολή τους σε αυτό το παιχνίδι ήταν καθοριστική, όσων αφορά την εξέλιξη και το αποτέλεσμα, αφού αρνήθηκαν να καταλογίσουν τρία καταφανέστατα πέναλτι υπέρ της ομάδας μου. Βέβαια το γεγονός αυτό, αποτελεί σύνηθες φαινόμενο στην φετινή περίοδο για εμάς, καθώς και σε άλλα παιχνίδια έχουμε νοιώσει την αδικία να μας κυριεύει από τις αποφάσεις διαιτητών. Είναι κρίμα να μηδενίζονται φέτος οι προσπάθειες και οι κόποι των ποδοσφαιριστών μου, ξεπληρώνοντας με αυτό τον τρόπο τα λάθη προηγούμενων ετών, κάτι το οποίο δεν θέλω να πιστεύω, αλλά αυτή η κατάσταση δεν μπορεί να συνεχιστεί, γιατί όταν ένα γεγονός επαναλαμβάνεται σίγουρα δεν είναι τυχαίο. Τα γεγονότα αυτά έχουν και το αντίκτυπό τους, καθώς έχουν στερήσει από τον ΑΕΡΑ το πλασάρισμα στις υψηλότερες θέσεις του βαθμολογικού πίνακα το οποίο δικαιούται. Άλλωστε δεν είναι τυχαίο ό,τι σχεδόν κάθε παιχνίδι χάνουμε ποδοσφαιριστή με κόκκινη κάρτα , αντιμετώπιση που δεν έχουν άλλες ομάδες της κατηγορίας, παρά μόνο η Λέρος.Το τελευταίο καιρό έχουμε κάνει πολλές ενέργειες και προσπάθειες για να αλλάξουμε πράγματα και καταστάσεις μέσα και έξω από την ομάδα και πιστεύω πως τα καταφέραμε αρκετά καλά, κάτι το οποίο είναι αντιληπτό από όλο τον φίλαθλο κόσμο της Δωδεκανήσου. Στο παιχνίδι με το Βάτι , αποδώσαμε βάσει των δυνατοτήτων μας, ήμασταν καλύτεροι, αλλά το μόνο που «καταφέραμε» ήταν να γνωρίσαμε μία ακόμη άδικη ήττα».

**ΣΤΟ ΑΓΩΝΙΣΤΙΚΟ ΜΕΡΟΣ**

Μία ακόμη αγωνιστική υπολείπεται για να συμπεριληφθεί και πάλι ο **Λυριστής** στα αγωνιστικά πλάνα του προπονητή του, που από ό,τι φαίνεται θα έχει στην διάθεση του τον υπό ανάρρωση **Παπαγεωργίου** που ακολουθεί και πάλι κανονικά το πρόγραμμα των προπονήσεων.

Στην λίστα των απόντων από το επόμενο παιχνίδι θα κοσμίσει και το όνομα του Καραγιάννη που δέχθηκε την κόκκινη κάρτα στο τελευταίο παιχνίδι με τον Διαγόρα.



*Ο προπονητής του ΑΕΡΑ Βαγγέλης Χοσάδας χρέωσε την ήττα της ομάδας του στο Βάτι στον διαιτητή Κετσέ και τον επόπτη Γενή*

*Γ' ΚΑΤΗΓΟΡΙΑ*

## Εξ αναβολής στον Αρχάγγελο

*• Αύριο στις 14.45 ο Πετρώνας θα αντιμετωπίσει την Αναγέννηση Ρ.*

Ενα εξ αναβολής παιχνίδι έχει ορισθεί να γίνει αύριο στις 14.45 στο γήπεδο Αρχαγγέλου, το οποίο ανήκει στον β' όμιλο.

Εκεί ο γηπεδούχος Πετρώνας θα υποδεχθεί την ομάδα της Αναγέννησης Ρ.

Το παιχνίδι την πρώτη φορά είχε αναβληθεί γιατί δύο ποδοσφαιριστές του Πετρώνα συμμετείχαν σ' αποστολή των μικτών ομάδων, κι οι Αρχαγγελίτες έκαναν αίτημα για αναβολή το οποίο έγινε δεκτό.

Ωστόσο και για αύριο το ματς κρίνεται αμφίβολο εάν θα γίνει καθώς ο αγωνιστικός χώρος του γηπέδου Αρχαγγέλου είναι σε κακή κατάσταση μετά την κακοκαιρία που έπληξε το νησί μας τις τελευταίες μέρες.

Παρατηρητής για το αυριανό ματς έχει ορισθεί ο **Δ. Δημητράς.**

*ΚΥΠΕΛΛΟ*

## Ολοκληρώνεται η γ' φάση

*• Αύριο οι αγώνες των τριών τελευταίων ζευγαριών*

Τρία παιχνίδια απέμειναν για να ολοκληρωθεί η γ' φάση του κυπέλλου Δωδ/σου και τα οποία έχουν ορισθεί να διεξαχθούν αύριο.

Τα δύο αφορούν τον όμιλο της Ρόδου, ενώ το τρίτο τον όμιλο Νήσων.

Συγκεκριμένα αύριο στις 14.15 στο γήπεδο Κρεμαστής ο Φοίβος θα αντιμετωπίσει την Ασπίδα Απ., ενώ την ίδια ώρα στο γήπεδο Φανών, η Αναγέννηση Εμπ. θα αναμετρηθεί με τον Ευαγόρα.

Στο γήπεδο Κρεμαστής, παρατηρητής έχει ορισθεί ο **Θ. Κυπραίος** ενώ στις Φάνες ο κ. **Σταματίου.**

Φαβορί στο πρώτο ματς παρουσιάζεται η ομάδα της Κρεμαστής η οποία έχει να επιδείξει πιο ισχυρό σύνολο, όμως σ' ένα παιχνίδι κυπέλλου τα πάντα είναι πιθανά. Ο,σο για το παιχνίδι στις Φάνες μπορεί να θεωρηθεί ως αμφίρροπο καθώς ο Ευαγόρας παρά το ότι βρίσκεται χαμηλά στη βαθμολογία της α' κατηγορίας ξέρει να παλεύει όλα τα παιχνίδια κι όταν χάνει, χάνει δύσκολα.

Οσο για το παιχνίδι του ομίλου Νήσων, στο γήπεδο "Ανταγόρας" της Κω, ο τυπικά γηπεδούχος Ανταγόρας, θα κοντραρισθεί με την ομάδα της ΑΕ Κω.

Αυτό το ματς θα ξεκινήσει στις 4 μ.μ. και συνεπώς το β' ημίχρονο θα γίνει υπό το φως των προβολέων.

Αναλυτικά τα τρία αυριανά παιχνίδια:

• **Κρεμαστή (14.15):** Φοίβος-Ασπίδα Απ.
**Παρατηρητής:** *Θ. Κυπραίος.*
• **Φάνες (14.15):** Αναγέννηση-Ευαγόρας.
**Παρατηρητής:** *Σταματίου.*
• Κως (16.00): **Ανταγόρας-ΑΕ Κως.**
**Παρατηρητής:** *Μανιάς.*

## Δεν ήρθε η Τήλος

*• Η αλλαγή δρομολογίων των πλοίων λόγω της κακοκαιρίας, συνέβαλλε στην αναβολή του ματς Ευκλής-Τήλος*

*• Αύριο στις 14.45 ξανά στη... σέντρα Ερμής-Αγ. Γεώργιος*

Αν και χθες η κακοκαιρία, των τελευταίων ημερών, είχε κοπάσει, ωστόσο τα προβλήματα στο πρόγραμμα της 13ης αγωνιστικής της β' κατηγορίας συνεχίστηκαν.

Το προγραμματισμένο για χθες ματς ανάμεσα τον Ευκλή και την Τήλο που επρόκειτο να γίνει στις 1 μ.μ., στο γήπεδο Φανών, αναβλήθηκε, καθώς δεν μπόρεσαν οι Τηλιακοί να έρθουν στο νησί μας αφού δεν υπήρχε πλοίο για να τον μεταφέρει.

Το απαγορευτικό που ίσχυσε το Σαββατοκύριακο άλλαξε τα δρομολόγια των πλοίων, κι έτσι δεν πέρασε κανένα από το νησί της Τήλου, ώστε να μπορέσουν να ταξιδέψουν.

Οι φιλοξενούμενοι ενημέρωσαν έγκαιρα την ΕΠΣΔ χθες το πρωί κι αυτή με τη σειρά της τον Ευκλή και τους διαιτητές ώστε να μην μεταβούν στο γήπεδο Φανών.

Το παιχνίδι αυτό αναμένεται να επαναορισθεί μεθαύριο Τετάρτη από την ΕΠΣΔ και πιθανότερο είναι να ζητηθεί να ορισθεί από τους Τηλιακούς την μεθεπόμενη Τετάρτη 21 Ιανουαρίου.

Μάλιστα η ομάδα της Τήλου σκέφτεται να παίξει Τετάρτη 21/1 με τον Ευκλή στις Φάνες και να φύγουν την Πέμπτη για Κω, ώστε την Παρασκευή 23/1 να αντιμετωπίσουν για το πρόγραμμα της 15ης αγωνιστικής εκτός έδρας το Πυλί.

**ΑΥΡΙΟ ΤΟ ΕΡΜΗΣ-ΑΓ. ΓΕΩΡΓΙΟΣ**

Οπως προβλέπει η προκήρυξη του πρωταθλήματος και ο ΚΑΠ, το παιχνίδι ανάμεσα στον Ερμή και τον Αγιο Γεώργιο που δεν έγινε το προηγούμενο Σάββατο λόγω ακαταλληλότητας του γηπέδου Καλυθιών, θα γίνει αύριο Τετάρτη στις 14.45.

Ετσι λοιπόν οι δύο ομάδες θα παραστούν και πάλι και εκτός απροόπτου αυτή τη φορά θα διασταυρώσουν τα ξίφη τους σ' ένα παιχνίδι που ενδιαφέρει πολύ τις θέσεις στην κορυφή της βαθμολογίας.

Παρατηρητής στο αυριανό παιχνίδι θα είναι ο κ. **Μακρής.**





ΞΥΛΟΤΕΧΝΟΥΡΓΗΜΑΤΑ
ΕΜΠΟΤΙΣΜΕΝΗΣ ΞΥΛΕΙΑΣ
ΚΗΠΟΥ - ΒΕΡΑΝΤΑΣ
*Προτάσεις & Λύσεις στο χώρο σας*
ΕΞΟΦΛΗΣΗ ΕΩΣ ΚΑΙ 36 ΔΟΣΕΙΣ
ΥΠΕΥΘΥΝΟΣ ΚΑΤΑΣΚΕΥΩΝ:
ΣΤΕΦΑΝΗΣ ΑΠΟΣΤΟΛΟΣ• ΤΗΛ. 6946 903331
ΥΠΕΥΘΥΝΟΣ ΠΩΛΗΣΕΩΝ:
ΣΤΕΦΑΝΗΣ ΠΕΤΡΟΣ 6944355694
Δ/ΝΣΗ ΚΑΤΑΣΤΗΜΑΤΟΣ ΕΝΤΟΣ ΕΜΠΟΡ. ΚΕΝΤΡ. ΦΩΚΙΑΛΗ
ΤΗΛ. 2241035091, 2241025135

ΜΑΘΗΜΑΤΙΚΑ
Χρήστος Εκτ. Ηρακλείδης
**Μαθηματικός** Εθνικού και Καποδιστριακού Πανεπιστημίου Αθηνών

Δεκτοί μαθητές Γυμνασίου – Λυκείου και φοιτητές ΤΕΙ – ΑΕΙ. Παραδίδονται ειδικά μαθήματα σε:
- φοιτητές του Πανεπιστημίου Αιγαίου (μαθήματα Εξαμήνων και Κατατακτήριες)
- φοιτητές Ανοικτού Πανεπιστημίου, ΓΥΣ
- υποψήφιους διαγωνισμών Δημοσίου (ΑΣΕΠ, τράπεζες).

Υπεύθυνη γνώση, μεθοδικότητα, παραστατικότητα και παροχή δακτυλογραφημένων σημειώσεων.
Μαθήματα αποκλειστικά ιδιαίτερα
ή ιδιαίτερα σε γκρουπ.

✆ 22410 76896-34703 και 6938 492 429

Κλείστε τα μάτια και...
φανταστείτε τον εαυτό σας όπως
θα θέλατε να είναι....

Αδυνατίστε με ένα ισορροπημένο και πλήρες πρόγραμμα διατροφής.

ΔΙΑΤΡΟΦΟΛΟΓΙΚΟ
ΒΙΟΧΗΜΙΚΟ ΚΕΝΤΡΟ

- Εξατομικευμένα Προγράμματα Διατροφής.
- Έτοιμα Φαγητά Διαίτης στο χώρο σας.

Υπεύθυνη: Ματίνα Πουλλή
Πτυχιούχος Βιοχημικός
Ειδίκευση στη Διατροφολογία

Ατταβύρου 35 , Ρόδος ☎ 2241076830
Email: diatrof@hotmail.com

ΤΟΠΙΚΟ ΠΟΔΟΣΦΑΙΡΟ

# Ξεπέρασαν τον σκόπελο

## Επέστρεψαν τρεις...

*• Μετατέθηκαν στη Ρόδο Κοσμάς και Χατζηκωνσταντής, ενώ επέστρεψε από την ιδιαίτερή του πατρίδα ο Α. Τσιαντούλας που θα είναι στη διάθεση του προπονητή του Ηρακλή, Σάββα Ορφανίδη για το παιχνίδι με τον Άρη*

Στη Ρόδο βρίσκονται από προχθές οι ποδοσφαιριστές του Ηρακλή Μ., **Κοσμάς** και **Χ"κωνσταντής** οι οποίοι υπηρετούν τη στρατιωτική τους θητεία και μετατέθηκαν σε μονάδα (Καλαμώνα) του νησιού μας. Ηδη ο πρόεδρος της ομάδας, **Γιώργος Παπαδημήτρης** κάνει ενέργειες ώστε να εξασφαλίσει άδεια και στους δύο, καθώς και στον **Μπιλιά** (επίσης στρατευμένο), για να μπορούν να παρακολουθούν τις δραστηριότητες της ομάδας. Στο μεταξύ από χθες ξεκίνησε η προετοιμασία του Ηρακλή για το προσεχές εκτός έδρα παιχνίδι με τον Άρη στον Αρχάγγελο το οποίο και είναι το τελευταίο του πρώτου γύρου.

Το μόνο πρόβλημα που αντιμετωπίζει ο **Σάββας Ορφανίδης** είναι ο **Νίκος Αναγνώστου,** ο οποίος είναι τραυματίας κι έλειψε κι από το παιχνίδι με τον Ευαγόρα. Το ευχάριστο για τον προπονητή της ομάδας των Μαριτσών, είναι η επιστροφή του **Ανδρέα Τσιαντούλα** από την ιδιαίτερή του πατρίδα, όπου είχε μεταβεί για τις εορτές.

Κατά τ' άλλα όλα κυλούν σε καλούς ρυθμούς και υπάρχει η αισιοδοξία για θετικό αποτέλεσμα στο παιχνίδι του Σαββάτου. Οσον αφορά το θέμα της απολογίας του τερματοφύλακα **Κόκκαρη,** δεν δόθηκαν σημεία ζωής από τον παίκτη και σήμερα η διοίκηση θα αποφασίσει για την τύχη του στην ομάδα.

**ΕΚΟΨΕ ΤΗΝ ΠΙΤΑ**

Στο μεταξύ το Σάββατο η ομάδα του Ηρακλή, έκοψε την πρωτοχρονιάτική της πίτα στην αίθουσα του Δ.Σ. Μαριτσών, παρουσία τοπικών φορέων.

Το τυχερό φλουρί έπεσε στον ποδοσφαιριστή **Νίκο Τσαλώλη.** Επί τη ευκαιρία η διοίκηση του συλλόγου ευχαριστεί το ζαχαροπλαστείο "Φλώρα" στην Κρεμαστή για την προσφορά της πίτας και ορισμένων εδεσμάτων.

Επίσης ευχαριστεί το ΥΠΕΡ ΜΑΡΚΕΤ ΣΠΑΝΟΣ, για τα δώρα που παραχώρησε για να μοιρασθούν στα παιδιά των ποδοσφαιριστών και των διοικούντων.

Τέλος ευχαριστεί όσους παρεβρέθηκαν στην εκδήλωση, καθώς και τον διευθυντή του Δ.Σ. Μαριτσών, **Αντώνη Ελένη** για την παραχώρηση της αίθουσας.

*• Με μοναδικό όρο να πραγματοποιηθούν τα έργα που συμφωνήθηκαν θα γίνει η σύναψη της συμφωνίας για το χρησιδάνειο μεταξύ ΕΠΟ και Κάλλιστου Διακογεωργίου. Οι εγκαταστάσεις του Ενωσιακού γηπέδου θα εξυπηρετούν και τα τοπικά σωματεία*

Επεράστηκαν, όπως όλα δείχνουν, τα εμπόδια που είχαν προκύψει στους όρους της παραχώρησης χώρου στο Καρακόνερο για την δημιουργία του Ενωσιακού γηπέδου, οπότε η διαδικασία συνεχίζεται κανονικά με την ΕΠΟ και τον συνεπίκουρο του δημάρχου Ροδίων **Κάλλιστο Διακογεωργίου** να είναι έτοιμοι να υπογράψουν σε λίγες μέρες την συμφωνία τους. Σύμφωνα με πληροφορίες, αυτό που ζητούσε ο Διακογεωργίου και που δεν ήταν άλλο από την αξιοποίηση των εγκαταστάσεων από τα τοπικά σωματεία στα διαστήματα που δεν θα υπήρχαν υποχρεώσεις των Μικτών ομάδων δεν θα προκύψει μέσα από γραπτές εγγυήσεις, καθώς αυτό δεν μπορεί να το δεχτεί η ΕΠΟ, αλλά από την αυτονόητη δέσμευση για συνεργασία, που έχει ήδη διατυπώσει η ΕΠΣΔ. Αλλωστε, η Ενωση έχει ξεκαθαρίσει από την πρώτη στιγμή πως οι εγκαταστάσεις θα δημιουργηθούν για να συντελέσουν στην ανάπτυξη του δωδεκανησιακού ποδοσφαίρου και δεν έχει καμία αντίρρηση να τις διαθέτει τις κενές ώρες. Ετσι, οι μοναδικοί όροι που προβάλλονται από το Αθλητικό Κέντρο «Η Καλλιπάτειρα» για να γίνει πραγματικότητα το χρησιδάνειο εικοσαετούς διάρκειας αφορούν τα έργα που θα κατασκευαστούν και που προβλέπονται από την αρχική προφορική συμφωνία. Εκτός του κεντρικού γηπέδου με τον πλαστικό χλοοτάπητα τέταρτης γενιάς, ζητείται η δημιουργία ενός βοηθητικού γηπέδου, δύο γηπέδων 5Χ5, αίθουσας πολλαπλών χρήσεων καθώς και άλλων βοηθητικών χώρων, όπως είναι γραφεία και ιατρείο.

## "Κακή παρένθεση"

*• Θεωρεί ο προπονητής της Δόξας Ψ., την ήττα από την Καρδαμαινα και ευελπιστεί πως αυτό θα φανεί στο επόμενο παιχνίδι κόντρα στον Ακουσίλαο*

Γρουσούζα αποδείχθηκε η 13η αγωνιστική για την ομάδα της Δόξα Ψ, που ηττήθηκε από την υποδιέστερη Δόξα Κ , με κατεβασμένα τα χέρια. Η απόδοση των Ψινθενών σε όλη την διάρκεια του αγώνα, κυμάνθηκε σε χαμηλά επίπεδα και αυτός ήταν ο λόγος που προβλημάτισε περισσότερο τον προπονητή της ομάδας **Θεόδωρο Σαχινίδη**, που είδε την ομάδα του να παρουσιάζεται αγνώριστη για πρώτη φορά στο φετινό πρωτάθλημα. Η αιτία που προήρθε η κακή εμφάνιση υπάρχει, που σύμφωνα με τον Σαχινίδη οφείλεται στην υπεροψία που έδειξαν οι ποδοσφαιριστές στο παιχνίδι αυτό, αλλά και στην απραξία των ημερών λόγω της διακοπής του πρωταθλήματος στην περίοδο των εορτών. Παρόλα αυτά ο Δραμινός προπονητής θεωρεί πως το παιχνίδι με την Καρδάμαινα , αποτελεί μια κακή παρένθεση και αυτό θα φανεί στο επόμενο παιχνίδι, που η ομάδα του θα αντιμετωπίσει στις Φάνες τον Ακουσίλαο του **Γιώργου Γκάιδα**. Ο **Σαχινίδης** πραγματοποίησε την πρώτη προπόνηση της εβδομάδας, κατά την διάρκεια της χθεσινής ημέρας και είχε το ευτύχημα να έχει όλους τους ποδοσφαιριστές του στην διάθεσή του. Πριν την προπόνηση, προηγήθηκε η καθιερωμένη κριτική του αγώνα, όπου ο Δραμινός προπονητής επισήμανε στους ποδοσφαιριστές του, τα λάθη που έγιναν και οδήγησαν στην ήττα.

## Ματαίωση λόγω απουσιών

*• Ελάχιστοι ποδοσφαιριστές των Μικτών μας ομάδων έδωσαν το παρόν χθες στο γήπεδο των Αγίων Αποστόλων αναγκάζοντας τους Ενωσιακούς προπονητές να ματαιώσουν τις προγραμματισμένες προπονήσεις*

Κακήν κακώς ματαιώθηκε η χθεσινή προπόνηση των Μικτών μας ομάδων Παίδων και Νέων, που είχε προγραμματιστεί να διεξαχθεί στο γήπεδο των Αγίων Αποστόλων.

Οι Ενωσιακοί προπονητές **Χρήστος Καλαϊτζίδης** και **Γιώργος Μποσγανάς** έδωσαν κανονικά το παρόν στο γήπεδο, σε αντίθεση με πολλούς ποδοσφαιριστές. Σύμφωνα, πάντως, με τους ίδιους τους τεχνικούς των αντιπροσωπευτικών μας συγκροτημάτων οι περισσότεροι παίκτες είναι δικαιολογημένοι. Εννέα από τους συνολικά 26 που είχαν κληθεί στην προπόνηση των Παίδων ανήκουν στην Ρόδο, στον Διαγόρα και στον Ευκλή και είχαν υποχρεώσεις με τις ομάδες τους. Περίπου έντεκα παρουσιάστηκαν κανονικά, ενώ όπως έλεγε ο **Γιώργος Μποσγανάς**, από τους υπόλοιπους ορισμένοι τραυματίστηκαν στα παιχνίδια του Σαββατοκύριακου ή ήταν άρρωστοι. Αξίζει, δε, να σημειωθεί πως στην χθεσινή προπόνηση θα συμμετείχαν και ορισμένοι από τους ποδοσφαιριστές της Μικτής Προπαίδων. Πάντως, υπάρχουν και οι αδικαιολογήτως απόντες, χωρίς να διευκρινίζεται πόσοι και ποιοι. Οσο για τους Νέους, οι πληροφορίες αναφέρουν πως το παρόν στους Αγίους Αποστόλους έδωσαν μόλις οκτώ άτομα. Εννέα παίκτες από το σύνολο των 21 που κλήθηκαν ανήκουν στην Ρόδο και στον Διαγόρα, οπότε είναι δικαιολογημένοι, ενώ και εδώ γίνεται λόγος για άρρωστους και τραυματίες. Οι Ενωσιακοί προπονητές έκριναν πως δεν μπορούσαν να δουλέψουν όπως θα ήθελαν με τον αριθμό των ποδοσφαιριστών που ανταποκρίθηκαν στην πρόσκληση και αρκέστηκαν σε ομιλία προς τα παιδιά.


ΘΕΛΕΤΕ ΝΑ ΤΑΞΙΔΕΨΕΤΕ ΟΠΟΥ ΕΠΙΘΥΜΕΙΤΕ ΜΕ ΤΟ ΛΙΓΟΤΕΡΟ ΔΥΝΑΤΟ ΚΟΣΤΟΣ:

EMMANUEL TRAVEL

ΕΜΕΙΣ ΕΧΟΥΜΕ ΤΗ ΔΥΝΑΤΟΤΗΤΑ ΟΤΑΝ ΟΙ ΤΙΜΕΣ ΑΠΟΓΕΙΩΝΟΝΤΑΙ ΝΑ ΠΡΟΣΓΕΙΩΝΟΥΜΕ ΧΡΗΜΑΤΑ ΣΤΗΝ ΤΣΕΠΗ ΣΑΣ.

ΔΕΝ ΕΧΕΤΕ ΠΑΡΑ ΝΑ ΜΑΣ ΕΠΙΣΚΕΦΘΕΙΤΕ ΓΙΑ:
- ΑΕΡΟΠΟΡΙΚΑ ΕΙΣΙΤΗΡΙΑ
- ΑΚΤΟΠΛΟΪΚΑ ΕΙΣΙΤΗΡΙΑ
- ΚΡΑΤΗΣΕΙΣ ΞΕΝΟΔΟΧΕΙΩΝ
- ΕΚΔΡΟΜΕΣ ΕΣΩΤΕΡΙΚΟΥ
- ΕΚΔΡΟΜΕΣ ΕΞΩΤΕΡΙΚΟΥ –
  - ✔ ΠΟΥΚΕΤ-ΣΑΜΟΥΙ ΑΠΟ € 774
  - ✔ ΜΠΑΝΓΚΟΚ-ΣΑΜΟΥΙ ΑΠΟ € 889
  - ✔ ΚΡΑΜΠΙ ΑΠΟ € 802
  - ✔ ΜΠΑΛΙ ΑΠΟ € 710
  - ✔ ΜΠΑΝΓΚΟΚ-ΜΠΑΛΙ ΑΠΟ € 865

ΚΑΙ ΠΟΛΛΕΣ ΑΛΛΕΣ...

ΤΑΞΙΔΕΨΤΕ ΤΩΡΑ ΜΑΖΙ ΜΑΣ ΦΤΗΝΑ. ΜΕ ΑΣΦΑΛΕΙΑ ΚΑΙ ΠΑΝΤΑ ΜΕ ΤΗΝ ΥΠΟΓΡΑΦΗ ΤΟΥ EMMANUEL TRAVEL!!!

ΠΛΗΡΟΦΟΡΙΕΣ
ΙΕΡΟΥ ΛΟΧΟΥ 1 ΙΑΛΥΣΟΣ ΡΟΔΟΣ
ΤΗΛ: 2241093630-93625-94385 • FAX: 22410 91748
E-MAIL: emmantrv@otenet.gr



ΟΙ ΘΕΡΑΠΕΥΤΙΚΕΣ ΙΔΙΟΤΗΤΕΣ ΤΟΥ ΒΑΣΙΛΙΚΟΥ ΠΟΛΤΟΥ

*Θα ενθυμούνται οι παλιοί αναγνώστες της εφημερίδας μας τις θεραπευτικές ιδιότητες του Βασιλικού Πολτού στην τρίτη κυρίως ηλικία. Κάποιοι, που ασφαλώς ικανοποιήθηκαν από την χρησιμοποίησή τους, ζήτησαν να τους ενημερώσουμε εάν μπορούν και από πού να προμηθευτούν τον βασιλικό αυτό πολτό και τους δίνουμε πιο κάτω σχετικές πληροφορίες.*

ΒΑΣΙΛΙΚΟΣ ΠΟΛΤΟΣ ΚΙΝΑΣ
*(Chinese Royal Felly)*

Υψηλής δραστικότητας. Στη φύση υπάρχουν 11 μεταλλικά άλατα και ο Β.Π. τα περιέχει όλα (Νάτριο-Κάλιο-Σίδηρο-Χρώμιο-Νικέλιο-Χαλκό-Ασβέστιο-Φώσφορο-Μαγνήσιο-Πυρίτιο). Επίσης, περιέχει, Βιταμίνες-Πρωτεΐνες-Ενζυμα-Αμινοξέα και Εστέρες. Ενδείκνυται για μεταγχειρητικές καταστάσεις, γηριατρικές παθήσεις, χοληστερίνη, δυσκοιλιότητα, υπόταση, αρθριτικά συνάχι, ατονία, κλιμακτήριο κ.λπ. Ο μοναδικός Β.Π. εμπλουτισμένος με το βότανο Σισάδρα, **που βελτιώνει το αναπνευστικό** (βρογχικά-δύσπνοια), έχοντας την μεγαλύτερη περιεκτικότητα. Επίσης διαθέτουμε το περίφημο βότανο GINSENG (ΡΙΖΑ ΤΗΣ ΖΩΗΣ) σε σφραγισμένα φακελάκια μιας χρήσεως, ούτως ώστε η δράση του να είναι σίγουρη 100% για το **άγχος** και το **κυκλοφοριακό** (είναι και διεγερτικό).

**Αποστέλλεται με αντικαταβολή**
**ΔΗΜ. ΠΗΛΙΟΥΣΗΣ**
**Ευελπίδων 45-Κυψέλη-11362 Αθήνα**
**Τηλ. (210) 8835520-8641.498**
**Εγκεκριμένο από τον ΕΟΦ**



ΝΤΕΤΕΚΤΙΒΣ ΑΘΗΝΩΝ

PRIVATE DETECTIVE

Αναλαμβάνουμε υποθέσεις ανηλίκων, προσωπικές, οικογενειακές εμποροβιομηχανικές
Διαθέτουμε τα καλύτερα ηλεκτρονικά σύγχρονα οπτικοακουστικά μέσα
**Εχεμύθεια 100%**
**Τα 30 χρόνια πείρα είναι η εγγύησή μας**

ΤΗΛ. 6977 632963 & 6945 319796

# ΜΙΚΡΕΣ αγγελίες

ΟΙ ΑΓΓΕΛΙΕΣ ΤΗΣ ΡΟΔΙΑΚΗΣ παρουσιάζονται και στο site www.anaggelies.gr

**ΜΕΤΑΦΕΡΘΗΚΑΜΕ!**
Θα μας βρίσκετε στα κεντρικά μας γραφεία επί της **Μαρ. Μαλλιαράκη 11** (τελευταία πάροδος Καναδά). Τα τηλέφωνα παραμένουν τα ίδια:
**(22410) 22210, (22410) 75230**



## ενοικιάσεις ακινήτων & επιχειρησεων

**ΕΝΟΙΚΙΑΖΕΤΑΙ Ή ΠΩΛΕΙΤΑΙ** ημιϋπόγεια αποθήκη με ράμπα επί της Μιχ. Πετρίδη 65 για επαγγελματίες. Πληρ. τηλ. 2241081545 κιν. 6945061154 Ανδρέας AE56390

**ΔΙΑΜΕΡΙΣΜΑ** καινούργιας κατασκευής επί της Ορφανίδου 49, Νιοχώρι. Πληρ. τηλ. 2241033798 AE56389

**ΣΤΟΥΝΤΙΟΣ** (επιπλωμένο δωμάτιο) πλήρως εξοπλισμένο και με ηλιακό θερμοσίφωνο στην περιοχή Δασκάλων. Πληρ. τηλ. 2241034315, 6932643421 AE56383

**ΚΑΤΑΣΤΗΜΑ** στην οδό Γ. Παπανικολάου 15 (έναντι καζίνο). Πληρ. τηλ. 2241093203 AE56382

**ΣΤΟΥΝΤΙΟΣ** 55 τ.μ. και 38 τ.μ. καινούργια, επιπλωμένα σε βίλα στους πρόποδες Φιλερήμου πλήρως επιπλωμένα και εξοπλισμένα με γερμανική κουζίνα, πλυντήριο, TV, μεγάλη αυλή και ωραία θέα. Πληρ. τηλ. 2241095057, 6946582900 AE56376

**ΓΡΑΦΕΙΑ - ΚΑΤΑΣΤΗΜΑΤΑ** σε νεόκτιστη οικοδομή στην περιοχή "Μήδεια" οδός Γ. Σεφέρη 100. Πληρ. τηλ. 6944326533 AE56384

**ΑΠΟΘΗΚΗ** 200 τ.μ. με πλακάκια επί της οδού Ατταβύρου 8, κατάλληλο για επαγγελματική χρήση. Πληρ. τηλ. 22460 41293, 22460 41344, 6974570823 AE56380

**ΓΡΑΦΕΙΑ** επί της πλατείας Κύπρου πάνω από τα Οπτικά Καστελλοριζός α' και β' όροφος από 25 τ.μ. έως 75 τ.μ. πολυτελούς κατασκευής. Πληρ. τηλ. 2241026021 AE56375

**ΔΙΑΜΕΡΙΣΜΑ** 85 τ.μ. καινούργιο δύο υπνοδωματίων και λοιπών χώρων με κεντρική θέρμανση στην οδό Σμύρνης 60 (Ροδίνι). Πληρ. τηλ. 2241031027, 6977747857AE56371

**ΕΝΟΙΚΙΑΖΕΤΑΙ** κατάστημα στην παλιά Πόλη της Ρόδου 73 τ.μ. οδός Ερμού 11, και ενοικιάζεται ή πωλείται κατάστημα στην Ψαροπούλα, οδός Ερυθρού Σταυρού 17 Ρόδος, 37 τ.μ. με πατάρι 18 τ.μ., β) **ΕΝΟΙΚΙΑΖΕΤΑΙ Ή ΠΩΛΕΙΤΑΙ** οροφοδιαμέρισμα στην Ψαροπούλα 150 τ.μ., οδός Αλ. Διάκου 55 (παλιό Νοσοκομείο) Ρόδος. Πληρ. τηλ. 6944182565 και 2107723026 AE56372

**ΔΙΑΜΕΡΙΣΜΑ** τριάρι, δύο υπνοδωματίων, σαλόνι, κουζίνα, μπάνιο επί της οδού Ν. Καζαντζάκη. Πληρ. τηλ. 2241024368 AE56368

**STUDIOS** πλήρως επιπλωμένο με ανεξάρτητη είσοδο στην οδό Γαληνού 8 (Μόντε Σμιθ). Πληρ. τηλ. 2241063865 AE56367

**ΔΙΑΜΕΡΙΣΜΑ** στο Ροδίνι, 3άρι. Πληρ. τηλ. 2241093154 AE56365

**ΑΝΕΞΑΡΤΗΤΗ ΟΙΚΙΑ** 4 δωματίων με κλιματισμό και ηλιακό στο πάρκο του Αγ. Φραγκίσκου, έναντι ΠΑΛΛΑΣ, κατάλληλο και για επαγγελματική στέγη (γραφείο, ιατρείο). Πληρ. τηλ. 2241034269 AE56359

**HOUSE FOR RENT** 140 cm/ft with 3 bedrooms in Ialysos. Tel. 2241094517 after 3 pm AE56352

**STUDIOS** και μικρά διαμερίσματα 50 τ.μ. στην Κρεμαστή, σε ήσυχη περιοχή. Είναι επιπλωμένα, με πολυκουζινάκι, ντους, WC, ζεστό νερό, μπαλκόνια, κήπο με γκαζόν, πάρκιν. Τιμές studio 140 ευρώ, διαμερίσμα 230 ευρώ. Πληρ. τηλ. 6937606824, 2241048038, 2241095487 και φαξ 224195695 AE56361

**ΓΚΑΡΣΟΝΙΕΡΑ** επιπλωμένη στην Λονδίνου 24. Πληρ. τηλ. (22410)69887 μετά τις 13.30 AE56358

**ΕΝΟΙΚΙΑΖΟΝΤΑΙ 4 ΠΟΛΥΤΕΛΗ STUDIOS ΓΙΑ ΕΝΑ Ή ΔΥΟ ΑΤΟΜΑ, ΣΤΗΝ ΠΑΡΑΛΙΑ ΙΑΛΥΣΟΥ, ΠΛΗΡΩΣ ΕΠΙΠΛΩΜΕΝΑ, ΕΥΡΥΧΩΡΑ, ΜΕ ΑΝΕΤΕΣ ΒΕΡΑΝΤΕΣ ΜΕ ΠΟΛΥΚΟΥΖΙΝΑΚΙ, AIR-CONDITION, ΗΛΙΑΚΟ ΘΕΡΜΟΣΙΦΩΝΑ, ΙΔΙΟΧΡΗΣΤΗ ΘΕΣΗ ΣΤΑΘΜΕΥΣΗΣ. ΜΗΝΙΑΙΟ ΜΙΣΘΩΜΑ 300 ΕΥΡΩ. ΠΛΗΡ. ΕΥΣΤΑΘΙΟΥ - ΕΥΡΩΚΤΗΜΑΤΙΚΗ, ΕΘΝΙΚΗΣ ΑΝΤΙΣΤΑΣΕΩΣ 83 (ΠΡΩΗΝ ΑΝΝΗΣ ΜΑΡΙΑΣ). ΤΗΛ. 22410 73819-74917, 6946/103929 ΧΠΕ091**

**ΕΝΟΙΚΙΑΖΟΝΤΑΙ: Α) ΥΠΕΡΥΨΩΜΕΝΗ ΙΣΟΓΕΙΟΣ ΓΚΑΡΣΟΝΙΕΡΑ ΔΥΟ ΧΩΡΩΝ ΚΑΙ Β) ΗΜΙΥΠΟΓΕΙΟ ΔΥΑΡΙ ΑΜΦΟΤΕΡΑ ΣΤΗ ΓΩΝΙΑ ΔΕΝΔΡΙΝΟΥ ΚΑΙ ΧΑΤΖΗΑΓΓΕΛΟΥ**

**ΔΙΑΓΩΝΙΩΣ ΑΠΕΝΑΝΤΙ ΑΠΟ ΤΟ ΝΕΟ ΣΟΥΠΕΡ ΜΑΡΚΕΤ ΜΠΑΖΑΡ. ΠΛΗΡ. ΤΗΛ. 2241063926 ΠΕ56346**

**ΓΚΑΡΣΟΝΙΕΡΕΣ** επιπλωμένες διαφόρων διαστάσεων (δίχωρες και studio) στο 6ο χλμ. Ρόδου-Καλλιθέας. Ενοίκια αναλόγως τα τ.μ. (από 180 ευρώ έως 220 ευρώ). Αποκλείονται οι αλλοδαποί. Επίσης ενοικιάζεται αποθήκη στην ίδια περιοχή 500 τ.μ. (μόνο για οικοδομικά υλικά). Ενοίκιο 400 ευρώ. Πληρ. τηλ. 2241022943, 2241028838AE56354

**ΔΑΡΙ** στον τρίτο όροφο αποτελούμενο από σαλοτραπεζαρία, 2 υπνοδωμάτια και χώρο για καθιστικό ή γραφείο. Με μεγάλη βεράντα επί της οδού Μιχ. Μετρίδη 90. Πληρ. τηλ. 2241063536. AE56314

**ΔΙΑΜΕΡΙΣΜΑΤΑ** καινούργια α) επί της Γ. Παπανδρέου 34, 60 τ.μ. και β) επί της Λειβαδιάς, 80 τ.μ. στην περιοχή Ανάληψη. Αποτελούνται από δύο υπνοδωμάτια, έχουν θέρμανση και αυλή. Πληρ. τηλ. 2241063755 AE56345

**ΣΠΙΤΙ** στην Ιαλυσό, 140 τ.μ. με τρία υπνοδωμάτια. Πληρ. τηλ. 2241094517 μετά τις 3 μ.μ. AE56351

**ΔΙΑΜΕΡΙΣΜΑ** μεγάλο, γωνιακό, με τρία υπνοδωμάτια σε μικρή πολυκατοικία 120 τ.μ. στον δεύτερο όροφο στην οδό Αγίας Σοφίας 12 πρώην Γράμμου. Πληρ. τηλ. 2104280074 AE56349

**ΓΚΑΡΣΟΝΙΕΡΑ** επιπλωμένη, επί της οδού Γ. Σεφέρη 447 έναντι ζαχαροπλαστείου MIKE'S. Πληρ. τηλ. 6944786466. AE56315

# TOP PROPERTIES

**GEORGE & SAVAS PIPINOS**
**ΓΕΩΡΓΙΟΣ & ΣΑΒΒΑΣ ΠΙΠΙΝΟΣ**
**ΣΥΜΒΟΥΛΟΙ ΚΑΙ ΕΚΤΙΜΗΤΕΣ ΑΚΙΝΗΤΩΝ**
**REAL ESTATE AGENTS • MEMBER OF F.I.A.B.C.I.-NAEA-C.E.I.**

*Email: gpipinos@otenet.gr URL: www.rhodes-top-properties.com and www.pipinos.gr*

*Από το 1971*



Η **"TOP PROPERTIES"** είναι ατομική επιχείρηση και ανήκει στους Γεώργιο και Σάββα Πιπίνο. Το γραφείο ασχολείται από το 1971 αποκλειστικά και μόνο με επενδύσεις και REAL ESTATE, στο νησί της Ρόδου και στην ευρύτερη περιοχή της Δωδεκανήσου.

**ΑΠΕΥΘΥΝΟΜΑΣΤΕ:** Στους **σοβαρούς, απαιτητικούς και επιλεκτικούς** επενδυτές-επιχειρηματίες, Ελληνες και ξένους που ενδιαφέρονται να κάνουν μια σοβαρή επένδυση προβολής στο νησί της Ρόδου.

**ΠΡΟΣΦΕΡΟΥΜΕ:** Α) Υπηρεσίες και πληροφορίες που γίνονται σε προσωπικό επίπεδο με εχεμύθεια, διακριτικότητα και σοβαρότητα.
Β) Μεγάλη γκάμα υψηλής ποιότητας, ακινήτων, όπως:1) Ξενοδοχεία Α' και Β' κατηγορίας των 600-500-350-300 κλινών, 2) Κεντρικά αστικά ακίνητα κατάλληλα για Τράπεζες-καταστήματα-γραφεία, 3) Παραλιακές εκτάσεις, κατάλληλες για τουριστικές επενδύσεις των 150.000-100.000-70.000-50.000-36.000 τ.μ. και 4) Διαμερίσματα και μεζονέτες προβολής, και 5) Αξιόλογες Παραθεριστικές κατοικίες.

**ΣΤΟΧΟΣ ΜΑΣ ΕΙΝΑΙ:** Να προσφέρουμε στο αγοραστικό μας κοινό υψηλής ποιότητας ακίνητα και ευκαιρίες στο νησί της Ρόδου. Η τριακονταετής και πλέον πείρα μας στον τομέα αυτό αποτελεί εγγύηση.

**ΣΥΝΘΗΜΑ ΜΑΣ ΕΙΝΑΙ:** Επενδύστε στη ΡΟΔΟ ΤΩΡΑ, σε ακίνητα που ΑΝΤΕΧΟΥΝ ΣΤΟ ΧΡΟΝΟ

***Γεώργιος και Σάββας Πιπίνος***
***ΜΕΣΙΤΕΣ ΑΣΤΙΚΩΝ ΣΥΜΒΑΣΕΩΝ***
***Γιατί εμείς γνωρίζουμε καλύτερα!***

***Since 1971***

**TOP PROPERTIES** is a father and son business. The senior, Mr George S. Pipinos, the founder of the office, has carved over the years a reputation for integrity and excellence in the world of Real Estate in the Dodecanese. The junior, Dr. Savas Pipinos, has returned from his studies in the UK to aid in his father´s footsteps.
**AT TOP PROPERTIES** we try hard to attract important and selective investors, high calibre businessmen/women and discerning professional people, both Greek and foreign, who wish to acquire substantial and valuable property on Rhodes.
**We offer** our expertise and advice privately, discreetly and in strict confidence.
**We keep** a comprehensive list of real estate of the highest specifications:
a. A' and B' class hotels (600, 500, 350, 300 beds capacity)
b. Centrally situated office buildings and other business premises.
c. Seaside land, ideal for development (hotels, holiday resorts, etc), of 150.000, 100.000, 70.000, 50.000, 36.000 square metres.
d. Villas, luxury apartments, detached, semi-detached and terraced houses.
e. Holiday and Retirement Homes.
**Our aim** is to give our clients the opportunity to acquire value for money, first class real estate on Rhodes. Our 30 and more years of experience is our warranty.
**Our motto** is Invest in Rhodes, Invest in property, It stands the test of time.

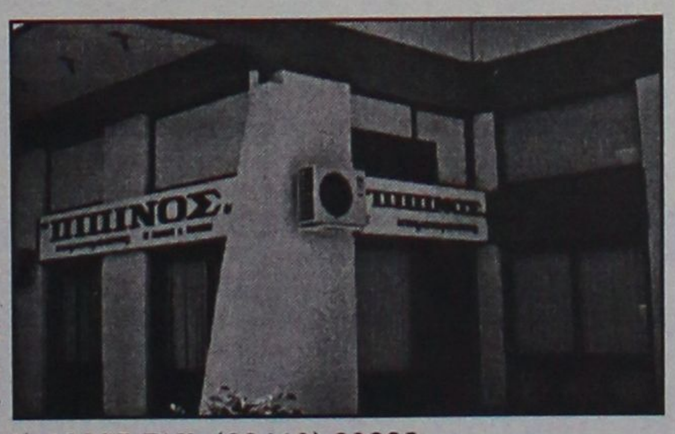


***TOP PROPERTIES***
***George and Savas Pipinos***
***Because we know best***

**KENNENTY 38, ΡΟΔΟΣ, 85 100, ΤΗΛ. (22410) 23895,FAX: (22410) 20883**
**38 KENNEDY STR., RHODES, 85 100, TEL. (22410) 23895, FAX: (22410) 20883**
***U.K. Direct line: 08717115396***

# ευσταθίου ΕΥΡΩΚΤΗΜΑΤΙΚΗ

**ΚΤΗΜΑΤΟΜΕΣΙΤΙΚΟ ΓΡΑΦΕΙΟ**

| ΟΙΚΟΠΕΔΑ | € |
|---|---|
| 300 τ.μ. - Οικοδομικό Συν/σμο "Ο Απόλλων" (Σ.Δ.= 0,6) | 93.910 |
| 345 τ.μ. - Οικοδομικό Συν/σμο "ΑΥΤΟΣΤΕΓΑΣΗ" (Σ.Δ.= 0,6) | 85.000 |
| 632 τ.μ. - Καρακόνερο (Σ.Δ.= 0,8) | 176.082 |
| 437 τ.μ. - Ροδίνι (Σ.Δ. = 0,8) | 220.000 |
| 350 τ.μ. - Καθηγητές (Σ.Δ. = 0,8) | 102.700 |
| 500 τ.μ. - Ιαλυσός (Σ.Δ. = 0,4) | 67.500 |
| 1.000 τ.μ. - Ιαλυσός με Άδεια Οικοδομής | 105.650 |

| ΔΙΑΜΕΡΙΣΜΑΤΑ | | € |
|---|---|---|
| 123 τ.μ. - Ροδίνι | (3 υπνοδωμάτια) | 144.000 |
| 98 τ.μ. - Κοδριγκτώνος | (3 υπνοδωμάτια) | 140.000 |
| 80 τ.μ. - Ανάληψη | (2 υπνοδωμάτια) | 105.000 |
| 77 τ.μ. - Ιαλυσός | (2 υπνοδωμάτια) | 80.000 |
| 80 τ.μ. - Ιαλυσός | (2 υπνοδωμάτια) | 119.000 |
| 122 τ.μ. - Αγ. Νικόλαος | (3 υπνοδωμάτια) | 244.000 |
| 75 τ.μ. - Αγ. Νικόλαος | (2 υπνοδωμάτια) | 147.000 |
| 80 τ.μ. - Δασκάλους | (2 υπνοδωμάτια) | 105.000 |

| ΜΟΝΟΚΑΤΟΙΚΙΕΣ / ΜΕΖΟΝΕΤΕΣ | € |
|---|---|
| 110 τ.μ. - Ιαλυσός (μπετά) | 102.714 |
| 160 τ.μ. - Ιαλυσός σε 360 τ.μ. Οικόπεδο | 249.500 |
| 150 τ.μ. - Ιαλυσός σε 300 τ.μ. Οικόπεδο | 322.000 |
| 120 τ.μ. - Παστίδα σε 300 τ.μ. Οικόπεδο (μπετά) | 88.041 |
| 190 τ.μ. - Ιαλυσός σε 350 τ.μ. Οικόπεδο | 322.817 |
| 185 τ.μ. - Ιαλυσός σε 2.000 τ.μ. Οικόπεδο | 330.000 |
| 200 τ.μ. - Κοσκινού σε 1.000 Οικόπεδο (μπετά) | 135.000 |
| 220 τ.μ. - Κοσκινού σε 1.000 Οικόπεδο (μπετά) | 144.000 |

| ΚΑΤΑΣΤΗΜΑΤΑ / ΓΡΑΦΕΙΑ | € |
|---|---|
| 30 τ.μ. - Στο κέντρο πόλεως | 352.000 |
| 76 τ.μ. - Ιερού Λόχου - Ιαλυσός | 252.000 |
| 50 τ.μ. - Ανάληψη | 155.000 |
| 93 τ.μ. - Αγ. Νικόλαο | 190.000 |
| 82 τ.μ. Ανθ. Ζερβού | 366.000 |

**Ευκολίες Πληρωμής - Δάνεια Δεκτά**

**ΕΘΝ. ΑΝΤΙΣΤΑΣΗΣ 83 - ΤΗΛ. 22410 73819, 74917 - FAX: 22410 38641**
**ΚΙΝ. 6944 374546, 6945 292030 - info@euroktimatiki.gr**

ΠΕΡΙΦΕΡΕΙΑΚΟ

# "Σημαδεμένη" τράπουλα!

*• Ψυλλάκης: «Ποιά προστασία παρέχει η ΕΠΣΔ στα σωματεία του Περιφερειακού;»*

*• Χωρίς Ψύλλου-Ζωάννου ο Διγενής θα υποδεχθεί τη Μάνη! Κι οι δύο συμπλήρωσαν χθες το όριο!!!*

Στον Διγενή τα είχαν χθες με την διαιτησία της κ. **Κασκαντίρη**. Δεν τους στενοχώρησε τόσο η ήττα όσο η καταφανής προσπάθεια της διαιτητίνας να «κιτρινίσει» παίκτες που κρατούν κυρίως την άμυνα της ομάδας και φυσικά θα ήταν χρήσιμοι στο εντός έδρας ματς της Κυριακής κόντρα στη Μάνη.



*Οι κάρτες στους παίκτες του Διγενή είχαν «στόχο» κατά τον Τάσο Ψυλλάκη*

Δυστυχώς ο **Σαλβατόρε Γκιούντιτσε** μπορεί να έχει σ' αυτό το ματς τους **Μάμμη-Πατρού** που εξέτισαν την ποινή τους, στερείται όμως των υπηρεσιών των **Ψύλλου** και **Ζωάννου** που -κακά τα ψέματα- είναι οι στυλοβάτες της άμυνας των κυανολεύκων. Και οι δύο είδαν την τέταρτη κίτρινη από την Αθηναία διαιτητίνα και δεν παίζουν κατά της πρωτοπόρου.

Το γεγονός αυτό και μόνο εκ των πραγμάτων έκανε τους ανθρώπους του Διγενή να «διαρηγνύουν τα ιμάτιά τους». Πολλοί ήσαν εκείνοι που πίστευαν χθες στο Δημοτικό Στάδιο πώς η κ. **Κασκαντίρη** κρατούσε στα χέρια της «σημαδεμένη τράπουλα».

Ηρθε δηλαδή «καλά διαβασμένη» στο χθεσινό παιχνίδι, αναγκάζοντας τους διοικούντες να σκέπτονται κι άλλα πράγματα. Χαρακτηριστικές οι δηλώσεις αλλά και εύλογες οι απορίες του υπευθύνου των δημ. σχέσεων του Διγενή **Τάσου Ψυλλάκη** που τόνισε: «Οι κυρίες ήρθαν εσκεμμένα στη Ρόδο με σκοπό να αποτελειώσουν την άμυνα του Διγενή. Βλέπετε έρχεται η Μάνη την Κυριακή στη Ρόδο. Το ερώτημά μου όμως νομίζω είναι εύλογο κι αν γίνεται ας μου απαντήσει κάποιος:

— Γιατί ξαφνικά να μην δημοσιοποιούνται τα διαιτητικά τρίο από την ΕΠΟ;

— Γιατί να μην σφυρίξουν στο ματς χθες Ροδίτες διαιτητές;

— Ποιά είναι η προστασία που παρέχει η ΕΠΣΔ στα σωματεία της Δωδεκανήσου που παίζουν στο περιφερειακό;

— Με ποιό κριτήριο εξακολουθούμε να στηρίζει η ΕΠΣΔ αυτή την ΕΠΟ;».

## Φλερτάρει με Τρούλη

*• Στο νησί του Ιπποκράτη θα βρεθεί σήμερα ο Λευτέρης Τρούλης, για να συζητήσει με τους ιθύνοντες του συλλόγου τα σενάρια μιας ενδεχόμενης μεταγραφής του στους βυσσινί.*

Στο μεταγραφικό στόχαστρο της Α.Ε Κω βρίσκεται τις τελευταίες ημέρες ο έμπειρος μεσοεπιθετικός Λευτέρης Τρούλης, που έμεινε ελεύθερος από τον Εθνικό Αστέρα. Ο εικοσιεφτάχρονος ποδοσφαιριστής εξετάζει θετικά το ενδεχόμενο της μετακίνησής του στο νησί του Ιπποκράτη και γι΄ αυτό τον λόγο απάντησε θετικά στο κάλεσμα των ιθυνόντων , που επιδιώκουν να τον εντάξουν στο δυναμικό της ομάδας. Ο Τρούλης θα μεταβεί σήμερα στο νησί της Κω, όπου θα έχει κατ΄ ιδίαν συνάντηση με τους υπεύθυνους της ομάδας, ώστε να γίνουν γνωστές και οι απαιτήσεις του και να συζητηθούν οι οικονομικοί όροι μιας ενδεχόμενης συνεργασίας.

## Εύσημα στους παίκτες του

*• Επτά κίτρινες κάρτες συμπλήρωσε ο Μιχάλης Πλύγκος που δεν παίζει με Πανναξιακό και Αναγέννηση.*

Τα εύσημα απένειμε και χθες στους παίκτες του ο προπονητής της ομάδας του Απόλλωνα Καλυθιών **Κώστας Λεπτοκαρίδης**. Ο τεχνικός των κυανοκιτρίνων τις τελευταίες δύο αγωνιστικές βλέπει και την ομάδα του να πηγαίνει καλά αλλά και τις επιλογές του να τον δικαιώνουν. Σημειώνεται πώς δύο γκολ του **Περικλή Σταθόπουλου** έδωσαν τέσσερις πόντους στον Απόλλωνα που ανέβηκε πάνω απ' τη γραμμή παραμονής κι ατενίζει με αρκετή αισιοδοξία τη συνέχεια του πρωταθλήματος.

Χαρακτηριστικά ο κώουτς του Απόλλωνα τόνισε: «Τα εύσημα ανήκουν στους παίκτες και μόνο σ' αυτούς. Ανέτρεψαν εξ ολοκλήρου τα προγνωστικά και πήραν τρεις πολύτιμους βαθμούς χρήσιμους για τη συνέχεια. Χρειάζεται όμως διαρκή προσπάθεια και σοβαρότητα για να μπορέσουμε να πετύχουμε τον πολυπόθητο στόχο που είναι η παραμονή στην κατηγορία».

**ΕΧΑΣΕ ΤΟΝ ΠΛΥΓΚΟ**

Στο μεταξύ ο Απόλλων κέρδισε το παιχνίδι με την Κω, έχασε όμως τον **Πλύγκο** που συμπλήρωσε επτά κάρτες και θα λείψει από τα παιχνίδια με τον Πανναξιακό (εκτός) και την Αναγέννηση Σάμου (εντός).



*Τα εύσημα στους παίκτες του απένειμε χθες ο τεχνικός του Απόλλωνα Κ.*

**Ο ΝΙΚΟΛΗΣ ΕΥΧΑΡΙΣΤΕΙ**

Ο **Νίκος Νικολής** ευχαριστεί και δημόσια, την διοίκηση, τον προπονητή και τους συμπαίκτες του στον Απόλλωνα για την αμέριστη συμπαράστασή του, στον απροσδόκητο χαμό της αγαπημένης του ανιψούλας.


ΟΜΙΛΟΣ ΕΤΑΙΡΕΙΩΝ "Δ. ΚΥΝΗΓΑΚΗΣ"

ΕΡΓΟΣΤΑΣΙΟ ΕΠΙΠΛΩΝ

53 ΟΛΟΚΛΗΡΑ ΧΡΟΝΙΑ ΣΥΝΕΧΟΥΣ ΠΑΡΟΥΣΙΑΣ ΣΤΟ ΧΩΡΟ ΤΗΣ ΚΑΤΑΣΚΕΥΗΣ ΚΑΙ ΤΟΥ ΕΠΙΠΛΟΥ

"ΚΥΝΗΓΑΚΗΣ" ΤΩΡΑ ΚΑΙ ΣΤΗ ΡΟΔΟ!!!

Στον εκθεσιακό χώρο που δημιουργήσαμε για σας, μπορείτε να διαλέξετε από την πλούσια συλλογή μας, σε τιμές εργοστασίου.

ΕΠΙΠΛΑ – ΦΩΤΙΣΤΙΚΑ – ΥΦΑΣΜΑΤΑ

Αναλαμβάνουμε με συνέπεια και ταχύτητα

ΜΕΛΕΤΕΣ – ΔΙΑΚΟΣΜΗΣΕΙΣ – ΕΙΔΙΚΕΣ ΚΑΤΑΣΚΕΥΕΣ

για

ΞΕΝΟΔΟΧΕΙΑ – ΣΠΙΤΙΑ – ΕΣΤΙΑΤΟΡΙΑ – ΜΠΑΡ – ΠΛΟΙΑ

ΚΥΝΗΓΑΚΗΣ

ΕΡΓΟΣΤΑΣΙΟ: Ορφέως 186, Ρουφ, Αθήνα • Τηλ. 210-3468858

ΥΠΟΚ/ΜΑ ΡΟΔΟΥ: 3ο χλμ. ΛΕΩΦ. ΚΑΛΛΙΘΕΑΣ (*έναντι Μαρινόπουλου*) Τηλ. 22410-67766





KOUROS TRAVEL

ΓΡΑΦΕΙΟ ΓΕΝΙΚΟΥ ΤΟΥΡΙΣΜΟΥ

Τώρα με καινούργια διεύθυνση:

ΣΑΒΒΑΣ ΠΑΓΩΝΑΚΗΣ και ΔΗΜΗΤΡΗΣ ΖΑΦΕΙΡΑΚΗΣ

ΕΠΙΛΕΞΤΕ KOUROS TRAVEL

*Για τη συνέπεια, την εξυπηρέτηση και την εμπειρία του.*
*Οργανώστε το ταξίδι σας οικονομικά με ποιότητα και εμπιστοσύνη.*

Το KOUROS TRAVEL σέβεται πάνω από όλα τον πελάτη

KOUROS TRAVEL πραγματοποιεί ακριβώς αυτά που υπόσχεται

KOUROS TRAVEL *πάντα μαζί σας από το 1963*

Καρπάθου 34, Μανδράκι, 85100 Ρόδος, Τηλ. 22410 22400 • Fax: 22410 20971

## ΚΤΗΜΑΤΟΜΕΣΙΤΙΚΟ ΓΡΑΦΕΙΟ
## ΖΑΦΕΙΡΗΣ Μ. ΚΑΡΑΓΙΑΝΝΗΣ Δ. Ο.Ε.

**Πωλήσεις ακινήτων. Τηλ. (2241060380-60381)**
**18.00-21.00 μ.μ. Δευτέρα-Παρασκευή**
**e-mail: zaf.kar@panafonet.gr**

- 20.383 τ.μ. Αγροτεμάχιο (πανοραμική θέα) 500 μ. από τον οικισμό Θολού
- 4.770 τ.μ. } Αγροτεμάχια συνοριακών μερίδων (150 μ.) Από την Λεωφόρο)
- 2.348 τ.μ. }
- 11.520 τ.μ. Αγρομετάχιο (Αφάντου)
- 5.080 τ.μ. (1/2) Αγροτεμάχιο (Αφάντου) με ελαιόδεντρα
- 10.200 τ.μ. Αγροτεμάχιο με πανοραμική θέα (Κολύμπια)
- 840 τ.μ. Αγροτεμάχιο (Αφάντου)
- 4.969 τ.μ. Αγροτεμάχιο περιοχή Κολυμπίων
- 22.400 τ.μ. Αγροτεμάχιο (με 200 ελαιόδεντρα) περιοχή Ψίνθου
- 19.840 τ.μ. αγροτεμάχιο με πανοραμική θέα (Ψίνθο)
- 5.800 τ.μ. (περιοχή ΤΡΑΠΕΖΙΑ)
- 22.400 τ.μ. Οικόπεδο επί της Λεωφόρου Ρόδου-Λίνδου, με υπό κατασκευή ξενοδοχειακή μονάδα (Α΄ κατηγορίας) σε μπετά
- 1.250 τ.μ. Οικόπεδο εντός οικισμού, με πανοραμική θέα
- 105 τ.μ. Κατοικία σε μπετά εντός οικισμού Αφάντου
- 80 τ.μ. Μονοκατοικία εντός οικισμού Αφάντου)
- 50 τ.μ. Μονοκατοικία εντός οικισμού Αφάντου
- 50 τ.μ. Μονοκατοικία εντός οικισμού Αφάντου

## ΓΙΑΝΝΗΣ ΝΙΚΟΛΙΔΑΚΗΣ
*Μηχανολόγος- μηχανικός*
*Γαλλίας 12 - Ρόδος • τηλ. (22410)22291, 35103*
## ΠΩΛΟΥΝΤΑΙ

**Πολυτελή διαμερίσματα** με απεριόριστη θέα, ιδιωτικούς χώρους parking και αποθήκες
Επί της οδού Σελλά και Αισχίνη (περιοχή Δασκάλων) 77 τ.μ., 99 τ.μ., 119 τ.μ.
Επί της οδού Κων. Υδραίου (πλησίον Ρόδου-Λίνδου), 135 τ.μ., 95 τ.μ., 147 τ.μ.
**Γραφείο** 105 τ.μ. επί της οδού Εθνικής Αντιστάσεως και Τσαλδάρη

## ΠΩΛΕΙΤΑΙ

**διαμέρισμα** σχεδόν ολοκαίνουργιο στην Αθηνών ψηλά, 102 τ.μ. με 3 υπνοδωμάτια και θέα και στις δύο θάλασσες. Τιμή: 156.000 ευρώ.
**Πληρ. ΠΙΠΙΝΟΣ, τηλ. 2241023895, www. pipinos.gr**

## ΠΩΛΕΙΤΑΙ

**οικόπεδο** στη Σορωνή, 4000 τ.μ. με άδεια ανοικοδόμησης πάρα πολύ κοντά στη θάλασσα.
**Πληρ. ΠΙΠΙΝΟΣ, τηλ. 2241023895, gpipinos@otenet.gr**

## ΕΥΚΑΙΡΙΑ
## ΠΩΛΟΥΝΤΑΙ

στην περιοχή Μήδεια, σε τριώροφη οικοδομή πανταχόθεν ελεύθερη, **τέσσερα διαμερίσματα,** 100 τ.μ. καθαρά το καθένα, όλα μαζί ή ξεχωριστά, σε καλή τιμή. Αποτελούνται το καθένα, από τρία υπνοδωμάτια, σαλοτραπεζαρία, χωλ, κουζίνα, μπάνιο.
**Πληρ. τηλ. 2241022036, ώρες γραφείου, 9-1 μ.μ. και 6-8 μ.μ. και στο κιν. 6944538547**

## ΜΥΚΟΝΟΣ
## ΠΩΛΕΙΤΑΙ ΟΙΚΟΠΕΔΟ

**ΑΞΕΠΕΡΑΣΤΗΣ ΘΕΑΣ** στη θάλασσα, 5.600 τ.μ. αμφιθεατρικό.
**Πληρ. ΠΙΠΙΝΟΣ, τηλ. 2241023895, 6944676003**

## SIDER-ΚΑΤΑΣΚΕΥΑΣΤΙΚΗ
**ΤΖΟΓΙΑΣ ΦΙΛ. & ΤΖΟΓΙΑΣ ΕΥΘ. ΟΕ**
## ΠΩΛΟΥΝΤΑΙ

Διώροφες ανεξάρτητες μονοκατοικείς 120 τ.μ. στην πόλη της Ρόδου (περιοχή Ροδίνι) σε 250 τ.μ. οικόπεδο.
**Πληρ. τηλ. 2241030069, κιν. 6945390689**

## ΣΑΒΒΑΪΔΗΣ & Συνεργάτες
Μεσίτες & Σύμβουλοι Ακινήτων

### ΠΩΛΗΣΕΙΣ ΑΚΙΝΗΤΩΝ

Το γραφείο μας διαθέτει σε αποκλειστικότητα μεγάλη γκάμα από επιλεγμένα ακίνητα

- **Διαμέρισμα-Μονοκατοικίες-Μεζονέτες**
- **Οικόπεδα-Αγροτεμάχια**
- **Κεντρικά Καταστήματα - Γραφεία - Αυτοτελή Κτίρια**
- **Μισθωμένα ακίνητα εισοδήματος**
- **Ξενοδοχειακές Μονάδες**

### ΕΚΤΙΜΗΣΕΙΣ ΑΚΙΝΗΤΩΝ

Σε συνεργασία με διεθνή γραφεία συμβούλων ακίνητης περιουσίας και με βάση τα αυστηρά πρότυπα και την μεθολογία του Βρετανικού Ινστιτούτου Ορκωτών Πραγματογνόμων και Εκτιμητών **(Royal Institution of Charteted Surveyors)** αναλαμβάνουμε εκτιμήσεις ακίνητης περιουσίας.

Οι εν λόγω εκτιμήσεις μπορούν να χρησιμοποιηθούν σε τραπεζικούς και πιστωτικούς οργανισμούς ή σε δικαστικές πρακτικές τόσο στην Ελλάδα όσο και στο εξωτερικό.



## SAVVAIDIS & Associates - a world of choice

Savvaidis & Associates is an independent real estate agency founded in 1983 and based in Rhodes island.

Our company offers professional real estate services for
Residential Properties (Holiday homes, traditional house)
Commercial Properties (shops, hotels, offices)
Property Evaluation - Property Management

International PROPERTY ★★★★★ Best Greek Estate Agent 2003

Γρ. Λαμπράκη 14 & Αμερικής, Ρόδος
Τηλ: 22410-26281, fax: 22410-34663

ΝΕΑ ΔΙΕΥΘΥΝΣΗ : ΓΡ. ΛΑΜΠΡΑΚΗ 14 & ΑΜΕΡΙΚΗΣ

We are members of FIABCI (International Federation of Real Estate Agencies), CEI (European Confederation of Real Estate Agents), NAEA - Overseas Member (National Association of Real Estate Agents - Great Britain)

For all your personal and professional real estate requirements please contact us at 22410-70017 or e-mail at info@rre.gr

ΝΑΕΑ FIABCI

SAVVAIDIS & Associates
Estate Agents & Consultants

## ΕΝΟΙΚΙΑΖΟΝΤΑΙ

• **Διαμέρισμα** 160 τ.μ. (3) τριών υπνοδωματίων στην Ιαλυσό σε κεντρικό σημείο, με κεντρική θέρμανση. Μηνιαίο μίσθωμα 500 ευρώ.
• **Διαμέρισμα** 110 τ.μ. (3) τριών υπνοδωματίων οδός Αλ. Διάκου με μεγάλες βεράντες, ηλεκτρικό θερμοσίφωνο. Μηνιαίο μίσθωμα 450 ευρώ.
• **Διαμερίσματα** 120 τ.μ. (2) δύο υπνοδωματίων στην Μητρόπολη νεόδμητο, αποθήκη με κεντρική θέρμανση. Μηνιαίο μίσθωμα 520 ευρώ.

**Πληρ. ΕΥΣΤΑΘΙΟΥ - ΕΥΡΩΚΤΗΜΑΤΙΚΗ,**
**Εθνικής Αντιστάσεως 83 (πρώην Αννης Μαρίας).**
**Τηλ. 22410 73819-74917, 6946/103929**

RHODES-GREECE
**CAIRO PALACE**

## ΕΝΟΙΚΙΑΖΟΝΤΑΙ ΕΠΑΓΓΕΛΜΑΤΙΚΟΙ ΧΩΡΟΙ

• **Γραφείο** 90 τ.μ. Εθελ. Δωδεκανησίων
• **Γραφείο** 190 τ.μ. Εθνάρχου Μακαρίου
• **Κατάστημα** 55 τ.μ. Εθνάρχου Μακαρίου
• **Κατάστημα** 25 τ.μ. Εθελ. Δωδεκανησίων

**Πληρ. κα Φράνσις Νιοτή**
**Τηλ. 2241024328, φαξ 2241027600,**
**κιν. 6944618757, 6973572262**

## ΠΩΛΟΥΝΤΑΙ

**Διώροφες αυτόνομες μονοκατοικίες** με κήπο στον Δήμο Ιαλυσού, πολυτελούς κατασκευής.
• Διαστάσεις 130 τ.μ. και 168 τ.μ.
• Αριστη κατασκευή
• Δυνατότητα τραπεζικής χρηματοδότησης με ευνοικούς όρους

**Πληρ. Εμμανουήλ Κρανίδης**
**Αμερικής 50- Ρόδος**
**Τηλ. 2241027082-26476, 6944347405**

## ΕΝΟΙΚΙΑΖΕΤΑΙ

**Χώρος δύο δωματίων,** 84 τ.μ. 1ος όροφος. Ασανσέρ, air condition, WC, κουζίνα, κατάλληλο για ιατρείο ή παντός είδους γραφεία.

**Γρ. Λαμπράκη 29 - Ρόδος • τηλ. (22410)68869-74098**

## ΕΝΟΙΚΙΑΖΕΤΑΙ

στην Εθελοντών Δωδεκανησίων "Μέγαρο Κιοσόγλου" **γραφείο** 66 τ.μ. αρίστης κατασκευής κατάλληλο για επαγγελματική χρήση (δικηγορικό - συμβολαιογραφείο - ασφαλιστικό - λογιστικό - οικονομοτεχνικό και για οποιανδήποτε επαγγελματική χρήση).

**Πληρ. τηλ. 2241026281 κ. Σαββαΐδη**

## ΠΩΛΕΙΤΑΙ ΕΠΙΧΕΙΡΗΣΗ

κατάλληλη για ταβέρνα ή ουζερί
με όλο τον εξοπλισμό σε λογική τιμή.
**Πληρ. τηλ. 2241021537, 2241065052**



## ΕΝΟΙΚΙΑΖΕΤΑΙ

160 τ.μ. ΟΡΟΦΟΓΡΑΦΕΙΟ Β΄ ορόφου σε νεόδμητη οικοδομή στην οδό Κοδριγκτώνος κατάλληλο για οποιαδήποτε επαγγελματική χρήση. Μηνιαίο μίσθωμα € 1.100

**Πληροφορίες: ΕΥΣΤΑΘΙΟΥ - ΕΥΡΩΚΤΗΜΑΤΙΚΗ**
**Εθνικής Αντιστάσεως 83 . Τηλ. 22410 73819 – 74917 ,**
**6944/374546, 6945/292030**





# Για τις δικές σας ανάγκες κρατάμε τη γη... ακίνητη!

**Ευρωκτηματική.** Η κτηματομεσιτική εταιρεία με σαφή προσανατολισμό στην ικανοποίηση των δικών σας αναγκών και με δυνατότητες που ξεπερνούν κάθε προσδοκία!

Με ικανά και **έμπειρα στελέχη** έτοιμα να προβούν στις πιο αξιόπιστες και υπεύθυνες επενδυτικές προτάσεις για την **ακίνητη περιουσία σας!**

Με δραστηριότητες που **ξεφεύγουν απ'τα όρια της Ρόδου** και επεκτείνονται με την **προώθηση των ακινήτων** σας στην Ελλάδα και Διεθνώς!

Με **πλήρεις υπηρεσίες**, υψηλό επαγγελματισμό και μια νέα αντίληψη που γίνεται εμφανής στα **σύγχρονα και λειτουργικά** κεντρικά γραφεία της.

Με τη δυνατότητα να εντοπίζει **την ιδανική γη,** κατοικία, ξενοδοχείο ή επαγγελματική στέγη για εσάς, ή τον **κατάλληλο αγοραστή** για το ακίνητο που πουλάτε!

ΞΕΝΟΔΟΧΕΙΑ, ΠΑΡΑΛΙΑΚΕΣ ΕΚΤΑΣΕΙΣ, ΚΕΝΤΡΙΚΑ ΑΚΙΝΗΤΑ
ΟΙΚΟΠΕΔΑ, ΜΟΝΟΚΑΤΟΙΚΙΕΣ, ΔΙΑΜΕΡΙΣΜΑΤΑ, ΑΓΡΟΤΕΜΑΧΙΑ
*η ακίνητη αξία σας!*

ευσταθίου
**ΕΥΡΩΚΤΗΜΑΤΙΚΗ**
ΚΤΗΜΑΤΟΜΕΣΙΤΙΚΟ ΓΡΑΦΕΙΟ

ΑΓΟΡΕΣ • ΠΩΛΗΣΕΙΣ • ΕΚΤΙΜΗΣΕΙΣ • ΑΝΤΙΠΑΡΟΧΕΣ • ΜΙΣΘΩΣΕΙΣ ΑΚΙΝΗΤΩΝ • ΕΠΕΝΔΥΤΙΚΕΣ ΠΡΟΤΑΣΕΙΣ • ΑΡΧΙΤΕΚΤΟΝΙΚΕΣ ΜΕΛΕΤΕΣ
ΕΘΝ. ΑΝΤΙΣΤΑΣΗΣ 83 - ΤΗΛ. 22410 73819, 74917 - ΚΙΝ. 6944 374546, 6945 292030 - FAX: 22410 38641- info@euroktimatiki.gr

## ενοικιασεις

συνέχεια από την προηγούμενη

**ΔΙΑΜΕΡΙΣΜΑ** δυάρι, επιπλωμένο, επί της οδού Κωνσταντινίδη 2 (σ.σ. τέρμα Καναδά στο Ζέφυρος). Πληρ. τηλ. 2241030705 AE56338

**ΔΩΜΑΤΙΟ** επιπλωμένο (studio), κοντά στο γήπεδο του Διαγόρα. Επίσης ενοικιάζεται ημιυπόγειο studio 3 χώρων στην περιοχή Τσαλδάρη Λειψών 8. Πληρ. τηλ. 2241095148, 2241091617. AE56323

**ΔΙΑΜΕΡΙΣΜΑ** 90 τ.μ. με δύο υπνοδωμάτια, κεντρική θέρμανση, επί της οδού Κέννεντυ 45, 1ος όροφος. Πληρ. τηλ. 2241064464. AE56322

**ΑΦΑΝΤΟΥ.** Ενοικιάζεται καινούργιο διαμέρισμα 50 τ.μ. επιπλωμένο με ηλιακό θερμοσίφωνα. Πληρ. τηλ. (22410)65327, 61070 AE56305

**ΟΡΟΦΟΣ** 165 τ.μ. νεοκλασικής μονοκατοικίας επί της 28ης Οκτωβρίου (Νισχώρι) ως επαγγελματική στέγη. Πληρ. τηλ. 2241036166, κιν.: 6972818968. AE56321

**ΔΙΑΜΕΡΙΣΜΑ** στην Κρεμαστή, καινούργιο με δύο υπνοδωμάτια, σαλόνι, κουζίνα. Πληρ. τηλ. 2241093373, 2241030522. AE56317

**ΔΙΑΜΕΡΙΣΜΑ** καινούργιο επί της οδού Αισχύνης 6, Ανάληψη. Πληρ. τηλ. 2241063671 AE56318

**ΔΙΑΜΕΡΙΣΜΑ** μεγάλο στον β' όροφο διώροφης οικοδομής σε ήσυχη τοποθεσία, περιοχή Ροδίνι, οδός Λυκίας 149 αποτελούμενο από 3 υπνοδωμάτια, σαλόνι, εντοιχιζόμενα έπιπλα, κουζίνα, με κεντρική θέρμανση. Τιμή 450 ευρώ. Πληρ. τηλ. 6932338313 AE56311

**ΙΣΟΓΕΙΟΣ ΧΩΡΟΣ** κατάλληλος για κατάστημα 57 τ.μ. στη Λέρο, στην Αγία Μαρίνα (10 μέτρα από την θάλασσα) και 17 τ.μ. αυλή. Πληρ. τηλ. 6945961425 AE56308

**STUDIOS** νεόκτιστα σε πανοραμική θέα στα Κοσκινού με κουζίνα, τουαλέτα, air condition, τηλεόραση, επιπλωμένα, με όλο το νοικοκυριό του σπιτιού και με άνετο parking. Πληρ. τηλ. 6932629891 AE56307

**ΜΟΝΟΚΑΤΟΙΚΙΑ** 80 τ.μ. 4 ετών στην περιοχή Ασγούρου. Εχει δύο υπνοδωμάτια, με μεγάλες ντουλάπες, πλυσταριό, λινοθήκη και μεγάλο κήπο με γκαζόν ευρώ 500. Πληρ. τηλ. 6946521228, 2241048124 AE56306

**ΔΙΑΜΕΡΙΣΜΑ** τριάρι 3ου ορόφου με κεντρική θέρμανση στην οδό Κέννεντυ 32. Πληρ. από 18.00 μέχρι 23.00 καθημερινά στο τηλ. 2241026237 AE56304

**ΕΝΟΙΚΙΑΖΕΤΑΙ Ή ΠΩΛΕΙΤΑΙ** κατάστημα 28 τ.μ. με αυλή 13 τ.μ. στην παραλία Ιαλυσού, εμπορικό κέντρο Μακέστα. Πληρ. τηλ. 2241090311, 6946757145 AE56295

**ΔΙΑΜΕΡΙΣΜΑ** 2 υπνοδωματίων, κουζίνας, σαλονιού και WC, ΜΟΝΟ ΓΙΑ ΣΤΡΑΤΙΩΤΙΚΟΥΣ σε 1ο όροφο επί της Ηρακλειδών 4, Ιαλυσός. Πληρ. τηλ. 2241024973 πρωί και 2241026935 απόγευμα AE56303

**ΔΩΜΑΤΙΑ** πλήρως επιπλωμένα στην περιοχή των Δασκάλων (οδός Μ. Παπαναστάση) με ανεξάρτητο μπάνιο. Πληρ. τηλ. 2241075035 κατά τις ώρες 10.00-14.00 και 17.00-21.00 AE56302

**ΖΗΤΕΙΤΑΙ ΓΙΑ ΕΝΟΙΚΙΑΣΗ** γκαρσονιέρα μικρή επιπλωμένη ή studio κοντά στην περιοχή Δασκάλων. Πληρ. τηλ. 2108044909, 6977731370 AE56301

**ΓΚΑΡΣΟΝΙΕΡΑ** 30 τ.μ. στην Ιαλυσό επιπλωμένη με ξεχωριστή κουζίνα, ηλιακό και αυλή. Πληρ. τηλ. 6974474999 AE56298

**ΟΡΟΦΟΔΙΑΜΕΡΙΣΜΑ** α' ορόφου 135 τ.μ. με ανεξάρτητη είσοδο, χωρίς κοινόχρηστα, με θερμοσυσσωρευτές και ηλιακό θερμοσίφωνα, στην οδό Αντισμηνάρχου Βολονάκη αρ. 4, στην περιοχή Αγίου Ιωάννη, στην πόλη της Ρόδου. Πληρ. τηλ. 2241028774 (ώρες γραφείου), 2241060950 (απόγευμα) και 6944363701 AE56292

**ΔΙΑΜΕΡΙΣΜΑ** δύο δωματίων. Πληρ. τηλ. 2241028574 AE56296

**ΓΚΑΡΣΟΝΙΕΡΑ** επί της οδού Μ. Κλαδάκη 3, Ανάληψη, 2 υπνοδωματίων ενιαίος χώρος κουζίνας και σαλόνι, WC. Πληρ. τηλ. 2241066466 και 6946905666 AE56286

**ΤΡΙΑ ΝΕΟΤΕΥΚΑ ΚΑΤΑΣΤΗΜΑΤΑ** στην οδό Ιερού Λόχου στην παραλία Ιαλυσού. Πληρ. τηλ. 6944386069. AE56316

**ΔΙΑΜΕΡΙΣΜΑΤΑ** καινούργια ενός υπνοδωματίου και λοιπών βοηθητικών χώρων επί της Εργάνης Αθηνάς (περιοχή Δασκάλων). Πληρ. τηλ. 6945544929 AE56294

**ΔΩΜΑΤΙΑ** μονά, επιπλωμένα στην Παλιά Πόλη. Πληρ. τηλ. 2241038557. AE56319

**ΔΙΑΜΕΡΙΣΜΑ** τ.μ. 72, με δύο υπνοδωμάτια, κατάλληλο και για δύο φοιτήτριες-ες επί της οδού Κωνσταντίνου Τσαλδάρη 30 και γωνία Σοφίας Βέμπο - Ανάληψη. Υπάρχει σαλόνι, τραπεζαρία και κρεβάτια. Πληρ. τηλ. 2241028986 AE56290

**ΚΑΤΑΣΤΗΜΑ** 100 τ.μ. στην Ανάληψη. Πληρ. τηλ. 2241064185, 6947434427 AE56291

**ΔΥΑΡΙ** ισόγειο λουξ κατασκευής επιπλωμένο με ηλιακό θερμοσίφωνα, κλιματισμό επί της Εθνικής οδού Ρόδου-Λίνδου (Αφάντου-"Ατσιπάς"). Πληρ. τηλ. 2241021245, κιν. 6946524270 AE56289

**ΕΝΟΙΚΙΑΖΕΤΑΙ** για όλο τον χρόνο δίχωρη επιπλωμένη γκαρσονιέρα 45 τ.μ. 280 ευρώ το μήνα στην περιοχή Μίρα Μάρε κατά προτίμηση σε στρατιωτικούς. Πληρ. τηλ. 2241020021, 6944502033 AE56288

**ΔΙΑΜΕΡΙΣΜΑ** 3άρι 85 τ.μ. πλήρως ανακαινισμένο, με δύο υπνοδωμάτια, σαλοτραπεζαρία, κουζίνα, μπάνιο επί της Θεμ. Σοφούλη. Πληρ. τηλ. 2241024097, 2241029652 AE56283

**ΓΚΑΡΣΟΝΙΕΡΑ** επιπλωμένη δύο χώρων, Λεμεσού 34 Ρόδος. Πληρ. τηλ. 2241024789 AE56257

**ΕΝΟΙΚΙΑΖΟΝΤΑΙ** διαθέσιμα επιπλωμένα διαμερίσματα στην περιοχή Σταδίου Διαγόρα (Κοδριγκτώνος) μέχρι τέλη Ιουνίου ή και για λιγότερο διάστημα. Πληρ. τηλ. 2241031756 AE56279

**ΕΝΟΙΚΙΑΣΗ ΔΙΑΜΕΡΙΣΜΑΤΩΝ** 1. Ενοικιάζεται στην Αννης Μαρίας ισόγειο διαμέρισμα 120 τ.μ. με μηνιαίο μίσθωμα 400 ευρώ, 2. Ενοικιάζονται διαμερίσματα στην Ιξιά α) διαμέρισμα 80 τ.μ. με 2 υπνοδωμάτια, σαλόνι, κουζίνα και WC με μηνιαίο μίσθωμα 350 ευρώ, β) διαμέρισμα 120 τ.μ. με 3 υπνοδωμάτια, σαλόνι, κουζίνα και WC, με μηνιαίο μίσθωμα 420 ευρώ, 3. Περιοχή "Οικισμού Καστελοριζιών" ενοικιάζονται 2 διαμερίσματα νεόκτιστα α' ορόφου 70 τ.μ. με μηνιαίο μίσθωμα 400 ευρώ και β' ορόφου 70 τ.μ. με μηνιαίο μίσθωμα 450 ευρώ, 4. Ενοικιάζονται στ' Αφάντου δυάρια πλήρως επιπλωμένα και εξοπλισμένα με μηνιαίο μίσθωμα 220 ευρώ (συμπεριλαμβανομένης ΔΕΗ και ύδρευσης) Πληρ. Σαββαΐδης και Συνεργάτες τηλ. 2241026281 AE56274

**ΕΝΟΙΚΙΑΖΕΤΑΙ** από ιδιοκτήτη διαμέρισμα, μικρό, επιπλωμένο με δύο υπνοδωμάτια, καθιστικό, μπάνιο, με χρήση αυλής στο ισόγειο διώροφης οικοδομής σε ωραία και ήσυχη τοποθεσία έναντι ξενοδοχείου Mira Mare οδός Τελχινών 7, κάθετος στην Λ. Ιαλυσού. Πληρ. τηλ. 2241031054, κιν. 6932473467 AE56259

**ΕΝΟΙΚΙΑΣΕΙΣ ΓΡΑΦΕΙΩΝ** Ενοικιάζεται γραφείο πολυτελές στο κτίριο "Κωτσόβολου" επί της Εθνικής Αντίστασης-Θεμ. Σοφούλη γωνία 52 τ.μ. β' ορόφου με μηνιαίο μίσθωμα 580 ευρώ. Πληρ. Σαββαΐδης και Συνεργάτες τηλ. 2241026281 AE56275

**ΠΡΑΓΜΑΤΙΚΗ ΕΠΕΝΔΥΣΗ**

**ΠΩΛΕΙΤΑΙ τουριστικό σούπερ μάρκετ** στην παραλιακή λεωφόρο Ιαλυσού 150 τ.μ. περίπου με 80 τ.μ. ιδιόκτητη αυλή.

**ΠΩΛΕΙΤΑΙ ακίνητο** και επιχείρηση ή μόνο το ακίνητο ή μόνο η επιχείρηση λόγω άλλης απασχόλησης.

Μόνο σοβαρές προτάσεις

**Πληρ. τηλ. (22410)93797, 91241, 6946244766**

**ΠΙΠΙΝΟΣ**

**ΠΩΛΟΥΝΤΑΙ ΜΟΝΟΚΑΤΟΙΚΙΕΣ**

ΣΤΑ **ΜΑΡΙΤΣΑ**

εντός οικισμού, με θέα. Πωλούνται ευρώ 73.000 σε μπετά.

**Πληρ. τηλ. 22410 23895 και 6944 676003 και 6944390803**

*gpipinos@otenet.gr*

**ΠΩΛΟΥΝΤΑΙ**

**ΜΕΖΟΝΕΤΕΣ**

στην παραλία του

Γκολφ Αφάντου

υπερλούξ κατασκευής, με τζάκι.

**Τηλέφωνο: 22410-34886, 6932437145**

**Vitzileos**

**ΚΤΗΜΑΤΟΜΕΣΙΤΙΚΟ ΓΡΑΦΕΙΟ - REAL ESTATE AGENCY**

**ΜΑΡΙΟΣ Κ. ΒΙΤΖΗΛΑΙΟΣ**

Μεσίτης Αστικών Συμβάσεων - Real Estate agent

**ΕΚΤΙΜΗΣΕΙΣ-ΑΓΟΡΕΣ-ΠΩΛΗΣΕΙΣ**
**ΚΑΤΑΣΤΗΜΑΤΑ**
**ΟΙΚΟΠΕΔΑ-ΧΩΡΑΦΙΑ**
**ΚΤΗΜΑΤΙΚΕΣ-ΣΥΜΒΟΥΛΕΣ**
**ΕΝΟΙΚΙΑΣΕΙΣ-ΔΙΑΧΕΙΡΙΣΕΙΣ**
**ΣΠΙΤΙΑ-ΔΙΑΜΕΡΙΣΜΑΤΑ**

**ΚΑΤΑΣΤΗΜΑΤΑ – ΓΡΑΦΕΙΑ – ΕΠΙΧΕΙΡΗΣΕΙΣ** €

Επιχ/ση πλυντήρια-στεγνωτήρια σε πλήρη λειτουργία .....20.000
Επιχ/ση BAR σε κατάστημα 300 .τ.μ.+300 τ.μ. υπόγ. κοντά στη μαρίνα 147.000
15 τ.μ. κατάστημα στην Α. Διάκου .....30.000
20 τ.μ. Χ2 καταστήματα στην Π. Πόλη, τουριστ. περ. πίσω από Σωκρ. .323.000
45 τ.μ. ισόγ.+90 τ.μ. υπογ. Καρακόνερο .....88.000
50 τ.μ. μαγαζί κοντά στο Μαντράκι (νοικιασμένο) .....294.000
144 τ.μ. διώροφο κατάστημα με αυλή, 300 τ.μ. στο Νιοχώρι .....500.000
155 τ.μ. ακίνητο στην Ψαροπούλα, στην θάλασσα .....220.000
165 τ.μ. διώροφο μαγαζί στην Π. Πόλη της Κω, τουριστική περιοχή ..300.000
170 τ.μ. αποθήκη σε μπετά. Καρακόνερο .....71.000
170 τ.μ. αποθήκη με ράμπα στην Μ. Πετρίδη .....71.000
180 τ.μ. αποθήκη στην οδό Π. Ροδίου .....82.000
300 τ.μ. κατ/μα ετοιμοπ. σε 1000 τ.μ. οικόπ. Παστίδα, βιοτεχν. χώρος .147.000
1000 τ.μ. εργοστάσιο στον Καλαμώνα έτοιμο σε οικοπ. 6.400 τ.μ. ....587.000
1155 τ.μ. ακίνητο σε οικόπ. 817 τ.μ. στο κέντρο της Ρόδου .....763.000
12 apartmens πλήρως εξοπλισμένα στο Κιοτάρι .....440.000
Ξενοδ. Α' κατ., στην πόλη, 180 κλίνες+4 καταστήματα .....6.200.000
7 apart.Χ 2 δωμάτια πλήρως εξοπλισμένα και δύο μαγαζιά 250 τ.μ. στην παραλία Τριαντών, στην θάλασσα .....338.000
Ξενοδ. Β' κατ. 95 δωμ. σε 13 στρέμ. στην παραλία Ιαλυσού .....2.640.000
Ξενοδ. Γ' κατ. 37 δωμ., 74 κλίνες, δισκοθήκη 250 τ.μ., μπαρ, στην πόλη της Ρόδου, παραλία .....1.261.922

**ΔΙΑΜΕΡΙΣΜΑΤΑ**

35 τ.μ γκαρσονιέρα στα Τριάντα .....30.000
45 τ.μ. στην πλατεία Βάθης, Αθήνα, στον 5ο όροφο .....39.000
50 τ.μ. στα Τριάντα γκαρσονιέρα με θέα .....50.000
50 τ.μ. στο Γεννάδι με 2ο υπνοδωμ. Φανταστική θέα ...44.000
60 τ.μ. στο Γεννάδι γκαρσονιέρα με θέα .....47.000
80 τ.μ. στην Ατταβύρου με 2 υπνοδωμ. στον 3ο όροφο85.000
82 τ.μ. στον 1ο όροφο σε διπλοκατοικία στην Π. Πόλη88.000
85 τ.μ. στην Ανάληψη στον 1ο όροφο, καινούργιο .....117.400
110 τ.μ. με 3ο υπνοδωμ. ρετιρέ, στους δασκάλους .....150.000
117 τ.μ. παραδοσιακό διαμέρισμα απέναντι Καζίνο .....147.000

**ΜΕΖΟΝΕΤΕΣ – ΜΟΝΟΚΑΤΟΙΚΙΕΣ** €

62 τ.μ. μονοκατοικία με τζάκι και φανταστική θέα στην Π. Πόλη .....125.000
68 τ.μ. μονοκατοικία με αυλή 90 τ.μ. στα Μαριτσά .....59.000
80 τ.μ. μονοκατοικία σε 4000 τ.μ. οικόπεδο, πάνω στο κύμα, Γεννάδι
120 τ.μ. μονοκατοικία στις Καλυθιές με 600 τ.μ. οικοπ. ....147.000
125 τ.μ. μονοκατοικία στο Γεννάδι, Villa super lux, 10 δωμ. .293.500
130 τ.μ. μεζονέτα σε μπετά, οικοπ. 350 τ.μ. Τριάντα .....110.000
135 τ.μ. μονοκατ. με κήπο στα Κρητικά, πανοραμικό .....191.000
167 τ.μ. ισόγειο-οροφοδιαμέρισμα σε διπλοκατοικία με 285 τ.μ. οικόπεδο στο κέντρο της πόλης, διατηρητέο. Πάρκιν .....440.300
170 τ.μ. διατηρητέα μονοκατοικία σε οικόπεδο 605 τ.μ. στο κέντρο της πόλης .....290.000
170 τ.μ. μεζονέτα σε μπετά, οικοπ. 450 τ.μ. Τριάντα .....140.000
170 τ.μ. μεζονέτα+170 τ.μ. μεζονέτα+120 τ.μ. οροφοδιαμέρισμα σε οικοπ. 5000 τ.μ. εντός οικισμού στην Παστίδα .....426.000
180 τ.μ. μονοκατ. ημιτελής στο Γεννάδι σε οικόπ. 750 τ.μ Φανταστική θέα .....161.000
187 τ.μ. βίλα με οικόπεδο 4780 τ.μ. στην Παστίδα .....310.000
190 τ.μ. μεζονέτα σε οικόπεδο 400 τ.μ. στα Κοσκινού με θεα φανταστική .....191.000
210 τ.μ. Μονοκατοικία με αυλή στην Π. Πόλη .....323.000
230 τ.μ. βίλα στην Λάρδο σε οικόπ. 7700 τ.μ. με 750 οπωροφ. δένδρα .....323.000
240 τ.μ. μεζονέτα σε οικόπεδο 250 τ.μ. στα Κοσκινού, νεόκτιστη .....290.000
250 τ.μ. ημιτελές τριώροφο ακίνητο σε οικόπεδο 250 τ.μ. στους δασκάλους .....235.000
250 τ.μ. βίλα καινούργια, πολυτελούς κατασκευής στο κέντρο της Κω σε οικόπεδο 4000 τ.μ. με δένδρα και γκαράζ .....352.000
272 τ.μ. μονοκατοικία σε οικόπ. 270 τ.μ., αποτελείται από 4 διαμερίσματα. Ψαροπούλα. .....220.000
600 τ.μ. μονοκατοικία στο Ροδίνι, Lux κατασκευής, γκαράζ, κήπο, φανταστική θέα .....500.000

**ΟΙΚΟΠΕΔΑ** €

412 τ.μ. στον Αγ. Νικόλαου Σ.Δ. 1.20 .....220.100
709 τ.μ. οικόπεδο με Σ.Δ.-1, με άδεια οικοδομής για 1000 τ.μ. στην πόλη .....600.000
750 τ.μ. στο Γεννάδι, εντός σχεδίου .....18.000
2000 τ.μ. στα Μαριτσά. Εντός σχεδίου, Σ.Δ.-0,50 .....120.000
2000 τ.μ. στα Τριάντα .....147.000
2500 τ.μ. πάνω στο δρόμο Ελαιώνας-Φουρνάκι. Γεννάδι .....24.000
3080 τ.μ. στο Πλημύρι .....23.500
4000 τ.μ. κοντά στο Βερόπουλο με φανταστική θέα .....176.000
4100 τ.μ. στο Λειβάδι-Κρεμαστή .....82.200
4120 τ.μ. στα Τριάντα, κοντά στον οικισμό ....205.000
4400 τ.μ. στην Κρεμαστή .....76.000
5000 τ.μ. στα Αφάντου .....103.000
5500 τ.μ. στα Μαριστά, εντός σχεδίου, Σ.Δ.=1 .250.000
5800 τ.μ. στα Κανδυλί .....117.000
6000 τ.μ. πάνω στο κύμα στα Τριάντα .....352.000
6000 τ.μ. στην Παστίδα+αποθήκη .....144.000
6500 τ.μ. στην λεωφόρο Ρόδου-Κρεμαστής ...410.000
6500 τ.μ. στο Φαληράκι κοντά στη θάλασσα, προνομιακό .....500.000
6720 τ.μ. στον Θόλαρο, Παραδείσι .....82.200
8000 τ.μ. στο Φαληράκι .....191.000
8300 τ.μ. στην Βληχά-Κάλαθος .....367.000
8500 τ.μ.+6500 τ.μ. στην παραλία Αφάντου ..18 το τ.μ.
9000 τ.μ. στα Μαριτσά, εντός ζώνης .....132.000
9345 τ.μ. στα Ασγούρου με θέα .....205.000
12000 τ.μ. στην Αφάντου, πάνω στο κύμα ....520.000
13000 τ.μ. στα Μαριτσά .....123.000
14000 τ.μ. το αγροτεμάχιο στην Διμυλιά .....65.000
25000 τ.μ. στα Καλαβάρδα .....295.000
30000 τ.μ. στο Τσαΐρι .....352.000
32000 τ.μ. στην Θολό, πάνω στο κύμα .....587.000
38000 τ.μ. στο Γεννάδι, πάνω στο κύμα .....2.230.000
46000 τ.μ. στο Τσαΐρι .....405.000
50000 τ.μ. στο Τσαΐρι .....360.000

**Εθν. Μακαρίου 45 (3ος όροφος • Τηλ.: 22410 24900, 25545 • Fax: 22410 25544 • Κιν.: 6932704919**

## ΠΩΛΕΙΤΑΙ ΑΠΟ ΙΔΙΩΤΗ

**διαμέρισμα** 180 τ.μ. με 100 τ.μ. μπαλκόνια επί της Κορδιγκτώνος δίπλα στο πάρκο σε ιδιωτικό πάρκιν.
- 4 υπνοδωμάτια -Σαλόνι - Τραπεζαρία - 2 μπάνια - Μεγάλη κουζίνα με καθιστικό - 2 πατάρια -2 αποθήκες

**Πληρ. τηλ. 6973394166**

## ΠΙΠΙΝΟΣ
## ΠΩΛΟΥΝΤΑΙ ΔΙΑΜΕΡΙΣΜΑΤΑ

- 2 και 3 υπνοδωματίων πλησίον ΑΡΑΠΑΚΙ
- 2 υπνοδωματίων στην Ιαλυσό
- 1 και 2 υπνοδωματίων στην Ιξιά έναντι Μίρα Μάρε.

**Πληρ. τηλ. 2241023895, 6944390803, 6944676003**
*www.rhodes-top-properties.com*

## ΠΙΠΙΝΟΣ
## ΠΩΛΟΥΝΤΑΙ ΜΟΝΟΚΑΤΟΙΚΙΕΣ

150 τμ σε οικόπεδο 650τμ στην Ιαλυσσό Ευρώ 220,000
(ή και σε μαρμαροσοβά Ε 138,000 / μπετά Ευρώ 109,000)
**με δάνεια έτοιμα!**
**22410 23895 / 6944 676 003 / 6944 390 803**
*www.rhodes-top-properties.com*

## ΠΩΛΕΙΤΑΙ

- **Διαμέρισμα** 85 τ.μ., Γ' ορόφου, με πανοραμική θέα, στον οικισμό Καθηγητών, αξίας 125.000 ευρώ.
- **Διαμέρισμα** 90 τ.μ. με 3 υπν/τια στην πάροδο Παν. Ροδίου, πλήρως ανακαινισμένο με Ιταλική κουζίνα σε μικρή οικοδομή, αξίας 105.650 ευρώ.

**Πληροφορίες ΕΥΣΤΑΘΙΟΥ-ΕΥΡΩΚΤΗΜΑΤΙΚΗ, Εθνικής Αντιστάσεως 83, τηλ. 22410 73819, 74917, 6944/374546, 6945/292030**

## ΕΥΚΑΙΡΙΑ
## ΣΤΗΝ ΤΗΛΟ ΠΩΛΕΙΤΑΙ

**οικόπεδο** 4660 τ.μ. στα Λιβάδια της Τήλου, με θέα τη θάλασσα, αμφιθεατρικό.
**Πληρ. ΠΙΠΙΝΟΣ, τηλ. 2241023895, 6944676003**

## ΑΡΧΑΓΓΕΛΟΣ
### ΕΝΟΙΚΙΑΖΟΝΤΑΙ ΓΚΑΡΣΟΝΙΕΡΕΣ

καινούργιες, πλήρως εξοπλισμένες και επιπλωμένες με κλιματισμό, τηλεόραση, ψυγείο, φούρνο-μάτια, θερμοσίφωνο, ντους, WC, εγκατάσταση για πλυντήριο ρούχων, σε ήσυχη περιοχή και άνετο πάρκιν, για όλο τον χρόνο.

**Πληρ. τηλ. 6972494339**

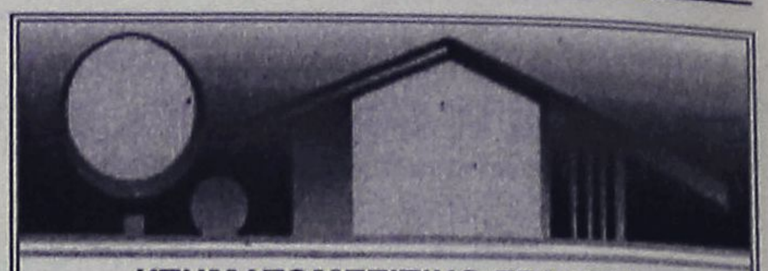

## ΚΤΗΜΑΤΟΜΕΣΙΤΙΚΟ ΓΡΑΦΕΙΟ
# ΑΙΓΑΙΟΚΤΗΜΑΤΙΚΗ
## ΠΩΛΟΥΝΤΑΙ

**- ΔΙΑΜΕΡΙΣΜΑΤΑ-ΜΟΝΟΚΑΤΟΙΚΙΕΣ**
**- (ΔΔ)=ΔΑΝΕΙΑ ΔΕΚΤΑ**

- 45 τ.μ. στο Σινεμά Τιτάνια α' ορ. 50.000 € (ΔΔ)
- 46 τ.μ. καινούργιο Αραπάκι (1 υπν.) α' ορ. 74.800 € (ΔΔ)
- 53 τ.μ. ισόγειο Ροδίνι 22 εκ.-64.536 € (ΔΔ)
- 55 τ.μ. β' ορ. καινούργιο Ανάληψη 36 εκ.-105.000 € (ΔΔ)
- 55 τ.μ. Αννης Μαρίας (β' όρ.) 25 εκ.- 73.367 € (ΔΔ)
- 70 τ.μ. μον/κία με 100 τ.μ. αυλή, κοντά στο Ρολόι, Π. Πόλη, 28 εκ.-82.171 € (ΔΔ)
- 70 τ.μ. καινούργιο (β' ορ.) Ανάληψη 45,5 εκ.-133.528 € (ΔΔ)
- 74 τ.μ. Πειραιώς ισόγειο (2 υπν.) 29 εκ. 85.106 € (ΔΔ)
- 75 τ.μ. υπερ λουξ (1 υπν.) ρετιρέ απ/στη θέα- Ροδίνι (50 εκ.) - 146.735 € (ΔΔ)
- 75 τ.μ. (υπ.) - 2 υπν. Ανάληψη (98 εκ.) -82.000€ (ΔΔ)
- 77 τ.μ. καινούργιο Ιαλυσό (2 υπν.) α' ορ. 32 εκ. - 53.910 € (ΔΔ)
- 77 τ.μ. (2 υπν.) καινούργιο β' ορ. Καναδά β' ορ. (46 εκ), 134.996 € (ΔΔ).
- 80 τ.μ. (α' ορ.) 2 υπν. Τσαλδάρη (25 εκ.) 73.367 € (ΔΔ)
- 80 τ.μ. μονοκατοικία Π. Πόλη Ρολόι (45 εκ.) - 132.061 € (ΔΔ)
- 80 τ.μ. Δενδρινού (υπ.) (2 υπν.) 70.000 €
- 82 τ.μ. (2 υπν) α' ορ. Σεμερτζίδη (25 εκ.) 87.000 € (ΔΔ)
- 82 τ.μ. ρετιρέ α' ορ. Ροδίνι (30 εκ.) - 88.041€.(ΔΔ)
- 85 τ.μ. ημ/γειο με αυλή μαρ/βά Καρακόνερο 15 εκ.- 44.020 €
- 87 τ.μ. καινούργιο ρετιρέ β' ορ. 2 υπν. Αραπάκι 140.000 € (ΔΔ)
- 90 τ.μ. μον/κία διώροφη (2 υπν.) Παραδείσι με τζάκι 22 εκ. - 64.563 € (ΔΔ)
- 92 τ.μ. ισόγειο υπ/νο Ροδίνι 105.000 € (ΔΔ)
- 96 τ.μ., 3 υπν., καινούργιο α' ορ. Ιαλυσό (42 εκ.) 123.257 € (ΔΔ)
- 97 τ.μ., (3 υπν.) α' όρ., Μητρόπολη (35 εκ.) 102.714 € (ΔΔ)
- 100 τ.μ. οροφ/σμα Γεννάδι καινούργιο (39 εκ.) 114.453 € (ΔΔ)
- 101 τ.μ. (3 υπν.) καινούργιο Ροδίνι με γκαράζ (50 εκ.) - 170.375 € (ΔΔ)
- 107 τ.μ. καινούργιο ρετιρέ Αραπάκι 172.000 € (ΔΔ)
- 111 τ.μ. (υπ.) με 3 υπν. Αγ Γεωργίου 30 εκ. - 88.041 €.(ΔΔ)
- 103 τ.μ. (3 υπν.) 1ος ορ. Αγ. Αναργύρους 88.041 € -30 εκ. (ΔΔ)
- 116 τ.μ. (ισ. υπ/νο) 3 υπν. Πτολεμαίων 58 εκ.-170.212 € (ΔΔ)
- 120 τ.μ. καινούργιο πλησίον Μ. Πετρίδη (ισ.), (3 υπν.), 54 εκ. - 158.473 € (ΔΔ)
- 120 τ.μ. μον/κία Ροδίνι 80 εκ. 234.776 € (ΔΔ)
- 120 τ.μ. καινούργιο Ροδίνι 78 εκ.-229.000 € (ΔΔ)
- 120 τ.μ. λουξ καινούργιο Δασκάλους ρετιρέ (3 υπν.) 75 εκ.-220.000 €.(ΔΔ)
- 122 τ.μ. β' όρ. Ιαλυσό καινούργιο 55 εκ. - 161.408 € (ΔΔ)
- 123 τ.μ. (3 υπν.) γ' ορ. καινούργιο Καναδά 73 εκ. 214.000 € (Δ.Δ.)
- 126 τ.μ. (3 υπν.) α' ορ. θέα - θέρμανση - (45 εκ.) 132.000 € (Δ.Δ.)
- 132 τ.μ. μεζ/τα κοντά Μίρα Μάρε (75 εκ.)-20.229 € (Δ.Δ.)
- 140 τ.μ. μον/κία σε μπετά στους Τρεις σε 1.400 τ.μ. οικόπεδο 32 εκ-93.910 € (ΔΔ).
- 145 τ.μ. μεζ/τα Κοσκινού καινούργια ετ/τη σε 2 στρ. οικ. 85 εκ. 250.000 € (ΔΔ)
- 175 τ.μ. μεζ/τα μπετά Αγ. Αποστόλους 44 εκ.-129.126 € (ΔΔ)
- 174 τ.μ. μεζ/τα Ανάληψη με 45 τ.μ. γκαράζ (75 εκ.) - 220.000 € (ΔΔ)
- 185 τ.μ. (3 υπν.) Μιχ. Πετρίδη Ρετιρέ 85 εκ.-249.449 ευρώ (ΔΔ).
- 180 τ.μ. μον/κία μπετά Τρεις 100.000 €
- 190 τ.μ. διώροφη μον/κία Κοσκινού (70 εκ.) 205.000 € (Δ.Δ.)
- 203 τ.μ. διαμ/σμα β' ορ. Μήδεια 85 εκ.-250.000 € (ΔΔ)
- 210 τ.μ. μον/κία σε 500 τ.μ. οικ/δο κοντά Κορδικτώνος 110 εκ. 322.000 € (ΔΔ)

**ΚΑΤΑΣΤΗΜΑΤΑ-ΑΠΟΘΗΚΕΣ-ΓΡΑΦΕΙΑ -ΠΑΝΣΙΟΝ**

- 25 τ.μ. Κόκ. πόρτα Π. Πόλη 15 εκ.- 44.020 €
- 55 τ.μ. κατάστημα Βασ. Ηρακλείου 29 εκ.-85.000 € (ΔΔ)
- 60 τ.μ. κατάστημα στ' Ασγούρου 22 εκ.- 64.563 €
- 71 τ.μ. υπόγεια απ/η με ράμπα Αννης Μαρίας 8 εκ. 23.477 €
- 80 τ.μ. υπ/γεια απ/κη Κένεντυ 12 εκ. 35.216€
- 175 τ.μ. κατάστημα Λεωφ. Ρόδου-Λίνδου 70 εκ.-205.429 € (ΔΔ)

**ΟΙΚΟΠΕΔΑ-ΑΓΡΟΤΕΜΑΧΙΑ**

- 350 τ.μ. οικ/κός συν. ΑΥΤΟΣΤΕΓΑΣΗΣ κτίζει (260 τ.μ.) - 28 εκ. - 82.171 €
- 1051 τ.μ. εντός οικ/μού Δαματριά 12 εκ. -35.216 €.(ΔΔ)
- 2.082 στους Τρεις, κτίζει 220 τ.μ. (60 εκ.)-170.082 € (Δ.Δ.)
- 9,5 στρ. Μαριτσά (50 εκ.) - 146.735 €
- 28.280 τ.μ. πάνω στο κύμα Πλημμύρι 376 εκ-1.103.448 €
- 40 στρ. Πεύκοι-Λίνδου 160 εκ.-469.552 €
- 45 στρ. Γεννάδι (115 εκ.) 337.490 €.

**ΕΝΟΙΚΙΑΣΕΙΣ ΑΚΙΝΗΤΩΝ-ΕΠΙΧΕΙΡΗΣΕΙΣ:**

- Γραφείο 80 τ.μ. Μαντράκι 450. €
- 40 τ.μ. κατ/μα Καλλιθέα 300 €
- 110 τ.μ,. κατ/μα Καλλιθέας 645 €
- Αποθήκη 60 χλ. Λεωφόρο Ρόδου Καλιθέας 500 τ.μ. ενοίκιο 400 €
- Αποθήκη Ρόδου-Λίνδου 460 τ.μ. ενοίκιο 1.500 €
- ΕΠΙΠΛ/ΝΟ ΔΙΑΜΕΡΙΣΜΑ Π. ΠΟΛΗ (2 ΥΠΝ.) 320 €
- Γκαρ/ρα επ/νη Καλλιθέα 170 €.
- Λουξ διαμ/σματα 110 τ.μ.- Ροδίνι 600€.
- 75 τ.μ. λουξ διαμ. - γκαράζ Ροδίνι 400€.

**ΑΝΑΛΑΜΒΑΝΟΥΜΕ ΤΗΝ ΕΝΟΙΚΙΑΣΗ ΤΟΥ ΔΙΑΜΕΡΙΣΜΑΤΟΣ ΣΑΣ ΣΕ ΠΟΛΥ ΣΥΝΤΟΜΟ ΧΡΟΝΙΚΟ ΔΙΑΣΤΗΜΑ**

**ΡΕΝΑ ΒΑΖΟΥΚΟΥ**
**(ΜΕΣΙΤΗΣ ΑΣΤΙΚΩΝ ΣΥΜΒΑΣΕΩΝ)**
**ΔΙΕΥΘ. ΓΡΑΦΕΙΟΥ ΔΗΜ. ΘΕΟΔΩΡΑΚΗ 3**
**9-1 το πρωί και 6.30-9 απ/τα**
**Δευτέρας-Πέμπτης εκτός Σαβ. και Κυρ.**
**Τηλ. (22410) 22943-28838 FAX: 28838**
**email.vazoukou@otenet.gr.**
**ΡΟΔΟΣ**

# ΠΩΛΗΣΕΙΣ ΑΚΙΝΗΤΩΝ ΑΠΟ ΤΟ 1973

**ΗΜΙΤΕΛΗ ΔΙΑΜΕΡΙΣΜΑΤΑ**
- Παστίδα 80 τ.μ διαμερίσματα μπετά 15.000.000 δρχ.-44.020 €
- Σύμη 120 τ.μ. 2 διαμερίσματα 45.000.000 δρχ.-132.061 €

**ΔΙΑΜΕΡΙΣΜΑΤΑ**
- Κοσκινού 75 τ.μ. λουξ κατασκευής με αυλή 36.000.0000 δρχ.- 105.642 €
- Καναδά 116 τ.μ. διαμερίσματα από 35.000.000-43.000.000 δρχ. - 102.714-126.792 €
- Ιαλυσός 85 τ.μ. λουξ κατασκευής 43.000.000 δρχ. - 126.192 €
- Ροδίνι 60 τ.μ 12.500.000 δρχ. - 36.683 €
- Πειραιώς 72 τ.μ. 29.000.000 δρχ. - 85.106 €
- Ιαλυσός 100 τ.μ. 45.000.000 δρχ.-132.061 €
- Ανάληψη, 116 τ.μ. + 30 τ.μ. γκαράζ 62.000.000 δρχ. λουξ κατασκευής -181,951 €
- Δασκάλους, 120 τ.μ. 72 εκ. δρχ., λουξ κατασκευής-211.298 €
- Δασκάλους 91 τ.μ. 55 εκ. δρχ. λουξ κατασκευής-161.408 €
- Δασκάλους 85 τ.μ. λουξ κατασκευής
- Δασκάλους 50 τ.μ. λουξ κατασκευής
- Καναδά 90 τ.μ. λουξ κατασκευής
- Ρόδου-Λίνδου 127 τ.μ. 45.000.000 δρχ.-132.061 €

**ΜΕΖΟΝΕΤΕΣ – ΜΟΝΟΚΑΤΟΙΚΙΕΣ**
- 130 τ.μ. μεζονέτες με 400 μ. οικόπεδο στην Λαχανιά πολύ κοντά στην θάλασσα με απεριόριστη θέα 50.000.000 δρχ. 146.735 €
- Κανδυλί 200 τ.μ. με 1.300 τ.μ. οικόπεδο 35.000.000 δρχ. (μπετά) - 102.714 €
- Αγια Βαρβάρα (Τσαΐρι) 120 τ.μ. με 1.000 τ.μ. οικόπεδο σε ύψωμα 55.000.000 δρ. - 161.408 €
- 130 τ.μ. διώροφες μονοκατοικίες με 1000 μ. οικόπεδο στην περιοχή Λαχανιά πάνω στο κύμα λουξ κατασκευής
- Κιοτάρι μεζονέτες 100 τ.μ. με 500 μ. οικόπεδο τελειωμένες 35.000.000 δρχ.102.714 €
- Ημιτελή 200 τ.μ. σε 750 τ.μ. οικόπεδο 55.000.000 δρχ. σε μπετά-161.408 €
- 160 τ.μ. με οικόπεδο 1300 μ. στα Κοσκινού 40.000.000 δρχ. (μπετά)-117.388 €

**ΟΙΚΟΠΕΔΑ**
- Αφάντου 490 τ.μ. με άδεια διώροφης οικοδομής 17.037.500 δρχ.- 50.000 €
- Κοσκινού 450 τ.μ. με Σ.Δ. 0,8 27.260.000 δρχ. - 80.000 €
- Σύμη 180 τ.μ. 3.500.000 δρχ.-10.271 €
- Κιοτάρι 2.250 τ.μ. με δύο άδειες οικοδομής, 100 μ. από την θάλασσα 25.000.000 δρχ. - 73.367 €
- Κιοτάρι 800 τ.μ. με άδεια οικοδομής 150 μ. από θάλασσα 14.000.000 δρχ. - 410.55 €
- Κατταβιά 2.150 τ.μ. πάνω στο δρόμο νερό-ρεύμα 5.500.000 δρχ. - 16.140 €
- Λαχανιά 960 τ.μ. άνω στο δρόμο νερό-ρεύμα 3.000.000 δρχ. - 8.804 €
- Κατταβιά 900 τ.μ. εντός οικισμού 5.000.000δρχ. -14.673 €
- Γεννάδι 1000 τ.μ. με άδεια οικοδομής 8.500.000 δρχ.-24.944 €
- Κολύμπια 2.500 στρεμ. 35.000.000-102.714 €
- Παραδείσι, 1500 μ., 8.000.000 δρχ.-23.477 €
- Κατταβιά 650 τ.μ. 4.500.000 δρχ.-13.206 €
- Παραδείσι 170 τ.μ. 6.000.000 δρχ.-17.608 €
- Ρόδος, οδός Γρίβα 240 τ.μ. 140.000.000 δρχ.-410.858 €

**ΚΑΤΑΣΤΗΜΑΤΑ**
- Καταστήματα στο κέντρο της πόλης 5.000.000 αέρα, 14.673 €
- Επιχείρηση παιδικών υποδημάτων, στο κέντρο της πόλης, 10.000.000 δρχ. - 29.347 €
- Κατάστημα 123 τ.μ. στο Ροδίνι 61.500.000 δρχ.-180.484 €
- Κατάστημα 73 τ.μ. στο Ροδίνι 36.500.000 δρχ.-107.116 €
- Ενοικιάζεται στο Κιοτάρι καφετέρια - μπαρ - ντισκοτέκ 200 τ.μ. εσωτερικός χώρος και 300 τ.μ. αυλή με απεριόριστη θέα ενδιάμεσα σε μεγάλες ξενοδοχειακές μονάδες 10 εκ. το χρόνο.
- Επιχείρηση σουβλατζίδικο Νέα Αγορά 20 εκ. δρχ.-58.694 €

**ΚΤΗΜΑΤΑ**
- Καβουράκια 5.600 τ.μ. 50 μ. από την θάλασσα 112.000.000 δρχ.-328.686 €
- Μυτιλήνη 1.100 στρέμματα 400 μ. από την θάλασσα 120.000.000 δρχ.-352.164 €
- Πλημμύρι 28 στρέμματα πάνω στο κύμα
- Γεννάδι 15 στρέμματα στον παλιό επαρχιακό 18.000.000 δρχ.-52.824 €
- Λαχανιά 7 στρέμματα πάνω στο δρόμο νερό-ρεύμα 25.000.000 δρχ. -73.367 €
- Καλλιθέα 7.600 τ.μ. κοντά στην θάλασσα 114.000.000 δρχ. - 334.556 €
- Πλημμύρι 9 στρέμματα 100 μ. από θάλασσα 35.000.000 δρχ. - 102.714 €
- Κιοτάρι 45 στρέμματα πάνω στο κύμα
- Γεννάδι 8 στρέμματα πάνω στο κύμα
- Λαχανά 4.400 τ.μ. 200 μ. από θάλασσα πάνω στο δρόμο 22.000.000 δρχ. - 64.563 €
- Κατταβιά 4.500 τ.μ. νερό-ρεύμα 6.000.000 δρχ. - 17.608 €
- Πλημμύρι 4.500 τ.μ. 7.500.000 δρχ. - 22.010 €
- Λαχανιά 2.390 τ.μ. 2.500.000 δρχ. - 7.336 €
- Λαχανιά 560 τ.μ. 1.000.000 δρχ. - 2.334 €
- Κοσκινού 4.800 τ.μ. 23.000.000 δρχ. - 67.498 €
- Γεννάδι 20 στρέμματα νερό - ρεύμα και 200 ελιές 15.000.000 δρχ. - 44.020 €
- Κιοτάρι 12 στρέμματα πάνω στο δρόμο 144.000.000 δρχ. - 422.597 €
- Τσαΐρι 4.800 τ.μ. 55.000.000 δρχ. - 161.408 €
- Κιοτάρι 45 στρέμματα κοντά στην θάλασσα σε ύψωμα 135.000.000 δρχ.-396.184 €
- Λαχανιά 45 στρέμματα 200 μ. από την θάλασσα 135.000.000 δρχ.-396.184 €
- Κανδυλί 4.700 τ.μ. 33.000.000 δρχ.-96.845 €
- Σορωνή 9.500 τ.μ. παραλία 70.000.000 δρχ.-205,429 €
- Φάνες 11.250 στρ. παραλία 80.000.000 δρχ.-234,776 €
- Φάνες 6 στρ. παραλία 42.000.000 δρχ.-123,257 €
- Λάρδος 2 στρ. 20 ελιές 3.000.000 δρχ.-8.804 €

**ΑΠΟΘΗΚΕΣ**
- Κέννεντυ 90 τ.μ. υπόγειο 13.000.000- 38.151 €
- Σκεύου Ζερβού 130 τ.μ. υπόγειο 25.000.000 δρχ.-73.367 €
- Ασγούρου 180 τ.μ. ισόγειο βιοτεχνικός χώρος 30.000.000 δρχ.-88.041 €
- Αννης Μαρίας 72 τ.μ. υπόγεια 7.000.000 δρχ. - 20.542 €
- Μητρόπολη 130 τ.μ. ημιυπόγειο 18.000.000 δρχ. - 52.824 €

- **ΑΝΤΑΛΛΑΣΣΟΥΜΕ ΤΟ ΠΑΛΙΟ ΣΠΙΤΙ ΣΑΣ ΜΕ ΚΑΙΝΟΥΡΓΙΟ**
- **ΖΗΤΟΥΝΤΑΙ ΜΕΤΑΧΕΙΡΙΣΜΕΝΑ ΔΙΑΜΕΡΙΣΜΑΤΑ-ΑΜΕΣΗ ΠΩΛΗΣΗ**
- **ΠΩΛΟΥΝΤΑΙ** αποθήκες και βιοτεχνικοί χώροι.
- **ΔΑΝΕΙΑ ΔΕΚΤΑ - ΕΥΚΟΛΙΕΣ ΠΛΗΡΩΜΗΣ**
- **ΑΝΑΛΑΜΒΑΝΟΥΜΕ ΑΝΤΙΠΑΡΟΧΕΣ**

# ΣΤΑΜΑΤΗΣ ΜΑΝΩΛΑΚΟΣ

ΩΡΕΣ ΓΡΑΦΕΙΟΥ 8.30-1.00 π.μ. και 5-8 μ.μ.
**ΔΗΜ. ΑΝΑΣΤΑΣΙΑΔΗ 45 (παραπλεύρως ΥΠΕΡΑΓΟΡΑΣ ΠΑΠΑΚΥΡΙΑΚΟΥ-ΣΥΝΟΙΚΙΑ ΔΑΣΚΑΛΩΝ)**
**Τηλέφωνα: 2241023815-78275, 6944698056, 6945769958**

## ΕΝΟΙΚΙΑΣΕΙΣ

συνέχεια από την προηγούμενη

**ΕΝΟΙΚΙΑΣΕΙΣ ΚΑΤΑΣΤΗΜΑΤΩΝ:** 1) Ενοικιάζεται - Πωλείται επιχείρηση κεντρική 32 τ.μ. στα "ΕΚΑΤΟ ΜΑΓΑΖΙΑ" 2) Ενοικιάζεται στη Ψαροπούλα κατάστημα γωνιακό 55 τ.μ. με μηνιαίο μίσθωμα 880 ευρώ, 3) Στην ΑΚΤΗ ΜΙΑΟΥΛΗ κατάστημα 207 τ.μ. με πρόσοψη στον κεντρικό δρόμο κατάλληλο για μπαρ καφετέρια και εμπορία τουριστικών ειδών, 4) Ενοικιάζεται στην Αννης Μαρίας αποθήκη 220 τ.μ. με ράμπα με μηνιαίο μίσθωμα 600 ευρώ. Πληρ. Σαββαΐδης και Συνεργάτες τηλ. 2241026281 ΑΕ56268

Επί της οδού Κέννεντυ **ΕΝΟΙΚΙΑΖΕΤΑΙ** τριάρι 80 τ.μ. πλήρως ανακαινισμένο (ηλιακός θερμοσίωνας, air condition, εντοιχισμένη κουζίνα, κεντρική θέρμανση κ.λπ.) 500 ευρώ. Αποκλείονται αλλοδαποί. Πληρ. τηλ. 2241030092, 6947940786 ΑΕ56251

**ΑΠΟΘΗΚΗ** ημιυπόγεια με τουαλέτα, ράμπα και μεγάλο ελεύθερο χώρο για πάρκιν στην περιοχή Καρακόνερο. Πληρ. τηλ. 2241061291 ΑΕ56254

**ΔΙΑΜΕΡΙΣΜΑ** 80 τ.μ. κοντά στο κέντρο του Αφάντου. Πληρ. τηλ. 2241029430, 2241023914 ΑΕ56249

**STUDIO** στην περιοχή Ανω Ροδίνι οδός Μαδρίτης 12. Πληρ. τηλ. 6944876669 μετά τις 3 μ.μ. ΑΕ56248

**ΕΝΟΙΚΙΑΖΕΤΑΙ** ανεξάρτητο, 1ος όροφος, 100 τ.μ. κουζίνα, μπάνιο, δύο υπνοδωμάτια, τραπεζαρία και καθιστικό κατά προτίμηση δημοσίους υπαλλήλους ή στρατιωτικούς, οδός Αγίας Σοφίας 26, κοντά στον Αγιο Ιωάννη. Πληρ. τηλ. 2241022191 ΑΕ56244

**ΕΠΑΓΓΕΛΜΑΤΙΚΟΣ ΧΩΡΟΣ** ισόγειος 460 τ.μ. και ύψος 5 μ. με 2 WC, 10ο χλμ. Ρόδου-Λίνδου (Τσαΐρι). Πληρ. τηλ. 2241086652 ΑΕ56240

**ΕΝΟΙΚΙΑΖΟΝΤΑΙ** στη Ρόδο και επί της οδού Γρίβα: α) τρία συνεχόμενα καταστήματα συνολικού εμβαδού μ.τ. 135 και β) γκαρσονιέρα επιπλωμένη δίκλινη. Πληρ. τηλ. 6937071451 ΑΕ56119

**ΕΞΟΧΙΚΗ ΚΑΤΟΙΚΙΑ** στην περιοχή Γκολφ Αφάντου (Λεωφόρος Ρόδου-Λίνδου αρ. 91) με τρία υπνοδωμάτια, σαλόνι, κουζίνα και λοιπούς βοηθητικούς χώρους, νεόκτιστο, λουξ κατασκευής και απέχει από παραλία Αφάντου περίπου 600 μέτρα. Πληρ. τηλ. 6948528799, 22410 34123, 22410 33774 ΑΕ56231

**ΔΙΑΜΕΡΙΣΜΑ** 100 τ.μ. στην Ιαλυσό (στάση Παρασκευά) δεύτερου ορόφου τρία υπνοδωμάτια, σαλοτραπεζαρία, κουζίνα. Πληρ. τηλ. 2241096772, 6942408624 ΑΕ56010

**ΓΚΑΡΣΟΝΙΕΡΑ** επιπλωμένη με πάρκιν στην οδό Φώτη Κόντογλου στο Καναμάτ, λεωφόρος Καλλιθέας, στο σούπερ μάρκετ Βερόπουλος. Πληρ. τηλ. 2241061790 ΑΕ56242

**ΤΡΙΑΡΙ** επί της Γ. Σεφέρη 92. Πληρ. τηλ. 22410 64659, 6973860002 ΑΕ56226

**ΚΑΤΑΣΤΗΜΑ**, στο Φαληράκι σε κεντρικό δρόμο επί της οδού Ερμού. Πληρ. τηλ. 6944520387. ΑΕ56224

**ΓΚΑΡΣΟΝΙΕΡΑ** επιπλωμένη στην οδό Αναστασίου Βρόντη (κοντά στον Τ.Υ. ΙΡΙΔΑ). Πληρ. τηλ. 2241020775, 2241091372 ώρες καταστημάτων ΑΕ56198

**ΔΙΑΜΕΡΙΣΜΑ** τριάρι με δύο υπνοδωμάτια με ατομική θέρμανση. Πληρ. τηλ. 2241069519 ΑΕ56213

**ΕΝΟΙΚΙΑΖΕΤΑΙ ΚΑΙ ΠΩΛΕΙΤΑΙ** διαμέρισμα δυάρι lux στην Ιξιά σε ήσυχη περιοχή, α' όροφος, β) ενοικιάζονται γκαρσονιέρες στην Ιξιά, επιπλωμένες από 150 ευρώ. Πληρ. τηλ. 6946163747 ΑΕ56313

**ΕΝΟΙΚΙΑΖΟΝΤΑΙ** πλήρως επιπλωμένα studios 40 τ.μ. ανακαινισμένα τον Αύγουστο 2002, με θερμομόνωση, ηχομόνωση, ανεξάρτητο WC, κουζίνα, ψυγείο, εγκατάσταση για TV, και τηλέφωνο, αυλή, συχνή αστική συγκοινωνία, για 12 μήνες, το χρόνο. Κατάλληλα για ζευγάρια, εργένηδες, στρατιωτικούς, φοιτητές 190 ευρώ μηνιαίως χωρίς κοινόχρηστα και νερό. Περιοχή Παραδείσι Ρόδος. Πληρ. τηλ. 6972943946, ώρες 14.00 -21.00. ΑΕ56149

**ΚΑΤΑΣΤΗΜΑ** 40 τ.μ. και πατάρι, κεντρικό, στην Νέα Αγορά Ρόδου. Πληρ. τηλ. 2241022664, 2241023751 ΑΕ56061

**ΧΩΡΟΙ ΑΠΟΘΗΚΕΥΣΗΣ ΕΝΟΙΚΙΑΖΟΝΤΑΙ ΠΕΡΙΦΡΑΓΜΕΝΟΙ, ΑΣΦΑΛΕΙΣ, ΥΠΑΙΘΡΙΟΙ, ΗΜΙΥΠΑΙΘΡΙΟΙ, ΚΑΙ ΚΛΕΙΣΤΟΙ ΚΑΤΑΛΛΗΛΟΙ ΓΙΑ ΑΠΟΘΗΚΕΥΣΗ ΕΝΟΙΚΙΑΖΟΜΕΝΩΝ ΑΥΤΟΚΙΝΗΤΩΝ ΚΑΙ ΠΟΥΛΜΑΝ. ΠΛΗΡ. ΤΗΛ. (22410)38400 ΩΡΕΣ 08.00-15.00 κ. ΓΙΩΤΑ ΧΠΕ1913**

**ΔΙΑΜΕΡΙΣΜΑ** καλής κατασκευής με 2 υπνοδωμάτια στην οδό Ρώμης 3, περιοχή Ροδίνι Ρόδου. Πληρ. τηλ. 2241064844 ΑΕ55734

**ΓΚΑΡΣΟΝΙΕΡΑ**, επιπλωμένη στην Ιαλυσό, επί της οδού Αναστασίου Βρόντη 3. Απέναντι από το 1ο Δημοτικό Σχολείο. Πληρ. τηλ. 2241091796 και 76335. ΑΕ55272

**ΔΙΑΜΕΡΙΣΜΑΤΑ** των 50 τ.μ. ή 70 τ.μ. καινούργια (2 υπνοδωμάτια, σαλόνι, κουζίνα, ενιαίος χώρος - WC) στον Αρχάγελο, κατάλληλα για εκπαιδευτικούς - στρατιωτικούς για όλο το χρόνο. Πληρ. τηλ. 6974019076 ΧΑΕ109

**ΑΠΟΘΗΚΕΣ ΣΤΗΝ ΙΑΛΥΣΟ, ΕΝΟΙΚΙΑΖΟΝΤΑΙ 1) ΑΠΟΘΗΚΕΥΤΙΚΟΙ ΧΩΡΟΙ ΑΠΟ 100 ΕΩΣ 2000 Τ.Μ. ΚΑΙ ΥΨΟΣ 8 Μ. ΑΣΦΑΛΕΙΣ ΜΕ ΜΕΓΑΛΟΥΣ ΧΩΡΟΥΣ ΔΙΑΚΙΝΗΣΗΣ ΦΟΡΤΩΣΗΣ ΚΑΙ ΕΚΦΟΡΤΩΣΗΣ ΠΡΟΪΟΝΤΩΝ, 2) ΥΠΑΙΘΡΙΟΙ ΧΩΡΟΙ ΠΕΡΙΦΡΑΓΜΕΝΟΙ, ΑΣΦΑΛΕΙΣ, ΚΑΤΑΛΛΗΛΟΙ ΓΙΑ ΑΠΟΘΗΚΕΥΣΗ ΠΡΟΪΟΝΤΩΝ ΣΕ ΠΑΛΕΤΕΣ. ΠΛΗΡ. ΤΗΛ. (22410)38400 ΑΠΟ ΔΕΥΤΕΡΑ ΕΩΣ ΠΑΡΑΣΚΕΥΗ 08.00-15.00 κ. ΓΙΩΤΑ ΧΠΕ1912**

**ΕΝΟΙΚΙΑΖΟΝΤΑΙ STUDIOS ΜΕ ΤΟ ΜΗΝΑ Ή ΜΕ ΤΗΝ ΗΜΕΡΑ ΠΛΗΡΩΣ ΕΠΙΠΛΩΜΕΝΑ ΜΕ ΠΟΛΥΚΟΥΖΙΝΑΚΙ, ΨΥΓΕΙΟ, ΝΤΟΥΣ, WC, ΤΗΛΕΦΩΝΟ, ΜΠΑΛΚΟΝΙ, ΖΕΣΤΟ ΝΕΡΟ ΕΠΙ 24ΩΡΟΥ ΒΑΣΕΩΣ ΣΤΗΝ ΠΙΟ ΗΣΥΧΗ ΠΕΡΙΟΧΗ ΤΗΣ ΠΟΛΗΣ ΡΟΔΟΥ (ΠΕΡΙΟΧΗ ΔΑΣΚΑΛΩΝ), ΟΔΟΣ ΜΑΝΩΛΗ ΠΑΠΑΜΑΝΩΛΗ ΑΡΙΘΜ. 12 ΚΑΘΕΤΟΣ ΕΠΙ ΤΗΣ ΣΤΕΛΙΟΥ ΚΩΤΙΑΔΗ. ΠΛΗΡ. ΤΗΛ. (22410)37244 ΧΠΕ283**

**ΕΝΟΙΚΙΑΖΟΝΤΑΙ ΔΙΧΩΡΑ ΕΠΙΠΛΩΜΕΝΑ ΔΙΑΜΕΡΙΣΜΑΤΑ 50 Τ.Μ. ΣΤΗΝ ΠΕΡΙΟΧΗ ΤΗΣ ΙΞΙΑΣ, ΜΕ ΧΩΡΟ ΣΤΑΘΜΕΥΣΗΣ, ΚΗΠΟ, ΠΙΣΙΝΑ, ΘΕΡΜΑΝΣΗ ΚΑΙ ΖΕΣΤΟ ΝΕΡΟ, ΙΔΑΝΙΚΑ ΓΙΑ ΕΚΠΑΙΔΕΥΤΙΚΟΥΣ, ΓΙΑΤΡΟΥΣ, ΣΤΡΑΤΙΩΤΙΚΟΥΣ. ΠΛΗΡ. ΤΗΛ. 2241093172, ΚΙΝ. 6944658034 www.eleonas.net ΧΠΕ017**

## πωλησεις– αγορες ακινητων & επιχειρησεων

**ΠΩΛΕΙΤΑΙ ΚΑΙΝΟΥΡΓΙΑ ΕΠΙΧΕΙΡΗΣΗ ΜΕ ΕΞΑΣΦΑΛΙΣΜΕΝΗ ΠΕΛΑΤΕΙΑ ΜΕ Ή ΧΩΡΙΣ ΤΟ ΕΜΠΟΡΕΥΜΑ. ΤΙΜΗ ΕΥΚΑΙΡΙΑΣ ΛΟΓΩ ΜΕΤΑΘΕΣΗΣ ΣΤΟ ΕΞΩΤΕΡΙΚΟ. ΠΛΗΡ. ΤΗΛ. FAX 2241021121 κιν. 6944544515 κ. ΣΩΤΗΡΑΚΗΣ ΠΟ56373**

**ΞΕΝΟΔΟΧΕΙΟ** 15 διαμερισμάτων και 5 δωματίων στην περιοχή "Ιξιά" δίπλα στην θάλασσα, έτοιμο για λειτουργία, με ή χωρίς τουριστικό συμβόλαιο. Πληρ. τηλ. 6944326533 ΑΟ56388

**ΕΠΙΧΕΙΡΗΣΗ** (χρυσοχοείο) σε κεντρικό σημείο στην Παλιά Πόλη. Πληρ. τηλ. 6944326533 ΑΟ56387

**ΒΙΛΑ** 400 τ.μ. στην περιοχή Ιξιά Ρόδου σε οικόπεδο 5 στρ. Πληρ. τηλ. 6944326533 ΑΟ56385

**13 ΓΚΑΡΣΟΝΙΕΡΕΣ** και **2 ΚΑΤΑΣΤΗΜΑΤΑ** όλα νοικιασμένα στο Ροδίνι. Πωλούνται όλα μαζί ή ανά όροφο (6+7 γκαρσονιέρες). Οι γκαρσονιέρες είναι πλήρως επιπλωμένες και εξοπλισμένες. Πληρ. τηλ. 6947083593 ΑΟ56369

**ΔΙΑΜΕΡΙΣΜΑ** ημιυπόγειο επιπλωμένο ή μή, 90 τ.μ. με δύο υπνοδωμάτια και λοιπούς χώρους στην οδό Μεγ. Κωνσταντίνου. Πληρ. τηλ. 2241028001, 6974641951 ΧΑΕ131

**ΠΩΛΕΙΤΑΙ** από ιδιώτη διαμέρισμα 100 τ.μ. α' όροφος με 3 υπνοδωμάτια και λοιπούς χώρους. Εχει ηλιακό θερμοσίφωνα, βεράντα, μπαλκόνι, σύνδεση με το αποχετευτικό. Μεταχειρισμένο σε άριστη κατάσταση κοντά στα μαγαζιά και στα σχολεία. Τιμή 36 εκ. δρχ. μεσίτες αποκλείονται. Πληρ. τηλ. 6946637925, 6934181492 ΑΟ56366

**ΜΟΝΟΚΑΤΟΙΚΙΑ** 190 τ.μ. στα Κοσκινού με θέα. Διώροφη (15 ετών). Τιμη 205.000 ευρώ. Επίσης μεζονέτα καινούργια έτοιμη σε 2 στρ. οικ/δο στα Κοσκινού 145 τ.μ. Τιμή 250.000 ευρώ. Πληρ. ΑΙΓΑΙΟΚΤΗΜΑΤΙΚΗ τηλ. 2241022943, 2241028838, 6945466773 ΑΟ56353

**ΠΩΛΕΙΤΑΙ** ημιυπόγειος ενιαίος χώρος, διαμπερές, φωτεινός. Πλήρως κατοικίσιμος με 2 WC, 160 τ.μ. σε πολυκατοικία πολυτελούς κατασκευής, σε κεντρική οδό, επί της Αποστόλου Παύλου, (Ανάληψη), κατάλληλη για πολλές χρήσεις, γραφεία, βιοτεχνία, εργαστήριο, αποθήκη, κ.ά. Πληρ. τηλ. 6936359775 ΑΟ56341

**ΠΩΛΟΥΝΤΑΙ:** α) Στην Ιαλυσό σε μικρό κτίριο 2 διαμερίσματα 105 τ.μ., β) στην Παλιά Πόλη οικόπεδο 980 τ.μ. με Σ.Δ. 1, 3) Στην Ιαλυσό μονοκατοικίες 150 τ.μ. ετοιμοπαράδοτες. Πληρ. κ. Μαρίνα "Κτηματική Προοπτική". Πληρ. τηλ. 2241037906, 6972292958. ΑΟ56326

**ΠΩΛΟΥΝΤΑΙ** από ιδιοκτήτη μεζονέτες σε μπετά κοντά στους "Τρεις" 250 τ.μ., τριώροφες σε οικόπεδο 1-2 στρεμ. η κάθε μία. Τιμή 123.000 ευρώ. Επίσης καινούργιο διαμέρισμα στην Μιχ. Πετρίδη με αποθήκη και γκαράζ. Πληρ. τηλ. 2241095148, 2241091617, 6974310156 ΑΟ56327

**ΔΥΟ ΔΙΑΜΕΡΙΣΜΑΤΑ**, 72, & 81 τ.μ. νεόκτιστα, πολυτελής κατασκευής, εντός πόλεως, τιμή 2.000 το τ.μ. Υπεύθυνοι Χατζηλαζάρου Σ. & Συνεργάτες . LandScope Πληρ. τηλ. 22410 – 28629. ΑΟ56337

**ΠΩΛΗΣΕΙΣ ΞΕΝΟΔΟΧΕΙΩΝ** Πωλούνται ξενοδοχεία μικρά και μεγάλα προνομιακά. Πληρ. Σαββαΐδης και Συνεργάτες τηλ. 2241026281 ΑΟ56272

**ΔΙΑΜΕΡΙΣΜΑΤΑ,** 126,5 τ.μ. νεόκτιστα, άριστης κατασκευής, περιοχή, 'Αγιος Νικόλαος, τιμή 225.000. Υπεύθυνοι: Χατζηλαζάρου Σ. & Συνεργάτες .LandScope Πληρ. τηλ. 22410 – 28629. ΑΟ56340

**ΠΩΛΕΙΤΑΙ** επιχείρηση υποδημάτων με ή χωρίς το εμπόρευμα στο Μαντράκι. Πληρ. τηλ. 2241039106, ώρες καταστημάτων. ΑΟ56312

**ΠΩΛΟΥΝΤΑΙ ΔΙΑΜΕΡΙΣΜΑΤΑ**: 1.Σκεύου Ζερβού (περιοχή Αγ. Νικολάου) σε νεόκτιστη οικοδομή με άριστες προδιαγραφές τα ακόλουθα: Α' όροφος α) 85 τ.μ. με τίμημα 138.000 ευρώ, β) 43 τ.μ. με τίμημα 72.000 ευρώ, 2. Προέκταση Κοδριγκτώνος διαμέρισμα 75 τ.μ. β' ορ. τίμημα 76.000 ευρώ. 3. Ζέφυρο διαμέρισμα α' ορόφου 132 τ.μ. αρίστης κατασκευής 210.000 ευρώ, 4. Καραϊσκάκη πολυτελούς κατασκευής α) α' ορόφου 90 τ.μ. τίμημα 159.000 ευρώ, β) β' ορόφου 82 τ.μ. τίμημα 158.000 ευρώ, γ) γ' ορόφου 72 τ.μ. τίμημα 140.000 ευρώ, δ) δ' ορόφου 72 τ.μ. τίμημα 145.000 ευρώ Πληρ. Σαββαΐδης και Συνεργάτες τηλ. 2241026281 ΑΟ56264

**ΜΟΝΟΚΑΤΟΙΚΙΕΣ,** υπό κατασκευή 201 & 220 τ.μ., σε (3 επίπεδα), στο Μοντε Σμιθ, με πολύ όμορφη αρχιτεκτονική, ιδιωτικός κήπος, χώρους στάθμευσης, υποδομή smart home. Υπεύθυνοι: Χατζηλαζάρου Σ. & Συνεργάτες . LandScope. Πληρ. τηλ. 22410 – 28629. ΑΟ56344

**ΕΠΙΧΕΙΡΗΣΗ** εστιατορίου στην περιοχή Ιξιά σε άριστη κατάσταση σχεδόν καινούργιο με πλήρη εξοπλισμό για οποιοδήποτε είδος φαγητού, έτοιμο για άμεση λειτουργία, λόγω φόρτου εργασίας. Μεγάλη ευκαιρία και σε πολύ καλή τιμή. Μικρές ευκολίες. Πληρ. τηλ. 6945883335, 6945692630 ΑΟ56285

**ΠΩΛΗΣΕΙΣ ΚΑΤΑΣΤΗΜΑΤΩΝ:** 1. Ηρώων Πολυτεχνείου 315 τ.μ. με μεγάλη αυλή προνομιακό. 2. Σοφοκλή Βενιζέλου "εκατό μαγαζιά" κεντρικό 32 τ.μ. με πατάρι 16 τ.μ. 3. Κ. Παλαιολόγου 75 τ.μ. τίμημα 117.400 ευρώ. 4. Στρατηγού Ζήση ισόγειο και υπόγειο 145 τ.μ. γωνιακό τίμημα 190.000 ευρώ, 5. Ροδο α) Μαντράκι κατάστημα κεντρικότατο 50 τ.μ.. Πληρ. Σαββαΐδης και Συνεργάτες τηλ. 2241026281 ΑΟ56266

**ΠΩΛΗΣΗ ΜΟΝΟΚΑΤΟΙΚΙΑΣ** Πωλείται μονοκατοικία στα Κοσκινού (Περιοχή Προφ. Ηλίας) 360 τ.μ. σε τρεις ορόφους (υπόγειο-ισόγειο - α' όροφο) και σε οικόπεδο 5.000 τ.μ. Η μονοκατοικία είναι στη φάση του μαρμαροσουβά πλην υπογείου με περασμένα υδραυλικά και ηλεκτρολογικά και με τίμημα 400.000 ευρώ. Πληρ. Σαββαΐδης και Συνεργάτες τηλ. 2241026281 ΑΟ56276

**ΠΩΛΗΣΕΙΣ ΟΙΚΟΠΕΔΩΝ ΠΑΡΑΛΙΑΚΩΝ** 1. Στη Θολό 74.944 2. Κολύμπια 28.500 τ.μ. 3. Λίνδο α) περιοχή Πεύκοι 28.000 τ.μ. β) Περιοχή Ψάρτος 9.000 τ.μ. γ) Περιοχή Βληχά 4.000 τ.μ. τίμημα 117.400 ευρώ, 4. Ασκληπειό περιοχή "Μεγάλη Γη" 34.490 τ.μ. στο "κύμα" προνομιακό με μεγάλη φάτσα στην παραλία κατάλληλο για μεγάλη ξενοδοχειακή μονάδα. Πληρ. Σαββαΐδης και Συνεργάτες τηλ. 2241026281 ΑΟ56273

**ΠΩΛΕΙΤΑΙ:** α) διαμέρισμα 82 τ.μ. α' ορόφου κοντά στη Στ. Κωτιάδη (**ΠΩΛΕΙΤΑΙ** επιχείρηση cafe bar υπό κατασκευή ή έτοιμη σε κεντρικό δρόμο στο Νιοχώρι με 92 καθίσματα κατάλληλη και για κάθε άλλη χρήση π.χ. fast food - εστιατόριο (120 τ.μ.) κατάλληλη και για λειτουργία όλο το χρόνο. Πληρ. τηλ. 6942880565 ΑΟ56282

**ΠΩΛΕΙΤΑΙ ΣΥΝΕΤΑΙΡΙΚΗ ΜΕΡΙΔΑ** του Αστικού Οικοδομικού Συνεταιρισμού η "ΑΥΤΟΣΤΕΓΑΣΗ" στην περιοχή "ΚΑΝΑΜΑΤ" μετά τον ραδιοφωνικό σταθμό 345 τ.μ. με οικοδομικότητα 240 τ.μ. πλέον το υπόγειο και περατωμένα σχεδόν τα έργα υποδομής στην τιμή 83.000 ευρώ. Πληρ. Σαββαΐδης και Συνεργάτες τηλ. 2241026281 ΑΟ56269

**ΠΩΛΗΣΕΙΣ ΚΤΙΡΙΩΝ** Πωλούνται κτίρια κεντρικά και προνομιακά μικρά και μεγάλα. Πληρ. Σαββαΐδης και Συνεργάτες τηλ. 2241026281 ΑΟ56271

**ΠΩΛΗΣΕΙΣ ΜΟΝΟΚΑΤΟΙΚΙΩΝ:** 1. ΙΑΛΥΣΟ: Μονοκατοικίες σε μπετά - α) ΚΑΝΔΥΛΙ 164 τ.μ. σε οικόπεδο 4.000 τ.μ. τίμημα 190.755 ευρώ, β) Περιοχή ΤΡΕΙΣ 180 τ.μ. (σε μπετά) σε οικόπεδο 1.000 τ.μ. τίμημα 103.000 ευρώ, γ) Μονοκατοικίες πολυτελούς κατασκευής 120 τ.μ. και 132 τ.μ. εντός οικισμού ΙΑΛΥΣΟΥ, δ) Στην ΙΞΙΑ 160 τ.μ. αρίστης κατασκευής με 4 υπνοδωμάτια θέρμανση "Καλοριφέρ" με τζάκι και λοιπά, ε) Στους "ΤΡΕΙΣ" μονοκατοικία 206 τμ. σε οικόπεδο 4.800 τ.μ. πολυτελούς κατασκευής με πισίνα, ζ) στην παραλία ΤΡΙΑΝΤΩΝ 280 τ.μ. πολυτελούς κατασκευής 748.500 ευρώ, 2. Στη ΡΟΔΟ α) Στην Π. Πόλη 160 τ.μ. τίμημα 400.000 ευρώ, β) Στο Νιοχώρι 150 τ.μ. πολυτελούς κατασκευής τίμημα 500.000 ευρώ, 3. Στ' ΑΦΑΝΤΟΥ 220 τ.μ. σε οικόπεδο 6.200 τ.μ. αρίστης κατασκευής, 4. ΚΟΣΚΙΝΟΥ παραδοσιακό σπίτι 77 τ.μ. τίμημα 50.000 ευρώ, 5. Στο ΓΕΝΝΑΔΙ εξοχικές μονοκατοικίες α) 104 τ.μ. αρίστης κατασκευής κοντά στην παραλία τίμημα 180.000 ευρώ, β) 100 τ.μ. αρίστης κατασκευής σε οικόπεδο 5.000 τ.μ. στην παραλία τίμημα 382.000 ευρώ, 6. ΡΟΔΟ Νιοχώρι αρίστης κατασκευής 150 τ.μ. τίμημα 500.000 ευρώ. Πληρ. Σαββαΐδης και Συνεργάτες τηλ. 2241026281 ΑΟ56267

**ΠΩΛΗΣΕΙΣ ΟΙΚΟΠΕΔΩΝ ΕΚΤΟΣ ΣΧΕΔΙΟΥ:** 1. ΚΟΛΥΜΠΙΑ κοντά στην παραλία 9.000 τ.μ. τίμημα 211.298 ευρώ 2. ΛΙΝΔΟ-ΠΕΥΚΟΙ περιοχή ΦΩΚΙΑ 5.000 τ.μ. τίμημα 161.408 ευρώ, 3. Στο ΓΕΝΝΑΔΙ περιοχή Αη Γιώργη 4.000 τ.μ. σε απόσταση 300 μέτρων από την παραλία κατάλληλο για μονοκατοικία τίμημα 35.216 ευρώ, 4. Στο ΚΙΟΤΑΡΙ οικόπεδο 4.000 τ.μ. τίμημα 83.000 ευρώ, 5. Στη ΡΟΔΟ α) περιοχή ΜΟΝΤΕ ΣΜΙΘ 2.000 τ.μ. με πανοραμική θέα τίμημα 400.000 ευρώ, β) Περιοχή ΒΕΡΟΠΟΥΛΟΥ 4.000 τ.μ. με πανοραμική θέα τίμημα 600.000 ευρώ, 6. ΠΑΡΑΔΕΙΣΙ οικόπεδα παραλιακά στο "κύμα" 6.180 τ.μ. τίμημα 120.000 ευρώ. Πληρ. Σαββαΐδης και Συνεργάτες τηλ. 2241026281 ΑΟ56270

**ΠΩΛΗΣΕΙΣ ΟΙΚΟΠΕΔΩΝ ΕΝΤΟΣ ΣΧΕΔΙΟΥ ΚΑΙ ΟΙΚΙΣΜΟΥ:** 1) Ρόδο α) Καμείρου 200 τ.μ. τίμημα 75.000 ευρώ, β) ΚΟΒΑ 780 τ.μ. τίμημα 600.000 ευρώ, 2) ΛΙΝΔΟ εντός οικισμού 250 τ.μ. τίμημα 146.000 ευρώ 3) Πυλώνα 400 τ.μ. τίμημα 17.608 ευρώ με συντελεστή δόμησης 1 και είναι εντός οικισμού 4) Γεννάδι 974 τ.μ. με άδεια οικοδομής εντός οικισμού τίμημα 60.000 ευρώ. Πληρ. Σαββαΐδης και Συνεργάτες τηλ. 2241026281 ΑΟ56265

**ΔΙΑΜΕΡΙΣΜΑΤΑ** τεσσάρια – τριάρια - δυάρια, εντός πόλεως, νεόκτιστα, με χώρους στάθμευσης, τιμή 1.650, το τ.μ. Υπεύθυνοι: Χατζηλαζάρου Σ. & Συνεργάτες . LandScope Πληρ. τηλ. 22410 – 28629. ΑΟ56338

**ΔΙΑΜΕΡΙΣΜΑΤΑ,** 117 τ.μ. ετοιμοπαράδοτα, περιοχή Ανάλυψη, άνετοι χώροι, δύο υπνοδωμάτια και ένα με προσωπική τουαλέτα, με χώρους στάθμευσης, ασανσέρ, τιμή 177.000. Υπεύθυνοι: Χατζηλαζάρου Σ. & Συνεργάτες . LandScope. Πληρ. τηλ. 22410 – 28629. ΑΟ56343

**ΠΩΛΕΙΤΑΙ** επιχείρηση νυφικών- βαπτιστικών. Πληρ. τηλ. 6932316992 ΑΟ56260

**ΜΕΤΡΗΤΑ.** Αγοράζουμε τοις μετρητοίς οποιαδήποτε ακίνητη περιουσία (σπίτια, ξενοδοχεία, καταστήματα, γη), περιοχή από Αφάντου-Ρόδο και Κρεμαστή-Ρόδο. Πληρ. τηλ. 6946612157 ΑΟ56243

**ΔΙΑΜΕΡΙΣΜΑΤΑ,** 85 τ.μ. νεόκτιστα, άριστης κατασκευής, περιοχή Δασκάλους, τιμή 126.192. Υπεύθυνοι: Χατζηλαζάρου Σ. & Συνεργάτες . LandScope Πληρ. τηλ. 22410 – 28629. ΑΟ56339

**ΔΙΑΜΕΡΙΣΜΑ** 126 τ.μ. α' ορόφου με (3 υπν.) κεντρική θέρμανση - υπέροχη θέα σε μικρή οικοδομή στη Φανερωμένη - Καρακόνερο. Τιμή 45 εκ. - 132.000 ευρώ. Πληρ. ΑΙΓΑΙΟΚΤΗΜΑΤΙΚΗ τηλ. 2241022943, 2241028838, 6945466773 ΑΟ56219

**ΔΙΑΜΕΡΙΣΜΑΤΑ,** 119,5 τ.μ. νεόκτιστα, άριστης κατασκευής, περιοχή 'Αγιος Νικόλαος, τιμή 230.000. Υπεύθυνοι: Χατζηλαζάρου Σ. & Συνεργάτες . LandScope. Πληρ. τηλ. 22410 – 28629. ΑΟ56341

**ΓΝΩΣΤΗ ΕΠΙΧΕΙΡΗΣΗ** με εγγυημένους τζίρους με τίμημα 120.000 ευρώ και μηνιαίο μίσθωμα 800 ευρώ/μήνα. Πληρ. Πιπίνος 2241023895 και 6944676003 και 6944390803, www.pipinos.gr ΑΟ56026

**ΟΙΚΟΠΕΔΟ** 5 στρέμματα σε λόφο στη Θολό, με θέα τη θάλασσα. Πληρ. τηλ. 22410-81811, 22410-82317. ΑΟ55739

**ΔΙΑΜΕΡΙΣΜΑΤΑ,** 50 τ.μ. σε υποκατασκευή πολυκατοικία, περιοχή Δασκάλους, με τιμή 74.000. Υπεύθυνοι: Χατζηλαζάρου Σ. & Συνεργάτες . LandScope. Πληρ. τηλ. 22410 – 28629. ΑΟ56342

**ΑΚΙΝΗΤΟ** επί της Βορείου Ηπείρου, με θέα τη θάλασσα, σε κατάσταση εσωτερικής ανακαίνισης. Τιμή ως έχει: 132.000 ευρώ. Πληρ. Πιπίνος 2241023895 gpipinos@otenet.gr ΑΟ56033


# «ΚΤΗΜΑΤΙΚΗ ΠΡΟΟΠΤΙΚΗ»

## ΜΑΡΙΝΑ ΣΤΥΛΙΑΝΟΥ

***ΜΕΣΙΤΗΣ ΑΣΤΙΚΩΝ ΣΥΜΒΑΣΕΩΝ-ΚΛΑΥΔΙΟΥ ΠΕΠΕΡ 125***

***Α' ΟΡΟΦΟΣ, τηλ. 22410-37906 και 6972292958***

**○ ΔΙΑΜΕΡΙΣΜΑΤΑ (ΠΩΛΟΥΝΤΑΙ)**

1) Στο Ροδίνι, οροφοδιαμέρισματα 117 τ.μ.
2) Στο Ροδίνι, διαμέρισμα 90 τ.μ.
3) Στην Μιχαήλ Πετρίδη 110 τ.μ.
4) Στου Κόβα 2 μεταχειρισμένα 90-84 τ.μ.
5) Στα Κοσκινού διαμέρισμα, 75 τ.μ. (με αυλή)
6) Στην Ιαλυσό διαμερίσματα 100-105 τ.μ.
7) Στο Ροδίνι 65-50 τ.μ. υπό κατασκευή.
9) Στην Ιαλυσό μεταχειρισμένο 84 τ.μ.
10) Οροφοδιαμέρισμα μεταχειρισμένο 202 τ.μ. μετά το Μήδεια με υπέροχη θέα.
11) Στην Ιξιά γκαρσονιέρα 40 τ.μ.
12) Διαμέρισμα μεταχειρισμένο επί της Κορδιγκτώνος 180 τ.μ.
13) Στην Ιξιά γκαρσονιέρα 40 τ.μ. καινούργια - 44.000 ευρώ
14) Στα Κοσκινού γκαρσονιέρα 56 τ.μ.
1) Στην περιοχή "7 Βαγιές" διαμέρισμα 110 τ.μ.
16) Διαμέρισμα στην Ανάληψη 117 τ.μ. και 34 τ.μ. γκαράζ
17) Στην Ιαλυσό (Στάση Παρασκευά) διαμέρισμα 64 τ.μ.

**○ ΟΙΚΟΠΕΔΑ**

1) Στην παραλία Ιαλυσού 7 στρέμματα.
2) Στα Μαριτσά 13 στρέμματα.
3) Στη Θολό 800 μέτρα στον κεντρικό δρόμο.
4) Στην Κρεμαστή 2 στρέμματα με παλιό σπίτι.
5) Στο δρόμο αεροδρομίου (καινούργιο) 6.720 τ.μ. κατάλληλο για βιοτεχνία.
6) Στην Ιαλυσό οικόπεδο 1.500 τ.μ. και Σ.Δ 0.6
7) Στο Τσαΐρι 25 στρέμματα
8) Πωλείται στην Παλιά Πόλη οικόπεδο 980 τ.μ. με παλιό σπίτι Σ.Δ. 1
9) Πωλούνται στα Μαριτσά δ2 στρ. εντός οικισμού

**○ ΜΟΝΟΚΑΤΟΙΚΙΕΣ (ΠΩΛΟΥΝΤΑΙ)**

1) Στην Ιαλυσό 150 τ.μ. με κήπο ετοιμοπαράδοτες.
2) Στην Ιαλυσό τελειωμένες ή μαρμαροσοβά.
3) Στην Ιαλυσό 150 τ.μ. σε 2 στρέμματα οικόπεδα.
4) Στο Καντιλί μονοκατοικίες 180 τ.μ. με ένα ή δύο στρέμματα οικόπεδο σε μπετά.
5) Στα Κοσκινού 1300 μέτρα οικόπεδο 180 τ.μ. το σπίτι.
6) Στην Ιαλυσό ετοιμοπαράδοτα 170-190.
7) Στο Μόντε Σμιθ μονοκατοικίες από 205 τ.μ. έως 240 τ.μ.

**○ ΕΠΑΓΓΕΛΜΑΤΙΚΗ ΣΤΕΓΗ**

1) Επί της Ρόδου Λίνδου 500 τ.μ. σε μπετά.
2) Αποθήκη στο Ροδίνι 71 τ.μ. (45 τ.μ. με αυλή)
3) 12 στούντιος στην παραλία Ιαλυσού.
4) Επιχείρηση παιδικού σταθμού στη Ρόδο.
5) Επί της Ορφανίδου επιχείρηση bar
6) Καταστήματα 55 τ.μ. περιοχή Αγίου Ιωάννου.
7) Κατάστημα 50 τ.μ. στο Φαληράκι.

**Αναλαμβάνουμε την πώληση διαμερισμάτων, Μονοκατοικιών, καταστημάτων, οικοπέδων, καθώς και αντιπαροχές και μισθώσεις ακινήτων.**

**Ζητούνται

**Από το ξενοδοχείο**
**Miramare Wonderland, Ιξιά, Ρόδος**

## ΖΗΤΟΥΝΤΑΙ

- **Σερβιτόροι και βοηθοί** με προϋπηρεσία σε ξενοδοχεία πολυτελείας
- **Υπάλληλοι υποδοχής** με προϋπηρεσία σε ξενοδοχεία πολυτελείας και απαραίτητη γνώση Αγγλικής και Γερμανικής γλώσσας.

Αιτήσεις εντός του ξενοδοχείου από Δευτ.-Παρ. ώρες 10.00-14.00
Βιογραφικά μπορούν να σταλούν στο **fax 2241095954**

---

**ΞΕΝΑΚΗΣ**
**ΗΛΕΚΤΡΟΚΟΣΜΟΣ**

## ΖΗΤΕΙΤΑΙ

από την εταιρεία ΞΕΝΑΚΗΣ ΑΕ (ΗΛΕΚΤΡΟΚΟΣΜΟΣ) τμήμα επαγγελματικών συσκευών

**πωλητής**

απόφοιτος τεχνικής σχολής (τεχνικό Λύκειο-ΙΕΚ-ΤΕΙ). Τυχόν προϋπηρεσία θα ληφθεί υπ' όψιν. Παρέχονται καλές συνθήκες εργασίας και αμοιβής. Απαραίτητο βιογραφικό.

**Πληροφορίες κ. Ανδρέου Βλάσης τηλ. 2241022790**
**Κων. Υδραίου & Λίνδου 60 Ρόδος**

---

MSPS
MARKET SUPPORT & PROMOTION SERVICES

Η **MSPS** ηγέτιδα εταιρεία στο χώρο του **Promotion Marketing** για λογαριασμό μεγάλων πολυεθνικών εταιρειών πελατών της

**ΖΗΤΑ:**

## ΠΩΛΗΤΕΣ/MERCHANDISERS

Με έδρα τη Ρόδο

**Προσφέρουμε:**
- Ικανοποιητικές αποδοχές
- Δυναμικό περιβάλλον
- Συνεχής εκπαίδευση μέσα από σεμινάρια
- Μεγάλες δυνατότητες εξέλιξης σε πολυεθνικό περιβάλλον

**Ο ιδανικός υποψήφιος πρέπει να διαθέτει:**
- Απολυτήριο Λυκείου
- Γνώση Αγγλικών (επιθυμητή)
- Άνεση στην επικοινωνία
- Δημιουργικότητα και ομαδικό πνεύμα
- Ηλικία έως 30 ετών
- Εκπληρωμένες στρατιωτικές υποχρεώσεις
- Προυπηρεσία επιθυμητή αλλά όχι απαραίτητη

**Αποστολή βιογραφικών στη διεύθυνση:**
MSPS, Λ. ΒΟΥΛΙΑΓΜΕΝΗΣ 88 16777, ΕΛΛΗΝΙΚΟ FAX: 210 9649013
e-mail: hatzistephanous@msps.gr
**ΑΝΑΓΡΑΦΟΝΤΑΣ ΥΠΟΧΡΕΩΤΙΚΑ ΤΟΝ ΚΩΔΙΚΟ ΜΜ**

---

★★★★ Blue Sea Hotel

**Blue Sea Hotel - 85 100 Faliraki / Rhodes**

**Το ξενοδοχείο Blue Sea**

## ΖΗΤΕΙ

**για την στελέχωσή του**

## Front office and Reservations Manager

Βασική προϋπόθεση η εμπειρία σε Ξενοδοχεία Α' κατηγορίας και η άρτια γνώση της Αγγλικής & Γερμανικής γλώσσας τουλάχιστον

**Προσφέρονται**
Υψηλές αποδοχές
Ικανοποιητικοί όροι συνεργασίας
Προοπτικές εξέλιξης και καριέρας

**Για επικοινωνία καθημερινά εκτός Κυριακής**
**Πληρ. τηλ. 2241085512, Fax: 2241085811**
**e-mail: info@blueseahotel.gr**
**Ταχυδρομική θυρίδα 292**

---

## ΖΗΤΟΥΝΤΑΙ

από μεγάλη εταιρεία courier **άτομα** με δίπλωμα αυτοκινήτου και μηχανής (110 cc)
**Πληρ. τηλ. 2241038296-7**

---

Εχοντας σαν αρχή μας, την παροχή υπηρεσιών υψηλής ποιότητας, βασιζόμενοι σε άρτια εκπαιδευμένο προσωπικό, επιθυμούμε να προσλάβουμε
**Αποφοίτους Τουριστικών Σχολών**
για την στελέχωση των τμημάτων **Food & Beverage** του ξενοδοχείου μας. **Αν σας ενδιαφέρει**

## Καριέρα στο Food & Beverage

έχετε δυναμική προσωπικότητα, φιλοδοξία για επαγγελματική άνοδο και διάθεση για απόλυτα επαγγελματική δουλειά, **σε όλα τα επίπεδα του Food & Beverage**, ξεκινώντας από service executive positions, (Εστιατόριο, Μπαρ κ.λπ.) **τότε το νεότερο ξενοδοχείο πολυτελείας του νησιού μας θα ήθελε να λάβει γνώση του βιογραφικού σας.**

**Προσφέρουμε** άριστες συνθήκες εργασίας, σε 7-μηνη βάση για τη σαιζόν του 2004, δυνατότητα εξέλιξης και αποδοχές αναλόγως των προσόντων και της εμπειρίας σας.

Οι ενδιαφερόμενοι μπορούν να προσέρχονται, για αλληλογνωριμία, στο Ξενοδοχείο μας **Rodos Palladium** στο **Φαληράκι** (Δευτέρα έως Παρασκευή, 10-12 π.μ.) ή να αποστείλουν το βιογραφικό τους, **ταχυδρομικώς** (Τ.Θ. 180, 85100 Ρόδος) **ή με fax 22410-86617, υπόψη κ. Κ. Κουπάδη** (Γραφείο Προσωπικού)

---

Εχοντας σαν αρχή μας, την παροχή υπηρεσιών υψηλής ποιότητας, βασιζόμενοι σε άρτια εκπαιδευμένο προσωπικό, επιθυμούμε να προσλάβουμε
**Βοηθό Προϊσταμένης (απόφοιτη Ανωτ. Ξεν/κής σχολής, με ανάλογη προϋπηρεσία)**
**και καμαριέρες**
για την στελέχωση του τμήματος **Ορόφων** του ξενοδοχείου μας. **Αν σας ενδιαφέρει**

## Καριέρα στην Οροφοκομία

έχετε διάθεση για απόλυτα επαγγελματική δουλειά, **τότε το νεότερο ξενοδοχείο πολυτελείας του νησιού μας θα ήθελε να λάβει γνώση του βιογραφικού σας.**

**Προσφέρουμε** άριστες συνθήκες εργασίας, σε 7-μηνη βάση για τη σαιζόν του 2004, δυνατότητα εξέλιξης και αποδοχές αναλόγως των προσόντων και της εμπειρίας σας.

Οι ενδιαφερόμενοι μπορούν να προσέρχονται, για αλληλογνωριμία, στο Ξενοδοχείο μας **Rodos Palladium** στο **Φαληράκι** (Δευτέρα έως Παρασκευή, 10-12 π.μ.) ή να αποστείλουν το βιογραφικό τους, **ταχυδρομικώς** (Τ.Θ. 180, 85100 Ρόδος) **ή με fax 22410-86617, υπόψη κ. Κ. Κουπάδη** (Γραφείο Προσωπικού)

---

**Miele**

Ζητείται

## ΠΩΛΗΤΗΣ ΕΠΑΓΓΕΛΜΑΤΙΚΩΝ ΣΥΣΚΕΥΩΝ

**Απαραίτητα Προσόντα:**
- Πτυχίο Λυκείου ή Τεχνικής Σχολής
- Καλή γνώση αγγλικής γλώσσας και χρήσης Η/Υ
- Δίπλωμα αυτοκινήτου
- Προϋπηρεσία σε τομέα πωλήσεων
- Επιθυμητή ηλικία έως 35 ετών
- Υψηλή ικανότητα στο να οργανώνει και να διαχειρίζεται πελάτες
- Δραστήρια και ευχάριστη προσωπικότητα

**Επιθυμητά προσόντα:**
- Πτυχίο Μηχ/γου-Μηχ/κού (ΑΕΙ ή ΤΕΙ)
- Προϋπηρεσία σε τομέα επαγγελματικών πωλήσεων

**Προσφέρονται:**
- Ανταγωνιστικό πακέτο αποδοχών
- Αριστες συνθήκες εργασίας.

Οι ενδιαφερόμενοι που συγκεντρώνουν τα ανωτέρω προσόντα, μπορούν να στείλουν το αναλυτικό βιογραφικό τους σημείωμα στη Διεύθυνση: **Ατταβύρου 43 Ρόδος**
**Υπόψη: Κυρίου Ιωάννη Ζαχαριά Τηλ. 6937095252**

---

**MECH-CON**
**ΣΥΣΤΗΜΑΤΑ ΚΛΙΜΑΤΙΣΜΟΥ–ΘΕΡΜΑΝΣΗΣ**

## ΖΗΤΟΥΝΤΑΙ ΤΕΧΝΙΤΕΣ

- ΨΥΚΤΙΚΟΙ
- ΥΔΡΑΥΛΙΚΟΙ
- ΗΛΕΚΤΡΟΛΟΓΟΙ

**Πληρ. τηλ. 2241066736.**
**ΑΘΗΝΩΝ 17 - ΡΟΔΟΣ**

---

ATLANTICA HOTELS

*Η εταιρία ATLANTICA ΕΛΛΑΣ Α.Ε σας εύχεται Χρόνια Πολλά και Ευτυχισμένο το νέο Ετος*

## ΖΗΤΑΜΕ

για τις ανάγκες των 3 ξενοδοχείων μας **Atlantica Princess, Atlantica Imperial Resort και Atlantica Aegean Blue** άτομα με καλό χαρακτήρα, ικανότητες, πείρα και ακαδημαϊκά προσόντα για να επανδρώσουν τις πιο κάτω θέσεις:

1. Food & Beverage Manager
2. Chef de Cuisine
3. Maitre d' Hotel
4. Front Office Supervisor
5. Υπάλληλους Υποδοχής A&B
6. Executive Housekeeper
7. Assistant housekeeper
8. Σερβιτόρους
9. Μπάρμεν
10. Μαγείρους-Ζαχαροπλάστες
11. Τεχνικούς
12. Καμαριέρες

Η γνώση της Αγγλικής γλώσσας και προηγούμενη πείρα σε ανάλογη θέση θεωρούνται απαραίτητα προσόντα για τις θέσεις 1 μέχρι 9. Γνώση της Γερμανικής είναι αναγκαία για τις θέσεις από 1, 3, 4, 5 και επιπρόσθετο προσόν για τις υπόλοιπες.
Προσκαλούνται όλοι οι επαγγελματίες που θέλουν να σταδιοδρομήσουν σε μια επιτυχημένη εταιρεία, διεθνώς αναγνωρισμένη και με προοπτικές ανάπτυξης σε όλη την Ελλάδα, όπως αποστείλουν το βιογραφικό τους σημείωμα σε μια από τις πιο κάτω διευθύνσεις:

**ATLANTICA HOTELS P.O. BOX 52001,**
**Λεμεσός 4060, ΚΥΠΡΟΣ**
**E-mail: info@atlanticahotels.com**
**FAX: 00357 25 327 995**

Ή να αποταθούν προσωπικά στα γραφεία της εταιρείας στην Ιαλυσό.
Για περισσότερες πληροφορίες επικοινωνήστε με τον κον Σαράντο Μπακρυσιώρη τηλ. 6974411099
Προσφέρονται άριστοι όροι και συνθήκες εργασίας και προοπτικές μιας πετυχημένης καριέρας σε μια από της πιο πολλά υποσχόμενες ξενοδοχειακές εταιρείες στην Ελλάδα και Κύπρο.

TUI

---

**Η ΖΥΘΟΠΟΙΪΑ ΡΟΔΟΥ**
**MAGNUS MAGISTER (ΜΕΓΑΛΟΣ ΜΑΓΙΣΤΡΟΣ)**

## ΖΗΤΕΙ
## ΠΩΛΗΤΡΙΑ ή ΠΩΛΗΤΗ

**με τα παρακάτω προσόντα:**
1. Σοβαρή και δυναμική προσωπικότητα
2. Απόφοιτος τουλάχιστον Λυκείου
3. Ευχέρεια λόγου και ευκολία προσέγγισης
4. Ηλικία μέχρι 30 ετών
5. Αριστη γνώση Αγγλικής γλώσσας
6. Δίπλωμα οδήγησης και δυνατότητα ταξιδίων
7. Μόνιμος κάτοικος Ρόδου.

**Προσφέρονται:**
1. Πακέτο αποδοχών ευρωπαϊκών δεδομένων
2. Αυτοκίνητο - καύσιμα - κινητό τηλέφωνο
3. 12μηνη απασχόληση
4. Ευκαιρία ταξιδίων Ελλάδα - εξωτερικό.

Τυχόν προϋπηρεσία θα ληφθεί υπόψιν.
Για την αποστολή των βιογραφικών:
**Παπαδημητρίου Εμμ. Α.Ε.**
**Ικάρων 22 Κρεμαστή**
**fax 2241095765**
**Τηλ. 2241091545**

## ΖΗΤΕΙΤΑΙ

**ΒΟΗΘΟΣ ΛΟΓΙΣΤΗ**

πτυχιούχος ΑΕΙ ή ΤΕΙ με σχετική πείρα σε βιβλία Γ΄ κατηγορίας και καλή γνώση Η/Υ. Τυχόν προϋπηρεσία θα εκτιμηθεί ανάλογα.

Πληρ. βιογραφικό τηλ. **2241039841**

κο Κυριακίδη Κων/νο

## International Shipping Company
## 2 Key Positions Available

We are looking for bright, mature individuals looking for career posisitions with our company.

**REGIONAL ACCOUNTING POSITION (Ref#1-A)**

- **MUST BE A TEAM PLAYER**
- Experience in managing other employees coupled with strong organization and administration skills.
- Experience and Knowledge of International Accounting practices.
- Experience in the preparation of the following Accounting funstions:

- Budget
- Forecasting
- Knowledge of GREEK Accounting packages not required
- Excellent communication skills
  - Fluent in Greek and English both speaking and writing
- Excellent IT skills and must be fully proficient in the following;
  - Internet and Intranet
  - Word
  - Excel
- Drivers license and own transportation
- Willing to travel as required

Provide a full CV in Greek and English
Provide full details to support the above requirements
**Send details to:**
**pardz21@otenet.gr**

**OFFICE ASSISTANT (Ref# 2-A)**

- MUST ME A TEAM PLAYER
- Excellent communication skills
- Fluent in Greek and English both speaking and writing
- Excellent Internet and Intranet skills
- Excellent IT skills and must be fully proficient in the following;
  - Internet and Intranet
  - Word
  - Excel
- Strong Administration and or Secretarial skills – good organization skills
- Drivers license and own transportation
- Willing to work extended hours from April /Oct

Provide a full CV in Greek and English
Provide full details to support the above requirements
**Send details to:**
**pardz21@otenet.gr**

## ΤΟ ΞΕΝΟΔΟΧΕΙΟ EDEN ROC

**ενδιαφέρεται για την πρόσληψη πεπειραμένου προσωπικού με τις παρακάτω ειδικότητες**

**α. Οροφοκαμαριέρες**
**β. Βοηθοί σερβιτόροι (άνδρες και γυναίκες)**
**γ. Λατζιέρης σκευών κουζίνας**
**δ. Μάγειρας για κρύα κουζίνα (άνδρας ή γυναίκα)**
**ε. Μάγειρας για show cooking**
**στ. Βοηθός ζαχαροπλάστη (άνδρας ή γυναίκα)**

Η γνώση της Ιταλικής και της Γερμανικής γλώσσας για τις ειδικότητες (β) και (ε) θα αξιολογηθούν άμεσα.

**Πληροφορίες και αιτήσεις καθημερινά (πρωινές ώρες) στο τηλ. 2241067067, φαξ 2241066700 ηλεκτρονική διεύθυνση manager@edenroc.gr παραλία Λεωφόρου Καλλιθέας**

**Από την εταιρεία OMNISYS**

## ΖΗΤΕΙΤΑΙ

**ΤΕΧΝΙΚΟΣ ΗΛΕΚΤΡΟΝΙΚΟΣ**

για φωτοαντιγραφικά με δίπλωμα αυτοκινήτου,
Αγγλικά και γνώσεις Η/Υ.
Βιογραφικό στο **fax 2241033106**
Πληρ. τηλ. **2241024858 omnisys@otenet.gr**

**Το ξενοδοχείο**

## ΔΙΟΝΥΣΟΣ

**Ιξιά-Ρόδος**

## ΖΗΤΑ

για την καλοκαιρινή σεζόν

**ΠΡΟΣΩΠΙΚΟ ΔΙΑΦΟΡΩΝ ΕΙΔΙΚΟΤΗΤΩΝ**

Απαραίτητη η προϋπηρεσία σε ανάλογη θέση και η πείρα.
Για αιτήσεις στο ξενοδοχείο καθημερινά από 09.00-13.00.
Πληρ. τηλ. **2241023021**

## ΞΕΝΟΔΟΧΕΙΟ
## KRESTEN PALACE

*6ο χλμ. Λεωφόρου Ρόδου-Καλλιθέας*
*Τηλ. 2241062714, 64612 • fax: 2241065976*

## ΖΗΤΟΥΝΤΑΙ

Συνεργάτες για όλα τα τμήματα του ξενοδοχείου για την τουριστική περίοδο 2004.
Για τα τμήματα άμεσης επαφής με τους πελάτες είναι απαραίτητη η γνώση ξένων γλωσσών (Αγγλικά, Γερμανικά, Γαλλικά ή Ιταλικά).
Κατάθεση αιτήσεων στο ξενοδοχείο με πρόσφατη φωτογραφία:
Καθημερινά πρωί (πλην Κυρακής): 09.30-12.00.
Απόγευμα: Τετάρτη και Παρασκευή 18.00-20.00
Αποστολή Βιογραφικού Σημειώματος fax 2241065976
ή Τ. Θυρίδα 4088 Ρόδος 85100

Euroxenia Hotels

**Η ΕΤΑΙΡΕΙΑ «EUROXENIA»**
**HOTEL MANAGEMENT & CONSULTING**

Ενδιαφέρεται να προσλάβει για Ξενοδοχείο Α' Κατηγορίας στην περιοχή Κολυμπίων

- **Στέλεχος για Front Office Manager**
  **Απαραίτητα προσόντα:**
  Ηλικία μέχρι 35 ετών. Απόφοιτος ΑΣΤΕΡ ή άλλης Ανώτερης Ξενοδοχειακής- Τουριστικής Σχολής. Γνώση Αγγλικών και μιας δεύτερης γλώσσας. Καλή γνώση Η/Υ. Τουλάχιστον 2ετής εμπειρία στο συγκεκριμένο αντικείμενο.
  Ύπαρξη σχετικού με τον κλάδο Μεταπτυχιακού θα συνεκτιμηθεί.
- **Διοικητικό στέλεχος τομέα Food & Beverage**
  **Απαραίτητα προσόντα:**
  Ηλικία μέχρι 35 ετών. Απόφοιτος ΑΣΤΕΡ ή άλλης Ανώτερης Ξενοδοχειακής- Τουριστικής Σχολής. Γνώση Αγγλικών και μιας δεύτερης γλώσσας. Γνώση Η/Υ και τουλάχιστον 3ετής προϋπηρεσία στο αντικείμενο.
  Ύπαρξη σχετικού με τον κλάδο Μεταπτυχιακού θα συνεκτιμηθεί.

**Αποστολή Βιογραφικών στον αρ. FAX: 22410-56380 ή μέσω ηλεκτρονικού ταχυδρομείου (E-mail): info@euroxenia.com**

## "ΚΑΙΡ" ΑΕ

Η γνωστή οινοποιία της Ρόδου στα πλαίσια της αναδιοργάνωσης και του εκσυγχρονισμού της **ΖΗΤΕΙ** να προσλάβει για μόνιμη πλήρη απασχόληση

## ΛΟΓΙΣΤΗ ή ΛΟΓΙΣΤΡΙΑ

Απαιτούμενα προσόντα:
1. Πτυχίο ΑΕΙ οικονομικής κατεύθυνσης
2) Ηλικία έως 40 ετών
3) Αδεια λογιστού Α' ή Β' τάξεως
4) Εμπειρία στην μηχανογραφημένη λογιστική, με πενταετή τουλάχιστον προϋπηρεσία (τήρηση βιβλίων Γ' κατηγορίας)
5) Καλή γνώση και χρήση βασικών προγραμμάτων Η/Υ
6) Καλή γνώση με επιθυμητή την εμπειρία σε θέματα εργατικά - ασφαλιστικά

Οι ενδιαφερόμενοι παρακαλούνται να στείλουν αναλυτικό βιογραφικο σημείωμα στα γραφεία της ΚΑΙΡ, Λεωφ. Ρόδου-Λίνδου 2ο χλμ. το αργότερο μέχρι 21 Ιανουαρίου 2004, υπόψη προϊσταμένου Λογιστηρίου κου Καραγιάννη Κωνσταντίνου.

**Πληροφορίες στο τηλ. (22410)68771-68772-68773**
Θα τηρηθεί απόλυτη εχεμύθεια

## OK SERVICES ΕΠΕ

Μια από τις μεγαλύτερες εταιρείες της Ρόδου στο χώρο της μπύρας, του cider και των αλκοολούχων ποτών

## ΖΗΤΕΙ ΝΑ ΠΡΟΣΛΑΒΕΙ ΠΩΛΗΤΗ ΄Η ΠΩΛΗΤΡΙΑ

Οι υποψήφιοι πρέπει να διαθέτουν:
- Εμπειρία στα ποτά και στη Ροδιακή αγορά
- Θέληση και δυνατότητα να εργασθούν με ελεύθερο ωράριο
- Απολυτήριο Λυκείου
- Δυνατότητα αναπτύξεως πρωτοβουλίας
- Ομαδικό πνεύμα
- Δίπλωμα οδηγήσεως αυτοκινήτου
- Απολυτήριο στρατού (για τους άνδρες)

**ΠΡΟΣΦΕΡΟΥΜΕ**

✓ Δωδεκάμηνη απασχόληση
✓ Ανταγωνιστικό μισθό
✓ Ποσοστά επί των πωλήσεων
✓ Πλούσιο ενεργο΄πελατολόγιο
✓ Προϊόντα με μεγάλη ζήτηση
✓ Εταιρικό αυτοκίνητο και κινητό τηλέφωνο

Παρακαλούμε στείλετε βιογραφικά σημειώματα στη διεύθυνση
**OK SERVICES ΕΠΕ**
**Υπόψιν κ. Βουλγαρίδη**
**Ασγούρου - 85100 ΡΟΙΔΟΣ**
**FAX: 2241060495**
**Email: okservices@internet.gr**
**ΠΛΗΡΟΦΟΡΙΕΣ:** 22241066227 κ. Βουλγαρίδη (08.00-13.00 καθημερινά)

☑ **Το Κολλέγιο Ρόδου πιστεύει ότι βασικός μοχλός κάθε εξέλιξης είναι ο άνθρωπος και στην περίπτωση του Σχολείου ο Εκπαιδευτικός.**

☑ **Το Κολλέγιο Ρόδου επιλέγει υπεύθυνα και προσεκτικά τους συνεργάτες του και οργανώνει ένα σύστημα εισαγωγικής και ενδοϋπηρεσιακής επιμόρφωσης.**

☑ **Το Κολλέγιο Ρόδου επενδύει στους Εκπαιδευτικούς προσφέροντας ιδανικό εργασιακό περιβάλλον και τις καλύτερες αμοιβές στην Ελληνική αγορά.**

**Το Κολλέγιο Ρόδου καλεί τους**

## ΒΡΕΦΟΝΗΠΙΟΚΟΜΟΥΣ - ΝΗΠΙΑΓΩΓΟΥΣ - ΔΑΣΚΑΛΟΥΣ - ΚΑΘΗΓΗΤΕΣ

**που ενδιαφέρονται να αποτελέσουν μέρος της νέας Εκπαιδευτικής Πολιτικής και Φιλοσοφίας του τόπου μας, να καταθέσουν το Βιογραφικό τους Σημείωμα και να συμπληρώσουν τη σχετική Αίτηση στα γραφεία του, μέχρι και την 30η Ιανουαρίου 2004.**

ΚΟΛΛΕΓΙΟ ΡΟΔΟΥ

**ΚΟΛΛΕΓΙΟ ΡΟΔΟΥ "Ο ΠΥΘΑΓΟΡΑΣ"**
**ΜΕ ΤΗΝ ΤΕΧΝΟΓΝΩΣΙΑ ΤΩΝ ΕΚΠΑΙΔΕΥΤΗΡΙΩΝ ΓΕΙΤΟΝΑ**

Κων/νου Παλαιολόγου 44, Ρόδος - Τηλ.: 22410 25933 - E mail : info@rodos-college.gr

Ξενοδοχείο ΚΑΛΛΙΘΕΑ ΜΑΡΕ ΠΑΛΛΑΣ

## ΖΗΤΟΥΝΤΑΙ

- **Σερβιτόροι - σερβιτόρες**
- **Βοηθοί σερβιτόρου.**
- **Πωλήτρια μίνι μάρκετ**
- **Λαντζιέρα**

**Πληρ. τηλ. 2241068720**

Για αιτήσεις στο ξενοδοχείο από 09.00-13.00 καθημερινά

## ΖΗΤΟΥΝΤΑΙ

**άτομα** με εμπειρία στις πωλήσεις για να στελεχώσουν πολυδύναμο χώρο. Μισθός ικανοποιητικός και μπόνους.

Ωρες επικοινωνίας 12.30-15.00 και 19.00-22.00

Τηλ. **2241070510**

ΒΟΥΛΓΑΡΗ
ΒΙΟΜΗΧΑΝΙΑ ΑΡΩΜΑΤΙΚΩΝ

**Η ΒΙΟΜΗΧΑΝΙΑ ΑΦΟΙ ΒΟΥΛΓΑΡΗ ΑΕΒΕ**

## ΖΗΤΑ

**ΓΙΑ ΤΟ ΥΠΟΚΑΤΑΣΤΗΜΑ ΤΗΣ ΣΤΗ ΡΟΔΟ**

**ΓΡΑΜΜΑΤΕΑ ΥΠΟΚΑΤΑΣΤΗΜΑΤΟΣ**

**Προσόντα:**
Ηλικία 25-35 ετών.
Πολύ καλή γνώση MS-OFFICE 2000- EUROFASMA-INTERNET EXP
Σχετική εμπειρία σε εμπορικό τμήμα
Βασικές γνώσεις TELE SALES

**Προσφέρονται:**
Μονιμη και σταθερή εργασία
Μισθός - ασφάλιση - πριμ παραγωγικότητας
Συνεχής εκπαίδευση σε θέματα support και sales
Προοπτικές εξέλιξης σε μια συνεχώς ανερχόμενη εταιρεία τροφίμων.

**ΒΙΟΓΡΑΦΙΚΑ ΣΤΟ ΦΑΞ 2810 380-819**

## ΖΗΤΟΥΝΤΑΙ

**ΑΠΟ ΓΡΑΦΕΙΟ ΓΕΝΙΚΟΥ ΤΟΥΡΙΣΜΟΥ**

α) **Υπάλληλοι Γραφείου** άνδρες ή γυναίκες, ηλικίας 23 μέχρι 35 ετών. Λοιπά προσόντα: Να είναι τουλάχιστον απόφοιτοι Λυκείου, να χειρίζονται πολύ καλά κομπιούτερς να μιλούν και να γράφουν, πολύ καλά επίσης την Αγγλική γλώσσα. Για τους άνδρες, να έχουν εκπληρώσει τις στρατιωτικές τους υποχρεώσεις.
Προϋπηρεσία σε άλλο Γραφείο εισερχόμενου τουρισμού, επιθυμητή, αλλά όχι απαραίτητη.

β) **Βοηθός Λογιστηρίου,** άνδρας ή γυναίκα, ηλικίας το ίδιο όπως πιο πάνω, 23 μέχρι 35 ετών.
Λοιπά προσόντα: Πτυχιούχος ανωτέρας ή ανωτάτης σχολής λογιστικής. Να χειρίζεται πολύ καλά κομπιούτερς, να μιλά και να γράφει την Αγγλική γλώσσα. Εκπλήρωση των στρατιωτικών υποχρεώσεων απαραίτητη, για τους άνδρες.

Αποστείλατε βιογραφικό σημείωμα στην διεύθυνση:
**Κα Μ. Μακρίδη, Ταχ. Θυρίς 402 ΡΟΔΟΣ**

## ΖΗΤΕΙΤΑΙ

**Κυρία**
**Γραμματεύς (Βοηθός Λογιστή)**
**από εμπορική επιχείρηση**

Απαραίτητα προσόντα:
Γνώση προγράμματος Eurofasma
Χρήση προγραμμάτων Excel/Word/Internet/Phototshop
Γνώση Αγγλικής.
Προσφέρουμε:
Δωδεκάμηνη απασχόληση
Ημέρες εργασίας: Δευτέρα-Παρασκευή
Μισθός: Αναλόγως προσόντων
Προϋπηρεσία θα συνεκτιμηθεί.
Αποστείλατε βιογραφικό σημείωμα και συστάσεις στο fax **2241038785**, τηλέφωνο επικοινωνίας **2241038990**

## ΖΗΤΕΙΤΑΙ

από γνωστή εμπορική εταιρία τροφίμων και ποτών **νέος ή νέα** έως 35 ετών που να έχει γνώσεις Η/Υ και Λογιστικής.

Πληρ. τηλ. **2241062077, 2241062566**

**Από το CITY HALL restaurant**

## ΖΗΤΟΥΝΤΑΙ

**ΔΙΑΝΟΜΕΙΣ**

για μερική ή αποκλειστική απασχόληση.

Πληρ. τηλ. **2241070200** από τις 11 π.μ.-5 μ.μ.

## *Lindian Village deLuxe Hotel*

*Η ξενοδοχειακή μοναδα πολυτελείας στην παραλία Λάρδου, με πεντε θεματικά εστιατόρια, σουίτες με ιδιωτικές πισίνες, συνεδριακό κέντρο, κεντρο θαλασσοθεραπείας θα λειτουργησει απο την νεα σαιζόν με στοχο την μεγαλύτερη διαρκεια λειτουργιας και τις καλύτερες συνθηκες εργασιας.*

**Ζητούμε για την σαιζόν 2004 συνεργάτες,**

με ορεξη για προσεγμενη και ποιοτική δουλειά να στελεχώσουν ολα τα τμηματα, σε ολες τις θέσεις.

Περιμενουμε το βιογραφικό σας σημείωμα
στο Τελεφαξ **22440 47360** ή
με email : alkal@lindian.gr ή
αυτοπροσώπως στο ξενοδοχείο,
**καθημερινές από 08.30 –14.30**

Pefki Islands Resort

**ΠΑΡΑΝΤΑΙΣ ΠΕΥΚΟΙ ΛΙΝΔΟΣ Α.Ε.**
**ΛΙΝΔΙΑ ΠΕΥΚΟΙ ΛΙΝΔΟΣ Α.Ε.**
**ΠΕΥΚΟΙ-ΛΙΝΔΟΣ**

Lindia Thalassa

## ΖΗΤΟΥΝΤΑΙ

από τα ξενοδοχεία "PEFKI ISLANDS RESORT" ΚΑΙ "LINDIA THALASSA" στους Πεύκους ζητούνται για τη σαιζόν 2004 (01/05/02004-31/10/2004) οι ακόλουθες ειδικότητες:

1. **Προϊσταμένη Ορόφων** *(με προϋπηρεσία τελευταίων 6 ετών)*
2. **Βοηθός Λογιστηρίου** *(με γνώσεις SINGULAR)*
3. **Υπάλληλοι Υποδοχής**
4. **Πωλήτριες** *(με γνώση Η/Υ)*
5. **Μπάρμαν**
6. **Βοηθοί σερβιτόρου**
7. **Καμαριέρες**
8. **Βοηθός αποθηκάριου** *(με ανάλογη προϋπηρεσία)*
9. **Κηπουρός**
10. **Συντηρητής** *(γενικών γνώσεων και κλιματιστικών)*

Οι ενδιαφερόμενοι θα πρέπει να έχουνε καλή γνώση της Αγγλικής γλώσσας και προϋπηρεσία το λιγότερο 2 χρόνια.

Για την συμπλήρωση των αιτήσεων θα πρέπει ο/η ενδιαφερόμενος/η να έχει βιογραφικό και ή να απευθυνθεί στο ξενοδοχείο "LINDIA THALASSA" καθημερινά 09.00-14.00 εκτός Κυριακής ή με **e-mail: pefkiislands@rho.forthnet.gr** ή ταχυδρομικώς: **ΧΕΙΜΑΡΑΣ 70 Α- ΡΟΔΟΣ 85100**
**ΤΗΛ. 2244029380-2244048181 ΦΑΞ: 2244048416-2244048184**

## ΖΗΤΕΙΤΑΙ

**ΛΟΓΙΣΤΗΣ**

Μεγάλη Ξενοδοχειακή Εταιρεία στην περιοχή Λίνδου, προκειμένου να πλαισιώσει το Οικονομικό της Τμήμα, ζητεί Λογιστικό στέλεχος

**απόφοιτο Οικονομικού Πανεπιστημίου Α.Ε.Ι.**

Προσόντα όπως προϋπηρεσία σε ξενοδοχειακή επιχείρηση, καλή γνώση Κ.Β.Σ. και του ενιαίου λογιστικού σχεδίου, εμπειρία σε Μηχανογραφική Λογιστική, καλή γνώση Αγγλικών, αξιολογούνται καταλλήλως.
Παρέχονται καλές, συνθήκες εργασίας,
και προοπτικές πολύ καλής σταδιοδρομίας.
**Τα βιογραφικά θα αποστέλλονται στην Τ. Θ. 44, Αρχαγγέλου 85102, υπ' όψιν Γενικού Διευθυντού.**

## GRECOTEL RHODOS ROYAL

*Rhodes, Greece*

Η GRECOTEL η μεγαλύτερη ξενοδοχειακή αλυσίδα στην Ελλάδα ζητά για το ξενοδοχείο της στη Ρόδο «Rhodos Royal»

- ***ΝΥΚΤΕΡΙΝΟ ΥΠΑΛΛΗΛΟ ΥΠΟΔΟΧΗΣ***
- ***ΑΠΟΘΗΚΑΡΙΟ ΚΕΝΤΡΙΚΗΣ ΑΠΟΘΗΚΗΣ***
- ***Β' ΣΕΡΒΙΤΟΡΟΥΣ***
- ***Β'ΜΑΓΕΙΡΟΥΣ***

Βιογραφικά Σημειώματα γίνονται δεκτά στο ξενοδοχείο μας, στην παρακάτω διεύθυνση:

**GRECOTEL Rhodos Royal**
**851 00 Καλλιθέα**
**ΡΟΔΟΣ**
**Fax: 22410 85091**
**e-mail: person_rr@grecotel.gr**
**Υπ' όψιν κου Μανουσαρίδη**

## ΖΗΤΕΙΤΑΙ ΠΩΛΗΤΗΣ

**ΑΠΟ ΤΗΝ Β. ΑΡΦΑΡΑΣ Α.Ε.**
**ΑΝΤΙΠ/ΕΙΑ ΤΩΝ ΕΤΑΙΡΕΙΩΝ**
**KRAFT, JACOBS, ΠΑΥΛΙΔΗΣ, ΧΑΪΤΟΓΛΟΥ-ΣΑΡΑΝΤΗΣ, ΝΟΤΟΣ COM κ.λπ.**

Ο ιδανικός υποψήφιος:
α) να έχει εμπειρία πωλήσεων σε S/M, παντοπωλεία, τουριστικά εποχιακά καταστήματα της Ρόδου
β) να έχει δίπλωμα αυτοκινήτου
γ) να έχει δίπλωμα μηχανακιού
δ) να είναι ηλικίας έως 38 ετών
ε) να έχει όρεξη για δουλειά.

**Προσφέρουμε:**
α) εργασία όλο το χρόνο
β) αυτοκίνητο της εταιρείας
γ) μεγάλο πακέτο αποδοχών
δ) έτοιμο πελατολόγιο
ε) ευχάριστο περιβάλλον.

Για ραντεβού
**κο Βασίλη τηλ. (22410)20617, 31708, 77216, κιν. 6947262770**

INTERBETON

**ΙΝΤΕΡΜΠΕΤΟΝ**
**ΔΟΜΙΚΑ ΥΛΙΚΑ Α.Ε.**
**ΟΜΙΛΟΣ ΤΣΙΜΕΝΤΩΝ ΤΙΤΑΝ**

## ΧΕΙΡΙΣΤΗΣ ΑΝΤΛΙΑΣ ΜΠΕΤΟΝ

Η ΙΝΤΕΡΜΠΕΤΟΝ ΔΟΜΙΚΑ ΥΛΙΚΑ Α.Ε, επιθυμεί να προσλάβει χειριστή αντλίας μπετόν για τις ανάγκες των υποκαταστημάτων της στην Ρόδο.

**Απαραίτητα Προσόντα**
- Δίπλωμα χειριστού αντλίας
- Εκπληρωμένες στρατιωτικές υποχρεώσεις

**Οι υποψήφιοι που πληρούν τις πιο πάνω προϋποθέσεις παρακαλούνται να επικοινωνήσουν με τον κ. Μ. Βασιλώττο τηλ. 22410 94705**

## διαφορα

συνέχεια από την προηγούμενη

**ΠΩΛΕΙΤΑΙ ΚΑΘΑΡΟΑΙΜΟ ΧΑΣΚΙ (ΑΠΟ ΣΙΒΗΡΙΑ) 60 ΗΜΕΡΩΝ ΜΕ ΚΑΤΑΠΛΗΚΤΙΚΑ ΜΠΛΕ ΜΑΤΙΑ. ΤΙΜΗ 300 ΕΥΡΩ. ΠΛΗΡ ΤΗΛ. 6973394166 ΠΔ56232**

**ΠΩΛΟΥΝΤΑΙ: Α) PHILIPS MATCHLINE 29ο, ΕΧΕΙ ΕΙΚΟΝΑ ΣΕ ΕΙΚΟΝΑ, Β) ΤΑΜΕΙΑΚΗ ΜΗΧΑΝΗ PRIMA 50, Γ) ΠΑΙΔΙΚΟ ΚΡΕΒΑΤΑΚΙ, ΙΤΑΛΙΚΟ, ΞΥΛΙΝΟ. ΠΛΗΡ. ΤΗΛ. 6946357193. ΠΔ56335**

**ΠΩΛΟΥΝΤΑΙ** α) 1 τραπέζι μεταλλικό χρώματος μαύρο με κρύσταλλο και 4 καρέκλες, β) μια κρυσταλλιέρα μαύρη λάκα αποτελούμενο από δύο τεμάχια ένα δίφυλλο και ένα μονόφυλλο. Πληρ. τηλ. 6972074096 κ. Δημήτρη. ΑΔ56287

**ΠΩΛΟΥΝΤΑΙ** φύλλα ινδικού μπαμπού διαστάσεις 1,68Χ0,87. Τιμή 10 ευρώ έκαστο. Πληρ. τηλ. 2241074503 ώρες καταστημάτων ΑΔ56284

**ΣΥΝΘΕΤΟ - ΜΠΑΡ** (αποτελείται από 5 τεμάχια). Τιμή ευκαιρίας 800 ευρώ. Πληρ. τηλ. 2241022931, 6944521867 ΑΔ56246

**ΠΩΛΕΙΤΑΙ ΤΑΧΥΠΛΟΟ ΣΚΑΦΟΣ BEST 4,85 ΜΕΤΡ. ΜΕ ΤΡΕΪΛΕΡ ΚΑΙ ΜΗΧΑΝΗ YAMAHA 80 HP, ΣΕ ΑΡΙΣΤΗ ΚΑΤΑΣΤΑΣΗ. ΠΛΗΡ. ΤΗΛ. 2241085231-6945461564. ΧΠΔ707**

**ΠΩΛΕΙΤΑΙ ΣΑΛΟΝΙ 3ΘΕΣΙΟΣ-2ΘΕΣΙΟΣ ΠΟΛΥΘΡΟΝΑ, ΝΕΟΚΛΑΣΙΚΟΥ ΣΤΥΛ, ΣΕ ΑΡΙΣΤΗ ΚΑΤΑΣΤΑΣΗ. ΠΛΗΡ. ΤΗΛ. 2241063425 ΧΠΕ2511**

## μαθήματα

ΚΑΘΗΓΗΤΗΣ ΓΕΡΜΑΝΙΚΩΝ **ΕΠΙΘΥΜΕΙ ΣΥΝΕΡΓΑΣΙΑ** με κέντρο ξένων γλωσσών. Πληρ. τηλ. 6977787264 ΑΜ56309

**ΚΑΘΗΓΗΤΡΙΑ ΑΓΓΛΙΚΩΝ** παραδίδει μαθήματα ατομικά κατ' οίκον σε μαθητές Δημοτικού, Γυμνασίου, Λυκείου. Ολα τα επίπεδα από τα πρώτα βήματα έως (Lower), First Certificate, Proficiency. Πληρ. τηλ. 6946751564 ΑΜ56281

**ΚΑΘΗΓΗΤΡΙΑ ΓΕΡΜΑΝΙΚΩΝ.** Παραδίδει μαθήματα κατ' οίκον. Πληρ. τηλ. 6946997982 ΑΜ56280

**ΑΓΓΛΙΚΑ - ΙΤΑΛΙΚΑ - ΙΣΠΑΝΙΚΑ.** Καθηγητής, αριστούχος απόφοιτος (MASTER) του SCHILLER INTERNATIONAL UNIVERSITY παραδίδει μαθήματα **κατ' οίκον** σε αρχάριους, προχωρημένους, ξενοδοχοϋπαλλήλους. Εξασφαλισμένη επιτυχία εξετάσεων EDEXCEL, CAMBRIDGE, MICHIGAN, TOEFL, TOEI C, IELTS καθώς και INICIAL, BASICO, SUPERIOR του INSTITUTO CERVANTES, Προετοιμασία εισαγωγής σε Βρετανικά και Ιταλικά Πανεπιστήμια. Τιμές λογικές. Μεταφάσεις δεκτές. Πληρ. τηλ. 2241025133 ΑΜ56277

## πωλησεις αυτοκινητων & μοτοσικλετων

**ΕΝΟΙΚΙΑΖΟΝΤΑΙ ΑΥΤΟΚΙΝΗΤΑ** με το μήνα σε πολύ χαμηλές τιμές. Πληρ. τηλ. 6974010518 ΑΑ56379

**NISSAN MICRA** μοντ. '98, 1000 cc, σε άριστη κατάσταση. Τιμή 3.500 ευρώ. Πληρ. τηλ. 6974010518 ΑΑ56377

**ΠΩΛΟΥΝΤΑΙ** YAMAHA VIRAGO 250 cc 1000 ευρώ, KAWASAKI KLR250 cc 600 ευρώ. Πληρ. τηλ. 6973406630 από 08.00-14.00, και 17.00-22.00 ΑΑ56363

**FIAT PANDA** 900 cc σε πολύ καλή κατάσταση με ράδιο - cd. Τιμή 1.500 ευρώ. Πληρ. τηλ. 6973687859 ΑΑ56348

**ΑΓΡΟΤΙΚΟ ΑΥΤΟΚΙΝΗΤΟ** MAZDA DIESEL 2.500 cc στην τιμή των 6.000 ευρώ. Πληρ. τηλ. 2241061877 από 14.00-21.00 ΑΑ56344

**SUZUKI VITARA** (μαλακή οροφή) 1600 c.c. σε πολύ καλή κατάσταση με full extra. Πληρ. τηλ. 6944272762, 2241074420 ΑΑ56333

**NISSAN SUNNY** 1400 κυβ. μοντέλο 96' σε καλή κατάσταση. Τιμή 2.500 ευρώ. Δεκτός κάθε έλεγχος. Πληρ. τηλ. 6945755951-2241023815 κ. Στέλιο. ΑΑ56336

**ΠΩΛΕΙΤΑΙ** α) κλούβα FORD COURIER DIESEL σε καλή κατάσταση, λίγα χιλιόμετρα, για επαγγελματική χρήση, β) VW κλούβα ανοικτή DIESEL. Πληρ. τηλ. 6937186452, 6996273710ΑΑ56239

**ΠΩΛΟΥΝΤΑΙ:** α) φορτηγό MERCEDES 410 πετρέλαιο με τέντα μοντέλο 1994. Τιμή 9.000 ευρώ, β) φορτηγό - ψυγείο MERCEDES 1113, τιμή 7.000 ευρώ, γ) φορτηγό MERCEDES 1622 κοφα κλειστό μοντέλο 1996 με υδραυλική πόρτα. Τιμή 12.000 ευρώ. Ολα τα παραπάνω είναι με αριθμούς κυκλοφορίας Ρόδου. Γίνονται ευκολίες πληρωμής. Πληρ. κο Βασίλη τηλ. 2241077216, 2241020617 ΑΑ56300

**ΠΩΛΕΙΤΑΙ** από ιδιώτη FIAT PUNTO SPORTING 80 HP 1300 κυβικά μοντέλο τέλος 2002 με 21.000 χιλιόμετρα full extra σπόιλερ, ζάντες, ηχητική εγκατάσταση κ.ά. Τιμή 8.500 ευρώ, δεκτός κάθε έλεγχος. Η τιμή συζητήσιμη. Πληρ. τηλ. 6932917029 Λευτέρης ΑΑ56238

**ΠΩΛΟΥΝΤΑΙ ΜΕΤΑΧΕΙΡΙΣΜΕΝΑ ΦΟΡΤΗΓΑ ΑΥΤΟΚΙΝΗΤΑ ΕΙΣΑΓΩΓΗΣ ΟΛΩΝ ΤΩΝ ΤΥΠΩΝ, ΓΙΑ ΑΓΡΟΤΙΚΗ ΚΑΙ ΕΠΑΓΓΕΛΜΑΤΙΚΗ ΧΡΗΣΗ, ΚΑΘΩΣ ΕΠΙΣΗΣ ΚΑΙ Ι.Χ. ΕΠΙΒΑΤΙΚΑ. ΕΤΟΙΜΟΠΑΡΑΔΟΤΑ Ή ΚΑΤΟΠΙΝ ΠΑΡΑΓΓΕΛΙΑΣ. ΜΕ ΤΙΜΕΣ ΓΕΡΜΑΝΙΑΣ. ΠΑΡΕΧΟΥΜΕ ΓΡΑΠΤΗ ΕΓΓΥΗΣΗ ΕΝΟΣ ΧΡΟΝΟΥ. ΕΙΣΑΓΩΓΕΙΣ ΜΕΤΑΧΕΙΡΙΣΜΕΝΩΝ ΑΥΤΟΚΙΝΗΤΩΝ: Δ. ΜΠΟΥΝΤΟΥΡΗΣ-Ε. ΠΑΠΑΠΟΣΤΟΛΟΥ Ο.Ε. ΕΚΘΕΣΗ: ΕΘΝΙΚΗ ΟΔΟΣ ΛΑΡΙΣΑΣ-ΙΩΑΝΝΙΝΩΝ, ΤΡΙΚΑΛΑ ΘΕΣΣΑΛΙΑΣ, ΤΗΛΕΦΩΝΑ: 24310-74709, 24310-27008, ΚΙΝ.: 6974456200-6977395269 ΧΠΑ14110**

**ΑΥΤΟΚΙΝΗΤΟ** PEUGEOT 106XN 1100 cc μοντέλο '98 σε άριστη κατάσταση. Πληρ. τηλ. 6937031495. ΑΑ56205

**ΦΟΡΤΗΓΟ MERCEDES ΑΝΑΤΡΕΠΟΜΕΝΟ ΤΥΠΟΣ 1619 ΜΕΤΡΗΤΟΙΣ. ΠΛΗΡ. ΤΗΛ. 6942408464 ΧΠΑ1711**

**MERCEDES 200 MONT. '79 ΣΕ ΚΑΛΗ ΚΑΤΑΣΤΑΣΗ. ΤΙΜΗ 1700 ΕΥΡΩ. ΠΛΗΡ. ΤΗΛ. 2241085231 ΩΡΕΣ 09.30-14.30 ΧΠΑ707**

**OPEL CORSA** του '94, 1400 cc, 113.000 χλμ. ατρακάριστο, κεντρικό κλείδωμα, ηλεκτρικά παράθυρα και καθρέπτες, ραδιοκασετόφωνο, καινούργια λάστιχα BRIDGESTONE, φρεσκάρισμα χρώματος 3.300 ευρώ. Πληρ. τηλ. 6945979796 ΑΑ56059


# ΚΥΝΟΤΡΟΦΕΙΟ
## ΞΕΝΩΝΑΣ - ΦΙΛΟΞΕΝΙΑ



με αγάπη και φροντίδα σε ειδικά διαμορφωμένο χώρο.
**ΕΚΠΑΙΔΕΥΣΗ - Υπακοή,** άρνηση τροφής, φύλακας, σωματοφύλακας, διορθώσεις κ.λπ.
**ΚΑΘΑΡΟΑΙΜΑ ΚΟΥΤΑΒΙΑ** από το εξωτερικό με χαρτιά FSI όλες οι ράτσες
**Υπεύθυνος Μίρτσεβ Νίκος**

**ΚΑΙ ΤΩΡΑ ΔΙΑΘΕΣΙΜΑ ΚΑΘΑΡΟΑΙΜΑ ΚΟΥΤΑΒΙΑ ΡΟΤΒΑΪΛΕΡ**

**Πληρ. τηλ. 6942404250**



Audi

**1. AUDI A3 1600 CC** μοντ. 2000, 3θυρο (ABS, υδρ. τιμόνι, 4 αερόσακοι, ηλ. παράθυρα, κεντρικό κλείδωμα, ηλεκ. καθρέπτες, **air condition,** ηχοσύστημα)
**2. VW POLO - 1000 CC** μοντ. 2000, 3ΘΥΡΟ, (υδρ. τιμόνι, 2 αερόσακοι, ηλ. παράθυρα, κεντρικό κλείδωμα, ηλεκ. καθρέπτες, **air condition**, ηχοσύστημα.)
**3. VW POLO - 1000 CC comfort,** μοντ. 2000, 5ΘΥΡΟ, (υδρ. τιμόνι, 2 αερόσακοι, ηλ. παράθυρα, κεντρικό κλείδωμα, ηλεκ. καθρέπτες, **air condition**, ηχοσύστημα.)
**4. VW GOLF 1400 CC GENARATION** μοντ. 2002, 3ΘΥΡΟ (ABS, υδρ.τιμόνι, 4 αερόσακοι, 4 ηλ. παράθυρα, κεντρικό κλείδωμα, ηλεκ. καθρέπτες, **climatronic** ηχοσύστημα, αεροτομή, ζάντες αλουμινίου 16')
**5. VW GOLF - 1400 CC** μοντ. 2000, 3ΘΥΡΟ, (ABS, υδρ. τιμόνι, 4 αερόσακοι, 4 ηλ. παράθυρα, κεντρικό κλείδωμα, ηλεκ. καθρέπτες, **air condition** ηχοσύστημα, αεροτομή, συναγερμός)
**6. VW GOLF - 1400 CC** μοντ. 2000, 3ΘΥΡΟ, (ABS, υδρ. τιμόνι, 4 αερόσακοι, ηλ. παράθυρα, κεντρικό κλείδωμα, ηλεκ. καθρέπτες, **air condition**, ηχοσύστημα)
**7. OPEL ASTRA - 1400 CC** μοντ. 2000, (υδρ. τιμόνι, 2 αερόσακοι, 2 ηλ. παράθυρα, κεντρικό κλείδωμα, **air condition**, ηχοσύστημα.)
**8. ROVER 414 -1400 CC** μοντ. 1995, 5ΘΥΡΟ, χρώμα μπορντώ (ABS,υδρ. τιμόνι, αερόσακος οδηγού, 4 ηλ. παράθυρα, κεντρικο κλείδωμα, ηλεκ. καθρέπτες, ηχοσύστημα, ηλιοροφή)
**9. RENAULT CLIO - 1400 CC** μοντ. 1996, 5ΘΥΡΟ (υδρ. τιμόνι, 2 ηλ. παράθυρα, κεντρικό κλείδωμα, **air condition**, ηχοσύστημα)
**10. CITROEN AX 1100 cc** μοντέλο 1993, 5θυρο
**11. ALPHA ROMEO 146-1400 CC** μοντ. 1996 (υδρ. τιμόνι, αερόσακος οδηγού, ηλ. παράθυρα, κεντρικό κλείδωμα, ηχοσύστημα)
**12. PEUGEOT 205 GL - 1000 CC** μοντ. 1990, 3ΘΥΡΟ
**13. PEUGEOT 405-1600 CC** μοντ. 1995, 4ΘΥΡΟ, (ABS, υδρ. τιμόνι, ηλ. παράθυρα, κεντρικό κλείδωμα, ηλεκ. air condition, ηχοσύστημα)
**14. HYUNDAI ACCENT GLS - 1300 CC** μοντ. 1998, 4ΘΥΡΟ (ABS, υδρ. τιμόνι, 2 ηλ. παράθυρα, κεντρικό κλείδωμα, ηλεκ. καθρέπτες, air condition, ηχοσύτημα).
**15. SKODA PICK UP-ΦΟΡΤΗΓΑΚΙ- 1900 CC DIESEL** μοντ. 1999, (υδρ. τιμόνι, ηχοσύστημα).

CAR EXPERTS

Ξενάκης Αυτοκίνητα-Εξουσιοδοτημένος Έμπορος Kosmocar A.E.
Πωλήσεις-Service-Ανταλλακτικά Λίνδου 238 τηλ. 2241061600



# ΑΥΤΟ ΕΠΙΛΟΓΕΣ
## ΚΟΥΚΟΥΡΑΣ ΑΛΕΞΑΝΔΡΟΣ
ΛΕΩΦ. ΡΟΔΟΥ-ΛΙΝΔΟΥ 255 • ΤΗΛ. (22410)60910
www.autoepiloges.com

### ΑΓΟΡΑ-ΠΩΛΗΣΗ-ΑΝΤΑΛΛΑΓΗ ΜΕΤΑΧΕΙΡΙΣΜΕΝΩΝ ΑΥΤΟΚΙΝΗΤΩΝ

**1. ROVER MGTF, 1600 cc, μοντ. 2003, ασημί**
- κεντρ. κλειδ., ηλ. παράθ., υδρ. τιμόνι, αερόσακους, ABS, klima, ζάντες αλουμινίου και ηχοσύστημα
**2. OPEL VECTRA, 1600 cc, μοντ. 2002, μαύρο**
-κεντρ. κλειδ., ηλ, παράθ., υδρ. τιμόνι, αερόσακους, ABS, klima και ηχοσύστημα.
**3. BMW 316i 1600 cc, μοντ. 1995, μπλε**
- αεροσ. οδηγού, ABS, air condition, κεντρ. κλειδ., ηλ. παράθ., υδρ. τιμόνι, ζάντες αλουμινίου και ηχοσύστημα
**4. MERCEDES S 320 LONG, 3200 cc, μοντ. 1991, θαλασσί**
- Full extra
**5. ROVER 400, 1600 cc, μοντ. 1999, κυπαρισί**
- αερόσ. οδηγού-συνοδηγού, ABS, κεντρ. κλειδ., ηλ. παράθ., υδρ. τιμόνι, ζάντες αλουμινίου, συναγερμός και ηχοσύστημα.
**6. CITROEN SAXO VTS, 1600 cc, μοντ. 2001, χρυσαφί**
- κεντρ. κλειδ., ηλ. παράθ., υδρ. τιμόνι, air condition, ζαντ. αλουμινίου και ηχοσύστημα.
**7. DAIHATSU TERIOS 1300 cc, μοντ. 2002, μπεζ**
- αερόσ. οδηγού-συνοδηγού, ABS, air condition, κεντρ. κλειδ., ηλ. παράθ., υδρ. τιμόνι, ζάντες αλουμινίου, κοτσαδόρος και ηχοσύστημα
**8. VW BORA 1400 cc μοντ. 2000, ασημί**
- 4 αερόσακοι, ABS, air condition, backet καθίσματα, κεντρ. κλειδ., ηλ. παράθ., υδρ. τιμόνι, ζάντες αλουμινίου και ηχοσύστημα.
**9. DAEWOO LANOS 1400 cc, μοντ. 2001, μπορντώ**
- κεντρ. κλειδ., ηλ. παράθ., υδρ. τιμόνι, air condition και ηχοσύστημα
**10. FIAT PUNTO SPORTING SPEEDGEAR , 1242 cc, μοντ. 2001, κίτρινο**
-αερόσακος οδηγού-συνοδηγού, κεντρ. κλειδ., ηλ. παράθ., υδρ. τιμόνι ABS, air condition και ηχοσύστημα.
**11. FIAT PUNTO, 1100 cc, μοντ. 1999, άσπρο**
-κεντρ. κλειδ., ηλ. παράθ., air condition και ηχοσύστημα.
**12. DAEWOO LANOS EXTREME 1400 cc, 90 HP, μοντ. 1999, μπορντώ**
- κεντρ. κλειδ., ηλ. παράθ., υδρ. τιμόνι, air condition, ζάντες αλουμινίου, αεροτομή και ηχοσύστημα
**13. VW GOLF 1400 cc, μοντ. 1996, λευκό**
- κεντρ. κλειδ., ηλ. παράθ., υδρ. τιμόνι, ζάντες αλουμινίου και ηχοσύστημα

ΑΠΟ 0% ΠΡΟΚΑΤΑΒΟΛΗ ΕΩΣ 60 ΜΗΝΙΑΙΕΣ ΔΟΣΕΙΣ
ΜΕ ΤΑ ΧΑΜΗΛΟΤΕΡΑ ΕΠΙΤΟΚΙΑ ΤΗΣ ΑΓΟΡΑΣ



ΣΧΟΛΗ ΟΔΗΓΩΝ
# L ΠΟΡΤΣΕΛΛΗΣ ΣΤΕΦΑΝΟΣ
***Διπλ. εκπαιδευτής υποψηφίων οδηγών μέλος της Ε.Σ.Ο.Ρ. Ο.Ε.***

- Διπλώματα αυτοκινήτου, μοτοσικλέτας, φορτηγού, λεωφορείου, νταλίκας
- Αναθεωρήσεις ληγμένων αδειών
- Θεωρητικά μαθήματα ΚΟΚ και Μηχανολογίας
- Μετατροπές ξένων διπλωμάτων σε ελληνικά
- Διπλώματα αυτόματου αυτοκινήτου




ΝΕΑ ΔΙΕΥΘΥΝΣΗ: ΕΘΝΙΚΗΣ ΑΝΤΙΣΤΑΣΗΣ 73 (ΠΡΩΗΝ ΑΝΝΗΣ ΜΑΡΙΑΣ)
ΤΗΛ. 2241034497, 6945463635



# *Μια πρόταση για όλους τους επαγγελματίες*

*Η **3Τ ΑΕΒΕ** σας ανοίγει δρόμο με τις μακροχρόνιες μισθώσεις αυτοκινήτων γρήγορα και σωστά, προσφέροντας σας περισσότερα πλεονεκτήματα.*

***ΕΠΩΦΕΛΗΘΕΙΤΕ ΤΩΡΑ** από τα δυναμικά μας προγράμματα και αποκτήστε το αυτοκίνητο που επιθυμείτε για σας και για τον στόλο της εταιρίας σας.*

## *8 σημαντικοί λόγοι που σας συμφέρουν!*

1. **Το 100% των μισθωμάτων** μπαίνουν στα έξοδα της επιχείρησής σας
2. **Εχετε φορολογική απαλλαγή** από τα τεκμήρια αγοράς (πόθεν έσχες)
3. **Αποκτάτε αυτοκίνητο χωρίς προκαταβολή** διατηρώντας το κεφάλαιο σας
4. **Πλήρη απαλλαγή από κόστος συντήρησης**
5. **Εχετε πάντα καινούργιο αυτοκίνητο.** Με την λήξη της μίσθωσης μπορείτε να το αντικαταστήσετε
6. **Αποδέσμευση κεφαλαίων** που θα θέλατε για την αγορά του αυτοκινήτου, αξιοποιώντας τα σε άλλους παραγωγικούς τομείς
7. **Εχετε κεφαλαιακή ρευστότητα** αφού μπορείτε να πουλήσετε τοα υτοκίνητο και να το εκμισθώσετε πάλι (Lease back)
8. **Εξοικονόμηση χρόνου και χρήματος** για σας και την επιχείρησή σας

***Γιατί να αγοράσετε ένα αυτοκίνητο όταν μπορείτε να το ενοικιάσετε;***

**3Τ ΑΕΒΕ**

6ο χλμ. Ρόδου-Λίνδου, Ρόδος
Τηλ. 2241068000 • fax 2241068010

## πωλησεις

συνέχεια από την προηγούμενη

**ΜΟΝΟΚΑΤΟΙΚΙΕΣ** σε φοβερά οικόπεδα στα Μαριτσά. Προδιαγραφές 120 τ.μ. κυρίων χώρων σε 500 τ.μ. οικοπέδου, και με έξτρα μελλοντική δόμηση. Τιμή 158.000 ευρώ με το κλειδί. Πληρ. Πιπίνος 2241023895 gpipinos@otenet.gr AO56035

**ΟΙΚΟΠΕΔΟ** 4.500 τ.μ. στην Παστίδα αμφιθεατρικό με θέα. Τιμή 73.500 ευρώ. Πληρ. Πιπίνος 2241023895 gpipinos@otenet.gr AO56032

**ΔΙΑΜΕΡΙΣΜΑ** 82 τ.μ. στην περιοχή του Ορφανοτροφείου, με θέα την Παλιά Πόλη και το λιμάνι. Τιμή 162.000 ευρώ. Πληρ. Πιπίνος 2241023895 gpipinos@otenet.gr AO56034

**ΟΙΚΟΠΕΔΟ** στην Τραπεζία 5100 τ.μ. με άδεια και καλή θέα στην θάλασσα. Πληρ. Πιπίνος 2241023895 gpipinos@otenet.gr AO56037

**ΟΙΚΟΠΕΔΟ** 4.500 τ.μ. στ' Ασγούρου σε δασώδες περιβάλλον. Τιμή 102.700 ευρώ. Πληρ. Πιπίνος 2241023895 gpipinos@otenet.gr AO56036

**ΚΑΤΑΣΤΗΜΑ** στην Ανάληψη, 50 τ.μ. τιμή 73.500 ευρώ. Περιέχει και έτοιμο εξοπλισμό κρεοπωλείου με ψυγείο, πάγκο, WC και αποθήκη. Πληρ. Πιπίνος τηλ. 2241023895 AO56025

## εργασιες

**ΚΟΠΕΛΑ** εμφανίσιμη για να εργαστεί σε πρακτορείο ΠΡΟΠΟ. Ωράριο συνεχές με εναλλασσόμενη βάρδια. Ιδανικό περιβάλλον εργασίας με πολύ καλές αποδοχές. Πληρ. τηλ. 2241067200 (8.00-15.00) AZ56386

**ΚΟΠΕΛΕΣ** για σοβαρό snack bar. Ωράριο εργασίας σπαστό. Πληρ. κ. Τάκη Μηνόπετρο, τηλ. 6947010504 AZ56381

**ΠΩΛΗΤΡΙΑ** που να γνωρίζει την αγγλική γλώσσα, απόφοιτη λυκείου, για το κατάστημα Κεσίλογλου στην οδό Καναδά. Πληρ. στα τηλ. 2241022875, 2241024238, διευθ. Καναδά 15 και Εθελοντών Δωδεκανησίων 31 AZ56364

**ΠΩΛΗΤΡΙΑ**, Φινλανδέζα, για κάβα ποτών επί της οδού Μανδηλαρά. Πληρ. τηλ. 6945681666 και 6945803671 AZ56360

**BABY SITER** για φύλαξη δύο παιδιών 3,5 και 1 έτους, κυκλικό ωράριο. Στο χωριό Θολός. Προτιμούνται baby siter από την περιοχή μεταξύ Κρεμαστής και Φάνες με εμπειρία. Πληρ. τηλ. 2241081760, 6-8 μ.μ. AZ56357

**ΒΟΗΘΟΣ** ή **ΜΑΣΤΟΡΑΣ** για αρτοποιείο. Πληρ. τηλ. 2241029939 ώρες 07.00-10.00 AZ56342

**ΟΔΗΓΟΣ** για delivery σε ψητοπωλείο. Πληρ. τηλ. 2241070520 AZ56299

**ΥΠΑΛΛΗΛΟΣ** με σχετική πείρα για πωλήσεις ελαστικών και βουλκανιζατέρ. Απαραίτητο δίπλωμα αυτοκινήτου. Πληρ. τηλ. 2241076872, 6938040858 AZ56340

**ΚΟΠΕΛΕΣ** για εργασία σε καφέ μπαρ. Πληρ. τηλ. 2241074224 AZ56332

**ΚΟΠΕΛΑ** για να εργασθεί σε καφετέρια-snack. Πληρ. τηλ. 2241080116 AZ56331

**ΠΩΛΗΤΡΙΑ** έως 25 ετών με γνώσεις Αγγλικών για κατάστημα ανδρικών ενδυμάτων. Ωράριο εργασίας καταστημάτων. Πληρ. τηλ. 2241070402 AZ56330

**ΠΩΛΗΤΗΣ ή ΠΩΛΗΤΡΙΑ** για να εργασθεί σε χρυσοχοείο γνωρίζοντας την εργασία και να μιλάει γερμανικά και αγγλικά τουλάχιστον. Πληρ. τηλ. κιν.: 6974408760 AZ56329

**ΠΩΛΗΤΗΣ/ΤΡΙΑ** για προώθηση εκπαιδευτικού λογισμικού. Πληρ. τηλ. 6976272483. AZ56328

**ΕΚΤΥΠΩΤΗΣ** για 4/χρωμη μηχανή από εταιρεία Γραφικών Τεχνών. Προϋπηρεσία λαμβάνεται υπόψη. Πληρ. τηλ. 2241063871 AZ56324

**ΧΕΙΡΙΣΤΗΣ Η/Υ** από εταιρεία γραφικών τεχνών ο οποίος, να γνωρίζει Macentos και PC. Πληρ. τηλ. 2241063871. AZ56325

**ΕΡΓΑΣΙΑ ΑΠΟ ΤΟ ΧΩΡΟ ΣΑΣ.** Ζητούνται άτομα δραστήρια και δυναμικά από μεγάλη εμπορική εταιρεία για άμεση κάλυψη θέσεων ανεξάρτητης συνεργασίας. Μερική απασχόληση 500-1500 ευρώ, πλήρης απασχόληση 1500-6000 ευρώ. Οχι πλασιέ- ντήλερ. Εξτρα μπόνους και προμήθειες. Πληρ. τηλ. 2241030078, 6977472091 AZ56293

**BAR WOMAN** για νυχτερινό ωράριο στην Ιαλυσό. Πληρ. τηλ. 6945961425 AZ56310

**ΔΙΑΙΤΟΛΟΓΟΙ** με προϋπηρεσία και **ΡΕΣΕΨΙΟΝ** για να στελεχώσουν πολυδύναμο χώρο. Πληρ. τηλ. 2241070510 AZ56297

Το εστιατόριο NEW YELLOW SPOT στην οδό Γρίβα 28 **ΖΗΤΑ** άτομα των κάτωθι ειδικοτήτων για τη νέα σεζόν. Μάγειρες, σερβιτόρους, μπουφετζήδες, λατζιέρες, ταμπλίστες, πιτσαδόρους, καθαρίστριες και άτομα για delivery. Πληρ. τηλ. 2241033356, 2241033077 AZ56278

**ΖΗΤΕΙΤΑΙ** πτυχιούχος ΤΕΙ ή ΑΕΙ σχολών διοίκησης επιχειρήσεων - marketing για να προσληφθεί ως στέλεχος επιχείρισης για γνωστή εταιρεία παροχής υπηρεσιών. Ηλικία ως 25 ετών. Απαραίτητη η γνώση της αγγλικής και Η/Υ. Ελκυστικό πακέτο αποδοχών. Πληρ. τηλ. 2241078661, ώρες γραφείου AZ56262

**ΝΗΠΙΑΓΩΓΟΣ** για ολική ή μερική απασχόληση. Πληρ. τηλ. 2241062481 AZ56258

**ΖΗΤΕΙΤΑΙ** πτυχιούχος υπομηχανικός για να προσληφθεί ως στέλεχος επιχείρησης από γνωστή εταιρεία παροχής υπηρεσιών. Ηλικία ως 25 ετών. Απαραίτητη η γνώση Η/Υ. Ελκυστικό πακέτο αποδοχών. Πληρ. τηλ. 2241078661, ώρες γραφείου AZ56263

**ΖΗΤΟΥΝΤΑΙ** νέες εμφανίσιμες για εργασία σε καφέ μπαρ. Πληρ. τηλ 6945671551, 2241074066 AZ56256

**ΖΗΤΕΙΤΑΙ** κοπέλα για εργασία βραδυνή σε ψητοπωλείο. Εργασία όλο το χρόνο. Πληρ. τηλ. 2241031111, πρωινές ώρες AZ56253

**ΚΟΠΕΛΑ** για απογευματινή και βραδινή εργασία σε καφέ μπαρ. Πληρ. τηλ. 2241027038, 6934394537 AZ56362

**ΖΗΤΟΥΝΤΑΙ** βοηθοί σερβιτόροι και λατζιέρα για εστιατόριο στη Λίνδο. Απαραίτητη γνώση Αγγλικών για σεζόν 2004. Πληρ. τηλ. 6977444683 AZ56250

**ΖΗΤΟΥΝΤΑΙ** από συνεργείο υδραυλικών έμπειροι τεχνίτες και βοηθοί με προϋπηρεσία. Πληρ. τηλ. 6944551597 κο Γιάννη AZ56203

**ΓΥΜΝΑΣΤΗΣ/Α** και φυσιοθεραπευτής/α για μερική ή πλήρη απασχόληση σε γυμναστήριο. Πληρ. τηλ. 2241073712 XAZ20121

**ΖΗΤΟΥΝΤΑΙ** φυσιοθεραπευτές, μασέρ και γυμναστές. Πληρ. τηλ. 2241023110 XAZ20122

**ΔΕΣΠΟΙΝΙΣ** για να εργασθεί σε barclub. Πληρ. τηλ. 6942611854 κ. Γιώργο και 6932464723 κ. Μιχάλη AZ56199

ΕΚΠΑΙΔΕΥΣΗ ΣΤΟΥΣ ΥΠΟΛΟΓΙΣΤΕΣ
@
Anosis
Computer Learning

ECDL
Ευρωπαϊκό Δίπλωμα Κατάρτισης Η/Υ
ΤΜΗΜΑΤΑ ΕΝΗΛΙΚΩΝ
► Ταχύρυθμα σεμινάρια 6 εβδομάδων επιπέδου ECDL Start
► Τρίμηνοι κύκλοι σπουδών για απόκτηση του Διπλώματος ECDL
► Επιδοτούμενα σεμινάρια επιχειρήσεων
Windows, Word, Excel, Powerpoint, Access, Internet, Frontpage, CorelDraw, κτλ
ΣΤ.ΚΩΤΣΙΑΔΗ 52 ΤΗΛ.78924
Υπεύθυνος Σπουδών ΚΩΣΤΑΣ ΧΑΤΖΗΔΑΚΗΣ

**ΕΠΙΧΕΙΡΗΣΗ ΣΤΟ ΣΠΙΤΙ.** Αμεση κάλυψη θέσεων ανεξάρτητης συνεργασίας. Μερική απασχόληση 550-1100 ευρώ, πλήρης απασχόληση 1100 ευρώ-3.000 ευρώ/μήνα!!! Οχι τελεμάρκετινγκ, πλασιέ, ντήλερ. Εξτρα μπόνους και προμήθειες μέχρι 5%. Δωρεάν ταξίδια στο εξωτερικό. Ενημερωτικό φυλλάδιο στο 2109911071, www.homebizin.com. AZ55452

Η Οδική Βοήθεια Ρόδου HELLAS SERVICE **ΖΗΤΕΙ** συνεργάτες για την στελέχωση του τμήματος πωλήσεων. Απαραίτητα προσόντα: Ικανότητα επικοινωνίας, ευχάριστη προσωπικότητα, δίπλωμα οδήγησης οχήματος, προϋπηρεσία στο χώρο. Προσφέρονται: ανταγωνιστικό πακέτο αποδοχών (μισθός - προμήθεια - bonus), προοπτικές εξέλιξης, εξαιρετικό περιβάλλον εργασίας. Πληρ. Στ. Καζούλη 82, τηλ. (22410)22490 XAZ252

## διαφορα

**ΠΩΛΟΥΝΤΑΙ ΥΠΟΛΟΓΙΣΤΕΣ** SONY TRINITRON α) 1 Multiscan 200 ES, 2 NEC MULTISYNC A700. Το κάθε ένα συνοδεύεται με σκληρό δίσκο, εκτυπωτή, πληκτρολόγιο και δύο ηχεία, β) ΠΩΛΕΙΤΑΙ φωτοτυπικό μηχάνημα KONICA επαγγελματικό, γ) ΠΩΛΟΥΝΤΑΙ μεμονωμένες οθόνες. Πληρ. τηλ. 2241026021 AΔ56374

**ΞΥΛΑ ΕΛΙΑΣ** κομμένα σε μικρά τεμάχια για τζάκι. Πληρ. τηλ. 6944812201 AΔ56334

ΑΝΑΚΟΙΝΩΣΗ
ΜΑΘΗΜΑΤΑ
*** Computer ***
PROGRAM COMPUTER PM
ΕΓΓΡΑΦΕΣ
** ΤΩΡΑ **
Τμήματα για:
Παιδιά - Ενήλικες
Αρχάριους - Μαθητές
Επαγγελματίες
Ανεύρεση Εργασίας
Διδάσκει πτυχιούχος Πανεπιστημίου Αμερικής
ΜΑΝΩΛΗΣ Ι. ΣΟΦΙΛΑΣ
Κοδριγκτώνος 91
Τηλ. (22410) 31761
ΠΙΣΤΟΠΟΙΗΤΙΚΟ ΓΝΩΣΕΩΝ
ECDL
ΕΠΙΣΗΜΟ ΕΞΕΤΑΣΤΙΚΟ ΚΕΝΤΡΟ ΤΗΣ ECDL HELLAS

ΣΧΟΛΗ ΟΔΗΓΩΝ
ΚΟΥΣΗ ΠΑΝΤΕΛΗ
● ΔΙΠΛΩΜΑΤΑ
● ΕΡΑΣΙΤΕΧΝΙΚΑ
● ΕΠΑΓΓΕΛΜΑΤΙΚΑ
● ΜΟΤΟΣΙΚΛΕΤΑΣ
● ΜΑΘΗΜΑΤΑ ΘΕΩΡΗΤΙΚΗΣ ΔΙΔΑΣΚΑΛΙΑΣ

-Επεκτάσεις όλων των κατηγοριών
-Αναθεωρήσεις ληγμένων αδειών
-Μετατροπές ξένων αδειών σε ελληνικές
Οδός Βαλαωρίτου 9
(έναντι HOTEL SEMIRAMIS ΠΙΣΩ ΑΠΟ ΤΟ ΠΑΛΑΙΟ ΝΟΣΟΚΟΜΕΙΟ
e-mail: kousisp@acn.gr
ΕΚΠΑΙΔΕΥΤΙΚΟ ΑΥΤΟΚΙΝΗΤΟ:
TOYOTA YARIS 1300 cc
AIR CONDITIONED
(ΠΡΟΣΟΧΗ): ΜΑΘΗΜΑΤΑ
α. Μοτοσικλέτας μεγάλου κυβισμού από 125 cc έως ανεξαρτήτου
β. Μοτ/τας έως 125 cc
γ. Μοτοποδηλάτου 50 cc
Διαθέτουμε επίσης κι αυτόματες μοτοσικλέτες 125 cc
Πληρ. τηλ.
(22410)29157-73820-94777
ΚΑΙ ΑΝΑ ΠΑΣΑ ΣΤΙΓΜΗ
ΣΤΑ ΚΙΝΗΤΑ τηλ.
6944/511313-6944/203343
Στην κατηγορία ανεξαρτήτου κυβισμού η εκπαίδευση γίνεται με μοτοσικλέτα 500 cc
Παραλαβή των μαθητών μας και από τις οικίες τους
"Η σωστή και μεθοδική εκπαίδευση στα σύγχρονα οχήματά μας, βάζει γερά θεμέλια για τη δημιουργία ενός καλού νέου οδηγού"
ΠΡΟΣΟΧΗ
Στη σχολή μας παραδίδονται και μαθήματα θεωρητικής διδασκαλίας
ΠΜ56343

ΠΑΡΑΔΙΔΟΝΤΑΙ ΜΑΘΗΜΑΤΑ
Καθηγητής αριστούχος του τμήματος Βιολογίας με άριστη μεταδοτικότητα παραδίδει μαθήματα
ΒΙΟΛΟΓΙΑΣ
σε μεμονωμένους μαθητές ή σε γκρουπ 2-3 ατόμων.
Υπεύθυνη και μεθοδική εργασία.
Δεκτοί μαθητές Γυμνασίου-Λυκείου-ΤΕΕ.
τηλ. 2241064902, κιν. 6973204892

ΠΡΟΛΑΒΕΤΕ!!!!
ΕΙΜΑΣΤΕ ΠΡΩΤΟΠΟΡΟΙ!
έχουμε την άμεση και αποτελεσματική λύση στο πρόβλημα
ΟΛΩΝ ΤΩΝ ΜΑΘΗΤΩΝ
ΦΡΟΝΤΙΣΤΗΡΙΟ ΚΑΤ' ΟΙΚΟΝ
ΣΤΑ ΜΑΘΗΜΑΤΑ
ΜΑΘΗΜΑΤΙΚΑ, ΦΥΣΙΚΗ, ΧΗΜΕΙΑ
ΝΕΑ ΕΛΛΗΝΙΚΑ, ΕΚΘΕΣΗ, ΓΡΑΜΜΑΤΙΚΗ
ΤΟΣΟ ΦΘΗΝΑ, ΟΣΟ ΠΟΥΘΕΝΑ!!!
ΤΗΛ. ΤΩΡΑ 6976272483

ΚΤΗΜΑΤΟΜΕΣΙΤΙΚΟ ΓΡΑΦΕΙΟ
ΝΙΚΟΣ ΑΣΒΕΣΤΗΣ - ΓΙΑΝΝΗΣ ΚΩΤΗΣ
ΠΩΛΗΣΕΙΣ ΔΙΑΜ/ΣΜΑΤΩΝ-ΟΙΚΟΠΕΔΩΝ
Αγίου Ιωάννου 46 • τηλ. 22410 32809
6942695467- 6947848288

• ΤΡΙΑΝΤΑ

Πωλείται διαμέρισμα 100 τ.μ., 4άρι 1ου ορόφου, lux κατασκευής, σε προσιτή τιμή. Γίνονται ευκολίες πληρωμής, δάνεια δεκτά.

Πωλείται διαμέρισμα 87 τ.μ., 3άρι 1ου ορόφου, lux κατασκευής, σε προσιτή τιμή.

Πωλείται διαμέρισμα 87 τ.μ., 3άρι 1ου ορόφου, lux κατασκευής, σε προσιτή τιμή.

Πωλείται μεζονέτα με μεγάλες αυλές, 192 τ.μ., lux κατασκευής, σε τιμή ευκαιρίας.

Γίνονται ευκολίες πληρωμής, δάνεια δεκτά.

• ΡΟΔΟΣ

Πωλείται διαμέρισμα 87 τ.μ., 3άρι, πλησίον Καμείρου. Διαθέτει θέση στάθμευσης. Γίνονται ευκολίες πληρωμής, δάνεια δεκτά .

Πωλείται διαμέρισμα 110 τ.μ., 4άρι, πλησίον, Καμείρου. Διαθέτει θέση στάθμευσης. Γίνονται ευκολίες πληρωμής, δάνεια δεκτά.

Πωλείται διαμέρισμα 50 τ.μ., 2άρι, πλησίον Καμείρου. Διαθέτει θέση στάθμευσης. Γίνονται ευκολίες πληρωμής, δάνεια δεκτά.

Επί της Βενετοκλέων πωλείται διαμέρισμα 97 τ.μ., 3άρι, σε πολύ καλή τιμή. Γίνονται ευκολίες πληρωμής, δάνεια δεκτά.

Επί της Πτολεμαίων πωλείται διαμέρισμα 120 τ.μ., 4άρι, με αποκλειστική χρήση αυλής. lux κατασκευής, σε προσιτή τιμή. Γίνονται ευκολίες πληρωμής, δάνεια δεκτά.

Επί της Τσαλδάρη πωλείται διαμέρισμα 87 τ.μ., 3άρι. Τιμή 75.000 ευρώ (25.000.000). Δάνεια δεκτά.

Στην περιοχή Νέο Ροδίνι πωλείται 55 τ.μ., 2άρι, σε πολύ καλή τιμή. Γίνονται ευκολίες πληρωμής, δάνεια δεκτά.

• ΚΟΣΚΙΝΟΥ

Πωλείται μεζονέτα 145 τ.μ. με 100 τ.μ. οικόπεδο σε προσιτή τιμή. Γίνονται ευκολίες πληρωμής, δάνεια δεκτά.

Πάντα κάποιοι ξεχωρίζουν...
Rodos Gold VOGIATZIS
Ιδιαίτερη αισθητική
Απαράμειλη ποιότητα
πλούσιες επιλογές
για γάμους , βαπτίσεις ,
και ιδιαίτερες στιγμές
με μοναδική λάμψη .....
σε εξαιρετικές τιμές
Rodos Gold VOGIATZIS
Χρυσές δημιουργίες...
για πολύτιμες σχέσεις
10ο χιλ. Λεωφ. Ρόδου Λίνδου
Τηλ: 22410 86670 - 3

ΠΕΡΙΦΕΡΕΙΑΚΟ

# Τον στηρίζουν όλοι

*• Αμέριστη συμπαράσταση υπόσχονται Κάλλιστος Διακογεωργίου και "Κακιά Σκάλα"*

Ηταν πρώτο θέμα συζήτησης χθες η παραίτηση από τη θέση του προέδρου της Ρόδου του **Μάκη Ντουρουτλή** μετά την απαράδεκτη συμπεριφορά μερίδας φιλάθλων της Ρόδου προς το πρόσωπό του στις καθυστερήσεις του άτυχου προχθεσινού αγώνα. Η ουσία είναι πως δεν γίνεται να υπάρχει τέτοια συμπεριφορά απέναντι σ' έναν άνθρωπο που έχει προσφέρει πολλά σε μία ομάδα. Ο φίλαθλος έχει την ελευθερία από την θέση που βρίσκεται να λέει οτιδήποτε, αυτό όμως δεν σημαίνει πως ο εκάστοτε πρόεδρος μπορεί να ανέχεται αυτού του είδους τις καταστάσεις. "Το ποτήρι ξεχείλισε" κι ανάγκασε τον κ. **Ντουρουτλή** να παραιτηθεί ενώπιον προπονητή, συνεργατών και εκπροσώπων του Τύπου.

**ΣΥΝΑΝΤΗΣΗ ΜΕ ΤΟΝ ΣΥΝΕΠΙΚΟΥΡΟ**

Ο πρόεδρος της Ρόδου είχε χθες συνάντηση με τον συνεπίκουρο του δημάρχου Ροδίων σε θέματα Αθλητισμού **Κάλλιστο Διακογεωργίου.** Ηταν παράλληλα μία συνάντηση μεγαλομετόχων αφού ο **Μάκης Ντουρουτλής** είναι μεγαλομέτοχος όπως και ο Δήμος Ροδίων που σ' αυτή τη συνάντηση εκπροσωπήθηκε από τον κ. **Διακογεωργίου.**

Ο συνεπίκουρος του ζήτησε "να το σκεφθεί καλύτερα" κι ο παραιτηθείς πρόεδρος της Ρόδου του υποσχέθηκε να το πράξει, ενώ του τόνισε επίσης πως "η ομάδα θα λειτουργήσει χωρίς να υπάρχει το παραμικρό πρόβλημα".

Ο **Μάκης Ντουρουτλής** επρόκειτο μάλιστα να συζητήσει το τρέχον ζήτημα με την διοίκησή του στη συνεδρίαση που επρόκειτο να διεξαχθεί χθες στις 9.30 το βράδυ.

Απ' την πλευρά του ο κ. **Διακογεωργίου** του τόνισε πως "θα τον στηρίξει στην προσπάθεια που κάνει".

**ΣΤΗΡΙΞΗ ΑΠ' ΤΟΝ ΚΟΣΜΟ**

Στο μεταξύ οι οργανωμένοι φίλαθλοι της ομάδας με χθεσινή επιστολή τους στηρίζουν κι εκείνοι την φετεινή προσπάθεια του προέδρου της Ρόδου.

Αναλυτικά η επιστολή του Συνδέσμου Φιλάθλων "η Κακιά Σκάλα" αναφέρει τα εξής:

"Με έκπληξη, πικρία και αγανάκτηση, είδαμε χθες μια μικρή ομάδα "φιλάθλων" της Ρόδου, να επιτίθεται με χυδαίους χαρακτηρισμούς, στον πρόεδρο και μεγαλομέτοχο της ΠΑΕ Ρόδος κ. **Θωμά Ντουρουτλή.** Και δεν έφτανε αυτό, αλλά εκτόξευσαν εναντίον του μπουκάλια και κουκουνάρες. Και ευθέως τον καθιστούσαν ως το μόνο υπεύθυνο, για τη χθεσινή πράγματι απαράδεκτη εμφάνιση της ομάδας μας, εναντίον ενός αντιπάλου, που για ιστορικούς και μόνο λόγους, θα έπρεπε να είχαμε συντρίψει, χωρίς να τον αφήσουμε να πάρει ανάσα. Ξέχασαν βεβαίως ότι αν η ομάδα μας αγωνίζεται στην Γ' Εθνική και διεκδικεί τον στόχο της ανόδου, οφείλεται κατά ένα πολύ μεγάλο μέρος στον πρόεδρο. Αγνοούν βεβαίως ότι οι ομάδες δεν χτίζονται με τα λόγια, αλλά με θυσίες, χρόνο και χρήμα. Και σε όλα αυτά, αν μη τι άλλο, ο πρόεδρος έως σήμερα, έχει αποδείξει, ότι δεν υστερεί.



*Στηρίζεται απ' όλους ο πρόεδρος της Ρόδου (ΒΙΚΤΩΡ-ΦΩΤΟ ΜΑΡΚΕΤ-ΙΑΛΥΣΟΣ)*

Ποιοί είναι όμως αυτοί, οπου μη έχοντας βάλει ποτέ το χέρι στη τσέπη, νομίζουν ότι μπορούν, με τη δήθεν νομιμοποίηση ενός εισιτηρίου των 10 ευρώ, να σπιλώνουν την υπόληψη, την οικογένεια, την αξιοπρέπεια και εν τέλει την διάθεση προσφοράς ενός ανθρώπου στην αγαπημένη μας ομάδα;

Ποιοί είναι αυτοί οι άναν-δροι και δειλοί εγκάθετοι, που κρύβονται πίσω από την ανωνυμία τους και την προστασία που τους προσφέρει η μάζα, για να γίνονται κριτές και επικριτές των πάντων;

Όποιοι κι αν είναι, γιατί με τη συμπεριφορά τους, το μόνο που αποδεικνύουν είναι πως δεν φοράνε αντρικά παντελόνια, να ξέρουν ότι η "ΡΟΔΟΣ" δεν τους έχει ανάγκη και δεν θέλουμε ούτε ζωγραφιστούς να τους δούμε ξανά στο γήπεδο. Με τη συμπεριφορά τους μόνο κακό κάνουν στην αγαπημένη μας ομάδα και τίποτε άλλο.

Είμαστε κι εμείς πικραμένοι από το χθεσινό αποτέλεσμα. Θέλαμε κι εμείς μια περήφανη νίκη απέναντι στην ομάδα που κάλπικα μας στέρησε μια ολόκληρη κατηγορία. Δυστυχώς η νίκη αυτή δεν ήρθε ποτέ. Οσο πιο γρήγορα ξεπεράσουμε όμως το χθεσινό άτυχο αποτέλεσμα, τόσο πιο γρήγορα θα ξαναβρεί η ομάδα τον δρόμο της. Και θα πρέπει όλοι οι παίχτες μας, τους οποίους στηρίζουμε και αγαπάμε, να κατανοήσουν, ότι αν βρίσκονται φέτος σε αυτήν ομάδα, βρίσκονται για ένα και μόνο λόγο. Γιατί η ομάδα κάνει πρωταθλητισμό και έχει στόχο την άνοδο στη Β' Εθνική. Και με εμφανίσεις σαν τη χθεσινή, τη Β' Εθνική θα τη βλέπουμε μόνο στον ύπνο μας. Η αξία όλων των παιχτών μας είναι εγνωσμένη. Αλλιώς δεν θα έπαιζαν στην ομάδα μας. Ολοι πιστεύουμε ότι χθες έστω και απρόσμενα κάναμε μια κακή παρένθεση. Ας γίνει η νέα νικηφόρα αρχή από το ματς με τη Δόξα, για να καλύψουμε το χαμένο έδαφος. Είμαστε βέβαιοι ότι μπορούν. Και την επόμενη Κυριακή θα είμαστε ακόμη περισσότεροι στο γήπεδο. Πρόεδρε, ο καλός ο καπετάνιος στη φουρτούνα φαίνεται. Σφίξε τα δόντια και συνέχισε. Δεν σου αρμόζει να εγκαταλείψεις εσύ το καράβι τώρα. Ο στόχος είναι μπροστά μας. Το πρωτάθλημα έχει πολύ δρόμο ακόμα. Μην αφήσεις 2-3 άναν-δρους εγκάθετους αλήτες που σε πίκραναν, να περάσουν το δικό τους. Η ομάδα σε χρειάζεται τώρα στα δύσκολα. Η μεγάλη πλειοψηφία των φιλάθλων της "Ρόδου" μας είναι μαζί σου. Και στο τέλος να ξέρεις, θα ξανανιώσουμε όλοι μαζί, όπως τότε στην Καισαριανή".

## «Λαβωμένη» η Ρόδος

*• Αμφίβολη η συμμετοχή Ναλμπάντη-Μοσχή στην αποστολή της Δράμας.*

*• Η Βέροια 2-0 την Καβάλα στο εξ αναβολής*

Σήμερα ολοκληρώνεται η προετοιμασία της ομάδας της Ρόδου πού ως γνωστόν πάει σήμερα το βράδυ στη Δράμα για τον αυριανό αγώνα με την πάλαι ποτέ κραταιά Δόξα.

Η Ρόδος προχθές εκτός από τους χαμένους δύο βαθμούς δείχνει να βγαίνει «λαβωμένη» απ' αυτή τη συνάντηση καθώς η συμμετοχή δύο παικτών της είναι αμφίβολη στο αυριανό παιχνίδι.

— Ο **Σάκης Ναλμπάντης** βγήκε απ' το ματς με τον Βύζαντα με ενοχλήσεις στο γόνατο.

— Ενώ ο **Χάρης Μοσχής** ένοιωσε τράβηγμα στο διάστημα που χρησιμοποιήθηκε.

Στον αντίποδα των πιθανών απουσιών πρέπει να σημειωθεί πώς επανέρχεται ο **Τσουκαλίδης** που εξέτισε την ποινή του.

Οι «πράσινοι» θα ολοκληρώσουν την προετοιμασία τους σήμερα το πρωί.

**ΤΟ ΕΞ ΑΝΑΒΟΛΗΣ**

Με τέρμα του Μαυρίδη στο 14ο` και του Καφέ στο 74`, η Βέροια νίκησε 2-0 την Καβάλα στο πλαίσιο της 18ης ημέρας και πρόσθεσε τρεις ακόμη βαθμούς στο ενεργητικό της, στην προσπάθεια που κάνει για να φύγει οριστικά από τις έξι τελευταίες θέσεις του βαθμολογικού πίνακα της Γ` Εθνικής. Ο αγώνας ήταν προγραμματισμένος για την Κυριακή, όμως λόγω του πυκνού χιονιού που κάλυπτε το γήπεδο της Βέροιας, πραγματοποιήθηκε χθες αφού το επέτρεψαν και οι καιρικές συνθήκες.

| | ΑΓ | Ν-Ι-Η | ΕΝΤΟΣ | ΕΚΤΟΣ | ΤΕΡΜ | Β |
|---|---|---|---|---|---|---|
| 1. Καστοριά | 16 | 12-2-2 | 8-1-0 | 4-1-2 | 33-12 | 38 |
| 2. Λάρισα | 18 | 10-4-4 | 7-1-1 | 3-3-3 | 25-18 | 34 |
| 3. Θρασύβουλος | 18 | 9-4-5 | 6-1-2 | 3-3-3 | 24-15 | 31 |
| 4. Ηλυσιακός | 16 | 8-5-3 | 6-1-1 | 2-4-2 | 22-13 | 29 |
| 5. Μαρκό | 17 | 9-2-6 | 8-0-1 | 1-2-5 | 26-19 | 29 |
| 6. Ρόδος | 16 | 8-3-5 | 6-1-1 | 2-2-4 | 22-14 | 27 |
| 7. Ατσαλένιος | 18 | 7-6-5 | 6-2-1 | 1-4-4 | 19-18 | 27 |
| 8. Δόξα Δράμας | 18 | 8-2-8 | 8-0-1 | 0-2-7 | 21-17 | 26 |
| 9. Αγιος Δημήτριος | 18 | 7-4-7 | 5-3-1 | 2-1-6 | 27-26 | 25 |
| 10. Βέροια | 18 | 6-6-6 | 5-4-0 | 1-2-6 | 18-20 | 24 |
| 11. Αχαρναϊκός | 16 | 6-5-5 | 4-3-1 | 2-2-4 | 15-12 | 23 |
| 12. Λύκοι | 17 | 5-7-5 | 2-4-2 | 3-3-3 | 19-18 | 22 |
| 13. Χαλκίδα | 18 | 5-7-6 | 3-3-3 | 2-4-3 | 17-22 | 22 |
| 14. Θύελλα Πατρών | 18 | 5-6-7 | 4-3-2 | 1-3-5 | 15-18 | 21 |
| 15. Λεωνίδιο | 17 | 6-2-9 | 5-2-2 | 1-0-7 | 17-22 | 20 |
| 16. Βύζας Μεγάρων | 17 | 4-6-7 | 2-3-3 | 2-3-4 | 19-25 | 18 |
| 17. Αγροτικός Αστέρας | 11 | 4-2-5 | 3-1-1 | 1-1-4 | 15-15 | 14 |
| 18. Καβάλα | 11 | 3-3-5 | 2-3-0 | 1-0-5 | 4-8 | 12 |
| 19. Κιλκισιακός | 17 | 2-2-13 | 1-2-5 | 1-0-8 | 11-33 | 8 |
| . Ποντιακός Ν.Σ. | 17 | 2-2-13 | 2-2-5 | 0-0-8 | 5-29 | 8 |

ΤΖΑΚΙΑ

ΤΖΑΚΙΑ ΤΖΟΤΖΟΛΗΣ ΤΑΣΟΣ

ΤΖΑΚΙΑ
ΜΑΝΤΕΜΕΝΙΑ • ΑΠΛΑ • ΑΕΡΟΘΕΡΜΑ • ΜΕ ΤΖΑΜΙΑ ΚΑΙ ΠΟΡΤΕΣ • ΜΕ ΠΥΡΟΤΟΥΒΛΑ

ΣΟΜΠΕΣ ΜΕ ΞΥΛΑ
ΜΕΓΑΛΗ ΠΟΙΚΙΛΙΑ ΜΟΝΤΕΛΩΝ

ΑΞΕΣΟΥΑΡ ΤΖΑΚΙΩΝ
ΣΚΑΡΕΣ • ΣΙΤΕΣ • ΚΡΕΜΑΝΤΑΛΑΔΕΣ

ΦΟΥΡΝΑΚΙΑ ΚΑΙ ΨΗΣΤΑΡΙΕΣ
ΣΕ ΠΟΛΛΑ ΣΧΕΔΙΑ ΚΑΙ ΜΕΓΕΘΗ

ΚΑΘΑΡΙΣΜΟΙ ΚΑΙ ΣΕΡΒΙΣ ΤΖΑΚΙΩΝ

ΚΟΛΥΜΠΙΑ, ΕΝΑΝΤΙ ΚΑΙ ΠΑΡΑΠΛΕΥΡΩΣ ΙΔΡΥΜΑΤΟΣ

ΚΥΡΙΑΚΕΣ ΑΝΟΙΚΤΑ 11–4

Τηλέφωνο (22410) 56275, κιν. 6942/255848, τηλ. Fax: 56317, 85103 Κολύμπια, Ρόδος

Για κάθε καιρό...




ΗΛΙΑΚΑ ΣΥΣΤΗΜΑΤΑ
IDEAL SOLAR
ΑΝΟΞΕΙΔΩΤΗ ΥΠΕΡΟΧΗ A.I.S.I. 316

ΑΠΟΚΛΕΙΣΤΙΚΗ ΔΙΑΘΕΣΗ
Τεχνικό κατάστημα
ΚΟΚΚΙΝΟΣ & Συνεργάτες
Πεπειραμένη τεχνική υποστήριξη για μεταφορά ακόμα και τοποθέτηση

Δημ. Αναστασιάδη 8, Ρόδος • Τηλ./Fax 22410 32181




Ο ΗΛΙΑΚΟΣ ΘΕΡΜΟΣΙΦΩΝΑΣ που τιμά ΔΙΕΘΝΩΣ την ΕΛΛΑΔΑ.

από πραγματικά ανοξείδωτο ατσάλι A.I.S.I. 316
(πιστοποιητικό ISO 9002 & CE)

ΤΩΡΑ ΚΑΙ GLASS
ΧΩΡΙΣ ΠΡΟΚΑΤΑΒΟΛΗ
36 ΜΗΝΕΣ ΕΞΟΦΛΗΣΗ
ΑΠΟ 27 ΕΥΡΩ ΤΟ ΜΗΝΑ

Πληρ. Βενετοκλέων 71, Ρόδος • Τηλ. (22410)32802

## προσφορές εργασίας

**ΞΥΛΟΥΡΓΙΚΕΣ ΕΡΓΑΣΙΕΣ,** κουζίνες, ντουλάπες, πόρτες, λουστραρίσματα και μερεμέτια. Πληρ. τηλ. 6945491827 AP56370

**ΚΥΡΙΑ** από Ρωσία που μιλά Ελληνικά **ΖΗΤΑ ΔΟΥΛΕΙΑ** σε σπίτια (φύλαξη παιδιών, ηλικιωμένων, καθαρίσματα σπιτιών κ.λπ.). Πληρ. τηλ. 6976478567 AP56356

**ΚΥΡΙΑ** από Ουκρανία **ΖΗΤΑ ΕΡΓΑΣΙΑ** σαν οικιακή βοηθός, καθάρισμα σπιτιών, γραφεία 3-4 φορές την εβδομάδα πρωινές ώρες. Πληρ. τηλ. 6978217873 AP56350

**ΚΟΠΕΛΑ** από Ρωσία **ΖΗΤΑ ΕΡΓΑΣΙΑ** σε καφετέρια εντός πόλεως Ρόδου. Πληρ. τηλ. 6978884689 AP56252

**ΑΠΟΓΡΑΦΟΣ** επαγγελματίας, αναλαμβάνει εκκλησίες και μοναστήρια σε πολύ καλές τιμές. Πληρ. τηλ. 6978277135 AP56247

**ΧΟΡΕΥΤΗΣ** παραδοσιακών χορών **ΖΗΤΑ ΕΡΓΑΣΙΑ.** Πληρ. τηλ. 6932316903, 2241064069AZ56339

**ΚΥΡΙΑ** από Βουλγαρία **ΖΗΤΑ ΕΡΓΑΣΙΑ** σαν εσωτερική οικιακή βοηθός. Πληρ. τηλ. 6947518210 AP56245

**ΑΝΑΛΑΜΒΑΝΩ** την διανομή κατ' οίκον των οποιονδήποτε διαφημιστικών εντύπων. Υπευθυνότητα και λογικές τιμές. Πληρ. κ. Γιάννης τηλ. 6978416485. AP56225

**ΕΛΑΙΟΧΡΩΜΑΤΙΣΤΗΣ.** Αναλαμβάνω παντός είδους βαψίματα με μεράκι και σε τιμές λογικές. Πληρ. τηλ. 6947150895 κ. Βασίλη AP56214

**ΚΥΡΙΑ** διπλωματούχος **μασέρ,** κάνει θεραπευτικό, κλασικό, χαλαρωτικό, αθλητικό, αισθητικό μασάζ με αρωματοθεραπεία μασάζ αδυνατίσματος, reiky και siatsu. Πληρ. τηλ. 2241020833, 6932501924AP56255


ΓΙΑ ΤΥΠΟΓΡΑΦΟΥΣ

**ΠΩΛΕΙΤΑΙ**

ΠΙΕΣΤΗΡΙΟ OFFSET AUTO MULTI (30X42)

ΚΑΙ ΜΗΧΑΝΗΜΑ ΓΙΑ ΚΑΤΑΣΚΕΥΗ ΣΦΡΑΓΙΔΩΝ.

ΚΑΙ ΤΑ ΔΥΟ ΜΑΖΙ

*ΣΤΗΝ ΜΟΝΑΔΙΚΗ ΤΙΜΗ ΤΩΝ 3.000 ΕΥΡΩ!!!*

ΠΛΗΡ. ΤΗΛ. 6947010501 κ. ΝΙΚΟ.

ΕΚΚΕΝΩΣΕΙΣ ΒΟΘΡΩΝ

ΦΕΓΓΑΡΑΣ ΓΙΩΡΓΟΣ



ΜΑΡΙΤΣΑ ΡΟΔΟΥ
ΤΗΛ. 22410 47520 - 6947/701923

ΠΛΥΝΤΗΡΙΟ ΧΑΛΙΩΝ

*Cleaning Pro*



πλένουμε & φυλάμε:
• ΧΑΛΙΑ - ΜΟΚΕΤΕΣ - ΦΛΟΚΑΤΕΣ
• ΠΑΠΛΩΜΑΤΑ - ΚΟΥΒΕΡΤΕΣ

☎ *22410.60585*

email: abonis@otenet.gr

ΙΔΙΟΚΤΗΤΕΣ ΕΙΔΙΚΕΣ ΕΓΚΑΤΑΣΤΑΣΕΙΣ:
ΝΙΚΗΦ. ΒΡΕΤΤΑΚΟΥ - ΑΣΓΟΥΡΟΥ

**ΑΓΟΡΑΖΩ**

➪ ΧΡΥΣΑΦΙΚΑ
➪ ΚΟΣΜΗΜΑΤΑ
➪ ΝΟΜΙΣΜΑΤΑ
➪ ΧΡΥΣΑ ΔΟΝΤΙΑ
➪ ΜΕΤΟΧΕΣ
➪ ΩΡΟΛΟΓΙΑ
➪ ΑΝΤΙΚΕΣ

Δάνεια επί ενεχύρω

«ΜΠΑΜΠΗΣ»

Δημ. Θεοδωράκη 15
(1ος όροφος)
ΡΟΔΟΣ

ΧΠΡ407

**ΥΔΡΑΥΛΙΚΑ – ΚΑΛΟΡΙΦΕΡ**

Γιάννης ο Ατλάσης

ΕΓΚΑΤΑΣΤΑΣΕΙΣ
ΑΝΑΚΑΙΝΙΣΕΙΣ
ΣΥΝΤΗΡΗΣΕΙΣ

Πληρ. τηλ.
2241029898,
6973610779

ΠΡ56378

**ΕΡΓΑΣΙΕΣ ΠΑΝΤΟΣ ΤΥΠΟΥ**

• *ΜΑΡΜΑΡΑ*
• *ΠΛΑΚΑΚΙΑ*
• *ΒΑΨΙΜΑΤΑ*
• *ΜΟΝΩΣΕΙΣ*
• *ΓΥΨΟΣΑΝΙΔΕΣ*
• *ΚΑΤΑΣΚΕΥΕΣ ΜΗΝΗΜΕΙΩΝ*
• *ΜΙΚΡΑ ΜΕΡΕΜΕΤΙΑ.*

ΟΛΑ ΕΤΟΙΜΟΠΑΡΑΔΟΤΑ.

ΣΕ ΤΙΜΕΣ ΕΥΚΑΙΡΙΑΣ.

Κ. ΓΙΩΡΓΟ -
Κ. ΓΙΑΝΝΗ

Πληρ. τηλ.
6947577123, 6997228925

ΠΡ56355

**ΤΕΧΝΙΚΟ ΓΡΑΦΕΙΟ**

**ΑΝΑΣΤΑΣΗΣ ΒΑΡΕΛΗΣ**

ΑΡΧΙΤΕΚΤΟΝΑΣ

**Αναλαμβάνει:**
- Οικοδομικές άδειες
- Μελέτες
- Επιβλέψεις
- Κατασκευές οικοδομικών έργων
- Την υποβολή δικαιολογητικών στην **ΔΕΥΑΡ**

για την σύνδεσή σας με το **ΑΠΟΧΕΤΕΥΤΙΚΟ ΔΙΚΤΥΟ**

**• Αμεση εξυπηρέτηση**
**• Καλή δουλειά**
**•Οικονομικές λύσεις**

για κάθε πληροφορία σας:

**ΓΡΑΦΕΙΟ:**
**Μαδρίτης 20, Ρόδος**
**Τηλ. 22410-61502**
**κιν. 6977-305126**

ΠΡ56347

**ΠΑΝΕΛΛΑΔΙΚΟ ΔΙΚΤΥΟ ΤΑΠΗΤΟΚΑΘΑΡΙΣΤΗΡΙΩΝ**

**ART CLEAN EXPRESS**

*Είμαστε λίιιι...γο πιο μπροστά από τους άλλους!*

*ΠΛΥΣΙΜΟ-ΑΠΟΛΥΜΑΝΣΗ- ΦΥΛΑΞΗ*

ΧΑΛΙΩΝ- ΜΟΚΕΤΩΝ - ΣΑΛΟΝΙΩΝ

*(και επί τόπου)*

**ΠΑΠΛΩΜΑΤΑ - ΚΟΥΒΕΡΤΕΣ - ΦΛΟΚΑΤΕΣ**

ΣΤΕΓΝΟ ΓΙΑ ΜΕΤΑΞΩΤΑ ΚΑΙ ΧΕΙΡΟΠΟΙΗΤΑ
ΑΔΙΑΒΡΟΧΟΠΟΙΗΣΕΙΣ & ΕΠΙΔΙΟΡΘΩΣΕΙΣ ΤΑΠΗΤΩΝ

**ΠΑΡΑΛΑΒΗ - ΠΑΡΑΔΟΣΗ ΚΑΤ' ΟΙΚΟΝ**

**ΤΗΛ. 2241094815-**
**ΚΙΝ. 6944350247**
**ΤΗΛ. ΧΩΡΙΣ ΧΡΕΩΣΗ**
**80011400400**
**ΑΛΑΦΑΚΗΣ ΤΑΣΟΣ**

ΧΠΡ508

**ΧΑΡΤΟΜΑΝΤΕΙΑ**



Ρίχνω τα χαρτιά και μαντεύω το μέλλον με επιτυχία.

**901 121 0928**
LEXITEL 0.25€/15'+Φ.Π.Α , Τ.Θ. 31730

**Η ΔΙΚΗ ΣΟΥ ΑΣΤΡΟΛΟΓΟΣ**



Άγχος; Ανασφάλεια; Ερωτηματικά;

ΣΤΗΡΙΞΟΥ πάνω μου Θα σε βοηθήσω με τις έγκυρες αστρολογικές προβλέψεις μου

**901 121 0934**
LEXITEL 0.25€/15'+Φ.Π.Α , Τ.Θ. 31730

**ΚΙΝΕΖΙΚΗ ΑΣΤΡΟΛΟΓΙΑ**



Από τα βάθη της ανατολής, πείρα και γνώσεις αιώνων.
Άσε με να σε συμβουλεύσω!

**901 121 0935**
LEXITEL 0.25€/15'+Φ.Π.Α , Τ.Θ. 31730

**ΜΑΤΙΕΣ ΣΤΟ ΜΕΛΛΟΝ**

Διόραση και Διαίσθηση

Βλέπω πολύ μακριά... όλα όσα θα σου συμβουν...



**901 121 0927**
LEXITEL 0.25€/15'+Φ.Π.Α , Τ.Θ. 31730

**ΜΟΝΑΔΙΚΕΣ ΓΝΩΡΙΜΙΕΣ**

*Είμαι διαφορετική από τις άλλες...θα το διαπιστώσεις...*



**901 121 0926**
LEXITEL 0.25€/15'+Φ.Π.Α.-Τ.Θ.31730

Μίλα πολυ, Μίλα φθηνά...η κάρτα TALK μας φέρνει κοντά!
Προμηθεύσου την κάρτα και πληκτρολόγησε 502

**ΑΠΟΦΡΑΞΕΙΣ**

**ΔΩΔΕΚΑΝΗΣΙΑΚΕΣ ΑΠΟΦΡΑΞΕΙΣ**



**"ΚΟΛΟΣΣΟΣ"**

**ΑΠΟΦΡΑΞΕΙΣ ΚΑΘΑΡΙΣΜΟΙ ΑΠΟΧΕΤΕΥΣΕΩΝ & ΒΟΘΡΩΝ**




Αναλαμβάνουμε πάσης φύσεως αποφράξεις οποιουδήποτε μήκους και πλάτους
Αναλαμβάνουμε καθαρισμούς αποχετευτικών αγωγών ΔΗΜΩΝ, ΞΕΝ/ΧΕΙΩΝ στρατιωτικών μονάδων ΣΠΙΤΙΩΝ, ΠΟΛΥΚΑΤΟΙΚΙΩΝ καθώς και καθαρισμούς βιολογικών μονάδων με μηχάνημα υψηλής πιέσεως σε όλη την Δωδ/σο

**Κ. ΠΗΔΙΑΚΗΣ - Π. ΚΑΣΕΡΗΣ**
**Πληρ. τηλ. 2241047915-91881,**
**κιν. 6944/325234 και 6977/717048**

**ΑΠΟΦΡΑΞΕΙΣ-ΚΑΘΑΡΙΣΜΟΙ**




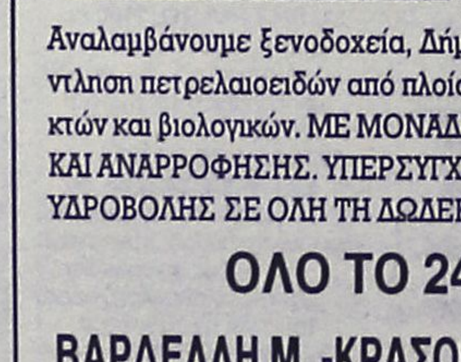

ΑΠΟΦΡΑΞΕΙΣ
ΚΑΘΑΡΙΣΜΟΙ
ΣΥΝΤΗΡΗΣΕΙΣ
ΑΠΟΧΕΤΕΥΣΕΩΝ-
ΕΠΙΦΑΝΕΙΩΝ-
ΚΤΙΡΙΩΝ-
ΠΛΟΙΩΝ-
ΒΙΟΛΟΓΙΚΩΝ

Αναλαμβάνουμε ξενοδοχεία, Δήμους, πολ/κίες κ.λπ. Αντληση πετρελαιοειδών από πλοία καθώς και λιποσυλλεκτών και βιολογικών. ΜΕ ΜΟΝΑΔΙΚΑ ΣΕ ΥΨΟΣ ΠΙΕΣΗΣ ΚΑΙ ΑΝΑΡΡΟΦΗΣΗΣ. ΥΠΕΡΣΥΓΧΡΟΝΑ ΜΗΧΑΝΗΜΑΤΑ ΥΔΡΟΒΟΛΗΣ ΣΕ ΟΛΗ ΤΗ ΔΩΔΕΚΑΝΗΣΟ

**ΟΛΟ ΤΟ 24ωρο**

**ΒΑΡΔΕΛΛΗ Μ. -ΚΡΑΣΟΠΟΥΛΟΣ Δ. Ο.Ε.**

**Τηλ. 2241035555, Fax: 2241073100, Κιν. 6944/395999**

e-mail:metropontikas@excite.com.

**ΣΤΙΣ ΠΙΟ ΧΑΜΗΛΕΣ ΤΙΜΕΣ**

ΡΕΠΟΡΤΑΖ

# Κέντρο του κόσμου η Ρόδος

*• 4-6 Ιουνίου θα διεξαχθεί στο νησί μας το Παγκόσμιο Προ-Ολυμπιακό Συνέδριο του Αθλητικού Τουρισμού*

Επισημοποιήθηκε οριστικά στην χθεσινή συνάντηση των αρμόδιων φορέων η διοργάνωση του Παγκόσμιου Προ-Ολυμπιακού Συνεδρίου του Αθλητικού Τουρισμού που θα γίνει στην Ρόδο φέτος το καλοκαίρι από 4-6 Ιουνίου.

Φορείς διοργάνωσης του Συνεδρίου είναι ο Δήμος Ροδίων, το ΣΚΩΛ Ρόδου, η Ελληνική Ερευνητική Μονάδα Αθλητικού Τουρισμού και το Διεθνές Συμβούλιο Αθλητικού Τουρισμού που εδρεύει στην Οτάβα του Καναδά (S.T.I.C.).

Στην συνάντηση συμμετείχαν ο συνεπίκουρος Δημάρχου και αρμόδιος για θέματα Αθλητισμού κ. **Κάλλιστος Διακογεωργίου,** η Director του SKAL INTERNATIONAL κ. **Λίτσα Παπαθανάση,** και ο κ. **Μιχάλης Τσονόγλου** σαν μέλος και εκπρόσωπος της Ελληνικής ερευνητικής μονάδας Αθλητικού Τουρισμού που υπάγεται στο Διεθνές Συμβούλιο Αθλητικού Τουρισμού.

Συζητήθηκαν οι λεπτομέρειες της διοργάνωσης και ανακοινώθηκε ότι το Συνέδριο θα φιλοξενηθεί στο ξενοδοχείο Aldemar Paradise Royal όπου θα είναι και η βάση διαμονής των επισήμων προσκεκλημένων, των ομιλητών, αλλά και πολλών Συνέδρων. Αναφέρθηκε ακόμη ότι το Συνέδριο αυτό έχει μεγάλο επιστημονικό ενδιαφέρον αφού ήδη έχουν δηλώσει συμμετοχή πολύ αξιόλογοι ομιλητές από την Ελλάδα αλλά κυρίως από το εξωτερικό όπου το θέμα του αθλητικού τουρισμού αποτελεί ένα μεγάλο κεφάλαιο για πολλές ανεπτυγμένες χώρες.

Ο συνεπίκουρος Δημάρχου κ. **Κάλλιστος Διακογεωργίου** εξέφρασε την ικανοποίησή του για την επιλογή της Ρόδου για την διοργάνωση του Συνεδρίου και τόνισε ότι είναι μέσα στους στόχους του Δήμου, η διοργάνωση και στήριξη αθλητικών δραστηριοτήτων εθνικής και διεθνούς εμβέλειας, προωθώντας έτσι τον αθλητικό Τουρισμό στην Ρόδο σαν ένα υγιές μοντέλο εναλλακτικής μορφής τουρισμού που θα αμβλύνει την εποχικότητα αλλά και θα βελτιώσει τις οικονομικές επιδράσεις του τουρισμού. Παράλληλα τόνισε ότι τέτοιες εκδηλώσεις υψηλού επιστημονικού επιπέδου με διεθνή ακτινοβολία αποτελούν χρυσή ευκαιρία για τον τόπο μας να προβληθεί και να αναγνωριστεί διεθνώς για τις δυνατότητες που προσφέρει σε αυτόν τον πολλά υποσχόμενο τομέα του τουρισμού. Τέλος πληροφόρησε τους παρευρισκόμενους ότι οι ημερομηνίες διοργάνωσης του Συνεδρίου συμπίπτουν με αξιόλογα αθλητικά γεγονότα που διεξάγονται στο νησί μας την περίοδο εκείνη, πράγμα που θα ενισχύσει την δυναμική προσέλκυσης συνέδρων αλλά και προβολής της πόλης μας.

Η Director του Skal International **Λίτσα Παπαθανάση** τόνισε ότι το Διεθνές Σκωλ και συνακόλουθα το Σκωλ Ρόδου στηρίζουν και συμμετέχουν σε κάθε προσπάθεια με στόχο την ενίσχυση του θεματικού τουρισμού, όπως και αυτός του Αθλητικού Τουρισμού. Θεματικός Τουρισμός ο οποίος διαφοροποιεί εμπλουτίζει και προσδίδει ποιότητα στον τουριστικό προορισμό.

Ενημέρωσε ακόμη για τον μεγάλο Παγκόσμιο Διαγωνισμό Οικολογικού Τουρισμού που για τρίτη χρονιά διοργανώνεται με μεγάλη επιτυχία από το Σκωλ για την σημαντική παρουσία που είχε η Ελλάδα στο 2003 στο Συνέδριο το Σκωλ στην Ινδία με πρώτο βραβείο στην "Μιλιά" στα Χανιά της Κρήτης, με την χορηγία του ΥΠΕΧΩΔΕ και με την αθλοθέτηση των βραβείων από τον Δήμο Ροδίων.

Αναφέρθηκε τέλος στην δυνατότητα ουσιαστικής ενασχόλησης το Σκωλ με τα γενικότερα θέματα που αφορούν τον τουριστικό τομέα σε τοπικό, εθνικό και διεθνές επίπεδο όπως και στο ότι, με την συμμετοχή Ελληνίδας στο Δ.Σ. του Διεθνούς Σκωλ η χώρα μας απέκτησε δυνατότερη φωνή και μεγαλύτερη δυνατότητα παρέμβασης στον Παγκόσμιο Οργανισμό Τουρισμού του Σκωλ.

Ο κ. **Μιχ. Τσονόγλου** έκανε τέλος μια ενημέρωση για τις λεπτομέρειες του συνεδρίου, την διάρθρωση του προγράμματος που θα οριστικοποιηθεί σύντομα αλλά και για τα επιλεγμένα θέματα του Συνεδρίου. Επίσης ανέφερε ότι στα πλαίσια του Συνεδρίου αυτού θα γίνει η ιδρυτική συνέλευση της Ευρωπαϊκής Ακαδημίας Αθλητικού Τουρισμού καθώς και μια πρώτη συζήτηση για τη δημιουργία ενός Τουριστικού Οργανισμού εξειδικευμένου στον Αθλητικό Τουρισμό.

Σε σύντομο χρονικό διάστημα θα ενεργοποιηθεί επταμελής Οργανωτική Επιτροπή η οποία με την υποστήριξη του Δήμου αλλά και των άλλων φορέων θα προβεί στις απαραίτητες προετοιμασίες της διοργάνωσης.



*Διακογεωργίου: Ικανοποιημένος ο συνεπίκουρος Δημάρχου από την διεξαγωγή του συνεδρίου*

# Υποτροφία για δύο

*• Ο Μιχάλης Μαρκόπουλος του ΓΑΣ "Η Υγεία" και ο Παντελής Γιαννικουρής της "Δωδεκανήσου" είναι οι δύο αθλητές που επιχορηγήθηκαν από το Υπουργείο Αιγαίου*

Το Υπουργείο Αιγαίου, κάθε χρόνο, χορηγεί υποτροφίες σε μαθητές και φοιτητές που πετυχαίνουν υψηλές διακρίσεις στα αγωνίσματα στίβου και ναταθλητισμού.

Στο Νομό Δωδεκανήσου για τη φετινή χρονιά χορηγείται το ποσό των 1.470,00 ευρώ στους:

1. **Μαρκόπουλο Μιχαήλ** του Κων/νου μαθητή-αθλητή ΓΑΣ Ρόδου "Η Υγεία", που κατέκτησε την 6η θέση στους Πανευρωπαϊκούς αγώνες εφήβων-νεανίδων στο αγώνισμα 400 μ. με εμπόδια.
2. **Στο Γιαννικουρή Παντελή** του **Κων/νου** μαθητή-αθλητή του Σωματείου ΑΜΕΑ "Δωδεκάνησος", που κατέκτησε την 4η θέση στο Πανευρωπαϊκό Πρωτάθλημα Ρόδου στο αγώνισμα της σφαιροβολίας για άτομα με κινητική αναπηρία.

Το Γραφείο Φυσικής Αγωγής Δωδεκανήσου τους συγχαίρει και τους εύχεται μεγαλύτερες επιτυχίες την καινούργια χρονιά.




TOP CARS

ΕΙΣΑΓΩΓΕΣ ΜΕΤΑΧΕΙΡΙΣΜΕΝΩΝ ΑΥΤΟΚΙΝΗΤΩΝ
ΑΓΟΡΕΣ-ΠΩΛΗΣΕΙΣ-ΑΝΤΑΛΛΑΓΕΣ

Ελάτε σε μας να δείτε και να επιλέξετε ένα από τα αυτοκίνητα που υπάρχουν ετοιμοπαράδοτα στην έκθεση ή να μας ενημερώσετε για οποιοδήποτε μοντέλο σας ενδιαφέρει.
Το αγοράζετε εάν θέλετε με **0%** προκαταβολή μέχρι **60 μήνες εξόφληση** με το χαμηλότερο επιτόκιο της αγοράς.
Ελάτε να γνωριστούμε και δεν θα βγείτε χαμένοι. Θα ικανοποιήσουμε κάθε επιθυμία σας είτε πρόκειται για Ι.Χ. επιβατικό ή είτε επαγγελματικό αυτοκίνητο.

ΕΤΟΙΜΟΠΑΡΑΔΟΤΑ ΤΑΧΙ DIESEL

ΕΥΧΑΡΙΣΤΟΥΜΕ

TOP CARS

Λεωφ. Ελυθερίας 20 Κρεμαστή
τηλ.-fax: (22410) 96889 και 6972261775



-ΣΥΣΤΗΜΑΤΑ ΣΥΝΑΓΕΡΜΟΥ
-ΚΑΜΕΡΕΣ
ΠΑΡΑΚΟΛΟΥΘΗΣΗΣ ΧΩΡΩΝ
-ΚΕΝΤΡΟ ΛΗΨΕΩΣ

ARMAOS SECURITY

ΡΟΔΟΣ: ΛΙΝΔΟΥ 80 -Τ.Κ. 85100
ΤΗΛ./FAX 23632 - ΥΠΕΥΘΥΝΟΣ ΡΟΔΟΥ:
ΔΗΜΗΤΡΗΣ ΚΥΡΙΑΖΗΣ

EPAFES



ΡΟΔΟΤΡΥΠΟΚΟΠΤΙΚΗ Ο.Ε.
ΚΟΥΛΙΑΝΟΣ ΔΗΜΗΤΡΙΟΣ & ΣΙΑ Ο.Ε.
3ο χλμ. ΡΟΔΟΥ-ΛΙΝΔΟΥ • ΤΗΛ.-FAX 2241077254, ΚΙΝ.: 6932732331

ΤΡΥΠΑΜΕ - ΚΟΒΟΥΜΕ - ΣΠΑΜΕ





ΜΠΕΤΑ - ΤΟΥΒΛΑ - ΤΣΙΜΕΝΤΟΛΙΘΟΥΣ - ΠΑΤΩΜΑΤΑ, ΠΕΤΡΕΣ
ΧΩΡΙΣ ΟΡΙΟ ΠΑΧΟΥΣ

ΧΩΡΙΣ ΔΟΝΗΣΕΙΣ - ΡΩΓΜΕΣ - ΣΚΟΝΕΣ

ΕΡΓΑΣΙΕΣ:
ΑΝΟΙΓΟΥΜΕ ΠΟΡΤΕΣ - ΠΑΡΑΘΥΡΑ
ΚΑΝΑΛΙΑ ΣΕ ΠΑΤΩΜΑΤΑ ΓΙΑ
ΥΔΡΑΥΛΙΚΟΥΣ & ΗΛΕΚΤΡΟΛΟΓΟΥΣ
ΤΡΥΠΕΣ ΔΙΑΦΟΡΩΝ ΜΕΓΕΘΩΝ
& ΚΥΚΛΙΚΑ ΑΝΟΙΓΜΑΤΑ ΓΙΑ ΣΚΑΛΕΣ
ΕΠΙΣΗΣ ΓΙΝΟΝΤΑΙ ΚΟΠΕΣ ΣΕ
ΤΟΙΧΟΥΣ ΑΠΟ ΠΕΤΡΑ & ΑΝΑΣΤΗΛΩΣΕΙΣ
ΜΕ ΜΠΕΤΟ Η ΣΙΔΗΡΟΚΑΤΑΣΚΕΥΗ

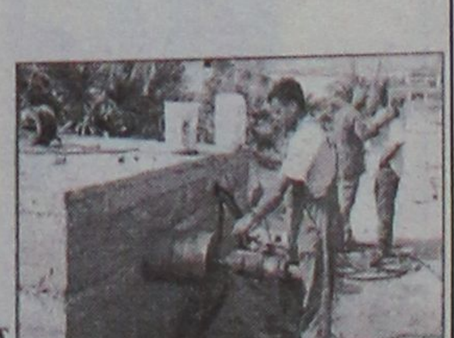

ΣΤΙΣ ΕΡΓΑΣΙΕΣ ΜΑΣ ΣΥΜΠΕΡΙΛΑΜΒΑΝΕΤΑΙ Η ΜΕΤΑΦΟΡΑ ΜΠΑΖΩΝ

Ολες οι εργασίες είναι με την σύγχρονη μέθοδο έγχυσης νερού προς αποφυγή σκόνης

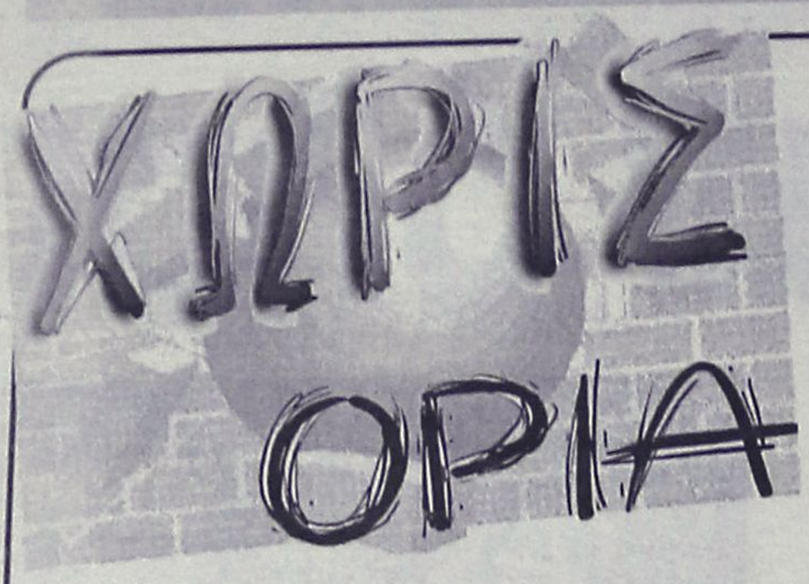


# Δραστήριο το 2004

*• Πληθώρα δραστηριοτήτων έχει προγραμματίσει ο ΑΣΙΑΘΡ για τη νέα χρονιά.*

Συνυφασμένος με το κλίμα των Ολυμπιακών Αγώνων ο ΑΣΙΑΘΡ έχει γεμίσει το φετινό καλεντάρι του με πολλές και σπουδαίες εκδηλώσεις που δεν αφορούν αποκλειστικά και μόνο αγώνες ιστιοπλοΐας.

Την Κυριακή ο Σύλλογος έκοψε την πίτα του και ο πρόεδρός του, **Σταμάτης Σταύρας** δεν παρέλειψε να αναφερθεί στο πλούσιο πρόγραμμα του 2004.

**«Για το 2004 προκηρύξαμε την διεξαγωγή επτά αγώνων με προορισμούς τα κοντινά νησιά μας, τον Διεθνή Αγώνα «Ρόδος Καπ 2004» συμμετέχουμε ως συνδιοργανωτής όμιλος στο Aegean Regata και στο «Odyssail» προολυμπιακό γεγονός, όπου η Ρόδος ως ένα από τα τρία λιμάνια εισόδου του αγώνα αυτού στη Μεσόγειο, θα τερματίσει τα σκάφη που θα έλθουν με αγώνα στην Ρόδο και θα τα εκκινήσει με προορισμό το Ηράκλειο και από εκεί στο Σούνιο.**

Το Δ.Σ. του συλλόγου μας ξεκινώντας μια προσπάθεια δημιουργίας τμημάτων ιστιοπλοΐας Ολυμπιακών κατηγοριών, για φέτος, θα οργανώσουμε αγώνες καταμαράν - Hobby cut. Τα σκάφη είναι ιδιόκτητα και ελλιμενίζονται στον κόλπο του Ζέφυρος. Θα καλέσουμε τους παραπάνω ιδιοκτήτες, μέλη του συλλόγου μας, **Στράτο Ευστρατίου, Ινσιρίδη Κώστα, Αλβανό Σωτήρη και Αλέξανδρο Παρασκευόπουλο**, για να τους οργανώσουμε αγώνες διαθέτοντας την επιτροπή αγώνα, ενστάσεων και τα υλικά των αγώνων. Σκοπός είναι να βοηθήσουμε τις προσπάθειές τους και παράλληλα να μελετήσουμε για το μέλλον την ίδρυση των παραπάνω τμημάτων.

Το ετήσιο εκπαιδευτικό σεμινάριο για όλα τα μέλη του συλλόγου θα πραγματοποιηθεί στις 20 και 21 Μαρτίου με θέματα:

1) «Η παρουσίαση του προγράμματος της COMPUCON TELEMATICS» με βασικά θέματα: αποστολή θέση σκάφους, αποθήκευση γεωγραφικών στιγμάτων και αποστολής δεδομένων μέσω GSM, δυνατότητα χρήσης της λειτουργίας κατάστασης ανάγκης κ.ά.

2) Κανονισμοί αγώνων 2001-2004, με ομιλητή τον κο **Αλκη Μαγκριώτη**, πρόεδρο Α.Ε.Α.Ε.Ε./Ε.Ι.Ο.

Αμεσος στόχος μας για το 2004 είναι να ολοκληρώσουμε τις οικοδομικές εργασίες που προγραμματίσαμε και τον Μάιο να ξεκινήσουμε με μία ξεχωριστή ναυτική γιορτή.

Η σχολή για το 2004 θα λειτουργήσει με νέα μορφή, δηλαδή θα λειτουργούν τμήματα αρχαρίων, προχωρημένων, αγωνιστικού και κυβερνητών.

Το 2003 απεφοίτησαν από την σχολή που διοργάνωσε η Ε.Ι.Ο., σε συνεργασία με την Γενική Γραμματεία Αθλητισμού και διευθυντή τον κο **Σταύρο Παπαδέα**, ταμία της Ε.Ι.Ο. και έφορο νήσων Αιγαίου, τέσσερις νέοι εκπαιδευτές που είναι οι: **Μιχαλάκης Γιώργος, Ρακόπουλος Κώστας, Παρασκευόπουλος Αλέξανδρος** και **Σταματάς Δημήτρης**. Ετσι, οι εκπαιδευτές μας είναι επτά.

Από φέτος θα αρχίσει η λειτουργία κέντρου υλοποίησης προγραμμάτων ιδιωτικής και επαγγελματικής κατάρτισης για τον θαλάσσιο τουρισμό.

Στις 21 Φεβρουαρίου το αποκριάτικο πάρτι και στις **29 Φεβρουαρίου η τακτική γενική συνέλευση για την εκλογή νέου Δ.Σ.».**

Στα πλαίσια του πολιτιστικού προγράμματος ο σύλλογος παρουσίασε την Κυριακή το βιβλίο της συγγραφέας κας **Γεωργά-Χατζηνικήτα**. Το βιβλίο εκτυπώθηκε με έξοδα του ΑΣΙΑΘ μετά την δωρεά του κειμένου και φωτογραφικού υλικού από την κα **Γεωργά**, με σκοπό τα έσοδα να χρησιμοποιηθούν για την αποπεράτωση του κτιρίου στον Ζέφυρο. Την αφιλοκερδή καλλιτεχνική επιμέλεια είχε ο μακετίστας **Γεώργιος Τσιρίγκας**, μέλος του συλλόγου.

# Δωρεά γηπέδου τένις

*• Ανήκε στον ΡΟΑ και τα εγκαίνιά του θα πραγματοποιηθούν το πρωί του Σαββάτου στο Καρακόνερο.*

Ιδιαίτερης σημασίας θα είναι για τον Ροδιακό Ομιλο Αντισφαίρισης το ερχόμενο Σάββατο 17 Ιανουαρίου, καθώς εγκαινιάζει στις εγκαταστάσεις του στο Καρακόνερο άλλο ένα γήπεδο!

Η τελετή θα ξεκινήσει στις 11 το πρωί, ενώ θα πρέπει να σημειωθεί πώς το γήπεδο αποτελεί δωρεά του Ιδρύματος Υποτροφιών Ρόδου «Εμμανουήλ Χριστ. Σταματίου και Μαίρης Σταματίου-Παπαδάκη» στην αθλητική νεολαία τη Ρόδου στην μνήμη του πρωτεργάτη του Ομίλου Αντισφαίρισης Εμμανουήλ Χριστ. Σταματίου.

Τα εγκαίνια θα συνοδευτούν με φιλικό αγώνα ενός σετ, ενώ θα ακολουθήσει μπουφές.

# Ο συνεπίκουρος ενισχύει τον Ροδιακό

Σύμφωνα με ανακοίνωση του Ροδιακού, ο συνεπίκουρος δημάρχου **Κάλλιστος Διακογεωργίου**, δέχθηκε τα προβλήματα που του είπαν οι παράγοντες και ενισχύει άμεσα το σύλλογο με οικονομική βοήθεια σε αθλητικό υλικό.

Η ανακοίνωση του Ροδιακού αναφέρει:

«Το Δ.Σ. του Αθλ. Ροδιακός Σύλλ., ανακοινώνει, ότι το Σάββατο 10/1/2004, αντιπροσωπεία του συλλόγου επισκέφθηκε τον συνεπίκουρο του δημάρχου, κ. **Διακογεωργίου Κάλλιστο** και του εξέθεσε λεπτομερώς τα προβλήματα που αντιμετωπίζει ο σύλλογος, σε όλα του τα τμήματα. Προβλήματα, τα οποία η διοίκηση του συλλόγου, δεν μπόρεσε να βρει λύση αφού κτύπησε την πόρτα και του Δ.Ο.Ν.Α. και μελών της τοπικής επιτροπής βόλεϊ (κ. **Τσοπανάκη**, κ. **Μιχαηλίδη**). Ο κ. **Διακογεωργίου** αφού μας άκουσε με προσοχή και αφού αναγνώρισε τα δίκαια αιτήματά μας, έδωσε λύση σε αυτά, προσφέροντας στο σωματείο μας άμεση οικονομική βοήθεια σε αθλητικό υλικό.

Κατόπιν τούτου, ο σύλλογος ευχαριστεί δημόσια τον κ. **Διακογεωργίου Κάλλιστο** και ανακοινώνει: 1) Την συμμετοχή της ομάδας μας βόλεϊ στο οικείο πρωτάθλημα και 2) την επαναδραστηριοποίηση της ομάδος μπάσκετ.

**Εκ του Δ.Σ.**
**Ο πρόεδρος**
**Καλαϊτζίδης Κ.».**

# ΑΝΕΚΔΟΤΟ

**Πάει ένα ζευγάρι στο γιατρό. Ο άντρας, που έχει και το πρόβλημα, κάθεται να τον εξετάσει ο γιατρός και μετά βγαίνει από το δωμάτιο, καθώς ο γιατρός φωνάζει τη γυναίκα του ασθενούς να μπει:**

**- Τι έχει γιατρέ μου;**

**- Κοιτάξτε, η κατάσταση είναι πολύ σοβαρή. Έχει αρρωστήσει από το υπερβολικό άγχος γι' αυτό θα πρέπει να του κάνεις τα εξής κάθε μέρα και ώρα, διαφορετικά θα πεθάνει. Κάθε μέρα θα σηκώνεσαι πριν από αυτόν και θα του φτιάχνεις ένα μεγάλο και υγιεινό πρωινό. Να είσαι ευχάριστη και καλοδιάθετη. Για δείπνο να του ετοιμάζεις ένα ελαφρύ φαγητό, μην το βαραίνεις με λίπη και τριγλυκερίδια. Επίσης, μην του γκρινιάζεις και μην του παραπονιέσαι. Πηγαίνετε μαζί καμιά εκδρομούλα κανένα Σαββατοκύριακο να ξεσκάσετε, να πάρει και καθαρό αέρα. Εάν το κάνεις αυτό για ένα χρόνο, η υγεία του θα αποκατασταθεί.**

**Γυρίζοντας λοιπόν στο σπίτι το ζευγάρι, ο άντρας ρωτάει:**

**- Τι σου είπε λοιπόν ο γιατρός;**

**- Είπε ότι θα πεθάνεις!**



# Αγκαθι

●●● Οι κουκουνάρες και οι θρισιές που άκουσε ο Μακντουρ ήταν το γεγονός της Κυριακής. Η απώλεια των βαθμών και η δίψα για εκδίκηση μπορεί να μην ήρθε, αλλά είναι λιγότερο σημαντικό απ' αυτό που έγινε σε βάρος του στη λήξη του αγώνα.

●●● *Τονίζει τη λήξη, για να μη υπάρχουν δικαιολογίες ότι έγινε κατά λάθος.Οταν του έριξαν κουκουνάρες και τον έβρισαν,οι παίκτες ήταν μακριά κι' αυτός στο ποδηλατοδρόμιο. Με το δίκιο του, τρελάθηκε. Η πίκρα τον χτύπησε κατακέφαλα.*

●●● **Πιστεύω ότι θα το σκεφτεί καλύτερα και θα επανέλθει, γιατί είναι άδικο να αφήνει μια συνολική προσπάθεια στη μέση, γιατί ένα-δύο ανεγκέφαλοι δεν τον σεβάστηκαν.**

●●● *Ούτε οι μισοί δεν μαζεύτηκαν στις μικτές για να προπονηθούν. Πότε η Κοδρίγκτώνος θα τραβήξει τα λουριά;*

●●● **Η πιο σωστά, πότε ο κωλοτούμπας Λάμπρος θα γίνει πρόεδρος με σοβαρότητα;**

●●● *Εριξε νερό στο κρασί του ο Κάλης ή μου φαίνεται; Περιμένω να δω τελικά αν θα μπορούν να χρησιμοποιούν το πλαστικό και τα σωματεία.*

●●● **Λοιπόν η Συγγρού δεν ανακοινώνει τους διαιτητές του περιφερειακού γιατί είχαν καταγγελίες ότι πολλά τρία τα παραλάμβαναν παράγοντες με τα φυσιολογικά επακόλουθα. Φαγοπότια και... διασκέδαση.**

●●● *Δηλαδή αυτό που γίνεται χρόνια πάει να το κόψει με τις μυστικές κληρώσεις, αντί να κόψει μερικούς κώλους διαιτητών και να φοβηθούν και οι υπόλοιποι.*

●●● **Ξέρετε ποιό ήταν το αποτέλεσμα; Απευθείας επαφές παραγόντων με τους Κεδίτες ή μέσω των Ενώσεών τους και συνέχεια των τραπεζωμάτων. Αυτό κατάφερε η Συγγρού. Εκανε τα τρίο, δύο. Σιγά που δεν θα μπορέσουν να μάθουν ποιοί τους σφυρίζουν. Χρόνια ολόκληρα οι παράγοντες ξέρουν το παιχνίδι με την σφυρίχτρα, καλύτερα απ' αυτό με τη μπάλα. Καλημέρα σας και χαιρετίσματα στην εξουσία!**


# Κάρτα LiveSms

**ΟΛΑ** τα αποτελέσματα των αγώνων του στοιχήματος στο κινητό σου, *εύκολα, άμεσα και οικονομικά* **ΤΩΡΑ!**

**1.** Ξύνεις την κάρτα και στέλνεις μία φορά τον κωδικό της στο 4121. Αυτό ήταν...
**2.** Μπορείς να πάρεις μέχρι και 50 μηνύματα με τα σκορ των αγώνων κάθε στιγμή.
**3.** Αν θες, πολύ απλά, παίρνεις μόνο το σκορ του 1ου και 2ου ημιχρόνου, αυτόματα, όποτε τελειώσουν! Σίγουρα και ξένοιαστα...



**Ξέχνα την αναμονή για τα σκορ, πάρε την κάρτα και μπες στο παιχνίδι !**

Η κάρτα LiveSms κυκλοφορεί σε όλα τα περίπτερα και κοστίζει *μόλις 6 Ευρώ*. Περιέχει φυλλάδιο οδηγιών.

**Πληρώνεις εως και 0,12 Ευρώ /μήνυμα (μαζι με το ΦΠΑ) και δεν χρεώνεις το κινητό σου με παράλογα ποσά...**

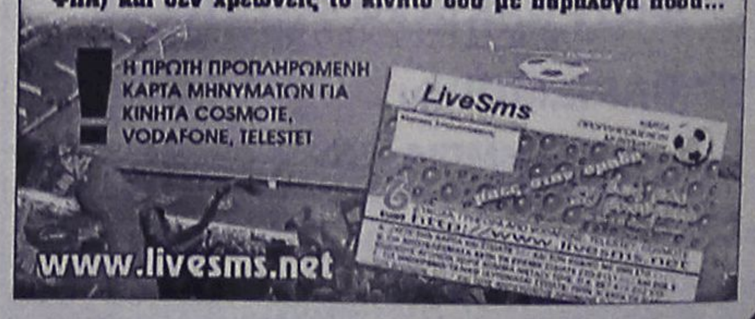

ΥΠΟΥΡΓΕΙΟ ΟΙΚΟΝΟΜΙΑΣ ΚΑΙ ΟΙΚΟΝΟΜΙΚΩΝ

# 40 φορολογικά μέτρα για τις μικρές και μεσαίες επιχειρήσεις 2000-2003

*• Φορολογικές ελαφρύνσεις • Απλοποιήσεις διαδικασιών • Αντικειμενικοί έλεγχοι*

## Φορολογικές ελαφρύνσεις

1. Μειώθηκε από 45% σε 40% ο φορολογικός συντελεστής των ατομικών επιχειρήσεων
2. Μειώθηκε από 35% σε 25% ο φορολογικός συντελεστής των ομόρρυθμων και ετερόρρυθμων εταιριών.
3. Μειώθηκε ο συντελεστής φορολογίας εισοδήματος των Α.Ε. που δεν είναι εισηγμένες στο ΧΑΑ από 40% σε 35%.

**Στην κοινωνική χάρτα προβλέπεται μείωση για ακόμα 5 μονάδες μέχρι το 2008 του συντελεστή 40 και 35%**

4. Απαλλάσσεται από το φόρο εισοδήματος η υπεραξία που προκύπτει από την πώληση ακινήτου σε εταιρεία χρηματοδοτικής μίσθωσης, το οποίο στη συνέχεια ενοικιάζεται από την εταιρεία που το πούλησε (Sale και Leaseback).
5. Καταργήθηκε ο ειδικός φόρος τραπεζικών εργασιών (Ε.Φ.Τ.Ε.)
6. Καταργήθηκαν τα τέλη χαρτοσήμου στις αμοιβές των εργαζομένων.
7. Παρέχεται φθηνό πετρέλαιο για μικρομεσαίες επιχειρήσεις και βιομηχανίες με μείωση του φόρου σε 125 ευρώ ανά τόνο από 245 ευρώ που ήταν μέχρι σήμερα.
8. Απαλλάσσονται από το φόρο οι εταιρείες ακινήτων που υπάγονται σε ένα ιδιοκτήτη και συγχωνεύονται σε μία.
9. Παρέχεται δυνατότητα έκπτωσης κατά 50% των δαπανών για επιστημονική έρευνα από τα ακαθάριστα έσοδα των επιχειρήσεων
10. Απαλλάσσονται από το φόρο οι μικρές ατομικές επιχειρήσεις σε μη τουριστικά χωριά κάτω των 1.000 κατοίκων.
11. Αυξήθηκαν κατά 5 σε 8 ο αριθμός των μηνιαίων δόσεων για την πληρωμή της προκαταβολής του φόρου εισοδήματος.

## Απαλλαγή από το φόρο κληρονομιάς και οικογενειακής επιχείρησης

12. Η επιχείρηση από τους γονείς στα παιδιά ή μεταξύ των συζύγων μεταβιβάζεται αφορολόγητα στην περίπτωση της συνταξιοδότησης.
13. Το πέρασμα με κληρονομιά, δωρεά, ή γονική παροχή της επιχείρησης ή του καταστήματος από γενιά σε γενιά μέσα στην ίδια οικογένεια γίνεται σχεδόν δίχως οικονομική επιβάρυνση. Μέχρι σήμερα η επιβάρυνση ήταν της τάξης του 20%. Με τα νέα μέτρα έπεσε στο 1,2% έως 2,4% ανάλογα με το βαθμό συγγένειας.

## Αντικειμενικοποίηση των ελέγχων

14. Μειώθηκε η φορολογική μνήμη της επιχείρησης σε τρία χρόνια από δέκα που ήταν μέχρι και το 2002. Εάν διαπιστωθούν σοβαρές παραβάσεις που περιγράφονται με σαφήνεια στο νόμο μπορεί να επεκταθεί ο έλεγχος σε δύο ακόμη χρόνια. Μετά τα 5 χρόνια υπάρχει οριστική παραγραφή.
15. Καταργήθηκε ο εξωλογιστικός προσδιορισμός των κερδών σε επιχειρήσεις που τηρούν βιβλία Β' κατηγορίας, καθώς και για τους ελεύθερους επαγγελματίες. Η συνάφεια καταργήθηκε.
16. Αντικειμενικοποιείται ο έλεγχος. Καταργούνται τα πρόστιμα για τις φορολογικές παραβάσεις και αντικαθίστανται με μόρια τα οποία λαμβάνονται υπόψη για:
    α) την επιλογή των υποθέσεων για έλεγχο
    β) τον προσδιορισμό των φόρων με αντικειμενικό τρόπο από τους ίδιους τους επαγγελματίες ή την Εφορία.
17. Καθορίζονται με σαφήνεια οι δαπάνες που εκπίπτουν από τα έσοδα των επιχειρήσεων ώστε να μην παρατηρείται το φαινόμενο των λογιστικών διαφορών.
18. Προσδιορίζονται κατά τρόπο αντικειμενικό και σαφή από το νόμο οι περιπτώσεις απόρριψης των βιβλίων και αφαιρείται η δυνατότητα αυθαιρεσίας από τις υπηρεσίες ενώ καθορίζονται συγκερκιμένα όρια με βάση τα ακαθάριστα έσοδα των επιχειρήσεων, κάτω από τα οποία οι παραλείψεις δεν θα οδηγούν σε απόρριψη βιβλίων.
19. Καθιερώθηκαν δύο συντελεστές απόσβεσης υψηλός - χαμηλός για κάθε πάγιο και η επιχείρηση έχει την δυνατότητα με βάση τα οικονομικά της δεδομένα να επιλέξει τον συντελεστή που τις ταιριάζει περισσότερο για να χρησιμοποιήσει. Μέχρι σήμερα ίσχυε ένας μόνο συντελεστής για όλες τις επιχειρήσεις.
20. Θεσπίστηκαν αυστηρότερες κυρώσεις για πλαστά και εικονικά τιμολόγια, ώστε οι φοροφυγάδες να τιμωρούνται σκληρότερα.

## Επενδύσεις - εκσυγχρονισμός

21. Για το 35% των αδιανέμητων κερδών σχηματίζεται αφορολόγητο αποθεματικό στις βιοτεχνικές και εμπορικές μονάδες. Μεταβατικά για όσες επενδύσεις έγιναν το 2003 στο 1/2 των επιπλέον κερδών έναντι του 2002.
22. Οι ΜΜΕ συμμετέχουν στα κίνητρα του αναπτυξιακού νόμου, για να κάνουν πάγιες επενδύσεις ανεξάρτητα του κλάδου παραγωγής.
23. Καταργήθηκαν τα τεκμήρια για την ίδρυση και λειτουργία μιας επιχείρησης.
24. Απαλλάσσεται από το φόρο το ποσό της επιδότησης που παίρνουν οι επιχειρήσεις από τα προγράμματα του Ο.Α.Ε.Δ.

## Διευκολύνσεις στην πληρωμή των χρεών

25. Βελτιώνεται η λογιστική θέση των επιχειρήσεων με τη διαγραφή των επισφαλών απαιτήσεων.
26. Η καταβολή των ληξιπρόθεσμων χρεών θα γίνεται μέχρι 48 δόσες με δυνατότητα ρύθμισης του συγκεκριμένου αριθμού αποκλειστικά από τον ίδιο τον φορολογούμενο.
27. Μειώθηκε από το τριπλάσιο στο διπλάσιο το ανώτατο όριο των προσθέτων φόρων με σκοπό την ελάφρυνση από φόρους και τη διευκόλυνση στην εξόφληση των οφειλών τους.
28. Αυξήθηκε το όριο ληξιπρόθεσμων χρεών από 3.000 σε 30.000 ευρώ για τα οποία ισχύει το μέτρο της προσωποκράτησης.
29. Αυξήθηκε το όριο ληξιπρόθεσμων χρεών για την ποινική δίωξη των οφειλετών.

## Απλοποίηση διαδικασιών

30. Η έναρξη επαγγέλματος γίνεται με μια απλή αίτηση και όχι με τη κατάθεση δεκάδων δικαιολογητικών. Αντί για εβδομάδες ή και μήνες τώρα τη μια μέρα κατατίθεται στην Εφορία η γνωστοποίηση και την επομένη αρχίζει νόμιμα η επαγγελματική δραστηριότητα.
31. Η αλλαγή διεύθυνσης γίνεται με επιστολή ή fax από την έδρα της επιχείρησης χωρίς τη μετάβαση του επαγγελματία στην Δ.Ο.Υ.
32. Ολες οι γνωστοποιήσεις (πάνω από 20) γίνονται με fax ή επιστολή από την έδρα της επιχείρησης.
33. Καταργήθηκε η θεώρηση μιας σειράς μηχανογραφικών βιβλίων και καταστάσεων με συνέπεια τη μείωση του όγκου των θεωρούμενων εντύπων κατά 80% με ανάλογη αποφυγή ταλαιπωρίας από τις συνεχείς επισκέψεις στις εφορίες.
34. Με τη σταδιακή εφαρμογή της ηλεκτρονικής τεχνολογίας οδηγούμαστε στην πλήρη σχεδόν κατάργηση της θεώρησης (διάτρησης) των μηχανογραφικών στοιχείων σε σύντομο χρονικό διάστημα.
35. Μειώθηκαν οι δηλώσεις Φ.Π.Α. που υποβάλλουν κάθε χρόνο οι επιχειρήσεις που τηρούν βιβλία Β' κατηγορίας από 6 σε 4 και απαλλάσσονται πλήρως από την υποβολή δηλώσεων όταν το αποτέλεσμα είναι μηδενικό ή πιστωτικό.
36. Αυξήθηκαν σημαντικά τα όρια για ένταξη των επιχειρήσεων σε κατηγορία βιβλίων.
37. Δεν υποβάλλονται προσωρινές δηλώσεις Φόρου Μισθωτών Υπηρεσιών εφόσον δεν προκύπτει φόρος.
38. Αλλαξε και απλοποιήθηκε ο τρόπος υποβλής στις Δ.Ο.Υ. των συμφωνητικών που συνάπτονται μεταξύ των επιχειρήσεων.
39. Παρασχέθηκε η δυνατότητα αποθήκευσης των δεδομένων ηλεκτρονικά με συνέπεια να καταργηθούν τα φυσικά αρχεία.
40. Καθιερώθηκε η ηλεκτρονική προβολή των συγκεντρωτικών καταστάσεων πελατών προμηθευτών και καταστάσεων πιστωτικών υπολοίπων καθώς και η υποβολή των δηλώσεων Φ.Π.Α. για τους επαγγελματίες με βιβλία Β' κατηγορίας μέσω διαδικτύου.

**Τα παραπάνω σαράντα μέτρα αποτελούν το προϊόν επίπονης προσπάθειας για την απαλλαγή των μικρών και μεσαίων επιχειρήσεων από άσκοπες οικονομικές επιβαρύνσεις και τη γραφειοκρατία.**
**Είναι όλα μέτρα ελάφρυνσης και απλοποίησης. Κανένα επιβαρυντικό μέτρο δεν λήφθηκε τα τελευταία χρόνια.**

ΜΠΑΣΚΕΤ

# "Πολεμάει" σε δύο μέτωπα

*• Το θέμα του γηπέδου και η αναμέτρηση με την Ξάνθη απασχολούν τον Κολοσσό.*
*• Την Πέμπτη έρχεται ο Παππάς. Πονούσε στη μέση ο Κουκλάκης, δηλητηρίαση έπαθε ο Σαρικάς και δεν προπονήθηκαν χθες*

Την έδρα του εγκαταλείπει μετά από δύο συνεχόμενες αγωνιστικές ο Κολοσσός και φυσικά θα στερηθεί την δύναμη που του προσφέρει απλόχερα ο κόσμος του. Στο παιχνίδι με την Χαλκίδα έδωσε και πάλι βροντερό παρών «σπρώχνοντας» την ομάδα να αφυπνιστεί στο β' ημίχρονο και να πάρει αρκετά εύκολα τη νίκη. Από την πλευρά του Κολοσσού, η ανταμοιβή είναι οι επιτυχίες και η βαθμολογική του θέση αλλά και η συντονισμένη προσπάθεια των παραγόντων για το γήπεδο. Αυτό είναι και το θέμα που θα απασχολήσει το επόμενο διάστημα τους «θαλασσί», πέρα από το αγωνιστικό κομμάτι και την πορεία στην Α2.




Με δεδομένο ότι η 10η νίκη είναι θέμα χρόνου να επιτευχθεί, οι στόχοι του Κολοσσού μοιραία θα αλλάξουν. Όσο ψηλά όμως και αν κοιτάξει, θα βρίσκει κόλλημα στο γηπεδικό. Αυτή η περίοδος είναι κατάλληλη για την διοίκηση να εκμεταλλευτεί τον προεκλογικό πυρετό για να πάρει όχι υποσχέσεις αλλά έμπρακτες δεσμεύσεις για την κατασκευή του Παλέ Ντε Σπορ.

**ΚΑΙ ΤΩΡΑ ΞΑΝΘΗ**

Στο «καταραμένο» για αυτόν Αμοιρίδη αγωνίζεται το προσεχές Σάββατο ο Κολοσσός με αντίπαλο την περσινή πρωταθλήτρια της Β' εθνικής, Ξάνθη. Όσες φορές επισκέφτηκε την συγκεκριμένη, έδρα είτε για πρωτάθλημα είτε για Κύπελλο, έφυγε με το κίτρινο φύλλο αγώνος αλλά οι παραδόσεις φυσικά είναι για να «σπάνε» και αν μη τι άλλο, η αισιοδοξία υπάρχει παρά τα προβλήματα που ταλαιπωρούν την ομάδα και αυτή την εβδομάδα.

Η προετοιμασία για το ματς ξεκίνησε από χθες με ασκήσεις φυσικής κατάστασης και πέρα από τις δεδομένες απουσίες των **Παππά** και **Πατρίκη**, δεν γυμνάστηκαν οι **Γιώργος Κουκλάκης** και **Αλέξανδρος Σαρικάς**.

Ο «**Κουκ**» αισθάνθηκε ενοχλήσεις στη μέση από την έντονη προσπάθεια στον αγώνα με την ΑΓΕΧ και ξεκουράστηκε προκειμένου να ανακτήσει δυνάμεις εν όψει του δύσκολου παιχνιδιού στην Ξάνθη. Ο **Σαρικάς** προπονήθηκε κανονικά το πρωί αλλά το απόγευμα ειδοποίησε τους ανθρώπους της ομάδας ότι υπέστη τροφική δηλητηρίαση.

Με αυτά και με αυτά, έντεκα παίκτες έδωσαν χθες το απόγευμα το παρών στο Βενετόκλειο και είναι λογικό ο **Βασίλης Φραγκιάς** να προβληματίζεται και για αυτήν την προετοιμασία. Η ομάδα δεν μπορεί τουλάχιστον αυτές τις μέρες να κάνει την κατάλληλη δουλειά στο γήπεδο και αν υπολογίσει κανείς και την μία μέρα που οι «θαλασσί» θα χάσουν στην μετακίνηση, η προετοιμασία για το παιχνίδι στην Ξάνθη είναι κάτι παραπάνω από προβληματική.

Υπάρχουν βέβαια και τα ευχάριστα για τον προπονητή του Κολοσσού. Το πρωί της Πέμπτης επιστρέφει στη Ρόδο ο **Χρήστος Παππάς** ο οποίος ολοκληρώνει τις θεραπείες του στην Αθήνα και θα συνεχίσει με άλλο πρόγραμμα στο «σμαραγδένιο» νησί. Η κατάσταση του νεαρού πλέι μέικερ παρουσιάζεται ολοένα και καλύτερη και κάνει μεγάλο αγώνα για να προλάβει το ματς με τη ΜΕΝΤ στο Βενετόκλειο.

**ΣΤΙΣ 17.00' ΤΟ ΜΑΤΣ**

Μπορεί αυτή τη φορά το μετακινούμενο σωματείο να είναι ο Κολοσσός αλλά η Ξάνθη είναι η ομάδα που ζήτησε την αλλαγή ώρας και πρόλαβε τους «θαλασσί» που θα έκαναν αίτημα στην ΕΟΚ. Οι Θρακιώτες προγραμματίζουν μια εκδήλωση και πρότειναν να γίνει το παιχνίδι μισή ώρα νωρίτερα και συγκεκριμένα στις 17.00'. Το αίτημα της Ξάνθης ήρθε «κουτί» στον Κολοσσό που θέλει να εξυπηρετηθεί στην επιστροφή του στη Ρόδο. Ούτως ή άλλως, η οδύσσειά του για την ακριτική πόλη θα τον ταλαιπωρήσει, τουλάχιστον ας εξυπηρετηθεί συγκοινωνιακά. Αξίζει να σημειωθεί πως η ΕΟΚ δεν έχει δώσει ακόμα θετική απάντηση μιας και το αίτημα έγινε χθες. Οι πιθανότητες όμως είναι υπέρ των φιλοξενουμένων αλλά και των γηπεδούχων!

# Αναγκαστικό φρένο

*• Το ρεπό του Ιπποκράτη την Κυριακή του δίνει την ευκαιρία να ξεκουραστεί μέχρι αύριο που ξεκινάει μία μίνι προετοιμασία*

Το πρόγραμμα της Γ' εθνικής για τον Ιπποκράτη αυτή την Κυριακή λέει ρεπό και η ομάδα του **Γιώργου Κετσελίδη** θα βάλει για λίγο φρένο στην τρελή της κούρσα στο πρωτάθλημα. Οι τέσσερις συνεχόμενες νίκες έχουν φέρει τους Κώους κοντά στη μέση της βαθμολογίας και το όνειρο της σωτηρίας μοιάζει πιο εφικτό από ποτέ!

Μέχρι την επόμενη αγωνιστική πρόκληση θα μεσολαβήσει ένα κενό διάστημα περίπου 15 ημερών αλλά αυτό δεν σημαίνει πως οι παίκτες του Ιπποκράτη θα μείνουν άπραγοι. Αύριο ξεκινάει ένα πρόγραμμα μίνι προετοιμασίας το οποίο έχουν επιμεληθεί οι συνεργάτες του Κετσελίδη. Το Σαββατοκύριακο ενδεχομένως να δώσουν ένα φιλικό παιχνίδι, πολύ πιθανόν αντίπαλος να είναι ο Ιβίσκος, και από Δευτέρα αρχίζει κανονικά η προετοιμασία για το επόμενο ματς με τον Ιωνικό Λαμίας στο κλειστό γυμναστήριο της Κω.

Εξάλλου, το Σαββατοκύριακο θα πραγματοποιηθεί το camp που διοργανώνει ο Ιπποκράτης με ομιλητή τον **Ροδόπουλο.**

## ΒΑΘΜΟΛΟΓΙΑ

| ΟΜΑΔΑ | ΒΑΘΜ. | ΑΓΩΝ. | ΝΙΚ. | ΗΤΤ. | ΕΠΙΘ. | ΑΜΥΝ. | ΔΙΑΦ. |
|---|---|---|---|---|---|---|---|
| ΡΕΘΥΜΝΟ | 26 | 13 | 13 | 0 | 1041 | 713 | 328 |
| ΠΑΝΕΡΥΘΡΑΙΚΟΣ | 22 | 13 | 9 | 4 | 910 | 895 | 15 |
| ΠΑΓΚΡΑΤΙ | 21 | 13 | 8 | 5 | 1023 | 899 | 124 |
| ΤΑΥΡΟΣ | 20 | 13 | 7 | 6 | 883 | 905 | -22 |
| ΙΩΝΙΚΟΣ ΛΑΜΙΑΣ | 19 | 12 | 7 | 5 | 823 | 853 | -30 |
| ΟΦΗ | 19 | 13 | 6 | 7 | 1021 | 1022 | -1 |
| ΜΙΝΩΑΣ | 19 | 13 | 6 | 7 | 849 | 924 | -75 |
| ΙΠΠΟΚΡΑΤΗΣ ΚΩ | 18 | 13 | 5 | 8 | 893 | 987 | -94 |
| ΕΡΜΗΣ ΣΧΗΜΑΤΑΡΙΟΥ | 18 | 13 | 5 | 8 | 945 | 1027 | -82 |
| ΑΡΙΩΝΑΣ | 18 | 13 | 5 | 8 | 963 | 986 | -23 |
| ΑΕΚΤ | 18 | 13 | 5 | 8 | 868 | 944 | -76 |
| ΠΟΡΦΥΡΑΣ | 17 | 13 | 4 | 9 | 932 | 935 | -3 |
| ΑΓΙΑ ΠΑΡΑΣΚΕΥΗ | 17 | 13 | 4 | 9 | 939 | 1010 | -71 |


νέα εμφάνιση!
νέες διεθνείς διακρίσεις!




Ο πετυχημένος συνδυασμός
της ερυθρής Μανδηλαριάς
με το μοναδικό Μοσχάτο Τράνι,
προκαλεί με το εντυπωσιακό ρουμπινί
χρώμα και τα γοητευτικά
άρωματα κόκκινων φρούτων
και τριαντάφυλλου.
Συνοδεύει ιδανικά λευκά κρέατα,
θαλασσινά, ζυμαρικά,
πιάτα κινέζικης κουζίνας,
sushi, σαλάτες και ορεκτικά.

ΕΝΑ ΑΠΟ ΤΑ 12 ΒΡΑΒΕΥΜΕΝΑ ΡΟΖΕ ΤΟΠΙΚΑ ΚΡΑΣΙΑ ΤΟΥ ΔΙΕΘΝΗ ΔΙΑΓΩΝΙΣΜΟΥ ΤΗΣ VINITALY *που πραγματοποιήθηκε στην Βερόνα της Ιταλίας τον Απρίλιο του 2003.*

C·A·I·R
RODOS
*δημιουργίες ποιότητας*

KAIP A.E. 2ο χλμ. Λεωφ. Ρόδου-Λίνδου, Ρόδος.
Τηλ. 22410 68770-3, Fax: 22410 62575, e-mail: info@cair.gr

Παράρτημα Αθηνών Ιπέρ Θάλητρο.
Τηλ. 210 4813876, Fax: 210 4814695, e-mail: cair-2@hol.gr



ΕΠΑΓΓΕΛΜΑΤΙΚΟΣ & ΟΙΚΙΑΚΟΣ ΕΞΟΠΛΙΣΜΟΣ





*Δημιουργήσαμε ένα χώρο, όχι πολύ μακρυά από τη Ρόδο, αποκλειστικά για τον επαγγελματία και τον ιδιώτη. Για μικρές ή μεγάλες απαιτήσεις!*



ΕΙΔΗ ΔΩΡΩΝ
ΛΙΣΤΑ ΓΑΜΟΥ

*Πώληση χονδρική - λιανική και σε τιμές που δεν ...παίζονται!*

ΧΑΡΤΙΚΑ
ΕΙΔΗ ΚΑΘΑΡΙΣΜΟΥ
ΑΠΟΡΡΥΠΑΝΤΙΚΑ



*Αξίζει να μας επισκεφθείτε*

ΧΑΤΖΗΓΕΩΡΓΙΟΥ Δ.
ΤΗΛ.-FAX. 22410-81293 ΠΑΡΑΔΕΙΣΙ

πλαίσιο

# Πάντα με υγείαν...

## Η εξωσωματική γονιμοποίηση αποδοκιμάζεται

Μια διαφορετική άποψη για τη μέθοδο της εξωσωματικής γονιμοποίησης εξέφρασε ο Αυσραλός επιστήμονας Ντέιβιντ Χίλι. Σύμφωνα με τον Χίλι η γέννηση διδύμων ή τρίδυμων με τη μέθοδο της εξωσωματικής γονιμοποίησης (IVF) θα πρέπει να θεωρείται αποτυχία του συστήματος καθώς τα δίδυμα ή τα τρίδυμα παρουσιάζουν τις περισσότερες επιπλοκές της μεθόδου IVF.

Τα προβλήματα των πολλαπλών και πρόωρων τοκετών κατά την άποψη του Χίλι παρουσιάζονται, κυρίως, στη Ν. Ευρώπη και Ν. Αμερική, όπου δεν είναι καθόλου ασυνήθιστο για μια μητέρα να φέρει στον κόσμο τετράδυμα.

Στις ΗΠΑ 35%-40% των εξωσωματικών τοκετών ανήκουν στην κατηγορία των πολλαπλών, ενώ το φαινόμενο στην Αυστραλία γίνεται όλο και σπανιότερο.

Αξίζει να σημειωθεί πως στην Αυστραλία υπάρχει περιορισμός του αριθμού των εμβρύων, που εμφυτεύονται σε κάθε γυναίκα, ο οποίος αριθμός ποικίλλει από πολιτεία σε πολιτεία. Στη Βικτόρια, για παράδειγμα, το όριο είναι όχι περισσότερα από δύο έμβρυα, ενώ στις ΗΠΑ δεν υπάρχει τέτοιος περιορισμός.

### Μέθοδος - παυσίπονο για το χρόνιο σπονδυλικό άλγος

Μία νέα μέθοδος, που υπάρχει πλέον και στη χώρα μας, μειώνει τους χρόνιους σπονδυλικούς πόνους, σύμφωνα με νέα επιστημονική μελέτη Ελλήνων γιατρών.

Η πρωτοποριακή μελέτη, στην οποία συμμετείχαν 132 Ελληνες άνδρες και γυναίκες ασθενείς, ηλικίας 18-73 ετών, έδειξε ότι με τη χρήση της εργομετρικής μεθόδου MedX το επίπεδο πόνου ελαττώθηκε σημαντικά στο 73% των ασθενών, ενώ η ποιότητα της καθημερινής τους ζωής βελτιώθηκε κατά 30%.

Το χρόνιο σπονδυλικό άλγος μειώνεται με τη χρήση της μεθόδου, αφού με αυτήν ενδυναμώνονται οι παρασπονδυλικοί μύες. Εκτός από τη μείωση του πόνου, πρόσθεσε ο ίδιος, μειώνονται και οι πιθανότητες επανατραυματισμού, ενώ ο ασθενής εμφανίζει καλύτερη κινητικότητα, αύξηση της αιμάτωσης και της πυκνότητας της οστικής μάζας, βελτίωση της καρδιοαναπνευστικής λειτουργίας, αυτονομία και καλυτέρευση της ψυχολογικής κατάστασης.

Ο μέσος όρος διάρκειας του πόνου των Ελλήνων ασθενών που μετείχαν στη μελέτη ήταν 24,5 μήνες (από 3 μήνες έως 20 χρόνια πόνου), ενώ οι πόνοι αφορούσαν κυρίως τη μέση, τον αυχένα και τη ράχη. Οι ασθενείς ακολούθησαν ατομικά προγράμματα αποκατάστασης.

Αλλο ένα συμπέρασμα της μελέτης είναι ότι όσο πιο δυνατές είναι οι μεγάλες μυικές ομάδες -όπως κοιλιακοί και ραχιαίοι μύες- τόσο πιο αδύναμοι είναι οι βαθείς σταθεροποιητές μύες της σπονδυλικής στήλης, γεγονός που επιβεβαιώθηκε και σε δεύτερη μελέτη των γιατρών, στην οποία συμμετείχαν Ελληνες πρωταθλητές και αθλητές της άρσης βαρών, της πάλης και άλλων αθλημάτων.

Η μέθοδος αφορά όσους πάσχουν από πόνους εκφύλισης μεσοσπονδυλίου δίσκου, δισκοπάθεια, δισκοκήλες, σπονδυλοαρθριτικά σύνδρομα, μυοσυνδεσμικές παθήσεις, σπονδυλολισθήσεις, μετεγχειρητικές αστάθειες στη σπονδυλική στήλη, κατάγματα σπονδυλικής στήλης και πόνο λόγω εκφυλιστικής σκολίωσης.


**ΙΑΤΡΙΚΗ ΑΝΑΚΟΙΝΩΣΗ**

Ο ΟΔΟΝΤΙΑΤΡΟΣ

**ΜΗΝΑΣ Γ. ΜΑΛΛΙΑΡΑΚΗΣ**

*πτυχιούχος Α.Π. Θεσσαλονίκης*

**ΔΕΧΕΤΑΙ:**

Δευτέρα-Παρασκευή 09.00-13.30 και 17.30-21.00,
Σάββατο 10.00-13.30

**Μ. Κωνσταντίνου 18β, 2ος όροφος**
**τηλ. 2241034306, κιν. 6972185643**

**ΝΤΟΡΑ ΚΩΝΣΤΑΝΤΙΝΟΠΟΥΛΟΥ**

**ΨΥΧΟΛΟΓΟΣ**

***Πτυχιούχος του Πανεπιστημίου της Καλιφόρνιας-Λος Αντζελες (UCLA)-Μεταπτυχιακές σπουδές στο Pepperdine University-Malibu California.***

✓ Αμεση ψυχολογική υποστήριξη και επαγγελματική φροντίδα από έμπειρη Ψυχολόγο και Οικογενειακή Σύμβουλο.
✓ Η σωστή θεραπευτική σχέση μπορεί να επιφέρει ρεαλιστικές λύσεις για πραγματικά προβλήματα σε θέματα: μοναξιάς, μελαγχολίας, στρες, ανυπομονησίας, φοβίας, εθισμού, οικογενειακών σχέσεων, διαζυγίου, κακομεταχείρισης, συναισθηματικών δυσκολιών, αυτοπεποίθησης, ανασφάλειες, μεταβατικά στάδια ζωής, βουλιμίας, ανορεξίας, απώλειας, πένθους.

**Τηλεφωνείστε στα τηλέφωνα:**
**(22410)35163 και 6944/980550**
**για ραντεβού και άμεση εξυπηρέτηση.**
**Διεύθυνση: Καρίας 1 • Περιοχή Ροδίνι - Ρόδος**

**Κέντρο Συμβουλευτικής & Αξιολόγησης Προσωπικότητας Παιδιών & Ενηλίκων**

**ΠΑΠΑΓΕΩΡΓΙΟΥ ΘΑΝΟΣ**

**Ψυχολόγος - Ψυχοθεραπευτής**
**ΠΑΝΕΠΙΣΤΗΜΙΟΥ ΑΘΗΝΩΝ**

- Διερεύνηση Προσωπικότητας (Προφίλ- Δεξιότητες-Αδυναμίες)
- Δείκτης Νοημοσύνης Παιδιών και Ενηλίκων
- Μαθησιακές Δυσκολίες και Δυσλεξία
- Θεραπευτική Αντιμετώπιση Φοβιών-Ειδικών Φοβιών, Κατάθλιψης, Διαταραχής πανικού, Ψυχοσωματικών προβλημάτων, Τραυματικών γεγονότων ζωής (πένθος, χωρισμός, σχολική αποτυχία), Συναισθηματικών διαταραχών, Διαταραχών Διατροφής (βουλιμία-ανορεξία).
- Αντιμετώπιση προβλημάτων συμπεριφοράς παιδιών σε σχολείο-σπίτι
- Ανάπτυξη Κοινωνικών Δεξιοτήτων
- Βελτίωση Σχέσεων-Πρόγραμμα Ελέγχου Συγκρούσεων
- Βελτίωση Αυτοεκτίμησης-Αυτοεικόνας
- Συμβουλευτική Οικογένιας & Ζεύγους

Κ. Παλαιολόγου 105 - Ρόδος
Τηλ:22410 78668- Κιν: 6947371250 - Μόνο με Ραντεβού

**ΙΑΤΡΙΚΗ ΑΝΑΚΟΙΝΩΣΗ**

Το ιατρείο του

**ΠΝΕΥΜΟΝΟΛΟΓΟΥ ΙΑΤΡΟΥ**

**ΔΗΜΗΤΡΗ Γ. ΚΡΗΤΙΚΟΥ**

**ΛΕΙΤΟΥΡΓΕΙ**
στη νέα διεύθυνση **Βενετοκλέων 58**

**ΤΗΛ. 2241032022, κιν. 6932723723**

**ΙΑΤΡΙΚΗ ΑΝΑΚΟΙΝΩΣΗ**

Η ιατρός

**ΜΙΧΑΗΛΙΔΑ Ε. ΚΟΙΛΙΑ**

**ΠΑΙΔΙΑΤΡΟΣ**

**ΔΕΧΕΤΑΙ** καθημερινά
Δευτέρα έως Παρασκευή 10.00 έως 13.30 πρ.,
17.30 έως 20.30 απ.
Τετάρτη απόγευμα κλειστά.

**Στεφ. Καζούλη 18 Ρόδος**
**Τηλ. ιατρ. 2241035984, κιν. 6979778937**

*Εργαστήριο Κλινικής Ψυχολογίας*

**ΧΡΙΣΤΙΝΑ ΣΑΒΒΑΚΗ-ΓΚΡΑΝΖΑΝ**

**Κλινική Ψυχολόγος-Ψυχοπαθολόγος (DESS)**

- Πτυχιούχος του Πανεπιστημίου Nancy Γαλλίας
- Μεταπτυχιακή ειδίκευση (DESS) στην Κλινική Ψυχολογία Ενηλίκου, Εφήβου και Παιδιού στο Πανεπιστήμιο Reims Γαλλίας

**Για τον ενήλικο**
- Ψυχοδιαγνωστική
- Ψυχολογική υποστήριξη
- Ατομική και οικογενειακή συνέντευξη
- Ψυχοθεραπεία αναλυτικής εμπνεύσεως

**Για το παιδί**
- Αξιολόγηση προσωπικότητας (τεστ νοημοσύνης, προβολής)
- Διάγνωση μαθησιακών δυσκολιών και συμπεριφορικών διαταραχών
- Συμβουλευτική επαγγελματικού προσανατολισμού
- Ψυχοθεραπεία μέσω παιχνιδιού και εικαστικών

Δέχεται με ραντεβού
**Εθνικής Αντίστασης 15**
**Τηλ.: 77350-Κιν. 6937684251**

**ΚΕΝΤΡΟ ΕΙΔΙΚΩΝ ΘΕΡΑΠΕΙΩΝ ΤΟΥ ΠΑΙΔΙΟΥ ΔΩΔΕΚΑΝΗΣΟΥ**

**ΚΩΝ/ΝΟΣ ΜΠΑΔΑΝΗΣ - ΣΟΥΖΗ ΓΕΩΡΓΙΛΟΠΟΥΛΟΥ**

ΕΡΓΟΘΕΡΑΠΕΥΤΗΣ ΠΤΥΧΙΟΥΧΟΣ ΜΕΘΟΔΟΥ BOBATH N.D.T
ΜΕΘΟΔΟΣ PORTAGE
ΑΙΣΘΗΤΗΡΙΑΚΗΣ ΟΛΟΚΛΗΡΩΣΗΣ (S.I.)
ΜΕΤΕΚΠΑΙΔΕΥΣΗ ΣΤΙΣ ΝΕΥΡΟΛΟΓΙΚΕΣ ΚΑΙ ΚΙΝΗΤΙΚΕΣ ΔΙΑΤΑΡΑΧΕΣ

ΛΟΓΟΠΑΘΟΛΟΓΟΣ ΜΕΤΑΠΤΥΧΙΑΚΟ ΑΚΟΥΟΛΟΓΙΑΣ

***Αποστόλου Παύλου 84, Ρόδος 85100, τηλ. / fax (22410)60999/60579***

**ΙΑΤΡΙΚΗ ΑΝΑΚΟΙΝΩΣΗ**

Ο ιατρός

**ΙΩΑΝΝΗΣ Κ. ΓΕΩΡΓΙΟΥ**

**ΕΙΔΙΚΟΣ ΠΑΘΟΛΟΓΟΣ**

**Δέχεται:**
καθημερινά Δευτέρα έως και Παρασκευή 09.00-13.00 και 17.30-20.30
(Τετάρτη απόγευμα κλειστά)

**ΣΤΕΦ. ΚΑΖΟΥΛΗ 18-ΡΟΔΟΣ**
**ΤΗΛ. ΙΑΤΡ.: 2241026526, ΚΙΝ. 6974588535**

**ΜΑΡΙΑ ΣΑΝΤΟΡΙΝΙΟΥ**

***ΚΛΙΝΙΚΗ ΨΥΧΟΛΟΓΟΣ-ΨΥΧΟΛΟΓΟΣ ΤΩΝ ΚΟΙΝΩΝΙΚΩΝ ΟΜΑΔΩΝ***

**Πτυχιούχος Κρατικού Πανεπιστημίου της Ρώμης «La Sapienza».**

— Κλινική διάγνωση ψυχοπαθολογίας παιδιού, εφήβου και ενηλίκου.
— Ατομική και οικογενειακή ψυχολογική υποστήριξη και θεραπεία κατάθλιψης, φοβίας, κρίσης πανικού, μετατραυματικού στρες (διαζύγιο, πένθος, χωρισμός, αποτυχία, ασθένεια), βουλιμίας, ανορεξίας, διαταραχών προσωπικότητας, έλλειψη αυτοεκτίμησης, εθισμού, κακοποίησης.
— Ψυχολογική φροντίδα και προετοιμασία ανύπαντρης εγκύου και ζευγαριών, στην απόκτηση πρώτου παιδιού.

**Επίσκεψη μόνο με ραντεβού.**

**Τηλέφωνα: 22410 28851 και 6946252407**
**Λάρνακας 4 (Εθν. Αντιστάσεως)**

# VANIK TOURS

ΓΙΑΝΝΗΣ και ΣΕΒΑ ΒΑΛΣΑΜΙΔΗ

**VANIK σημαίνει ΑΛΗΘΕΙΑ**

ΑΚΤΗ ΚΑΝΑΡΗ 17, ΨΑΡΟΠΟΥΛΑ - ΑΝΕΤΟ ΠΑΡΚΙΝ

**ΑΝΟΙΚΤΑ: ΔΕ-ΣΑ 08.30-14.00 και 16.30-20.30**

**Τηλ. 2241035191-37621 κινητό 6945-798148 FAX 2241029532**

Το γραφείο μας πάντα πρώτο σε κρατήσεις ξενοδοχείων εξασφάλισε και σας προσφέρει καταπληκτικές τιμές για τα παρακάτω ξενοδοχεία σε ΠΑΚΕΤΑ (Έκδοση εισιτηρίων R/T) από 1/11 - 31/3/2004

*ΑΠΕΥΘΥΝΟΜΑΣΤΕ ΣΕ ΣΑΣ ΠΟΥ ΘΕΛΕΤΕ ΚΑΙ Η ΚΡΑΤΗΣΗ ΣΑΣ ΝΑ ΕΙΝΑΙ ΣΩΣΤΗ ΚΑΙ ΤΟ ΔΩΜΑΤΙΟ ΣΑΣ ΝΑ ΣΑΣ ΠΕΡΙΜΕΝΕΙ*

1ον **HOTEL PRESIDENT Α΄κατηγορίας**
Λεωφόρος Κηφισίας (ΟΛΑ ΑΝΑΚΑΙΝΙΣΜΕΝΑ)
ΜΟΝΟΚΛΙΝΟ € 58
Δίκλινο για μονόκλινο € 63
ΔΙΚΛΙΝΟ € 68
ΤΡΙΚΛΙΝΟ € 90

2ον **HOTEL ZAFOLIA Α΄κατηγορίας**
Λεωφόρος Αλεξάνδρας
ΜΟΝΟΚΛΙΝΟ € 100
ΔΙΚΛΙΝΟ € 110
ΤΡΙΚΛΙΝΟ € 135

3ον **HOTEL ATHENS CYPRIA Α΄κατηγορίας**
Σύνταγμα
ΜΟΝΟΚΛΙΝΟ € 70
ΔΙΚΛΙΝΟ € 85
ΤΡΙΚΛΙΝΟ € 120

4ον **HOTEL ASTOR Α΄κατηγορίας**
Σύνταγμα
ΜΟΝΟΚΛΙΝΟ € 55
Δίκλινο για μονόκλινο € 63
ΔΙΚΛΙΝΟ € 70
ΤΡΙΚΛΙΝΟ € 85

5ον **HOTEL ARETHOUSA Β΄ SUPERIOR**
Πλατεία Σύνταγμα

6ον **HOTEL ELLINIS Β΄κατηγορίας**
ΩΝΑΣΕΙΟ, Λεωφ. Συγγρού
ΜΟΝΟΚΛΙΝΟ € 60
ΔΙΚΛΙΝΟ € 70
ΤΡΙΚΛΙΝΟ € 80

7ον **HOTEL TRITON Β΄κατηγορίας**
Κέντρο Πειραιάς
ΜΟΝΟΚΛΙΝΟ € 55
ΔΙΚΛΙΝΟ € 72
ΤΡΙΚΛΙΝΟ € 93

8ον **HOTEL LILIA Β΄κατηγορίας**
Πασαλιμάνι Πειραιάς
ΜΟΝΟΚΛΙΝΟ € 55
ΔΙΚΛΙΝΟ € 70
ΤΡΙΚΛΙΝΟ € 88

9ον **HOTEL ΕΓΝΑΤΙΑ Β΄κατηγορίας**
Θεσσαλονίκη Κέντρο, καινούργιο
ΜΟΝΟΚΛΙΝΟ € 68
ΔΙΚΛΙΝΟ € 78
ΤΡΙΚΛΙΝΟ € 88

10ον **HOTEL EGNATIA PALACE Α΄κατηγορίας**
Θεσσαλονίκη Κέντρο, ολοκαίνουργιο
ΜΟΝΟΚΛΙΝΟ € 90
ΔΙΚΛΙΝΟ € 100
ΤΡΙΚΛΙΝΟ € 125

- Τα παραπάνω ξενοδοχεία διαθέτουν T.V. σε όλα τα δωμάτια
- Στις πιο πάνω τιμές συμπεριλαμβάνεται πρωινό σε μπουφέ
- Ακόμη σε μας θα βρείτε αεροπορικά και ατμοπλοϊκά εισιτήρια όλων των εταιριών.



# ΑΚΟΥΣΤΙΚΑ ΒΑΡΗΚΟΪΑΣ

*Από 380 €*

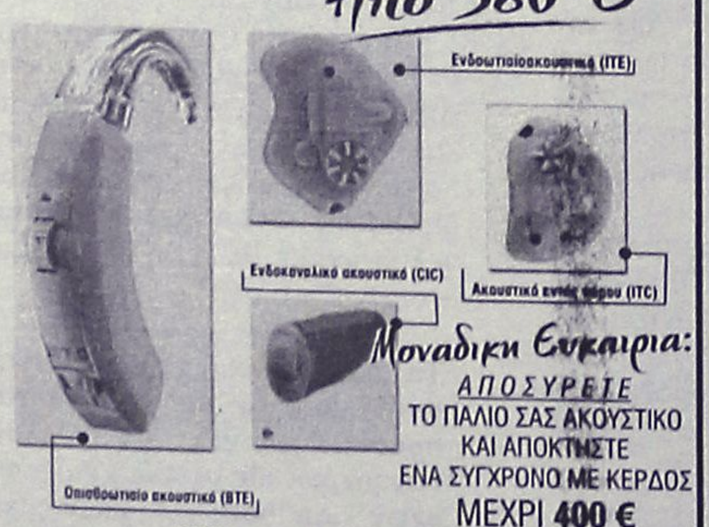


*Μοναδική Ευκαιρία:*
ΑΠΟΣΥΡΕΤΕ
ΤΟ ΠΑΛΙΟ ΣΑΣ ΑΚΟΥΣΤΙΚΟ
ΚΑΙ ΑΠΟΚΤΗΣΤΕ
ΕΝΑ ΣΥΓΧΡΟΝΟ ΜΕ ΚΕΡΔΟΣ
ΜΕΧΡΙ **400 €**

ΚΕΝΤΡΟ ΙΑΤΡΙΚΩΝ ΒΟΗΘΗΜΑΤΩΝ

Εθνικής Αντιστάσεως 11 ( πρώην Αννης Μαρίας )
Τηλ: 2241020359 Κιν: 6936.70.60.21
Συμβάσεις με όλα τα ταμεία. - Ειδικές Τιμές για ΟΓΑ
*Σε 6 άτοκες δόσεις χωρίς Πιστωτική Κάρτα*


Στα πλαίσια των Πανελληνίων Μαθητικών Εκδηλώσεων

# Ξεκινούν σήμερα οι Αγώνες Μουσικής...

## Συμμετέχουν μαθητές και μαθήτριες από τα Γυμνάσια και Λύκεια της Ρόδου

**Οι Αγώνες Μουσικής και Χορού, στα πλαίσια των Πανελλήνιων Μαθητικών Καλλιτεχνικών Αγώνων, ξεκινούν σήμερα, Τρίτη 13 Ιανουαρίου, στη Ρόδο και θα διαρκέσουν μέχρι και τις 16 του μηνός.**

Οι Μαθητικοί αυτοί καλλιτεχνικοί αγώνες διοργανώνονται για 10η συνεχή χρονιά, από το υπουργείο Παιδείας, τη Γ.Γ. Νέας Γενιάς, το Εθνικό Ιδρυμα Νεότητας, την Ομοσπονδία Λειτουργών Μέσης Εκπαίδευσης και την Ομοσπονδία Ιδιωτικών Εκπαιδευτικών Λειτουργών Ελλάδος.

Η Ρόδος είναι και φέτος μία από τις 19 διοργανώτριες πόλεις των αγώνων μουσικής και χορού και, κατά την τετραήμερη διάρκειά τους, 360 περίπου μαθητές, από τους οποίους οι 300 είναι από το νησί και την πόλη της Ρόδου και οι 60 θα έλθουν από τα νησιά μας, θα διαγωνισθούν με ατομικές και ομαδικές συμμετοχές στο ελληνικό τραγούδι, παραδοσιακό και μεικτό, την ευρωπαϊκή μουσική, σε μουσικά όργανα, στον παραδοσιακό ελληνικό, το σύγχρονο, το μοντέρνο και κλασικό χορό.

Η διεξαγωγή των αγώνων θα γίνει, τις δύο πρώτες ημέρες στο Μουσικό Σχολείο και τις δύο τελευταίες στο Δημοτικό Θέατρο που παραχώρησε για τον σκοπό αυτό ο Δήμος Ροδίων.

Οι περιφερειακοί αγώνες μουσικής και χορού αποτελούν ένα σημαντικό γεγονός για την πόλη μας, καταξιώνοντας στη συνείδηση της τοπικής κοινωνίας την ανιδιοτελή προσπάθεια εκπαιδευτικών και μαθητών, οι οποίοι αφιερώνουν χρόνο και δυνάμεις για δραστηριότητες πέραν του σχολικού προγράμματος,πιστεύοντας ότι το σημερινό σχολείο μπορεί να οφείλει να στηρίζει όλες τις πρωτοβουλίες που αναβαθμίζουν την αισθητική αγωγή, που αναδεικνύουν την πολιτισμική δομή της εκπαίδευσης και διαμορφώνουν ολοκληρωμένους πολίτες-δημιουργούς.

Το πρόγραμμα των Αγώνων που σήμερα, Τρίτη 13 Ιανουαρίου, θα φιλοξενηθούν στο Μουσικό Σχολείο, έχει ως εξής:

**ΑΤΟΜΙΚΕΣ ΣΥΜΜΕΤΟΧΕΣ**
**ΕΛΛΗΝΙΚΟ ΤΡΑΓΟΥΔΙ**

1. Ενιαίο, Αγ. Ροδίτης, 1ο ΤΕΕ Ρόδου, 13/1, 09.00.
2. Ενιαίο, Οριάνα Βελή, 1ο ΤΕΕ Ρόδου, 13/1, 09.15
3. Ενιαίο, Αριαν Χουνδράς, 2ο ΤΕΕ Ρόδου, 13/1, 09.30
4. Ενιαίο, Δέσποινα Παπασάββα, Εσπερινό Λύκειο Αρχαγγέλου, 13/1, 09.45
5. Ενιαίο, Αθαν.Λυμπέρης, 2ο ΤΕΕ Ρόδου, 13/1 10.00
6. Ενιαίο, Αθανάσιος Ζαχαρόπουλος, 1ο Γυμνάσιο Ρόδου, 13/1, 10.15
7. Ενιαίο, Ρεσιδάκη Μαχίτρι, 6ο Γυμνάσιο Ρόδου, 13/1 10.30.
8. Ενιαίο, Κρομμύδας Δημήτριος, 6ο Γυμνάσιο Ρόδου, 13/1, 10.45
9. Ενιαίο, Σενιάν Αμιλέρ, Μουσικό Σχολείο Ρόδου, 13/1, 11.00
10. Ενιαίο, Ευανθία Κρητικού, Μουσικό Σχολείο Ρόδου, 13/1, 11.15
11. Ενιαίο, Νομική Στάππα, Μουσικό Σχολείο Ρόδου, 13/1, 11.30
12. Ενιαίο, Βογιατζή Μαρία, Μουσικό Σχολείο Ρόδου, 13/1, 11.45

**ΜΟΥΣΙΚΑ ΣΥΝΟΛΑ**
**ΤΡΑΓΟΥΔΙ ΜΕΙΚΤΟ ΣΥΓΧΡΟΝΟ ΕΛΛΗΝΙΚΟ**

1. 1ο Γυμνάσιο Ρόδου, σύν. μαθ. 4, αγόρ.: 4, υπεύθ. Αιμιλία Σαρβανίδου ΠΕ 13/1, 12.30.
2. 1ο ΤΕΕ Ρόδου, Συν. μαθ. 5, Αγορ. 5, υπεύθ. Γεωργαλίδης Δημήτριος ΠΕ, 13/1, 12.45
3. Μουσικό Σχολείο Ρόδου (Λύκειο), Συν. μαθητ.: 5, Κορ.: 4, Αγορ.: 1, Τσακογιάννης Εμμανουήλ ΠΕ03, 13/1, 13.00
4. Μουσικό Σχολείο Ρόδου (Λύκειο), Συν. μαθητ.: 6, Κορ.: 6, υπεύθ. Καλαεντζής Μιχαήλ ΠΕ16, 13/1 13.15.

**ΕΥΡΩΠΑΪΚΗ ΜΟΥΣΙΚΗ**
**ΜΟΥΣΙΚΑ ΣΥΝΟΛΑ**
**ΧΟΡΩΔΙΑ ΟΜΟΙΩΝ ΦΩΝΩΝ**

Μουσικό σχολείο Ρόδου (Γυμνάσιο), σύν.: 43, Κορ.: 32, αγορ.: 11, υπεύθ. Μιχάλης Καλαεντζής ΠΕ16, 13/1, 13.30.

**ΧΟΡΩΔΙΑ ΜΕΙΚΤΩΝ ΦΩΝΩΝ**

2ο ΤΕΕ Ρόδου, συν.: 2, Κορ.: 2, υπεύθ. Δημ. Πούλογλου ΠΕ, 13/1, 13.45

**ΑΠΟΓΕΥΜΑ ΤΡΙΤΗΣ 13/1**
**ΜΟΥΣΙΚΟ ΣΧΟΛΕΙΟ ΡΟΔΟΥ**
**ΑΤΟΜΙΚΟ ΟΡΓΑΝΟ**
**ΕΥΡΩΠΑΪΚΗ ΜΟΥΣΙΚΗ**

1. ΠΙΑΝΟ Α', Σταυριανού Ελένη, 6ο Γυμνάσιο Ρόδου, 13/1, 17.00
2. ΑΙΘΩΝΙΟ, Μάρκου-Νικάνδρου Γεώργιος-Μηνάς, 6ο Γυμνάσιο Ρόδου, 13/1, 17.15
3. ΚΡΟΥΣΤΑ, Μπανούτσος Στάθης, 2ο ΤΕΕ Ρόδου, 13/1, 17.30.
4. ΤΡΟΜΠΕΤΑ, Σταμάτης Παπαοικονόμου, Ενιαίο Λύκειο Κρεμαστής, 13/1, 17.45
5. ΠΙΑΝΟ Β', Ευλογία-Καθολ. Φουρλάνου, Ενιαίο Λύκειο Κρεμαστής, 13/11, 18.00

**ΣΥΝΘΕΣΗ**

Ευγενικού Δήμητρα, Μουσικό Σχολείο Ρόδου, 13/1, 18.15

**ΟΡΧΗΣΤΡΑ (ΚΡΟΥΣΤΑ)**

Μουσικό Σχολείο Ρόδου (Λύκειο), 8 αγόρια, υπεύθ. Χασάπης Νικ. ΠΕ16, 14/1, 18.30.


# INEMA

ΙΑΤΡΙΚΟΣ & ΝΟΣΟΚΟΜΕΙΑΚΟΣ ΕΞΟΠΛΙΣΜΟΣ
15 ΧΡΟΝΙΑ ΕΜΠΕΙΡΙΑΣ *από το 1988*
*ΕΙΜΑΣΤΕ ΟΙ ΜΕΓΑΛΥΤΕΡΟΙ ΠΡΟΜΗΘΕΥΤΕΣ ΙΑΤΡΙΚΟΥ – ΟΡΘΟΠΕΔΙΚΟΥ ΚΑΙ ΝΟΣΟΚΟΜΕΙΑΚΟΥ ΥΛΙΚΟΥ ΣΤΗ ΔΩΔΕΚΑΝΗΣΟ ΕΜΠΙΣΤΕΥΘΕΙΤΕ ΜΑΣ !!!*
ΠΙΣΤΟΠΟΙΗΣΗ ΠΟΙΟΤΗΤΑΣ ISO9002 EN4600 E3/833
ΛΕΜΕΣΣΟΥ 2 ΡΟΔΟΣ ΤΗΛ.32238 – FAX 28484

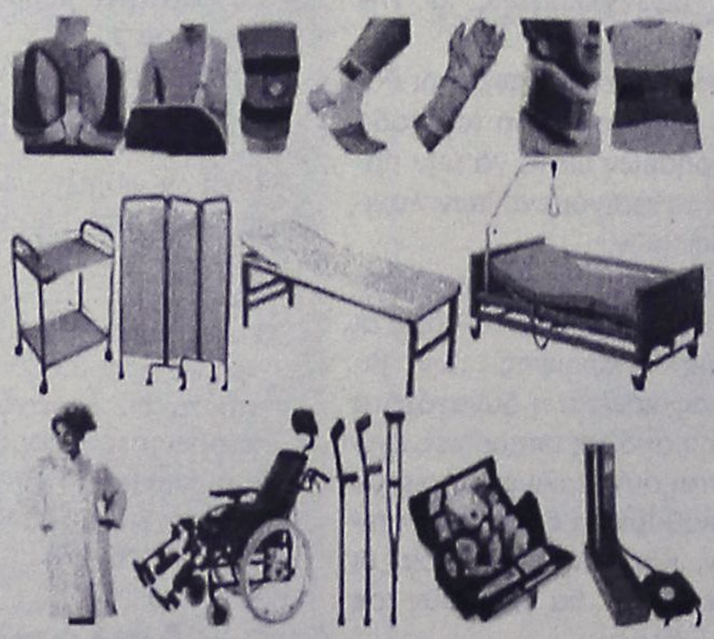

# INEMA

ΙΑΤΡΙΚΟΣ & ΝΟΣΟΚΟΜΕΙΑΚΟΣ ΕΞΟΠΛΙΣΜΟΣ
15 ΧΡΟΝΙΑ ΕΜΠΕΙΡΙΑΣ *από το 1988*
*ΕΙΜΑΣΤΕ ΟΙ ΜΕΓΑΛΥΤΕΡΟΙ ΠΡΟΜΗΘΕΥΤΕΣ*



ΟΡΘΟΠΕΔΙΚΑ - ΙΑΤΡΙΚΑ

# ΧΑΡΙΤΟΣ




ΕΛΕΥΘ. ΒΕΝΙΖΕΛΟΥ 6 (Δίπλα στη Ροδιακή Έπαυλη) - ΡΟΔΟΣ
Τηλ.: 22410 24112 Fax: 22410 75969 e-mail: orken@rho.forthnet.gr

*Κερδίστε χρόνο κι εξυπηρέτηση*

WESTERN UNION MONEY TRANSFER
*The fastest way to send money worldwide.*



*Αποστολή χρημάτων σ' όλο τον κόσμο μέσα σε* ***λίγα λεπτά!!!***

**50.000** καταστήματα σε 165 χώρες του κόσμου
είναι έτοιμα να σας εξυπηρετήσουν
σε διευρυμένα ωράρια

***Γονείς φοιτητών εξωτερικού εμπιστευθείτε μας***

**PLANET HOLIDAYS**

**Δημήτρης Τσοπανάκης**
**Γαλλίας 6 - Ρόδος - Τηλ. 22410-27327**

Sigma travel agency

**8ήμερη ΑΕΡΟΠΟΡΙΚΗ ΕΚΔΡΟΜΗ ΣΤΗΝ ΤΥΝΙΔΑ!!!**

**ΤΑΞΙΔΕΨΤΕ ΜΑΖΙ ΜΑΣ!!!**

ΣΤΟΝ ΓΥΡΟ ΤΩΝ ΟΑΣΕΩΝ ΣΕ 5* ΞΕΝΟΔΟΧΕΙΑ
ΤΥΝΙΔΑ-ΣΟΥΣ-ΕΛ ΤΖΕΜ-ΓΚΑΜΠΕΣ-ΜΑΤΜΑΤΑ
ΝΤΟΥΖ ΣΟΤ ΕΛ ΤΖΕΡΙΝΤ-ΤΟΖΕΡ-ΚΑΙΡΟΥΑΝ
ΑΝΑΧΩΡΗΣΗ ΑΠΟ ΡΟΔΟ 15/01/2004

**ΜΟΝΟ 705€**

ΓΙΑ ΑΥΤΟΥΣ ΠΟΥ ΕΠΙΖΗΤΟΥΝ ΚΑΙ ΗΡΕΜΙΑ ΜΕΙΝΕΤΕ ΑΛΛΕΣ 5 ΗΜΕΡΕΣ ΜΕ ΜΟΝΟ +100 ΕΥΡΩ.
ΣΤΗΝ ΤΙΜΗ ΠΕΡΙΛΑΜΒΑΝΟΝΤΑΙ ΑΕΡΟΠΟΡΙΚΑ ΕΙΣΙΤΗΡΙΑ, ΡΟΔΟ-ΑΘΗΝΑ-ΤΥΝΙΔΑ-ΑΘΗΝΑ-ΡΟΔΟ
ΞΕΝΟΔΟΧΕΙΟ ΜΕ ΠΡΩΙΝΑ ΚΑΙ (19) ΓΕΥΜΑΤΑ ΚΛΙΜΑΤΙΖΟΜΕΝΑ ΠΟΥΛΜΑΝ
ΓΥΡΟΣ ΤΩΝ ΟΑΣΕΩΝ ΠΕΡΙΗΓΗΣΕΙΣ ΞΕΝΑΓΗΣΕΙΣ
ΕΜΠΕΙΡΟΣ ΑΡΧΗΓΟΣ-ΣΥΝΟΔΟΣ
ΔΕΝ ΠΕΡΙΛΑΜΒΑΝΟΝΤΑΙ ΦΟΡΟΙ ΑΕΡΟΔΡΟΜΙΩΝ

**ΕΠΙΣΗΣ!!!!**

**ΤΗΛΕΦΩΝΗΣΤΕ ΜΑΣ ΓΙΑ ΤΟ ΚΑΡΝΑΒΑΛΙ**

**ΒΕΝΕΤΙΑ ΑΕΡΟΠΟΡΙΚΗ**
**ΝΙΚΑΙΑ ΑΕΡΟΠΟΡΙΚΗ**
**ΒΕΝΕΤΙΑ ΜΕ ΚΡΟΥΑΖΙΕΡΑ**
**ΝΙΚΑΙΑ ΜΕ ΚΡΟΥΑΖΙΕΡΑ**

**ΤΑ 6 ΠΡΩΤΑ ΖΕΥΓΑΡΙΑ ΠΟΥ ΘΑ ΚΛΕΙΣΟΥΝ ΓΙΑ ΒΕΝΕΤΙΑ ΚΑΙ ΝΙΚΑΙΑ ΕΙΔΙΚΗ ΕΚΠΤΩΣΗ.**

**ΤΗΛΕΦΩΝΗΣΤΕ ΜΑΣ ΓΙΑ ΠΕΡΙΣΣΟΤΕΡΕΣ ΠΛΗΡΟΦΟΡΙΕΣ**

**SIGMA S.S. TRAVEL**
**Τηλ. 22410 90049 • Fax: 22410 96697**
**Λ. ΗΡΑΚΛΕΙΔΩΝ, ΕΜΠ. ΚΕΝΤΡΟ RHODESLAND**
*(Μεταξύ Avra Beach και Mira Mare)*
**Υπεύθυνος: Στεργενάκης Σ.**
**ΩΡΑΡΙΟ: 09.00-17.00, 17.30-20.30**

## Αναλυτική οδηγία του Υπουργείου Οικονομικών

# Οι δαπάνες που εκπίπτουν

## Καθορίζονται με σαφήνεια οι δαπάνες που θα αναγνωρίζονται για έκπτωση από τα ακαθάριστα έσοδα

**Τέλος στις τριβές φορολογουμένων και εφοριακών για το ποιες δαπάνες εκπίπτουν από τα ακαθάριστα έσοδα των επιχειρήσεων επιχειρεί να θέσει το υπουργείο Οικονομικών με την έκδοση αναλυτικής οδηγίας που θα δημοσιοποιηθεί ως το τέλος του μήνα.**

Η αρμόδια επιτροπή που έχει συσταθεί επιταχύνει τις εργασίες της για να ξεμπερδέψει το κουβάρι και να καθορίσει με σαφήνεια ποιες δαπάνες θα αναγνωρίζονται για έκπτωση από τα ακαθάριστα έσοδα στο σύνολό τους, ποιες θα εκπίπτουν κατά κάποιο ποσοστό που θα οριστεί με την εγκύκλιο και ποιες δαπάνες δεν θα εκπίπτουν καθόλου. Σύμφωνα με τις πληροφορίες μέχρι τώρα έχουν οριστικοποιηθεί τα κριτήρια για την αναγνώριση των δαπανών μισθοδοσίας, μέρος της κατηγορίας των διαφημιστικών δαπανών, των ασφαλιστικών εισφορών των αποζημιώσεων και ορισμένων δαπανών διαχείρισης ενώ εξυπακούεται ότι οι δαπάνες για αγορές πρώτων υλών αναγνωρίζονται και θα συνεχίσουν να αναγνωρίζονται για έκπτωση στο σύνολό τους.

Συγκεκριμένα, στην αναλυτική εγκύκλιο θα ορίζεται κατά κατηγορία δαπανών ποια έξοδα εκπίπτουν από τα ακαθάριστα έσοδα των επιχειρήσεων.

**1. Έξοδα μισθοδοσίας:** Αναγνωρίζονται για έκπτωση οι μισθοί που καταβάλλονται στους εργαζόμενους, υπό την προϋπόθεση ότι έχουν αποδοθεί στο ΙΚΑ ή σε άλλους ασφαλιστικούς φορείς οι αναλογούσες εισφορές. Διευκρινίζεται ότι στην έννοια μισθός επί του οποίου υπολογίζονται ασφαλιστικές εισφορές θεωρείται το σύνολο των πάσης φύσεως τακτικών αποδοχών σε χρήμα και είδος που έχει συμφωνηθεί και ο οποίος προσαυξάνεται: Με τα ποσοστά που χορηγούνται ή άλλες πρόσθετες χρηματικές αμοιβές, εκτός από τις παροχές κοινωνικού χαρακτήρα, όπως είναι τα δώρα γάμου ή νεογέννητων τέκνων, καθώς και το βοήθημα που καταβάλλεται σε οικογένεια ασφαλισμένου που πέθανε. Με τυχόν παροχές του εργοδότη σε είδος, όπως τροφή, κατοικία, διάθεση επιβατικού Ι.Χ. αυτοκινήτου, θέρμανση κ.λπ. Εκτός από τις τακτικές αποδοχές θεωρούνται μισθός και με τις ίδιες προϋποθέσεις αναγνωρίζονται για έκπτωση από τα ακαθάριστα έσοδα των επιχειρήσεων και των επιτηδευματιών:

- Οι αποδοχές και το επίδομα αδείας.
- Οι αποδοχές αδείας που δεν χορηγήθηκε.
- Το επίδομα του ισολογισμού.
- Τα δώρα εορτών (Πάσχα και Χριστουγέννων).
- Οι αποδοχές άκυρης ή μη νόμιμης σχέσης εργασίας (παράνομη πρόσληψη, εργασία σε αργίες χωρίς άδεια από αρμόδια αρχή, παράνομες υπερωρίες κ.λπ.).
- Η εργατική εισφορά εφόσον καταβάλλεται από τον εργοδότη.
- Το επίδομα διαχειριστικών λαθών.
- Οι έκτακτες οικονομικές ενισχύσεις γενικά.
- Τα ειδικά επιδόματα που χορηγούνται π.χ στολής σε ξενοδοχοϋπαλλήλους, αντίτιμο κρέατος σε πωλητές κρεοπωλείων ή το αντίτιμο του ψωμιού και του γάλακτος που δίνεται στους αρτεργάτες κ.λπ.
- Το επίδομα ενοικίου που καταβάλλεται σε εργαζόμενους.
- Η πρόσθετη αμοιβή ξενοδοχοϋπαλλήλων που δεν απασχολούνται όλο το χρόνο.
- Το πριμ των ποδοσφαιριστών.
- Το επίδομα βιβλιοθήκης που καταβάλλεται σε εκπαιδευτικούς ιδιωτικών σχολείων.

**2. Αποζημιώσεις:** Οι περιπτώσεις αποζημιώσεων που θα αναγνωρίζονται για έκπτωση από τα ακαθάριστα έσοδα των επιχειρήσεων είναι οι εξής:

- Η αποζημίωση για κάλυψη διαφυγόντος κέρδους που επιδικάζεται σε βάρος επιχείρησης με απόφαση διοικητικού δικαστηρίου.
- Η αποζημίωση που καταβάλλει επιχείρηση σε κληρονόμους εργαζομένου θανόντος από πτώση κτιρίου ιδιοκτησίας της, λόγω σεισμού.
- Η συμπληρωματική αποζημίωση που καταβάλλει επιχείρηση στην οικογένεια υπαλλήλου της, ο οποίος έχασε τη ζωή του από σύγκρουση με αυτοκίνητό της, κατά την ώρα της επαγγελματικής απασχόλησής του.
- Η συμπληρωματική αποζημίωση για σωματικές βλάβες που καταβάλλει επιχείρηση σε τρίτο, ο οποίος τραυματίσθηκε από αυτοκίνητό της.
- Η αποζημίωση που καταβάλλει επιχείρηση σε υπάλληλό της για δαπάνες υπηρεσίας που του έχουν ανατεθεί, εφόσον καλύπτεται με παραστατικά στοιχεία.
- Η αποζημίωση που καταβάλλουν οι επιχειρήσεις σε μισθωτούς λόγω καταγγελίας της σύμβασης εξαρτημένης εργασίας (απόλυσης).
- Η αποζημίωση που καταβάλλει επιχείρηση σε υπαλλήλους της που αποχώρησαν λόγω συνταξιοδότησης.

**3. Ασφάλιστρα:** Τα ποσά των ασφαλίστρων που θα αναγνωρίζονται για έκπτωση από τα ακαθάριστα έσοδα των επιχειρήσεων είναι τα εξής:

- Τα ασφάλιστρα για ομαδική ασφάλιση ζωής του εργατοϋπαλληλικού προσωπικού.
- Τα ασφάλιστρα που καταβάλλει ανώνυμη εταιρεία για ασφάλιση σύνταξης των διευθυνόντων συμβούλων της και των προσώπων που νόμιμα την εκπροσωπούν.
- Τα ασφάλιστρα που κατέβαλε επιχείρηση για αγορά μηχανημάτων από το εξωτερικό, με σκοπό να επεκτείνει τις ήδη λειτουργούσες εγκαταστάσεις της (δημιουργία δεύτερου εργοστασίου), ακόμα και στην περίπτωση που δεν πραγματοποιηθεί η επένδυση.
- Τα ασφάλιστρα που καταβάλλουν οι επιχειρήσεις για την ασφάλιση των περιουσιακών τους στοιχείων.

**4. Λοιπά έξοδα διαχείρισης:** Στην κατηγορία αυτή των εκπιπτόμενων δαπανών περιλαμβάνονται οι ακόλουθες περιπτώσεις:

- Τα έξοδα περιθάλψεως που καταβάλλει οικειοθελώς η επιχείρηση χάριν του προσωπικού της.
- Τα ποσά που καταβάλλει οικειοθελώς επιχείρηση χάριν του προσωπικού της για κατασκηνώσεις.
- Η δαπάνη με την οποία χρεώνεται επιχείρηση για τη συμμετοχή της στο κόστος τιμοκαταλόγων-διαφημιστικών εντύπων, που εκδίδονται από άλλη επιχείρηση στην οποία πωλεί τα διαφημιζόμενα προϊόντα της (ως γενικό έξοδο διαχείρισης).
- Η δαπάνη που πραγματοποιούν ασφαλιστικές επιχειρήσεις από κοινού για την αγορά επάθλου διαγωνισμού στον οποίο λαμβάνουν μέρος παραγωγοί ασφαλειών (συνδεόμενοι με αυτές βάση σύμβασης ανεξαρτήτως υπηρεσιών).
- Οι δαπάνες φαρμακευτικών επιχειρήσεων για την προώθηση των προϊόντων τους.
- Η δαπάνη κατασκευής δημοσίας οδού, η οποία θα χρησιμοποιείται για την εξυπηρέτηση εργοστασίου της επιχείρησης.
- Τα έπαθλα σε χρήμα ή σε είδος που καταβάλλουν οι επιχειρήσεις τηλεοπτικών καναλιών στους συμμετέχοντες στα τηλεοπτικά παιχνίδια τους.

**Οι εκκρεμότητες**

Τα κεφάλαια που δεν έχουν ακόμα οριστικοποιηθεί, αφορούν τις δαπάνες διαφήμισης και εξ αυτών ειδικότερα των δαπανών για ταξίδια, διοργάνωση εκδηλώσεων, γευμάτων κ.λπ., των δαπανών συντήρησης και επισκευής των επαγγελματικών εγκαταστάσεων, μηχανημάτων και αυτοκινήτων.

Για παράδειγμα σήμερα από τις δαπάνες συντήρησης, επισκευής και λειτουργίας επιβατικών Ι.Χ της επιχείρησης αναγνωρίζονται στο σύνολό τους οι δαπάνες για μισθωμένα αυτοκίνητα κάτι που οι εκπρόσωποι των φορέων ζητούν να ισχύει και για τα ιδιόκτητα.

Τέλος ένα σημαντικό κεφάλαιο δαπανών που μένει να οριστικοποιηθεί τις προσεχείς ημέρες αφορά τις δαπάνες για τόκους δανείων, καταβολής φόρων και τελών.

# Ευνοϊκή ρύθμιση φόρων

Με μια αίτηση στην εφορία χιλιάδες επιχειρήσεις και ελεύθεροι επαγγελματίες έχουν τη δυνατότητα μέχρι το τέλος Μαρτίου να επιλύσουν φιλικά τις διαφορές τους με τις φορολογικές αρχές και να μειώσουν τα πρόστιμα και τους φόρους που τους έχουν επιβληθεί για φορολογικές παραβάσεις του ΚΒΣ.

Την ευχέρεια αυτή παρέχει ο φιλικός διακανονισμός, που προβλέπει το νέο φορολογικό νομοσχέδιο, το οποίο ψηφίζεται από την Ολομέλεια της Βουλής.

Οι επιχειρήσεις και οι ελεύθεροι επαγγελματίες σε βάρος των οποίων έχουν καταλογιστεί πρόστιμα για φορολογικές παραβάσεις μπορούν να επιλύσουν διοικητικά τη διαφορά τους με το δημόσιο υποβάλλοντας μια αίτηση στην εφορία εντός 60 ημερών από τη δημοσίευση του νόμου.

Με τη ρύθμιση αυτή, θα πετύχουν μείωση των προστίμων και περισσότερες μηνιαίες δόσεις για την εξόφλησή τους. Με τις νέες ρυθμίσεις:

Περιορίζεται κατά 50% το ποσοστό προσαύξησης του συντελεστή καθαρού κέρδους ή καθαρού εισοδήματος ή καθαρών αμοιβών, που προβλέπεται στην περίπτωση του εξωλογιστικού προσδιορισμού των εσόδων του.

Οφειλές από έλεγχο ρυθμίζονται μέχρι 36 μηνιαίες δόσεις.

Στη ρύθμιση μπορούν να υπαχθούν υποθέσεις για τις οποίες:

- Δεν έχουν εκδοθεί αποφάσεις επιβολής προστίμων μέχρι και την ημέρα δημοσίευσης του νέου νόμου.
- Έχουν εκδοθεί οι σχετικές αποφάσεις και δεν έχουν περαιωθεί με διοικητική επίλυση της διαφοράς ενώπιον των Δ.Ο.Υ.
- Εκκρεμεί η συζήτηση προσφυγής ενώπιον των διοικητικών δικαστηρίων (Πρωτοδικείων, Εφετείων) και του ΣτΕ.

Εξαιρούνται από την ευνοική ρύθμιση για τη διοικητική επίλυση τυχόν διαφορών φορολογούμενων με την Εφορία: Οσες υποθέσεις δεν έχουν φθάσει ακόμη στο στάδιο της συζήτησης ενώπιον των διοικητικών δικαστηρίων και του ΣτΕ καθώς και οι υποθέσεις που αφορούν αποφάσεις επιβολής προστίμου για τις οποίες όμως έχουν εκδοθεί τα φύλλα ελέγχου κατά τη δημοσίευση του νόμου και για όσες έχει παρέλθει η προθεσμία ασκήσεως ένδικου μέσου.

Η ευνοϊκή ρύθμιση υλοποιείται στο πλαίσιο του νέου αντικειμενικού μοριακού συστήματος (point system) επιλογής των προς έλεγχο επιχειρήσεων και καθορισμού των ποινών που ισχύει από φέτος για περίπου 1 εκατ. ελεύθερους επαγγελματίες και επιχειρήσεις, με ετήσια ακαθάριστα έσοδα μέχρι 30 εκατομμύρια ευρώ.

Κάθε φορά ο φιλικός διακανονισμός θα ενεργοποιείται με μια αίτηση του ελεύθερου επαγγελματία ή του επιχειρηματία στον προϊστάμενο της Δ.Ο.Υ. χωρίς τη μεσολάβηση των ελεγκτικών υπηρεσιών.

Η αίτηση αυτή θα εξετάζεται από ειδική επιτροπή μέλη της θα είναι ένας σύμβουλος ή πάρεδρος του Νομικού Συμβουλίου τους Κράτους και εκπρόσωποι του Οικονομικού Επιμελητηρίου και του Εμπορικού

-Βιομηχανικού Επιμελητηρίου. Σκοπός της ρύθμισης είναι να διευθετούνται άμεσα οι υποθέσεις και να αποφεύγονται οι προσφυγές στα Διοικητικά Δικαστήρια.

Με τη νέα ρύθμιση οι φορολογούμενοι πετυχαίνουν μείωση προστίμων και φόρων και περισσότερες μηνιαίες δόσεις.

Σκοπός της ρύθμισης είναι να διευθετούνται άμεσα οι υποθέσεις και να αποφεύγονται οι προσφυγές σε Δικαστήρια.

KYDON TOURS

ΕΚΔΡΟΜΕΣ ΚΥΔΟΝ

ΠΟΙΟΤΗΤΑ - ΦΡΟΝΤΙΔΑ - ΕΠΙΤΥΧΙΑ

Οργανώσαμε για σας

● ΒΟΥΔΑΠΕΣΤΗ–ΠΡΑΓΑ
22/1–27/1/04

Περιλαμβάνει:
- 2 διανυκτ. ΒΟΥΔΑΠΕΣΤΗ. Ξενοδοχείο 4 αστέρων ημιδιατροφή. Μεταφορές ξεναγήσεις ΕΛΛΗΝΙΚΑ.
- 3 διανυκτ. ΠΡΑΓΑ. Ξενοδοχείο 5 αστέρων ημιδιατροφή ξεναγήσεις ΕΛΛΗΝΙΚΑ, KARLOVIBARI.
- Αεροπορικά εισιτήρια από Ρόδο συν φόρους.

Μία υπέροχη εκδρομή στις πιο όμορφες πόλεις. Πλούσιο πρόγραμμα. Διασκέδαση. ΦΟΛΚΛΟΡΙΚΟ-ΜΑΥΡΟ ΘΕΑΤΡΟ.
ΣΥΝΟΔΟΣ η κ. Ελένη Ψυλλάκη

● ΡΩΜΗ–4ήμερα
Αναχωρήσεις groups κάθε Παρασκευή.
Περιλαμβάνει:
Αεροπορικά εισιτήρια. Μεταφορές ξεναγήσεις. Ξενοδοχεία 4 αστέρων πρωινά. Δικαίωμα παράτασης. Προαιρ. εκδρομή Φλωρεντία.

● ΠΑΡΙΣΙ–EURODISNEY
Groups 2, 4, 6, 8 ατόμων Vip Πρόγραμμα. Οργανώνουμε την εκδρομή σας όσα άτομα και αν είσθε. Ο συνεργάτης μας στο Παρίσι, Ελληνας Ξεναγός. Πούλμαν μικρό και μεγάλο. Ξενοδοχεία όλων των αστέρων κεντρικά-Ξενοδοχεία στην Disney-Είσοδος στο Πάρκο. Μεταφορές. Ολα πληρωμένα. Σας συμφέρει να μας επισκεφτείτε. Οι συμβουλές μας θα κάνουν άνετο και ευχάριστο το ταξίδι σας!!!

● ΑΠΩ ΑΝΑΤΟΛΗ ΤΑΪΛΑΝΔΗ–ΣΙΓΚΑ–ΠΟΥΡΗ ΠΟΥΚΕΤ.ΣΑΜΟΥΙ
ΠΑΚΕΤΑ–ΠΑΚΕΤΑ–ΕΙΣΙΤΗΡΙΑ
Ακόμη και 2 άτομα σας παραλαμβάνουν και σας ξεναγούν.

● ΝΕΟΝΥΜΦΟΙ–ΠΡΑΚΤΟΡΕΙΟ ΚΥΔΩΝ
• Στο Γραφείο μας θα βρείτε όλα τα εισιτήρια ΑΕΡΟΠΟΡΙΚΑ-ΑΚΤΟΠΛΟΪΚΑ-ΠΑΡΑΔΟΣΗ ΕΙΣΙΤΗΡΙΩΝ ΣΤΟ ΣΠΙΤΙ ΣΑΣ/ΧΩΡΙΣ ΧΡΕΩΣΗ.

ΕΠΙΣΗΣ

ΑΠΟΣΤΟΛΗ ΧΡΗΜΑΤΩΝ μέσα σε 10 λεπτά μέσω WESTERN UNION.

ΠΡΑΚΤΟΡΕΙΟ ΚΥΔΩΝ
Τηλ. 22410 23000, 27900, 27722
Εθ. Δωδ/σίων 14 και ακτή Σαχτούρη 8

## Στη χθεσινή μετ' εμποδίων συνεδρίαση του ΧΑΑ

# Με απώλειες έκλεισε χθες η πλειοψηφία των μετοχών

## Οριακή άνοδος του Γενικού Δείκτη σε ποσοστό 0,04%

**Εικόνα σταθεροποίησης παρουσίασε ο Γενικός Δείκτης Τιμών στο κλείσιμο της χθεσινής συνεδρίασης, η οποία πραγματοποιήθηκε μετ'εμποδίων λόγω τεχνικών προβλημάτων του Ηλεκτρονικού Συστήματος Συναλλαγών με αποτέλεσμα να ξεκινήσει με δύο ώρες καθυστέρηση και να συρρικνωθεί κατά μία ώρα η περίοδος των συναλλαγών.**

Μετά από μία διορθωτική υποχώρηση της αγοράς έως το επίπεδο των 2.377,88 μονάδων (-1,06%), σταδιακά επανήλθε το επενδυτικό ενδιαφέρον με αποτέλεσμα ο δείκτης να κλείσει με οριακή άνοδο. Πάντως η πλειοψηφία των μετοχών έκλεισε με απώλειες, ενώ σε χαμηλότερα επίπεδα σε σχέση με την Παρασκευή υποχώρησε ο όγκος των συναλλαγών.

Η μετοχή της Εθνικής Τράπεζας υποχώρησε σε ποσοστό 1,80%, ενώ τόσο ο ΟΤΕ όσο και η Alpha Bank έκλεισαν με μηδενική μεταβολή. Αντιθέτως, εντυπωσιακή ήταν η άνοδος της Intracom (+4,48%), ενώ θετική ήταν η συμπεριφορά των ΕΛΠΕ (+0,53%), του ΟΠΑΠ (+0,81%) και της ΔΕΗ (+0,61%).

Σε επίπεδο κλαδικών δεικτών, τη μεγαλύτερη απόδοση κατέγραψε ο δείκτης των Εκδόσεων (+1,88%), ενώ τις μεγαλύτερες απώλειες σημείωσαν οι δείκτες του Λιανικού Εμπορίου και Κατασκευών (-0,80% και –0,73% αντιστοίχως).

Ο Γενικός Δείκτης έκλεισε στις 2.404,33 μονάδες έναντι 2.403,34 μονάδων της προηγουμένης μέρας, σημειώνοντας άνοδο 0,99 μονάδων ή σε ποσοστό 0,04%.

Ο δείκτης FTSE/ASE 20 έκλεισε στις 1.242,73 μονάδες, με απώλειες σε ποσοστό 0,13%, ενώ ο δείκτης FTSE/ASE 40 έκλεισε στις 253,00 μονάδες, ενισχυμένος σε ποσοστό 0,28%. Ο δείκτης FTSE/ASE SMALLCAP 80 έκλεισε στις 631,73 μονάδες, με απώλειες σε ποσοστό 0,03%, ενώ ο δείκτης FTSE 140 έκλεισε στις 2.834,71 μονάδες, με πτώση σε ποσοστό 0,06%.

Από τις 357 μετοχές που διαπραγματεύθηκαν, 122 κινήθηκαν ανοδικά, 167 πτωτικά, ενώ η τιμή 68 μετοχών παρέμεινε αμετάβλητη. Τη μεγαλύτερη ποσοστιαία άνοδο σημείωσαν οι μετοχές των εταιριών: Μαθιός +17,93%, Πυρίμαχα +17,71%, Κυριακούλης +11,74%, Βερνίκος +11,54%, Εργάς +10,26%, Μπαλλής +9,57%, Κορασίδης +8,33%, Ιντερσάτ +6,85%, Λεβεντέρης (πα) +6,81% και Ζάμπα +5,77%.

Αντιθέτως τις μεγαλύτερες απώλειες σημείωσαν οι μετοχές των εταιριών: ΕΛΒΕ –11,07%, Ευρωπαϊκή Πίστη (κο) –10,20%, Λανακάμ (κο) –9,52%, Plias –7,41%, Αλυσίδα (πα) –5,59%, Βιοσώλ –5,56%, ΓΕΚΕ –5,54%, Ευρωπαϊκή Πίστη (πο) –5,15%, Μουριάδης –4,84% και Byte –4,78%.

Η αξία των συναλλαγών ανήλθε στα 136,2 εκατ. ευρώ, εκ των οποίων τα 7,85 εκατ. ευρώ, αφορούσαν προσυμφωνημένες συναλλαγές. Συγκεκριμένα, πραγματοποιήθηκαν δύο πακέτα 250.000 και 66.080 μετοχών του ΟΤΕ στα 11,93 και 12,02 ευρώ αντίστοιχα, δύο πακέτα 100.000 και 8.050 μετοχών της Cosmote στα 11,78 ευρώ και 11,80 ευρώ αντίστοιχα, τρία πακέτα 69.500, 48.446 και 1.850 μετοχών του ΟΠΑΠ στα 12,50, 12,48 και 12,46 ευρώ αντίστοιχα, ένα πακέτο 190.000 μετοχών της SexForm στα 3,60 ευρώ, ένα πακέτο 348.000 μετοχών της Alma-Ατέρμων στα 1,74 ευρώ, ένα πακέτο 2.500 μετοχών της Profile στα 3,64 ευρώ, ένα πακέτο 1.000 μετοχών της Ελληνικής Εταιρίας Γενικών Ασφαλειών στα 6,14 ευρώ και, τέλος, ένα πακέτο 100 μετοχών της Τεγόπουλος στα 3,10 ευρώ.

Το μεγαλύτερο όγκο συναλλαγών κατέγραψαν οι μετοχές: Vodafone με 1.402.646, Intracom με 1.256.010, ΟΤΕ με 1.076.897, Ράδιο Κορασίδης με 1.000.491 και Alma-Ατέρμων με 968.660 τεμάχια. Την μεγαλύτερη αξία συναλλαγών σημείωσαν οι μετοχές των εταιριών: ΟΤΕ με 12,855, Εθνική με 11,987, ΟΠΑΠ με 8,827, Vodafone με 8,669 και Intracom με 7,547 εκατ. ευρώ.

Η συνολική κεφαλαιοποίηση της αγοράς διαμορφώνεται στα 89,5 δισ. ευρώ.

**Οι επιμέρους δείκτες έκλεισαν ως εξής:**

| | | |
|---|---|---|
| Τραπεζικός: | 4.493,45 | –0,30% |
| Τηλεπικοινωνιών: | 951,44 | –0,05% |
| Ασφαλειών: | 731,79 | +0,18% |
| Επενδύσεων: | 864,63 | –0,16% |
| Κατασκευαστικών: | 878,64 | –0,73% |
| Χλωστοϋφαντουργίας: | 356,56 | +0,23% |
| Βιομηχανιών: | 1.243,12 | +0,05% |
| Συμμετοχών: | 1.456,11 | +0,45% |
| Βασικών Μετάλλων: | 458,45 | –0,08% |
| Μη μεταλλικών Ορυκτών: | 773,49 | +0,21% |
| Εκδόσεις- Εκτυπώσεις: | 482,06 | +1,88% |
| Λιανικού Εμπορίου: | 1.154,56 | –0,80% |
| Πληροφορικής: | 457,27 | +0,29% |
| Ειδών Λύσεων Πληροφορικής: | 279,51 | –0,64% |
| Χονδρικό εμπόριο: | 547,23 | +0,56% |
| Τρόφιμα- ποτά: | 493,32 | +0,10% |
| Παράλληλης Αγοράς: | 160,88 | -0,50% |
| Διυλιστήρια: | 1.158,80 | +0,39% |
| Διαχείρισης Ακίνητης Περιουσίας: | 855,11 | –0,52% |

ΠΑΠΑΔΗΜΗΤΡΙΟΥ Α.Ε.

ΡΟΔΙΤΗ ΕΠΙΧΕΙΡΗΜΑΤΙΑ!! ΔΕΣ ΤΟ ΣΥΜΦΕΡΟΝ ΣΟΥ!
ΜΟΝΟ ΕΜΕΙΣ ΜΠΟΡΟΥΜΕ ΚΑΙ ΠΟΥΛΑΜΕ ΠΡΟΪΟΝΤΑ ΑΡΙΣΤΗΣ ΠΟΙΟΤΗΤΑΣ ΣΕ ΑΣΥΝΑΓΩΝΙΣΤΕΣ ΤΙΜΕΣ!




ΠΙΣΤΟΠΟΙΗΤΙΚΑ ISO 9001:2000 & HACCP.

Η ΠΡΩΤΗ ΡΟΔΙΤΙΚΗ ΜΠΥΡΑ!!
1.ΜΠΥΡΑ MAGNUS MAGISTER (Ο ΜΕΓΑΛΟΣ ΜΑΓΙΣΤΡΟΣ)
2.POST-MIX ΑΝΑΨΥΚΤΙΚΑ ΠΑΡΑΓΩΓΗΣ ΜΑΣ
3.ΧΥΜΟΥΣ ΓΙΑ ΠΡΩΙΝΑ ΠΑΡΑΓΩΓΗΣ ΜΑΣ
4.ΧΥΜΟΥΣ ΓΙΑ ΚΟΚΤΕΗΛ ΚΑΙ LONG DRIKS
NEW! 5.ΚΑΦΕΣ ΣΕ ΣΥΣΚΕΥΑΣΙΑ BAG IN BOX
NEW! 6.ΚΡΑΣΙ ΣΕ ΣΥΣΚΕΥΑΣΙΑ BAG IN BOX

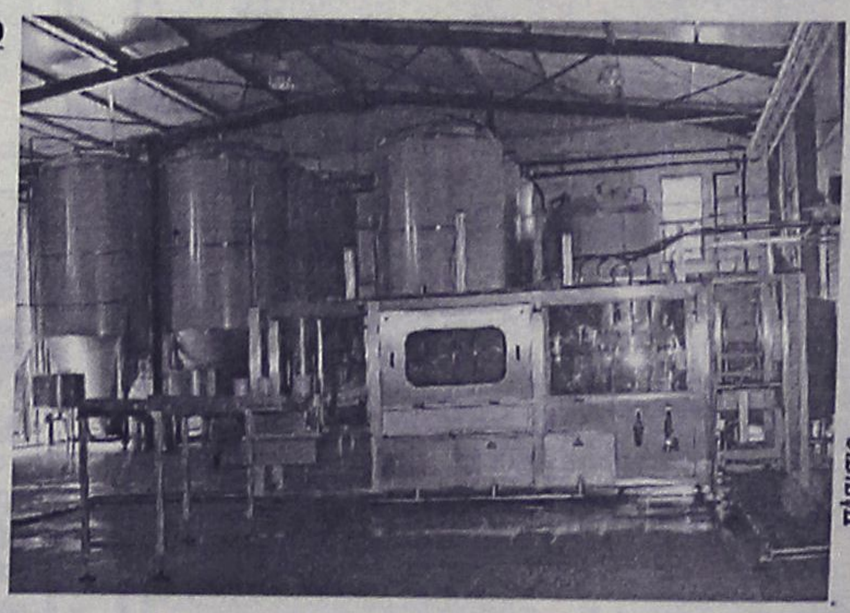

ΟΛΑ ΤΑ ΠΡΟΪΟΝΤΑ ΜΑΣ ΜΠΟΡΕΙΤΕ ΝΑ ΤΑ ΔΙΑΘΕΣΕΤΕ ΣΤΟΥΣ ΠΕΛΑΤΕΣ ΣΑΣ ΜΕΣΩ ΜΗΧΑΝΗΜΑΤΩΝ ΠΟΥ ΘΑ ΣΑΣ ΠΑΡΑΧΩΡΗΘΟΥΝ ΠΡΟΣ ΧΡΗΣΗ ΑΠΟ ΤΗΝ ΕΤΑΙΡΙΑ ΜΑΣ. ΟΙ ΣΥΣΚΕΥΑΣΙΕΣ ΜΑΣ ΕΙΝΑΙ ΜΙΑΣ ΧΡΗΣΕΩΣ

ΔΙΕΥΘΥΝΣΗ: ΚΡΕΜΑΣΤΗ ΤΗΛΕΦΩΝΑ: (22140) 91545 – (22410) 95790 - FAX: (22410) 95765 –- E-MAIL: magister@otenet.gr

## Πάσχουμε στον τομέα της προβολής

# Εμείς έχουμε γαλάζιες σημαίες, άλλοι προβάλλονται

## Επιστολή του Χημικού κ. Δημήτρη Οικονομίδη

Με αφορμή τη δημοσίευση σε Αθηναϊκές εφημερίδες σχετικά με τις καθαρές πλαζ και το πόσο σημαντικό ρόλο παίζουν στο τουριστικό ρεύμα, η οποία αφορούσε την Χαλκιδική, ο γνωστός χημικός κ. Δημήτρης Ιω. Οικονομίδης, επισημαίνει, με σχετική επιστολή που κοινοποιεί στην Ενωση Ξενοδοχείων Ρόδου καθώς και στους Δήμους Καλλιθέας και Ρόδου, ότι η Ρόδος υπήρξε η πρώτη περιοχή εκτός Αθηνών που βραβεύθηκε με τις "Γαλάζιες σημαίες" για τις ακτές της!

Η επιστολή του κ. Οικονομίδη, έχει ως εξής:

"Αγαπητοί Κύριοι,

Σας αποστέλλω φωτοτυπία ολοσέλιδης καταχώρησης σε κυριακάτικη εφημερίδα των Αθηνών με τίτλο "Οι καθαρές πλαζ το δυνατό χαρτί για τον τουρισμό". Το δημοσίευμα αναφέρεται στη Χαλκιδική, και τις μετρήσεις που πραγματοποιούνται τις χαρακτηρίζει "πρωτοποριακές". Επειδή όπως γνωρίζετε **από το 1983** συνεχώς πραγματοποιούμε δειγματοληψίες και εργαστηριακές εξετάσεις θαλασσινού νερού στις πολυσύχναστες παραλίες κολύμβησης της Ρόδου, θεώρησα χρήσιμο να σας επισημάνω το γεγονός ότι μετά από 20 και πλέον χρόνια είναι ανάγκη να υπερασπισθούμε τα επιτεύγματά-μας στον τομέα αυτό!

Η Ρόδος υπήρξε η πρώτη περιοχή εκτός Αθηνών (και ταυτόχρονα με την Αθήνα), που βραβεύθηκε με τις "Γαλάζιες Σημαίες" για τις ακτές, ήδη από το 1987 και χάρη στις δικές μας αναλύσεις! Από τότε, συνεχώς η Ρόδος **αποδεικνύει σε κάθε περίπτωση την καθαρότητα των θαλασσών της** που είναι και ένας από τους πόλους έλξης των χιλιάδων επισκεπτών της.

Η προσπάθειά μας αυτή γίνεται εφικτή χάρη και στη δική σας συνεργασία που εκφράζεται και με την οικονομική ενίσχυση όλα αυτά τα χρόνια. Πιστεύουμε ότι χρειάζεται να τονίζουμε σε κάθε περίπτωση όλα τα σημαντικά χαρακτηριστικά του Τουριστικού μας προϊόντος και προς κάθε κατεύθυνση".

# Αθώοι της κατηγορίας του βιασμού Ουκρανής

**Αθώοι κρίθηκαν για τον ομαδικό βιασμό μιας νεαρής Ουκρανής που κατοικούσε στο νησί της Ρόδου, οι δύο κατηγορούμενοι που είχαν συλληφθεί στις 3 Νοεμβρίου 2001 έπειτα από καταγγελία της παθούσας.**

Το Μικτό Ορκωτό Πρωτοβάθμιο Δικαστήριο της Ρόδου, καταδίκασε όμως τους δύο σε ποινή φυλάκισης 9 μηνών για το αδίκημα της υπεξαγωγής εγγράφων, ενώ σε 5 μήνες φυλάκιση καταδικάστηκε μία ακόμη αλλοδαπή η οποία κάθισε από κοινού στο εδώλιο του κατηγορουμένου για αποδοχή προϊόντων εγκλήματος. Το αρμόδιο δικαστήριο επίσης, καταδίκασε επιπλέον σε 2 μήνες φυλάκιση τον δεύτερο κατηγορούμενο, για το αδίκημα της υπεξαγωγής εγγράφων.

Συνήγορος υπεράσπισης ήταν ο γνωστός δικηγόρος κ. Σταύρος Παναγιωτακόπουλος. Οι δύο κατηγορούμενοι, είχαν συλληφθεί στις 3 Νοεμβρίου 2001 από αστυνομικούς του Α.Τ. Αρχαγγέλου κατηγορούμενοι, ότι συμμετείχαν στον βιασμό μιας 24χρονης Ουκρανής. Επρόκειτο για τους Παναγιώτη Αντωνιάδη του Ιωάννη και της Σοφίας 29 ετών και τον 23χρονο Ουκρανό Philipoy Giorgi ο οποίος κατοικούσε στην περιοχή της Κατταβιάς. Η 24χρονη αλλοδαπή, που διαμένει προσωρινά στην περιοχή Μαλώνας, είχε καταγγείλει ότι δύο άτομα, την λήστεψαν το βράδυ της προηγούμενης μέρας , και μάλιστα, χρησιμοποιώντας βία την υποχρέωσαν να έρθει μαζί τους σε εξώγαμη συνουσία. Οι δράστες φεύγοντας κατάφεραν να πάρουν μαζί τους 35.000 δραχμές που είχε η παθούσα καθώς επίσης κι ένα τραπεζικό λογαριασμό. Η αστυνομία της περιοχής, εξαπέλυσε στην κυριολεξία ανθρωποκυνηγητό, καταφέρνοντας έτσι να εντοπίσει τους δράστες, για να οδηγηθούν έτσι ενώπιον της δικαιοσύνης.


C.N.A FERRIES

**ΠΡΟΓΡΑΜΜΑ ΔΡΟΜΟΛΟΓΙΩΝ**

**Ε/Γ-ΟΓ ΔΗΜΗΤΡΟΥΛΑ**-Ε/Γ-Ο/Γ ΑΝΘΗ ΜΑΡΙΝΑ**

ΡΟΔΟΣ - ΠΕΙΡΑΙΑΣ (12/01/04-17/01/04)

| | | |
|---|---|---|
| | **ΔΕΥΤΕΡΑ 12/01** | |
| **ΔΗΜΗΤΡΟΥΛΑ** | 16.00 | ΣΥΜΗ-ΤΗΛΟ-ΝΙΣΥΡΟ-ΚΩ-ΚΑΛΥΜΝΟ-ΛΕΡΟ-ΠΑΤΜΟ-ΠΕΙΡΑΙΑ (12.00) |
| | **ΤΡΙΤΗ 13/01** | |
| **ΑΝΘΗ ΜΑΡΙΝΑ** | 18.00 | ΚΩ-ΠΕΙΡΑΙΑ (06.25) |
| | **ΤΕΤΑΡΤΗ 14/01** | |
| **ΔΗΜΗΤΡΟΥΛΑ** | 16.00 | ΣΥΜΗ-ΤΗΛΟ-ΝΙΣΥΡΟ-ΚΩ-ΚΑΛΥΜΝΟ-ΛΕΡΟ-ΠΑΤΜΟ-ΠΕΙΡΑΙΑ (12.00) |
| | **ΠΕΜΠΤΗ 15/01** | |
| **ΑΝΘΗ ΜΑΡΙΝΑ** | 18.00 | ΚΩ-ΠΕΙΡΑΙΑ (06.25) |
| | **ΠΑΡΑΣΚΕΥΗ 16/01** | |
| **ΔΗΜΗΤΡΟΥΛΑ** | 18.00 | ΣΥΜΗ-ΤΗΛΟ-ΝΙΣΥΡΟ-ΚΩ-ΚΑΛΥΜΝΟ-ΑΣΤΥΠΑΛΑΙΑ-ΚΑΤΑΠΟΛΑ-ΠΕΙΡΑΙΑ (15.35) |
| | **ΣΑΒΒΑΤΟ 17/01** | |
| **ΑΝΘΗ ΜΑΡΙΝΑ** | 16.00 | ΚΩ-ΛΕΡΟ-ΠΑΤΜΟ-ΠΕΙΡΑΙΑ (07.10) |

****ΠΡΟΣΦΟΡΑ****

**Πακέτα εισιτηρίων άνω των 300,00 ευρώ, μπορείτε να τα εξοφλήσετε σε 4 άτοκες μηνιαίες δόσεις με την πιστωτική σας κάρτα VISA ή MASTER!**

* Η εταιρεία μας βρίσκεται στην ευχάριστη θέση να σας ενημερώσει ότι:

1. Θα προσφέρονται ειδικές τιμές σε όλες τις θέσεις για οικογενειακά πακέτα
2. Εισιτήρια μετ' επιστροφής, ειδικές τιμές.
3. Πολλαπλά εισιτήρια minimum 5, 50% έκπτωση.

Πληροφορίες στο κεντρικό πρακτορείο

**TSAGARIS TRAVEL**

και στον ταξιδιωτικό σας πράκτορα

Τηλ. (22410) 36170-30406, FAX: 22410-28597



το SPM Digital ...

Katerina DAY SPA

... έπλασε τη γυναίκα!







ΠΡΟΣΩΠΟ
- Σακούλες ματιών
- Διπλοσάγωνο
- Αντιγήρανση προσώπου
- Λείανση δέρματος
- Ανάπλαση ουλών

ΣΤΗΘΟΣ
- Σύσφιξη - Τόνωση Ανόρθωση στήθους

ΣΩΜΑ
- Τόνωση - Σύσφιξη τοπικά
- Κυτταρίτιδα
- Ανάπλαση ραγάδων
- Κινητοποίηση λεμφικής κυκλοφορίας

**SPM Digital Γερμανίας**

Vacu - Press & Bust

Η δύναμη της **αναρρόφησης** για αποτέλεσμα **"εν τω βάθει"**

... με την εγγύηση της

**High Care medical**

by WEYERGANS Γερμανίας

Μεγ. Κωνσταντίνου 30 - Ρόδος 85100 - Τηλ./Fax: 22410 31016 - Κιν.: 6932941980



ΑΘΗΝΩΝ 14 ΑΝΑΛΗΨΗ - ΡΟΔΟΣ ΤΗΛ.ΚΕΝΤΡΟ. 22410 - 64306

Pavlakis MUSIC HOUSE

ΜΕΧΡΙ 72 ΔΟΣΕΙΣ

Χιλιάδες... μουσικά είδη, από τις καλύτερες εταιρείες ...του κόσμου!

Τα πάντα για τη... Μουσική!

ΕΙΔΙΚΕΣ ΤΙΜΕΣ ΓΙΑ ΜΑΘΗΤΕΣ

Τώρα μέσω του Ηλεκτρονικού Καταστήματος www.pavlakis.com.gr οι αγορές μπορούν να έρθουν στη πόρτα σας!

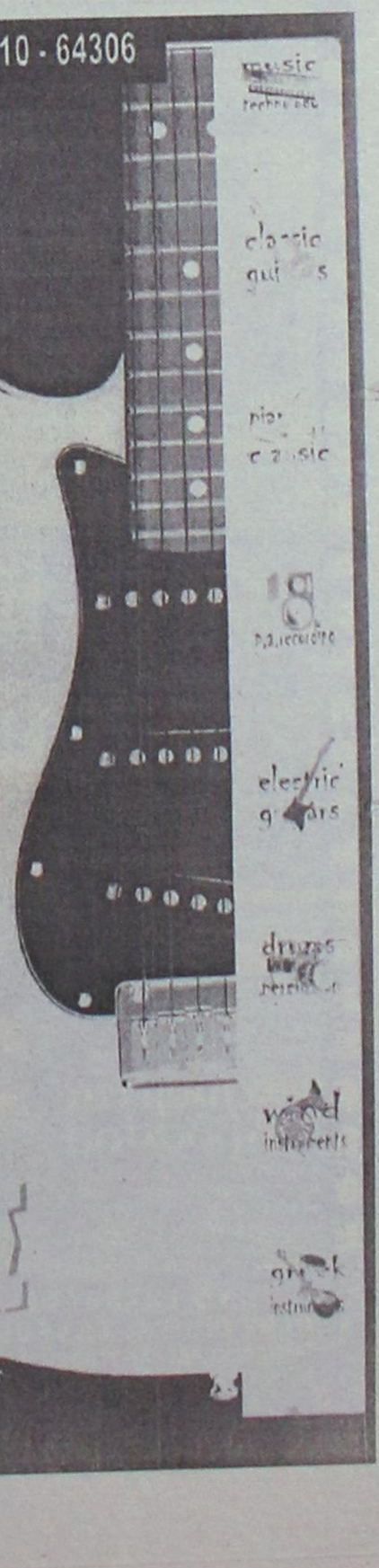

**Pellos Travel**

ΠΟΙΟΤΗΤΑ - ΟΡΓΑΝΩΣΗ - ΕΓΓΥΗΣΗ

**ΑΠΟΚΡΙΕΣ 2004**
**ΙΤΑΛΙΑ**

ΚΑΡΝΑΒΑΛΙ ΒΕΝΕΤΙΑΣ
20/2/04-23/2/04
4ΗΜΕΡΗ ΑΕΡΟΠΟΡΙΚΗ ΕΚΔΡΟΜΗ
Αναχώρηση απευθείας από Ρόδο στις 07:10 το πρωί
ΞΕΝΟΔΟΧΕΙΑ 4 ΑΣΤΕΡΩΝ ΜΕ ΗΜΙΔΙΑΤΡΟΦΗ, ΞΕΝΑΓΗΣΕΙΣ-ΠΕΡΙΗΓΗΣΕΙΣ, ΦΠΑ

**ΕΚΔΡΟΜΗ ΣΤΗ ΜΕΓΑΛΟΧΑΡΗ**
**ΠΑΝΑΓΙΑ ΤΗΣ ΤΗΝΟΥ**
**ΚΑΙ ΑΓΙΟ ΕΦΡΑΙΜ**
20/2/2004-22/2/2004
ΑΝΑΧΩΡΗΣΗ 20-2-2004 ΣΤΙΣ 20.00 ΜΕ BLUE STAR
ΕΠΙΣΤΡΟΦΗ ΣΤΙΣ 22-2-2004 ΣΤΙΣ 12:00μμ ΜΕ BLUE STAR

Στην εκδρομή περιλαμβάνονται :
1. Εισιτήρια Ρόδος -ΣΥΡΟΣ-ΤΗΝΟΣ-ΠΕΙΡΑΙΑΣ-Ρόδος ΣΕ Γ. ΘΕΣΗ
2. Περιηγήσεις -εκδρομές
3. Μεταφορές με κλιματιζόμενα πούλμαν .
4. Ξ/Δ με πρωινο 5. Συνοδός γραφείου.
6. Ταξιδιωτική ασφάλεια.
7. ΦΠΑ

**ΣΜΥΡΝΗ –ΠΕΡΓΑΜΟΣ– ΑΙΒΑΛΙ–KUSADASI**
20/02/04-23/02/04
1. Εισιτήρια Ρόδος -Μαρμαρίς –Ρόδος ΜΕ ΚΑΤΑΜΑΡΑΝ
2. Ξεναγήσεις -εκδρομές
3. Μεταφορές με κλιματιζόμενα πούλμαν .
4. Ξ/Δ με πρωινό και φαγητό 4**** αστέρων
5. Συνοδός γραφείου
6. Ταξιδιωτική ασφάλεια
ΔΕΝ ΠΕΡΙΛΑΜΒΑΝΟΝΤΑΙ :
1. Αρχαιολογικοί χώροι
2. Διασκέδαση oriental show.

ΑΕΡΟΠΟΡΙΚΗ 4ΗΜΕΡΗ ΕΚΔΡΟΜΗ ΑΠΟ ΡΟΔΟ
**ΜΥΤΙΛΗΝΗ–ΑΓΙΟΣ ΡΑΦΑΗΛ**
3ΗΜΕΡΗ ΑΕΡΟΠΟΡΙΚΗ ΕΚΔΡΟΜΗ ΑΠΕΥΘΕΙΑΣ ΑΠΟ ΡΟΔΟ
14//02/04-16/02/04
265 ευρώ το άτομο
ΞΕΝΟΔΟΧΕΙΑ 3 ΑΣΤΕΡΩΝ ΜΕ ΠΡΩΙΝΟ-ΠΕΡΙΗΓΗΣΕΙΣ, ΦΠΑ

**ΜΥΤΙΛΗΝΗ–ΑΓΙΟΣ ΡΑΦΑΗΛ**
3ΗΜΕΡΗ ΑΕΡΟΠΟΡΙΚΗ ΕΚΔΡΟΜΗ ΑΠΕΥΘΕΙΑΣ ΑΠΟ ΡΟΔΟ
3/01/04-5/01/04
265 ΕΥΡΩ ΤΟ ΑΤΟΜΟ ΞΕΝΟΔΟΧΕΙΑ 3 ΑΣΤΕΡΩΝ ΜΕ ΠΡΩΙΝΟ-ΠΕΡΙΗΓΗΣΕΙΣ, ΦΠΑ

**ΚΩΝΣΤΑΝΤΙΝΟΥΠΟΛΗ–ΠΡΙΓΚΗΠΟΝΝΗΣΑ**
ΡΟΔΟΣ-ΜΑΡΜΑΡΙΣ-ΕΦΕΣΣΟΣ-ΠΡΟΥΣΑ-ΑΠΟΛΛΩΝΙΑ-ΒΑΝΤΙΡΜΑ-ΚΩΝΣΤΑΝΤΙΝΟΥΠΟΛΗ-ΜΑΡΜΑΡΙΣ-ΡΟΔΟΣ
ΠΕΝΘΗΜΕΡΗ ΕΚΔΡΟΜΗ
19/02/04-23/02/04
Τιμή: 265 ευρώ το άτομο
1. Εισιτήρια Ρόδος -Μαρμαρίς –Ρόδος ΜΕ ΚΑΤΑΜΑΡΑΝ
2. Ξεναγήσεις -εκδρομές
3 Μεταφορές με κλιματιζόμενα πούλ?αν .
4. Ξ/Δ με πρωινό και φαγητό 4**** αστέρων
5. Συνοδός γραφείου.
6. Ταξιδιωτική ασφάλεια.
ΔΕΝ ΠΕΡΙΛΑΜΒΑΝΟΝΤΑΙ :
1. Αρχαιολογικοί χώροι 2. Εισιτήρια πλοίων Bandirma ή Yalova-Κωνσταντινούπολη - Yalova 3. Εισιτήρια της χρουαζιέρας στα Πριγκηπονησσα, ΒΟΣΠΟΡΟ 4. Διασκέδαση oriental show.

• ΟΛΕΣ ΤΙΣ ΕΚΔΡΟΜΕΣ ΣΥΝΟΔΕΥΕΙΟ κ. Α. ΠΑΠΑΣΑΒΒΑΣ
ΠΑΚΕΤΑ ΕΚΔΡΟΜΩΝ ΓΙΑ ΜΕΜΟΝΩΜΕΝΟΥΣ ΣΥΛΛΟΓΟΥΣ ΚΑΙ ΣΧΟΛΙΚΕΣ ΕΚΔΡΟΜΕΣ.ΕΙΣΙΤΗΡΙΑ ΑΤΜΟΠΛΟΙΚΑ-ΑΕΡΟΠΟΡΙΚΑ ΜΕ GHARTER U.K E.T.G OA-AEGEAN ΚΑΙ ΠΑΡΑΔΟΣΗ ΚΑΤΑ ΟΙΚΟ ΣΤΗΝ ΑΡΧΑΓΓΕΛΟ ΡΟΔΟΥ-ΑΦΑΝΤΟΥ-ΚΑΛΙΘΙΕΣ-ΚΟΛΥΜΠΙΑ.

Για περισσότερες πληροφορίες, κρατήσεις και αναλυτικά προγράμματα στο πρακτορείο γενικού τουρισμού:
ΛΕΩΦΟΡΟΣ ΚΑΛΛΙΘΕΑΣ ΦΑΛΗΡΑΚΙ
ΤΗΛ 2241087615, 2241086298, FAX 2241087616
e-mail pellostravel@hellasnet.gr

N. ΚΑΣΕΡΗΣ-P. MARLOW-N. ΟΙΚΟΝΟΜΟΠΟΥΛΟΣ-F. SCIANNA

# Φωτογραφικό δρώμενο για την πόλη της Ρόδου

## Τέσσερις φωτογράφοι "υμνονολογούν" τον τόπο, πολιορκούν και αλώνουν μικρές στιγμές του, φευγαλέες και ανθρώπινες

Είναι η κατάληξη ενός φωτογραφικού δρώμενου το φιλόδοξο αυτό λεύκωμα για την πόλη της Ρόδου που κυκλοφόρησε το περασμένο φθινόπωρο. Εμπνευστής και υποκινητής, ακάματος συντονιστής και αυτουργός στην υλοποίησή του ο χαρισματικός Ροδίτης φωτογράφος Νίκος Κασέρης, με συνεργούς τρεις ακόμη διεθνούς εμβέλειας φωτογράφους του Magnum: τον Νίκο Οικονομόπουλο, τον Βρετανό Peter Marlow και τον Σικελό Ferdinando Scianna. Αντίστοιχα με τη μητρική γλώσσα των δημιουργών, όλα τα συνοδευτικά κείμενα λαλούν τριγλωσσία.

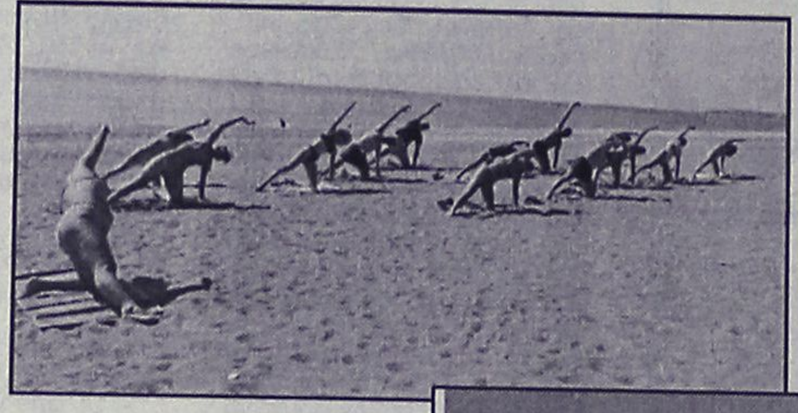

Αυτά σαν πρώτη ταυτότητα του λευκώματος. Δεδομένος τόπος και χρόνος. Ετος σωτήριο 1999, στο μεταίχμιο των χιλιετιών, πρόσκληση του Νίκου Κασέρη στους εκλεκτούς συναδέλφους να σμίξουν για λίγες μέρες στο κοσμολάλητο νησί, με τον ασκημένο φακό τους σταθερά εστιασμένο στην πόλη –μικρές μόνον οι αποκλίσεις στην άμεσα περιβάλλουσα φύση, τα τοπία της, κι αυτές περισσότερο ως υποτυπώδης οριοθέτηση.

**Με αδέσμευτη ματιά**

Το δρώμενο άρχισε. Από κει και πέρα απόλυτη ελευθερία, αυτοσχεδιασμός, αδέσμευτη ματιά. Ολοι μαζί «υμνολογούν» την πόλη περιδιαβαίνοντάς την, την ανακρίνουν και την αφουγκράζονται μακριά από τις χιλιοειδωμένες γοητείες της, τις καρτποσταλίστικες τουριστικές ευτέλειες, τις εύπεπτες εικόνες. Πολιορκούν οι τέσσερις φωτογράφοι και αλώνουν μικρές, το πιο πολύ, στιγμές της, φευγαλέες κι ανθρώπινες, ενδεχομένως αδιάφορες σε όσους συνήθισαν να σταθμίζουν μόνο τα ηχηρά και μνημειώδη. Ο καθένας θεάται και επιλέγει με την ευαισθησία της δικής του ματιάς και τις πολιτισμικές καταβολές και εμπειρίες, τους αισθητικούς προσανατολισμούς του, που προσδιορίζουν εν τέχνη στυλ, άποψη και στάση.

Από το άδειο πλάνο όπου απόλυτος πρωταγωνιστής ο τόπος, το τοπίο, μετατοπίζεται ο φακός προς την ανθρώπινη μορφή σε ιδιωτικούς ή δημόσιους χώρους· ο τόπος τώρα τραβηγμένος πίσω, σκηνικό, συχνά υπαινικτικό. Η λεπτομέρεια, οσάκις αναδεικνύεται σε κυρίως θέμα, καταξιώνει την επιλογή της. Η ποιητική της ματιάς πότε περιγραφική και πότε ελλειπτική, αλλού εξωστρεφώς λυρική κι αλλού ενδόστροφη με μια κρυφή ένταση και εσωτερική κίνηση ακόμη κι όταν το θέμα εξ επιλογής στατικό. Πουθενά στόμφος και μεγαλορρημοσύνη. Απλά, «τέσσερις φωτογράφοι συζητούν για μια πόλη», όπως τιτλοφορεί ο Γιώργης Γιατρομανωλάκης το τετράπτυχο, ιδιότυπα λογοτεχνικό, κείμενό του που συνοδεύει το λεύκωμα. Μια πόλη οχυρή και πλέουσα, μια πόλη ανοχύρωτη και δοτική, που η αρχοντιά και η μακραίωνη ιστορία της αφεαυτές δεν προεξοφλούν, δεν δικαιώνουν τίποτα μπροστά στον απαιτητικό φακό.

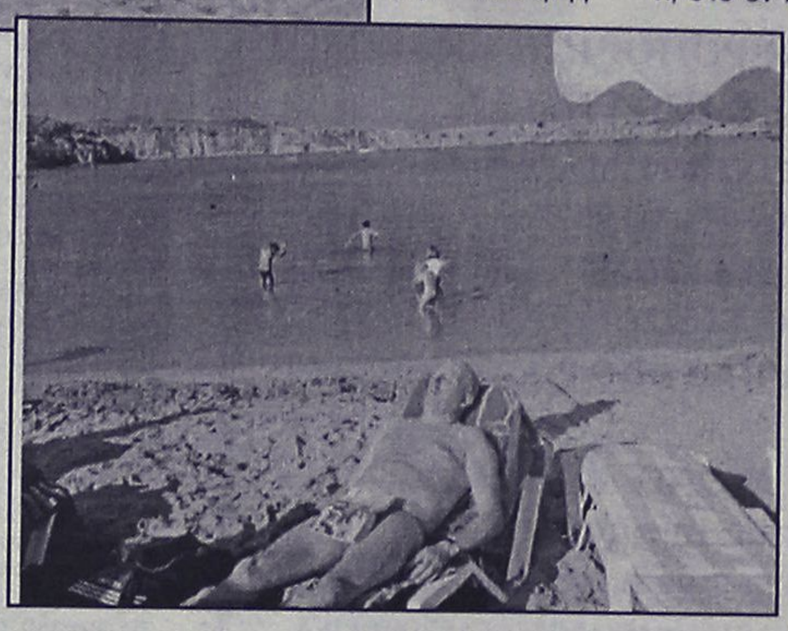

Και στη φωτογραφική αυτή συζήτηση, που είναι στην ουσία ποιητική αναζήτηση γερά αρμολογημένη σε τέσσερις στροφές, η γλώσσα εναλλάξ ασπρόμαυρη και έγχρωμη. Κασέρης και Οικονομόπουλος παίζουν στο ασπρόμαυρο. Marlow και Scianna επέλεξαν χρώμα. Και μπορεί να μοιάζουν ασύμβατες ή και ρηξικέλευθες τέτοιες εναλλαγές, αλλά εδώ σίγουρα δεν είναι. Πώς είναι να κατεβάζεις τη ματιά σου από ασπρόμαυρη νεορρεαλιστική ταινία του καλού ιταλικού σινεμά που σε γλύκανε με μια διάφανη θλίψη, να την κατεβάζεις στον γύρω κόσμο σου ευεργετικά έγχρωμο και στην καλή του ώρα, ε, κάπως έτσι.

Κάθε άλλο παρά βίαιο το πέρασμα. Γιατί η ποιότητα των φωτογραφιών και στις δύο χρωματικές εκδοχές είναι από ενδιαφέρουσα έως πολύ υψηλή.

Οι σύντομες κειμενικές καταθέσεις των ίδιων των φωτογράφων, που προοιμιάζονται το σώμα των εικονιστικών τους καταθέσεων, παίρνουν τον χαρακτήρα σχολιασμού του εγχειρήματος. Σημειώνει ο Scianna: «Πολλές φορές οι φωτογραφίες δεν αντιστοιχούν στις συγκινητικές στιγμές που βιώσαμε πιο έντονα. Η συγκίνηση δεν μετατρέπεται πάντα σε ωραίες εικόνες. Αλλά η συγκίνηση, τα βιωμένα αισθήματα, εάν είναι αυθεντικά, γεμίζουν τις εικόνες που ένας φωτογράφος βρίσκει σε έναν τόπο». Και πράγματι, στο εν λόγω λεύκωμα η γνησιότητα της ματιάς δεν αφήνει περιθώρια για κιβδηλείες. Σίγουρα το στοίχημα που έβαλε ο Νίκος Κασέρης με τον εαυτό του κερδήθηκε. Κερδισμένη όμως πρώτιστα η Ρόδος καθως αξιώθηκε μιας τέτοιας φωτογραφικής μαρτυρίας, που ως ιδέα κατοικούσε τον Κασερη από το 1991 και δοκιμάστηκε στην πράξη πρώτη φορά το 1996 με το φωτογραφικό δρώμενο στη Θράκη, όταν με τον Ροδίτη φωτογράφο συνέπραξαν ο Νίκος Οικονομόπουλος πάλι και ο Τάσσος Βρεττός. Η σεμνώς πλάγια εξαγγελία ενός φωτογραφικού λευκώματος για τη Ρόδο μέσα από τον φακό περιηγητών και παλαιότερων φωτογράφων είναι ένα ακόμη μεγάλο στοίχημα του Νίκου Κασέρη, που σίγουρα κι αυτό θα κερδηθεί.

**Αρθρο του Χρ. Μπουλώτη, αρχαιολόγου-συγγραφέα στην "Καθημερινή της Κυριακής"**

ΘΑΥΜΑΤΑ ΤΟΥ ΚΟΣΜΟΥ

Μοναδικά αντικείμενα τέχνης & διακόσμησης
από τα τέσσερα σημεία του ορίζοντα

Λίστα Γάμου

ΑΠ.ΠΑΥΛΟΥ & ΓΙΑΧΙΑ 2 ΑΝΑΛΗΨΗ ΤΗΛ.(22410) 60924

# Άρτος (;) Θεάματα (;)...

## ... Και τηλεόραση (όπως λέμε τηλοψία...)

### STAR

06.30 **Μέσα και έξω.** Ψυχαγωγική εκπομπή με την Κατερίνα Μαραγκού.
07.00 **Κάθε μέρα, καλημέρα.** Ενημερωτική εκπομπή με τον Τέρενς Κουίκ
10.00 **Λόγια Starata.** Ενημερωτική εκπομπή με τον Γιώργο Βαρεμένο
12.00 **Εχω θέμα.** Ενημερωτική εκπομπή με την Νανά Παλαιτσάκη.
13.00 **Ειδήσεις**
14.00 **Super Star.** Ψυχαγωγική εκπομπή με τη Χριστίνα Λαμπίρη
16.00 **Ειδήσεις στη νοηματική**
16.20 **Λάουρα.** Κοινωνική σειρά περουβιανής παραγωγής.
17.15 **Σ' αγαπώ Ροζίτα.** Αισθηματική σειρά περουβιανής παραγωγής.
18.15 **Μονομάχος.** Τηλεπαιχνίδι με τον Χρήστο Φερεντίνο.
19.15 **Ειδήσεις**
20.40 **Αθλητικές ειδήσεις.**
21.00 **Ξένη ταινία.** «Ονειρεμένη ζωή». Ρομαντική κομεντί.
23.30 **Πρωταγωνιστές.** Με το Στ. Θεοδωράκη.
00.30 **Ξένη ταινία.** «Ρέιντζερς». Πολεμική περιπέτεια.
02.30 **Ειδήσεις**
02.45 **Γραφείο κηδειών Φίσερ**

### ALTER

06.00 **Alter kids.** Παιδικές σειρές κινουμένων σχεδίων.
08.00 **Ειδήσεις**
08.45 **Τα μυστικά της υγείας.** Ενημερωτική εκπομπή.
09.00 **Ειδήσεις**
09.30 **Εκλογές 2004.** Ενημερωτική εκπομπή.
10.30 **VIP**
11.30 **Μπλάκαουτ.** Με το Μ. Τσιλιμίδη
13.00 **Ειδήσεις**
14.00 **Αποκλειστικά.** Ενημερωτική εκπομπή με την Τατιάνα Στεφανίδου
16.30 **Ειδήσεις**
14.00 **Αποκλειστικά.** Ενημερωτική εκπομπή με την Τατιάνα Στεφανίδου.
16.30 **Ειδήσεις**
16.45 **Ελληνική ταινία.** «Ο Κώτσος και οι εξωγήινοι»
18.45 **Το πρώτο θέμα.** Ενημερωτική εκπομπή με τον Νίκο Ευαγγελάτο
19.00 **Ειδήσεις**
20.00 **Η φωνή του πολίτη.** Ενημερωτική εκπομπή
20.45 **Το δίχτυ.** Αθλητική εκπομπή με τον Πανορμίτη Κωνσταντινίδη και τον Νίκο Συρίγο.
20.55 **Auto Alter.** Ενημερωτική εκπομπή
21.00 **VIP.** Ψυχαγωγική εκπομπή
23.00 **Αθέατος κόσμος.** Ενημερωτική εκπομπή. Με τον Κώστα Χαρδαβέλλα
02.00 **Bandstand** (Ε).




**ΑΙΓΑΙΟΝ**

**ΑΝΩΝΥΜΗ ΑΣΦΑΛΙΣΤΙΚΗ ΕΤΑΙΡΕΙΑ**

Οι παρακάτω τιμές ασφαλίστρων ισχύουν για εξάμηνη διάρκεια ασφάλισης με ΒΜ 3 και περιλαμβάνουν τις εξής καλύψεις: • **Σωματικές βλάβες τρίτων** • **Υλικές ζημιές τρίτων** • **Προσωπικό ατύχημα οδηγού/ιδιοκτήτη** • **καιρικά φαινόμενα για 3.000€**

**ΑΣΦΑΛΙΣΤΡΑ ΟΧΗΜΑΤΩΝ**

| ΕΙΧ | | ΦΙΧ | | ΦΙΧ. ΑΓΡΟΤ | |
|---|---|---|---|---|---|
| ΙΠΠΟΙ | ΚΟΣΤΟΣ | ΙΠΠΟΙ | ΚΟΣΤΟΣ | ΙΠΠΟΙ | ΚΟΣΤΟΣ |
| 1-6 | 78,51€ | 1-10 | 111,62€ | 1-10 | 60,68€ |
| 7-8 | 80,72€ | 11-15 | 138,63€ | 11-15 | 72,34€ |
| 9-10 | 98,39€ | 16-20 | 153,77€ | 16-20 | 82,46€ |
| 11-12 | 99,86€ | 21-30 | 166,86€ | 21-30 | 88,91€ |
| 13-14 | 112,03€ | 31-40 | 182,41€ | 31-40 | 94,12€ |
| 15-20 | 140,38€ | 41-55 | 752,04€ | 41-55 | 99,65€ |
| 21-25 | 148,48€ | 56-75 | 879,72€ | 56-75 | 120,22€ |
| | | 76 και άνω | 982,83€ | 76 και άνω | 133,015€ |

**ΑΙΓΑΙΟΝ ΑΝΩΝΥΜΗ ΑΣΦΑΛΙΣΤΙΚΗ**

**ΑΛΕΞ. ΔΙΑΚΟΥ 9 (ENANTI Hondos center)**

**ΤΗΛ.(22410) 26722, 75701**


### ΕΤ 1

07.00 **Τελετάμπις.** Παιδική σειρά.
07.30 **Τα διδυμάκια.** Παιδική σειρά.
08.00 **Κουκλομεγάλοι και πολυσπορία.** Παιδική σειρά.
10.15 **Βιογραφίες.** Ντοκιμαντέρ. «Οδυσσέας Ελύτης».
11.10 **History channel.** Ντοκιμαντέρ.
12.00 **Ταξιδεύοντας** (Ε) Ντοκιμαντέρ.
13.00 **Η επιβίωση.** Ντοκιμαντέρ.
14.00 **Δύσκολες διαδρομές.** Ντοκιμαντέρ.
14.30 **Ριψοκίνδυνοι ταξιδευτές.** Ντοκιμαντέρ.
15.00 **Ο Ολιβερ μαγειρεύει.** Ντοκιμαντέρ.
16.00 **Εχει γούστο.** Ενημερωτική εκπομπή με τη Μπήλιω Τσουκαλά
18.00 **Τελική ευθεία.** Αθλητική εκπομπή
19.00 **Κλήρωση Λαϊκού Λαχείου**
19.05 **Ολυμπιακά ντοκιμαντέρ.** Ντοκιμαντέρ
20.00 **Ταξιδεύοντας.** Ντοκιμαντέρ.
21.00 **Εποχές και συγγραφείς.** Ντοκιμαντέρ.
22.00 **20ός αιώνας: το πανόραμα του αιώνα.** Ντοκιμαντέρ.
23.00 **Ειδήσεις**
23.45 **Ελληνική ταινία.** «Ευδοκία». Ερωτικό δράμα. Παίζουν: Μ. Βασιλείου, Γ. Κουτούζη

### NET

05.45 **Πρώτη γραμμή.** Ενημερωτική εκπομπή
10.00 **10 με δύο.**
12.00 **Ειδήσεις**
13.00 **Αλλη διάσταση.** Ενημερωτική εκπομπή
14.00 **Τσικιτίτας**
14.50 **Σαν σήμερα στον 20ό αιώνα**
15.00 **Ειδήσεις**
16.00 **Ατίθασα νιάτα.** Νεανική κοινωνική αισθηματική σειρά.
17.00 **Στα φτερά του έρωτα** (Ε)
17.40 **Olympic Trophy**
17.50 **Σαν σήμερα στον 20ό αιώνα.**
18.00 **Ειδήσεις**
18.30 **Ελληνική ταινία.** «Ψηλά τα χέρια Χίτλερ». Κωμωδία. Παίζουν: Θανάσης Βέγγος, Βασίλης Διαμαντόπουλος
20.10 **Ποιος θελει να γίνει εκατομμυριούχος.** Τηλεπαιχνίδι με τον Σπύρο Παπαδόπουλο.
20.00 **Ειδήσεις**
21.45 **Μετά τις ειδήσεις.** Με τον Παύλο Τσίμα.
22.00 **Olympic Trophy**
23.15 **Eurostar Vodafone**
00.15 **Ειδήσεις**
00.30 **Αστυνομικές ιστορίες.** Αστυνομική σειρά.

### ΕΤ 3

09.00 **Παιδικό πρόγραμμα**
11.00 **Η άλλη μέρα.** Ενημερωτική εκπομπή
12.00 **Design 100%**
12.30 **Αγνωστη γη**
13.00 **Ειδήσεις**
13.55 **Ο κόσμος των σπορ**
14.30 **Με μια τρίτη ματιά.** Ενημερωτική εκπομπή
16.30 **Η ζωή είναι ωραία** Με την Εύα Αντωνοπούλου.
18.00 **Η οδός των υδάτων**
19.00 **Ειδήσεις**
21.30 **Μακρινές φιλίες**
21.35 **Στόχος το 2004.** Ενημερωτική εκπομπή
22.00 **Ξένη ταινία.** «Νέος και αθώος». Ψυχολογικό θρίλερ.
24.00 **Ειδήσεις**
00.30 **Σύγχρονος κόσμος**
01.30 **Ντοκιμαντέρ.**

### FILMNET

06.40 **Ξένη ταινία.** «Ο γενναίος». Κωμωδία.
08.10 **Ξενη ταινία.** «Η Αγγλίδα και ο Δούκας». Δράμα.
11.15 **Ξένη ταινία.** «Ο μακρύς δρόμος του γυρισμού». Δραματική περιπέτεια.
12.55 **Ξένη ταινία.** «Σκέτο ζώον». Κωμωδία.
14.55 **Ξένη ταινία.** «Απιστίες στη Νέα Υόρκη». Ρομαντική κομεντί.
16.50 **Ξένη ταινία.** «Ο ποντικομικρούλης». Οικογενειακή.
18.15 **Ξένη ταινία.** «Τα αγόρια της ζωής μου». Δραματική κομεντί.
20.25 **Σκηνές από τον κινηματογράφο**
21.00 **Στον τόπο του εγκλήματος**
22.15 **Ξένη ταινία.** «Νύχτα τρόμου». Κωμωδία τρόμου.
00.50 **Ξένη ταινία.** «Παγιδευμένοι στην ομίχλη». Δραματική περιπέτεια.
02.30 **Ξένη ταινία.** «Rollerball». Περιπέτεια επιστημονικής φαντασίας.

### SUPER SPORT

17.00 **Στιγμιότυπα αγγλικού πρωταθλήματος ποδοσφαίρου**
18.00 **Στιγμιότυπα ιταλικού πρωταθλήματος ποδοσφαίρου**
18.00 **Στιγμιότυπα πορτογαλικού πρωταθλήματος ποδοσφαίρου**
19.30 **Tennis club**
20.00 **Αγώνες επιτραπέζιας αντισφαίρισης**
21.00 **Champions zone**
24.00 **Οποιος αντέξει**
08.00 **Πρωτάθλημα Α' Εθνικής**

### MEGA

05.45 **Κάθε μέρα μαζί.** Ενημερωτική εκπομπή με τον Γιάννη Λοβέρδο.
10.00 **Τα μυστικά της Βέφας.** Πρωινή εκπομπή μαγειρικής με τη Βέφα Αλεξιάδου.
11.00 **Ομορφος κόσμος το πρωί.** Ψυχαγωγική εκπομπή με τον Γρηγόρη Αρναούτογλου
14.00 **Ειδήσεις**
15.00 **Ολα για την υγεία.** Ενημερωτική εκπομπή.
16.00 **Στην κουζίνα ολοταχώς.** Τηλεπαιχνίδι με τον Ηλία Μαμαλάκη
16.50 **Αμαρτίες γονέων.** (Ε) Ελληνική κωμική σειρά Παίζουν: Χρυσούλα Διαβάτη, Κώστας Βουτσάς, Ρένος Χαραλαμπίδης.
18.00 **Ματιές στα γεγονότα**
18.10 **Απαγορευμένη αγάπη** Ελληνική κοινωνική σειρά
18.50 **Φιλοδοξίες.** Ελληνική κοινωνική σειρά. Παίζουν: Γιάννης Βούρος, Λίλα Καφαντάρη, Λουκία Παπαδάκη
19.20 **Η νταντά.** (Ε) Ελληνική χιουμοριστική σειρά.
20.00 **Κεντρικό δελτίο ειδήσεων**
21.00 **Σαββατογεννημένες** (Ε). Κωμική σειρά. Παίζουν: Ελένη Ράντου, Κατιάνα Μπαλανίκα, Ράνια Σχίζα
22.00 **Αν θυμηθείς τ' όνειρό μου** (Ε) Κομεντί.
23.00 **Απόσταση αναπνοής.** Δραματική σειρά. Παίζουν: Κώστας Σόμμερ, Λήδα Ματσάγκου.
24.00 **Τελευταία γεγονότα**
00.30 **Ξένη ταινία.** «Μοντέρνοι βρικόλακες». Θρίλερ.
02.30 **Τα παράξενα της ζωής.**
04.00 **Ζορό: Η σειρά.**

### ANT 1

06.00 **Οι περιπέτειες του Ολιβερ Τουίστ**
06.30 **Ειδήσεις του CBS**
07.00 **Καλημέρα Ελλάδα.** Ενημερωτική εκπομπή με τον Γιώργο Παπαδάκη.
10.00 **Πρωινός καφές.** Πρωινή εκπομπή με την Ελένη Μενεγάκη
13.05 **Super game.** Τηλεπαιχνίδι με την Ελίνα Κέφη
13.15 **Πάτερ ημών** (Ε). Κωμική σειρά
14.00 **Τα νέα του ΑΝΤ1**
14.50 **Και οι παντρεμένοι έχουν ψυχή** (Ε). Ελληνική κωμική σειρά Παίζουν: Αντώνης Καφετζόπουλος, Γιώργος Παρτσαλάκης, Ρένα Λουιζίδου.
15.45 **Super game.** Τηλεπαιχνίδι με την Ελίνα Κέφη
15.50 **Σοφία ορθή** (Ε). Ελληνική κωμική σειρά. Παίζουν: Σοφία Αλιμπέρτη, Απόστολος Γκλέτσος
16.30 **Κωνσταντίνου και Ελένης** (Ε). Ελληνική κωμική σειρά Παίζουν: Χάρης Ρώμας, Ελένη Ράντου, Μαρία Λεκάκη, Βασίλης Κούκουρας, Καλλιρόη Μυριαγκού.
17.30 **Ειδήσεις.**
17.45 **Super game**
17.50 **Καλημέρα ζωή.** Καθημερινή κοινωνική σειρά.
18.40 **Θησαυροφυλάκιο.** Τηλεπαιχνίδι με τον Ανδρέα Μικρούτσικο.
19.20 **Η λάμψη.** Καθημερινή κοινωνική σειρά του Νίκου Φώσκολου.
20.00 **Τα νέα του ΑΝΤ1**
21.00 **Το καφέ της χαράς.** Κωμική σειρά. Παίζουν: Χαρης Ρώμας, Ρένα Λουιζίδου
22.00 **Ελλάς το μεγαλείο σου** Κωμική σειρά Παίζουν: Γιώργος Παρτσαλάκης, Ηρώ Μανέ
22.55 **Τα νέα του ΑΝΤ-1**
23.00 **Οι στάβλοι της Εριέτας Ζαΐμη.** Κοινωνική σατιρική σειρά. Παίζουν: Νίκος Σεργιανόπουλος, Μίρκα Παπακωνσταντίνου
24.00 **Ειδήσεις**
00.30 **Νόμος και τάξη**
01.30 **The X-files**
02.30 **Easy game**

### ALPHA

05.40 **Καινούργια ημέρα.** Η Ρίτσα Μπιζόγλη μας ενημερώνει καθημερινά για τα πρώτα γεγονότα της ημέρας που ξεκινά και μας μεταφέρει τον απόηχο της επικαιρότητας της ημέρας που πέρασε.
06.50 **Καλημέρα σας.** Ενημερωτική εκπομπή με τον Γιώργο Αυτιά
10.00 **Καλώς τους.** Πρωινή εκπομπή με την Ρούλα Κορομηλά
13.00 **Θα σε δω στο πλοίο** (Ε) Ελληνική κωμική σειρά.
14.00 **Ειδήσεις**
14.50 **Παουλίνα.** (Ε) Κοινωνική σειρά μεξικανικής παραγωγής.
15.45 **Μεταξύ αγάπης και μίσους.** Κοινωνική σειρά μεξικανικής παραγωγής.
17.00 **Ειδήσεις**
17.15 **Νίνσ.** Δραματική σειρά βραζιλιανικής παραγωγής.
18.15 **Μπορώ.** Ενημερωτική εκπομπή
20.00 **Ειδήσεις**
21.00 **Για πάντα φίλες.** Κομεντί. Παίζουν: Ελισάβετ.Κωνσταντινίδου, Χριστίνα Αλεξανιάν, Μαρία Πρωτόπαππα.
22.00 **Ακροβατώντας.** Δραματική σειρά.
23.00 **Μια αγάπη, μια ζωή.** Δραματική σειρά.
24.00 **Talk show.** Ενημερωτική εκπομπή με τον Μανώλη Καψή.
01.15 **Ειδήσεις**
01.30 **Ξένη ταινία** «Διεφθαρμένη πόλη». Περιπέτεια επιστημονικής φαντασίας.
03.30 **Τηλεαγορές.**

METROPOL
ODEON
★MULTI-CINEMA★
www.RodosVitrina.gr/Metropol.htm
ΕΒΔΟΜ.ΠΡΟΓΡΑΜΜΑ • WEEKLY PROGRAMME
09/01/2004 - 15/01/2004

'ΟΙ ΟΝΕΙΡΟΠΟΛΟΙ'
THE DREAMERS
Μετά το "Τελευταίο Ταγκό στο Παρίσι" ο Μπερνάρντο Μπερτολούτσι επιστρέφει με μία έντονα τολμηρή αλλά και τρυφερή ταινία.
ΑΥΣΤΗΡΩΣ ΑΚΑΤΑΛΛΗΛΟ
Μαζί, όλα είναι πιθανά.
Μαζί, τίποτα δεν απαγορεύεται.
ΑΙΘΟΥΣΑ 2
ΩΡΕΣ ΕΝΑΡΞΗΣ SHOW TIMES
20:15 • 22:40
Πρωταγωνιστούν: Μάικλ Πιτ, Εύα Γκριν, Λουί Γκάρελ

Timeline
Επικίνδυνο ταξίδι στο χρόνο
Η ταινία που όλοι περιμέναμε!!!
Μια πρωτότυπη, φαντασμαγορική περιπέτεια.
Η ένταση, η αγωνία και η γοητεία του μυστηρίου, σε μία από τις πιο ακριβές και πολυαναμενόμενες ταινίες της χρονιάς!!!
ΚΑΤ. ΑΠΟ 12 ΕΤΩΝ
Σε 1η Πανελλήνια Προβολή
ΑΙΘΟΥΣΑ 1
ΩΡΕΣ ΕΝΑΡΞΗΣ SHOW TIMES
20:00 • 22:30
Πρωταγωνιστούν: Πολ Γουόκερ, Φράνσις Ο' Κόνορ

Finding Nemo
Η WALT DISNEY PICTURES παρουσιάζει τις πιο αστείες «φάτσες» της θάλασσας! Απογειώστε τη μεγαλύτερη επιτυχία κινουμένων σχεδίων όλων των εποχών!!!
1 • 2 ΑΙΘΟΥΣΑ
Στα Ελληνικά: 15:45 • 18:00
Στα Αγγλικά: 17:45

Το Ανθρώπινο Στίγμα
ΝΙΚΟΛ ΚΙΝΤΜΑΝ - ΑΝΤΟΝΙ ΧΟΠΚΙΝΣ σε μια ταινία που θα πρωταγωνιστήσει στα βραβεία ΟΣΚΑΡ του 2004!!!
Ένας καταξιωμένος άνδρας...
μια αινιγματική γυναίκα...
και η ανακάλυψη ενός συγκλονιστικού μυστικού.
Πόσο μακριά θα έφτανες για να ξεφύγεις από το παρελθόν;
Πρωταγωνιστούν οι βραβευμένοι με ΟΣΚΑΡ: Νικόλ Κίντμαν, Άντονι Χόπκινς, Εντ Χάρις, Γκάρι Σινίζ
ΑΙΘΟΥΣΑ 3
ΩΡΕΣ ΕΝΑΡΞΗΣ SHOW TIMES
20:00 • 22:20

Απίστευτη Παρασκευή
Η WALD DISNEY PICTURES παρουσιάζει μια ξεκαρδιστική οικογενειακή ΚΩΜΩΔΙΑ!
Μαμά σε κρίση... εφηβίας.
Κόρη σε κρίση... ηλικίας.
ΜΗΝ ΤΗ ΧΑΣΕΤΕ!!!
ΚΑΤΑΛΛΗΛΟ
Πρωταγωνιστούν: Τζέιμι Λι Κέρτις, Λίντσεϊ Λόχαν
*Freaky Friday*
ΑΙΘΟΥΣΑ 3
ΩΡΑ ΕΝΑΡΞΗΣ SHOW TIME
18:00

ΕΡΧΟΝΤΑΙ ΕΡΧΟΝΤΑΙ ΕΡΧΟΝΤΑΙ ΕΡΧΟΝΤΑΙ ΕΡΧΟΝΤΑΙ ΕΡΧΟΝΤΑΙ
Η βραβευμένη με Όσκαρ Τζέιν Κάμπιον σκηνοθετεί το πολύκροτο, δυνατό, ερωτικό ψυχολογικό θρίλερ.
In the Cut
Η σκοτεινή πλευρά του πάθους.
Πρωταγωνιστούν: Μέγκ Ράιαν, Μάρκ Ράφαλο, Κέβιν Μπέικον, Τζένιφερ Τζέισον Λι
ΕΡΧΟΝΤΑΙ ΕΡΧΟΝΤΑΙ ΕΡΧΟΝΤΑΙ ΕΡΧΟΝΤΑΙ ΕΡΧΟΝΤΑΙ ΕΡΧΟΝΤΑΙ
Ο πολυβραβευμένος με ΟΣΚΑΡ Τζέιμς Κάμερον (σκηνοθέτης της ταινίας «ΤΙΤΑΝΙΚΟΣ»), μας προσκαλεί σε ένα τρισδιάστατο ταξίδι, τέσσερις χιλιάδες μέτρα κάτω από την επιφάνεια της θάλασσας.
Φαντάσματα της Αβύσσου
Η ταινία θα προβληθεί σε ειδική ΟΘΟΝΗ 3D IMAX με ειδικό φακό.
Μία πρωτόγνωρη κινηματογραφική εμπειρία για το κοινό της Ρόδου!
• 3 LUXURY DESIGN SCREENS •
• DOLBY DIGITAL EX • FULLY AIR-CONDITIONED •
Πληροφορίες, Κρατήσεις • Information, Reservations
✆ 22410.28400


# Cine Mania

ΕΠΙΜΕΛΕΙΑ: *ΚΥΡΙΑΚΗ ΠΕΤΡΙΔΟΥ*

## Αβάσταχτη Γοητεία (Intolerable Cruelty)

**Ερωτική κομεντί, σε σκηνοθεσία Τζόελ και Ιθαν Κοέν, η οποία προβάλλεται σε α' πανελλήνια προβολή από το «Παλλάς 5 cinemas center».**

Εξαιρετικά λαμπερό είναι το πρωταγωνιστικό ζευγάρι το οποίο θυμίζει παλιές καλές Χολιγουντιανές εποχές: **Ο Τζορτζ Κλούνει** («Η Συμμορία των 11») και η **Κάθριν Ζέτα Τζόουνς** («Σικάγο»), δημιουργούν, πράγματι, έναν «εκρητικό» συνδυασμό στη μεγάλη οθόνη.

Οι αδελφοί Κοέν σαφώς και δεν ανήκουν σ' αυτό που αποκαλούμε «mainstream» δημιουργούς, μιας και ανέκαθεν απευθύνονταν σ' ένα πιο «ειδικό» κοινό. Έχουν φανατικούς φίλους που, κατά κάποιον τρόπο, συντηρούν τον κινηματογράφο που φτιάχνουν («Blood Simple») και αρκετές ταινίες τους θεωρούνται σήμερα από τους κινηματογραφόφιλους ως καλτ.

Το «Fargo» αποτέλεσε κάτι το ξεχωριστό στην καριέρα τους μιας και γνώρισε μεγάλη εμπορική επιτυχία και έφθασε μέχρι και τα Οσκαρ.

**Η γνώμη μας:** Με τα παραπάνω, θέλουμε να επισημάνουμε ότι οι αδελφοί Κοέν, με τις ταινίες τους, συνήθως δεν απευθύνονται στο ευρύ κοινό. Έχουν ένα δικό τους ξεχωριστό στυλ που συνδυάζει το ρεαλισμό και την απλότητα, στα όρια του κυνισμού και φθάνει ακόμα και στη φάρσα.

**Η συγκεκριμένη ταινία διαφέρει από τις υπόλοιπες γιατί έχει Χολιγουντιανό περιτύλιγμα και δύο από τους κατεξοχήν εκπροσώπους του Χόλιγουντ για πρωταγωνιστές. Εχει φτιαχτεί για μεγάλα studio και άρα στοχεύει στο πλατύ κοινό.**

Η ταινία μας άρεσε. Βλέπετε ευχάριστα, κάνει ένα σχόλιο πάνω στην Αμερικάνικη υστερία για το προγαμιαίο συμβόλαιο και βέβαια στην τελική για τις ανθρώπινες σχέσεις και τον έρωτα που μπορεί να επιβιώσει και ν' ανθίσει κόντρα... σ' όλα τα προγνωστικά!

Οι πρωταγωνιστές είναι απολαυστικοί και ιδιαίτερα ο Τζορτζ Κλούνεϊ που κερδίζει πόντους με τον αυτοσαρκασμό που βγάζει σε αντιδιαστολή με το παρουσιαστικό του γόη.

Ξεχωρίζουν, όμως, και οι δεύτεροι ρόλοι όπως **ο Μπίλι Μπομπ Θόρντον** ("Ο χορός των τεράτων") και ο πάντα καλός **Τζέφρι Ρας** ("Ο Σολίστας").

**Εκεί που η ταινία ίσως κάνει "νερά", είναι ότι από τη μια έχει τη "σφραγίδα" των Κοέν κι από την άλλη προσπαθεί να "παίξει" σε διαφορετικό επίπεδο, αυτό της κλασικής Αμερικάνικης ερωτικής κομεντί και μάλιστα με μία "πινελιά" από παλιομοδίτικο Χόλιγουντ και κάπου... δεν τους βγαίνει!**

Εκείνο που θα θέλαμε να επισημάνουμε είναι ότι δεν αποτελεί την κλασική Αμερικάνικη κωμωδία, για όσους περιμένουν κάτι ανάλογο.

**Η υπόθεση:** Ο Μάιλς Μασέι είναι ένας διαπρεπής δικηγόρος, εξειδικευμένος στα διαζύγια και ακόμα περισσότερο σε πάμπλουτους πελάτες.

Εχοντας κατακτήσει φήμη, λεφτά, επιτυχία, αντιμετωπίζει τη ζωή μάλλον βαριεστημένα, μη βρίσκοντας πλέον κάτι να τον ιντριγκάρει.

Μέχρι που γνωρίζει, ως αντίδικό του, την εντυπωσιακή Μέριλυν Ρέξροθ η οποία έχει ως ...επάγγελμα να παντρεύεται πάμπλουτους άνδρες μόνο και μόνο για να τους χωρίσει αφού πρώτα βέβαια, τους απομυζά Οικονομικά.

Ο Μασέι μοιάζει να είναι ένα ακόμα υποψήφιο «θύμα» της εκτός κι αν την καταφέρει να τον ερωτευθεί...


MAT fashion
in XXL SIZES
ΝΕΑΝΙΚΑ ΜΕΓΑΛΑ ΜΕΓΕΘΗ
Δαμασκηνού 95
Τηλ. 22410 22353



ΠΑΛΛΑΣ 5 CINEMAS CENTER
09/01/2003 έως 15/01/2004
www.cinemapallas.gr

ΑΙΘΟΥΣΑ 3
ΕΛΕΦΑΝΤΑΣ / ELEPHANT
Η πολυαναμενόμενη ταινία του Gus van Sant. Βραβευμένη με Χρυσό Φοίνικα στο Φεστιβάλ Καννών 2003! ...Τί έστρεψε το οπλισμένο χέρι του κατά των συμμαθητών του;! ... Ίσως και να μην μάθουμε ποτέ...
Ώρες Έναρξης: *16:20, 18:20, 20:20, 22:20
* Ειδική επιπλέον παράσταση, μόνο Παρασκευή, Σάββατο & Κυριακή

ΑΙΘΟΥΣΑ 5 & 2
Ο ΑΡΧΟΝΤΑΣ ΤΩΝ ΔΑΧΤΥΛΙΔΙΩΝ: Η ΕΠΙΣΤΡΟΦΗ ΤΟΥ ΒΑΣΙΛΙΑ
Σε 1η Παγκόσμια Προβολή! Για 4η εβδομάδα!
Ο συγκλονιστικός επίλογος του έπους!
Κάντε έγκαιρα τις κρατήσεις σας!
ΑΙΘΟΥΣΑ 5: 18.15, 22:15 • ΑΙΘΟΥΣΑ 2: 20:15

ΑΙΘΟΥΣΑ 1
ΑΒΑΣΤΑΧΤΗ ΓΟΗΤΕΙΑ
INTOLERABLE CRUELTY
Σε 1η Πανελλήνια Προβολή!
Η... αβάσταχτη γοητευτική κομεντί των αδερφών Κοέν με τους Τζορτζ Κλούνεϊ και Κάθριν Ζέτα Τζόουνς ως αντίδικους στη... Μητέρα όλων των διαζυγίων!!!
ΠΡΩΤΑΓΩΝΙΣΤΟΥΝ: GEORGE CLOONEY, CATHERINE ZETA JONES
Ώρες Έναρξης: *16:00, 18:10, 20:20, 22:30
* Ειδική επιπλέον παράσταση, μόνο Παρασκευή, Σάββατο & Κυριακή

ΑΙΘΟΥΣΑ 4
ΠΟΛΙΤΙΚΗ ΚΟΥΖΙΝΑ
Συνεχίζεται με μεγάλη επιτυχία για 12η εβδομάδα!
Η ταινία που απέσπασε 8 κρατικά βραβεία ποιότητας και είναι κατά γενική ομολογία η καλύτερη ελληνική ταινία για χρόνια!
ΠΡΩΤΑΓΩΝΙΣΤΟΥΝ: ΧΩΡΑΦΑΣ, ΜΗΧΑΗΛΙΔΗΣ, ΛΟΥΪΖΙΔΟΥ, ΜΑΪΝΑΣ
Ώρες Έναρξης: 17:40, 22:00

ΑΙΘΟΥΣΑ 2 & 4
LOONEY TUNES: BACK IN ACTION
ΕΠΙΣΤΡΟΦΗ ΣΤΗ ΔΡΑΣΗ
Η αξιαγάπητη παρέα των παλαβών καρτούν της Warner Bros, πλαισιωμένη από τους καταπληκτικούς Μπρένταν Φρέιζερ, Στηβ Μάρτιν, Τζίνα Έλφμαν, σε μια ξέφρενη κωμική περιπέτεια!!!
ΑΙΘΟΥΣΑ 2 Ώρες Έναρξης : *16:15, 18:15 (στα Ελληνικά)
ΑΙΘΟΥΣΑ 4 Ώρες Έναρξης : 20:00 (στα Αγγλικά)
* Ειδική επιπλέον παράσταση, μόνο Παρασκευή, Σάββατο & Κυριακή

ΠΡΟΣΕΧΩΣ - COMING SOON
Ο ΤΕΛΕΥΤΑΙΟΣ ΣΑΜΟΥΡΑΪ ΕΡΧΕΤΑΙ!!!!
Την Παρασκευή 16/1/04!!!
Προετοιμαστείτε για αυτή την επική υπερπαραγωγή του σκηνοθέτη των "ΘΡΥΛΛΟΙ ΤΟΥ ΠΑΘΟΥΣ" και "GLORY"
Πρωταγωνιστεί ο Τομ Κρουζ.

ΡΑΓΙΣΜΕΝΟ ΓΥΑΛΙ
Μην χάσετε την υποψήφια φέτος για Χρυσή Σφαίρα κοινωνική ταινία, βασισμένη στη πραγματική ιστορία του περιβόητου δημοσιογράφου Stephen Glass που στήριξε την επιτυχία του σε "κατασκευασμένα" αρθρα, εξαπατώντας τους πάντες μέχρι την αναπόφευκτη σκοτεινή ιστορία της πτώσης.
Πρωταγωνιστούν ο ανερχόμενος Hayden Christensen (Star Wars 2) και η Chloe Sevigny.

Η ΕΠΕΛΑΣΗ ΤΩΝ ΒΑΡΒΑΡΩΝ
Η βραβευμένη στις Κάννες ταινία του Ντένις Αρκάν (Ψυχώ), υποψήφια φέτος για Χρυσή Σφαίρα ξενόγλωσσης ταινίας!
Η ανεπανάληπτη κοινωνική ταινία που κέρδισε το κοινό! Μην τη χάσετε!

ΧΟΡΗΓΟΙ
ALEXI ANDRIOTTI • KRINGLAN • BUONA SERA • INTERATTICA
CHINA VILLAGE • NEOTEX • BAKAP • VILLAGIO
Κρατήσεις / Reservations 22410 24475 & 22410 70670

## Προς τους κατοίκους της Ρόδου

φλόγα

**ΣΥΛΛΟΓΟΣ ΓΟΝΙΩΝ ΠΑΙΔΙΩΝ ΜΕ ΝΕΟΠΛΑΣΜΑΤΙΚΗ ΑΣΘΕΝΕΙΑ**

Αξιότιμοι,

Η **Φλόγα** είναι Σύλλογος γονιών και αγωνίζεται για την καλύτερη ιατρική, ψυχική και κοινωνική φροντίδα των παιδιών που έτυχε να αρρωστήσουν από νεοπλασματική ασθένεια.

Πραγματικά πολύτιμοι αρωγοί στον αγώνα μας, βρίσκεστε όλοι εσείς που με την βοήθεια που μας προσφέρετε μας παρέχετε την δυνατότητα να βελτιώσουμε τις συνθήκες διαβίωσης των παιδιών μας μέσα και έξω από τα νοσοκομεία.

Ο Σύλλογος ΦΛΟΓΑ και ο κύριος Ταχσίν Τουλουόγλου, σας ευχαριστούν ιδιαίτερα για την απόφασή σας να συμβάλλετε στον αγώνα της Φλόγας, με την αγορά Χριστουγεννιάτικων Ευχετηρίων καρτών, και με την οικονομική ενίσχυση προς τον Σύλλογό μας.

Η ανταπόκρισή σας στο κάλεσμά μας για συμπαράσταση στο παιδί με νεοπλασματική ασθένεια, αποτελεί για μας συμβόλαιο και επιταγή να συνεχίσουμε με περισσότερη δύναμη, να στηρίξουμε τα προγράμματά μας και να εξασφαλίσουμε τα έξοδα λειτουργίας του σπιτιού των παιδιών μας για τα επόμενα χρόνια.

Για άλλη μια φορά σας ευχαριστούμε θερμά εκ μέρους των παιδιών μας κι ελπίζουμε να σας έχουμε κοντά μας και στο μέλλον.

Ευχόμαστε καλή χρονιά, υγεία και επιτυχία στους στόχους σας.

**Με τιμή**

**Για το Διοικητικό Συμβούλιο της Φλόγας**

**Η Πρόεδρος** **Μαρία Τρυφωνίδη**

**Η Γενική Γραμματέας** **Γεωργία Χριστοφόρου**

# Εκδηλώσεις για την Ολυμπιάδα!

*Συνέχεια από τη σελ. 12*

7. Την Κυριακή 11 Ιανουρίου επρόκειτο να συνέλθει η επιτροπή επιλογής των έργων ζωγραφικής προκειμένου να ολοκληρωθεί η αξιολόγηση των έργων που έγιναν από παιδιά της Ρόδου. Τα ονόματα των παιδιών που θα βραβευθούν θα δοθούν στο τοπικό τύπο μόλις ολοκληρωθεί η αξιολόγηση. Η επιτροπή επιλογής, αποτελείται από τους:

- Καμπουροπούλου Μαίρη
- Μαστρογιάννη Ασπασία
- Σταυρίδη Σεβαστή
- Παπαχριστοδούλου Ανθιμο

ΟΙ ΔΙΑΓΩΝΙΣΜΟΙ

Στο διαγωνισμό ζωγραφικής με θέμα "Ολυμπιακοί αγώνες από την αρχαιότητα μέχρι σήμερα" που διεξήχθη το Νοέμβριο του 2003 πήραν μέρος 208 παιδιά από σχολεία των πόλεων Ρόδου, Αλεξανδρούπολης, Μυτιλήνης, Κω και Λεμεσού-Κύπρου.

Πιο συγκεκριμένα **από το 2ο, 3ο, 4ο, 5ο και 6ο Δημοτικό Σχολείο Κω, το 1ο και 2ο Γυμνάσιο Κω πήραν μέρος τα εξής παιδιά:**

Δασκαλάκης Ραφαήλ, Παστρικού Ασπασία, Τσιώλης Γιάννης, Χρυσουλάκης Νίκος, Κασιώτη Χαρούλα, Σταρειάκη Κατερίνα, Πέϊος Δημήτρης, Μαραγκάκης Αλέξανδρος, Παπαδούλης Γιώργος, Δρόσου Κυριακή, Σούλη Αλεξάνδρα, Σαββάκη Μαρία, Γιώτα Μαρία, Βοναπάρτης Γεώργιος, Χατζηνικολάου Γεώργιος, Παπανικολάου Αθανασία, Διαμαντής Σπύρος, Σουρασή Μαρία, Μαρκάκης Χρίστος, Κεφαλιανός Γιώργος, Παπαποστόλου Θοδωρής, Σάκας Διονύσης, Τάσου Βασιλική, Πητ Νίκος, Χατζηνικολάου Μ., Μπερίσης Αργύρης, Συρεγγέλης Παναγιώτης, Μαρκόγλου Σταματία, Μαρουδή Φανερούλα, Γλέϊβις Κλογκέρης.

**Επίσης από το 1ο, 2ο Πειραματικό Δημοτικό Ρόδου, το 7ο Δημοτικό Σχολείο Ρόδου, το 8ο και το 12ο, Δημοτικό Σχολείο, το 2ο, 3ο, 4ο, 5ο, 6ο και 7ο Γυμνάσιο Ρόδου πήραν μέρος τα εξής παιδιά:**

Χατζημανώλης Κώστας, Διακοσταυριανού Φωτεινή, Κυπραίος Μερκούρης, Μιχαηλίδης Γιώργος, Βογιατζής Παναγιώτης, Λυδάκης Γιώργος, Χατζηδάκη Αθανασία, Παπαβεργή Ματούλα, Σαπούνη Πένη, Διακογεωργίου Αντώνης, Μπαρνς Ιωάννης, Ζαφειρίου Γιάννης, Καντιδενού Εβελίνα, Πολιά Καλλιόπη, Κατσαρός Ξενοφών, Γλυνός Γιώργος, Διαμαντάκος Αλέξανδρος, Βαρσαμίδη Λιάνα, Βαρκάς Νικόλαος, Βαγιανάκη-Λυμπεροπούλου Ελένη, Καραγιάννη Κατερίνα, Κάρρας Δημήτρης, Δάμου Ροδάνθη, Ράμμος Μιχάλης, Φουσιάνη Νεκταρία, Παπανδρέου Νεκταρία, Πίπη Βάσω, Κυπραίος Νίκος, Κίννα Κατερίνα, Καραϊτσάκη Μαρία, Μανδηλάρη Σοφία, Κολοκύθα Αλεξάνδρα, Καραπαναγιωτίδου Κωνσταντίνα, Κότιου Κλαούντιο, Κατσή Ραφαέλλα, Κατσιδώνη Μαρία, Κουρλίδης Κώστας, Καθοπούλη Αγγελική, Βολονάκη Ειρήνη, Κάτρη Άννα, Καλογιάννη Ανδριάνα, Κυπραίου Σοφία, Τσετσέλη Ζωή, Χαβιαράς Μιχάλης, Χοντήεβις Έντι, Σπανού Βαλασία, Γιάννιας Κώστας, Μιχέλη Χρυσούλα, Μάϊνα Κατερίνα, Πηλαβάκη Χρυσάνθη, Καραμάνη Μαρία, Βολονάκη Μαρία, Λούβαρη Μιχαλίτσα, Βασιλείου Ειρήνη, Χατζηκώστας Βασίλειος, Νικολή Μαρία, Γιακλού Αντζελα, Χατζηαναστασίου Γεώργιος, Φύτιλα Χριστίνα, Κοντίτσης Νικήτας, Φιλίππου Τασούλα, Παυλή Άννα Μαρία, Μαρίτσας Σταμάτης, Χάσκα Αλκμήνη, Μαγκαφά Μαρία, Στουραΐτης Κωνσταντίνος, Μαντικού Μαρία, Ανθούλιας Τόπας Αλέξανδρος, Τσιλικιώτη Ανδριάνα, Δουλδούρα Ελένη, Ροδίτη Αρτεμις, Αντώνογλου Μαίρη, Δαούτη Κωνσταντίνα, Καρακεντή Ζινέτ, Αντωνίου Μαρία, Κέλιου Παρασκευή, Αυγουστή Κυριάκος, Ορφανού Μαρία, Παρασκευόπουλος Νικόλαος, Ζαλάχας Κώστας, Μαρκακιού Γιανούλη Ραφαήλα, Καρακατσάνη Αγγέλα, Θεοτοκάτος Λευτέρης, Φρόνη Ασπασία, Τσουκαλάς Ελευθέριος, Χριστοφορίδη Ελένη, Γιοπ Μιχαλάκης, Παπαδάκη Αστερόπη, Ράφτη Μαρία, Παπαηλία Ρένα, Μηνά Δέσποινα, Παπαδημήτρης Παναγιώτης, Τηλιακού Ευριδίκη, Παπασταματίου Ελλη, Παπαμεντζέλου Αθανασία, Σωτηράκη Ελένη, Μωραΐτη Αλίκη, Αντωνιάδης Αντώνης, Βαλσαμή Ελευθερία, Κανάκης Τιμόθεος, Γιακουμάκης Στέργος, Βαρσάμης Αντώνης, Οικονόμου Βασίλης.

Τέλος από το Εργαστήρι Ζωγραφικής του Δήμου Λέρου, πήραν μέρος τα εξής παιδιά:

Ιουλία Ιβάνσκι, Κατερίνα Ιωάννου, Κυριάκος Πάτρικ, Πάολα Καλογήρου, Μαρία Παχίπη, Χριστίνα Παπαδοπούλου, Μαρίνα Χριστοφόρου, Γεωργία Ξενοφώντος, Γιάννης Χατζηζαχαρίας, Φίλιππος Αθηνοδώρου, Όμηρος Ανδριανός, Λουκής Καπετάνιος, Ιωάννα Δήμου, Παναγιώτης Ψαράς, Δανάη Καρολίδου, Ράνια Καλαθά, Πηνελόπη Βρυωνίδου, Αρίστη Παύλου, Στέλλα Γεδεών, Ραφαέλα Γεδεών, Νικόλαος Γεδεών.

• Επίσης στο διαγωνισμό ζωγραφικής που διεξήχθη το ίδιο διάστημα με θέμα αυτή τη φορά "Δημιουργήστε ένα λαμπρό αύριο με θέμα την ειρήνη" πήραν μέρος 38 παιδιά από σχολείο της πόλεως Ρόδου και συγκεκριμένα: **το 1ο και 2ο Πειραματικό Δημοτικό Σχολείο, το 7ο, 8ο και 12ο Δημοτικό Σχολείο Ρόδου, και το 6ο και 7ο Γυμνάσιο Ρόδου.**

Ειδικότερα τα παιδιά ήταν:

Γκόγκε Ολυμπία, Κωβαίου Μαρία, Χριστοφή Ελένη, Καλπακιώρη Ειρήνη, Καφαράκης-Ζερλέντης Αλέξανδρος, Τσιλιγκρού Νικολέττα, Ζουρούδη Στέλλα, Κανάκη Ειρήνη, Μιχαήλου Χριστιάνα, Ανγκεν Ειρήνη, Γκιουλσούμ Τογάν, Σαμαρτζή Αικατερίνη, Τσαμαλής Φώτης, Τσίγκρα Νικολέτα, Τσίκκης Σάββας, Χάσκα Ματούλα, Χατζηφούντας Αριστοτέλης, Ανδρέου Άννα, Γανωτάκη Αλεξία, Γκρεβένη Ασπασία, Δούκη Φάνια, Ιμέρη Αννα, Ιωαννίδης Παναγιώτης, Καστρουνής Νίκος, Κλαδίτης Αιμίλιος, Οικονόμου Ελένη, Σπανός Αγγελος, Σκορδής Νικόλαος, Στάτη Φωτεινή, Φιαμπόλη Μαρία, Κρεμλή Αναστασία, Λεττιέρι-Καρίκη Μαριάνθη, Νικηταρή Σεβαστή, Παπαδοπούλου Δικαία, Χριστοδουλίδη Δέσποινα, Κατσουράκης Χρήστος, Μανέττα Ανδριάνα, Κωτάκης Δημήτρης.

## ΕΥΧΗΤΗΡΙΟ

Στην αγαπημένη μας εγγονή-ανιψιά και εξαδέλφη ΜΙΛΥ ΜΙΧ. ΒΟΥΗ που ετέλεσε τους γάμους της στο ΠΑΡΙΣΙ την 26η Δεκ. 2003 με τον εκλεκτό της καρδιάς της OLIVIER DUCROCQ-έμπορο ευδοκίμως εγκατεστημένο στην Γαλλική πρωτεύουσα, ευχόμαστε ολόψυχα υγεία, μακροβιότητα και πολλούς απογόνους.

**Οικογένειες**
**Γιώργου και Μαρίας Βούη**
**Μιχάλη και Δέσπως Ποντίκα**

**2ο ΓΥΜΝΑΣΙΟ ΡΟΔΟΥ**
**ΛΙΝΔΟΥ 121**
**85100-ΡΟΔΟΣ**
**Τηλ. 2241098916**

## ΕΥΧΑΡΙΣΤΗΡΙΟ

Η Σχολική κοινότητα του 2ου Γυμνασίου Ρόδου ευχαριστεί το Σύλλογο Κυπρίων Ρόδου και προσωπικά τον κ. Κυριακίδη Κων/νο για τις προσπάθειες που κατέβαλε ώστε να εμπλουτιστεί η βιβλιοθήκη του Σχολείου με σημαντικό αριθμό βιβλίων με την ευγενική προσφορά του υπουργείου Παιδείας της Κυπριακής Δημοκρατίας.

**Ο Δ/ντής**
**Μεγαλούδης Γεώργιος**


Delta

ΔΙΑΜΑΝΤΕ ΕΡΓΑΛΕΙΑ

60 χλμ. Ρόδου Λίνδου
Συγκρότημα Μανουσέλη

ΚΟΦΤΗ ΧΕΙΡΟΣ ΔΙΑΤΡΗΤΙΚΑ

ΔΙΑΜΑΝΤΟΤΡΥΠΟΤΕΧΝΙΚΗ ΡΟΔΟΥ

ΑΔΑΜΑΝΤΟΦΟΡΟΙ ΔΙΣΚΟΙ ΚΟΠΗΣ ΓΙΑ ΓΡΑΝΙΤΗ, ΜΑΡΜΑΡΟ ΤΟΥΒΛΟ κ.τ.λ.

ΑΡΜΟΚΟΦΤΕΣ

ΤΡΥΠΑΜΕ
ΚΟΒΟΥΜΕ
ΣΠΑΜΕ

ΧΩΡΙΣ ΣΚΟΝΕΣ
ΡΩΓΜΕΣ
ΜΕΡΕΜΕΤΙΑ

ΠΩΛΗΣΕΙΣ
&
ΕΚΤΕΛΕΣΕΙΣ ΕΡΓΑΣΙΩΝ

Η ΠΟΛΥΧΡΟΝΗ ΜΑΣ ΠΕΙΡΑ ΣΤΟ ΕΞΩΤΕΡΙΚΟ ΜΑΣ ΔΙΝΕΙ ΤΗ ΔΥΝΑΤΟΤΗΤΑ ΝΑ ΒΡΙΣΚΟΥΜΕ ΛΥΣΗ ΕΚΕΙ ΠΟΥ ΟΙ ΑΛΛΟΙ ΣΗΚΩΝΟΥΝ ΤΑ ΧΕΡΙΑ ΨΗΛΑ!

ΤΗΛΕΦΩΝΗΣΤΕ ΜΑΣ
22410 69022 - 77986
ΚΙΝΗΤΟ: 6944 380562

ΥΠΕΥΘΥΝΟΣ
Μαρκος Τσεσμετζής



ΚΑΘΗΜΕΡΙΝΑ ΟΛΑ ΤΑ ΝΕΑ ΤΗΣ ΔΩΔΕΚΑΝΗΣΟΥ ΣΤΟ INTERNET

www.rodiaki.gr



FYROGENIS

ΜΕΛΕΤΕΣ
ΕΓΚΑΤΑΣΤΑΣΕΙΣ

10 ΧΡΟΝΙΑ

ΜΑΝΤΕΜΕΝΙΟΙ ΛΕΒΗΤΕΣ ΕΓΓΥΗΣΗ

ΧΑΛΥΒΔΙΝΟΙ ΛΕΒΗΤΕΣ

ΜΑΝΤΕΜΕΝΙΑ ΑΥΤΟΝΟΜΗ ΜΟΝΑΔΑ

ΑΦΟΙ ΑΝΤΩΝΑΚΗ Ο.Ε.
ΨΥΞΗ - ΘΕΡΜΑΝΣΗ - ΗΛΙΑΚΑ

ΡΟΔΟΣ: ΑΛΙΚΑΡΝΑΣΣΟΥ & ΕΦΕΣΣΟΥ ΡΟΔΙΝΙ Τηλ./Φαξ 22410 25448
ΕΜΠΩΝΑΣ: Τηλ. 22460 41350, Κιν. 6977 225112, 6932 223760



Κερδίστε χρόνο κα εξυπρέτηση

WESTERN UNION MONEY TRANSFER
"The fastest way to send money worldwide."

Αποστολή χρημάτων σ' όλο τον κόσμο
μέσα σε λίγα λεπτά!!!
50.000 καταστήματα σε 165 χώρες του κόσμου
είναι έτοιμα να σας εξυπηρετήσουν
σε διευρυμένα ωράρια

Γονείς φοιτητών εξωτερικού εμπιστευθείτε μας

PLANET HOLIDAYS
Δημήτρης Τσοπανάκης
Γαλλίας 6 - Ρόδος - Τηλ. 22410-27327

# ΚΗΔΕΙΑ

Την λατρευτή μας μητέρα, γιαγιά, αδελφή και θεία
**ΚΑΛΛΙΟΠΗ ΧΑΤΖΗΣΤΑΥΡΙΔΟΥ**
**ετών 95**
θανούσα κηδεύουμε σήμερα Τρίτη 13 Ιανουαρίου 2004 και ώρα 11 π.μ. από τον Ιερό Ναό Ταξιαρχών Νεκροταφείου Ρόδου.
Τα παιδιά: Γεώργιος-Μαρία, Ιωάννης-Μάρθα Χριστοφιλοπούλου, Γεώργιος-Άννα Σαρρή
Τα εγγόνια, οι αδελφές, τ' ανίψια και οι λοιποί συγγενείς.

# ΜΝΗΜΟΣΥΝΑ

Την 16η μηνός Ιανουαρίου ημέρα Παρασκευή και ώρα 8 π.μ. εις τον Ιερό Ναό Αναλήψεως τελούμε 40ήμερο μνημόσυνο υπέρ αναπαύσεως της ψυχής της λατρευτής μας συζύγου, μητέρας και αδελφής
**ΕΙΡΗΝΗΣ ΜΠΑΚΑΡΗ**
Ο σύζυγος: Αναστάσιος
Η κόρη: Μαρία
Τ' αδέλφια και οι λοιποί συγγενείς.



Την 14η μηνός Ιανουαρίου ημέρα Τετάρτη και ώρα 8 π.μ. εις τον Ιερό Ναό Αγίου Παντελεήμονα τελούμε 3μηνο μνημόσυνο υπέρ αναπαύσεως της ψυχής της λατρευτής μας συζύγου, μητέρας, γιαγιάς, προγιαγιάς, αδελφής και θείας
**ΜΑΡΙΑΣ ΚΑΡΡΑ**
Ο σύζυγος: Μανόλης
Τα παιδιά: Γιάννης-Βέρα
Τα εγγόνια, τα δισέγγονα, τ' αδέλφια, τ' ανίψια και οι λοιποί συγγενείς.



Την 14η μηνός Ιανουαρίου ημέρα Τετάρτη και ώρα 8.30 π.μ. εις τον Ιερό Ναό Αγίου Παντελεήμονα τελούμε 3μηνο μνημόσυνο υπέρ αναπαύσεως της ψυχής του λατρευτού μας συζύγου, πατέρα, παππού, υιού, αδελφού και θείου
**ΚΥΡΙΑΚΟΥ ΒΟΝΑΚΗ**
Η σύζυγος: Δέσποινα
Τα παιδιά: Ιωάννα-Ζήσης, Βαλεντίνη-Φιλήμονας
Η μητέρα: Χρυσούλα
Τα εγγόνια: Βαγγέλης, Κυριάκος
Τ' αδέλφια: Γιώργος-Αναστασία, Μαρία-Μανώλης, Μιχάλης, η νύφη Μαρία
Τ' ανίψια και οι λοιποί συγγενείς.



Την 15η μηνός Ιανουαρίου ημέρα Πέμπτη και ώρα 8 π.μ. εις τον Ιερό Ναό Ταξιαρχών Νεκροταφείου Ρόδου, τελούμε 9ήμερο μνημόσυνο υπέρ αναπαύσεως της ψυχής της λατρευτής μας μητέρας, γιαγιάς, αδελφής και θείας
**ΑΝΝΑΣ ΒΑΣΙΛΑΚΗ**
Τα παιδιά: Δώρα-Κώστας Μπαλής, Σπυριδούλα-Γιώργος Καραγιάννης, Μιχάλης Βασιλάκης
Τα εγγόνια, τ' αδέλφια, τ' ανίψια και οι λοιποί συγγενείς

**ΙΑΤΡΙΚΟΣ ΣΥΛΛΟΓΟΣ ΡΟΔΟΥ**

## ΑΝΑΚΟΙΝΩΣΗ

Ο Ιατρικός Σύλλογος Ρόδου, ανακοινώνει στα μέλη του ότι, εξ' αιτίας του τραγικού ατυχήματος που συνέβη τις πρώτες πρωινές ώρες της 11ης Ιανουαρίου 2004 στο Λιμενοβραχίονα Ακαντιάς, και αφορά την άγνωστη μέχρι σήμερα τύχη δύο συμπολιτών μας, εκ των οποίων ο ένας έγκριτο μέλος του Ιατρικού Συλλόγου Ρόδου, αναβάλλει εις απώτερο χρόνο την εκδήλωση της κοπής της βασιλόπιτας που είχε προγραμματισθεί για το Σάββατο 17/01/2004 .

**Για το Διοικητικό Συμβούλιο**
**Ο Πρόεδρος**
**Δρ. Νίκος Τσ.Φρόνας**
**Ο Γεν. Γραμματέας**
**Χρήστος Απ. Μάντας**

**ΕΛΛΗΝΙΚΗ ΔΗΜΟΚΡΑΤΙΑ**
**ΝΟΜΑΡΧΙΑΚΗ ΑΥΤΟΔΙΟΙΚΗΣΗ ΔΩΔΕΚΑΝΗΣΟΥ**
**Δ/ΝΣΗ ΥΠΟΔΟΜΩΝ & ΤΕΧΝΙΚΩΝ ΕΡΓΩΝ**
**ΤΜΗΜΑ ΜΕΛΕΤΩΝ**

## ΠΕΡΙΛΗΨΗ ΔΙΑΚΗΡΥΞΗΣ ΕΠΑΝΑΛΗΠΤΙΚΟΥ ΜΕΙΟΔΟΤΙΚΟΥ ΔΙΑΓΩΝΙΣΜΟΥ

Ο Νομάρχης Δωδεκανήσου προκηρύσσει Επαναληπτικό Δημόσιο Ανοικτό μειοδοτικό Διαγωνισμό, με το σύστημα δημοπρασίας **"προσφορά με ενιαίο ποσοστό έκπτωσης"**, για την ανάδειξη αναδόχου εκτέλεσης του έργου: **"Συντήρηση τμήματος οδικού άξονα Δήμου Αρχαγγέλου (από Ε.Ο. προς Δ.Δ. Μαλώνας)"** προϋπολογιζόμενης συνολικής δαπάνης κατά τη μελέτη: **50.000,00€** (συμπεριλαμβανομένου του ΦΠΑ), σύμφωνα με το άρθρο **6** του **Π.Δ. 609/85** περί "Κατασκευής Δημοσίων Εργων", εκτελεστικού του **Ν. 1418/84** "Δημόσια Εργα και ρυθμίσεις συναφών θεμάτων", όπως ισχύει μετά την τροποποίησή του και τη συμπλήρωσή του από τους Νόμους **2229/94, 2308/95, 2338/95, 2372/96, 2940/01** (ΦΕΚ 180Α/6-8-2001), **3021/02** (ΦΕΚ 143Α/19-6-2002 και σύμφωνα με το **Ν. 2576/98** (ΦΕΚ 25Α/9-2-1998) περί "Βελτίωσης των διαδικασιών για την ανάθεση της κατασκευής των Δημοσίων έργων και άλλες διατάξεις", των εκτελεστικών τους **Π.Δ. 609/85** και **472/85** όπως ισχύουν μετά την τροποποίησή τους από τα **Π.Δ. 368/94, 285/97, 402/96, 210/97, 218/99** καθώς και την απόφαση **Δ17α/08/16/Φ.Ν. 402/10-2-98 (ΦΕΚ 116Β'/12-2-98),** "Διαδικασία για την ανάδειξη αναδόχου κατασκευής Δημοσίων έργων", όπως αυτή τροποποιήθηκε με την απόφαση **Δ17α/10/65/Φ.Ν. 402/24-7-98** (ΦΕΚ 835Β'/12-8-98) και με τις εγκυκλίους Υ.ΠΕ.ΧΩ.Δ.Ε. - Γ.Γ.Δ.Ε./Δνση Νομοθετικού Συντονισμού & Κωδικοποίησης, **Ε27/1998** με αριθμό πρωτ. **Δ17α/03/71/Φ.Ν. 402/28-8-1998, Ε16/1999** με αριθμό πρωτ. **Δ17α/05/35/Φ.Ν 402/26-4-1999** και **Ε23/2000** με αριθμό πρωτ. **Δ17α/05/42/Φ.Ν. 402/2-8-2000,** καθώς και τις **Ε22/Δ17α/03/45/Φ.Ν. 430/30-8-2001, Ε24/Δ17α/01/46/ΦΝ 430/4-9-2001, Ε25/2001, Ε32/Δ17α/09/61/ΦΝ 430/14-11-2001, Ε34/18046/27-11-2001, Ε37/Δ17α/03/67/ΦΝ/18-12-2001** περί οδηγιών για την εφαρμογή του Ν. **2940/01, Ε36/Δ11δ/518/3/13-12-2001, Ε21/Δ17α/04/59/Φ.Ν. 402/8-8-2002** περί οδηγιών για τη λειτουργία των δημοσίων συμβάσεων έργων και μελετών σε περιβάλλον ευρώ, καθώς και την **Ε21/Δ17α/04/59/ΦΝ 402/8-8-2002** περί κοινοποίησης της απόφασης **Δ17α/07/53/ΦΝ 402/16-7-2002** (ΦΕΚ919Β'/19-7-2002 και παροχή οδηγιών για θέματα υποβολής και ελέγχου προσφορών σε δημοπρασίες Δημ. Εργων.

1. Η χρηματοδότηση του έργου θα χρηματοδοτηθεί από πιστώσεις Τ.ΕΟ. Α.Ε.
2. Ο διαγωνισμός θα διεξαχθεί την **11/2/2004** ημέρα **Τετάρτη** και ώρα **11η** πρωινή (λήξη επίδοσης προσφορών) στα γραφεία της Δ.Υ.Τ.Ε. στη Ρόδο - Νομαρχιακό Μέγαρο.
3. Το έργο ανήκει στην κατηγορία **(α)** σύμφωνα με την απόφαση Δ17α/10/65/Φ.Ν. 402/98 (Φ.Ε.Κ. 835Β'/12-8-98)
Στο μειοδοτικό διαγωνισμό γίνονται δεκτές:
α) Εργοληπτικές επιχειρήσεις δημοσίων έργων, Ατομικής ή Εταιρικής μορφής ή σε κοινοπραξία εγγεγραμμένες στο ΜΕΕΠ, στην **Α1 τάξη με βάση τον προσδιορισμό του Ν. 2940/01** και άνω για έργα κατηγορίας **ΟΔΟΠΟΙΙΑΣ** σύμφωνα αφενός με την παράγραφο 7 του άρθρου 2 του **Π.Δ. 609/85** όπως αντικαταστάθηκε από την παράγραφο 1 του άρθρου 1 του **Π.Δ. 285/97** και από την παράγραφο 2 του άρθρου 1 του **Π.Δ. 218/99** και συμπληρώθηκε με την παράγραφο 3 του άρθρου 1 του **Π.Δ. 218/99** σχετικά με τις διατάξεις για τα κατώτατα όρια και αφετέρου σύμφωνα με τις παραγράφους 40, 41, και 42 του άρθρου 4 του **Ν. 2940/01**, καθώς επίσης και με την με αριθμό **Δ17α/03/74/Φ.Ν. 312/16-12-1994 (ΦΕΚ 935Β της 22-12-94)** απόφαση ΥΠΕΧΩΔΕ και τις **Ε51/Δ17α/05/77/Φ.Ν. 312/23-12-94, Ε22/Δ17α/03/ 45/Φ.Ν. 430/30-8-2001** και **Ε22/Δ17α/05/64/Φ.Ν. 430/11-9-2002.**
β) Εταιρίες ή φυσικά πρόσωπα προερχόμενα από τα κράτη - μέλη της Ε.Ε. ή του ΕΟΧ στα οποία τηρούνται επίσημοι κατάλογοι αναγνωρισμένων εργοληπτών, που έχουν κατασκευάσει παρόμοια - ποιοτικά και ποσοτικά έργα με το υπό δημοπράτηση, προσκομίζοντας τα δικαιολογητικά των άρθρων 24 και 27 του Π.Δ. 334/2000, που αποδεικνύουν ότι πληρούν τις ίδιες τυπικές και ουσιαστικές προϋποθέσεις υπό τις οποίες γίνονται δεκτοί στους διαγωνισμούς αυτούς οι εγγεγραμμένοι στο Μητρώο Εργοληπτικών Επιχειρήσεων (ΜΕΕΠ) του άρθρου 16 του Ν. 1418/1984.
4. Η εγγύηση συμμετοχής ορίζεται στο **2% (δύο επί τοις εκατό)** του ανωτέρω προϋπολογισμού (χωρίς το ΦΠΑ) 885,00 ευρώ (οκτακόσια ογδόντα πέντε ευρώ) και θα απευθύνεται προς τη **"ΝΟΜΑΡΧΙΑΚΗ ΑΥΤΟΔΙΟΙΚΗΣΗ ΔΩΔΕΚΑΝΗΣΟΥ - ΔΙΕΥΘΥΝΣΗ ΥΠΟΔΟΜΩΝ ΚΑΙ ΤΕΧΝΙΚΩΝ ΕΡΓΩΝ".**
5. Οι διαγωνιζόμενοι υποχρεούνται να συμμορφωθούν με το άρθρο 5 της απόφασης ΕΔ/2Α/01/Φ.Ν. 294/18-3-85 (ΦΕΚ 170Β') και την παρ. 45 του άρθρου 4 του Ν. 2940/01.
6. Τα τεύχη μειοδοτικού διαγωνισμού χορηγούνται όλες τις εργάσιμες ημέρες και ώρες στα γραφεία της Δ.Υ. & Τ.Ε. Δωδεκανήσου, μέχρι την **9/2/2004** μετά την προσκόμιση τριπλότυπης απόδειξης της Ταμειακής Υπηρεσίας της Ν.Α. Δωδεκανήσου ποσό **10€,** πληροφορίες κ. Μιχάλη Περνάρη, τηλ.: 22410-46580/Fax 2241046581

**Ο βοηθός Νομάρχη**
**Ευστάθιος Κουσουρνάς**


## ΓΡΑΦΕΙΟ ΤΕΛΕΤΩΝ & ΜΝΗΜΟΣΥΝΩΝ ΡΟΔΟΥ ΣΤΕΦΑΝΑ-ΣΤΟΛΙΣΜΟΙ

**ΑΜΕΣΗ ΕΞΥΠΗΡΕΤΗΣΗ ΟΛΟ ΤΟ 24 ΩΡΟ**

## "ΑΜΕΡΙΚΑΝΟΥ"

*Αναλαμβάνουμε την τελετή και με τα έξοδα που χορηγούν τα ταμεία χωρίς καμία επιβάρυνση. ΙΚΑ, ΤΕΒΕ, ΤΑΞΥ, ΔΗΜΟΣΙΟΥ, ΛΙΜΕΝΙΚΩΝ, ΟΓΑ και λοιπά ταμεία. Τους ΑΠΟΡΟΥΣ ΔΩΡΕΑΝ.*

**Πλατεία Βρούχου στην Μητρόπολη**
**τηλέφωνα: 22410-28901-33400**


**ΕΛΛΗΝΙΚΗ ΔΗΜΟΚΡΑΤΙΑ**
**ΥΠΟΥΡΓΕΙΟ ΕΡΓ. & ΚΟΙΝ. ΑΣΦ/ΣΕΩΝ**
**ΟΡΓΑΝΙΣΜΟΣ ΑΣΦΑΛΙΣΗΣ ΕΛΕΥΘΕΡΩΝ ΕΠΑΓΓ/ΤΙΩΝ (ΤΕΒΕ)**
**ΚΕΝΤΡΙΚΗ ΥΠΗΡΕΣΙΑ**
**ΓΕΝΙΚΗ ΔΙΕΥΘΥΝΣΗ**
**Δ/ΝΣΗ: ΔΙΟΙΚΗΤΙΚΟΥ**
**ΤΜΗΜΑ: ΛΟΙΠΟΥ ΠΡΟΣΩΠΙΚΟΥ**
**ΤΑΧ. Δ/ΝΣΗ: ΣΑΤΩΒΡΙΑΝΔΟΥ 18**
**ΠΛΗΡ. Κ.ΧΑΖΑΠΗ**
**ΤΗΛ.: 2105233279**
**FAX: 2105231632**

**ΑΘΗΝΑ 8/1/2004**
**ΑΡΙΘ.ΠΡΩΤ.:ΔΙ.ΔΙΟΙΚ/Φ35/4/1256**

## ΑΝΑΚΟΙΝΩΣΗ

Ο Οργανισμός Ασφάλισης Ελευθέρων Επαγγελματιών (ΤΕΒΕ) ανακοινώνει τα εξής:
Σύμφωνα με την αριθμ. Φ10035/29730/6147/8-1-04 Κοινή Υπουργική Απόφαση θα προβεί στην ανάθεση έργου για ένα έτος σε 133 ελέγκτες γιατρούς διαφόρων ειδικοτήτων, και 11 ελεγκτές φαρμακοποιούς ως κατωτέρω:
**1) 133 ελεγκτές ιατροί διαφόρων ειδικοτήτων στις πόλεις:**
Αθήνα 35, Πειραιά 14, Πάτρα 7, Θεσ/νίκη 14, Ηράκλειο 7, Κομοτηνή 3, Λάρισα 4, Ιωάννινα 3, Χαλκίδα 1, Θήβα 1, Λαμία 1, Κόρινθος 1, Αργος 1, Ναύπλιο 1, Σπάρτη 1, Ελευσίνα 1 (με την υποχρέωση να μεταβαίνει μια (1) ημέρα την εβδομάδα στο Γραφείο ΟΑΕΕ-ΤΕΒΕ Μεγάρων), Σάμος 1, Σύρος 1, Χίος 1, Μυτιλήνη 1, Ρόδος 1, Κως 1, Αγ. Νικόλαος 1, Σητεία 1, Χανιά 1, Ρέθυμνο 1, Αργοστόλι 1, Πύργος 1, Αμαλιάδα 1, Ζάκυνθος 1, Αγρίνιο 1, Μεσολόγγι 1, Λευκάδα 1, Κιλκίς 1, Πολύγυρος 1, Κατερίνη 1, Κοζάνη 1, Φλώρινα 1, Καστοριά 1, Πτολεμαΐδα 1, Γρεβενά 1, Εδεσσα 1, Βέροια 1, Νάουσα 1, Γιαννιτσά 1, Καβάλα 1, Αλεξανδρούπολη 1, Διδυμότειχο 1, Ορεστιάδα 1, Ξάνθη 1, Πρέβεζα 1, Ηγουμενίτσα 1, Βόλος 1, Τρίκαλα 1.
**2) 11 ελεγκτές φαρμακοποιοί στις πόλεις:** Αθήνα 4, Πειραιά 2, Θεσ/νίκη 1, Πάτρα 1, Ηράκλειο 1, Ιωάννινα 1, Λάρισα 1.
Πληροφορίες αναφορικά με τις ειδικότητες, τα δικαιολογητικά που απαιτούνται και τους όρους της σύμβασης που θα υπογραφεί οι ενδιαφερόμενοι μπορούν να λαμβάνουν από τις αρμόδιες υπηρεσίες του ΟΑΕΕ-ΤΕΒΕ και από το έντυπο πρόσκλησης το οποίο διατίθεται από την Κεντρική Υπηρεσία του ΟΑΕΕ-ΤΕΒΕ Σατωβριάνδου 18 Αθήνα και από τις κατά τόπους υπηρεσίες του Οργανισμού, καθώς και στην ιστοσελίδα του ΟΑΕΕ www.oaee.gr
Επίσης στις παραπάνω υπηρεσίες μπορούν να προμηθεύονται και έντυπα αιτήσεων.
Οι ενδιαφερόμενοι θα πρέπει να υποβάλλουν στις κατά τόπους υπηρεσίες του Ταμείου ή να ταχυδρομήσουν με απόδειξη αίτηση (το ειδικό έντυπο αίτησης δήλωσης) στη Δ/νση Διοικητικού Τμήμα Λοιπού Προσωπικού της Κεντρικής Υπηρεσίας ΤΕΒΕ Σατωβριάνδου 18 ΤΚ 104 32 Αθήνα εντός προθεσμίας δέκα (10) ημερών, που αρχίζει από την επομένη της σημερινής τελευταίας δημοσίευσης της παρούσας στον Τύπο ήτοι **13/1/2004** και λήγει **22/1/2004** για την περιοχή Αθηνών για δε την επαρχία από την τελευταία δημοσίευση στις τοπικές εφημερίδες ή της ανάρτησης στον χώρο ανακοινώσεων των τοπικών καταστημάτων της Υπηρεσίας (εφόσον η ανάρτηση είναι μεταγενέστερη της δημοσίευσης στις εφημερίδες).

**Ο Διοικητής**
**Κων. Κοντός**

**ΔΩΔΕΚΑΝΗΣΙΑΚΟΣ ΣΥΛΛΟΓΟΣ ΓΟΝΕΩΝ ΚΑΙ ΚΗΔΕΜΟΝΩΝ ΑΤΟΜΩΝ ΜΕ ΑΝΑΠΗΡΙΕΣ**

## ΕΥΧΑΡΙΣΤΗΡΙΟ

Ευχαριστούμε το **CASINO RODOS A.E.**
που μας στήριξε αφιλοκερδώς.
Τον κύριο AINTAN διευθυντή του Casino Rodos.
Την κυρία **Φαίδρα Σπανού** και όλο το προσωπικό του Casino Rodos
Το Ραδιοφωνικό σταθμό **ΠΑΛΜΟΣ**
Την πιτσαρία **ΛΕΒΕΝΤΗΣ**
Την διαιτολόγο κυρία **Βασιλειάδου Γεωργία**
Τον αντιπρόσωπο Ρόδου **ΑΦΟΙ ΦΑΝΤΗ Ο.Ε.**
Τον **SAVVIOU TRAVEL**
Τις εκτυπώσεις **Ρόδου ΕΠΕ**
Ευχαριστούμε το κανάλι **ΙΡΙΔΑ**
Ευχαριστούμε το κανάλι **ΘΑΡΡΙ**
Ευχαριστούμε τον **δήμο Αρχαγγέλου** που μας παραχώρησε την Φιλαρμονική και το μπαλέτο του.
Το ζαχαροπλαστείο **ΜΙΚΕ' S**
Τα όργανα του **Παντελή Αναστασόπουλου**
Τα παιδιά, το Δ.Σ. και το προσωπικό του κέντρου ατόμων με ειδικές ανάγκες ευχαριστούν τον διευθυντή κύριο AINTAN την κυρία Φαίδρα Σπανού και όλο το προσωπικό του Casino Rodos που στήριξε την εκδήλωση αφιλοκερδώς.

**Η πρόεδρος του Δ.Σ.**
**Κάπουλα Σταυρούλα**

# (εκ)πολιτισμικά παίγνια

*Επιμέλεια: Κωστής Νικολάκης*

## Αντώνης Φιλ. Πάχος, φωτογράφος

Το φετινό ημερολόγιο του Κοινωνικού Συλλόγου Συμαίων **"Ο Πανορμίτης"** είναι αφιερωμένο στην **"Σύμη στα μέσα του εικοστού αιώνα"**, όπως την αποτύπωσε ο φακός του κ. **Αντώνη Φιλ. Πάχου** με 25 φωτογραφίες του.

Στις φωτογραφίες αυτές ο κ. **Αντώνης Πάχος** κατέγραψε διάφορες όψεις της ζωής στο νησί του Νιρέα αμέσως μετά την Απελευθέρωση και ενώ οι παλαιότεροι Συμιακοί θα τις δουν νοσταλγικά, οι σημερινοί, κάτοικοι ή επισκέπτες, ταξιδιώτες ή παραθεριστές του νησιού, θα γνωρίσουν μια, διαφορετική από την σύγχρονη, τουριστική, αλλά διατηρημένη αισθητικά και ευημερούσα οικονομικά, **Σύμη.**

Σημειώνουμε ότι το **«Ημερολόγιο»** των φίλων Συμιακών, διατίθεται στην πόλη μας από το βιβλιοπωλείο «Το Δέντρο».



Αντώνης Φ. Πάχος: «Ο Γέρος και η Θάλασσα»

### ••• Αντώνης Πάχος: μια ζωή "κλικ"

***«Γεννήθηκε στη Σύμη στα 1925*** *και είναι το δεύτερο παιδί του Φιλήρατου και της Μαγδαληνής Πάχου. Πρόλαβε να τελειώσει την 8η τάξη του Πανορμιτείου Γυμνασίου Σύμης (λόγω πολέμου). Από τα 16 του εντάχθηκε σε κλιμάκιο της Ελληνοβρετανικής Υπηρεσίας Πληροφοριών και διοχέτευσε στο Κάιρο φωτογραφίες στρατιωτικών εγκαταστάσεων.*

*Στα 1944 γερμανική περίπολος τον συνέλαβε ως ύποπτο και τον έσυρε ξυπόλητο στα γραφεία της γερμανικής στρατιωτικής διοίκησης του νησιού. Σώθηκε χάρη στην παρέμβαση Αυστριακού στρατιωτικού μουσικού.*

***Μετά τους βομβαρδισμούς*** *των γερμανικών στούκας (1943), σημαντικά βιβλία του Ληξιαρχείου, του Δημοτολογίου, των Βιβλιοθηκών "Αίγλης" και "Νιρέα", αντιμετώπισαν άμεσα τον κίνδυνο της ολικής καταστροφής. Με πολύ κόπο, τότε, ο Αντώνης με την οικογένειά του τα μετέφεραν στο μαγαζί τους, όπου παρέμειναν μέχρι τη λήξη του πολέμου.*

***Μόλις απεχώρησαν οι Γερμανοί*** *τον Σεπτέμβρη του 1944, έφτασαν στη Σύμη, σταλμένοι από το αρχηγείο του Καΐρου, οι Μανόλης Μπακίρης, Μανόλης Παπανασταίου και Λάζαρος και Νικόλαος Τηλιακός, αντιστασιακοί. Στο σπίτι του Φ. Πάχου, συντάχθηκαν τα πρώτα ψηφίσματα προς τους Νικητές για την παραχώρηση των Δωδεκανήσων στην Ελλάδα κι εκεί, την ίδια εποχή, Συμιακές έραψαν ελληνικές σημαίες για τη Σύμη και τη Ρόδο.*

***Στα 1946 εγκαθίσταται*** *μαζί με την οικογένειά του στη Ρόδο, όπου από τότε και διαμένει. Στα 1948 λειτούργησε το πρώτο μαγαζί - φωτογραφείο στην πλατεία Κύπρου.*

***Τη φωτογραφική τέχνη διδάχθηκε*** *από τον αυτοδίδακτο πατέρα του, πρωτοπόρο στη φωτογραφική τέχνη στα Δωδεκάνησα. Τη διαδικασία παραγωγής έγχρωμης φωτογραφίας έμαθε στην Πράγα. Παρακολούθησε σχετικά σεμινάρια στο Βερολίνο και το Μιλάνο. Είναι ο πρώτος που πρώθησε την παραγωγή και διάθεση της έγχρωμης φωτογραφίας στα νησιά μας.*

***Υπήρξε επίσημος φωτογράφος του ΟΗΕ*** *για τις συζητήσεις Ιορδανίας, Αιγύπτου και Ισραήλ στο Ξενοδοχείο των Ρόδων, του Δήμου Ροδίων, της Στρατιωτικής Διοίκησης Δωδεκανήσου, της Γενικής Διοίκησης Δωδεκανήσου και της Νομαρχίας αργότερα. Ως φωτογράφος συνεργάστηκε κατ' αποκλειστικότητα στις κινηματογραφικές ταινίες "Αννα Ροδίτη", στα "Κανόνια του Ναβαρόνε", στο "Δέμα εκπλήξεων" με τον Γιουλ Μπρίνερ και σε πολλές άλλες.*

***Κατά τη διάρκεια του Κυπριακού αγώνα*** *συνεργάστηκε με το BBC, την Ιταλική RAI, τη Δεύτερη Γερμανική Τηελόραση και την ΕΡΤ. Διατηρεί, παρά τις καταστροφές και τις κλοπές, πολύτιμο φωτογραφικό υλικό.*

***Τιμήθηκε από φορείς*** *(μέσα σ' αυτούς και ο Σύλλογός μας "Πανορμίτης") και ιδιαίτερα με το Αργυρούν Μετάλλιο της Πόλης των Ροδίων για την εθνική και κοινωνική προσφορά του, καθώς και με το Μετάλλιο της Πόλης των Αθηνών, με την ευκαιρία της Οργάνωσης του "Πολιτιστικού Αφιερώματος στη Σύμη", όπου ήταν βασική η συμμετοχή του, με ιστορικές φωτογραφίες της Σύμης».*

«ΡΟΔΙΑΚΗ» ΑΠΟ ΤΟ 1915

## Φλας στο παρελθον


ΡΟΔΙΑΚΗ

PERIODICO SETTIMANALE

**ΕΝ ΡΟΔΩ**
**ΠΕΜΠΤΗ 16 ΙΑΝΟΥΑΡΙΟΥ 1930**
**ΑΡΙΘΜ. ΦΥΛΛΟΥ 1086**

**ΑΡΝΙΘΑ**

**Θεατρική παράστασις**

**Με πολλήν επιτυχίαν επαίχθη κατ' αυτάς ενταύθα υπό φιλομούσων νέων της Κοινότητος η γνωστή κωμωδία "Ιατρός με το στανιό". Τα πρόσωπα υπεδύθησαν οι κ.κ. Δημοσθένης και Ιγνάτιος Π"Βασιλείου Αντώνιος Μανουσάκης, Δημ. Διακοσάββας, Σταυρ. Διακογεωργίου, Ιωάννης και Κωνστ. Π"Ευγενίου, Εμμ. Μιχαήλ, Αναστ. Διακογεωργίου και η διδασκάλισσα της Κοινότητος, δις Μαρία Χαλικάκη. Η αίθουσα της Σχολής εντός της οποίας εδόθη η παράστασις, ήτο κατάμεστος, διότι όλοι σχεδόν οι κάτοικοι του χωρίου και πολλοί εκ των γειτονικών τοιούτων έσπευσαν να παρακολουθήσουν την παράστασιν η οποία δια πρώτην φοράν εδίδετο ενταύθα. Το προϊόν των εισπράξεων διετέθη υπέρ του ταμείου της Σχολής.**

**Εις τους ευγενείς ερασιτέχνες οι οποίοι χωρίς να φεισθώσι κόπων και φροντίδων δια να εμφανισθώσι τελείως παρασκευασμένοι και να σημειώνωσι επιτυχίαν αξίαν θαυμασμού, αξίζει να απονεμηθή εις δίκαιος έπαινος.**

**Μόδα και τέχνη**

**Το πρωτοχρονιάτικο τεύχος της "Μόδας και τέχνης" με έγχρωμον καλλιτεχνικήν έκδοσιν, με εκλεκτήν φιλολογικήν ύλην και μουσικήν, με εκλεκτά φιγουρίνια και μοδέλλα λευκά και χρωματιστά αξίζει να το αποκτήσουν όλοι.**

**Ζητήσατέ το από το Βιβλιοπωλείον του κ. Εμμ. Παντελίδου.**

**(Στα κείμενα από την παλιά "Ροδιακή" διατηρείται η γλώσσα της εποχής και οι τότε ονοματοθεσίες. Τότε η "Ροδιακή" εκδιδόταν υπό καθεστώς ιταλικής κατοχής).**

ΠΙΝΑΚΕΣ ΖΩΓΡΑΦΙΚΗΣ

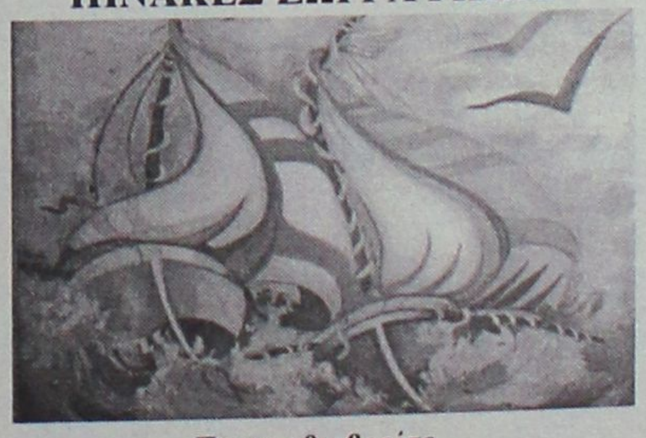

Σε μας θα βρείτε
ΔΩΡΑ για εσάς και για τους άλλους
ΔΩΡΑ αξίας που φαίνονται και δεν ξεχνιούνται
• ΠΙΝΑΚΕΣ ΖΩΓΡΑΦΙΚΗΣ
• ΒΙΤΡΩ ΓΝΗΣΙΟ και ΜΗ
• ΚΑΘΡΕΠΤΕΣ ΖΩΓΡΑΦΙΣΤΟΙ ΚΙ
ΠΡΟΣΦΟΡΕΣ ΚΑΙ ΕΥΚΟΛΙΕΣ ΠΛΗΡΩΜΗΣ
ΦΩΤΙΖΟΜΕΝΟΙ
• ΚΟΡΝΙΖΕΣ
ΛΙΣΤΑ ΓΑΜΟΥ
Που φτιάχνουν με μεράκι η
Η ΡΟΔΟΥΛΑ & Ο ΑΡΤΑΝ
Μιχ. Πετρίδη 96 κοντά στο ΜΗΔΕΙΑ Τηλ. 62552

FYROGENIS

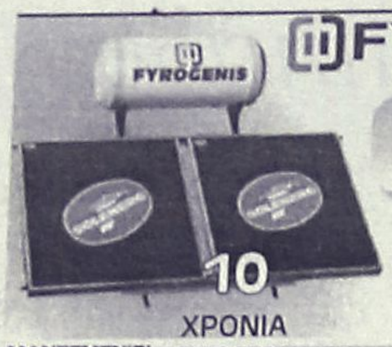


ΜΕΛΕΤΕΣ
ΕΓΚΑΤΑΣΤΑΣΕΙΣ

ΜΑΝΤΕΜΕΝΙΟΙ ΛΕΒΗΤΕΣ





ΧΑΛΥΒΔΙΝΟΙ ΛΕΒΗΤΕΣ



ΜΑΝΤΕΜΕΝΙΑ ΑΥΤΟΝΟΜΗ ΜΟΝΑΔΑ

ΑΦΟΙ ΑΝΤΩΝΑΚΗ Ο.Ε.
ΨΥΞΗ - ΘΕΡΜΑΝΣΗ - ΗΛΙΑΚΑ

ΡΟΔΟΣ: ΑΛΙΚΑΡΝΑΣΣΟΥ & ΕΦΕΣΣΟΥ ΡΟΔΙΝΙ Τηλ./Φαξ 22410 25448
ΕΜΠΩΝΑΣ: Τηλ. 22460 41350, Κιν. 6977 225112, 6932 223760

ΝΤΕΤΕΚΤΙΒΣ
30 ΧΡΟΝΙΑ ΜΟΝΙΜΑ ΚΑΙ ΣΤΗ ΡΟΔΟ
35354 - 28780
Π.Π. ΓΕΡΜΑΝΟΥ 6 (ΠΛ. ΦΩΚΙΑΛΗ)
Η ΛΥΣΗ!!! ΣΕ ΚΑΘΕ ΣΑΣ ΠΡΟΒΛΗΜΑ
EXPRESS SECURITY

Delta



ΔΙΑΜΑΝΤΕ ΕΡΓΑΛΕΙΑ
6ο χλμ.Ρόδου Λίνδου
Συγκρότημα Μανουσέλη



ΚΟΦΤΗ ΧΕΙΡΟΣ
ΔΙΑΤΡΗΤΙΚΑ

ΔΙΑΜΑΝΤΟΤΡΥΠΟΤΕΧΝΙΚΗ ΡΟΔΟΥ

ΑΔΑΜΑΝΤΟΦΟΡΟΙ ΔΙΣΚΟΙ ΚΟΠΗΣ ΓΙΑ ΓΡΑΝΙΤΗ, ΜΑΡΜΑΡΟ ΤΟΥΒΛΟ κ.τ.λ.





ΑΡΜΟΚΟΦΤΕΣ

ΤΡΥΠΑΜΕ
ΚΟΒΟΥΜΕ
ΣΠΑΜΕ



ΧΩΡΙΣ ΣΚΟΝΕΣ
ΡΩΓΜΕΣ
ΜΕΡΕΜΕΤΙΑ

ΠΩΛΗΣΕΙΣ
&
ΕΚΤΕΛΕΣΕΙΣ ΕΡΓΑΣΙΩΝ

Η ΠΟΛΥΧΡΟΝΗ ΜΑΣ ΠΕΙΡΑ ΣΤΟ ΕΞΩΤΕΡΙΚΟ ΜΑΣ ΔΙΝΕΙ ΤΗ ΔΥΝΑΤΟΤΗΤΑ ΝΑ ΒΡΙΣΚΟΥΜΕ ΛΥΣΗ ΕΚΕΙ ΠΟΥ ΟΙ ΑΛΛΟΙ ΣΗΚΩΝΟΥΝ ΤΑ ΧΕΡΙΑ ΨΗΛΑ!

ΤΗΛΕΦΩΝΗΣΤΕ ΜΑΣ
22410 69022 - 77986
ΚΙΝΗΤΟ: 6944 380562

ΥΠΕΥΘΥΝΟΣ
Μαρκος Τσεσμετζής



# Ρόδος: εἰκῆ καὶ ὡς ἔτυχε...




*... Η κακοκαιρία που έπληξε το νησί μας το θράδυ του Σαββάτου προς Κυριακή είχε θύματά της και τα δέντρα στην Ροδιακή Επαυλη!*

## ... Οι διαιτητικές απόψεις του Ιπποκράτη για το κρέας

Γενικά το κρέας γράφει ο **Ιπποκράτης** ("Περί διαίτης" Β'-46), είναι βαρύ για το σώμα, τόσο η σάρκα του όσο και το αίμα και το γάλα του.

*Το βοδινό κρέας είναι δυναμωτικό, στυπτικό και δύσπεπτο, γιατι το ζώο έχει πηχτό και άφθονο αίμα.*

*Το κατσικίσιο κρέας είναι πιο ελαφρύ από το βοδινό και περισσότερο υπακτικό.*

*Το χοιρινό είναι πιο θρεπτικό από όλα τα άλλα κρέατα και διευκολύνει αρκετά τις κενώσεις.*

*Το αρνίσιο κρέας είναι ελαφρότερο από το προβατίσιο και το κρέας του μικρού κατσικιού ελαφρότερο από το κρέας της κατσίκας, γιατί έχουν λιγότερο αίμα και είναι πιο υγρά.*

*Το ίδιο συμβαίνει και με το μοσχαρίσιο κρέας σε σύγκριση με το βοδινό.*

*Το κρέας του γαϊδάρου διευκολύνει το έντερο και του πουλαριού ακόμα περισσότερο, αλλά το κρέας του αλόγου είναι ελαφρότερο.*

*Το κρέας του σκύλου τονώνει, αλλά δεν διευκολύνει το έντερο. Το κρέας του κουταβιού διευκολύνει τις κενώσεις και είναι περισσότερο διουρητικό.*

*Το κρέας του αγριόχοιρου είναι ξερό, δυναμωτικό και διευκολύνει το έντερο. Το κρέας του ελαφιού είναι λιγότερο στυπτικό και περισσότερο διουρητικό, της αλεπούς πιο υγρό και διουρητικό, ενώ το κρέας του σκαντζόχοιρου είναι διουρητικό και υγραντικό.*

... Καλή μας όρεξη!

ΚΟΜΜΩΤΗΡΙΟ UNISEX
Natural Beauty



*Χτενίσματα αέρινα, φίνα... Χτενίσματα με άποψη. Νέες κουπ με στυλ και προσθετική μαλλιών με τη γνωστή υπογραφή της Μαρίας*

& κατόπιν ραντεβού
ανοικτά από τις 9.00 έως 17.00

*Επίσης για τα μικρά παιδιά ένα ευχάριστο κούρεμα μέσα στο παιδικό αυτοκινητάκι*

**Παφιάκη Μαρία**

Στη νεα διεύθυνση: Ακραμίτου 16, Ρόδος
• Τηλ. 2241032161
κάθετος Ατταβύρου και Λεωφόρου Καλλιθέας
(παλιά διεύθυνση: προέκταση Αννης Μαρίας)

ΝΤΕΤΕΚΤΙΒΣ
Συνταξιούχος Αστυνομικός Ασφάλειας
ΑΝΑΛΑΜΒΑΝΟΥΜΕ
Υποθέσεις ανηλίκων, οικογενειακές, προσωπικές κ.τλ.
ΔΙΑΘΕΤΟΥΜΕ ΤΑ ΠΛΕΟΝ ΣΥΓΧΡΟΝΑ ΟΠΤΙΚΟΑΚΟΥΣΤΙΚΑ ΣΥΣΤΗΜΑΤΑ
100% ΕΧΕΜΥΘΕΙΑ
ΡΩΜΗΣ 22 - ΡΟΔΙΝΙ • ΤΗΛ. 22410 68985
ΚΙΝ. 6946997967

# Αντίλαλοι

## πολιτικοί και άλλοι...

### ΡΕΣΙΤΑΛ ΑΝΟΗΣΙΩΝ

Μόλις 55 μέρες έχουν απομείνει μέχρι τις εκλογές αλλά φαίνεται ότι έχουμε ν' ακούσουμε πολλά μέχρι τότε.

Και σε τοπικό και σε κεντρικό επίπεδο, οι συνήθως ...ανόητοι **πήραν φόρα** κι όλα τα σφάζουν και τα μαχαιρώνουν!

Ειδικά στα παράθυρα των τηλεοπτικών σταθμών της Αθήνας τα διάφορα ψώνια **και οι διάφοροι πικραμένοι και ανεπάγγελτοι δίνουν ρεσιτάλ!**

Και δυστυχώς μέσα στις επόμενες εβδομάδες περιμένουμε... ακόμα χειρότερες καταστάσεις!

**Λ. Μ.**

### ΤΟΥΣ ΠΡΟΛΑΒΕ

Μπορεί ο Δήμος Νότιας Ρόδου να είχε... συλλάβει πρώτος την ιδέα για την σύσταση συνεργείων τα οποία θα έδιναν αποτελεσματική λύση στα αδέσποτα κατσίκια, αλλά άλλος ήταν ο Δήμος που πρόλαβε και την υλοποίησε: Οπως ανακοίνωσε χθες ο **Δήμαρχος Αταβύρου κ. Παναγιώτης Κυριακούλης**, 25 ήδη αδέσποτα αιγοπρόβατα, βρίσκονται στον ειδικό χώρο που έχει διαμορφωθεί στην Εμπωνα, από προχθές το πρωί.

**Μιχ. Μ.**

### ΕΙΧΑΝ... ΑΓΩΝΑ (ΥΠΟΤΙΘΕΤΑΙ)

Δεν είναι καθόλου ασυνήθιστη η προχειρότητα με την οποία οι εκπρόσωποι του ΟΠΑΠ, αποφάσισαν να... παρατείνουν την κατάθεση των δελτίων κατά μία ημέρα για το παιχνίδι ΤΖΟΚΕΡ, χωρίς προηγουμένως να διασφαλίσουν ότι θα μπορούσε να γίνει κάτι τέτοιο: Δεκάδες ήταν οι συμπολίτες μας που από νωρίς χθες το πρωί στριμώχνονταν στα πρακτορεία της Ρόδου για να πάρουν μέρος στο... όνειρο των 9,5 εκατομμυρίων ευρώ τουλάχιστον, αλλά... μάταια, καθώς τα μηχανήματα ήταν εκτός λειτουργίας.

Λίγο μετά το μεσημέρι, ορισμένα από τα πρακτορεία του ΠΡΟΠΟ στη Ρόδο, λειτούργησαν και όσοι πρόλαβαν, πρόλαβαν!

**Μιχ. Μ.**

### ΠΕΡΙΜΕΝΟΥΝ!

Μέχρι την ώρα που γράφονταν αυτές οι γραμμές, δεν υπήρχε κανένα νέο γύρω από τα ονόματα του ψηφοδελτίου της Νέας Δημοκρατίας στα Δωδ/σα. Πάντως οι ενδιαφερόμενοι, που κάθονται κυριολεκτικά στα... κάρβουνα έχουν την πληροφορία ότι, τα ψηφοδέλτια σε **Δωδ/σα** και **Κυκλάδες**, θα ανακοινωθούν από τα πρώτα (όποτε αυτό γίνει) λόγω ιδιαιτεροτήτων των νομών, αυτών. Γι' αυτό και περιμένουν!

**Β.Μ.**

### ΤΙ ΕΓΙΝΕ;

Νέο δικαστικό μέγαρο **θα αποκτήσει η Κως**, αφού όπως διαβάζουμε αναμένεται μέσα στους επόμενους μήνες να έχουν τελειώσει οι μελέτες.

Διαβάζοντας την σχετική είδηση στο «Βήμα της Κω» θυμηθήκαμε **το νέο δικαστικό μέγαρο Ρόδου** και αναρωτιόμαστε τί γίνεται μ' αυτό το θέμα.

Οτι δηλαδή **πώς πιστεύουμε** ότι θα βρεθεί λύση, αλλά ...όλο και κάποιο χρονοδιάγραμμα μπορεί να ανακοινωθεί!

**Λ. Μ.**

### ΝΕΕΣ ΡΥΘΜΙΣΕΙΣ

Εκλογές χωρίς τους υποψήφιους βουλευτές στα ραδιόφωνα και στις τηλεοράσεις να «κονταροχτυπιούνται» συνεχώς γίνονται; Σύμφωνα με το Προεδρικό Διάταγμα όμως έτσι θα γίνουν οι εκλογές.




**Οπως σαφώς ορίζεται (από το Διάταγμα)** η εμφάνιση των υποψηφίων στα ραδιοτηλεοπτικά μέσα (δελτία ειδήσεων και εκπομπές) επιτρέπεται:

α) Μία φορά σε κάθε ραδιόφωνο ή τηλεοπτικό σταθμό εθνικής εμβέλειας και

β) δύο φορές σε ραδιοφωνικό ή τηλεοπτικό σταθμό τοπικής εμβέλειας.

Ας έχουν λοιπόν υπόψην τους αυτά τα δεδομένα οι ενδιαφερόμενοι **για να κάνουν... οικονομία δυνάμεων.**

**Λ. Μ.**

### ΣΥΖΗΤΗΘΗΚΕ ΠΑΝΤΩΣ



Οπως μάθαμε το θέμα να είναι ξανά υποψήφιος στα Δωδεκάνησα **ο κ. Δημ. Κρεμαστινός**, συζητήθηκε κάποια στιγμή στο ΠΑΣΟΚ και... έπαιξε. Βρέθηκε όμως κάποιος, την τελευταία στιγμή και ενημέρωσε **αυτούς που το συζητούσαν** ότι το ψηφοδέλτιο Δωδεκανήσου είχε κλείσει από τον Νοέμβριο οπότε κόπηκε στην μέση η συζήτηση. Εάν δεν υπήρχε αυτή... η λεπτομέρεια θα ήταν αλλιώς τα πράγματα.

**Λ. Μ.**


3η ΕΚΘΕΣΗ COREXPO A.E.

ΤΟΥΡΙΣΤΙΚΩΝ ΕΙΔΩΝ-ΛΑΪΚΗΣ ΤΕΧΝΗΣ-ΕΝΔΥΣΕΩΣ-ΔΩΡΟΥ ΚΑΙ ΑΡΓΥΡΟΧΡΥΣΟΧΟΪΑΣ

23, 24, 25 & 26 ΙΑΝΟΥΑΡΙΟΥ 2004

ΣΤΟ GRAND HOTEL ΤΗΣ ΡΟΔΟΥ

23 ΙΑΝΟΥΑΡΙΟΥ ΚΑΙ ΩΡΑ 19.00 Μ.Μ.
ΕΠΙΣΗΜΑ ΕΓΚΑΙΝΙΑ

ΕΙΣΟΔΟΣ ΜΟΝΟ ΓΙΑ ΕΜΠΟΡΟΥΣ
ΑΠΟ ΤΙΣ 10.30 Π.Μ. ΕΩΣ 21.30 Μ.Μ.

Διοργανωτής:
ΑΛΕΞΑΝΔΡΟΣ ΒΕΡΓΗΣ
Τηλ. 26610-23444, 43544
κινητό 6932-623487



ΕΣΤΙΑΤΟΡΙΟ
ΔΙΕΘΝΕΣ ΙΝΤΕΡΝΑΣΙΟΝΑΛ

Διαθέτουμε την αίθουσά μας για κάθε είδους κοινωνικής σας εκδήλωσης, καθώς και για την **κοπή της βασιλόπιτάς σας.**
Επίσης ευχαριστούμε την αξιότιμη πελατεία μας που μας τίμησαν με την παρουσία τους, κατά τις μέρες των εορτών.

Για πληροφορίες στα τηλέφωνα:
**22410: 23264, 36038**
**6934785803**
και εντός καταστήματος απ' τις 18.00 έως 00.00 καθημερινώς εκτός Δευτέρας

Διεύθυνση: Κω 5, έναντι Καζίνου








ΜΕ
ΣΧΟΛΗ ΧΟΡΟΥ
ΣΟΦΙΑ ΜΕΛΙΣΣΟΥΡΓΟΥ

ΝΕΟ ΤΜΗΜΑ ΕΝΗΛΙΚΩΝ ΛΑΤΙΝΟΑΜΕΡΙΚΑΝΙΚΩΝ ΧΟΡΩΝ

ΤΡΙΤΗ –ΠΕΜΠΤΗ 9-10 μ.μ.

σε ρυθμούς: *Rumba, Salsa, Samba, Jive, Cha Cha Cha*

ΣΑΒΒΑΤΟ 1-2 μ.μ. λειτουργεί τμήμα ΓΙΑ ΠΑΙΔΙΑ

Τηλ. 22410 74500 (10.00-14.00)
και 22410 31000 (17.00-21.00)
Τροίας 10



ΣΕΜΙΝΑΡΙΟ
ΣΚΕΨΟΥ ΚΑΙ ΓΙΝΕ
ΠΛΟΥΣΙΟΣ
Με τον ΠΑΝ. ΜΕΤΑΞΑΤΟ

ΡΟΔΟΣ Κυριακή 18 ΙΑΝΟΥΑΡΙΟΥ Ώρα10-16.00 μ.μ.
ΞΕΝΟΔΟΧΕΙΟ ΠΑΡΚ

ΜΠΟΡΕΙΤΕ ΝΑ ΕΠΙΤΥΧΕΤΕ ΟΤΙ ΕΠΙΘΥΜΕΙΤΕ ΕΑΝ ΑΥΤΟ ΔΕΝ ΠΑΡΑΒΑΙΝΕΙ:

- Τους συμπαντικούς νόμους
- Τους νόμους της ηθικής
- Τα δικαιώματα των συνανθρώπων σας

1. Θα ανακαλύψετε πως η δύναμη του νου σας μπορεί να γεμίζει το πορτοφόλι σας.
2. Θα δυναμώσετε τη Χρηματική σας Αύρα με μια εκπληκτική νοητική άσκηση.
3. Θα καταλάβετε πως πάνω απ' όλα ο πλούσιος είναι μια συγκεκριμένη Στάση Ζωής την οποία θα μάθετε.

Οι ψυχολόγοι λένε: «Οταν είσαι έτοιμος για κάτι σου εμφανίζεται».
Να ελπίζεις δεν σημαίνει να ονειρεύεσαι, αλλά να έχεις τη δύναμη να μετατρέπεις τα όνειρά σου σε πραγματικότητα!

ΚΟΣΤΟΣ ΠΡΟΕΓΓΡΑΦΗΣ ΕΩΣ 16 ΙΑΝΟΥΑΡΙΟΥ 89 EURO ΕΓΓΡΑΦΕΣ ΤΕΛΕΥΤΑΙΑΣ ΣΤΙΓΜΗΣ 110 EURO ΛΟΓΑΡΙΑΣΜΟΣ ALPHA BANK 101 A 500 4220
ΣΑΣ ΕΠΙΣΤΡΕΦΟΥΜΕ ΤΑ ΧΡΗΜΑΤΑ ΑΝ ΔΕΝ ΜΕΙΝΕΤΕ ΙΚΑΝΟΠΟΙΗΜΕΝΟΙ

Θα ζησετε ένα συγκλονιστικό απόγευμα με πληροφορίες και νοητικές ασκήσεις που θα αλλάξουν τη ζωή σας!

ΝΕΑ ΕΚΠΑΙΔΕΥΤΙΚΗ ΠΑΙΔΑΓΩΓΙΚΗ
ΙΠΠΟΚΡΑΤΟΥΣ 10, 106-79 ΤΗΛ.: 210 36.10.822 - 210 36.31.101, FAX: 210 36.14.127
e-mail: marianna@silva.gr www.silva.gr