PAFFUTO
WINE MUSIC BAR
www.paffuto.com

Η ΡΟΔΙΑΚΗ

ΕΛΤΑ
ΣΑΒΒΑΤΟ
17 ΙΑΝΟΥΑΡΙΟΥ 2004
ΑΡ. ΦΥΛΛΟΥ 17.598
ΤΙΜΗ: ΕΥΡΩ 0,70

ΗΜΕΡΗΣΙΑ ΠΡΩΙΝΗ ΕΦΗΜΕΡΙΔΑ ΤΗΣ ΡΟΔΟΥ

Αγωνίζεται για αξιοπρεπή ήττα με το βλέμμα στραμμένο στο μέλλον

Χαμένη υπόθεση για τον Γιωργάκη η νίκη

ΓΕΝΙΚΕΥΕΤΑΙ Η ΠΕΠΟΙΘΗΣΗ ΓΙΑ ΕΠΙΚΡΑΤΗΣΗ ΤΗΣ Ν.Δ.

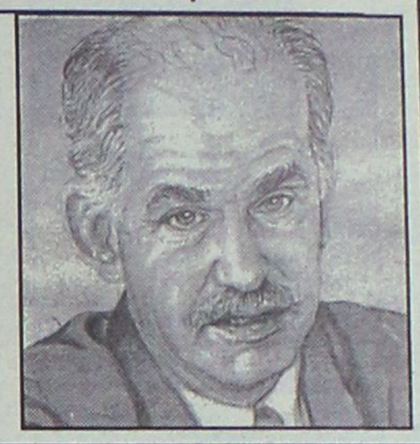

Η Ν.Δ. αυξάνει τη δύναμη και τη δυναμική της. Μεγάλα στρώματα του λαού δεινοπαθούν και έχουν κάνει ήδη τις επιλογές τους. Υπάρχουν δείκτες που πιστοποιούν τι θα γίνει στις 7 Μαρτίου. Θυμός στην κοινή γνώμη από την πλύση εγκεφάλου από καναλάρχες και μεγαλοεργολάβους. ΣΕΛΙΔΕΣ 4-5

ΚΑΙ ΟΥΔΕΙΣ ΑΝΤΙΔΡΑ...

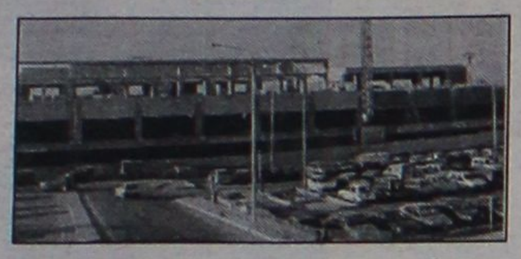

Βάζουν στο χέρι το σπατόσημο και της Ρόδου

Δισεκατομμύρια κάνουν φτερά για την κάλυψη του τρύπιου κρατικού κορβανά, αντί να επενδύονται στο αεροδρόμιό μας και τον τουρισμό που εξυπηρετεί. ΣΕΛΙΔΑ 6

ΑΠΟ 60 ΦΟΥΣΚΩΤΑ



Διάπλους με τη συγκίνηση στο φόρτε της!

Θα πάρουν μέρος 150 άτομα και θα διασχίσουν ολόκληρη την θαλασσογραμμή με την Τουρκία, σε μία ύστατη προσπάθεια για τους δύο αγνοούμενους. ΣΕΛΙΔΑ 7

Στη μάχη του σταυρού άρχισαν τα χτυπήματα κάτω από τη μέση

ΠΑΛΙΕΣ ΕΧΘΡΕΣ "αναβιώνουν" στο ΠΑΣΟΚ





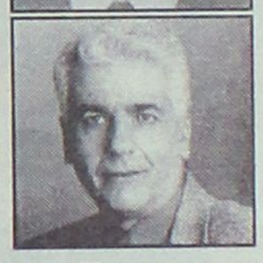



Οι Νομαρχιακές εκλογές του 1998 και οι βεντέτες Καΐσερλη με Παπανικόλα και Σκανδαλίδη

ΟΛΑ ΘΑ ΚΡΙΘΟΥΝ ΣΤΟ ΝΗΜΑ

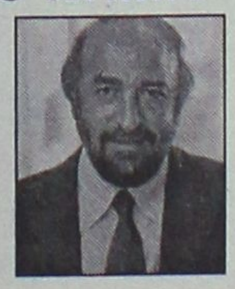

Θα εκτραχυνθεί η ήδη άσχημη κατάσταση, καθώς οι βουλευτικές έδρες παίζονται επί ίσοις όροις και όλα δείχνουν ότι και οι ελάχιστοι ψήφοι θα διαδραματίσουν καθοριστικό ρόλο. Πώς διαμορφώνεται σήμερα η κατάσταση στην πόλη και τα χωριά της Ρόδου καθώς και στ' άλλα νησιά. ΣΕΛΙΔΑ 3

ΔΗΜΟΣΙΟΠΟΙΗΣΗ ΤΟΥ ΨΗΦΟΔΕΛΤΙΟΥ

ΚΑΘΟΡΙΣΤΙΚΟ διήμερο για τη Ν.Δ.

Ασκούνται πιέσεις για επίσπευση καθώς ο χρόνος έφθασε στα ακρότατα όρια επάρκειας για προεκλογικό αγώνα ΣΕΛΙΔΑ 9

ΠΟΥΛΗΘΗΚΑΝ ΤΟ 2003 ΣΤΗ ΔΩΔ/ΣΟ

1.000 Ι.Χ. λιγότερα

• *Τέσσερις μάρκες κρατούν τα πνία* ΣΕΛ. 8

13 ΕΚΘΕΣΗ ΤΟΥΡΙΣΤΙΚΩΝ ΕΙΔΩΝ & ΔΩΡΩΝ
ΣΤΟ ΞΕΝΟΔΟΧΕΙΟ RODOS PALACE 23 - 26 Ιανουαρίου 2004
ΩΡΕΣ ΛΕΙΤΟΥΡΓΙΑΣ:
Παρασκευή : 17.00 - 21.30
Σάββατο, Κυριακή, Δευτέρα : 10.30 - 21.30
μεταφορά για τους επισκέπτες μετά πλοία της DANE SEA LINE από Λέρο, Πάτμο, Κάλυμνο, Κω, Σύμη
ΕΙΣΟΔΟΣ ΜΟΝΟ ΓΙΑ ΕΠΑΓΓΕΛΜΑΤΙΕΣ
ΟΡΓΑΝΩΣΗ
α alfa ΕΚΘΕΣΙΑΚΗ ΟΡΓΑΝΩΣΗ ΕΚΘΕΣΕΩΝ
Αθήνα: Λασκαράτου 5, Τηλ.-Fax: 210 2232441-434-444
Ηράκλειο: Εθν. Αντιστάσεως 96 Τηλ. - Fax: 2810 331101.344020
ΧΟΡΗΓΟΣ:
DANE SEA LINE ΔΩΔΕΚΑΝΗΣΙΑΚΗ ΑΝΩΝΥΜΗ ΝΑΥΤΙΛΙΑΚΗ ΕΤΑΙΡΙΑ

ΤΑΧΥΡΥΘΜΑ ΓΕΡΜΑΝΙΚΑ
ΓΙΑ ΕΝΗΛΙΚΕΣ ΤΟΥ ΤΟΥΡΙΣΜΟΥ
ΝΕΑ ΤΜΗΜΑΤΑ 19/1/04 έως 2/3/04
ΟΙ 10 ΠΡΩΤΕΣ ΩΡΕΣ ΔΩΡΕΑΝ
SIMULTAN LANGUAGES
ΔΙΔΑΣΚΑΛΙΑ/ΕΠΟΠΤΕΙΑ: DOKTOR TEO
ΣΥΣΤΗΜΑ ΣΙΜΟΥΛΤΑΝ
Καρίας 3, Τηλ. 22410 32272, 22410 61318

ΜΕΘΟΔΟΣ SILVA
ΕΛΕΓΧΟΣ ΤΟΥ ΣΤΡΕΣ ΚΑΙ ΕΞΕΛΙΞΗ ΤΟΥ ΝΟΥ
Η μεγαλύτερη ανακάλυψη που θα μπορούσατε να κάνετε ποτέ είναι το δυναμικό του ίδιου σας του νου!
Παρακολουθήστε Δ Ω Ρ Ε Α Ν την Εισαγωγική Διάλεξη
ΡΟΔΟ
ΡΟΔΟΣ: Κυριακή 18 Ιανουαρίου ώρα 7:00' μ.μ. Ξεν/χειο «PARK»
Περισσότερες λεπτομέρειες σελίδα 13

Σε ΟΛΑ τα ΕΙΔΗ
50%off
collection
Κ. ΠΑΛΑΙΟΛΟΓΟΥ 9

ΗΜΕΡΟΛΟΓΙΟ

Σάββατο 17 Ιανουαρίου 2004
Αντωνίου του Μεγάλου,
Αντωνίου Βεροίας

Ανατολή πλίου: 07.39'
Δύση πλίου: 17.31'

Σελήνη 26 ημερών

ΦΑΡΜΑΚΕΙΑ

Σήμερα διημερεύει το φαρμακείο του Ιωαννίδη Γεωργ. στην οδό Αμερικής 1 και διανυκτερεύει το φαρμακείο του Αλαφάκη Γιώργου στην οδό Κων/νου Παλαιολόγου 15.

ΒΕΝΖΙΝΑΔΙΚΑ

Σήμερα διανυκτερεύουν τα βενζινάδικα: Μιχαήλου Παν. (Χρ. Τσιγάντε), Ντανοβασίλης-Αυγενικός (Γ. Σεφέρη), Τζωρτζής Ιωάννης (Ιαλυσός), Κεφάλας Στέργος (Κρεμαστή), Πιτροπάκη Μ. (Καλαβάρδα), Νικολουδάκη Τρ. (Κρητηνία), Κωνσταντινίδης (Αφάντου), Νέσγος Μ. (Μάσσαρι).

ΛΑΪΚΕΣ ΑΓΟΡΕΣ

Τετάρτη: στο Δημοτικό Νεκροταφείο.
Πέμπτη: στην οδό Βύρωνος
Παρασκευή: στην οδό Πτολεμαίων (Ανάληψη)
Σάββατο: στο Δημοτικό Νεκροταφείο.

ΔΡΟΜΟΛΟΓΙΑ ΠΛΟΙΩΝ

Σήμερα αναχωρεί το πλοίο «ΡΟΔΟΣ» στις 15.00 για Τήλο-Κω-Κάλυμνο-Λέρο-Πάτμο-Πειραιά.

ΑΕΡΟΠΟΡΙΚΑ ΔΡΟΜΟΛΟΓΙΑ

ΟΛΥΜΠΙΑΚΗ ΑΕΡΟΠΟΡΙΑ

ΑΠΟ ΡΟΔΟ-ΑΘΗΝΑ
- Καθημερινά 07.10, 13.40
- Πέμπτη 20.10, 22.45
- Καθημερινά πλην Πέμπτης 19.40, 22.25
- Καθημερινά πλην Κυριακής 10.40

ΑΠΟ ΑΘΗΝΑ-ΡΟΔΟ
- Καθημερινά 05.30,12.00
- Πέμπτη 18.30, 21.05
- Καθημερινά πλην Πέμπτης 18.00, 20.45
- Καθημερινά πλην Κυριακής 09.00

ΑΠΟ ΡΟΔΟ-ΘΕΣΣΑΛΟΝΙΚΗ
- Δευτέρα - Τετάρτη 09.45
- Πέμπτη 10.45
- Σάββατο 15.15
- ΔΕΥ-ΤΕΤ-ΠΑΡ-ΚΥΡ 16.10

ΑΠΟ ΡΟΔΟ-ΗΡΑΚΛΕΙΟ
- Δευτέρα - Παρασκευή-Κυριακή 17.45
- Τρίτη - Πέμπτη 18.30
- Τετάρτη - Σάββατο 19.20

ΑΠΟ ΗΡΑΚΛΕΙΟ-ΡΟΔΟ
- Δευτέρα-Παρακσευή-Κυριακή 19.05
- Τρίτη-Πέμπτη 19.50
- Τετάρτη - Σάββατο 20.40

ΑΠΟ ΡΟΔΟ-ΚΑΡΠΑΘΟ
- ΔΕΥ-ΠΕΜ-ΠΑΡ-ΣΑΒ 07.00, 10.40
- Τετάρτη-Κυριακή 10.40, 14.20

ΑΠΟ ΡΟΔΟ-ΚΑΣΟ
- ΔΕΥ-ΠΕΜ-ΠΑΡ-ΣΑΒ 07.00
- Τετάρτη-Κυριακή 10.40

ΑΠΟ ΡΟΔΟ-ΚΑΣΤΕΛΟΡΙΖΟ
- ΔΕΥ-ΤΕΤ-ΠΑΡ-ΣΑΒ-ΚΥΡ 07.10

ΑΠΟ ΡΟΔΟ-ΧΙΟ
- Τρίτη στις 10.40 και Πέμπτη στις 10.45'

ΡΟΔΟΣ-ΜΥΤΙΛΗΝΗ
- Δευτέρα-Τετάρτη στις 09.45, Τρίτη στις 10.40', Πέμπτη στις 10.45' και Σάββατο στις 15.15

ΡΟΔΟΣ- ΣΑΜΟΣ
- Τρίτη στις 10.40', Σάββατο στις 15.15

ΡΟΔΟΣ-ΛΗΜΝΟΣ
- Δευτέρα-Τετάρτη στις 09.45', Τρίτη στις 10.40', Πέμπτη στις 10.45' και Σάββατο στις 15.15'

AEGEAN AIRLINES & CRONUS

ΑΠΟ ΡΟΔΟ-ΑΘΗΝΑ
Καθημερινά πτήση 201-07.10 πλην Κυριακής. Καθημερινές πτήσεις 209-11.10, 652-16.25, 217-18.10, 219-21.35

ΑΠΟ ΑΘΗΝΑ-ΡΟΔΟ
Καθημερινά πτήση 200-05.30 πλην Κυριακής.
Καθημερινές πτήσεις: 208-09.30, 651-14.45, 216-16.30, 218-19.55

ΑΠΟ ΡΟΔΟ-ΗΡΑΚΛΕΙΟ
Καθημερινά πτήση 763-14.30

ΑΠΟ ΗΡΑΚΛΕΙΟ-ΡΟΔΟ
Καθημερινά πτήση 764-16.05

ΑΠΟ ΡΟΔΟ-ΘΕΣΣΑΛΟΝΙΚΗ
Καθημερινά πτήση 721-17.45

ΑΠΟ ΘΕΣΣΑΛΟΝΙΚΗ-ΡΟΔΟ
Καθημερινά πτήση 720-12.10

Χρήσιμα τηλέφωνα κρατήσεων: (22410) 24400.

Επώνυμον το ανώνυμον...

Η γενικόλογη αυτοκριτική δεν επαρκεί

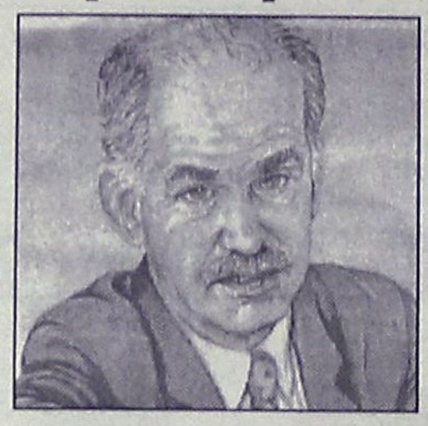

Η φάση της εισβολής του Γ. Παπανδρέου στο κέντρο της πολιτικής σκηνής ολοκληρώνεται με ορατά διά γυμνού οφθαλμού αποτελέσματα. Η Ρηγίλλης έχει δίκιο όταν μιλάει για «επικοινωνιακή καταιγίδα», αλλά αυτή είναι η μισή αλήθεια. Η άλλη μισή είναι ότι υπάρχει και πολιτικό αντίκρισμα. Καλώς ή κακώς, η αλλαγή ηγεσίας έρχεται να ανταποκριθεί σε δύο βασικές ανάγκες του ΠΑΣΟΚ: Πρώτον, να αποτρέψει τη διαφαινόμενη στρατηγική ήττα και να επιτύχει το καλύτερο δυνατό εκλογικό αποτέλεσμα. Δεύτερον, να επανενοποιηθεί, μετά το ρήγμα που προκλήθηκε την εποχή Σημίτη, να ανανεωθεί και να αναβαπτισθεί.

Δεν είναι σίγουρο ότι ο Γ. Παπανδρέου θα ανταποκριθεί επιτυχώς σε όλες αυτές τις προσδοκίες. Είναι γεγονός, όμως, ότι και μόνον οι προσδοκίες αποδείχθηκαν αρκετές για να συσπειρωθεί η παράταξη, για να ανακάμψει το ηθικό της και η μαχητική της διάθεση να φθάσει στο υψηλότερο επίπεδο των τελευταίων ετών. Ολα αυτά, βεβαίως, έχουν επηρεάσει σημαντικά και τον εκλογικό συσχετισμό δυνάμεων. Το προβάδισμα της Ν.Δ. έχει συρρικνωθεί. Σύμφωνα με τις υπάρχουσες πληροφορίες, οι δημοσκοπήσεις θα καταγράψουν διαφορά, η οποία θα είναι της τάξεως των τριών μονάδων.

Αυτό πρακτικά σημαίνει ότι η εκλογική μάχη καθίσταται σχετικά αμφίρροπη, με την έννοια ότι η Ν.Δ. έχει περισσότερες πιθανότητες να νικήσει. Το «βαρύ» όνομα, η δημοφιλία και η διεισδυτικότητα του Γ. Παπανδρέου στις νέες γενιές έχουν ήδη παίξει το ρόλο τους για την δραστική μείωση της διαφοράς. Την έκβαση των εκλογών, όμως, κατά κύριο λόγο θα κρίνει το εάν θα καταφέρει ή όχι να επαναπροσελκύσει την πλειοψηφία των κεντροαριστερών και ενδιάμεσων ψηφοφόρων, που έχουν εγκαταλείψει το ΠΑΣΟΚ δυσαρεστημένοι από την κυβερνητική πολιτική και τις καθεστωτικές πρακτικές.

Για να έχει σοβαρές ελπίδες, ο Γ. Παπανδρέου πρέπει να πείσει αυτήν την κατηγορία ψηφοφόρων ότι η εκλογή του συνιστά τομή και όχι συνέχεια της εποχής Σημίτη, χωρίς αυτό να σημαίνει, βεβαίως, επιστροφή σ' ένα ουσιαστικά ανύπαρκτο πια «παλαιό ΠΑΣΟΚ». Η γενικόλογη αυτοκριτική ήταν μία αρχή, αλλά δεν επαρκεί, όπως δεν επαρκεί και ο οραματικός λόγος.

Η «επικοινωνιακή καταιγίδα» θα έχει συνέχεια, αλλά το πολιτικό της βελτενεκές θα είναι σαφώς μικρότερο, γιατί όσο μικραίνει η διαφορά γίνεται πιο ανελαστική. Ακόμα κι όσοι επηρεάσθηκαν από το κλίμα συσπείρωσης του χώρου, κάνουν δεύτερες σκέψεις, αναμένοντας συγκεκριμένα δείγματα γραφής. Αυτό πιθανώς να προκαλέσει σταθεροποίηση ή και μία τάση ενίσχυσης του προβαδίσματος της Ν.Δ. Το εκλογικό αποτέλεσμα θα κριθεί από το μέγεθος της παλινδρόμησης, από τις κινήσεις του Κ. Καραμανλή και κυρίως από το πόσο πειστικός θα είναι ο Γ. Παπανδρέου στην τελική προεκλογική του επίθεση, που θα αρχίσει με το έκτακτο συνέδριο.

TOSHIBA



43" (110 cm)
Rear projection TV

1.490 €
& δώρο ένα PLAYSTATION II

ΜΟΣΧΙΔΗΣ

ELECTRO NET
Πάνω απ'όλα φίλοι!

Η ΠΡΟΣΦΟΡΑ ΙΣΧΥΕΙ ΜΕΧΡΙ ΕΞΑΝΤΛΗΣΕΩΣ ΤΩΝ ΑΠΟΘΕΜΑΤΩΝ

Π.Π. ΓΕΡΜΑΝΟΥ-ΕΜΠΟΡΙΚΟ ΚΕΝΤΡΟ ΠΛΑΤΕΙΑ ΦΩΚΙΑΛΗ ΤΗΛ. (22410)35846

ΔΕΧΟΝΤΑΙ ΤΟ ΚΟΙΝΟ

Ο Νομάρχης Δωδεκανήσου **Γιάννης Μαχαιρίδης** και οι Βοηθοί Νομάρχη **Στάθης Κουσουρνάς** και **Νίκος Ζωίδης** δέχονται το κοινό κάθε Τρίτη και Πέμπτη, από τις 11.00-13.00 το μεσημέρι.

ΤΑΞΙ

ΡΑΔΙΟ ΤΑΞΙ: 2241-0-64712, 2241-0-64790.

ΧΡΗΣΙΜΑ ΤΗΛΕΦΩΝΑ

ΝΟΣΟΚΟΜΕΙΟ:	2241-0-80000
ΑΜΕΣΗ ΔΡΑΣΗ ΠΥΡ/ΚΗΣ:	199
ΛΙΜΕΝΑΡΧΕΙΟ:	2241-0-22220, 2241-0-27695
ΒΛΑΒΕΣ Δ.Ε.Η.:	125
ΒΛΑΒΕΣ Ο.Τ.Ε.:	121
ΑΜΕΣΗ ΔΡΑΣΗ:	100
ΒΛΑΒΕΣ ΥΔΡΕΥΣΗΣ:	2241-0-68750, 2241-0-68755
ΝΟΜΑΡΧΙΑ:	2241-0-46502
ΠΕΡ/ΚΗ Δ/ΝΣΗ	2241-0-38174
ΔΗΜΟΣ:	2241-0-46200
ΔΗΜ. ΕΠΙΧ. ΚΑΘΑΡ.:	2241-0-77600
ΥΠΗΡ. ΑΠΟΚΟΜΙΔΗΣ:	2241-0-61057
ΤΡΟΧΑΙΑ:	2241-0-26480
ΠΛΗΡΟΦ. Ο.Τ.Ε.:	131
ΔΕΛΤΙΟ ΚΑΙΡΟΥ:	149
ΛΑΧΕΙΑ:	1444
ΠΡΟΠΟ - ΛΟΤΤΟ:	1444
ΡΟΔΑ:	2241-0-26300
ΚΤΕΑ:	2241-0-27706
Ο.Α.Ε.Δ.:	2241-0-23265
Ι.Κ.Α.:	2241-0-61912
ΤΑΞ.Υ.:	2241-0-68701, 2241-0-68702
ΟΛΥΜΠΙΑΚΗ:	2241-0-24555
Δ.Α.Ν.Ε.:	2241-0-43150
ΕΡΓΑΤ. ΚΕΝΤΡΟ:	2241-0-24730
CRONUS AIRLINES	2241-0-25444
AEGEAN AIRLINES	2241-0-98345

ΚΤΕΟ

• **Από την 1η Ιανουαρίου έως και τις 27 Φεβρουαρίου,** παντός είδους οχήματα **με αριθμούς κυκλοφορίας ΡΟΒ 4001 έως και 4500.**

• Σημειώνεται, επίσης, ότι θα ελέγχονται όσα οχήματα υποχρεούνται, βάσει παλιότερων προγραμμάτων πρόσκλησης.

ΤΙΜΕΣ ΣΥΝΑΛΛΑΓΜΑΤΟΣ

ΔΟΛΛΑΡΙΟ Η.Π.Α	1,275	1,2724
ΛΙΡΑ ΑΓΓΛΙΑΣ	0,69509	0,69371
ΚΟΡΩΝΑ ΔΑΝΙΑΣ	7,4552	7,4404
ΚΟΡΩΝΑ ΣΟΥΗΔΙΑΣ	9,121	9,1028
ΓΙΕΝ ΙΑΠΩΝΙΑΣ	136,32	136,04
ΦΡΑΓΚΟ ΕΛΒΕΤΙΑΣ	1,5683	1,5651
ΚΟΡΩΝΑ ΝΟΡΒΗΓΙΑΣ	8,6561	8,6389
ΛΙΡΑ ΚΥΠΡΟΥ	0,58717	0,58599
ΔΟΛΛΑΡΙΟ ΚΑΝΑΔΑ	1,6298	1,6266
ΔΟΛΛΑΡΙΟ ΑΥΣΤΡΑΛΙΑΣ	1,6459	1,6427

Η ΡΟΔΙΑΚΗ

Ημερήσια Εφημερίδα της Ρόδου
Έτος Ιδρύσεως 1915
ΙΔΡΥΤΗΣ
ΕΜΜ. ΚΑΛΑΜΠΙΧΗΣ
ΙΔΙΟΚΤΗΣΙΑ – ΕΚΔΟΣΗ
ΥΙΟΙ Σ. ΤΣΟΠΑΝΑΚΗ
Η. ΚΩΤΙΑΔΗΣ Ο.Ε.
ΔΙΕΥΘΥΝΤΗΣ
ΑΘ. ΜΑΡΑΣΙΩΤΗΣ
ΣΥΝΤΑΞΗ
Λουκάς Μαστής
Μιχάλης Μαστής
Κυριακή Πετρίδου
Βαρβάρα Μπογδάνου
ΑΘΛΗΤΙΚΑ
Μανόλης Μπάτης,
Νικήτας Κουσκούσης
Κώστας Παντίδος
Παύλος Ντοκουόπιλ
ΓΡΑΦΕΙΑ ΣΥΝΤΑΞΗΣ
Μάρκου Μαλλιαράκη 11
Τηλ.2241-0- 24610,
2241-0-75640
Fax (22410) 75641
ΛΟΓΙΣΤΗΡΙΟ – ΔΙΑΦΗΜΙΣΕΙΣ
Μάρκου Μαλλιαράκη 11
Τηλ. 2241-0-22210
2241-0-75230
Fax (22410) 22471
http://www.rodiaki.gr.
Email: tsopd@otenet.gr &
irodiaki@otenet.gr

Παρασκευάς ➡ Κωστόπουλος, Καΐσερλης ➡ Παπανικόλας, Σκανδαλιδικοί ➡ Καΐσερλης

Παλιές έχθρες αναβιώνουν στο ΠΑΣΟΚ

Αρχισαν τα χτυπήματα κάτω από τη μέση στη μάχη του σταυρού, αναμένεται να ξεσπάσουν βεντέτες, πώς διαμορφώνεται η προοπτική και των έξι υποψηφίων βουλευτών

Με χτυπήματα ακόμη και κάτω από τη μέση περιοδεύουν οι υποψήφιοι βουλευτές του ΠΑΣΟΚ στη Δωδ/σο, ενώ στη Ν.Δ. εντοπίζεται πρόβλημα γκρίνιας για την καθυστέρηση ανακοίνωσης του ψηφοδελτίου. Με δεδομένη την αβεβαιότητα για το πώς τελικά θα κατανεμηθούν οι πέντε βουλευτικές έδρες της Δωδ/σου μεταξύ ΠΑΣΟΚ και Ν.Δ., ο διαγκωνισμός των υποψηφίων παίρνει μορφή ισχυρών συγκρούσεων όχι τόσο σε πολιτικό, όσο κυρίως σε προσωπικό επίπεδο.

Ηδη στο ΠΑΣΟΚ η ψηφοθηρία βρίσκεται σε υψηλό επίπεδο τόσο στη Ρόδο όσο και στ' άλλα νησιά μας, με κυρίαρχο στοιχείο όχι την αντιπαράθεση με τη Ν. Δημοκρατία, αλλά την προσωπική διαπάλη, στα πλαίσια της οποίας αναβιώνουν παλιές διαφορές που σε ορισμένες περιπτώσεις παίρνουν μορφή έχθρας. Κομματικά στελέχη του ΠΑΣΟΚ είναι σφόδρα δυσαρεστημένα με την κατάσταση αυτή και εκφράζουν μάλιστα φόβους ότι όσο περνούν οι μέρες και πλησιάζει η κρίσιμη μέρα της κάλπης η εξέλιξη θα είναι προς το χειρότερο, κυριολεκτικά θα υπάρξει εκτραχηλισμός, όπως χαρακτηριστικά υποστηρίχθηκε. Στο πλαίσιο αυτό έχει αναβιώσει και μάλιστα σε μεγάλο βαθμό η έχθρα μεταξύ των κ. Γιάννη Παρασκευά και Φώτη Κωστόπουλου, μια έχθρα που κρατιέται ασίγαστα ζωντανή από τότε που ο κ. Κωστόπουλος αυτονομήθηκε από τις αποφάσεις του ΠΑΣΟΚ στις Νομαρχιακές εκλογές τον Οκτώβριο του 1998. Τότε ο Φ. Κωστόπουλος κατέβασε δικό του συνδυασμό, ενώ το επίσημο χρίσμα του ΠΑΣΟΚ είχε λάβει ο εν ενεργεία νομάρχης Γιάννης Παρασκευάς, με αντίπαλο τον κ.Σάββα Καραγιάννη. Νομάρχης εξελέγη τότε ο κ. Καραγιάννης γεγονός που οι οπαδοί του κ. Παρασκευά, αλλά και μεγάλο μέρος της ευρύτερης βάσης του ΠΑΣΟΚ απέδωσαν εν πολλοίς στη διασπαστική κίνηση του κ. Κωστόπουλου. Το χάσμα που δημιουργήθηκε τότε αναβιώνει τώρα κατά τις περιοδείες τους ως υποψηφίων βουλευτών. Είναι προφανές ότι η αναβίωση αυτής της πολιτικής έχθρας εξυπηρετεί σε μεγάλο βαθμό τον κ. Παρασκευά, ενώ προκαλεί ζημιά στον κ. Κωστόπουλο. Κυρίως σ' αυτό το δεδομένο θα πρέπει να αποδοθεί και η γενικότερη εντύπωση ότι περί τον Παρασκευά συσπειρώνεται ένα σημαντικό κομμάτι του σκληροπυρηνικού ΠΑΣΟΚ, ενώ οι μετριοπαθέστεροι κλίνουν προς Κωστόπουλο. Φυσικά σ' όλα αυτά πρωταγωνιστικό ρόλο διαδραματίζουν οι εκλογικοί μηχανισμοί, δηλαδή τα πρόσωπα που διαδραμάτισαν πρωταγωνιστικό ρόλο στους συνδυασμούς και τα επιτελεία των Παρασκευά και Κωστόπουλου στις Νομαρχιακές εκλογές του 1998. Πάντως οι όποιες απώλειες του Κωστόπουλου από εκείνη τη διασπαστική κίνηση φαίνεται να αναπληρώνονται από άλλες πηγές και κυρίως από τους αποδεσμευμένους οπαδούς του Κ. Σφυρίου που στις ίδιες νομαρχιακές εκλογές του 1998 πριμοδότησε (όχι φυσικά φανερά) την παράταξη του κ. Κωστόπουλου -αυτό δε πράττει και τώρα στις βουλευτικές εκλογές. Ακόμη στα «ατού» του κ. Κωστόπουλου καταχωρείται η «άντληση» ψήφων και από τ' άλλα νησιά, κυρίως δε από Αστυπάλαια και Κάρπαθο και λιγότερο από Πάτμο και Λέρο. Αλλά πηγές ψήφων σε άλλα νησιά έχουν και ο κ. Παρασκευάς, καθώς και οι άλλοι υποψήφιοι, κυρίως δε οι κ. Νικητιάδης, Καΐσερλης και Σεβαστής (στην Κάλυμνο και τη Λέρο).

Το Σκανδαλιδικό «ρεύμα» φαίνεται ότι έχει μετακινηθεί κατά το μεγαλύτερο μέροςτου προς την πλευρά Νικητιάδη με στόχο τον κ. Καΐσερλη ειδικά μέσα στην Κω. Γι' αυτό άλλωστε και ο Καΐσερλης περιοδεύει συνεχώς στο νησί της Ρόδου, απ' όπου και ευελπιστεί να αναπληρώσει μέρος των σημαντικών απωλειών που λέγεται ότι θα έχει όχι μόνο στην Κω, αλλά και σ' άλλα νησιά του βορείου συγκροτήματος. Στη Ρόδο όμως ο σύμβουλος της κ. Β. Παπανδρέου έχει να αντιμετωπίσει τον κ. Βασ. Παπανικόλα, αλλά και όλους τους άλλους υποψήφιους του ΠΑΣΟΚ, με τους οποίους διατηρεί σχεδόν τυπικές σχέσεις εξαιτίας της αλαζονικής και ρουσφετολογικής πολιτικής του κατά το γνωστό πλέον σε όλους «κατόπιν ενεργειών του». Εσωκομματικοί αντίπαλοι χρεώνουν στον κ. Καΐσερλη παλαιοκομματική τακτική κυρίως γιατί εκμεταλλευόμενοι τη θέση του ως συμβούλου της ΥΠΕΧΩΔΕ μοίραζε μέχρι πρόσφατα διάφορα μικρά και μεγάλα ποσά σε δήμους και σωματεία, με προφανή σκοπό να ενισχύσει τον εκλογικό του μηχανισμό με δημάρχους και άλλους παράγοντες. Εξ όσων όμως φαίνεται η τακτική αυτή ελάχιστα απέδωσε και ακόμη σε μικρότερο βαθμό θα μεταφρασθεί σε ψήφους. Η κόντρα Σκανδαλιδικών και Παπανικολικών με τον Καΐσερλη είναι σκληρή και προϊόντος του χρόνου θα γίνει αδυσώπητη.

● Ο κ. Παπανικόλας έχει τα ισχυρότερα ερείσματά του και στην πόλη και στα χωριά της Ρόδου, καθώς ως βουλευτής πολιτεύθηκε με σύνεση, μετριοπάθεια, αλλά και αγωνιστικότητα όταν χρειάσθηκε όπως π.χ. στην περίπτωση της δημιουργίας Καταστήματος Αφορολογήτων Ειδών στο λιμάνι της Ρόδου. Είναι δε ενισχυμένο το τελευταίο του και με στελέχη που ακολουθούσαν τους κ. Κρεμαστινό και Σφυρίου.

● Αδύναμη θεωρείται για πολλούς λόγους η θέση του κ. Βασ. Σεβαστή. Αν δεν είχε διασπασθεί το μέτωπο της Καλύμνου θα μπορούσε να είναι μέσα στο παιχνίδι της εκλογής, ή στη χειρότερη περίπτωση σε καθοριστικό ρόλο για τη διαμόρφωση της δυναμικής των συνυποψηφίων του. Ο ίδιος δεν έχει έχθρες και αντιπαλότητες με άλλους αλλά δυστυχώς στην πολιτική αυτά μόνο δεν αρκούν.

Εκεί όπου πραγματικά αναμένεται να γίνει κυριολεκτικά «σφαγή» είναι στην Κω, τις ψήφους της οποίας διεκδικούν οι κ. Νικητιάδης, Καΐσερλης, Παυλίδης και πιθανό ο Βασ. Κυπολητάς στην περίπτωση βέβαια που θα συμπεριληφθεί στο ψηφοδέλτιο της Ν.Δ. Δεν υπάρχει καμία αμφιβολία ότι οι ψήφοι θα μοιρασθούν (σε αντίθεση με τις εκλογές των προηγούμενων χρόνων), γι' αυτό δε και μεγάλο μέρος του αγώνα των υποψηφίων μετατοπίσθηκε στη Ρόδο η οποία άλλωστε συγκεντρώνει το 67% του συνόλου των ψήφων της Δωδ/σου. Οι βουλευτές που τελικά θα εκλεγούν φαίνονται από τώρα ισοϋψείς, δηλαδή θα εκλεγούν με μικρές διαφορές, κάτι που είναι πολύ πιθανό να συμβεί και στη Ν.Δ.

(Ρεπορτάζ στη σελ.9).

ACS

...σημαίνει courier

ACS η μεγαλύτερη εταιρεία ταχυμεταφορών στην Ελλάδα ενημερώνει τους πελάτες της

Στα πλαίσια αναδιάρθρωσης του δικτύου των αντιπροσώπων της αντικατεστάθη ο μέχρι πρότινος συνεργάτης της στη Ρόδο Παρασχούδη-Καλογιάννης από την εταιρεία

ACS Δωδεκανήσου, διεύθυνση Αυστραλίας 88 - 92, (εμπορικό κέντρο Μαλτέζου), τηλ. 2241038295, -96, -97, fax 2241038298

Η ACS διαβεβαιώνει τους κατοίκους της Δωδεκανήσου ότι οι αλλαγές στην δομή του δικτύου αντιπροσώπων της θα αναβαθμίσουν τις υψηλού επιπέδου υπηρεσίες ταχυμεταφορών που παρέχει επί 22 χρόνια στην ελληνική αγορά και ζητά την κατανόηση τους για οποιαδήποτε προσωρινή καθυστέρηση παρατηρηθεί.
Η ACS έχει ήδη δρομολογήσει πλήθος νομικών ενεργειών εναντίον πρώην συνεργατών της οι οποίοι ενεργώντας σαν αντιπρόσωποι ανταγωνιστικής εταιρείας διαδίδουν ανυπόστατες και ψευδείς πληροφορίες με σκοπό την παραπλάνηση και την πρόκληση σύγχυσης στους πελάτες της εταιρείας.

Νίκη βλέπει τώρα και ο «Economist»

ΕΜΜΕΝΕΙ ΣΤΙΣ ΘΕΣΕΙΣ ΤΟΥ Ο ΛΑΛΙΩΤΗΣ

Νίκη της Νέας Δημοκρατίας, προδικάζει στις επικείμενες εκλογές το τμήμα Πληροφοριών του Economist. Σύμφωνα με την πρόβλεψη που εξέδωσε η γνωστή μονάδα ανάλυσης του έγκυρου διεθνούς περιοδικού και δημοσιοποιήθηκε χθες στο Ιντερνετ, «το εκλογικό σώμα στην Ελλάδα θα επαναφέρει την αξιωματική αντιπολίτευση στην εξουσία με μικρή διαφορά». Βάσει των ίδιων εκτιμήσεων, οι οποίες υπενθυμίζεται ότι γίνονται περιοδικά για όλες τις χώρες σε κρίσιμες πολιτικές περιόδους, το Economist «βλέπει» ότι η περαιτέρω σύγκλιση της Ελλάδας με την Ευρωπαϊκή Ενωση και η βελτίωση των σχέσεών της με τις γειτονικές της χώρες, συμπεριλαμβανομένης και της Τουρκίας, θα εξακολουθήσουν να είναι οι προτεραιότητες της εξωτερικής πολιτικής της νέας κυβέρνησης». Οι αναλυτές ωστόσο του διεθνούς οίκου εκτιμούν ότι η ένταξη της Κύπρου στην Ε.Ε. τον προσεχή Μάιο, χωρίς την προηγούμενη επίλυση του πολιτικού της προβλήματος, «είναι πιθανόν να προκαλέσει προβλήματα με την Τουρκία».

Ο κ. ΛΑΛΙΩΤΗΣ

Εμμένει ο Κώστας Λαλιώτης στην απόφασή του να μην κατέλθει υποψήφιος στη Β'Πειραιώς, προτιμώντας να καταλάβει την 12η (και τιμητική) θέση του ψηφοδελτίου Επικρατείας του ΠΑΣΟΚ. Την άποψή του επανέλαβε στο μέλος της Επιτροπής Κατάρτισης Ψηφοδελτίων Παρασκευά Αυγερινό.

Ο τέως γραμματέας του ΠΑΣΟΚ αναγνωρίζει την αναστροφή του κλίματος που έχει συντελεστεί με την ανακοίνωση των πρωτοβουλιών του πρωθυπουργού, ωστόσο, δεν επιθυμεί να βρεθεί στις «μάχιμες» λίστες του Κινήματος.

Σύμφωνα με πληροφορίες τις προσεχείς ημέρες αναμένεται συνάντηση του υποψήφιου για την προεδρία του ΠΑΣΟΚ Γιώργο Παπανδρέου με τον κ. Λαλιώτη.

Με δεδομένο επίσης ότι της τελικής ημερομηνίας κατάθεσης των ψηφοδελτίων θα προηγηθούν το έκτακτο συνέδριο του ΠΑΣΟΚ, η έγκριση του κυβερνητικού προγράμματος 2004-2008 και η εκλογή του νέου προέδρου, πολλοί είναι εκείνοι που «βλέπουν» δημόσια πρόσκληση του κ. Παπανδρέου προς τον πρώην υπουργό ΠΕΧΩΔΕ.

Κι' όμως αυξάνει τη δύναμη και τη

Ποιοί δείκτες δεν πρόκειται

Κώστας Καραμανλής: η Ελλάδα δεν

Ο πρόεδρος της ΝΔ Κώστας Καραμανλής μιλώντας χθες στην πρώτη συνεδρίαση της Επιτροπής Εκλογικού Αγώνα του κόμματός τόνισε οτι το κόμμα παρά την απόπειρα αποπροσανατολισμού που επιχειρείται απο το ΠΑΣΟΚ έχει σταθερό προβάδισμα και δήλωσε αισιόδοξος για το εκλογικό αποτέλεσμα, σημειώνοντας οτι η επιτυχία είναι δεδομένη με τη συμβολή όλων των στελεχών κάτι που θα αποτελέσει τον θρίαμβο της πραγματικής δημοκρατίας.

Ο κ.Καραμανλής απαντώντας εμμέσως στον Γ. Παπανδρεου και την αυτοκριτική που έκανε για τα λάθη του ΠΑΣΟΚ,είπε οτι δεν σβήνονται τα λάθη με ένα σφουγγάρι και αυτό το υποστηρίζουν εκείνοι που τους συμφέρει να ξεχνά ο κόσμος τα χαμένα χρόνια. Οι πολίτες θέλουν απαντήσεις,συγκεκριμένες και πειστικές προτάσεις για τη λύση των προβλημάτων τους,σημείωσε ο κ. Καραμανλής και πρόσθεσε οτι οι ευκαιρίες στη ζωή δεν είναι πολλές για να χαρίζονται για να ξαναδοκιμάσουν στην πλάτη του Ελληνα πολίτη αυτοί που έκαναν διαρκώς λάθη.

Η Ελλάδα δεν αντέχει άλλο,ειπε ο κ. Καραμανλής, και τόνισε οτι η νέα διακυβέρνηση έχει χρέος να πετύχει για τη νέα γενιά,για τους πολίτες που βρέθηκαν στο περιθώριο για την αναβαθμιση της ποιότητας και της ουσίας της δημοκρατίας.

Ο πρόεδρος της ΝΔ κάλεσε τον κ. Παπανδρέου να ονομάσει τους αλαζόνες υπουργούς,να πεί ποιοί έκαναν τα λάθη και ποιοί θα πληρώσουν γι' αυτά αλλά και πού ήταν ο ίδιος και τί έκανε για να αποτρέψει αυτα τα λάθη. Εξέφρασε την ικανοποίησή του για την κατ' αρχήν θετική ανταπόκριση εκ μέρους του κ.Παπανδρέου στις προτάσεις που έκανε για το πλαίσιο της προεκλογικής αντιπαράθεσης και επανέλαβε οτι η ΝΔ θα κινηθεί χωρίς ακρότητες και προσωπικούς χαρακτηρισμούς ενώ υπενθύμισε οτι το ΠΑΣΟΚ απειλούσε με σκληρό ροκ αλλά δεν τα κατάφερε και το εγκατέλειψε για να προχωρήσει στις πρακτικές της διχαστικής αντιπαραθεσης και της πόλωσης καθώς και της καθεστωτικής νοοτροπίας.

Ο κ. Καραμανλής τόνισε οτι το κόμμα του ειναι πανέτοιμο για την προεκλογική περίοδο και την διακυβέρνηση του τόπου και σημείωσε οτι το ΠΑΣΟΚ καταβάλλει απεγνωσμένη προσπαθεια να κρατηθεί στην εξουσία με σύμμαχο, το κατεστημένο κάτι, όμως, που, όπως εκτίμησε, είναι αδύνατον.

Ο κ. Καραμανλής άσκησε δριμεία κριτική στην κυβέρνηση για την βροχή, καταθεσης νομοσχεδίων ενώ τονισε οτι ουδέποτε έχει συμβεί στα κοινοβουλευτικά χρονικά της χώρας δέκα ημέρες πριν απο την επίσημη έναρξη της προεκλογικής περιόδου να συζητείται ο εκλογικός νόμος.

Μιλησε ακόμη για λειτουργία του κυβερνώντος κόμματος με το σύνδρομο της ητοπάθειας και κρυφές σκέψεις με αφορμή την τροποποίηση της διάταξης που προβλέπει οτι οι εκλογές με λίστα μπορεί να γίνουν αντι για δώδεκα μήνες που ισχύει σήμερα μετά απο 18 μήνες απο τις εκλογές της 7ης Μαρτίου.

Επίσης ο κ.Καραμανλής προειδοποίησε την κυβέρνηση οτι θα αναγκαστεί να εγκαταλείψει κάθε σκέψη,όπως εκείνη με το νομοσχέδιο που έδινε άφεση αμαρτιών για την καταστροφή στο Χρηματιστήριο όπου η κυβέρνηση, υπο την πίεση της αντιπολιτευσης υποχωρησε ατάκτως, σημειώνοντας "για ποιούς νοιάζονται την ώρα που φεύγουν απο την εξουσία να καλύψουν στο παρά πέντε.Φαίνονται ή δεν φαίνονται οι τεράστιες ευθυνες τους για το έγκλημα του Χρηματιστηρίου;".

Πριν απο την έναρξη της συνεδρίασης τα περισσότερα στελέχη της ΝΔ στις δηλώσεις του τόνισαν οτι είναι σημαντικό το γεγονός πως στις δημοσκοπήσεις η ΝΔ προηγείται κατά την έναρξη της προεκλογικής περιόδου και εξέφρασαν την αισιοδοξία τους οτι θα κερδίσουν τις εκλογές».

Ο κ. Γ. ΣΟΥΦΛΙΑΣ

Ο κ. Γιώργος Σουφλιάς, αναφερόμενος στις δημοσκοπήσεις των εταιρειών Metron Analysis και Opinion, έκανε την ακόλουθη δήλωση:

FUTUREKIDS
ΡΟΔΟΥ

397 επιτυχημένες εξετάσεις της διεθνούς πιστοποίησης υπολογιστών ECDL για το 2003!!!
Συγχαρητήρια σε όλους τους μαθητές μας!

Αγγελίδη Καλή
Αγγελινιού Μίκα
Αλαφάκη Νικολέττα
Αλαφάκης Αναστάσιος
Αλογάρη Ευαγγελία
Αναγνωστάκη Χαρά
Βασιλειάδου Ολυμπία
Βένιου Ευαγγελία
Βέντου Μυρσίνη
Βλαχοδήμος Στάθης
Βογιατζής Άκης
Γαϊτάνης Γεώργιος
Γεωργάς Κυριάκος
Γιαλλούρη Νικολέτα
Γιαννούλη Κατερίνα
Γιαρένη Χριστίνα
Γιοφτσίδης Νικόλαος
Δάβρη Ελένη
Δρακόκαρδος Παναγιώτης
Ερίνη Μαρία
Ζαχαράκη Μαρία
Ζαχαρία Ειρήνη
Ζαχαρία Σμάρω
Ζαχαρίας Μιχάλης
Ζουμπουλίδου Βασιλική
Ηλιοπούλου Δέσποινα
Καζούλλη Φαίδρα
Καραγιάννη Ειρήνη
Καραμανώλη Μαρία
Καράτζογλου Πρόδρομος
Καραχριστιανίδης Ευθύμης
Καρελλάκη Γιώτα
Καρίκα Κατερίνα
Καρίκας Γιάμι
Καρίκη Μαρία
Καρτάνου Βούλα
Κασταμούλα Κάλια
Κασταμούλας Ευάγγελος
Καστανάκη Ρένα
Καστανάκης Στέλιος
Κατσαρού Άντι
Καφετζή Μαρία
Κεμεντζεντζίδου Λιάνα
Κολάης Πανταζής
Κορονέλλος Μιχάλης
Κούτρας Γεώργιος
Κουτσονικόλα Χρυσούλα
Κυριακούδη Μαρία
Κυτίδου Όλγα
Λειβαδά Ευαγγελία
Λεντή Ιωάννα
Λογγίνου Δήμητρα
Λούλτσεβα Βίκυ
Μαζαράκη Βαρβάρα
Μακρινάκη Στέμη
Μαλωινάς Γεώργιος
Μανουσάκη Μαρία
Μανουσάκη Νίκη
Μανταλιού Κάρλα
Μανωλιάκη Ειρήνη
Μαραγκού Θεοδώρα
Μαστοράκος Κώστας
Μαυρουδής Στέφανος
Μητάκη Βάνια
Μίγκλη Σεβαστή
Μιχελής Μανώλης
Μοσχή Μαρία
Μπακίρη Μαρίνα
Μπάουμανν Βέρα
Μπονάρου Μαρία
Νικολάου Νίκος
Νισυρίου Στέλλα
Παναγιωτοπούλου Μαρία
Παπαβασιλείου Αιμίλιος
Παπασταματίου Ευτυχία
Παπουρδάνος Σάββας
Παρασκευά Καίτη
Παυλάκη Κατερίνα
Παυλίδου Χριστίνα
Πισσάκα Βαλαντούλα
Ρακιτζή Καρολίνα
Ρακιτζης Χρήστος
Ραυτοπούλου Αλεξάνδρα
Ρεούλλα Χριστίνα
Ρίνη Αναστασία
Σαββάκη Μίκα
Σαββάκης Απόστολος
Σακκά Νόνη
Σαπνάρας Κυριάκος
Σάσσος Αντώνης
Σβύνος Αντώνης
Σκιαθίτη Κυριακή
Σπηλιώτη Φανή
Στάτης Ευστάθιος
Σταυριά Κική
Σταυριανός Σταύρος
Σωτηράκης Μιχάλης
Τζιώνας Ιωάννης
Τοπάλογλου Νέσλα
Τριανταφύλλου Ασημίνα
Τσακίρη Δέσποινα
Τσακουρίδης Γεώργιος
Τσουγκράνη Πολυξένη
Φακιδάρη Ελένη
Φάμπα Κατερίνα
Φανάρας Δημήτριος
Χαραλάμπους Θανάσης
Χαρτοφύλης Κώστας
Χατζηδιάκος Τσαμπίκος
Χατζηϊωάννου Κωνσταντίνα
Χατζηνικήτα Σταματία
Χατζηπαππά Αντωνία
Χατζηπαππά Καλλιόπη
Χειλάκη Αγγελική
Χριστοπούλου Δήμητρα
Ψαρρή Ελεάνα

Λεμεσού 29
(κοντά στο Βενετόκλειο)
Τηλ. 2241070431

Νέα τμήματα από 19 Ιανουαρίου

Στοκχόλμης 16
(στο Ροδίνι)
Τηλ. 2241060918

ΛΑΪΚΟ ΛΑΧΕΙΟ
ΚΛΗΡΩΝΕΙ ΚΑΘΕ ΤΡΙΤΗ
ΕΝΑΣ ΣΤΟΥΣ ΕΠΤΑ ΚΕΡΔΙΖΕΙ
71% ΤΟΥ ΚΑΘΑΡΟΥ ΤΖΙΡΟΥ ΣΤΟΥΣ ΤΥΧΕΡΟΥΣ
ΜΕ 1,5€ ΚΕΡΔΗ ΜΕΧΡΙ 2.000.000 €
ΚΕΡΔΗ ΤΡΙΔΥΜΟΥ ΜΕΧΡΙ 2.500.000 €
ΧΙΛΙΑΔΕΣ ΑΛΛΟΙ ΤΥΧΕΡΟΙ ΜΕ ΜΙΚΡΑ ΚΑΙ ΜΕΓΑΛΑ ΚΕΡΔΗ

δυναμική της παρά τα τρυκ και την πλύση εγκεφάλου

φανερώνουν ότι η Ν.Δ. να χάσει τις εκλογές

αντέχει άλλο, εθνική επιταγή η Νέα Διακυβέρνηση



«Και οι δυο νέες δημοσκοπήσεις των εταιρειών Metron Analysis και Opinion, επιβεβαιώνουν το ουσιαστικό προβάδισμα της Νέας Δημοκρατίας στην πρόθεση ψήφου (2,5 και 3 ποσοστιαίες μονάδες), στην παράσταση νίκης (4,5 και 6,9 ποσοστιαίες μονάδες) και -το πιο καθοριστικό- στις μετακινήσεις ψηφοφόρων μεταξύ Ν.Δ. και ΠΑΣΟΚ (σύμφωνα με την Opinion, το 8,5% των ψηφοφόρων του ΠΑΣΟΚ επιλέγει πλέον τη Ν.Δ., έναντι μόνο 1,8% των ψηφοφόρων της Ν.Δ. που ακολουθεί την αντίστροφη πορεία).

Δεδομένου ότι η δημοσκόπηση αυτή έγινε σε ιδιαίτερα κρίσιμο χρονικό σημείο, χρήσιμο είναι να θυμίσουμε ποια ήταν η εικόνα στην πρόθεση ψήφου κατά τις έρευνες των ίδιων εταιρειών, την περίπου αντίστοιχη περίοδο πριν τις εκλογές του 2000. Και στις δύο έρευνες τότε προηγείτο το ΠΑΣΟΚ, στην Opinion κατά 2,6% και στη Metron Analysis κατά 0,9%. Η εικόνα δηλαδή το 2000 ήταν τελείως διαφορετική από τη σημερινή και ευνοϊκή για το ΠΑΣΟΚ.

Το πιο σημαντικό όμως είναι ότι και οι δύο νέες δημοσκοπήσεις έγιναν εν μέσω της "επικοινωνιακής καταιγίδας" που επιχείρησε το ΠΑΣΟΚ μετά τη φυγή του κ. Σημίτη και τις διαδικασίες διαδοχής του από τον κ. Γιώργο Παπανδρέου. Σε αυτή την περίοδο, ήταν φυσικό μεν η συσπείρωση των ψηφοφόρων του ΠΑΣΟΚ να γίνει νωρίτερα από ό,τι ούτως ή άλλως αναμενόταν να συμβεί πριν τις εκλογές, αλλά παρόλα αυτά:

1. Η Νέα Δημοκρατία αυξάνει σημαντικά το ποσοστό της. Συγκεκριμένα, η πρόθεση ψήφου στην έρευνα της Opinion φτάνει στο 40% (από 38,1% το Σεπτέμβριο του 2003) και στην έρευνα της Metron Analysis φτάνει στο 40,1% (από 38,5% τον Οκτώβριο του 2003). Τα δύο αυτά ποσοστά είναι τα μεγαλύτερα που έχει καταγράψει ποτέ κόμμα σε δημοσκόπηση.

2. Το ΠΑΣΟΚ απέτυχε να ανατρέψει το ουσιαστικό προβάδισμα της Νέας Δημοκρατίας. Οι πολίτες δεν πείσθηκαν ότι αρκεί μια αλλαγή ηγεσίας για να διαγράψουν από την μνήμη τους τις αρνητικές συνέπειες στην καθημερινή τους ζωή από την ασκούμενη εδώ και είκοσι χρόνια κυβερνητική πολιτική. Μια πολιτική που με συνέπεια στήριζε όλο το κόμμα - και η νέα του ηγεσία.

Η νέα ηγεσία του ΠΑΣΟΚ δεν μπορεί να εμφανιστεί ως "κάτι νέο". Έχει μεγάλα και σημαντικά βαρίδια, από τα οποία δεν μπορεί να απαλλαγεί:

- Τις προσωπικές ευθύνες που έχει στη διαμόρφωση των σημερινών προβλημάτων που αντιμετωπίζουν οι πολίτες.
- Την κομματική νομενκλατούρα που ασκεί την εξουσία 20 χρόνια τώρα.
- Την αδυναμία να πείσει πως ό,τι απέτυχαν να υλοποιήσουν όλα τα προηγούμενα είκοσι χρόνια θα το πετύχουν τώρα, με την αλλαγή μόνο ενός προσώπου.

Οι πολίτες γνωρίζουν πως ουσιαστική αλλαγή πολιτικής μπορεί να δρομολογηθεί μόνο με κυβέρνηση της Νέας Δημοκρατίας. Άλλωστε, την ώρα που εμείς έχουμε παρουσιάσει σχεδόν ολόκληρο το πρόγραμμά μας (απομένει μόνο ένας τομέας ο οποίος θα ανακοινωθεί στις αρχές Φεβρουαρίου) το ΠΑΣΟΚ ακόμα ψάχνει αν και ποια προεκλογικού χαρακτήρα πυροτεχνήματα θα εκτοξεύσει. Πρόσφατα ο κ. Γιώργος Παπανδρέου είπε ότι "το έργο του ΠΑΣΟΚ είναι το πρόγραμμά του". Παραδέχτηκε δηλαδή, ότι το ΠΑΣΟΚ ακόμα κι αν άλλαξε ηγεσία δεν μπορεί να αλλάξει πολιτική.

Γι' αυτό και στις εκλογές που έρχονται, κρίνονται και συγκρίνονται οι πολιτικές του ΠΑΣΟΚ που δημιούργησαν τα μεγάλα προβλήματα που αντιμετωπίζει ο ελληνικός λαός –ανεργία, ακρίβεια, υποβάθμιση της Υγείας και της Παιδείας, ανασφάλεια, διαφθορά- και οι πολιτικές της Νέας Δημοκρατίας, που έρχονται να αντιμετωπίσουν αυτά τα προβλήματα.

Το πρόγραμμά μας με τις εφαρμόσιμες μεταρρυθμιστικές προτάσεις που μπορούν να πάνε την Ελλάδα μπροστά, οι συγκεκριμένες δεσμεύσεις μας απέναντι σε συγκεκριμένες κοινωνικές ομάδες καθώς και οι πολιτικές πρωτοβουλίες που πρόκειται να πάρουμε τις επόμενες ημέρες διαμορφώνουν τις προϋποθέσεις για μια καθαρή νίκη στις εκλογές της 7ης Μαρτίου. Βέβαια, όπως τονίζω όλον αυτόν τον καιρό, οι δημοσκοπήσεις δεν είναι εκλογικά αποτελέσματα, αλλά εργαλεία ανάλυσης. Οι εκλογές κρίνονται στις εκλογές».

Η κ. ΜΠΑΚΟΓΙΑΝΝΗ

"Η ΝΔ έχει κάθε λόγο με αισιοδοξία να αντιμετωπίζει αυτόν τον εκλογικό αγώνα, ο οποίος θα γίνει τις επόμενες έξι εβδομάδες", δήλωσε η δήμαρχος Αθηναίων κα Ντόρα Μπακογιάννη, σε σχόλιό της για τις δημοσιευόμενες σήμερα δημοσκοπήσεις.

Οι δημοσκοπήσεις αυτές, πρόσθεσε, δείχνουν ότι η συσπείρωση των δύο μεγάλων κομμάτων έχει αυξηθεί πάρα πολύ, ότι είναι πρώτη φορά που παραμονές εκλογών τα δύο μεγάλα κόμματα έχουν τόσο υψηλή συσπείρωση και καταγράφουν επίσης ένα στοιχείο το οποίο για μας είναι πολύ σημαντικό, ότι η μεταστροφή των ψηφοφόρων του ΠΑΣΟΚ προς τη ΝΔ παραμένει σταθερή.

ΜΕΖΕΔΟΠΩΛΕΙΟ

Νταλαβέρι

Αν είναι αλήθεια ότι στην καρδιά του άντρα φτάνεις μέσα από το στομάχι του, τότε επωφεληθείτε από το πνεύμα των ημερών, τις γιορταστικές λιχουδιές μας και τη ζεστή ατμόσφαιρα δίπλα στο τζάκι για ένα...

"Νταλαβέρι" !!!

ΑΝΟΙΚΤΑ κάθε μέρα από τις 13.00 έως αργά το βράδυ

ΑΚΤΗ ΚΑΝΑΡΗ 10 (έναντι Μύλου), παραλία Ιαλυσού

Τηλ. για ρεζερβέ κ. Αννα Σταυράκη

Τηλ. 2241091167



Villaré
Οίνος βραβευμένος με το ασημένιο μετάλλιο
του διεθνή διαγωνισμού οίνου Θεσσαλονίκης
Διαγωνισμός που οργάνωσε η Ένωση
Οινοπαραγωγών του Αμπελώνα της Μακεδονίας

2003

si enoasis

ΟΙΝΟΘΗΚΗ EMERY
Οινοποιΐα στην Έμπωνα!

Εστιατόριο-Μεζεδοπωλείο

Μασασούρα

Σας ευχόμαστε
Καλή Χρονιά
και σας ενημερώνουμε ότι θα είμαστε κλειστά μέχρι και **7 Φεβρουαρίου 2004**

Σας ευχαριστούμε.

Μαντραδ. Ρόδος

Μικροεπιλογές Επίπλων



πλαίσιο

Λεωφ. Ελευθερίας 20 - Κρεμαστή τηλ. 93364
Κων/νου Τσαλδάρη 36 - Ρόδος τηλ. 35706

casa νοσταλγία

Τώρα και στη Ρόδο, ένα κατάστημα φέρνει την έκπληξη στο χώρο του δώρου και της εσωτερικής διακόσμησης. Φτιαγμένα με μεράκι και φαντασία για ανθρώπους με ξεχωριστό γούστο.



Μικροέπιπλα, φωτιστικά, χειροποίητες εικόνες, πίνακες, ξυλόγλυπτοι καθρέπτες, αντικείμενα από κασσίτερο, είναι μερικές από τις ιδέες που θα βρείτε σε μας.

Επιθυμία μας να γνωριστούμε από κοντά

ΚΑΡΠΑΘΟΥ 13 - ΡΟΔΟΣ
ΤΗΛ. (22410) 33111 & 77878

Συζήτηση στη Βουλή για το "Σπατόσημο"

"Ληστεύουν" εισπράξεις από τα αεροδρόμιά μας!

Τα χρήματα χρησιμοποιούνται για να καλυφθούν τα τεράστια ελλείμματα της Ολυμπιακής

Στοιχεία για το μέγεθος της "ληστείας" που γίνεται σε βάρος του αεροδρομίου της Ρόδου, της Κω και των άλλων περιφερειακών νομών, αναμένεται να αποκαλυφθούν ύστερα από την ερώτηση που κατέθεσε ο κ. Στέφανος Μάνος.

Η "ληστεία" αφορά τα έσοδα από το "Σπατόσημο" τα οποία χρησιμοποιούνται για να καλυφθούν τα χρέη της Ολυμπιακής.

Ειδικά από το αεροδρόμιο της Ρόδου διέρρευσαν, σύμφωνα με εκτιμήσεις αρκετά δισεκατομμύρια δραχμές, χωρίς δυστυχώς να υπάρξει αντίδραση των τοπικών παραγόντων.

Μόνο ο πρώην βουλευτής κ. Αναστ. Καραμάριος έχει θέσει αρκετές φορές το θέμα, επισημαίνοντας την ανάγκη να πατήσουν πόδι οι τοπικοί φορείς και παράγοντες, χωρίς όμως αποτέλεσμα.

Αναμένονται πάντως γενικότερες εξελίξεις επί του θέματος, ύστερα από την ερώτηση που κατέθεσε ο κ. Στ. Μάνος, ο οποίος κατήγγειλε την σκανδαλώδη κυβερνητική εύνοια προς την υπερχρεωμένη Ολυμπιακή.

Η ερώτηση απευθύνεται στον υπουργό Οικονομίας κ. Χριστοδουλάκη και στον υπουργό Μεταφορών κ. Βερελή. Οπως καταγγέλλει ο κ. Μάνος για να καλυφθεί οφειλή της Ο.Α. προς τον Διεθνή Αερολιμένα Αθηνών



ύψους άνω των 26 εκατ. ευρώ που προέρχεται από μη καταβολή του Τέλους Εκσυγχρονισμού & Ανάπτυξης Αεροδρομίων (ΤΕΑΑ), η ΥΠΑ ζητεί τη μεταφορά ποσών που εισπράχθηκαν για τον συγκεκριμένο σκοπό από άλλα κρατικά περιφερειακά αεροδρόμια.

Με άλλα λόγια, χρήματα που πληρώνουν ως ΤΕΑΑ οι επιβάτες όλων των εταιριών που χρησιμοποιούν τα αεροδρόμια της χώρας και θα έπρεπε να χρησιμοποιούνται από τα αεροδρόμια αυτά, καταλήγουν στην Ολυμπιακή προς αποπληρωμή ληξιπρόθεσμων οφειλών της.

Το πλέον εξωφρενικό, δε είναι ότι η Ο.Α. έχει εισπράξει τα χρήματα αυτά αλλά δεν τα έχει αποδώσει στον ΔΑΑ ως όφειλε. Από το συνημμένο έγγραφο της ΥΠΑ που κατέθεσε ο κ. Μάνος προκύπτει χαρακτηριστικά ότι για να καλυφθούν τα χρέη της Ολυμπιακής χρησιμοποιούνται κεφάλαια που ανήκουν σε 10 συνολικά αεροδρόμια της χώρας. Τα ποσά που "συνεισέφεραν" ξεκινούν από 0,731 εκατ. ευρώ (Κρατικός Αερολιμένας Μυτιλήνης) και φτάνουν έως και τα 7,709 εκατ. ευρώ (Κρατικός Αερολιμένας Ηρακλείου).

Ο βουλευτής κάνει λόγο για προκλητική παραβίαση του νόμου και εξαπάτηση του επιβατικού κοινού, ενώ ερωτά αν οι υπόλοιπες αεροπορικές εταιρίες γνωρίζουν ότι τα χρήματα που εισπράττουν και αποδίδουν στα περιφερειακά αεροδρόμια χρησιμοποιούνται για να καλυφθούν οι υπεξαιρέσεις του ανταγωνιστή τους.

ΑΛΛΑ ΛΟΓΙΑ ΝΑ ΑΓΑΠΙΟΜΑΣΤΕ!

Από την πλευρά του ο υπουργός Μεταφορών και Επικοινωνιών κ. Βερελής επέλεξε την τακτική τύπου "η καλύτερη άμυνα είναι η επίθεση" κατηγορώντας εμμέσως πλην σαφώς τον κ. Μάνο ότι εξυπηρετεί συμφέροντα:

"Ο όποιος βουλευτής δύναται να υποστηρίζει όποια συμφέροντα ο ίδιος επιλέξει" διατείνεται ο κ. Βερελής, αφού προηγουμένως υποστήριξε:

"Τέτοιου τύπου ερωτήσεις που δίνονται στη δημοσιότητα με προφανή σκοπό τη δημιουργία προβλήματος στην εταιρεία είναι δυνατόν να δημιουργήσουν αρνητικό κλίμα στην αγορά όχι μόνο για την Ολυμπιακή Αεροπορία, που αποτελεί πλέον εταιρεία παροχής αεροπορικών υπηρεσιών, αλλά και για τις Ολυμπιακές Αερογραμμές Α.Ε., οι οποίες έχουν πολύ πρόσφατα εκκινήσει τις δραστηριότητές τους στον αεροπορικό χώρο".

Οσο για την ταμπακέρα, η τοποθέτηση του υπουργού μοιάζει εσκεμμένα δυσνόητη, καθώς δεν φωτίζει στο παραμικρό την όλη μεθόδευση που απειλεί να καταστήσει και πάλι υπόλογη την Ολυμπιακή στα ευρωπαϊκά όργανα.

Χωρίς σφαγεία η Κως

Ζώα από την Κω... ταξιδεύουν αυτές τις ημέρες, για να σφαγιασθούν στα σφαγεία της Ρόδου αφού αυτό το διάστημα, τα σφαγεία του νησιού είναι κλειστά λόγω παρεμβάσεων που γίνονται., Ετσι, τουλάχιστον μία φορά και συγκεκριμένα προχθές, στάλθηκαν από την Κω ζώα που προορίζονταν για τα σφαγεία της Ρόδου.

Ως γνωστόν και στο νησί της Κω αντιμετώπιζαν προβλήματα με το υπάρχον σφαγείο μιας και δεν θεωρείται ότι πληροί τις σύγχρονες προϋποθέσεις λειτουργίας.

Ετσι, κρίθηκε απαραίτητο να γίνουν κάποιες βελτιωτικές παρεμβάσεις για τον εκσυγχρονισμό του και για τη διαφύλαξη των καλύτερων δυνατών συνθηκών υγιεινής κατά τη σφαγή των ζώων. Τις τελευταίες μέρες, λοιπόν, λόγω των παρεμβάσεων αυτών, δεν λειτουργούσαν τα σφαγεία στην Κω και έτσι στάλθηκαν ζώα για σφαγή, στην Ρόδο.



Δεκτές πιστωτικές κάρτες, άτοκες δόσεις & ευκολίες πληρωμής

Katerina
ΚΕΝΤΡΟ ΥΓΕΙΑΣ ΚΑΙ ΟΜΟΡΦΙΑΣ
DAY SPA

Θεραπεία ακμής Clear Touch

Η νέα γρήγορη μέθοδος στην θεραπεία ακμής **ανώδυνα** με ένα **ολοκαίνουργιο φως.** Καθαρό πρόσωπο χωρίς ακμή σε **λίγες μόνον εβδομάδες.**



Κατερίνα Παπασάββα - Λαμπαδάκη • Μεγ. Κωνσταντίνου 30, Ρόδος - Τηλ. & Fax: 22410 31016

Με απόφαση της Περιφερειάρχη

Εντάχθηκαν δύο έργα στο ΠΕΠ Νοτίου Αιγαίου

Ενα στη Κω και ένα στην Αστυπάλαια

Δύο ακόμη έργα της Δωδεκανήσου, εντάσσονται στο Περιφερειακό Επιχειρησιακό Πρόγραμμα (ΠΕΠ) Νοτίου Αιγαίου, με αποφάσεις της περιφερειάρχη κ. Μάρθας Σημαντώνη.

Πρόκειται για την συντήρηση και ανάδειξη των παραδοσιακών μύλων της Αστυπάλαιας και την βελτίωση του αρδευτικού δικτύου Λινοπότι-Τιγκάκι στη Κω.

Για τους παραδοσιακούς μύλους στην Αστυπάλαια αντικείμενο του έργου είναι η επισκευή, συντήρηση και ανάδειξη των οκτώ ανεμόμυλων που βρίσκονται στην κεντρική πλατεία του παραδοσιακού οικισμού Χώρα της Αστυπάλαιας, καθώς και η αξιοποίηση του περιβάλλοντος χώρου.

Το έργο είναι συνολικού προϋπολογισμού 220.000 ευρώ εκ των οποίων 165.000 ευρώ είναι η κοινοτική συμμετοχή και το υπόλοιπο εθνικοί πόροι.

Σε ότι αφορά την βελτίωση του αρδευτικού δικτύου Λινοπότι-Τιγκάκι από την λίμνη Πυλίου το έργο είναι συνολικού προϋπολογισμού 1.233.000 ευρώ.

Αφορά τη αποκατάσταση του υπάρχοντος δικτύου, το οποίο έχει υποστεί σημαντικές ζημιές λόγω παλαιότητας και κατασκευής συμπληρωματικών έργων στην παρακείμενη επαρχιακή οδό.

Σήμερα το νερό της λίμνης καταλήγει κατά μεγάλο ποσοστό στη θάλασσα με συνέπεια οι αγρότες της περιοχής να έχουν καταφύγει στη λύση άντλησης νερού από τον υπόγειο υδροφορέα.

Με την ανακατασκευή του αρδευτικού δικτύου, θα επιτευχθεί συγκράτηση των υδάτινων πόρων, ορθολογική εκμετάλλευση και διαχείρισή τους και φυσικά εμπλουτισμός του υπόγειου υδροφορέα μέσω της μείωσης των αντλούμενων για καλλιέργειες υδάτων.

Επίσης το έργο θα συμβάλει στην ενδυνάμωση και την στήριξη της ανταγωνιστικότητας της γεωργίας στην περιοχή, και στην ενίσχυση της αγροτικής παραγωγής.

Για την ανεύρεση των δύο αδικοχαμένων ροδιτών

Και νέα γιγαντιαία επιχείρηση ερευνών

Μετέχουν 150 φίλοι και συγγενείς που θα χτενίσουν τα τουρκικά παράλια και όχι μόνο, με 60 φουσκωτά σκάφη

Μια νέα, γιγάντια επιχείρηση ερευνών, στην οποία θα συμμετάσχουν περισσότεροι από 150, φίλοι, συγγενείς και συνάδελφοι των δύο αδικοχαμένων ροδιτών, ξεκινά από σήμερα το πρωί και θα διαρκέσει μέχρι και το απόγευμα της Δευτέρας.

Η έρευνα, (που γίνεται με πρωτοβουλία των συγγενών και των φίλων των οικογενειών των αγνοουμένων) εκτιμάται ότι θα είναι σημαντική και ουσιαστική από κάθε άποψη και θα χωριστεί σε δύο επίπεδα: **Ο πρώτος τομέας, θα αφορά την έρευνα από εθελοντές, φίλους και συγγενείς, από τα τουρκικά παράλια** τα οποία θα επισκεφθούν σήμερα δεκάδες άτομα. Οι εθελοντές, έχουν προγραμματίσει να ξεκινήσουν σήμερα στις 6.30 το πρωί, από το λιμάνι του Μανδρακίου (Κον Τίκι) και θα μεταφερθούν με ταχύπλοο στην Τουρκία (Μαρμαρίς) όπου εκεί μετά από συνεννόηση που έγινε με τις τουρκικές αρχές, θα ξεκινήσουν παραλιακές έρευνες σε μεγάλη κλίμακα. Οι εθελοντές, θα διανυκτερεύσουν στο Μαρμαρίς για να συνεχίσουν τις έρευνες και στην διάρκεια της αυριανής μέρας, ενώ αν χρειαστεί, θα ζητηθεί και επιπλέον βοήθεια από την ακτοφυλακή της γείτονας χώρας, για έρευνα σε βραχονησίδες ή μικρότερα νησιά που ανήκουν στην Τουρκία.



Ο δεύτερος τομέας των ερευνών, θα αφορά την περιοχή από το Καστελλόριζο, έως την Τήλο, τη Σύμη, τη Χάλκη και τις νησίδες που υπάρχουν ενδιάμεσα. Σε αυτές τις έρευνες, έχει γίνει ήδη συνεννόηση, και θα συμμετάσχουν 60 φουσκωτά σκάφη, τα οποία θα οργώσουν στην κυριολεξία τις ακτές των νησιών αυτών, από τις 6 αύριο το πρωί έως και την δύση του ηλίου, αναζητώντας έτσι τους Σάββα Γεραβέλη 38 ετών και Χρήστο Ιωαννίδη 43χρόνων που αγνοούνται από τα ξημερώματα της περασμένης Κυριακής.

Οι έρευνες πάντως, από την πλευρά του Λιμενικού, συνεχίστηκαν και χθες από ξηρά και θάλασσα, χωρίς δυστυχώς κανένα ίχνος από τους αδικοχαμένους Ροδίτες. Στο μεταξύ, χθες το πρωί δόθηκε εντολή να ξεκινήσουν και πάλι οι εργασίες που εκτελούνται στο λιμάνι της Ακαντιάς παρά τις διαμαρτυρίες των συγγενών των δύο αγνοουμένων.

Οι τελευταίοι τελικώς συναίνεσαν με την ανάγκη να ξεκινήσουν οι εργασίες, μετά τη διαβεβαίωση των δυτών ότι ο βυθός στην Ακαντιά έχει ερευνηθεί σπιθαμή προς σπιθαμή.

Αξίζει να σημειωθεί τέλος, ότι στο πλαίσιο των ερευνών, έχουν ειδοποιηθεί τηλεφωνικά από το Κεντρικό Λιμεναρχείο της Ρόδου, οι παραθαλάσσιοι δήμοι της Ρόδου, τα Επαρχεία και τα νησιά κοντά στη Ρόδο Νίσυρος, Τήλος, Χάλκη, Κάρπαθος και Σύμη.



ΚΕΣΙΣΟΓΛΟΥ ΣΤΟΚ

ΑΝ ΧΡΕΙΑΖΕΣΤΕ ΑΝΤΙΚΕΙΜΕΝΑ ΓΙΑ ΝΑ ΟΜΟΡΦΗΝΕΤΕ ΤΟΝ ΧΩΡΟ ΣΑΣ, ΔΩΡΑ ΟΙΚΟΝΟΜΙΚΑ ΑΛΛΑ ΚΑΙ ΠΟΙΟΤΙΚΑ ΣΕΡΒΙΤΣΙΑ ΠΙΑΤΩΝ ΠΟΤΗΡΙΩΝ ΜΑΧΑΙ/ΝΑ ΓΙΑ ΣΥΜΠΛΗΡΩΜΑ Ή ΚΑΙΝΟΥΡΓΙΑ

ΜΙΑ ΕΙΝΑΙ Η ΠΡΟΣΦΟΡΑ

ΚΕΣΙΣΟΓΛΟΥ ΣΤΟΚ

Απ. Παπαιωάννου 20/ Πρώτη αριστερή πάροδος επί της Καναδά • τηλ. 2241028342

ΜΑΘΗΜΑΤΙΚΑ

Καθηγητές με πολύχρονη εμπειρία παραδίδουν μαθήματα ιδιαίτερα ή σε ολιγομελή τμήματα σε:

- μαθητές Γυμνασίου, Λυκείου, Τ.Ε.Ε.,
- φοιτητές Πανεπιστημίου Αιγαίου,
- υποψήφιους για το διαγωνισμό του ΑΣΕΠ,
- υποψήφιους για κατατακτήριες εξετάσεις στο Οικονομικό Πανεπιστήμιο.

Υπεύθυνη διδασκαλία για άριστα αποτελέσματα.

Τιμές προσιτές

Τηλ. 22410-26151 & 6937016543

Η ΒΙΟΤΕΧΝΙΑ ΤΟΥΡΙΣΤΙΚΩΝ ΕΙΔΩΝ & ΑΞΕΣΟΥΑΡ

ΦΙΡΜΑ "ΑΘΗΝΑ", Αθηνάς

Κερατση, θα δειγματίσει από

19/1 έως και **23/1/04**

στο ξενοδοχείο **ΜΑΝΟΥΣΟΣ,**

Γ. Λέοντος, Ρόδος

ΣΕ ΣΥΓΚΡΙΣΗ ΜΕ ΤΟ 2002

1.000 αυτοκίνητα λιγότερα πουλήθηκαν το 2003 στη Δωδ/σο

Χιουντάι, Φίατ, VW και Νισσάν στις πρώτες τέσσερις θέσεις

Σημαντική πτώση η οποία άγγιξε το 18,39% σε σχέση με πέρσι, στις πωλήσεις των αυτοκινήτων στην περιοχή της Δωδεκανήσου καταγράφτηκε, γεγονός που σύμφωνα με τις πρώτες εκτιμήσεις οφείλεται στην οικονομική ύφεση σε όλα τα επίπεδα, που δοκιμάζει για τα καλά τα τελευταία χρόνια και την περιοχή μας.

Σύμφωνα με τα επίσημα στοιχεία που δόθηκαν χθες στην δημοσιότητα, στο χρονικό διάστημα Ιανουάριος – Δεκέμβριος 2003 στην αγορά της Δωδεκανήσου, πωλήθηκαν 945 αυτοκίνητα λιγότερα, συγκριτικά με πέρσι, ποσοστό που σε κάθε περίπτωση χαρακτηρίζεται το χειρότερο των τελευταίων ετών.

Ειδικότερα, στο χρονικό διάστημα του 2003, πωλήθηκαν **4.194** νέα αυτοκίνητα, έναντι των **5.139** αυτοκινήτων που είχαν πωληθεί στο 12 μηνο του 2002.

Μεταξύ των αυτοκινήτων αυτών, παρουσιάζεται πάντως, αυξημένος αριθμός από τα λεγόμενα πολυτελή αυτοκίνητα παραγωγής, τα οποία αγοράστηκαν από κατοίκους της περιοχής μας, αλλά σημαντικά αυξημένος είναι επίσης και ο τζίρος των πωλήσεων που έγιναν στην περιοχή της Δωδεκανήσου, για τα λεγόμενα μικρά και οικονομικά αυτοκίνητα.

Η συντριπτική πλειοψηφία των αυτοκινήτων αυτών, αξίζει να σημειωθεί ότι αγοράστηκε με δάνεια από τράπεζες αφού σύμφωνα με τα στοιχεία των αντιπροσωπειών αυτοκινήτων, ελάχιστοι ήταν εκείνοι που αγόρασαν αυτοκίνητα τοις μετρητοίς.

Στις πρώτες θέσεις των αυτοκινήτων που προτιμήθηκαν από τους αγοραστές κατά την διάρκεια του 2002, περιλαμβάνονται οι αντιπροσωπείες, της HYUNDAI, FIAT, VW, NISSAN, PEGEOT, SUZUKI, OPEL, TOYOTA, DAEWOO, SEAT, KIA, RENAUTL, FORD, και CITROEN.

Αναλυτικά, τα αυτοκίνητα που πωλήθηκαν το χρονικό διάστημα Ιανουαρίου – Δεκεμβρίου 2003 στην περιοχή της Δωδεκανήσου, από τις αντιπροσωπείες που εδρεύουν στο νομό μας και τα συγκριτικά στοιχεία με το 2002 αναφέρονται στον δημοσιευόμενο πίνακα.

HYUNDAI:	581 αυτοκίνητα το 2003	έναντι των 771 αυτοκινήτων το 2002
FIAT:	492 αυτοκίνητα το 2003	έναντι των 450 αυτοκινήτων των 2002
NISSAN:	321 αυτοκίνητα το 2003	έναντι των 355 αυτοκινήτων το 2002
SUZUKI:	280 αυτοκίνητα το 2003	έναντι των 341 αυτοκινήτων το 2002
VW:	250 αυτοκίνητα το 2003	έναντι των 398 αυτοκινήτων το 2002
TOYOTA:	245 αυτοκίνητα το 2003	έναντι των 297 αυτοκινήτων το 2002
OPEL:	238 αυτοκίνητα το 2003	έναντι των 330 αυτοκινήτων το 2002
PEGEOT:	221 αυτοκίνητα το 2003	έναντι των 351 το 2002
SEAT:	168 αυτοκίνητα το 2003	έναντι των 238 αυτοκινήτων το 2002
DAEWOO:	122 αυτοκίνητα το 2003	έναντι των 257 αυτοκίνητων το 2002
RENAUTL:	116 αυτοκίνητα το 2003	έναντι των 147 αυτοκινήτων το 2002
FORD:	117 αυτοκίνητα το 2003	έναντι των 138 αυτοκινήτων το 2002
CITROEN:	110 αυτοκίνητα το 2003	έναντι των 124 αυτοκινήτων το 2002
KIA:	110 αυτοκίνητα το 2003	έναντι των 210 αυτοκινήτων το 2002
MERCEDES:	110 αυτοκίνητα το 2003	έναντι των 73 αυτοκινήτων το 2002
MITSUBISHI:	100 αυτοκίνητα το 2003	έναντι των 99 αυτοκινήτων το 2002
BMW:	86 αυτοκίνητα το 2003	έναντι των 83 αυτοκινήτων το 2002
HONDA:	79 αυτοκίνητα το 2003	έναντι των 64 αυτοκινήτων το 2002
SKODA:	78 αυτοκίνητα το 2003	έναντι των 117 αυτοκινήτων το 2002
AUDI:	73 αυτοκίνητα το 2003	έναντι των 51 αυτοκινήτων το 2002
ALFA ROMEO:	64 αυτοκίνητα το 2003	έναντι των 60 αυτοκινήτων το 2002
DAIHATSU:	35 αυτοκίνητα το 2003	έναντι των 33 το 2002
LANCIA:	35 αυτοκίνητα το 2003	έναντι των 20 το 2002
MAZDA:	34 το 2003	έναντι των 2 αυτοκινήτων το 2002
VOLVO:	26 αυτοκίνητα το 2003	έναντι των 7 αυτοκινήτων το 2002
ROVER:	25 αυτοκίνητα το 2003	έναντι των 25 αυτοκινήτων το 2002
CHRYSLER:	24 αυτοκίνητα το 2003	έναντι των 37 αυτοκινήτων το 2002
MINI:	15 αυτοκίνητα το 2003	έναντι των 0 αυτοκινήτων το 2002
SMART:	15 το 2003	έναντι των 27 που είχαν πωληθεί το 2002
LADA:	8 αυτοκίνητα το 2003	έναντι των 8 που πωλήθηκαν το 2002
SAAB:	6 το 2003	
SUBARU:	2 το 2003	

● Σύνολο αυτοκινήτων που πωλήθηκαν το 2003: 4.194 αυτοκίνητα, έναντι των 5.139 αυτοκινήτων που είχαν πωληθεί αντίστοιχα το 2002.

ΗΛΙΑΚΑ



160L GLASS
700€
12 ΧΡΟΝΙΑ
ΕΓΓΥΗΣΗ
ΣΤΟ INOX

ΚΕΝΤΡΙΚΗ ΘΕΡΜΑΝΣΗ ΓΙΑ ΟΛΟΥΣ ΜΟΝΟ 1800€



5 ΣΩΜΑΤΑ 600–1000 1 ΣΩΜΑ 600–400
ΜΑΤΕΜΕΝΙΟΣ ΛΕΒΗΤΑΣ 30.000 Kcal/h
ΚΑΥΣΤΗΡΑΣ, ΚΥΚΛΟΦΟΡΙΤΗΣ,
ΘΕΡΜΟΣΤΑΤΗΣ, ΔΕΞΑΜΕΝΗ 550Lit
& ΟΛΑ ΤΑ ΟΡΓΑΝΑ ΛΕΒΗΤΟΣΤΑΣΙΟΥ
(ΠΛΗΝ ΚΑΜΙΝΑΔΑ & ΣΩΛΗΝΩΣΕΙΣ)

ΔΙΑΚΟΛΑΜΠΡΙΑΝΟΣ ΗΛΙΑΣ
Κ.ΤΣΑΛΔΑΡΗ 14 ΡΟΔΟΣ
ΤΗΛ. 22410-39420 ΚΙΝ. 6392852714



ΒΙΟΛΟΓΙΚΟ ΚΟΜΜΩΤΗΡΙΟ
ΜΟΝΙΜΕΣ ΒΑΦΕΣ ΚΑΙ ΝΤΕΚΑΠΑΖ ΧΩΡΙΣ ΑΜΜΩΝΙΑ - ΡΑΣΤΑ - ΠΡΟΣΘΕΤΙΚΗ ΜΑΛΛΙΩΝ
Μαρία Πέρρος πτυχιούχος κομμωτικής με master
Ηρακλειδών 293 Ιαλυσός • τηλ. 2241090690 • Σάββατο ανοιχτά όλη μέρα έως 20.00

Νέα γέφυρα μήκους 30 μέτρων στο Βάτι

Υπογράφηκε την 14-01-2004 η σύμβαση για το έργο "Γέφυρα για το Επαρχιακό οδικό δίκτυο στη θέση Ιρλανδική διάβαση Βατίου", προϋπολογισμού 182.000 ευρώ και χρονικής διάρκειας ενενήντα (90) ημερολογιακές ημέρες.

Ανάδοχος του έργου είναι η εργοληπτική επιχείρηση Λεριάς Γρηγόρης και ΣΙΑ.

Το αντικείμενο του έργου είναι η κατασκευή γέφυρας μήκους 30 μ. στην υφιστάμενη Ιρλανδική διάβαση στο Δ.Δ. Βατίου από κιβωτοειδείς οχετούς με τους απαραίτητους πτερυγότοιχους που θα κατευθύνουν την παροχή νερού μέσα από τους οχετούς.

Ο εργολάβος αναμένεται να εγκατασταθεί τις αμέσως επόμενες ημέρες οπότε και θα αρχίσουν οι εργασίες κατασκευής.

Παρά τις πιέσεις που ασκήθηκαν από κομματικούς παράγοντες

Μετατίθεται η ανακοίνωση του ψηφοδελτίου της Ν.Δ.!

Καθοριστικό αυτό το διήμερο κατά το οποίο θα παρθούν οι οριστικές αποφάσεις • Συνεχίζονται οι πολιτικές εκδηλώσεις στα χωριά

Στο τέλος της ερχόμενης εβδομάδας (23 με 25 Ιανουαρίου) μετατίθεται η ανακοίνωση του ψηφοδελτίου της Νέας Δημοκρατίας στα Δωδεκάνησα, στις ημερομηνίες που θα ανακοινωθούν τα ψηφοδέλτια και των άλλων νομών της χώρας.

Οι προσπάθειες και οι «πιέσεις» των τοπικών στελεχών για να ανακοινωθεί νωρίτερα το ψηφοδέλτιο της Δωδεκανήσου, δεν είχαν αποτέλεσμα, με ότι αυτό συνεπάγεται κυρίως στην ψυχολογία των υποψηφίων... υποψηφίων βουλευτών, οι οποίοι βρίσκονται σε αναμμένα κάρβουνα.

Σύμφωνα τουλάχιστον με τις πληροφορίες που υπάρχουν από την πλευρά της επιτροπής κατάρτισης των ψηφοδελτίων, πρόεδρος της οποίας είναι ο πρώην πρωθυπουργός κ. Τζ. Τζαννετάκης το ψηφοδέλτιο Δωδεκανήσου έχει κλείσει. Η πρόταση δηλαδή της επιτροπής έχει ολοκληρωθεί, όμως δεν πρέπει να θεωρείται και τελεσίδικη, διότι οι διεργασίες συνεχίζονται.

Για πολλούς πάντως το καθοριστικό διήμερο, είναι η σημερινή και αυριανή μέρα, όπου... πολλά μπορούν να αλλάξουν.

Στις αρχές της εβδομάδας, η πρόταση θα περιέλθει στα χέρια του προέδρου του κόμματος και μόνο αυτός θα έχει τη δυνατότητα για τυχόν αλλαγές.

Στο πλαίσιο αυτό, οι πληροφορίες που υπάρχουν είναι ιδιαίτερα συγκεχυμένες, για την σύνθεση του ψηφοδελτίου.

Υποψήφιοι που μέχρι πρότινος ήταν σίγουροι βγαίνουν εκτός και το αντίθετο, με βάση τουλάχιστον τα όσα λέγονται και φημολογούνται. Σχεδόν καθημερινά προκύπτουν και νέα σενάρια, με διαφορετικούς συνδυασμούς, και με αλλαγές σε ότι αφορά τα φαβορί και τα αουντσάιντερ, πράγμα που αποδεικνύει ότι πρόκειται κυρίως για φημολογίες.

Στο σύνολό τους πάντως οι προσδοκούντες να συμπεριληφθούν στο ψηφοδέλτιο της Νέας Δημοκρατίας **είναι έτοιμοι να βρεθούν στην πρώτη γραμμή του προεκλογικού αγώνα**.

Παρά το γεγονός ότι το χρονικό διάστημα που απομένει μέχρι τις εκλογές είναι μικρό, όλοι ελπίζουν (και βάσιμα) ότι μπορούν να διεκδικήσουν την εκλογή τους, με δεδομένο μάλιστα ότι η Νέα Δημοκρατία διεκδικεί με αξιώσεις τις 3 από τις 5 βουλευτικές έδρες του νομού.

Οι περισσότεροι εξ αυτών άλλωστε έχουν έτοιμους τους μηχανισμούς που απαιτούνται για να ανταποκριθούν στην μάχη του σταυρού.

Ανεξάρτητα του πότε θα γίνει η ανακοίνωση του ψηφοδελτίου, το κλίμα που επικρατεί στις τάξεις των στελεχών και των μελών της Νέας Δημοκρατίας, είναι κλίμα αισιοδοξίας και ενθουσιασμού για το αποτέλεσμα της 7ης Μαρτίου.

Αυτό φάνηκε άλλωστε και στην πρόσφατη εκδήλωση της Τοπικής Επιτροπής Ρόδου (την περασμένη Τετάρτη) και στις εκδηλώσεις της Νομαρχιακής Επιτροπής που προηγήθηκαν το περασμένο Σαββατοκύριακο στους δήμους Αφάντου, Αρχαγγέλου και Καλλιθέας.

Οι δημοτικές αυτές συνελεύσεις θα συνεχιστούν κι αυτό το Σαββατοκύριακο σε άλλους δήμους και αναμένεται ότι θα υπάρχει ανάλογη επιτυχία κυρίως σε ότι αφορά την συμμετοχή του κόσμου.

Συγκεκριμένα σήμερα το βράδυ θα γίνει στο Παραδείσι η συνέλευση του δήμου Πεταλούδων, αύριο το πρωί στην Σάλακο η συνέλευση του δήμου Καμείρου και το απόγευμα η συνέλευση του δήμου Αταβύρου στην Εμπωνα.

INFORMATIQUE
ΕΚΠΑΙΔΕΥΣΗ ΣΤΗΝ ΠΛΗΡΟΦΟΡΙΚΗ
ΕΡΓΑΣΤΗΡΙΟ ΕΛΕΥΘΕΡΩΝ ΣΠΟΥΔΩΝ
ΡΟΔΟΣ ΑΝΝΗΣ ΜΑΡΙΑΣ 72 ΤΗΛ. 21887, FAX. 31258

ΠΙΣΤΟΠΟΙΗΜΕΝΟ ΕΞΕΤΑΣΤΙΚΟ ΚΕΝΤΡΟ ΤΗΣ ECDL HELLAS ΓΙΑ ΤΑ ΔΙΠΛΩΜΑΤΑ ECDL
ΠΙΣΤΟΠΟΙΗΜΕΝΟ ΕΞΕΤΑΣΤΙΚΟ ΚΕΝΤΡΟ ΤΟΥ C.I.E. ΓΙΑ ΤΑ ΔΙΠΛΩΜΑΤΑ CAMBRIDGE

ΕΝΑΡΞΗ

ΔΕΥΤΕΡΑ 26 / 1 / 2004

ΤΑΧΥΡΥΘΜΩΝ ΤΜΗΜΑΤΩΝ ΕΝΗΛΙΚΩΝ

ΕΚΜΑΘΗΣΗΣ ΗΛΕΚΤΡΟΝΙΚΩΝ ΥΠΟΛΟΓΙΣΤΩΝ

ΔΙΑΡΚΕΙΑΣ 2, 3, 4 ΜΗΝΩΝ

ΠΡΩΙΝΑ & ΑΠΟΓΕΥΜΑΤΙΝΑ

ΜΕ ΔΥΝΑΤΟΤΗΤΑ ΑΠΟΚΤΗΣΗΣ ΤΩΝ ΔΙΠΛΩΜΑΤΩΝ:

- ΠΑΝΕΠΙΣΤΗΜΙΟΥ CAMBRIDGE
- ECDL

Μάθετε τους Ηλεκτρονικούς Υπολογιστές ... Σωστά!

INFORMATIQUE ... από το 1991

ΥΠΕΥΘΥΝΟΣ ΕΚΠΑΙΔΕΥΣΗΣ
ΗΛΙΑΣ ΚΟΛΛΑΤΟΣ
Διπλ/χος Μηχανικός Πληροφορικής

ΠΛΗΡΟΦΟΡΙΕΣ: ΕΘΝΙΚΗΣ ΑΝΤΙΣΤΑΣΗΣ 72-ΤΗΛ.22410 21887

DIBI CENTER
ΠΑΓΚΟΣΜΙΑ ΚΕΝΤΡΑ ΑΙΣΘΗΤΙΚΗΣ ΚΑΙ ΑΔΥΝΑΤΙΣΜΑΤΟΣ
ΑΓΓΛΙΑ • ΑΜΕΡΙΚΗ
ΙΤΑΛΙΑ • ΜΟΝΑΚΟ
ΙΣΠΑΝΙΑ

STELLA BEAUTY

Κάποτε ——— ήταν Θείο δώρο.
Σήμερα στο DIBI CENTER είναι Επιστημονικό Θαύμα!

ΣΩΜΑ
Αδυνάτισμα (ολικό - τοπικό)
Κυτταρίτιδα
Σύσφιξη
Θαλασσοθεραπείες
Κρυοθεραπείες
Αποτρίχωση (Χαλάουα - κερί)
SOLARIUM

ΠΡΟΣΩΠΟ
Καθαρισμός
Peeling
Ενυδατώσεις
Lifting
Βιομοριακές θεραπείες
Οξέα φρούτων (AHA)
Ακμή
Οξυγονοθεραπεία
Ριζική αποτρίχωση

ΕΙΜΑΣΤΕ ΕΞΟΠΛΙΣΜΕΝΟΙ ΜΕ ΤΟΥΣ ΠΙΟ ΣΥΓΧΡΟΝΟΥΣ ΗΛΕΚΤΡΟΝΙΚΟΥΣ ΥΠΟΛΟΓΙΣΤΕΣ



ΜΕΓΑΛΕΣ ΠΡΟΣΦΟΡΕΣ
ΓΙΑ ΛΙΓΕΣ ΜΕΡΕΣ...
ΑΠΟ 15€

Με την προσωπική φροντίδα της έμπειρης ΑΙΣΘΗΤΙΚΟΥ: ΣΤΕΛΛΑΣ ΧΑΤΖΗΣΑΒΒΑ
Μιχ. Πετρίδη 49, Ρόδος, Τηλ: 30469, 73590



VISA
TRAVEL CLUB
RHODES LEADING TRAVEL AGENCY

ΓΙΑΤΙ VISA TRAVEL CLUB ;;;

.....γιατι το VISA TRAVEL CLUB σας παει παντου με τις καλυτερες τιμες !!!!!!!

ΑΜΣΤΕΡΝΤΑΜ
ΒΡΥΞΕΛΛΕΣ
ΜΑΔΡΙΤΗ
ΓΕΝΕΥΗ
ΒΙΕΝΝΗ
ΜΑΝΤΣΕΣΤΕΡ
ΡΩΜΗ - ΜΙΛΑΝΟ
ΠΑΡΙΣΙ
ΦΡΑΝΚΦΟΥΡΤΗ –ΣΤΟΥΓΚΑΡΔΗ-
ΜΟΝΑΧΟ

250 € ΜΟΝΟ !

*Η ΠΑΡΑΠΑΝΩ ΤΙΜΗ ΠΕΡΙΛΑΜΒΑΝΕΙ ΑΕΡΟΠΟΡΙΚΑ ΕΙΣΙΤΗΡΙΑ ΑΠΟ ΡΟΔΟ ΜΕΤ ΕΠΙΣΤΡΟΦΗΣ ΜΕ ΦΟΡΟΥΣ ΑΕΡΟΔΡΟΜΙΩΝ
**ΠΕΡΙΟΡΙΣΜΕΝΟΣ ΑΡΙΘΜΟΣ ΘΕΣΕΩΝ
***ΠΡΟΣΦΕΡΟΝΤΑΙ ΚΡΑΤΗΣΕΙΣ ΣΕ ΞΕΝΟΔΟΧΕΙΑ ΣΤΟΥΣ ΠΑΡΑΠΑΝΩ ΠΡΟΟΡΙΣΜΟΥΣ ΜΕΤΑ ΑΠΟ ΔΙΚΗ ΣΑΣ ΖΗΤΗΣΗ

ΓΙΑ ΠΕΡΙΣΣΟΤΕΡΕΣ
ΠΛΗΡΟΦΟΡΙΕΣ ΕΠΙΣΚΕΦΘΕΙΤΕ ΜΑΣ

ΑΜ adv.

(Πλ. Ακαδημίας) Γρ. Λαμπράκη 54,
Τηλ: 22410 33282, 22410 25737, 22410 30304
www.visatravelclub.gr

Μετά την απολογία του στην ανακρίτρια

Προσωρινά κρατούμενος κρίθηκε χθες ο 66χρονος

Είχε ασελγήσει σε 13χρονο γείτονά του τον οποίο είχε παρασύρει προ ημερών στο σπίτι του

Προσωρινά κρατούμενος, κρίθηκε χθες το πρωί, αμέσως μετά την απολογία του στην τακτική ανακρίτρια Ρόδου κ. Παρασκευή Καρκατζούνη και με την σύμφωνη γνώμη του αντεισαγγελέα Πλημμελειοδικών Ρόδου κ. Νικολάου Αντωναράκου, ο 66χρονος σάτυρος, που το απόγευμα της περασμένης Τρίτης, είχε συλληφθεί από τους αστυνομικούς της Ασφάλειας Ρόδου, κατηγορούμενος για ασέλγεια σε βάρος ενός 13 χρονου ανηλίκου.

Σε βάρος του, ο αρμόδιος αντεισαγγελέας, είχε ασκήσει ποινική δίωξη σε βαθμό κακουργήματος, παραπέμποντάς τον έτσι να απολογηθεί στην ανακρίτρια Ρόδου, για σήμερα το πρωί.

Ο δράστης, καταγγέλθηκε από τους γονείς του 13χρονου, οι οποίοι σοκαρίστηκαν πραγματικά, όταν έμαθαν από το ίδιο τους το παιδί τα όσα είχαν σημειωθεί λίγες ώρες νωρίτερα στο σπίτι του ηλικιωμένου, ο οποίος ωστόσο δεν έχει απασχολήσει άλλη φορά για παρόμοια αδικήματα τις αρμόδιες αστυνομικές αρχές.

Σύμφωνα με την καταγγελία, ο 66χρονος Ροδίτης, που γνώριζε τον νεαρό αφού κατοικούσαν στην ίδια γειτονιά, συναντήθηκε με τον 13χρονο μαθητή και του πρότεινε να τον ακολουθήσει στο σπίτι του, ζητώντας του έτσι να τον βοηθήσει να μεταφέρουν ένα αντικείμενο, υποσχόμενος μάλιστα ότι θα του έδινε και 10 ευρώ.

Ο ανήλικος δέχθηκε, αλλά όταν έφθασαν εκεί κατάλαβε τις πραγματικές του προθέσεις, αφού, ο 66χρονος τον ακινητοποίησε με τη βία και αφού του κατέβασε το παντελόνι και το εσώρουχο, επιχειρώντας έτσι να ασελγήσει στον 13χρονο(!) ο οποίος όμως αντιστάθηκε καταφέρνοντας έτσι να του ξεφύγει. Μάλιστα, ο δράστης, επιδιώκοντας προφανώς να τον ηρεμήσει και να μην τον καταγγείλει, επιχείρησε να εξαγοράσει την σιωπή του μικρού παιδιού, του έδωσε και... μισό ευρώ, λίγο πριν του ανοίξει την πόρτα για να φύγει.

Λίγο αργότερα, ο ανήλικος, περιέγραψε λεπτό προς λεπτό στους γονείς του το τι είχε σημειωθεί λίγη ώρα νωρίτερα με αποτέλεσμα οι τελευταίοι να επισκεφθούν την αστυνομία καταγγέλλοντας το αποτρόπαιο αυτό περιστατικό.

Οι πρώτες πληροφορίες, που συγκέντρωσαν οι αστυνομικοί αμέσως μόλις συνέλαβαν τον 66χρονο, καθώς επίσης και τα στοιχεία που συγκέντρωσαν από μαρτυρίες γειτόνων του, είναι ότι πρόκειται για διαταραγμένη προσωπικότητα.

Μετά από μειοδοτικό διαγωνισμό

Τα πλοία της ΔΑΝΕ σε επιδοτούμενη γραμμή

Υπεγράφη η σχετική σύμβαση

Με Απόφαση του Υπουργού Εμπορικής Ναυτιλίας Γιώργου Πασχαλίδη, κατακυρώθηκαν τα αποτελέσματα του ανοικτού δημόσιου μειοδοτικού διαγωνισμού για την εξυπηρέτηση της άγονης δρομολογιακής γραμμής ΠΕΙΡΑΙΑ-ΠΑΤΜΟΥ-ΛΕΙΨΩΝ-ΛΕΡΟΥ-ΡΟΔΟΥ, για την περίοδο από 14/06/20024 έως 05/09/2004, στην Δωδεκανησιακή Ανώνυμη Ναυτιλιακή Εταιρεία (ΔΑΝΕ SEA LINES) με το Ε/Γ-Ο/Γ «ΠΑΤΜΟΣ» Ν.Π. 30 ή Ε/Γ-Ο/Γ «ΡΟΔΟΣ» Ν.Ρ. 27.



Η κεντρική θέρμανση είναι πολυτέλεια;;;

ΟΧΙ ΠΙΑ!!!

πλαίσιο

ΤΙΜΗ ΕΚΠΛΗΞΗ 1750 €

ΑΠΟ ΤΗΝ ΕΝΕΡΓΕΙΑ - ΒΟΛΑΣ

ΣΥΣΤΗΜΑ ΚΕΝΤΡΙΚΗΣ ΘΕΡΜΑΝΣΗΣ ΠΛΗΡΕΣ
6 σώματα panel Superia® 800X900, 800X750, 800X750, 600X1050, 600X900, 600X450
Λέβητας Siris 20.000 θερμίδων-καυστήρας Ecoflam-κυκλοφορητής Wilo ή Nocchi
Δεξαμενή 500 λίτρα, θερμοστάτης χώρου SIEMENS
& όλα τα υπόλοιπα εξαρτήματα πλην καμινάδας και σωληνώσεων.
(Στην τιμή περιλαμβάνεται και η μεταφορά στο χώρο σας)

Υπεύθυνοι: Σ. Βόλας Ηλ. Μηχ. BEng, MSc
Ν. Μάλιακκας Ηλ. Μηχ. ΑΠΘ
Τηλ. (22410) 98070 - 6973990806

www.volas.net

ΚΟΥΖΙΝΕΣ ΣΕ ΤΙΜΕΣ
ΠΟΥ... ΠΡΟ - ΚΑΛΟΥΝ!



πλαίσιο

ΠΛΗΡΕΣ ΣΕΤ ΕΠΙΠΛΩΝ ΚΟΥΖΙΝΑΣ (14 μ. ΠΕΡΙΠΟΥ) ΜΕ ΤΡΟΦΟΘΗΚΗ ΚΑΙ ΜΗΧΑΝΙΣΜΟΥΣ

ΜΟΝΟ 2990 € (ΣΥΜΠΕΡΙΛΑΜΒΑΝΕΙ ΦΠΑ ΚΑΙ ΤΟΠΟΘΕΤΗΣΗ)

ΜΕΓΑΛΗ ΓΚΑΜΑ ΣΕ ΤΡΑΠΕΖΙΑ ΚΟΥΖΙΝΑΣ ΚΑΡΕΚΛΕΣ ΚΑΙ ΕΣΩΤΕΡΙΚΕΣ ΠΟΡΤΕΣ ΑΠΟ ΙΤΑΛΙΑ

ΔΩΡΟ ΤΡΑΠΕΖΙ ΑΝΟΙΓΟΜΕΝΟ 100X140+40 (MOD 7510)



ΑΞΙΑΣ 440 €

Ειδικά προγράμματα απόσυρσης.
Ηλεκτρικές συσκευές σε χαμηλές τιμές.

ΒΟΛΑΣ ΚΟΥΖΙΝΕΣ

Μ. ΒΟΛΑΣ & ΥΙΟΙ Ο.Ε.
Λ. ΕΛΕΥΘΕΡΙΑΣ 43-45 ΚΡΕΜΑΣΤΗ ΡΟΔΟΣ - ΤΗΛ. (22410) 91275
FAX (22410) 94370 --- www.volas.net --- e-mail volas@hol.gr



ΑΜΕΣΗ ΕΞΥΠΗΡΕΤΗΣΗ
SERVICE
ΗΛΕΚΤΡΟΝΙΚΩΝ ΥΠΟΛΟΓΙΣΤΩΝ
ΜΗΧΑΝΩΝ ΓΡΑΦΕΙΟΥ
ΤΑΜ.ΜΗΧΑΝΩΝ-ΦΟΡΟΛ.ΜΗΧΑΝ.
Καλέστε τώρα 22410 65252

ΑΝΑΒΑΘΜΙΣΕΙΣ
ΕΓΚΑΤΑΣΤΑΣΕΙΣ
Η/Υ-ΔΙΚΤΥΩΝ-ΠΕΡΙΦΕΡΙΑΚΩΝ
ΜΗΧ.ΓΡΑΦΕΙΟΥ-ΤΑΜ.ΜΗΧΑΝΩΝ
ΠΡΟΓΡΑΜΜΑΤΩΝ - INTERNET

Alpha netcom
computer - internet services

Αθηνών 17 - Ανάληψη
85100 - Ρόδος
Τηλ./Φαξ 22410 65252
Κιν. 6974 106976 email: info@rho.com.gr

Athinon 17 - Analipsi
85100 - Rhodes
Tel./Fax: +30 22410 65252
mobile: +30 6974 106976

Οξύτατη επίθεση Παυλίδη κατά της Κυβέρνησης στη Βουλή

Καταστροφείς του τουρισμού

Αναφορές στην αλλοπρόσαλλη πολιτική, στα βραχιολάκια, στην ΑΣΤΕΡ και στην έλλειψη τουριστικών υποδομών

Από την αδιαφορία της κυβέρνησης έχουν πληγεί σοβαρά οι τουριστικές επιχειρήσεις της χώρας, κατήγγειλε προχθές στη Βουλή ο βουλευτής Δωδεκανήσου κ. Αρ. Παυλίδης.

Η παρέμβαση του κ. Παυλίδη υπήρξε στο πλαίσιο επερώτησης για την απουσία τουριστικής πολιτικής και την κυβερνητική αδυναμία αντιμετώπισης της παρατεταμένης κρίσεως του κλάδου.

Μεταξύ άλλων ο κ. Παυλίδης τόνισε τα εξής:

"Ολίγον προ της "αναχωρήσεώς" του ο Πρωθυπουργός, παραμονές Χριστουγέννων συγκαλεί την Διυπουργική Επιτροπή Τουρισμού ενώ ο Υπ. Ανάπτυξης προχθες 15 Ιανουαρίου '04 καταθέτει Νομοσχέδιο περί "Ιαματικού Τουρισμού" που περιέχει άρθρα αναφερόμενα στο Εθνικό Συμβούλιο Χειροτεχνίας, στις αμοιβές του Επιστημονικού Συμβουλίου Ελέγχου Τροφίμων, στην υπηρεσιακή κατάσταση προσωπικού της ΔΕΗ και στα θέματα του Ναυπηγείου Σύρου. Επλήγη η Ελληνική Τουριστική Επιχείρηση από την αδιαφορία σας, παρεδόθησαν τα εποχιακά λειτουργηθέντα Ξενοδοχεία στην ανεξέλεγκτη διάθεση των Tour Operators, δεν αξιοποιήσατε την Εθνική υπόθεση των Ολυμπιακών Αγώνων, διελύσατε τον ΕΟΤ και θυμηθήκατε να αντικαταστήσετε την ηγεσία του κατά την εκπνοή της Κυβερνητικής θητείας σας. Η αμαρτωλή ΕΤΑ ξεπουλά την εξαιρετικού κάλλους δημόσια γή όπως αυτή της Ρόδου. Από τα χέρια της ΕΤΑ γλιτώσαμε μόλις και μετά βίας μνημεία όπως η Καλλιθέας. Δεν καταφέρατε να αξιοποιήσετε το Golf Αφάντου παρά το ότι είσθε Κυβέρνηση 20 ετών και ξεφορτωθήκατε με ανακούφιση την Μαρίνα Ρόδου ενώ αδιαφορήσατε για την μη εκπλήρωση της υποχρεώσεως του CAZINO της Ρόδου να επενδύσει τα 20 δις. δρχ. που υποχρεώνετε στον νομό.

Παριστάνεται τους αδιάφορους στο θέμα του All Inclusive που πράγματι απασχολεί πολλούς παράγοντες του εμποροτουριστικού κόσμου και δεν ξεκαθαρίζεται επίσημα το Νομικό ζήτημα αυτής της τακτικής. Τα περί τουριστικής διαφημίσεως κουράστηκαν οι Οργανώσεις Τουρισμού να σας τα τονίζουν και περίπου την φορτώσατε στους ΟΤΑ.

Επιφέρατε τέτοια σύγχυση στην Τουριστική Εκπαίδευση που οι διδάσκοντες και διδασκόμενοι στην ΑΣΤΕΡ δεν γνωρίζουν-όπως βέβαια συμβαίνει με όλες τις παρόμοιες Σχολές στην χώρα μας-σε ποια βαθμίδα ανήκουν. Καταντήσατε την Ελλάδα, και κυρίως την νησιωτική, προορισμούς της "φθήνιας" χωρίς κανένα έργο υποδομής, ουσίας με τουριστική περίοδο συρρικνωθείσα τραγικώς.

Ευτυχώς ως εδώ. Η μόνη ελπίδα είναι η Κυβερνητική αλλαγή που οι Ελληνες σύντομα θα επιβάλουν".

Αύξηση στις αφίξεις ξένων και Ελλήνων

Καλός μήνας ο Δεκέμβριος

Τι προκύπτει από τα στοιχεία της Ενωσης Ξενοδόχων

Με αύξηση έκλεισε ο τελευταίος μήνας του περασμένου έτους, όσον αφορά τις αφίξεις και διανυκτερεύσεις ελλήνων και ξένων τουριστών στη Ρόδο.

Τα επίσημα στοιχεία που συγκεντρώθηκαν από την Ενωση Ξενοδόχων Ρόδου, έδειξαν ότι παρά τη γενική άσχημη εικόνα που διαμορφώθηκε φέτος όχι μόνο στην περιοχή μας, αλλά και στην υπόλοιπη χώρα, ο Δεκέμβριος του 2003 πήγε καλύτερα από πέρσι.

Ειδικότερα, στην κατηγορία των αφίξεων στα ξενοδοχεία της Ρόδου (αλλοδαπών και ελλήνων τουριστών) παρατηρήθηκε συνολική αύξηση κατά **17,66%** ενώ στην κατηγορία της διανυκτέρευσης παρατηρήθηκε επίσης και για τα δύο, αύξηση κατά **9,97%.**

Οι αυξήσεις αυτές μεταφράζονται σε περίπου **1.000 άτομα** περισσότερα τα οποία έφτασαν τον προηγούμενο μήνα και τελευταίο του έτους στα ξενοδοχεία του νησιού μας, και σε περίπου **1.500 περισσότερες διανυκτερεύσεις** που πραγματοποιήθηκαν το ίδιο διάστημα.

Πιο συγκεκριμένα κατά το Δεκέμβριο του 2003 σημειώθηκαν τα εξής:

- Αφίξεις αλλοδαπών στα ξενοδοχεία της Ρόδου: 1.747 άτομα, έναντι 1.423 τον ίδιο μήνα του 2002.

Αύξηση κατά 22,77%.

- Αφίξεις ελλήνων στα ξενοδοχεία της Ρόδου: 4.874 άτομα έναντι 4.204 τον ίδιο μήνα του 2002. Αύξηση κατά 15,94%.

- Σύνολο αφίξεων στα ξενοδοχεία: 6.621 άτομα έναντι 5.627 πρόπερσι. Σημειώθηκε αύξηση κατά 17,66%.

Στην κατηγορία των διανυκτερεύσεων σημειώθηκαν τα εξής:

- Διανυκτερεύσεις αλλοδαπών στα ξενοδοχεία της Ρόδου: 4.954 έναντι 4.832 το Δεκέμβριο του 2002. Αύξηση κατά 2,52%.

- Διανυκτερεύσεις ελλήνων στα ξενοδοχεία της Ρόδου: 13.791 έναντι 12.213 το Δεκέμβριο του 2002. Αύξηση κατά 12,92%.

- Σύνολο διανυκτερεύσεων στα ξενοδοχεία: 18.745 έναντι 17.045 το Δεκέμβριο του 2002. Αύξηση κατά 9,97%.

ΤΕΕ ΑΛΦΑ ΜΕΓΑ
ΙΔΙΩΤΙΚΟ ΤΕΧΝΙΚΟ ΕΠΑΓΓΕΛΜΑΤΙΚΟ ΕΚΠΑΙΔΕΥΤΗΡΙΟ
ΑΛΦΑ - ΜΕΓΑ
ΑΝΑΓΝΩΡΙΣΜΕΝΟ ΑΠΟ ΤΟ ΚΡΑΤΟΣ
(Φ.Ε.Κ. 584/ΒΤ/93)

Η Σχολή
Αλφα Μέγα
προσκαλεί όλους εσάς
(άνδρες - γυναίκες - παιδιά) στις εγκαταστάσεις της σχολής μας, που βρίσκονται "Ιωνος Δραγούμη 7", στον 1ο όροφο για να σας προσφέρει τις υπηρεσίες της σε ***κουρέματα, βαφές, χτενίσματα, μανικιούρ, πεντικιούρ, μακιγιάζ, αποτριχώσεις, καθαρισμούς*** και ο,τιδήποτε έχει σχέση με την ομορφιά.

Από έμπειρους και καταξιωμένους κομμωτές - κομμώτριες

Θα μας βρείτε στα τηλ.: 22410-20730, κινητό: 6932 647367, καρτοτηλέφωνο κομμωτηρίου: 22410-37092



THALASSA FORUM SPA
ΚΕΝΤΡΟ ΘΑΛΑΣΣΟΘΕΡΑΠΕΙΑΣ - ΑΝΑΖΩΟΓΟΝΗΣΗΣ
Ανακαλύψετε τον πιο ελκυστικό εαυτό σας χαλαρά και ξεκούραστα
έκπτωση 40%
σε όλα μας τα πακέτα.
Spa, θαλασσοθεραπείες, λασποθεραπείες, υδρομασάζ, Jacuzzi, Χαμάμ, Σάουνα, Γυμναστήριο, Θερμαινόμενη πισίνα.
ΟΔΟΣ ΦΕΡΕΝΙΚΗΣ - ΠΑΡΑΛΙΑ ΙΑΛΥΣΣΟΥ Τηλ.: 22410 96610

Η Ν.Ε. του ΣΥΝ για τις αλλαγές στο ΠΑΣΟΚ

Καλοστημένη επιχείρηση χειραγώγησης των πολιτών

Θα δώσει με πείσμα και δύναμη τη μάχη των εκλογών

Για καλοστημένη και πρωτοφανή επιχείρηση που έχει ως στόχο την χειραγώγηση των πολιτών, κάνει λόγο με ανακοίνωση που εξέδωσε χθες η Νομαρχιακή Επιτροπή Νοτίας Δωδεκανήσου του Συνασπισμού. Η ανακοίνωση αναφέρεται στην ανισότιμη μεταχείριση ανάμεσα στα κόμματα, καθώς επίσης και για αντικατάσταση της πολιτικής ουσίας με τον εντυπωσιασμό.

Επισημαίνεται συγκεκριμένα: «Τις τελευταίες ημέρες παρακολουθούμε μία πρωτοφανή και καλοστημένη επιχείρηση παραπλάνησης και χειραγώγησης των πολιτών.

Η πολιτική έχει δώσει τη θέση της στον εντυπωσιασμό, τα επιχειρήματα στην εικόνα, τα πολιτικά προγράμματα και οι θέσεις σε αφηρημένες και κενές περιεχομένου εξαγγελίες για υπέρβαση, αλλαγές κλπ.

Παράλληλα ζούμε μια πρωτοφανώς ανισότιμη μεταχείριση των πολιτικών κομμάτων εν όψει εκλογών, με την Αριστερά σχεδόν παντελώς αποκλεισμένη. Αν προσθέσει κανείς σ΄ αυτά και το μπαράζ των ακριβοπληρωμένων και πολλές φορές μειωμένης αξιοπιστίας δημοσκοπήσεων, όπως επισημάνθηκε και από το Εθνικό Συμβούλιο Ραδιοτηλεόρασης, είναι φανερό πως δημιουργείται μεγάλο θέμα σε ό,τι αφορά την τήρηση της συνταγματικής και δημοκρατικής νομιμότητας. Μετά από 4 χρόνια διακυβέρνησης που οδήγησε σε λαϊκή δυσαρέσκεια, το σύστημα εξουσίας επέλεξε θεαματικές κινήσεις της τελευταίας στιγμής, για να αλλάξει το κλίμα, με εναλλαγές ρόλων από τα ίδια πρόσωπα, χωρίς να θίξει τις πολιτικές, που αποτελούν την αιτία για τα προβλήματα του ελληνικού λαού. Ο ΣΥΝΑΣΠΙΣΜΟΣ θεωρεί ότι τέτοιες κινήσεις κορυφής, που μεθοδεύτηκαν με αυτό τον τρόπο και με αυτή την προφανή σκοπιμότητα, δεν τροποποιούν σε τίποτε την ουσία του διακυβεύματος των ερχόμενων εκλογών. Το πραγματικό δίλημμα των εκλογών δεν βρίσκεται ανάμεσα στο ποιος είναι καταλληλότερος πρωθυπουργός με βάση την εικόνα και το ύφος. Το πραγματικό δίλημμα είναι αν απέναντι στο δίδυμο Καραμανλή - Παπανδρέου που αποτελεί εδραίωση του δικομματισμού και συνέχιση νεοφιλελεύθερων πολιτικών, θα υπάρξει ισχυρή δύναμη εναλλακτικής πολιτικής για προοδευτική προοπτική.

Αυτή η δύναμη μπορεί να είναι μόνο μια ανανεωτική, ενωτική, ριζοσπαστική και δυνατή Αριστερά. Ο ΣΥΝΑΣΠΙΣΜΟΣ για την συγκρότηση αυτής της Αριστεράς εργάζεται και καλεί τον ελληνικό λαό να την στηρίξει. Οι προοδευτικοί πολίτες, που δεν είναι υπήκοοι του δικομματισμού, ξέρουν ότι η ανανέωση της πολιτικής ζωής θα προκύψει μόνο μέσα από την αμφισβήτηση του δικομματισμού, της τηλεοπτικής δημοκρατίας, του νεοφιλελεύθερου εξωραϊσμού και της υπερεξουσίας των εξωθεσμικών κέντρων και των διαπλεκομένων συμφερόντων. Ο ΣΥΝΑΣΠΙΣΜΟΣ δύναμη χρήσιμη, στηριγμένη σε ενεργούς πολίτες θα δώσει και στη Δωδεκάνησο αυτή την εκλογική μάχη με βάση τα πραγματικά προβλήματα και συγκεκριμένες θέσεις, όπως κάνει πάντα, μακριά από εντυπωσιασμούς και γενικόλογες υποσχέσεις. Σε αυτά τα προβλήματα και στην αδυναμία επίλυσής τους μέχρι τώρα καλούνται να τοποθετηθούν οι πολιτικές δυνάμεις καθώς και οι απερχόμενοι και οι υποψήφιοι βουλευτές στην περιοχή μας. Τα μέλη και οι φίλοι του Συνασπισμού στη Δωδεκάνησο θα ανταποκριθούν στο μεγάλο προσκλητήριο της σύγχρονης Αριστεράς και θα δώσουν με ενθουσιασμό, δύναμη και πείσμα τη μάχη των εκλογών.

Καλούμε τους εργαζόμενους, τους αγρότες, τους επαγγελματίες και βιοτέχνες, τις γυναίκες και τους νέους, όλους τους πολίτες να αντισταθούν στην επιχειρούμενη προσπάθεια αμερικανοποίησης της πολιτικής ζωής και να στηρίξουν το ενωτικό ψηφοδέλτιο του ΣΥΝΑΣΠΙΣΜΟΥ της Ριζοσπαστικής Αριστεράς».

Υφεση στα κρούσματα ιώσεων

Μικρή ύφεση παρατηρήθηκε τις τελευταίες μέρες στα κρούσματα ιώσεων για την περιοχή μας παρά το γεγονός ότι σχεδόν πάντα, αμέσως μετά τις γιορτές, σημειώνεται έξαρση.

Αυτό επιβεβαιώθηκε και από το νομίατρο **κ. Παντελή Διακογεωργίου**, ο οποίος με δηλώσεις του, στη «Ροδιακή», είπε ότι πράγματι η κατάσταση δεν είναι όπως αρχικά υπολόγιζαν οι υγειονομικές αρχές.

«Περιμέναμε περισσότερα κρούσματα, ιδίως μετά την επαναλειτουργία των σχολείων, όμως φαίνεται ότι τα πράγματα, είναι καλύτερα» δήλωσε **ο κ. Διακογεωργίου**, ο οποίος πρόσθεσε ότι δεν είχε ενοχλήσεις από τους αρμόδιους για το θέμα των ιώσεων.

Φαίνεται ότι λόγω του ήπιου καιρού που επικρατεί τις τελευταίες μέρες, και μετά την παύση του δυνατού κρύου, **τα κρούσματα των ιώσεων περιορίστηκαν σε μικρό μέρος του πληθυσμού και είναι μικρής έντασης.**

«Δεν έχουμε απότομες εναλλαγές του καιρού και ευχόμαστε να διατηρηθεί έτσι η κατάσταση για πολύ» τόνισε ο νομίατρος ο οποίος είπε ότι σύντομα λόγω των Αλκυονίδων ημερών,οι καιρικές συνθήκες θα βελτιωθούν ακόμα περισσότερο.

Ομως υπογράμμισε, ότι μετά το τέλος αυτών των ημερών και ακριβώς μετά τα μέσα Φεβρουαρίου, ο καιρός πιθανόν να χαλάσει και πάλι καθώς για να φύγει ο χειμώνας πρέπει να περάσει και ο Μάρτιος.Ετσι λοιπόν δεν μπορούμε να πούμε με βεβαιότητα ότι το κρίσιμο διάστημα πέρασε, γι'αυτό και θα πρέπει να είμαστε προσεκτικοί και να μην παρασυρθούμε από την καλοκαιρία που θα ακολουθήσει.

Οσο για τη γρίπη τύπου **Φουτζίαν**, τελικά όπως διαπιστώθηκε δεν ταλαιπώρησε τους Ελληνες ιδιαίτερα, όπως σε άλλες περιοχές όπου σημειώθηκαν θάνατοι μικρών παιδιών.

Πάντως επειδή, τα μικρά παιδιά είναι η ομάδα πληθυσμού που απειλείται και πλήγεται περισσότερο από τους ενήλικες, θα πρέπει να υπάρχει γι' αυτό μεγαλύτερη φροντίδα και να ενημερώνεται γιατρός, αν παρατηρούνται συμπτώματα όπως πυρετός, βήχας, μυαλγίες κ.ά.

ΣΕΜΙΝΑΡΙΟ
ΣΚΕΨΟΥ ΚΑΙ ΓΙΝΕ
ΠΛΟΥΣΙΟΣ
Με τον ΠΑΝ. ΜΕΤΑΞΑΤΟ

ΡΟΔΟΣ Κυριακή 18 ΙΑΝΟΥΑΡΙΟΥ Ωρα10-16.00 μ.μ.
ΞΕΝΟΔΟΧΕΙΟ ΠΑΡΚ

ΜΠΟΡΕΙΤΕ ΝΑ ΕΠΙΤΥΧΕΤΕ ΟΤΙ ΕΠΙΘΥΜΕΙΤΕ ΕΑΝ ΑΥΤΟ ΔΕΝ ΠΑΡΑΒΑΙΝΕΙ:

- Τους συμπαντικούς νόμους
- Τους νόμους της ηθικής
- Τα δικαιώματα των συνανθρώπων σας

1. Θα ανακαλύψετε πως η δύναμη του νου σας μπορεί να γεμίζει το πορτοφόλι σας.
2. Θα δυναμώσετε τη **Χρηματική σας Αύρα** με μια εκπληκτική νοητική άσκηση.
3. Θα καταλάβετε πως πάνω απ' όλα ο πλούσιος είναι μια συγκεκριμένη **Στάση Ζωής** την οποία θα μάθετε.

Οι ψυχολόγοι λένε: «Όταν είσαι έτοιμος για κάτι σου εμφανίζεται».
Να ελπίζεις δεν σημαίνει να ονειρεύεσαι, αλλά να έχεις τη δύναμη να μετατρέπεις τα όνειρά σου σε πραγματικότητα!

ΚΟΣΤΟΣ ΠΡΟΕΓΓΡΑΦΗΣ ΕΩΣ 16 ΙΑΝΟΥΑΡΙΟΥ 89 EURO ΕΓΓΡΑΦΕΣ ΤΕΛΕΥΤΑΙΑΣ ΣΤΙΓΜΗΣ 110 EURO ΛΟΓΑΡΙΑΣΜΟΣ ALPHA BANK 101 A 500 4220
ΣΑΣ ΕΠΙΣΤΡΕΦΟΥΜΕ ΤΑ ΧΡΗΜΑΤΑ ΑΝ ΔΕΝ ΜΕΙΝΕΤΕ ΙΚΑΝΟΠΟΙΗΜΕΝΟΙ

Θα ζήσετε ένα συγκλονιστικό απόγευμα με πληροφορίες και νοητικές ασκήσεις που θα αλλάξουν τη ζωή σας!

ΝΕΑ ΕΚΠΑΙΔΕΥΤΙΚΗ ΠΑΙΔΑΓΩΓΙΚΗ
ΙΠΠΟΚΡΑΤΟΥΣ 10, 106-79 ΤΗΛ.: 210 36.10.822 - 210 36.31.101, FAX: 210 36.14.127
e-mail: marianna@silva.gr www.silva.gr

ΟΙ ΕΚΔΡΟΜΕΣ ΜΑΣ

★ ★ ★

Η ΟΡΓΑΝΩΣΗ, Η ΕΠΙΜΕΛΕΙΑ, Η ΦΡΟΝΤΙΔΑ ΚΑΙ Η ΣΥΝΟΔΕΙΑ ΤΩΝ ΕΚΔΡΟΜΩΝ ΜΑΣ ΓΙΝΕΤΑΙ ΑΠΟ ΤΟΝ κ. **ΚΥΡΙΑΚΟ ΜΑΧΑΙΡΑΚΗ**

★ ★ ★

1. ΤΕΤΡΑΗΜΕΡΗ ΑΕΡΟΠΟΡΙΚΗ ΕΚΔΡΟΜΗ ΣΤΗ ΜΥΤΙΛΗΝΗ ΠΡΟΣΚΥΝΗΜΑ ΣΤΟΝ ΑΓΙΟ ΡΑΦΑΗΛ

ΑΝΑΧ. 28/01/04 **ΕΠΙΣΤΡ.** 31/01/04

ΜΟΝΟ **295 ευρώ!!!**

★ ★ ★

2. ΕΞΑΗΜΕΡΗ ΑΕΡΟΠΟΡΙΚΗ ΕΚΔΡΟΜΗ ΣΤΗ ΒΙΕΝΝΗ και ΒΟΥΔΑΠΕΣΤΗ

ΑΝΑΧ. 16/02/04 **ΕΠΙΣΤΡ.** 21/02/04

ΜΟΝΟ **690 ευρώ!!!**

★ ★ ★

3. ΕΝΔΕΚΑΗΜΕΡΗ ΑΕΡΟΠΟΡΙΚΗ ΕΚΔΡΟΜΗ ΣΤΟΥΣ ΑΓΙΟΥΣ ΤΟΠΟΥΣ ΠΑΣΧΑ στα ΙΕΡΟΣΟΛΥΜΑ

ΑΝΑΧ. 01/04/04 **ΕΠΙΣΤΡ.** 11/04/04

ΠΡΟΣΟΧΗ

Εάν είστε Σύλλογος ή παρέα άνω των 16 ατόμων, μπορούμε να σας οργανώσουμε τη δική σας εκδρομή και στον δικό σας προορισμό. Απλά τηλεφωνήστε μας

ΚΑΝΕΤΕ ΕΓΚΑΙΡΑ ΤΙΣ ΚΡΑΤΗΣΕΙΣ ΣΑΣ

Πληροφορίες-εγγραφές-προγράμματα
ΚΥΡΙΑΚΟΣ Μ. ΜΑΧΑΙΡΑΚΗΣ
ISIS TRAVEL ΓΡΑΦΕΙΟ ΓΕΝΙΚΟΥ ΤΟΥΡΙΣΜΟΥ
ΤΗΛ. 22410 87595

ΔΙΑΛΥΣΗ
ΣΤΟ ΠΑΙΔΙΚΟ ΚΑΤΑΣΤΗΜΑ
Happy Kids
ΝΙΚ. ΠΛΑΣΤΗΡΑ 17, Πεζόδρομος
έναντι ξενοδοχείου ΣΠΑΡΤΑΛΗ
ΤΩΡΑ ΠΡΟΛΑΒΕΤΕ
και τα ΚΑΛΟΚΑΙΡΙΝΑ ΡΟΥΧΑ
και τα ΜΑΓΙΩ
ΟΛΑ ΜΙΣΗ ΤΙΜΗ!
ΕΠΙΣΗΣ ΠΟΛΛΑ ΕΙΔΗ ΚΑΤΩ ΤΟΥ ΚΟΣΤΟΥΣ
Τηλ.. 22410 29040

ΜΕΖΕΔΟΠΩΛΕΙΟ & BAR
ΜΥΡΟΒΟΛΟΣ
Λάχητος 13, Παλιά Πόλη • Ρόδος 85100 • Τηλ.: 22410 38693
Σας ευχόμαστε Καλό Χειμώνα και σας ενημερώνουμε για το νέο χειμερινό μας ωράριο
ΤΡΙΤΗ έως ΣΑΒΒΑΤΟ 19.30-01.00
ΚΥΡΙΑΚΗ 14.30 - 24.00 με live μουσική

ΜΕΘΟΔΟΣ SILVA

ΕΛΕΓΧΟΣ ΤΟΥ ΣΤΡΕΣ ΚΑΙ ΕΞΕΛΙΞΗ ΤΟΥ ΝΟΥ

Η μεγαλύτερη ανακάλυψη που θα μπορούσατε να κάνετε ποτέ είναι το δυναμικό του ίδιου σας του νου!

Παρακολουθήστε Δ Ω Ρ Ε Α Ν την Εισαγωγική Διάλεξη ΡΟΔΟ

ΡΟΔΟΣ: Κυριακή 18 Ιανουαρίου ώρα 7:00'μ.μ. Ξεν/χείο «PARK»

Στην Εισαγωγική Διάλεξη θα μάθετε:
- Γιατί το **στρες** είναι η μεγαλύτερη **αιτία** που μπορεί να καταστρέψει τη ζωή σας.
- Πώς τα **περιοριστικά σας πιστεύω** γίνονται οι λόγοι για **να μην** πετύχετε όλα όσα θέλετε.
- Γιατί οι **αρνητικές** εκφράσεις και λέξεις ακόμα και όταν δεν τις εννοείτε **γκρεμίζουν** ό,τι καλό χτίζετε με τη σκέψη σας.
- Πώς με μια **απλή λέξη**, μπορείτε να **πετάξετε** όλα τα **νοητικά σκουπίδια** που έχετε μαζέψει στο νου σας.
- Θα μάθετε γιατί τα **όνειρα** είναι τόσο σημαντικά και τι **μηνύματα** σας στέλνει το **υποσυνείδητό** σας.
- Θα παρακολουθήσετε μια ιδιαίτερα εντυπωσιακή **επίδειξη μνήμης** που θα μπορούσατε να κάνετε και εσείς.
- Πώς **100.000.000.000** (δις) εγκεφαλικά κύτταρα **προγραμματίζονται** από το νου σας και ελέγχουν τη ζωή σας.
- Τις διαφορές των **2 ημισφαιρίων** και γιατί το **90%** των ανθρώπων χρησιμοποιεί μόνο το ένα για να σκέπτεται.
- Πώς **διορθώνει** το πρόβλημα η Μέθοδος Silva.
- Θα συνειδητοποιήσετε πώς με τη **φαντασία** σας λύνετε ευκολότερα **προβλήματα** και πώς μπορείτε να την **βελτιώσετε**.
- Θα μάθετε τον μηχανισμό των **κακών συνηθειών** (τσιγάρο, πάχος, φοβίες) και πώς να τον σταματήσετε.
- Θα καταλάβετε γιατί η **διαίσθηση** είναι πιο σημαντική από τη **λογική** και τι χρειάζεστε για να παίρνετε **σωστότερες αποφάσεις**.

Ανακαλύψτε πως 17.000.000 άνθρωποι σε 110 χώρες έμαθαν μέσα από ένα σεμινάριο 30 μόλις ωρών να χρησιμοποιούν περισσότερο αποτελεσματικά το μυαλό τους για να γίνουν ιδιαίτερα επιτυχημένοι.

ΝΕΑ ΕΚΠΑΙΔΕΥΤΙΚΗ ΠΑΙΔΑΓΩΓΙΚΗ ΕΠΕ
ΙΠΠΟΚΡΑΤΟΥΣ 10, 2ος όροφος 106-79, ΑΘΗΝΑ ΤΗΛ.: 210 36.10.822 - 210 36.31.101,
FAX: 210 36.14.127 www.silva.gr

ΓΙΑ 19 ΚΑΤΗΓΟΡΙΕΣ ΠΟΛΙΤΩΝ

Τέλος οι εκπτώσεις στα εισιτήρια των πλοίων

Πολύτεκνοι, συνταξιούχοι, ναυτικοί, φοιτητές και άλλοι θα πληρώνουν κανονικά. Κατατέθηκε τροπολογία στη Βουλή

Με νομοθετική ρύθμιση των υπουργείων Ναυτιλίας και Οικονομίας η κυβέρνηση βάζει τέλος στις εκπτώσεις των εισιτηρίων στην ακτοπλοΐα που δικαιούνται 19 «κατηγορίες» προσώπων, μεταξύ των οποίων βουλευτές, μητροπολίτες, οι αρχηγοί των Ενόπλων Δυνάμεων και των Σωμάτων Ασφαλείας, αλλά και πολύτεκνοι, φοιτητές, συνταξιούχοι ναυτικοί και οι αγωνιστές της Εθνικής Αντίστασης.

Η ρύθμιση κρίθηκε αναγκαία απο τους υπουργούς Γιώργο Πασχαλίδη και Νίκο Χριστοδουλάκη, καθώς από την 1η Ιανουαρίου οι ακτοπλόοι εφοπλιστές αρνούνται να χορηγούν μειωμένα εισιτήρια ή και ελεύθερη μετακίνηση στις ειδικές κατηγορίες προσώπων.

Σύμφωνα με ανακοίνωση του υπουργείου Εμπορικής Ναυτιλίας, σε ισχύ παραμένουν οι αποφάσεις που καθορίζουν τις εκπτώσεις και τις κοινωνικές ομάδες πολιτών που τις δικαιούνται, ενώ για το θέμα των αποζημιώσεων στις ακτοπλοϊκές εταιρείες στις οποίες έχει δοθεί γραπτή διαβεβαίωση, τονίζεται ότι θα καταβάλλονται μετά την υποβολή των απαραίτητων παραστατικών, στα οποία θα αναφέρονται λεπτομερώς ποσά, αριθμοί προσώπων που ταξίδεψαν με έκπτωση και χρονική περίοδος.



Από την πλευρά τους οι εφοπλιστές της ακτοπλοΐας εμμένουν στην απόφασή τους να μην χορηγούν εκπτώσεις στα ναύλα, ενώ παράλληλα ζητούν την άμεση απελευθέρωση του ναύλου της οικονομικής θέσης, η τιμή της οποίας σήμερα διαμορφώνει τις τιμές της διακεκριμένης θέσης μετά κλίνης.

Παρά τη νομοθετική ρύθμιση για την πληρωμή των εκπτωτικών εισιτηρίων που προωθεί η κυβέρνηση, τα μέλη της Ένωσης Εφοπλιστών Ακτοπλοΐας που συνεδρίασαν εκτάκτως χθες αποφάσισαν να συνεχίσουν να μην χορηγούν εισιτήρια με έκπτωση και στις 19 κατηγορίες προσώπων, υποστηρίζοντας ότι τα ποσά που προκύπτουν δημιουργούν στις εταιρείες τεράστια οικονομική ζημιά.

AUTO ΕΠΙΛΟΓΕΣ

ΚΟΥΚΟΥΡΑΣ ΑΛΕΞΑΝΔΡΟΣ

ΕΚΘΕΣΗ ΕΜΠΟΡΙΑΣ ΕΠΙΛΕΓΜΕΝΟΥ ΜΕΤΑΧΕΙΡΙΣΜΕΝΟΥ ΑΥΤΟΚΙΝΗΤΟΥ

ΛΕΩΦ. ΡΟΔΟΥ-ΛΙΝΔΟΥ 255
ΤΗΛ. 22410/60910,
FAX: 22410/60920

- Πώληση μεταχειρισμένων αυτοκινήτων ελεγμένα σε 70 σημεία.
- Αγορά μεταχειρισμένων αυτοκινήτων.
- Ανταλλαγή με οποιοδήποτε μοντέλο της αρεσκείας σας.
- Χρηματοδότηση με τα χαμηλότερα επιτόκια της αγοράς.

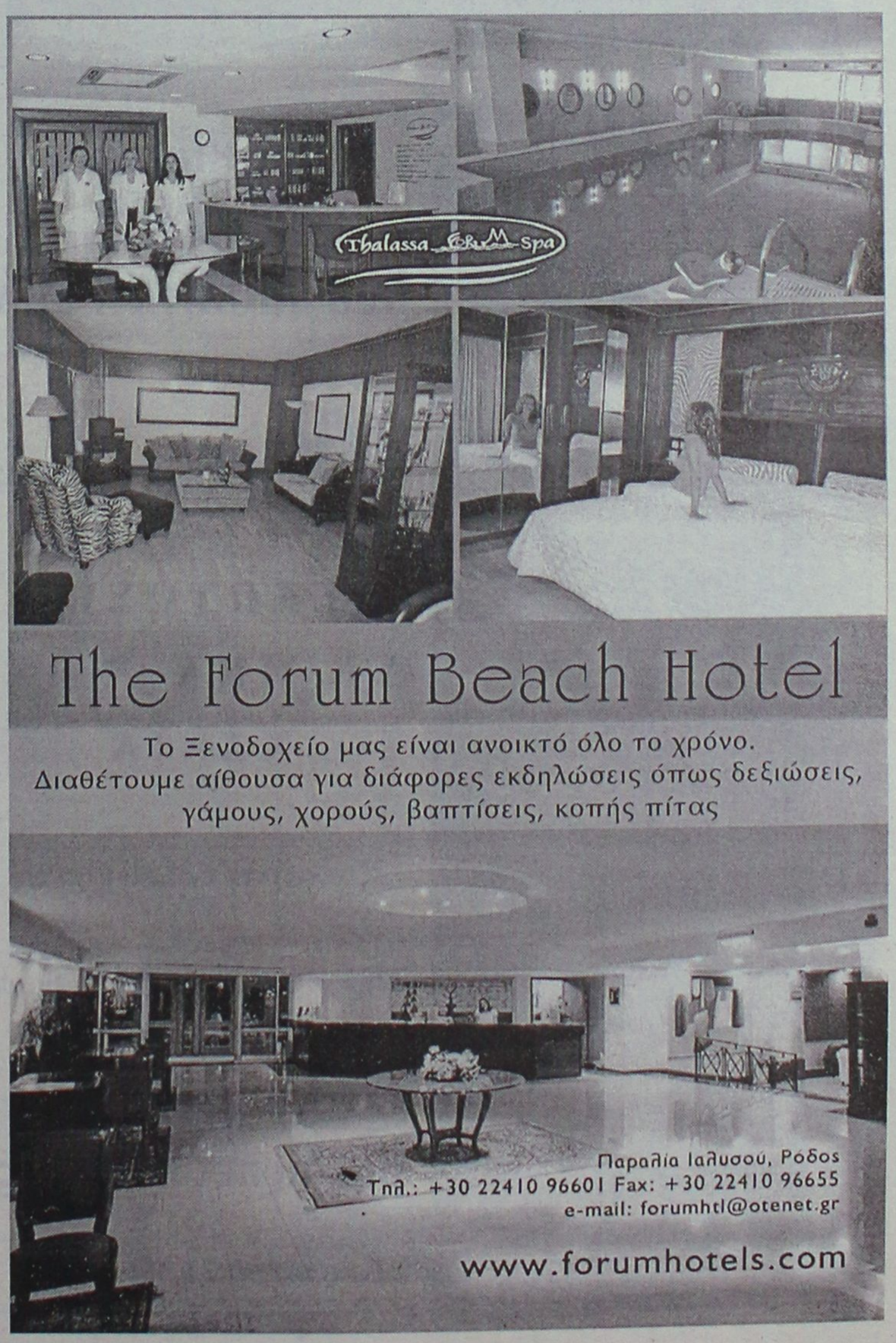

The Forum Beach Hotel

Το Ξενοδοχείο μας είναι ανοικτό όλο το χρόνο.
Διαθέτουμε αίθουσα για διάφορες εκδηλώσεις όπως δεξιώσεις, γάμους, χορούς, βαπτίσεις, κοπής πίτας

Παραλία Ιαλυσού, Ρόδος
Τηλ.: +30 22410 96601 Fax: +30 22410 96655
e-mail: forumhtl@otenet.gr

www.forumhotels.com

AUDIO CLUB

ΠΡΟΣΦΟΡΕΣ



ΕΝΙΣΧΥΤΗΣ 4 ΚΑΝΑΛΙΩΝ
SUB WOOFER 360 WATT
MONO 450 ΕΥΡΩ

R/CD AIWA ΕΝΙΣΧΥΤΗΣ 4 ΚΑΝΑΛΙΩΝ
SUB WOOFER 360 WATT
MONO 685 ΕΥΡΩ

CD mb3 AIWA
ΗΧΕΙΑ ΟΒΑΛ
MONO 350 ΕΥΡΩ

πλαίσιο

και ΑΠΟΣΥΡΣΗ
ΣΤΑ ΡΑΔΙΟΚΑΣΕΤΟΦΩΝΑ ΜΕ ΡΑΔΙΟΣΙΝΤΙ

ΜΙΧΑΗΛ ΠΕΤΡΙΔΗ & ΠΕΙΡΑΙΩΣ ΓΩΝΙΑ ΤΗΛ. (22410) 21533

Με εντολή του αντεισαγγελέα Ρόδου

Προκαταρκτική για τον ψευτοπαιδίατρο

Εντείνονται οι έρευνες της Υποδιεύθυνσης Ασφαλείας Ρόδου για τον εντοπισμό του

Την διενέργεια επείγουσας προκαταρκτικής εξέτασης, διέταξε χθες αργά το μεσημέρι σύμφωνα με πληροφορίες, ο αντεισαγγελέας Πλημμελειοδικών Ρόδου κ. Κωνσταντίνος Μπούτσικος, μετά την αποκάλυψη της «Ροδιακής» για τον άγνωστο τύπο που παρουσιάζονταν ως παιδίατρος και παρενοχλούσε τηλεφωνικά στα σπίτια τους, παιδιά του Δημοτικού Σχολείου Ανάληψης, ζητώντας από αυτά σε ώρες που ήταν μόνα τους να τα... εμβολιάσει!

Ο αρμόδιος εισαγγελέας, έδωσε επίσης εντολή προς το αρμόδιο τμήμα της Υποδιεύθυνσης Ασφαλείας Ρόδου, να προχωρήσει με γοργούς ρυθμούς την έρευνα, αναζητώντας έτσι στοιχεία και πληροφορίες, ικανά να οδηγήσουν στον εντοπισμό και τη σύλληψη του άγνωστου άνδρα, που με περισσό θράσος, κατάφερε να επικοινωνήσει με πέντε τουλάχιστον μαθητές της ίδιας τάξης του Δημοτικού Σχολείου, επικαλούμενος την ιδιότητα του Παιδιάτρου. Σημειώνεται ότι εκτός των άλλων, οι αρμόδιοι αστυνομικοί έχουν ζητήσει ήδη από τον αρμόδιο εισαγγελέα, την άρση τηλεφωνικού απορρήτου, έτσι ώστε να μπορέσουν να ελέγξουν με τον καλύτερο τρόπο τους τηλεφωνικούς αριθμούς που έχουν στα χέρια τους και οι οποίοι εκτιμάται ότι μπορούν να οδηγήσουν στον εντοπισμό συγκεκριμένου ατόμου.

Οι αστυνομικοί, μετά από συνεννόηση που είχαν και με τον αρμόδιο εισαγγελέα, έχουν προχωρήσει σε μια σειρά ενεργειών, στήνοντας έτσι ουσιαστικά ασφυκτικό κλοιό γύρω από το άγνωστο άτομο, οι προθέσεις του οποίου παραμένουν ωστόσο άγνωστες.

Σε κάθε περίπτωση πάντως, η υπόθεση χαρακτηρίζεται ως άκρως περίεργη, αλλά όμως, όπως διευκρίνιζαν χθες αρμόδιοι της αστυνομίας, δεν συντρέχει κανένας απολύτως λόγος ανησυχίας για τους γονείς ή τα παιδιά, δεδομένου ότι τα περιστατικά που αναφέρθηκαν και διερευνώνται, έγιναν εκτός του σχολικού συγκροτήματος.

Αξίζει να σημειωθεί ότι η υπόθεση αυτή, ξεκίνησε αργά το μεσημέρι της περασμένης Παρασκευής, όταν ένας από τους μαθητές της Στ' Τάξης του συγκεκριμένου σχολικού συγκροτήματος, ενώ βρίσκονταν στο σπίτι μόνος του, δέχθηκε τηλέφωνο, από έναν άγνωστο, ο οποίος του συστήθηκε ως παιδίατρος Αργυρίου και άλλες φορές ως... Παπαδόπουλος. Ο... υποτιθέμενος γιατρός, ζήτησε τον μικρό μαθητή, με το μικρό του όνομα και του είπε ότι σε λίγη ώρα θα μπορούσε να βρεθεί εκεί μαζί του για να του κάνει ένα εμβόλιο.

Η περίεργη αυτή επικοινωνία και δραστηριότητα του... άγνωστου παιδίατρου όμως, δεν περιορίστηκε σε αυτό το περιστατικό και μόνο. Το πρωί της Δευτέρας, αμέσως μόλις άνοιξε το σχολείο, τρεις μητέρες που δέχθηκαν τηλεφωνήματα από το ίδιο άτομο, ενημέρωσαν τον διευθυντή του Σχολικού Συγκροτήματος κ. Ιωάννη Παραγιό, ο οποίος και αμέσως, αφού αξιολόγησε την κατάσταση, από κοινού με τους εκπροσώπους του συλλόγου γονέων του σχολείου, ενημέρωσαν τον αντεισαγγελέα Ρόδου κ. Κωνσταντίνο Μπούτσικο, καθώς επίσης και την Υποδιεύθυνση Ασφαλείας Ρόδου.

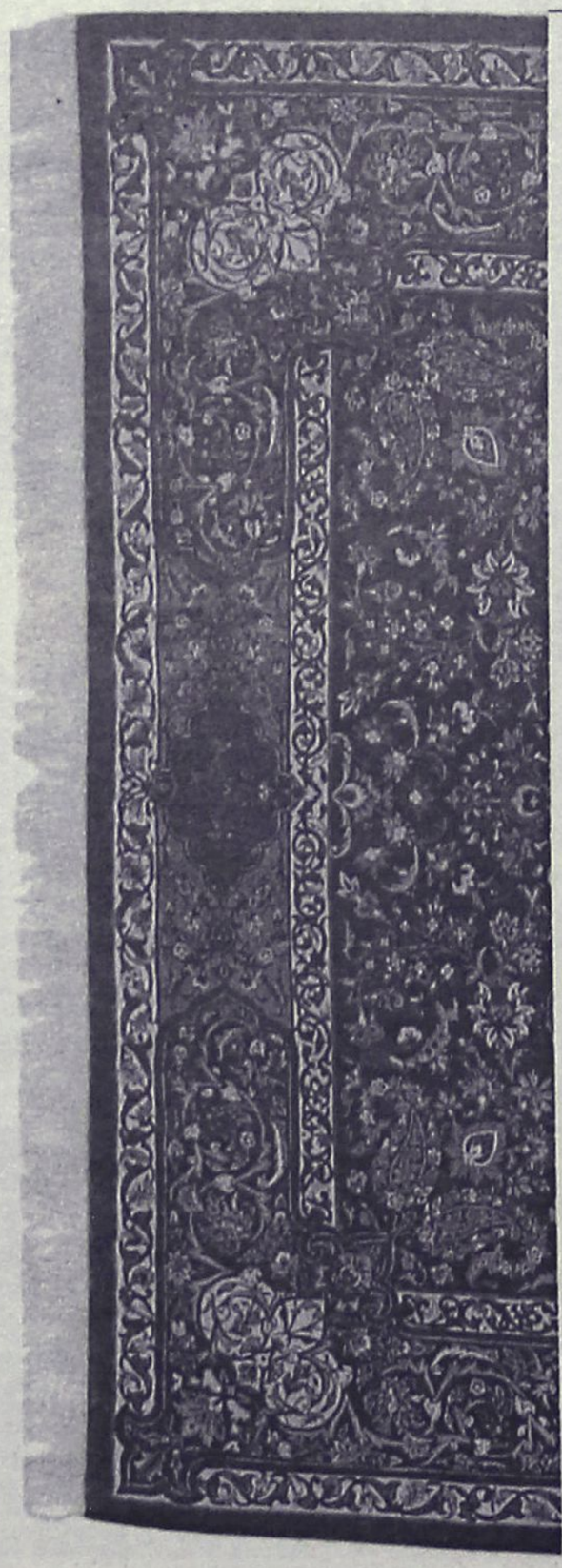

ΧΑΛΙΑ ΜΗΧΑΝΗΣ-
ΜΟΚΕΤΕΣ
ΧΕΙΡΟΠΟΙΗΤΑ ΧΑΛΙΑ

40%+12 άτοκες δόσεις

ΕΚΠΤΩΣΗ
ΣΕ ΜΗΧΑΝΗΣ
ΧΑΛΙΑ

Βιοκαρπέτ-Art-Orian

100% Μαλλί-Ανεξίτηλα χρώματα
και πιστοποιητικό γνησιότητας

Βιοκαρπέτ δανέζης

Καρπάθου 21 Μαντράκι
Τηλ. 22410-30976

ΝΕΟεξοπλιστική
ΒΑΣΙΛΕΙΑΔΗΣ Β. ΓΕΩΡΓΙΟΣ

Γνωστοποίηση

Τώρα που οι απαιτήσεις της ζωής αλλάζουν, **είμαστε υποχρεωμένοι** να ακολουθούμε την εξέλιξη της Ευρωπαϊκής Ενωσης, θα πρέπει και τα **προϊόντα** που χρειάζεται ο **επαγγελματίας** να ακολουθούν τις **προδιαγραφές κατασκευής με τα χαρακτηριστικά C.E.**

Θέλετε να τα δείτε από κοντά;
Ελάτε κοντά μας και θα το διαπιστώσετε

ΝΕΟΕΞΟΠΛΙΣΤΙΚΗ–ΒΑΣΙΛΕΙΑΔΗΣ & ΥΙΟΣ

Με τη συνεργασία των μεγαλύτερων εργοστασίων **Ελληνικών & Ιταλικών**, θα βρείτε **ό,τι ζητήσετε από επαγγελματικά ψυγεία παντός τύπου**, και ένα πλήρη εξοπλισμό επαγγελματικών συσκευών, από **πλυντήρια Ιταλίας, μηχανές παγοκύβων, Espresso καφέ, πλατώ, γύρους, φούρνους, κουζίνες** και άλλα τόσα είδη, ως και **όλη την ανοξείδωτη κατασκευή** σε διαστάσεις της αρεσκείας σας, στο εργοστάσιο μας

ΜΕΤΑΛΙΝΟΞ ΒΑΣΙΛΕΙΑΔΗΣ – ΣΑΡΙΚΑΣ,
τηλ. 22410 62712

Η πείρα μας εγγυάται την άριστη ποιότητα.

Θα θυμάστε ότι οι τιμές μας είναι οι φθηνότερες της αγοράς.

Θα μας βρείτε στο **6ο χλμ. Ρόδου - Λίνδου,** *έναντι ακριβώς από την εκκλησία του Αγίου Χριστοφόρου* και στα **τηλ. 22410 66164, φαξ: 22410 60864, Ρόδος**

Σημείωση: *Ειδικές προσφορές σε περιορισμένο αριθμό ψυγείων.*

ΑΘΛΗΤΙΚΗ ΡΟΔΙΑΚΗ
ΣΑΒΒΑΤΟ 17 ΙΑΝΟΥΑΡΙΟΥ 2004

ΜΕ ΠΕΠΟΙΘΗΣΗ ΓΙΑ ΤΗ ΝΙΚΗ ΣΗΜΕΡΑ ΣΤΗΝ ΞΑΝΘΗ Ο ΚΟΛΟΣΣΟΣ
ΣΕΛ. 34

Αισιοδοξία στον Διαγόρα

• Κομπλέ οι κυανέρυθροι αντιμετωπίζουν αύριο στις 15.00 το Κερατσίνι στον Πειραιά.

Με αρκετή αισιοδοξία αναχωρεί σήμερα για την Αθήνα ο Διαγόρας. Αντιμετωπίζει εκεί στα πλαίσια της 17ης αγωνιστικής την δεύτερη του βαθμολογικού πίνακα ομάδα του Κερατσινίου με σκοπό την κατάκτηση του θετικού αποτελέσματος που θα του επιτρέψει να αισιοδοξεί για την συνέχεια του πρωταθλήματος. Οι κυανέρυθροι προετοιμάσθηκαν σοβαρά ολόκληρη την εβδομάδα και γνωρίζουν τις δυσκολίες του αγώνα. Υπενθυμίζεται πώς το Κερατσίνι είχε ηττηθεί στον αγώνα του α' γύρου στο δημοτικό στάδιο με 2-0.

Στο αυριανό παιχνίδι επανεμφανίζεται ο **Σάββας Παφιάκης** ο οποίος εξέτισε την ποινή του στο παιχνίδι της περασμένης Δευτέρας με τον Διγενή.

Ο **Ανδρέας Σταύρου** δεν αντιμετωπίζει κανένα πρόβλημα όσον αφορά τον καταρτισμό της ενδεκάδας και κατά πάσα πιθανότητα θα παρατάξει:

— Γκολκήπερ τον **Κεφάλα**.

— Στην άμυνα τους **Παφιάκη, Αμπελά, Ελληνα, Ρουτζιέρη**.

— Στο κέντρο τους **Κρομμύδα, Ξύπα, Σπάρταλη, Γαλανό** και

— Στην επίθεση τους **Καστρουνή, Καραμαλίκη**.

Θέση στην ενδεκάδα διεκδικούν ακόμη οι **Σάββενας** και **Αγγελόπουλος** ενώ τους δεκαοκτώ συμπληρώνουν οι **Καραβόλιας, Δημητρόπουλος, Παπαδημήτρης, Χ"θεοδωράκης** και **Φωτεινής**.



Με Παφιάκη-Αμπελά στα άκρα της άμυνας θα παραταχθεί αύριο ο Διαγόρας στο Κερατσίνι.
(ΒΙΚΤΩΡ-ΦΩΤΟ ΜΑΡΚΕΤ-ΙΑΛΥΣΟΣ)

Ψάχνει την επιτυχία

• Ο Διγενής παρά τις ελλείψεις του θα κυνηγήσει το θετικό αποτέλεσμα στο αυριανό ματς με τη Μάνη.



Θα προσπαθήσουν για το καλύτερο δυνατόν οι παίκτες του Διγενή
(ΒΙΚΤΩΡ-ΦΩΤΟ ΜΑΡΚΕΤ-ΙΑΛΥΣΟΣ)

Συνετά και σοβαρά συνέχισε χθες την προετοιμασία του ο Διγενής. Αύριο στις 15.00 υποδέχεται στο γήπεδο των Καλυθιών την πρωτοπόρο Μάνη με σκοπό να αποσπάσει το αποτέλεσμα που χρειάζεται για να συνεχίσει να ελπίζει σε παραμονή στην κατηγορία.

Αυτό πάντως που επεσήμαναν χθες οι υπεύθυνοι του γηπέδου Καλυθιών είναι πώς σ' αυτή τη δύσκολη καμπή του πρωταθλήματος το γήπεδο θα κλείσει μέχρι τις 31 Ιανουαρίου και θα δίνεται στις ομάδες που το χρησιμοποιούν ως έδρα μόνο για τους αγώνες.

Οσον αφορά πάντως το ματς με τη Μάνη είναι ιδιαίτερα δύσκολο και χρειάζεται εξίσου ιδιαίτερη προσπάθεια απ' όλους τους παίκτες για να φθάσει ο Διγενής στο ποθούμενο αποτέλεσμα.

— **Μάμμης, Πατρού, Γιοβάνι** αλλά κι ο **Ζουρίδης** που δείχνει να συνέρχεται είναι στη διάθεση του **Σαλβατόρε Γκιούντιτσε**.

— Αντίθετα απ' το παιχνίδι αυτό θα απουσιάσουν οι **Ψύλλου-Ζωάννου** που συμπλήρωσαν κάρτες στον αγώνα με τον Διαγόρα.

Στη διάθεσή του δηλαδή ο τεχνικός του Διγενή θα έχει τους **Λιάνι, Ζουρίδη, Κώτσο, Διακίδη, Διακάκη, Μάμμη, Αλαχούζο, Πατρού, Αϊντενίζ, Γιοβάνι, Εμίρογλου, Ταμπουρά, Δανά, Αχιολά, Παπαχριστοδούλου, Ηλιάδη, Σιέχ, Σκουλούδη.**

Στο μεταξύ έγινε συνάντηση την Πέμπτη το βράδυ μελών της διοίκησης του Διγενή με μέλη του Δ.Σ. της ΠΑΕ Ρόδος όπου συζητήθηκε το θέμα της απόκτησης των **Πλαγκέντη-Μαθιού** περισσότερο αφού ο **Μακρυδήμητρης** όπως χαρακτηριστικά τονίσθηκε δεν θέλει να μεταπήδησει στον Διγενή. Για το θέμα αυτό πάντως δεν σημειώθηκε καμμία εξέλιξη.

Με δεκαέξι μάχιμους

• Ο Απόλλων παίζει αύριο στις 10.30 το πρωί στη Νάξο με τον Πανναξιακό.

Δεκαέξι ετοιμοπόλεμους ποδοσφαιριστές παίρνει μαζί του σήμερα στην αποστολή για τη Νάξο ο **Κώστας Λεπτοκαρίδης**. Ο Απόλλωνας για την 17η αγωνιστική εκστρατεύει στη Νάξο για τον δύσκολο αγώνα του με τον Πανναξιακό που θα ξεκινήσει αύριο στις 10.30 το πρωί για να διευκολυνθεί συγκοινωνιακά η Ροδίτικη ομάδα.

Ο κώουτς των κυανοκίτρινων προτίμησε να πάρει μαζί του ποδοσφαιριστές που έδειξαν ολόκληρη την εβδομάδα πώς είναι σε καλή κατάσταση από το να ρισκάρει τη συμμετοχή κάποιων οι οποίοι είτε ενοχλήσεις αισθάνονται ακόμη, είτε με μία προπόνηση για διάφορους λόγους θέλουν να συμμετάσχουν σ'αυτή την προσπάθεια.

Χαρακτηριστικές οι δηλώσεις του ίδιου που τόνισε χθες: «Εγώ παίκτες με μία προπόνηση ολόκληρη την εβδομάδα δεν τους παίρνω αποστολή. Παίρνω μάχιμους που θα διεκδικήσουν το θετικό αποτέλεσμα».

Στη Ρόδο έμεινε τελικά ο **Βλάσης Πάλλας** αλλά και ο **Κουφαλάκης** που έχασαν προπονήσεις ενώ ο κώουτς του Απόλλωνα αναμένεται να παρατάξει:

— Γκολκήπερ τον **Ψαρρά**.

— Στην άμυνα τους **Κουρμαδιά, Δημητριάδη, Μαριά, Πιτσουρδάκη**.

— Στο κέντρο τους **Κυριαζή, Νικολή, Παπαδογιαννάκη, Σταθόπουλο** και

— Στην επίθεση τους **Καρτάλη, Σπάρταλη**.

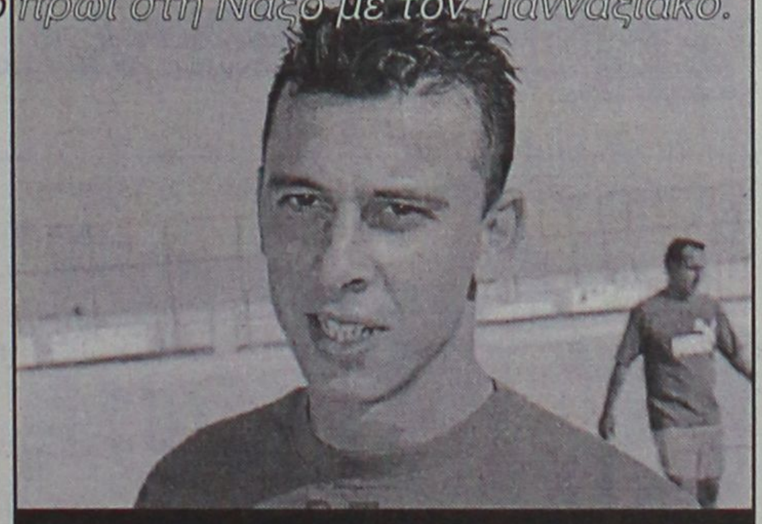

Δεν ταξιδεύει τελικά στη Νάξο ο Πάλλας
(ΒΙΚΤΩΡ-ΦΩΤΟ ΜΑΡΚΕΤ-ΙΑΛΥΣΟΣ)

Τους δεκαέξι συμπληρώνουν οι **Νταηλιάνης, Χ"πέτρος, Μπριζνόβαλης, Γρηγοράς** και **Κώστας**.

♦ Θέλεις να ακολουθήσεις ένα καινούργιο και περιζήτητο επάγγελμα;
♦ Είσαι λάτρης της φύσης και της προσφοράς στο συνάνθρωπό σου;

Γίνε ναυαγοσώστης !

Η Ναυαγοσωστική Ακαδημία Δωδεκανήσου καλύπτει πλήρως τις επαγγελματικές σου ανησυχίες

✓ Έλα στη μεγάλη Ναυαγοσωστική Οικογένεια
✓ Απόκτησε πτυχίο Ναυαγοσώστη
✓ Γίνε ένας περιζήτητος επαγγελματίας προσφέροντας στο συνάνθρωπο και στον τόπο σου

Σύμφωνα με την ισχύουσα νομοθεσία, από το καλοκαίρι του 2000, είναι υποχρεωτική η παρουσία ναυαγοσώστη στις πισίνες και τις πολυσύχναστες παραλίες καθώς και ο προβλεπόμενος ναυαγοσωστικός εξοπλισμός

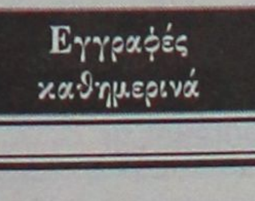

Τα μαθήματα καλύπτουν ένα ευρύ φάσμα θεωρητικών γνώσεων και πρακτικών εφαρμογών

ΝΑΥΑΓΟΣΩΣΤΙΚΗ ΑΚΑΔΗΜΙΑ ΔΩΔΕΚΑΝΗΣΟΥ

Πρόσθετες υπηρεσίες
✓ Προμήθεια Ναυαγοσωστικού Εξοπλισμού
✓ Ανανέωση πτυχίων

Ναυαγοσωστική Ακαδημία Δωδεκανήσου

Η πρώτη αναγνωρισμένη σχολή από το Υπουργείο Εμπορικής Ναυτιλίας στα Δωδεκάνησα

Εγγραφές καθημερινά

Υπεύθυνοι προγραμμάτων:
Τσαβαρής Νικήτας
Πτυχ. ΤΕΦΑΑ
Καριοφυλλάκης Βαγγέλης
Πτυχ. ΤΕΦΑΑ

Εμπορικό Κέντρο Κρανίδη Φαληράκι (επί της Λεωφόρου Ρόδου – Καλλιθέας)

Τηλ./Fax: 22410-86780-Κιν.: 6936895537
Email: nad@mail.gr

ΤΟΠΙΚΟ ΠΟΔΟΣΦΑΙΡΟ

Νίκη με οποιοδήποτε σκορ...

• Θέλει σήμερα ο Φοίβος κόντρα στον Απόλλων Απ. και στραβοπάτημα ήττα του Ιάλυσου, για να ελπίζει στην κατάκτηση του άτυπου τίτλου του πρωταθλητή χειμώνα

• Στην Κάλυμνο ο Κλεάνθης αντιμετωπίζει την ΑΕΛ, ενώ στον Αρχάγγελο ο Αρης φιλοξενεί τον Ηρακλή Μ.

Πέφτει η "αυλαία" του πρώτου γύρου και ταυτόχρονα κρίνεται ποιά ομάδα εκ των Ιάλυσου και Φοίβου θα στεφθεί πρωταθλήτρια χειμώνα.

Οι ελπίδες για τον Φοίβο είναι λιγοστές που σήμερα φιλοξενεί στην Κρεμαστή τον Απόλλωνα Απ. Για να στεφθεί αυτός πρωταθλητής χειμώνα θα πρέπει σήμερα να κερδίσει τον Απόλλων Απ. με οποιοδήποτε σκορ και να χάσει αύριο ο Ιάλυσος στο Οικονομίδειο από τον Ανταγόρα.

Εάν συμβεί αυτό οι δύο ομάδες θα ισοβαθμίσουν στην 1η θέση, αλλά ο Φοίβος λόγω καλύτερης διαφοράς τερμάτων (θετικός συντελεστής) θα πάρει τον άτυπο τίτλο (στο μεταξύ τους ματς αναδείχθηκαν ισόπαλοι).

Ο τρίτος της βαθμολογίας, Κλεάνθης θα βρεθεί σήμερα στην Κάλυμνο όπου θ' αντιμετωπίσει την τιμωρημένη ΑΕΛ.

Η διαφορά δυναμικότητας είναι αισθητή και πιστεύεται πως οι Παραδεισιώτες θα γυρίσουν με τη νίκη.

Στον Αρχάγγελο ο Αρης θα φιλοξενήσει τον Ηρακλή Μ. με τις δύο ομάδες να θέλουν τη νίκη για λόγους πρεστίζ περισσότερο.

Στην Απολακκιά η Ασπίδα που θέλει να επιστρέψει στις επιτυχίες υποδέχεται τον Διαγόρα Β.

Στ' Αφάντου ο ΑΕΡΑ κοντράρεται με τον Αστέρα Μ. με τους φιλοξενούμενους να έχουν περισσότερο ανάγκη τους βαθμούς.

Στην Λίνδο ο Κλεόβουλος θέλει να συνεχίσει το καλό ξεκίνημα στη νέα χρονιά κόντρα στην Αναγέννηση που θα επιδιώξει να ξεφύγει από την επικίνδυνη ζώνη.

Οσο για τον Ευαγόρα έχει ενεργό ρεπό ελέω Καλυμνιακού.

Η 15η αγωνιστική έχει ως εξής:

ΣΗΜΕΡΑ

• **Αρχάγγελος (14.45):** Αρης-Ηρακλής.
Διαιτησία: *Σιδηρόπουλος, Φραγκίνης, Ορφανός.*
Παρατηρητής: *Γαμβρούδης.*
Παρ. διαιτησίας: *Κάζας*

• **Κάλυμνος (14.45):** ΑΕΛ-Κλεάνθης
Διαιτησία: *Π"νικολάου, Πανάτος, Πλάτσης.*
Παρατηρητής: *Κατέρης Π.*
Παρ. διαιτησίας: *Φραγκίνης*

• **Αφάντου (14.45):** ΑΕΡΑ-Αστέρας Μ.
Διαιτησία: *Κατσιδώνης Ε., Διαμαντέας, Λάμπρου*
Παρατηρητής: *Ντάκας Σ.*
Παρ. διαιτησίας: *Καλαθενός.*

• **Κρεμαστή (14.45):** Φοίβος-Απόλλων Απ.
Διαιτησία: *Κετσές, Φεσσάρας, Κόκκινος.*
Παρατηρητής: *Κυπραίος Θ.*
Παρ. διαιτησίας: *Ερωτόκριτος.*

• **Απολακκιά (14.45):** Ασπίδα Απ.-Διαγόρας Β.
Διαιτησία: *Μιχαλάκης, Πηδιάκης, Μίχας*
Παρατηρητής: *Σαββίδης.*
Παρ. διαιτησίας: *Τρια νταφύλλου.*

• **Λίνδος (14.45):** Κλεόβουλος-Αναγέννηση
Διαιτησία: *Τσαγγάρης, Γενής, Γιαννούλης*
Παρατηρητής: *Ντάκας Ν.*
Παρ. διαιτησίας: *Λουλουδάκης.*

ΑΥΡΙΟ

• **Οικονομίδειο (14.45):** Ιάλυσος-Ανταγόρας
Διαιτησία: *Κόττορος, Κετσές, Καραχανής.*
Παρατηρητής: *Δημητράς Δ.*
Παρ. διαιτησίας: *Χρυσανθής.*

• **Ευαγόρας-Καλυμνιακός** (Απεβλήθη ο Καλυμνιακός).

Περνούν τη... στροφή

Ολοκληρώνεται ο μισός κύκλος των αγώνων στην Α' Δωδεκανήσου με τον πρωτοπόρο και επίδοξο πρωταθλητή χειμώνα Ιάλυσο να υποδέχεται τον Ανταγόρα σ' ένα ματς που οι Κώοι με μία πιθανή νίκη τους θα είναι μέσα στον χορό της πρωτιάς, αφού στον β' γύρο έχουν αρκετά βατό πρόγραμμα.

Ο δεύτερος Φοίβος φιλοξενεί τα Απόλλωνα που μακριά από την έδρα τους είναι μία από τις τρεις της διοργάνωσης που δεν έχουν γευθεί την χαρά της νίκης.

Οι Κρεμαστενοί είναι το απόλυτο φαβορί, ενώ την ίδια ώρα ο τρίτος της παρέας Κλεάνθης θα αγωνίζεται εκτός με την ΑΕΛ που έχει την άμεση ανάγκη των βαθμών στην προσπάθειά της να αποφύγει την ζώνη του υποβιβασμού.

Ενδιαφέρον παρουσιάζει η αναμέτρηση Αρης-Ηρακλής αφού και οι δύο αντίπαλοι δείχνουν ισοδύναμες.

Ο Ευαγόρας έστω και στα χαρτιά θα πάρει τους 3 πρώτους φετινούς του βαθμούς (με τον Καλυμνιακό).

Η ΠΡΟΪΣΤΟΡΙΑ

ΑΕΡΑ-ΑΣΤΕΡΑΣ Μ.

Μετά από οκτώ ολόκληρα χρόνια θα συναντηθούν στην μεγάλη κατηγορία του τοπικού μας.

Την χρονιά 95-96 οι Μασσαρενοί είχαν κερδίσει μέσα στα Αφάντου την τοπική ομάδα με σκορ 1-2.

Τα γκολ οι **Κυρ. Καλογήρου-Σάρλης, Φαλτσέτας.**

ΦΟΙΒΟΣ-ΑΠΟΛΛΩΝΑ

Στις δύο τελευταίες αναμετρήσεις τους οι Κρεμαστενοί έχουν δύο νίκες.

Περ. 90-91: 5-0, **Καραγεωργίου** 2, **Φτάκλας** (π), **Τσιμέττας, Μ. Πελεκάνος.**

Περ. 02-03: 3-2, **Μουσακίνιας, Σεβδαλής, Ελ. Δράκος-Π. Γιαννακόπουλος, Μαννάκης.**

ΑΕΛ-ΚΛΕΑΝΘΗΣ

Μία νίκη οι Παραδεισιώτες και δύο η ΑΕΛ είναι ο απολογισμός των αγώνων τους.

Σημειωτέον ότι οι Λεριοί μετράνε τέσσερις νίκες (εκτός, εντός), σε ισάριθμα παιχνίδια κόντρα στον Κλεάνθη.

Περ. 00-01: 3-4, **Ψαρρός** 2 (2π.), **Λουλουδιάς-Φαρμακίδης** 2 (1π.), **Μιχ. Σπάρταλης, Χατζηγιώργης.**

Περ. 01-02: 2-1, **Τσάτσος, Λιακάκης-Μιχ. Σπάρταλης** (π.).

Περ. 02-03: 1-0, **Καραμαλίκης** (π.).

ΑΡΗΣ-ΗΡΑΚΛΗΣ

Σχετικά πλούσια είναι η προϊστορία των μεταξύ τους αγώνων. Σε έξι ματς, στα μισά το ροζ φύλλο πήγε στους Αρχαγγελίτες και μόνο μία φορά στους Μαριτσενούς.

Περ. 90-91: 2-0, **Τσουβαλάς, Αν. Λαμπριανός.**

Περ. 91-92: 2-2, **Πατσάης, Ράδος-Πιστόλας, Σέρρας.**

Περ. 92-93: 1-0, **Γ. Πατσάης.**

Περ. 94-95: 2-0, **Β. Φαρμακαλής, Π. Σαββιδάκης** (αυτ.).

Περ. 00-01: 1-2, **Κολιάδης** (π)-**Π. Αθανασίου, Μ. Ράδος.**

Περ. 02-03: 2-2, **Πευκιανάκης, Αναγνώστου** (αυτ.)-**Στ. Μοσκιού, Κουφομανώλης.**

ΚΛΕΟΒΟΥΛΟΣ-ΑΝΑΓΕΝΝΗΣΗ

Αήττητοι οι Λινδιακοί όταν υποδέχονται τους Εμπωνιάτες.

Περ. 99-00: 2-0, **Εγγλέζος, Σακκάς** (π.)

Περ. 00-01: 1-1, **Σιδεράτος-Παπανικολάου.**

Περ. 02-03: 3-0, **Πιτσουρδάκης** 2, **Κορνάρος** (π.).

ΟΙ ΔΙΑΙΤΗΤΕΣ

Ανασ. Σιδηρόπουλος (Αρης-Ηρακλής): Φέτος έχει μισή ντουζίνα αγώνων στην Α', στους οποίους μόνο μία φορά κέρδισε η φιλοξενούμενη ομάδα (τρεις άσοι και δυο "Χ") κατελόγισε ένα πέναλτι και τέσσερις αποβολές έπαιξε το Αρης-Ασπίδα 3-1.

Σάβ. Παπανικολάου (ΑΕΛ-Κλεάνθης): Θα είναι μόλις το δεύτερο του φετινό παιχνίδι. Εχει συνολικά στην μεγάλη κατηγορία 134 διαιτησίες με 53 πέναλτι και 79 κόκκινες.

Τα σημεία των αγώνων του: 1=53 (%), Χ=17, 2=30.

Ευάγ. Κατσιδώνης (ΑΕΡΑ-Αστέρας): Εχει τις περισσότερες παρουσίες φέτος στην διοργάνωση και μεταξύ αυτών σφύριξε και τα ΑΕΡΑ-Κλεάνθης 0-1, Αρης-Αστέρας 4-1, Φοίβος-Αστέρας 4-0. Εδειξε την βούλα της εσχάτης των ποινών τρεις φορές και έδειξε τον δρόμο για τα αποδυτήρια έντεκα. Πέντε νίκες έχουν οι γηπεδούχες, τέσσερις οι φιλοξενούμενες και τρία έληξαν στο "Χ".

Δημ. Κετσές (Φοίβος-Απόλλωνα): Σε επτά παιχνίδια του στις έξι κέρδισαν οι γηπεδούχες. Εδειξε δύο φορές το σημείο του πέναλτι και άλλες τρεις έβγαλε από το τσεπάκι του την κόκκινη. Ηταν παρ'ον στα Κλεόβουλος-Απόλλωνα 2-0, Φοίβος-Αρης 1-2.

Παντ. Μιχαλάκης (Ασπίδα-Βάτι): Μία "11"άδα διαιτησιών έχει στο ενεργητικό του με έξι "άσους" δύο "Χ" και τρία "διπλά".

Κατελόγισε μόλις ένα πέναλτι και έξι αποβολές. Επαιξε το Κλεάνθης-Βάτι 3-1.

Βασ. Τσαγγάρης (Κλεόβουλος-Αναγέννηση): Εχει επτά διαιτησίες (από τρεις νίκες γηπεδούχες-φιλοξενούμενες) με δύο κόκκινες κάρτες.

Γεώργ. Κόττορος (Ιάλυσος-Ανταγόρας): Σφύριξε μέχρι τώρα έξι ματς με τις γηπεδούχες ομάδες να κερδίζουν στα τρία. Εδειξε τέσσερα πέναλτι και έξι κόκκινες. Επαιξε το Βάτι-Ανταγόρας 2-0.

ΡΑΣΗΤ ΜΑΡΑΣΛΗΣ

ΘΕΛΕΤΕ ΝΑ ΤΑΞΙΔΕΨΕΤΕ ΟΠΟΥ ΕΠΙΘΥΜΕΙΤΕ ΜΕ ΤΟ ΛΙΓΟΤΕΡΟ ΔΥΝΑΤΟ ΚΟΣΤΟΣ:

EMMANUEL TRAVEL

ΕΜΕΙΣ ΕΧΟΥΜΕ ΤΗ ΔΥΝΑΤΟΤΗΤΑ ΟΤΑΝ ΟΙ ΤΙΜΕΣ ΑΠΟΓΕΙΩΝΟΝΤΑΙ ΝΑ ΠΡΟΣΓΕΙΩΝΟΥΜΕ ΧΡΗΜΑΤΑ ΣΤΗΝ ΤΣΕΠΗ ΣΑΣ.

ΔΕΝ ΕΧΕΤΕ ΠΑΡΑ ΝΑ ΜΑΣ ΕΠΙΣΚΕΦΘΕΙΤΕ ΓΙΑ:
- ΑΕΡΟΠΟΡΙΚΑ ΕΙΣΙΤΗΡΙΑ
- ΑΚΤΟΠΛΟΪΚΑ ΕΙΣΙΤΗΡΙΑ
- ΚΡΑΤΗΣΕΙΣ ΞΕΝΟΔΟΧΕΙΩΝ
- ΕΚΔΡΟΜΕΣ ΕΣΩΤΕΡΙΚΟΥ
- ΕΚΔΡΟΜΕΣ ΕΞΩΤΕΡΙΚΟΥ—
  - ✔ ΠΟΥΚΕΤ-ΣΑΜΟΥΙ ΑΠΟ € 774
  - ✔ ΜΠΑΝΓΚΟΚ-ΣΑΜΟΥΙ ΑΠΟ € 889
  - ✔ ΚΡΑΜΠΙ ΑΠΟ € 802
  - ✔ ΜΠΑΛΙ ΑΠΟ € 710
  - ✔ ΜΠΑΝΓΚΟΚ-ΜΠΑΛΙ ΑΠΟ € 865

ΚΑΙ ΠΟΛΛΕΣ ΑΛΛΕΣ...

ΤΑΞΙΔΕΨΤΕ ΤΩΡΑ ΜΑΖΙ ΜΑΣ ΦΤΗΝΑ. ΜΕ ΑΣΦΑΛΕΙΑ ΚΑΙ ΠΑΝΤΑ ΜΕ ΤΗΝ ΥΠΟΓΡΑΦΗ ΤΟΥ EMMANUEL TRAVEL!!!

ΠΛΗΡΟΦΟΡΙΕΣ

ΙΕΡΟΥ ΛΟΧΟΥ 1 ΙΑΛΥΣΟΣ ΡΟΔΟΣ

ΤΗΛ: 2241093630-93625-94385 • FAX: 22410 91748

E-MAIL: emmantrv@otenet.gr



ΝΤΕΤΕΚΤΙΒΣ ΑΘΗΝΩΝ

PRIVATE DETECTIVE

Αναλαμβάνουμε υποθέσεις ανηλίκων, προσωπικές, οικογενειακές εμποροβιομηχανικές
Διαθέτουμε τα καλύτερα ηλεκτρονικά σύγχρονα οπτικοακουστικά μέσα

Εχεμύθεια 100%
Τα 30 χρόνια πείρα είναι η εγγύησή μας

ΤΗΛ. 6977 632963 & 6945 319796

ΤΟΠΙΚΟ ΠΟΔΟΣΦΑΙΡΟ

Συνάντηση κορυφής

• Στις 14.45 στην Κω ο πρωτοπόρος Ασκληπιός Κω κοντράρεται με την 2η Κατταβιά

• Στα Πηγάδια το αυριανό παιχνίδι του Ποσειδώνα Καρπ. με τον Ερμή

Τρία παιχνίδια γίνονται σήμερα για το πρόγραμμα της 14ης αγωνιστικής και η ημέρα περιλαμβάνει, ντέρμπι κορυφής όπου στις 14.45 στο γήπεδο της Κω, ο πρωτοπόρος Ασκληπιός Κω τίθεται αντιμέτωπος με την μία εκ των δεύτερων της βαθμολογίας Κατταβιά. Οι γηπεδούχοι θέλουν τη νίκη για να διατηρηθούν στην κορυφή και για ν' αποκτήσουν ταυτόχρονα πλεονέκτημα, έναντι των αντιπάλων τους στο κυνήγι της κατάκτησης του πρωταθλήματος. Βέβαια οι φιλοξενούμενοι φέτος παρουσιάζονται ισχυροί και δείχνουν ικανοί να αποσπάσουν σήμερα κάποιο θετικό αποτέλεσμα που θα τους επιτρέψει να μην χάσουν την επαφή τους με την 1η θέση. Στην Κω και πιο συγκεκριμένα στην Αντιμάχεια σήμερα έχουμε άλλο ένα παιχνίδι. Ο Αντίμαχος που τρέφει φιλοδοξίες ανόδου, υποδέχεται τον Ευκλή έχοντας τον πρώτο λόγο για τη νίκη. Το τρίτο και τελευταίο ματς της ημέρας γίνεται στην Πάτμο, με τον Ξάνθο να φιλοξενεί τον ανανεωμένο Ορφέα. Το αυριανό παιχνίδι ανάμεσα στον Ποσειδώνα Καρπάθου και τον Ερμή θα γίνει στο γήπεδο Πηγαδίων λόγω ακαταλληλότητας του νέου γηπέδου του νησιού, μετά από ενημερωτικό έγγραφο που έστειλε η Εφορία Σταδίου Καρπάθου στην ΕΠΣΔ.

Αναλυτικά η 14η αγωνιστική:

• **Πάτμος (14.45):** Ξάνθος-Ορφέας
Διαιτησία: *Αλαχιώτης, Μαυρουδής, Μουστάκας*
Παρατηρητής: *Μελιανός.*

• **Αντιμάχεια (14.45):** Αντίμαχος-Ευκλής
Διαιτησία: *Κατέρης, Βασιλείου, Μαρμαρινός.*
Παρατηρητής: *Ιερομνήμων.*

• **Κως (14.45):** Ασκληπιός-Κατταβιά.
Διαιτησία: *Γκούμας, Αργυρίου, Σταυρουλάκης*
Παρατηρητής: *Βραχνάς.*

ΑΥΡΙΟ

• **Κάρπαθος (12.30):** Ποσειδών-Ερμής.
Διαιτησία: *Κατσιδώνης Π., Βασιλαράκης, Φουκάρας.*
Παρατηρητής: *Σπανός.*

• **Μαλώνα (14.30):** Αγιος Γεώργιος-Δόξα Κ.
Διαιτησία: *Ασημακόπουλος, Λάμπρου, Γιοβάνι*
Παρατηρητής: *Πάλλας*
Παρ. διαιτησίας: *Σταματάκης.*

• **Πυλώνα (14.45):** Θύελλα-Πυλί
Διαιτησία: *Διαμαντέας, Συμιακός, Ορφανός.*
Παρατηρητής: *Παυλούς.*

Παρ. διαιτησίας: *Χ"μανώλης.*

• **Φάνες (14.45):** Ακουσίλαος-Δόξα Ψ.
Διαιτησία: *Φραγκίνης, Π"δόπουλος, Στεφανάκης*
Παρατηρητής: *Σταματίου*
Παρ. διαιτησίας: *Στέργου.*

• **Τήλος-Δόξα Λ.** (Παραιτήθη η Δόξα).

Τελικός...στην Κρεμαστή

• Η κληρωτίδα του κυπέλλου φέρνει αντιμέτωπο τον Φοίβο με τον Διαγόρα, ενώ ο Απόλλων θ' αντιμετωπίσει τον συντοπίτη του Ερμή

• "Μπάϊ" ο Ευαγόρας ενώ ο νικητής του ΑΕ Κως-Νικαγόρας θα αντιμετωπίσει στη Λέρο την ΑΕΛ

Εκπλήξεις επιφύλασσε η χθεσινή κλήρωση του κυπέλλου για τη ανάδειξη των ζευγαριών της προημιτελικής φάσης. Για τον όμιλο της Ρόδου το μεγάλο ζευγάρι που αναδείχθηκε είναι το Φοίβος-Διαγόρας, ένα παιχνίδι που μπορεί να θεωρηθεί και ως πρόωρος τελικός βάσει των ομάδων που έχουν απομείνει.

Το άλλο ζευγάρι φέρνει αντιμέτωπους τους συντοπίτες, Ερμή και Απόλλων Κ. ενώ ο Ευαγόρας στάθηκε τυχερός και προκρίθηκε στην ημιτελική φάση άνευ αγώνος. Για τον όμιλο Νήσων, η ΑΕ Κως θα αντιμετωπίσει τον Νικαγόρα και ο νικητής αυτού του ζευγαριού θα παίξει στη Λέρο με την ΑΕΛ που περιμένει εδώ και αρκετό καιρό.

Αναλυτικά το υπολοιπόμενο πρόγραμμα του κυπέλλου:

ΠΡΟΗΜΙΤΕΛΙΚΑ
Ομιλος Ρόδος
4 Φεβρουαρίου

• **Κρεμαστή:** Φοίβος-Διαγόρας

• **Καλυθιές:** Ερμής-Απόλλων Κ.

Ανευ αγώνα ο Ευαγόρας

Ομιλος Νήσων
4 Φεβρουαρίου

• **Κως:** ΑΕ Κως-Νικαγόρας

18 Φεβρουαρίου

• **Λέρος:** ΑΕΛ-Νικητής (ΑΕ Κως-Νικαγόρας)

Ολα τα παραπάνω.

ΗΜΙΤΕΛΙΚΗ ΦΑΣΗ

Τα παιχνίδια της ημιτελικής φάσης θα γίνουν στις 3 ή 10 Μαρτίου και θα συμμετάσχουν 3 ομάδες από τον όμιλο Ρόδου και μια από τον όμιλο Νήσων.

Ο τελικός θα γίνει στις 24 Μαρτίου και ως γνωστόθα γίνει στο γήπεδο Καρπάθου.

ΕΦΗΒΙΚΟ

Μάχη για τον...τίτλο

• Πέντε ομάδες διεκδικούν τον άτυπο τίτλο του πρωταθλητή χειμώνα

Τελευταία αγωνιστική του πρώτου γύρου κι έχουμε 5 ομάδες να διεκδικούν τον άτυπο τίτλο του πρωταθλητή χειμώνα, με τον Διαγόρα και τον Κλεάνθη να έχουν τον πρώτο λόγο. Ο "γηραιός" σήμερα αγωνίζεται εκτός έδρας μ' αντίπαλο τον ΑΕΡΑ ενώ ο Κλεάνθης θα μεταβεί αύριο στην Κατταβιά για ν' αντιμετωπίσει την ομώνυμη ομάδα. Και οι δύο βρίσκονται συγκάτοικοι στην κορυφή με τους ίδιους βαθμούς και την ίδια διαφορά τερμάτων.

Εαν κερδίσουν και οι δύο τότε θα μετρήσει, ο θετικός συντελεστής τερμάτων, αφού στο μεταξύ τους ματς είχαν αναδειχθεί ισόπαλοι. Σε περίπτωση που και οι δύο "σκοντάψουν" τότε τον άτυπο τίτλο θα διεκδικήσουν Αρης, Πετρώνας και Ερμής. Βέβαια οι δύο τελευταίοι παίζουν σήμερα μεταξύ τους και μόνο ο νικητής θα έχει ελπίδες για την 1η θέση. Ο Αρης φιλοξενεί στην Μαλώνα τον Ηρακλή Μ. και θεωρητικά έχει το ευκολότερο έργο.

Αναλυτικά η 15η αγωνιστική έχει ως εξής:

ΣΗΜΕΡΑ

• **Καλυθιές (11.45):** Ερμής-Πετρώνας.
Διαιτησία: *Μοσχούς.*
Γιατρός: *Χατζάκης.*

• **Αφάντου (12.45):** ΑΕΡΑ-Διαγόρας.
Διαιτησία: *Γουλάρας.*
Γιατρός: *Παρασκευόπουλος.*

• **Μαλώνα (12.00):** Αρης-Ηρακλής Μ.
Διαιτησία: *Γκιούντιτσε.*
Γιατρός: *Νικολού.*

• **Κρεμαστή (12.45):** Φοίβος-Απόλλων Απ.
Διαιτησία: *Παπαγιαννίδης.*
Γιατρός: *Νικολάου.*

ΑΥΡΙΟ

• **Κατταβιά (15.00):** Κατταβιά-Κλεάνθης.
Διαιτησία: *Γκιούντιτσε.*
Γιατρός: *Συμεωνίδης.*

• **Ασκληπειό-Ορφέας** (Αναβάλλεται).

• **Ρόδος-Αστέρας Π.** (Παραιτήθη ο Αστέρας).

• **Ζευς-Αναγέννηση Εμπ.** (Παραιτήθη ο Ζευς).

Επαναπρογραμματισμός των εξ αναβολής

Η ΕΠΣΔ εξέδωσε νέο δέλτιο τύπου για τα παιχνίδια τα οποία είχαν αναβληθεί την προηγούμενη εβδομάδα.

Το νέο πρόγραμμα:

Α' κατηγορία
Τετάρτη 21/1

• **Μάσσαρι (11.00):** Αστέρας Μ.-ΑΕΛ
Παρατηρητής: *Παυλούς*

Β' κατηγορία
Τετάρτη 21/1

• **Φάνες (15.00):** Ευκλής-Τήλος
Παρατηρητής: *Νικολάου*

Πέμπτη 22/1

• **Αγ. Απόστολοι (14.45):** Ορφέας-Αντίμαχος
Παρατηρητής: *Βεργίδης*

Γ' Κατηγορία
Τετάρτη 21/1

• **Αρχάγγελος (14.45):** Πετρώνας-Αναγέννηση Ρ.

• **Βαθύ (14.00):** Βαθύ-Λειψοί

ΠΑΙΔΙΚΟ ΠΡΩΤΑΘΛΗΜΑ

Ξεκινάει σήμερα ο β' γύρος κι έχουμε τη διεξαγωγή 4 παιχνιδιών για τον α' όμιλο και 2 για το β'. Η 12η αγωνιστική ολοκληρώνεται αύριο Κυριακή.

Αναλυτικά το πρόγραμμα:

Α' ΟΜΙΛΟΣ
ΣΗΜΕΡΑ

• **Κρεμαστή (11.00):** Κλεάνθης-Ηλιος.
Διαιτησία: *Παπαγιαννίδης.*
Γιατρός: *Νικολάου.*

• **Αγ. Απόστολοι (11.00):** Διαγόρας Β.-Ακουσίλαος.
Διαιτησία: *Μοντιάδης.*
Γιατρός: Καλαθενός.

• **Αγ. Απόστολοι (12.30):** Αγ. Ισίδωρος-Ευκλής.
Διαιτησία: *Κλιάρη.*
Γιατρός: *Δημητραδιού.*

• **Λυκ. Ιαλυσού (14.00):** Ιάλυσος '97-Δωριέας.
Διαιτησία: *Γαγάνης.*
Γιατρός: *Δημητραδιού.*

ΑΥΡΙΟ

• **Εμπωνα (13.30):** Αναγέννηση-Διαγόρας.
Διαιτησία: *Σεβδαλάκης.*

Παρ. διαιτησίας: *Νικολάου.*

• **Κρεμαστή (15.00):** Φοίβος-Αστέρας Π.
Διαιτησία: *Αντωνάς.*
Γιατρός: *Νικολάου.*

Β' ΟΜΙΛΟΣ
ΣΗΜΕΡΑ

• **Καλυθιές (14.00):** Απόλλων Κ.-Νίκη Ρ.
Διαιτησία: *Σαββιδάκης.*
Γιατρός: *Χατζάκης.*

• **Αγ. Απόστολοι (15.00):** Ρόδος-Ασκληπειό.
Διαιτησία: *Μοντιάδης.*
Γιατρός: *Καλαθενός.*

ΑΥΡΙΟ

• **Μάσσαρι (11.00):** Πετρώνας-Διγενής.
Διαιτησία: *Γκιούντιτσε.*
Γιατρός: *Παυλίδης.*

• **Αφάντου (13.15):** Εθνικός-Δόξα Ψ.
Διαιτησία: *Τσουρδιού.*
Γιατρός: *Παρασκευόπουλος.*

• **Αφάντου (15.00):** ΑΕΡΑ-Αρης.
Διαιτησία: *Τσουρδιού.*
Γιατρός: *Παυλίδης.*

Ρεπό ο Ευαγόρας.



ΞΥΛΟΤΕΧΝΟΥΡΓΗΜΑΤΑ
ΕΜΠΟΤΙΣΜΕΝΗΣ ΞΥΛΕΙΑΣ
ΚΗΠΟΥ - ΒΕΡΑΝΤΑΣ
Προτάσεις & Λύσεις στο χώρο σας
ΕΞΟΦΛΗΣΗ ΕΩΣ ΚΑΙ 36 ΔΟΣΕΙΣ
ΥΠΕΥΘΥΝΟΣ ΚΑΤΑΣΚΕΥΩΝ:
ΣΤΕΦΑΝΗΣ ΑΠΟΣΤΟΛΟΣ• ΤΗΛ. 6946 903331
ΥΠΕΥΘΥΝΟΣ ΠΩΛΗΣΕΩΝ:
ΣΤΕΦΑΝΗΣ ΠΕΤΡΟΣ 6944355694
Δ/ΝΣΗ ΚΑΤΑΣΤΗΜΑΤΟΣ ΕΝΤΟΣ ΕΜΠΟΡ. ΚΕΝΤΡ. ΦΩΚΙΑΛΗ
ΤΗΛ. 2241035091, 2241025135

ΜΑΘΗΜΑΤΙΚΑ
Χρήστος Εκτ. Ηρακλείδης
Μαθηματικός Εθνικού και Καποδιστριακού Πανεπιστημίου Αθηνών

Δεκτοί μαθητές Γυμνασίου – Λυκείου και φοιτητές ΤΕΙ – ΑΕΙ. Παραδίδονται ειδικά μαθήματα σε:
- φοιτητές του Πανεπιστημίου Αιγαίου (μαθήματα Εξαμήνων και Κατατακτήριες)
- φοιτητές Ανοικτού Πανεπιστημίου, ΓΥΣ
- υποψήφιους διαγωνισμών Δημοσίου (ΑΣΕΠ, τράπεζες).

Υπεύθυνη γνώση, μεθοδικότητα, παραστατικότητα και παροχή δακτυλογραφημένων σημειώσεων.
Μαθήματα αποκλειστικά ιδιαίτερα ή ιδιαίτερα σε γκρουπ.

✆ **22410 76896-34703 και 6938 492 429**



Ξεφαντώστε με ένα κεφάτο πρόγραμμα
με τους ΜΙΧΑΛΗ, ΣΤΡΑΤΟ, ΙΟΥΛΙΑ, ΜΟΥΣΤΑΦΑ και ΜΙΧΑΛΗ
ΑΝΟΙΚΤΑ ΠΑΡΑΣΚΕΥΗ-ΣΑΒΒΑΤΟ-ΚΥΡΙΑΚΗ
ΞΕΦΑΝΤΩΜΑ ΜΕ ΟΥΣΙΕΣ ΚΑΙ ΟΙΝΟΠΝΕΥΜΑΤΑ
Ολες οι εκδηλώσεις μέχρι 220 άτομα
ΛΙΝΔΟΥ & ΒΡΥΞΕΛΛΩΝ 211
(πίσω από τη ΔΕΥΑΡ), στο Ροδίνι
ΤΗΛ. 67674 • Κιν. 0932-635007

ΤΟΠΙΚΟ ΠΟΔΟΣΦΑΙΡΟ

Τετράδα ορόσημο

• Θα είναι για τον Ακουσίλαο τα επόμενα 4 παιχνίδια καθώς έχει να αντιμετωπίσει τέσσερις από τις καλύτερες ομάδες του πρωταθλήματος

Στην κρισιμότερη καμπή του φετινού πρωταθλήματος φαίνεται να μπαίνει από αύριο ο Ακουσίλαος , καθώς καλείται στις επόμενες τέσσερις αγωνιστικές που ακολουθούν να υπερασπιστεί τις προσδοκίες των φίλων του που τον θέλουν να βρίσκεται ανάμεσα στις ομάδες που θα έχουν τον πρώτο λόγο για την άνοδο.

Οι Φανενοί καλούνται σε αυτές τις επόμενες τέσσερις αγωνιστικές να αντιμετωπίσουν στην έδρα τους την Δόξα Ψ. και το Αγ. Γεωργιο δύο ομάδες που παλεύουν για τον ίδιο στόχο με αυτούς, ενώ η έναρξη του δευτέρου γύρου τους ταξιδεύει στην Κάρπαθο, για να βρεθούν αντιμέτωποι κόντρα στον τοπικό Ποσειδώνα .

Η τετράδα κλείνει την 17η αγωνιστική όπου ο Ακουσίλαος θα αντιμετωπίσει στην έδρα του τον πρωτοπόρο της κατηγορίας Ασκληπιός. Το σίγουρο είναι πως αυτή η τετράδα αποτελεί ορόσημο για τους Φανενούς που από ό,τι φαίνεται θα έχουν υπέρ τους το αβαντάζ της έδρας, καθώς τα τρία από τα τέσσερα παιχνίδια θα τους βρουν γηπεδούχους. Η επισήμανση που έκανε ο προπονητής της ομάδας **Γιώργος Γκάιδας** προς τους ποδοσφαιριστές του κάνει λόγο για το απόλυτο της έδρας το οποίο θα πρέπει να διατηρηθεί και στα επόμενα παιχνίδια, αν θέλουν να ελπίζουν σε κάτι καλό, ενώ το ευχάριστο για τον **Αγρινιώτη** προπονητή είναι πως μετά από αρκετά μεγάλο διάστημα η ομάδα του παρουσιάζει σημάδια βελτίωσης και ηρεμίας.

Σε τηλεφωνική επικοινωνία που είχαμε με τον Γκάιδα μας δήλωσε τα εξής: « Βρισκόμαστε ίσως στην ποιο δύσκολη καμπή της φετινής περιόδου, καθώς έχουμε να αντιμετωπίσουμε τέσσερις από τις καλύτερες ομάδες του πρωταθλήματος.

Σίγουρα τα αποτελέσματα που θα έχουμε από αυτά τα παιχνίδια θα προσδιορίσουν και τον βαθμό δυσκολίας για την επίτευξη του τελικού μας στόχου. Ελπίζω όλα να κυλήσουν ομαλά εντός του αγωνιστικού χώρου και να κερδίσει ο καλύτερος. Πιστεύω στις δυνατότητες της ομάδας μου, που αν παρουσιαστεί με το γνωστό της καλό αγωνιστικό πρόσωπο δεν θα έχει να φοβηθεί τίποτα».

ΞΑΦΝΙΚΟ ΠΡΟΒΛΗΜΑ

Αγκάθι στο αγωνιστικό προφίλ των Φανενών αποτελεί η ξαφνική φυγή από την ομάδα του **Σάββενα,** που για λόγους σπουδών θα απουσιάσει από την Ρόδο για δύο μήνες περίπου. Το γεγονός αυτό προβληματίζει τον **Γκάϊδα,** που χάνει μία αξιόπιστη λύση στον χώρο της αμυντικής γραμμής.

Από εκεί και πέρα δεν φαίνεται να αντιμετωπίζεται κάποιο άλλο πρόβλημα και όλοι οι ποδοσφαιριστές θα είναι στην διάθεση του προπονητή τους.

Φτωχό Σάββατο

• Μόνο δύο παιχνίδια γίνονται σήμερα με το σημαντικότερο να γίνεται στα Κοσκινού, όπου ο Πήγασος αντιμετωπίζει τον Ροδιακό

Φτωχό είναι το σημερινό αγωνιστικό πρόγραμμα καθώς η σημερινή ημέρα περιλαμβάνει μόνο δύο παιχνίδια, ένα για κάθε όμιλο της Ρόδου.

Στο ένα από τα δύο έχουμε τον πρωτοπόρο του β' ομίλου Πήγασο να αντιμετωπίζει στα Κοσκινού τον Ροδιακό.

Πιστεύεται πως εύκολα ή δύσκολα ο Πήγασος θα φτάσει στη νίκη, κλείνοντας έτσι με τον καλύτερο τρόπο το πρώτο μισό του πρωταθλήματος.

Τα άλλα ματς της ημέρας γίνεται στο γήπεδο Λαέρμων όπου για το πρόγραμμα του α' ομίλου ο Πολύστρατος θα υποδεχθεί τον Ταξιάρχη σ' ένα ματς χωρίς βαθμολογικό ενδιαφέρον.

Αναλυτικά η 11η αγωνιστική:

Α' ΟΜΙΛΟΣ

ΣΗΜΕΡΑ

• **Λάερμα (14.45):** Πολύστρατος-Ταξιάρχης.
Διαιτησία: *Φουκάρας-Αργυρόπουλος-Ρουμάνης.*
Παρατηρητής: *Σταυριανός.*

ΑΥΡΙΟ

• **Αφάντου (11.00):** Εθνικός-Δωριέας.
Διαιτησία: *Στεφανάκης-Αργυρόπουλος-Μοσχούς.*
Παρατηρητής: *Μπακίρης.*
• **Λυκ. Ιαλυσού (11.00):** Ιάλυσος '97-ΟΦ Ιστρίου.
Διαιτησία: *Αντωνάς-Λιάπη-Κλιάρη.*
Παρατηρητής: *Μαυρουδής.*
• **Αγ. Απόστολοι (14.45):** Ζευς-Μεσαναγρός.
Διαιτησία: *Φεσσάρας-Σιδηρόπουλος-Πηδιάκης.*
Παρατηρητής: *Περαντινός.*
• **Θολός (14.45):** Δαμάγητος-Αγ. Ισίδωρος.
Διαιτησία: *Κατσιδώνης Ε.-Μίχας-Γιαννούλης.*
Παρατηρητής: *Κατσουράκης.*
Ρεπό η Ασπίδα Σ.

Β' ΟΜΙΛΟΣ

ΣΗΜΕΡΑ

• **Κοσκινού (14.45):** Ροδιακός-Πήγασος.
Διαιτησία: *Καραχανής-Παπαδόπουλος-Κατταβενός.*
Παρατηρητής: *Βεργίδης.*

ΑΥΡΙΟ

• **Αγ. Απόστολοι (11.00):** Αναγέννηση Ρ.-Αστέρας Π.
Διαιτησία: *Παπαδόπουλος-Μοντιάδης-Γιοβάνι.*
Παρατηρητής: *Μπακαρής.*
• **Σύμη (13.00):** Σύμη-Ηρακλής Λ.
Διαιτησία: *Κατταβενός-Ρουμάνης-Χατζηπέτρος.*
Παρατηρητής: *Γιανναράκης.*
• **Αρχάγγελος (14.45):** Πετρώνας-Αλθαιμένης.
Διαιτησία: *Κουρδουκλάς-Κόκκινος-Παπαγιαννίδης.*
Παρατηρητής: *Μακρής.*
• **Ασκληπειό (14.45):** Ασκληπειό-Ηλιος.
Διαιτησία: *Γενής-Μιτζιρίκης-Σαββιδάκης.*
Παρατηρητής: *Χουρδάς.*
Ρεπό η Δήμητρα.

Γ' ΟΜΙΛΟΣ

ΑΥΡΙΟ

• **Ασφένδι (10.30):** Αναγέννηση Ασφ.-Βαθύ.
Διαιτησία: *Αργυρίου-Βασιλείου-Δοδούς.*
Παρατηρητής: *Χατζηζαχαρίας.*
• **Κως (12.00):** ΠΑΟ Κω-Πολυβώτης.
Διαιτησία: *Σταυρουλάκης-Μουστάκας-Μαρμαρινός.*
Παρατηρητής: *Αρβανιτάκης.*
• **Βαθύ (14.45):** Ολυμπιακός-Ποσειδών Κ.
Διαιτησία: *Πλάτσης-Γιαλλούρης-Αναστασιάδης.*
Παρατηρητής: *Γιαννικουρής.*
• **Λειψοί-Νικαγόρας** (Αναβάλλεται).
Ρεπό η ΑΣΕΛ.

Σε δύο ταμπλό

• Συνάντηση με Οικονομίδη και Γενεράλη για το Ενωσιακό γήπεδο θα έχει την Δευτέρα στην Αθήνα ο Κάλλιστος Διακογεωργίου. Θα έχει επαφή για την τελική φάση του Πανελλήνιου Πρωταθλήματος Μπιτς Σοκερ.

Στην Αθήνα θα βρίσκεται την ερχόμενη Δευτέρα ο συνεπίκουρος του δημάρχου Ροδίων **Κάλλιστος Διακογεωργίου** και θα έχει δύο σημαντικές συναντήσεις που αφορούν την κατασκευή των Ενωσιακών εγκαταστάσεων στο Καρακόνερο και την προσπάθεια ανάληψης της τελικής φάσης του Πανελλήνιου Πρωταθλήματος Μπιτς Σοκερ.

Ο **Κάλλιστος Διακογεωργίου** θα επισκεφθεί τα γραφεία της ΕΠΟ για να συζητήσει τόσο με τον γενικό γραμματέα **Γιάννη Οικονομίδη** αλλά και τον προϊστάμενο των Τεχνικών Υπηρεσιών της Ομοσπονδίας **Λευτέρη Γενεράλη** τις τελευταίες λεπτομέρειες του χρησιδανείου με το οποίο θα παραχωρείται ο χώρος του Καρακόνερο στην ΕΠΟ, ενώ θα πραγματοποιηθεί και η αποτύπωση του σχεδίου για τα έργα που θα δημιουργηθούν, με σκοπό να επισπευσθούν οι διαδικασίες και μέσα στον Φεβρουάριο να ξεκινήσουν τα έργα, δεδομένου ότι τα όποια εμπόδια είχαν παρουσιαστεί και είχαν σχέση με τους όρους της συνεργασίας ανάμεσα στον Δήμο Ροδίων και την ΕΠΟ έχουν ξεπεραστεί.

Όσο για το Μπιτς Σόκερ, ο **Κάλλιστος Διακογεωργίου** θα συναντηθεί με τους υπεύθυνους της Ομοσπονδίας και από την στιγμή που ήδη υπάρχει ενδιαφέρον και από τις δύο πλευρές, θεωρείται πως απομένουν τα τυπικά για να καταλήξει η διοργάνωση στην Ρόδο στο τέλος Μαίου, δεδομένου πως όλες οι διοργανώσεις θα πραγματοποιηθούν νωρίτερα λόγω της διεξαγωγής των Ολυμπιακών Αγώνων.

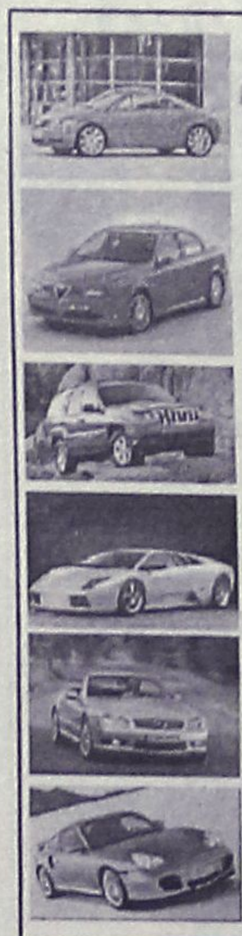

TOP CARS

ΕΙΣΑΓΩΓΕΣ ΜΕΤΑΧΕΙΡΙΣΜΕΝΩΝ ΑΥΤΟΚΙΝΗΤΩΝ
ΑΓΟΡΕΣ-ΠΩΛΗΣΕΙΣ-ΑΝΤΑΛΛΑΓΕΣ

Ελάτε σε μας να δείτε και να επιλέξετε ένα από τα αυτοκίνητα που υπάρχουν ετοιμοπαράδοτα στην έκθεση ή να μας ενημερώσετε για οποιοδήποτε μοντέλο σας ενδιαφέρει.
Το αγοράζετε εάν θέλετε με **0% προκαταβολή μέχρι 60 μήνες εξόφληση** με το χαμηλότερο επιτόκιο της αγοράς.
Ελάτε να γνωριστούμε και δεν θα βγείτε χαμένοι. Θα ικανοποιήσουμε κάθε επιθυμία σας είτε πρόκειται για Ι.Χ. επιβατικό ή είτε επαγγελματικό αυτοκίνητο.

ΕΤΟΙΜΟΠΑΡΑΔΟΤΑ ΤΑΧΙ DIESEL

ΕΥΧΑΡΙΣΤΟΥΜΕ

TOP CARS

Λεωφ. Ελευθερίας 20 Κρεμαστή
τηλ.-fax: (22410) 96889 και 6972261775

ΟΜΙΛΟΣ ΕΤΑΙΡΕΙΩΝ "Δ. ΚΥΝΗΓΑΚΗΣ"

ΕΡΓΟΣΤΑΣΙΟ ΕΠΙΠΛΩΝ

53 *ΟΛΟΚΛΗΡΑ ΧΡΟΝΙΑ*

ΣΥΝΕΧΟΥΣ ΠΑΡΟΥΣΙΑΣ ΣΤΟ ΧΩΡΟ ΤΗΣ ΚΑΤΑΣΚΕΥΗΣ ΚΑΙ ΤΟΥ ΕΠΙΠΛΟΥ

"ΚΥΝΗΓΑΚΗΣ"
ΤΩΡΑ ΚΑΙ ΣΤΗ ΡΟΔΟ!!!

Στον εκθεσιακό χώρο που δημιουργήσαμε για σας, μπορείτε να διαλέξετε από την πλούσια συλλογή μας, σε τιμές εργοστασίου.
ΕΠΙΠΛΑ – ΦΩΤΙΣΤΙΚΑ – ΥΦΑΣΜΑΤΑ

Αναλαμβάνουμε με συνέπεια και ταχύτητα
ΜΕΛΕΤΕΣ – ΔΙΑΚΟΣΜΗΣΕΙΣ – ΕΙΔΙΚΕΣ ΚΑΤΑΣΚΕΥΕΣ
για
ΞΕΝΟΔΟΧΕΙΑ – ΣΠΙΤΙΑ – ΕΣΤΙΑΤΟΡΙΑ – ΜΠΑΡ – ΠΛΟΙΑ

ΚΥΝΗΓΑΚΗΣ

ΕΡΓΟΣΤΑΣΙΟ: Ορφέως 186, Ρουφ, Αθήνα • Τηλ. 210-3468858
ΥΠΟΚ/ΜΑ ΡΟΔΟΥ: 3ο χλμ. ΛΕΩΦ. ΚΑΛΛΙΘΕΑΣ (*έναντι Μαρινόπουλου*)
Τηλ. 22410-67766

ΜΙΚΡΕΣ αγγελίες

ΟΙ ΑΓΓΕΛΙΕΣ ΤΗΣ ΡΟΔΙΑΚΗΣ παρουσιάζονται και στο site www.anaggelies.gr

ΜΕΤΑΦΕΡΘΗΚΑΜΕ!
Θα μας βρίσκετε στα κεντρικά μας γραφεία επί της **Μαρ. Μαλλιαράκη 11** (τελευταία πάροδος Καναδά).
Τα τηλέφωνα παραμένουν τα ίδια:
(22410) 22210, (22410) 75230

ΕΝΟΙΚΙΑΣΕΙΣ ακινήτων & επιχειρησεων

ΤΡΙΑΡΙ διαμέρισμα στην οδό Σωτήρος στην Ιξιά με ηλιακό και ατομική κεντρική θέρμανση. Πληρ. τηλ. 6976383415. AE56476

ΕΠΑΓΓΕΛΜΑΤΙΚΟΣ ΧΩΡΟΣ ισόγειος για γραφείο 30 τ.μ., με κοινόχρηστη τουαλέτα και κουζίνα, στον Άγιο Ιωάννη και στην διεύθυνση Κων. Παλαιολόγου 71. Τιμή 200 ευρώ μηνιαίως. Πληρ. τηλ. 2241076455 και ώρες: πρωινά από 09.00 έως 13.00 και απογεύματα Δευτέρας, Τρίτης, Πέμπτης από 17.00 έως 21.00. AE56474

ΔΙΑΜΕΡΙΣΜΑ 100 τ.μ. επί της οδού Δενδρινού αρ. 94. Πληρ. τηλ. 6945220296 AE56473

ΕΝΟΙΚΙΑΖΕΤΑΙ στην Καναδά διαμέρισμα κεντρικό πλήρως επιπλωμένο με τηλέφωνο, air condition, με μεγάλες βεράντες με τέντες, για μικρό ή μεγάλο χρονικό διάστημα. **ΕΝΟΙΚΙΑΖΕΤΑΙ** μικρό διαμέρισμα στην Καναδά πλήρως επιπλωμένο για μικρό ή μεγάλο χρονικό διάστημα. **Studios** στη Μητρόπολη πλήρως επιπλωμένο για μικρό ή μεγάλο χρονικό διάστημα. Πληρ. τηλ. 2241024879, 2241033641 και 6972999546. AE56472

ΓΚΑΡΣΟΝΙΕΡΑ επιπλωμένη α' ορόφου στην οδό Στεφ. Καζούλη και Γαριβάλδη. Πληρ. τηλ. 2241024858 AE56477

ΚΑΤΑΣΤΗΜΑΤΑ σε προνομιακή τουριστική τοποθεσία (έκτο χιλιόμετρο λεωφόρου Ρόδου-Καλλιθέας, έναντι ξενοδοχείου "Paradise"), άνετοι και διαμορφωμένοι εξωτερικοί χώροι. Ιδανικό σημείο για ταβέρνα, καφετέρια, μπαρ, σούπερ μάρκετ, αλλά και για οποιαδήποτε άλλη εμπορική χρήση. Ενοίκιο προσιτό. Πληρ. τηλ. 6944780053, 6944416001, 2241028650AE56471

ΚΑΤΑΣΤΗΜΑ 150 τ.μ. ύψους 4,50 μ. στο νέο Ροδίνι έναντι εργατικών κατοικιών. Πληρ. τηλ. 2241027082, 6944347405 AE56457

ΔΙΩΡΟΦΟ 70 τ.μ. στην Παλιά Πόλη με αυλή για επαγγελματική χρήση. Προσφέρεται και για δύο ανεξάρτητους χώρους 35 τ.μ. με WC έκαστος. Κατάλληλοι για γραφεία, εργαστήρια κ.λπ. Πληρ. τηλ. 2241026775 AE56458

ΔΙΑΜΕΡΙΣΜΑ επιπλωμένο 57 τ.μ. στην Ανάληψη κάτω από καινούργια μεζονέτα, κρεβατοκάμαρα και κουζίνα με πολλά ντουλάπια εντοιχισμένα ηλεκτρικά είδη κι εντοιχιζόμενος καναπές με μαξιλάρες. Εχει κι αυλή στον κήπο. Πληρ. τηλ. 6977433315, 6944362692, 2241065977 AE56456

ΔΙΑΜΕΡΙΣΜΑ επιπλωμένο με δύο υπνοδωμάτια, σαλόνι, κουζίνα, και μπάνιο με γενική θέρμανση στην Εν. Δυνάμεων 1. Πληρ. τηλ. 2241026826 AE56455

STUDIOS τελείως ανεξάρτητο, πλήρως επιπλωμένο σε ήσυχη περιοχή (Ιξιά). Πληρ. τηλ. 2241073450, 2241031084, 6973787583AE56454

ΚΑΤΑΣΤΗΜΑ 48 τ.μ. επί της οδού Δημ. Αναστασιάδη, διαθέτει πατάρι και ράμπα, μπροστά από το κατάστημα για εκφόρτωση εμπορευμάτων. Πληρ. τηλ. 2241075511, 6944666182 AE56453

ΕΝΟΙΚΙΑΖΕΤΑΙ στην Ιαλυσό 110 τ.μ. διαμέρισμα με 3 υπνοδωμάτια, ηλιακό και ωραία θέα, σε μικρή πολυκατοικία. Πληρ. τηλ. 6945623069, 2246022391 AE56442

STUDIO ΔΙΧΩΡΟ ΕΠΙΠΛΩΜΕΝΟ ΣΤΟ ΚΕΝΤΡΟ ΤΗΣ ΠΟΛΗΣ ΙΣΟΓΕΙΟ ΜΕ ΚΗΠΟ ΚΟΝΤΑ ΣΤΗ ΘΑΛΑΣΣΑ, ΠΕΡΙΟΧΗ ΨΑΡΟΠΟΥΛΑ. ΠΛΗΡ. ΤΗΛ. 6947073167. ΤΙΜΗ 250 ΕΥΡΩ ΤΟ ΜΗΝΑ ΠΕ56449

ΚΑΤΑΣΤΗΜΑ κεντρικό στα 100 Μαγαζιά, ελεύθερο μίσθωσης. Πληρ. τηλ. (22410)27082, 26476, 6944347405 κ. Ε. Κρανίδης AE56467

ΣΟΦΙΤΑ επιπλωμένη με δωμάτιο, κουζίνα, WC και θέρμανση σε διώροφη οικοδομή, στην οδό Ευκλή αρ. 25 στο Καρακόνερο πόλης Ρόδου. Πληρ. τηλ. 6946795725, 2241052635 AE56437

ΕΝΟΙΚΙΑΖΟΝΤΑΙ Α) ΚΑΤΑΣΤΗΜΑ 56 Τ.Μ. ΚΑΙ ΠΑΤΑΡΙ ΕΠΙ ΤΗΣ ΟΔΟΥ ΒΥΡΩΝΟΣ 15 ΔΙΠΛΑ ΑΠΟ ΤΟ ΞΕΝΟΔΟΧΕΙΟ ΑΘΗΝΑΙΟ, Β) ΑΠΟΘΗΚΗ 180 Τ.Μ. ΜΕ ΡΑΜΠΑ ΕΠΙ ΤΗΣ ΒΥΡΩΝΟΣ. ΠΛΗΡ. ΤΗΛ. 2241074385 ΠΕ56427

ΟΙΚΙΑ ΙΣΟΓΕΙΟΣ ΣΤΗΝ ΠΟΛΗ ΤΗΣ ΡΟΔΟΥ ΕΠΙ ΤΗΣ ΟΔΟΥ ΚΑΡΑΪΣΚΑΚΗ (ΠΑΡΑΠΛΕΥΡΩΣ ΒΕΝΕΤΟΚΛΕΙΟΥ ΛΥΚΕΙΟΥ) ΜΕ ΔΥΟ ΥΠΝΟΔΩΜΑΤΙΑ - ΣΑΛΟΝΙ - ΚΟΥΖΙΝΑ - ΜΠΑΝΙΟ ΚΑΙ ΑΥΛΗ. ΠΡΟΣΦΑΤΑ ΑΝΑΚΑΙΝΙΣΜΕΝΗ. ΠΛΗΡ. ΤΗΛ. 6944557415 ΧΠΕ141

ΔΙΑΜΕΡΙΣΜΑ δύο υπνοδωματίων στην Κρεμαστή, πάροδος Παπαγιάννη. Πληρ. τηλ. 2241093046, 6944652600 AE56441

ΔΙΑΜΕΡΙΣΜΑ στην οδό Αννης Μαρίας 4, πρώτου ορόφου με δύο υπνοδωμάτια, σαλόνι-τραπεζαρία, κουζίνα κ.λπ. θερμοσυσσωρευτές, ηλιακό θερμοσίφωνα. Αποκλείονται οι αλλοδαποί. Ωρες επισκέψεως: 10.00-13.00 κατόπιν συνεννοήσεως. Ωρες επικοινωνίας 9.00-13.00, 17.00-21.00. Πληρ. τηλ. 2241037983 AE56433

ΚΑΦΕΤΕΡΙΑ πλήρως εξοπλισμένη στο εμπορικό κέντρο Βογιατζή στο Κιοτάρι. Πληρ. τηλ. 2244086670-73 AE56436

ΔΙΑΜΕΡΙΣΜΑ τριών δωματίων στην οδό Ρώμης 3, περιοχή Ροδίνι - Ρόδου. Πληρ. τηλ. 2241061136 μέχρι τις 15.00 και 2241061716 από τις 17.00 και μετά AE56439

ΕΝΟΙΚΙΑΖΟΝΤΑΙ: α) Μονοκατοικία 120 τ.μ. στην περιοχή Ανοιξη στην Ιαλυσό επί της Ανοιξης 8, β) Διαμέρισμα 80 τ.μ. ισόγειο στην Ιαλυσό επί της Ανοιξης 8. Και οι δύο διαθέτουν χώρο στάθμευσης και κήπο. Προτιμούνται ενοικιαστές για μόνιμη εγκατάσταση. Πληρ. τηλ.

LOOKING FOR ACCOMMODATION?

Are you looking for extra accommodation during summer season 2004?

14 fully furnished apartments are offered **in Ialyssos,** for **any kind of cooperation** during summer season 2004.

Please contact us for more information

Tel: 2241094080, Mobile: 6977931146

e-mail: cosmosapartments@hotmail.com

ΕΝΟΙΚΙΑΖΕΤΑΙ

ΚΕΝΤΡΙΚΟ BAR-ΚΑΦΕΤΕΡΙΑ, στο Φαληράκι.

Πληρ. τηλ. 2241024880, 6945 256111

Vitzileos

ΚΤΗΜΑΤΟΜΕΣΙΤΙΚΟ ΓΡΑΦΕΙΟ - REAL ESTATE AGENCY

ΜΑΡΙΟΣ Κ. ΒΙΤΖΗΛΑΙΟΣ
Μεσίτης Αστικών Συμβάσεων - Real Estate agent

ΕΚΤΙΜΗΣΕΙΣ-ΑΓΟΡΕΣ-ΠΩΛΗΣΕΙΣ
ΚΑΤΑΣΤΗΜΑΤΑ
ΟΙΚΟΠΕΔΑ-ΧΩΡΑΦΙΑ
ΚΤΗΜΑΤΙΚΕΣ-ΣΥΜΒΟΥΛΕΣ
ΕΝΟΙΚΙΑΣΕΙΣ-ΔΙΑΧΕΙΡΙΣΕΙΣ
ΣΠΙΤΙΑ-ΔΙΑΜΕΡΙΣΜΑΤΑ

ΚΑΤΑΣΤΗΜΑΤΑ – ΓΡΑΦΕΙΑ – ΕΠΙΧΕΙΡΗΣΕΙΣ

	€
Επιχ/ση πλυντήρια-στεγνωτήρια σε πλήρη λειτουργία	20.000
Επιχ/ση BAR σε κατάστημα 300 .τ.μ.+300 τ.μ. υπόγ. κοντά στη μαρίνα	147.000
15 τ.μ. κατάστημα στην Α. Διάκου	30.000
20 τ.μ. Χ2 καταστήματα στην Π. Πόλη, τουριστ. περ. πίσω από Σωκρ.	323.000
45 τ.μ. ισόγ.+90 τ.μ. υπογ. Καρακόνερο	88.000
50 τ.μ. μαγαζί κοντά στο Μαντράκι (νοικιασμένο)	294.000
144 τ.μ. διώροφο κατάστημα με αυλή, 300 τ.μ. στο Νιοχώρι	500.000
155 τ.μ. ακίνητο στην Ψαροπούλα, στην θάλασσα	220.000
165 τ.μ. διώροφο μαγαζί στην Π. Πόλη της Κω, τουριστική περιοχή	300.000
170 τ.μ. αποθήκη σε μπετά. Καρακόνερο	71.000
170 τ.μ. αποθήκη με ράμπα στην Μ. Πετρίδη	71.000
180 τ.μ. αποθήκη στην οδό Π. Ροδίου	82.000
300 τ.μ. κατ/μα ετοιμοπ. σε 1000 τ.μ. οικόπ. Παστίδα, βιοτεχν. χώρος	147.000
1000 τ.μ. εργοστάσιο στον Καλαμώνα έτοιμο σε οικοπ. 6.400 τ.μ.	587.000
1155 τ.μ. ακίνητο σε οικόπ. 817 τ.μ. στο κέντρο της Ρόδου	763.000
12 apartmens πλήρως εξοπλισμένα στο Κιοτάρι	440.000
Ξενοδ. Α' κατ., στην πόλη, 180 κλίνες+4 καταστήματα	6.200.000
7 apart.Χ 2 δωμάτια πλήρως εξοπλισμένα και δύο μαγαζιά 250 τ.μ. στην παραλία Τριαντων, στην θάλασσα	338.000
Ξενοδ. Β' κατ. 95 δωμ. σε 13 στρέμ. στην παραλία Ιαλυσού	2.640.000
Ξενοδ. Γ' κατ. 37 δωμ., 74 κλίνες, δισκοθήκη 250 τ.μ., μπαρ, στην πόλη της Ρόδου, παραλία	1.261.922

ΔΙΑΜΕΡΙΣΜΑΤΑ

35 τ.μ γκαρσονιέρα στα Τριάντα	30.000
45 τ.μ. στην πλατεία Βάθης, Αθήνα, στον 5ο όροφο	39.000
50 τ.μ. στα Τριάντα γκαρσονιέρα με θέα	50.000
50 τ.μ. στο Γεννάδι με 2ο υπνοδωμ. Φανταστική θέα	44.000
60 τ.μ. στο Γεννάδι γκαρσονιέρα με θέα	47.000
80 τ.μ. στην Ατταβύρου με 2 υπνοδωμ. στον 3ο όροφο	85.000
82 τ.μ. στον 1ο όροφο σε διπλοκατοικία στην Π. Πόλη	88.000
85 τ.μ. δτην Ανάληψη στον 1ο όροφο, καινούργιο	117.400
110 τ.μ. με 3ο υπνοδωμ. ρετιρέ, στους δασκάλους	150.000
117 τ.μ. παραδοσιακό διαμέρισμα απέναντι Καζίνο	147.000

ΜΕΖΟΝΕΤΕΣ – ΜΟΝΟΚΑΤΟΙΚΙΕΣ

	€
62 τ.μ. μονοκατοικία με τζάκι και φανταστική θέα στην Π. Πόλη	125.000
68 τ.μ. μονοκατοικία με αυλή 90 τ.μ. στα Μαριτσά	59.000
80 τ.μ. μονοκατοικία σε 4000 τ.μ. οικόπεδο, πάνω στο κύμα, Γεννάδι	
120 τ.μ. μονοκατοικία στις Καλυθιές με 600 τ.μ. οικοπ.	147.000
125 τ.μ. μονοκατοικία στο Γεννάδι, Villa super lux, 10 δωμ.	293.500
130 τ.μ. μεζονέτα σε μπετά, οικοπ. 350 τ.μ. Τριάντα	110.000
135 τ.μ. μονοκατ. με κήπο στα Κρητικά, πανοραμικό	191.000
167 τ.μ. ισόγειο-οροφοδιαμέρισμα σε διπλοκατοικία με 285 τ.μ. οικόπεδο στο κέντρο της πόλης, διατηρητέο. Πάρκιν	440.300
170 τ.μ. διατηρητέα μονοκατοικία σε οικόπεδο 605 τ.μ. στο κέντρο της πόλης	290.000
170 τ.μ. μεζονέτα σε μπετά, οικοπ. 450 τ.μ. Τριάντα	140.000
170 τ.μ. μεζονέτα+170 τ.μ. μεζονέτα+120 τ.μ. οροφοδιαμέρισμα σε οικοπ. 5000 τ.μ. εντός οικισμού στην Παστίδα	426.000
180 τ.μ. μονοκατ. ημιτελής στο Γεννάδι σε οικόπ. 750 τ.μ Φανταστική θέα	161.000
187 τ.μ. βίλα με οικόπεδο 4780 τ.μ. στην Παστίδα	310.000
190 τ.μ. μεζονέτα σε οικόπεδο 400 τ.μ. στα Κοσκινού με θεα φανταστική	191.000
210 τ.μ. Μονοκατοικία με αυλή στην Π. Πόλη	323.000
230 τ.μ. βίλα στην Λάρδο σε οικόπ. 7700 τ.μ. με 750 οπωροφ. δένδρα	323.000
240 τ.μ. μεζονέτα σε οικόπεδο 250 τ.μ. στα Κοσκινού, νεόκτιστη	290.000
250 τ.μ. ημιτελές τριώροφο ακίνητο σε οικόπεδο 250 τ.μ. στους δασκάλους	235.000
250 τ.μ. βίλα καινούργια, πολυτελούς κατασκευής στο κέντρο της Κω σε οικόπεδο 4000 τ.μ. με δένδρα και γκαράζ	352.000
272 τ.μ. μονοκατοικία σε οικόπ. 270 τ.μ., αποτελείται από 4 διαμερίσματα. Ψαροπούλα.	220.000
600 τ.μ. μονοκατοικία στο Ροδίνι, Lux κατασκευής, γκαράζ, κήπο, φανταστική θέα	500.000

ΟΙΚΟΠΕΔΑ

	€
412 τ.μ. στον Αγ. Νικόλαου Σ.Δ. 1.20	220.100
709 τ.μ. οικόπεδο με Σ.Δ.-1, με άδεια οικοδομής για 1000 τ.μ. στην πόλη	600.000
750 τ.μ. στο Γεννάδι, εντός σχεδίου	18.000
2000 τ.μ. στα Μαριτσά. Εντός σχεδίου, Σ.Δ.-0,50	120.000
2000 τ.μ. στα Τριάντα	147.000
2500 τ.μ. πάνω στο δρόμο Ελαιώνας-Φουρνάκι. Γεννάδι	24.000
3080 τ.μ. στο Πλημύρι	23.500
4000 τ.μ. κοντά στο Βερόπουλο με φανταστική θέα	176.000
4100 τ.μ. στο Λειβάδι-Κρεμαστή	82.200
4120 τ.μ. στα Τριάντα, κοντά στον οικισμό	205.000
4400 τ.μ. στην Κρεμαστή	76.000
5000 τ.μ. στα Αφάντου	103.000
5500 τ.μ. στα Μαριστά, εντός σχεδίου, Σ.Δ.=1	250.000
5800 τ.μ. στα Κανδυλί	117.000
6000 τ.μ. πάνω στο κύμα στα Τριάντα	352.000
6000 τ.μ. στην Παστίδα+αποθήκη	144.000
6500 τ.μ. στην λεωφόρο Ρόδου-Κρεμαστής	410.000
6500 τ.μ. στο Φαληράκι κοντά στη θάλασσα, προνομιακό	500.000
6720 τ.μ. στον Θόλαρο, Παραδείσι	82.200
8000 τ.μ. στο Φαληράκι	191.000
8300 τ.μ. στην Βληχά-Κάλαθος	367.000
8500 τ.μ.+6500 τ.μ. στην παραλία Αφάντου	18 το τ.μ.
9000 τ.μ. στα Μαριτσά, εντός ζώνης	132.000
9345 τ.μ. στα Ασγούρου με θέα	205.000
12000 τ.μ. στην Αφάντου, πάνω στο κύμα	520.000
13000 τ.μ. στα Μαριτσά	123.000
14000 τ.μ. το αγροτεμάχιο στην Διμυλιά	65.000
25000 τ.μ. στα Καλαβάρδα	295.000
30000 τ.μ. στο Τσαΐρι	352.000
32000 τ.μ. στην Θολό, πάνω στο κύμα	587.000
38000 τ.μ. στο Γεννάδι, πάνω στο κύμα	2.230.000
46000 τ.μ. στο Τσαΐρι	405.000
50000 τ.μ. στο Τσαΐρι	360.000

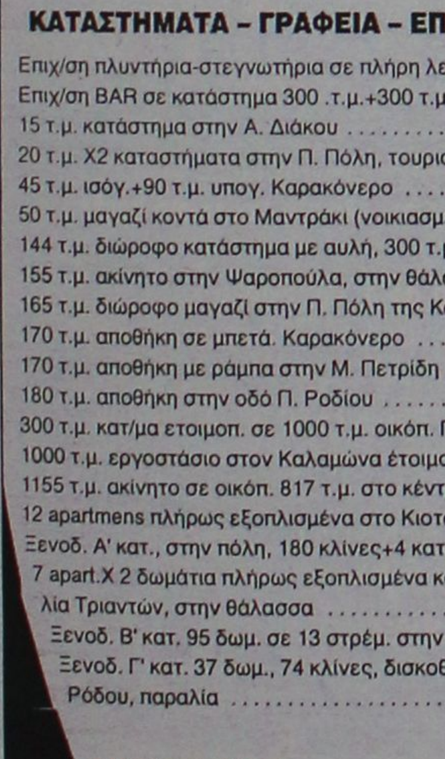

Εθν. Μακαρίου 45 (3ος όροφος • Τηλ.: 22410 24900, 25545 • Fax: 22410 25544 • Κιν.: 6932704919

ΕΝΟΙΚΙΑΖΟΝΤΑΙ

• **Διαμέρισμα** 160 τ.μ. (3) τριών υπνοδωματίων στην Ιαλυσό σε κεντρικό σημείο, με κεντρική θέρμανση. Μηνιαίο μίσθωμα 500 ευρώ.
• **Διαμέρισμα** 120 τ.μ. (2) δύο υπνοδωματίων στην Μητρόπολη νεόδμητο, αποθήκη με κεντρική θέρμανση. Μηνιαίο μίσθωμα 500 ευρώ.
• **Διαμέρισμα** 90 τ.μ. (2) δύο υπνοδωματίων πλησίον Εθνικής Αντιστάσεως με μηνιαίο μίσθωμα 400 ευρώ.
• **Διαμέρισμα** 75 τ.μ. στην Ιξιά ημι-υπόγειο (2) δύο υπνοδωματίων σε άριστη κατάσταση περιοχή super market CORNER. Μηνιαίο μίσθωμα 270 ευρώ

Πληρ. ΕΥΣΤΑΘΙΟΥ - ΕΥΡΩΚΤΗΜΑΤΙΚΗ,
Εθνικής Αντιστάσεως 83 (πρώην Αννης Μαρίας).
Τηλ. 22410 73819-74917, 6946/103929

RHODES-GREECE
CAIRO PALACE

ΕΝΟΙΚΙΑΖΟΝΤΑΙ ΕΠΑΓΓΕΛΜΑΤΙΚΟΙ ΧΩΡΟΙ

• **Γραφείο** 90 τ.μ. Εθελ. Δωδεκανησίων
• **Γραφείο** 190 τ.μ. Εθνάρχου Μακαρίου
• **Κατάστημα** 55 τ.μ. Εθνάρχου Μακαρίου
• **Κατάστημα** 25 τ.μ. Εθελ. Δωδεκανησίων

Πληρ. κα Φράνσις Νιοτή
Τηλ. 2241024328, φαξ 2241027600,
κιν. 6944618757, 6973572262

ΠΩΛΟΥΝΤΑΙ

Διώροφες αυτόνομες μονοκατοικίες με κήπο στον Δήμο Ιαλυσού, πολυτελούς κατασκευής.
• Διαστάσεις 130 τ.μ. και 168 τ.μ.
• Αριστη κατασκευή
• Δυνατότητα τραπεζικής χρηματοδότησης με ευνοικούς όρους

Πληρ. Εμμανουήλ Κρανίδης
Αμερικής 50- Ρόδος
Τηλ. 2241027082-26476, 6944347405

ΕΝΟΙΚΙΑΖΕΤΑΙ

Χώρος δύο δωματίων, 84 τ.μ. 1ος όροφος. Ασανσέρ, air condition, WC, κουζίνα, κατάλληλο για ιατρείο ή παντός είδους γραφεία.

Γρ. Λαμπράκη 29 - Ρόδος • τηλ. (22410)68869-74098

ΕΝΟΙΚΙΑΖΕΤΑΙ

στην Εθελοντών Δωδεκανησίων "Μέγαρο Κιοσόγλου" **γραφείο** 66 τ.μ. αρίστης κατασκευής κατάλληλο για επαγγελματική χρήση (δικηγορικό - συμβολαιογραφείο - ασφαλιστικό - λογιστικό - οικονομοτεχνικό και για οποιανδήποτε επαγγελματική χρήση).

Πληρ. τηλ. 2241026281 κ. Σαββαΐδη

ΠΩΛΕΙΤΑΙ ΕΠΙΧΕΙΡΗΣΗ

κατάλληλη για ταβέρνα ή ουζερί
με όλο τον εξοπλισμό σε λογική τιμή.
Πληρ. τηλ. 2241021537, 2241065052



ΕΝΟΙΚΙΑΖΕΤΑΙ

160 τ.μ. ΟΡΟΦΟΓΡΑΦΕΙΟ Β΄ ορόφου σε νεόδμητη οικοδομή στην οδό Κοδριγκτώνος κατάλληλο για οποιαδήποτε επαγγελματική χρήση. Μηνιαίο μίσθωμα € 1.100
Πληροφορίες: ΕΥΣΤΑΘΙΟΥ - ΕΥΡΩΚΤΗΜΑΤΙΚΗ
Εθνικής Αντιστάσεως 83 . Τηλ. 22410 73819 – 74917 , 6944/374546, 6945/292030


CMF - Vlitiraki

Για τις δικές σας ανάγκες κρατάμε τη γη... ακίνητη!

Ευρωκτηματική. Η κτηματομεσιτική εταιρεία με σαφή προσανατολισμό στην ικανοποίηση των δικών σας αναγκών και με δυνατότητες που ξεπερνούν κάθε προσδοκία!

Με ικανά και **έμπειρα στελέχη** έτοιμα να προβούν στις πιο αξιόπιστες και υπεύθυνες επενδυτικές προτάσεις για την **ακίνητη περιουσία σας!**

Με δραστηριότητες που **ξεφεύγουν απ'τα όρια της Ρόδου** και επεκτείνονται με την **προώθηση των ακινήτων** σας στην Ελλάδα και Διεθνώς!

Με **πλήρεις υπηρεσίες**, υψηλό επαγγελματισμό και μια νέα αντίληψη που γίνεται εμφανής στα **σύγχρονα και λειτουργικά** κεντρικά γραφεία της.

Με τη δυνατότητα να εντοπίζει **την ιδανική γη,** κατοικία, ξενοδοχείο ή επαγγελματική στέγη για εσάς, ή τον **κατάλληλο αγοραστή** για το ακίνητο που πουλάτε!

ΞΕΝΟΔΟΧΕΙΑ, ΠΑΡΑΛΙΑΚΕΣ ΕΚΤΑΣΕΙΣ, ΚΕΝΤΡΙΚΑ ΑΚΙΝΗΤΑ
ΟΙΚΟΠΕΔΑ, ΜΟΝΟΚΑΤΟΙΚΙΕΣ, ΔΙΑΜΕΡΙΣΜΑΤΑ, ΑΓΡΟΤΕΜΑΧΙΑ
η ακίνητη αξία σας!

ευσταθίου
ΕΥΡΩΚΤΗΜΑΤΙΚΗ
ΚΤΗΜΑΤΟΜΕΣΙΤΙΚΟ ΓΡΑΦΕΙΟ

ΑΓΟΡΕΣ • ΠΩΛΗΣΕΙΣ • ΕΚΤΙΜΗΣΕΙΣ • ΑΝΤΙΠΑΡΟΧΕΣ • ΜΙΣΘΩΣΕΙΣ ΑΚΙΝΗΤΩΝ • ΕΠΕΝΔΥΤΙΚΕΣ ΠΡΟΤΑΣΕΙΣ • ΑΡΧΙΤΕΚΤΟΝΙΚΕΣ ΜΕΛΕΤΕΣ
ΕΘΝ. ΑΝΤΙΣΤΑΣΗΣ 83 - ΤΗΛ. 22410 73819, 74917 - ΚΙΝ. 6944 374546, 6945 292030 - FAX: 22410 38641- info@euroktimatiki.gr

ΚΤΗΜΑΤΟΜΕΣΙΤΙΚΟ ΓΡΑΦΕΙΟ
ΖΑΦΕΙΡΗΣ Μ. ΚΑΡΑΓΙΑΝΝΗΣ Δ. Ο.Ε.

Πωλήσεις ακινήτων. Τηλ. (2241060380-60381)
18.00-21.00 μ.μ. Δευτέρα-Παρασκευή
e-mail: zaf.kar@panafonet.gr

- 20.383 τ.μ. Αγροτεμάχιο (πανοραμική θέα) 500 μ. από τον οικισμό Θολού
- 4.770 τ.μ. } Αγροτεμάχια συνοριακών μερίδων (150 μ.) Από την Λεωφόρο)
- 2.348 τ.μ. }
- 11.520 τ.μ. Αγρομετάχιο (Αφάντου)
- 5.080 τ.μ. (1/2) Αγροτεμάχιο (Αφάντου) με ελαιόδεντρα
- 10.200 τ.μ. Αγροτεμάχιο με πανοραμική θέα (Κολύμπια)
- 840 τ.μ. Αγροτεμάχιο (Αφάντου)
- 4.969 τ.μ. Αγροτεμάχιο περιοχή Κολυμπίων
- 22.400 τ.μ. Αγροτεμάχιο (με 200 ελαιόδεντρα) περιοχή Ψίνθου
- 19.840 τ.μ. αγροτεμάχιο με πανοραμική θέα (Ψίνθο)
- 5.800 τ.μ. (περιοχή ΤΡΑΠΕΖΙΑ)
- 22.400 τ.μ. Οικόπεδο επί της Λεωφόρου Ρόδου-Λίνδου, με υπό κατασκευή ξενοδοχειακή μονάδα (Α' κατηγορίας) σε μπετά
- 1.250 τ.μ. Οικόπεδο εντός οικισμού, με πανοραμική θέα
- 105 τ.μ. Κατοικία σε μπετά εντός οικισμού Αφάντου
- 80 τ.μ. Μονοκατοικία εντός οικισμού Αφάντου)
- 50 τ.μ. Μονοκατοικία εντός οικισμού Αφάντου
- 50 τ.μ. Μονοκατοικία εντός οικισμού Αφάντου

ΕΝΟΙΚΙΑΣΕΙΣ

συνέχεια από την προηγούμενη

ΔΙΑΜΕΡΙΣΜΑ 100 τ.μ. (3 υπνοδωμάτια και λοιποί χώροι) φωτεινό, πλησίον Αννης Μαρίας. Πληρ. τηλ. 2241020819, 6944431307

AE56416

ΣΤΗΝ ΙΑΛΥΣΟ ΔΙΑΜΕΡΙΣΜΑ ενός δωματίου, σαλονάκι, λουτρό κ.λπ 66 τ.μ. επί της οδού Λεωφ. Ηρακλειδών, άνωθεν Ideal Bagno. Πληρ. τηλ. 2241024851 από 8 π.μ.-3 μ.μ.

AE56418

ΓΚΑΡΣΟΝΙΕΡΕΣ επιπλωμένες δύο δωματίων με κουζίνα και μπάνιο. Επίσης studio, επιπλωμένο, με πολυκουζινάκι και μπάνιο. Πληρ. τηλ.

ΕΝΟΙΚΙΑΖΕΤΑΙ

Διαμέρισμα στο Κέντρο της πόλης, οδός Αμμοχώστου αρ. 11, Β' όροφος, κατάλληλο και για επαγγελματική χρήση. Είναι Ε=140 τ.μ., και αποτελείται από 3 υπνοδωμάτια, σαλοτραπεζαρία, κουζίνα, λουτρό και W.C.
Μηνιαίο μίσθωμα: 650 ευρώ.
Πληρ. ΠΙΠΙΝΟΣ, τηλ. 2241023895, 6944676003.

ΠΩΛΕΙΤΑΙ

διαμέρισμα σχεδόν ολοκαίνουργιο στην Αθηνών ψηλά, 102 τ.μ. με 3 υπνοδωμάτια και θέα και στις δύο θάλασσες. Τιμή: 156.000 ευρώ.
Πληρ. ΠΙΠΙΝΟΣ, τηλ. 2241023895, www. pipinos.gr

ΠΩΛΕΙΤΑΙ

οικόπεδο στη Σορωνή, 4000 τ.μ. με άδεια ανοικοδόμησης πάρα πολύ κοντά στη θάλασσα.
Πληρ. ΠΙΠΙΝΟΣ, τηλ. 2241023895, gpipinos@otenet.gr

ΕΥΚΑΙΡΙΑ
ΠΩΛΟΥΝΤΑΙ

στην περιοχή Μήδεια, σε τριώροφη οικοδομή πανταχόθεν ελεύθερη, **τέσσερα διαμερίσματα,** 100 τ.μ. καθαρά το καθένα, όλα μαζί ή ξεχωριστά, σε καλή τιμή. Αποτελούνται το καθένα, από τρία υπνοδωμάτια, σαλοτραπεζαρία, χωλ, κουζίνα, μπάνιο.
Πληρ. τηλ. 2241022036, ώρες γραφείου, 9-1 μ.μ. και 6-8 μ.μ. και στο κιν. 6944538547

ΜΥΚΟΝΟΣ
ΠΩΛΕΙΤΑΙ ΟΙΚΟΠΕΔΟ

ΑΞΕΠΕΡΑΣΤΗΣ ΘΕΑΣ στη θάλασσα, 5.600 τ.μ. αμφιθεατρικό.
Πληρ. ΠΙΠΙΝΟΣ, τηλ. 2241023895, 6944676003

SIDER-ΚΑΤΑΣΚΕΥΑΣΤΙΚΗ
ΤΖΟΓΙΑΣ ΦΙΛ. & ΤΖΟΓΙΑΣ ΕΥΘ. ΟΕ
ΠΩΛΟΥΝΤΑΙ

Διώροφες ανεξάρτητες μονοκατοικείς 120 τ.μ. στην πόλη της Ρόδου (περιοχή Ροδίνι) σε 250 τ.μ. οικόπεδο.
Πληρ. τηλ. 2241030069, κιν. 6945390689

ΣΑΒΒΑΪΔΗΣ & Συνεργάτες
Μεσίτες & Σύμβουλοι Ακινήτων

ΠΩΛΗΣΕΙΣ ΑΚΙΝΗΤΩΝ

Το γραφείο μας διαθέτει σε αποκλειστικότητα μεγάλη γκάμα από επιλεγμένα ακίνητα

- **Διαμέρισμα-Μονοκατοικίες-Μεζονέτες**
- **Οικόπεδα-Αγροτεμάχια**
- **Κεντρικά Καταστήματα - Γραφεία - Αυτοτελή Κτίρια**
- **Μισθωμένα ακίνητα εισοδήματος**
- **Ξενοδοχειακές Μονάδες**

ΕΚΤΙΜΗΣΕΙΣ ΑΚΙΝΗΤΩΝ

Σε συνεργασία με διεθνή γραφεία συμβούλων ακίνητης περιουσίας και με βάση τα αυστηρά πρότυπα και την μεθολογία του Βρετανικού Ινστιτούτου Ορκωτών Πραγματογνόμων και Εκτιμητών **(Royal Institution of Charteted Surveyors)** αναλαμβάνουμε εκτιμήσεις ακίνητης περιουσίας.

Οι εν λόγω εκτιμήσεις μπορούν να χρησιμοποιηθούν σε τραπεζικούς και πιστωτικούς οργανισμούς ή σε δικαστικές πρακτικές τόσο στην Ελλάδα όσο και στο εξωτερικό.



SAVVAIDIS & Associates - a world of choice

ΝΕΑ ΔΙΕΥΘΥΝΣΗ : ΓΡ. ΛΑΜΠΡΑΚΗ 14 & ΑΜΕΡΙΚΗΣ

Savvaidis & Associates is an independent real estate agency founded in 1983 and based in Rhodes island.

Our company offers professional real estate services for
Residential Properties (Holiday homes, traditional house)
Commercial Properties (shops, hotels, offices)
Property Evaluation - Property Management

International PROPERTY ★★★★★ Best Greek Estate Agent 2003

We are members of FIABCI (International Federation of Real Estate Agencies), CEI (European Confederation of Real Estate Agents),NAEA - Overseas Member (National Association of Real Estate Agents - Great Britain)

For all your personal and professional real estate requirements please contact us at 22410-70017 or e-mail at info@rre.gr

Γρ. Λαμπράκη 14 & Αμερικής, Ρόδος
Τηλ: 22410-26281, fax: 22410-34663

NAEA FIABCI

SAVVAIDIS & Associates
Estate Agents & Consultants

ΠΙΠΙΝΟΣ

ΠΩΛΟΥΝΤΑΙ ΜΟΝΟΚΑΤΟΙΚΙΕΣ

ΣΤΑ **ΜΑΡΙΤΣΑ**

εντός οικισμού, με θέα. Πωλούνται ευρώ 73.000 σε μπετά.

Πληρ. τηλ. 22410 23895 και 6944 676003 και 6944390803

gpipinos@otenet.gr

ΠΙΠΙΝΟΣ

ΠΩΛΟΥΝΤΑΙ ΔΙΑΜΕΡΙΣΜΑΤΑ

- 2 και 3 υπνοδωματίων πλησίον ΑΡΑΠΑΚΙ
- 2 υπνοδωματίων στην Ιαλυσό
- 1 και 2 υπνοδωματίων στην Ιξιά έναντι Μίρα Μάρε.

Πληρ. τηλ. 2241023895, 6944390803, 6944676003

www.rhodes-top-properties.com

ΠΙΠΙΝΟΣ

ΠΩΛΟΥΝΤΑΙ ΜΟΝΟΚΑΤΟΙΚΙΕΣ

150 τμ σε οικόπεδο 650τμ στην Ιαλυσσό Ευρώ 220,000
(ή και σε μαρμαροσοβά Ε 138,000 / μπετά Ευρώ 109,000)

με δάνεια έτοιμα!

22410 23895 / 6944 676 003 / 6944 390 803

www.rhodes-top-properties.com

ΕΝΟΙΚΙΑΣΕΙΣ

συνέχεια από την προηγούμενη

ΤΡΙΑΡΙ κοντά στο Βενετόκλειο. Πληρ. τηλ. 2241026833 AE56426

ΚΑΤΑΣΤΗΜΑ στο Ροδίνι με μεγάλη βιτρίνα και εξωτερική αυλή εξοπλισμένη με τέντες κατάλληλο για κάθε επαγγελματική χρήση. Τιμή ενοικίου λογική. Πληρ. τηλ. 2241081812, 2241061493 AE56423

ΕΠΙΧ/ΣΗ ΑΝΑΨΥΚΤΗΡΙΟ ΚΡΕΠΕΡΙ με έξτρα χώρο εργαστήριο-παρασκευαστήριο στο Ροδίνι, έτοιμο προς λειτουργία και με δυνατότητα τροποποίησης Πιτσαρία-Οβελιστήριο. Τιμή ενοικίου λογική. Πληρ. τηλ. 2241081812, 2241061493 AE56422

ΔΙΑΜΕΡΙΣΜΑ καινούργιας κατασκευής επί της Ορφανίδου 49, Νιοχώρι. Πληρ. τηλ. 2241033798

ΠΩΛΕΙΤΑΙ

- **Διαμέρισμα** 85 τ.μ., Γ' ορόφου, με πανοραμική θέα, στον οικισμό Καθηγητών, αξίας 125.000 ευρώ.
- **Διαμέρισμα** 90 τ.μ. με 3 υπν/τια στην πάροδο Παν. Ροδίου, πλήρως ανακαινισμένο με Ιταλική κουζίνα σε μικρή οικοδομή, αξίας 105.650 ευρώ.

Πληροφορίες ΕΥΣΤΑΘΙΟΥ-ΕΥΡΩΚΤΗΜΑΤΙΚΗ, Εθνικής Αντιστάσεως 83, τηλ. 22410 73819, 74917, 6944/374546, 6945/292030

ΕΥΚΑΙΡΙΑ

ΣΤΗΝ ΤΗΛΟ ΠΩΛΕΙΤΑΙ

οικόπεδο 4660 τ.μ. στα Λιβάδια της Τήλου, με θέα τη θάλασσα, αμφιθεατρικό.

Πληρ. ΠΙΠΙΝΟΣ, τηλ. 2241023895, 6944676003

ΠΩΛΗΣΕΙΣ ΑΚΙΝΗΤΩΝ ΑΠΟ ΤΟ 1973

○ ΗΜΙΤΕΛΗ ΔΙΑΜΕΡΙΣΜΑΤΑ
- Παστίδα 80 τ.μ διαμερίσματα μπετά 15.000.000 δρχ.-44.020 €
- Σύμη 120 τ.μ. 2 διαμερίσματα 45.000.000 δρχ.-132.061 €

○ ΔΙΑΜΕΡΙΣΜΑΤΑ
- Ροδίνι 30 τ.μ. γκαρσονιέρες 13.500.000 δρχ.-40.000 ευρώ.
- Καρακόνερο 75 τ.μ. διαμέρισμα (αποθήκη) με αυλή 22.000.000 δρχ. 65.000 ευρώ.
- Καναδά 116 τ.μ. διαμερίσματα από 35.000.000-43.000.000 δρχ. - 102.714-126.792 €
- Ιαλυσός 85 τ.μ. λουξ κατασκευής 43.000.000 δρχ. - 126.192 €
- Πειραιώς 72 τ.μ. 29.000.000 δρχ. - 85.106 €
- Ιαλυσός 100 τ.μ. 45.000.000 δρχ.-132.061 €
- Ανάληψη, 116 τ.μ. + 30 τ.μ. γκαράζ 62.000.000 δρχ. λουξ κατασκευής -181,951 €
- Δασκάλους, 120 τ.μ. 72 εκ. δρχ., λουξ κατασκευής-211.298 €
- Δασκάλους 91 τ.μ. 55 εκ. δρχ. λουξ κατασκευής-161.408 €
- Δασκάλους 85 τ.μ. λουξ κατασκευής
- Δασκάλους 50 τ.μ. λουξ κατασκευής
- Καναδά 90 τ.μ. λουξ κατασκευής
- Ρόδου-Λίνδου 127 τ.μ. 45.000.000 δρχ.-132.061 €

○ ΜΕΖΟΝΕΤΕΣ – ΜΟΝΟΚΑΤΟΙΚΙΕΣ
- Ιαλυσός 80 τ.μ. μονοκατοικία με 40 τ.μ. αυλή 35.000.000 δρχ.-103.000 ευρώ.
- 130 τ.μ. μεζονέτες με 400 μ. οικόπεδο στην Λαχανιά πολύ κοντά στην θάλασσα με απεριόριστη θέα 50.000.000 δρχ. 146.735 €
- Κανδυλί 200 τ.μ. με 1.300 τ.μ. οικόπεδο 35.000.000 δρχ. (μπετά) - 102.714 €
- Αγια Βαρβάρα (Τσαΐρι) 120 τ.μ. με 1.000 τ.μ. οικόπεδο σε ύψωμα 55.000.000 δρ. - 161.408 €
- 130 τ.μ. διώροφες μονοκατοικίες με 1000 μ. οικόπεδο στην περιοχή Λαχανιά πάνω στο κύμα λουξ κατασκευής
- Κιοτάρι μεζονέτες 100 τ.μ. με 500 μ. οικόπεδο τελειωμένες 35.000.000 δρχ.102.714 €
- Ημιτελή 200 τ.μ. σε 750 τ.μ. οικόπεδο 55.000.000 δρχ. σε μπετά-161.408 €
- 160 τ.μ. με οικόπεδο 1300 μ. στα Κοσκινού 40.000.000 δρχ. (μπετά)-117.388 €

○ ΟΙΚΟΠΕΔΑ
- Αφάντου 490 τ.μ. με άδεια διώροφης οικοδομής 17.037.500 δρχ.-50.000 €
- Κοσκινού 450 τ.μ. με Σ.Δ. 0,8 27.260.000 δρχ. - 80.000 €
- Κατταβιά 2.150 τ.μ. πάνω στο δρόμο νερό-ρεύμα 5.500.000 δρχ. - 16.140 €
- Λαχανιά 960 τ.μ. άνω στο δρόμο νερό-ρεύμα 3.000.000 δρχ. - 8.804 €
- Κατταβιά 900 τ.μ. εντός οικισμού 5.000.000δρχ. -14.673 €
- Γεννάδι 1000 τ.μ. με άδεια οικοδομής 8.500.000 δρχ.-24.944 €
- Κολύμπια 2.500 στρεμ. 35.000.000-102.714 €
- Παραδείσι, 1500 μ., 8.000.000 δρχ.-23.477 €
- Κατταβιά 650 τ.μ. 4.500.000 δρχ.-13.206 €
- Παραδείσι 170 τ.μ. 6.000.000 δρχ.-17.608 €

○ ΚΑΤΑΣΤΗΜΑΤΑ
- Επιχείρηση παιδικών υποδημάτων, στο κέντρο της πόλης, 10.000.000 δρχ. - 29.347 €
- Κατάστημα 123 τ.μ. στο Ροδίνι 61.500.000 δρχ.-180.484 €
- Κατάστημα 73 τ.μ. στο Ροδίνι 36.500.000 δρχ.-107.116 €
- Ενοικιάζεται στο Κιοτάρι καφετέρια - μπαρ - ντισκοτέκ 200 τ.μ. εσωτερικός χώρος και 300 τ.μ. αυλή με απεριόριστη θέα ενδιάμεσα σε μεγάλες ξενοδοχειακές μονάδες 10 εκ. το χρόνο.
- Επιχείρηση σουβλατζίδικο Νέα Αγορά 20 εκ. δρχ.-58.694 €

○ ΚΤΗΜΑΤΑ
- Καβουράκια 5.600 τ.μ. 50 μ. από την θάλασσα 112.000.000 δρχ.-328.686 €
- Μυτιλήνη 1.100 στρέμματα 400 μ. από την θάλασσα 120.000.000 δρχ.-352.164 €
- Πλημμύρι 28 στρέμματα πάνω στο κύμα
- Γεννάδι 15 στρέμματα στον παλιό επαρχιακό 18.000.000 δρχ.-52.824 €
- Λαχανιά 7 στρέμματα πάνω στο δρόμο νερό-ρεύμα 25.000.000 δρχ. -73.367 €
- Καλλιθέα 7.600 τ.μ. κοντά στην θάλασσα 114.000.000 δρχ. - 334.556 €
- Πλημμύρι 9 στρέμματα 100 μ. από θάλασσα 35.000.000 δρχ. - 102.714 €
- Κιοτάρι 45 στρέμματα πάνω στο κύμα
- Γεννάδι 8 στρέμματα πάνω στο κύμα
- Λαχανά 4.400 τ.μ. 200 μ. από θάλασσα πάνω στο δρόμο 22.000.000 δρχ. - 64.563 €
- Κατταβιά 4.500 τ.μ. νερό-ρεύμα 6.000.000 δρχ. - 17.608 €
- Πλημμύρι 4.500 τ.μ. 7.500.000 δρχ. - 22.010 €
- Λαχανιά 2.390 τ.μ. 2.500.000 δρχ. - 7.336 €
- Λαχανιά 560 τ.μ. 1.000.000 δρχ. - 2.334 €
- Κοσκινού 4.800 τ.μ. 23.000.000 δρχ. - 67.498 €
- Γεννάδι 20 στρέμματα νερό - ρεύμα και 200 ελιές 15.000.000 δρχ. - 44.020 €
- Κιοτάρι 12 στρέμματα πάνω στο δρόμο 144.000.000 δρχ. - 422.597 €
- Τσαΐρι 4.800 τ.μ. 55.000.000 δρχ. - 161.408 €
- Κιοτάρι 45 στρέμματα κοντά στην θάλασσα σε ύψωμα 135.000.000 δρχ.-396.184 €
- Λαχανιά 45 στρέμματα 200 μ. από την θάλασσα 135.000.000 δρχ.-396.184 €
- Κανδυλί 4.700 τ.μ. 33.000.000 δρχ.-96.845 €
- Σορωνή 9.500 τ.μ. παραλία 70.000.000 δρχ.-205,429 €
- Φάνες 11.250 στρ. παραλία 80.000.000 δρχ.-234,776 €
- Φάνες 6 στρ. παραλία 42.000.000 δρχ.-123,257 €
- Λάρδος 2 στρ. 20 ελιές 3.000.000 δρχ.-8.804 €

○ ΑΠΟΘΗΚΕΣ
- Κέννεντυ 90 τ.μ. υπόγειο 13.000.000- 38.151 €
- Ασγούρου 180 τ.μ. ισόγειο βιοτεχνικός χώρος 30.000.000 δρχ.-88.041 €
- Αννης Μαρίας 72 τ.μ. υπόγεια 7.000.000 δρχ. - 20.542 €
- Μητρόπολη 130 τ.μ. ημιυπόγειο 18.000.000 δρχ. - 52.824 €

- **ΑΝΤΑΛΛΑΣΣΟΥΜΕ ΤΟ ΠΑΛΙΟ ΣΠΙΤΙ ΣΑΣ ΜΕ ΚΑΙΝΟΥΡΓΙΟ**
- **ΖΗΤΟΥΝΤΑΙ ΜΕΤΑΧΕΙΡΙΣΜΕΝΑ ΔΙΑΜΕΡΙΣΜΑΤΑ-ΑΜΕΣΗ ΠΩΛΗΣΗ**
- **ΠΩΛΟΥΝΤΑΙ** αποθήκες και βιοτεχνικοί χώροι.
- **ΔΑΝΕΙΑ ΔΕΚΤΑ - ΕΥΚΟΛΙΕΣ ΠΛΗΡΩΜΗΣ**
- **ΑΝΑΛΑΜΒΑΝΟΥΜΕ ΑΝΤΙΠΑΡΟΧΕΣ**

ΣΤΑΜΑΤΗΣ ΜΑΝΩΛΑΚΟΣ

ΩΡΕΣ ΓΡΑΦΕΙΟΥ 8.30-1.00 π.μ. και 5-8 μ.μ.

ΔΗΜ. ΑΝΑΣΤΑΣΙΑΔΗ 45 (παραπλεύρως ΥΠΕΡΑΓΟΡΑΣ ΠΑΠΑΚΥΡΙΑΚΟΥ-ΣΥΝΟΙΚΙΑ ΔΑΣΚΑΛΩΝ)

Τηλέφωνα: 2241023815-78275, 6944698056, 6945769958



ΚΤΗΜΑΤΟΜΕΣΙΤΙΚΟ ΓΡΑΦΕΙΟ

ΑΙΓΑΙΟΚΤΗΜΑΤΙΚΗ

ΠΩΛΟΥΝΤΑΙ

- ΔΙΑΜΕΡΙΣΜΑΤΑ-ΜΟΝΟΚΑΤΟΙΚΙΕΣ

- (ΔΔ)=ΔΑΝΕΙΑ ΔΕΚΤΑ

- 45 τ.μ. πλησίον Καναδά α' ορ. 50.000 €.(ΔΔ)
- 46 τ.μ. (α' ορ.) Ροδίνι, 40.500 ευρώ (ΔΔ).
- 46 τ.μ. καινούργιο Αραπάκι (1 υπν.) α' ορ. 74.800 €.(ΔΔ)
- 55 τ.μ. β' ορ. καινούργιο Ανάληψη 36 εκ.-105.000 € (ΔΔ)
- 70 τ.μ. μον/κία με 100 τ.μ. αυλή, κοντά στο Ρολόι, Π. Πόλη, 28 εκ.-82.171 € (ΔΔ)
- 70 τ.μ. καινούργιο (β' ορ.) Ροδίνι 45,5 εκ.-87.000 € (ΔΔ)
- 74 τ.μ. Πειραιώς ισόγειο (2 υπν.) 29 εκ. 87.000 € (ΔΔ)
- 75 τ.μ. υπερ λουξ (1 υπν.) ρετιρέ απ/στη θέα- Ροδίνι (50 εκ.) - 146.735 € (ΔΔ)
- 77 τ.μ. καινούργιο Ιαλυσό (2 υπν.) α' ορ. 32 εκ. - 53.910 € (ΔΔ)
- 77 τ.μ. (2 υπν.) καινούργιο β' ορ. Καναδά β' ορ. (46 εκ), 134.996 € (ΔΔ).
- 80 τ.μ. μονοκατοικία Π. Πόλη Ρολόι (45 εκ.) - 132.061 € (ΔΔ)
- 75 τ.μ. Δενδρινού με αυλή (υπ.) (2 υπν.) 70.000 €
- 82 τ.μ. (2 υπν) α' ορ. Σεμερτζίδη (25 εκ.) 87.000 € (ΔΔ)
- 82 τ.μ. ρετιρέ Ροδίνι (30 εκ.) - 88.041€.(ΔΔ)
- 84 τ.μ. (α' ορ.) 2 υπν. Ροδίνι 86.000 €(ΔΔ)
- 87 τ.μ. καινούργιο ρετιρέ β' ορ. 2 υπν. Αραπάκι 140.000 € (ΔΔ)
- 87 τ.μ. α' ορ. καινούργιο Ιαλυσό 132.000 € (ΔΔ)
- 90 τ.μ. μον/κία διώροφη (2 υπν.) Παραδείσι με τζάκι 22 εκ. - 64.563 € (ΔΔ)
- 95 τ.μ. 2 υπν. Μιχ. Πετρίδη (ισ.) 35 εκ.-102.714 €
- 98 τ.μ. (α' ορ.) 3 υπν. Κέννεντυ 130.000 €(ΔΔ)
- 97 τ.μ., (3 υπν.) α' όρ., Μητρόπολη (35 εκ.) 102.714 € (ΔΔ)
- 100 τ.μ. οροφ/σμα Γεννάδι καινούργιο (39 εκ.) 114.453 € (ΔΔ)
- 100 τ.μ. α' ορ. καινούργιο Ιαλυσό 45 εκ.-132.000 € (ΔΔ)
- 101 τ.μ. (3 υπν.) καινούργιο Ροδίνι με γκαράζ (50 εκ.) - 170.375 € (ΔΔ)
- 107 τ.μ. καινούργιο ρετιρέ Αραπάκι 172.000 € (ΔΔ)
- 103 τ.μ. (3 υπν.) 1ος ορ. Αγ. Αναργύρους 87.000 € -30 εκ. (ΔΔ)
- 112 τ.μ. (β' ορ.) 3 υπν. Κέννεντυ 140.000 €
- 116 τ.μ. (ισ. υπ/νο) 3 υπν. Πτολεμαίων 58 εκ.-170.212 € (ΔΔ)
- 120 τ.μ. καινούργιο πλησίον Μ. Πετρίδη (ισ.), (3 υπν.), 54 εκ. - 158.473 € (ΔΔ)
- 120 τ.μ. δίωροφη καινούργια μον/κία Ροδίνι 80 εκ. 234.776 € (ΔΔ)
- 120 τ.μ. καινούργιο Ροδίνι 78 εκ.-229.000 € (ΔΔ)
- 120 τ.μ. καινούργιο Δασκάλους ρετιρέ λουξ-θέα (3 υπν.) 75 εκ.-220.000 €.(ΔΔ)
- 123 τ.μ. (3 υπν.) γ' ορ. καινούργιο Καναδά 73 εκ. 214.000 € (Δ.Δ.)
- 126 τ.μ. (3 υπν.) α' ορ. θέα - θέρμανση Καρακόνερο (45 εκ.) 132.000 € (Δ.Δ.)
- 132 τ.μ. μεζ/τα κοντά Μίρα Μάρε (75 εκ.)-20.229 € (Δ.Δ.)
- 140 τ.μ. μον/κία σε μπετά στους Τρεις σε 1.400 τ.μ. οικόπεδο 32 εκ-93.910 € (ΔΔ).
- 140 τ.μ. μον/κία μπετά-Καλλιθέα Κοσκινού σε 1.300 τ.μ., 38 εκ.-111.518 € (ΔΔ).
- 145 τ.μ. μεζ/τα Κοσκινού καινούργια ετ/τη σε 2 στρ. οικ. 85 εκ. 250.000 € (ΔΔ)
- 150 τ.μ. μον/κία καινούργια Ιαλυσό σε 380 τ.μ. οικ/δο 86 εκ., 253.000 € (ΔΔ)
- 160 τ.μ. μον/κία μπετά Ιαλυσό 55 εκ.-162.000 € (ΔΔ)
- 175 τ.μ. μεζ/τα μπετά Αγ. Αποστόλους 44 εκ.-129.126 € (ΔΔ)
- 174 τ.μ. μεζ/τα Ανάληψη με 45 τ.μ. γκαράζ (75 εκ.) - 220.000 € (ΔΔ)
- 185 τ.μ. (3 υπν.) Μιχ. Πετρίδη Ρετιρέ 85 εκ.-249.449 ευρώ (ΔΔ).
- 180 τ.μ. μον/κία μπετά Τρεις 100.000 €
- 190 τ.μ. διώροφη μον/κία Κοσκινού (70 εκ.) 205.000 € (Δ.Δ.)
- 203 τ.μ. διαμ/σμα β' ορ. Μήδεια 85 εκ.-250.000 € (ΔΔ)
- 210 τ.μ. μον/κία σε 500 τ.μ. οικ/δο κοντά Κορδικτώνος 110 εκ. 322.000 € (ΔΔ)

ΚΑΤΑΣΤΗΜΑΤΑ-ΑΠΟΘΗΚΕΣ-ΓΡΑΦΕΙΑ -ΠΑΝΣΙΟΝ

- 25 τ.μ. Κόκ. πόρτα Π. Πόλη 15 εκ.- 44.020 €
- 48τ.μ. κατ/μα, Ιαλυσό, 55.000 €
- 48 τ.μ. ημ/γεια με αυλή μαρμ/βά αποθήκη 15 εκ.-44.020 € (ΔΔ)
- 55 τ.μ. κατάστημα Βασ. Ηρακλείου 29 εκ.-85.000 € (ΔΔ)
- 60 τ.μ. κατάστημα στ' Ασγούρου 22 εκ.- 64.563 €
- 71 τ.μ. υπόγεια απ/η με ράμπα Αννης Μαρίας 8 εκ. 23.477 €
- 80 τ.μ. υπ/γεια απ/κη Κένεντυ 12 εκ. 35.216€
- 85 τ.μ. ημ/γεια με αυλή μαρμ/βά αποθήκη 15 εκ.-44.020 €
- 118 τ.μ. κατάστημα Ακτή Κανάρη 350.000 €
- 122 τ.μ. κατάστημα Νιοχώρι 200.000 € (ΔΔ)
- 365τ.μ., ισόγ. ξυλουργείο, κτίριο και εξοπλισμός, 400.000 €
- 175 τ.μ. κατάστημα Λεωφ. Ρόδου-Λίνδου 70 εκ.-205.429 € (ΔΔ)

ΕΝΟΙΚΙΑΣΕΙΣ ΑΚΙΝΗΤΩΝ-ΕΠΙΧΕΙΡΗΣΕΙΣ:

- Γραφείο 80 τ.μ. Μαντράκι 450. €
- 40 τ.μ. κατ/μα Καλλιθέα 300 €
- 110 τ.μ,. κατ/μα Καλλιθέας 645 €
- Αποθήκη 6ο χλ. Λεωφόρο Ρόδου Καλιθέας 500 τ.μ. ενοίκιο 400 €
- Αποθήκη Ρόδου-Λίνδου 460 τ.μ. ενοίκιο 1.500 €
- Studio επ/νο Καλλιθέα 180.000 €
- Γκαρσονιέρα επ/νη Καλλιθέα 220 €
- 80 τ.μ. (2 υπν.) β' ορ. Ανάληψη 350 €
- Λουξ διαμ/σματα 110 τ.μ.- Ροδίνι 600€.

- ΔΙΑΘΕΤΟΥΜΕ ΟΙΚΟΠΕΔΑ ΚΑΙ ΑΓΡΟΤΕΜΑΧΙΑ Σ' ΟΛΟ ΤΟ ΝΗΣΙ ΤΗΣ ΡΟΔΟΥ

ΑΝΑΛΑΜΒΑΝΟΥΜΕ ΤΗΝ ΕΝΟΙΚΙΑΣΗ ΤΟΥ ΔΙΑΜΕΡΙΣΜΑΤΟΣ ΣΕ ΠΟΛΥ ΣΥΝΤΟΜΟ ΧΡΟΝΙΚΟ ΔΙΑΣΤΗΜΑ

ΡΕΝΑ ΒΑΖΟΥΚΟΥ

(ΜΕΣΙΤΗΣ ΑΣΤΙΚΩΝ ΣΥΜΒΑΣΕΩΝ)

ΔΙΕΥΘ. ΓΡΑΦΕΙΟΥ ΔΗΜ. ΘΕΟΔΩΡΑΚΗ 3

9-1 το πρωί καθημερινά και 6.30-9 απ/τα (Δευτ. και Πέμπτη)

Τηλ. (22410) 22943-28838 FAX: 28838

email.vazoukou@otenet.gr.

ΡΟΔΟΣ

ΕΝΟΙΚΙΑΣΕΙΣ

συνέχεια από την προηγούμενη

ΔΙΑΜΕΡΙΣΜΑ ανεξάρτητο γωνιακό ημιορόφου 110 τ.μ. 3 υπνοδωματίων, σαλοτραπεζαρία, κουζίνα, μπάνιο, αποθήκη, χωρίς κοινόχρηστα, στην Αγ. Σοφίας 19 (Γράμμου). Μίσθωμα 430 ευρώ. Πληρ. τηλ. 2241028752 AE56413

ΕΝΟΙΚΙΑΖΟΝΤΑΙ στην Παστίδα επιπλωμένα δωμάτια και διαμερισματάκια (γκαρσονιέρες) πλήρως εξοπλισμένα, με θέρμανση και κλιματισμό για όλο το χρόνο, μήνα ή ανά μέρα, κρύο και ζεστό νερό δωρεάν. Δεν υπάρχουν κοινόχρηστα. Τιμή δωματίου ανά μήνα 170 ευρώ. Τιμή διαμερίσματος ανά μήνα 210 ευρώ. Πληρ. τηλ. 6944760796, 2241047228 AE56410

ΚΑΤΑΣΤΗΜΑ στην οδό Γ. Παπανικολάου 15 (έναντι καζίνο). Πληρ. τηλ. 2241093203 AE56382

ΚΑΤΑΣΤΗΜΑ στο Φαληράκι επί της οδού Ερμού. Πληρ. τηλ. 6944520387 AE56421

ΓΚΑΡΣΟΝΙΕΡΑ επιπλωμένη στην περιοχή του Αγίου Νικολάου. Πληρ. τηλ. 6945551804 AE56412

ΣΤΟΥΝΤΙΟΣ 55 τ.μ. και 38 τ.μ. καινούργια, επιπλωμένα σε βίλα στους πρόποδες Φιλερήμου πλήρως επιπλωμένα και εξοπλισμένα με γερμανική κουζίνα, πλυντήριο, TV, μεγάλη αυλή και ωραία θέα. Πληρ. τηλ. 2241095057, 6946582900 AE56376

ΕΝΟΙΚΙΑΖΕΤΑΙ Ή ΠΩΛΕΙΤΑΙ ημιϋπόγεια αποθήκη με ράμπα επί της Μιχ. Πετρίδη 65 για επαγγελματίες. Πληρ. τηλ. 2241081545 κιν. 6945061154 Ανδρέας AE56390

ΓΡΑΦΕΙΑ - ΚΑΤΑΣΤΗΜΑΤΑ σε νεόκτιστη οικοδομή στην περιοχή "Μήδεια" οδός Γ. Σεφέρη 100. Πληρ. τηλ. 6944326533 AE56384

ΕΝΟΙΚΙΑΖΕΤΑΙ ισόγειος επαγγελματικός χώρος 160 τ.μ. (ή δύο μικρότερα των 80 τ.μ.) κατάλληλος για κατάστημα - γραφείο - ιατρείο ή άλλη παρόμοια χρήση στην κεντρική πλατεία Ιαλυσού, πλατεία Αποστολίδη. Πληρ. τηλ. 2241094356, 6942553147 ΧΑΕ141

ΣΤΗΝ ΚΡΕΜΑΣΤΗ ενοικιάζονται καινούργια 3άρια, 2άρια studios επιπλωμένα ή μη με parking και μεγάλο κήπο κοντά στη θάλασσα. Πληρ. τηλ. 2241094822, 6946671053 AE56401

ΣΤΟΥΝΤΙΟΣ (επιπλωμένο δωμάτιο) πλήρως εξοπλισμένο και με ηλιακό θερμοσίφωνο στην περιοχή Δασκάλων. Πληρ. τηλ. 2241034315, 6932643421 AE56383

ΑΠΟΘΗΚΗ 200 τ.μ. με πλακάκια επί της οδού Ατταβύρου 8, κατάλληλο για επαγγελματική χρήση. Πληρ. τηλ. 22460 41293, 22460 41344, 6974570823 AE56380

ΓΡΑΦΕΙΑ επί της πλατείας Κύπρου πάνω από τα Οπτικά Καστελλοριζός α' και β' όροφος από 25 τ.μ. έως 75 τ.μ. πολυτελούς κατασκευής. Πληρ. τηλ. 2241026021 AE56375

ΔΙΑΜΕΡΙΣΜΑ 85 τ.μ. καινούργιο δύο υπνοδωματίων και λοιπών χώρων με κεντρική θέρμανση στην οδό Σμύρνης 60 (Ροδίνι). Πληρ. τηλ. 2241031027, 6977747857 AE56371

ΟΡΟΦΟΣ 165 τ.μ. νεοκλασικής μονοκατοικίας επί της 28ης Οκτωβρίου (Νιοχώρι) ως επαγγελματική στέγη. Πληρ. τηλ. 2241036166, κιν.: 6972818968. AE56321

ΔΙΑΜΕΡΙΣΜΑ τριάρι, δύο υπνοδωματίων, σαλόνι, κουζίνα, μπάνιο επί της οδού Ν. Καζαντζάκη. Πληρ. τηλ. 2241024368 AE56368

ΕΝΟΙΚΙΑΖΕΤΑΙ κατάστημα στην παλιά Πόλη της Ρόδου 73 τ.μ. οδός Ερμού 11, και ενοικιάζεται ή πωλείται κατάστημα στην Ψαροπούλα, οδός Ερυθρού Σταυρού 17 Ρόδος, 37 τ.μ. με πατάρι 18 τ.μ., β) **ΕΝΟΙΚΙΑΖΕΤΑΙ Ή ΠΩΛΕΙΤΑΙ** οροφοδιαμέρισμα στην Ψαροπούλα 150 τ.μ., οδός Αλ. Διάκου 55 (παλιό Νοσοκομείο) Ρόδος. Πληρ. τηλ. 6944182565 και 2107723026 AE56372

STUDIOS πλήρως επιπλωμένο με ανεξάρτητη είσοδο στην οδό Γαληνού 8 (Μόντε Σμιθ). Πληρ. τηλ. 2241063865 AE56367

ΑΝΕΞΑΡΤΗΤΗ ΟΙΚΙΑ 4 δωματίων με κλιματισμό και ηλιακό στο πάρκο του Αγ. Φραγκίσκου, έναντι ΠΑΛΛΑΣ, κατάλληλο και για επαγγελματική στέγη (γραφείο, ιατρείο). Πληρ. τηλ. 2241034269 AE56359

STUDIOS και μικρά διαμερίσματα 50 τ.μ. στην Κρεμαστή, σε ήσυχη περιοχή. Είναι επιπλωμένα, με πολυκουζινάκι, ντους, WC, ζεστό νερό, μπαλκόνια, κήπο με γκαζόν, πάρκιν. Τιμές studio 140 ευρώ, διαμερίσμα 230 ευρώ. Πληρ. τηλ. 6937606824, 2241048038, 2241095487 και φαξ 224195695 AE56361

ΔΙΑΜΕΡΙΣΜΑ στο Ροδίνι, 3άρι. Πληρ. τηλ. 2241093154 AE56365

ΠΡΑΓΜΑΤΙΚΗ ΕΠΕΝΔΥΣΗ

ΠΩΛΕΙΤΑΙ τουριστικό σούπερ μάρκετ στην παραλιακή λεωφόρο Ιαλυσού 150 τ.μ. περίπου με 80 τ.μ. ιδιόκτητη αυλή.

ΠΩΛΕΙΤΑΙ ακίνητο και επιχείρηση ή μόνο το ακίνητο ή μόνο η επιχείρηση λόγω άλλης απασχόλησης.

Μόνο σοβαρές προτάσεις

Πληρ. τηλ. (22410)93797, 91241, 6946244766

ΠΩΛΕΙΤΑΙ

διώροφο διαμέρισμα σε μπετά 110 τ.μ. στην Ιαλυσό τύπου μεζονέτας με ιδιόχρηστο κήπο, ατομικό βόθρο και σοφίτα. Αξίας 96.845 ευρώ (με δυνατότητα εκταμίευσης δανείου για α' κατοικία).

Πληρ. ΕΥΣΤΑΘΙΟΥ - ΕΥΡΩΚΤΗΜΑΤΙΚΗ, Εθνικής Αντιστάσεως 83 • τηλ. 2241073819-74917, 6944/374546, 6945/292030

ΠΩΛΕΙΤΑΙ

επικερδής **επιχείρηση Τηλεοπτικού Σταθμού** με εγκεκριμένη άδεια λειτουργίας, η επιχείρηση έχει πλήρη δραστηριότητα, είναι άρτια εξοπλισμένη και διαθέτει δίκτυο αναμεταδοτών μεγάλης εμβέλειας.

Πληρ. ΕΥΣΤΑΘΙΟΥ - ΕΥΡΩΚΤΗΜΑΤΙΚΗ, Εθνικής Αντιστάσεως 83 • τηλ. 2241073819-74917, 6944/374546, 6945/292030

TOP PROPERTIES

GEORGE & SAVAS PIPINOS
ΓΕΩΡΓΙΟΣ & ΣΑΒΒΑΣ ΠΙΠΙΝΟΣ
ΣΥΜΒΟΥΛΟΙ ΚΑΙ ΕΚΤΙΜΗΤΕΣ ΑΚΙΝΗΤΩΝ
REAL ESTATE AGENTS • MEMBER OF F.I.A.B.C.I.-NAEA-C.E.I.

Από το 1971

Email: *gpipinos@otenet.gr* ***URL:*** *www.rhodes-top-properties.com* ***and*** *www.pipinos.gr*



Η "**TOP PROPERTIES**" είναι ατομική επιχείρηση και ανήκει στους Γεώργιο και Σάββα Πιπίνο. Το γραφείο ασχολείται από το 1971 αποκλειστικά και μόνο με επενδύσεις και REAL ESTATE, στο νησί της Ρόδου και στην ευρύτερη περιοχή της Δωδεκανήσου.

ΑΠΕΥΘΥΝΟΜΑΣΤΕ: Στους **σοβαρούς, απαιτητικούς και επιλεκτικούς** επενδυτές-επιχειρηματίες, Έλληνες και ξένους που ενδιαφέρονται να κάνουν μια σοβαρή επένδυση προβολής στο νησί της Ρόδου.

ΠΡΟΣΦΕΡΟΥΜΕ: Α) Υπηρεσίες και πληροφορίες που γίνονται σε προσωπικό επίπεδο με εχεμύθεια, διακριτικότητα και σοβαρότητα.
Β) Μεγάλη γκάμα υψηλής ποιότητας, ακινήτων, όπως:1) Ξενοδοχεία Α' και Β' κατηγορίας των 600-500-350-300 κλινών, 2) Κεντρικά αστικά ακίνητα κατάλληλα για Τράπεζες-καταστήματα-γραφεία, 3) Παραλιακές εκτάσεις, κατάλληλες για τουριστικές επενδύσεις των 150.000-100.000-70.000-50.000-36.000 τ.μ. και 4) Διαμερίσματα και μεζονέτες προβολής, και 5) Αξιόλογες Παραθεριστικές κατοικίες.

ΣΤΟΧΟΣ ΜΑΣ ΕΙΝΑΙ: Να προσφέρουμε στο αγοραστικό μας κοινό υψηλής ποιότητας ακίνητα και ευκαιρίες στο νησί της Ρόδου. Η τριακονταετής και πλέον πείρα μας στον τομέα αυτό αποτελεί εγγύηση.

ΣΥΝΘΗΜΑ ΜΑΣ ΕΙΝΑΙ: Επενδύστε στη ΡΟΔΟ ΤΩΡΑ, σε ακίνητα που ΑΝΤΕΧΟΥΝ ΣΤΟ ΧΡΟΝΟ

Γεώργιος και Σάββας Πιπίνος
ΜΕΣΙΤΕΣ ΑΣΤΙΚΩΝ ΣΥΜΒΑΣΕΩΝ
Γιατί εμείς γνωρίζουμε καλύτερα!

Since 1971

TOP PROPERTIES is a father and son business. The senior, Mr George S. Pipinos, the founder of the office, has carved over the years a reputation for integrity and excellence in the world of Real Estate in the Dodecanese. The junior, Dr. Savas Pipinos, has returned from his studies in the UK to aid in his father´s footsteps.
AT TOP PROPERTIES we try hard to attract important and selective investors, high calibre businessmen/women and discerning professional people, both Greek and foreign, who wish to acquire substantial and valuable property on Rhodes.
We offer our expertise and advice privately, discreetly and in strict confidence.
We keep a comprehensive list of real estate of the highest specifications:
a. A' and B' class hotels (600, 500, 350, 300 beds capacity)
b. Centrally situated office buildings and other business premises.
c. Seaside land, ideal for development (hotels, holiday resorts, etc), of 150.000, 100.000, 70.000, 50.000, 36.000 square metres.
d. Villas, luxury apartments, detached, semi-detached and terraced houses.
e. Holiday and Retirement Homes.
Our aim is to give our clients the opportunity to acquire value for money, first class real estate on Rhodes. Our 30 and more years of experience is our warranty.
Our motto is Invest in Rhodes, Invest in property, It stands the test of time.

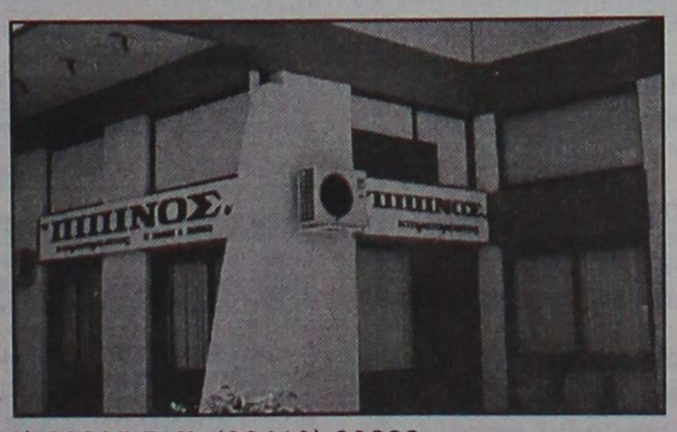

TOP PROPERTIES
George and Savas Pipinos
Because we know best

ΚΕΝΝΕΝΤΥ 38, ΡΟΔΟΣ, 85 100, ΤΗΛ. (22410) 23895,FAX: (22410) 20883
38 KENNEDY STR., RHODES, 85 100, TEL. (22410) 23895, FAX: (22410) 20883
U.K. Direct line: 08717115396

ΠΩΛΟΥΝΤΑΙ
ΜΕΖΟΝΕΤΕΣ

στην παραλία του
Γκολφ Αφάντου
υπερλούξ κατασκευής, με τζάκι.

Τηλέφωνο: 22410-34886, 6932437145

ευσταθίου
ΕΥΡΩΚΤΗΜΑΤΙΚΗ
ΚΤΗΜΑΤΟΜΕΣΙΤΙΚΟ ΓΡΑΦΕΙΟ

ΟΙΚΟΠΕΔΑ	€
300 τ.μ. - Οικοδομικό Συν/σμο "Ο Απόλλων" (Σ.Δ.= 0,6)	93.910
345 τ.μ. - Οικοδομικό Συν/σμο "ΑΥΤΟΣΤΕΓΑΣΗ" (Σ.Δ.= 0,6)	85.000
632 τ.μ. - Καρακόνερο (Σ.Δ.= 0,8)	176.082
437 τ.μ. - Ροδίνι (Σ.Δ. = 0,8)	220.000
350 τ.μ. - Καθηγητές (Σ.Δ. = 0,8)	102.700
500 τ.μ. - Ιαλυσός (Σ.Δ. = 0,4)	67.500
1.000 τ.μ. - Ιαλυσός με Άδεια Οικοδομής	105.650

ΔΙΑΜΕΡΙΣΜΑΤΑ		€
123 τ.μ. - Ροδίνι	(3 υπνοδωμάτια)	144.000
98 τ.μ. - Κοδριγκτώνος	(3 υπνοδωμάτια)	140.000
80 τ.μ. - Ανάληψη	(2 υπνοδωμάτια)	105.000
77 τ.μ. - Ιαλυσός	(2 υπνοδωμάτια)	80.000
80 τ.μ. - Ιαλυσός	(2 υπνοδωμάτια)	119.000
122 τ.μ. - Αγ. Νικόλαος	(3 υπνοδωμάτια)	244.000
75 τ.μ. - Αγ. Νικόλαος	(2 υπνοδωμάτια)	147.000
80 τ.μ. - Δασκάλους	(2 υπνοδωμάτια)	105.000

ΜΟΝΟΚΑΤΟΙΚΙΕΣ / ΜΕΖΟΝΕΤΕΣ	€
110 τ.μ. - Ιαλυσός (μπετά)	102.714
160 τ.μ. - Ιαλυσός σε 360 τ.μ. Οικόπεδο	249.500
150 τ.μ. - Ιαλυσός σε 300 τ.μ. Οικόπεδο	322.000
120 τ.μ. - Παστίδα σε 300 τ.μ. Οικόπεδο (μπετά)	88.041
190 τ.μ. - Ιαλυσός σε 350 τ.μ. Οικόπεδο	322.817
185 τ.μ. - Ιαλυσός σε 2.000 τ.μ. Οικόπεδο	330.000
200 τ.μ. - Κοσκινού σε 1.000 Οικόπεδο (μπετά)	135.000
220 τ.μ. - Κοσκινού σε 1.000 Οικόπεδο (μπετά)	144.000

ΚΑΤΑΣΤΗΜΑΤΑ / ΓΡΑΦΕΙΑ	€
30 τ.μ. - Στο κέντρο πόλεως	352.000
76 τ.μ. - Ιερού Λόχου - Ιαλυσός	252.000
50 τ.μ. - Ανάληψη	155.000
93 τ.μ. - Αγ. Νικόλαο	190.000
82 τ.μ. Ανθ. Ζερβού	366.000

Ευκολίες Πληρωμής - Δάνεια Δεκτά

ΕΘΝ. ΑΝΤΙΣΤΑΣΗΣ 83 - ΤΗΛ. 22410 73819, 74917 - FAX: 22410 38641
ΚΙΝ. 6944 374546, 6945 292030 - info@euroktimatiki.gr

ενοικιασεις

συνέχεια από την προηγούμενη

ΕΝΟΙΚΙΑΖΟΝΤΑΙ 4 ΠΟΛΥΤΕΛΗ STUDIOS ΓΙΑ ΕΝΑ Ή ΔΥΟ ΑΤΟΜΑ, ΣΤΗΝ ΠΑΡΑΛΙΑ ΙΑΛΥΣΟΥ, ΠΛΗΡΩΣ ΕΠΙΠΛΩΜΕΝΑ, ΕΥΡΥΧΩΡΑ, ΜΕ ΑΝΕΤΕΣ ΒΕΡΑΝΤΕΣ ΜΕ ΠΟΛΥΚΟΥΖΙΝΑΚΙ, AIR-CONDITION, ΗΛΙΑΚΟ ΘΕΡΜΟΣΙΦΩΝΑ, ΙΔΙΟΧΡΗ-

ΣΤΗ ΘΕΣΗ ΣΤΑΘΜΕΥΣΗΣ. ΜΗΝΙΑΙΟ ΜΙΣΘΩΜΑ 300 ΕΥΡΩ. ΠΛΗΡ. ΕΥΣΤΑΘΙΟΥ - ΕΥΡΩΚΤΗΜΑΤΙΚΗ, ΕΘΝΙΚΗΣ ΑΝΤΙΣΤΑΣΕΩΣ 83 (ΠΡΩΗΝ ΑΝΝΗΣ ΜΑΡΙΑΣ). ΤΗΛ. 22410 73819-74917, 6946/103929 ΧΠΕ091

ΕΝΟΙΚΙΑΖΟΝΤΑΙ: Α) ΥΠΕΡΥΨΩΜΕΝΗ ΙΣΟΓΕΙΟΣ ΓΚΑΡΣΟΝΙΕΡΑ ΔΥΟ ΧΩΡΩΝ ΚΑΙ Β) ΗΜΙΥΠΟΓΕΙΟ ΔΥΑΡΙ ΑΜΦΟΤΕΡΑ ΣΤΗ ΓΩΝΙΑ ΔΕΝΔΡΙΝΟΥ ΚΑΙ ΧΑΤΖΗΑΓΓΕΛΟΥ ΔΙΑΓΩΝΙΩΣ ΑΠΕΝΑΝΤΙ ΑΠΟ ΤΟ

Σ.Κ.Ε.Π.Η.

ΠΡΟΚΑΤ - ΑΝΤΙΠΑΡΟΧΕΣ - ΕΡΓΟΛΑΒΙΕΣ



1) Κατασκευή σπιτιού
2) Πλακάκια
3) Χρώματα
4) Είδη υγιεινής
5) Ξυλοκατασκευές (ντουλάπια, ντουλάπες, πόρτες εσωτερικές) από οξυά ή ανιγκρέ
6) Εξωτερικά κουφώματα από αλουμίνιο με ρολλά και σίτες
7) Ηλεκτρολογική και υδραυλική εγκατάσταση

Παράδοση εντός τριών μηνών με το κλειδί στο χέρι

ΤΙΜΕΣ

- **100 τ.μ. . .49.500 €**
- **90 τ.μ. . . .46.200 €**
- **80 τ.μ. . . .42.250 €**
- **70 τ.μ. ..38.000 €**
- **60 τ.μ. ..33.500 €**
- **50 τ.μ. ..28.500 €**

- **ΑΝΑΛΑΜΒΑΝΟΥΜΕ** ιδιωτικά έργα πάσης φύσεως οικοδομικών εργασιών
- **ΠΩΛΟΥΝΤΑΙ** οικόπεδα **Ή ΑΝΤΑΛΛΑΣΣΟΝΤΑΙ** σε Ρόδο- Καστελόριζο Σύμη, Τήλο
- **Η ΚΑΤΑΣΚΕΥΗ ΤΗΣ ΚΑΤΟΙΚΙΑΣ** μπορεί να γίνει και μέσω δανείου
- **ΓΙΝΟΝΤΑΙ** ευκολίες πληρωμής

Δ/ΝΣΗ Παν. Ροδίου 87 Ρόδος
Τηλ. 2241078766/21884 κιν. 6942408624

ΝΕΟ ΣΟΥΠΕΡ ΜΑΡΚΕΤ ΜΠΑΖΑΑΡ. ΠΛΗΡ. ΤΗΛ. 2241063926 ΠΕ56346

ΓΚΑΡΣΟΝΙΕΡΑ επιπλωμένη στην Λονδίνου 24. Πληρ. τηλ. (22410)69887 μετά τις 13.30 ΑΕ56358

ΓΚΑΡΣΟΝΙΕΡΕΣ επιπλωμένες διαφόρων διαστάσεων (δίχωρες και studio) στο 6ο χλμ. Ρόδου-Καλλιθέας. Ενοίκια αναλόγως τα τ.μ. (από 180 ευρώ έως 220 ευρώ). Αποκλείονται οι αλλοδαποί. Επίσης ενοικιάζεται αποθήκη στην ίδια περιοχή 500 τ.μ. (μόνο για οικοδομικά υλικά). Ενοίκιο 400 ευρώ. Πληρ. τηλ. 2241022943, 2241028838 ΑΕ56354

ΔΙΑΜΕΡΙΣΜΑΤΑ καινούργια α) επί της Γ. Παπανδρέου 34, 60 τ.μ. και β) επί της Λειβαδιάς, 80 τ.μ. στην περιοχή Ανάληψη. Αποτελούνται από δύο υπνοδωμάτια, έχουν θέρμανση και αυλή. Πληρ. τηλ. 2241063755 ΑΕ56345

ΔΩΜΑΤΙΟ επιπλωμένο (studio), κοντά στο γήπεδο του Διαγόρα. Επίσης ενοικιάζεται ημιϋπόγειο studio 3 χώρων στην περιοχή Τσαλδάρη Λειψών 8. Πληρ. τηλ. 2241095148, 2241091617. ΑΕ56323

ΔΙΑΜΕΡΙΣΜΑ 2 υπνοδωματίων, κουζίνας, σαλονιού και WC, ΜΟΝΟ ΓΙΑ ΣΤΡΑΤΙΩΤΙΚΟΥΣ σε 1ο όροφο επί της Ηρακλειδών 4, Ιαλυσός. Πληρ. τηλ. 2241024973 πρωί και 2241026935 απόγευμα ΑΕ56303

ΑΦΑΝΤΟΥ. Ενοικιάζεται καινούργιο διαμέρισμα 50 τ.μ. επιπλωμένο με ηλιακό θερμοσίφωνα. Πληρ. τηλ. (22410)65327, 61070 ΑΕ56305

ΔΙΑΜΕΡΙΣΜΑ μεγάλο στον β' όροφο διώροφης οικοδομής σε ήσυχη τοποθεσία, περιοχή Ροδίνι, οδός Λυκίας 149 αποτελούμενο από 3 υπνοδωμάτια, σαλόνι, εντοιχιζόμενα έπιπλα, κουζίνα, με κεντρική θέρμανση. Τιμή 450 ευρώ. Πληρ. τηλ. 6932338313 ΑΕ56311

ΕΝΟΙΚΙΑΖΕΤΑΙ Ή ΠΩΛΕΙΤΑΙ κατάστημα 28 τ.μ. με αυλή 13 τ.μ. στην παραλία Ιαλυσού, εμπορικό κέντρο Μακέστα. Πληρ. τηλ. 2241090311, 6946757145 ΑΕ56295

ΔΩΜΑΤΙΑ πλήρως επιπλωμένα στην περιοχή των Δασκάλων (οδός Μ. Παπαναστάση) με ανεξάρτητο μπάνιο. Πληρ. τηλ. 2241075035 κατά τις ώρες 10.00-14.00 και 17.00-21.00 ΑΕ56302

ΖΗΤΕΙΤΑΙ ΓΙΑ ΕΝΟΙΚΙΑΣΗ γκαρσονιέρα μικρή επιπλωμένη ή studio κοντά στην περιοχή Δασκάλων. Πληρ. τηλ. 2108044909, 6977731370 ΑΕ56301

ΤΡΙΑ ΝΕΟΤΕΥΚΑ ΚΑΤΑΣΤΗΜΑΤΑ στην οδό Ιερού Λόχου στην παραλία Ιαλυσού. Πληρ. τηλ. 6944386069. ΑΕ56316

ΔΙΑΜΕΡΙΣΜΑΤΑ καινούργια ενός υπνοδωματίου και λοιπών βοηθητικών χώρων επί της Εργάνης Αθηνάς (περιοχή Δασκάλων). Πληρ. τηλ. 6945544929 ΑΕ56294

ΓΚΑΡΣΟΝΙΕΡΑ επιπλωμένη δύο χώρων, Λεμεσού 34 Ρόδος. Πληρ. τηλ. 2241024789 ΑΕ56257

ΕΝΟΙΚΙΑΖΟΝΤΑΙ διαθέσιμα επιπλωμένα διαμερίσματα στην περιοχή Σταδίου Διαγόρα (Κοδριγκτώνος) μέχρι τέλη Ιουνίου ή και για λιγότερο διάστημα. Πληρ. τηλ. 2241031756 ΑΕ56279

ΕΝΟΙΚΙΑΖΕΤΑΙ από ιδιοκτήτη διαμέρισμα, μικρό, επιπλωμένο με δύο υπνοδωμάτια, καθιστικό, μπάνιο, με χρήση αυλής στο ισόγειο διώροφης οικοδομής σε ωραία και ήσυχη τοποθεσία έναντι ξενοδοχείου Mira Mare οδός Τελχινών 7, κάθετος στην Λ. Ιαλυσού. Πληρ. τηλ. 2241031054, κιν. 6932473467 ΑΕ56259

ΕΝΟΙΚΙΑΖΟΝΤΑΙ στη Ρόδο και επί της οδού Γρίβα: α) τρία συνεχόμενα καταστήματα συνολικού εμβαδού μ.τ. 135 και β) γκαρσονιέρα επιπλωμένη δίκλινη. Πληρ. τηλ. 6937071451 ΑΕ56119

ΕΞΟΧΙΚΗ ΚΑΤΟΙΚΙΑ στην περιοχή Γκολφ Αφάντου (Λεωφόρος Ρόδου-Λίνδου αρ. 91) με τρία υπνοδωμάτια, σαλόνι, κουζίνα και λοιπούς βοηθητικούς χώρους, νεόκτιστο, λουξ κατασκευής και απέχει από παραλία Αφάντου περίπου 600 μέτρα. Πληρ. τηλ. 6948528799, 22410 34123, 22410 33774 ΑΕ56231

ΔΙΑΜΕΡΙΣΜΑ 100 τ.μ. στην Ιαλυσό (στάση Παρασκευά) δεύτερου ορόφου τρία υπνοδωμάτια, σαλοτραπεζαρία, κουζίνα. Πληρ. τηλ. 2241096772, 6942408624 ΑΕ56010

ΕΝΟΙΚΙΑΖΕΤΑΙ ΚΑΙ ΠΩΛΕΙΤΑΙ διαμέρισμα δυάρι lux στην Ιξιά σε ήσυχη περιοχή, α' όροφος, β) ενοικιάζονται γκαρσονιέρες στην Ιξιά, επιπλωμένες από 150 ευρώ. Πληρ. τηλ. 6946163747 ΑΕ56313

ΚΑΤΑΣΤΗΜΑ 40 τ.μ. και πατάρι, κεντρικό, στην Νέα Αγορά Ρόδου. Πληρ. τηλ. 2241022664, 2241023751 ΑΕ56061

ΧΩΡΟΙ ΑΠΟΘΗΚΕΥΣΗΣ ΕΝΟΙΚΙΑΖΟΝΤΑΙ ΠΕΡΙΦΡΑΓΜΕΝΟΙ, ΑΣΦΑΛΕΙΣ, ΥΠΑΙΘΡΙΟΙ, ΗΜΙΥΠΑΙΘΡΙΟΙ, ΚΑΙ ΚΛΕΙΣΤΟΙ ΚΑΤΑΛΛΗΛΟΙ ΓΙΑ ΑΠΟΘΗΚΕΥΣΗ ΕΝΟΙΚΙΑΖΟΜΕΝΩΝ ΑΥΤΟΚΙΝΗΤΩΝ ΚΑΙ ΠΟΥΛΜΑΝ. ΠΛΗΡ. ΤΗΛ. (22410)38400 ΩΡΕΣ 08.00-15.00 κ. ΓΙΩΤΑ ΧΠΕ1913

ΓΚΑΡΣΟΝΙΕΡΑ, επιπλωμένη στην Ιαλυσό, επί της οδού Αναστασίου Βρόντη 3. Απέναντι από το 1ο Δημοτικό Σχολείο. Πληρ. τηλ. 2241091796 και 76335. ΑΕ55272

ΑΠΟΘΗΚΕΣ ΣΤΗΝ ΙΑΛΥΣΟ, ΕΝΟΙΚΙΑΖΟΝΤΑΙ 1) ΑΠΟΘΗΚΕΥΤΙΚΟΙ ΧΩΡΟΙ ΑΠΟ 100 ΕΩΣ 2000 Τ.Μ. ΚΑΙ ΥΨΟΣ 8 Μ. ΑΣΦΑΛΕΙΣ ΜΕ ΜΕΓΑΛΟΥΣ ΧΩΡΟΥΣ ΔΙΑΚΙΝΗΣΗΣ ΦΟΡΤΩΣΗΣ ΚΑΙ ΕΚΦΟΡΤΩΣΗΣ ΠΡΟΪΟΝΤΩΝ, 2) ΥΠΑΙΘΡΙΟΙ ΧΩΡΟΙ ΠΕΡΙΦΡΑΓΜΕΝΟΙ, ΑΣΦΑΛΕΙΣ, ΚΑΤΑΛΛΗΛΟΙ ΓΙΑ ΑΠΟΘΗΚΕΥΣΗ ΠΡΟΪΟΝΤΩΝ ΣΕ ΠΑΛΕΤΕΣ. ΠΛΗΡ. ΤΗΛ. (22410)38400 ΑΠΟ ΔΕΥΤΕΡΑ ΕΩΣ ΠΑΡΑΣΚΕΥΗ 08.00-15.00 κ. ΓΙΩΤΑ ΧΠΕ1912

ΔΙΑΜΕΡΙΣΜΑΤΑ των 50 τ.μ. ή 70 τ.μ. καινούργια (2 υπνοδωμάτια, σαλόνι, κουζίνα, ενιαίος χώρος - WC) στον Αρχάγελο, κατάλληλα για εκπαιδευτικούς - στρατιωτικούς για όλο το χρόνο. Πληρ. τηλ. 6974019076 ΧΑΕ109

ΕΝΟΙΚΙΑΖΟΝΤΑΙ STUDIOS ΜΕ ΤΟ ΜΗΝΑ Ή ΜΕ ΤΗΝ ΗΜΕΡΑ ΠΛΗΡΩΣ ΕΠΙΠΛΩΜΕΝΑ ΜΕ ΠΟΛΥΚΟΥΖΙΝΑΚΙ, ΨΥΓΕΙΟ, ΝΤΟΥΣ, WC, ΤΗΛΕΦΩΝΟ, ΜΠΑΛΚΟΝΙ, ΖΕΣΤΟ ΝΕΡΟ ΕΠΙ 24ΩΡΟΥ ΒΑΣΕΩΣ ΣΤΗΝ ΠΙΟ ΗΣΥΧΗ ΠΕΡΙΟΧΗ ΤΗΣ ΠΟΛΗΣ ΡΟΔΟΥ (ΠΕΡΙΟΧΗ ΔΑΣΚΑΛΩΝ), ΟΔΟΣ ΜΑΝΩΛΗ ΠΑΠΑΜΑΝΩΛΗ ΑΡΙΘΜ. 12 ΚΑΘΕΤΟΣ ΕΠΙ ΤΗΣ ΣΤΕΛΙΟΥ ΚΩΤΙΑΔΗ. ΠΛΗΡ. ΤΗΛ. (22410)37244 ΧΠΕ283

ΔΙΑΜΕΡΙΣΜΑ καλής κατασκευής με 2 υπνοδωμάτια στην οδό Ρώμης 3, περιοχή Ροδίνι Ρόδου. Πληρ. τηλ. 2241064844 ΑΕ55734

ΕΝΟΙΚΙΑΖΟΝΤΑΙ ΔΙΧΩΡΑ ΕΠΙΠΛΩΜΕΝΑ ΔΙΑΜΕΡΙΣΜΑΤΑ 50 Τ.Μ. ΣΤΗΝ ΠΕΡΙΟΧΗ ΤΗΣ ΙΞΙΑΣ, ΜΕ ΧΩΡΟ ΣΤΑΘΜΕΥΣΗΣ, ΚΗΠΟ, ΠΙΣΙΝΑ, ΘΕΡΜΑΝΣΗ ΚΑΙ ΖΕΣΤΟ ΝΕΡΟ, ΙΔΑΝΙΚΑ ΓΙΑ ΕΚΠΑΙΔΕΥΤΙΚΟΥΣ, ΓΙΑΤΡΟΥΣ, ΣΤΡΑΤΙΩΤΙΚΟΥΣ. ΠΛΗΡ. ΤΗΛ. 2241093172, ΚΙΝ. 6944658034 www.eleonas.net ΧΠΕ017

πωλησεις–αγορες ακινητων & επιχειρησεων

ΠΩΛΟΥΝΤΑΙ α) διαμέρισμα ισόγειο στην Ανάληψη 75 τ.μ. (τριάρι) από ιδιοκτήτη μόνο 82.000 ευρώ (όχι δάνεια), β) κατάστημα στ' Αφάντου κεντρικό γωνιακό 70 τ.μ. από ιδιοκτήτη μόνο 65.000 ευρώ (δάνειο και μετρητά, ευκολίες), γ) αγρός στ' Αφάντου (Ατσιπάς) 4.500 τ.μ. 100 μέτρα από τον κεντρικό δρόμο από ιδιοκτήτη μόνο 53.000 ευρώ (δάνειο και μετρητά). Πληρ. τηλ. 2241068896, 6947715771. ΑΟ56478

ΟΙΚΟΠΕΔΟ 4.000 τ.μ. στην Ιαλυσό, επί της ισιοδρομίας Φιλερήμου, με ωραία θέα. Τιμή 235.000 ευρώ. Πληρ. τηλ. 2241024900, 2241025545, 6932704919 Μάριος Βιτζηλαίος. ΑΟ56488

ΣΥΓΚΡΟΤΗΜΑ 7 διαμερισμάτων των δύο δωματίων στην παραλία Ιξιά πλήρως εξοπλισμένα, έτοιμα για λειτουργία και δύο μαγαζιά 250 τ.μ. ελεύθερα. Τιμή 338.000 ευρώ. Πληρ. τηλ. 2241024900, 2241025545, 6932704919, Μάριος Βιτζηλαίος ΑΟ56499

ΠΩΛΕΙΤΑΙ κατάστημα Fast Food, στο Μαντράκι, 35 τ.μ Ισόγειο, 35 τ.μ. Υπόγειο, έτοιμο προς λειτουργία (με πλήρη εξοπλισμό), ενοίκιο 388 ευρώ το μήνα + 18.000 ευρώ αέρα. Υπεύθυνοι: Χατζηλαζάρου Σ. & Συνεργάτες . LandScope Πληρ. τηλ. 22410 – 28629. ΑΟ56469

ΠΩΛΟΥΝΤΑΙ δυο μεζονέτες στο Ροδίνι, 120 & 130 τ.μ. σε δύο επίπεδα, άριστης κατασκευής, σε ήσυχο περιβάλλον, ενιαίο σαλόνι – κουζίνα, 3 Υ/Δ , 2 wc, εντοιχιζόμενες ντουλάπες, τιμή 1760 ευρώ το τ.μ. Υπεύθυνοι: Χατζηλαζάρου Σ. & Συνεργάτες . LandScope Πληρ. τηλ. 22410 – 28629. ΑΟ56470

ΠΩΛΕΙΤΑΙ διαμέρισμα πολυτελές ,επι της οδού Λίνδου, 85 τ.μ. 2 Υ/Δ, Ιταλική κουζίνα lux, κουφώματα κερασιάς, δάπεδα γρανίτες, μπαλκόνι με θέα, wc lux, Υπεύθυνοι: Χατζηλαζάρου Σ. & Συνεργάτες . LandScope Πληρ. τηλ.22410 – 28629. ΑΟ56471

90 Τ.Μ ΓΡΑΦΕΙΟ Α' ΟΡΟΦΟΥ (γωνιακό), πρόσοψη Αννης Μαρίας, (εξοπλισμένο ή μη), σε άριστη κατάσταση, Άνετος χώρος στάθμευσης. LAND SCOPE. Πληρ. τηλ: 22410 28629 ΑΟ56472

ΚΑΤΑΣΤΗΜΑ 38 τ.μ.(ελεύθερο) με πρόσωπο επί της λεωφ. Καλλιθέας στο Φαληράκι. Πληρ. τηλ. 2241027082, 6944347405 ΑΟ56491

ΔΙΑΜΕΡΙΣΜΑ 2άρι πλησίον της οδού Κανάδα. Πληρ. Εμμ. Κρανίδης τηλ. 2241027082, 6944347405 ΑΟ56484

ΑΓΡΟΣ 5.000 τ.μ. κοντά στο ξενοδοχείο Φιλέρημος Ιαλυσού. Πληρ. Εμμ. Κρανίδης τηλ. 2241027082, 6944347405 ΑΟ56487

ΑΓΡΟΣ 4000 τ.μ. στο Κανδυλί κοντά στο Φιλέρημο. Πληρ. Εμμ. Κρανίδης τηλ. 2241027082, 6944347405 ΑΟ56486

ΔΙΑΜΕΡΙΣΜΑ 3άρι κοντά στην οδό Κων. Τσαλδάρη είναι 10 ετών σε καλή κατάσταση. Πληρ. Εμμ. Κρανίδης τηλ. 2241027082, 6944347405 ΑΟ56485

ΑΓΡΟΣ 4.500 τ.μ. με δύο άδειες οικιών στο Παραδείσι. Πληρ. τηλ. 2241026476, 6944347405 ΑΟ56465

ΔΙΑΜΕΡΙΣΜΑ 2άρι στο Άνω Ροδίνι. Πληρ. τηλ. 2241027082, 6944347405 κ. Εμμ. Κρανίδη. ΑΟ56463

ΑΓΡΟΣ 4.000 τ.μ. στο Κανδυλί. Πληρ. τηλ. 2241027082, 6944347405 ΑΟ56464

ΜΕΖΟΝΕΤΤΑ διώροφη σε καταπράσινο περιβάλλον, 138 τ.μ. με αυλή 700 τ.μ., στα Κοσκινού, τιμή 162.000 ευρώ με το κλειδί. Πληρ. τηλ. 2241027082, 6944347405 α ΑΟ56466

ΜΕΖΟΝΕΤΑ (διώροφη) με υπόγειο έτοιμη σε τιμή ευκαιρίας στην Βανάρα του δήμου Ιαλυσού. Πληρ. τηλ. 2241027082, 6944347405 ΑΟ56468

ΜΟΝΟΚΑΤΟΙΚΙΕΣ ωραιότατες πολυτελούς κατασκευής με μεγαλο κήπο στις περιοχές Παστίδα, Ιαλυσό, Παραδείσι και Ρόδο εντός της νέας πόλης. Τιμές από 95.000 ευρώ. Πληρ. τηλ. (22410)27082, 26476, 6944347405 κ. Ε. Κρανίδης ΑΟ56490

ΔΙΑΜΕΡΙΣΜΑΤΑ 4άρια πολυτελούς κατασκευής με κεντρική αυτόνομη θέρμανση, γκαράζ - αποθήκη στις περιοχές Ανάληψη, Αραπάκι, Μήδια, Αγιο Νικόλαο, Ιαλυσό. Πληρ. τηλ. (22410)27082, 26476, 6944347405 κ. Ε. Κρανίδης ΑΟ56460

ΟΙΚΟΠΕΔΟ 350 τ.μ. άρτιο και οικοδομήσιμο στην Ανάληψη. Πληρ. τηλ. (22410)27082, 26476, 6944347405 κ. Ε. Κρανίδης ΑΟ56461

ΟΙΚΟΠΕΔΟ 630 τ.μ. κοντά στην οδό Ατταβύρου, άρτιο και οικοδομήσιμο. Πληρ. τηλ. (22410)27082, 26476, 6944347405 κ. Ε. Κρανίδης ΑΟ56462

ΠΡΑΓΜΑΤΙΚΗ ΕΥΚΑΙΡΙΑ. ΠΩΛΕΙΤΑΙ εστιατόριο παραλιακό με άνετους εξωτερικούς και εσωτερικούς χώρους, λειτουργία για όλο τον χρόνο, πάνω στο κύμα, πλήρως εξοπλισμένο, έτοιμο για λειτουργία. Πωλείται πλήρες ή το μισό μερίδιο, χαμηλό μίσθωμα, μεγάλης διάρκειας και ευκολίες πληρωμής. Πληρ. τηλ. 2241033953, 6932155284 ΑΟ56452

ΩΛΕΙΤΑΙ ΓΩΝΙΑΚΟ ΑΝΑΨΥΚΤΗΡΙΟ CAFE BAR ΣΤΟ ΚΕΝΤΡΟ ΤΗΣ ΠΟΛΗΣ 80 Τ.Μ. ΣΥΝ ΥΠΟΓΕΙΟ ΚΑΙ ΠΑΤΑΡΙ. ΠΛΗΡ. ΤΗΛ. 6973461062 ΠΟ56450

ΠΩΛΕΙΤΑΙ ΚΑΙΝΟΥΡΓΙΑ ΕΠΙΧΕΙΡΗΣΗ ΜΕ ΕΞΑΣΦΑΛΙΣΜΕΝΗ ΠΕΛΑΤΕΙΑ ΜΕ Ή ΧΩΡΙΣ ΤΟ ΕΜΠΟΡΕΥΜΑ. ΤΙΜΗ ΕΥΚΑΙΡΙΑΣ ΛΟΓΩ ΜΕΤΑΘΕΣΗΣ ΣΤΟ ΕΞΩΤΕΡΙΚΟ. ΠΛΗΡ. ΤΗΛ. FAX 2241021121 κιν. 6944544515 κ. ΣΩΚΡΑΤΗΣ ΠΟ56373

ΠΩΛΟΥΝΤΑΙ: Α) ΜΟΝΟΚΑΤΟΙΚΙΑ 340 Τ.Μ. ΣΤΗΝ ΠΑΣΤΙΔΑ ΣΕ 4.000 Τ.Μ. ΟΙΚΟΠΕΔΟ ΥΠΕΡΥΨΩΜΕΝΟ, ΜΕ ΥΠΕΡΟΧΗ ΘΕΑ, ΑΡΙΣΤΑ ΚΑΤΑΣΚΕΥΑΣΜΕΝΗ ΜΕ ΙΤΑΛΙΚΗ ΚΟΥΖΙΝΑ, ΑΡΧΙΤΕΚΤΟΝΙΚΟ ΣΧΕΔΙΑΣΜΟ, ΔΙΑΜΟΡΦΩΜΕΝΟ ΚΗΠΟ, ΑΞΙΑΣ 792.350 ΕΥΡΩ, Β) ΟΙΚΟΠΕΔΟ ΣΤΗΝ ΙΑΛΥΣΟ ΣΤΗΝ ΘΕΣΗ ΚΑΣΤΕΛΟΡΙΖΙΟΥΣ ΜΕ ΑΔΕΙΑ ΟΙΚΟΔΟΜΗΣ ΓΙΑ ΜΟΝΟΚΑΤΟΙΚΙΑ ΑΞΙΑΣ 137.000 ΕΥΡΩ, Γ) ΟΙΚΟΠΕΔΟ ΣΤΗΝ ΙΑΛΥΣΟ 1.000 Τ.Μ. ΜΕ ΑΔΕΙΑ ΟΙΚΟΔΟΜΗΣ ΑΞΙΑΣ 105.560 ΕΥΡΩ, Δ) ΟΙΚΟΠΕΔΟ ΣΤΑ ΒΛΗΧΑ 4.200 Τ.Μ. ΜΕ ΕΞΑΙΡΕΤΙΚΗ ΘΕΑ ΣΤΗΝ ΘΑΛΑΣΣΑ ΕΠΙ ΤΗΣ ΠΑΛΑΙΑΣ ΕΠΑΡΧΙΑΚΗΣ ΟΔΟΥ ΑΞΙΑΣ 190.000 ΕΥΡΩ, Ε) ΟΙΚΟΠΕΔΟ ΣΤΗΝ ΠΑΣΤΙΔΑ 800 Τ.Μ. ΑΞΙΑΣ 59.000 ΕΥΡΩ, ΣΤ) ΟΙΚΟΠΕΔΟ ΣΤΑ ΑΦΑΝΤΟΥ 750 Τ.Μ. ΣΤΗΝ ΘΕΣΗ ΠΑΡΘΕΝΩΝΑΣ ΜΕ ΑΔΕΙΑ ΟΙΚΟΔΟΜΗΣ ΑΞΙΑΣ 105.650 ΕΥΡΩ. ΠΛΗΡ. ΕΥΣΤΑΘΙΟΥ ΕΥΡΩΚΤΗΜΑΤΙΚΗ, ΕΘΝΙΚΗΣ ΑΝΤΙΣΤΑΣΕΩΣ 83, ΤΗΛ. 2241073819-74917, 6944/374546, 6945/292030 ΠΟ56443

ΣΤΗΝ ΙΑΛΥΣΟ περιοχή Αγίας Παρασκευής κοντά στην εκκλησία σε συγκρότημα πέντε κατοικιών πωλούνται από ιδιώτη μεζονέτα 140 τετραγωνικά, 3 υπνοδωμάτια, 3 μπάνια, κήπο συν γκαράζ για 2 αυτοκίνητα. Μεζονέτα 128 τ.μ. με 3 υπνοδωμάτια, 2 μπάνια, κήπο και δυνατότητα γκαράζ και με δυνατότητα σοφίτας. Οροφοδιαμέρισμα 100 τ.μ. με 3 υπνοδωμάτια, δική του είσοδο και χώρο γκαράζ και με δυνατότητα σοφίτας. Δίδονται σε μπετά έως και σοβάδες ή και αποπερατωμένα. Πληρ. τηλ. 2241091078, κιν. 6946973337 Σωτήρης ΑΟ56448

ΔΙΑΜΕΡΙΣΜΑ στο Ροδίνι β' ορόφου 84 τ.μ. τιμή 86.000 ευρώ. Επίσης διαμέρισμα στην Κέννεντυ 112 τ.μ. β' ορόφου 140.000 ευρώ. Δάνεια δεκτά. Πληρ. ΑΙΓΑΙΟΚΤΗΜΑΤΙΚΗ τηλ. 2241022943, 2241028838, 6945466773 ΑΟ56435

«ΚΤΗΜΑΤΙΚΗ ΠΡΟΟΠΤΙΚΗ»
ΜΑΡΙΝΑ ΣΤΥΛΙΑΝΟΥ

ΜΕΣΙΤΗΣ ΑΣΤΙΚΩΝ ΣΥΜΒΑΣΕΩΝ-ΚΛΑΥΔΙΟΥ ΠΕΠΕΡ 125
Α' ΟΡΟΦΟΣ, τηλ. 22410-37906 και 6972292958

○ ΔΙΑΜΕΡΙΣΜΑΤΑ (ΠΩΛΟΥΝΤΑΙ)
1) Στο Ροδίνι, οροφοδιαμερίσματα 117 τ.μ.
2) Στο Ροδίνι, διαμέρισμα 90 τ.μ.
3) Στην Μιχαήλ Πετρίδη 110 τ.μ.
4) Στου Κόβα 2 μεταχειρισμένα 90-84 τ.μ.
5) Στα Κοσκινού διαμέρισμα, 75 τ.μ. (με αυλή)
6) Στην Ιαλυσό διαμερίσματα 100-105 τ.μ.
7) Στο Ροδίνι 65-50 τ.μ. υπό κατασκευή.
9) Στην Ιαλυσό μεταχειρισμένο 84 τ.μ.
10) Οροφοδιαμέρισμα μεταχειρισμένο 202 τ.μ. μετά το Μήδεια με υπέροχη θέα.
11) Διαμέρισμα μεταχειρισμένο επί της Κορδιγκτώνος 180 τ.μ.
12) Στην Ιξιά γκαρσονιέρα 40 τ.μ. καινούργια - 44.000 ευρώ
13) Στα Κοσκινού γκαρσονιέρα 56 τ.μ.
14) Στην περιοχή "7 Βαγιές" διαμέρισμα 110 τ.μ.
15) Διαμέρισμα στην Ανάληψη 117 τ.μ. και 34 τ.μ. γκαράζ
6) Στην Ιαλυσό οικόπεδο 1.500 τ.μ. και Σ.Δ 0.6
7) Στο Τσαΐρι 25 στρέμματα
8) Πωλείται στην Παλιά Πόλη οικόπεδο 980 τ.μ. με παλιό σπίτι Σ.Δ. 1
9) Πωλούνται στα Μαριτσά δ2 στρ. εντός οικισμού

○ ΜΟΝΟΚΑΤΟΙΚΙΕΣ (ΠΩΛΟΥΝΤΑΙ)
1) Στην Ιαλυσό 150 τ.μ. με κήπο ετοιμοπαράδοτες.
2) Στην Ιαλυσό τελειωμένες ή μαρμαροσοβά.
3) Στην Ιαλυσό 150 τ.μ. σε 2 στρέμματα οικόπεδα.
6) Στην Ιαλυσό ετοιμοπαράδοτα 170-190.
7) Στο Μόντε Σμιθ μονοκατοικίες από 205 τ.μ. έως 240 τ.μ.
8) Στην Ιαλυσό μονοκατοικία πάνω στο κύμα καινούργια σε 500 τ.μ. οικόπεδο

○ ΟΙΚΟΠΕΔΑ
1) Στην παραλία Ιαλυσού 7 στρέμματα.
2) Στα Μαριτσά 13 στρέμματα.
3) Στη Θολό 800 μέτρα στον κεντρικό δρόμο.
4) Στην Κρεμαστή 2 στρέμματα με παλιό σπίτι.
5) Στο δρόμο αεροδρομίου (καινούργιο) 6.720 τ.μ. κατάλληλο για βιοτεχνία.

○ ΕΠΑΓΓΕΛΜΑΤΙΚΗ ΣΤΕΓΗ
1) Επί της Ρόδου Λίνδου 500 τ.μ. σε μπετά.
2) Αποθήκη στο Ροδίνι 71 τ.μ. (45 τ.μ. με αυλή)
3) 12 στούντιος στην παραλία Ιαλυσού.
4) Επιχείρηση παιδικού σταθμού στη Ρόδο.
5) Επί της Ορφανίδου επιχείρηση bar
6) Καταστήματα 55 τ.μ. περιοχή Αγίου Ιωάννου.
7) Κατάστημα 50 τ.μ. στο Φαληράκι.

Αναλαμβάνουμε την πώληση διαμερισμάτων, Μονοκατοικιών, καταστημάτων, οικοπέδων, καθώς και αντιπαροχές και μισθώσεις ακινήτων.
Ζητούνται: Οικόπεδα για αγορά ή αντιπαροχή.

πωλήσεις

συνέχεια από την προηγούμενη

ΠΩΛΕΙΤΑΙ στην Ανάληψη ισόγεια οικοδομή 40 τ.μ. κατάλληλη για γραφείο κατάστημα ή γκαρσονιέρα. Πληρ. τηλ. 2241078766, 2241021884, 6942408624ΑΟ56451

ΚΑΤΑΣΤΗΜΑ γωνιακό 72,5 τ.μ. ύψους 4,5 μ. καθώς και υπόγειος χώρος 145 τ.μ. επί της Στρατηγού Ζήση (κόβα). Πληρ. τηλ. 2241020421 ΑΟ56417

ΟΒΕΛΙΣΤΗΡΙΟ στην Ανάληψη, Απ. Παύλου 39, σε μεγάλη αυλή, για οποιαδήποτε άλλη χρήση. Σε πολύ λογική τιμή. Πληρ. τηλ. 6934039721 ΑΟ56414

ΓΚΑΡΣΟΝΙΕΡΑ εξοπλισμένη με ηλεκτρικά είδη στα Κοκσινού. Πληρ. τηλ. 6978383029 ΑΟ56432

ΜΕΡΙΔΑ ΟΙΚΟΠΕΔΟΥ του οικοδομικού συνεταιρισμού "Θεοτόκος" η οποία βρίσκεται απέναντι από το ξενοδοχείο Sunwing. Πληρ. τηλ. 6945877217 ΑΟ56403

ΕΠΙΧΕΙΡΗΣΗ (εστιατόριο- μπαρ) στην Ιαλυσό, πλήρως εξοπλισμένο σε τιμή φανταστικής ευκαιρίας ή πωλείται ο εξοπλισμός του μεμονωμένα ή πακέτο. Πληρ. τηλ. 6946466175 Γιάννης ΑΟ56397

ΠΩΛΕΙΤΑΙ μεζονέτα 174 τ.μ. στην Ανάληψη με 45 τ.μ. γκαράζ και θέα. Τιμή 220.000 ευρώ. Επίσης 120 τ.μ. καινούργια μεζ/τα στο Ροδίνι 235.000 ευρώ. Πληρ. ΑΙΓΑΙΟΚΤΗΜΑΤΙΚΗ τηλ. 2241022943, 2241028838, 6945466773ΑΟ56394

ΠΩΛΕΙΤΑΙ: α) ισόγειο διαμέρισμα (πολεοδομική αποθήκη) λουξ κατασκευής 95 τ.μ. με αυλή. Τιμή 103.000 ευρώ, β) 82 τ.μ. τελευταίος όροφος Ροδίνι (2 υπν.) 88.000 ευρώ, γ) 76 τ.μ. (ισόγειο με αυλή πολεοδομικά αποθήκη) καλής κατασκευής. Τιμή 70.000 ευρώ. Πληρ. ΑΙΓΑΙΟΚΤΗΜΑΤΙΚΗ τηλ. 2241022943, 2241028838, 6945466773ΑΟ56393

ΠΩΛΟΥΝΤΑΙ 2 μονοκατοικίες στην Παλιά Πόλη κοντά στο Ρολόι η μία 70 τ.μ. με αυλή τιμή 82.000 ευρώ και η δεύτερη (και για επαγ/κή χρήση) διώροφη με εσωτερική αυλή. Τιμή 132.000 ευρώ. Πληρ. ΑΙΓΑΙΟΚΤΗΜΑΤΙΚΗ τηλ. 2241022943, 2241028838, 6945466773ΑΟ56392

ΖΗΤΟΥΝΤΑΙ

από μεγάλη εταιρεία courier **άτομα** με δίπλωμα αυτοκινήτου και μηχανής (110 cc)

Πληρ. τηλ. 2241038296-7

ΖΗΤΕΙΤΑΙ ΥΠΑΛΛΗΛΟΣ

Για το τμήμα μηχανογράφησης με τα εξής προσόντα:
Να γνωρίζει:
1. Τεχνικές γνώσεις ηλεκτρονικών υπολογιστών και εκτυπωτών
2. Τοπικά δίκτυα LAN
3. Χρήση MS Office
4. Χρήση λειτουργικών Microsoft Windows (98, NT & 2000)
5. Αγγλική γλώσσα
6. Χωρίς στρατιωτικές υποχρεώσεις (άνδρας)

Πενθήμερο - Δωδεκάμηνη εργασία - Αποδοχές ικανοποιητικές
Αποστολή Βιογραφικών:
κ. Χριστόφορο Κάτρη
email: katris@noisis.gr
Τηλ. 6944682000

Από καφετέρια μπαρ
ΖΗΤΕΙΤΑΙ

BARWOMAN - ΣΕΡΒΙΤΟΡΑ

Για εργασία από 15 Μαρτίου και για όλη την τουριστική περίοδο κατά τη διάρκεια της ημέρας.
Απαραίτητα προσόντα:
• Ανάλογη εμπειρία και για τις 2 θέσεις, ώστε να είναι δυνατή η παράλληλη ενασχόληση τις ώρες που αυτό χρειάζεται.
• Πολύ καλή γνώση της αγγλικής γλώσσας
• Ηλικία 22-30 ετών.

Παρακαλούνται οι ενδιαφερόμενες που πληρούν τις προϋποθέσεις να επικοινωνήσουν στο τηλ. **2241082313**

Διεύθυνση εργασίας 20ό χλμ. Ρόδου-Καμείρου

ΞΕΝΟΔΟΧΕΙΟ BELVEDERE

ΖΗΤΑ

- **Βοηθό νυκτερινού Receptionist**
- **Ταμπλίστρια** για ημιαπασχόληση ώρες 18.00-22.00
- **Καμαριέρες**
- **Γκρουμ**

Πληροροφορίες
Ξενοδοχείο BELVEDERE
τηλ. **22410/89000** πρωινές ώρες

Blue Sea Hotel ★★★★

Blue Sea Hotel - 85 100 Faliraki / Rhodes
Το ξενοδοχείο Blue Sea

ΖΗΤΕΙ

για την στελέχωσή του

Front office and Reservations Manager

Βασική προϋπόθεση η εμπειρία σε Ξενοδοχεία Α' κατηγορίας και η άρτια γνώση της Αγγλικής & Γερμανικής γλώσσας τουλάχιστον

Προσφέρονται
Υψηλές αποδοχές
Ικανοποιητικοί όροι συνεργασίας
Προοπτικές εξέλιξης και καριέρας

Για επικοινωνία καθημερινά εκτός Κυριακής
Πληρ. τηλ. 2241085512, Fax: 2241085811
e-mail: info@blueseahotel.gr
Ταχυδρομική θυρίδα 292

GRECOTEL RHODOS ROYAL
Rhodes, Greece

Η GRECOTEL η μεγαλύτερη ξενοδοχειακή αλυσίδα στην Ελλάδα ζητά για το ξενοδοχείο της στη Ρόδο «Rhodos Royal»

- ***ΝΥΚΤΕΡΙΝΟ ΥΠΑΛΛΗΛΟ ΥΠΟΔΟΧΗΣ***
- ***ΑΠΟΘΗΚΑΡΙΟ ΚΕΝΤΡΙΚΗΣ ΑΠΟΘΗΚΗΣ***
- ***Β' ΣΕΡΒΙΤΟΡΟΥΣ***
- ***Β'ΜΑΓΕΙΡΟΥΣ***

Βιογραφικά Σημειώματα γίνονται δεκτά στο ξενοδοχείο μας, στην παρακάτω διεύθυνση:

GRECOTEL Rhodos Royal
851 00 Καλλιθέα
ΡΟΔΟΣ
Fax: 22410 85091
e-mail: person_rr@grecotel.gr
Υπ' όψιν κου Μανουσαρίδη

Εχοντας σαν αρχή μας, την παροχή υπηρεσιών υψηλής ποιότητας, βασιζόμενοι σε άρτια εκπαιδευμένο προσωπικό, επιθυμούμε να προσλάβουμε
Αποφοίτους Τουριστικών Σχολών
για την στελέχωση των τμημάτων **Food & Beverage** του ξενοδοχείου μας. **Αν σας ενδιαφέρει**

Καριέρα στο Food & Beverage

έχετε δυναμική προσωπικότητα, φιλοδοξία για επαγγελματική άνοδο και διάθεση για απόλυτα επαγγελματική δουλειά, **σε όλα τα επίπεδα του Food & Beverage**, ξεκινώντας από service executive positions, (Εστιατόριο, Μπαρ κ.λπ.) **τότε** το νεότερο ξενοδοχείο πολυτελείας του νησιού μας θα ήθελε να λάβει γνώση του βιογραφικού σας.

Προσφέρουμε άριστες συνθήκες εργασίας, σε 7-μηνη βάση για τη σαιζόν του 2004, δυνατότητα εξέλιξης και αποδοχές αναλόγως των προσόντων και της εμπειρίας σας.

Οι ενδιαφερόμενοι μπορούν να προσέρχονται, για αλληλογνωριμία, στο Ξενοδοχείο μας **Rodos Palladium** στο **Φαληράκι** (Δευτέρα έως Παρασκευή, 10-12 π.μ.) ή να αποστείλουν το βιογραφικό τους, **ταχυδρομικώς** (Τ.Θ. 180, 85100 Ρόδος) **ή με fax** 22410-86617, **υπόψη κ. Κ. Κουπάδη** (Γραφείο Προσωπικού)

Εχοντας σαν αρχή μας, την παροχή υπηρεσιών υψηλής ποιότητας, βασιζόμενοι σε άρτια εκπαιδευμένο προσωπικό, επιθυμούμε να προσλάβουμε
Βοηθό Προϊσταμένης (απόφοιτη Ανωτ. Εν/κής σχολής, με ανάλογη προϋπηρεσία)
και καμαριέρες
για την στελέχωση του τμήματος **Ορόφων** του ξενοδοχείου μας. **Αν σας ενδιαφέρει**

Καριέρα στην Οροφοκομία

έχετε διάθεση για απόλυτα επαγγελματική δουλειά, τότε το νεότερο ξενοδοχείο πολυτελείας του νησιού μας θα ήθελε να λάβει γνώση του βιογραφικού σας.

Προσφέρουμε άριστες συνθήκες εργασίας, σε 7-μηνη βάση για τη σαιζόν του 2004, δυνατότητα εξέλιξης και αποδοχές αναλόγως των προσόντων και της εμπειρίας σας.

Οι ενδιαφερόμενοι μπορούν να προσέρχονται, για αλληλογνωριμία, στο Ξενοδοχείο μας **Rodos Palladium** στο **Φαληράκι** (Δευτέρα έως Παρασκευή, 10-12 π.μ.) ή να αποστείλουν το βιογραφικό τους, **ταχυδρομικώς** (Τ.Θ. 180, 85100 Ρόδος) **ή με fax** 22410-86617, **υπόψη κ. Κ. Κουπάδη** (Γραφείο Προσωπικού)

ΖΗΤΕΙΤΑΙ
ΥΠΑΛΛΗΛΟΣ
απόφοιτος ξενοδοχειακής σχολής ή ΑΣΤΕ για το τμήμα κρατήσεων και δημοσίων σχέσεων των ξενοδοχείων
ΚΑΚΤΟΥΣ & ΣΙΡΑΒΑΣΤ.
Απαραίτητη προϋπηρεσία.
Πληρ. καθημερινές από 9.00-14.00 στα τηλέφωνα
2241026100, 2241024276, κιν. 6944459288

Το **ξενοδοχείο BLUE BAY** στην Ιαλυσό ενδιαφέρεται για πρόσληψη

FRONT OFFICE MANAGER

Ο ενδιαφερόμενος πρέπει να είναι απόφοιτος Ξενοδοχειακής Σχολής, να γνωρίζει πολύ καλά Αγγλικά και Γερμανικά, να διαθέτει ανάλογη εμπειρία και να έχει καλή γνώση Η/Υ.
Βιογραφικά μπορούν να σταλούν στο φαξ **2241091134.**
Αιτήσεις εντός του ξενοδοχείου καθημερινά από 10.00-14.0

Ο ΟΜΙΛΟΣ ΑΣΦΑΛΙΣΤΙΚΩΝ ΕΠΙΧΕΙΡΗΣΕΩΝ ΙΝΤΕΡΣΑΛΟΝΙΚΑ

ΖΗΤΑΕΙ

για το τμήμα οδικής βοήθειας **οδηγό - τεχνίτη** με δίπλωμα Γ' κατηγορίας και γενικές τεχνικές γνώσεις.

Πληρ. τηλ. 2241060140

ΑΠΟ ΤΙΣ ΞΕΝΟΔΟΧΕΙΑΚΕΣ ΕΠΙΧΕΙΡΗΣΕΙΣ
LOMENIZ ΚΑΙ LOMENIZ BLUE

ΖΗΤΟΥΝΤΑΙ

α) Υπάλληλος υποδοχής
β) Νυκτερινός
γ) Μπάρμαν
δ) Σερβιτόροι
Για τις παραπάνω ειδικότητες απαραίτητη η γνώση Αγγλικής και Γερμανικής γλώσσας καθώς και ανάλογη προϋπηρεσία.
Ε) Καμαριέρες
στ) Λατζιέρες
ζ) Πωλήτρια για τουριστικό κατάστημα.
Αιτήσεις γίνονται δεκτές στο ξενοδοχείο LOMENIZ στο Ζέφυρος με πρόσφατη φωτογραφία του ενδιαφερόμενου.

Πληρ. τηλ. 2241035831

Η ΖΥΘΟΠΟΙΪΑ ΡΟΔΟΥ
MAGNUS MAGISTER (ΜΕΓΑΛΟΣ ΜΑΓΙΣΤΡΟΣ)

ΖΗΤΕΙ
ΠΩΛΗΤΡΙΑ ή ΠΩΛΗΤΗ

με τα παρακάτω προσόντα:
1. Σοβαρή και δυναμική προσωπικότητα
2. Απόφοιτος τουλάχιστον Λυκείου
3. Ευχέρεια λόγου και ευκολία προσέγγισης
4. Ηλικία μέχρι 30 ετών
5. Αριστη γνώση Αγγλικής γλώσσας
6. Δίπλωμα οδήγησης και δυνατότητα ταξιδίων
7. Μόνιμος κάτοικος Ρόδου.

Προσφέρονται:
1. Πακέτο αποδοχών ευρωπαϊκών δεδομένων
2. Αυτοκίνητο - καύσιμα - κινητό τηλέφωνο
3. 12μηνη απασχόληση
4. Ευκαιρία ταξιδίων Ελλάδα - εξωτερικό.

Τυχόν προϋπηρεσία θα ληφθεί υπόψιν.
Για την αποστολή των βιογραφικών:
Παπαδημητρίου Εμμ. Α.Ε.
Ικάρων 22 Κρεμαστή
fax 2241095765
Τηλ. 2241091545

πωλησεις

συνέχεια από την προηγούμενη

ΠΩΛΟΥΝΤΑΙ α) διαμέρισμα 82 τ.μ. κοντά στη Στ. Κωτιάδη α' ορόφ. 2 υπν/τια 87.000 ευρώ, β) διαμέρισμα 74 τ.μ. ισόγειο 2 υπνοδωμάτια στην Μ. Πετρίδη κοντά 85.106 ευρώ, γ) 103 τ.μ. α' ορόφου (3 υπν.) κοντά στην Καπνοβιομηχανία 87.000 ευρώ, δ) 97 τ.μ. 3 υπν., α' οροφ. στην Μητρόπολη 102.000 ευρώ. Δάνεια δεκτά. Πληρ. ΑΙΓΑΙΟΚΤΗΜΑΤΙΚΗ τηλ. 2241022943, 2241028838, 6945466773 AO56391

ΞΕΝΟΔΟΧΕΙΟ 15 διαμερισμάτων και 5 δωματίων στην περιοχή "Ιξιά" δίπλα στην θάλασσα, έτοιμο για λειτουργία, με ή χωρίς τουριστικό συμβόλαιο. Πληρ. τηλ. 6944326533 AO56388

ΕΠΙΧΕΙΡΗΣΗ (χρυσοχοείο) σε κεντρικό σημείο στην Παλιά Πόλη. Πληρ. τηλ. 6944326533 AO56387

ΒΙΛΑ 400 τ.μ. στην περιοχή Ιξιά Ρόδου σε οικόπεδο 5 στρ. Πληρ. τηλ. 6944326533 AO56385

13 ΓΚΑΡΣΟΝΙΕΡΕΣ και **2 ΚΑΤΑΣΤΗΜΑΤΑ** όλα νοικιασμένα στο Ροδίνι. Πωλούνται όλα μαζί ή ανά όροφο (6+7 γκαρσονιέρες). Οι γκαρσονιέρες είναι πλήρως επιπλωμένες και εξοπλισμένες. Πληρ. τηλ. 6947083593 AO56369

ΠΩΛΕΙΤΑΙ από ιδιώτη διαμέρισμα 100 τ.μ. α' όροφος με 3 υπνοδωμάτια και λοιπούς χώρους. Εχει ηλιακό θερμοσίφωνα, βεράντα, μπαλκόνι, σύνδεση με το αποχετευτικό. Μεταχειρισμένο σε άριστη κατάσταση κοντά στα μαγαζιά και στα σχολεία. Τιμή 36 εκ. δρχ. μεσίτες αποκλείονται. Πληρ. τηλ. 6946637925, 6934181492 AO56366

ΠΩΛΕΙΤΑΙ ημιϋπόγειος ενιαίος χώρος, διαμπερές, φωτεινός. Πλήρως κατοικίσιμος με 2 WC, 160 τ.μ. σε πολυκατοικία πολυτελούς κατασκευής, σε κεντρική οδό, επί της Αποστόλου Παύλου, (Ανάληψη), κατάλληλη για πολλές χρήσεις, γραφεία, βιοτεχνία, εργαστήριο, αποθήκη, κ.ά. Πληρ. τηλ. 6936359775 AO56341

ΠΩΛΟΥΝΤΑΙ: α) Στην Ιαλυσό σε μικρό κτίριο 2 διαμερίσματα 105 τ.μ., β) στην Παλιά Πόλη οικόπεδο 980 τ.μ. με Σ.Δ. 1, 3) Στην Ιαλυσό μονοκατοικίες 150 τ.μ. ετοιμοπαράδοτες. Πληρ. κ. Μαρίνα "Κτηματική Προοπτική", Πληρ. τηλ. 2241037906, 6972292958. AO56326

ΠΩΛΟΥΝΤΑΙ από ιδιοκτήτη μεζονέτες σε μπετά κοντά στους "Τρεις" 250 τ.μ., τριώροφες σε οικόπεδο 1-2 στρεμ. η κάθε μία. Τιμή 123.000 ευρώ. Επίσης καινούργιο διαμέρισμα στην Μιχ. Πετρίδη με αποθήκη και γκαράζ. Πληρ. τηλ. 2241095148, 2241091617, 6974310156 AO56327

ΔΙΑΜΕΡΙΣΜΑ ημιϋπόγειο επιπλωμένο ή μή, 90 τ.μ. με δύο υπνοδωμάτια και λοιπούς χώρους στην οδό Μεγ. Κωνσταντίνου. Πληρ. τηλ. 2241028001, 6974641951 ΧΑΕ131

ΜΟΝΟΚΑΤΟΙΚΙΑ 190 τ.μ. στα Κοσκινού με θέα. Διώροφη (15 ετών). Τιμη 205.000 ευρώ. Επίσης μεζονέτα καινούργια έτοιμη σε 2 στρ. οικ/δο στα Κοσκινού 145 τ.μ. Τιμή 250.000 ευρώ. Πληρ. ΑΙΓΑΙΟΚΤΗΜΑΤΙΚΗ τηλ. 2241022943, 2241028838, 6945466773 AO56353

ΠΩΛΕΙΤΑΙ επιχείρηση υποδημάτων με ή χωρίς το εμπόρευμα στο Μαντράκι. Πληρ. τηλ. 2241039106, ώρες καταστημάτων. AO56312

ΜΟΝΟΚΑΤΟΙΚΙΕΣ, υπό κατασκευή 201 & 220 τ.μ., σε (3 επίπεδα), στο Μοντε Σμιθ, με πολύ όμορφη αρχιτεκτονική, ιδιωτικός κήπος, χώρους στάθμευσης, υποδομή smart home. Υπεύθυνοι: Χατζηλαζάρου Σ. & Συνεργάτες . LandScope. Πληρ. τηλ. 22410 – 28629. AO56344

ΔΙΑΜΕΡΙΣΜΑΤΑ, 126,5 τ.μ. νεόκτιστα, άριστης κατασκευής, περιοχή, Άγιος Νικόλαος, τιμή 225.000. Υπεύθυνοι: Χατζηλαζάρου Σ. & Συνεργάτες .LandScope Πληρ. τηλ. 22410 – 28629. AO56340

ΔΙΑΜΕΡΙΣΜΑΤΑ τεσσάρια – τριάρια - δυάρια, εντός πόλεως, νεόκτιστα, με χώρους στάθμευσης, τιμή 1.650, το τ.μ. Υπεύθυνοι: Χατζηλαζάρου Σ. & Συνεργάτες . LandScope Πληρ. τηλ. 22410 – 28629. AO56338

ΔΙΑΜΕΡΙΣΜΑΤΑ, 117 τ.μ. ετοιμοπαράδοτα, περιοχή Ανάλυψη, άνετοι χώροι, δύο υπνοδωμάτια και ένα με προσωπική τουαλέτα, με χώρους στάθμευσης, ασανσέρ, τιμή 177.000. Υπεύθυνοι: Χατζηλαζάρου Σ. & Συνεργάτες . LandScope. Πληρ. τηλ. 22410 – 28629. AO56343

Αντιπροσωπεία αυτοκινήτων

ΖΗΤΑ

1. Εμπειρους πωλητές αυτοκινήτων
2. Υπεύθυνο τμήματος ανταλλακτικών
3. Μηχανικούς συνεργείου

Επικοινωνία στο τηλέφωνο **6944307704**

ΖΗΤΕΙΤΑΙ

από γνωστή εμπορική εταιρία τροφίμων και ποτών **νέος ή νέα** έως 35 ετών που να έχει γνώσεις Η/Υ και Λογιστικής.

Πληρ. τηλ. **2241062077, 2241062566**

ΖΗΤΕΙΤΑΙ

έμπειρος **ΛΟΓΙΣΤΗΣ**

για μόνιμη εργασία σε ιδιωτική εταιρεία.

Αμεση πρόσληψη.

Απαραίτητη προϋπηρεσία.

Πληρ.τηλ. 2241065411, 2241069469, 6946999906

Ξενοδοχείο ΚΑΛΛΙΘΕΑ ΜΑΡΕ ΠΑΛΛΑΣ

ΖΗΤΟΥΝΤΑΙ

- **Σερβιτόροι - σερβιτόρες**
- **Βοηθοί σερβιτόρου.**
- **Πωλήτρια μίνι μάρκετ**
- **Λαντζιέρα**

Πληρ. τηλ. 2241068720

Για αιτήσεις στο ξενοδοχείο από 09.00-13.00 καθημερινά

ΖΗΤΟΥΝΤΑΙ
ΑΠΟ ΓΡΑΦΕΙΟ ΓΕΝΙΚΟΥ ΤΟΥΡΙΣΜΟΥ

α) **Υπάλληλοι Γραφείου** άνδρες ή γυναίκες, ηλικίας 23 μέχρι 35 ετών. Λοιπά προσόντα: Να είναι τουλάχιστον απόφοιτοι Λυκείου, να χειρίζονται πολύ καλά κομπιούτερς να μιλούν και να γράφουν, πολύ καλά επίσης την Αγγλική γλώσσα. Για τους άνδρες, να έχουν εκπληρώσει τις στρατιωτικές τους υποχρεώσεις.
Προϋπηρεσία σε άλλο Γραφείο εισερχόμενου τουρισμού, επιθυμητή, αλλά όχι απαραίτητη.

β) **Βοηθός Λογιστηρίου,** άνδρας ή γυναίκα, ηλικίας το ίδιο όπως πιο πάνω, 23 μέχρι 35 ετών.
Λοιπά προσόντα: Πτυχιούχος ανωτέρας ή ανωτάτης σχολής λογιστικής. Να χειρίζεται πολύ καλά κομπιούτερς, να μιλά και να γράφει την Αγγλική γλώσσα. Εκπλήρωση των στρατιωτικών υποχρεώσεων απαραίτητη, για τους άνδρες.

Αποστείλατε βιογραφικό σημείωμα στην διεύθυνση:
Κα Μ. Μακρίδη, Ταχ. Θυρίς 402 ΡΟΔΟΣ

ΖΗΤΕΙΤΑΙ

Κυρία
Γραμματεύς (Βοηθός Λογιστή)
από εμπορική επιχείρηση

Απαραίτητα προσόντα:
Γνώση προγράμματος Eurofasma
Χρήση προγραμμάτων Excel/Word/Internet/Phototshop
Γνώση Αγγλικής.
Προσφέρουμε:
Δωδεκάμηνη απασχόληση
Ημέρες εργασίας: Δευτέρα-Παρασκευή
Μισθός: Αναλόγως προσόντων
Προϋπηρεσία θα συνεκτιμηθεί.
Αποστείλατε βιογραφικό σημείωμα και συστάσεις στο fax **2241038785,** τηλέφωνο επικοινωνίας **2241038990**

ΖΗΤΕΙΤΑΙ

Βρεφονηπιοκόμος

Μόνιμη απασχόληση, ασφάλιση ΙΚΑ, ώρες εργασίας σπαστό οκτάωρο καθημερινά εκτός Κυριακής.

Πληρ. τηλ. 2241064525

LANDSCOPE
ΚΤΗΜΑΤΟΜΕΣΙΤΙΚΗ

ΣΚΟΠΟΣ ΤΟΥ ΓΡΑΦΕΙΟΥ ΜΑΣ ΕΙΝΑΙ Η ΕΠΙΤΥΧΗΣ ΚΑΙ ΣΥΜΦΕΡΟΥΣΑ ΔΙΑΜΕΣΟΛΑΒΗΣΗ ΓΙΑ ΤΗΝ ΣΥΝΑΨΗ ΣΥΜΒΑΣΕΩΝ

ΑΓΟΡΑΣ
ΠΩΛΗΣΗΣ
ΑΝΤΑΛΛΑΓΗΣ
ΑΝΤΙΠΑΡΟΧΗΣ
και ΜΙΣΘΩΣΗΣ

ΤΗΣ ΑΚΙΝΗΤΗΣ ΠΕΡΙΟΥΣΙΑ ΣΑΣ.

ΣΤΟΧΟΣ ΜΑΣ ΕΙΝΑΙ
ΝΑ ΚΑΛΥΨΟΥΜΕ ΟΛΕΣ ΤΙΣ ΑΝΑΓΚΕΣ ΤΩΝ ΠΕΛΑΤΩΝ ΜΑΣ
ΠΡΙΝ ΚΑΙ ΚΑΤΑ ΤΗ ΣΥΝΑΨΗ ΣΥΜΒΑΣΕΩΝ

ΜΕ ΤΟΝ ΕΠΑΓΓΕΛΜΑΤΙΣΜΟ ΚΑΙ ΤΗ ΣΥΝΕΠΕΙΑ ΠΟΥ ΜΑΣ ΔΙΑΚΡΙΝΕΙ

ΑΠΟΔΕΔΕΙΓΜΕΝΑ ΤΟ ΑΚΙΝΗΤΟ ΕΙΝΑΙ Η ΚΑΛΥΤΕΡΗ
ΚΑΙ ΑΣΦΑΛΕΣΤΕΡΗ ΕΠΕΝΔΥΣΗ ΜΕ ΠΡΟΟΠΤΙΚΗ ΜΕΛΛΟΝΤΟΣ.

ΣΤΑΜΑΤΗΣ Π. ΧΑΤΖΗΛΑΖΑΡΟΥ & ΣΥΝΕΡΓΑΤΕΣ

Lindian Village deLuxe Hotel

Η ξενοδοχειακή μοναδα πολυτελείας στην παραλία Λάρδου, με πεντε θεματικά εστιατόρια, σουίτες με ιδιωτικές πισίνες, συνεδριακό κέντρο, κεντρο θαλασσοθεραπείας θα λειτουργησει απο την νεα σαιζόν με στοχο την μεγαλύτερη διαρκεια λειτουργιας και τις καλυτερες συνθηκες εργασιας.

Ζητούμε για την σαιζόν 2004 συνεργάτες,

με ορεξη για προσεγμενη και ποιοτική δουλειά να στελεχώσουν ολα τα τμηματα, σε ολες τις θέσεις.

Περιμενουμε το βιογραφικό σας σημείωμα στο Τελεφαξ **22440 47360** ή με email : alkal@lindian.gr ή αυτοπροσώπως στο ξενοδοχείο, **καθημερινές από 08.30 –14.30**

ΖΗΤΕΙΤΑΙ

ΛΟΓΙΣΤΗΣ

Μεγάλη Ξενοδοχειακή Εταιρεία στην περιοχή Λίνδου, προκειμένου να πλαισιώσει το Οικονομικό της Τμήμα, ζητεί Λογιστικό στέλεχος

απόφοιτο Οικονομικού Πανεπιστημίου Α.Ε.Ι.

Προσόντα όπως προϋπηρεσία σε ξενοδοχειακή επιχείρηση, καλή γνώση Κ.Β.Σ. και του ενιαίου λογιστικού σχεδίου, εμπειρία σε Μηχανογραφική Λογιστική, καλή γνώση Αγγλικών, αξιολογούνται καταλλήλως.
Παρέχονται καλές, συνθήκες εργασίας, και προοπτικές πολύ καλής σταδιοδρομίας.

Τα βιογραφικά θα αποστέλλονται στην Τ. Θ. 44, Αρχαγγέλου 85102, υπ' όψιν Γενικού Διευθυντού.

INTERBETON

ΙΝΤΕΡΜΠΕΤΟΝ
ΔΟΜΙΚΑ ΥΛΙΚΑ Α.Ε.
ΟΜΙΛΟΣ ΤΣΙΜΕΝΤΩΝ ΤΙΤΑΝ

ΧΕΙΡΙΣΤΗΣ ΑΝΤΛΙΑΣ ΜΠΕΤΟΝ

Η ΙΝΤΕΡΜΠΕΤΟΝ ΔΟΜΙΚΑ ΥΛΙΚΑ Α.Ε, επιθυμεί να προσλάβει χειριστή αντλίας μπετόν για τις ανάγκες των υποκαταστημάτων της στην Ρόδο.

Απαραίτητα Προσόντα
- Δίπλωμα χειριστού αντλίας
- Εκπληρωμένες στρατιωτικές υποχρεώσεις

Οι υποψήφιοι που πληρούν τις πιο πάνω προϋποθέσεις παρακαλούνται να επικοινωνήσουν με τον κ. Μ. Βασιλώττο τηλ. 22410 94705

πωλησεις

συνέχεια από την προηγούμενη

ΔΙΑΜΕΡΙΣΜΑΤΑ, 119,5 τ.μ. νεόκτιστα, άριστης κατασκευής, περιοχή 'Αγιος Νικόλαος, τιμή 230.000. Υπεύθυνοι: Χατζηλαζάρου Σ. & Συνεργάτες . LandScope. Πληρ. τηλ. 22410 – 28629. AO56341

ΟΙΚΟΠΕΔΟ 5 στρέμματα σε λόφο στη Θολό, με θέα τη θάλασσα. Πληρ. τηλ. 22410-81811, 22410-82317. AO55739

ΠΩΛΕΙΤΑΙ επιχείρηση νυφικών- βαπτιστικών. Πληρ. τηλ. 6932316992 AO56260

ΔΙΑΜΕΡΙΣΜΑΤΑ, 50 τ.μ. σε υποκατασκευή πολυκατοικία, περιοχή Δασκάλους, με τιμή 74.000. Υπεύθυνοι: Χατζηλαζάρου Σ. & Συνεργάτες . LandScope. Πληρ. τηλ. 22410 – 28629. AO56342

ΔΙΑΜΕΡΙΣΜΑ 82 τ.μ. στην περιοχή του Ορφανοτροφείου, με θέα την Παλιά Πόλη και το λιμάνι. Τιμή 162.000 ευρώ. Πληρ. Πιπίνος 2241023895 gpipinos@otenet.gr AO56034

εργασιες

ΟΔΗΓΟΣ με δίπλωμα 5ης κατηγορίας από μεταφορική εταιρία και εμπειρία στη ρυμούλκηση συρόμενων και επικαθήμενων. Πληρ. τηλ. 6936576364 AZ56479

ΤΟ ΞΕΝΟΔΟΧΕΙΟ EDEN ROC
ενδιαφέρεται για την πρόσληψη πεπειραμένου προσωπικού με τις παρακάτω ειδικότητες

α. Οροφοκαμαριέρες
β. Βοηθοί σερβιτόροι (άνδρες και γυναίκες)
γ. Λατζιέρης σκευών κουζίνας
δ. Μάγειρας για κρύα κουζίνα (άνδρας ή γυναίκα)
ε. Μάγειρας για show cooking
στ. Βοηθός ζαχαροπλάστη (άνδρας ή γυναίκα)
ζ. νυκτερινός υπάλληλος υποδοχής που να γνωρίζει απαραίτητα Ιταλικά και Αγγλικά

Η γνώση της Ιταλικής και της Γερμανικής γλώσσας για τις ειδικότητες (β) και (ε) θα αξιολογηθούν άμεσα.

Πληροφορίες και αιτήσεις καθημερινά (πρωινές ώρες) στο τηλ. 2241067067, φαξ 2241066700 ηλεκτρονική διεύθυνση manager@edenroc.gr παραλία Λεωφόρου Καλλιθέας

Lindos Princess BEACH ★★★★ HOTEL

Στο νεόκτιστο Ξενοδοχείο Α΄ κατηγορίας LINDOS PRINCESS BEACH HOTEL στην περιοχή Πεύκοι Λάρου

Ενοικιάζονται καταστήματα

για διάφορες χρήσεις στο Εμπορικό Κέντρο στον κόμβο εισόδου του ξενοδοχείου

Πληροφορίες καθημερινά 09.00-15.00
τηλ.: 2244029230
Fax: 2244044641
e-mail: Info@lindosprincess.com

ΖΗΤΕΙΤΑΙ
ΒΟΗΘΟΣ ΛΟΓΙΣΤΗ

πτυχιούχος ΑΕΙ ή ΤΕΙ με σχετική πείρα σε βιβλία Γ΄ κατηγορίας και καλή γνώση Η/Υ. Τυχόν προϋπηρεσία θα εκτιμηθεί ανάλογα.

Πληρ. βιογραφικό τηλ. **2241039841**

κο Κυριακίδη Κων/νο

Lindos Princess BEACH ★★★★ HOTEL — **Rodos Princess** BEACH HOTEL ★★★★ — PRINCE

Προοπτική εξέλιξης και πραγματοποίησης καριέρας στον Ξενοδοχειακό χώρο
★★★★★
Ο όμιλος Χατζηλαζάρου ζητεί για την στελέχωση του, εργαζόμενους για τα τμήματα:

ΥΠΟΔΟΧΗΣ
Receptionists
Νυχτερινό Υποδοχής

ΕΣΤΙΑΤΟΡΙΩΝ
F&B Manager
Σερβιτόρους Α΄
Σερβιτόρους Β΄

ΚΟΥΖΙΝΑΣ
Μάγειρες Α΄
Μάγειρες Β΄
Αρτοποιό
με αντίστοιχη προϋπηρεσία

ΟΡΟΦΩΝ
Προϊσταμένη Ορόφων
Καμαριέρες
Καθαρίστριες

ΣΥΝΤΗΡΗΣΗ
Προϊσταμένο Συντήρησης

Για πληροφορίες και υποβολή Βιογραφικών Σημειωμάτων και Αιτήσεων Εργασιας επικοινωνήστε καθημερινά με:

Τηλεφωνικο Κέντρο: 2244 0 29230 & 2244 0 47102
Fax: 2244 0 44641 & 2244 0 47267
★★★★★
Ξενοδοχειακές Τουριστικές Επιχειρήσεις Νότιας Ρόδου
e-mail:info@lindosprincess.com

Το ξενοδοχείο
ΔΙΟΝΥΣΟΣ
Ιξιά-Ρόδος
ΖΗΤΑ
για την καλοκαιρινή σεζόν
ΠΡΟΣΩΠΙΚΟ ΔΙΑΦΟΡΩΝ ΕΙΔΙΚΟΤΗΤΩΝ
Απαραίτητη η προϋπηρεσία σε ανάλογη θέση και η πείρα.
Για αιτήσεις στο ξενοδοχείο καθημερινά από 09.00-13.00.
Πληρ. τηλ. **2241023021**

Euroxenia Hotels

Η ΕΤΑΙΡΕΙΑ «EUROXENIA» HOTEL MANAGEMENT & CONSULTING

Ενδιαφέρεται να προσλάβει για Ξενοδοχείο Α' Κατηγορίας στην περιοχή Κολυμπίων

- **Στέλεχος για Front Office Manager**
  Απαραίτητα προσόντα:
  Ηλικία μέχρι 35 ετών. Απόφοιτος ΑΣΤΕΡ ή άλλης Ανώτερης Ξενοδοχειακής- Τουριστικής Σχολής. Γνώση Αγγλικών και μιας δεύτερης γλώσσας. Καλή γνώση Η/Υ. Τουλάχιστον 2ετής εμπειρία στο συγκεκριμένο αντικείμενο.
  Ύπαρξη σχετικού με τον κλάδο Μεταπτυχιακού θα συνεκτιμηθεί.
- **Διοικητικό στέλεχος τομέα Food & Beverage**
  Απαραίτητα προσόντα:
  Ηλικία μέχρι 35 ετών. Απόφοιτος ΑΣΤΕΡ ή άλλης Ανώτερης Ξενοδοχειακής- Τουριστικής Σχολής. Γνώση Αγγλικών και μιας δεύτερης γλώσσας. Γνώση Η/Υ και τουλάχιστον 3ετής προϋπηρεσία στο αντικείμενο.
  Ύπαρξη σχετικού με τον κλάδο Μεταπτυχιακού θα συνεκτιμηθεί.

Αποστολή Βιογραφικών στον αρ. FAX: 22410-56380 ή μέσω ηλεκτρονικού ταχυδρομείου (E-mail): info@euroxenia.com

---

"ΚΑΙΡ" ΑΕ

Η γνωστή οινοποιία της Ρόδου στα πλαίσια της αναδιοργάνωσης και του εκσυγχρονισμού της **ΖΗΤΕΙ** να προσλάβει για μόνιμη πλήρη απασχόληση

ΛΟΓΙΣΤΗ ή ΛΟΓΙΣΤΡΙΑ

Απαιτούμενα προσόντα:
1. Πτυχίο ΑΕΙ οικονομικής κατεύθυνσης
2) Ηλικία έως 40 ετών
3) Αδεια λογιστού Α' ή Β' τάξεως
4) Εμπειρία στην μηχανογραφημένη λογιστική, με πενταετή τουλάχιστον προϋπηρεσία (τήρηση βιβλίων Γ' κατηγορίας)
5) Καλή γνώση και χρήση βασικών προγραμμάτων Η/Υ
6) Καλή γνώση με επιθυμητή την εμπειρία σε θέματα εργατικά - ασφαλιστικά

Οι ενδιαφερόμενοι παρακαλούνται να στείλουν αναλυτικό βιογραφικο σημείωμα στα γραφεία της ΚΑΙΡ, Λεωφ. Ρόδου-Λίνδου 2ο χλμ. το αργότερο μέχρι 21 Ιανουαρίου 2004, υπόψη προϊσταμένου Λογιστηρίου κου Καραγιάννη Κωνσταντίνου.

Πληροφορίες στο τηλ. (22410)68771-68772-68773
Θα τηρηθεί απόλυτη εχεμύθεια

OK SERVICES ΕΠΕ

Μια από τις μεγαλύτερες εταιρείες της Ρόδου στο χώρο της μπύρας, του cider και των αλκοολούχων ποτών

ΖΗΤΕΙ ΝΑ ΠΡΟΣΛΑΒΕΙ ΠΩΛΗΤΗ ΄Η ΠΩΛΗΤΡΙΑ

Οι υποψήφιοι πρέπει να διαθέτουν:
- Εμπειρία στα ποτά και στη Ροδιακή αγορά
- Θέληση και δυνατότητα να εργασθούν με ελεύθερο ωράριο
- Απολυτήριο Λυκείου
- Δυνατότητα αναπτύξεως πρωτοβουλίας
- Ομαδικό πνεύμα
- Δίπλωμα οδηγήσεως αυτοκινήτου
- Απολυτήριο στρατού (για τους άνδρες)

ΠΡΟΣΦΕΡΟΥΜΕ
- ✓ Δωδεκάμηνη απασχόληση
- ✓ Ανταγωνιστικό μισθό
- ✓ Ποσοστά επί των πωλήσεων
- ✓ Πλούσιο ενεργο΄πελατολόγιο
- ✓ Προϊόντα με μεγάλη ζήτηση
- ✓ Εταιρικό αυτοκίνητο και κινητό τηλέφωνο

Παρακαλούμε στείλετε βιογραφικά σημειώματα στη διεύθυνση
OK SERVICES ΕΠΕ
Υπόψιν κ. Βουλγαρίδη
Ασγούρου - 85100 ΡΟΔΟΣ
FAX: 2241060495
Email: okservices@internet.gr
ΠΛΗΡΟΦΟΡΙΕΣ: 22241066227 κ. Βουλγαρίδη
(08.00-13.00 καθημερινά)

☑ Το Κολλέγιο Ρόδου πιστεύει ότι βασικός μοχλός κάθε εξέλιξης είναι ο άνθρωπος και στην περίπτωση του Σχολείου ο Εκπαιδευτικός.

☑ Το Κολλέγιο Ρόδου επιλέγει υπεύθυνα και προσεκτικά τους συνεργάτες του και οργανώνει ένα σύστημα εισαγωγικής και ενδοϋπηρεσιακής επιμόρφωσης.

☑ Το Κολλέγιο Ρόδου επενδύει στους Εκπαιδευτικούς προσφέροντας ιδανικό εργασιακό περιβάλλον και τις καλύτερες αμοιβές στην Ελληνική αγορά.

Το Κολλέγιο Ρόδου καλεί τους

ΒΡΕΦΟΝΗΠΙΟΚΟΜΟΥΣ - ΝΗΠΙΑΓΩΓΟΥΣ - ΔΑΣΚΑΛΟΥΣ - ΚΑΘΗΓΗΤΕΣ

που ενδιαφέρονται να αποτελέσουν μέρος της νέας Εκπαιδευτικής Πολιτικής και Φιλοσοφίας του τόπου μας, να καταθέσουν το Βιογραφικό τους Σημείωμα και να συμπληρώσουν τη σχετική Αίτηση στα γραφεία του, μέχρι και την 30η Ιανουαρίου 2004.

ΚΟΛΛΕΓΙΟ ΡΟΔΟΥ "Ο ΠΥΘΑΓΟΡΑΣ"
ΜΕ ΤΗΝ ΤΕΧΝΟΓΝΩΣΙΑ ΤΩΝ ΕΚΠΑΙΔΕΥΤΗΡΙΩΝ ΓΕΙΤΟΝΑ
Κων/νου Παλαιολόγου 44, Ρόδος - Τηλ.: 22410 25933 - E mail : info@rodos-college.gr

εργασιες

συνέχεια από την προηγούμενη

ΑΠΟ ΕΤΑΙΡΕΙΑ ΠΑΡΑΓΩΓΗΣ ΚΑΙ ΕΜΠΟΡΙΑΣ ΜΠΑΧΑΡΙΚΩΝ ΚΑΙ ΖΑΧΑΡΩΔΩΝ ΠΡΟΙΟΝΤΩΝ, ΖΗΤΟΥΝΤΑΙ: Α) ΚΟΠΕΛΕΣ ΓΙΑ ΤΑ ΤΜΗΜΑΤΑ ΠΑΡΑΓΩΓΗΣ, Β) ΠΑΡΑΓΓΕΛΙΟΔΟΧΟΣ ΜΕ ΑΝΑΛΟΓΗ ΕΜΠΕΙΡΙΑ. ΜΙΣΘΟΣ ΙΚΑΝΟΠΟΙΗΤΙΚΟΣ - 6 ΗΜΕΡΕΣ ΕΡΓΑΣΙΑ. ΠΛΗΡ. ΤΗΛ. 2241021686, ΩΡΕΣ 10.00-15.00
ΠΖ56407

ΔΙΑΚΟΣΜΗΤΡΙΕΣ δομικών ΤΕΙ, με άριστη γνώση τεχνικών προγραμμάτων Η/Υ και γνώση Αγγλικής γλώσσας, από την εταιρία ΤΕΧΝΟΜΑΡΚΕΤ ΣΙΦΩΝΙΟΣ Α.Ε. Πληρ. τηλ. 2241048304 κ. Γιώργο ή κ. Ζωή.
AZ56481

ΚΟΠΕΛΑ για πλήρη απασχόληση σε γραφείο. Πληρ. τηλ. 6945220296
AZ56480

ΥΠΑΛΛΗΛΟΙ ΥΠΟΔΟΧΗΣ από μεγάλη τουριστική μονάδα στη Ν. Ρόδο για τη σαιζόν του 2004. Γερμανικά-Αγγλικά, προϋπηρεσία τουλάχιστον 2 χρόνια απαραίτητα προσόντα. Βιογραφικά φαξ 2244029245 ή e-mail: fun_and_joy@hotmail.com
AZ56482

ΕΠΙΧΕΙΡΗΣΗ ΣΤΟ ΣΠΙΤΙ. Άμεση κάλυψη θέσεων ανεξάρτητης συνεργασίας. Μερική απασχόληση 550 ευρώ-1100 ευρώ, πλήρη απασχόληση 1100 ευρώ-3000 ευρώ το μήνα!!! Οχι τελεμάρκετινγκ, πλασιέ, ντήλερ, έξτρα μπόνους και προμήθειες μέχρι 5%. Δωρεάν ταξίδια στο εξωτερικό, ενημερωτικό φυλλάδιο στο 2109911071, www.homebizin.com.
AZ56459

ΚΟΠΕΛΑ για να εργασθεί σαν σερβιτόρα σε καφετέρια στην Ανάληψη. Βραδινή απασχόληση. Πληρ. τηλ. 2241068550, 6974605065AZ56446

ΤΕΧΝΙΚΗ ΕΤΑΙΡΕΙΑ ΖΗΤΑ ηλεκτρολόγο μηχανικό, απόφοιτο ΑΕΙ ή ΤΕΙ για τα γραφεία μας στη Ρόδο για εργασία γραφείου. Αποστείλατε βιογραφικό στο fax 2106817051
AZ56430

COLLECTION. Ζητούνται πωλήτριες με εμπειρία στο νεανικό ρούχο. Πληρ. τηλ. 2241029611
AZ56428

ΚΟΠΕΛΕΣ για Internet cafe Ωράριο εργασίας απαστό. Πληρ. κ. Τάκη Μηνόπετρο, τηλ. 6947010504
AZ56381

ΤΟΛΜΗΣΤΕ ΝΑ ΑΔΥΝΑΤΙΣΕΤΕ. Πρέπει να θέλετε να χάσετε βάρος. Καλέστε για δωρεάν πληροφορίες για το πιο απίστευτο πρόγραμμα απώλειας βάρους στην Ευρώπη και Αμερική. Πληρ. τηλ. 6945807682
AZ56424

ΚΟΠΕΛΑ για να εργασθεί σε καφέ μπαρ ως σερβιτόρα ή στο μπαρ. Απασχόληση βραδυνή 18.00-24.00. Αμοιβή αναλόγως προσόντων. Παροχή δωρεάν στέγης. Πληρ. τηλ. 6944760796, 2240047228AZ56409

Από καφετέρια **ΖΗΤΕΙΤΑΙ** μπάρμαν επαγγελματίας για την καλοκαιρινή σεζόν. Πληρ. τηλ. 6974111631
AZ56408

ΖΗΤΟΥΝΤΑΙ: α) κυρίες για να εργασθούν με ελεύθερο ωράριο σε λευκά είδη. Δίδονται δωρεάν προσπέκτους και μεγάλη υποστήριξη από την εταιρεία μας, β) κυρία (ελληνίδα) για ολιγόωρη απασχόληση σαν βοηθός σε πωλήσεις εισπράξεις με δικό μας μεταφορικό μέσο και οδηγό. Πληρ. τηλ. 2241066767, 6942445700 AZ56406

BARWOMAN από 18 έως 30 ετών που να μιλά Ελληνικά. Πληρ. τηλ. 2241083298 AZ56404

ΓΙΝΕΤΕ ΕΠΙΧΕΙΡΗΜΑΤΙΕΣ μέσα από τον χώρο σας χωρίς ωράριο, αφεντικό (όχι ντήλερ - υπάλληλοι). Κέρδη από 500 ευρώ - 10.000 ευρώ το μήνα. Πληρ. 2310419397, email: www.biz-4-all.com AZ56395

ΚΟΠΕΛΑ εμφανίσιμη για να εργαστεί σε πρακτορείο ΠΡΟΠΟ. Ωράριο συνεχές με εναλλασσόμενη βάρδια. Ιδανικό περιβάλλον εργασίας με πολύ καλές αποδοχές. Πληρ. τηλ. 2241067200 (8.00-15.00) AZ56386

ΠΩΛΗΤΡΙΑ, Φινλανδέζα, για κάβα ποτών επί της οδού Μανδηλαρά. Πληρ. τηλ. 6945681666 και 6945803671 AZ56360

ΠΩΛΗΤΡΙΑ που να γνωρίζει την αγγλική γλώσσα, απόφοιτη λυκείου, για το κατάστημα Κεσίσογλου στην οδό Καναδά. Πληρ. στα τηλ. 2241022875, 2241024238, διευθ. Καναδά 15 και Εθελοντών Δωδεκανησίων 31 AZ56364

BABY SITER για φύλαξη δύο παιδιών 3,5 και 1 έτους, κυκλικό ωράριο. Στο χωριό Θολός. Προτιμούνται baby siter από την περιοχή μεταξύ Κρεμαστής και Φάνες με εμπειρία. Πληρ. τηλ. 2241081760, 6-8 μ.μ.
AZ56357

ΒΟΗΘΟΣ ή **ΜΑΣΤΟΡΑΣ** για αρτοποιείο. Πληρ. τηλ. 2241029939 ώρες 07.00-10.00 AZ56342

ΥΠΑΛΛΗΛΟΣ με σχετική πείρα για πωλήσεις ελαστικών και βουλκανιζατέρ. Απαραίτητο δίπλωμα αυτοκινήτου. Πληρ. τηλ. 2241076872, 6938040858 AZ56340

ΠΩΛΗΤΡΙΑ έως 25 ετών με γνώσεις Αγγλικών για κατάστημα ανδρικών ενδυμάτων. Ωράριο εργασίας καταστημάτων. Πληρ. τηλ. 2241070402
AZ56330

ΕΚΤΥΠΩΤΗΣ για 4/χρωμη μηχανή από εταιρεία Γραφικών Τεχνών. Προϋπηρεσία λαμβάνεται υπόψη. Πληρ. τηλ. 2241063871 AZ56324

ΧΕΙΡΙΣΤΗΣ Η/Υ από εταιρεία γραφικών τεχνών ο οποίος, να γνωρίζει Macentos και PC. Πληρ. τηλ. 2241063871. AZ56325

ΕΡΓΑΣΙΑ ΑΠΟ ΤΟ ΧΩΡΟ ΣΑΣ. Ζητούνται άτομα δραστήρια και δυναμικά από μεγάλη εμπορική εταιρεία για άμεση κάλυψη θέσεων ανεξάρτητης συνεργασίας. Μερική απασχόληση 500-1500 ευρώ, πλήρης απασχόληση 1500-6000 ευρώ. Οχι πλασιέ- ντήλερ. Εξτρα μπόνους και προμήθειες. Πληρ. τηλ. 2241030078, 6977472091AZ56293

BAR WOMAN για νυχτερινό ωράριο στην Ιαλυσό. Πληρ. τηλ. 6945961425 AZ56310

ΖΗΤΕΙΤΑΙ πτυχιούχος ΤΕΙ ή ΑΕΙ σχολών διοίκησης επιχειρήσεων - marketing για να προσληφθεί ως στέλεχος επιχείρισης για γνωστή εταιρεία παροχής υπηρεσιών. Ηλικία ως 25 ετών. Απαραίτητη η γνώση της αγγλικής και Η/Υ. Ελκυστικό πακέτο αποδοχών. Πληρ. τηλ. 2241078661, ώρες γραφείου
AZ56262

ΖΗΤΕΙΤΑΙ πτυχιούχος υπομηχανικός για να προσληφθεί ως στέλεχος επιχείρησης από γνωστή εταιρεία παροχής υπηρεσιών. Ηλικία ως 25 ετών. Απαραίτητη η γνώση Η/Υ. Ελκυστικό πακέτο αποδοχών. Πληρ. τηλ. 2241078661, ώρες γραφείου
AZ56263

ΣΧΟΛΗ ΟΔΗΓΩΝ
ΚΟΥΣΗ ΠΑΝΤΕΛΗ

- ΔΙΠΛΩΜΑΤΑ
- ΕΡΑΣΙΤΕΧΝΙΚΑ
- ΕΠΑΓΓΕΛΜΑΤΙΚΑ
- ΜΟΤΟΣΙΚΛΕΤΑΣ
- ΜΑΘΗΜΑΤΑ ΘΕΩΡΗΤΙΚΗΣ ΔΙΔΑΣΚΑΛΙΑΣ

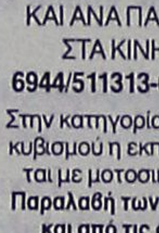

-Επεκτάσεις όλων των κατηγοριών
-Αναθεωρήσεις ληγμένων αδειών
-Μετατροπές ξένων αδειών σε ελληνικές

Οδός Βαλαωρίτου 9
(έναντι HOTEL SEMIRAMIS ΠΙΣΩ ΑΠΟ ΤΟ ΠΑΛΑΙΟ ΝΟΣΟΚΟΜΕΙΟ
e-mail: kousisp@acn.gr

ΕΚΠΑΙΔΕΥΤΙΚΟ ΑΥΤΟΚΙΝΗΤΟ:
TOYOTA YARIS 1300 cc
AIR CONDITIONED
(ΠΡΟΣΟΧΗ): ΜΑΘΗΜΑΤΑ
α. Μοτοσικλέτας μεγάλου κυβισμού από 125 cc έως ανεξαρτήτου
β. Μοτ/τας έως 125 cc
γ. Μοτοποδηλάτου 50 cc
Διαθέτουμε επίσης κι αυτόματες μοτοσικλέτες 125 cc

Πληρ. τηλ.
(22410)29157-73820-94777
ΚΑΙ ΑΝΑ ΠΑΣΑ ΣΤΙΓΜΗ
ΣΤΑ ΚΙΝΗΤΑ τηλ.
6944/511313-6944/203343

Στην κατηγορία ανεξαρτήτου κυβισμού η εκπαίδευση γίνεται με μοτοσικλέτα 500 cc
Παραλαβή των μαθητών μας και από τις οικίες τους
"Η σωστή και μεθοδική εκπαίδευση στα σύγχρονα οχήματά μας, βάζει γερά θεμέλια για τη δημιουργία ενός καλού νέου οδηγού"

ΠΡΟΣΟΧΗ
Στη σχολή μας παραδίδονται και μαθήματα θεωρητικής διδασκαλίας

ΠΜ56343

ΕΚΠΑΙΔΕΥΣΗ ΣΤΟΥΣ ΥΠΟΛΟΓΙΣΤΕΣ

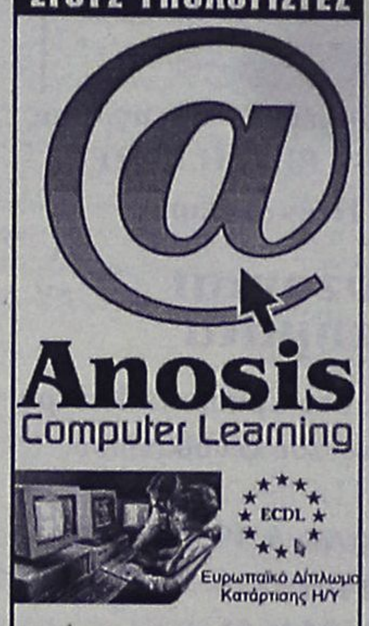

Anosis
Computer Learning

Ευρωπαϊκό Δίπλωμα Κατάρτισης Η/Υ

ΤΜΗΜΑΤΑ ΕΝΗΛΙΚΩΝ

- Ταχύρυθμα σεμινάρια 6 εβδομάδων επιπέδου ECDL Start
- Τρίμηνοι κύκλοι σπουδών για απόκτηση του Διπλώματος ECDL
- Επιδοτούμενα σεμινάρια επιχειρήσεων

Windows, Word, Excel, Powerpoint, Access, Internet, Frontpage, CorelDraw, κτλ

ΣΤ.ΚΩΤΣΙΑΔΗ 52 ΤΗΛ.78924

Υπεύθυνος Σπουδών
ΚΩΣΤΑΣ ΧΑΤΖΗΔΑΚΗΣ

Chipita

Η ΕΤΑΙΡΕΙΑ CHIPITA INTERNATIONAL S.A.
ΖΗΤΑ ΓΙΑ ΑΜΕΣΗ ΠΡΟΣΛΗΨΗ

ΠΩΛΗΤΡΙΕΣ - ΠΩΛΗΤΕΣ

ΜΕ ΕΔΡΑ ΤΗ ΡΟΔΟ

Υπεύθυνη/ος για την υλοποίηση των στόχων και των προγραμμάτων προώθησης της εταιρείας στους πελάτες ευθύνης της/του.
Το προφίλ της/του ιδανικού υποψηφίου συνδυάζει:
- Απολυτήριο Λυκείου.
- Ηλικία έως 28 ετών.
- Κάτοχος διπλώματος ΙΧ.
- Δυναμική/ος με ευχάριστη προσωπικότητα, άριστη ικανότητα επικοινωνίας, εργατική/ος και συνεπής.

Ανταγωνιστικό πακέτο παροχών και δυνατότητα γρήγορης εξέλιξης. Για τους άνδρες υποψήφιους, εκπληρωμένες στρατιωτικές υποχρεώσεις.
Αποστείλατε βιογραφικά σημειώματα υπ' όψιν κ.Δημήτρη Ανδρεαδάκη στη διεύθυνση:
Κυρά της Ρω 8, Ροδίνι, Τ.Κ.85 100 ή στο
fax 22410-68639 / 210-2885033 ή με
e-mail στο: a.sarros@chipita.com

Θα τηρηθεί απόλυτη εχεμύθεια.

ΚΤΗΜΑΤΟΜΕΣΙΤΙΚΟ ΓΡΑΦΕΙΟ
ΝΙΚΟΣ ΑΣΒΕΣΤΗΣ - ΓΙΑΝΝΗΣ ΚΩΤΗΣ
ΠΩΛΗΣΕΙΣ ΔΙΑΜ/ΣΜΑΤΩΝ-ΟΙΚΟΠΕΔΩΝ
Αγίου Ιωάννου 46 • τηλ. 22410 32809
6942695467- 6947848288

• ΤΡΙΑΝΤΑ

Πωλείται διαμέρισμα 100 τ.μ., 4άρι 1ου ορόφου, lux κατασκευής, σε προσιτή τιμή. Γίνονται ευκολίες πληρωμής, δάνεια δεκτά.

Πωλείται διαμέρισμα 87 τ.μ., 3άρι 1ου ορόφου, lux κατασκευής, σε προσιτή τιμή.

Πωλείται διαμέρισμα 87 τ.μ., 3άρι 1ου ορόφου, lux κατασκευής, σε προσιτή τιμή.

Πωλείται μεζονέτα με μεγάλες αυλές, 192 τ.μ., lux κατασκευής, σε τιμή ευκαιρίας.

Γίνονται ευκολίες πληρωμής, δάνεια δεκτά.

• ΡΟΔΟΣ

Πωλείται διαμέρισμα 87 τ.μ., 3άρι, πλησίον Καμείρου. Διαθέτει θέση στάθμευσης. Γίνονται ευκολίες πληρωμής, δάνεια δεκτά .

Πωλείται διαμέρισμα 110 τ.μ., 4άρι, πλησίον, Καμείρου. Διαθέτει θέση στάθμευσης. Γίνονται ευκολίες πληρωμής, δάνεια δεκτά.

Πωλείται διαμέρισμα 50 τ.μ., 2άρι, πλησίον Καμείρου. Διαθέτει θέση στάθμευσης. Γίνονται ευκολίες πληρωμής, δάνεια δεκτά.

Επί της Βενετοκλέων πωλείται διαμέρισμα 97 τ.μ., 3άρι, σε πολύ καλή τιμή. Γίνονται ευκολίες πληρωμής, δάνεια δεκτά.

Επί της Πτολεμαίων πωλείται διαμέρισμα 120 τ.μ., 4άρι, με αποκλειστική χρήση αυλής, lux κατασκευής, σε προσιτή τιμή. Γίνονται ευκολίες πληρωμής, δάνεια δεκτά.

Επί της Τσαλδάρη πωλείται διαμέρισμα 87 τ.μ., 3άρι. Τιμή 75.000 ευρώ (25.000.000). Δάνεια δεκτά.

Στην περιοχή Νέο Ροδίνι πωλείται 55 τ.μ., 2άρι, σε πολύ καλή τιμή. Γίνονται ευκολίες πληρωμής, δάνεια δεκτά.

• ΚΟΣΚΙΝΟΥ

Πωλείται μεζονέτα 145 τ.μ. με 100 τ.μ. οικόπεδο σε προσιτή τιμή. Γίνονται ευκολίες πληρωμής, δάνεια δεκτά.

ΞΕΝΟΔΟΧΕΙΟ DORETA BEACH στη Θολό

ΖΗΤΑ

- **Υπάλληλο υποδοχής**
- **Β' Μαγείρους**
- **Γ' Μαγείρους**
- **Barman Β'**
- **Γερμανόφωνη κοπέλα για παιδικό δωμάτιο**

Για αιτήσεις στο ξενοδοχείο καθημερινά από 09.00-13.00
Πληρ. στο τηλ. 2241082540 Κος Παναγιώτου Χρήστος

luca
HOTELS & RESORTS
hotel luca faliraki
****

Το ανακαινισμένο ξενοδοχείο Α' κατηγορίας **"LUCA FALIRAKI"** της αλυσίδας CYPROTELS HOTELS & RESORTS, ζητά για την καλοκαιρινή σαιζόν 2004:

προσωπικό όλων των ειδικοτήτων

Αιτήσεις καθημερινά από 09.30-14.30 στο ξενοδοχείο. Τηλέφωνο: **2241085610.** Αποστολή βιογραφικών στο φαξ: **2241085793** ή στο **e-mail: lucahtl1@otenet.gr**

Από το ξενοδοχείο LUTANIA BEACH
Κολύμπια - Ρόδος

ΖΗΤΟΥΝΤΑΙ

- **Reservations Manager**
- **Υπάλληλοι υποδοχής**, με απαραίτητες γνώσεις Αγγλικής και Γερμανικής γλώσσας
- **Σερβιτόροι και βοηθοί**

Αιτήσεις εντός του ξενοδοχείου από Δευτέρα-Παρασκευή. Ωρες 10.00-14.00
Βιογραφικά μπορούν να σταλούν στο fax **2241056441**

Πάντα κάποιοι ξεχωρίζουν...

Rodos Gold VOGIATZIS

Ιδιαίτερη αισθητική
Απαράμειλη ποιότητα
πλούσιες επιλογές
για γάμους , βαπτίσεις ,
και ιδιαίτερες στιγμές
με μοναδική λάμψη .....
σε εξαιρετικές τιμές

Rodos Gold VOGIATZIS

Χρυσές δημιουργίες...
για πολύτιμες σχέσεις

10ο χιλ. Λεωφ. Ρόδου Λίνδου
Τηλ: 22410 86670 - 3

εργασιες

συνέχεια από την προηγούμενη

ΑΝΑΚΟΙΝΩΣΗ ΜΑΘΗΜΑΤΑ
*** Computer ***
PROGRAM COMPUTER PM
ΕΓΓΡΑΦΕΣ ** ΤΩΡΑ **
Τμήματα για:
Παιδιά - Ενήλικες
Αρχάριους - Μαθητές
Επαγγελματίες
Ανεύρεση Εργασίας
Διδάσκει πτυχιούχος Πανεπιστημίου Αμερικής
ΜΑΝΩΛΗΣ Ι. ΣΟΦΙΛΑΣ
Κοδριγκτώνος 91
Τηλ. (22410) 31761
ΠΙΣΤΟΠΟΙΗΤΙΚΟ ΓΝΩΣΕΩΝ
ΕΠΙΣΗΜΟ ΕΞΕΤΑΣΤΙΚΟ ΚΕΝΤΡΟ ΤΗΣ ECDL HELLAS

ΝΗΠΙΑΓΩΓΟΣ για ολική ή μερική απασχόληση. Πληρ. τηλ. 2241062481 AZ56258

ΚΟΠΕΛΑ για απογευματινή και βραδινή εργασία σε καφέ μπαρ. Πληρ. τηλ. 2241027038, 6934394537 AZ56362

ΓΥΜΝΑΣΤΗΣ/Α και φυσιοθεραπευτής/α για μερική ή πλήρη απασχόληση σε γυμναστήριο. Πληρ. τηλ. 2241073712 XAZ20121

ΕΠΙΧΕΙΡΗΣΗ ΣΤΟ ΣΠΙΤΙ. Αμεση κάλυψη θέσεων ανεξάρτητης συνεργασίας. Μερική απασχόληση 550-1100 ευρώ, πλήρης απασχόληση 1100 ευρώ-3.000 ευρώ/μήνα!!! Οχι τελεμάρκετινγκ, πλασιέ, ντήλερ. Εξτρα μπόνους και προμήθειες μέχρι 5%. Δωρεάν ταξίδια στο εξωτερικό. Ενημερωτικό φυλλάδιο στο 2109911071, www.homebizin.com. AZ55452

ΖΗΤΟΥΝΤΑΙ νέες εμφανίσιμες για εργασία σε καφέ μπαρ. Πληρ. τηλ 6945671551, 2241074066 AZ56256

ΖΗΤΟΥΝΤΑΙ φυσιοθεραπευτές, μασέρ και γυμναστές. Πληρ. τηλ. 2241023110 XAZ20122

Η Οδική Βοήθεια Ρόδου HELLAS SERVICE **ΖΗΤΕΙ** συνεργάτες για την στελέχωση του τμήματος πωλήσεων. Απαραίτητα προσόντα: Ικανότητα επικοινωνίας, ευχάριστη προσωπικότητα, δίπλωμα οδήγησης οχήματος, προϋπηρεσία στο χώρο. Προσφέρονται: ανταγωνιστικό πακέτο αποδοχών (μισθός - προμήθεια - bonus), προοπτικές εξέλιξης, εξαιρετικό περιβάλλον εργασίας. Πληρ. Στ. Καζούλη 82, τηλ. (22410)22490 XAZ252

διαφορα

ΚΟΥΤΑΒΙ ροτ βάιλερ θηλυκό από γονείς αρίστης μορφολογίας και χαρακτήρα με πιστοποιητικό ΚΟΕ FCI. Πληρ. τηλ. 6972422217, 6945377102 ΑΔ56483

ΞΥΛΑ ΕΛΙΑΣ όμορφα τεμαχισμένα πωλούνται. Πληρ. τηλ. 6945511769 ΑΔ56438

ΠΟΔΗΛΑΤΑ σε άριστη κατάσταση και σε τιμή προσφοράς. Πληρ. τηλ. 6944760796, 2241047228ΑΔ56411

ΠΩΛΕΙΤΑΙ εξοπλισμός εστιατορίου (τραπέζια - καρέκλες - ψυγείο/βιτρίνα με κατάψυξη - πλυντήριο πιάτων - γκριλιέρες- A/C 24 BTU) σε λογική τιμή. Πληρ. τηλ. 2241065052, 2241035626 ΑΔ56425

ΞΥΛΑ ΕΛΙΑΣ κομμένα σε μικρά τεμάχια για τζάκι. Πληρ. τηλ. 6944812201 ΑΔ56334

ΤΡΟΧΟΣΠΙΤΟ σε άριστη κατάσταση, εισαγόμενο από Γερμανία, 6 μέτρων, με αυτόνομη τουαλέτα, κουζίνα, φούρνος, ψυγείο, άνετο για 6 άτομα, δουλεύει και με 220 V, 12V, και υγραέριο. Συν θερμοκρασία με λέβητα. Πληρ. τηλ. 6973398575 ΑΔ56399

ΠΟΥΛΑΜΕ σετ πιάτα, ποτήρια, φλιτζάνια, μαχαιροπήρουνα κ.λπ. 75 ευρώ, 28 καρέκλες και 4 τραπέζια 350 ευρώ, απορροφητήρα 1,20 μ. 175 ευρώ, έπιπλο ξύλινο με ράφια 65 ευρώ, 2 κουρτινόξυλα 1,50 μ. 10 ευρώ, 2 ηχεία στερεοφωνικό Pioneer 95 ευρώ, τηλεόραση Pioneer 175 ευρώ, 1 ψυγείο επαγγελματικό ανοξείδωτο 1,50X60X70 650 ευρώ, 1 ζυμωτήρι 15 κιλών (IGF-ITALIA) 700 ευρώ, 2 φούρνοι ηλεκτρικοί επαγγελμ. 118X110X47 ο καθένας 750 ευρώ, 4 πλαστικά τραπέζια (ανοιγοκλείνουν) 30 ευρώ καθένα, 12 πλαστικές καρέκλες 10 ευρώ καθεμία, λαμαρίνες 8/10 60X40X2, 5 ευρώ, κουτιά για πίτσα 26X26 και 30X30, λευκό πλαστικό πιάτο, μαχαίρι, πιρούνι, INOX ραφιέρα 2,00X28X90 ευρώ 100, 2 ρουσβεστήρες και νεροσωλήνα 30 ευρώ. Πληρ. τηλ. 2241076481 ΑΔ56440

ΣΚΑΦΟΣ 22 μ. τύπου γαλέτα ξύλινο με τρεις διπλές καμπίνες, πανιά, σε πολύ καλή κατάσταση με επαγγελματική άδεια για 65 άτομα. Ιδανικό και για ιδιωτική χρήση. Πληρ. τηλ. 6945333385, 6973398575ΑΔ56398

ΠΩΛΟΥΝΤΑΙ ΥΠΟΛΟΓΙΣΤΕΣ SONY TRINITRON α) 1 Multiscan 200 ES, 2 NEC MULTISYNC A700. Το κάθε ένα συνοδεύεται με σκληρό δίσκο, εκτυπωτή, πληκτρολόγιο και δύο ηχεία, β) ΠΩΛΕΙΤΑΙ φωτοτυπικό μηχάνημα KONICA επαγγελματικό, γ) ΠΩΛΟΥΝΤΑΙ μεμονωμένες οθόνες. Πληρ. τηλ. 2241026021, 6946020735 ΑΔ56374

ΠΩΛΕΙΤΑΙ ΤΑΧΥΠΛΟΟ ΣΚΑΦΟΣ BEST 4,85 ΜΕΤΡ. ΜΕ ΤΡΕΪΛΕΡ ΚΑΙ ΜΗΧΑΝΗ YAMAHA 80 HP, ΣΕ ΑΡΙΣΤΗ ΚΑΤΑΣΤΑΣΗ. ΠΛΗΡ. ΤΗΛ. 2241085231-6945461564. ΧΠΔ707

ΠΩΛΕΙΤΑΙ ΣΑΛΟΝΙ 3ΘΕΣΙΟΣ-2ΘΕΣΙΟΣ ΠΟΛΥΘΡΟΝΑ, ΝΕΟΚΛΑΣΙΚΟΥ ΣΤΥΛ, ΣΕ ΑΡΙΣΤΗ ΚΑΤΑΣΤΑΣΗ. ΠΛΗΡ. ΤΗΛ. 2241063425 ΧΠΕ2511

ΠΩΛΕΙΤΑΙ ΚΑΘΑΡΟΑΙΜΟ ΧΑΣΚΙ (ΑΠΟ ΣΙΒΗΡΙΑ) 60 ΗΜΕΡΩΝ ΜΕ ΚΑΤΑΠΛΗΚΤΙΚΑ ΜΠΛΕ ΜΑΤΙΑ. ΤΙΜΗ 300 ΕΥΡΩ. ΠΛΗΡ ΤΗΛ. 6973394166 ΠΔ56232

μαθηματα

ΚΑΘΗΓΗΤΡΙΑ ΠΤΥΧΙΟΥΧΟΣ ΤΟΥ ΤΜΗΜΑΤΟΣ ΤΗΣ ΦΙΛΟΛΟΓΙΑΣ ΤΟΥ Α.Π. ΘΕΣ/ΚΗΣ ΠΑΡΑΔΙΔΕΙ ΜΑΘΗΜΑΤΑ ΚΑΤ' ΟΙΚΟΝ ΣΕ ΜΑΘΗΤΕΣ ΓΥΜΝΑΣΙΟΥ-ΛΥΚΕΙΟΥ (ΑΡΧΑΙΑ - ΛΑΤΙΝΙΚΑ- ΕΚΘΕΣΗ - ΚΕΙΜΕΝΑ Ν.Λ.) ΚΑΘΩΣ ΕΠΙΣΗΣ ΑΝΑΛΑΜΒΑΝΕΙ ΤΗΝ ΜΕΛΕΤΗ ΣΕ ΟΛΑ ΤΑ ΜΑΘΗΜΑΤΑ ΣΕ ΠΑΙΔΙΑ ΔΗΜΟΤΙΚΟΥ. ΠΛΗΡ. ΤΗΛ. 2241067652, 6977982069 ΠΜ56444

ΜΑΘΗΜΑΤΑ Γαλλικών- Ισπανικών- Ιταλικών από πτυχιούχο καθηγήτρια Πανεπιστημίου Paris 4. Για ξενοδοχοϋπαλλήλους, μεταφράσεις, ξεναγούς, προετοιμασία πτυχίων. Πληρ. τηλ. 6973381483, 6946357379 AM56434

ΚΑΘΗΓΗΤΗΣ ΓΕΡΜΑΝΙΚΩΝ **ΕΠΙΘΥΜΕΙ ΣΥΝΕΡΓΑΣΙΑ** με κέντρο ξένων γλωσσών. Πληρ. τηλ. 6977787264 AM56309

ΑΓΓΛΙΚΑ - ΙΤΑΛΙΚΑ - ΙΣΠΑΝΙΚΑ. Καθηγητής, αριστούχος απόφοιτος (MASTER) του SCHILLER INTERNATIONAL UNIVERSITY παραδίδει μαθήματα **κατ' οίκον** σε αρχάριους, προχωρημένους, ξενοδοχοϋπαλλήλους. Εξασφαλισμένη επιτυχία εξετάσεων EDEXCEL, CAMBRIDGE, MICHIGAN, TOEFL, TOEI C, IELTS καθώς και INICIAL, BASICO, SUPERIOR του INSTITUTO CERVANTES, Προετοιμασία εισαγωγής σε Βρετανικά και Ιταλικά Πανεπιστήμια. Τιμές λογικές. Μεταφάσεις δεκτές. Πληρ. τηλ. 2241025133 AM56277

πωλησεις αυτοκινητων & μοτοσικλετων

JEEP CHEROKEE limited 4000 cc μοντέλο '94, χρώματος λευκό, γερμανικών προδιαγραφών, σε άριστη κατάσταση. Τιμή 4.000 ευρώ. Πληρ. τηλ. 6973398575 AA56400

ΑΥΤΟΚΙΝΗΤΟ NISSAN SUNNY μοντ. '92, αμόλυβδη σε καλή κατάσταση. Πληρ. τηλ. 6944256851, 2241092843 AA56419

ΠΩΛΕΙΤΑΙ

ΛΕΪΖΕΡ καινούργιο (αχρησιμοποίητο) σε τιμή ευκαιρίας μάρκας NOVA LASER μοντέλο PL2 20W με τα εξής χαρακτηριστικά: Διοδικό λέιζερ 808 NM, σύστημα δερματοσκόπησης LCD 15", HD TOUCH SCREEN, ενσωματωμένη τηλεκάμερα φωτιζόμενη πανοραμική, υπολογιστής διαχείρησης P11, PL2, PL3.

Πληρ. τηλ. 6944192028

ΣΧΟΛΗ ΟΔΗΓΩΝ
ΠΟΡΤΣΕΛΛΗΣ ΣΤΕΦΑΝΟΣ
Διπλ. εκπαιδευτής υποψηφίων οδηγών μέλος της Ε.Σ.Ο.Ρ. Ο.Ε.

- Διπλώματα αυτοκινήτου, μοτοσικλέτας, φορτηγού, λεωφορείου, νταλίκας
- Αναθεωρήσεις ληγμένων αδειών
- Θεωρητικά μαθήματα ΚΟΚ και Μηχανολογίας
- Μετατροπές ξένων διπλωμάτων σε ελληνικά
- Διπλώματα αυτόματου αυτοκινήτου



ΝΕΑ ΔΙΕΥΘΥΝΣΗ: ΕΘΝΙΚΗΣ ΑΝΤΙΣΤΑΣΗΣ 73 (ΠΡΩΗΝ ΑΝΝΗΣ ΜΑΡΙΑΣ)
ΤΗΛ. 2241034497, 6945463635

Audi

1. AUDI A3 1600 CC μοντ. 2000, 3θυρο (ABS, υδρ. τιμόνι, 4 αερόσακοι, ηλ. παράθυρα, κεντρικό κλείδωμα, ηλεκ. καθρέπτες, **air condition,** ηχοσύστημα)
2. VW POLO - 1000 CC μοντ. 2000, 3ΘΥΡΟ, (υδρ. τιμόνι, 2 αερόσακοι, ηλ. παράθυρα, κεντρικό κλείδωμα, ηλεκ. καθρέπτες, **air condition**, ηχοσύστημα.)
3. VW POLO - 1000 CC comfort, μοντ. 2000, 5ΘΥΡΟ, (υδρ. τιμόνι, 2 αερόσακοι, ηλ. παράθυρα, κεντρικό κλείδωμα, ηλεκ. καθρέπτες, **air condition**, ηχοσύστημα.)
4. VW GOLF 1400 CC GENARATION μοντ. 2002, 3ΘΥΡΟ (ABS, υδρ.τιμόνι, 4 αερόσακοι, 4 ηλ. παράθυρα, κεντρικό κλείδωμα, ηλεκ. καθρέπτες, **climatronic** ηχοσύστημα, αεροτομή, ζάντες αλουμινίου 16')
5. VW GOLF - 1400 CC μοντ. 2000, 3ΘΥΡΟ, (ABS, υδρ. τιμόνι, 4 αερόσακοι, 4 ηλ. παράθυρα, κεντρικό κλείδωμα, ηλεκ. καθρέπτες, **air condition** ηχοσύστημα, αεροτομή, συναγερμός)
6. VW GOLF - 1400 CC μοντ. 2000, 3ΘΥΡΟ, (ABS, υδρ. τιμόνι, 4 αερόσακοι, ηλ. παράθυρα, κεντρικό κλείδωμα, ηλεκ. καθρέπτες, **air condition**, ηχοσύστημα)
7. OPEL ASTRA - 1400 CC μοντ. 2000, (υδρ. τιμόνι, 2 αερόσακοι, 2 ηλ. παράθυρα, κεντρικό κλείδωμα, **air condition**, ηχοσύστημα.)
8. ROVER 414 -1400 CC μοντ. 1995, 5ΘΥΡΟ, χρώμα μπορντώ (ABS,υδρ. τιμόνι, αερόσακος οδηγού, 4 ηλ. παράθυρα, κεντρικο κλείδωμα, ηλεκ. καθρέπτες, ηχοσύστημα, ηλιοροφή)
9. RENAULT CLIO - 1400 CC μοντ. 1996, 5ΘΥΡΟ (υδρ. τιμόνι, 2 ηλ. παράθυρα, κεντρικό κλείδωμα, **air condition**, ηχοσύστημα)
10. CITROEN AX 1100 cc μοντέλο 1993, 5θυρο
11. ALPHA ROMEO 146-1400 CC μοντ. 1996 (υδρ. τιμόνι, αερόσακος οδηγού, ηλ. παράθυρα, κεντρικό κλείδωμα, ηχοσύστημα)
12. PEUGEOT 205 GL - 1000 CC μοντ. 1990, 3ΘΥΡΟ
13. PEUGEOT 405-1600 CC μοντ. 1995, 4ΘΥΡΟ, (ABS, υδρ. τιμόνι, ηλ. παράθυρα, κεντρικό κλείδωμα, ηλεκ. air condition, ηχοσύστημα)
14. HYUNDAI ACCENT GLS - 1300 CC μοντ. 1998, 4ΘΥΡΟ (ABS, υδρ. τιμόνι, 2 ηλ. παράθυρα, κεντρικό κλείδωμα, ηλεκ. καθρέπτες, air condition, ηχοσύτημα).
15. SKODA PICK UP-ΦΟΡΤΗΓΑΚΙ- 1900 CC DIESEL μοντ. 1999, (υδρ. τιμόνι, ηχοσύστημα).

CAR EXPERTS
Ξενάκης Αυτοκίνητα-Εξουσιοδοτημένος Έμπορος Kosmocar A.E.
Πωλήσεις-Service-Ανταλλακτικά Λίνδου 238 τηλ. 2241061600

ΑΥΤΟ ΕΠΙΛΟΓΕΣ
ΚΟΥΚΟΥΡΑΣ ΑΛΕΞΑΝΔΡΟΣ
ΛΕΩΦ. ΡΟΔΟΥ-ΛΙΝΔΟΥ 255 • ΤΗΛ. (22410)60910
www.autoepiloges.com

ΑΓΟΡΑ-ΠΩΛΗΣΗ-ΑΝΤΑΛΛΑΓΗ ΜΕΤΑΧΕΙΡΙΣΜΕΝΩΝ ΑΥΤΟΚΙΝΗΤΩΝ

1. ROVER MGTF, 1600 cc, μοντ. 2003, ασημί
- κεντρ. κλειδ., ηλ. παράθ., υδρ. τιμόνι, αερόσακους, ABS, klima, ζάντες αλουμινίου και ηχοσύστημα
2. OPEL VECTRA, 1600 cc, μοντ. 2002, μαύρο
-κεντρ. κλειδ., ηλ, παράθ., υδρ. τιμόνι, αερόσακους, ABS, klima και ηχοσύστημα.
3. BMW 316i 1600 cc, μοντ. 1995, μπλε
- αεροσ. οδηγού, ABS, air condition, κεντρ. κλειδ., ηλ. παράθ., υδρ. τιμόνι, ζάντες αλουμινίου και ηχοσύστημα
4. MERCEDES S 320 LONG, 3200 cc, μοντ. 1991, θαλασσί
- Full extra
5. ROVER 400, 1600 cc, μοντ. 1999, κυπαρισί
- αερόσ. οδηγού-συνοδηγού, ABS, κεντρ. κλειδ., ηλ. παράθ., υδρ. τιμόνι, ζάντες αλουμινίου, συναγερμός και ηχοσύστημα.
6. CITROEN SAXO VTS, 1600 cc, μοντ. 2001, χρυσαφί
- κεντρ. κλειδ., ηλ. παράθ., υδρ. τιμόνι, air condition, ζαντ. αλουμινίου και ηχοσύστημα.
7. DAIHATSU TERIOS 1300 cc, μοντ. 2002, μπεζ
- αερόσ. οδηγού-συνοδηγού, ABS, air condition, κεντρ. κλειδ., ηλ. παράθ., υδρ. τιμόνι, ζάντες αλουμινίου, κοτσαδόρος και ηχοσύστημα
8. VW BORA 1400 cc μοντ. 2000, ασημί
- 4 αερόσακοι, ABS, air condition, backet καθίσματα, κεντρ. κλειδ., ηλ. παράθ., υδρ. τιμόνι, ζάντες αλουμινίου και ηχοσύστημα.
9. DAEWOO LANOS 1400 cc, μοντ. 2001, μπορντώ
- κεντρ. κλειδ., ηλ. παράθ., υδρ. τιμόνι, air condition και ηχοσύστημα
10. FIAT PUNTO SPORTING SPEEDGEAR , 1242 cc, μοντ. 2001, κίτρινο
-αερόσακος οδηγού-συνοδηγού, κεντρ. κλειδ., ηλ. παράθ., υδρ. τιμόνι ABS, air condition και ηχοσύστημα.
11. FIAT PUNTO, 1100 cc, μοντ. 1999, άσπρο
-κεντρ. κλειδ., ηλ. παράθ., air condition και ηχοσύστημα.
12. DAEWOO LANOS EXTREME 1400 cc, 90 HP, μοντ. 1999, μπορντώ
- κεντρ. κλειδ., ηλ. παράθ., υδρ. τιμόνι, air condition, ζάντες αλουμινίου, αεροτομή και ηχοσύστημα
13. VW GOLF 1400 cc, μοντ. 1996, λευκό
- κεντρ. κλειδ., ηλ. παράθ., υδρ. τιμόνι, ζάντες αλουμινίου και ηχοσύστημα

ΑΠΟ 0% ΠΡΟΚΑΤΑΒΟΛΗ ΕΩΣ 60 ΜΗΝΙΑΙΕΣ ΔΟΣΕΙΣ
ΜΕ ΤΑ ΧΑΜΗΛΟΤΕΡΑ ΕΠΙΤΟΚΙΑ ΤΗΣ ΑΓΟΡΑΣ

Μια πρόταση για όλους τους επαγγελματίες

*Η **3Τ ΑΕΒΕ** σας ανοίγει δρόμο με τις μακροχρόνιες μισθώσεις αυτοκινήτων γρήγορα και σωστά, προσφέροντας σας περισσότερα πλεονεκτήματα.*

***ΕΠΩΦΕΛΗΘΕΙΤΕ ΤΩΡΑ** από τα δυναμικά μας προγράμματα και αποκτήστε το αυτοκίνητο που επιθυμείτε για σας και για τον στόλο της εταιρίας σας.*

8 σημαντικοί λόγοι που σας συμφέρουν!

1. **Το 100% των μισθωμάτων** μπαίνουν στα έξοδα της επιχείρησής σας
2. **Εχετε φορολογική απαλλαγή** από τα τεκμήρια αγοράς (πάθεν έσχες)
3. **Αποκτάτε αυτοκίνητο χωρίς προκαταβολή** διατηρώντας το κεφάλαιο σας
4. **Πλήρη απαλλαγή από κόστος συντήρησης**
5. **Εχετε πάντα καινούργιο αυτοκίνητο.** Με την λήξη της μίσθωσης μπορείτε να το αντικαταστήσετε
6. **Αποδέσμευση κεφαλαίων** που θα θέλατε για την αγορά του αυτοκινήτου, αξιοποιώντας τα σε άλλους παραγωγικούς τομείς
7. **Εχετε κεφαλαιακή ρευστότητα** αφού μπορείτε να πουλήσετε τοα υτοκίνητο και να το εκμισθώσετε πάλι (Lease back)
8. **Εξοικονόμηση χρόνου και χρήματος** για σας και την επιχείρησή σας

Γιατί να αγοράσετε ένα αυτοκίνητο όταν μπορείτε να το ενοικιάσετε;

3Τ ΑΕΒΕ
6ο χλμ. Ρόδου-Λίνδου, Ρόδος
Τηλ. 2241068000 • fax 2241068010

NISSAN MICRA μοντ. '98, 1000 cc, σε άριστη κατάσταση. Τιμή 3.500 ευρώ. Πληρ. τηλ. 6974010518 AA56377

auto moto

συνέχεια από την προηγούμενη

ΠΩΛΟΥΝΤΑΙ YAMAHA VIRAGO 250 cc 1000 ευρώ, KAWASAKI KLR250 cc 600 ευρώ. Πληρ. τηλ. 6973406630 από 08.00-14.00, και 17.00-22.00 AA56363

ΠΩΛΟΥΝΤΑΙ ΜΕΤΑΧΕΙΡΙΣΜΕΝΑ ΦΟΡΤΗΓΑ ΑΥΤΟΚΙΝΗΤΑ ΕΙΣΑΓΩΓΗΣ ΟΛΩΝ ΤΩΝ ΤΥΠΩΝ, ΓΙΑ ΑΓΡΟΤΙΚΗ ΚΑΙ ΕΠΑΓΓΕΛΜΑΤΙΚΗ ΧΡΗΣΗ, ΚΑΘΩΣ ΕΠΙΣΗΣ ΚΑΙ Ι.Χ. ΕΠΙΒΑΤΙΚΑ. ΕΤΟΙΜΟΠΑΡΑΔΟΤΑ Ή ΚΑΤΟΠΙΝ ΠΑΡΑΓΓΕΛΙΑΣ. ΜΕ ΤΙΜΕΣ ΓΕΡΜΑΝΙΑΣ. ΠΑΡΕΧΟΥΜΕ ΓΡΑΠΤΗ ΕΓΓΥΗΣΗ ΕΝΟΣ ΧΡΟΝΟΥ. ΕΙΣΑΓΩΓΕΣ ΜΕΤΑΧΕΙΡΙΣΜΕΝΩΝ ΑΥΤΟΚΙΝΗΤΩΝ: Δ. ΜΠΟΥΝΤΟΥΡΗΣ-Ε. ΠΑΠΑΠΟΣΤΟΛΟΥ Ο.Ε. ΕΚ-

ΘΕΣΗ: ΕΘΝΙΚΗ ΟΔΟΣ ΛΑΡΙΣΑΣ-ΙΩΑΝΝΙΝΩΝ, ΤΡΙΚΑΛΑ ΘΕΣΣΑΛΙΑΣ, ΤΗΛΕΦΩΝΑ: 24310-74709, 24310-27008, ΚΙΝ.: 6974456200-6977395269 ΧΠΑ14110

FIAT PANDA 900 cc σε πολύ καλή κατάσταση με ράδιο - cd. Τιμή 1.500 ευρώ. Πληρ. τηλ. 6973687859 AA56348

ΑΓΡΟΤΙΚΟ ΑΥΤΟΚΙΝΗΤΟ MAZDA DIESEL 2.500 cc στην τιμή των 6.000 ευρώ. Πληρ. τηλ. 2241061877 από 14.00-21.00 AA56344

SUZUKI VITARA (μαλακή οροφή) 1600 c.c. σε πολύ καλή κατάσταση με full extra. Πληρ. τηλ. 6944272762, 2241074420 AA56333

ΕΝΟΙΚΙΑΖΟΝΤΑΙ ΑΥΤΟΚΙΝΗΤΑ με το μήνα σε πολύ χαμηλές τιμές. Πληρ. τηλ. 6974010518 AA56379

ΠΩΛΕΙΤΑΙ από ιδιώτη FIAT PUNTO SPORTING 80 HP 1300 κυβικά μοντέλο τέλος 2002 με 21.000 χιλιόμετρα full extra σπόιλερ, ζάντες, ηχητική εγκατάσταση κ.ά. Τιμή 8.500 ευρώ, δεκτός κάθε έλεγχος. Η τιμή συζητήσιμη. Πληρ. τηλ. 6932917029 Λευτέρης AA56238

ΑΥΤΟΚΙΝΗΤΟ PEUGEOT 106XN 1100 cc μοντέλο '98 σε άριστη κατάσταση. Πληρ. τηλ. 6937031495. AA56205

ΦΟΡΤΗΓΟ MERCEDES ΑΝΑΤΡΕΠΟΜΕΝΟ ΤΥΠΟΣ 1619 ΜΕΤΡΗΤΟΙΣ. ΠΛΗΡ. ΤΗΛ. 6942408464 ΧΠΑ1711

MERCEDES 200 ΜΟΝΤ. '79 ΣΕ ΚΑΛΗ ΚΑΤΑΣΤΑΣΗ. ΤΙΜΗ 1700 ΕΥΡΩ. ΠΛΗΡ. ΤΗΛ. 2241085231 ΩΡΕΣ 09.30-14.30 ΧΠΑ707

OPEL CORSA του '94, 1400 cc, 113.000 χλμ. ατρακάριστο, κεντρικό κλείδωμα, ηλεκτρικά παράθυρα και καθρέπτες, ραδιοκασετόφωνο, καινούργια λάστιχα BRIDGESTONE, φρεσκάρισμα χρώματος 3.300 ευρώ. Πληρ. τηλ. 6945979796 AA56059

ΘΕΡΑΠΕΥΤΙΚΟ, κλασικό, χαλαρωτικό, αθλητικό, αισθητικό μασάζ με αρωματοθεραπεία μασάζ αδυνατίσματος, reiky και siatsu. Πληρ. τηλ. 2241020833, 6932501924 AP56405

ΑΝΑΛΑΜΒΑΝΩ την διανομή κατ' οίκον των οποιονδήποτε διαφημιστικών εντύπων. Υπευθυνότητα και λογικές τιμές. Πληρ. κ. Γιάννης τηλ. 6978416485. AP56225

προσφορές εργασίας

ΟΔΗΓΟΣ ΤΑΞΙ με ειδική άδεια και θετή πείρα σε οδήγηση, οικογενειάρχης, ζητά ταξί για οδηγός για όλο το χρόνο. Κατά προτίμηση πρωινή βάρδια. Πληρ. τηλ. 2241065179, 6938644390 AP56445

ΚΥΡΙΑ από Ρωσία που μιλά Ελληνικά **ΖΗΤΑ ΔΟΥΛΕΙΑ** σε σπίτια (φύλαξη παιδιών, ηλικιωμένων, καθαρίσματα σπιτιών κ.λπ.). Πληρ. τηλ. 6976478567 AP56356

ΞΥΛΟΥΡΓΙΚΕΣ ΕΡΓΑΣΙΕΣ, κουζίνες, ντουλάπες, πόρτες, λουστραρίσματα και μερεμέτια. Πληρ. τηλ. 6945491827 AP56370

ΕΛΑΙΟΧΡΩΜΑΤΙΣΤΗΣ. Αναλαμβάνω παντός είδους βαψίματα με μεράκι και σε τιμές λογικές. Πληρ. τηλ. 6947150895 κ. Βασίλη AP56214

ΧΟΡΕΥΤΗΣ παραδοσιακών χορών **ΖΗΤΑ ΕΡΓΑΣΙΑ.** Πληρ. τηλ. 6932316903, 2241064069 AZ56339

ΚΥΡΙΑ διπλωματούχος **μασέρ**, κάνει

ΤΕΧΝΙΚΟ ΓΡΑΦΕΙΟ
ΑΝΑΣΤΑΣΗΣ ΒΑΡΕΛΗΣ
ΑΡΧΙΤΕΚΤΟΝΑΣ

Αναλαμβάνει:
- Οικοδομικές άδειες
- Μελέτες
- Επιβλέψεις
- Κατασκευές οικοδομικών έργων
- Την υποβολή δικαιολογητικών στην **ΔΕΥΑΡ**

για την σύνδεσή σας με το **ΑΠΟΧΕΤΕΥΤΙΚΟ ΔΙΚΤΥΟ**
- **Αμεση εξυπηρέτηση**
- **Καλή δουλειά**
- **Οικονομικές λύσεις**

για κάθε πληροφορία σας:
ΓΡΑΦΕΙΟ:
Μαδρίτης 20, Ρόδος
Τηλ. 22410-61502
κιν. 6977-305126
ΠΡ56347

ΑΔΕΙΟΥΧΟΣ ΗΛΕΚΤΡΟΛΟΓΟΣ
με **εμπειρία** και **συνέπεια** ΑΝΑΛΑΜΒΑΝΕΙ παντός είδους ηλεκτρολογικές εργασίες - βλάβες
Πληρ. τηλ. 2241061822, 6937093744
κος Γιώργος
ΠΡ56447

ΥΔΡΑΥΛΙΚΑ – ΚΑΛΟΡΙΦΕΡ
Γιάννης ο Ατλάσης
ΕΓΚΑΤΑΣΤΑΣΕΙΣ
ΑΝΑΚΑΙΝΙΣΕΙΣ
ΣΥΝΤΗΡΗΣΕΙΣ
Πληρ. τηλ. 2241029898, 6973610779
ΠΡ56378

ΕΡΓΟΛΑΒΟΣ ΜΑΣΤΟΡΑΣ ΚΩΝΣΤΑΝΤΙΝΟΣ
ΤΙΜΕΣ ΛΟΓΙΚΕΣ
ΑΝΑΛΑΜΒΑΝΩ γενικές κατασκευές κτιρίων, αναπαλαιώσεις, σοβατίσματα, χτισίματα, γκρεμίσματα, βαψίματα, μάρμαρα, γιαλίσματα, πλακάκια, περιφράξεις οικοπέδων, κατασκευές, μελέτες για σοφίτες, ξυλοκατασκευές, τοποθέτηση κεραμίδια
ΓΙΑ ΟΛΗ ΤΗ ΔΩΔΕΚΑΝΗΣΟ
Πληρ. τηλ. (22410)27255, 6944-823925 όλο το 24ωρο
ΠΡ56402

ΕΚΚΕΝΩΣΕΙΣ ΦΟΡΤΩΝ
ΦΕΓΓΑΡΑΣ ΓΙΩΡΓΟΣ



ΜΑΡΙΤΣΑ ΡΟΔΟΥ
ΤΗΛ. 22410 47520 - 6947/701923

ΑΓΟΡΑΖΩ
- ΧΡΥΣΑΦΙΚΑ
- ΚΟΣΜΗΜΑΤΑ
- ΝΟΜΙΣΜΑΤΑ
- ΧΡΥΣΑ ΔΟΝΤΙΑ
- ΜΕΤΟΧΕΣ
- ΩΡΟΛΟΓΙΑ
- ΑΝΤΙΚΕΣ

Δάνεια επί ενεχύρω

«ΜΠΑΜΠΗΣ»

Δημ. Θεοδωράκη 15 (1ος όροφος) ΡΟΔΟΣ

ΧΠΡ407

ΕΡΓΑΣΙΕΣ ΠΑΝΤΟΣ ΤΥΠΟΥ
- ***ΜΑΡΜΑΡΑ***
- ***ΠΛΑΚΑΚΙΑ***
- ***ΒΑΨΙΜΑΤΑ***
- ***ΜΟΝΩΣΕΙΣ***
- ***ΓΥΨΟΣΑΝΙΔΕΣ***
- ***ΚΑΤΑΣΚΕΥΕΣ ΜΝΗΜΕΙΩΝ***
- ***ΜΙΚΡΑ ΜΕΡΕΜΕΤΙΑ.***

ΟΛΑ ΕΤΟΙΜΟΠΑΡΑΔΟΤΑ.
ΣΕ ΤΙΜΕΣ ΕΥΚΑΙΡΙΑΣ.
Κ. ΓΙΩΡΓΟ - Κ. ΓΙΑΝΝΗ
Πληρ. τηλ. 6947577123, 6997228925
ΠΡ56355

ΠΛΥΝΤΗΡΙΟ ΧΑΛΙΩΝ
Cleaning Pro



πλένουμε & φυλάμε:
- ΧΑΛΙΑ - ΜΟΚΕΤΕΣ - ΦΛΟΚΑΤΕΣ
- ΠΑΠΛΩΜΑΤΑ - ΚΟΥΒΕΡΤΕΣ

☎ ***22410.60585***

email: abonis@otenet.gr

ΙΔΙΟΚΤΗΤΕΣ ΕΙΔΙΚΕΣ ΕΓΚΑΤΑΣΤΑΣΕΙΣ:
ΝΙΚΗΦ. ΒΡΕΤΤΑΚΟΥ - ΑΣΓΟΥΡΟΥ

ΧΑΡΤΟΜΑΝΤΕΙΑ



Η ΔΙΚΗ ΣΟΥ ΑΣΤΡΟΛΟΓΟΣ



ΚΙΝΕΖΙΚΗ ΑΣΤΡΟΛΟΓΙΑ



Από τα βάθη της ανατολής, πείρα και γνώσεις αιώνων.
Άσε με να σε συμβουλεύσω!
901 121 0935
LEXITEL 0.25€/15'+Φ.Π.Α., Τ.Θ. 31730

ΜΑΤΙΕΣ ΣΤΟ ΜΕΛΛΟΝ

Διόραση και Διαίσθηση
Βλέπω πολύ μακριά... όλα όσα θα σου συμβουν...



901 121 0927
LEXITEL 0.25€/15'+Φ.Π.Α., Τ.Θ. 31730

ΑΠΟΦΡΑΞΕΙΣ

ΔΩΔΕΚΑΝΗΣΙΑΚΕΣ ΑΠΟΦΡΑΞΕΙΣ
"ΚΟΛΟΣΣΟΣ"
ΑΠΟΦΡΑΞΕΙΣ ΚΑΘΑΡΙΣΜΟΙ ΑΠΟΧΕΤΕΥΣΕΩΝ & ΒΟΘΡΩΝ

Αναλαμβάνουμε πάσης φύσεως αποφράξεις οποιουδήποτε μήκους και πλάτους Αναλαμβάνουμε καθαρισμούς αποχετευτικών αγωγών ΔΗΜΩΝ, ΞΕΝ/ΧΕΙΩΝ στρατιωτικών μονάδων ΣΠΙΤΙΩΝ, ΠΟΛΥΚΑΤΟΙΚΙΩΝ καθώς και καθαρισμούς βιολογικών μονάδων με μηχάνημα υψηλής πιέσεως σε όλη την Δωδ/σο

Κ. ΠΗΔΙΑΚΗΣ - Π. ΚΑΣΕΡΗΣ
Πληρ. τηλ. 2241047915-91881,
κιν. 6944/325234 και 6977/717048

ΑΠΟΦΡΑΞΕΙΣ-ΚΑΘΑΡΙΣΜΟΙ

ΜΕΤΡΟΠΟΝΤΙΚΑΣ

ΑΠΟΦΡΑΞΕΙΣ ΚΑΘΑΡΙΣΜΟΙ ΣΥΝΤΗΡΗΣΕΙΣ ΑΠΟΧΕΤΕΥΣΕΩΝ-ΕΠΙΦΑΝΕΙΩΝ-ΚΤΙΡΙΩΝ-ΠΛΟΙΩΝ-ΒΙΟΛΟΓΙΚΩΝ

Αναλαμβάνουμε ξενοδοχεία, Δήμους, πολ/κίες κ.λπ. Αντληση πετρελαιοειδών από πλοία καθώς και λιποσυλλεκτών και βιολογικών. ΜΕ ΜΟΝΑΔΙΚΑ ΣΕ ΥΨΟΣ ΠΙΕΣΗΣ ΚΑΙ ΑΝΑΡΡΟΦΗΣΗΣ. ΥΠΕΡΣΥΓΧΡΟΝΑ ΜΗΧΑΝΗΜΑΤΑ ΥΔΡΟΒΟΛΗΣ ΣΕ ΟΛΗ ΤΗ ΔΩΔΕΚΑΝΗΣΟ

ΟΛΟ ΤΟ 24ωρο

ΒΑΡΔΕΛΛΗ Μ. -ΚΡΑΣΟΠΟΥΛΟΣ Δ. Ο.Ε.

Τηλ. 2241035555, Fax: 2241073100, Κιν. 6944/395999

e-mail:metropontikas@excite.com.

ΣΤΙΣ ΠΙΟ ΧΑΜΗΛΕΣ ΤΙΜΕΣ

ΜΟΝΑΔΙΚΕΣ ΓΝΩΡΙΜΙΕΣ



Είμαι διαφορετική από τις άλλες...θα το διαπιστώσεις...
901 121 0926
LEXITEL 0.25€/15'+Φ.Π.Α.-Τ.Θ.31730
Μίλα πολυ, Μίλα φθηνά...η κάρτα TALK ΤΑΛΚμας φέρνει κοντά!
Προμηθεύσου την κάρτα και πληκτρολόγησε 502

Γ' ΕΘΝΙΚΗ - ΠΕΡΙΦΕΡΕΙΑΚΟ

Φλερτ με Βιτεβή

• Ο 30χρονος επιθετικός λύνει τη συνεργασία του με το Πολύκαστρο

• Μέχρι αύριο θα περιμένει η Ρόδος τον Αυστριακό

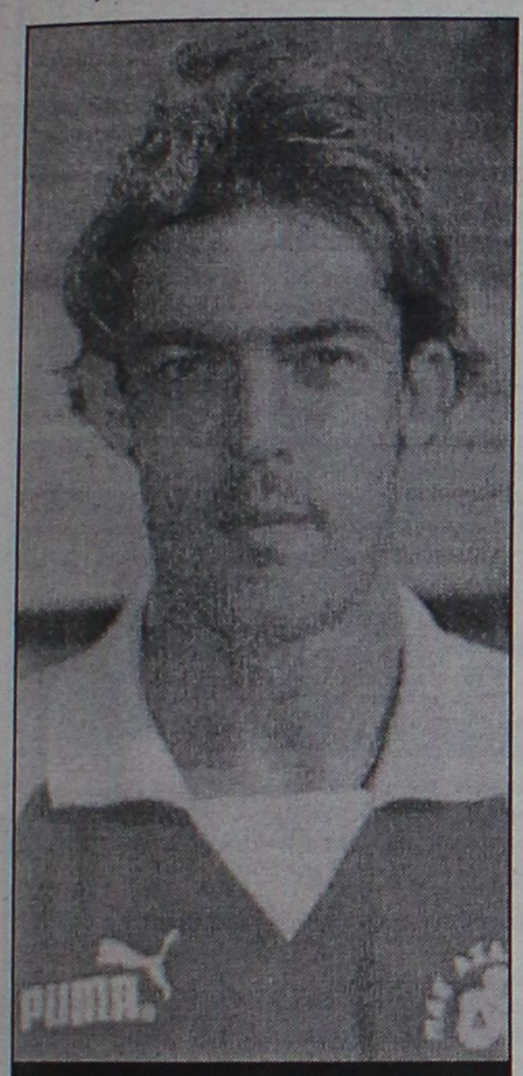

Αναθερμάνθηκε το περσινό ενδιαφέρον για τον Βιτεβή

Κλικ στην αναζήτηση κάνει εδώ και αρκετό καιρό η Ρόδος στον μεταγραφικό κομπιούτερ. Αναζητεί τους ποδοσφαιριστές που θα ικανοποιήσουν τις εισηγήσεις του **Δημήτρη Σκούνα** στις θέσεις που ζήτησε παίκτη για τη συνέχεια του πρωταθλήματος. Ο τραυματισμός του **Ναλμπάντη** επιβάλει την απόκτηση δύο ποδοσφαιριστών.

- Ενός επιθετικού που θα μετουσιώνει σε γκολ τις προσπάθειες της ομάδας κι
- Ενός μέσου που θα είναι έτοιμος να μπει στην ενδεκάδα στη θέση του τραυματισθέντα ποδοσφαιριστή της Ρόδου.

Η Ρόδος είναι σε όλους γνωστό ότι δέχεται καθημερινά προτάσεις από μάνατζερ που θέλουν να προωθήσουν σε διάφορες ομάδες τους παίκτες των οποίων έχουν τα δικαιώματα. Σύμφωνα πάντως με τα λεγόμενα των διοικούντων οι "πράσινοι" θα "ψωνίσουν" απ' τους ελεύθερους της αγοράς, αφού αυτοί που ανήκουν σε άλλους συλλόγους, έχουν "υψηλές απαιτήσεις".

ΜΕ ΤΟΝ ΒΙΤΕΒΗ

Η Ρόδος θέλοντας ν' αποκτήσει έναν επιθετικό καλό παρτενέρ του **Κλοκίδη** "φλερτάρει" αυτές τις μέρες με τον 30χρονο **Γιάννη Βιτεβή**, ο οποίος αγωνίζεται στο Πολύκαστρο στη Δ' Εθνική και θα λύσει κατά τα φαινόμενα τη συνεργασία του μέχρι την Κυριακή. Υπενθυμίζεται πως ο **Βιτεβής** έχει περάσει από Εδεσσαϊκό, Αναγέννηση Γιαννιτσών, ΑΟ Πύργου, Εθνικό Πειραιά, Απόλλωνα Κρ. Βρύσης, Θεσπρωτό και είναι γνώστης και των τριών κατηγοριών.

Στο μεταξύ η Ρόδος θα περιμένει μέχρι την Κυριακή τον 30χρονο Αυστριακό **Πρίλαζνικ** για να τον δουν οι ιθύνοντες στην προπόνηση και να τον περάσουν κι απ' τις απαραίτητες ιατρικές εξετάσεις.

Στάσιμη παρέμενε πάντως μέχρι χθες το βράδυ η περίπτωση του **Γεωργιάδη.** Οπως και νάχει πάντως η κατάσταση, κανείς τους δεν θ' αγωνισθεί την Τετάρτη στο Δημοτικό Στάδιο κόντρα στον Ατσαλένιο.

ΓΙΟΝΟΒΙΤΣ ΚΑΙ ΜΟΣΧΗΣ

Η Ρόδος συνέχισε χθες την προετοιμασία της πίσω απ' τις εστίες του Δημοτικού Σταδίου.

Σάσα Γιόνοβιτς και **Χάρης Μοσχής** δεν προπονήθηκαν χθες για προληπτικούς λόγους κάνοντας θεραπείες σε μια προσπάθεια να είναι στη διάθεση του **Δημήτρη Σκούνα** για τον αγώνα με τον Ατσαλένιο. Θα είναι σίγουρα πλήγμα για τους "πράσινους" εάν δεν "προλάβουν" ν' αγωνισθούν καθώς είναι σίγουρα απόντες οι τιμωρημένοι **Πάττας - Μαλλιάκας** κι ο **Ναλμπάντης.**

Αναβολή στο ματς των Νέων

• Τη ζήτησαν και την πήραν οι υπεύθυνοι της ομάδας της Ρόδου

Αναβλήθηκε τελικά το παιχνίδι των Νέων της Ρόδου για σήμερα Σάββατο. Οι "πράσινοι" επρόκειτο ν' αγωνισθούν σήμερα στο γήπεδο "Φ. Αραβαντινός" των Πατρών με τη Θύελλα. Η Ρόδος καταπονημένη από τα ταξίδια και με μία ίωση να "κρεβατώνει" έξι ποδοσφαιριστές της ζήτησε και πήρε αναβολή με επιπρόσθετη την αιτία πως και μερικοί απ' τους παίκτες κάνουν ταξίδια σχεδόν καθημερινά με αποτέλεσμα να έχουν καταπονηθεί αρκετά.

Στο **Νίκο Μαντικό** έμεναν δηλαδή 6-7 ποδοσφαιριστές υγιείς για να δώσουν αυτό το παιχνίδι. Αυτό και μόνο το γεγονός ανάγκασε τους υπεύθυνους των Νέων να ζητήσουν αναβολή και να την πάρουν.

Η Ρόδος θα δώσει αυτό το παιχνίδι στις 4 Φεβρουαρίου, ημερομηνία κατά την οποία όλες οι υπόλοιπες ομάδες θα έχουν ρεπό.

Στους άλλους αγώνες θα παίξουν:

ΣΗΜΕΡΑ

Φωστήρας - Γιάννινα
Πατραϊκός - Θρασύβουλος

ΑΥΡΙΟ

Απόλλων Καλ. - Ατρόμητος Αθ.
Λεωνίδιο - Παναχαϊκή
Αχαρναϊκός - Καλαμάτα

Στροφή στον Φραντζέσκο

• Ικανοποιημένος απ' τη συνεργασία με όλους αποχωρεί ο Γιάννης Μιχαλίτσιος που δέχθηκε πρόταση από τον Αρη

ΚΩΣ (Του ανταποκριτή μας Γιώργου Αναγνώστου).

Το ζήτημα της κάλυψης της κενής θέσης πλέον του προπονητή στον πάγκο των "βυσσινί" είναι το πρωτεύον για την Κω, γεγονός που "τρενάρει" και τις μεταγραφές που είχε σκοπό να κάνει η διοίκηση **Βρεττού.**

Ο **Γιάννης Μιχαλίτσιος** δεν μπορεί να συνεχίσει για επαγγελματικούς λόγους, αλλά και γιατί δέχθηκε πρόταση από τον Αρη ν' αναλάβει την τεχνική ηγεσία της ομάδας. Ο τέως πλέον τεχνικός της Κω δήλωσε ευχαριστημένος από τη μέχρι τώρα συνεργασία, με τη Διοίκηση της Κω και τους παίκτες της, αλλά θεωρεί πως "είναι δύσκολο ν' ανέβει κορυφή. Είναι όμως εφικτή με καλή προσπάθεια η κατάκτηση της δεύτερης θέσης. Αυτή την ομάδα δεν την έφτιαξα εγώ. Οι επιλογές ανήκαν σε κάποιον άλλον. Αν είχα εγώ την Κω απ' την αρχή, τα πράγματα θα ήταν φυσικά διαφορετικά", τόνισε ο απερχόμενος κώουτς της Κω στον Super FM.

Η Διοίκηση της Κω με τη σειρά της έχει αφήσει κατά μέρος τις μεταγραφικές κινήσεις και αναζητεί τον διάδοχο του **Γιάννη Μιχαλίτσιου.**

Οι πληροφορίες απ' τους Διοικητικούς ανέφεραν χθες βράδυ πως γίνεται μια προσπάθεια να πεισθεί και ν' αναλάβει το πόστο του προπονητή - παίκτη ο **Κώστας Φραντζέσκος**, χωρίς αυτό να σημαίνει πως είναι κάτι οριστικό, αφού η περίπτωση είναι ακόμη στο στάδιο των επαφών.

ΤΖΑΚΙΑ

ΤΖΑΚΙΑ ΤΖΟΤΖΟΛΗΣ ΤΑΣΟΣ

ΤΖΑΚΙΑ
ΜΑΝΤΕΜΕΝΙΑ • ΑΠΛΑ • ΑΕΡΟΘΕΡΜΑ • ΜΕ ΤΖΑΜΙΑ ΚΑΙ ΠΟΡΤΕΣ • ΜΕ ΠΥΡΟΤΟΥΒΛΑ

ΣΟΜΠΕΣ ΜΕ ΞΥΛΑ
ΜΕΓΑΛΗ ΠΟΙΚΙΛΙΑ ΜΟΝΤΕΛΩΝ

ΑΞΕΣΟΥΑΡ ΤΖΑΚΙΩΝ
ΣΚΑΡΕΣ • ΣΙΤΕΣ • ΚΡΕΜΑΝΤΑΛΑΔΕΣ

ΦΟΥΡΝΑΚΙΑ ΚΑΙ ΨΗΣΤΑΡΙΕΣ
ΣΕ ΠΟΛΛΑ ΣΧΕΔΙΑ ΚΑΙ ΜΕΓΕΘΗ

ΚΑΘΑΡΙΣΜΟΙ ΚΑΙ ΣΕΡΒΙΣ ΤΖΑΚΙΩΝ

ΚΟΛΥΜΠΙΑ, ΕΝΑΝΤΙ ΚΑΙ ΠΑΡΑΠΛΕΥΡΩΣ ΙΔΡΥΜΑΤΟΣ

ΚΥΡΙΑΚΕΣ ΑΝΟΙΚΤΑ 11–4

Τηλέφωνο (22410) 56275, κιν. 6942/255848,
τηλ. Fax: 56317, 85103 Κολύμπια, Ρόδος

Για κάθε καιρό...



ΗΛΙΑΚΑ ΣΥΣΤΗΜΑΤΑ
IDEAL SOLAR
ΑΝΟΞΕΙΔΩΤΗ ΥΠΕΡΟΧΗ A.I.S.I. 316

ΑΠΟΚΛΕΙΣΤΙΚΗ ΔΙΑΘΕΣΗ
Τεχνικό κατάστημα
ΚΟΚΚΙΝΟΣ & Συνεργάτες
Πεπειραμένη τεχνική υποστήριξη
για μεταφορά ακόμα και τοποθέτηση
Δημ. Αναστασιάδη 8, Ρόδος • Τηλ./Fax 22410 32181



ΤΟΥΡΝΟΥΑ ΤΑΒΛΙ

Ο **Πολιτιστικός Οργανισμός ΜΕΚΤΟ του δήμου Ιαλυσού,** πιστός όπως κάθε χρόνο στο ραντεβού του διοργανώνει στις **26 Ιανουαρίου και ώρα 6 μ.μ.** στην αίθουσα του ξενοδοχείου **IALISSOS CITY** το **4ο τουρνουά τάβλι** *(με μορφή ομίλων)* και καλεί όλους τους ενδιαφερόμενους ταβλαδόρους να δηλώσουν συμμετοχή.

Στους 4 πρώτους νικητές θα απονεμηθούν κύπελλα, καθώς και πλούσια δώρα.

Συμμετοχές στα τηλέφωνα:
2241095611, κ. *Γρηγοράς Νικόλαος*
6942409130, κ. *Παπαγούρας Μανώλης*

ΧΩΡΙΣ ΟΡΙΑ

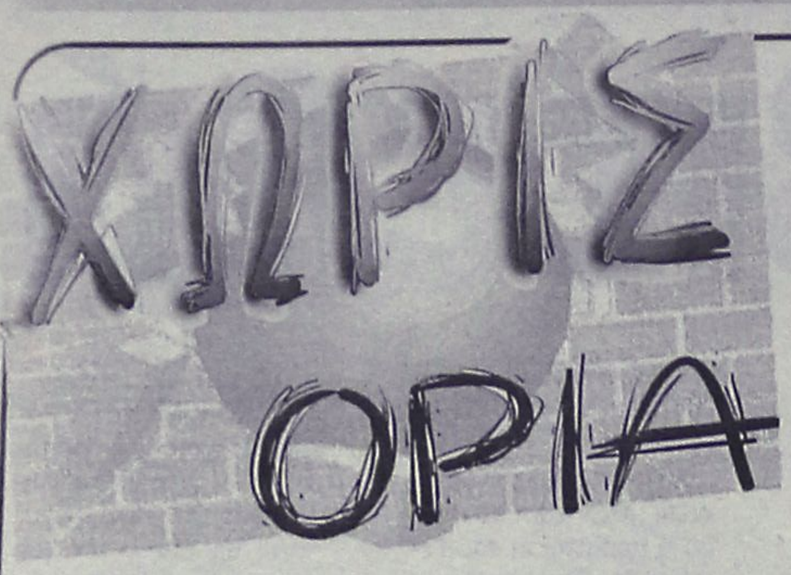

Θεσμός το σαφάρι

• Η περσινή γιορτή του αυτοκινήτου 4Χ4 επαναλαμβάνεται και φέτος με πρωτοβουλία του ΤΟΠ FM την παραμονή της Καθαράς Δευτέρας 22 Φεβρουαρίου.

Από την στιγμή που το περσινό πείραμα εξελίχθηκε σε μία άψογη διοργάνωση που άγγιξε το άριστα και το σημαντικότερο αγκαλιάστηκε όχι μόνο από τους φανατικούς φίλους του μηχανοκίνητου αθλητισμού αλλά και από τους απλούς φίλους της παρέας και της εκδρομής, ο ραδιοφωνικός σταθμός ΤΟΠ FM δεν είχε φέτος άλλη επιλογή από το να τοποθετήσει ξανά το Σαφάρι 4Χ4 στο καλεντάρι των δραστηριοτήτων του!

Η εκδήλωση θα πραγματοποιηθεί την παραμονή της Καθαράς Δευτέρας 22 Φεβρουαρίου και θα έχει τα στοιχεία της εκδρομής, της περιπέτειας και της γνωριμίας με τις για πολλούς κρυφές και άγνωστες ομορφιές της Ρόδου μέσα από την διαδρομή που θα χαραχθεί και θα ανακοινωθεί εντός των ημερών. Πέρσι ο αριθμός των αυτοκινήτων 4Χ4 ξεπέρασε τα 120 και οι διοργανωτές θέλουν να περιορίσουν τον αριθμό των συμμετεχόντων στα παραπάνω επίπεδα για λόγους καθαρά πρακτικούς , ενώ αξίζει να σημειωθεί πως η περσινή διοργάνωση ξεπέρασε τα σύνορα της Ρόδου, φέτος δήλωσαν ήδη την συμμετοχή τους δύο οδηγοί από την Αθήνα.

Οσοι οδηγοί θέλουν να δηλώσουν την συμμετοχή τους, μπορούν να το κάνουν μέχρι και τις 15 Φεβρουαρίου (η ημερομηνία είναι καταληκτική και δεν πρόκειται να δοθεί παράταση) τις πρωινές ώρες στα γραφεία του ΤΟΠ FM στην Ανάληψη (Γεωργίου Παπανδρέου και Λειβαδιάς), στο κατάστημα του Χάρη Ζερβού στην οδό Αυστραλίας καθώς και στο Μοτο Μάικ (Άγιος Γεώργιος Άνω). Αρκεί να προσκομίσουν τις φωτοτυπίες του διπλώματος οδήγησης, της άδειας κυκλοφορίας και του ασφαλιστηρίου συμβολαίου του αυτοκινήτου. Πάντως, την ευκαιρία να απολαύσουν την εμπειρία του Σαφάρι δεν θα έχουν μόνο όσοι έχουν την τύχη να διαθέτουν ένα 4Χ4. Η Hertz προσφέρει στην προνομιακή τιμή των 60 ευρώ αυτοκίνητα 4Χ4 σε όσους έχουν όρεξη και φυσικά...δίπλωμα οδήγησης.

Αλλαγές στις μεταγραφές

• Δύο άρθρα του κανονισμού μεταγραφών και ερασιτεχνών επαναδιατύπωσε η ΕΠΟ

Σε επαναδιατύπωση δύο άρθρων, των κανονισμών μεταγραφών και ερασιτεχνών, προχώρησε το διοικητικό συμβούλιο της Ελληνικής Ποδοσφαιρικής Ομοσπονδίας, ύστερα από σχετική εισήγηση της επιτροπής κανονισμών. Συγκεκριμένα, επαναδιατυπώθηκαν το άρθρο 14, παράγραφος 1, κανονισμός 1 του κανονισμού μεταγραφών, καθώς και το άρθρο 16, παράγραφος 13, του κανονισμού ερασιτεχνών.

Συγκεκριμένα, η νέα διατύπωση του άρθρου 14 (παρ. 1, καν. 1) προβλέπει ότι «απαγορεύεται η μετεγγραφή ημεδαπού, αλλοδαπού ή ομογενούς ποδοσφαιριστή, ο οποίος έχει εγγραφεί ή μετεγγραφεί σε ΠΑΕ κατά τη διάρκεια της ίδιας αγωνιστικής περιόδου, με εξαίρεση την παραχώρησή του με υποσχετική», αντί της παλιάς που ανέφερε πως «απαγορεύεται η μετεγγραφή ημεδαπού, αλλοδαπού ή ομογενούς ποδοσφαιριστή, ο οποίος έχει εγγραφεί ή μετεγγραφεί σε σωματείο ή ΠΑΕ κατά τη διάρκεια του τελευταίου έτους, με εξαίρεση τις περιπτώσεις λύσεως του συμβολαίου του, με τελεσίδικη απόφαση, με υπαιτιότητα του εργοδότη».

Αναφορικά με το άρθρο 16 (παρ. 13), η νέα διατύπωσή του έχει ως εξής: «Κάθε ερασιτέχνης ποδοσφαιριστής δύναται να εγγραφεί ή μετεγγραφεί σε ερασιτεχνικό σωματείο μόνο μια φορά κατά τη διάρκεια κάθε αγωνιστικής περιόδου, εκτός των περιπτώσεων εφαρμογής ειδικών διατάξεων με αποφάσεις των αρμοδίων δικαιοδοτικών οργάνων», ενώ η παλιά προέβλεπε ότι «Κάθε ερασιτέχνης ποδοσφαιριστής δύναται να εγγραφεί ή μετεγγραφεί σε ερασιτεχνικό σωματείο ή ΠΑΕ μόνο μια φορά κατά τη διάρκεια κάθε αγωνιστικής περιόδου, εκτός των περιπτώσεων εφαρμογής ειδικών διατάξεων με αποφάσεις των αρμοδίων δικαιοδοτικών οργάνων».



Εγινε χαζομπαμπάς

Μπαμπάς έγινε από προχθές ο ποδοσφαιριστής του Αρη **Στέργος Μαγιόγλου** καθώς η γυναίκα του έφερε στον κόσμο ένα πολύ χαριτωμένο κοριτσάκι. Το αθλητικό τμήμα της "Ροδιακής" εύχεται στο ευτυχισμένο ζεύγος να τους ζήσει.

Ευχετήριο

Η διοίκηση, ο προπονητής και οι ποδοσφαιριστές του Ορφέα συγχαίρουν τον ποδοσφαιριστή και συμπαίκτη τους **Μιχάλη Χ"νικήτα** που χθες έγινε μπαμπάς καθώς η γυναίκα του έφερε στον κόσμο ένα χαριτωμένο κοριτσάκι.

Το αθλητικό τμήμα της "Ρ" του εύχεται με τη σειρά του, να του ζήσει.

Ακυρώθηκε το δελτίο

• Η μη ακολουθία των διαδικασιών για την απόκτηση της ελευθέρας στην αρχή της περιόδου από τον Δημήτρη Παπαϊωάννου, του στέρησε το δικαίωμα της μεταγραφής του στον Απόλλων Απ.

Ξαφνικό πρόβλημα προέκυψε στις τάξεις του Απόλλων Απ, μετά την ακύρωση του δελτίου του νέου μεταγραφικού αποκτήματος του Ιανουαρίου **Παπαϊωάννου.**

Οι ιθύνοντες που το τελευταίο διάστημα προσπαθούσαν να εξασφαλίσουν την συμμετοχή του έμπειρου ποδοσφαιριστή στους αγώνες του πρωταθλήματος, αρχής γινομένης με το σημερινό παιχνίδι της ομάδας στην Κρεμαστή κόντρα στον γηπεδούχο Φοίβο, κάτι που δεν υπάρχει περίπτωση να γίνει, αφού ο ποδοσφαιριστής δεν ακολούθησε τις απαραίτητες διαδικασίες στην αρχή της περιόδου, όταν δηλαδή έμεινε ελεύθερος από τον Ατρόμητο Διμυλιάς, που από ό,τι φαίνεται είχαν το αντίκτυπό τους αφού η προσπάθειά του να ενταχθεί στο ρόστερ του Απόλλων έπεσε στο κενό.

Το πρόβλημα παίρνει μεγαλύτερη διάσταση, καθώς τα μεταγραφικά χρονικά περιθώρια έχουν στενέψει και η ένταξη νέου ποδοσφαιριστή που να αγωνίζεται στις θέσεις τις άμυνας όπου έχει εντοπιστεί και το μεγαλύτερο πρόβλημα της ομάδας φαντάζει δύσκολη, αν αναλογιστεί κανείς πως στην συγκεκριμένη περίπτωση τα διαθέσιμα ονόματα της αγοράς είναι περιορισμένα.

Σύμφωνα με πληροφορίες εντός των ημερών αναμένεται να γίνει πρόταση στον έμπειρο αμυντικό **Σταμάτη Μοσκιού** που στο πρόσωπό του οι Απολλωνιάτες βρίσκουν τον άνθρωπό που μπορεί να βάλει τάξη στην άμυνα του συλλόγου.

ΑΝΕΚΔΟΤΟ

Ήταν τέσερα άτομα σε ένα αυτοκίνητο... Έπαθαν ατύχημα και οι τρεις από τους τέσσερις πέθαναν ακαριαία. Το τέταρτο άτομο πέθανε μετά από δύο μέρες στο νοσοκομείο και πήγε στον Άγιο Πέτρο και τον ρωτάει:

- "Άγιε Πέτρε για που είμαι εγώ για κόλαση ή για παράδεισο;"

Κοιτάει τα βιβλία του και λέει:

- "Για παράδεισο είσαι τέκνο μου."

Και την ώρα που πάει να μπει μέσα, γυρνάει ο Άγιος Πέτρος και του λέει:

- "Πρόσεξε όμως μην πατήσεις την πράσινη φούσκα."

- "Γιατί;"

- "Θα δεις."

Μπαίνει λοιπόν μέσα και βλέπει τον πρώτο από τους τρεις φίλους του, με μια γριά εκατό χρονών χωρίς δόντια να τον πασπατεύει.

- "Τι έγινε;" τον ρωτάει.

- "Άστα ρε φίλε πάτησα την πράσινη φούσκα."

Λίγο παρακάτω βρίσκει τον άλλον με με μια γριά 200 χρονών με καμπούρα χωρίς μαλλιά, κουτσή με ένα μάτι και γεμάτη κρεατοελιές να τον πασπατεύει.

- "Τι έγινε;" τον ρωτάει.

- "Άστα ρε φίλε πάτησα την πράσινη φούσκα...!"

Προχωράει παρακάτω και βρίσκει τον τρίτο με μια ξανθιά θεογκόμενα να τον πασπατεύει...!



- "Ωπα τι γίνετε εδώ;" ρωτάει.

Τοτε πετάγετε η γκόμενα και λέει:

- "Άστα ρε φίλε, που να στα λέω... Πάτησα την πράσινη φούσκα."

Κάρτα LiveSms

ΟΛΑ τα αποτελέσματα των αγώνων του στοιχήματος στο κινητό σου, *εύκολα, άμεσα και οικονομικά* **ΤΩΡΑ!**

1. Ξύνεις την κάρτα και στέλνεις μία φορά τον κωδικό της στο 4121. Αυτό ήταν...
2. Μπορείς να πάρεις μέχρι και 50 μηνύματα με τα σκορ των αγώνων κάθε στιγμή.
3. Αν θες, πολύ απλά, παίρνεις μόνο το σκορ του 1ου και 2ου ημιχρόνου, αυτόματα, όποτε τελειώσουν! Σίγουρα και ξένοιαστα...



Ξέχνα την αναμονή για τα σκορ, πάρε την κάρτα και μπες στο παιχνίδι !

Η κάρτα LiveSms κυκλοφορεί σε όλα τα περίπτερα και κοστίζει *μόλις 6 Ευρώ.* Περιέχει φυλλάδιο οδηγιών.

Πληρώνεις εως και 0,12 Ευρώ /μήνυμα (μαζι με το ΦΠΑ) και δεν χρεώνεις το κινητό σου με παράλογα ποσά...

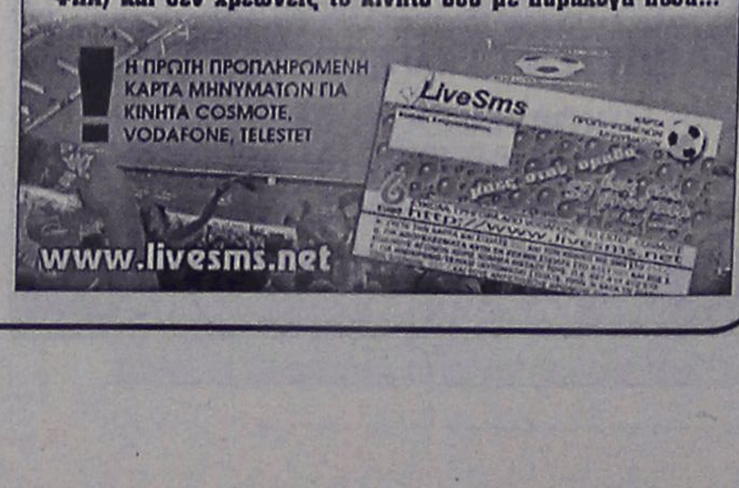

Αχ και θ

●●● Μέρα τοπικού σήμερα και αναμένεται να προσελκύσει το ενδιαφέρον και πάλι του κόσμου, χρόνια ολόκληρα κεντρίζει το ενδιαφέρον του.

●●● *Απ' ότι φαίνεται αυτή η αγωνιστική δεν θα φέρει πολλές αλλαγές. Οσον αφορά τα πάνω-κάτω.*

●●● Αν είναι δυνατό. Οι Κώτες έχουν δύο δικούς τους σκληροπυρηνικούς στο κυβερνών κόμμα και δεν μπόρεσαν να κάνουν απόσπαση στον πυροσβέστη; Η μήπως δεν ήθελαν; Είναι κι αυτή μια απορία.

●●● *Ενα τηλέφωνο σηκώνουν Σκανδαλίδης και Καΐσερλης και καθαρίζουν πιο δύσκολες υποθέσεις. Δεν είναι λογικό να πονηρευόμαστε όταν δεν γίνεται μία απόσπαση;*

●●● Ο Νικόλ όπως διέρρευσε από το κύκλο του, υποστηρίζει ότι ο Κλεό του έκανε στεγνό καθάρισμα.

●●● *Τί ήθελε να του κάνει βρεγμένο; Το στεγνό καθάρισμα είναι η ειδικότητά του. Παλιά του τέχνη κόσκινο. Ας ρωτήσει τους παλιούς...*

●●● Εμαθα ότι ένας της Κορδιγκτώνος θα πάρει ηλεκτρονικό ξυπνητήρι, που θα χτυπά κάθε πέντε λεπτά, για να μη μπορεί κανένας να κλείσει μάτι. Σε μερικούς έγινε μόνιμη συνήθεια να ρίχνουν ένα υπνάκο την ώρα της συνεδρίασης...

●●● *Ωπ, πέρασε η 15 του μήνα. Κάτι μου θυμίζει αυτή η ημερομηνία. Κάτι που έχει σχέση με τη Κορδιγκτώνος και τη Συγγρού, αλλά δεν μπορώ να θυμηθώ τι ακριβώς. Θα αφήσω να περάσει το Σαββατοκύριακο να καθαρίσει το μυαλό μου και θα μου έρθει. Δε μπορεί να μη θυμηθώ. Αντε καλή ξεκούραση. Καλημέρα σας.*

ΜΠΑΣΚΕΤ

Μονομαχία πρωτοπόρων

• Την γλυκιά μοναξιά της κορυφής θα γευτεί ο νικητής του σημερινού ντέρμπι ΜΕΝΤ – Πανελλήνιος.

• Σπουδαία παιχνίδια και για την ουρά της βαθμολογίας διεξάγονται σήμερα

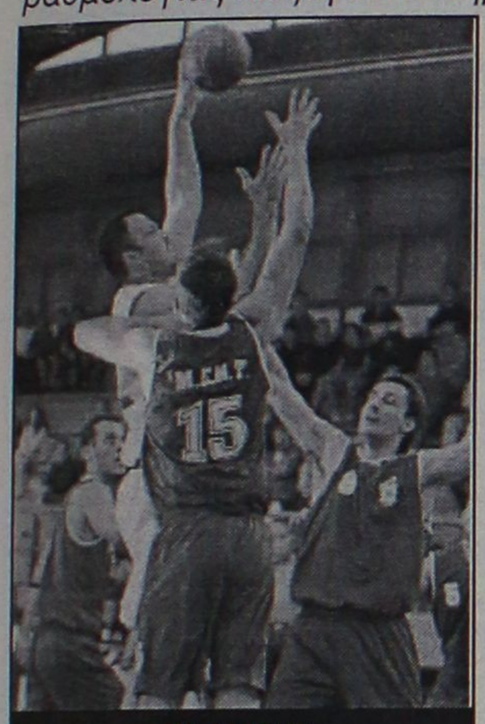

ΠΓΣ-ΜΕΝΤ

Από το πρόγραμμα της 15ης αγωνιστικής της Α2 ξεχωρίζει με χαρακτηριστική ευκολία η αναμέτρηση της ΜΕΝΤ με τον Πανελλήνιο, τις δύο ομάδες που μοιράζονται την κορυφή του βαθμολογικού πίνακα. Αμφότερες έχουν από μόλις 3 ήττες στο φετινό πρωτάθλημα (όλες εκτός έδρας) και διεκδικούν την άνοδο στα μεγάλα σαλόνια του ελληνικού μπάσκετ. Οι γηπεδούχοι προέρχονται από μία πολύ δύσκολη νίκη στη Δράμα ενώ οι «ολυμπιονίκες» επικράτησαν άνετα στην Κυψέλη της Ξάνθης. Στον πρώτο γύρο, ο ΠΓΣ είχε επιβληθεί με 81-68.

Η Ολύμπια βρίσκεται στη 2η θέση μετά την απρόσμενη ήττα στον κάμπο από τον ΔΑΣΑΛ και σήμερα δοκιμάζεται στην «καυτή» έδρα της Καισαριανής. Η Νήαρ Ηστ επιστρέφει στο γήπεδο της μετά από πάρα πολλές εβδομάδες και φυσικά θέλει να την συνδυάσει με επιτυχία επί ενός ισχυρού αντιπάλου. Αν οι Θεσσαλοί χάσουν το ροζ φύλλο, υποχωρούν και άλλο στην υπόθεση ανόδου.

Μεγάλη ευκαιρία να πλασαριστεί στην 3η θέση έχει ο Κολοσσός. Θέλει όμως συνδυασμό αποτελεσμάτων για αυτό. Πρώτα απ' όλα, χρειάζεται νίκη μέσα στην δύσκολη έδρα της Ξάνθης, η οποία καίγεται για βαθμούς, και ήττα της Ολύμπιας στην Καισαριανή για να την φτάσει στους 25 βαθμούς.

Στην έδρα της στηρίζεται και η Λάρισα για να πάρει το «δίποντο» κόντρα στο Παλαιό Φάληρο ενώ θέλει να καλύψει και το -5 του πρώτου αγώνα για να ευνοείται στην ισοβαθμία με την ομάδα των νοτίων προαστείων.

Μετά την εκπληκτική επιτυχία στον κάμπο, ο ΔΑΣΑΛ υποδέχεται τον ΚΑΟΔ και έχει το προβάδισμα στο θετικό αποτέλεσμα κυρίως λόγω της ανεβασμένης ψυχολογίας των γηπεδούχων. Οι Δραμινοί από την άλλη, επιδιώκουν να καλύψουν τις απώλειες από την εντός έδρας ήττα στην παράταση από τη ΜΕΝΤ.

Ο Δούκας φιλοξενεί τον Παπάγου στο ντέρμπι της ουράς ενώ ακλόνητος άσσος θεωρείται η Χαλκίδα με αντίπαλο τον ουραγό Ιωνικό Νικαίας.

Αναλυτικά το πρόγραμμα και οι διαιτητές της 15ης αγωνιστικής:

• **Αμοιρίδη (17.00')** Ξάνθη - Κολοσσός
Διαιτητές: Αργυρού - Σώμος

• **Καισαριανή (17.30')** Νήαρ Ηστ - Ολύμπια Λάρισας
Διαιτητές: Δροσόπουλος - Πολυχρονίδης

• **1ο Άνω Λιοσίων (17.30')** ΔΑΣΑΛ - ΚΑΟΔ
Διαιτητές: Χουλιάρας - Τσούντσουρας

• **ΜΕΝΤ (17.30')** ΜΕΝΤ - Πανελλήνιος
Διαιτητές: Κουκουλίτσιος - Μαχαιριανάκης

• **Κανήθου (17.30')** ΑΓΕ Χαλκίδας - Ιωνικός Νικαίας
Διαιτητές: Ξενικάκης - Παπαπέτρου

• **Νεάπολη Λαρ. (17.30')** Λάρισα - Παλαιό Φάληρο
Διαιτητές: Γεωργιάδης - Λιαρομάτης

• **Δούκα (17.30')** Δούκας - Παπάγου
Διαιτητές: Καλδίρης - Κορομηλάς

Κόρη οφθαλμού το «Αμοιρίδης»

• Στην δύναμη της έδρας της στηρίζεται η Ξάνθη που έχει όλες τις νίκες μέσα εκεί



Ομάδα έδρας είναι η Ξάνθη

Η βαθμολογική θέση της Ξάνθης οφείλεται αποκλειστικά και μόνο στην συγκομιδή της μέσα στο «Αμοιρίδης». Οι έξι νίκες που έχει σημειώσει είναι όλες εντός έδρας ενώ μετράει μόλις μία ήττα από τον Πανελλήνιο στην πρεμιέρα του πρωταθλήματος. Διαδοχικά, οι Θρακιώτες έχουν επικρατήσει των Ιωνικού, Δούκα, ΑΓΕΧ, Παπάγου, ΔΑΣΑΛ και της Ολύμπιας Λάρισας στο τελευταίο εντός έδρας ματς με 75-70! Ο μέσος όρος επίθεσης μέσα στο «Αμοιρίδης» είναι 71,2 π. ενώ αντίστοιχα στην άμυνα δέχεται 67,8. Με άλλα λόγια, επιβάλλεται μετά από συγκλονιστικές αναμετρήσεις. Γενικά στο πρωτάθλημα, οι ακρίτες διαθέτουν την 2η χειρότερη επίθεση της κατηγορίας (68,7) αλλά και την 5η καλύτερη άμυνα (74,6).

Ο Πετρόπουλος είναι 8ος σκόρερ στην Α2, ο Ιμπέζα 3ος ριμπάουντερ και ο Τσότσος 3ος «κόφτης».

Ο ΑΓΩΝΑΣ ΤΟΥ Α' ΓΥΡΟΥ:

Ο Κολοσσός είχε δυσκολευτεί να επικρατήσει της Ξάνθης στο Βενετόκλειο τουλάχιστον στα τρία πρώτα δεκάλεπτα αλλά στην 4η και τελευταία περίοδο ξέσπασε. Τότε προπονητής των Θρακιωτών ήταν ο Στάθης Καμαράκης ο οποίος και παραιτήθηκε μετά το ματς με τους «θαλασσί». Μεγάλο παιχνίδι είχε κάνει ο σημερινός απών του Κολοσσού Δημήτρης Πατρίκης ενώ συμπτωματικά απουσιάζει και ο Σάκης Καρύδας που στο πρώτο παιχνίδι ήταν ο κορυφαίος της ομάδας του.

Δεκάλεπτα: 17-22, 40-33(ημιχρ.), 64-52, 90-77

Διαιτητές: Διαμαντής – Σώμος

Κολοσσός (Φραγκιάς): *Παναγιωτόπουλος 10(1), Δρακόπουλος 15(3), Παππάς 6, Παναγιωταράκος 18(2), Γκογκίδης 5(1), Άλμπερτ, Γεωργίτσης 10, Κουκλάκης 6(1), Πατρίκης 20.*

Ξάνθη (Καμαράκης): *Κρητικός 6, Καρύδας 23(2), Στρεφανίδης 3(1), Πετρόπουλος 21(3), Πενταζίδης, Ιμπέζα – Ξιάρχος 8, Βοϊβατόπουλος, Τσότσος 12, Φουτσίτζης 4.*

Παίκτες	Π.	Ελ. Βολ.		2π.		3π.		Ριμπ. Αμ.	Ριμπ. Επ.	Λ.	Ασ.	Κλ.	Κοψ. Υπ.	Κοψ. Κατ	Τεντεξ	Χρονος	Αγ.
4 ΚΡΗΤΙΚΟΣ	85	20/28	71%	19/46	41%	9/44	20%	26	8	10	9	9	3	2	0.204	293:25	14
5 ΚΑΡΥΔΑΣ	97	36/55	65%	23/55	41%	5/29	17%	21	12	25	38	13	0	4	0.363	223:02	11
7 ΦΛΩΡΟΣ	97	30/41	73%	17/43	39%	11/40	27%	16	11	28	31	17	0	3	0.250	311:24	12
8 ΣΤΕΦΑΝΙΔΗΣ	25	8/12	66%	7/10	70%	1/7	14%	7	7	8	12	11	2	0	0.329	130:43	13
9 ΠΕΤΡΟΠΟΥΛΟΣ	221	33/43	76%	46/101	45%	32/83	38%	23	12	31	12	9	1	5	0.287	456:06	14
10 ΠΕΝΤΑΖΙΔΗΣ	130	52/64	81%	30/62	48%	6/24	25%	21	13	15	9	10	2	4	0.385	280:42	14
11 ΜΠΕΤΣΙΝ	19	5/9	55%	7/17	41%	0/2	0%	6	4	4	0	1	1	2	0.213	51:43	4
12 ΙΜΠΕΖΑ	77	15/26	57%	31/71	43%	0/1	0%	81	44	31	12	10	6	1	0.398	369:44	14
13 ΒΟΪΑΤΟΠΟΥΛΟΣ	12	4/9	44%	4/6	66%	0/0	-	7	3	2	0	0	1	0	-	58:14	9
14 ΤΣΟΤΣΟΣ	113	44/62	70%	30/58	51%	3/14	21%	43	26	20	15	4	15	3	0.379	367:04	14
15 ΦΟΥΤΖΙΤΖΗΣ	59	16/20	80%	20/39	51%	1/2	50%	14	8	14	6	9	11	2	0.348	198:28	11
18 ΚΟΥΤΣΟΓΙΑΝΝΗΣ	28	12/16	75%	8/15	53%	0/0	-	15	2	2	2	1	1	2	0.426	84:25	9
ΣΥΝΟΛΙΚΑ	963	275/385	71%	242/523	46%	68/246	27%	293	165	190	146	94	43	28	0.335	2825:00	14

Προπ.: Μαγκώτσιος Χρήστος — Τ.Π. : 0 προπ. / 1 παγκος — Αιφνιδιασμοι : 54 / 87

ΕΣΤΙΑΤΟΡΙΟ ΜΕΖΕΔΟΠΩΛΕΙΟ



Σκαλάκια
Κεντρική Πλατεία Παστίδας
Τηλ.: 2241047214
Skalakia

Το εστιατόριο-μεζεδοπωλείο "ΣΚΑΛΑΚΙΑ" εύχεται στην αξιότιμο πελατεία του Χρόνια Πολλά και Καλή Χρονιά και ενημερώνει πως θα

ΠΑΡΑΜΕΙΝΕΙ ΚΛΕΙΣΤΟ
μέχρι τις 10 Φεβρουαρίου
λόγω μερικής ανακαίνισης



KOUROS TRAVEL

ΓΡΑΦΕΙΟ ΓΕΝΙΚΟΥ ΤΟΥΡΙΣΜΟΥ

Τώρα με καινούργια διεύθυνση:

ΣΑΒΒΑΣ ΠΑΓΩΝΑΚΗΣ και ΔΗΜΗΤΡΗΣ ΖΑΦΕΙΡΑΚΗΣ

ΕΠΙΛΕΞΤΕ KOUROS TRAVEL

Για τη συνέπεια, την εξυπηρέτηση και την εμπειρία του.
Οργανώστε το ταξίδι σας οικονομικά με ποιότητα και εμπιστοσύνη.

Το KOUROS TRAVEL σέβεται πάνω από όλα τον πελάτη

KOUROS TRAVEL πραγματοποιεί ακριβώς αυτά που υπόσχεται

KOUROS TRAVEL *πάντα μαζί σας από το 1963*

Καρπάθου 34, Μανδράκι, 85100 Ρόδος, Τηλ. 22410 22400 • Fax: 22410 20971

ΡΟΔΟΤΡΥΠΟΚΟΠΤΙΚΗ Ο.Ε.
ΚΟΥΛΙΑΝΟΣ ΔΗΜΗΤΡΙΟΣ & ΣΙΑ Ο.Ε.
3ο χλμ. ΡΟΔΟΥ-ΛΙΝΔΟΥ • ΤΗΛ. - FAX 2241077524, ΚΙΝ.: 6932732331

ΤΡΥΠΑΜΕ - ΚΟΒΟΥΜΕ - ΣΠΑΜΕ

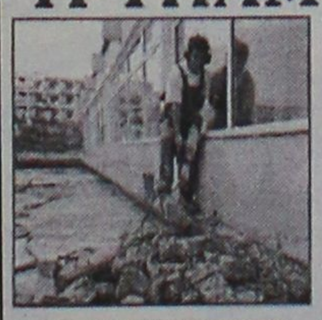

ΜΠΕΤΑ - ΤΟΥΒΛΑ - ΤΣΙΜΕΝΤΟΛΙΘΟΥΣ - ΠΑΤΩΜΑΤΑ, ΠΕΤΡΕΣ
ΧΩΡΙΣ ΟΡΙΟ ΠΑΧΟΥΣ

ΧΩΡΙΣ ΔΟΝΗΣΕΙΣ - ΡΩΓΜΕΣ - ΣΚΟΝΕΣ

ΕΡΓΑΣΙΕΣ:
ΑΝΟΙΓΟΥΜΕ ΠΟΡΤΕΣ - ΠΑΡΑΘΥΡΑ
ΚΑΝΑΛΙΑ ΣΕ ΠΑΤΩΜΑΤΑ ΓΙΑ ΥΔΡΑΥΛΙΚΟΥΣ & ΗΛΕΚΤΡΟΛΟΓΟΥΣ
ΤΡΥΠΕΣ ΔΙΑΦΟΡΩΝ ΜΕΓΕΘΩΝ & ΚΥΚΛΙΚΑ ΑΝΟΙΓΜΑΤΑ ΓΙΑ ΣΚΑΛΕΣ
ΕΠΙΣΗΣ ΓΙΝΟΝΤΑΙ ΚΟΠΕΣ ΣΕ ΤΟΙΧΟΥΣ ΑΠΟ ΠΕΤΡΑ & ΑΝΑΣΤΗΛΩΣΕΙΣ ΜΕ ΜΠΕΤΟ Η ΣΙΔΗΡΟΚΑΤΑΣΚΕΥΗ



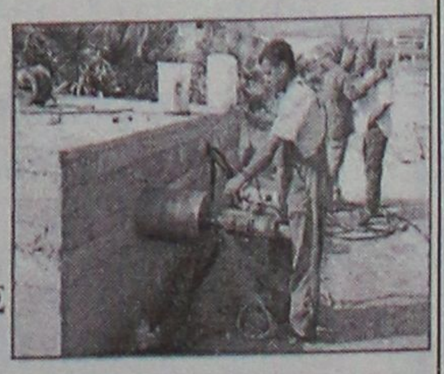

ΣΤΙΣ ΕΡΓΑΣΙΕΣ ΜΑΣ ΣΥΜΠΕΡΙΛΑΜΒΑΝΕΤΑΙ Η ΜΕΤΑΦΟΡΑ ΜΠΑΖΩΝ

Ολες οι εργασίες είναι με την σύγχρονη μέθοδο έγχυσης νερού προς αποφυγή σκόνης

ΜΠΑΣΚΕΤ

Χωρίς φόβο αλλά με πάθος!

• Αποφασισμένος ο Κολοσσός να «σπάσει» σήμερα την κακή παράδοση στο «Φίλιππος Αμοιρίδης».

• Με σύμμαχο τα ψυχικά τους αποθέματα, οι «θαλασσί» θέλουν νίκη για να αλλάξουν τροχιά στο πρωτάθλημα

Κόντρα στις αντιξοότητες της προετοιμασίας, ο Κολοσσός θα κυνηγήσει σήμερα το απόγευμα το θετικό αποτέλεσμα μέσα στην σχεδόν αλώβητη έδρα της Ξάνθης. Οι Θρακιώτες δεν έχουν χάσει στο «Αμοιρίδης» από την πρεμιέρα του πρωταθλήματος ενώ οι «θαλασσί» στις δύο επισκέψεις τους μέχρι τώρα δεν έχουν καταφέρει να κατακτήσουν τους δύο βαθμούς της νίκης. Η δυσμενής παράδοση όμως είναι ένα επιπλέον κίνητρο για τους παίκτες του Βασίλη Φραγκιά στο σημερινό παιχνίδι.

Οπως δήλωσε ο τεχνικός του Κολοσσού στην συνέντευξη Τύπου, ο αγώνας είναι ένα στοίχημα που έχουν βάλει με τον εαυτό τους αθλητές και προπονητής. Θέλουν να αποδείξουν ότι, αν και δεν έκαναν την καλύτερη δυνατή προετοιμασία για το ματς και παρά τις δύο σημαντικότατες απουσίες, μπορούν να παίξουν το μπάσκετ που ξέρουν και να καλύψουν τα κενά, κάτι που έχουν συνηθίσει άλλωστε να κάνουν τις τελευταίες αγωνιστικές.

Ενδόμυχα όμως υπάρχει και ένα ακόμα κίνητρο για να προσπαθήσουν περισσότερο από κάθε άλλη φορά να πάρουν το ροζ φύλλο. Η νίκη επί της Ξάνθης θα γίνει η δέκατη στην μέχρι τώρα συγκομιδή του Κολοσσού και έτσι τελειώνει οριστικά το θέμα της παραμονής στην κατηγορία. Αυτό σημαίνει ότι σήμερα το βράδυ μπορούν κάλλιστα να ανανεώσουν το ραντεβού τους με την Α2 για του χρόνου. Βέβαια, δημιουργούνται και οι κατάλληλες συνθήκες για να μην ανανεωθεί αυτό το ραντεβού. Ο λόγος δεν είναι άλλος από την διαφοροποίηση των στόχων. Μιας και «χωρίς στόχους δεν μπορείς να λειτουργήσεις» (τάδε έφη Φραγκιάς), η ομάδα της Ρόδου μπορεί να κοιτάξει όσο πιο ψηλά γίνεται. Αυτό μετα-



Την υπεροπλία του στη ρακέτα θα χρησιμοποιήσει ο Κολοσσός με αντίπαλο την Ξάνθη (φάση από το ματς του α' γύρου)

φράζεται μέχρι στιγμής με το καλύτερο δυνατό πλασάρισμα στην βαθμολογία αλλά αφήνει υπονοούμενα για νέο άλμα κατηγορίας.

Παράδοση, προσωπικό στοίχημα και στόχοι είναι τα τρία βασικά κίνητρα των «θαλασσί» για να κερδίσουν σήμερα στο «Αμοιρίδης».

Στο καθαρά αγωνιστικό μέρος, η μεγαλύτερη πίεση θα δοθεί στην περιφερειακή άμυνα και στον περιορισμό των Πετρόπουλου, Κρητικού, Φλώρου και Πενταζίδη. Μέσα στην ρακέτα υπάρχει ουσιαστικά μόνο ο Ιμπέζα με τον Τσότσο αλλά θεωρείται δεδομένη η υπεροπλία των φιλοξενουμένων κάτω από το καλάθι ακόμα και χωρίς τον Πατρίκη. Άλμπερτ, Γεωργίτσης και Κουκλάκης αποτελούν μία πολύ επικίνδυνη φροντ λάιν που δύσκολα αντιμετωπίζεται μιας και οι δύο τελευταίοι παίζουν με την ίδια ευκολία μακριά από την ρακέτα. Επιπλέον, ο Βασίλης Φραγκιάς έχει χρησιμοποιήσει σε θέση 4 και τον Αλέξη Παναγιωτόπουλο. «Πασπαρτού» για άλλη μια φορά θα είναι ο Χρήστος Γκογκίδης ενώ Δρακόπουλος και Παναγιωταράκος θα κληθούν να «βραχυκυκλώσουν» με τις αμυντικές τους αρετές τα περιφερειακά ατού των Θρακιωτών. Η συγκέντρωση επί 40 λεπτά, η ψυχραιμία στα δύσκολα και η ασφυκτική άμυνα είναι τα ζητούμενα των «θαλασσί» στο σημερινό παιχνίδι. Πίστη στον εαυτό τους έχουν, όπως και επίσης τα απαραίτητα ψυχικά αποθέματα να αντέξουν την ελλειπή προετοιμασία και τα προβλήματα.

Ο Κολοσσός θα παραταχθεί σήμερα στις 17.00' (και όχι στις 17.30') χωρίς τον Δημήτρη Πατρίκη και τον Χρήστο Παππά. Ο Γιώργος Κουκλάκης ξεπέρασε τον τραυματισμό του στη μέση και ακολούθησε την αποστολή. Το χθεσινό ταξίδι τους με τελικό προορισμό την Ξάνθη διήρκησε κάτι περισσότερο από έξι ώρες.

Οι πρωταθλητές των λυκείων

Διεξήχθησαν οι τελικές φάσεις των σχολικών πρωταθλημάτων μπάσκετ, βόλεϊ και ποδοσφαίρου και στέφθηκαν οι πρωταθλητές Δωδεκανήσου.

Στο ανδρικό πρωτάθλημα καλαθοσφαίρισης, το 2ο Ενιαίο Λύκειο Ρόδου επικράτησε του 2ου Ενιαίου Λυκείου Κω με 50-44 ενώ στον αντίστοιχο τελικό των γυναικών το Ενιαίο Ιαλυσού επιβλήθηκε με το ευρύ 42-24 του ΤΕΕ Κω.

Για το πρωτάθλημα πετοσφαίρισης, το 3ο Ενιαίο Ρόδου δεν συνάντησε εμπόδια απέναντι στο Λύκειο της Νισύρου (2-0) όσον αφορά στα αγόρια ενώ στα κορίτσια πρωταθλήτρια ομάδα στέφθηκε εκείνη του Ενιαίου Αντιμάχειας επικρατώντας στον τελικό του Ε.Λ. Σορωνής με 2-1.

Τέλος, στον τελικό του ποδοσφαίρου το 1ο ΤΕΕ Ρόδου νίκησε με σκορ 4-2 του Ε.Λ. Αντιμάχειας.

ΤΟΠΙΚΟ ΜΠΑΣΚΕΤ

«Πληγωμένο» ντέρμπι

• Με αρκετές απουσίες θα παραταχθούν σήμερα Ιβίσκος και Παντηλιακός στο Βενετόκλειο (18.00').

Μόλις τέσσερα παιχνίδια έχουν οριστεί για σήμερα και θα διεξαχθούν τα τρία καθώς η Νίκη Ρόδου ανακοίνωσε στα ΜΜΕ την περασμένη Κυριακή ότι έχει παραιτηθεί από τα γυναικεία πρωταθλήματα. Έτσι, ο Διαγόρας παίρνει χωρίς να ιδρώσει τους δύο βαθμούς στο πλαίσιο της αγωνιστικής των κορασίδων. Για το ίδιο πρωτάθλημα, ο Ιβίσκος βρίσκεται από χθες στην Κω και σήμερα αντιμετωπίζει τον Ιπποκράτη.

Βάσει της βαθμολογίας, το σπουδαιότερο ματς θα διεξαχθεί στο Βενετόκλειο στις 18.00' ανάμεσα στον πρωτοπόρο Ιβίσκο και τον Παντηλιακό για την 12η αγωνιστική των ανδρών. Ωστόσο, οι φιλοξενούμενοι θα παραταχθούν όπως και στην αναμέτρηση με τον Διαγόρα το περασμένο Σάββατο δηλαδή χωρίς τους Χρήστο Αβεκλούριο, Γιάννη Μοσχή. Αμφίβολη είναι και η συμμετοχή του Γιάννη Τσέρκη ο οποίος βρισκόταν στην Αθήνα και ο προπονητής του τον περιμένει να επιστρέψει σήμερα το πρωί. Απουσίες έχει και ο Ιβίσκος. Ο Παναγιώτης Παπακώστας υπέστη ράγισμα στον αστράγαλο πριν μερικές μέρες ενώ από διάστρεμμα ταλαιπωρούνται και οι Κατσαράς – Κουμνάκης. Την συνάντηση θα διευθύνουν οι Βιτζηλαίος – Κουνελλές Ηλ. Θυμίζεται ότι ο Κουνελλές σφύριξε και το ματς του πρώτου γύρου.

Τέλος, στην Καρδάμαινα ο Ηρακλής 2000 φιλοξενεί την ΑΕ Δικαίου στο εξ αναβολής παιχνίδι της περασμένης Κυριακής για το εφηβικό πρωτάθλημα (βόρειο συγκρότημα).

Αναλυτικά το σημερινό πρόγραμμα:

Α' ΚΑΤΗΓΟΡΙΑ ΑΝΔΡΩΝ

• **Βενετόκλειο (18.00')** Ιβίσκος – Παντηλιακός
Διαιτητές: Βιτζηλαίος – Κουνελλές Ηλ.

ΚΟΡΑΣΙΔΕΣ

• **Κλειστό Κω (20.00')** Ιπποκράτης – Ιβίσκος
Διαιτητές: Ζαμάγιας - Στάλας

• **Διαγόρα (20.00')** Διαγόρας – Νίκη Ρόδου
Διαιτητές: Αρνάς – Κασταμούλας

ΕΦΗΒΙΚΟ

• **Καρδάμαινα (12.00')** Ηρακλής 2000 – ΑΕ Δικαίου
Διαιτητές: Ζαμάγιας – Στάλας

"ASSOS"
ΧΩΜΑΤΟΥΡΓΙΚΗ



ΕΙΔΙΚΑ ΚΟΝΤΕΪΝΕΡ ΓΙΑ ΑΠΟΚΟΜΙΔΗ ΜΠΑΖΩΝ

ΧΟΑΝΕΣ ΜΠΑΖΩΝ ΓΙΑ ΟΙΚΟΔΟΜΕΣ

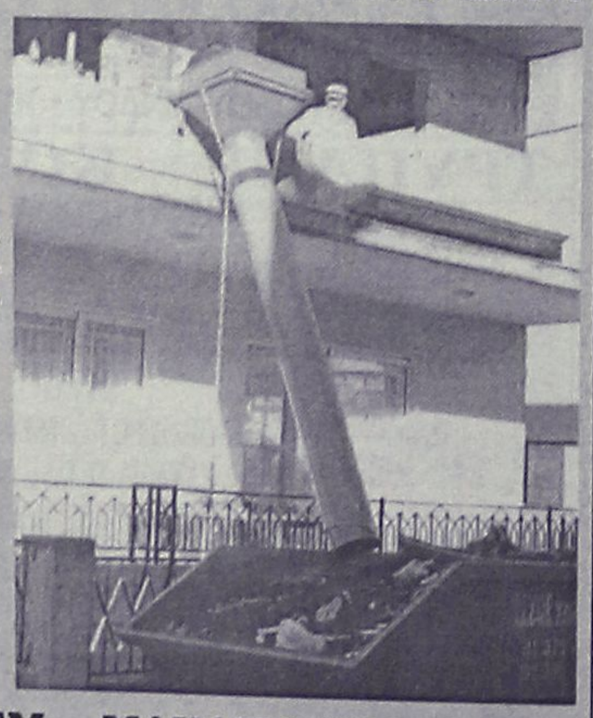

και ακόμα ΦΟΡΤΩΤΑΚΙ ΓΙΑ ΑΜΕΣΗ ΑΠΟΚΟΜΙΔΗ ΜΠΑΖΩΝ

ΠΑΠΑΚΩΝΣΤΑΝΤΙΝΟΥ ΕΜ. - ΜΑΧΛΗΣ ΣΤΑΜ. Ο.Ε.
ΤΗΛ. (22410) 81375-91349, 094.4572380-094.6284523 • FAX: (22410) 81029
16ο χλμ. Ρόδου - Καμείρου, Παραδείσι

ΕΠΑΓΓΕΛΜΑΤΙΚΟΣ & ΟΙΚΙΑΚΟΣ ΕΞΟΠΛΙΣΜΟΣ

Δημιουργήσαμε ένα χώρο, όχι πολύ μακρυά από τη Ρόδο, αποκλειστικά για τον επαγγελματία και τον ιδιώτη.
Για μικρές ή μεγάλες απαιτήσεις!



ΕΙΔΗ ΔΩΡΩΝ
ΛΙΣΤΑ ΓΑΜΟΥ

Πώληση χονδρική - λιανική και σε τιμές που δεν ...παίζονται!

ΧΑΡΤΙΚΑ
ΕΙΔΗ ΚΑΘΑΡΙΣΜΟΥ
ΑΠΟΡΡΥΠΑΝΤΙΚΑ



Αξίζει να μας επισκεφθείτε

ΧΑΤΖΗΓΕΩΡΓΙΟΥ Δ.
ΤΗΛ.-FAX. 22410-81293 ΠΑΡΑΔΕΙΣΙ

Πλαίσιο

Mediteranneo

PIANO - RESTAURANT

Ανοιχτά ***κάθε Παρασκευή-Σαββάτο***

Συντροφιά σας ***Ο Γιώργος Χατζηαντώνης*** *στο πιάνο και* ***η Δήμητρα Ιωάννου.***



Τηλ. ρεζερβέ: 2241052677

"VIRTUAL PC LAB"

« ΠΩΛΗΣΕΙΣ, ΜΟΝΟ ... ΧΟΝΔΡΙΚΗ »

Για μας είναι σημαντική, η συνεχής υποστήριξη των πελατών μας, αντιμετωπίζοντας αποτελεσματικά κάθε έκτακτο περιστατικό, που δημιουργεί πρόβλημα στην εύρυθμη λειτουργία της επιχείρησης σας.

ΑΜΕΣΗ ΕΞΥΠΗΡΕΤΗΣΗ ΣΕ 4 ΩΡΕΣ ΑΠΟ ΤΗ ΒΛΑΒΗ.

ACER - TravelMate 290LCi, CENTRINO 1.3 GHz

INTEL CENTRINO 1.3 GHz
1024 L2 CACHE
256 MB RAM
30 GB HDD
DVD / CDRW
ΟΘΟΝΗ 15" TFT
ΑΥΤΟΝΟΜΙΑ 5 ΩΡΕΣ !!!



ΠΡΟΣΦΟΡΑ ΜΗΝΟΣ

Τιμή : € 1247,51

ΟΙ ΤΙΜΕΣ ΔΕΝ ΣΥΜΠΕΡΙΛΑΜΒΑΝΟΥΝ ΦΠΑ 13%.

Πληροφορίες : 6944585960.

ΚΑΘΗΜΕΡΙΝΑ ΟΛΑ ΤΑ ΝΕΑ ΤΗΣ ΔΩΔΕΚΑΝΗΣΟΥ ΣΤΟ INTERNET

www.rodiaki.gr

Με διαγωνισμούς μουσικής και χορού

Ελληξαν οι μαθητικοί καλλιτεχνικοί αγώνες

Πήραν μέρος μαθητές από Γυμνάσια και Λύκεια της Ρόδου και άλλων νησιών της Δωδεκανήσου

Οι Περιφερειακοί Μαθητικοί Καλλιτεχνικοί Αγώνες Μουσικής και Χορού που, για δέκατη συνεχή χρονιά, διοργανώθηκαν από το Υπουργείο Εθνικής Παιδείας και Θρησκευμάτων, τη Γενική Γραμματεία Νέας Γενιάς, το Εθνικό Ιδρυμα Νεότητας, την Ομοσπονδία Λειτουργών Μέσης Εκπαίδευσης και την Ομοσπονδία Ιδιωτικών Εκπαιδευτικών Λειτουργών Ελλάδος, ολοκληρώθηκαν στην πρώτη φάση τους χθες Παρασκευή 16 Ιανουαρίου 2004. Οι τρεις κριτικές επιτροπές που ορίστηκαν από το ΥΠΕΠΘ, περιόδευσαν και τις 3 διοργανώτριες πόλεις της υποπεριφέρειας Ν. Αιγαίου, τη Χίο, τη Λέσβο, και τη Ρόδο.

Κατά την τετραήμερη, 13-16 Ιανουαρίου, διάρκεια της δέκατης αυτής διοργάνωσης, η Ρόδος έγινε τόπος συνάντησης παιδιών, καθηγητών συνοδών και γονιών από όλο το Νομό Δωδεκανήσου. Οι μουσικοί αγώνες, στο ελληνικό τραγούδι, παραδοσιακό και μεικτό, στην ευρωπαϊκή, Βυζαντινή μουσική και σε μουσικά όργανα, πραγματοποιήθηκαν τις δύο πρώτες μέρες στο Μουσικό Σχολείο. Οι Αγώνες Χορού, κλασσικού, σύγχρονου, μοντέρνου και παραδοσιακού ελληνικού, τις δύο τελευταίες στο Δημοτικό θέατρο. Πήραν μέρος 360 περίπου μαθητές, από είκοσι ένα συνολικά σχολεία: το ΤΕΕ Καλύμνου, το ΤΕΕ Αρχαγγέλου Ρόδου, το 1ο και 2ο ΤΕΕ Ρόδου, το 1ο και 2ο Ενιαίο Λύκειο Καλύμνου, το Εσπερινό Λύκειο Αρχαγγέλου, το Ενιαίο Λύκειο Κρεμαστής, το Λύκειο Ιαλυσού, τα 1ο, 2ο, 4ο Ενιαία Λύκεια Ρόδου, το Μουσικό Σχολείο Ρόδου που μας φιλοξένησε, το Γ/σιο Λειψών, το Νικηφόρειο 1ο Γ/σιο Καλύμνου, το Γ/σιο Αντιμάχειας Κω, το Γ/σιο Εμπωνας Ρόδου, το Γ/σιο Ιαλυσού και τα 1ο, 2ο και 6ο Γ/σια της πόλης μας. Συγχαίρουμε με τους δ/ντές αυτών των σχολείων, γιατί έτσι στηρίζουν πρωτοβουλίες που αναβαθμίζουν την αισθητική αγωγή, που αναδεικνύουν την πολιτισμική δομή της εκπαίδευσης και διαμορφώνουν ολοκληρωμένους πολίτες-δημιουργούς.

Τα αποτελέσματα θα γίνουν γνωστά μέσα στην επόμενη εβδομάδα

Ευχαριστούμε τους γονείς-συνοδούς και τους συναδέλφους-υπευθύνους των μουσικών αυτών συμμετοχών, που αφιέρωσαν για την προετοιμασία των διαγωνιζομένων το δικό τους πολύτιμο ελεύθερο χρόνο, για να δώσουν στους μαθητές τους την ευκαιρία να συναντήσουν παιδιά από άλλα σχολεία, να γνωρίσουν τη δουλειά τους, να διδαχθούν ο ένας από την προσπάθεια του άλλου και να τη χειροκροτήσουν.

Ευχαριστούμε το Μουσικό Σχολείο Ρόδου για την παραχώρηση του χώρου και του απαραίτητου για τη διεξαγωγή των αγώνων τεχνικού εξοπλισμού. Ευχαριστούμε το δήμο Ροδίων και τον πρόεδρο του Πολιτιστικού Οργανισμού κο Μανόλη Αντώνογλου και το δ/ντη κο Φίλιππο Παπανικολάου, για τη διάθεση του δημοτικού θεάτρου για τους αγώνες χορού, καθώς επίσης και τον πρόεδρο του ΡΟΔΑ κο Ιω. Τσιγάρο και το δ/ντή κο Καστρουνή, για τη διευκόλυνση της μεταφοράς των διαγωνιζομένων μαθητών με λεωφορεία του δημοτικού οργανισμού. Ευχαριστούμε θερμά την τοπική Ενωση Δήμων και Κοινοτήτων για τον καθημερινό μπουφέ προγεύματος για όλους, σε όλη τη διάρκεια των αγώνων, που μας προσέφερε, συμβάλλοντας έτσι στην προσπάθειά μας για μια ζεστή υποδοχή των παιδιών μας, ώστε να νιώθουν ότι βρέθηκαν σε ένα φιλικό και φιλόξενο περιβάλλον.

Τα αποτελέσματα, που θα γίνουν γνωστά σε επτά μέρες περίπου, θα αφορούν στο σύνολο των μαθητών της υποπεριφέρειας Ν. Αιγαίου. Θα ακολουθήσει στην πόλη μας, επίσημη και ανοιχτή σε όλο τον κόσμο, τελετή απονομής βραβείων των διαγωνισθέντων, ειδικών διακρίσεων και επαίνων.Τα πρώτα βραβεία κάθε συμμετοχής θα διαγωνισθούν κατά τη δεύτερη φάση των αγώνων σε πανελλήνιο επίπεδο, τέλος Ιανουαρίου με αρχές Φεβρουαρίου στην Αθήνα. Το σημαντικό όμως σε κάθε αγώνα είναι η συμμετοχή όχι η βράβευση, η άμιλλα και όχι ο ανταγωνισμός, η συνάντηση και όχι το κυνήγι των βραβείων. Είναι μια γιορτή στην οποία παίρνουμε μέρος όλοι, μαθητές, εκπαιδευτικοί, γονείς, ολόκληρη η κοινωνία της Ρόδου.

Παρασκευή Καλλιγά
υπεύθυνη πολιτιστικών θεμάτων και καλλιτεχνικών αγώνων.

Την Τετάρτη στο «Ακταίον»

Νέα εκδήλωση του Κέντρου Λογοτεχνών

Θα παρουσιασθεί βιβλίο της Φωτεινής Κλαδάκη Μενεμενλή

Το Διεθνές Κέντρο Λογοτεχνών και Μεταφραστών Ρόδου την Τετάρτη 21 Ιανουαρίου 2004 και ώρα 18.30 στην αίθουσα του "ΑΚΤΑΙΟΝ" θα παρουσιάσει το βιβλίο της κ. Φωτεινής Κλαδάκη Μενεμενλή και του Αδ. Τιμόθεου Φρέρη, με τίτλο "Από την Εκπαιδευτική Ιστορία της Ρόδου 1889-1989".

Η παρουσίαση του βιβλίου θα γίνει από τον κ. Σπύρο Συρόπουλο, διδάσκοντα του Πανεπιστημίου Αιγαίου και την κ. Ελένη Βρατσάνου Ηλεκτρολόγο Μηχανικό Ε.Μ.Π. που θα παρουσιάσει υλικό της εποχής.

ΑΡΩΜΑΤΟΘΕΡΑΠΕΙΑ



ανακαλύψτε τα θεραπευτικά μυστικά των αιθέριων ελαίων για τη σωματική και ψυχική σας υγεία!

Μια επίσκεψη θα σας πείσει .....

Μερικά από τα οφέλη : Τόνωση του ανοσοποιητικού συστήματος, αποτοξίνωση, καλυτέρευση της κυκλοφορίας του αίματος, βελτίωση της λειτουργίας των νεύρων, αδυνάτισμα, χαλάρωμα, πρόληψη, επαναφορά & διατήρηση της ισορροπίας νου και σώματος.



Συνδυάστε το *Θεραπευτικό Μασάζ* με την *Αρωματοθεραπεία* και σας δωρίζουμε ένα λάδι μασάζ αρωματοθεραπείας της αρεσκίας σας

Περισσότερες πληροφορίες: Κέντρο Ειδικών Θεραπειών, τηλ. 22410 20421

VANIK TOURS

ΓΙΑΝΝΗΣ και ΣΕΒΑ ΒΑΛΣΑΜΙΔΗ

VANIK σημαίνει ΑΛΗΘΕΙΑ

ΑΚΤΗ ΚΑΝΑΡΗ 17, ΨΑΡΟΠΟΥΛΑ - ΑΝΕΤΟ ΠΑΡΚΙΝ

ΑΝΟΙΚΤΑ: ΔΕ-ΣΑ 08.30-14.00 και 16.30-20.30

Τηλ. 2241035191-37621 κινητό 6945-798148 FAX 2241029532

Το γραφείο μας πάντα πρώτο σε κρατήσεις ξενοδοχείων εξασφάλισε και σας προσφέρει καταπληκτικές τιμές για τα παρακάτω ξενοδοχεία σε ΠΑΚΕΤΑ (Έκδοση εισιτηρίων Α/Τ) από 1/11 - 31/3/2004

ΑΠΕΥΘΥΝΟΜΑΣΤΕ ΣΕ ΣΑΣ ΠΟΥ ΘΕΛΕΤΕ ΚΑΙ Η ΚΡΑΤΗΣΗ ΣΑΣ ΝΑ ΕΙΝΑΙ ΣΩΣΤΗ ΚΑΙ ΤΟ ΔΩΜΑΤΙΟ ΣΑΣ ΝΑ ΣΑΣ ΠΕΡΙΜΕΝΕΙ

1ον **HOTEL PRESIDENT Α΄κατηγορίας**
Λεωφόρος Κηφισίας (ΟΛΑ ΑΝΑΚΑΙΝΙΣΜΕΝΑ)
ΜΟΝΟΚΛΙΝΟ € 58
Δίκλινο για μονόκλινο € 63
ΔΙΚΛΙΝΟ € 68
ΤΡΙΚΛΙΝΟ € 90

2ον **HOTEL ZAFOLIA Α΄κατηγορίας**
Λεωφόρος Αλεξάνδρας
ΜΟΝΟΚΛΙΝΟ € 100
ΔΙΚΛΙΝΟ € 110
ΤΡΙΚΛΙΝΟ € 135

3ον **HOTEL ATHENS CYPRIA Α΄κατηγορίας**
Σύνταγμα
ΜΟΝΟΚΛΙΝΟ € 70
ΔΙΚΛΙΝΟ € 85
ΤΡΙΚΛΙΝΟ € 120

4ον **HOTEL ASTOR Α΄κατηγορίας**
Σύνταγμα
ΜΟΝΟΚΛΙΝΟ € 55
Δίκλινο για μονόκλινο € 63
ΔΙΚΛΙΝΟ € 70
ΤΡΙΚΛΙΝΟ € 85

5ον **HOTEL ARETHOUSA Β΄ SUPERIOR**
Πλατεία Σύνταγμα

6ον **HOTEL ELLINIS Β΄κατηγορίας**
ΩΝΑΣΕΙΟ, Λεωφ. Συγγρού
ΜΟΝΟΚΛΙΝΟ € 60
ΔΙΚΛΙΝΟ € 70
ΤΡΙΚΛΙΝΟ € 80

7ον **HOTEL TRITON Β΄κατηγορίας**
Κέντρο Πειραιάς
ΜΟΝΟΚΛΙΝΟ € 55
ΔΙΚΛΙΝΟ € 72
ΤΡΙΚΛΙΝΟ € 93

8ον **HOTEL LILIA Β΄κατηγορίας**
Πασαλιμάνι Πειραιάς
ΜΟΝΟΚΛΙΝΟ € 55
ΔΙΚΛΙΝΟ € 70
ΤΡΙΚΛΙΝΟ € 88

9ον **HOTEL ΕΓΝΑΤΙΑ Β΄κατηγορίας**
Θεσσαλονίκη Κέντρο, καινούργιο
ΜΟΝΟΚΛΙΝΟ € 68
ΔΙΚΛΙΝΟ € 78
ΤΡΙΚΛΙΝΟ € 88

10ον **HOTEL EGNATIA PALACE Α΄κατηγορίας**
Θεσσαλονίκη Κέντρο, ολοκαίνουργιο
ΜΟΝΟΚΛΙΝΟ € 90
ΔΙΚΛΙΝΟ € 100
ΤΡΙΚΛΙΝΟ € 125

- Τα παραπάνω ξενοδοχεία διαθέτουν T.V. σε όλα τα δωμάτια
- Στις πιο πάνω τιμές συμπεριλαμβάνεται πρωινό σε μπουφέ
- Ακόμη σε μας θα βρείτε αεροπορικά και ατμοπλοϊκά εισιτήρια όλων των εταιριών.

ΑΚΟΥΣΤΙΚΑ ΒΑΡΗΚΟΪΑΣ

Από 380 €



Μοναδική Ευκαιρία:
ΑΠΟΣΥΡΕΤΕ
ΤΟ ΠΑΛΙΟ ΣΑΣ ΑΚΟΥΣΤΙΚΟ
ΚΑΙ ΑΠΟΚΤΗΣΤΕ
ΕΝΑ ΣΥΓΧΡΟΝΟ ΜΕ ΚΕΡΔΟΣ
ΜΕΧΡΙ **400 €**

ΚΕΝΤΡΟ ΙΑΤΡΙΚΩΝ ΒΟΗΘΗΜΑΤΩΝ

Εθνικής Αντιστάσεως 11 (πρώην Αννης Μαρίας)
Τηλ: 2241020359 Κιν: 6936.70.60.21
Συμβάσεις με όλα τα ταμεία. - Ειδικές Τιμές για Ο.Γ.Α

Σε 6 άτοκες δόσεις χωρίς Πιστωτική Κάρτα

Ανακοίνωση της Αναπτυξιακής του ΕΒΕΔ

Πρόγραμμα στήριξης των μεταποιητικών ΜΜΕ

Δημοσιεύτηκε πρόσκληση ενδιαφέροντος για χρηματοδότηση προτάσεων ύψους 110.000.000 ευρώ

Η ΔΕΤΑΠ (Δωδεκανησιακή Εταιρία Ανάπτυξης και προόδου), η Αναπτυξιακή Εταιρεία του Επιμελητηρίου Δωδεκανήσου και εκπρόσωπος του ενδιάμεσου φορέα διαχείρισης -ΕΛΑΝΕΤ για δράσεις του Ε.Π. "Ανταγωνιστικότητα" για το νομό Δωδεκανήσου ενημερώνει τα ακόλουθα:

Περίληψη Πρόσκλησης Εκδήλωσης Ενδιαφέροντος Δράσης 2.7.1 - Γ' κύκλος "Ενίσχυση ολοκληρωμένων επιχειρηματικών σχεδίων πολύ μικρών και μικρών επιχειρήσεων".

Το πρόγραμμα αυτό εντάσσεται στο Μέτρο 2.7 "Ενίσχυση ανταγωνιστικότητας ΜΜΕ και ΠΜΕ" του Επιχειρησιακού Προγράμματος Ανταγωνιστικότητας του Γ' Κοινοτικού Πλαισίου Στήριξης. Η παρούσα πρόσκληση αφορά χρηματοδότηση προτάσεων συνολικού προϋπολογισμού 110.000.000 ευρώ ο οποίος αναλύεται σε ευρώ 44.000.000 συνολική δημόσια χρηματοδότηση και 66.000.000 ευρώ ιδιωτική συμμετοχή. Η συνολική δημόσια χρηματοδότηση συγχρηματοδοτείται από το Ευρωπαϊκό Ταμείο Περιφερειακής Ανάπτυξης (ΕΤΠΑ) κατά 65% και από το Ελληνικό Δημόσιο κατά 35%.

Αποστολή του ΕΤΠΑ είναι η συμβολή στην άμβλυνση των ανισοτήτων όσον αφορά την ανάπτυξη και το βιοτικό επίπεδο μεταξύ των διαφόρων περιφερειών, στη μείωση της καθυστέρησης των λιγότερο ευνοημένων περιφερειών στη διόρθωση των κυριότερων περιφερειακών ανισοτήτων στην ΕΕ, στην ανάπτυξη και διαρθρωτική προσαρμογή των αναπτυξιακά καθυστερημένων περιφερειών καθώς και στην κοινωνικο-οικονομική ανασυγκρότηση των περιφερειών.

Το πρόγραμμα αποσκοπεί στην στήριξη της ανταγωνιστικότητας των υφιστάμενων μεταποιητικών ΜΜΕ μέσω της ενίσχυσης ολοκληρωμένων επιχειρηματικών σχεδίων 2 (δύο) ετών, που αποσκοπούν στον τεχνολογικό και οργανωτικό εκσυγχρονισμό τους.

Οι χρηματοδοτικές ενισχύσεις θα χορηγηθούν για την υλοποίηση συγκεκριμένων επιχειρηματικών σχεδίων από μεταποιητικές επιχειρήσεις με τουλάχιστον τριετή διάρκεια λειτουργίας, με απασχολούμενο προσωπικό από 0 έως 50 άτομα, που πληρούν το κριτήριο της ανεξαρτησίας (σύμφωνα με τη σύσταση 96/280/ΕΚ της Επιτροπής) και μέσο ετήσιο κύκλο εργασιών της τελευταίας τριετίας μέχρι 7 εκατ. ευρώ (2,38 δισ. δρχ.).

Η επιχορήγηση των προτάσεων που θα επιλεγούν θα ανέλθει στο 40% του συνολικού εγκεκριμένου προϋπολογισμού. Ο ανώτατος συγχρηματοδοτούμενος προϋπολογισμός κάθε επιχειρηματικού σχεδίου μπορεί να ανέλθει στα 440.205,43 ευρώ, ενώ ο κατώτατος προϋπολογισμός ορίζεται στα 28.000 ευρώ.

Οι όροι του προγράμματος (προϋποθέσεις, δικαιολογητικά, κριτήρια και διαδικασίες επιλογής κ.λπ.) παρουσιάζονται αναλυτικά στον Οδηγό του προγράμματος. Η αναλυτική περιγραφή των προγραμμάτων, τα απαραίτητα δικαιολογητικά και τα προς συμπλήρωση έντυπα για την υποβολή προτάσεων διατίθενται από τα γραφεία της ΔΕΤΑΠ, Γ. Λαμπράκη 8, Ρόδος. Οι ενδιαφερόμενοι μπορούν επίσης να βρουν τα προς συμπλήρωση έντυπα και τον οδηγό του προγράμματος στο διαδικτυακό τόπο του Επιμελητηρίου Δωδεκανήσου www.ebed.gr και της ΔΕΤΑΠ www.detap.gr.

Οι προτάσεις των ενδιαφερομένων υποβάλλονται σύμφωνα με τα ανωτέρω έως την 29/02/2004 στα γραφεία της ΔΕΤΑΠ (για τη Δωδεκάνησο), Γρηγορίου Λαμπράκη 8, Ρόδος. Πληροφορίες οι ενδιαφερόμενοι μπορούν να λαμβάνουν από τα γραφεία της ΔΕΤΑΠ στο τηλέφωνο 2241044280-4.

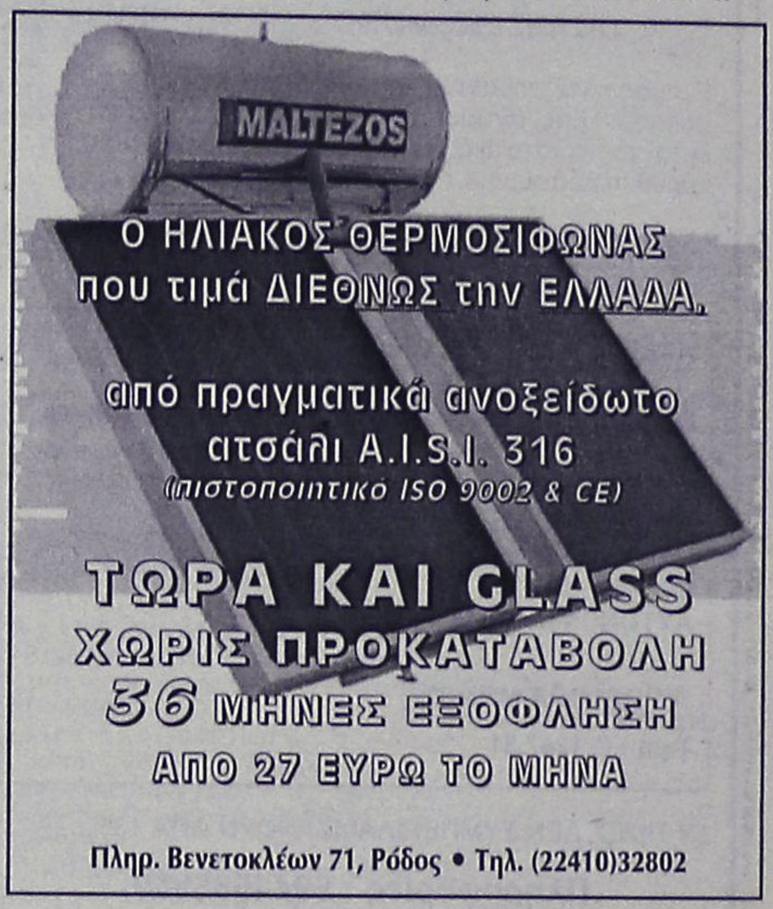

Ο ΗΛΙΑΚΟΣ ΘΕΡΜΟΣΙΦΩΝΑΣ
που τιμά ΔΙΕΘΝΩΣ την ΕΛΛΑΔΑ.

από πραγματικά ανοξείδωτο ατσάλι A.I.S.I. 316
(πιστοποιητικό ISO 9002 & CE)

ΤΩΡΑ ΚΑΙ GLASS
ΧΩΡΙΣ ΠΡΟΚΑΤΑΒΟΛΗ
36 ΜΗΝΕΣ ΕΞΟΦΛΗΣΗ
ΑΠΟ 27 ΕΥΡΩ ΤΟ ΜΗΝΑ

Πληρ. Βενετοκλέων 71, Ρόδος • Τηλ. (22410)32802

INEMA

ΙΑΤΡΙΚΟΣ & ΝΟΣΟΚΟΜΕΙΑΚΟΣ ΕΞΟΠΛΙΣΜΟΣ
15 ΧΡΟΝΙΑ ΕΜΠΕΙΡΙΑΣ *από το 1988*
ΕΙΜΑΣΤΕ ΟΙ ΜΕΓΑΛΥΤΕΡΟΙ ΠΡΟΜΗΘΕΥΤΕΣ
ΙΑΤΡΙΚΟΥ – ΟΡΘΟΠΕΔΙΚΟΥ ΚΑΙ ΝΟΣΟΚΟΜΕΙΑΚΟΥ ΥΛΙΚΟΥ ΣΤΗ ΔΩΔΕΚΑΝΗΣΟ ΕΜΠΙΣΤΕΥΘΕΙΤΕ ΜΑΣ !!!
ΠΙΣΤΟΠΟΙΗΣΗ ΠΟΙΟΤΗΤΑΣ ISO9002 EN4600 E3/833
ΛΕΜΕΣΣΟΥ 2 ΡΟΔΟΣ ΤΗΛ.32238 – FAX 28484



INEMA

ΙΑΤΡΙΚΟΣ & ΝΟΣΟΚΟΜΕΙΑΚΟΣ ΕΞΟΠΛΙΣΜΟΣ
15 ΧΡΟΝΙΑ ΕΜΠΕΙΡΙΑΣ *από το 1988*
ΕΙΜΑΣΤΕ ΟΙ ΜΕΓΑΛΥΤΕΡΟΙ ΠΡΟΜΗΘΕΥΤΕΣ

ΟΡΘΟΠΕΔΙΚΑ - ΙΑΤΡΙΚΑ
ΧΑΡΙΤΟΣ



Ορθοπεδικά είδη & κατασκευές

Εξοπλισμός Ιατρείου & αναλώσιμα



Είδη νοσηλείας κατ' οίκον & μηχανήματα οξυγονοθεραπείας

Ακουστικά Βαρηκοΐας

ΕΛΕΥΘ. ΒΕΝΙΖΕΛΟΥ 6 (Δίπλα στη Ροδιακή Έπαυλη) - ΡΟΔΟΣ
Τηλ.: 22410 24112 Fax: 22410 75969 e-mail: orken@rho.forthnet.gr

Πάντα με υγείαν...

Χρόνια ουλίτιδα

Η χρόνια ουλίτιδα είναι μια πολύ συνηθισμένη φλεγμονή των ούλων, που οφείλεται, κυρίως σε τοπικά ερεθιστικά αίτια, με κυριότερο απ' αυτά τα μικρόβια και την μικροβιακή πλάκα (υπολείμματα τροφών και μικροβίων που προσκολλώνται πάνω στα δόντια). Προλαμβάνεται πολύ εύκολα με την καλή στοματική υγιεινή.

Παθογένεια

Η συνεχής επίδραση κάποιου ερεθιστικού παράγοντα πάνω στα ούλα, έχει ως αποτέλεσμα τον ερεθισμό και την φλεγμονή των ιστών από τους οποίους αυτά αποτελούνται. Τέτοιοι ερεθιστικοί παράγοντες είναι τα μικρόβια και η πέτρα (μικροβιακή πλάκα) που συσσωρεύονται στα ούλα και στα δόντια λόγο κακής στοματικής υγιεινής, κακές οδοντιατρικές εργασίες (γέφυρες, σφραγίσματα, κλπ), «στριμωγμένα» δόντια, κ.ά. Η αντίδραση τώρα των ούλων σ' αυτά τα ερεθίσματα ποικίλει ανάλογα με την διάρκεια του ερεθίσματος, την υγιεινή κατάσταση του στόματος και την αντίσταση του κάθε οργανισμού (ορισμένες ασθένειες όπως ο π.χ. διαβήτης επιβαρύνουν την όλη κατάσταση). Επίσης η ουλίτιδα μπορεί να είναι εντοπισμένη σε κάποια περιοχή ή να επεκτείνεται σε όλα τα ούλα.

Τι είναι η πέτρα (μικροβιακή πλάκα);

Η πέτρα ή μικροβιακή πλάκα είναι μια μάζα από μικρόβια και υπολείμματα τροφών και μικροβίων προσκολλημένα αρχικά χαλαρά πάνω στα δόντια. Στα πρώτα στάδια του σχηματισμού της αφαιρείται σχετικά εύκολα με το προσεκτικό βούρτσισμα των δοντιών. Με την πάροδο του χρόνου όμως διάφορα άλατα από το σάλιο προσκολλώνται σ? αυτή με αποτέλεσμα να μετατρέπεται σε μια σκληρή επιφάνεια πολύ δυνατά στερεωμένη πάνω στα δόντια που δεν απομακρύνεται πλέον με το βούρτσισμα.

Πρόληψη

Η ουλίτιδα μπορεί να προληφθεί πολύ εύκολα με την καλή στοματική υγιεινή, τη σωστή διατροφή, την αντικατάσταση των κακότεχνων οδοντιατρικών εργασιών και τον καθαρισμό της πέτρας 2 φορές τον χρόνο από τον οδοντίατρο.

Κλινική εικόνα

Τα ούλα από ρόδινα που είναι φυσιολογικά, φαίνονται κόκκινα, διογκωμένα ενώ το σχήμα τους γίνεται ακανόνιστο. Πολλές φορές υποχωρούν σε σχέση με τα δόντια (υφίζηση) και αιμορραγούν κατά το φαγητό ή στο πλύσιμο των δοντιών. Τα παραπάνω συμπτώματα είναι πάντοτε ανάλογα της βαρύτητας της κατάστασης. Η αιμορραγία πάντως αποτελεί το πιο φανερό σημάδι ότι έχουμε ουλίτιδα.

Διάγνωση

Η διάγνωση της ουλίτιδας γίνεται εύκολα με βάση την κλινική εικόνα.

Αντιμετώπιση

Με την σωστή συνεργασία ασθενή και οδοντίατρου η ουλίτιδα μπορεί να αντιμετωπιστεί πολύ εύκολα. Ο οδοντίατρος θα απομακρύνει ή θα περιορίσει κάθε ερεθιστικό παράγοντα που επιδρά στα ούλα και θα ενημερώσει τον ασθενή για την πρωταρχική σημασία της στοματικής υγιεινής (πλύσιμο των δοντιών) και για το πώς πρέπει αυτή να γίνεται. Ο ασθενής από την μεριά του τηρώντας πιστά τους κανόνες υγιεινής και επισκεπτόμενος τον οδοντίατρο 2 φορές τον χρόνο εξασφαλίζει στον εαυτό του υγιή ούλα για μια ζωή.

ΙΑΤΡΙΚΗ ΑΝΑΚΟΙΝΩΣΗ

Ο ΟΔΟΝΤΙΑΤΡΟΣ

ΜΗΝΑΣ Γ. ΜΑΛΛΙΑΡΑΚΗΣ

πτυχιούχος Α.Π. Θεσσαλονίκης

ΔΕΧΕΤΑΙ:

Δευτέρα-Παρασκευή 09.00-13.30 και 17.30-21.00,
Σάββατο 10.00-13.30

Μ. Κωνσταντίνου 18β, 2ος όροφος
τηλ. 2241034306, κιν. 6972185643

Κέντρο Συμβουλευτικής & Αξιολόγησης Προσωπικότητας Παιδιών & Ενηλίκων

ΠΑΠΑΓΕΩΡΓΙΟΥ ΘΑΝΟΣ
Ψυχολόγος – Ψυχοθεραπευτής
ΠΑΝΕΠΙΣΤΗΜΙΟΥ ΑΘΗΝΩΝ

- Διερεύνηση Προσωπικότητας (Προφίλ- Δεξιότητες-Αδυναμίες)
- Δείκτης Νοημοσύνης Παιδιών και Ενηλίκων
- Μαθησιακές Δυσκολίες και Δυσλεξία
- Θεραπευτική Αντιμετώπιση Φοβιών-Ειδικών Φοβιών, Κατάθλιψης, Διαταραχής πανικού, Ψυχοσωματικών προβλημάτων, Τραυματικών γεγονότων ζωής (πένθος, χωρισμός, σχολική αποτυχία), Συναισθηματικών διαταραχών, Διαταραχών Διατροφής (βουλιμία-ανορεξία).
- Αντιμετώπιση προβλημάτων συμπεριφοράς παιδιών σε σχολείο-σπίτι
- Ανάπτυξη Κοινωνικών Δεξιοτήτων
- Βελτίωση Σχέσεων-Πρόγραμμα Ελέγχου Συγκρούσεων
- Βελτίωση Αυτοεκτίμησης-Αυτοεικόνας
- Συμβουλευτική Οικογένιας & Ζεύγους

Κ. Παλαιολόγου 105 - Ρόδος
Τηλ:22410 78668- Κιν: 6947371250 - Μόνο με Ραντεβού

Εργαστήριο Κλινικής Ψυχολογίας

ΧΡΙΣΤΙΝΑ ΣΑΒΒΑΚΗ-ΓΚΡΑΝΖΑΝ
Κλινική Ψυχολόγος-Ψυχοπαθολόγος (DESS)
- Πτυχιούχος του Πανεπιστημίου Nancy Γαλλίας
- Μεταπτυχιακή ειδίκευση (DESS) στην Κλινική Ψυχολογία Ενηλίκου, Εφήβου και Παιδιού στο Πανεπιστήμιο Reims Γαλλίας

Για τον ενήλικο
- Ψυχοδιαγνωστική
- Ψυχολογική υποστήριξη
- Ατομική και οικογενειακή συνέντευξη
- Ψυχοθεραπεία αναλυτικής εμπνεύσεως

Για το παιδί
- Αξιολόγηση προσωπικότητας (τεστ νοημοσύνης, προβολής)
- Διάγνωση μαθησιακών δυσκολιών και συμπεριφορικών διαταραχών
- Συμβουλευτική επαγγελματικού προσανατολισμού
- Ψυχοθεραπεία μέσω παιχνιδιού και εικαστικών

Δέχεται με ραντεβού
Εθνικής Αντίστασης 15
Τηλ.: 77350-Κιν. 6937684251

ΝΤΟΡΑ ΚΩΝΣΤΑΝΤΙΝΟΠΟΥΛΟΥ
ΨΥΧΟΛΟΓΟΣ
Πτυχιούχος του Πανεπιστημίου της Καλιφόρνιας-Λος Αντζελες (UCLA)-Μεταπτυχιακές σπουδές στο Pepperdine University-Malibu California.

- ✓ Αμεση ψυχολογική υποστήριξη και επαγγελματική φροντίδα από έμπειρη Ψυχολόγο και Οικογενειακή Σύμβουλο.
- ✓ Η σωστή θεραπευτική σχέση μπορεί να επιφέρει ρεαλιστικές λύσεις για πραγματικά προβλήματα σε θέματα: μοναξιάς, μελαγχολίας, στρες, ανυπομονησίας, φοβίας, εθισμού, οικογενειακών σχέσεων, διαζυγίου, κακομεταχείρισης, συναισθηματικών δυσκολιών, αυτοπεποίθησης, ανασφάλειες, μεταβατικά στάδια ζωής, βουλιμίας, ανορεξίας, απώλειας, πένθους.

Τηλεφωνείστε στα τηλέφωνα:
(22410)35163 και 6944/980550
για ραντεβού και άμεση εξυπηρέτηση.
Διεύθυνση: Καρίας 1 • Περιοχή Ροδίνι - Ρόδος

ΙΑΤΡΙΚΗ ΑΝΑΚΟΙΝΩΣΗ
Το ιατρείο του
ΠΝΕΥΜΟΝΟΛΟΓΟΥ ΙΑΤΡΟΥ
ΔΗΜΗΤΡΗ Γ. ΚΡΗΤΙΚΟΥ
ΛΕΙΤΟΥΡΓΕΙ
στη νέα διεύθυνση **Βενετοκλέων 58**
ΤΗΛ. 2241032022, κιν. 6932723723

ΙΑΤΡΙΚΗ ΑΝΑΚΟΙΝΩΣΗ
Ο ιατρός
ΙΩΑΝΝΗΣ Κ. ΓΕΩΡΓΙΟΥ
ΕΙΔΙΚΟΣ ΠΑΘΟΛΟΓΟΣ
Δέχεται:
καθημερινά Δευτέρα έως και Παρασκευή 09.00-13.00 και 17.30-20.30
(Τετάρτη απόγευμα κλειστά)
ΣΤΕΦ. ΚΑΖΟΥΛΗ 18-ΡΟΔΟΣ
ΤΗΛ. ΙΑΤΡ.: 2241026526, ΚΙΝ. 6974588535

ΚΕΝΤΡΟ ΕΙΔΙΚΩΝ ΘΕΡΑΠΕΙΩΝ ΤΟΥ ΠΑΙΔΙΟΥ ΔΩΔΕΚΑΝΗΣΟΥ

ΚΩΝ/ΝΟΣ ΜΠΑΔΑΝΗΣ - ΣΟΥΖΗ ΓΕΩΡΓΙΛΟΠΟΥΛΟΥ

ΕΡΓΟΘΕΡΑΠΕΥΤΗΣ ΠΤΥΧΙΟΥΧΟΣ ΜΕΘΟΔΟΥ BOBATH N.D.T - ΜΕΘΟΔΟΣ PORTAGE ΑΙΣΘΗΤΗΡΙΑΚΗΣ ΟΛΟΚΛΗΡΩΣΗΣ (S.I.) ΜΕΤΕΚΠΑΙΔΕΥΣΗ ΣΤΙΣ ΝΕΥΡΟΛΟΓΙΚΕΣ ΚΑΙ ΚΙΝΗΤΙΚΕΣ ΔΙΑΤΑΡΑΧΕΣ

ΛΟΓΟΠΑΘΟΛΟΓΟΣ ΜΕΤΑΠΤΥΧΙΑΚΟ ΑΚΟΥΟΛΟΓΙΑΣ

Αποστόλου Παύλου 84, Ρόδος 85100, τηλ. / fax (22410)60999/60579

ΣΙΑΓΚΑ ΚΩΝΣΤΑΝΤΙΝΑ
ΨΥΧΟΛΟΓΟΣ
Απόφοιτος Αριστοτελείου Πανεπιστημίου Θεσσαλονίκης
τηλ. 6936261736

ΚΥΠΡΙΩΤΗ ΑΛΕΞΙΑ
ΨΥΧΟΛΟΓΟΣ
Απόφοιτος Πανεπιστημίου Κρήτης, MSC Surrey University of England
τηλ. 6944717520

Δέχονται κατόπιν ραντεβού
Στεφ. Καζούλη 18-1ος όροφος
τηλ. 2241022102

ΙΑΤΡΙΚΗ ΑΝΑΚΟΙΝΩΣΗ
Η ιατρός
ΜΙΧΑΗΛΙΔΑ Ε. ΚΟΙΛΙΑ
ΠΑΙΔΙΑΤΡΟΣ
ΔΕΧΕΤΑΙ καθημερινά
Δευτέρα έως Παρασκευή 10.00 έως 13.30 πρ., 17.30 έως 20.30 απ.
Τετάρτη απόγευμα κλειστά.
Στεφ. Καζούλη 18 Ρόδος
Τηλ.. ιατρ. 2241035984, κιν. 6979778937

ΜΑΡΙΑ ΣΑΝΤΟΡΙΝΙΟΥ
ΚΛΙΝΙΚΗ ΨΥΧΟΛΟΓΟΣ-ΨΥΧΟΛΟΓΟΣ ΤΩΝ ΚΟΙΝΩΝΙΚΩΝ ΟΜΑΔΩΝ
Πτυχιούχος Κρατικού Πανεπιστημίου της Ρώμης «La Sapienza».

— Κλινική διάγνωση ψυχοπαθολογίας παιδιού, εφήβου και ενηλίκου.
— Ατομική και οικογενειακή ψυχολογική υποστήριξη και θεραπεία κατάθλιψης, φοβίας, κρίσης πανικού, μετατραυματικού στρες (διαζύγιο, πένθος, χωρισμός, αποτυχία, ασθένεια), βουλιμίας, ανορεξίας, διαταραχών προσωπικότητας, έλλειψη αυτοεκτίμησης, εθισμού, κακοποίησης.
— Ψυχολογική φροντίδα και προετοιμασία ανύπαντρης εγκύου και ζευγαριών, στην απόκτηση πρώτου παιδιού.

Επίσκεψη μόνο με ραντεβού.

Τηλέφωνα: 22410 28851 και 6946252407
Λάρνακας 4 (Εθν. Αντιστάσεως)

KYDON TOURS

ΕΚΔΡΟΜΕΣ KYDON

ΠΟΙΟΤΗΤΑ - ΦΡΟΝΤΙΔΑ - ΕΠΙΤΥΧΙΑ

Οργανώσαμε για σας

● ΒΟΥΔΑΠΕΣΤΗ–ΠΡΑΓΑ
22/1–27/1/04

Περιλαμβάνει:
- 2 διανυκτ. ΒΟΥΔΑΠΕΣΤΗ. Ξενοδοχείο 4 αστέρων ημιδιατροφή. Μεταφορές ξεναγήσεις ΕΛΛΗΝΙΚΑ.
- 3 διανυκτ. ΠΡΑΓΑ. Ξενοδοχείο 5 αστέρων ημιδιατροφή ξεναγήσεις ΕΛΛΗΝΙΚΑ, KARLOVIBARI.
- Αεροπορικά εισιτήρια από Ρόδο συν φόρους.

Μία υπέροχη εκδρομή στις πιο όμορφες πόλεις. Πλούσιο πρόγραμμα. Διασκέδαση. ΦΟΛΚΑΟΡΙΚΟ-ΜΑΥΡΟ ΘΕΑΤΡΟ.
ΣΥΝΟΔΟΣ η κ. Ελένη Ψυλλάκη

● ΡΩΜΗ–4ήμερα
Αναχωρήσεις groups κάθε Παρασκευή.
Περιλαμβάνει:
Αεροπορικά εισιτήρια. Μεταφορές ξεναγήσεις. Ξενοδοχεία 4 αστέρων πρωινά. Δικαίωμα παράτασης. Προαιρ. εκδρομή Φλωρεντία.

● ΠΑΡΙΣΙ–EURODISNEY
Groups 2, 4, 6, 8 ατόμων Vip Πρόγραμμα. Οργανώνουμε την εκδρομή σας όσα άτομα και αν είσθε. Ο συνεργάτης μας στο Παρίσι. Ελληνας Ξεναγός. Πούλμαν μικρό και μεγάλο. Ξενοδοχείων όλων των αστέρων κεντρικά-Ξενοδοχεία στην Disney-Είσοδος στο Πάρκο. Μεταφορές. Ολα πληρωμένα. Σας συμφέρει να μας επισκεφτείτε. Οι συμβουλές μας θα κάναν άνετο και ευχάριστο το ταξίδι σας!!!

● ΑΠΩ ΑΝΑΤΟΛΗ ΤΑΪΛΑΝΔΗ–ΣΙΓΚΑ–ΠΟΥΡΗ ΠΟΥΚΕΤ.ΣΑΜΟΥΙ
ΠΑΚΕΤΑ–ΠΑΚΕΤΑ–ΕΙΣΙΤΗΡΙΑ
Ακόμη και 2 άτομα σας παραλαμβάνουν και σας ξεναγούν.

ΠΡΟΣΦΟΡΑ για όλους τους ευρωπαϊκούς προορισμούς: 250€

● ΝΕΟΝΥΜΦΟΙ–ΠΡΑΚΤΟΡΕΙΟ ΚΥΔΩΝ
• Στο Γραφείο μας θα βρείτε όλα τα εισιτήρια ΑΕΡΟΠΟΡΙΚΑ-ΑΚΤΟΠΛΟΪΚΑ-ΠΑΡΑΔΟΣΗ ΕΙΣΙΤΗΡΙΩΝ ΣΤΟ ΣΠΙΤΙ ΣΑΣ/ΧΩΡΙΣ ΧΡΕΩΣΗ.

ΕΠΙΣΗΣ
ΑΠΟΣΤΟΛΗ ΧΡΗΜΑΤΩΝ μέσα σε 10 λεπτά μέσω WESTERN UNION.

ΠΡΑΚΤΟΡΕΙΟ ΚΥΔΩΝ
Τηλ. 22410 23000, 27900, 27722
Εθ. Δωδ/σίων 14 και ακτή Σαχτούρη 8

Επανήλθαν οι αγοραστές κυρίως σε ισχυρά χαρτιά

Θετική η εικόνα και στην χθεσινή συνεδρίαση του ΧΑΑ

Ανοδος του Γενικού Δείκτη σε ποσοστό 0,56%

Με κέρδη και στα υψηλότερα επίπεδα έτους έκλεισε ο γενικός δείκτης στην τελευταία συνεδρίαση της εβδομάδος, καθώς μετά την ήπια σε ένταση διορθωτική υποχώρηση και ενδοσυνεδριακή κατοχύρωση κερδών, επανήλθαν προς το τέλος των συναλλαγών οι αγοραστές, κυρίως σε χαρτιά υψηλής κεφαλαιοποίησης. Θετική ήταν η εικόνα της μικρής κεφαλαιοποίησης, η οποία σε επίπεδο δείκτη σημείωσε και τη μεγαλύτερη άνοδο.

Η Εθνική και η Εμπορική Τράπεζα έκλεισαν με κέρδη 1,11% και 1,58% αντιστοίχως, ενώ πολύ καλή εικόνα παρουσίασαν οι μετοχές της Motor Oil και των ΕΛΠΕ με κέρδη 3,60% και 2,04% αντιστοίχως. Στους θετικούς πρωταγωνιστές της ημέρας συγκαταλέγονται επίσης οι μετοχές της Coca Cola (+2,16%) της Γερμανός (+2,48%) και της Intracom (+2,55%).

Αντιθέτως με απώλειες 1,13% και 0,70% αντιστοίχως έκλεισαν οι μετοχές του ΟΤΕ και της Cosmote.

Σε επίπεδο κλαδικών δεικτών, τη μεγαλύτερη άνοδο σημείωσαν οι δείκτες των Διυλιστηρίων και των Κλωστοϋφαντουργικών με άνοδο 2,43% και 2,33% αντιστοίχως, ενώ με απώλειες έκλεισε μόνο ο δείκτης των Τηλεπικοινωνιών (-0,72%).

Ο Γενικός Δείκτης έκλεισε στις 2.494,91 μονάδες έναντι 2.481,00 μονάδων της προηγουμένης μέρας, σημειώνοντας άνοδο 13,91 μονάδων ή σε ποσοστό 0,56%. Σε εβδομαδιαία βάση ο βασικός χρηματιστηριακός δείκτης κατέγραψε σημαντικά κέρδη 3,81%.

Ο δείκτης FTSE/ASE 20 έκλεισε στις 1.299,99 μονάδες, με άνοδο 0,40%, ενώ ο δείκτης FTSE/ASE 40 έκλεισε στις 263,12 μονάδες, ενισχυμένος σε ποσοστό 0,76%. Ο δείκτης FTSE/ASE SMALLCAP 80 έκλεισε στις 657,96 μονάδες, με άνοδο σε ποσοστό 1,39%, ενώ ο δείκτης FTSE 140 έκλεισε στις 2.961,65 μονάδες, με άνοδο σε ποσοστό 0,54%.

Από τις 361 μετοχές που διαπραγματεύθηκαν, 192 κινήθηκαν ανοδικά, 97 πτωτικά, ενώ η τιμή 72 μετοχών παρέμεινε αμετάβλητη. Τη μεγαλύτερη ποσοστιαία άνοδο σημείωσαν οι μετοχές των εταιρειών: ΚΟΡΦΙΛ (π) +11,63%, Τρία Αλφα (κ) +10,38%, Plias +10,34%, Αλτέκ +8,89%, ΑΕΓΕΚ (πο) +8,88%, Αλυσίδα (κ) +7,89%, Unibrain +7,05%, Βαρβαρέσος +7,01%, Fieratex +6,83% και Χατζηκρανιώτη +6,25%.

Αντιθέτως τις μεγαλύτερες απώλειες σημείωσαν οι μετοχές των εταιριών: Βιοσώλ (πο) –10,34%, Τεχνοδομή –4,84%, ΒΙΣ (κ) –4,00%, Πλαστικά Κρήτης –3,94%, Ελεύθερη Τηλεόραση –3,70%, Εικόνα-Ηχος –3,57%, Yalco –3,48%, Optima –3,23%, Λανακάμ (κ) –3,16% και Ναυτεμπορική –3,11%.

Η αξία των συναλλαγών ανήλθε στα 213,223 εκατ. ευρώ, εκ των οποίων τα 11,64 εκατ. ευρώ, αφορούσαν προσυμφωνημένες συναλλαγές. Το μεγαλύτερο όγκο συναλλαγών κατέγραψαν οι μετοχές: ΟΤΕ με 2.170.345 τεμάχια, Panafon με 1.412.566, Αλτέκ με 1.369.944 και Ατέρμων με 1.300.460 τεμάχια. Την μεγαλύτερη αξία συναλλαγών σημείωσαν οι μετοχές των εταιριών: ΟΤΕ με 26,682 εκατ. ευρώ, Alpha Bank με 18,085, Εθνική με 17,034 και ΟΠΑΠ με 12,482 εκατ. ευρώ.

Η συνολική κεφαλαιοποίηση της αγοράς διαμορφώνεται στα 92,7 δισ. ευρώ. Η τιμή των μετοχών του δείκτη MSCI έκλεισε ως εξής:

Alpha Bank:	26,60
Coca Cola:	17,98
Eurobank:	16,90
Panafon:	6,18
Αλουμίνιο Ελλάδος:	16,92
Βιοχάλκο:	5,90
ΔΕΗ:	20,46
Εθνική:	23,64
ΕΛΠΕ:	8,02
Ελληνική Τεχνοδομική:	4,82
Εμπορική:	23,12
Επιχειρήσεις Αττικής:	4,54
ΕΥΔΑΠ:	7,30
Ιντρακόμ:	6,44
ΚΑΕ:	16,94
ΟΤΕ:	12,30
Τεχνική Ολυμπιακή:	4,24
Πειραιώς:	10,76
Τιτάν:	32,92
Motor Oil:	7,48
Folli-Follie:	23,34

Οι επιμέρους δείκτες έκλεισαν ως εξής:

Τραπεζικός:	4.753,03	+0,27%
Τηλεπικοινωνιών:	953,06	–0,72%
Ασφαλειών:	795,65	+0,62%
Επενδύσεων:	888,11	+0,35%
Κατασκευαστικών:	892,47	+1,27%
Κλωστοϋφαντουργίας:	369,94	+2,33%
Βιομηχανιών:	1.284,93	+1,41%
Συμμετοχών:	1.535,99	+2,22%
Βασικών Μετάλλων:	491,01	+1,03%
Μη μεταλλικών Ορυκτών:	799,11	+0,30%
Εκδόσεις- Εκτυπώσεις:	487,14	+0,81%
Λιανικού Εμπορίου:	1.177,49	+0,92%
Πληροφορικής:	489,03	+1,23%
Ειδών Λύσεων Πληροφορικής:	283,76	+0,64%
Χονδρικό εμπόριο:	577,07	+1,43%
Τρόφιμα- ποτά:	518,31	+0,26%
Παράλληλης Αγοράς:	163,73	–0,09%
Διυλιστήρια:	1.219,07	+2,43%
Διαχείρισης Ακίνητης Περιουσίας:	874,82	+0,43%

ΠΑΠΑΔΗΜΗΤΡΙΟΥ Α.Ε.

ΡΟΔΙΤΗ ΕΠΙΧΕΙΡΗΜΑΤΙΑ!! ΔΕΣ ΤΟ ΣΥΜΦΕΡΟΝ ΣΟΥ!
ΜΟΝΟ ΕΜΕΙΣ ΜΠΟΡΟΥΜΕ ΚΑΙ ΠΟΥΛΑΜΕ ΠΡΟΪΟΝΤΑ ΑΡΙΣΤΗΣ ΠΟΙΟΤΗΤΑΣ ΣΕ ΑΣΥΝΑΓΩΝΙΣΤΕΣ ΤΙΜΕΣ!

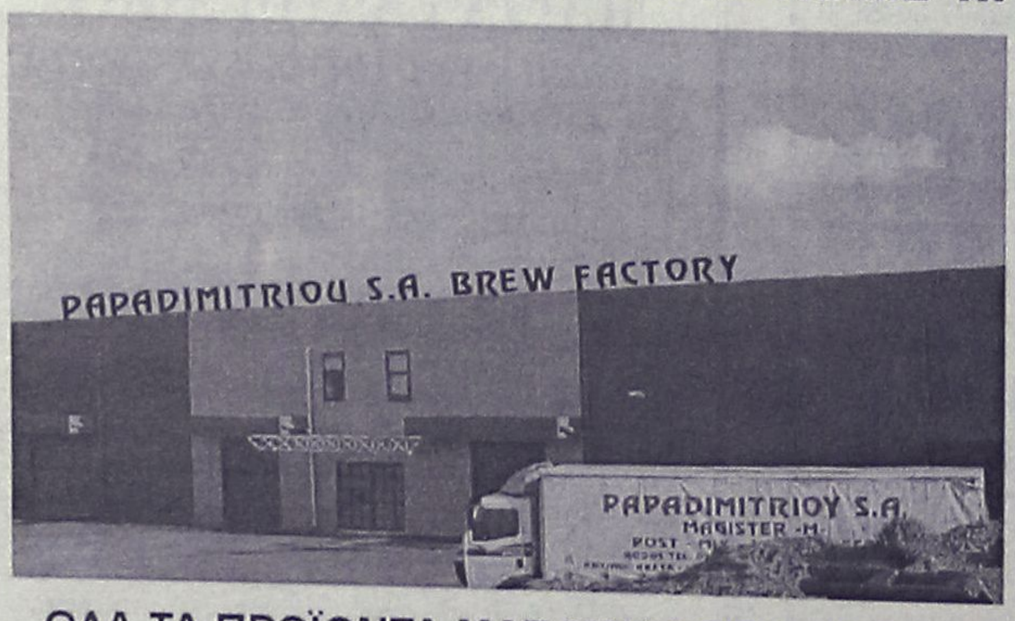

ΠΙΣΤΟΠΟΙΗΤΙΚΑ ISO 9001:2000 & HACCP.

Η ΠΡΩΤΗ ΡΟΔΙΤΙΚΗ ΜΠΥΡΑ!!
1.ΜΠΥΡΑ MAGNUS MAGISTER (Ο ΜΕΓΑΛΟΣ ΜΑΓΙΣΤΡΟΣ)
2.POST-MIX ΑΝΑΨΥΚΤΙΚΑ ΠΑΡΑΓΩΓΗΣ ΜΑΣ
3.ΧΥΜΟΥΣ ΓΙΑ ΠΡΩΙΝΑ ΠΑΡΑΓΩΓΗΣ ΜΑΣ
4.ΧΥΜΟΥΣ ΓΙΑ ΚΟΚΤΕΗΛ ΚΑΙ LONG DRIKS
NEW! 5.ΚΑΦΕΣ ΣΕ ΣΥΣΚΕΥΑΣΙΑ BAG IN BOX
NEW! 6.ΚΡΑΣΙ ΣΕ ΣΥΣΚΕΥΑΣΙΑ BAG IN BOX

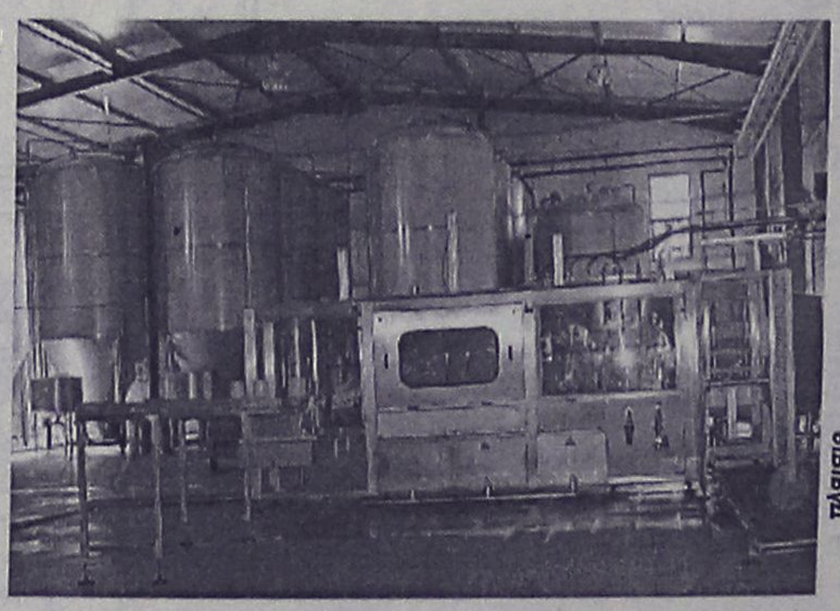

ΟΛΑ ΤΑ ΠΡΟΪΟΝΤΑ ΜΑΣ ΜΠΟΡΕΙΤΕ ΝΑ ΤΑ ΔΙΑΘΕΣΕΤΕ ΣΤΟΥΣ ΠΕΛΑΤΕΣ ΣΑΣ ΜΕΣΩ ΜΗΧΑΝΗΜΑΤΩΝ ΠΟΥ ΘΑ ΣΑΣ ΠΑΡΑΧΩΡΗΘΟΥΝ ΠΡΟΣ ΧΡΗΣΗ ΑΠΟ ΤΗΝ ΕΤΑΙΡΙΑ ΜΑΣ. ΟΙ ΣΥΣΚΕΥΑΣΙΕΣ ΜΑΣ ΕΙΝΑΙ ΜΙΑΣ ΧΡΗΣΕΩΣ

ΔΙΕΥΘΥΝΣΗ: ΚΡΕΜΑΣΤΗ ΤΗΛΕΦΩΝΑ: (22140) 91545 – (22410) 95790 - FAX: (22410) 95765 --- E-MAIL: magister@otenet.gr

ΠΕΡΙΛΗΨΗ

Με τη με αριθμό 739/2003 απόφαση του Μονομελούς Πρωτοδικείου Ρόδου, αναγνωρίστηκε η σύσταση σωματείου με την επωνυμία "Σωματείο Συντηρητών Ξενοδοχείων της νήσου Ρόδου-ΣΩΣΥΞΕΡ", που εδρεύει στη Ρόδο και έχει σκοπό την διαφύλαξη και προαγωγή των επαγγελματικών συμφερόντων των μελών του καθώς και όσα αναφέρονται στο καταστατικό του.

Ρόδος 16/1/2004
Η πληρεξούσια Δικηγόρος
Ανθούλα Τσ. Χατζημιχάλη

ΠΕΡΙΛΗΨΗ

Της υπ' αρ. 2185/2003 κατασχετήριας περίληψης ακινήτου του δικ. Επιμελητή του Πρωτοδικείου Ρόδου Μιχάλη Σ. Καρακόπουλου, Αμερικής 40, τηλ. 32100.
Επισπεύδων: ΑΕ Κεραμοποιία Κοθάλη Α.Ε.
Οφειλέτης: Παναγιώτης Ποδιώτης, κάτοικος Παραδεισίου.
Υπάλληλος πλειστηριασμού: Καλλιόπη Ροδίτου Μαύρου, Εθν. Μακαρίου 45, 2ος όροφος.
Ποσό οφειλής: 12.304,60 ευρώ με την υπ' αρ. 87/03 διαταγή πληρωμής Μονομελούς Πρωτ. Καβάλας.
Τόπος και ημέρα πλειστηριασμού: Στις 4/2/2004 ημέρα Τετάρτη και από ώρα 12 μεσημβρινή έως 2 μ.μ. της ίδιας ημέρας στα γραφεία του Δήμου Πεταλούδων.
Περιγραφή κατασχεθέντος ακινήτου: Τα 6/7 ενός οικοπέδου εκτάσεως συνολικής 7650 τ.μ. που βρίσκεται επί της λεωφ. Ρόδου Παραδεισίου με κτημ. στοιχεία τόμος 7 γαιών Κρεμασετής φύλλο 48 μερίδα 2079 φάκελος 1360. Το κατασχεθέν ακίνητο θα βγει στον πλειστηριασμό με τιμή πρώτης προσφοράς στο ποσό των 154.082 ευρώ.
Μεσεγγυούχος μέχρι την ημέρα του πλειστηριασμού ορίζεται ο ίδιος ο οφειλέτης. Το ακίνητο βαρύνεται με βάρη υπέρ της Εμπορικής Τράπεζας.

Ο Δικ. Επιμελητής
Μιχάλης Σ. Καρακόπουλος

ΔΙΕΥΘΥΝΣΗ ΔΑΣΩΝ ΔΩΔΕΚΑΝΗΣΟΥ

ΑΝΑΚΟΙΝΩΣΗ

Γνωστοποιείται κατά το άρθρο 14 του Ν. 998/79, η αποστολή για δημοσίευση στον Δήμο Καλλιθέας, της αριθμ. 8429/π.ε./12-01-2004 Πράξης χαρακτηρισμού έκτασης που εκδόθηκε από τον Δ/ντή Δασών Δωδεκανήσου. Η ΚΜ 2665 γαιών Καλυθιών εμβαδού 6490 τ.μ. χαρακτηρίζεται ως δασική και γεωργική έκταση.

Ο Δ/ντής Δασών Δωδ/νήσου
Κοντίτσης Φίλιππος
Δασολόγος με βαθμό Δ/ντή

ΠΕΡΙΛΗΨΗ

Της υπ' αρ. 2194/2003 κατασχετήριας περίληψης ακινήτου του δικ. Επιμελητή του Πρωτοδικείου Ρόδου Μιχάλη Σ. Καρακόπουλου, Αμερικής 40, τηλ. 32100.
Επισπεύδουσα: Εμπορική Τράπεζα Ελλάδος.
Τρίτος υπόχρεος: Αρνιταλής Εμμ. Μιχαήλ, κάτοικος Ρόδου, Καμείρου 26.
Υπάλληλος πλειστηριασμού: Καλλιόπη Ροδίτου Μαύρου, Εθν. Μακαρίου 45, 2ος όροφος.
Ποσό οφειλής: 101.922,10 ευρώ με την υπ' αρ. 156/03 διαταγή πληρωμής Μονομελούς Πρωτοδικείου Ρόδου.
Τόπος και ημέρα πλειστηριασμού: Στις 4/2/2004 ημέρα Τετάρτη και από ώρα 12 μεσημβρινή έως 2 μ.μ. της ίδιας ημέρας στα γραφεία του ΔΟΝΑ του Δήμου Ρόδου.
Περιγραφή κατασχεθέντος: ένα διαμέρισμα με στοιχείο πίνακος Β3 55,54 τ.μ. πλήρως αποπερατωμένο επί της οδού Καμείρου 26, 2ος όροφος και θα βγει στον πλειστηριασμό με τιμή πρώτης προσφοράς 40.000 ευρώ.
Είναι εγγεγραμμένο στο κτηματολόγιο Ρόδου με κτημ. στοιχείο τόμος 16 γαιών Ρόδου Φύλλο 163 μερίδα 757Β φάκελος 2525.
Μεσεγγυούχος μέχρι την ημέρα του πλειστηριασμού ορίζεται ο ίδιος ο οφειλέτης. Το ακίνητο βαρύνεται με βάρη υπέρ της Εμπορικής Τράπεζας.

Ο Δικ. Επιμελητής
Μιχάλης Σ. Καρακόπουλος.

Δεν εορτάζουν

- Ο κ. **Αντώνιος Φωτάκης,** δεν εορτάζει και δεν δέχεται επισκέψεις.
- Ο κ. **Αντώνιος Αλαβέρας,** αντιδήμαρχος Ροδίων, δεν θα δεχθεί επισκέψεις στην ονομαστική του εορτή.

ΣΥΛΛΟΓΟΣ ΠΟΝΤΙΩΝ ΡΟΔΟΥ
"Ο ΔΙΓΕΝΗΣ"

ΠΡΟΣΚΛΗΣΗ

Ο Σύλλογος Ποντίων Ρόδου **"Ο Διγενής"** σας προσκαλεί στην κοπή της Πρωτοχρονιάτικης πίτας του, που θα γίνει στις **18 Ιανουαρίου ημέρα Κυριακή** και **ώρα 19.00** στα γραφεία του Συλλόγου, που βρίσκονται στην οδό Δενδρινού 32.
Η παρουσία σας θα μας τιμήσει ιδιαίτερα.

Το Δ.Σ.

ΠΡΟΣΚΛΗΣΗ

Σας προσκαλούμε στην τελετή των εγκαινίων της 3ης Εκθεσης Τουριστικών ειδών-Λαικής τέχνης, ειδών δώρου και ενδύσεως, που θα πραγματοποιηθεί στο ξενοδοχείο Grand Hotel Ρόδου στις **23 Ιανουαρίου 2004, ημέρα Παρασκευή και ώρα 19.00** παρουσία ραδιοτηλεοπτικών μέσων.

Για την COREXPO Α.Ε.
Αλέξανδρος Βέργης

ΕΛΛΗΝΙΚΗ ΔΗΜΟΚΡΑΤΙΑ
ΝΟΜΟΣ ΔΩΔΕΚΑΝΗΣΟΥ
ΔΗΜΟΣ ΝΟΤΙΑΣ ΡΟΔΟΥ
ΟΙΚΟΝΟΜΙΚΟ ΤΜΗΜΑ
Αρ. Πρωτ. 297

ΑΝΑΚΟΙΝΩΣΗ

Α/Α: 1.
Τέλη και δικαιώματα: Τέλη καθαριότητας και φωτισμού.
Απόφαση Δ.Σ.: 193/2003.
Εγκριση Περ. Αιγ.: 12513/14-11-2003.
Περίληψη απόφασης: Για οικίες-αγροτικές αποθήκες 0,70 ευρώ το τ.μ. Για επιχειρήσεις 2 ευρώ το τ.μ.
Α/Α: 2.
Τέλη και δικαιώματα: Τέλος ακίνητης περιουσίας.
Απόφαση Δ.Σ.: 194/2003.
Εγκριση Περ. Αιγ.: 12852/21-11-2003.
Περίληψη απόφασης: Συντελεστής 0,35 τοις χιλίοις στα: Α) Πάσης φύσεως ακίνητα που βρίσκονται εντός οικισμού. Β) Κάθε είδους κτίσματα που βρίσκονται εκτός οικισμού. Οι τιμές ζώνης και για τα δέκα δημοτικά διαμερίσματα του δήμου ορίζονται σύμφωνα με την απόφαση του Δ.Σ. αριθμ. 194/2003.
Α/Α: 3.
Τέλη και δικαιώματα: Τέλος χρήσης κοινοχρήστων χώρων.
Απόφαση Δ.Σ.: 125/2003.
Εγκριση Περ. Αιγ.: 9519/26-8-2003.
Περίληψη απόφασης: Επιβάλλεται τέλος χρήσης κοινοχρήστων χώρων: 1. Δ.Δ. Γενναδίου, Ασκληπίου, Κατταβιάς, Απολακκιάς, Λαχανιάς και Βατίου 15 ευρώ το τ.μ., 2. Αιγιαλίτιδα ζώνη-παραλίες 30 ευρώ το τ.μ., 3. Εμποροπανηγύρεις 10 ευρώ το τ.μ., 4. Επιχειρήσεις στον δημοτικό δρόμο έμπροσθεν του Ταχυδρομείου Γενναδίου, 30 ευρώ το τ.μ. Για την χορήγηση άδειας μικροπωλητή ποσό 150 ευρώ.
Α/Α: 4.
Τέλη και δικαιώματα: Τέλος διαφήμισης.
Απόφαση Δ.Σ.: 131/2003.
Εγκριση Περ. Αιγ.: 9282/20-8-2003.
Περίληψη απόφασης: Επιβάλλεται τέλος διαφήμισης 0,15 ευρώ εβδομαδιαίως το τ.μ. για διαφημίσεις που αναγράφονται ή αναρτώνται ή επικολλούνται: Α. Μέσα σε μόνιμα και σταθερά ή προσωρινά και κινητά πλαίσια, τα οποία τοποθετούνται σε πλατείες, οδούς, πεζοδρόμια, δημόσιους και κοινόχρηστους χώρους, που καθορίζονται με απόφαση του οικείου δημοτικού συμβουλίου. Β. Στις περιφράξεις ακάλυπτων χώρων και ανεγειρόμενων ή εγκαταλελειμμένων οικοδομών με συναίνεση του ιδιοκτήτη ή νομέα ή του διαχειριστή αυτών. Γ. Σε χώρους σταδίων και γηπέδων. Δ. Μέσα σε καταστήματα, κινηματογράφους, θέατρα και άλλους δημόσιους χώρους και Ε. Σε περίπτερα, στέγαστρα αφετηριών και στάσεων αναμονής, επιβατών αστικών και υπεραστικών συγκοινωνιών. Για διαφημίσεις φωτεινές σε στέγες ή δώματα 15 ευρώ ετησίως το τ.μ. Για φωτεινές σε οποιουσδήποτε άλλους χώρους 6 ευρώ ετησίως το τ.μ. Για μη φωτεινές ή φωτιζόμενες, σε στέγες ή δώματα 2,50 ευρώ ετησίως, το τ.μ. Για διαφημίσεις που γίνονται μέσα σε κάθε τύπου οχήματα δημόσιας χρήσης ή στην εξωτερική επιφάνεια αυτών διαστάσεων μέχρι 30 επί 50 εκατοστόμετρα, 0,50 ευρώ μηνιαίως. Για διαφημίσεις που γίνονται με ημερολόγια, δώρα κ.λπ. το τέλος ορίζεται σε ποσοστό 2% επί της δαπάνης διαφήμισης.
Α/Α: 5.
Τέλη και δικαιώματα: Τέλος ύδρευσης.
Απόφαση Δ.Σ.: 191/2003.
Εγκριση Περ. Αιγ.: 12515/14-11-2003.
Περιγραφή απόφασης: Οικιακή χρήση 0,30 ευρώ ανά κ.μ. Επαγγελματική χρήση 0,50 ευρώ ανά κ.μ. Ελάχιστη κατανάλωση το χρόνο 20 ευρώ για κάθε παροχή που καταναλώνει μέχρι 66,67 κ.μ. Τέλη σύνδεσης 1/2 ίντσας 100 ευρώ για οικίες εντός οικισμού και για εκτός 50% επί πλέον. Τέλη σύνδεσης 3/4 ίντσας 200 ευρώ για οικίες εντός οικισμού και για εκτός 50% επί πλέον. Τέλη σύνδεσης 1 ίντσας 300 ευρώ για οικίες εντός οικισμού και για εκτός 50% επί πλέον. Για τις επιχειρήσεις αύξηση κατά 50% γι' αυτά που ισχύουν στις κατοικίες. Για τα ξενοδοχεία 1.000 ευρώ. η τιμολόγηση για οικίες θα γίνεται ανά εξάμηνο, ξενοδοχεία και επιχειρήσεις ανά τρίμηνο.
Α/Α: 6.
Τέλη και δικαιώματα: Τέλος άρδευσης.
Απόφαση Δ.Σ.: 192/2003.
Εγκριση Περ. Αιγ.: 12514/14-11-2003.
Περίληψη απόφασης: 0,10 ευρώ ανά κ.μ. Οπου δεν έχουν τοποθετηθεί υδρομετρητές, η τιμή είναι 30 ευρώ το στρέμμα για κάθε καλλιεργητική περίοδο και για δενδρώδεις καλλιέργειες 15 ευρώ τον χρόνο.
Α/Α: 7.
Τέλη και δικαιώματα: Τέλος αποχέτευσης.
Απόφαση Δ.Σ.: 196/2003.
Εγκριση Περ. Αιγ.: 12511/14-11-2003.
Περίληψη απόφασης: Πάγιο ετήσιο τέλος 30 ευρώ για οικίες και καταστήματα. Για τα ξενοδοχεία 10 ευρώ ανά δωμάτιο. Τέλος σύνδεσης για οικείες-καταστήματα 100 ευρώ και για ξενοδοχεία 500 ευρώ.
Α/Α: 8.
Τέλη και δικαιώματα: Τέλος βοσκής.
Απόφαση Δ.Σ.: 195/2003.
Εγκριση Περ. Αιγ.: 12512/14-11-2003.
Περίληψη απόφασης: Για τα αιγοπρόβατα και μέχρι 100 ζώα 0,50 ευρώ ανά κεφαλή. Από 100 ζώα και άνω 0,75 ευρώ ανά κεφαλή. Για τα βοοειδή οι διπλάσιες τιμές. Για ψευδή και ανακριβή δήλωση θα χρεώνονται με το δεκαπλάσιο των παραπάνω τιμών.

Ο Δήμαρχος
Σαββής Μανώλης

ΕΛΛΗΝΙΚΗ ΔΗΜΟΚΡΑΤΙΑ
ΥΠΟΥΡΓΕΙΟ ΥΓΕΙΑΣ ΠΡΟΝΟΙΑΣ
Β' Πε.Σ.Υ.Π. Ν. ΑΙΓΑΙΟΥ

ΠΡΟΣΚΛΗΣΗ

Σας καλούμε στην κοπή της πρώτης Πρωτοχρονιάτικης βασιλόπιτας-της νέας δομής για τα άτομα με αναπηρίες-του Κέντρου Εκπαίδευσης Κοινωνικής Υποστήριξης και Κατάρτισης Ατόμων με Αναπηρίες Δωδεκανήσου. Η κοπή θα πραγματοποιηθεί την Πέμπτη 12 Φεβρουαρίου και ώρα 11 π.μ. στο ΚΕΚΥΚΑΜΕΑ Δωδ/σου, στην πάροδο Γιάννη Ρίτσου (περιοχή Αγ. Απόστολοι).
Με την ευκαιρία αυτή σας καλούμε να δείτε από κοντά τη λειτουργία του κέντρου.
Η παρουσία σας θα μας γεμίσει χαρά και θα μας τιμήσει ιδιαίτερα.

ΣΥΓΧΑΡΗΤΗΡΙΟ

Θα θέλαμε να συγχαρούμε και δημόσια την πολυαγαπημένη μας εγγονή **Ειρήνη Στύλιου,** κόρη του **Δημητρίου** και της **Δέσποινας,** που πήρε με άριστα το πτυχίο της αισθητικού-κοσμετολόγου από τα ΤΕΙ Αθήνας και να της ευχηθούμε ολόψυχα καλή σταδιοδρομία.

Ο παππούς Ιερεύς Ιωάννης Χατζημάρτης
Η γιαγιά Ανθή Χατζημάρτη

ΣΥΓΧΑΡΗΤΗΡΙΟ

Την αγαπημένη μου εγγονή **Αικατερίνη Μοσχίδη** του **Δημητρίου,** που πήρε το πτυχίο της στην Διοίκηση Επιχειρήσεων του ΤΕΙ Πάτρας, συγχαίρω θερμά και της εύχομαι καλή σταδιοδρομία.

Η γιαγιά
Μοσχίδη Κατερίνα

ΕΛΛΗΝΙΚΗ ΔΗΜΟΚΡΑΤΙΑ
ΥΠΟΥΡΓΕΙΟ ΥΓΕΙΑΣ ΚΑΙ ΠΡΟΝΟΙΑΣ
Β' Πε.Σ.Υ.Π. Ν. ΑΙΓΑΙΟΥ
Θ.Χ. ΔΩΔΕΚΑΝΗΣΟΥ "Ο ΑΓΙΟΣ ΑΝΔΡΕΑΣ"
ΒΑΡΗ ΠΑΡΑΔΕΙΣΙΟΥ

ΕΥΧΑΡΙΣΤΗΡΙΟ

Τα παιδιά του Θ.Χ.Π.Π. Δωδεκανήσου "Ο Αγιος Ανδρέας", ο πρόεδρος, η Επιτροπή Διοίκησης, η Διεύθυνση και οι Εργαζόμενοι του Θεραπευτηρίου αισθάνονται την υποχρέωση να ευχαριστήσουν όλους όσους μας θυμήθηκαν και έδωσαν μέρος της αγάπης τους τις Αγιες μέρες των Χριστουγέννων.
Ειδικότερα ευχαριστούμε για την προσφορά τους:
1. Το Σύλλογο Καλυμνίων Ρόδου.
2. Το 2ο ΤΕΕ Ρόδου τμήμα Κομμωτικής.
3. Την Νοσηλευτική Σχολή Ρόδου.
4. Το 2ο Δημοτικό Σχολείο Ρόδου.
5. Το Γυμνάσιο Παραδεισίου.
6. Αντιπρόσωπο NESTLE Ρόδου κ. Πανηγύρη.

Για την Επιτροπή Διοίκησης
Ο πρόεδρος
Τεχνίτης Μιχαήλ
Δικηγόρος

ΚΕΝΤΡΑ ΑΔΥΝΑΤΙΣΜΑΤΟΣ ΚΑΙ ΑΙΣΘΗΤΙΚΗΣ

SALUS

Για πρώτη φορά στην Ελλάδα!
Από την Ιταλία στην Ελλάδα!

Να ξαναβρείτε την σωματική σας βελτίωση είναι ο δικός μας στόχος.
Διά μέσου της μεταβολικής επανισορρόπησης και την διέγερση των φυσιολογικών διεργασιών του οργανισμού, έχουμε τη δυνατότητα να μειώσουμε το βάρος σας, να τονώσουμε τους μύες σας και να επαναφέρουμε την επιθυμητή φυσική σας κατάσταση.
Ευχάριστα και χωρίς κόπους!!!

Η μέθοδος **Salus** εφαρμόζει την πιο σύγχρονη τεχνολογία που συντονισμένα και ταυτόχρονα επιτυγχάνει την απώλεια λίπους, εξουδετερώνει την κυτταρίτιδα, ρυθμίζει τα υγρά του σώματος και τονώνει τους μύες, προσφέροντας έτσι μια ιδανική σωματική ισορροπία, τόσο για γυναίκες, όσο και για άνδρες.
Σε σύντομο χρονικό διάστημα αποδεικνύονται εκπληκτικά αποτελέσματα, χάριν των αποκλειστικών μηχανημάτων της Salus που επιβεβαιώνουν έτσι την επάρκεια και την σιγουριά που παρέχουν και που δίκαια χιλιάδες ενθουσιωδών πελατών στην Ιταλία και την Ευρώπη τα εμπιστεύτηκαν απολαμβάνοντας τα αποτελέσματά τους.



Στο κέντρο Salus μπορείτε να δοκιμάσετε:
Τα εκπληκτικά αποτελέσματα **microlifting** προσώπου, σώματος και στήθους με βιοδυναμικά κύματα!
Την επαναστατική και παγκοσμίως γνωστή αναζωογονητική **μέθοδο Dr. Cleanthus** (βιομοριακή αισθητική και ανάπλαση) ως και ρεφλεξιολογικές ειδικές εφαρμογές.
Ριζική αποτρίχωση με τελευταίας τεχνολογίας λέιζερ
και ακόμα: **Μασάζ**
κατά της κυτταρίτιδας, συσφικτικό. Εφαρμογές ειδικής αργιλοθεραπείας με φύκια (κατά της κυτταρίτιδας και του πάχους) ως και θερμοσάουνα.
Πνευματοθεραπεία με εξαιρετικά αισθητικά και βελτιωτικά αποτελέσματα.





Εμπορικό κέντρο
ΜΗ.ΔΙΑ.
Γεωργίου Σεφέρη 78-80,
85100 Ρόδος
Τηλ.: 22410 66140
Fax: 22410 68110
www.salus.gr
e-mail:
salus@hellasnet.gr

ΚΟΥΠΟΝΙ ΠΡΟΣΦΟΡΑΣ

Σας προσφέρουμε 40% έκπτωση σε όλα τα προγράμματα αδυνατίσματος και αισθητικής προσώπου.

Ισχύει έως και 31/01/2004

Pellos Travel

ΠΟΙΟΤΗΤΑ - ΟΡΓΑΝΩΣΗ - ΕΓΓΥΗΣΗ

ΑΠΟΚΡΙΕΣ 2004
ΙΤΑΛΙΑ

ΚΑΡΝΑΒΑΛΙ ΒΕΝΕΤΙΑΣ
20/2/04-23/2/04
4ΗΜΕΡΗ ΑΕΡΟΠΟΡΙΚΗ ΕΚΔΡΟΜΗ
Αναχώρηση απευθείας από Ρόδο στις 07:10 το πρωί
ΞΕΝΟΔΟΧΕΙΑ 4 ΑΣΤΕΡΩΝ ΜΕ ΗΜΙΔΙΑΤΡΟΦΗ, ΞΕΝΑΓΗΣΕΙΣ-ΠΕΡΙΗΓΗΣΕΙΣ, ΦΠΑ

ΕΚΔΡΟΜΗ ΣΤΗ ΜΕΓΑΛΟΧΑΡΗ
ΠΑΝΑΓΙΑ ΤΗΣ ΤΗΝΟΥ
ΚΑΙ ΑΓΙΟ ΕΦΡΑΙΜ
19/2/2004-22/2/2004
ΑΝΑΧΩΡΗΣΗ 19-2-2004 ΣΤΙΣ 20.00 ΜΕ BLUE STAR
ΕΠΙΣΤΡΟΦΗ ΣΤΙΣ 22-2-2004 ΣΤΙΣ 12:00μμ ΜΕ BLUE STAR

Στην εκδρομή περιλαμβάνονται :
1. Εισιτήρια Ρόδος -ΣΥΡΟΣ-ΤΗΝΟΣ-ΠΕΙΡΑΙΑΣ-Ρόδος ΣΕ Γ. ΘΕΣΗ
2. Περιηγήσεις -εκδρομές
3. Μεταφορές με κλιματιζόμενα πούλμαν .
4. Ξ/Δ με πρωινο 5. Συνοδος γραφείου.
6. Ταξιδιωτική ασφάλεια.
7. ΦΠΑ

ΣΜΥΡΝΗ –ΠΕΡΓΑΜΟΣ– ΑΙΒΑΛΙ–KUSADASI
20/02/04-23/02/04
1. Εισιτήρια Ρόδος -Μαρμαρίς –Ρόδος ΜΕ ΚΑΤΑΜΑΡΑΝ
2. Ξεναγήσεις -εκδρομές
3. Μεταφορές με κλιματιζόμενα πούλμαν .
4. Ξ/Δ με πρωινό και φαγητό 4**** αστέρων
5. Συνοδος γραφείων
6. Ταξιδιωτική ασφάλεια
ΔΕΝ ΠΕΡΙΛΑΜΒΑΝΟΝΤΑΙ :
1. Αρχαιολογικοί χώροι
2. Διασκέδαση oriental show.
Τιμή 225€ το άτομο

ΑΕΡΟΠΟΡΙΚΗ 4ΗΜΕΡΗ ΕΚΔΡΟΜΗ ΑΠΟ ΡΟΔΟ
ΜΥΤΙΛΗΝΗ–ΑΓΙΘΣ ΡΑΦΑΗΛ
3ΗΜΕΡΗ ΑΕΡΟΠΟΡΙΚΗ ΕΚΔΡΟΜΗ ΑΠΕΥΘΕΙΑΣ ΑΠΟ ΡΟΔΟ
14//02/04-16/02/04
265 ευρώ το άτομο
ΞΕΝΟΔΟΧΕΙΑ 3 ΑΣΤΕΡΩΝ ΜΕ ΠΡΩΙΝΟ-ΠΕΡΙΗΓΗΣΕΙΣ, ΦΠΑ

ΚΩΝΣΤΑΝΤΙΝΟΥΠΟΛΗ–ΠΡΙΓΚΗΠΟΝΝΗΣΑ
ΡΟΔΟΣ-ΜΑΡΜΑΡΙΣ-ΕΦΕΣΣΟΣ-ΠΡΟΥΣΑ-ΑΠΟΛΛΩΝΙΑ-ΒΑΝΤΙΡΜΑ-ΚΩΝΣΤΑΝΤΙΝΟΥΠΟΛΗ-ΜΑΡΜΑΡΙΣ-ΡΟΔΟΣ
ΠΕΝΘΗΜΕΡΗ ΕΚΔΡΟΜΗ
19/02/04-23/02/04
1. Εισιτήρια Ρόδος -Μαρμαρίς –Ρόδος ΜΕ ΚΑΤΑΜΑΡΑΝ
2. Ξεναγήσεις -εκδρομές
3 Μεταφορές με κλιματιζόμενα πούλ?αν .
4. Ξ/Δ με πρωινό και φαγητό 4*** *αστέρων
5. Συνοδος γραφείου.
6. Ταξιδιωτική ασφάλεια.
ΔΕΝ ΠΕΡΙΛΑΜΒΑΝΟΝΤΑΙ :
1. Αρχαιολογικοί χώροι 2. Εισιτήρια πλοίων Bandirma ή Yalova-Κωνσταντινούπολη - Yalova 3. Εισιτήρια της κρουαζιέρας στα Πριγκηπονησια, ΒΟΣΠΟΡΟ 4. Διασκέδαση oriental show.
Τιμή 265€ το άτομο

• ΟΛΕΣ ΤΙΣ ΕΚΔΡΟΜΕΣ ΣΥΝΟΔΕΥΕΙΟ κ. Α. ΠΑΠΑΣΑΒΒΑΣ
ΠΑΚΕΤΑ ΕΚΔΡΟΜΩΝ ΓΙΑ ΜΕΜΟΝΩΜΕΝΟΥΣ ΣΥΛΛΟΓΟΥΣ ΚΑΙ ΣΧΟΛΙΚΕΣ ΕΚΔΡΟΜΕΣ.ΕΙΣΙΤΗΡΙΑ ΑΤΜΟΠΛΟΙΚΑ-ΑΕΡΟΠΟΡΙΚΑ ΜΕ GHARTER U.K E.T.G OA-AEGEAN ΚΑΙ ΠΑΡΑΔΟΣΗ ΚΑΤΑ ΟΙΚΟ ΣΤΗΝ ΑΡΧΑΓΓΕΛΟ ΡΟΔΟΥ-ΑΦΑΝΤΟΥ-ΚΑΛΙΘΙΕΣ-ΚΟΛΥΜΠΙΑ.

Για περισσότερες πληροφορίες, κρατήσεις και αναλυτικά προγράμματα στο πρακτορείο γενικού τουρισμού:
ΛΕΩΦΟΡΟΣ ΚΑΛΛΙΘΕΑΣ ΦΑΛΗΡΑΚΙ
ΤΗΛ 2241087615, 2241086298, FAX 2241087616
e-mail pellostravel@hellasnet.gr

Αυξήθηκε ακόμη κατά 30% επιπλέον ο δανεισμός τους

"Βυθίζονται" τα νοικοκυριά



Με υψηλό ρυθμό άνω του 30% συνεχίστηκε και το Νοέμβριο του 2003 ο δανεισμός των νοικοκυριών σε καταναλωτικά και στεγαστικά δάνεια, ενώ ικανοποιητική κρίνεται από την Τράπεζα της Ελλάδος και η τραπεζική χρηματοδότηση των επιχειρήσεων, κυρίως των μικρομεσαίων. Η καταναλωτική πίστη παραμένει σταθερά υψηλή, τόσο σε μηνιαία, όσο και σε ετήσια βάση.

Σύμφωνα με τα στοιχεία της Τράπεζας της Ελλάδος, το Νοέμβριο του 2003 τα υπόλοιπα των στεγαστικών δανείων ήταν 25,411 δισ. ευρώ και, παρά το γεγονός ότι αυξήθηκαν πολύ λίγο σε σύγκριση με τον αμέσως προηγούμενο μήνα (25,154 δισ. ευρώ), η συνολική αύξηση που εμφανίζουν προσεγγίζει σε ποσοστιαία βάση το 27,31%.

Υψηλότερη αύξηση παρουσιάζει η καταναλωτική πίστη, τα υπόλοιπα της οποίας το Νοέμβριο ήταν 13,118 δισ. ευρώ ή κατά 31,28% υψηλότερα σε σύγκριση με τα 9,992 δισ. ευρώ τον αντίστοιχο μήνα του 2002.

Ο δανεισμός των επιχειρήσεων παρουσιάζει ετήσιο ρυθμό ανόδου της τάξεως του 25,22%, καθώς τα υπόλοιπα των επιχειρηματικών δανείων στις τράπεζες ήταν 52,925 δισ. ευρώ τον περυσινό Νοέμβριο, από 52,181 δισ. ευρώ τον Οκτώβριο του 2003 και 42,264 δισ. ευρώ το Νοέμβριο του 2002.

Όσον αφορά στις καταθέσεις προθεσμίας των νοικοκυριών και των επιχειρήσεων και οι δύο εμφανίζουν ικανοποιητική άνοδο. Στα νοικοκυριά το υπόλοιπο των καταθέσεων προθεσμίας ήταν το Νοέμβριο 18,46 δισ. ευρώ, με ετήσια άνοδο 39,9% σε σύγκριση με τα 13,189 δισ. ευρώ το Νοέμβριο του 2002. Αντιστοίχως, οι καταθέσεις προθεσμίας των επιχειρήσεων παρουσιάστηκαν αυξημένες κατά 7,23%.

Ενώ είχαν ξεκινήσει οι διαδικασίες για τον προσεχή μήνα

Παγώνουν λόγω εκλογών οι μονιμοποιήσεις στα ΚΕΠ

Θα παραμείνουν οι ίδιοι υπάλληλοι για έξι ακόμα μήνες

Σε προεκλογική ομηρία οδηγούνται οι υπάλληλοι των Κέντρων Ενημέρωσης Πολιτών (ΚΕΠ).

Οπως υποστήριξε ο υφυπουργός Εσωτερικών κ. Μπίστης, λόγω της απαγόρευσης των προσλήψεων "παγώνουν" οι προσλήψεις μόνιμων υπαλλήλων στα ΚΕΠ, που προγραμματίζονταν για τον επόμενο μήνα. Για να συνεχιστεί όμως η λειτουργία των ΚΕΠ (οι συμβάσεις προσωπικού έληγαν Φεβρουάριο - Μάρτιο), σύμφωνα με τον υφυπουργό, αποφασίστηκε να συναφθούν νέες συμβάσεις εξάμηνης διάρκειας, ώστε να συνεχίσουν να εργάζονται οι ίδιοι υπάλληλοι.

Ο υφυπουργός Εσωτερικών υποστήριξε ότι έχουν εντοπιστεί μεμονωμένες περιπτώσεις δημάρχων που επιχειρούν με τις εξάμηνες συμβάσεις να προσλάβουν νέο προσωπικό και κάλεσε τους δημάρχους αυτούς να κρατήσουν το ίδιο προσωπικό, επισημαίνοντας ότι το υπουργείο Εσωτερικών δεν πρόκειται να εκπαιδεύσει κανένα νέο υπάλληλο.

Ας σημειωθεί ότι ο υπουργός Εσωτερικών, Κ. Σκανδαλίδης, άφησε να εννοηθεί ότι το ΥΠΕΣΔΔΑ αντιμετωπίζει θετικά το ενδεχόμενο μονιμοποίησης 30.000 εκτάκτων υπαλλήλων που υπηρετούν στο δημόσιο τομέα. Ωστόσο, επισήμανε ότι δεν έχει θέσει ακόμα το θέμα στο υπουργικό συμβούλιο, διευκρινίζοντας ότι ακόμα και αν αποφασιστεί η μετατροπή των συμβάσεων σε αορίστου χρόνου, η σχετική ρύθμιση είναι δύσκολο να ψηφιστεί πριν από τις εκλογές στις 7 Μαρτίου.

Στο μεταξύ, με εγκύκλιο που απέστειλε σε όλες τις δημόσιες υπηρεσίες ο υπουργός Εσωτερικών, Κ. Σκανδαλίδης, αναστέλλονται όλες οι προσλήψεις και οι υπηρεσιακές μεταβολές στο δημόσιο τομέα από την ημέρα διάλυσης της Βουλής (που δεν μπορεί να είναι αργότερα από τις 13 Φεβρουαρίου 2004).

Σημειώνεται ότι οι φορείς που υπάγονται στη ρύθμιση απαγόρευσης προσλήψεων την προεκλογική περίοδο είναι:

- Οι δημόσιες υπηρεσίες
- Τα Νομικά Πρόσωπα Δημοσίου Δικαίου.
- Οι δήμοι, οι κοινότητες και οι νομαρχίες και δημοτικές και νομαρχιακές επιχειρήσεις.
- Οι Τοπικές Ενώσεις Δήμων και Κοινοτήτων (ΤΕΔΚ), η Κεντρική Ενωση Δήμων και Κοινοτήτων (ΚΕΔΚΕ) και η Ενωση Νομαρχιακών Αυτοδιοικήσεων.
- Οι δημόσιες επιχειρήσεις και οργανισμοί, οι τράπεζες κ.λπ.

-ΣΥΣΤΗΜΑΤΑ ΣΥΝΑΓΕΡΜΟΥ
-ΚΑΜΕΡΕΣ ΠΑΡΑΚΟΛΟΥΘΗΣΗΣ ΧΩΡΩΝ
-ΚΕΝΤΡΟ ΛΗΨΕΩΣ

ARMAOS SECURITY

ΡΟΔΟΣ: ΛΙΝΔΟΥ 80 -Τ.Κ. 85100
ΤΗΛ./FAX 23632 - ΥΠΕΥΘΥΝΟΣ ΡΟΔΟΥ: ΔΗΜΗΤΡΗΣ ΚΥΡΙΑΖΗΣ

ΕΡΓΑΤΕΣ

ΘΑΥΜΑΤΑ ΤΟΥ ΚΟΣΜΟΥ

Μοναδικά αντικείμενα τέχνης & διακόσμησης από τα τέσσερα σημεία του ορίζοντα

Λίστα Γάμου

ΑΠ.ΠΑΥΛΟΥ & ΓΙΑΧΙΑ 2 ΑΝΑΛΗΨΗ ΤΗΛ.(22410) 60924

Η Θρησκεία είναι ουσία

Η Παλαιά Διαθήκη λέγει ότι υπάρχει τριαδικός Θεός. Πατήρ, Υιός και Αγιον Πνεύμα. Λέγει ότι όταν θα έλθη το πλήρωμα του χρόνου ο Υιός-Θεός θα έλθει εις την Γην διά της ενσαρκώσεως υπό την αειπαρθένου Μαρίας Παναγίας υπό πνεύματος Αγίου. Ο Θεός ίδρυσε εις τους πνευματικούς ουρανούς την ΕΚΚΛΗΣΙΑ.

Εδημιούργησε τους Πνευματικούς Αγγέλους εις τους πνευματικούς ουρανούς και τον άνθρωπον επί της Γης αποτελούμενον από ύλη και πνεύμα. «Και ενεφύσησε πνοήν και εγένετο εις ψυχήν ζώσαν». Εδημιούργησε τον Σύμπαντα κόσμον τα ορατά και αόρατα και την Γην. Διά την τάξιν ετέθη Νόμος εις τους Αγγέλους. Μερίδα Αγγέλων, παρέβη τον Νόμον διά να γίνει Θεός. Δεν επέτυχον τούτο και έχουμε την πτώσιν. Οι εκπεσόντες Αγγελοι λέγονται Αντίχριστος Διάβολος, Σατανάς. Οι εκπεσώντες Αγγελοι ως πνεύματα δεν γνωρίζουν Θάνατον. Δεν γνωρίζουν το μέλλον. Διά να μην πέσει εις την αμαρτίαν και να μην γνωρίσει τον θάνατον ο άνθρωπος ετέθη Νόμος. Ο άνθρωπος, το ανθρώπινον γένος παρέβη τον Νόμον διά να γίνει Θεός. Δεν επέτυχεν τούτο και εγνώρισε τον Θάνατον.

Μαζί με τον άνθρωπον έγινε φθαρτός ο Σύμπαν Κόσμος, η φύσις, η Γη, και τα εν αυτή. Εγιναν εκδικητικά διά το ανθρώπινον γένος. Εκτοτε ο άνθρωπος θέλει, να τρώγει ανθρώπινας σάρκας και να πίνει ανθρώπινον αίμα. Καταστρέφει και τα εν τη Γη, την φύσιν και το Σύμπαν. Εξοντώνει λαούς και φυλάς. Υποδουλώνει λαούς. Κάμνει συνέχεια πολέμους. Κάμνει κατακτήσεις λαών και φυλών. Δεν επιδιώκει να μεταβάλει την Γην εις επίγειον Παράδεισον. Οταν ήλθε το πλήρωμα του χρόνου εγεννήθη ο Χριστός-Θεός. Ο Θεάνθρωπος. Ο Χριστός εδίδαξε, έκαμνε θαύματα, νεκρούς ανέστησε, ασθενείς εθεράπευσε, ομίλησε περί υπάρξεως κόλασις και παράδεισος εις τους πνευματικούς ουρανούς. Ιδρυσε την Εκκλησίαν του, ώρισε ως συνεχιστάς του έργου Του τους επισκόπους μαθητάς του και αυτοί τους διαδόχους επισκόπους και αυτοί τους Ιερείς.

Η Εκκλησία του Χριστού συγκροτείται από τας Εθνικάς Παραδόσεις από τας Εκκλησιαστικάς παραδόσεις, από τους Ιερούς Κανόνας, από τους Νόμους της Αγίας Γραφής από τα Μυστήρια. Ο Χριστός συνελήφθη, εδικάσθη εις θάνατον, ετάφη, Ανέστη και Ανελήφθη εις τους πνευματικούς Ουρανούς και εκάθησε εις τα Δεξιά του Πατρός κατά τας Γραφάς.

Οι Ορθόδοξοι Δεσποτάδες, οι Διοικούντες Δεσποτάδες όταν ευρίσκονται κάτω από υπόδουλον Ελλάδα, κάτω από υπόδουλον Εθνος εργάζονται Καλώς. Οταν ευρίσκονται κάτω από ελεύθερην Ελλάδα, κάτω από ελεύθερον Εθνος δεν εργάζονται ΚΑΛΩΣ αλλά πολύ-πολύ-πολύ ΚΑΚΩΣ. Εργάζονται το ποιός θα είναι ο ΠΡΩΤΟΣ, το ποιός θα είναι ο αρχηγός, το ποιός θα έχει το ΒΕΤΟ. Και πολλά άλλα ΚΑΚΑ και ΔΕΙΝΑ. Εισέρχονται εις της Ιερωσύνης τας τάξεις εις όλους τους βαθμούς, των μοναχών άτιμα ακατάλληλα και ανήθικα. Ο οριόδοξος λαός είναι ένα ακυβέρνητον πλοίον το οποίον τελικά βουλιάζει εις την θάλασσαν.

Εις την εποχήν μας και εις το μέλλον περισσότερον όλο και θα βουλιάζουμε εις την θάλασσαν. Δεν πρόκειται να έλθουν καλύτερες ημέρες. Βαδίζουμε εις την εξέλιξιν γεγονότων. Εις την έλευσιν του Αντίχριστου και Διαβόλου. Τα ανωτέρω, αι πολλαί διαφοραί και νέαι αιρέσεις, παραθρησκείαι, οργανισμοί, οργανώσεις, μαντείας, μαγείας, μέντιουμ, η τεχνολογία κ.τλ. επιβεβαιώνουν τούτο. Εχουμε, εισέλθει και εις την Εσχατολογίαν. Δηλαδή βαδίζομεν προς το τέλος της υπάρξως του Σύμπαντος κόσμου και της Γης. Εχουμε το αλληλοκυνηγητικό μεταξύ Δεσποτάδων. Οποιος κληρικός ή λαϊκός κάμνει καλοπροαίρετον ορθόδοξον έλεγχον με πίστην προς τον Τριαδικόν Θεόν προς τους διοικούντας την Εκκλησίαν αυτός διώκεται, παύεται. Η Ιερά Σύνοδος και Ιεραρχία του Σεραφείμ έκαμνε αυτό. Εχουμε παραβρομίσει και εις τον χώρον της Εκκλησίας και εις τον χώρον της Πολιτείας. Σωτηρία δεν υπάρχει.

Δεν υπάρχουν Θεοφόροι Πατέρες. Δεν υπάρχει ο χορός των Αγίων. Δεν υπάρχουν οι Πιστοί εις τον Τριαδικό Θεόν, Βασιλείς, Βασίλισσες Αυτοκράτορες, Αυτοκρατόρισες, οι οποίοι όλοι μαζί ΣΤΕΡΕΩΣΑΝ την Εκκλησίαν του Χριστού, την Ορθοδοξίαν. Προβάλλονται και δημιουργούνται και γράφονται διάφορα ανθρώπινα και υλικά Ινδάλματα τα οποία λατρεύονται από τον Λαόν. Η Εκκλησία του Χριστού σπέρνει τον Λόγον του τριαδικού Θεού. Ομοιάζει με την άγριαν ελιάν η οποία όταν κεντρωθεί γίνεται ήμερος κάμνει καρπούς και φέρνουν λάδι. Και καθένας ο οποίος λέγει ότι έχει έμπνευσιν πνεύματος, ομολογεί όμως ότι ο Ιησούς ήλθεν εκ του ουρανού εις την Γην με σάρκα ανθρώπινην, δεν είναι εκ Θεού. Και τούτο, ήτοι το να αρνείται κανείς τον Θεάνθρωπον Ιησούν, είναι το πνεύμα του Αντιχρίστου, περί του οποίου έχετε ακούσει ότι πρόκειται να έλθει. Και τώρα πλέον είναι ο Αντίχριστος εν τω κόσμω διά των αιρέσεων και ψευδοδιδασκαλιών, που προπαρασκευάζουν το έδαφος και διά την προσωπικήν έλευσίν του (Α' Ιωα. δ.3). Αλίμονον εις τον κόσμον από τα σκάνδαλα και τους πειρασμούς που οδηγούν εις αμαρτίαν. Διότι, όπως έχει τώρα η κατάστασις του κόσμου του διεφθαρμένου, κατ' ανάγκην θα έλθουν οι πειρασμοί.

Αλλ' όμως αλίμονον εις τον άνθρωπον εκείνον, που γίνεται αιτία να έλθει ο πειρασμός (Ματθ. ιη' 7). Και εις εκείνον ο οποίος τυχόν θα βλάψει πνευματικώς έναν από τους ταπεινούς αυτούς και πιστεύουν εις εμέ, είναι καλύτερον και συμφερότερον εις αυτόν, εάν κρεμασθεί γύρω από το λαιμό του μία μυλόπετρα και ριφθή εις την ανοικτήν θάλασσαν. Διότι ασυγκρίτως μεγαλυτέραν, τιμωρία περιμένει τον άνθρωπον αυτόν (Μαρκ.Θ' 42), ώστε να διακρίνεται ορθώς τας διαφοράς επί των ηθικών ζητημάτων διά να είσθε γνήσιοι και σωστοί ενώπιον του Θεού, και μη δίδετε αφορμήν προσκόματος και αμαρτίας εις τους ανθρώπους και να ευρεθήτε τέτοιοι κατά την ημέραν του Χριστού, όταν θα έλθει να κρίνει τον κόσμον (Φιλιππισίας α' 10).Μόνον εκείνος που αγαπά τον αδελφό του (τον πλησίον) μένει μέσα εις το Ηθικόν Φως και ούτε δίδει αφορμήν σκανδάλου και πτώσεως εις τον αδελφόν, ούτε αυτός πικραίνεται ή οπωσδήποτε σκανδαλίζεται από τον αδελφόν του (Α' Ιωαν. Β' 10).

Εκτορας Ηρακλείδης.

A.N.A FERRIES

ΠΡΟΓΡΑΜΜΑ ΔΡΟΜΟΛΟΓΙΩΝ

Ε/Γ-ΟΓ ΔΗΜΗΤΡΟΥΛΑ-Ε/Γ-Ο/Γ ΑΝΘΗ ΜΑΡΙΝΑ**

ΡΟΔΟΣ - ΠΕΙΡΑΙΑΣ (12/01/04-17/01/04)

ΔΕΥΤΕΡΑ 12/01		
ΔΗΜΗΤΡΟΥΛΑ	16.00	ΣΥΜΗ-ΤΗΛΟ-ΝΙΣΥΡΟ-ΚΩ-ΚΑΛΥΜΝΟ-ΛΕΡΟ-ΠΑΤΜΟ-ΠΕΙΡΑΙΑ (12.00)
ΤΡΙΤΗ 13/01		
ΑΝΘΗ ΜΑΡΙΝΑ	18.00	ΚΩ-ΠΕΙΡΑΙΑ (06.25)
ΤΕΤΑΡΤΗ 14/01		
ΔΗΜΗΤΡΟΥΛΑ	16.00	ΣΥΜΗ-ΤΗΛΟ-ΝΙΣΥΡΟ-ΚΩ-ΚΑΛΥΜΝΟ-ΛΕΡΟ-ΠΑΤΜΟ-ΠΕΙΡΑΙΑ (12.00)
ΠΕΜΠΤΗ 15/01		
ΑΝΘΗ ΜΑΡΙΝΑ	18.00	ΚΩ-ΠΕΙΡΑΙΑ (06.25)
ΠΑΡΑΣΚΕΥΗ 16/01		
ΔΗΜΗΤΡΟΥΛΑ	18.00	ΣΥΜΗ-ΤΗΛΟ-ΝΙΣΥΡΟ-ΚΩ-ΚΑΛΥΜΝΟ-ΑΣΤΥΠΑΛΑΙΑ-ΚΑΤΑΠΟΛΑ-ΠΕΙΡΑΙΑ (15.35)
ΣΑΒΒΑΤΟ 17/01		
ΑΝΘΗ ΜΑΡΙΝΑ	16.00	ΚΩ-ΛΕΡΟ-ΠΑΤΜΟ-ΠΕΙΡΑΙΑ (07.10)

****ΠΡΟΣΦΟΡΑ****

Πακέτα εισιτηρίων άνω των 300,00 ευρώ, μπορείτε να τα εξοφλήσετε σε 4 άτοκες μηνιαίες δόσεις με την πιστωτική σας κάρτα VISA ή MASTER!

* Η εταιρεία μας βρίσκεται στην ευχάριστη θέση να σας ενημερώσει ότι:

1. Θα προσφέρονται ειδικές τιμές σε όλες τις θέσεις για οικογενειακά πακέτα
2. Εισιτήρια μετ' επιστροφής, ειδικές τιμές.
3. Πολλαπλά εισιτήρια minimum 5, 50% έκπτωση.

Πληροφορίες στο κεντρικό πρακτορείο

TSAGARIS TRAVEL

και στον ταξιδιωτικό σας πράκτορα

Τηλ.. (22410) 36170-30406, FAX: 22410-28597



METROPOL
ODEON
★MULTI-CINEMA★
www.RodosVitrina.gr/Metropol.htm
ΕΒΔΟΜ.ΠΡΟΓΡΑΜΜΑ • WEEKLY PROGRAMME
16/01/2004 -22/01/2004

Ο Τυφλός Σαμουράϊ
Βραβείο Σκηνοθεσίας
Φεστιβάλ Βενετίας 2003
Βραβείο Κοινού
Φεστιβάλ Τορόντο 2003
ΚΑΤ. ΑΠΟ 13 ΕΤΩΝ
Το σπαθί είναι... ...τα βήματα του
Μία ταινία του ΤΑΚΕΣΙ ΚΙΤΑΝΟ
1 ΑΙΘΟΥΣΑ
ΩΡΕΣ ΕΝΑΡΞΗΣ SHOW TIMES
20:00 • 22:20

'ΟΙ ΟΝΕΙΡΟΠΟΛΟΙ'
THE DREAMERS
Μετά το "Τελευταίο Ταγκό στο Παρίσι" ο Μπερνάρντο Μπερτολούτσι επιστρέφει με μία έντονα τολμηρή αλλά και τρυφερή ταινία.
ΑΥΣΤΗΡΩΣ ΑΚΑΤΑΛΛΗΛΟ
Μαζί, όλα είναι πιθανά.
Μαζί, τίποτα δεν απαγορεύεται.
Πρωταγωνιστούν: Μάικλ Πιτ, Εύα Γκριν, Λουί Γκάρελ
2 ΑΙΘΟΥΣΑ
ΩΡΑ ΕΝΑΡΞΗΣ SHOW TIME
22:40

Timeline
Επικίνδυνο ταξίδι στο χρόνο
Η ταινία που όλοι περιμέναμε!!!
Μια πρωτότυπη, φαντασμαγορική περιπέτεια.
Η ένταση, η αγωνία και η γοητεία του μυστηρίου, σε μία από τις πιο ακριβές και πολυαναμενόμενες ταινίες της χρονιάς!!!
ΚΑΤ.ΑΠΟ 13 ΕΤΩΝ
Σε 1η Πανελλήνια Προβολή
Πρωταγωνιστούν: Πολ Γουόκερ, Φράνσις Ο' Κόνορ
2 • 3 ΑΙΘΟΥΣΑ
ΩΡΕΣ ΕΝΑΡΞΗΣ SHOW TIMES
17:30 • 20:15

Το Ανθρώπινο Στίγμα
ΝΙΚΟΛ ΚΙΝΤΜΑΝ - ΑΝΤΟΝΙ ΧΟΠΚΙΝΣ σε μια ταινία που
θα πρωταγωνιστήσει στα βραβεία ΟΣΚΑΡ του 2004!!!
Ένας καταξιωμένος άνδρας...
μια αινιγματική γυναίκα...
και η ανακάλυψη ενός συγκλονιστικού μυστικού.
Πόσο μακριά θα έφτανες για να ξεφύγεις από το παρελθόν;
Πρωταγωνιστούν οι βραβευμένοι με ΟΣΚΑΡ: Νικόλ Κίντμαν, Άντονι Χόπκινς, Εντ Χάρις, Γκάρι Σινίζ
3 ΑΙΘΟΥΣΑ
ΩΡΕΣ ΕΝΑΡΞΗΣ SHOW TIMES
20:00 • 22:30

Απίστευτη Παρασκευή
Η WALD DISNEY PICTURES παρουσιάζει
μια ξεκαρδιστική οικογενειακή ΚΩΜΩΔΙΑ!
Μαμά σε κρίση...εφηβίας.
Κόρη σε κρίση...ηλικίας.
ΜΗΝ ΤΗ ΧΑΣΕΤΕ!!!
ΚΑΤΑΛΛΗΛΟ
Πρωταγωνιστούν: Τζέιμι Λι Κέρτις, Λίντσεϊ Λόχαν
Freaky Friday
1 ΑΙΘΟΥΣΑ
ΩΡΑ ΕΝΑΡΞΗΣ SHOW TIME
18:00

Finding Nemo
Ψάχνοντας τον Nemo
Η WALT DISNEY PICTURES παρουσιάζει
τις πιο αστείες «φάτσες» της θάλασσας!!!
Ξεπέρασε ακόμη και τον «Βασιλιά των Λιονταριών»,
και αποτέλεσε τη μεγαλύτερη επιτυχία κινουμένων σχεδίων όλων των εποχών!
στα Ελληνικά
2 ΑΙΘΟΥΣΑ
ΩΡΕΣ ΕΝΑΡΞΗΣ SHOW TIMES
ΣΤΑ ΕΛΛΗΝΙΚΑ 15:45 • 18:00

ΕΡΧΕΤΑΙ ΤΗΝ ΠΑΡΑΣΚΕΥΗ
Η κωμωδία της χρονιάς!!!
Σε 1η Πανελλήνια Προβολή
Stuck on you
ΟΙ ΚΟΛΛΗΤΟΙ
• 3 LUXURY DESIGN SCREENS •
• DOLBY DIGITAL EX • FULLY AIR-CONDITIONED •
Πληροφορίες, Κρατήσεις • Information, Reservations
✆ 22410.28400

Cine Mania

ΕΠΙΜΕΛΕΙΑ: *ΚΥΡΙΑΚΗ ΠΕΤΡΙΔΟΥ*

Ο Αρχοντας των Δαχτυλιδιών: Η Επιστροφή του Βασιλιά (The Lord of the Rings: The Return of the King)

Επική περιπέτεια φαντασίας, βασισμένη στα βιβλία του Τόλκιν, σε σκηνοθεσία Πήτερ Τζάκσον η οποία προβάλλεται, σε α' παγκόσμια προβολή, από το «Παλλάς 5 cinemas center».

Μια πλειάδα Χολιγουντιανών σταρ αλλά και βραβευμένων ηθοποιών αποτελούν το πολυπληθές καστ της ταινίας: **Ελάιτζα Γουντ** (Φρόντο Μπάγκινς), **Ιαν Μακ Κέλεν** (Γκάνταλφ), **Βίγκο Μόρτενσεν** (Αραγκορν), **Σον Ωστιν** (Σαμ), **Λιβ Τάιλερ** (Αργουιν), **Κρίστοφερ Λι** (Σάρουμαν), **Ορλάντο Μπλουμ** (Λέγκολας), **Κέιτ Μπλάνσετ** (Γκαλάντριελ) κ.ά.

Πρόκειται για το τελευταίο μέρος της θρυλικής -πλέον τριλογίας που σκηνοθέτησε ο Πήτερ Τζάκσον με γενικό τίτλο «Ο Αρχοντας των Δαχτυλιδιών». Οι δύο προηγούμενες ταινίες είχαν ως υπότιτλους «Η Συντροφιά του Δαχτυλιδιού» και «Οι Δύο Πύργοι».

Η τριλογία αυτή απέκτησε εκατομμύρια φανατικούς φίλους σε ολόκληρο τον κόσμο, έκανε ρεκόρ εισπράξεων και έφθασε μέχρι και τα Οσκαρ -αν και σ' αυτό το τελευταίο δεν τιμήθηκε τουλάχιστον έτσι όπως θα περίμεναν οι δημιουργοί της.

Σημειώνεται ότι η ταινία συμπληρώνει σήμερα ένα μήνα προβολής της στη Ρόδο καθώς έκανε πρεμιέρα στις 17 Δεκεμβρίου, παράλληλα με τον υπόλοιπο κόσμο και μέχρι στιγμής έχει σημειώσει το μεγαλύτερο «άνοιγμα», από πλευράς εισιτηρίων, που έχει κάνει ταινία στο νησί τα τελευταία χρόνια!

Η γνώμη μας: Για να δει κανείς μία ταινία όπως ο «Αρχοντας των Δαχτυλιδιών" πρέπει τουλάχιστον να συμπαθεί το συγκεκριμένο είδος. Βλέποντας τις εισπράξεις που έχει κάνει παγκοσμίως η τριλογία, προφανώς έχει αμέτρητους φίλους.

Με την προϋπόθεση αυτή, λοιπόν, δεν μπορούμε παρά να πούμε ότι πρόκειται για ένα συγκλονιστικό θέαμα που όμοιό του δεν έχουμε ξαναδεί στη μεγάλη οθόνη! Στο τρίτο και τελευταίο μέρος όλα κορυφώνονται. Το θέαμα, η δράση, η αγωνία, τα εφέ και βέβαια η ίδια η ιστορία που έχει να κάνει στην ουσία με την αιώνια μάχη του καλού με το κακό.

Ο,τι και να πούμε για τα εφέ, είναι λίγο, μιας και τα έχουν αναλύσει καλύτερα οι ειδικοί. Πρόκειται για αληθινή μεγαλοπρέπεια και απαράμιλλο πλούτο παραγωγής.

Η συγκίνηση που προκαλεί η ταινία στο θεατή δεν έχει σύγκριση. Και όχι μόνο εξαιτίας του θεάματος που, πράγματι, καθηλώνει αλλά και στις σκηνές που δεν υπάρχει δράση.

Ενδεικτικό της απήχησης που έχει η ταινία, ως ενιαίο ολοκληρωμένο έργο πια και όχι ως τρία ξεχωριστά μέρη, είναι ότι άρεσε ακόμα και στους φανατικούς αναγνώστες του φανταστικού αυτού κόσμου του Τόλκιν, παρά τις διαφοροποιήσεις που υπάρχουν στην ιστορία και ειδικότερα στο τέλος.

Ισως, τέλος, κάποιους ενοχλήσει το γεγονός ότι σε κάποιο μέρος οι ρυθμοί είναι αργοί. Κατά τ' άλλα πρόκειται για ένα συγκλονιστικό θέαμα το οποίο είναι δύσκολο να ξεπερασθεί στο άμεσο μέλλον και θ' αποζημιώσει ακόμα και τους πιο απαιτητικούς.

Το μόνο "πρόβλημα" του "Αρχοντα" είναι η σύγκριση με ...τον εαυτό του και οι προσδοκίες που η ίδια η ταινία δημιούργησε...

Η υπόθεση: Η φυλή των Ανθρώπων θα δώσει την ύστατη μάχη προκειμένου να μην επικρατήσει το κακό. Στο τελευταίο μέρος του "Αρχοντα των Δαχτυλιδιών" κορυφώνεται ο Πόλεμος των λαών της Μέσης-Γης εναντίον των Στρατών του Σάουρον και παράλληλα παρακολουθούμε στην πορεία των δύο Χόμπιτ του Φρόντο που είναι και ο Δαχτυλιδοκουβαλητής και του Σαμ, μαζί με το Γκόλουμ, προς το Βουνό Ντουμ για να καταστρέψουν το Ενα Δαχτυλίδι.

Οι σκοτεινές Δυνάμεις του Σάουρον ετοιμάζονται να επιτεθούν στη Μίνα Τίριθ που είναι η πρωτεύουσα, της Γκόντορ. Τώρα περισσότερο από ποτέ, η φυλή των Ανθρώπων έχει ανάγκη τον αληθινό βασιλιά της. Ο Αραγκορν θα καταφέρει να εκπληρώσει τον σκοπό για τον οποίο προορίζεται.

Ο Γκάνταλφ προσπαθεί να συγκεντρώσει τις σκορπισμένες στρατιές της Γκόντορ. Η παρέα του Δαχτυλιδοκουβαλητή απειλείται από τις σκοτεινές δυνάμεις του Ενός Δαχτυλιδιού ενώ το Γκόλουμ θα παίξει κι αυτό το ρόλο του...

Το soundtrack της ταινίας

Του ΔΗΜΗΤΡΗ ΣΠΑΝΟΥ

Ο Peter Jackson επέλεξε τον καναδό Howard Shore για τη μουσική της τριλογίας. Ηταν μεγάλη δέσμευση γιατί ο συνθέτης έπρεπε να ασχοληθεί με το project για τέσσερα χρόνια. Ο Shore δήλωσε ότι αισθανόταν συχνά σαν τον Φρόντο ("...γιατί εγώ;") όμως κατά γενική ομολογία τα κατάφερε περίφημα.

Κάθε ταινία απαίτησε τη σύνθεση τριών και πλέον ωρών συν περίπου 30 λεπτά για τα extended editions. Οπότε μπορούμε άνετα να μιλάμε για ένα σύνολο περίπου 12 ωρών! Κυκλοφόρησαν τρία soundtracks 70+ λεπτών το καθένα το οποίο βέβαια περιέχει μόνο ένα μικρό κομμάτι της μουσικής που γράφτηκε. Ο συνθέτης υποσχέθηκε ότι μέσα στο 2004 θα φτιάξει ένα πακέτο με 7 έως 9 CD γεμάτα μουσική. Επίσης ετοίμασε μια δίωρη συμφωνία με τίτλο «The lord of the rings symphony» που αποτελείται από έξι μέρη, την οποία θα διευθύνει σε παγκόσμια περιοδεία που θα ξενικήσει σύντομα. Ακόμα και να μην τον δούμε στο Μέγαρο, η συμφωνία θα ηχογραφηθεί και θα βρίσκεται στα ράφια των καταστημάτων στο προσεχές μέλλον.

ΠΑΛΛΑΣ 5 CINEMAS CENTER
16/01/2004 έως 22/01/2004
www.cinemapallas.gr

ΑΙΘΟΥΣΑ 5 & 2
THE LAST SAMURAI
Ο ΤΕΛΕΥΤΑΙΟΣ ΣΑΜΟΥΡΑΪ
Σε 1η Πανελλήνια Προβολή!
Ένα μεγαλειώδες έπος από τον Έντουαρντ Ζούλκ, σκηνοθέτη των GLORY και ΘΡΥΛΛΟΙ ΤΟΥ ΠΑΘΟΥΣ, ήδη υποψήφιο φέτος για 3 Χρυσές Σφαίρες!!
Μια πλούσια παραγωγή που θα διεκδικήσει σίγουρα διάκριση και στα φετινά Όσκαρ!
...Στο κέντρο μιας αντιπαράθεσης ανάμεσα σε δύο κόσμους με μοναδικό οδηγό του, την αίσθηση τιμής που τον χαρακτηρίζει...
ΠΡΩΤΑΓΩΝΙΣΤΟΥΝ: ΤΟΜ ΚΡΟΥΖ, ΤΙΜΟΘΙ ΣΠΑΛ, ΜΠΙΛΙ ΚΟΝΟΛΙ κ.α.
ΑΙΘΟΥΣΑ 5: *16:15, 19:35, 22:40 • ΑΙΘΟΥΣΑ 2: 18:00, 21:10
* Ειδική επιπλέον παράσταση, μόνο Σάββατο & Κυριακή

ΑΙΘΟΥΣΑ 4
SHATTERED GLASS
ΡΑΓΙΣΜΕΝΟ ΓΥΑΛΙ
Σε 1η Προβολή!
Μην χάσετε την υποψήφια φέτος για Χρυσή Σφαίρα κοινωνική ταινία, βασισμένη στη πραγματική ιστορία του περιβόητου δημοσιογράφου Stephen Glass που στήριξε την επιτυχία του σε "κατασκευασμένα" άρθρα, εξαπατώντας τους πάντες μέχρι την αναπόφευκτη σκοτεινή ιστορία της πτώσης.
Πρωταγωνιστούν ο ανερχόμενος Hayden Christensen (Star Wars 2) και η Chloe Sevigny.
Ώρες Έναρξης: *16:30, 20:30, 22:30
* Ειδική επιπλέον παράσταση μόνο Σάββατο & Κυριακή

ΑΙΘΟΥΣΑ 1
Ο ΑΡΧΟΝΤΑΣ ΤΩΝ ΔΑΧΤΥΛΙΔΙΩΝ: Η ΕΠΙΣΤΡΟΦΗ ΤΟΥ ΒΑΣΙΛΙΑ
Σε 1η Παγκόσμια Προβολή! Για 5η εβδομάδα!
Ο συγκλονιστικός επίλογος του έπους!
Κάντε έγκαιρα τις κρατήσεις σας!
Ώρες Έναρξης: 18:15, 22:15

ΑΙΘΟΥΣΑ 3 & 1
ΑΒΑΣΤΑΧΤΗ ΓΟΗΤΕΙΑ
INTOLERABLE CRUELTY
Σε 1η Πανελλήνια Προβολή!
Η... αβάσταχτη γοητευτική κομεντί των αδερφών Κοέν με τους Τζορτζ Κλούνεϊ και Κάθριν Ζέτα Τζόουνς ως αντίδικους στη... Μητέρα όλων των διαζυγίων!!!
ΠΡΩΤΑΓΩΝΙΣΤΟΥΝ: GEORGE CLOONEY, CATHERINE ZETA JONES
ΑΙΘΟΥΣΑ 3: 20:20, 22:30 • ΑΙΘΟΥΣΑ 1: *16:05
* Ειδική επιπλέον παράσταση, μόνο Σάββατο & Κυριακή

ΑΙΘΟΥΣΑ 3
ΠΟΛΙΤΙΚΗ ΚΟΥΖΙΝΑ
Συνεχίζεται με μεγάλη επιτυχία για 13η εβδομάδα!
Η ταινία που απέσπασε 8 κρατικά βραβεία ποιότητας και είναι κατά γενική ομολογία η καλύτερη ελληνική ταινία για χρόνια!
ΠΡΩΤΑΓΩΝΙΣΤΟΥΝ: ΧΩΡΑΦΑΣ, ΜΗΧΑΗΛΙΔΗΣ, ΛΟΥΪΖΙΔΟΥ, ΜΑΪΝΑΣ
Ώρες Έναρξης: *16:00, 18:10
* Ειδική επιπλέον παράσταση, μόνο Σάββατο & Κυριακή

ΑΙΘΟΥΣΑ 2 & 4
LOONEY TUNES: BACK IN ACTION
ΕΠΙΣΤΡΟΦΗ ΣΤΗ ΔΡΑΣΗ
Η αξιαγάπητη παρέα των παλαβών καρτούν της Warner Bros, πλαισιωμένη από τους καταπληκτικούς Μπρένταν Φρέιζερ, Στηβ Μάρτιν, Τζίνα Έλφμαν, σε μια ξέφρενη κωμική περιπέτεια!!!
ΑΙΘΟΥΣΑ 2 Ώρες Έναρξης : *16:00 (στα Ελληνικά)
ΑΙΘΟΥΣΑ 4 Ώρες Έναρξης : 18:30 (στα Ελληνικά)
* Ειδική επιπλέον παράσταση, μόνο Σάββατο & Κυριακή

ΠΡΟΣΕΧΩΣ - COMING SOON
ΑΓΡΙΕΣ ΨΥΧΕΣ
Η ΕΠΕΛΑΣΗ ΤΩΝ ΒΑΡΒΑΡΩΝ
ΤΟ ΜΕΓΑΛΟ ΦΑΒΟΡΙ
Η ΑΠΟΖΗΜΙΩΣΗ / PAYCHECK

ΧΟΡΗΓΟΙ
ALEXI ANDRIOTTI • KRINGLAN • BUONA SERA • INTERATTICA
CHINA VILLAGE • NEOTEX • VILLAGIO • BACKSTAGE

Κρατήσεις / Reservations 22410 24475 & 22410 70670

Άρτος (;) Θεάματα (;)...

... Και τηλεόραση (όπως λέμε τηλοψία...)

STAR

06.00 **Ο αρκούδος στο μπλε σπίτι**
06.30 **Πάπιρους**
07.00 **Ρόλι-Πόλι-Ολι**
07.30 **Κλίφορντ**
08.00 **Μπαμπάρ.** Σειρά κινουμένων σχεδίων.
08.30 **Ο Ιάσονας και οι θεοί του Ολύμπου.** Σειρά κινουμένων σχεδίων.
09.00 **Σπάιντερμαν.** Σειρά κινουμένων σχεδίων.
09.30 **Μπέιμπι Λούνεϊ Τουνς.** Σειρά κινουμένων σχεδίων.
10.00 **Σκούμπι Ντου.**
10.30 **Ντέξτερ**
11.00 **Η λεγεώνα των υπερηρώων.**
11.30 **Πόκεμον-Η επόμενη γενιά**
12.00 **Γιου-Γκι-**
12.30 **Τα στρουμφάκια.** Κινούμενα σχέδια
13.00 **Ειδήσεις**
13.30 **Οικογένεια Γκίλμορ.** Κοινωνική σειρά.
14.30 **Τα φιλαράκια.** Κοινωνική σειρά
15.30 **Σούπερμαν, τα χρόνια της νιότης.** Νεανική σειρά φαντασίας.
16.30 **Οι μάγισσες**
17.30 **Ξένη ταινία.**
19.30 **Ειδήσεις**
21.00 **Πάμε για άλλα.**
22.30 **Ξένη ταινία.**
01.30 **Ειδήσεις**
01.45 **Ξένη ταινία.** «Μπάρι Λίντον»
03.15 **Ξένη ταινία.**
04.45 **Αστέρια στο πεντάγραμμο**

ALTER

06.10 **Οι ιστορίες του Κουστό**
06.30 **Λούκι Λουκ.**
07.00 **Κάσπερ**
07.15 **Ντίζιμον: Next generation**
07.45 **Μάγια η μέλισσα.** Σειρά κινουμένων σχεδίων
08.15 **Αντζελίνα μπαλαρίνα**
08.30 **Μπανάνες με πιτζάμες**
09.00 **Μπομπ ο μάστορας**
09.15 **Φλίπερ**
09.45 **He-Man και οι κυρίαρχοι του Σύμπαντος.**
10.45 **Χελωνονιτζάκια**
11.45 **Μαρσουπιλάμι**
11.45 **Transformenrs**
12.15 **Γκάρφιλντ**
12.30 **Hit parade**
13.15 **Lifestyle** (Ε)
14.15 **Ελληνική ταινία.** «Θου-Βου, φαλακρός πράκτωρ: Επιχείρηση γης Μαδιάμ».
16.15 **Παρατράγουδα**
18.45 **Το πρώτο θέμα**
19.00 **Ειδήσεις**
20.00 **Η φωνή του πολίτη**
21.00 **Ο Μπάτσος του Μπέβερλι Χιλς.**
23.00 **Χωρίς μοντάζ ΙΙ**
02.00 **Μαγκάιβερ**
03.00 **Aphrodisia**
03.15 **Ξένη ταινία.**
05.15 **Τόλμη και γοητεία.** (Ε)
05.45 **Alter clips**

Κερδίστε χρόνο κι εξυπηρέτηση

WESTERN UNION MONEY TRANSFER
"The fastest way to send money worldwide."

Αποστολή χρημάτων σ' όλο τον κόσμο μέσα σε ***λίγα λεπτά!!!***

50.000 καταστήματα σε 165 χώρες του κόσμου
είναι έτοιμα να σας εξυπηρετήσουν
σε διευρυμένα ωράρια

Γονείς φοιτητών εξωτερικού εμπιστευθείτε μας

PLANET HOLIDAYS
Δημήτρης Τσοπανάκης
Γαλλίας 6 - Ρόδος - Τηλ. 22410-27327

ΜΠΟΥΤΙΚ CHIC

Νυφικά νυχτικά -50%

Πυτζάμες από 20€

Σετ εσώρουχα έως -50%

ΔΗΜ. ΘΕΜΕΛΗ 63 - ΡΟΔΟΣ - ΤΗΛ. 2241037255

ΜΠΟΥΤΙΚ CHIC

Γυναικεία ρούχα ΟΛΑ -50%

Ανδρικά παντελόνια ΟΛΑ 29,90€

Σετ εσώρουχα έως -50%

ΑΦΑΝΤΟΥ - ΠΕΡΝΟΥ 80 • ΤΗΛ. 2241052429

ET 1

07.00 **Εκπαιδευτική τηλεόραση**
10.00 **My beautiful house**
10.15 **I love music**
10.30 **Το ζωάκι μου κι εγώ**
10.45 **Αγαπώ το σχολείο**
11.00 **Μαρσελίνο**
11.30 **Κοκκινογένης ο πειρατής**
12.00 **Λίζι Μακ Γκουάρ.**
13.00 **Υπαιθρος χώρα**
13.30 **Με αρετή και τόλμη**
14.00 **Κοινοβούλιο αιχμής.**
15.00 **Sport events.**
16.00 **Ελλάδα-Ευρώπη.**
17.00 **Ανθρωπος και περιβάλλον**
17.30 **Ξένη ταινία.** «Το ταξίδι της ζωής».
19.00 **Σχέδιο πόλης.** Με τη Μάριον Μιχελιδάκη.
20.00 **Αμερική - 100 χρόνια ταινίες.** Ντοκιμαντέρ.
21.00 **Δρόμοι.** Ντοκιμαντέρ.
22.00 **Ομιλείτε ελληνικά.** Τηλεπαιχνίδι. με τη Μαρία Χούκλη
23.00 **Ειδήσεις**
23.40 **Κλήρωση ΛΟΤΤΟ**
23.45 **Ξένη ταινία.** «Τον λέγαν πρίγκιπα της πόλης»

NET

07.00 **Ουράνιο τόξο**
09.00 **Σαββατοκύριακο.** Ενημερωτικό μαγκαζίνο με τον Κώστα Αρβανίτη.
12.00 **Ειδήσεις**
12.30 **Υποβρύχιες συναντήσεις**
13.00 **Σπορ ιστορίες.** Με τον Δημήτρη Χατζηγεωργίου
14.00 **Ζώνη ασφαλείας.** Ενημερωτική εκπομπή με την Φαίη Καραβίτη.
15.00 **Ειδήσεις**
16.00 **Χονδρός-Λιγνός.** Οι καλύτερες, ξεκαρδιστικές στιγμές του αχτύπητου δίδυμου του γέλιου.
17.00 **Ηρακλής-Καλλιθέα.**
18.00 **Ειδήσεις**
19.00 **Olympic Trophy.**
20.00 **Eurostar Vodafone.**
21.00 **Ειδήσεις**
22.00 **Κοίτα τι έκανες.** Η Σεμίνα Διγενή υποδέχεται στο στούντιο πρόσωπα λαμπερά με ζωές σαν μυθιστόρημα
24.00 **Στα άκρα.** Εβδομαδιαία εκπομπή
01.00 **Ειδήσεις**
01.15 **Ξένη ταινία.** «Ένας άντρας μια καρδιά».

ET 3

08.01 **Ο Ρομπέν των δασών**
08.30 **Ο μύθος του βόρειου ανέμου.**
09.00 **Ποκαχόντας.** Κινούμενα σχέδια.
09.30 **Ονειροδρόμιο**
10.30 **Ο τελευταίος παράδεισος.**
11.30 **Αλλιώς**
12.00 **Σινεμάνια.** Εκπομπή για τον κινηματογράφο με τον Νίκο Γουλιά.
13.00 **Ειδήσεις**
13.30 **Ο Πέτρος, το κολοβό γατάκι στην Αμερική.** Ταινία κινουμένων σχεδίων.
15.00 **Το Αξιον Εστί στη Θεσσαλονίκη.** Παρουσιάζει ο Βασίλης Βασιλικός
16.00 **Νόστος.** Εκπομπή με θέματα της Βόρειας Ελλάδας.
17.30 **Design 100%**
18.15 **Μπατιά-Μονακό**
20.30 **Ειδήσεις**
21.30 **Ελλάδα-Τέχνη-Πολιτισμός στο 2004**
22.30 **Σαν παλιό σινεμά...**
23.00 **Αθλητικό Σαββατόβραδο.**
24.00 **Ειδήσεις**
00.30 **Ξένη ταινία.** «Η αιχμάλωτη».
02.30 **Νόστος** (Ε)
04.00 **Το Αξιον Εστί στη Θεσσαλονίκη** (Ε)
05.00 **Ανιχνεύσεις.**(Ε)
06.30 **Αθλητικό Σαββατόβραδο** (Ε)

FILMNET

05.15 **Ξένη ταινία.** «Βαμπίρ: Οι ζωντανοί νεκροί». Περιπέτεια τρόμου.
07.05 **Ελληνική ταινία.** «Phar Lap». Δράμα.
08.55 **E! Entertainment.**
09.35 **Ξένη ταινία.** «Επιστροφή στο μέλλον 2». Περιπέτεια
11.30 **Ξένη ταινία.** «Οι άντρες με τα μαύρα 2»
13.05 **Mad on Filmnet**
13.40 **Ξένη ταινία.** «Μαθητευόμενο μοντέλο».
15.20 **Ξένη ταινία.** «Σπάιντερμαν»
18.00 **Κωδικός: Alias.** Περιπετειώδης σειρά.
19.00 **Στον τόπο του εγκλήματος.** Αστυνομική σειρά.
20.00 **Ξένη ταινία.** «American pie 2». Κωμωδία.
22.15 **Ξένη ταινία.** «Κυνηγός κροκοδείλων».
24.00 **Ξένη ταινία.** «Κέιτ και Λέοπολντ»
02.00 **Ξένη ταινία.** «Απαγορευμένες επιθυμίες»
03.40 **Ξένη ταινία.** «Το μυστικό της»

SUPER SPORT

14.30 **Αγγλικό πρωτάθλημα.**
16.30 **Supersport drive.**
17.00 **Αγγλικό πρωτάθλημα**
19.00 **Ελληνικόπρωτάθλημα**
21.00 **Μπάσκετ**
23.00 **Αγώνες αυτοκινήτου**
23.30 **Αγγλικό πρωτάθλημα**
01.15 **Ισπανικό πρωτάθλημα**
03.00: **Ιταλικό πρωτάθλημα.**
04.45 **Πορτογαλικό πρωτάθλημα**

MEGA

05.45 **Ο δικός μου άγγελος.**
06.15 **Ο επισκέπτης της ομίχλης** (Ε) Κοινωνική σειρά. Παίζουν: Γιάννης Φέρτης. Γιάννης Βόγλης, Τζοβάνα Φραγκούλη, Κώστας Αρζόγλου.
07.00 **Οσα φέρνει η ώρα.**
08.00 **Με δύο μαμάδες** (Ε) Κωμική σειρά. Παίζουν: Νένα Μεντή, Χρύσα Ρώπα.
08.45 **Παρέα με τον Γουίνι το αρκουδάκι.** Σειρά κινουμένων σχεδίων.
09.15 **Μπαζ, ο ήρωας του Γαλαξία.** Σειρά κινουμένων σχεδίων.
09.50 **Το παιδί μου κι εγώ**
10.00 **Γέλια μέσα από την κάμερα**
11.00 **Ξένη ταινία.** «Το κλαμπ των μπέιμπι σίτερς».
13.00 **Mega star.** Μουσική εκπομπή με την Εύη Αδάμ.
14.00 **Ειδήσεις**
14.50 **Debate.**
15.50 **Traction.** Ενημερωτική εκπομπή για το αυτοκίνητο και την μοτοσικλέτα με τον Κώστα Στεφανή
16.30 **Μπουκιά και συγχώριο.** Παρουσιάζει ο Ηλίας Μαμαλάκης
17.30 **Ελληνική σειρά** (Ε)
18.05 **Ματιές στα γεγονότα**
18.10 **Ελληνική ταινία.** «Ο γεροντοκόρος».
20.00 **Κεντρικό δελτίο ειδήσεων**
21.00 **Ελληνική ταινία.** «Ο κατεργάρης».
23.00 **Prive.**
00.15 **Τελευταία γεγονότα**
00.30 **Prive.** (Σ)
01.00 **Ξένη ταινία.** «Αναζητώντας το παιδί μου»
03.00 **Ξένη ταινία.** «Δεσμοί εξ αγχιστείας».
04.45 **Τηλεμάρκετινγκ**
03.40 **Ξένη ταινία.**

ANT 1

06.00 **Η καλή πεθερά** (Ε) Κωμική σειρά.
06.50 **Στούντιο με θέα.** Ενημερωτική εκπομπή με τον Θέμη Μάνεση και τη Φαίη Μαυραγάνη.
10.30 **Εκείνες και εγώ.** (Ε).
11.30 **Οι Μεν και οι Δεν.**
112.30 **Τρελά... σωσίβια.** Κωμική σειρά. Παίζουν: Τιμ Στακ, Λέιλι Αρσιέρι.
12.55 **Super game.**
13.00 **Σούπερ Σάββατο.**
14.00 **Ειδήσεις**
14.40 **Ξένη ταινία.** «Σχέσεις αγάπης». Δραματική κομεντί (1993) σε σκηνοθεσία Μάρσαλ Χέρσκοβιτς. Παίζουν: Ντάνι Ντε Βίτο, Γκάρι Σινίζ.
16.40 **Εγκλήματα.**
18.00 **Ελληνική ταινία**
20.00 **Τα νέα του ΑΝΤ 1**
21.00 **Ελληνική ταινία**
23.00 **Ξένη ταινία.** «Κύματα αγάπης».
24.00 **Νυχτερινές ειδήσεις**
00.15 **Ξένη ταινία** (Σ)
01.40 **Νόμος και τάξη.**
02.40 **The X-files.** Σειρά επιστημονικής φαντασίας αμερικανικής παραγωγής.
03.40 **Easy game**
04.10 **Τηλμάρκετινγκ-Τηλεαγορά**
04.40 **Ξένη ταινία.** «Ο στόλος σε κίνδυνο». Αστυνομική περιπέτεια (1939) σε σκηνοθεσία Νόρμαν Φόστερ. Παίζουν: Πίτερ Λόρε, Τζορτζ Σάντερς, Ρίτσαρντ Κορτέζ.
05.50 **Ξένη ταινία.**

ALPHA

05.45 **Μπορώ.** (Ε)
06.45 **Πρωινές σελίδες.** Ενημερωτικό μαγκαζίνο με τον Γιώργο Οικονομέα.
10.00 **Πέρα από τον ορίζοντα.** Εκπομπή με την Ντέμη Καραγιάννη και τον Πέτρο Γκάτζια.
11.00 **Παρα-πληροφόρηση.** Ενημερωτική εκπομπή με τον Κώστα Μαρδά.
12.00 **Ελληνική ταινία.**
14.00 **Ειδήσεις**
15.00 **Ωραίοι... ως Ελληνες.**
17.50 **Ειδήσεις.**
18.10 **Ελληνική ταινία.** «Τρίτη και 13». Κωμωδία (1963) σε σκηνοθεσία Ορέστη Λάσκου. Παίζουν: Νίκος Σταυρίδης, Γιάννης Γκιωνάκης, Μπεάτα Ασημακοπούλου, Πόπη Λάζου.
20.00 **Ειδήσεις**
21.00 **Χωρίς ταυτότητα.** Κοινωνικό δράμα (1966) σε σκηνοθεσία Γιάννη Δαλιανίδη. Παίζουν: Ζωή Λάσκαρη, Αλέκος Αλεξανδράκης, Μαίρη Χρονοπούλου, Βάσω Μεταξά, Κώστας Ρηγόπουλος, Σπύρος Μουσούρης, Κατερίνα Χέλμη.
23.00 **Ποδόσφαιρο.** Αγώνας ισπανικού πρωταθλήματος.
01.15 **Ειδήσεις**
01.30 **Το καφενείο των φιλάθλων.** Αθλητική εκπομπή.
03.30 **Μυστικές διαδρομές.** (Ε) Δραματική σειρά.
04.30 **Τηλεαγορές**
04.45 **Παραπληροφόρηση** (Ε)

ΜΝΗΜΟΣΥΝΑ

Την 18η Ιανουαρίου ημέρα Κυριακή και ώρα 8.30 π.μ. στον Ιερό Ναό Αγίας Αναστασίας Ρόδου τελούμε ετήσιο μνημόσυνο υπέρ αναπαύσεως της ψυχής της λατρευτής μας μητέρας και γιαγιάς

ΣΤΑΜΑΤΙΑΣ ΟΙΚΟΝΟΜΙΔΟΥ

Τα παιδιά: Γιάννης-Δάφνη, Νεζούλα-Γιάννης, Μαρία-Θαρρενός

Τα εγγόνια και οι λοιποί συγγενείς και φίλοι.



Την 18η μηνός Ιανουαρίου ημέρα Κυριακή και ώρα 9.00 π.μ. εις τον Ιερό Ναό Αγίου Γεωργίου Κάτω (έναντι ΚΑΪΡ) τελούμε 2ετές μνημόσυνο υπέρ αναπαύσεως της ψυχής του λατρευτού μας συζύγου, πατέρα, παππού, αδελφού και θείου

ΓΡΗΓΟΡΙΟΥ ΠΕΛΛΟΥ ΒΑΛΕΡΙΟΥ

Η σύζυγος: Διονυσία

Τα παιδιά: Ελευθερία-Θωμάς, Σάββας-Μαργαρίτα, Γιώργος-Χρυσοβαλάντα

Τα εγγόνια, τ' αδέλφια, τ' ανίψια και οι λοιποί συγγενείς.



Στις 18 Ιανουαρίου ημέρα Κυριακή και ώρα 8.30 π.μ. στον Ιερό Ναό Αγίου Δημητρίου παλαιού νεκροταφείου τελούμε 6μηνο μνημόσυνο υπέρ αναπαύσεως της ψυχής της πολυαγαπημένης μας και αξέχαστης συζύγου, μητέρας, κόρης, γιαγιάς, αδελφής και θείας

ΜΑΡΙΑΣ ΑΝΤΙΜΙΣΙΑΡΗ

ετών 57

Ο σύζυγος: Κωνσταντίνος

Η μητέρα: Σοφία

Τα παιδιά: Σοφία-Εμμανουήλ, Βασίλης

Τα εγγόνια, τ' αδέλφια, τ' ανίψια και οι λοιποί συγγενείς και φίλοι.



Την Κυριακή 18 Ιανουαρίου 2004 και ώρα 8.30 π.μ. στον Ιερό Ναό Υψωσης του Τιμίου Σταυρού στις Καλυθιές, τελούμε ετήσιο μνημόσυνο για την ανάπαυση της ψυχής της πολυαγαπημένης μας συζύγου, μητέρας, γιαγιάς, αδελφής και θείας

ΣΟΦΙΑΣ Ι. ΦΛΕΒΑΡΗ

Ο σύζυγος: Ιωάννης

Τα παιδιά: Στέργος και Αναστασία, Μαριάνθη και Νίκος Δοξόπουλος, Αναστασία και Ιωάννης Γιαννάς, Θεοφάνης και Χρυσούλα

Τα εγγόνια, τα δισέγγονα, ο αδελφός, τ' ανίψια και οι λοιποί συγγενείς.



Την Κυριακή 18 Ιανουαρίου 2004 και ώρα 9 το πρωί στον Ιερό Ναό του Αγίου Νικολάου, θα τελέσουμε μνημόσυνο για την συμπλήρωση εννέα μηνών από τον θάνατο της πολυαγαπημένης μας και αξέχαστης μητέρας, γιαγιάς και θείας

ΒΑΣΙΛΕΙΑΣ ΗΡΑΚΛΕΙΔΟΥ

Ολη η οικογένειά της.



Τελούμε στις 18 Ιανουαρίου ημέρα Κυριακή και ώρα 8 π.μ.στον Ιερό Ναό Αγίων Αποστόλων Ρόδου, 9ήμερο μνημόσυνο υπέρ αναπαύσεως της ψυχής της λατρευτής μας μητέρας, αδελφής και θείας

ΣΟΦΙΑΣ ΔΙΑΚΟΜΑΝΩΛΗ

Τα παιδιά: Σταμάτης, Κλήμης-Ιουλία

Τ' αδέλφια και οι λοιποί συγγενείς.



Την 18η μηνός Ιανουαρίου ημέρα Κυριακή και ώρα 8.30 π.μ. εις τον Ιερό Ναό Ταξιαρχών νεκροταφείο Ρόδου τελούμε 40ήμερο μνημόσυνο υπέρ αναπαύσεως της ψυχής του πολυαγαπημένου μας και αξέχαστου αδελφού και θείου που απεβίωσε στην Αμερική και κηδεύτηκε στη Ρόδο

ΙΩΑΝΝΗ ΕΜΜ. ΔΗΜΗΤΡΟΥΛΗ

Τ' αδέλφια: Ειρήνη-Ιάκωβος, Μιχάλης-Ευανθία, Βασίλης-Ελένη, Παντελίενα-Βασίλης, Παναγιώτης-Καλλιόπη, Ανδρέας-Χαρούλα, Καλλιόπη-Κώστας, Βαγιανός-Μιχαλία

Τ' ανίψια και οι λοιποί συγγενείς.



Την 18η μηνός Ιανουαρίου ημέρα Κυριακή και ώρα 10 π.μ. εις τον Ιερό Ναό Εισοδίων Παναγίας Ασκληπειού τελούμε 40ήμερο μνημόσυνο υπέρ αναπαύσεως της ψυχής του πολυαγαπημένου μας συζύγου, πατέρα, παππού και αδελφού

ΒΑΣΙΛΕΙΟΥ ΠΑΠΑΒΑΣΙΛΕΙΟΥ

Η σύζυγος: Μαρία

Τα παιδιά: Γιάννης-Αλίνα, Μαριέττα-Φάνης, Μανώλης-Δέσποινα

Τα εγγόνια, τ' αδέλφια και οι λοιποί συγγενείς.

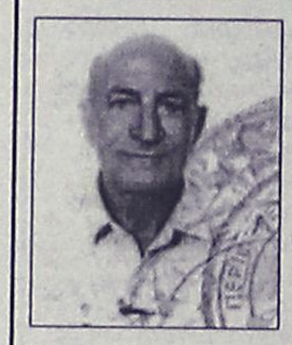

Την 19η μηνός Ιανουαρίου ημέρα Δευτέρα και ώρα 8.30 π.μ. εις τον Ιερό Ναό Αγίου Νεκταρίου Φαληρακίου τελούμε 9μηνο μνημόσυνο υπέρ αναπαύσεως της ψυχής του λατρευτού μας συζύγου, πατέρα και παππού

ΣΤΑΜΑΤΙΟΥ ΚΑΦΕΤΖΗ

Η σύζυγος: Φωτεινή.

Τα παιδιά, τα εγγόνια και οι λοιποί συγγενείς.



Τελούμε στις 20 Ιανουαρίου ημέρα Τρίτη και ώρα 3.30 μ.μ. στον Ιερό ναό Αγίου Ιωάννου Προδρόμου Φανών, 40ήμερο μνημόσυνο υπέρ αναπαύσεως της ψυχής της λατρευτής μας μητέρας, γιαγιάς, αδελφής και θείας

ΒΑΣΙΛΙΚΗΣ Ματθ. ΠΑΥΛΙΔΟΥ

Τα παιδιά: Ιωάννα-Αγαπητός, Γιώργος-Φαίδρα, Τάσος-Μαίρη

Τα εγγόνια, η αδελφή, τ' ανίψια και οι λοιποί συγγενείς.

ΕΥΧΑΡΙΣΤΗΡΙΟ ΠΕΝΘΟΥΣ

Θεωρούμε υποχρέωση να ευχαριστήσουμε θερμά όλους όσοι μας συμπαραστάθηκαν στο πένθος για την αγαπημένη μας μητέρα

ΣΟΦΙΑ ΔΙΑΚΟΜΑΝΩΛΗ

Θα θέλαμε ιδιαίτερα να ευχαριστήσουμε το ιατρικό και νοσηλευτικό προσωπικό της Α' Παθολογικής Κλινικής του Νοσοκομείου Ρόδου για την άψογη παροχή υπηρεσιών κατά τη διάρκεια της νοσηλείας της μητέρας μας. Ενα μεγάλο ευχαριστώ στον επιμελητή-παθολόγο κ. **Χρυσόστομο Ψέλλα** για την τόσο ανθρώπινη αντιμετώπιση που έδειξε στην οικογένειά μας.

Τα παιδιά της

Σταμάτης, Κλήμης-Ιουλία

ΔΩΡΕΕΣ ΕΙΣ ΜΝΗΜΗ

Το **Δ. Συμβούλιο Αγ. Ειρήνης "Η Ορφανοτρόφος"** ευχαριστεί τους πιο κάτω κυρίους που πρόσφεραν:

1) Εις μνήμη **Μαρίας Παλμού.** Η οικ. κ. **Φανής Χατζηαντωνίου** 50,00 ευρώ.
2) Εις μνήμη **Αναστασίου Χατζηαντωνίου.** Η οικ. κ. **Φανής Χατζηαντωνίου** 100,00 ευρώ.
3) Εις μνήμη **Ειρήνης Γεωργαντέλλη.** Η οικ. κ. **Νικολ. Καράβα** 50,00 ευρώ.
4) Εις μνήμη **Χριστίνας Λιαμάκη.** Η οικ. κ. **Ελένης Πυράκη** 50,00 ευρώ.
5) Εις μνήμη **Αντωνίου Κωνσταντούρα.** Η κ. **Ρούλα Κωνσταντούρα** 100,00 ευρώ.

ΕΥΧΑΡΙΣΤΗΡΙΟ ΠΕΝΘΟΥΣ

Θερμά ευχαριστούμε όλους τους συγγενείς, φίλους και γνωστούς που με κάθε τρόπο μας συμπαραστάθηκαν και πήραν μέρος στο βαρύ πένθος μας για την απώλεια της αγαπημένης μας αδελφής **Νίνας Κονδυλιού.**

Τα αδέλφια, τα ανίψια και οι λοιποί συγγενείς.

ΕΛΛΗΝΙΚΗ ΔΗΜΟΚΡΑΤΙΑ
ΥΠΟΥΡΓΕΙΟ ΠΟΛΙΤΙΣΜΟΥ
ΤΑΜΕΙΟ ΑΡΧΑΙΟΛΟΓΙΚΩΝ ΠΟΡΩΝ ΚΑΙ ΑΠΑΛΛΟΤΡΙΩΣΕΩΝ
Αρ. Πρωτ. ΔΙΟΙΚ./Β/410

ΠΕΡΙΛΗΨΗ ΔΙΑΚΗΡΥΞΗΣ

Το Ταμείο Αρχαιολογικών Πόρων και Απαλλοτριώσεων (ΤΑΠ) του Υπουργείου Πολιτισμού προκηρύσσει δημόσιο ανοικτό επαναληπτικό πλειοδοτικό διαγωνισμό με προθεσμία δέκα (10) ημερών και με σφραγισμένες προσφορές για την εκμίσθωση του δικαιώματος εκμεταλλεύσεως του αναψυκτηρίου στο Κάστρο Αντιμάχειας Κω. Ο διαγωνισμός θα διενεργηθεί από επιτροπή στις 30-1-04 ημέρα Πέμπτη και ώρα 12 π.μ. στα γραφεία του Ταμείου στην οδό Ιπποτών στη Ρόδο. Περισσότερες πληροφορίες καθώς και οι όροι της διακηρύξεως δίνονται στους ενδιαφερόμενους στα ανωτέρω Γραφεία.

Τηλ. 210-3722500

Ο πρόεδρος του Δ.Σ.
Ιωάννης Σαβαλάνος

Απόσπασμα της με αριθμό 1071/03 περίληψης κατασχετήριας έκθεσης ακινήτου

Ο Δικαστικός Επιμελητής του Πρωτοδικείου Ρόδου Δημήτριος Ι. Γατσής δηλώνω ότι στις 4/2/2004 ημέρα Τετάρτη και ώρα 12-2 μ.μ. στο δήμο Καλλιθέας και συγκεκριμένα στην αίθουσα εκδηλώσεων του δ.δ. Καλυθιών (πρώην Κοινοτικό Κατάστημα) και ενώπιον της συμβολαιογράφου Ρόδου Μαρίας Καρποδίνη-Καντιδενού κατοίκου Ρόδου, οδός Εθν. Μακαρίου αρ. 28, θα εκπλειστηριασθεί το ακίνητο ιδιοκτησίας της οφειλέτιδας εταιρείας με την επωνυμία Β. Κρανίδης και Σία Ο.Ε. με επίσπευση της Τράπεζας Πειραιώς Α.Ε. για οφειλή της ποσού ευρώ 57.407,83 σύμφωνα με την κοινοποιηθείσα επιταγή κάτωθι της υπ' αριθμ. 188/2000 Δ/γής Πληρωμής του Μονομελούς Πρωτοδικείου Ρόδου. Εκπλειστηριάζεται ένα κατάστημα Κ-72 της 4ης Οικοδομής, επιφάνειας Μ2 32,10 που βρίσκεται στο Εμπορικό Κέντρο στο Φαληράκι του δήμου Καλλιθέας. Εκτιμήθηκε 88.041,08 ευρώ. Τιμή πρώτης προσφοράς ορίστηκε με την υπ' αριθμόν 894/2003 απόφαση του Μονομελούς Πρωτοδικείου Ρόδου το ποσό των 35.000,00 ευρώ. Επί του ακινήτου υπάρχουν βάρη. Κτηματολογικά στοιχεία. Τόμος γαιών Καλυθιών 40, φύλλο 81, μερίδα 495 ΑΓΑ και Φάκελος 9312. Προσκαλούνται όσοι επιθυμούν να προσέλθουν την άνω ημέρα και ώρα προκειμένου να πλειοδοτήσουν.

Ρόδος 16/01/2004
Δημήτριος Ι. Γατσής
Δικαστικός Επιμελητής

Απόσπασμα της με αριθμό 1067 περίληψης

Στις 4/2/2004 ημέρα Τετάρτη και ώρα 12-2 μ.μ. στο δημαρχιακό κατάστημα του δήμου Πεταλούδων (δημ. διαμ. Κρεμαστής) και ενώπιον της συμβολαιογράφου Ρόδου κ. Μαίρης Γιαννοπούλου-Παπαδάκη κατοίκου Ρόδου οδός Εθ. Δωδεκανησίων αρ. 29, θα εκπλειστηριασθούν τα παρακάτω ακίνητα της Αικατερίνης Σορωνιάτη για οφειλή της προς της Τράπεζα Πειραιώς Α.Ε. σύμφωνα με την κοινοποιηθείσα επιταγή της υπ' αριθμ. 84/1997 Διαταγής Πληρωμής του Μονομελούς Πρωτοδικείου Ρόδου ποσού ευρώ 36.176,95. Περιγραφή ακινήτων: 1) Ακίνητο επιφάνειας 165,50 τ.μ. με υπάρχουσα οικοδομή 141 τ.μ. αποτελούμενη από δύο αυτοτελείς ιδιοκτησίες: η μία επιφανείας 81 τ.μ. διαμορφωμένη σε ταβέρνα-εστιατόριο "Ταβέρνα Αθηναία", χώρο κουζίνας και αυλή 24,50 τ.μ. και η άλλη 60 τ.μ. διαμορφωμένη σε κατοικία. Βρίσκεται το ακίνητο στο Παραδείσι-Δημοκρατίας 52. Κτ. Στοιχεία: Τόμος Οικ. Παραδείσιου 3, Φύλλο 18, Μερίδα 157, Φακ. 424. Εκτιμήθηκε 86.000,00 ευρώ. Τιμή πρώτης προσφοράς 43.000,00 ευρώ. 2) Ακίνητο αγρός επιφανείας τ.μ. 2090 εντός οικισμού της τέως Κοινότητας Παραδείσιου έναντι κοινοτικού γηπέδου ποδοσφαίρου-θέση Περιστερόνας-Κτημ. Στοιχεία: Τόμος 16 γαιών Παραδεισίου, Φύλλο 1, Μερίδα 1755 μ., Φάκελος 3134. Εκτιμήθηκε 170.000,00 ευρώ. Τιμή πρώτης προσφοράς 85.000,00 ευρώ. Η εκτίμηση και η τιμή πρώτης προσφοράς ορίσθηκαν με την υπ' αριθμ. 165/03 απόφαση του Μονομ. Πρωτ. Ρόδου.

Τα ακίνητα βαρύνονται με ένα βάρος το καθένα. Καλούνται όσοι επιθυμούν, να προσέλθουν σύμφωνα με το νόμο, την παραπάνω ημέρα και ώρα.

Ρόδος 16/1/2004
Δημήτρης Γατσής
Δικαστικός Επιμελητής

ΓΡΑΦΕΙΟ ΤΕΛΕΤΩΝ & ΜΝΗΜΟΣΥΝΩΝ ΡΟΔΟΥ ΣΤΕΦΑΝΑ-ΣΤΟΛΙΣΜΟΙ

ΑΜΕΣΗ ΕΞΥΠΗΡΕΤΗΣΗ ΟΛΟ ΤΟ 24 ΩΡΟ

"ΑΜΕΡΙΚΑΝΟΥ"

Αναλαμβάνουμε την τελετή και με τα έξοδα που χορηγούν τα ταμεία χωρίς καμία επιβάρυνση. ΙΚΑ, ΤΕΒΕ, ΤΑΞΥ, ΔΗΜΟΣΙΟΥ, ΛΙΜΕΝΙΚΩΝ, ΟΓΑ και λοιπά ταμεία. Τους ΑΠΟΡΟΥΣ ΔΩΡΕΑΝ.

Πλατεία Βρούχου στην Μητρόπολη
τηλέφωνα: 22410-28901-33400

ΠΕΡΙΛΗΨΗ ΠΡΟΚΗΡΥΞΗΣ

ΤΗΣ ΕΠΙΧΕΙΡΗΣΗΣ ΠΟΛΙΤΙΣΤΙΚΗΣ ΟΙΚΟΝΟΜΙΚΗΣ ΑΝΑΠΤΥΞΗΣ ΚΑΙ ΠΡΟΝΟΙΑΣ ΔΗΜΟΥ ΛΕΡΟΥ

Για την πρόσληψη προσωπικού με σύμβαση εργασίας ιδιωτικού δικαίου ορισμένου χρόνου.

Η Δημοτική Επιχείρηση Πολιτιστικής Οικονομικής Ανάπτυξης και Πρόνοιας (ΦΕΚ 291/99) ύστερα από την υπ' αριθμ. 98/2003 απόφαση του Διοικητικού Συμβουλίου της Επιχείρησης και την έγκριση της Γ. Γ. Περιφέρειας ανακοινώνει ότι θα προσλάβει προσωπικό με σύμβαση εργασίας ιδιωτικού δικαίου ορισμένου χρόνου, για την κάλυψη εποχικών αναγκών των υπηρεσιών της σύμφωνα με τις διατάξεις του άρθρου 21 παρ. 3 του Ν. 2190/1994, όπως ισχύει μετά τις τροποποιήσεις και συμπληρώσεις των Ν. 2225/1994, 2247/1994, 2266/1994, 2349/1995, 2527/1997, 2738/1999, 3051/2002, 3146/2003 και 3174/2003 για τις εξής κατά αριθμό ατόμων ειδικότητες, με τα αντίστοιχα ειδικά τυπικά προσόντα και την αντίστοιχη χρονική περίοδο.

Το προσωπικό θα προσληφθεί για την υλοποίηση του προγράμματος "Γραφείο Παροχής Κοινωνικών Υποστηρικτικών Υπηρεσιών" του Δήμου Λέρου που υπάγεται στο Μέτρο 3.1 του Ε.Π. "Υγεία-Πρόνοια" 2000-2006, με διάρκεια σύμβασης ενός (1) έτους με δυνατότητα παράτασης μέχρι την λήξη του προγράμματος, σύμφωνα με την υπ' αριθμ. 83881 απόφαση της Γενικού Γραμματέα Περιφέρειας κ. Μ. Σημαντώνη.

Ο Πρόεδρος της Επιχείρησης Πολιτιστικής Οικονομικής Ανάπτυξης και Πρόνοιας του Δήμου Λέρου.

Προκηρύσσει:

Την πλήρωση με σειρά προτεραιότητας δύο (2) θέσεων Κοινωνικών Λειτουργών.

Η προς πλήρωση θέσεων είναι η εξής:

Α) Ειδικότητα Κοινωνικού Λειτουργού

1. Ειδικά τυπικά προσόντα:

α) Πτυχίο ή δίπλωμα ΑΕΙ Τμήματος Κοινωνικής Διοίκησης κατεύθυνσης Κοινωνικής Εργασίας της ημεδαπής ή άλλος ισότιμος τίτλος αντίστοιχης ειδικότητας σχολών της ημεδαπής ή της αλλοδαπής.

β) Αδεια άσκησης επαγγέλματος.

2. Πρόσθετα Προσόντα:

α) Εμπειρία τουλάχιστον δύο εξαμήνων στο σχεδιασμό και την παροχή εξειδικευμένων υποστηρικτικών υπηρεσιών στον κοινωνικό τομέα, στο πλαίσιο ολοκληρωμένων προγραμμάτων που υλοποιήθηκαν κατά το Β' ΚΠΣ ή σε Κοινοτικές πρωτοβουλίες ή εμπειρία που αποκτήθηκε κατά την εκπαίδευση σε προγράμματα κατάρτισης διαμεσολαβητών, άνω των 400 ωρών.

β) Καλή γνώση μιας επιπλέον γλώσσας της Ευρωπαϊκής Ενωσης (εκτός της Ελληνικής).

γ) Γνώση επεξεργασίας ελληνικών και ξενόγλωσσων κειμένων και πινάκων σε ηλεκτρονικό υπολογιστή.

3. Επικουρικοί πίνακες με σειρά προτεραιότητας:

α) Σε περίπτωση που δεν καθίσταται δυνατή η πλήρωση των θέσεων από υποψηφίους με το πρόσθετο προσόν της περ. γ της παρ. 2, επιτρέπεται η πρόσληψη από υποψηφίους και χωρίς αυτό.

β) Σε περίπτωση που δεν καθίσταται δυνατή η πλήρωση των θέσεων από υποψηφίους με το πρόσθετο προσόν της περ. β της παρ. 2, επιτρέπεται η πρόσληψη από υποψηφίους και χωρίς αυτό.

γ) Σε περίπτωση που δεν καθίσταται δυνατή η πλήρωση των θέσεων από υποψηφίους με το πρόσθετο προσόν της περ. α της παρ. 2, επιτρέπεται η πρόσληψη από υποψηφίους και χωρίς αυτό.

δ) Σε περίπτωση που δεν καθίσταται δυνατή η πλήρωση των θέσεων από υποψηφίους με τα πρόσθετα προσόντα των περ. β και γ της παρ. 2, επιτρέπεται η πρόσληψη από υποψηφίους και χωρίς αυτά.

ε) Σε περίπτωση που δεν καθίσταται δυνατή η πλήρωση των θέσεων από υποψηφίους με τα πρόσθετα προσόντα των περ. α, β και γ της παρ. 2, επιτρέπεται από υποψηφίους και χωρίς αυτά.

4. α) Αν δεν καθίσταται δυνατή η πλήρωση των θέσεων από υποψηφίους της ανωτέρω κατηγορίας (ΠΕ), επιτρέπεται η πρόσληψη με πτυχίο ή δίπλωμα ΤΕΙ Τμήματος Κοινωνικής Εργασίας της ημεδαπής ή ισότιμων σχολών της ημεδαπής ή αλλοδαπής ή ΚΑΤΕΕ ή ισότιμων σχολών της ημεδαπής ή αλλοδαπής αντίστοιχης ειδικότητας.

β) Αδεια άσκησης επαγγέλματος.

Β. Ειδικότητα Κοινωνιολόγου

1. Ειδικά τυπικά προσόντα:

Πτυχίο ή δίπλωμα ΑΕΙ του Τμήματος Κοινωνιολογίας ή Κοινωνικής Διοίκησης και Πολιτικής του Τομέα Κοινωνικής Διοίκησης.

Πρόσθετα προσόντα και Επικουρικοί πίνακες όπως παρ. 2 και 3 της Α' Ειδικότητας.

Γ) Ειδικότητα Κοινωνικού Ανθρωπολόγου

1. Ειδικά τυπικά προσόντα:

Πτυχίο ή δίπλωμα ΑΕΙ του Τμήματος Κοινωνικής Ανθρωπολογίας.

Δ) Ειδικότητα Ψυχολόγου

1. Ειδικά τυπικά προσόντα:

α) Πτυχίο ή δίπλωμα ΑΕΙ του Τμήματος Ψυχολογίας της ημεδαπής ή άλλος ισότιμος τίτλος σχολών της αλλοδαπής, βάσει του οποίου χορηγήθηκε η άδεια άσκησης επαγγέλματος.

β) Αδεια άσκησης επαγγέλματος.

Πρόσθετα προσόντα και Επικουρικοί πίνακες όπως παρ. 2 και 3 της Α' Ειδικότητας.

Ε) Ειδικότητα Επιστήμονα Κοινωνικής Διοίκησης

Προσόντα όπως Α' Ειδικότητας

ΠΡΟΘΕΣΜΙΑ ΥΠΟΒΟΛΗΣ ΑΙΤΗΣΕΩΝ

Οι ενδιαφερόμενοι μπορούν να υποβάλουν αίτηση στα γραφεία της υπηρεσίας μας, οδός Αγ. Μαρίνα-Λέρου αριθμ. 1ος όροφος και ειδικότερα στην υπηρεσία (π.χ. Προσωπικού, αρμόδιος κ. Γεώργιος Αράπης, Δ/ντής) εντός προθεσμίας δέκα (10) ημερών, που αρχίζει από την επομένη ημέρα της τελευταίας δημοσίευσης της παρούσας σε τοπικές εφημερίδες ή της ανάρτησής της στο κατάστημα της υπηρεσίας και στο χώρο ανακοινώσεων του δημοτικού ή κοινοτικού καταστήματος, εφόσον η ανάρτησή της είναι τυχόν μεταγενέστερη της δημοσίευσης στις εφημερίδες (παρ. 10 άρθρο 21 Ν. 2190/1994).

Ο υποψήφιος μαζί με την αίτηση πρέπει να υποβάλλει όλα τα απαιτούμενα δικαιολογητικά, όπως αυτά αναλυτικά αναφέρονται στην αναρτηθείσα στην Επιχείρηση Πολιτιστικής Οικονομικής Ανάπτυξης και Πρόνοιας-Δήμου Λέρου προκήρυξη, στην οποία αναφέρονται λεπτομερώς και οι λοιπές προϋποθέσεις που πρέπει να πληρούν οι υποψήφιοι.

Σχετικές πληροφορίες παρέχονται από την Δ/νση (Αγ. Μαρίνα-Λέρου και στα τηλέφωνα 22470 22109 και 22470 25880).

Αγ. Μαρίνα Λέρου
Ο Πρόεδρος
Χρήστος Καρπαθάκης

ΟΡΓΑΝΙΣΜΟΣ ΚΑΤΑ ΤΩΝ ΝΑΡΚΩΤΙΚΩΝ
ΟΚΑΝΑ
Αβέρωφ 21, Αθήνα 10433
Τηλ.: 210.8898200-Fax. 210.8253760
E-mail: okana@otenet.gr

Αθήνα, 16-01-2004
Αρ. Πρωτ. 468

ΠΕΡΙΛΗΨΗ ΠΡΟΚΗΡΥΞΗΣ

Ο Οργανισμός Κατά των Ναρκωτικών (ΟΚΑΝΑ), προκηρύσσει την πλήρωση πενήντα μία (51) θέσεων με σχέση εργασίας ιδιωτικού δικαίου ορισμένου χρόνου του κλάδου Επιστημονικού και Θεραπευτικού Προσωπικού και του κλάδου Διοικητικού & Λοιπού Προσωπικού για την στελέχωση Υπηρεσιών του Οργανισμού, ως εξής:

Για την Αθήνα

Του Κλάδου Διοικητικού και Λοιπού Προσωπικού:
- Εξι (6) θέσεις Διοικητικών Υπαλλήλων Π.Ε.
- Τέσσερις (4) θέσεις Βοηθών Λογιστών Τ.Ε.
- Δέκα πέντε (15) θέσεις Διοικητικών Υπαλλήλων Δ.Ε.
- Δύο (2) θέσεις Οδηγών Μοτοσικλέτας-Διασώστες Δ.Ε.

Για την Θεσσαλονίκη

Του Κλάδου Διοικητικού και Λοιπού Προσωπικού:
- Τρεις (3) θέσεις Οδηγών Μοτοσικλέτας-Διασώστες Δ.Ε.

Για το Αγρίνιο

Του Κλάδου Επιστημονικού και Θεραπευτικού Προσωπικού:
- Μία (1) θέση Ιατρού-Ψυχιάτρου ή Ιατρού Παθολόγου Π.Ε.
- Μία (1) θέση Ψυχολόγου Π.Ε.
- Μία (1) θέση Νοσηλευτή Τ.Ε.

Για την Λιβαδειά

Του Κλάδου Επιστημονικού και Θεραπευτικού Προσωπικού:
- Μία (1) θέση Ιατρού-Ψυχιάτρου ή Ιατρού Παθολόγου Π.Ε.
- Μία (1) θέση Ψυχολόγου Π.Ε.
- Μία (1) θέση Κοινωνικού Λειτουργού Τ.Ε.

Για την Χαλκίδα

Του Κλάδου Επιστημονικού και Θεραπευτικού Προσωπικού:
- Μία (1) θέση Ιατρού-Ψυχιάτρου ή Ιατρού Παθολόγου Π.Ε.
- Μία (1) θέση Ψυχολόγου Π.Ε.
- Μία (1) θέση Νοσηλευτή Τ.Ε.

Για τον Πύργο

Του Κλάδου Επιστημονικού και Θεραπευτικού Προσωπικού:
- Μία (1) θέση Ιατρού-Ψυχιάτρου ή Ιατρού Παθολόγου Π.Ε.
- Μία (1) θέση Νοσηλευτή Τ.Ε.
- Μία (1) θέση Κοινωνικού Λειτουργού Τ.Ε.

Για την Ρόδο

Του Κλάδου Επιστημονικού και Θεραπευτικού Προσωπικού:
- Μία (1) θέση Ιατρού-Ψυχιάτρου ή Ιατρού Παθολόγου Π.Ε.
- Τέσσερις (4) θέσεις Νοσηλευτών Τ.Ε.

Για την Πάτρα

Του Κλάδου Επιστημονικού και Θεραπευτικού Προσωπικού:
- Δύο (2) θέσεις Ιατρών-Ψυχιάτρων ή Ιατρών Παθολόγων Π.Ε.
- Μία (1) θέση Νοσηλευτή Τ.Ε.

Για την Λαμία

Του Κλάδου Επιστημονικού και Θεραπευτικού Προσωπικού:
- Μία (1) θέση Ψυχολόγου Π.Ε.

Η κατανομή των θέσεων ανά κλάδο/είδος εργασίας/τόπο απασχόλησης, τα γενικά και τα τυπικά προσόντα πρόσληψης, καθώς και ο τρόπος επιλογής, αναφέρονται στην **αναλυτική προκήρυξη, την οποία οι ενδιαφερόμενοι μπορούν να παραλαμβάνουν μαζί με το ειδικό έντυπο αίτησης για συμπλήρωση, απ' τα εξής σημεία:**
- Στην Αθήνα, από τα γραφεία της Κεντρικής Διοίκησης, Αβέρωφ 21.
- Στην Θεσσαλονίκη, Ευζώνων 34, Λαγκαδά 196Α.
- Στην Λάρισα, Αθανασίου Διάκου 3.
- Στη Ρόδο, ΓΠΝ Ρόδου "Ανδρέας Παπανδρέου" τμήμα ΟΚΑΝΑ.
- Στην Πάτρα, Αλεξάνδρου Υψηλάντου 175-177.

Επίσης μπορούν να εκτυπώσουν την αναλυτική προκήρυξη, αλλά και το ειδικό έντυπο αίτησης από την ηλεκτρονική διεύθυνση **www.okana.gr.**

ΑΙΤΗΣΕΙΣ-ΔΙΑΔΙΚΑΣΙΑ

Οι υποψήφιοι για όλες τις προκηρυσσόμενες θέσεις μπορούν να στέλνουν την αίτησή τους (η οποία επέχει και θέση υπεύθυνης δήλωσης) και τα απαραίτητα κατά περίπτωση δικαιολογητικά, **ΜΟΝΟ** ταχυδρομικώς, **ΜΕ ΑΠΟΔΕΙΞΗ,** στη διεύθυνση:

ΟΡΓΑΝΙΣΜΟΣ ΚΑΤΑ ΤΩΝ ΝΑΡΚΩΤΙΚΩΝ-ΟΚΑΝΑ
Αβέρωφ 21, 10433-Αθήνα
Για την Προκήρυξη 13/16-01-2004
Πόλη:
Θέση: (αναλυτικά η ειδικότητα και κωδικός όπου αναγράφεται)

κατά το χρονικό διάστημα **από 21 Ιανουαρίου 2004 έως και 9 Φεβρουαρίου 2004, όπως θα προκύπτει από τη σφραγίδα ταχυδρομείου.** Αιτήσεις που υποβλήθηκαν πριν από τις 21 Ιανουαρίου 2004 ή που θα υποβληθούν μετά τις 9 Φεβρουαρίου 2004, δεν θα ληφθούν υπ' όψιν.

Επιτρέπεται η υποβολή **ΜΙΑΣ (1) αίτησης, για ΜΙΑ (1) πόλη και για ΜΙΑ (1) θέση ανά υποψήφιο.** Σε περίπτωση που διαπιστωθεί ότι έχουν κατατεθεί από τον ίδιο υποψήφιο περισσότερες της μίας αιτήσεις, τότε **θα απορρίπτονται όλες και ο υποψήφιος θα τίθεται εκτός διαδικασίας.**

ΠΛΗΡΟΦΟΡΙΕΣ

Για πληροφορίες, οι ενδιαφερόμενοι μπορούν να απευθύνονται στην Κεντρική Υπηρεσία του Οργανισμού στην Αθήνα στα **τηλέφωνα 210-8898269, 210-8898233, 210-8898234, 210-8898236** και **210-8898237** και **ώρες 10.00 έως 13.00.**

Η Πρόεδρος του Δ.Σ.
ΑΝΝΑ ΚΟΚΚΕΒΗ
Αναπληρώτρια Καθηγήτρια
Πανεπιστημίου Αθηνών

ΕΛΛΗΝΙΚΗ ΔΗΜΟΚΡΑΤΙΑ
ΥΠΟΥΡΓΕΙΟ ΠΟΛΙΤΙΣΜΟΥ
ΤΑΜΕΙΟ ΑΡΧΑΙΟΛΟΓΙΚΩΝ ΠΟΡΩΝ ΚΑΙ ΑΠΑΛΛΟΤΡΙΩΣΕΩΝ

ΠΕΡΙΛΗΨΗ ΔΙΑΚΗΡΥΞΗΣ

Το Ταμείο Αρχαιολογικών Πόρων και Απαλλοτριώσεων (ΤΑΠ) του Υπουργείου Πολιτισμού προκηρύσσει δημόσιο ανοικτό επαναληπτικό πλειοδοτικό διαγωνισμό με προθεσμία δέκα (10) ημερών και με σφραγισμένες προσφορές για την εκμίσθωση του δικαιώματος εκμεταλλεύσεως του αναψυκτηρίου στο Κάστρο Καλύμνου. Ο διαγωνισμός θα διενεργηθεί από επιτροπή στις 19-1-04 ημέρα Πέμπτη και ώρα 12 π.μ. στα γραφεία του Ταμείου στην οδό Ιπποτών στη Ρόδο.

Περισσότερες πληροφορίες καθώς και οι όροι της διακηρύξεως δίνονται στους ενδιαφερόμενους στα ανωτέρω Γραφεία.

Τηλ. 210-3722500, 2241030025

Ο πρόεδρος του Δ.Σ.
Ιωάννης Σαβαλάνος

ΠΕΡΙΛΗΨΗ

Της υπ' αρ. 2193/2003 κατασχετήριας περίληψης ακινήτου του δικ. επιμελητή του Πρωτοδικείου Ρόδου Μιχάλη Σ. Καρακόπουλου, Αμερικής 40, τηλ. 32100.

Επισπεύδουσα: Εμπορική Τράπεζα Ελλάδος.

Τρίτος υπόχρεος: Ανδρέας Γεωργίου Πήχης κάτοικος Ρόδου, Αθηνών 32.

Υπάλληλος πλειστηριασμού: Καλλιόπη Ροδίτου Μαύρου, Εθν. Μακαρίου 45, 2ος όροφος.

Ποσό οφειλής: 101.922,10 ευρώ με την υπ' αρ. 156/03 διαταγή πληρωμής Μονομελούς Πρωτοδικείου Ρόδου.

Τόπος και ημέρα πλειστηριασμού: Στις 4/2/2004 ημέρα Τετάρτη και από ώρα 12 μεσημβρινή έως 2 μ.μ. της ίδιας ημέρας στα γραφεία του ΔΟΝΑ του Δήμου Ρόδου.

Περιγραφή κατασχεθέντων ακινήτων: Μία αποθήκη Υ1 99,30 τ.μ. βρίσκεται σε ημιτελή κατάσταση υπολείπονται εργασίες επιχρίσματος και στρώση δαπέδων θα βγει στον πλειστηριασμό με τιμή πρώτης προσφοράς 25.000 ευρώ.

2. Μια ημιτελής αποθήκη με στοιχείο πίνακος Υ2 70,10 τ.μ. υπολείπεται επίστρωση δαπέδου και επιχρίσματα και θα βγει στον πλειστηριασμό με τιμή πρώτης προσφοράς 18.000 ευρώ. Είναι εγγεγραμμένες στο κτηματολόγιο Ρόδου με κτημ. στοιχεία τόμος 45 γαιών Ρόδου φύλλο 124 μερίδα 611ΑΑ φάκελος 4232.

Μεσεγγυούχος μέχρι την ημέρα του πλειστηριασμού ορίζεται ο ίδιος ο οφειλέτης. Το ακίνητο βαρύνεται με βάρη υπέρ της Εμπορικής Τράπεζας.

Ο Δικ. Επιμελητής
Μιχάλης Σ. Καρακόπουλος

ΙΑΤΡΙΚΟΣ ΣΥΛΛΟΓΟΣ ΡΟΔΟΥ

ΑΝΑΚΟΙΝΩΣΗ

Ο Ιατρικός Σύλλογος Ρόδου, ανακοινώνει στα μέλη του ότι, εξ' αιτίας του τραγικού ατυχήματος που συνέβη τις πρώτες πρωινές ώρες της 11ης Ιανουαρίου 2004 στο Λιμενοβραχίονα Ακαντιάς, και αφορά την άγνωστη μέχρι σήμερα τύχη δύο συμπολιτών μας, εκ των οποίων ο ένας έγκριτο μέλος του Ιατρικού Συλλόγου Ρόδου, αναβάλλει εις απώτερο χρόνο την εκδήλωση της κοπής της βασιλόπιτας που είχε προγραμματισθεί για το Σάββατο 17/01/2004 .

Για το Διοικητικό Συμβούλιο
Ο Πρόεδρος
Δρ. Νίκος Τσ.Φρόνας
Ο Γεν. Γραμματέας
Χρήστος Απ. Μάντας

ΙΕΡΑ ΜΗΤΡΟΠΟΛΙΣ ΡΟΔΟΥ
ΙΕΡΟΣ ΝΑΟΣ ΑΓΙΟΥ ΓΕΩΡΓΙΟΥ ΛΑΧΑΝΙΑΣ

ΠΡΟΚΗΡΥΞΗ ΜΕΙΟΔΟΤΙΚΟΥ ΔΙΑΓΩΝΙΣΜΟΥ

Η εκκλησιαστική επιτροπή Λαχανιάς προκηρύσσει μειοδοτικό διαγωνισμό με σφραγισμένες προσφορές για την ανάδειξη εργολάβου ανακατασκευής του κωδωνοστασίου του Ιερού Ναού Αγίου Γεωργίου Λαχανιάς σύμφωνα με την εγκεκριμένη μελέτη.

Στον διαγωνισμό γίνονται δεκτοί εργολάβοι δημοσίων και ιδιωτικών έργων.

Η προσφορά θα περιλαμβάνει την τιμή κατ' αποκοπή κατασκευής πέντε πύργων, εργασία και υλικά, εκτός από την αξία του ακατέργαστου πωρόλιθου, καθώς και υπεύθυνη δήλωση ότι ο εργολάβος έλαβε γνώση της μελέτης και των ειδικών προδιαγραφών του έργου.

Η επιλογή θα γίνει από την εκκλησιαστική επιτροπή η οποία κατά την ελεύθερη κρίση της, θα σταθμίσει την οικονομική προσφορά και τα άλλα προσόντα του εργολάβου.

Προσφορές γίνονται δεκτές στο γραφείο της εκκλησιαστικής επιτροπής. Η αποσφράγιση των προσφορών θα γίνει ενώπιον της επιτροπής στις 25.01.04.

Πληροφορίες στον κ. Διακογεωργίου Γεώργιο, Τηλ. 22440 46040 και στα γραφεία του μηχανικού κ. Φ. Ψαρρά (επιβλέπων του έργου)-Αμερικής 43, Ρόδος, Τηλ. 22410 22541.

Εκ της Εκκλησιαστικής Επιτροπής
Ιερού Ναού Αγίου Γεωργίου Λαχανιάς



FYROGENIS

ΜΕΛΕΤΕΣ ΕΓΚΑΤΑΣΤΑΣΕΙΣ

ΑΦΟΙ ΑΝΤΩΝΑΚΗ Ο.Ε.

ΨΥΞΗ - ΘΕΡΜΑΝΣΗ - ΗΛΙΑΚΑ

ΡΟΔΟΣ: ΑΛΙΚΑΡΝΑΣΣΟΥ & ΕΦΕΣΣΟΥ ΡΟΔΙΝΙ Τηλ./Φαξ 22410 25448
ΕΜΠΩΝΑΣ: Τηλ. 22460 41350, Κιν. 6977 225112, 6932 223760

ΝΤΕΤΕΚΤΙΒΣ

30 ΧΡΟΝΙΑ ΜΟΝΙΜΑ ΚΑΙ ΣΤΗ ΡΟΔΟ

35354 - 28780

Π.Π. ΓΕΡΜΑΝΟΥ 6 (ΠΛ. ΦΩΚΙΑΛΗ)

Η ΛΥΣΗ!!! ΣΕ ΚΑΘΕ ΣΑΣ ΠΡΟΒΛΗΜΑ

EXPRESS SECURITY



Delta



ΔΙΑΜΑΝΤΕ ΕΡΓΑΛΕΙΑ

6ο χλμ.Ρόδου Λίνδου
Συγκρότημα Μανουσέλη

ΚΟΦΤΗ ΧΕΙΡΟΣ

ΔΙΑΤΡΗΤΙΚΑ

ΔΙΑΜΑΝΤΟΤΡΥΠΟΤΕΧΝΙΚΗ ΡΟΔΟΥ

ΑΔΑΜΑΝΤΟΦΟΡΟΙ ΔΙΣΚΟΙ ΚΟΠΗΣ ΓΙΑ ΓΡΑΝΙΤΗ, ΜΑΡΜΑΡΟ ΤΟΥΒΛΟ κ.τ.λ.





ΑΡΜΟΚΟΦΤΕΣ

ΤΡΥΠΑΜΕ
ΚΟΒΟΥΜΕ
ΣΠΑΜΕ



ΧΩΡΙΣ ΣΚΟΝΕΣ
ΡΩΓΜΕΣ
ΜΕΡΕΜΕΤΙΑ

ΠΩΛΗΣΕΙΣ
&
ΕΚΤΕΛΕΣΕΙΣ ΕΡΓΑΣΙΩΝ

Η ΠΟΛΥΧΡΟΝΗ ΜΑΣ ΠΕΙΡΑ ΣΤΟ ΕΞΩΤΕΡΙΚΟ ΜΑΣ ΔΙΝΕΙ ΤΗ ΔΥΝΑΤΟΤΗΤΑ ΝΑ ΒΡΙΣΚΟΥΜΕ ΛΥΣΗ ΕΚΕΙ ΠΟΥ ΟΙ ΑΛΛΟΙ ΣΗΚΩΝΟΥΝ ΤΑ ΧΕΡΙΑ ΨΗΛΑ!

ΤΗΛΕΦΩΝΗΣΤΕ ΜΑΣ
22410 69022 - 77986
ΚΙΝΗΤΟ: 6944 380562

ΥΠΕΥΘΥΝΟΣ
Μαρκος Τσεσμετζής



Ρόδος: εἰκῆ καὶ ὡς ἔτυχε...

Η προπαγάνδα του καθεστώτος

"Λιμάνι της Ρόδου, το θαύμα του εκσυγχρονισμού"

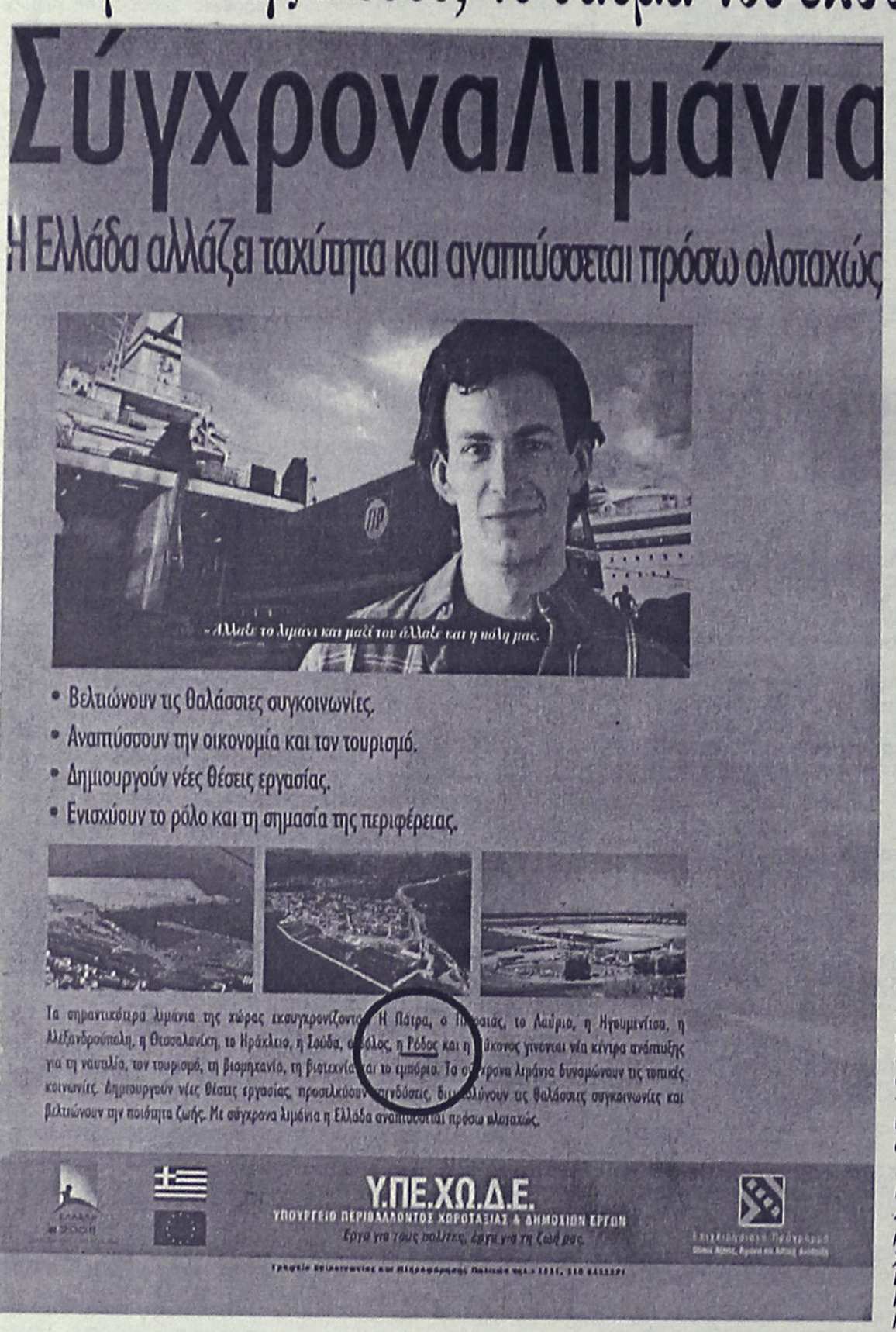

Τις μέρες αυτές ζούμε μια πρωτοφανή αθλιότητα.
Εντυπος τύπος, τηλεόραση και ραδιόφωνο έχουν κατακλυσθεί από *"διαφημιστικά"* μηνύματα που προπαγανδίζουν τα *"ηράκλεια"* κατορθώματα του καθεστώτος.
Τις προάλλες εντοπίσαμε ραδιοφωνικό *"σποτάκι"* να εξυμνεί το **"νέο"** νοσοκομείο της Ρόδου, που ήδη μπαίνει στην πρώτη τετραετία λειτουργίας.
Σειρά έχει μια άλλη διαφημιστική καταχώρηση, έντυπη αυτή την φορά, που εκθειάζει τα **"σύγχρονα λιμάνια"** της χώρας.
Μεταξύ αυτών περιλαμβάνει και το **λιμάνι της Ρόδου,** που σύμφωνα με τους *"γκεμπελίσκους"* του καθεστώτος είναι:
"Κέντρο ανάπτυξης για την ναυτιλία, τον τουρισμό, τη βιομηχανία, τη βιοτεχνία και το εμπόριο.
Δυνάμωσε την τοπική κοινωνία.
Δημιούργησε νέες θέσεις εργασίας, προσέλκυσε επενδύσεις, βελτίωσε την ποιότητα ζωής.
Ενα σύγχρονο λιμάνι που αναπτύσσεται πρόσω ολοταχώς".
Ολοι αυτοί οι διθύραμβοι για το λιμάνι της Ρόδου στο οποίο δεν έχουν κατορθώσει να χωροθετήσουν ούτε τους χώρους για τους πεζούς και όσον αφορά την *"χωματερή"* της Ακαντιάς, αυτό δεν τηρεί ούτε το μίνιμουμ της ασφαλείας για τους επιβάτες και οσονούπω κλείνει εν όψει των ελέγχων στο πλαίσιο των Ολυμπιακών Αγώνων.
Το πλέον εξοργιστικό είναι ότι όλη αυτή η εμετική προπαγάνδα των πραιτοριανών του καθεστώτος χρηματοδοτείται από κονδύλια της Ευρωπαϊκής Ενωσης που προορίζονται για τεχνικά έργα και ξοδεύονται στην διαφήμιση μιας φαιάς εικονικής πραγματικότητας, θεωρώντας τους πολίτες ως υποζύγια με μειωμένη όραση και ακοή.
...Πάντως, ειδικά για το λιμάνι της Ρόδου, ίσως να έχουν δίκιο.
Από μια άλλη οπτική μεριά, μοιραίως πρέπει να έχουμε εκσυγχρονιστεί.
Βλέπετε τώρα λειτουργεί εκεί το ΚΑΕ.
Και σ' όποιον αρέσουμε!

ΚΟΜΜΩΤΗΡΙΟ UNISEX

Natural Beauty



Χτενίσματα αέρινα, φίνα...
Χτενίσματα με άποψη. Νέες κουπ με στυλ και προσθετική μαλλιών με τη γνωστή υπογραφή της Μαρίας

& κατόπιν ραντεβού
ανοικτά από τις 9.00 έως 17.00

Επίσης για τα μικρά παιδιά ένα ευχάριστο κούρεμα μέσα στο παιδικό αυτοκινητάκι

Παφιάκη Μαρία

Στη νέα διεύθυνση: Ακραμίτου 16, Ρόδος

• Τηλ. 2241032161

κάθετος Ατταβύρου και Λεωφόρου Καλλιθέας
(παλιά διεύθυνση: προέκταση Αννης Μαρίας)

ΝΤΕΤΕΚΤΙΒΣ

Συνταξιούχος Αστυνομικός Ασφάλειας

ΑΝΑΛΑΜΒΑΝΟΥΜΕ

Υποθέσεις ανηλίκων, οικογενειακές, προσωπικές κ.τ.λ.

ΔΙΑΘΕΤΟΥΜΕ ΤΑ ΠΛΕΟΝ ΣΥΓΧΡΟΝΑ ΟΠΤΙΚΟΑΚΟΥΣΤΙΚΑ ΣΥΣΤΗΜΑΤΑ

100% ΕΧΕΜΥΘΕΙΑ

ΡΩΜΗΣ 22 - ΡΟΔΙΝΙ • ΤΗΛ. 22410 68985
ΚΙΝ. 6946997967

(εκ)πολιτισμικά παίγνια

Επιμέλεια: Κωστής Νικολάκης

... Κασιώτικος Παλμός

Κυκλοφόρησε το νέο τεύχος του **"Κασιώτικου Παλμού"** (Σεπτέμβριος-Οκτώβριος 2003), του διμηνιαίου περιοδικού του **Συλλόγου των εν Ελλάδι Κασίων,** με ενδιαφέρουσα και εκλεκτή ύλη και θεματογραφία που αφορά το ακριτικό μας νησί.

Μερικά από τα θέματα:

- ***Λιάνα Κορκονδείλα-Μαυρή:*** *Νομικά θέματα της Δωδεκανήσου. Τα έθιμα των "πρωτοτοκίων" και "το γονικό στο γονικό".*
- ***Μιχάλη Κ. Σκουλιού:*** *Τα αλεττουργειά της Κάσου και "Μύλοι και λιοτρίβια στο Αιγαίο".*
- ***Κάσος:*** *Β' Παγκόσμιο κύπελλο Υποβρύχιας Αλιείας.*

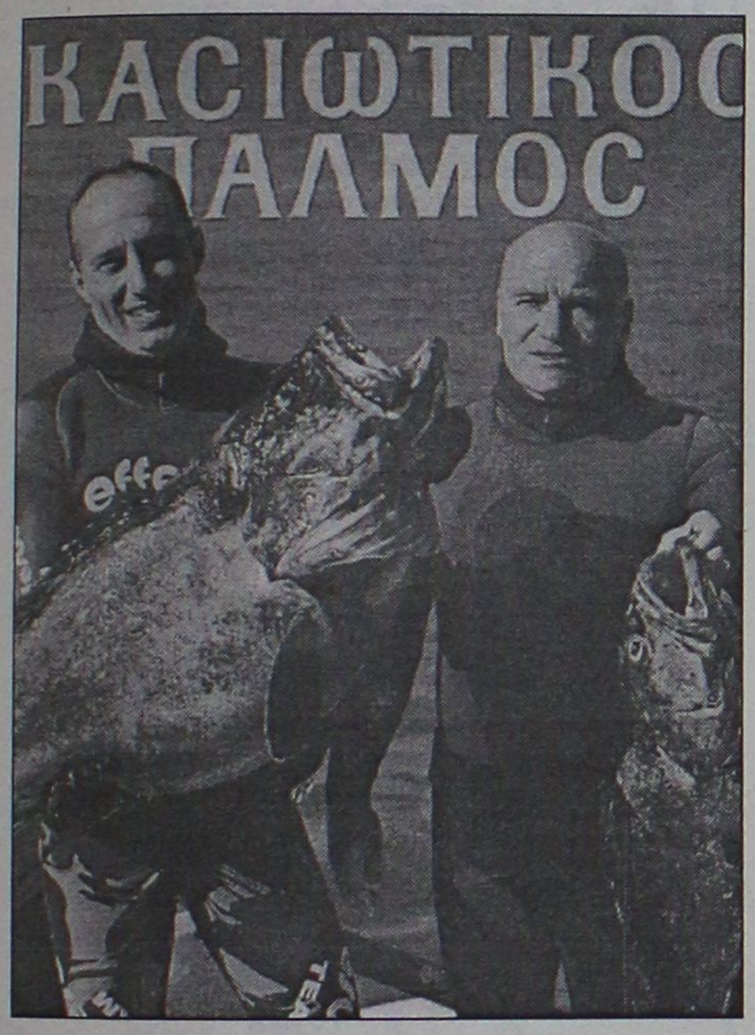

Φυσικά δεν λείπουν και οι αναφορές του περιοδικού στα προβλήματα της Κάσου. Ενα από αυτά είναι και το λιμάνι που ως νέο γιοφύρι της Άρτας φτιάχνεται εδώ και ένα τέταρτο του αιώνα και ακόμη δεν έχει τελειώσει.

...Και ακόμη χειρότερα. Με το πρώτο ισχυρό κυματισμό το λιμάνι που φτιάχθηκε -λες και είναι χάρτινο- διαλύεται!

Γράφει στους κάθε λογής αρμοδίους ο δήμαρχος του νησιού:

"Κύριοι έχουν περάσει δύο (2) μήνες από την τελευταία θεομηνία, η οποία προξένησε σοβαρές ζημιές στην προβλήτα του νέου λιμένα της Κάσου. Δυστυχώς μέχρι σήμερα δεν έχουν εξευρεθεί οι πόροι για την αποκατάσταση των ζημιών από το υπουργείο Εσωτερικών παρά τις επίμονες οχλήσεις του δήμου Κάσου και του Δημοτικού Λιμενικού Ταμείου.

Με δεδομένο ότι έχει ανασταλεί η λειτουργία της εν λόγω προβλήτας και η εξυπηρέτηση των Κασιωτών γίνεται με μεγάλη δυσκολία από την παλαιά προσωρινή προβλήτα, η οποία έχει κατασκευασθεί προ είκοσι (20) ετών και δυστυχώς τείνει να γίνει οριστική, παρακαλούμε εν όψει και της δύσκολης χειμερινής περιόδου, να ενταθούν οι προσπάθειες για άμεση χρηματοδότηση και αποκατάσταση των ζημιών.

Σε διαφορετική περίπτωση είναι μαθηματικά σίγουρο ότι θα καταστραφούν και οι υπόλοιπες εγκαταστάσεις.

Με την ευκαιρία της επικοινωνίας μας αυτής, θα σας παρακαλούσαμε να ορίζετε την ημέρα και την ώρα των συνεδριάσεων του Δημοτικού Λιμενικού Ταμείου, μετά από συνεννόηση μαζί μας, ούτως ώστε να είναι δυνατή η παρουσία μας στις συνεδριάσεις.

Με τιμή
ο δήμαρχος Κάσου
Δημήτριος Εμμ. Ερωτόκριτος

" Η μπαλάντα της σκόνης

Στο δεύτερο μυθιστόρημά του ο ψυχίατρος **Νίκος Σιδέρης** μας αφηγείται την ιστορία ενός πλαστικού χειρουργού που εμπλέκεται σ' ένα αλλόκοτο ερωτικό σενάριο, με τη λογική να οδηγείται στα όριά της και τα συναισθήματα να χάνονται σε λαβυρίνθους.

"Πυροδοτούνται έτσι πλέγματα του νου και ξεκινά μια σύνθετη αναζήτηση-μαγική, αγωνιώδης και επικίνδυνη. Τα πρώτα που συνατά θα είναι ένας γρίφος με λέξεις και ένα πτώμα. Με πλαίσιο τις εξωτερικές περιπέτειες, ωστόσο, ξετυλίγονται εσωτερικές διαδρομές, χθόνιες ή ουράνιες-ένα αληθινό ενδοψυχικό θρίλερ. Η περιπλάνηση σε χώρους μυθικούς, φασματικούς, βαίνει παράλληλα με αποκαλύψεις που προκαλούν και λύτρωση και πόνο. Φανερώνονται οι αντιστάσεις και των ψυχών και των λέξεων, η ανημπόρια και η δειλία μπροστά στον έρωτα, το πόσο δυσπρόσιτος είναι ο άλλος. Και, πυρήνας του κόσμου ολόκληρου, η εργώδης συνάντηση με τα πράγματα μέσα από τα παραισθητικά φίλτρα των φαντασιώσεων.

Η απειροελάχιστη απόσταση, τα μετακινούμενα και διαπερατά σύνορα και η συνεχής, ανεπαίσθητη μετάβαση από την εξωτερική στην ψυχική πραγματικότητα και αντίστροφα. Δηλαδή η συστατική, ίσως και μοιραία, ενότητα του αντικειμενικού και του φανταστικού κόσμου. Που κάνει ώστε οι τύχες της ζωής μας να παίζονται συχνότατα αλλού -σε παίγνια και περιοχές που μας διαφεύγουν....".

Η μπαλάντα της σκόνης
Νίκος Σιδέρης Μυθιστόρημα

.....

Νίκος Σιδέρης: "Η μπαλάντα της σκόνης", μυθιστόρημα, εκδόσεις "Καστανιώτη", σελ. 283, Αθήνα 2003.

" Η Καρδιά του Φεγγαριού

Ο σύγχρονος αστικός μυστικισμός, το νέο φανταστικό, η μαγεία των εξωκοσμικών πεδίων, οι θαυμαστές διηγήσεις για τον **"άλλο κόσμο"** και το υπερφυσικό, είναι τα χαρακτηριστικά στο μυθιστόρημα του Ολλανδοκαναδέζου συγγραφέα **Τσαρλς ντε Λιντ,** *"Η καρδιά του Φεγγαριού".*



"Η ηρωίδα του μυθιστορήματος ανακαλύπτει το μεγάλο μυστικό ενός Ινδιάνου μάγου-γιατρού και χάνεται σε έναν τόπο γεμάτο καταχνιά, αρχαίους μάγους, μυθικά όντα, δρυίδες, σαμάνους και μάγους. Ομως η περιπέτειά της ξεκινά, όταν παγιδεύεται σε εκείνο το απόκοσμο τοπίο με τους παράξενους φίλους και τους επικίνδυνους εχθρούς. Ενα μυθιστόρημα που παρασύρει τους αναγνώστες μακριά από κάθε τι συνηθισμένο, με πολλές περιγραφές και λεπτομέρειες αλλά και με αμεσότητα που χαρακτηρίζει τον συγγραφέα".

.....

*** Charles de Lint: "Η Καρδιά του Φεγγαριού", μυθιστόρημα, εκδόσεις "Αρχέτυπο", σελ. 656, Θεσσαλονίκη 2003, τιμή: 25 ευρώ.**

«ΡΟΔΙΑΚΗ» ΑΠΟ ΤΟ 1915

ΦΛΑΣ ΣΤΟ ΠΑΡΕΛΘΟΝ


ΡΟΔΙΑΚΗ
PERIODICO SETTIMANALE

ΕΝ ΡΟΔΩ
ΠΕΜΠΤΗ 23 ΙΑΝΟΥΑΡΙΟΥ 1930
ΑΡΙΘΜ. ΦΥΛΛΟΥ 1087

ΡΟΔΙΑΚΑ ΧΡΟΝΙΚΑ
Εξακρίβωσις μέτρων και σταθμών

Ειδοποιούνται οι ενδιαφερόμενοι ότι όλα τα προς χρήσιν του εμπορίου μέτρα και σταθμά δέον να υποβληθώσιν εις την εξέλεγξιν ήτις θα γίνη την πρώτην και την δεκάτην πέμπτην προσεχούς Φεβρουαρίου από ώραν 8-11 π.μ. και 3-5 μ.μ.

Ειδοποιούνται επίσης ότι κατά την στιγμήν της εξελέγξεως δέον να πληρωθώσι τα καθορισμένα δικαιώματα και ότι οιοσδήποτε δεν συμμορφωθή προς την υποχρέωσιν της εξακριβώσεως εντός της ως άνω τασσομένης προθεσμίας, υπόκειται εις κατάσχεσιν των μέτρων και των σταθμών και εις άλλας ποινάς του Ιταλικού Ποινικού Κώδικος επί δόλω εν τω Εμπορίω και επί παρανόμω κατοχή μέτρων και σταθμών.

Ειδοποιούνται τέλος ότι τα έξοδα δι' ενδεχομένας επιδιορθώσεις εις τα ειρημένα μετοχικά όργανα είναι εις βάρος αποκλειστικόν των ενδιαφερομένων.

Εν Ρόδω τη 16η Ιανουαρίου 1930
Ο άρχων
Α. ΜΠΙΛΙΩΤΤΙ

Φιλόπτωχος αδελφότης Ρόδου

Προσέφερον εις την Φιλόπτωχον Αδελφότητα εις μνήμην της μακαρίτιδος Βαλασίας Σ. Καζούλλη.

Η οικογένεια Ν. Τριανταφύλλου ιατρού φρ. 200, η κ. Μαρουλίτσα Μ. Βενετοκλέους φρ. 100 και η οικογένεια Ν. Καραγιάννη φρ. 100.

Η Αδελφότης ευχαριστεί θερμώς.

(Εκ του προεδρείου)

(Στα κείμενα από την παλιά "Ροδιακή" διατηρείται η γλώσσα της εποχής και οι τότε ονοματοθεσίες. Τότε η "Ροδιακή" εκδιδόταν υπό καθεστώς ιταλικής κατοχής).

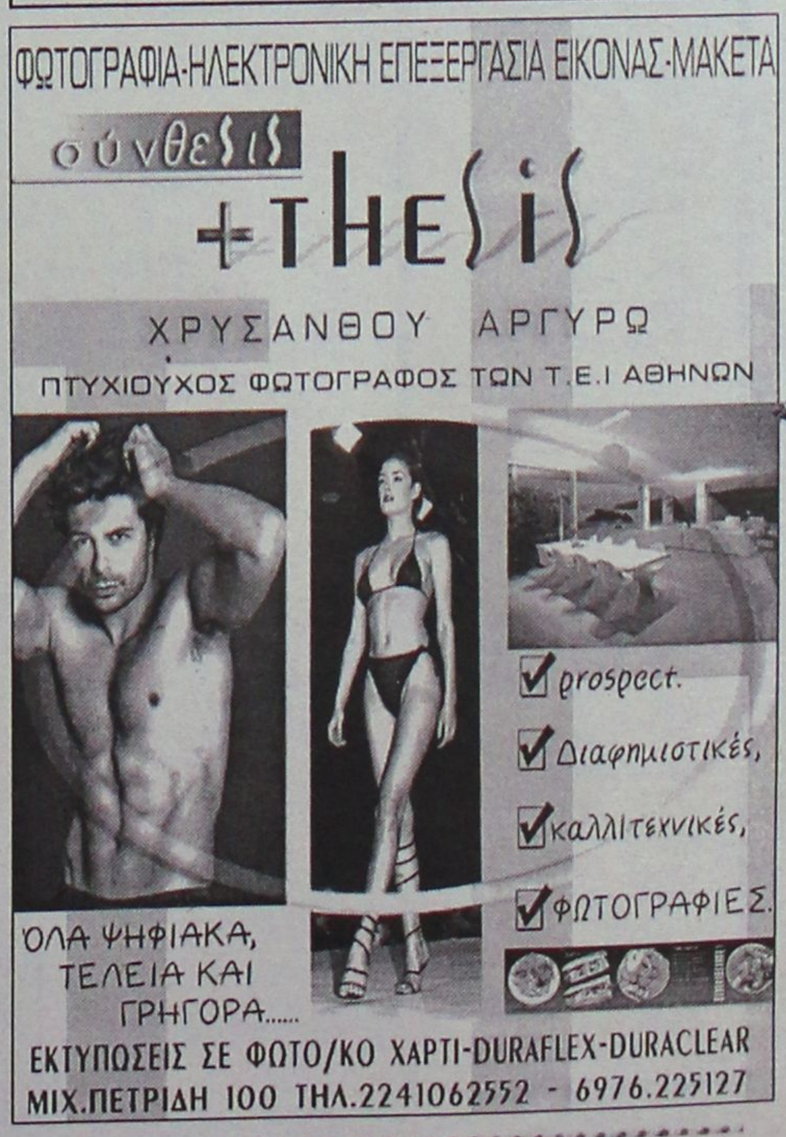

Αντίλαλοι

πολιτικοί και άλλοι...

Έχει και κοπάδι!



Το γεγονός ότι υπάρχει δήμος στη Ρόδο που έχει στην ιδιοκτησία του **κοπάδι... αιγοπροβάτων** ήταν κάτι που δεν το ξέραμε και δεν ξέρουμε κατά πόσο υπάρχει και προηγούμενο στην ιστορία της τοπικής αυτοδιοίκησης!

Οντως αυτό συμβαίνει στο **δήμο της Νότιας Ρόδου** και σύμφωνα με πληροφορίες το κοπάδι που αγοράστηκε βρίσκεται στα... βουνά της περιοχής.

Δεν αποκλείεται να πάρουν τα βουνά οι δημοτικοί σύμβουλοι, για να καταφέρουν **...να τα μαντρώσουν,** αφού πρόκειται περί ιδιοκτησίας του δήμου

Λ. Μ.

Θα αναλάβει;

Ενας πραγματικά αξιόλογος, σεμνός άνθρωπος και αξιωματικός του Λιμενικού Σώματος, που επί σειρά ετών υπηρέτησε στο Λιμεναρχείο της Ρόδου, αποστρατεύεται μέσα στις επόμενες μέρες, ολοκληρώνοντας έτσι και τυπικά την καριέρα του. Πρόκειται **για τον Βασίλη Δουλαπτσή**, διοικητή της Λιμενικής Αστυνομίας έως πρόσφατα, ο οποίος προήχθη στον βαθμό του αντιπλοιάρχου και **αποχωρεί αφήνοντας τις καλύτερες των εντυπώσεων**, σε συναδέλφους αλλά και όλους όσοι τον γνώριζαν σε αυτό τον τόπο.

Δεν ξέρουμε αν στο χρονικό διάστημα που απομένει, μέχρι τη συνταξιοδότησή του, θα αναλάβει (λόγω του βαθμού) **τα καθήκοντα του υπολιμενάρχη,** γνωρίζουμε όμως, ότι ο Λιμενάρχης είναι έτοιμος να του... τα αναθέσει κιόλας!

Μιχ. Μ.

Τώρα πήραν χαμπάρι;

Τον περασμένο Σεπτέμβρη ύστερα από καταγγελίες επενέβη η Εισαγγελία της Κω, για τους ανάπηρους - μαϊμούδες **σε Λέρο και Κάλυμνο**, ορισμένοι μάλιστα εκ των οποίων παρουσιάζονται ως τυφλοί, ενώ είναι οδηγοί ταξί!

Οι καταγγελίες έγιναν τότε, η έρευνα του εισαγγελέα ξεκίνησε, δημοσιότητα στο θέμα δόθηκε κ.λπ., **οι μόνοι που δεν πήραν χαμπάρι** ήταν οι αρμόδιοι του υπουργείου Υγείας!

Τα... έμαθαν, όμως, τα νέα και έτσι χθες κλιμάκιο του υπουργείου μετέβη στην Κάλυμνο **για... να διερευνήσει** την υπόθεση.

Τι να πούμε; Απλώς ότι μένουμε με ανοικτό το στόμα από την έγκαιρη παρέμβαση των αρμοδίων!

Λ. Μ.

Πάει καλά

Η Αυστρία είναι ίσως η μοναδική χώρα από την οποία φαίνεται ένα σταθερά **ανοδικό ρεύμα** τουριστών προς την περιοχή. Σ' αυτό, όμως, συμβάλλουν και αρκετοί πράκτορες, που μεμονωμένα προσπαθούν να "πουλήσουν" Ρόδο και φυσικά να διαφημίσουν την Ελλάδα. Γιατί να μη συμβαίνει αυτό και με τις **άλλες μεγάλες αγορές;**

Β. Μ.

Ας μην ήταν οι εκλογές στη μέση και να δούμε αν θα ρυθμιζόταν το θέμα της ΚΑΪΡ! Ευθέως άλλωστε το είχε ξεκαθαρίσει τότε ο υφυπουργός Οικονομικών κ. Φωτιάδης, αλλά ...τώρα βρισκόμαστε σε άλλη χρονική περίοδο.

Λ. Μ.

Ακόμα...

Ετσι όπως τα κατάφεραν στη Ν.Δ. είναι δικαιολογημένα τα **παράπονα** και οι **πικρίες**. Οι υποψήφιοι βουλευτές του ΠΑΣΟΚ, έκαναν δύο και τρεις φορές το γύρο της Δωδ/σου, ενώ κάποιοι άλλοι, μέχρι και χθες ακόμα ήταν στο... περίμενε!

Αν δεν λήξει **γρήγορα** η αναμονή δεν τους βλέπουμε να... συνεχίζουν τον αγώνα.

Β. Μ.

Κρίσιμο δίημερο

Θέμα ημερών είναι πλέον η ανακοίνωση του ψηφοδελτίου **της Νέας Δημοκρατίας** στην Δωδεκάνησο, αφού το αργότερο μέχρι το τέλος της εβδομάδας (της ερχόμενης) θα γίνει γνωστό.

Αυτοί που ξέρουν, όμως, λένε ότι το **κρίσιμο διήμερο** είναι αυτό που ξεκινά σήμερα, κι ότι οι όποιες αλλαγές θα γίνουν **είτε σήμερα, είτε αύριο**. Για να δούμε...

Λ. Μ.

Οι λέσχες

Ακόμα θυμόμαστε τον πρώην υπουργό Εξωτερικών **κ. Θ. Πάγκαλο,** προσκεκλημένο της νομαρχιακής επιτροπής του ΠΑΣΟΚ, πριν από μερικούς μήνες στη Ρόδο, να κατακεραυνώνει αυτούς που πρότειναν να μετατραπούν οι οργανώσεις του ΠΑΣΟΚ σε ....λέσχες Ιντερνέτ! **Τον κ. Γ. Παπανδρέου εννοούσε,** αλλά, τι να πει τώρα ο άνθρωπος!

Λ. Μ.

Ποιός κυβερνά;



Ο νομάρχης κ. Μαχαιρίδης βρίσκεται από προχθές στη Βιένη (στην τουριστική έκθεση), ο δήμαρχος Ρόδου κ. Γιαννόπουλος στις Βερσαλίες (για το συνέδριο της CPRM)... ποιός τελικά κυβερνά αυτό τον τόπο;

Η κατάσταση έχει περιέλθει στα χέρια των αντινομαρχών και των αντιδημάρχων, με ό,τι αυτό συνεπάγεται.

Λ. Μ.

Λίγη ευαισθησία!

Στην... γνωστή βραδύτητα με την οποία κινούνται υπηρεσίες και υπαλληλίσκοι, θα πρέπει να οφείλεται μάλλον η μεγάλη καθυστέρηση που έχει παρατηρηθεί για την καταβολή των ποσών που δικαιούνται ως αποζημίωση οι **ξενοδοχοϋπάλληλοι που συμμετάσχουν στα τμήματα μετεκπαίδευσης της Ρόδου!**

Τόσο δύσκολο είναι πια να... **αφήσουν τις διακοπές τους**, οι όποιοι αρμόδιοι και να εγκρίνουν στους ανθρώπους αυτούς, το (φοβερό) ποσό των 11,5 ευρώ που δικαιούνται ημερησίως;

Μιχ. Μ.

3η ΕΚΘΕΣΗ COREXPO Α.Ε.

ΤΟΥΡΙΣΤΙΚΩΝ ΕΙΔΩΝ-ΛΑΪΚΗΣ ΤΕΧΝΗΣ-ΕΝΔΥΣΕΩΣ-ΔΩΡΟΥ ΚΑΙ ΑΡΓΥΡΟΧΡΥΣΟΧΟΪΑΣ

23, 24, 25 & 26 ΙΑΝΟΥΑΡΙΟΥ 2004

ΣΤΟ GRAND HOTEL ΤΗΣ ΡΟΔΟΥ

23 ΙΑΝΟΥΑΡΙΟΥ ΚΑΙ ΩΡΑ 19.00 Μ.Μ. ΕΠΙΣΗΜΑ ΕΓΚΑΙΝΙΑ

ΕΙΣΟΔΟΣ ΜΟΝΟ ΓΙΑ ΕΜΠΟΡΟΥΣ ΑΠΟ ΤΙΣ 10.30 Π.Μ. ΕΩΣ 21.30 Μ.Μ.

Διοργανωτής:
ΑΛΕΞΑΝΔΡΟΣ ΒΕΡΓΗΣ
Τηλ. 26610-23444, 43544
κινητό 6932-623487

ΕΣΤΙΑΤΟΡΙΟ

ΔΙΕΘΝΕΣ ΙΝΤΕΡΝΑΣΙΟΝΑΛ

*Διαθέτουμε την αίθουσά μας για κάθε είδους κοινωνικής σας εκδήλωσης, καθώς και για την **κοπή της βασιλόπιτάς σας.** Επίσης ευχαριστούμε την αξιότιμη πελατεία μας που μας τίμησαν με την παρουσία τους, κατά τις μέρες των εορτών.*

Για πληροφορίες στα τηλέφωνα:
22410: 23264, 36038
6934785803
και εντός καταστήματος απ' τις 18.00 έως 00.00 καθημερινώς εκτός Δευτέρας

Διεύθυνση: Κω 5, έναντι Καζίνου

Ο Παρδαλός Κόκορας

ΑΝΟΙΚΤΑ ΠΑΡΑΣΚΕΥΗ και ΣΑΒΒΑΤΟ

Με μουσική και τραγούδι
*και κάθε **ΚΥΡΙΑΚΗ ΜΕΣΗΜΕΡΙ***
*και **γιορτές** κοντά σας*
με τις γνωστές γεύσεις.

ΤΩΡΑ ΕΠΙΠΛΕΟΝ ΙΤΑΛΙΚΑ ΠΙΑΤΑ από το chef GIUSEPPE

Λεωφ. Ηρακλειδών 19 • Τηλ. 22410 98335