PAFFUTO
WINE MUSIC BAR
www.paffuto.com

Η ΡΟΔΙΑΚΗ

ΤΡΙΤΗ
20 ΙΑΝΟΥΑΡΙΟΥ 2004
ΑΡ. ΦΥΛΛΟΥ 17.600
ΤΙΜΗ: ΕΥΡΩ 0,70

ΗΜΕΡΗΣΙΑ ΠΡΩΙΝΗ ΕΦΗΜΕΡΙΔΑ ΤΗΣ ΡΟΔΟΥ

ΚΗΔΕΥΤΗΚΕ Ο Σ. ΓΕΡΑΒΕΛΗΣ

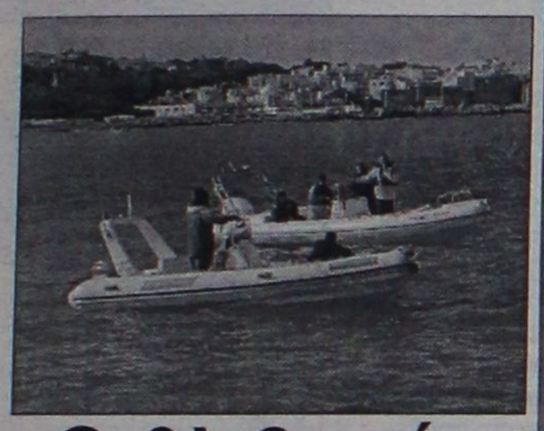

Ο θλιβερός επίλογος της τραγωδίας...

Σκηνές αρχαίας τραγωδίας χθες στην κηδεία του άτυχου Σάββα Γεραβέλη. Κοντά στους συγγενείς και φίλους του και οι συγγενείς του Χρήστου Ιωαννίδη που δεν βρέθηκε ακόμα. ΣΕΛΙΔΑ 7

ΞΕΚΙΝΑ ΣΗΜΕΡΑ Ο ΠΡΟΤΟΥΡ



Διαφημιστική εκστρατεία για μαθητές

Ξεκινά σήμερα η διαφημιστική εκστρατεία του ΠΡΟΤΟΥΡ για την προσέλκυση μαθητών-εκδρομέων. ΣΕΛΙΔΑ 8

Λόγω των συνεχών παρεμβάσεων και ζυμώσεων

Και νέα εμπλοκή με το υηφοδέλτιο της Δωδ/σου

ΔΕΝ ΑΠΟΚΛΕΙΕΤΑΙ ΝΑ ΚΑΘΥΣΤΕΡΗΣΕΙ Η ΑΝΑΚΟΙΝΩΣΗ ΤΟΥ

Οι ζυμώσεις και οι παρεμβάσεις είχαν σαν αποτέλεσμα να σημειωθεί νέα εμπλοκή στο ψηφοδέλτιο της Ν.Δ. στα Δωδεκάνησα. Ωστόσο οι υποψήφιοι δηλώνουν ετοιμοπόλεμοι. ΣΕΛΙΔΑ 4

Δέσμευση Καραμανλή για διεθνή τουριστική προβολή

ΤΟΥΡΙΣΜΟΣ για δώδεκα μήνες στα κυβερνητικά σχέδια!

Τί είπε χθες για τη μείωση της φορολογίας, για τις αλλαγές στο ΣΔΟΕ και για μέτρα στο Χρηματιστήριο





ΑΠΟΧΩΡΗΣΗ ΚΑΙ ΑΛΛΩΝ ΒΑΡΩΝΩΝ

Τις πρώτες εξαγγελίες για τον τουρισμό και την οικονομική πολιτική της Κυβέρνησης της Ν.Δ. έκανε χθες ο κ. Καραμανλής. Το πλήρες πρόγραμμα θα ανακοινωθεί εντός των ημερών. ΣΕΛΙΔΑ 3

ΣΧΕΔΙΟ ΑΠΟ ΤΗΝ ΤΕΔΚΑ



Ενιαίο τέλος καθαριότητας

Η ανάσυρση του νόμου περί εποχικότητας των τελών καθαριότητας έβαλε σε μπελάδες τους Δήμους. ΣΕΛΙΔΑ 6

ΝΑ ΚΑΤΑΡΓΗΘΕΙ ΤΟ ΤΕΛΟΣ 20% ΤΩΝ ΠΑΡΑΛΙΩΝ

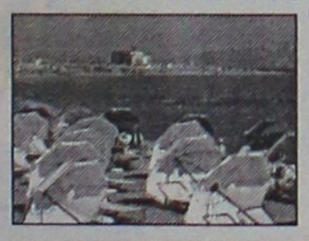

Ομόφωνο όχι στο χαράτσι!

Οι δήμαρχοι της Ρόδου ζητούν εδώ και τώρα απόσυρση του τέλους που επέβαλε στις παραλίες ο κ. Φωτιάδης. ΣΕΛΙΔΑ 11

ΔΗΜΟΣ ΑΡΧΑΓΓΕΛΟΥ

ΠΡΟΣΚΛΗΣΗ

Σας προσκαλούμε στην εκδήλωση που θα πραγματοποιηθεί την ***Τετάρτη 21 Ιανουαρίου 2004*** *και* ***ώρα 19.30*** *στην αίθουσα εκδηλώσεων* ***"ΣΑΒΒΑΣ" στα Κολύμπια.***
Θα παρευρεθούν ο υπουργός Εσωτερικών Δημόσιας Διοίκησης και Αποκέντρωσης κ. ***Κώστας Σκανδαλίδης*** *και ο υφυπουργός Οικονομίας και Οικονομικών* ***κ. Χρήστος Πάχτας,*** *οι οποίοι θα ανακηρυχθούν επίτιμοι Δημότες Αρχαγγέλου και θα τους απονεμηθεί το χρυσό κλειδί της πόλης μας.*

Ο δήμαρχος
Αλέξανδρος Π. Παπουράς

* ΚΟΥΡΤΙΝΟΞΥΛΑ - ΚΟΥΡΤΙΝΟΒΕΡΓΕΣ
* ΣΤΟΡΙΑ - μεταλλικά-ξύλινα-υφασμάτινα
* ΚΟΡΝΙΖΕΣ - ΑΦΙΣΕΣ - ΕΛΑΙΟΓΡΑΦΙΕΣ - ΚΑΘΡΕΠΤΕΣ * ΑΞΕΣΟΥΑΡ ΤΖΑΚΙΩΝ * ΠΑΡΚΕ ΑΝΘΥΓΡΟ υψηλής αντοχής
ΑΤΣΑΣ Α.Σ. εμπ. κεν. ΜΗΔΕΙΑ 22410 63602-66339

13 ΕΚΘΕΣΗ ΤΟΥΡΙΣΤΙΚΩΝ ΕΙΔΩΝ & ΔΩΡΩΝ
ΣΤΟ ΞΕΝΟΔΟΧΕΙΟ RODOS PALACE 23 - 26 Ιανουαρίου 2004
ΩΡΕΣ ΛΕΙΤΟΥΡΓΙΑΣ:
Παρασκευή : 17.00 - 21.30
Σάββατο, Κυριακή, Δευτέρα : 10.30 - 21.30
μεταφορά για τους επισκέπτες μετα πλοια της ΔΑΝΕ SEA LINE από Λερο,Πατμο, Καλυμνο, Κω , Σύμη
ΕΙΣΟΔΟΣ ΜΟΝΟ ΓΙΑ ΕΠΑΓΓΕΛΜΑΤΙΕΣ
ΟΡΓΑΝΩΣΗ: α alpha ΕΚΘΕΣΙΑΚΗ ΟΡΓΑΝΩΣΗ ΕΚΘΕΣΕΩΝ
Αθήνα: Λασκαράτου 5. Τηλ.-Fax: 210 2232441-434-444
Ηράκλειο: Εθν. Αντιστασεως 96 Τηλ. - Fax: 2810 331101,344020
ΧΟΡΗΓΟΣ: ΔΑΝΕ SEA LINE ΔΩΔΕΚΑΝΗΣΙΑΚΗ ΑΝΩΝΥΜΗ ΝΑΥΤΙΛΙΑΚΗ ΕΤΑΙΡΙΑ

Σε ΟΛΑ τα ΕΙΔΗ
50%off
collection
Κ. ΠΑΛΑΙΟΛΟΓΟΥ 9

ΗΜΕΡΟΛΟΓΙΟ

Τρίτη 20 Ιανουαρίου 2004
Ευθυμίου Μεγάλου

Ανατολή ηλίου: 07.38'
Δύση ηλίου: 17.34'

Σελήνη 29 ημερών

ΦΑΡΜΑΚΕΙΑ

Σήμερα διημερεύει το φαρμακείο του Παπαμιχαήλ Βασιλείου στην οδό Ι. και Β. Τσαβαρή 7 (Ανάληψη) και διανυκτερεύει το φαρμακείο του συσ. Πάππου-Σταυρ/λου στην πλατεία Ακαδημίας.

ΒΕΝΖΙΝΑΔΙΚΑ

Σήμερα διανυκτερεύουν τα βενζινάδικα: Σταυριανάκης Π. (Ψαρόπουλα), Τζωρτζής Γ. (Ροδίνι), Κορωναίος Δημ. (Ιαλυσός), Πισσαδάκης Δ. (Παραδείσι), Καραγιάννης Ευστ. (Σορωνή), Φλοσκάκης Κ. (Εμπωνα), Παπαοικονόμου Μ. (Αφάντου) Νέσγος Μ. (Μάσαρι).

ΛΑΪΚΕΣ ΑΓΟΡΕΣ

Τετάρτη : στο Δημοτικό Νεκροταφείο.
Πέμπτη: στην οδό Βύρωνος
Παρασκευή: στην οδό Πτολεμαίων (Ανάληψη)
Σάββατο: στο Δημοτικό Νεκροταφείο.

ΔΡΟΜΟΛΟΓΙΑ ΠΛΟΙΩΝ

Σήμερα αναχωρεί το πλοίο «ΠΑΤΜΟΣ» στις 15.00 για Κω-Κάλυμνο-Λέρο-Πάτμο-Πειραιά.

ΑΕΡΟΠΟΡΙΚΑ ΔΡΟΜΟΛΟΓΙΑ

ΟΛΥΜΠΙΑΚΗ ΑΕΡΟΠΟΡΙΑ
ΑΠΟ ΡΟΔΟ-ΑΘΗΝΑ
- Καθημερινά 07.10, 13.40
- Πέμπτη 20.10, 22.45
- Καθημερινά πλην Πέμπτης 19.40, 22.25
- Καθημερινά πλην Κυριακής 10.40

ΑΠΟ ΑΘΗΝΑ-ΡΟΔΟ
- Καθημερινά 05.30,12.00
- Πέμπτη 18.30, 21.05
- Καθημερινά πλην Πέμπτης 18.00, 20.45
- Καθημερινά πλην Κυριακής 09.00

ΑΠΟ ΡΟΔΟ-ΘΕΣΣΑΛΟΝΙΚΗ
- Δευτέρα - Τετάρτη 09.45
- Πέμπτη 10.45
- Σάββατο 15.15
- ΔΕΥ-ΤΕΤ-ΠΑΡ-ΚΥΡ 16.10

ΑΠΟ ΡΟΔΟ-ΗΡΑΚΛΕΙΟ
- Δευτέρα - Παρασκευή-Κυριακή 17.45
- Τρίτη - Πέμπτη 18.30
- Τετάρτη - Σάββατο 19.20

ΑΠΟ ΗΡΑΚΛΕΙΟ-ΡΟΔΟ
- Δευτέρα-Παρασκευή-Κυριακή 19.05
- Τρίτη-Πέμπτη 19.50
- Τετάρτη - Σάββατο 20.40

ΑΠΟ ΡΟΔΟ-ΚΑΡΠΑΘΟ
- ΔΕΥ-ΠΕΜ-ΠΑΡ-ΣΑΒ 07.00, 10.40
- Τετάρτη-Κυριακή 10.40, 14.20

ΑΠΟ ΡΟΔΟ-ΚΑΣΟ
- ΔΕΥ-ΠΕΜ-ΠΑΡ-ΣΑΒ 07.00
- Τετάρτη-Κυριακή 10.40

ΑΠΟ ΡΟΔΟ-ΚΑΣΤΕΛΟΡΙΖΟ
- ΔΕΥ-ΤΕΤ-ΠΑΡ-ΣΑΒ-ΚΥΡ 07.10

ΑΠΟ ΡΟΔΟ-ΧΙΟ
- Τρίτη στις 10.40 και Πέμπτη στις 10.45'

ΡΟΔΟΣ-ΜΥΤΙΛΗΝΗ
- Δευτέρα-Τετάρτη στις 09.45, Τρίτη στις 10.40', Πέμπτη στις 10.45' και Σάββατο στις 15.15

ΡΟΔΟΣ- ΣΑΜΟΣ
- Τρίτη στις 10.40', Σάββατο στις 15.15

ΡΟΔΟΣ-ΛΗΜΝΟΣ
- Δευτέρα-Τετάρτη στις 09.45', Τρίτη στις 10.40', Πέμπτη στις 10.45' και Σάββατο στις 15.15'

AEGEAN AIRLINES & CRONUS
ΑΠΟ ΡΟΔΟ-ΑΘΗΝΑ
Καθημερινά πτήση 201-07.10 πλην Κυριακής, Καθημερινές πτήσεις 209-11.10, 652-16.25, 217-18.10, 219-21.35

ΑΠΟ ΑΘΗΝΑ-ΡΟΔΟ
Καθημερινά πτήση 200-05.30 πλην Κυριακής,
Καθημερινές πτήσεις: 208-09.30, 651-14.45, 216-16.30, 218-19.55

ΑΠΟ ΡΟΔΟ-ΗΡΑΚΛΕΙΟ
Καθημερινά πτήση 763-14.30

ΑΠΟ ΗΡΑΚΛΕΙΟ-ΡΟΔΟ
Καθημερινά πτήση 764-16.05

ΑΠΟ ΡΟΔΟ-ΘΕΣΣΑΛΟΝΙΚΗ
Καθημερινά πτήση 721-17.45

ΑΠΟ ΘΕΣΣΑΛΟΝΙΚΗ-ΡΟΔΟ
Καθημερινά πτήση 720-12.10

Χρήσιμα τηλέφωνα κρατήσεων: (22410) 24400.

Επώνυμον το ανώνυμον...

Ειλικρινά, δεν θα μας λείψει καθόλου...

Το ΠΑΣΟΚ μας τελειώνει. Αυτή τη φορά πραγματικά. Η δήλωση του διαδόχου δεν αφήνει περιθώρια για παρερμηνείες. Τα περί "υπέρβασης σε μία μεγάλη δημοκρατική παράταξη" δεν είναι παρά το κερασάκι. Στο συνέδριο της 8ης Φεβρουαρίου θα τελεστεί η νεκρώσιμη ακολουθία. Τότε θα κλείσει ένα ακόμη κεφάλαιο της μεταπολίτευσης. Ενας πολιτικός σχηματισμός που φτιάχτηκε σε δύσκολους καιρούς, τότε που η Δημοκρατία έκανε τα πρώτα βήματά της, τελειώνει. Ενας σχηματισμός που σμιλεύτηκε από το παραμύθιασμα.

Καιρός ήταν. Το ΠΑΣΟΚ, ως κομματικός μηχανισμός, σερνόταν ημιθανές στο πολιτικό σκηνικό. Συντηρούνταν τεχνητά, με την υποστήριξη του κρατικού κορβανά. Ηταν ένα κόμμα που κατέλαβε εξ εφόδου τα χειμερινά ανάκτορα και είχε στρογγυλοκαθίσει, ως νομενκλατούρα, στο σβέρκο της χώρας. Ενα κόμμα κρατικοδίαιτων που έβλεπε ύποπτα κάθε προσπάθεια ιδιωτικής προκοπής στη χώρα. Ενα κόμμα που κάποτε κήρυσσε τον τρίτο δρομο προς το σοσιαλισμό και τώρα επιχειρεί να βρει τον τρίτο δρόμο προς τον καπιταλισμό. Ηταν ένα Κίνημα που έθρεψε μύθους πολλούς και τράφηκε εκλογικά επί μακρόν απ' αυτούς. Δεν πρέπει να υποτιμήσουμε κι αυτή την αλλαγή. Γίνεται σε προεκλογική περίοδο κι επομένως έχει και επικοινωνιακή στόχευση. Μόνον που για μία ακόμη φορά πέρα από τις προθέσεις θα υπάρξουν κι απτά πολιτικά αποτελέσματα. Το τέλος του ΠΑΣΟΚ σηματοδοτεί το τέλος μιας ολόκληρης περιόδου που ήθελε τα κόμματα πολιορκητικούς κριούς του κράτους - που τα ήθελε συμμορίες αφισοκολλητών, που ως έπαθλο έχουν την κρατική δίαιτα.

Το ΠΑΣΟΚ μεταλλάσσεται. Οχι γιατί το θέλει, αλλά γιατί η κοινωνία το απαιτεί. Εχουν μπουχτίσει οι ψηφοφόροι να το πληρώνουν. Εχουν μπουχτίσει οι πολίτες να έχουν στο σβέρκο τους κάποια στελέχη, τα οποία έχουν ως μόνο προσόν την κομματική τους διαδρομή. Η Ελλάδα, βαρέθηκε να αγοράζει σοσιαλιστικά φύκια για κορδέλες ευημερίας. Το ΠΑΣΟΚ τελειώνει γιατί αυτή ήταν - πολλά χρόνια τώρα - η απαίτηση των καιρών.

Είναι αργά όμως για το κυβερνών κόμμα. Πολύ αργά. Οι εκλογές έρχονται σε λιγότερο από πενήντα ημέρες και οι ωδίνες του νέου θα στοιχίσουν πολλά στην προεκλογική τακτική του διαδόχου. Μέχρι να πεθάνει το παλιό και να γεννηθεί το καινούριο, ο ελληνικός λαός θα έχει ψηφίσει. Το κέρδος για τον τόπο, όμως, θα είναι μεγάλο. Με ένα σοβαρό κόμμα στην αντιπολίτευση η χώρα θα κάνει ταχύτερα τα απαιτούμενα βήματα εμπρός. Χωρίς τις εξαλλοσύνες (με σοσιαλιστικό περιτύλιγμα) κάποια πράγματα μπορεί να προχωρήσουν.

Το ΠΑΣΟΚ τελείωσε. Δεν θα μας λείψει. Ο,τι είχε να δώσει το έδωσε.

Οι κρατικοδίαιτοι αντιιμπεριαλιστές του κυβερνώντος κόμματος έγιναν τροχοπέδη σε κάθε εκσυγχρονισμό της ελληνικής κοινωνίας και οικονομίας, ακόμη και σε εκείνα τα βήματα που οραματίστηκε και θέλησε να πραγματοποιήσει ο πρώην αρχηγός τους. Το ΠΑΣΟΚ πέθανε και πολύ καλά έκανε.

Αντίο, λοιπόν, ΠΑΣΟΚ. Δεν θα μας λείψεις καθόλου. Πραγματικά..

ΚΑΜΕΡΑ



SONY *DCR TRV22*
- Ψηφιακή βιντεοκάμερα DV με Memory Stick ™
- Ψηφιακή είσοδο
- Φακό Carl Zeiss
- CCD Advanced HAD
- Οθόνη αφής LCD

ΔΩΡΟ ΤΟ
SONY Playstation 2

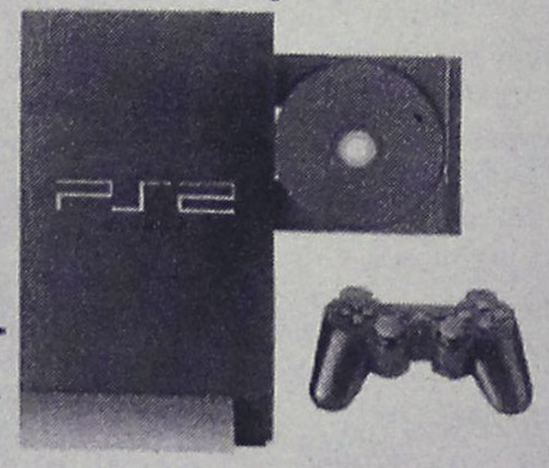

ΜΕΤΡΗΤΟΙΣ

€ 999,00

ή

€25,80 το μήνα x 48 δόσεις

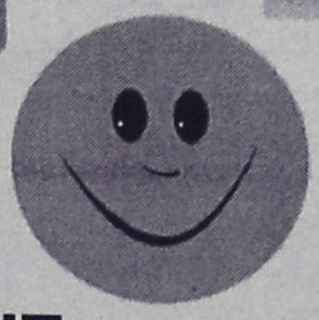

ΜΟΣΧΙΔΗΣ

Η ΠΡΟΣΦΟΡΑ ΙΣΧΥΕΙ ΜΕΧΡΙ ΕΞΑΝΤΛΗΣΕΩΣ ΤΩΝ ΑΠΟΘΕΜΑΤΩΝ

ELECTRO NET
Πάνω απ'όλα φίλοι!

Π.Π. ΓΕΡΜΑΝΟΥ-ΕΜΠΟΡΙΚΟ ΚΕΝΤΡΟ ΠΛΑΤΕΙΑ ΦΩΚΙΑΛΗ ΤΗΛ. (22410)35846

ΔΕΧΟΝΤΑΙ ΤΟ ΚΟΙΝΟ

Ο Νομάρχης Δωδεκανήσου **Γιάννης Μαχαιρίδης** και οι Βοηθοί Νομάρχη **Στάθης Κουσουρνάς** και **Νίκος Ζωίδης** δέχονται το κοινό κάθε Τρίτη και Πέμπτη, από τις 11.00-13.00 το μεσημέρι.

ΤΑΞΙ

ΡΑΔΙΟ ΤΑΞΙ: 2241-0-64712, 2241-0-64790.

ΧΡΗΣΙΜΑ ΤΗΛΕΦΩΝΑ

ΝΟΣΟΚΟΜΕΙΟ:	2241-0-80000
ΑΜΕΣΗ ΔΡΑΣΗ ΠΥΡ/ΚΗΣ:	199
ΛΙΜΕΝΑΡΧΕΙΟ:	2241-0-22220, 2241-0-27695
ΒΛΑΒΕΣ Δ.Ε.Η.:	125
ΒΛΑΒΕΣ Ο.Τ.Ε.:	121
ΑΜΕΣΗ ΔΡΑΣΗ:	100
ΒΛΑΒΕΣ ΥΔΡΕΥΣΗΣ:	2241-0-68750, 2241-0-68755
ΝΟΜΑΡΧΙΑ:	2241-0-46502
ΠΕΡ/ΚΗ Δ/ΝΣΗ	2241-0-38174
ΔΗΜΟΣ:	2241-0-46200
ΔΗΜ. ΕΠΙΧ. ΚΑΘΑΡ.:	2241-0-77600
ΥΠΗΡ. ΑΠΟΚΟΜΙΔΗΣ:	2241-0-61057
ΤΡΟΧΑΙΑ:	2241-0-26480
ΠΛΗΡΟΦ. Ο.Τ.Ε.:	131
ΔΕΛΤΙΟ ΚΑΙΡΟΥ:	149
ΛΑΧΕΙΑ:	1444
ΠΡΟΠΟ - ΛΟΤΤΟ:	1444
ΡΟΔΑ:	2241-0-26300
ΚΤΕΑ:	2241-0-27706
Ο.Α.Ε.Δ.:	2241-0-23265
Ι.Κ.Α.:	2241-0-64912
ΤΑΞ.Υ.:	2241-0-68701, 2241-0-68702
ΟΛΥΜΠΙΑΚΗ:	2241-0-24555
Δ.Α.Ν.Ε.:	2241-0-43150
ΕΡΓΑΤ. ΚΕΝΤΡΟ:	2241-0-24730
CRONUS AIRLINES	2241-0-25444
AEGEAN AIRLINES	2241-0-98345

ΚΤΕΟ

- Από **την 1η Ιανουαρίου** έως **και τις 27 Φεβρουαρίου,** παντός είδους οχήματα **με αριθμούς κυκλοφορίας ΡΟΒ 4001** έως και **4500.**
- Σημειώνεται, επίσης, ότι θα ελέγχονται όσα οχήματα υποχρεούνται, βάσει παλιότερων προγραμμάτων πρόσκλησης.

ΤΙΜΕΣ ΣΥΝΑΛΛΑΓΜΑΤΟΣ

ΔΟΛΛΑΡΙΟ Η.Π.Α	1,275	1,2724
ΛΙΡΑ ΑΓΓΛΙΑΣ	0,69509	0,69371
ΚΟΡΩΝΑ ΔΑΝΙΑΣ	7,4552	7,4404
ΚΟΡΩΝΑ ΣΟΥΗΔΙΑΣ	9,121	9,1028
ΓΙΕΝ ΙΑΠΩΝΙΑΣ	136,32	136,04
ΦΡΑΓΚΟ ΕΛΒΕΤΙΑΣ	1,5683	1,5651
ΚΟΡΩΝΑ ΝΟΡΒΗΓΙΑΣ	8,6561	8,6389
ΛΙΡΑ ΚΥΠΡΟΥ	0,58717	0,58599
ΔΟΛΛΑΡΙΟ ΚΑΝΑΔΑ	1,6298	1,6266
ΔΟΛΛΑΡΙΟ ΑΥΣΤΡΑΛΙΑΣ	1,6459	1,6427

Η ΡΟΔΙΑΚΗ
Ημερήσια Εφημερίδα της Ρόδου
Έτος Ιδρύσεως 1915
ΙΔΡΥΤΗΣ
ΕΜΜ. ΚΑΛΑΜΠΙΧΗΣ
ΙΔΙΟΚΤΗΣΙΑ – ΕΚΔΟΣΗ
ΥΙΟΙ Σ. ΤΣΟΠΑΝΑΚΗ
Η. ΚΩΤΙΑΔΗΣ Ο.Ε.
ΔΙΕΥΘΥΝΤΗΣ
ΑΘ. ΜΑΡΑΣΙΩΤΗΣ
ΣΥΝΤΑΞΗ
Λουκάς Μαστής
Μιχάλης Μαστής
Κυριακή Πετρίδου
Βαρβάρα Μπογδάνου
ΑΘΛΗΤΙΚΑ
Μανόλης Μπάτης,
Νυσήτας Κουσκούσης
Κώστας Παντίδος
Παύλος Ντοκουόπιλ
ΓΡΑΦΕΙΑ ΣΥΝΤΑΞΗΣ
Μάρκου Μαλλιαράκη 11
Τηλ.2241-0- 24610,
2241-0-75640
Fax (22410) 75641
ΛΟΓΙΣΤΗΡΙΟ – ΔΙΑΦΗΜΙΣΕΙΣ
Μάρκου Μαλλιαράκη 11
Τηλ. 2241-0-22210
2241-0-75230
Fax (22410) 22471
http://www.rodiaki.gr.
Email: tsopd@otenet.gr & rodiaki@otenet.gr

Δέσμευση Καραμανλή για διεθνή προβολή ώστε να επιτευχθεί ο στόχος

Τουρισμός για δώδεκα μήνες!

Οι θέσεις του για τη φορολογία, για την προσέλκυση ξένων επενδύσεων, για αλλαγές στο ΣΔΟΕ και και για θέσπιση κανόνων στο Χρηματιστήριο ώστε να αποφευχθούν νέα φαινόμενα εξαπάτησης

Συνάντηση με νέους επιχειρηματίες και ανοιχτό διάλογο μαζί τους είχε ο Κώστας Καραμανλής χθες το μεσημέρι όπου απάντησε στις ερωτήσεις τους για την επιχειρηματική δραστηριότητα, την τόνωση της ανταγωνιστικότητας, την ανεργία, το ρόλο των γυναικών, την κατάσταση στο δημόσιο τομέα, το Χρηματιστήριο και τη φορολογία.



Ο κ. Καραμανλής τόνισε ότι το κράτος πρέπει να επανιδρυθεί και να προχωρήσει μια μεγάλη μεταρρύθμιση, ενώ οι επιχειρήσεις πρέπει να γίνουν ανταγωνιστικές.

Ο κ. Καραμανλής ανέφερε ότι μπορεί να υπάρξει ελαστική εφαρμογή του Συμφώνου Σταθερότητας χωρίς όμως να αναιρούνται οι σταθερές της ΟΝΕ και της ΕΕ.

Ο πρόεδρος της ΝΔ σημείωσε ότι η χώρα πρέπει να γίνει ελκυστική για ξένες επενδύσεις, να ανοίξουν οι αγορές και να βελτιωθεί η ανταγωνιστικότητα ώστε να προσφέρουν οι ελληνικές επιχειρήσεις ποιοτικά προϊόντα σε προσιτές τιμές.

Ο κ. Καραμανλής τόνισε ότι ο δημόσιος τομέας πρέπει να γίνει πιο παραγωγικός, πως οι εργαζόμενοι θα πρέπει να αξιολογούνται, να επιμορφώνονται και να επιβραβεύονται, να τηρείται η αξιοκρατία και να προχωρήσει η μηχανογράφηση στο δημόσιο τομέα.

Σημείωσε ότι είναι ανάγκη να σταματήσει η ευνοιοκρατία και η κομματοκρατία στο δημόσιο τομέα, που πολλές φορές ευνοούν τη διαφθορά και μίλησε για αναβάθμιση του ΑΣΕΠ ώστε να περιοριστούν αυτά τα φαινόμενα και κυρίως να αντιμετωπιστεί η διαφθορά που οδηγεί σε απώλεια πόρων.

Παρουσιάζοντας τις προτάσεις του για φορολογικές ελαφρύνσεις μίλησε για ουσιαστική μείωση της φορολογίας των αδιανέμητων κερδών, μείωση της προκαταβολής φόρου, αντικειμενικοποίηση του συστήματος, δειγματοληπτικούς φορολογικούς ελέγχους, αναβάθμιση του TAXIS και κατάργηση του ΣΔΟΕ με αντικατάσταση των ελεγκτικών μηχανισμών, ώστε να περιορίζεται η λογική των εκβιασμών και των απειλών.

Ο κ. Καραμανλής τόνισε ότι το ΣΔΟΕ έχει παίξει αμαρτωλό ρόλο καθώς το 90% των στελεχών του είναι κομματικά όργανα και ενεργούν κατ'εντολή του ΠΑΣΟΚ.

Ο πρόεδρος της ΝΔ είπε ότι είναι αντίθετος με την παθητική πολιτική αντιμετώπισης της ανεργίας και χρειάζεται επιμόρφωση των εργαζομένων και των ανέργων. Ανέφερε πως **πρέπει να υπάρξει διεθνής προβολή της χώρας για τουρισμό δώδεκα μηνών** και υπογράμμισε ότι οι θέσεις του κόμματός του είναι καθαρές για την πλήρη απελευθέρωση των αγορών, κυρίως της ενέργειας.

Για το Χρηματιστήριο τόνισε ότι θα πρέπει να μεταβληθεί σε θεσμό αξιοπιστίας αφήνοντας αιχμές για τη στάση του κυβερνώντος κόμματος στο παρελθόν σημειώνοντας ότι υπάρχουν πραγματικές εικόνες και εμπειρίες για πολλούς πολίτες και πρόσθεσε "τα κόμματα και η πολιτική πρέπει να είναι έξω από το Χρηματιστήριο, να θεσπιστούν κανόνες και η Επιτροπή κεφαλαιαγοράς να είναι ανεξάρτητη αρχή".

Ο πρόεδρος της ΝΔ σημείωσε ότι πρέπει να ενισχυθούν οι γυναίκες και πως θα πρέπει να έχουν κίνητρα αλλά και υπηρεσίες όπως βρεφονηπιακούς σταθμούς για να παίξουν το ρόλο τους στη σύγχρονη εποχή, φέρνοντας ως παράδειγμα τη σύζυγό του που όπως είπε έχει να ανταποκριθεί σε πολλές υποχρεώσεις και ως μητέρα και ως σύντροφος και ως ενεργό μέλος της κοινωνίας.

Ο κ. Καραμανλής επέμεινε ότι πρέπει να αντιμετωπιστεί η διαφθορά και η συναλλαγή, τόνισε ότι είναι ανοιχτός σε ικανούς ανθρώπους, σε νέες και καινοτόμες ιδέες.

Νέες αποχωρήσεις «βαρώνων»

Την πρόθεσή του να μην είναι και πάλι βουλευτής Επικρατείας ανακοίνωσε επισήμως ο πρέσβης ε.τ. Πέτρος Μολυβιάτης με γραπτή δήλωσή του.

«Προκειμένου να διευκολύνω τον πρόεδρο της ΝΔ Κ. Καραμανλή στους χειρισμούς του για τη διαμόρφωση του ψηφοδελτίου Επικρατείας τον επισκέφθηκα και του ζήτησα να μην είμαι και πάλι υποψήφιος βουλευτής Επικρατείας.

»Είναι αυτονόητο ότι θα συνεχίσω να εργάζομαι με όσες δυνάμεις διαθέτω για τη νίκη του κόμματός μας σε αυτήν την κρίσιμη για τον τόπο εκλογική αναμέτρηση», αναφέρει ο κ. Μολυβιάτης στη δήλωσή του.

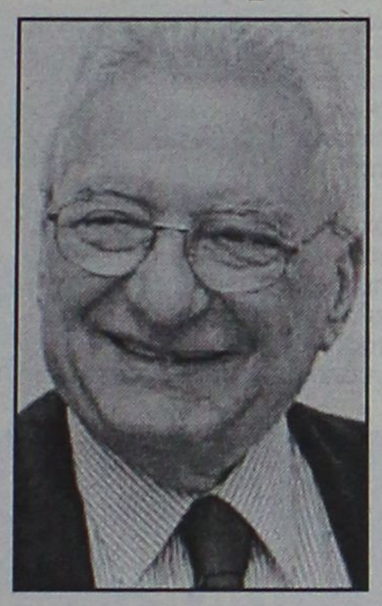

Ο κ. Καραμανλής έχει δεχθεί εισηγήσεις να μην περιλάβει στο ψηφοδέλτιο Επικρατείας παλιά και ιστορικά στελέχη, όπως οι κ.κ. Έβερτ, Βαρβιτσιώτης και Σουφλιάς και να διεκδικήσουν την εκλογή τους με σταυρό.

Ο πρόεδρος της ΝΔ έχει συζητήσει με τον κ. Σουφλιά να είναι υποψήφιος στο ψηφοδελτιο Επικρατείας, κάτι που δεν αποκλείεται λόγω και του προσφάτου ατυχήματός του.

Συζήτηση είχε γίνει και με τον κ. Βαρβιτσιώτη που εξελέγη βουλευτής Επικρατείας στις τελευταίες εκλογές, αλλά μετά τα νέα δεδομένα που έχουν διαμορφωθεί όλα είναι ανοιχτά.

Ο Μ.Έβερτ πρότεινε τρεις φορές τον κ. Καραμανλή προκειμένου να τον διευκολύνει να είναι υποψήφιος στην Α' Αθηνών, αλλά ο πρόεδρος της ΝΔ δεν απάντησε.

Ο κ. Έβερτ σε δηλώσεις του ανέφερε πως η κατάσταση θα πρέπει να ξεκαθαρίσει άμεσα, ώστε οι ενδιαφερόμενοι να μπορέσουν να προετοιμαστούν.

Πάντως, ο Βύρων Πολύδωρας σε δηλώσεις του στο ραδιοφωνικό σταθμό Flash ανέφερε πως «δεν έχουν να προσφέρουν τίποτα ως βουλευτές και φυσικά δεν φαντάζομαι να σκέφτεται ο κ. Καραμανλής να τους βάλει υπουργούς».

Στα τέλη του μήνα αναμένεται να ανακοινώσει τις αποφάσεις του για την ενδεχόμενη αποχώρησή του από την ενεργό πολιτική και ο Κ.Μητσοτάκης, ενώ μετά την αποχώρηση από την ενεργό πολιτική του Νίκου Γκελεστάθη και ο βουλευτής Καβάλας Γ.Παναγιωτόπουλος ανακοίνωσε ότι αποχωρεί.

το SPM Digital ...

Katerina DAY SPA

... έπλασε τη γυναίκα!







ΠΡΟΣΩΠΟ
- Σακούλες ματιών
- Διπλοσάγωνο
- Αντιγήρανση προσώπου
- Λείανση δέρματος
- Ανάπλαση ουλών

ΣΤΗΘΟΣ
- Σύσφιξη - Τόνωση Ανόρθωση στήθους

ΣΩΜΑ
- Τόνωση - Σύσφιξη τοπικά
- Κυτταρίτιδα
- Ανάπλαση ραγάδων
- Κινητοποίηση λεμφικής κυκλοφορίας

SPM Digital Γερμανίας
Vacu - Press & Bust

Η δύναμη της αναρρόφησης για αποτέλεσμα "εν τω βάθει"

... με την εγγύηση της
High Care medical
by WEYERGANS Γερμανίας

Μεγ. Κωνσταντίνου 30 - Ρόδος 85100 - Τηλ./Fax: 22410 31016 - Κιν.: 6932941980

Η CITROËN επεκτείνεται

3t α.ε.β.ε.

Η νέα κάθετη μονάδα της CITROËN στη Ρόδο

Πωλήσεις
Service
Ανταλλακτικά
Φανοποιείο/Βαφείο

Η εγγύηση, η φροντίδα και η ποιότητα CITROËN δεν έχουν σύνορα. Υποδεχθείτε σήμερα ένα νέο, επίσημο διανομέα CITROËN στη Ρόδο. 3t A.E.B.E. Δείτε από κοντά όλα τα μοντέλα CITROËN, μιλήστε με το όρτιο εκπαιδευμένο προσωπικό και εντυπωσιαστείτε από την κάθετη οργάνωση της εταιρίας με το συνεργείο και τα γνήσια ανταλλακτικά CITROËN. Η CITROËN και η 3t A.E.B.E. σας περιμένουν στη νέα αυτή μονάδα στη Ρόδο.

ΕΠΙΣΗΜΟΣ ΔΙΑΝΟΜΕΑΣ CITROËN
3T A.E.B.E.: 6ο χλμ. Ρόδου-Λίνδου Ρόδος, Τ.Κ.: 85100, ΤΗΛ.: 22410 68000, 55632, FAX.: 22410 68010, e-mail: citroen@3t.gr

Λόγω των διεργασιών και των ζυμώσεων

Και νέα εμπλοκή στο ψηφοδέλτιο Δωδ/σου

Τα πάντα εξακολουθούν να είναι ανοικτά
Ετοιμοπόλεμοι δηλώνουν όλοι οι υποψήφιοι!

Εμπλοκή, που αποτελεί συνάρτηση των διεργασιών και των παρασκηνιακών ζυμώσεων, σημειώθηκε σε ό,τι αφορά το ψηφοδέλτιο Δωδεκανήσου της Νέας Δημοκρατίας. Γι' αυτό τον λόγο, σύμφωνα τουλάχιστον με πληροφορίες, μπορεί τελικά το ψηφοδέλτιο να ανακοινωθεί στις αρχές της ερχόμενης εβδομάδας!

Το πιθανότερο πάντως είναι ότι το ψηφοδέλτιο θα ανακοινωθεί στο τέλος αυτής της εβδομάδας, μαζί με τα ψηφοδέλτια των άλλων νομών της χώρας.

Σε ό,τι αφορά την σύνθεσή του, τα πάντα εξακολουθούν να είναι ανοικτά, και ως εκ τούτου οργιάζουν οι φημολογίες και τα σενάρια, για το ποιοί τελικά θα είναι οι υποψήφιοι βουλευτές.

Με βάση πάντως τις πληροφορίες που υπάρχουν, είναι πολύ πιθανόν να ηγηθεί του ψηφοδελτίου της Δωδεκανήσου ο πρόεδρος του κόμματος κ. Κ. Καραμανλής. Οριστικές αποφάσεις δεν έχουν παρθεί, όμως ο νομός Δωδεκανήσου είναι μέσα στους 2-3 νομούς της χώρας που "διεκδικεί" την υποψηφιότητα του προέδρου της Νέας Δημοκρατίας.

Εξαιτίας αυτού του σεναρίου είναι πιθανόν να έχει παρουσιαστεί και η εμπλοκή για το ψηφοδέλτιο της Δωδεκανήσου.

Αλλη σύνθεση θα έχει αν συμπεριλαμβάνεται στο ψηφοδέλτιο ο κ. Καραμανλής και διαφορετική θα είναι αν τελικά επιλεγεί άλλος νομός της χώρας.

Η ανακοίνωσή του πιθανόν την άλλη εβδομάδα!

Τα πράγματα πάντως θα ξεκαθαρίσουν μέσα στις επόμενες μέρες, οπότε και θα οριστικοποιηθούν οι όποιες αποφάσεις. Οι υποψήφιοι που διεκδικούν μια θέση στο ψηφοδέλτιο (πέραν του κ. Αρ. Παυλίδη και του κ. Τ. Καραμάριου) τηρούν στάση αναμονής και ευνόητο είναι ότι αγωνιούν για τις τελικές αποφάσεις.

Ολοι όμως, δηλώνουν ετοιμοπόλεμοι και είναι αποφασισμένοι να δώσουν την μάχη των εκλογών, έστω και αν το χρονικό διάστημα που έχουν στην διάθεσή τους ως τις 7 του Μάρτη είναι λίγο.

Λίγο-πολύ οι περισσότεροι από αυτούς, βρίσκονται ήδη στην πρώτη γραμμή της εκλογικής μάχης και δηλώνουν ότι θα συνεχίσουν να είναι, ακόμα και αν δεν συμπεριληφθούν στο ψηφοδέλτιο.

Κατά γενική ομολογία άλλωστε, στο χώρο της Νέας Δημοκρατίας επικρατεί έντονη κινητικότητα και εμφανής αισιοδοξία, συνάρτηση του κλίματος που έχει διαμορφωθεί.

Τα στελέχη όμως του κόμματος, τόσο σε κεντρικό όσο και σε τοπικό επεδο, εκφράζουν την ανάγκη να συνεχιστεί η μάχη σε πιο έντονους ρυθμούς, μέχρι τις 7 Μαρτίου.

Γι' αυτό και αναμένεται ότι η εκλογική ετοιμότητα του κόμματος θα αυξηθεί περαιτέρω και μέσα στο επόμενο χρονικό διάστημα, τόσο στη Ρόδο, όσο και στα υπόλοιπα νησιά του νομού.

ΟΙ ΘΕΡΑΠΕΥΤΙΚΕΣ ΙΔΙΟΤΗΤΕΣ ΤΟΥ ΒΑΣΙΛΙΚΟΥ ΠΟΛΤΟΥ

Θα ενθυμούνται οι παλιοί αναγνώστες της εφημερίδας μας τις θεραπευτικές ιδιότητες του Βασιλικού Πολτού στην τρίτη κυρίως ηλικία. Κάποιοι, που ασφαλώς ικανοποιήθηκαν από την χρησιμοποίησή τους, ζήτησαν να τους ενημερώσουμε εάν μπορούν και από πού να προμηθευτούν τον βασιλικό αυτό πολτό και τους δίνουμε πιο κάτω σχετικές πληροφορίες.

ΒΑΣΙΛΙΚΟΣ ΠΟΛΤΟΣ ΚΙΝΑΣ
(Chinese Royal Felly)

Υψηλής δραστικότητας. Στη φύση υπάρχουν 11 μεταλλικά άλατα και ο Β.Π. τα περιέχει όλα (Νάτριο-Κάλιο-Σίδηρο-Χρώμιο-Νικέλιο-Χαλκό-Ασβέστιο-Φώσφορο-Μαγνήσιο-Πυρίτιο). Επίσης, περιέχει, Βιταμίνες-Πρωτεΐνες-Ενζυμα-Αμινοξέα και Εστέρες. Ενδείκνυται για μεταγχειρητικές καταστάσεις, γηριατρικές παθήσεις, χοληστερίνη, δυσκοιλιότητα, υπόταση, αρθριτικά συνάχι, ατονία, κλιμακτήριο κ.λπ. Ο μοναδικός Β.Π. εμπλουτισμένος με το βότανο Σισάδρα, **που θελτιώνει το αναπνευστικό** (βρογχικά-δύσπνοια), έχοντας την μεγαλύτερη περιεκτικότητα. Επίσης διαθέτουμε το περίφημο βότανο GINSENG (ΡΙΖΑ ΤΗΣ ΖΩΗΣ) σε σφραγισμένα φακελάκια μιας χρήσεως, ούτως ώστε η δράση του να είναι σίγουρη 100% για το **άγχος** και το **κυκλοφοριακό** (είναι και διεγερτικό).

Αποστέλλεται με αντικαταβολή
ΔΗΜ. ΠΗΛΙΟΥΣΗΣ
Ευελπίδων 45-Κυψέλη-11362 Αθήνα
Τηλ. (210) 8835520-8641.498
Εγκεκριμένο από τον ΕΟΦ

ΝΕΟεξοπλιστική
ΒΑΣΙΛΕΙΑΔΗΣ Β. ΓΕΩΡΓΙΟΣ

Γνωστοποίηση

Τώρα που οι απαιτήσεις της ζωής αλλάζουν, **είμαστε υποχρεωμένοι** να ακολουθούμε την εξέλιξη της Ευρωπαϊκής Ενωσης, θα πρέπει και τα **προϊόντα** που χρειάζεται ο **επαγγελματίας** να ακολουθούν τις **προδιαγραφές κατασκευής με τα χαρακτηριστικά C.E.**

Θέλετε να τα δείτε από κοντά;

Ελάτε κοντά μας και θα το διαπιστώσετε

ΝΕΟΕΞΟΠΛΙΣΤΙΚΗ–ΒΑΣΙΛΕΙΑΔΗΣ & ΥΙΟΣ

Με τη συνεργασία των μεγαλύτερων εργοστασίων **Ελληνικών & Ιταλικών**, θα βρείτε **ό,τι ζητήσετε από επαγγελματικά ψυγεία παντός τύπου**, και ένα πλήρη εξοπλισμό επαγγελματικών συσκευών, από **πλυντήρια Ιταλίας, μηχανές παγοκύβων, Espresso καφέ, πλατώ, γύρους, φούρνους, κουζίνες** και άλλα τόσα είδη, ως και **όλη την ανοξείδωτη κατασκευή** σε διαστάσεις της αρεσκείας σας, στο εργοστάσιο μας

ΜΕΤΑΛΙΝΟΞ ΒΑΣΙΛΕΙΑΔΗΣ – ΣΑΡΙΚΑΣ,
τηλ. 22410 62712

Η πείρα μας εγγυάται την άριστη ποιότητα.

Θα θυμάστε ότι οι τιμές μας είναι οι φθηνότερες της αγοράς.

Θα μας βρείτε στο **6ο χλμ. Ρόδου - Λίνδου,** *έναντι ακριβώς από την εκκλησία του Αγίου Χριστοφόρου* και στα **τηλ. 22410 66164, φαξ: 22410 60864, Ρόδος**

Σημείωση: *Ειδικές προσφορές σε περιορισμένο αριθμό ψυγείων.*

DIBI CENTER

STELLA BEAUTY

Κάποτε
οι τέλειες αναλογίες
ήταν Θείο δώρο.
Σήμερα στο DIBI CENTER είναι
Επιστημονικό
Θαύμα!

ΠΑΓΚΟΣΜΙΑ ΚΕΝΤΡΑ ΑΙΣΘΗΤΙΚΗΣ ΚΑΙ ΑΔΥΝΑΤΙΣΜΑΤΟΣ
ΑΓΓΛΙΑ • ΑΜΕΡΙΚΗ
ΙΤΑΛΙΑ • ΜΟΝΑΚΟ
ΙΣΠΑΝΙΑ

ΣΩΜΑ

Αδυνάτισμα (ολικό - τοπικό)
Κυτταρίτιδα
Σύσφιξη
Θαλασσοθεραπείες
Κρυοθεραπείες
Αποτρίχωση (Χαλάουα - κερί)

SOLARIUM

ΠΡΟΣΩΠΟ

Καθαρισμός
Peeling
Ενυδατώσεις
Lifting
Βιομοριακές θεραπείες
Οξέα φρούτων (AHA)
Ακμή
Οξυγονοθεραπεία
Ριζική αποτρίχωση

ΕΙΜΑΣΤΕ ΕΞΟΠΛΙΣΜΕΝΟΙ ΜΕ ΤΟΥΣ ΠΙΟ ΣΥΓΧΡΟΝΟΥΣ
ΗΛΕΚΤΡΟΝΙΚΟΥΣ ΥΠΟΛΟΓΙΣΤΕΣ



ΜΕΓΑΛΕΣ ΠΡΟΣΦΟΡΕΣ ΓΙΑ ΛΙΓΕΣ ΜΕΡΕΣ... ΑΠΟ 15€

Με την προσωπική φροντίδα της έμπειρης ΑΙΣΘΗΤΙΚΟΥ: **ΣΤΕΛΛΑΣ ΧΑΤΖΗΣΑΒΒΑ**

Μιχ. Πετρίδη 49, Ρόδος, Τηλ: 30469, 73590

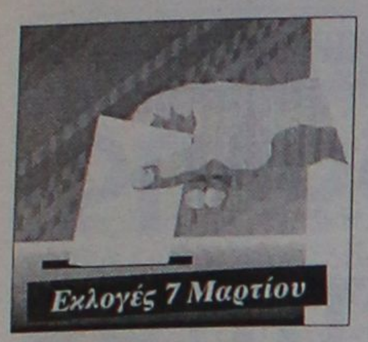

Περιοδείες υποψηφίων



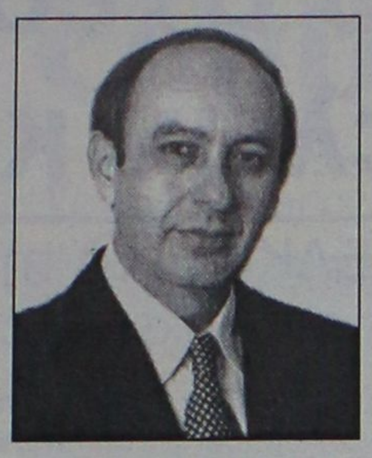

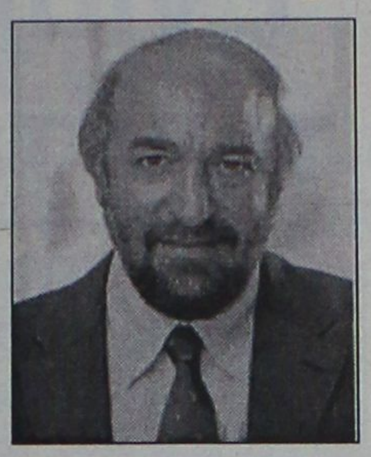





Στην Κω, περιόδευσε προχθές στο πλαίσιο της προεκλογικής του δραστηριότητας ο κ. Τάσος Καραμάριος... Συγκεκριμένα παρέστη στην εκδήλωση κοπής πίτας της Τοπικής επιτροπής Κω, που έγινε στο κέντρο «Φαντασία» του δήμου Δικαίου.

Η συγκέντρωση μάλιστα των μελών και των οπαδών της Ν.Δ. ήταν ογκωδέστατη, ενδεικτικό του πολιτικού κλίματος που επικρατεί και στην περιοχή μας.

Στην ομιλία του ο κ. Καραμάριος για μίαν ακόμη φορά ετόνισε με έμφαση την αναγκαιότητα αλλαγής της Κυβέρνησης και υπερψήφισης της Ν.Δ.

Χθες ο κ. Καραμάριος, περιόδευσε σε όλους τους δήμους του νησιού της Κω, όπου είχε σειρά επαφών με στελέχη και οπαδούς της Νέας Δημοκρατίας.

Οπως επίσης έγινε γνωστό, στις 8 Φεβρουαρίου, ημέρα Κυριακή και ώρα 11 πρωινή, ο κ. Καραμάριος θα ομιλήσει σε συγκέντρωση ετεροδημοτών, που θα γίνει στο θέατρο «ΠΕΡΟΚΕ» των Αθηνών.

Ο Β. ΠΑΠΑΝΙΚΟΛΑΣ

Εντυπωσιακή συγκέντρωση, στην οποία παρέστησαν 400 περίπου στελέχη που αποτελούν εν δυνάμει τον εκλογικό του μηχανισμό, πραγματοποίησε προχθές το απόγευμα ο βουλευτής του ΠΑΣΟΚ κ. Βασ. Παπανικόλας.

Η συγκέντρωση πραγματοποιήθηκε σε ξενοδοχείο της πόλης και ήταν ιδιαίτερα πετυχημένη. Πέραν του κ. Παπανικόλα, πήραν τον λόγο αρκετοί εκ των παρευρισκομένων που εξέφρασαν τις απόψεις τους, για θέματα πολιτικής επικαιρότητας αλλά και τον προεκλογικό αγώνα.

Στο στρατόπεδο του κ. Παπανικόλα επικρατεί άλλωστε ιδιαίτερη αισιοδοξία για το αποτέλεσμα των εκλογών, παρά τον σκληρό ανταγωνισμό που υπάρχει μεταξύ των υποψηφίων του ΠΑΣΟΚ στη Δωδεκάνησο.

Στην ομιλία του ο κ. βουλευτής αναφέρθηκε σε αρκετά θέματα τοπικής σημασίας αλλά και σε γενικότερα πολιτικά ζητήματα.

Ιδιαίτερη αναφορά έκανε στον κ. Γιώργο Παπανδρέου, που πρόκειται σύντομα να αναλάβει την προεδρία του ΠΑΣΟΚ.

Στο πλαίσιο μάλιστα της αναφοράς **αυτής δεν έλειψαν και τα «καρφιά» προς τους συνυποψηφίους του**.

«Εγώ» είπε ο κ. Παπανικόλας «πιστεύω στις δυνατότητες του κ. Παπανδρέου εδώ και χρόνια» και μάλιστα αναφέρθηκε σε σχετικές συνεντεύξεις του πριν 2 και 3 χρόνια, όπου όντως είχε αναφερθεί ιδιαιτέρως κολακευτικά για τον ηγετικό ρόλο του κ. Παπανδρέου.

«Δεν τον ανακάλυψα τώρα σαν κάποιο φίλο μου, που άλλα έλεγε πριν τρεις μήνες και άλλα τώρα», τόνισε ο κ. Παπανικόλας, υπονοώντας **προφανώς τον κ. Γιάννη Παρασκευά** ο οποίος μόνο... κολακευτικά σχόλια δεν είχε κάνει για τον κ. Γ. Παπανδρέου, σε συνέντευξή του, πριν από μερικούς μήνες!

Ο Ν. ΝΙΚΗΤΙΑΔΗΣ

"Η υποστήριξή σας με γεμίζει χαρά αλλά και ευθύνη. Υπόσχομαι να σας κοιτάζω πάντα στα μάτια". Με αυτά τα λόγια έκλεισε την ομιλία του σε 200 περίπου άτομα που παρεβρέθησαν σε συνεστίαση που οργάνωσε ο υποψήφιος Βουλευτής του ΠΑΣΟΚ κ. Γιώργος Νικητιάδης στο Ζηπάρι της Κώ για φίλους του, και στελέχη της Τοπικής Αυτοδιοίκησης στην Κώ, προχθές Κυριακή. Ο κ. Νικητιάδης, αναφερόμενος στις πολιτικές εξελίξεις διατράνωσε την πεποίθησή του για νίκη του ΠΑΣΟΚ και εξήγησε τις αλλαγές που φέρνει στο πολιτικό σκηνικό της Χώρας η παρουσία του Γιώργου Παπανδρέου στο τιμόνι του ΠΑΣΟΚ.

Σε άλλο σημείο της ομιλίας του ο κ. Νικητιάδης που ευρισκόμενος ανάμεσα σε πολλούς παλιούς συμμαθητές και συμμαθήτριες του από το Γυμνάσιο καθώς και παιδικούς φίλους σημερινά στελέχη στην Τοπική Αυτοδιοίκηση ήταν φανερά συγκινημένος, υπογράμμισε ότι ζητάει την συμπαράσταση όλων για μια διαφορετική όπως τόνισε πολιτική "Μια πολιτική δίπλα στον πολίτη, για τον πολίτη. Με τον πολίτη συμμέτοχο και όχι αμέτοχ".

Ο κ. Νικητιάδης σε άλλο σημείο της ομιλίας του περιέγραψε την πολιτική του πορεία ως κομματικό μέλος που ξεκίνησε με συμμετοχή στην πρώην Σ.Ε των δικηγόρων για να φθάσει στην Κεντρική Επιτροπή του Κινήματος καθώς και την συνεργασία του επί χρόνια με τον Υπουργό Εσωτερικών κ. Κ. Σκανδαλίδη.

Τέλος έδωσε το στίγμα του ως πολιτικός που όπως εξήγησε θα εργάζεται με την ίδια αποτελεσματικότητα και τον ίδιο ζήλο που εργάσθηκε κατά την θητεία του, για ένα χρόνο ως Γενικός Γραμματέας του Υπουργείου Εσωτερικών . Μια θητεία που κατά γενική ομολογία υπήρξε ιδιαίτερα επιτυχής.

Στην εκδήλωση μεταξύ άλλων παρέστησαν η Έπαρχος Κώ κα Κυπραίου , ο Δήμαρχος Δικαίου κ. Χατζηγιακουμής, και πολλοί Δημοτικοί Σύμβουλοι, της παράταξης του, ο επικεφαλής της Δημοτικής παράταξης του Δήμου Δύναμη Αλλαγής κ. Γ.Κυρίτσης με τα μέλη της παράταξης του, οι πρώην κοινοτάρχες Καρδάμαινας κ.κ. Παναγιώτου και Μπίλης, ο πρώην κοινοτάρχης Πυλίου κ. Γαλ. Φλάσκος, οι κύριοι Θεοδ. Νικηταράς και Ντίνος Νικηταράς Α. Κρητικός κ.α.

Χαιρετισμό στην εκδήλωση έστειλε εκφράζοντας την συμπαράστασή του ο πρώην Δήμαρχος Ηρακλειδών κ. Ν. Παπανικολάου.

Ο Φ. ΚΩΣΤΟΠΟΥΛΟΣ

Περιοδεία στη Λέρο, προσκεκλημένος της τοπικής οργάνωσης του ΠΑΣΟΚ, πραγματοποίησε την περασμένη Παρασκευή και Σάββατο, ο υποψήφιος βουλευτής του ΠΑΣΟΚ κ. Φώτης Κωστόπουλος.

Στην εκδήλωση για την κοπή της πρωτοχρονιάτικης πίτας των μελών της Τ.Ο. ο κ. Κωστόπουλος ενώπιον πλήθους κόσμου, ο οποίος και τον υποδέχθηκε με ενθουσιασμό, αναφέρθηκε στο νέο ξεκίνημα του ΠΑΣΟΚ που με αρχηγό το Γιώργο Παπανδρέου φέρνει μια νέα πνοή στο κόμμα αλλά και σε ολόκληρη τη χώρα. Προέβη μάλιστα σε έναν απολογισμό της κυβέρνησης Σημίτη, τον οποίο χαρακτήρισε θετικό αλλά και πετυχημένη την οκταετή διακυβέρνηση της χώρας από τον πρωθυπουργό, που με την πολιτική που χάραξε αναβάθμισε την Ελλάδα κι έδωσε ώθηση στην ανάπτυξη και της δικής μας περιοχής.

"Εγιναν έργα σημαντικά στα νησιά μας", τόνισε τόνισε ο κ. Κωστόπουλος, και θα γίνουν ακόμα περισσότερα". Συζήτησε με τους κατοίκους του νησού για τα επί μέρους προβλήματα που αντιμετωπίζει η Λέρος, ανταλλάσσοντας απόψεις για τα θέματα που τους απασχολούν.

Ο κ. Κωστόπουλος τέλος, έκανε λόγο για μια νέα εποχή που αρχίζει τώρα στην Ελλάδα με τις αλλαγές που θα φέρει η νέα ηγεσία του ΠΑΣΟΚ και τις οποίες έχει ανάγκη η ελληνική κοινωνία.

Κατά τη διάρκεια της διήμερης σχεδόν παραμονής του στη Λέρο ο υποψήφιος βουλευτής συναντήθηκε με πολιτικούς του φίλους και κατοίκους του νησιού.

Το πρωί της Κυριακής (18-1-03) ο κ. Κωστόπουλος επισκέφθηκε το δημοτικό διαμέρισμα Μαριτσών του Δήμου Πεταλούδων, όπου είχε συνάντηση με τον πρόεδρο του Τοπικού Συμβουλίου και κατοίκους του χωριού και αντήλλαξαν απόψεις πάνω στα ζητήματα που απασχολούν το δημοτικό διαμέρισμα.

Ανακαλύψτε
με τα Blue Star Ferries
το καλύτερο ταξίδι!

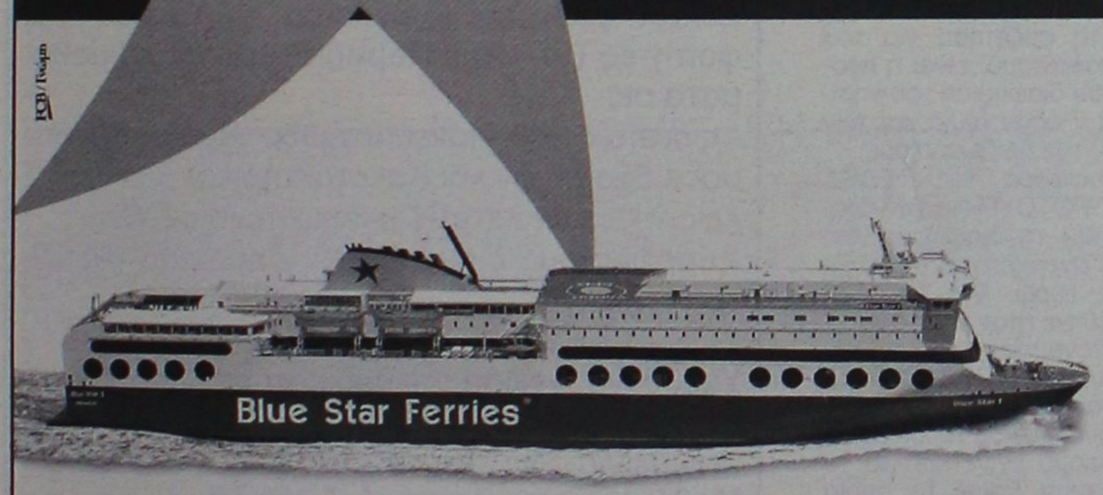

Περίοδος: 21/04/03 - 28/09/03

ΠΡΟΣ ΠΕΙΡΑΙΑ

ΑΝΑΧΩΡΗΣΗ ΑΠΟ							ΑΦΙΞΗ ΠΕΙΡΑΙΑ
ΡΟΔΟ	ΚΩ	ΛΕΡΟ	ΠΑΤΜΟ	ΜΥΚΟΝΟ	ΣΥΡΟ	ΑΜΟΡΓΟ/ΚΑΤΑΠΟΛΑ	
ΤΡΙΤΗ 20:00	ΤΡΙΤΗ 22:55	---	---	ΤΕΤΑΡΤΗ 03:30	---	---	ΤΕΤΑΡΤΗ 07:20
ΠΕΜΠΤΗ 20:00	ΠΕΜΠΤΗ 22:55	ΠΑΡΑΣΚΕΥΗ 00:35	ΠΑΡΑΣΚΕΥΗ 01:45	---	ΠΑΡΑΣΚΕΥΗ 05:20	---	ΠΑΡΑΣΚΕΥΗ 08:40
ΣΑΒΒΑΤΟ 10:00	ΣΑΒΒΑΤΟ 12:50	---	---	---	---	ΣΑΒΒΑΤΟ 16:20	ΣΑΒΒΑΤΟ 21:30
ΚΥΡΙΑΚΗ 18:30	ΚΥΡΙΑΚΗ 21:25	ΚΥΡΙΑΚΗ 23:05	ΔΕΥΤΕΡΑ 00:15	---	ΔΕΥΤΕΡΑ 03:50	---	ΔΕΥΤΕΡΑ 07:10

ΑΠΟ ΠΕΙΡΑΙΑ

ΑΝΑΧΩΡΗΣΗ ΑΠΟ ΠΕΙΡΑΙΑ	ΑΦΙΞΗ						
	ΣΥΡΟ	ΜΥΚΟΝΟ	ΑΜΟΡΓΟ ΚΑΤΑΠΟΛΑ	ΠΑΤΜΟ	ΛΕΡΟ	ΚΩ	ΡΟΔΟ
ΔΕΥΤΕΡΑ 20:00	ΔΕΥΤΕΡΑ 23:20	---	---	---	---	ΤΡΙΤΗ 04:10	ΤΡΙΤΗ 07:10
ΤΕΤΑΡΤΗ 20:00	ΤΕΤΑΡΤΗ 23:20	---	---	ΠΕΜΠΤΗ 02:50	ΠΕΜΠΤΗ 04:00	ΠΕΜΠΤΗ 05:40	ΠΕΜΠΤΗ 08:35
ΠΑΡΑΣΚΕΥΗ 20:00	---	ΠΑΡΑΣΚΕΥΗ 23:50	---	---	---	ΣΑΒΒΑΤΟ 04:20	ΣΑΒΒΑΤΟ 07:15
ΣΑΒΒΑΤΟ 23:30	---	---	ΚΥΡΙΑΚΗ 04:45	ΚΥΡΙΑΚΗ 07:00	ΚΥΡΙΑΚΗ 08:10	ΚΥΡΙΑΚΗ 09:50	ΚΥΡΙΑΚΗ 12:45

ΑΝΕΚΤΕΛΕΣΤΑ ΔΡΟΜΟΛΟΓΙΑ: 26/04/03 από ΠΕΙΡΑΙΑ & 27/04/03 από ΡΟΔΟ.

SKEVO'S TRAVEL AGENCY

ΚΑΝΤΕ ΚΡΑΤΗΣΗ ΤΩΡΑ!

ΠΛΗΡΟΦΟΡΙΕΣ ΚΑΙ ΚΡΑΤΗΣΕΙΣ ΘΕΣΕΩΝ ΣΤΟΝ ΤΑΞΙΔΙΩΤΙΚΟ ΣΑΣ ΠΡΑΚΤΟΡΑ Ή SKEVO'S TRAVEL AGENCY: ΑΜΕΡΙΚΗΣ 111, ΡΟΔΟΣ, ΤΗΛ. ΚΡΑΤΗΣΕΩΝ ΕΠΙΒΑΤΩΝ ΚΑΙ Ι.Χ.: 22410-22461, 22410-75655, 22410-75310, ΤΗΛ. ΚΡΑΤΗΣΕΩΝ ΦΟΡΤΗΓΩΝ: 22410-76600

Εστιατόριο-Μεζεδοπωλείο

Μασασούρα

Σας ευχόμαστε
Καλή Χρονιά
και σας ενημερώνουμε ότι θα είμαστε κλειστά μέχρι και **7 Φεβρουαρίου 2004**

Σας ευχαριστούμε.

Μαρίτσα Ράδος

Μικροεπιλογές Επίπλων



πλαίσιο

Λεωφ. Ελευθερίας 20 - Κρεμαστή τηλ. 93364
Κων/νου Τσαλδάρη 36 - Ρόδος τηλ. 35706

casa νοσταλγία

Τώρα και στη Ρόδο, ένα κατάστημα φέρνει την έκπληξη στο χώρο του δώρου και της εσωτερικής διακόσμησης. Φτιαγμένα με μεράκι και φαντασία για ανθρώπους με ξεχωριστό γούστο.



Μικροέπιπλα, φωτιστικά, χειροποίητες εικόνες, πίνακες, ξυλόγλυπτοι καθρέπτες, αντικείμενα από κασσίτερο, είναι μερικές από τις ιδέες που θα βρείτε σε μας.

Επιθυμία μας να γνωριστούμε από κοντά

ΚΑΡΠΑΘΟΥ 13 - ΡΟΔΟΣ
ΤΗΛ. (22410) 33111 & 77878

Με παράλληλη κατηγοριοποίηση των εποχικών επιχειρήσεων

Ενιαίο σχέδιο επιβολής των τελών καθαριότητας

Σχέδιο της ΤΕΔΚΔ μετά την ανάσυρση του νόμου περί εποχικότητας • Ποιές άλλες αποφάσεις πάρθηκαν χθες

Σε ενιαίο σχέδιο επιβολής τελών καθαριότητας και παράλληλα κατηγοριοποίηση των εποχικών επιχειρήσεων, θα προχωρήσει η Τοπική Ενωση Δήμων και Κοινοτήτων (ΤΕΔΚ) Δωδεκανήσου όπως αποφάσισε το Διοικητικό Συμβούλιό της κατά τη χθεσινή τακτική συνεδρίασή του.

Η ανταποδοτική σχέση τελών φωτισμού και καθαριότητας ήταν το δεύτερο θέμα στην ημερήσια διάταξη της συνεδρίασης το οποίο αφορά στις αιτιάσεις επιχειρηματιών να χρεώνονται εποχιακά, όσο δηλαδή, κατά την άποψή τους, λειτουργεί η επιχείρηση.

Το θέμα θεωρείται ιδιαίτερης σημασίας για τους δήμους καθώς οι συνέπειες από το αίτημα των επιχειρηματιών θα είναι η οικονομική τους επιβάρυνση. Εκείνο το οποίο επισημάνθηκε είναι ότι θα παρουσιασθεί έλλειμμα στα έσοδά τους, εάν διακοπεί η ανταποδοτικότητα.

Εκείνο που επισημάνθηκε ευθύς εξ αρχής είναι ότι πρέπει να ληφθούν μέτρα κατανομής σε όλους τους δήμους. Δηλαδή ο κάθε δήμος να επιμερίσει το έλλειμμα στον προϋπολογισμό εξόδου του κατανέμοντάς το στις υπόλοιπες κατηγορίες. Ακόμα, τονίσθηκε από τα μέλη του Δ.Σ. τη ΤΕΔΚΔ ότι οι εποχικές επιχειρήσεις επιβαρύνουν σημαντικά τον προϋπολογισμό του κάθε δήμου.

Τελικά, εκείνα στα οποία κατέληξαν χθες είναι, καταρχάς να συνταχθεί ενιαίο σχέδιο επιβολής καθαριότητας για όλες τις κατηγορίες και αποφασίζουν αν θα έχουν την ίδια τιμολογιακή πολιτική. Αυτό κρίθηκε και ως η μόνη διέξοδος από πλευράς των δήμων.

Επίσης, καμία μεταβολή στα ανταποδοτικά τέλη δεν θα γίνει μέσα στο 2004 αλλά από το 2005. Αν υποβληθούν, τέλος, αιτήσεις για εποχικότητα αναγνώρισης, θα τους πουν όλοι ότι παραπέμπονται το Νοέμβριο.

Ο προϋπολογισμός

Ενα ακόμα θέμα ιδιαίτερης σημασίας το οποίο βρισκόταν χθες στην ημερήσια διάταξη, ήταν η έγκριση του ετήσιου οικονομικού προϋπολογισμού της ΤΕΔΚΔ ο οποίος ανέρχεται στα 3 εκατομμύρια 283 χιλιάδες ευρώ και εγκρίθηκε από το Σώμα.

Κατά τη συζήτηση για τον προϋπολογισμό, έγινε αναφορά στον προγραμματισμό δράσης της ΤΕΔΚΔ ο οποίος συνίσταται στη συνέχιση των προγραμματικών συμβάσεων με τη "Δίοδο", το Ιατροπαιδαγωγικό Κέντρο, το Ιδρυμα Υποτροφιών, στο Χειροτεχνικό Κέντρο και τη Δημόσια Βιβλιοθήκη.

Ακόμα, έγκειται στη λειτουργία του μηχανισμού παθητικής πυροπροστασίας μέσω της Αστικής Διαδημοτικής Επιχείρησης Προστασίας Περιβάλλοντος.

Στα πλαίσια αυτού, κατέθεσαν πρόταση για τη δημιουργία GIS σε Κάρπαθο και GPS στη Ρόδο. Μιας βάσης δεδομένων, δηλαδή, για την προστασία του δάσους.

Ενα άλλο θέμα που τέθηκε κατά τη συζήτηση για τον προϋπολογισμό, είναι η προβολή και διαφήμιση του νησιού της Ρόδου αλλά και των νησιών της Δωδεκανήσου.

Η εισφορά της ΤΕΔΚΔ στον ΠΡΟΤΟΥΡ για την προβολή και τη διαφήμιση της Ρόδου ανέρχεται στα 400 χιλιάδες ευρώ. Μια πρόταση που τέθηκε ήταν και η σύσταση αυτόνομου γραφείου, μέσα στον ΠΡΟΤΟΥΡ, το οποίο θα αναλάβει την προώθηση του Συνεδριακού τουρισμού.

Αναφορά έγινε και για το πρόγραμμα Equal το οποίο είναι μια Κοινοτική πρωτοβουλία που αφορά στην ανάπτυξη της επιχειρηματικότητας σε μειονεκτικές ομάδες πληθυσμού, όπως είναι οι κάτοικοι των ανακριτικών περιοχών και στην οποία εμπλέκονται 25 φορείς της Δωδεκανήσου και των Κυκλάδων.

Η ΤΕΔΚΔ προσανατολίζεται στην καταγραφή της πολιτισμικής ταυτότητας του κάθε νησιού καθώς και επιχειρηματική αξιοποίηση του υλικού. Για τον λόγο αυτό, μάλιστα, πρόκειται να συνταχθεί και οικονομοτεχνική μελέτη.

Ο πρόεδρος της ΤΕΔΚΔ, δήμαρχος Ροδίων, κ. Γιώργος Γιαννόπουλος, ενημέρωσε το Σώμα, ότι βρισκόμαστε στο τελευταίο στάδιο για τη λειτουργία του παραρτήματος του ΟΚΑΝΑ στην περιοχή μας. Συγκεκριμένα, σύμφωνα με τον ίδιο, ο ΟΚΑΝΑ έχει ήδη προσλάβει το επιπλέον προσωπικό που χρειάζεται για τη χορήγηση υποκαταστάτων που σημειωτέον θα γίνεται μόνο εδώ από όλη την υπόλοιπη χώρα.

Εκείνο που απομένει είναι να ολοκληρώσει τις εργασίες ο δήμος στο κτίριο του παλιού νοσοκομείου της Ρόδου.

Στην ίδια συζήτηση τέθηκε, τέλος, και το αίτημα να αναλάβει η ΤΕΔΚΔ τη συντήρηση του επαρχιακού οδικού δικτύου ενώ ο κ. Γιαννόπουλος υπογράμμισε ότι πρέπει να υπάρχει θεσμοθετημένη και σχεδιασμένη διαδημοτική συνεργασία.

ΜΑΘΗΜΑΤΙΚΑ

Χρήστος Εκτ. Ηρακλείδης
Μαθηματικός Εθνικού και Καποδιστριακού Πανεπιστημίου Αθηνών

Δεκτοί μαθητές Γυμνασίου – Λυκείου και φοιτητές ΤΕΙ – ΑΕΙ. Παραδίδονται ειδικά μαθήματα σε:
- φοιτητές του Πανεπιστημίου Αιγαίου (μαθήματα Εξαμήνων και Κατατακτήριες)
- φοιτητές Ανοικτού Πανεπιστημίου, ΓΥΣ
- υποψήφιους διαγωνισμών Δημοσίου (ΑΣΕΠ, τράπεζες).

Υπεύθυνη γνώση, μεθοδικότητα, παραστατικότητα και παροχή δακτυλογραφημένων σημειώσεων.
Μαθήματα αποκλειστικά ιδιαίτερα ή ιδιαίτερα σε γκρουπ.

✆ 22410 76896-34703 και 6938 492 429



Katerina
ΚΕΝΤΡΟ ΥΓΕΙΑΣ ΚΑΙ ΟΜΟΡΦΙΑΣ
DAY SPA

Θεραπεία ακμής Clear Touch

Η νέα γρήγορη μέθοδος στην θεραπεία ακμής **ανώδυνα** με ένα **ολοκαίνουργιο φως.**
Καθαρό πρόσωπο χωρίς ακμή **σε λίγες μόνον εβδομάδες.**



Κατερίνα Παπασάββα - Λαμπαδάκη • Μεγ. Κωνσταντίνου 30, Ρόδος - Τηλ. & Fax: 22410 31016

Για τον Σάββα Γεραβέλη που κηδεύτηκε χθες στον Ιερό Ναό Ταξιαρχών

Θλιβερός επίλογος...

Στην τελευταία του κατοικία, συνόδευσαν χθες εκατοντάδες συμπολίτες μας, φίλοι, συγγενείς και συνάδελφοι, τον αδικοχαμένο Σάββα Γεραβέλη, γράφοντας έτσι τον θλιβερό επίλογο στην απρόσμενη τραγωδία που συγκλόνισε την τοπική κοινωνία!

Συνεχίζονται οι έρευνες για τον χαμένο Ιωαννίδη στην περιοχή Μονολίθου

Η κηδεία του, έγινε χθες στις 3 το απόγευμα, στον ιερό ναό Ταξιαρχών Ρόδου, και υπολογίζεται ότι παρέστησαν για να του πουν το στερνό αντίο, αλλά και να συμπαρασταθούν στην οικογένειά του, εκατοντάδες συμπολίτες μας.

Οι φίλοι και οι γνωστοί, που κατάφεραν πραγματικά κάτω από αντίξοες συνθήκες να εντοπίσουν το πτώμα του σε βραχώδη περιοχή της Νισύρου, το μεσημέρι της Κυριακής, ήταν όλοι εκεί. Οι ίδιοι, αναμένεται να συνεχίσουν τις έρευνες, για τον εντοπισμό και του δεύτερου αγνοούμενου, του Χρήστου Ιωαννίδη, οργώνοντας στην κυριολεξία ολόκληρο το νοτιοανατολικό Αιγαίο. Η πληροφορία για τον εντοπισμό του μπουφάν που φορούσε το μοιραίο εκείνο βράδυ ο Χρήστος Ιωαννίδης (σε βραχώδη περιοχή της Μονολίθου) επιβεβαιώθηκε χθες το μεσημέρι από το Κεντρικό Λιμεναρχείο της Ρόδου, και με εντολή του λιμενάρχη κ. Παναγιώτη Γαλάνη, ξεκίνησε νέος κύκλος ερευνών στην συγκεκριμένη περιοχή.

ΠΑΡΕΜΒΑΣΗ ΕΙΣΑΓΓΕΛΕΑ

Η σορός του αδικοχαμένου Σάβα Γεραβέλη, μεταφέρθηκε τελικά στο νησί της Ρόδου, με το περιπολικό σκάφος του Λιμεναρχείου της Κω, λίγο μετά τις 11 το βράδυ της Κυριακής, αφού προηγουμένως οι συγγενείς του, χρειάστηκε στην κυριολεξία να αντιδράσουν έντονα, έτσι ώστε να μην μεταφερθεί η σορός στο νησί της Κω, όπως αρχικά είχε διατάξει η εισαγγελέας του νησιού κ. Όλγα Σμυρλή.

Την αγωνία αυτή τερμάτισε ο προϊστάμενος της Εισαγγελίας Ρόδου κ. Γιώργος Οικονόμου, ο οποίος με προσωπική παρέμβασή του, σύμφωνα με πληροφορίες, έδωσε εντολή και αντί για την Κω, μεταφέρθηκε στη Ρόδο η σορός του Σάββα Γεραβέλη. Παρουσία του ίδιου, του κεντρικού λιμενάρχη της Ρόδου και άλλων αρμοδίων, μεταφέρθηκε αμέσως στο νοσοκομείο της Ρόδου, προκειμένου έτσι να γίνονταν η απαραίτητη διαδικασία νεκροψίας και νεκροτομής.

ΠΝΙΓΜΟΣ

Σύμφωνα με το επίσημο ιατροδικαστικό πόρισμα, που

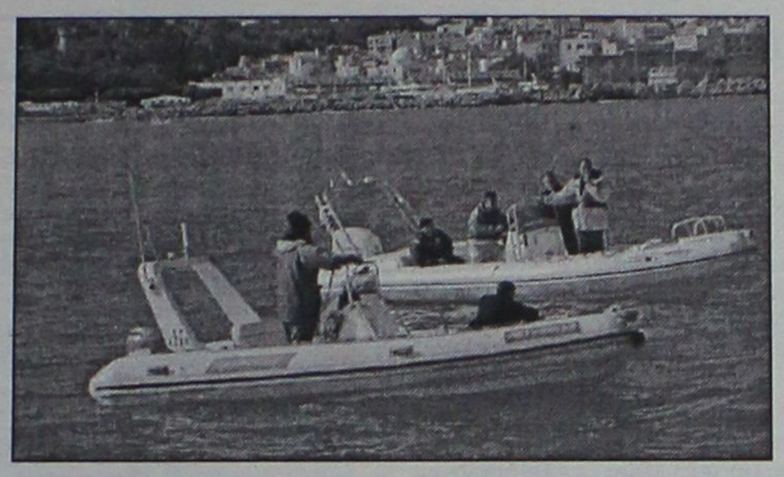

υπέγραψε χθες στις 11 το πρωί, ο αρμόδιος ιατροδικαστής Ρόδου κ. Ιωάννης Φούντος, ο οποίος διενήργησε νεκροψία – νεκροτομή με εντολή του εισαγγελέα Ρόδου, ο θάνατος του 38χρονου Σάββα Γεραβέλη, «οφείλεται σε πνιγμό εντός θαλασσίων υδάτων». Ο ιατροδικαστής, δεν διαπίστωσε περίεργες ή ύποπτες κακώσεις στο σώμα του και τα σημάδια που υπήρχαν σε διάφορα σημεία, ήταν μεταθανάτια, σύμφωνα πάντα με τις επιστημονικές εκτιμήσεις για τις οποίες και ενημερώθηκαν αξιωματικοί του Λιμενικού που χειρίζονται την υπόθεση, καθώς επίσης και η Εισαγγελία Πρωτοδικών Ρόδου.

ΣΤΟΝ ΕΙΣΑΓΓΕΛΕΑ Ο Ν. ΚΑΤΤΗΣ

Σύμφωνα με πληροφορίες, χθες αργά το μεσημέρι, στην Εισαγγελία Πρωτοδικών Ρόδου κλήθηκε αιφνιδίως με πρωτοβουλία του προϊσταμένου κ. Γεωργίου Οικονόμου ο γυναικολόγος κ. Νικόλαος Κάττης, προκειμένου έτσι να καταθέσει αναφορικά με το περιστατικό και τα όσα διαδραματίστηκαν το μοιραίο εκείνο βράδυ.

Σύμφωνα με πληροφορίες, η Εισαγγελία, σε συνεργασία με τους αξιωματικούς του Κεντρικού Λιμεναρχείου της Ρόδου, εκτιμάται ότι θα ξεκινήσουν νέο συμπληρωματικό κύκλο ερευνών, έτσι ώστε να απαντηθούν στο βαθμό που γίνεται, όλα τα ερωτηματικά που προκύπτουν για το μοιραίο εκείνο βράδυ. Την υπόθεση, χειρίζεται αποκλειστικά σε αυτή τη φάση ο εισαγγελέας Πρωτοδικών κ. Γιώργος Οικονόμου, ο οποίος και πήρε την πρωτοβουλία για την έναρξη της διαδικασίας αυτής.

ΕΡΕΥΝΕΣ ΓΙΑ ΙΩΑΝΝΙΔΗ

Σημειώνεται ότι οι έρευνες από ξηρά και θάλασσα για τον εντοπισμό του δεύτερου αγνοούμενου Χρήστου Ιωαννίδη συνεχίζονται κανονικά, ενώ η οικογένειά του κάνει έκκληση προς όλους τους Δωδεκανησίους και ιδιαιτέρως των μικρών νησιών, καθώς και τους ψαράδες που βγαίνουν στη θάλασσα, να αναζητούν οποιοδήποτε στοιχείο για την εύρεση του Ιωαννίδη.

Χθες λίγο μετά τις 11 το πρωί, ιδιώτες που συμμετάσχουν στις έρευνες, ανέφεραν στο Κεντρικό Λιμεναρχείο της Ρόδου, ότι εντόπισαν σε βραχώδη περιοχή της Μονολίθου (περιοχή Γλυφάδα) ένα μπουφάν που σύμφωνα με την περιγραφή που έδωσαν, φορούσε το μοιραίο εκείνο βράδυ ο Χρήστος Ιωαννίδης.

Αμέσως, με εντολή του Κεντρικού Λιμενάρχη της Ρόδου, δόθηκε εντολή και από το λιμάνι της Ρόδου απέπλευσε το περιπολικό σκάφος του Λιμεναρχείου, το οποίο μετέβη και παρέμεινε στην περιοχή έως και αργά το απόγευμα, συμμετέχοντας έτσι στην νέα επιχείρηση αναζήτησης.

Εντυπωσιακή, συγκινητική αλλά και άμεση ήταν η ανταπόκριση των αλιέων της Χάλκης, αμέσως μετά την γνωστοποίηση της πληροφορίας. Με παρέμβαση και της δημάρχου κ. Ε. Παναγή, δεκάδες καΐκια, εξόρμησαν από το λιμάνι της Χάλκης αλλά και την Κάμειρο Σκάλα, «οργώνοντας» έτσι την θαλάσσια περιοχή και τις ακτές της Ρόδου, της Χάλκης και της Αλυμιάς, χωρίς ωστόσο θετικό αποτέλεσμα έως και αργά χθες το βράδυ.

Οι πελάτες σας θα έχουν να λένε ...και να γράφουν!



Είναι η τρίτη χρονιά που προτιμάμε το υπέροχο Ξενοδοχείο σας, για τις διακοπές μας.
Η ανανέωση των δωματίων και τα καινούρια έπιπλα, ήταν για μας μία ευχάριστη έκπληξη.
Η παραμονή, όσο μας μείνει αξέχαστη...!

Ευάγγελος και Άννα Παπαευαγγέλου

Η ΒΙΟΠΛΑΖ ΝΙΚΟΛΑΟΥ Α.Ε, σας προσφέρει τη δυνατότητα να εξοπλίσετε το ξενοδοχείο σας με μοναδικά **έπιπλα δωματίων & εσωτερικών χώρων**, που θα αφήσουν στους πελάτες σας τις καλύτερες εντυπώσεις!

Με τις **καλύτερες εντυπώσεις** θα μείνετε και εσείς για πολλούς λόγους: Παραδειγματικά **χαμηλές τιμές! Υψηλή *υποστήριξη*** μετά την πώληση! Υποδειγματική ποιότητα κατασκευής! **Μεγάλη ποικιλία** σχεδίων και προτάσεων! Δυνατότητα για «χτίσιμο» **στα μέτρα σας!**

ΒΙΟ ΠΛΑΖ ΝΙΚΟΛΑΟΥ Α.Ε.

Το επαγγελματικό σας πλεονέκτημα!

CMF-Vutiraki

ΕΞΟΠΛΙΣΜΟΙ: ΞΕΝΟΔΟΧΕΙΩΝ - ΕΣΤΙΑΤΟΡΙΩΝ - BAR - ΕΠΙΠΛΑ ΓΡΑΦΕΙΟΥ • 3ο χλμ. Λεωφ. Ρόδου Λίνδου, τηλ. 22410-65802/3, fax. 22410-69190

ΚΕΣΙΣΟΓΛΟΥ ΣΤΟΚ

ΑΝ ΧΡΕΙΑΖΕΣΤΕ ΑΝΤΙΚΕΙΜΕΝΑ ΓΙΑ ΝΑ ΟΜΟΡΦΗΝΕΤΕ ΤΟΝ ΧΩΡΟ ΣΑΣ, ΔΩΡΑ ΟΙΚΟΝΟΜΙΚΑ ΑΛΛΑ ΚΑΙ ΠΟΙΟΤΙΚΑ ΣΕΡΒΙΤΣΙΑ ΠΙΑΤΩΝ ΠΟΤΗΡΙΩΝ ΜΑΧΑΙ/ΝΑ ΓΙΑ ΣΥΜΠΛΗΡΩΜΑ Ή ΚΑΙΝΟΥΡΓΙΑ

ΜΙΑ ΕΙΝΑΙ Η ΠΡΟΣΦΟΡΑ

ΚΕΣΙΣΟΓΛΟΥ ΣΤΟΚ

Απ. Παπαιωάννου 20/ Πρώτη αριστερή πάροδος επί της Καναδά • τηλ. 2241028342

ΜΑΘΗΜΑΤΙΚΑ

Καθηγητές με πολύχρονη εμπειρία παραδίδουν μαθήματα ιδιαίτερα ή σε ολιγομελή τμήματα σε:

- μαθητές Γυμνασίου, Λυκείου, Τ.Ε.Ε.,
- φοιτητές Πανεπιστημίου Αιγαίου,
- υποψήφιους για το διαγωνισμό του ΑΣΕΠ,
- υποψήφιους για κατατακτήριες εξετάσεις στο Οικονομικό Πανεπιστήμιο.

Υπεύθυνη διδασκαλία για άριστα αποτελέσματα.

Τιμές προσιτές

Τηλ. 22410-26151 & 6937016543

Η ΒΙΟΤΕΧΝΙΑ ΤΟΥΡΙΣΤΙΚΩΝ ΕΙΔΩΝ & ΑΞΕΣΟΥΑΡ

ΦΙΡΜΑ "ΑΘΗΝΑ", Αθηνάς Κερατση, θα δειγματίσει από

19/1 έως και 23/1/04

στο ξενοδοχείο ΜΑΝΟΥΣΟΣ,

Γ. Λέοντος, Ρόδος

Ξεκινά σήμερα με πρωτοβουλία του ΠΡΟΤΟΥΡ

Διαφημιστική εκστρατεία για μαθητές–εκδρομείς!

Διαφήμιση σε τηλεοπτικά κανάλια πανελλήνιας εμβέλειας

Ξεκινά σήμερα και θα διαρκέσει ένα μήνα, η διαφημιστική εκστρατεία του οργανισμού Προώθησης Ροδιακού τουρισμού, για την προσέλκυση μαθητών-εκδρομέων.

Ο ΠΡΟΤΟΥΡ, που ετοιμάστηκε έγκαιρα γι' αυτή την προσπάθεια, ανέθεσε σε Μέσα επικοινωνίας (ιδίως τηλεοπτικά κανάλια) πανελλαδικής εμβέλειας τη διαφήμιση του νησιού, προκειμένου να κερδίσει τις προτιμήσεις των τελειοφοίτων της Γ' τάξης Λυκείου για την καθιερωμένη πενθήμερη εκδρομή τους.

Αυτό που θα πρέπει να σημειωθεί είναι ότι, η Ρόδος ως τουριστικός προορισμός προσβλέπει κυρίως στο μαθητικό τουρισμό της Βορείου Ελλάδας και της πρωτεύουσας και λιγότερο σε σχολεία άλλων νησιών που αποδεδειγμένα προτιμούν την Ηπειρωτική Ελλάδα.

Γι' αυτό και πάντοτε, όταν δίνεται η ευκαιρία, πραγματοποιούνται επαφές με τους εκπροσώπους του σχολικού και μαθητικού περιβάλλοντος προκειμένου να γίνει ενημέρωση και να παρουσιαστούν οι προσφερόμενες υπηρεσίες.

Κάτι ανάλογο, πραγματοποιήθηκε και το φθινόπωρο, στη **Θεσσαλονίκη**, κατά τη διάρκεια της έκθεσης **«PHILOXENIA»**, όπου εκπρόσωποι του ΠΡΟΤΟΥΡ, διοργάνωσαν ειδικές εκδηλώσεις για τους μαθητές και μοίρασαν διαφημιστικό-ενημερωτικό υλικό.

Πάντως θα πρέπει να σημειωθεί ότι, πέρα από τη Ρόδο, το μαθητικό τουρισμό, διεκδικούν με πολλές αξιώσεις και άλλοι προορισμοί, κυρίως νησιωτικοί όπως η **Κρήτη**, η **Κέρκυρα** κ.α., όμως η Ρόδος φαίνεται ότι παραμένει πρώτη στις προτιμήσεις των μαθητών κι ας έχει μειωθεί γι' αυτήν το μερίδιο της πίτας.

Βέβαια, είναι απόλυτα φυσικό να εμφανίζονται ανταγωνιστές της Ρόδου, γι' αυτό όπως τονίζει και το μέλος του δ.σ. της ΕΞΡ **κ. Γιώργος Γεωργιάδης**, θα πρέπει να συμβάλουμε



όλοι στο να προσφέρουμε καλές, ποιοτικές υπηρεσίες, να τηρήσουμε τους νόμους και τις συμφωνίες και γενικά να αντιμετωπίσουμε τους μαθητές ως πελάτες και όχι ως είδος προς εκμετάλλευση, αν θέλουμε να συνεχίσουμε την παράδοση.

Οσο για τις αιτιάσεις κάποιων γύρω από τη διαρροή μαθητών προς το εξωτερικό λόγω των φθηνών αεροπορικών εισιτηρίων, **ο κ. Γεωργιάδης** εκτιμά ότι δεν θα υπάρξει μεγάλη διαρροή, καθώς είναι παράδοση για τους μαθητές να επιλέγουν προορισμούς που ανταποκρίνονται στις ανάγκες τους.

Ετσι, σ' αυτές τις περιπτώσεις, ένας προορισμός εντός Ελλάδας, δημοφιλής και καταξιωμένος στη φιλοξενία, διασκέδαση, ψυχαγωγία δε μπορεί παρά να μετρήσει στις προτιμήσεις των μαθητών. Οι μαθητές περνούν καλά στη Ρόδο, και αυτό είναι γνωστό. Φροντίζουν μάλιστα να μεταδίδουν τις εντυπώσεις τους και στους άλλους συμμαθητές τους, οι οποίοι συνεχίζουν την... παράδοση.

Και χειμερινές «διακοπές»

Οι υπουργοί Ανάπτυξης Ακης Τσοχατζόπουλος και Παιδείας Πέτρος Ευθυμίου ανακοίνωσαν χθες σε κοινή συνέντευξη Τύπου την έναρξη του Προγράμματος "Χειμερινές Μαθητικές Εβδομάδες 2004" που οργανώνεται με τη συνεργασία των δυο υπουργείων στο πλαίσιο των αποφάσεων του διϋπουργικού οργάνου τουρισμού.

Ο υπουργός Παιδείας ανακοίνωσε ότι την περίοδο 2004-2008 ο αριθμός των μαθητών που θα τους δοθεί η δυνατότητα να συμμετέχουν στις μαθητικές εβδομάδες, θα ανέλθει συνολικά στις 300.000. Στο πλαίσιο του προγράμματος, τμήματα σχολείων από όλη την Ελλάδα μεταφέρονται για μια εβδομάδα σε οικισμούς κοντά σε χιονοδρομικά κέντρα ή σημεία της υπαίθρου με ιδιαίτερο περιβαλλοντικό ενδιαφέρον, όπου το πρωί ασχολούνται με χειμερινά αθλήματα κ.α., ενώ το απόγευμα συνεχίζουν κανονικά το μαθητικό τους πρόγραμμα.

Το πρόγραμμα απευθύνεται σε μαθητές της τρίτης γυμνασίου και της πρώτης λυκείου και η επιλογή των σχολείων που μετέχουν σε αυτό γίνεται με κλήρωση από τις διευθύνσεις δευτεροβάθμιας εκπαίδευσης.

Το πρόγραμμα για το 2004 ξεκινά στις 19/1/2004 και ολοκληρώνεται στις 30/4/2004. Αφορά συνολικά 36 περιοχές προορισμούς από όλη την ηπειρωτική Ελλάδα και την Κρήτη. Συνολικά θα μετακινηθούν 50.000 μαθητές (200.000 διανυκτερεύσεις), ενώ ο προϋπολογισμός ανέρχεται σε 10 εκατ. ευρώ και επιδοτείται κατά 100% από την κυβέρνηση, από τα έσοδα της Ελληνικά Τουριστικά Ακίνητα ΑΕ (ΕΤΑ). Την υλοποίηση του προγράμματος συντονίζει η Αγροτουριστική με την υποστήριξη των τοπικών αναπτυξιακών εταιριών της χώρας.

Βασικοί στόχοι του προγράμματος, όπως ανέφερε ο υπουργός Ανάπτυξης είναι η οικονομική και κοινωνική ανάπτυξη της υπαίθρου και συγχρόνως η πιο ισόρροπη κατανομή της τουριστικής ζήτησης και προσφοράς σε όλη την περιφέρεια, πέραν των καθιερωμένων τουριστικών περιοχών, παράλληλα με την επέκταση της ζήτησης και της προσφοράς σε όλη τη διάρκεια του έτους.





Από σήμερα με αντικείμενο τις εκπτώσεις

Ελεγχοι στην αγορά μας από τη Δ/νση Εμπορίου

Σκοπός η διασταύρωση στοιχείων • Ελαφρά αύξηση του τζίρου σ' όλα τα καταστήματα

Κατά τη διάρκεια της σημερινής μέρας, θα πραγματοποιήσουν ελέγχους οι αρμόδιοι της Δ/νσης Εμπορίου, για να διαπιστώσουν την πιστή εφαρμογή των νόμων στο καθεστώς των εκπτώσεων.

Οπως είναι γνωστό, οι χειμερινές εκπτώσεις ξεκίνησαν στις 15 του μήνα (την προηγούμενη Πέμπτη) και αναμένεται να τερματιστούν το τέλος Φεβρουαρίου.

Σύμφωνα με τα στοιχεία που συγκέντρωσε η "Ροδιακή" πριν αρχίσει το καθεστώς των εκπτώσεων, πραγματοποιήθηκαν κάποιοι δειγματοληπτικοί έλεγχοι, οι οποίοι θα συνεχιστούν σήμερα για να γίνει η σύγκριση και η διασταύρωση στοιχείων. Για το λόγο αυτό οι αρμόδιοι δεν είναι σε θέση να εκτιμήσουν το πώς πάνε οι φετινές χειμερινές εκπτώσεις.

Πάντως μία βόλτα στην αγορά της Ρόδου, αποδεικνύει ότι **η κίνηση έχει αυξηθεί και ότι όλο και κάποιες αγορές γίνονται από τους καταναλωτές.** Αυτό που θα πρέπει να σημειωθεί είναι ότι μεγάλος αριθμός καταστημάτων, προχώρησε σε γενναίες εκπτώσεις, που φτάνουν το 50% γεγονός που συνέβαλε στο να πωληθούν σχεδόν όλα τα είδη. Επίσης εξαντλήθηκαν και τα είδη ρουχισμού που ήταν εποχιακά και προσφέρονταν σε χαμηλές τιμές, ενώ αξίζει να αναφερθεί ότι το καθεστώς των εκπτώσεων εφαρμόστηκε και σε εντός εποχής είδη, π.χ. ηλεκτρικές συσκευές, καλλυντικά κ.ά.

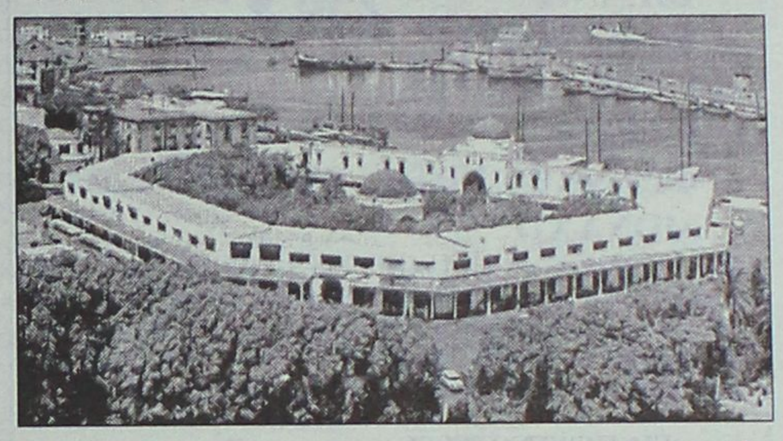

Αναφορικά με την αγοραστική ικανότητα των Ροδίων, οι ίδιοι δεν είναι απόλυτα ικανοποιημένοι, όμως σε ένα βαθμό, όσο μπορούν κάνουν αγορές και προτιμούν τα είδη που πωλούνται αυτό το διάστημα, στη μισή τιμή.

Βέβαια οι καταστηματάρχες δεν είναι και ενθουσιασμένοι, αφού το ότι πρέπει να προσελκύσουν αγοραστικό κοινό, τους αναγκάζει να κάνουν μεγάλες εκπτώσεις, για επίσης μεγάλο διαστημα, με αποτέλεσμα τη μείωση των εσόδων τους.

Η μεγάλη κίνηση, αναμένεται αυτή την εβδομάδα και κυρίως μετά το τέλος του μήνα, όταν οι εργαζόμενοι θα πληρωθούν το μισθό τους.



Μέχρι τις 22 Φεβρουαρίου τα καταστήματα Divani & Divani by Natuzzi, σας προσφέρουν τριθέσιο και διθέσιο καναπέ Spencer από €1.490Λ. Αυτή η προσφορά είναι εγγυημένη από τον Οίκο Natuzzi,κορυφαίο κατασκευαστή καναπέδων παγκοσμίως με 10 χρόνια εγγύηση για τον ξύλινο σκελετό και 2 χρόνια εγγύηση για όλα τα υπόλοιπα υλικά και εξαρτήματα. Ο Spencer διατίθεται επιπλέον σε καναπέ, κρεβάτι και γωνιακή σύνθεση, με δερμάτινη και υφασμάτινη επένδυση.

Spencer
τριθέσιος καναπές 202εκ. από Dreamfibre μόνο από €853Λ

Spencer
διθέσιος καναπές 144εκ. από Dreamfibre μόνο από €637Λ

Ο ΦΠΑ συμπεριλαμβάνεται στην τιμή
Για πληροφορίες τηλ. 2241027328

www.natuzzi.com

DIVANI & DIVANI by NATUZZI

Ρόδος, Καναδά 34 • τηλ. 22410 27328



ΓΙΑΤΙ VISA TRAVEL CLUB ;;;

.....γιατι το VISA TRAVEL CLUB σας παει παντου με τις καλυτερες τιμες !!!!!!!

ΑΜΣΤΕΡΝΤΑΜ
ΒΡΥΞΕΛΛΕΣ
ΜΑΔΡΙΤΗ
ΓΕΝΕΥΗ
ΒΙΕΝΝΗ
ΜΑΝΤΣΕΣΤΕΡ
ΡΩΜΗ - ΜΙΛΑΝΟ
ΠΑΡΙΣΙ
ΦΡΑΝΚΦΟΥΡΤΗ –ΣΤΟΥΓΚΑΡΔΗ-
ΜΟΝΑΧΟ

250 € ΜΟΝΟ !

*Η ΠΑΡΑΠΑΝΩ ΤΙΜΗ ΠΕΡΙΛΑΜΒΑΝΕΙ ΑΕΡΟΠΟΡΙΚΑ ΕΙΣΙΤΗΡΙΑ ΑΠΟ ΡΟΔΟ ΜΕΤ ΕΠΙΣΤΡΟΦΗΣ ΜΕ ΦΟΡΟΥΣ ΑΕΡΟΔΡΟΜΙΩΝ
**ΠΕΡΙΟΡΙΣΜΕΝΟΣ ΑΡΙΘΜΟΣ ΘΕΣΕΩΝ
***ΠΡΟΣΦΕΡΟΝΤΑΙ ΚΡΑΤΗΣΕΙΣ ΣΕ ΞΕΝΟΔΟΧΕΙΑ ΣΤΟΥΣ ΠΑΡΑΠΑΝΩ ΠΡΟΟΡΙΣΜΟΥΣ ΜΕΤΑ ΑΠΟ ΔΙΚΗ ΣΑΣ ΖΗΤΗΣΗ

ΓΙΑ ΠΕΡΙΣΣΟΤΕΡΕΣ ΠΛΗΡΟΦΟΡΙΕΣ ΕΠΙΣΚΕΦΘΕΙΤΕ ΜΑΣ

ΑΜ ασν.

(Πλ. Ακαδημίας) Γρ. Λαμπράκη 54,
Τηλ: 22410 33282, 22410 25737, 22410 30304
www.visatravelclub.gr

Ικανοποιημένοι επιστρέφουν οι εκπρόσωποι της Δωδ/σου

Επιτυχημένη εμφάνιση στην έκθεση Αυστρίας!

Σε ποιές άλλες εκθέσεις μετέχει ο ΠΡΟΤΟΥΡ

Ικανοποιημένα και αισιόδοξα για το μέλλον αναμενόταν να επιστρέψουν χθες από την Αυστρία, τα μέλη της αντιπροσωπείας που εκπροσώπησαν την περιοχή μας στη διεθνή έκθεση τουρισμού "Ferien 2004".

Οπως είναι γνωστό, στη φετινή έκθεση τιμώμενη περιοχή ήταν τα Δωδ/σα και τιμώμενη χώρα η Ελλάδα, γεγονός που γιορτάστηκε ιδιαιτέρως στη Βιέννη, παρουσία του προέδρου του ΕΟΤ και πολλών επισήμων.

Επικεφαλής της Δωδ/σιακής αντιπροσωπείας ήταν ο νομάρχης Γ. Μαχαιρίδης, ο οποίος έδωσε συνέντευξη Τύπου, παρουσία και του προέδρου του ΔΟΤ Δ. Παπαδόπουλου καθώς και του δ/ντή του ΠΡΟΤΟΥΡ **Μπ. Παλογιαννίδη.**

Αξίζει να σημειωθεί ότι η φετινή έκθεση εγκαινιάστηκε από τον πρόεδρο της Αυστρίας, ενώ το περίπτερο της Δωδεκανήσου και της Ελλάδας γενικότερα ήταν το πιο εντυπωσιακό απ' όλες τις συμμετοχές.

Στο πλαίσιο της συνέντευξης τύπου που έδωσε ο νομάρχης Γ. Μαχαιρίδης, "παρουσίασε" στα ΜΜΕ της χώρας τα Δωδ/σα και εξέφρασε την αισιοδοξία του ότι, η χρονιά που διανύουμε θα είναι καλή από πλευράς αφίξεων Αυστριακών Τουριστών.

Αλλωστε όπως είναι γνωστό, ο νομός μας, αποτελεί τον πρώτο προορισμό στις προτιμήσεις των Αυστριακών τουριστών. Υπενθυμίζεται ότι ο κ. Μαχαιρίδης που έκανε δηλώσεις και στο ΑΠΕ, τόνισε ότι τα κριτήρια προτίμησης για τους Αυστριακούς επισκέπτες αφορούν τις φυσικές ομορφιές των νησιών και το επίπεδο παροχής των υπηρεσιών, καθώς και τις καθαρές θάλασσές τους.

Ο θεσμός της τιμώμενης περιοχής, εκτιμάται ότι, συνέβαλε στο να σημειωθεί ακόμα μεγαλύτερη προβολή της Δωδ/σου, καθώς σ' αυτήν ήταν στραμμένα τα φώτα της δημοσιότητας, σε μια περίοδο δύσκολη όχι μόνο για την Ελλάδα, αλλά και για τον παγκόσμιο τουρισμό.

Ιδιαίτερα **οι Αυστριακοί τουρίστες, θεωρούνται από τους καλύτερους επισκέπτες της Ρόδου,** γι' αυτό και καταβάλλεται προσπάθεια να ικανοποιήσουν οι ασχολούμενοι με το αντικείμενο κάθε απαίτησή τους, προσφέροντας υπηρεσίες υψηλού επιπέδου.

ΟΙ ΕΚΘΕΣΕΙΣ

Πάντως αξίζει να σημειωθεί ότι ο μήνας που διανύουμε είναι κατεξοχήν μήνας "εκθεσιακός" καθώς απ' αυτό το διάστημα μέχρι και το Μάρτιο διεξάγονται οι περισσότερες εκθέσεις τουρισμού στην Ευρώπη και όχι μόνο. Ειδικά ο Ιανουάριος μετρά ίσως τις περισσότεερες διοργανώσεις, στις οποίες το νησί της Ρόδου, έδινε και δίνει το παρόν.

Συγκεκριμένα μέσω του ΠΡΟΤΟΥΡ η Ρόδος φέτος προγραμμάτισε συμμετοχή για τις εξής εκθέσεις:

- Reiseliv-Οσλο: 8-11/1/2004
- Vakant-Ουτρέχτη: 13/18/1/2004
- Matka-Ελσίνκι: 15/18/1/2004
- Βιέννη-Αυστρία: 15-18/1/2004
- Vahanz-Λουξεμβούργο: 16-18/1/2004
- CMT-Στουτγκάρδη: 17-25/1/2004

Σημειώνεται ότι πολλές εκθέσεις συμπέφτουν χρονικά με κάποιες άλλες, όμως η Ρόδος, έχει φροντίσει να στείλει σε όλες, εκπροσώπους. Για τον επόμενο μήνα έχει προγραμματιστεί συμμετοχή στις εξής:

- Salzburg-Αυστρία: 6-8/2/2004
- Hol World-Praha E.: 12-15/2/2004
- Bit-Μιλάνο: 14-17/2/2004

ενώ για τον Μάρτιο θα υπάρξει παρουσία σε:

- Salon De Modial-Παρίσι: 11-14/3/2004
- ITB-Βερολίνο: 12-16/3/2004
- Travel-Βουδαπέστη: 18-21/3/2004
- ΜΠΤ-Μόσχα: 24-27/3/2004
- TUR '98 Γκέτεμποργκ: 25-28/3/2004



Η κεντρική θέρμανση είναι πολυτέλεια;;;

ΟΧΙ ΠΙΑ!!!

πλαίσιο

ΤΙΜΗ ΕΚΠΛΗΞΗ 1750 €

ΑΠΟ ΤΗΝ ΕΝΕΡΓΕΙΑ - ΒΟΛΑΣ

ΣΥΣΤΗΜΑ ΚΕΝΤΡΙΚΗΣ ΘΕΡΜΑΝΣΗΣ ΠΛΗΡΕΣ
6 σώματα panel Superia® 800X900, 800X750, 800X750, 600X1050, 600X900, 600X450
Λέβητας Siris 20.000 θερμίδων-καυστήρας Ecoflam-κυκλοφορητής Wilo ή Nocchi
Δεξαμενή 500 λίτρα, θερμοστάτης χώρου SIEMENS
& όλα τα υπόλοιπα εξαρτήματα πλην καμινάδας και σωληνώσεων.
(Στην τιμή περιλαμβάνεται και η μεταφορά στο χώρο σας)

Υπεύθυνοι: Σ. Βόλας Ηλ. Μηχ. BEng, MSc
Ν. Μάλιακκας Ηλ. Μηχ. ΑΠΘ
Τηλ. (22410) 98070 - 6973990806

www.volas.net

ΚΟΥΖΙΝΕΣ ΣΕ ΤΙΜΕΣ
ΠΟΥ... ΠΡΟ - ΚΑΛΟΥΝ!



πλαίσιο

ΠΛΗΡΕΣ ΣΕΤ ΕΠΙΠΛΩΝ ΚΟΥΖΙΝΑΣ (14 μ. ΠΕΡΙΠΟΥ) ΜΕ ΤΡΟΦΟΘΗΚΗ ΚΑΙ ΜΗΧΑΝΙΣΜΟΥΣ

ΜΟΝΟ 2990 € (ΣΥΜΠΕΡΙΛΑΜΒΑΝΕΙ ΦΠΑ ΚΑΙ ΤΟΠΟΘΕΤΗΣΗ)

ΜΕΓΑΛΗ ΓΚΑΜΑ ΣΕ ΤΡΑΠΕΖΙΑ ΚΟΥΖΙΝΑΣ ΚΑΡΕΚΛΕΣ ΚΑΙ ΕΣΩΤΕΡΙΚΕΣ ΠΟΡΤΕΣ ΑΠΟ ΙΤΑΛΙΑ

ΔΩΡΟ ΤΡΑΠΕΖΙ ΑΝΟΙΓΟΜΕΝΟ 100X140+40 (MOD 7510)



ΑΞΙΑΣ 440 €

Ειδικά προγράμματα απόσυρσης.
Ηλεκτρικές συσκευές σε χαμηλές τιμές.

ΒΟΛΑΣ ΚΟΥΖΙΝΕΣ

Μ. ΒΟΛΑΣ & ΥΙΟΙ Ο.Ε.
Λ. ΕΛΕΥΘΕΡΙΑΣ 43-45 ΚΡΕΜΑΣΤΗ ΡΟΔΟΣ - ΤΗΛ. (22410) 91275
FAX (22410) 94370 --- www.volas.net --- e-mail volas@hol.gr



ΑΜΕΣΗ ΕΞΥΠΗΡΕΤΗΣΗ
SERVICE
ΗΛΕΚΤΡΟΝΙΚΩΝ ΥΠΟΛΟΓΙΣΤΩΝ
ΜΗΧΑΝΩΝ ΓΡΑΦΕΙΟΥ
ΤΑΜ.ΜΗΧΑΝΩΝ-ΦΟΡΟΛ.ΜΗΧΑΝ.
Καλέστε τώρα 22410 65252

ΑΝΑΒΑΘΜΙΣΕΙΣ
ΕΓΚΑΤΑΣΤΑΣΕΙΣ
Η/Υ-ΔΙΚΤΥΩΝ-ΠΕΡΙΦΕΡΙΑΚΩΝ
ΜΗΧ.ΓΡΑΦΕΙΟΥ-ΤΑΜ.ΜΗΧΑΝΩΝ
ΠΡΟΓΡΑΜΜΑΤΩΝ - INTERNET

Alpha telcom
computer - internet services

Αθηνών 17 - Ανάληψη
85100 - Ρόδος
Τηλ./Φαξ 22410 65252
Κιν. 6974 106976 email: info@rho.com.gr

Athinon 17 - Analipsi
85100 - Rhodes
Tel./Fax: +30 22410 65252
mobile: +30 6974 106976

Λύση εδώ και τώρα ζητούν οι δήμαρχοι

Οχι στο χαράτσι 20% που επέβαλαν στις παραλίες

Συζήτηση χθες στη συνεδρίαση του Δ.Σ. της ΤΕΔΚΔ
• Ποιά άλλα θέματα τους προβλημάτισαν

«Ως εδώ», λένε οι δήμαρχοι της περιοχής μας σχετικά με την επιβολή του τέλους 20% για την εκμετάλλευση των παραλιών και άμεσα πρόκειται να έχουν σχετικές συναντήσεις στα συναρμόδια υπουργεία προκειμένου να το καταστήσουν σαφές στην Κυβέρνηση, όπως προέκυψε από τη χθεσινή συνεδρίαση του διοικητικού συμβουλίου της Τοπικής Ενωσης Δήμων και Κοινοτήτων (ΤΕΔΚ) Δωδεκανήσου.

Το θέμα έθεσε, εκτός ημερησίας διατάξεως, ο δήμαρχος Καλλιθέας, κ. Γιάννης Ιατρίδης ο οποίος, ευθύς εξ αρχής, ανέλυσε τη σοβαρότητα του θέματος καθώς η οικονομική επιβάρυνση για τους δήμους είναι δυσβάσταχτη και πρότεινε να συντάξουν ένα σχετικό υπόμνημα μετά την αρνητική -όπως χαρακτηρίζεται- στάση του υπουργείου Εμπορικής Ναυτιλίας που εκδηλώθηκε με την αποστολή εγγράφου στο οποίο ξεκαθαρίζεται ότι... από 'δω και πέρα θα υπάρχει επιβολή προστίμων.

Σύμφωνα με τον κ. Ιατρίδη, η 7η Φεβρουαρίου είναι η καταληκτική ημερομηνία για να διευθετηθεί το θέμα καθώς μετά όλα θα είναι «στον αφρό». Εκείνο που πρότεινε και στο οποίο επέμεινε ο κ. Ιατρίδης, είναι να κανονισθεί άμεσα, μέσω των βουλευτών, μία συνάντηση με τον υφυπουργό Οικονομικών κ. Φωτιάδη και τον υφυπουργό Εσωτερικών κ. Παπαδήμα, που είναι τα συναρμόδια υπουργεία.

Μάλιστα, τέτοιο είναι το κατεπείγον του θέματος για τους δήμους που έγινε προσπάθεια να κλείσουν ραντεβού με τον κ. Φωτιάδη ακόμα και σήμερα.

Το δεύτερο, επίσης σημαντικό, θέμα που έθεσε εκτός ημερήσιας διατάξεως ο κ. Ιατρίδης, είναι σχετικά με τη λειτουργία του ενιαίου ΧΥΤΑ. Οπως επεσήμανε ο ίδιος, είναι επιτακτικό να γίνουν κάποιες διευκρινήσεις για τη λειτουργία του όπως για τη ρίψη μπάζων, για τα χημικά και τοξικά απόβλητα κ.τλ.

Σημειώνεται ότι το θέμα έχει ήδη συζητηθεί στο δ.σ. Πεταλούδων και σύμφωνα με τον δήμαρχο, κ. Μιχάλη Κορδίνα, η ανταποδοτικότητα πρέπει να επιμερισθεί και στους υπόλοιπους δήμους. Επίσης, απόφαση αναμένεται να πάρει επί του θέματος και το δ.σ. Ιαλυσού κατά τη συνεδρίασή του την ερχόμενη Παρασκευή.

Ο δήμαρχος Καλλιθέας, έθεσε, τέλος, και το θέμα του Περιφερειακού προγράμματος αφού θα πρέπει να κάνουν σχεδιασμό σε συνεργασία με τη Νομαρχιακή Αυτοδιοίκηση.

Κατά τη συζήτηση για το θέμα αυτό, έγινε λόγος για ενεργοποίηση του δημοκρατικού προγραμματισμού, κατανομή ανά πληθυσμό και ταξινόμηση των έργων ανά κατηγορία.

Εκείνο που υπογραμμίσθηκε, είναι ότι ο σχεδιασμός αυτός κρίνεται απαραίτητος ώστε να μην ωριμάζουν τα έργα άδικα από τους δήμους και στη συνέχεια δεν μπορούν να ενταχθούν.

Τροπολογία για την έκπτωση στα πλοία

Τροπολογία για την αποζημίωση των πλοιοκτητών των επιβατηγών πλοίων για την έκπτωση που παρέχεται σε κατηγορίες πολιτών επί του ναύλου των εισιτηρίων, υπέγραψαν οι υπουργοί Αιγαίου Νίκος Σηφουνάκης και Εμπορικής Ναυτιλίας Γιώργος Πασχαλίδης.

Με την τροπολογία αυτή δίνεται λύση στο πρόβλημα, που προέκυψε από την 1η Ιανουαρίου 2004, περικοπής των εκπτώσεων στα ακτοπλοϊκά εισιτήρια σε ορισμένες ομάδες πολιτών, αφού προβλέπεται η πλήρης αποζημίωση της απώλειας εσόδων των πλοιοκτητών η οποία προκαλείται από την επιβολή των εκπτώσεων αυτών.

Με την απόφαση αυτή συνεχίζεται απρόσκοπτα το ενδιαφέρον της Κυβέρνησης για τις ευαίσθητες κοινωνικά ομάδες και ενισχύεται η κοινωνική συνοχή των νησιών, ικανοποιώντας παράλληλα πάγιο αίτημα των εκπροσώπων των μικρών και άγονων νησιών χωρίς να επιβαρύνεται οικονομικά με ακτοπλοϊκές επιχειρήσεις.

Η τροπολογία αυτή θα κατατεθεί στο νομοσχέδιο του υπουργείου Εθνικής Οικονομίας που θα συζητηθεί στην Βουλή, και θα ισχύσει αμέσως μετά την ψήφισή της.

ΑΛΦΑ ΜΕΓΑ
ΙΔΙΩΤΙΚΟ ΤΕΧΝΙΚΟ ΕΠΑΓΓΕΛΜΑΤΙΚΟ ΕΚΠΑΙΔΕΥΤΗΡΙΟ
ΑΛΦΑ - ΜΕΓΑ
ΑΝΑΓΝΩΡΙΣΜΕΝΟ ΑΠΟ ΤΟ ΚΡΑΤΟΣ
(Φ.Ε.Κ. 584/ΒΤ/93)

Η Σχολή
Αλφα Μέγα
προσκαλεί όλους εσάς
(άνδρες - γυναίκες - παιδιά) στις εγκαταστάσεις της σχολής μας, που βρίσκονται "Ιωνος Δραγούμη 7", στον 1ο όροφο για να σας προσφέρει τις υπηρεσίες της σε ***κουρέματα, βαφές, χτενίσματα, μανικιούρ, πεντικιούρ, μακιγιάζ, αποτριχώσεις, καθαρισμούς*** και ο,τιδήποτε έχει σχέση με την ομορφιά.

Από έμπειρους και καταξιωμένους κομμωτές - κομμώτριες

Κατόπιν ραντεβού, θα μας βρείτε στα τηλ.: 22410-20730, κινητό: 6932 647367, 6947 729028, καρτοτηλέφωνο κομμωτηρίου: 22410-37092



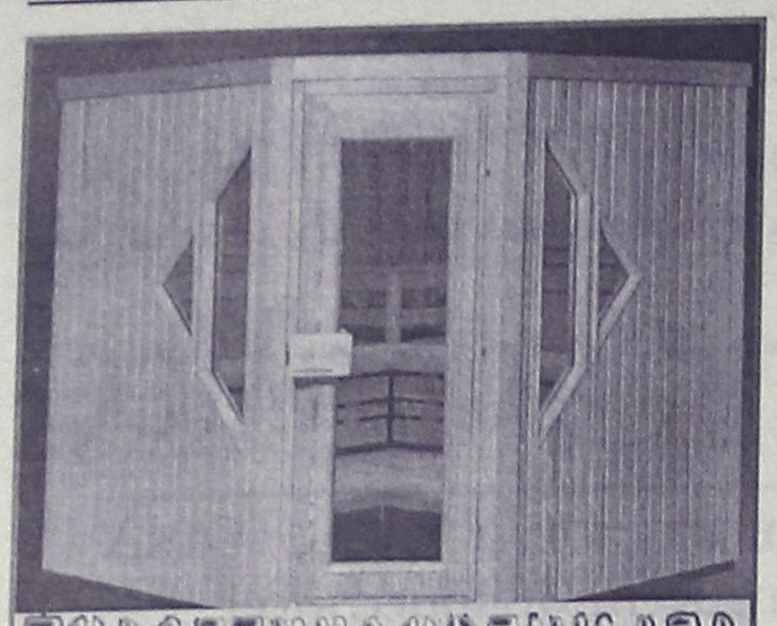

ΞΥΛΟΤΕΧΝΟΥΡΓΗΜΑΤΑ

Η ΣΑΟΥΝΑ δεν είναι πολυτέλεια- είναι υγεία και ομορφιά

Αποκτήστε μια γνήσια φιλανδική σάουνα στις διαστάσεις που επιθυμείτε.

Λύσεις για κάθε ιδιωτικό και επαγγελματικό χώρο.

Τιμές από 2900 ευρώ.

ΕΚΘΕΣΗ ΞΥΛΟΤΕΧΝΟΥΡΓΗΜΑΤΑ

Εμπορικό Κέντρο Φώκιαλη

ΤΗΛ. 2241035091, 2241025135 6944355694

ΟΙ ΕΚΔΡΟΜΕΣ ΜΑΣ

★ ★ ★

Η ΟΡΓΑΝΩΣΗ, Η ΕΠΙΜΕΛΕΙΑ, Η ΦΡΟΝΤΙΔΑ ΚΑΙ Η ΣΥΝΟΔΕΙΑ ΤΩΝ ΕΚΔΡΟΜΩΝ ΜΑΣ ΓΙΝΕΤΑΙ ΑΠΟ ΤΟΝ κ. **ΚΥΡΙΑΚΟ ΜΑΧΑΙΡΑΚΗ**

★ ★ ★

1. ΤΕΤΡΑΗΜΕΡΗ ΑΕΡΟΠΟΡΙΚΗ ΕΚΔΡΟΜΗ ΣΤΗ ΜΥΤΙΛΗΝΗ ΠΡΟΣΚΥΝΗΜΑ ΣΤΟΝ ΑΓΙΟ ΡΑΦΑΗΛ

ΑΝΑΧ. 28/01/04 **ΕΠΙΣΤΡ.** 31/01/04

ΜΟΝΟ **295** ευρώ!!!

★ ★ ★

2. ΕΞΑΗΜΕΡΗ ΑΕΡΟΠΟΡΙΚΗ ΕΚΔΡΟΜΗ ΣΤΗ ΒΙΕΝΝΗ και ΒΟΥΔΑΠΕΣΤΗ

ΑΝΑΧ. 16/02/04 **ΕΠΙΣΤΡ.** 21/02/04

ΜΟΝΟ **690** ευρώ!!!

★ ★ ★

3. ΕΝΔΕΚΑΗΜΕΡΗ ΑΕΡΟΠΟΡΙΚΗ ΕΚΔΡΟΜΗ ΣΤΟΥΣ ΑΓΙΟΥΣ ΤΟΠΟΥΣ ΠΑΣΧΑ στα ΙΕΡΟΣΟΛΥΜΑ

ΑΝΑΧ. 01/04/04 **ΕΠΙΣΤΡ.** 11/04/04

ΠΡΟΣΟΧΗ

Εάν είστε Σύλλογος ή παρέα άνω των 16 ατόμων, μπορούμε να σας οργανώσουμε τη δική σας εκδρομή και στον δικό σας προορισμό. Απλά τηλεφωνήστε μας

ΚΑΝΕΤΕ ΕΓΚΑΙΡΑ ΤΙΣ ΚΡΑΤΗΣΕΙΣ ΣΑΣ

Πληροφορίες-εγγραφές-προγράμματα

ΚΥΡΙΑΚΟΣ Μ. ΜΑΧΑΙΡΑΚΗΣ

ISIS TRAVEL ΓΡΑΦΕΙΟ ΓΕΝΙΚΟΥ ΤΟΥΡΙΣΜΟΥ

ΤΗΛ. 22410 87595

Με παρεμβάσεις στη ροτόντα και τα άλλα κτίρια

Συνεχίζονται τα έργα στην Καλλιθέα

Και παράλληλες εργασίες διαμόρφωσης του δασυλλίου

Συνεχίζονται τα έργα στην Καλλιθέα, με την εγκατάσταση της εταιρείας "Νεόδμητον Ρόδου" που ανέλαβε την ολοκλήρωση του Πολιτιστικού μνημείου, η οποία περιλαμβάνει παρεμβάσεις στη ροτόντα και τα κτίριά της, τα μονοπάτια πρόσβασης, αλλά και ηλεκτρομηχανολογικές και υδραυλικές εργασίες.

Το έργο είναι προϋπολογισμού 2.900.000,00 ευρώ, χρηματοδοτείται από το ΠΕΠ και ο χρόνος αποπεράτωσης του είναι 15 μήνες.

Στο μεταξύ εδώ κι ένα μήνα συνεχίζονται οι εργασίες για την ανόρθωση του δασυλλίου της Καλλιθέας. Το έργο περιλαμβάνει τον καθαρισμό του δάσους, την εμφύτευση νέων δέντρων, διαμόρφωση των εσωτερικών δρόμων και συνολική περίφραξη (με φυσική πέτρα και κάγκελο). Ο προϋπολογισμός του έργου είναι 1.300.000,00, τα χρήματα προέρχονται από το ΠΕΠ και πόρους του Δήμου και η αποπεράτωση του θα γίνει σε 25 μήνες.

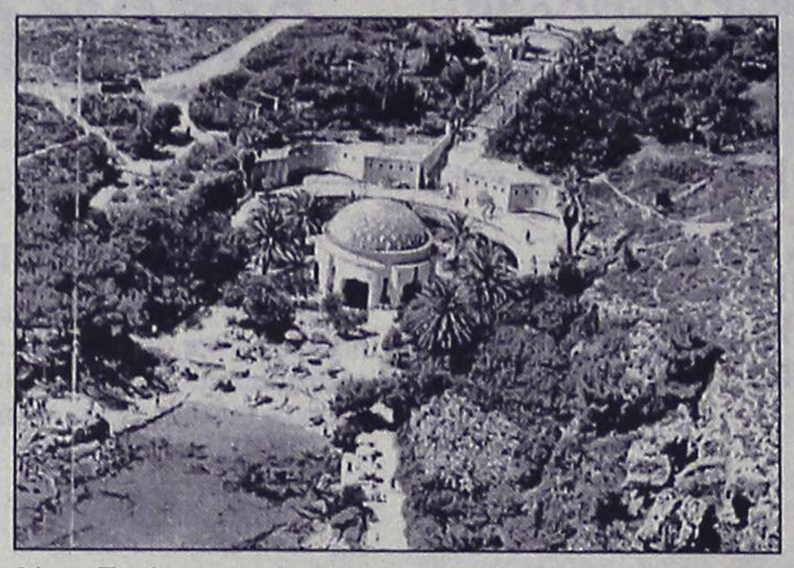

Να σημειωθεί ότι ο Δήμος Καλλιθέας έχει δαπανήσει 1 εκ. ευρώ για τη δημιουργία μελετών που αφορούν την α' και β' φάση της ροτόντας και του δασικού, τη μελέτη του ΙΓΜΕ για τα ιαματικά νερά και του Μετσόβιου Πολυτεχνείου για την στατικότητα των κτιρίων.

Με την αποπεράτωση των δύο έργων που βρίσκονται σε εξέλιξη θα έχει εκτελεστεί το 80% των έργων που απαιτείται να γίνουν για την αξιοποίηση της Καλλιθέας, ώστε να είναι και πάλι επισκέψιμη.

Σημαντικά θέματα στη συνεδρίαση του ΕΒΕΔ

Θέματα που ταλανίζουν και προβληματίζουν τις παραγωγικές τάξεις της Δωδεκανήσου, πρόκειται να συζητηθούν στην προσεχή συνεδρίαση του διοικητικού συμβουλίου του Επιμελητηρίου Δωδεκανήσου.

Η συνεδρίαση θα γίνει την Παρασκευή στις 8 μ.μ. και μεταξύ των θεμάτων που θα συζητηθούν είναι η επιδότηση επιτοκίου των εμπορικών επιχειρήσεων (η οποία συρρικνώθηκε) και οι αντικειμενικές αξίες των ακινήτων.

Και για τα δύο αυτά θέματα, έχουν γίνει αρκετές ενέργειες από το Επιμελητήριο Δωδεκανήσου, οι οποίες θα συζητηθούν στο διοικητικό συμβούλιο, και κυρίως θα παρθούν αποφάσεις για το τι θα γίνει στην συνέχεια.

Εχουν προγραμματιστεί επίσης και άλλα θέματα και ζητήματα.

Ειδικότερα, η ημερήσια διάταξη της συνεδρίασης έχει ως εξής:

1. Ανακοινώσεις προέδρου.
2. Το νέο καθεστώς της επιδότησης επιτοκίου και οι ενέργειες του Επιμελητηρίου.
3. Ενέργειες Επιμελητηρίου σχετικά με το ύψος των Αντικειμενικών Αξιών.
4. Ενημέρωση σχετικά με την υλοποίηση του ΗΚΕΔ και επικύρωση απόφασης και ακύρωσης διαγωνισμού.
5. Ενημέρωση σχετικά με τη λειτουργία των ΚΕΤΑ.
6. Συγκρότηση επιτροπής προμηθειών και παραλαβών για το έτος 2004.
7. Εγκριση Οικονομικής Ενίσυχης Συλλόγου Υπαλλήλων Επιμελητηρίου Δωδεκανήσου.

Εξαιρετικά ενδιαφέροντα τα στοιχεία

Η επισκεψιμότητα στο site του Δήμου Ροδίων

Θα πρέπει να αξιοποιηθούν από τους αρμοδίους

Εξαιρετικά ενδιαφέροντα στοιχεία, τα οποία θα πρέπει να αξιολογηθούν και να αξιοποιηθούν από κάθε αρμόδιο φορέα (ΑΝ.ΔΩ., ΠΡΟΤΟΥΡ, Ένωση Ξενοδόχων κ.λπ.), προκύπτουν από την ανάλυση της επισκεψιμότητας του επίσημου site του Δήμου Ροδίων στο Internet για το 2003. η

Σύμφωνα με τη συγκεκριμένη ανάλυση, ο μέσος αριθμός επισκεπτών ανά ημέρα στις ιστοσελίδες του Δήμου ανέρχεται σε 472, με μέσο όρο διάρκειας περιήγησης τα 13 λεπτά (12:53 ακριβέστερα). Από τους επισκέπτες του site το 80,51% είναι από χώρες του εξωτερικού και το 18,76% από Ελλάδα (με ένα ποσοστό 0,72% αγνώστου προελεύσεως). Οι σελίδες με τη μεγαλύτερη επισκεψιμότητα είναι κατά φθίνουσα σειρά οι εξής:

Η σελίδα ηλεκτρονικής αλληλογραφίας (29%).

Η αρχική σελίδα του site (15,89%).

Ο οδηγός της πόλης.

Ο χάρτης της πόλης.

Το ημερολόγιο των προγραμματισμένων εκδηλώσεων

Ενδιαφέρον επίσης παρουσιάζει η γεωγραφική κατανομή της χώρας προέλευσης των επισκεπτών, αφού οι περισσότερες επισκέψεις έγιναν από χώρες της Δυτικής Ευρώπης (76.255 επισκέψεις), με δεύτερη περιοχή προέλευσης τη Βόρεια Αμερική (37.601), τρίτη την Ασία (17.641), ενώ έπονται η Ανατολική Ευρώπη (8.889) και η Βόρεια Ευρώπη (6.384). Ανά χώρα προέλευσης η εικόνα διαφοροποιείται ελαφρά:

Οι περισσότερες επισκέψεις έγιναν από χρήστες των ΗΠΑ, ενώ έπονται η Ελλάδα, η Γερμανία, η Μεγάλη Βρετανία, η Ισπανία, η Βραζιλία, η Νότια Κορέα (!), η Πολωνία, η Ιταλία, η Φιλανδία, η Γαλλία, το Μεξικό, η Κίνα κ.λπ.

Αν προχωρήσει κανείς και σε ανάλυση ανά πόλη προέλευσης, βρίσκει στην πρώτη θέση την Αθήνα, στη δεύτερη τη Μαδρίτη, στην τρίτη τη Σεούλ, στην τέταρτη το Σάο Πάολο της Βραζιλίας, ενώ ακολουθούν το Λονδίνο, η Καλιφόρνια, το Ελσίνκι, η Θεσσαλονίκη, το Μιλάνο κ.λπ.

Εν κατακλείδι, τα παραπάνω στοιχεία μπορούν να αποτελέσουν πολύτιμο εργαλείο όχι μόνο για τον ανασχεδιασμό των sites που διατηρούν οι διάφοροι φορείς της Ρόδου, αλλά και για τη χάραξη μιας πιο τεκμηριωμένης τουριστικής πολιτικής προβολής.

ΔΙΑΛΥΣΗ

ΣΤΟ ΠΑΙΔΙΚΟ ΚΑΤΑΣΤΗΜΑ

Happy Kids

ΝΙΚ. ΠΛΑΣΤΗΡΑ 17, Πεζόδρομος έναντι ξενοδοχείου ΣΠΑΡΤΑΛΗ

ΤΩΡΑ ΠΡΟΛΑΒΕΤΕ

και τα ΚΑΛΟΚΑΙΡΙΝΑ ΡΟΥΧΑ

και τα ΜΑΓΙΩ

ΟΛΑ ΜΙΣΗ ΤΙΜΗ!

ΕΠΙΣΗΣ ΠΟΛΛΑ ΕΙΔΗ ΚΑΤΩ ΤΟΥ ΚΟΣΤΟΥΣ

Τηλ.. 22410 29040

ΜΕΖΕΔΟΠΩΛΕΙΟ & BAR



Λάχητος 13, Παλιά Πόλη • Ρόδος 85100 • Τηλ.: 22410 38693

Σας ευχόμαστε Καλό Χειμώνα και σας ενημερώνουμε για το νέο χειμερινό μας ωράριο

ΤΡΙΤΗ έως ΣΑΒΒΑΤΟ 19.30-01.00

ΚΥΡΙΑΚΗ 14.30 - 24.00 με ***live μουσική***

15-30%

ΕΚΠΤΩΣΗ ΣΕ ΟΛΑ ΤΑ ΕΙΔΗ ΜΑΣ!

... Περιμένοντας τα νέα μου έπιπλα!

ΑΥΣΗ
A.E.B.E.
ΟΜΙΛΟΣ ΚΑΤΑΣΤΗΜΑΤΩΝ

Spazio pelle
Καναδά 38, Τηλ. 2241076876

Spazio economico
Εθν. Αντιστασης 28 Τηλ. 2241029145

Spazio interno
Στ. Κωτιάδη 9, Ρόδος Τηλ. 2241039911

EASY LIFE
διευκολύνει τη ζωή σας

ΑΘΛΗΤΙΚΗ ΡΟΔΙΑΚΗ
ΤΡΙΤΗ 20 ΙΑΝΟΥΑΡΙΟΥ 2004

ΞΕΣΗΚΩΜΟΣ ΣΤΟΝ ΚΟΛΟΣΣΟ ΓΙΑ ΤΟ ΕΡΧΟΜΕΝΟ ΠΑΙΧΝΙΔΙ ΜΕ ΤΟ ΠΡΩΤΟΠΟΡΟ ΜΕΝΤ

ΣΕΛ. 35

ΕΓΙΝΕ ΣΥΝΕΙΔΗΤΑ!

• Ανδρέας Σταύρου: "Οφείλαμε να ισορροπήσουμε την αδικία"

"Ηταν κάτι που έγινε συνειδητά" τόνισε με στόμφο σε χθεσινές του δηλώσεις ο προπονητής του Διαγόρα **Ανδρέας Σταύρου** που ήταν θάλεγε κανείς το πρόσωπο της ημέρας ανά το πανελλήνιο από το κράτημα fair play στο γκολ στο ματς της ροδίτικης ομάδας στο Κερατσίνι που έληξε ισόπαλο με 1-1.

Ο τεχνικός του "γηραιού" ανέφερε χθες για το θέμα το εξής: "Έτσι το εκτιμήσαμε και συνειδητά πράξαμε αυτό που έγινε. Βάλαμε ένα γκολ μετά από ένα κτύπημα κόρνερ, στο οποίο ο αντίπαλος τερματοφύλακας έδιωξε με γροθιές αλλά με τη πτώση του χτύπησε σ' ένα παίκτη δικό μας που ήταν στο έδαφος. Η μπάλα έφτασε στον **Γιώργο** τον **Σάββενα**, ο οποίος παρά την παρότρυνση να βγάλει τη μπάλα άουτ και χωρίς να έχει δει και τον αντίπαλο γκολκήπερ και μ' ένα σουτ κι αφού η μπάλα αναπήδησε δύο φορές πριν τη τελική γραμμή, έστειλε τη μπάλα στα δίχτυα. Εκτιμήσαμε με τον **Γιάννη Καμπούρη** πως το γκολ που βάλαμε ήταν άδικο. Επρεπε να βγει η μπάλα άουτ για να τηρηθεί το fair play και δεν έγινε. Η φάση ήταν τέτοια που δεν θάμπαινε γκολ αν ο τερματοφύλακας ήταν στη θέση του. Ηταν πλάγια και το σουτ ήταν χλιαρό. Εκτιμήσαμε λοιπόν ότι το γκολ ήταν άδικο και πως έπρεπε να ισοφαρίσουμε την αδικία. Ο **Σάββενας** δεν είχε δει τον τερματοφύλακα που ήταν στο έδαφος. Τη γύρισε τη μπάλλα χωρίς να δει. Εν τω μεταξύ κάποιοι φώναζαν να βγάλει τη μπάλα άουτ. Ηταν κοντά στην κερκίδα όπου υπήρχαν οι φωνές απ' τον κόσμο. Δεν κατάλαβε ο ίδιος τι έγινε. Αντέδρασε πολύ γρήγορα χωρίς να το καταλάβει. Ο διαιτητής δεν μπορούσε ν' ακυρώσει το γκολ, αφού δεν είχε καμία παράβαση. Αφού μπήκε το γκολ πήραμε την απόφαση να το ανταποδώσουμε για λόγους fair play. Για την ιστορία της ομάδας που υπηρετούμε αλλά και τη δική μας αξιοπρέπεια. Δεν θέλω η ομάδα μου να κερδίζει μ' αυτό τον τρόπο. Ηταν άδικο κι οφείλαμε να ισορροπήσουμε την αδικία δεχόμενοι ένα γκολ -έστω και αν αυτό ακούγεται κάπως περίεργα. Οπερ και εγένετο".



"Ο,τι έγινε, έγινε συνειδητά" τόνισε χθες ο Ανδρέας Σταύρου. Εδώ με τον συνεργάτη του Γιάννη Καμπούρη (ΒΙΚΤΩΡ-ΦΩΤΟ ΜΑΡΚΕΤ-ΙΑΛΥΣΟ)

ΑΝΤΙΔΡΑΣΕΙΣ

Στην απόφαση του **Γιάννη Καμπούρη** και **Ανδρέα Σταύρου** ωστόσο υπήρξαν αντιδράσεις. Αναφερόμενος σ' αυτές ο τεχνικός του Διαγόρα τόνισε: "Υπήρξαν αντιδράσεις. Το νεαρό της ηλικίας αλλά και τα σκεπτικά κάποιων είναι σίγουρα διαφορετικά. Εγώ το ξαναλέω. Αυτό που έκανα το έκανα συνειδητά. Μεταφέραμε την απόφαση την ώρα του αγώνα. Δεν υπήρχε το χρονικό περιθώριο για να μιλήσουμε με τη διοίκηση. Το παιχνίδι εξελισσόταν. Εμείς πήραμε την απόφαση. Επειδή κάποιοι μπορούν να το ερμηνεύσουν διαφορετικά, εγώ είμαι έτοιμος για ο,τιδήποτε επακολουθήσει μετά την δική μου απόφαση. Το ξαναλέω. Το έπραξα συνειδητά. Ετσι έπρεπε να γίνει κατ' εμέ".

ΣΥΝΑΝΤΗΣΗ ΜΕ ΤΟΝ ΠΡΟΕΔΡΟ

Ο **Ανδρέας Σταύρου** είχε και τα εύσημα του προέδρου της ομάδας **Βασίλη Μητσοστέργιου** όταν επικοινώνησαν. Τα όσα συνέβησαν στο Κερατσίνι επρόκειτο να γίνουν γνωστά και στα υπόλοιπα μέλη της διοίκησης χθες στη συνεδρίαση του Δ.Σ. του Διαγόρα.

Σ' αυτή επρόκειτο ν' ακουσθούν όλες οι απόψεις και ν' αξιολογηθεί αυτή η περίπτωση του fair play. "Το ξαναλέω. Είμαι υπεύθυνος των πράξεών μου. Δεν αλλάζω τις αποφάσεις μου και τις ιδέες μου. Αυτό θα εκτιμηθεί ανάλογα. Είμαι υπόλογος για ό,τι προκύψει γι' αυτό".

"Είμαι περήφανος..."

• Τί δήλωσε για το fair play του Κερατσινίου ο πρόεδρος του Διαγόρα Βασίλης Μητσοστέργιος
• Καμπουράκης: "Ανθρωπος με αξίες και αρχές..."

Συγχαρητήρια σε προπονητή και παίκτες μοίρασε χθες για την τήρηση του FAIR PLAY κι ο πρόεδρος της ομάδας **Βασίλης Μητσοστέργιος** αλλά και ο εκ των συνοδών της αποστολής της ομάδας **Βαρθολομαίος Καμπουράκης**.

Ο πρόεδρος της ομάδας μιλώντας πριν από την συνεδρίαση του Δ.Σ. χθες το απόγευμα δήλωσε χαρακτηριστικά: "Είμαι περήφανος που ηγούμαι του Διαγόρα. Σε λίγο γιορτάζουμε τα 100 χρόνια λειτουργίας της ομάδας. Δεν είναι τυχαίο πως στο παρελθόν η Ακαδημία Αθηνών βράβευσε απ' όλα τα αθλητικά σωματεία στην Ελλάδα μόνο τον Διαγόρα με το μετάλλιό της για τη δράση της γενικά. Ο Διαγόρας συνεχίζει σήμερα στα χνάρια που άφησαν οι παλιοί. Και ακολουθούμε την ίδια τακτική. Ο προπονητής του Διαγόρα κ. **Σταύρου** είναι ένας έντιμος άνθρωπος, πολύ κατηρτισμένος, ακέραιος με όλη τη σημασία της λέξης. Εμείς του έχουμε απόλυτη εμπιστοσύνη, τον στηρίζουμε σ' αυτή τη δύσκολη απόφαση που πήρε. Πράγματι ήταν δύσκολη απόφαση. Κι εγώ αν ήμουν δίπλα του έτσι θα ενεργούσα. Τον συγχαίρω δημόσια γιατί ο Διαγόρας... είναι Διαγόρας!



Υποστηρικτής της απόφασης δηλώνει ο πρόεδρος του Διαγόρα Βασίλης Μητσοστέργιος

Δεν μας ενδιαφέρει μόνο το παιχνίδι. Εχουμε έξι τμήματα με 900 παιδιά. Θέλουμε να διδάξουμε κάτι. Το FAIR PLAY σ' αυτή την περίπτωση βρήκε την πραγματική του σημασία. Συγχαρητήρια σ' όλους γι' αυτή τους την κίνηση. Ηταν ιστορική απόφαση. Και νικητές βγαίνουν ο Διαγόρας και το ποδόσφαιρο".

Ο κ. ΚΑΜΠΟΥΡΑΚΗΣ

Για την τήρηση του FAIR PLAY μίλησε χθες κι ο εκ των συνοδών της ομάδας **Βαρθολομαίος Καμπουράκης:** "Συγσχαρητήρια στον κ. **Σταύρου.** Είναι πράγματι κύριος με κάπα κεφαλαίο. Ένας άνθρωπος που απέδειξε εκείνη τη στιγμή και παρά την αναστάτωση που υπήρχε, ότι έχει πολύ μεγάλα ψυχικά αποθέματα, άνθρωπος με αξίες και αρχές στη ζωή του. Συμφωνώ απόλυτα μ' αυτό που έκανε, και θα είμαι δίπλα του σ' όποια απόφαση κι αν πάρει. Πιστεύω ότι αυτό δεν θα ξαναγίνει. Από καμμιά ομάδα. Οι του Κερατσινίου μας είπαν πως στη θέση μας μπορεί να μην το έκαναν. Είναι κάτι που έγραψε ιστορία. Κι είναι τιμή μου που υπηρετώ τον σύλλογο αυτόν. Εκείνη τη στιγμή η απόφαση **Σταύρου-Καμπούρη** με σόκαρε. Πανηγύρισα το γκολ που βάλαμε. Μετά κατάλαβα τί έγινε. Έπρεπε να γίνει έτσι. Συμφώνησα μαζί του και του έδωσα συγχαρητήρια. Στο τέλος δεν μας πείραξε κανείς. Στο ματς ήταν ο δήμαρχος Κερατσινίου που μας συνεχάρη για ό,τι έγινε".

◆ Θέλεις να ακολουθήσεις ένα καινούργιο και περιζήτητο επάγγελμα;
◆ Είσαι λάτρης της φύσης και της προσφοράς στο συνάνθρωπό σου;

Γίνε ναυαγοσώστης !

Η Ναυαγοσωστική Ακαδημία Δωδεκανήσου καλύπτει πλήρως τις επαγγελματικές σου ανησυχίες

✓ Έλα στη μεγάλη Ναυαγοσωστική Οικογένεια
✓ Απόκτησε πτυχίο Ναυαγοσώστη
✓ Γίνε ένας περιζήτητος επαγγελματίας προσφέροντας στο συνάνθρωπο και στον τόπο σου

Σύμφωνα με την ισχύουσα νομοθεσία, από το καλοκαίρι του 2000, είναι υποχρεωτική η παρουσία ναυαγοσώστη στις πισίνες και τις πολυσύχναστες παραλίες καθώς και ο προβλεπόμενος ναυαγοσωστικός εξοπλισμός



Τα μαθήματα καλύπτουν ένα ευρύ φάσμα θεωρητικών γνώσεων και πρακτικών εφαρμογών

ΝΑΥΑΓΟΣΩΣΤΙΚΗ ΑΚΑΔΗΜΙΑ ΔΩΔΕΚΑΝΗΣΟΥ

Πρόσθετες υπηρεσίες
✓ Προμήθεια Ναυαγοσωστικού Εξοπλισμού
✓ Ανανέωση πτυχίων

Ναυαγοσωστική Ακαδημία Δωδεκανήσου

Η πρώτη αναγνωρισμένη σχολή από το Υπουργείο Εμπορικής Ναυτιλίας στα Δωδεκάνησα

Εγγραφές καθημερινά

Υπεύθυνοι προγραμμάτων:
Τσαβαρής Νικήτας
Πτυχ. ΤΕΦΑΑ
Καριοφυλλάκης Βαγγέλης
Πτυχ. ΤΕΦΑΑ

Εμπορικό Κέντρο Κρανίδη Φαληράκι (επί της Λεωφόρου Ρόδου – Καλλιθέας)

Τηλ./Fax: 22410-86780-Κιν.: 6936895537
Email: nad@mail.gr

ΠΕΡΙΦΕΡΕΙΑΚΟ

Δεν ανησυχεί ο Διγενής

• Τρεις κίτρινές κάρτες είχε ο Γιάννης Ζωάννου με βάση τα φύλλα αγώνος. Επανέρχεται και ο Ψύλλου. Ναυάγησε οριστικά του Πλαγκέτη.



Επανέρχεται στη Μυτιλήνη ο Μιχάλης Ψύλλου

«Πολύς θόρυβος» για το τίποτα... Οι Μανιάτες υποστήριζαν χθες πώς μπορεί να έχασαν το παιχνίδι απ' τον Διγενή αλλά επρόκειτο -λένε- να κάνουν ένσταση για κακή συμμετοχή του **Γιάννη Ζωάννου** στο παιχνίδι της Κυριακής θεωρώντας πώς ο έμπειρος αμυντικός ήταν τιμωρημένος.

Ο Διγενής όμως δεν ανησυχεί. Ο γενικός αρχηγός της ομάδας **Μιλτιάδης Ναβροζίδης** είχε «τσεκάρει» τα φύλλα αγώνος από το Σάββατο βρίσκοντας πώς ο παίκτης είχε τρεις κι όχι τέσσερις κίτρινες κάρτες.

• Χωρίς τον Πλύγκο και πιθανόν τον Νικολή ο Απόλλων αύριο αντιμετωπίζει για το κύπελλο τον Ερμή.

Δυσαρεστημένοι με την εμφάνισή τους γύρισαν από τη Νάξο οι Απολλωνιστές. Η κακή εικόνα που παρουσίασαν έφεραν τα γκολ των γηπεδούχων σε καθοριστικές χρονικές στιγμές γεγονός που δεν επέτρεψε στους κυανοκίτρινους ν' αντιδράσουν όπως πρέπει.

Η ομάδα του **Κώστα Λεπτοκαρίδη** δεν αντέδρασε όπως έπρεπε στα 2/3 της. Ενώ η άμυνα κι ο **Ψαρράς** προσπαθούσαν να κρατήσουν μακρυά τους Ναξιώτες, κέντρο και επίθεση δεν απέδωσαν όπως έπρεπε με αποτέλεσμα ο Απόλλωνας να δέχεται μεγάλη πίεση στην άμυνα και να φύγει ηττημένος τελικά με 3-0.

Ο Απόλλωνας ξεκινάει σήμερα την προετοιμασία του για τον αγώνα με την Αναγέννηση Σάμου. Ο δρόμος για το ματς της Κυριακής περνάει πρώτα στο βαλάντιο του Διγενή. Οι κυανόλευκοι θα στηριχθούν στα δικά τους παιδιά...κι ό,τι προκύψει. Θάχουν όμως αν τελικά φτάσουν στην επιτυχία ένα πολύ μεγάλο κέρδος σε έμψυχο υλικό.

Ο Διγενής ξεκινάει σήμερα την προετιμασία του για το ματς με τον Ατρόμητο Αγίας Μαρίνας που θεωρείται ιδιαίτερα καθοριστικό για τη συνέχεια. Στο ματς αυτό επανέρχεται ο **Μιχάλης Ψύλλου** που εξέτισε την ποινή του κατά της Μάνης.

Να μην επαναληφθεί



Αμφίβολη αύριο η συμμετοχή του Νίκου Νικολή

• Συγχαρητήρια του συνεπίκουρου, του προέδρου της ΠΑΕ Ρόδος και του Δ.Σ. του Διγενή.

Είναι περιττό φυσικά να σημειωθεί πώς άρχισαν στη Λέσχη του Διαγόρα από χθες να φθάνουν τα εύσημα από παντού για την τήρηση του FAIR PLAY.

Εύσημα στον Διαγόρα απένειμαν μεταξύ άλλων ο συνεπίκουρος δημάρχου σε θέματα αθλητισμού **Κάλλιστος Διακογεωργίου**,

— Ο πρόεδρος της ΠΑΕ Ρόδος **Μάκης Ντουρουτλής** και

— Το Δ.Σ. του Διγενή Κοσκινού.

ΤΑ ΣΥΓΧΑΡΗΤΗΡΙΑ ΤΟΥ ΣΥΝΕΠΙΚΟΥΡΟΥ

Στην συγχαρητήριο επιστολή του ο **Κάλλιστος Διακογεωργίου**, αναφέρει χαρακτηριστικά τα εξής:

«Αισθάνθηκα ιδιαίτερη ικανοποίηση κι υπερηφάνεια για την ενέργεια προπονητή και παικτών του Π.Α.Ο. Διαγόρα να τηρήσουν το FAIR PLAY δεχόμενοι γκολ στην λήξη του παιχνιδιού με το Κερατσίνι.

Ο ιστορικός σύλλογος αποδεικνύει για μία ακόμη φορά ό,τι διακατέχεται πρώτα απ' όλα από φίλαθλο αίσθημα και θέτει σε δεύτερη μοίρα το συλλογικό συμφέρον.

Η ενέργεια αυτή που έγινε πρωτοσέλιδο στις αθλητικές εφημερίδες με διθυραμβικούς τίτλους και πρωτοφανείς επαίνους, δίνει την διάσταση της μεγάλης πράξης των Διαγοριδών.

Σαν άνθρωπο του αθλητισμού, θεωρώ υποχρέωσή μου να συγχαρώ δημόσια τον Π.Α.Ο. Διαγόρα και να του ευχηθώ ό,τι καλύτερο».

Συνεπίκουρος δημάρχου σε θέματα αθλητισμού Κάλλιστος Διακογεωργίου».

Ο ΜΑΚΗΣ ΝΤΟΥΡΟΥΤΛΗΣ

Ο πρόεδρος της ΠΑΕ Ρόδος **Μάκης Ντουρουτλής** αναφερόμενος σ' αυτή την πράξη τόνισε:

«Συγχαρητήρια μέσα απ' την καρδιά μου στον άνθρωπο **Σταύρου**. Πολλοί μετά την πράξη μπορούν να πουν ό,τι θέλουν. Φαντασθείτε να γίνει κάτι τέτοιο σ' ένα αγώνα μπαράζ, ή σε παιχνίδι που κρίνει τίτλο. Πρέπει νάχεις γερό στομάχι, καρδιά και νάσαι άνθρωπος για να προβείς σε μια τέτοια ενέργεια. Τέτοιες πράξεις ομολογουμένως γράφουν ιστορία. Μπράβο του».

ΤΟ Δ.Σ. ΤΟΥ ΔΙΓΕΝΗ

Το διοικητικό συμβούλιο του Διγενή με συγχαρητήριο επιστολή του αναφέρει τα εξής:

«Το Δ.Σ. της ομάδας επικροτεί πέρα για πέρα τη στάση του **Ανδρέα Σταύρου** και των παικτών του Διαγόρα, στην τήρηση του FAIR PLAY στο ματς με το Κερατσίνι. Τέτοιες ενέργειες εξυψώνουν τους ίδιους, αλλά και το ροδίτικο ποδόσφαιρο. Μπράβο σε όλους.

Ο Πρόεδρος
Μανώλης Ηλιάδης
Ο Γεν. Αρχηγός
Μιλτ. Ναβροζίδης».

Εύσημα από παντού

EMMANUEL TRAVEL

ΘΕΛΕΤΕ ΝΑ ΤΑΞΙΔΕΨΕΤΕ ΟΠΟΥ ΕΠΙΘΥΜΕΙΤΕ ΜΕ ΤΟ ΛΙΓΟΤΕΡΟ ΔΥΝΑΤΟ ΚΟΣΤΟΣ:

EMMANUEL TRAVEL

ΕΜΕΙΣ ΕΧΟΥΜΕ ΤΗ ΔΥΝΑΤΟΤΗΤΑ ΟΤΑΝ ΟΙ ΤΙΜΕΣ ΑΠΟΓΕΙΩΝΟΝΤΑΙ ΝΑ ΠΡΟΣΓΕΙΩΝΟΥΜΕ ΧΡΗΜΑΤΑ ΣΤΗΝ ΤΣΕΠΗ ΣΑΣ.

ΔΕΝ ΕΧΕΤΕ ΠΑΡΑ ΝΑ ΜΑΣ ΕΠΙΣΚΕΦΘΕΙΤΕ ΓΙΑ:
- ΑΕΡΟΠΟΡΙΚΑ ΕΙΣΙΤΗΡΙΑ
- ΑΚΤΟΠΛΟΪΚΑ ΕΙΣΙΤΗΡΙΑ
- ΚΡΑΤΗΣΕΙΣ ΞΕΝΟΔΟΧΕΙΩΝ
- ΕΚΔΡΟΜΕΣ ΕΣΩΤΕΡΙΚΟΥ
- ΕΚΔΡΟΜΕΣ ΕΞΩΤΕΡΙΚΟΥ –
  - ✔ ΠΟΥΚΕΤ-ΣΑΜΟΥΙ ΑΠΟ € 774
  - ✔ ΜΠΑΝΓΚΟΚ-ΣΑΜΟΥΙ ΑΠΟ € 889
  - ✔ ΚΡΑΜΠΙ ΑΠΟ € 802
  - ✔ ΜΠΑΛΙ ΑΠΟ € 710
  - ✔ ΜΠΑΝΓΚΟΚ-ΜΠΑΛΙ ΑΠΟ € 865

ΚΑΙ ΠΟΛΛΕΣ ΑΛΛΕΣ...

ΤΑΞΙΔΕΨΤΕ ΤΩΡΑ ΜΑΖΙ ΜΑΣ ΦΤΗΝΑ, ΜΕ ΑΣΦΑΛΕΙΑ ΚΑΙ ΠΑΝΤΑ ΜΕ ΤΗΝ ΥΠΟΓΡΑΦΗ ΤΟΥ EMMANUEL TRAVEL!!!

ΠΛΗΡΟΦΟΡΙΕΣ
ΙΕΡΟΥ ΛΟΧΟΥ 1 ΙΑΛΥΣΟΣ ΡΟΔΟΣ
ΤΗΛ: 2241093630-93625-94385 • FAX: 22410 91748
E-MAIL: emmantrv@otenet.gr

ΤΟ NIKOLAS HOUSE

ΣΑΣ ΠΛΗΡΟΦΟΡΕΙ ΟΤΙ Η ΚΛΙΜΑΤΙΖΟΜΕΝΗ ΑΙΘΟΥΣΑ ΤΟΥ ΕΙΝΑΙ ΔΙΑΘΕΣΙΜΗ ΓΙΑ ΚΑΘΕ ΕΙΔΟΥΣ ΚΟΙΝΩΝΙΚΗ ΣΑΣ ΕΚΔΗΛΩΣΗ

22410 48262, Παστίδα

ΝΤΕΤΕΚΤΙΒΣ ΑΘΗΝΩΝ

PRIVATE DETECTIVE

Αναλαμβάνουμε υποθέσεις ανηλίκων, προσωπικές, οικογενειακές εμποροβιομηχανικές
Διαθέτουμε τα καλύτερα ηλεκτρονικά σύγχρονα οπτικοακουστικά μέσα

Εχεμύθεια 100%
Τα 30 χρόνια πείρα είναι η εγγύησή μας

ΤΗΛ. 6977 632963 & 6945 319796

Γ' ΕΘΝΙΚΗ

Στη Ρόδο για 1,5 χρόνο

• Συμφώνησε την Κυριακή το βράδυ ο Γιάννης Βιτεβής. Αγώνας δρόμου για να παίξει αύριο

• Μέχρι σήμερα οι "πράσινοι" θα περιμένουν τον Πριλάζνικ

Την πρώτη της μεταγραφή αυτή την περίοδο πραγματοποίησε την Κυριακή το βράδυ η ΠΑΕ Ρόδος. Ο **Γιάννης Βιτεβής** συναντήθηκε με την Διοίκηση της ομάδας και συμφώνησε να συνεχίσει την φετινή του ποδοσφαιρική πορεία φορώντας τη φανέλλα της Ρόδου.

Ο 30χρονος επιθετικός γεννήθηκε στις 23 Νοεμβρίου του '74 και πρωτόπαιξε μπάλα στο Πάικο Γουμένισσας. Ακολούθησε μια πορεία σ' όλες τις Εθνικές κατηγορίες.

Ο **Βιτεβής** αγωνίσθηκε στον Εδεσσαϊκό (Α' Εθνική), Αναγέννηση Γιαννιτσών (Γ' Εθνική), ΑΟ Πύργου (Β'), Εθνικό Πειραιά (Β' και Α'), Απόλλωνα Κρύας Βρύσης (Γ' Εθνική), Θεσπρωτό (Γ'), Αχαρναϊκό (Γ'), Τρίκαλα (Γ') ενώ έπαιξε και στον Ολυμπιακό Βόλου και το Πολύκαστρο.

Εχει πετύχει πάνω από 40 γκολ και στις τρεις κατηγορίες με πάνω επίσης από 150 συμμετοχές σ' όλες τις κατηγορίες που αγωνίσθηκε.

Ο Βιτεβής θα είναι κατά τα φαινόμενα ο παρτενέρ του **Κλοκίδη** στην επίθεση της Ρόδου. Μάλιστα η Διοίκηση της ΠΑΕ καταβάλλει από χθες κάθε δυνατή προσπάθεια ούτως ώστε ο ποδοσφαιριστής να μπορέσει να χρησιμοποιηθεί έστω και για λίγο στο αυριανό ματς με τον Ατσαλένιο. Ηδη στην Αθήνα βρίσκεται ο γεν. γραμματέας της ΠΑΕ **Χρυσόστομος Ψέλλας** ο οποίος επισκεπτόμενος ΕΠΟ και ΕΠΑΕ να εξασφαλίσει έγκαιρα το δελτίο του παίκτη.

Ο **Βιτεβής** θα φοράει την πράσινη φανέλα αρχικά για έξι μήνες, ενώ η Ρόδος διατηρεί το δικαίωμα ανανέωσης για ένα ακόμα χρόνο.

ΘΑ ΕΡΘΕΙ Ο ΞΕΝΟΣ;

Στο μεταξύ ο πρόεδρος της Ρόδου είχε επικοινωνία με τον μάνατζερ του **Πριλάζνικ.** Η πλευρά του ποδοσφαιριστή δήλωνε δυσαρέσκεια για το ότι η Ρόδος ήθελε να "δοκιμάσει" τον ποδοσφαιριστή. Ο κ. **Ντουρουτλής**-σωστά-επέμεινε και σ' αυτή την επικοινωνία να θέλει "να δει" τον παίκτη εκφράζοντας την απορία που έχουν εκφράσει οι περισσότεροι:

- Είναι δυνατόν ποδοσφαιριστής "Τσάμπιονς λιγκ" που έχει εργασθεί στον Αρη να θέλει τώρα ν' αγωνισθεί στην Γ' Εθνική; Το γεγονός από μόνο του αποτελεί τιμή για τη Ρόδο, απ' την άλλη όμως ίσως και να "κρύβει" κάτι. Για τον λόγο αυτό ο πρέοδρος της ΠΑΕ ενημέρωσε τον μάνατζερ του ποδοσφαιριστή πως θα τον περιμένει μέχρι και σήμερα.

ΑΓΩΝΙΣΤΙΚΑ

Στον αγωνιστικό τομέα τώρα η Ρόδος γυμνάσθηκε χθες κανονικά συμπεριλαμβανομένου και του **Βιτεβή.** Στην προπόνηση πήραν μέρος και οι **Μοσχής-Μητράκας** θέτοντας εαυτόν στη διάθεση του **Δημήτρη Σκούνα.** Απών ήταν μόνο ο **Πάττας** που εξακολούθησε να κάνει θεραπείες.



Ισως αγωνισθεί αύριο με τη φανέλλα του Ρόδου (ΒΙΚΤΩΡ-ΦΩΤΟ ΜΑΡΚΕΤ-ΙΑΛΥΣΟΣ)

— Ψηλά παρότι δεν έπαιξε —

• Πώς έχει η κατάσταση στο πρωτάθλημα νέων β' και γ' εθνικής

Ψηλά και με αγώνες λιγότερους βρίσκεται η ομάδα Νέων της Ρόδου που δεν αγωνίσθηκε στην Πάτρα κόντρα στην Θύελλα, αφού ο αγώνας της αναβλήθηκε.

Αναλυτικά τ' αποτελέσματα της αγωνιστικής έχουν ως εξής:

Φωστήρας-Γιάννινα 2-4
Πατραϊκός-Θρασύβουλος 6-0
Απόλλων Καλ.-Ατρόμητος Αθ. 3-0
Λεωνίδιο-Παναχαϊκή 0-1
Αχαρναικός-Καλαμάτα .....0-4.

Η βαθμολογία στο πρωτάθλημα Νέων Β'-Γ' Εθνικής έχει ως εξής:

ΟΜΑΔΕΣ	Β.	ΑΓ.ΤΕΡΜ.	Ν.	ΙΣ.	ΗΤ.
1. Απόλλων Καλ.	28	10 40-4	9	1	0
2. ΠΑΣ Γιάννινα	25	10 24-6	8	1	1
3. Ρόδος	19	9 27-11	6	1	2
4. Καλαμάτα	19	11 28-15	6	1	4
5. Θύελλα Πατρών	16	8 14-4	5	1	2
6. Πατραϊκός	16	10 31-18	5	1	4
7. Ατρόμητος Αθ.	15	10 19-14	5	0	5
8. Παναχαϊκή	12	8 10-10	4	0	4
9. Λεωνίδιο	4	11 4-31	1	1	9
10. Φωστήρας	3	6 6-30	1	0	5
11. Αχαρναϊκός	2	7 5-25	0	2	5
12. Θρασύβουλος	1	10 5-45	0	1	9

Μετά τους αγώνες αυτούς ο πίνακας των σκόρερ έχει ως εξής:

11 γκολ: **Ζήνδρος** (Απόλλων Καλαμαριάς).
10 γκολ: **Κανελλόπουλος** (Πατραϊκός).
8 γκολ: **Μαθιός** (Ρόδος).
7 γκολ: **Κατσάνος** (ΠΑΣ Γιάννινα), **Μακρυδημήτρης** (Ρόδος).
6 γκολ: **Θαμνίδης** (Απόλλων Καλαμαριάς), **Λαμπρόπουλος** (Θύελλα Πατρών).
5 γκολ: **Καπίας** (Απόλλων Καλαμαριάς), **Καραλής** (Ατρόμητος Αθηνών), **Μιχαλόπουλος Μ.** (Καλαμάτα), **Τριπολίτης** (Ρόδος).



Ο ΗΛΙΑΚΟΣ ΘΕΡΜΟΣΙΦΩΝΑΣ
που τιμά ΔΙΕΘΝΩΣ την ΕΛΛΑΔΑ.
από πραγματικά ανοξείδωτο
ατσάλι A.I.S.I. 316
(πιστοποιητικό ISO 9002 & CE)
ΤΩΡΑ ΚΑΙ GLASS
ΧΩΡΙΣ ΠΡΟΚΑΤΑΒΟΛΗ
36 ΜΗΝΕΣ ΕΞΟΦΛΗΣΗ
ΑΠΟ 27 ΕΥΡΩ ΤΟ ΜΗΝΑ
Πληρ. Βενετοκλέων 71, Ρόδος • Τηλ. (22410)32802

ΚΑΘΗΜΕΡΙΝΑ ΟΛΑ ΤΑ ΝΕΑ ΤΗΣ ΔΩΔΕΚΑΝΗΣΟΥ ΣΤΟ INTERNET
www.rodiaki.gr

A.N. A FERRIES
ΤΑΞΙΔΕΨΤΕ ΜΕ ΤΟ ΝΕΟ ΜΑΣ ΠΛΟΙΟ
Ε/Γ-ΟΓ ΑΝΘΗ ΜΑΡΙΝΑ
ΓΡΗΓΟΡΑ - ΑΝΕΤΑ - ΕΥΧΑΡΙΣΤΑ
ΜΟΝΟ ΣΕ 13 ΩΡΕΣ!!!
* Από ΡΟΔΟ προς ΠΕΙΡΑΙΑ
Κάθε ΤΡΙΤΗ - ΠΕΜΠΤΗ - ΣΑΒΒΑΤΟ
* Από ΠΕΙΡΑΙΑ προς ΡΟΔΟ
Κάθε ΔΕΥΤΕΡΑ - ΤΕΤΑΡΤΗ - ΠΑΡΑΣΚΕΥΗ
ΠΡΟΣΦΟΡΑ
ΟΛΑ ΤΑ ΕΙΣΙΤΗΡΙΑ ΣΕ ΜΙΣΗ ΤΙΜΗ!
• ΕΠΙΒΑΤΗΣ: 16,90 ευρώ
• Ι.Χ.: 44,60 ευρώ
* Εκδόσεις εισιτηρίων σε όλα τα ταξιδιωτικά πρακτορεία
Κεντρικό πρακτορείο
TSAGARIS TRAVEL
Ακτή Σαχτούρη 5
Τηλ.. (22410) 36170, 28597, 35066, 30406
FAX: 22410-39839

Sigma travel agency
5ήμερη ΑΕΡΟΠΟΡΙΚΗ ΕΚΔΡΟΜΗ ΑΠΟ ΡΟΔΟ ΣΤΟ ΜΕΓΑΛΟ ΚΑΡΝΑΒΑΛΙ ΤΗΣ ΝΙΚΑΙΑΣ
ΤΑΞΙΔΕΨΤΕ ΜΑΖΙ ΜΑΣ!!!
20/2 ΕΩΣ 24/2
ΚΑΙ ΓΝΩΡΙΣΤΕ ΤΗΝ ΚΟΣΜΟΠΟΛΙΤΙΚΗ ΚΥΑΝΗ ΑΚΤΗ
3 ΝΥΚΤΕΣ ΣΤΙΣ ΚΑΝΝΕΣ ΣΕ ΞΕΝΟΔΟΧΕΙΟ 4* ΜΕ ΠΡΩΙΝΟ-ΔΕΙΠΝΟ
ΕΠΙΣΚΕΨΗ ΣΤΟ ΜΟΝΤΕ ΚΑΡΛΟ ΣΤΟ ΠΑΛΑΤΙ ΤΟΥ ΡΕΝΙΕ ΚΑΙ ΣΤΟ ΩΚΕΑΝΟΓΡΑΦΙΚΟ ΜΟΥΣΕΙΟ ΤΟΥ ΤΖΑΚ ΚΟΥΣΤΩ
ΕΠΙΣΚΕΨΗ ΣΤΟ ΚΑΖΙΝΟ ΤΟΥ ΜΟΝΑΚΟ
ΕΠΙΣΗΣ ΕΚΔΡΟΜΗ ΣΤΟ ΣΑΝ ΤΡΟΠΕΖ ΚΑΙ ΣΤΟ ΣΑΝ ΡΑΦΑΕΛ ΜΕ ΤΙΣ ΑΠΙΣΤΕΥΤΕΣ ΟΜΟΡΦΙΕΣ ΤΟΥΣ.
ΣΥΝΑΜΑ ΘΑ ΓΝΩΡΙΣΕΤΕ ΤΟ ΚΑΡΝΑΒΑΛΙ ΤΟΥ "ΡΙΟ" ΣΤΗΝ ΕΥΡΩΠΗ ΚΑΙ ΘΑ ΧΟΡΕΨΕΤΕ ΣΤΟΥΣ ΞΕΦΡΕΝΟΥΣ ΡΥΘΜΟΥΣ.
ΕΠΙΣΗΣ!!!!
ΜΙΑ ΒΡΑΔΙΑ ΣΤΟ ΜΙΛΑΝΟ ΚΑΙ ΕΠΙΣΚΕΨΗ ΣΤΑ ΜΑΓΑΖΙΑ ΓΙΑ ΨΩΝΙΑ ΜΕ ΣΤΥΛ ΙΤΑΛΙΚΟ.
ΚΑΡΝΑΒΑΛΙ ΣΤΗΝ ΒΕΝΕΤΙΑ
ΑΕΡΟΠΟΡΙΚΗ ΕΚΔΡΟΜΗ ΑΠΟ ΡΟΔΟ
20/2 ΜΕ 23/2
ΞΕΝΟΔΟΧΕΙΟ 4* ΜΕ ΠΡΩΙΝΟ ΚΑΙ ΔΕΙΠΝΟ
ΞΕΝΑΓΗΣΕΙΣ-ΠΕΡΙΗΓΗΣΕΙΣ ΚΑΙ EXTRA.
ΤΑ ΠΡΩΤΑ 6 ΖΕΥΓΑΡΙΑ ΠΟΥ ΘΑ ΚΛΕΙΣΟΥΝ ΣΤΙΣ ΠΑΡΑΠΑΝΩ ΕΚΔΡΟΜΕΣ
ΕΚΠΤΩΣΗ ΕΚΠΛΗΞΗ
ΟΙ ΙΔΙΕΣ ΕΚΔΡΟΜΕΣ ΠΡΑΓΜΑΤΟΠΟΙΟΥΝΤΑΙ ΚΑΙ ΜΕ ΤΟ ΠΛΟΙΟ
ΓΙΑ ΠΕΡΙΣΣΟΤΕΡΕΣ ΠΛΗΡΟΦΟΡΙΕΣ ΤΗΛΕΦΩΝΗΣΤΕ ΜΑΣ
SIGMA S.S. TRAVEL
Τηλ. 22410 90049 • Fax: 22410 96697
Λ. ΗΡΑΚΛΕΙΔΩΝ, ΕΜΠ. ΚΕΝΤΡΟ RHODESLAND
(Μεταξύ Avra Beach και Mira Mare)
Υπεύθυνος: Στεργενάκης Σ.
ΩΡΑΡΙΟ: 09.00-17.00, 17.30-20.30 ΣΑΒΒΑΤΟ 09.00-15.00

ΧΩΡΙΣ ΟΡΙΑ

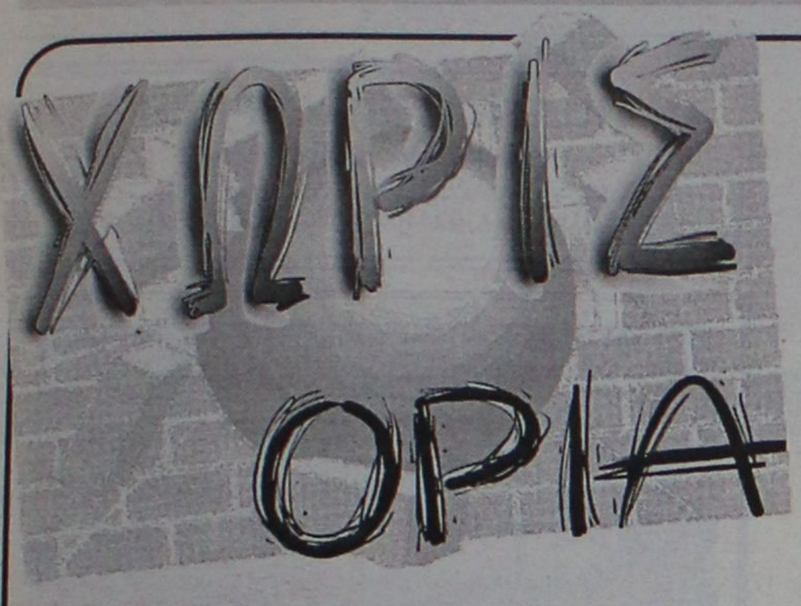

Ο Ηρακλής Μ. συγχαίρει

Η αθλητική οικογένεια και προσωπικά ο πρόεδρος του Ηρακλή Μ., **Γιώργος Π"δημήτρης** συγχαίρουν το φίλο κι αγαπητό **Ανδρέα Σταύρου,** για την ομολογουμένως μεγάλη πράξη και απόφαση που ίσως να τείνει παγκόσμιας ακτινοβολίας και επιπλέον χαιρόμεθα, γιατί στις τάξεις αυτού του μεγάλου και ιστορικού σωματείου αγωνίζεται ο νεαρός **Εμ. Π"δημήτρης** που βγήκε από τα σπλάχνα του Ηρακλή. Επίσης η Διοίκηση του Ηρακλή ευχαριστεί την Διοίκηση του Αρη που με επικεφαλής τον πρόεδρο παρείχαν κάθε διευκόλυνση και εξυπηρέτηση στην αποστολή του Ηρακλή. Ο κ. **Παπαδημήτρης** δήλωσε ότι ανάλογη θα είναι και η φιλοξενία μας στον επαναληπτικό αγώνα. Επίσης η Διοίκηση του Ηρακλή συγχαίρει την διαιτησία των κ.κ. **Τ. Σιδηρόπουλου-Μ. Φραγκίνη** και **Ν. Ορφανού** καθώς και τους ποδοσφαιριστές των δύο ομάδων για την ποδοσφαιρική αγωνιστική τους συμπεριφορά στον αγωνιστικό χώρο διαφημίζοντας το ποδόσφαιρο....Ολα ήταν άψογα.

- Ακόμη ευχαριστεί τον ιδιοκτήτη της VILLA GARDEN στη Σύμη για την δωρεάν προσφορά στην ομάδα αντιανεμικών μπουφάν για τις ανάγκες των ποδοσφαιριστών. Στην δωρεά αυτή συνέβαλε η μεσολάβηση του ποδοσφαιριστή του Ηρακλή **Βαλάντη Παπανικολάου...**

ΣΥΛΛΥΠΗΤΗΡΙΟ

Η Διοίκηση του Ηρακλή συλλυπάται την οικογένεια του νεαρού ποδοσφαιριστή **Νίκου Τσαλώλη** για τον χαμό της προσφιλούς του γιαγιάς.

Ποδαρικό με το δεξί

• Πετυχημένος ο ομαδικός αγώνας "GREENSOME" με τη συμμετοχή 26 αθλητών του γκολφ

Με το δεξί ξεκίνησε τις διοργανώσεις του ο Αθλητικός Ομιλος Γκολφ Αφάντου την φετινή χρονιά. Την Κυριακή 18 Ιανουαρίου πραγματοποιήθηκε Ομαδικός Αγώνας "Greensome" με συμμετοχή 26 παικτών και αθλητών του Ομίλου.

Ο αγώνας Greensome παίζεται ως εξής:

Δύο παίκτες εκ των οποίων στον συγκεκριμένο αγώνα ο ένας ήταν Junior από την Ακαδημία του Ομίλου, αποτελούν μία ομάδα. Στο ξεκίνημα κάθε τρύπας οι δύο παίκτες κτυπάνε ο καθένας την δικιά του μπάλα. Στην συνέχεια διαλέγουν την καλύτερη, την οποία και παίζουν εναλλάξ μέχρι να την βάλουν στην τρύπα. Νικήτρια είναι η ομάδα με τα λιγότερα Net κτυπήματα.

Επόμενο ήταν λοιπόν να υπάρχει μεγάλη διάθεση και πειράγματα μεταξύ των ομάδων. Νικήτρια αναδείχτηκε η ομάδα του **Χ"γεωργίου Δημήτρη** και **Βασιλικής Αλέξανδρου** με 71 Net κτυπήματα, με τους **Παπαγιάννη Τάκη** και **Κουμνάκη Δημήτρη** να έρχονται με μόλις ένα κτύπημα διαφορά, 72 Net κτυπήματα.

Το ίδιο σκορ 74 κτυπήματα είχαν οι **Andrew Harvey** και **Παναγιάς Νίκος** με τους **Κοιλιά Γιώργο** και **Κουμνάκη Γιάννη.** Η πρώτη ομάδα όμως λόγω μικρότερου χάντικαπ κέρδισε την τρίτη θέση.

Την ερχόμενη Κυριακή συνεχίζονται οι αγώνες του Ομίλου με τον καθιερωμένο Μηνιαίο Αγώνα όπου αναμένονται γύρω στις 30 συμμετοχές.

Με επιτυχία εξάλλου συνεχίζονται τα μαθήματα της Ακαδημίας κάθε Σαββατοκύριακο.

Πρωτοσέλιδο

• Διθυραμβικές αναφορές από τις αθηναϊκές αθλητικές εφημερίδες

Κανείς έλληνας φίλος του ποδοσφαίρου δεν περίμενε πως ο Διαγόρας ομάδα του Περιφερειακού θ' αποτελούσε θέμα κορυφαίου τίτλου αθλητικής εφημερίδας σε πανελλήνια κλίμακα, καθώς επίσης και πρώτη ύλη ανταλλαγής απόψεων στα site του internet.

Οι τίτλοι του SPORTIME ιδιαίτερα στην πρώτη σελίδα αλλά και στη σελίδα 31 τα λένε όλα, ενώ χαρακτηριστική είναι η αναφορά και του GOAL που μιλάει για "Ιστορικό φερ πλέϊ".

Είναι βέβαια τιμή για τον σύλλογο που "έχει να βγει" σε κορυφαίο τίτλο αθηναϊκής αθλητικής εφημερίδας από τότε που για το πρωτάθλημα της Α' εθνικής είχε κερδίσει στο Δημοτικό Στάδιο 2-0 τον Παναθηναϊκό με τέραματα των **Σωτηρόπουλου-Βέλλου.**

Η "Α.Ρ." παρουσιάζει σήμερα τα δημοσιεύματα του αθλητικού Τύπου που σίγουρα αποτελούν τιμή και για τον Διαγόρα και για τον Ροδίτικο ποδόσφαιρο.

Δεν είναι τυχαίο δηλαδή το γεγονός του ότι ο γηραιός είναι ο μόνος σύλλογος ανά την Ελλάδα που έχει τιμηθεί με το βραβείο της Ακαδημίας Αθηνών.

Αναλυτικά τα δημοσιεύματα αναφέρουν τα εξής:

ΕΠΙΔΕΙΞΗ ΑΘΛΗΤΙΚΗΣ ΚΟΥΛΤΟΥΡΑΣ ΑΠΟ ΤΟΝ ΔΙΑΓΟΡΑ ΡΟΔΟΥ

ΚΑΘΙΣΤΕ να το φάμε!

Ο κορυφαίος πρωτοσέλιδος τίτλος του SPORTIME



Και στην σελίδα 31 το SPORTIME μιλάει για εντιμότητα στο ποδόσφαιρο



Το GOAL μιλάει για ιστορικό φέρ-πλέη

Κάρτα LiveSms

ΟΛΑ τα αποτελέσματα των αγώνων του στοιχήματος στο κινητό σου, *εύκολα, άμεσα και οικονομικά* **ΤΩΡΑ!**

1. Ξύνεις την κάρτα και στέλνεις μία φορά τον κωδικό της στο 4121. Αυτό ήταν...
2. Μπορείς να πάρεις μέχρι και 50 μηνύματα με τα σκορ των αγώνων κάθε στιγμή.
3. Αν θες, πολύ απλά, παίρνεις μόνο το σκορ του 1ου και 2ου ημιχρόνου, αυτόματα, όποτε τελειώσουν! Σίγουρα και ξένοιαστα...



Ξέχνα την αναμονή για τα σκορ, πάρε την κάρτα και μπες στο παιχνίδι !

Η κάρτα LiveSms κυκλοφορεί σε όλα τα περίπτερα και κοστίζει *μόλις 6 Ευρώ*. Περιέχει φυλλάδιο οδηγιών.

Πληρώνεις εως και 0,12 Ευρώ /μήνυμα (μαζι με το ΦΠΑ) και δεν χρεώνεις το κινητό σου με παράλογα ποσά...

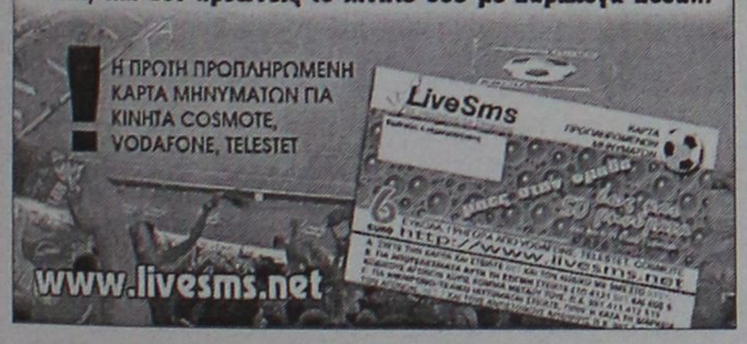

ΑΝΕΚΔΟΤΟ

Μπαίνουνε μέσα σε ενα ταξί μια μητέρα με το μικρό αγοράκι της.

Κάποια στιγμή λέει το αγοράκι στη μαμά του:

-Μαμά, μου'ρθε ένα "περιστεράκι" να το αφήσω;

-ΚΑΙ ΒΕΒΑΙΑ ΑΓΟΡΙ ΜΟΥ! λέει η μαμά!

-Πηρρρρρρρρτσσς... την αμολάει ο πιτσιρικάς!

Στραβοκοιτάει από τον καθρέφτη ο ταξιτζής, τέλος πάντων λέει και ανοίγει λίγο το παράθυρο του.

Μετά από λίγο ξαναλέει ο μικρός:

-Μαμά μου'ρθε κι άλλο "περιστεράκι", να το αφήσω;

-ΚΑΙ ΒΕΒΑΙΑ ΑΓΟΡΑΚΙ ΜΟΥ! Λέει πάλι η μαμά!

Καλάαααα... λέει πάλι ο ταξιτζής και ανοίγει όλο το παράθυρό του!

Σε κάποια στιγμή ξαναλέει ο μικρός:

- Μαμά μου'ρθε κι άλλο "περιστεράκι" να το αφήσω;

Οπότε πετάγεται ο ταξιτζής και λέει:

-Αστο εκεί που είναι γιατί... θα στη χαλάσω τη φωλίτσα!

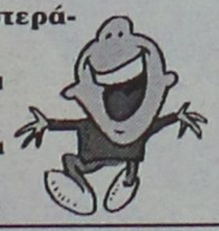

Αγκαθι

●●● **Ποιος θα το φανταζόταν, αυτό που έγινε χθες και τη δημοσιότητα που πήρε το θέμα, της ενέργειας του "γηραιού" να αφήσει τους ποδοσφαιριστές του Κερατσινίου να τους ισοφαρίσουν, εφαρμόζοντας το FAIR PLAY. Η Ρόδος χθες βρέθηκε στο επίκεντρο της επικαιρότητας από μια και μόνο ενέργεια που για μας τους Ελληνες είναι πρωτόγνωρη.**

●●● *Μέχρι και πρωτοσέλιδο (SPORTIME) έγινε το θέμα του Διαγόρα, ενώ όλα τα κρατικά και ιδιωτικά κανάλια ασχολήθηκαν μ' αυτό. Και πού είστε ακόμη. Σήμερα δύο κορυφαίες αθηναϊκές εφημερίδες, όπως έχω πληροφορηθεί θα έχουν δισέλιδο αφιέρωμα στον γηραιό.*

●●● **Και δεν θα σταματήσει το θέμα στην απλή αναφορά του με τον οποιοδήποτε τρόπο από κάθε κανάλι ή εφημερίδα. Το καλύτερο για τον γηραιό θα είναι οι τιμές που θα τύχει από πολλά μέτωπα τόσο στον ελλαδικό χώρο κι ίσως και εκτός συνόρων.**

●●● *Αυτή η πράξη έκανε περήφανους όλους εμάς τους Ροδίτες και το οφείλουμε στο προπονητή του γηραιού, τον βοηθό του καθώς και στα μέλη της Ροδίτικης ομάδας που βρέθηκαν στον πάγκο του Κυριακάτικου παιχνιδιού.*

●●● **Αυτοί την ημέρα της απόφασης χτυπιόντουσαν γιατί χάθηκε η ευκαιρία για να πλησιάσει η ομάδα κορυφή, σίγουρα χθες το μετάνιωσαν κι ένιωσαν κι αυτοί την υπερηφάνεια και να τους τυλίγει όπως τύλιξε από την πρώτη στιγμή τους περισσότερους μας.**

ΕΥΧΑΡΙΣΤΗΡΙΟ

Ο Πρόεδρος το Δ.Σ και οι ποδοσφαιριστές του Αστέρα Μασσάρων, νιώθουν την υποχρέωση να ευχαριστήσουν δημόσια τον Κο **Λαζαρίδη** που κατά την διάρκεια της απουσίας του προπονητή της ομάδας **Βασίλη Τσιλιγκρού** εκτελούσε με μεγάλη επιτυχία χρέη προπονητή στην ομάδα. Τον ευχαριστούμε για την προσφορά του αλλά και για το κλίμα αισιοδοξίας που έχει καλλιεργήσει κατά την διάρκεια της παρουσίας του.

ΕΝΟΙΚΙΑΖΟΝΤΑΙ

• **Διαμέρισμα** 160 τ.μ. (3) τριών υπνοδωματίων στην Ιαλυσό σε κεντρικό σημείο, με κεντρική θέρμανση. Μηνιαίο μίσθωμα 500 ευρώ.
• **Διαμέρισμα** 120 τ.μ. (2) δύο υπνοδωματίων στην Μητρόπολη νεόδμητο, αποθήκη με κεντρική θέρμανση. Μηνιαίο μίσθωμα 500 ευρώ.
• **Διαμέρισμα** 90 τ.μ. (2) δύο υπνοδωματίων πλησίον Εθνικής Αντιστάσεως με μηνιαίο μίσθωμα 400 ευρώ.
• **Διαμέρισμα** 75 τ.μ. στην Ιξιά ημι-υπόγειο (2) δύο υπνοδωματίων σε άριστη κατάσταση περιοχή super market CORNER. Μηνιαίο μίσθωμα 270 ευρώ

**Πληρ. ΕΥΣΤΑΘΙΟΥ - ΕΥΡΩΚΤΗΜΑΤΙΚΗ,
Εθνικής Αντιστάσεως 83 (πρώην Αννης Μαρίας).
Τηλ. 22410 73819-74917, 6946/103929**

RHODES-GREECE
CAIRO PALACE

ΕΝΟΙΚΙΑΖΟΝΤΑΙ ΕΠΑΓΓΕΛΜΑΤΙΚΟΙ ΧΩΡΟΙ

• **Γραφείο** 90 τ.μ. Εθελ. Δωδεκανησίων
• **Γραφείο** 190 τ.μ. Εθνάρχου Μακαρίου
• **Κατάστημα** 55 τ.μ. Εθνάρχου Μακαρίου
• **Κατάστημα** 25 τ.μ. Εθελ. Δωδεκανησίων

Πληρ. κα Φράνσις Νιοτή
Τηλ. 2241024328, φαξ 2241027600,
κιν. 6944618757, 6973572262

ΕΝΟΙΚΙΑΖΕΤΑΙ

ΚΕΝΤΡΙΚΟ BAR-ΚΑΦΕΤΕΡΙΑ, στο Φαληράκι.
Πληρ. τηλ. 2241024880, 6945 256111

Lindos Princess
BEACH ★★★★ HOTEL

**Στο νεόκτιστο Ξενοδοχείο Α΄ κατηγορίας
LINDOS PRINCESS BEACH HOTEL
στην περιοχή Πεύκοι Λάρδου**

Ενοικιάζονται καταστήματα

για διάφορες χρήσεις στο Εμπορικό Κέντρο στον κόμβο εισόδου του ξενοδοχείου

**Πληροφορίες καθημερινά 09.00-15.00
τηλ.: 2244029230
Fax: 2244044641
e-mail: Info@lindosprincess.com**

ΠΩΛΕΙΤΑΙ ΕΠΙΧΕΙΡΗΣΗ

κατάλληλη για ταβέρνα ή ουζερί
με όλο τον εξοπλισμό σε λογική τιμή.
Πληρ. τηλ. 2241021537, 2241065052

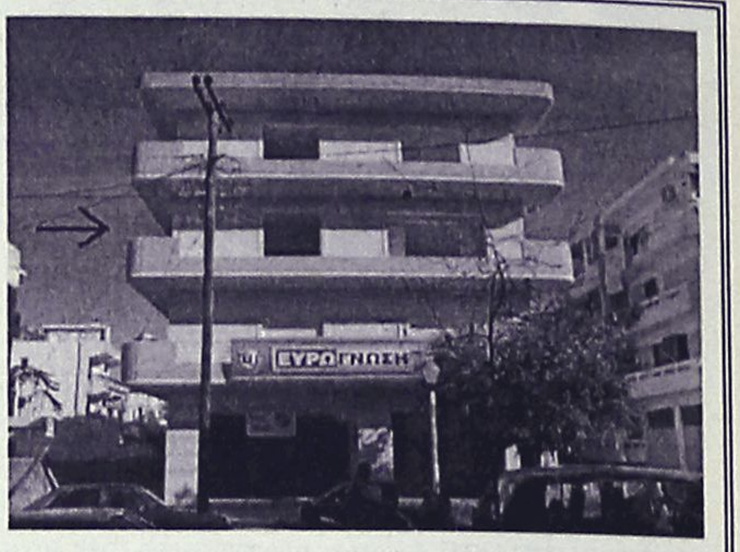

ΕΝΟΙΚΙΑΖΕΤΑΙ

160 τ.μ. ΟΡΟΦΟΓΡΑΦΕΙΟ Β΄ ορόφου σε νεόδμητη οικοδομή στην οδό Κοδριγκτώνος κατάλληλο για οποιαδήποτε επαγγελματική χρήση. Μηνιαίο μίσθωμα € 1.100
**Πληροφορίες: ΕΥΣΤΑΘΙΟΥ - ΕΥΡΩΚΤΗΜΑΤΙΚΗ
Εθνικής Αντιστάσεως 83 . Τηλ. 22410 73819 – 74917 ,
6944/374546, 6945/292030**



Για τις δικές σας ανάγκες κρατάμε τη γη... ακίνητη!

Ευρωκτηματική. Η κτηματομεσιτική εταιρεία με σαφή προσανατολισμό στην ικανοποίηση των δικών σας αναγκών και με δυνατότητες που ξεπερνούν κάθε προσδοκία!

Με ικανά και **έμπειρα στελέχη** έτοιμα να προβούν στις πιο αξιόπιστες και υπεύθυνες επενδυτικές προτάσεις για την **ακίνητη περιουσία σας!**

Με δραστηριότητες που **ξεφεύγουν απ'τα όρια της Ρόδου** και επεκτείνονται με την **προώθηση των ακινήτων** σας στην Ελλάδα και Διεθνώς!

Με **πλήρεις υπηρεσίες**, υψηλό επαγγελματισμό και μια νέα αντίληψη που γίνεται εμφανής στα **σύγχρονα και λειτουργικά** κεντρικά γραφεία της.

Με τη δυνατότητα να εντοπίζει **την ιδανική γη,** κατοικία, ξενοδοχείο ή επαγγελματική στέγη για εσάς, ή τον **κατάλληλο αγοραστή** για το ακίνητο που πουλάτε!

ΞΕΝΟΔΟΧΕΙΑ, ΠΑΡΑΛΙΑΚΕΣ ΕΚΤΑΣΕΙΣ, ΚΕΝΤΡΙΚΑ ΑΚΙΝΗΤΑ
ΟΙΚΟΠΕΔΑ, ΜΟΝΟΚΑΤΟΙΚΙΕΣ, ΔΙΑΜΕΡΙΣΜΑΤΑ, ΑΓΡΟΤΕΜΑΧΙΑ
η ακίνητη αξία σας!

ευσταθίου
ΕΥΡΩΚΤΗΜΑΤΙΚΗ
ΚΤΗΜΑΤΟΜΕΣΙΤΙΚΟ ΓΡΑΦΕΙΟ

ΑΓΟΡΕΣ • ΠΩΛΗΣΕΙΣ • ΕΚΤΙΜΗΣΕΙΣ • ΑΝΤΙΠΑΡΟΧΕΣ • ΜΙΣΘΩΣΕΙΣ ΑΚΙΝΗΤΩΝ • ΕΠΕΝΔΥΤΙΚΕΣ ΠΡΟΤΑΣΕΙΣ • ΑΡΧΙΤΕΚΤΟΝΙΚΕΣ ΜΕΛΕΤΕΣ
ΕΘΝ. ΑΝΤΙΣΤΑΣΗΣ 83 - ΤΗΛ. 22410 73819, 74917 - ΚΙΝ. 6944 374546, 6945 292030 - FAX: 22410 38641- info@euroktimatiki.gr

ΜΙΚΡΕΣ αγγελίες

ΟΙ ΑΓΓΕΛΙΕΣ ΤΗΣ ΡΟΔΙΑΚΗΣ παρουσιάζονται και στο site www.anaggelies.gr

ΜΕΤΑΦΕΡΘΗΚΑΜΕ!
Θα μας βρίσκετε στα κεντρικά μας γραφεία επί της Μαρ. Μαλλιαράκη 11 (τελευταία πάροδος Καναδά). Τα τηλέφωνα παραμένουν τα ίδια:
(22410) 22210, (22410) 75230

ενοικιασεις ακινητων & επιχειρησεων

ΔΙΑΜΕΡΙΣΜΑ στο άνω Ροδίνι 114 τ.μ., α' όροφος, με τρία υπνοδωμάτια, σαλόνι, κουζίνα, μπάνιο, WC και αποθήκη, με κεντρική θέρμανση. Πληρ. τηλ. 2241061647, 6937059712 AE50561

ΤΡΙΑΡΙ ισόγειο με μεγάλη αυλή, πλήρως επιπλωμένο, TV, ψυγείο, πλυντήριο, χωρίς κοινόχρηστα, χαρτόσημο, εντός πόλεως, κατάλληλο για στρατιωτικούς, εκπαιδευτικούς, φοιτητές, 400 ευρώ. Μεσίτες αποκλείονται. Πληρ. τηλ. 2241024119 AE56504

ΕΝΟΙΚΙΑΖΕΤΑΙ α) δυάρι επιπλωμένο στην Κρεμαστή, β) διαμέρισμα 3άρι στον β' όροφο διώροφης οικοδομής στην Κρεμαστή (κοντά στο Εμπορικό κέντρο Κρεμαστής). Πληρ. τηλ. 2241093000, 6945003900 AE56536

ΤΡΙΑΡΙ νεόκτιστο διαμέρισμα επί της οδού Αλεξανδρούπολης αριθμ. 7 πλατεία Θράκης στην Ανάληψη (β' όροφος). Πληρ. τηλ. 2244022491, 6973364565 AE56534

ΓΚΑΡΣΟΝΙΕΡΑ επιπλωμένη επί της οδού Βενετοκλέων 3 κατάλληλη για ζευγάρι. Πληρ. τηλ. 2241030635 AE56532

ΔΙΑΜΕΡΙΣΜΑ μεγάλο 110 τ.μ. λουξ κατασκευής επί της Στοκχόλμης - Ροδίνι - με θέρμανση. Ενοίκιο 600 ευρώ. Επίσης διαμέρισμα 80 τ.μ. (2 υπν.) στην Ανάληψη ενοίκιο 350 ευρώ. Πληρ. ΑΙΓΑΙΟΚΤΗΜΑΤΙΚΗ τηλ. 2241022943, 6945466773 AE56530

ΓΚΑΡΣΟΝΙΕΡΑ επιπλωμένη 25 τ.μ. στην οδό Καποδιστρίου 72. Πληρ. τηλ. 2241029475, 2241043916 κος Τουρνάς AE56531

ΚΑΤΑΣΤΗΜΑ 40 τ.μ. με αποθήκη 30 τ.μ. στην οδό Κ. Τσαλδάρη 24.250 ευρώ ενοίκιο. Πληρ. τηλ. 2241064137 AE56527

ΓΚΑΡΣΟΝΙΕΡΑ ισόγεια 30 τ.μ. επιπλωμένη ενός δωματίου. Τιμή ενοικίου 220 ευρώ μηνιαίως, οδός Ν. Καραγιάννη 18 Ανάληψη. Πληρ. τηλ. 2241067663 κατάλληλο και για επαγγελματική στέγη AE56526

ΣΤΗΝ ΚΡΕΜΑΣΤΗ σε ήσυχη περιοχή, μικρό διαμερισματάκι επιπλωμένο υπάρχει ψυγείο και κουζίνα. Αποτελείται από ένα υπνοδωμάτιο, σαλόνι, κουζίνα, μπάνιο με μπανιέρα. Πληρ. τηλ. 2241091435, 6945402153 AE56525

ΤΡΙΑΡΙ διαμέρισμα στην οδό Σωτήρος στην Ιξιά με ηλιακό και ατομική κεντρική θέρμανση. Πληρ. τηλ. 6976383415. AE56476

TOP PROPERTIES

GEORGE & SAVAS PIPINOS
ΓΕΩΡΓΙΟΣ & ΣΑΒΒΑΣ ΠΙΠΙΝΟΣ
ΣΥΜΒΟΥΛΟΙ ΚΑΙ ΕΚΤΙΜΗΤΕΣ ΑΚΙΝΗΤΩΝ
REAL ESTATE AGENTS • MEMBER OF F.I.A.B.C.I.-NAEA-C.E.I.

Email: gpipinos@otenet.gr URL: www.rhodes-top-properties.com and www.pipinos.gr

Από το 1971

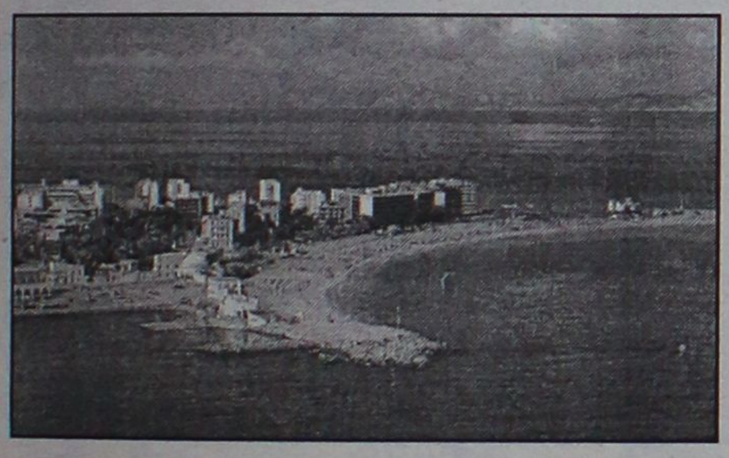

Η "**TOP PROPERTIES**" είναι ατομική επιχείρηση και ανήκει στους Γεώργιο και Σάββα Πιπίνο. Το γραφείο ασχολείται από το 1971 αποκλειστικά και μόνο με επενδύσεις και REAL ESTATE, στο νησί της Ρόδου και στην ευρύτερη περιοχή της Δωδεκανήσου.

ΑΠΕΥΘΥΝΟΜΑΣΤΕ: Στους **σοβαρούς, απαιτητικούς και επιλεκτικούς** επενδυτές-επιχειρηματίες, Έλληνες και ξένους που ενδιαφέρονται να κάνουν μια σοβαρή επένδυση προβολής στο νησί της Ρόδου.

ΠΡΟΣΦΕΡΟΥΜΕ: Α) Υπηρεσίες και πληροφορίες που γίνονται σε προσωπικό επίπεδο με εχεμύθεια, διακριτικότητα και σοβαρότητα.
Β) Μεγάλη γκάμα υψηλής ποιότητας, ακινήτων, όπως:1) Ξενοδοχεία Α' και Β' κατηγορίας των 600-500-350-300 κλινών, 2) Κεντρικά αστικά ακίνητα κατάλληλα για Τράπεζες-καταστήματα-γραφεία, 3) Παραλιακές εκτάσεις, κατάλληλες για τουριστικές επενδύσεις των 150.000-100.000-70.000-50.000-36.000 τ.μ. και 4) Διαμερίσματα και μεζονέτες προβολής, και 5) Αξιόλογες Παραθεριστικές κατοικίες.

ΣΤΟΧΟΣ ΜΑΣ ΕΙΝΑΙ: Να προσφέρουμε στο αγοραστικό μας κοινό υψηλής ποιότητας ακίνητα και ευκαιρίες στο νησί της Ρόδου. Η τριακονταετής και πλέον πείρα μας στον τομέα αυτό αποτελεί εγγύηση.

ΣΥΝΘΗΜΑ ΜΑΣ ΕΙΝΑΙ: Επενδύστε στη ΡΟΔΟ ΤΩΡΑ, σε ακίνητα που ΑΝΤΕΧΟΥΝ ΣΤΟ ΧΡΟΝΟ

Γεώργιος και Σάββας Πιπίνος
ΜΕΣΙΤΕΣ ΑΣΤΙΚΩΝ ΣΥΜΒΑΣΕΩΝ
Γιατί εμείς γνωρίζουμε καλύτερα!

Since 1971

TOP PROPERTIES is a father and son business. The senior, Mr George S. Pipinos, the founder of the office, has carved over the years a reputation for integrity and excellence in the world of Real Estate in the Dodecanese. The junior, Dr. Savas Pipinos, has returned from his studies in the UK to aid in his father´s footsteps.
AT TOP PROPERTIES we try hard to attract important and selective investors, high calibre businessmen/women and discerning professional people, both Greek and foreign, who wish to acquire substantial and valuable property on Rhodes.
We offer our expertise and advice privately, discreetly and in strict confidence.
We keep a comprehensive list of real estate of the highest specifications:
a. A' and B' class hotels (600, 500, 350, 300 beds capacity)
b. Centrally situated office buildings and other business premises.
c. Seaside land, ideal for development (hotels, holiday resorts, etc), of 150.000, 100.000, 70.000, 50.000, 36.000 square metres.
d. Villas, luxury apartments, detached, semi-detached and terraced houses.
e. Holiday and Retirement Homes.
Our aim is to give our clients the opportunity to acquire value for money, first class real estate on Rhodes. Our 30 and more years of experience is our warranty.
Our motto is Invest in Rhodes, Invest in property, It stands the test of time.

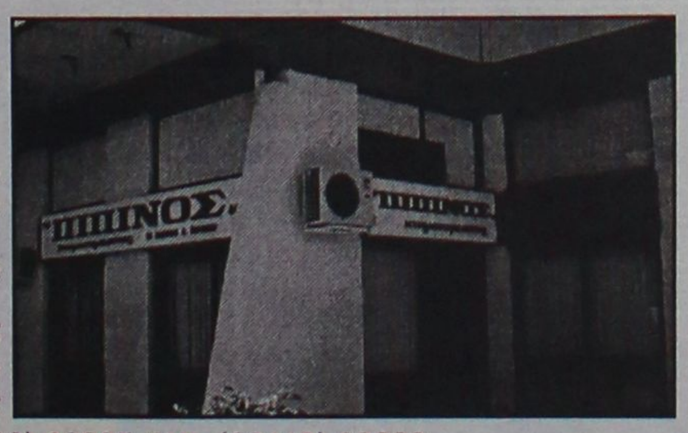

TOP PROPERTIES
George and Savas Pipinos
Because we know best

KENNENTY 38, ΡΟΔΟΣ, 85 100, ΤΗΛ. (22410) 23895,FAX: (22410) 20883
38 KENNEDY STR., RHODES, 85 100, TEL. (22410) 23895, FAX: (22410) 20883
U.K. Direct line: 08717115396

ΕΝΟΙΚΙΑΖΕΤΑΙ

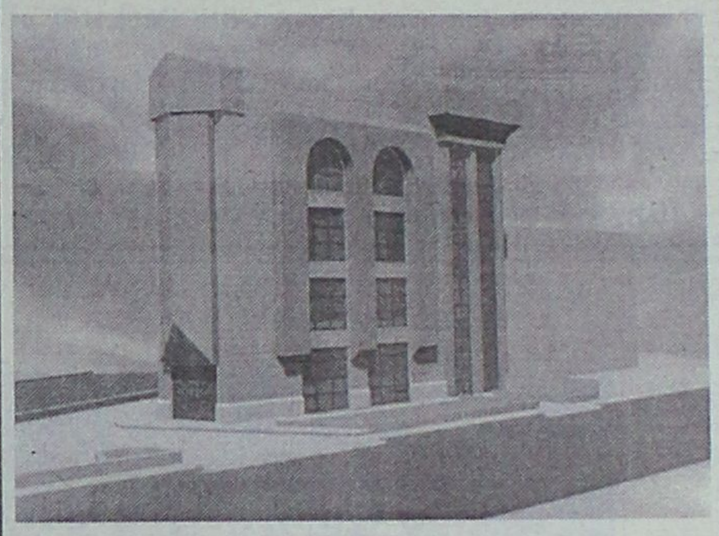

Νέα **τετραώροφη οικοδομή** με υπόγειο για καταστήματα - γραφεία στον κόμβο του "ΜΗ.ΔΙΑ.", στη συμβολή των οδών Μιχ. Πετρίδη και Καμείρου. Ο ιδιωτικός περιβάλλων χώρος του κτιρίου διαθέτει θέσεις στάθμευσης.
Πληρ. τηλ.. 2241089000, 2241062131

ευσταθίου ΕΥΡΩΚΤΗΜΑΤΙΚΗ

ΚΤΗΜΑΤΟΜΕΣΙΤΙΚΟ ΓΡΑΦΕΙΟ

ΟΙΚΟΠΕΔΑ	€
300 τ.μ. - Οικοδομικό Συν/σμο "Ο Απόλλων" (Σ.Δ.= 0,6)	93.910
345 τ.μ. - Οικοδομικό Συν/σμο "ΑΥΤΟΣΤΕΓΑΣΗ" (Σ.Δ. = 0,6)	85.000
632 τ.μ. - Καρακόνερο (Σ.Δ.= 0,8)	176.082
437 τ.μ. - Ροδίνι (Σ.Δ. = 0,8)	220.000
350 τ.μ. - Καθηγητές (Σ.Δ. = 0,8)	102.700
500 τ.μ. - Ιαλυσός (Σ.Δ. = 0,4)	67.500
1.000 τ.μ. - Ιαλυσός με Άδεια Οικοδομής	105.650

ΔΙΑΜΕΡΙΣΜΑΤΑ		€
123 τ.μ. - Ροδίνι	(3 υπνοδωμάτια)	144.000
98 τ.μ. - Κοδριγκτώνος	(3 υπνοδωμάτια)	140.000
80 τ.μ. - Ανάληψη	(2 υπνοδωμάτια)	105.000
77 τ.μ. - Ιαλυσός	(2 υπνοδωμάτια)	80.000
80 τ.μ. - Ιαλυσός	(2 υπνοδωμάτια)	119.000
122 τ.μ. - Αγ. Νικόλαος	(3 υπνοδωμάτια)	244.000
75 τ.μ. - Αγ. Νικόλαος	(2 υπνοδωμάτια)	147.000
80 τ.μ. - Δασκάλους	(2 υπνοδωμάτια)	105.000

ΜΟΝΟΚΑΤΟΙΚΙΕΣ / ΜΕΖΟΝΕΤΕΣ	€
110 τ.μ. - Ιαλυσός (μπετά)	102.714
160 τ.μ. - Ιαλυσός σε 360 τ.μ. Οικόπεδο	249.500
150 τ.μ. - Ιαλυσός σε 300 τ.μ. Οικόπεδο	322.000
120 τ.μ. - Παστίδα σε 300 τ.μ. Οικόπεδο (μπετά)	88.041
190 τ.μ. - Ιαλυσός σε 350 τ.μ. Οικόπεδο	322.817
185 τ.μ. - Ιαλυσός σε 2.000 τ.μ. Οικόπεδο	330.000
200 τ.μ. - Κοσκινού σε 1.000 Οικόπεδο (μπετά)	135.000
220 τ.μ. - Κοσκινού σε 1.000 Οικόπεδο (μπετά)	144.000

ΚΑΤΑΣΤΗΜΑΤΑ / ΓΡΑΦΕΙΑ	€
30 τ.μ. - Στο κέντρο πόλεως	352.000
76 τ.μ. - Ιερού Λόχου - Ιαλυσός	252.000
50 τ.μ. - Ανάληψη	155.000
93 τ.μ. - Αγ. Νικόλαο	190.000
82 τ.μ. Ανθ. Ζερβού	366.000

Ευκολίες Πληρωμής - Δάνεια Δεκτά

ΕΘΝ. ΑΝΤΙΣΤΑΣΗΣ 83 - ΤΗΛ. 22410 73819, 74917 - FAX: 22410 38641
ΚΙΝ. 6944 374546, 6945 292030 - info@euroktimatiki.gr

ΕΝΟΙΚΙΑΣΕΙΣ

συνέχεια από την προηγούμενη

STUDIOS νεόκτιστα σε πανοραμική θέα στα Κοσκινού, με κουζίνα, τουαλέτα, aircondition, τηλεόραση, επιπλωμένα με όλο το νοικοκυριό του σπιτιού και με άνετο parking. Πληρ. τηλ. 6932629891 AE56492

ΔΙΑΜΕΡΙΣΜΑ 100 τ.μ. επί της οδού Δενδρινού αρ. 94. Πληρ. τηλ. 6945220296 AE56473

ΕΠΑΓΓΕΛΜΑΤΙΚΟΣ ΧΩΡΟΣ ισόγειος για γραφείο 30 τ.μ., με κοινόχρηστη τουαλέτα και κουζίνα, στον Άγιο Ιωάννη και στην διεύθυνση Κων. Παλαιολόγου 71. Τιμή 200 ευρώ μηνιαίως. Πληρ. τηλ. 2241076455 και ώρες: πρωινά από 09.00 έως 13.00 και απογεύματα Δευτέρας, Τρίτης, Πέμπτης από 17.00 έως 21.00. AE56474

600.00 ΕΥΡΩ - ΑΝΝΗΣ ΜΑΡΙΑΣ & ΛΕΜΕΣΟΥ- 90 τ.μ Γραφείο α' ορόφου (γωνιακό), πρόσοψη Αννης Μαρίας, (εξοπλισμένο ή μη), σε άριστη κατάσταση, Άνετος χώρος στάθμευσης. LAND SCOPE. Πληρ. τηλ: 22410 28629 AE56472

ΓΚΑΡΣΟΝΙΕΡΑ επιπλωμένη α' ορόφου στην οδό Στεφ. Καζούλη και Γαριβάλδη. Πληρ. τηλ. 2241024858 AE56477

ΚΑΤΑΣΤΗΜΑΤΑ σε προνομιακή τουριστική τοποθεσία (έκτο χιλιόμετρο λεωφόρου Ρόδου-Καλλιθέας, έναντι ξενοδοχείου "Paradise"), άνετοι και διαμορφωμένοι εξωτερικοί χώροι. Ιδανικό σημείο για ταβέρνα, καφετέρια, μπαρ, σούπερ μάρκετ, αλλά και για οποιαδήποτε άλλη εμπορική χρήση. Ενοίκιο προσιτό. Πληρ. τηλ. 6944780053, 6944416001, 2241028650 AE56471

ΕΝΟΙΚΙΑΖΕΤΑΙ στην Καναδά διαμέρισμα κεντρικό πλήρως επιπλωμένο με τηλέφωνο, air condition, με μεγάλες βεράντες με τέντες, για μικρό ή μεγάλο χρονικό διάστημα. **ΕΝΟΙΚΙΑΖΕΤΑΙ** μικρό διαμέρισμα στην Καναδά πλήρως επιπλωμένο για μικρό ή μεγάλο χρονικό διάστημα. **Studios** στη Μητρόπολη πλήρως επιπλωμένο για μικρό ή μεγάλο χρονικό διάστημα. Πληρ. τηλ. 2241024879, 2241033641 και 6972999546. AE56472

ΕΝΟΙΚΙΑΖΕΤΑΙ

Χώρος δύο δωματίων, 84 τ.μ. 1ος όροφος. Ασανσέρ, air condition, WC, κουζίνα, κατάλληλο για ιατρείο ή παντός είδους γραφεία.

Γρ. Λαμπράκη 29 - Ρόδος • τηλ. (22410)68869-74098

LOOKING FOR ACCOMMODATION?

Are you looking for extra accommodation during summer season 2004?
14 fully furnished apartments are offered **in Ialyssos,** for **any kind of cooperation** during summer season 2004.
Please contact us for more information
Tel: 2241094080, Mobile: 6977931146
e-mail: cosmosapartments@hotmail.com

ΜΥΚΟΝΟΣ
ΠΩΛΕΙΤΑΙ ΟΙΚΟΠΕΔΟ

ΑΞΕΠΕΡΑΣΤΗΣ ΘΕΑΣ στη θάλασσα,
5.600 τ.μ. αμφιθεατρικό.
Πληρ. ΠΙΠΙΝΟΣ, τηλ. 2241023895, 6944676003

ΣΤΗ ΡΟΔΟ ΕΝΟΙΚΙΑΖΕΤΑΙ:

Ο 1ος όροφος του Εμπορικού Κέντρου "RHODESLAND" στην Ιξιά πάνω από την καφετέρια "ΣΤΑΝΗ", δίπλα στο κύμα.
Είναι 255 m στεγασμένος ενιαίος χώρος με ολόκληρη την πλευρά προς την θάλασσα (20 m) τζαμαρία και 250 m βεράντα με θέα ολόκληρο τον κόλπο ΤΡΙΑΝΤΩΝ. Κατάλληλο για εστιατόριο, γραφεία, οίκο ομορφιάς κ.λπ.
Πληρ. τηλ. 6945417747 ή 2106729335 κο Σουγκανίδη

ΕΝΟΙΚΙΑΖΕΤΑΙ

Διαμέρισμα στο Κέντρο της πόλης, οδός Αμμοχώστου αρ. 11, Β' όροφος, κατάλληλο και για επαγγελματική χρήση. Είναι Ε=140 τ.μ., και αποτελείται από 3 υπνοδωμάτια, σαλοτραπεζαρία, κουζίνα, λουτρό και W.C.
Μηνιαίο μίσθωμα: 650 ευρώ.
Πληρ. ΠΙΠΙΝΟΣ, τηλ. 2241023895, 6944676003.

SIDER-ΚΑΤΑΣΚΕΥΑΣΤΙΚΗ
ΤΖΟΓΙΑΣ ΦΙΛ. & ΤΖΟΓΙΑΣ ΕΥΘ. ΟΕ
ΠΩΛΟΥΝΤΑΙ

Διώροφες ανεξάρτητες μονοκατοικίες 120 τ.μ. στην πόλη της Ρόδου (περιοχή Ροδίνι) σε 250 τ.μ. οικόπεδο.
Πληρ. τηλ. 2241030069, κιν. 6945390689

ΣΑΒΒΑΪΔΗΣ & Συνεργάτες
Μεσίτες & Σύμβουλοι Ακινήτων

ΠΩΛΗΣΕΙΣ ΑΚΙΝΗΤΩΝ

Το γραφείο μας διαθέτει σε αποκλειστικότητα μεγάλη γκάμα από επιλεγμένα ακίνητα

- Διαμέρισμα-Μονοκατοικίες-Μεζονέτες
- Οικόπεδα-Αγροτεμάχια
- Κεντρικά Καταστήματα - Γραφεία - Αυτοτελή Κτίρια
- Μισθωμένα ακίνητα εισοδήματος
- Ξενοδοχειακές Μονάδες

ΕΚΤΙΜΗΣΕΙΣ ΑΚΙΝΗΤΩΝ

Σε συνεργασία με διεθνή γραφεία συμβούλων ακίνητης περιουσίας και με βάση τα αυστηρά πρότυπα και την μεθολογία του Βρετανικού Ινστιτούτου Ορκωτών Πραγματογνόμων και Εκτιμητών **(Royal Institution of Charteted Surveyors)** αναλαμβάνουμε εκτιμήσεις ακίνητης περιουσίας.

Οι εν λόγω εκτιμήσεις μπορούν να χρησιμοποιηθούν σε τραπεζικούς και πιστωτικούς οργανισμούς ή σε δικαστικές πρακτικές τόσο στην Ελλάδα όσο και στο εξωτερικό.



SAVVAIDIS & Associates - a world of choice

Savvaidis & Associates is an independent real estate agency founded in 1983 and based in Rhodes island.

Our company offers professional real estate services for
Residential Properties (Holiday homes, traditional house)
Commercial Properties (shops, hotels, offices)
Property Evaluation - Property Management

International PROPERTY ★★★★★ Best Greek Estate Agent 2003

Γρ. Λαμπράκη 14 & Αμερικής, Ρόδος
Τηλ: 22410-26281, fax: 22410-34663

ΝΕΑ ΔΙΕΥΘΥΝΣΗ : ΓΡ. ΛΑΜΠΡΑΚΗ 14 & ΑΜΕΡΙΚΗΣ

We are members of FIABCI (International Federation of Real Estate Agencies), CEI (European Confederation of Real Estate Agents),NAEA - Overseas Member (National Association of Real Estate Agents - Great Britain)

For all your personal and professional real estate requirements please contact us at 22410-70017 or e-mail at info@rre.gr

ΝΑΕΑ FIABCI

SAVVAIDIS & Associates
Estate Agents & Consultants

ΠΙΠΙΝΟΣ
ΠΩΛΟΥΝΤΑΙ ΜΟΝΟΚΑΤΟΙΚΙΕΣ

ΣΤΑ **ΜΑΡΙΤΣΑ**

εντός οικισμού, με θέα. Πωλούνται ευρώ 73.000 σε μπετά.

Πληρ. τηλ. 22410 23895 και 6944 676003 και 6944390803

gpipinos@otenet.gr

ΠΙΠΙΝΟΣ
ΠΩΛΟΥΝΤΑΙ ΔΙΑΜΕΡΙΣΜΑΤΑ

- 2 και 3 υπνοδωματίων πλησίον ΑΡΑΠΑΚΙ
- 2 υπνοδωματίων στην Ιαλυσό
- 1 και 2 υπνοδωματίων στην Ιξιά έναντι Μίρα Μάρε.

Πληρ. τηλ. 2241023895, 6944390803, 6944676003

www.rhodes-top-properties.com

ΠΙΠΙΝΟΣ
ΠΩΛΟΥΝΤΑΙ ΜΟΝΟΚΑΤΟΙΚΙΕΣ

150 τμ σε οικόπεδο 650τμ στην Ιαλυσσό Ευρώ 220,000
(ή και σε μαρμαροσοβά Ε 138,000 / μπετά
Ευρώ 109,000)

με δάνεια έτοιμα!

22410 23895 / 6944 676 003 / 6944 390 803

www.rhodes-top-properties.com

ΠΩΛΟΥΝΤΑΙ

Διώροφες αυτόνομες μονοκατοικίες με κήπο στον Δήμο Ιαλυσού, πολυτελούς κατασκευής.
- Διαστάσεις 130 τ.μ. και 168 τ.μ.
- Αριστη κατασκευή
- Δυνατότητα τραπεζικής χρηματοδότησης με ευνοϊκούς όρους

Πληρ. Εμμανουήλ Κρανίδης
Αμερικής 50- Ρόδος
Τηλ. 2241027082-26476, 6944347405

ΠΩΛΕΙΤΑΙ

- **Διαμέρισμα** 85 τ.μ., Γ' ορόφου, με πανοραμική θέα, στον οικισμό Καθηγητών, αξίας 125.000 ευρώ.
- **Διαμέρισμα** 90 τ.μ. με 3 υπν/τια στην πάροδο Παν. Ροδίου, πλήρως ανακαινισμένο με Ιταλική κουζίνα σε μικρή οικοδομή, αξίας 105.650 ευρώ.

Πληροφορίες ΕΥΣΤΑΘΙΟΥ-ΕΥΡΩΚΤΗΜΑΤΙΚΗ, Εθνικής Αντιστάσεως 83, τηλ. 22410 73819, 74917, 6944/374546, 6945/292030

ΕΥΚΑΙΡΙΑ
ΣΤΗΝ ΤΗΛΟ ΠΩΛΕΙΤΑΙ

οικόπεδο 4660 τ.μ. στα Λιβάδια της Τήλου, με θέα τη θάλασσα, αμφιθεατρικό.

Πληρ. ΠΙΠΙΝΟΣ, τηλ. 2241023895, 6944676003

ΠΩΛΗΣΕΙΣ ΑΚΙΝΗΤΩΝ ΑΠΟ ΤΟ 1973

○ ΗΜΙΤΕΛΗ ΔΙΑΜΕΡΙΣΜΑΤΑ

- Παστίδα 80 τ.μ διαμερίσματα μπετά 15.000.000 δρχ.-44.020 €
- Σύμη 120 τ.μ. 2 διαμερίσματα 45.000.000 δρχ.-132.061 €

○ ΔΙΑΜΕΡΙΣΜΑΤΑ

- Ανάληψη 105 τ.μ. διαμέρισμα τεσσάρι με θεα και ιδιωτικό πάρκιν 50.000.000 δρχ. - 147.000 ευρώ
- Ροδίνι 30 τ.μ. γκαρσονιέρες 13.500.000 δρχ.-40.000 ευρώ.
- Καρακόνερο 75 τ.μ. διαμέρισμα (αποθήκη) με αυλή 22.000.000 δρχ. 65.000 ευρώ.
- Καναδά 116 τ.μ. διαμερίσματα από 35.000.000-43.000.000 δρχ. - 102.714-126.792 €
- Ιαλυσός 85 τ.μ. λουξ κατασκευής 43.000.000 δρχ. - 126.192 €
- Πειραιώς 72 τ.μ. 29.000.000 δρχ. - 85.106 €
- Ιαλυσός 100 τ.μ. 45.000.000 δρχ.-132.061 €
- Ανάληψη, 116 τ.μ. + 30 τ.μ. γκαράζ 62.000.000 δρχ. λουξ κατασκευής -181,951 €
- Δασκάλους, 120 τ.μ. 72 εκ. δρχ., λουξ κατασκευής-211.298 €
- Δασκάλους 91 τ.μ. 55 εκ. δρχ. λουξ κατασκευής-161.408 €
- Δασκάλους 85 τ.μ. λουξ κατασκευής
- Δασκάλους 50 τ.μ. λουξ κατασκευής
- Καναδά 90 τ.μ. λουξ κατασκευής
- Ρόδου-Λίνδου 127 τ.μ. 45.000.000 δρχ.-132.061 €

○ ΜΕΖΟΝΕΤΕΣ – ΜΟΝΟΚΑΤΟΙΚΙΕΣ

- Ιαλυσός 80 τ.μ. μονοκατοικία με 40 τ.μ. αυλή 35.000.000 δρχ.-103.000 ευρώ.
- 130 τ.μ. μεζονέτες με 400 μ. οικόπεδο στην Λαχανιά πολύ κοντά στην θάλασσα με απεριόριστη θέα 50.000.000 δρχ. 146.735 €
- Κανδυλί 200 τ.μ. με 1.300 τ.μ. οικόπεδο 35.000.000 δρχ. (μπετά) - 102.714 €
- Αγια Βαρβάρα (Τσαΐρι) 120 τ.μ. με 1.000 τ.μ. οικόπεδο σε ύψωμα 55.000.000 δρ. - 161.408 €
- 130 τ.μ. διώροφες μονοκατοικίες με 1000 μ. οικόπεδο στην περιοχή Λαχανιά πάνω στο κύμα λουξ κατασκευής
- Κιοτάρι μεζονέτες 100 τ.μ. με 500 μ. οικόπεδο τελειωμένες 35.000.000 δρχ.102.714 €
- Ημιτελή 200 τ.μ. σε 750 τ.μ. οικόπεδο 55.000.000 δρχ. σε μπετά-161.408 €
- 160 τ.μ. με οικόπεδο 1300 μ. στα Κοσκινού 40.000.000 δρχ. (μπετά)-117.388 €

○ ΟΙΚΟΠΕΔΑ

- Αφάντου 490 τ.μ. με άδεια διώροφης οικοδομής 17.037.500 δρχ.-50.000 €
- Κοσκινού 450 τ.μ. με Σ.Δ. 0,8 27.260.000 δρχ. - 80.000 €
- Κατταβιά 2.150 τ.μ. πάνω στο δρόμο νερό-ρεύμα 5.500.000 δρχ. - 16.140 €
- Λαχανιά 960 τ.μ. άνω στο δρόμο νερό-ρεύμα 3.000.000 δρχ. - 8.804 €
- Κατταβιά 900 τ.μ. εντός οικισμού 5.000.000δρχ. -14.673 €
- Γεννάδι 1000 τ.μ. με άδεια οικοδομής 8.500.000 δρχ.-24.944 €
- Κολύμπια 2.500 στρεμ. 35.000.000-102.714 €
- Παραδείσι, 1500 μ., 8.000.000 δρχ.-23.477 €
- Κατταβιά 650 τ.μ. 4.500.000 δρχ.-13.206 €
- Παραδείσι 170 τ.μ. 6.000.000 δρχ.-17.608 €

○ ΚΑΤΑΣΤΗΜΑΤΑ

- Επιχείρηση παιδικών υποδημάτων, στο κέντρο της πόλης, 10.000.000 δρχ. - 29.347 €
- Κατάστημα 123 τ.μ. στο Ροδίνι 61.500.000 δρχ.-180.484 €
- Κατάστημα 73 τ.μ. στο Ροδίνι 36.500.000 δρχ.-107.116 €
- Ενοικιάζεται στο Κιοτάρι καφετέρια - μπαρ - ντισκοτέκ 200 τ.μ. εσωτερικός χώρος και 300 τ.μ. αυλή με απεριόριστη θέα ενδιάμεσα σε μεγάλες ξενοδοχειακές μονάδες 10 εκ. το χρόνο.
- Επιχείρηση σουβλατζίδικο Νέα Αγορά 20 εκ. δρχ.-58.694 €

○ ΚΤΗΜΑΤΑ

- Καβουράκια 5.600 τ.μ. 50 μ. από την θάλασσα 112.000.000 δρχ.-328.686 €
- Μυτιλήνη 1.100 στρέμματα 400 μ. από την θάλασσα 120.000.000 δρχ.-352.164 €
- Πλημμύρι 28 στρέμματα πάνω στο κύμα
- Γεννάδι 15 στρέμματα στον παλιό επαρχιακό 18.000.000 δρχ.-52.824 €
- Λαχανιά 7 στρέμματα πάνω στο δρόμο νερό-ρεύμα 25.000.000 δρχ. -73.367 €
- Καλλιθέα 7.600 τ.μ. κοντά στην θάλασσα 114.000.000 δρχ. - 334.556 €
- Πλημμύρι 9 στρέμματα 100 μ. από θάλασσα 35.000.000 δρχ. - 102.714 €
- Κιοτάρι 45 στρέμματα πάνω στο κύμα
- Γεννάδι 8 στρέμματα πάνω στο κύμα
- Λαχανά 4.400 τ.μ. 200 μ. από θάλασσα πάνω στο δρόμο 22.000.000 δρχ. - 64.563 €
- Κατταβιά 4.500 τ.μ. νερό-ρεύμα 6.000.000 δρχ. - 17.608 €
- Πλημμύρι 4.500 τ.μ. 7.500.000 δρχ. - 22.010 €
- Λαχανιά 2.390 τ.μ. 2.500.000 δρχ. - 7.336 €
- Λαχανιά 560 τ.μ. 1.000.000 δρχ. - 2.334 €
- Κοσκινού 4.800 τ.μ. 23.000.000 δρχ. - 67.498 €
- Γεννάδι 20 στρέμματα νερό - ρεύμα και 200 ελιές 15.000.000 δρχ. - 44.020 €
- Κιοτάρι 12 στρέμματα πάνω στο δρόμο 144.000.000 δρχ. - 422.597 €
- Τσαΐρι 4.800 τ.μ. 55.000.000 δρχ. - 161.408 €
- Κιοτάρι 45 στρέμματα κοντά στην θάλασσα σε ύψωμα 135.000.000 δρχ.-396.184 €
- Λαχανιά 45 στρέμματα 200 μ. από την θάλασσα 135.000.000 δρχ.-396.184 €
- Κανδυλί 4.700 τ.μ. 33.000.000 δρχ.-96.845 €
- Σορωνή 9.500 τ.μ. παραλία 70.000.000 δρχ.-205,429 €
- Φάνες 11.250 στρ. παραλία 80.000.000 δρχ.-234,776 €
- Φάνες 6 στρ. παραλία 42.000.000 δρχ.-123,257 €
- Λάρδος 2 στρ. 20 ελιές 3.000.000 δρχ.-8.804 €

○ ΑΠΟΘΗΚΕΣ

- Κέννεντυ 90 τ.μ. υπόγειο 13.000.000- 38.151 €
- Ασγούρου 180 τ.μ. ισόγειο βιοτεχνικός χώρος 30.000.000 δρχ.-88.041 €
- Αννης Μαρίας 72 τ.μ. υπόγεια 7.000.000 δρχ. - 20.542 €
- Μητρόπολη 130 τ.μ. ημιυπόγειο 18.000.000 δρχ. - 52.824 €

- **ΑΝΤΑΛΛΑΣΣΟΥΜΕ ΤΟ ΠΑΛΙΟ ΣΠΙΤΙ ΣΑΣ ΜΕ ΚΑΙΝΟΥΡΓΙΟ**
- **ΖΗΤΟΥΝΤΑΙ ΜΕΤΑΧΕΙΡΙΣΜΕΝΑ ΔΙΑΜΕΡΙΣΜΑΤΑ-ΑΜΕΣΗ ΠΩΛΗΣΗ**
- **ΠΩΛΟΥΝΤΑΙ** αποθήκες και βιοτεχνικοί χώροι.
- **ΔΑΝΕΙΑ ΔΕΚΤΑ - ΕΥΚΟΛΙΕΣ ΠΛΗΡΩΜΗΣ**
- **ΑΝΑΛΑΜΒΑΝΟΥΜΕ ΑΝΤΙΠΑΡΟΧΕΣ**

ΣΤΑΜΑΤΗΣ ΜΑΝΩΛΑΚΟΣ

ΩΡΕΣ ΓΡΑΦΕΙΟΥ 8.30-1.00 π.μ. και 5-8 μ.μ.

ΔΗΜ. ΑΝΑΣΤΑΣΙΑΔΗ 45 (παραπλεύρως ΥΠΕΡΑΓΟΡΑΣ ΠΑΠΑΚΥΡΙΑΚΟΥ-ΣΥΝΟΙΚΙΑ ΔΑΣΚΑΛΩΝ)

Τηλέφωνα: 2241023815-78275, 6944698056, 6945769958



ΚΤΗΜΑΤΟΜΕΣΙΤΙΚΟ ΓΡΑΦΕΙΟ
ΑΙΓΑΙΟΚΤΗΜΑΤΙΚΗ
ΠΩΛΟΥΝΤΑΙ

- ΔΙΑΜΕΡΙΣΜΑΤΑ-ΜΟΝΟΚΑΤΟΙΚΙΕΣ
- (ΔΔ)=ΔΑΝΕΙΑ ΔΕΚΤΑ

- 45 τ.μ. πλησίον Καναδά α' ορ. 50.000 €.(ΔΔ)
- 46 τ.μ. (α' ορ.) Ροδίνι, 40.500 ευρώ (ΔΔ).
- 46 τ.μ. καινούργιο Αραπάκι (1 υπν.) α' ορ. 74.800 €.(ΔΔ)
- 55 τ.μ. β' ορ. καινούργιο Ανάληψη 36 εκ.-105.000 € (ΔΔ)
- 70 τ.μ. μον/κία με 100 τ.μ. αυλή, κοντά στο Ρολόι, Π. Πόλη, 28 εκ.-82.171 € (ΔΔ)
- 70 τ.μ. καινούργιο (β' ορ.) Ροδίνι 45,5 εκ.-87.000 € (ΔΔ)
- 74 τ.μ. Πειραιώς ισόγειο (2 υπν.) 29 εκ. 87.000 € (ΔΔ)
- 75 τ.μ. υπερ λουξ (1 υπν.) ρετιρέ απ/στη θέα- Ροδίνι (50 εκ.) - 146.735 € (ΔΔ)
- 77 τ.μ. καινούργιο Ιαλυσό (2 υπν.) α' ορ. 32 εκ. - 53.910 € (ΔΔ)
- 77 τ.μ. (2 υπν.) καινούργιο β' ορ. Καναδά β' ορ. (46 εκ), 134.996 € (ΔΔ).
- 80 τ.μ. μονοκατοικία Π. Πόλη Ρολόι (45 εκ.) - 132.061 € (ΔΔ)
- 75 τ.μ. Δενδρινού με αυλή (υπ.) (2 υπν.) 70.000 €
- 82 τ.μ. (2 υπν) α' ορ. Σεμερτζίδη (25 εκ.) 87.000 € (ΔΔ)
- 82 τ.μ. ρετιρέ Ροδίνι (30 εκ.) - 88.041€.(ΔΔ)
- 84 τ.μ. (α' ορ.) 2 υπν. Ροδίνι 86.000 €(ΔΔ)
- 87 τ.μ. καινούργιο ρετιρέ β' ορ. 2 υπν. Αραπάκι 140.000 € (ΔΔ)
- 87 τ.μ. α' ορ. καινούργιο Ιαλυσό 132.000 € (ΔΔ)
- 90 τ.μ. μον/κία διώροφη (2 υπν.) Παραδείσι με τζάκι 22 εκ. - 64.563 € (ΔΔ)
- 95 τ.μ. 2 υπν. Μιχ. Πετρίδη (ισ.) 35 εκ.-102.714 €
- 98 τ.μ. (α' ορ.) 3 υπν. Κέννεντυ 130.000 €(ΔΔ)
- 97 τ.μ., (3 υπν.) α' όρ., Μητρόπολη (35 εκ.) 102.714 € (ΔΔ)
- 100 τ.μ. οροφ/σμα Γεννάδι καινούργιο (39 εκ.) 114.453 € (ΔΔ)
- 100 τ.μ. α' ορ. καινούργιο Ιαλυσό 45 εκ.-132.000 € (ΔΔ)
- 101 τ.μ. (3 υπν.) καινούργιο Ροδίνι με γκαράζ (50 εκ.) - 170.375 € (ΔΔ)
- 107 τ.μ. καινούργιο ρετιρέ Αραπάκι 172.000 € (ΔΔ)
- 103 τ.μ. (3 υπν.) 1ος ορ. Αγ. Αναργύρους 87.000 € -30 εκ. (ΔΔ)
- 112 τ.μ. (β' ορ.) 3 υπν. Κέννεντυ 140.000 €
- 116 τ.μ. (ισ. υπ/νο) 3 υπν. Πτολεμαίων 58 εκ.-170.212 € (ΔΔ)
- 120 τ.μ. καινούργιο πλησίον Μ. Πετρίδη (ισ.), (3 υπν.), 54 εκ. - 158.473 € (ΔΔ)
- 120 τ.μ. διώροφη καινούργια μον/κία Ροδίνι 80 εκ. 234.776 € (ΔΔ)
- 120 τ.μ. καινούργιο Ροδίνι 78 εκ.-229.000 € (ΔΔ)
- 120 τ.μ. καινούργιο Δασκάλους ρετιρέ λουξ-θέα (3 υπν.) 75 εκ.-220.000 €.(ΔΔ)
- 123 τ.μ. (3 υπν.) γ' ορ. καινούργιο Καναδά 73 εκ. 214.000 € (Δ.Δ.)
- 126 τ.μ. (3 υπν.) α' ορ. θέα - θέρμανση Καρακόνερο (45 εκ.) 132.000 € (Δ.Δ.)
- 132 τ.μ. μεζ/τα κοντά Μίρα Μάρε (75 εκ.)-20.229 € (Δ.Δ.)
- 140 τ.μ. μον/κία σε μπετά στους Τρεις σε 1.400 τ.μ. οικόπεδο 32 εκ-93.910 € (ΔΔ).
- 140 τ.μ. μον/κία μπετά-Καλλιθέα Κοσκινού σε 1.300 τ.μ., 38 εκ.-111.518 € (ΔΔ).
- 145 τ.μ. μεζ/τα Κοσκινού καινούργια ετ/τη σε 2 στρ. οικ. 85 εκ. 250.000 € (ΔΔ)
- 150 τ.μ. μον/κία καινούργια Ιαλυσό σε 380 τ.μ. οικ/δο 86 εκ., 253.000 € (ΔΔ)
- 160 τ.μ. μον/κία μπετά Ιαλυσό 55 εκ.-162.000 € (ΔΔ)
- 175 τ.μ. μεζ/τα μπετά Αγ. Αποστόλους 44 εκ.-129.126 € (ΔΔ)
- 174 τ.μ. μεζ/τα Ανάληψη με 45 τ.μ. γκαράζ (75 εκ.) - 220.000 € (ΔΔ)
- 185 τ.μ. (3 υπν.) Μιχ. Πετρίδη Ρετιρέ 85 εκ.-249.449 ευρώ (ΔΔ).
- 180 τ.μ. μον/κία μπετά Τρεις 100.000 €
- 190 τ.μ. διώροφη μον/κία Κοσκινού (70 εκ.) 205.000 € (Δ.Δ.)
- 203 τ.μ. διαμ/σμα β' ορ. Μήδεια 85 εκ.-250.000 € (ΔΔ)
- 210 τ.μ. μον/κία σε 500 τ.μ. οικ/δο κοντά Κορδικτώνος 110 εκ. 322.000 € (ΔΔ)

ΚΑΤΑΣΤΗΜΑΤΑ-ΑΠΟΘΗΚΕΣ-ΓΡΑΦΕΙΑ -ΠΑΝΣΙΟΝ

- 25 τ.μ. Κόκ. πόρτα Π. Πόλη 15 εκ.- 44.020 €
- 48τ.μ. κατ/μα, Ιαλυσό, 55.000 €
- 48 τ.μ. ημ/γεια με αυλή μαρμ/βά αποθήκη 15 εκ.-44.020 € (ΔΔ)
- 55 τ.μ. κατάστημα Βασ. Ηρακλείου 29 εκ.-85.000 € (ΔΔ)
- 60 τ.μ. κατάστημα στ' Ασγούρου 22 εκ.- 64.563 €
- 71 τ.μ. υπόγεια απ/η με ράμπα Αννης Μαρίας 8 εκ. 23.477 €
- 80 τ.μ. υπ/γεια απ/κη Κένεντυ 12 εκ. 35.216€
- 85 τ.μ. ημ/γεια με αυλή μαρμ/βά αποθήκη 15 εκ.-44.020 €
- 118 τ.μ. κατάστημα Ακτή Κανάρη 350.000 €
- 122 τ.μ. κατάστημα Νιοχώρι 200.000 € (ΔΔ)
- 365τ.μ., ισόγ. ξυλουργείο, κτίριο και εξοπλισμός, 400.000 €
- 175 τ.μ. κατάστημα Λεωφ. Ρόδου-Λίνδου 70 εκ.-205.429 € (ΔΔ)

ΕΝΟΙΚΙΑΣΕΙΣ ΑΚΙΝΗΤΩΝ-ΕΠΙΧΕΙΡΗΣΕΙΣ:

- Γραφείο 80 τ.μ. Μαντράκι 450. €
- 40 τ.μ. κατ/μα Καλλιθέα 300 €
- 110 τ.μ,. κατ/μα Καλλιθέας 645 €
- Αποθήκη 6ο χλ. Λεωφόρο Ρόδου Καλιθέας 500 τ.μ. ενοίκιο 400 €
- Αποθήκη Ρόδου-Λίνδου 460 τ.μ. ενοίκιο 1.500 €
- Studio επ/νο Καλλιθέα 180.000 €
- Γκαρσονιέρα επ/νη Καλλιθέα 220 €
- 80 τ.μ. (2 υπν.) β' ορ. Ανάληψη 350 €
- Λουξ διαμ/σματα 110 τ.μ.- Ροδίνι 600€.

- ΔΙΑΘΕΤΟΥΜΕ ΟΙΚΟΠΕΔΑ ΚΑΙ ΑΓΡΟΤΕΜΑΧΙΑ Σ' ΟΛΟ ΤΟ ΝΗΣΙ ΤΗΣ ΡΟΔΟΥ
ΑΝΑΛΑΜΒΑΝΟΥΜΕ ΤΗΝ ΕΝΟΙΚΙΑΣΗ ΤΟΥ ΔΙΑΜΕΡΙΣΜΑΤΟΣ ΣΕ ΠΟΛΥ ΣΥΝΤΟΜΟ ΧΡΟΝΙΚΟ ΔΙΑΣΤΗΜΑ

ΡΕΝΑ ΒΑΖΟΥΚΟΥ
(ΜΕΣΙΤΗΣ ΑΣΤΙΚΩΝ ΣΥΜΒΑΣΕΩΝ)

ΔΙΕΥΘ. ΓΡΑΦΕΙΟΥ ΔΗΜ. ΘΕΟΔΩΡΑΚΗ 3
9-1 το πρωί καθημερινά και 6.30-9 απ/τα (Δευτ. και Πέμπτη)
Τηλ. (22410) 22943-28838 FAX: 28838
email.vazoukou@otenet.gr.
ΡΟΔΟΣ

ΕΝΟΙΚΙΑΣΕΙΣ

συνέχεια από την προηγούμενη

ΔΙΩΡΟΦΟ 70 τ.μ. στην Παλιά Πόλη με αυλή για επαγγελματική χρήση. Προσφέρεται και για δύο ανεξάρτητους χώρους 35 τ.μ. με WC έκαστος. Κατάλληλοι για γραφεία, εργαστήρια κ.λπ. Πληρ. τηλ. 2241026775 AE56458

ΔΙΑΜΕΡΙΣΜΑ επιπλωμένο 57 τ.μ. στην Ανάληψη κάτω από καινούργια μεζονέτα, κρεβατοκάμαρα και κουζίνα με πολλά ντουλάπια εντοιχισμένα ηλεκτρικά είδη κι εντοιχιζόμενος καναπές με μαξιλάρες. Εχει κι αυλή στον κήπο. Πληρ. τηλ. 6977433315, 6944362692, 2241065977 AE56456

ΕΝΟΙΚΙΑΖΕΤΑΙ στην Ιαλυσό 110 τ.μ. διαμέρισμα με 3 υπνοδωμάτια, ηλιακό και ωραία θέα, σε μικρή πολυκατοικία. Πληρ. τηλ. 6945623069, 2246022391 AE56442

ΔΙΑΜΕΡΙΣΜΑ επιπλωμένο με δύο υπνοδωμάτια, σαλόνι, κουζίνα, και μπάνιο με γενική θέρμανση στην Εν. Δυνάμεων 1. Πληρ. τηλ. 2241026826 AE56455

ΚΑΤΑΣΤΗΜΑ 150 τ.μ. ύψους 4,50 μ. στο νέο Ροδίνι έναντι εργατικών κατοικιών. Πληρ. τηλ. 2241027082, 6944347405 AE56457

ΚΑΤΑΣΤΗΜΑ 48 τ.μ. επί της οδού Δημ. Αναστασιάδη, διαθέτει πατάρι και ράμπα, μπροστά από το κατάστημα για εκφόρτωση εμπορευμάτων. Πληρ. τηλ. 2241075511, 6944666182 AE56453

STUDIOS τελείως ανεξάρτητο, πλήρως επιπλωμένο σε ήσυχη περιοχή (Ιξιά). Πληρ. τηλ. 2241073450, 2241031084, 6973787583 AE56454

STUDIO ΔΙΧΩΡΟ ΕΠΙΠΛΩΜΕΝΟ ΣΤΟ ΚΕΝΤΡΟ ΤΗΣ ΠΟΛΗΣ ΙΣΟΓΕΙΟ ΜΕ ΚΗΠΟ ΚΟΝΤΑ ΣΤΗ ΘΑΛΑΣΣΑ, ΠΕΡΙΟΧΗ ΨΑΡΟΠΟΥΛΑ. ΠΛΗΡ. ΤΗΛ. 6947073167. ΤΙΜΗ 250 ΕΥΡΩ ΤΟ ΜΗΝΑ ΠΕ56449

ΚΑΤΑΣΤΗΜΑ κεντρικό στα 100 Μαγαζιά, ελεύθερο μίσθωσης. Πληρ. τηλ. (22410)27082, 26476, 6944347405 κ. Ε. Κρανίδης AE56467

ΣΟΦΙΤΑ επιπλωμένη με δωμάτιο, κουζίνα, WC και θέρμανση σε διώροφη οικοδομή, στην οδό Ευκλή αρ. 25 στο Καρακόνερο πόλης Ρόδου. Πληρ. τηλ. 6946795725, 2241052635 AE56437

ΕΝΟΙΚΙΑΖΟΝΤΑΙ Α) ΚΑΤΑΣΤΗΜΑ 56 Τ.Μ. ΚΑΙ ΠΑΤΑΡΙ ΕΠΙ ΤΗΣ ΟΔΟΥ ΒΥΡΩΝΟΣ 15 ΔΙΠΛΑ ΑΠΟ ΤΟ ΞΕΝΟΔΟΧΕΙΟ ΑΘΗΝΑΙΟ, Β) ΑΠΟΘΗΚΗ 180 Τ.Μ. ΜΕ ΡΑΜΠΑ ΕΠΙ ΤΗΣ ΒΥΡΩΝΟΣ. ΠΛΗΡ. ΤΗΛ. 2241074385 ΠΕ56427

ΟΙΚΙΑ ΙΣΟΓΕΙΟΣ ΣΤΗΝ ΠΟΛΗ ΤΗΣ ΡΟΔΟΥ ΕΠΙ ΤΗΣ ΟΔΟΥ ΚΑΡΑΪΣΚΑΚΗ (ΠΑΡΑΠΛΕΥΡΩΣ ΒΕΝΕΤΟΚΛΕΙΟΥ ΛΥΚΕΙΟΥ) ΜΕ ΔΥΟ ΥΠΝΟΔΩΜΑΤΙΑ - ΣΑΛΟΝΙ - ΚΟΥΖΙΝΑ - ΜΠΑΝΙΟ ΚΑΙ ΑΥΛΗ. ΠΡΟΣΦΑΤΑ ΑΝΑΚΑΙΝΙΣΜΕΝΗ. ΠΛΗΡ. ΤΗΛ. 6944557415 ΧΠΕ141

ΔΙΑΜΕΡΙΣΜΑ δύο υπνοδωματίων στην Κρεμαστή, πάροδος Παπαγιάννη. Πληρ. τηλ. 2241093046, 6944652600 AE56441

ΔΙΑΜΕΡΙΣΜΑ στην οδό Αννης Μαρίας 4, πρώτου ορόφου με δύο υπνοδωμάτια, σαλόνι-τραπεζαρία, κουζίνα κ.λπ. θερμοσυσσωρευτές, ηλιακό θερμοσίφωνα. Αποκλείονται οι αλλοδαποί. Ωρες επισκέψεως: 10.00-13.00 κατόπιν συνεννοήσεως. Ωρες επικοινωνίας 9.00-13.00, 17.00-21.00. Πληρ. τηλ. 2241037983 AE56433

ΔΙΑΜΕΡΙΣΜΑ τριών δωματίων στην οδό Ρώμης 3, περιοχή Ροδίνι - Ρόδου. Πληρ. τηλ. 2241061136 μέχρι τις 15.00 και 2241061716 από τις 17.00 και μετά AE56439

ΣΤΗΝ ΙΑΛΥΣΟ ΔΙΑΜΕΡΙΣΜΑ ενός δωματίου, σαλονάκι, λουτρό κ.λπ 66 τ.μ. επί της οδού Λεωφ. Ηρακλειδών, άνωθεν Ideal Bagno. Πληρ. τηλ. 2241024851 από 8 π.μ.-3 μ.μ. AE56418

ΕΝΟΙΚΙΑΖΟΝΤΑΙ: α) Μονοκατοικία 120 τ.μ. στην περιοχή Ανοιξη στην Ιαλυσό επί της Ανοιξης 8, β) Διαμέρισμα 80 τ.μ. ισόγειο στην Ιαλυσό επί της Ανοιξης 8. Και οι δύο διαθέτουν χώρο στάθμευσης και κήπο. Προτιμούνται ενοικιαστές για μόνιμη εγκατάσταση. Πληρ. τηλ. 2241092392, 6936860327 AE56429

ΔΙΑΜΕΡΙΣΜΑ 100 τ.μ. (3 υπνοδωμάτια και λοιποί χώροι) φωτεινό, πλησίον Αννης Μαρίας. Πληρ. τηλ. 2241020819, 6944431307 AE56416

ΓΚΑΡΣΟΝΙΕΡΕΣ επιπλωμένες δύο δωματίων με κουζίνα και μπάνιο. Επίσης studio, επιπλωμένο, με πολυκουζινάκι και μπάνιο. Πληρ. τηλ. 2241061628, 2241061937, 6942460831 AE56415

ΚΑΤΑΣΤΗΜΑ στο Ροδίνι με μεγάλη βιτρίνα και εξωτερική αυλή εξοπλισμένη με τέντες κατάλληλο για κάθε επαγγελματική χρήση. Τιμή ενοικίου λογική. Πληρ. τηλ. 2241081812, 2241061493 AE56423

ΚΑΦΕΤΕΡΙΑ πλήρως εξοπλισμένη στο εμπορικό κέντρο Βογιατζή στο Κιοτάρι. Πληρ. τηλ. 2244086670-73AE56436

ΕΠΙΧ/ΣΗ ΑΝΑΨΥΚΤΗΡΙΟ ΚΡΕΠΕΡΙ με έξτρα χώρο εργαστήριο-παρασκευαστήριο στο Ροδίνι, έτοιμο προς λειτουργία και με δυνατότητα τροποποίησης Πιτσαρία-Οβελιστήριο. Τιμή ενοικίου λογική. Πληρ. τηλ. 2241081812, 2241061493 AE56422

ΠΩΛΕΙΤΑΙ

διαμέρισμα σχεδόν ολοκαίνουργιο στην Αθηνών ψηλά, 102 τ.μ. με 3 υπνοδωμάτια και θέα και στις δύο θάλασσες. Τιμή: 156.000 ευρώ.

Πληρ. ΠΙΠΙΝΟΣ, τηλ. 2241023895, www. pipinos.gr

ΠΩΛΕΙΤΑΙ

οικόπεδο στη Σορωνή, 4000 τ.μ. με άδεια ανοικοδόμησης πάρα πολύ κοντά στη θάλασσα.

Πληρ. ΠΙΠΙΝΟΣ, τηλ. 2241023895, gpipinos@otenet.gr

ΠΡΑΓΜΑΤΙΚΗ ΕΠΕΝΔΥΣΗ

ΠΩΛΕΙΤΑΙ τουριστικό σούπερ μάρκετ στην παραλιακή λεωφόρο Ιαλυσού 150 τ.μ. περίπου με 80 τ.μ. ιδιόκτητη αυλή.

ΠΩΛΕΙΤΑΙ ακίνητο και επιχείρηση ή μόνο το ακίνητο ή μόνο η επιχείρηση λόγω άλλης απασχόλησης.

Μόνο σοβαρές προτάσεις

Πληρ. τηλ. (22410)93797, 91241, 6946244766

ΠΩΛΕΙΤΑΙ

διώροφο διαμέρισμα σε μπετά 110 τ.μ. στην Ιαλυσό τύπου μεζονέτας με ιδιόχρηστο κήπο, ατομικό βόθρο και σοφίτα. Αξίας 96.845 ευρώ (με δυνατότητα εκταμίευσης δανείου για α' κατοικία).

Πληρ. ΕΥΣΤΑΘΙΟΥ - ΕΥΡΩΚΤΗΜΑΤΙΚΗ, Εθνικής Αντιστάσεως 83 • τηλ. 2241073819-74917, 6944/374546, 6945/292030

Vitzileos

ΚΤΗΜΑΤΟΜΕΣΙΤΙΚΟ ΓΡΑΦΕΙΟ - REAL ESTATE AGENCY

ΜΑΡΙΟΣ Κ. ΒΙΤΖΗΛΑΙΟΣ

Μεσίτης Αστικών Συμβάσεων - Real Estate agent

ΕΚΤΙΜΗΣΕΙΣ-ΑΓΟΡΕΣ-ΠΩΛΗΣΕΙΣ ΚΑΤΑΣΤΗΜΑΤΑ ΟΙΚΟΠΕΔΑ-ΧΩΡΑΦΙΑ ΚΤΗΜΑΤΙΚΕΣ-ΣΥΜΒΟΥΛΕΣ ΕΝΟΙΚΙΑΣΕΙΣ-ΔΙΑΧΕΙΡΙΣΕΙΣ ΣΠΙΤΙΑ-ΔΙΑΜΕΡΙΣΜΑΤΑ

ΚΑΤΑΣΤΗΜΑΤΑ – ΓΡΑΦΕΙΑ – ΕΠΙΧΕΙΡΗΣΕΙΣ €

Επιχ/ση πλυντήρια-στεγνωτήρια σε πλήρη λειτουργία 20.000
Επιχ/ση BAR σε κατάστημα 300 .τ.μ.+300 τ.μ. υπόγ. κοντά στη μαρίνα 147.000
15 τ.μ. κατάστημα στην Α. Διάκου 30.000
20 τ.μ. Χ2 καταστήματα στην Π. Πόλη, τουριστ. περ. πίσω από Σωκρ. .323.000
45 τ.μ. ισόγ.+90 τ.μ. υπογ. Καρακόνερο 88.000
50 τ.μ. μαγαζί κοντά στο Μαντράκι (νοικιασμένο) 294.000
144 τ.μ. διώροφο κατάστημα με αυλή, 300 τ.μ. στο Νιοχώρι 500.000
155 τ.μ. ακίνητο στην Ψαροπούλα, στην θάλασσα 220.000
165 τ.μ. διώροφο μαγαζί στην Π. Πόλη της Κω, τουριστική περιοχή ...300.000
170 τ.μ. αποθήκη σε μπετά. Καρακόνερο 71.000
170 τ.μ. αποθήκη με ράμπα στην Μ. Πετρίδη 71.000
180 τ.μ. αποθήκη στην οδό Π. Ροδίου 82.000
300 τ.μ. κατ/μα ετοιμοπ. σε 1000 τ.μ. οικόπ. Παστίδα, βιοτεχν. χώρος .147.000
1000 τ.μ. εργοστάσιο στον Καλαμώνα έτοιμο σε οικοπ. 6.400 τ.μ. 587.000
1155 τ.μ. ακίνητο σε οικόπ. 817 τ.μ. στο κέντρο της Ρόδου 763.000
12 apartmens πλήρως εξοπλισμένα στο Κιοτάρι 440.000
Ξενοδ. Α' κατ., στην πόλη, 180 κλίνες+4 καταστήματα 6.200.000
7 apart.Χ 2 δωμάτια πλήρως εξοπλισμένα και δύο μαγαζιά 250 τ.μ. στην παραλία Τριαντών, στην θάλασσα 338.000
Ξενοδ. Β' κατ. 95 δωμ. σε 13 στρέμ. στην παραλία Ιαλυσού 2.640.000
Ξενοδ. Γ' κατ. 37 δωμ., 74 κλίνες, δισκοθήκη 250 τ.μ., μπαρ, στην πόλη της Ρόδου, παραλία 1.261.922

ΔΙΑΜΕΡΙΣΜΑΤΑ

35 τ.μ γκαρσονιέρα στα Τριάντα 30.000
45 τ.μ. στην πλατεία Βάθης, Αθήνα, στον 5ο όροφο 39.000
50 τ.μ. στα Τριάντα γκαρσονιέρα με θέα 50.000
50 τ.μ. στο Γεννάδι με 2ο υπνοδωμ. Φανταστική θέα ...44.000
60 τ.μ. στο Γεννάδι γκαρσονιέρα με θέα 47.000
80 τ.μ. στην Ατταβύρου με 2 υπνοδωμ. στον 3ο όροφο85.000
82 τ.μ. στον 1ο όροφο σε διπλοκατοικία στην Π. Πόλη88.000
85 τ.μ. στην Ανάληψη στον 1ο όροφο, καινούργιο 117.400
110 τ.μ. με 3ο υπνοδωμ. ρετιρέ, στους δασκάλους 150.000
117 τ.μ. παραδοσιακό διαμέρισμα απέναντι Καζίνο 147.000

ΜΕΖΟΝΕΤΕΣ – ΜΟΝΟΚΑΤΟΙΚΙΕΣ €

62 τ.μ. μονοκατοικία με τζάκι και φανταστική θέα στην Π. Πόλη 125.000
68 τ.μ. μονοκατοικία με αυλή 90 τ.μ. στα Μαριτσά 59.000
80 τ.μ. μονοκατοικία σε 4000 τ.μ. οικόπεδο, πάνω στο κύμα, Γεννάδι
120 τ.μ. μονοκατοικία στις Καλυθιές με 600 τ.μ. οικοπ. 147.000
125 τ.μ. μονοκατοικία στο Γεννάδι, Villa super lux, 10 δωμ. .293.500
130 τ.μ. μεζονέτα σε μπετά, οικοπ. 350 τ.μ. Τριάντα 110.000
135 τ.μ. μονοκατ. με κήπο στα Κρητικά, πανοραμικό 191.000
167 τ.μ. ισόγειο-οροφοδιαμέρισμα σε διπλοκατοικία με 285 τ.μ. οικόπεδο στο κέντρο της πόλης, διατηρητέο. Πάρκιν 440.300
170 τ.μ. διατηρητέα μονοκατοικία σε οικόπεδο 605 τ.μ. στο κέντρο της πόλης 290.000
170 τ.μ. μεζονέτα σε μπετά, οικοπ. 450 τ.μ. Τριάντα 140.000
170 τ.μ. μεζονέτα+170 τ.μ. μεζονέτα+120 τ.μ. οροφοδιαμέρισμα σε οικοπ. 5000 τ.μ. εντός οικισμού στην Παστίδα 426.000
180 τ.μ. μονοκατ. ημιτελής στο Γεννάδι σε οικόπ. 750 τ.μ Φανταστική θέα 161.000
187 τ.μ. βίλα με οικόπεδο 4780 τ.μ. στην Παστίδα 310.000
190 τ.μ. μεζονέτα σε οικόπεδο 400 τ.μ. στα Κοσκινού με θεα φανταστική 191.000
210 τ.μ. Μονοκατοικία με αυλή στην Π. Πόλη 323.000
230 τ.μ. βίλα στην Λάρδο σε οικόπ. 7700 τ.μ. με 750 οπωροφ. δένδρα 323.000
240 τ.μ. μεζονέτα σε οικόπεδο 250 τ.μ. στα Κοσκινού, νεόκτιστη 290.000
250 τ.μ. ημιτελές τριώροφο ακίνητο σε οικόπεδο 250 τ.μ. στους δασκάλους 235.000
250 τ.μ. βίλα καινούργια, πολυτελούς κατασκευής στο κέντρο της Κω σε οικόπεδο 4000 τ.μ. με δένδρα και γκαράζ 352.000
272 τ.μ. μονοκατοικία σε οικόπ. 270 τ.μ., αποτελείται από 4 διαμερίσματα. Ψαροπούλα. 220.000
600 τ.μ. μονοκατοικία στο Ροδίνι, Lux κατασκευής, γκαράζ, κήπο, φανταστική θέα 500.000

ΟΙΚΟΠΕΔΑ €

412 τ.μ. στον Αγ. Νικόλαου Σ.Δ. 1.20 .....220.100
709 τ.μ. οικόπεδο με Σ.Δ.-1, με άδεια οικοδομής για 1000 τ.μ. στην πόλη 600.000
750 τ.μ. στο Γεννάδι, εντός σχεδίου 18.000
2000 τ.μ. στα Μαριτσά. Εντός σχεδίου, Σ.Δ.-0,50 .....120.000
2000 τ.μ. στα Τριάντα 147.000
2500 τ.μ. πάνω στο δρόμο Ελαιώνας-Φουρνάκι. Γεννάδι 24.000
3080 τ.μ. στο Πλημύρι 23.500
4000 τ.μ. κοντά στο Βερόπουλο με φανταστική θέα 176.000
4100 τ.μ. στο Λειβάδι-Κρεμαστή 82.200
4120 τ.μ. στα Τριάντα, κοντά στον οικισμό 205.000
4400 τ.μ. στην Κρεμαστή 76.000
5000 τ.μ. στα Αφάντου 103.000
5500 τ.μ. στα Μαριστά, εντός σχεδίου, Σ.Δ.=1 .250.000
5800 τ.μ. στα Κανδυλί 117.000
6000 τ.μ. πάνω στο κύμα στα Τριάντα 352.000
6000 τ.μ. στην Παστίδα+αποθήκη 144.000
6500 τ.μ. στην λεωφόρο Ρόδου-Κρεμαστής ...410.000
6500 τ.μ. στο Φαληράκι κοντά στη θάλασσα, προνομιακό 500.000
6720 τ.μ. στον Θόλαρο, Παραδείσι 82.200
8000 τ.μ. στο Φαληράκι 191.000
8300 τ.μ. στην Βληχά-Κάλαθος 367.000
8500 τ.μ.+6500 τ.μ. στην παραλία Αφάντου ..18 το τ.μ.
9000 τ.μ. στα Μαριτσά, εντός ζώνης 132.000
9345 τ.μ. στα Ασγούρου με θέα 205.000
12000 τ.μ. στην Αφάντου, πάνω στο κύμα 520.000
13000 τ.μ. στα Μαριτσά 123.000
14000 τ.μ. το αγροτεμάχιο στην Διμυλιά 65.000
25000 τ.μ. στα Καλαβάρδα 295.000
30000 τ.μ. στο Τσαΐρι 352.000
32000 τ.μ. στην Θολό, πάνω στο κύμα 587.000
38000 τ.μ. στο Γεννάδι, πάνω στο κύμα 2.230.000
46000 τ.μ. στο Τσαΐρι 405.000
50000 τ.μ. στο Τσαΐρι 360.000

Εθν. Μακαρίου 45 (3ος όροφος • Τηλ.: 22410 24900, 25545 • Fax: 22410 25544 • Κιν.: 6932704919

ενοικιασεις

συνέχεια από την προηγούμενη

ΔΙΑΜΕΡΙΣΜΑ ανεξάρτητο γωνιακό ημιορόφου 110 τ.μ. 3 υπνοδωματίων, σαλοτραπεζαρία, κουζίνα, μπάνιο, αποθήκη, χωρίς κοινόχρηστα, στην Αγ. Σοφίας 19 (Γράμμου). Μίσθωμα 430 ευρώ. Πληρ. τηλ. 2241028752 AE56413

ΕΝΟΙΚΙΑΖΟΝΤΑΙ στην Παστίδα επιπλωμένα δωμάτια και διαμερισματάκια (γκαρσονιέρες) πλήρως εξοπλισμένα, με θέρμανση και κλιματισμό για όλο το χρόνο, μήνα ή ανά μέρα, κρύο και ζεστό νερό δωρεάν. Δεν υπάρχουν κοινόχρηστα. Τιμή δωματίου ανά μήνα 170 ευρώ. Τιμή διαμερίσματος ανά μήνα 210 ευρώ. Πληρ. τηλ. 6944760796, 2241047228 AE56410

ΚΑΤΑΣΤΗΜΑ στην οδό Γ. Παπανικολάου 15 (έναντι καζίνο). Πληρ. τηλ. 2241093203 AE56382

ΚΑΤΑΣΤΗΜΑ στο Φαληράκι επί της οδού Ερμού. Πληρ. τηλ. 6944520387 AE56421

ΣΤΟΥΝΤΙΟΣ 55 τ.μ. και 38 τ.μ. καινούργια, επιπλωμένα σε βίλα στους πρόποδες Φιλερήμου πλήρως επιπλωμένα και εξοπλισμένα με γερμανική κουζίνα, πλυντήριο, TV, μεγάλη αυλή και ωραία θέα. Πληρ. τηλ. 2241095057, 6946582900 AE56376

ΓΡΑΦΕΙΑ - ΚΑΤΑΣΤΗΜΑΤΑ σε νεόκτιστη οικοδομή στην περιοχή "Μήδεια" οδός Γ. Σεφέρη 100. Πληρ. τηλ. 6944326533 AE56384

ΤΡΙΑΡΙ κοντά στο Βενετόκλειο. Πληρ. τηλ. 2241026833 AE56426

ΕΝΟΙΚΙΑΖΕΤΑΙ ισόγειος επαγγελματικός χώρος 160 τ.μ. (ή δύο μικρότερα των 80 τ.μ.) κατάλληλος για κατάστημα - γραφείο - ιατρείο ή άλλη παρόμοια χρήση στην κεντρική πλατεία Ιαλυσού, πλατεία Αποστολίδη. Πληρ. τηλ. 2241094356, 6942553147 XAE141

ΣΤΗΝ ΚΡΕΜΑΣΤΗ ενοικιάζονται καινούργια 3άρια, 2άρια studios επιπλωμένα ή μη με parking και μεγάλο κήπο κοντά στη θάλασσα. Πληρ. τηλ. 2241094822, 6946671053 AE56401

ΣΤΟΥΝΤΙΟΣ (επιπλωμένο δωμάτιο) πλήρως εξοπλισμένο και με ηλιακό θερμοσίφωνο στην περιοχή Δασκάλων. Πληρ. τηλ. 2241034315, 6932643421 AE56383

ΑΠΟΘΗΚΗ 200 τ.μ. με πλακάκια επί της οδού Ατταβύρου 8, κατάλληλο για επαγγελματική χρήση. Πληρ. τηλ. 22460 41293, 22460 41344, 6974570823 AE56380

ΓΡΑΦΕΙΑ επί της πλατείας Κύπρου πάνω από τα Οπτικά Καστελλοριζός α' και β' όροφος από 25 τ.μ. έως 75 τ.μ. πολυτελούς κατασκευής. Πληρ. τηλ. 2241026021 AE56375

ΟΡΟΦΟΣ 165 τ.μ. νεοκλασικής μονοκατοικίας επί της 28ης Οκτωβρίου (Νιοχώρι) ως επαγγελματική στέγη. Πληρ. τηλ. 2241036166, κιν.: 6972818968. AE56321

ΕΝΟΙΚΙΑΖΕΤΑΙ κατάστημα στην παλιά Πόλη της Ρόδου 73 τ.μ. οδός Ερμού 11, και ενοικιάζεται ή πωλείται κατάστημα στην Ψαροπούλα, οδός Ερυθρού Σταυρού 17 Ρόδος, 37 τ.μ. με πατάρι 18 τ.μ., β) **ΕΝΟΙΚΙΑΖΕΤΑΙ Ή ΠΩΛΕΙΤΑΙ** οροφοδιαμέρισμα στην Ψαροπούλα 150 τ.μ., οδός Αλ. Διάκου 55 (παλιό Νοσοκομείο) Ρόδος. Πληρ. τηλ. 6944182565 και 2107723026 AE56372

STUDIOS και μικρά διαμερίσματα 50 τ.μ. στην Κρεμαστή, σε ήσυχη περιοχή. Είναι επιπλωμένα, με πολυκουζινάκι, ντους, WC, ζεστό νερό, μπαλκόνια, κήπο με γκαζόν, πάρκιν. Τιμές studio 140 ευρώ, διαμερίσμα 230 ευρώ. Πληρ. τηλ. 6937606824, 2241048038, 2241095487 και φαξ 224195695 AE56361

ΕΝΟΙΚΙΑΖΟΝΤΑΙ 4 ΠΟΛΥΤΕΛΗ STUDIOS ΓΙΑ ΕΝΑ 'Η ΔΥΟ ΑΤΟΜΑ, ΣΤΗΝ ΠΑΡΑΛΙΑ ΙΑΛΥΣΟΥ, ΠΛΗΡΩΣ ΕΠΙΠΛΩΜΕΝΑ, ΕΥΡΥΧΩΡΑ, ΜΕ ΑΝΕΤΕΣ ΒΕΡΑΝΤΕΣ ΜΕ ΠΟΛΥΚΟΥΖΙΝΑΚΙ, AIR-CONDITION, ΗΛΙΑΚΟ ΘΕΡΜΟΣΙΦΩΝΑ, ΙΔΙΟΧΡΗΣΤΗ ΘΕΣΗ ΣΤΑΘΜΕΥΣΗΣ. ΜΗΝΙΑΙΟ ΜΙΣΘΩΜΑ 300 ΕΥΡΩ. ΠΛΗΡ. ΕΥΣΤΑΘΙΟΥ - ΕΥΡΩΚΤΗΜΑΤΙΚΗ, ΕΘΝΙΚΗΣ ΑΝΤΙΣΤΑΣΕΩΣ 83 (ΠΡΩΗΝ ΑΝΝΗΣ ΜΑΡΙΑΣ). ΤΗΛ. 22410 73819-74917, 6946/103929 ΧΠΕ091

ΕΝΟΙΚΙΑΖΟΝΤΑΙ: Α) ΥΠΕΡΥΨΩΜΕΝΗ ΙΣΟΓΕΙΟΣ ΓΚΑΡΣΟΝΙΕΡΑ ΔΥΟ ΧΩΡΩΝ ΚΑΙ Β) ΗΜΙΥΠΟΓΕΙΟ ΔΥΑΡΙ ΑΜΦΟΤΕΡΑ ΣΤΗ ΓΩΝΙΑ ΔΕΝΔΡΙΝΟΥ ΚΑΙ ΧΑΤΖΗΑΓΓΕΛΟΥ ΔΙΑΓΩΝΙΩΣ ΑΠΕΝΑΝΤΙ ΑΠΟ ΤΟ ΝΕΟ ΣΟΥΠΕΡ ΜΑΡΚΕΤ ΜΠΑΖΑΑΡ. ΠΛΗΡ. ΤΗΛ. 2241063926 ΠΕ56346

ΓΚΑΡΣΟΝΙΕΡΕΣ επιπλωμένες διαφόρων διαστάσεων (δίχωρες και studio) στο 6ο χλμ. Ρόδου-Καλλιθέας. Ενοίκια αναλόγως τα τ.μ. (από 180 ευρώ έως 220 ευρώ). Αποκλείονται οι αλλοδαποί. Επίσης ενοικιάζεται αποθήκη στην ίδια περιοχή 500 τ.μ. (μόνο για οικοδομικά υλικά). Ενοίκιο 400 ευρώ. Πληρ. τηλ. 2241022943, 2241028838 AE56354

ΔΩΜΑΤΙΟ επιπλωμένο (studio), κοντά στο γήπεδο του Διαγόρα. Επίσης ενοικιάζεται ημιυπόγειο studio 3 χώρων στην περιοχή Τσαλδάρη Λειψών 8. Πληρ. τηλ. 2241095148, 2241091617. AE56323

ΖΗΤΕΙΤΑΙ ΓΙΑ ΕΝΟΙΚΙΑΣΗ γκαρσονιέρα μικρή επιπλωμένη ή studio κοντά στην περιοχή Δασκάλων. Πληρ. τηλ. 2108044909, 6977731370 AE56301

ΔΙΑΜΕΡΙΣΜΑ 2 υπνοδωματίων, κουζίνας, σαλονιού και WC, ΜΟΝΟ ΓΙΑ ΣΤΡΑΤΙΩΤΙΚΟΥΣ σε 1ο όροφο επί της Ηρακλειδών 4, Ιαλυσός. Πληρ. τηλ. 2241024973 πρωί και 2241026935 απόγευμα AE56303

ΔΙΑΜΕΡΙΣΜΑΤΑ καινούργια ενός υπνοδωματίου και λοιπών βοηθητικών χώρων επί της Εργάνης Αθηνάς (περιοχή Δασκάλων). Πληρ. τηλ. 6945544929 AE56294

ΔΙΑΜΕΡΙΣΜΑ μεγάλο στον β' όροφο διώροφης οικοδομής σε ήσυχη τοποθεσία, περιοχή Ροδίνι, οδός Λυκίας 149 αποτελούμενο από 3 υπνοδωμάτια, σαλόνι, εντοιχιζόμενα έπιπλα, κουζίνα, με κεντρική θέρμανση. Τιμή 450 ευρώ. Πληρ. τηλ. 6932338313 AE56311

ΕΝΟΙΚΙΑΖΕΤΑΙ Ή ΠΩΛΕΙΤΑΙ κατάστημα 28 τ.μ. με αυλή 13 τ.μ. στην παραλία Ιαλυσού, εμπορικό κέντρο Μακέστα. Πληρ. τηλ. 2241090311, 6946757145 AE56295

ΔΩΜΑΤΙΑ πλήρως επιπλωμένα στην περιοχή των Δασκάλων (οδός Μ. Παπαναστάση) με ανεξάρτητο μπάνιο. Πληρ. τηλ. 2241075035 κατά τις ώρες 10.00-14.00 και 17.00-21.00 AE56302

ΚΑΤΑΣΤΗΜΑ 40 τ.μ. και πατάρι, κεντρικό, στην Νέα Αγορά Ρόδου. Πληρ. τηλ. 2241022664, 2241023751 AE56061

ΓΚΑΡΣΟΝΙΕΡΑ επιπλωμένη δύο χώρων, Λεμεσού 34 Ρόδος. Πληρ. τηλ. 2241024789 AE56257

ΕΝΟΙΚΙΑΖΟΝΤΑΙ διαθέσιμα επιπλωμένα διαμερίσματα στην περιοχή Σταδίου Διαγόρα (Κοδριγκτώνος) μέχρι τέλη Ιουνίου ή και για λιγότερο διάστημα. Πληρ. τηλ. 2241031756 AE56279

ΕΝΟΙΚΙΑΖΕΤΑΙ από ιδιοκτήτη διαμέρισμα, μικρό, επιπλωμένο με δύο υπνοδωμάτια, καθιστικό, μπάνιο, με χρήση αυλής στο ισόγειο διώροφης οικοδομής σε ωραία και ήσυχη τοποθεσία έναντι ξενοδοχείου Mira Mare οδός Τελχινών 7, κάθετος στην Λ. Ιαλυσού. Πληρ. τηλ. 2241031054, κιν. 6932473467 AE56259

ΕΝΟΙΚΙΑΖΟΝΤΑΙ στη Ρόδο και επί της οδού Γρίβα: α) τρία συνεχόμενα καταστήματα συνολικού εμβαδού μ.τ. 135 και β) γκαρσονιέρα επιπλωμένη δίκλινη. Πληρ. τηλ. 6937071451 AE56119

ΔΙΑΜΕΡΙΣΜΑ 100 τ.μ. στην Ιαλυσό (στάση Παρασκευά) δεύτερου ορόφου τρία υπνοδωμάτια, σαλοτραπεζαρία, κουζίνα. Πληρ. τηλ. 2241096772, 6942408624 AE56010

ΧΩΡΟΙ ΑΠΟΘΗΚΕΥΣΗΣ ΕΝΟΙΚΙΑΖΟΝΤΑΙ ΠΕΡΙΦΡΑΓΜΕΝΟΙ, ΑΣΦΑΛΕΙΣ, ΥΠΑΙΘΡΙΟΙ, ΗΜΙΥΠΑΙΘΡΙΟΙ, ΚΑΙ ΚΛΕΙΣΤΟΙ ΚΑΤΑΛΛΗΛΟΙ ΓΙΑ ΑΠΟΘΗΚΕΥΣΗ ΕΝΟΙΚΙΑΖΟΜΕΝΩΝ ΑΥΤΟΚΙΝΗΤΩΝ ΚΑΙ ΠΟΥΛΜΑΝ. ΠΛΗΡ. ΤΗΛ. (22410)38400 ΩΡΕΣ 08.00-15.00 κ. ΓΙΩΤΑ ΧΠΕ1913

ΑΠΟΘΗΚΕΣ ΣΤΗΝ ΙΑΛΥΣΟ, ΕΝΟΙΚΙΑΖΟΝΤΑΙ 1) ΑΠΟΘΗΚΕΥΤΙΚΟΙ ΧΩΡΟΙ ΑΠΟ 100 ΕΩΣ 2000 Τ.Μ. ΚΑΙ ΥΨΟΣ 8 Μ. ΑΣΦΑΛΕΙΣ ΜΕ ΜΕΓΑΛΟΥΣ ΧΩΡΟΥΣ ΔΙΑΚΙΝΗΣΗΣ ΦΟΡΤΩΣΗΣ ΚΑΙ ΕΚΦΟΡΤΩΣΗΣ ΠΡΟΪΟΝΤΩΝ, 2) ΥΠΑΙΘΡΙΟΙ ΧΩΡΟΙ ΠΕΡΙΦΡΑΓΜΕΝΟΙ, ΑΣΦΑΛΕΙΣ, ΚΑΤΑΛΛΗΛΟΙ ΓΙΑ ΑΠΟΘΗΚΕΥΣΗ ΠΡΟΪΟΝΤΩΝ ΣΕ ΠΑΛΕΤΕΣ. ΠΛΗΡ. ΤΗΛ. (22410)38400 ΑΠΟ ΔΕΥΤΕΡΑ ΕΩΣ ΠΑΡΑΣΚΕΥΗ 08.00-15.00 κ. ΓΙΩΤΑ ΧΠΕ1912

ΔΙΑΜΕΡΙΣΜΑΤΑ των 50 τ.μ. ή 70 τ.μ. καινούργια (2 υπνοδωμάτια, σαλόνι, κουζίνα, ενιαίος χώρος - WC) στον Αρχάγγελο, κατάλληλα για εκπαιδευτικούς - στρατιωτικούς για όλο το χρόνο. Πληρ. τηλ. 6974019076 ΧΑΕ109

«ΚΤΗΜΑΤΙΚΗ ΠΡΟΟΠΤΙΚΗ»

ΜΑΡΙΝΑ ΣΤΥΛΙΑΝΟΥ

ΜΕΣΙΤΗΣ ΑΣΤΙΚΩΝ ΣΥΜΒΑΣΕΩΝ-ΚΛΑΥΔΙΟΥ ΠΕΠΕΡ 125

Α' ΟΡΟΦΟΣ, τηλ. 22410-37906 και 6972292958

○ **ΔΙΑΜΕΡΙΣΜΑΤΑ (ΠΩΛΟΥΝΤΑΙ)**

1) Στο Ροδίνι, οροφοδιαμερίσματα 117 τ.μ.
2) Στο Ροδίνι, διαμέρισμα 90 τ.μ.
3) Στην Μιχαήλ Πετρίδη 110 τ.μ.
4) Στου Κόβα 2 μεταχειρισμένα 90-84 τ.μ.
5) Στα Κοσκινού διαμέρισμα, 75 τ.μ. (με αυλή)
6) Στην Ιαλυσό διαμερίσματα 100-105 τ.μ.
7) Στο Ροδίνι 65-50 τ.μ. υπό κατασκευή.
9) Στην Ιαλυσό μεταχειρισμένο 84 τ.μ.
10) Οροφοδιαμέρισμα μεταχειρισμένο 202 τ.μ. μετά το Μήδεια με υπέροχη θέα.
11) Διαμέρισμα μεταχειρισμένο επί της Κορδιγκτώνος 180 τ.μ.
12) Στην Ιξιά γκαρσονιέρα 40 τ.μ. καινούργια - 44.000 ευρώ
13) Στα Κοσκινού γκαρσονιέρα 56 τ.μ.
14) Στην περιοχή "7 Βαγιές" διαμέρισμα 110 τ.μ.
15) Διαμέρισμα στην Ανάληψη 117 τ.μ. και 34 τ.μ. γκαράζ

○ **ΟΙΚΟΠΕΔΑ**

1) Στην παραλία Ιαλυσού 7 στρέμματα.
2) Στα Μαριτσά 13 στρέμματα.
3) Στη Θολό 800 μέτρα στον κεντρικό δρόμο.
4) Στην Κρεμαστή 2 στρέμματα με παλιό σπίτι.
5) Στο δρόμο αεροδρομίου (καινούργιο) 6.720 τ.μ. κατάλληλο για βιοτεχνία.
6) Στην Ιαλυσό οικόπεδο 1.500 τ.μ. και Σ.Δ 0.6
7) Στο Τσαΐρι 25 στρέμματα
8) Πωλείται στην Παλιά Πόλη οικόπεδο 980 τ.μ. με παλιό σπίτι Σ.Δ. 1
9) Πωλούνται στα Μαριτσά δ2 στρ. εντός οικισμού

○ **ΜΟΝΟΚΑΤΟΙΚΙΕΣ (ΠΩΛΟΥΝΤΑΙ)**

1) Στην Ιαλυσό 150 τ.μ. με κήπο ετοιμοπαράδοτες.
2) Στην Ιαλυσό τελειωμένες ή μαρμαροσοβά.
3) Στην Ιαλυσό 150 τ.μ. σε 2 στρέμματα οικόπεδα.
6) Στην Ιαλυσό ετοιμοπαράδοτα 170-190.
7) Στο Μόντε Σμιθ μονοκατοικίες από 205 τ.μ. έως 240 τ.μ.
8) Στην Ιαλυσό μονοκατοικία πάνω στο κύμα καινούργια σε 500 τ.μ. οικόπεδο

○ **ΕΠΑΓΓΕΛΜΑΤΙΚΗ ΣΤΕΓΗ**

1) Επί της Ρόδου Λίνδου 500 τ.μ. σε μπετά.
2) Αποθήκη στο Ροδίνι 71 τ.μ. (45 τ.μ. με αυλή)
3) 12 στούντιος στην παραλία Ιαλυσού.
4) Επιχείρηση παιδικού σταθμού στη Ρόδο.
5) Επί της Ορφανίδου επιχείρηση bar
6) Καταστήματα 55 τ.μ. περιοχή Αγίου Ιωάννου.
7) Κατάστημα 50 τ.μ. στο Φαληράκι.

Αναλαμβάνουμε την πώληση διαμερισμάτων, Μονοκατοικιών, καταστημάτων, οικοπέδων, καθώς και αντιπαροχές και μισθώσεις ακινήτων.

Ζητούνται: Οικόπεδα για αγορά ή αντιπαροχή.

LANDSCOPE

ΚΤΗΜΑΤΟΜΕΣΙΤΙΚΗ

ΣΚΟΠΟΣ ΤΟΥ ΓΡΑΦΕΙΟΥ ΜΑΣ ΕΙΝΑΙ Η ΕΠΙΤΥΧΗΣ ΚΑΙ ΣΥΜΦΕΡΟΥΣΑ ΔΙΑΜΕΣΟΛΑΒΗΣΗ ΓΙΑ ΤΗΝ ΣΥΝΑΨΗ ΣΥΜΒΑΣΕΩΝ

ΑΓΟΡΑΣ

ΠΩΛΗΣΗΣ

ΑΝΤΑΛΛΑΓΗΣ

ΑΝΤΙΠΑΡΟΧΗΣ

και ΜΙΣΘΩΣΗΣ

ΤΗΣ ΑΚΙΝΗΤΗΣ ΠΕΡΙΟΥΣΙΑ ΣΑΣ.

ΣΤΟΧΟΣ ΜΑΣ ΕΙΝΑΙ
ΝΑ ΚΑΛΥΨΟΥΜΕ ΟΛΕΣ ΤΙΣ ΑΝΑΓΚΕΣ ΤΩΝ ΠΕΛΑΤΩΝ ΜΑΣ
ΠΡΙΝ ΚΑΙ ΚΑΤΑ ΤΗ ΣΥΝΑΨΗ ΣΥΜΒΑΣΕΩΝ

ΜΕ ΤΟΝ ΕΠΑΓΓΕΛΜΑΤΙΣΜΟ ΚΑΙ ΤΗ ΣΥΝΕΠΕΙΑ ΠΟΥ ΜΑΣ ΔΙΑΚΡΙΝΕΙ

ΑΠΟΔΕΔΕΙΓΜΕΝΑ ΤΟ ΑΚΙΝΗΤΟ ΕΙΝΑΙ Η ΚΑΛΥΤΕΡΗ
ΚΑΙ ΑΣΦΑΛΕΣΤΕΡΗ ΕΠΕΝΔΥΣΗ ΜΕ ΠΡΟΟΠΤΙΚΗ ΜΕΛΛΟΝΤΟΣ.

ΣΤΑΜΑΤΗΣ Π. ΧΑΤΖΗΛΑΖΑΡΟΥ & ΣΥΝΕΡΓΑΤΕΣ

ΕΘΝΙΚΗΣ ΑΝΤΙΣΤΑΣΕΩΣ & ΤΣΑΛΔΑΡΗ
(ΠΑΝΩ ΑΠΟ ΚΑΤΑΣΤΗΜΑ ΚΩΤΣΟΒΟΛΟΣ)

E-MAIL:SH@Forthnet.gr
WEB SITE:LandScope.gr

ΤΗΛ/ΦΑΞ:22410 28629
ΚΙΝ:6972 257246

ADD SEEN

ενοικιασεις

συνέχεια από την προηγούμενη

ΕΝΟΙΚΙΑΖΟΝΤΑΙ STUDIOS ΜΕ ΤΟ ΜΗΝΑ Ή ΜΕ ΤΗΝ ΗΜΕΡΑ ΠΛΗΡΩΣ ΕΠΙΠΛΩΜΕΝΑ ΜΕ ΠΟΛΥΚΟΥΖΙΝΑΚΙ, ΨΥΓΕΙΟ, ΝΤΟΥΣ, WC, ΤΗΛΕΦΩΝΟ, ΜΠΑΛΚΟΝΙ, ΖΕΣΤΟ ΝΕΡΟ ΕΠΙ 24ΩΡΟΥ ΒΑΣΕΩΣ ΣΤΗΝ ΠΙΟ ΗΣΥΧΗ ΠΕΡΙΟΧΗ ΤΗΣ ΠΟΛΗΣ ΡΟΔΟΥ (ΠΕΡΙΟΧΗ ΔΑΣΚΑΛΩΝ), ΟΔΟΣ ΜΑΝΩΛΗ ΠΑΠΑΜΑΝΩΛΗ ΑΡΙΘΜ. 12 ΚΑΘΕΤΟΣ ΕΠΙ ΤΗΣ ΣΤΕΛΙΟΥ ΚΩΤΙΑΔΗ. ΠΛΗΡ. ΤΗΛ. (22410)37244 ΧΠΕ283

ΔΙΑΜΕΡΙΣΜΑ καλής κατασκευής με 2 υπνοδωμάτια στην οδό Ρώμης 3, περιοχή Ροδίνι Ρόδου. Πληρ. τηλ. 2241064844 ΑΕ55734

ΕΝΟΙΚΙΑΖΟΝΤΑΙ ΔΙΧΩΡΑ ΕΠΙΠΛΩΜΕΝΑ ΔΙΑΜΕΡΙΣΜΑΤΑ 50 Τ.Μ. ΣΤΗΝ ΠΕΡΙΟΧΗ ΤΗΣ ΙΞΙΑΣ, ΜΕ ΧΩΡΟ ΣΤΑΘΜΕΥΣΗΣ, ΚΗΠΟ, ΠΙΣΙΝΑ, ΘΕΡΜΑΝΣΗ ΚΑΙ ΖΕΣΤΟ ΝΕΡΟ, ΙΔΑΝΙΚΑ ΓΙΑ ΕΚΠΑΙΔΕΥΤΙΚΟΥΣ, ΓΙΑΤΡΟΥΣ, ΣΤΡΑΤΙΩΤΙΚΟΥΣ. ΠΛΗΡ. ΤΗΛ. 2241093172, ΚΙΝ. 6944658034 www.eleonas.net ΧΠΕ017

πωλησεις– αγορες ακινητων & επιχειρησεων

ΑΠΟΘΗΚΗ 200 τ.μ. επί της οδού Πειραιώς. Πληρ. τηλ. 6945056331 ΑΟ56554

ΠΩΛΕΙΤΑΙ Ή ΕΝΟΙΚΙΑΖΕΤΑΙ ΤΟ ΞΕΝΟΔΟΧΕΙΟ TROPICAL Β' ΚΑΤΗΓΟΡΙΑΣ 104 ΚΛΙΝΩΝ (54 ΔΩΜΑΤΙΩΝ), 300 ΜΕΤΡΑ ΑΠΟ ΤΗΝ ΘΑΛΑΣΣΑ ΣΤΑ ΚΟΛΥΜΠΙΑ ΡΟΔΟΥ. ΠΛΗΡ. ΤΗΛ. 2241056279, 2241056282, FAX 2241056291 ΠΟ56528

ΤΡΙΑ ΚΑΤΑΣΤΗΜΑΤΑ 58 τ.μ. έκαστο (σύνολο 174 τ.μ.) με πατάρι στην περιοχή της Κ.Α.Ι.Ρ. Καποδιστρίου. Τιμή 235.000 ευρώ. Τα μαγαζιά πωλούνται και ξεχωριστά.Μάριος Βιτζηλαίος, τηλ. 2241024900, 25545, 6932704919 ΑΟ56553

ΕΠΙΧΕΙΡΗΣΗ ΝΥΦΙΚΩΝ στην πόλη της Ρόδου σε μαγαζί 80 τ.μ. πλήρως εξοπλισμένη συν εμπόρευμα με ενοίκιο 1000 ευρώ. Τιμή 90.000 ευρώ. Μάριος Βιτζηλαίος, τηλ. 2241024900, 25545, 6932704919 ΑΟ56552

ΜΕΖΟΝΕΤΑ τριώροφη 240 τ.μ. κτισμένη σε οικόπεδο 300 τ.μ. στα Κοσκινού με 4 υπνοδωμάτια. Τιμή 300.000 ευρώ. Μάριος Βιτζηλαίος, τηλ. 2241024900, 25545, 6932704919 ΑΟ56551

ΟΙΚΟΠΕΔΟ 4.125 τ.μ. στα Τριάντα, κοντά στον οικισμό, πάνω στο δρόμο, γωνιακό. Τιμή 220.000 ευρώ. Μάριος Βιτζηλαίος, τηλ. 2241024900, 25545, 6932704919ΑΟ56545

ΟΙΚΟΠΕΔΟ 709 τ.μ. με Σ.Δ. 1 με άδεια οικοδομής πληρωμένη για να κτιστούν περίπου 1000 τ.μ. στην περιοχή Κόβα. Τιμή 600.000 ευρώ. Μάριος Βιτζηλαίος, τηλ. 2241024900, 25545, 6932704919ΑΟ56550

ΜΟΝΟΚΑΤΟΙΚΙΑ πέτρινη 120 τ.μ. πλήρως ανακαινισμένη με δύο υπνοδωμάτια, τζάκι, αυλή. Τριάντα. Τιμή 120.000 ευρώ. Μάριος Βιτζηλαίος, τηλ. 2241024900, 25545, 6932704919 ΑΟ56549

ΑΚΙΝΗΤΟ 144 τ.μ. (ισόγειο 72 τ.μ.-72 τ.μ. όροφος) με 300 τ.μ. αυλή και Σ.Δ. -1.4 στο Νιοχώρι, κατάλληλο για επαγγελματική χρήση. Τιμή 500.000 ευρώ. Μάριος Βιτζηλαίος, τηλ. 2241024900, 25545, 6932704919ΑΟ56548

ΜΟΝΟΚΑΤΟΙΚΙΑ 80 τ.μ. σε οικόπεδο 4.000 τ.μ. πάνω στο κύμα, Γεννάδι. Τιμή 300.000 ευρώ. Μάριος Βιτζηλαίος, τηλ. 2241024900, 25545, 6932704919 ΑΟ56547

ΜΟΝΟΚΑΤΟΙΚΙΑ παραθαλάσσια 300 τ.μ. lux κατασκευής, με 3 σουίτες, 3 γκαρσονιέρες, μπάρμπεκιου πολλά έξτρα σε 900 τ.μ. οικόπεδο, κοντά στην Ρόδο. Τιμή 700.000 ευρώ. Μάριος Βιτζηλαίος, τηλ. 2241024900, 25545, 6932704919 ΑΟ56546

ΟΙΚΟΠΕΔΟ 40.000 τ.μ. στην περιοχή Κανδηλί με θέα θάλασσα. Τιμή 353.000 ευρώ. Μάριος Βιτζηλαίος, τηλ. 2241024900, 25545, 6932704919 ΑΟ56544

ΟΙΚΟΠΕΔΟ 6000 τ.μ. πάνω στο κύμα στην περιοχή Τριάντα. Τιμή 360.000 ευρώ. Μάριος Βιτζηλαίος, τηλ. 2241024900, 25545, 6932704919 ΑΟ56543

ΟΙΚΟΠΕΔΟ 540 τ.μ. επί της Λεωφ. Ελευθερίας μεταξύ Ρόδου-αεροδρομίου, άρτιο και οικοδομήσιμο, εντός σχεδίου, Σ.Δ. 0,4. Πληρ. τηλ. (22410)27082, 6944347405 κ. Εμμ. Κρανίδης ΑΟ56518

ΑΠΟΘΗΚΗ 170 τ.μ. (έχει ύψος 5 μέτρα), με ράμπα, στην οδό Μ. Πετρίδη. Τιμή 60.000 ευρώ. Μάριος Βιτζηλαίος, τηλ. 2241024900, 25545, 6932704919 ΑΟ56542

ΕΠΙΧΕΙΡΗΣΗ ΚΑΦΕΤΕΡΙΑ στο κέντρο της πόλης, Σοφ. Βενιζέλου (100 Μαγαζιά) με ολο τον εξοπλισμό. Ευκολίες πληρωμής. Πληρ. τηλ. 2241070013, 6938809190 ΑΟ56538

ΜΕΤΡΗΤΑ ΑΓΟΡΑΖΟΥΜΕ τοις μετρητοίς οποιαδήποτε ακίνητη περιουσία (σπίτια, ξενοδοχεία, καταστήματα, γη) περιοχής από Αφάντου- Ρόδου και Κρεμαστή-Ρόδο. Πληρ. τηλ. 6946612157 ΑΟ56535

ΜΟΝΟΚΑΤΟΙΚΙΑ 120 τ.μ. εντός αγρού 2000 τ.μ. στο Παραδείσι η οποία κτίζεται τώρα. Πληρ. τηλ. (22410)27082, 6944347405 ΑΟ56523

ΚΑΤΟΙΚΙΑ 57 τ.μ. στην παλιά Πόλη 30 μ. από την οδό Σωκράτους σε τιμή ευκαιρίας για εμπορική χρήση. Πληρ. τηλ. (22410)27082, 6944347405 ΑΟ56522

ΜΟΝΟΚΑΤΟΙΚΙΑ 250 τ.μ. με κήπο 150 τ.μ. και ιπποτικό πηγάδι, εντός της Παλιάς Πόλης. Πληρ. τηλ. (22410)27082, 6944347405 ΑΟ56521

ΜΟΝΟΚΑΤΟΙΚΙΑ διώροφη 106 τ.μ. ισόγειο και α' όροφος με αυλή 20 τ.μ. σε κεντρικό δρόμο της Παλιάς Πόλης. Πληρ. τηλ. (22410)27082, 6944347405 ΑΟ56520

ΜΟΝΟΚΑΤΟΙΚΙΑ διώροφη στα μπετά, 168 τ.μ. με κήπο στον Δήμο Ιαλυσού, κοντά στο νέο κολυμβητήριο. Πληρ. τηλ. (22410)27082, 6944347405 κ. Εμμ. Κρανίδης ΑΟ56519

ΜΟΝΟΚΑΤΟΙΚΙΑ 165 τ.μ. με υπόγειο χωρίς ράμπα (ισόγειο) και κήπο 2000 τ.μ. στο Τσαΐρι Αγίας Βαρβάρας. Πληρ. τηλ. (22410)27082, 6944347405 ΑΟ56517

ΔΙΩΡΟΦΗ ΚΑΤΟΙΚΙΑ στο Δημοτικό διαμέρισμα Κοσκινού με κήπο. Πληρ. τηλ. (22410)27082, 6944347405 κ. Εμμ. Κρανίδης ΑΟ56516

ΜΟΝΟΚΑΤΟΙΚΙΑ έτοιμη σε άριστη κατάσταση με ωραίο κήπο στην Παλιά Πόλη. Πληρ. τηλ. (22410)27082, 6944347405 κ. Εμμ. Κρανίδης ΑΟ56514

ΜΟΝΟΚΑΤΟΙΚΙΑ καινούργια στην Πυλώνα με ωραίο κήπο και υπόγειο γκαράζ. Πληρ. τηλ. (22410)27082, 6944347405 κ. Εμμ. Κρανίδης ΑΟ56513

ΔΙΑΜΕΡΙΣΜΑ σε υπόγεια θέση αξίας μόνο 50.000 ευρώ στο Ανω Ροδίνι. Πληρ. τηλ. (22410)27082, 6944347405 κ. Εμμ. Κρανίδης ΑΟ56512

ΑΥΤΟΤΕΛΕΣ ΣΥΓΚΡΟΤΗΜΑ 3 μικρών διαμερισμάτων και ενός καταστήματος σε κεντρικό δρόμο της Παλιάς Πόλης σε τιμή ευκαιρίας. Πληρ. τηλ. (22410)27082, 26476, 6944347405 κ. Ε. Κρανίδης ΑΟ56511

ΜΟΝΟΚΑΤΟΙΚΙΑ ημιτελής στο Γεννάδι 180 τ.μ. με 5 υπνοδωμάτια και κήπο 750 τ.μ. Φανταστική θέα. Τιμή 161.000 ευρώ. Μάριος Βιτζηλαίος, τηλ. 2241024900, 25545, 6932704919 ΑΟ56510

ΔΙΩΡΟΦΗ ΜΟΝΟΚΑΤΟΙΚΙΑ 95,4 τ.μ. σε οικόπεδο 70 τ.μ. στο Χωριό της Σύμης, στην επριοχή "Φαρμακείο". Τιμή 265.000 ευρώ. Μάριος Βιτζηλαίος, τηλ. 2241024900, 25545, 6932704919ΑΟ56509

ΜΟΝΟΚΑΤΟΙΚΙΑ- ΚΑΤΑΣΤΗΜΑ 155 τ.μ. στην παραλία της Ψαροπούλας, ελεύθερο και κατάλληλο για οποιαδήποτε χρήση. Τιμή 220.000 ευρώ. Μάριος Βιτζηλαίος, τηλ. 2241024900, 25545, 6932704919 ΑΟ56508

ΔΙΑΜΕΡΙΣΜΑ 100 τ.μ. στο ισόγειο με ξεχωριστή είσοδο και πάρκιν στην πάροδο Σ. Κωτιάδη. Τιμή 103.000 ευρώ. Μάριος Βιτζηλαίος, τηλ. 2241024900, 25545, 6932704919 ΑΟ56507

ΔΙΑΜΕΡΙΣΜΑ 82 τ.μ. στον α' όροφο στην Παλιά Πόλη, οδός Ιπποδάμου, με μικρό κήπο. Ετοιμο για κατοίκηση. Τιμή 85.000 ευρώ. Μάριος Βιτζηλαίος, τηλ. 2241024900, 25545, 6932704919ΑΟ56506

ΜΟΝΟΚΑΤΟΙΚΙΑ στην Π. Πόλη 62 τ.μ. αναπαλαιωμένη, με τζάκι και εντοιχισμένη κουζίνα, με θέα την θάλασσα και το λιμάνι. Τιμή 125.000 ευρώ. Μάριος Βιτζηλαίος, τηλ. 2241024900, 25545, 6932704919 ΑΟ56505

ΜΑΡΙΤΣΑ ΠΩΛΕΙΤΑΙ αγρός 4000 τ.μ. με λυόμενο σπίτι και θερμοκήπιο 2000 τ.μ.,φως, νερό. Πληρ. Εμμ. Κρανίδης τηλ. 2241027082, 6944347405 ΑΟ56503

ΠΩΛΕΙΤΑΙ

επικερδής **επιχείρηση Τηλεοπτικού Σταθμού** με εγκεκριμένη άδεια λειτουργίας, η επιχείρηση έχει πλήρη δραστηριότητα, είναι άρτια εξοπλισμένη και διαθέτει δίκτυο αναμεταδοτών μεγάλης εμβέλειας.

Πληρ. ΕΥΣΤΑΘΙΟΥ - ΕΥΡΩΚΤΗΜΑΤΙΚΗ,
Εθνικής Αντιστάσεως 83 • τηλ. 2241073819-74917,
6944/374546, 6945/292030

ΟΙΚΟΔΟΜΗ ΡΟΔΟΥ

ΤΕΧΝΙΚΗ–ΚΑΤΑΣΚΕΥΑΣΤΙΚΗ ΕΤΑΙΡΕΙΑ
ΠΩΛΟΥΝΤΑΙ

1) **Καταστήματα, διαμερίσματα και οροφοδιαμερίσματα** στην οδό Αμστερνταμ, Βερολίνου και Μαδρίτης στο Ροδίνι διαφόρων μεγεθών (σε συγκρότημα 9 πολυκατοικιών)
2) **Μονοκατοικίες** 150 τ.μ. η κάθε μία σε κτήμα 2.000 τ.μ. (υπό κατασκευή)
3) **Μονοκατοικίες** στο Κιοτάρι Ασκληπειού (στο κύμα) 120 τ.μ. σε κτήμα 1.300 τ.μ. εκάστη (υπό κατασκευή)
4) **Διώροφες μονοκατοικίες** των 100 τ.μ. στο Γεννάδι, 200 μέτρα από τη θάλασσα σε κτήμα 1.300 τ.μ. (υπό κατασκευή)

ΟΙΚΟΔΟΜΗ ΡΟΔΟΥ

Δεκτά δάνεια και ευκολίες πληρωμής έχουμε τις καλύτερες τιμές της αγοράς.

Καμύνδου 4- Ρόδος-85100 Τηλ.: 22410/60460- 2 Fax: 22410/60463

ΜΑΝΟΛΗΣ ΣΠΥΡΙΔΗΣ
Πολιτικός Μηχανικός Δ.Π.Θ.
(Κιν:693 6660460)

ΚΩΣΤΑΣ ΚΩΝΣΤΑΝΤΙΝΙΔΗΣ
εργολάβος
(ΚΙΝ.: 694 6999906)

Σ.Κ.Ε.Π.Η.

ΠΡΟΚΑΤ - ΑΝΤΙΠΑΡΟΧΕΣ - ΕΡΓΟΛΑΒΙΕΣ

1) Κατασκευή σπιτιού
2) Πλακάκια
3) Χρώματα
4) Είδη υγιεινής
5) Ξυλοκατασκευές (ντουλάπια, ντουλάπες, πόρτες εσωτερικές) από οξυά ή ανιγκρέ
6) Εξωτερικά κουφώματα από αλουμίνιο με ρολλά και σίτες
7) Ηλεκτρολογική και υδραυλική εγκατάσταση

Παράδοση εντός τριών μηνών με το κλειδί στο χέρι

ΤΙΜΕΣ

- **100 τ.μ. . .49.500 €**
- **90 τ.μ. . . .46.200 €**
- **80 τ.μ. . . .42.250 €**
- **70 τ.μ. ..38.000 €**
- **60 τ.μ. ..33.500 €**
- **50 τ.μ. ..28.500 €**

- **ΑΝΑΛΑΜΒΑΝΟΥΜΕ** ιδιωτικά έργα πάσης φύσεως οικοδομικών εργασιών
- **ΠΩΛΟΥΝΤΑΙ** οικόπεδα **Ή ΑΝΤΑΛΛΑΣΣΟΝΤΑΙ** σε Ρόδο- Καστελόριζο Σύμη, Τήλο
- **Η ΚΑΤΑΣΚΕΥΗ ΤΗΣ ΚΑΤΟΙΚΙΑΣ** μπορεί να γίνει και μέσω δανείου
- **ΓΙΝΟΝΤΑΙ** ευκολίες πληρωμής

Δ/ΝΣΗ Παν. Ροδίου 87 Ρόδος
Τηλ. 2241078766/21884 κιν. 6942408624

ΠΩΛΟΥΝΤΑΙ
ΜΕΖΟΝΕΤΕΣ

στην παραλία του
Γκολφ Αφάντου
υπερλούξ κατασκευής, με τζάκι.

Τηλέφωνο: 22410-34886, 6932437145

ΚΤΗΜΑΤΟΜΕΣΙΤΙΚΟ ΓΡΑΦΕΙΟ

ΖΑΦΕΙΡΗΣ Μ. ΚΑΡΑΓΙΑΝΝΗΣ Δ. Ο.Ε.

Πωλήσεις ακινήτων. Τηλ. (2241060380-60381)
18.00-21.00 μ.μ. Δευτέρα-Παρασκευή
e-mail: zaf.kar@panafonet.gr

- 20.383 τ.μ. Αγροτεμάχιο (πανοραμική θέα) 500 μ. από τον οικισμό Θολού
- 4.770 τ.μ. } Αγροτεμάχια συνοριακών μερίδων (150 μ.) Από την Λεωφόρο)
- 2.348 τ.μ.
- 11.520 τ.μ. Αγρομετάχιο (Αφάντου)
- 5.080 τ.μ. (1/2) Αγροτεμάχιο (Αφάντου) με ελαιόδεντρα
- 10.200 τ.μ. Αγροτεμάχιο με πανοραμική θέα (Κολύμπια)
- 840 τ.μ. Αγροτεμάχιο (Αφάντου)
- 4.969 τ.μ. Αγροτεμάχιο περιοχή Κολυμπίων
- 22.400 τ.μ. Αγροτεμάχιο (με 200 ελαιόδεντρα) περιοχή Ψίνθου
- 19.840 τ.μ. αγροτεμάχιο με πανοραμική θέα (Ψίνθο)
- 5.800 τ.μ. (περιοχή ΤΡΑΠΕΖΙΑ)
- 22.400 τ.μ. Οικόπεδο επί της Λεωφόρου Ρόδου-Λίνδου, με υπό κατασκευή ξενοδοχειακή μονάδα (Α' κατηγορίας) σε μπετά
- 1.250 τ.μ. Οικόπεδο εντός οικισμού, με πανοραμική θέα
- 105 τ.μ. Κατοικία σε μπετά εντός οικισμού Αφάντου
- 80 τ.μ. Μονοκατοικία εντός οικισμού Αφάντου)
- 50 τ.μ. Μονοκατοικία εντός οικισμού Αφάντου
- 50 τ.μ. Μονοκατοικία εντός οικισμού Αφάντου

πωλήσεις

συνέχεια από την προηγούμενη

ΜΟΝΟΚΑΤΟΙΚΙΕΣ των 80 ή των 100 τ.μ. έτοιμες καλής κατασκευής στην Παστίδα, Μαριτσά. Πληρ. Εμμ. Κρανίδης τηλ. 2241027082, 6944347405 ΑΟ56502

ΚΑΤΑΣΤΗΜΑ 50 τ.μ. στην Ανάληψη, ελεύθερο μίσθωσης. Πληρ. Εμμ. Κρανίδης τηλ. 2241027082, 6944347405 ΑΟ56501

ΔΙΑΜΕΡΙΣΜΑ 2άρι 33 τ.μ. επί της Ιερού Λόχου στον Δήμο Ιαλυσού σε τιμή ευκαιρίας. Πληρ. Εμμ. Κρανίδης τηλ. 2241027082, 6944347405 ΑΟ56500

ΔΙΑΜΕΡΙΣΜΑ ρετιρέ 114 τ.μ. με 3 υπνοδωμάτια και 2 λουτρά στην περιοχή της Κέννεντυ με θέα την θάλασσα. Μάριος Βιτζηλαίος, τηλ. 2241024900, 25545, 6932704919 ΑΟ56499

ΔΙΑΜΕΡΙΣΜΑ μεταχειρισμένο 112 τ.μ. με τρία υπνοδωμάτια και 3 λουτρά στην Κέννεντυ. Τιμή 140.000 ευρώ. Μάριος Βιτζηλαίος, τηλ. 2241024900, 25545, 6932704919 ΑΟ56497

ΕΠΙΧΕΙΡΗΣΗ - ΕΣΤΙΑΤΟΡΙΟ 60 τ.μ. πλήρως εξοπλισμένο στο κέντρο της πόλης με αποθήκη και 60 τ.μ. εξωτερικό χώρο αποκλειστικής χρήσης, ενοίκιο 550 ευρώ. Τιμή 40.000 ευρώ. Μάριος Βιτζηλαίος, τηλ. 2241024900, 25545, 6932704919 ΑΟ56496

ΔΙΑΜΕΡΙΣΜΑ μεταχειρισμένο 98 τ.μ. με τρία υπνοδωμάτια και δύο λουτρά στην Κέννεντυ. Τιμή 130.000 ευρώ. Μάριος Βιτζηλαίος, τηλ. 2241024900, 25545, 6932704919 ΑΟ56498

ΟΙΚΟΠΕΔΟ στο Πλημμύρι 20.000 τ.μ. πάνω στο κύμα σε οικοδομημένη περιοχή. Τιμή 500.000 ευρώ. Μάριος Βιτζηλαίος, τηλ. 2241024900, 25545, 6932704919 ΑΟ56495

ΟΙΚΟΠΕΔΟ 18.000 τ.μ. στην περιοχή της Τσαμπίκας, κοντά στην θάλασσα. Τιμή 450.000 ευρώ. Μάριος Βιτζηλαίος, τηλ. 2241024900, 25545, 6932704919 ΑΟ56494

ΟΙΚΟΠΕΔΟ 7.800 τ.μ. στην Λαχανιά πάνω στο κύμα και με πρόσοψη 60 μ. στη λεωφόρο. Τιμή 323.00 ευρώ. Μάριος Βιτζηλαίος, τηλ. 2241024900, 25545, 6932704919 ΑΟ56493

ΠΩΛΟΥΝΤΑΙ α) διαμέρισμα ισόγειο στην Ανάληψη 75 τ.μ. (τριάρι) από ιδιοκτήτη μόνο 82.000 ευρώ (όχι δάνεια), β) κατάστημα στ' Αφάντου κεντρικό γωνιακό 70 τ.μ. από ιδιοκτήτη μόνο 65.000 ευρώ (δάνειο και μετρητά, ευκολίες), γ) αγρός στ' Αφάντου (Ατσιπάς) 4.500 τ.μ. 100 μέτρα από τον κεντρικό δρόμο από ιδιοκτήτη μόνο 53.000 ευρώ (δάνειο και μετρητά). Πληρ. τηλ. 2241068896, 6947715771. ΑΟ56478

ΟΙΚΟΠΕΔΟ 4.000 τ.μ. στην Ιαλυσό, επί της ισιοδρομίας Φιλερήμου, με ωραία θέα. Τιμή 235.000 ευρώ. Πληρ. τηλ. 2241024900, 2241025545, 6932704919 Μάριος Βιτζηλαίος. ΑΟ56488

ΣΥΓΚΡΟΤΗΜΑ 7 διαμερισμάτων των δύο δωματίων στην παραλία Ιξιά πλήρως εξοπλισμένα, έτοιμα για λειτουργία και δύο μαγαζιά 250 τ.μ. ελεύθερα. Τιμή 338.000 ευρώ. Πληρ. τηλ. 2241024900, 2241025545, 6932704919, Μάριος Βιτζηλαίος ΑΟ56529

ΠΩΛΕΙΤΑΙ κατάστημα Fast Food, στο Μαντράκι, 35 τ.μ Ισόγειο, 35 τ.μ. Υπόγειο, έτοιμο προς λειτουργία (με πλήρη εξοπλισμό), ενοίκιο 388 ευρώ το μήνα + 18.000 ευρώ αέρα. Υπεύθυνοι: Χατζηλαζάρου Σ. & Συνεργάτες . LandScope Πληρ. τηλ. 22410 – 28629. ΑΟ56469

ΠΩΛΟΥΝΤΑΙ δυο μεζονέτες στο Ροδίνι, 120 & 130 τ.μ. σε δύο επίπεδα, άριστης κατασκευής, σε ήσυχο περιβάλλον, ενιαίο σαλόνι – κουζίνα, 3 Υ/Δ , 2 wc, εντοιχιζόμενες ντουλάπες, τιμή 1760 ευρώ το τ.μ. Υπεύθυνοι: Χατζηλαζάρου Σ. & Συνεργάτες . LandScope Πληρ. τηλ. 22410 – 28629. ΑΟ56470

ΠΩΛΕΙΤΑΙ διαμέρισμα πολυτελές ,επι της οδού Λίνδου, 85 τ.μ. 2 Υ/Δ, Ιταλική κουζίνα lux, κουφώματα κερασιάς, δάπεδα γρανίτες, μπαλκόνι με θέα, wc lux, Υπεύθυνοι: Χατζηλαζάρου Σ. & Συνεργάτες . LandScope Πληρ. τηλ.22410 – 28629. ΑΟ56471

ΚΑΤΑΣΤΗΜΑ 38 τ.μ.(ελεύθερο) με πρόσωπο επί της λεωφ. Καλλιθέας στο Φαληράκι. Πληρ. τηλ. 2241027082, 6944347405 ΑΟ56491

ΔΙΑΜΕΡΙΣΜΑ 2άρι πλησίον της οδού Καναδά. Πληρ. Εμμ. Κρανίδης τηλ. 2241027082, 6944347405 ΑΟ56484

ΑΓΡΟΣ 5.000 τ.μ. κοντά στο ξενοδοχείο Φιλέρημος Ιαλυσού. Πληρ. Εμμ. Κρανίδης τηλ. 2241027082, 6944347405 ΑΟ56487

ΑΓΡΟΣ 4000 τ.μ. στο Κανδυλί κοντά στο Φιλέρημο. Πληρ. Εμμ. Κρανίδης τηλ. 2241027082, 6944347405 ΑΟ56486

ΔΙΑΜΕΡΙΣΜΑ 3άρι κοντά στην οδό Κων. Τσαλδάρη είναι 10 ετών σε καλή κατάσταση. Πληρ. Εμμ. Κρανίδης τηλ. 2241027082, 6944347405 ΑΟ56485

ΑΓΡΟΣ 4.500 τ.μ. με δύο άδειες οικιών στο Παραδείσι. Πληρ. τηλ. 2241026476, 6944347405 ΑΟ56465

ΔΙΑΜΕΡΙΣΜΑ 2άρι στο Άνω Ροδίνι. Πληρ. τηλ. 2241027082, 6944347405 κ. Εμμ. Κρανίδη. ΑΟ56463

ΑΓΡΟΣ 4.000 τ.μ. στο Κανδυλί. Πληρ. τηλ. 2241027082, 6944347405 ΑΟ56464

ΜΕΖΟΝΕΤΤΑ διώροφη σε καταπράσινο περιβάλλον, 138 τ.μ. με αυλή 700 τ.μ., στα Κοσκινού, τιμή 162.000 ευρώ με το κλειδί. Πληρ. τηλ. 2241027082, 6944347405 ΑΟ56466

ΜΕΖΟΝΕΤΑ (διώροφη) με υπόγειο-έτοιμη σε τιμή ευκαιρίας στην Βανάρα του δήμου Ιαλυσού. Πληρ. τηλ. 2241027082, 6944347405 ΑΟ56468

ΜΟΝΟΚΑΤΟΙΚΙΕΣ ωραιότατες πολυτελούς κατασκευής με μεγάλο κήπο στις περιοχές Παστίδα, Ιαλυσό, Παραδείσι και Ρόδο εντός της νέας πόλης. Τιμές από 95.000 ευρώ. Πληρ. τηλ. (22410)27082, 26476, 6944347405 κ. Ε. Κρανίδης ΑΟ56490

ΔΙΑΜΕΡΙΣΜΑΤΑ 4άρια πολυτελούς κατασκευής με κεντρική αυτόνομη θέρμανση, γκαράζ - αποθήκη στις περιοχές Ανάληψη, Αραπάκι, Μήδια, Αγιο Νικόλαο, Ιαλυσό. Πληρ. τηλ. (22410)27082, 26476, 6944347405 κ. Ε. Κρανίδης ΑΟ56460

ΟΙΚΟΠΕΔΟ 350 τ.μ. άρτιο και οικοδομήσιμο στην Ανάληψη. Πληρ. τηλ. (22410)27082, 26476, 6944347405 κ. Ε. Κρανίδης ΑΟ56461

ΟΙΚΟΠΕΔΟ 630 τ.μ. κοντά στην οδό Ατταβύρου, άρτιο και οικοδομήσιμο. Πληρ. τηλ. (22410)27082, 26476, 6944347405 κ. Ε. Κρανίδης ΑΟ56462

ΠΡΑΓΜΑΤΙΚΗ ΕΥΚΑΙΡΙΑ. ΠΩΛΕΙΤΑΙ εστιατόριο παραλιακό με άνετους εξωτερικούς και εσωτερικούς χώρους, λειτουργία για όλο τον χρόνο, πάνω στο κύμα, πλήρως εξοπλισμένο, έτοιμο για λειτουργία. Πωλείται πλήρες ή το μισό μερίδιο, χαμηλό μίσθωμα, μεγάλης διάρκειας και ευκολίες πληρωμής. Πληρ. τηλ. 2241033953, 6932155284 ΑΟ56452

ΩΛΕΙΤΑΙ ΓΩΝΙΑΚΟ ΑΝΑΨΥΚΤΗΡΙΟ CAFE BAR ΣΤΟ ΚΕΝΤΡΟ ΤΗΣ ΠΟΛΗΣ 80 Τ.Μ. ΣΥΝ ΥΠΟΓΕΙΟ ΚΑΙ ΠΑΤΑΡΙ. ΠΛΗΡ. ΤΗΛ. 6973461062 ΠΟ56450

ΠΩΛΕΙΤΑΙ ΚΑΙΝΟΥΡΓΙΑ ΕΠΙΧΕΙΡΗΣΗ ΜΕ ΕΞΑΣΦΑΛΙΣΜΕΝΗ ΠΕΛΑΤΕΙΑ ΜΕ Ή ΧΩΡΙΣ ΤΟ ΕΜΠΟΡΕΥΜΑ. ΤΙΜΗ ΕΥΚΑΙΡΙΑΣ ΛΟΓΩ ΜΕΤΑΘΕΣΗΣ ΣΤΟ ΕΞΩΤΕΡΙΚΟ. ΠΛΗΡ. ΤΗΛ. FAX 2241021121 κιν. 6944544515 κ. ΣΩΚΡΑΤΗΣ ΠΟ56373

ΠΩΛΟΥΝΤΑΙ: Α) ΜΟΝΟΚΑΤΟΙΚΙΑ 340 Τ.Μ. ΣΤΗΝ ΠΑΣΤΙΔΑ ΣΕ 4.000 Τ.Μ. ΟΙΚΟΠΕΔΟ ΥΠΕΡΥΨΩΜΕΝΟ, ΜΕ ΥΠΕΡΟΧΗ ΘΕΑ, ΑΡΙΣΤΑ ΚΑΤΑΣΚΕΥΑΣΜΕΝΗ ΜΕ ΙΤΑΛΙΚΗ ΚΟΥΖΙΝΑ, ΑΡΧΙΤΕΚΤΟΝΙΚΟ ΣΧΕΔΙΑΣΜΟ, ΔΙΑΜΟΡΦΩΜΕΝΟ ΚΗΠΟ, ΑΞΙΑΣ 792.350 ΕΥΡΩ, Β) ΟΙΚΟΠΕΔΟ ΣΤΗΝ ΙΑΛΥΣΟ ΣΤΗΝ ΘΕΣΗ ΚΑΣΤΕΛΟΡΙΖΙΟΥΣ ΜΕ ΑΔΕΙΑ ΟΙΚΟΔΟΜΗΣ ΓΙΑ ΜΟΝΟΚΑΤΟΙΚΙΑ ΑΞΙΑΣ 137.000 ΕΥΡΩ, Γ) ΟΙΚΟΠΕΔΟ ΣΤΗΝ ΙΑΛΥΣΟ 1.000 Τ.Μ. ΜΕ ΑΔΕΙΑ ΟΙΚΟΔΟΜΗΣ ΑΞΙΑΣ 105.560 ΕΥΡΩ, Δ) ΟΙΚΟΠΕΔΟ ΣΤΑ ΒΛΗΧΑ 4.200 Τ.Μ. ΜΕ ΕΞΑΙΡΕΤΙΚΗ ΘΕΑ ΣΤΗΝ ΘΑΛΑΣΣΑ ΕΠΙ ΤΗΣ ΠΑΛΑΙΑΣ ΕΠΑΡΧΙΑΚΗΣ ΟΔΟΥ ΑΞΙΑΣ 190.000 ΕΥΡΩ, Ε) ΟΙΚΟΠΕΔΟ ΣΤΗΝ ΠΑΣΤΙΔΑ 800 Τ.Μ. ΑΞΙΑΣ 59.000 ΕΥΡΩ, ΣΤ) ΟΙΚΟΠΕΔΟ ΣΤΑ ΑΦΑΝΤΟΥ 750 Τ.Μ. ΣΤΗΝ ΘΕΣΗ ΠΑΡΘΕΝΩΝΑΣ ΜΕ ΑΔΕΙΑ ΟΙΚΟΔΟΜΗΣ ΑΞΙΑΣ 105.650 ΕΥΡΩ. ΠΛΗΡ. ΕΥΣΤΑΘΙΟΥ ΕΥΡΩΚΤΗΜΑΤΙΚΗ, ΕΘΝΙΚΗΣ ΑΝΤΙΣΤΑΣΕΩΣ 83, ΤΗΛ. 2241073819-74917, 6944/374546, 6945/292030 ΠΟ56443

ΣΤΗΝ ΙΑΛΥΣΟ περιοχή Αγίας Παρασκευής κοντά στην εκκλησία σε συγκρότημα πέντε κατοικιών πωλούνται από ιδιώτη μεζονέτα 140 τετραγωνικά, 3 υπνοδωμάτια, 3 μπάνια, κήπο συν γκαράζ για 2 αυτοκίνητα. Μεζονέτα 128 τ.μ. με 3 υπνοδωμάτια, 2 μπάνια, κήπο και δυνατότητα γκαράζ και με δυνατότητα σοφίτας. Οροφοδιαμέρισμα 100 τ.μ. 3 υπνοδωμάτια, δική του είσοδο και χώρο γκαράζ και με δυνατότητα σοφίτας. Δίδονται σε μπετά έως και σοβάδες ή και αποπερατωμένα. Πληρ. τηλ. 2241091078. κιν. 6946973337 Σωτήρης ΑΟ56448

ΠΩΛΕΙΤΑΙ στην Ανάληψη ισόγεια οικοδομή 40 τ.μ. κατάλληλη για γραφείο κατάστημα ή γκαρσονιέρα. Πληρ. τηλ. 2241078766, 2241021884, 6942408624 ΑΟ56451

ΚΤΗΜΑΤΟΜΕΣΙΤΙΚΟ ΓΡΑΦΕΙΟ
ΝΙΚΟΛΑΟΣ Δ. ΑΣΒΕΣΤΗΣ
ΠΩΛΗΣΕΙΣ ΔΙΑΜ/ΣΜΑΤΩΝ-ΟΙΚΟΠΕΔΩΝ
Αγίου Ιωάννου 46 • τηλ. 22410 32809, 6947848288

• **ΤΡΙΑΝΤΑ**

ΔΙΑΜΕΡΙΣΜΑΤΑ

100 τ.μ. - 3 υπνοδωμάτια - 3ου ορόφου - 45.000.000

87 τ.μ. - 3 υπνοδωμάτια - 1ου ορόφου - 38.000.000

ΜΕΖΟΝΕΤΕΣ

132 τ.μ. - 4 υπνοδωμάτια 75.000.000

ΠΥΡΓΟΣ

300 τ.μ. οικόπεδο 30.000.000

• **ΜΙΡΑΜΑΡΕ**

ΔΙΑΜΕΡΙΣΜΑΤΑ

Διαφόρων διαστάσεων 500.000 το τ.μ.

• **ΜΕΖΟΝΕΤΕΣ ΠΑΝΤΑΧΟΥ ΕΛΕΥΘΕΡΕΣ ΣΕ ΠΡΟΣΙΤΗ ΤΙΜΗ**

• **ΡΟΔΟΣ**

ΔΙΑΜΕΡΙΣΜΑΤΑ

Μιχαήλ Πετρίδη 550.000 τ.μ. με γκαράζ / διαφόρων διαστάσεων

Πειραιώς 58.000.000 - 120 τ.μ.

Πτολεμαίων 58.000.000 - 120 τ.μ.

ΔΙΑΜΕΡΙΣΜΑΤΑ

Ροδίνι 650.000 τ.μ. με γκαράζ / διαφόρων διαστάσεων

ΔΙΑΜΕΡΙΣΜΑ

Ανάληψη 630.000 τ.μ. διαφόρων διαστάσεων

• **ΣΥΝΟΙΚΙΣΜΟΣ ΚΑΣΤΕΛ/ΖΙΩΝ**

160 τ.μ. οικόπεδο - συντελεστής δόμησης Σ.Δ. 66Χ3 11.000.000

ΔΙΑΜΕΡΙΣΜΑ

Ανάληψη 84 τ.μ. 27.000.000 μεταχειρισμένο

ΔΙΑΜΕΡΙΣΜΑ

Πλησίον Γράμμου 108 τ.μ. - 3 υπνοδωμάτια 33.000.000 μεταχειρισμένο

ΟΙΚΟΔΟΜΙΚΕΣ ΕΠΙΧΕΙΡΗΣΕΙΣ

ΔΙΑΚΟΓΕΩΡΓΙΟΥ ΚΑΛΛΙΣΤΟΣ

ΕΘΝ. ΑΝΤΙΣΤΑΣΕΩΣ 11 (πρώην Αννης Μαρίας)

ΠΩΛΗΣΕΙΣ ΔΙΑΜΕΡΙΣΜΑΤΩΝ - ΚΑΤΑΣΤΗΜΑΤΑ - ΑΠΟΘΗΚΕΣ - ΑΝΤΑΛΛΑΓΕΣ ΑΚΙΝΗΤΩΝ - ΑΓΟΡΕΣ ΟΙΚΟΠΕΔΩΝ ΑΝΑΛΑΜΒΑΝΟΥΜΕ ΑΝΤΙΠΑΡΟΧΕΣ

ΠΩΛΟΥΝΤΑΙ διαμερίσματα λουξ κατασκευής, με απεριόριστη θέα. Τα διαμερίσματα διαθέτουν θωρακισμένες πόρτες-εντοιχισμένες κουζίνες-ντουλάπες-εντοιχισμένο νιπτήρα με ντουλάπι-κεντρική θέρμανση αυτόνομη-ανοιγόμενα ανακλινόμενα κουφώματα με διπλά τζάμια, σίτες, ρολά-υδραυλικό ασανσέρ-τριφασικό ρεύμα.
Ολοι οι χώροι σπατουλαριστοί - εσωτερικές πόρτες MDF με σχέδιο

ΔΙΑΜΕΡΙΣΜΑΤΑ

Επί της
1) Χρ. Φέσσα (κάθετος Αποστ. Παύλου)
90 τ.μ. τριάρια
Επίσης οροφοδιαμερίσματα των 90 τ.μ.
(οικοδομή μόνο τριών διαμερισμάτων)
2) Οικοδομή Πτολεμαίων και Χρ. Φέσσα
των 117-125 τ.μ.
3) Οικοδομή υπό ανέγερση
επί της οδού Ρήγα Φεραίου στο Πάρκο
Διαμερίσματα τριάρια-τεσσάρια
4) Οικοδομή υπό ανέγερση
επί της οδού Κ. Παλαιολόγου και Θεοτοκοπούλου
Διαμερίσματα δυάρια-τριάρια-τεσσάρια-καταστήματα
5) Επί της οδού Β. Ηρακλείου
οικοδομή τεσσάρων διαμερισμάτων
οροφοδιαμερίσματα των 133 τ.μ.
Η οικοδομή έχει πυλωτή για πάρκιν

ΓΡΑΦΕΙΑ - ΙΑΤΡΕΙΑ

1) Επί της οδού Μ. Κων/νου και Κων/νου Παλαιολόγου των 80 τ.μ.
2) Επί της οδού Κων/νου Παλαιολόγου και Θεοτοκοπούλου 60-80 τ.μ.
3) Επί της οδού Ρήγα Φεραίου στο πάρκο 60-80-100 τ.μ.

ΚΑΤΑΣΤΗΜΑΤΑ

1) Επί της οδού Κ. Παλαιολόγου και Θεοτοκοπούλου των 60-80-100 τ.μ.
2) Επί της Λεωφόρου Καλλιθέας (Καρακόνερο) 90 τ.μ.

ΑΠΟΘΗΚΕΣ

1) Πλησίον Στέλιου Κωτιάδη των 130 τ.μ.
2) Επί της Λεωφόρου Καλλιθέας (Καρακόνερο) των 80-300 τ.μ.

• Οι πωλήσεις μπορούν να γίνουν και με όλα τα δάνεια τράπεζας και οργανισμών

• Αναλαμβάνουμε αντιπαροχές και αγορές οικοπέδων

• Δεχόμαστε ανταλλαγές ακινήτων

ΠΛΗΡΟΦΟΡΙΕΣ

ΔΙΑΚΟΓΕΩΡΓΙΟΥ ΚΑΛΛΙΣΤΟΣ

Τηλ. (22410)29318-34598, 78501-75802

πωλησεις

συνέχεια από την προηγούμενη

ΔΙΑΜΕΡΙΣΜΑ στο Ροδίνι β' ορόφου 84 τ.μ. τιμή 86.000 ευρώ. Επίσης διαμέρισμα στην Κέννεντυ 112 τ.μ. β' ορόφου 140.000 ευρώ. Δάνεια δεκτά. Πληρ. ΑΙΓΑΙΟΚΤΗΜΑΤΙΚΗ τηλ. 2241022943, 2241028838, 6945466773 ΑΟ56435

ΚΑΤΑΣΤΗΜΑ γωνιακό 72,5 τ.μ. ύψους 4,5 μ. καθώς και υπόγειος χώρος 145 τ.μ. επί της Στρατηγού Ζήση (κόβα). Πληρ. τηλ. 2241020421 ΑΟ56417

ΟΒΕΛΙΣΤΗΡΙΟ στην Ανάληψη, Απ. Παύλου 39, σε μεγάλη αυλή, για οποιαδήποτε άλλη χρήση. Σε πολύ λογική τιμή. Πληρ. τηλ. 6934039721 ΑΟ56414

ΜΕΡΙΔΑ ΟΙΚΟΠΕΔΟΥ του οικοδομικού συνεταιρισμού "Θεοτόκος" η οποία βρίσκεται απέναντι από το ξενοδοχείο Sunwing. Πληρ. τηλ. 6945877217 ΑΟ56403

ΕΠΙΧΕΙΡΗΣΗ (εστιατόριο-μπαρ) στην Ιαλυσό, πλήρως εξοπλισμένο σε τιμή φανταστικής ευκαιρίας ή πωλείται ο εξοπλισμός του μεμονωμένα ή πακέτο. Πληρ. τηλ. 6946466175 Γιάννης ΑΟ56397

ΠΩΛΕΙΤΑΙ μεζονέτα 174 τ.μ. στην Ανάληψη με 45 τ.μ. γκαράζ και θέα. Τιμή 220.000 ευρώ. Επίσης 120 τ.μ. καινούργια μεζ/τα στο Ροδίνι 235.000 ευρώ. Πληρ. ΑΙΓΑΙΟΚΤΗΜΑΤΙΚΗ τηλ. 2241022943, 2241028838, 6945466773 ΑΟ56394

ΠΩΛΟΥΝΤΑΙ 2 μονοκατοικίες στην Παλιά Πόλη κοντά στο Ρολόι η μία 70 τ.μ. με αυλή τιμή 82.000 ευρώ και η δεύτερη (και για επαγ/κή χρήση) διώροφη με εσωτερική αυλή. Τιμή 132.000 ευρώ. Πληρ. ΑΙΓΑΙΟΚΤΗΜΑΤΙΚΗ τηλ. 2241022943, 2241028838, 6945466773 ΑΟ56392

ΠΩΛΕΙΤΑΙ: α) ισόγειο διαμέρισμα (πολεοδομική αποθήκη) λουξ κατασκευής 95 τ.μ. με αυλή. Τιμή 103.000 ευρώ, β) 82 τ.μ. τελευταίος όροφος Ροδίνι (2 υπν.) 88.000 ευρώ, γ) 76 τ.μ. (ισόγειο με αυλή πολεοδομικά αποθήκη) καλής κατασκευής. Τιμή 70.000 ευρώ. Πληρ. ΑΙΓΑΙΟΚΤΗΜΑΤΙΚΗ τηλ. 2241022943, 2241028838, 6945466773 ΑΟ56393

ΞΕΝΟΔΟΧΕΙΟ 15 διαμερισμάτων και 5 δωματίων στην περιοχή "Ιξιά" δίπλα στην θάλασσα, έτοιμο για λειτουργία, με ή χωρίς τουριστικό συμβόλαιο. Πληρ. τηλ. 6944326533 ΑΟ56388

Από το ξενοδοχείο ΗΛΥΣΙΟΝ στους Πεύκους

ΖΗΤΟΥΝΤΑΙ

- **Νυχτερινός υποδοχής**
- **Μάγειρας ή μαγείρισσα**
- **Καμαριέρες**
- **Λατζιέρα**
- **Σερβιτόροι**
- **Κηπουρός**
- **Β' μάγειρας ή μαγείρισσα για σνακ μπαρ**

Οι ενδιαφερόμενοι να έχουν τουλάχιστον 2 χρόνια προϋπηρεσία

Πληρ. τηλ. 2241036176

ΖΗΤΟΥΝΤΑΙ

από μεγάλη εταιρεία courier **άτομα** με δίπλωμα αυτοκινήτου και μηχανής (110 cc)

Πληρ. τηλ. 2241038296-7

Από καφετέρια μπαρ
ΖΗΤΕΙΤΑΙ

BARWOMAN - ΣΕΡΒΙΤΟΡΑ

Για εργασία από 15 Μαρτίου και για όλη την τουριστική περίοδο κατά τη διάρκεια της ημέρας.

Απαραίτητα προσόντα:

• Ανάλογη εμπειρία και για τις 2 θέσεις, ώστε να είναι δυνατή η παράλληλη ενασχόληση τις ώρες που αυτό χρειάζεται.
• Πολύ καλή γνώση της αγγλικής γλώσσας
• Ηλικία 22-30 ετών.

Παρακαλούνται οι ενδιαφερόμενες που πληρούν τις προϋποθέσεις να επικοινωνήσουν στο τηλ. **2241082313**

Διεύθυνση εργασίας 20ό χλμ. Ρόδου-Καμείρου

Blue Sea Hotel - 85 100 Faliraki / Rhodes

Το ξενοδοχείο Blue Sea

ΖΗΤΕΙ

για την στελέχωσή του

Front office and Reservations Manager

Βασική προϋπόθεση η εμπειρία σε Ξενοδοχεία Α' κατηγορίας και η άρτια γνώση της Αγγλικής & Γερμανικής γλώσσας τουλάχιστον

Προσφέρονται
Υψηλές αποδοχές
Ικανοποιητικοί όροι συνεργασίας
Προοπτικές εξέλιξης και καριέρας

Για επικοινωνία καθημερινά εκτός Κυριακής
Πληρ. τηλ. 2241085512, Fax: 2241085811
e-mail: info@blueseahotel.gr
Ταχυδρομική θυρίδα 292

Από το ξενοδοχείο LUTANIA BEACH
Κολύμπια - Ρόδος

ΖΗΤΟΥΝΤΑΙ

- **Reservations Manager**
- **Υπάλληλοι υποδοχής**, με απαραίτητες γνώσεις Αγγλικής και Γερμανικής γλώσσας
- **Σερβιτόροι και βοηθοί**

Αιτήσεις εντός του ξενοδοχείου από Δευτέρα-Παρασκευή. Ώρες 10.00-14.00
Βιογραφικά μπορούν να σταλούν στο fax **2241056441**

ΖΗΤΕΙΤΑΙ

από γνωστή εμπορική εταιρία τροφίμων και ποτών **νέος ή νέα** έως 35 ετών που να έχει γνώσεις Η/Υ και Λογιστικής.

Πληρ. τηλ. **2241062077, 2241062566**

ΖΗΤΕΙΤΑΙ ΥΠΑΛΛΗΛΟΣ

Για το τμήμα μηχανογράφησης με τα εξής προσόντα:
Να γνωρίζει:

1. Τεχνικές γνώσεις ηλεκτρονικών υπολογιστών και εκτυπωτών
2. Τοπικά δίκτυα LAN
3. Χρήση MS Office
4. Χρήση λειτουργικών Microsoft Windows (98, NT & 2000)
5. Αγγλική γλώσσα
6. Χωρίς στρατιωτικές υποχρεώσεις (άνδρας)

Πενθήμερο - Δωδεκάμηνη εργασία - Αποδοχές ικανοποιητικές
Αποστολή Βιογραφικών:
κ. Χριστόφορο Κάτρη
email: katris@noisis.gr
Τηλ. 6944682000

GRECOTEL RHODOS ROYAL
Rhodes, Greece

Η GRECOTEL η μεγαλύτερη ξενοδοχειακή αλυσίδα στην Ελλάδα ζητά για το ξενοδοχείο της στη Ρόδο «Rhodos Royal»

- ***ΝΥΚΤΕΡΙΝΟ ΥΠΑΛΛΗΛΟ ΥΠΟΔΟΧΗΣ***
- ***ΑΠΟΘΗΚΑΡΙΟ ΚΕΝΤΡΙΚΗΣ ΑΠΟΘΗΚΗΣ***
- ***Β' ΣΕΡΒΙΤΟΡΟΥΣ***
- ***Β'ΜΑΓΕΙΡΟΥΣ***

Βιογραφικά Σημειώματα γίνονται δεκτά στο ξενοδοχείο μας, στην παρακάτω διεύθυνση:

GRECOTEL Rhodos Royal
851 00 Καλλιθέα
ΡΟΔΟΣ
Fax: 22410 85091
e-mail: person_rr@grecotel.gr
Υπ' όψιν κου Μανουσαρίδη

GOODY'S

Η Goody's ΑΕ συνεχίζοντας την δυναμική της πορεία αναζητά για το κατάστημά της στο Φαληράκι - Ρόδου υποψήφιους ενδιαφερόμενους για την θέση:

Προϊσταμένου

Απαραίτητα προσόντα:
- Απολυτήριο Λυκείου
- 1-2 χρόνια προϋπηρεσία σε ανάλογη θέση
- Καλή γνώση αγγλικών
- Καλό χειρισμό Η/Υ
- Εκπληρωμένες στρατιωτικές υποχρεώσεις.

Οι υποψήφιοι θα πρέπει να διακρίνονται από ομαδικό πνεύμα, ανάληψη πρωτοβουλιών, οργανωτικότητα και αναπτυγμένες επικοινωνιακές ικανότητες.

Για βιογραφικά και αιτήσεις παρακαλώ απευθυνθείτε στα εξής:
τηλ. 2241089700, φαξ 2241024613,
e-mail: goodys@rtel.gr

Το **ξενοδοχείο BLUE BAY** στην Ιαλυσό ενδιαφέρεται για πρόσληψη

FRONT OFFICE MANAGER

Ο ενδιαφερόμενος πρέπει να είναι απόφοιτος Ξενοδοχειακής Σχολής, να γνωρίζει πολύ καλά Αγγλικά και Γερμανικά, να διαθέτει ανάλογη εμπειρία και να έχει καλή γνώση Η/Υ.
Βιογραφικά μπορούν να σταλούν στο φαξ **2241091134.**
Αιτήσεις εντός του ξενοδοχείου καθημερινά από 10.00-14.0

ΑΠΟ ΤΙΣ ΞΕΝΟΔΟΧΕΙΑΚΕΣ ΕΠΙΧΕΙΡΗΣΕΙΣ

LOMENIZ ΚΑΙ LOMENIZ BLUE

ΖΗΤΟΥΝΤΑΙ

α) Υπάλληλος υποδοχής
β) Νυκτερινός
γ) Μπάρμαν
δ) Σερβιτόροι
Για τις παραπάνω ειδικότητες απαραίτητη η γνώση Αγγλικής και Γερμανικής γλώσσας καθώς και ανάλογη προϋπηρεσία.
Ε) Καμαριέρες
στ) Λατζιέρες
ζ) Πωλήτρια για τουριστικό κατάστημα.
Αιτήσεις γίνονται δεκτές στο ξενοδοχείο LOMENIZ στο Ζέφυρος με πρόσφατη φωτογραφία του ενδιαφερόμενου.

Πληρ. τηλ. 2241035831

Η ΖΥΘΟΠΟΙΪΑ ΡΟΔΟΥ
MAGNUS MAGISTER (ΜΕΓΑΛΟΣ ΜΑΓΙΣΤΡΟΣ)

ΖΗΤΕΙ
ΠΩΛΗΤΡΙΑ ή ΠΩΛΗΤΗ

με τα παρακάτω προσόντα:

1. Σοβαρή και δυναμική προσωπικότητα
2. Απόφοιτος τουλάχιστον Λυκείου
3. Ευχέρεια λόγου και ευκολία προσέγγισης
4. Ηλικία μέχρι 30 ετών
5. Αριστη γνώση Αγγλικής γλώσσας
6. Δίπλωμα οδήγησης και δυνατότητα ταξιδίων
7. Μόνιμος κάτοικος Ρόδου.

Προσφέρονται:

1. Πακέτο αποδοχών ευρωπαϊκών δεδομένων
2. Αυτοκίνητο - καύσιμα - κινητό τηλέφωνο
3. 12μηνη απασχόληση
4. Ευκαιρία ταξιδίων Ελλάδα - εξωτερικό.

Τυχόν προϋπηρεσία θα ληφθεί υπόψιν.

Για την αποστολή των βιογραφικών:
Παπαδημητρίου Εμμ. Α.Ε.
Ικάρων 22 Κρεμαστή
fax 2241095765
Τηλ. 2241091545

Από το ξενοδοχείο
Miramare Wonderland, Ιξιά, Ρόδος

ΖΗΤΟΥΝΤΑΙ

- **Σερβιτόροι και βοηθοί** με προϋπηρεσία σε ξενοδοχεία πολυτελείας
- **Υπάλληλοι υποδοχής** με προϋπηρεσία σε ξενοδοχεία πολυτελείας και απαραίτητη γνώση Αγγλικής και Γερμανικής γλώσσας.

Αιτήσεις εντός του ξενοδοχείου από Δευτ.-Παρ. ώρες 10.00-14.00
Βιογραφικά μπορούν να σταλούν στο **fax 2241095954**

ΖΗΤΕΙΤΑΙ
ΥΠΑΛΛΗΛΟΣ
απόφοιτος ξενοδοχειακής σχολής ή ΑΣΤΕ για το τμήμα κρατήσεων και δημοσίων σχέσεων των ξενοδοχείων
ΚΑΚΤΟΥΣ & ΣΙΡΑΒΑΣΤ.
Απαραίτητη προϋπηρεσία.
Πληρ. καθημερινές από 9.00-14.00 στα τηλέφωνα
2241026100, 2241024276, κιν. 6944459288

ΖΗΤΕΙΤΑΙ
έμπειρος **ΛΟΓΙΣΤΗΣ**
για μόνιμη εργασία σε ιδιωτική εταιρεία.
Αμεση πρόσληψη.
Απαραίτητη προϋπηρεσία.
Πληρ.τηλ. 2241065411, 2241069469, 6946999906

Ξενοδοχείο ΚΑΛΛΙΘΕΑ ΜΑΡΕ ΠΑΛΛΑΣ

ΖΗΤΟΥΝΤΑΙ

- **Σερβιτόροι - σερβιτόρες**
- **Βοηθοί σερβιτόρου.**
- **Πωλήτρια μίνι μάρκετ**
- **Λαντζιέρα**

Πληρ. τηλ. 2241068720
Για αιτήσεις στο ξενοδοχείο από 09.00-13.00 καθημερινά

ΖΗΤΟΥΝΤΑΙ
ΑΠΟ ΓΡΑΦΕΙΟ ΓΕΝΙΚΟΥ ΤΟΥΡΙΣΜΟΥ

α) **Υπάλληλοι Γραφείου** άνδρες ή γυναίκες, ηλικίας 23 μέχρι 35 ετών. Λοιπά προσόντα: Να είναι τουλάχιστον απόφοιτοι Λυκείου, να χειρίζονται πολύ καλά κομπιούτερς να μιλούν και να γράφουν, πολύ καλά επίσης την Αγγλική γλώσσα. Για τους άνδρες, να έχουν εκπληρώσει τις στρατιωτικές τους υποχρεώσεις.
Προϋπηρεσία σε άλλο Γραφείο εισερχόμενου τουρισμού, επιθυμητή, αλλά όχι απαραίτητη.

β) **Βοηθός Λογιστηρίου,** άνδρας ή γυναίκα, ηλικίας το ίδιο όπως πιο πάνω, 23 μέχρι 35 ετών.
Λοιπά προσόντα: Πτυχιούχος ανωτέρας ή ανωτάτης σχολής λογιστικής. Να χειρίζεται πολύ καλά κομπιούτερς, να μιλά και να γράφει την Αγγλική γλώσσα. Εκπλήρωση των στρατιωτικών υποχρεώσεων απαραίτητη, για τους άνδρες.

Αποστείλατε βιογραφικό σημείωμα στην διεύθυνση:
Κα Μ. Μακρίδη, Ταχ. Θυρίς 402 ΡΟΔΟΣ

ΖΗΤΕΙΤΑΙ
Κυρία
Γραμματεύς (Βοηθός Λογιστή)
από εμπορική επιχείρηση
Απαραίτητα προσόντα:
Γνώση προγράμματος Eurofasma
Χρήση προγραμμάτων Excel/Word/Internet/Phototshop
Γνώση Αγγλικής.
Προσφέρουμε:
Δωδεκάμηνη απασχόληση
Ημέρες εργασίας: Δευτέρα-Παρασκευή
Μισθός: Αναλόγως προσόντων
Προϋπηρεσία θα συνεκτιμηθεί.
Αποστείλατε βιογραφικό σημείωμα και συστάσεις στο fax **2241038785**, τηλέφωνο επικοινωνίας **2241038990**

πωλήσεις

συνέχεια από την προηγούμενη

ΠΩΛΟΥΝΤΑΙ α) διαμέρισμα 82 τ.μ. κοντά στη Στ. Κωτιάδη α' ορόφ. 2 υπν/τια 87.000 ευρώ, β) διαμέρισμα 74 τ.μ. ισόγειο 2 υπνοδωμάτια στην Μ. Πετρίδη κοντά 85.106 ευρώ, γ) 103 τ.μ. α' ορόφου (3 υπν.) κοντά στην Καπνοβιομηχανία 87.000 ευρώ, δ) 97 τ.μ. 3 υπν., α' οροφ. στην Μητρόπολη 102.000 ευρώ. Δάνεια δεκτά. Πληρ. ΑΙΓΑΙΟΚΤΗΜΑΤΙΚΗ τηλ. 2241022943, 2241028838, 6945466773 ΑΟ56391

ΕΠΙΧΕΙΡΗΣΗ (χρυσοχοείο) σε κεντρικό σημείο στην Παλιά Πόλη. Πληρ. τηλ. 6944326533 ΑΟ56387

ΒΙΛΑ 400 τ.μ. στην περιοχή Ιξιά Ρόδου σε οικόπεδο 5 στρ. Πληρ. τηλ. 6944326533 ΑΟ56385

ΠΩΛΕΙΤΑΙ ημιϋπόγειος ενιαίος χώρος, διαμπερές, φωτεινός. Πλήρως κατοικίσιμος με 2 WC, 160 τ.μ. σε πολυκατοικία πολυτελούς κατασκευής, σε κεντρική οδό, επί της Αποστόλου Παύλου, (Ανάληψη), κατάλληλη για πολλές χρήσεις, γραφεία, βιοτεχνία, εργαστήριο, αποθήκη, κ.ά. Πληρ. τηλ. 6936359775 ΑΟ56341

ΠΩΛΟΥΝΤΑΙ: α) Στην Ιαλυσό σε μικρό κτίριο 2 διαμερίσματα 105 τ.μ., β) στην Παλιά Πόλη οικόπεδο 980 τ.μ. με Σ.Δ. 1, 3) Στην Ιαλυσό μονοκατοικίες 150 τ.μ. ετοιμοπαράδοτες. Πληρ. κ. Μαρίνα "Κτηματική Προοπτική". Πληρ. τηλ. 2241037906, 6972292958. ΑΟ56326

ΠΩΛΕΙΤΑΙ επιχείρηση υποδημάτων με ή χωρίς το εμπόρευμα στο Μαντράκι. Πληρ. τηλ. 2241039106, ώρες καταστημάτων. ΑΟ56312

Ο ΟΜΙΛΟΣ ΑΣΦΑΛΙΣΤΙΚΩΝ ΕΠΙΧΕΙΡΗΣΕΩΝ ΙΝΤΕΡΣΑΛΟΝΙΚΑ

ΖΗΤΑΕΙ

για το τμήμα οδικής βοήθειας **οδηγό - τεχνίτη** με δίπλωμα Γ' κατηγορίας και γενικές τεχνικές γνώσεις.

Πληρ. τηλ. 2241060140

Γραφείο γενικού τουρισμού Hellas Tourist Services S.A.

ΖΗΤΟΥΝΤΑΙ

α. **Υπάλληλος γραφείου** άνδρας ή γυναίκα με γνώσεις αγγλικών, γερμανικών Η/Υ για απασχόληση στο τμήμα χρεώσεων. Λογιστικές γνώσεις επιθυμητές.

β. **Νέα - νέος** ηλικίας έως 35 ετών με άριστη γνώση της γερμανικής και γαλλικής γλώσσας, για να εργασθεί ως αρχηγός γκρουπ. Προϋπηρεσία επιθυμητή.

Πληρ. Κέννεντυ & Χειμάρας 44 ή στο τηλ. **2241038155** ώρες γραφείου

Αντιπροσωπεία αυτοκινήτων

ΖΗΤΑ

1. **Εμπειρους πωλητές αυτοκινήτων**
2. **Υπεύθυνο τμήματος ανταλλακτικών**
3. **Μηχανικούς συνεργείου**

Επικοινωνία στο τηλέφωνο **6944307704**

Ο όμιλος ξενοδοχείων

Aldemar HOTELS

Ζητεί για τις ξενοδοχειακές μονάδες "Paradise Royal Mare & Paradise Village" στην Καλλιθέα της **Ρόδου**

Προσωπικό όλων των ειδικοτήτων

Απαραίτητα προσόντα :
✓ Τουλάχιστον 2 χρόνια εμπειρία σε ξενοδοχειακή μονάδα
✓ Πολύ καλή γνώση αγγλικής γλώσσας
Για ορισμένες θέσεις, απαραίτητα προσόντα θεωρούνται η άριστη γνώση Η/Υ και πτυχίο Τουριστικής Σχολής

Η εταιρεία προσφέρει:
✓ Επαγγελματικό περιβάλλον εργασίας
✓ Εξέλιξη και συνεχή εκπαίδευση
✓ Εποχιακή εργασία

Παρακαλούμε αποστείλετε το βιογραφικό σας αναφέροντας τον **κωδ. ALL** στη διεύθυνση :
ALDEMAR Paradise Royal Mare & Paradise Village
Ρένη, Κοσκινού, Καλλιθέα, Ρόδος, 85100
Τμήμα Ανθρώπινου Δυναμικού –
κα. Χριστίνα Πατσούρη
e-mail : hrrodos@aldemarhotels.com / Τηλ.: 2241054472
Φαξ.: 2241054474

ΖΗΤΕΙΤΑΙ
ΛΟΓΙΣΤΗΣ

Μεγάλη Ξενοδοχειακή Εταιρεία στην περιοχή Λίνδου, προκειμένου να πλαισιώσει το Οικονομικό της Τμήμα, ζητεί Λογιστικό στέλεχος
απόφοιτο Οικονομικού Πανεπιστημίου Α.Ε.Ι.
Προσόντα όπως προϋπηρεσία σε ξενοδοχειακή επιχείρηση, καλή γνώση Κ.Β.Σ. και του ενιαίου λογιστικού σχεδίου, εμπειρία σε Μηχανογραφική Λογιστική, καλή γνώση Αγγλικών, αξιολογούνται καταλλήλως.
Παρέχονται καλές, συνθήκες εργασίας, και προοπτικές πολύ καλής σταδιοδρομίας.
Τα βιογραφικά θα αποστέλλονται στην Τ. Θ. 44, Αρχαγγέλου 85102, υπ' όψιν Γενικού Διευθυντού.

Lindian Village deLuxe Hotel

Η ξενοδοχειακή μοναδα πολυτελείας στην παραλία Λάρδου, με πεντε θεματικά εστιατόρια, σουίτες με ιδιωτικές πισίνες, συνεδριακό κέντρο, κεντρο θαλασσοθεραπείας θα λειτουργησει απο την νεα σαιζόν με στοχο την μεγαλύτερη διαρκεια λειτουργιας και τις καλυτερες συνθηκες εργασιας.

Ζητούμε για την σαιζόν 2004 συνεργάτες,

με ορεξη για προσεγμενη και ποιοτική δουλειά να στελεχώσουν ολα τα τμηματα, σε ολες τις θέσεις.

Περιμενουμε το βιογραφικό σας σημείωμα στο Τελεφαξ **22440 47360** ή με email : alkal@lindian.gr ή αυτοπροσώπως στο ξενοδοχείο, **καθημερινές από 08.30 –14.30**

ΖΗΤΕΙΤΑΙ
Βρεφονηπιοκόμος

Μόνιμη απασχόληση, ασφάλιση ΙΚΑ, ώρες εργασίας σπαστό οκτάωρο καθημερινά εκτός Κυριακής.
Πληρ. τηλ. 2241064525

INTERBETON

ΙΝΤΕΡΜΠΕΤΟΝ
ΔΟΜΙΚΑ ΥΛΙΚΑ Α.Ε.
ΟΜΙΛΟΣ ΤΣΙΜΕΝΤΩΝ TITAN

ΧΕΙΡΙΣΤΗΣ ΑΝΤΛΙΑΣ ΜΠΕΤΟΝ

Η ΙΝΤΕΡΜΠΕΤΟΝ ΔΟΜΙΚΑ ΥΛΙΚΑ Α.Ε, επιθυμεί να προσλάβει χειριστή αντλίας μπετόν για τις ανάγκες των υποκαταστημάτων της στην Ρόδο.

Απαραίτητα Προσόντα
- Δίπλωμα χειριστού αντλίας
- Εκπληρωμένες στρατιωτικές υποχρεώσεις

Οι υποψήφιοι που πληρούν τις πιο πάνω προϋποθέσεις παρακαλούνται να επικοινωνήσουν με τον κ. Μ. Βασιλώττο τηλ. 22410 94705

πωλησεις

συνέχεια από την προηγούμενη

ΠΩΛΟΥΝΤΑΙ από ιδιοκτήτη μεζονέτες σε μπετά κοντά στους "Τρεις" 250 τ.μ., τριώροφες σε οικόπεδο 1-2 στρεμ. η κάθε μία. Τιμή 123.000 ευρώ. Επίσης καινούργιο διαμέρισμα στην Μιχ. Πετρίδη με αποθήκη και γκαράζ. Πληρ. τηλ. 2241095148, 2241091617, 6974310156 ΑΟ56327

ΔΙΑΜΕΡΙΣΜΑ ημιυπόγειο επιπλωμένο ή μή, 90 τ.μ. με δύο υπνοδωμάτια και λοιπούς χώρους στην οδό Μεγ. Κωνσταντίνου. Πληρ. τηλ. 2241028001, 6974641951 ΧΑΕ131

ΜΟΝΟΚΑΤΟΙΚΙΑ 190 τ.μ. στα Κοσκινού με θέα. Διώροφη (15 ετών). Τιμη 205.000 ευρώ. Επίσης μεζονέτα καινούργια έτοιμη σε 2 στρ. οικ/δο στα Κοσκινού 145 τ.μ. Τιμή 250.000 ευρώ. Πληρ. ΑΙΓΑΙΟΚΤΗΜΑΤΙΚΗ τηλ. 2241022943, 2241028838, 6945466773 ΑΟ56353

ΔΙΑΜΕΡΙΣΜΑΤΑ, 126,5 τ.μ. νεόκτιστα, άριστης κατασκευής, περιοχή, 'Αγιος Νικόλαος, τιμή 225.000. Υπεύθυνοι: Χατζηλαζάρου Σ. & Συνεργάτες .LandScope Πληρ. τηλ. 22410 – 28629. ΑΟ56340

ΓΚΑΡΣΟΝΙΕΡΑ εξοπλισμένη με ηλεκτρικά είδη στα Κοκσινού. Πληρ. τηλ. 6978383029 ΑΟ56432

ΠΩΛΕΙΤΑΙ επιχείρηση νυφικών- βαπτιστικών. Πληρ. τηλ. 6932316992 ΑΟ56260

ΔΙΑΜΕΡΙΣΜΑΤΑ τεσσάρια – τριάρια - δυάρια, εντός πόλεως, νεόκτιστα, με χώρους στάθμευσης, τιμή 1.650, το τ.μ. Υπεύθυνοι: Χατζηλαζάρου Σ. & Συνεργάτες . LandScope Πληρ. τηλ. 22410 – 28629. ΑΟ56338

Η ΜΕΛΙΣΣΟΚΟΜΙΚΗ ΔΩΔΕΚΑΝΗΣΟΥ

ΖΗΤΑ

Γραμματέα για μόνιμη απασχόληση. Απαιτούνται καλές γνώσεις Αγγλικών και Γερμανικών και χειρισμός Ηλεκτρ. Υπολογιστή.
Αποστείλατε βιογραφικό στο fax **2241048200** ή με email στην melissam@otenet.gr ή στην Μονάδα Εθν. Οδός Τσαΐρι-Αεροδρομίου 5ο χλμ. Παστίδα, τηλ. **2241048200-5**

ΖΗΤΕΙΤΑΙ
ΒΟΗΘΟΣ ΛΟΓΙΣΤΗ

πτυχιούχος ΑΕΙ ή ΤΕΙ με σχετική πείρα σε βιβλία Γ΄ κατηγορίας και καλή γνώση Η/Υ. Τυχόν προϋπηρεσία θα εκτιμηθεί ανάλογα.
Πληρ. βιογραφικό τηλ. **2241039841**
κο Κυριακίδη Κων/νο

Lindos Princess BEACH & SPA HOTEL — RODOS PRINCESS BEACH HOTEL ★★★★ — PRINCE

Προοπτική εξέλιξης και πραγματοποίησης καριέρας στον Ξενοδοχειακό χώρο
*****

Ο όμιλος Χατζηλαζάρου ζητεί για την στελέχωση του, εργαζόμενους για τα τμήματα:

ΥΠΟΔΟΧΗΣ
Receptionists
Νυχτερινό Υποδοχής
ΕΣΤΙΑΤΟΡΙΩΝ
F&B Manager
Σερβιτόρους Α΄
Σερβιτόρους Β΄
ΚΟΥΖΙΝΑΣ
Μάγειρες Α΄
Μάγειρες Β΄
Αρτοποιό με αντίστοιχη προϋπηρεσία
ΟΡΟΦΩΝ
Προϊσταμένη Ορόφων
Καμαριέρες
Καθαρίστριες
ΣΥΝΤΗΡΗΣΗ
Προϊσταμένο Συντήρησης

Για πληροφορίες και υποβολή Βιογραφικών Σημειωμάτων και Αιτήσεων Εργασιας επικοινωνήστε καθημερινά με:
Τηλεφωνικο Κέντρο: 2244 0 29230 & 2244 0 47102
Fax: 2244 0 44641 & 2244 0 47267
*****
Ξενοδοχειακές Τουριστικές Επιχειρήσεις Νότιας Ρόδου
e-mail:info@lindosprincess.com

Το ξενοδοχείο
ΔΙΟΝΥΣΟΣ
Ιξιά-Ρόδος
ΖΗΤΑ
για την καλοκαιρινή σεζόν
ΠΡΟΣΩΠΙΚΟ ΔΙΑΦΟΡΩΝ ΕΙΔΙΚΟΤΗΤΩΝ
Απαραίτητη η προϋπηρεσία σε ανάλογη θέση και η πείρα.
Για αιτήσεις στο ξενοδοχείο καθημερινά από 09.00-13.00.
Πληρ. τηλ. **2241023021**

Rodos Park Suites Hotels

Το πολυτελές ξενοδοχείο της πόλεως Ρόδου
Rodos Park Suites Hotel
ενδιαφέρεται να καλύψει τη θέση του

ΒΟΗΘΟΥ ΣΥΝΤΗΡΗΤΗ

Οι υποψήφιοι πρέπει να διαθέτουν:
Καλές γνώσεις στα ηλεκτρολογικά και βασικές γνώσεις στα ηλεκτρονικά

Για βιογραφικά σημειώματα ή πληροφορίες
Ρήγα Φεραίου 12 - Ρόδος 85100
Τηλ.: 22410/89700
Fax 22410/24613

Βιογραφικά γίνονται δεκτά καθημερινά από 09.00 έως 17.00

Euroxenia Hotels

Η ΕΤΑΙΡΕΙΑ «EUROXENIA»
HOTEL MANAGEMENT & CONSULTING

Ενδιαφέρεται να προσλάβει για Ξενοδοχείο Α' Κατηγορίας στην περιοχή Κολυμπίων

- **Στέλεχος για Front Office Manager**
  Απαραίτητα προσόντα:
  Ηλικία μέχρι 35 ετών. Απόφοιτος ΑΣΤΕΡ ή άλλης Ανώτερης Ξενοδοχειακής- Τουριστικής Σχολής. Γνώση Αγγλικών και μιας δεύτερης γλώσσας. Καλή γνώση Η/Υ. Τουλάχιστον 2ετής εμπειρία στο συγκεκριμένο αντικείμενο.
  Ύπαρξη σχετικού με τον κλάδο Μεταπτυχιακού θα συνεκτιμηθεί.
- **Διοικητικό στέλεχος τομέα Food & Beverage**
  Απαραίτητα προσόντα:
  Ηλικία μέχρι 35 ετών. Απόφοιτος ΑΣΤΕΡ ή άλλης Ανώτερης Ξενοδοχειακής- Τουριστικής Σχολής. Γνώση Αγγλικών και μιας δεύτερης γλώσσας. Γνώση Η/Υ και τουλάχιστον 3ετής προϋπηρεσία στο αντικείμενο.
  Ύπαρξη σχετικού με τον κλάδο Μεταπτυχιακού θα συνεκτιμηθεί.

Αποστολή Βιογραφικών στον αρ. FAX: 22410-56380
ή μέσω ηλεκτρονικού ταχυδρομείου
(E-mail): info@euroxenia.com

ΞΕΝΟΔΟΧΕΙΟ DORETA BEACH στη Θολό

ΖΗΤΑ

- **Υπάλληλο υποδοχής**
- **Β' Μαγείρους**
- **Γ' Μαγείρους**
- **Barman Β'**
- **Γερμανόφωνη κοπέλα για παιδικό δωμάτιο**

Για αιτήσεις στο ξενοδοχείο καθημερινά από 09.00-13.00
Πληρ. στο τηλ. 2241082540 Κος Παναγιώτου Χρήστος

ΤΟ ΞΕΝΟΔΟΧΕΙΟ EDEN ROC
ενδιαφέρεται για την πρόσληψη πεπειραμένου προσωπικού με τις παρακάτω ειδικότητες

α. Οροφοκαμαριέρες
β. Βοηθοί σερβιτόροι (άνδρες και γυναίκες)
γ. Λατζιέρης σκευών κουζίνας
δ. Μάγειρας για κρύα κουζίνα (άνδρας ή γυναίκα)
ε. Μάγειρας για show cooking
στ. Βοηθός ζαχαροπλάστη (άνδρας ή γυναίκα)
ζ. νυκτερινός υπάλληλος υποδοχής που να γνωρίζει απαραίτητα Ιταλικά και Αγγλικά

Η γνώση της Ιταλικής και της Γερμανικής γλώσσας για τις ειδικότητες (β) και (ε) θα αξιολογηθούν άμεσα.

Πληροφορίες και αιτήσεις καθημερινά (πρωινές ώρες) στο τηλ. 2241067067, φαξ 2241066700
ηλεκτρονική διεύθυνση manager@edenroc.gr
παραλία Λεωφόρου Καλλιθέας

ΟΚ SERVICES ΕΠΕ
Μια από τις μεγαλύτερες εταιρείες της Ρόδου στο χώρο της μπύρας, του cider και των αλκοολούχων ποτών

ΖΗΤΕΙ ΝΑ ΠΡΟΣΛΑΒΕΙ
ΠΩΛΗΤΗ ΄Η ΠΩΛΗΤΡΙΑ

Οι υποψήφιοι πρέπει να διαθέτουν:
- Εμπειρία στα ποτά και στη Ροδιακή αγορά
- Θέληση και δυνατότητα να εργασθούν με ελεύθερο ωράριο
- Απολυτήριο Λυκείου
- Δυνατότητα αναπτύξεως πρωτοβουλίας
- Ομαδικό πνεύμα
- Δίπλωμα οδηγήσεως αυτοκινήτου
- Απολυτήριο στρατού (για τους άνδρες)

ΠΡΟΣΦΕΡΟΥΜΕ
✓ Δωδεκάμηνη απασχόληση
✓ Ανταγωνιστικό μισθό
✓ Ποσοστά επί των πωλήσεων
✓ Πλούσιο ενεργο΄πελατολόγιο
✓ Προϊόντα με μεγάλη ζήτηση
✓ Εταιρικό αυτοκίνητο και κινητό τηλέφωνο

Παρακαλούμε στείλετε βιογραφικά σημειώματα στη διεύθυνση
ΟΚ SERVICES ΕΠΕ
Υπόψιν κ. Βουλγαρίδη
Ασγούρου - 85100 ΡΟΙΔΟΣ
FAX: 2241060495
Email: okservices@internet.gr
ΠΛΗΡΟΦΟΡΙΕΣ: 22241066227 κ. Βουλγαρίδη
(08.00-13.00 καθημερινά)

☑ Το Κολλέγιο Ρόδου πιστεύει ότι βασικός μοχλός κάθε εξέλιξης είναι ο άνθρωπος και στην περίπτωση του Σχολείου ο Εκπαιδευτικός.

☑ Το Κολλέγιο Ρόδου επιλέγει υπεύθυνα και προσεκτικά τους συνεργάτες του και οργανώνει ένα σύστημα εισαγωγικής και ενδοϋπηρεσιακής επιμόρφωσης.

☑ Το Κολλέγιο Ρόδου επενδύει στους Εκπαιδευτικούς προσφέροντας ιδανικό εργασιακό περιβάλλον και τις καλύτερες αμοιβές στην Ελληνική αγορά.

Το Κολλέγιο Ρόδου καλεί τους

ΒΡΕΦΟΝΗΠΙΟΚΟΜΟΥΣ - ΝΗΠΙΑΓΩΓΟΥΣ - ΔΑΣΚΑΛΟΥΣ - ΚΑΘΗΓΗΤΕΣ

που ενδιαφέρονται να αποτελέσουν μέρος της νέας Εκπαιδευτικής Πολιτικής και Φιλοσοφίας του τόπου μας, να καταθέσουν το Βιογραφικό τους Σημείωμα και να συμπληρώσουν τη σχετική Αίτηση στα γραφεία του, μέχρι και την 30η Ιανουαρίου 2004.

ΚΟΛΛΕΓΙΟ ΡΟΔΟΥ

ΚΟΛΛΕΓΙΟ ΡΟΔΟΥ "Ο ΠΥΘΑΓΟΡΑΣ"
ΜΕ ΤΗΝ ΤΕΧΝΟΓΝΩΣΙΑ ΤΩΝ ΕΚΠΑΙΔΕΥΤΗΡΙΩΝ ΓΕΙΤΟΝΑ
Κων/νου Παλαιολόγου 44, Ρόδος - Τηλ.: 22410 25933 - E mail : info@rodos-college.gr

πωλησεις

συνέχεια από την προηγούμενη

ΔΙΑΜΕΡΙΣΜΑΤΑ, 117 τ.μ. ετοιμοπαράδοτα, περιοχή Ανάλυψη, άνετοι χώροι, δύο υπνοδωμάτια και ένα με προσωπική τουαλέτα, με χώρους στάθμευσης, ασανσέρ, τιμή 177.000. Υπεύθυνοι: Χατζηλαζάρου Σ. & Συνεργάτες . LandScope. Πληρ. τηλ. 22410 – 28629. AO56343

ΔΙΑΜΕΡΙΣΜΑΤΑ, 119,5 τ.μ. νεόκτιστα, άριστης κατασκευής, περιοχή 'Αγιος Νικόλαος, τιμή 230.000. Υπεύθυνοι: Χατζηλαζάρου Σ. & Συνεργάτες . LandScope. Πληρ. τηλ. 22410 – 28629.AO56341

ΟΙΚΟΠΕΔΟ 5 στρέμματα σε λόφο στη Θολό, με θέα τη θάλασσα. Πληρ. τηλ. 22410-81811, 22410-82317. AO55739

ΑΝΑΚΟΙΝΩΣΗ ΜΑΘΗΜΑΤΑ
*** Computer ***
PROGRAM COMPUTER PM
ΕΓΓΡΑΦΕΣ ** ΤΩΡΑ **
Τμήματα για: Παιδιά - Ενήλικες Αρχάριους - Μαθητές Επαγγελματίες
Ανεύρεση Εργασίας
Διδάσκει πτυχιούχος Πανεπιστημίου Αμερικής
ΜΑΝΩΛΗΣ Ι. ΣΟΦΙΛΑΣ
Κοδριγκτώνος 91
Τηλ. (22410) 31761
ΠΙΣΤΟΠΟΙΗΤΙΚΟ ΓΝΩΣΕΩΝ ECDL
ΕΠΙΣΗΜΟ ΕΞΕΤΑΣΤΙΚΟ ΚΕΝΤΡΟ ΤΗΣ ECDL HELLAS

ΕΚΠΑΙΔΕΥΣΗ ΣΤΟΥΣ ΥΠΟΛΟΓΙΣΤΕΣ
Anosis Computer Learning
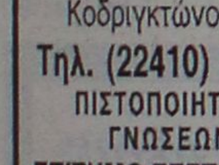
ECDL
Ευρωπαϊκό Δίπλωμα Κατάρτισης Η/Υ
ΤΜΗΜΑΤΑ ΕΝΗΛΙΚΩΝ
- Ταχύρυθμα σεμινάρια 6 εβδομάδων επιπέδου ECDL Start
- Τρίμηνοι κύκλοι σπουδών για απόκτηση του Διπλώματος ECDL
- Επιδοτούμενα σεμινάρια επιχειρήσεων

Windows, Word, Excel, Powerpoint, Access, Internet, Frontpage, CorelDraw, κτλ
ΣΤ.ΚΩΤΙΑΔΗ 52 ΤΗΛ.78924
Υπεύθυνος Σπουδών ΚΩΣΤΑΣ ΧΑΤΖΗΔΑΚΗΣ

ΔΙΑΜΕΡΙΣΜΑ 82 τ.μ. στην περιοχή του Ορφανοτροφείου, με θέα την Παλιά Πόλη και το λιμάνι. Τιμή 162.000 ευρώ. Πληρ. Πιπίνος 2241023895 gpipinos@otenet.gr AO56034

εργασιες

ΨΗΣΤΕΣ για γυράδικο στο κέντρο της πόλης. Πληρ. τηλ. 6946162961 AZ56562

ΝΑΥΤΗΣ για τουριστικό σκάφος στη Λίνδο Ρόδου χωρητικότητας 87 ατόμων για ημερήσιες εκδρομές. Πληρ. τηλ. 6973991218, 2108956242 AZ56559

ΖΗΤΟΥΝΤΑΙ: Α) ΧΕΙΡΙΣΤΗΣ Η/Υ, ΚΑΛΗ ΓΝΩΣΗ PHOTO SHOP, COREL, Β) ΥΠΑΛΛΗΛΟΣ ΓΡΑΦΕΙΟΥ Η/Υ, ΑΓΓΛΙΚΑ, ΜΕΡΙΚΗ ΑΠΑΣΧΟΛΗΣΗ, Γ) ΒΟΗΘΗΤΙΚΟ ΑΤΟΜΟ ΜΕ ΑΔΕΙΑ ΟΔΗΓΗΣΗΣ ΚΑΙ ΓΝΩΣΕΙΣ ΗΛΕΚΤΡΟΚΟΛΛΗΣΗΣ. ΠΛΗΡ. ΤΗΛ. 6936131099, ΩΡΕΣ 10 Π.Μ.-8 Μ.Μ. ΠΖ56540

ΚΟΠΕΛΑ για τουριστικό γραφείο. Η ενδιαφερόμενη να γνωρίζει σύστημα κρατήσεων. Απαιτείται προϋπηρεσία. Για περισσότερες πληρ. παρακαλώ επικοινωνήστε στα τηλ. 2241023728, 2241032744 από τις 09.00-13.30 και από 17.00-21.00 AZ56558

ΑΤΟΜΟ για delivery (μερική απασχόληση). Πληρ. τηλ. 2241021023 AZ56524

ΟΔΗΓΟΣ με δίπλωμα 5ης κατηγορίας από μεταφορική εταιρία και εμπειρία στη ρυμούλκηση συρόμενων και επικαθήμενων. Πληρ. τηλ. 6936576364 AZ56479

ΑΠΟ ΕΤΑΙΡΕΙΑ ΠΑΡΑΓΩΓΗΣ ΚΑΙ ΕΜΠΟΡΙΑΣ ΜΠΑΧΑΡΙΚΩΝ ΚΑΙ ΖΑΧΑΡΩΔΩΝ ΠΡΟΙΟΝΤΩΝ, ΖΗΤΟΥΝΤΑΙ: Α) ΚΟΠΕΛΕΣ ΓΙΑ ΤΑ ΤΜΗΜΑΤΑ ΠΑΡΑΓΩΓΗΣ, Β) ΠΑΡΑΓΓΕΛΙΟΔΟΧΟΣ ΜΕ ΑΝΑΛΟΓΗ ΕΜΠΕΙΡΙΑ. ΜΙΣΘΟΣ ΙΚΑΝΟΠΟΙΗΤΙΚΟΣ - 6 ΗΜΕΡΕΣ ΕΡΓΑΣΙΑ. ΠΛΗΡ. ΤΗΛ. 2241021686, ΩΡΕΣ 10.00-15.00 ΠΖ56407

ΔΙΑΚΟΣΜΗΤΡΙΕΣ δομικών ΤΕΙ, με άριστη γνώση τεχνικών προγραμμάτων Η/Υ και γνώση Αγγλικής γλώσσας, από την εταιρία ΤΕΧΝΟΜΑΡΚΕΤ ΣΙΦΩΝΙΟΣ Α.Ε. Πληρ. τηλ. 2241048304 κ. Γιώργο ή κ. Ζωή. AZ56481

ΚΟΠΕΛΑ για πλήρη απασχόληση σε γραφείο. Πληρ. τηλ. 6945220296 AZ56480

ΥΠΑΛΛΗΛΟΙ ΥΠΟΔΟΧΗΣ από μεγάλη τουριστική μονάδα στη Ν. Ρόδο για τη σαιζόν του 2004. Γερμανικά-Αγγλικά, προϋπηρεσία τουλάχιστον 2 χρόνια απαραίτητα προσόντα. Βιογραφικά φαξ 2244029245 ή e-mail: fun_and_joy@hotmail.com AZ56482

ΕΠΙΧΕΙΡΗΣΗ ΣΤΟ ΣΠΙΤΙ. Άμεση κάλυψη θέσεων ανεξάρτητης συνεργασίας. Μερική απασχόληση 550 ευρώ-1100 ευρώ, πλήρη απασχόληση 1100 ευρώ-3000 ευρώ το μήνα!!! Οχι τελεμάρκετινγκ, πλασιέ, ντήλερ, έξτρα μπόνους και προμήθειες μέχρι 5%. Δωρεάν ταξίδια στο εξωτερικό, ενημερωτικό φυλλάδιο στο 2109911071, www.homebizin.com. AZ56459

ΚΟΠΕΛΑ για να εργασθεί σαν σερβιτόρα σε καφετέρια στην Ανάληψη. Βραδινη απασχόληση. Πληρ. τηλ. 2241068550, 6974605065 AZ56446

ΤΕΧΝΙΚΗ ΕΤΑΙΡΕΙΑ ΖΗΤΑ ηλεκτρολόγο μηχανικό, απόφοιτο ΑΕΙ ή ΤΕΙ για τα γραφεία μας στη Ρόδο για εργασία γραφείου. Αποστείλατε βιογραφικό στο fax 2106817051 AZ56430

COLLECTION. Ζητούνται πωλήτριες με εμπειρία στο νεανικό ρούχο. Πληρ. τηλ. 2241029611 AZ56428

ΚΟΠΕΛΕΣ για Internet cafe Ωράριο εργασίας σπαστό. Πληρ. κ. Τάκη Μηνόπετρο, τηλ. 6947010504 AZ56381

ΤΟΛΜΗΣΤΕ ΝΑ ΑΔΥΝΑΤΙΣΕΤΕ. Πρέπει να θέλετε να χάσετε βάρος. Καλέστε για δωρεάν πληροφορίες για το πιο απίστευτο πρόγραμμα απώλειας βάρους στην Ευρώπη και Αμερική. Πληρ. τηλ. 6945807682 AZ56424

ΚΟΠΕΛΑ για να εργασθεί σε καφέ μπαρ ως σερβιτόρα ή στο μπαρ. Απασχόληση βραδυνή 18.00-24.00. Αμοιβή αναλόγως προσόντων. Παροχή δωρεάν στέγης. Πληρ. τηλ. 6944760796, 2240047228 AZ56409

Από καφετέρια **ΖΗΤΕΙΤΑΙ** μπάρμαν επαγγελματίας για την καλοκαιρινή σεζόν. Πληρ. τηλ. 6974111631 AZ56408

ΣΧΟΛΗ ΟΔΗΓΩΝ
ΠΟΡΤΣΕΛΛΗΣ ΣΤΕΦΑΝΟΣ
Διπλ. εκπαιδευτής υποψηφίων οδηγών μέλος της Ε.Σ.Ο.Ρ. Ο.Ε.
- Διπλώματα αυτοκινήτου, μοτοσικλέτας, φορτηγού, λεωφορείου, νταλίκας
- Αναθεωρήσεις ληγμένων αδειών
- Θεωρητικά μαθήματα ΚΟΚ και Μηχανολογίας
- Μετατροπές ξένων διπλωμάτων σε ελληνικά
- Διπλώματα αυτόματου αυτοκινήτου



ΝΕΑ ΔΙΕΥΘΥΝΣΗ: ΕΘΝΙΚΗΣ ΑΝΤΙΣΤΑΣΗΣ 73 (ΠΡΩΗΝ ΑΝΝΗΣ ΜΑΡΙΑΣ)
ΤΗΛ. 2241034497, 6945463635

ΖΗΤΟΥΝΤΑΙ: α) κυρίες για να εργασθούν με ελεύθερο ωράριο σε λευκά είδη. Δίδονται δωρεάν προσπέκτους και μεγάλη υποστήριξη από την εταιρεία μας, β) κυρία (ελληνίδα) για ολιγόωρη απασχόληση σαν βοηθός σε πωλήσεις εισπράξεις με δικό μας μεταφορικό μέσο και οδηγό. Πληρ. τηλ. 2241066767, 6942445700 AZ56406

BARWOMAN από 18 έως 30 ετών που να μιλά Ελληνικά. Πληρ. τηλ. 2241083298 AZ56404

ΓΙΝΕΤΕ ΕΠΙΧΕΙΡΗΜΑΤΙΕΣ μέσα από τον χώρο σας χωρίς ωράριο, αφεντικό (όχι ντήλερ - υπάλληλοι). Κέρδη από 500 ευρώ - 10.000 ευρώ το μήνα. Πληρ. 2310419397, email: www.biz-4-all.com AZ56395

ΚΟΠΕΛΑ εμφανίσιμη για να εργαστεί σε πρακτορείο ΠΡΟΠΟ. Ωράριο συνεχές με εναλλασσόμενη βάρδια. Ιδανικό περιβάλλον εργασίας με πολύ καλές αποδοχές. Πληρ. τηλ. 2241067200 (8.00-15.00) AZ56386

ΠΩΛΗΤΡΙΑ, Φινλανδέζα, για κάβα ποτών επί της οδού Μανδηλαρά. Πληρ. τηλ. 6945681666 και 6945803671 AZ56360

ΣΧΟΛΗ ΟΔΗΓΩΝ
ΚΟΥΣΗ ΠΑΝΤΕΛΗ
- ΔΙΠΛΩΜΑΤΑ
- ΕΡΑΣΙΤΕΧΝΙΚΑ
- ΕΠΑΓΓΕΛΜΑΤΙΚΑ
- ΜΟΤΟΣΙΚΛΕΤΑΣ
- ΜΑΘΗΜΑΤΑ ΘΕΩΡΗΤΙΚΗΣ ΔΙΔΑΣΚΑΛΙΑΣ



-Επεκτάσεις όλων των κατηγοριών
-Αναθεωρήσεις ληγμένων αδειών
-Μετατροπές ξένων αδειών σε ελληνικές

Οδός Βαλαωρίτου 9
(έναντι HOTEL SEMIRAMIS ΠΙΣΩ ΑΠΟ ΤΟ ΠΑΛΑΙΟ ΝΟΣΟΚΟΜΕΙΟ
e-mail: kousisp@acn.gr
ΕΚΠΑΙΔΕΥΤΙΚΟ ΑΥΤΟΚΙΝΗΤΟ:
TOYOTA YARIS 1300 cc AIR CONDITIONED
(ΠΡΟΣΟΧΗ): ΜΑΘΗΜΑΤΑ
α. Μοτοσικλέτας μεγάλου κυβισμού από 125 cc έως ανεξαρτήτου
β. Μοτ/τας έως 125 cc
γ. Μοτοποδηλάτου 50 cc
Διαθέτουμε επίσης κι αυτόματες μοτοσικλέτες 125 cc
Πληρ. τηλ.
(22410)29157-73820-94777
ΚΑΙ ΑΝΑ ΠΑΣΑ ΣΤΙΓΜΗ
ΣΤΑ ΚΙΝΗΤΑ τηλ.
6944/511313-6944/203343
Στην κατηγορία ανεξαρτήτου κυβισμού η εκπαίδευση γίνεται με μοτοσικλέτα 500 cc
Παραλαβή των μαθητών μας και από τις οικίες τους
"Η σωστή και μεθοδική εκπαίδευση στα σύγχρονα οχήματά μας, βάζει γερά θεμέλια για τη δημιουργία ενός καλού νέου οδηγού"
ΠΡΟΣΟΧΗ
Στη σχολή μας παραδίδονται και μαθήματα θεωρητικής διδασκαλίας
ΠΜ56343

ΥΠΑΛΛΗΛΟΣ με σχετική πείρα για πωλήσεις ελαστικών και βουλκανιζατέρ. Απαραίτητο δίπλωμα αυτοκινήτου. Πληρ. τηλ. 2241076872, 6938040858 AZ56340

ΒΟΗΘΟΣ ή **ΜΑΣΤΟΡΑΣ** για αρτοποιείο. Πληρ. τηλ. 2241029939 ώρες 07.00-10.00 AZ56342

ΠΩΛΗΤΡΙΑ έως 25 ετών με γνώσεις Αγγλικών για κατάστημα ανδρικών ενδυμάτων. Ωράριο εργασίας καταστημάτων. Πληρ. τηλ. 2241070402 AZ56330

ΕΚΤΥΠΩΤΗΣ για 4/χρωμη μηχανή από εταιρεία Γραφικών Τεχνών. Προϋπηρεσία λαμβάνεται υπόψη. Πληρ. τηλ. 2241063871 AZ56324

ΧΕΙΡΙΣΤΗΣ Η/Υ από εταιρεία γραφικών τεχνών ο οποίος, να γνωρίζει Macentos και PC. Πληρ. τηλ. 2241063871. AZ56325

ΝΗΠΙΑΓΩΓΟΣ για ολική ή μερική απασχόληση. Πληρ. τηλ. 2241062481 AZ56258

ΕΡΓΑΣΙΑ ΑΠΟ ΤΟ ΧΩΡΟ ΣΑΣ. Ζητούνται άτομα δραστήρια και δυναμικά από μεγάλη εμπορική εταιρεία για άμεση κάλυψη θέσεων ανεξάρτητης συνεργασίας. Μερική απασχόληση 500-1500 ευρώ, πλήρης απασχόληση 1500-6000 ευρώ. Οχι πλασιέ- ντήλερ. Εξτρα μπόνους και προμήθειες. Πληρ. τηλ. 2241030078, 6977472091 AZ56293

BAR WOMAN για νυχτερινό ωράριο στην Ιαλυσό. Πληρ. τηλ. 6945961425 AZ56310

ΖΗΤΕΙΤΑΙ πτυχιούχος ΤΕΙ ή ΑΕΙ σχολών διοίκησης επιχειρήσεων - marketing για να προσληφθεί ως στέλεχος επιχείρισης για γνωστή εταιρεία παροχής υπηρεσιών. Ηλικία ως 25 ετών. Απαραίτητη η γνώση της αγγλικής και Η/Υ. Ελκυστικό πακέτο αποδοχών. Πληρ. τηλ. 2241078661, ώρες γραφείου AZ56262

ΖΗΤΕΙΤΑΙ πτυχιούχος υπομηχανικός για να προσληφθεί ως στέλεχος επιχείρησης από γνωστή εταιρεία παροχής υπηρεσιών. Ηλικία ως 25 ετών. Απαραίτητη η γνώση Η/Υ. Ελκυστικό πακέτο αποδοχών. Πληρ. τηλ. 2241078661, ώρες γραφείου AZ56263

ΓΥΜΝΑΣΤΗΣ/Α και φυσιοθεραπευτής/α για μερική ή πλήρη απασχόληση σε γυμναστήριο. Πληρ. τηλ. 2241073712 ΧΑΖ20121

ΕΠΙΧΕΙΡΗΣΗ ΣΤΟ ΣΠΙΤΙ. Άμεση κάλυψη θέσεων ανεξάρτητης συνεργασίας. Μερική απασχόληση 550-1100 ευρώ, πλήρης απασχόληση 1100 ευρώ-3.000 ευρώ/μήνα!!! Οχι τελεμάρκετινγκ, πλασιέ, ντήλερ. Εξτρα μπόνους και προμήθειες μέχρι 5%. Δωρεάν ταξίδια στο εξωτερικό. Ενημερωτικό φυλλάδιο στο 2109911071, www.homebizin.com. AZ55452

ΖΗΤΟΥΝΤΑΙ νέες εμφανίσιμες για εργασία σε καφέ μπαρ. Πληρ. τηλ 6945671551, 2241074066 AZ56256

ΖΗΤΟΥΝΤΑΙ φυσιοθεραπευτές, μασέρ και γυμναστές. Πληρ. τηλ. 2241023110 ΧΑΖ20122

ΠΩΛΕΙΤΑΙ
ΛΕΪΖΕΡ καινούργιο (αχρησιμοποίητο) σε τιμή ευκαιρίας μάρκας NOVA LASER μοντέλο PL2 20W με τα εξής χαρακτηριστικά: Διοδικό λέιζερ 808 NM, σύστημα δερματοσκόπησης LCD 15", HD TOUCH SCREEN, ενσωματωμένη τηλεκάμερα φωτιζόμενη πανοραμική, υπολογιστής διαχείρησης P11, PL2, PL3.
Πληρ. τηλ. 6944192028

Πάντα κάποιοι ξεχωρίζουν...
Rodos Gold VOGIATZIS
Ιδιαίτερη αισθητική
Απαράμειλη ποιότητα
πλούσιες επιλογές
για γάμους , βαπτίσεις ,
και ιδιαίτερες στιγμές
με μοναδική λάμψη .....
σε εξαιρετικές τιμές
Rodos Gold VOGIATZIS
Χρυσές δημιουργίες...
για πολύτιμες σχέσεις
10ο χιλ. Λεωφ. Ρόδου Λίνδου
Τηλ: 22410 86670 - 3

εργασιες

συνέχεια από την προηγούμενη

Η Οδική Βοήθεια Ρόδου HELLAS SERVICE **ΖΗΤΕΙ** συνεργάτες για την στελέχωση του τμήματος πωλήσεων. Απαραίτητα προσόντα: Ικανότητα επικοινωνίας, ευχάριστη προσωπικότητα, δίπλωμα οδήγησης οχήματος, προϋπηρεσία στο χώρο. Προσφέρονται: ανταγωνιστικό πακέτο αποδοχών (μισθός - προμήθεια - bonus), προοπτικές εξέλιξης, εξαιρετικό περιβάλλον εργασίας. Πληρ. Στ. Καζούλη 82, τηλ. (22410)22490 ΧΑΖ252

διαφορα

ΖΗΤΕΙΤΑΙ ΓΙΑ ΑΓΟΡΑ ΣΚΑΦΟΣ ΜΕ ΤΡΕΙΛΕΡ ΠΛΑΣΤΙΚΟ ΜΕΤΑΧΕΙΡΙΣΜΕΝΟ ΕΩΣ ΚΑΙ 5 ΧΡΟΝΩΝ. ΚΑΜΠΙΝΑΤΟ (ΟΧΙ OPEN) ΤΑΧΥΠΛΟΟ ΜΕ ΕΞΩΛΕΜΒΙΑ ΜΗΧΑΝΗ (ΟΧΙ ΠΟΔΑΡΙ Ή ΕΣΩ - ΕΞΩ) ΚΑΤΑ ΠΡΟΤΙΜΗΣΗ ΤΕΤΡΑΧΡΟΝΗ ΑΠΟ 5,20 ΕΩΣ 6 Μ. ΠΛΗΡΩΜΗ ΜΕΤΡΗΤΟΙΣ ΚΑΙ ΑΝΑΛΟΓΩΣ ΠΡΟΣΦΟΡΑΣ. ΜΟΝΟ ΣΟΒΑΡΕΣ ΠΡΟΤΑΣΕΙΣ κ. ΔΗΜΗΤΡΗ ΤΗΛ. 6945351344 ΠΔ56533

ΕΠΙΠΛΑ σε πολύ καλή κατάσταση λόγω μετακόμισης (σύνθετο, σαλόνι, τραπέζι κουζίνας με έξι καρέκλες, δύο βιβλιοθήκες και δύο μονά κρεβάτια). Πληρ. τηλ. 2241061647, 6937059712 ΑΔ56560

ΠΩΛΟΥΝΤΑΙ: Drams MAPEX 5άρα μαύρη, με βάσεις, πιατίνια Zildjian, Paste και Mainl και διπέταλο. Πωλούνται όλα μαζί ή ξεχωριστά. Πληρ. τηλ. 6947842912. ΑΔ56563

ΚΟΥΤΑΒΙ ροτ βάιλερ θηλυκό από γονείς αρίστης μορφολογίας και χαρακτήρα με πιστοποιητικό ΚΟΕ FCI. Πληρ. τηλ. 6972422217, 6945377102 ΑΔ56483

ΞΥΛΑ ΕΛΙΑΣ όμορφα τεμαχισμένα πωλούνται. Πληρ. τηλ. 6945511769 ΑΔ56438

ΠΟΔΗΛΑΤΑ σε άριστη κατάσταση και σε τιμή προσφοράς. Πληρ. τηλ. 6944760796, 2241047228 ΑΔ56411

ΠΩΛΕΙΤΑΙ εξοπλισμός εστιατορίου (τραπέζια - καρέκλες - ψυγείο/βιτρίνα με κατάψυξη - πλυντήριο πιάτων - γκριλιέρες- A/C 24 BTU) σε λογική τιμή. Πληρ. τηλ. 2241065052, 2241035626 ΑΔ56425

ΞΥΛΑ ΕΛΙΑΣ κομμένα σε μικρά τεμάχια για τζάκι. Πληρ. τηλ. 6944812201 ΑΔ56334

ΤΡΟΧΟΣΠΙΤΟ σε άριστη κατάσταση, εισαγόμενο από Γερμανία, 6 μέτρων, με αυτόνομη τουαλέτα, κουζίνα, φούρνος, ψυγείο, άνετο για 6 άτομα, δουλεύει και με 220 V, 12V, και υγραέριο. Συν θερμοκρασία με λέβητα. Πληρ. τηλ. 6973398575 ΑΔ56399

ΠΟΥΛΑΜΕ σετ πιάτα, ποτήρια, φλιτζάνια, μαχαιροπήρουνα κ.λπ. 75 ευρώ, 28 καρέκλες και 4 τραπέζια 350 ευρώ, απορροφητήρα 1,20 μ. 175 ευρώ, έπιπλο ξύλινο με ράφια 65 ευρώ, 2 κουρτινόξυλα 1,50 μ. 10 ευρώ, 2 ηχεία στερεοφωνικό Pioneer 95 ευρώ, τηλεόραση Pioneer 175 ευρώ, 1 ψυγείο επαγγελματικό ανοξείδωτο 1,50Χ60Χ70 650 ευρώ, 1 ζυμωτήρι 15 κιλών (IGF-ITALIA) 700 ευρώ, 2 φούρνοι ηλεκτρικοί επαγγελμ. 118Χ110Χ47 ο καθένας 750 ευρώ, 4 πλαστικά τραπέζια (ανοιγοκλείνουν) 30 ευρώ καθένα, 12 πλαστικές καρέκλες 10 ευρώ καθεμία, λαμαρίνες 8/10 60Χ40Χ2, 5 ευρώ, κουτιά για πίτσα 26Χ26 και 30Χ30, λευκό πλαστικό πιάτο, μαχαίρι, πιρούνι, INOX ραφιέρα 2,00Χ28Χ90 ευρώ 100, 2 πυροσβεστήρες και νεροσωλήνα 30 ευρώ. Πληρ. τηλ. 2241076481 ΑΔ56440

ΣΚΑΦΟΣ 22 μ. τύπου γαλέτα ξύλινο με τρεις διπλές καμπίνες, πανιά, σε πολύ καλή κατάσταση με επαγγελματική άδεια για 65 άτομα. Ιδανικό και για ιδιωτική χρήση. Πληρ. τηλ. 6945333385, 6973398575 ΑΔ56398

ΠΩΛΟΥΝΤΑΙ ΥΠΟΛΟΓΙΣΤΕΣ SONY TRINITRON α) 1 Multiscan 200 ES, 2 NEC MULTISYNC A700. Το κάθε ένα συνοδεύεται με σκληρό δίσκο, εκτυπωτή, πληκτρολόγιο και δύο ηχεία, β) ΠΩΛΕΙΤΑΙ φωτοτυπικό μηχάνημα KONICA επαγγελματικό, γ) ΠΩΛΟΥΝΤΑΙ μεμονωμένες οθόνες. Πληρ. τηλ. 2241026021, 6946020735 ΑΔ56374

ΠΩΛΕΙΤΑΙ ΤΑΧΥΠΛΟΟ ΣΚΑΦΟΣ BEST 4,85 ΜΕΤΡ. ΜΕ ΤΡΕΪΛΕΡ ΚΑΙ ΜΗΧΑΝΗ ΥΑΜΑΗΑ 80 HP, ΣΕ ΑΡΙΣΤΗ ΚΑΤΑΣΤΑΣΗ. ΠΛΗΡ. ΤΗΛ. 2241085231-6945461564. ΧΠΔ707

ΠΩΛΕΙΤΑΙ ΣΑΛΟΝΙ 3ΘΕΣΙΟΣ-2ΘΕΣΙΟΣ ΠΟΛΥΘΡΟΝΑ, ΝΕΟΚΛΑΣΙΚΟΥ ΣΤΥΛ, ΣΕ ΑΡΙΣΤΗ ΚΑΤΑΣΤΑΣΗ. ΠΛΗΡ. ΤΗΛ. 2241063425 ΧΠΕ2511

ΠΩΛΕΙΤΑΙ ΚΑΘΑΡΟΑΙΜΟ ΧΑΣΚΙ (ΑΠΟ ΣΙΒΗΡΙΑ) 60 ΗΜΕΡΩΝ ΜΕ ΚΑΤΑΠΛΗΚΤΙΚΑ ΜΠΛΕ ΜΑΤΙΑ. ΤΙΜΗ 300 ΕΥΡΩ. ΠΛΗΡ ΤΗΛ. 6973394166 ΠΔ56232

μαθηματα

ΚΑΘΗΓΗΤΡΙΑ ΠΤΥΧΙΟΥΧΟΣ ΤΟΥ ΤΜΗΜΑΤΟΣ ΤΗΣ ΦΙΛΟΛΟΓΙΑΣ ΤΟΥ Α.Π. ΘΕΣ/ΚΗΣ ΠΑΡΑΔΙΔΕΙ ΜΑΘΗΜΑΤΑ ΚΑΤ' ΟΙΚΟΝ ΣΕ ΜΑΘΗΤΕΣ ΓΥΜΝΑΣΙΟΥ-ΛΥΚΕΙΟΥ (ΑΡΧΑΙΑ - ΛΑΤΙΝΙΚΑ- ΕΚΘΕΣΗ - ΚΕΙΜΕΝΑ Ν.Λ.) ΚΑΘΩΣ ΕΠΙΣΗΣ ΑΝΑΛΑΜΒΑΝΕΙ ΤΗΝ ΜΕΛΕΤΗ ΣΕ ΟΛΑ ΤΑ ΜΑΘΗΜΑΤΑ ΣΕ ΠΑΙΔΙΑ ΔΗΜΟΤΙΚΟΥ. ΠΛΗΡ. ΤΗΛ. 2241067652, 6977982069 ΠΜ56444

ΝΗΠΙΑΓΩΓΟΣ παραδίδει ιδιαίτερα μαθήματα σε παιδιά δημοτικού. Πληρ. τηλ. 6937316626, 2241034007 ΑΜ56539

ΜΑΘΗΜΑΤΑ Γαλλικών- Ισπανικών- Ιταλικών από πτυχιούχο καθηγήτρια Πανεπιστημίου Paris 4. Για ξενοδοχοϋπαλλήλους, μεταφράσεις, ξεναγούς, προετοιμασία πτυχίων. Πληρ. τηλ. 6973381483, 6946357379 ΑΜ56434

ΚΑΘΗΓΗΤΗΣ ΓΕΡΜΑΝΙΚΩΝ **ΕΠΙΘΥΜΕΙ ΣΥΝΕΡΓΑΣΙΑ** με κέντρο ξένων γλωσσών. Πληρ. τηλ. 6977787264 ΑΜ56309

ΑΓΓΛΙΚΑ - ΙΤΑΛΙΚΑ - ΙΣΠΑΝΙΚΑ. Καθηγητής, αριστούχος απόφοιτος (MASTER) του SCHILLER INTERNATIONAL UNIVERSITY παραδίδει μαθήματα **κατ' οίκον** σε αρχάριους, προχωρημένους, ξενοδοχοϋπαλλήλους. Εξασφαλισμένη επιτυχία εξετάσεων EDEXCEL, CAMBRIDGE, MICHIGAN, TOEFL, TOEI C, IELTS καθώς και INICIAL, BASICO, SUPERIOR του INSTITUTO CERVANTES, Προετοιμασία εισαγωγής σε Βρετανικά και Ιταλικά Πανεπιστήμια. Τιμές λογικές. Μεταφάσεις δεκτές. Πληρ. τηλ. 2241025133 ΑΜ56277

πωλησεις αυτοκινητων & μοτοσικλετων

ΑΥΤΟΚΙΝΗΤΟ HYUNDAI ACCENT μοντέλο '96 με 67.000 χλμ. σε καλή κατάσταση. Τιμή 3.500 ευρώ. Πληρ. τηλ. 2241037189 ΑΑ56557

PEGEUOT 306 1.4 XR, 5πορτο, μοντ. '94, 112.000 χλμ. ηλ. παράθυρα, ηλ/κές κλειδαριές. Τιμή 3.500 ευρώ. Δεκτός κάθε έλεγχος. Πληρ. κος Γιάννης τηλ. 6942063823 ΑΑ56556

OPEL CORSA 1200 cc μοντ. '95. Πληρ. τηλ. 69388569488 ΑΑ56555

NISSAN SUNNY 1000 cc σε πολύ καλή μηχανική κατάσταση, καινούργια λάστιχα, ραδιοκασετόφωνο. Τιμή 1300 ευρώ δεκτός κάθε έλεγχος. Πληρ. τηλ. 6977655652 ΑΑ56537

ΑΥΤΟΚΙΝΗΤΟ NISSAN SUNNY μοντ. '92, αμόλυβδη σε καλή κατάσταση. Πληρ. τηλ. 6944256851, 2241092843 ΑΑ56419

ΠΩΛΟΥΝΤΑΙ ΜΕΤΑΧΕΙΡΙΣΜΕΝΑ ΦΟΡΤΗΓΑ ΑΥΤΟΚΙΝΗΤΑ ΕΙΣΑΓΩΓΗΣ ΟΛΩΝ ΤΩΝ ΤΥΠΩΝ, ΓΙΑ ΑΓΡΟΤΙΚΗ ΚΑΙ ΕΠΑΓΓΕΛΜΑΤΙΚΗ ΧΡΗΣΗ, ΚΑΘΩΣ ΕΠΙΣΗΣ ΚΑΙ Ι.Χ. ΕΠΙΒΑΤΙΚΑ. ΕΤΟΙΜΟΠΑΡΑΔΟΤΑ Ή ΚΑΤΟΠΙΝ ΠΑΡΑΓΓΕΛΙΑΣ. ΜΕ ΤΙΜΕΣ ΓΕΡΜΑΝΙΑΣ. ΠΑΡΕΧΟΥΜΕ ΓΡΑΠΤΗ ΕΓΓΥΗΣΗ ΕΝΟΣ ΧΡΟΝΟΥ. ΕΙΣΑΓΩΓΕΙΣ ΜΕΤΑΧΕΙΡΙΣΜΕΝΩΝ ΑΥΤΟΚΙΝΗΤΩΝ: Δ. ΜΠΟΥΝΤΟΥΡΗΣ-Ε. ΠΑΠΑΠΟΣΤΟΛΟΥ Ο.Ε. ΕΚΘΕΣΗ: ΕΘΝΙΚΗ ΟΔΟΣ ΛΑΡΙΣΑΣ-ΙΩΑΝΝΙΝΩΝ, ΤΡΙΚΑΛΑ ΘΕΣΣΑΛΙΑΣ, ΤΗΛΕΦΩΝΑ: 24310-74709, 24310-27008, ΚΙΝ.: 6974456200-6977395269 ΧΠΑ14110

Audi

CAR EXPERTS

1. **AUDI A3 1600 CC** μοντ. 2000, 3θυρο (ABS, υδρ. τιμόνι, 4 αερόσακοι, ηλ. παράθυρα, κεντρικό κλείδωμα, ηλεκ. καθρέπτες, **air condition,** ηχοσύστημα)
2. **VW POLO - 1000 CC** μοντ. 2000, 3ΘΥΡΟ, (υδρ. τιμόνι, 2 αερόσακοι, ηλ. παράθυρα, κεντρικό κλείδωμα, ηλεκ. καθρέπτες, **air condition**, ηχοσύστημα.)
3. **VW POLO - 1000 CC comfort,** μοντ. 2000, 5ΘΥΡΟ, (υδρ. τιμόνι, 2 αερόσακοι, ηλ. παράθυρα, κεντρικό κλείδωμα, ηλεκ. καθρέπτες, **air condition**, ηχοσύστημα.)
4. **VW GOLF 1400 CC GENARATION** μοντ. 2002, 3ΘΥΡΟ (ABS, υδρ.τιμόνι, 4 αερόσακοι, 4 ηλ. παράθυρα, κεντρικό κλείδωμα, ηλεκ. καθρέπτες, **climatronic** ηχοσύστημα, αεροτομή, ζάντες αλουμινίου 16')
5. **VW GOLF - 1400 CC** μοντ. 2000, 3ΘΥΡΟ, (ABS, υδρ. τιμόνι, 4 αερόσακοι, 4 ηλ. παράθυρα, κεντρικό κλείδωμα, ηλεκ. καθρέπτες, **air condition** ηχοσύστημα, αεροτομή, συναγερμός)
6. **VW GOLF - 1400 CC** μοντ. 2000, 3ΘΥΡΟ, (ABS, υδρ. τιμόνι, 4 αερόσακοι, ηλ. παράθυρα, κεντρικό κλείδωμα, ηλεκ. καθρέπτες, **air condition**, ηχοσύστημα)
7. **OPEL ASTRA - 1400 CC** μοντ. 2000, (υδρ. τιμόνι, 2 αερόσακοι, 2 ηλ. παράθυρα, κεντρικό κλείδωμα, **air condition**, ηχοσύστημα.)
8. **ROVER 414 -1400 CC** μοντ. 1995, 5ΘΥΡΟ, χρώμα μπορντώ (ABS,υδρ. τιμόνι, αερόσακος οδηγού, 4 ηλ. παράθυρα, κεντρικο κλείδωμα, ηλεκ. καθρέπτες, ηχοσύστημα, ηλιοροφή)
9. **RENAULT CLIO - 1400 CC** μοντ. 1996, 5ΘΥΡΟ (υδρ. τιμόνι, 2 ηλ. παράθυρα, κεντρικό κλείδωμα, **air condition**, ηχοσύστημα)
10. **CITROEN AX 1100 cc** μοντέλο 1993, 5θυρο
11. **ALPHA ROMEO 146-1400 CC** μοντ. 1996 (υδρ. τιμόνι, αερόσακος οδηγού, ηλ. παράθυρα, κεντρικό κλείδωμα, ηχοσύστημα)
12. **PEUGEOT 205 GL - 1000 CC** μοντ. 1990, 3ΘΥΡΟ
13. **PEUGEOT 405-1600 CC** μοντ. 1995, 4ΘΥΡΟ, (ABS, υδρ. τιμόνι, ηλ. παράθυρα, κεντρικό κλείδωμα, ηλεκ. air condition, ηχοσύστημα)
14. **HYUNDAI ACCENT GLS - 1300 CC** μοντ. 1998, 4ΘΥΡΟ (ABS, υδρ. τιμόνι, 2 ηλ. παράθυρα, κεντρικό κλείδωμα, ηλεκ. καθρέπτες, air condition, ηχοσύστημα).
15. **SKODA PICK UP-ΦΟΡΤΗΓΑΚΙ- 1900 CC DIESEL** μοντ. 1999, (υδρ. τιμόνι, ηχοσύστημα).

Ξενάκης Αυτοκίνητα-Εξουσιοδοτημένος Έμπορος Kosmocar A.E.
Πωλήσεις-Service-Ανταλλακτικά Λίνδου 238 τηλ. 2241061600

AUTO ΕΠΙΛΟΓΕΣ
ΚΟΥΚΟΥΡΑΣ ΑΛΕΞΑΝΔΡΟΣ
ΛΕΩΦ. ΡΟΔΟΥ-ΛΙΝΔΟΥ 255 • ΤΗΛ. (22410)60910
www.autoepiloges.com

ΑΓΟΡΑ-ΠΩΛΗΣΗ-ΑΝΤΑΛΛΑΓΗ ΜΕΤΑΧΕΙΡΙΣΜΕΝΩΝ ΑΥΤΟΚΙΝΗΤΩΝ

1. **ROVER MGTF, 1600 cc, μοντ. 2003, ασημί**
   - κεντρ. κλειδ., ηλ. παράθ., υδρ. τιμόνι, αερόσακους, ABS, klima, ζάντες αλουμινίου και ηχοσύστημα
2. **OPEL VECTRA, 1600 cc, μοντ. 2002, μαύρο**
   -κεντρ. κλειδ., ηλ, παράθ., υδρ. τιμόνι, αερόσακους, ABS, klima και ηχοσύστημα.
3. **BMW 316i 1600 cc, μοντ. 1995, μπλε**
   - αεροσ. οδηγού, ABS, air condition, κεντρ. κλειδ., ηλ. παράθ., υδρ. τιμόνι, ζάντες αλουμινίου και ηχοσύστημα
4. **MERCEDES S 320 LONG, 3200 cc, μοντ. 1991, θαλασσί**
   - Full extra
5. **ROVER 400, 1600 cc, μοντ. 1999, κυπαρισί**
   - αερόσ. οδηγού-συνοδηγού, ABS, κεντρ. κλειδ., ηλ. παράθ., υδρ. τιμόνι, ζάντες αλουμινίου, συναγερμός και ηχοσύστημα.
6. **CITROEN SAXO VTS, 1600 cc, μοντ. 2001, χρυσαφί**
   - κεντρ. κλειδ., ηλ. παράθ., υδρ. τιμόνι, air condition, ζαντ. αλουμινίου και ηχοσύστημα.
7. **DAIHATSU TERIOS 1300 cc, μοντ. 2002, μπεζ**
   - αερόσ. οδηγού-συνοδηγού, ABS, air condition, κεντρ. κλειδ., ηλ. παράθ., υδρ. τιμόνι, ζάντες αλουμινίου, κοτσαδόρος και ηχοσύστημα
8. **VW BORA 1400 cc μοντ. 2000, ασημί**
   - 4 αερόσακοι, ABS, air condition, backet καθίσματα, κεντρ. κλειδ., ηλ. παράθ., υδρ. τιμόνι, ζάντες αλουμινίου και ηχοσύστημα.
9. **DAEWOO LANOS 1400 cc, μοντ. 2001, μπορντώ**
   - κεντρ. κλειδ., ηλ. παράθ., υδρ. τιμόνι, air condition και ηχοσύστημα
10. **FIAT PUNTO SPORTING SPEEDGEAR , 1242 cc, μοντ. 2001, κίτρινο**
    -αερόσακος οδηγού-συνοδηγού, κεντρ. κλειδ., ηλ. παράθ., υδρ. τιμόνι ABS, air condition και ηχοσύστημα.
11. **FIAT PUNTO, 1100 cc, μοντ. 1999, άσπρο**
    -κεντρ. κλειδ., ηλ. παράθ., air condition και ηχοσύστημα.
12. **DAEWOO LANOS EXTREME 1400 cc, 90 HP, μοντ. 1999, μπορντώ**
    - κεντρ. κλειδ., ηλ. παράθ., υδρ. τιμόνι, air condition, ζάντες αλουμινίου, αεροτομή και ηχοσύστημα
13. **VW GOLF 1400 cc, μοντ. 1996, λευκό**
    - κεντρ. κλειδ., ηλ. παράθ., υδρ. τιμόνι, ζάντες αλουμινίου και ηχοσύστημα

ΑΠΟ 0% ΠΡΟΚΑΤΑΒΟΛΗ ΕΩΣ 60 ΜΗΝΙΑΙΕΣ ΔΟΣΕΙΣ ΜΕ ΤΑ ΧΑΜΗΛΟΤΕΡΑ ΕΠΙΤΟΚΙΑ ΤΗΣ ΑΓΟΡΑΣ

Μια πρόταση για όλους τους επαγγελματίες

*Η **3Τ ΑΕΒΕ** σας ανοίγει δρόμο με τις μακροχρόνιες μισθώσεις αυτοκινήτων γρήγορα και σωστά, προσφέροντας σας περισσότερα πλεονεκτήματα.*

***ΕΠΩΦΕΛΗΘΕΙΤΕ ΤΩΡΑ** από τα δυναμικά μας προγράμματα και αποκτήστε το αυτοκίνητο που επιθυμείτε για σας και για τον στόλο της εταιρίας σας.*

8 σημαντικοί λόγοι που σας συμφέρουν!

1. **Το 100% των μισθωμάτων** μπαίνουν στα έξοδα της επιχείρησής σας
2. **Εχετε φορολογική απαλλαγή** από τα τεκμήρια αγοράς (πόθεν έσχες)
3. **Αποκτάτε αυτοκίνητο χωρίς προκαταβολή** διατηρώντας το κεφάλαιο σας
4. **Πλήρη απαλλαγή από κόστος συντήρησης**
5. **Εχετε πάντα καινούργιο αυτοκίνητο.** Με την λήξη της μίσθωσης μπορείτε να το αντικαταστήσετε
6. **Αποδέσμευση κεφαλαίων** που θα θέλατε για την αγορά του αυτοκινήτου, αξιοποιώντας τα σε άλλους παραγωγικούς τομείς
7. **Εχετε κεφαλαιακή ρευστότητα** αφού μπορείτε να πουλήσετε τοα υτοκίνητο και να το εκμισθώσετε πάλι (Lease back)
8. **Εξοικονόμηση χρόνου και χρήματος** για σας και την επιχείρησή σας

Γιατί να αγοράσετε ένα αυτοκίνητο όταν μπορείτε να το ενοικιάσετε;

3Τ ΑΕΒΕ
6ο χλμ. Ρόδου-Λίνδου, Ρόδος
Τηλ. 2241068000 • fax 2241068010

auto moto

συνέχεια από την προηγούμενη

JEEP CHEROKEE limited 4000 cc μοντέλο '94, χρώματος λευκό, γερμανικών προδιαγραφών, σε άριστη κατάσταση. Τιμή 4.000 ευρώ. Πληρ. τηλ. 6973398575 AA56400

NISSAN MICRA μοντ. '98, 1000 cc, σε άριστη κατάσταση. Τιμή 3.500 ευρώ. Πληρ. τηλ. 6974010518 AA56377

ΠΩΛΕΙΤΑΙ από ιδιώτη FIAT PUNTO SPORTING 80 HP 1300 κυβικά μοντέλο τέλος 2002 με 21.000 χιλιόμετρα full extra σπόιλερ, ζάντες, ηχητική εγκατάσταση κ.ά. Τιμή 8.500 ευρώ, δεκτός κάθε έλεγχος. Η τιμή συζητήσιμη. Πληρ. τηλ. 6932917029 Λευτέρης AA56238

FIAT PANDA 900 cc σε πολύ καλή κατάσταση με ράδιο - cd. Τιμή 1.500 ευρώ. Πληρ. τηλ. 6973687859 AA56348

ΑΓΡΟΤΙΚΟ ΑΥΤΟΚΙΝΗΤΟ MAZDA DIESEL 2.500 cc στην τιμή των 6.000 ευρώ. Πληρ. τηλ. 2241061877 από 14.00-21.00 AA56344

SUZUKI VITARA (μαλακή οροφή) 1600 c.c. σε πολύ καλή κατάσταση με full extra. Πληρ. τηλ. 6944272762, 2241074420 AA56333

ΕΝΟΙΚΙΑΖΟΝΤΑΙ ΑΥΤΟΚΙΝΗΤΑ με το μήνα σε πολύ χαμηλές τιμές. Πληρ. τηλ. 6974010518 AA56379

ΑΥΤΟΚΙΝΗΤΟ PEUGEOT 106XN 1100 cc μοντέλο '98 σε άριστη κατάσταση. Πληρ. τηλ. 6937031495. AA56205

ΦΟΡΤΗΓΟ MERCEDES ΑΝΑΤΡΕΠΟΜΕΝΟ ΤΥΠΟΣ 1619 ΜΕΤΡΗΤΟΙΣ. ΠΛΗΡ. ΤΗΛ. 6942408464 ΧΠΑ1711

ΥΔΡΑΥΛΙΚΑ – ΚΑΛΟΡΙΦΕΡ
Γιάννης ο Ατλάσης
ΕΓΚΑΤΑΣΤΑΣΕΙΣ
ΑΝΑΚΑΙΝΙΣΕΙΣ
ΣΥΝΤΗΡΗΣΕΙΣ
Πληρ. τηλ. 2241029898, 6973610779
ΠΡ56378

MERCEDES 200 ΜΟΝΤ. '79 ΣΕ ΚΑΛΗ ΚΑΤΑΣΤΑΣΗ. ΤΙΜΗ 1700 ΕΥΡΩ. ΠΛΗΡ. ΤΗΛ. 2241085231 ΩΡΕΣ 09.30-14.30 ΧΠΑ707

OPEL CORSA του '94, 1400 cc, 113.000 χλμ. ατρακάριστο, κεντρικό κλείδωμα, ηλεκτρικά παράθυρα και καθρέπτες, ραδιοκασετόφωνο, καινούργια λάστιχα BRIDGESTONE, φρεσκάρισμα χρώματος 3.300 ευρώ. Πληρ. τηλ. 6945979796 AA56059

προσφορές εργασίας

ΑΝΑΛΑΜΒΑΝΩ ΧΤΙΣΙΜΑΤΑ, σοβάδες και παντός τύπου μερεμέτια. Πληρ. κος Μιχάλης τηλ. 2241028824, 6944622406 AP56541

ΟΔΗΓΟΣ ΤΑΞΙ με ειδική άδεια και 9ετή πείρα σε οδήγηση, οικογενειάρχης, ζητά ταξί για οδηγός για όλο το χρόνο. Κατά προτίμηση πρωινή βάρδια. Πληρ. τηλ. 2241065179, 6938644390 AP56445

ΞΥΛΟΥΡΓΙΚΕΣ ΕΡΓΑΣΙΕΣ, κουζίνες, ντουλάπες, πόρτες, λουστραρίσματα και μερεμέτια. Πληρ. τηλ. 6945491827 AP56370

ΕΛΑΙΟΧΡΩΜΑΤΙΣΤΗΣ. Αναλαμβάνω παντός είδους βαψίματα με μεράκι και σε τιμές λογικές. Πληρ. τηλ. 6947150895 κ. Βασίλη AP56214

ΧΟΡΕΥΤΗΣ παραδοσιακών χορών **ΖΗΤΑ ΕΡΓΑΣΙΑ.** Πληρ. τηλ. 6932316903, 2241064069 AZ56339

ΚΥΡΙΑ διπλωματούχος **μασέρ**, κάνει θεραπευτικό, κλασικό, χαλαρωτικό, αθλητικό, αισθητικό μασάζ με αρωματοθεραπεία μασάζ αδυνατίσματος, reiky και siatsu. Πληρ. τηλ. 2241020833, 6932501924 AP56405

ΑΝΑΛΑΜΒΑΝΩ την διανομή κατ' οίκον των οποιονδήποτε διαφημιστικών εντύπων. Υπευθυνότητα και λογικές τιμές. Πληρ. κ. Γιάννης τηλ. 6978416485. AP56225

ΤΕΧΝΙΚΟ ΓΡΑΦΕΙΟ
ΑΝΑΣΤΑΣΗΣ ΒΑΡΕΛΗΣ
ΑΡΧΙΤΕΚΤΟΝΑΣ
Αναλαμβάνει:
- Οικοδομικές άδειες
- Μελέτες
- Επιβλέψεις
- Κατασκευές οικοδομικών έργων
- Την υποβολή δικαιολογητικών στην ΔΕΥΑΡ

για την σύνδεσή σας με το **ΑΠΟΧΕΤΕΥΤΙΚΟ ΔΙΚΤΥΟ**
• Αμεση εξυπηρέτηση
• Καλή δουλειά
•Οικονομικές λύσεις
για κάθε πληροφορία σας:
ΓΡΑΦΕΙΟ:
Μαδρίτης 20, Ρόδος
Τηλ. 22410-61502
κιν. 6977-305126
ΠΡ56347

ΕΚΚΕΝΩΣΕΙΣ ΦΟΡΤΩΝ
ΦΕΓΓΑΡΑΣ ΓΙΩΡΓΟΣ

ΜΑΡΙΤΣΑ ΡΟΔΟΥ
ΤΗΛ. 22410 47520 - 6947/701923

ΑΓΟΡΑΖΩ
- ΧΡΥΣΑΦΙΚΑ
- ΚΟΣΜΗΜΑΤΑ
- ΝΟΜΙΣΜΑΤΑ
- ΧΡΥΣΑ ΔΟΝΤΙΑ
- ΜΕΤΟΧΕΣ
- ΩΡΟΛΟΓΙΑ
- ΑΝΤΙΚΕΣ

Δάνεια επί ενεχύρω
«ΜΠΑΜΠΗΣ»
Δημ. Θεοδωράκη 15 (1ος όροφος) ΡΟΔΟΣ
ΧΠΡ407

ΧΑΡΤΟΜΑΝΤΕΙΑ

Ρίχνω τα χαρτιά και μαντεύω το μέλλον με επιτυχία.
901 121 0928
LEXITEL 0.25€/15'+Φ.Π.Α , Τ.Θ. 31730

Η ΔΙΚΗ ΣΟΥ ΑΣΤΡΟΛΟΓΟΣ
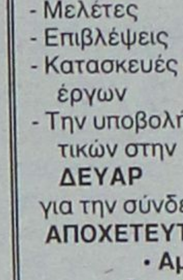
Άγχος; Ανασφάλεια; Ερωτηματικά;
ΣΤΗΡΙΞΟΥ πάνω μου θα σε βοηθήσω με τις έγκυρες αστρολογικές προβλέψεις μου
901 121 0934
LEXITEL 0.25€/15'+Φ.Π.Α, Τ.Θ. 31730

ΑΔΕΙΟΥΧΟΣ ΗΛΕΚΤΡΟΛΟΓΟΣ
με **εμπειρία** και **συνέπεια**
ΑΝΑΛΑΜΒΑΝΕΙ
παντός είδους ηλεκτρολογικές εργασίες - βλάβες
Πληρ. τηλ. 2241061822, 6937093744
κος Γιώργος
ΠΡ56447

ΕΡΓΟΛΑΒΟΣ
ΜΑΣΤΟΡΑΣ ΚΩΝΣΤΑΝΤΙΝΟΣ
ΤΙΜΕΣ ΛΟΓΙΚΕΣ
ΑΝΑΛΑΜΒΑΝΩ γενικές κατασκευές κτιρίων, αναπαλαιώσεις, σοβατίσματα, χτισίματα, γκρεμίσματα, βαψίματα, μάρμαρα, γιαλίσματα, πλακάκια, περιφράξεις οικοπέδων, κατασκευές, μελέτες για σοφίτες, ξυλοκατασκευές, τοποθέτηση κεραμίδια
ΓΙΑ ΟΛΗ ΤΗ ΔΩΔΕΚΑΝΗΣΟ
Πληρ. τηλ. (22410)27255, 6944-823925 όλο το 24ωρο
ΠΡ56402

ΠΛΥΝΤΗΡΙΟ ΧΑΛΙΩΝ
Cleaning Pro

πλένουμε & φυλάμε:
• ΧΑΛΙΑ - ΜΟΚΕΤΕΣ - ΦΛΟΚΑΤΕΣ
• ΠΑΠΛΩΜΑΤΑ - ΚΟΥΒΕΡΤΕΣ
☎ 22410.60585
email: abonis@otenet.gr
ΙΔΙΟΚΤΗΤΕΣ ΕΙΔΙΚΕΣ ΕΓΚΑΤΑΣΤΑΣΕΙΣ:
ΝΙΚΗΦ. ΒΡΕΤΤΑΚΟΥ - ΑΣΓΟΥΡΟΥ

ΑΠΟΦΡΑΞΕΙΣ-ΚΑΘΑΡΙΣΜΟΙ



ΑΠΟΦΡΑΞΕΙΣ
ΚΑΘΑΡΙΣΜΟΙ
ΣΥΝΤΗΡΗΣΕΙΣ
ΑΠΟΧΕΤΕΥΣΕΩΝ-
ΕΠΙΦΑΝΕΙΩΝ-
ΚΤΙΡΙΩΝ-
ΠΛΟΙΩΝ-
ΒΙΟΛΟΓΙΚΩΝ
Αναλαμβάνουμε ξενοδοχεία, Δήμους, πολ/κίες κ.λπ. Αντληση πετρελαιοειδών από πλοία καθώς και λιποσυλλεκτών και βιολογικών. ΜΕ ΜΟΝΑΔΙΚΑ ΣΕ ΥΨΟΣ ΠΙΕΣΗΣ ΚΑΙ ΑΝΑΡΡΟΦΗΣΗΣ. ΥΠΕΡΣΥΓΧΡΟΝΑ ΜΗΧΑΝΗΜΑΤΑ ΥΔΡΟΒΟΛΗΣ ΣΕ ΟΛΗ ΤΗ ΔΩΔΕΚΑΝΗΣΟ
ΟΛΟ ΤΟ 24ωρο
ΒΑΡΔΕΛΛΗ Μ. -ΚΡΑΣΟΠΟΥΛΟΣ Δ. Ο.Ε.
Τηλ. 2241035555, Fax: 2241073100, Κιν. 6944/395999
e-mail:metropontikas@excite.com.
ΣΤΙΣ ΠΙΟ ΧΑΜΗΛΕΣ ΤΙΜΕΣ

ΚΙΝΕΖΙΚΗ ΑΣΤΡΟΛΟΓΙΑ

Από τα βάθη της ανατολής, πείρα και γνώσεις αιώνων.
Άσε με να σε συμβουλεύσω!
901 121 0935
LEXITEL 0.25€/15'+Φ.Π.Α , Τ.Θ. 31730

ΜΑΤΙΕΣ ΣΤΟ ΜΕΛΛΟΝ
Διόραση και Διαίσθηση
Βλέπω πολύ μακριά... όλα όσα θα σου συμβουν...

901 121 0927
LEXITEL 0.25€/15'+Φ.Π.Α , Τ.Θ. 31730

ΜΟΝΑΔΙΚΕΣ ΓΝΩΡΙΜΙΕΣ
Είμαι διαφορετική από τις άλλες...θα το διαπιστώσεις...

901 121 0926
LEXITEL 0,25€/15'+Φ.Π.Α.-Τ.Θ.31730
Μίλα πολυ, Μίλα φθηνά...η κάρτα TALK μας φέρνει κοντά! Προμηθεύσου την κάρτα και πληκτρολόγησε 502

ΑΠΟΦΡΑΞΕΙΣ
ΔΩΔΕΚΑΝΗΣΙΑΚΕΣ ΑΠΟΦΡΑΞΕΙΣ
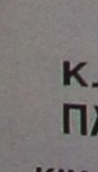
"ΚΟΛΟΣΣΟΣ"
ΑΠΟΦΡΑΞΕΙΣ ΚΑΘΑΡΙΣΜΟΙ
ΑΠΟΧΕΤΕΥΣΕΩΝ & ΒΟΘΡΩΝ

Αναλαμβάνουμε πάσης φύσεως αποφράξεις οποιουδήποτε μήκους και πλάτους
Αναλαμβάνουμε καθαρισμούς αποχετευτικών αγωγών ΔΗΜΩΝ, ΞΕΝ/ΧΕΙΩΝ στρατιωτικών μονάδων ΣΠΙΤΙΩΝ, ΠΟΛΥΚΑΤΟΙΚΙΩΝ καθώς και καθαρισμούς βιολογικών μονάδων με μηχάνημα υψηλής πιέσεως σε όλη την Δωδ/σο
Κ. ΠΗΔΙΑΚΗΣ - Π. ΚΑΣΕΡΗΣ
Πληρ. τηλ. 2241047915-91881,
κιν. 6944/325234 και 6977/717048

ΠΕΡΙΦΕΡΕΙΑΚΟ

Χρειαζόταν με το άγριο

• Υποδειγματική ήταν η χθεσινή προπόνηση των Μικτών μας ομάδων στο γήπεδο των Αγίων Αποστόλων. Ολοι ήταν παρόντες και απόλυτα πειθαρχημένοι, ακόμα και τα μέλη της Τεχνικής Επιτροπής

Σε πλήρη αντίθεση με τα όσα είχαν συμβεί την προηγούμενη εβδομάδα, η χθεσινή προπόνηση των Μικτών μας ομάδων στο γήπεδο των Αγίων Αποστόλων ήταν ένα πραγματικό προσκλητήριο των αντιπροσωπευτικών μας συγκροτημάτων, έτσι όπως πρέπει να είναι στο όνομα και τον ρόλο που παίζουν οι Μικτές. Από τους ποδοσφαιριστές των Νέων και των Παίδων που είχαν προσκληθεί από τους Ενωσιακούς προπονητές δεν απουσίασε κανείς, τουλάχιστον αδικαιολόγητα, και μόνο ο **Κοσμάς** του Διαγόρα δεν έδωσε το παρόν λόγω του τραυματισμού του. Η πειθαρχία ήταν υποδειγματική και ο τρόπος που οι ποδοσφαιριστές ανταποκρίθηκαν στην πρόσκληση και δούλεψαν στο γήπεδο απέδειξε πως η πρόσφατη παρέμβαση του προέδρου της ΕΠΣΔ Κλεόβουλου Χατζηγεωργίου και η απαίτησή του να σφίξουν τα λουριά ήταν κινήσεις απαραίτητες. Εκτός των ποδοσφαιριστών, το παρόν έδωσαν για πρώτη φορά οι περισσότεροι από τους παράγοντες της Τεχνικής Επιτροπής. Σύμφωνα με πληροφορίες, απουσίασε μόνο ο Γιάννης Κασέρης.



Σε αντίθεση με την προηγούμενη Δευτέρα, χθες ο Ενωσιακός προπονητής Χρήστος Καλαϊτζίδης έκανε μια ολοκληρωμένη προπόνηση

Κόβει την πίτα

• Το ερχόμενο Σάββατο θα πραγματοποιηθεί η γιορτή του ΣΔΠΔ

Το ερχόμενο Σάββατο θα κόψει την πρωτοχρονιάτικη πίτα του ο Σύνδεσμος Διαιτητών Ποδοσφαίρου Δωδεκανήσου. Η εκδήλωση θα πραγματοποιηθεί στο εστιατόριο "Βρύση" της Ψίνθου, του μη εν ενεργεία μέλους του Συνδέσμου **Δημήτρη Καρίκη.** Το πρόγραμμα περιλαμβάνει και την βράβευση των ΜΜΕ για την προσφορά τους στον χώρο του αθλητισμού.

Αγώνας στα Μάσσαρι

• Αύριο ο Αστέρας σε εξαναβολής παιχνίδι υποδέχεται την ΑΕΛ

Αύριο το πρωί στις 11 στο γήπεδο Μασσάρων θα διεξαχθεί το εξ αναβολής παιχνίδι της 14ης αγωνιστικής ανάμεσα στον Αστέρα Μ. και την ΑΕΛ, που είχε αναβληθεί πριν 10 μέρες, γιατί το απαγορευτικό απόπλου, την συγκεκριμένη ημέρα, δεν επέτρεψε τους φιλοξενούμενους να ταξιδέψουν.

Αύριο λοιπόν εκτός απροόπτου οι Λεριοί θα πρέπει να βρεθούν στο νησί μας για ν' αντιμετωπίστουν τον Αστέρα ο οποίος περιμένει πως και πώς αυτό το παιχνίδι για να μπορέσει να πετύχει την πρώτη του νίκη μετά από πολύ μεγάλο διάστημα.

Παρατηρητής σ' αυτό το ματς έχει ορισθεί ο **Σάββας Παυλούς.**

Προβληματίζουν οι απουσίες

• Με μείον τρεις ποδοσφαιριστές αναμένεται να παρατάχθεί ο Ζευς, κόντρα στον Ο.Φ. Ιστρίου.

Με προβλήματα απουσιών συνεχίζεται η προετοιμασία του Ζευς εν όψει της εκτός έδρας αναμέτρησης του συλλόγου για τα πλαίσια της πρώτης αγωνιστικής του δευτέρου γύρου, κόντρα στον Ο.Φ. Ιστρίου.

Οι δευτεραθλητές του πρώτου ομίλου θα στερηθούν τις υπηρεσίες του πρόσφατα τραυματία **Κώστα Γεωργούδη** που κληρονόμησε τραύμα στο πρόσωπο κατά την διάρκεια της αναμέτρησης κόντρα στην Μεσαναγρό και ακόμη δεν έχει γίνει γνωστό το διάστημα που θα χρειαστεί για την πλήρη αποθεραπεία του. Στην λίστα των απουσιών υπάρχουν ακόμη δύο ονόματα: Ανάμεσά τους αυτό του **Ροδίτη,** που έπαθε τράβηγμα στο τελευταίο παιχνίδι , όπως και του **Ζωάνου** που δέχτηκε την κόκκινη κάρτα του διαιτητή Φεσσάρα. Από εκεί και πέρα δεν αντιμετωπίζεται κάποιο άλλο πρόβλημα και ο παίκτης προπονητής της ομάδας **Λάκης Λαγκάνης** θα έχει στην διάθεσή του όλους τους ετοιμοπόλεμους ποδοσφαιριστές του.

Γ' ΚΑΤΗΓΟΡΙΑ

Δύο εξ'αναβολής

Δύο εξ αναβολής παιχνίδια έχουν ορισθεί γι' αύριο ένα για τον β' όμιλο και ένα για τον όμιλο Νήσων. Συγκεκριμένα στο γήπεδο αρχαγγέλου ο Πετρώνας στις 14.45 θα φιλοξενήσει σαν ομάδα της Αναγέννησης Ρ., σ' ένα παιχνίδι που αναβλήθηκε τρεις φορές για διάφορους λόγους.

Παρατηρητής σ' αυτό το ματς θα είναι ο **Δ. Δημητράς.**

Επίσης αύριο στις 2 μ.μ. στο γήπεδο του Βαθύ Καλύμνου, η τοπική ομάδα παίζει με την ομάδα των Λειψών. Παρατηρητής θα είναι ο **Νικήτας Γιαννικουρής.**

Β' ΚΑΤΗΓΟΡΙΑ

Τριήμερη δράση

• Δύο εξ αναβολής και ένα ματς της 15ης αγωνιστικής περιλαμβάνει το επόμενο τριήμερο

Τρία παιχνίδια έχουν προγραμματισθεί για τις τρεις επόμενες ημέρες. Τα δύο πρώτα (Τετάρτη και Πέμπτη) είναι εξ αναβολής, ενώ το τρίτο είναι για την 15η αγωνιστική.

Συγκεκριμένα αύριο στο γήπεδο Φανών ο Ευκλής θα υποδεχθεί την Τήλο ενώ μεθαύριο Πέμπτη στο γήπεδο των Αγίων Αποστόλων ο Ορφέας θα υποδεχθεί τον Αντίμαχο. Την ερχόμενη Παρασκευή μετά από αίτημα της ομάδας της Τήλου η ΕΠΣΔ όρισε πρώτα το παιχνίδι της 15ης αγωνιστικής ανάμεσα στο Πυλί και την Τήλο. Τα τρία παιχνίδια.

Αύριο

• Φάνες (25.00): Ευκλής-Τήλος
Παρατηρητής: Νικολάου

Πέμπτη 22/1

• Αγ. Απόστολοι (14.45): Ορφέας-Αντίμαχος
Παρατηρητής: Περαντινός

Παρασκευή 23/1

• Πυλί (14.45): Πυλί-Τήλος
Παρατηρητής: Κίνας



TOP CARS

ΕΙΣΑΓΩΓΕΣ ΜΕΤΑΧΕΙΡΙΣΜΕΝΩΝ ΑΥΤΟΚΙΝΗΤΩΝ
ΑΓΟΡΕΣ-ΠΩΛΗΣΕΙΣ-ΑΝΤΑΛΛΑΓΕΣ

Ελάτε σε μας να δείτε και να επιλέξετε ένα από τα αυτοκίνητα που υπάρχουν ετοιμοπαράδοτα στην έκθεση ή να μας ενημερώσετε για οποιοδήποτε μοντέλο σας ενδιαφέρει.
Το αγοράζετε εάν θέλετε με 0% προκαταβολή μέχρι **60 μήνες εξόφληση** με το χαμηλότερο επιτόκιο της αγοράς.
Ελάτε να γνωριστούμε και δεν θα βγείτε χαμένοι. Θα ικανοποιήσουμε κάθε επιθυμία σας είτε πρόκειται για Ι.Χ. επιβατικό ή είτε επαγγελματικό αυτοκίνητο.

ΕΤΟΙΜΟΠΑΡΑΔΟΤΑ ΤΑΧΙ DIESEL

ΕΥΧΑΡΙΣΤΟΥΜΕ

TOP CARS

Λεωφ. Ελυθερίας 20 Κρεμαστή
τηλ.-fax: (22410) 96889 και 6972261775

ΟΜΙΛΟΣ ΕΤΑΙΡΕΙΩΝ "Δ. ΚΥΝΗΓΑΚΗΣ"

ΕΡΓΟΣΤΑΣΙΟ ΕΠΙΠΛΩΝ

53 ΟΛΟΚΛΗΡΑ ΧΡΟΝΙΑ
ΣΥΝΕΧΟΥΣ ΠΑΡΟΥΣΙΑΣ ΣΤΟ ΧΩΡΟ ΤΗΣ ΚΑΤΑΣΚΕΥΗΣ ΚΑΙ ΤΟΥ ΕΠΙΠΛΟΥ

"ΚΥΝΗΓΑΚΗΣ"
ΤΩΡΑ ΚΑΙ ΣΤΗ ΡΟΔΟ!!!

Στον εκθεσιακό χώρο που δημιουργήσαμε για σας, μπορείτε να διαλέξετε από την πλούσια συλλογή μας, σε τιμές εργοστασίου.
ΕΠΙΠΛΑ – ΦΩΤΙΣΤΙΚΑ – ΥΦΑΣΜΑΤΑ

Αναλαμβάνουμε με συνέπεια και ταχύτητα
ΜΕΛΕΤΕΣ – ΔΙΑΚΟΣΜΗΣΕΙΣ –
ΕΙΔΙΚΕΣ ΚΑΤΑΣΚΕΥΕΣ
για
ΞΕΝΟΔΟΧΕΙΑ – ΣΠΙΤΙΑ –
ΕΣΤΙΑΤΟΡΙΑ – ΜΠΑΡ – ΠΛΟΙΑ

ΚΥΝΗΓΑΚΗΣ

ΕΡΓΟΣΤΑΣΙΟ: Ορφέως 186, Ρουφ, Αθήνα • Τηλ. 210-3468858
ΥΠΟΚ/ΜΑ ΡΟΔΟΥ: 3ο χλμ. ΛΕΩΦ. ΚΑΛΛΙΘΕΑΣ (*έναντι Μαρινόπουλου*)
Τηλ. 22410-67766

ΤΟΠΙΚΟ ΠΟΔΟΣΦΑΙΡΟ

Αλλοίωση της πραγματικότητας

• Την άποψή τους καταθέτουν οι προπονητές του Ακουσίλαου και της Δόξας Ψ, με αφορμή τα γεγονότα και την έκταση που πήραν, στο μεταξύ τους παιχνίδι

Πολλές φορές το πάθος για την παρουσίαση της είδησης από ό,τι φαίνεται οδηγεί σε λανθασμένη καταγραφή των γεγονότων που έχουν ως αντίκτυπο στην δυσφήμηση αθλητικών σωματείων και την λανθασμένη πληροφόρηση των αναγνωστών. Την πραγματική εξέλιξη των γεγονότων του αγώνα ανάμεσα στον Ακουσίλαο και την Δόξα Ψ. δίνουν με δηλώσεις τους στην "Α.Ρ." οι προπονητές των δύο ομάδων **Γιώργος Γκάιδας** και **Θεόδωρος Σαχινίδης** και περιγράφουν τα γεγονότα με την πραγματική τους μορφή. Συγκεκριμένα δήλωσαν τα εξής: **Γιώργος Γκάϊδας:** «Το παιχνίδι σε όλη του την διάρκεια είχε όλα αυτά τα στοιχεία που χαρακτηρίζουν τον τρόπο παιχνιδιού της ομάδας μου, σε όλα τα παιχνίδια του πρωταθλήματος (πάθος και δύναμη). Στοιχεία που με την προσθήκη της τεχνικής κατάρτισης καθορίζουν και την ταυτότητα αλλά και τον τρόπο παιχνιδιού μας.

Πόσο μάλλον όταν έχουμε να αντιμετωπίσουμε έναν αντίπαλο που έχει υψηλούς στόχους και ο τρόπος παιχνιδιού του έχει πολλά κοινά στοιχεία με τον δικό μας.

Την Κυριακή όσοι βρέθηκαν στις Φάνες, είχαν την ευκαιρία να παρακολουθήσουν ένα δυνατό και μέσα σε αθλητικά πλαίσια παιχνίδι που θα μπορούσε να χαρακτηριστεί και ως ορισμός του ντέρμπι, βάσει των στοιχείων που παρουσίασε .

Δυστυχώς στο τέλος του αγώνα υπήρχε μία μικροένταση και ένας εκνευρισμός μεταξύ των ποδοσφαιριστών των δύο ομάδων, με κορυφαίο γεγονός την συμπλοκή του ποδοσφαιριστή μας **Γιώργου Στάππα** με τον **Κώστα Τσούλο** της αντίπαλης ομάδας, με αφορμή τον διάλογο που ανέπτυξαν οι δυο τους. Γεγονός που δεν πήρε διάσταση και είχε γρήγορο τέλος. Αυτό και τίποτα άλλο. Τα όσα γράφηκαν περί μεγάλης έκτασης των γεγονότων και μετατροπής του αγωνιστικού χώρου σε ρινγκ, αλλά και για ικανότητες ποδοσφαιριστών σε άλλα αθλήματα νομίζω πως ανήκουν στην σφαίρα της φαντασίας αυτών που θέλουν να περιγράψουν τα γεγονότα με τον δικό τους τρόπο εκπληρώνοντας δικές τους φιλοδοξίες. Ήταν ένα μεμονωμένο γεγονός που πήρε γρήγορο τέλος».

Την ίδια άποψη έχει και ο τεχνικός της φιλοξενούμενης ομάδας **Θεόδωρος Σαχινίδης** που δήλωσε τα εξής. «Όλοι γνωρίζουμε πως το σύγχρονο ποδόσφαιρο εκτός από φυσική κατάσταση και τεχνική κατάρτιση απαιτεί δύναμη και πάθος. Στοιχεία που πιστεύω πως είναι αναγκαία να κάνουν την εμφάνισή τους σε κάθε ποδοσφαιρικό παιχνίδι τα οποία πολλές φορές επιδρούν θετικά στον φίλαθλο κόσμο καθώς ανεβάζουν την ποιότητα και το θέαμα. Αυτά τα στοιχεία υπήρχαν στο τελευταίο παιχνίδι της ομάδας μου κόντρα στον Ακουσίλαο, χωρίς να σημαίνει ότι όσες ομάδες αγωνίζονται με αυτό τον τρόπο ή το στυλ παιχνιδιού βρίσκονται σε « εμφύλιο» πόλεμο. Γεγονός είναι πως μετά το τέλος της συνάντησης υπήρχε ένταση και εκνευρισμός με αποτέλεσμα να υπάρξουν κάποια μικροσπρωξίματα.

Ίσως κάποιοι να επηρρεάστηκαν από το ατυχές γεγονός μεταξύ των δύο ποδοσφαιριστών, αλλά αυτό δεν μπορεί να γενικεύεται και να παίρνει τις διαστάσεις που πήρε".

Παράπονα για Λάμπρου

• Επιστολή διαμαρτυρίας έστειλε ο Αστέρας Μ. για τον επόπτη του παιχνιδιού τους με τον ΑΕΡΑ

Επιστολή διαμαρτυρίας εξέδωσε το Δ.Σ του Αστέρα Μ., με αφορμή την διαιτησία που είχαν στο τελευταίο παιχνίδι στ' Αφάντου κόντρα στον ΑΕΡΑ, με πρωταγωνιστή των βοηθό διαιτησίας κ. **Λάμπρου.** Οι ιθύνοντες του συλλόγου κάνουν λόγο για εχθρικές διαιτησίες από την πλευρά του **Λάμπρου,** όποτε αυτός ορίζεται να διαιτητεύσει παιχνίδι της ομάδας. Αυτούσια η επιστολή έχει ως εξείς:

«Το Δ.Σ του Αστέρα Μ. διαμαρτύρεται έντονα για την διαιτησία στον αγώνα μας με τον ΑΕΡΑ.

Συγκεκριμένα ο κ. **Λάμπρου** ως βοηθός διαιτητή, σταμάτησε στο πρώτο ημίχρονο και ενώ το σκορ βρίσκονταν στο 0-0 δύο φορές τους ποδοσφαιριστές μας από εμφανή θέση για γκολ. Και στις δυο περιπτώσεις καλύπτονταν τουλάχιστον τρία μέτρα από τον τελευταίο αμυντικό . Ως δικαιολογία μετά από δέκα λεπτά από την φάση , προέβαλε ότι τον μπέρδευε ο προπονητής μας που φόραγε μπουφάν ίδιου χρώματος με τις φανέλες της ομάδας!!! Σαν να μην έφταναν αυτά προς το τέλος του πρώτου ημιχρόνου, κάλεσε τον διαιτητή υποδεικνύοντάς του να βγάλει κόκκινη κάρτα σε ποδοσφαιριστή της ομάδας μας ισχυριζόμενος ότι τον έβρισε.

Φυσικά όπως μας διαβεβαίωσαν οι φίλαθλοι και οι παίχτες της αντίπαλου ομάδας , κανείς δεν άκουσε καμιά βρισιά από τον ποδοσφαιριστή μας **Μιχάλη Σιδεράτο.**

Το ίδιο μας διαβεβαιώνει και ο **Σιδεράτος,** που σκέπτεται πλέον σοβαρά να σταματήσει το ποδόσφαιρο μιας και θίγεται η αξιοπρέπειά του.

Επίσης θέλουμε να ενημερώσουμε ότι ο κ. **Λάμπρου** επανειλλημμένα στο παρελθόν, όσες φορές μας διαιτήτευε έκανε λάθη στις υποδείξεις του αλλά όλως τυχαίως ήταν εις βάρος της ομάδας μας.

Ευχαριστούμε εκ των προτέρων
Ο Πρόεδρος του Δ.Σ.
Στέφανος Δημητράς ".

Αύριο ο...εμφύλιος

• Μετά από αίτημα του Απόλλωνα Κ. το παιχνίδι κυπέλλου με τον Ερμή θα γίνει αύριο

Αύριο αντί για τις 4 Φεβρουαρίου θα γίνει η συνάντηση του κυπέλλου ανάμεσα στον Ερμή και τον Απόλλωνα Κ. μετά από αίτημα της διοίκησης του δεύτερου προκειμένου κάποιοι ποδοσφαιριστές του να ξεχρεώσουν κάρτες.

Το αίτημά του έγινε δεκτό από την ΕΠΣΔ αφού υπήρχε και η συγκατάθεση του συλλόγου του Ερμή.

Ο αυριανός λοιπόν... εμφύλιος θα ξεκινήσει στις 3 μ.μ. στο γήπεδο Καλυθιών με παρατηρητή τον **Βάϊο Γαμβρούδη.**

Τ' άλλα ματς της προημιτελικής φάσης θα γίνουν εκτός απροόπτου στις 4 Φεβρουαρίου κι έχουν ως εξής:

• Κρεμαστή: Φοίβος-Διαγόρας

Ανευ αγώνα ο Ευαγόρας

• Κως: ΑΕ Κω-Νικαγόρας

ΤΖΑΚΙΑ

Τζακια Τζοτζολης Τασος

ΤΖΑΚΙΑ
ΜΑΝΤΕΜΕΝΙΑ • ΑΠΛΑ • ΑΕΡΟΘΕΡΜΑ • ΜΕ ΤΖΑΜΙΑ ΚΑΙ ΠΟΡΤΕΣ • ΜΕ ΠΥΡΟΤΟΥΒΛΑ

ΣΟΜΠΕΣ ΜΕ ΞΥΛΑ
ΜΕΓΑΛΗ ΠΟΙΚΙΛΙΑ ΜΟΝΤΕΛΩΝ

ΑΞΕΣΟΥΑΡ ΤΖΑΚΙΩΝ
ΣΚΑΡΕΣ • ΣΙΤΕΣ • ΚΡΕΜΑΝΤΑΛΑΔΕΣ

ΦΟΥΡΝΑΚΙΑ ΚΑΙ ΨΗΣΤΑΡΙΕΣ
ΣΕ ΠΟΛΛΑ ΣΧΕΔΙΑ ΚΑΙ ΜΕΓΕΘΗ

ΚΑΘΑΡΙΣΜΟΙ ΚΑΙ ΣΕΡΒΙΣ ΤΖΑΚΙΩΝ

ΚΟΛΥΜΠΙΑ, ΕΝΑΝΤΙ ΚΑΙ ΠΑΡΑΠΛΕΥΡΩΣ ΙΔΡΥΜΑΤΟΣ

ΚΥΡΙΑΚΕΣ ΑΝΟΙΚΤΑ 11–4

Τηλέφωνο (22410) 56275, κιν. 6942/255848,
τηλ.. Fax: 56317, 85103 Κολύμπια, Ρόδος

Για κάθε καιρό...



ΗΛΙΑΚΑ ΣΥΣΤΗΜΑΤΑ
IDEAL SOLAR
ΑΝΟΞΕΙΔΩΤΗ ΥΠΕΡΟΧΗ A.I.S.I. 316

ΑΠΟΚΛΕΙΣΤΙΚΗ ΔΙΑΘΕΣΗ
Τεχνικό κατάστημα
ΚΟΚΚΙΝΟΣ & Συνεργάτες
Πεπειραμένη τεχνική υποστήριξη
για μεταφορά ακόμα και τοποθέτηση
Δημ. Αναστασιάδη 8, Ρόδος • Τηλ./Fax 22410 32181



ΤΟΥΡΝΟΥΑ ΤΑΒΛΙ

Ο **Πολιτιστικός Οργανισμός ΜΕΚΤΟ του δήμου Ιαλυσού,** πιστός όπως κάθε χρόνο στο ραντεβού του διοργανώνει στις **26 Ιανουαρίου και ώρα 6 μ.μ.** στην αίθουσα του ξενοδοχείου **IALISSOS CITY** το **4ο τουρνουά τάβλι** *(με μορφή ομίλων)* και καλεί όλους τους ενδιαφερόμενους ταβλαδόρους να δηλώσουν συμμετοχή.

Στους 4 πρώτους νικητές θα απονεμηθούν κύπελλα, καθώς και πλούσια δώρα.

Συμμετοχές στα τηλέφωνα:
2241095611, κ. *Γρηγοράς Νικόλαος*
6942409130, κ. *Παπαγούρας Μανώλης*

ΠΥΓΜΑΧΙΑ

Σταθερές αξίες

• Νίκες με νοκ άουτ πέτυχαν οι Μανωλάς και Κώττης του Ροδιακού Συλλόγου Πυγμαχίας στα πρώτα «Πραβάτζεια» του 2004, που έγιναν το Σαββατοκύριακο στην Αθήνα

Θαυμάσια εμφάνιση πραγματοποίησαν οι πυγμάχοι του Ροδιακού Συλλόγου Πυγμαχίας στα πρώτα «Πραβάτζεια» του 2004, τα οποία διεξήχθησαν το περασμένο Σαββατοκύριακο στις εγκαταστάσεις του Αγίου Κοσμά. Στην διοργάνωση έδωσαν το παρόν αθλητές από συνολικά 26 σωματεία, με τον Ροδιακό να εκπροσωπείται από τέσσερις αθλητές και τους Τάσο Μανωλά και Βασίλη Κώττη να κλέβουν την παράσταση. Ο Τάσος Μανωλάς (κατηγορία 75 κιλών) «έπαιξε» τον αντίπαλό του, τον Ανετάκη της ΑΕΚ (θεωρείται από τις μεγάλες δυνάμεις στον χώρο της Ελληνικής πυγμαχίας) για δύο γύρους και στον τρίτο αποφάσισε να καθαρίσει με νοκ άουτ, όπως και έγινε. Το ίδιο κατάφερε και ο Βασίλης Κώττης, που στην κατηγορία των 64 κιλών λύγισε από τον δεύτερο γύρο τον Μπεριασβίλι του Ολυμπιακού, ενός ακόμα σωματείου που έχει μεγάλη παράδοση στο άθλημα. Όσο για τους άλλους δύο αθλητές του Ροδιακού, ο Σπύρος Ντελλάκης εγκατέλειψε στον πρώτο γύρο τον αγώνα με τον Νίκο της Δραπετσώνας (κατηγορία 64 κιλών) και ο Μεντούρ Χασαναλάι την αναμέτρηση με τον Μπράτου του Χαϊδαρίου στην κατηγορία των 75 κιλών, αν και οι δύο αθλητές πάλεψαν και άφησαν καλές εντυπώσεις μαζί με τις ελπίδες για καλύτερες εμφανίσεις στο μέλλον. Ο Ροδιακός Σύλλογος Πυγμαχίας θα λάβει μέρος και στα επόμενα «Πραβάτζεια» με στόχο να συγκεντρώσει βαθμούς στην προσπάθειά του να εκπροσωπηθεί με όσο το δυνατόν περισσότερους αθλητές στο Πανελλήνιο Πρωτάθλημα. Την αποστολή του συλλόγου συνόδευσε στην Αθήνα ο προπονητής Ρίντα Καντάχ.

Εγκαίνια τον Φεβρουάριο

• Λεπτομέρειες απομένουν για την ολοκλήρωση των εργασιών του γραφείου των Ολυμπιακών Αγώνων. Την κάθοδο της Ολυμπιακής ομάδας ποδοσφαίρου θα ζητήσει σήμερα στην ΕΠΟ ο Κάλλιστος Διακογεωργίου

Σχεδόν έτοιμο είναι το γραφείο πληροφοριών για τους επικείμενους Ολυμπιακούς Αγώνες της Αθήνας, το οποίο στήθηκε με πρωτοβουλία του Δήμου Ροδίων και με την συνεργασία του «Αθήνα 2004» στον χώρο του «Ηχος και Φως». Η κατασκευή έχει ολοκληρωθεί εξωτερικά και απομένει η διαμόρφωση του εσωτερικού χώρου, με τον συνεπίκουρο του δημάρχου Ροδίων Κάλλιστο Διακογεωργίου να προσδιορίζει τα εγκαίνια για μέσα στον Φεβρουάριο. Το γραφείο θα λειτουργεί μέχρι και την ολοκλήρωση του παγκόσμιου γεγονότος της Αθήνας και θα παρέχει όλες τις πληροφορίες για το πρόγραμμα, τα εισιτήρια αλλά και τους τρόπους που υπάρχουν για να παρακολουθήσουν τους αγώνες, ενώ θα έχει την ευθύνη για την διοργάνωση εκδρομών με απ' ευθείας πτήσεις από την Ρόδο.

Η τελετή των εγκαινίων θα πλαισιωθεί από σειρά άλλων αθλητικοπολιτιστικών εκδηλώσεων, ενώ ο μεγάλος στόχος του Κάλλιστου Διακογεωργίου είναι η πρόσκληση και η κάθοδος στο νησί μας σε διαθέσιμη ημερομηνία της Ολυμπιακής μας ομάδας ποδοσφαίρου προκειμένου να διοργανωθεί ένα φιλικό παιχνίδι με μία μικτή ομάδα της Δωδεκανήσου.

Το θέμα αναμένεται να τεθεί κατά την διάρκεια της σημερινής επίσκεψης του συνεπίκουρου στα γραφεία της ΕΠΟ, που έχει ως βασικό αντικείμενο την ρύθμιση των τελευταίων λεπτομερειών για την κατασκευή των Ενωσιακών εγκαταστάσεων στο Καρακόνερο.

Εκπληκτική η Ξανθοπούλου

• Παίζοντας σε μεγαλύτερη κατηγορία πήρε το χάλκινο μετάλλιο στην προολυμπιακή διοργάνωση του Τζούντο στα Ανω Λιόσια



Η Κατερίνα Ξανθοπούλου τα κατάφερε και σε μεγαλύτερη κατηγορία

Εκπληκτική εμφάνιση πραγματοποίησε η πρωταθλήτρια **Ξανθοπούλου Κατερίνα** του Ζυγού Ρόδου στην προολυμπιακή δοκιμαστική διοργάνωση του τζούντο στα Ανω Λιόσια, στο τριήμερο 16-17-18 Ιανουαρίου. Η συμμετοχή της **Ξανθοπούλου** ήταν η μοναδική από την περιοχή της Δωδεκανήσου. Αναλυτικά η **Ξανθοπούλου** έπαιξε την Κυριακή τελευταία μέρα της διοργάνωσης σύμφωνα με το πρόγραμμα. Δηλώθηκε στην κατηγορία 78 κιλών αν και δεν ήταν η κατηγορία (η κατηγορία της είναι 70 κιλά). Αν δεν είχε το αγωνιστικό θάρρος δεν θα συμμετείχε σ' αυτή την κατηγορία φοβούμενη κάποιο τραυματισμό.

Η Κατερίνα ήταν αποφασισμένη να κάνει μια καλή εμφάνιση. Αλλά η προετοιμασία, το θάρρος της και η αγωνιστικότητα της έδωσαν φτερά για να προχωρήσει μέχρι το βαθμό.

Μπορούσε να φτάσει στον τελικό αλλά η αντίπαλός της η **Ακριτίδου** στον ημιτελικό ήταν βαρύτερη περίπου 13 κιλά.

Οπως γνωρίζουν όλοι η διαφορά ενός κιλού είναι μεγάλη υπόθεση για αγωνίσματα που κρίνονται βάσει των κιλών τους.

Οπως αναφέρουν αθηναϊκές αθλητικές εφημερίδες δεν θα περνούσε εύκολα το εμπόδιο της **Ξανθοπούλου** η **Ακριτίδου.** Κι έτσι η Κατερίνα με τρεις νίκες κατέκτησε το χάλκινο μετάλλιο σ' αυτή τη μεγάλη διοργάνωση.

Αυτή η χρονιά αρχίζει για το σωματείο του Ζυγού με μια σημαντική διάκριση που προέρχεται από υψηλού επιπέδου διεθνείς αγώνες.

Η προετοιμασία της **Ξανθοπούλου** από τη στιγμή που πήρε ο σύλλογος εντολή από την ομοσπονδία για την συμμετοχή της στους αγώνες, ξεκίνησε με ένα σκληρό πρόγραμμα προπονήσεων πρωί-απόγευμα από τους κ. κ. **Αχάντ Αντώνη, Αναστασά Παναγιώτη** και **Φαυγή Μαριάνθη.**

Επίσης ο **Αναστασάς Παναγιώτης** συνόδευσε την **Ξανθοπούλου** στους αγώνες όπου στάθηκε στο πλευρό της ενθαρρύνοντάς την.

Ευχόμαστε όλοι να την δούμε στην Ολυμπιάδα του 2004.

ΕΣΤΙΑΤΟΡΙΟ ΜΕΖΕΔΟΠΩΛΕΙΟ

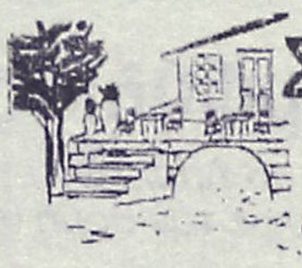

Σκαλάκια
Κεντρική Πλατεία Παστίδας
Τηλ.: 2241047214
Skalakia

Το εστιατόριο-μεζεδοπωλείο "ΣΚΑΛΑΚΙΑ" εύχεται στην αξιότιμο πελατεία του Χρόνια Πολλά και Καλή Χρονιά και ενημερώνει πως θα

ΠΑΡΑΜΕΙΝΕΙ ΚΛΕΙΣΤΟ
μέχρι τις 10 Φεβρουαρίου
λόγω μερικής ανακαίνισης



KOUROS TRAVEL
ΓΡΑΦΕΙΟ ΓΕΝΙΚΟΥ ΤΟΥΡΙΣΜΟΥ
Τώρα με καινούργια διεύθυνση:
ΣΑΒΒΑΣ ΠΑΓΩΝΑΚΗΣ και ΔΗΜΗΤΡΗΣ ΖΑΦΕΙΡΑΚΗΣ
ΕΠΙΛΕΞΤΕ KOUROS TRAVEL
Για τη συνέπεια, την εξυπηρέτηση και την εμπειρία του.
Οργανώστε το ταξίδι σας οικονομικά με ποιότητα και εμπιστοσύνη.
Το KOUROS TRAVEL σέβεται πάνω από όλα τον πελάτη
KOUROS TRAVEL πραγματοποιεί ακριβώς αυτά που υπόσχεται
KOUROS TRAVEL πάντα μαζί σας από το 1963
Καρπάθου 34, Μανδράκι, 85100 Ρόδος, Τηλ. 22410 22400 • Fax: 22410 20971

ΡΟΔΟΤΡΥΠΟΚΟΠΤΙΚΗ Ο.Ε.
ΚΟΥΛΙΑΝΟΣ ΔΗΜΗΤΡΙΟΣ & ΣΙΑ Ο.Ε.
3ο χλμ. ΡΟΔΟΥ-ΛΙΝΔΟΥ • ΤΗΛ.-FAX 2241077254, ΚΙΝ.: 6932732331
ΤΡΥΠΑΜΕ - ΚΟΒΟΥΜΕ - ΣΠΑΜΕ
ΜΠΕΤΑ - ΤΟΥΒΛΑ - ΤΣΙΜΕΝΤΟΛΙΘΟΥΣ - ΠΑΤΩΜΑΤΑ, ΠΕΤΡΕΣ
ΧΩΡΙΣ ΟΡΙΟ ΠΑΧΟΥΣ
ΧΩΡΙΣ ΔΟΝΗΣΕΙΣ - ΡΩΓΜΕΣ - ΣΚΟΝΕΣ





ΕΡΓΑΣΙΕΣ:
ΑΝΟΙΓΟΥΜΕ ΠΟΡΤΕΣ - ΠΑΡΑΘΥΡΑ
ΚΑΝΑΛΙΑ ΣΕ ΠΑΤΩΜΑΤΑ ΓΙΑ ΥΔΡΑΥΛΙΚΟΥΣ & ΗΛΕΚΤΡΟΛΟΓΟΥΣ
ΤΡΥΠΕΣ ΔΙΑΦΟΡΩΝ ΜΕΓΕΘΩΝ
& ΚΥΚΛΙΚΑ ΑΝΟΙΓΜΑΤΑ ΓΙΑ ΣΚΑΛΕΣ
ΕΠΙΣΗΣ ΓΙΝΟΝΤΑΙ ΚΟΠΕΣ ΣΕ ΤΟΙΧΟΥΣ ΑΠΟ ΠΕΤΡΑ & ΑΝΑΣΤΗΛΩΣΕΙΣ ΜΕ ΜΠΕΤΟ Η ΣΙΔΗΡΟΚΑΤΑΣΚΕΥΗ



ΣΤΙΣ ΕΡΓΑΣΙΕΣ ΜΑΣ ΣΥΜΠΕΡΙΛΑΜΒΑΝΕΤΑΙ Η ΜΕΤΑΦΟΡΑ ΜΠΑΖΩΝ
Ολες οι εργασίες είναι με την σύγχρονη μέθοδο έγχυσης νερού προς αποφυγή σκόνης

ΜΠΑΣΚΕΤ

Σε ρυθμούς ντέρμπι

• Στο παιχνίδι με τη ΜΕΝΤ προσηλώνεται ο Κολοσσός αφήνοντας πίσω του τη νίκη στη Ξάνθη

Ακόμα πιο αισθητή έκανε την παρουσία του στο φετινό πρωτάθλημα ο Κολοσσός μετά και την νέα του εκτός έδρας επιτυχία σε ένα όχι και τόσο εύκολο γήπεδο όπως είναι αυτό της Ξάνθης. Μετά τον Πανελλήνιο, έγινε μόλις η δεύτερη ομάδα που πέρασε νικηφόρα από το **«Φίλιππος Αμοιρίδης»** στις 15 αγωνιστικές που διεξήχθησαν ως τώρα. Αυτή ήταν η τρίτη του νίκη στη σειρά μετά την Λάρισα και τη Χαλκίδα και είναι απόλυτα λογικό να έχει ανοίξει η όρεξη των «θαλασσί». Για νέο σερί, για νέα επιτυχία, για πιο ψηλή θέση στη βαθμολογία....

Ο στόχος έχει επιτευχθεί. Με δέκα νίκες η παραμονή στην Α2 είναι σχεδόν δεδομένη. Ενα ή δύο ακόμα θετικά αποτέλεσμα και το ραντεβού ανανεώνεται και μαθηματικά. Επιπλέον, απέδειξε τι μπορεί να κάνει μια δεμένη παρέα με έμπειρο προπονητή και «καυτή» έδρα, ακόμα και αν δεν ήταν έτοιμη αρχικά για το συγκεκριμένο πρωτάθλημα. Κατάφερε να κάνει όλο τον μπασκετόκοσμο να μιλάει για αυτήν με τα καλύτερα λόγια και τις σειρήνες της Α1 να την καλούν (έστω και πρόωρα).

Ο «άθλος» της Ξάνθης, αν υπολογίσει κανείς τα όσα είχαν προηγηθεί με τις απουσίες και τα αγωνιστικά προβλήματα, δεν ήρθε τυχαία ή συμπτωματικά. Οι παίκτες του **Φραγκιά** δουλεύουν πολύ προσγειωμένα και σε κάθε αγώνα παίζουν με την ψυχή τους. Το κλειδί για τη συνέχεια (που δυσκολεύει) είναι να κρατήσουν την ίδια πορεία και να μην εκτροχιαστούν από την επιτυχία τους, κάτι για το οποίο δεν έχουν δώσει δείγματα γραφής μέχρι αυτή τη στιγμή. Άρα δεν υπάρχει λόγος να το κάνουν από δω και πέρα.

ΣΕΙΡΑ ΕΧΕΙ Η ΜΕΝΤ

Δεν είναι η πρώτη φορά που ο Κολοσσός υποδέχεται στο Βενετόκλειο την πρωτοπόρο ομάδα της κατηγορίας. Την 6η αγωνιστική «έσπασε» το αήττητο της **Ολύμπιας Λάρισας** με 76-67 και δύο εβδομάδες αργότερα διέπραξε ανάλογο... έγκλημα με τον **Πανελλήνιο** (89-78) που τότε συγκατοικούσε με την Ολύμπια και τη ΜΕΝΤ.

Αυτό το Σάββατο είναι η σειρά της ΜΕΝΤ να πάρει μια γεύση από την ατμόσφαιρα της «θαλασσί» έδρας. Η ομάδα της Τούμπας μετράει μέχρι τώρα στο πρωτάθλημα 12 νίκες και μόλις τρεις ήττες αλλά το πρόγραμμά της μάλλον την ευνοούσε. Παρ' όλα αυτά, όσοι γνωρίζουν τους Θεσσαλονικείς και την παρουσία τους στην Α2 έχουν κατά καιρούς αναφερθεί στην ΜΕΝΤ ως η ομάδα που πάντα ξεφουσκώνει στον β' γύρο. Μετά τις δύο πρώτες αγωνιστικές του β' γύρου, πάντως, συνεχίζει να τα πηγαίνει μια χαρά. Μακριά από την Τούμπα έχει αγωνιστεί εφτά φορές. Επικράτησε τις τέσσερις από αυτές και ηττήθηκε τις άλλες τρεις. Συγκεκριμένα, την 2η αγωνιστική έχασε στην Κυψέλη από τον **Πανελλήνιο** (81-68), την 8η στη **Χαλκίδα** (90-86) και την «γρουσούζικη» 13η στον κάμπο από την Ολύμπια (88-77). Πέρασε αλώβητη από την έδρα του Ιωνικού (80-84 στην παράταση), του **Δούκα** (76-82), του **ΔΑΣΑΛ** (91-97) και του **ΚΑΟΔ** (90-91). Με άλλα λόγια, κέρδισε πολύ οριακά τα παιχνίδια αυτά.

Διαθέτει ένα από τα καλύτερα σύνολα στο πρωτάθλημα με μεγάλη έφεση στο σκοράρισμα. Η επίθεσή της είναι η καλύτερη στην κατηγορία με 87.1 πόντους ανά αγώνα! Η καλύτερη επιθετικά μέρα των Θεσσαλονικέων ήταν η πρεμιέρα με τον ΚΑΟΔ (99) και την αμέσως επόμενη αγωνιστική (με τον Πανελλήνιο) ήταν η χειρότερη (68). Το μάλλον οξύμωρο είναι ότι παράλληλα έχει και την τρίτη χειρότερη άμυνα μετά το Παλαιό Φάληρο και τον ΚΑΟΔ. Δέχεται σχεδόν 81 πόντους. Μία ακόμα σύμπτωση αφορά και στην άμυνά της. Την 11η αγωνιστική δέχθηκε 91 πόντους από τα Λιόσια (η χειρότερη μέρα αμυντικά) αλλά την αμέσως επόμενη κόντρα στη Νήαρ Ηστ δέχθηκε μόλις 65 (η καλύτερη). Οχτώ παίκτες έχουν πάνω από 100 πόντους. Πρώτος σκόρερ είναι ο **Κώστας Χρήστου** (4ος στον γενικό πίνακα) με 272π. και ακολουθεί ο Κώστας Τσέλιος με 218π. (είναι και ο πρώτος κλέφτης της κατηγορίας). Την πρώτη τριάδα συμπληρώνει ο **Σάββας Καμπερίδης** (197π.). Οι υπόλοιποι πέντε έπονται σε μεγάλη απόσταση **(Συμεωνίδης, Αναγνωστόπουλος, Σδράκας, Φιλιούσης, Γκουσγκούνης).**

ΣΤΟ «KAMINI»

Ήδη ο κόσμος είναι ξεσηκωμένος για το παιχνίδι του Σαββάτου με τη ΜΕΝΤ και το ενδιαφέρον τους εκδηλώνεται με κάθε ευκαιρία. Το κλειστό γυμναστήριο του Βενετοκλείου αναμένεται να γνωρίσει μεγάλες δόξες αυτή την αγωνιστική αφ' ενός γιατί οι «θαλασσί» φιλοξενούν την πρωτοπόρο ομάδα της βαθμολογίας και αφ' ετέρου γιατί το πρωτάθλημα βρίσκεται σε μια πολύ κρίσιμη καμπή. Το γήπεδο θα φορέσει τα γιορτινά του το Σάββατο και αν μη τι άλλο είναι μοναδική ευκαιρία για να χαρούν παίκτες και φίλαθλοι έναν καλό αγώνα.

Το σημαντικό είναι να διατηρηθούν τα αθλητικά πλαίσια για τον λόγο που προαναφέρθηκε. Στην κρίσιμη καμπή του πρωταθλήματος θα ήταν ό,τι χειρότερο να γίνει έστω και το παραμικρό που θα έκανε ζημιά στους γηπεδούχους. Η αλήθεια είναι πως οι φίλοι του Κολοσσού έχουν δείξει άψογη συμπεριφορά φέτος χωρίς ωστόσο να παραλείπουν την δημιουργία «καυτής» ατμόσφαιρας στο γήπεδο. Αξίζει να σημειωθεί πως σήμερα αναμένεται να γίνει γνωστή και η ώρα διεξαγωγής του παιχνιδιού καθώς η ΜΕΝΤ ζήτησε αλλαγή και έτσι υπάρχει ένα ενδεχόμενο το ματς να ξεκινήσει νωρίτερα από τις 17.30'.

Η ΠΡΟΕΤΟΙΜΑΣΙΑ

Από χθες, όπως άλλωστε συμβαίνει και κάθε εβδομάδα, ξεκίνησε η προετοιμασία του Κολοσσού για το ντέρμπι κορυφής του Σαββάτου. Ο **Βασίλης Φραγκιάς** μπαίνοντας στο γήπεδο το απόγευμα έκανε το σταυρό του αφού είδε μετά από πάρα πολύ καιρό όλους τους παίκτες παρόντες! Ο **Χρήστος Παππάς** και ο **Δημήτρης Πατρίκης** επέστρεψαν στη Ρόδο και ξεκίνησαν προπονήσεις χωρίς να αισθανθούν ενοχλήσεις. Βέβαια, ο σέντερ των «θαλασσί» έκανε ατομικό πρόγραμμα αλλά το σαραντάλεπτο το οποίο περιλάμβανε τρέξιμο, ασκήσεις με μπάλα και σουτ, το έβγαλε χωρίς κανένα απολύτως πρόβλημα. Ο 23χρονος πλέι μέικερ ήταν αυτός που ενσωματώθηκε με την υπόλοιπη ομάδα και για μια ώρα γυμνάστηκε κανονικά. Το γεγονός ότι η πρώτη μέρα προετοιμασίας αφορά στην φυσική κατάσταση βοήθησε τους δύο παίκτες να μπουν πιο χαλαρά στο πρόγραμμα. Η συμμετοχή τους στο παιχνίδι με τη ΜΕΝΤ είναι φυσικά εξαιρετικά αμφίβολη αλλά τίποτα δεν αποκλείεται μέχρι το Σάββατο. Και οι δύο αισθάνονται πολύ καλύτερα και η πορεία τους μέσα στην εβδομάδα θα δώσει στον προπονητή τους τα απαραίτητα συμπεράσματα για το αν μπορεί να τους υπολογίζει ή όχι.

Οι υπόλοιποι «θαλασσί» επέστρεψαν από την Ξάνθη χωρίς αγωνιστικά «σουβενίρ» και έδωσαν κανονικά το παρών στην προπόνηση.



Ενσωματώθηκε στην ομάδα του ο Χρήστος Παππάς

AUDIO CLUB

ΠΡΟΣΦΟΡΕΣ



ΕΝΙΣΧΥΤΗΣ 4 ΚΑΝΑΛΙΩΝ
SUB WOOFER 360 WATT
ΜΟΝΟ 450 ΕΥΡΩ

R/CD AIWA ΕΝΙΣΧΥΤΗΣ 4 ΚΑΝΑΛΙΩΝ
SUB WOOFER 360 WATT
ΜΟΝΟ 685 ΕΥΡΩ

CD mb3 AIWA
ΗΧΕΙΑ ΟΒΑΛ
ΜΟΝΟ 350 ΕΥΡΩ

πλαισιο

και ΑΠΟΣΥΡΣΗ
ΣΤΑ ΡΑΔΙΟΚΑΣΕΤΟΦΩΝΑ ΜΕ ΡΑΔΙΟΣΙΝΤΙ

ΜΙΧΑΗΛ ΠΕΤΡΙΔΗ & ΠΕΙΡΑΙΩΣ ΓΩΝΙΑ ΤΗΛ. (22410) 21533

ΕΠΑΓΓΕΛΜΑΤΙΚΟΣ & ΟΙΚΙΑΚΟΣ ΕΞΟΠΛΙΣΜΟΣ

Δημιουργήσαμε ένα χώρο, όχι πολύ μακρυά από τη Ρόδο, αποκλειστικά για τον επαγγελματία και τον ιδιώτη. Για μικρές ή μεγάλες απαιτήσεις!



ΕΙΔΗ ΔΩΡΩΝ
ΛΙΣΤΑ ΓΑΜΟΥ

πλαισιο

Πώληση χονδρική - λιανική και σε τιμές που δεν ...παίζονται!

ΧΑΡΤΙΚΑ
ΕΙΔΗ ΚΑΘΑΡΙΣΜΟΥ
ΑΠΟΡΡΥΠΑΝΤΙΚΑ



Αξίζει να μας επισκεφθείτε

ΧΑΤΖΗΓΕΩΡΓΙΟΥ Δ.
ΤΗΛ.-FAX. 22410-81293 ΠΑΡΑΔΕΙΣΙ

VANIK TOURS

ΓΙΑΝΝΗΣ και ΣΕΒΑ ΒΑΛΣΑΜΙΔΗ

VANIK σημαίνει ΑΛΗΘΕΙΑ

ΑΚΤΗ ΚΑΝΑΡΗ 17, ΨΑΡΟΠΟΥΛΑ - ΑΝΕΤΟ ΠΑΡΚΙΝ

ΑΝΟΙΚΤΑ: ΔΕ-ΣΑ 08.30-14.00 και 16.30-20.30

Τηλ. 2241035191-37621 κιν.τό 6945-798148 FAX 2241029532

Το γραφείο μας πάντα πρώτο σε κρατήσεις ξενοδοχείων εξασφάλισε και σας προσφέρει καταπληκτικές τιμές για τα παρακάτω ξενοδοχεία σε ΠΑΚΕΤΑ (Έκδοση εισιτηρίων R/T) από 1/11 - 31/3/2004

ΑΠΕΥΘΥΝΟΜΑΣΤΕ ΣΕ ΣΑΣ ΠΟΥ ΘΕΛΕΤΕ ΚΑΙ Η ΚΡΑΤΗΣΗ ΣΑΣ ΝΑ ΕΙΝΑΙ ΣΩΣΤΗ ΚΑΙ ΤΟ ΑΩΜΑΤΙΟ ΣΑΣ ΝΑ ΣΑΣ ΠΕΡΙΜΕΝΕΙ

1ον	**HOTEL PRESIDENT Α΄κατηγορίας**	
	Λεωφόρος Κηφισίας (ΟΛΑ ΑΝΑΚΑΙΝΙΣΜΕΝΑ)	
	ΜΟΝΟΚΛΙΝΟ	€ 58
	Δίκλινο για μονόκλινο	€ 63
	ΔΙΚΛΙΝΟ	€ 68
	ΤΡΙΚΛΙΝΟ	€ 90
2ον	**HOTEL ZAFOLIA Α΄κατηγορίας**	
	Λεωφόρος Αλεξάνδρας	
	ΜΟΝΟΚΛΙΝΟ	€ 100
	ΔΙΚΛΙΝΟ	€ 110
	ΤΡΙΚΛΙΝΟ	€ 135
3ον	**HOTEL ATHENS CYPRIA Α΄κατηγορίας**	
	Σύνταγμα	
	ΜΟΝΟΚΛΙΝΟ	€ 70
	ΔΙΚΛΙΝΟ	€ 85
	ΤΡΙΚΛΙΝΟ	€ 120
4ον	**HOTEL ASTOR Α΄κατηγορίας**	
	Σύνταγμα	
	ΜΟΝΟΚΛΙΝΟ	€ 55
	Δίκλινο για μονόκλινο	€ 63
	ΔΙΚΛΙΝΟ	€ 70
	ΤΡΙΚΛΙΝΟ	€ 85
5ον	**HOTEL ARETHOUSA Β΄ SUPERIOR**	
	Πλατεία Σύνταγμα	
6ον	**HOTEL ELLINIS Β΄κατηγορίας**	
	ΩΝΑΣΕΙΟ, Λεωφ. Συγγρού	
	ΜΟΝΟΚΛΙΝΟ	€ 60
	ΔΙΚΛΙΝΟ	€ 70
	ΤΡΙΚΛΙΝΟ	€ 80
7ον	**HOTEL TRITON Β΄κατηγορίας**	
	Κέντρο Πειραιάς	
	ΜΟΝΟΚΛΙΝΟ	€ 55
	ΔΙΚΛΙΝΟ	€ 72
	ΤΡΙΚΛΙΝΟ	€ 93
8ον	**HOTEL LILIA Β΄κατηγορίας**	
	Πασαλιμάνι Πειραιάς	
	ΜΟΝΟΚΛΙΝΟ	€ 55
	ΔΙΚΛΙΝΟ	€ 70
	ΤΡΙΚΛΙΝΟ	€ 88
9ον	**HOTEL ΕΓΝΑΤΙΑ Β΄κατηγορίας**	
	Θεσσαλονίκη Κέντρο, καινούργιο	
	ΜΟΝΟΚΛΙΝΟ	€ 68
	ΔΙΚΛΙΝΟ	€ 78
	ΤΡΙΚΛΙΝΟ	€ 88
10ον	**HOTEL EGNATIA PALACE Α΄κατηγορίας**	
	Θεσσαλονίκη Κέντρο, ολοκαίνουργιο	
	ΜΟΝΟΚΛΙΝΟ	€ 90
	ΔΙΚΛΙΝΟ	€ 100
	ΤΡΙΚΛΙΝΟ	€ 125

- Τα παραπάνω ξενοδοχεία διαθέτουν T.V. σε όλα τα δωμάτια
- Στις πιο πάνω τιμές συμπεριλαμβάνεται πρωινό σε μπουφέ
- Ακόμη σε μας θα βρείτε αεροπορικά και ατμοπλοϊκά εισιτήρια όλων των εταιριών.

ΑΚΟΥΣΤΙΚΑ ΒΑΡΗΚΟΪΑΣ

Από 380 €

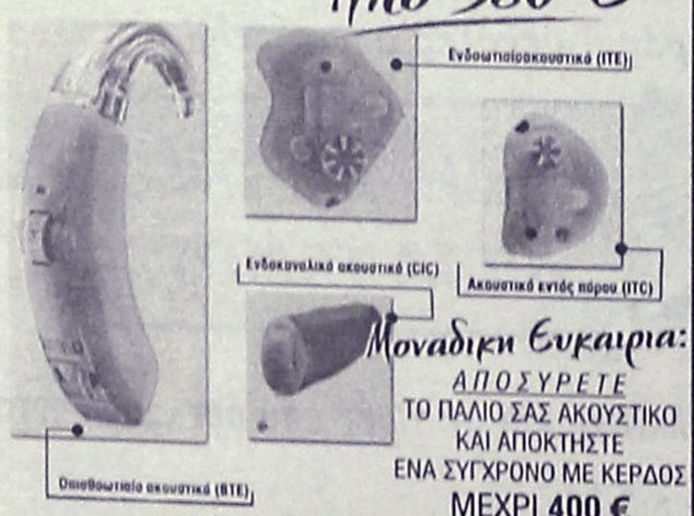

Μοναδική Ευκαιρία:

ΑΠΟΣΥΡΕΤΕ
ΤΟ ΠΑΛΙΟ ΣΑΣ ΑΚΟΥΣΤΙΚΟ
ΚΑΙ ΑΠΟΚΤΗΣΤΕ
ΕΝΑ ΣΥΓΧΡΟΝΟ ΜΕ ΚΕΡΔΟΣ
ΜΕΧΡΙ **400 €**

ΚΕΝΤΡΟ ΙΑΤΡΙΚΩΝ ΒΟΗΘΗΜΑΤΩΝ

Εθνικής Αντιστάσεως 11 (πρώην Αννης Μαρίας)
Τηλ: 2241020359 Κιν: 6936.70.60.21
Συμβάσεις με όλα τα ταμεία. - Ειδικές Τιμές για ΟΓΑ

Σε 6 άτοκες δόσεις χωρίς Πιστωτική Κάρτα

Σε μία συγκέντρωση χαλάρωσης και κεφιού

Οι δημοσιογράφοι της Ρόδου έκοψαν τη βασιλόπιτά τους

Τιμητικές πλακέτες στους συγγενείς του Γρηγόρη Βαλέριου που έφυγε πριν δύο χρόνια από κοντά μας

Δεν επρόκειτο για το «κυνήγι» κάποιας μεγάλης είδησης αλλά για μία από τις μαζικότερες συγκεντρώσεις δημοσιογράφων αυτή που έγινε το περασμένο Σάββατο στο εστιατόριο «4 εποχές» του Αλέξη, για το κόψιμο της Πρωτοχρονιάτικης πίτας και να πούμε όλοι μαζί καλή χρονιά.

Ασκώντας ένα επάγγελμα ιδιαίτερα απαιτητικό, είναι από τις σπάνιες φορές που οι συνάδελφοι μπορούν να βρίσκονται όλοι μαζί σε στιγμές χαλάρωσης και κεφιού.

Το πανέμορφο περιβάλλον, η ωραία ατμόσφαιρα και η καλή διάθεση συνετέλεσαν για μία όμορφη βραδιά που θα θυμόμαστε για καιρό.

Κορυφαία στιγμή αποτέλεσε η τιμητική πλακέτα που απενεμήθη στη μνήμη του παλαιμάχου δημοσιογράφου της «Ροδιακής» Γρηγόρη-Βαλέριου Πελλού ο οποίος «έφυγε» πρόωρα πριν από δύο χρόνια, στην κόρη του Ελευθερία που την παρέλαβε με συγκίνηση.

Για τον Βαλέριο μίλησε ο συνάδελφος κ. Γιώργος Ζαχαριάδης ο οποίος αναφέρθηκε στα δύσκολα χρόνια που άσκησε το επάγγελμα ο εκλιπών.

Δεν θα μπορούσε να μη γίνει αναφορά και στον επίσης εκλιπόντα Νίκο Τριανταφύλλου της εφημερίδας «Η Δράση» που «έφυγε» εξαιρετικά πρόωρα.

Πέρα, όμως, απ' αυτές τις συγκινησιακά φορτισμένες στιγμές, όλη η βραδιά κύλησε ιδιαίτερα ευχάριστα με αλληλοπειράγματα και με τον κυρ Σταύρο με το ακορντεόν του που έδωσε ξεχωριστό χρώμα στην εκδήλωση και ήξερε όλες τις... παραγγελιές!

Τυχερή της βραδιάς αναδείχθηκε η συνάδελφος Μαίρη Φώτη στην οποία έπεσε και το φλουρί της πίτας.

Δεν θα μπορούσαμε να μην αναφερθούμε στον Πρωτοσύγκελο κ. Παΐσιο Αραβαντινό ο οποίος μας τιμά σε όλες τις εκδηλώσεις και ευλόγησε την πίτα μας στην εκδήλωση.

Παρά το γεγονός, βέβαια, ότι επρόκειτο για μία εκδήλωση που είχε ψυχαγωγικό χαρακτήρα, όλο και κάποιες αναφορές στις επικείμενες εκλογές έγιναν, επαγγελματική διαστροφή γαρ!

Και του χρόνου!

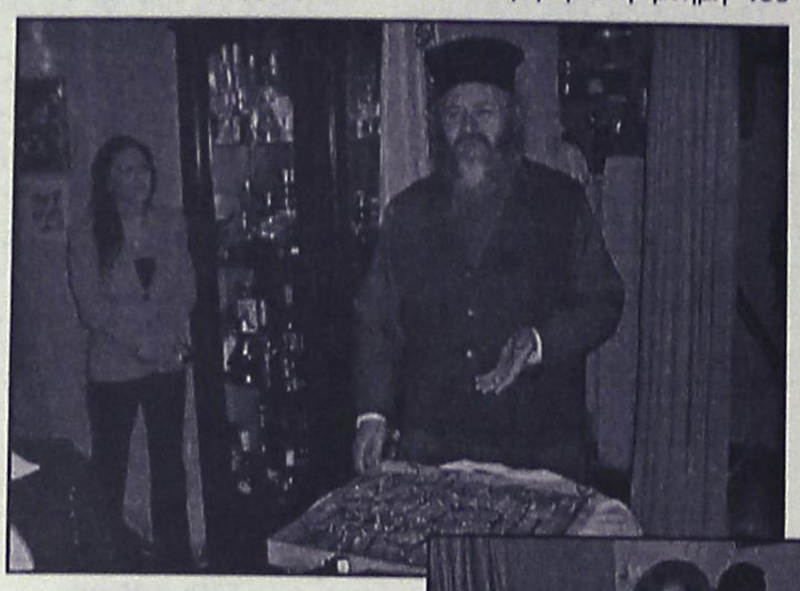





INEMA

ΙΑΤΡΙΚΟΣ & ΝΟΣΟΚΟΜΕΙΑΚΟΣ ΕΞΟΠΛΙΣΜΟΣ

15 ΧΡΟΝΙΑ ΕΜΠΕΙΡΙΑΣ *από το 1988*

ΕΙΜΑΣΤΕ ΟΙ ΜΕΓΑΛΥΤΕΡΟΙ ΠΡΟΜΗΘΕΥΤΕΣ
ΙΑΤΡΙΚΟΥ – ΟΡΘΟΠΕΔΙΚΟΥ ΚΑΙ ΝΟΣΟΚΟΜΕΙΑΚΟΥ ΥΛΙΚΟΥ ΣΤΗ ΔΩΔΕΚΑΝΗΣΟ ΕΜΠΙΣΤΕΥΘΕΙΤΕ ΜΑΣ !!!

ΠΙΣΤΟΠΟΙΗΣΗ ΠΟΙΟΤΗΤΑΣ ISO9002 EN4600 E3/833

ΛΕΜΕΣΣΟΥ 2 ΡΟΔΟΣ ΤΗΛ.32238 – FAX 28484

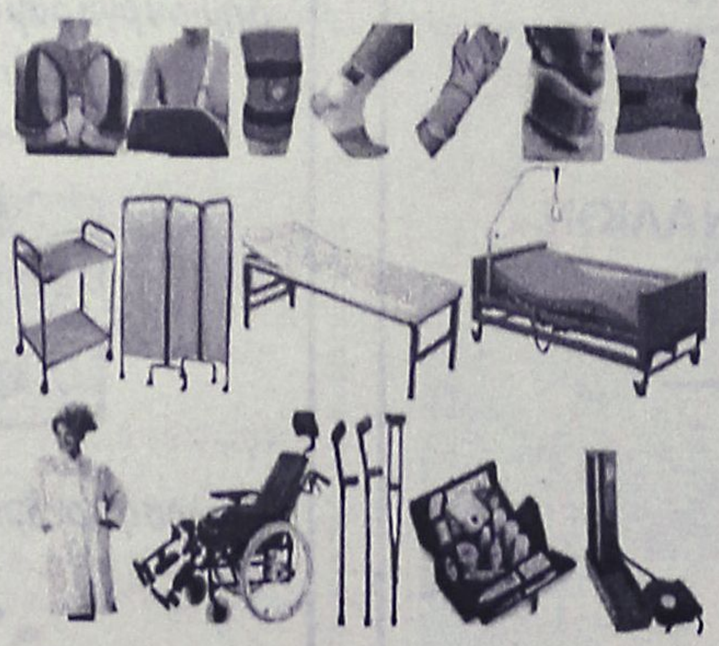

INEMA

ΙΑΤΡΙΚΟΣ & ΝΟΣΟΚΟΜΕΙΑΚΟΣ ΕΞΟΠΛΙΣΜΟΣ

15 ΧΡΟΝΙΑ ΕΜΠΕΙΡΙΑΣ *από το 1988*

ΕΙΜΑΣΤΕ ΟΙ ΜΕΓΑΛΥΤΕΡΟΙ ΠΡΟΜΗΘΕΥΤΕΣ

ΟΡΘΟΠΕΔΙΚΑ - ΙΑΤΡΙΚΑ

ΧΑΡΙΤΟΣ



Ορθοπεδικά είδη & κατασκευές

Εξοπλισμός Ιατρείου & αναλώσιμα



Είδη νοσηλείας κατ' οίκον & μηχανήματα οξυγονοθεραπείας

Ακουστικά Βαρηκοΐας

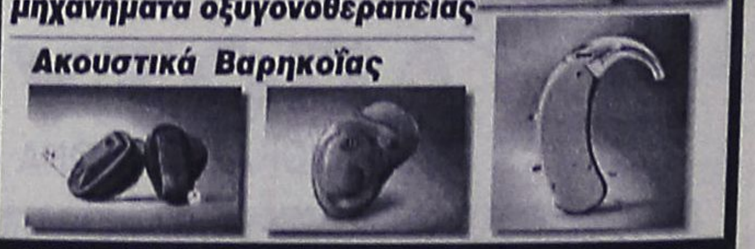

ΕΛΕΥΘ. ΒΕΝΙΖΕΛΟΥ 6 (Δίπλα στη Ροδιακή Έπαυλη) - ΡΟΔΟΣ
Τηλ.: 22410 24112 Fax: 22410 75969 e-mail: orken@rho.forthnet.gr

Πάντα με υγείαν...

Χίλιες και μία εξωτικές θεραπείες

Εχετε σκεφθεί ποτέ ότι μπορεί να σας γιατρέψει ένα... απλό χαμόγελο ή ένα σπαρταριστό ξεκάρδισμα; Η αρωματοθεραπεία υπόσχεται ίαση από τις φλεγμονές πολλών οργάνων του σώματος.Μήπως το απόσταγμα ενός λουλουδιού; Εχετε δοκιμάσει να ξεφύγετε από τις τραυματικές σας εμπειρίες τοποθετώντας κρυστάλλους στο σώμα σας; Εχετε καταπολεμήσει ασθένεια κάνοντας έρωτα;

Αυτά και άλλα πολλά υπόσχονται μερικές από τις σύγχρονες εναλλακτικές -όπως ορισμένοι τις ονομάζουν-θεραπείες, που η εφαρμογή τους αρχίζει να εξαπλώνεται σε όλη τη χώρα.

Σίγουρα έχετε ακούσει για την ομοιοπαθητική, το βελονισμό, την αρωματοθεραπεία και τη βοτανοθεραπεία. Εχετε ακούσει όμως ποτέ για το Τζορέι ή την Ικεμπάνα; Την Ισβάρα-τάντρα ή την πλακέτα του Τέσλα; Πρόκειται όμως για θεραπείες οι υποστηρικτές των οποίων ισχυρίζονται πως μπορούν να γιατρέψουν τον ψυχικό μας κόσμο και όχι μόνο.

Μεγάλο μέρος της παγκόσμιας επιστημονικής κοινότητας τις αμφισβητεί και θεωρεί πως είναι «πλύση εγκεφάλου από μεταφυσικές μεθόδους υποτιθέμενης υποβοήθησης της ψυχοσωματικής θεραπείας του ατόμου».

Οι εναλλακτικές θεραπείες ξεπερνούν τις... 1.000. Αναφέρουμε ενδεικτικά τις πιο γνωστές και τι ισχυρίζονται για τη δράση τους οι υποστηρικτές τους. Πριν επιλέξετε, ερευνήστε και προβληματιστείτε. Διότι μετά την απομάκρυνση από το... ταμείο, ουδέν λάθος αναγνωρίζεται...

Ομοιοπαθητική

Από τις πιο διαδεδομένες μεθόδους, τόσο στην Ελλάδα όσο και στον υπόλοιπο κόσμο, με εκατομμύρια υποστηρικτές. Οι ρίζες της εντοπίζονται εδώ και 200 χρόνια. Στηρίζεται στο «νόμο των ομοίων» που θεωρεί ότι μια ουσία που παράγει ένα συγκεκριμένο σύνολο συμπτωμάτων σε ένα υγιές άτομο, θεραπεύει τα ίδια συμπτώματα σε ένα άλλο άρρωστο άτομο. Ονομάζεται ομοιοπαθητική διότι ισχυρίζεται ότι αποκαθιστά την υγεία με όμοιο τρόπο με αυτόν που κινητοποιείται η άμυνα του οργανισμού για να αντιμετωπίσει τον παράγοντα πρόκλησης της ασθένειας. Τα ομοιοπαθητικά φάρμακα προέρχονται από φυτά, ζώα ή ορυκτά.

Η επίσκεψη κοστίζει από 50 έως 70 ευρώ, αλλά η τιμή διαμορφώνεται ανάλογα με τον αριθμό των συνεδριών. Στη χώρα μας οι «αναγνωρισμένοι» ομοιοπαθητικοί υπολογίζεται ότι φθάνουν τους 200.

Βελονισμός

Είναι μέρος της παραδοσιακής ιατρικής της Απω Ανατολής. Ιστορικές πηγές αναφέρουν την ύπαρξή του πριν από 4.000 χρόνια. Η εναρμόνιση της ζωής του ανθρώπου με το περιβάλλον, η αποκατάσταση της διαταραγμένης ενεργειακής ισορροπίας του οργανισμού είναι βασικοί στόχοι της θεραπευτικής με βελονισμό. Η τοποθέτηση βελονών σε ειδικά σημεία του σώματος στοχεύει στην εξισορρόπηση της ενέργειας του σώματος θεραπεύοντας διάφορες παθήσεις ή προλαμβάνοντας την εκδήλωση της ασθένειας. Το κόστος της κάθε επίσκεψης κυμαίνεται από 30 έως 45 ευρώ.

Αγιουβέρδα

Η πρακτική αυτή λέγεται ότι έχει ηλικία 5.000 χρόνων, αλλά δεν υπάρχουν γραπτά στοιχεία για τα αρχαία ινδικά γιατροσόφια.

ΑΥΡΙΟ ΤΟ Β' ΜΕΡΟΣ

ΙΑΤΡΙΚΗ ΑΝΑΚΟΙΝΩΣΗ
Ο ΟΔΟΝΤΙΑΤΡΟΣ
ΜΗΝΑΣ Γ. ΜΑΛΛΙΑΡΑΚΗΣ
πτυχιούχος Α.Π. Θεσσαλονίκης
ΔΕΧΕΤΑΙ:
Δευτέρα-Παρασκευή 09.00-13.30 και 17.30-21.00,
Σάββατο 10.00-13.30
Μ. Κωνσταντίνου 18β, 2ος όροφος
τηλ. 2241034306, κιν. 6972185643

ΝΤΟΡΑ ΚΩΝΣΤΑΝΤΙΝΟΠΟΥΛΟΥ
ΨΥΧΟΛΟΓΟΣ
Πτυχιούχος του Πανεπιστημίου της Καλιφόρνιας-Λος Αντζελες (UCLA)-Μεταπτυχιακές σπουδές στο Pepperdine University-Malibu California.
✓ Αμεση ψυχολογική υποστήριξη και επαγγελματική φροντίδα από έμπειρη Ψυχολόγο και Οικογενειακή Σύμβουλο.
✓ Η σωστή θεραπευτική σχέση μπορεί να επιφέρει ρεαλιστικές λύσεις για πραγματικά προβλήματα σε θέματα: μοναξιάς, μελαγχολίας, στρες, ανυπομονησίας, φοβίας, εθισμού, οικογενειακών σχέσεων, διαζυγίου, κακομεταχείρισης, συναισθηματικών δυσκολιών, αυτοπεποίθησης, ανασφάλειες, μεταβατικά στάδια ζωής, βουλιμίας, ανορεξίας, απώλειας, πένθους.
Τηλεφωνείστε στα τηλέφωνα:
(22410)35163 και 6944/980550
για ραντεβού και άμεση εξυπηρέτηση.
Διεύθυνση: Καρίας 1 • Περιοχή Ροδίνι - Ρόδος

ΣΙΑΓΚΑ ΚΩΝΣΤΑΝΤΙΝΑ
ΨΥΧΟΛΟΓΟΣ
Απόφοιτος Αριστοτελείου Πανεπιστημίου Θεσσαλονίκης
τηλ. 6936261736

ΚΥΠΡΙΩΤΗ ΑΛΕΞΙΑ
ΨΥΧΟΛΟΓΟΣ
Απόφοιτος Πανεπιστημίου Κρήτης, MSC Surrey University of England
τηλ. 6944717520
Δέχονται κατόπιν ραντεβού
Στεφ. Καζούλη 18-1ος όροφος
τηλ. 2241022102

Κέντρο Συμβουλευτικής & Αξιολόγησης Προσωπικότητας Παιδιών & Ενηλίκων
ΠΑΠΑΓΕΩΡΓΙΟΥ ΘΑΝΟΣ
Ψυχολόγος - Ψυχοθεραπευτής
ΠΑΝΕΠΙΣΤΗΜΙΟΥ ΑΘΗΝΩΝ
- Διερεύνηση Προσωπικότητας (Προφίλ- Δεξιότητες-Αδυναμίες)
- Δείκτης Νοημοσύνης Παιδιών και Ενηλίκων
- Μαθησιακές Δυσκολίες και Δυσλεξία
- Θεραπευτική Αντιμετώπιση Φοβιών-Ειδικών Φοβιών, Κατάθλιψης, Διαταραχής πανικού, Ψυχοσωματικών προβλημάτων, Τραυματικών γεγονότων ζωής (πένθος, χωρισμός, σχολική αποτυχία), Συναισθηματικών διαταραχών, Διαταραχών Διατροφής (βουλιμία-ανορεξία).
- Αντιμετώπιση προβλημάτων συμπεριφοράς παιδιών σε σχολείο-σπίτι
- Ανάπτυξη Κοινωνικών Δεξιοτήτων
- Βελτίωση Σχέσεων-Πρόγραμμα Ελέγχου Συγκρούσεων
- Βελτίωση Αυτοεκτίμησης-Αυτοεικόνας
- Συμβουλευτική Οικογένειας & Ζεύγους
Κ. Παλαιολόγου 105 - Ρόδος
Τηλ:22410 78668- Κιν: 6947371250 - Μόνο με Ραντεβού

ΙΑΤΡΙΚΗ ΑΝΑΚΟΙΝΩΣΗ
Το ιατρείο του
ΠΝΕΥΜΟΝΟΛΟΓΟΥ ΙΑΤΡΟΥ
ΔΗΜΗΤΡΗ Γ. ΚΡΗΤΙΚΟΥ
ΛΕΙΤΟΥΡΓΕΙ
στη νέα διεύθυνση Βενετοκλέων 58
ΤΗΛ. 2241032022, κιν. 6932723723

ΙΑΤΡΙΚΗ ΑΝΑΚΟΙΝΩΣΗ
Η ιατρός
ΜΙΧΑΗΛΙΔΑ Ε. ΚΟΙΛΙΑ
ΠΑΙΔΙΑΤΡΟΣ
ΔΕΧΕΤΑΙ καθημερινά
Δευτέρα έως Παρασκευή 10.00 έως 13.30 πρ.,
17.30 έως 20.30 απ.
Τετάρτη απόγευμα κλειστά.
Στεφ. Καζούλη 18 Ρόδος
Τηλ. ιατρ. 2241035984, κιν. 6979778937

Εργαστήριο Κλινικής Ψυχολογίας
ΧΡΙΣΤΙΝΑ ΣΑΒΒΑΚΗ-ΓΚΡΑΝΖΑΝ
Κλινική Ψυχολόγος-Ψυχοπαθολόγος (DESS)
- Πτυχιούχος του Πανεπιστημίου Nancy Γαλλίας
- Μεταπτυχιακή ειδίκευση (DESS) στην Κλινική Ψυχολογία Ενηλίκου, Εφήβου και Παιδιού στο Πανεπιστήμιο Reims Γαλλίας

Για τον ενήλικο
- Ψυχοδιαγνωστική
- Ψυχολογική υποστήριξη
- Ατομική και οικογενειακή συνέντευξη
- Ψυχοθεραπεία αναλυτικής εμπνεύσεως

Για το παιδί
- Αξιολόγηση προσωπικότητας (τεστ νοημοσύνης, προβολής)
- Διάγνωση μαθησιακών δυσκολιών και συμπεριφορικών διαταραχών
- Συμβουλευτική επαγγελματικού προσανατολισμού
- Ψυχοθεραπεία μέσω παιχνιδιού και εικαστικών

Δέχεται με ραντεβού
Εθνικής Αντίστασης 15
Τηλ.: 77350-Κιν. 6937684251

ΙΑΤΡΙΚΗ ΑΝΑΚΟΙΝΩΣΗ
Ο ιατρός
ΙΩΑΝΝΗΣ Κ. ΓΕΩΡΓΙΟΥ
ΕΙΔΙΚΟΣ ΠΑΘΟΛΟΓΟΣ
Δέχεται:
καθημερινά Δευτέρα έως και Παρασκευή 09.00-13.00 και 17.30-20.30
(Τετάρτη απόγευμα κλειστά)
ΣΤΕΦ. ΚΑΖΟΥΛΗ 18-ΡΟΔΟΣ
ΤΗΛ. ΙΑΤΡ.: 2241026526, ΚΙΝ. 6974588535

ΜΑΡΙΑ ΣΑΝΤΟΡΙΝΙΟΥ
ΚΛΙΝΙΚΗ ΨΥΧΟΛΟΓΟΣ-ΨΥΧΟΛΟΓΟΣ ΤΩΝ ΚΟΙΝΩΝΙΚΩΝ ΟΜΑΔΩΝ
Πτυχιούχος Κρατικού Πανεπιστημίου της Ρώμης «La Sapienza».
— Κλινική διάγνωση ψυχοπαθολογίας παιδιού, εφήβου και ενηλίκου.
— Ατομική και οικογενειακή ψυχολογική υποστήριξη και θεραπεία κατάθλιψης, φοβίας, κρίσης πανικού, μετατραυματικού στρες (διαζύγιο, πένθος, χωρισμός, αποτυχία, ασθένεια), βουλιμίας, ανορεξίας, διαταραχών προσωπικότητας, έλλειψη αυτοεκτίμησης, εθισμού, κακοποίησης.
— Ψυχολογική φροντίδα και προετοιμασία ανύπαντρης εγκύου και ζευγαριών, στην απόκτηση πρώτου παιδιού.
Επίσκεψη μόνο με ραντεβού.
Τηλέφωνα: 22410 28851 και 6946252407
Λάρνακας 4 (Εθν. Αντιστάσεως)

ΚΕΝΤΡΟ ΕΙΔΙΚΩΝ ΘΕΡΑΠΕΙΩΝ ΤΟΥ ΠΑΙΔΙΟΥ ΔΩΔΕΚΑΝΗΣΟΥ
ΚΩΝ/ΝΟΣ ΜΠΑΔΑΝΗΣ - ΣΟΥΖΗ ΓΕΩΡΓΙΛΟΠΟΥΛΟΥ
ΕΡΓΟΘΕΡΑΠΕΥΤΗΣ ΠΤΥΧΙΟΥΧΟΣ ΜΕΘΟΔΟΥ BOBATH N.D.T ΜΕΘΟΔΟΣ PORTAGE ΑΙΣΘΗΤΗΡΙΑΚΗΣ ΟΛΟΚΛΗΡΩΣΗΣ (S.I.) ΜΕΤΕΚΠΑΙΔΕΥΣΗ ΣΤΙΣ ΝΕΥΡΟΛΟΓΙΚΕΣ ΚΑΙ ΚΙΝΗΤΙΚΕΣ ΔΙΑΤΑΡΑΧΕΣ
ΛΟΓΟΠΑΘΟΛΟΓΟΣ ΜΕΤΑΠΤΥΧΙΑΚΟ ΑΚΟΥΟΛΟΓΙΑΣ
Αποστόλου Παύλου 84, Ρόδος 85100,
τηλ. / fax (22410)60999/60579

KYDON TOURS

ΕΚΔΡΟΜΕΣ ΚΥΔΟΝ

ΠΟΙΟΤΗΤΑ - ΦΡΟΝΤΙΔΑ - ΕΠΙΤΥΧΙΑ

Οργανώσαμε για σας

● ΒΟΥΔΑΠΕΣΤΗ–ΠΡΑΓΑ
22/1–27/1/04
Περιλαμβάνει:
• 2 διανυκτ. ΒΟΥΔΑΠΕΣΤΗ. Ξενοδοχείο 4 αστέρων ημιδιατροφή. Μεταφορές ξεναγήσεις ΕΛΛΗΝΙΚΑ.
• 3 διανυκτ. ΠΡΑΓΑ. Ξενοδοχείο 5 αστέρων ημιδιατροφή ξεναγήσεις ΕΛΛΗΝΙΚΑ, KARLOVIBARI.
• Αεροπορικά εισιτήρια από Ρόδο συν φόρους.
Μία υπέροχη εκδρομή στις πιο όμορφες πόλεις. Πλούσιο πρόγραμμα. Διασκέδαση. ΦΟΛΚΑΟΡΙΚΟ-ΜΑΥΡΟ ΘΕΑΤΡΟ.
ΣΥΝΟΔΟΣ η κ. Ελένη Ψυλλάκη

● ΡΩΜΗ–4ήμερα
Αναχωρήσεις groups κάθε Παρασκευή.
Περιλαμβάνει:
Αεροπορικά εισιτήρια. Μεταφορές ξεναγήσεις. Ξενοδοχεία 4 αστέρων πρωινά. Δικαίωμα παράτασης. Προαιρ. εκδρομή Φλωρεντία.

● ΠΑΡΙΣΙ–EURODISNEY
Groups 2, 4, 6, 8 ατόμων Vip Πρόγραμμα. Οργανώνουμε την εκδρομή σας όσα άτομα και αν είσθε. Ο συνεργάτης μας στο Παρίσι. Έλληνας Ξεναγός. Πούλμαν μικρό και μεγάλο. Ξενοδοχείων όλων των αστέρων κεντρικά-Ξενοδοχεία στην Disney-Είσοδος στο Πάρκο. Μεταφορές. Ολα πλην πρωμένα. Σας συμφέρει να μας επισκεφτείτε. Οι συμβουλές μας θα κάνουν άνετο και ευχάριστο το ταξίδι σας!!!

● ΑΠΩ ΑΝΑΤΟΛΗ ΤΑΪΛΑΝΔΗ–ΣΙΓΚΑ–ΠΟΥΡΗ ΠΟΥΚΕΤ.ΣΑΜΟΥΙ
ΠΑΚΕΤΑ–ΠΑΚΕΤΑ–ΕΙΣΙΤΗΡΙΑ
Ακόμη και 2 άτομα σας παραλαμβάνουν και σας ξεναγούν.

ΠΡΟΣΦΟΡΑ για όλους τους ευρωπαϊκούς προορισμούς: 250€

● ΝΕΟΝΥΜΦΟΙ–ΠΡΑΚΤΟΡΕΙΟ ΚΥΔΩΝ
• Στο Γραφείο μας θα βρείτε όλα τα εισιτήρια ΑΕΡΟΠΟΡΙΚΑ-ΑΚΤΟΠΛΟΪΚΑ-ΠΑΡΑΔΟΣΗ ΕΙΣΙΤΗΡΙΩΝ ΣΤΟ ΣΠΙΤΙ ΣΑΣ/ΧΩΡΙΣ ΧΡΕΩΣΗ.

ΕΠΙΣΗΣ

ΑΠΟΣΤΟΛΗ ΧΡΗΜΑΤΩΝ μέσα σε 10 λεπτά μέσω WESTERN UNION.

ΠΡΑΚΤΟΡΕΙΟ ΚΥΔΩΝ
Τηλ. 22410 23000, 27900, 27722
Εθ. Δωδ/σίων 14 και ακτή Σαχτούρη 8

Μετακύλιση του ενδιαφέροντος στη μικρή Κεφαλαιοποίηση

Σημάδια κόπωσης χθες στη Χρηματιστηριακή αγορά!

Σημαντική πτώση του Γενικού Δείκτη σε ποσοστό 1,02%

Σημαντική διόρθωση κατέγραψε η αγορά στην πρώτη συνεδρίαση της εβδομάδος, καθώς παρατηρήθηκαν σημάδια κόπωσης στην υψηλή κεφαλαιοποίηση. Πρόκειται για την πρώτη ουσιαστικά σημαντική διόρθωση των τιμών των μετοχών από τα τέλη του περασμένου Δεκεμβρίου, όταν η αγορά ξεκινώντας από τα επίπεδα των 2.200 μονάδων κινήθηκε έως τα επίπεδα των 2.500 μονάδων.

Πάντως χθες παρατηρήθηκε μετακύλιση του ενδιαφέροντος από την υψηλή προς την μεσαία και μικρή κεφαλαιοποίηση, οι δείκτες των οποίων έκλεισαν με άνοδο, παρά τη σημαντική πτώση του γενικού δείκτη. Με θετικό πρόσημο έκλεισαν και οι περισσότεροι κλαδικοί δείκτες. Τη μεγαλύτερη άνοδο (2,30%) σημείωσε ο δείκτης της πληροφορικής και ακολούθησε ο κατασκευαστικός (1,99%).

Στον αντίποδα, τη μεγαλύτερη πτώση (2,5%) σημείωσε ο τραπεζικός. Η μετοχή της Εθνικής έκλεισε με πτώση 2,62%, της Πειραιώς υποχώρησε σε ποσοστό 3,16%, η μετοχή της Alpha Bank υποχώρησε σε ποσοστό 2,70%, ενώ με σημαντικές απώλειες 3,90% έκλεισε η μετοχή του ΟΤΕ.

Ο Γενικός Δείκτης έκλεισε στις 2.469,34 μονάδες έναντι 2.494,91 μονάδων της προηγουμένης μέρας, σημειώνοντας πτώση 25,57 μονάδων ή σε ποσοστό 1,02%.

Ο δείκτης FTSE/ASE 20 έκλεισε στις 1.276,54 μονάδες, με πτώση 1,80%, ενώ ο δείκτης FTSE/ASE 40 έκλεισε στις 264,86 μονάδες, ενισχυμένος σε ποσοστό 0,66%. Ο δείκτης FTSE/ASE SMALLCAP 80 έκλεισε στις 661,48 μονάδες, με άνοδο σε ποσοστό 0,53%, ενώ ο δείκτης FTSE 140 έκλεισε στις 2.925,01 μονάδες, με πτώση σε ποσοστό 1,24%.

Από τις 361 μετοχές που διαπραγματεύθηκαν, 180 κινήθηκαν ανοδικά, 129 πτωτικά, ενώ η τιμή 52 μετοχών παρέμεινε αμετάβλητη.

Τη μεγαλύτερη ποσοστιαία άνοδο σημείωσαν οι μετοχές των εταιριών: Microland +16,67%, Altec +14,0%, Ιντεάλ (κ) +11,11%, Τεχνικές Εκδόσεις +10,84%, Δάριγκ +9,76%, Ξιφίας (κ) +8,89%, Βιοσώλ (πο) +7,69%, Αλυσίδα (π) +6,90%, Ιατρικό Αθηνών +6,35% και Κυριακούλης +6,14%.

Οι επιμέρους δείκτες έκλεισαν ως εξής:		
Τραπεζικός:	4.634,04	–2,50%
Τηλεπικοινωνιών:	938,08	–1,57%
Ασφαλειών:	778,63	–2,14%
Επενδύσεων:	884,34	–0,42%
Κατασκευαστικών:	910,26	+1,99%
Κλωστοϋφαντουργίας:	373,61	+0,99%
Βιομηχανιών:	1.284,80	–0,01%
Συμμετοχών:	1.563,32	+1,78%
Βασικών Μετάλλων:	498,87	+1,60%
Μη μεταλλικών Ορυκτών:	800,24	+0,14%
Εκδόσεις- Εκτυπώσεις:	486,00	–0,23%
Λιανικού Εμπορίου:	1.182,99	+0,47%
Πληροφορικής:	500,29	+2,30%
Ειδών Λύσεων Πληροφορικής:	284,91	+0,41%
Χονδρικό εμπόριο:	581,28	+0,73%
Τρόφιμα- ποτά:	519,25	+0,18%
Παράλληλης Αγοράς:	164,73	+0,61%
Διυλιστήρια:	1.216,59	–0,20%
Διαχείρισης Ακίνητης Περιουσίας:	871,24	–0,41%

Αντιθέτως τις μεγαλύτερες απώλειες σημείωσαν οι μετοχές των εταιριών: Μαθιός Πυρίμαχα –9,94%, Αλυσίδα (κ) –9,76%, Ναυτεμπορική –6,09%, Χατζηκρανιώτη –5,88%, Μπουτάρης (π) –5,41%, Ελτράκ +4,80%, Ξυλεμπορία (π) –4,66%, Χαλυβδοφύλλων –4,29%, Optima –4,17% και Λανακάμ (πο) –4,08%.

Η αξία των συναλλαγών ανήλθε στα 238,3 εκατ. ευρώ, εκ των οποίων τα 6,63 εκατ. ευρώ, αφορούσαν προσυμφωνημένες συναλλαγές. Το μεγαλύτερο όγκο συναλλαγών κατέγραψαν οι μετοχές: ΟΤΕ με 3.970.938 τεμάχια, Altec με 2.418.650, Logic Dis με 1.154.984 και Ιατρικό Αθηνών με 1.105.375 τεμάχια. Την μεγαλύτερη αξία συναλλαγών σημείωσαν οι μετοχές των εταιριών: ΟΤΕ με 47,609 εκατ. ευρώ, Εθνική με 22,526, Alpha Bank με 15,137 και ΕΧΑΕ με 8,801 εκατ. ευρώ.

Η συνολική κεφαλαιοποίηση της αγοράς διαμορφώνεται στα 92 δισ. ευρώ.

Η τιμή των μετοχών του δείκτη MSCI έκλεισε ως εξής:

Alpha Bank:	25,98
Coca Cola:	17,80
Eurobank:	16,40
Panafon:	6,18
Αλουμίνιο Ελλάδος:	16,98
Βιοχάλκο:	6,10
ΔΕΗ:	20,34
Εθνική:	23,02
ΕΛΠΕ:	8,02
Ελληνική Τεχνοδομική:	4,92
Εμπορική:	23,08
Επιχειρήσεις Αττικής:	4,46
ΕΥΔΑΠ:	7,18
Ιντρακόμ:	6,50
ΚΑΕ:	16,96
ΟΤΕ:	11,82
Τεχνική Ολυμπιακή:	4,26
Πειραιώς:	10,42
Τιτάν:	33,00
Motor Oil:	7,42
Folli-Follie:	23,52

ΠΑΠΑΔΗΜΗΤΡΙΟΥ Α.Ε.

ΡΟΔΙΤΗ ΕΠΙΧΕΙΡΗΜΑΤΙΑ!! ΔΕΣ ΤΟ ΣΥΜΦΕΡΟΝ ΣΟΥ!
ΜΟΝΟ ΕΜΕΙΣ ΜΠΟΡΟΥΜΕ ΚΑΙ ΠΟΥΛΑΜΕ ΠΡΟΪΟΝΤΑ ΑΡΙΣΤΗΣ ΠΟΙΟΤΗΤΑΣ ΣΕ ΑΣΥΝΑΓΩΝΙΣΤΕΣ ΤΙΜΕΣ!



ΠΙΣΤΟΠΟΙΗΤΙΚΑ ISO 9001:2000 & HACCP.

Η ΠΡΩΤΗ ΡΟΔΙΤΙΚΗ ΜΠΥΡΑ!!
1.ΜΠΥΡΑ MAGNUS MAGISTER (Ο ΜΕΓΑΛΟΣ ΜΑΓΙΣΤΡΟΣ)
2.POST-MIX ΑΝΑΨΥΚΤΙΚΑ ΠΑΡΑΓΩΓΗΣ ΜΑΣ
3.ΧΥΜΟΥΣ ΓΙΑ ΠΡΩΙΝΑ ΠΑΡΑΓΩΓΗΣ ΜΑΣ
4.ΧΥΜΟΥΣ ΓΙΑ ΚΟΚΤΕΗΛ ΚΑΙ LONG DRIKS
NEW! 5.ΚΑΦΕΣ ΣΕ ΣΥΣΚΕΥΑΣΙΑ BAG IN BOX
NEW! 6.ΚΡΑΣΙ ΣΕ ΣΥΣΚΕΥΑΣΙΑ BAG IN BOX

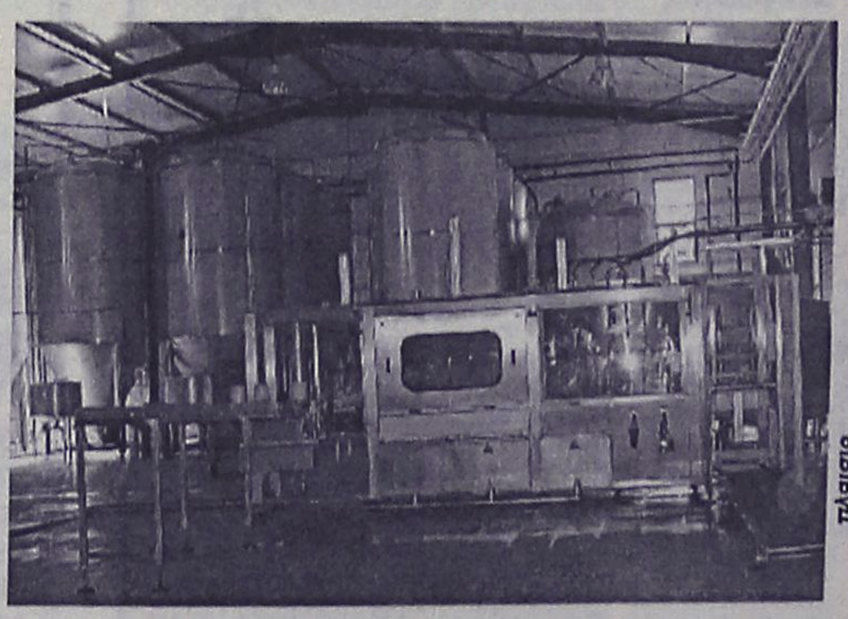

ΟΛΑ ΤΑ ΠΡΟΪΟΝΤΑ ΜΑΣ ΜΠΟΡΕΙΤΕ ΝΑ ΤΑ ΔΙΑΘΕΣΕΤΕ ΣΤΟΥΣ ΠΕΛΑΤΕΣ ΣΑΣ ΜΕΣΩ ΜΗΧΑΝΗΜΑΤΩΝ ΠΟΥ ΘΑ ΣΑΣ ΠΑΡΑΧΩΡΗΘΟΥΝ ΠΡΟΣ ΧΡΗΣΗ ΑΠΟ ΤΗΝ ΕΤΑΙΡΙΑ ΜΑΣ. ΟΙ ΣΥΣΚΕΥΑΣΙΕΣ ΜΑΣ ΕΙΝΑΙ ΜΙΑΣ ΧΡΗΣΕΩΣ

ΔΙΕΥΘΥΝΣΗ: ΚΡΕΜΑΣΤΗ ΤΗΛΕΦΩΝΑ: (22140) 91545 – (22410) 95790 - FAX: (22410) 95765 –- E-MAIL: magister@otenet.gr

Σε αναζήτηση πρωτοβουλιών που θα επιτρέψουν στο ΠΑΣΟΚ να διατηρήσει την δυναμική του

Οι τέσσερις πονοκέφαλοι του Γ. Παπανδρέου

Προβληματικός ο συντονισμός των επιτελείων της Χαρ. Τρικούπη και του υπουργείου Εξωτερικών

Σε αναζήτηση πρωτοβουλιών που θα επιτρέψουν στο ΠΑΣΟΚ να διατηρήσει την υφιστάμενη δυναμική που οδηγεί στη μείωση της διαφοράς από τη Ν.Δ. βρίσκονται η Χαριλάου Τρικούπη και το επιτελείο του υπουργού Εξωτερικών κ. Γ. Παπανδρέου.

Στο ΠΑΣΟΚ αναγνωρίζουν ότι στο διάστημα που μεσολαβεί μέχρι το συνέδριο το πιθανότερο είναι πως η υπερπροβολή της οποίας έτυχε ο κ. Παπανδρέου το τελευταίο δεκαήμερο θα υποχωρήσει. Παράλληλα, αναμένεται ότι η Ν.Δ. θα αξιοποιήσει την προγραμματική υπεροχή η οποία τη διακρίνει, στην παρούσα τουλάχιστον φάση. Ετσι ως ρεαλιστικός στόχος έχει τεθεί η παγίωση των υφιστάμενων συσχετισμών, ώστε ο κ. Παπανδρέου να αξιοποιήσει το γεγονός του συνεδρίου προκειμένου να εκμηδενίσει τη διαφορά που χωρίζει το ΠΑΣΟΚ από τη Ν.Δ.

Εξ άλλου, στη Χαριλάου Τρικούπη βρίσκεται σε εξέλιξη συγκεκριμένος σχεδιασμός για τη μετατροπή του συνεδρίου σε κομβικό σημείο της προεκλογικής εκστρατείας: Ηδη καταβάλλονται προσπάθειες ώστε η συμμετοχή στην ψηφοφορία για την ανάδειξη του κ. Γ. Παπανδρέου στη θέση του προέδρου να είναι η μαζικότερη δυνατή. Επίσης, υπάρχουν επαφές ώστε την εκλογή του κ. Παπανδρέου να χαιρετίσουν προσωπικότητες απ' όλο τον κόσμο, ενώ αμέσως μετά την καταμέτρηση των αποτελεσμάτων ο νέος πρόεδρος του ΠΑΣΟΚ θα μεταβεί στη Χαριλάου Τρικούπη απ' όπου και θα απευθυνθεί «εν είδει διαγγέλματος» προς ολόκληρη την ελληνική κοινωνία.

ΚΡΙΣΙΜΑ ΠΡΟΒΛΗΜΑΤΑ

Ομως, μέχρι τότε ο κ. Παπανδρέου και οι επιτελείς του καλούνται να διαχειριστούν τέσσερα κρίσιμα προβλήματα:

• Πρώτον, τη σαφή υστέρηση που συνεχίζει να αντιμετωπίζει το ΠΑΣΟΚ, έναντι της Ν.Δ., στις ημιαστικές και αγροτικές περιοχές της βορείου Ελλάδος. Ο κ. Παπανδρέου δέχεται εισηγήσεις να περιοδεύσει στις συγκεκριμένες περιοχές, αλλά κυρίως να παρουσιάσει πριν από το συνέδριο ορισμένα μέτρα ενίσχυσης του αγροτικού εισοδήματος.

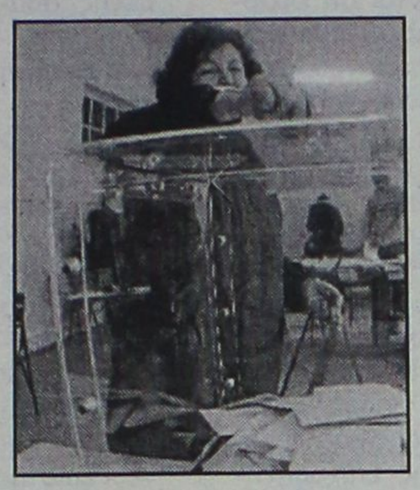

• Δεύτερον, τον συντονισμό των επιτελείων που δραστηριοποιούνται για την προετοιμασία της προεκλογικής εκστρατείας του ΠΑΣΟΚ. Στην παρούσα φάση τούτο δεν έχει επιτευχθεί πλήρως, καθώς τα πρόσωπα που έχουν αναλάβει την ευθύνη των εκλογών εκ μέρους της Χαριλάου Τρικούπη έχουν σαφώς διαφορετικό πολιτικό προφίλ από τους επιτελείς του υπουργού Εξωτερικών. Επίσης, παρά την άριστη σχέση που διατηρούν ο «εξ απορρήτων» του πρωθυπουργού κ. Κ. Σημίτη, κ. Ν. Θέμελης και ο στενός συνεργάτης του υπουργού Εξωτερικών κ. Χ. Παμπούκης ζητούμενο παραμένει και η αποτελεσματική συνεργασία μεταξύ του Μεγάρου Μαξίμου και του υπουργού Εξωτερικών. Τέλος, ανασταλτικά λειτουργούν και ορισμένοι «διαγκωνισμοί» που έχουν εκδηλωθεί στο επιτελείο του ίδιου του κ. Γ. Παπανδρέου, το οποίο ούτως ή άλλως ουδέποτε είχε τη συνοχή που διέκρινε την ομάδα των στενών συνεργατών του κ. Σημίτη την πρώτη περίοδο.

• Τρίτον, στην υπερπροβολή του «παπανδρεϊκού» στοιχείου του ΠΑΣΟΚ, το οποίο εκ των πραγμάτων σηματοδοτεί η παρουσία του κ. Γ. Παπανδρέου στην ηγεσία του κυβερνώντος κόμματος. Η «κληρονομιά του ονόματος» συμβάλλει στην ταχύτατη συσπείρωση των ψηφοφόρων του κυβερνώντος κόμματος. Ομως, παράλληλα δημιουργεί προβλήματα στη διείσδυση του υπουργού Εξωτερικών στον κεντρώο χώρο. Μάλιστα, σύμφωνα με πληροφορίες, η Χαριλάου Τρικούπη επεξεργάζεται συνθήματα που δεν θα παραπέμπουν στην «παπανδρεϊκή περίοδο».

• Τέταρτον, στις αρνητικές συνέπειες της ιδιότυπης διαρχίας που έχει διαμορφώσει η παραμονή του πρωθυπουργού κ. Κ. Σημίτη στην πρωθυπουργία. Σχετικά, όπως αναφέρουν πληροφορίες, έχει αποφασιστεί οι τριμερείς συναντήσεις των κ. Σημίτη και Γ. Παπανδρέου με τον γραμματέα του ΠΑΣΟΚ κ. Μ. Χρυσοχοΐδη να ατονήσουν –εάν δεν καταργηθούν πλήρως– και οι συνεννοήσεις μεταξύ του Μεγάρου Μαξίμου και του υπουργού Εξωτερικών θα πραγματοποιούνται μέσω των κ. Ν. Θέμελη και Χ. Παμπούκη.

Τέλος, προβληματισμό προκαλεί στο ΠΑΣΟΚ η συχνή εμφάνιση στα ΜΜΕ στελεχών του κυβερνώντος κόμματος που εκπέμπουν τελείως διαφορετικό πολιτικό λόγο από τον κ. Γ. Παπανδρέου.

Η χρηματοδότηση κομμάτων

Στο καθόλου ευκαταφρόνητο ποσό των 46.390.400 ευρώ (περίπου 15,77 δισ. δραχμές) ανέρχεται για το 2004 η τακτική χρηματοδότηση των κομμάτων που εκπροσωπούνται στη Βουλή και στην Ευρωβουλή, από τον κρατικό κορβανά.

Το ποσόν αυτό κατανέμεται στα κόμματα ανάλογα με το ποσοστό που συγκέντρωσαν στις βουλευτικές εκλογές του 2000 ως εξής:

ΠΑΣΟΚ: συνολικά 18,9 εκατ. ευρώ
ΝΔ: συνολικά 18,5 εκατ. ευρώ
ΚΚΕ: συνολικά 4,0 εκατ. ευρώ
ΣΥΝ: συνολικά 3,1 εκατ. ευρώ
ΔΗΚΚΙ: συνολικά 1,8 εκατ. ευρώ



Kid
fun & care
Υπεύθυνη φύλαξη
& Δημιουργική απασχόληση!

Kid Fun & Care. Μια νέα σύγχρονη εταιρεία που παρέχει υπηρεσίες φύλαξης και δημιουργικής απασχόλησης μικρών παιδιών στο σπίτι σας. Ενα σύγχρονο επιχειρηματικό concept που γεννήθηκε για να ικανοποιήσει την πιο επιτακτική ανάγκη των γονέων με μικρά παιδιά.

Ποιοτικές υπηρεσίες που χαρακτηρίζονται από καινοτομίες και υψηλά standards:

- Υψηλής κατάρτισης προσωπικό.
- Εξατομικευμένη αντιμετώπιση των παιδιών.
- Δημιουργική Απασχόληση.
- Ασφαλιστική κάλυψη.
- Spy Cam.
- Τιμές προσαρμοσμένες στις ανάγκες σας

22410 77 7 55



The Forum Beach Hotel

Το Ξενοδοχείο μας είναι ανοικτό όλο το χρόνο.
Διαθέτουμε αίθουσα για διάφορες εκδηλώσεις όπως δεξιώσεις, γάμους, χορούς, βαπτίσεις, κοπής πίτας



Παραλία Ιαλυσού, Ρόδος
Τηλ.: +30 22410 96601 Fax: +30 22410 96655
e-mail: forumhtl@otenet.gr

www.forumhotels.com

Pellos Travel

ΠΟΙΟΤΗΤΑ - ΟΡΓΑΝΩΣΗ - ΕΓΓΥΗΣΗ

ΑΠΟΚΡΙΕΣ 2004
ΙΤΑΛΙΑ

ΚΑΡΝΑΒΑΛΙ ΒΕΝΕΤΙΑΣ
20/2/04-23/2/04
4ΗΜΕΡΗ ΑΕΡΟΠΟΡΙΚΗ ΕΚΔΡΟΜΗ
Αναχώρηση απευθείας από Ρόδο στις 07:10 το πρωί
ΞΕΝΟΔΟΧΕΙΑ 4 ΑΣΤΕΡΩΝ ΜΕ ΗΜΙΔΙΑΤΡΟΦΗ, ΞΕΝΑΓΗΣΕΙΣ-ΠΕΡΙΗΓΗΣΕΙΣ, ΦΠΑ

ΕΚΔΡΟΜΗ ΣΤΗ ΜΕΓΑΛΟΧΑΡΗ
ΠΑΝΑΓΙΑ ΤΗΣ ΤΗΝΟΥ
ΚΑΙ ΑΓΙΟ ΕΦΡΑΙΜ
19/2/2004-22/2/2004
ΑΝΑΧΩΡΗΣΗ 19-2-2004 ΣΤΙΣ 20.00 ΜΕ BLUE STAR
ΕΠΙΣΤΡΟΦΗ ΣΤΙΣ 22-2-2004 ΣΤΙΣ 12:00μμ ΜΕ BLUE STAR
Στην εκδρομή περιλαμβάνονται :
1. Εισιτήρια Ρόδος -ΣΥΡΟΣ-ΤΗΝΟΣ-ΠΕΙΡΑΙΑΣ-Ρόδος ΣΕ Γ. ΘΕΣΗ
2. Περιηγήσεις -εκδρομές
3. Μεταφορές με κλιματιζόμενα πούλμαν .
4. Ξ/Δ με πρωινο 5. Συνοδός γραφείου.
6. Ταξιδιωτική ασφάλεια.
7. ΦΠΑ

ΣΜΥΡΝΗ –ΠΕΡΓΑΜΟΣ– ΑΙΒΑΛΙ–KUSADASI
20/02/04-23/02/04
1. Εισιτήρια Ρόδος -Μαρμαρίς –Ρόδος ΜΕ ΚΑΤΑΜΑΡΑΝ
2. Ξεναγήσεις -εκδρομές
3. Μεταφορές με κλιματιζόμενα πούλμαν .
4. Ξ/Δ με πρωινό και φαγητό 4**** αστέρων
5. Συνοδός γραφείου
6. Ταξιδιωτική ασφάλεια
Τιμή 225€ το άτομο
ΔΕΝ ΠΕΡΙΛΑΜΒΑΝΟΝΤΑΙ :
1. Αρχαιολογικοί χώροι
2. Διασκέδαση oriental show.

ΑΕΡΟΠΟΡΙΚΗ 4ΗΜΕΡΗ ΕΚΔΡΟΜΗ ΑΠΟ ΡΟΔΟ
ΜΥΤΙΛΗΝΗ–ΑΓΙΟΣ ΡΑΦΑΗΛ
3ΗΜΕΡΗ ΑΕΡΟΠΟΡΙΚΗ ΕΚΔΡΟΜΗ ΑΠΕΥΘΕΙΑΣ ΑΠΟ ΡΟΔΟ
14//02/04-16/02/04
265 ευρώ το άτομο
ΞΕΝΟΔΟΧΕΙΑ 3 ΑΣΤΕΡΩΝ ΜΕ ΠΡΩΙΝΟ-ΠΕΡΙΗΓΗΣΕΙΣ, ΦΠΑ

ΚΩΝΣΤΑΝΤΙΝΟΥΠΟΛΗ–ΠΡΙΓΚΗΠΟΝΝΗΣΑ
ΡΟΔΟΣ-ΜΑΡΜΑΡΙΣ-ΕΦΕΣΣΟΣ-ΠΡΟΥΣΑ-ΑΠΟΛΛΩΝΙΑ-ΒΑΝΤΙΡΜΑ-ΚΩΝΣΤΑΝΤΙΝΟΥΠΟΛΗ-ΜΑΡΜΑΡΙΣ-ΡΟΔΟΣ
ΠΕΝΘΗΜΕΡΗ ΕΚΔΡΟΜΗ
19/02/04-23/02/04
1. Εισιτήρια Ρόδος -Μαρμαρίς –Ρόδος ΜΕ ΚΑΤΑΜΑΡΑΝ
2. Ξεναγήσεις -εκδρομές
3 Μεταφορές με κλιματιζόμενα πούλ?αν .
4. Ξ/Δ με πρωινό και φαγητό 4*** *αστέρων
5. Συνοδός γραφείου.
6. Ταξιδιωτική ασφάλεια.
Τιμή 265€ το άτομο
ΔΕΝ ΠΕΡΙΛΑΜΒΑΝΟΝΤΑΙ :
1. Αρχαιολογικοί χώροι 2. Εισιτήρια πλοίων Bandirma ή Yalova-Κωνσταντινούπολη - Yalova 3. Εισιτήρια της κρουαζιέρας στα Πριγκηπονησσα, ΒΟΣΠΟΡΟ 4. Διασκέδαση oriental show.

• ΟΛΕΣ ΤΙΣ ΕΚΔΡΟΜΕΣ ΣΥΝΟΔΕΥΕΙΟ κ. Α. ΠΑΠΑΣΑΒΒΑΣ
ΠΑΚΕΤΑ ΕΚΔΡΟΜΩΝ ΓΙΑ ΜΕΜΟΝΩΜΕΝΟΥΣ ΣΥΛΛΟΓΟΥΣ ΚΑΙ ΣΧΟΛΙΚΕΣ ΕΚΔΡΟΜΕΣ.ΕΙΣΙΤΗΡΙΑ ΑΤΜΟΠΛΟΙΚΑ-ΑΕΡΟΠΟΡΙΚΑ ΜΕ GHARTER U.K E.T.G OA-AEGEAN ΚΑΙ ΠΑΡΑΔΟΣΗ ΚΑΤΑ ΟΙΚΟ ΣΤΗΝ ΑΡΧΑΓΓΕΛΟ ΡΟΔΟΥ-ΑΦΑΝΤΟΥ-ΚΑΛΙΘΙΕΣ-ΚΟΛΥΜΠΙΑ.

Για περισσότερες πληροφορίες, κρατήσεις και αναλυτικά προγράμματα στο πρακτορείο γενικού τουρισμού:
ΛΕΩΦΟΡΟΣ ΚΑΛΛΙΘΕΑΣ ΦΑΛΗΡΑΚΙ
ΤΗΛ 2241087615, 2241086298, FAX 2241087616
e-mail pellostravel@hellasnet.gr

Με αλλαγές τα προγράμματα επιδοτούμενης απασχόλησης

Τίθενται σε εφαρμογή από τις 22 Ιανουαρίου

Με τρεις ουσιαστικές αλλαγές τίθενται σε εφαρμογή από τις 22 Ιανουαρίου τα νέα προγράμματα επιδοτούμενης απασχόλησης και αυτοαπασχόλησης του ΟΑΕΔ για το 2004, τα οποία θα προσφέρουν ευκαιρίες εργασίας σε 22.500 ανέργους.

1. Η πρώτη αλλαγή αφορά στα ποσά των επιδοτήσεων των επιχειρήσεων που προσλαμβάνουν ανέργους καθώς και το ποσό της επιχορήγησης για τις περιπτώσεις αυτοαπασχόλησης νέων ελεύθερων επαγγελματιών. Η επιχορήγηση των επιχειρήσεων για πρόσληψη ανέργων σε «μειονεκτική θέση¨ (γυναικών, μακροχρονίως ανέργων, ανέργων μεγάλης ηλικίας, ανέργων ανύπαντρων γονέων, νέων κάτω των 25 ετών που δεν απασχολούνται δύο έτη μετά την ολοκλήρωση των σπουδών τους) ορίζεται στα 18 ευρώ ημερησίως. Η πρόσληψη όλων των υπολοίπων κατηγοριών ανέργων, επιδοτείται με 14 ευρώ. Επίσης το ποσό της επιχορήγησης των νέων ελεύθερων επαγγελματιών αυξάνεται από 7.400 σε 8.400 ευρώ.

2. Με τη δεύτερη αλλαγή δίδεται η δυνατότητα στις νομαρχιακές και δημοτικές επιχειρήσεις να ενταχθούν στο πρόγραμμα επιδοτούμενης απασχόλησης και να προσλάβουν προσωπικό μέσω αυτού. Σημειώνεται ότι κάτι τέτοιο εφαρμόσθηκε για πρώτη φορά τον προηγούμενο Οκτώβριο κατά την παράταση της ισχύος των προηγουμένων προγραμμάτων του 2003. Ωστόσο το συγκεκριμένο μέτρο εφαρμόζεται για πρώτη φορά φέτος από τον αρχικό σχεδιασμό των ετήσιων προγραμμάτων επιδοτούμενης απασχόλησης.

3. Η τρίτη αλλαγή αφορά το πρόγραμμα νέων ελεύθερων επαγγελματιών στο οποίο μπορούν πλέον να ενταχθούν και οι νέοι επιστήμονες, δηλαδή γιατροί, δικηγόροι, μηχανικοί κλπ.

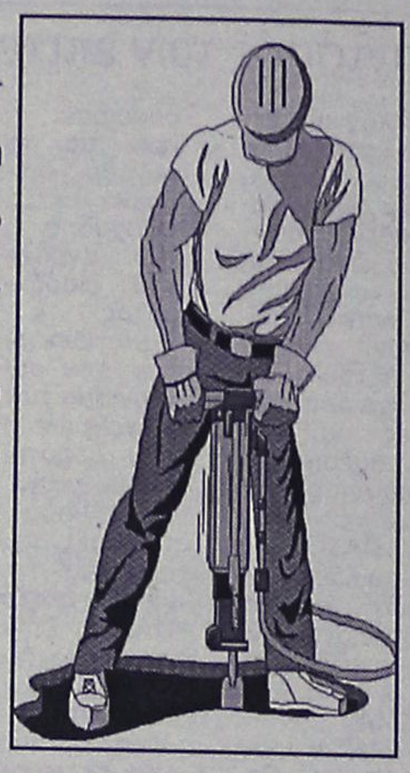

Ήδη ο ΟΑΕΔ προκήρυξε τα δύο νέα προγράμματα και καλεί τους ενδιαφερόμενους - επιχειρήσεις και ανέργους - να επικοινωνήσουν με τις τοπικές υπηρεσίες, προκειμένου να ενημερωθούν για τους όρους συμμετοχής στα προγράμματα και για τον τρόπο υποβολής των σχετικών αιτήσεων.

ΠΡΟΓΡΑΜΜΑ ΝΕΩΝ ΘΕΣΕΩΝ ΕΡΓΑΣΙΑΣ

Στο πρόγραμμα μπορούν να ενταχθούν ιδιωτικές επιχειρήσεις που θα προσλάβουν άνεργους ηλικίας 18-64 ετών εγγεγραμμένους στα μητρώα ανέργων των Υπηρεσιών του ΟΑΕΔ, οι οποίοι θα πρέπει να έχουν ακολουθήσει τη διαδικασία εξατομικευμένης παρέμβασης.

Για την υπαγωγή μιας επιχείρησης στο πρόγραμμα θα πρέπει η δημιουργημένη θέση εργασίας να αντιπροσωπεύει καθαρή αύξηση του αριθμού των εργαζομένων της, σε σχέση με το μέσο όρο των δώδεκα τελευταίων μηνών που προηγούνται της ημερομηνίας υποβολής της αίτησής της.

Για τον αριθμό των θέσεων που δικαιούται να καλύψει η επιχείρηση θα λαμβάνεται υπόψη:

? Ο αριθμός των απασχολούμενων κατά τη χρονική στιγμή της υποβολής της αίτησης, ανεξαρτήτως του καθεστώτος απασχόλησης και

? Ο μέσος όρος των απασχολούμενων της το τελευταίο 12μηνο.

Η διάρκεια της επιχορήγησης για κάθε επιχείρηση ανέρχεται στους 18 μήνες για τις ΜΜΕ (μικρές και μεσαίες επιχειρήσεις) και 24 μήνες για τις μεγαλύτερες, ενώ μετά τη λήξη της επιχορήγησης, οι επιχειρήσεις υποχρεούνται να διατηρήσουν το σύνολο του προσωπικού τους για ακόμη 6 μήνες οι μικρομεσαίες επιχειρήσεις και για 12 μήνες οι μεγαλύτερες επιχειρήσεις (απασχόληση χωρίς επιδότηση).

Οι ενδιαφερόμενες επιχειρήσεις μπορούν να απευθύνονται στις υπηρεσίες του Οργανισμού για περαιτέρω πληροφορίες, ενώ οι αιτήσεις ένταξης στο πρόγραμμα θα γίνονται δεκτές ακόμη και με συστημένη επιστολή από τις 22 Ιανουαρίου και μέχρι την κάλυψη των 15.000 θέσεων απασχόλησης.

ΠΡΟΓΡΑΜΜΑ ΝΕΩΝ ΕΛΕΥΘΕΡΩΝ ΕΠΑΓΓΕΛΜΑΤΙΩΝ

Οι άνεργοι-ες ηλικίας 18-64 ετών, που ενδιαφέρονται να δημιουργήσουν τη δική τους μικρή επιχείρηση, μπορούν να υποβάλλουν αίτηση ένταξης στο πρόγραμμα, από τις 22 Ιανουαρίου. Οι αιτήσεις θα γίνονται δεκτές μέχρι τη συμπλήρωση των 7.500 θέσεων που προβλέπονται για το 2004. Στόχος του προγράμματος είναι η ενθάρρυνση των ανέργων να δημιουργήσουν δική τους επιχείρηση μέσω της οικονομικής ενίσχυσης, που ανέρχεται συνολικά στο ποσό των 8.400 ευρώ ανά άτομο.

-ΣΥΣΤΗΜΑΤΑ ΣΥΝΑΓΕΡΜΟΥ
-ΚΑΜΕΡΕΣ ΠΑΡΑΚΟΛΟΥΘΗΣΗΣ ΧΩΡΩΝ
-ΚΕΝΤΡΟ ΛΗΨΕΩΣ

ARMAOS SECURITY

ΡΟΔΟΣ: ΛΙΝΔΟΥ 80 -Τ.Κ. 85100
ΤΗΛ./FAX 23632 - ΥΠΕΥΘΥΝΟΣ ΡΟΔΟΥ: ΔΗΜΗΤΡΗΣ ΚΥΡΙΑΖΗΣ

ΕΡΑΤΕΣ

ΘΑΥΜΑΤΑ ΤΟΥ ΚΟΣΜΟΥ

Μοναδικά αντικείμενα τέχνης & διακόσμησης από τα τέσσερα σημεία του ορίζοντα

Λίστα Γάμου

ΑΠ.ΠΑΥΛΟΥ & ΓΙΑΧΙΑ 2 ΑΝΑΛΗΨΗ ΤΗΛ.(22410) 60924

ΕΛΛΗΝΙΚΗ ΔΗΜΟΚΡΑΤΙΑ
ΝΟΜΑΡΧΙΑΚΗ ΑΥΤΟΔΙΟΙΚΗΣΗ ΔΩΔΕΚΑΝΗΣΟΥ
Δ/ΝΣΗ ΥΠΟΔΟΜΩΝ &ΤΕΧΝΙΚΩΝ ΕΡΓΩΝ
ΤΜΗΜΑ ΜΕΛΕΤΩΝ

ΠΕΡΙΛΗΨΗ ΔΙΑΚΗΡΥΞΗΣ ΜΕΙΟΔΟΤΙΚΟΥ ΔΙΑΓΩΝΙΣΜΟΥ

Ο Νομάρχης Δωδεκανήσου προκηρύσσει Δημόσιο Ανοικτό επαναληπτικό μειοδοτικό διαγωνισμό, ο οποίος θα διεξαχθεί σύμφωνα με την **παρ. 2α** του άρθρου **4** του Ν. 1418/84 για την ανάδειξη αναδόχου εκτέλεσης του έργου: **"Κατασκευή Νηπιαγωγείου Αρχαγγέλου. Οικοδομικές εργασίες-Η/Μ Εγκαταστάσεις"**, προϋπολογιζόμενης συνολικής δαπάνης κατά τη μελέτη: **335.000,00 ευρώ** (συμπεριλαμβανομένου του ΦΠΑ) σύμφωνα με το άρθρο 7 του Π.Δ. 609/85 περί "Κατασκευής Δημοσίων Εργων", εκτελεστικού του Ν. 1418/84 "Δημόσια Εργα και ρυθμίσεις συναφών θεμάτων", όπως ισχύει μετά την τροποποίησή του και τη συμπλήρωσή του από τους νόμους 2229/1994, 2308/95, 2338/95, 2372/96, 2940/01 (ΦΕΚ 180^{Α}/6-8-2001), 3021/02 (ΦΕΚ 143^{Α}/19-6-2002) και σύμφωνα με τον Ν. 2576/98 (ΦΕΚ 25Α/9-2-1998) περί "Βελτίωσης των διαδικασιών για την ανάθεση της κατασκευής των Δημοσίων Εργων και άλλες διατάξεις", των εκτελεστικών τους Π.Δ. 609/85 και 472/85 όπως ισχύουν μετά την τροποποίησή τους από τα Π.Δ. 368/94, 285/95, 402/96, 210/97, 218/99 καθώς και την απόφαση Δ17α/08/16/Φ.Ν. 402/10-2-98 (ΦΕΚ 116Β'/12-02-98) "Διαδικασία για την ανάδειξη αναδόχου κατασκευής Δημοσίων έργων", όπως αυτή τροποποιήθηκε με την απόφαση Δ17α/10/65 Φ.Ν., 402/24-07-98 (ΦΕΚ 835^{Β}/12-8-98) και με τις εγκυκλίους ΥΠΕΧΩΔΕ-ΓΓΔΕ/Δ/νση Νομοθετικού Συντονισμού & Κωδικοποίησης Ε27/1998 με αριθμό πρωτ. Δ17α/03/71/Φ.Ν. 402/28-8-1998, Ε16/1999 με αρ. πρωτ. Δ17α/05/35/ΦΝ 402/26-04-1999 και Ε23/2000 με αρ. πρωτ. Δ17α/05/42/ΦΝ 402/02-08-2000 καθώς και τις Ε22/Δ17α/03/45/ΦΝ 430/30-8-2001, Ε24/Δ17α/01/46/ΦΝ430/4-9-2001, Ε25/2001, Ε32/Δ17α/09/61/ΦΝ430/14-11-2001, Ε34/18046/27-11-2001, Ε37/Δ17α/03/67/ΦΝ/18-12-2001 περί οδηγιών για την εφαρμογή του Ν. 2940/01, Ε36/Δ11δ/518/3/13-12-2001, Ε21/Δ17α/04/59/Φ.Ν. 402/8-8-2002 περί οδηγιών για τη λειτουργία των δημοσίων συμβάσεων έργων και μελετών σε περιβάλλον ευρώ, καθώς και την Ε21/Δ17α/04/59/ΦΝ402/8-8-2002 περί κοινοποίησης της απόφασης Δ17α/07/53-/ΦΝ402/16-7-2002 (ΦΕΚ 919Β'/19-7-2002 και παροχή οδηγιών για θέματα υποβολής και ελέγχου προσφορών σε δημοπρασίες δημ. Εργων.

Το σύστημα δημοπράτησης είναι **"προσφορά με ελεύθερη συμπλήρωση τιμολογίου"**, σύμφωνα με την παρ. 4δ του άρθροθ 4 του Ν. 1418/84 και το άρθρο 9 του Π.Δ. 609/85 σύμφωνα με τα χορηγούμενα από την Υπηρεσία σχετικά τεύχη: Τιμολόγιο μελέτης-προϋπολογισμό μελέτης-προϋπολογισμό προσφοράς κ.λ.π.

1. Το έργο χρηματοδοτείται από **ειδικούς αναπτυξιακούς πόρους (ΣΑΕΠ 067).**

2. Ο Διαγωνισμός θα διεξαχθεί την **18/2/2004** ημέρα **Τετάρτη** και ώρα **11η** πρωινή (λήξη επίδοσης προσφορών) στα γραφεία της ΔΥΤΕ στη Ρόδο-Νομαρχιακό Μέγαρο.

3. Το έργο ανήκει στην κατηγορία **(δ)** σύμφωνα με την απόφαση Δ17α/10/65/ΦΝ 402/98 (ΦΕΚ 835β'/12-8-98).

Στο μειοδοτικό διαγωνισμό γίνονται δεκτές:

Α) Εργοληπτικές επιχειρήσεις εγγεγραμμένες στο ελληνικό μητρώο ΜΕΕΠ **στην Α2 τάξη με βάση τον προσδιορισμό του Ν. 2940/01** και άνω για έργα κατηγορίας **ΟΙΚΟΔΟΜΙΚΑ** και στην **Α1 τάξη με βάση τον προσδιορισμό του Ν. 2940/01** για έργα κατηγορίας **Η/Μ.**

Β. Κοινοπραξίες εταιρικής μορφής ή ατομικές σύμφωνα με τις ισχύουσες διατάξεις της Ελληνικής Νομοθεσίας (άρθρο 35 Π.Δ. 609/85), μεταξύ των καλουμένων Εργοληπτικών Επιχειρήσεν της παραπάνω παρ. α.

4. Η εγγύηση συμμετοχής ορίζεται στο **2%** (δύο επί τοις εκατό) του ανωτέρω προϋπολογισμού (χωρίς το ΦΠΑ), ήτοι **5.930,00 ευρώ** και θα απευθύνεται προς τη **"Νομαρχιακή Αυτοδιοίκηση Δωδεκανήσου-Διεύθυνση Υποδομών και Τεχνικών Εργων".**

5. Οι διαγωνιζόμενοι υποχρεούνται να συμμορφωθούν με το άρθρο 5 της απόφασης ΕΔ/2Α/01/ΦΝ 294/18-3-85 (ΦΕΚ 170Β') και την παρ. 45 του άρθρου 4 του Ν. 2940/01.

6. Τα τεύχη μειοδοτικού διαγωνισμού χορηγούνται όλες τις εργάσιμες ημέρες και ώρες στα γραφεία της ΔΥ & ΤΕ Δωδεκανήσου, μέχρι την **14/2/2004** μετά την προσκόμιση τριπλότυπης απόδειξης της Ταμειακής Υπηρεσίας της ΝΑ Δωδεκανήσου ποσού **10 ευρώ ή του ποσού των 60 ευρώ** στην περίπτωση προμήθειας των αρχιτεκτονικών Η/Μ κλπ. σχεδίων. Πληρ. κ. Μιχάλη Περνάρη τηλ.: 22410-46580/Fax: 22410-46581.

Ο βοηθός Νομάρχη
Ευστάθιος Κουσουρνάς

ΕΛΛΗΝΙΚΗ ΔΗΜΟΚΡΑΤΙΑ
ΔΗΜΟΣ ΡΟΔΙΩΝ
Δ/ΝΣΗ ΤΕΧΝ. ΥΠΗΡΕΣΙΩΝ
Αριθμ. Πρωτ. 514/16.1.2004

ΠΕΡΙΛΗΨΗ ΔΙΑΚΗΡΥΞΗΣ ΕΠΑΝΑΛΗΠΤΙΚΗΣ ΔΗΜΟΠΡΑΣΙΑΣ

Ο Δήμαρχος Ροδίων προκηρύσσει επαναληπτικό δημόσιο μειοδοτικό διαγωνισμό για την ανάδειξη αναδόχου εκτέλεσης του έργου: **"ΣΥΝΤΗΡΗΣΗ ΚΑΙ ΕΠΙΣΚΕΥΗ ΣΧΟΛΙΚΩΝ ΚΤΙΡΙΩΝ"** που έχει προϋπολογισμό **εκατόν εβδομήντα χιλιάδες (170.000) ευρώ** (οικοδομικά 145.000 ευρώ και ηλεκτρ/κά 25.000 ευρώ) με πρόβλεψη αναθεώρησης και ΦΠΑ.

Η προθεσμία περάτωσης του έργου ορίζεται σε εκατόν πενήντα (150) ημερολογιακές ημέρες και ο συντελεστής ρ είναι αυτός της κατηγορίας έργων ΟΙΚΟΔΟΜΙΚΑ (δ).

- Η εγγύηση για τη συμμετοχή στην δημοπρασία ορίζεται στο ποσό των **δύο χιλιάδων εννιακοσίων σαράντα έξη (2.946) ευρώ** και βεβαιώνεται με την προσκόμιση ισόποσου γραμματίου του Ταμείου Παρακαταθηκών και Δανείων ή εγγυητικής επιστολής ανεγνωρισμένης Τράπεζας ή του Ταμείου Συντάξεως Μηχανικών και Εργοληπτών Δημοσίων Εργων συνταγμένη κατά τον ισχύοντα τρόπο για το Δημόσιο.

Η εγγύηση θα απευθύνεται στο Δήμο Ροδίων.

- Η Δημοπρασία θα διενεργηθεί την **11η Φεβρουαρίου του έτους 2003,** ημέρα Τετάρτη στην Δ/νση Τεχνικών Υπηρεσιών Δήμου Ροδίων συμβολή οδών Αγ. Ιωάννη και Διαγοριδών με ώρα λήξης την 11η πρωινή.

- Στη δημοπρασία γίνονται δεκτοί οι παρακάτω:

α) Εργοληπτικές Επιχειρήσεις γραμμένες στο ΜΕΕΠ του ΥΠΕΧΩΔΕ για κατηγορία έργων ΟΙΚΟΔΟΜΙΚΑ με τάξη πτυχίου Α2 και 1η και ΗΛΕΚΤΡΟΜΗΧΑΝΟΛΟΓΙΚΑ με τάξη πτυχίου Α1, Α2 και 1η.

β) Κοινοπραξίες των ανωτέρω επιχειρήσεων που καλύπτουν συνολικά όλες τις ανωτέρω κατηγορίες με την αντίστοιχη τάξη πτυχίου ανά κατηγορία.

γ) Ανάλογες με τον προϋπολογισμό επιχειρήσεις με έδρα τον Νομό ή γειτονικό Νομό.

δ) Αντίστοιχες των (α) και (β) Εργοληπτικές Επιχειρήσεις εγγεγραμμένες σε επίσημους καταλόγους των κρατών-μελών του ΕΟΧ ή του ΠΟΕ.

- Ο Διαγωνισμός θα διεξαχθεί με το σύστημα Δημοπράτησης προσφορά με επί μέρους ποσοστό έκπτωσης σύμφωνα με το άρθρο 7 του Π. Δ/τος 609/85 "Περί κατασκευής Δημοσίων Εργων", όπως αυτό τροποποιήθηκε και συμπηρώθηκε με τις διατάξεις των Π.Δ. 286/94, Π.Δ. 368/94, Π.Δ. 402/96, Π.Δ. 210/97, Π.Δ. 285/97, Π.Δ. 218/99, το Π.Δ. 171/87 "Οργανα που αποφασίζουν ή γνωμοδοτούν και ειδικές ρυθμίσεις σε θέματα έργων που εκτελούνται από τους ΟΤΑ και άλλες σχετικές διατάξεις", εκτελεστικών του Ν. 1418/84 "Δημόσια Εργα και ρυθμίσεις συναφών θεμάτων" όπως αυτός τροποποιήθηκε και συμπληρώθηκε με τις διατάξεις των Ν. 2052/92, Ν. 2229/94, Ν. 2338/95, Ν. 2308/95, Ν. 2372/96, Ν. 2576/98 και Ν. 2940/01 και ισχύει σήμερα τις αποφάσεις: α) Δ 17α/08/16/Φ.Ν. 402/10-2-98 (ΦΕΚ Β'/12-2-98), β) Δ17α/10/65 Φ.Ν. 402/98 (ΦΕΚ 835 Β'/12-8-98) και γ) Δ17α/05/42/ΦΝ 402/23/2-8-2000 και το Π.Δ. 334/2000 περί προσαρμογής της Ελληνικής Νομοθεσίας στις οδηγίες Ε.Ε.

- Τα έξοδα δημοσιεύσεως της περιλήψεως βαρύνουν τον ανάδοχο του έργου.

Πληροφορίες τις εργάσιμες ημέρες και ώρες στα Γραφεία της Δ/νσης Τεχν. Υπηρεσιών στα τηλέφωνα: 22410 46400 και 2241046465.

Ο Δήμαρχος
κ.κ.ε.
Ο Προϊστάμενος Δ/νσης Τεχν. Υπηρεσιών
Ελευθέριος Κωνστάντζος

ΕΛΛΗΝΙΚΗ ΔΗΜΟΚΡΑΤΙΑ
ΥΠΟΥΡΓΕΙΟ ΕΘΝΙΚΗΣ ΠΑΙΔΕΙΑΣ ΚΑΙ ΘΡΗΣΚΕΥΜΑΤΩΝ

ΟΡΓΑΝΙΣΜΟΣ ΕΠΑΓΓΕΛΜΑΤΙΚΗΣ ΕΚΠΑΙΔΕΥΣΗΣ ΚΑΙ ΚΑΤΑΡΤΙΣΗΣ (Ο.Ε.Ε.Κ.)
ΔΗΜΟΣΙΟ ΙΕΚ ΡΟΔΟΥ

ΠΕΡΙΛΗΨΗ ΠΡΟΚΗΡΥΞΗΣ

Α. Το Δημόσιο ΙΕΚ Ρόδου προκηρύσσει την πρόσληψη εκπαιδευτών με ωριαία αντιμισθία για την κάλυψη εκπαιδευτικών αναγκών σε διάφορα μαθήματα των ειδικοτήτων που θα λειτουργήσουν κατά το Εαρινό εξάμηνο του έτους κατάρτισης 2003-2004. Οι ειδικότητες είναι οι ακόλουθες:

1. Ειδικός Τουριστικού Πρακτορείου (Α' Εξάμηνο).
2. Ειδικός Φοροτεχνικού Γραφείου (1ο Μήνα). (Δ' Εξάμηνο).
3. Ειδικός Φοροτεχνικού Γραφείου (2ο Μήνα). (Δ' Εξάμηνο).
4. Προσχολικής Αγωγής, Δραστηριοτήτων, Δημιουργίας & Εκφρασης (Δ' Εξάμηνο).
5. Υπεύθυνος Υποδοχής και φιλοξενίας. (Β' Εξάμηνο).
6. Ειδικός Μηχανογραφημένου Λογιστηρίου. (Β' Εξάμηνο).
7. Τεχνικός Δικτύων Υπολογιστών (1ο Τμήμα). (Β' Εξάμηνο).
8. Τεχνικός Δικτύων Υπολογιστών (2ο Τμήμα). (Β' Εξάμηνο)
9. Διοικητικό και Οικονομικό Στέλεχος επιχειρήσεων (Α' Εξάμηνο).

Τα μαθήατα κάθε ειδικότητας και εξαμήνου έχουν αναρτηθεί στον πίνακα ανακοινώσεων των εκπαιδευτών του ΙΕΚ.

Οι αιτήσεις των υποψηφίων εκπαιδευτών θα γίνονται δεκτές από τη Γραμματεία του ΙΕΚ κατά το χρονικό διάστημα 23-1-2004 έως και 30-1-2004 (από 09.30 έως 14.30 και 17.00-20.00)

Β. Ανακοινώνεται ότι για το Εαρινό Εξάμηνο του έτους κατάρτισης 2003-2004 πρόκειται να λειτουργήσει στο Δημόσιο ΙΕΚ Ρόδου τμήμα Α' εξαμήνου της ειδικότητας: "Διοικητικό και Οικονομικό Στέλεχος Επιχειρήσεων" για αποφοίτους Ενιαίων Λυκείων και Β' κύκλου ΤΕΕ όπως και για παλαιότερους αποφοίτους Γενικών Λυκείων και Τεχνικών Λυκείων. Οι αιτήσεις θα γίνονται δεκτές από τη Γραμματεία του ΙΕΚ κατά το χρονικό διάστημα 20-1-2004 έως και 30.1.2004 (από 09.30 έως 14.30 και 17.00-20.00).

Γ. Ανακοινώνεται επίσης ότι για τις Πανελλαδικές Εξετάσεις Πιστοποίησης Μαΐου-Ιουνίου 2004 θα κατατίθενται αιτήσεις συμμετοχής στο ΙΕΚ Ρόδου κατά την περίοδο 1-3-2004 έως και 19-3-2004.

Ο Διευθυντής
Νταβέλλης Αφεντούλης

Γυναίκες Χωρίς Σύνορα 2007 ΡΟΔΟΣ - ΡΗΟΔΟΣ Women Without Frontiers

ΠΡΟΣΚΛΗΣΗ

Καλούμε τα μέλη και τις φίλες της οργάνωσης στην κοπή της βασιλόπιτάς μας που θα γίνει το Σάββατο 24 Ιανουαρίου στις 17.30 στην ΑΣΤΕΡ (Ξενοδοχείο Σολέιλ).

Οσες φίλες επιθυμούν να γίνουν μέλη της οργάνωσης μπορούν να εγγραφούν την ίδια μέρα.

Από το Δ.Σ.

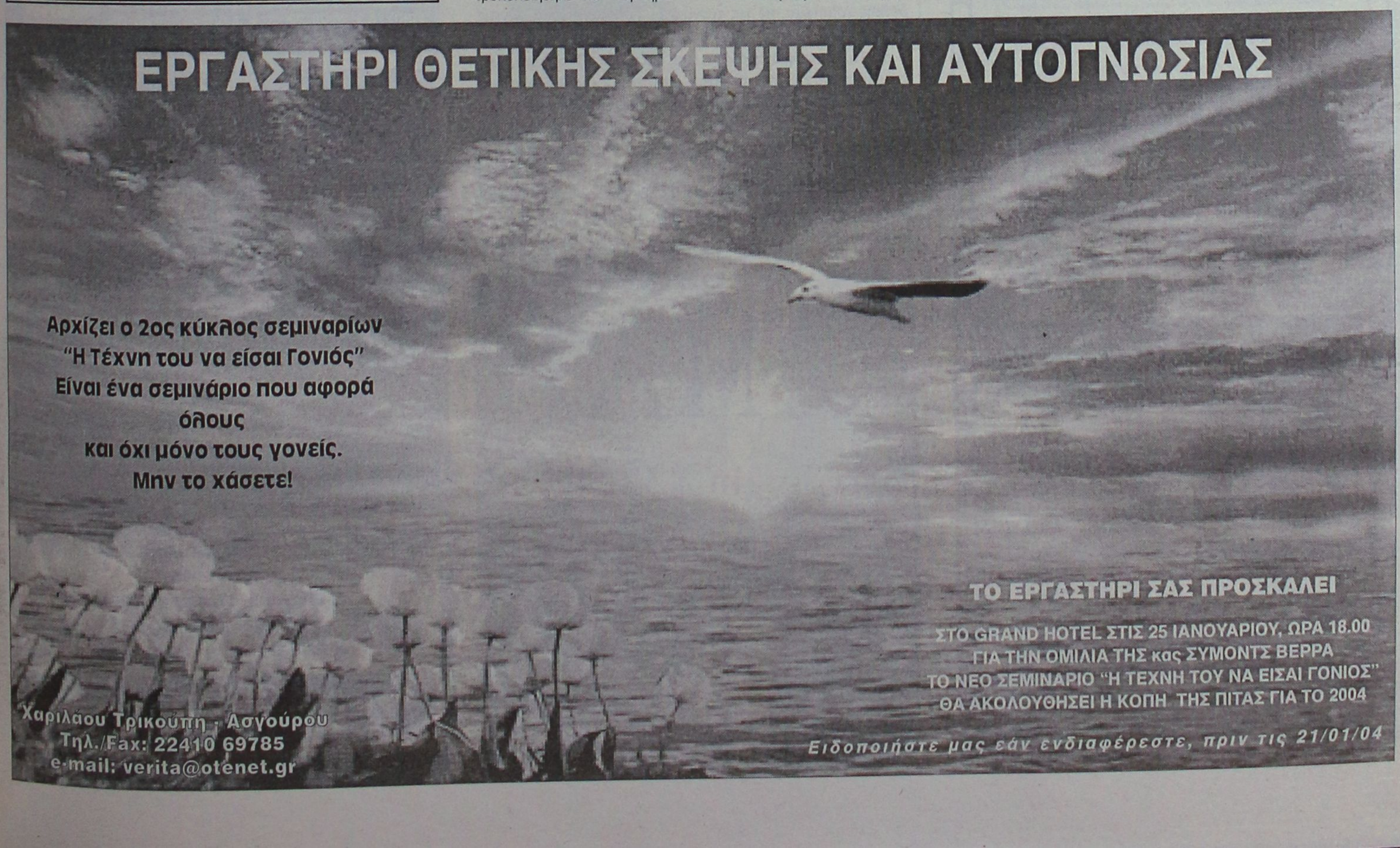

METROPOL
ODEON
★MULTI-CINEMA★
www.RodosVitrina.gr/Metropol.htm
ΕΒΔΟΜ.ΠΡΟΓΡΑΜΜΑ • WEEKLY PROGRAMME
16/01/2004 -22/01/2004

Ο Τυφλός Σαμουράϊ
Βραβείο Σκηνοθεσίας
Φεστιβάλ Βενετίας 2003
Βραβείο Κοινού
Φεστιβάλ Τορόντο 2003
ΚΑΙ ΑΠΟ 13 ΕΤΩΝ
Το σπαθί είναι... ...το μάτι του
Μία ταινία του ΤΑΚΕΣΙ ΚΙΤΑΝΟ
1 ΑΙΘΟΥΣΑ
ΩΡΕΣ ΕΝΑΡΞΗΣ SHOW TIMES
20:00 • 22:20

'ΟΙ ΟΝΕΙΡΟΠΟΛΟΙ'
THE DREAMERS
Μετά το "Τελευταίο Ταγκό στο Παρίσι" ο Μπερνάρντο Μπερτολούτσι επιστρέφει με μία έντονα τολμηρή αλλά και τρυφερή ταινία.
ΑΥΣΤΗΡΩΣ ΑΚΑΤΑΛΛΗΛΟ
Μαζί, όλα είναι πιθανά.
Μαζί, τίποτα δεν απαγορεύεται.
2 ΑΙΘΟΥΣΕΣ
ΩΡΑ ΕΝΑΡΞΗΣ SHOW TIME
22:40
Πρωταγωνιστούν: Μάικλ Πιτ, Εύα Γκριν, Λούι Γκάρελ

Timeline
Επικίνδυνο ταξίδι στο χρόνο
Η ταινία που όλοι περιμέναμε!!!
Μια πρωτότυπη, φαντασμαγορική περιπέτεια.
Η ένταση, η αγωνία και η γοητεία του μυστηρίου, σε μία από τις πιο ακριβές και πολυαναμενόμενες ταινίες της χρονιάς!!!
ΚΑΤΑΛΛΗΛΟ ΓΙΑ ΚΑΘΕ ΗΛΙΚΙΑ
Σε 1η Πανελλήνια Προβολή
2 • 3 ΑΙΘΟΥΣΕΣ
ΩΡΕΣ ΕΝΑΡΞΗΣ SHOW TIMES
17:30 • 20:15
Πρωταγωνιστούν: Πολ Γουόκερ, Φράνσις Ο' Κόνορ

Το Ανθρώπινο Στίγμα
ΝΙΚΟΛ ΚΙΝΤΜΑΝ - ΑΝΤΟΝΙ ΧΟΠΚΙΝΣ σε μια ταινία που θα πρωταγωνιστήσει στα βραβεία ΟΣΚΑΡ του 2004!!!
Ένας καταξιωμένος άνδρας..
μια αινιγματική γυναίκα...
και η ανακάλυψη ενός συγκλονιστικού μυστικού.
Πόσο μακριά θα έφτανες για να ξεφύγεις από το παρελθόν;
3 ΑΙΘΟΥΣΕΣ
ΩΡΕΣ ΕΝΑΡΞΗΣ SHOW TIMES
20:00 • 22:30
Πρωταγωνιστούν οι βραβευμένοι με ΟΣΚΑΡ: Νικόλ Κίντμαν, Άντονι Χόπκινς, Εντ Χάρις, Γκάρι Σινίζ

Απίστευτη Παρασκευή
Η WALD DISNEY PICTURES παρουσιάζει μια ξεκαρδιστική οικογενειακή ΚΩΜΩΔΙΑ!
Μαμά σε κρίση...εφηβίας.
Κόρη σε κρίση...ηλικίας.
ΜΗΝ ΤΗ ΧΑΣΕΤΕ!!!
ΚΑΤΑΛΛΗΛΟ
Σε 1η Πανελλήνια Προβολή
1 ΑΙΘΟΥΣΑ
ΩΡΑ ΕΝΑΡΞΗΣ SHOW TIME
18:00
Πρωταγωνιστούν: Τζέιμι Λι Κέρτις, Λίντσεϊ Λόχαν
Freaky Friday

Finding Nemo
Ψάχνοντας τον Nemo
Η WALT DISNEY PICTURES παρουσιάζει τις πιο αστείες «φάτσες» της θάλασσας!!!
Ξεπέρασε ακόμη και τον «Βασιλιά των Λιονταριών», και αποτέλεσε τη μεγαλύτερη επιτυχία κινουμένων σχεδίων όλων των εποχών!
στα Ελληνικά
2 ΑΙΘΟΥΣΑ
ΩΡΕΣ ΕΝΑΡΞΗΣ SHOW TIMES
ΣΤΑ ΕΛΛΗΝΙΚΑ 15:45 • 18:00
ΕΡΧΕΤΑΙ ΤΗΝ ΠΑΡΑΣΚΕΥΗ
Η κωμωδία της χρονιάς!!!
Σε 1η Πανελλήνια Προβολή
Stuck on you
ΟΙ ΚΟΛΛΗΤΟΙ
• 3 LUXURY DESIGN SCREENS •
• DOLBY DIGITAL EX • FULLY AIR-CONDITIONED •
Πληροφορίες, Κρατήσεις • Information, Reservations
✆ 22410.28400

Cine Mania

ΕΠΙΜΕΛΕΙΑ: *ΚΥΡΙΑΚΗ ΠΕΤΡΙΔΟΥ*

Οι υποψηφιότητες για τα βραβεία Bafta

Δεκατρείς υποψηφιότητες για τα βρετανικά κινηματογραφικά βραβεία Bafta απέσπασε το αμερικανικό επικό δράμα εποχής του Αντονι Μινγκέλα Cold Mountain με τον Τζουντ Λο και τη Νικόλ Κίντμαν. Έπεται το τρίτο μέρος του Αρχοντα των Δαχτυλιδιών Η Επιστροφή του Βασιλιά με 12 υποψηφιότητες.

Τα δύο παραπάνω φιλμ είναι υποψήφια και για το βραβείο καλύτερης ταινίας, για το οποίο θα πρέπει να διαγωνιστούν επίσης με το **Master and Commander: Στα Πέρατα του Κόσμου του Πίτερ Γουίαρ,** το **Χαμένοι στη Μετάφραση** της **Σοφία Κόπολα και το Big Fish του Τιμ Μπάρτον.**



Υποψήφιοι για το βραβείο σκηνοθεσίας είναι ο Αντονι Μινγκέλα, ο σκηνοθέτης της τριλογίας του Αρχοντα των Δαχτυλιδιών Πίτερ Τζάκσον, η Σοφία Κόπολα, ο Τιμ Μπάρτον και ο Πίτερ Γουίαρ.

Για το βραβείο καλύτερης ανδρικής ερμηνείας θα διαγωνιστούν ο Μπενίτσιο ντελ Τόρο (21 Γραμμάρια), ο Μπιλ Μάρει (Χαμένοι στη Μετάφραση), Τζόνι Ντεπ (Πειρατές της Καραϊβικής) και ο Τζουντ Λο (Cold Mountain). Ο Σον Πεν έχει διπλή υποψηφιότητα για το βραβείο καλύτερης ανδρικής ερμηνείας με τις ταινίες 21 Γραμμάρια και Mystic River.

Διπλή υποψηφιότητα έχει και η Σκάρλετ Γιόχανσον για τις ερμηνείες της στις ταινίες **Girl with a Pearl Earring** και το **Χαμένοι στη Μετάφραση**. Οι άλλες υποψήφιες της κατηγορίας καλύτερης γυναικείας ερμηνείας είναι οι Αν Ρέιντ (The Mother), **Ναόμι Ουότς** (21 Γραμμάρια) και η **Ούμα Θέρμαν** για το Kill Bill.

Η απονομή των βρετανικών βραβείων κινηματογράφου θα γίνει στις **15 Φεβρουαρίου,** δύο εβδομάδες πριν από τα Όσκαρ.



ΠΑΛΛΑΣ 5 CINEMAS CENTER
16/01/2004 έως 22/01/2004
www.cinemapallas.gr

ΑΙΘΟΥΣΑ 5 & 2
THE LAST SAMURAI
Ο ΤΕΛΕΥΤΑΙΟΣ ΣΑΜΟΥΡΑΪ
Σε 1η Πανελλήνια Προβολή!
Ένα μεγαλειώδες έπος από τον Έντουαρντ Ζούλκ, σκηνοθέτη των GLORY και ΘΡΥΛΛΟΙ ΤΟΥ ΠΑΘΟΥΣ, ήδη υποψήφιο φέτος για 3 Χρυσές Σφαίρες!!
Μια πλούσια παραγωγή που θα διεκδικήσει σίγουρα διάκριση και στα φετινά Όσκαρ!
...Στο κέντρο μιας αντιπαράθεσης ανάμεσα σε δύο κόσμους με μοναδικό οδηγό του, την αίσθηση τιμής που τον χαρακτηρίζει...
ΠΡΩΤΑΓΩΝΙΣΤΟΥΝ: ΤΟΜ ΚΡΟΥΖ, ΤΙΜΟΘΙ ΣΠΑΛ, ΜΠΙΛΙ ΚΟΝΟΛΙ κ.α.
ΑΙΘΟΥΣΑ 5: *16:15, 19:35, 22:40 • ΑΙΘΟΥΣΑ 2: 18:00, 21:10
* Ειδική επιπλέον παράσταση, μόνο Σάββατο & Κυριακή

ΑΙΘΟΥΣΑ 4
SHATTERED GLASS
ΡΑΓΙΣΜΕΝΟ ΓΥΑΛΙ
Σε 1η Προβολή!
Μην χάσετε την υποψήφια φέτος για Χρυσή Σφαίρα κοινωνική ταινία, βασισμένη στη πραγματική ιστορία του περιβόητου δημοσιογράφου Stephen Glass που στήριξε την επιτυχία του σε "κατασκευασμένα" άρθρα, εξαπατώντας τους πάντες μέχρι την αναπόφευκτη σκοτεινή ιστορία της πτώσης.
Πρωταγωνιστούν ο ανερχόμενος Hayden Christensen (Star Wars 2) και η Chloe Sevigny.
Ώρες Έναρξης: *16:30, 20:30, 22:30
* Ειδική επιπλέον παράσταση μόνο Σάββατο & Κυριακή

ΑΙΘΟΥΣΑ 1
Ο ΑΡΧΟΝΤΑΣ ΤΩΝ ΔΑΧΤΥΛΙΔΙΩΝ: Η ΕΠΙΣΤΡΟΦΗ ΤΟΥ ΒΑΣΙΛΙΑ
Σε 1η Παγκόσμια Προβολή! Για 5η εβδομάδα!
Ο συγκλονιστικός επίλογος του έπους!
Κάντε έγκαιρα τις κρατήσεις σας!
Ώρες Έναρξης: 18:15, 22:15

ΑΙΘΟΥΣΑ 3 & 1
ΑΒΑΣΤΑΧΤΗ ΓΟΗΤΕΙΑ
INTOLERABLE CRUELTY
Σε 1η Πανελλήνια Προβολή!
Η... αβάσταχτη γοητευτική κομεντί των αδερφών Κοέν με τους Τζορτζ Κλούνεϊ και Κάθριν Ζέτα Τζόουνς ως αντίδικους στη... Μητέρα όλων των διαζυγίων!!!
ΠΡΩΤΑΓΩΝΙΣΤΟΥΝ: GEORGE CLOONEY, CATHERINE ZETA JONES
ΑΙΘΟΥΣΑ 3: 20:20, 22:30 • ΑΙΘΟΥΣΑ 1: *16:05
* Ειδική επιπλέον παράσταση, μόνο Σάββατο & Κυριακή

ΑΙΘΟΥΣΑ 3
ΠΟΛΙΤΙΚΗ ΚΟΥΖΙΝΑ
Συνεχίζεται με μεγάλη επιτυχία για 13η εβδομάδα!
Η ταινία που απέσπασε 8 κρατικά βραβεία ποιότητας και είναι κατά γενική ομολογία η καλύτερη ελληνική ταινία για χρόνια!
ΠΡΩΤΑΓΩΝΙΣΤΟΥΝ: ΧΩΡΑΦΑΣ, ΜΗΧΑΝΙΔΗΣ, ΛΟΥΪΖΙΔΟΥ, ΜΑΪΝΑΣ
Ώρες Έναρξης: *16:00, 18:10
* Ειδική επιπλέον παράσταση, μόνο Σάββατο & Κυριακή

ΑΙΘΟΥΣΑ 2 & 4
LOONEY TUNES: BACK IN ACTION
ΕΠΙΣΤΡΟΦΗ ΣΤΗ ΔΡΑΣΗ
Η αξιαγάπητη παρέα των παλαβών καρτούν της Warner Bros, πλαισιωμένη από τους καταπληκτικούς Μπρένταν Φρέιζερ, Στηβ Μάρτιν, Τζίνα Έλφμαν, σε μια ξέφρενη κωμική περιπέτεια!!!
ΑΙΘΟΥΣΑ 2 Ώρες Έναρξης : *16:00 (στα Ελληνικά)
ΑΙΘΟΥΣΑ 4 Ώρες Έναρξης : 18:30 (στα Ελληνικά)
* Ειδική επιπλέον παράσταση, μόνο Σάββατο & Κυριακή

ΠΡΟΣΕΧΩΣ - COMING SOON
ΑΓΡΙΕΣ ΨΥΧΕΣ
Η ΕΠΕΛΑΣΗ ΤΩΝ ΒΑΡΒΑΡΩΝ
ΤΟ ΜΕΓΑΛΟ ΦΑΒΟΡΙ
Η ΑΠΟΖΗΜΙΩΣΗ / PAYCHECK
ΧΟΡΗΓΟΙ
ALEXI ANDRIOTTI • KRINGLAN • BUONA SERA • INTERATTICA
CHINA VILLAGE • NEOTEX • VILLAGIO • BACKSTAGE
Κρατήσεις / Reservations 22410 24475 & 22410 70670

Άρτος (;) & Θεάματα (;)...

... Και τηλεόραση (όπως λέμε τηλοψία...)

STAR

06.30 **Μέσα και έξω.** Ψυχαγωγική εκπομπή με την Κατερίνα Μαραγκού.
07.00 **Κάθε μέρα, καλημέρα.** Ενημερωτική εκπομπή με τον Τέρενς Κουίκ
10.00 **Λόγια Starata.** Ενημερωτική εκπομπή με τον Γιώργο Βαρεμένο
12.00 **Εχω θέμα.** Ενημερωτική εκπομπή με την Νανά Παλαιτσάκη.
13.00 **Ειδήσεις**
14.00 **Super Star.** Ψυχαγωγική εκπομπή με τη Χριστίνα Λαμπίρη
16.00 **Ειδήσεις στη νοηματική**
16.20 **Λάουρα.** Κοινωνική σειρά περουβιανής παραγωγής.
17.15 **Σ' αγαπώ Ροζίτα.** Αισθηματική σειρά περουβιανής παραγωγής.
18.15 **Μονομάχος.** Τηλεπαιχνίδι με τον Χρήστο Φερεντίνο.
19.15 **Ειδήσεις**
20.40 **Αθλητικές ειδήσεις.**
21.00 **Ξένη ταινία.** «Αληθινά εγκλήματα». Δραματική περιπέτεια.
23.30 **Πρωταγωνιστές:** Με το Στ. Θεοδωράκη.
00.30 **Ξένη ταινία.** «Ληστεία τεσσάρων ταχυτήτων». Περιπέτεια.
02.30 **Ειδήσεις**
02.45 **Γραφείο κηδειών Φίσερ**

ALTER

06.00 **Alter kids.** Παιδικές σειρές κινουμένων σχεδίων.
08.00 **Ειδήσεις**
08.45 **Τα μυστικά της υγείας.** Ενημερωτική εκπομπή.
09.00 **Ειδήσεις**
09.30 **Εκλογές 2004.** Ενημερωτική εκπομπή.
10.30 **VIP**
11.30 **Μπλακ άουτ.** Με το Μ. Τσιλιμίδη
13.00 **Ειδήσεις**
14.00 **Αποκλειστικά.** Ενημερωτική εκπομπή με την Τατιάνα Στεφανίδου
16.30 **Ειδήσεις**
14.00 **Αποκλειστικά.** Ενημερωτική εκπομπή με την Τατιάνα Στεφανίδου.
16.30 **Ειδήσεις**
16.45 **Ελληνική ταινία.** «Αδελφή μου, αγάπη μου». Κωμωδία.
18.45 **Το πρώτο θέμα.** Ενημερωτική εκπομπή με τον Νίκο Ευαγγελάτο
19.00 **Ειδήσεις**
20.00 **Η φωνή του πολίτη.** Ενημερωτική εκπομπή
20.45 **Το δίχτυ.** Αθλητική εκπομπή με τον Πανορμίτη Κωνσταντινίδη και τον Νίκο Συρίγο.
20.55 **Auto Alter.** Ενημερωτική εκπομπή
21.00 **VIP.** Ψυχαγωγική εκπομπή
23.00 **Αθέατος κόσμος.** Ενημερωτική εκπομπή. Με τον Κώστα Χαρδαβέλλα

Κερδίστε χρόνο κι εξυπηρέτηση

WESTERN UNION | MONEY TRANSFER

"The fastest way to send money worldwide."

Αποστολή χρημάτων σ' όλο τον κόσμο μέσα σε ***λίγα λεπτά!!!***

50.000 καταστήματα σε 165 χώρες του κόσμου είναι έτοιμα να σας εξυπηρετήσουν σε διευρυμένα ωράρια

Γονείς φοιτητών εξωτερικού εμπιστευθείτε μας

PLANET HOLIDAYS

Δημήτρης Τσοπανάκης

Γαλλίας 6 - Ρόδος - Τηλ. 22410-27327

ΜΠΟΥΤΙΚ CHIC

Νυφικά νυχτικά -50%

Πυτζάμες από 20€

Σετ εσώρουχα έως -50%

ΔΗΜ. ΘΕΜΕΛΗ 63 - ΡΟΔΟΣ - ΤΗΛ. 2241037255

ΜΠΟΥΤΙΚ CHIC

Γυναικεία ρούχα ΟΛΑ -50%

Ανδρικά παντελόνια ΟΛΑ 29,90€

Σετ εσώρουχα έως -50%

ΑΦΑΝΤΟΥ - ΠΕΡΝΟΥ 80 • ΤΗΛ. 2241052429

ET 1

07.00 **Τελετάμπις.** Παιδική σειρά.
07.30 **Τα διδυμάκια.** Παιδική σειρά.
08.00 **Κουκλομεγάλοι και πολυσπορία.** Παιδική σειρά.
10.15 **Βιογραφίες.** Ντοκιμαντέρ.
11.10 **History channel.** Ντοκιμαντέρ.
12.00 **Ταξιδεύοντας** (Ε) Ντοκιμαντέρ.
13.00 **Η επιβίωση.** Ντοκιμαντέρ.
14.00 **Δύσκολες διαδρομές.** Ντοκιμαντέρ.
14.30 **Ριψοκίνδυνοι ταξιδευτές:** Ντοκιμαντέρ.
15.00 **Ο Ολιβερ μαγειρεύει.** Ντοκιμαντέρ.
16.00 **Εχει γούστο.** Ενημερωτική εκπομπή με τη Μπήλιω Τσουκαλά
18.00 **Τελική ευθεία.** Αθλητική εκπομπή
19.00 **Κλήρωση Λαϊκού Λαχείου**
19.05 **Ολυμπιακά ντοκιμαντέρ.** Ντοκιμαντέρ
20.00 **Ταξιδεύοντας.** Ντοκιμαντέρ.
21.00 **Εποχές και συγγραφείς.** Ντοκιμαντέρ.
22.00 **20ός αιώνας: το πανόραμα του αιώνα.** Ντοκιμαντέρ.
23.00 **Ειδήσεις**
23.45 **Ελληνική ταινία.** «Μέχρι το πλοίο». Κοινωνική. Παίζουν: Αλέξης Δαμιανός, Γιώργος Μάζης.

NET

05.45 **Πρώτη γραμμή.** Ενημερωτική εκπομπή
10.00 **Αλλη διάσταση.** Ενημερωτική εκπομπή
12.00 **Ειδήσεις**
13.00 **10 με δύο.** Ενημερωτική εκπομπή με την Πόπη Τσαπανίδου και τη Ρίκα Βαγιάννη.
14.00 **Τσικιτίτας**
14.50 **Σαν σήμερα στον 20ό αιώνα**
15.00 **Ειδήσεις**
16.00 **Ατίθασα νιάτα.** Νεανική κοινωνική αισθηματική σειρά.
17.00 **Στα φτερά του έρωτα** (Ε)
17.50 **Σαν σήμερα στον 20ό αιώνα.**
18.00 **Ειδήσεις**
19.00 **Εκλογές 2004**
20.00 **Olympic Trophy**
20.10 **Ποιος θελει να γίνει εκατομμυριούχος.** Τηλεπαιχνίδι με τον Σπύρο Παπαδόπουλο.
21.00 **Ειδήσεις**
22.00 **Olympic Trophy**
23.00 **Σχεδόν ποτέ.** Κομεντί. Παίζουν: Αννα-Μαρία Παπαχαραλάμπους, Βάνα Ρομπότα, Αννα Στίλβη, Κρατερός Κατσούλης.
24.00 **Αστυνομικές ιστορίες.** Αστυνομική σειρά.
00.15 **Ειδήσεις**

ET 3

06.00 **Παιδικό πρόγραμμα**
09.30 **Η ξυπόλητη χορεύτρια**
10.00 **Η άλλη μέρα.** Ενημερωτική εκπομπή
12.00 **Design 100%**
12.30 **Αγνωστη γη**
13.00 **Ειδήσεις**
13.55 **Ο κόσμος των σπορ**
14.30 **Με μια τρίτη ματιά.** Ενημερωτική εκπομπή
16.30 **Η ζωή είναι ωραία** Με την Εύα Αντωνοπούλου.
18.00 **Η οδός των υδάτων**
19.00 **Ειδήσεις**
21.30 **Μακρινές φιλίες**
21.35 **Στόχος το 2004.** Ενημερωτική εκπομπή
22.00 **Ξένη ταινία.** «Elling, ο άνθρωπος σας». Κωμικό δράμα.
24.00 **Ειδήσεις**
00.30 **Ντοκιμαντέρ**
01.30 **Ντοκιμαντέρ.**

FILMNET

06.20 **Ξένη ταινία.** «Sonny». Αστυνομικό δράμα.
08.30 **Ξενη ταινία.** «Σας παρακαλώ, σκοτώστε τη γυναίκα μου». Κωμωδία.
10.05 **Ξένη ταινία.** «Lilly's story». Κοινωνικό δράμα.
12.25 **Ξένη ταινία.** «Πικρά φεγγάρια». Ρομαντικό δράμα.
14.25 **Προσεχώς στο σινεμά**
15.00 **Ξένη ταινία.** «Σ' αγαπώ μέχρι θανάτου». Κωμωδία.
16.45 **Ξένη ταινία.** «Το κλαμπ των στερημένων γυναικών». Κωμωδία.
18.45 **Ξένη ταινία.** «Η δικιά μας Αμερική». Κοινωνικό δράμα.
20.25 **Σκηνές από τον κινηματογράφο**
21.00 **Στον τόπο του εγκλήματος**
22.15 **Ξένη ταινία.** «Καλύτερα δεν γίνεται». Ρομαντική κομεντί.
01.20 **Ξένη ταινία.** «Γαμπρός με το ζόρι». Κωμωδία.
02.55 **Ξένη ταινία.** «Μάικ Μπάστε: Απατεώνας ή ιδιοφυία»

SUPER SPORT

17.00 **Στιγμιότυπα αγγλικού πρωταθλήματος ποδοσφαίρου**
18.00 **Στιγμιότυπα ιταλικού πρωταθλήματος ποδοσφαίρου**
19.00 **Στιγμιότυπα πορτογαλικού πρωταθλήματος ποδοσφαίρου**
19.30 **Tennis club**
20.00 **Αγώνες αυτοκινήτου**
20.30 **Αγώνες επιτραπέζιας αντισφαίρισης**
21.00 **Champions zone**
24.00 **Οποιος αντέξει**

MEGA

05.45 **Κάθε μέρα μαζί.** Ενημερωτική εκπομπή με τον Γιάννη Λοβέρδο.
10.00 **Τα μυστικά της Βέφας.** Πρωινή εκπομπή μαγειρικής με τη Βέφα Αλεξιάδου.
11.00 **Ομορφος κόσμος το πρωί.** Ψυχαγωγική εκπομπή με τον Γρηγόρη Αρναούτογλου
14.00 **Ειδήσεις**
15.00 **Ντόλτσε βίτα** (Ε) Κωμική σειρά.
16.00 **Στην κουζίνα ολοταχώς.** Τηλεπαιχνίδι με τον Ηλία Μαμαλάκη
16.50 **Δέκα λεπτά κήρυγμα** (Ε) Κωμική σειρά. Παίζουν: Σάκης Μπουλάς, Κάρμεν Ρουγγέρη, Αρριέτα Μουούση, Δημήτρης Κουρούμπαλης
18.00 **Ματιές στα γεγονότα**
18.10 **Απαγορευμένη αγάπη** Ελληνική κοινωνική σειρά
18.50 **Φιλοδοξίες.** Ελληνική κοινωνική σειρά. Παίζουν: Γιάννης Βούρος, Λίλα Καφαντάρη, Λουκία Παπαδάκη
19.20 **Η νταντά.** (Ε) Ελληνική χιουμοριστική σειρά.
20.00 **Κεντρικό δελτίο ειδήσεων**
21.00 **Η νταντά.** Κωμική σειρά.
21.40 **Αμαρτίες γονέων.** Κωμική σειρά. Παίζοιυν: Κώστας Βουτσάς, Χρυσούλα Διαβάτη, Καλλιόπη Ευαγγελίδου
22.30 **Λένη.** Κοινωνική σειρά. Παίζουν: Κάτια Δανδουλάκη, Γιώργος Βογιατζής
23.30 **Ξένη ταινία.** «Εταιρεία θανάτου»
00.15 **Τελευταία γεγονότα**
00.30 **Ξένη ταινία.** (Σ(
02.00 **Τα παράξενα της ζωής**

ANT-1

06.00 **Οι περιπέτειες του Ολιβερ Τουίστ**
06.30 **Ειδήσεις του CBS**
07.00 **Καλημέρα Ελλάδα.** Ενημερωτική εκπομπή με τον Γιώργο Παπαδάκη.
10.00 **Πρωινός καφές.** Πρωινή εκπομπή με την Ελένη Μενεγάκη
13.05 **Super game.** Τηλεπαιχνίδι με την Ελίνα Κέφη
13.15 **Πάτερ ημών** (Ε). Κωμική σειρά
14.00 **Τα νέα του ΑΝΤ1**
14.50 **Και οι παντρεμένοι έχουν ψυχή** (Ε). Ελληνική κωμική σειρά Παίζουν: Αντώνης Καφετζόπουλος, Γιώργος Παρτσαλάκης, Ρένα Λουιζίδου.
15.45 **Super game.** Τηλεπαιχνίδι με την Ελίνα Κέφη
15.50 **Σοφία ορθή** (Ε). Ελληνική κωμική σειρά. Παίζουν: Σοφία Αλιμπέρτη, Απόστολος Γκλέτσος
16.30 **Κωνσταντίνου και Ελένης** (Ε). Ελληνική κωμική σειρά Παίζουν: Χάρης Ρώμας, Ελένη Ράντου, Μαρία Λεκάκη, Βασίλης Κούκουρας, Καλλιρόη Μυριαγκού.
17.30 **Ειδήσεις.**
17.45 **Super game**
17.50 **Καλημέρα ζωή.** Καθημερινή κοινωνική σειρά.
18.40 **Θησαυροφυλάκιο.** Τηλεπαιχνίδι με τον Ανδρέα Μικρούτσικο.
19.20 **Η λάμψη.** Καθημερινή κοινωνική σειρά του Νίκου Φώσκολου.
20.00 **Τα νέα του ΑΝΤ1**
21.00 **Το πιο γλυκό μου ψέμα.** Κωμική-αισθηματική σειρά. Παίζουν: Σοφία Αλιμπέρτη, Θανάσης Ευθυμιάδης, Βαλέρια Κουρούπη.
21.45 **Τα φιλαράκια.** Κωμική σειρά. Παίζουν: Γιώργος Κωνσταντίνου, Πάνος Μιχαλόπουλος.
22.45 **Τα νέα του ΑΝΤ-1**
22.55 **Κάτσε καλά**
24.00 **Ειδήσεις**
00.30 **Ξένη ταινία.** «Φονική απειλή». Περιπέτεια επιστημονικής φαντασίας.
02.30 **Easy game**

ALPHA

05.40 **Καινούργια ημέρα.** Η Ρίτσα Μπιζόγλη μας ενημερώνει καθημερινά για τα πρώτα γεγονότα της ημέρας που ξεκινά και μας μεταφέρει τον απόηχο της επικαιρότητας της ημέρας που πέρασε.
06.50 **Καλημέρα σας.** Ενημερωτική εκπομπή με τον Γιώργο Αυτιά
10.00 **Καλώς τους.** Πρωινή εκπομπή με την Ρούλα Κορομηλά
13.00 **Η ώρα της απόφασης.** Ενημερωτική εκπομπή με τον Γιώργο Οικονομέα.
14.00 **Ειδήσεις**
14.50 **Παουλίνα.** (Ε) Κοινωνική σειρά μεξικανικής παραγωγής.
15.45 **Μεταξύ αγάπης και μίσους.** Κοινωνική σειρά μεξικανικής παραγωγής.
17.00 **Ειδήσεις**
17.15 **Μπορώ.** Ενημερωτική εκπομπή
19.00 **Παράθυρο στα γεγονότα**
20.00 **Ειδήσεις**
21.00 **Ξένη ταινία.** «Απεγνωσμένες κινήσεις». Θρίλερ.
22.00 **Κόκκινος κύκλος** (Ε) Αστυνομική σειρά.
24.00 **Talk show.** Ενημερωτική εκπομπή με τον Μανώλη Καψή.
01.15 **Ειδήσεις**
01.30 **Ξένη ταινία** «Σκάνερ κοπ» Θρίλερ επιστημονικής φαντασίας.
03.30 **Τηλεαγορές.**
04.00 **Μπορώ**

ΚΗΔΕΙΕΣ



Τον λατρευτό μας σύζυγο, πατέρα, παππού, αδελφό και θείο
ΣΤΕΡΓΟ ΚΟΥΤΣΟΓΙΑΝΝΑ
ετών 79
θανόντα κηδεύουμε σήμερα Τρίτη 20 Ιανουαρίου 2004 και ώρα 4 μ.μ. από τον Ιερό Ναό Ταξιαρχών Νεκροταφείου Ρόδου
Η σύζυγος: Ευαγγελία
Τα παιδιά: Μαρία-Παναγιώτης, Παντελής-Ευαγγελία
Τα εγγόνια: Ευαγγελία, Αναστάσιος, Στέργος, Νικόλαος
Τ' αδέλφια, τ' ανίψια και οι λοιποί συγγενείς

Την λατρευτή μας μητέρα, αδελφή και θεία
ΕΥΑΓΓΕΛΙΑ ΤΣΑΒΑΡΗ
ετών 92
θανούσα κηδεύουμε σήμερα Τρίτη 20 Ιανουαρίου 2004 και ώρα 3 μ.μ. από τον Ιερό Ναό Αγίου Δημητρίου (παλαιό Νεκροταφείο Ρόδου).
Τα παιδιά: Νίκος-Σοφία
Τ' αδέλφια, τ' ανίψια και οι λοιποί συγγενείς

Τον λατρευτό μας πατέρα, παππού, αδελφό και θείο
ΜΙΧΑΗΛ ΧΑΤΖΗΔΗΜΗΤΡΙΟΥ
ετών 89
θανόντα κηδεύουμε σήμερα Τρίτη 20 Ιανουαρίου 2004 και ώρα 2 μ.μ. από τον Ιερό Ναό Ταξιαρχών Νεκροταφείου Ρόδου.
Τα παιδιά: Εμμανουήλ-Ελένη, Γεώργιος-Φωτεινή, Δέσποινα-Ευάγγελος, Αναστασία-Δημήτριος, Καθολική-Παναγιώτης, Ολυμπία-Λοΐζου
Τα εγγόνια, τ' αδέλφια, τ' ανίψια και οι λοιποί συγγενείς

ΜΝΗΜΟΣΥΝΑ

Τελούμε στις 22 Ιανουαρίου ημέρα Πέμπτη και ώρα 8 π.μ. στον Ιερό Ναό Ταξιαρχών Νεκροταφείου Ρόδου, 9ήμερο μνημόσυνο υπέρ αναπαύσεως της ψυχής της λατρευτής μας μητέρας και γιαγιάς
ΣΕΒΑΣΤΗΣ ΚΑΡΑΓΙΑΝΝΗ
Τα παιδιά και τα εγγόνια



Τελούμε στις 20 Ιανουαρίου ημέρα Τρίτη και ώρα 8 π.μ. στον Ιερό ναό Αρχαγγέλου Μιχαηλ - Κοιμητήριο Ιαλυσού διετές μνημόσυνο υπέρ αναπαύσεως της ψυχής του λατρευτού μας υιού, αδελφού και εγγονού
ΜΙΧΑΗΛ ΒΑΛΣΑΜΗ
Οι γονείς: Σάββας-Φωτεινή
Τα αδέλφια: Μανώλης-Ειρήνη
Ο παππούς: Εμμανουήλ
Η γιαγιά: Ειρήνη Μαρία
Οι λοιποί συγγενείς.



Τελούμε στις 20 Ιανουαρίου ημέρα Τρίτη και ώρα 3.30 μ.μ. στον Ιερό ναό Αγίου Ιωάννου Προδρόμου Φανών, 40ήμερο μνημόσυνο υπέρ αναπαύσεως της ψυχής της λατρευτής μας μητέρας, γιαγιάς, αδελφής και θείας
ΒΑΣΙΛΙΚΗΣ Ματθ. ΠΑΥΛΙΔΟΥ
Τα παιδιά: Ιωάννα-Αγαπητός, Γιώργος-Φαίδρα, Τάσος-Μαίρη
Τα εγγόνια, η αδελφή, τ' ανίψια και οι λοιποί συγγενείς.



Τελούμε στις 21 Ιανουαρίου ημέρα Τετάρτη και ώρα 8 π.μ. στον Ιερό ναό Κοιμήσεως της Θεοτόκου (Πανάγια) Αρχαγγέλου, μνημόσυνο υπέρ αναπαύσεως της ψυχής του λατρευτού μας συζύγου, πατέρα και παππού
ΤΣΑΜΠΙΚΟΥ ΦΕΓΓΟΥ
ετών 48
Η σύζυγος: Τσαμπίκα
Τα παιδιά: Στέργος, Ευαγγελία - Γιάννης.
Η εγγονή: Ζωή και οι λοιποί συγγενείς.



Τελούμε στις 21 Ιανουαρίου ημέρα Τετάρτη και ώρα 8 π.μ. στον Ιερό Ναό Ταξιαρχών Νεκροταφείου Ρόδου, 9ήμερο μνημόσυνο υπέρ αναπαύσεως της ψυχής του λατρευτού μας συζύγου, πατέρα, παππού, αδελφού και θείου
ΛΕΩΝΙΔΑ ΜΠΟΥΣΗ
Η σύζυγος: Σεβασμία
Τα παιδιά: Γεώργιος - Κλαούντια, Κων/νος - Μαίρη, Μαρία - Γιάννης.
Τα εγγόνια, τ' αδέλφια, τ' ανίψια και οι λοιποί συγγενείς.



Πριν δώδεκα μήνες, ένα αστέρι φωτεινό προστέθηκε στο στερέωμα. Η λάμψη του φωτίζει τις καρδιές μας, και σαν σταθερός δείκτης πορείας καθοδηγεί τα βήματά μας.
Ολοι εμείς που τον θυμόμαστε πάντα
θα προσευχηθούμε για την ψυχή του την Πέμπτη 22 Ιανουαρίου στον Ιερό ναό Ταξιαρχών Ρόδου
ΠΑΝΤΕΛΗ ΤΣΑΒΑΡΗ
Η μητέρα
Τα αδέλφια - τ' ανίψια - οι φίλοι.



Τελούμε στις 23 Ιανουαρίου ημέρα Παρασκευή και ώρα 9 π.μ. στον Ιερό Ναό Ταξιαρχών Νεκροταφείου Ρόδου, 9ήμερο μνημόσυνο υπέρ αναπαύσεως της ψυχής του λατρευτού μας συζύγου, πατέρα, παππού, αδελφού και θείου
ΓΕΩΡΓΙΟΥ ΑΛΕΞΑΝΔΡΟΥ
Η σύζυγος: Μαρία
Τα παιδιά: Αναστασία-Αρμάντο, Σάββας-Ειρήνη, Αναστάσιος
Τα εγγόνια, τ' ανίψια και οι λοιποί συγγενείς.

ΣΥΝΔΕΣΜΟΣ ΠΤΥΧΙΟΥΧΩΝ ΕΡΓΟΛΗΠΤΩΝ ΔΗΜΟΣΙΩΝ ΕΡΓΩΝ Ν. ΔΩΔ/ΣΟΥ

ΨΗΦΙΣΜΑ

Το Δ.Σ. του Σ.Π.Ε.Δ.Ε. Δωδεκανήσου αφού πληροφορήθηκε τον άδικο θάνατο του **Σάββα Γεραβέλη** αγαπητού συνάδελφου και πρώην προέδρου του συνδέσμου, συνήλθε εκτάκτως σε συνεδρίαση το Δ.Σ. του συνδέσμου και ομόφωνα αποφάσισε:
1. Να παραστεί σύσσωμο στην κηδεία του εκλιπόντος.
2. Να καταθέσει στεφάνι.
3. Να εκφράσει τα ειλικρινή συλλυπητήρια στην οικογένειά του.
4. Να καταθέσει στην μνήμη του, το ποσόν των 300 ευρώ στο ίδρυμα Αγιος Ανδρέας
5. Να δημοσιεύσει το παρόν στον τοπικό Τύπο.

Ο Πρόεδρος Δ.Σ. **Η Γραμματέας**
Δ. Παπακώστας **Α. Δρόσου**

ΤΕΕ Δωδεκανήσου

ΨΗΦΙΣΜΑ

Η διοικούσα επιτροπή του Τεχνικού Επιμελητηρίου Δωδεκανήσου, ενημερωθείσα για τον αδόκητο θάνατο του εκλεκτού μέλους του τμήματος **Σάββα Γεραβέλη,** συνήλθε εκτάκτως σε συνεδρίαση και αποφάσισε τα εξής:
α) Να εκφράσει τα θερμά της συλλυπητήρια στην οικογένεια του συναδέλφου
β) Να παραστούν τα μέλη της δ.ε. στην κηδεία του εκλιπόντος
γ) Να κατατεθεί εις μνήμην του το ποσό των 300 ευρώ στο Δωδεκανησιακό Ιδρυμα Υποτροφιών.

Ο Πρόεδρος

ΣΥΛΛΥΠΗΤΗΡΙΑ

Ο **Σύλλογος Διδασκόντων του 17ου δημοτικού σχολείου Ρόδου** εκφράζει τα θερμά του συλλυπητήρια στην οικογένεια του αδικοχαμένου **Σάββα Γεραβέλη.** Αντί στεφάνου καταθέτει το ποσό των 50 ευρώ στο Ορφανοτροφείο Ρόδου.

ΕΥΧΑΡΙΣΤΗΡΙΟ ΠΕΝΘΟΥΣ

Ευχαριστούμε θερμά όλους τους συγγενείς, φίλους και γνωστούς που με κάθε τρόπο συμπαραστάθηκαν στο βαρύ πένθος μας, για την απώλεια του λατρευτού μας συζύγου, πατέρα, παππού
ΓΕΩΡΓΙΟΥ ΑΛΕΞΑΝΔΡΟΥ
Η σύζυγος: Μαρία
Τα παιδιά: Αναστασία-Αρμάντο, Σάββας-Ειρήνη, Αναστάσιος

ΔΙΕΥΘΥΝΣΗ ΔΑΣΩΝ ΔΩΔΕΚΑΝΗΣΟΥ

ΑΝΑΚΟΙΝΩΣΗ

Γνωστοποιείται κατά το άρθρο 14 του Ν. 998/79, η αποστολή για ανάρτηση στο Δήμο Καρπάθου, της αριθμ. 7748/π.ε./13-01-2004 Πράξης χαρακτηρισμού έκτασης που εκδόθηκε από τον Δ/ντή Δασών Δωδ/νήσου. Η έκταση εμβαδού 4008,64 τ.μ. που βρίσκεται στην θέση "Κεραμί" Περιφέρειας Δήμου Καρπάθου Νήσου Καρπάθου χαρακτηρίζεται ως γεωργική.
Ο Δ/ντής Δασών Δωδ/νήσου
Φίλιππος Κοντίτσης
Δασολόγος
με βαθμό Διευθυντή

ΔΙΕΥΘΥΝΣΗ ΔΑΣΩΝ ΔΩΔΕΚΑΝΗΣΟΥ

ΑΝΑΚΟΙΝΩΣΗ

Γνωστοποιείται κατά το άρθρο 14 του Ν. 998/79, η αποστολή για ανάρτηση στο Δήμο Καρπάθου, της αριθμ. 8492/π.ε/13-01-2004 Πράξης Χαρακτηρισμού έκτασης που εκδόθηκε από τον Δ/ντή Δασών Δωδ/νήσου. Η έκταση εμβαδού 6987,33 τ.μ. που βρίσκεται στην θέση "Παλιά Πηγή - Αφιάρτης" Δ.Δ. Μενετών, Περιφέρειας Δήμου Καρπάθου Νήσου Καρπάθου χαρακτηρίζεται ως γεωργική.
Ο Δ/ντής Δασών Δωδ/νήσου
Φίλιππος Κοντίτσης
Δασολόγος
με βαθμό Διευθυντή

ΕΛΛΗΝΙΚΗ ΔΗΜΟΚΡΑΤΙΑ
ΠΕΡΙΦΕΡΕΙΑ Ν. ΑΙΓΑΙΟΥ
ΝΟΜΟΣ ΔΩΔΕΚΑΝΗΣΟΥ
ΚΟΙΝΟΤΗΤΑ ΑΓΑΘΟΝΗΣΙΟΥ
Αριθ. Πρωτ. 59

ΠΕΡΙΛΗΨΗ ΔΙΑΚΗΡΥΞΗΣ ΔΗΜΟΠΡΑΣΙΑΣ

Ο Πρόεδρος της Κοινότητας Αγαθονησίου - Δωδεκανήσου, προκηρύσσει ανοικτή δημοπρασία σύμφωνα με την παρ. 2α του άρθρου 4 του Ν. 1418/84, με το σύστημα δημοπράτησης "προσφορά με επί μέρους ποσοστά έκπτωσης" όπως προβλέπεται από την παρ. 4β του άρθρου 4 του Ν. 1418/84 και του άρθρου 7 του Π.Δ. 609/85 για την ανάδειξη αναδόχου εκτελέσεως του έργου "Επέκταση δικτύου Υδρευσης" προϋπολογιζόμενης δαπάνης κατά την μελέτη 95.000,00 ευρώ (χωρίς ΦΠΑ).
Η εκτέλεση του έργου θα γίνει σύμφωνα με τις διατάξεις του Ν. 1418/84, 2576/98, 2229/94 και 2940/01 και των Π.Δ. 609/85, 171/87, 218/99 και με βάση τους όρους της διακήρυξης της υπ' αριθ. 75/2003 μελέτης της Τ.Υ.Δ.Κ. Δωδ/σου.
Το έργο χρηματοδοτείται από το πρόγραμμα ΑΚΡΙΤΑΣ του Υπ. Εσωτερικών.
Η δημοπρασία θα γίνει την 4η του μηνός Φεβρουαρίου του έτους 2004 ημέρα Τετάρτη και ώρα 11η πρωινή (λήξη επίδοσης προσφορών), στην Κοινότητα Αγαθονησίου ενώπιον της αρμόδιας επιτροπής.
Στο διαγωνισμό γίνονται δεκτές εργοληπτικές επιχειρήσεις Δ.Ε. (εταιρικής ή ατομικής) εγγεγραμμένες στο ΜΕΕΠ για έργα υδραυλικά, παλαιά κατάταξη Β' τάξη για έργα υδραυλικά ανεξάρτητα νομού και Α2 Τάξη για έργα υδραυλικά ανεξάρτητα Νομού κατάταξη του Νόμου 2940/2001 καθώς και οι εμπειροτέχνες εγγεγραμμένοι στα Νομαρχιακά Μητρώα που η βεβαίωσή τους να καλύπτει το ποσό του προϋπολογισμού που δημοπρατείται.
Για την συμμετοχή στο διαγωνισμό απαιτείται εγγύηση συμμετοχής σε ποσοστό 2% επί του προϋπολογισμού, δηλαδή 1.900,00 ευρώ από το Ταμείο Παρακαταθηκών, το ΤΣΜΕΔΕ ή αναγνωρισμένης Τράπεζας και θα απευθύνεται στην Κοινότητα Αγαθονησίου.
Πληροφορίες σχετικά με το διαγωνισμό δίνονται από την Κοινότητα Αγαθονησίου τηλ. 2247029009.
Σε περίπτωση ακύρωσης της δημοπρασίας για οποιονδήποτε λογο θα επαναληφθεί με τους ίδους όρους μετά επτά ημέρες, την ίδια ημέρα και ώρα δηλαδή την Τετάρτη στις 11 Φεβρουαρίου 2004.
Αγαθονήσι 19 Ιανουαρίου 2004
Ο πρόεδρος της Κοινοτητας
Ευθύμιος Κατσουλιέρης

ΓΡΑΦΕΙΟ ΤΕΛΕΤΩΝ & ΜΝΗΜΟΣΥΝΩΝ ΡΟΔΟΥ ΣΤΕΦΑΝΑ-ΣΤΟΛΙΣΜΟΙ

ΑΜΕΣΗ ΕΞΥΠΗΡΕΤΗΣΗ ΟΛΟ ΤΟ 24 ΩΡΟ

"ΑΜΕΡΙΚΑΝΟΥ"

Αναλαμβάνουμε την τελετή και με τα έξοδα που χορηγούν τα ταμεία χωρίς καμία επιβάρυνση. ΙΚΑ, ΤΕΒΕ, ΤΑΞΥ, ΔΗΜΟΣΙΟΥ, ΛΙΜΕΝΙΚΩΝ, ΟΓΑ και λοιπά ταμεία. Τους ΑΠΟΡΟΥΣ ΔΩΡΕΑΝ.

Πλατεία Βρούχου στην Μητρόπολη
τηλέφωνα: 22410-28901-33400

ΕΛΛΗΝΙΚΗ ΔΗΜΟΚΡΑΤΙΑ
ΔΗΜΟΣ ΡΟΔΟΥ
ΕΠΑΡΧΙΑ ΡΟΔΟΥ
ΝΟΜΟΣ ΔΩΔΕΚΑΝΗΣΟΥ

ΓΝΩΣΤΟΠΟΙΗΣΗ ΓΑΜΟΥ

Γνωστοποιείται, σύμφωνα με το άρθρο 1369 του Αστικού Κώδικα, όπως τροποποιήθηκε με το Ν. 1250/1982, ότι:
Ο **Νικόλαος Σεβαστάκης** του **Γεωργίου** και της **Ιβόννης** που γεννήθηκε στη Ρόδο του Νομού Δωδ/σου και κατοικεί στη Ρόδο του Νομού Δ/σου επαγγέλματος έμπορος και η **Ιρση Μαρία** του **Ερρίκου** και της **Χριστίνας** που γεννήθηκε στην Ερμούπολη του Νομού Κυκλάδων και κατοικεί στη Ρόδο επαγγέλματος Ιδιωτ. Υπάλληλος πρόκειται να παντρευθούν στο Δημαρχείο του Δήμου Ροδίων Δ/σου.

Ρόδος 16/1/2004
Ο Δημαρχεύων
Αντώνιος Αλαβέρας

ΠΡΟΣΚΛΗΣΗ

Το Διεθνές Κέντρο Λογοτεχνών και Μεταφραστών Ρόδου, σας προσκαλεί στην παρουσίαση του βιβλίου της κ. Φωτεινής Κλαδάκη - Μενεμενλή και του Αδ. Τιμόθεου Φρέρη, με τίτλο "Από την Εκπαιδευτική Ιστορία της Ρόδου 1889-1989", που θα πραγματοποιηθεί την Τετάρτη 21 Ιανουαρίου 2004 και ώρα 18.30 στην αίθουσα του "ΑΚΤΑΙΟΝ". Η παρουσίαση του βιβλίου θα γίνει από τον κ. Σπύρο Συρόπουλο, διδάσκοντα του Πανεπιστημίου Αιγαίου και την κ. Ελένη Βρατσάνου, Ηλεκτρολόγο Μηχανικό Ε.Μ.Π., που θα παρουσιάσει υλικό της εποχής.

Η είσοδος είναι ελεύθερη για το κοινό

ΙΕΡΑ ΜΗΤΡΟΠΟΛΙΣ ΡΟΔΟΥ
ΙΕΡΟΣ ΝΑΟΣ ΑΓΙΟΥ ΓΕΩΡΓΙΟΥ ΛΑΧΑΝΙΑΣ

ΠΡΟΚΗΡΥΞΗ ΜΕΙΟΔΟΤΙΚΟΥ ΔΙΑΓΩΝΙΣΜΟΥ

Η εκκλησιαστική επιτροπή Λαχανιάς προκηρύσσει μειοδοτικό διαγωνισμό με σφραγισμένες προσφορές για την ανάδειξη εργολάβου ανακατασκευής του κωδωνοστασίου του Ιερού Ναού Αγίου Γεωργίου Λαχανιάς σύμφωνα με την εγκεκριμένη μελέτη.
Στον διαγωνισμό γίνονται δεκτοί εργολάβοι δημοσίων και ιδιωτικών έργων.
Η προσφορά θα περιλαμβάνει την τιμή κατ' αποκοπή κατασκευής πέντε πύργων, εργασία και υλικά, εκτός από την αξία του ακατέργαστου πωρόλιθου, καθώς και υπεύθυνη δήλωση ότι ο εργολάβος έλαβε γνώση της μελέτης και των ειδικών προδιαγραφών του έργου.
Η επιλογή θα γίνει από την εκκλησιαστική επιτροπή η οποία κατά την ελεύθερη κρίση της, θα σταθμίσει την οικονομική προσφορά και τα άλλα προσόντα του εργολάβου.
Προσφορές γίνονται δεκτές στο γραφείο της εκκλησιαστικής επιτροπής. Η αποσφράγιση των προσφορών θα γίνει ενώπιον της επιτροπής στις 25.01.04.
Πληροφορίες στον κ. Διακογεωργίου Γεώργιο, Τηλ. 22440 46040 και στα γραφεία του μηχανικού κ. Φ. Ψαρρά (επιβλέπων του έργου)-Αμερικής 43, Ρόδος, Τηλ. 22410 22541.

Εκ της Εκκλησιαστικής Επιτροπής
Ιερού Ναού Αγίου Γεωργίου Λαχανιάς

Δεν εορτάζει

- Ο δικηγόρος **κ. Ευθύμιος Μπόνης,** δεν θα δεχθεί επισκέψεις κατά την ονομαστική του εορτή.

ΑΝΑΚΟΙΝΩΣΗ

Το Διοικητικό Συμβούλιο της Εταιρίας **ΤΕΧΝΕΡ Α.Τ.Ε.** συνεδρίασε σήμερα 19/01/04 εκτάκτως και ο Πρόεδρος ανακοίνωσε στα μέλη, τον θάνατο του **Σάββα Γεραβέλη**, αντιπροέδρου και Διευθύνοντος Συμβούλου της Εταιρίας, υπογραμμίζοντας τον πρωτεύοντα ρόλο του στην ίδρυση και την ανάπτυξη της εταιρίας μας και **αποφάσισε ομόφωνα:**

1) Να παραμείνουν κλειστά σήμερα τα γραφεία της Εταιρίας.
2) Να παραστεί στην κηδεία του
3) Να κατατεθεί στο ίδρυμα Χρονίων Παθήσεων Αγ. Ανδρέας το ποσό των 1000 ευρώ.

Ο πρόεδρος του Δ.Σ. **Τα μέλη**
Ραϊσάκης Εμμανουήλ

ΚΑΘΗΜΕΡΙΝΑ ΟΛΑ ΤΑ ΝΕΑ ΤΗΣ ΔΩΔΕΚΑΝΗΣΟΥ ΣΤΟ INTERNET
www.rodiaki.gr

ΕΛΛΗΝΙΚΗ ΔΗΜΟΚΡΑΤΙΑ
ΥΠΟΥΡΓΕΙΟ ΟΙΚΟΝΟΜΙΑΣ & ΟΙΚΟΝΟΜΙΚΩΝ
Υπηρεσία ΔιαχείρισηςΠρογραμμάτων Κοινοτικής Πρωτοβουλίας INTERREG

ΕΥΡΩΠΑΙΚΗ ΕΝΩΣΗ
ΕΥΡΩΠΑΪΚΗ ΕΠΙΤΡΟΠΗ

Ημερομηνία: 30 Δεκεμβρίου 2003
Αριθμ.πρωτ.: 88164/ΥΔ 1850
Κωδ.Πρόσκ.: Κ3301

ΠΡΟΣΚΛΗΣΗ ΓΙΑ ΥΠΟΒΟΛΗ ΠΡΟΤΑΣΕΩΝ ΣΤΟ ΠΡΟΓΡΑΜΜΑ ΚΟΙΝΟΤΙΚΗΣ ΠΡΩΤΟΒΟΥΛΙΑΣ INTERREG IIIA /ΕΛΛΑΔΑ-ΚΥΠΡΟΣ

ΜΕΤΡΟ 3.3. «Ανάδειξη και προβολή Πολιτιστικών και Τουριστικών πόρων» Κατηγορία πράξεων 3.3.1.: Δράσεις για την αναβάθμιση του οικιστικού περιβάλλοντος και την ανάδειξη της παραδοσιακής αρχιτεκτονικής κληρονομιάς
Ομάδα πράξεων: «Συνεργασία σε δράσεις ανάδειξης και αποκατάστασης μνημείων και κτηρίων στο πλαίσιο δημιουργίας Πολιτιστικών Διαδρομών»
ΜΕ ΣΥΓΧΡΗΜΑΤΟΔΟΤΗΣΗ 75% ΑΠΟ ΤΟ ΕΥΡΩΠΑΙΚΟ ΤΑΜΕΙΟ ΠΕΡΙΦΕΡΕΙΑΚΗΣ ΑΝΑΠΤΥΞΗΣ (ΕΤΠΑ).
Περίληψη Πρόσκλησης

Η Υπηρεσία Διαχείρισης του Π.Κ.Π. INTERREG και οι Τεχνικές Γραμματείες INTERREG προβαίνουν στην ενημέρωση των δυνητικών **Τελικών Δικαιούχων** για υποβολή προτάσεων στο πλαίσιο του **Μέτρου 3.3.** που αφορά στην **«Ανάδειξη και προβολή Πολιτιστικών και Τουριστικών πόρων»** και ειδικότερα **στην Ομάδα πράξεων «Συνεργασία σε δράσεις ανάδειξης και αποκατάστασης μνημείων και κτιρίων στο πλαίσιο δημιουργίας Πολιτιστικών Διαδρομών».**
Η παρούσα πρόσκληση απευθύνεται στις παρακάτω **κατηγορίες δυνητικών Τελικών Δικαιούχων:**

- **Υπουργείο Πολιτισμού**
- **Περιφέρειες επιλέξιμων περιοχών**
- **Νομαρχιακές Αυτοδιοικήσεις επιλέξιμων Νομών**
- **Οργανισμούς Τοπικής Αυτοδιοίκησης**
- **Νομικά Πρόσωπα Δημοσίου Δικαίου και Ιδιωτικού Δικαίου μη κερδοσκοπικού χαρακτήρα (με έδρα τους επιλέξιμους Νομούς)**

Οι προτάσεις που θα επιλεγούν προς ένταξη στο εν λόγω Μέτρο θα χρηματοδοτηθούν κατά 25% από εθνικούς πόρους και κατά 75% από το Ευρωπαϊκό Ταμείο Περιφερειακής Ανάπτυξης (ΕΤΠΑ), αποστολή του οποίου είναι:
" Η συμβολή στην άμβλυνση των ανισοτήτων όσον αφορά την ανάπτυξη και το βιοτικό επίπεδο μεταξύ των διαφόρων περιφερειών, καθώς και τη μείωση της καθυστέρησης των λιγότερο ευνοημένων περιφερειών. Συμβολή στην διόρθωση των κυριοτέρων περιφερειακών ανισοτήτων στην Κοινότητα, χάρη στη συμμετοχή, στην ανάπτυξη και στη διαρθρωτική προσαρμογή των αναπτυξιακά καθυστερημένων περιφερειών καθώς και στην κοινωνικο-οικονομική ανασυγκρότηση των περιφερειών. "
Ο προϋπολογισμός που διατίθεται για την ένταξη των πράξεων με την παρούσα πρόσκληση ανέρχεται στα **3.000.000 ευρώ** με συγχρηματοδότηση **750.000 ευρώ** από εθνικούς πόρους (25%) και **2.250.000 ευρώ** από το ΕΤΠΑ (75%).
Με την παρούσα πρόσκληση προκηρύσσεται μέρος του προϋπολογισμού του Μέτρου 3.3.

- **Η προθεσμία υποβολής των προτάσεων** αρχίζει από την 30ή Δεκεμβρίου 2003 και λήγει την 26η Φεβρουαρίου 2004

Η Υπηρεσία Διαχείρισης Κ.Π. INTERREG δύναται κατά την κρίση της να προβεί σε παράταση ή ανάκληση της ισχύος **της παρούσας πρόσκλησης εφαρμόζοντας τον ίδιο τρόπο δημοσίευσή της.**
Οι προτάσεις πρέπει να υποβληθούν:
1. Για τα έργα που χωροθετούνται στους επιλέξιμους **Νομούς της Περιφέρειας Βορείου Αιγαίου (Νομοί Λέσβου, Χίου, Σάμου)** στην : Ειδική Υπηρεσία Διαχείρισης του ΠΕΠ Βορείου Αιγαίου (Τεχνική Γραμματεία) στη Δ/νση 1ο χλμ. Μυτιλήνης – Λουτρών - 81 100 Μυτιλήνη, τηλ. 22510-48033, FAX 22510-27601
2. Για τα έργα που χωροθετούνται στους επιλέξιμους **Νομούς της Περιφέρειας Νοτίου Αιγαίου (Νομός Δωδεκανήσου)** στην: Ειδική Υπηρεσία Διαχείρισης του ΠΕΠ Νοτίου Αιγαίου (Τεχνική Γραμματεία), Γραφείο Νομού Δωδεκανήσου Πλ.Ελευθερίας (2ος όροφος, κτίριο Αστυνομικής Δ/νσης) 85100 Ρόδος, τηλ. 22410-43450, FAX 22410-30640,
3. Για τα έργα που χωροθετούνται στους επιλέξιμους **Νομούς της Περιφέρειας Κρήτης (Νομοί Λασιθίου, Ηρακλείου, Ρεθύμνης και Χανίων)** στην: Ειδική Υπηρεσία Διαχείρισης του ΠΕΠ Κρήτης (Τεχνική Γραμματεία) στη διεύθυνση Δ.Μποφώρ 7 - ΤΚ 712 02 Ηράκλειο, τηλ. 2810-334410, FAX 2810-335040, τις ώρες **09:00-14:00** όλες τις εργάσιμες ημέρες. Οι προτάσεις είναι δυνατόν να υποβληθούν και ταχυδρομικώς επί αποδείξει με ισχύουσα ημερομηνία υποβολής την ημερομηνία πρωτοκόλλησης στις Ειδικές Υπηρεσίες Διαχείρισης των ΠΕΠ (Τεχνικές Γραμματείες).
Για το αναλυτικό τεύχος της παρούσας πρόσκλησης και άλλες ειδικές πληροφορίες οι ενδιαφερόμενοι μπορούν να απευθύνονται:
1. Στην Ειδική Υπηρεσία Διαχείρισης Π.Ε.Π Βορείου Αιγαίου (Τεχνική Γραμματεία) 1ο χλμ. Μυτιλήνης - Λουτρών /ΤΚ 81 100 / Μυτιλήνη Τηλ: 22510-48033 Fax: 22510-48034
2. Στην Ειδική Υπηρεσία Διαχείρισης Π.Ε.Π. Νοτίου Αιγαίου (Τεχνική Γραμματεία) Πλ.Ελευθερίας 1 (Άνωθεν Αστυνομικής Διεύθυνσης Δωδεκανήσου)/ΤΚ 85 100 / Ρόδος Τηλ.: 22410-43450 Fax: 22410-30640
3. Στην Ειδική Υπηρεσία Διαχείρισης Π.Ε.Π. Κρήτης (Τεχνική Γραμματεία) Δουκός Μποφόρ 7 / ΤΚ712 01 / Ηράκλειο Τηλ. 2810-334410-Fax: 2810-335040
4. Υπουργείο Οικονομίας και Οικονομικών Υπηρεσία Διαχείρισης Προγραμμάτων Κοινοτικής Πρωτοβουλίας INTERREG Μητροπόλεως 3 / 5ος όροφος ΤΚ 105 57 Πλ. Συντάγματος Τηλ.: 210-3726014-15, Fax: 210-3726017 Site: www.interreg.gr

Ο Υφυπουργός Οικονομίας & Οικονομικών
Χρ. Πάχτας



ΑΠΩΛΕΙΑ

Ο μικρός **Στόϊκος** έχει φύγει εδώ και 10 μέρες από το σπίτι μαζί με την μητέρα του **Γκίνκα Γκεοργκίεβα** χωρίς να γνωρίζει κάτι ο πατέρας του **Δημήτριος Μίτεβ.**
Παρακαλούμε όποιος έχει δει τον μικρό και την μητέρα του να πάρει τηλέφωνο στο **6946633348** γιατί είναι απόλυτη ανάγκη.

ΚΕΝΤΡΑ ΑΔΥΝΑΤΙΣΜΑΤΟΣ ΚΑΙ ΑΙΣΘΗΤΙΚΗΣ

SALUS

Για πρώτη φορά στην Ελλάδα!
Από την Ιταλία στην Ελλάδα!

Να ξαναβρείτε την σωματική σας βελτίωση είναι ο δικός μας στόχος.
Διά μέσου της μεταβολικής επανισορρόπησης και την διέγερση των φυσιολογικών διεργασιών του οργανισμού, έχουμε τη δυνατότητα να μειώσουμε το βάρος σας, να τονώσουμε τους μύες σας και να επαναφέρουμε την επιθυμητή φυσική σας κατάσταση.
Ευχάριστα και χωρίς κόπους!!!



Η μέθοδος **Salus** εφαρμόζει την πιο σύγχρονη τεχνολογία που συντονισμένα και ταυτόχρονα επιτυγχάνει την απώλεια λίπους, εξουδετερώνει την κυτταρίτιδα, ρυθμίζει τα υγρά του σώματος και τονώνει τους μύες, προσφέροντας έτσι μια ιδανική σωματική ισορροπία, τόσο για γυναίκες, όσο και για άνδρες.
Σε σύντομο χρονικό διάστημα αποδεικνύονται εκπληκτικά αποτελέσματα, χάριν των αποκλειστικών μηχανημάτων της Salus που επιβεβαιώνουν έτσι την επάρκεια και την σιγουριά που παρέχουν και που δίκαια χιλιάδες ενθουσιωδών πελατών στην Ιταλία και την Ευρώπη τα εμπιστεύτηκαν απολαμβάνοντας τα αποτελέσματά τους.

Στο κέντρο Salus μπορείτε να δοκιμάσετε:
Τα εκπληκτικά αποτελέσματα **microlifting** προσώπου, σώματος και στήθους με βιοδυναμικά κύματα!
Την επαναστατική και παγκοσμίως γνωστή αναζωογονητική **μέθοδο Dr. Cleanthus** (βιομοριακή αισθητική και ανάπλαση) ως και ρεφλεξιολογικές ειδικές εφαρμογές.
Ριζική αποτρίχωση με τελευταίας τεχνολογίας λέιζερ
και ακόμα: **Μασάζ**
κατά της κυτταρίτιδας, συσφικτικό. Εφαρμογές ειδικής αργιλοθεραπείας με φύκια (κατά της κυτταρίτιδας και του πάχους) ως και θερμοσάουνα.
Πνευματοθεραπεία με εξαιρετικά αισθητικά και βελτιωτικά αποτελέσματα.





Εμπορικό κέντρο
ΜΗ.ΔΙΑ.
Γεωργίου Σεφέρη 78-80,
85100 Ρόδος
Τηλ.: 22410 66140
Fax: 22410 68110
www.salus.gr
e-mail:
salus@hellasnet.gr

ΚΟΥΠΟΝΙ ΠΡΟΣΦΟΡΑΣ

Σας προσφέρουμε 40% έκπτωση σε όλα τα προγράμματα αδυνατίσματος και αισθητικής προσώπου.

Ισχύει έως και 31/01/2004

FYROGENIS
ΜΕΛΕΤΕΣ ΕΓΚΑΤΑΣΤΑΣΕΙΣ
10 ΧΡΟΝΙΑ ΕΓΓΥΗΣΗ
ΜΑΝΤΕΜΕΝΙΟΙ ΛΕΒΗΤΕΣ
ΧΑΛΥΒΔΙΝΟΙ ΛΕΒΗΤΕΣ
ΜΑΝΤΕΜΕΝΙΑ ΑΥΤΟΝΟΜΗ ΜΟΝΑΔΑ
ΑΦΟΙ ΑΝΤΩΝΑΚΗ Ο.Ε.
ΨΥΞΗ - ΘΕΡΜΑΝΣΗ - ΗΛΙΑΚΑ
ΡΟΔΟΣ: ΑΛΙΚΑΡΝΑΣΣΟΥ & ΕΦΕΣΣΟΥ ΡΟΔΙΝΙ Τηλ./Φαξ 22410 25448
ΕΜΠΩΝΑΣ: Τηλ. 22460 41350, Κιν. 6977 225112, 6932 223760



Ρόδος: εἰκῆ καὶ ὡς ἔτυχε...

... Αεροδρόμιο Ρόδου και αφιξοαναχωρήσεις

Τα αεροδρόμια της **Ρόδου, Κω** και **Αστυπάλαιας** είναι οι *"πρωταγωνιστές"* μαζί με άλλα 21 αεροδρόμια της χώρας,



σε ισάριθμα διηγήματα που έχουν γράψει καταξιωμένοι έλληνες συγγραφείς, που εμπνεύστηκαν από αυτά και καταγράφουν τα βιώματα και τις εμπειρίες, που έζησαν σ' αυτά.

Το κάθε διήγημα, που είναι και μια ξεχωριστή έκδοση, θα πάρει την θέση του στα καθίσματα των αεροπλάνων όλων των αερογραμμών που έχουν δρομολόγια στο εσωτερικό της χώρας, καθ' όλη την διάρκεια του 2004, ενώ προετοιμάζεται η συνολική τους έκδοση σε ένα τόμο, από τον "Καστανιώτη".

... Το αεροδρόμιο της Ρόδου και ο Μηνάς Βιντιάδης

Το αεροδρόμιο της Ρόδου "Διαγόρας" το έχει αναλάβει ο δημοσιογράφος (και συγγραφέας) Μηνάς Βιντιάδης, που γεννήθηκε στο Πορτ Σάιντ από Κασιώτες γονείς. Για τον λόγο αυτό κρίθηκε ο πλέον κατάλληλος να γράψει για το αεροδρόμιο της Ρόδου, αφού όπως λέει ο ίδιος, έχει περάσει σ' αυτό άπειρες ώρες τράνζιτ πριν πάρει το μικρό αεροπλάνο για την Κάσο. Και γιατί πιστεύει ότι κάποια μέρα το εισιτήριο Ρόδος-Κάσος θα είναι "one way".

.. Τώρα, αν σας πείθουνε εσάς όλα αυτά, λες και δεν υπήρχε ένας (μία) ροδίτης συγγραφέας να γράψει για το νησί μας και ο κ. Βιντιάδης να αναλάμβανε το γραφικό αεροδρόμιο της Κάσου, εμείς ουδόλως τα καταλαβαίνουμε.

Ή κάνουμε ότι δεν παίρνουμε πρέφα για τα παιχνίδια προβολής που στήνονται, από κλίκες συγγραφέων, παραγόντων του καθεστώτος και δημοσιογράφους "παραγωγής" πολιτιστικών δράσεων!

... Απαγορεύονται τα μπαστούνια του γκολφ και οι στέκες μπιλιάρδου στα αεροπλάνα

Η **Ευρωπαϊκή Επιτροπή** έδωσε την περασμένη Παρασκευή τον ενιαίο κατάλογο ειδών που απαγορεύεται, για λόγους ασφαλείας, να φέρουν σε αεροπλάνο οι επιβάτες που αναχωρούν από αεροδρόμια των κρατών μελών της Ε.Ε.

Για τα περισσότερα είδη δεν αποτελεί έκπληξη ότι περιλαμβάνονται στον κατάλογο: πιστόλια, περίστροφα, καραμπίνες, χειροβομβίδες, εκρηκτικά, ξίφη, τσεκούρια, μαχαίρια, πυροτεχνήματα κ.λπ. Υπάρχουν, όμως, και είδη που χρειάζεται λίγη φαντασία για μία ενδεχόμενη χρήση τους σε τρομοκρατική ενέργεια.

Πρόκειται για τα σύνεργα ψαρικής, τις στέκες μπιλιάρδου, τα μπαστούνια του γκολφ, τα παγοπέδιλα και τα κουπιά... Επίσης, στον κατάλογο βρίσκονται τα ψεύτικα όπλα - παιχνίδια για τα παιδιά, τα οινοπνευματώδη ποτά με περιεκτικότητα σε αλκοόλ άνω των 70 βαθμών, τα κατσαβίδια και οι αναπτήρες σε σχήμα πιστολιού...

... Πολιτιστικές δράσεις σε Θράκη-Αιγαίο-Κύπρο

Το ποσό των 500 εκ. δρχ. πρόκειται να διατεθεί προκειμένου να καλυφθούν 24 πολιτιστικές δραστηριότητες στο πλαίσιο του προγράμματος **"Αιγαίο- Θράκη - Κύπρος"** για τη διετία 2004-2005. Στόχος του προγράμματος, που εφαρμόζεται για δεύτερη φορά είναι η ανάδειξη του ελληνισμού της Θράκης, του Αιγαίου και της Κύπρου και η προβολή της ενιαίας πολιτιστικής κληρονομιάς, καθώς και η αγωνία για την προστασία του περιβάλλοντος.

Οι δραστηριότητες του προγράμματος θα υλοποιηθούν κυρίως από σχολεία, αθλητικά σωματεία, περιβαλλοντικούς συλλόγους κ.ά.

ΝΤΕΤΕΚΤΙΒΣ
30 ΧΡΟΝΙΑ ΜΟΝΙΜΑ ΚΑΙ ΣΤΗ ΡΟΔΟ
35354 - 28780
Π.Π. ΓΕΡΜΑΝΟΥ 6 (ΠΛ. ΦΩΚΙΑΛΗ)
Η ΛΥΣΗ!!! ΣΕ ΚΑΘΕ ΣΑΣ ΠΡΟΒΛΗΜΑ
EXPRESS SECURITY

Delta
ΔΙΑΜΑΝΤΕ ΕΡΓΑΛΕΙΑ
6ο χλμ.Ρόδου Λίνδου
Συγκρότημα Μανουσέλη
ΚΟΦΤΗ ΧΕΙΡΟΣ
ΔΙΑΤΡΗΤΙΚΑ
ΔΙΑΜΑΝΤΟΤΡΥΠΟΤΕΧΝΙΚΗ ΡΟΔΟΥ
ΑΔΑΜΑΝΤΟΦΟΡΟΙ ΔΙΣΚΟΙ ΚΟΠΗΣ ΓΙΑ ΓΡΑΝΙΤΗ, ΜΑΡΜΑΡΟ ΤΟΥΒΛΟ κ.τ.λ.
ΑΡΜΟΚΟΦΤΕΣ
ΤΡΥΠΑΜΕ ΚΟΒΟΥΜΕ ΣΠΑΜΕ
ΧΩΡΙΣ ΣΚΟΝΕΣ ΡΩΓΜΕΣ ΜΕΡΕΜΕΤΙΑ
ΠΩΛΗΣΕΙΣ & ΕΚΤΕΛΕΣΕΙΣ ΕΡΓΑΣΙΩΝ
Η ΠΟΛΥΧΡΟΝΗ ΜΑΣ ΠΕΙΡΑ ΣΤΟ ΕΞΩΤΕΡΙΚΟ ΜΑΣ ΔΙΝΕΙ ΤΗ ΔΥΝΑΤΟΤΗΤΑ ΝΑ ΒΡΙΣΚΟΥΜΕ ΛΥΣΗ ΕΚΕΙ ΠΟΥ ΟΙ ΑΛΛΟΙ ΣΗΚΩΝΟΥΝ ΤΑ ΧΕΡΙΑ ΨΗΛΑ!
ΤΗΛΕΦΩΝΗΣΤΕ ΜΑΣ
22410 69022 - 77986
ΚΙΝΗΤΟ: 6944 380562
ΥΠΕΥΘΥΝΟΣ
Μαρκος Τσεσμετζής

ΚΟΜΜΩΤΗΡΙΟ UNISEX
Natural Beauty
Χτενίσματα αέρινα, φίνα... Χτενίσματα με άποψη. Νέες κουπ με στυλ και προσθετική μαλλιών με τη γνωστή υπογραφή της **Μαρίας**
& κατόπιν ραντεβού
ανοικτά από τις 9.00 έως 17.00
Επίσης για τα μικρά παιδιά ένα ευχάριστο κούρεμα μέσα στο παιδικό αυτοκινητάκι
Παφιάκη Μαρία
Στη νέα διεύθυνση: Ακραμίτου 16, Ρόδος
• Τηλ. 2241032161
κάθετος Ατταβύρου και Λεωφόρου Καλλιθέας
(παλιά διεύθυνση: προέκταση Αννης Μαρίας)

ΝΤΕΤΕΚΤΙΒΣ
Συνταξιούχος Αστυνομικός Ασφάλειας
ΑΝΑΛΑΜΒΑΝΟΥΜΕ
Υποθέσεις ανηλίκων, οικογενειακές, προσωπικές κ.τλ.
ΔΙΑΘΕΤΟΥΜΕ ΤΑ ΠΛΕΟΝ ΣΥΓΧΡΟΝΑ ΟΠΤΙΚΟΑΚΟΥΣΤΙΚΑ ΣΥΣΤΗΜΑΤΑ
100% ΕΧΕΜΥΘΕΙΑ
ΡΩΜΗΣ 22 - ΡΟΔΙΝΙ • ΤΗΛ. 22410 68985
ΚΙΝ. 6946997967

(εκ)πολιτισμικά παίγνια

Εύη Βουτσινά - "Αστεων Γεύσεις"

... Φανουρόπιτα από την Καππαδοκία

Η **κα. Εύα Βουτσινά** στο βιβλίο της **"Αστεων Γεύσεις - Ημερολόγιο 2004"**, που κυκλοφόρησε πρόσφατα (εκδόσεις "Καλειδοσκόπιο", σελ. 430, τιμή: 20 ευρώ), αναφέρεται και στην **"φανουρόπιτα"**, το υπέροχο γλύκισμα με το οποίο, θρησκευόμενοι και μη, *"δωροδοκούμε"* τον Αη - Φανούρη, προστάτη και πολιούχο της **Ρόδου**, για να μας *"φανερώσει"* τα απωλεσθέντα... από κλειδιά μέχρι σύζυγο!

... Χάσατε κάτι; Φανουρόπιτα

«Αν χάσετε κάτι και δεν το βρίσκετε, δεν χρειάζεται να ανησυχείτε. Τάξτε φανουρόπιτα. Δηλαδή ζητήσετε τη βοήθεια του Αγίου Φανουρίου, να σας φανερώσει το απολεσθέν - και τάξτε την πίτα για την ψυχή της μάνας του Αγίου.

Στο συναξάρι του Αγίου, που ήταν Ρωμαίος στρατιώτης προτού ασπαστεί το χριστιανισμό, δεν αναφέρεται τίποτα σχετικά με φανερώματα. Σύμφωνα όμως με τη λαϊκή παράδοση, ο Αγιος είχε φαίνεται μια πολύ αμαρτωλή μητέρα. Συνεπώς, αν τάξετε κάτι για την ψυχή της, αυτός σας ανταποδίδει το καλό, φανερώνοντάς σας τα χαμένα.

Και επειδή η λαϊκή ψυχή επιδιώκει πάντα το τερπνόν μετά του ωφελίμου, σας βεβαιώνω ότι η φανουρόπιτα είναι ντελικατέτσα. Για την ακρίβεια, είναι ένα νηστίσιμο κέικ, με λάδι, χωρίς αβγά και βούτυρο, πολύ κατάλληλο για όσους πάσχουν από χοληστερίνη.

Σύμφωνα με τη συνήθεια, η φανουρόπιτα πρέπει να περιέχει επτά ή εννιά υλικά και σε όλη τη διάρκεια της προετοιμασίας της να έχετε κοντά σας ένα κερί αναμμένο. Στα τόσα χρόνια που ασχολούμαι με την έρευνα, έχω καταγράψει πολλές φανουρόπιτες. Ολες περιέχουν λάδι, χυμό πορτοκαλιού, καρύδια ή σταφίδες - ή και τα δύο - και κανελογαρίφαλα. Στο αλεύρι βάζουν μπέικιν πάουντερ (παλαιότερα σόδα).

Τη συνταγή που σας δίνω εδώ για ανεβατή (δηλαδή με μαγιά) φανουρόπιτα, τη συναντώ για πρώτη φορά.

... Φανουρόπιτα ανεβατή από την Καππαδοκία

• **Υλικά:** Ενα κιλό αλεύρι, ένα φακελάκι μαγιά ή 30 γραμ. νωπή, ένα φλιτζάνι λάδι, ένα φλιτζάνι ζάχαρη, ένα κοφτό κουταλάκι αλάτι, μια κουταλιά γλυκάνισο άκοπο, μισό κουταλάκι κοφτό μαστίχα και ένα κουταλάκι κανέλα.



Henri Cartier - Bresson: "Σίφνος"

• **Παρασκευή φανουρόπιτας:**

«Βάλτε τη στεγνή μαγιά, τη ζάχαρη, το αλάτι και το αλεύρι σε μια λεκάνη (ή στη λεκάνη του μίξερ). Πάρτε μία κουταλιά σκέτο αλεύρι, βάλτε το στο γουδάκι με τη μαστίχα και κοπανίστε την. Αδειάστε την στο μείγμα του αλεύρου μαζί με τα άλλα αρώματα και το λάδι. Τρίψτε με τις παλάμες για να γίνει σαν τραχανάς...

Αρχίστε σιγά σιγά να προσθέτετε χλιαρό νερό και να ζυμώνετε μέχρι να γίνει μια μαλακή ζύμη. Λαδώστε ένα στρογγυλό ταψάκι και πλάστε την εκεί. Σκεπάστε την με διπλή πετσέτα και αφήστε την να ανέβει, δηλαδή να γίνει διπλή.

Τρυπήστε την επιφάνεια σε 3-4 σημεία με πιρούνι και αλείψτε απαλά με χλιαρό νερό. Ψήστε την σε προθερμασμένο φούρνο στους 175° C».

....

...«Θεός συγχωρέσει τη μαμά του Αη-Φανούρη»!

«ΡΟΔΙΑΚΗ» ΑΠΟ ΤΟ 1915

ΦΛΑΣ ΣΤΟ ΠΑΡΕΛΘΟΝ


ΡΟΔΙΑΚΗ
PERIODICO SETTIMANALE

ΕΝ ΡΟΔΩ
ΠΕΜΠΤΗ 23 ΙΑΝΟΥΑΡΙΟΥ 1930
ΑΡΙΘΜ. ΦΥΛΛΟΥ 1087

***
*

Το Διοικ. Συμβούλιον της Φιλοπτώχου Αδελφότητος συνελθόν επί τω θανάτω της αοιδίμου Βαλασίας Σ. Καζούλλη.

εψηφίσατο

Να εκφρασθώσι τα συλλυπητήρια της Αδελφότητας εις την οκογένειαν της μεταστάσης.

Να παρακολουθήση το Διοικητικόν συμβούλιον την κηδείαν.

Να διανεμηθώσιν έκτατα βοηθήματα εκ 600 φρ. εις τους απόρους της πόλεώς μας.

Εν Ρόδω τη 15 Ιανουαρίου 1930
Ο Πρόεδρος
Ν. Καραγιάννης
Τα μέλη
Π. Αγιακάτσικας
Τ. Παπαδόπουλος
Θ. Φραράκης
Γ. Βιττώριας

ΕΚ ΚΑΣΤΕΛΛΟΡΙΖΟΥ
Συλλυπητήριον

Επί τω απροόπτω θανάτω του φιλτάτου ημών φίλου Δημητρίου Καραγιάννη εκφράζομεν θερμά συλλυπητήρια εις τους τεθλιμμένους συγγενείς του και ευχόμεθα τω Υψίστω όπως καταστήση ελαφράν την πλάκα ήτις τον καλύπτει.

Οι φίλοι του
Γ. Ζάγορας, Ν. Μαυράκης, Σ. Κουλιανός και Ν. Παλαιός

(Στα κείμενα από την παλιά "Ροδιακή" διατηρείται η γλώσσα της εποχής και οι τότε ονοματοθεσίες. Τότε η "Ροδιακή" εκδιδόταν υπό καθεστώς παλικής κατοχής).

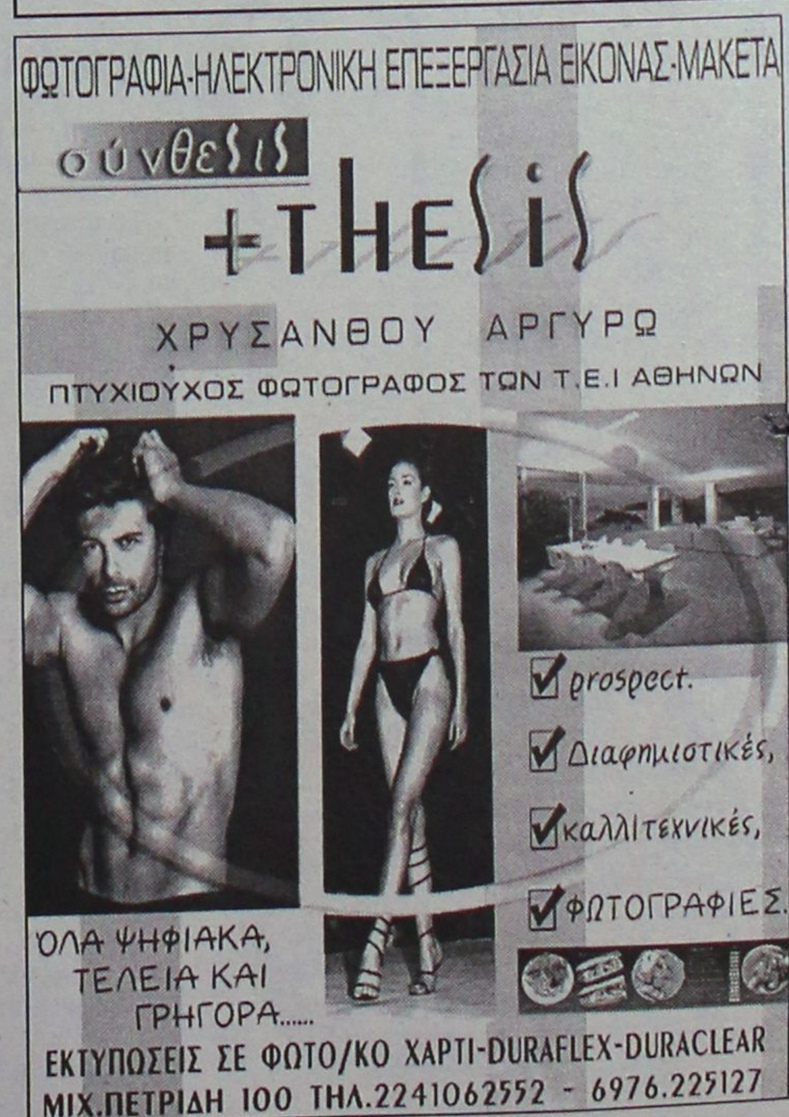

Αντίλαλοι

πολιτικοί και άλλοι...

Τέσσερις βουλευτές

Τους δύο βουλευτές τους έχει σίγουρα η Νέα Δημοκρατία στα Δωδεκάνησα... ήδη όμως έχει εξασφαλίσει και τον τρίτο!

Πρόκειται για τον **κ. Γ. Βαληνάκη** ο οποίος θα συμπεριληφθεί στο ψηφοδέλτιο Επικρατείας του κόμματοσε εκλόγιμη θέση, σύμφωνα τουλάχιστον με τις πληροφορίες που υπάρχουν.

Ετσι ουσιαστικά, εάν η Ν.Δ. κερδίσει **την τρίτη βουλευτική έδρα** στο νομό (αυτός είναι ουσιαστικά ο πολιτικής της στόχος) σημαίνει ότι θα έχει 4 Δωδεκανήσιους στη Βουλή.

Για να δούμε λοιπόν!

Λ.Μ.

Πέρσι και φέτος

Τον κ. Θ. Πάγκαλο προγραμμάτιζε να φέρει ως βασικό ομιλητή στην εκδήλωση παρουσίασης των υποψήφιων βουλευτών του νομού **η νομαρχιακή επιτροπή του ΠΑΣΟΚ**.

Αυτά όμως... ήταν πέρσι, πριν δρομολογηθούν οι εξελίξεις στο ΠΑΣΟΚ και η αλλαγή αρχηγού. Ετσι τώρα αναζητείται **νέος ομιλητής για την εκδήλωση** που να ταιριάζει καλύτερα με το στυλ του κ. Γ. Παπανδρέου.

Εδώ που τα λέμε... ούτε ο κ. Πάγκαλος δεν θα ήθελε να έρθει!

Λ.Μ.

Τίμησαν τη μνήμη του



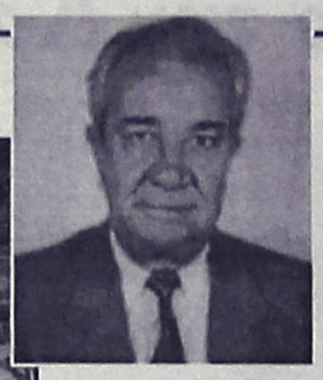



Πάνε δύο χρόνια τώρα, που έφυγε από κοντά μας, ο καλός συνάδελφος και φίλος **Γρηγόριος Βαλέριος Πελλός**. Κανείς δεν τον ξέχασε, πολύ περισσότερο δε, όλοι εμείς (νέοι και παλιοί συνάδελφοι) που επί αρκετά χρόνια, εργαστήκαμε μαζί του, κοντά του!

Η πρωτοχρονιάτικη πίτα των δημοσιογράφων της Ρόδου, **συνέπεσε χρονικά με το μνημόσυνο του αξέχαστου συναδέλφου**, κι έτσι ως ελάχιστο φόρο τιμής στη μνήμη του, απονεμήθηκε αναμνηστική πλακέτα, στην κόρη του Ελευθερία, συνάδελφο επίσης, μέσα σε έντονα φορτισμένο συγκινησιακά κλίμα.

«Ηταν ένας σεμνός άνθρωπος, ένας αντιστάρ, που αγαπούσε αυτό που έκανε», σημείωσε στην σύντομη ομιλία του ο συνάδελφός Γιώργος Ζαχαριάδης, ο οποίος και απένειμε την αναμνηστική πλακέτα!

Κατά κοινή ομολογία, ο δημοσιογραφικός κόσμος της Ρόδου, **χρόνια είχε να ζήσει, μία τόσο ζεστή, μαζική και πραγματικά φιλική βραδιά**, όπως αυτήν, του περασμένου Σαββάτου!

Μιχ. Μ.

Οχι αδίκως

Δεν έχει κατακτήσει άδικα τον τίτλο του πιο διεκδικητικού Δημάρχου, ο της Καλλιθέας, κ. Γιάννης Ιατρίδης...

...Κατά τη χθεσινή συνεδρίαση της ΤΕΔΚΔ, στη συζήτηση για το τέλος του 20% για την εκμετάλλευση των παραλιών, **ήθελε συνάντηση με τον κ.Φωτιάδη άμεσα**. Οπότε, όταν ο κ. Ρηνιού είπε ότι κάτι τέτοιο δεν είναι και τόσο εύκολο, ο κ. Ιατρίδης ήταν ανένδοτος. «Αύριο» (σ.σ. δηλαδή σήμερα) έλεγε και ξαναέλεγε και αμέσως άρχισε κι ο ίδιος να «κυνηγάει» τη συνάντηση.

Πρέπει, όντως, **ν' αποτελεί... «πονοκέφαλο»** για τα Υπουργεία.

Κυρ. Π.

Υπομονή!

Τέταρτη μέρα «μετρούν» οι εκπτώσεις και μία βόλτα στην αγορά δείχνει ότι **η κίνηση ανέβηκε**. Κάτι κινείται λένε όλοι, αλλά για να είναι σε θέση να κάνουν απολογισμό θα πρέπει να περιμένουν να έρθει το τέλος του **Φεβρουαρίου**. Υπομονή!

Β.Μ.

Προβλήματα;

Μπορεί να μην είναι ορατό, υπάρχουν όμως κάποιοι που ισχυρίζονται ότι... μπορεί και να **υπάρξουν προβλήματα** με την ανακοίνωση του ψηφοδελτίου της Ν.Δ. στα Δωδεκάνησα.

Το υποψιάζονται συγκεκριμένα, και κάνουν λόγο για πιθανές αντιδράσεις κάποιων εκ των υποψηφίων... υποψηφίων βουλευτών που θα βρεθούν εκτός ψηφοδελτίου.

Εάν μάλιστα αληθεύουν οι πληροφορίες ότι θα βρεθούν εκτός ψηφοδελτίου υποψήφιοι στους οποίους έχουν δοθεί **κατηγορηματικές διαβεβαιώσεις και υποσχέσεις**, κάποιοι τότε θα βρεθούν εκτεθειμένοι.

Λ.Μ.

Τα ίδια και τα ίδια

Δεν φτάνει που οι τιμές των καυσίμων στα Δωδεκάνησα είναι οι υψηλότερες σε όλη την χώρα, έχουμε και τους αρμόδιους του υπουργείου Ανάπτυξης να μας δουλεύουν **κι από πάνω!**

Κάθε τρεις και λίγο, δίνουν ανακοινώσεις στην δημοσιότητα, που εκφράζουν τους... προβληματισμούς τους για την κατάσταση αυτή και «απειλούν» ότι θα πάρουν μέτρα.

Σχεδόν κάθε τρεις μήνες συμβαίνει αυτό και είτε μας δουλεύουν είτε... πρόκειται περί ανόητους!

Λ. Μ.

Η πίτα της ΤΕΔΚ

Την πίτα τους έκοψαν χθες τα μέλη του Δ.Σ. της ΤΕΔΚΔ αλλά έπρεπε πρώτα ν' αποφασίσουν ποιός... θα εκτελέσει χρέη Παΐσιου!

Τη λύση έδωσε ο **δήμαρχος Ροδίων κ. Γιώργος Γιαννόπουλος**, ως πρόεδρος, βέβαια, ο οποίος ρώτησε ποιός από τους έτερους συνάδελφους του... κάνει ο ίδιος τους πολιτικούς γαμούς στο Δήμο του!

Ο μόνος που σήκωσε το χέρι ήταν ο Δήμαρχος Καμείρου κ. Στέφανος Δημητράς ο οποίος και είχε την τιμή να κόψει την πίτα. Το φλουρί τελικά κέρδισαν δύο υπάλληλοι της ΤΕΔΚ, **ο κ. Γιάννης Μπαλλάς και η κα Ειρήνη Λαθουράκη**.

Φαίνεται ότι αυτός ο περίφημος δημοκρατικός προγραμαμτισμός διακατέχει όλες τις ενέργειες της ΤΕΔΚ!.. **Κυρ. Π.**

Αυτοί πάντως που δεν απουσιάζουν από καμμία σχεδόν συνεδρίαση του διοικητικού συμβουλίου της ΤΕΔΚ, είναι ο πρώην δήμαρχος Αρχαγγέλου κ. Θ. Κολιάδης και ο πρώην κοινοτάρχης Φανών κ. Γ. Μαριεττής. Μπορεί στο τέλος να τους ανακηρύξουν και... επίτιμα μέλη του διοικητικού συμβουλίου!

Λ. Μ.

ΤΑΧΥΡΥΘΜΑ ΓΕΡΜΑΝΙΚΑ
ΓΙΑ ΕΝΗΛΙΚΕΣ
ΝΕΑ ΤΜΗΜΑΤΑ
ΟΙ 10 ΠΡΩΤΕΣ
SIMULTAN LANGUAGES
ΤΟΥ ΤΟΥΡΙΣΜΟΥ
19/1/04 έως 2/3/04
ΩΡΕΣ ΔΩΡΕΑΝ
ΔΙΔΑΣΚΑΛΙΑ/ΕΠΟΠΤΕΙΑ: DOKTOR TEO
ΣΥΣΤΗΜΑ ΣΙΜΟΥΛΤΑΝ
Καρίας 3, Τηλ. 22410 32272, 22410 61318

3η ΕΚΘΕΣΗ COREXPO Α.Ε.
ΤΟΥΡΙΣΤΙΚΩΝ ΕΙΔΩΝ-ΛΑΪΚΗΣ ΤΕΧΝΗΣ-ΕΝΔΥΣΕΩΣ-ΔΩΡΟΥ ΚΑΙ ΑΡΓΥΡΟΧΡΥΣΟΧΟΪΑΣ
23, 24, 25 & 26 ΙΑΝΟΥΑΡΙΟΥ 2004
ΣΤΟ GRAND HOTEL ΤΗΣ ΡΟΔΟΥ
23 ΙΑΝΟΥΑΡΙΟΥ ΚΑΙ ΩΡΑ 19.00 Μ.Μ.
ΕΠΙΣΗΜΑ ΕΓΚΑΙΝΙΑ
ΕΙΣΟΔΟΣ ΜΟΝΟ ΓΙΑ ΕΜΠΟΡΟΥΣ
ΑΠΟ ΤΙΣ 10.30 Π.Μ. ΕΩΣ 21.30 Μ.Μ.
Διοργανωτής:
ΑΛΕΞΑΝΔΡΟΣ ΒΕΡΓΗΣ
Τηλ. 26610-23444, 43544
κινητό 6932-623487

ΡΟΔΙΩΝ ΠΑΙΔΕΙΑ
Αναδεικνύει Αξίες

ΔΗΜΟΤΙΚΟ – ΓΥΜΝΑΣΙΟ – ΛΥΚΕΙΟ

Οι μαθητές του Λυκείου σας προσκαλούν στην διάλεξη - συζήτηση

Θεσμοί και Φορείς κοινωνικοποίησης του παιδιού και εφήβου

«ΣΧΕΣΕΙΣ (ΣΤ)ΟΡΓΗΣ»

Ομιλήτρια : κ. Χρυσή Βιτσιλάκη
Αναπληρώτρια Καθηγήτρια Παν/μιου Αιγαίου



Ρόδος, Τετάρτη 21 Ιανουαρίου 2004
Ώρα Έναρξης : **18:00**
Αίθουσα Εκδηλώσεων "Ηλιούσα"
Γ. Σεφέρη 108, Πάνω από το Ζαχαροπλαστείο «MIKE's Gelato Bindi»
Πληροφορίες δίνονται από τη γραμματεία του σχολείου (τηλ. 241060750)

Χορηγοί:
TECHNOKids' TECHNOPLUS' ΔΙΕΘΝΗ ΚΕΝΤΡΑ ΕΚΠΑΙΔΕΥΤΙΚΗΣ ΡΟΜΠΟΤΙΚΗΣ
APLIGER
ΟΚ ΟΠΤΙΚΑ ΚΕΝΤΡΑ ΚΡΙΤΣΕΛΛΟΡΙΣΟΣ