PAFFUTO
WINE MUSIC BAR
www.paffuto.com

Η ΡΟΔΙΑΚΗ

ΕΛΤΑ

ΠΑΡΑΣΚΕΥΗ
23 ΙΑΝΟΥΑΡΙΟΥ 2004
ΑΡ. ΦΥΛΛΟΥ 17.603
ΤΙΜΗ: ΕΥΡΩ 0,70

ΗΜΕΡΗΣΙΑ ΠΡΩΙΝΗ ΕΦΗΜΕΡΙΔΑ ΤΗΣ ΡΟΔΟΥ

ΣΦΟΔΡΗ ΚΑΚΟΚΑΙΡΙΑ ΧΘΕΣ



Φαινόμενα κυκλώνα στην περιοχή μας!

Επικίνδυνα καιρικά φαινόμενα επεκράτησαν χθες στη Ρόδο και σε άλλα νησιά. Η ΕΜΥ προβλέπει ότι θα υπάρξει συνέχεια ακόμη και με χιόνια!

ΣΕΛΙΔΑ 7

ΥΠΟΨΗΦΙΟΣ ΤΗΣ Ν.Δ. ΣΤΗΝ Α' ΑΘΗΝΩΝ



Επιστροφή Αβραμόπουλου

Την επιστροφή του στη Ν.Δ. ανακοίνωσε χθες ο Δ. Αβραμόπουλος μετά τη συνάντηση που είχε με τον κ. Καραμανλή.

ΣΕΛΙΔΑ 3

Η ΕΤΑ βγάζει στο σφυρί την περιουσία μας

ΞΕΠΟΥΛΗΜΑ σε τιμή ευκαιρίας!

Ακταίον, Επτά Πηγές, παραλίες Τσαμπίκας, Ιξιάς και Καλλιθέας, Στρατολογικό Γραφείο, Λέσχη Αξιωματικών, Γραφεία ΕΟΤ, ακίνητα στη Λίνδο και στο Καναμάτ κ.λπ. στη λίστα του ξεπουλήματος

ΝΑ ΠΑΡΟΥΝ ΘΕΣΗ ΣΗΜΕΡΑ ΤΟΠΙΚΕΣ ΑΡΧΕΣ ΚΑΙ ΥΠΟΨΗΦΙΟΙ



Στη Βουλή οι αντιδράσεις ήταν έντονες και σύσσωμο το ΠΑΣΟΚ ψήφισε το νόμο για μεταβίβαση της περιουσίας του ΕΟΤ στην ΕΤΑ του κ. Χωμενίδη. Κανείς, όμως, δεν περίμενε ότι ανάμεσα στα ακίνητα που θα ξεπουλούσαν σε ιδιώτες -περί αυτού πρόκειται- θα ήταν όλα τα χρυσοφόρα ακίνητα της Ρόδου και άλλων νησιών. Αυτή η κομπίνα, όμως, των σήμερα κρατούντων, δεν θα περάσει.

ΣΕΛΙΔΕΣ 4-5

13η ΕΚΘΕΣΗ ΤΟΥΡΙΣΤΙΚΩΝ ΕΙΔΩΝ & ΔΩΡΩΝ
ΣΤΟ ΞΕΝΟΔΟΧΕΙΟ RODOS PALACE 23 - 26 Ιανουαρίου 2004
ΩΡΕΣ/ΛΕΙΤΟΥΡΓΙΑΣ:
Παρασκευή : 17.00 - 21.30
Σάββατο, Κυριακή, Δευτέρα : 10.30 - 21.30
μεταφορά για τους επισκέπτες μετά πλοία της DANE SEA LINE από Λερο, Πατμο, Καλυμνο, Κω, Συμη
ΕΙΣΟΔΟΣ ΜΟΝΟ ΓΙΑ ΕΠΑΓΓΕΛΜΑΤΙΕΣ
ΟΡΓΑΝΩΣΗ
ΕΚΘΕΣΙΑΚΗ ΟΡΓΑΝΩΣΗ ΕΚΘΕΣΕΩΝ
Αθήνα: Λασκαράτου 5, Τηλ.-Fax: 210 2232441-434-444
Ηράκλειο: Εθν. Αντιστασεως 96 Τηλ. - Fax: 2810 331101.344020
ΧΟΡΗΓΟΣ:
DANE SEA LINE
ΔΩΔΕΚΑΝΗΣΙΑΚΗ ΑΝΩΝΥΜΗ ΝΑΥΤΙΛΙΑΚΗ ΕΤΑΙΡΙΑ

ΚΕΡΔΙΣΤΕ
και εσείς
€ 66.258,20
Δόθηκαν συνολικά σε Jackpots
Χθές στα SLOT MACHINES
(ΜΗΧΑΝΑΚΙΑ)
ΚΑΙ ΤΩΡΑ "CASH BACK"
€10 από 07:00 έως 19:00
€5 από 19:00 έως 07:00
Από Κυριακή έως και Τεταρτη
CASINO RODOS
GRANDE ALBERGO DELLE ROSE
Boutique Hotel & Casino

3η ΕΚΘΕΣΗ COREXPO A.E.
ΤΟΥΡΙΣΤΙΚΩΝ ΕΙΔΩΝ-ΛΑΪΚΗΣ ΤΕΧΝΗΣ-ΕΝΔΥΣΕΩΣ-ΔΩΡΟΥ ΚΑΙ ΑΡΓΥΡΟΧΡΥΣΟΧΟΪΑΣ
23, 24, 25 & 26 ΙΑΝΟΥΑΡΙΟΥ 2004
ΣΤΟ GRAND HOTEL ΤΗΣ ΡΟΔΟΥ
23 ΙΑΝΟΥΑΡΙΟΥ ΚΑΙ ΩΡΑ 19.00 Μ.Μ.
ΕΠΙΣΗΜΑ ΕΓΚΑΙΝΙΑ
ΕΙΣΟΔΟΣ ΜΟΝΟ ΓΙΑ ΕΜΠΟΡΟΥΣ
ΑΠΟ ΤΙΣ 10.30 Π.Μ. ΕΩΣ 21.30 Μ.Μ.
Διοργανωτής:
ΑΛΕΞΑΝΔΡΟΣ ΒΕΡΓΗΣ
Τηλ. 26610-23444, 43544
κινητό 6932-623487

DINORIS
1967
RHODES
ΨΑΡΟΤΑΒΕΡΝΑ
ΝΤΙΝΟΡΗΣ
Πάλι κοντά σας από
Παρασκευή
23 Ιανουαρίου
Για ρεζερβέ
22410-25824 & 74183

ΗΜΕΡΟΛΟΓΙΟ

Παρασκευή 23 Ιανουαρίου 2004
Κλήμεντος Αγκύρας,
Αγαθαγγέλου μάρτυρος

Ανατολή ηλίου: 07.36'
Δύση ηλίου: 17.38'

Σελήνη 2 ημερών

ΦΑΡΜΑΚΕΙΑ

Σήμερα διημερεύουν φαρμακείο: το συστεγασμένο φαρμακείο Πάππου-Σταυρόπουλος στην πλ. Ακαδημίας και διανυκτερεύει του κ. Μιχαλάκη στην Αγ. Αναστασίας 81.

ΒΕΝΖΙΝΑΔΙΚΑ

Σήμερα διανυκτερεύουν τα βενζινάδικα: Γκανάκης (Αυστραλίας), Σαμουράκης (Λ. Καλλιθέας), Τζωρτζής (Ιαλυσός), Κεφάλας (Κρεμαστή), Νικολίτση (Φάνες), Διακοστεργάκης (Μανδρικό), Κούτρης (17ο χλμ. Ρόδου-Λίνδου), Νέσγος (Μάσσαρι).

ΛΑΪΚΕΣ ΑΓΟΡΕΣ

Τετάρτη: στο Δημοτικό Νεκροταφείο.
Πέμπτη: στην οδό Βύρωνος
Παρασκευή: στην οδό Πτολεμαίων (Ανάληψη)
Σάββατο: στο Δημοτικό Νεκροταφείο.

ΔΡΟΜΟΛΟΓΙΑ ΠΛΟΙΩΝ

Σήμερα αναχωρεί το πλοίο «ΠΑΤΜΟΣ» στις 15.00 για Κω-Κάλυμνο-Λέρο-Πάτμο-Πειραιά.

ΑΕΡΟΠΟΡΙΚΑ ΔΡΟΜΟΛΟΓΙΑ

ΟΛΥΜΠΙΑΚΗ ΑΕΡΟΠΟΡΙΑ

ΑΠΟ ΡΟΔΟ-ΑΘΗΝΑ
- Καθημερινά 07.10, 13.40
- Πέμπτη 20.10, 22.45
- Καθημερινά πλην Πέμπτης 19.40, 22.25
- Καθημερινά πλην Κυριακής 10.40

ΑΠΟ ΑΘΗΝΑ-ΡΟΔΟ
- Καθημερινά 05.30,12.00
- Πέμπτη 18.30, 21.05
- Καθημερινά πλην Πέμπτης 18.00, 20.45
- Καθημερινά πλην Κυριακής 09.00

ΑΠΟ ΡΟΔΟ-ΘΕΣΣΑΛΟΝΙΚΗ
- Δευτέρα - Τετάρτη 09.45
- Πέμπτη 10.45
- Σάββατο 15.15
- ΔΕΥ-ΤΕΤ-ΠΑΡ-ΚΥΡ 16.10

ΑΠΟ ΡΟΔΟ-ΗΡΑΚΛΕΙΟ
- Δευτέρα - Παρασκευή-Κυριακή 17.45
- Τρίτη - Πέμπτη 18.30
- Τετάρτη - Σάββατο 19.20

ΑΠΟ ΗΡΑΚΛΕΙΟ-ΡΟΔΟ
- Δευτέρα-Παρασκευή-Κυριακή 19.05
- Τρίτη-Πέμπτη 19.50
- Τετάρτη - Σάββατο 20.40

ΑΠΟ ΡΟΔΟ-ΚΑΡΠΑΘΟ
- ΔΕΥ-ΠΕΜ-ΠΑΡ-ΣΑΒ 07.00, 10.40
- Τετάρτη-Κυριακή 10.40, 14.20

ΑΠΟ ΡΟΔΟ-ΚΑΣΟ
- ΔΕΥ-ΠΕΜ-ΠΑΡ-ΣΑΒ 07.00
- Τετάρτη-Κυριακή 10.40

ΑΠΟ ΡΟΔΟ-ΚΑΣΤΕΛΟΡΙΖΟ
- ΔΕΥ-ΤΕΤ-ΠΑΡ-ΣΑΒ-ΚΥΡ 07.10

ΑΠΟ ΡΟΔΟ-ΧΙΟ
- Τρίτη στις 10.40 και Πέμπτη στις 10.45'

ΡΟΔΟΣ-ΜΥΤΙΛΗΝΗ
- Δευτέρα-Τετάρτη στις 09.45, Τρίτη στις 10.40', Πέμπτη στις 10.45' και Σάββατο στις 15.15

ΡΟΔΟΣ- ΣΑΜΟΣ
- Τρίτη στις 10.40', Σάββατο στις 15.15

ΡΟΔΟΣ-ΛΗΜΝΟΣ
- Δευτέρα-Τετάρτη στις 09.45', Τρίτη στις 10.40', Πέμπτη στις 10.45' και Σάββατο στις 15.15'

AEGEAN AIRLINES & CRONUS

ΑΠΟ ΡΟΔΟ-ΑΘΗΝΑ
Καθημερινά πτήση 201-07.10 πλην Κυριακής. Καθημερινές πτήσεις 209-11.10, 652-16.25, 217-18.10, 219-21.35

ΑΠΟ ΑΘΗΝΑ-ΡΟΔΟ
Καθημερινά πτήση 200-05.30 πλην Κυριακής.
Καθημερινές πτήσεις: 208-09.30, 651-14.45, 216-16.30, 218-19.55

ΑΠΟ ΡΟΔΟ-ΗΡΑΚΛΕΙΟ
Καθημερινά πτήση 763-14.30

ΑΠΟ ΗΡΑΚΛΕΙΟ-ΡΟΔΟ
Καθημερινά πτήση 764-16.05

ΑΠΟ ΡΟΔΟ-ΘΕΣΣΑΛΟΝΙΚΗ
Καθημερινά πτήση 721-17.45

ΑΠΟ ΘΕΣΣΑΛΟΝΙΚΗ-ΡΟΔΟ
Καθημερινά πτήση 720-12.10

Χρήσιμα τηλέφωνα κρατήσεων: (22410) 24400.

Επώνυμον το ανώνυμον...

Δεν απέδωσαν τα αναμενόμενα οι "φούσκες"...

Έκανε, είναι η αλήθεια, μια πρώτη προσπάθεια στο Λαύριο ο κ. Γεώργιος Ανδρ. Παπανδρέου για να αντιμετωπίσει επιτυχέστερα το πρόβλημα της ρητορικής ατονίας που τον διακρίνει, αλλά και το έλλειμμα πολιτικού λόγου που έχει ήδη διαπιστωθεί και από στενούς συνεργάτες του. Ο υποψήφιος πρόεδρος του ΠΑΣΟΚ προσπάθησε να είναι πιο «επιθετικός» προς τον αντίπαλό του κ. Κώστα Καραμανλή, πιο «μαχητικός» απέναντι στο κοινό του ΠΑΣΟΚ, και για καλύτερη «πινελιά» του στο κλείσιμο της ομιλίας του διάλεξε την ανάγνωση ολίγων στίχων από το θαυμάσιο τραγούδι του Διονύση Σαββόπουλου «Τι έπαιξα στο Λαύριο». Η απαγγελία εδώ δεν ήταν σπουδαία και μάλιστα στο τέλος της σημειώθηκε και ένα μικρό μπέρδεμα της γλώσσας.

Από τις πρώτες επισήμως αρχηγικές εμφανίσεις του κ. Γ. Α. Παπανδρέου ως αρχηγού ενός «νέου» ΠΑΣΟΚ, φάνηκε ότι ο υπουργός Εξωτερικών στερείται των προεκλογικώς απαιτούμενων ικανοτήτων για μια στενή «επαφή με τον λαό» που θα ενθουσίαζε με τη νευρώδη ρητορεία του μεγάλα ακροατήρια. Το πρόβλημα αυτό δεν είναι εύκολο για τους «επικοινωνιολόγους» που ασχολούνται με το «προφίλ» και το «ανφάς» του νέου αρχηγού. Ο προβαλλόμενος ως ο νέος σούπερ σταρ του ΠΑΣΟΚ θα πρέπει να εργασθεί σκληρά στη διάρκεια των αμέσως επόμενων εβδομάδων, για να δώσει μια ένταση στη ρητορεία του και για να καταπολεμήσει με επιτυχία την αμηχανία που δείχνει να τον διακατέχει τώρα, όταν ανεβαίνει στο βήμα του ομιλητή.

Οι πρώτες προεκλογικές εμφανίσεις του «Παιδιού της Αλλαγής» δείχνουν ακόμη, ότι δεν μπορεί να αποφύγει, δεδομένων των στοιχείων αυτής της εκλογικής μάχης αυτήν τη συγκεκριμένη περίοδο, τη συγκρότηση ενός λόγου πολιτικού – όσο κι αν θέλει να ελπίζει σε καλά τελικά αποτελέσματα της «επικοινωνιακής» τακτικής του. Οι πρώτες δειλές απόπειρές του προς αυτήν την κατεύθυνση, βιαστικές και πρόχειρα διατυπωμένες (εξοπλισμοί στο Αιγαίο και «μέτρα» για νέους άνεργους) δεν του απέδωσαν τα αναμενόμενα.

Η αγρίως διαφημισμένη π.χ. για ένα-δύο 24ωρα «πρόταση» του κ. Γ. Α. Παπανδρέου προς την Αγκυρα για αμοιβαία μείωση εξοπλισμών, προβάλλεται ακόμη ως «σημαντικό» θέμα από τους φίλους του υπουργού Εξωτερικών σε διάφορα μέσα ενημέρωσης, αλλά όχι τόσο έντονα πλέον. Ο Τούρκος υπουργός Εξωτερικών απλός και σαφής επαίνεσε τον Ελληνα ομόλογό του για την καλή «πρόθεσή» του, όπως είπε, και δήλωσε ότι «δεν τίθεται θέμα να υπογράψουμε τέτοια συμφωνία»...

Σωστά αντέδρασε από την πλευρά του ο κ. Γκιουλ. «Ωραία πράγματα», όπως είπε, είναι τα προτεινόμενα από τον κ. Παπανδρέου. Αλλο όμως οι προεκλογικές ανάγκες του Ελληνα υπουργού και άλλο η σοβαρότητα ενός τέτοιου ζητήματος, που δεν είναι βεβαίως δυνατόν να «ρυθμιστεί» με δηλώσεις του ενός και του άλλου, σε όποιο χρονικό σημείο επιλέγει ο καθένας κατά τις «ανάγκες» του στο εσωτερικό μέτωπο.

Καλά θα ήταν για όλους να μην επιμένει άλλο διαφημιστικώς σε αυτό το θέμα ο υποψήφιος πρόεδρος του ΠΑΣΟΚ. Και τέλος πάντων δεν είναι σοβαρό να λέγεται δημοσίως από τον υπουργό μας «χαιρετίζω το γεγονός, ότι ο κ. Γκιουλ χαιρέτισε την πρότασή μου»! Δεν είναι ζήτημα χαιρετισμών αυτή η υπόθεση. Και επιπλέον δεν είναι καθόλου «ανανεωτικό» και «εκσυγχρονιστικό» να μπλέκει ο αρχηγός του «άλλου» (αόρατου ακόμη βεβαίως) ΠΑΣΟΚ τα σοβαρά ζητήματα εξωτερικής πολιτικής της χώρας με τον προεκλογικό αγώνα του.

ΚΑΜΕΡΑ



SONY *DCR TRV22*
- Ψηφιακή βιντεοκάμερα DV με Memory Stick ™
- Ψηφιακή είσοδο
- Φακό Carl Zeiss
- CCD Advanced HAD
- Οθόνη αφής LCD

ΜΕΤΡΗΤΟΙΣ

ΔΩΡΟ ΤΟ SONY Playstation 2



€ 999,00

ή

€25,80 το μήνα x 48 δόσεις

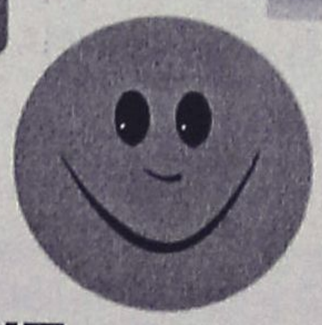

ΜΟΣΧΙΔΗΣ

ELECTRO NET
Πάνω απ'όλα φίλοι!

Π.Π. ΓΕΡΜΑΝΟΥ-ΕΜΠΟΡΙΚΟ ΚΕΝΤΡΟ ΠΛΑΤΕΙΑ ΦΩΚΙΑΛΗ ΤΗΛ. (22410)35846

Η ΠΡΟΣΦΟΡΑ ΙΣΧΥΕΙ ΜΕΧΡΙ ΕΞΑΝΤΛΗΣΕΩΣ ΤΩΝ ΑΠΟΘΕΜΑΤΩΝ

ΔΕΧΟΝΤΑΙ ΤΟ ΚΟΙΝΟ

Ο Νομάρχης Δωδεκανήσου Γιάννης Μαχαιρίδης και οι Βοηθοί Νομάρχη Στάθης Κουσουρνάς και Νίκος Ζωίδης δέχονται το κοινό κάθε Τρίτη και Πέμπτη, από τις 11.00-13.00 το μεσημέρι.

ΤΑΞΙ

ΡΑΔΙΟ ΤΑΞΙ: 2241-0-64712, 2241-0-64790.

ΧΡΗΣΙΜΑ ΤΗΛΕΦΩΝΑ

ΝΟΣΟΚΟΜΕΙΟ:	2241-0-80000
ΑΜΕΣΗ ΔΡΑΣΗ ΠΥΡ/ΚΗΣ:	199
ΛΙΜΕΝΑΡΧΕΙΟ:	2241-0-22220, 2241-0-27695
ΒΛΑΒΕΣ Δ.Ε.Η.:	125
ΒΛΑΒΕΣ Ο.Τ.Ε.:	121
ΑΜΕΣΗ ΔΡΑΣΗ:	100
ΒΛΑΒΕΣ ΥΔΡΕΥΣΗΣ:	2241-0-68750, 2241-0-68755
ΝΟΜΑΡΧΙΑ:	2241-0-46502
ΠΕΡ/ΚΗ Δ/ΝΣΗ	2241-0-38174
ΔΗΜΟΣ:	2241-0-46200
ΔΗΜ. ΕΠΙΧ. ΚΑΘΑΡ.:	2241-0-77600
ΥΠΗΡ. ΑΠΟΚΟΜΙΔΗΣ:	2241-0-61057
ΤΡΟΧΑΙΑ:	2241-0-26480
ΠΛΗΡΟΦ. Ο.Τ.Ε:	131
ΔΕΛΤΙΟ ΚΑΙΡΟΥ:	149
ΛΑΧΕΙΑ:	1444
ΠΡΟΠΟ - ΛΟΤΤΟ:	1444
ΡΟΔΑ:	2241-0-26300
ΚΤΕΛ:	2241-0-27706
Ο.Α.Ε.Δ.:	2241-0-23265
Ι.ΚΑ.:	2241-0-64912
ΤΑΞ.Υ.:	2241-0-68701, 2241-0-68702
ΟΛΥΜΠΙΑΚΗ:	2241-0-24555
Δ.Α.Ν.Ε.:	2241-0-43150
ΕΡΓΑΤ. ΚΕΝΤΡΟ:	2241-0-24730
CRONUS AIRLINES	2241-0-25444
AEGEAN AIRLINES	2241-0-98345

ΚΤΕΟ

- **Από την 1η Ιανουαρίου έως και τις 27 Φεβρουαρίου,** παντός είδους οχήματα **με αριθμούς κυκλοφορίας ΡΟΒ 4001 έως και 4500.**
- Σημειώνεται, επίσης, ότι θα ελέγχονται όσα οχήματα υποχρεούνται, βάσει παλιότερων προγραμμάτων πρόσκλησης.

ΤΙΜΕΣ ΣΥΝΑΛΛΑΓΜΑΤΟΣ

ΔΟΛΛΑΡΙΟ Η.Π.Α	1,262	1,2594
ΛΙΡΑ ΑΓΓΛΙΑΣ	0,69069	0,68931
ΚΟΡΩΝΑ ΔΑΝΙΑΣ	7,4546	7,4398
ΚΟΡΩΝΑ ΣΟΥΗΔΙΑΣ	9,1731	9,1547
ΓΙΕΝ ΙΑΠΩΝΙΑΣ	134,99	134,73
ΦΡΑΓΚΟ ΕΛΒΕΤΙΑΣ	1,5707	1,5675
ΚΟΡΩΝΑ ΝΟΡΒΗΓΙΑΣ	8,6486	8,6314
ΛΙΡΑ ΚΥΠΡΟΥ	0,58731	0,58613
ΔΟΛΛΑΡΙΟ ΚΑΝΑΔΑ	1,6329	1,6297
ΔΟΛΛΑΡΙΟ ΑΥΣΤΡΑΛΙΑΣ	1,6344	1,6312

Η ΡΟΔΙΑΚΗ

Ημερήσια Εφημερίδα της Ρόδου
Έτος Ιδρύσεως 1915
ΙΔΡΥΤΗΣ
ΕΜΜ. ΚΑΛΑΜΠΙΧΗΣ
ΙΔΙΟΚΤΗΣΙΑ – ΕΚΔΟΣΗ
ΥΙΟΙ Σ. ΤΣΟΠΑΝΑΚΗ
Η. ΚΩΤΙΑΔΗΣ Ο.Ε.
ΔΙΕΥΘΥΝΤΗΣ
ΑΘ. ΜΑΡΑΣΙΩΤΗΣ
ΣΥΝΤΑΞΗ
Λουκάς Μαστής
Μιχάλης Μαστής
Κυριακή Πετρίδου
Βαρβάρα Μπογδάνου
ΑΘΛΗΤΙΚΑ
Μανόλης Μπάτης.
Νικήτας Κουσκούσης
Κώστας Παντίδος
Παύλος Ντοκουόπιλ
ΓΡΑΦΕΙΑ ΣΥΝΤΑΞΗΣ
Μάρκου Μαλλιαράκη 11
Τηλ.2241-0- 24610,
2241-0-75640
Fax (22410) 75641
ΛΟΓΙΣΤΗΡΙΟ – ΔΙΑΦΗΜΙΣΕΙΣ
Μάρκου Μαλλιαράκη 11
Τηλ. 2241-0-22210
2241-0-75230
Fax (22410) 22471
http://www.rodiaki.gr.
Email: tsopd@otenet.gr & rodiaki@otenet.gr

Μετά από συνάντηση που είχε χθες το μεσημέρι με τον Κώστα Καραμανλή

Επιστροφή Δ. Αβραμόπουλου στη Ν.Δ.!

Απόφαση ευθύνης χαρακτήρισε ο πρόεδρος της ΝΔ την συστράτευση του τέως Δημάρχου Αθηναίων • Αβραμόπουλος: "Κρίνεται το μέλλον της πατρίδος μας"



Σε εγκάρδιο και φιλικό κλίμα συζήτησαν χθες ο Κώστας Καραμανλής με το Δημήτρη Αβραμόπουλο για 45 λεπτά της ώρας στη Ρηγίλλης λίγο πριν ανακοινωθεί επισήμως η επιστροφή του πρώην δημάρχου στη Νέα Δημοκρατία.

"Δημήτρη καλώς ήρθες και καλό αγώνα", είπε ο Κώστας Καραμανλής και τόνισε στις δηλώσεις του ότι καλωσορίζει το Δημήτρη Αβραμόπουλο "στον αγώνα που σταθερά δίνει η ΝΔ για μια νέα διακυβέρνηση ευημερίας και εμπιστοσύνης για όλες τις Ελληνίδες και όλους τους Ελληνες".

Η συμβολή του Δημήτρη Αβραμόπουλου ανέφερε ο κ. Καραμανλής στην κοινή προσπάθεια είναι ιδιαίτερα σημαντική και υπογράμμισε πως "σε 45 μέρες οι πολίτες αποφασίζουν για μια νέα πολιτική στο κέντρο της οποίας βρίσκονται οι προσδοκίες και οι ελπίδες τους που δίνει συγκεκριμένες λύσεις στα μεγάλα προβλήματα που με σοβαρότητα και υπευθυνότητα απευθύνονται στον κάθε πολίτη χωριστά, βάζει πάνω από όλα τις δικές του αγωνίες, υπολογίζει σε αυτόν και αναπτερώνει την ελπίδα του".

Ο κ. Καραμανλής υπογράμμισε ότι σε 45 μέρες οι πολίτες γυρίζουν σελίδα και αποφασίζουν για μια νέα διακυβέρνηση βασισμένη σε ένα συμβόλαιο τιμής και εμπιστοσύνης με τους πολιτικούς και σε αυτή την κρίσιμη καμπή η απόφαση του Δ. Αβραμόπουλου να συμμετάσχει στον αγώνα της ΝΔ είναι απόφαση ευθύνης.

Ο κ. Καραμανλής πρόσθεσε "δηλώνει παρών στο αίτημα των πολιτών για συστράτευση όλων όσων συμμεριζόμαστε την ανάγκη για ουσιαστική αλλαγή και να προχωρήσουμε με γρήγορα βήματα μπροστά στη νέα εποχή".

Μετά τον κ. Καραμανλή το λόγο πήρε ο κ. Αβραμόπουλος ο οποίος σημείωσε ότι από την έκβαση των επικείμενων εκλογών κρίνεται το μέλλον της πατρίδας μας και πως είναι ώρες ευθύνης για όλους μας. "Η πατρίδα μας ζητά σήμερα αλλαγή πορείας προς τα εμπρός, για νέα σύγχρονη διακυβέρνηση, νέα πολιτική, μια πολιτική πολιτισμού και στόχος είναι η διεύρυνση της φιλελεύθερης δημοκρατικής παράταξης και η δημιουργία ενός πολιτικού και κοινωνικού πλειοψηφικού ρεύματος με επίκεντρο τον πολίτη, την κοινωνία και τους θεσμούς, μια ευρεία πλειοψηφία κοινωνικής ενότητας, νίκης και ευθύνης", είπε ο κ. Αβραμόπουλος ο οποίος μίλησε για δημοκρατικό κοινωνικό φιλελευθερισμό και πρόσθεσε ότι "ζούμε σε μια εποχή που παρά τις προσπάθειες των τελευταίων ετών συνάνθρωποί μας συνεχίζουν να υποφέρουν θέτοντας σε κίνδυνο την κοινωνική συνοχή του λαού, αλλά πάνω απ΄όλα τους οραματισμούς του πιο ευαίσθητου κομματιού της κοινωνίας που είναι οι νέοι.

Δεν έλειψαν όμως και οι αιχμές από τις δηλώσεις του Δ. Αβραμόπουλου για την αυτοκριτική του Γ. Παπανδρέου καθώς σημείωσε "ήδη η απερχόμενη κυβέρνηση απεγνωσμένα και σε μια προσπάθεια αναστροφής του κλίματος αναγκάζεται να παραδεχθεί την πραγματικότητα και να ζητήσει συγνώμη η οποία όμως έρχεται αργά, πολύ αργά και μόνο με προεκλογικού τύπου συνθηματολογία και ρητορική".

Ο κ. Αβραμόπουλος μίλησε για μεγάλη φιλελεύθερη δημοκρατική παράταξη από την οποία προέρχεται και της οποίας οι ψηφοφόροι τον στήριξαν σε τρεις εκλογικές αναμετρήσεις και που "είναι αυτή που μπορεί σήμερα με αρχηγό τον Κ. Καραμανλή να κάνει πράξη την προσδοκία ενός λαού για μια έντιμη και αποτελεσματική διακυβέρνηση".

Ο κ. Αβραμόπουλος τέλος είπε ότι σε αυτό τον αγώνα θέτει τον εαυτό του στην υπηρεσία της ΝΔ με πλήρη ένταξή του στις δυνάμεις μάχης στο πλευρό του προέδρου και των στελεχών της, και με κύριο γνώμονα το συμφέρον της πατρίδας και του λαού συμπληρώνοντας "συμπορεύομαι σε αυτή τη νέα πορεία νίκης και αληθινής αλλαγής".

Ο κ. Αβραμόπουλος σε συνομιλία που είχε με δημοσιογράφους ανέφερε ότι θα είναι υποψήφιος "στο φυσικό του χώρο" δηλαδή στην Α' Αθηνών.



Η Ελληνική Αστυνομία προετοιμάζεται συστηματικά για την ασφάλεια των Ολυμπιακών Αγώνων του 2004. Συνεργάζεται όψογα με το Λιμενικό και το Πυροσβεστικό Σώμα, τις Ένοπλες Δυνάμεις, την Εθνική Υπηρεσία Πληροφοριών και 72 ακόμα φορείς, ενώ αναπτύσσει και συνεργασίες σε διεθνές επίπεδο. Η συνεργασία είναι ένα από τα ισχυρά όπλα της Ελληνικής Αστυνομίας.

Η ασφαλής διεξαγωγή των Ολυμπιακών Αγώνων είναι το έπαθλο της Ελληνικής Αστυνομίας.

ΑΡΧΗ ΓΙΑ ΤΗ ΔΙΑΣΦΑΛΙΣΗ ΑΣΦΑΛΕΙΑΣ ΟΛΥΜΠΙΑΚΩΝ ΑΓΩΝΩΝ
OLYMPIC GAMES SECURITY DIVISION
ΑΘΗΝΑ 2004

Ασφαλείς Αγώνες με όλες μας τις Δυνάμεις.

www.ydt.gr

[Ασφάλεια. Για τους Αγώνες. Και για μετά.]

Με τη λήξη των Ολυμπιακών Αγώνων η Ελληνική Αστυνομία θα διαθέτει ακόμη μεγαλύτερη εμπειρία, τεχνογνωσία, σύγχρονο εξοπλισμό και άρτια εκπαιδευμένο προσωπικό. Αρχίζει μία νέα εποχή με περισσότερη ασφάλεια για όλους.

ΥΠΟΥΡΓΕΙΟ ΔΗΜΟΣΙΑΣ ΤΑΞΗΣ

ΕΛΛΗΝΙΚΗ ΑΣΤΥΝΟΜΙΑ

Αμφισβητούν το FIR Αθηνών

Τον ...χαβά τους οι γείτονές μας!

Πολλά νησιά μας «ανήκουν» στην τουρκική περιοχή έρευνας και διάσωσης!

Στις γνωστές τους.. ανοησίες στον... γνωστό τουρκικό χαβά, άρχισαν να επαναλαμβάνουν και πάλι οι γείτονες και σύμμαχοί μας, φτάνοντας στο σημείο αυτή τη φορά (παρά τις δήθεν συμφωνίες για μείωση των εξοπλισμών) να χαρακτηρίζουν ανύπαρκτο το FIR Αθηνών, όπως αποκάλυψε χθες η εφημερίδα «Μακεδονία».



Απόσπασμα από την εφημερίδα Κυβέρνησης της Τουρκίας

Ειδικότερα, η Τουρκία, χαρακτηρίζει ανύπαρκτο, το FIR Αθηνών και υποστηρίζει πως δεν υπάρχουν θαλάσσια σύνορα και εθνική περιοχή έρευνας και διάσωσης, όπως αποδεικνύουν έγγραφα της Υπηρεσίας Πολιτικής Αεροπορίας αλλά και ο επίσημος χάρτης που δημοσιεύει η τουρκική Εφημερίδα της Κυβέρνησης.

Σύμφωνα με την τουρκική NOTAM A2386/03 NOTAMR A2378/03 που κοινοποιήθηκε στις 31 Δεκεμβρίου 2003 και κατ' αποκλειστικότητα δημοσιεύει σήμερα η «Μακεδονία» δεν υπάρχει FIR Αθηνών, καθώς χαρακτηρίζεται μάλιστα με τον αγγλικό όρο Purely Fictitious (μετάφραση: φανταστικός, πλασματικός, ανύπαρκτος, χωρίς νομική υπόσταση).

Η NOTAM εκδόθηκε σε απάντηση πέντε ελληνικών αγγελιών διεθνούς διαμονής, οι οποίες τέθηκαν σε ισχύ στις 25 Δεκεμβρίου 2003 και δήλωναν τα σημεία εισόδου και εξόδου των νέων αεροδιαδρόμων, τα οποία, όπως πρόσφατα συμφωνήθηκε με την Τουρκία, βρίσκονται στο FIR Αθηνών – Κωνσταντινούπολης.

Σύμφωνα με χάρτη που δημοσιεύτηκε στην τουρκική Εφημερίδα της Κυβέρνησης υπ' αριθμόν 24611, η Τουρκία θεωρεί ως περιοχή εθνικής της ευθύνης σε θέματα έρευνας και διάσωσης περίπου τα τρία τέταρτα του **Αιγαίου, σε μία περιοχή που εκτείνεται από τα τουρκικά παράλια έως τη Σκύρο και ανατολικά της Εύβοιας και της Νάξου. Σύμφωνα με τον τουρκικό χάρτη, τα νησιά Λήμνος, Λέσβος, Χίος, Σάμος, Ικαρία, Κως, Κάλυμνος, Ρόδος καθώς και η μισή Κύπρος ανήκουν στην τουρκική περιοχή έρευνας και διάσωσης.**

Σύμφωνα με όσα αναφέρει η εφημερίδα «Μακεδονία» το περίεργο είναι ότι στις σχετικές συμφωνίες (LOA- επιστολές συμφωνίας) που υπέγραψε η Ελλάδα με την Ιταλία και τη Βουλγαρία αναφέρεται σαφώς ότι την ευθύνη για έρευνα και διάσωση στο Αιγαίο την έχει η Αθήνα, αλλά στις LOA που το Ελληνικό υπουργείο Εξωτερικών υπέγραψε με την Τουρκία στις 19 Δεκεμβρίου 2002 η παράγραφος που αναφέρεται σε έρευνα και διάσωση έχει εξαφανιστεί, δικαιώνοντας έτσι τον τουρκικό χάρτη και παραχωρώντας θεωρητικά την επιχειρησιακή ευθύνη στην Τουρκία.

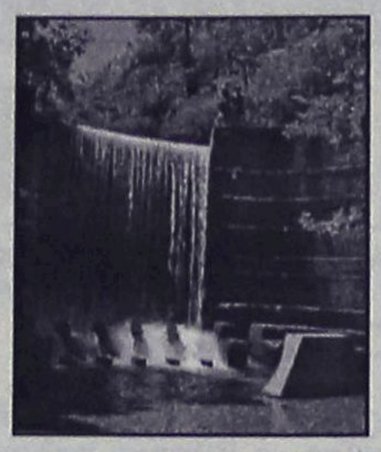

Γενικό ξεπούλημα της

Θα χάσου

Ακταίον, Στρατολογικό Γραφείο, Λέσχη, Γραφεία ΕΟΤ κ.λπ.

Σε πρωτοφανή ξεπούλημα της περιουσίας του ροδιακού λαού προχωρεί ακάθεκτη η κυβέρνηση του ΠΑΣΟΚ! Με το κόλπο της εισαγωγής της Εταιρείας Τουριστικών Ακινήτων (ΕΤΑ Α.Ε.) στο Χρηματιστήριο ετοιμάζονται να βγουν στο σφυρί χρυσοφόρα δημόσια ακίνητα της Ρόδου.

Στον κατάλογο, περιλαμβάνονται, παραλίες, το γκολφ Αφάντου, οι Επτά Πηγές, η Τσαμπίκα ακόμα... και το «Ακταίον»!

Τα ακίνητα αυτά οδεύουν με μαθηματική ακρίβεια σε ξεπούλημα, στο πλαίσιο σχεδιασμού που από την αρχή υπήρχε. Είναι γνωστό άλλωστε, και η «Ροδιακή» το είχε καταγγείλει πριν δύο χρόνια, ότι η σύσταση της ΕΤΑ Α.Ε. και η προικοδότηση της με τα ακίνητα που ήταν στην ιδιοκτησία του ΕΟΤ, ήταν από την αρχή μια μεθόδευση που αποσκοπούσε στο μεγάλο πλιάτσικο.

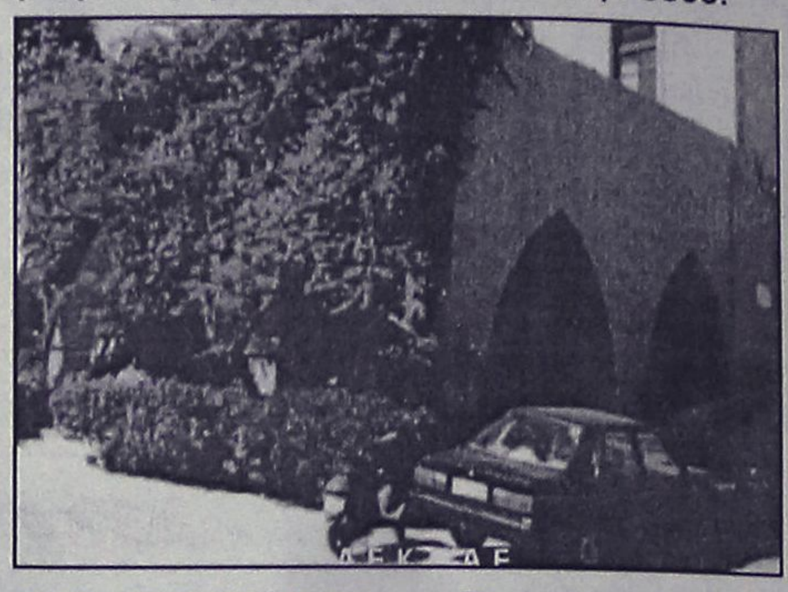

Το έγκλημα ολοκληρώθηκε πρόσφατα με σχετική

INFORMATIQUE
ΕΚΠΑΙΔΕΥΣΗ ΣΤΗΝ ΠΛΗΡΟΦΟΡΙΚΗ
ΕΡΓΑΣΤΗΡΙΟ ΕΛΕΥΘΕΡΩΝ ΣΠΟΥΔΩΝ
ΡΟΔΟΣ ΑΝΝΗΣ ΜΑΡΙΑΣ 72 ΤΗΛ. 21887, FAX. 31258

ΠΙΣΤΟΠΟΙΗΜΕΝΟ ΕΞΕΤΑΣΤΙΚΟ ΚΕΝΤΡΟ ΤΗΣ ECDL HELLAS ΓΙΑ ΤΑ ΔΙΠΛΩΜΑΤΑ ECDL
ΠΙΣΤΟΠΟΙΗΜΕΝΟ ΕΞΕΤΑΣΤΙΚΟ ΚΕΝΤΡΟ ΤΟΥ C.I.E. ΓΙΑ ΤΑ ΔΙΠΛΩΜΑΤΑ CAMBRIDGE

ΕΝΑΡΞΗ

ΔΕΥΤΕΡΑ 26 / 1 / 2004

ΤΑΧΥΡΥΘΜΩΝ ΤΜΗΜΑΤΩΝ ΕΝΗΛΙΚΩΝ

ΕΚΜΑΘΗΣΗΣ ΗΛΕΚΤΡΟΝΙΚΩΝ ΥΠΟΛΟΓΙΣΤΩΝ

ΔΙΑΡΚΕΙΑΣ 2, 3, 4 ΜΗΝΩΝ

ΠΡΩΙΝΑ & ΑΠΟΓΕΥΜΑΤΙΝΑ

ΜΕ ΔΥΝΑΤΟΤΗΤΑ ΑΠΟΚΤΗΣΗΣ ΤΩΝ ΔΙΠΛΩΜΑΤΩΝ:

- ΠΑΝΕΠΙΣΤΗΜΙΟΥ CAMBRIDGE
- ECDL

Μάθετε τους Ηλεκτρονικούς Υπολογιστές ... Σωστά!

INFORMATIQUE ... από το 1991

ΥΠΕΥΘΥΝΟΣ ΕΚΠΑΙΔΕΥΣΗΣ
ΗΛΙΑΣ ΚΟΛΛΑΤΟΣ
Διπλ/χος Μηχανικός Πληροφορικής

ΠΛΗΡΟΦΟΡΙΕΣ: ΕΘΝΙΚΗΣ ΑΝΤΙΣΤΑΣΗΣ 72-ΤΗΛ.22410 21887

BUSY BODIES

Γυμναστήριο μόνο για γυναίκες

Συνεχίζοντας την προσπάθειά μας να δουλεύουμε με διαφορετικά και ενδιαφέροντα ομαδικά μαθήματα, παρουσιάζουμε στο γυμναστήριό μας το ***GRIVA Bodywork.*** *Το πρόγραμμα θα ξεκινήσει την* ***Παρασκευή, 23 Ιανουαρίου 2004*** *και θα το παρουσιάσει για τα μέλη μας, τις φίλες τους και εσάς* ***η κ. Γρίβα****. Μουσικοκινητική αγωγή, που απευθύνεται σε* ***όλες τις ηλικίες*** *και για* ***όλες τις μυικές ομάδες.***

ΔΩΔΩΝΗΣ 2/ΦΙΛΕΡΗΜΟΥ, Καρακόνερο, Ρόδος
ΤΗΛ. 2241020345

περιουσίας μας από την ΕΤΑ του κ. Χωμενίδη

με και τα βρακιά μας!

7 πηγές, παραλία Τσαμπίκα, παραλία Ιξιάς, Στρατιωτική μερικά από τα ακίνητα που βγαίνουν στο σφυρί



διάταξη που ψήφισαν οι βουλευτές του ΠΑΣΟΚ, παρά τις αντιδράσεις των βουλευτών του ΠΑΣΟΚ, παρά τις αντιδράσεις των βουλευτών της Ν.Δ. και των κομμάτων της Αριστεράς.

Πρόκειται για σκανδαλώδη διάταξη, της οποίας η αντισυνταγματικότητα αμφισβητείται ευθέως.

Ειδικά όμως για τα Δωδεκάνησα, οι μεθοδεύσεις αυτές έχουν ακόμα μεγαλύτερη σημασία.

Δεκαπέντε χρυσοφόρα ακίνητα περιλαμβάνονται στον φάκελο της ΕΤΑ που κατατέθηκε στο Χρηματιστήριο, μαζί με την αίτηση της εταιρείας.

Τα ακίνητα αυτά, μέχρι τώρα, οι κύριοι της ΕΤΑ τα κρατούσαν κρυφά ως επτασφράγιστο μυστικό, επειδή προφανώς ήξεραν ότι θα υπάρξουν έντονες αντιδράσεις.

Ποια είναι αυτά τα ακίνητα, τα αποκάλυψε χθες η εβδομαδιαία εφημερίδα

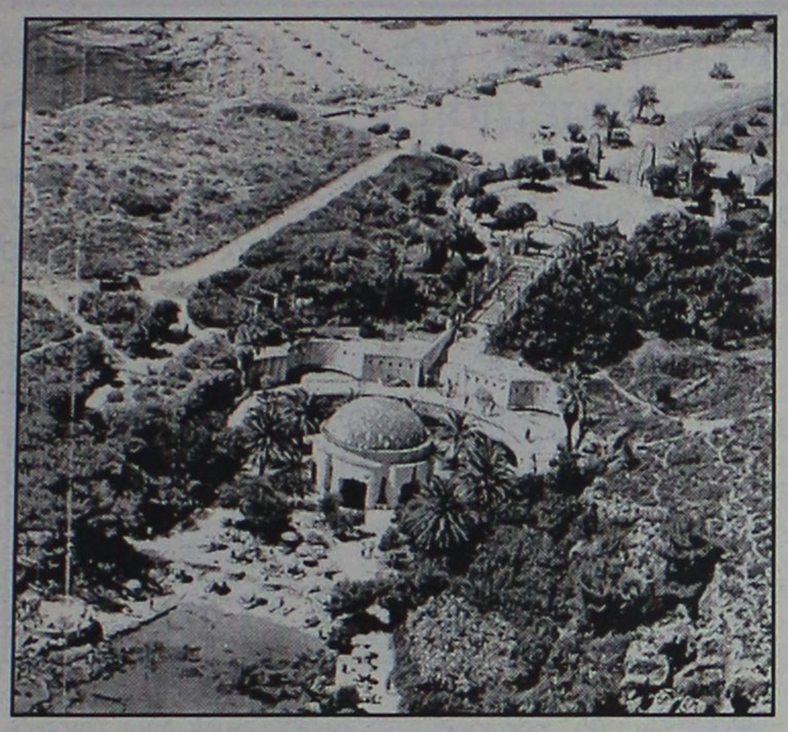

«Ποντίκι» και αυτά βεβαίως δημιουργούν πλέον μείζον θέμα πολιτικού και κοινωνικοοικονομικού σκανδάλου στην περιοχή μας.

Οι κυβερνητικοί παράγοντες και οι κολαούζοι τους είναι εκτεθιμένοι στον δωδεκανησιακό λαό, και προφανώς θα τύχουν αναλόγων απαντήσεων.

Τα ακίνητα αυτά, για το ξεπούλημα των οποίων έχει ξεκινήσει η αντίστροφη μέτρηση είναι τα εξής:

1) παραλιακή έκταση στο δήμο Αφάντου 1821 στρεμμάτων (το Γκολφ Αφάντου).

2) Οι Επτά Πηγές, έκταση 168,5 στρεμμάτων.

3) Παραλιακή έκταση της Καλλιθέας, 237 στρέμματα.

4) Παραλιακή έκταση Καναμάτ, 197 στρέμματα.

5) Παραλιακή έκταση Τσαμπίκας, 1.456 στρέμματα.

6) Παραλιακή έκταση Ιξιάς, 84,8 στρέμματα.

7) έκταση, 606 τετραγωνικών μέτρων στην Λίνδο.

8) τουριστικό περίπτερο στη Λίνδο, 234 τετραγωνικά μέτρα.

9) Εκταση με κτίσμα (Ακταίον), 2.000 τετραγωνικά μέτρα.

10) Αρχοντικό Κουντουριώτη, 420 τετραγωνικά μέτρα (σ.σ. μάλλον είναι το Στρατολογικό Γραφείο).

11) Ξενοδοχείο «Λίνδος» (όπου στεγάζεται η Λέσχη Αξιωματικών), 1.305 τετραγωνικών μέτρων.

12) Τα γραφεία του ΕΟΤ στη Ρόδο, 1005 τετραγωνικά μέτρα.

13) έκταση στο Κουλουκιλάκι Λέρου, 10,7 στρεμμάτων.

14) Οικία στην Χώρα Πάτμου.

15) Το «Ξενία» στην Χώρα Πάτμου.

ΠΟΙΑ ΕΞΑΙΡΟΥΝΤΑΙ

Ως... μεγαλόψυχοι πάντως οι κυβερνητικοί παράγοντες δεν θα τα ξεπουλήσουν όλα!

Από τον σχετικό κατάλογο, την γλίτωσαν μερικά ακίνητα, αν και γι' αυτά εκφράζονται αμφιβολίες. Ενδεχομένως και να σκοπεύουν να τα ξεπουλήσουν σε δεύτερη φάση.

Οπως πάντως έγινε γνωστό, τα ακίνητα που εξαιρούνται σ' αυτή την φάση από το ξεπούλημα είναι τα εξής:

— Το ξενοδοχείο «Θέρμαι», 5,7 στρέμματα.

— Οι Ιαματικές πηγές Καλλιθέας, 63 στρέμματα.

— Το γήπεδο αντισφαίρισης (του ΡΟΑ), 3 στρέμματα.

— Η κοιλάδα των Πεταλούδων, 600 στρέμματα.

— Το τουριστικό περίπτερο Καλαμώνα, 1,6 στρέμματα.

— Το τουριστικό περίπτερο στην Φιλέρημο, 4,1 στρέμματα.

— Ο αιγιαλός στην ανατολική ακτή Ρόδου μήκους 8.700 μέτρων.

— Ο αιγιαλός στον δήμο Ιαλυσού μήκους, 705 μέτρων.

— Ο αιγιαλός στην πόλη της Ρόδου μήκους, 6.350 μέτρων.

— Ο αιγιαλός στην πόλη της Ρόδου μήκους, 1080 μέτρων.

— Ο αιγιαλός στην ακτή του ξενοδοχείου Ρόδου μήκους, 170 μέτρων.

— Ο αιγιαλός στην ακτή του ξενοδοχείου Ρόδων μήκους, 170 μέτρων.

— Ο αιγιαλός στην ακτή του ξενοδοχείου «Γκραντ Οτέλ», μήκους 350 μέτρων.

— Ο αιγιαλός στο Μασούρι Καλύμνου, μήκους 200 μέτρων.

Οι πελάτες σας θα έχουν να λένε
...και να γράφουν!

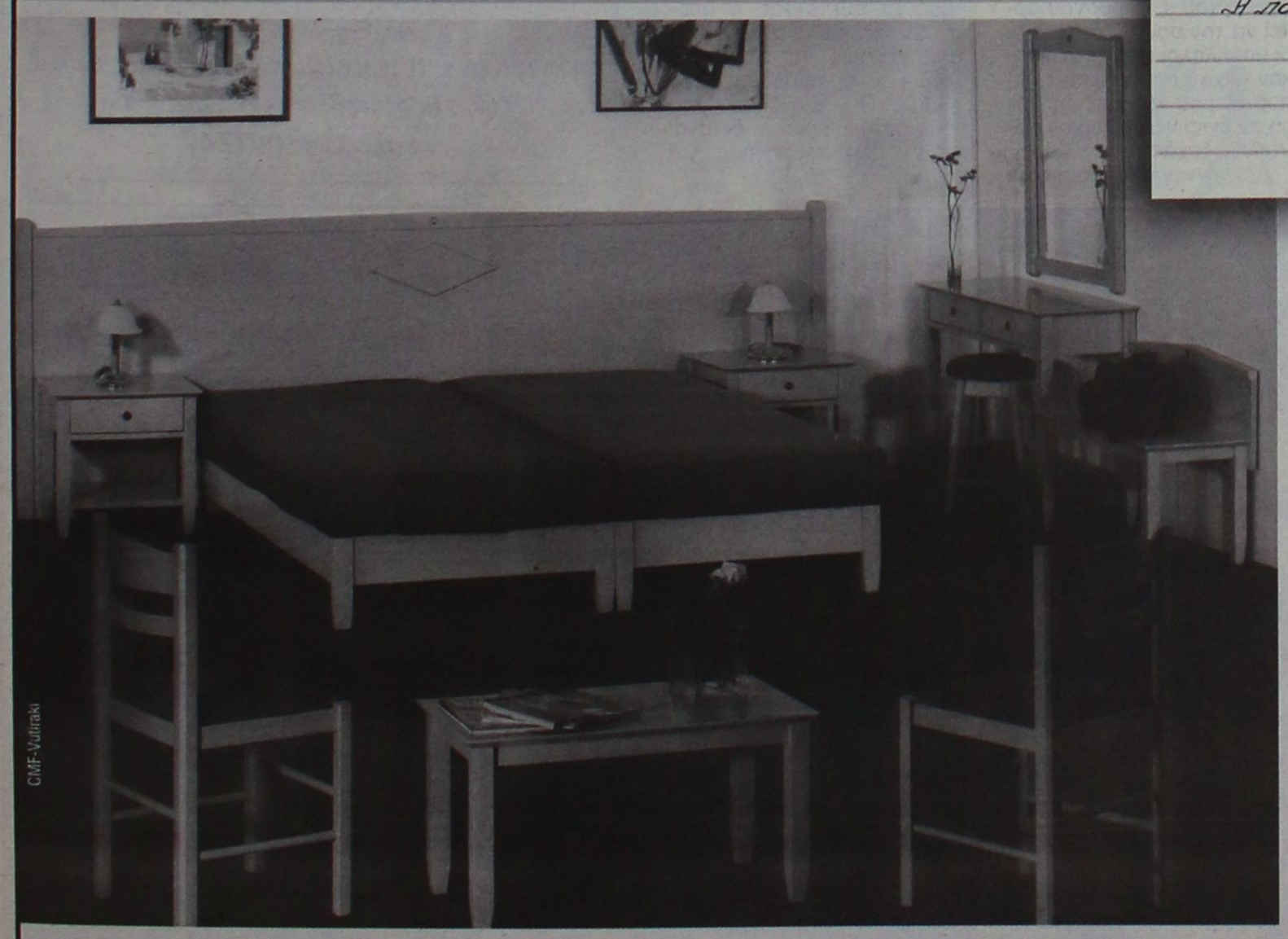

Είναι η τρίτη χρονιά που πραγματοποιούμε το υπέροχο Ξενοδοχείο σας, για τις διακοπές μας.
Η ανανέωση των δωματίων και τα καινούρια έπιπλα, ήταν για μας μιά ευχάριστη έκπληξη.
Η παραμονή, δεν μας μείνει αξέχαστη...!

Γεώργιος και Άννα Παπαδοπούλου

Η ΒΙΟΠΛΑΖ ΝΙΚΟΛΑΟΥ Α.Ε, σας προσφέρει τη δυνατότητα να εξοπλίσετε το ξενοδοχείο σας με μοναδικά **έπιπλα δωματίων & εσωτερικών χώρων**, που θα αφήσουν στους πελάτες σας τις καλύτερες εντυπώσεις!

Με τις **καλύτερες εντυπώσεις** θα μείνετε και εσείς για πολλούς λόγους: Παραδειγματικά **χαμηλές τιμές! Υψηλή *υποστήριξη*** μετά την πώληση! Υποδειγματική ποιότητα κατασκευής! **Μεγάλη ποικιλία** σχεδίων και προτάσεων! Δυνατότητα για «χτίσιμο» **στα μέτρα σας!**

ΒΙΟ ΠΛΑΖ ΝΙΚΟΛΑΟΥ Α.Ε.

Το επαγγελματικό σας πλεονέκτημα!

ΕΞΟΠΛΙΣΜΟΙ: ΞΕΝΟΔΟΧΕΙΩΝ - ΕΣΤΙΑΤΟΡΙΩΝ - BAR - ΕΠΙΠΛΑ ΓΡΑΦΕΙΟΥ • 3ο χλμ. Λεωφ. Ρόδου Λίνδου, τηλ. 22410-65802/3, fax. 22410-69190

Εστιατόριο-Μεζεδοπωλείο
Μαρία Σούρα
Σας ευχόμαστε
Καλή Χρονιά
και σας ενημερώνουμε ότι θα είμαστε κλειστά μέχρι και 7 Φεβρουαρίου 2004
Σας ευχαριστούμε.

Με απόφαση του υπουργού Υγείας και Πρόνοιας

Μεταθέσεις νοσηλευτών από το Νοσοκομείο Ρόδου

Εντονες αντιδράσεις για την ενέργεια αυτή που έγινε για εξυπηρέτηση κομματικών αιτημάτων

Την ίδια ώρα που ο υπουργός Εσωτερικών και ο υφυπουργός Εθνικής Οικονομίας «έβγαζαν δεκάρικους» για τα όσα έχει προσφέρει η κυβέρνηση στη Δωδεκάνησο, ο υπουργός Υγείας προχώρησε σε μία πράξη, η οποία εκτός του ότι είναι παντελώς αντιδεοντολογική, αποδεικνύει ποιο είναι επακριβώς το ενδιαφέρον των κυβερνώντων για τον ακριτικό μας νομό.

Το τελευταίο διάστημα με υπουργική απόφαση επτά νοσηλευτές που εργάζοντο στο νοσοκομείο της Ρόδου μετατέθηκαν σε νοσοκομεία της περιφέρειας στην οποία ασκούν τα εκλογικά τους δικαιώματα.

Το γεγονός αυτό δεν θα είχε τόση σημασία αν η μετάθεση γινόταν, αφού πρώτα είχε ενημερωθεί η διοίκηση του νοσοκομείου, και το Δ.Σ. του Π.Ε.Σ.Υ.Π.

Ο κ. υπουργός όμως για ευνόητους λόγους έγραψε στα «παλαιότερα των υποδημάτων» του νοσοκομείο και Π.Ε.ΣΥΠ και προχώρησε στη συγκεκριμένη ενέργεια χωρίς να ενημερώσει κανέναν.

«Ελέω κ. υπουργού» λοιπόν ή επί το ακριβέστερο «ελέω εκλογών», το μεγάλο πρόβλημα της έλλειψης προσωπικού που ταλανίζει το νοσοκομείο της Ρόδου με την μετάθεση των επτά νοσηλευτών γίνεται ακόμα μεγαλύτερο.

Εάν μάλιστα ο κ. υπουργός ακολουθήσει την ίδια πρακτική και για τις υπόλοιπες πενήντα αιτήσεις μετάθεσης εργαζομένων στο νοσοκομείο, που εκκρεμούν, τότε η λειτουργία του ιδρύματος θα καταστεί πάρα πολύ δύσκολη.

Οσον αφορά τους πραγματικούς σκοπούς της απόφασης του κ. υπουργού αρκεί να τονίσουμε ότι οι ίδιοι οι υπάλληλοι που μετατέθηκαν, είχαν υποβάλει αίτηση προ καιρού και, επειδή δεν είχαν εγκριθεί, τις είχαν παντελώς ξεχάσει.

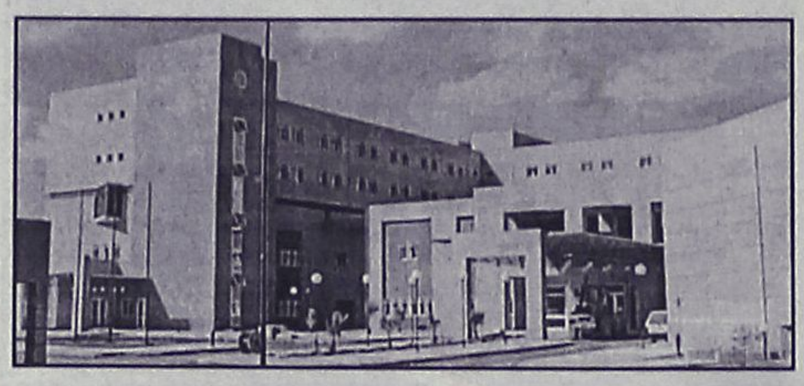

Δεν εγνώριζε προφανώς ότι λόγω των πολιτικών εξελίξεων θα οδηγούμασταν σε πρόωρες εκλογές, γεγονός που θα «μέτραγε» ιδιαίτερα στην ικανοποίηση του αιτήματός τους.

Τη συγκεκριμένη ενέργεια και γενικότερα την πολιτική που ακολουθεί η κυβέρνηση σε θέματα μείζονος σημασίας για τον νομό, καταδίκασε με δηλώσεις του ο βουλευτής Δωδεκανήσου της Νέας Δημοκρατίας κ. Παυλίδης.

Το γεγονός καταδίκασε και ο πρόεδρος του Ιατρικού Συλλόγου κ. Φρόνας που παράλληλα εξέφρασε έντονη ανησυχία για το κατά πόσο η συγκεκριμένη πολιτική που άσκησε ο υπουργός Υγείας δεν θα αποτελέσει «παράδειγμα προς μίμηση» για τους συναδέλφους του οι οποίοι αποσκοπώντας σε εκλογικά οφέλη δεν θα διστάσουν να αποψιλώσουν όλες τις δημόσιες υπηρεσίες του νομού μεταθέτοντας ή αποσπώντας υπαλλήλους. Πρέπει πάντως να σημειωθεί ότι και η πρόεδρος του Π.Ε.Σ.ΥΠ. κ. Αποστόλου διαμαρτυρήθηκε έντονα, όταν πληροφορήθηκε για τις συγκεκριμένες μεταθέσεις και κυρίως για τον τρόπο με τον οποίο έγιναν.

Ειδικά για το χώρο των νοσηλευτών που μονίμως υπολείπεται κατά πολύ του αναγκαίου προσωπικού, ο κ. Φρόνας τόνισε πώς ο μόνος τρόπος για να δοθεί οριστική λύση στο πρόβλημα είναι η αναβάθμιση της Νοσηλευτικής Σχολής της Ρόδου.

Θα πρέπει επίσης να τονιστεί ότι φαινόμενα μεταθέσεων «ελέω υπουργού» θα πρέπει να αναμένονται και στα υπόλοιπα Νοσοκομεία και Κέντρα Υγείας του νομού. Κατά τα άλλα οι κ.κ. Πάχτας και Σκανδαλίδης έδιναν προχθές το βράδυ, στην εκδήλωση του Δήμου Αρχαγγέλου, υποσχέσεις με τη σέσουλα.

Μικροεπιλογές Επίπλων

πλαίσιο
Λεωφ. Ελευθερίας 20 - Κρεμαστή τηλ. 93364
Κων/νου Τσαλδάρη 36 - Ρόδος τηλ. 35706

ΜΕΖΕΔΟΠΩΛΕΙΟ
Νταλαβέρι
Αν είναι αλήθεια ότι στην καρδιά του άντρα φτάνεις μέσα από το στομάχι του, τότε επωφεληθείτε από το πνεύμα των ημερών, τις γιορταστικές λιχουδιές μας και τη ζεστή ατμόσφαιρα δίπλα στο τζάκι για ένα...
"Νταλαβέρι"!!!
ΑΝΟΙΚΤΑ κάθε μέρα από τις 13.00 έως αργά το βράδυ
ΑΚΤΗ ΚΑΝΑΡΗ 10 (έναντι Μύλου), παραλία Ιαλυσού
Τηλ. για ρεζερβέ κ. Αννα Σταυράκη
Τηλ. 2241091167

casa νοσταλγία
Τώρα και στη Ρόδο, ένα κατάστημα φέρνει την έκπληξη στο χώρο του δώρου και της εσωτερικής διακόσμησης. Φτιαγμένα με μεράκι και φαντασία για ανθρώπους με ξεχωριστό γούστο.

Μικροέπιπλα, φωτιστικά, χειροποίητες εικόνες, πίνακες, ξυλόγλυπτοι καθρέπτες, αντικείμενα από κασσίτερο, είναι μερικές από τις ιδέες που θα βρείτε σε μας.
Επιθυμία μας να γνωριστούμε από κοντά
ΚΑΡΠΑΘΟΥ 13 - ΡΟΔΟΣ
ΤΗΛ. (22410) 33111 & 77878


Ένα άγγιγμα φωτός αρκεί... για να κάνει το δέρμα σας βελούδινο!
Φωτόλυση
ΑΝΩΔΥΝΗ ΦΩΤΟΑΠΟΤΡΙΧΩΣΗ
Χωρίς πόνο, ερεθισμούς, μόνο με την απαλή, αλλά πανίσχυρη δύναμη του παλμικού φωτός και της ζεστής ενέργειας, οι επώδυνες και αναποτελεσματικές λύσεις των κλασικών μεθόδων αποτρίχωσης, ανήκουν πια στο παρελθόν...
LHE
Light Heat Energy
Δεκτές πιστωτικές κάρτες, άτοκες δόσεις & ευκολίες πληρωμής
Katerina
ΚΕΝΤΡΟ ΥΓΕΙΑΣ ΚΑΙ ΟΜΟΡΦΙΑΣ
DAY SPA
Θεραπεία ακμής Clear Touch
Η νέα γρήγορη μέθοδος στην θεραπεία ακμής ανώδυνα με ένα ολοκαίνουργιο φως.
Καθαρό πρόσωπο χωρίς ακμή σε λίγες μόνον εβδομάδες.
ΠΡΙΝ
ΜΕΤΑ
Κατερίνα Παπασάββα - Λαμπαδάκη • Μεγ. Κωνσταντίνου 30, Ρόδος - Τηλ. & Fax: 22410 31016

Δοκιμάστηκαν χθες η Ρόδος και άλλα νησιά της Δωδεκανήσου από την πρωτοφανή κακοκαιρία

Φαινόμενα κυκλώνα στην περιοχή μας!

Ζημιές σε πολλές περιοχές από τους σφοδρούς ανέμους • Χιονοπτώσεις προβλέπει η ΕΜΥ

Δοκιμάστηκε και μάλιστα για τα.... καλά η περιοχή της Δωδεκανήσου, από την πρωτοφανή κακοκαιρία που επικράτησε από χθες τα ξημερώματα, ως και αργά το μεσημέρι. Η ένταση των ανέμων, που έφθανε ακόμα και τα 10 μποφόρ, καθήλωσε στα λιμάνια τα πλοία, ματαίωσε σχεδόν όλα τα προγραμματισμένα δρομολόγια των αεροπλάνων και κινητοποίησε αρκετές φορές τις αρμόδιες υπηρεσίες, που ωστόσο βρίσκονταν σε σχετική επιφυλακή, από προχθές αργά το βράδυ, έπειτα από την επείγουσα ανακοίνωση δυσμενών καιρικών φαινομένων που είχε εκδώσει η ΕΜΥ και είχε αποστείλει σε όλες τις υπηρεσίες της Δωδεκανήσου.

Η κακοκαιρία, με κύριο χαρακτηριστικό την σφοδρότητα των ανέμων αλλά τις ραγδαίες βροχοπτώσεις, ξεκίνησε νωρίς το βράδυ της Τετάρτης και κορυφώθηκε χθες λίγο μετά τις 9.30 το πρωί, με ισχυρή βροχόπτωση, η οποία κάλυψε στο μεγαλύτερο μέρος του το νησί της Ρόδου.

Ο προϊστάμενος των ΠΣΕΑ της Νομαρχίας Δωδεκανήσου κ. Γιώργος Γελαδάρης, αξίζει να σημειωθεί ότι βρίσκονταν σε ανοικτή γραμμή με τα επαρχεία και τους νησιωτικούς δήμους του νησιού μας, από νωρίς χθες το πρωί, συγκεντρώνοντας έτσι πληροφορίες, σε σχέση με την κακοκαιρία.

ΤΑ ΠΡΟΒΛΗΜΑΤΑ ΣΤΗ ΡΟΔΟ

Δεμένα στα λιμάνια παρέμειναν από προχθές αργά το βράδυ, όλα τα οχηματαγωγά – επιβατηγά πλοία, ενώ ματαιώθηκαν και όλες σχεδόν οι αεροπορικές πτήσεις που είχαν προγραμματιστεί προς και από το αεροδρόμιο της Ρόδου.



Ειδικότερα, ματαιώθηκαν τα αεροπορικά δρομολόγια της ΟΑ και της Αεροπλοΐας, από νωρίς το πρωί έως και αργά το απόγευμα, ενώ εκτελέστηκε πάντως το πρώτο πρωινό δρομολόγιο της ιδιωτικής αεροπορικής εταιρίας της Aegean.

Τα πλοία, εξαιτίας της έντασης των ανέμων (έφθαναν έως και τα 10 μποφόρ ανοιχτά της Ρόδου) έδεσαν στα λιμάνια: Ειδικότερα, στο λιμάνι του Πειραιά, βρίσκονταν χθες, το Μπλου Σταρ, το Ανθή – Μαρίνα και το Ρόδος. Αντίστοιχα στον κόλπο της Ιξιάς, είχαν αγκυροβολήσει κατά την διάρκεια της νύχτας, τα πλοία Ροδάνθη, και Ιεράπετρα, ενώ στο λιμάνι της Κω «έδεσε» επίσης τα ξημερώματα χθες, μέχρι να κοπάσει η κακοκαιρία το πλοίο Μπλου Σταρ.



Η Πυροσβεστική υπηρεσία της Ρόδου, δέχθηκε αρκετές κλήσεις επίσης από νωρίς το πρωί, οι οποίες αντιστοιχούσαν σε βοήθεια για την απομάκρυνση σπασμένων δέντρων από τους δρόμους της πόλης μας. Στην περιοχή των Απολλώνων επίσης, σημειώνεται ότι από την ένταση των ανέμων, «ξηλώθηκαν» σκεπές παλιών σπιτιών, ενώ ξεριζώθηκαν επίσης και αρκετά δέντρα.

Η κακοκαιρία επίσης, αξίζει να σημειωθεί ότι δημιούργησε τις πρωινές κυρίως ώρες και διακοπές του ρεύματος σε περιοχές της πόλεως Ρόδου, αλλά και σε Δήμους της ανατολικής πλευράς του νησιού μας, οι οποίες ευτυχώς διήρκεσαν ελάχιστα λεπτά.

ΧΙΟΝΙΑ ΚΑΙ ΤΑ ΝΗΣΙΑ;

Για πρωτοφανή κύμα κακοκαιρίας, έκανε λόγο και το κ. Ξηράκης Πέτρος, διευθυντής ΕΜΥ. Ο ίδιος, δήλωσε στην ΕΡΑ Ρόδου, ότι πρώτη φορά στα 33 χρόνια της θητείας του στην ΕΜΥ, παρατηρεί τέτοια φαινόμενα στο Αιγαίο. Τα ίδια φαινόμενα τα χαρακτήρισε ως ωρολογιακή βόμβα. Ο ίδιος δήλωσε χθες το πρωί, ότι οι άνεμοι χθες το πρωί στο Αιγαίο, έπνεαν με ταχύτητα 65 κόμβων (νότιοι) και μάλιστα την περιοχή Ικαρίας, **δημιούργησαν και φαινόμενο κυκλώνα, το οποίο άγγιξε και το νησί της Πάτμου.**

Ο ίδιος προέβλεψε, σε ότι αφορά τις επόμενες μέρες, ότι οι άνεμοι θα μετατραπούν σε βόρειους, ότι θα υπάρξει ραγδαία πτώσης της θερμοκρασίας και ότι τα καιρικά φαινόμενα αυτά φαινόμενα, από το ερχόμενο Σάββατο (αύριο) θα ενταθούν. Ο ίδιος δεν απέκλεισε από το δριμύ αυτό ψύχος των επόμενων ημερών, να δούμε ακόμη και χιόνια στα νησιά του Αιγαίου.

ΖΗΜΙΕΣ ΣΤΗΝ Π. ΠΟΛΗ

Από θαύμα δεν θρηνήσαμε θύματα χθες αργά το απόγευμα στην Παλιά Πόλη της Ρόδου, όταν οι ισχυρότατοι άνεμοι παρέσυραν και ξήλωσαν στην κυριολεξία μια τεράστια τέντα η οποία εκτιμάται ότι ζύγιζε περισσότερο από 1,5 τόνο.

Η τέντα βρίσκονταν στην οδό Ορφέως (απέναντι από το ρολόι) είχε τοποθετηθεί από την αρχαιολογία και είχε μήκος 17 τουλάχιστον μέτρων. Αποτελούνταν από συμπαγή σιδερένιο σκελετό αλλά ωστόσο, οι πρωτοφανής μανία των ανέμων, την έκανε φύλλο και φτερό, παρασύροντάς την έτσι στην κυριολεξία μέσα στον δρόμο.

Όλα έγιναν μέσα σε ελάχιστα δευτερόλεπτα και κάτοικοι της περιοχής, που μίλησαν χθες στη «Ροδιακή» έκαναν λόγο για πραγματικά ευτυχή συγκυρία, αφού σε άλλη περίπτωση (αν κυκλοφορούσαν δηλαδή στο συγκεκριμένο σημείο οχήματα ή άνθρωποι) τότε θα είχαμε μια πραγματική τραγωδία.

Άμεση ωστόσο ήταν η παρέμβαση των αρμοδίων υπηρεσιών της Αρχαιολογίας, του Δήμου Ροδίων και της Πυροσβεστικής υπηρεσίας Ρόδου.



Ομορφιά & Υγεία

ΠΡΟΣΚΛΗΣΗ

Ελάτε να δείτε από κοντά πώς να τελειοποιήσετε την τέχνη περιποίησης της επιδερμίδας σας
από Συμβούλους Ομορφιάς και Υγείας
που οργανώνουν για πρώτη φορά στη Ρόδο
Εκθεση - Παρουσίαση
με ειδικές σειρές υψηλής ποιότητας προϊόντων
περιποίησης επιδερμίδας, ανάμεσα στις 5 κορυφαίες
σε πωλήσεις επώνυμες εταιρείες καλλυντικών.
Την **Κυριακή 25 Ιανουαρίου 2005, από 5 μ.μ. έως 10 μ.μ.**
&
Την **Δευτέρα 26 Ιανουαρίου 2004, από 3 μ.μ. έως 9 μ.μ.**
στο ξενοδοχείο **"Mediterranean"**
(οδός Κω 35, απέναντι από το Casino)
Είσοδος Ελεύθερη

ΚΕΣΙΣΟΓΛΟΥ ΣΤΟΚ

ΑΝ ΧΡΕΙΑΖΕΣΤΕ ΑΝΤΙΚΕΙΜΕΝΑ ΓΙΑ ΝΑ ΟΜΟΡΦΗΝΕΤΕ ΤΟΝ ΧΩΡΟ ΣΑΣ, ΔΩΡΑ ΟΙΚΟΝΟΜΙΚΑ ΑΛΛΑ ΚΑΙ ΠΟΙΟΤΙΚΑ ΣΕΡΒΙΤΣΙΑ ΠΙΑΤΩΝ ΠΟΤΗΡΙΩΝ ΜΑΧΑΙ/ΝΑ ΓΙΑ ΣΥΜΠΛΗΡΩΜΑ Ή ΚΑΙΝΟΥΡΓΙΑ

ΜΙΑ ΕΙΝΑΙ Η ΠΡΟΣΦΟΡΑ

ΚΕΣΙΣΟΓΛΟΥ ΣΤΟΚ

Απ. Παπαιωάννου 20/ Πρώτη αριστερή πάροδος επί της Καναδά • τηλ. 2241028342

ΜΑΘΗΜΑΤΙΚΑ

Καθηγητές με πολύχρονη εμπειρία παραδίδουν μαθήματα ιδιαίτερα ή σε ολιγομελή τμήματα σε:

- μαθητές Γυμνασίου, Λυκείου, Τ.Ε.Ε.,
- φοιτητές Πανεπιστημίου Αιγαίου,
- υποψήφιους για το διαγωνισμό του ΑΣΕΠ,
- υποψήφιους για κατατακτήριες εξετάσεις στο Οικονομικό Πανεπιστήμιο.

Υπεύθυνη διδασκαλία για άριστα αποτελέσματα.

Τιμές προσιτές

Τηλ. 22410-26151 & 6937016543

Η ΒΙΟΤΕΧΝΙΑ ΤΟΥΡΙΣΤΙΚΩΝ ΕΙΔΩΝ & ΑΞΕΣΟΥΑΡ

ΦΙΡΜΑ "ΑΘΗΝΑ", Αθηνάς

Κερατση, θα δειγματίσει από

19/1 έως και 23/1/04

στο ξενοδοχείο ΜΑΝΟΥΣΟΣ,

Γ. Λέοντος, Ρόδος

Τα έδωσαν όλα οι κ.κ. Σκανδαλίδης και Πάχτας

Προεκλογική φιέστα στο Δήμο Αρχαγγέλου!

Οξύτατη ανακοίνωση της ΝΕ της Νέας Δημοκρατίας

Σε προεκλογική φιέστα, όπως άλλωστε αναμενόταν, εξελίχθηκε η προχθεσινοβραδυνή εκδήλωση του δήμου Αρχαγγέλου, στην διάρκεια της οποίας ανακηρύχθηκαν επίτιμοι δημότες ο υπουργός Εσωτερικών κ. Κ. Σκανδαλίδης και ο υφυπουργός Εθνικής Οικονομίας κ. Χρ. Πάχτας και τους απονεμήθηκε το χρυσό κλειδί του δήμου.

Στην εκδήλωση που πραγματοποιήθηκε στα Κολύμπια, συμμετείχε αρκετός κόσμος και παρά τις ίσως διαφορετικές προθέσεις του δήμου Αρχαγγέλου, μετετράπη σε προεκλογική φιέστα του ΠΑΣΟΚ.

Μεταξύ άλλων έδωσαν το παρόν οι υποψήφιοι βουλευτές του ΠΑΣΟΚ κ.κ. Γ. Νικητιάδης και Φ. Κωστόπουλός, η περιφερειάρχης κ. Μάρθα Σημαντώνη ο νομάρχης κ. Μαχαιρίδης κ.α.

Απουσίαζαν ο υποψήφιος βουλευτής κ. Γ. Παρασκευάς και ο γραμματέας της Νομαρχιακής Επιτροπής του ΠΑΣΟΚ κ. Τιμ. Παρασκευάς λόγω της γνωστής κόντρας με τον κ. Πάχτα, ο οποίος είχε στείλει στον εισαγγελέα τον πρώην νομάρχη κ. Παρασκευά.

Επί της οποίας πέραν των τυπικών που λέγονται σ' αυτές τις περιπτώσεις, ο κ. Πάχτας ανακοίνωσε ότι θα δοθούν 10.000.000 ευρώ στον δήμο Αρχαγγέλου



για έργα αποχέτευσης και ύδρευσης και 5.000.000 ευρώ στη νομαρχία Δωδεκανήσου για διαπλάτυνση της οδού Ρόδου-Λίνδου από το Φαληράκι έως τα Κολύμπια.

Ο δήμος Αρχαγγέλου εξέφρασε την πικρία του για το γεγονός ότι ο δήμος



δεν έτυχε ίσης μεταχείρισης με αποτέλεσμα να μη βρίσκεται σε τροχιά ανάπτυξης. Η περιφερειάρχης κ. Σημαντώνη ανακοίνωσε ότι ανοίγει το μέτρο στο οποίο θα ενταχθεί ο αποχετευτικός αγωγός Αρχαγγέλου ενώ ακολούθησε...παραδοσιακό γλέντι, στο οποίο μέχρι και ζεϊμπέκικο χόρεψε ο κ. Πάχτας.

ΚΑΤΑΓΓΕΛΛΕΙ Η ΝΕΑ ΔΗΜΟΚΡΑΤΙΑ

Η κομματική φιέστα, προκάλεσε την αντίδραση της νομαρχιακής επιτροπής της Νέας Δημοκρατίας η οποία εξέδωσε ανακοίνωση, καταγγέλλοντας τις συμπεριφορές αυτές.

Ειδικότερα αναφέρονται στην ανακοίνωση τα εξής:

«Σύσσωμη η κοινωνία της Δωδεκανήσου αποδοκιμάζει την άδικη, αλλοπρόσαλλη και καθαρά κομματική πολιτική των κυρίων Σκανδαλίδη και Πάχτα, οι οποίοι αντί να ντρέπονται και να ζητούν συγγνώμη από τον Δωδεκανησιακό λαό για την άνιση μεταχείριση που του επεφύλαξαν όλα αυτά τα χρόνια επεδίωξαν να τιμηθούν και από πάνω, προκαλώντας τη οργή και αγανάκτηση όλων.

Μέσα από μια καθαρά κομματική τακτική προεκλογικού χαρακτήρα κατάφεραν να διαιρέσουν την τοπική μας κοινωνία, βάζοντας πραγματικά μια βόμβα στα θεμέλια της Τοπικής Αυτοδιοίκησης, αφού στον βωμό των προεκλογικών επιδιώξεών τους διαμόρφωσαν ικανοποιημένους και δυσαρεστημένους δημάρχους από την μία και σίγουρα δυσαρεστημένους πολίτες από την άλλη, αφού όλοι γνωρίζουν ότι πρόκειται για εξαγγελίες-και προεκλογικά παραμύθια που μοναδικό σκοπό έχουν να ξεγελάσουν και να υφαρπάσουν την ψήφο τους.

Καλούμε τους κυρίους Σκανδαλίδη και Πάχτα, το δίδυμο της συμφοράς της Δωδεκανήσου, να σοβαρευτούν, να σταματήσουν τα χουβαρδαλίκια με κλεμμένα από την Αυτοδιοίκηση χρήματα, υποτιμώντας έτσι την νοημοσύνη των συμπατριωτών μας. Ας καταλάβουν επιτέλους οι κύριοι εκφραστές των πελατιακών σχέσεων ότι με προεκλογικές φιέστες, παραμύθια και προεκλογικά ρουσφέτια χωρίς αντίκρισμα το μόνο που πετυχαίνουν είναι να γελοιοποιούνται, ομολογώντας και αναγνωρίζοντας δημόσια την αποτυχία τους».

Θα μετέχει σε συνεδρίαση Επιτροπής

Στο Λονδίνο από χθες ο βουλευτής Αρ. Παυλίδης

Θα έχει και συναντήσεις με Ελληνες και Βρετανούς καθώς και με στελέχη της Ν.Δ.

Ο Βουλευτής Α. Παυλίδης βρίσκεται από χθες στο Λονδίνο προκειμένου να μετάσχει στην ετήσια συνάντηση των μελών της Επιτροπής Οικονομικών του Συμβουλίου της Ευρώπης με τον Πρόεδρο και τη διοίκηση της Ευρωπαϊκής Τράπεζας Ανασυγκροτήσεις και Ανάπτυξης η οποία χρηματοδοτεί μόνο έργα βασικής υποδομής τόσο στο ιδιωτικό όσο και στο δημόσιο τομέα .

Παράλληλα ο κ. Παυλίδης θα συναντήσει τους εκπροσώπους των Ελλήνων εφοπλιστών του Λονδίνου (Committee) και θα επισκεφθεί τον πρόσφατα εκλεγέντα γραμματέα του Διεθνούς Ναυτιλιακού Οργανισμού κ. Ευθύμιο Μητρόπουλο, Ναύαρχο ε.α. του Λιμενικού Σώματος. Είναι ο πρώτος έλληνας ο οποίος καταλαμβάνει τόσο υψηλή θέση στον διεθνή αυτό οργανισμό .

Ο κ. Παυλίδης θα έχει την ευκαιρία να παρουσιάσει τις απόψεις του για τα θέματα που βρίσκονται σε εξέλιξη και κυρίως αυτά της ναυσιπλοΐας υπό το φως των νέων κανονισμών.

Ο Α. Παυλίδης θα συναντηθεί με τα μέλη της Νομαρχιακής Επιτροπής Ν.Δ. Λονδίνου, προκειμένου να τους ενημερώσει για τις πολιτικές εξελίξεις καθώς και να συζητήσει μαζί τους για το της συμμετοχής τους στις επικείμενες βουλευτικές εκλογές.

"VIRTUAL PC LAB"

« ΠΩΛΗΣΕΙΣ, ΜΟΝΟ ... ΧΟΝΔΡΙΚΗ »

Για μας είναι σημαντική, η συνεχής υποστήριξη των πελατών μας, αντιμετωπίζοντας αποτελεσματικά κάθε έκτακτο περιστατικό, που δημιουργεί πρόβλημα στην εύρυθμη λειτουργία της επιχείρησης σας.

ΑΜΕΣΗ ΕΞΥΠΗΡΕΤΗΣΗ ΣΕ 4 ΩΡΕΣ ΑΠΟ ΤΗ ΒΛΑΒΗ.

ACER - TravelMate 290LCi, CENTRINO 1.3 GHz

INTEL CENTRINO 1.3 GHz
1024 L2 CACHE
256 MB RAM
30 GB HDD
DVD / CDRW
ΟΘΟΝΗ 15" TFT
ΑΥΤΟΝΟΜΙΑ 5 ΩΡΕΣ !!!



ΠΡΟΣΦΟΡΑ ΜΗΝΟΣ

Τιμή : € 1247,51

ΟΙ ΤΙΜΕΣ ΔΕΝ ΣΥΜΠΕΡΙΛΑΜΒΑΝΟΥΝ ΦΠΑ 13%.

Πληροφορίες : 6944585960.



ΒΙΟΛΟΓΙΚΟ ΚΟΜΜΩΤΗΡΙΟ

ΜΟΝΙΜΕΣ ΒΑΦΕΣ ΚΑΙ ΝΤΕΚΑΠΑΖ ΧΩΡΙΣ ΑΜΜΩΝΙΑ - ΡΑΣΤΑ - ΠΡΟΣΘΕΤΙΚΗ ΜΑΛΛΙΩΝ

Μαρία Πέρρος πτυχιούχος κομμωτικής με master

Ηρακλειδών 293 Ιαλυσός • τηλ. 2241090690 • Σάββατο ανοιχτά όλη μέρα έως 20.00

ΝΕΟεξοπλιστική
ΒΑΣΙΛΕΙΑΔΗΣ Β. ΓΕΩΡΓΙΟΣ

Γνωστοποίηση

Τώρα που οι απαιτήσεις της ζωής αλλάζουν, **είμαστε υποχρεωμένοι** να ακολουθούμε την εξέλιξη της Ευρωπαϊκής Ενωσης, θα πρέπει και τα **προϊόντα** που χρειάζεται ο **επαγγελματίας** να ακολουθούν τις **προδιαγραφές κατασκευής με τα χαρακτηριστικά C.E.**

Θέλετε να τα δείτε από κοντά;
Ελάτε κοντά μας και θα το διαπιστώσετε

ΝΕΟΕΞΟΠΛΙΣΤΙΚΗ–ΒΑΣΙΛΕΙΑΔΗΣ & ΥΙΟΣ

Με τη συνεργασία των μεγαλύτερων εργοστασίων **Ελληνικών & Ιταλικών**, θα βρείτε **ό,τι ζητήσετε από επαγγελματικά ψυγεία παντός τύπου**, και ένα πλήρη εξοπλισμό επαγγελματικών συσκευών, από **πλυντήρια Ιταλίας, μηχανές παγοκύβων, Espresso καφέ, πλατώ, γύρους, φούρνους, κουζίνες** και άλλα τόσα είδη, ως και **όλη την ανοξείδωτη κατασκευή** σε διαστάσεις της αρεσκείας σας, στο εργοστάσιο μας

ΜΕΤΑΛΙΝΟΞ ΒΑΣΙΛΕΙΑΔΗΣ – ΣΑΡΙΚΑΣ ,
τηλ. 22410 62712

Η πείρα μας εγγυάται την άριστη ποιότητα.

Θα θυμάστε ότι οι τιμές μας είναι οι φθηνότερες της αγοράς.

Θα μας βρείτε στο **6ο χλμ. Ρόδου - Λίνδου,** *έναντι ακριβώς από την εκκλησία του Αγίου Χριστοφόρου* και στα **τηλ. 22410 66164, φαξ: 22410 60864, Ρόδος**

Σημείωση: *Ειδικές προσφορές σε περιορισμένο αριθμό ψυγείων.*

Ο τελικός απολογισμός της περυσινής περιόδου

Μείωση της τάξης του 4,9% στις αφίξεις ξένων στο νησί μας

Αναλυτικά στοιχεία από την ΥΠΑ

Σε 1.225.120 ανήλθαν οι αφίξεις αλλοδαπών τουριστών φέτος καθόλη τη διάρκεια του χρόνου που πέρασε, στο αεροδρόμιο «Διαγόρας» της Ρόδου.



Το συνολικό αυτό νούμερο, είναι μειωμένο κατά 4,90% σε σχέση με τις προπέρσινες αφίξεις τουριστών, οι οποίες ανήλθαν σε 1.288.245. Παρατηρήθηκε δηλαδή μείωση κατά 63.000 άτομα.

Σε σύγκριση με τα πέντε προηγούμενα χρόνια, το 2003, ήταν το έτος με τις χαμηλότερες αφίξεις αλλοδαπών καθώς αναλυτικά η κίνηση είχε διαμορφωθεί ως εξής:

— έτος 1998: 1.115.590 αφίξεις αλλοδαπών.
— έτος 1999: 1.335.943 αφίξεις αλλοδαπών.
— έτος 2000: 1.340.494 αφίξεις αλλοδαπών.
— έτος 2001: 1.381.732 αφίξεις αλλοδαπών.
— έτος 2002: 1.288.245 αφίξεις αλλοδαπών.
— έτος 2003: 1.225.120 αφίξεις αλλοδαπών.

Από τα παραπάνω στοιχεία, προκύπτει ότι, στα έξι τελευταία χρόνια, το 2003 ήταν δεύτερο από πλευράς μειωμένων αφίξεων, αλλά πρώτο κατατάσσεται το έτος 1998, στο οποίο σημειώθηκαν περίπου 100.000 λιγότερες αφίξεις.

Αναλυτικά το έτος 2003, διαμορφώθηκε κατά μήνα ως εξής από πλευράς αφίξεων στο αεροδρόμιο:

— Ιανουάριος: 1.420 άτομα.
— Φεβρουάριος: 1.241 άτομα.
— Μάρτιος: 864 άτομα.
— Απρίλιος: 53.251 άτομα.
— Μάιος: 153.736 άτομα.
— Ιούνιος: 205.969 άτομα.
— Ιούλιος: 242.710 άτομα.
— Αύγουστος: 255.864 άτομα.
— Σεπτέμβριος: 192.360 άτομα.
— Οκτώβριος: 115.013 άτομα.
— Νοέμβριος: 1.917 άτομα.
— Δεκέμβριος: 775 άτομα.

Μέχρι τις 22 Φεβρουαρίου τα καταστήματα Divani & Divani by Natuzzi, σας προσφέρουν τριθέσιο και διθέσιο καναπέ Spencer από €1.490Λ. Αυτή η προσφορά είναι εγγυημένη από τον Οίκο Natuzzi,κορυφαίο κατασκευαστή καναπέδων παγκοσμίως με 10 χρόνια εγγύηση για τον ξύλινο σκελετό και 2 χρόνια εγγύηση για όλα τα υπόλοιπα υλικά και εξαρτήματα. Ο Spencer διατίθεται επιπλέον σε καναπέ, κρεβάτι και γωνιακή σύνθεση, με δερμάτινη και υφασμάτινη επένδυση.

Spencer
τριθέσιος καναπές 202εκ. από Dreamfibre μόνο από €853Λ

Spencer
διθέσιος καναπές 144εκ. από Dreamfibre μόνο από €637Λ

Ο ΦΠΑ συμπεριλαμβάνεται στην τιμή
Για πληροφορίες τηλ. 2241027328

www.natuzzi.com

DIVANI & DIVANI by NATUZZI

Ρόδος, Καναδά 34 • τηλ. 22410 27328



Συνάντηση Φ. Κωστόπουλου με την Περιφερειάρχη

Περιοδείες υποψηφίων του ΠΑΣΟΚ

Αύριο τα εγκαίνια του γραφείου του Β. Σεβαστή

Συνεχίζουν την δραστηριότητά τους, με εντατικούς ρυθμούς οι υποψήφιοι βουλευτές του ΠΑΣΟΚ οι οποίοι τρέχουν...και δεν προλαβαίνουν!

Η μάχη του σταυρού για τους υποψήφιους του ΠΑΣΟΚ βρίσκεται πράγματι σε πλήρη εξέλιξη, και βεβαίως όπως είθισται σ' αυτές τις περιπτώσεις υπάρχουν και τα παρατράγουδα.

Ηδη το θερμόμετρο των εσωκομματικών αντιπαραθέσεων βρίσκεται σε υψηλά επίπεδα, αλλά μέσα στις επόμενες εβδομάδες θα χτυπήσει κόκκινο!

Το κλίμα άλλωστε αυτό είναι διάχυτο στα επιτελεία των υποψηφίων βουλευτών του ΠΑΣΟΚ, λόγω του έντονου ανταγωνισμού που έχει αναπτυχθεί στην μάχη του σταυρού, και στην οποία είτε με τον ένα είτε με τον άλλο τρόπο εμπλέκονται όλα τα στελέχη του ΠΑΣΟΚ.

Ο Φ. ΚΩΣΤΟΠΟΥΛΟΣ

Στο πλαίσιο της γενικότερης δραστηριότητάς του, χθες το πρωί ο υποψήφιος βουλευτής κ. Φ. Κωστόπουλος είχε συνάντηση με την περιφερειάρχη κ. Μ. Σημαντώνη.

Οπως σχετικά ανακοινώθηκε κύριο αντικείμενο της συνάντησης ήταν η πορεία του ΠΕΠ Νοτίου Αιγαίου και η υλοποίηση του προγράμματος των έργων. Συζητήθηκε η εξέλιξη των έργων της Δωδεκανήσου που υλοποιούνται μέσω του ΠΕΠ αλλά και τα προβλήματα που υπάρχουν σε κάποια από αυτά.

Ο κ. Κωστόπουλος πέραν της ενημέρωσης που ζήτησε για το σύνολο του προγράμματος, ζήτησε ειδικότερα ενημέρωση για τέσσερα εκ των έργων του προγράμματος που είναι το αποχετευτικό της Ιαλυσού, το αποχετευτικό Σύμης, ο αποχετευτικός αγωγός Αρχάγγελος-Βόδι και το λιμάνι της Κάσου. Μετά και τη θετική εξέλιξη που φαίνεται να έχει το έργο του αγωγού "Αρχάγγελος-Βόδι" ο κ. Κωστόπουλος έθεσε το θέμα ανάγκης εκτέλεσης της γ' φάσης του αποχετευτικού έργου της Ιαλυσού, του αποχετευτικού της Σύμης καθώς και την αποπεράτωση του λιμανιού της Κάσου.

Η κ. Σημαντώνη ενημέρωσε τον κ. Κωστόπουλο πως μετά την αύξηση του μέτρου που αφορά στο "Περιβάλλον" κατά 20 εκατομ. ευρώ, χρήματα που προέρχονται τόσο από την αναθεώρηση του προγράμματος όσο και από το πριμ αποδοτικότητας που δικαιούται η Περιφέρεια Νοτίου Αιγαίου, επίκειται μια νέα προκήρυξη του συγκεκριμένου μέτρου, πιθανότατα και πριν τις εκλογές.

Τον διαβεβαίωσε δε, πως η γ' φάση του αποχετευτικού της Ιαλυσού πληροί όλες τις προϋποθέσεις αναγκαιότητας και ωριμότητας για να ενταχθεί κατά προτεραιότητα και να χρηματοδοτηθεί η εκτέλεσή του. Οσον αφορά στο αποχετευτικό Σύμης, εφ' όσον είναι έτοιμη η μελέτη και όλες οι αδειοδοτήσεις υπάρχουν προϋποθέσεις ένταξής του.

Επίσης, σχετικά με το λιμάνι της Κάσου, η περιφερειάρχης τόνισε πως το έργο αυτό είναι άμεσης προτεραιότητας οπότε και θα χρηματοδοτηθεί η αποπεράτωση του προσήνεμου μώλου.

Ο Β. ΣΕΒΑΣΤΗΣ

Ο κ. Β. Σεβαστής πρόκειται αύριο (Σάββατο) να εγκαινιάσει το πολιτικό του γραφείο στη Ρόδο. Το γραφείο βρίσκεται στην οδό Γρ. Λαμπράκη 46 και τα εγκαίνια θα γίνουν στις 8 μ.μ.

Στην διάρκεια των τελευταίων ημερών ο κ. Σεβαστής πραγματοποίησε περιοδεία στη Κάλυμνο και στην Λέρο.

Στην Κάλυμνο είχε αρκετές συναντήσεις με εκπροσώπους των τοπικών φορέων κλπ. Στη Λέρο, όπως σχετικά ανακοινώθηκε είχε την ευκαιρία να συμμετάσχει και στην εκδήλωση που διοργάνωσε η τοπική οργάνωση του ΠΑΣΟΚ. Μιλώντας γενικότερα για τον προεκλογικό του αγώνα, επεσήμανε τα ακόλουθα:

"Είμαι πάρα πολύ ικανοποιημένος από την πορεία του προεκλογικού μου αγώνα. Βλέπω πως επικρατεί ένα κλίμα συσπείρωσης ενώ υπάρχει και το στοιχείο της αισιοδοξίας το οποίο γίνεται όλο και πιο έντονο όσο πλησιάζουν οι εκλογές.

Από την επαφή μου με τον κόσμο καταλαβαίνω ότι υπάρχουν πολλά προβλήματα τα οποία και θα πρέπει να αντιμετωπίσουμε σε συνεργασία με τους τοπικούς φορείς".


Η κεντρική θέρμανση είναι πολυτέλεια;;;
ΟΧΙ ΠΙΑ!!!
πλαίσιο
ΤΙΜΗ ΕΚΠΛΗΞΗ 1750 €
ΑΠΟ ΤΗΝ ΕΝΕΡΓΕΙΑ - ΒΟΛΑΣ
ΣΥΣΤΗΜΑ ΚΕΝΤΡΙΚΗΣ ΘΕΡΜΑΝΣΗΣ ΠΛΗΡΕΣ
6 σώματα panel Superia® 800X900, 800X750, 800X750, 600X1050, 600X900, 600X450
Λέβητας Siris 20.000 θερμίδων-καυστήρας Ecoflam-κυκλοφορητής Wilo ή Nocchi
Δεξαμενή 500 λίτρα, θερμοστάτης χώρου SIEMENS & όλα τα υπόλοιπα εξαρτήματα πλην καμινάδας και σωληνώσεων.
(Στην τιμή περιλαμβάνεται και η μεταφορά στο χώρο σας)
Υπεύθυνοι: Σ. Βόλας Ηλ. Μηχ. BEng, MSc
Ν. Μάλιακκας Ηλ. Μηχ. ΑΠΘ
Τηλ. (22410) 98070 - 6973990806
www.volas.net

ΚΟΥΖΙΝΕΣ ΣΕ ΤΙΜΕΣ
ΠΟΥ... ΠΡΟ - ΚΑΛΟΥΝ!!

πλαίσιο
ΠΛΗΡΕΣ ΣΕΤ ΕΠΙΠΛΩΝ ΚΟΥΖΙΝΑΣ (14 μ. ΠΕΡΙΠΟΥ) ΜΕ ΤΡΟΦΟΘΗΚΗ ΚΑΙ ΜΗΧΑΝΙΣΜΟΥΣ
ΜΟΝΟ 2990 € (ΣΥΜΠΕΡΙΛΑΜΒΑΝΕΙ ΦΠΑ ΚΑΙ ΤΟΠΟΘΕΤΗΣΗ)
ΜΕΓΑΛΗ ΓΚΑΜΑ ΣΕ ΤΡΑΠΕΖΙΑ ΚΟΥΖΙΝΑΣ ΚΑΡΕΚΛΕΣ ΚΑΙ ΕΣΩΤΕΡΙΚΕΣ ΠΟΡΤΕΣ ΑΠΟ ΙΤΑΛΙΑ
ΔΩΡΟ ΤΡΑΠΕΖΙ ΑΝΟΙΓΟΜΕΝΟ 100X140+40 (MOD 7510)
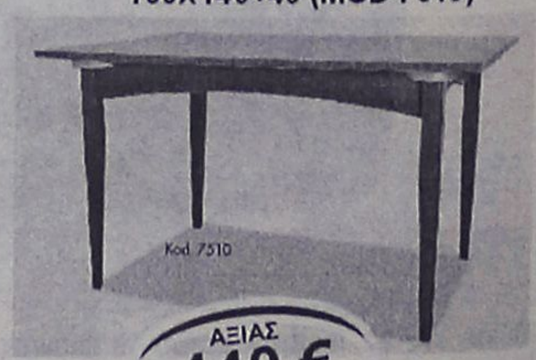

ΑΞΙΑΣ 440 €
Ειδικά προγράμματα απόσυρσης. Ηλεκτρικές συσκευές σε χαμηλές τιμές.
ΒΟΛΑΣ ΚΟΥΖΙΝΕΣ
Μ. ΒΟΛΑΣ & ΥΙΟΙ Ο.Ε.
Λ. ΕΛΕΥΘΕΡΙΑΣ 43-45 ΚΡΕΜΑΣΤΗ ΡΟΔΟΣ - ΤΗΛ. (22410) 91275
FAX (22410) 94370 --- www.volas.net --- e-mail volas@hol.gr

ΚΕΝΤΡΑ ΑΔΥΝΑΤΙΣΜΑΤΟΣ ΚΑΙ ΑΙΣΘΗΤΙΚΗΣ

SALUS

Για πρώτη φορά στην Ελλάδα!

Από την Ιταλία στην Ελλάδα!

Να ξαναβρείτε την σωματική σας βελτίωση είναι ο δικός μας στόχος.
Διά μέσου της μεταβολικής επανισορρόπησης και την διέγερση των φυσιολογικών διεργασιών του οργανισμού, έχουμε τη δυνατότητα να μειώσουμε το βάρος σας, να τονώσουμε τους μύες σας και να επαναφέρουμε την επιθυμητή φυσική σας κατάσταση.
Ευχάριστα και χωρίς κόπους!!!



Η μέθοδος **Salus** εφαρμόζει την πιο σύγχρονη τεχνολογία που συντονισμένα και ταυτόχρονα επιτυγχάνει την απώλεια λίπους, εξουδετερώνει την κυτταρίτιδα, ρυθμίζει τα υγρά του σώματος και τονώνει τους μύες, προσφέροντας έτσι μια ιδανική σωματική ισορροπία, τόσο για γυναίκες, όσο και για άνδρες.
Σε σύντομο χρονικό διάστημα αποδεικνύονται εκπληκτικά αποτελέσματα, χάριν των αποκλειστικών μηχανημάτων της Salus που επιβεβαιώνουν έτσι την επάρκεια και την σιγουριά που παρέχουν και που δίκαια χιλιάδες ενθουσιωδών πελατών στην Ιταλία και την Ευρώπη τα εμπιστεύτηκαν απολαμβάνοντας τα αποτελέσματά τους.

Στο κέντρο Salus μπορείτε να δοκιμάσετε:
Τα εκπληκτικά αποτελέσματα **microlifting** προσώπου, σώματος και στήθους με βιοδυναμικά κύματα!
Την επαναστατική και παγκοσμίως γνωστή αναζωογονητική **μέθοδο Dr. Cleanthus** (βιομοριακή αισθητική και ανάπλαση) ως και ρεφλεξιολογικές ειδικές εφαρμογές.



Ριζική αποτρίχωση με τελευταίας τεχνολογίας λέιζερ
και ακόμα: **Μασάζ**
κατά της κυτταρίτιδας, συσφικτικό. Εφαρμογές ειδικής αργιλοθεραπείας με φύκια (κατά της κυτταρίτιδας και του πάχους) ως και θερμοσάουνα.
Πνευματοθεραπεία με εξαιρετικά αισθητικά και βελτιωτικά αποτελέσματα.



Εμπορικό κέντρο
ΜΗ.ΔΙΑ.
Γεωργίου Σεφέρη 78-80,
85100 Ρόδος
Τηλ.: 22410 66140
Fax: 22410 68110
www.salus.gr
e-mail:
salus@hellasnet.gr

ΚΟΥΠΟΝΙ ΠΡΟΣΦΟΡΑΣ

Σας προσφέρουμε 40% έκπτωση σε όλα τα προγράμματα αδυνατίσματος και αισθητικής προσώπου.

Ισχύει έως και 31/01/2004

Κατατέθηκε χθες στη Βουλή

Τροπολογία Παπανικόλα για συντάξεις γήρατος

Τι αναφέρει στην εισηγητική έκθεση

Τροπολογία για τις προϋποθέσεις των συντάξεων γήρατος, κατέθεσε στη Βουλή ο βουλευτής κ. Βασ. Παπανικόλας, στο πλαίσιο συζήτησης σχετικού νομοσχεδίου.

Στην εισηγητική του έκθεση, ο κ. Παπανικόλας αναφέρει τα εξής: «Ως γνωστόν με τη διάταξη 1 του άρθρου 5 του Ν. 2458/97 ρυθμίσθηκαν οι προϋποθέσεις συνταξιοδότησης λόγω γήρατος και ορίσθηκε ότι δικαιούνται οι ασφαλισμένοι σύνταξη γήρατος εφόσον πληρούν αθροιστικά τις παρακάτω προϋποθέσεις:

Α) Εχουν συμπληρώσει το 65ο έτος της ηλικίας τους.

Β) Εχουν πραγματοποιήσει χρόνο ασφάλισης και καταβολή εισφορών για πέντε (5) έτη περιλαμβανομένου και του χρόνου ασφάλισης της παρ. 2 του παρόντος άρθρου. Από το έτος 2004 ο χρόνος των (5) πέντε ετών προσαυξάνεται, ανά ημερολογιακό έτος, κατά ένα (1) έτος μέχρι τη συμπλήρωση τουλάχιστον δεκαπέντε (15) ετών ασφάλισης και αντίστοιχης καταβολής εισφορών.

Επειδή οι παραπάνω διατάξεις «κατοχύρωσαν» τους γεννηθέντες το έτος 1937 στους οποίους δίνεται η σύνταξη χωρίς ασφάλιση στο Κλάδο Κύριας Ασφάλισης, ενώ ταυτόχρονα οι γεννηθέντες το έτος 1938 και εντεύθεν έπρεπε να είχαν εγγραφεί την 1-1-1998, όπως θεσπίσθηκε με τις διατάξεις του παραπάνω νόμου.



Πολλοί ανταποκριτές του ΟΓΑ δεν ενημέρωσαν έγκαιρα τους ενδιαφερόμενους (γεννηθέντες το έτος 1938 και εντεύθεν) και αυτό είχε σαν αποτέλεσμα να μην πληρούνται γι' αυτούς αθροιστικά οι προϋποθέσεις για την λήψη ούτε της βασικής σύνταξης του ΟΓΑ.

Τα προβλήματα που έχουν δημιουργηθεί είναι σοβαρά και έχει γεννηθεί μια αδικία σε βάρος ανθρώπων που δεν ενημερώθηκαν έγκαιρα από τους κατά τόπους ανταποκριτές του ΟΓΑ και σήμερα βρίσκονται μπροστά σε αδιέξοδο να εξασφαλίσουν την βασική σύνταξη. Κατά συνέπεια, για την κατηγορία αυτή των ανθρώπων της Περιφέρειας επιβάλλεται να δοθεί εκ νέου η δυνατότητα (στους γεννηθέντες το έτος 1938 και εντεύθεν) να καταβάλλουν αναδρομικά εισφορές στον Κλάδο Κύριας Ασφάλισης για να θεμελιώσουν δικαίωμα συνταξιοδότησης λόγω γήρατος.

ΠΡΟΤΕΙΝΟΜΕΝΗ ΔΙΑΤΑΞΗ

Η διάταξη που πρέπει να περιληφθεί στο υπό ψήφιση νομοσχέδιο πρέπει να έχει όπως παρακάτω: «Παρατείνεται για την αναδρομική καταβολή εισφορών επί ένα (1) ενός η προθεσμία της διάταξης 1 του άρθρου 5 του Ν. 2458/97 για όσους έχουν συμπληρώσει το 65 έτος της ηλικίας τους και δεν έχουν πραγματοποιήσει χρόνο ασφάλισης και καταβολής εισφορών για πέντε (5) έτη περιλαμβανομένου και του χρόνου ασφάλισης της παρ. 2 του παρόντος άρθρου για την συμπλήρωση 15 ετών ασφάλισης».

BAZAAR
DISCOUNT - SUPER MARKET
διαφέρει "λόγω τιμής"

Κάθε **Σάββατο** κληρώνει!
Προλαβαίνουμε;

ΜΕ ΑΓΟΡΕΣ ΣΕ ΟΛΑ ΤΑ SELECT BAZAAR ΠΡΟΪΟΝΤΑ.
ΤΑ ΠΙΟ ΦΘΗΝΑ ΤΗΣ ΑΓΟΡΑΣ!

1 πρέσσα σιδερώματος

+

10 τοστιέρες



1ο κατάστημα: Εργάνης Αθηνάς 50 (συνοικισμό Δασκάλων), 2ο ΝΕΟ κατάστημα: Χατζηευαγγέλου 11-13 (τέρμα Κορδικτώνος), Ρόδος

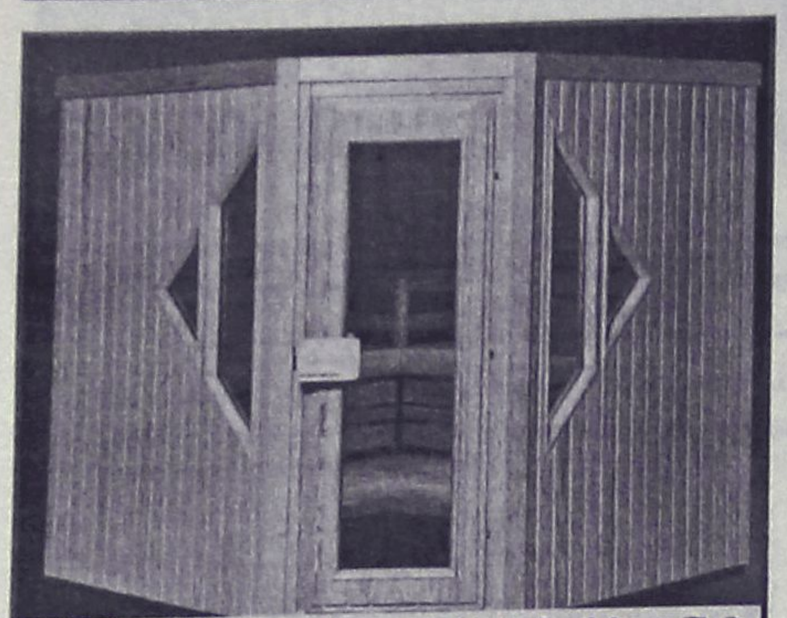

ΞΥΛΟΤΕΧΝΟΥΡΓΗΜΑΤΑ

Η ΣΑΟΥΝΑ δεν είναι πολυτέλεια-
είναι υγεία και ομορφιά

Αποκτήστε μια γνήσια φιλανδική σάουνα στις διαστάσεις που επιθυμείτε.
Λύσεις για κάθε ιδιωτικό και επαγγελματικό χώρο.

Τιμές από 2900 ευρώ.

ΕΚΘΕΣΗ ΞΥΛΟΤΕΧΝΟΥΡΓΗΜΑΤΑ
Εμπορικό Κέντρο Φώκιαλη
ΤΗΛ. 2241035091, 2241025135 6944355694

ΟΙ ΕΚΔΡΟΜΕΣ ΜΑΣ

★ ★ ★

Η ΟΡΓΑΝΩΣΗ, Η ΕΠΙΜΕΛΕΙΑ, Η ΦΡΟΝΤΙΔΑ ΚΑΙ Η ΣΥΝΟΔΕΙΑ ΤΩΝ ΕΚΔΡΟΜΩΝ ΜΑΣ ΓΙΝΕΤΑΙ ΑΠΟ ΤΟΝ κ. **ΚΥΡΙΑΚΟ ΜΑΧΑΙΡΑΚΗ**

★ ★ ★

1. ΤΕΤΡΑΗΜΕΡΗ ΑΕΡΟΠΟΡΙΚΗ ΕΚΔΡΟΜΗ ΣΤΗ ΜΥΤΙΛΗΝΗ ΠΡΟΣΚΥΝΗΜΑ ΣΤΟΝ ΑΓΙΟ ΡΑΦΑΗΛ

ΑΝΑΧ. 28/01/04 **ΕΠΙΣΤΡ.** 31/01/04
ΜΟΝΟ **295** ευρώ!!!

★ ★ ★

2. ΕΞΑΗΜΕΡΗ ΑΕΡΟΠΟΡΙΚΗ ΕΚΔΡΟΜΗ ΣΤΗ ΒΙΕΝΝΗ και ΒΟΥΔΑΠΕΣΤΗ

ΑΝΑΧ. 16/02/04 **ΕΠΙΣΤΡ.** 21/02/04
ΜΟΝΟ **690** ευρώ!!!

★ ★ ★

3. ΕΝΔΕΚΑΗΜΕΡΗ ΑΕΡΟΠΟΡΙΚΗ ΕΚΔΡΟΜΗ ΣΤΟΥΣ ΑΓΙΟΥΣ ΤΟΠΟΥΣ ΠΑΣΧΑ στα ΙΕΡΟΣΟΛΥΜΑ

ΑΝΑΧ. 01/04/04 **ΕΠΙΣΤΡ.** 11/04/04

ΠΡΟΣΟΧΗ
Εάν είστε Σύλλογος ή παρέα άνω των 16 ατόμων, μπορούμε να σας οργανώσουμε τη δική σας εκδρομή και στον δικό σας προορισμό. Απλά τηλεφωνήστε μας

ΚΑΝΕΤΕ ΕΓΚΑΙΡΑ ΤΙΣ ΚΡΑΤΗΣΕΙΣ ΣΑΣ
Πληροφορίες-εγγραφές-προγράμματα
ΚΥΡΙΑΚΟΣ Μ. ΜΑΧΑΙΡΑΚΗΣ
ISIS TRAVEL ΓΡΑΦΕΙΟ ΓΕΝΙΚΟΥ ΤΟΥΡΙΣΜΟΥ
ΤΗΛ. 22410 87595

Μια θετική εξέλιξη που δεν ήρθε μόνη της

Σε φθίνουσα πορεία οι φωτιές στη Ρόδο!

Απολογισμός των πεπραγμένων της ΠΥΡ κατά την τελετή κοπής της πρωτοχρονιάτικης πίτας

Επίτευγμα για τους Πυροσβέστες αλλά και τους κατοίκους της περιοχής μας αποτελεί το γεγονός ότι το 2003 ήταν φθίνουσα η καταστροφική πορεία από πυρκαγιές στη Ρόδο, σε σημείο μάλιστα που οι φωτιές στα δάση να τείνουν προς μηδενισμό!

Αυτό προκύπτει από τα επίσημα στοιχεία που ανακοίνωσε ο Διοικητής της Πυροσβεστικής Υπηρεσίας Ρόδου, κ. Κωνσταντίνος Καραγεωργόπουλος, ως είθισται άλλωστε στο μίνι απολογισμό που γίνεται κάθε χρόνο, κατά την εκδήλωση για την κοπή της Πρωτοχρονιάτικης πίτας, που πραγματοποιήθηκε χθες το μεσημέρι, στο ξενοδοχείο "Rodos Park".

Σύμφωνα με τον κ. Καραγεωργόπουλο, η τεχνολογική επανάσταση που συντελείται γύρω μας, φέρνει μια σειρά από νέους κινδύνους γι' αυτό και η εκτέλεση του πυροσβεστικού έργου έχει καταστεί εξαιρετικά επικίνδυνη, αφού απαιτείται απ' όλους τους εμπλεκομένους συνεχής και αδιάκοπη μελέτη προκειμένου να γνωρίζουν τη συμπεριφορά, την αντοχή των υλικών στη φωτιά αλλά και τον κίνδυνο που αντιμετωπίζει ο άνθρωπος και πώς πρέπει να προστατευθεί.

Η ΠΥΡ, μαζί με τα τρία Πυροσβεστικά κλιμάκια, Απολλώνων, Λίνδου και Καρπάθου, κατά το 2003, κλήθηκε 620 φορές για αστικές φωτιές, για δασικές, για πλημμύρες, για εγκλωβισμούς σε ασανσέρ, για τροχαία ατυχήματα κ.ά.

Ιδιαίτερα ενθαρρυντικό είναι το στοιχείο της τάσης αποκάλυψης των δασικών πυρκαγιών, κάτι που ο Διοικητής, χαρακτήρισε "επίτευγμα". **Ενδεικτικό είναι το γεγονός ότι κατά το έτος 2000 είχαμε 93 δασικές πυρκαγιές και οι καμένες εκτάσεις ήταν 1.946 στρέμματα, ενώ το 2003 οι πυροσβέστες της Ρόδου χρειάστηκε να αντιμετωπίσουν μόλις 5 δασικές πυρκαγιές που είχαν ως αποτέλεσμα να καούν 42 στρέμματα.**

Αναλυτικά, ιδιαίτερα διαφωτιστικά είναι τα παρακάτω στοιχεία που δόθηκαν στη δημοσιότητα από την ΠΥΡ:

Π.Υ. Ρόδου: πυρκαγιές αστικές 190, αγροτικές πυρκαγιές 18, δασικές πυρκαγιές 2, παροχές βοηθείας , πλημμύρες & τροχαία ατυχήματα 156, ανελκυστήρες 69, σύνολο συμβάντων 435.

Π.Κ. Καρπάθου: πυρκαγιές αστικές 5, αγροτικές πυρκαγιές 7, δασικές πυρκαγιές 1, παροχές βοηθείας πλημμύρες & τροχαία ατυχήματα 10, ανελκυστήρες 1, σύνολο συμβάντων 24.

Π.Κ. Λίνδου: πυρκαγιές αστικές 28, αγροτικές πυρκαγιές 46, δασικές πυρκαγιές 1, παροχές βοηθείας πλημμύρες & τροχαία ατυχήματα 50, ανελκυστήρες -, σύνολο συμβάντων 125.

Π.Κ. Απολλώνων: πυρκαγιές αστικές 5, αγροτικές πυρκαγιές 16, δασικές πυρκαγιές 1, παροχές βοηθείας, πλημμύρες & τροχαία ατυχήματα 14, ανελκυστήρες -, σύνολο συμβάντων 36.



Σύνολο: πυρκαγιές αστικές 228, αγροτικές πυρκαγιές 87, δασικές πυρκαγιές 5, παροχές βοηθείας πλημμύρες & τροχαία ατυχήματα 230, ανελκυστήρες 70, σύνολο συμβάντων 620.

Έτος 2000: δασικές πυρκαγιές 93, καμένες εκτάσεις σε στρέμματα 1.946.

Έτος 2001: δασικές πυρκαγιές 46, καμένες εκτάσεις σε στρέμματα 93.

Έτος 2002: δασικές πυρκαγιές 8, καμένες εκτάσεις σε στρέμματα 70.

Έτος 2003: δασικές πυρκαγιές 5, καμένες εκτάσεις σε στρέμματα 42.

Οσον αφορά στον προληπτικό τομέα, έγιναν ομιλίες και πυροσβεστικές ασκήσεις σε σχολεία, σε στρατόπεδα, σε εργαζομένους στα ξενοδοχεία. Επίσης, έκαναν ελέγχους σε καταστήματα και χορήγησαν 1.500 περίπου πιστοποιητικά πυροπροστασίας. Και βέβαια όλα αυτά έγιναν χάρη στις προσπάθειες των πυροσβεστών της Ρόδου. Μάλιστα, ο κ. Καραγεωργόπουλος υπογράμμισε ότι "στον πόλεμο κατά της φωτιάς, δεν είχαμε κανέναν τραυματισμό, κανέναν θάνατο".

Συνεχίζοντας ο κ. Διοικητής, δεν παρέλειψε να επισημάνει ότι το 2004, η ΠΥΡ, στο μέρος που της αναλογεί, θα κληθεί να αντιμετωπίσει μια νέα, πρωτόγνωρη πρόκληση που δεν είναι άλλοι από τους Ολυμπιακούς Αγώνες.

Στα πλαίσια, μάλιστα, του εξοπλιστικού προγράμματος του 2004, η ΠΥΡ παρέλαβε ένα νέο πυροσβεστικό όχημα και αναμένεται να παραλάβει και άλλα.

Στην εκδήλωση, βέβαια, οι πυροσβέστες που παρευρέθηκαν ήταν αρκετά λιγότεροι από την πυροσβεστική δύναμη της Ρόδου, αφού αρκετοί συνάδελφοί τους βρίσκονταν εκείνη την ώρα στους δρόμους για να παρέμβουν όπου χρειασθεί, λόγω της κακοκαιρίας που επικρατούσε κατά τη χθεσινή ημέρα.

Παρόντες ήταν, πάντως, αρκετοί εκπρόσωποι Τοπικών Αρχών, όπως του Λιμενικού Σώματος, του Πολεμικού Ναυτικού, ο αντινομάρχης Δωδεκανήσου κ. Νίκος Ζωίδης, ο αντιδήμαρχος Ροδίων κ. Νίκος Χαραλάμπης, ο τέως βουλευτής Δωδεκανήσου κ. Αναστάσιος Καραμάριος, ο υποψήφιος βουλευτής κ. Φώτης Κωστόπουλος κ.α. Σημειώνεται ότι επιστολές απέστειλαν ο βουλευτής Δωδεκανήσου κ. Αριστοτέλης Παυλίδης καθώς και ο υποψήφιος βουλευτής κ. Βασίλης Σεβαστής.

Ο κ. Ζωίδης, στο χαιρετισμό που απηύθυνε, τόνισε ότι η Νομαρχιακή Αρχή έχει πλήρη επίγνωση της σοβαρότητας του ρόλου των πυροσβεστών και τη σοβαρότητα με την οποία επιτελούν τα καθήκοντά τους. Αναφερόμενος στην άφεση που παρατηρείται τα τελευταία χρόνια στις πυρκαγιές, είπε ότι αυτό δεν είναι τυχαίο και διαβεβαίωσε ότι η Νομαρχία θα είναι αρωγός στην προσπάθειά τους.

Ο κ. Χαραλάμπης, έδωσε έμφαση και αυτός στα θετικά αποτελέσματα που έχει η Πυροσβεστική στην περιοχή μας. Οσον αφορά στην αντιμετώπιση των κακών καιρικών συνθηκών, όπως αυτές που βιώνουμε τις τελευταίες ημέρες, επεσήμανε πόσο σημαντική είναι η γνώση.

Ο κ. Κωστόπουλος, τέλος, υπογράμμισε ότι η Πυροσβεστική καλείται πια να παίξει έναν πολυσύνθετο ρόλο στη σύγχρονη κοινωνία, αλλά εκεί που έχει εντυπωσιακά αποτελέσματα είναι στον τομέα της δασοπυρόσβεστης.

Η εκδήλωση έκλεισε με το κόψιμο της Πρωτοχρονιάτικης πίτας, την οποία ευλόγησε ο πρωτοσύγκελος της Ιεράς Μητρόπολης Ρόδου κ. **Παΐσιος Αραβαντινός.**

ΔΙΑΛΥΣΗ
ΣΤΟ ΠΑΙΔΙΚΟ ΚΑΤΑΣΤΗΜΑ

Happy Kids
ΝΙΚ. ΠΛΑΣΤΗΡΑ 17, Πεζόδρομος
έναντι ξενοδοχείου ΣΠΑΡΤΑΛΗ

ΤΩΡΑ ΠΡΟΛΑΒΕΤΕ
και τα ΚΑΛΟΚΑΙΡΙΝΑ ΡΟΥΧΑ
και τα ΜΑΓΙΩ

ΟΛΑ ΜΙΣΗ ΤΙΜΗ!
ΕΠΙΣΗΣ ΠΟΛΛΑ ΕΙΔΗ
ΚΑΤΩ ΤΟΥ ΚΟΣΤΟΥΣ

Τηλ.. 22410 29040

ΜΕΖΕΔΟΠΩΛΕΙΟ & BAR



Λάχητος 13, Παλιά Πόλη • Ρόδος 85100 • Τηλ.: 22410 38693

Σας ευχόμαστε Καλό Χειμώνα και σας ενημερώνουμε για το νέο χειμερινό μας ωράριο

ΤΡΙΤΗ έως ΣΑΒΒΑΤΟ 19.30-01.00
ΚΥΡΙΑΚΗ 14.30 - 24.00 με ***live μουσική***

↘ 15-30%

ΕΚΠΤΩΣΗ ΣΕ ΟΛΑ ΤΑ ΕΙΔΗ ΜΑΣ!

... Περιμένοντας τα νέα μου έπιπλα!

ΑΥΣΗ Α.Ε.Β.Ε.
ΟΜΙΛΟΣ ΚΑΤΑΣΤΗΜΑΤΩΝ

Spazio pelle
Καναδά 38, Τηλ. 2241076876

Spazio economico
Εθν. Αντιστασης 28 Τηλ. 2241029145

Spazio interno
Στ. Κωτιάδη 9, Τηλ. 2241039911

EASY LIFE
Στ. Κωτιάδη 48, Τηλ. 2241021311

ΑΘΛΗΤΙΚΗ ΡΟΔΙΑΚΗ
ΠΑΡΑΣΚΕΥΗ 23 ΙΑΝΟΥΑΡΙΟΥ 2004

ΦΡΑΓΚΙΝΗΣ ΚΑΙ ΤΣΑΓΓΑΡΗΣ ΣΤΑ ΔΥΣΚΟΛΑ ΕΚΤΟΣ ΕΔΡΑΣ ΠΑΙΧΝΙΔΙΑ ΤΩΝ ΙΑΛΥΣΟΥ ΚΑΙ ΦΟΙΒΟΥ
ΣΕΛ. 16

Μεταγραφή ουσίας

- *Ντουρουτλής: "Δεν θα κάνουμε μεταγραφή για να λέμε ό,τι κάναμε..."*
- *Χωρίς τον Ιβάν Νεντέλκοβιτς η Ρόδος στο Αλκαζάρ την Κυριακή*

Η περίπτωση απόκτησης κι άλλου ποδοσφαιριστή υπάρχει στην ομάδα της Ρόδου, αλλά εφόσον πληροί τις προϋποθέσεις που έχουν τεθεί για την περίπτωση, από τον προπονητή και τη Διοίκηση της ΠΑΕ. Είναι ένα γεγονός που επιβεβαίωσε χθες από την Αθήνα, όπου βρέθηκε ο πρόεδρος της ΠΑΕ Ρόδος, **Μάκης Ντουρουτλής**, ο οποίος τόνισε χαρακτηριστικά: "Υπάρχει η περίπτωση απόκτησης κι άλλου ποδοσφαιριστή, εφόσον, όμως, είναι αυτός που θα κάνει τη διαφορά και θα είναι έτοιμος να μπει στην ομάδα και να προσφέρει. Δεν θα κάνουμε μεταγραφές για να λέμε ότι κάνουμε μεταγραφές.

Θα πάρουμε κάποιον που να είναι έτοιμος να μπει κατευθείαν στην ομάδα και δεν θα χρειασθεί χρόνο προσαρμογής. Θα κάνουμε δηλαδή μεταγραφή ουσίας".

Ο κ. **Ντουρουτλής** βρέθηκε στην Αθήνα χθες και παρακολούθησε το διεθνές σεμινάριο κατά της βίας, παρουσία των προέδρων της ΠΑΕ κ. **Κανελλόπουλου**, της ΕΠΟ κ. **Γκαγκάτση**, αλλά και του ΠΣΑΤ κ. **Θεοδωρακόπουλου**. Παρόντες ήσαν επίσης οι κ.κ. **Κόκκαλης** (Ολυμπιακος), **Γρανίτσας** (ΑΕΚ), **Στράτος** (Παναθηναϊκός) και φυσικά εκπρόσωποι όλων των ΠΑΕ και των Ευρωπαϊκών Ομοσπονδιών.

"ΟΦ" Ο ΝΕΝΤΕΛΚΟΒΙΤΣ

Η Ρόδος τώρα αγωνιστικά ξεκίνησε την προετοιμασία της για τον δύσκολο αγώνα της 21ης αγωνιστικής στο "Αλκαζάρ" με τη Λάρισα. Οσοι αγωνίσθηκαν κατά του Ατσαλένιου έκαναν χαλάρωμα χθες, ενώ οι υπόλοιποι προπονήθηκαν σε κανονικούς ρυθμούς.

Εναντίον της Λάρισας δεν θα αγωνισθεί ο **Ιβάν Νεντέλκοβιτς**, που εκτός του ό,τι δεν προπονήθηκε χθες λόγω "τραβήγματος", δεν μπορεί να αγωνιστεί και για το γεγονός του ότι συμπλήρωσε κατά της Κρητικής ομάδας τέσσερις κίτρινες κάρτες.

Στο Αλκαζάρ τώρα πρέπει να σημειωθεί πως επανέρχονται οι **Νικήτας Μαλλιάκας** και **Κώστας Πάττας** που εξέτισαν την ποινή τους.



Ο Ιβάν Νεντέλκοβιτς δεν θ' αγωνισθεί λόγω καρτών στη Λάρισα
(ΒΙΚΤΩΡ-ΦΩΤΟ ΜΑΡΚΕΤ-ΙΑΛΥΣΟΣ)

Το θετικό αποτέλεσμα

- *Είναι ο στόχος του Διγενή στο κυριακάτικο ματς με τον Ατρόμητο στη Μυτιλήνη, που θ' αρχίσει στις 11.30 το πρωί*

Ο Διγενής συνέχισε χθες την προετοιμασία του για τον δύσκολο αγώνα της Κυριακής εναντίον του Ατρομήτου Αγίας Μαρίνας στη Μυτιλήνη.

Οπως γνωστοποίησε η ΕΠΟ χθες και στις δύο ομάδες ο αγώνας της Κυριακής θ' αρχίσει στις 11.30 το πρωί για να διευκολυνθεί συγκοινωνιακά η ροδίτικη ομάδα.

Οι κυανόλευκοι προπονήθηκαν και χθες κανονικά στο ξηρό γήπεδο Κοσκινού, αφού ο αγωνιστικός χώρος του γηπέδου Καλυθιών, έκλεισε για τις απαραίτητες εργασίες, αφού την Κυριακή θα χρησιμοποιηθεί στις 10 π.μ. από τον Απόλλωνα και στις 3 μ.μ. απ' τον Σταυρό.

Ο **Σαλβατόρε Γκιούντιτσε** δεν είχε χθες στη διάθεσή του.

- Τον γκολκήπερ **Ζουρίδη** που εξακολουθεί να νιώθει ενοχλήσεις, αλλά και
- Τον **Μάμμη** που "βγήκε" αργά από την στρατιωτική μονάδα, όπου υπηρετεί.

Οι υπόλοιποι γυμνάσθηκαν κανονικά υπό τις οδηγίες του.

Αναφερόμενος στο δύσκολο αγώνα της Κυριακής ο τεχνικός του Διγενή τόνισε χθες:

"Πρέπει να έχουμε σοβαρότητα, πάθος, αποφασιστικότητα κι όλα εκείνα τα στοιχεία που είχαμε στον αγώνα με τη Μάνη. Εμείς, πάντως, όπως και νάχει το πράγμα θα προσπαθήσουμε να αποσπάσουμε θετικό αποτέλεσμα".

Στην Πάτρα οι Νέοι

- *Παίζουν αύριο στις 14.45 με την Θύελλα το εξ αναβολής παιχνίδι. Σε δύο δόσεις το πρόγραμμα*

Αύριο στις 14.45 θα δώσουν οι Νέοι της Ρόδου το εξ αναβολής παιχνίδι για το οικείο πρωτάθλημα Νέων Β' και Γ' Εθνικής.

Οι παίκτες του **Νίκου Μαντικού** είναι σε εξαιρετική κατάσταση και φιλοδοξούν πως μπορούν να τα καταφέρουν απέναντι σε μία ομάδα που τα πάει πολύ καλά στο οικείο πρωτάθλημα.

Το ματς της Θύελλας με τη Ρόδο στο γήπεδο Φ. Αραβαντινού θα διευθύνουν οι κ.κ. **Μπόρτζαρης, Τραυλός και Ορφανός Ν.** του Συνδέσμου της Αχαΐας.

Αναλυτικά το πρόγραμμα της αγωνιστικής των εξ αναβολής αγώνων έχει ως εξής:

ΣΑΒΒΑΤΟ 24 ΙΑΝΟΥΑΡΙΟΥ
Ατρόμητος Αθ. - Γιάννινα
Θρασύβουλος - Φωστήρας
Θύελλα Π. - Ρόδος
ΚΥΡΙΑΚΗ 25 ΙΑΝΟΥΑΡΙΟΥ
Παναχαϊκή - Απόλλων Καλ.
Αχαρναϊκός - Πατραϊκός

ΕΚΤΟΣ ΓΗΠΕΔΩΝ ΓΙΑ ΔΕΚΑ ΜΕΡΕΣ Ο Χ. ΨΕΛΛΑΣ

- *Εγγραφη επίπληξη επεβλήθη στην ΠΑΕ*

Οπως ανακοίνωσε χθες βράδυ η Πειθαρχική Επιτροπή της ΕΠΑΕ και φυσικά με βάση τα φύλλα αγώνος και τις εκθέσεις των παρατηρητών, αλλά και τις απολογίες, επέβαλε στη Ρόδο την ποινή της έγγραφης επίπληξης και στον εκπρόσωπό της **Χ. Ψέλλα** απαγόρευση εισόδου στους αγωνιστικούς χώρους για δέκα ημέρες και πρόστιμο 200 ευρώ, για το παιχνίδι με τη Δόξα Δράμας, ενώ τιμώρησε την τελευταία με πρόστιμο 1.000 ευρώ για τον ίδιο αγώνα.

Ονειρο (;) θερινής νυκτός...

- *Το καλοκαίρι αναμένεται να ξεκινήσουν οι εργασίες επέκτασης του Βενετοκλείου και της κατασκευής του προπονητηρίου*

Ουδείς αμφισβητεί ότι αύριο το απόγευμα το κλειστό γυμναστήριο του Βενετοκλείου θα αποδειχθεί για άλλη μια φορά πολύ μικρό για να χωρέσει τους εκατοντάδες ένθερμους φίλους του Κολοσσού και γενικότερα του μπάσκετ. Η κοσμοσυρροή έχει αρχίσει εδώ και καιρό και προβληματίζει τους παράγοντες του συλλόγου αφού δεν μπορούν να παραβλέψουν το γεγονός ότι πια το Βενετόκλειο δεν είναι αρκετό. Βέβαια, η μεγαλύτερη έγνοια αφορά στο κάλεσμα της Α1. Τα «σαλόνια» της ανώτερης επαγγελματικής κατηγορίας ΑΠΑΙΤΟΥΝ κατάλληλο γήπεδο και αυτή τη στιγμή η Ρόδος δεν το διαθέτει.

Οι πιέσεις των διοικούντων έχουν ήδη αρχίσει προς την Τοπική Αρχή όχι μόνο για την δημιουργία του Παλέ Ντε Σπορ αλλά και για την κατασκευή του προπονητηρίου και ακόμα για την επέκταση του Βενετοκλείου με την τοποθέτηση της επιπλέον εξέδρας.

Χθες πραγματοποιήθηκε μία ακόμα συνάντηση με την επιτροπή εμπειρογνωμόνων του Δήμου Ροδίων και σύμφωνα με έγκυρες πληροφορίες τα γραφειοκρατικά (που συνήθως αποτελούν το μεγάλο αγκάθι σε τέτοιες περιπτώσεις) θα επιλυθούν άμεσα και καλώς εχόντων των πραγμάτων το καλοκαίρι θα ξεκινήσει η κατασκευή του προπονητηρίου αλλά και οι εργασίες για την αύξηση της χωρητικότητας του Βενετοκλείου.

ΠΕΡΙΦΕΡΕΙΑΚΟ

Ουδέν νεότερον

• Κανείς δεν ζήτησε εξηγήσεις μέχρι χθες απ' τον Διαγόρα. Οι κυανέρυθροι προετοιμάζονται εντατικά για το ματς με τον Αιολικό που θ' αρχίσει στις 11 το πρωί

Ούτε και χθες είχε φθάσει στη Λέσχη του Διαγόρα η οποιαδήποτε ειδοποίηση από την Πειθαρχική Επιτροπή της ΕΠΟ που ν' αφορά την κατάθεση εξηγήσεων για την τήρηση του FAIR PLAY από την πλευρά των κυανέρυθρων στο Κερατσίνι. Εγκυρότατες πηγές εξ Αθηνών ανέφεραν χθες πως αν κάτι τέτοιο δεν εξαγγελθεί σήμερα, τότε ...δεν πρόκειται να γίνει ποτέ!!!

Ο Διαγόρας είναι ήδη αφοσιωμένος στην όσο το δυνατόν καλύτερη προετοιμασία του για το ματς της Κυριακής στο Δημοτικό Στάδιο εναντίον του φιλόδοξου Αιολικού. Ενα ματς που θ' αρχίσει στις 11 το πρωί για να εξυπηρετηθεί συγκοινωνιακά η ομάδα της Μυτιλήνης.

Οι κυανέρυθροι προπονήθηκαν όσο φυσικά γίνεται καλύτερα στη λάσπη του Φυτωρίου ενώ λίγο αργότερα ανέβασαν την ψυχολογία τους αφού πληρώθηκαν τον μισθό τους.

Στην προπόνηση τώρα πήρε μέρος κι ο **Στάθης Καραμαλίκης** ο οποίος αφού έτρεξε κι ακολούθησε όλο το πρόγραμμα του **Ανδρέα Σταύρου** στη συνέχεια δεν πήρε μέρος στο οικογενειακό δίτερμα για προληπτικούς λόγους.

Αντίθετα ο **Νίκος Ορφανίδης** είναι έτοιμος από κάθε άποψη, ακολουθεί τους κανονικούς ρυθμούς και θα κρίνει ο ίδιος ο **Ανδρέας Σταύρου** πότε θα τον εντάξει στις αποστολές.

Απόντες από την χθεσινή προπόνηση ήταν μόνο οι νεαροί **Στέργος Κοσμάς** και **Λουκάς Τσοπανάκης.**

ΣΥΓΧΑΡΗΤΗΡΙΑ ΑΠΟ ΤΟΥΣ ΔΙΑΙΤΗΤΕΣ

Στο μεταξύ έφθασε στα γραφεία του Διαγόρα συγχαρητήριο τηλεγράφημα για την τήρηση του FAIR PLAY στο Κερατσίνι, από τον ΣΔΠΔ το οποίο αναφέρει χαρακτηριστικά το εξής:

"κ. Πρόεδρε

Ο πρόεδρος και το Δ.Σ. του Σ.Δ.Π. Δωδ/σου συγχαίρει την ομάδα του ΠΑΟ Διαγόρα και τον προπονητή της κ. **Σταύρου Αν.** για την εφαρμογή του FAIR PLAY στον ποδοσφαιρικό αγώνα με το Κερατσίνι, αποδεικνύοντας για μια ακόμη φορά το υψηλό φίλαθλο αίσθημα, τις ανθρώπινες αξίες, συνεχίζοντας έτσι την ένδοξη ιστορία του συλλόγου σας, κάνοντας υπερήφανο όλο το φίλαθλο κόσμο.

ΓΙΑ ΤΟ Δ.Σ.
Ο πρόεδρος
Κάπρος Δημήτρης
Ο Γεν. Γραμματέας
Καψάσκης Κων/νος"



Ετοιμοι να βοηθήσουν την ομάδα τους οι Αντώνης Ξύπας, Γιώργος Σάββενας, Παναγιώτης Αγγελόπουλος (ΒΙΚΤΩΡ-ΦΩΤΟ ΜΑΡΚΕΤ-ΙΑΛΥΣΟΣ)

Στο χείλος του γκρεμού

• Δεν έχουν πάρει δραχμή τα σωματεία του περιφερειακού

Στο ...χείλος του γκρεμού βρίσκονται τα περισσότερα σωματεία του Περιφερειακού Πρωταθλήματος. Η ΕΠΟ μέχρι σήμερα δεν έχει δώσει ούτε δραχμή στις ομάδες για τις επιχορηγήσεις και τα έξοδα μετακινήσεων και ρίχνει το ...μπαλάκι στην πολιτεία. Ο πρόεδρος της Επιτροπής του Περιφερειακού Πρωταθλήματος, **Σταύρος Ψαρόπουλος,** τόνισε για το θέμα αυτό: "Εχουμε γίνει ανακόλουθοι στα σωματεία, αλλά η ομοσπονδία δεν μπορεί από μόνη της να δώσει λύση σε αυτό το ζήτημα. Την ευθύνη έχει η ΓΓΑ. Εγώ προσωπικά και ο πρόεδρος της ΕΠΟ, **Βασίλης Γκαγκάτσης,** επισκεφθήκαμε δύο φορές τον υφυπουργό Αθλητισμού, **Γιώργο Λιάνη,** και μας είχε δώσει τη διαβεβαίωση ότι από τον Σεπτέμβριο θα καταβάλλονταν στις ομάδες η επιχορήγηση για την περσινή αλλά και τη φετινή χρονιά.

Τον Νοέμβριο ο **Λιάνης** μας ενημέρωσε ότι δεν υπάρχουν χρήματα και η μόνη λύση είναι να πάρει δάνειο η ΕΠΟ και να μπει εγγυητής η ίδια η πολιτεία. Το Δ.Σ. δέχτηκε αυτή την πρόταση, με την προϋπόθεση ότι για την αποπληρωμή του δεν θα έφερε ευθύνη τόσο η ομοσπονδία, όσο και τα μέλη του διοικητικού συμβουλίου. Ομως υπήρξε κάποια εμπλοκή στο θέμα, με αποτέλεσμα μέχρι σήμερα να μην έχουν πάρει ούτε δραχμή τα σωματεία. Πρέπει οι παράγοντες να πιέσουν και αυτοί από την πλευρά τους την πολιτεία, προκειμένου να τους καταβληθούν τα χρήματα που τους οφείλονται. Καλό θα είναι να συσταθεί μια Συντονιστική Επιτροπή και να επιδιώξει συνάντηση με τον **Λιάνη,** ώστε να του εκθέσει όλα τα προβλήματα που αντιμετωπίζει η κατηγορία".

Με σοβαρότητα

• Ο Απόλλων Καλυθιών υποδέχεται στις 10 το πρωί της Κυριακής την Αναγέννηση Σάμου

Φαινομενικά είναι εύκολο το παιχνίδι, αλλά όλα σ' αυτή την κατηγορία κρύβουν κινδύνους. Την προσεχή Κυριακή ο Απόλλων Καλυθιών υποδέχεται την Αναγέννηση Σάμου σ' ένα ματς που δείχνει εύκολο και θ' αρχίσει σύμφωνα με την επιτροπή πρωταθλημάτων της ΕΠΟ στις 10 το πρωί.

"Τώρα η υπόθεση πρόκριση τελείωσε" τόνισε χθες ο **Κώστας Λεπτοκαρίδης:** "Επικεντρώνουμε το ενδιαφέρον μας στο Κυριακάτικο παιχνίδι. Θα πάμε χωρίς αγωνιστικά προβλήματα και με καλή ψυχολογία για να πάρουμε τη νίκη και τους τρεις βαθμούς".

Υπενθυμίζεται πως ο τεχνικός της ομάδας των Καλυθιών θα έχει στη διάθεσή του γι' αυτό το ματς και τους τρεις ποδοσφαιριστές που εξέτισαν την ποινή τους. **Πλύγκος, Δημητριάδης** και **Νταηλιάνης** είναι στη διάθεση του **Κώστα Λεπτοκαρίδη** για το ματς με τους Σαμιώτες, όπως επίσης και ο **Νικολής** που αποθεραπεύθηκε και μπορεί ν' αγωνισθεί.

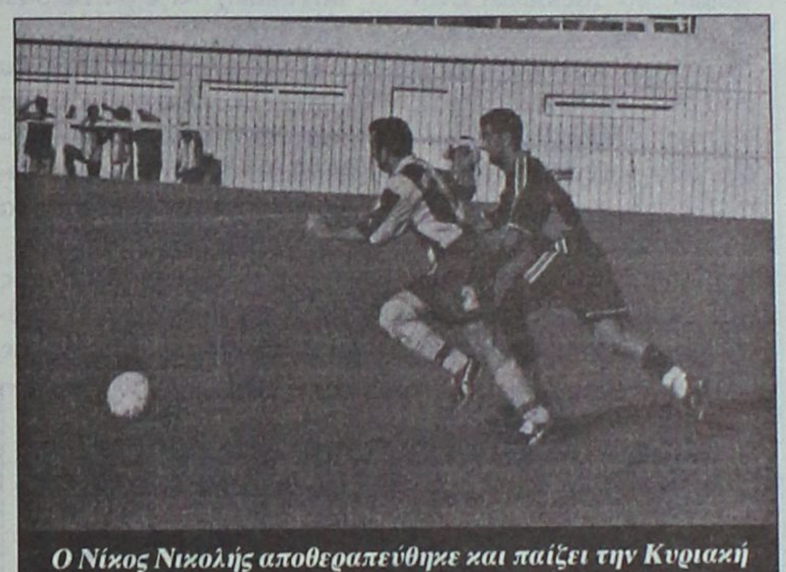

Ο Νίκος Νικολής αποθεραπεύθηκε και παίζει την Κυριακή

Υπενθυμίζεται πως για σήμερα έχει ορισθεί η συνάντηση Πολυχρονίου-Διοίκησης για την διευθέτηση της διαφοράς. Ο παίκτης πάντως συνέχισε να προπονείται κανονικά και χθες, κι έθεσε εαυτόν στη διάθεση του προπονητή του.

ΘΕΛΕΤΕ ΝΑ ΤΑΞΙΔΕΨΕΤΕ ΟΠΟΥ ΕΠΙΘΥΜΕΙΤΕ ΜΕ ΤΟ ΛΙΓΟΤΕΡΟ ΔΥΝΑΤΟ ΚΟΣΤΟΣ:

EMMANUEL TRAVEL

ΕΜΕΙΣ ΕΧΟΥΜΕ ΤΗ ΔΥΝΑΤΟΤΗΤΑ ΟΤΑΝ ΟΙ ΤΙΜΕΣ ΑΠΟΓΕΙΩΝΟΝΤΑΙ ΝΑ ΠΡΟΣΓΕΙΩΝΟΥΜΕ ΧΡΗΜΑΤΑ ΣΤΗΝ ΤΣΕΠΗ ΣΑΣ.

ΔΕΝ ΕΧΕΤΕ ΠΑΡΑ ΝΑ ΜΑΣ ΕΠΙΣΚΕΦΘΕΙΤΕ ΓΙΑ:
- ΑΕΡΟΠΟΡΙΚΑ ΕΙΣΙΤΗΡΙΑ
- ΑΚΤΟΠΛΟΪΚΑ ΕΙΣΙΤΗΡΙΑ
- ΚΡΑΤΗΣΕΙΣ ΞΕΝΟΔΟΧΕΙΩΝ
- ΕΚΔΡΟΜΕΣ ΕΣΩΤΕΡΙΚΟΥ
- ΕΚΔΡΟΜΕΣ ΕΞΩΤΕΡΙΚΟΥ –
  - ΠΟΥΚΕΤ-ΣΑΜΟΥΙ ΑΠΟ € 774
  - ΜΠΑΝΓΚΟΚ-ΣΑΜΟΥΙ ΑΠΟ € 889
  - ΚΡΑΜΠΙ ΑΠΟ € 802
  - ΜΠΑΛΙ ΑΠΟ € 710
  - ΜΠΑΝΓΚΟΚ-ΜΠΑΛΙ ΑΠΟ € 865

ΚΑΙ ΠΟΛΛΕΣ ΑΛΛΕΣ...

ΤΑΞΙΔΕΨΤΕ ΤΩΡΑ ΜΑΖΙ ΜΑΣ ΦΤΗΝΑ, ΜΕ ΑΣΦΑΛΕΙΑ ΚΑΙ ΠΑΝΤΑ ΜΕ ΤΗΝ ΥΠΟΓΡΑΦΗ ΤΟΥ EMMANUEL TRAVEL!!!

ΠΛΗΡΟΦΟΡΙΕΣ
ΙΕΡΟΥ ΛΟΧΟΥ 1 ΙΑΛΥΣΟΣ ΡΟΔΟΣ
ΤΗΛ: 2241093630-93625-94385 • FAX: 22410 91748
E-MAIL: emmantrv@otenet.gr

ΤΟ NIKOLAS HOUSE
ΣΑΣ ΠΛΗΡΟΦΟΡΕΙ ΟΤΙ
Η ΚΛΙΜΑΤΙΖΟΜΕΝΗ ΑΙΘΟΥΣΑ ΤΟΥ ΕΙΝΑΙ ΔΙΑΘΕΣΙΜΗ ΓΙΑ ΚΑΘΕ ΕΙΔΟΥΣ ΚΟΙΝΩΝΙΚΗ ΣΑΣ ΕΚΔΗΛΩΣΗ
22410 48262, Παστίδα

ΟΥΣΙΕΣ και οινοπνεύματα



Ξεφαντώστε με ένα κεφάτο πρόγραμμα
με τους ΜΙΧΑΛΗ, ΣΤΡΑΤΟ, ΙΟΥΛΙΑ, ΜΟΥΣΤΑΦΑ και ΜΙΧΑΛΗ
ΑΝΟΙΚΤΑ ΠΑΡΑΣΚΕΥΗ-ΣΑΒΒΑΤΟ-ΚΥΡΙΑΚΗ
ΞΕΦΑΝΤΩΜΑ ΜΕ ΟΥΣΙΕΣ ΚΑΙ ΟΙΝΟΠΝΕΥΜΑΤΑ
Ολες οι εκδηλώσεις μέχρι 220 άτομα
ΛΙΝΔΟΥ & ΒΡΥΞΕΛΛΩΝ 211
(πίσω από τη ΔΕΥΑΡ), στο Ροδίνι
ΤΗΛ. 67674 • Κιν. 0932-635007

ΤΟΠΙΚΟ ΠΟΔΟΣΦΑΙΡΟ

Τσαγγάρης και Φραγκίνης στα δύσκολα

• Ο πρώτος θα σφυρίξει το ντέρμπι ανάμεσα στον Ηρακλή και τον Ιάλυσο, ενώ ο δεύτερος θα ταξιδέψει στην Κω μαζί με τον Φοίβο, που αντιμετωπίζει τον Ανταγόρα

Ανταγόρα

Με δύο μεγάλα ντέρμπι ξεκινάει ο δεύτερος γύρος του πρωταθλήματος, με τον πρωτοπόρο Ιάλυσο να αντιμετωπίζει εκτός έδρας τον Ηρακλή Μ., ενώ ο δεύτερος της βαθμολογίας Φοίβος θα ταξιδέψει στην Κω, προκειμένου να αναμετρηθεί με τον Ανταγόρα, που στην έδρα του μετράει 7 νίκες σε ισάριθμα παιχνίδια. Στο παιχνίδι το πρώτο που θα γίνει στο γήπεδο Παστίδας διαιτητής ορίσθηκε ο **Βασίλης Τσαγγάρης,** ενώ στο παιχνίδι της Κω, θα σφυρίξει ο **Μιχάλης Φραγκίνης.** Αξιοσημείωτο της 16ης αγωνιστικής είναι ότι όλα τα παιχνίδια θα γίνουν αύριο Σάββατο.

Ο τρίτος της...παρέας των πρωτοπόρων, Κλεάνθης θα φιλοξενήσει στην Κρεμαστή τον ΑΕΡΑ, με τον **Παντελή Μιχαλάκη** να έχει ορισθεί διαιτητής.

Ο **Γιώργος Κόττορος** θα βρεθεί στ' Αφάντου και στο παιχνίδι Απόλλων Απ.-Κλεόβουλος, ενώ ο **Κώστας Ζανεττίδης** στα Μάσσαρι για το Αστέρας Μ.-Ασπίδα Απ.

Τέλος ο **Νίκος Φεσσάρας** θα σφυρίξει το Αρης-Ευαγόρας και ο **Νίκος Διαμαντέας** το Αναγέννηση-Διαγόρας Β.

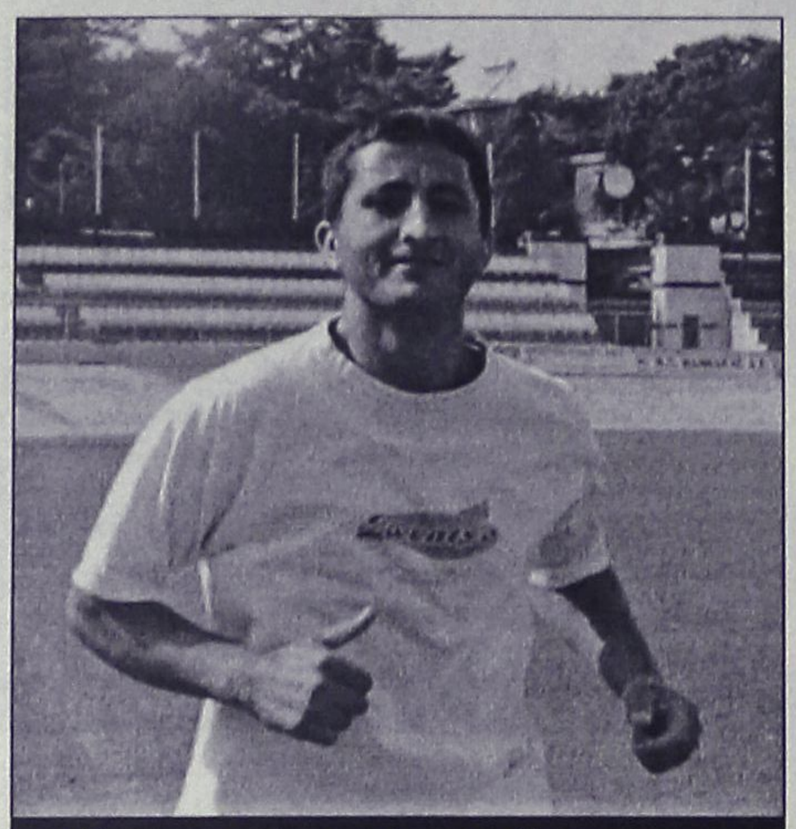

"Ο Μιχάλης Φραγκίνης καλείται να βγάλει τα κάστανα από τη φωτιά στο ντέρμπι Ανταγόρας-Φοίβος"

Αναλυτικά η 16η αγωνιστική:

Αύριο

• Αφάντου (14.45): Απόλλων Απ.-Κλεόβουλος
Διαιτησία: *Κόττορος-Σιδηρόπουλος-Συμιακός*
Παρατηρητής: *Γαμβρούδης*
Παρ. διαιτησίας: *Κόντζος*
• Μάσσαρι (14.45): Αστέρας Μ.-Ασπίδα Απ.
Διαιτησία: *Ζανεττίδης-Γενής-Καραχανής*
Παρατηρητής: *Ντάκας Ν.*
Παρ. διαιτησίας: *Σταματάκης*
• Κως (14.45): Ανταγόρας-Φοίβος
Διαιτησία: *Φραγκίνης-Αλαχιώτης-Αργυρίου*
Παρατηρητής: *Μανιάς*
• Κρεμαστή (14.45): Κλεάνθης-ΑΕΡΑ
Διαιτησία: *Μιχαλάκης-Κατσιδώνης Π.-Μίχας*
Παρατηρητής: *Κυπραίος Θ.*
Παρ. διαιτησίας: *Χ"μανώλης*
• Παστίδα (14.45): Ηρακλής-Ιάλυσος
Διαιτησία: *Τσαγγάρης-Τσαούσης-Π"δόπουλος*
Παρατηρητής: *Βεργίδης*
Παρ. διαιτησίας: *Τριανταφύλλου*
• Αρχάγγελος (14.45): Αρης-Ευαγόρας
Διαιτησία: *Φεσσάρας-Πηδιάκης-Γιαννούλης*
Παρατηρητής: *Παυλούς*
Παρ. διαιτησίας: *Καψάσκης*
• Φάνες (14.45): Αναγέννηση-Διαγόρας Β.
Διαιτησία: *Διαμαντέας-Χ"νικόλας-Ζανεττής*
Παρατηρητής: *Δημητράς Δ.*
Παρ. διαιτησίας: *Σακελλαρίδης*
• Καλυμνιακός-ΑΕΛ (Απεβλήθη ο Καλυμνιακός)

ΠΟΙΝΕΣ ΠΟΔΟΣΦΑΙΡΙΣΤΩΝ

4 αγωνιστικές: **Γιαννακόπουλος Π.** (Απόλλων Απ.), **Κώστας Χ.** (Ευαγόρας), **Σιδεράτος Μ.** (Αστέρας Μ.)

3 αγωνιστικές: **Σεΐτης Σ.** (ΟΦ Ιστρίου), **Στάππας Γ.** (Ακουσίλαος)

2 αγωνιστικές: **Πύλος Σ.** (Ιάλυσος '97), **Καρπάθιος Β.** (Πολύστρατος), **Φίλκας Σ.** (Ταξιάρχης), **Αθανασίου Ι.** (Δαμάγητος)

1 αγωνιστική: **Ζωάννου Ι.** (Ζευς), **Υψηλάντης Β.** (Ερμής), **Γκίνος Μ.** (Αγ. Γεώργιος), **Μπρίνζεϊ Ν.** (ΑΟ Πυλίου), **Κιαουρτζής Γ.** (Αγ. Ισίδωρος), **Σάββενας Μ.** (Αγ. Ισίδωρος), **Χατζηγιαννάκης Κ.** (Δόξα Ψ.), **Γιαννακάκης Δ.** (ΑΕΡΑ)

Κλήσεις σε απολογία

Σύμφωνα με τα οικεία Φ.Α. τις εκθέσεις των παρατηρητών και βάσει των Πειθαρχικών άρθρων 29 και του ΚΑΠ, η Πειθαρχική Επιτροπή καλεί σε έγγραφη απολογία μέχρι την Τετάρτη 28 Ιανουαρίου στις 2 το απόγευμα στα γραφεία της Ενωσης τα παρακάτω σωματεία και παράγοντες:

Αγώνας ΑΕΡΑ-Αστέρας Μασσάρων

α. Το Σωματείο Αστέρας Μασ. και

β. ο πρόεδρος του κ. **Τριαντενός Στέφανος**

Φοίβος-Απόλλων Απολλώνων

α. Το Σωματείο Απόλλων Απ. και ο

β. ο εκπρόσωπός του **Γουμαράς Α.**

Το Σωματείο Αγ. Ισίδωρος

Επίσης κατ' εφαρμογή του εδαφ. Β της παρ. 3 του άρθρου 30 του ΚΑΠ, καλείται σε αυτοπρόσωπη απολογία για τη Τετάρτη 28 Ιανουαρίου και ώρα 17.00 ενώπιον της Πειθαρχικής Επιτροπής ο προπονητής του Ιάλυσου κ. **Θεοδώρου Θεόδωρος** για δηλώσεις του στην εφημερίδα "Γνώμη" της Δευτέρας 19/1/2004 που κρίθηκαν δυσφημιστικές για τα ακολουθούντα τον Ιάλυσο στην βαθμολογία Σωματεία.

Τέλος καλείται σε αυτοπρόσωπη απολογία για τη Τετάρτη 28 Ιανουαρίου και ώρα 18.00 κατ' εφαρμογή του άρθρου 30 του ΚΑΠ σε συνδυασμό με το άρθρο 28 του ΚΑΠ ο ποδ/στής της Μικτής Παίδων **Ζερβός Κυριαζής** και το Σωματείο του Ευκλής Σορωνής, διότι καίτοι κλήθηκε στην προπόνηση των Μικτών τη Δευτέρα 19 Ιανουαρίου, δεν προσήλθε.

Η κλήση γίνεται μετά από σχετική παραπομπή της Τεχνικής Επιτροπής.



ΤΟΥΡΝΟΥΑ ΤΑΒΛΙ

Ο **Πολιτιστικός Οργανισμός ΜΕΚΤΟ του δήμου Ιαλυσού,** πιστός όπως κάθε χρόνο στο ραντεβού του διοργανώνει στις **26 Ιανουαρίου και ώρα 6 μ.μ.** στην αίθουσα του ξενοδοχείου **IALISSOS CITY** το **4ο τουρνουά τάβλι** *(με μορφή ομίλων)* και καλεί όλους τους ενδιαφερόμενους ταβλαδόρους να δηλώσουν συμμετοχή.
Στους 4 πρώτους νικητές θα απονεμηθούν κύπελλα, καθώς και πλούσια δώρα.

Συμμετοχές στα τηλέφωνα:
2241095611, κ. *Γρηγοράς Νικόλαος*
6942409130, κ. *Παπαγούρας Μανώλης*



Ο ΗΛΙΑΚΟΣ ΘΕΡΜΟΣΙΦΩΝΑΣ
που τιμά ΔΙΕΘΝΩΣ την ΕΛΛΑΔΑ.

από πραγματικά ανοξείδωτο ατσάλι A.I.S.I. 316
(πιστοποιητικό ISO 9002 & CE)

ΤΩΡΑ ΚΑΙ GLASS
ΧΩΡΙΣ ΠΡΟΚΑΤΑΒΟΛΗ
36 ΜΗΝΕΣ ΕΞΟΦΛΗΣΗ
ΑΠΟ 27 ΕΥΡΩ ΤΟ ΜΗΝΑ

Πληρ. Βενετοκλέων 71, Ρόδος • Τηλ. (22410)32802

C.A.N. FERRIES

ΤΑΞΙΔΕΨΤΕ ΜΕ ΤΟ ΝΕΟ ΜΑΣ ΠΛΟΙΟ
Ε/Γ-ΟΓ ΑΝΘΗ ΜΑΡΙΝΑ

ΓΡΗΓΟΡΑ - ΑΝΕΤΑ - ΕΥΧΑΡΙΣΤΑ

ΜΟΝΟ ΣΕ 13 ΩΡΕΣ!!!

* Από ΡΟΔΟ προς ΠΕΙΡΑΙΑ
Κάθε ΤΡΙΤΗ - ΠΕΜΠΤΗ - ΣΑΒΒΑΤΟ

* Από ΠΕΙΡΑΙΑ προς ΡΟΔΟ
Κάθε ΔΕΥΤΕΡΑ - ΤΕΤΑΡΤΗ - ΠΑΡΑΣΚΕΥΗ

ΠΡΟΣΦΟΡΑ
ΟΛΑ ΤΑ ΕΙΣΙΤΗΡΙΑ ΣΕ ΜΙΣΗ ΤΙΜΗ!
• ΕΠΙΒΑΤΗΣ: 16,90 ευρώ
• Ι.Χ.: 44,60 ευρώ

* Εκδόσεις εισιτηρίων σε όλα τα ταξιδιωτικά πρακτορεία

Κεντρικό πρακτορείο
TSAGARIS TRAVEL
Ακτή Σαχτούρη 5
Τηλ.. (22410) 36170, 28597, 35066, 30406
FAX: 22410-39839



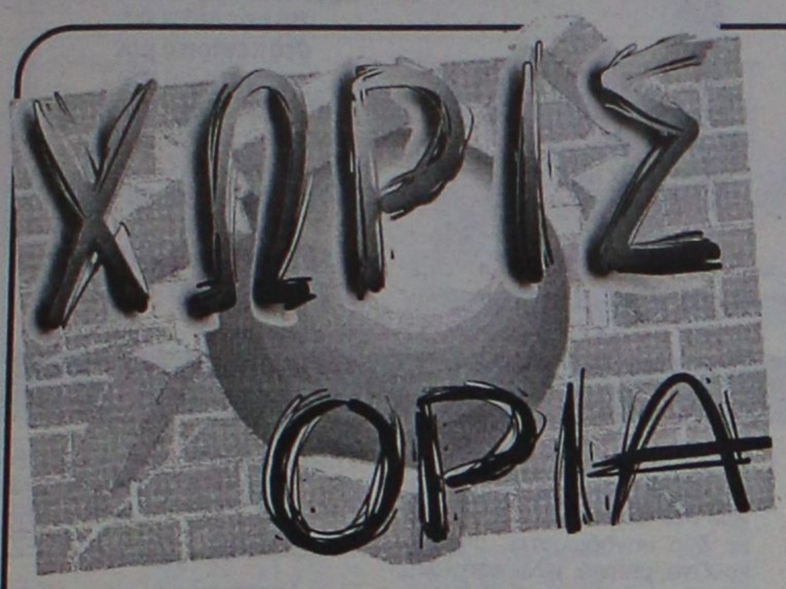

Μπροστά το "Space"

Κατά τους αγώνες της 14ης αγωνιστικής του τουρνουά mundialito 6Χ6 σημειώθηκαν τα παρακάτω αποτελέσματα:

Space - Ασγούρου	9-5
Pilot - Strikers	14-7
Μπέμπηδες - Mobitel	9-11
Πρόοδος - Μινόρε	10-3
Τεχνίτες - Αστραπή	10-4

ΒΑΘΜΟΛΟΓΙΑ

	ΑΓ	ΒΑΘ	Ν	Ι	Η	ΤΕΡΜ
1. Space	14	26	13	0	1	134-49
2. Mobitel	12	20	10	0	2	100-59
3. Τεχνίτες	13	20	9	2	1	90-59
4. Μπέμπηδες	13	19	9	1	3	130-65
5. Escape	13	16	8	0	5	123-56
6. Strikers	13	12	6	0	7	73-93
7. Brazil	13	12	5	2	6	90-102
8. Pilot	14	10	5	0	9	82-117
9. Πρόοδος	13	9	4	1	8	79-110
10. Μινόρε	12	6	1	4	7	57-102
11. Ασγούρου	13	6	3	0	10	62-110
12. Αστραπή	13	2	1	0	12	80-139

Ο Αγιος Γεώργιος ευχαριστεί

Το Διοικητικό Συμβούλιο του Αγίου Γεωργίου αισθάνεται υποχρεωμένο να ευχαριστήσει δημόσια τους εξής:

α) την "Ταβέρνα Μιμάκος" στ' Αφάντου για την παράθεση δείπνου στην ομάδα μας

β) την εταιρία "Υγειονομική Περιβαλλοντική Δωδεκανήσου Ο.Ε." για την ευγενική προσφορά αθλητικών μπουφάν.

γ) τους εξαίρετους ιατρούς κ. **Δημητρακόπουλο Βασίλη** και κ. **Κυβερνητάκη Εμμανουήλ,** οι οποίοι αρκετές φορές από την έναρξη της αγωνιστικής περιόδου μέχρι σήμερα, παρείχαν τις πολύτιμες υπηρεσίες τους στους τραυματίες ποδοσφαιριστές μας.

Να τονίσουμε ότι χορηγίες και προσφορές, κάθε μορφής, προς τα αθλητικά σωματεία, αποδεικνύουν ακόμα ότι υπάρχουν άνθρωποι που στηρίζουν τον ερασιτεχνικό αθλητισμό και δίνουν κουράγιο στους παράγοντες που ασχολούνται με το ερασιτεχνικό ποδόσφαιρο.

ΚΟΒΕΙ ΤΗΝ ΠΙΤΑ ΤΗΣ

Την πρωτοχρονιάτικη πίτα του θα κόψει το Αθλητικό Σωματείο Νίκη Ρόδου την Κυριακή 25/1/2004 στις 18.00, στο ξενοδοχείο Plaza. Στην εκδήλωση θα παραστεί, εκτός των άλλων, ο πρόεδρος του ΣΕΓΑΣ κ. **Σεβαστής Βασίλης,** ενώ έχουν προσκληθεί όλες οι τοπικές αρχές.

Συμμετοχές για το συνέδριο

• Μέχρι τις 12/2 για τις ομάδες, που επιθυμούν να βρεθούν στο πρώτο διεθνές συνέδριο αθλητικού μάρκετινγκ

Με επιστολή του ο υπεύθυνος του τμήματος μάρκετινγκ του Πήγασου, **Γιάννης Γουλιδάκης**, ενημερώνει όλα τα σωματεία που θα θελήσουν να συμμετάσχουν στο πρώτο διεθνές συνέδριο αθλητικού μάρκετινγκ να το δηλώσουν μέχρι τις 12 Φεβρουαρίου.

Η επιστολή ενημέρωσης:

«Αξιότιμοι κύριοι,

Διαμέσου αυτής της επιστολής μου, θα ήθελα να απευθυνθώ για άλλη μία φορά σε όλες τις ομάδες ποδοσφαίρου και στα Δ.Σ. αυτών, τόσο της Ρόδου όσο των υπόλοιπων νησιών του νομού Δωδ/νήσου, να μεριμνήσουν όσοι το επιθυμούν, μέχρι και τις 12/02/2004 να δηλώσουν συμμετοχή στο εν λόγω Συνέδριο.

Αυτό που προέχει είναι να βρεθεί μία κοινή ημερομηνία για το Συνέδριο, που να διευκολύνει τόσο τις Ελληνικές όσο και τις ομάδες από το εξωτερικό. Επίσης οι τοπικές ομάδες θα πρέπει να γνωστοποιήσουν με επίσημο fax τον υπεύθυνο marketing της ομάδας (εάν υπάρχει), ή αυτόν που έχει κάποια σχέση με το αντικείμενο για να τον δηλώσουν, καθώς επίσης για το εάν θα είναι και εισηγητής στο Συνέδριο (αναγραφή τίτλου θέματος προς εισήγηση). Παρακαλώ πολύ τους άμεσα υπεύθυνους όλων των ομάδων να ενεργήσουν άμεσα, καθώς για πρώτη φορά θα γίνει στη χώρα μας και δη στο νησί μας τέτοιου είδους συνέδριο, το οποίο όχι μόνο θα δώσει την ευκαιρία σε αρκετούς από εμάς να μάθουμε ορισμένα πράγματα κάνοντας ταυτόχρονα διεθνείς δημόσιες σχέσεις, αλλά θα αποτελέσει και διεθνή προβολή για τη Ρόδο».

Σεμινάριο επιμόρφωσης

Σήμερα το απόγευμα και αύριο το πρωί στο 7ο Γυμνάσιο Ρόδου θα πραγματοποιηθεί σεμινάριο επιμόρφωσης καθηγητών και πτυχιούχων φυσικής αγωγής. Το πρόγραμμα του σεμιναρίου έχει ως εξής:

Ημέρα 1η (23/01/04, Παρασκευή)
Απόγευμα: 7ο Γυμνάσιο Ρόδου
17.00-17.30: Συγκέντρωση - εγγραφές
17.30-18.00: Κοπή πίτας Συλλόγου
18.00-19.00: Παραδοσιακοί χοροί (τοπικοί)
19.00-19.15: διάλειμμα
19.15-20.15: Παραδοσιακοί χοροί (πανελλήνιοι)
Εισηγήτρια: **Φαρμακίδου Ειρήνη,** Κ.Φ.Α. με ειδικότητα Παραδοσιακοί Χοροί.

Ημέρα 2η (24/01/04, Σάββατο)
Πρωί: 7ο Γυμνάσιο Ρόδου
09.00-10.15: Μουσική- Μέτρο - Χορός
Εισηγητής: **Σακελαρίδης Γεώργιος,** καθηγητής μουσικής
10.15-10.30: Διάλειμμα
10.30-12.00: Ευρωπαϊκοί και Latin Χοροί
Εισηγητής: **Μαύρος Χρήστος,** δάσκαλος Συλλόγου Φίλων Χορού.

Σημείωση: *• Ολες οι εισηγήσεις έχουν Θεωρία και Πράξη • Οι συμμετέχοντες πρέπει να έχουν αθλητική περιβολή • Θα δοθεί βεβαίωση παρακολούθησης & CD με τη μουσική των χορών που θα παρουσιασθούν.*

Κόβουν την πίτα οι κριτές

Την καθιερωμένη εκδήλωση της κοπής της βασιλόπιτας πραγματοποιεί σήμερα (Παρασκευή 23-01-2004) ο Σύνδεσμος Κριτών Στίβου Δωδ/σου. Καλούνται όλα τα μέλη του να βρίσκονται στην ταβέρνα "Δύο Φίλοι" στην παραλία Ιαλυσού στις 8 μ.μ. Επίσημοι καλεσμένοι θα είναι ο πρόεδρος του ΣΕΓΑΣ, **Βασίλης Σεβαστής**, το μέλος της Ομοσπονδίας **Δανιήλ Συρόπουλος**, η πρόεδρος του ΝΑΟΔ **Ανδριάνα Μπαφίτη** και ο πρόεδρος του ΔΟΝΑ Ροδίων **Θανάσης Μπαράκας.**

Κόβει την πίτα του ο "Ασκληπειός"

Το ζίου-ζίτσου θα έχει την τιμητική του την Κυριακή. Το απόγευμα στις 6 μ.μ. ο ΑΣ "Ασκληπειός" θα κόψει την πρωτοχρονιάτικη πίτα του στο "ΑΚΤΑΙΟΝ", σε μια σεμνή τελετή. Παρουσία αθλητών, προπονητών, αλλά και γονέων και κηδεμόνων θα τιμηθούν άνθρωποι που έχουν προσφέρει με ποικίλους τρόπους την βοήθειά τους στον σύλλογο να φθάσει στην επιτυχία.

Η εκδήλωση θα λάβει χώρα με την στήριξη του δήμου Ροδίων και του γραφείου του συνεπίκουρου του δημάρχου **Κάλλιστου Διακογεωργίου.**

ΓΥΜΝΑΣΤΙΚΟΣ ΑΘΛΗΤΙΚΟΣ ΟΜΙΛΟΣ TAE KWON DO ΡΟΔΟΥ

ΠΡΟΣΚΛΗΣΗ ΓΕΝ. ΣΥΝΕΛΕΥΣΗΣ

Σας προσκαλούμε στην τακτική Γενική Συνέλευση του Γ.Α.Ο. Tae Kwon Do Ρόδου, που θα γίνει την Κυριακή 1 Φεβρουαρίου 2004 στις 6 μ.μ. στο γυμναστήριο του Γ.Α.Ο. με τα παρακάτω θέματα ημερήσιας διάταξης:

1. Εκλογή προέδρου Γ.Σ.
2. Διοικητικός - αγωνιστικός απολογισμός 2002-2003.
3. Οικονομικός απολογισμός - Εκθεση εξελεγκτικής επιτροπής.
4. Προτάσεις - διάφορα.
5. Εκλογή τριμελούς Εφορευτικής Επιτροπής.
6. Εκλογή πενταμελούς Δ.Σ. και τριμελούς Εξελεγκτικής Επιτροπής.

Σε περίπτωση μη απαρτίας η Γ.Σ. θα διεξαχθεί στις 6.30 μ.μ. τη ίδιας ημέρας, ανεξαρτήτου παρουσίας αριθμού μελών.

Για το Δ.Σ.

Ο πρόεδρος **Η γραμματέας**
Μιχάλης Ερωτόκριτος **Λίτσα Κουρουκλίδη**

ΠΡΟΣΚΛΗΣΗ

Ο Μ.Α.Σ. "Αναγέννηση" Εμπωνας και ο Πολιτιστικός Σύλλογος Εμπωνας "Ο Αττάβυρος", σας προσκαλούν στην κοπή της πίτας τους, που θα γίνει το Σάββατο 24 Ιανουαρίου 2004 και ώρα 19.30 στο καφέ "Τζόκερ".

Θα χορέψουν τα παιδιά του Πολιτιστικού Συλλόγου και μετά θα επακολουθήσει πάρτυ.

Καλή Χρονιά - Χρόνια Πολλά

Τα Δ.Σ. των Συλλόγων

Κάρτα LiveSms

ΟΛΑ τα αποτελέσματα των αγώνων του στοιχήματος στο κινητό σου, *εύκολα, άμεσα και οικονομικά* **ΤΩΡΑ!**

1. Ξύνεις την κάρτα και στέλνεις μία φορά τον κωδικό της στο 4121. Αυτό ήταν...
2. Μπορείς να πάρεις μέχρι και 50 μηνύματα με τα σκορ των αγώνων κάθε στιγμή.
3. Αν θες, πολύ απλά, παίρνεις μόνο το σκορ του 1ου και 2ου ημιχρόνου, αυτόματα, όποτε τελειώσουν! Σίγουρα και ξένοιαστα...



Ξέχνα την αναμονή για τα σκορ, πάρε την κάρτα και μπες στο παιχνίδι !

Η κάρτα LiveSms κυκλοφορεί σε όλα τα περίπτερα και κοστίζει *μόλις 6 Ευρώ*. Περιέχει φυλλάδιο οδηγιών.

Πληρώνεις εως και 0,12 Ευρώ /μήνυμα (μαζι με το ΦΠΑ) και δεν χρεώνεις το κινητό σου με παράλογα ποσά...





●●● Σόου να περιμένουμε από Δευτέρα με αφορμή τον Κουγκρά.

●●● Οσο κι αν ψάξετε, δεν θα βρείτε ανάλογο περιστατικό στα αρχεία όχι του ποδοσφαίρου, αλλά των απανταχού αστυνομικών αρχείων.

●●● Ανθρωπος να κάνει αγώνα, για να αποδείξει πως παρανόμησε και τα θύματα να κάνουν αγώνα να αποδείξουν πως δεν είναι θύματα!

●●● Από την στιγμή που η Πειθαρχική αποφάσισε, το γεγονός θεωρείται πως συνέβη.

●●● Μάλιστα, ο Τζακ είναι έτοιμος να πάει τη Δευτέρα στην Παπαζαχαρίου και να γκαζώσει.

●●● Η Παπαζαχαρίου, όμως, δεν βιάζεται να κόψει κεφάλια, γιατί έχει άνθρωπο της απόλυτης εμπιστοσύνης ακόμα και της Κοδριγκτώνος που λέει πως ο ίδιος συγκράτησε τον Κουγκρά και δεν πρόλαβε να σφίξει λαρύγγια.

●●● Βέβαια, ούτε αυτό γράφτηκε. Αλλά τότε γιατί ο Κουγκράς επιμένει;

●●● Παρεμπιπτόντως, αυτή η Επιτροπή κατά της βίας λειτουργεί; Πληροφοριακά, η Πειθαρχική δεν γνωρίζει καν την ύπαρξή της, αφού δεν έχει πάρει ούτε ραβασάκι.

●●● Καλημέρα σας.

ΜΙΚΡΕΣ αγγελίες

ΟΙ ΑΓΓΕΛΙΕΣ ΤΗΣ ΡΟΔΙΑΚΗΣ παρουσιάζονται και στο site www.anaggelies.gr

ΜΕΤΑΦΕΡΘΗΚΑΜΕ!
Θα μας βρίσκετε στα κεντρικά μας γραφεία επί της Μαρ. Μαλλιαράκη 11 (τελευταία πάροδος Καναδά). Τα τηλέφωνα παραμένουν τα ίδια:
(22410) 22210, (22410) 75230

ΕΝΟΙΚΙΑΣΕΙΣ ΑΚΙΝΗΤΩΝ & ΕΠΙΧΕΙΡΗΣΕΩΝ

ΕΝΟΙΚΙΑΖΕΤΑΙ ΙΣΟΓΕΙΟΣ ΕΠΑΓΓΕΛΜΑΤΙΚΟΣ ΧΩΡΟΣ 120 Τ.Μ. ΜΕ ΥΠΟΓΕΙΟ 30 Τ.Μ. ΕΠΙ ΤΗΣ ΟΡΦΑΝΙΔΟΥ ΚΑΙ ΑΠΟΛΛΩΝΙΟΥ ΡΟΔΙΟΥ ΓΩΝΙΑ. ΠΛΗΡ. ΤΗΛ. 6945381842
ΧΠΕ2211

ΕΝΟΙΚΙΑΖΕΤΑΙ ΔΙΑΜΕΡΙΣΜΑ 100 Τ.Μ. ΕΠΙ ΤΗΣ ΟΔΟΥ ΚΑΜΕΙΡΟΥ ΤΡΙΩΝ (3) ΥΠΝΟΔΩΜΑΤΙΩΝ, ΜΕ ΚΕΝΤΡΙΚΗ ΘΕΡΜΑΝΣΗ, ΣΕ ΟΙΚΟΔΟΜΗ 5 ΕΤΩΝ. ΜΗΝΙΑΙΟ ΜΙΣΘΩΜΑ 460 ΕΥΡΩ. ΠΛΗΡ. ΕΥΣΤΑΘΙΟΥ - ΕΥΡΩΚΤΗΜΑΤΙΚΗ, ΕΘΝΙΚΗΣ ΑΝΤΙΣΤΑΣΕΩΣ 83. ΤΗΛ. 2241073819-74917, 6946103929
ΠΟ56640

ΑΦΑΝΤΟΥ. Ενοικιάζεται καινούργιο διαμέρισμα 50 τ.μ. επιπλωμένο με ηλιακό θερμοσίφωνα. Πληρ. τηλ. 2241065327, 2241061074 AE56647

ΔΙΑΜΕΡΙΣΜΑ στην οδό Αγ. Ιωάννου 115 94 τ.μ. Πληρ. τλ. 2241023127 AE56634

ΔΙΑΜΕΡΙΣΜΑ 155 τ.μ. α' ορόφου κατάλληλο και για επαγγελματική χρήση στην Ηρ. Πολυτεχνείου 16. Αποτελείται από 3 υπνοδωμάτια, σαλοτραπεζαρία, κουζίνα, μπάνια και αποθήκη. Πληρ. τηλ. 2241085779, 6945926095 AE56631

ΔΙΑΜΕΡΙΣΜΑ Υψηλάντου 1Α. διαμέρισμα, με εντοιχισμένη κουζίνα, ψυγειο, φούρνο. Πληρ. τηλ. 2241020687 AE56636

ΓΚΑΡΣΟΝΙΕΡΑ επιπλωμένη επί της Βενετοκλέων 67 (πλησίον Πανεπιστημίου Αιγαίου). Ενοίκιο 300 ευρώ. Πληρ. τηλ. 2241023301, ώρες 4 μ.μ.-5 μ.μ. AE56635

ΔΙΑΜΕΡΙΣΜΑ δίχωρο σε καινούργια οικοδομή πλήρως επιπλωμένο, Αφάντου. Πληρ. τηλ. (22410)55851, 25188, 6977904694 ΧΑΕ221

ΚΑΤΑΣΤΗΜΑ 100 τ.μ. με αυλή 300 τ.μ. για οποιαδήποτε χρήση στην περιοχή BLUE BAY Ιαλυσός. Πληρ. τηλ. 6932238884, 2241095894 AE56629

ΔΙΑΜΕΡΙΣΜΑ 3άρι καινουργές αποτελούμενο από 3 υπνοδωμάτια, σαλόνι, κουζίνα, μπαλκόνια, γύρω-γύρω σε οικοδομή 4 διαμερισμάτων οδός Τρικάλων 3 (Ανάληψη). Πληρ. τηλ. 6942545273, 2241023405 AE56617

STUDIO επιπλωμένο στην περιοχή Ροδίνι. Πληρ. τηλ. 6944876669 AE56624

ΓΚΑΡΣΟΝΙΕΡΑ επιπλωμένη έναντι ζαχαροπλαστείου MIKE'S, Γεωργίου Σεφέρη 447. Πληρ. τηλ. 6944786466 AE56619

ΔΙΑΜΕΡΙΣΜΑ 3άρι με κήπο, ισόγειο επί των οδών Αννης Μαρίας και Μουσών 4. Πληρ. τηλ. 2241069573 AE56618

ΔΙΑΜΕΡΙΣΜΑ 115 τ.μ. σε μονοκατοικία και ήσυχη περιοχή, οδός Πάφου (πρώην Γαριβάλδη), κουζίνα εντοιχισμένο ψυγείο, εστία, φούρνος, θέρμανση, 3 υπνοδ. με ντουλάπες και θέρμανση, 2 WC, μεγάλο σαλόνι με θέρμανση και κλιματισμό. Μόνο σοβαρές προτάσεις για άμεση ενοικίαση. Πληρ. τηλ. 6974498100 AE56616

ΕΝΟΙΚΙΑΖΟΝΤΑΙ δύο καταστήματα 45 τ.μ. έκαστο με μεγάλη αυλή, παραλία, πλησίον του ξενοδοχείου ATRIUM PALACE στην Κάλαθο, κατάλληλα για χρήση rent a car, καφε - μπαρ, τουριστικό. Πληρ. κ. Τσαμπίκος τηλ. 2241093839 από 17.00-20.00 και 6944379645 AE56595

ΣΤΗΝ ΠΑΣΤΙΔΑ ΚΑΙΝΟΥΡΓΙΟ ΔΙΑΜΕΡΙΣΜΑ ορόφου 80 τ.μ. επιπλωμένο ή μη, με θερμομόνωση, μεγάλη σαλοτραπεζαρία, ένα υπνοδωμάτιο, WC, κουζίνα, ψυγείο, εγκατάσταση για TV και τηλέφωνο, μπαλκόνια, άνετο parking για 12 μήνες το χρόνο, κατάλληλο για ζευγάρια, εργένηδες, στρατιωτικούς, φοιτητές, χωρίς κοινόχρηστα και νερό. Πληρ. τηλ. 2241047114 και 6946182082 AE56614

ΔΙΑΜΕΡΙΣΜΑ δυάρι στο Ροδίνι, δύο κρεβατοκάμαρες, κουζίνα, σαλόνι, WC, σε πολύ καλή κατάσταση. Πληρ. τηλ. 2241023247 AE56610

ΓΚΑΡΣΟΝΙΕΡΑ και **ΑΠΟΘΗΚΗ** στην οδό Κέννεντυ 31. Πληρ. τηλ. 2245022287 AE56611

ΚΑΤΑΣΤΗΜΑ πλατ. Ακαδημίας 30 τ.μ. με 40 τ.μ. υπόγειο. Πληρ. τηλ. 6945895909 AE56585

ΔΙΑΜΕΡΙΣΜΑ με 3 υπνοδωμάτια, σαλόνι, κουζίνα, μπάνιο και χωλ στο ισογειο και διαμέρισμα με δύο υπνοδωμάτια, σαλόνι, κουζίνα, μπάνιο, χωλ, και αυλή. Τα διαμερίσματα βρίσκονται στην οδό Μαντώ Μαυρογένους αριθμ. 4 περιοχή Μητροπόλεως. Πληρ. τηλ. 2241052649, κιν. 6947075932 AE56593

STUDIO πλήρως εξοπλισμένο με ατομική τουαλέτα, μπαλκόνι, πολυκουζινάκι, τηλέφωνο, κλιματισμό έως και 30 Ιουνίου. Προτιμούνται φοιτητές. Πληρ. τηλ. 2241023479 AE56594

ΕΠΑΓΓΕΛΜΑΤΙΚΟΣ ΧΩΡΟΣ ισόγειος 460 τ.μ. και ύψος 5 μ. με 2 WC. 10ο χλμ. Ρόδου-Λίνδου (Τσαΐρι). Πληρ. τηλ. 2241086652 AE56587

ΕΝΟΙΚΙΑΣΕΙΣ ΓΡΑΦΕΙΩΝ Ενοικιάζονται στην Εθελοντών Δωδεκανησίων στο Μέγαρο Κιόσογλου γραφεία 54 τ.μ. και 66 τ.μ. κατάλληλα για επαγγελματική χρήση.Πληρ. Σαββαΐδης και Συνεργάτες τηλ. 2241026281 AE56607

ΔΙΑΜΕΡΙΣΜΑ περιοχή Ιαλυσός, πρόποδες Φιλερήμου, 2 δωματίων κοινόχρηστους χώρους 65 τ.μ. με parking μίσθωση το μήνα 300 ευρώ. Πληρ. τηλ. 2241095788 AE56589

ΚΑΤΑΣΤΗΜΑ 40 τ.μ. με αποθήκη 30 τ.μ. στην οδό Κ. Τσαλδάρη 24.250 ευρώ ενοίκιο. Πληρ. τηλ. 2241064137 AE56527

ΔΙΑΜΕΡΙΣΜΑ επιπλωμένο στην Ιαλυσό με δύο μικρά υπνοδωμάτια, κουζίνα-σαλόνι. Για πληρ. τηλ. 2241092683, 6937686775 ώρες 10 π.μ.-3 μ.μ. και 6-10 μ.μ. AE56581

ΡΟΔΟΣ. ΕΝΟΙΚΙΑΖΟΝΤΑΙ τρία (3) υπνοδωμάτια, ισόγεια συνολικής επιφάνειας 310 τ.μ. (95-112-103), διαρρυθμισμένα σε ενιαίο χώρο, με WC, που επικοινωνούν εσωτερικά με υπόγειους χώρους 310 μ. αντιστοίχως (95-112-103) στην οδό Αυστραλίας (πρώην περιοχή ΔΕΗ). Ενοίκιο 3.300 ευρώ. Πληρ. τηλ. 6932453779 AE56569

ΓΚΑΡΣΟΝΙΕΡΑ καινούργια 30 τ.μ. με ξεχωριστή κουζίνα, πλυντήριο, τηλεόραση, ηλιακό και εντοιχισμένη ντουλάπα. Πληρ. τηλ. 2241069744, 2241074999 AE56584

Vitzileos

ΚΤΗΜΑΤΟΜΕΣΙΤΙΚΟ ΓΡΑΦΕΙΟ - REAL ESTATE AGENCY

ΜΑΡΙΟΣ Κ. ΒΙΤΖΗΛΑΙΟΣ
Μεσίτης Αστικών Συμβάσεων - Real Estate agent

ΕΚΤΙΜΗΣΕΙΣ-ΑΓΟΡΕΣ-ΠΩΛΗΣΕΙΣ
ΚΑΤΑΣΤΗΜΑΤΑ
ΟΙΚΟΠΕΔΑ-ΧΩΡΑΦΙΑ
ΚΤΗΜΑΤΙΚΕΣ-ΣΥΜΒΟΥΛΕΣ
ΕΝΟΙΚΙΑΣΕΙΣ-ΔΙΑΧΕΙΡΙΣΕΙΣ
ΣΠΙΤΙΑ-ΔΙΑΜΕΡΙΣΜΑΤΑ

ΚΑΤΑΣΤΗΜΑΤΑ – ΓΡΑΦΕΙΑ – ΕΠΙΧΕΙΡΗΣΕΙΣ €

Επιχ/ση πλυντήρια-στεγνωτήρια σε πλήρη λειτουργία 20.000
Επιχ/ση BAR σε κατάστημα 300 .τ.μ.+300 τ.μ. υπόγ. κοντά στη μαρίνα 147.000
15 τ.μ. κατάστημα στην Α. Διάκου 30.000
20 τ.μ. Χ2 καταστήματα στην Π. Πόλη, τουριστ. περ. πίσω από Σωκρ. .323.000
45 τ.μ. ισόγ.+90 τ.μ. υπογ. Καρακόνερο 88.000
50 τ.μ. μαγαζί κοντά στο Μαντράκι (νοικιασμένο) 294.000
144 τ.μ. διώροφο κατάστημα με αυλή, 300 τ.μ. στο Νιοχώρι 500.000
155 τ.μ. ακίνητο στην Ψαροπούλα, στην θάλασσα 220.000
165 τ.μ. διώροφο μαγαζί στην Π. Πόλη της Κω, τουριστική περιοχή ...300.000
170 τ.μ. αποθήκη σε μπετά. Καρακόνερο 71.000
170 τ.μ. αποθήκη με ράμπα στην Μ. Πετρίδη 71.000
180 τ.μ. αποθήκη στην οδό Π. Ροδίου 82.000
300 τ.μ. κατ/μα ετοιμοπ. σε 1000 τ.μ. οικόπ. Παστίδα, βιοτεχν. χώρος .147.000
1000 τ.μ. εργοστάσιο στον Καλαμώνα έτοιμο σε οικοπ. 6.400 τ.μ. 587.000
1155 τ.μ. ακίνητο σε οικόπ. 817 τ.μ. στο κέντρο της Ρόδου 763.000
12 apartmens πλήρως εξοπλισμένα στο Κιοτάρι 440.000
Ξενοδ. Α' κατ., στην πόλη, 180 κλίνες+4 καταστήματα 6.200.000
7 apart.Χ 2 δωμάτια πλήρως εξοπλισμένα και δύο μαγαζιά 250 τ.μ. στην παραλία Τριαντών, στην θάλασσα 338.000
Ξενοδ. Β' κατ. 95 δωμ. σε 13 στρέμ. στην παραλία Ιαλυσού 2.640.000
Ξενοδ. Γ' κατ. 37 δωμ., 74 κλίνες, δισκοθήκη 250 τ.μ., μπαρ, στην πόλη της Ρόδου, παραλία 1.261.922

ΔΙΑΜΕΡΙΣΜΑΤΑ

35 τ.μ γκαρσονιέρα στα Τριάντα 30.000
45 τ.μ. στην πλατεία Βάθης, Αθήνα, στον 5ο όροφο 39.000
50 τ.μ. στα Τριάντα γκαρσονιέρα με θέα 50.000
50 τ.μ. στο Γεννάδι με 2ο υπνοδωμ. Φανταστική θέα ...44.000
60 τ.μ. στο Γεννάδι γκαρσονιέρα με θέα 47.000
80 τ.μ. στην Ατταβύρου με 2 υπνοδωμ. στον 3ο όροφο85.000
82 τ.μ. στον 1ο όροφο σε διπλοκατοικία στην Π. Πόλη88.000
85 τ.μ. στην Ανάληψη στον 1ο όροφο, καινούργιο 117.400
110 τ.μ. με 3ο υπνοδωμ. ρετιρέ, στους δασκάλους 150.000
117 τ.μ. παραδοσιακό διαμέρισμα απέναντι Καζίνο 147.000

ΜΕΖΟΝΕΤΕΣ – ΜΟΝΟΚΑΤΟΙΚΙΕΣ €

62 τ.μ. μονοκατοικία με τζάκι και φανταστική θέα στην Π. Πόλη 125.000
68 τ.μ. μονοκατοικία με αυλή 90 τ.μ. στα Μαριτσά 59.000
80 τ.μ. μονοκατοικία σε 4000 τ.μ. οικόπεδο, πάνω στο κύμα, Γεννάδι
120 τ.μ. μονοκατοικία στις Καλυθιές με 600 τ.μ. οικοπ. 147.000
125 τ.μ. μονοκατοικία στο Γεννάδι, Villa super lux, 10 δωμ. .293.500
130 τ.μ. μεζονέτα σε μπετά, οικοπ. 350 τ.μ. Τριάντα 110.000
135 τ.μ. μονοκατ. με κήπο στα Κρητικά, πανοραμικό 191.000
167 τ.μ. ισόγειο-οροφοδιαμέρισμα σε διπλοκατοικία με 285 τ.μ. οικόπεδο στο κέντρο της πόλης, διατηρητέο. Πάρκιν 440.300
170 τ.μ. διατηρητέα μονοκατοικία σε οικόπεδο 605 τ.μ. στο κέντρο της πόλης 290.000
170 τ.μ. μεζονέτα σε μπετά, οικοπ. 450 τ.μ. Τριάντα 140.000
170 τ.μ. μεζονέτα+170 τ.μ. μεζονέτα+120 τ.μ. οροφοδιαμέρισμα σε οικοπ. 5000 τ.μ. εντός οικισμού στην Παστίδα 426.000
180 τ.μ. μονοκατ. ημιτελής στο Γεννάδι σε οικόπ. 750 τ.μ Φανταστική θέα 161.000
187 τ.μ. βίλα με οικόπεδο 4780 τ.μ. στην Παστίδα 310.000
190 τ.μ. μεζονέτα σε οικόπεδο 400 τ.μ. στα Κοσκινού με θεα φανταστική 191.000
210 τ.μ. Μονοκατοικία με αυλή στην Π. Πόλη 323.000
230 τ.μ. βίλα στην Λάρδο σε οικόπ. 7700 τ.μ. με 750 οπωροφ. δένδρα 323.000
240 τ.μ. μεζονέτα σε οικόπεδο 250 τ.μ. στα Κοσκινού, νεόκτιστη 290.000
250 τ.μ. ημιτελές τριώροφο ακίνητο σε οικόπεδο 250 τ.μ. στους δασκάλους 235.000
250 τ.μ. βίλα καινούργια, πολυτελούς κατασκευής στο κέντρο της Κω σε οικόπεδο 4000 τ.μ. με δένδρα και γκαράζ 352.000
272 τ.μ. μονοκατοικία σε οικόπ. 270 τ.μ., αποτελείται από 4 διαμερίσματα. Ψαροπούλα. 220.000
600 τ.μ. μονοκατοικία στο Ροδίνι, Lux κατασκευής, γκαράζ, κήπο, φανταστική θέα 500.000

ΟΙΚΟΠΕΔΑ €

412 τ.μ. στον Αγ. Νικόλαου Σ.Δ. 1.20 .....220.100
709 τ.μ. οικόπεδο με Σ.Δ.-1, με άδεια οικοδομής για 1000 τ.μ. στην πόλη 600.000
750 τ.μ. στο Γεννάδι, εντός σχεδίου 18.000
2000 τ.μ. στα Μαριτσά. Εντός σχεδίου, Σ.Δ.-0,50 .....120.000
2000 τ.μ. στα Τριάντα 147.000
2500 τ.μ. πάνω στο δρόμο Ελαιώνας-Φουρνάκι. Γεννάδι 24.000
3080 τ.μ. στο Πλημύρι 23.500
4000 τ.μ. κοντά στο Βερόπουλο με φανταστική θέα 176.000
4100 τ.μ. στο Λειβάδι-Κρεμαστή 82.200
4120 τ.μ. στα Τριάντα, κοντά στον οικισμό 205.000
4400 τ.μ. στην Κρεμαστή 76.000
5000 τ.μ. στα Αφάντου 103.000
5500 τ.μ. στα Μαριστά, εντός σχεδίου, Σ.Δ.=1 .250.000
5800 τ.μ. στα Κανδυλί 117.000
6000 τ.μ. πάνω στο κύμα στα Τριάντα 352.000
6000 τ.μ. στην Παστίδα+αποθήκη 144.000
6500 τ.μ. στην λεωφόρο Ρόδου-Κρεμαστής ...410.000
6500 τ.μ. στο Φαληράκι κοντά στη θάλασσα, προνομιακό 500.000
6720 τ.μ. στον Θόλαρο, Παραδείσι 82.200
8000 τ.μ. στο Φαληράκι 191.000
8300 τ.μ. στην Βληχά-Κάλαθος 367.000
8500 τ.μ.+6500 τ.μ. στην παραλία Αφάντου ..18 το τ.μ.
9000 τ.μ. στα Μαριτσά, εντός ζώνης 132.000
9345 τ.μ. στα Ασγούρου με θέα 205.000
12000 τ.μ. στην Αφάντου, πάνω στο κύμα 520.000
13000 τ.μ. στα Μαριτσά 123.000
14000 τ.μ. το αγροτεμάχιο στην Διμυλιά 65.000
25000 τ.μ. στα Καλαβάρδα 295.000
30000 τ.μ. στο Τσαΐρι 352.000
32000 τ.μ. στην Θολό, πάνω στο κύμα 587.000
38000 τ.μ. στο Γεννάδι, πάνω στο κύμα 2.230.000
46000 τ.μ. στο Τσαΐρι 405.000
50000 τ.μ. στο Τσαΐρι 360.000

Εθν. Μακαρίου 45 (3ος όροφος • Τηλ.: 22410 24900, 25545 • Fax: 22410 25544 • Κιν.: 6932704919

ΕΝΟΙΚΙΑΖΟΝΤΑΙ

• **Διαμέρισμα** 160 τ.μ. (3) τριών υπνοδωματίων στην Ιαλυσό σε κεντρικό σημείο, με κεντρική θέρμανση. Μηνιαίο μίσθωμα 500 ευρώ.
• **Διαμέρισμα** 120 τ.μ. (2) δύο υπνοδωματίων στην Μητρόπολη νεόδμητο, αποθήκη με κεντρική θέρμανση. Μηνιαίο μίσθωμα 500 ευρώ.
• **Διαμέρισμα** 90 τ.μ. (2) δύο υπνοδωματίων πλησίον Εθνικής Αντιστάσεως με μηνιαίο μίσθωμα 400 ευρώ.
• **Διαμέρισμα** 75 τ.μ. στην Ιξιά ημι-υπόγειο (2) δύο υπνοδωματίων σε άριστη κατάσταση περιοχή super market CORNER. Μηνιαίο μίσθωμα 270 ευρώ

Πληρ. ΕΥΣΤΑΘΙΟΥ - ΕΥΡΩΚΤΗΜΑΤΙΚΗ,
Εθνικής Αντιστάσεως 83 (πρώην Αννης Μαρίας).
Τηλ. 22410 73819-74917, 6946/103929

RHODES-GREECE
CAIRO PALACE

ΕΝΟΙΚΙΑΖΟΝΤΑΙ ΕΠΑΓΓΕΛΜΑΤΙΚΟΙ ΧΩΡΟΙ

• **Γραφείο** 90 τ.μ. Εθελ. Δωδεκανησίων
• **Γραφείο** 190 τ.μ. Εθνάρχου Μακαρίου
• **Κατάστημα** 55 τ.μ. Εθνάρχου Μακαρίου
• **Κατάστημα** 25 τ.μ. Εθελ. Δωδεκανησίων

Πληρ. κα Φράνσις Νιοτή
Τηλ. 2241024328, φαξ 2241027600,
κιν. 6944618757, 6973572262

ΕΝΟΙΚΙΑΖΕΤΑΙ

ΚΕΝΤΡΙΚΟ BAR-ΚΑΦΕΤΕΡΙΑ, στο Φαληράκι.
Πληρ. τηλ. 2241024880, 6945 256111

Lindos Princess
BEACH ★★★★ HOTEL

Στο νεόκτιστο Ξενοδοχείο Α΄ κατηγορίας
LINDOS PRINCESS BEACH HOTEL
στην περιοχή Πεύκοι Λάρδου

Ενοικιάζονται καταστήματα

για διάφορες χρήσεις στο Εμπορικό Κέντρο στον κόμβο εισόδου του ξενοδοχείου

Πληροφορίες καθημερινά 09.00-15.00
τηλ.: 2244029230
Fax: 2244044641
e-mail: Info@lindosprincess.com

ΠΩΛΕΙΤΑΙ ΕΠΙΧΕΙΡΗΣΗ

κατάλληλη για ταβέρνα ή ουζερί
με όλο τον εξοπλισμό σε λογική τιμή.
Πληρ. τηλ. 2241021537, 2241065052

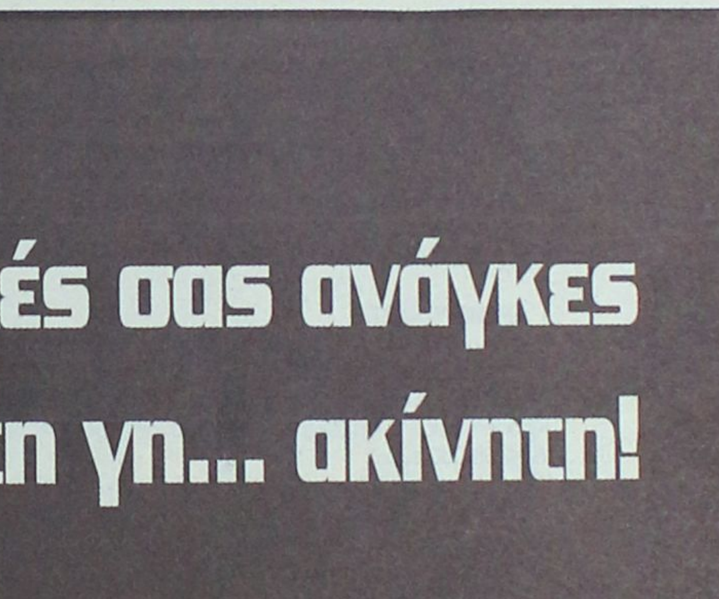

ΕΝΟΙΚΙΑΖΕΤΑΙ

160 τ.μ. ΟΡΟΦΟΓΡΑΦΕΙΟ Β΄ ορόφου σε νεόδμητη οικοδομή στην οδό Κοδριγκτώνος κατάλληλο για οποιαδήποτε επαγγελματική χρήση. Μηνιαίο μίσθωμα € 1.100
Πληροφορίες: ΕΥΣΤΑΘΙΟΥ - ΕΥΡΩΚΤΗΜΑΤΙΚΗ
Εθνικής Αντιστάσεως 83 . Τηλ. 22410 73819 – 74917 ,
6944/374546, 6945/292030



Για τις δικές σας ανάγκες κρατάμε τη γη... ακίνητη!

Ευρωκτηματική. Η κτηματομεσιτική εταιρεία με σαφή προσανατολισμό στην ικανοποίηση των δικών σας αναγκών και με δυνατότητες που ξεπερνούν κάθε προσδοκία!

Με ικανά και **έμπειρα στελέχη** έτοιμα να προβούν στις πιο αξιόπιστες και υπεύθυνες επενδυτικές προτάσεις για την **ακίνητη περιουσία σας!**

Με δραστηριότητες που **ξεφεύγουν απ'τα όρια της Ρόδου** και επεκτείνονται με την **προώθηση των ακινήτων** σας στην Ελλάδα και Διεθνώς!

Με **πλήρεις υπηρεσίες**, υψηλό επαγγελματισμό και μια νέα αντίληψη που γίνεται εμφανής στα **σύγχρονα και λειτουργικά** κεντρικά γραφεία της.

Με τη δυνατότητα να εντοπίζει **την ιδανική γη,** κατοικία, ξενοδοχείο ή επαγγελματική στέγη για εσάς, ή τον **κατάλληλο αγοραστή** για το ακίνητο που πουλάτε!

ΞΕΝΟΔΟΧΕΙΑ, ΠΑΡΑΛΙΑΚΕΣ ΕΚΤΑΣΕΙΣ, ΚΕΝΤΡΙΚΑ ΑΚΙΝΗΤΑ
ΟΙΚΟΠΕΔΑ, ΜΟΝΟΚΑΤΟΙΚΙΕΣ, ΔΙΑΜΕΡΙΣΜΑΤΑ, ΑΓΡΟΤΕΜΑΧΙΑ
η ακίνητη αξία σας!

ευσταθίου
ΕΥΡΩΚΤΗΜΑΤΙΚΗ
ΚΤΗΜΑΤΟΜΕΣΙΤΙΚΟ ΓΡΑΦΕΙΟ

C.E.I. NAR Σ.Ε.Κ.

ΑΓΟΡΕΣ • ΠΩΛΗΣΕΙΣ • ΕΚΤΙΜΗΣΕΙΣ • ΑΝΤΙΠΑΡΟΧΕΣ • ΜΙΣΘΩΣΕΙΣ ΑΚΙΝΗΤΩΝ • ΕΠΕΝΔΥΤΙΚΕΣ ΠΡΟΤΑΣΕΙΣ • ΑΡΧΙΤΕΚΤΟΝΙΚΕΣ ΜΕΛΕΤΕΣ
ΕΘΝ. ΑΝΤΙΣΤΑΣΗΣ 83 - ΤΗΛ. 22410 73819, 74917 - ΚΙΝ. 6944 374546, 6945 292030 - FAX: 22410 38641- info@euroktimatiki.gr

ΠΙΠΙΝΟΣ
ΠΩΛΟΥΝΤΑΙ ΜΟΝΟΚΑΤΟΙΚΙΕΣ

ΣΤΑ **ΜΑΡΙΤΣΑ**
εντός οικισμού, με θέα. Πωλούνται ευρώ 73.000 σε μπετά.
Πληρ. τηλ. 22410 23895 και 6944 676003 και 6944390803
gpipinos@otenet.gr

ΠΙΠΙΝΟΣ
ΠΩΛΟΥΝΤΑΙ ΔΙΑΜΕΡΙΣΜΑΤΑ

- 2 και 3 υπνοδωματίων πλησίον ΑΡΑΠΑΚΙ
- 2 υπνοδωματίων στην Ιαλυσό
- 1 και 2 υπνοδωματίων στην Ιξιά έναντι Μίρα Μάρε.

Πληρ. τηλ. 2241023895, 6944390803, 6944676003
www.rhodes-top-properties.com

ΠΙΠΙΝΟΣ
ΠΩΛΟΥΝΤΑΙ ΜΟΝΟΚΑΤΟΙΚΙΕΣ

150 τμ σε οικόπεδο 650τμ στην Ιαλυσσό Ευρώ 220,000
(ή και σε μαρμαροσοβά Ε 138,000 / μπετά
Ευρώ 109,000)
με δάνεια έτοιμα!
22410 23895 / 6944 676 003 / 6944 390 803
www.rhodes-top-properties.com

ΠΩΛΟΥΝΤΑΙ

Διώροφες αυτόνομες μονοκατοικίες με κήπο στον Δήμο Ιαλυσού, πολυτελούς κατασκευής.
- Διαστάσεις 130 τ.μ. και 168 τ.μ.
- Αριστη κατασκευή
- Δυνατότητα τραπεζικής χρηματοδότησης με ευνοϊκούς όρους

Πληρ. Εμμανουήλ Κρανίδης
Αμερικής 50- Ρόδος
Τηλ. 2241027082-26476, 6944347405

ΠΩΛΕΙΤΑΙ

- **Διαμέρισμα** 85 τ.μ., Γ' ορόφου, με πανοραμική θέα, στον οικισμό Καθηγητών, αξίας 125.000 ευρώ.
- **Διαμέρισμα** 90 τ.μ. με 3 υπν/τια στην πάροδο Παν. Ροδίου, πλήρως ανακαινισμένο με Ιταλική κουζίνα σε μικρή οικοδομή, αξίας 105.650 ευρώ.

Πληροφορίες ΕΥΣΤΑΘΙΟΥ-ΕΥΡΩΚΤΗΜΑΤΙΚΗ, Εθνικής Αντιστάσεως 83, τηλ. 22410 73819, 74917, 6944/374546, 6945/292030

ΕΥΚΑΙΡΙΑ
ΣΤΗΝ ΤΗΛΟ ΠΩΛΕΙΤΑΙ

οικόπεδο 4660 τ.μ. στα Λιβάδια της Τήλου, με θέα τη θάλασσα, αμφιθεατρικό.
Πληρ. ΠΙΠΙΝΟΣ, τηλ. 2241023895, 6944676003

ΠΩΛΗΣΕΙΣ ΑΚΙΝΗΤΩΝ

○ ΗΜΙΤΕΛΗ ΔΙΑΜΕΡΙΣΜΑΤΑ
- Παστίδα 80 τ.μ διαμερίσματα μπετά 15.000.000 δρχ.-44.020 €
- Σύμη 120 τ.μ. 2 διαμερίσματα 45.000.000 δρχ.-132.061 €

○ ΔΙΑΜΕΡΙΣΜΑΤΑ
- Ανάληψη 105 τ.μ. διαμέρισμα τεσσάρι με θεα και ιδιωτικό πάρκιν 50.000.000 δρχ. - 147.000 ευρώ
- Ροδίνι 30 τ.μ. γκαρσονιέρες 13.500.000 δρχ.-40.000 ευρώ.
- Καρακόνερο 75 τ.μ. διαμέρισμα (αποθήκη) με αυλή 22.000.000 δρχ. 65.000 ευρώ.
- Καναδά 116 τ.μ. διαμερίσματα από 35.000.000-43.000.000 δρχ. - 102.714-126.792 €
- Ιαλυσός 85 τ.μ. λουξ κατασκευής 43.000.000 δρχ. - 126.192 €
- Πειραιώς 72 τ.μ. 29.000.000 δρχ. - 85.106 €
- Ιαλυσός 100 τ.μ. 45.000.000 δρχ.-132.061 €
- Ανάληψη, 116 τ.μ. + 30 τ.μ. γκαράζ 62.000.000 δρχ. λουξ κατασκευής -181,951 €
- Δασκάλους, 120 τ.μ. 72 εκ. δρχ., λουξ κατασκευής-211.298 €
- Δασκάλους 91 τ.μ. 55 εκ. δρχ. λουξ κατασκευής-161.408 €
- Δασκάλους 85 τ.μ. λουξ κατασκευής
- Δασκάλους 50 τ.μ. λουξ κατασκευής
- Καναδά 90 τ.μ. λουξ κατασκευής
- Ρόδου-Λίνδου 127 τ.μ. 45.000.000 δρχ.-132.061 €

○ ΜΕΖΟΝΕΤΕΣ – ΜΟΝΟΚΑΤΟΙΚΙΕΣ
- Ιαλυσός 80 τ.μ. μονοκατοικία με 40 τ.μ. αυλή 35.000.000 δρχ.-103.000 ευρώ.
- 130 τ.μ. μεζονέτες με 400 μ. οικόπεδο στην Λαχανιά πολύ κοντά στην θάλασσα με απεριόριστη θέα 50.000.000 δρχ. 146.735 €
- Κανδυλί 200 τ.μ. με 1.300 τ.μ. οικόπεδο 35.000.000 δρχ. (μπετά) - 102.714 €
- Αγια Βαρβάρα (Τσαΐρι) 120 τ.μ. με 1.000 τ.μ. οικόπεδο σε ύψωμα 55.000.000 δρ. - 161.408 €
- 130 τ.μ. διώροφες μονοκατοικίες με 1000 μ. οικόπεδο στην περιοχή Λαχανιά πάνω στο κύμα λουξ κατασκευής
- Κιοτάρι μεζονέτες 100 τ.μ. με 500 μ. οικόπεδο τελειωμένες 35.000.000 δρχ.102.714 €
- Ημιτελή 200 τ.μ. σε 750 τ.μ. οικόπεδο 55.000.000 δρχ. σε μπετά-161.408 €
- 160 τ.μ. με οικόπεδο 1300 μ. στα Κοσκινού 40.000.000 δρχ. (μπετά)-117.388 €

○ ΟΙΚΟΠΕΔΑ
- Αφάντου 490 τ.μ. με άδεια διώροφης οικοδομής 17.037.500 δρχ.-50.000 €
- Κοσκινού 450 τ.μ. με Σ.Δ. 0,8 27.260.000 δρχ. - 80.000 €
- Κατταβιά 2.150 τ.μ. πάνω στο δρόμο νερό-ρεύμα 5.500.000 δρχ. - 16.140 €
- Λαχανιά 960 τ.μ. άνω στο δρόμο νερό-ρεύμα 3.000.000 δρχ. - 8.804 €
- Κατταβιά 900 τ.μ. εντός οικισμού 5.000.000δρχ. -14.673 €
- Γεννάδι 1000 τ.μ. με άδεια οικοδομής 8.500.000 δρχ.-24.944 €
- Κολύμπια 2.500 στρεμ. 35.000.000-102.714 €
- Παραδείσι, 1500 μ., 8.000.000 δρχ.-23.477 €
- Κατταβιά 650 τ.μ. 4.500.000 δρχ.-13.206 €
- Παραδείσι 170 τ.μ. 6.000.000 δρχ.-17.608 €

○ ΚΑΤΑΣΤΗΜΑΤΑ
- Επιχείρηση παιδικών υποδημάτων, στο κέντρο της πόλης, 10.000.000 δρχ. - 29.347 €
- Κατάστημα 123 τ.μ. στο Ροδίνι 61.500.000 δρχ.-180.484 €
- Κατάστημα 73 τ.μ. στο Ροδίνι 36.500.000 δρχ.-107.116 €
- Ενοικιάζεται στο Κιοτάρι καφετέρια - μπαρ - ντισκοτέκ 200 τ.μ. εσωτερικός χώρος και 300 τ.μ. αύλή με απεριόριστη θέα ενδιάμεσα σε μεγάλες ξενοδοχειακές μονάδες 10 εκ. το χρόνο.
- Επιχείρηση σουβλατζίδικο Νέα Αγορά 20 εκ. δρχ.-58.694 €

○ ΚΤΗΜΑΤΑ
- Καβουράκια 5.600 τ.μ. 50 μ. από την θάλασσα 112.000.000 δρχ.-328.686 €
- Μυτλήνη 1.100 στρέμματα 400 μ. από την θάλασσα 120.000.000 δρχ.-352.164 €
- Πλημμύρι 28 στρέμματα πάνω στο κύμα
- Γεννάδι 15 στρέμματα στον παλιό επαρχιακό 18.000.000 δρχ.-52.824 €
- Λαχανιά 7 στρέμματα πάνω στο δρόμο νερό-ρεύμα 25.000.000 δρχ. -73.367 €
- Καλλιθέα 7.600 τ.μ. κοντά στην θάλασσα 114.000.000 δρχ. - 334.556 €
- Πλημμύρι 9 στρέμματα 100 μ. από θάλασσα 35.000.000 δρχ. - 102.714 €
- Κιοτάρι 45 στρέμματα πάνω στο κύμα
- Γεννάδι 8 στρέμματα πάνω στο κύμα
- Λαχανά 4.400 τ.μ. 200 μ. από θάλασσα πάνω στο δρόμο 22.000.000 δρχ. - 64.563 €
- Κατταβιά 4.500 τ.μ. νερό-ρεύμα 6.000.000 δρχ. - 17.608 €
- Πλημμύρι 4.500 τ.μ. 7.500.000 δρχ. - 22.010 €
- Λαχανιά 2.390 τ.μ. 2.500.000 δρχ. - 7.336 €
- Λαχανιά 560 τ.μ. 1.000.000 δρχ. - 2.334 €
- Κοσκινού 4.800 τ.μ. 23.000.000 δρχ. - 67.498 €
- Γεννάδι 20 στρέμματα νερό - ρεύμα και 200 ελιές 15.000.000 δρχ. - 44.020 €
- Κιοτάρι 12 στρέμματα πάνω στο δρόμο 144.000.000 δρχ. - 422.597 €
- Τσαΐρι 4.800 τ.μ. 55.000.000 δρχ. - 161.408 €
- Κιοτάρι 45 στρέμματα κοντά στην θάλασσα σε ύψωμα 135.000.000 δρχ.-396.184 €
- Λαχανιά 45 στρέμματα 200 μ. από την θάλασσα 135.000.000 δρχ.-396.184 €
- Κανδυλί 4.700 τ.μ. 33.000.000 δρχ.-96.845 €
- Σορωνή 9.500 τ.μ. παραλία 70.000.000 δρχ.-205,429 €
- Φάνες 11.250 στρ. παραλία 80.000.000 δρχ.-234,776 €
- Φάνες 6 στρ. παραλία 42.000.000 δρχ.-123,257 €
- Λάρδος 2 στρ. 20 ελιές 3.000.000 δρχ.-8.804 €

○ ΑΠΟΘΗΚΕΣ
- Κέννεντυ 90 τ.μ. υπόγειο 13.000.000- 38.151 €
- Ασγούρου 180 τ.μ. ισόγειο βιοτεχνικός χώρος 30.000.000 δρχ.-88.041 €
- Αννης Μαρίας 72 τ.μ. υπόγεια 7.000.000 δρχ. - 20.542 €
- Μητρόπολη 130 τ.μ. ημιυπόγειο 18.000.000 δρχ. - 52.824 €

- **ΑΝΤΑΛΛΑΣΣΟΥΜΕ ΤΟ ΠΑΛΙΟ ΣΠΙΤΙ ΣΑΣ ΜΕ ΚΑΙΝΟΥΡΓΙΟ**
- **ΖΗΤΟΥΝΤΑΙ ΜΕΤΑΧΕΙΡΙΣΜΕΝΑ ΔΙΑΜΕΡΙΣΜΑΤΑ-ΑΜΕΣΗ ΠΩΛΗΣΗ**
- **ΠΩΛΟΥΝΤΑΙ** αποθήκες και βιοτεχνικοί χώροι
- **ΔΑΝΕΙΑ ΔΕΚΤΑ - ΕΥΚΟΛΙΕΣ ΠΛΗΡΩΜΗΣ**
- **ΑΝΑΛΑΜΒΑΝΟΥΜΕ ΑΝΤΙΠΑΡΟΧΕΣ**

ΣΤΑΜΑΤΗΣ ΜΑΝΩΛΑΚΟΣ

ΩΡΕΣ ΓΡΑΦΕΙΟΥ 8.30-1.00 π.μ. και 5-8 μ.μ.
ΔΗΜ. ΑΝΑΣΤΑΣΙΑΔΗ 45 (παραπλεύρως ΥΠΕΡΑΓΟΡΑΣ ΠΑΠΑΚΥΡΙΑΚΟΥ-ΣΥΝΟΙΚΙΑ ΔΑΣΚΑΛΩΝ)
Τηλέφωνα: 2241023815-78275, 6944698056, 6945769958

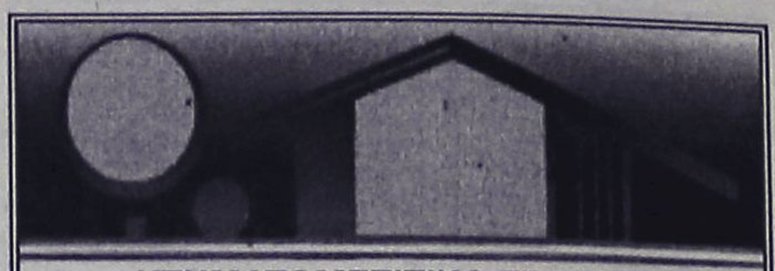

ΚΤΗΜΑΤΟΜΕΣΙΤΙΚΟ ΓΡΑΦΕΙΟ
ΑΙΓΑΙΟΚΤΗΜΑΤΙΚΗ
ΠΩΛΟΥΝΤΑΙ

- ΔΙΑΜΕΡΙΣΜΑΤΑ-ΜΟΝΟΚΑΤΟΙΚΙΕΣ
- (ΔΔ)=ΔΑΝΕΙΑ ΔΕΚΤΑ

- 45 τ.μ. πλησίον Καναδά α' ορ. 50.000 €.(ΔΔ)
- 46 τ.μ. (α' ορ.) Ροδίνι, 40.500 ευρώ (ΔΔ).
- 46 τ.μ. καινούργιο Αραπάκι (1 υπν.) α' ορ. 74.800 €.(ΔΔ)
- 55 τ.μ. β' ορ. καινούργιο Ανάληψη 36 εκ.-105.000 € (ΔΔ)
- 70 τ.μ. μον/κία με 100 τ.μ. αυλή, κοντά στο Ρολόι, Π. Πόλη, 28 εκ.-82.171 € (ΔΔ)
- 70 τ.μ. καινούργιο (β' ορ.) Ροδίνι 45,5 εκ.-87.000 € (ΔΔ)
- 74 τ.μ. Πειραιώς ισόγειο (2 υπν.) 29 εκ. 87.000 € (ΔΔ)
- 75 τ.μ. υπερ λουξ (1 υπν.) ρετιρέ απ/στη θέα- Ροδίνι (50 εκ.) - 146.735 € (ΔΔ)
- 77 τ.μ. καινούργιο Ιαλυσό (2 υπν.) α' ορ. 32 εκ. - 53.910 € (ΔΔ)
- 77 τ.μ. (2 υπν.) καινούργιο β' ορ. Καναδά β' ορ. (46 εκ), 134.996 € (ΔΔ).
- 80 τ.μ. μονοκατοικία Π. Πόλη Ρολόι (45 εκ.) - 132.061 € (ΔΔ)
- 75 τ.μ. Δενδρινού με αυλή (υπ.) (2 υπν.) 70.000 €
- 82 τ.μ. (2 υπν) α' ορ. Σεμερτζίδη (25 εκ.) 87.000 € (ΔΔ)
- 82 τ.μ. ρετιρέ Ροδίνι (30 εκ.) - 88.041€.(ΔΔ)
- 84 τ.μ. (α' ορ.) 2 υπν. Ροδίνι 86.000 €(ΔΔ)
- 87 τ.μ. καινούργιο ρετιρέ β' ορ. 2 υπν. Αραπάκι 140.000 € (ΔΔ)
- 87 τ.μ. α' ορ. καινούργιο Ιαλυσό 132.000 € (ΔΔ)
- 90 τ.μ. μον/κία διώροφη (2 υπν.) Παραδείσι με τζάκι 22 εκ. - 64.563 € (ΔΔ)
- 95 τ.μ. 2 υπν. Μιχ. Πετρίδη (ισ.) 35 εκ.-102.714 €
- 98 τ.μ. (α' ορ.) 3 υπν. Κέννεντυ 130.000 €(ΔΔ)
- 97 τ.μ., (3 υπν.) α' όρ., Μητρόπολη (35 εκ.) 102.714 € (ΔΔ)
- 100 τ.μ. οροφ/σμα Γεννάδι καινούργιο (39 εκ.) 114.453 € (ΔΔ)
- 100 τ.μ. α' ορ. καινούργιο Ιαλυσό 45 εκ.-132.000 € (ΔΔ)
- 101 τ.μ. (3 υπν.) καινούργιο Ροδίνι με γκαράζ (50 εκ.) - 170.375 € (ΔΔ)
- 107 τ.μ. καινούργιο ρετιρέ Αραπάκι 172.000 € (ΔΔ)
- 103 τ.μ. (3 υπν.) 1ος ορ. Αγ. Αναργύρους 87.000 € -30 εκ. (ΔΔ)
- 112 τ.μ. (β' ορ.) 3 υπν. Κέννεντυ 140.000 €
- 116 τ.μ. (ισ. υπ/νο) 3 υπν. Πτολεμαίων 58 εκ.-170.212 € (ΔΔ)
- 120 τ.μ. καινούργιο πλησίον Μ. Πετρίδη (ισ.), (3 υπν.), 54 εκ. - 158.473 € (ΔΔ)
- 120 τ.μ. διώροφη καινούργια μον/κία Ροδίνι 80 εκ. 234.776 € (ΔΔ)
- 120 τ.μ. καινούργιο Ροδίνι 78 εκ.-229.000 € (ΔΔ)
- 120 τ.μ. καινούργιο Δασκάλους ρετιρέ λουξ-θέα (3 υπν.) 75 εκ.-220.000 €.(ΔΔ)
- 123 τ.μ. (3 υπν.) γ' ορ. καινούργιο Καναδά 73 εκ. 214.000 € (Δ.Δ.)
- 126 τ.μ. (3 υπν.) α' ορ. θέα - θέρμανση Καρακόνερο (45 εκ.) 132.000 € (Δ.Δ.)
- 132 τ.μ. μεζ/τα κοντά Μίρα Μάρε (75 εκ.)-20.229 € (Δ.Δ.)
- 140 τ.μ. μον/κία σε μπετά στους Τρεις σε 1.400 τ.μ. οικόπεδο 32 εκ-93.910 € (ΔΔ).
- 140 τ.μ. μον/κία μπετά-Καλλιθέα Κοσκινού σε 1.300 τ.μ., 38 εκ.-111.518 € (ΔΔ).
- 145 τ.μ. μεζ/τα Κοσκινού καινούργια ετ/τη σε 2 στρ. οικ. 85 εκ. 250.000 € (ΔΔ)
- 150 τ.μ. μον/κία καινούργια Ιαλυσό σε 380 τ.μ. οικ/δο 86 εκ., 253.000 € (ΔΔ)
- 160 τ.μ. μον/κία μπετά Ιαλυσό 55 εκ.-162.000 € (ΔΔ)
- 175 τ.μ. μεζ/τα μπετά Αγ. Αποστόλους 44 εκ.-129.126 € (ΔΔ)
- 174 τ.μ. μεζ/τα Ανάληψη με 45 τ.μ. γκαράζ (75 εκ.) - 220.000 € (ΔΔ)
- 185 τ.μ. (3 υπν.) Μιχ. Πετρίδη Ρετιρέ 85 εκ.-249.449 ευρώ (ΔΔ).
- 180 τ.μ. μον/κία μπετά Τρεις 100.000 €
- 190 τ.μ. διώροφη μον/κία Κοσκινού (70 εκ.) 205.000 € (Δ.Δ.)
- 203 τ.μ. διαμ/σμα β' ορ. Μήδεια 85 εκ.-250.000 € (ΔΔ)
- 210 τ.μ. μον/κία σε 500 τ.μ. οικ/δο κοντά Κορδικτώνος 110 εκ. 322.000 € (ΔΔ)

ΚΑΤΑΣΤΗΜΑΤΑ-ΑΠΟΘΗΚΕΣ-ΓΡΑΦΕΙΑ -ΠΑΝΣΙΟΝ

- 25 τ.μ. Κόκ. πόρτα Π. Πόλη 15 εκ.- 44.020 €
- 48τ.μ. κατ/μα, Ιαλυσό, 55.000 €
- 48 τ.μ. ημ/γεια με αυλή μαρμ/βά αποθήκη 15 εκ.-44.020 € (ΔΔ)
- 55 τ.μ. κατάστημα Βασ. Ηρακλείου 29 εκ.-85.000 € (ΔΔ)
- 60 τ.μ. κατάστημα στ' Ασγούρου 22 εκ.- 64.563 €
- 71 τ.μ. υπόγεια απ/η με ράμπα Αννης Μαρίας 8 εκ. 23.477 €
- 80 τ.μ. υπ/γεια απ/κη Κένεντυ 12 εκ. 35.216€
- 85 τ.μ. ημ/γεια με αυλή μαρμ/βά αποθήκη 15 εκ.-44.020 €
- 118 τ.μ. κατάστημα Ακτή Κανάρη 350.000 €
- 122 τ.μ. κατάστημα Νισχώρι 200.000 € (ΔΔ)
- 365τ.μ., ισόγ. ξυλουργείο, κτίριο και εξοπλισμός, 400.000 €
- 175 τ.μ. κατάστημα Λεωφ. Ρόδου-Λίνδου 70 εκ.-205.429 € (ΔΔ)

ΕΝΟΙΚΙΑΣΕΙΣ ΑΚΙΝΗΤΩΝ-ΕΠΙΧΕΙΡΗΣΕΙΣ:

- Γραφείο 80 τ.μ. Μαντράκι 450. €
- 40 τ.μ. κατ/μα Καλλιθέα 300 €
- 110 τ.μ,. κατ/μα Καλλιθέας 645 €
- Αποθήκη 6ο χλ. Λεωφόρο Ρόδου Καλιθέας 500 τ.μ. ενοίκιο 400 €
- Αποθήκη Ρόδου-Λίνδου 460 τ.μ. ενοίκιο 1.500 €
- Studio επ/νο Καλλιθέα 180.000 €
- Γκαρσονιέρα επ/νη Καλλιθέα 220 €
- 80 τ.μ. (2 υπν.) β' ορ. Ανάληψη 350 €
- Λουξ διαμ/σματα 110 τ.μ.- Ροδίνι 600€.

- ΔΙΑΘΕΤΟΥΜΕ ΟΙΚΟΠΕΔΑ ΚΑΙ ΑΓΡΟΤΕΜΑΧΙΑ Σ' ΟΛΟ ΤΟ ΝΗΣΙ ΤΗΣ ΡΟΔΟΥ
ΑΝΑΛΑΜΒΑΝΟΥΜΕ ΤΗΝ ΕΝΟΙΚΙΑΣΗ ΤΟΥ ΔΙΑΜΕΡΙΣΜΑΤΟΣ ΣΕ ΠΟΛΥ ΣΥΝΤΟΜΟ ΧΡΟΝΙΚΟ ΔΙΑΣΤΗΜΑ

ΡΕΝΑ ΒΑΖΟΥΚΟΥ
(ΜΕΣΙΤΗΣ ΑΣΤΙΚΩΝ ΣΥΜΒΑΣΕΩΝ)
ΔΙΕΥΘ. ΓΡΑΦΕΙΟΥ ΔΗΜ. ΘΕΟΔΩΡΑΚΗ 3
9-1 το πρωί καθημερινά και 6.30-9 απ/τα (Δευτ. και Πέμπτη)
Τηλ. (22410) 22943-28838 FAX: 28838
email.vazoukou@otenet.gr.
ΡΟΔΟΣ

Σε μεγάλο ειδυλλιακό περιβάλλον στην Κρεμαστή
(μεγάλο πάρκιν, μεγάλος κήπος, πισίνα)

ΕΝΟΙΚΙΑΖΟΝΤΑΙ

ΔΙΑΜΕΡΙΣΜΑΤΑ και **ΣΤΟΥΝΤΙΟΣ** νεόκτιστα, πλήρως επιπλωμένα, (κουζίνα, τηλεόραση) δίπλα στο καινούργιο σχολείο, κατάλληλα για στρατιωτικούς, καθηγητές και δασκάλους

Πληρ. τηλ. 6973310194, 6976622874

ΕΝΟΙΚΙΑΖΕΤΑΙ

Χώρος δύο δωματίων, 84 τ.μ. 1ος όροφος. Ασανσέρ, air condition, WC, κουζίνα, κατάλληλο για ιατρείο ή παντός είδους γραφεία.

Γρ. Λαμπράκη 29 - Ρόδος • τηλ. (22410)68869-74098

ΣΤΗ ΡΟΔΟ ΕΝΟΙΚΙΑΖΕΤΑΙ:

Ο 1ος όροφος του Εμπορικού Κέντρου "RHODESLAND" στην Ιξιά πάνω από την καφετέρια "ΣΤΑΝΗ", δίπλα στο κύμα.
Είναι 255 m στεγασμένος ενιαίος χώρος με ολόκληρη την πλευρά προς την θάλασσα (20 m) τζαμαρία και 250 m βεράντα με θέα ολόκληρο τον κόλπο ΤΡΙΑΝΤΩΝ. Κατάλληλο για εστιατόριο, γραφεία, οίκο ομορφιάς κ.λπ.

Πληρ. τηλ. 6945417747 ή 2106729335 κο Σουγκανίδη

ΠΡΑΓΜΑΤΙΚΗ ΕΠΕΝΔΥΣΗ

ΠΩΛΕΙΤΑΙ τουριστικό σούπερ μάρκετ στην παραλιακή λεωφόρο Ιαλυσού 150 τ.μ. περίπου με 80 τ.μ. ιδιόκτητη αυλή.

ΠΩΛΕΙΤΑΙ ακίνητο και επιχείρηση ή μόνο το ακίνητο ή μόνο η επιχείρηση λόγω άλλης απασχόλησης.

Μόνο σοβαρές προτάσεις

Πληρ. τηλ. (22410)93797, 91241, 6946244766

LOOKING FOR ACCOMMODATION?

Are you looking for extra accommodation during summer season 2004?
14 fully furnished apartments are offered **in Ialyssos,** for **any kind of cooperation** during summer season 2004.
Please contact us for more information

Tel: 2241094080, Mobile: 6977931146
e-mail: cosmosapartments@hotmail.com

ΕΝΟΙΚΙΑΖΕΤΑΙ

Διαμέρισμα στο Κέντρο της πόλης, οδός Αμμοχώστου αρ. 11, Β' όροφος, κατάλληλο και για επαγγελματική χρήση. Είναι Ε=140 τ.μ., και αποτελείται από 3 υπνοδωμάτια, σαλοτραπεζαρία, κουζίνα, λουτρό και W.C.
Μηνιαίο μίσθωμα: 650 ευρώ.

Πληρ. ΠΙΠΙΝΟΣ, τηλ. 2241023895, 6944676003.

ΜΥΚΟΝΟΣ
ΠΩΛΕΙΤΑΙ ΟΙΚΟΠΕΔΟ

ΑΞΕΠΕΡΑΣΤΗΣ ΘΕΑΣ στη θάλασσα,
5.600 τ.μ. αμφιθεατρικό.
Πληρ. ΠΙΠΙΝΟΣ, τηλ. 2241023895, 6944676003

ΕΝΟΙΚΙΑΖΕΤΑΙ

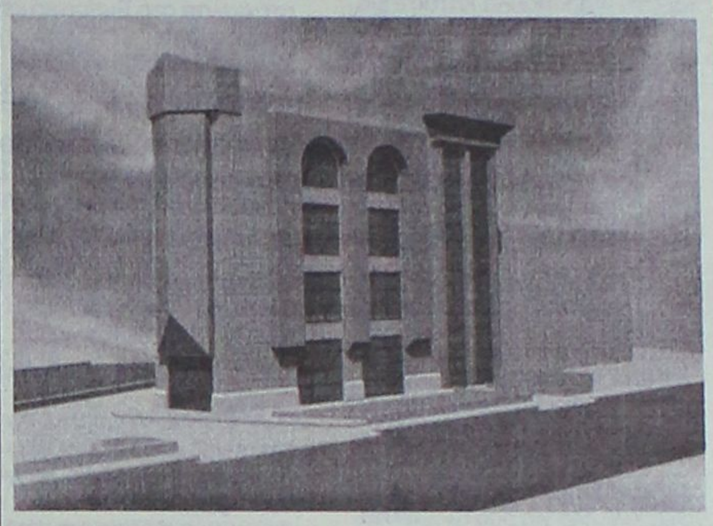

Νέα **τετραώροφη οικοδομή** με υπόγειο για καταστήματα - γραφεία στον κόμβο του "ΜΗ.ΔΙΑ.", στη συμβολή των οδών Μιχ. Πετρίδη και Καμείρου. Ο ιδιωτικός περιβάλλων χώρος του κτιρίου διαθέτει θέσεις στάθμευσης.

Πληρ. τηλ. 2241089000, 2241062131

ΣΑΒΒΑΪΔΗΣ & Συνεργάτες
Μεσίτες & Σύμβουλοι Ακινήτων

ΠΩΛΗΣΕΙΣ ΑΚΙΝΗΤΩΝ

Το γραφείο μας διαθέτει σε αποκλειστικότητα μεγάλη γκάμα από επιλεγμένα ακίνητα

- **Διαμέρισμα-Μονοκατοικίες-Μεζονέτες**
- **Οικόπεδα-Αγροτεμάχια**
- **Κεντρικά Καταστήματα - Γραφεία - Αυτοτελή Κτίρια**
- **Μισθωμένα ακίνητα εισοδήματος**
- **Ξενοδοχειακές Μονάδες**

ΕΚΤΙΜΗΣΕΙΣ ΑΚΙΝΗΤΩΝ

Σε συνεργασία με διεθνή γραφεία συμβούλων ακίνητης περιουσίας και με βάση τα αυστηρά πρότυπα και την μεθολογία του Βρετανικού Ινστιτούτου Ορκωτών Πραγματογνόμων και Εκτιμητών **(Royal Institution of Charteted Surveyors)** αναλαμβάνουμε εκτιμήσεις ακίνητης περιουσίας.

Οι εν λόγω εκτιμήσεις μπορούν να χρησιμοποιηθούν σε τραπεζικούς και πιστωτικούς οργανισμούς ή σε δικαστικές πρακτικές τόσο στην Ελλάδα όσο και στο εξωτερικό.



SAVVAIDIS & Associates - a world of choice

Savvaidis & Associates is an independent real estate agency founded in 1983 and based in Rhodes island.

Our company offers professional real estate services for
Residential Properties (Holiday homes, traditional house)
Commercial Properties (shops, hotels, offices)
Property Evaluation - Property Management

International PROPERTY ★★★★★ Best Greek Estate Agent 2003

Γρ. Λαμπράκη 14 & Αμερικής, Ρόδος
Τηλ: 22410-26281, fax: 22410-34663

ΝΕΑ ΔΙΕΥΘΥΝΣΗ : ΓΡ. ΛΑΜΠΡΑΚΗ 14 & ΑΜΕΡΙΚΗΣ

We are members of FIABCI (International Federation of Real Estate Agencies), CEI (European Confederation of Real Estate Agents), NAEA - Overseas Member (National Association of Real Estate Agents - Great Britain)

For all your personal and professional real estate requirements please contact us at 22410-70017 or e-mail at info@rre.gr

ΝΑΕΑ FIABCI

SAVVAIDIS & Associates
Estate Agents & Consultants

ΕΝΟΙΚΙΑΣΕΙΣ

συνέχεια από την προηγούμενη

ΕΝΟΙΚΙΑΣΕΙΣ ΚΑΤΑΣΤΗΜΑΤΩΝ: 1) Ενοικιάζεται - Πωλείται επιχείρηση κεντρική 32 τ.μ. στα "ΕΚΑΤΟ ΜΑΓΑΖΙΑ" 2) Ενοικιάζεται στη Ψαροπούλα κατάστημα γωνιακό 55 τ.μ. με μηνιαίο μίσθωμα 880 ευρώ, 3) Στην ΑΚΤΗ ΜΙΑΟΥΛΗ κατάστημα 207 τ.μ. με πρόσοψη στον κεντρικό δρόμο κατάλληλο για μπαρ καφετέρια και εμπορία τουριστικών ειδών, 4) Ενοικιάζεται στην Αννης Μαρίας αποθήκη 220 τ.μ. με ράμπα με μηνιαίο μίσθωμα 600 ευρώ, 5) Επί της Λεωφ,. Ιαλυσού περιοχή Ιξιά 300 τ.μ. με μεγάλο υπαίθριο χώρο κατάλληλο για εστιατόριο - καφετέρια και οποιαδήποτε άλλη χρήση. Πληρ. Σαββαΐδης και Συνεργάτες τηλ. 2241026281 AE56601

ΔΙΑΜΕΡΙΣΜΑ 80 τ.μ. επιπλωμένο κατάλληλο για δύο άτομα στα Κοσκινού, διαθέσιμο από 1/2/04. Πληρ. τηλ. 2241064536 AE56565

ΚΡΕΜΑΣΤΗ ενοικιάζεται πλήρως εξοπλισμένη γκαρσονιέρα διαμπερής, ηλιακός, βεράντες, άνετο πάρκιν. Πληρ. κ. Μάνος τηλ. 2241081478, 6938626179 AE56583

ΕΝΟΙΚΙΑΖΕΤΑΙ α) δυάρι επιπλωμένο στην Κρεμαστή, β) διαμέρισμα 3άρι στον β' όροφο διώροφης οικοδομής στην Κρεμαστή (κοντά στο Εμπορικό κέντρο Κρεμαστής). Πληρ. τηλ. 2241093000, 6945003900 AE56536

ΔΙΑΜΕΡΙΣΜΑ μεγάλο 110 τ.μ. λουξ κατασκευής επί της Στοκχόλμης - Ροδίνι - με θέρμανση. Ενοίκιο 600 ευρώ. Επίσης διαμέρισμα 80 τ.μ. (2 υπν.) στην Ανάληψη ενοίκιο 350 ευρώ. Πληρ. ΑΙΓΑΙΟΚΤΗΜΑΤΙΚΗ τηλ. 2241022943, 6945466773 AE56530

ΓΚΑΡΣΟΝΙΕΡΑ επιπλωμένη από ένα υπνοδωμάτιο, μεγάλη κουζίνα, λουτροκαμπινέ και θερμαντικό σώμα, μέσα σε μικρό κήπο στην περιοχή Ιξιάς στην Ιαλυσό. Πληρ. τηλ. 2241092441 AE56567

ΤΡΙΑΡΙ ισόγειο με μεγάλη αυλή, πλήρως επιπλωμένο, TV, ψυγείο, πλυντήριο, χωρίς κοινόχρηστα, χαρτόσημο, εντός πόλεως, κατάλληλο για στρατιωτικούς, εκπαιδευτικούς, φοιτητές, 400 ευρώ. Μεσίτες αποκλείονται. Πληρ. τηλ. 2241024119 AE56504

ΓΚΑΡΣΟΝΙΕΡΑ ισόγεια 30 τ.μ. επιπλωμένη ενός δωματίου. Τιμή ενοικίου 220 ευρώ μηνιαίως, οδός Ν. Καραγιάννη 18 Ανάληψη. Πληρ. τηλ. 2241067663 κατάλληλο και για επαγγελματική στέγη AE56526

ΓΚΑΡΣΟΝΙΕΡΑ επιπλωμένη 25 τ.μ. στην οδό Καποδιστρίου 72. Πληρ. τηλ. 2241029475, 2241043916 κος Τουρνάς AE56531

ΤΡΙΑΡΙ νεόκτιστο διαμέρισμα επί της οδού Αλεξανδρούπολης αριθμ. 7 πλατεία Θράκης στην Ανάληψη (β' όροφος). Πληρ. τηλ. 2244022491, 6973364565 AE56534

ΔΙΑΜΕΡΙΣΜΑ 100 τ.μ. επί της οδού Δενδρινού αρ. 94. Πληρ. τηλ. 6945220296 AE56473

STUDIOS νεόκτιστα σε πανοραμική θέα στα Κοσκινού, με κουζίνα, τουαλέτα, aircondition, τηλεόραση, επιπλωμένα με όλο το νοικοκυριό του σπιτιού και με άνετο parking. Πληρ. τηλ. 6932629891 AE56492

ΤΡΙΑΡΙ διαμέρισμα στην οδό Σωτήρος στην Ιξιά με ηλιακό και ατομική κεντρική θέρμανση. Πληρ. τηλ. 6976383415. AE56476

ΕΠΑΓΓΕΛΜΑΤΙΚΟΣ ΧΩΡΟΣ ισόγειος για γραφείο 30 τ.μ., με κοινόχρηστη τουαλέτα και κουζίνα, στον Άγιο Ιωάννη και στην διεύθυνση Κων. Παλαιολόγου 71. Τιμή 200 ευρώ μηνιαίως. Πληρ. τηλ. 2241076455 και ώρες: πρωινά από 09.00 έως 13.00 και απογεύματα Δευτέρας, Τρίτης, Πέμπτης από 17.00 έως 21.00. AE56474

600.00 ΕΥΡΩ - ΑΝΝΗΣ ΜΑΡΙΑΣ & ΛΕΜΕΣΟΥ- 90 τ.μ Γραφείο α' ορόφου (γωνιακό), πρόσοψη Αννης Μαρίας, (εξοπλισμένο ή μη), σε άριστη κατάσταση, Άνετος χώρος στάθμευσης. LAND SCOPE. Πληρ. τηλ: 22410 28629 AE56472

ΚΑΤΑΣΤΗΜΑΤΑ σε προνομιακή τουριστική τοποθεσία (έκτο χιλιόμετρο λεωφόρου Ρόδου-Καλλιθέας, έναντι ξενοδοχείου "Paradise"), άνετοι και διαμορφωμένοι εξωτερικοί χώροι. Ιδανικό σημείο για ταβέρνα, καφετέρια, μπαρ, σούπερ μάρκετ, αλλά και για οποιαδήποτε άλλη εμπορική χρήση. Ενοίκιο προσιτό. Πληρ. τηλ. 6944780053, 6944416001, 2241028650 AE56471

TOP PROPERTIES

GEORGE & SAVAS PIPINOS
ΓΕΩΡΓΙΟΣ & ΣΑΒΒΑΣ ΠΙΠΙΝΟΣ
ΣΥΜΒΟΥΛΟΙ ΚΑΙ ΕΚΤΙΜΗΤΕΣ ΑΚΙΝΗΤΩΝ
REAL ESTATE AGENTS • MEMBER OF F.I.A.B.C.I.-NAEA-C.E.I.

Email: gpipinos@otenet.gr URL: www.rhodes-top-properties.com and www.pipinos.gr

Από το 1971



Η "**TOP PROPERTIES**" είναι ατομική επιχείρηση και ανήκει στους Γεώργιο και Σάββα Πιπίνο. Το γραφείο ασχολείται από το 1971 αποκλειστικά και μόνο με επενδύσεις και REAL ESTATE, στο νησί της Ρόδου και στην ευρύτερη περιοχή της Δωδεκανήσου.

ΑΠΕΥΘΥΝΟΜΑΣΤΕ: Στους **σοβαρούς, απαιτητικούς και επιλεκτικούς** επενδυτές-επιχειρηματίες, Ελληνες και ξένους που ενδιαφέρονται να κάνουν μια σοβαρή επένδυση προβολής στο νησί της Ρόδου.

ΠΡΟΣΦΕΡΟΥΜΕ: Α) Υπηρεσίες και πληροφορίες που γίνονται σε προσωπικό επίπεδο με εχεμύθεια, διακριτικότητα και σοβαρότητα.
Β) Μεγάλη γκάμα υψηλής ποιότητας, ακινήτων, όπως:1) Ξενοδοχεία Α' και Β' κατηγορίας των 600-500-350-300 κλινών, 2) Κεντρικά αστικά ακίνητα κατάλληλα για Τράπεζες-καταστήματα-γραφεία, 3) Παραλιακές εκτάσεις, κατάλληλες για τουριστικές επενδύσεις των 150.000-100.000-70.000-50.000-36.000 τ.μ. και 4) Διαμερίσματα και μεζονέτες προβολής, και 5) Αξιόλογες Παραθεριστικές κατοικίες.

ΣΤΟΧΟΣ ΜΑΣ ΕΙΝΑΙ: Να προσφέρουμε στο αγοραστικό μας κοινό υψηλής ποιότητας ακίνητα και ευκαιρίες στο νησί της Ρόδου. Η τριακονταετής και πλέον πείρα μας στον τομέα αυτό αποτελεί εγγύηση.

ΣΥΝΘΗΜΑ ΜΑΣ ΕΙΝΑΙ: Επενδύστε στη ΡΟΔΟ ΤΩΡΑ, σε ακίνητα που ΑΝΤΕΧΟΥΝ ΣΤΟ ΧΡΟΝΟ

Γεώργιος και Σάββας Πιπίνος
ΜΕΣΙΤΕΣ ΑΣΤΙΚΩΝ ΣΥΜΒΑΣΕΩΝ
Γιατί εμείς γνωρίζουμε καλύτερα!

Since 1971

TOP PROPERTIES is a father and son business. The senior, Mr George S. Pipinos, the founder of the office, has carved over the years a reputation for integrity and excellence in the world of Real Estate in the Dodecanese. The junior, Dr. Savas Pipinos, has returned from his studies in the UK to aid in his father´s footsteps.
AT TOP PROPERTIES we try hard to attract important and selective investors, high calibre businessmen/women and discerning professional people, both Greek and foreign, who wish to acquire substantial and valuable property on Rhodes.
We offer our expertise and advice privately, discreetly and in strict confidence.
We keep a comprehensive list of real estate of the highest specifications:
a. A' and B' class hotels (600, 500, 350, 300 beds capacity)
b. Centrally situated office buildings and other business premises.
c. Seaside land, ideal for development (hotels, holiday resorts, etc), of 150.000, 100.000, 70.000, 50.000, 36.000 square metres.
d. Villas, luxury apartments, detached, semi-detached and terraced houses.
e. Holiday and Retirement Homes.
Our aim is to give our clients the opportunity to acquire value for money, first class real estate on Rhodes. Our 30 and more years of experience is our warranty.
Our motto is Invest in Rhodes, Invest in property, It stands the test of time.



TOP PROPERTIES
George and Savas Pipinos
Because we know best

KENNENTY 38, ΡΟΔΟΣ, 85 100, ΤΗΛ. (22410) 23895,FAX: (22410) 20883
38 KENNEDY STR., RHODES, 85 100, TEL. (22410) 23895, FAX: (22410) 20883
U.K. Direct line: 08717115396

SIDER-ΚΑΤΑΣΚΕΥΑΣΤΙΚΗ

ΤΖΟΓΙΑΣ ΦΙΛ. & ΤΖΟΓΙΑΣ ΕΥΘ. ΟΕ

ΠΩΛΟΥΝΤΑΙ

Διώροφες ανεξάρτητες μονοκατοικίες 120 τ.μ. στην πόλη της Ρόδου (περιοχή Ροδίνι) σε 250 τ.μ. οικόπεδο.

Πληρ. τηλ. 2241030069, κιν. 6945390689

ΠΩΛΕΙΤΑΙ

διαμέρισμα σχεδόν ολοκαίνουργιο στην Αθηνών ψηλά, 102 τ.μ. με 3 υπνοδωμάτια και θέα και στις δύο θάλασσες. Τιμή: 156.000 ευρώ.

Πληρ. ΠΙΠΙΝΟΣ, τηλ. 2241023895, www. pipinos.gr

ΠΩΛΕΙΤΑΙ

οικόπεδο στη Σορωνή, 4000 τ.μ. με άδεια ανοικοδόμησης πάρα πολύ κοντά στη θάλασσα.

Πληρ. ΠΙΠΙΝΟΣ, τηλ. 2241023895, gpipinos@otenet.gr

ΠΩΛΕΙΤΑΙ

διώροφο διαμέρισμα σε μπετά 110 τ.μ. στην Ιαλυσό τύπου μεζονέτας με ιδιόχρηστο κήπο, ατομικό βόθρο και σοφίτα. Αξίας 96.845 ευρώ (με δυνατότητα εκταμίευσης δανείου για α' κατοικία).

Πληρ. ΕΥΣΤΑΘΙΟΥ - ΕΥΡΩΚΤΗΜΑΤΙΚΗ, Εθνικής Αντιστάσεως 83 • τηλ. 2241073819-74917, 6944/374546, 6945/292030

ευσταθίου ΕΥΡΩΚΤΗΜΑΤΙΚΗ

ΚΤΗΜΑΤΟΜΕΣΙΤΙΚΟ ΓΡΑΦΕΙΟ

ΟΙΚΟΠΕΔΑ	€
300 τ.μ. - Οικοδομικό Συν/σμο "Ο Απόλλων" (Σ.Δ.= 0,6)	93.910
345 τ.μ. - Οικοδομικό Συν/σμο "ΑΥΤΟΣΤΕΓΑΣΗ" (Σ.Δ.= 0,6)	85.000
632 τ.μ. - Καρακόνερο (Σ.Δ.= 0,8)	176.082
437 τ.μ. - Ροδίνι (Σ.Δ. = 0,8)	220.000
350 τ.μ. - Καθηγητές (Σ.Δ. = 0,8)	102.700
500 τ.μ. - Ιαλυσός (Σ.Δ. = 0,4)	67.500
1.000 τ.μ. - Ιαλυσός με Άδεια Οικοδομής	105.650

ΔΙΑΜΕΡΙΣΜΑΤΑ		€
123 τ.μ. - Ροδίνι	(3 υπνοδωμάτια)	144.000
98 τ.μ. - Κοδριγκτώνος	(3 υπνοδωμάτια)	140.000
80 τ.μ. - Ανάληψη	(2 υπνοδωμάτια)	105.000
77 τ.μ. - Ιαλυσός	(2 υπνοδωμάτια)	80.000
80 τ.μ. - Ιαλυσός	(2 υπνοδωμάτια)	119.000
122 τ.μ. - Αγ. Νικόλαος	(3 υπνοδωμάτια)	244.000
75 τ.μ. - Αγ. Νικόλαος	(2 υπνοδωμάτια)	147.000
80 τ.μ. - Δασκάλους	(2 υπνοδωμάτια)	105.000

ΜΟΝΟΚΑΤΟΙΚΙΕΣ / ΜΕΖΟΝΕΤΕΣ	€
110 τ.μ. - Ιαλυσός (μπετά)	102.714
160 τ.μ. - Ιαλυσός σε 360 τ.μ. Οικόπεδο	249.500
150 τ.μ. - Ιαλυσός σε 300 τ.μ. Οικόπεδο	322.000
120 τ.μ. - Παστίδα σε 300 τ.μ. Οικόπεδο (μπετά)	88.041
190 τ.μ. - Ιαλυσός σε 350 τ.μ. Οικόπεδο	322.817
185 τ.μ. - Ιαλυσός σε 2.000 τ.μ. Οικόπεδο	330.000
200 τ.μ. - Κοσκινού σε 1.000 Οικόπεδο (μπετά)	135.000
220 τ.μ. - Κοσκινού σε 1.000 Οικόπεδο (μπετά)	144.000

ΚΑΤΑΣΤΗΜΑΤΑ / ΓΡΑΦΕΙΑ	€
30 τ.μ. - Στο κέντρο πόλεως	352.000
76 τ.μ. - Ιεραύ Λόχου - Ιαλυσός	252.000
50 τ.μ. - Ανάληψη	155.000
93 τ.μ. - Αγ. Νικόλαο	190.000
82 τ.μ. Ανθ. Ζερβού	366.000

Ευκολίες Πληρωμής - Δάνεια Δεκτά

ΕΟΝ. ΑΝΤΙΣΤΑΣΗΣ 83 - ΤΗΛ. 22410 73819, 74917 - FAX: 22410 38641
ΚΙΝ. 6944 374546, 6945 292030 - info@euroktimatiki.gr

ΕΝΟΙΚΙΑΣΕΙΣ

συνέχεια από την προηγούμενη

ΓΚΑΡΣΟΝΙΕΡΑ επιπλωμένη α' ορόφου στην οδό Στεφ. Καζούλη και Γαριβάλδη. Πληρ. τηλ. 2241024858 AE56477

STUDIOS τελείως ανεξάρτητο, πλήρως επιπλωμένο σε ήσυχη περιοχή (Ιξιά). Πληρ. τηλ. 2241073450, 2241031084, 6973787583 AE56454

ΕΝΟΙΚΙΑΖΕΤΑΙ στην Καναδά διαμέρισμα κεντρικό πλήρως επιπλωμένο με τηλέφωνο, air condition, με μεγάλες βεράντες με τέντες, για μικρό ή μεγάλο χρονικό διάστημα. **ΕΝΟΙΚΙΑΖΕΤΑΙ** μικρό διαμέρισμα στην Καναδά πλήρως επιπλωμένο για μικρό ή μεγάλο χρονικό διάστημα. **Studios** στη Μητρόπολη πλήρως επιπλωμένο για μικρό ή μεγάλο χρονικό διάστημα. Πληρ. τηλ. 2241024879, 2241033641 και 6972999546. AE56472

ΔΙΩΡΟΦΟ 70 τ.μ. στην Παλιά Πόλη με αυλή για επαγγελματική χρήση. Προσφέρεται και για δύο ανεξάρτητους χώρους 35 τ.μ. με WC έκαστος. Κατάλληλοι για γραφεία, εργαστήρια κ.λπ. Πληρ. τηλ. 2241026775 AE56458

ΔΙΑΜΕΡΙΣΜΑ επιπλωμένο 57 τ.μ. στην Ανάληψη κάτω από καινούργια μεζονέτα, κρεβατοκάμαρα και κουζίνα με πολλά ντουλάπια εντοιχισμένα ηλεκτρικά είδη κι εντοιχιζόμενος καναπές με μαξιλάρες. Εχει κι αυλή στον κήπο. Πληρ. τηλ. 6977433315, 6944362692, 2241065977 AE56456

ΚΑΤΑΣΤΗΜΑ 48 τ.μ. επί της οδού Δημ. Αναστασιάδη, διαθέτει πατάρι και ράμπα, μπροστά από το κατάστημα για εκφόρτωση εμπορευμάτων. Πληρ. τηλ. 2241075511, 6944666182 AE56453

ΚΑΤΑΣΤΗΜΑ 150 τ.μ. ύψους 4,50 μ. στο νέο Ροδίνι έναντι εργατικών κατοικιών. Πληρ. τηλ. 2241027082, 6944347405 AE56457

STUDIO ΔΙΧΩΡΟ ΕΠΙΠΛΩΜΕΝΟ ΣΤΟ ΚΕΝΤΡΟ ΤΗΣ ΠΟΛΗΣ ΙΣΟΓΕΙΟ ΜΕ ΚΗΠΟ ΚΟΝΤΑ ΣΤΗ ΘΑΛΑΣΣΑ, ΠΕΡΙΟΧΗ ΨΑΡΟΠΟΥΛΑ. ΠΛΗΡ. ΤΗΛ. 6947073167. ΤΙΜΗ 250 ΕΥΡΩ ΤΟ ΜΗΝΑ ΠΕ56449

ΚΑΤΑΣΤΗΜΑ κεντρικό στα 100 Μαγαζιά, ελεύθερο μίσθωσης. Πληρ. τηλ. (22410)27082, 26476, 6944347405 κ. Ε. Κρανίδης AE56467

ΕΝΟΙΚΙΑΖΟΝΤΑΙ Α) ΚΑΤΑΣΤΗΜΑ 56 Τ.Μ. ΚΑΙ ΠΑΤΑΡΙ ΕΠΙ ΤΗΣ ΟΔΟΥ ΒΥΡΩΝΟΣ 15 ΔΙΠΛΑ ΑΠΟ ΤΟ ΞΕΝΟΔΟΧΕΙΟ ΑΘΗΝΑΙΟ, Β) ΑΠΟΘΗΚΗ 180 Τ.Μ. ΜΕ ΡΑΜΠΑ ΕΠΙ ΤΗΣ ΒΥΡΩΝΟΣ. ΠΛΗΡ. ΤΗΛ. 2241074385 ΠΕ56427

ΟΙΚΙΑ ΙΣΟΓΕΙΟΣ ΣΤΗΝ ΠΟΛΗ ΤΗΣ ΡΟΔΟΥ ΕΠΙ ΤΗΣ ΟΔΟΥ ΚΑΡΑΪΣΚΑΚΗ (ΠΑΡΑΠΛΕΥΡΩΣ ΒΕΝΕΤΟΚΛΕΙΟΥ ΛΥΚΕΙΟΥ) ΜΕ ΔΥΟ ΥΠΝΟΔΩΜΑΤΙΑ - ΣΑΛΟΝΙ - ΚΟΥΖΙΝΑ - ΜΠΑΝΙΟ ΚΑΙ ΑΥΛΗ. ΠΡΟΣΦΑΤΑ ΑΝΑΚΑΙΝΙΣΜΕΝΗ. ΠΛΗΡ. ΤΗΛ. 6944557415 ΧΠΕ141

ΚΑΦΕΤΕΡΙΑ πλήρως εξοπλισμένη στο εμπορικό κέντρο Βογιατζή στο Κιοτάρι. Πληρ. τηλ. 2244086670-73 AE56436

ΓΚΑΡΣΟΝΙΕΡΕΣ επιπλωμένες δύο δωματίων με κουζίνα και μπάνιο. Επίσης studio, επιπλωμένο, με πολυκουζινάκι και μπάνιο. Πληρ. τηλ. 2241061628, 2241061937, 6942460831 AE56415

ΕΝΟΙΚΙΑΖΟΝΤΑΙ στην Παστίδα επιπλωμένα δωμάτια και διαμερισματάκια (γκαρσονιέρες) πλήρως εξοπλισμένα, με θέρμανση και κλιματισμό για όλο το χρόνο, μήνα ή ανά μέρα, κρύο και ζεστό νερό δωρεάν. Δεν υπάρχουν κοινόχρηστα. Τιμή δωματίου ανά μήνα 170 ευρώ. Τιμή διαμερίσματος ανά μήνα 210 ευρώ. Πληρ. τηλ. 6944760796, 2241047228 AE56410

ΚΑΤΑΣΤΗΜΑ στην οδό Γ. Παπανικολάου 15 (έναντι καζίνο). Πληρ. τηλ. 2241093203 AE56382

ΚΑΤΑΣΤΗΜΑ στο Φαληράκι επί της οδού Ερμού. Πληρ. τηλ. 6944520387 AE56421

ΣΤΟΥΝΤΙΟΣ 55 τ.μ. και 38 τ.μ. καινούργια, επιπλωμένα σε βίλα στους πρόποδες Φιλερήμου πλήρως επιπλωμένα και εξοπλισμένα με γερμανική κουζίνα, πλυντήριο, TV, μεγάλη αυλή και ωραία θέα. Πληρ. τηλ. 2241095057, 6946582900 AE56376

ΖΗΤΕΙΤΑΙ ΓΙΑ ΕΝΟΙΚΙΑΣΗ γκαρσονιέρα μικρή επιπλωμένη ή studio κοντά στην περιοχή Δασκάλων. Πληρ. τηλ. 2108044909, 6977731370 AE56301

ΕΝΟΙΚΙΑΖΕΤΑΙ ισόγειος επαγγελματικός χώρος 160 τ.μ. (ή δύο μικρότερα των 80 τ.μ.) κατάλληλος για κατάστημα - γραφείο - ιατρείο ή άλλη παρόμοια χρήση στην κεντρική πλατεία Ιαλυσού, πλατεία Αποστολίδη. Πληρ. τηλ. 2241094356, 6942553147 ΧΑΕ141

ΣΤΗΝ ΚΡΕΜΑΣΤΗ ενοικιάζονται καινούργια 3άρια, 2άρια studios επιπλωμένα ή μη με parking και μεγάλο κήπο κοντά στη θάλασσα. Πληρ. τηλ. 2241094822, 6946671053 AE56401

ΣΤΟΥΝΤΙΟΣ (επιπλωμένο δωμάτιο) πλήρως εξοπλισμένο και με ηλιακό θερμοσίφωνο στην περιοχή Δασκάλων. Πληρ. τηλ. 2241034315, 6932643421 AE56383

ΓΡΑΦΕΙΑ επί της πλατείας Κύπρου πάνω από τα Οπτικά Καστελλοριζός α' και β' όροφος από 25 τ.μ. έως 75 τ.μ. πολυτελούς κατασκευής. Πληρ. τηλ. 2241026021 AE56375

ΟΡΟΦΟΣ 165 τ.μ. νεοκλασικής μονοκατοικίας επί της 28ης Οκτωβρίου (Νιοχώρι) ως επαγγελματική στέγη. Πληρ. τηλ. 2241036166, κιν.: 6972818968. AE56321

ΕΝΟΙΚΙΑΖΕΤΑΙ κατάστημα στην παλιά Πόλη της Ρόδου 73 τ.μ. οδός Ερμού 11, και ενοικιάζεται ή πωλείται κατάστημα στην Ψαροπούλα, οδός Ερυθρού Σταυρού 17 Ρόδος, 37 τ.μ. με πατάρι 18 τ.μ., β) **ΕΝΟΙΚΙΑΖΕΤΑΙ Ή ΠΩΛΕΙΤΑΙ** οροφοδιαμέρισμα στην Ψαροπούλα 150 τ.μ., οδός Αλ. Διάκου 55 (παλιό Νοσοκομείο) Ρόδος. Πληρ. τηλ. 6944182565 και 2107723026 AE56372

STUDIOS και μικρά διαμερίσματα 50 τ.μ. στην Κρεμαστή, σε ήσυχη περιοχή. Είναι επιπλωμένα, με πολυκουζινάκι, ντους, WC, ζεστό νερό, μπαλκόνια, κήπο με γκαζόν, πάρκιν. Τιμές studio 140 ευρώ, διαμερίσμα 230 ευρώ. Πληρ. τηλ. 6937606824, 2241048038, 2241095487 και φαξ 224195695 AE56361

ΕΝΟΙΚΙΑΖΟΝΤΑΙ 4 ΠΟΛΥΤΕΛΗ STUDIOS ΓΙΑ ΕΝΑ 'Η ΔΥΟ ΑΤΟΜΑ, ΣΤΗΝ ΠΑΡΑΛΙΑ ΙΑΛΥΣΟΥ, ΠΛΗΡΩΣ ΕΠΙΠΛΩΜΕΝΑ, ΕΥΡΥΧΩΡΑ, ΜΕ ΑΝΕΤΕΣ ΒΕΡΑΝΤΕΣ ΜΕ ΠΟΛΥΚΟΥΖΙΝΑΚΙ, AIR-CONDITION, ΗΛΙΑΚΟ ΘΕΡΜΟΣΙΦΩΝΑ, ΙΔΙΟΧΡΗΣΤΗ ΘΕΣΗ ΣΤΑΘΜΕΥΣΗΣ. ΜΗΝΙΑΙΟ ΜΙΣΘΩΜΑ 300 ΕΥΡΩ. ΠΛΗΡ. ΕΥΣΤΑΘΙΟΥ - ΕΥΡΩΚΤΗΜΑΤΙΚΗ, ΕΘΝΙΚΗΣ ΑΝΤΙΣΤΑΣΕΩΣ 83 (ΠΡΩΗΝ ΑΝΝΗΣ ΜΑΡΙΑΣ). ΤΗΛ. 22410 73819-74917, 6946/103929 ΧΠΕ091

ΕΝΟΙΚΙΑΖΟΝΤΑΙ: Α) ΥΠΕΡΥΨΩΜΕΝΗ ΙΣΟΓΕΙΟΣ ΓΚΑΡΣΟΝΙΕΡΑ ΔΥΟ ΧΩΡΩΝ ΚΑΙ Β) ΗΜΙΥΠΟΓΕΙΟ ΔΥΑΡΙ ΑΜΦΟΤΕΡΑ ΣΤΗ ΓΩΝΙΑ ΔΕΝΔΡΙΝΟΥ ΚΑΙ ΧΑΤΖΗΑΓΓΕΛΟΥ ΔΙΑΓΩ-

ΝΙΩΣ ΑΠΕΝΑΝΤΙ ΑΠΟ ΤΟ ΝΕΟ ΣΟΥΠΕΡ ΜΑΡΚΕΤ ΜΠΑΖΑΑΡ. ΠΛΗΡ. ΤΗΛ. 2241063926 ΠΕ56346

ΓΚΑΡΣΟΝΙΕΡΕΣ επιπλωμένες διαφόρων διαστάσεων (δίχωρες και studio) στο 6ο χλμ. Ρόδου-Καλλιθέας. Ενοίκια αναλόγως τα τ.μ. (από 180 ευρώ έως 220 ευρώ). Αποκλείονται οι αλλοδαποί. Επίσης ενοικιάζεται αποθήκη στην ίδια περιοχή 500 τ.μ. (μόνο για οικοδομικά υλικά). Ενοίκιο 400 ευρώ. Πληρ. τηλ. 2241022943, 2241028838 AE56354

ΔΙΑΜΕΡΙΣΜΑ 2 υπνοδωματίων, κουζίνας, σαλονιού και WC, ΜΟΝΟ ΓΙΑ ΣΤΡΑΤΙΩΤΙΚΟΥΣ σε 1ο όροφο επί της Ηρακλειδών 4, Ιαλυσός. Πληρ. τηλ. 2241024973 πρωί και 2241026935 απόγευμα AE56303

ΔΙΑΜΕΡΙΣΜΑΤΑ καινούργια ενός υπνοδωματίου και λοιπών βοηθητικών χώρων επί της Εργάνης Αθηνάς (περιοχή Δασκάλων). Πληρ. τηλ. 6945544929 AE56294

ΔΙΑΜΕΡΙΣΜΑ μεγάλο στον β' όροφο διώροφης οικοδομής σε ήσυχη τοποθεσία, περιοχή Ροδίνι, οδός Λυκίας 149 αποτελούμενο από 3 υπνοδωμάτια, σαλόνι, εντοιχιζόμενα έπιπλα, κουζίνα, με κεντρική θέρμανση. Τιμή 450 ευρώ. Πληρ. τηλ. 6932338313 AE56311

ΕΝΟΙΚΙΑΖΕΤΑΙ Ή ΠΩΛΕΙΤΑΙ κατάστημα 28 τ.μ. με αυλή 13 τ.μ. στην παραλία Ιαλυσού, εμπορικό κέντρο Μακέστα. Πληρ. τηλ. 2241090311, 6946757145 AE56295

ΔΩΜΑΤΙΑ πλήρως επιπλωμένα στην περιοχή των Δασκάλων (οδός Μ. Παπαναστάση) με ανεξάρτητο μπάνιο. Πληρ. τηλ. 2241075035 κατά τις ώρες 10.00-14.00 και 17.00-21.00 AE56302

ΕΝΟΙΚΙΑΖΟΝΤΑΙ διαθέσιμα επιπλωμένα διαμερίσματα στην περιοχή Σταδίου Διαγόρα (Κοδριγκτώνος) μέχρι τέλη Ιουνίου ή και για λιγότερο διάστημα. Πληρ. τηλ. 2241031756 AE56279

ΕΝΟΙΚΙΑΖΕΤΑΙ από ιδιοκτήτη διαμέρισμα, μικρό, επιπλωμένο με δύο υπνοδωμάτια, καθιστικό, μπάνιο, με χρήση αυλής στο ισόγειο διώροφης οικοδομής σε ωραία και ήσυχη τοποθεσία έναντι ξενοδοχείου Mira Mare οδός Τελχινών 7, κάθετος στην Λ. Ιαλυσού. Πληρ. τηλ. 2241031054, κιν. 6932473467 AE56259

ΕΝΟΙΚΙΑΖΟΝΤΑΙ στη Ρόδο και επί της οδού Γρίβα: α) τρία συνεχόμενα καταστήματα συνολικού εμβαδού μ.τ. 135 και β) γκαρσονιέρα επιπλωμένη δίκλινη. Πληρ. τηλ. 6937071451 AE56119

ΧΩΡΟΙ ΑΠΟΘΗΚΕΥΣΗΣ ΕΝΟΙΚΙΑΖΟΝΤΑΙ ΠΕΡΙΦΡΑΓΜΕΝΟΙ, ΑΣΦΑΛΕΙΣ, ΥΠΑΙΘΡΙΟΙ, ΗΜΙΥΠΑΙΘΡΙΟΙ, ΚΑΙ ΚΛΕΙΣΤΟΙ ΚΑΤΑΛΛΗΛΟΙ ΓΙΑ ΑΠΟΘΗΚΕΥΣΗ ΕΝΟΙΚΙΑΖΟΜΕΝΩΝ ΑΥΤΟΚΙΝΗΤΩΝ ΚΑΙ ΠΟΥΛΜΑΝ. ΠΛΗΡ. ΤΗΛ. (22410)38400 ΩΡΕΣ 08.00-15.00 κ. ΓΙΩΤΑ ΧΠΕ1913

ΔΙΑΜΕΡΙΣΜΑ καλής κατασκευής με 2 υπνοδωμάτια στην οδό Ρώμης 3, περιοχή Ροδίνι Ρόδου. Πληρ. τηλ. 2241064844 AE55734

ΑΠΟΘΗΚΕΣ ΣΤΗΝ ΙΑΛΥΣΟ, ΕΝΟΙΚΙΑΖΟΝΤΑΙ 1) ΑΠΟΘΗΚΕΥΤΙΚΟΙ ΧΩΡΟΙ ΑΠΟ 100 ΕΩΣ 2000 Τ.Μ. ΚΑΙ ΥΨΟΣ 8 Μ. ΑΣΦΑΛΕΙΣ ΜΕ ΜΕΓΑΛΟΥΣ ΧΩΡΟΥΣ ΔΙΑΚΙΝΗΣΗΣ ΦΟΡΤΩΣΗΣ ΚΑΙ ΕΚΦΟΡΤΩΣΗΣ ΠΡΟΪΟΝΤΩΝ, 2) ΥΠΑΙΘΡΙΟΙ ΧΩΡΟΙ ΠΕΡΙΦΡΑΓΜΕΝΟΙ, ΑΣΦΑΛΕΙΣ, ΚΑΤΑΛΛΗΛΟΙ ΓΙΑ ΑΠΟΘΗΚΕΥΣΗ ΠΡΟΪΟΝΤΩΝ ΣΕ ΠΑΛΕΤΕΣ. ΠΛΗΡ. ΤΗΛ. (22410)38400 ΑΠΟ ΔΕΥΤΕΡΑ ΕΩΣ ΠΑΡΑΣΚΕΥΗ 08.00-15.00 κ. ΓΙΩΤΑ ΧΠΕ1912

«ΚΤΗΜΑΤΙΚΗ ΠΡΟΟΠΤΙΚΗ»

ΜΑΡΙΝΑ ΣΤΥΛΙΑΝΟΥ

ΜΕΣΙΤΗΣ ΑΣΤΙΚΩΝ ΣΥΜΒΑΣΕΩΝ-ΚΛΑΥΔΙΟΥ ΠΕΠΕΡ 125

Α' ΟΡΟΦΟΣ, τηλ. 22410-37906 και 6972292958

○ **ΔΙΑΜΕΡΙΣΜΑΤΑ (ΠΩΛΟΥΝΤΑΙ)**

1) Στο Ροδίνι, οροφοδιαμερίσματα 117 τ.μ.
2) Στο Ροδίνι, διαμέρισμα 90 τ.μ.
3) Στην Μιχαήλ Πετρίδη 110 τ.μ.
4) Στου Κόβα 2 μεταχειρισμένα 90-84 τ.μ.
5) Στα Κοσκινού διαμέρισμα, 75 τ.μ. (με αυλή)
6) Στην Ιαλυσό διαμερίσματα 100-105 τ.μ.
7) Στο Ροδίνι 65-50 τ.μ. υπό κατασκευή.
9) Στην Ιαλυσό μεταχειρισμένο 84 τ.μ.
10) Οροφοδιαμέρισμα μεταχειρισμένο 202 τ.μ. μετά το Μήδεια με υπέροχη θέα.
11) Διαμέρισμα μεταχειρισμένο επί της Κορδιγκτώνος 180 τ.μ.
12) Στην Ιξιά γκαρσονιέρα 40 τ.μ. καινούργια - 44.000 ευρώ
13) Στα Κοσκινού γκαρσονιέρα 56 τ.μ.
14) Στην περιοχή "7 Βαγιές" διαμέρισμα 110 τ.μ.
15) Διαμέρισμα στην Ανάληψη 117 τ.μ. και 34 τ.μ. γκαράζ

○ **ΟΙΚΟΠΕΔΑ**

1) Στην παραλία Ιαλυσού 7 στρέμματα.
2) Στα Μαριτσά 13 στρέμματα.
3) Στη Θολό 800 μέτρα στον κεντρικό δρόμο.
4) Στην Κρεμαστή 2 στρέμματα με παλιό σπίτι.
5) Στο δρόμο αεροδρομίου (καινούργιο) 6.720 τ.μ. κατάλληλο για βιοτεχνία.
6) Στην Ιαλυσό οικόπεδο 1.500 τ.μ. και Σ.Δ 0.6
7) Στο Τσαΐρι 25 στρέμματα
8) Πωλείται στην Παλιά Πόλη οικόπεδο 980 τ.μ. με παλιό σπίτι Σ.Δ. 1
9) Πωλούνται στα Μαριτσά δ2 στρ. εντός οικισμού

○ **ΜΟΝΟΚΑΤΟΙΚΙΕΣ (ΠΩΛΟΥΝΤΑΙ)**

1) Στην Ιαλυσό 150 τ.μ. με κήπο ετοιμοπαράδοτες.
2) Στην Ιαλυσό τελειωμένες ή μαρμαροσοβά.
3) Στην Ιαλυσό 150 τ.μ. σε 2 στρέμματα οικόπεδα.
6) Στην Ιαλυσό ετοιμοπαράδοτα 170-190.
7) Στο Μόντε Σμιθ μονοκατοικίες από 205 τ.μ. έως 240 τ.μ.
8) Στην Ιαλυσό μονοκατοικία πάνω στο κύμα καινούργια σε 500 τ.μ. οικόπεδο

○ **ΕΠΑΓΓΕΛΜΑΤΙΚΗ ΣΤΕΓΗ**

1) Επί της Ρόδου Λίνδου 500 τ.μ. σε μπετά.
2) Αποθήκη στο Ροδίνι 71 τ.μ. (45 τ.μ. με αυλή)
3) 12 στούντιος στην παραλία Ιαλυσού.
4) Επιχείρηση παιδικού σταθμού στη Ρόδο.
5) Επί της Ορφανίδου επιχείρηση bar
6) Καταστήματα 55 τ.μ. περιοχή Αγίου Ιωάννου.
7) Κατάστημα 50 τ.μ. στο Φαληράκι.

Αναλαμβάνουμε την πώληση διαμερισμάτων, Μονοκατοικιών, καταστημάτων, οικοπέδων, καθώς και αντιπαροχές και μισθώσεις ακινήτων.

Ζητούνται: Οικόπεδα για αγορά ή αντιπαροχή.

LANDSCOPE

ΚΤΗΜΑΤΟΜΕΣΙΤΙΚΗ

ΣΚΟΠΟΣ ΤΟΥ ΓΡΑΦΕΙΟΥ ΜΑΣ ΕΙΝΑΙ Η ΕΠΙΤΥΧΗΣ ΚΑΙ ΣΥΜΦΕΡΟΥΣΑ ΔΙΑΜΕΣΟΛΑΒΗΣΗ ΓΙΑ ΤΗΝ ΣΥΝΑΨΗ ΣΥΜΒΑΣΕΩΝ

ΑΓΟΡΑΣ
ΠΩΛΗΣΗΣ
ΑΝΤΑΛΛΑΓΗΣ
ΑΝΤΙΠΑΡΟΧΗΣ
και ΜΙΣΘΩΣΗΣ

ΤΗΣ ΑΚΙΝΗΤΗΣ ΠΕΡΙΟΥΣΙΑ ΣΑΣ.

ΣΤΟΧΟΣ ΜΑΣ ΕΙΝΑΙ
ΝΑ ΚΑΛΥΨΟΥΜΕ ΟΛΕΣ ΤΙΣ ΑΝΑΓΚΕΣ ΤΩΝ ΠΕΛΑΤΩΝ ΜΑΣ
ΠΡΙΝ ΚΑΙ ΚΑΤΑ ΤΗ ΣΥΝΑΨΗ ΣΥΜΒΑΣΕΩΝ

ΜΕ ΤΟΝ ΕΠΑΓΓΕΛΜΑΤΙΣΜΟ ΚΑΙ ΤΗ ΣΥΝΕΠΕΙΑ ΠΟΥ ΜΑΣ ΔΙΑΚΡΙΝΕΙ

ΑΠΟΔΕΔΕΙΓΜΕΝΑ ΤΟ ΑΚΙΝΗΤΟ ΕΙΝΑΙ Η ΚΑΛΥΤΕΡΗ
ΚΑΙ ΑΣΦΑΛΕΣΤΕΡΗ ΕΠΕΝΔΥΣΗ ΜΕ ΠΡΟΟΠΤΙΚΗ ΜΕΛΛΟΝΤΟΣ.

ΣΤΑΜΑΤΗΣ Π. ΧΑΤΖΗΛΑΖΑΡΟΥ & ΣΥΝΕΡΓΑΤΕΣ

ΕΘΝΙΚΗΣ ΑΝΤΙΣΤΑΣΕΩΣ & ΤΣΑΛΔΑΡΗ
(ΠΑΝΩ ΑΠΟ ΚΑΤΑΣΤΗΜΑ ΚΩΤΣΟΒΟΛΟΣ)

E-MAIL:SH@ Forthnet.gr
WEB SITE:LandScope.gr

ΤΗΛ/ΦΑΞ:22410 28629
ΚΙΝ:6972 257246

ADD SEEN

ενοικιασεις

συνέχεια από την προηγούμενη

ΕΝΟΙΚΙΑΖΟΝΤΑΙ STUDIOS ΜΕ ΤΟ ΜΗΝΑ Ή ΜΕ ΤΗΝ ΗΜΕΡΑ ΠΛΗΡΩΣ ΕΠΙΠΛΩΜΕΝΑ ΜΕ ΠΟΛΥΚΟΥΖΙΝΑΚΙ, ΨΥΓΕΙΟ, ΝΤΟΥΣ, WC, ΤΗΛΕΦΩΝΟ, ΜΠΑΛΚΟΝΙ, ΖΕΣΤΟ ΝΕΡΟ ΕΠΙ 24ΩΡΟΥ ΒΑΣΕΩΣ ΣΤΗΝ ΠΙΟ ΗΣΥΧΗ ΠΕΡΙΟΧΗ ΤΗΣ ΠΟΛΗΣ ΡΟΔΟΥ (ΠΕΡΙΟΧΗ ΔΑΣΚΑΛΩΝ), ΟΔΟΣ ΜΑΝΩΛΗ ΠΑΠΑΜΑΝΩΛΗ ΑΡΙΘΜ. 12 ΚΑΘΕΤΟΣ ΕΠΙ ΤΗΣ ΣΤΕΛΙΟΥ ΚΩΤΙΑΔΗ. ΠΛΗΡ. ΤΗΛ. (22410)37244
ΧΠΕ283

ΕΝΟΙΚΙΑΖΟΝΤΑΙ ΔΙΧΩΡΑ ΕΠΙΠΛΩΜΕΝΑ ΔΙΑΜΕΡΙΣΜΑΤΑ 50 Τ.Μ. ΣΤΗΝ ΠΕΡΙΟΧΗ ΤΗΣ ΙΞΙΑΣ, ΜΕ ΧΩΡΟ ΣΤΑΘΜΕΥΣΗΣ, ΚΗΠΟ, ΠΙΣΙΝΑ, ΘΕΡΜΑΝΣΗ ΚΑΙ ΖΕΣΤΟ ΝΕΡΟ, ΙΔΑΝΙΚΑ ΓΙΑ ΕΚΠΑΙΔΕΥΤΙΚΟΥΣ, ΓΙΑΤΡΟΥΣ, ΣΤΡΑΤΙΩΤΙΚΟΥΣ. ΠΛΗΡ. ΤΗΛ. 2241093172, ΚΙΝ. 6944658034 www.eleonas.net
ΧΠΕ017

ΔΙΑΜΕΡΙΣΜΑΤΑ των 50 τ.μ. ή 70 τ.μ. καινούργια (2 υπνοδωμάτια, σαλόνι, κουζίνα, ενιαίος χώρος - WC) στον Αρχάγελο, κατάλληλα για εκπαιδευτικούς - στρατιωτικούς για όλο το χρόνο. Πληρ. τηλ. 6974019076ΧΑΕ109

πωλησεις–αγορες ακινητων & επιχειρησεων

ΠΩΛΟΥΝΤΑΙ ΣΤΗΝ ΙΞΙΑ, ΕΠΙ ΤΗΣ ΣΩΤΗΡΟΣ, ΜΟΝΟΚΑΤΟΙΚΙΑ 200 Τ.Μ. ΚΑΙ ΠΑΡΑΔΟΣΙΑΚΗ ΟΙΚΙΑ 54 Τ.Μ. ΣΕ ΕΝΙΑΙΟ ΟΙΚΟΠΕΔΟ 3.200 Τ.Μ. ΔΕΝΔΡΟΦΥΤΟ ΜΕ ΔΙΑΜΟΡΦΩΜΕΝΟ ΚΗΠΟ, ΣΥΝΟΛΙΚΗΣ ΑΞΙΑΣ 500.000 ΕΥΡΩ. ΠΛΗΡ. ΤΗΛ. 6944826442 ΠΟ56588

ΜΟΝΟΚΑΤΟΙΚΙΑ στην παραλία Ιαλυσού 185 τ.μ. σε 400 μ. οικόπεδο. Πληρ. τηλ. 2241068436, 6977838323 ΑΟ56643

ΔΙΑΜΕΡΙΣΜΑ 85 τ.μ. (2 υπν.) β' ορόφου, 2 μπάνια στο Καρακόνερο. Τιμή 100.000 ευρώ σε άριστη κατάσταση. Επίσης 82 τ.μ. (2 υπν.) α' ορόφου στην οδό Σεμερτζίδη τιμη 87.000 ευρώ. Δάνεια δεκτά όλων των ταμείων. Πληρ. ΑΙΓΑΙΟΚΤΗΜΑΤΙΚΗ Ρένα Βαζούκου τηλ. 2241022943, 2241028838, 6945466773 ΑΟ56639

ΜΕΖΟΝΕΤΑ 2όροφη στην Παστίδα. Βρίσκεται στα μπετά έχει ωραία θέση και αποτελείται από ισόγειο 135 τ.μ. και υπόγειο 135 τ.μ. Πληρ. τηλ. (22410)27082, 6944347405 κ. Εμμ. Κρανίδης ΑΟ56637

ΚΑΤΑΣΤΗΜΑ γωνιακό 73 τ.μ. επί της Στρατηγού Ζήση, καθώς και υπόγειος χώρος 145 τ.μ. Πληρ. τηλ. 2241020421 ΑΟ56625

ΔΙΑΜΕΡΙΣΜΑ β' ορόφου σε τετραώροφη πολυκατοικία 90 τ.μ. 3άρι επί της οδού Ατταβύρου. Πληρ. τηλ. 2244048058, 6946282340 ΑΟ56621

ΠΩΛΕΙΤΑΙ από ιδιώτη, μαγαζί 55 τ.μ. με μεγάλη πρόσοψη και αυλή στους Αγίους Αναργύρους σε κεντρικό δρόμο, πλατεία οδός Βασ. Ηρακλείου 53-55 και Γράμμου. Λειτουργούσε ως συνάντηση των Κυνηγών, "Στέκι των Κυνηγών" από αυτή τη στιγμή είναι ελεύθερο δια πάσα χρήση. Τιμή συμφέρουσα. Πληρ. τηλ. 2241062957 ΑΟ56615

ΠΩΛΗΣΗ ΜΟΝΟΚΑΤΟΙΚΙΑΣ Πωλείται μονοκατοικία στα Κοσκινού (Περιοχή Προφ. Ηλίας) 360 τ.μ. σε τρεις ορόφους (υπόγειο-ισόγειο - α' όροφο) και σε οικόπεδο 5.000 τ.μ. Η μονοκατοικία είναι στη φάση του μαρμαροσουβά πλην υπογείου με περασμένα υδραυλικά και ηλεκτρολογικά και με τίμημα 400.000 ευρώ. Πληρ. Σαββαΐδης και Συνεργάτες τηλ. 2241026281 ΑΟ56608

ΠΩΛΕΙΤΑΙ ΣΥΝΕΤΑΙΡΙΚΗ ΜΕΡΙΔΑ του Αστικού Οικοδομικού Συνεταιρισμού η "ΑΥΤΟΣΤΕΓΑΣΗ" στην περιοχή "ΚΑΝΑΜΑΤ" μετά τον ραδιοφωνικό σταθμό 345 τ.μ. με οικοδομικότητα 240 τ.μ. πλέον το υπόγειο και περατωμένα σχεδόν τα έργα υποδομής στην τιμή 83.000 ευρώ. Πληρ. Σαββαΐδης και Συνεργάτες τηλ. 2241026281 ΑΟ56602

ΠΩΛΟΥΝΤΑΙ ΔΙΑΜΕΡΙΣΜΑΤΑ: 1.Σκεύου Ζερβού (περιοχή Αγ. Νικολάου) σε νεόκτιστη οικοδομή με άριστες προδιαγραφές τα ακόλουθα: Α' όροφος α) 85 τ.μ. με τίμημα 138.000 ευρώ, β) 44 τ.μ. με τίμημα 74.000 ευρώ, 2. Προέκταση Κοδριγκτώνος διαμέρισμα 75 τ.μ. β' ορ. τίμημα 76.000 ευρώ. 3. Ζέφυρο διαμέρισμα δ' ορόφου 132 τ.μ. άριστης κατασκευής 210.000 ευρώ, 4. Καραισκάκη πολυτελούς κατασκευής α) α' ορόφου 90 τ.μ. τίμημα 159.000 ευρώ, β) β' ορόφου 82 τ.μ. τίμημα 158.000 ευρώ, γ) γ' ορόφου 72 τ.μ. τίμημα 140.000 ευρώ, δ) δ' ορόφου 72 τ.μ. τίμημα 145.000 ευρώ. 5) Αγ. Νικολάου 75 τ.μ. α' ορόφου τίμημα 88.000 ευρώ, 6) Καναδά διαμερίσματα πολυτελείας με άριστες προδιαγραφές α) 127 τ.μ. α' ορόφου τίμημα 225.000 ευρώ, β) 120 τ.μ. γ' ορόφου τίμημα 230.000 ευρώ, 7) Δημ. Αναστασιάδη διαμερίσματα πολυτελούς κατασκευής με άριστες προδιαγραφές α) 100 τ.μ. α' ορόφου και β) 170 τ.μ. β' ορόφου ρετιρέ (προγραμματίζεται η ανέγερσή τους λίαν προσεχώς). Πληρ. Σαββαΐδης και Συνεργάτες τηλ. 2241026281 ΑΟ56597

ΠΩΛΗΣΕΙΣ ΜΟΝΟΚΑΤΟΙΚΙΩΝ: 1. ΙΑΛΥΣΟ: Μονοκατοικίες σε μπετά - α) ΚΑΝΔΥΛΙ 164 τ.μ. σε οικόπεδο 4.000 τ.μ. τίμημα 190.755 ευρώ, β) Περιοχή ΤΡΕΙΣ 180 τ.μ. (σε μπετά) σε οικόπεδο 1.000 τ.μ. τίμημα 100.000 ευρώ, γ) Μονοκατοικίες πολυτελούς κατασκευής 120 τ.μ. και 132 τ.μ. εντός οικισμού ΙΑΛΥΣΟΥ, δ) Στην ΙΞΙΑ 160 τ.μ. άριστης κατασκευής με 4 υπνοδωμάτια θέρμανση "Καλοριφέρ" με τζάκι και λοιπά, ε) Στους "ΤΡΕΙΣ" μονοκατοικία 206 τμ. σε οικόπεδο 4.800 τ.μ. πολυτελούς κατασκευής με πισίνα, ζ) στην παραλία ΤΡΙΑΝΤΩΝ 280 τ.μ. πολυτελούς κατασκευής 748.500 ευρώ, 2. Στη ΡΟΔΟ α) Στην Π. Πόλη 160 τ.μ. τίμημα 400.000 ευρώ, β) Στο Νιοχώρι 150 τ.μ. πολυτελούς κατασκευής τίμημα 500.000 ευρώ, 3. Στ' ΑΦΑΝΤΟΥ 220 τ.μ. σε οικόπεδο 6.200 τ.μ. αρίστης κατασκευής, 4. ΚΟΣΚΙΝΟΥ παραδοσιακό σπίτι 77 τ.μ. τίμημα 50.000 ευρώ, 5. Στο ΓΕΝΝΑΔΙ εξοχικές μονοκατοικίες α) 104 τ.μ. άριστης κατασκευής κοντά στην παραλία τίμημα 180.000 ευρώ, β) 100 τ.μ. αρίστης κατασκευής σε οικόπεδο 5.000 τ.μ. στην παραλία τίμημα 382.000 ευρώ, 6. ΡΟΔΟ Νιοχώρι αρίστης κατασκευής 150 τ.μ. τίμημα 500.000 ευρώ. Πληρ. Σαββαΐδης και Συνεργάτες τηλ. 2241026281 ΑΟ56600

ΠΩΛΗΣΕΙΣ ΟΙΚΟΠΕΔΩΝ ΠΑΡΑΛΙΑΚΩΝ 1. Στη Θολό 74.944 2. Κολύμπια 28.500 τ.μ. 3. Λίνδο α) περιοχή Πεύκοι 28.000 τ.μ. β) Περιοχή Ψάρτος 9.000 τ.μ. γ) Περιοχή Βληχά 4.000 τ.μ. τίμημα 117.400 ευρώ, 4. Ασκληπειό περιοχή "Μεγάλη Γη" 34.490 τ.μ. στο "κύμα" προνομιακό με μεγάλη φάτσα στην παραλία κατάλληλο για μεγάλη ξενοδοχειακή μονάδα. Πληρ. Σαββαΐδης και Συνεργάτες τηλ. 2241026281 ΑΟ56606

ΠΩΛΗΣΕΙΣ ΟΙΚΟΠΕΔΩΝ ΕΚΤΟΣ ΣΧΕΔΙΟΥ: 1. ΚΟΛΥΜΠΙΑ κοντά στην παραλία 9.000 τ.μ. τίμημα 211.298 ευρώ 2. ΛΙΝΔΟ-ΠΕΥΚΟΙ περιοχή ΦΩΚΙΑ 5.000 τ.μ. τίμημα 161.408 ευρώ, β) Περιοχή ΑΓ. ΘΩΜΑΣ οικόπεδα παραλιακά άρτια και οικοδομήσιμα α) 1.420 τ.μ. τίμημα 88.000 ευρώ, β) 1.580 τ.μ. τίμημα 90.000 ευρώ, γ) 1.800 τ.μ. τίμημα 92.000 ευρώ και δ) 2.120 τ.μ. τίμημα 94.000 ευρώ, 3. Στο ΓΕΝΝΑΔΙ περιοχή Αη Γιώργη 4.000 τ.μ. σε απόσταση 300 μέτρων από την παραλία κατάλληλο για μονοκατοικία τίμημα 35.216 ευρώ, 4. Στο ΚΙΟΤΑΡΙ οικόπεδο 4.000 τ.μ. τίμημα 83.000 ευρώ, 5. Στη ΡΟΔΟ α) περιοχή ΜΟΝΤΕ ΣΜΙΘ 2.000 τ.μ. με πανοραμική θέα τίμημα 400.000 ευρώ, β) Περιοχή ΒΕΡΟΠΟΥΛΟΥ 4.000 τ.μ. με πανοραμική θέα τίμημα 600.000 ευρώ, 6. ΠΑΡΑΔΕΙΣΙ οικόπεδα παραλιακά στο "κύμα" 6.180 τ.μ. τίμημα 120.000 ευρώ. Πληρ. Σαββαΐδης και Συνεργάτες τηλ. 2241026281 ΑΟ56603

ΠΩΛΗΣΕΙΣ ΚΑΤΑΣΤΗΜΑΤΩΝ: 1. Ηρώων Πολυτεχνείου 315 τ.μ. με μεγάλη αυλή προνομιακό. 2. Σοφοκλή Βενιζέλου "εκατό μαγαζιά" κεντρικό 32 τ.μ. με πατάρι 16 τ.μ. 3. Κ. Παλαιολόγου 75 τ.μ. τίμημα 117.400 ευρώ. 4. Στρατηγού Ζήση ισόγειο και υπόγειο 145 τ.μ. γωνιακό τίμημα 190.000 ευρώ, 5. Ροδο α) Μαντράκι κατάστημα κεντρικότατο 50 τ.μ. Πληρ. Σαββαΐδης και Συνεργάτες τηλ. 2241026281 ΑΟ56599

ΠΩΛΗΣΕΙΣ ΞΕΝΟΔΟΧΕΙΩΝ Πωλούνται ξενοδοχεία μικρά και μεγάλα προνομιακά. Πληρ. Σαββαΐδης και Συνεργάτες τηλ. 2241026281 ΑΟ56605

ΠΩΛΗΣΕΙΣ ΚΤΙΡΙΩΝ Πωλούνται κτίρια κεντρικά και προνομιακά μικρά και μεγάλα. Πληρ. Σαββαΐδης και Συνεργάτες τηλ. 2241026281 ΑΟ56604

ΠΩΛΗΣΕΙΣ ΟΙΚΟΠΕΔΩΝ ΕΝΤΟΣ ΣΧΕΔΙΟΥ ΚΑΙ ΟΙΚΙΣΜΟΥ: 1) Ρόδο α) Καμείρου 200 τ.μ. τίμημα 75.000 ευρώ, β) ΚΟΒΑ 780 τ.μ. τίμημα 600.000 ευρώ, 2) ΛΙΝΔΟ εντός οικισμού 250 τ.μ. τίμημα 146.000 ευρώ 3) Πυλώνα 400 τ.μ. τίμημα 17.608 ευρώ με συντελεστή δόμησης 1 και είναι εντός οικισμού 4) Γεννάδι 974 τ.μ. με άδεια οικοδομής εντός οικισμού τίμημα 60.000 ευρώ. Πληρ. Σαββαΐδης και Συνεργάτες τηλ. 2241026281 ΑΟ56598

PUB-ΚΑΦΕΤΕΡΙΑ στο τουριστικό κέντρο πλησίον νέου καζίνο. Πλήρως εξοπλισμένη, ανακαινισμένη η καλύτερη στο είδος της. Συμβόλαιο 12ετές. Πληροφορίες άλλες δεν θα δοθούν τηλεφωνικώς. Συζητείται και η πώληση. Πληρ. για συνεννόηση τηλ. 2241078392, 6977339669, 6936607154 μετά τις 12 το μεσημέρι ΑΟ56582

ΟΙΚΟΠΕΔΟ στο λιμάνι της Σύμης 668 τ.μ. πάνω στο κύμα, άρτιο και οικοδομήσιμο σε φανταστική τοποθεσία. Τιμή 93.000 ευρώ. Μάριος Βιτζηλαίος, τηλ. 2241024900, 25545, 6932704919 ΑΟ56578

ΜΟΝΟΚΑΤΟΙΚΙΑ 130 τ.μ. σε οικόπεδο 1000 τ.μ. με θέα θάλασσα, στην περιοχή Γεννάδι, έτοιμο με το κλειδί στο χέρι. Τιμή 177.00 ευρώ. Μάριος Βιτζηλαίος, τηλ. 2241024900, 25545, 6932704919 ΑΟ56577

ΔΙΑΜΕΡΙΣΜΑ καινούργιο 110 τ.μ. με 3 υπνοδωμάτια στην περιοχή "Δασκάλους" με θέα. Τιμή 147.000 ευρώ. Μάριος Βιτζηλαίος, τηλ. 2241024900, 25545, 6932704919 ΑΟ56576

ΒΙΛΑ 140 τ.μ. στη Σύμη, κτισμένη σε οικόπεδο 5.250 τ.μ. πολυτελούς κατασκευής με τζάκι-θέρμανση, αποθήκη, γκαράζ, δυο στέρνες και πολλά έξτρα. Τιμή 410.000 ευρώ. Μάριος Βιτζηλαίος, τηλ. 2241024900, 25545, 6932704919 ΑΟ56575

ΟΙΚΟΠΕΔΟ 13.500 τ.μ. πάνω στο κύμα στην τοποθεσία "Νουλιά-Τούρκος" της Σύμης. Τιμή 590.000 ευρώ. Μάριος Βιτζηλαίος, τηλ. 2241024900, 25545, 6932704919 ΑΟ56573

ΤΕΣΣΕΡΑ ΔΙΑΜΕΡΙΣΜΑΤΑ των 68 τ.μ. έκαστο με δύο υπνοδωμάτια σε οικόπεδο 268 τ.μ. με Σ.Δ. 1,4 στο κέντρο της πόλης Ρόδου. Τιμή 206.000 ευρώ. Μάριος Βιτζηλαίος, τηλ. 2241024900, 25545, 6932704919 ΑΟ56572

ΔΥΟ ΚΑΤΑΣΤΗΜΑΤΑ των 20 τ.μ. σε οικόπεδο 264 τ.μ. στην Παλιά Πόλη - τουριστική περιοχή, πίσω από Σωκράτους άρτιο και οικοδομήσιμο το υπόλοιπο οικόπεδο. Τιμή 323.000 ευρώ. Μάριος Βιτζηλαίος, τηλ. 2241024900, 25545, 6932704919 ΑΟ56571

ΔΙΩΡΟΦΗ ΜΟΝΟΚΑΤΟΙΚΙΑ 139,91 τ.μ. και στέρνα 10.24 τ.μ. έτοιμη προς κατοίκηση και έξτρα οικόπεδο 229,23 τ.μ. άρτιο και οικοδομήσιμο, με φανταστική θέα στο Χωριό της Σύμης στην θέση "Φαρμακείο". Τιμή 470.000 ευρώ. Μάριος Βιτζηλαίος, τηλ. 2241024900, 25545, 6932704919 ΑΟ56570

ΖΑΧΑΡΟΠΛΑΣΤΕΙΟ καινούργιο με πλήρη εξοπλισμό σε κεντρικό σημείο της Ρόδου. Τιμή ευκαιρίας. Πληρ. τηλ. 2241021121, κιν. 6944544515 κος Σωκράτης ΑΟ56568

13 ΓΚΑΡΣΟΝΙΕΡΕΣ πλήρως επιπλωμένες και εξοπλισμένες, όλες νοικιασμένες συν δύο καταστήματα νοικιασμένα. Πωλούνται όλα μαζί ή ανά όροφο (6+7). Πληρ. τηλ. 6947083593 ΑΟ56564

ΑΠΟΘΗΚΗ 200 τ.μ. επί της οδού Πειραιώς. Πληρ. τηλ. 6945056331 ΑΟ56554

ΠΩΛΕΙΤΑΙ

επικερδής **επιχείρηση Τηλεοπτικού Σταθμού** με εγκεκριμένη άδεια λειτουργίας, η επιχείρηση έχει πλήρη δραστηριότητα, είναι άρτια εξοπλισμένη και διαθέτει δίκτυο αναμεταδοτών μεγάλης εμβέλειας.

Πληρ. ΕΥΣΤΑΘΙΟΥ - ΕΥΡΩΚΤΗΜΑΤΙΚΗ,
Εθνικής Αντιστάσεως 83 • τηλ. 2241073819-74917,
6944/374546, 6945/292030

ΟΙΚΟΔΟΜΗ ΡΟΔΟΥ

ΤΕΧΝΙΚΗ–ΚΑΤΑΣΚΕΥΑΣΤΙΚΗ ΕΤΑΙΡΕΙΑ
ΠΩΛΟΥΝΤΑΙ

1) **Καταστήματα, διαμερίσματα και οροφοδιαμερίσματα** στην οδό Αμστερνταμ, Βερολίνου και Μαδρίτης στο Ροδίνι διαφόρων μεγεθών (σε συγκρότημα 9 πολυκατοικιών)
2) **Μονοκατοικίες** 150 τ.μ. η κάθε μία σε κτήμα 2.000 τ.μ. (υπό κατασκευή)
3) **Μονοκατοικίες** στο Κιοτάρι Ασκληπειού (στο κύμα) 120 τ.μ. σε κτήμα 1.300 τ.μ. εκάστη (υπό κατασκευή)
4) **Διώροφες μονοκατοικίες** των 100 τ.μ. στο Γεννάδι, 200 μέτρα από τη θάλασσα σε κτήμα 1.300 τ.μ. (υπό κατασκευή)

ΟΙΚΟΔΟΜΗ ΡΟΔΟΥ

Δεκτά δάνεια και ευκολίες πληρωμής έχουμε τις καλύτερες τιμές της αγοράς.

Καμύνδου 4- Ρόδος-85100 Τηλ.: 22410/60460- 2 Fax: 22410/60463

ΜΑΝΟΛΗΣ ΣΠΥΡΙΔΗΣ
Πολιτικός Μηχανικός Δ.Π.Θ.
(Κιν:693 6660460)

ΚΩΣΤΑΣ ΚΩΝΣΤΑΝΤΙΝΙΔΗΣ
εργολάβος
(ΚΙΝ.: 694 6999906)

Σ.Κ.Ε.Π.Η.

ΠΡΟΚΑΤ - ΑΝΤΙΠΑΡΟΧΕΣ - ΕΡΓΟΛΑΒΙΕΣ

1) Κατασκευή σπιτιού
2) Πλακάκια
3) Χρώματα
4) Είδη υγιεινής
5) Ξυλοκατασκευές (ντουλάπια, ντουλάπες, πόρτες εσωτερικές) από οξυά ή ανιγκρέ
6) Εξωτερικά κουφώματα από αλουμίνιο με ρολλά και σίτες
7) Ηλεκτρολογική και υδραυλική εγκατάσταση

Παράδοση εντός τριών μηνών με το κλειδί στο χέρι

ΤΙΜΕΣ

- **100 τ.μ. . .49.500 €**
- **90 τ.μ. . . .46.200 €**
- **80 τ.μ. . . .42.250 €**
- **70 τ.μ. ..38.000 €**
- **60 τ.μ. ..33.500 €**
- **50 τ.μ. ..28.500 €**

- **ΑΝΑΛΑΜΒΑΝΟΥΜΕ** ιδιωτικά έργα πάσης φύσεως οικοδομικών εργασιών
- **ΠΩΛΟΥΝΤΑΙ** οικόπεδα **Ή ΑΝΤΑΛΛΑΣΣΟΝΤΑΙ** σε Ρόδο- Καστελόριζο Σύμη, Τήλο
- **Η ΚΑΤΑΣΚΕΥΗ ΤΗΣ ΚΑΤΟΙΚΙΑΣ** μπορεί να γίνει και μέσω δανείου
- **ΓΙΝΟΝΤΑΙ** ευκολίες πληρωμής

Δ/ΝΣΗ Παν. Ροδίου 87 Ρόδος
Τηλ. 2241078766/21884 κιν. 6942408624

ΚΤΗΜΑΤΟΜΕΣΙΤΙΚΟ ΓΡΑΦΕΙΟ
ΖΑΦΕΙΡΗΣ Μ. ΚΑΡΑΓΙΑΝΝΗΣ Δ. Ο.Ε.
Πωλήσεις ακινήτων. Τηλ. (2241060380-60381)
18.00-21.00 μ.μ. Δευτέρα-Παρασκευή
e-mail: zaf.kar@panafonet.gr

- 20.383 τ.μ. Αγροτεμάχιο (πανοραμική θέα) 500 μ. από τον οικισμό Θολού
- 4.770 τ.μ. } Αγροτεμάχια συνοριακών μερίδων (150 μ.) Από την Λεωφόρο)
- 2.348 τ.μ. }
- 11.520 τ.μ. Αγρομετάχιο (Αφάντου)
- 5.080 τ.μ. (1/2) Αγροτεμάχιο (Αφάντου) με ελαιόδεντρα
- 10.200 τ.μ. Αγροτεμάχιο με πανοραμική θέα (Κολύμπια)
- 840 τ.μ. Αγροτεμάχιο (Αφάντου)
- 4.969 τ.μ. Αγροτεμάχιο περιοχή Κολυμπίων
- 22.400 τ.μ. Αγροτεμάχιο (με 200 ελαιόδεντρα) περιοχή Ψίνθου
- 19.840 τ.μ. αγροτεμάχιο με πανοραμική θέα (Ψίνθο)
- 5.800 τ.μ. (περιοχή ΤΡΑΠΕΖΙΑ)
- 22.400 τ.μ. Οικόπεδο επί της Λεωφόρου Ρόδου-Λίνδου, με υπό κατασκευή ξενοδοχειακή μονάδα (Α' κατηγορίας) σε μπετά
- 1.250 τ.μ. Οικόπεδο εντός οικισμού, με πανοραμική θέα
- 105 τ.μ. Κατοικία σε μπετά εντός οικισμού Αφάντου
- 80 τ.μ. Μονοκατοικία εντός οικισμού Αφάντου)
- 50 τ.μ. Μονοκατοικία εντός οικισμού Αφάντου
- 50 τ.μ. Μονοκατοικία εντός οικισμού Αφάντου

πωλησεις

συνέχεια από την προηγούμενη

ΠΩΛΕΙΤΑΙ Ή ΕΝΟΙΚΙΑΖΕΤΑΙ ΤΟ ΞΕΝΟΔΟΧΕΙΟ TROPICAL Β' ΚΑΤΗΓΟΡΙΑΣ 104 ΚΛΙΝΩΝ (54 ΔΩΜΑΤΙΩΝ), 300 ΜΕΤΡΑ ΑΠΟ ΤΗΝ ΘΑΛΑΣΣΑ ΣΤΑ ΚΟΛΥΜΠΙΑ ΡΟΔΟΥ. ΠΛΗΡ. ΤΗΛ. 2241056279, 2241056282, FAX 2241056291 ΠΟ56528

ΟΙΚΟΠΕΔΟ 709 τ.μ. με Σ.Δ. 1 με άδεια οικοδομής πληρωμένη για να κτιστούν περίπου 1000 τ.μ. στην περιοχή Κόβα. Τιμή 600.000 ευρώ. Μάριος Βιτζηλαίος, τηλ. 2241024900, 25545, 6932704919 ΑΟ56550

ΤΡΙΑ ΚΑΤΑΣΤΗΜΑΤΑ 58 τ.μ. έκαστο (σύνολο 174 τ.μ.) με πατάρι στην περιοχή της Κ.Α.Ι.Ρ. Καποδιστρίου. Τιμή 235.000 ευρώ. Τα μαγαζιά πωλούνται και ξεχωριστά.Μάριος Βιτζηλαίος, τηλ. 2241024900, 25545, 6932704919 ΑΟ56553

ΟΙΚΟΠΕΔΟ 600 τ.μ. στο Πέδι, την παραλία της Σύμης, φανταστική θέση, άρτιο και οικοδομήσιμο. Τιμή 29.000 ευρώ. Μάριος Βιτζηλαίος, τηλ. 2241024900, 25545, 6932704919 ΑΟ56574

ΕΠΙΧΕΙΡΗΣΗ ΝΥΦΙΚΩΝ στην πόλη της Ρόδου σε μαγαζί 80 τ.μ. πλήρως εξοπλισμένη συν εμπόρευμα με ενοίκιο 1000 ευρώ. Τιμή 90.000 ευρώ. Μάριος Βιτζηλαίος, τηλ. 2241024900, 25545, 6932704919 ΑΟ56552

ΜΕΖΟΝΕΤΑ τριώροφη 240 τ.μ. κτισμένη σε οικόπεδο 300 τ.μ. στα Κοσκινού με 4 υπνοδωμάτια. Τιμή 300.000 ευρώ. Μάριος Βιτζηλαίος, τηλ. 2241024900, 25545, 6932704919 ΑΟ56551

ΟΙΚΟΠΕΔΟ 4.125 τ.μ. στα Τριάντα, κοντά στον οικισμό, πάνω στο δρόμο, γωνιακό. Τιμή 220.000 ευρώ. Μάριος Βιτζηλαίος, τηλ. 2241024900, 25545, 6932704919 ΑΟ56545

ΑΠΟΘΗΚΗ 170 τ.μ. (έχει ύψος 5 μέτρα), με ράμπα, στην οδό Μ. Πετρίδη. Τιμή 60.000 ευρώ. Μάριος Βιτζηλαίος, τηλ. 2241024900, 25545, 6932704919 ΑΟ56542

ΜΟΝΟΚΑΤΟΙΚΙΑ πέτρινη 120 τ.μ. πλήρως ανακαινισμένη με δύο υπνοδωμάτια, τζάκι, αυλή. Τριάντα. Τιμή 120.000 ευρώ. Μάριος Βιτζηλαίος, τηλ. 2241024900, 25545, 6932704919 ΑΟ56549

ΑΚΙΝΗΤΟ 144 τ.μ. (ισόγειο 72 τ.μ.-72 τ.μ. όροφος) με 300 τ.μ. αυλή και Σ.Δ. -1.4 στο Νιοχώρι, κατάλληλο για επαγγελματική χρήση. Τιμή 500.000 ευρώ. Μάριος Βιτζηλαίος, τηλ. 2241024900, 25545, 6932704919 ΑΟ56548

ΜΟΝΟΚΑΤΟΙΚΙΑ 80 τ.μ. σε οικόπεδο 4.000 τ.μ. πάνω στο κύμα, Γεννάδι. Τιμή 300.000 ευρώ. Μάριος Βιτζηλαίος, τηλ. 2241024900, 25545, 6932704919 ΑΟ56547

ΜΟΝΟΚΑΤΟΙΚΙΑ παραθαλάσσια 300 τ.μ. lux κατασκευής, με 3 σουίτες, 3 γκαρσονιέρες, μπάρμπεκιου πολλά έξτρα σε 900 τ.μ. οικόπεδο, κοντά στην Ρόδο. Τιμή 700.000 ευρώ. Μάριος Βιτζηλαίος, τηλ. 2241024900, 25545, 6932704919 ΑΟ56546

ΟΙΚΟΠΕΔΟ 40.000 τ.μ. στην περιοχή Κανδηλί με θέα θάλασσα. Τιμή 353.000 ευρώ. Μάριος Βιτζηλαίος, τηλ. 2241024900, 25545, 6932704919 ΑΟ56544

ΟΙΚΟΠΕΔΟ 540 τ.μ. επί της Λεωφ. Ελευθερίας μεταξύ Ρόδου-αεροδρομίου, άρτιο και οικοδομήσιμο, εντός σχεδίου, Σ.Δ. 0,4. Πληρ. τηλ. (22410)27082, 6944347405 κ. Εμμ. Κρανίδης ΑΟ56518

ΟΙΚΟΠΕΔΟ 6000 τ.μ. πάνω στο κύμα στην περιοχή Τριάντα. Τιμή 360.000 ευρώ. Μάριος Βιτζηλαίος, τηλ. 2241024900, 25545, 6932704919 ΑΟ56543

ΜΕΤΡΗΤΑ ΑΓΟΡΑΖΟΥΜΕ τοις μετρητοίς οποιαδήποτε ακίνητη περιουσία (σπίτια, ξενοδοχεία, καταστήματα, γη) περιοχής από Αφάντου- Ρόδου και Κρεμαστή-Ρόδο. Πληρ. τηλ. 6946612157 ΑΟ56535

ΑΥΤΟΤΕΛΕΣ ΣΥΓΚΡΟΤΗΜΑ 3 μικρών διαμερισμάτων και ενός καταστήματος σε κεντρικό δρόμο της Παλιάς Πόλης σε τιμή ευκαιρίας. Πληρ. τηλ. (22410)27082, 26476, 6944347405 κ. Ε. Κρανίδης ΑΟ56511

ΜΟΝΟΚΑΤΟΙΚΙΑ 120 τ.μ. εντός αγρού,2000 τ.μ. στο Παραδείσι η οποία κτίζεται τώρα. Πληρ. τηλ. (22410)27082, 6944347405 ΑΟ56523

ΕΠΙΧΕΙΡΗΣΗ ΚΑΦΕΤΕΡΙΑ στο κέντρο της πόλης, Σοφ. Βενιζέλου (100 Μαγαζιά) με ολο τον εξοπλισμό. Ευκολίες πληρωμής. Πληρ. τηλ. 2241070013, 6938809190 ΑΟ56538

ΚΑΤΟΙΚΙΑ 57 τ.μ. στην παλιά Πόλη 30 μ. από την οδό Σωκράτους σε τιμή ευκαιρίας για εμπορική χρήση. Πληρ. τηλ. (22410)27082, 6944347405 ΑΟ56522

ΜΟΝΟΚΑΤΟΙΚΙΑ διώροφη 106 τ.μ. ισόγειο και α' όροφος με αυλή 20 τ.μ. σε κεντρικό δρόμο της Παλιάς Πόλης. Πληρ. τηλ. (22410)27082, 6944347405 ΑΟ56520

ΜΟΝΟΚΑΤΟΙΚΙΑ διώροφη στα μπετά, 168 τ.μ. με κήπο στον Δήμο Ιαλυσού, κοντά στο νέο κολυμβητήριο. Πληρ. τηλ. (22410)27082, 6944347405 κ. Εμμ. Κρανίδης ΑΟ56519

ΜΟΝΟΚΑΤΟΙΚΙΑ 165 τ.μ. με υπόγειο χωρίς ράμπα (ισόγειο) και κήπο 2000 τ.μ. στο Τσαΐρι Αγίας Βαρβάρας. Πληρ. τηλ. (22410)27082, 6944347405 ΑΟ56517

ΔΙΩΡΟΦΗ ΚΑΤΟΙΚΙΑ στο Δημοτικό διαμέρισμα Κοσκινού με κήπο. Πληρ. τηλ. (22410)27082, 6944347405 κ. Εμμ. Κρανίδης ΑΟ56516

ΜΟΝΟΚΑΤΟΙΚΙΑ έτοιμη σε άριστη κατάσταση με ωραίο κήπο στην Παλιά Πόλη. Πληρ. τηλ. (22410)27082, 6944347405 κ. Εμμ. Κρανίδης ΑΟ56514

ΜΟΝΟΚΑΤΟΙΚΙΑ καινούργια στην Πυλώνα με ωραίο κήπο και υπόγειο γκαράζ. Πληρ. τηλ. (22410)27082, 6944347405 κ. Εμμ. Κρανίδης ΑΟ56513

ΔΙΑΜΕΡΙΣΜΑ σε υπόγεια θέση αξίας μόνο 50.000 ευρώ στο Άνω Ροδίνι. Πληρ. τηλ. (22410)27082, 6944347405 κ. Εμμ. Κρανίδης ΑΟ56512

ΜΟΝΟΚΑΤΟΙΚΙΑ ημιτελής στο Γεννάδι 180 τ.μ. με 5 υπνοδωμάτια και κήπο 750 τ.μ. Φανταστική θέα. Τιμή 161.000 ευρώ. Μάριος Βιτζηλαίος, τηλ. 2241024900, 25545, 6932704919 ΑΟ56510

ΔΙΩΡΟΦΗ ΜΟΝΟΚΑΤΟΙΚΙΑ 95,4 τ.μ. σε οικόπεδο 70 τ.μ. στο Χωριό της Σύμης, στην επριοχή "Φαρμακείο". Τιμή 265.000 ευρώ. Μάριος Βιτζηλαίος, τηλ. 2241024900, 25545, 6932704919 ΑΟ56509

ΜΟΝΟΚΑΤΟΙΚΙΑ- ΚΑΤΑΣΤΗΜΑ 155 τ.μ. στην παραλία της Ψαροπούλας, ελεύθερο και κατάλληλο για οποιαδήποτε χρήση. Τιμή 220.000 ευρώ. Μάριος Βιτζηλαίος, τηλ. 2241024900, 25545, 6932704919 ΑΟ56508

ΔΙΑΜΕΡΙΣΜΑ 100 τ.μ. στο ισόγειο με ξεχωριστή είσοδο και πάρκιν στην πάροδο Σ. Κωτιάδη. Τιμή 103.000 ευρώ. Μάριος Βιτζηλαίος, τηλ. 2241024900, 25545, 6932704919 ΑΟ56507

ΔΙΑΜΕΡΙΣΜΑ 82 τ.μ. στον α' όροφο στην Παλιά Πόλη, οδός Ιπποδάμου, με μικρό κήπο. Ετοιμο για κατοίκηση. Τιμή 85.000 ευρώ. Μάριος Βιτζηλαίος, τηλ. 2241024900, 25545, 6932704919 ΑΟ56506

ΜΟΝΟΚΑΤΟΙΚΙΑ στην Π. Πόλη 62 τ.μ. αναπαλαιωμένη, με τζάκι και εντοιχισμένη κουζίνα, με θέα την θάλασσα και το λιμάνι. Τιμή 125.000 ευρώ. Μάριος Βιτζηλαίος, τηλ. 2241024900, 25545, 6932704919 ΑΟ56505

ΜΑΡΙΤΣΑ ΠΩΛΕΙΤΑΙ αγρός 4000 τ.μ. με λυόμενο σπίτι και θερμοκήπιο 2000 τ.μ.,φως, νερό. Πληρ. Εμμ. Κρανίδης τηλ. 2241027082, 6944347405 ΑΟ56503

ΜΟΝΟΚΑΤΟΙΚΙΕΣ των 80 ή των 100 τ.μ. έτοιμες καλής κατασκευής στην Παστίδα, Μαριτσά. Πληρ. Εμμ. Κρανίδης τηλ. 2241027082, 6944347405 ΑΟ56502

ΚΑΤΑΣΤΗΜΑ 50 τ.μ. στην Ανάληψη, ελεύθερο μίσθωσης. Πληρ. Εμμ. Κρανίδης τηλ. 2241027082, 6944347405 ΑΟ56501

ΜΟΝΟΚΑΤΟΙΚΙΑ 250 τ.μ. με κήπο 150 τ.μ. και ιπποτικό πηγάδι, εντός της Παλιάς Πόλης. Πληρ. τηλ. (22410)27082, 6944347405 ΑΟ56521

ΔΙΑΜΕΡΙΣΜΑ 2άρι 33 τ.μ. επί της Ιερού Λόχου στον Δήμο Ιαλυσού σε τιμή ευκαιρίας. Πληρ. Εμμ. Κρανίδης τηλ. 2241027082, 6944347405 ΑΟ56500

ΔΙΑΜΕΡΙΣΜΑ ρετιρέ 114 τ.μ. με 3 υπνοδωμάτια και 2 λουτρά στην περιοχή της Κέννεντυ με θέα την θάλασσα. Μάριος Βιτζηλαίος, τηλ. 2241024900, 25545, 6932704919 ΑΟ56499

ΔΙΑΜΕΡΙΣΜΑ μεταχειρισμένο 112 τ.μ. με τρία υπνοδωμάτια και 3 λουτρά στην Κέννεντυ. Τιμή 140.000 ευρώ. Μάριος Βιτζηλαίος, τηλ. 2241024900, 25545, 6932704919 ΑΟ56497

ΕΠΙΧΕΙΡΗΣΗ - ΕΣΤΙΑΤΟΡΙΟ 60 τ.μ. πλήρως εξοπλισμένο στο κέντρο της πόλης με αποθήκη και 60 τ.μ. εξωτερικό χώρο αποκλειστικής χρήσης, ενοίκιο 550 ευρώ. Τιμή 40.000 ευρώ. Μάριος Βιτζηλαίος, τηλ. 2241024900, 25545, 6932704919 ΑΟ56496

ΔΙΑΜΕΡΙΣΜΑ μεταχειρισμένο 98 τ.μ. με τρία υπνοδωμάτια και δύο λουτρά στην Κέννεντυ. Τιμή 130.000 ευρώ. Μάριος Βιτζηλαίος, τηλ. 2241024900, 25545, 6932704919 ΑΟ56498

ΟΙΚΟΠΕΔΟ στο Πλημμύρι 20.000 τ.μ. πάνω στο κύμα σε οικοδομημένη περιοχή. Τιμή 500.000 ευρώ. Μάριος Βιτζηλαίος, τηλ. 2241024900, 25545, 6932704919 ΑΟ56495

ΟΙΚΟΠΕΔΟ 18.000 τ.μ. στην περιοχή της Τσαμπίκας, κοντά στην θάλασσα. Τιμή 450.000 ευρώ. Μάριος Βιτζηλαίος, τηλ. 2241024900, 25545, 6932704919 ΑΟ56494

ΟΙΚΟΠΕΔΟ 7.800 τ.μ. στην Λαχανιά πάνω στο κύμα και με πρόσοψη 60 μ. στη λεωφόρο. Τιμή 323.00 ευρώ. Μάριος Βιτζηλαίος, τηλ. 2241024900, 25545, 6932704919 ΑΟ56493

ΠΩΛΟΥΝΤΑΙ α) διαμέρισμα ισόγειο στην Ανάληψη 75 τ.μ. (τριάρι) από ιδιοκτήτη μόνο 82.000 ευρώ (όχι δάνεια), β) κατάστημα στ' Αφάντου κεντρικό γωνιακό 70 τ.μ. από ιδιοκτήτη μόνο 65.000 ευρώ (δάνειο και μετρητά, ευκολίες), γ) αγρός στ' Αφάντου (Ατσιπάς) 4.500 τ.μ. 100 μέτρα από τον κεντρικό δρόμο από ιδιοκτήτη μόνο 53.000 ευρώ (δάνειο και μετρητά). Πληρ. τηλ. 2241068896, 6947715771. ΑΟ56478

ΟΙΚΟΠΕΔΟ 4.000 τ.μ. στην Ιαλυσό, επί της ισιοδρομίας Φιλερήμου, με ωραία θέα. Τιμή 235.000 ευρώ. Πληρ. τηλ. 2241024900, 2241025545, 6932704919 Μάριος Βιτζηλαίος. ΑΟ56488

ΠΩΛΕΙΤΑΙ κατάστημα Fast Food, στο Μαντράκι, 35 τ.μ Ισόγειο, 35 τ.μ. Υπόγειο, έτοιμο προς λειτουργία (με πλήρη εξοπλισμό), ενοίκιο 388 ευρώ το μήνα + 18.000 ευρώ αέρα. Υπεύθυνοι: Χατζηλαζάρου Σ. & Συνεργάτες . LandScope Πληρ. τηλ. 22410 – 28629. ΑΟ56469

ΠΩΛΟΥΝΤΑΙ δυο μεζονετες στο Ροδίνι, 120 & 130 τ.μ. σε δυο επίπεδα, άριστης κατασκευης, σε ήσυχο περιβάλλον, ενιαίο σαλόνι – κουζίνα, 3 Υ/Δ , 2 wc, εντοιχιζόμενες ντουλάπες, τιμή 1760 ευρώ το τ.μ. Υπεύθυνοι: Χατζηλαζάρου Σ. & Συνεργάτες . LandScope Πληρ. τηλ. 22410 – 28629. ΑΟ56470

ΚΤΗΜΑΤΟΜΕΣΙΤΙΚΟ ΓΡΑΦΕΙΟ
ΝΙΚΟΛΑΟΣ Δ. ΑΣΒΕΣΤΗΣ
ΠΩΛΗΣΕΙΣ ΔΙΑΜ/ΣΜΑΤΩΝ-ΟΙΚΟΠΕΔΩΝ
Αγίου Ιωάννου 46 • τηλ. 22410 32809, 6947848288

• ΡΟΔΟΣ

Διαμερίσματα πλησίον Μιχαήλ Πετρίδη με θέρμανση και γκαράζ προς 500.000 δρχ. το τ.μ.

Πειραιώς **διαμέρισμα** 120 τ.μ. με γκαράζ 58.000.000

Πτολεμαίων **διαμέρισμα** 120 τ.μ. με θέρμανση 58.000.000

Διαμερίσματα στο Ροδίνι με γκαράζ, κεντρική θέρμαση lux κατασκευής με απεριόριστη θέα προς 650.000 δρχ. το τ.μ.

Διαμερίσματα επί της Αποστόλου Παύλου με κεντρική θέρμανση, απεριόριστη θέα lux κατασκευής προς 630.000 δρχ. το τ.μ.

• ΤΡΙΑΝΤΑ

Διαμέρισμα 100 τ.μ. με θέρμανση 45.000.000

Διαμέρισμα 87 τ.μ. με θέρμανση 38.000.000

Μεζονέτα 192 τ.μ., με θέρμανση, τζάκι, lux κατασκευής 73.500.000

Μεζονέτες 145 τ.μ. σε 250 τ.μ. οικόπεδο σε προσιτή τιμή

Παλιός πύργος 400 τ.μ. οικόπεδο 30.000.000

• ΜΙΡΑΜΑΡΕ

Διαμερίσματα διαφόρων διαστάσεων με κεντρική θέρμανση προς 500.000 δρχ. το τ.μ.

Οικόπεδο στον συνοικισμό Καστελοριζίων 160 τ.μ. σε καλό σημείο 11.000.000 τ.μ. με συντελεστή δόμησης 66 τ.μ. Χ 3 συν υπόγειο και σοφίτα.

• ΜΕΤΑΧΕΙΡΙΣΜΕΝΑ

Διαμέρισμα στην Ανάληψη, ηλιόλουστο 84 τ.μ. 27.000.000

Διαμέρισμα Αγίου Ιωάννη 108 τ.μ. με θέα 32.000.000

• ΚΑΣΤΕΛΟΡΙΖΟ

Πωλείται **σπίτι** παλιό καλοδιατηρημένο δύο ορόφων στο πιο κεντρικό σημείο του λιμανιού, κατάλληλο για επαγγελματική επιχείρηση 83 τ.μ. ανά όροφος. Τιμή 45.000.000

ΟΙΚΟΔΟΜΙΚΕΣ ΕΠΙΧΕΙΡΗΣΕΙΣ

ΔΙΑΚΟΓΕΩΡΓΙΟΥ ΚΑΛΛΙΣΤΟΣ

ΕΘΝ. ΑΝΤΙΣΤΑΣΕΩΣ 11 (πρώην Αννης Μαρίας)

ΠΩΛΗΣΕΙΣ ΔΙΑΜΕΡΙΣΜΑΤΩΝ - ΚΑΤΑΣΤΗΜΑΤΑ - ΑΠΟΘΗΚΕΣ - ΑΝΤΑΛΛΑΓΕΣ ΑΚΙΝΗΤΩΝ - ΑΓΟΡΕΣ ΟΙΚΟΠΕΔΩΝ ΑΝΑΛΑΜΒΑΝΟΥΜΕ ΑΝΤΙΠΑΡΟΧΕΣ

ΠΩΛΟΥΝΤΑΙ διαμερίσματα λουξ κατασκευής, με απεριόριστη θέα. Τα διαμερίσματα διαθέτουν θωρακισμένες πόρτες-εντοιχισμένες κουζίνες-ντουλάπες-εντοιχισμένο νιπτήρα με ντουλάπι-κεντρική θέρμανση αυτόνομη-ανοιγόμενα ανακλινόμενα κουφώματα με διπλά τζάμια, σίτες, ρολά-υδραυλικό ασανσέρ-τριφασικό ρεύμα.
Ολοι οι χώροι σπατουλαριστοί - εσωτερικές πόρτες MDF με σχέδιο

ΔΙΑΜΕΡΙΣΜΑΤΑ

Επί της
1) Χρ. Φέσσα (κάθετος Αποστ. Παύλου)
90 τ.μ. τριάρια
Επίσης οροφοδιαμερίσματα των 90 τ.μ.
(οικοδομή μόνο τριών διαμερισμάτων)
2) Οικοδομή Πτολεμαίων και Χρ. Φέσσα
των 117-125 τ.μ.
3) Οικοδομή υπό ανέγερση
επί της οδού Ρήγα Φεραίου στο Πάρκο
Διαμερίσματα τριάρια-τεσσάρια
4) Οικοδομή υπό ανέγερση
επί της οδού Κ. Παλαιολόγου και Θεοτοκοπούλου
Διαμερίσματα δυάρια-τριάρια-τεσσάρια-καταστήματα
5) Επί της οδού Β. Ηρακλείου
οικοδομή τεσσάρων διαμερισμάτων
οροφοδιαμερίσματα των 133 τ.μ.
Η οικοδομή έχει πυλωτή για πάρκιν

ΓΡΑΦΕΙΑ - ΙΑΤΡΕΙΑ

1) Επί της οδού Μ. Κων/νου και Κων/νου Παλαιολόγου των 80 τ.μ.
2) Επί της οδού Κων/νου Παλαιολόγου και Θεοτοκοπούλου 60-80 τ.μ.
3) Επί της οδού Ρήγα Φεραίου στο πάρκο 60-80-100 τ.μ.

ΚΑΤΑΣΤΗΜΑΤΑ

1) Επί της οδού Κ. Παλαιολόγου και Θεοτοκοπούλου των 60-80-100 τ.μ.
2) Επί της Λεωφόρου Καλλιθέας (Καρακόνερο) 90 τ.μ.

ΑΠΟΘΗΚΕΣ

1) Πλησίον Στέλιου Κωτιάδη των 130 τ.μ.
2) Επί της Λεωφόρου Καλλιθέας (Καρακόνερο) των 80-300 τ.μ.

• Οι πωλήσεις μπορούν να γίνουν και με όλα τα δάνεια τράπεζας και οργανισμών

• Αναλαμβάνουμε αντιπαροχές και αγορές οικοπέδων
• Δεχόμαστε ανταλλαγές ακινήτων

ΠΛΗΡΟΦΟΡΙΕΣ
ΔΙΑΚΟΓΕΩΡΓΙΟΥ ΚΑΛΛΙΣΤΟΣ
Τηλ. (22410)29318-34598, 78501-75802

πωλήσεις

συνέχεια από την προηγούμενη

ΠΩΛΕΙΤΑΙ διαμέρισμα πολυτελές ,επι της οδού Λίνδου, 85 τ.μ. 2 Υ/Δ, Ιταλική κουζίνα lux, κουφώματα κερασιάς, δάπεδα γρανίτες, μπαλκόνι με θέα, wc lux, Υπεύθυνοι: Χατζηλαζάρου Σ. & Συνεργάτες . LandScope Πληρ. τηλ.22410 – 28629. ΑΟ56471

ΣΥΓΚΡΟΤΗΜΑ 7 διαμερισμάτων των δύο δωματίων στην παραλία Ιξιά πλήρως εξοπλισμένα, έτοιμα για λειτουργία και δύο μαγαζιά 250 τ.μ. ελεύθερα. Τιμή 338.000 ευρώ. Πληρ. τηλ. 2241024900, 2241025545, 6932704919, Μάριος Βιτζηλαίος ΑΟ56529

ΜΕΖΟΝΕΤΤΑ διώροφη σε κατάπρασινο περιβάλλον, 138 τ.μ. με αυλή 700 τ.μ., στα Κοσκινού, τιμή 162.000 ευρώ με το κλειδί. Πληρ. τηλ. 2241027082, 6944347405 ΑΟ56466

ΚΑΤΑΣΤΗΜΑ 38 τ.μ.(ελεύθερο) με πρόσωπο επί της λεωφ. Καλλιθέας στο Φαληράκι. Πληρ. τηλ. 2241027082, 6944347405 ΑΟ56491

ΔΙΑΜΕΡΙΣΜΑ 2άρι πλησίον της οδού Καναδά. Πληρ. Εμμ. Κρανίδης τηλ. 2241027082, 6944347405 ΑΟ56484

ΑΓΡΟΣ 4.000 τ.μ. στο Κανδυλί. Πληρ. τηλ. 2241027082, 6944347405 ΑΟ56464

ΑΓΡΟΣ 5.000 τ.μ. κοντά στο ξενοδοχείο Φιλέρημος Ιαλυσού. Πληρ. Εμμ. Κρανίδης τηλ. 2241027082, 6944347405 ΑΟ56487

ΑΓΡΟΣ 4000 τ.μ. στο Κανδυλί κοντά στο Φιλέρημο. Πληρ. Εμμ. Κρανίδης τηλ. 2241027082, 6944347405 ΑΟ56486

ΔΙΑΜΕΡΙΣΜΑ 2άρι στο Άνω Ροδίνι. Πληρ. τηλ. 2241027082, 6944347405 κ. Εμμ. Κρανίδη. ΑΟ56463

ΔΙΑΜΕΡΙΣΜΑ 3άρι κοντά στην οδό Κων. Τσαλδάρη είναι 10 ετών σε καλή κατάσταση. Πληρ. Εμμ. Κρανίδης τηλ. 2241027082, 6944347405 ΑΟ56485

ΜΟΝΟΚΑΤΟΙΚΙΕΣ ωραιότατες πολυτελούς κατασκευής με μεγάλο κήπο στις περιοχές Παστίδα, Ιαλυσό, Παραδείσι και Ρόδο εντός της νέας πόλης. Τιμές από 95.000 ευρώ. Πληρ. τηλ. (22410)27082, 26476, 6944347405 κ. Ε. Κρανίδης ΑΟ56490

ΑΓΡΟΣ 4.500 τ.μ. με δύο άδειες οικιών στο Παραδείσι. Πληρ. τηλ. 2241026476, 6944347405 ΑΟ56465

ΜΕΖΟΝΕΤΑ (διώροφη) με υπόγειο-έτοιμη σε τιμή ευκαιρίας στην Βανάρα του δήμου Ιαλυσού. Πληρ. τηλ. 2241027082, 6944347405 ΑΟ56468

ΠΡΑΓΜΑΤΙΚΗ ΕΥΚΑΙΡΙΑ. ΠΩΛΕΙΤΑΙ εστιατόριο παραλιακό με άνετους εξωτερικούς και εσωτερικούς χώρους, λειτουργία για όλο τον χρόνο, πάνω στο κύμα, πλήρως εξοπλισμένο, έτοιμο για λειτουργία. Πωλείται πλήρες ή το μισό μερίδιο, χαμηλό μίσθωμα, μεγάλης διάρκειας και ευκολίες πληρωμής. Πληρ. τηλ. 2241033953, 6932155284 ΑΟ56452

ΟΙΚΟΠΕΔΟ 350 τ.μ. άρτιο και οικοδομήσιμο στην Ανάληψη. Πληρ. τηλ. (22410)27082, 26476, 6944347405 κ. Ε. Κρανίδης ΑΟ56461

ΟΙΚΟΠΕΔΟ 630 τ.μ. κοντά στην οδό Ατταβύρου, άρτιο και οικοδομήσιμο. Πληρ. τηλ. (22410)27082, 26476, 6944347405 κ. Ε. Κρανίδης ΑΟ56462

ΖΗΤΕΙΤΑΙ

Βρεφονηπιοκόμος

Μόνιμη απασχόληση, ασφάλιση ΙΚΑ, ώρες εργασίας σπαστό οκτάωρο καθημερινά εκτός Κυριακής.

Πληρ. τηλ. 2241064525

Από το ΑΡΤΟΠΟΛΙΣ

ΖΗΤΟΥΝΤΑΙ

οδηγοί delivery

Πληρ. τηλ. 2241033969, ώρες 10 π.μ.-4 μ.μ.

ΖΗΤΟΥΝΤΑΙ

- **Barman/Barwoman**
- **Σερβιτόροι/ρες**

για νέο LOUNGE BAR στην πόλη της Ρόδου. Αμεση πρόσληψη.

Πληρ. τηλ. 2241077683, 6945316737

Από το ξενοδοχείο LUTANIA BEACH
Κολύμπια - Ρόδος

ΖΗΤΟΥΝΤΑΙ

- **Reservations Manager**
- **Υπάλληλοι υποδοχής**, με απαραίτητες γνώσεις Αγγλικής και Γερμανικής γλώσσας
- **Σερβιτόροι και βοηθοί**

Αιτήσεις εντός του ξενοδοχείου από Δευτέρα-Παρασκευή. Ωρες 10.00-14.00

Βιογραφικά μπορούν να σταλούν στο fax **2241056441**

Από το ξενοδοχείο ΗΛΥΣΙΟΝ στους Πεύκους

ΖΗΤΟΥΝΤΑΙ

- **Νυχτερινός υποδοχής**
- **Μάγειρας ή μαγείρισσα**
- **Καμαριέρες**
- **Λατζιέρα**
- **Σερβιτόροι**
- **Κηπουρός**
- **Β' μάγειρας ή μαγείρισσα για σνακ μπαρ**

Οι ενδιαφερόμενοι να έχουν τουλάχιστον 2 χρόνια προϋπηρεσία

Πληρ. τηλ. 2241036176

Από καφετέρια μπαρ
ΖΗΤΕΙΤΑΙ

BARWOMAN - ΣΕΡΒΙΤΟΡΑ

Για εργασία από 15 Μαρτίου και για όλη την τουριστική περίοδο κατά τη διάρκεια της ημέρας.

Απαραίτητα προσόντα:

- Ανάλογη εμπειρία και για τις 2 θέσεις, ώστε να είναι δυνατή η παράλληλη ενασχόληση τις ώρες που αυτό χρειάζεται.
- Πολύ καλή γνώση της αγγλικής γλώσσας
- Ηλικία 22-30 ετών.

Παρακαλούνται οι ενδιαφερόμενες που πληρούν τις προϋποθέσεις να επικοινωνήσουν στο τηλ. **2241082313**

Διεύθυνση εργασίας 20ό χλμ. Ρόδου-Καμείρου

FALIRAKI - RODOS
LUNA PARK FANTASIA
WATER PARK

Το Λούνα Παρκ
"Fantasia"
και το Υδροπάρκο αναψυχής
«The Waterpark – Faliraki – Rodos"

επιθυμούν να προσλάβουν συνεργάτες για τα κάτωθι τμήματα λειτουργίας τους :

- Ταμίες
- Ταμπλίστες
- Μάγειρες – Ψήστες
- Μπάρμεν
- Ναυαγοσώστες
- Ανειδίκευτο προσωπικό

Για πληροφορίες και συμπλήρωση αιτήσεων (απαιτείται πρόσφατη φωτογραφία) οι ενδιαφερόμενοι μπορούν να επικοινωνούν καθημερινά από 09.00-14.00 στα τηλέφωνα : **2241 – 084300.**
Email: info@water-park.gr

ΖΗΤΕΙΤΑΙ ΥΠΑΛΛΗΛΟΣ

Για το τμήμα μηχανογράφησης με τα εξής προσόντα:
Να γνωρίζει:

1. Τεχνικές γνώσεις ηλεκτρονικών υπολογιστών και εκτυπωτών
2. Τοπικά δίκτυα LAN
3. Χρήση MS Office
4. Χρήση λειτουργικών Microsoft Windows (98, NT & 2000)
5. Αγγλική γλώσσα
6. Χωρίς στρατιωτικές υποχρεώσεις (άνδρας)

Πενθήμερο - Δωδεκάμηνη εργασία - Αποδοχές ικανοποιητικές
Αποστολή Βιογραφικών:
κ. Χριστόφορο Κάτρη
email: katris@noisis.gr
Τηλ. 6944682000

GRECOTEL RHODOS ROYAL
Rhodes, Greece

Η GRECOTEL η μεγαλύτερη ξενοδοχειακή αλυσίδα στην Ελλάδα ζητά για το ξενοδοχείο της στη Ρόδο «Rhodos Royal»

- ***ΝΥΚΤΕΡΙΝΟ ΥΠΑΛΛΗΛΟ ΥΠΟΔΟΧΗΣ***
- ***ΑΠΟΘΗΚΑΡΙΟ ΚΕΝΤΡΙΚΗΣ ΑΠΟΘΗΚΗΣ***
- ***Β' ΣΕΡΒΙΤΟΡΟΥΣ***
- ***Β'ΜΑΓΕΙΡΟΥΣ***

Βιογραφικά Σημειώματα γίνονται δεκτά στο ξενοδοχείο μας, στην παρακάτω διεύθυνση:

GRECOTEL Rhodos Royal
851 00 Καλλιθέα
ΡΟΔΟΣ
Fax: 22410 85091
e-mail: person_rr@grecotel.gr
Υπ' όψιν κου Μανουσαρίδη

Από Τεχνική και Εμπορική επιχείρηση που δραστηριοποιείται σε εμπόριο ειδών θέρμανσης-κλιματισμού και Η/Μ κατασκευές

ΖΗΤΟΥΝΤΑΙ

ΨΥΚΤΙΚΟΣ και ΒΟΗΘΟΣ ΨΥΚΤΙΚΟΥ

για μόνιμη απασχόληση
Προθεσμία υποβολής αιτήσεων μέχρι 04/02/2004
Πληρ. τηλ. 2241066551

GOODY'S

Η Goody's ΑΕ συνεχίζοντας την δυναμική της πορεία αναζητά για το κατάστημά της στο Φαληράκι - Ρόδου υποψήφιους ενδιαφερόμενους για την θέση:

Προϊσταμένου

Απαραίτητα προσόντα:
- Απολυτήριο Λυκείου
- 1-2 χρόνια προϋπηρεσία σε ανάλογη θέση
- Καλή γνώση αγγλικών
- Καλό χειρισμό Η/Υ
- Εκπληρωμένες στρατιωτικές υποχρεώσεις.

Οι υποψήφιοι θα πρέπει να διακρίνονται από ομαδικό πνεύμα, ανάληψη πρωτοβουλιών, οργανωτικότητα και αναπτυγμένες επικοινωνιακές ικανότητες.

Για βιογραφικά και αιτήσεις παρακαλώ απευθυνθείτε στα εξής:
τηλ. 2241089700, φαξ 2241024613,
e-mail: goodys@rtel.gr

Το **ξενοδοχείο BLUE BAY** στην Ιαλυσό ενδιαφέρεται για πρόσληψη

FRONT OFFICE MANAGER

Ο ενδιαφερόμενος πρέπει να είναι απόφοιτος Ξενοδοχειακής Σχολής, να γνωρίζει πολύ καλά Αγγλικά και Γερμανικά, να διαθέτει ανάλογη εμπειρία και να έχει καλή γνώση Η/Υ.
Βιογραφικά μπορούν να σταλούν στο φαξ **2241091134.**
Αιτήσεις εντός του ξενοδοχείου καθημερινά από 10.00-14.00

ΑΠΟ ΤΙΣ ΞΕΝΟΔΟΧΕΙΑΚΕΣ ΕΠΙΧΕΙΡΗΣΕΙΣ
LOMENIZ ΚΑΙ LOMENIZ BLUE

ΖΗΤΟΥΝΤΑΙ

α) Υπάλληλος υποδοχής
β) Νυκτερινός
γ) Μπάρμαν
δ) Σερβιτόροι
Για τις παραπάνω ειδικότητες απαραίτητη η γνώση Αγγλικής και Γερμανικής γλώσσας καθώς και ανάλογη προϋπηρεσία.
Ε) Καμαριέρες
στ) Λατζιέρες
ζ) Πωλήτρια για τουριστικό κατάστημα.
Αιτήσεις γίνονται δεκτές στο ξενοδοχείο LOMENIZ στο Ζέφυρος με πρόσφατη φωτογραφία του ενδιαφερόμενου.

Πληρ. τηλ. 2241035831

πωλήσεις

συνέχεια από την προηγούμενη

ΔΙΑΜΕΡΙΣΜΑΤΑ 4άρια πολυτελούς κατασκευής με κεντρική αυτόνομη θέρμανση, γκαράζ - αποθήκη στις περιοχές Ανάληψη, Αραπάκι, Μήδια, Αγιο Νικόλαο, Ιαλυσό. Πληρ. τηλ. (22410)27082, 26476, 6944347405 κ. Ε. Κρανίδης ΑΟ56460

ΩΛΕΙΤΑΙ ΓΩΝΙΑΚΟ ΑΝΑΨΥΚΤΗΡΙΟ CAFE BAR ΣΤΟ ΚΕΝΤΡΟ ΤΗΣ ΠΟΛΗΣ 80 Τ.Μ. ΣΥΝ ΥΠΟΓΕΙΟ ΚΑΙ ΠΑΤΑΡΙ. ΠΛΗΡ. ΤΗΛ. 6973461062 ΠΟ56450

ΠΩΛΟΥΝΤΑΙ: Α) ΜΟΝΟΚΑΤΟΙΚΙΑ 340 Τ.Μ. ΣΤΗΝ ΠΑΣΤΙΔΑ ΣΕ 4.000 Τ.Μ. ΟΙΚΟΠΕΔΟ ΥΠΕΡΥΨΩΜΕΝΟ, ΜΕ ΥΠΕΡΟΧΗ ΘΕΑ, ΑΡΙΣΤΑ ΚΑΤΑΣΚΕΥΑΣΜΕΝΗ ΜΕ ΙΤΑΛΙΚΗ ΚΟΥΖΙΝΑ, ΑΡΧΙΤΕΚΤΟΝΙΚΟ ΣΧΕΔΙΑΣΜΟ, ΔΙΑΜΟΡΦΩΜΕΝΟ ΚΗΠΟ, ΑΞΙΑΣ 792.350 ΕΥΡΩ, Β) ΟΙΚΟΠΕΔΟ ΣΤΗΝ ΙΑΛΥΣΟ ΣΤΗΝ ΘΕΣΗ ΚΑΣΤΕΛΟΡΙΖΙΟΥΣ ΜΕ ΑΔΕΙΑ ΟΙΚΟΔΟΜΗΣ ΓΙΑ ΜΟΝΟΚΑΤΟΙΚΙΑ ΑΞΙΑΣ 137.000 ΕΥΡΩ, Γ) ΟΙΚΟΠΕΔΟ ΣΤΗΝ ΙΑΛΥΣΟ 1.000 Τ.Μ. ΜΕ ΑΔΕΙΑ ΟΙΚΟΔΟΜΗΣ ΑΞΙΑΣ 105.560 ΕΥΡΩ, Δ) ΟΙΚΟΠΕΔΟ ΣΤΑ ΒΛΗΧΑ 4.200 Τ.Μ. ΜΕ ΕΞΑΙΡΕΤΙΚΗ ΘΕΑ ΣΤΗΝ ΘΑΛΑΣΣΑ ΕΠΙ ΤΗΣ ΠΑΛΑΙΑΣ ΕΠΑΡΧΙΑΚΗΣ ΟΔΟΥ ΑΞΙΑΣ 190.000 ΕΥΡΩ, Ε) ΟΙΚΟΠΕΔΟ ΣΤΗΝ ΠΑΣΤΙΔΑ 800 Τ.Μ. ΑΞΙΑΣ 59.000 ΕΥΡΩ, ΣΤ) ΟΙΚΟΠΕΔΟ ΣΤΑ ΑΦΑΝΤΟΥ 750 Τ.Μ. ΣΤΗΝ ΘΕΣΗ ΠΑΡΘΕΝΩΝΑΣ ΜΕ ΑΔΕΙΑ ΟΙΚΟΔΟΜΗΣ ΑΞΙΑΣ 105.650 ΕΥΡΩ. ΠΛΗΡ. ΕΥΣΤΑΘΙΟΥ ΕΥΡΩΚΤΗΜΑΤΙΚΗ, ΕΘΝΙΚΗΣ ΑΝΤΙΣΤΑΣΕΩΣ 83, ΤΗΛ. 2241073819-74917, 6944/374546, 6945/292030 ΠΟ56443

ΠΩΛΟΥΝΤΑΙ 2 μονοκατοικίες στην Παλιά Πόλη κοντά στο Ρολόι η μία 70 τ.μ. με αυλή τιμή 82.000 ευρώ και η δεύτερη (και για επαγ/κή χρήση) διώροφη με εσωτερική αυλή. Τιμή 132.000 ευρώ. Πληρ. ΑΙΓΑΙΟΚΤΗΜΑΤΙΚΗ τηλ. 2241022943, 2241028838, 6945466773 ΑΟ56392

ΠΩΛΕΙΤΑΙ μεζονέτα 174 τ.μ. στην Ανάληψη με 45 τ.μ. γκαράζ και θέα. Τιμή 220.000 ευρώ. Επίσης 120 τ.μ. καινούργια μεζ/τα στο Ροδίνι 235.000 ευρώ. Πληρ. ΑΙΓΑΙΟΚΤΗΜΑΤΙΚΗ τηλ. 2241022943, 2241028838, 6945466773 ΑΟ56394

ΔΙΑΜΕΡΙΣΜΑ στο Ροδίνι β' ορόφου 84 τ.μ. τιμή 86.000 ευρώ. Επίσης διαμέρισμα στην Κέννεντυ 112 τ.μ. β' ορόφου 140.000 ευρώ. Δάνεια δεκτά. Πληρ. ΑΙΓΑΙΟΚΤΗΜΑΤΙΚΗ τηλ. 2241022943, 2241028838, 6945466773 ΑΟ56435

Από το ξενοδοχείο
Miramare Wonderland, Ιξιά, Ρόδος

ΖΗΤΟΥΝΤΑΙ

- **Σερβιτόροι και βοηθοί** με προϋπηρεσία σε ξενοδοχεία πολυτελείας
- **Υπάλληλοι υποδοχής** με προϋπηρεσία σε ξενοδοχεία πολυτελείας και απαραίτητη γνώση Αγγλικής και Γερμανικής γλώσσας.

Αιτήσεις εντός του ξενοδοχείου από Δευτ.-Παρ. ώρες 10.00-14.00
Βιογραφικά μπορούν να σταλούν στο **fax 2241095954**

ΖΗΤΕΙΤΑΙ

έμπειρος **ΛΟΓΙΣΤΗΣ**
για μόνιμη εργασία σε ιδιωτική εταιρεία.
Αμεση πρόσληψη.
Απαραίτητη προϋπηρεσία.
Πληρ.τηλ. 2241065411, 2241069469, 6946999906

Ξενοδοχείο ΚΑΛΛΙΘΕΑ ΜΑΡΕ ΠΑΛΛΑΣ

ΖΗΤΟΥΝΤΑΙ

- **Σερβιτόροι - σερβιτόρες**
- **Βοηθοί σερβιτόρου.**
- **Πωλήτρια μίνι μάρκετ**
- **Λαντζιέρα**

Πληρ. τηλ. 2241068720
Για αιτήσεις στο ξενοδοχείο από 09.00-13.00 καθημερινά

ΖΗΤΟΥΝΤΑΙ
ΑΠΟ ΓΡΑΦΕΙΟ ΓΕΝΙΚΟΥ ΤΟΥΡΙΣΜΟΥ

α) **Υπάλληλοι Γραφείου** άνδρες ή γυναίκες, ηλικίας 23 μέχρι 35 ετών. Λοιπά προσόντα: Να είναι τουλάχιστον απόφοιτοι Λυκείου, να χειρίζονται πολύ καλά κομπιούτερς να μιλούν και να γράφουν, πολύ καλά επίσης την Αγγλική γλώσσα. Για τους άνδρες, να έχουν εκπληρώσει τις στρατιωτικές τους υποχρεώσεις.
Προϋπηρεσία σε άλλο Γραφείο εισερχόμενου τουρισμού, επιθυμητή, αλλά όχι απαραίτητη.

β) **Βοηθός Λογιστηρίου,** άνδρας ή γυναίκα, ηλικίας το ίδιο όπως πιο πάνω, 23 μέχρι 35 ετών.
Λοιπά προσόντα: Πτυχιούχος ανωτέρας ή ανωτάτης σχολής λογιστικής. Να χειρίζεται πολύ καλά κομπιούτερς, να μιλά και να γράφει την Αγγλική γλώσσα. Εκπλήρωση των στρατιωτικών υποχρεώσεων απαραίτητη, για τους άνδρες.

Αποστείλατε βιογραφικό σημείωμα στην διεύθυνση:
Κα Μ. Μακρίδη, Ταχ. Θυρίς 402 ΡΟΔΟΣ

ΖΗΤΕΙΤΑΙ

Κυρία
Γραμματεύς (Βοηθός Λογιστή)
από εμπορική επιχείρηση

Απαραίτητα προσόντα:
Γνώση προγράμματος Eurofasma
Χρήση προγραμμάτων Excel/Word/Internet/Phototshop
Γνώση Αγγλικής.
Προσφέρουμε:
Δωδεκάμηνη απασχόληση
Ημέρες εργασίας: Δευτέρα-Παρασκευή
Μισθός: Αναλόγως προσόντων
Προϋπηρεσία θα συνεκτιμηθεί.
Αποστείλατε βιογραφικό σημείωμα και συστάσεις στο fax **2241038785,** τηλέφωνο επικοινωνίας **2241038990**

Γραφείο γενικού τουρισμού Hellas Tourist Services S.A.

ΖΗΤΟΥΝΤΑΙ

α. **Υπάλληλος γραφείου** άνδρας ή γυναίκα με γνώσεις αγγλικών, γερμανικών Η/Υ για απασχόληση στο τμήμα χρεώσεων. Λογιστικές γνώσεις επιθυμητές.

6. **Νέα - νέος** ηλικίας έως 35 ετών με άριστη γνώση της γερμανικής και γαλλικής γλώσσας, για να εργασθεί ως αρχηγός γκρουπ. Προϋπηρεσία επιθυμητή.

Πληρ. Κέννεντυ & Χειμάρας 44 ή στο τηλ. **2241038155** ώρες γραφείου

Αντιπροσωπεία αυτοκινήτων

ΖΗΤΑ

1. **Εμπειρους πωλητές αυτοκινήτων**
2. **Υπεύθυνο τμήματος ανταλλακτικών**
3. **Μηχανικούς συνεργείου**

Επικοινωνία στο τηλέφωνο **6944307704**

Ο όμιλος ξενοδοχείων

Aldemar HOTELS

Ζητεί για τις ξενοδοχειακές μονάδες "Paradise Royal Mare & Paradise Village" στην Καλλιθέα της **Ρόδου**

Προσωπικό όλων των ειδικοτήτων

Απαραίτητα προσόντα :
✓ Τουλάχιστον 2 χρόνια εμπειρία σε ξενοδοχειακή μονάδα
✓ Πολύ καλή γνώση αγγλικής γλώσσας
Για ορισμένες θέσεις, απαραίτητα προσόντα θεωρούνται η άριστη γνώση Η/Υ και πτυχίο Τουριστικής Σχολής

Η εταιρεία προσφέρει:
✓ Επαγγελματικό περιβάλλον εργασίας
✓ Εξέλιξη και συνεχή εκπαίδευση
✓ Εποχιακή εργασία

Παρακαλούμε αποστείλετε το βιογραφικό σας αναφέροντας τον **κωδ. ALL**
στη διεύθυνση :
ALDEMAR Paradise Royal Mare & Paradise Village
Ρένη, Κοσκινού, Καλλιθέα, Ρόδος, 85100
Τμήμα Ανθρώπινου Δυναμικού –
κα. Χριστίνα Πατσούρη
e-mail : hrrodos@aldemarhotels.com / Τηλ.: 2241054472
Φαξ.: 2241054474

ΖΗΤΕΙΤΑΙ
ΛΟΓΙΣΤΗΣ

Μεγάλη Ξενοδοχειακή Εταιρεία στην περιοχή Λίνδου, προκειμένου να πλαισιώσει το Οικονομικό της Τμήμα, ζητεί Λογιστικό στέλεχος
απόφοιτο Οικονομικού Πανεπιστημίου Α.Ε.Ι.
Προσόντα όπως προϋπηρεσία σε ξενοδοχειακή επιχείρηση, καλή γνώση Κ.Β.Σ. και του ενιαίου λογιστικού σχεδίου, εμπειρία σε Μηχανογραφική Λογιστική, καλή γνώση Αγγλικών, αξιολογούνται καταλλήλως.
Παρέχονται καλές, συνθήκες εργασίας,
και προοπτικές πολύ καλής σταδιοδρομίας.
Τα βιογραφικά θα αποστέλλονται στην Τ. Θ. 44, Αρχαγγέλου 85102, υπ' όψιν Γενικού Διευθυντού.

ΕΡΓΟΔΗΓΟΣ
ΖΗΤΕΙΤΑΙ ΑΠΟ ΤΕΧΝΙΚΗ ΕΤΑΙΡΕΙΑ

για μόνιμη απασχόληση, μισθός αναλόγως προσόντων, με προοπτική εξέλιξης, ηλικία μέχρι 35 ετών.
Εμπειρία ή / και σπουδές θα συνεκτιμηθούν.
Σύντομο βιογραφικό ενδιαφερομένων μέχρι 28/01 προς:
MRTR ΑΕ - Τ.Θ. 214 - 85100 ΡΟΔΟΣ

Το ξενοδοχείο Delfinia Resort στα Κολύμπια

ΖΗΤΑ

- **Υπάλληλο** για το snack bar. Ωράριο εργασίας 10.00-18.00. Προϋπηρεσία και γνώσεις Γερμανικής - Αγγλικής θα εκτιμηθούν επιπλέον.
- **Βοηθό μαγείρου** με προϋπηρεσία
- **Λαντζιέρα**

Πληρ. τηλ. **2241056601, 56602** από 10.00-14.00
fax **2241056630**

Lindian Village deLuxe Hotel

Η ξενοδοχειακή μοναδα πολυτελείας στην παραλία Λάρδου, με πεντε θεματικά εστιατόρια, σουίτες με ιδιωτικές πισίνες, συνεδριακό κέντρο, κεντρο θαλασσοθεραπείας θα λειτουργησει απο την νεα σαιζόν με στοχο την μεγαλύτερη διαρκεια λειτουργιας και τις καλυτερες συνθηκες εργασιας.

Ζητούμε για την σαιζόν 2004 συνεργάτες,

με ορεξη για προσεγμενη και ποιοτική δουλειά να στελεχώσουν ολα τα τμηματα, σε ολες τις θέσεις.

Περιμενουμε το βιογραφικό σας σημείωμα
στο Τελεφαξ **22440 47360** ή
με email : alkal@lindian.gr ή
αυτοπροσώπως στο ξενοδοχείο,
καθημερινές από 08.30 –14.30

INTERBETON

ΙΝΤΕΡΜΠΕΤΟΝ
ΔΟΜΙΚΑ ΥΛΙΚΑ Α.Ε.
ΟΜΙΛΟΣ ΤΣΙΜΕΝΤΩΝ ΤΙΤΑΝ

ΧΕΙΡΙΣΤΗΣ ΑΝΤΛΙΑΣ ΜΠΕΤΟΝ

Η ΙΝΤΕΡΜΠΕΤΟΝ ΔΟΜΙΚΑ ΥΛΙΚΑ Α.Ε, επιθυμεί να προσλάβει χειριστή αντλίας μπετόν για τις ανάγκες των υποκαταστημάτων της στην Ρόδο.

Απαραίτητα Προσόντα
- Δίπλωμα χειριστού αντλίας
- Εκπληρωμένες στρατιωτικές υποχρεώσεις

Οι υποψήφιοι που πληρούν τις πιο πάνω προϋποθέσεις παρακαλούνται να επικοινωνήσουν με τον κ. Μ. Βασιλώττο τηλ. 22410 94705

πωλησεις

συνέχεια από την προηγούμενη

ΠΩΛΕΙΤΑΙ επιχείρηση υποδημάτων με ή χωρίς το εμπόρευμα στο Μαντράκι. Πληρ. τηλ. 2241039106, ώρες καταστημάτων. ΑΟ56312

ΠΩΛΕΙΤΑΙ: α) ισόγειο διαμέρισμα (πολεοδομική αποθήκη) λουξ κατασκευής 95 τ.μ. με αυλή. Τιμή 103.000 ευρώ, β) 82 τ.μ. τελευταίος όροφος Ροδίνι (2 υπν.) 88.000 ευρώ, γ) 76 τ.μ. (ισόγειο με αυλή πολεοδομικά αποθήκη) καλής κατασκευής. Τιμή 70.000 ευρώ. Πληρ. ΑΙΓΑΙΟΚΤΗΜΑΤΙΚΗ τηλ. 2241022943, 2241028838, 6945466773 ΑΟ56393

ΠΩΛΟΥΝΤΑΙ α) διαμέρισμα 82 τ.μ. κοντά στη Στ. Κωτιάδη α' ορόφ. 2 υπν/τια 87.000 ευρώ, β) διαμέρισμα 74 τ.μ. ισόγειο 2 υπνοδωμάτια στην Μ. Πετρίδη κοντά 85.106 ευρώ, γ) 103 τ.μ. α' ορόφου (3 υπν.) κοντά στην Καπνοβιομηχανία 87.000 ευρώ, δ) 97 τ.μ. 3 υπν., α' οροφ. στην Μητρόπολη 102.000 ευρώ. Δάνεια δεκτά. Πληρ. ΑΙΓΑΙΟΚΤΗΜΑΤΙΚΗ τηλ. 2241022943, 2241028838, 6945466773 ΑΟ56391

ΠΩΛΕΙΤΑΙ ημιϋπόγειος ενιαίος χώρος, διαμπερές, φωτεινός. Πλήρως κατοικίσιμος με 2 WC, 160 τ.μ. σε πολυκατοικία πολυτελούς κατασκευής, σε κεντρική οδό, επί της Αποστόλου Παύλου, (Ανάληψη), κατάλληλη για πολλές χρήσεις, γραφεία, βιοτεχνία, εργαστήριο, αποθήκη, κ.ά. Πληρ. τηλ. 6936359775 ΑΟ56341

ΠΩΛΕΙΤΑΙ επιχείρηση νυφικών-βαπτιστικών. Πληρ. τηλ. 6932316992 ΑΟ56260

ΠΩΛΟΥΝΤΑΙ από ιδιοκτήτη μεζονέτες σε μπετά κοντά στους "Τρεις" 250 τ.μ., τριώροφες σε οικόπεδο 1-2 στρεμ. η κάθε μία. Τιμή 123.000 ευρώ. Επίσης καινούργιο διαμέρισμα στην Μιχ. Πετρίδη με αποθήκη και γκαράζ. Πληρ. τηλ. 2241095148, 2241091617, 6974310156 ΑΟ56327

ΔΙΑΜΕΡΙΣΜΑ ημιϋπόγειο επιπλωμένο ή μή, 90 τ.μ. με δύο υπνοδωμάτια και λοιπούς χώρους στην οδό Μεγ. Κωνσταντίνου. Πληρ. τηλ. 2241028001, 6974641951 ΧΑΕ131

ΜΟΝΟΚΑΤΟΙΚΙΑ 190 τ.μ. στα Κοσκινού με θέα. Διώροφη (15 ετών). Τιμη 205.000 ευρώ. Επίσης μεζονέτα καινούργια έτοιμη σε 2 στρ. οικ/δο στα Κοσκινού 145 τ.μ. Τιμή 250.000 ευρώ. Πληρ. ΑΙΓΑΙΟΚΤΗΜΑΤΙΚΗ τηλ. 2241022943, 2241028838, 6945466773 ΑΟ56353

ΔΙΑΜΕΡΙΣΜΑΤΑ, 117 τ.μ. ετοιμοπαράδοτα, περιοχή Ανάλυψη, άνετοι χώροι, δύο υπνοδωμάτια και ένα με προσωπική τουαλέτα, με χώρους στάθμευσης, ασανσέρ, τιμή 177.000. Υπεύθυνοι: Χατζηλαζάρου Σ. & Συνεργάτες . LandScope. Πληρ. τηλ. 22410 – 28629. ΑΟ56343

ΔΙΑΜΕΡΙΣΜΑΤΑ τεσσάρια – τριάρια - δυάρια, εντός πόλεως, νεόκτιστα, με χώρους στάθμευσης, τιμή 1.650, το τ.μ. Υπεύθυνοι: Χατζηλαζάρου Σ. & Συνεργάτες . LandScope Πληρ. τηλ. 22410 – 28629. ΑΟ56338

ΔΙΑΜΕΡΙΣΜΑΤΑ, 119,5 τ.μ. νεόκτιστα, άριστης κατασκευής, περιοχή 'Αγιος Νικόλαος, τιμή 230.000. Υπεύθυνοι: Χατζηλαζάρου Σ. & Συνεργάτες . LandScope. Πληρ. τηλ. 22410 – 28629. ΑΟ56341

ΟΙΚΟΠΕΔΟ 5 στρέμματα σε λόφο στη Θολό, με θέα τη θάλασσα. Πληρ. τηλ. 22410-81811, 22410-82317. ΑΟ55739

ΔΙΑΜΕΡΙΣΜΑ 82 τ.μ. στην περιοχή του Ορφανοτροφείου, με θέα την Παλιά Πόλη και το λιμάνι. Τιμή 162.000 ευρώ. Πληρ. Πιπίνος 2241023895 gpipinos@otenet.gr ΑΟ56034

εργασιες

ΖΗΤΟΥΝΤΑΙ από γνωστή καφετέρια στη Ρόδο μπάρμαν/woman ή σερβιτόρο/ες. Πληρ. τηλ. 2241068500 ΑΖ56646

ΖΗΤΟΥΝΤΑΙ νέες-νέες από σχολές ή με μεγάλο κύκλο γνωριμιών για να σχηματίσουν ομάδα εργασίας επί ποσοστά για καφετέρια στο κέντρο της πόλης. Πληρ. τηλ. 2241034315, 6932643421 ΑΖ56645

Από ιδιωτική εταιρεία **ΖΗΤΕΙΤΑΙ** έμπειρος λογιστής για μόνιμη εργασία. Αμεση πρόσληψη. Πληρ. τηλ. 2241065411, 2241069469, 6946999906 ΑΖ56642

ΝΑΥΤΗΣ για τουριστικό σκάφος στη Λίνδο Ρόδου χωρητικότητας 87 ατόμων για ημερήσιες εκδρομές. Πληρ. τηλ. 6973991218, 2108956242 ΑΖ56559

Από την εταιρεία τροφίμων

Ιβισκος

Ζητούνται οδηγοί - πωλητές

Απαραίτητα προσόντα

- Δίπλωμα οδήγησης Γ' κατηγορίας
- Απόφοιτοι γυμνασίου - λυκείου
- Ηλικία έως 30 ετών

Οι υποψήφιοι θα πρέπει να διακρίνονται από ομαδικό πνεύμα, ανάληψη πρωτοβουλιών, οργανωτικότητα και αναπτυγμένες επικοινωνιακές ικανότητες.

Πληρ. 5ο χλμ. Λεωφ. Ρόδου-Λίνδου και στα τηλ. **2241065410-6944633636**
Υπεύθυνος: Ιωάννης Παπασταματάκης

Η ΜΕΛΙΣΣΟΚΟΜΙΚΗ ΔΩΔΕΚΑΝΗΣΟΥ

ΖΗΤΑ

Γραμματέα για μόνιμη απασχόληση. Απαιτούνται καλές γνώσεις Αγγλικών και Γερμανικών και χειρισμός Ηλεκτρ. Υπολογιστή.
Αποστείλατε βιογραφικό στο fax **2241048200** ή με email στην melissam@otenet.gr ή στην Μονάδα Εθν. Οδός Τσαΐρι-Αεροδρομίου 5ο χλμ. Παστίδα, τηλ. **2241048200-5**

ΞΕΝΟΔΟΧΕΙΟ DORETA BEACH στη Θολό

ΖΗΤΑ

- Υπάλληλο υποδοχής
- Β' Μαγείρους
- Γ' Μαγείρους
- Barman Β'
- Γερμανόφωνη κοπέλα για παιδικό δωμάτιο

Για αιτήσεις στο ξενοδοχείο καθημερινά από 09.00-13.00
Πληρ. στο τηλ. 2241082540 Κος Παναγιώτου Χρήστος

ΤΟ ΞΕΝΟΔΟΧΕΙΟ EDEN ROC
ενδιαφέρεται για την πρόσληψη πεπειραμένου προσωπικού με τις παρακάτω ειδικότητες

α. Οροφοκαμαριέρες
β. Βοηθοί σερβιτόροι (άνδρες και γυναίκες)
γ. Λατζιέρης σκευών κουζίνας
δ. Μάγειρας για κρύα κουζίνα (άνδρας ή γυναίκα)
ε. Μάγειρας για show cooking
στ. Βοηθός ζαχαροπλάστη (άνδρας ή γυναίκα)
ζ. νυκτερινός υπάλληλος υποδοχής που να γνωρίζει απαραίτητα Ιταλικά και Αγγλικά

Η γνώση της Ιταλικής και της Γερμανικής γλώσσας για τις ειδικότητες (β) και (ε) θα αξιολογηθούν άμεσα.

Πληροφορίες και αιτήσεις καθημερινά (πρωινές ώρες) στο τηλ. 2241067067, φαξ 2241066700 ηλεκτρονική διεύθυνση manager@edenroc.gr παραλία Λεωφόρου Καλλιθέας

ZHTEITAI

οδηγός - πωλητής

απόφοιτος γυμνασίου με προϋπηρεσία στα τρόφιμα, γνώστης της αγοράς, μισθός και bonus.

Πληρ. τηλ. Delicatessen ΔΑΝΕΖΗΣ τηλ. 6944790696

ZHTEITAI

κόφτρια αλλαντικών - τυριών

με προϋπηρεσία και γνώσεις αγγλικής 12/μηνη απασχόληση, ωράριο σπαστό - πενθήμερο.

Πληρ. τηλ. 6944790696

Lindos Princess Beach Hotel — Rodos Princess Beach Hotel ★★★★ — Prince

Προοπτική εξέλιξης και πραγματοποίησης καριέρας στον Ξενοδοχειακό χώρο
*****

Ο όμιλος Χατζηλαζάρου ζητεί για την στελέχωση του, εργαζόμενους για τα τμήματα:

ΥΠΟΔΟΧΗΣ
Receptionists
Νυχτερινό Υποδοχής
ΕΣΤΙΑΤΟΡΙΩΝ
F&B Manager
Σερβιτόρους Α΄
Σερβιτόρους Β΄
ΚΟΥΖΙΝΑΣ
Μάγειρες Α΄
Μάγειρες Β΄
Αρτοποιό με αντίστοιχη προϋπηρεσία
ΟΡΟΦΩΝ
Προϊσταμένη Ορόφων
Καμαριέρες
Καθαρίστριες
ΣΥΝΤΗΡΗΣΗ
Προϊσταμένο Συντήρησης

Για πληροφορίες και υποβολή Βιογραφικών Σημειωμάτων και Αιτήσεων Εργασιας επικοινωνήστε καθημερινά με:
Τηλεφωνικο Κέντρο: 2244 0 29230 & 2244 0 47102
Fax: 2244 0 44641 & 2244 0 47267
*****
Ξενοδοχειακές Τουριστικές Επιχειρήσεις Νότιας Ρόδου
e-mail:info@lindosprincess.com

Το ξενοδοχείο
ΔΙΟΝΥΣΟΣ
Ιξιά-Ρόδος

ΖΗΤΑ

για την καλοκαιρινή σεζόν
ΠΡΟΣΩΠΙΚΟ ΔΙΑΦΟΡΩΝ ΕΙΔΙΚΟΤΗΤΩΝ
Απαραίτητη η προϋπηρεσία σε ανάλογη θέση και η πείρα.
Για αιτήσεις στο ξενοδοχείο καθημερινά από 09.00-13.00.
Πληρ. τηλ. **2241023021**

ΟΙΝΟΘΗΚΗ ΕΜΕΡΥ

Η ΕΜΕΡΥ ΑΒΕ, η μεγαλύτερη ιδιωτική εταιρεία οίνων και ποτών λόγω της ταχύτατης ανάπτυξης σε νέα προϊόντα και περιοχές ενδιαφέρεται να προσλάβει τις κάτωθι ειδικότητες (η εργασία αφορά όλη την περιοχή της Δωδ/σου):

- Οδηγούς
Απαραίτητα προσόντα
Δίπλωμα οδήγησης Γ' κατηγορίας, Απόφοιτος Λυκείου, Επιθυμητή προϋπηρεσία σε εμπορία ποτών και διανομών

- Οδηγούς- Πωλητές:
Απαραίτητα προσόντα
Δίπλωμα Γ' κατηγορίας, Απόφοιτος Λυκείου ή ΙΕΚ, Γνώσεις σε πωλήσεις, Ικανότητα επικοινωνίας

- Πωλητές:
Απαραίτητα προσόντα
Δίπλωμα αυτοκινήτου, Απόφοιτος ΙΕΚ ή ΤΕΙ, Γνώσεις Αγγλικών, Γνώσεις Η/Υ (Word / Excel), Προϋπηρεσία σε πωλήσεις, Ικανότητα επικοινωνίας

Προσφέρονται:
1. Σταθερός μισθός αναλόγως προσόντων
2. Δυνατότητα Extra παροχών- bonus
3. Συνεχή εκπαίδευση

Οι ενδιαφερόμενοι μπορούν να αποστείλουν βιογραφικά στη διεύθυνση:
Κολοκοτρώνη 8 Ρόδος - Τ.Κ. 85100, υπόψη: Εμπορικής Διεύθυνσης

---

luca
HOTELS & RESORTS
hotel luca faliraki
★★★★

Το ανακαινισμένο ξενοδοχείο Α' κατηγορίας **"LUCA FALIRAKI"** της αλυσίδας CYPROTELS HOTELS & RESORTS, ζητά για την καλοκαιρινή σαιζόν 2004:

προσωπικό όλων των ειδικοτήτων

Αιτήσεις καθημερινά από 09.30-14.30 στο ξενοδοχείο. Τηλέφωνο: **2241085610.** Αποστολή βιογραφικών στο φαξ: **2241085793** ή στο **e-mail: lucahtl1@otenet.gr**

Rodos Park
SUITES HOTELS

Το πολυτελές ξενοδοχείο της πόλεως Ρόδου
Rodos Park Suites Hotel
ενδιαφέρεται να καλύψει τη θέση του

ΒΟΗΘΟΥ ΣΥΝΤΗΡΗΤΗ

Οι υποψήφιοι πρέπει να διαθέτουν:
Καλές γνώσεις στα ηλεκτρολογικά και βασικές γνώσεις στα ηλεκτρονικά

Για βιογραφικά σημειώματα ή πληροφορίες
Ρήγα Φεραίου 12 - Ρόδος 85100
Τηλ.: 22410/89700
Fax 22410/24613

Βιογραφικά γίνονται δεκτά καθημερινά από 09.00 έως 17.00

εργασιες

συνέχεια από την προηγούμενη

ΖΗΤΟΥΝΤΑΙ από κατασκευαστική εταιρεία έμπειροι μαστόροι για εργασίες μπετόν) καλουπατζήδες). Πληρ. τηλ. 6932468110, 2241096550 (19.00-21.00) AZ56628

ΚΟΠΕΛΑ για πλήρη απασχόληση σε γραφείο. Πληρ. τηλ. 6945220296 AZ56480

ΖΗΤΟΥΝΤΑΙ πεπειραμένοι σερβιτόροι, ή απόφοιτοι τουριστικής σχολής, λατζιέρα, καθαρίστρια, μπουφετζού, για εργασία όλο το χρόνο. Πληρ. ώρες 12.00-15.00, στο τηλ. 6936949800 υπόψιν κ. Δημήτρη AZ56622

ΖΗΤΟΥΝΤΑΙ ΠΟΛΥΓΛΩΣΣΑ ΑΤΟΜΑ ΓΙΑ ΝΑ ΕΡΓΑΣΤΟΥΝ ΩΣ ΥΠΑΛΛΗΛΟΙ /ΣΥΝΟΔΟΙ ΓΚΡΟΥΠ ΣΕ ΤΟΥΡΙΣΤΙΚΟ ΓΡΑΦΕΙΟ. ΕΡΓΑΣΙΑ ΕΝΤΟΣ ΚΑΙ ΕΚΤΟΣ ΓΡΑΦΕΙΟΥ. ΓΛΩΣΣΕΣ ΠΡΟΤΙΜΗΣΗΣ: ΑΓΓΛΙΚΑ, ΓΕΡΜΑΝΙΚΑ, ΓΑΛΛΙΚΑ, ΙΤΑΛΙΚΑ. ΠΕΡΙΣΣΟΤΕΡΕΣ ΠΛΗΡ. ΤΗΛ. 2241073690, 2241078130 ΠΡΩΙΝΕΣ ΩΡΕΣ ΠΖ56591

ΕΤΑΙΡΕΙΑ με είδη υγιεινής **ΖΗΤΑ ΥΠΑΛΛΗΛΟ** με γνώσεις Αγγλικής για στελέχωση λογιστηρίου. Προϋπηρεσία θα εκτιμηθεί. Πληρ. τηλ. 2241022204 κιν. 6947694838, 6944443169 AZ56579

PARADISE GYM ΖΗΤΟΥΝΤΑΙ γυμναστές και αισθητικοί. Πληρ. τηλ. 2241062481 AZ56566

ΨΗΣΤΕΣ για γυράδικο στο κέντρο της πόλης. Πληρ. τηλ. 6946162961 AZ56562

ΖΗΤΟΥΝΤΑΙ: Α) ΧΕΙΡΙΣΤΗΣ Η/Υ, ΚΑΛΗ ΓΝΩΣΗ PHOTO SHOP, COREL, Β) ΥΠΑΛΛΗΛΟΣ ΓΡΑΦΕΙΟΥ Η/Υ, ΑΓΓΛΙΚΑ, ΜΕΡΙΚΗ ΑΠΑΣΧΟΛΗΣΗ, Γ) ΒΟΗΘΗΤΙΚΟ ΑΤΟΜΟ ΜΕ ΑΔΕΙΑ ΟΔΗΓΗΣΗΣ ΚΑΙ ΓΝΩΣΕΙΣ ΗΛΕΚΤΡΟΚΟΛΛΗΣΗΣ. ΠΛΗΡ. ΤΗΛ. 6936131099, ΩΡΕΣ 10 Π.Μ.-8 Μ.Μ. ΠΖ56540

ΚΟΠΕΛΑ για τουριστικό γραφείο. Η ενδιαφερόμενη να γνωρίζει σύστημα κρατήσεων. Απαιτείται προϋπηρεσία. Για περισσότερες πληρ. παρακαλώ επικοινωνήστε στα τηλ. 2241023728, 2241032744 από τις 09.00-13.30 και από 17.00-21.00 AZ56558

ΑΤΟΜΟ για delivery (μερική απασχόληση). Πληρ. τηλ. 2241021023 AZ56524

ΑΠΟ ΕΤΑΙΡΕΙΑ ΠΑΡΑΓΩΓΗΣ ΚΑΙ ΕΜΠΟΡΙΑΣ ΜΠΑΧΑΡΙΚΩΝ ΚΑΙ ΖΑΧΑΡΩΔΩΝ ΠΡΟΙΟΝΤΩΝ, ΖΗΤΟΥΝΤΑΙ: Α) ΚΟΠΕΛΕΣ ΓΙΑ ΤΑ ΤΜΗΜΑΤΑ ΠΑΡΑΓΩΓΗΣ, Β) ΠΑΡΑΓΓΕΛΙΟΔΟΧΟΣ ΜΕ ΑΝΑΛΟΓΗ ΕΜΠΕΙΡΙΑ. ΜΙΣΘΟΣ ΙΚΑΝΟΠΟΙΗΤΙΚΟΣ - 6 ΗΜΕΡΕΣ ΕΡΓΑΣΙΑ. ΠΛΗΡ. ΤΗΛ. 2241021686, ΩΡΕΣ 10.00-15.00 ΠΖ56407

ΟΔΗΓΟΣ με δίπλωμα 5ης κατηγορίας από μεταφορική εταιρία και εμπειρία στη ρυμούλκηση συρόμενων και επικαθήμενων. Πληρ. τηλ. 6936576364 AZ56479

ΔΙΑΚΟΣΜΗΤΡΙΕΣ δομικών ΤΕΙ, με άριστη γνώση τεχνικών προγραμμάτων Η/Υ και γνώση Αγγλικής γλώσσας, από την εταιρία ΤΕΧΝΟΜΑΡΚΕΤ ΣΙΦΩΝΙΟΣ Α.Ε. Πληρ. τηλ. 2241048304 κ. Γιώργο ή κ. Ζωή. AZ56481

ΥΠΑΛΛΗΛΟΙ ΥΠΟΔΟΧΗΣ από μεγάλη τουριστική μονάδα στη Ν. Ρόδο για τη σαιζόν του 2004. Γερμανικά-Αγγλικά, προϋπηρεσία τουλάχιστον 2 χρόνια απαραίτητα προσόντα. Βιογραφικά φαξ 2244029245 ή e-mail: fun_and_joy@hotmail.com AZ56482

ΕΠΙΧΕΙΡΗΣΗ ΣΤΟ ΣΠΙΤΙ. Άμεση κάλυψη θέσεων ανεξάρτητης συνεργασίας. Μερική απασχόληση 550 ευρώ-1100 ευρώ, πλήρη απασχόληση 1100 ευρώ-3000 ευρώ το μήνα!!! Οχι τελεμάρκετινγκ, πλασιέ, ντήλερ, έξτρα μπόνους και προμήθειες μέχρι 5%. Δωρεάν ταξίδια στο εξωτερικό, ενημερωτικό φυλλάδιο στο 2109911071, www.homebizin.com. AZ56459

ΕΚΠΑΙΔΕΥΣΗ ΣΤΟΥΣ ΥΠΟΛΟΓΙΣΤΕΣ

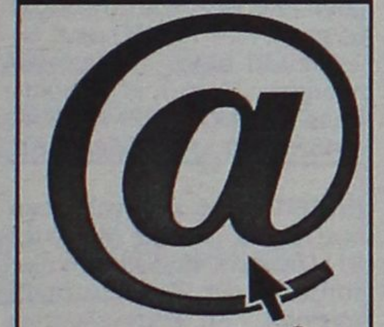

Anosis
Computer Learning



ECDL
Ευρωπαϊκό Δίπλωμα Κατάρτισης Η/Υ

ΤΜΗΜΑΤΑ ΕΝΗΛΙΚΩΝ

- Ταχύρυθμα σεμινάρια 6 εβδομάδων επιπέδου ECDL Start
- Τρίμηνοι κύκλοι σπουδών για απόκτηση του Διπλώματος ECDL
- Επιδοτούμενα σεμινάρια επιχειρήσεων

Windows, Word, Excel, Powerpoint, Access, Internet, Frontpage, CorelDraw, κτλ

ΣΤ.ΚΩΤΣΙΑΔΗ 52 ΤΗΛ.78924

Υπεύθυνος Σπουδών
ΚΩΣΤΑΣ ΧΑΤΖΗΔΑΚΗΣ

ΚΟΠΕΛΑ για να εργασθεί σαν σερβιτόρα σε καφετέρια στην Ανάληψη. Βραδινη απασχόληση. Πληρ. τηλ. 2241068550, 6974605065 AZ56446

ΓΙΝΕΤΕ ΕΠΙΧΕΙΡΗΜΑΤΙΕΣ μέσα από τον χώρο σας χωρίς ωράριο, αφεντικό (όχι ντήλερ - υπάλληλοι). Κέρδη από 500 ευρώ - 10.000 ευρώ το μήνα. Πληρ. 2310419397, email: www.biz-4-all.com AZ56395

COLLECTION. Ζητούνται πωλήτριες με εμπειρία στο νεανικό ρούχο. Πληρ. τηλ. 2241029611 AZ56428

ΚΟΠΕΛΕΣ για Internet cafe Ωράριο εργασίας σπαστό. Πληρ. κ. Τάκη Μηνόπετρο, τηλ. 6947010504 AZ56381

ΤΟΛΜΗΣΤΕ ΝΑ ΑΔΥΝΑΤΙΣΕΤΕ. Πρέπει να θέλετε να χάσετε βάρος. Καλέστε για δωρεάν πληροφορίες για το πιο απίστευτο πρόγραμμα απώλειας βάρους στην Ευρώπη και Αμερική. Πληρ. τηλ. 6945807682 AZ56424

ΚΟΠΕΛΑ για να εργασθεί σε καφέ μπαρ ως σερβιτόρα ή στο μπαρ. Απασχόληση βραδυνή 18.00-24.00. Αμοιβή αναλόγως προσόντων. Παροχή δωρεάν στέγης. Πληρ. τηλ. 6944760796, 2240047228 AZ56409

ΖΗΤΟΥΝΤΑΙ: α) κυρίες για να εργασθούν με ελεύθερο ωράριο σε λευκά είδη. Δίδονται δωρεάν προσπέκτους και μεγάλη υποστήριξη από την εταιρεία μας, β) κυρία (ελληνίδα) για ολιγόωρη απασχόληση σαν βοηθός σε πωλήσεις εισπράξεις με δικό μας μεταφορικό μέσο και οδηγό. Πληρ. τηλ. 2241066767, 6942445700 AZ56406

ΑΝΑΚΟΙΝΩΣΗ ΜΑΘΗΜΑΤΑ
*** Computer ***
ΕΠΙΛΟΓΕΣ BOG DAM COMPUTER PM
ΕΓΓΡΑΦΕΣ
** ΤΩΡΑ **
Τμήματα για:
Παιδιά - Ενήλικες
Αρχάριους - Μαθητές
Επαγγελματίες
Ανεύρεση Εργασίας
Διδάσκει πτυχιούχος Πανεπιστημίου Αμερικής
ΜΑΝΩΛΗΣ Ι. ΣΟΦΙΛΛΑΣ
Κοδριγκτώνος 91
Τηλ. (22410) 31761
ΠΙΣΤΟΠΟΙΗΤΙΚΟ ΓΝΩΣΕΩΝ
ΕΠΙΣΗΜΟ ΕΞΕΤΑΣΤΙΚΟ ΚΕΝΤΡΟ ΤΗΣ ECDL HELLAS

BARWOMAN από 18 έως 30 ετών που να μιλά Ελληνικά. Πληρ. τηλ. 2241083298 AZ56404

ΕΡΓΑΣΙΑ ΑΠΟ ΤΟ ΧΩΡΟ ΣΑΣ. Ζητούνται άτομα δραστήρια και δυναμικά από μεγάλη εμπορική εταιρεία για άμεση κάλυψη θέσεων ανεξάρτητης συνεργασίας. Μερική απασχόληση 500-1500 ευρώ, πλήρης απασχόληση 1500-6000 ευρώ. Οχι πλασιέντήλερ. Εξτρα μπόνους και προμήθειες. Πληρ. τηλ. 2241030078, 6977472091 AZ56293

ΓΥΜΝΑΣΤΗΣ/Α και φυσιοθεραπευτής/α για μερική ή πλήρη απασχόληση σε γυμναστήριο. Πληρ. τηλ. 2241073712 ΧΑΖ20121

ΕΠΙΧΕΙΡΗΣΗ ΣΤΟ ΣΠΙΤΙ. Αμεση κάλυψη θέσεων ανεξάρτητης συνεργασίας. Μερική απασχόληση 550-1100 ευρώ, πλήρης απασχόληση 1100 ευρώ-3.000 ευρώ/μήνα!!! Οχι τελεμάρκετινγκ, πλασιέ, ντήλερ. Εξτρα μπόνους και προμήθειες μέχρι 5%. Δωρεάν ταξίδια στο εξωτερικό. Ενημερωτικό φυλλάδιο στο 2109911071, www.homebizin.com. AZ55452

ΖΗΤΟΥΝΤΑΙ φυσιοθεραπευτές, μασέρ και γυμναστές. Πληρ. τηλ. 2241023110 ΧΑΖ20122

ΣΧΟΛΗ ΟΔΗΓΩΝ
ΚΟΥΣΗ ΠΑΝΤΕΛΗ
- ΔΙΠΛΩΜΑΤΑ
- ΕΡΑΣΙΤΕΧΝΙΚΑ
- ΕΠΑΓΓΕΛΜΑΤΙΚΑ
- ΜΟΤΟΣΙΚΛΕΤΑΣ
- ΜΑΘΗΜΑΤΑ ΘΕΩΡΗΤΙΚΗΣ ΔΙΔΑΣΚΑΛΙΑΣ



-Επεκτάσεις όλων των κατηγοριών
-Αναθεωρήσεις ληγμένων αδειών
-Μετατροπές ξένων αδειών σε ελληνικές

Οδός Βαλαωρίτου 9
(έναντι HOTEL SEMIRAMIS ΠΙΣΩ ΑΠΟ ΤΟ ΠΑΛΑΙΟ ΝΟΣΟΚΟΜΕΙΟ
e-mail: koúsisp@acn.gr

ΕΚΠΑΙΔΕΥΤΙΚΟ ΑΥΤΟΚΙΝΗΤΟ:
TOYOTA YARIS 1300 cc
AIR CONDITIONED
(ΠΡΟΣΟΧΗ): ΜΑΘΗΜΑΤΑ
α. Μοτοσικλέτας μεγάλου κυβισμού από 125 cc έως ανεξαρτήτου
β. Μοτ/τας έως 125 cc
γ. Μοτοποδηλάτου 50 cc
Διαθέτουμε επίσης κι αυτόματες μοτοσικλέτες 125 cc
Πληρ. τηλ.
(22410)29157-73820-94777
ΚΑΙ ΑΝΑ ΠΑΣΑ ΣΤΙΓΜΗ
ΣΤΑ ΚΙΝΗΤΑ τηλ.
6944/511313-6944/203343

Στην κατηγορία ανεξαρτήτου κυβισμού η εκπαίδευση γίνεται με μοτοσικλέτα 500 cc
Παραλαβή των μαθητών μας και από τις οικίες τους
"Η σωστή και μεθοδική εκπαίδευση στα σύγχρονα οχήματά μας, βάζει γερά θεμέλια για τη δημιουργία ενός καλού νέου οδηγού"

ΠΡΟΣΟΧΗ
Στη σχολή μας παραδίδονται και μαθήματα θεωρητικής διδασκαλίας

ΠΜ56343

Η Οδική Βοήθεια Ρόδου HELLAS SERVICE **ΖΗΤΕΙ** συνεργάτες για την στελέχωση του τμήματος πωλήσεων. Απαραίτητα προσόντα: Ικανότητα επικοινωνίας, ευχάριστη προσωπικότητα, δίπλωμα οδήγησης οχήματος, προϋπηρεσία στο χώρο. Προσφέρονται: ανταγωνιστικό πακέτο αποδοχών (μισθός - προμήθεια - bonus), προοπτικές εξέλιξης, εξαιρετικό περιβάλλον εργασίας. Πληρ. Στ. Καζούλη 82, τηλ. (22410)22490 ΧΑΖ252

διαφορα

ΠΩΛΕΙΤΑΙ εξοπλισμός καφέ μπαρ (ψυγεία, παγομηχανή, μηχανή καφέ, έπιπλα κ.ά.) σε πολύ καλή κατάσταση και καλή τιμή. Πληρ. τηλ. 6946963858, 6947463881 ΑΔ56648

ΦΟΥΣΚΩΤΟ ZOTIAK 4,20 m. 50 HR JONSON POWER TPIM με τρέιλερ σε άριστη κατάσταση. Τιμή 6000 ευρώ. Πληρ. τηλ. 6936867447 ΑΔ56641

HOUSE contents for sale, good condition, reasonable prices. Tel 2241081403 ΑΔ56586

ΠΩΛΟΥΝΤΑΙ ΕΠΑΓΓΕΛΜΑΤΙΚΑ ΨΥΓΕΙΑ - ΒΙΤΡΙΝΕΣ 2 ΜΕΤΡΑ ΚΑΙ 2,5 ΜΕΤΡΑ ΣΕ ΑΡΙΣΤΗ ΚΑΤΑΣΤΑΣΗ. ΠΛΗΡ. ΤΗΛ. 2241034490, 13.00-16.00 ΧΠΔ221

ΖΗΤΕΙΤΑΙ ΓΙΑ ΑΓΟΡΑ ΣΚΑΦΟΣ ΜΕ ΤΡΕΪΛΕΡ ΠΛΑΣΤΙΚΟ ΜΕΤΑΧΕΙΡΙΣΜΕΝΟ ΕΩΣ ΚΑΙ 5 ΧΡΟΝΩΝ. ΚΑΜΠΙΝΑΤΟ (ΟΧΙ OPEN) ΤΑΧΥΠΛΟΟ ΜΕ ΕΞΩΛΕΜΒΙΑ ΜΗΧΑΝΗ (ΟΧΙ ΠΟΔΑΡΙ Ή ΕΣΩ - ΕΞΩ) ΚΑΤΑ ΠΡΟΤΙΜΗΣΗ ΤΕΤΡΑΧΡΟΝΗ ΑΠΟ 5,20 ΕΩΣ 6 Μ. ΠΛΗΡΩΜΗ ΜΕΤΡΗΤΟΙΣ ΚΑΙ ΑΝΑΛΟΓΩΣ ΠΡΟΣΦΟΡΑΣ. ΜΟΝΟ ΣΟΒΑΡΕΣ ΠΡΟΤΑΣΕΙΣ κ. ΔΗΜΗΤΡΗ ΤΗΛ. 6945351344 ΠΔ56533

ΕΠΙΠΛΑ σε πολύ καλή κατάσταση λόγω μετακόμισης (σύνθετο, σαλόνι, τραπέζι κουζίνας με έξι καρέκλες, δύο βιβλιοθήκες και δύο μονά κρεβάτια). Πληρ. τηλ. 2241061647, 6937059712 ΑΔ56560

ΣΧΟΛΗ ΟΔΗΓΩΝ
ΠΟΡΤΣΕΛΛΗΣ ΣΤΕΦΑΝΟΣ
Διπλ. εκπαιδευτής υποψηφίων οδηγών μέλος της Ε.Σ.Ο.Ρ. Ο.Ε.
- Διπλώματα αυτοκινήτου, μοτοσικλέτας, φορτηγού, λεωφορείου, νταλίκας
- Αναθεωρήσεις ληγμένων αδειών
- Θεωρητικά μαθήματα ΚΟΚ και Μηχανολογίας
- Μετατροπές ξένων διπλωμάτων σε ελληνικά
- Διπλώματα αυτόματου αυτοκινήτου



ΝΕΑ ΔΙΕΥΘΥΝΣΗ: ΕΘΝΙΚΗΣ ΑΝΤΙΣΤΑΣΗΣ 73 (ΠΡΩΗΝ ΑΝΝΗΣ ΜΑΡΙΑΣ)
ΤΗΛ. 2241034497, 6945463635

ΠΩΛΕΙΤΑΙ

ΛΕΪΖΕΡ καινούργιο (αχρησιμοποίητο) σε τιμή ευκαιρίας μάρκας NOVA LASER μοντέλο PL2 20W με τα εξής χαρακτηριστικά: Διοδικό λέιζερ 808 NM, σύστημα δερματοσκόπησης LCD 15", HD TOUCH SCREEN, ενσωματωμένη τηλεκάμερα φωτιζόμενη πανοραμική, υπολογιστής διαχείρησης P11, PL2, PL3.

Πληρ. τηλ. 6944192028

Πάντα κάποιοι ξεχωρίζουν...
Rodos Gold VOGIATZIS



Ιδιαίτερη αισθητική
Απαράμιλλη ποιότητα
πλούσιες επιλογές
για γάμους, βαπτίσεις,
και ιδιαίτερες στιγμές
με μοναδική λάμψη...
σε εξαιρετικές τιμές

Rodos Gold VOGIATZIS

Χρυσές δημιουργίες...
για πολύτιμες σχέσεις

10ο χιλ. Λεωφ. Ρόδου Λίνδου
Τηλ: 22410 86670 - 3

DECO
ΚΑΤΑΣΚΕΥΑΣΤΙΚΗ

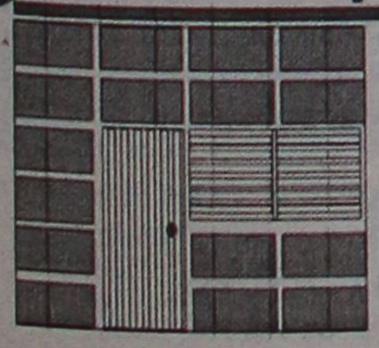

ΔΙΑΜΟΡΦΩΣΕΙΣ
ΕΣΩΤΕΡΙΚΩΝ - ΕΞΩΤΕΡΙΚΩΝ ΧΩΡΩΝ
ΧΩΡΙΣΜΑΤΑ - ΨΕΥΔΟΡΟΦΕΣ
ΓΥΨΟΣΑΝΙΔΕΣ - ΤΣΙΜΕΝΤΟΣΑΝΙΔΕΣ
ΧΡΩΜΑΤΙΣΜΟΙ - ΜΟΝΩΣΕΙΣ - ΥΔΡΑΥΛΙΚΑ
ΞΥΛΟΥΡΓΙΚΕΣ ΕΡΓΑΣΙΕΣ
Με ένα τηλεφώνημα κοντά σας 6946-028644

διαφορα

συνέχεια από την προηγούμενη

ΠΩΛΟΥΝΤΑΙ μεταχειρισμένα είδη οικιακής χρήσεως και επαγγελματικής χρήσεως, aircondition, συστήματα μουσικής, τηλεοράσεις μικρές, ψηστιέρα για κοτόπουλο και πάρα πολλά άλλα. Πληρ. τηλ. 6946575378, 2241068961 ΑΔ56627

ΠΩΛΕΙΤΑΙ μοντέρνα επιπλοσύνθεση αποτελούμενη από σύνθετο και bar μαζί ή και χωριστά σε πολύ καλή κατάσταση και σε τιμή ευκαιρίας. Πληρ. τηλ. 2241067520 ΑΔ56609

ΠΟΔΗΛΑΤΑ σε άριστη κατάσταση και σε τιμή προσφοράς. Πληρ. τηλ. 6944760796, 2241047228 ΑΔ56411

ΠΩΛΕΙΤΑΙ εξοπλισμός εστιατορίου (τραπέζια - καρέκλες - ψυγείο/βιτρίνα με κατάψυξη - πλυντήριο πιάτων - γκριλιέρες- A/C 24 BTU) σε λογική τιμή. Πληρ. τηλ. 2241065052, 2241035626 ΑΔ56425

ΠΩΛΟΥΝΤΑΙ ράφια, γόνδολα, γραφείο, ταμειακή μηχανή. Πληρ. τηλ. (22410)77602, 33269 ΑΔ56580

ΠΩΛΟΥΝΤΑΙ: Drams MAPEX 5άρα μαύρη, με βάσεις, πιατίνια Zildjian, Paste και Mainl και διπέταλο. Πωλούνται όλα μαζί ή ξεχωριστά. Πληρ. τηλ. 6947842912. ΑΔ56563

ΚΟΥΤΑΒΙ ροτ βάιλερ θηλυκό από γονείς αρίστης μορφολογίας και χαρακτήρα με πιστοποιητικό ΚΟΕ FCI. Πληρ. τηλ. 6972422217, 6945377102 ΑΔ56483

ΞΥΛΑ ΕΛΙΑΣ όμορφα τεμαχισμένα πωλούνται. Πληρ. τηλ. 6945511769 ΑΔ56438

ΞΥΛΑ ΕΛΙΑΣ κομμένα σε μικρά τεμάχια για τζάκι. Πληρ. τηλ. 6944812201 ΑΔ56334

ΤΡΟΧΟΣΠΙΤΟ σε άριστη κατάσταση, εισαγόμενο από Γερμανία, 6 μέτρων, με αυτόνομη τουαλέτα, κουζίνα, φούρνος, ψυγείο, άνετο για 6 άτομα, δουλεύει και με 220 V, 12V, και υγραέριο. Συν θερμοκρασία με λέβητα. Πληρ. τηλ. 6973398575 ΑΔ56399

ΣΚΑΦΟΣ 22 μ. τύπου γαλέτα ξύλινο με τρεις διπλές καμπίνες, πανιά, σε πολύ καλή κατάσταση με επαγγελματική άδεια για 65 άτομα. Ιδανικό και για ιδιωτική χρήση. Πληρ. τηλ. 6945333385, 6973398575 ΑΔ56398

ΠΩΛΟΥΝΤΑΙ ΥΠΟΛΟΓΙΣΤΕΣ SONY TRINITRON α) 1 Multiscan 200 ES, 2 NEC MULTISYNC A700. Το κάθε ένα συνοδεύεται με σκληρό δίσκο, εκτυπωτή, πληκτρολόγιο και δύο ηχεία, β) ΠΩΛΕΙΤΑΙ φωτοτυπικό μηχάνημα KONICA επαγγελματικό, γ) ΠΩΛΟΥΝΤΑΙ μεμονωμένες οθόνες. Πληρ. τηλ. 2241026021, 6946020735 ΑΔ56374

ΠΩΛΕΙΤΑΙ ΣΑΛΟΝΙ 3ΘΕΣΙΟΣ-2ΘΕΣΙΟΣ ΠΟΛΥΘΡΟΝΑ, ΝΕΟΚΛΑΣΙΚΟΥ ΣΤΥΛ, ΣΕ ΑΡΙΣΤΗ ΚΑΤΑΣΤΑΣΗ. ΠΛΗΡ. ΤΗΛ. 2241063425 ΧΠΕ2511

μαθήματα

ΦΙΛΟΛΟΓΟΣ ΚΑΘΗΓΗΤΗΣ με πολυετή πείρα, παραδίδει ιδιαίτερα μαθήματα σε μαθητές γυμνασίου, λυκείου. Πληρ. τηλ. 2241078639, 6945857273 ΑΜ56638

ΕΜΠΕΙΡΟΣ ΚΑΘΗΓΗΤΗΣ ΧΗΜΙΚΟΣ κάτοχος Master ΗΠΑ παραδίδει μαθήματα Φυσικής και Χημείας σε μαθητές Γυμνασίου και Λυκείου. Άμεσα αποτελέσματα και συστηματική προετοιμασία για τις Πανελλήνιες. Πληρ. τηλ. 6944425672 ΑΜ56633

ΦΙΛΟΛΟΓΙΚΑ ΜΑΘΗΜΑΤΑ. ΠΤΥΧΙΟΥΧΟΣ ΤΗΣ ΦΙΛΟΛΟΓΙΑΣ ΤΟΥ ΑΡΙΣΤΟΤΕΛΕΙΟΥ ΠΑΝΕΠΙΣΤΗΜΙΟΥ ΘΕΣΣΑΛΟΝΙΚΗΣ ΠΑΡΑΔΙΔΕΙ ΚΑΤ' ΟΙΚΟΝ ΜΑΘΗΜΑΤΑ ΣΕ ΠΑΙΔΙΑ ΓΥΜΝΑΣΙΟΥ-ΛΥΚΕΙΟΥ. ΕΙΔΙΚΕΥΣΗ ΣΕ ΑΡΧΑΙΑ -ΕΚΘΕΣΗ. ΕΜΠΕΙΡΑ, ΥΠΕΥΘΥΝΟΤΗΤΑ, ΜΕΘΟΔΙΚΟΤΗΤΑ. ΠΛΗΡ. ΤΗΛ. 2241021357, 6947095081 ΠΜ56613

ΚΑΘΗΓΗΤΡΙΑ ΠΤΥΧΙΟΥΧΟΣ ΤΟΥ ΤΜΗΜΑΤΟΣ ΤΗΣ ΦΙΛΟΛΟΓΙΑΣ ΤΟΥ Α.Π. ΘΕΣ/ΚΗΣ ΠΑΡΑΔΙΔΕΙ ΚΑΤ' ΟΙΚΟΝ ΣΕ ΜΑΘΗΤΕΣ ΓΥΜΝΑΣΙΟΥ-ΛΥΚΕΙΟΥ (ΑΡΧΑΙΑ - ΛΑΤΙΝΙΚΑ- ΕΚΘΕΣΗ - ΚΕΙΜΕΝΑ Ν.Λ.) ΚΑΘΩΣ ΕΠΙΣΗΣ ΑΝΑΛΑΜΒΑΝΕΙ ΤΗΝ ΜΕΛΕΤΗ ΣΕ ΟΛΑ ΤΑ ΜΑΘΗΜΑΤΑ ΣΕ ΠΑΙΔΙΑ ΔΗΜΟΤΙΚΟΥ. ΠΛΗΡ. ΤΗΛ. 2241067652, 6977982069 ΠΜ56444

ΠΑΡΑΔΙΔΟΝΤΑΙ ιδιαίτερα μαθήματα από πτυχιούχο Δημοτικής εκπαίδευσης στα παιδιά Δημοτικού. Πληρ. τηλ. 6947435257 ΑΜ56626

ΚΑΘΗΓΗΤΡΙΑ ΑΓΓΛΙΚΩΝ με 20ετή πείρα με μητρική γλώσσα την Αγγλική με άριστη προφορά παραδίδει ιδιαίτερα μαθήματα σε μεμονωμένους ή σε μικρά γκρουπ (4), σε αρχάριους και προχωρημένους με εξασφαλισμένη επιτυχία εξετάσεων First Certificate (Lower), Proficiency Cambridge και Michigan, και σε συνεργασία με γονείς και μαθητές δίνουν τα καλά αποτελέσματα, οργανωμένη και άρτια διδακτική ύλη - προβολές VIDEO για ομιλία και γραμματική στον υπολογιστή, σύγχρονα μέσα διδασκαλίας, εβδομαδιαία τεστ επανάληψης, συστηματική ενημέρωση γονέων, υπεύθυνη εργασία και τιμές λογικές. Επίσης σε ενήλικες για να μάθουν την γλώσσα για τη δουλειά τους και ο,τιδήποτε άλλο. Πληρ. τηλ. 2241075959, 6972912196 ΑΜ56612

ΝΗΠΙΑΓΩΓΟΣ παραδίδει ιδιαίτερα μαθήματα σε παιδιά δημοτικού. Πληρ. τηλ. 6937316626, 2241034007 ΑΜ56539

ΑΓΓΛΙΚΑ - ΙΤΑΛΙΚΑ - ΙΣΠΑΝΙΚΑ. Καθηγητής, αριστούχος απόφοιτος (MASTER) του SCHILLER INTERNATIONAL UNIVERSITY παραδίδει μαθήματα **κατ' οίκον** σε αρχάριους, προχωρημένους, ξενοδοχοϋπαλλήλους. Εξασφαλισμένη επιτυχία εξετάσεων EDEXCEL, CAMBRIDGE, MICHIGAN, TOEFL, TOEI C, IELTS καθώς και INICIAL, BASICO, SUPERIOR του INSTITUTO CERVANTES, Προετοιμασία εισαγωγής σε Βρετανικά και Ιταλικά Πανεπιστήμια. Τιμές λογικές. Μεταφάσεις δεκτές. Πληρ. τηλ. 2241025133 ΑΜ56277

ΚΑΘΗΓΗΤΗΣ ΓΕΡΜΑΝΙΚΩΝ **ΕΠΙΘΥΜΕΙ ΣΥΝΕΡΓΑΣΙΑ** με κέντρο ξένων γλωσσών. Πληρ. τηλ. 6977787264 ΑΜ56309

πωλήσεις αυτοκινήτων & μοτοσικλετων

ΑΥΤΟΚΙΝΗΤΟ AUDI 80 μοντέλο '84, 1600 cc, σε άριστη κατάσταση. Τιμή 1500 ευρώ. Διαπραγματεύσιμη. Πληρ. τηλ. 2241062036 ΑΑ56644

ΠΩΛΕΙΤΑΙ SEAT IBIZA GLXi 1993, 1300 cc, 140.000 χλμ. σε καλή κατάσταση, 1500 ευτρώ. Πληρ. τηλ. 6977984475 ΑΑ56623

ΠΩΛΕΙΤΑΙ UNO (Fire) 1000 cc, μοντέλο 92 σε πολύ καλή κατάσταση 5θυρο, χρώμα κόκκινο. Τιμή 3.000 ευρώ. Πληρ. τηλ. 6947807043 ΑΑ56630

ΑΠΟ RENT A CAR ΠΩΛΟΥΝΤΑΙ αυτοκίνητα: HYUNDAI ATOS μοντ. 99-01, HYUNDAI ACCENT μοντ. 99, RENAULT TWINGO μοντ. 99, FIAT PUNTO μοντ. 94 και πολλά άλλα. Τιμές πολύ προσιτές. Αριστη κατάσταση. Πληρ. τηλ. 2244048058, 6946282340 ΑΑ56620

ΠΩΛΕΙΤΑΙ α) επαγγελματικό αυτοκίνητο μάρκας Merdedes 814 D ψυγείο, καταψύκτη παγωτατζίδικο μοντ. 96 σε άριστη κατάσταση, β) επαγγελματική κλούβα VWagen 2400 cc diesel. Επίσης μοντ. '96 ψύγείο, συντήρηση. Πληρ. τηλ. 2241069441, 6944732168 ΑΑ56596

ΠΩΛΟΥΝΤΑΙ ΤΑ ΚΑΤΩΘΙ ΑΥΤΟΚΙΝΗΤΑ σε άριστη κατάσταση και προσιτές τιμές με διακανονισμό 0 προκαταβολή και έως 60 δόσεις. Δεκτοί κάθε έλεγχοι και δοκιμές. FIAT SEICENTO MONT. 2000 4.110 ευρώ, FIAT SEIC. OPEN μοντ. 2001 4.700 ευρώ, HYUNDAI ATOS PRIME A/C μοντ. 2001 5.500 ευρώ, OPEL CORSA 1.0 A/C μοντ. 2001 6.900 ευρώ, TWINGO OPEN TOP A/C μοντ. 2001 6.000 ευρώ, FIAT BRAVA 1,4 A/C μοντ. 1998 5.300 ευρώ, SEAT IBIZA 1,4 A/C μοντ. 2000 6.300 ευρώ, SEAT CORDOBA 1,4 A/C μοντ. 2001 7.500 ευρώ, FORD FOCUS 1,4 A/C μοντ. 2001 10.300 ευρώ. Για πληρ. και έλεγχος στις εγκαταστάσεις της AUTOHELLAS - HERTZ στο 12 χλμ. Ρόδου-Καμείρου, τηλ. 2241098200-03 ΑΑ56592

ΑΥΤΟΚΙΝΗΤΟ ALFA ROMEO 33 IMOLA μοντ. '93, μαύρο μεταλλικό με ηλεκτρική ηλιοροφή, ζάντες αλουμινίου, 15άρες SPEEDLINE, ραδιοκασετόφωνο SONY με CD changer 10 CD, δερμάτινο λευκό σαλόνι κ.ά. σε άριστη κατάσταση. Πληρ. τηλ. 6945953336, 2241038896 κ. Νίκο ΑΑ56590

PEGEUOT 306 1.4 XR, 5πορτο, μοντ. '94, 112.000 χλμ. ηλ. παράθυρα, ηλ/κές κλειδαριές. Τιμή 3.500 ευρώ. Δεκτός κάθε έλεγχος. Πληρ. κος Γιάννης τηλ. 6942063823 ΑΑ56556

JEEP CHEROKEE limited 4000 cc μοντέλο '94, χρώματος λευκό, γερμανικών προδιαγραφών, σε άριστη κατάσταση. Τιμή 4.000 ευρώ. Πληρ. τηλ. 6973398575 ΑΑ56400

NISSAN SUNNY 1000 cc σε πολύ καλή μηχανική κατάσταση, καινούργια λάστιχα, ραδιοκασετόφωνο. Τιμή 1300 ευρώ δεκτός κάθε έλεγχος. Πληρ. τηλ. 6977655652 ΑΑ56537

Audi

CAR EXPERTS

1. **AUDI A3 1600 CC** μοντ. 2000, 3θυρο (ABS, υδρ. τιμόνι, 4 αερόσακοι, ηλ. παράθυρα, κεντρικό κλείδωμα, ηλεκ. καθρέπτες, **air condition,** ηχοσύστημα)
2. **VW POLO - 1000 CC** μοντ. 2000, 3ΘΥΡΟ, (υδρ. τιμόνι, 2 αερόσακοι, ηλ. παράθυρα, κεντρικό κλείδωμα, ηλεκ. καθρέπτες, **air condition**, ηχοσύστημα.)
3. **VW POLO - 1000 CC comfort,** μοντ. 2000, 5ΘΥΡΟ, (υδρ. τιμόνι, 2 αερόσακοι, ηλ. παράθυρα, κεντρικό κλείδωμα, ηλεκ. καθρέπτες, **air condition**, ηχοσύστημα.)
4. **VW GOLF 1400 CC GENARATION** μοντ. 2002, 3ΘΥΡΟ (ABS, υδρ.τιμόνι, 4 αερόσακοι, 4 ηλ. παράθυρα, κεντρικό κλείδωμα, ηλεκ. καθρέπτες, **climatronic** ηχοσύστημα, αεροτομή, ζάντες αλουμινίου 16')
5. **VW GOLF - 1400 CC** μοντ. 2000, 3ΘΥΡΟ, (ABS, υδρ. τιμόνι, 4 αερόσακοι, 4 ηλ. παράθυρα, κεντρικό κλείδωμα, ηλεκ. καθρέπτες, **air condition** ηχοσύστημα, αεροτομή, συναγερμός)
6. **VW GOLF - 1400 CC** μοντ. 2000, 3ΘΥΡΟ, (ABS, υδρ. τιμόνι, 4 αερόσακοι, ηλ. παράθυρα, κεντρικό κλείδωμα, ηλεκ. καθρέπτες, **air condition**, ηχοσύστημα)
7. **OPEL ASTRA - 1400 CC** μοντ. 2000, (υδρ. τιμόνι, 2 αερόσακοι, 2 ηλ. παράθυρα, κεντρικό κλείδωμα, **air condition**, ηχοσύστημα.)
8. **ROVER 414 -1400 CC** μοντ. 1995, 5ΘΥΡΟ, χρώμα μπορντώ (ABS,υδρ. τιμόνι, αερόσακος οδηγού, 4 ηλ. παράθυρα, κεντρικο κλείδωμα, ηλεκ. καθρέπτες, ηχοσύστημα, ηλιοροφή)
9. **RENAULT CLIO - 1400 CC** μοντ. 1996, 5ΘΥΡΟ (υδρ. τιμόνι, 2 ηλ. παράθυρα, κεντρικό κλείδωμα, **air condition**, ηχοσύστημα)
10. **CITROEN AX 1100 cc** μοντέλο 1993, 5θυρο
11. **ALPHA ROMEO 146-1400 CC** μοντ. 1996 (υδρ. τιμόνι, αερόσακος οδηγού, ηλ. παράθυρα, κεντρικό κλείδωμα, ηχοσύστημα)
12. **PEUGEOT 205 GL - 1000 CC** μοντ. 1990, 3ΘΥΡΟ
13. **PEUGEOT 405-1600 CC** μοντ. 1995, 4ΘΥΡΟ, (ABS, υδρ. τιμόνι, ηλ. παράθυρα, κεντρικό κλείδωμα, ηλεκ. air condition, ηχοσύστημα)
14. **HYUNDAI ACCENT GLS - 1300 CC** μοντ. 1998, 4ΘΥΡΟ (ABS, υδρ. τιμόνι, 2 ηλ. παράθυρα, κεντρικό κλείδωμα, ηλεκ. καθρέπτες, air condition, ηχοσύτημα).
15. **SKODA PICK UP-ΦΟΡΤΗΓΑΚΙ- 1900 CC DIESEL** μοντ. 1999, (υδρ. τιμόνι, ηχοσύστημα).

Ξενάκης Αυτοκίνητα-Εξουσιοδοτημένος Έμπορος Kosmocar A.E.

Πωλήσεις-Service-Ανταλλακτικά Λίνδου 238 τηλ. 2241061600

AUTO ΕΠΙΛΟΓΕΣ

ΚΟΥΚΟΥΡΑΣ ΑΛΕΞΑΝΔΡΟΣ

ΛΕΩΦ. ΡΟΔΟΥ-ΛΙΝΔΟΥ 255 • ΤΗΛ. (22410)60910

www.autoepiloges.com

ΑΓΟΡΑ-ΠΩΛΗΣΗ-ΑΝΤΑΛΛΑΓΗ ΜΕΤΑΧΕΙΡΙΣΜΕΝΩΝ ΑΥΤΟΚΙΝΗΤΩΝ

1. **ROVER MGTF, 1600 cc, μοντ. 2003, ασημί**
- κεντρ. κλειδ., ηλ. παράθ., υδρ. τιμόνι, αερόσακους, ABS, klima, ζάντες αλουμινίου και ηχοσύστημα
2. **BMW 318 cabrio 1800 cc, μοντ. 1998, μπλε**
- αερόσκ. οδηγού, ABS, air condition, ηλ. οροφή, κεντρ. κλειδ., ηλ. παράθ., υδρ. τιμόνι, ζάντες αλουμινίου και ηχοσύστημα.
3. **OPEL VECTRA, 1600 cc, μοντ. 2002, μαύρο**
-κεντρ. κλειδ., ηλ, παράθ., υδρ. τιμόνι, αερόσακους, ABS, klima και ηχοσύστημα.
4. **BMW 316i 1600 cc, μοντ. 1995, μπλε**
- αεροσ. οδηγού, ABS, air condition, κεντρ. κλειδ., ηλ. παράθ., υδρ. τιμόνι, ζάντες αλουμινίου και ηχοσύστημα
5. **SMART CITY 62 HP, 700 cc, μοντ. 2001, μαύρο**
- αερόσ. οδηγού-συνοδηγού, ABS, air condition, κεντρ. κλειδ., ηλ. παράθ., υδρ. τιμόνι, ζάντες αλουμινίου και ηχοσύστημα.
6. **MERCEDES S 320 LONG, 3200 cc, μοντ. 1991, θαλασσί**
- Full extra
7. **ROVER 400, 1600 cc, μοντ. 1999, κυπαρισί**
- αερόσ. οδηγού-συνοδηγού, ABS, κεντρ. κλειδ., ηλ. παράθ., υδρ. τιμόνι, ζάντες αλουμινίου, συναγερμός και ηχοσύστημα.
8. **CITROEN SAXO VTS, 1600 cc, μοντ. 2001, χρυσαφί**
- κεντρ. κλειδ., ηλ. παράθ., υδρ. τιμόνι, air condition, ζαντ. αλουμινίου και ηχοσύστημα.
9. **DAIHATSU TERIOS 1300 cc, μοντ. 2002, μπεζ**
- αερόσ. οδηγού-συνοδηγού, ABS, air condition, κεντρ. κλειδ., ηλ. παράθ., υδρ. τιμόνι, ζάντες αλουμινίου, κοτσαδόρος και ηχοσύστημα
10. **VW BORA 1400 cc μοντ. 2000, ασημί**
- 4 αερόσακοι, ABS, air condition, backet καθίσματα, κεντρ. κλειδ., ηλ. παράθ., υδρ. τιμόνι, ζάντες αλουμινίου και ηχοσύστημα.
11. **FIAT PUNTO SPORTING SPEEDGEAR , 1242 cc, μοντ. 2001, κίτρινο**
-αερόσακος οδηγού-συνοδηγού, κεντρ. κλειδ., ηλ. παράθ., υδρ. τιμόνι ABS, air condition και ηχοσύστημα.
12. **FIAT PUNTO, 1100 cc, μοντ. 1999, άσπρο**
-κεντρ. κλειδ., ηλ. παράθ., air condition και ηχοσύστημα.
13. **DAEWOO LANOS EXTREME 1400 cc, 90 HP, μοντ. 1999, μπορντώ**
- κεντρ. κλειδ., ηλ. παράθ., υδρ. τιμόνι, air condition, ζάντες αλουμινίου, αεροτομή και ηχοσύστημα
14. **VW GOLF 1400 cc, μοντ. 1996, λευκό**
- κεντρ. κλειδ., ηλ. παράθ., υδρ. τιμόνι, ζάντες αλουμινίου και ηχοσύστημα

ΑΠΟ 0% ΠΡΟΚΑΤΑΒΟΛΗ ΕΩΣ 60 ΜΗΝΙΑΙΕΣ ΔΟΣΕΙΣ ΜΕ ΤΑ ΧΑΜΗΛΟΤΕΡΑ ΕΠΙΤΟΚΙΑ ΤΗΣ ΑΓΟΡΑΣ

Μια πρόταση για όλους τους επαγγελματίες

*Η **3Τ ΑΕΒΕ** σας ανοίγει δρόμο με τις μακροχρόνιες μισθώσεις αυτοκινήτων γρήγορα και σωστά, προσφέροντας σας περισσότερα πλεονεκτήματα.*

***ΕΠΩΦΕΛΗΘΕΙΤΕ ΤΩΡΑ** από τα δυναμικά μας προγράμματα και αποκτήστε το αυτοκίνητο που επιθυμείτε για σας και για τον στόλο της εταιρίας σας.*

8 σημαντικοί λόγοι που σας συμφέρουν!

1. **Το 100% των μισθωμάτων** μπαίνουν στα έξοδα της επιχείρησής σας
2. **Εχετε φορολογική απαλλαγή** από τα τεκμήρια αγοράς (πόθεν έσχες)
3. **Αποκτάτε αυτοκίνητο χωρίς προκαταβολή** διατηρώντας το κεφάλαιο σας
4. **Πλήρη απαλλαγή από κόστος συντήρησης**
5. **Εχετε πάντα καινούργιο αυτοκίνητο.** Με την λήξη της μίσθωσης μπορείτε να το αντικαταστήσετε
6. **Αποδέσμευση κεφαλαίων** που θα θέλατε για την αγορά του αυτοκινήτου, αξιοποιώντας τα σε άλλους παραγωγικούς τομείς
7. **Εχετε κεφαλαιακή ρευστότητα** αφού μπορείτε να πουλήσετε τοα υτοκίνητο και να το εκμισθώσετε πάλι (Lease back)
8. **Εξοικονόμηση χρόνου και χρήματος** για σας και την επιχείρησή σας

Γιατί να αγοράσετε ένα αυτοκίνητο όταν μπορείτε να το ενοικιάσετε;

3Τ ΑΕΒΕ

6ο χλμ. Ρόδου-Λίνδου, Ρόδος

Τηλ. 2241068000 • fax 2241068010

auto moto

συνέχεια από την προηγούμενη

OPEL CORSA 1200 cc μοντ. '95. Τιμή 2.900 ευρώ. Πληρ. τηλ. 6938856488 AA56555

NISSAN MICRA μοντ. '98, 1000 cc, σε άριστη κατάσταση. Τιμή 3.500 ευρώ. Πληρ. τηλ. 6974010518 AA56377

ΠΩΛΟΥΝΤΑΙ ΜΕΤΑΧΕΙΡΙΣΜΕΝΑ ΦΟΡΤΗΓΑ ΑΥΤΟΚΙΝΗΤΑ ΕΙΣΑΓΩΓΗΣ ΟΛΩΝ ΤΩΝ ΤΥΠΩΝ, ΓΙΑ ΑΓΡΟΤΙΚΗ ΚΑΙ ΕΠΑΓΓΕΛΜΑΤΙΚΗ ΧΡΗΣΗ, ΚΑΘΩΣ ΕΠΙΣΗΣ ΚΑΙ Ι.Χ. ΕΠΙΒΑΤΙΚΑ. ΕΤΟΙΜΟΠΑΡΑΔΟΤΑ Ή ΚΑΤΟΠΙΝ ΠΑΡΑΓΓΕΛΙΑΣ. ΜΕ ΤΙΜΕΣ ΓΕΡΜΑΝΙΑΣ. ΠΑΡΕΧΟΥΜΕ ΓΡΑΠΤΗ ΕΓΓΥΗΣΗ ΕΝΟΣ ΧΡΟΝΟΥ. ΕΙΣΑΓΩΓΕΙΣ ΜΕΤΑΧΕΙΡΙΣΜΕΝΩΝ ΑΥΤΟΚΙΝΗΤΩΝ: Δ. ΜΠΟΥΝΤΟΥΡΗΣ-Ε. ΠΑΠΑΠΟΣΤΟΛΟΥ Ο.Ε. ΕΚΘΕΣΗ: ΕΘΝΙΚΗ ΟΔΟΣ ΛΑΡΙΣΑΣ-ΙΩΑΝΝΙΝΩΝ, ΤΡΙΚΑΛΑ ΘΕΣΣΑΛΙΑΣ, ΤΗΛΕΦΩΝΑ: 24310-74709, 24310-27008, ΚΙΝ.: 6974456200-6977395269 ΧΠΑ14110

ΑΥΤΟΚΙΝΗΤΟ HYUNDAI ACCENT μοντέλο '96 με 67.000 χλμ. σε καλή κατάσταση. Τιμή 3.500 ευρώ. Πληρ. τηλ. 2241037189 AA56557

SUZUKI VITARA (μαλακή οροφή) 1600 c.c. σε πολύ καλή κατάσταση με full extra. Πληρ. τηλ. 6944272762, 2241074420 AA56333

ΕΝΟΙΚΙΑΖΟΝΤΑΙ ΑΥΤΟΚΙΝΗΤΑ με το μήνα σε πολύ χαμηλές τιμές. Πληρ. τηλ. 6974010518 AA56379

ΦΟΡΤΗΓΟ MERCEDES ΑΝΑΤΡΕΠΟΜΕΝΟ ΤΥΠΟΣ 1619 ΜΕΤΡΗΤΟΙΣ. ΠΛΗΡ. ΤΗΛ. 6942408464 ΧΠΑ1711

MERCEDES 200 ΜΟΝΤ. '79 ΣΕ ΚΑΛΗ ΚΑΤΑΣΤΑΣΗ. ΤΙΜΗ 1700 ΕΥΡΩ. ΠΛΗΡ. ΤΗΛ. 2241085231 ΩΡΕΣ 09.30-14.30 ΧΠΑ707

OPEL CORSA του '94, 1400 cc, 113.000 χλμ. ατρακάριστο, κεντρικό κλείδωμα, ηλεκτρικά παράθυρα και καθρέπτες, ραδιοκασετόφωνο, καινούργια λάστιχα BRIDGESTONE, φρεσκάρισμα χρώματος 3.300 ευρώ. Πληρ. τηλ. 6945979796 AA56059

προσφορές εργασίας

ΑΝΑΛΑΜΒΑΝΩ ΧΤΙΣΙΜΑΤΑ, σοβάδες και παντός τύπου μερεμέτια. Πληρ. κος Μιχάλης τηλ. 2241028824, 6944622406 AP56541

ΧΟΡΕΥΤΗΣ παραδοσιακών χορών **ΖΗΤΑ ΕΡΓΑΣΙΑ.** Πληρ. τηλ. 6932316903, 2241064069 AZ56339

ΕΡΓΟΛΑΒΟΣ
ΜΑΣΤΟΡΑΣ ΚΩΝΣΤΑΝΤΙΝΟΣ
ΤΙΜΕΣ ΛΟΓΙΚΕΣ
ΑΝΑΛΑΜΒΑΝΩ γενικές κατασκευές κτιρίων, αναπαλαιώσεις, σοβατίσματα, χτισίματα, γκρεμίσματα, βαψίματα, μάρμαρα, γιαλίσματα, πλακάκια, περιφράξεις οικοπέδων, κατασκευές, μελέτες για σοφίτες, ξυλοκατασκευές, τοποθέτηση κεραμίδια
ΓΙΑ ΟΛΗ ΤΗ ΔΩΔΕΚΑΝΗΣΟ
Πληρ. τηλ. (22410)27255, 6944-823925 όλο το 24ωρο
ΠΡ56402

ΞΥΛΟΥΡΓΙΚΕΣ ΕΡΓΑΣΙΕΣ, κουζίνες, ντουλάπες, πόρτες, λουστραρίσματα και μερεμέτια. Πληρ. τηλ. 6945491827 AP56370

ΕΛΑΙΟΧΡΩΜΑΤΙΣΤΗΣ. Αναλαμβάνω παντός είδους βαψίματα με μεράκι και σε τιμές λογικές. Πληρ. τηλ. 6947150895 κ. Βασίλη AP56214

ΚΥΡΙΑ διπλωματούχος **μασέρ,** κάνει θεραπευτικό, κλασικό, χαλαρωτικό, αθλητικό, αισθητικό μασάζ με αρωματοθεραπεία μασάζ αδυνατίσματος, reiky και siatsu. Πληρ. τηλ. 2241020833, 6932501924 AP56405

ΑΝΑΛΑΜΒΑΝΩ την διανομή κατ' οίκον των οποιονδήποτε διαφημιστικών εντύπων. Υπευθυνότητα και λογικές τιμές. Πληρ. κ. Γιάννης τηλ. 6978416485. AP56225

ΚΟΠΕΛΑ ΑΝΑΛΑΜΒΑΝΕΙ
φύλαξη παιδιών στο σπίτι τους.
Πληρ. τηλ. 2241077755

ΕΚΚΕΝΩΣΕΙΣ ΦΟΦΡΩΝ
ΦΕΓΓΑΡΑΣ ΓΙΩΡΓΟΣ

ΜΑΡΙΤΣΑ ΡΟΔΟΥ
ΤΗΛ. 22410 47520 - 6947/701923

ΠΛΥΝΤΗΡΙΟ ΧΑΛΙΩΝ
Cleaning Pro

πλένουμε & φυλάμε:
• ΧΑΛΙΑ - ΜΟΚΕΤΕΣ - ΦΛΟΚΑΤΕΣ
• ΠΑΠΛΩΜΑΤΑ - ΚΟΥΒΕΡΤΕΣ
☎ 22410.60585
email: abonis@otenet.gr
ΙΔΙΟΚΤΗΤΕΣ ΕΙΔΙΚΕΣ ΕΓΚΑΤΑΣΤΑΣΕΙΣ:
ΝΙΚΗΦ. ΒΡΕΤΤΑΚΟΥ - ΑΣΓΟΥΡΟΥ

ΑΓΟΡΑΖΩ
➪ ΧΡΥΣΑΦΙΚΑ
➪ ΚΟΣΜΗΜΑΤΑ
➪ ΝΟΜΙΣΜΑΤΑ
➪ ΧΡΥΣΑ ΔΟΝΤΙΑ
➪ ΜΕΤΟΧΕΣ
➪ ΩΡΟΛΟΓΙΑ
➪ ΑΝΤΙΚΕΣ
Δάνεια επί ενεχύρω
«ΜΠΑΜΠΗΣ»
Δημ. Θεοδωράκη 15 (1ος όροφος) ΡΟΔΟΣ
ΧΠΡ407

ΑΠΟΦΡΑΞΕΙΣ
ΔΩΔΕΚΑΝΗΣΙΑΚΕΣ ΑΠΟΦΡΑΞΕΙΣ

"ΚΟΛΟΣΣΟΣ"
ΑΠΟΦΡΑΞΕΙΣ ΚΑΘΑΡΙΣΜΟΙ
ΑΠΟΧΕΤΕΥΣΕΩΝ & ΒΟΘΡΩΝ


Αναλαμβάνουμε πάσης φύσεως αποφράξεις οποιουδήποτε μήκους και πλάτους Αναλαμβάνουμε καθαρισμούς αποχετευτικών αγωγών ΔΗΜΩΝ, ΞΕΝ/ΧΕΙΩΝ στρατιωτικών μονάδων ΣΠΙΤΙΩΝ, ΠΟΛΥΚΑΤΟΙΚΙΩΝ καθώς και καθαρισμούς βιολογικών μονάδων με μηχάνημα υψηλής πιέσεως σε όλη την Δωδ/σο
Κ. ΠΗΔΙΑΚΗΣ - Π. ΚΑΣΕΡΗΣ
Πληρ. τηλ. 2241047915-91881,
κιν. 6944/325234 και 6977/717048

ΑΠΟΦΡΑΞΕΙΣ-ΚΑΘΑΡΙΣΜΟΙ



ΑΠΟΦΡΑΞΕΙΣ ΚΑΘΑΡΙΣΜΟΙ ΣΥΝΤΗΡΗΣΕΙΣ ΑΠΟΧΕΤΕΥΣΕΩΝ-ΕΠΙΦΑΝΕΙΩΝ-ΚΤΙΡΙΩΝ-ΠΛΟΙΩΝ-ΒΙΟΛΟΓΙΚΩΝ
Αναλαμβάνουμε ξενοδοχεία, Δήμους, πολ/κίες κ.λπ. Άντληση πετρελαιοειδών από πλοία καθώς και λιποσυλλεκτών και βιολογικών. ΜΕ ΜΟΝΑΔΙΚΑ ΣΕ ΥΨΟΣ ΠΙΕΣΗΣ ΚΑΙ ΑΝΑΡΡΟΦΗΣΗΣ. ΥΠΕΡΣΥΓΧΡΟΝΑ ΜΗΧΑΝΗΜΑΤΑ ΥΔΡΟΒΟΛΗΣ ΣΕ ΟΛΗ ΤΗ ΔΩΔΕΚΑΝΗΣΟ
ΟΛΟ ΤΟ 24ωρο
ΒΑΡΔΕΛΛΗ Μ. -ΚΡΑΣΟΠΟΥΛΟΣ Δ. Ο.Ε.
Τηλ. 2241035555, Fax: 2241073100, Κιν. 6944/395999
e-mail:metropontikas@excite.com.
ΣΤΙΣ ΠΙΟ ΧΑΜΗΛΕΣ ΤΙΜΕΣ

ΑΓΡΟΤΙΚΕΣ ΕΡΓΑΣΙΕΣ
ΕΚΤΕΛΟΥΝΤΑΙ
- Εκχερσώσεις χωραφιών με μονόϊνο
- Ισοπεδώσεις με ισοπεδωτήρα

Πληρ. τηλ. 6945403862 ΠΡ56632

ΑΔΕΙΟΥΧΟΣ ΗΛΕΚΤΡΟΛΟΓΟΣ
με **εμπειρία** και **συνέπεια**
ΑΝΑΛΑΜΒΑΝΕΙ
παντός είδους ηλεκτρολογικές εργασίες - βλάβες
Πληρ. τηλ. 2241061822, 6937093744 κος Γιώργος ΠΡ56447

ΤΕΧΝΙΚΟ ΓΡΑΦΕΙΟ
ΑΝΑΣΤΑΣΗΣ ΒΑΡΕΛΗΣ
ΑΡΧΙΤΕΚΤΟΝΑΣ
Αναλαμβάνει:
- Οικοδομικές άδειες
- Μελέτες
- Επιβλέψεις
- Κατασκευές οικοδομικών έργων
- Την υποβολή δικαιολογητικών στην **ΔΕΥΑΡ**

για την σύνδεσή σας με το **ΑΠΟΧΕΤΕΥΤΙΚΟ ΔΙΚΤΥΟ**
• Αμεση εξυπηρέτηση
• Καλή δουλειά
•Οικονομικές λύσεις
για κάθε πληροφορία σας:
ΓΡΑΦΕΙΟ:
Μαδρίτης 20, Ρόδος
Τηλ. 22410-61502
κιν. 6977-305126 ΠΡ56347

ΧΑΡΤΟΜΑΝΤΕΙΑ

Ρίχνω τα χαρτιά και μαντεύω το μέλλον με επιτυχία.
901 121 0928
LEXITEL 0.25€/15'+Φ.Π.Α., Τ.Θ. 31730

Η ΔΙΚΗ ΣΟΥ ΑΣΤΡΟΛΟΓΟΣ

Άγχος; Ανασφάλεια; Ερωτηματικά;
ΣΤΗΡΙΞΟΥ πάνω μου θα σε βοηθήσω με τις έγκυρες αστρολογικές προβλέψεις μου
901 121 0934
LEXITEL 0.25€/15'+Φ.Π.Α., Τ.Θ. 31730

ΚΙΝΕΖΙΚΗ ΑΣΤΡΟΛΟΓΙΑ

Από τα βάθη της ανατολής, πείρα και γνώσεις αιώνων.
Άσε με να σε συμβουλεύσω!
901 121 0935
LEXITEL 0.25€/15'+Φ.Π.Α., Τ.Θ. 31730

ΜΑΤΙΕΣ ΣΤΟ ΜΕΛΛΟΝ
Διόραση και Διαίσθηση
Βλέπω πολύ μακριά... όλα όσα θα σου συμβουν...

901 121 0927
LEXITEL 0.25€/15'+Φ.Π.Α., Τ.Θ. 31730

ΜΟΝΑΔΙΚΕΣ ΓΝΩΡΙΜΙΕΣ

Είμαι διαφορετική από τις άλλες...θα το διαπιστώσεις...
901 121 0926
LEXITEL 0,25€/15'+Φ.Π.Α.-Τ.Θ.31730
Μίλα πολυ, Μίλα φθηνά...η κάρτα ΤΑΧΗ Χριστούγεννα φέρνει κοντά!
Προμηθεύσου την κάρτα και πληκτρολόγησε 502

ΤΟΠΙΚΟ ΠΟΔΟΣΦΑΙΡΟ

Φιλοξενούμενοι οι πρωτοπόροι

• Στις Φάνες κόντρα στον Ακουσίλαο θα τεθεί αντιμέτωπος ο Αγ. Γεώργιος με διαιτητή τον Μιχαλάκη, ενώ το Ερμής-Ασκληπιός μέχρι χθες δεν είχε ορισθεί καθώς την Κυριακή το γήπεδο Καλυθιών έχει φορτωμένο πρόγραμμα.

• Αναβλήθηκε το χθεσινό εξ αναβολής Ορφέας-Αντίμαχος, ενώ ματαιώθηκε το σημερινό Πυλί-Τήλος

Με δύσκολες εκτός έδρας αναμετρήσεις ολοκληρώνεται η τελευταία αγωνιστική (15η) του πρώτου γύρου, για τους δύο πρωτοπόρους.

Ο Αγ. Γεώργιος θα βρεθεί στις Φάνες για να αντιμετωπίσει τον Ακουσίλαο, με τον **Παντελή Μιχαλάκη** να είναι "άρχοντας" του αγώνα, ενώ ο Ασκληπιός Κω, θα βρεθεί στις Καλυθιές κι αντιμέτωπος με τον Ερμή. Ομως αυτό το παιχνίδια δεν ορίσθηκε καθώς την Κυριακή το γήπεδο Καλυθιών έχει φορτωμένο πρόγραμμα αφού το πρωί παίζει ο Απόλλων ενώ το απόγευμα ο Σταυρός.

Η ΕΠΣΔ αναμενόταν χθες αργά ν' αποφασίσει.

Ολα τα παιχνίδια της αγωνιστικής θα γίνουν την Κυριακή, ενώ επρόκειτο ν' ανοίξει σήμερα η αυλαία με το παιχνίδι Πυλί-Τήλος, αλλά λόγω του απαγορευτικού απόπλου, οι Τηλιακοί δεν μπόρεσαν χθες να ταξιδέψουν για Κω οι οποίοι βρίσκονται στο νησί μας (έπαιξαν την Τετάρτη με τον Ευκλή).

Σύμφωνα με πληροφορίες, αναλόγως και με την εξέλιξη των δρομολογίων των πλοίων, οι Τηλιακοί ίσως να ζητήσουν το παιχνίδι στο Πυλί να γίνει αύριο ή την Κυριακή.

Επίσης χθες είχε προγραμματισθεί στο γήπεδο των Αγίων Αποστόλων το εξ' αναβολής ματς μεταξύ του Ορφέα και του Αντίμαχου, αλλά για τους ίδιους λόγους οι Κώοι δεν μπόρεσαν να έρθουν στην Ρόδο.

Αναλυτικά η 15η αγωνιστική:

Κυριακή

• **Κρεμαστή (11.45):** Δόξα Κ.-Ποσειδών Κ.
Διαιτησία: *Γενής-Γιαννούλης-Αντωνάς*
Παρατηρητής: *Κων/νου*
Παρ. διαιτησίας: *Στέργου*

• **Κατταβιά (13.00):** Κατταβιά-Ξάνθος
Διαιτησία: *Π"δόπουλος-Κόκκινος-Ζανεττής*
Παρατηρητής: *Χουρδάς*
Παρ. διαιτησίας: *Κάπρος*

• **Φάνες (14.45):** Ακουσίλαος-Αγ. Γεώργιος
Διαιτησία: *Μιχαλάκης-Φραγκίνης-Καραχανής*
Παρατηρητής: *Κασέρης*
Παρ. διαιτησίας: *Σαββάκης*

• **Ψίνθος (14.45):** Δόξα Ψ.-Θύελλα
Διαιτησία: *Πηδιάκης-Συμιακός-Φουκάρας*
Παρατηρητής: *Δήμητρας Δ.*
Παρ. διαιτησίας: *Καραμαρίας*

• **Αγ. Απόστολοι (14.45):** Ορφέας-Ευκλής
Διαιτησία: *Χ"νικόλας-Ρουμάνης-Στεφανάκης*
Παρατηρητής: *Περαντινός*
Παρ. διαιτησίας: *Κων/νου*

• **Καλυθιές:** Ερμής-Ασκληπιός Κω (Δεν ορίσθηκε)

• Δόξα Λ.-Αντίμαχος (Παραιτήθη η Δόξα)

Εκτός χρονοδιαγραμμάτων

• Οι αρχές της νέας ποδοσφαιρικής περιόδου, σηματοδοτούν και την επιστροφή του Ηρακλή Μ., στην φυσική του έδρα.

• Το ενδεχόμενο της επανένταξης του Βαλάντη Παπανικολάου σκέπτεται σοβαρά ο πρόεδρος του Ηρακλή Μ. Γιώργος Παπαδημήτρης.

Εκτός προγραμματισμού για την φετινή περίοδο έχει βγει ο Ηρακλής Μ., με αφορμή την καθυστέρηση που έχει παρατηρηθεί στην κάλυψη της επιφάνειας του γηπέδου των Μαριτσών από φυσικό χλοοτάπητα. Οι Μαριτσενοί που πιθανολογούσαν την επιστροφή τους στην φυσική τους έδρα στα τέλη του Ιανουαρίου, καθώς αυτό ομολογούσαν τα χρονοδιαγράμματα, κάτι το οποίο θεωρείται απίθανο, καθώς η παρούσα κατάσταση του αγωνιστικού χώρου, δεν επιτρέπει την χρησιμοποίησή του. Οι λόγοι που οδήγησαν στη καθυστέρηση οφείλονται στα καιρικά φαινόμενα (βροχές) που επικρατούσαν στην περιοχή κατά την διάρκεια της σποράς, που είχε ως αποτέλεσμα να παρασύρει τον σπόρο εντός των φρεατίων. Ενάμιση μήνα μετά την σπορά και στην όψη της επιφάνειας του γηπέδου έχουν παρατηρηθεί μεγάλα κενά, όπου απαιτείται η κάλυψή τους.

Σύμφωνα με πληροφορίες από την πλευρά του αρμόδιου εργολάβου θα υπάρξει και δεύτερη προσπάθεια για την βελτίωση της εικόνας αλλά και την κάλυψη των κενών, που θα πραγματοποιηθεί στις επόμενες ημέρες. Το γεγονός αυτό δεν προβληματίζει ιδιαίτερα τους ιθύνοντες του Ηρακλή, που από ό,τι φαίνεται το πήραν απόφαση πως την φετινή περίοδο δεν πρόκειται να κάνουν χρήση του γηπέδου.

ΧΩΡΙΣ ΠΡΟΒΛΗΜΑΤΑ ΣΤΟ ΝΤΕΡΜΠΙ

Στο αγωνιστικό μέρος, συνεχίζεται σε εντατικούς ρυθμούς η προετοιμασία της ομάδας ενόψει του κρίσιμου εντός έδρας αγώνα του Σαββάτου κόντρα στον πρωτοπόρο του πρωταθλήματος Ιάλυσο.



Την νέα ποδοσφαιρική περίοδο αναμένεται να χρησιμοποιήσει το γήπεδό του ο Ηρακλής Μ.

Το κλίμα εντός των αποδυτηρίων και η ψυχολογία των ποδοσφαιριστών βρίσκονται σε καλό επίπεδο και όλοι πιστεύουν στο θετικό αποτέλεσμα, που θα τους δώσει την ευκαιρία να ελπίζουν σε κάτι καλύτερο. Προβλήματα τραυματισμών δεν αντιμετωπίζει ο προπονητής της ομάδας **Σάββας Ορφανίδης** που θα έχει όλους τους ποδοσφαιριστές του στην διάθεσή του.

ΣΕ ΚΑΛΟ ΔΡΟΜΟ

Θετικό τέλος φαίνεται να έχει και η περίπτωση του **Βαλάντη Παπανικολάου** που το τελευταίο διάστημα παρακολουθεί χωρίς απουσίες το πρόγραμμα των προπονήσεων και σύμφωνα με πληροφορίες ο πρόεδρος της ομάδας **Γιώργος Παπαδημήτρης** ετοιμάζει πρόταση συμφωνίας προς τον ποδοσφαιριστή, προκειμένου να τον επανεντάξει και πάλι επίσημα στους κόλπους της ομάδας.

Ο **Παπανικολάου** στην αρχή της περιόδου διαφώνησε στον τρόπο αποπληρωμής βάσει της συμφωνίας για την νέα χρονιά. Από εκείνο το σημείο και έπειτα οι δρόμοι των δύο πλευρών χώρισαν, μέχρι και πρόσφατα όπου ο **Παπανικολάου** ξεκίνησε τις προπονήσεις με την ομάδα των Μαριτσών.



KOUROS TRAVEL

ΓΡΑΦΕΙΟ ΓΕΝΙΚΟΥ ΤΟΥΡΙΣΜΟΥ

Τώρα με καινούργια διεύθυνση:

ΣΑΒΒΑΣ ΠΑΓΩΝΑΚΗΣ και ΔΗΜΗΤΡΗΣ ΖΑΦΕΙΡΑΚΗΣ

ΕΠΙΛΕΞΤΕ KOUROS TRAVEL

Για τη συνέπεια, την εξυπηρέτηση και την εμπειρία του.
Οργανώστε το ταξίδι σας οικονομικά με ποιότητα και εμπιστοσύνη.

Το KOUROS TRAVEL σέβεται πάνω από όλα τον πελάτη

KOUROS TRAVEL πραγματοποιεί ακριβώς αυτά που υπόσχεται

KOUROS TRAVEL *πάντα μαζί σας από το 1963*

Καρπάθου 34, Μανδράκι, 85100 Ρόδος, Τηλ. 22410 22400 • Fax: 22410 20971

ΟΜΙΛΟΣ ΕΤΑΙΡΕΙΩΝ "Δ. ΚΥΝΗΓΑΚΗΣ"

ΕΡΓΟΣΤΑΣΙΟ ΕΠΙΠΛΩΝ

53 ΟΛΟΚΛΗΡΑ ΧΡΟΝΙΑ

ΣΥΝΕΧΟΥΣ ΠΑΡΟΥΣΙΑΣ ΣΤΟ ΧΩΡΟ ΤΗΣ ΚΑΤΑΣΚΕΥΗΣ ΚΑΙ ΤΟΥ ΕΠΙΠΛΟΥ

"ΚΥΝΗΓΑΚΗΣ" ΤΩΡΑ ΚΑΙ ΣΤΗ ΡΟΔΟ!!!

Στον εκθεσιακό χώρο που δημιουργήσαμε για σας, μπορείτε να διαλέξετε από την πλούσια συλλογή μας, σε τιμές εργοστασίου.

ΕΠΙΠΛΑ – ΦΩΤΙΣΤΙΚΑ – ΥΦΑΣΜΑΤΑ

Αναλαμβάνουμε με συνέπεια και ταχύτητα

ΜΕΛΕΤΕΣ – ΔΙΑΚΟΣΜΗΣΕΙΣ – ΕΙΔΙΚΕΣ ΚΑΤΑΣΚΕΥΕΣ

για

ΞΕΝΟΔΟΧΕΙΑ – ΣΠΙΤΙΑ – ΕΣΤΙΑΤΟΡΙΑ – ΜΠΑΡ – ΠΛΟΙΑ

ΚΥΝΗΓΑΚΗΣ

ΕΡΓΟΣΤΑΣΙΟ: Ορφέως 186, Ρουφ, Αθήνα • Τηλ. 210-3468858

ΥΠΟΚ/ΜΑ ΡΟΔΟΥ: 3ο χλμ. ΛΕΩΦ. ΚΑΛΛΙΘΕΑΣ (*έναντι Μαρινόπουλου*)
Τηλ. 22410-67766

ΤΟΠΙΚΟ ΠΟΔΟΣΦΑΙΡΟ

Αυλαία το Σάββατο

• Με τέσσερα παιχνίδια ξεκινάει ο β' γύρος της γ' κατηγορίας

Η "αυλαία" του δεύτερου γύρου ανοίγει αύριο Σάββατο με 4 παιχνίδια του α' ομίλου, ενώ η αγωνιστική (12η) ολοκληρώνεται την Κυριακή. Η πρώτη μέρα του β' γύρου βρίσκει τους πρωτοπόρους να αγωνίζονται εκτός έδρας. Η Ασπίδα Σ. (Α') στ' Αφάντου με τον Εθνικό, ενώ ο Πήγασος στην Κρητηνία με τον Αλθαιμένη.

Αναλυτικά το πρόγραμμα:

Α' ΟΜΙΛΟΣ

Αύριο

• **Μεσαναγρός (14.45):** Μεσαναγρός-Αγ. Ισίδωρος
Διαιτησία: *Π"νικολάου-Φουκάρας-Στεφανάκης*
Παρατηρητής: *Χουρδάς*

• **Κάλαθος (14.45):** Ταξιάρχης-Δαμάγητος
Διαιτησία: *Κόκκινος-Κουρδουκλάς-Σαββιδάκης*
Παρατηρητής: *Ντάκας Σ.*

• **Αγ. Απόστολοι (14.45):** Δωριέας-Πολύστρατος
Διαιτησία: *Κατταβενός-Μιτζιρίκης-Κλιάρη*
Παρατηρητής: *Μπακαρής*

Κυριακή

• **Αφάντου (14.45):** Εθνικός-Ασπίδα Σ.
Διαιτησία: *Κουρδουκλάς-Καραχανής-Γιοβάνι*
Παρατηρητής: *Μπακίρης*

• **Κοσκινού (14.45):** ΟΦ Ιστρίου-Ζευς
Διαιτησία: *Τσαγγάρης-Μιτζιρίκης-Σαββιδάκης*
Παρατηρητής: *Μαρουδής*
Ρεπό ο Ιάλυσος '97

Β' ΟΜΙΛΟΣ

Κυριακή

• **Λυκ. Ιαλυσού (11.00):** Ηλιος-Ροδιακός
Διαιτησία: *Καραχανής-Γιοβάνι-Λιάπη*
Παρατηρητής: *Κατσουράκης*

• **Αγ. Απόστολοι (11.00):** Αναγέννηση Ρ.-Δήμητρα
Διαιτησία: *Μοντιάδης-Λάμπρου-Κουρδουκλάς*
Παρατηρητής: *Μπαλαλής*

• **Κρητηνία (14.45):** Αλθαιμένης-Πήγασος
Διαιτησία: *Διαμαντέας-Γιαννούλης-Μοσχούς*
Παρατηρητής: *Σεβδαλάκης*
Παρ. διαιτησίας: *Πασπάτης*

• **Παστίδα (14.45):** Αστέρας Π.-Ασκληπειό
Διαιτησία: *Ζανεττίδης-Π"νικολάου-Γαγάνης*
Παρατηρητής: *Σταματίου*

• **Λάρδος (14.45):** Ηρακλής Λ.-Πετρώνας
Διαιτησία: *Κατσιδώνης Π.-Γενής-Τσουρδιού*
Παρατηρητής: *Παυλούς*
Ρεπό η Σύμη

Γ' ΟΜΙΛΟΣ

Αύριο

• **Κέφαλος (12.00):** Πολυβώτης-Λειψοί
Διαιτησία: *Βασιλείου-Μουστάκας-Μαρμαρινός*
Παρατηρητής: *Παριανός*

Κυριακή

• **Κάλυμνος (10.15):** Ποσειδών-ΑΣΕΛ
Διαιτησία: *Γιαλλούρης-Πανάτος-Αναστασιάδης*
Παρατηρητής: *Γιαννικουρής*

• **Βαθύ (12.00):** Βαθύ-Νικαγόρας
Διαιτησία: *Πλάτσης-Αλαχιώτης-Κατέρης*
Παρατηρητής: *Κατέρης*

• **Κάλυμνος (12.30):** Ολυμπιακός-ΠΑΟ Κω
Διαιτησία: *Αναστασιάδης-Πανάτος-Γιαλλούρης*
Παρατηρητής: *Γιαννικουρής*
Ρεπό η Αναγέννηση Ασφ.

ΜΙΚΤΕΣ

Προπόνηση στο Εθνικό

• Την Δευτέρα στις 14.30 οι Παίδες και στις 15.30 οι Νέοι

Στο Δημοτικό Στάδιο της πόλης μας θα προπονηθούν την Δευτέρα οι Μικτές ομάδες Παίδων και Νέων της ΕΠΣ Δωδεκανήσου (στις 2.30 μ.μ. και 3.30 μ.μ.).

Οι παίκτες που καλούνται είναι οι ακόλουθοι:

ΠΑΙΔΕΣ: *Γ. Δελαπόρτας (Ρόδου), Κοντουδιός, Β. Μέντος, Μ. Ευγενικός, Φασάκης, Πίσσας, Τσακισίρης (ΠΑΟ Διαγόρα), Ι. Μπερετούλης, Ζερβός (Ευκλή), Ε. Γεωργαλλής (Αγ. Ισιδώρου), Χ. Κιλασίν (Ηλιου), Ι. Μακαρούνας (Απόλλων Απ.), Β. Κουρμαδιάς (Αστέρα Μ.), Χατζηπέτρος (Ακουσιλάου), Σ. Ζαχάλου (Κλεάνθη), Α. Νικολάου (Διαγόρα Βατίου), Μ. Πλύγκος (Δόξας Ψίνθου), Μ. Κουτσάγιας (Ευαγόρα), Ηλίας, Μανιάς (Ερμή), Τσαφής, Πάττας (Αστέρα Παστίδας), Σιράκος, Τριανταφύλλου (Ιάλυσου) και Αξιώτης (Φοίβου Κρεμαστής).*

ΝΕΟΙ: *Ι. Τριπολίτης, Α. Καραγιάννης, Αναστασάκης, Γαϊτάνος (Ρόδου), Λ. Τσοπανάκης, Φ. Μαννάκης (ΠΑΟ Διαγόρα), Π. Αναστασάς, Καρπαθάκης (Διαγόρα Βατίου), Δ. Γκάιδας (Κλεάνθη), Σ. Νικολός (Ερμή Καλυθιών), Στ. Πιζήμολας (Κλεόβουλου), Στρατής (Φοίβου), Κ. Ατσίδης (Ορφέα), Λαμπριανός (Πετρώνα), Κουφού (Ηλιου) και Μπρισνόβαλης (Απόλλωνα Καλυθιών).*

ΕΦΗΒΙΚΟ ΠΡΩΤΑΘΛΗΜΑ

Αύριο θα γίνουν όλα τα παιχνίδια της 16ης αγωνιστικής τα οποία έχουν ορισθεί ως εξής:

• **Αγ. Απόστολοι (11.00):** Διαγόρας-Ερμής
Διαιτησία: *Μοντιάδης*
Γιατρός: *Αντερσεν*

• **Εμπωνα (11.00):** Αναγέννηση-Πετρώνας
Διαιτησία: *Σεβδαλάκης*

• **Κρεμαστή (12.45):** Κλεάνθης-ΑΕΡΑ
Διαιτησία: *Γαγάνης*
Γιατρός: *Παρασκευόπουλος*

• **Παστίδα (12.45):** Ηρακλής Μ.-Ρόδος
Διαιτησία: *Γουλάρας*
Γιατρός: *Τσιβγούλης*

• **Αρχάγγελος (12.45):** Αρης-Ασκληπειό
Διαιτησία: *Μοσχούς*
Γιατρός: *Νικολού*

• **Αγ. Απόστολοι (12.45):** Ορφέας-Κατταβιά
Διαιτησία: *Μοντιάδης*
Γιατρός: *Καλαθενός*

• **Απόλλων Απ.-Ζευς:** (Παραιτήθηκε ο Ζευς)

• **Αστέρας Π.-Φοίβος:** (Παραιτήθη ο Αστέρας)

ΠΑΙΔΙΚΟ ΠΡΩΤΑΘΛΗΜΑ

Η 13η αγωνιστική των δύο ομίλων έχει ως εξής:

Α' ΟΜΙΛΟΣ

• **Φάνες (12.45):** Ευκλής-Διαγόρας Β.
Διαιτησία: *Ζανεττής*
Γιατρός: *Νικολάου*

• **Αγ. Απόστολοι (17.30):** Διαγόρας-Ιάλυσος '97
Διαιτησία: *Αντωνάς*
Γιατρός: *Αντερσεν*

Κυριακή

• **Παστίδα (13.00):** Αστέρας Π.-Δωριέας
Διαιτησία: *Γουλάρας*
Γιατρός: *Χατζάκης*

• **Φάνες (13.00):** Ακουσίλαος-Φοίβος
Διαιτησία: *Γαγάνης*
Γιατρός: *Νικολάου*

• **Λυκ. Ιαλυσού (13.30):** Ηλιος-Αναγέννηση Εμπ.
Διαιτησία: *Λιάπη*
Γιατρός: *Δημητραδιού*

• **Αγ. Απόστολοι (18.30):** Αγ. Ισίδωρος-Κλεάνθης
Διαιτησία: *Αντωνάς*
Γιατρός: *Δημητραδιού*

Β' ΟΜΙΛΟΣ

Κυριακή

• **Ψίνθος (11.00):** Δόξα Ψ.-Ευαγόρας
Διαιτησία: *Γουλάρας*
Γιατρός: *Χατζάκης*

• **Κοσκινού (11.00):** Διγενής-Εθνικός
Διαιτησία: *Κλιάρη*
Γιατρός: *Καλαθενός*

• **Ασκληπειό (11.00):** Ασκληπειό-Πετρώνας
Διαιτησία: *Γκιούντιτσε*
Γιατρός: *Ζανεττούλης*

• **Αγ. Απόστολοι (13.15):** Νίκη Ρ.-ΑΕΡΑ
Διαιτησία: *Σαββιδάκης*
Γιατρός: *Παυλίδης*

• **Αγ. Απόστολοι (17.00):** Ρόδος-Απόλλων Κ.
Διαιτησία: *Γκιούντιτσε*
Γιατρός: *Δημητραδιού*
Ρεπό ο Αρης

ΤΖΑΚΙΑ

ΤΖΑΚΙΑ ΤΖΟΤΖΟΛΗΣ ΤΑΣΟΣ

ΤΖΑΚΙΑ
ΜΑΝΤΕΜΕΝΙΑ • ΑΠΛΑ • ΑΕΡΟΘΕΡΜΑ • ΜΕ ΤΖΑΜΙΑ ΚΑΙ ΠΟΡΤΕΣ • ΜΕ ΠΥΡΟΤΟΥΒΛΑ

ΣΟΜΠΕΣ ΜΕ ΞΥΛΑ
ΜΕΓΑΛΗ ΠΟΙΚΙΛΙΑ ΜΟΝΤΕΛΩΝ

ΑΞΕΣΟΥΑΡ ΤΖΑΚΙΩΝ
ΣΚΑΡΕΣ • ΣΙΤΕΣ • ΚΡΕΜΑΝΤΑΛΑΔΕΣ

ΦΟΥΡΝΑΚΙΑ ΚΑΙ ΨΗΣΤΑΡΙΕΣ
ΣΕ ΠΟΛΛΑ ΣΧΕΔΙΑ ΚΑΙ ΜΕΓΕΘΗ

ΚΑΘΑΡΙΣΜΟΙ ΚΑΙ ΣΕΡΒΙΣ ΤΖΑΚΙΩΝ

ΚΟΛΥΜΠΙΑ, ΕΝΑΝΤΙ ΚΑΙ ΠΑΡΑΠΛΕΥΡΩΣ ΙΔΡΥΜΑΤΟΣ

ΚΥΡΙΑΚΕΣ ΑΝΟΙΚΤΑ 11–4

Τηλέφωνο (22410) 56275, κιν. 6942/255848, τηλ. Fax: 56317, 85103 Κολύμπια, Ρόδος

ΗΛΙΑΚΑ



160L GLASS
700€
12 ΧΡΟΝΙΑ
ΕΓΓΥΗΣΗ
ΣΤΟ ΙΝΟΧ

ΚΕΝΤΡΙΚΗ ΘΕΡΜΑΝΣΗ ΓΙΑ ΟΛΟΥΣ ΜΟΝΟ 1800€



5 ΣΩΜΑΤΑ 600–1000 1 ΣΩΜΑ 600–400
ΜΑΤΕΜΕΝΙΟΣ ΛΕΒΗΤΑΣ 30.000 Kcal/h
ΚΑΥΣΤΗΡΑΣ, ΚΥΚΛΟΦΟΡΙΤΗΣ,
ΘΕΡΜΟΣΤΑΤΗΣ, ΔΕΞΑΜΕΝΗ 550Lit
& ΟΛΑ ΤΑ ΟΡΓΑΝΑ ΛΕΒΗΤΟΣΤΑΣΙΟΥ
(ΠΛΗΝ ΚΑΜΙΝΑΔΑ & ΣΩΛΗΝΩΣΕΙΣ)

ΔΙΑΚΟΛΑΜΠΡΙΑΝΟΣ ΗΛΙΑΣ
Κ.ΤΣΑΛΔΑΡΗ 14 ΡΟΔΟΣ
ΤΗΛ. 22410-39420 ΚΙΝ. 6392852714

Για κάθε καιρό...



ΗΛΙΑΚΑ ΣΥΣΤΗΜΑΤΑ
IDEAL SOLAR

ΑΝΟΞΕΙΔΩΤΗ ΥΠΕΡΟΧΗ A.I.S.I. 316

ΑΠΟΚΛΕΙΣΤΙΚΗ ΔΙΑΘΕΣΗ
Τεχνικό κατάστημα
ΚΟΚΚΙΝΟΣ & Συνεργάτες
Πεπειραμένη τεχνική υποστήριξη για μεταφορά ακόμα και τοποθέτηση

Δημ. Αναστασιάδη 8, Ρόδος • Τηλ./Fax 22410 32181

ΤΟΠΙΚΟ ΠΟΔΟΣΦΑΙΡΟ

"Δεν θα γίνω τσιράκι"!

• Ο Νίκος Κουγκράς χαρακτηρίζει άδικη και εξοντωτική την ποινή που του επέβαλε η Πειθαρχική Επιτροπή και προαναγγέλλει την κατάθεση των δελτίων του ΠΑΣ Ασκληπιείου στην ΕΠΣΔ!

Κάτι παραπάνω από πικραμένος αλλά και ήσυχος με την συνείδησή του επειδή δεν κρύφτηκε πίσω από το «ανάλαφρο» σε σχέση με τα γεγονότα Φύλλο Αγώνα εμφανίζεται με δηλώσεις του στην «Α.Ρ.» ο πρόεδρος του ΠΑΣ Ασκληπιείου Νίκος Κουγκράς για την απόφαση της Πειθαρχικής Επιτροπής της ΕΠΣΔ να τον τιμωρήσει με δια βίου απαγόρευση εισόδου στους αγωνιστικούς χώρους, καθώς όπως υποστηρίζει, ούτε η μέχρι χθες προσφορά και συμπεριφορά του αναγνωρίστηκε ως ελαφρυντικό ούτε και ασχολήθηκε κανείς με τους λόγους της αντίδρασής του να πιάσει από τον λαιμό τους διαιτητές Ασημακόπουλο και Ορφανό. Πόσο μάλλον με τους λόγους που οι δύο τους αλλά και ο διαιτητής Αργυρόπουλος, που ήταν παρόν στο ματς με τον Πετρώνα, δεν σημείωσαν την έκρηξή του και την εναντίον τους επίθεση στο Φύλλο Αγώνα, παρά μόνο ανέφεραν φραστική επίθεση, προσθέτοντας ένα «ρε», το οποίο ο ίδιος ο Κουγκράς επιμένει πως δεν είπε ποτέ και βάσει του οποίου κλήθηκε σε απολογία. Μάλιστα, ο Νίκος Κουγκράς προαναγγέλλει την κατάθεση των δελτίων των ποδοσφαιριστών του στην ΕΠΣΔ!

«Επειδή λέω την αλήθεια πρέπει να τιμωρηθώ με τόσο βαριά ποινή; Αν είναι έτσι, θα καταθέσω τα δελτία των ποδοσφαιριστών και ας πάρουν στον λαιμό τους ένα ολόκληρο χωριό με τρεις ομάδες. Τι θέλουν να γίνω; Το τσιράκι του ενός και του άλλου; Εγώ είμαι ντόμπρος και ότι γίνεται το λέω. Κατάφερα να δημιουργήσω τρεις ομάδες, την ανδρική, τη εφηβική και την παιδική, για να αθλούνται οι νέοι και να μένουν μακριά από τους κακούς πειρασμούς και τις παγίδες της εποχής. Δέχομαι να τιμωρηθώ γι' αυτό το οποίο έκανα αλλά η ποινή είναι άδικη και εξοντωτική. Από την μία φωνάζουνε και λένε πως ότι γράφει το Φύλλο Αγώνα δεν αμφισβητείται και από την άλλη χωρίς να γράφει τίποτα επιβάλουν τόσο βαριές ποινές; Αφού θέλουν να ακούνε ψέματα, μπορώ να πω ότι δεν τους έπιασα από τον λαιμό. Εχω την ντομπροσύνη και το λέω. Αντί να ασχοληθούν με αυτούς που δεν τα έγραψαν στο Φύλλο Αγώνα και με τους λόγους που δεν τα έγραψαν, εξοντώνουν έναν παράγοντα με τέτοια προσφορά. Είμαι είκοσι χρόνια πρόεδρος και αποδείξαμε πολλά για την συμπεριφορά μας, καθώς η έδρα μας δεν έχει τιμωρηθεί ούτε μία φορά. Εδώ δηλαδή δεν αναγνωρίζεται ο πρότερος έντιμος βίος; Είμαστε μία ομάδα που έχει τροφοδοτήσει πάμπολλες φορές τις Μικτές μας ομάδες. Αλλοι τους βρίζουν συνεχώς και τους έχουν στα όπα όπα. Ας το καλοσκεφτούν και ας δουν ποια είναι η σωστή ποινή. Υπάρχουν και μαρτυρίες ανθρώπων που είναι κοντά στην ΕΠΣΔ και επιβεβαιώνουν πως λέω την αλήθεια. Θα περίμενα από τους διαιτητές να είναι ειλικρινείς και να μην συνεχίζουν να αρνούνται κάτι που έγινε. Αν είναι ειλικρινείς, και οι άλλοι θα τους σέβονται».

Οι επίσημες ποινές

Μετά τις απολογίες των κληθέντων βάσει των πειθαρχικών άρθρων 29 και 30 του ΚΑΠ σωματείων, παραγόντων και διαιτητών επέβαλε τις ακόλουθες ποινές:

1. Αγώνας Πετρώνας-Ερμής

Στο σωματείο "Πετρώνας" την έγγραφη επίπληξη και χρηματικό πρόστιμο τριάντα (30) ευρώ (άρθρο 30 παρ. 4 περ. ΙΙ εδαφ., α και γ).

Β. Στον πρόεδρο του κ. **Παπαοικονόμου Κων/νο** την απαγόρευση εισόδου στους αγων/κούς χώρους για τέσσερις (4) μήνες, συνοδευόμενη από χρηματικό πρόστιμο τριάντα (30) ευρώ (άρθρο 30 παρ. 4 περ. ΙΙΙ εδαφ. γ).

Η ποινή του αρχίζει στις 21 Ιανουαρίου και λήγει στις 20 Μαΐου του παρόντος χρόνου.

2. **Αγώνας ΠΑΣ Ασκληπειού-Πετρώνας**

α. Στο σωματείο ΠΑΣ Ασκληπειού έγγραφη επίπληξη και χρηματικό πρόστιμο εξήντα (60) ευρώ (άρθρο 30 παρ. 4, περ. ΙΙΙ, εδαφ. Γ)

Β. Στον προπονητή του κ. **Κουγκρά Νικόλαο,** την οριστική απαγόρευση στους αγων/κούς χώρους συνοδευόμενη από χρηματικό πρόστιμο τριάντα (30) ευρώ (άρθρο 30 παρ. 4, περ.ΙΙΙ, εδαφ. γ).

γ. Στους διαιτητές του ανωτέρω αγώνα κ.κ. **Ορφανό Α., Ασημακόπουλος Ηλ,** και **Αργυρόπουλος Παν.,** τον προσωρινό αποκλεισμό για ένα (1) μήνα στον καθένα από τη συμμετοχή τους σε επίσημους αγώνες. Η ποινή τους αρχίζει στις 21 Ιανουαρίου και λήγει στις 19 Φεβρουαρίου του παρόντος χρόνου (άρθρο 30, παρ. 4, περ. ΙΙΙ, εδαφ. ΣΤ).

AUDIO CLUB

ΠΡΟΣΦΟΡΕΣ



ΕΝΙΣΧΥΤΗΣ 4 ΚΑΝΑΛΙΩΝ
SUB WOOFER 360 WATT
ΜΟΝΟ 450 ΕΥΡΩ

R/CD AIWA ΕΝΙΣΧΥΤΗΣ 4 ΚΑΝΑΛΙΩΝ
SUB WOOFER 360 WATT
ΜΟΝΟ 685 ΕΥΡΩ

CD mb3 AIWA
ΗΧΕΙΑ ΟΒΑΛ
ΜΟΝΟ 350 ΕΥΡΩ

πλαισιο

και ΑΠΟΣΥΡΣΗ
ΣΤΑ ΡΑΔΙΟΚΑΣΕΤΟΦΩΝΑ ΜΕ ΡΑΔΙΟΣΙΝΤΙ

ΜΙΧΑΗΛ ΠΕΤΡΙΔΗ & ΠΕΙΡΑΙΩΣ ΓΩΝΙΑ ΤΗΛ. (22410) 21533

AUTO ΕΠΙΛΟΓΕΣ

ΚΟΥΚΟΥΡΑΣ ΑΛΕΞΑΝΔΡΟΣ

ΕΚΘΕΣΗ ΕΜΠΟΡΙΑΣ ΕΠΙΛΕΓΜΕΝΟΥ ΜΕΤΑΧΕΙΡΙΣΜΕΝΟΥ ΑΥΤΟΚΙΝΗΤΟΥ

ΛΕΩΦ. ΡΟΔΟΥ-ΛΙΝΔΟΥ 255
ΤΗΛ. 22410/60910,
FAX: 22410/60920

- Πώληση μεταχειρισμένων αυτοκινήτων ελεγμένα σε 70 σημεία.
- Αγορά μεταχειρισμένων αυτοκινήτων.
- Ανταλλαγή με οποιοδήποτε μοντέλο της αρεσκείας σας.
- Χρηματοδότηση με τα χαμηλότερα επιτόκια της αγοράς.

ΜΠΑΣΚΕΤ

Εχθρός προ των πυλών

• Ετοιμοπόλεμος ο Κολοσσός για το αυριανό ντέρμπι με τη ΜΕΝΤ.

• Στη διάθεση του Φραγκιά οριστικά οι Παππάς, Πατρίκης.

Στην καλύτερη δυνατή κατάσταση βρίσκεται ο Κολοσσός εν όψει του μεγάλου ντέρμπι κορυφής με την πρωτοπόρο του πρωταθλήματος. Η προετοιμασία του είχε ομαλή εξέλιξη με όλους τους παίκτες να προπονούνται σε ιδιαίτερα εντατικούς ρυθμούς και τον **Βασίλη Φραγκιά** να εφαρμόζει καθημερινά τις τακτικές που έχει στο μυαλό του για το παιχνίδι. Η ψυχολογία των «θαλασσί» φυσιολογικά είναι στα πάνω της μετά την επίτευξη του (πρώτου) στόχου και των τριών συνεχόμενων νικών.

Αυτό όμως που «ντοπάρει» περισσότερο τους παίκτες του Φραγκιά είναι η «τρέλα» του κόσμου που από την αρχή της εβδομάδας έχει ξεσηκωθεί και περιμένει με αγωνία το αυριανό τζάμπολ (17.00'). Η συμπαράσταση του φίλαθλου κοινού αναμένεται να αποτελέσει για άλλη μια φορά ένα από τα σημαντικότερα ατού των γηπεδούχων.

ΣΤΗ ΔΙΑΘΕΣΗ ΤΟΥ ΦΡΑΓΚΙΑ

Αυτό που ήταν κάτι παραπάνω από εμφανές από τις αρχές της εβδομάδας, επισημοποιήθηκε χθες. Τόσο ο **Χρήστος Παππάς** όσο και ο **Δημήτρης Πατρίκης** είναι σε θέση να βοηθήσουν την ομάδα τους στο αυριανό ντέρμπι με τους Θεσσαλονικείς. Και οι δύο τέθηκαν στη διάθεση του προπονητή τους και αναμένεται να επανέλθουν στις επίσημες υποχρεώσεις των «θαλασσί» μετά από αρκετές εβδομάδες απουσίας.

Η αποχή τους από την αγωνιστική δραστηριότητα δεν φάνηκε να τους επηρεάζει κατά τη διάρκεια της προετοιμασίας. Γυμνάζονταν χωρίς κανένα απολύτως πρόβλημα και μάλιστα σε φουλ ρυθμούς. Ειδικά χθες, που ήταν μέρα «κλειδί» για την συμμετοχή τους στο παιχνίδι, η προπόνηση ήταν ιδιαίτερα εντατική και οι Πατρίκης, Παππάς ακολούθησαν κανονικά το πρόγραμμα.

Εφόσον λοιπόν οι δύο παίκτες έχουν πλέον επιστρέψει για τα καλά στην ομάδα, ο Κολοσσός θα παραταχθεί ξανά πλήρης απέναντι σε έναν άκρως επικίνδυνο αντίπαλο, κόντρα στον οποίο είναι πολύτιμοι όλοι οι «θαλασσί». Πολύ περισσότερο δε η επάνοδος του **Χρήστου Παππά** μιας και η ΜΕΝΤ είναι ομάδα περιφέρειας και η άμυνα σε αυτόν τον τομέα θα είναι καθοριστική για την τελική έκβαση του αγώνα.

• Ο **Πάνος Παναγιωταράκος** θα είναι μαζί με τον **Βασίλη Φραγκιά** στην σημερινή συνέντευξη Τύπου για τον αυριανό αγώνα με τη ΜΕΝΤ.

«Σμαραγδένιο» ντέρμπι

• Ο Κολοσσός υποδέχεται την ΜΕΝΤ στο σπουδαιότερο ματς της 16ης αγωνιστικής.

Μία από τις δυσκολότερες έδρες του πρωταθλήματος επισκέπτεται αύριο το απόγευμα η πρωτοπόρος ΜΕΝΤ. Το Βενετόκλειο της Ρόδου είναι σχεδόν αλώβητο φέτος (μόνο ο ΔΑΣΑΛ πέρασε την 4η αγωνιστική) και ο γηπεδούχος Κολοσσός θα την υποδεχθεί με άγριες διαθέσεις μιας και οι στόχοι του έχουν πλέον αλλάξει. Αναμφίβολα, πρόκειται για το καλύτερο παιχνίδι της ημέρας και βάζει την κορυφή σε μεγάλες περιπέτειες.

Με το μυαλό τους στο «σμαραγδένιο» νησί θα αγωνιστούν οι διώκτες των Θεσσαλονικέων Πανελλήνιος και Ολύμπια Λάρισας. Αμφότεροι παίζουν στην έδρα τους, με τους «ολυμπιονίκες» να υποδέχονται τον ΔΑΣΑΛ και τους Θεσσαλούς τον καταδικασμένο Παπάγου. Βέβαια, το ματς της Κυψέλης ενδεχομένως να κρύβει παγίδες αφού τα Άνω Λιόσια έκαναν το διπλό μέσα στον κάμπο επί της Ολύμπιας και σαφώς ευελπιστούν να το επαναλάβουν.

Την 5η του συνεχόμενη νίκη θέλει να πετύχει το Παλαιό Φάληρο κόντρα στην ΑΓΕΧ στο κλειστό του Μίλωνα και φυσικά να διατηρηθεί σε κοντινή απόσταση από την πρώτη τετράδα.

Μετά την αλλαγή στην τεχνική της ηγεσία, η Νήαρ Ηστ δοκιμάζεται στην δυνατή έδρα της Δράμας ενώ επικίνδυνη έξοδο πραγματοποιεί και η Λάρισα στα εκπαιδευτήρια του Δούκα.

Τέλος, ο ουραγός Ιωνικός Νικαίας φιλοξενεί την Ξάνθη, στο ματς που θα ανοίξει την αυλαία της αγωνιστικής (15.00').

Αναλυτικά το πρόγραμμα και οι διαιτητές της 16ης αγωνιστικής:

ΣΑΒΒΑΤΟ 24 ΙΑΝΟΥΑΡΙΟΥ

• Καραμπίνη (15.00') Ιωνικός Νικαίας – Ξάνθη
Διαιτητές: Μιχαλόπουλος - Γκούμας

• «Δ. Κραχτίδης» (17.00') ΚΑΟΔ - Νήαρ Ηστ
Διαιτητές: Παπαδόπουλος - Θεοδωρόπουλος

• Βενετόκλειο Ρόδου (17.00') Κολοσσός - ΜΕΝΤ
Διαιτητές: Καρακατσούνης - Μάνος

• Κυψέλη (17.30') Πανελλήνιος – ΔΑΣ Άνω Λιοσίων
Διαιτητές: Ντίνος - Ψαριανός

• Μίλωνα (17.30') Παλαιό Φάληρο - ΑΓΕ Χαλκίδας
Διαιτητές: Μητσόπουλος - Φούφης

• Εκπαιδευτήρια Δούκα (17.30') Δούκας – ΓΣ Λάρισας
Διαιτητές: Σταματόπουλος - Σιορέντας

• Νεάπολη Λάρισας (17.30') Ολύμπια - Παπάγου
Διαιτητές: Πολίτης - Τζιμογιάννης

«Δεν μας επιτρέπουν την άνοδο»

• Ο πρόεδρος της Νήαρ Ηστ αφήνει αιχμές για το πρωτάθλημα ενώ σχολίασε και την αλλαγή στην τεχνική ηγεσία.

Παρελθόν αποτελεί από την τεχνική ηγεσία της Νήαρ Ηστ ο **Ηλίας Αρμένης**, αλλά και ο μάνατζερ του συλλόγου της Καισαριανής, **Θανάσης Κωνσταντώνης**. Νέος προπονητής των «ερυθρόλευκων» είναι ο **Γιώργος Μελέτης**. Η συγκεκριμένη κίνηση -μεσούσης της περιόδου- είναι μέρος της απόφασης του προέδρου **Αντώνη Καμπάκα** «να προχωρήσει σε ανανέωση του έμψυχου δυναμικού, με αθλητές από τα τμήματα υποδομής της ομάδας, οι οποίοι και θα ενσωματωθούν στη ανδρική ομάδα, ώστε να ξεκινήσουν την προετοιμασία για τη νέα αγωνιστική περίοδο». Με ανακοίνωσή της η ΚΑΕ Νήαρ Ηστ αφήνει αιχμές πως δεν της επετράπη να διεκδικήσει στα ίσα τον τίτλο, άρα και την επάνοδο στην Α1: «Πρώτοι απ' όλους εμείς, ξεκινάμε την προσπάθεια για τη νέα αγωνιστική περίοδο στηριζόμενοι σε νέους Έλληνες παίκτες , με στόχο την κατάκτηση του τίτλου, αν αυτό βέβαια μας επιτραπεί. Φέτος κάτι τέτοιο ήταν αδύνατον, οπότε για μας το πρωτάθλημα λαμβάνει πλέον χαρακτήρα αγώνων προετοιμασίας.

Οι αξιολογημένοι του ΣΔΚΔ

Την προσεχή Κυριακή οι αξιολογημένοι διαιτητές του συνδέσμου μας θα βρίσκονται στην Αθήνα για να σφυρίξουν αγώνες εθνικών κατηγοριών. Ο Στέλιος Βιτζηλαίος θα είναι μαζί με τον Σοϊλεμετζίδη (τον θυμούνται οι Ροδίτες από το περσινό ντέρμπι του Κολοσσού με τον Δούκα) στο κλειστό του Υμηττού για το παιχνίδι του Αμύντα με τον Ποσειδώνα Καλαμάτας στο πλαίσιο της 16ης αγωνιστικής της Γ' ανδρών (α' όμιλος).

Για τον β' όμιλο Νότου της Γ' εθνικής, διεξάγεται το ματς της ΑΕΚΤ με τον Ερμή Σχηματαρίου στο γήπεδο του Εσπέρου με πρώτο διαιτητή τον Γιώργο Ξανθό.

Τέλος, οι Ηλίας και Νίκος Κουνελλές θα διευθύνουν την αναμέτρηση του Αστέρα Πολυγώνου με την Σχερία για την Α2 γυναικών.

Γ' Εθνική Ανδρών (1ος Όμιλος Νότου) - 16η αγωνιστική
Κυριακή 25 Ιανουαρίου
• Υμηττός (18.00') Αμύντας - Ποσειδών Καλαμάτας
Διαιτητές: Σοϊλεμετζίδης – Βιτζηλαίος

Γ' Εθνική Ανδρών (2ος Όμιλος Νότου) - 16η αγωνιστική
Κυριακή 25 Ιανουαρίου
• Έσπερος (18.00') ΑΕΚΤ - Ερμής Σχηματαρίου
Διαιτητές: Ξανθός - Σάννας

Α2 Γυναικών (Όμιλος Νότου) - 15η αγωνιστική
Κυριακή 25 Ιανουαρίου
• Γουδί (12.00') Αστέρας Πολυγώνου - Σχερία
Διαιτητές: Κουνελλές Ηλ. – Κουνελλές Ν.

Τα βλέμματα στην Ερυθραία

• Εκεί διεξάγεται την Κυριακή το ντέρμπι της αγωνιστικής ανάμεσα στον Πανερυθραϊκό και τον Ταύρο.

Χωρίς ιδιαίτερες εκπλήξεις αναμένεται να διεξαχθεί η 16η μέρα του πρωταθλήματος. Το αήττητο Ρέθυμνο λογικά δεν θα έχει πρόβλημα απέναντι στην Αγία Παρασκευή μέσα στην Κρήτη ενώ το ντέρμπι που αφορά στην 2η θέση της βαθμολογίας θα πραγματοποιηθεί στο κλειστό της Νέας Ερυθραίας. Ο Πανερυθραϊκός μετά την απροσδόκητη εντός έδρας ήττα από τον Ιωνικό Λαμίας την περασμένη Κυριακή θέλει να καλύψει το χαμένο έδαφος υποδεχόμενος τον Ταύρο. Οι Λαμιώτες για 2η συνεχόμενη αγωνιστική αγωνίζονται μακριά από το γήπεδό τους και συγκεκριμένα στην Κω με αντίπαλο τον επικίνδυνο Ιπποκράτη ο οποίος έχει δημιουργήσει ένα σερί στην προσπάθειά του να σώσει τη φετινή παρτίδα.

Το κρητικό ντέρμπι ανάμεσα στον Μίνωα και τον ΟΦΗ συγκεντρώνει επίσης μεγάλο ενδιαφέρον ενώ ΑΕΚΤ και Πορφύρας φιλοξενούν τον Ερμή Σχηματαρίου και τον Αρίωνα αντίστοιχα.

Αναλυτικά το πρόγραμμα και οι διαιτητές της 16ης αγωνιστικής:

Κυριακή 25 Ιανουαρίου
• Λίντο (12.00') Μίνωας - ΟΦΗ
Διαιτητές: Μπίκας - Ζωγραφάκης

• Κως (12.00') Ιπποκράτης - Ιωνικός Λαμίας
Διαιτητές: Δημόπουλος - Σκούτας

• Έσπερος (18.00') ΑΕΚΤ - Ερμής Σχηματαρίου
Διαιτητές: Ξανθός - Σάννας

• Ρέθυμνο (18.00') ΑΓΟΡ - ΚΑΠ
Διαιτητές: Μπλέτσας - Παντελίδης

• Ζωοδόχου Πηγής (18.00') Πορφύρας - Αρίωνας
Διαιτητές: Ανδρικόπουλος - Πόντας

• Νέα Ερυθραία (18.00') Πανερυθραϊκός – Ταύρος
Διαιτητές: Αποστολίδης Μ. - Κατσούλας
Ρεπό: Παγκράτι

ΤΟΠΙΚΟ ΜΠΑΣΚΕΤ

Με τη βοήθεια του καιρού

• Με μεγάλες πιθανότητες για αναβολή, διεξάγονται σήμερα βάσει προγράμματος το ΕΑΚΑ – Ιβίσκος και το Σύμη – Ζέφυρος.

Τρεις αγώνες έχουν οριστεί για σήμερα το βράδυ και αφορούν στα ανδρικά πρωταθλήματα. Ο πρωτοπόρος Ιβίσκος ταξιδεύει στην Κάλυμνο για το παιχνίδι με τους «σφουγγαράδες» και ο Ζέφυρος στη Σύμη για το ντέρμπι με την πρωτοπόρο της Β' κατηγορίας. Οι αναμετρήσεις βρίσκονται στο «έλεος» των καιρικών συνθηκών αφού οι μετακινούμενες ομάδες είναι πολύ πιθανό να παραμείνουν στη Ρόδο.

Το μόνο σίγουρο είναι ότι θα διεξαχθεί ο αγώνας του Παντηλιακού με τον Ηρακλή Λάρδου στο Βενετόκλειο στο πλαίσιο της προτελευταίας αγωνιστικής της Α' ανδρών.

Αναλυτικά το σημερινό πρόγραμμα:

Α' ΚΑΤΗΓΟΡΙΑ ΑΝΔΡΩΝ – 13η αγωνιστική
• Βενετόκλειο (21.00') Παντηλιακός – Ηρακλής Λάρδου
• Κάλυμνος (21.30') ΕΑΚΑ – Ιβίσκος

Β' ΚΑΤΗΓΟΡΙΑ ΑΝΔΡΩΝ – 6η αγωνιστική
• Σύμη (20.00') Σύμη - Ζέφυρος

ΕΣΤΙΑΤΟΡΙΟ ΜΕΖΕΔΟΠΩΛΕΙΟ



Σκαλάκια
Κεντρική Πλατεία Παστίδας
Τηλ.: 2241047214
Skalakia

Το εστιατόριο-μεζεδοπωλείο "ΣΚΑΛΑΚΙΑ" εύχεται στην αξιότιμο πελατεία του Χρόνια Πολλά και Καλή Χρονιά και ενημερώνει πως θα

ΠΑΡΑΜΕΙΝΕΙ ΚΛΕΙΣΤΟ
μέχρι τις 10 Φεβρουαρίου
λόγω μερικής ανακαίνισης

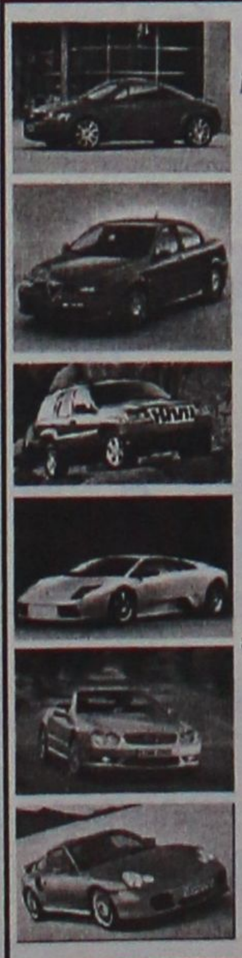

TOP CARS
ΕΙΣΑΓΩΓΕΣ ΜΕΤΑΧΕΙΡΙΣΜΕΝΩΝ ΑΥΤΟΚΙΝΗΤΩΝ
ΑΓΟΡΕΣ-ΠΩΛΗΣΕΙΣ-ΑΝΤΑΛΛΑΓΕΣ

Ελάτε σε μας να δείτε και να επιλέξετε ένα από τα αυτοκίνητα που υπάρχουν ετοιμοπαράδοτα στην έκθεση ή να μας ενημερώσετε για οποιοδήποτε μοντέλο σας ενδιαφέρει.
Το αγοράζετε εάν θέλετε με 0% προκαταβολή μέχρι 60 μήνες εξόφληση με το χαμηλότερο επιτόκιο της αγοράς.
Ελάτε να γνωριστούμε και δεν θα βγείτε χαμένοι. Θα ικανοποιήσουμε κάθε επιθυμία σας είτε πρόκειται για Ι.Χ. επιβατικό ή είτε επαγγελματικό αυτοκίνητο.

ΕΤΟΙΜΟΠΑΡΑΔΟΤΑ TAXI DIESEL

ΕΥΧΑΡΙΣΤΟΥΜΕ
TOP CARS
Λεωφ. Ελευθερίας 20 Κρεμαστή
τηλ.-fax: (22410) 96889 και 6972261775

VANIK TOURS
ΓΙΑΝΝΗΣ και ΣΕΒΑ ΒΑΛΣΑΜΙΔΗ
VANIK σημαίνει ΑΛΗΘΕΙΑ
ΑΚΤΗ ΚΑΝΑΡΗ 17, ΨΑΡΟΠΟΥΛΑ - ΑΝΕΤΟ ΠΑΡΚΙΝ
ΑΝΟΙΚΤΑ: ΔΕ-ΣΑ 08.30-14.00 και 16.30-20.30
Τηλ. 2241035191-37621 κινητό 6945-798148 FAX 2241029532
Το γραφείο μας πάντα πρώτο σε κρατήσεις ξενοδοχείων εξασφάλισε και σας προσφέρει καταπληκτικές τιμές για τα παρακάτω ξενοδοχεία σε ΠΑΚΕΤΑ (Έκδοση εισιτηρίων R/T) από 1/11 - 31/3/2004

ΑΠΕΥΘΥΝΟΜΑΣΤΕ ΣΕ ΣΑΣ ΠΟΥ ΘΕΛΕΤΕ ΚΑΙ Η ΚΡΑΤΗΣΗ ΣΑΣ ΝΑ ΕΙΝΑΙ ΣΩΣΤΗ ΚΑΙ ΤΟ ΔΩΜΑΤΙΟ ΣΑΣ ΝΑ ΣΑΣ ΠΕΡΙΜΕΝΕΙ

1ον	HOTEL PRESIDENT Α΄ κατηγορίας	
	Λεωφόρος Κηφισίας (ΟΛΑ ΑΝΑΚΑΙΝΙΣΜΕΝΑ)	
	ΜΟΝΟΚΛΙΝΟ	€ 58
	Δίκλινο για μονόκλινο	€ 63
	ΔΙΚΛΙΝΟ	€ 68
	ΤΡΙΚΛΙΝΟ	€ 90
2ον	HOTEL ZAFOLIA Α΄ κατηγορίας	
	Λεωφόρος Αλεξάνδρας	
	ΜΟΝΟΚΛΙΝΟ	€ 100
	ΔΙΚΛΙΝΟ	€ 110
	ΤΡΙΚΛΙΝΟ	€ 135
3ον	HOTEL ATHENS CYPRIA Α΄ κατηγορίας	
	Σύνταγμα	
	ΜΟΝΟΚΛΙΝΟ	€ 70
	ΔΙΚΛΙΝΟ	€ 85
	ΤΡΙΚΛΙΝΟ	€ 120
4ον	HOTEL ASTOR Α΄ κατηγορίας	
	Σύνταγμα	
	ΜΟΝΟΚΛΙΝΟ	€ 55
	Δίκλινο για μονόκλινο	€ 63
	ΔΙΚΛΙΝΟ	€ 70
	ΤΡΙΚΛΙΝΟ	€ 85
5ον	HOTEL ARETHOUSA Β΄ SUPERIOR	
	Πλατεία Σύνταγμα	
6ον	HOTEL ELLINIS Β΄ κατηγορίας	
	ΩΝΑΣΕΙΟ, Λεωφ. Συγγρού	
	ΜΟΝΟΚΛΙΝΟ	€ 60
	ΔΙΚΛΙΝΟ	€ 70
	ΤΡΙΚΛΙΝΟ	€ 80
7ον	HOTEL TRITON Β΄ κατηγορίας	
	Κέντρο Πειραιάς	
	ΜΟΝΟΚΛΙΝΟ	€ 55
	ΔΙΚΛΙΝΟ	€ 72
	ΤΡΙΚΛΙΝΟ	€ 93
8ον	HOTEL LILIA Β΄ κατηγορίας	
	Πασαλιμάνι Πειραιάς	
	ΜΟΝΟΚΛΙΝΟ	€ 55
	ΔΙΚΛΙΝΟ	€ 70
	ΤΡΙΚΛΙΝΟ	€ 88
9ον	HOTEL EGNATIA Β΄ κατηγορίας	
	Θεσσαλονίκη Κέντρο, καινούργιο	
	ΜΟΝΟΚΛΙΝΟ	€ 68
	ΔΙΚΛΙΝΟ	€ 78
	ΤΡΙΚΛΙΝΟ	€ 88
10ον	HOTEL EGNATIA PALACE Α΄ κατηγορίας	
	Θεσσαλονίκη Κέντρο, ολοκαίνουργιο	
	ΜΟΝΟΚΛΙΝΟ	€ 90
	ΔΙΚΛΙΝΟ	€ 100
	ΤΡΙΚΛΙΝΟ	€ 125

● Τα παραπάνω ξενοδοχεία διαθέτουν T.V. σε όλα τα δωμάτια
● Στις πιο πάνω τιμές συμπεριλαμβάνεται πρωινό σε μπουφέ
● Ακόμη σε μας θα βρείτε αεροπορικά και ατμοπλοϊκά εισιτήρια όλων των εταιριών .

Pellos Travel

ΠΟΙΟΤΗΤΑ - ΟΡΓΑΝΩΣΗ - ΕΓΓΥΗΣΗ

ΑΠΟΚΡΙΕΣ 2004
ΙΤΑΛΙΑ

ΚΑΡΝΑΒΑΛΙ ΒΕΝΕΤΙΑΣ
20/2/04-23/2/04
4ΗΜΕΡΗ ΑΕΡΟΠΟΡΙΚΗ ΕΚΔΡΟΜΗ
Αναχώρηση απευθείας από Ρόδο στις 07:10 το πρωί
ΞΕΝΟΔΟΧΕΙΑ 4 ΑΣΤΕΡΩΝ ΜΕ ΗΜΙΔΙΑΤΡΟΦΗ, ΞΕΝΑΓΗΣΕΙΣ-ΠΕΡΙΗΓΗΣΕΙΣ, ΦΠΑ
ΔΙΑΜΟΝΗ ΣΤΟ ΞΕΝΟΔΟΧΕΙΟ "SHERATON " 5 ΑΣΤΕΡΩΝ ******
ΤΙΜΗ ΕΚΠΛΗΞΗ

ΕΚΔΡΟΜΗ ΣΤΗ ΜΕΓΑΛΟΧΑΡΗ
ΠΑΝΑΓΙΑ ΤΗΣ ΤΗΝΟΥ
ΚΑΙ ΑΓΙΟ ΕΦΡΑΙΜ
19/2/2004-22/2/2004
ΑΝΑΧΩΡΗΣΗ 19-2-2004 ΣΤΙΣ 20.00 ΜΕ BLUE STAR
ΕΠΙΣΤΡΟΦΗ ΣΤΙΣ 22-2-2004 ΣΤΙΣ 12:00μμ ΜΕ BLUE STAR

Στην εκδρομή περιλαμβάνονται :
1. Εισιτήρια Ρόδος -ΣΥΡΟΣ-ΤΗΝΟΣ-ΠΕΙΡΑΙΑΣ-Ρόδος ΣΕ Γ. ΘΕΣΗ
2. Περιηγήσεις -εκδρομές
3. Μεταφορές με κλιματιζόμενα πούλμαν .
4. Ξ/Δ με πρωινο 5. Συνοδός γραφείου.
6. Ταξιδιωτική ασφάλεια.
7. ΦΠΑ

ΣΜΥΡΝΗ –ΠΕΡΓΑΜΟΣ– ΑΙΒΑΛΙ–KUSADASI
20/02/04-23/02/04
1. Εισιτήρια Ρόδος -Μαρμαρίς –Ρόδος ΜΕ ΚΑΤΑΜΑΡΑΝ
2. Ξεναγήσεις -εκδρομές
3. Μεταφορές με κλιματιζμενα πούλμαν .
4. Ξ/Δ με πρωινό και φαγητό 4**** αστέρων
5. Συνοδός γραφείου
6. Ταξιδιωτική ασφάλεια
ΔΕΝ ΠΕΡΙΛΑΜΒΑΝΟΝΤΑΙ :
1. Αρχαιολογικοί χώροι
2. Διασκέδαση oriental show.
Τιμή 225€ το άτομο

ΑΕΡΟΠΟΡΙΚΗ 4ΗΜΕΡΗ ΕΚΔΡΟΜΗ ΑΠΟ ΡΟΔΟ
ΜΥΤΙΛΗΝΗ–ΑΓΙΟΣ ΡΑΦΑΗΛ
3ΗΜΕΡΗ ΑΕΡΟΠΟΡΙΚΗ ΕΚΔΡΟΜΗ ΑΠΕΥΘΕΙΑΣ ΑΠΟ ΡΟΔΟ
14//02/04-16/02/04
265 ευρώ το άτομο
ΞΕΝΟΔΟΧΕΙΑ 3 ΑΣΤΕΡΩΝ ΜΕ ΠΡΩΙΝΟ-ΠΕΡΙΗΓΗΣΕΙΣ, ΦΠΑ

ΚΩΝΣΤΑΝΤΙΝΟΥΠΟΛΗ–ΠΡΙΓΚΗΠΟΝΝΗΣΑ
ΡΟΔΟΣ-ΜΑΡΜΑΡΙΣ-ΕΦΕΣΣΟΣ-ΠΡΟΥΣΑ-ΑΠΟΛΛΩΝΙΑ-ΒΑΝΤΙΡΜΑ-ΚΩΝΣΤΑΝΤΙΝΟΥΠΟΛΗ-ΜΑΡΜΑΡΙΣ-ΡΟΔΟΣ
ΠΕΝΘΗΜΕΡΗ ΕΚΔΡΟΜΗ
19/02/04-23/02/04
1. Εισιτήρια Ρόδος -Μαρμαρίς –Ρόδος ΜΕ ΚΑΤΑΜΑΡΑΝ
2. Ξεναγήσεις -εκδρομές
3 Μεταφορές με κλιματιζόμενα πούλ?αν .
4. Ξ/Δ με πρωινό και φαγητό 4*** *αστέρων
5. Συνοδός γραφείου.
6. Ταξιδιωτική ασφάλεια.
Τιμή 265€ το άτομο
ΔΕΝ ΠΕΡΙΛΑΜΒΑΝΟΝΤΑΙ :
1. Αρχαιολογικοί χώροι 2. Εισιτήρια πλοίων Bandirma ή Yalova-Κωνσταντινούπολη - Yalova 3. Εισιτήρια της κρουαζιέρας στα Πριγκηπονησσα, ΒΟΣΠΟΡΟ 4. Διασκέδαση oriental show.

• ΟΛΕΣ ΤΙΣ ΕΚΔΡΟΜΕΣ ΣΥΝΟΔΕΥΕΙ Ο κ. Α. ΠΑΠΑΣΑΒΒΑΣ
ΠΑΚΕΤΑ ΕΚΔΡΟΜΩΝ ΓΙΑ ΜΕΜΟΝΩΜΕΝΟΥΣ ΣΥΛΛΟΓΟΥΣ ΚΑΙ ΣΧΟΛΙΚΕΣ ΕΚΔΡΟΜΕΣ. ΕΙΣΗΤΗΡΙΑ ΑΤΜΟΠΛΟΙΚΑ-ΑΕΡΟΠΟΡΙΚΑ ΜΕ GHARTER U.K E.T.G OA-AEGEAN ΚΑΙ ΠΑΡΑΔΟΣΗ ΚΑΤΑ ΟΙΚΟ ΣΤΗΝ ΑΡΧΑΓΓΕΛΟ ΡΟΔΟΥ-ΑΦΑΝΤΟΥ-ΚΑΛΥΘΙΕΣ-ΚΟΛΥΜΠΙΑ.

Για περισσότερες πληροφορίες, κρατήσεις και αναλυτικά προγράμματα στο πρακτορείο γενικού τουρισμού:
ΛΕΩΦΟΡΟΣ ΚΑΛΛΙΘΕΑΣ ΦΑΛΗΡΑΚΙ
ΤΗΛ 2241087615, 2241086298, FAX 2241087616
e-mail pellostravel@hellasnet.gr

Το πανηγύρι των πολιτών



Γράφει ο Αγαπητός Ξάνθης Αρχιτέκτονας

Εμείς οι Έλληνες έχουμε πολλά χαρίσματα που μας κάνουν ξεχωριστούς από τους άλλους ευρωπαίους. Διαθέτουμε την μεγάλη καρδιά, την έκρηξη , τον αυθορμητισμό, το τσαγανό και κυρίως ένα λαμπερό πρόσωπο που εκφράζει την ψυχική μας διάθεση. Είμαστε ένας λαός που πορεύεται με όρθιο το ανάστημα , που αναζητάει το μέλλον του χωρίς φτιασίδια και περιπλοκές.

Εκφράζουμε την ελεύθερη σκέψη μας στα καφενεία, τις πλατείες, στις μαζώξεις μας επί παντός επιστητού. Είναι το μεγαλείο της φυλής μας , η χαρά της ζωής μας. Σπάνια δεν θα μιλήσουμε για πολιτική, για οικονομία , για το ποδόσφαιρο , για ερωτισμό. Ακόμη σπανιότερα δεν θα ενδιαφερθούμε για τα προβλήματα του γείτονα, του φίλου , του συγγενούς.

Είμαστε πολίτες με ανεπτυγμένο το αίσθημα της αλληλεγγύης , της θρησκευτικής κατάνυξης , της ανοικτής παρόρμησης . Αυτός ο εσωτερικός πλούτος πρέπει να εκφράζεται ουσιαστικά και συμμετοχικά ώστε η απόδειξη της αληθινής εικόνας να διατυπώνεται και να εξωτερικεύεται.

Κορυφαία στιγμή της περιγραφής της λαϊκής βούλησης και της αποτύπωσης του συνόλου των λαϊκών επιλογών είναι οι εθνικές εκλογές. Αυτό που μας χαρίζει η δημοκρατία, αυτό που ενώνει το δημοκρατικό μας αίσθημα έρχεται κάθε τέσσερα χρόνια σε ένα ξέσπασμα αυτοδιάθεσης και επιλογής.

Θεωρείται από τις κορυφαίες πολιτικές πράξεις που καθορίζουν την τύχη των παιδιών μας και την προοπτική του τόπου μας. Είναι η συντεταγμένη διαπίστωση όλων των ενεργών δυνάμεων με απώτερο στόχο την δημοκρατική διακυβέρνηση . Ο πολίτης γίνεται πρωταγωνιστής σε μία τετράχρονη παράσταση με καθορισμένα αποτελέσματα και ο άνθρωπος με την συμμετοχική του διαδικασία αναγορεύει τον ρόλο του πολίτη σε καθοριστικό παράγοντα για την λήψη των δικών του αποφάσεων και όχι των συμπερασμάτων των ειδικών, των γραφειοκρατών, των άλλων, των στερεοτύπων. Είναι ένα πανηγύρι του πολίτη.

Ο πολιτικός πολιτισμός που αναπτύσσεται σήμερα καταδεικνύει την αλλαγή των ποιοτικών χαρακτηριστικών του εκλογικού σώματος με κατεύθυνση την απλότητα των πολιτικών και των καθαρών λύσεων. Η ξύλινη γλώσσα παραχωρεί την θέση της σε ένα λόγο μεστό , ανανεωμένο, επίκαιρο. Οι πολιτικοί του κολάρο και της ατσαλάκωτης εμφάνισης υποχωρούν στους εργάτες του λαϊκού ακούσματος και την κοινωνικής απαίτησης. Ο πολιτικός αγώνας οφείλει να γίνεται με ευπρέπεια και ηθική και όχι με προϋποθέσεις ποδοσφαιρολογίας και όξυνσης.

Παντού κυριαρχεί το αίτημα της αλλαγής, της ανανέωσης, του καινούργιου, του νέου. Η κοινωνία διαμορφώνει του όρους της για ένα πολιτικό πρόσωπο δίπλα στον πολίτη , για ένα πολίτη συμμετέχοντα και όχι αμέτοχο. Επιζητάει ανθρωποκεντρικά σχήματα με ηθικά ερείσματα και οράματα με ρεαλιστικές συνιστώσες.

Μπορεί η τηλεόραση με την επικοινωνιακή της ισχύ να ποδηγετεί και να ορίζει πολιτικά δεδομένα, όμως εμείς έχουμε την ευκαιρία να δείξουμε ότι δεν είμαστε άβουλα όργανα ενός τηλεοπτικού πολέμου ακροαματικότητας. Εμείς δεν θέλουμε αρχηγούς γελατσί, αλλά άτομα με ρηξικέλευθες θέσεις και ονειρεμένους σχεδιασμούς για μία χώρα με ανθρώπινο πρόσωπο. Εμείς δεν θέλουμε πολιτικούς ταγούς με καθεατωτικές αντιλήψεις και αυταρχικές συμπεριφορές. Εμείς δεν θέλουμε άτομα με μηχανική δραστηριότητα και άχρωμη κίνηση.

Επιθυμούμε άτομα του αύριο , πρόσωπα με ικανότητες ,γνώστες των νέων τεχνολογιών που μπορούν να αφουγκραστούν την βάση και να εκτελέσουν την πολιτική τους αποστολή με σοβαρότητα και πάθος. Μόνο όσοι παθιάζονται με την εργασία τους μπορούν να βρούνε την επιτυχία και επαγγελματική αναγνώριση.

Η υπηρέτηση του δημόσιου συμφέρον που όλοι οι πολιτικοί πρεσβεύουν γίνεται με τον πολίτη για τον πολίτη. Δεν νοείται πολιτική πράξη εάν δεν έχει και κοινωνικό αντίκρισμα.

Και όπως έλεγε και ο Αριστοτέλης "Ζητήματα που αφορούν το Δημόσιο, πρέπει να υλοποιούνται με την φροντίδα των ανθρώπων του Δημοσίου. Και ταυτόχρονα όμως κανένας πολίτης δεν πρέπει να έχει την ιδέα ότι ανήκει μονάχα στον εαυτό του, αλλά ότι ανήκουν όλοι στη Πόλη, αφού ο καθένας είναι ένα μόριο μόνο της πόλης και ότι η φροντίδα κάθε μορίου είναι φυσικό να αποβλέπει στην φροντίδα του συνόλου".

Το μεγάλο κράτος που τα ξέρει όλα δεν μπορεί να επιβιώσει πλέον με αυτούς τους ταχύτατους ρυθμούς ανάπτυξης που διαπερνούν όλα τα στρώματα οικονομίας.

Η αποκέντρωση είναι το ζητούμενο της σύγχρονης εποχής. Και με αυτό το σκεπτικό χρειάζονται πολιτικοί με πιστή στα ιδανικά του πλουραλισμού και της συνεργατικής δράσης. Άτομα που δεν φοβούνται την αλλαγή των κεκτημένων , που δεν αρνούνται να δουν κατάματα την οικονομική λαίλαπα της νέας παγκοσμιοποιημένης αγοράς. Δεν μπαίνει το θέμα ηλικιακά για την ανανέωση του σώματος του κοινοβουλίου. Μπαίνει όμως σε επίπεδο ποιοτικό, ιδεολογικό, αφομοίωσης των κοινωνικών αναφορών και νέων προτάσεων για μία αλλαγή χωρίς περιτύλιγμα και ζελατίνη. Και σε αυτή την γιορτή της Δημοκρατίας στις 7 του Μάρτη δεν πρέπει να λείψει κανένας.

Είναι στο χέρι μας να εκλέξουμε του άριστούς, τους βέλτιστους, τους φωτεινούς, τους καλύτερους.

Γιατί απλά, δεν πρέπει να κοιτάς τι κάνει η πολιτεία για σένα , αλλά τι κάνεις εσύ για την πολιτεία.

ΑΚΟΥΣΤΙΚΑ ΒΑΡΗΚΟΪΑΣ
Από 380 €



Μοναδική Ευκαιρία:
ΑΠΟΣΥΡΕΤΕ
ΤΟ ΠΑΛΙΟ ΣΑΣ ΑΚΟΥΣΤΙΚΟ
ΚΑΙ ΑΠΟΚΤΗΣΤΕ
ΕΝΑ ΣΥΓΧΡΟΝΟ ΜΕ ΚΕΡΔΟΣ
ΜΕΧΡΙ 400 €

ΚΕΝΤΡΟ ΙΑΤΡΙΚΩΝ ΒΟΗΘΗΜΑΤΩΝ
Εθνικής Αντιστάσεως 11 (πρώην Αννης Μαρίας)
Τηλ: 2241020359 Κιν: 6936.70.60.21
Συμβάσεις με όλα τα ταμεία. - Ειδικές Τιμές για Ο.Γ.Α
Σε 6 άτοκες δόσεις χωρίς Πιστωτική Κάρτα

INEMA
ΙΑΤΡΙΚΟΣ & ΝΟΣΟΚΟΜΕΙΑΚΟΣ ΕΞΟΠΛΙΣΜΟΣ
15 ΧΡΟΝΙΑ ΕΜΠΕΙΡΙΑΣ από το 1988
ΕΙΜΑΣΤΕ ΟΙ ΜΕΓΑΛΥΤΕΡΟΙ ΠΡΟΜΗΘΕΥΤΕΣ ΙΑΤΡΙΚΟΥ – ΟΡΘΟΠΕΔΙΚΟΥ ΚΑΙ ΝΟΣΟΚΟΜΕΙΑΚΟΥ ΥΛΙΚΟΥ ΣΤΗ ΔΩΔΕΚΑΝΗΣΟ ΕΜΠΙΣΤΕΥΘΕΙΤΕ ΜΑΣ !!!
ΠΙΣΤΟΠΟΙΗΣΗ ΠΟΙΟΤΗΤΑΣ ISO9002 EN4600 E3/833
ΛΕΜΕΣΣΟΥ 2 ΡΟΔΟΣ ΤΗΛ.32238 – FAX 28484

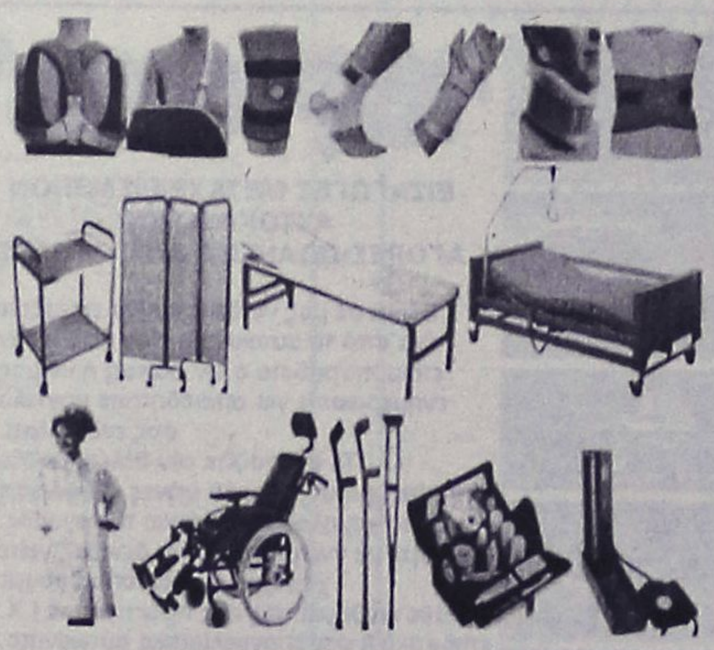

INEMA
ΙΑΤΡΙΚΟΣ & ΝΟΣΟΚΟΜΕΙΑΚΟΣ ΕΞΟΠΛΙΣΜΟΣ
15 ΧΡΟΝΙΑ ΕΜΠΕΙΡΙΑΣ από το 1988
ΕΙΜΑΣΤΕ ΟΙ ΜΕΓΑΛΥΤΕΡΟΙ ΠΡΟΜΗΘΕΥΤΕΣ

ΟΡΘΟΠΕΔΙΚΑ - ΙΑΤΡΙΚΑ
ΧΑΡΙΤΟΣ



Ορθοπεδικά είδη & κατασκευές
Εξοπλισμός Ιατρείου & αναλώσιμα
Είδη νοσηλείας κατ' οίκον & μηχανήματα οξυγονοθεραπείας
Ακουστικά Βαρηκοΐας



ΕΛΕΥΘ. ΒΕΝΙΖΕΛΟΥ 6 (Δίπλα στη Ροδιακή Έπαυλη) - ΡΟΔΟΣ
Τηλ.: 22410 24112 Fax: 22410 75969 e-mail: orken@rho.forthnet.gr

Πάντα με υγείαν...

Το εργασιακό στρες «σκοτώνει» την καρδιά

Το εργασιακό στρες και η επαγγελματική ανασφάλεια μαστίζουν έναν στους τρεις Έλληνες - και μαζί με αυτούς την καρδιά τους. Τα πράγματα επιδεινώνει η τάση πολλών να στρέφονται στο ποτό, στο τσιγάρο και στα πρόχειρα φαγητά για «παρηγοριά», με συνέπεια να υπονομεύουν ακόμα περισσότερο την καρδιακή υγεία τους.

Στο συμπέρασμα αυτό καταλήγει μελέτη της Α' Καρδιολογικής Κλινικής του Πανεπιστημίου Αθηνών, στο Ιπποκράτειο Νοσοκομείο, στην οποία συμμετείχαν 1.926 άνδρες και γυναίκες ηλικίας 40 έως 60 ετών, οι 848 από τους οποίους είχαν πάθει έμφραγμα και οι άλλοι όχι.

Όπως έδειξε η μελέτη, το εργασιακό στρες από μόνο του πενταπλασιάζει τον κίνδυνο οξέος καρδιακού επεισοδίου στους άνδρες, ενώ στις γυναίκες τον αυξάνει κατά περίπου 50%. Όταν, όμως, το στρες συνυπάρχει με άλλους παράγοντες κινδύνου, οι πιθανότητες εμφράγματος αυξάνονται ακόμα περισσότερο: λ.χ. κατά 151% στους καπνιστές και κατά 49% σε όσους πίνουν πάνω από τρία ποτά την ημέρα.

Μεγάλο ποσοστό. «Κάτι το οποίο έως τώρα υποψιαζόμασταν, αποδεικνύεται αληθινό: το στρες της εργασίας αυξάνει τις πιθανότητες οξέος καρδιακού επεισοδίου σε ανθρώπους με ή χωρίς άλλους παράγοντες κινδύνου γι' αυτό», εξηγεί ο ερευνητής κ. Χρήστος Πίτσαβος, αναπληρωτής καθηγητής Καρδιολογίας του Πανεπιστημίου Αθηνών. «Εκείνο, πάντως, που μας εξέπληξε είναι το πόσο μεγάλο ποσοστό υγιών ανθρώπων έχει στρες στην εργασία».

Σύμφωνα με τη μελέτη το 36% των υγιών εθελοντών έπασχαν από εργασιακό στρες (το 18% από μέτριο, το 13% από υψηλό και το 5% από πολύ υψηλό), ενώ το αντίστοιχο ποσοστό σε όσους ήδη είχαν πάθει έμφραγμα όταν δέχτηκαν να συμμετάσχουν στην μελέτη ήταν 59% (το 27% είχαν μέτριο στρες, το 24% υψηλό και το 8% πολύ υψηλό).

Η φύση της δουλειάς. Το είδος της εργασίας επίσης φάνηκε να συντελεί στο εργασιακό στρες, κατά τον κ. Πίτσαβο. «Το στρες ήταν πιο έντονο κυρίως στους μη μισθωτούς, δηλαδή στους ελεύθερους επαγγελματίες, στους εργαζομένους μερικής απασχόλησης και στους ανέργους», αναφέρει. «Και αναλόγως με το επάγγελμα, αυξανόταν ο κίνδυνος για την καρδιά». Έτσι, ενώ οι μισθωτοί του δημόσιου και ιδιωτικού τομέα με έντονο εργασιακό στρες είχαν 48% περισσότερες πιθανότητες οξέος καρδιακού επεισοδίου σε σχέση με όσους δεν είχαν στρες, η αντίστοιχη αύξηση στους στρεσαρισμένους ελεύθερους επαγγελματίες ήταν 126% και στους ανέργους και τους εργαζομένους μερικής απασχόλησης 148%.

Πίνουν και καπνίζουν. Ένα από τα πιο ενδιαφέροντα ευρήματα της μελέτης είναι ότι πολλοί εργαζόμενοι ωθούνται, εξαιτίας του στρες, στην υιοθέτηση συμπεριφορών οι οποίες θεωρούνται επισφαλείς για την υγεία της καρδιάς τους. «Η μελέτη μας έδειξε ότι λόγω εργασιακού στρες, πολλοί άνθρωποι οδηγούνται στην υπερκατανάλωση τσιγάρων και στην υπερκατανάλωση αλκοόλ, δηλαδή καπνίζουν περισσότερο από ένα πακέτο τσιγάρα την ημέρα ή πίνουν περισσότερα από τρία ποτά», αναφέρει ο ερευνητής κ. Δημοσθένης Παναγιωτάκος, βιοστατιστικός-επιδημιολόγος στο Χαροκόπειο Πανεπιστήμιο.

Σύμφωνα με τα ευρήματα της μελέτης, δύο στους δέκα εργαζόμενους με μέτριο έως πάρα πολύ στρες στην εργασία πίνουν πάνω από 3 οινοπνευματώδη ποτά την ημέρα, ενώ καπνίζουν πολύ οι τέσσερις στους δέκα.

ΑΥΡΙΟ ΤΟ Β' ΜΕΡΟΣ

ΙΑΤΡΙΚΗ ΑΝΑΚΟΙΝΩΣΗ

Ο ΟΔΟΝΤΙΑΤΡΟΣ

ΜΗΝΑΣ Γ. ΜΑΛΛΙΑΡΑΚΗΣ

πτυχιούχος Α.Π. Θεσσαλονίκης

ΔΕΧΕΤΑΙ:

Δευτέρα-Παρασκευή 09.00-13.30 και 17.30-21.00,
Σάββατο 10.00-13.30

Μ. Κωνσταντίνου 18β, 2ος όροφος
τηλ. 2241034306, κιν. 6972185643

Κέντρο Συμβουλευτικής & Αξιολόγησης Προσωπικότητας Παιδιών & Ενηλίκων

ΠΑΠΑΓΕΩΡΓΙΟΥ ΘΑΝΟΣ
Ψυχολόγος – Ψυχοθεραπευτής
ΠΑΝΕΠΙΣΤΗΜΙΟΥ ΑΘΗΝΩΝ

- Διερεύνηση Προσωπικότητας (Προφίλ- Δεξιότητες-Αδυναμίες)
- Δείκτης Νοημοσύνης Παιδιών και Ενηλίκων
- Μαθησιακές Δυσκολίες και Δυσλεξία
- Θεραπευτική Αντιμετώπιση Φοβιών-Ειδικών Φοβιών, Κατάθλιψης, Διαταραχής πανικού, Ψυχοσωματικών προβλημάτων, Τραυματικών γεγονότων ζωής (πένθος, χωρισμός, σχολική αποτυχία), Συναισθηματικών διαταραχών, Διαταραχών Διατροφής (βουλιμία-ανορεξία).
- Αντιμετώπιση προβλημάτων συμπεριφοράς παιδιών σε σχολείο-σπίτι
- Ανάπτυξη Κοινωνικών Δεξιοτήτων
- Βελτίωση Σχέσεων-Πρόγραμμα Ελέγχου Συγκρούσεων
- Βελτίωση Αυτοεκτίμησης-Αυτοεικόνας
- Συμβουλευτική Οικογένιας & Ζεύγους

Κ. Παλαιολόγου 105 - Ρόδος
Τηλ:22410 78668- Κιν: 6947371250 - Μόνο με Ραντεβού

Εργαστήριο Κλινικής Ψυχολογίας

ΧΡΙΣΤΙΝΑ ΣΑΒΒΑΚΗ-ΓΚΡΑΝΖΑΝ
Κλινική Ψυχολόγος-Ψυχοπαθολόγος (DESS)
- Πτυχιούχος του Πανεπιστημίου Nancy Γαλλίας
- Μεταπτυχιακή ειδίκευση (DESS) στην Κλινική Ψυχολογία Ενηλίκου, Εφήβου και Παιδιού στο Πανεπιστήμιο Reims Γαλλίας

Για τον ενήλικο
- Ψυχοδιαγνωστική
- Ψυχολογική υποστήριξη
- Ατομική και οικογενειακή συνέντευξη
- Ψυχοθεραπεία αναλυτικής εμπνεύσεως

Για το παιδί
- Αξιολόγηση προσωπικότητας (τεστ νοημοσύνης, προβολής)
- Διάγνωση μαθησιακών δυσκολιών και συμπεριφορικών διαταραχών
- Συμβουλευτική επαγγελματικού προσανατολισμού
- Ψυχοθεραπεία μέσω παιχνιδιού και εικαστικών

Δέχεται με ραντεβού
Εθνικής Αντίστασης 15
Τηλ.: 77350-Κιν. 6937684251

ΝΤΟΡΑ ΚΩΝΣΤΑΝΤΙΝΟΠΟΥΛΟΥ
ΨΥΧΟΛΟΓΟΣ

Πτυχιούχος του Πανεπιστημίου της Καλιφόρνιας-Λος Αντζελες (UCLA)-Μεταπτυχιακές σπουδές στο Pepperdine University-Malibu California.

- ✓ Αμεση ψυχολογική υποστήριξη και επαγγελματική φροντίδα από έμπειρη Ψυχολόγο και Οικογενειακή Σύμβουλο.
- ✓ Η σωστή θεραπευτική σχέση μπορεί να επιφέρει ρεαλιστικές λύσεις για πραγματικά προβλήματα σε θέματα: μοναξιάς, μελαγχολίας, στρες, ανυπομονησίας, φοβίας, εθισμού, οικογενειακών σχέσεων, διαζυγίου, κακομεταχείρισης, συναισθηματικών δυσκολιών, αυτοπεποίθησης, ανασφάλειες, μεταβατικά στάδια ζωής, βουλιμίας, ανορεξίας, απώλειας, πένθους.

Τηλεφωνείστε στα τηλέφωνα:
(22410)35163 και 6944/980550
για ραντεβού και άμεση εξυπηρέτηση.
Διεύθυνση: Καρίας 1 • Περιοχή Ροδίνι - Ρόδος

ΙΑΤΡΙΚΗ ΑΝΑΚΟΙΝΩΣΗ

Ο ιατρός

ΙΩΑΝΝΗΣ Κ. ΓΕΩΡΓΙΟΥ

ΕΙΔΙΚΟΣ ΠΑΘΟΛΟΓΟΣ

Δέχεται:
καθημερινά Δευτέρα έως και Παρασκευή 09.00-13.00 και 17.30-20.30
(Τετάρτη απόγευμα κλειστά)

ΣΤΕΦ. ΚΑΖΟΥΛΗ 18-ΡΟΔΟΣ
ΤΗΛ. ΙΑΤΡ.: 2241026526, ΚΙΝ. 6974588535

ΚΕΝΤΡΟ ΕΙΔΙΚΩΝ ΘΕΡΑΠΕΙΩΝ ΤΟΥ ΠΑΙΔΙΟΥ ΔΩΔΕΚΑΝΗΣΟΥ

ΚΩΝ/ΝΟΣ ΜΠΑΔΑΝΗΣ - ΣΟΥΖΗ ΓΕΩΡΓΙΛΟΠΟΥΛΟΥ

ΕΡΓΟΘΕΡΑΠΕΥΤΗΣ ΠΤΥΧΙΟΥΧΟΣ
ΜΕΘΟΔΟΥ BOBATH N.D.T
ΜΕΘΟΔΟΣ PORTAGE
ΑΙΣΘΗΤΗΡΙΑΚΗΣ ΟΛΟΚΛΗΡΩΣΗΣ (S.I.)
ΜΕΤΕΚΠΑΙΔΕΥΣΗ ΣΤΙΣ ΝΕΥΡΟΛΟΓΙΚΕΣ ΚΑΙ ΚΙΝΗΤΙΚΕΣ ΔΙΑΤΑΡΑΧΕΣ
ΛΟΓΟΠΑΘΟΛΟΓΟΣ ΜΕΤΑΠΤΥΧΙΑΚΟ ΑΚΟΥΟΛΟΓΙΑΣ

Αποστόλου Παύλου 84, Ρόδος 85100, τηλ. / fax (22410)60999/60579

ΙΑΤΡΙΚΗ ΑΝΑΚΟΙΝΩΣΗ

Η ιατρός

ΣΙΝΕΛΣΙΚΟΒΑ-ΠΑΠΑΪΩΑΝΝΟΥ ΕΛΕΝΑ

ΕΙΔΙΚΟΣ ΚΑΡΔΙΟΛΟΓΟΣ

Δέχεται:
καθημερινά 10.00-13.00 και 17.00-20.00
εκτός Τετάρτης πρωί

ΑΦΑΝΤΟΥ - ΠΕΡΝΟΥ 22
τηλ. 2241053228, 6937070683

ΣΙΑΓΚΑ ΚΩΝΣΤΑΝΤΙΝΑ
ΨΥΧΟΛΟΓΟΣ
Απόφοιτος Αριστοτελείου Πανεπιστημίου Θεσσαλονίκης
τηλ. 6936261736

ΚΥΠΡΙΩΤΗ ΑΛΕΞΙΑ
ΨΥΧΟΛΟΓΟΣ
Απόφοιτος Πανεπιστημίου Κρήτης, MSC Surrey University of England
τηλ. 6944717520

Δέχονται κατόπιν ραντεβού
Στεφ. Καζούλη 18-1ος όροφος
τηλ. 2241022102

ΜΑΡΙΑ ΣΑΝΤΟΡΙΝΙΟΥ

ΚΛΙΝΙΚΗ ΨΥΧΟΛΟΓΟΣ-ΨΥΧΟΛΟΓΟΣ ΤΩΝ ΚΟΙΝΩΝΙΚΩΝ ΟΜΑΔΩΝ

Πτυχιούχος Κρατικού Πανεπιστημίου της Ρώμης «La Sapienza».

— Κλινική διάγνωση ψυχοπαθολογίας παιδιού, εφήβου και ενηλίκου.
— Ατομική και οικογενειακή ψυχολογική υποστήριξη και θεραπεία κατάθλιψης, φοβίας, κρίσης πανικού, μετατραυματικού στρες (διαζύγιο, πένθος, χωρισμός, αποτυχία, ασθένεια), βουλιμίας, ανορεξίας, διαταραχών προσωπικότητας, έλλειψη αυτοεκτίμησης, εθισμού, κακοποίησης.
— Ψυχολογική φροντίδα και προετοιμασία ανύπαντρης εγκύου και ζευγαριών, στην απόκτηση πρώτου παιδιού.

Επίσκεψη μόνο με ραντεβού.

Τηλέφωνα: 22410 28851 και 6946252407
Λάρνακας 4 (Εθν. Αντιστάσεως)

KYDON TOURS

ΕΚΔΡΟΜΕΣ KYDON

ΠΟΙΟΤΗΤΑ - ΦΡΟΝΤΙΔΑ - ΕΠΙΤΥΧΙΑ

Οργανώσαμε για σας

● ΒΟΥΔΑΠΕΣΤΗ–ΠΡΑΓΑ
22/1–27/1/04

Περιλαμβάνει:
• 2 διανυκτ. ΒΟΥΔΑΠΕΣΤΗ. Ξενοδοχείο 4 αστέρων ημιδιατροφή. Μεταφορές ξεναγήσεις ΕΛΛΗΝΙΚΑ.
• 3 διανυκτ. ΠΡΑΓΑ. Ξενοδοχείο 5 αστέρων ημιδιατροφή ξεναγήσεις ΕΛΛΗΝΙΚΑ, KARLOVIBARI.
• Αεροπορικά εισιτήρια από Ρόδο συν φόρους.
Μία υπέροχη εκδρομή στις πιο όμορφες πόλεις. Πλούσιο πρόγραμμα. Διασκέδαση. ΦΟΛΚΑΟΡΙΚΟ-ΜΑΥΡΟ ΘΕΑΤΡΟ.
ΣΥΝΟΔΟΣ η κ. Ελένη Ψυλλάκη

● ΡΩΜΗ–4ήμερα
Αναχωρήσεις groups κάθε Παρασκευή.
Περιλαμβάνει:
Αεροπορικά εισιτήρια. Μεταφορές ξεναγήσεις. Ξενοδοχεία 4 αστέρων πρωινά. Δικαίωμα παράτασης. Προαιρ. εκδρομή Φλωρεντία.

● ΠΑΡΙΣΙ–EURODISNEY
Groups 2, 4, 6, 8 ατόμων Vip Πρόγραμμα. Οργανώνουμε την εκδρομή σας όσα άτομα και αν είσθε. Ο συνεργάτης μας στο Παρίσι. Ελληνας Ξεναγός. Πούλμαν μικρό και μεγάλο. Ξενοδοχείων όλων των αστέρων κεντρικά-Ξενοδοχεία στην Disney-Είσοδος στο Πάρκο. Μεταφορές. Ολα πλπρωμένα. Σας συμφέρει να μας επισκεφτείτε. Οι συμβουλές μας θα κάνουν άνετο και ευχάριστο το ταξίδι σας!!!

● ΑΠΩ ΑΝΑΤΟΛΗ ΤΑΪΛΑΝΔΗ–ΣΙΓΚΑ–ΠΟΥΡΗ ΠΟΥΚΕΤ.ΣΑΜΟΥΙ
ΠΑΚΕΤΑ–ΠΑΚΕΤΑ–ΕΙΣΙΤΗΡΙΑ
Ακόμη και 2 άτομα σας παραλαμβάνουν και σας ξεναγούν.

ΠΡΟΣΦΟΡΑ για όλους τους ευρωπαϊκούς προορισμούς: 250€

● ΝΕΟΝΥΜΦΟΙ–ΠΡΑΚΤΟΡΕΙΟ ΚΥΔΩΝ
• Στο Γραφείο μας θα βρείτε όλα τα εισιτήρια ΑΕΡΟΠΟΡΙΚΑ-ΑΚΤΟΠΛΟΪΚΑ-ΠΑΡΑΔΟΣΗ ΕΙΣΙΤΗΡΙΩΝ ΣΤΟ ΣΠΙΤΙ ΣΑΣ/ΧΩΡΙΣ ΧΡΕΩΣΗ.

ΕΠΙΣΗΣ

ΑΠΟΣΤΟΛΗ ΧΡΗΜΑΤΩΝ μέσα σε 10 λεπτά μέσω WESTERN UNION.

ΠΡΑΚΤΟΡΕΙΟ ΚΥΔΩΝ
Τηλ. 22410 23000, 27900, 27722
Εθ. Δωδ/σίων 14 και ακτή Σαχτούρη 8

Η πλειοψηφία των μετοχών έκλεισε σε χαμηλότερο επίπεδο

Εντονες διακυμάνσεις χθες στο Χρηματιστήριο

Οριακή άνοδος του Γενικού Δείκτη σε ποσοστό 0,07%

Εντονες διακυμάνσεις παρουσίασαν οι τιμές των μετοχών στη χθεσινή συνεδρίαση του Χρηματιστηρίου, με το γενικό δείκτη στο κλείσιμο να παρουσίαζει τελικώς εικόνα σταθεροποίησης και την πλειονότητα των μετοχών να κλείνει σε χαμηλότερα επίπεδα. Οπως επισημαίνουν χρηματιστηριακοί αναλυτές, η φορά της αγοράς παραμένει θετική, αν και η μεταβλητότητα της δείχνει να αυξάνεται.

Ο γενικός δείκτης κινήθηκε σε εύρος διακύμανσης 42 μονάδων, ενώ απώλεσε τα σημαντικά πρωϊνά κέρδη, όταν κατέγραψε ανώτερη τιμή στις 2.522,86 μονάδες (+1,35%), επίπεδα που αποτελούν τα υψηλότερα ενδοσυνεδριακά έτους. Στη συνέχεια κινήθηκε πτωτικά, μέχρι τις 2481,27 μονάδες (-0,33%), για να κλείσει τελικώς με οριακή άνοδο.

Το αγοραστικό ενδιαφέρον επικεντρώθηκε σε μετοχές υψηλής κεφαλαιοποίησης με τις μετοχές της Εθνικής και της Eurobank να κλείνουν με άνοδο 0,43% και 0,76% αντιστοίχως, ενώ η Εμπορική ενισχύθηκε σε ποσοστό 0,48%.

Πολύ καλή θετική εικόνα παρουσίασαν οι τίτλοι της Τιτάν και της Γερμανός καταγράφοντας κέρδη 3,48% και 2,75% αντιστοίχως. Αντιθέτως, με απώλειες 0,86% έκλεισε η μετοχή της Alpha Bank, ενώ πτωτικά κινήθηκε και ο ΟΤΕ (-0,83%).

Σε επίπεδο κλαδικών δεικτών, τη μεγαλύτερη θετική ημερήσια μεταβολή κατέγραψαν οι δείκτες των Μη Μεταλλικών Προϊόντων (+1,9%), των Βασικών Μετάλλων(+1,34%) και των Διυλιστηρίων (+0,88%), ενώ τις μεγαλύτερες απώλειες σημείωσαν οι δείκτες των Λύσεων Πληροφορικής(-1,41%), των Τροφίμων(-0,96%) και της Πληροφορικής (-0,81%).

Ο Γενικός Δείκτης έκλεισε στις 2.491,04 μονάδες έναντι 2.489,37 μονάδων της προηγουμένης μέρας, σημειώνοντας οριακή άνοδο 1,67 μονάδων ή σε ποσοστό 0,07%.

Ο δείκτης FTSE/ASE 20 έκλεισε στις 1.289,54 μονάδες, με άνοδο 0,11%, ενώ ο δείκτης FTSE/ASE 40 έκλεισε στις 266,87 μονάδες, με οριακή πτώση 0,01%.

Ο δείκτης FTSE/ASE SMALLCAP 80 έκλεισε στις 665,87 μονάδες, με οριακή άνοδο σε ποσοστό 0,08%, ενώ ο δείκτης FTSE 140 έκλεισε στις 2.952,72 μονάδες, με άνοδο σε ποσοστό 0,09%.

Από τις 357 μετοχές που διαπραγματεύθηκαν, 89 κινήθηκαν ανοδικά, 201 πτωτικά, ενώ η τιμή 67 μετοχών παρέμεινε αμετάβλητη.

Τη μεγαλύτερη ποσοστιαία άνοδο σημείωσαν οι μετοχές των εταιριών: ΑΛΚΟ +11,94%, Καρδασιλάρης +11,31%, Φουρλής +9,28%, Κωτσόβολος +9,00%, Ρόκας (κ) +6,08%, Λανακάμ(π) +5,32%, Ελληνικά Καλώδια +4,96%, BETANET +4,85%, Albio Βιοκαρπέτ +4,49% και Ρόκας (π) +4,26%. Αντιθέτως τις μεγαλύτερες απώλειες σημείωσαν οι μετοχές των εταιριών: Αλυσίδα(κ) –8,63%, Ξυφίας (κ) –8,16%, Βιοσώλ (π) –7,41%, Ιντεάλ(κ) –6,67%, Ελλατέξ –5,75%, Paperpack –5,17%, Τρία Αλφα (πο) –4,52%, Ελφίκο (κ) –4,42%, Χαλυβδοφύλλων –4,35% και Δάριγκ –4,26%.

Η αξία των συναλλαγών ανήλθε στα 227,774 εκατ. ευρώ, εκ των οποίων τα 21,78 εκατ. ευρώ αφορούσαν προσυμφωνημένες συναλλαγές. Το μεγαλύτερο όγκο συναλλαγών κατέγραψαν οι μετοχές: Panafon με 5.106.085 τεμάχια, ΟΤΕ με 1.604.779, Τεχνική Ολυμπιακή με 859.462 και Κύπρου με 725.708 τεμάχια. Την μεγαλύτερη αξία συναλλαγών σημείωσαν οι μετοχές των εταιριών: Panafon με 31,557 εκατ. ευρώ, ΟΤΕ με 19,252, Εθνική με 15,516 και ΔΕΗ με 13,423 εκατ. ευρώ.

Η συνολική κεφαλαιοποίηση της αγοράς διαμορφώνεται στα 92,6 δισ. ευρώ.

Οι επιμέρους δείκτες έκλεισαν ως εξής:		
Τραπεζικός:	4.678,61	+0,09%
Τηλεπικοινωνιών:	947,35	–0,11%
Ασφαλειών:	779,18	–0,77%
Επενδύσεων:	895,40	+0,18%
Κατασκευαστικών:	906,04	–0,37%
Κλωστοϋφαντουργίας:	378,18	+0,65%
Βιομηχανιών:	1.294,50	+0,19%
Συμμετοχών:	1.597,49	+0,68%
Βασικών Μετάλλων:	501,95	+1,34%
Μη μεταλλικών Ορυκτών:	829,75	+1,90%
Εκδόσεις- Εκτυπώσεις:	488,36	–0,77%
Λιανικού Εμπορίου:	1.184,96	+0,26%
Πληροφορικής:	502,03	–0,81%
Ειδών Λύσεων Πληροφορικής:	280,60	–1,41%
Χονδρικό εμπόριο:	589,92	+0,28%
Τρόφιμα- ποτά:	513,79	–0,96%
Παράλληλης Αγοράς:	166,39	+0,39%
Διυλιστήρια:	1.225,68	+0,88%
Διαχείριση Ακίνητης Περιουσίας:	865,89	–0,24%

ΠΑΠΑΔΗΜΗΤΡΙΟΥ Α.Ε.

ΡΟΔΙΤΗ ΕΠΙΧΕΙΡΗΜΑΤΙΑ!! ΔΕΣ ΤΟ ΣΥΜΦΕΡΟΝ ΣΟΥ!
ΜΟΝΟ ΕΜΕΙΣ ΜΠΟΡΟΥΜΕ ΚΑΙ ΠΟΥΛΑΜΕ ΠΡΟΪΟΝΤΑ ΑΡΙΣΤΗΣ ΠΟΙΟΤΗΤΑΣ ΣΕ ΑΣΥΝΑΓΩΝΙΣΤΕΣ ΤΙΜΕΣ!



ΠΙΣΤΟΠΟΙΗΤΙΚΑ ISO 9001:2000 & HACCP.

Η ΠΡΩΤΗ ΡΟΔΙΤΙΚΗ ΜΠΥΡΑ!!
1.ΜΠΥΡΑ MAGNUS MAGISTER (Ο ΜΕΓΑΛΟΣ ΜΑΓΙΣΤΡΟΣ)
2.POST-MIX ΑΝΑΨΥΚΤΙΚΑ ΠΑΡΑΓΩΓΗΣ ΜΑΣ
3.ΧΥΜΟΥΣ ΓΙΑ ΠΡΩΙΝΑ ΠΑΡΑΓΩΓΗΣ ΜΑΣ
4.ΧΥΜΟΥΣ ΓΙΑ ΚΟΚΤΕΗΛ ΚΑΙ LONG DRIKS
NEW! 5.ΚΑΦΕΣ ΣΕ ΣΥΣΚΕΥΑΣΙΑ BAG IN BOX
NEW! 6.ΚΡΑΣΙ ΣΕ ΣΥΣΚΕΥΑΣΙΑ BAG IN BOX

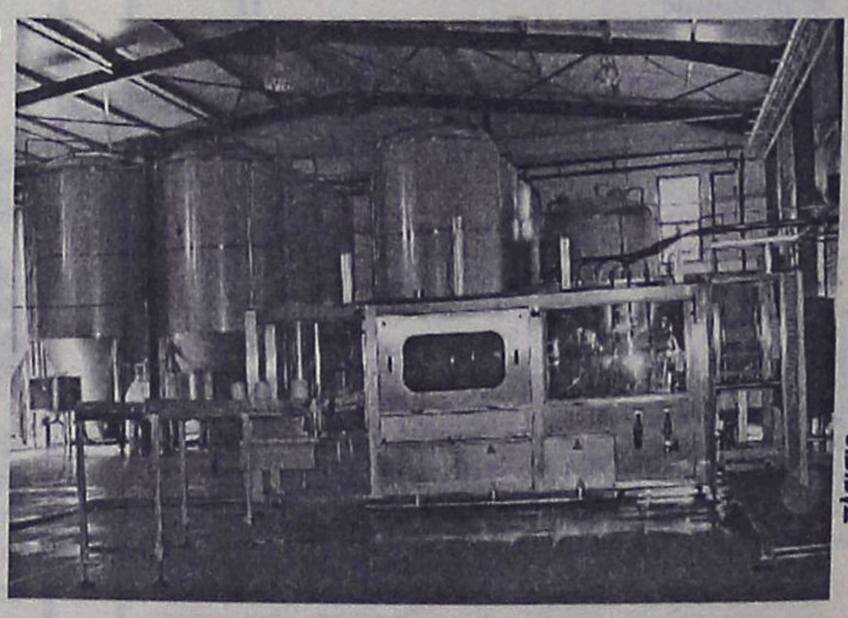

ΟΛΑ ΤΑ ΠΡΟΪΟΝΤΑ ΜΑΣ ΜΠΟΡΕΙΤΕ ΝΑ ΤΑ ΔΙΑΘΕΣΕΤΕ ΣΤΟΥΣ ΠΕΛΑΤΕΣ ΣΑΣ ΜΕΣΩ ΜΗΧΑΝΗΜΑΤΩΝ ΠΟΥ ΘΑ ΣΑΣ ΠΑΡΑΧΩΡΗΘΟΥΝ ΠΡΟΣ ΧΡΗΣΗ ΑΠΟ ΤΗΝ ΕΤΑΙΡΙΑ ΜΑΣ. ΟΙ ΣΥΣΚΕΥΑΣΙΕΣ ΜΑΣ ΕΙΝΑΙ ΜΙΑΣ ΧΡΗΣΕΩΣ

ΔΙΕΥΘΥΝΣΗ: ΚΡΕΜΑΣΤΗ ΤΗΛΕΦΩΝΑ: (22140) 91545 – (22410) 95790 - FAX: (22410) 95765 --- E-MAIL: magister@otenet.gr

Πολύτεκνες θα θεωρούνται οι οικογένειες με τρία παιδιά, προβλέπει το πρόγραμμα της Ν.Δ.

Πρώτα μέτρα για τους πολύτεκνους!

Δημιουργία περισσότερων νηπιαγωγείων για τη διευκόλυνση των εργαζόμενων μητέρων
Ο Κ. Καραμανλής κάλεσε τον Γ. Παπανδρέου να πάρει θέση για τα τεκταινόμενα στη Βουλή

Πολύτεκνες θα θεωρούνται οι οικογένειες με τρία παιδιά με βάση το κυβερνητικό πρόγραμμα της Νέας Δημοκρατίας και θα απολαμβάνουν των προνομίων των πολύτεκνων οικογενειών, ανακοίνωσε χθες ο πρόεδρος του κόμματος κ. Κ. Καραμανλής, μιλώντας σε μεγάλη συγκέντρωση της γραμματείας γυναικών του κόμματος.

Ο πρόεδρος της Νέας Δημοκρατίας τόνισε ότι θα θεσμοθετηθεί Ανεξάρτητη Αρχή Ισότητας, που θα εξετάζει και θα ελέγχει την εφαρμογή των νόμων που αφορούν τα δυο φύλα. Επίσης υπογράμμισε την ανάγκη για τη δημιουργία Χάρτας της Οικογένειας, η οποία θα προωθεί το νομικό και οικονομικό πλαίσιο στήριξης κάθε οικογένειας.

Ο κ. Καραμανλής ανήγγειλε τη δημιουργία περισσότερων νηπιαγωγείων και σχολείων, με στόχο τη διευκόλυνση των εργαζόμενων μητέρων, ενώ μέσα στους στόχους του κόμματός του, όπως υπογράμμισε, θα είναι και η δημιουργία ειδικών προγραμμάτων για τις νέες γυναίκες. Τόνισε ότι η Νέα Δημοκρατία οραματίζεται μια Ελλάδα χωρίς αποκλεισμούς και πρόσθεσε ότι η αμοιβή της γυναικείας εργασίας είναι 26% χαμηλότερη από την ανδρική και παρά τους νόμους ισότητας που θα έπρεπε να ισχύουν, οι ανισότητες διαπιστώνονται και στον ιδιωτικό και στον δημόσιο τομέα, όπου σπανίως οι Ελληνίδες φθάνουν στα ανώτερα αξιώματα. «Θα πρέπει να δοθούν», είπε, μεγαλύτερες δυνατότητες, περισσότερες επιλογές και ίσες ευκαιρίες σε όλες τις γυναίκες. Μιλώντας στην εντυπωσιακή σε όγκο και παλμό συγκέντρωση της γραμματείας γυναικών, ο κ. Καραμανλής σημείωσε ότι έφθασε η ώρα να εφαρμοσθεί μια νέα πολιτική.

Μίλησε για «δεδομένη υπεροχή» της Νέας Δημοκρατίας, η οποία επιβεβαιώνεται και από τις δημοσκοπήσεις, και υπογράμμισε καταλήγοντας: «Δύναμή μας είναι μία πλατιά κοινωνική συμμαχία και η δική σας εμπιστοσύνη. Είμαστε πανέτοιμοι και στις 7 του Μάρτη αναλαμβάνω προσωπικά την ευθύνη να αλλάξουμε τα πράγματα. Ολοι οι Ελληνες μαζί θα κτίσουμε το νέο ελληνικό όνειρο».

"ΚΑΤΗΓΟΡΩ" ΣΤΗ ΒΟΥΛΗ

Να πάρει θέση για τα τεκταινόμενα στη Βουλή κάλεσε τον Γ. Παπανδρέου ο πρόεδρος της ΝΔ Κ. Καραμανλής.

Μιλώντας επί του «εκλογικού νομοσχεδίου» ο κ. Καραμανλής είπε ότι υπουργός Εξωτερικών δεν μπορεί να σιωπά, όταν η κυβέρνηση καταθέτει «μπαράζ» νομοσχεδίων με σαφή προεκλογική σκοπιμότητα. «Προσβάλει το Κοινοβούλιο και προκαλεί τους πολίτες η περίεργη σιωπή του νέου αρχηγού του ΠΑΣΟΚ», συνέχισε ο κ. Καραμανλής, ο οποίος έκανε λόγο για μια κυβέρνηση που «φεύγει και σπεύδει να κλείσει λογαριασμούς, που επιδίδεται σε αγώνα δρόμου



για να βολέψει καταστάσεις, να φορτώσει από το παράθυρο ανθρώπους της στο κράτος και για να αναθέσει λίγες ακόμα δουλειές».

Αναρωτήθηκε μάλιστα γιατί η κυβέρνηση επιδιώκει να τροποποιήσει τη διάταξη του εκλογικού νόμου που προβλέπει «λίστα» αντί «σταυρού» στην περίπτωση που ξαναγίνουν εκλογές εντός 12 μηνών, και να παρατείνει αυτό το διάστημα στους 18 μήνες. Την απάντηση, είπε ο πρόεδρος της ΝΔ, την έδωσε ο υπουργός Ανάπτυξης Α. Τσοχατζόπουλος χθες που προανήγγειλε τη «βέβαιη» ήττα του ΠΑΣΟΚ στις 7/3 και νέες εκλογές το 2005. Αυτό καταδεικνύει τη διαφορά μας, και τη δική μας συναίσθηση ευθύνης, πρόσθεσε ο κ. Καραμανλής, και δήλωσε: «Εμείς δεν πολιτευόμαστε με δεύτερες σκέψεις».

Ο κ. Καραμανλής τόνισε επίσης ότι τα πολλά νομοσχέδια που καταθέτει η κυβέρνηση αυτό το διάστημα χαρακτηρίζονται από προχειρότητα, αντιφατικότητα ρυθμίσεων, προεκλογική σκοπιμότητα, δεν εκφράζουν πολιτική γραμμή και είναι αδύνατο να ψηφιστούν στο διάστημα που απομένει έως τις εκλογές. Μίλησε επίσης για εξυπηρέτηση πελατειακών σχέσεων, στήριξη μικρών και μεγάλων συμφερόντων ενώ έθεσε ευθέως το ερώτημα εάν έγινε ή όχι προσπάθεια (με το νομοσχέδιο για τον Κώδικα Κεφαλαιαγοράς) να παραγράψει ευθύνες και ενοχές για το «έγκλημα» στο ΧΑΑ. Η κυβέρνηση χρησιμοποίησε τον κώδικα της κεφαλαιαγοράς ως δούρειο ίππο για να αποποινικοποιήσει τις πράξεις κατάχρησης πληροφοριών και χειραγώγησης της αγοράς είπε ο κ. Καραμανλής επισημαίνοντας ότι το «έγκλημα δεν παραγράφεται».

Αναφερόμενος στις πρωτοβουλίες του πρωθυπουργού για τη διαφθορά και τη διαχείριση του δημοσίου χρήματος, είπε ότι «δεν καταργήθηκε κανένας νόμος που τροφοδοτεί διαπλοκή», κάτι που θα πράξει η ΝΔ ευθύς αμέσως αναλάβει τη διακυβέρνηση της χώρας.

Τέλος, για τον εκλογικό νόμο είπε είναι αυτονόητο να μη τον συζητάμε σε προεκλογική περίοδο και ότι οι σημαντικότερες διατάξεις του για διπλές κάλπες, διπλή λίστα, και διάσπαση περιφερειών έχουν αποσυρθεί εξ αιτίας διαμαχών εντός του ΠΑΣΟΚ.

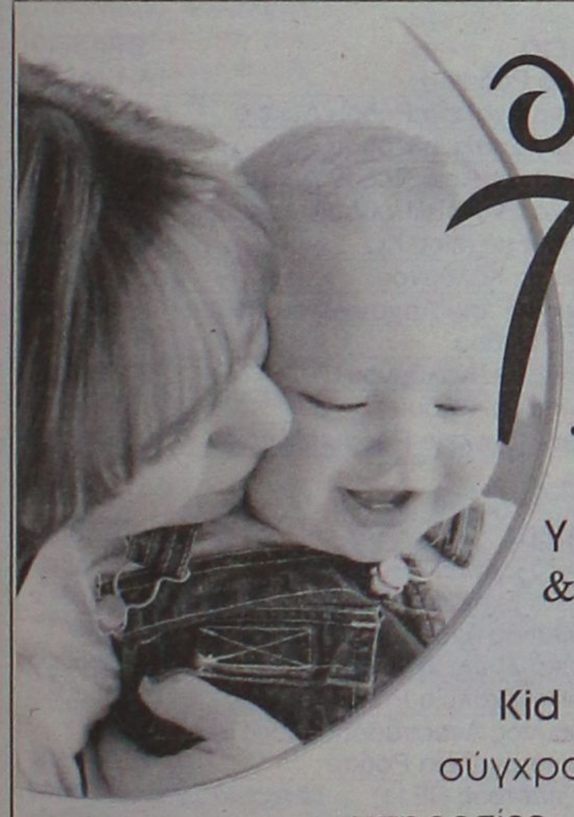

Kid
fun & care
Υπεύθυνη φύλαξη
& Δημιουργική απασχόληση!

Kid Fun & Care. Μια νέα σύγχρονη εταιρεία που παρέχει υπηρεσίες φύλαξης και δημιουργικής απασχόλησης μικρών παιδιών στο σπίτι σας. Ενα σύγχρονο επιχειρηματικό concept που γεννήθηκε για να ικανοποιήσει την πιο επιτακτική ανάγκη των γονέων με μικρά παιδιά.

Ποιοτικές υπηρεσίες που χαρακτηρίζονται από καινοτομίες και υψηλά standards:

- Υψηλής κατάρτισης προσωπικό.
- Εξατομικευμένη αντιμετώπιση των παιδιών.
- Δημιουργική Απασχόληση.
- Ασφαλιστική κάλυψη.
- Spy Cam.
- Τιμές προσαρμοσμένες στις ανάγκες σας

22410 77 7 55

DIBI CENTER

STELLA BEAUTY

Κάποτε
οι τέλειες αναλογίες
ήταν Θείο δώρο.
Σήμερα στο DIBI CENTER είναι
Επιστημονικό
Θαύμα!

ΠΑΓΚΟΣΜΙΑ ΚΕΝΤΡΑ ΑΙΣΘΗΤΙΚΗΣ ΚΑΙ ΑΔΥΝΑΤΙΣΜΑΤΟΣ
ΑΓΓΛΙΑ • ΑΜΕΡΙΚΗ
ΙΤΑΛΙΑ • ΜΟΝΑΚΟ
ΙΣΠΑΝΙΑ

ΣΩΜΑ	ΠΡΟΣΩΠΟ
Αδυνάτισμα (ολικό - τοπικό)	Καθαρισμός
Κυτταρίτιδα	Peeling
Σύσφιξη	Ενυδατώσεις
Θαλασσοθεραπείες	Lifting
Κρυοθεραπείες	Βιομοριακές θεραπείες
Αποτρίχωση (Χαλάουα - κερί)	Οξέα φρούτων (AHA)
	Ακμή
	Οξυγονοθεραπεία
	Ριζική αποτρίχωση

SOLARIUM

ΕΙΜΑΣΤΕ ΕΞΟΠΛΙΣΜΕΝΟΙ ΜΕ ΤΟΥΣ ΠΙΟ ΣΥΓΧΡΟΝΟΥΣ ΗΛΕΚΤΡΟΝΙΚΟΥΣ ΥΠΟΛΟΓΙΣΤΕΣ



ΜΕΓΑΛΕΣ ΠΡΟΣΦΟΡΕΣ
ΓΙΑ ΛΙΓΕΣ ΜΕΡΕΣ...
ΑΠΟ 15€

Με την προσωπική φροντίδα της έμπειρης ΑΙΣΘΗΤΙΚΟΥ: ΣΤΕΛΛΑΣ ΧΑΤΖΗΣΑΒΒΑ

Μιχ. Πετρίδη 49, Ρόδος, Τηλ: 30469, 73590

Sigma travel agency

5ήμερη ΑΕΡΟΠΟΡΙΚΗ ΕΚΔΡΟΜΗ
ΑΠΟ ΡΟΔΟ ΣΤΟ ΜΕΓΑΛΟ
ΚΑΡΝΑΒΑΛΙ ΤΗΣ ΝΙΚΑΙΑΣ
ΤΑΞΙΔΕΨΤΕ ΜΑΖΙ ΜΑΣ!!!
20/2 ΕΩΣ 24/2
ΚΑΙ ΓΝΩΡΙΣΤΕ ΤΗΝ ΚΟΣΜΟΠΟΛΙΤΙΚΗ ΚΥΑΝΗ ΑΚΤΗ
3 ΝΥΚΤΕΣ ΣΤΙΣ ΚΑΝΝΕΣ ΣΕ ΞΕΝΟΔΟΧΕΙΟ 4*
ΜΕ ΠΡΩΙΝΟ-ΔΕΙΠΝΟ
ΕΠΙΣΚΕΨΗ ΣΤΟ ΜΟΝΤΕ ΚΑΡΛΟ ΣΤΟ ΠΑΛΑΤΙ ΤΟΥ
ΡΕΝΙΕ ΚΑΙ ΣΤΟ ΩΚΕΑΝΟΓΡΑΦΙΚΟ ΜΟΥΣΕΙΟ ΤΟΥ
ΤΖΑΚ ΚΟΥΣΤΩ
ΕΠΙΣΚΕΨΗ ΣΤΟ ΚΑΖΙΝΟ ΤΟΥ ΜΟΝΑΚΟ
ΕΠΙΣΗΣ ΕΚΔΡΟΜΗ ΣΤΟ ΣΑΝ ΤΡΟΠΕΖ ΚΑΙ ΣΤΟ ΣΑΝ
ΡΑΦΑΕΛ ΜΕ ΤΙΣ ΑΠΙΣΤΕΥΤΕΣ ΟΜΟΡΦΙΕΣ ΤΟΥΣ.
ΣΥΝΑΜΑ ΘΑ ΓΝΩΡΙΣΕΤΕ ΤΟ ΚΑΡΝΑΒΑΛΙ ΤΟΥ "ΡΙΟ"
ΣΤΗΝ ΕΥΡΩΠΗ ΚΑΙ ΘΑ ΧΟΡΕΨΕΤΕ ΣΤΟΥΣ ΞΕΦΡΕ-
ΝΟΥΣ ΡΥΘΜΟΥΣ.
ΕΠΙΣΗΣ!!!!
ΜΙΑ ΒΡΑΔΙΑ ΣΤΟ ΜΙΛΑΝΟ ΚΑΙ ΕΠΙΣΚΕΨΗ ΣΤΑ ΜΑ-
ΓΑΖΙΑ ΓΙΑ ΨΩΝΙΑ ΜΕ ΣΤΥΛ ΙΤΑΛΙΚΟ.
ΚΑΡΝΑΒΑΛΙ ΣΤΗΝ ΒΕΝΕΤΙΑ
ΑΕΡΟΠΟΡΙΚΗ ΕΚΔΡΟΜΗ ΑΠΟ ΡΟΔΟ
20/2 ΜΕ 23/2
ΞΕΝΟΔΟΧΕΙΟ 4* ΜΕ ΠΡΩΙΝΟ ΚΑΙ ΔΕΙΠΝΟ
ΞΕΝΑΓΗΣΕΙΣ-ΠΕΡΙΗΓΗΣΕΙΣ ΚΑΙ EXTRA.
ΤΑ ΠΡΩΤΑ 6 ΖΕΥΓΑΡΙΑ ΠΟΥ ΘΑ ΚΛΕΙΣΟΥΝ
ΣΤΙΣ ΠΑΡΑΠΑΝΩ ΕΚΔΡΟΜΕΣ
ΕΚΠΤΩΣΗ ΕΚΠΛΗΞΗ
ΟΙ ΙΔΙΕΣ ΕΚΔΡΟΜΕΣ ΠΡΑΓΜΑΤΟΠΟΙΟΥΝΤΑΙ
ΚΑΙ ΜΕ ΤΟ ΠΛΟΙΟ
ΓΙΑ ΠΕΡΙΣΣΟΤΕΡΕΣ ΠΛΗΡΟΦΟΡΙΕΣ
ΤΗΛΕΦΩΝΗΣΤΕ ΜΑΣ
SIGMA S.S. TRAVEL
Τηλ. 22410 90049 • Fax: 22410 96697
Λ. ΗΡΑΚΛΕΙΔΩΝ, ΕΜΠ. ΚΕΝΤΡΟ RHODESLAND
(Μεταξύ Avra Beach και Mira Mare)
Υπεύθυνος: Στεργενάκης Σ.
ΩΡΑΡΙΟ: 09.00-17.00, 17.30-20.30 ΣΑΒΒΑΤΟ 09.00-15.00

G.A. FERRIES

ΠΡΟΓΡΑΜΜΑ ΔΡΟΜΟΛΟΓΙΩΝ
Ε/Γ-ΟΓ ΔΗΜΗΤΡΟΥΛΑ**-Ε/Γ-Ο/Γ ΑΝΘΗ ΜΑΡΙΝΑ
ΡΟΔΟΣ - ΠΕΙΡΑΙΑΣ

ΔΕΥΤΕΡΑ
ΔΗΜΗΤΡΟΥΛΑ 16.00 ΣΥΜΗ-ΤΗΛΟ-ΝΙΣΥΡΟ-ΚΩ-ΚΑΛΥΜΝΟ-ΛΕΡΟ-ΠΑΤΜΟ-ΠΕΙΡΑΙΑ (12.00)
ΤΡΙΤΗ
ΑΝΘΗ ΜΑΡΙΝΑ 18.00 ΚΩ-ΠΕΙΡΑΙΑ (06.25)
ΤΕΤΑΡΤΗ
ΔΗΜΗΤΡΟΥΛΑ 16.00 ΣΥΜΗ-ΤΗΛΟ-ΝΙΣΥΡΟ-ΚΩ-ΚΑΛΥΜΝΟ-ΛΕΡΟ-ΠΑΤΜΟ-ΠΕΙΡΑΙΑ (12.00)
ΠΕΜΠΤΗ
ΑΝΘΗ ΜΑΡΙΝΑ 18.00 ΚΩ-ΠΕΙΡΑΙΑ (06.25)
ΠΑΡΑΣΚΕΥΗ
ΔΗΜΗΤΡΟΥΛΑ 18.00 ΣΥΜΗ-ΤΗΛΟ-ΝΙΣΥΡΟ-ΚΩ-ΚΑΛΥΜΝΟ-ΑΣΤΥΠΑΛΑΙΑ-ΚΑΤΑΠΟΛΑ-ΠΕΙΡΑΙΑ (15.35)
ΣΑΒΒΑΤΟ
ΑΝΘΗ ΜΑΡΙΝΑ 16.00 ΚΩ-ΛΕΡΟ-ΠΑΤΜΟ-ΠΕΙΡΑΙΑ (07.10)

ΠΡΟΣΦΟΡΑ
Πακέτα εισιτηρίων άνω των 300,00 ευρώ, μπορείτε να τα εξοφλήσετε σε 4 άτοκες μηνιαίες δόσεις με την πιστωτική σας κάρτα VISA ή MASTER!

* Η εταιρεία μας θρίσκεται στην ευχάριστη θέση να σας ενημερώσει ότι:
1. Θα προσφέρονται ειδικές τιμές σε όλες τις θέσεις για οικογενειακά πακέτα
2. Εισιτήρια μετ' επιστροφής, ειδικές τιμές.
3. Πολλαπλά εισιτήρια minimum 5, 50% έκπτωση.

Πληροφορίες στο κεντρικό πρακτορείο
TSAGARIS TRAVEL
και στον ταξιδιωτικό σας πράκτορα
Τηλ. (22410) 36170-30406, FAX: 22410-28597

Οι νικητές των μαθητικών αγώνων

Με επιτυχία ολοκληρώθηκαν, οι Μαθητικοί Αγώνες Μουσικής και Χορού που, για δέκατη συνεχή χρονιά, διοργανώθηκαν από το υπουργείο Εθνικής Παιδείας και Θρησκευμάτων, τη Γενική Γραμματεία Νέας Γενιάς, το Εθνικό Ίδρυμα Νεότητας, την Ομοσπονδία Λειτουργών Μέσης Εκπαίδευσης και την Ομοσπονδία Ιδιωτικών Εκπαιδευτικών Λειτουργών Ελλάδος και πραγματοποιήθηκαν και στην πόλη μας σε πρώτη φάση, την περιφερειακή, στις 13-16 Ιανουαρίου, στο Μουσικό Σχολείο και στο Δημοτικό Θέατρο.

Η προσπάθεια όλων των διαγωνιζομένων ήταν αξιόλογη και απέσπασε το θαυμασμό του κοινού και των Κριτών. Τις τρεις τριμελείς Περιφερειακές Κριτικές Επιτροπές, που ορίσθηκαν από το ΥΠΕΠΘ , για τους Μαθητικούς Αγώνες στη Β΄ υποπεριφέρεια Αιγαίου, δηλαδή τη Λήμνο, τη Μυτιλήνη, τη Χίο και τα Δωδεκάνησα, επάνδρωσαν πεπειραμένοι και επιμορφωμένοι καθηγητές, Μουσικοί, Γυμναστές, Χοροδιδάσκαλοι, ως εξής:

Κριτική Επιτροπή Ευρωπαϊκής και Παραδοσιακής Μουσικής:

Πολυμενοπούλου Κατερίνα, Τσικλέας Κώστας και Βαρελόπουλος Δημήτρης. Επειδή το τελευταίο μέλος της Επιτροπής δεν μπόρεσε, λόγω ανυπαιτίου κωλύματός του, να προσέλθει εγκαίρως στους Μουσικούς Αγώνες στη Ρόδο, αντικαταστάθηκε, συννόμως και εκ περιτροπής, από τους συμπολίτες μας Καθηγητές Μουσικής, Σύρμου-Χαλκίτου Μαρία του 4ου και Τσακανιού Γεώργιο, του 2ου και 5ου Γ/σίου Ρόδου.

Κριτική Επιτροπή Κλασικού –Σύγχρονου και Μοντέρνου Χορού:

Μπερτουμή Πέγκυ-Μαρία, Κλεόπα Χαριτίνη και Παπανικόλα Ρωξάνη.

Κριτική Επιτροπή Παραδοσιακού Χορού

Θεολόγος Χρήστος, Μπουγέα Ρούλα και Σπηλιώτης Δημήτριος.

Τα αποτελέσματα των ατομικών και των ομαδικών συμμετοχών στους Αγώνες Μουσικής και Χορού 2004, των μαθητών της υποπεριφέρειας Β. Αιγαίου και Δωδεκανήσου αφορούν: πρώτα, δεύτερα, τρίτα Βραβεία, ειδικές Διακρίσεις και Έπαινοι.

Από τους 360 μαθητές που συμμετείχαν φέτος στη Ρόδο σε μουσικά και χορευτικά σύνολα, οι 116 πήραν πρώτα Βραβεία και θα ταξιδέψουν, αρχές Φεβρουαρίου στην Αθήνα, για να διαγωνισθούν σε πανελλήνιο επίπεδο.

Οι μαθητές και μαθήτριες από το Ν. Δωδ/σου που περιφερειακά βραβεύτηκαν, διακρίθηκαν ή επαινέθηκαν, είναι οι εξής :

ΜΟΥΣΙΚΗ (ΑΤΟΜΑ)

Α/Α	ΟΡΓΑΝΟ	ΟΝΟΜΑΤ/ΜΟ ΜΑΘΗΤΗ	ΣΧΟΛΕΙΟ	ΒΡΑΒΕΙΟ
1	Τρομπέτα	Παπαοικονόμου Σταμάτης	Ενιαίο Λύκειο Κρεμαστής Ρόδου	Α΄Βραβείο
2	Ευφώνιο	Μάρκου-Νικάνδρου Γεώργιος - Μηνάς	6ο Γυμνάσιο Ρόδου	Α΄Βραβείο
3	Παραδοσιακό Βιολί	Κίκιλης Κων/νος	2ο Ενιαίο Λ. Καλύμνου	Α΄Βραβείο
4	Λύρα Κρήτης	Καρανικόλας Ιωάννης	2ο Ενιαίο Λ. Ρόδου	Α΄Βραβείο
5	Λύρα Καρπάθου	Καρανικόλας Ιωάννης	2ο Ενιαίο Λ. Ρόδου	Α΄Βραβείο
6	Χαλκίτικη Λύρα	Κωτσαδάμ Σταμάτιος	6ο Γυμνάσιο Ρόδου	Α΄Βραβείο
7	Παραδοσιακό Μαντολίνο	Χαραλάμπους Χαράλαμπος	Γυμνάσιο Ιαλυσού Ρόδου	Α΄Βραβείο
8	Κανονάκι	Μαντικός Ηλίας	Μουσικό Σχολείο Ρόδου	Α΄Βραβείο
9	Μπουζούκι	Σαράντης Μιχαήλ	Μουσικό Σχολείο Ρόδου	Α΄Βραβείο
10	Μπουζούκι	Παπουράς Γεώργιος	Εσπερινό Γ/σιο Αρχαγγέλου Ρόδου	Β΄Βραβείο
11	Σαντούρι	Διονυσίου Ιωάννης	ΤΕΕ Καλύμνου	Β΄Βραβείο
12	Πιάνο Β΄επιπέδου	Φουρλάνου Ευλογία-Καθολική	Ενιαίο Λύκειο Κρεμαστής Ρόδου	Β΄Βραβείο
13	Τουμπερλέκι	Μπανούτσος Στάθης	2ο ΤΕΕ Ρόδου	Β΄Βραβείο
14	Λαούτο	Ξεπαπαδάκης Απόστολος	1ο Γυμνάσιο Ρόδου	Β΄Βραβείο
15	Λαούτο	Καλιδώνης Θεοφίλης	1ο Ενιαίο Λ. Καλύμνου	Β΄Βραβείο
16	Παραδοσιακό Βιολί	Σμαριανάκης Γλαύκος	Μουσικό Σχολείο Ρόδου	Β' Βραβείο
17	Λύρα Κρήτης	Κωτσαδάμ Σταμάτιος	6ο Γ/σιο Ρόδου	Β΄Βραβείο
18	Λύρα Κρήτης	Χαράλαμπος Χαραλάμπους	Γυμνάσιο Ιαλυσού Ρόδου	Γ΄Βραβείο
19	Λύρα Κρήτης	Μάρκου-Νικάνδρου Κων/νος	6ο Γ/σιο Ρόδου	Έπαινος

Α/Α	ΑΤΟΜΙΚΟ ΤΡΑΓΟΥΔΙ ΟΝΟΜ/ΜΟ ΜΑΘΗΤΗ	ΣΧΟΛΕΙΟ	ΒΡΑΒΕΙΟ
1	Ζαχαρόπουλος Αθανάσιος	1ο Γ/σιο Ρόδου	Α΄Βραβείο
2	Βογιατζή Μαρία	Μουσικό Σχολείο Ρόδου Λύκειο	Β΄Βραβείο
3	Κρητικού Ευανθία	Μουσικό Σχολείο Ρόδου Λύκειο	Β΄Βραβείο
4	Σεϊάν Αμιλέρ	Μουσικό Σχολείο Ρόδου Λύκειο	Γ΄Βραβείο
5	Στάππα Νομική	Μουσικό Σχολείο Ρόδου Γυμνάσιο	Γ΄Βραβείο
6	ΠΑΡΑΔΟΣΙΑΚΟ Παππούλη Άννα Μαρία	Γ/σιο Αντιμάχειας ΚΩ	Β΄Βραβείο
7	ΠΑΡΑΔΟΣΙΑΚΟ Κίκιλη Βασιλική	2ο Λύκειο Καλύμνου	Γ΄Βραβείο
8	ΠΑΡΑΔΟΣΙΑΚΟ Παπασάββα Δέσποινα	Εσπερινό Γ/σιο Αρχαγγέλου Ρόδου	Έπαινος
9	ΑΤΟΜΙΚΟΣ ΨΑΛΜΟΣ Τσαβαρής Μιχαήλ-Γεώργιος	1ο ΤΕΕ Ρόδου	Α΄Βραβείο
10	ΑΤΟΜΙΚΟΣ ΨΑΛΜΟΣ Κίκιλης Κων/νος	2ο Ενιαίο Λ. Καλύμνου	Β΄Βραβείο
1	ΣΥΝΘΕΣΗ Κουκουλίδης Αλκιβιάδης	4ο Ενιαίο Λ. Ρόδου	Έπαινος
2	ΣΥΝΘΕΣΗ Ευγενικού Δήμητρα	Μουσικό Σχολείο Ρόδου (Λύκειο)	Έπαινος

ΜΟΥΣΙΚΗ (ΣΥΝΟΛΑ)

Α/Α	ΜΟΥΣΙΚΑ ΣΥΝΟΛΑ	ΣΧΟΛΕΙΟ	ΒΡΑΒΕΙΟ
1	Ορχήστρα Ποικίλης Μουσικής (υπεύθυνος Χασάπης Ν. ΠΕ16)	Μουσικό Σχολείο Ρόδου	Α΄Βραβείο
2	Χορωδία Ομοίων Φωνών (υπεύθυνος Καλαεντζής Μιχ. ΠΕ16)	Μουσικό Σχολείο Ρόδου	Α΄Βραβείο
3	Μεικτά σύνολα Ελληνικού Τραγουδιού: Λαϊκά και Ρεμπέτικα	(υπεύθυνος Αναστασόπουλος Παντ. ΠΕ16) Μουσικό Σχολείο Ρόδου	Α΄Βραβείο
4	Βυζαντινός Χορός (υπεύθυνος Αναστασόπουλος Παντ. ΠΕ16)	Μουσικό Σχολείο Ρόδου	Β΄Βραβείο
5	Φωνητικό σύνολο Ελληνικής Παραδοσιακής Μουσικής	(υπεύθυνος Αναστασόπουλος Παντ. ΠΕ16) Μουσικό Σχολείο Ρόδου	Β΄Βραβείο
6	Οργανικά σύνολα Ελληνικής Παραδοσιακής Μουσικής (υπεύθυνος Χατζηπέτρος ΠΕ11)	Μουσικό Σχολείο Ρόδου	Β΄ Βραβείο
7	Οργανικά σύνολα Ελληνικής Παραδοσιακής Μουσικής	(υπεύθυνος Κορφιάς Στέφανος ΠΕ11) Νικηφ. 1ο Γ/σιο, ΤΕΕ-1ο-2ο Ενιαίο Λ. Καλύμνου	Γ΄Βραβείο
8	Μεικτά σύνολα Σύγχρονου Ελληνικού Τραγουδιού	(υπεύθυνος Γεωργαλλίδης Δημήτριος) 1ο ΤΕΕ Ρόδου	Γ΄Βραβείο
9	Μεικτά σύνολα Σύγχρονου Ελληνικού Τραγουδιού	(υπεύθυνος Τσακογιάννης Εμμ. ΠΕ03) Μουσικό Σχολείο Ρόδου	Έπαινος
10	Μεικτά σύνολα Σύγχρονου Ελληνικού Τραγουδιού	(υπεύθυνος Καλαεντζής Μιχαήλ ΠΕ16) Μουσικό Σχολείο Ρόδου	Έπαινος

ΧΟΡΟΣ

ΣΥΓΧΡΟΝΟΣ ΧΟΡΟΣ (ΣΥΝΟΛΑ)

Α/Α	ΣΧΟΛΕΙΟ	ΟΝΟΜΑΤ/ΜΟ ΜΑΘΗΤΡΙΩΝ	ΥΠΕΥΘ. ΚΑΘΗΓ.	ΒΡΑΒΕΙΟ
1	4ο Ενιαίο Λύκειο Ρόδου	Πατλάκα Στεφανία, Κακάκη Αικατερίνη	Καραμπάσης Κων/νος	Γ΄Βραβείο
2	6ο-2ο Γ/σιο Ρόδου	Λόγγου Μαριέττα Κούρου Χρύσα	Στυλιανίδης ΠΕ11	Ειδική Διάκριση

ΚΛΑΣΙΚΟΣ ΧΟΡΟΣ (ΑΤΟΜΑ)

1ο Γ/σιο Ρόδου	Χατζηνικόλα Αστερόπη	Σαρβανίδου Αιμιλία	Έπαινος

ΠΑΡΑΔΟΣΙΑΚΟΣ ΧΟΡΟΣ

ΓΥΜΝΑΣΙΑ

Α/Α	ΣΧΟΛΕΙΟ	ΥΠΕΥΘ. ΚΑΘΗΓ.	ΒΡΑΒΕΙΟ
1	Γ/σιο Αντιμάχειας Κω	Μαστόρος Πέτρος ΠΕ11	Α΄Βραβείο
2	Γ/σιο Λειψών	Χάιτα Σοφία	Β΄Βραβείο
3	Γ/σιο Έμπωνα Ρόδου	Χριστοφορίδου Ζωή	Β΄Βραβείο
4	1ο Γ/σιο Ρόδου	Σαρβανίδου Αιμιλία	Έπαινος

ΛΥΚΕΙΑ

Α/Α	ΣΧΟΛΕΙΟ	ΥΠΕΥΘ. ΚΑΘΗΓ.	ΒΡΑΒΕΙΟ
1	Ενιαίο Λύκειο Ιαλυσού Ρόδου	Καραγιάννη Αικατ. ΠΕ02	Β΄Βραβείο
2	ΤΕΕ Αρχαγγέλου Ρόδου	Τσουλουχά Δώρα	Β΄Βραβείο
3	2ο Ενιαίο Λύκειο –ΤΕΕ Καλύμνου	Κορφιάς Στέφανος ΠΕ11	Γ΄Βραβείο

ΔΗΜΟΤΙΚΗ ΕΠΙΧΕΙΡΗΣΗ ΑΝΑΠΤΥΞΗΣ ΔΗΜΟΥ ΚΑΡΠΑΘΟΥ

ΑΝΑΚΟΙΝΩΣΗ

Για την πρόσληψη προσωπικού με σύμβαση εργασίας ιδιωτικού δικαίου ορισμένου χρόνου

Η Δημοτική Επιχείρηση Ανάπτυξης Δήμου Καρπάθου (Φ.Ε.Κ. σύστασης 739Β/1987, όπως τροποποιήθηκε με το Φ.Ε.Κ. 438Β/2000) ύστερα από την υπ' αριθμ. 8/2003 απόφαση του Διοικητικού Συμβουλίου της Επιχείρησης και την υπ' αριθμ. 1677/23-10-2003 έγκριση του Γενικού Γραμματέα της Περιφέρειας Ν. Αιγαίου, ανακοινώνει ότι θα προσλάβει προσωπικό με σύμβαση εργασίας ιδιωτικού δικαίου ορισμένου χρόνου, συνολικού αριθμού ενός (1) ατόμου για την κάλυψη εποχιακών αναγκών των υπηρεσιών της, σύμφωνα με τις διατάξεις του άρθρου 21 παρ. 3 του Ν. 2190/94, όπως ισχύει μετά τις τροποποιήσεις και συμπληρώσεις των Ν. 2225/1994, 2247/1994, 2266/1994, 2349/1995, 2527/1997, 2738/1999 και 3051/2002 για τις εξής κατά αριθμό ατόμων, ειδικότητες, με τα αντίστοιχα τυπικά προσόντα και την αντίστοιχη χρονική περίοδο.

Το προσωπικό θα προσληφθεί για την υλοποίηση του προγράμματος «Γραφείο Παροχής Κοινωνικών Υποστηρικτικών Υπηρεσιών» του Δήμου Καρπάθου, το οποίο υπάγεται στο Ε.Π. «Υγεία – Πρόνοια» 2000-2006, στον Άξονα Προτεραιότητας 3 «Πρόνοια», Μέτρο 3.1 «Ενέργειες υποστήριξης ατόμων που απειλούνται ή πλήττονται με αποκλεισμό από την αγορά εργασίας στο πλαίσιο των δράσεων του Δικτύου Κοινωνικών-Υποστηρικτικών υπηρεσιών σε τοπικό επίπεδο», με συγχρηματοδότηση 75% από το Ευρωπαϊκό Κοινωνικό Ταμείο (Ε.Κ.Τ.) και 25% από εθνικούς πόρους, με διάρκεια σύμβασης ενός έτους και δυνατότητα παράτασης μέχρι τη λήξη του προγράμματος, σύμφωνα με την υπ' αριθμ. 4808/Φ206.31.88/ΒΚ απόφαση του Γενικού Γραμματέα του Υπουργείου Υγείας & Πρόνοιας για τις εξής ειδικότητες:

ΠΕ Κοινωνικών Λειτουργών, ή ΠΕ Ψυχολόγων, ή ΠΕ Κοινωνιολόγων ή ΠΕ Κοινωνικών Ανθρωπολόγων, ή ΠΕ Κοινωνικής Διοίκησης, ή ΤΕ Κοινωνικής Εργασίας.

Ο Πρόεδρος Δ.Σ. της Δημοτικής Επιχείρησης Ανάπτυξης Δήμου Καρπάθου
Γεώργιος Γεργατσούλης

ΕΛΛΗΝΙΚΗ ΔΗΜΟΚΡΑΤΙΑ
ΔΗΜΟΣ ΚΑΡΠΑΘΟΥ
ΤΕΧΝΙΚΗ ΥΠΗΡΕΣΙΑ

Προμήθεια: Ενός οδοστρωτήρα με ένα τύμπανο δονητικού τύπου, ισχύος 140HP και βάρους 13 τόνων περίπου
Αρ. Πρωτ. 374

ΠΕΡΙΛΗΨΗ ΔΙΑΚΗΡΥΞΗΣ ΑΝΟΙΚΤΟΥ ΔΙΑΓΩΝΙΣΜΟΥ

Ο δήμαρχος Καρπάθου διακηρύσσει ότι θα γίνει επαναληπτικός ανοιχτός διαγωνισμός και με κριτήριο την συμφερότερη προσφορά, με υποβολή σφραγισμένων προσφορών για την ανάδειξη προμηθευτή της "προμήθειας ενός οδοστρωτήρα με ένα τύμπανο δονητικού τύπου ισχύος 140HP και βάρους 13 τόνων περίπου".

Ο ενδεικτικός προϋπολογισμός ανέρχεται στο ποσό των 75.000 ευρώ με Φ.Π.Α.

Ο χρόνος παράδοσης της ανωτέρω προμήθειας που θ' αρχίζει με την υπογραφή της σύμβασης, καθορίζεται σε εξήντα ημέρες.

Ο διαγωνισμός θα γίνει την 16 Φεβρουαρίου του έτους 2004, ημέρα Δευτέρα, με ώρα έναρξης αποδοχής προσφορών την 11η πρωινή και ώρα λήξης αποδοχής προσφορών την 11η πρωινή στα γραφεία της Τεχνικής Υπηρεσίας και μπροστά στην αρμόδια Επιτροπή διεξαγωγής του διαγωνισμού.

Στον διαγωνισμό γίνονται δεκτοί όλοι οι κατασκευαστές και αναγνωρισμένοι προμηθευτές που επιθυμούν να λάβουν μέρος, προσκομίζοντας τα δικαιολογητικά που προβλέπονται από την διακήρυξη.

Η εγγύηση συμμετοχής στον διαγωνισμό είναι 5% επί της αξίας του ενδεικτικού προϋπολογισμού της μελέτης σε εγγυητική επιστολή.

Η λήξη της ισχύος της εγγυητικής επιστολής πρέπει να είναι τουλάχιστον ένα μήνα πέραν της λήξης της ισχύος της προσφοράς.

Πληροφορίες και παράδοση κάθε σχετικού εγγράφου του διαγωνισμού (Τεχνική Περιγραφή, ενδεικτικός προϋπολογισμός, γενική και ειδική συγγραφή υποχρεώσεων, τεχνικές προδιαγραφές, διακήρυξη κ.λπ.), θα δίδονται μέχρι και την προηγούμενη ημέρα του διαγωνισμού κατά τις εργάσιμες ημέρες και ώρες στα γραφεία της Δ/νσης Τεχν. Υπηρεσίας, τηλ. 2245022121.

Κάρπαθος, 22/01/2004

Ο Δήμαρχος Καρπάθου
Μιχαήλ Γ. Ιωαννίδης

ΕΛΛΗΝΙΚΗ ΔΗΜΟΚΡΑΤΙΑ
ΠΕΡΙΦΕΡΕΙΑ ΝΟΤ. ΑΙΓΑΙΟΥ
ΝΟΜΟΣ ΔΩΔΕΚΑΝΗΣΟΥ
ΔΗΜΟΣ ΑΦΑΝΤΟΥ
Αριθ. Πρωτ.: Τ.Υ.35

ΔΙΑΚΗΡΥΞΗ (ΟΡΘΗ ΕΠΑΝΑΛΗΨΗ)

Ο Δήμαρχος Αφάντου

διακηρύσσει ότι εκτίθεται σε ανοικτή δημοπρασία με σφραγισμένες προσφορές, σύμφωνα με τη 11389/23-3-93 απόφαση όπως τροποποιήθηκε και ισχύει του Ν. 2286/95 και του Π.Δ/τος 394/96 η ανάδειξη αναδόχου εκτέλεσης του έργου "Προμήθεια φωτοτυπικού μηχανήματος", δαπάνης 10.000,00 ευρώ, χωρίς ΦΠΑ 13%.

Η δημοπρασία θα γίνει σύμφωνα με τις παραπάνω διατάξεις και με κριτήριο την τεχνοοικονομικά συμφερότερη προσφορά.

Η δημοπρασία θα διενεργηθεί στα Γραφεία του δήμου Αφάντου στις 12 του μήνα Φεβρουαρίου του έτους 2004, ημέρα Πέμπτη και ώρα 11.30 π.μ. έως 12.00 π.μ.

Στη δημοπρασία γίνονται δεκτοί:

1. Προμηθευτές (φυσικά και νομικά πρόσωπα)
2. Συνεταιρισμοί
3. Ενώσεις προμηθευτών.

Εγγύηση συμμετοχής ορίζεται σε 5% του ενδεικτικού προϋπολογισμού της μελέτης, δηλαδή σε 500,00 ευρώ.

Η προθεσμία παράδοσης της προμήθειας στον αποθηκευτικό χώρο του δήμου Αφάντου ανέρχεται σε τριάντα (30) ημέρες από την υπογραφή του συμφωνητικού.

Πλήρη αντίτυπα της διακήρυξης είναι κατατεθειμένα στα γραφεία των Τεχνικών Υπηρεσιών του δήμου Αφάντου, όπου οι ενδιαφερόμενοι μπορούν να λάβουν γνώση κατά τις εργάσιμες ημέρες και ώρες.

Ο δήμαρχος
Σταμάτιος Γ. Καβάδας

ΔΙΕΥΘΥΝΣΗ ΔΑΣΩΝ ΔΩΔΕΚΑΝΗΣΟΥ

ΑΝΑΚΟΙΝΩΣΗ

Γνωστοποιείται κατά το άρθρο 14 του Ν. 998/79, και σύμφωνα με την αριθμ. 38/1-2-1999 γνωμοδότηση του Ν.Σ.Κ., η οποία μας κοινοποιήθηκε με την αριθμ. 88416/529/1-12-00 εγκύκλιο Διαταγή του υπουργείου Γεωργίας η αποστολή για ανάρτηση στο δήμο Αρχαγγέλου του αριθ. 2717/5-6-86 εγγράφου που εκδόθηκε από τον Δ/ντή Δασών Δωδ/σου. Η ΚΜ 1888[228] γαιών Αρχαγγέλου, αποτελεί γεωργικό κλήρο και δεν υπόκειται στους περιορισμούς του Ν. 998/79 περί προστασίας των δασών.

Ο δ/ντής Δασών Δωδ/σου
Φίλιππος Κοντίτσης
Δασολόγος
με θαθμό Διευθυντή

ΔΙΕΥΘΥΝΣΗ ΔΑΣΩΝ ΔΩΔΕΚΑΝΗΣΟΥ

ΑΝΑΚΟΙΝΩΣΗ

Γνωστοποιείται κατά το άρθρο 14 του Ν. 998/79, η αποστολή για δημοσίευση στο δήμο Λινδίων της αριθμ. 184/19-1-2004 πράξης χαρακτηρισμού έκτασης που εκδόθηκε από τον δ/ντή Δασών Δωδ/σου. Η ΚΜ 200 γαιών Λίνδου, χαρακτηρίζεται ως βραχώδης-πετρώδης έκταση.

Ο δ/ντής Δασών Δωδ/σου
Φίλιππος Κοντίτσης
Δασολόγος
με θαθμό Διευθυντή

ΔΙΕΥΘΥΝΣΗ ΔΑΣΩΝ ΔΩΔΕΚΑΝΗΣΟΥ

ΑΝΑΚΟΙΝΩΣΗ

Γνωστοποιείται κατά το άρθρο 14 του Ν. 998/79, η αποστολή για ανάρτηση στο δήμο Αρχαγγέλου της αριθ. 182/20-1-2004 πράξης χαρακτηρισμού έκτασης που εκδόθηκε από τον Δ/ντή Δασών Δωδ/σου. Οι ΚΜ 1888[229] και ΚΜ1888[230] γαιών Αρχαγγέλου, αποτελούν γεωργικές εκτάσεις.

Ο δ/ντής Δασών Δωδ/σου
Φίλιππος Κοντίτσης
Δασολόγος
με θαθμό Διευθυντή

ΕΛΛΗΝΙΚΗ ΔΗΜΟΚΡΑΤΙΑ
ΥΠΟΥΡΓΕΙΟ ΕΘΝΙΚΗΣ ΠΑΙΔΕΙΑΣ ΚΑΙ ΘΡΗΣΚΕΥΜΑΤΩΝ
ΠΕΡΙΦ. Δ/ΝΣΗ Α/ΘΜΙΑΣ ΚΑΙ Β/ΘΜΙΑΣ ΕΚΠ/ΣΗΣ ΝΟΤΙΟΥ ΑΙΓΑΙΟΥ
Δ/ΝΣΗ Β/ΘΜΙΑΣ ΕΚΠ/ΣΗΣ ΔΩΔ/ΣΟΥ
ΓΡΑΦΕΙΟ Τ.Ε.Ε.
1ο ΤΕΕ ΡΟΔΟΥ

ΣΥΓΧΑΡΗΤΗΡΙΟ

Ο Σύλλογος Καθηγητών και ο Σύλλογος Γονέων και Κηδεμόνων του 1ου Τ.Ε.Ε. Ρόδου συγχαίρει θερμά τους μαθητές του σχολείου μας, που διακρίθηκαν στο 10ο περιφερειακό μαθητικό αγώνα μουσικής και χορού, που διοργάνωσε το υπουργείο Παιδείας και άλλοι φορείς στη Ρόδο, από 13-16 Ιανουαρίου 2004.

Α' βραβείο στον ατομικό ψαλμό έλαβε ο **Τσαβαρής Μιχαήλ-Γεώργιος**, μαθητής της Γ' τάξης και έτσι προκρίθηκε για τον πανελλήνιο διαγωνισμό.

Το μοναδικό βραβείο στα "Μεικτά σύνολα σύγχρονου ελληνικού τραγουδιού" οι μαθητές:

- **Γιαννίκης Θωμάς,** ηλεκτρική κιθάρα
- **Καλλιστής Σάββας,** πλήκτρα
- **Νάνος Χρίστος,** κρουστά
- **Ροδίτης Σταμάτης,** πλήκτρα
- **Τσαβαρής Μιχάλης,** τραγούδι

Για το Σύλλογο των καθηγητών του 1ου Τ.Ε.Ε.
Ο διευθυντής
Φασουλάκης Γεώργιος

Για το Σύλλογο Γονέων και Κηδεμόνων
Ο πρόεδρος
Τσιμπιδάκης Στέλιος

ΣΥΝΔΕΣΜΟΣ ΕΦΕΔΡΩΝ ΑΞΙΩΜΑΤΙΚΩΝ ΝΟΜΟΥ ΔΩΔΕΚΑΝΗΣΟΥ
ΕΔΡΑ ΡΟΔΟΣ-ΤΗΛ. 2241020820

ΠΡΟΣΚΛΗΣΗ

Προσκαλούνται οι έφεδροι αξιωματικοί με τις συζύγους γραμμένοι στα μητρώα ή μη του Συνδέσμου, στην κοπή της βασιλόπιτας στις **25-1-2004** ημέρα **Κυριακή** και ώρα **11.30 π.μ.** στην **Λέσχη Αξιωματικών** της 95 ΑΔΤΕ, οδός Εθνάρχου Μακαρίου 18.

Θα παραστούν οι τοπικές αρχές και η στρατιωτική ηγεσία της 95 ΑΔΤΕ.

Είσοδος Ελεύθερη.

Για το Δ.Σ.

Ο Πρόεδρος
Τσιμπιδάκης Στέλιος
Λγός (ΠΒ)

Ο Γεν. Γραμματέας
Αλεξίου Ιωάννης
Ανθγός (ΠΒ)

ΙΕΡΑ ΜΗΤΡΟΠΟΛΙΣ ΡΟΔΟΥ
ΙΕΡΟΝ ΝΑΫΔΡΙΟΝ ΑΓ. ΕΙΡΗΝΗΣ ΚΑΙ ΤΡΙΩΝ ΙΕΡΑΡΧΩΝ
ΠΑΝΕΠΙΣΤΗΜΙΟΥ ΑΙΓΑΙΟΥ ΡΟΔΟΥ

ΠΑΝΗΓΥΡΙΣ-ΠΡΟΣΚΛΗΣΗ

Στις **30 Ιανουαρίου 2004** ημέρα μνήμης των Τριών Ιεραρχών και Οικουμενικών Διδασκάλων Βασιλείου του Μεγάλου, Γρηγορίου του Θεολόγου και Ιωάννου του Χρυσοστόμου, πανηγυρίζει το Ιερό μας Ναϋδριο που βρίσκεται στην αυλή του Πανεπιστημίου Ρόδου.

Θα γίνουν οι παρακάτω λατρευτικές εκδηλώσεις:

1) Την Πέμπτη 22 Ιανουαρίου 2004 και ώρα 5-7.30 απογευματινή. Ο πανηγυρικός εσπερινός των Αγίων με αρτοκλασία και κήρυγμα. Θα τελεστεί το μυστήριον του Ιερού Ευχελαίου με επτά (7) ιερείς. Στις 8 το βράδυ της ίδιας ημέρας θα κοπεί η Πρωτοχρονιάτικη βασιλόπιτα στην Ανωτέρα Τουριστική Σχολή Ρόδου.
2) Την Παρασκευή 30 Ιανουαρίου 2004 και ώρα 7-10.30 πρωινή, θα τελεστεί ο όρθρος και η πανηγυρική θεία Λειτουργία των Τριών Ιεραρχών με ιερατικό συλλείτουργο. Θα γίνει κήρυγμα, αρτοκλασίες, τα κόλλυβα των Αγίων και λιτάνευση της εικόνας των Αγίων με την συνοδεία της Φιλαρμονικής του Δήμου Ροδίων.
3) Την Παρασκευή 30 Ιανουαρίου 2004 και ώρα 5-6 απογευματινή η παράκληση των Τριών Ιεραρχών.

Ευπρόσδεκτοι οι πάντες
Εκ του Ιερού ναϋδρίου



ΚΑΘΗΜΕΡΙΝΑ ΟΛΑ ΤΑ ΝΕΑ ΤΗΣ ΔΩΔΕΚΑΝΗΣΟΥ ΣΤΟ INTERNET

www.rodiaki.gr

METROPOL
ODEON
★MULTI-CINEMA★
www.RodosVitrina.gr/Metropol.htm
ΕΒΔΟΜ.ΠΡΟΓΡΑΜΜΑ • WEEKLY PROGRAMME
23/01/2004 -29/01/2004

ΟΙ ΚΟΛΛΗΤΟΙ
Η κωμωδία της χρονιάς!!!
Μετά το "Βαριά Ερωτευμένος" οι αδελφοί Φαρέλι επιστρέφουν με μία ακόμη άσκηση γέλιου, ένα εξωφρενικό σενάριο!!!
ΚΑΤΑΛΛΗΛΟ
IN ENGLISH COMEDY
Σε 1η Πανελλήνια Προβολή
Πρωταγωνιστούν: Ματ Ντέιμον, Γκρεγκ Κινίαρ, Σερ
Αδέρφια ενωμένα, ποτέ νικημένα!
1 ΑΙΘΟΥΣΑ
ΩΡΕΣ ΕΝΑΡΞΗΣ SHOW TIMES
17:00 • 19:30 • 22:00

In the Cut
Η σκοτεινή πλευρά του πάθους.
Η βραβευμένη με Όσκαρ Τζέην Κάμπιον σκηνοθετεί το πολύκροτο, δυνατό, ερωτικό ψυχολογικό θρίλερ.
ΑΚΑΤΑΛΛΗΛΟ
IN ENGLISH THRILLER
Πρωταγωνιστούν: Μέγκ Ράϊαν, Μάρκ Ράφαλο, Κέβιν Μπέϊκον, Τζένιφερ Τζέισον Λι
ΑΙΘΟΥΣΑ 2
ΩΡΕΣ ΕΝΑΡΞΗΣ SHOW TIMES
20:00 • 22:30

In America
Μία βαθύτατα, προσωπική και συναισθηματική οικογενειακή κοινωνική ταινία.
Μία νέα πατρίδα. Μία νέα ζωή.
Μέσα από τα μάτια ενός παιδιού που βλέπει τα πάντα.
ΚΑΤΑΛΛΗΛΟ
IN ENGLISH
ΜΗΝ ΤΗ ΧΑΣΕΤΕ!!!
Πρωταγωνιστούν: Σαμάνθα Μόρτον, Πάντι Κονραντάϊν, Τζίμον Χούνσου.
3 ΑΙΘΟΥΣΑ
ΩΡΕΣ ΕΝΑΡΞΗΣ SHOW TIMES
20:00 • 22:15

Ο Τυφλός Σαμουράϊ
Βραβείο Σκηνοθεσίας
Φεστιβάλ Βενετίας 2003
Βραβείο Κοινού
Φεστιβάλ Τορόντο 2003
ΚΑΤ. ΑΠΟ 13 ΕΤΩΝ
IN ENGLISH
Μία ταινία του ΤΑΚΕΣΙ ΚΙΤΑΝΟ
Το σπαθί είναι... ...το μάτια του
ΑΙΘΟΥΣΑ 3
ΩΡΑ ΕΝΑΡΞΗΣ SHOW TIME
17:30

Finding Nemo
Ψάχνοντας τον Nemo
Η WALT DISNEY PICTURES παρουσιάζει τις πιο αστείες «φάτσες» της θάλασσας!!! Ξεπέρασε ακόμη και τον «Βασιλιά των Λιονταριών», και αποτέλεσε τη μεγαλύτερη επιτυχία κινουμένων σχεδίων όλων των εποχών!
στα Ελληνικά
2 ΑΙΘΟΥΣΑ
ΩΡΑ ΕΝΑΡΞΗΣ SHOW TIME
ΣΤΑ ΕΛΛΗΝΙΚΑ 17:45

ΠΡΟΣΕΧΩΣ ΠΡΟΣΕΧΩΣ ΠΡΟΣΕΧΩΣ ΠΡΟΣΕΧΩΣ
ΕΡΧΕΤΑΙ ΤΗΝ ΠΑΡΑΣΚΕΥΗ
Η ΤΖΟΥΛΙΑ ΡΟΜΠΕΡΤΣ αποφασισμένη να διεκδικήσει κι άλλο ένα ΟΣΚΑΡ, επανέρχεται ως πρωταγωνίστρια στην δυνατή κοινωνική ταινία.
Σε 1η Πανελλήνια Προβολή
Το χαμόγελο της Μόνα Λίζα
Πρωταγωνιστούν: Τζούλια Ρόμπερτς, Κίρστεν Ντανστ, Τζούλια Στάϊλς, Μάγκι Γκίλενχαλ
ΠΡΟΣΕΧΩΣ ΠΡΟΣΕΧΩΣ ΠΡΟΣΕΧΩΣ ΠΡΟΣΕΧΩΣ
Ένα δυνατό θρίλερ βασισμένο σε αληθινή ιστορία, από τον σκηνοθέτη των επιτυχιών "Αρμαγεδών", "Πέρλ Χάρμπορ", "Ο Βράχος".
Ο ΣΧΙΖΟΦΡΕΝΗΣ ΔΟΛΟΦΟΝΟΣ ΜΕ ΤΟ ΠΡΙΟΝΙ
The Texas Chainsaw Massacre
Έμεινε στην ιστορία ως Leatherface, επειδή είχε κατασκευάσει μία μάσκα από ανθρώπινο δέρμα

• 3 LUXURY DESIGN SCREENS •
• DOLBY DIGITAL EX • FULLY AIR-CONDITIONED •
Πληροφορίες, Κρατήσεις • Information, Reservations
✆ 22410.28400

Cine Mania

ΕΠΙΜΕΛΕΙΑ: *ΚΥΡΙΑΚΗ ΠΕΤΡΙΔΟΥ*

Αντιδράσεις για την ταινία "Αραράτ"

Στις αντιδράσεις που προκαλεί στην Τουρκία η ταινία Αραράτ, του Αρμένιου σκηνοθέτη Ατόμ Εγκογιάν στρέφουν την προσοχή τους τα αμερικανικά ΜΜΕ. Ιδιαίτερο ενδιαφέρον έχει η ανταπόκριση από την Κωνσταντινούπολη του δημοσιογράφου Στέφεν Κίνζερ στους New York Times

Συγκεκριμένα, ο Κίνζερ σημειώνει ότι το συγκεκριμένο κινηματογραφικό έργο, όπου **«με γλαφυρό τρόπο απεικονίζεται η σκληρότητα της σφαγής των Αρμενίων», «διχάζει» τον τουρκικό λαό, παρά το γεγονός ότι η ταινία είχε την έγκριση του υπουργού Πολιτισμού της χώρας.**

«Παρά το γεγονός ότι ο ίδιος ο υπουργός Πολιτισμού και Τουρισμού της Τουρκίας έδωσε το πράσινο φως για την προβολή της, σημειώνοντας ότι 'θα αποδειχθεί (με την προβολή) ότι η Τουρκία είναι μια δημοκρατική χώρα', η σφοδρή αντίδραση και οι απειλές της νεολαίας του Εθνικιστικού Κόμματος Δράσης, οδήγησαν στην επ' αόριστον αναβολή της» σημειώνει ο Κίζνερ.

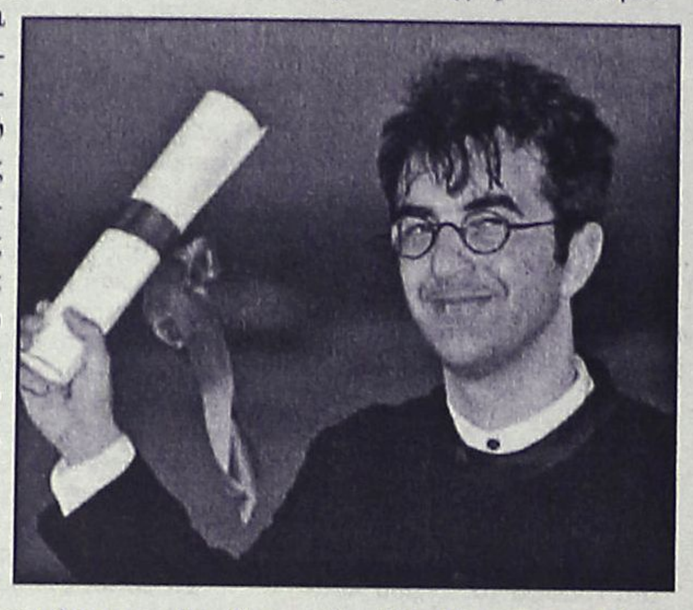

Ο Κίζνερ, αν και απεύχεται να υπάρξει εξέλιξη όμοια με την τροπή που είχε πάρει εντός και εκτός Τουρκίας η προβολή στα τέλη της δεκαετίας του '70 της γνωστής κινηματογραφικής παραγωγής **«Το εξπρές του μεσονυχτίου»**, δεν παραλείπει να εκθειάσει το ρόλο του τουρκικού στρατού στη δημιουργία του σύγχρονού κράτους της Τουρκίας.

Παράλληλα, συνδέει τις αντιδράσεις για την ταινία του Εγκογιάν με τις εξελίξεις στο Κυπριακό, υπογραμμίζοντας ότι **«δεν αποκλείεται οι εθνικιστικές δυνάμεις να χρησιμοποιούν την ταινία με σκοπό να αντιπαρατεθούν με την κυβέρνηση και να αποδείξουν τον αντιπατριωτικό χαρακτήρα του Ερντογάν, φοβούμενοι ότι ο τελευταίος βρίσκεται στα πρόθυρα μιας ιστορικής συμφωνίας για τον τερματισμό της μακροχρόνιας διένεξης για το Κυπριακό».**

(πηγή:www.in.gr)



ΠΑΛΛΑΣ 5 CINEMAS CENTER
23/01/2004 έως 29/01/2004
www.cinemapallas.gr

ΑΙΘΟΥΣΑ 5 & 2
Ο ΤΕΛΕΥΤΑΙΟΣ ΣΑΜΟΥΡΑΪ
Σε 1η Πανελλήνια Προβολή!
Ένα μεγαλειώδες έπος από τον Έντουαρντ Ζούικ, σκηνοθέτη των GLORY και ΘΡΥΛΛΟΙ ΤΟΥ ΠΑΘΟΥΣ, ήδη υποψήφιο φέτος για 3 Χρυσές Σφαίρες!! Μια πλούσια παραγωγή που θα διεκδικήσει σίγουρα διάκριση και στα φετινά Όσκαρ!
...Στο κέντρο μιας αντιπαράθεσης ανάμεσα σε δύο κόσμους με μοναδικό οδηγό του, την αίσθηση τιμής που τον χαρακτηρίζει...
ΠΡΩΤΑΓΩΝΙΣΤΟΥΝ: ΤΟΜ ΚΡΟΥΖ, ΤΙΜΟΘΙ ΣΠΑΛ, ΜΠΙΛΙ ΚΟΝΟΛΙ, ΤΟΝΙ ΓΚΟΛΝΤΓΟΥΙΝ
ΑΙΘΟΥΣΑ 5: *16:15, 19:35, 22:40 • ΑΙΘΟΥΣΑ 2: 18:00, 21:10
* Ειδική επιπλέον παράσταση, μόνο Σάββατο & Κυριακή

ΑΙΘΟΥΣΑ 1
WONDERLAND / ΑΓΡΙΕΣ ΝΥΧΤΕΣ
Σε 1η Προβολή!
Νύχτες χωρίς τέλος.
Σεξ χωρίς όρια.
Εγκλήματα χωρίς τιμωρία.
Ο μύθος του... "προικισμένου" βασιλιά των πορνό, Τζον Χολμς, επιστρέφει!!!
Με τους: Βαλ Κίλμερ, Λίζα Κούντροου, Κέϊτ Μπόσγουορθ και Τζος Λούκας.
Ώρες Έναρξης: *16:00, 18:15, 20:30, 22:40
* Ειδική επιπλέον παράσταση μόνο Σάββατο & Κυριακή

ΑΙΘΟΥΣΑ 3
Ο ΑΡΧΟΝΤΑΣ ΤΩΝ ΔΑΧΤΥΛΙΔΙΩΝ: Η ΕΠΙΣΤΡΟΦΗ ΤΟΥ ΒΑΣΙΛΙΑ
Σε 1η Παγκόσμια Προβολή! Για 6η εβδομάδα!
Ο συγκλονιστικός επίλογος του έπους!
Κάντε έγκαιρα τις κρατήσεις σας!
Ώρες Έναρξης: 18:00, 22:00

ΑΙΘΟΥΣΑ 2 & 4
ΑΒΑΣΤΑΧΤΗ ΓΟΗΤΕΙΑ
INTOLERABLE CRUELTY
Σε 1η Πανελλήνια Προβολή!
Η... αβάσταχη γοητευτική κομεντί των αδερφών Κοέν με τους Τζορτζ Κλούνεϊ και Κάθριν Ζέτα Τζόουνς ως αντίδικους στη... Μητέρα όλων των διαζυγίων!!!
ΠΡΩΤΑΓΩΝΙΣΤΟΥΝ: GEORGE CLOONEY, CATHERINE ZETA JONES
ΑΙΘΟΥΣΑ 2: *16:00 • ΑΙΘΟΥΣΑ 4: 22:20
* Ειδική επιπλέον παράσταση, μόνο Σάββατο & Κυριακή

ΑΙΘΟΥΣΑ 4
ΠΟΛΙΤΙΚΗ ΚΟΥΖΙΝΑ
Συνεχίζεται με μεγάλη επιτυχία για 14η εβδομάδα!
Η ταινία που απέσπασε 8 κρατικά βραβεία ποιότητας και είναι κατά γενική ομολογία η καλύτερη ελληνική ταινία για χρόνια!
ΠΡΩΤΑΓΩΝΙΣΤΟΥΝ: ΧΩΡΑΦΑΣ, ΜΗΧΑΗΛΙΔΗΣ, ΛΟΥΪΖΙΔΟΥ, ΜΑΪΝΑΣ
Ώρες Έναρξης: *16:00, 20:10
* Ειδική επιπλέον παράσταση, μόνο Σάββατο & Κυριακή

ΑΙΘΟΥΣΑ 3 & 4
LOONEY TUNES: BACK IN ACTION
ΕΠΙΣΤΡΟΦΗ ΣΤΗ ΔΡΑΣΗ
Η αξιαγάπητη παρέα των παλαβών καρτούν της Warner Bros, πλαισιωμένη από τους καταπληκτικούς Μπρένταν Φρέιζερ, Στηβ Μάρτιν, Τζίνα Έλφμαν, σε μια ξέφρενη κωμική περιπέτεια!!!
ΑΙΘΟΥΣΑ 3 Ώρες Έναρξης : *16:00 (στα Ελληνικά)
ΑΙΘΟΥΣΑ 4 Ώρες Έναρξης : 18:00 (στα Ελληνικά)
* Ειδική επιπλέον παράσταση, μόνο Σάββατο & Κυριακή

ΠΡΟΣΕΧΩΣ - COMING SOON
ΤΟ ΜΕΓΑΛΟ ΦΑΒΟΡΙ
Η ΑΠΟΖΗΜΙΩΣΗ / PAYCHECK
ΚΑΛΛΙΟ ΑΡΓΑ, ΠΑΡΑ... ΑΡΓΟΤΕΡΑ!!
ΣΥΛΒΙΑ / SYLVIA

ΧΟΡΗΓΟΙ
ALEXI ANDRIOTTI • KRINGLAN • BUONA SERA • INTERATTICA
CHINA VILLAGE • NEOTEX • VILLAGIO • BACKSTAGE

Κρατήσεις / Reservations 22410 24475 & 22410 70670

Άρτος (;) & Θεάματα (;)...

... Και τηλεόραση (όπως λέμε τηλοψία...)

STAR

06.30 **Μέσα και έξω.** Ψυχαγωγική εκπομπή με την Κατερίνα Μαραγκού.
06.45 **Κάθε μέρα, καλημέρα.** Ενημερωτική εκπομπή με τον Τέρενς Κουίκ
10.00 **Λόγια Starata.** Ενημερωτική εκπομπή με τον Γιώργο Βαρεμένο
12.00 **Εχω θέμα.** Ενημερωτική εκπομπή με την Νανά Παλαιτσάκη.
13.00 **Ειδήσεις**
14.00 **Super Star.** Ψυχαγωγική εκπομπή με τη Χριστίνα Λαμπίρη
16.15 **Ειδήσεις στη νοηματική**
16.20 **Λάουρα.** Κοινωνική σειρά περουβιανής παραγωγής.
17.15 **Σ' αγαπώ Ροζίτα.** Αισθηματική σειρά περουβιανής παραγωγής.
18.15 **Μονομάχος.** Τηλεπαιχνίδι με τον Χρήστο Φερεντίνο.
19.15 **Ειδήσεις**
20.40 **Αθλητικές ειδήσεις.**
21.00 **Ξένη ταινία.** «Ο γιος του διαβόλου». Κωμωδία.
23.00 **Ξένη ταινία.** «Συνωμότες». Περιπέτεια.
01.00 **Ειδήσεις**
01.15 **Ξένη ταινία.** «Η παραλία του αίματος». Τρόμου.
03.15 **Ξένη ταινία.** «Με αγάπη, δικός σου για πάντα»
05.15 **Αστέρια στο πεντάγραμμο**

ALTER

06.15 **Alter kids.** Κινούμενα σχέδια
08.45 **Ο κόσμος του παιδιού**
09.00 **Ειδήσεις**
09.30 **Εκλογές 2004.** Ενημερωτική εκπομπή.
10.30 **Gossip** (Ε).
11.30 **Μπλακάουτ.** Ενημερωτική εκπομπή
13.00 **Ειδήσεις**
14.00 **Αποκλειστικά.** Ενημερωτική εκπομπή
16.30 **Ειδήσεις**
16.45 **Ελληνική ταινία.** «Δέκα μέρες στο Παρίσι». Κωμωδία.
18.45 **Το πρώτο θέμα.** Ενημερωτική εκπομπή με τον Νίκο Ευαγγελάτο
19.00 **Ειδήσεις**
20.00 **Η φωνή του πολίτη.**
20.45 **Το δίχτυ**
20.55 **Auto Alter.** Ενημερωτική εκπομπή
21.00 **Best of Σοβαρότης μηδέν.** (Ε).
22.00 **Celebrities.** Ψυχαγωγική εκπομπή.
23.00 **Φως στο τούνελ.** Δημοσιογραφική εκπομπή με την Αγγελική Νικολούλη.
02.00 **Gossip** (Ε)
03.00 **Aphrodisia.**
03.15 **Ξένη ταινία.** «Κεραυνοβόλος έρωτας»
05.00 **Τόλμη και γοητεία** (Ε)

Κερδίστε χρόνο κα εξυπηρέτηση

WESTERN UNION MONEY TRANSFER
The fastest way to send money worldwide.



Αποστολή χρημάτων σ' όλο τον κόσμο μέσα σε ***λίγα λεπτά!!!***

50.000 καταστήματα σε 165 χώρες του κόσμου είναι έτοιμα να σας εξυπηρετήσουν σε διευρυμένα ωράρια

Γονείς φοιτητών εξωτερικού εμπιστευθείτε μας

PLANET HOLIDAYS
Δημήτρης Τσοπανάκης
Γαλλίας 6 - Ρόδος - Τηλ. 22410-27327

ΜΠΟΥΤΙΚ CHIC
Νυφικά νυχτικά -50%
Πυτζάμες από 20€
Σετ εσώρουχα έως -50%
ΔΗΜ. ΘΕΜΕΛΗ 63 - ΡΟΔΟΣ - ΤΗΛ. 2241037255

ΜΠΟΥΤΙΚ CHIC
Γυναικεία ρούχα ΟΛΑ -50%
Ανδρικά παντελόνια ΟΛΑ 29,90€
Σετ εσώρουχα έως -50%
ΑΦΑΝΤΟΥ - ΠΕΡΝΟΥ 80 • ΤΗΛ. 2241052429

ET-1

07.00 **Τελετάμπις.** Παιδική σειρά.
07.30 **Τα διδυμάκια.** Παιδική σειρά.
08.00 **Κουκλομέγαλοι και πολυσπίρια.** Παιδική σειρά.
10.15 **Βιογραφίες.** Ντοκιμαντέρ.
11.10 **History channel.** Ντοκιμαντέρ.
12.00 **Ταξιδεύοντας** (Ε) Ντοκιμαντέρ.
13.00 **Εραστές της περιπέτειας**
14.00 **Δύσκολες διαδρομές.** Ντοκιμαντέρ.
14.30 **Ριψοκίνδυνοι ταξιδευτές**
15.00 **Βιτρίνες του κόσμου**
15.30 **Ο Ολιβερ μαγειρεύει.**
16.00 **Έχει γούστο.** Καθημερινή εκπομπή με τη Μπήλιω Τσουκαλά.
18.00 **Sport events**
19.00 **Ολυμπιακά ντοκιμαντέρ**
20.00 **Ταξιδεύοντας.**
21.00 **Βιογραφίες.** Ντοκιμαντέρ.
22.00 **Ιστορία: "Αίγυπτος πέρα από τις πυραμίδες".** Ντοκιμαντέρ.
23.00 **Ειδήσεις**
23.45 **Ξένη ταινία.**

NET

05.45 **Πρώτη γραμμή.** Ενημερωτική εκπομπή
10.00 **Αλλη διάσταση.** Ενημερωτική εκπομπή
12.00 **Ειδήσεις**
13.00 **1 με δύο.** Ψυχαγωγική εκπομπή με την Ρίκα Βαγιάννη και την Πόπη Τσαπανίδου.
14.50 **Σαν σήμερα στον 20ό αιώνα**
15.00 **Ειδήσεις**
16.00 **Ατίθασα νιάτα.** Νεανική κοινωνική - αισθηματική σειρά.
17.00 **Στα φτερά του έρωτα** (Ε)
17.50 **Σαν σήμερα**
18.00 **Ειδήσεις**
19.00 **Εκλογές 2004**
20.00 **Olympic Trophy**
20.10 **Ποιος θελει να γίνει εκατομμυριούχος.** Τηλεπαιχνίδι με τον Σπύρο Παπαδόπουλο.
21.00 **Ειδήσεις**
22.00 **Ραντεβού.** Με τον Νίκο Αλιάγα.
23.00 **Ελληνική ταινία.** «Ποιός Θανάσης;» Κωμωδία. Παίζουν: Θανάσης Βέγγος, Αννα Φόνσου
00.30 **Ειδήσεις**
00.45 **Στην εντατική.** Δραματική σειρά.

ET-3

08.00 **Το βιβλιο της ζούγκλας.** Κινούμενα σχέδια
08.30 **Τα αρκουδάκια της αγάπης**
09.00 **Δευτέρα Λυκείου - Αίθουσα Β.** Ξένη Σειρά
09.30 **Η ξυπόλητη χορεύτρια**
10.00 **Η άλλη μέρα.** Ενημερωτική εκπομπή
12.00 **Αληθινά σενάρια** (Ε)
13.00 **Ειδήσεις**
13.55 **Ο κόσμος των σπορ.** Αθλητική Εκπομπή
14.30 **Με μια τρίτη ματιά.** Ενημερωτική εκπομπή
16.30 **Η ζωή είναι ωραία**
18.00 **Παρέα με τους καλούς μου φίλους**
19.00 **Περίμετρος.** Ενημερωτική εκπομπή
19.30 **Υδρόγειος.** Ενημερωτική εκπομπή
19.55 **Αθλητικό ημίωρο.** Αθλητική εκπομπή
20.30 **Ειδήσεις**
21.30 **Μακρινές φιλίες**
21.40 **Με τα κρεμμυδάκια.** Με τους Διογένη Δασκάλου και Αντώνη Βλαβογελάκη
22.00 **Δεξίωση**
23.00 **Ανιχνεύσεις**
24.00 **Ειδήσεις**
00.30 **Ξένη ταινία.**
03.30 **Με μια τρίτη ματιά** (Ε)

FILMNET

05.30 **Ξένη ταινία.** «Μαντόνα των δολοφόνων». Δραματική.
07.15 **Ξενη ταινία.** «Γυναίκα στο νερό». Μυστηρίου.
09.00 **Ξένη ταινία.** «Ενα ψάρι ποιυ το έλεγαν Γουάντα»
10.55 **Ξένη ταινία.** «Το χαμένο τάγμα»
12.35 **Ξένη ταινία.** «Πολύ χαζοί για να πεθάνουν».
14.15 **The movie show**
14.50 **Ξένη ταινία.** «Επιστροφή στο μέλλον 3». Περιπέτεια επιστημονικής φαντασίας.
16.55 **Ξένη ταινία.** «Προάγγελος κινδύνου»
18.30 **Ξένη ταινία.** «Οι κύριοι με τα ριγέ»
20.25 **Mad on Filmnet.** Ψυχαγωγική εκπομπή
21.00 **Τα φιλαράκια.** Κωμική σειρά.
21.30 **Ο τζογαδόρος.** Κοινωνική σειρά.
22.15 **Ξένη ταινία.** «Οι κομάντο εκδικούνται».
24.00 **Ξενη ταινία.** «Απόλυτος κίνδυνος»
02.05 **Ξένη ταινία.** «Μόνα, η γυναίκα που αγαπά τους άντρες».
03.25 **Ξένη ταινία.** «Νύχτα τρόμου».

SUPER SPORT

17.00 **Αγώνες επιτραπέζιας αντισφαίρισης**
18.00 **Παράξενα σπορ του χειμώνα**
18.30 **Αγώνες πυγμαχίας**
19.30 **Λίγο πριν την αγωνιστική**
20.00 **Στιγμιότυπα NHL**
20.30 **Supersport. Drive.**
21.00 **Champions zone**
24.00 **Οποιος αντέξει**
02.00 **Στιγμιότυπα αγγλικού πρωταθλήματος**
03.00 **NBA**
06.00 **Ισπανικό ποδόσφαιρο**

MEGA

05.45 **Κάθε μέρα μαζί.** Ενημερωτική εκπομπή με τον Γιάννη Λοβέρδο.
10.00 **Τα μυστικά της Βέφας.** Πρωινή εκπομπή μαγειρικής με τη Βέφα Αλεξιάδου.
11.00 **Ομορφος κόσμος το πρωί.** Ψυχαγωγική εκπομπή με τον Γρηγόρη Αρναούτογλου
14.00 **Ειδήσεις**
15.00 **Ντόλτσε βίτα** (Ε) Κωμική σειρά. Παίζουν: Θανάσης Ευθυμιάδης, Αννα Παναγιωτοπούλου
16.00 **Στην κουζίνα ολοταχώς.** Τηλεπαιχνίδι με τον Ηλία Μαμαλάκη
16.50 **Δέκα λεπτά κήρυγμα** (Ε) Κωμική σειρά. Παίζουν: Σάκης Μπουλάς, Κάρμεν Ρουγγέρη, Αρριέτα Μουούση, Δημήτρης Κουρούμπαλης
18.00 **Ματιές στα γεγονότα**
18.10 **Απαγορευμένη αγάπη** Ελληνική κοινωνική σειρά
18.50 **Φιλοδοξίες.** Ελληνική κοινωνική σειρά. Παίζουν: Γιάννης Βούρος, Λίλα Καφαντάρη, Λουκία Παπαδάκη
19.20 **Η νταντά.** (Ε) Ελληνική χιουμοριστική σειρά.
20.00 **Κεντρικό δελτίο ειδήσεων**
21.50 **Φάε τη σοκολάτα σου.** Κωμική σειρά.
21.00 **Αν θυμηθείς τ' όνειρό μου.** Κοινωνική σειρά.
22.50 **Από στόμα σε στόμα.**
00.15 **Ειδήσεις**
00.30 **Από στόμα σε στόμα.** (Σ)
01.00 **Ξένη ταινία.** «Με διπλή ταυτότητα»
03.20 **Ξένη ταινία.**

ANT-1

06.00 **Οι περιπέτειες του Ολιβερ Τουίστ**
06.30 **Ειδήσεις του CBS**
07.00 **Καλημέρα Ελλάδα.** Ενημερωτική εκπομπή με τον Γιώργο Παπαδάκη.
10.00 **Πρωινός καφές.** Πρωινή εκπομπή με την Ελένη Μενεγάκη
13.05 **Super game.** Τηλεπαιχνίδι με την Ελίνα Κέφη
13.15 **Πάτερ ημών** (Ε). Κωμική σειρά
14.00 **Τα νέα του ΑΝΤ1**
14.50 **Και οι παντρεμένοι έχουν ψυχή** (Ε). Ελληνική κωμική σειρά Παίζουν: Αντώνης Καφετζόπουλος, Γιώργος Παρτσαλάκης, Ρένα Λουιζίδου.
15.50 **Σοφία ορθή** (Ε). Ελληνική κωμική σειρά. Παίζουν: Σοφία Αλιμπέρτη, Απόστολος Γκλέτσος
16.30 **Κωνσταντίνου και Ελένης** (Ε). Ελληνική κωμική σειρά. Παίζουν: Χάρης Ρώμας, Ελένη Ράντου, Μαρία Λεκάκη, Βασίλης Κούκουρας, Καλλιρόη Μυριαγκού.
17.30 **Ειδήσεις.**
17.50 **Καλημέρα ζωή.** Καθημερινή κοινωνική σειρά.
18.40 **Θησαυροφυλάκιο.** Τηλεπαιχνίδι με τον Ανδρέα Μικρούτσικο.
19.20 **Η λάμψη.** Καθημερινή κοινωνική σειρά του Νίκου Φώσκολου.
20.00 **Τα νέα του ΑΝΤ1**
21.00 **Το καφέ της χαράς.** Κωμική σειρά. Παίζουν: Χάρης Ρώμας, Ρένα Λουιζίδου
22.00 **Το παιχνίδι της συγγνώμης** Κοινωνική σειρά.
22.55 **Τα νέα του ΑΝΤ-1**
23.00 **Αντίστροφη μέτρηση.** Κοινωνική - δραματική σειρά.
24.00 **Ειδήσεις**
03.00 **Ξένη ταινία.** «Η αντεπίθεση»
02.30 **Easy games**
03.00 **Τηλεμάρκετινγκ**

ALPHA

05.40 **Καινούργια ημέρα.** Η Ρίτσα Μπιζόγλη μας ενημερώνει καθημερινά για τα πρώτα γεγονότα της ημέρας που ξεκινά και μας μεταφέρει τον απόηχο της επικαιρότητας της ημέρας που πέρασε.
06.50 **Καλημέρα σας.** Ενημερωτική εκπομπή με τον Γιώργο Αυτιά
10.00 **Καλώς τους.** Πρωινή εκπομπή με την Ρούλα Κορομηλά
13.00 **Η ώρα της απόφασης.** Ενημερωτική απόφαση.
14.00 **Ειδήσεις**
14.50 **Παουλίνα.** (Ε) Κοινωνική σειρά μεξικανικής παραγωγής.
15.45 **Μεταξύ αγάπης και μίσους.** Κοινωνική σειρά μεξικανικής παραγωγής.
16.40 **Ειδήσεις**
16.50 **Θα σε δω στο πλοίο** (Ε)
17.30 **Μπορώ.** Ενημερωτική εκπομπή με την Αννα Δρούζα
19.00 **Παράθυρο στα γεγονότα.** Ενημερωτική εκπομπή με την Αννα Παναγιωταρέα.
20.00 **Ειδήσεις**
21.00 **Candid camera.** Ψυχαγωγική εκπομπή.
22.30 **Οχι άλλο μπλα μπλα.** Ψυχαγωγικό μαγκαζίνο με τον Θέμο Αναστασιάδη.
00.45 **Ειδήσεις**
01.00 **Ξένη ταινία.** «Ο τζογαδόρος». Περιπέτιεα. Παίζουν Ρέι Λιότα, Αντζέλικα Χιούστον
03.15 **Εικόνες**
04.15 **Πάμε στοίχημα**
04.45 **Τηλεαγορές**
05.00 **Μπορώ**

ΜΝΗΜΟΣΥΝΑ

Την 24η Ιανουαρίου ημέρα Σάββατο και ώρα 8 π.μ. εις τον Ιερό Ναό Αγίας Ειρήνης Ορφανοτροφείου Θηλέων τελούμε 9μηνο μνημόσυνο υπέρ αναπαύσεως της ψυχής του λατρευτού μας συζύγου, πατέρα, παππού, αδελφού και θείου

ΑΛΕΞΑΝΔΡΟΥ ΠΑΡΑΣΚΕΥΟΠΟΥΛΟΥ

Η σύζυγος: Μαρία.
Τα παιδιά: Δημήτρης-Βαρβάρα, Βαγγέλης, Κυριάκος, Νεκτάριος-Μερσίνη.
Τα εγγόνια, ο αδελφός, τα ανίψια και οι λοιποί συγγενείς.

Την 25η Ιανουαρίου ημέρα Κυριακή και ώρα 8.30 π.μ. εις τον Ιερό Ναό Αγίου Γεωργίου Λαέρμων τελούμε 40ήμερο μνημόσυνο υπέρ αναπαύσεως της ψυχής του λατρευτού μας υιού και αδελφού

ΣΤΑΜΑΤΙΟΥ ΚΑΡΑΜΑΝΩΛΗ

Οι γονείς, τα αδέλφια και οι λοιποί συγγενείς.

Την 25η Ιανουαρίου ημέρα Κυριακή και ώρα 8.30 π.μ. εις τον Ιερό Ναό Αγίου Δημητρίου (Παλαιό Νεκροταφείο) τελούμε 9ήμερο μνημόσυνο υπέρ αναπαύσεως της ψυχής του λατρευτού μας συζύγου, αδελφού και θείου

ΓΕΩΡΓΙΟΥ ΦΡΟΝΗ

Η σύζυγος: Ευδοκία.
Τα αδέλφια: Σπύρος και Αναστασία Καρύδη.
Τα ανίψια: Μιχάλης Καρύδης, Παναγιώτης και Λίντα Καρύδη

Την 26η Ιανουαρίου ημέρα Δευτέρα και ώρα 8 π.μ. εις τον Ιερό Ναό Αγίου Δημητρίου (Παλαιό Νεκροταφείο) τελούμε 2ετές μνημόσυνο υπέρ αναπαύσεως της ψυχής του λατρευτού μας συζύγου, πατέρα, παππού και θείου

ΚΩΝΣΤΑΝΤΙΝΟΥ ΖΑΝΝΑΚΗ

Η σύζυγος: Βασιλεία.
Τα παιδιά: Γιάννης-Μάντυ, Γιώργος-Σοφία, Μαίρη-Χρήστος.
Τα εγγόνια, τα ανίψια και οι λοιποί συγγενείς.



Την 24η Ιανουαρίου ημέρα Σάββατο και ώρα 8 π.μ. εις τον Ιερό Ναό Αγίου Σεργίου (Νέο Νεκροταφείο Ιαλυσού) τελούμε 9ήμερο μνημόσυνο υπέρ αναπαύσεως της ψυχής της λατρευτής μας μητέρας και γιαγιάς

ΑΝΑΣΤΑΣΙΑΣ ΔΑΝΙΑ

Τα παιδιά: Νίκος-Ινγκερ, Γιάννης-Νταϊάν, Βιβή-Σταύρος Καμπουράκη.
Τα εγγόνια, τα δισέγγονα και οι λοιποί συγγενείς.



Την 24η Ιανουαρίου ημέρα Σάββατο και ώρα 8 π.μ. εις τον Ιερό Ναό των Εισοδίων της Θεοτόκου Κοσκινού τελούμε 40ήμερο μνημόσυνο υπέρ αναπαύσεως της ψυχής της λατρευτής μας μητέρας, γιαγιάς και θείας

ΤΣΑΜΠΙΚΑΣ ΣΕΒΑΣΤΑΚΗ

Τα παιδιά: Νίκος-Ανδριάνα Σεβαστάκη, Παρασκευή-Μιχάλης Κουλούρα, Ευαγγελία-Σάββας Διμέλη.
Τα εγγόνια, τα δισέγγονα, τα ανίψια και οι λοιποί συγγενείς.



Την 24η Ιανουαρίου ημέρα Σάββατο και ώρα 8.30 π.μ. εις τον Ιερό Ναό Αγίου Νικολάου Παραδεισίου τελούμε 40ήμερο μνημόσυνο υπέρ αναπαύσεως της ψυχής του λατρευτού μας πατέρα, παππού, αδελφού και θείου

ΝΙΚΟΛΑΟΥ Κ. ΠΑΠΑΚΩΝΣΤΑΝΤΙΝΟΥ

Τα παιδιά: Κων/νος-Ειρήνη, Στέφανος-Σωτηρία, Ελευθερία-Κώστας.
Τα εγγόνια, τα αδέλφια, τα ανίψια και οι λοιποί συγγενείς.



Την 24η Ιανουαρίου ημέρα Σάββατο και ώρα 8.30 π.μ. εις τον Ιερό Ναό Αγίας Ειρήνης Ορφανοτροφείου Θηλέων τελούμε 3ετές μνημόσυνο υπέρ αναπαύσεως της ψυχής του λατρευτού μας συζύγου και πατέρα

ΝΙΚΟΛΑΟΥ ΧΑΤΖΗΝΙΚΗΤΑ

Η σύζυγος: Μυροδάτη.
Τα παιδιά: Παρασκευή, Μιχάλης, Τσαμπίκα-Αναστασία.



Το Σάββατο 24 Ιανουαρίου και ώρα 8η πρωινή τελούμε ετήσιο μνημόσυνο υπέρ αναπαύσεως της ψυχής του λατρευτού μας πατέρα, αδελφού και θείου

ΕΛΕΥΘΕΡΙΟΥ ΒΕΝΟΥΤΣΟΥ

Τα παιδιά, τ' αδέλφια, τ' ανίψια και οι λοιποί συγγενείς.



Την 24η Ιανουαρίου ημέρα Σάββατο και ώρα 8.30 π.μ. εις την Ιερά Μονή του Ταξιάρχου Μιχαήλ Νεοχωρίου τελούμε 6μηνο μνημόσυνο υπέρ αναπαύσεως της ψυχής του λατρευτού μας συζύγου, πατέρα, αδελφού και θείου

ΝΙΚΟΛΑΟΥ ΘΩΜΑ ΔΕΛΗΓΙΑΝΝΗ

Η σύζυγος: Σιμό.
Τα παιδιά: Θωμάς, Μαρία, Πέτρος.
Τα αδέλφια: Ελένη Σάμπαλη, Πανδώρα-Φίλιππος Γεωργίου, Μαρία-Απόστολος, Ρουντογιάννη.
Τα ανίψια, τα εξαδέλφια και οι λοιποί συγγενείς.

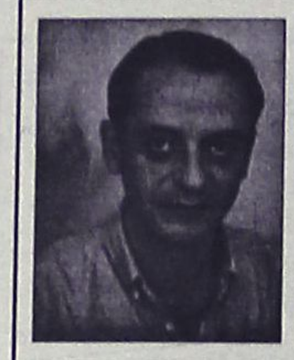

Την 24η Ιανουαρίου ημέρα Σάββατο και ώρα 8 π.μ. εις τον Ιερό Ναό Αγίου Νικολάου πόλεως Ρόδου τελούμε 40ήμερο μνημόσυνο υπέρ αναπαύσεως της ψυχής του λατρευτού μας συζύγου και πατέρα

ΘΩΜΑ ΜΑΖΑΡΑΚΗ (κτηνίατρος)

Η σύζυγος: Ελένη.
Τα παιδιά: Δέσποινα-Χαράλαμπος, Γεράσιμος και οι λοιποί συγγενείς.



Την 25η Ιανουαρίου ημέρα Κυριακή και ώρα 8 π.μ. εις τον Ιερό Ναό Τιμίου Σταυρού Απολλώνων Ρόδου τελούμε 6μηνο μνημόσυνο υπέρ αναπαύσεως της ψυχής του λατρευτού μας υιού, αδελφού, αρραβωνιαστικού, εγγονού και ανιψιού

ΕΥΑΓΓΕΛΟΥ ΦΛΕΒΑΡΗ ετών 27

Οι γονείς: Ελευθέριος-Ιωάννα.
Τα αδέλφια: Ιωάννης-Ευγενία, Τριαντάφυλλος-Τασούλα.
Η αρραβωνιαστικιά του Μαρία.
Οι γιαγιάδες, οι θείοι και οι λοιποί συγγενείς.



Την 25η Ιανουαρίου ημέρα Κυριακή και ώρα 8.30 π.μ. εις τον Ιερό Ναό Ταξιαρχών Νεκροταφείου Ρόδου, τελούμε 40ήμερο μνημόσυνο υπέρ αναπαύσεως της ψυχής της πολυαγαπημένης μας μητέρας, αδελφής, γιαγιάς και προγιαγιάς

ΔΕΣΠΟΙΝΑΣ ΧΑΡΑΛΑΜΠΙΔΗ

Τα παιδιά, τα εγγόνια, ο αδελφός και οι λοιποί συγγενείς.



Την 25η Ιανουαρίου ημέρα Κυριακή και ώρα 9 π.μ. εις τον Ιερό Ναό Αγίου Γεωργίου Κρητηνίας τελούμε 3μηνο μνημόσυνο υπέρ αναπαύσεως της ψυχής της λατρευτής μας μητέρας, γιαγιάς και θείας

ΔΕΣΠΟΙΝΑΣ ΚΑΡΕΛΛΑΚΗ

Τα παιδιά, τα εγγόνια, τα ανίψια και οι λοιποί συγγενείς.



Την 25η Ιανουαρίου ημέρα Κυριακή και ώρα 9 π.μ. εις τον Ιερό Ναό Αγίας Μαρίνας Απολακκιάς τελούμε 5ετές μνημόσυνο υπέρ αναπαύσεως της ψυχής του λατρευτού μας συζύγου, πατέρα, παππού και αδελφού

ΜΙΧΑΗΛ ΚΑΜΠΟΥΡΗ

Η σύζυγος: Παρασκευή.
Τα παιδιά: Γιάννης-Γιώτα, Αναστασία-Παναγιώτης.
Τα εγγόνια, τα αδέλφια και οι λοιποί συγγενείς.



Την 25η Ιανουαρίου ημέρα Κυριακή και ώρα 9 π.μ. εις τον Ιερό Ναό Ταξιαρχών Νεκροταφείου, τελούμε 40ήμερο μνημόσυνο υπέρ αναπαύσεως της ψυχής του λατρευτού μας υιού, αδελφού και θείου

ΑΠΟΣΤΟΛΟΥ ΧΑΤΖΗΚΟΣΜΑ

Οι γονείς: Δημήτρης - Μαρία
Τ' αδέλφια, τ' ανίψια και οι λοιποί συγγενείς.



ΓΕΩΡΓΙΟΥ ΔΙΑΚΟΝΙΚΟΛΑΟΥ

Την 25η Ιανουαρίου ημέρα Κυριακή και ώρα 8.30 π.μ. εις τον Ιερό Ναό Αγ. Γεωργίου Λαέρμων, τελούμε ετήσιο μνημόσυνο υπέρ αναπαύσεως των ψυχών των λατρευτών μας



ΧΡΙΣΤΙΝΑΣ ΘΑΡΕΝΑΚΗ

Η οικογένειά τους και οι λοιποί συγγενείς.



Την 24η Ιανουαρίου ημέρα Σάββατο και ώρα 8 π.μ. εις τον Ιερό Ναό Αγίας Ειρήνης (Ορφανοτροφείου Θηλέων), τελούμε 2ετές μνημόσυνο υπέρ αναπαύσεως της ψυχής της λατρευτής μας μητέρας, γιαγιάς και θείας

ΜΑΡΙΓΟΥΛΑΣ ΦΩΚΑ-ΟΙΚΟΝΟΜΙΔΗ

Τα παιδιά, τα εγγόνια, τ' ανίψια και οι λοιποί συγγενείς.

ΔΩΡΕΕΣ ΕΙΣ ΜΝΗΜΗ

Το Δ. Συμβούλιο Αγ. Ειρήνης "Η Ορφανοτρόφος", ευχαριτεί τους πιο κάτω κυρίους που πρόσφεραν:

Α) Εις μνήμη Σάββα Γεραθέλη

Οι οικογένειες της πολυκατοικίας επί της Χειμάρρας αρ. 108, 110 ευρώ.

Β) Εις μνήμη Γεωργίου Ρουμπέτη

1. Η οικ. κ. Γεωργίου Χατζημάρκου: 100 ευρώ
2. Η οικ. κ. Ιωάννη Πάππου: 50 ευρώ
3. Οι κ. Α. Διακογεωργίου, Α. Δοξοπούλου, Δ. Θεοδοσίου, Ζ. Χριστοφοράκη και Χρ. Μέγγιου: 50 ευρώ.

ΠΑΝΕΠΙΣΤΗΜΙΟ ΑΙΓΑΙΟΥ
ΠΡΥΤΑΝΗΣ
Α.Π. 6993

ΑΝΑΚΟΙΝΩΣΗ ΠΡΟΚΗΡΥΞΗΣ ΘΕΣΗΣ ΔΕΠ

Το Πανεπιστήμιο Αιγαίου ανακοινώνει την προκήρυξη των παρακάτω θέσεων ΔΕΠ: "Διεθνείς Σχέσεις" στη βαθμίδα του Επίκουρου Καθηγητή ή του Λέκτορα.

"Πληροφορική με έμφαση στην υπολογιστική γλωσσολογία", στη βαθμίδα του Επίκουρου Καθηγητή ή του Λέκτορα, στο Τμήμα Μεσογειακών Σπουδών (Πληρ. κ. Γ. Βασιλάκη ή κ. Μ. Γιαννοπούλου, τηλ. 2241099011 ή 99310, fax: 2241099309, email: grammateiaTMS@rhodes.aegean.gr).

Η προκήρυξη της παραπάνω θέσης ΔΕΠ δημοσιεύτηκε στο ΦΕΚ με αριθ. 243/12.12.2003 τ.παρ.

Η προθεσμία υποβολής υποψηφιοτήτων με τα απαραίτητα δικαιολογητικά λήγει στις 23.2.2004.

Για περισσότερες πληροφορίες οι ενδιαφερόμενοι μπορούν να απευθύνονται στη Γραμματεία του Τμήματος το οποίο προκηρύσσει την αντίστοιχη θέση ή στην ιστοσελίδα του Τμήματος στη διεύθυνση: www.rhodes.aegean.gr/tms/prokiriksis.htm.

Καθ. Σωκράτης Κάτσικας
Πρύτανης

ΠΑΝΕΠΙΣΤΗΜΙΟ ΑΙΓΑΙΟΥ
ΠΡΥΤΑΝΗΣ
Α.Π. 226

ΑΝΑΚΟΙΝΩΣΗ ΠΡΟΚΗΡΥΞΗΣ ΘΕΣΗΣ Ε.Ε.ΔΙ.Π.

Το Πανεπιστήμιο Αιγαίου ανακοινώνει την προκήρυξη των παρακάτω θέσεων ΕΕΔΙΠ Κλάδου Ι):

- Μια θέση ΕΕΔΙΠ, για τη διδασκαλία της Εβραϊκής Γλώσσας.
- Μία θέση ΕΕΔΙΠ, για τη διδασκαλία της Αραβικής Γλώσσας στο τμήμα Μεσογειακών Σπουδών (πληρ.: κ. Γ. Βασιλάκη ή κ. Μ. Γιαννοπούλου, τηλ. 22410 99011 ή 99310, fax. 22410 99309, email: grammateiaTMS@rhodes.aegean.gr).

Η προκήρυξη των παραπάνω θέσεων ΕΕΔΙΠ δημοσιεύτηκε στο ΦΕΚ με αριθ. 265/31.12.2003 τ. παρ. Η προθεσμία υποβολής υποψηφιοτήτων με τα απαραίτητα δικαιολογητικά λήγει στις 16.2.2004.

Για περισσότερες πληροφορίες οι ενδιαφερόμενοι μπορούν να απευθύνονται στη Γραμματεία ή στην ιστοσελίδα του Τμήματος στη διεύθυνση: www.rhodes.aegean.gr/tms/prokirikseis/31-12-2003.htm.

Καθ. Σωκράτης Κάτσικας
Πρύτανης

ΓΡΑΦΕΙΟ ΤΕΛΕΤΩΝ & ΜΝΗΜΟΣΥΝΩΝ ΡΟΔΟΥ
ΣΤΕΦΑΝΑ-ΣΤΟΛΙΣΜΟΙ

ΑΜΕΣΗ ΕΞΥΠΗΡΕΤΗΣΗ ΟΛΟ ΤΟ 24 ΩΡΟ

"ΑΜΕΡΙΚΑΝΟΥ"

Αναλαμβάνουμε την τελετή και με τα έξοδα που χορηγούν τα ταμεία χωρίς καμία επιβάρυνση. ΙΚΑ, ΤΕΒΕ, ΤΑΞΥ, ΔΗΜΟΣΙΟΥ, ΛΙΜΕΝΙΚΩΝ, ΟΓΑ και λοιπά ταμεία. Τους ΑΠΟΡΟΥΣ ΔΩΡΕΑΝ.

Πλατεία Βρούχου στην Μητρόπολη
τηλέφωνα: 22410-28901-33400

ΚΑΘΗΜΕΡΙΝΑ ΟΛΑ ΤΑ ΝΕΑ ΤΗΣ ΔΩΔΕΚΑΝΗΣΟΥ ΣΤΟ INTERNET

www.rodiaki.gr

Γυναίκες Χωρίς Σύνορα 2007 ΡΟΔΟΣ - RHODOS Women Without Frontiers

ΠΡΟΣΚΛΗΣΗ

Καλούμε τα μέλη και τις φίλες της οργάνωσης στην κοπή της βασιλόπιτάς μας που θα γίνει το Σάββατο 24 Ιανουαρίου στις 17.30 στην ΑΣΤΕΡ (Ξενοδοχείο Σολέιλ).
Οσες φίλες επιθυμούν να γίνουν μέλη της οργάνωσης μπορούν να εγγραφούν την ίδια μέρα.
Την εκδήλωση θα πλαισιώσει η Μικτή Χορωδία του Δήμου Πεταλούδων υπό τη διεύθυνση της κ. Φλώρας Πελεκάνου.

Από το Δ.Σ.

ΙΕΡΑ ΜΗΤΡΟΠΟΛΙΣ ΡΟΔΟΥ
ΙΕΡΟΣ ΝΑΟΣ ΑΓΙΟΥ ΓΕΩΡΓΙΟΥ ΛΑΧΑΝΙΑΣ

ΠΡΟΚΗΡΥΞΗ ΜΕΙΟΔΟΤΙΚΟΥ ΔΙΑΓΩΝΙΣΜΟΥ

Η εκκλησιαστική επιτροπή Λαχανιάς προκηρύσσει μειοδοτικό διαγωνισμό με σφραγισμένες προσφορές για την ανάδειξη εργολάβου ανακατασκευής του κωδωνοστασίου του Ιερού Ναού Αγίου Γεωργίου Λαχανιάς σύμφωνα με την εγκεκριμένη μελέτη.
Στον διαγωνισμό γίνονται δεκτοί εργολάβοι δημοσίων και ιδιωτικών έργων.
Η προσφορά θα περιλαμβάνει την τιμή κατ' αποκοπή κατασκευής πέντε πύργων, εργασία και υλικά, εκτός από την αξία του ακατέργαστου πωρόλιθου, καθώς και υπεύθυνη δήλωση ότι ο εργολάβος έλαβε γνώση της μελέτης και των ειδικών προδιαγραφών του έργου.
Η επιλογή θα γίνει από την εκκλησιαστική επιτροπή η οποία κατά την ελεύθερη κρίση της, θα σταθμίσει την οικονομική προσφορά και τα άλλα προσόντα του εργολάβου.
Προσφορές γίνονται δεκτές στο γραφείο της εκκλησιαστικής επιτροπής. Η αποσφράγιση των προσφορών θα γίνει ενώπιον της επιτροπής στις 25.01.04.
Πληροφορίες στον κ. Διακογεωργίου Γεώργιο, Τηλ. 22440 46040 και στα γραφεία του μηχανικού κ. Φ. Ψαρρά (επιβλέπων του έργου)-Αμερικής 43, Ρόδος, Τηλ. 22410 22541.

Εκ της Εκκλησιαστικής Επιτροπής
Ιερού Ναού Αγίου Γεωργίου Λαχανιάς

ΣΥΛΛΥΠΗΤΗΡΙΟ

Ο σύλλογος Αργυροχρυσοχόων Ρόδου εκφράζει τα ειλικρινή του συλλυπητήρια προς την οικογένεια του αποθανόντος παλαιού συναδέλφου και μέλους του συλλόγου μας, **Μιχαήλ Γιακουμάρου.**

Μετά τιμής

Ο πρόεδρος **Κώστας Λουιζίδης**
Ο γραμματέας **Μιχαήλ Δημητριάδης**

ΑΔΕΛΦΟΤΗΤΑ ΗΠΕΙΡΩΤΩΝ ΡΟΔΟΥ
" ΤΟ ΣΟΥΛΙ"
ΚΑΖΑΝΤΖΑΚΗ 29-ΡΟΔΟΣ
ΕΤΟΣ ΙΔΡΥΣΕΩΣ 1974

ΠΡΟΣΚΛΗΣΗ

Ο Πρόεδρος και τα μέλη του Δ.Σ. της Αδελφότητας Ηπειρωτών Ρόδου "Το Σούλι", προσκαλούν τα μέλη και τους φίλους, στην τελετή κοπής της βασιλόπιτας, που θα γίνει την **Κυριακή 25 Ιανουαρίου 2004,** στις **6 το απόγευμα,** στο **σπίτι των Ηπειρωτών της Ρόδου,** στην οδό Καζαντζάκη 29.

Για το Δ.Σ.

Ο Πρόεδρος **Γιάννης Φούκας**
Η Γ. Γραμματέας **Δήμητρα Λάμπρου**

ΑΠΩΛΕΙΑ

Χάθηκαν δύο θηλυκά κυνηγόσκυλα ανάμεσα σε Πλατάνια, Αρχίπολη.

Παρακαλείται όποιος γνωρίζει κάτι να τηλεφωνήσει στο 6939075829 και στο 6946001152.



ΑΠΩΛΕΙΑ

Ο μικρός **Στόϊκος** έχει φύγει εδώ και 10 μέρες από το σπίτι μαζί με την μητέρα του **Γκίνκα Γκεοργκίεβα** χωρίς να γνωρίζει κάτι ο πατέρας του **Δημήτριος Μίτεβ.**
Παρακαλούμε όποιος έχει δει τον μικρό και την μητέρα του να πάρει τηλέφωνο στο **6946633348** γιατί είναι απόλυτη ανάγκη.

RODOS MARINE CLUB

ΕΥΧΑΡΙΣΤΗΡΙΟ

Μέσα από τον βαθύτατο πόνο για τον άδικο χαμό των φίλων μας **Σάββα Γεραβέλη** και **Χρήστου Ιωαννίδη,** οφείλουμε να ευχαριστήσουμε δημόσια τους δημάρχους Τήλου και Νισύρου κ.κ. **Αναστάσιο Αλιφέρη** και **Παναγιώτη Κατσιματίδη,** για την αμέριστη συμπαράστασή τους στην τροφοδοσία των σκαφών μας.

Ο πρόεδρος **Καστρής Καμπουράκης**
Ο γ.γ. **Νικόλαος Καλαφατάς**

ΕΥΧΑΡΙΣΤΗΡΙΟ

Ολους τους φίλους, γνωστούς και άγνωστους, που συμμετείχαν με οποιονδήποτε τρόπο στην προσπάθεια ανεύρεσης του πολυαγαπημένου μας **Σάββα** και που μας έδειξαν αμέριστα την αγάπη και συμπαράστασή τους σε όλες αυτές τις δύσκολες για εμάς στιγμές, ευχαριστούμε ολόψυχα.

Η σύζυγος: Μαίρη Παπανδρέου-Γεραβέλη
Οι γονείς: Χαράλαμπος και Πόπη Γεραβέλη, Θεόδωρος και Φρόσω Παπανδρέου
Τα αδέλφια: Σπύρος - Βιβή, Μαρίλη - Γιάννης

ΣΥΓΧΑΡΗΤΗΡΙΟ

Τον αγαπητό μας φίλο, **Γιώργο Πισσάκα,** ιατρό - ογκολόγο, θερμά συγχαίρουμε για την ανάληψη καθηκόντων γενικού Δ/ντού του Νοσοκομείου "Αγιος Σάββας" Αθηνών.

Φιλικότατα, η οικογένεια
Θεοδοσίου και Παναγιώτας Γεωργαλλίδη

ΣΥΓΧΑΡΗΤΗΡΙΟ

Τον κ. **Γιώργο Πισσάκα**, ιατρό - ογκολόγο, θερμά συγχαίρουμε για την ανάληψη καθηκόντων γενικού διευθυντή στο Νοσοκομείο "Αγιος Σάββας" Αθηνών.

Η οικογένεια
Νίκου και Μαριάννας Καρυδιώτη

ΕΥΧΑΡΙΣΤΗΡΙΟ

Ευχαριστούμε δημόσια τον ανώνυμο κύριο, που μέσω του ιερέα Βασιλείου Μαντικού, δίνει για δεύτερη συνεχή χρονιά χρηματικό ποσό για τους φοιτητές της ενορίας του Αγ. Νικολάου Ρόδου.

Γονείς και μαθητές της Ενορίας

ΕΡΓΑΣΤΗΡΙ ΘΕΤΙΚΗΣ ΣΚΕΨΗΣ ΚΑΙ ΑΥΤΟΓΝΩΣΙΑΣ

Αρχίζει ο 2ος κύκλος σεμιναρίων
"Η Τέχνη του να είσαι Γονιός"
Είναι ένα σεμινάριο που αφορά
όλους
και όχι μόνο τους γονείς.
Μην το χάσετε!

ΤΟ ΕΡΓΑΣΤΗΡΙ ΣΑΣ ΠΡΟΣΚΑΛΕΙ

ΣΤΟ GRAND HOTEL ΣΤΙΣ 25 ΙΑΝΟΥΑΡΙΟΥ, ΩΡΑ 18.00
ΓΙΑ ΤΗΝ ΟΜΙΛΙΑ ΤΗΣ κας ΣΥΜΟΝΤΣ ΒΕΡΡΑ
ΤΟ ΝΕΟ ΣΕΜΙΝΑΡΙΟ "Η ΤΕΧΝΗ ΤΟΥ ΝΑ ΕΙΣΑΙ ΓΟΝΙΟΣ"
ΘΑ ΑΚΟΛΟΥΘΗΣΕΙ Η ΚΟΠΗ ΤΗΣ ΠΙΤΑΣ ΓΙΑ ΤΟ 2004

Ειδοποιήστε μας εάν ενδιαφέρεστε, πριν τις 21/01/04

Χαριλάου Τρικούπη - Ασγούρου
Τηλ./Fax: 22410 69785
e-mail: verita@otenet.gr

FYROGENIS

ΜΕΛΕΤΕΣ ΕΓΚΑΤΑΣΤΑΣΕΙΣ

10 ΧΡΟΝΙΑ ΕΓΓΥΗΣΗ

ΜΑΝΤΕΜΕΝΙΟΙ ΛΕΒΗΤΕΣ

ΧΑΛΥΒΔΙΝΟΙ ΛΕΒΗΤΕΣ

ΜΑΝΤΕΜΕΝΙΑ ΑΥΤΟΝΟΜΗ ΜΟΝΑΔΑ

ΑΦΟΙ ΑΝΤΩΝΑΚΗ Ο.Ε.
ΨΥΞΗ - ΘΕΡΜΑΝΣΗ - ΗΛΙΑΚΑ

ΡΟΔΟΣ: ΑΛΙΚΑΡΝΑΣΣΟΥ & ΕΦΕΣΣΟΥ ΡΟΔΙΝΙ Τηλ./Φαξ 22410 25448
ΕΜΠΩΝΑΣ: Τηλ. 22460 41350, Κιν. 6977 225112, 6932 223760

ΝΤΕΤΕΚΤΙΒΣ
30 ΧΡΟΝΙΑ ΜΟΝΙΜΑ ΚΑΙ ΣΤΗ ΡΟΔΟ
35354 • 28780
Π.Π. ΓΕΡΜΑΝΟΥ 6 (ΠΛ. ΦΩΚΙΑΛΗ)
Η ΛΥΣΗ!!! ΣΕ ΚΑΘΕ ΣΑΣ ΠΡΟΒΛΗΜΑ
EXPRESS SECURITY

Delta
ΔΙΑΜΑΝΤΕ ΕΡΓΑΛΕΙΑ
6ο χλμ.Ρόδου Λίνδου
Συγκρότημα Μανουσέλη
ΚΟΦΤΗ ΧΕΙΡΟΣ
ΔΙΑΤΡΗΤΙΚΑ
ΔΙΑΜΑΝΤΟΤΡΥΠΟΤΕΧΝΙΚΗ ΡΟΔΟΥ
ΑΔΑΜΑΝΤΟΦΟΡΟΙ ΔΙΣΚΟΙ ΚΟΠΗΣ ΓΙΑ ΓΡΑΝΙΤΗ, ΜΑΡΜΑΡΟ ΤΟΥΒΛΟ κ.τ.λ.
ΑΡΜΟΚΟΦΤΕΣ
ΤΡΥΠΑΜΕ
ΚΟΒΟΥΜΕ
ΣΠΑΜΕ
ΧΩΡΙΣ ΣΚΟΝΕΣ
ΡΩΓΜΕΣ
ΜΕΡΕΜΕΤΙΑ
ΠΩΛΗΣΕΙΣ
&
ΕΚΤΕΛΕΣΕΙΣ ΕΡΓΑΣΙΩΝ
Η ΠΟΛΥΧΡΟΝΗ ΜΑΣ ΠΕΙΡΑ ΣΤΟ ΕΞΩΤΕΡΙΚΟ ΜΑΣ ΔΙΝΕΙ ΤΗ ΔΥΝΑΤΟΤΗΤΑ ΝΑ ΒΡΙΣΚΟΥΜΕ ΛΥΣΗ ΕΚΕΙ ΠΟΥ ΟΙ ΑΛΛΟΙ ΣΗΚΩΝΟΥΝ ΤΑ ΧΕΡΙΑ ΨΗΛΑ!
ΤΗΛΕΦΩΝΗΣΤΕ ΜΑΣ
22410 69022 - 77986
ΚΙΝΗΤΟ: 6944 380562
ΥΠΕΥΘΥΝΟΣ
Μαρκος Τσεσμετζής



Ρόδος: εἰκῆ καὶ ὡς ἔτυχε...

... Συγκριτική εκτοπισμάτων

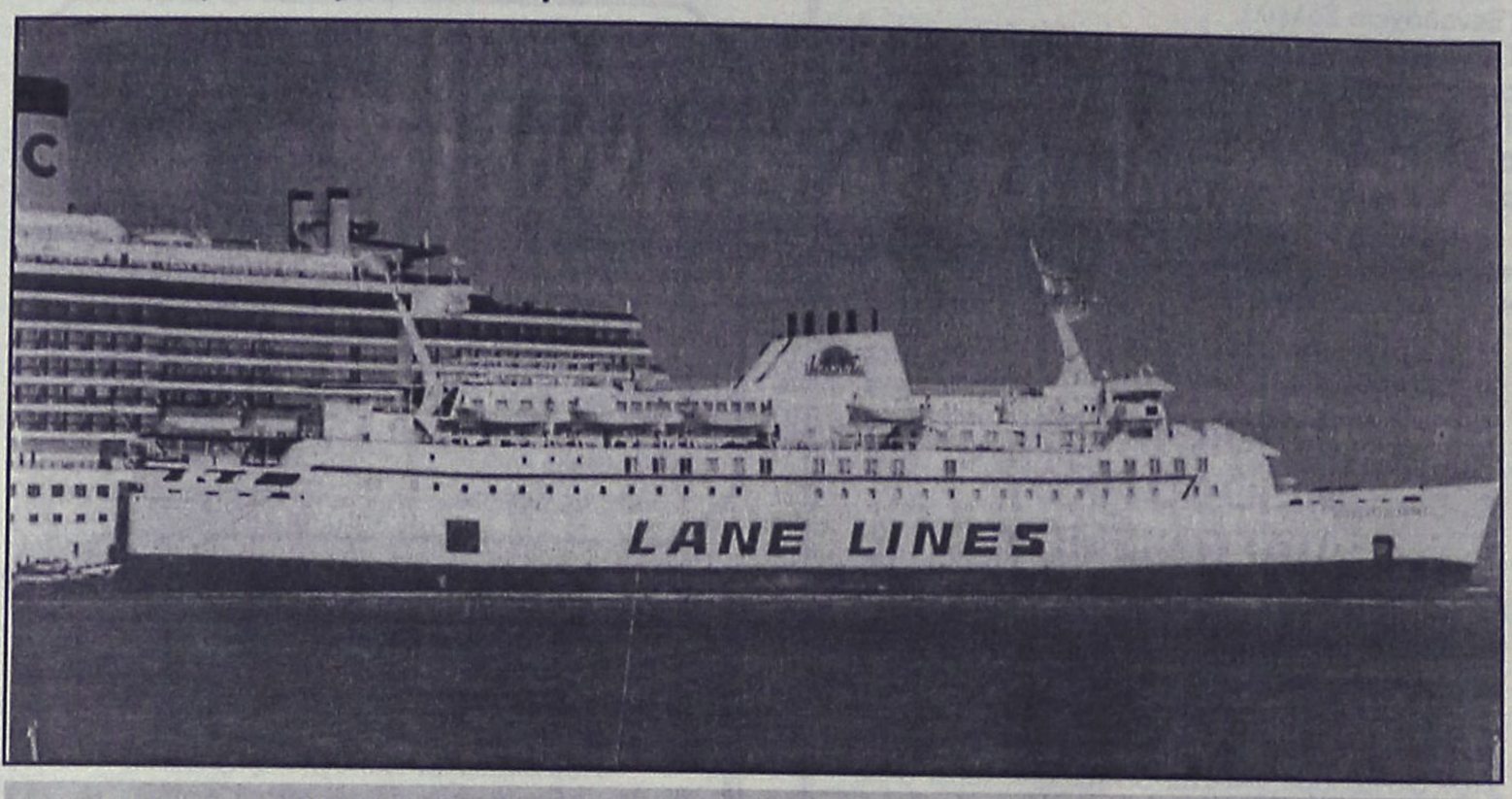

Το "Costa Atlantica" και το "Βιτσέντζος Κορνάρος" στο λιμάνι της Ρόδου

... Οι "τρομοκράτες" της ΕΟΚΑ

Τότε ήσαν αγωνιστές της ελευθερίας, στις μέρες μας θα τους ταυτοποιούσαν ως τρομοκράτες και θα τους έστελναν για ένα ταξιδάκι αναψυχής στο Γκουαντανάμο, να ανανήψουν από τα αμαρτήματά τους.

... Αν και οι Αγγλοι αποικιοκράτες στην Κύπρο, ήσαν πιο δραστικοί. Χωρίς πολλά - πολλά απηγχόνιζαν τους έφηβους αγωνιστές της ΕΟΚΑ και έπαιρναν και την ευτελή επιβράβευση από τη Α.Μ. Ελισάβετ!

• ***Κυπριακός Ενοπλος Αγών:*** Λευκωσία 18 Ιανουαρίου 1955:

«Μυστική εφημερίς καλεί σήμερον τους Ελληνας της Κύπρου να χρησιμοποιήσουν την γλώσσαν (της αντιτιθεμένης στην βρετανική αποικιοκρατία αφρικανικής φυλής) των "Μάο Μάο" εις την εκστρατείαν των υπέρ της ενώσεως της νήσου με την Ελλάδα. Πρόκειται δια την εφημερίδα "Ενωσις", εις την οποία αναφέρεται ότι η απόφασις των Ηνωμένων Εθνών δια της οποίας ανεβλήθη η επίλυσις του Κυρπιακού οφείλεται εις έλλειψιν δυναμικής εκστρατείας.

Η αυτή εφημερίς προσθέτει ότι οι λαοί δεν είναι δυνατόν να επιτύχουν την ελευθερίαν των χωρίς αιματηρούς αγώνας και θυσίας.

«Οφείλομεν, αναφέρει, να χρησιμοποιήσωμεν την γλώσσαν την οποίαν κατανοούν αι αποικιακαί δυνάμεις. Την γλώσσαν του αιγυπτιακού λαού, των Εβραίων και των Μάου Μάο. Την γλώσσαν του αίματος, του σαμποτάζ και της δυναμίτιδος».

Η εφημερίς φέρει ως έμβλημα το σύνθημα: "Ελευθερία ή Θάνατος".

... Κατά της ρυπογόνου ΔΕΗ

Η πρόσφατη απόφαση του Συμβουλίου της Επικρατείας να "μπλοκάρει" τη δημιουργία πετρελαϊκού σταθμού ηλεκτροπαραγωγής στον Αθερινόλακκο Λασιθίου, στην Κρήτη, αποτελεί σταθμό στη μάχη για την προστασία του περιβάλλοντος στη χώρα μας.

«Το ΣτΕ έκρινε άκυρη την έγκριση της μελέτης περιβαλλοντικών όρων, καθώς για πρώτη φορά επικαλέστηκε τις αυξημένες εκπομπές διοξειδίου του άνθρακα από την καύση πετρελαίου και τις υποχρεώσεις της χώρα μας για μείωσή τους στο πλαίσιο του Πρωτοκόλλου του Κιότο».

Ολα αυτά συμβαίνουν, γιατί η ΔΕΗ επιμένει προκλητικά, όχι μόνον στην κατασκευή αλλά και στην λειτουργία σταθμών ηλεκτροπαραγωγής, προσφέροντας με *"ανέμελη"* αδιαφορία τις πλέον ρυπογόνες και ξεπερασμένες τεχνολογίες, αγνοώντας πεισματικά τη νέα πραγματικότητα για την προστασία του περιβάλλοντος, όπως έχει διαμορφωθεί διεθνώς.

... Μπορεί κάποιος να διαφωνήσει για όλα αυτά, όταν στο νησί μας η λειτουργία του σταθμού στην Σορωνή είναι το πλέον αδιάψευστο τεκμήριο;

ΚΟΜΜΩΤΗΡΙΟ UNISEX
Natural Beauty
Χτενίσματα αέρινα, φίνα...
Χτενίσματα με άποψη. Νέες κουπ με στυλ και προσθετική μαλλιών με τη γνωστή υπογραφή της **Μαρίας**
& κατόπιν ραντεβού
ανοικτά από τις 9.00 έως 17.00
Επίσης για τα μικρά παιδιά ένα ευχάριστο κούρεμα μέσα στο παιδικό αυτοκινητάκι
Παφιάκη Μαρία
Στη νέα διεύθυνση: Ακραμίτου 16, Ρόδος
• Τηλ. 2241032161
κάθετος Απταβύρου και Λεωφόρου Καλλιθέας
(παλιά διεύθυνση: προέκταση Αννης Μαρίας)

ΝΤΕΤΕΚΤΙΒΣ
Συνταξιούχος Αστυνομικός Ασφάλειας
ΑΝΑΛΑΜΒΑΝΟΥΜΕ
Υποθέσεις ανηλίκων, οικογενειακές, προσωπικές κ.τ.λ.
ΔΙΑΘΕΤΟΥΜΕ ΤΑ ΠΛΕΟΝ ΣΥΓΧΡΟΝΑ ΟΠΤΙΚΟΑΚΟΥΣΤΙΚΑ ΣΥΣΤΗΜΑΤΑ
100% ΕΧΕΜΥΘΕΙΑ
ΡΩΜΗΣ 22 - ΡΟΔΙΝΙ • ΤΗΛ. 22410 68985
ΚΙΝ. 6946997967

(εκ)πολιτισμικά παίγνια

... Ο Ρόζενγκραντζ και ο Γκίλντεστερν κείτονται νεκροί στην σκηνή του "Ρόδον"

Η Κινηματογραφική Εταιρεία Ρόδου **"Θέασις"** προβάλλει απόψε το βράδυ στο χειμερινό **"Ρόδον"**, στις 9.30 την ταινία **"Ο Ρόζενγκραντζ και ο Γκίλντεστερν είναι νεκροί"** του **Τομ Στόπαρντ** κορυφαίου θεατρκού σκηνοθέτη στις Σαιξπηρικές τραγωδίες, που αυτή την φορά μετακομίζει πίσω από την κάμερα και διασκευάζει τον **"Αμλετ"**.

«Ο σκηνοθέτης επικεντρώνει την προσοχή του σε δύο δευτερεύοντα πρόσωπα της τραγωδίας, τον "Ρόζεγκραντζ" και τον "Γκιλντεστερν" τους οποίους αναγορεύει σε πρωταγωνιστές και με φόντο την ιστορία του Αμλετ παρακολουθεί την πορεία τους.

Οι δύο ήρωες φθάνοντας στο βασίλειο της Δανιμαρκίας



Σκίτσο του Altan, από την "Βαβέλ"

εμπλέκονται σε καταστάσεις τις οποίες αδυνατούν να κατανοήσου και έρχονται αντιμέτωποι με δυνάμεις οι οποίες τους ξεπερνούν και έτσι μοιραία και σαν υπνωτισμένοι από την αναπόφευκτη πορεία των γεγονότων οδηγούνται στον χαμό τους.

Πρόκειται για μία συγκλονιστική μελέτη πάνω στην επίδραση που τυχαίου στον καθορισμό της πορείας και στην διαμόρφωση των πεπρωμένων ερήμην των υποκειμένων σε αυτά προσώπων.

Η ταινία περιέχει σκηνές που υπνωτίζουν με την ομορφιά τους και κέρδισε το βραβείο καλύτερης ταινίας στο Φεστιβάλ της Βενετίας το 1991».

...

Σημειώνουμε ότι πριν από την προβολή της ταινίας στις 9, θα κοπεί "σινεφιλική" πίτα για μια όμορφη κινηματογραφική χρονιά. Ο τυχερός (ή) που θα βρει το φλουρί κερδίζει το "8 ½" του Φελλίνι σε dvd.

... Ενας "κατάσκοπος" στην Πάτμο, πριν τρεις αιώνες

Τριακόσια χρόνια πριν, το 1700, ο Γάλλος ιατρός και βοταναλόγος **Ζοζέφ Πιτόν ντε Τουρνεφόρ** (1656-1708), αναλαμβάνει κατ' εντολή του Γαλλικού Στέμματος ερευνητική αποστολή στην Εγγύς Ανατολή, με σκοπό την συλλογή φυτών αλλά και πληροφοριών για τους κατοίκους της περιοχής - ένα είδος "κατασκόπου" δηλαδή.

Οι "αναφορές" του δημοσιεύθηκαν μετά τον θάνατό του σε δύο τόμους το 1717-1718 και οι **"Πανεπιστημιακές Εκδόσεις Κρήτης"** εξέδωσαν πρόσφατα τα δέκα πρώτα κεφάλαια που είναι αφιερωμένα στην Κρήτη, στα νησιά του Αρχιπελάγους και στην **Πάτμο.**

Παρουσιάζοντας το βιβλίο αυτό στην **"Βιβλιοθήκη"** της **"Ελευθεροτυπίας"**, δημοσιογράφος **Β. Κ. Καλαμαράς** σημειώνει:

«Συνοδοιπόροι του Ζοζέφ Πιτόν ντε Τουρνεφόρ ήταν ο "φωτογράφος" της εποχής, ο ζωγράφος Κλοντ Ομπριέ, και δια παν ενδεχόμενον νόσου, ο Γερμανός γιατρός Αντρέας Γκούντελσαϊμερ. Κατά τη διάρκεια του διετούς ταξιδιού του περιηγείται και περιγράφει - υπό μορφή επιστολών που απευθύνονται στον κόμη ντε Πανσαρτρέν, υπουργό Εξωτερικών της Γαλλίας - τριάντα οκτώ νησιά του Αιγαίου, την Κωνσταντινούπολη και περιοχές της Μαύρης Θάλασας, της Αρμενίας και της Γεωργίας, μέχρι τα σύνορα της Περσίας.

*Οι επιστολές του Τουρνεφόρ θ' απαρτίσουν το δίτομο έργο **"Relation d' un voyage du Levant" ("Αφήγηση για ένα ταξίδι στην Εγγύς Ανατολή")** που εκδόθηκε στο Παρίσι το 1717, εννέα χρόνια μετά το θάνατο του. Πρόλαβε να επιμεληθεί την ετοιμασία του πρώτου τόμου, που αναφέρεται στο Ελληνικό Αρχιπέλαγος, ενώ ο δεύτερος τυπώθηκε από τα εμπεριστατωμένα χειρόγραφά του.*

*Η έκδοση των Πανεπιστημιακών Εκδόσεων περιέχει τις δέκα πρώτες επιστολές, που είναι αφιερωμένες στην Κρήτη και στα νησιά του Αιγαίου - μεταξύ των οποίων και η **Πάτμος**, που την εποχή εκείνη βρίσκονταν υπό οθωμανικό ζυγό. Για κάθε νησί, ο Τουρνεφόρ δίνει περίληψη της ιστορίας του νησιού, της μυθολογίας του, κάνοντας αναφορές σε αρχαία νομίσματα. Πληροφορίες παίρνουμε για τη διοίκηση και τη φορολογία, τα κυριότερα προϊόντα του τόπου και το εμπόριο, ακόμα και για τις τιμές των προϊόντων. Περιγράφει τα έθιμα και τις ασχολίες των κατοίκων, καθώς και τις ενδυμασίες τους, ενώ το βιβλίο διανθίζεται από πολλά χαρακτικά του Ομπριέ, που απεικονίζουν φυτά, ζώα, αρχαία μνημεία, ιδιότυπα εργαλεία, τοπικές ενδυμασίες και απόψεις πόλεων και τοποθεσιών. Δεν είναι περίεργο ότι αγανακτεί με την πανουργία Ελλήνων*

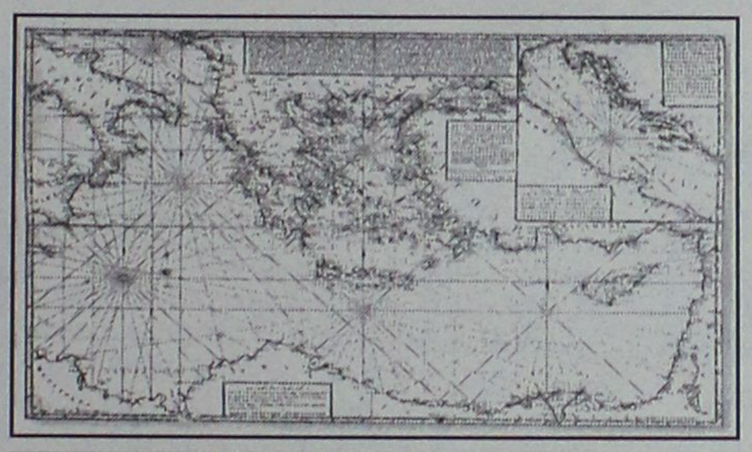

Καπετάν Νικόλας Κεφαλάς: "Ναυτικός χάρτης της ανατολικής Μεσογείου", Παρίσι, 1818

και Τούρκων, όπως και το γεγονός ότι αυτός, ένας καθολικός, χαρακτηρίζει τους Ελληνες σχισματικούς και κατακρίνει με ιδιαίτερη οξύτητα την αμάθεια και τη δεισιδαιμονία που διέκρινε τους ορθόδοξους ιερείς και μοναχούς".

***

**** Joseph Pitton de Tournefort: "Ταξίδι στην Κρήτη και τις νήσους του Αρχιπελάγους (1700-1702), μετάφραση - εισαγωγή: Μάκης - Μυρτώ Απέργη, σχόλια: Μ. Απέργης-Ειρήνη Λυδάκη, Πανεπιστημιακές Εκδόσεις Κρήτης, σελ. 530, Ηράκλειο Κρήτης 2003, τιμή: 40 ευρώ.***

... Για το Δημοτικό Τραγούδι

Το νέο τεύχος του περιοδικού **"Νέα Εστία"** είναι αφιερωμένο στο **δημοτικό τραγούδι**.

Μεταξύ των άλλων γράφουν:

- **Στυλιανός Αλεξίου:** *"Ελληνικά δημοτικά τραγούδια".*
- **Γ. Μ. Σηφάκης:** *"Λαογραφία και ιστορία στη νεότερη Ελλάδα".*
- **Αλέξης Πολίτης:** *"Από την λειτουργική στην αισθητική χρήση του δημοτικού τραγουδιού".*
- **Θανάσης Χατζόπουλος:** *"Ο παρηγορητικός λόγος (από το δημοτικό τραγούδι).*
- **Θεοχάρης Δεντοράκης:** *"Η δημοτική ποίηση στην Κρήτη".*
- **Μαριλίζα Μητσού:** *"Πού μέλλεις να στρατέψεις;". Υστερα σχόλια στα τραγούδια του Κάτω Κόσμου".*
- **Κωνσταντίνος Γκότσης:** *"Οι αντιλήψεις για το ανθρώπινο σώμα στα κλέφτικα τραγούδια".*
- **Παντελής Μπουκαλάς:** *"Τα μάγια μιας παραλογής. "Η μάνα η φόνισσα" και η κληρονομιά της".*
- **Κώστας Μπουρναζάκης:** *"Τα ριζιμιά βιώματα και ένα δημοτικό τραγούδι του Αγγελου Σικελιανού".*

... Ηλεκτρονικοί έρωτες

- «Κι εγώ σ' αγαπάω είπε ο Κλικ, το ποντίκι του κομπιούτερ"

- "Πόσο πολύ μ' αγαπάς;"

- "Σαράντα μεγκαμπάιτ"!

...

(Από το νέο παιδικό βιβλίο του **Ευγένιου Τριβιζά**, που φέρει τον τίτλο **"Παραμύθια Ντορεμύθια".**

«ΡΟΔΙΑΚΗ» ΑΠΟ ΤΟ 1915

ΦΛΑΣ ΣΤΟ ΠΑΡΕΛΘΟΝ


ΡΟΔΙΑΚΗ
PERIODICO SETTIMANALE

ΕΝ ΡΟΔΩ
ΔΕΥΤΕΡΑ 28 ΙΑΝΟΥΑΡΙΟΥ 1930
ΑΡΙΘ. 1088

ΡΟΔΙΑΚΑ ΧΡΟΝΙΚΑ
Εκ Μαλώνας

Την προπαρελθούσαν Κυριακήν οι συμπαθείς κ.κ. Μαρίκα Ο. Ρόμπερτς και Ροδάνθη Χ"Σταυρίδου ανεδέχθησαν από της Ι. Κολυμβήθρας το αρτιγέννητον αγοράκι του κ. Παναγιώτου Καπούτσου ονομάσασαι αυτό Μόσχον.

Το μυστήριον επηκολούθησε λαμπρά διασκέδασις, καθ' ην αι συμπαθείς ανάδοχοι εγένοντο αντικείμενον θερμοτάτων εκδηλώσεων συμπαθείας τόσον εκ μέρους της οικογενείας, όσον και των φιλοξένων χωρικών μας.

Εις τε τας αναδόχους και τους γονείς του νεοφωτίστου ευχόμεθα να τοις ζήση.

- Η κ. Μαρία Γ. Καλαμπίχη την παρελθούσαν εβδομάδα έτεκεν αισίως δύο χαριέστατα αγοράκια.

- Επίσης η κ. Τσαμπίκα Στ. Τρούλλα, το γένος Β. Αθανασίου έτεκεν αισίως χαριέστατον θήλυ.

Να ζήσουν

Κ.

ΚΟΙΝΩΝΙΚΗ ΚΙΝΗΣΗΣ

— Ανεχώρησε προχθές δια της Σερίφου εις Αθήνας όπως μεταβή εις την νέαν εν τη πρεσβεία της Σόφιας θέσιν του ο τέως πρόξενος της Ελλάδος εν τη πόλει μας κ. Αν. Λιανόπουλος. Τον κ. Λιανόπουλον προέπεμψαν μέχρι της αποβάθρας ο εκλ. πρόξενος της Ελλάδας κ. Δ. Παππάς, ο Αναπληρωτής κ. Ν. Καραγιάννης, ο γραμματεύς κ. Ιππ. Λέων και πολλοί φίλοι του.

(Στα κείμενα από την παλιά "Ροδιακή" διατηρείται η γλώσσα της εποχής και οι τότε ονοματοθεσίες. Τότε η "Ροδιακή" εκδιδόταν υπό καθεστώς παλικής κατοχής).

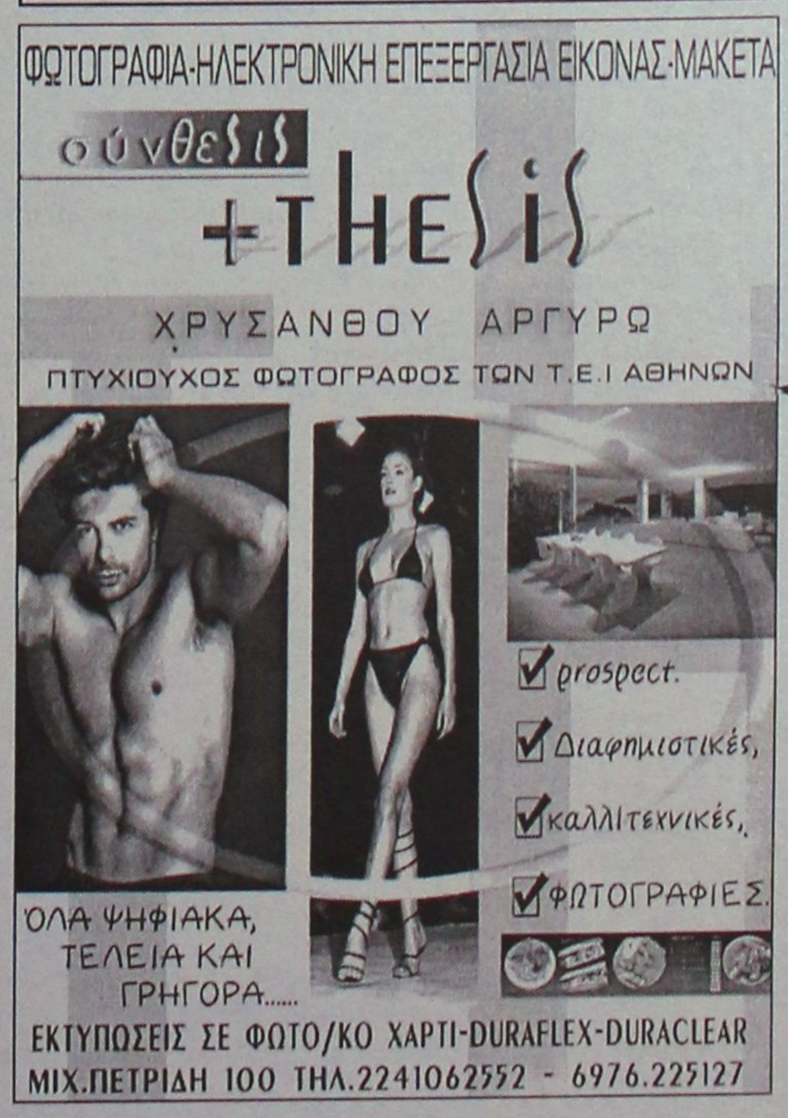

Αντίλαλοι

πολιτικοί και άλλοι...

Τον ξεπρόβοδισε

Ικανοποιήθηκε ο νομάρχης **κ. Γ. Μαχαιρίδης** από την επίσκεψη του υφυπουργού Οικονομίας κ. Χρ. Πάχτα, αφού πήρε την υπόσχεση ότι θα δοθεί στη Νομαρχία **κονδύλι 5.000.000 ευρώ** για την διαπλάτυνση της οδού Ρόδου-Λίνδου, από το Φαληράκι, μέχρι τα Κολύμπια.

Γι' αυτό και χθες το μεσημέρι, ξεπρόδισε προσωπικά τον κ.Πάχτα, αφού **τον πήρε το αυτοκίνητο** της Νομαρχίας στο αεροδρόμιο.

Αμα δεν... έδινε τίποτα, με ταξί θα πήγαινε στο αεροδρόμιο ο κ.Υφυπουργός!

Λ.Μ.

Απαράδεκτος

Απαράδεκτος από κάθε άποψη είναι ο υπουργός Εθνικής Οικονομίας κ. Νικ. Χριστοδουλάκης ο οποίος ούτε τις υποσχέσεις, που είχε δώσει στους βουλευτές του ΠΑΣΟΚ **δεν τήρησε**, αναφορικά με τα ειδικά κίνητρα στα νησιά στο πλαίσιο του αναπτυξιακό νόμου.

Μέτρησε προφανώς **στην συμπεριφορά του αυτή**, το γεγονός ότι... δεν συμπεριλαμβανόταν στις διατάξεις η Κρήτη, όπου ως γνωστόν **θα πολιτευτεί** στις 7 Μαρτίου. Οπότε... τι τον ένοιαζε;

Λ. Μ.



Σύμφωνα με χθεσινό δημοσίευμα της αθηναϊκής εφημερίδας «Απόφαση» στο ψηφοδέλτιο Δωδεκανήσου της Νέας Δημοκρατίας θα είναι ο κ. Αναστ. Καραμάριος, η κ. Ευαγγ. Βελέτζα-Ζουρούδη και ο κ.Βασ. Ξυπολητάς. Για τις άλλες θέσεις... ούτε κι αυτοί ξέρουν!

Λ.Μ.

Περί αλλαγής

Σλόγκαν την έχουν κάνει την αλλαγή στο ΠΑ.ΣΟ.Κ. Είναι το καινούργιο μότο του κόμματος. Μέχρι και η Περιφερειάρχης έκανε **λόγο για αλλαγή**, ολοκληρώνοντας τη συνέντευξη Τύπου που έδωσε χθες.

Καμία αντίρρηση για αλλαγή. Μόνο που την αντιλαμβάνονται και την προσαρμόζουν **όπως θολεύει κάθε φορά...**

Κυρ.Π.

Σαν το Βέγγο!

Ακόμα και σήμερα να ανακοινωθεί το ψηφοδέλτιο της Ν.Δ. (στην καλύτερη περίπτωση δηλαδή, αν δεν παραταθεί για την επόμενη εβδομάδα η αγωνία) οι υποψήφιοι (αυτοί που δεν ήταν σίγουροι) θα έχουν καιρό για να ...τρέξουν **ένα μήνα και κάτι... μέρες**. Και θα πρέπει, όχι απλώς να τρέξουν, αλλά να μιμηθούν τον πάλαι ποτέ **Βέγγο** και για να καλύψουν τον ιδιόμορφο νομό Δωδ/σου, θα πρέπει να διαθέσουν ώρες και από το βραδινό ύπνο τους!

Β.Μ.

...Ο,τι δηλώσεις!

«Στην Ελλάδα είσαι ό,τι δηλώσεις» είχε πει κάποτε ο αείμνηστος ζωγράφος Γιάννης Τσαρούχης και ίσχυσε ως εθνικό σλόγκαν πριν βγει στην φόρα το δικαίωμα του... αυτοπροσδιορισμού!

Σε ό,τι μάλιστα αφορά το δημοσιογραφικό επάγγελμα ...εκεί είναι που ξεφτιλίστηκε το θέμα, αφού κατά **καιρούς έχουν δηλώσει (και δηλώνουν) δημοσιογράφοι** διάφοροι τύπου, οι οποίοι έχουν σχέση με την δημοσιογραφία, όση ο φάντης με το ρετσινόλαδο!

Δυστυχώς αυτή είναι η κατάσταση, αλλά είναι **τουλάχιστον άδικο** να εξαντλείται η εφαρμογή των νόμων και των διατάξεων στον καθηγητή από την Κάλυμνο **(τον κ. Μάμμα Χαραμαντά)** που δημοσιογραφεί σε τοπική εφημερίδα του νησιού.

Δεν έκανε δα και κανένα έγκλημα ο άνθρωπος!

Τις απόψεις του γράφει (καλές ή κακές δεν έχει σημασία) και μάλιστα βάζει από κάτω φαρδιά-πλατιά την υπογραφή του.

Προς τι λοιπόν **η πολεμική** εναντίον του;

Λ. Μ.

Πήρε φόρα



Τώρα που πήρε φόρα θα... τιμήσει κι άλλους ο δήμαρχος Αρχαγγέλου **κ. Αλ.Παππουράς!** Οπως ανακοίνωσε προχθές το βράδυ, στην εκδήλωση που τιμήθηκαν ο υπουργός Εσωτερικών κ. Σκανδαλίδης και ο υφυπουργός Οικονομίας κ. Πάχτας, σε άλλη εκδήλωση θα τιμηθούν ο βουλευτής κ. **Δ. Κρεμαστινός και ο κ. Κλεάνθης Χατζηνικόλας**, που και οι δύο, με τους τρόπους που μπορούσαν, έχουν βοηθήσει τον δήμο Αρχαγγέλου.

Λ.Μ.

Το ίδιο πρόσωπο

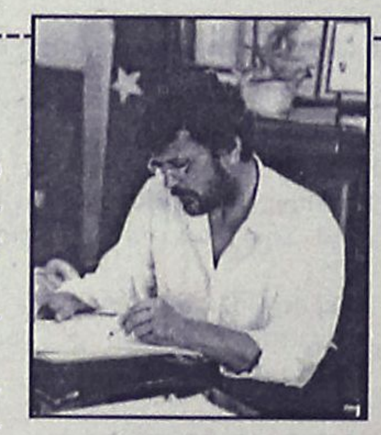

Αν δεν κάνω λάθος ο προ δύο ημερών τιμηθείς για την προσφορά του στον νομό κ. Πάχτας είναι το ίδιο πρόσωπο το οποίο «έλουζε» με τις πλέον γλαφυρές εκφράσεις τουλάχιστον τετράκις ημερησίως και καθ' όλη τη διάρκεια της θητείας του ως Νομάρχης, ο Γ. Παρασκευάς.

Και άπαντες γνωρίζουν τι εκφράσεις και τί επίθετα χρησιμοποιεί ο κ. Παρασκευάς, όταν λούζει κάποιον.

Πολύ θα ήθελα λοιπόν να ακούσω -εάν τελικά πρόκειται για το ίδιο πρόσωπο- τί λέει σήμερα ο κ. Παρασκευάς για τον «Αρχαγγελίτη» πλέον κ. Πάχτα: ο Δήμος Αρχαγγέλου τον αναγνώρισε ως επίτημο δημότη και για το έργο του στον νομό.

Θ. Λ.

Λιγότερες πυρκαγιές

Φθίνουσα είναι η καταστροφική πορεία από πλευράς πυρκαγιών στην περιοχή μας το 2003, όπως τονίσθηκε κατά τη χθεσινή εκδήλωση για το κόψιμο της πίτας της Πυροσβεστικής.



Αυτό πρόκυπτει από τα επίσημα στοιχεία που ανακοίνωσε ο διοικητής της Πυροσβεστικής και πράγματι πρόκειται για την πιο καλή είδηση που ακούσαμε από τις αρχές του χρόνου!

Κυρ.Π.

Ζόρια

Ζόρια που τραβάνε, όμως, κι αυτοί οι υποψήφιοι βουλευτές! Δεν είναι εύκολο πράγμα να τρέχει κανείς από το ένα κόψιμο πίτας στο άλλο.

Μάλιστα, έτσι όπως έχει η συγκυρία σ' αυτές τις εκλογές, **μέχρι... την Καθαρά Δευτέρα**, παραμονές εκλογών, δεν θα προλαβαίνουν να πηγαίνουν σε εκδηλώσεις!

Κυρ. Π.

ΨΑΡΟΤΑΒΕΡΝΑ
Sea Star
στην Παλιά Πόλη
ΚΥΡΙΑΚΟΣ ΠΙΖΑΝΙΑΣ
Συνέχεια στην παράδοση
ΑΝΟΙΚΤΑ ΜΕΣΗΜΕΡΙ – ΒΡΑΔΥ
Τηλ. 22410-22117

ΤΑΧΥΡΥΘΜΑ ΓΕΡΜΑΝΙΚΑ
ΓΙΑ ΕΝΗΛΙΚΕΣ ΤΟΥ ΤΟΥΡΙΣΜΟΥ
ΝΕΑ ΤΜΗΜΑΤΑ 19/1/04 έως 2/3/04
ΟΙ 10 ΠΡΩΤΕΣ ΩΡΕΣ ΔΩΡΕΑΝ
SIMULTAN LANGUAGES
ΔΙΔΑΣΚΑΛΙΑ/ΕΠΟΠΤΕΙΑ: DOKTOR TEO
ΣΥΣΤΗΜΑ ΣΙΜΟΥΛΤΑΝ
Καρίας 3, Τηλ. 22410 32272, 22410 61318

Ο Παρδαλός Κόκορας
ΑΝΟΙΚΤΑ ΠΑΡΑΣΚΕΥΗ και ΣΑΒΒΑΤΟ
Με μουσική και τραγούδι
και κάθε ΚΥΡΙΑΚΗ ΜΕΣΗΜΕΡΙ
και γιορτές κοντά σας
με τις γνωστές γεύσεις.
ΤΩΡΑ ΕΠΙΠΛΕΟΝ ΙΤΑΛΙΚΑ ΠΙΑΤΑ από το chef GIUSEPPE
Λεωφ. Ηρακλειδών 19 • Τηλ. 22410 98335

ΓΝΩΣΤΟΠΟΙΗΣΗ ΔΙΠΛΩΜΑΤΟΣ ΕΥΡΕΣΙΤΕΧΝΙΑΣ

Δυνάμει του υπ' αριθμό 1004397 διπλώματος ευρεσιτεχνίας του Οργανισμού Βιομηχανικής Ιδιοκτησίας (Ο.Β.Ι.), απονεμήθηκε στον **ΖΩΤΑΛΗ ΠΑΝΤΕΛΗ** του **ΑΝΤΩΝΙΟΥ**, εργολάβου οικοδομών, κατοίκου Ιαλυσού - Ρόδου, δίπλωμα ευρεσιτεχνίας με τίτλο **"ΧΡΗΣΗ ΤΟΥ ΠΕΤΡΩΜΑΤΟΣ ΟΦΙΟΛΙΘΟΣ ΓΙΑ ΟΙΚΟΔΟΜΙΚΟ ΥΛΙΚΟ ΓΙΑ ΥΠΟΣΤΡΩΜΑΤΑ ΚΑΙ ΕΦΑΡΜΟΓΕΣ ΜΠΕΤΟΝ"**. Το παρόν δίπλωμα ευρεσιτεχνίας και ο δικαιούχος του προστατεύονται από το νόμο 1733/1987 "περί διπλωμάτων ευρεσιτεχνίας").

Με την παρούσα μας γνωστοποιούμε ειδικότερα στους Εργολάβους Οικοδομών και στους Εργολάβους Χωματουργικών Εργασιών, ότι σύμφωνα με τον προαναφερόμενο νόμο, απαγορεύεται οποιαδήποτε χρήση του υλικού "οφιόλιθος", χωρίς την προηγούμενη έγγραφη συγκατάθεση του εφευρέτη της, με αυστηρότατες Ποινικές και Αστικές συνέπειες για τους παραβάτες.

Πληρ. τηλ. 6945 805032 *(χωρίς απόκρυψη)*