PAFFUTO
WINE MUSIC BAR
www.paffuto.com

Η ΡΟΔΙΑΚΗ

ΣΑΒΒΑΤΟ
24 ΙΑΝΟΥΑΡΙΟΥ 2004
ΑΡ. ΦΥΛΛΟΥ 17.604
ΤΙΜΗ: ΕΥΡΩ 0,70

ΗΜΕΡΗΣΙΑ ΠΡΩΙΝΗ ΕΦΗΜΕΡΙΔΑ ΤΗΣ ΡΟΔΟΥ



Η ΝΔ σίγουρη νικήτρια των εκλογών της 7ης Μαρτίου

Ξεκάθαρα μηνύματα νίκης

● *Με τη σιγουριά του αυριανού Πρωθυπουργού μίλησε χθες στα μέλη της Κεντρικής Επιτροπής της Ν.Δ ο Κώστας Καραμανλής.*

ΣΕΛΙΔΑ 3

ΑΓΝΩΣΤΟΙ ΣΤΗΝ ΚΑΛΥΜΝΟ



Τίναξαν στον αέρα το ΙΧ του Λιμενάρχη!

Με δυναμίτιδα τίναξαν στον αέρα άγνωστοι το αυτοκίνητο του Λιμενάρχη Καλύμνου. Αγανάκτηση στο νησί από την εγκληματική αυτή ενέργεια. ΣΕΛΙΔΑ 7

Στην προσπάθειά του να δικαιολογήσει τα αδικαιολόγητα

ΨΕΥΔΕΤΑΙ ο κ. Αν. Χωμενίδης!

Ο φάκελος με τα ακίνητα της Ρόδου έχει κατατεθεί από την ΕΤΑ στο ΧΑΑ



ΕΞΕΛΙΞΕΙΣ ΑΝΑΜΕΝΟΝΤΑΙ ΑΠΟ ΣΗΜΕΡΑ ΜΕ ΑΠΟΦΑΣΕΙΣ ΦΟΡΕΩΝ

Προσπάθησε να δικαιολογηθεί χθες ο διευθύνων σύμβουλος της ΕΤΑ αραδιάζοντας μια σειρά από ψέματα. Ενα είναι όμως σίγουρο. Αυτή τη φορά δεν θα τους περάσει.

ΣΕΛΙΔΑ 5

ΕΔΕΙΞΕ ΤΟ ΔΡΟΜΟ

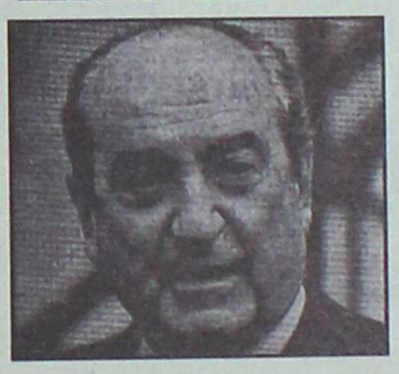

Αποχωρεί της πολιτικής ο Μητσοτάκης

Σε κλίμα έντονης συγκίνησης ο κ. Μητσοτάκης ανακοίνωσε χθες στην Κ.Ε. της Ν.Δ την απόφασή του να αποσυρθεί από την ενεργό πολιτική. ΣΕΛΙΔΑ 4

Το θερμόμετρο άγγιξε το μηδέν

● *Η πιο παγωμένη νύκτα του χειμώνα η προχθεσινή. Ζημιές από τους δυνατούς ανέμους.*

ΣΕΛΙΔΑ 6

13η ΕΚΘΕΣΗ ΤΟΥΡΙΣΤΙΚΩΝ ΕΙΔΩΝ & ΔΩΡΩΝ
ΣΤΟ ΞΕΝΟΔΟΧΕΙΟ RODOS PALACE 23 - 26 Ιανουαρίου 2004
ΩΡΕΣ ΛΕΙΤΟΥΡΓΙΑΣ:
Παρασκευή : 17.00 - 21.30
Σάββατο, Κυριακή, Δευτέρα : 10.30 - 21.30
μεταφορά για τους επισκέπτες μετά πλοία της ΔΑΝΕ SEA LINE από Λερο, Πατμο, Καλυμνο, Κω, Συμη
ΕΙΣΟΔΟΣ ΜΟΝΟ ΓΙΑ ΕΠΑΓΓΕΛΜΑΤΙΕΣ
ΟΡΓΑΝΩΣΗ
α απφα ΕΚΘΕΣΙΑΚΗ ΟΡΓΑΝΩΣΗ ΕΚΘΕΣΕΩΝ
Αθήνα: Λασκαρατου 5.
Τηλ.-Fax: 210 2232441-434-444
Ηράκλειο: Εθν. Αντιστασεως 96
Τηλ. - Fax: 2810 331101.344020
ΧΟΡΗΓΟΣ:
ΔΑΝΕ SEA LINE
ΔΩΔΕΚΑΝΗΣΙΑΚΗ ΑΝΩΝΥΜΗ ΝΑΥΤΙΛΙΑΚΗ ΕΤΑΙΡΙΑ

3η ΕΚΘΕΣΗ COREXPO A.E.
ΤΟΥΡΙΣΤΙΚΩΝ ΕΙΔΩΝ-ΛΑΪΚΗΣ ΤΕΧΝΗΣ-ΕΝΔΥΣΕΩΣ-ΔΩΡΟΥ ΚΑΙ ΑΡΓΥΡΟΧΡΥΣΟΧΟΪΑΣ
23, 24, 25 & 26 ΙΑΝΟΥΑΡΙΟΥ 2004
ΣΤΟ GRAND HOTEL ΤΗΣ ΡΟΔΟΥ
23 ΙΑΝΟΥΑΡΙΟΥ ΚΑΙ ΩΡΑ 19.00 Μ.Μ.
ΕΠΙΣΗΜΑ ΕΓΚΑΙΝΙΑ
ΕΙΣΟΔΟΣ ΜΟΝΟ ΓΙΑ ΕΜΠΟΡΟΥΣ
ΑΠΟ ΤΙΣ 10.30 Π.Μ. ΕΩΣ 21.30 Μ.Μ.
Διοργανωτής:
ΑΛΕΞΑΝΔΡΟΣ ΒΕΡΓΗΣ
Τηλ. 26610-23444, 43544
κινητό 6932-623487

ΚΕΝΤΡΑ ΕΚΠΑΙΔΕΥΣΗΣ ΞΕΝΩΝ ΓΛΩΣΣΩΝ
ΑΓΓΛΙΚΑ · ΙΤΑΛΙΚΑ · ΓΕΡΜΑΝΙΚΑ · ΓΑΛΛΙΚΑ · ΙΣΠΑΝΙΚΑ
LA LINGUA
www.lalingua.gr
η δυναμη ΣΤΗΝ ΞΕΝΟΓΛΩΣΣΗ ΕΚΠΑΙΔΕΥΣΗ!
ΡΟΔΟΣ: ΒΕΝΕΤΟΚΛΕΩΝ 37α, Τηλ.: 22074, 25800
ΙΑΛΥΣΟΣ: ΔΗΜΟΚΡΑΤΙΑΣ 60, τηλ.: 90133
ΕΝΑΡΞΗ ΝΕΩΝ ΤΑΧΥΡΥΘΜΩΝ ΠΡΟΓΡΑΜΜΑΤΩΝ ΓΙΑ ΕΝΗΛΙΚΕΣ ΚΑΙ ΕΠΑΓΓΕΛΜΑΤΙΕΣ

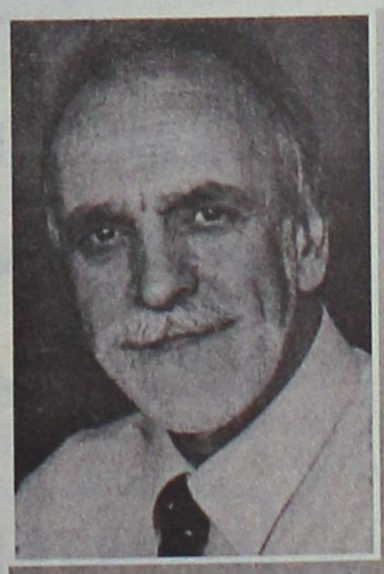

ΠΑΣΟΚ

Φίλες και φίλοι,

Εχω τη χαρά και την τιμή να σας προσκαλέσω στα εγκαίνια του πολιτικού μου γραφείου της Ρόδου, που θα γίνουν το Σάββατο 24 Ιανουαρίου στις 20.00.
Το γραφείο βρίσκεται επί της οδού Γρ. Λαμπράκη 46, 1ος όροφος.

Φιλικά,
Βασίλης Σεβαστής
Υποψήφιος Βουλευτής Δωδεκανήσων

Δύναμη Ανανέωσης!

Τηλέφωνα Επικοινωνίας: 22410 32031, 22410 32702

ΗΜΕΡΟΛΟΓΙΟ

Σάββατο 24 Ιανουαρίου 2004
Ξένης οσίας, Βαβύλα ιερομ.

Ανατολή ηλίου: 07.36'
Δύση ηλίου: 17.38'

Σελήνη 3 ημερών

ΦΑΡΜΑΚΕΙΑ

Σήμερα διημερεύει το φαρμακείο της Γιαννούλη Ευανθ. στην οδό Δαμασκηνού 48 και διανυκτερεύει του Πανταζή Βικτ. στην οδό Αριστοτέλους 26 (Π. Πόλη).

ΒΕΝΖΙΝΑΔΙΚΑ

Σήμερα διανυκτερεύουν τα βενζινάδικα: Σαρίκας Μιχαήλ (Εθν. Αναστάσεως), Τοδουλάκης Γεώργιος (Ιαλυσός), Κοντομανώλης Μαν. (Κρεμαστή), Καλλιθενός Π. (Αρχάγγελος), Παπαθεοδώρου Αν. (Φάνες), Φλοσκάκης Κ. (Εμπωνα) και Κωνσταντινίδης (Αφάντου).

ΛΑΪΚΕΣ ΑΓΟΡΕΣ

Τετάρτη: στο Δημοτικό Νεκροταφείο.
Πέμπτη: στην οδό Βύρωνος
Παρασκευή: στην οδό Πτολεμαίων (Ανάληψη)
Σάββατο: στο Δημοτικό Νεκροταφείο.

ΔΡΟΜΟΛΟΓΙΑ ΠΛΟΙΩΝ

Σήμερα αναχωρεί το πλοίο «ΡΟΔΟΣ» στις 15.00 για Τήλο-Κω-Κάλυμνο-Λέρο-Πάτμο-Πειραιά.

ΑΕΡΟΠΟΡΙΚΑ ΔΡΟΜΟΛΟΓΙΑ

ΟΛΥΜΠΙΑΚΗ ΑΕΡΟΠΟΡΙΑ

ΑΠΟ ΡΟΔΟ-ΑΘΗΝΑ
- Καθημερινά 07.10, 13.40
- Πέμπτη 20.10, 22.45
- Καθημερινά πλην Πέμπτης 19.40, 22.25
- Καθημερινά πλην Κυριακής 10.40

ΑΠΟ ΑΘΗΝΑ-ΡΟΔΟ
- Καθημερινά 05.30,12.00
- Πέμπτη 18.30, 21.05
- Καθημερινά πλην Πέμπτης 18.00, 20.45
- Καθημερινά πλην Κυριακής 09.00

ΑΠΟ ΡΟΔΟ-ΘΕΣΣΑΛΟΝΙΚΗ
- Δευτέρα - Τετάρτη 09.45
- Πέμπτη 10.45
- Σάββατο 15.15
- ΔΕΥ-ΤΕΤ-ΠΑΡ-ΚΥΡ 16.10

ΑΠΟ ΡΟΔΟ-ΗΡΑΚΛΕΙΟ
- Δευτέρα - Παρασκευή-Κυριακά 17.45
- Τρίτη - Πέμπτη 18.30
- Τετάρτη - Σάββατο 19.20

ΑΠΟ ΗΡΑΚΛΕΙΟ-ΡΟΔΟ
- Δευτέρα-Παρακσευή-Κυριακά 19.05
- Τρίτη-Πέμπτη 19.50
- Τετάρτη - Σάββατο 20.40

ΑΠΟ ΡΟΔΟ-ΚΑΡΠΑΘΟ
- ΔΕΥ-ΠΕΜ-ΠΑΡ-ΣΑΒ 07.00, 10.40
- Τετάρτη-Κυριακά 10.40, 14.20

ΑΠΟ ΡΟΔΟ-ΚΑΣΟ
- ΔΕΥ-ΠΕΜ-ΠΑΡ-ΣΑΒ 07.00
- Τετάρτη-Κυριακά 10.40

ΑΠΟ ΡΟΔΟ-ΚΑΣΤΕΛΟΡΙΖΟ
- ΔΕΥ-ΤΕΤ-ΠΑΡ-ΣΑΒ-ΚΥΡ 07.10

ΑΠΟ ΡΟΔΟ-ΧΙΟ
- Τρίτη στις 10.40 και Πέμπτη στις 10.45'

ΡΟΔΟΣ-ΜΥΤΙΛΗΝΗ
- Δευτέρα-Τετάρτη στις 09.45, Τρίτη στις 10.40', Πέμπτη στις 10.45' και Σάββατο στις 15.15

ΡΟΔΟΣ- ΣΑΜΟΣ
- Τρίτη στις 10.40', Σάββατο στις 15.15

ΡΟΔΟΣ-ΛΗΜΝΟΣ
- Δευτέρα-Τετάρτη στις 09.45', Τρίτη στις 10.40', Πέμπτη στις 10.45' και Σάββατο στις 15.15'

AEGEAN AIRLINES & CRONUS

ΑΠΟ ΡΟΔΟ-ΑΘΗΝΑ
Καθημερινά πτήση 201-07.10 πλην Κυριακής. Καθημερινές πτήσεις 209-11.10, 652-16.25, 217-18.10, 219-21.35

ΑΠΟ ΑΘΗΝΑ-ΡΟΔΟ
Καθημερινά πτήση 200-05.30 πλην Κυριακής.
Καθημερινές πτήσεις: 208-09.30, 651-14.45, 216-16.30, 218-19.55

ΑΠΟ ΡΟΔΟ-ΗΡΑΚΛΕΙΟ
Καθημερινά πτήση 763-14.30

ΑΠΟ ΗΡΑΚΛΕΙΟ-ΡΟΔΟ
Καθημερινά πτήση 764-16.05

ΑΠΟ ΡΟΔΟ-ΘΕΣΣΑΛΟΝΙΚΗ
Καθημερινά πτήση 721-17.45

ΑΠΟ ΘΕΣΣΑΛΟΝΙΚΗ-ΡΟΔΟ
Καθημερινά πτήση 720-12.10

Χρήσιμα τηλέφωνα κρατήσεων: (22410) 24400.

Επώνυμον το ανώνυμον...

Τί κουβαλά μαζί του ο Αβραμόπουλος

Η επιστροφή του κ. Δημήτρη Αβραμόπουλου στην πρώτη γραμμή της Ν.Δ., παραμονές εκλογών, αποτελεί ένα σημαντικό πολιτικό, επικοινωνιακό πλεονέκτημα για τη Ρηγίλλης. Δηλώνοντας ότι θα είναι στο πλευρό του Καραμανλή και διεκδικώντας την ψήφο στην Α' Αθηνών, ο τέως δήμαρχος ενισχύει την προσπάθεια της Ν.Δ. σε μια κρίσιμη περίοδο, όπου το εκλογικό σώμα αναζητεί θετικά πολιτικά μηνύματα από τα κόμματα που διεκδικούν την εξουσία.

Γυρίζοντας στη Ν.Δ. ο κ. Αβραμόπουλος φέρνει μαζί του τα εξής: Πρώτον, τη δυνατότητα ακόμη μεγαλύτερης επιρροής στον κεντρώο χώρο, όπου όλες οι δημοσκοπήσεις απεικονίζουν την εντυπωσιακή του διείσδυση. Δεύτερον, την απόδειξη ότι ο εκλογικός αγώνας για τις αρχές και τις αξίες της φιλελεύθερης παράταξης ενώνει υπό την ηγεσία του Καραμανλή δυνάμεις της Κεντροδεξιάς που μέχρι το πρόσφατο παρελθόν διατηρούσαν πολιτική αυτονομία.

Τρίτον, ο Αβραμόπουλος έχοντας στο ενεργητικό του μεγάλες εκλογικές επιτυχίες στις εκλογές για την Τοπική Αυτοδιοίκηση, φέρνει έναν αέρα νίκης που τον χρειάζεται η Ν.Δ. μετά τις τελευταίες εξελίξεις στο ΠΑΣΟΚ.

Με δεδομένο ότι τις 44 ημέρες που απομένουν μέχρι τις εκλογές η μάχη ΠΑΣΟΚ-Ν.Δ. θα δοθεί κυρίως στους αναποφάσιστους και τους ευκόλως μετακινούμενους του μεσαίου χώρου, ο Αβραμόπουλος μπορεί να εξελιχθεί στο... υπερόπλο της Ρηγίλλης για την εκλογική νίκη.

Η κοινωνική ευαισθησία της Ν.Δ.

Ιδιαίτερα εύστοχη είναι η πρόταση του Κώστα Καραμανλή οικογένειες με τρία παιδιά να θεωρούνται πολύτεκνες και να απολαμβάνουν τα σχετικά προνόμια, όταν η Ν.Δ. γίνει κυβέρνηση. Με την πρόταση αυτή ο Καραμανλής συνδυάζει την κοινωνική ευαισθησία με την εθνική πολιτική, αφού δίνει ένα σοβαρό κίνητρο για την καταπολέμηση της υπογεννητικότητας, η οποία, σύμφωνα με τα πιο πρόσφατα στοιχεία, συνιστά το Νο 1 εθνικό κίνδυνο. Η Ελλάδα βρίσκεται στην τρίτη θέση των χωρών της Ε.Ε. με τον πιο χαμηλό δείκτη γονιμότητας τη δεκαετία του '90.

Το ποσοστό των γυναικών που έχουν ένα μόνο παιδί αυξάνεται, ενώ ανάλογη είναι η αύξηση των ηλικιωμένων ατόμων σε σχέση με το συνολικό πληθυσμό. Με άλλα λόγια, η Ελλάδα είναι μια χώρα που γερνάει, ενώ η αύξηση του συνολικού πληθυσμού της οφείλεται στην εισροή εκατοντάδων χιλιάδων μεταναστών. Το γεγονός ότι το ζήτημα αυτό μπαίνει στην προεκλογική ατζέντα είναι ιδιαίτερα θετικό. Ο Καραμανλής έχει αντιληφθεί το πρόβλημα και όπως δείχνει η πρόταση του για τους πολύτεκνους έχει ως βασικό του στόχο να βοηθήσει στο μέτρο του δυνατού για την επίλυσή του.

ΚΑΜΕΡΑ



SONY *DCR TRV22*
- Ψηφιακή βιντεοκάμερα DV με Memory Stick ™
- Ψηφιακή είσοδο
- Φακό Carl Zeiss
- CCD Advanced HAD
- Οθόνη αφής LCD

ΜΕΤΡΗΤΟΙΣ

ΔΩΡΟ ΤΟ SONY Playstation 2

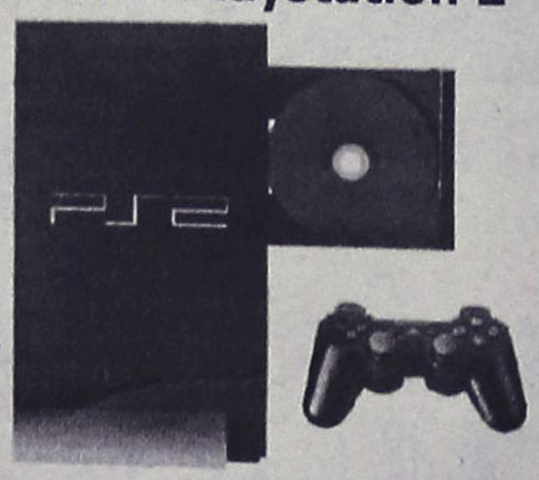

€ 999,00

ή

€25,80 το μήνα x 48 δόσεις

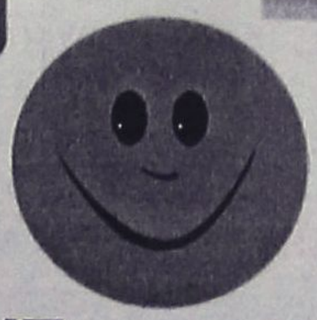

ΜΟΣΧΙΔΗΣ

ELECTRO NET
Πάνω απ'όλα φίλοι!

Π.Π. ΓΕΡΜΑΝΟΥ-ΕΜΠΟΡΙΚΟ ΚΕΝΤΡΟ ΠΛΑΤΕΙΑ ΦΩΚΙΑΛΗ ΤΗΛ. (22410)35846

Η ΠΡΟΣΦΟΡΑ ΙΣΧΥΕΙ ΜΕΧΡΙ ΕΞΑΝΤΛΗΣΕΩΣ ΤΩΝ ΑΠΟΘΕΜΑΤΩΝ

ΔΕΧΟΝΤΑΙ ΤΟ ΚΟΙΝΟ

Ο Νομάρχης Δωδεκανήσου Γιάννης Μαχαιρίδης και οι Βοηθοί Νομάρχη Σταύρος Κουσουρνάς και Νίκος Ζωδιάς δέχονται το κοινό κάθε Τρίτη και Πέμπτη, από τις 11.00-13.00 το μεσημέρι.

ΤΑΞΙ

ΡΑΔΙΟ ΤΑΞΙ: 2241-0-64712, 2241-0-64790.

ΧΡΗΣΙΜΑ ΤΗΛΕΦΩΝΑ

ΝΟΣΟΚΟΜΕΙΟ:	2241-0-80000
ΑΜΕΣΗ ΔΡΑΣΗ ΠΥΡ/ΚΗΣ:	199
ΛΙΜΕΝΑΡΧΕΙΟ:	2241-0-22220, 2241-0-27695
ΒΛΑΒΕΣ Δ.Ε.Η.:	125
ΒΛΑΒΕΣ Ο.Τ.Ε.:	121
ΑΜΕΣΗ ΔΡΑΣΗ:	100
ΒΛΑΒΕΣ ΥΔΡΕΥΣΗΣ:	2241-0-68750, 2241-0-68755
ΝΟΜΑΡΧΙΑ:	2241-0-46502
ΠΕΡ/ΚΗ Δ/ΝΣΗ	2241-0-38174
ΔΗΜΟΣ:	2241-0-46200
ΔΗΜ. ΕΠΙΧ. ΚΑΘΑΡ.:	2241-0-77600
ΥΠΗΡ. ΑΠΟΚΟΜΙΔΗΣ:	2241-0-61057
ΤΡΟΧΑΙΑ:	2241-0-26480
ΠΛΗΡΟΦ. Ο.Τ.Ε.:	131
ΔΕΛΤΙΟ ΚΑΙΡΟΥ:	149
ΛΑΧΕΙΑ:	1444
ΠΡΟΠΟ - ΛΟΤΤΟ:	1444
ΡΟΔΑ:	2241-0-26300
ΚΤΕΛ:	2241-0-27706
Ο.Α.Ε.Δ.:	2241-0-23265
Ι.Κ.Α.:	2241-0-64912
ΤΑΞ.Υ.:	2241-0-68701, 2241-0-68702
ΟΛΥΜΠΙΑΚΗ:	2241-0-24555
Δ.Α.Ν.Ε.:	2241-0-43150
ΕΡΓΑΤ. ΚΕΝΤΡΟ:	2241-0-24730
CRONUS AIRLINES	2241-0-25444
AEGEAN AIRLINES	2241-0-98345

ΚΤΕΟ

• **Από την 1η Ιανουαρίου έως και τις 27 Φεβρουαρίου, παντός είδους οχήματα με αριθμούς κυκλοφορίας ΡΟΒ 4001 έως και 4500.**
• Σημειώνεται, επίσης, ότι θα ελέγχονται όσα οχήματα υποχρεούνται, βάσει παλιότερων προγραμμάτων πρόσκλησης.

ΤΙΜΕΣ ΣΥΝΑΛΛΑΓΜΑΤΟΣ

ΔΟΛΛΑΡΙΟ Η.Π.Α	1,262	1,2594
ΛΙΡΑ ΑΓΓΛΙΑΣ	0,69069	0,68931
ΚΟΡΩΝΑ ΔΑΝΙΑΣ	7,4546	7,4398
ΚΟΡΩΝΑ ΣΟΥΗΔΙΑΣ	9,1731	9,1547
ΓΙΕΝ ΙΑΠΩΝΙΑΣ	134,99	134,73
ΦΡΑΓΚΟ ΕΛΒΕΤΙΑΣ	1,5707	1,5675
ΚΟΡΩΝΑ ΝΟΡΒΗΓΙΑΣ	8,6486	8,6314
ΛΙΡΑ ΚΥΠΡΟΥ	0,58731	0,58613
ΔΟΛΛΑΡΙΟ ΚΑΝΑΔΑ	1,6329	1,6297
ΔΟΛΛΑΡΙΟ ΑΥΣΤΡΑΛΙΑΣ	1,6344	1,6312

Η ΡΟΔΙΑΚΗ
Ημερήσια Εφημερίδα της Ρόδου
Έτος Ιδρύσεως 1915
ΙΔΡΥΤΗΣ
ΕΜΜ. ΚΑΛΑΜΠΙΧΗΣ
ΙΔΙΟΚΤΗΣΙΑ – ΕΚΔΟΣΗ
ΥΙΟΙ Σ. ΤΣΟΠΑΝΑΚΗ
Η. ΚΩΤΙΑΔΗΣ Ο.Ε.
ΔΙΕΥΘΥΝΤΗΣ
ΑΘ. ΜΑΡΑΣΙΩΤΗΣ
ΣΥΝΤΑΞΗ
Λουκάς Μαστής
Μιχάλης Μαστής
Κυριακή Πετρίδου
Βαρβάρα Μπογδάνου
ΑΘΛΗΤΙΚΑ
Μανόλης Μπάτης,
Νικήτας Κουσκούσης
Κώστας Παντίδος
Παύλος Ντοκουόπιλ
ΓΡΑΦΕΙΑ ΣΥΝΤΑΞΗΣ
Μάρκου Μαλλιαράκη 11
Τηλ.2241-0- 24610,
2241-0-75640
Fax (22410) 75641
ΛΟΓΙΣΤΗΡΙΟ – ΔΙΑΦΗΜΙΣΕΙΣ
Μάρκου Μαλλιαράκη 11
Τηλ. 2241-0-22210
2241-0-75230
Fax (22410) 22471
http://www.rodiaki.gr.
Email: tsopd@otenet.gr & rodiaki@otenet.gr

Κ. Καραμανλής: Διαμορφώνεται μία πλατιά κοινωνική συμμαχία στην κοινωνία

Ξεκάθαρα μηνύματα νίκης της Ν.Δ.!

Μιλώντας χθες στην Κ.Ε. κάλεσε όλα τα στελέχη σε επαγρύπνηση και προειδοποίησε ότι δεν θα δεχθεί αντιδημοκρατική συμπεριφορά από το "κράτος του ΠΑΣΟΚ"

Ο πρόεδρος της ΝΔ στην ομιλία του στην ΚΕ του κόμματος τόνισε οτι τα μηνύματα που έρχονται απο κάθε περιοχή της χώρας είναι ξεκάθαρα και αισιόδοξα για τη νίκη της ΝΔ και σημείωσε οτι διαμορφώνεται μια πλατιά κοινωνική συμμαχία στην κοινωνία που αναζητεί νέους δρόμους για την πατρίδα μας.



Ο κ. Καραμανλής ευχαρίστησε όσους στηρίζουν την παράταξή τού και πρόσθεσε πως "ήδη βρίσκονται μαζί μας και είναι πολλοί πολίτες που ψηφισαν ΠΑΣΟΚ αλλα είδαν τις προσδοκίες τους να διαψεύδονται, τους ευχαριστούμε και τους διαβεβαιώνουμε οτι για εμάς ο λόγος είναι συμφωνία τιμής για τον καθένα χωριστά. Μας εμπιστεύονται πολίτες που έχουν απογοητευτεί απο την ασυνέπεια της κυβερνητικής πολιτικής και τώρα επενδύουν στην σοβαρότητα και υπευθυνότητα της πολιτικής μας. Είναι μαζί μας οι νέοι που ψηφίζουν για πρώτη φορά, γιατί εμείς δεν θυμηθηκαμε μολις τώρα τους νέους της Ελλάδας και η πρώτη μας επιλογή είναι η επένδυση στην Παιδεία, τον πολιτισμό και τη νέα γενιά.

Ο κ. Καραμανλής έκανε λόγο για "σύστημα ΠΑΣΟΚ" που μάχεται, για να περιορισει την πλειοψηφία της ΝΔ στη νέα βουλή και να αφανίσει την Αριστερά σημειώνοντας πως δεν θα διστάσει να χρησιμοποιήσει κάθε μέσο σε βάρος όλων των πολιτικών κομμάτων.

Ο κ. Καραμανλής κάλεσε τα στελέχη του σε επαγρύπνηση για να αποτραπεί κάθε σκέψη και απόπειρα αντιδημοκρατικής συμπεριφοράς "του κράτους ΠΑΣΟΚ" και σημείωσε "καθιστώ προσωπικά ύπεύθυνο το νέο αρχηγό του ΠΑΣΟΚ για τις συμπεριφορές των υπουργείων και των κρατικών υπηρεσιών, γιατί απαιτούμε απόλυτη ουδετερότητα του κράτους καθώς δεν μπορεί να γίνονται προσλήψεις με κομματικά κριτήρια στην προεκλογική περίοδο ούτε να εκποιείται άρον-αρον δημόσια περιουσία ούτε να επιστρετεύεται το κράτος για την προπαγάνδα ενός κόμματος. Επανέλαβε τις προτάσεις για το πλαίσιο της προεκλογικής αντιπαράθεσης και πρόσθεσε:"ξέρουμε οτι το σύστημα ΠΑΣΟΚ δεν θέλει να κριθεί απο τους Ελληνες ούτε κάν να δεσμεύεται με ολοκληρωμένη πρόταση και δεσμευτικές θέσεις αλλά επιδίδεται σε πυροτεχνήματα που συνδυάζουν την άγνοια με τον άκρατο λαϊκισμό και προσβάλουν την πολιτική ηθική".

Οσα διαδραματίζονται στο ΠΑΣΟΚ, είπε ο κ. Καραμανλής, έχουν στόχο να κρύψουν το παρελθόν τους και να ξεχαστούν τα προβλήματα που δημιούργησαν, ενώ ο λόγος τους είναι λαϊκίστικος αφού έβαλαν σκοπό τους να παιζουν με τις αγωνίες κάθε οικογένειας και εφαρμόζουν τακτική φωτοβολίδας.

Ο κ. Καραμανλής απάντησε στις δηλώσεις του κ. Παπανδρεου για τη μείωση των εξοπλισμών, την προσέλκυση των επενδύσεων και την αντιμετώπιση της ανεργίας σημειώνοντας ότι οι προτάσεις για ανασφάλιστη εργασία δοκιμάστηκαν στο εξωτερικό, απέτυχαν και εγκαταλείφθηκαν. Προφανώς, είπε, ούτε τις είχαν μελετήσει, ούτε τις ήξεραν καλά, αφού το πρωί τις παρουσίαζε ο νέος αρχηγός του ΠΑΣΟΚ και το βράδυ του Γραφείο Τύπου του κόμματός του τον διόρθωνε. Ο κ. Καραμανλής υπογράμμισε ότι τα λάθη που έκανε το κυβερνών κόμμα δεν σβήνονται με μονοκονδυλιά και δεν ξεχνιούνται μπροστά στην κάλπη ούτε το παλιό μπορεί να εμφανίζεται σαν καινούργιο. Και πρόσθεσε "δεν είναι απλά συνυπεύθυνοι, είναι το ίδιο με σκιές, δεν μπορούν ούτε να ανατρέψουν, ούτε να ανακόψουν την πορεία ενός ολόκληρου λαού".

Ο κ. Καραμανλής κάλεσε τα στελέχη να μην ακολουθήσουν το ΠΑΣΟΚ στην ένταση και τον λαϊκισμό ούτε να χρησιμοποιήσουν προσωπικούς χαρακτηρισμούς, αλλά να μιλήσουν για τα προβλήματα, τις ιδέες και τις λύσεις που προτείνει η ΝΔ. Νέα διακυβέρνηση, είπε ο κ. Καραμανλής, σημαίνει αξιοπρέπεια , αξιοκρατία, διαφάνεια, δικαιοσύνη, σεμνότητα και ταπεινότητα και δεν είναι κάτι αφηρημένο και μια θεωρία ούτε υποσχέσεις της τελευταίας στιγμής, αλλά μια βαθιά πολιτική επιλογή.

«Από τις 7 του Μάρτη», υπογράμμισε, «οι πολίτες βάζουν τέλος στην εποχή της αλαζονείας, την εποχή που κάποιοι πίστευαν οτι τα ήξεραν, που κάποιοι πιστεύουν οτι μονο αυτοί μπορούν να κυβερνούν, που κάποιοι πιστεύουν οτι είναι θέλημα της ιστορίας».

Ομορφιά & Υγεία

ΠΡΟΣΚΛΗΣΗ

Ελάτε να δείτε από κοντά πώς να τελειοποιήσετε την τέχνη περιποίησης της επιδερμίδας σας
από Συμβούλους Ομορφιάς και Υγείας
που οργανώνουν για πρώτη φορά στη Ρόδο

Εκθεση - Παρουσίαση

με ειδικές σειρές υψηλής ποιότητας προϊόντων περιποίησης επιδερμίδας, ανάμεσα στις 5 κορυφαίες σε πωλήσεις επώνυμες εταιρείες καλλυντικών.

Την **Κυριακή 25 Ιανουαρίου 2005, από 5 μ.μ. έως 10 μ.μ.**

&

Την **Δευτέρα 26 Ιανουαρίου 2004, από 3 μ.μ. έως 9 μ.μ.**

στο ξενοδοχείο **"Mediterranean"**
(οδός Κω 35, απέναντι από το Casino)

Είσοδος Ελεύθερη

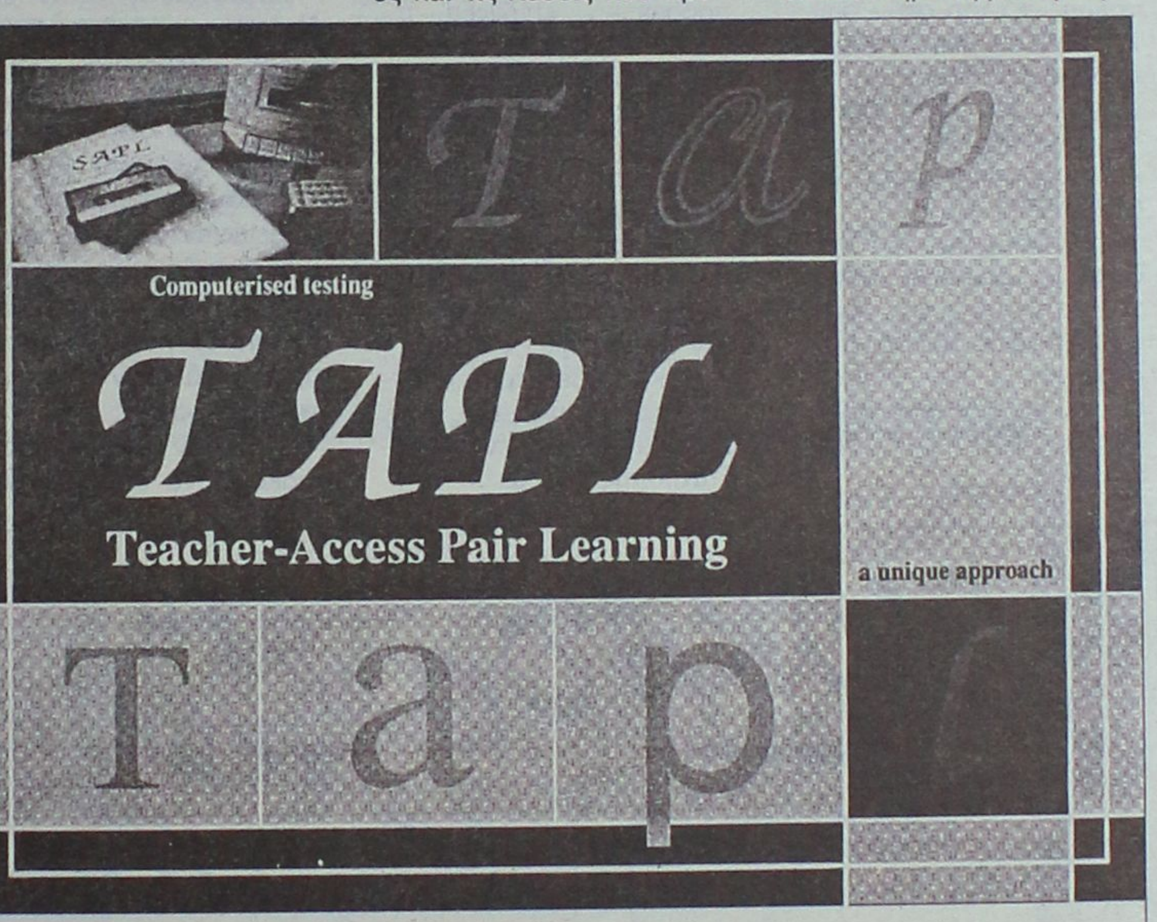

Ποιά είναι η πρόελευση της μέθοδου "TAPL"

Η μέθοδος *TAPL*, είναι ένα ελβετικό **προϊόν υψηλής τεχνολογίας**. Αναπτύχθηκε από το ερευνητικό ινστιτούτο της Γενεύης CEEL, το κέντρο πειραματισμού και αξιολόγησης τεχνικών γλωσσικής εκπαίδευσης με την βοήθεια της Castle Publications.

Μερικοί από τους οργανισμούς που χρησιμοποιούν τη μέθοδο 'TAPL'

ΗΝΩΜΕΝΑ ΕΘΝΗ, UNISEF, UNESCO, Πανεπιστήμιο OSAKA Ιαπωνίας, Πανεπιστήμιο COLORADO ΗΠΑ, Ένωση Ελβετικών Τραπεζών, IBM, AIR CANADA, Εθνική Ραδιοφωνία Ελβετίας, LEXICA FINLAND, CHASE MANHATTAN BANK και πολλοί άλλοι παγκοσμίως γνωστοί οργανισμοί.

Τι διασφαλίζει η μέθοδος "TAPL";

Έχει αποδειχθεί ότι για την σωστή και γρήγορη εκμάθηση μιας ξένης γλώσσας είναι απαραίτητη η ενεργή συμμετοχή του σπουδαστή. Ενεργή συμμετοχή είναι η δυνατότητα του σπουδαστή **να χρησιμοποιεί την γλώσσα σε όλη την διάρκεια του μαθήματος.**

Η μέθοδος *TAPL* στηρίζεται σ' αυτή την αρχή και **αξιοποιεί στο μέγιστο τον χρόνο παραμονής** στο χώρο διδασκαλίας. Τα γκρούπ αποτελούνται από **δύο σπουδαστές** που εργάζονται με την βοήθεια καθηγητή (co-ordinator) ο οποίος διασφαλίζει την σωστή λειτουργία της μεθόδου και βοηθά όπου είναι αναγκαίο.

Διεύθυνση Σπουδών:
Αλακιώτου-Ανθοπούλου Μαριτάνα

ADULT EDUCATION CENTRE
Αυστραλίας 5, 85100 Rhodes
Τηλ: 22410 70545, 6946 501615

Ανακοίνωσε χθες την απόφασή του να αποχωρήσει από την ενεργό πολιτική

Έδωσε το παράδειγμα ο Κ. Μητσοτάκης

«Η κοινωνία ζητά ανανέωση και η ανανέωση απαιτεί γενναιότητα και τόλμη» τόνισε συγκινημένος στην ομιλία του στην Κεντρική Επιτροπή της Ν.Δ.

Την αποχώρησή του από την ενεργό πολιτική ανακοίνωσε ο Κωνσταντίνος Μητσοτάκης ενώπιον της Κεντρικής Επιτροπής της ΝΔ. Μετά από 50 χρόνια πολιτικού βίου, ο επίτιμος πρόεδρος της ΝΔ αποφάσισε, κατόπιν ωρίμου σκέψεως όπως είπε, να "δώσει το παράδειγμα". "Οι εποχές αλλάζουν, χρειάζονται νέες ιδέες για την αντιμετώπιση των προβλημάτων", είπε καταχειροκροτούμενος.

"Η κοινωνία ζητά ανανέωση και η ανανέωση απαιτεί γενναιότητα και τόλμη", τόνισε στην ομιλία του ο κ.Μητσοτάκης υπογραμμίζοντας ότι η πολιτική δεν είναι επάγγελμα αλλά λειτούργημα και οι πολιτικοί πρέπει να βοηθούν το λαό.

"Η καθημερινότητα της ζωής με βαραίνει", είπε χαρακτηριστικά και τόνισε ότι ο ίδιος δίνει το παράδειγμα με την απόφαση του να μην είναι υποψήφιος στις επόμενες εκλογές.

Ο πρώην πρωθυπουργός αναφέρθηκε ιδιαίτερα στα 50 χρόνια της πολιτικής του παρουσίας, κάνοντας έναν απολογισμό της πολιτικής του παρουσίας στη χώρα.

Ο κ. Μητσοτάκης διαβεβαίωσε ότι θα δώσει τον αγώνα για τη νίκη της Νέας Δημοκρατίας εκτός Βουλής, υπογραμμίζοντας ότι η Νέα Δημοκρατία είναι το μόνο κόμμα που μπορεί να προσφέρει προοπτική στον τόπο.

"Έχουμε όλοι μας χρέος έναντι του συμφέροντος του τόπου να παραμερίσουμε οποιαδήποτε προσωπική επιδίωξη ή παράπονο και να δώσουμε τον μεγάλο μας αγώνα για να πετύχουμε τον μεγάλο μας στόχο", είπε χαρακτηριστικά.

Ο Κ. ΚΑΡΑΜΑΝΛΗΣ

Ο κ.Καραμανλής μετά την ομιλία του κ.Μητσοτάκη τον πλησίασε και τον ασπάστηκε, ενώ τον χειροκρότησε θερμά μαζί με τους βουλευτές, τα στελέχη της Κεντρικής Επιτροπής της ΝΔ.



Συγκινημένη ήταν η Ντόρα Μπακογιάννη όπου βρισκόταν στις πρώτες σειρές.

Δεν είναι εύκολη απόφαση είπε ο κ.Καραμανλής, σημειώνοντας ότι είναι μια σπουδαία στιγμή για έναν ηγέτη που συνέδεσε τη ζωή του με την προσφορά στον τόπο και τη δημοκρατία.

"Για έναν άνθρωπο που διακονεί το δημόσιο βίο για 60 χρόνια. Όλοι εμείς θυμόμαστε κύριε πρόεδρε ότι μπαίνετε πρώτος και φεύγετε τελευταίος στη Βουλή. Ο κοινοβουλευτικός σας βίος θα είναι υπόδειγμα για όλες τις νεώτερες γενιές."

"Αφήνετε ισχυρές παρακαταθήκες και μπορείτε για πολλά χρόνια ως έφηβος να δίνετε μάχες. Σας διαβεβαιώ κύριε πρόεδρε ότι όλοι εμείς στηρίζομαστε στην έμπειρη γνώμη, συμβουλή και ενεργό συμμετοχή" , τόνισε ο πρόεδρος της ΝΔ.

Ο Κ. Μητσοτάκης θα συνοδεύσει τον Κώστα Καραμανλή στην περιοδεία του στην Κρήτη - Ηράκλειο και Λασίθι-, καλώντας τον κρητικό λαό να στηρίξει με όλες του τις δυνάμεις τη Νέα Δημοκρατία.

ΦΤΩΧΟΤΕΡΗ

Η ΒΟΥΛΗ

"Η Βουλή θα είναι φτωχότερη απο την απουσία του" δήλωσαν τόσο ο υφυπουργός Οικονομικών Απόστολος Φωτιάδης, όσο και ο Γ' Αντιπρόεδρος της Βουλής Π. Σγουρίδης για τον επίτιμο πρόεδρο της ΝΔ Κωνσταντίνο Μητσοτάκη, όταν ο κοινοβουλευτικός εκπρόσωπος της ΝΔ Γιώργος Αλογοσκούφης ανήγγειλε στη Βουλή την απόφαση του κ. Μητσοτάκη να μην είναι υποψήφιος στις επόμενες εκλογές.

Ο κ. Φωτιάδης εξάλλου επισήμανε οτι "η παρουσία του στη Βουλή ήταν ιδιαίτερα σημαντική και ήταν πολύ πιο επιμελής ακόμη κι από μας τους νεότερους βουλευτές".





INFORMATIQUE
ΕΚΠΑΙΔΕΥΣΗ ΣΤΗΝ ΠΛΗΡΟΦΟΡΙΚΗ
ΕΡΓΑΣΤΗΡΙΟ ΕΛΕΥΘΕΡΩΝ ΣΠΟΥΔΩΝ
ΡΟΔΟΣ ΑΝΝΗΣ ΜΑΡΙΑΣ 72 ΤΗΛ. 21887, FAX. 31258

ΠΙΣΤΟΠΟΙΗΜΕΝΟ ΕΞΕΤΑΣΤΙΚΟ ΚΕΝΤΡΟ ΤΗΣ ECDL HELLAS ΓΙΑ ΤΑ ΔΙΠΛΩΜΑΤΑ **ECDL**
ΠΙΣΤΟΠΟΙΗΜΕΝΟ ΕΞΕΤΑΣΤΙΚΟ ΚΕΝΤΡΟ ΤΟΥ C.I.E. ΓΙΑ ΤΑ ΔΙΠΛΩΜΑΤΑ **CAMBRIDGE**

Ε Ν Α Ρ Ξ Η

ΔΕΥΤΕΡΑ 26 / 1 / 2004

ΤΑΧΥΡΥΘΜΩΝ ΤΜΗΜΑΤΩΝ ΕΝΗΛΙΚΩΝ

ΕΚΜΑΘΗΣΗΣ ΗΛΕΚΤΡΟΝΙΚΩΝ ΥΠΟΛΟΓΙΣΤΩΝ

ΔΙΑΡΚΕΙΑΣ 2, 3, 4 ΜΗΝΩΝ

ΠΡΩΙΝΑ & ΑΠΟΓΕΥΜΑΤΙΝΑ

ΜΕ ΔΥΝΑΤΟΤΗΤΑ ΑΠΟΚΤΗΣΗΣ ΤΩΝ ΔΙΠΛΩΜΑΤΩΝ:

- **ΠΑΝΕΠΙΣΤΗΜΙΟΥ CAMBRIDGE**
- **ECDL**

Μάθετε τους Ηλεκτρονικούς Υπολογιστές ... Σωστά!

INFORMATIQUE ... από το 1991

ΥΠΕΥΘΥΝΟΣ ΕΚΠΑΙΔΕΥΣΗΣ
ΗΛΙΑΣ ΚΟΛΛΑΤΟΣ
Διπλ/χος Μηχανικός Πληροφορικής

ΠΛΗΡΟΦΟΡΙΕΣ: ΕΘΝΙΚΗΣ ΑΝΤΙΣΤΑΣΗΣ 72-ΤΗΛ.22410 21887

Λέει γέματα και προκαλεί συνεχώς ο διευθύνων σύμβουλος της ΕΤΑ

Προσπαθεί να διαγεύσει τα αδιάγευστα ο κ. Αν. Χωμενίδης!

Ο φάκελος με τα ακίνητα της Ρόδου έχει κατατεθεί ήδη στο Χρηματιστήριο. Δηλώσεις Καραμάριου. Αναμένεται από σήμερα κορύφωση των αντιδράσεων

Οργή και αγανάκτηση προκάλεσε στην κοινή γνώμη της Ρόδου η χθεσινή αποκάλυψη των μεθοδεύσεων της κυβέρνησης για το ξεπούλημα των δημοσίων ακινήτων του νησιού.

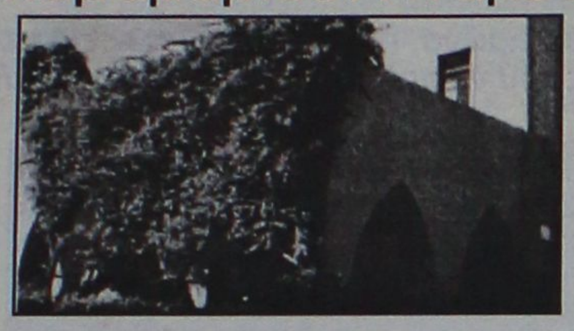



Παρά το γεγονός ότι οι περισσότεροι ήταν υποψιασμένοι για τις μεθοδεύσεις αυτές, από τότε που "κατασκευάστηκε" η Εταιρία Τουριστικών Ακινήτων και προικοδοτήθηκε από τα ακίνητα αυτά, η αποκάλυψη της λίστας των ακινήτων προκάλεσε εύλογα αισθήματα αγανάκτησης. Πρόκειται, όπως ευστόχως επεσήμανε χθες η "Ροδιακή", για ξεπούλημα της δημόσιας περιουσίας και στην ουσία αποτελεί καραμπινάτη περίπτωση σκανδάλου.

Για την συγκεκριμένη διάταξη, με την οποία δίνεται η δυνατότητα εισαγωγής της ΕΤΑ ΑΕ στο Χρηματιστήριο (όπου θα λάβει σάρκα και οστά το ξεπούλημα) υπάρχει πάντως και θέμα αντισυνταγματικότητας.

Ηδη πολίτες απ' όλη τη χώρα, ετοιμάζονται να προσφύγουν στα αρμόδια δικαστήρια και πιθανόν στην προσπάθεια αυτή να πάρουν μέρος και Ροδίτες. Το κλίμα αυτό προσπάθησε να ανατρέψει ο εμπνευστής της μεθόδευσης για το ξεπούλημα, ο διευθύνων σύμβουλος της ΕΤΑ ΑΕ, κ. Αν. Χωμενίδης, που σε δηλώσεις του σε ραδιοφωνικούς σταθμούς χθες προσπάθησε να διαψεύσει ότι θα ξεπουληθούν τα ακίνητα αυτά.

Ο φάκελος, όμως, στον οποίο περιλαμβάνονται τα συγκεκριμένα ακίνητα (μαζί με άλλα) έχει κατατεθεί στο Χρηματιστήριο, μαζί με την αίτηση της ΕΤΑ ΑΕ και... δεν επιδέχεται διάψευσης. Οπότε η προσπάθεια του κ. Χωμενίδη έπεσε στο κενό, αφού οι πληροφορίες της εφημερίδας "Ποντίκι" είναι εγκυρότατες.

Στην αμηχανία του και στην ταραχή του ο κ. Χωμενίδης ισχυρίστηκε, επίσης ψευδώς, ότι έχει στείλει σε όλους τους νομάρχες την λίστα με τα ακίνητα και ότι σ' αυτήν δεν περιλαμβάνονται όσα έγραψε χθες η "Ροδιακή".

Στη νομαρχία, πάντως, Δωδεκανήσου τέτοια λίστα δεν έφθασε, όπως διευκρινίστηκε από τον κ. Μαχαιρίδη και ...μάλλον θα ξέχασε να την στείλει ο κ. Χωμενίδης.

Επί του θέματος πάντως αναμενόταν να υπάρξουν σχετικές αντιδράσεις κατά τις συνεδριάσεις του δημοτικού συμβουλίου Ρόδου και του ΕΒΕΔ χθες το βράδυ.

Την έντονη αντίδρασή του στις μεθοδεύσεις αυτές εξέφρασε με δηλώσεις του χθες στο ραδιοφωνικό σταθμό "Παλμό" **ο πρώην βουλευτής κ. Αναστ. Καραμάριος,**, ασκώντας κριτική στην κυβέρνηση του ΠΑΣΟΚ και στους Δωδεκανήσιους βουλευτές του κυβερνώντος κόμματος.

«Είχα προειδοποιήσει ότι με την είσοδο της ΕΤΑ ΑΕ στο χρηματιστήριο θα χάσουμε οριστικά τα ακίνητα, τα οποία αποτελούν περιουσία της συγκεκριμένης εταιρίας», τόνισε ο κ. Καραμάριος, «και αυτό έγινε». «Πολλά τουριστικά ακίνητα σε όλη την Ελλάδα αναβαθμίστηκαν με την αξιοποίησή τους από ιδιωτικούς φορείς με πρωτοβουλία της ΕΤΑ», δήλωσε ο υποψήφιος βουλευτής Φώτης Κωστόπουλος, τονίζοντας ότι υπάρχει ελπίδα για πολύ καλή αξιοποίηση των ακινήτων της Ρόδου, ενώ κάλεσε και τους Δωδεκανήσιους επιχειρηματίες να συμμετέχουν στην προσπάθεια αξιοποίησης αυτών των ακινήτων. "Ας περιμένουμε να δούμε το αποτέλεσμα πριν κρίνουμε", κατέληξε ο κ. Κωστόπουλος.

Για την συγκεκριμένη διάταξη πάντως, προ ημερών, μόλις ψηφίστηκε στη Βουλή είχε αντιδράσει και η νομαρχιακή επιτροπή του Συνασπισμού, που είχε ζητήσει από τους τοπικούς φορείς να πάρουν θέση και να αντιδράσουν.

Τα ακίνητα, τα οποία περιλαμβάνονται στον φάκελο της ΕΤΑ ΑΕ και για τα οποία ουσιαστικά έχουν ξεκινήσει οι διαδικασίες για το ξεπούλημά τους είναι τα εξής:

1) παραλιακή έκταση στο δήμο Αφάντου 1821 στρεμμάτων (το Γκολφ Αφάντου).

2) Οι Επτά Πηγές, έκτασης 168,5 στρεμμάτων.

3) Παραλιακή έκταση της Καλλιθέας, 237 στρέμματα.

4) Παραλιακή έκταση Κανεμάτ, 197 στρέμματα.

5) Παραλιακή έκταση Τσαμπίκας, 1.456 στρέμματα.

6) Παραλιακή έκταση Ιξιάς, 84,8 στρέμματα.

7) έκταση, 606 τετραγωνικών μέτρων στην Λίνδο.

8) τουριστικό περίπτερο στη Λίνδο, 234 τετραγωνικά μέτρα.

9) Εκταση με κτίσμα (Ακταίον), 2.000 τετραγωνικά μέτρα.

10) Αρχοντικό Κουντουριώτη, 420 τετραγωνικά μέτρα (σ.σ. μάλλον είναι το Στρατολογικό Γραφείο).

11) Ξενοδοχείο «Λίνδος» (όπου στεγάζεται η Λέσχη Αξιωματικών), 1.305 τετραγωνικών μέτρων.

12) Τα γραφεία του ΕΟΤ στη Ρόδο, 1005 τετραγωνικά μέτρα.

13) έκταση στο Κουλουκιλάκι Λέρου, 10,7 στρεμμάτων.

14) Οικία στην Χώρα Πάτμου.

15) Το «Ξενία» στην Χώρα Πάτμου.

Οι πελάτες σας θα έχουν να λένε ...και να γράφουν!

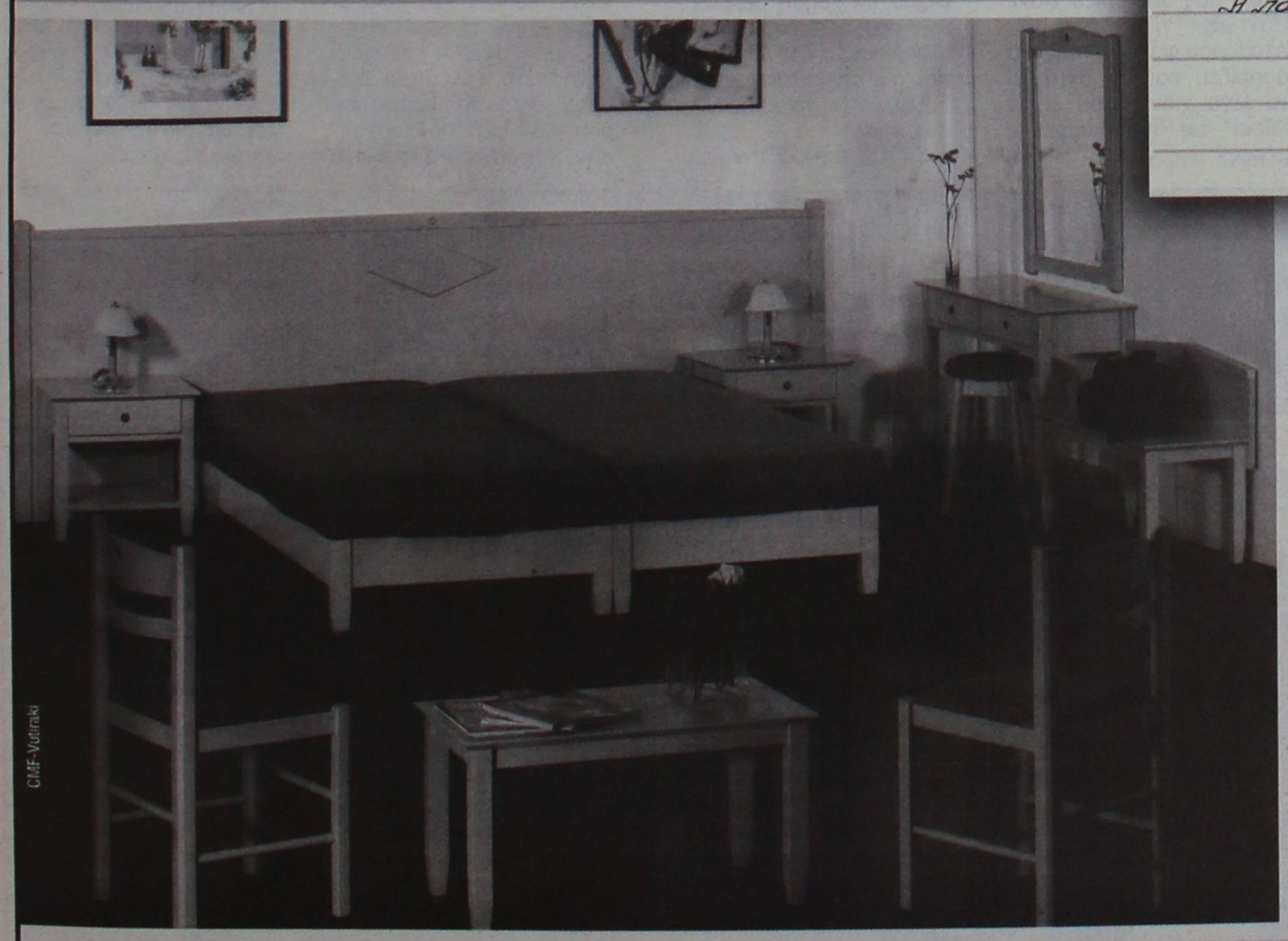

Είναι η τρίτη χρονιά που προτιμάμε το υπέροχο Ξενοδοχείο σας, για τις διακοπές μας.
Η ανανέωση των δωματίων και τα καινούρια έπιπλα, ήταν για μας μιά ευχάριστη έκπληξη.
Η παραμονή, σας μείνει αξέχαστη...!

Ευάγγελος και Άννα Παπαδοπούλου

Η ΒΙΟΠΛΑΖ ΝΙΚΟΛΑΟΥ Α.Ε, σας προσφέρει τη δυνατότητα να εξοπλίσετε το ξενοδοχείο σας με μοναδικά **έπιπλα δωματίων & εσωτερικών χώρων**, που θα αφήσουν στους πελάτες σας τις καλύτερες εντυπώσεις!

Με τις **καλύτερες εντυπώσεις** θα μείνετε και εσείς για πολλούς λόγους: Παραδειγματικά **χαμηλές τιμές! Υψηλή *υποστήριξη*** μετά την πώληση! Υποδειγματική ποιότητα κατασκευής! **Μεγάλη ποικιλία** σχεδίων και προτάσεων! Δυνατότητα για «χτίσιμο» **στα μέτρα σας!**

ΒΙΟ ΠΛΑΖ ΝΙΚΟΛΑΟΥ Α.Ε.

Το επαγγελματικό σας πλεονέκτημα!

ΕΞΟΠΛΙΣΜΟΙ: ΞΕΝΟΔΟΧΕΙΩΝ - ΕΣΤΙΑΤΟΡΙΩΝ - BAR - ΕΠΙΠΛΑ ΓΡΑΦΕΙΟΥ • 3ο χλμ. Λεωφ. Ρόδου Λίνδου, τηλ. 22410-65802/3, fax. 22410-69190

Εστιατόριο-Μεζεδοπωλείο

Μασσούρα

Σας ευχόμαστε **Καλή Χρονιά** και σας ενημερώνουμε ότι θα είμαστε κλειστά μέχρι και **7 Φεβρουαρίου 2004**

Σας ευχαριστούμε.

Μαρίτσα - Ρόδος

Μικροεπιλογές Επίπλων



πλαίσιο

Λεωφ. Ελευθερίας 20 - Κρεμαστή τηλ. 93364
Κων/νου Τσαλδάρη 36 - Ρόδος τηλ. 35706

casa νοσταλγία

Τώρα και στη Ρόδο, ένα κατάστημα φέρνει την έκπληξη στο χώρο του δώρου και της εσωτερικής διακόσμησης. Φτιαγμένα με μεράκι και φαντασία για ανθρώπους με ξεχωριστό γούστο.



Μικροέπιπλα, φωτιστικά, χειροποίητες εικόνες, πίνακες, ξυλόγλυπτοι καθρέπτες, αντικείμενα από κασσίτερο, είναι μερικές από τις ιδέες που θα βρείτε σε μας.

Επιθυμία μας να γνωριστούμε από κοντά

ΚΑΡΠΑΘΟΥ 13 - ΡΟΔΟΣ
ΤΗΛ. (22410) 33111 & 77878

Στο μηδέν το θερμόμετρο προχθές σε ορεινές περιοχές

Η πιο παγωμένη νύχτα του χειμώνα στη Ρόδο

- Στα ύψη η κατανάλωση ρεύματος και πετρελαίου
- Προκλήθηκαν ζημιές σε πολλά χωριά λόγω των ανέμων

Η πιο παγωμένη νύχτα του φετινού χειμώνα, ήταν η προχθεσινή για το νησί της Ρόδου, αφού το θερμόμετρο στις ορεινές περιοχές του νησιού μας, πλησίασε το απόλυτο μηδέν, παγώνοντας έτσι για τα καλά.

Τους θυελλώδεις και ισχυρότατους ανέμους του τελευταίου διημέρου, διαδέχθηκαν από προχθές αργά το βράδυ, οι βοριάδες, οι οποίοι με ένταση 16 περίπου κόμβων, (σύμφωνα με τα στοιχεία που κατέγραψε το κλιμάκιο της ΕΜΥ στη Ρόδο) κατάφεραν να παγώσουν για τα καλά ολόκληρη την περιοχή μας. Λίγο μετά τις 4 χθες τα ξημερώματα, το θερμόμετρο της ΕΜΥ στην περιοχή του αεροδρομίου της Ρόδου, κατέγραψαν θερμοκρασία της τάξης των 4,8 βαθμών Κελσίου, και σύμφωνα με τις εκτιμήσεις των αρμοδίων, ήταν η πιο χαμηλή θερμοκρασία που καταγράφτηκε στην διάρκεια του φετινού χειμώνα για το νησί της Ρόδου.

Αξίζει να σημειωθεί πάντως, ότι το θερμόμετρο, κατέβηκε ακόμη περισσότερο αγγίζοντας το μηδέν σε ορεινές περιοχές του νησιού μας, όπως τη Σάλακο, τα Απόλλωνα, την Έμπωνα, τα Σιάννα και τον Άγιο Ισίδωρο, αλλά ωστόσο, οι κάτοικοι των περιοχών αυτών, δεν είδαν... μια άσπρη μέρα χθες το πρωί, καθώς σε αντίθεση με τα υπόλοιπα νησιά του βορείου αιγαίου, στην περιοχή μας δεν έριξε χιόνι. Πάντως, η κορυφή του Αταβύρου φάνηκε χθες να ασπρίζει, και να διατηρεί τα λίγα χιόνια που είχαν πέσει τις προηγούμενες μέρες.

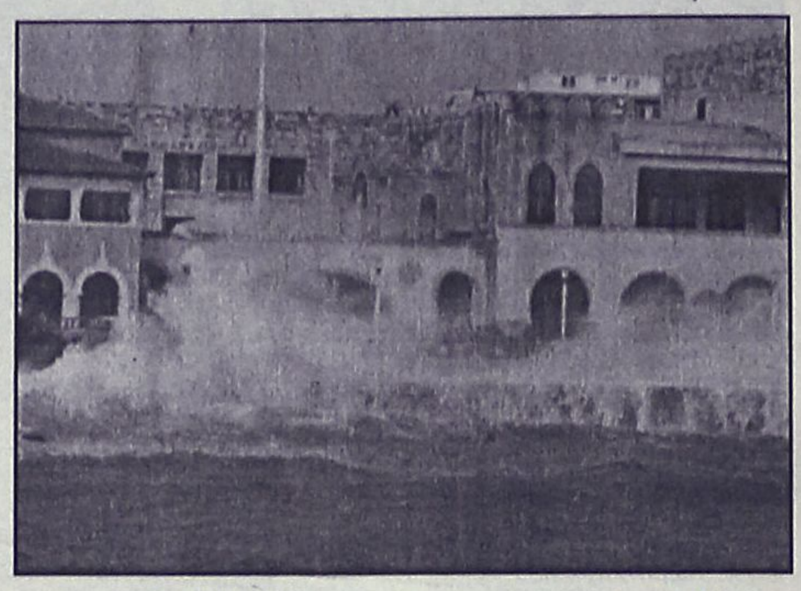

ΣΤΑ ΥΨΗ Η ΚΑΤΑΝΑΛΩΣΗ ΡΕΥΜΑΤΟΣ-ΠΕΤΡΕΛΑΙΟΥ

Το τσουχτερό κρύο, για τα δεδομένα της Ρόδου πάντως, όπως ήταν φυσικό εκτίναξε στα ύψη τόσο την κατανάλωση του ηλεκτρικού ρεύματος, όσο και την κατανάλωση πετρελαίου θέρμανσης.

Ειδικότερα, κατά την διάρκεια του τελευταίου διημέρου η κατανάλωση του ηλεκτρικού ρεύματος κυμάνθηκε από τα 110 έως και τα 145 Μεγαβάτ, καταγράφοντας έτσι ρεκόρ για την εποχή συγκριτικά με προηγούμενα χρόνια. Η κατανάλωση ηλεκτρικού ρεύματος οφείλεται βεβαίως, στην χρήση θερμαντικών μέσων, όπως τα καλοριφέρ και τα αίρ κοντίσιον, που τις τελευταίες μέρες, δούλεψαν στην κυριολεξία στο φουλ.

Σε ό,τι αφορά την ζήτηση σε πετρέλαιο θέρμανσης, τα... τηλέφωνα που δέχθηκαν τα πρατήρια διανομής πετρελαίου για ανεφοδιασμό σε πολυκατοικίες και σπίτια, ήταν πραγματικά άνευ προηγουμένου, αλλά ωστόσο στο μεγαλύτερο μέρος τους, εξυπηρετήθηκαν όλοι, αφού υπήρχαν άμεσα αποθέματα.

ΔΡΙΜΥ ΨΥΧΟΣ

Με.. πολικό έμοιαζε πάντως το κρύο στη Ρόδο, καθώς οι ισχυροί βοριάδες που έπνεαν χθες από νωρίς το πρωί κατάφεραν να... διατηρήσουν τις θερμοκρασίες σε χαμηλότερα επίπεδα από αυτά των 5 βαθμών Κελσίου.

Από χθες πάντως, αποκαταστάθηκαν και πάλι οι συγκοινωνίες, που είχαν αποκόψει σχεδόν τη Δωδεκάνησο το τελευταίο διήμερο, αφού τα 9 και πλέον μποφόρ που κυριαρχούσαν, έδεσαν τα πλοία στα λιμάνια και καθήλωσαν στα αεροδρόμια τα αεροπλάνα.

Δεκάδες δέντρα ξεριζώθηκαν, ζημιές προκλήθηκαν σε στέγες σπιτιών στα ορεινά χωριά της Ρόδου, πινακίδες και τέντες καταστημάτων καταστράφηκαν, ενώ στο έλεος του καιρού παραδόθηκαν επίσης τα μικρά κυρίως σκάφη που ήταν ελλιμενισμένα στους όρμους και τα λιμάνια του Νομού μας.

Διακοπές του ηλεκτρικού ρεύματος που ευτυχώς όμως ήταν μικρής χρονικής διάρκειας παρατηρήθηκαν στην διάρκεια του τελευταίου διημέρου, αλλά σε γενικές γραμμές το δίκτυο της ΔΕΗ άντεξε. Εξαίρεση παρουσίασε η περιοχή της Μαλώνας που λόγω βλάβης στον υποσταθμό της ΔΕΗ λόγω των ισχυρών ανέμων παρέμεινε εκτός ηλεκτροδότησης για αρκετές ώρες.

Οι μετεωρολόγοι κάνουν λόγο για μία από τις ισχυρότερες κακοκαιρίες που έχουν πλήξει ποτέ τη χώρα, καθώς σημειώθηκαν ρεκόρ στην ένταση των μποφόρ, που σε πολλές περιπτώσεις θύμιζε κυκλώνα, αλλά και στην απότομη πτώση της θερμοκρασίας, δεδομένου ότι σε ορισμένες περιοχές το θερμόμετρο έπεσε έως και 12 βαθμούς μέσα σε τρεις ώρες.

Σύμφωνα με την ΕΜΥ το τσουχτερό κρύο αναμένεται να διατηρηθεί και τις επόμενες ημέρες.



Katerina
ΚΕΝΤΡΟ ΥΓΕΙΑΣ ΚΑΙ ΟΜΟΡΦΙΑΣ
DAY SPA

Θεραπεία ακμής Clear Touch
Η νέα γρήγορη μέθοδος στην θεραπεία ακμής **ανώδυνα** με ένα **ολοκαίνουργιο φως.**
Καθαρό πρόσωπο χωρίς ακμή **σε λίγες μόνον εβδομάδες.**



Κατερίνα Παπασάββα - Λαμπαδάκη • Μεγ. Κωνσταντίνου 30, Ρόδος - Τηλ. & Fax: 22410 31016

ΚΛΕΙΝΕΙ Ο ΦΑΚΕΛΟΣ ΤΟΥ ΧΑΜΟΥ ΤΩΝ 2 ΦΙΛΩΝ

Τυπική αναμένεται να είναι πλέον η συνέχεια της εισαγγελικής έρευνας που έχει ξεκινήσει από τα μέσα της περασμένης εβδομάδας, και αφορά την περίπτωση του άδικου χαμού των δύο Ροδιτών, οι οποίοι παρασύρθηκαν από τα κύματα της θάλασσας, τα ξημερώματα της 11ης Ιανουαρίου, όταν με το αυτοκίνητό τους έκαναν το μοιραίο λάθος να επισκεφθούν τον λιμενοβραχίονα της Ακαντιάς.

Σύμφωνα με πληροφορίες, ο διασωθείς γιατρός κ. Ν. Κάττης που κατέθεσε τελικά προχθές αργά το βράδυ στον Εισαγγελέα της Ρόδου, περιέγραψε για μια ακόμη φορά τα όσα έζησε λεπτό προς λεπτό το μοιραίο εκείνο βράδυ, χωρίς ωστόσο να προστεθεί κανένα νέο στοιχείο, ή να προκύψει αντίστοιχα κάτι που κρίνεται άξιο να ερευνηθεί.

Η υπόθεση – τραγωδία, που βύθισε στο πένθος δύο οικογένειες και προκάλεσε θλίψη σε ολόκληρη την τοπική κοινωνία, αναμένεται να κλείσει και τυπικά πλέον με το αποτέλεσμα των τοξικολογικών εξετάσεων που έχουν δρομολογηθεί να γίνουν, μετά από εισαγγελική εντολή.

Αγνωστοι στην Κάλυμνο με μια μαφιόζικη και άνανδρη ενέργεια

Τίναξαν στον αέρα με δυναμίτιδα το αυτοκίνητο του Λιμενάρχη!

Από την έκρηξη καταστράφηκε το αυτοκίνητο της συζύγου του ενώ προκλήθηκαν ζημιές στη Σχολή Δυτών και σε άλλα αυτοκίνητα

Με μια μαφιόζικη και άνανδρη ενέργεια, άγνωστοι δράστες τίναξαν χθες τα ξημερώματα με δύο μασούρια δυναμίτιδας στον αέρα το αυτοκίνητο του Λιμενάρχη της Καλύμνου κ. Διαμαντή Μπονάφά, καταστρέφοντας παράλληλα και ολοσχερώς το αυτοκίνητο της συζύγου του, που ήταν σταθμευμένο σε κοντινή απόσταση.

Από την έκρηξη, η οποία ήταν ισχυρότατη, καταστράφηκαν και τα δύο αυτοκίνητα, ενώ σοβαρές ζημιές επίσης προκλήθηκαν στα τζάμια της σχολής δυτών που βρίσκεται σε μικρή απόσταση από το σημείο της έκρηξης και μικρές φθορές σε άλλα αυτοκίνητα που ήταν σταθμευμένα σε κοντινή απόσταση.

Οι τοπικοί φορείς, καταδίκασαν αμέσως την εγκληματική ενέργεια, ενώ Επαρχιακό και Δημοτικό Συμβούλιο συνεδρίασαν εκτάκτως χθες προκειμένου έτσι να προχωρήσουν στην κατάθεση προτάσεων για άμεση λήψη σοβαρών μέτρων.

Η Εισαγγελέας της Κω, κ. Όλγα Σμυρλή που ενημερώθηκε νωρίς χθες το πρωί, έδωσε αμέσως εντολή για να επεκταθούν και να συντονιστούν οι έρευνες, τις οποίες ανέλαβαν αρμόδιοι αξιωματικοί του Λιμενικού. Με εντολή του αρχηγού του Λιμενικού Σώματος επίσης, στο νησί της Καλύμνου θα μεταβεί σήμερα και ανώτερος αξιωματικός του Λιμενικού Σώματος, έτσι ώστε να εποπτεύσει και να συντονίσει προσωπικά τις έρευνες για τον εντοπισμό του δράστη ή των δραστών, που στην κυριολεξία έθεσαν σε πραγματικό κίνδυνο ανθρώπινες ζωές.

ΑΝΑΣΤΑΤΩΣΗ ΚΑΙ ΑΓΑΝΑΚΤΗΣΗ

Το γεγονός, αναστάτωσε για μια ακόμη φορά το νησί της Καλύμνου και ήδη ο πρώην έπαρχος κ. Σάκης Ζερβός, αναμένονταν χθες το βράδυ στην έκτακτη συνεδρίαση του Δημοτικού Συμβουλίου, να επαναλάβει μια παλαιότερη πρότασή του, για αποστολή ειδικού κλιμακίου αντιτρομοκρατικής υπηρεσίας της Ελληνικής Αστυνομίας, καθώς, είναι γνωστό ότι στο νησί της Καλύμνου, η υπόθεση με τις ανεξέλεγκτες ποσότητες (αυτοσχέδιων κυρίως) εκρηκτικών που κυκλοφορούν έχει παραγίνει.

Κάτοικοι της περιοχής πάντως, αλλά και οι αρμόδιες αρχές, που είδαν με το πρώτο φως της ημέρας τις ζημιές που προκάλεσε η έκρηξη, επισημαίνουν ότι ήταν ευτύχημα που δεν υπήρξαν τραυματισμοί ή θύματα.



Αναστάτωση και αγανάκτηση στο νησί

Το γεγονός καταδίκασε χθες με ανακοίνωσή της η Ομοσπονδία Αλιευτικών Συλλόγων των Παραμεθόριων Νήσων της Περιφέρειας Νοτίου Αιγαίου, χαρακτηρίζοντας άνανδρη και εγκληματική την ενέργεια.

ΠΑΡΑΓΙΝΕ ΤΟ ΚΑΚΟ

Σημειώνεται ότι δεν είναι η πρώτη φορά που το νησί της Καλύμνου, συγκλονίζεται από τέτοιου είδους απαράδεκτες, εγκληματικές και άκρως επικίνδυνες ενέργειες. Τα τελευταία δύο χρόνια, άλλες τρεις περιπτώσεις με τοποθέτηση δυναμίτιδας και πυροδότησής της, έχουν αναστατώσει για τα καλά την τοπική κοινωνία.

Είχαν προηγηθεί, η περίπτωση της τοποθέτησης δυναμίτιδας στο αυτοκίνητο διευθυντή τράπεζας του νησιού, σε κοντινή απόσταση στον δήμο της Καλύμνου και σε ένα ακόμη γνωστό μπαρ – επιχείρηση της Καλύμνου.

Σύμφωνα με την ανακοίνωση του Υπουργείου Εμπορικής Ναυτιλίας, «ολοσχερώς καταστράφηκαν τα υπ αριθμόν κυκλοφορίας ΜΟΑ-3480 και ΜΟΑ-6215 σταθμευμένα ΙΧ οχήματα, ιδιοκτησίας του λιμενάρχη Καλύμνου και της συζύγου του, ενώ προκλήθηκαν μικρές υλικές ζημιές σε παρακείμενα κτίρια, μετά από έκρηξη που σημειώθηκε τις πρώτες πρωινές ώρες χθες.

Άμεσα κινητοποιήθηκε το προσωπικό της Λιμενικής Αρχής Καλύμνου και με την συνδρομή κλιμακίου της Πυροσβεστικής Υπηρεσίας η μικρής έκτασης πυρκαγιά που προκλήθηκε περιορίστηκε και τελικά κατασβέστηκε. Οι αρμόδιες λιμενικές αρχές, αξιοποιούν πάντως στοιχεία και μαρτυρίες για τον εντοπισμό και τη σύλληψη του δράστη ή των δραστών.



ΕΥΧΑΡΙΣΤΗΡΙΟ

Η απίστευτη τραγωδία του άδικου χαμού του ΧΡΗΣΤΟΥ ΠΑΝ. ΙΩΑΝΝΙΔΗ απαντήθηκε με μοναδική ανθρωπιά από τους ξεχωριστούς Ροδίτες συμπολίτες μας, που με δύναμη ψυχής, πάλεψαν καθημερινά επί δέκα μέρες αψηφώντας τα κύματα και τον πολύτιμο χρόνο τους για να βοηθήσουν τα μέγιστα για την ανεύρεση του Χρήστου και να απαλύνουν τον πόνο και την αγωνία της οικογενείας του.

- Ευχαριστούμε τις Νομαρχιακές και Λιμενικές αρχές για την αμέριστη συμπαράστασή τους.
- Ευχαριστούμε τον Ροδιακό Ομιλο Ταχυπλόων Φουσκωτών, τους δύτες, και την Αερολέσχη Ρόδου.
- Ενα μεγάλο ευχαριστώ από τα βάθη της καρδιάς μας στους συμπολίτες μας ΚΑΣΤΡΗ ΚΑΜΠΟΥΡΑΚΗ - ΝΙΚΟΛΑΟ ΚΑΛΑΦΑΤΑ και ΓΕΩΡΓΙΟ ΠΑΠΑΔΟΠΟΥΛΟ, οι οποίοι αυθόρμητα, από την πρώτη μέρα του τραγικού συμβάντος διέθεσαν τα σκάφη και τους εαυτούς τους, χωρίς να υπολογίζουν χρόνο ή κούραση στην μεγάλη προσπάθεια για τον εντοπισμό του αγαπημένου μας ΧΡΗΣΤΟΥ.
- Και τέλος νιώθουμε μεγάλη την ανάγκη να ευχαριστήσουμε και δημοσίως τις αρχές του ΤΟΥΡΚΙΚΟΥ ΠΡΟΞΕΝΕΙΟΥ στη Ρόδο καθώς και την ΠΡΕΣΒΕΙΡΑ της Τουρκίας για την άμεση, ουσιαστική και συγκινητική συμπαράστασή της στις προσπάθειές μας για τον εντοπισμό του ΧΡΗΣΤΟΥ στα παράλια της Τουρκίας.
- Ευχαριστούμε όλους όσους με οποιονδήποτε τρόπο συμπαραστάθηκαν στον μεγάλο πόνο μας για τον άδικο χαμό του αλησμόνητου ΧΡΗΣΤΟΥ μας.

Η σύζυγος
οι γονείς και
τα αδέρφια του Χρήστου Παν. Ιωαννίδη.

ΚΕΣΙΣΟΓΛΟΥ ΣΤΟΚ

ΑΝ ΧΡΕΙΑΖΕΣΤΕ ΑΝΤΙΚΕΙΜΕΝΑ ΓΙΑ ΝΑ ΟΜΟΡΦΗΝΕΤΕ ΤΟΝ ΧΩΡΟ ΣΑΣ, ΔΩΡΑ ΟΙΚΟΝΟΜΙΚΑ ΑΛΛΑ ΚΑΙ ΠΟΙΟΤΙΚΑ ΣΕΡΒΙΤΣΙΑ ΠΙΑΤΩΝ ΠΟΤΗΡΙΩΝ ΜΑΧΑΙ/ΝΑ ΓΙΑ ΣΥΜΠΛΗΡΩΜΑ Ή ΚΑΙΝΟΥΡΓΙΑ

ΜΙΑ ΕΙΝΑΙ Η ΠΡΟΣΦΟΡΑ

ΚΕΣΙΣΟΓΛΟΥ ΣΤΟΚ

Απ. Παπαιωάννου 20/ Πρώτη αριστερή πάροδος επί της Καναδά • τηλ. 2241028342

ΜΑΘΗΜΑΤΙΚΑ

Καθηγητές με πολύχρονη εμπειρία παραδίδουν μαθήματα ιδιαίτερα ή σε ολιγομελή τμήματα σε:

- μαθητές Γυμνασίου, Λυκείου, Τ.Ε.Ε.,
- φοιτητές Πανεπιστημίου Αιγαίου,
- υποψήφιους για το διαγωνισμό του ΑΣΕΠ,
- υποψήφιους για κατατακτήριες εξετάσεις στο Οικονομικό Πανεπιστήμιο.

Υπεύθυνη διδασκαλία για άριστα αποτελέσματα.

Τιμές προσιτές

Τηλ. 22410-26151 & 6937016543

ΒΙΟΤΕΧΝΙΑ ΚΟΡΝΙΖΩΝ
ΚΑΤΑΣΚΕΥΗ ΠΑΝΤΟΣ ΕΙΔΟΥΣ ΚΟΡΝΙΖΩΝ

Ποιότητα - Ταχύτητα - Συνέπεια

Αναλαμβάνουμε την εκτέλεση παραγγελιών και για μεγάλες μονάδες (ξενοδοχεία κ.τ.λ.)

ΤΣΑΜΠΙΚΑΚΗΣ ΓΙΑΝΝΗΣ
30 χρόνια πείρας

Νηρηίδων 5, Κρεμαστή *(δίπλα στη βιβλιοθήκη)*
Τηλ.: 22410 95868

Ετοιμα τα ψηφοδέλτια της Νέας Δημοκρατίας

Τελευταίες διαβουλεύσεις πριν την ανακοίνωσή τους!

Το πιθανότερο είναι να ξεκαθαρίσουν τα πράγματα την Δευτέρα

Ανοικτά όλα τα ενδεχόμενα εξακολουθούν να είναι σε ό,τι αφορά το ψηφοδέλτιο της Νέας Δημοκρατίας στα Δωδεκάνησα, η ανακοίνωση του οποίου μεταφέρθηκε πλέον για την ερχόμενη Δευτέρα ή Τρίτη.

Σύμφωνα πάντως με όσα έχουν γίνει γνωστά, η κατάσταση θα ξεκαθαρίσει το Σαβατοκύριακο, όπου και θα κορυφωθούν οι διεργασίες που πραγματοποιούνται σε κεντρικό πια επίπεδο.

Η επιτροπή κατάρτισης των ψηφοδελτίων έχει υποβάλει συγκεκριμένη πρόταση για τη Δωδεκάνησο, όμως, αυτή μπορεί να ανατραπεί, για πολλούς λόγους.

Ο κυριότερος, όμως, λόγος είναι η υποψηφιότητα του ίδιου του προέδρου του κόμματος κ. Κων. Καραμανλή, η οποία είναι πολύ πιθανή. Η Δωδεκάνησος είναι πράγματι ένας από τους νομούς της χώρας, που ο ίδιος ο κ. Καραμανλής και οι συνεργάτες του εξετάζουν το ενδεχόμενο να είναι υποψήφιος.

Και, εκ των πραγμάτων, άλλη σύνθεση θα έχει το ψηφοδέλτιο, αν ηγείται αυτού ο κ. Καραμανλής και άλλη, αν δεν είναι.

Για τις υπόλοιπες θέσεις, πλην των σίγουρων κ.κ. Αρ. Παυλίδη και Αν. Καραμάριου, όλα είναι ανοικτά.

Σχεδόν όλοι οι υποψήφιοι ...υποψήφιοι βουλευτές έχουν πιθανότητες να συμπεριληφθούν στο ψηφοδέλτιο, γι' αυτό και το ενδιαφέρον έχει κορυφωθεί.

Σε γενικές γραμμές πάντως οι περισσότεροι είναι έτοιμοι να μπουν στην προεκλογική μάχη και παρά το γεγονός ότι έχουν στενέψει τα χρονικά περιθώρια, εκφράζουν την αισιοδοξία τους για το τελικό αποτέλεσμα.

Οι επιτελείς της Ρηγίλλης πάντως, διαβεβαιώνουν ότι για την συγκρότηση του ψηφοδελτίου της Δωδεκανήσου, αυτό που θα μετρήσει ιδιαίτερα θα είναι η δυνατότητα να κερδηθεί η τρίτη έδρα, πράγμα βέβαια που είναι και το ζητούμενο.

Από πλευράς νομαρχιακής επιτροπής, η δραστηριότητα συνεχίζεται σε κάθε επίπεδο. Αυτό το Σαββατοκύριακο μάλιστα θα συνεχιστούν οι συνελεύσεις σε δήμους, ενώ παράλληλα συνεχίζονται και οι προσπάθειες σε οργανωτικό επίπεδο.

Ο κ. Γ. Ντάκας διευθυντής ξενοδοχειακής μονάδας

Υποψήφιος με τον ΣΥΝ

Τί αναφέρει σε ανακοίνωση που εξέδωσε χθες

Την απόφασή του να είναι υποψήφιος βουλευτής του Συνασπισμού της Ριζοσπαστικής Αριστεράς; ανακοίνωσε χθες ο κ. Γιώργος Ντάκας, 49 χρονών, διευθυντής ξενοδοχειακής μονάδας.

Το ψηφοδέλτιο του Συνασπισμού στην Δωδεκάνησο, πρόκειται να ανακοινωθεί επισήμως την προσεχή Τετάρτη 28 Ιανουαρίου. Με όσα έχουν γίνει γνωστά μέχρι τώρα, υποψήφιοι βουλευτές θα είναι ο πρώην έπαρχος Κω κ. Μάνος Θεοδωρίδης, ο γραμματέας της νομαρχιακής επιτροπής κ. Δημ. Γάκης και ο κ. Γ. Χαλκιάς.

Ο κ. Ντάκας πάντως, ανακοίνωσε χθες την υποψηφιότητά του και σε σχετική δήλωση που έκανε, τόνισε τα εξής:

«Θέλω να ευχαριστήσω τη Ν.Ε. του ΣΥΝΑΣΠΙΣΜΟΥ για την τιμή που μου έκανε να προτείνει τη συμμετοχή μου στο ενωτικό ψηφοδέλτιο του Συνασπισμού της Ριζοσπαστικής Αριστεράς.



Χαιρετίζω την ιστορική πρωτοβουλία του ΣΥΝ για την πολυπόθητη ενότητα της Αριστεράς. Μιάς Αριστεράς που θα δώσει προοπτική στον τόπο και θα δείξει το δρόμο ιδιαίτερα στη νέα γενιά. Έναν άλλο δρόμο απαλλαγμένο από ψεύτικες αρένες και τηλεοπτικούς βιασμούς συνειδήσεων.

Η ενότητα της Αριστεράς αποτελεί προσδοκία και απαίτηση των ευρύτερων στρωμάτων της Κοινωνίας , η οποία αναγνωρίζει το σημαντικό ρόλο που της έχει αναθέσει η Ιστορία. Η πατρίδα μας, περισσότερο από κάθε άλλη φορά, έχει ανάγκη από μια πολιτική που θα στηρίζεται επιτέλους στο ήθος και τη συνέπεια, και θα γίνει μπροστάρης στην επίλυση των καυτών προβλημάτων που απασχολούν το λαό. Η Ελλάδα του σήμερα και του αύριο δεν μπορεί να είναι η Ελλάδα των μονομάχων και των τηλεκομμάτων, αλλά η Ελλάδα των ενεργών και σκεπτόμενων πολιτών, η Ελλάδα της δημιουργίας και της αληθινής προόδου.

Στην κρίσιμη αυτή στιγμή, δηλώνω παρών, συστρατευόμενος σ΄ αυτόν τον ωραίο αγώνα και καλώ όλους τους συμπατριώτες μας να τον στηρίξουν με την ψήφο τους».

Εκλεισε το ψηφοδέλτιο του ΚΚΕ

Οριστικοποιήθηκε η σύνθεση του ψηφοδελτίου του ΚΚΕ στα Δωδεκάνησα και μέσα στις επόμενες μέρες, πρόκειται να ανακοινωθεί και επισήμως.

Οπως έγινε γνωστό υποψήφιοι θα είναι ο κ. Γιάννης Γιαννέζος (πρώην γραμματέας της ν.ε.) ο κ. Γ. Περδικάρης (νυν γραμματέας της ν.ε.) ο κ. Τάκης Πότσος, ο κ. Τάσος Χάλας (Κάλυμνος) ο κ. Γ. Σκυλλάς (Κάλυμνος) και ο κ. Βασ. Σακελλάρης (Κω).



ΒΙΟΛΟΓΙΚΟ ΚΟΜΜΩΤΗΡΙΟ
ΜΟΝΙΜΕΣ ΒΑΦΕΣ ΚΑΙ ΝΤΕΚΑΠΑΖ ΧΩΡΙΣ ΑΜΜΩΝΙΑ - ΡΑΣΤΑ - ΠΡΟΣΘΕΤΙΚΗ ΜΑΛΛΙΩΝ
Μαρία Πέρρος πτυχιούχος κομμωτικής με master
Ηρακλειδών 293 Ιαλυσός • τηλ. 2241090690 • Σάββατο ανοιχτά όλη μέρα έως 20.00

LOCOS
MEXICAN RESTAURANT & BAR

Και πάλι κοντά σας!
ανοικτά καθημερινά
(εκτός Τρίτης)

Put some salsa in your life!

Λ. Ηρακλειδών 76-ΙΞΙΑ,ΡΟΔΟΣ • Τηλ. (22410) 96680

ΝΕΟεξοπλιστική
ΒΑΣΙΛΕΙΑΔΗΣ Β. ΓΕΩΡΓΙΟΣ

Γνωστοποίηση

Τώρα που οι απαιτήσεις της ζωής αλλάζουν, **είμαστε υποχρεωμένοι** να ακολουθούμε την εξέλιξη της Ευρωπαϊκής Ενωσης, θα πρέπει και τα **προϊόντα** που χρειάζεται ο **επαγγελματίας** να ακολουθούν τις **προδιαγραφές κατασκευής με τα χαρακτηριστικά C.E.**

Θέλετε να τα δείτε από κοντά;

Ελάτε κοντά μας και θα το διαπιστώσετε

ΝΕΟΕΞΟΠΛΙΣΤΙΚΗ–ΒΑΣΙΛΕΙΑΔΗΣ & ΥΙΟΣ

Με τη συνεργασία των μεγαλύτερων εργοστασίων **Ελληνικών & Ιταλικών**, θα βρείτε **ό,τι ζητήσετε από επαγγελματικά ψυγεία παντός τύπου**, και ένα πλήρη εξοπλισμό επαγγελματικών συσκευών, από **πλυντήρια Ιταλίας, μηχανές παγοκύβων, Espresso καφέ, πλατώ, γύρους, φούρνους, κουζίνες** και άλλα τόσα είδη, ως και **όλη την ανοξείδωτη κατασκευή** σε διαστάσεις της αρεσκείας σας, στο εργοστάσιο μας

ΜΕΤΑΛΙΝΟΞ ΒΑΣΙΛΕΙΑΔΗΣ – ΣΑΡΙΚΑΣ,

τηλ. 22410 62712

Η πείρα μας εγγυάται την άριστη ποιότητα.

Θα θυμάστε ότι οι τιμές μας είναι οι φθηνότερες της αγοράς.

Θα μας βρείτε στο **6ο χλμ. Ρόδου - Λίνδου,** *έναντι ακριβώς από την εκκλησία του Αγίου Χριστοφόρου* και στα **τηλ. 22410 66164, φαξ: 22410 60864, Ρόδος**

Σημείωση: *Ειδικές προσφορές σε περιορισμένο αριθμό ψυγείων.*

Από τον εισαγγελέα Πρωτοδικών Ρόδου

Νέες ποινικές διώξεις για τα ναρκοτσιρότα!

Κατηγορούνται 4 φαρμακοποιοί και ένας γιατρός για παράνομη πώληση σε βαθμό κακουργήματος

Ποινικές διώξεις σε βαθμό κακουργήματος, σε βάρος ενός γιατρού και 4 φαρμακοποιών της πόλης μας, για παράνομη πώληση ναρκωτικών τσιρότων τα οποία στέλνονταν με «κούριερ» μέσω Αγγλίας και Τουρκίας στη Ρόδο, άσκησε χθες το μεσημέρι ο εισαγγελέας Πρωτοδικών Ρόδου Γιώργος Οικονόμου.

Οι ποινικές διώξεις ασκήθηκαν μετά την ολοκλήρωση της προκαταρκτικής εξέτασης που διενήργησε προσωπικά ο προϊστάμενος της Εισαγγελίας Ρόδου, και μετά από καταγγελίες που είχαν γίνει από γονείς και χρήστες, τις τελευταίες εβδομάδες.

Οι διώξεις αφορούν:

1) Για πώληση ναρκωτικών

2) Για κατάχρηση ιδιότητας γιατρού και φαρμακοποιού και

3) Για παράνομη συνταγογράφηση.

Λόγω της συχνότητας μάλιστα που παρατηρούνταν αυτές οι περιπτώσεις (σύμφωνα τουλάχιστον με τις καταγγελίες) ο εισαγγελέας, φαίνεται να επικαλείται στην δίωξη που άσκησε σε βάρος των 5 ατόμων και το άρθρο 8 του ποινικού κώδικα, το οποίο αναφέρεται στην κατ' επάγγελμα και κατά συνήθεια τέλεση του αδικήματος, καθώς επίσης και το νόμο που αφορά την νομιμοποίηση εσόδων από εγκληματικές δραστηριότητες (ξέπλυμα βρόμικου χρήματος) κατηγορίες που αν αποδειχθούν και στην κύρια ανάκριση, τότε θα φέρουν τους κατηγορούμενους αντιμέτωπους με ποινές κάθειρξης.

Σημειώνεται ότι η υπόθεση αυτή, η οποία διαβιβάστηκε χθες στο γραφείο της τακτικής ανακρίτριας Ρόδου κ. Παρασκευής Καρκατζούνη, (η τελευταία απουσιάζει λόγω ασθένειας) δεν θα ενσωματωθεί στον κύριο κορμό της υπόθεσης με τα τσιρότα «ντουροτζέσικ» ή άλλα σκευάσματα που είχαν διατεθεί παράτυπα, αλλά θα αποτελέσει ξεχωριστή περίπτωση έρευνας.

Αξίζει να σημειωθεί τέλος, ότι ο γιατρός και οι δύο από τους 4 φαρμακοποιούς σε βάρος των οποίων ασκήθηκαν ποινικές διώξεις, δεν εμπλέκονταν στις παλαιότερες περιπτώσεις με τις παράτυπες διαδικασίες χορήγησης των ναρκοτσιρότων.

Καλύμνιος με 5 κιλά χασίς

Καρτέρι έστησαν χθες το μεσημέρι στο νησί της Καλύμνου, οι αστυνομικοί του νησιού, σε έναν 25χρονο κάτοικο της Καλύμνου, ο οποίος ελάχιστα λεπτά πριν είχε παραλάβει από ταχυμεταφορική εταιρία ένα δέμα που περιείχε μεγάλη ποσότητα ακατέργαστης ινδικής κάνναβης.

Ειδικότερα, όπως ανακοίνωσε χθες η Αστυνομία, στις 12.30 το μεσημέρι, συνελήφθη ο Μ. Ρ. του Ν. κάτοικος του νησιού την ώρα που παρελάμβανε από εταιρεία ταχυμεταφορών δέμα που περιείχε **5 κιλά και 50 γραμμάρια ακατέργαστης κάνναβης.**

Ο δράστης, σε βάρος του οποίου σχηματίστηκε ήδη δικογραφία αναμένεται να προσαχθεί σήμερα ενώπιον της εισαγγελέως Πλημμελειοδικών της Κω, κ. Όλγας Σμυρλή, η οποία θα του ασκήσει ποινική δίωξη σε βαθμό κακουργήματος για κατοχή μεγάλης ποσότητας ναρκωτικών, παραπέμποντάς τον έτσι ενώπιον του ανακριτή του νησιού.



Μέχρι τις 22 Φεβρουαρίου τα καταστήματα Divani & Divani by Natuzzi, σας προσφέρουν τριθέσιο και διθέσιο καναπέ Spencer από €1.490Λ. Αυτή η προσφορά είναι εγγυημένη από τον Οίκο Natuzzi,κορυφαίο κατασκευαστή καναπέδων παγκοσμίως με 10 χρόνια εγγύηση για τον ξύλινο σκελετό και 2 χρόνια εγγύηση για όλα τα υπόλοιπα υλικά και εξαρτήματα. Ο Spencer διατίθεται επιπλέον σε καναπέ, κρεβάτι και γωνιακή σύνθεση, με δερμάτινη και υφασμάτινη επένδυση.

Spencer
τριθέσιος καναπές 202εκ. από Dreamfibre μόνο από €853Λ

Spencer
διθέσιος καναπές 144εκ. από Dreamfibre μόνο από €637Λ

Ο ΦΠΑ συμπεριλαμβάνεται στην τιμή
Για πληροφορίες τηλ. 2241027328

www.natuzzi.com

DIVANI & DIVANI by NATUZZI

Ρόδος, Καναδά 34 • τηλ. 22410 27328

ΜΕΓΑΛΕΣ ΠΡΟΣΦΟΡΕΣ
ΞΕΠΟΥΛΗΜΑ



ΠΑΖΑΡΙ
ΑΠΟΘΗΚΗ
ΧΕΙΡΟΠΟΙΗΤΩΝ ΧΑΛΙΩΝ
Διαγοριδών & Κέννεντυ 77
Τηλ. 22410 32380
Οικίας 22410 36367
Κιν. 6942 795099

Από Ομάδα Εργασίας Επιστημόνων του ΕΒΕΔ

Ερευνα για τον τουρισμό

Τα αποτελέσματά της θα παρουσιασθούν τον Φεβρουάριο

Σε τελικό στάδιο βρίσκεται η ανάλυση των αποτελεσμάτων της έρευνας η οποία πραγματοποιήθηκε σε επισκέπτες στο αεροδρόμιο "Διαγόρας" της Ρόδου και η οποία σχεδιάστηκε και εκπονήθηκε κατά την διάρκεια της τουριστικής σαιζόν 2003 από την Δωδεκανησιακή Ομάδα Εργασίας Επιστημόνων Τουρισμού που έχει συστήσει το Επιμελητήριο Δωδεκανήσου και η ΔΕΤΑΠ, η Αναπτυξιακή Εταιρεία του Επιμελητηρίου Δωδεκανήσου.

Η έρευνα πραγματοποιήθηκε δειγματοληπτικά κατά την περίοδο από 1 Σεπτεμβρίου 2003 έως και 31 Οκτωβρίου 2003, και συνολικά συγκεντρώθηκαν 1.319 ερωτηματολόγια τα οποία καταγράφουν θέματα που αφορούν:

- στην ικανοποίηση των τουριστών από διάφορα χαρακτηριστικά και υπηρεσίες του νησιού της Ρόδου και των ξενοδοχειακών επιχειρήσεων.
- στην διαδικασία και τον τρόπο κράτησης καθώς και την χρονική περίοδο που πραγματοποιήθηκαν οι κρατήσεις.
- στη μέτρηση της κατά κεφαλήν δαπάνης κατά την παραμονή τους στο νησί.
- στην πηγή ενημέρωσής τους για το νησί της Ρόδου.
- στον βαθμό χρήσης του Internet κατά την διαδικασία λήψης απόφασης της επιλογής του τόπου των διακοπών τους.
- στην θέση της Ρόδου σε σχέση με τον ανταγωνισμό με άλλες περιοχές.
- στα πλήρη δημογραφικά στοιχεία των τουριστών καθώς και άλλα ενδιαφέροντα θέματα.

Τα αποτελέσματα της έρευνας αναμένεται να δώσουν πολύτιμες πληροφορίες για το προφίλ, την συμπεριφορά, την κατά κεφαλή δαπάνη, την ικανοποίηση των τουριστών που έμειναν στην Ρόδο την συγκεκριμένη χρονική περίοδο (Σεπτέμβριος-Οκτώβριος), αφού άλλωστε είναι η πρώτη φορά που διενεργήθηκε μία τέτοια έρευνα σε ένα τόσο μεγάλο δείγμα.



Η συγκεκριμένη έρευνα είναι πιλοτική καθώς ο στόχος του Επιμελητηρίου Δωδεκανήσου είναι να καθιερωθεί η ετήσια σταθερή συγκέντρωση στοιχείων που αφορούν το τουριστικό προϊόν της Ρόδου (και αργότερα άλλων νησιών) έτσι, ώστε να καταδεικνύεται συστηματικά και σε ετήσια βάση πού βρίσκεται τουριστικά η Ρόδος και να γίνονται συγκριτικές αναλύσεις τόσο με τους ανταγωνιστές της όσο και με την διαχρονική εξέλιξη βασικών τουριστικών μεγεθών και άλλων παραμέτρων. Αυτό θα έχει ως αποτέλεσμα να υπάρχει πλέον αντικειμενική πληροφόρηση τουλάχιστον σε τοπικό επίπεδο, που θα συμβάλει στην αύξηση της αποτελεσματικότητας της στρατηγικής για την προώθηση και την τουριστική ανάπτυξη των νησιών μας.

Η προσπάθεια αυτή του Επιμελητηρίου και της ΔΕΤΑΠ να δημιουργήσει και να οργανώσει την Δωδεκανησιακή Ομάδα Εργασίας Επιστημόνων Τουρισμού, η οποία μέχρι σήμερα λειτουργεί σε εθελοντική βάση, έχει βρει υποστηρικτές τόσο σε Περιφερειακό όσο και σε Ευρωπαϊκό επίπεδο, με αποτέλεσμα η λειτουργία και η δράση της ομάδας αυτής να έχουν ήδη ενταχθεί στο πρόσφατα εγκεκριμένο πρόγραμμα της Περιφέρειας Νοτίου Αιγαίου-Καινοτόμες Ενέργειες-ISTOS αλλά και σε άλλα Ευρωπαϊκά Προγράμματα.

Τα πρώτα αποτελέσματα της έρευνας θα παρουσιαστούν στο Διοικητικό Συμβούλιο του Επιμελητηρίου κατά τον μήνα Φεβρουάριο, ενώ ήδη προγραμματίζεται ανοικτή εκδήλωση στις 24 Φεβρουαρίου 2004, όπου θα γίνει παρουσίαση τόσο του έργου της ομάδας όσο και της έρευνας. Στην εκδήλωση αυτή θα προσκληθούν να συμμετάσχουν όλοι οι τοπικοί κοινωνικοί και οικονομικοί φορείς.



Η κεντρική θέρμανση είναι πολυτέλεια;;;

ΟΧΙ ΠΙΑ!!!

πλαίσιο

ΤΙΜΗ ΕΚΠΛΗΞΗ 1750 €

ΑΠΟ ΤΗΝ ΕΝΕΡΓΕΙΑ - ΒΟΛΑΣ

ΣΥΣΤΗΜΑ ΚΕΝΤΡΙΚΗΣ ΘΕΡΜΑΝΣΗΣ ΠΛΗΡΕΣ
6 σώματα panel Superia® 800X900, 800X750, 800X750, 600X1050, 600X900, 600X450
Λέβητας Siris 20.000 θερμίδων-καυστήρας Ecoflam-κυκλοφορητής Wilo ή Nocchi
Δεξαμενή 500 λίτρα, θερμοστάτης χώρου SIEMENS
& όλα τα υπόλοιπα εξαρτήματα πλην καμινάδας και σωληνώσεων.
(Στην τιμή περιλαμβάνεται και η μεταφορά στο χώρο σας)

Υπεύθυνοι: Σ. Βόλας Ηλ. Μηχ. BEng, MSc
Ν. Μάλιακκας Ηλ. Μηχ. ΑΠΘ
Τηλ. (22410) 98070 - 6973990806

www.volas.net

ΚΟΥΖΙΝΕΣ ΣΕ ΤΙΜΕΣ
ΠΟΥ... ΠΡΟ - ΚΑΛΟΥΝ!



πλαίσιο

ΠΛΗΡΕΣ ΣΕΤ ΕΠΙΠΛΩΝ ΚΟΥΖΙΝΑΣ (14 μ. ΠΕΡΙΠΟΥ) ΜΕ ΤΡΟΦΟΘΗΚΗ ΚΑΙ ΜΗΧΑΝΙΣΜΟΥΣ

ΜΟΝΟ 2990 € (ΣΥΜΠΕΡΙΛΑΜΒΑΝΕΙ ΦΠΑ ΚΑΙ ΤΟΠΟΘΕΤΗΣΗ)

ΜΕΓΑΛΗ ΓΚΑΜΑ
ΣΕ ΤΡΑΠΕΖΙΑ ΚΟΥΖΙΝΑΣ
ΚΑΡΕΚΛΕΣ ΚΑΙ
ΕΣΩΤΕΡΙΚΕΣ ΠΟΡΤΕΣ
ΑΠΟ ΙΤΑΛΙΑ

ΔΩΡΟ ΤΡΑΠΕΖΙ ΑΝΟΙΓΟΜΕΝΟ 100X140+40 (MOD 7510)



ΑΞΙΑΣ 440 €

Ειδικά προγράμματα απόσυρσης.
Ηλεκτρικές συσκευές
σε χαμηλές τιμές.

ΒΟΛΑΣ ΚΟΥΖΙΝΕΣ

Μ. ΒΟΛΑΣ & ΥΙΟΙ Ο.Ε.
Λ. ΕΛΕΥΘΕΡΙΑΣ 43-45 ΚΡΕΜΑΣΤΗ ΡΟΔΟΣ - ΤΗΛ. (22410) 91275
FAX (22410) 94370 --- www.volas.net --- e-mail volas@hol.gr

AUTO ΕΠΙΛΟΓΕΣ

ΚΟΥΚΟΥΡΑΣ ΑΛΕΞΑΝΔΡΟΣ

ΕΚΘΕΣΗ ΕΜΠΟΡΙΑΣ ΕΠΙΛΕΓΜΕΝΟΥ ΜΕΤΑΧΕΙΡΙΣΜΕΝΟΥ ΑΥΤΟΚΙΝΗΤΟΥ

ΛΕΩΦ. ΡΟΔΟΥ-ΛΙΝΔΟΥ 255
ΤΗΛ. 22410/60910,
FAX: 22410/60920

- *Πώληση μεταχειρισμένων αυτοκινήτων ελεγμένα σε 70 σημεία.*
- *Αγορά μεταχειρισμένων αυτοκινήτων.*
- *Ανταλλαγή με οποιοδήποτε μοντέλο της αρεσκείας σας.*
- *Χρηματοδότηση με τα χαμηλότερα επιτόκια της αγοράς.*

Χωρίς ρεύμα πάλι το ακριτικό νησί

Κλειστά τα σχολεία στη Κάσο λόγω... ΔΕΗ!

Εντονη διαμαρτυρία κατοίκων και επιστολή δημάρχου σε υπουργεία και τοπικές αρχές

Κλειστά έμειναν χθες τα σχολεία στο νησί της Κάσου λόγω της πολύωρης διακοπής ρεύματος, η οποία δεν επέτρεψε τη λειτουργία τους, καθώς επικρατούσε δριμύ ψύχος, και ήταν αδύνατο να βρεθεί τρόπος θέρμανσης των αιθουσών.

Είχε προηγηθεί νέα βλάβη, αυτή τη φορά στο καλώδιο υψηλής τάσης που μεταφέρει ρεύμα από το εργοστάσιο της ΔΕΗ στην Κάρπαθο προς την Κάσο, η οποία σημειώθηκε στις 9 το βράδυ της προηγούμενης μέρας λόγω της κακοκαιρίας.

Σύμφωνα με όσα δήλωσε στη "Ροδιακή", ο δήμαρχος Κάσου Δημήτρης Ερωτόκριτος, το νησί έμεινε και πάλι χωρίς ρεύμα (λόγω κακών καιρικών συνθηκών) από τις 9 το βράδυ της Πέμπτης, μέχρι και τις 10.30 το πρωί χθες, όταν η βλάβη αποκαταστάθηκε χάρη στις φιλότιμες προσπάθειες των εργαζομένων στη ΔΕΗ.

Το νησί, όμως, πέρασε δύσκολες ώρες, καθώς, οι κάτοικοι έπρεπε να αντιμετωπίσουν ένα από τα πιο κρύα βράδια του χειμώνα, χωρίς φως και χωρίς θέρμανση.

Οπως τόνισε ο κ. Ερωτόκριτος θα πρέπει να δοθεί λύση ώστε το νησί, να είναι αυτόνομο από πλευράς ενέργειας και να μην εξαρτάται από την Κάρπαθο. Αυτό είναι εύκολο να γίνει, χωρίς έξοδα και χωρίς χρονοτριβή, αφού όπως εξήγησε μπορεί να γίνει σύνδεση των ήδη υπαρχουσών στο νησί ηλεκτροπαραγωγών ζευγών, και να ενεργοποιούνται αυτόματα σε περίπτωση διακοπών ή ζημιών που προέρχονται από την Κάρπαθο.



Τα ηλεκτροπαραγωγά αυτά ζεύγη είναι στην ουσία παρατημένα στο ύπαιθρο από τότε που μεταφέρθηκαν με μεταγωγικό του Πολεμικού Ναυτικού σε προηγούμενη διακοπή ρεύματος, και περιμένουν όσο κι αν αυτό ακούγεται περίεργο, τον κατάλληλο άνθρωπο για να δώσει εντολή.

Για το νέο πρόβλημα στην Κάσο, ενημερώθηκαν και πάλι χθες ο υπουργός Ανάπτυξης, η γ. γρ. της Περιφέρειας, ο νομάρχης, η ΡΑΕ κ.ά. στους οποίους ο κ. Ερωτόκριτος έστειλε σχετική επιστολή.

B BAZAAR
DISCOUNT · SUPER MARKET
διαφέρει "λόγω τιμής"

Κάθε **Σάββατο** κληρώνει!
Προλαβαίνουμε;

ΜΕ ΑΓΟΡΕΣ ΣΕ ΟΛΑ ΤΑ SELECT BAZAAR ΠΡΟΪΟΝΤΑ.
ΤΑ ΠΙΟ ΦΘΗΝΑ ΤΗΣ ΑΓΟΡΑΣ!

1 πρέσσα σιδερώματος

+

10 τοστιέρες



1ο κατάστημα: Εργάνης Αθηνάς 50 (συνοικισμό Δασκάλων), 2ο ΝΕΟ κατάστημα: Χατζηευαγγέλου 11-13 (τέρμα Κορδικτώνος), Ρόδος

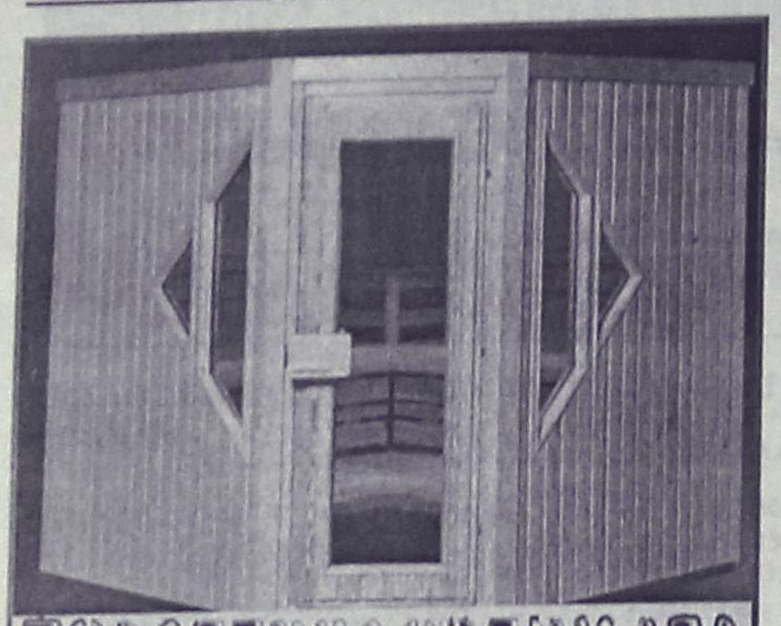

ΞΥΛΟΤΕΧΝΟΥΡΓΗΜΑΤΑ

Η ΣΑΟΥΝΑ δεν είναι πολυτέλεια-
είναι υγεία και ομορφιά

Αποκτήστε μια γνήσια φιλανδική σάουνα στις διαστάσεις που επιθυμείτε.
Λύσεις για κάθε ιδιωτικό και επαγγελματικό χώρο.

Τιμές από 2900 ευρώ.

ΕΚΘΕΣΗ ΞΥΛΟΤΕΧΝΟΥΡΓΗΜΑΤΑ
Εμπορικό Κέντρο Φώκιαλη
ΤΗΛ. 2241035091, 2241025135 6944355694

ΟΙ ΕΚΔΡΟΜΕΣ ΜΑΣ

★ ★ ★

Η ΟΡΓΑΝΩΣΗ, Η ΕΠΙΜΕΛΕΙΑ, Η ΦΡΟΝΤΙΔΑ ΚΑΙ Η ΣΥΝΟΔΕΙΑ ΤΩΝ ΕΚΔΡΟΜΩΝ ΜΑΣ ΓΙΝΕΤΑΙ ΑΠΟ ΤΟΝ κ. **ΚΥΡΙΑΚΟ ΜΑΧΑΙΡΑΚΗ**

★ ★ ★

1. ΤΕΤΡΑΗΜΕΡΗ ΑΕΡΟΠΟΡΙΚΗ ΕΚΔΡΟΜΗ ΣΤΗ ΜΥΤΙΛΗΝΗ ΠΡΟΣΚΥΝΗΜΑ ΣΤΟΝ ΑΓΙΟ ΡΑΦΑΗΛ

ΑΝΑΧ. 28/01/04 **ΕΠΙΣΤΡ.** 31/01/04
ΜΟΝΟ **295 ευρώ!!!**

★ ★ ★

2. ΕΞΑΗΜΕΡΗ ΑΕΡΟΠΟΡΙΚΗ ΕΚΔΡΟΜΗ ΣΤΗ ΒΙΕΝΝΗ και ΒΟΥΔΑΠΕΣΤΗ

ΑΝΑΧ. 16/02/04 **ΕΠΙΣΤΡ.** 21/02/04
ΜΟΝΟ **690 ευρώ!!!**

★ ★ ★

3. ΕΝΔΕΚΑΗΜΕΡΗ ΑΕΡΟΠΟΡΙΚΗ ΕΚΔΡΟΜΗ ΣΤΟΥΣ ΑΓΙΟΥΣ ΤΟΠΟΥΣ ΠΑΣΧΑ στα ΙΕΡΟΣΟΛΥΜΑ

ΑΝΑΧ. 01/04/04 **ΕΠΙΣΤΡ.** 11/04/04

ΠΡΟΣΟΧΗ
Εάν είστε Σύλλογος ή παρέα άνω των 16 ατόμων, μπορούμε να σας οργανώσουμε τη δική σας εκδρομή και στον δικό σας προορισμό. Απλά τηλεφωνήστε μας

ΚΑΝΕΤΕ ΕΓΚΑΙΡΑ ΤΙΣ ΚΡΑΤΗΣΕΙΣ ΣΑΣ
Πληροφορίες-εγγραφές-προγράμματα
ΚΥΡΙΑΚΟΣ Μ. ΜΑΧΑΙΡΑΚΗΣ
ISIS TRAVEL ΓΡΑΦΕΙΟ ΓΕΝΙΚΟΥ ΤΟΥΡΙΣΜΟΥ
ΤΗΛ. 22410 87595

Δήλωση του κ.Τσοχατζόπουλου χθες στη Βουλή

Ολα εξελίσσονται ομαλά με το νέο εργοστάσιο της ΔΕΗ!

Ο υπουργός ή μας δουλεύει ή δεν πήρε είδηση για το μπλοκάρισμα των διαδικασιών από το Σ.τ.Ε.

Δύο πράγματα μπορεί να συμβαίνουν με τον υπουργό Ανάπτυξης κ. Ακη Τσοχατζόπουλο, αναφορικά με το νέο εργοστάσιο της ΔΕΗ στη Ρόδο.

Το ένα ενδεχόμενο είναι ότι αυτός δεν καταλαβαίνει τι συμβαίνει με το θέμα, και το άλλο ενδεχόμενο είναι ότι ο κ. Υπουργός νομίζει ότι... δεν καταλαβαίνουν οι άλλοι!

Αυτό τουλάχιστον προκύπτει από τα όσα είπε στην Βουλή ο κ. Υπουργός, απαντώντας σε σχετική ερώτηση του βουλευτή της Νέας Δημοκρατίας κ.Γ. Σαλαγκούδη.

Ενώ ο βουλευτής της Ν.Δ. ζήτησε εξηγήσεις για το τί θα γίνει με το νέο εργοστάσιο της Ρόδου, ύστερα από το γεγονός ότι το Συμβούλιο της Επικρατείας μπλόκαρε τις διαδικασίες ύστερα από προσφυγή ιδιωτικής εταιρείας, ο υπουργός Ανάπτυξης... ούτε καν αναφέρθηκε στο θέμα!

Απλώς αιτιολόγησε την απόφασή του, να αναθέσει

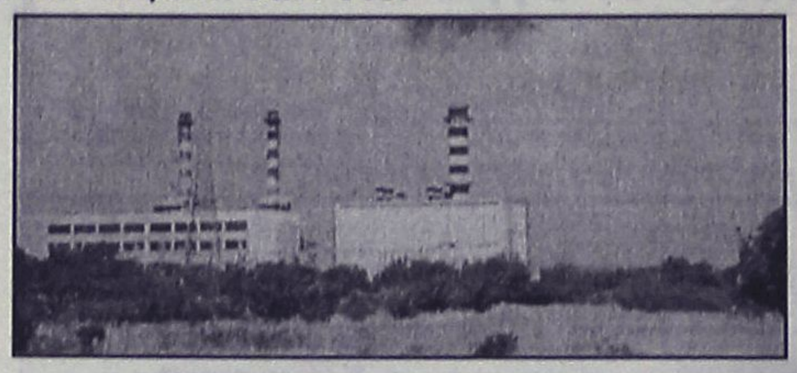

την κατασκευή του εργοστασίου της ΔΕΗ, και δεν έκανε την παραμικρή αναφορά στην εμπλοκή που σημειώθηκε.

Από την απάντηση που έδωσε, προκύπτει ότι ...όλα έγιναν μια χαρά κι ότι δεν υπάρχει πρόβλημα, μόνο που δεν είναι έτσι τα πράγματα.

Ειδικότερα, τόνισε μεταξύ άλλων τα εξής:

«...Όσον αφορά την ηλεκτροπαραγωγική μονάδα της Ρόδου και την άδεια που δόθηκε στη ΔΕΗ, παρά την αντίθετη γνωμοδότηση της ΡΑΕ, τονίζω ότι και εδώ εφαρμόστηκε πλήρως η νομιμότητα της ισχύουσας νομοθεσίας, του θεσμικού πλαισίου παραγωγής ηλεκτρικής ενέργειας που ισχύει στη χώρα μας. Στο πλαίσιο αυτού του διαγωνισμού, η ΡΑΕ διαπίστωσε ότι υπήρξε υποκοστολόγηση από την πλευρά της ΔΕΗ ΡΟΔΟΣ Α.Ε., θυγατρικής της ΔΕΗ και υπερκοστολόγηση από την πλευρά των υπολοίπων ανταγωνιζομένων εταιρειών. Ως εκ τούτου η ΡΑΕ εισηγήθηκε τη συνέχεια της διαπραγμάτευσης και τη συνέχεια του διαγωνισμού. Η γνωμοδότηση του νομικού συμβούλου του υπουργείου Ανάπτυξης ήταν, ότι ο διαγωνισμός αυτός, με αυτά τα δεδομένα, δεν μπορεί να συνεχιστεί. Έτσι, ο υπουργός Ανάπτυξης υποχρεωτικά πλέον, έλαβε την απόφαση να κηρύξει άγονο το συγκεκριμένο διαγωνισμό, μετά την εισήγηση του νομικού συμβούλου, και να αναθέσει και πάλι υποχρεωτικά στη ΔΕΗ Α.Ε. και όχι στη θυγατρική της, να κατασκευάσει τη συγκεκριμένη μονάδα που έχει προβλεφθεί στη Ρόδο, σύμφωνα με το διαγωνισμό που είχε προκηρυχθεί. Και αυτό έχει αποφασιστεί, ανακοινώθηκε και ισχύει σήμερα, έτσι ώστε να έχει λυθεί οριστικά το θέμα της ανάγκης κατασκευής μονάδας παραγωγής ηλεκτρισμού στη Ρόδο, που δίνει ουσιαστική συμβολή στην αντιμετώπιση του ενεργειακού προβλήματος της χώρας μας στα ελληνικά νησιά.

Όσον αφορά το θέμα των αεροστροβίλων, έχουμε προκηρύξει διαγωνισμό και έχουμε εγκρίνει για τη ΔΕΗ 120 MW και σε ιδιωτική κατασκευή 160 MW, για στήριξη της εφεδρικής ζήτησης. Το τονίζω αυτό, η εφεδρεία ζήτησης ενισχύεται, ώστε και για το 2004 και για το 2005, να υπάρξει πράγματι επιπρόσθετη εφεδρεία. Επαναλαμβάνω, όχι για την κάλυψη λειτουργικής ανάγκης, αλλά αύξηση της εφεδρείας. Ο διαγωνισμός αυτός βρίσκεται σε εξέλιξη και ολοκληρώνεται αυτές τις μέρες...».

Σύσκεψη στη Νομαρχία για τα έργα

ΕΥΡΕΙΑ σύσκεψη, υπό την προεδρία του νομάρχη Δωδεκανήσου Γιάννη Μαχαιρίδη, πραγματοποιήθηκε χθες με αποκλειστικό αντικείμενο την πορεία βασικών έργων στο νομό, η ολοκλήρωση των οποίων είτε έχει ολοκληρωθεί είτε δρομολογείται με γοργούς ρυθμούς.

Στη σύσκεψη κατά την οποία συμμετείχαν ο αρμόδιος αντινομάρχης Στάθης Κουσουρνάς, οι διευθυντές και οι προϊστάμενοι των Τεχνικών Υπηρεσιών της ΝΑΔ και η εκπρόσωπος της Περιφέρειας Νοτίου Αιγαίου Φώφη Παπανικολάου, εξετάστηκε λεπτομερώς η πορεία των έργων στα Βιοκλιματικά Λύκεια Ιαλυσού, Πεταλούδων, Αφάντου και Αστυπάλαιας, φορέας υλοποίησης των οποίων είναι η Νομαρχιακή Αυτοδιοίκηση Δωδεκανήσου.

Ο κ. Μαχαιρίδης εξέφρασε την ικανοποίησή του για την ολοκλήρωση των Λυκείων Ιαλυσού και Αστυπάλαιας μέσα σε σύντομο χρονικό διάστημα, καθώς επίσης για το καλό στάδιο στο οποίο βρίσκεται η εκτέλεση του κτιριακού συγκροτήματος του Λυκείου Πεταλούδων. Ζήτησε δε από τον ανάδοχο του βιοκλιματικού σχολείου στ' Αφάντου να επισπεύσει τους ρυθμούς ολοκλήρωσης του έργου.

- ΣΤΗΝ ίδια σύσκεψη δόθηκαν αυστηρές οδηγίες για την επίσπευση των οδικών έργων Εμπωνα – Αγιος Ισίδωρος, Σορωνή – Διμυλιά – Ελεούσα – Πλατάνια, Αεροδρόμιο – Αρκάσα στην Κάρπαθο και Αργυνώντα – Βαθύ στην Κάλυμνο.

Ο Νομάρχης έδωσε εντολή, κλιμάκια των Τεχνικών Υπηρεσιών της Νομαρχίας θα επισκεφθούν τα παραπάνω έργα, και αφού υπάρξει η σχετική ενημέρωση, θα ακολουθήσει περιοδεία του κ. Γιάννη Μαχαιρίδη, συνοδευόμενου από τον αντινομάρχη κ. Στάθη Κουσουρνά.

ΔΙΑΛΥΣΗ
ΣΤΟ ΠΑΙΔΙΚΟ ΚΑΤΑΣΤΗΜΑ
Happy Kids
ΝΙΚ. ΠΛΑΣΤΗΡΑ 17, Πεζόδρομος
έναντι ξενοδοχείου ΣΠΑΡΤΑΛΗ
ΤΩΡΑ ΠΡΟΛΑΒΕΤΕ
και τα ΚΑΛΟΚΑΙΡΙΝΑ ΡΟΥΧΑ
και τα ΜΑΓΙΩ
ΟΛΑ ΜΙΣΗ ΤΙΜΗ!
ΕΠΙΣΗΣ ΠΟΛΛΑ ΕΙΔΗ
ΚΑΤΩ ΤΟΥ ΚΟΣΤΟΥΣ
Τηλ.. 22410 29040

ΜΕΖΕΔΟΠΩΛΕΙΟ & BAR



Λάχητος 13, Παλιά Πόλη • Ρόδος 85100 • Τηλ.: 22410 38693

Σας ευχόμαστε Καλό Χειμώνα και σας ενημερώνουμε για το νέο χειμερινό μας ωράριο

ΤΡΙΤΗ έως ΣΑΒΒΑΤΟ 19.30-01.00
ΚΥΡΙΑΚΗ 14.30 - 24.00 με live μουσική

↘ 15-30%

ΕΚΠΤΩΣΗ ΣΕ ΟΛΑ ΤΑ ΕΙΔΗ ΜΑΣ!

... Περιμένοντας τα νέα μου έπιπλα!

ΑΥΣΗ
Α.Ε.Β.Ε.
ΟΜΙΛΟΣ ΚΑΤΑΣΤΗΜΑΤΩΝ

Spazio pelle
Καναδά 38, Τηλ. 2241076876

Spazio economico
Εθν. Αντιστασης 28 Τηλ. 2241029145

Spazio interno
Στ. Κωτιάδη 9, Τηλ. 2241039911

EASY LIFE
Στ. Κωτιάδη 48, Τηλ. 2241021311

ΑΘΛΗΤΙΚΗ ΡΟΔΙΑΚΗ
ΣΑΒΒΑΤΟ 24 ΙΑΝΟΥΑΡΙΟΥ 2004

Η ΕΠΟ ΑΝΕΒΑΛΕ ΤΟ ΠΡΩΤΑΘΛΗΜΑ ΤΟΥ ΠΕΡΙΦΕΡΕΙΑΚΟΥ ΛΟΓΩ ΤΩΝ ΚΑΚΩΝ ΚΑΙΡΙΚΩΝ ΣΥΝΘΗΚΩΝ ΠΟΥ ΕΠΙΚΡΑΤΟΥΝ Σ' ΟΛΗ ΤΗ ΧΩΡΑ

ΣΕΛ. 32

Τρίζει η κορυφή

• Ο Κλεάνθης απειλεί να περάσει μπροστά, με πιθανό στραβοπάτημα του Ιάλυσου στην Παστίδα και του Φοίβου στην Κω, εφόσον βέβαια αυτός ξεπεράσει το «εμπόδιο» του ΑΕΡΑ

Υψηλό ενδιαφέρον παρουσιάζει η σημερινή ημέρα, καθώς η πρώτη αγωνιστική (16η) του δεύτερου γύρου κρύβει παγίδες στις ομάδες της κορυφής.

Το απόγευμα, μετά το τέλος των αγώνων, μπορεί να βρει στην κορυφή της βαθμολογίας τον ένα από τους τρεις που προηγούνται ή ακόμη και δύο ομάδες μαζί.

Ο Ιάλυσος που προηγείται με έναν βαθμό, θα βρεθεί στο γήπεδο Παστίδας για ν' αντιμετωπίσει τον Ηρακλή Μ., ενώ ο Φοίβος ταξίδεψε χθες στην Κω για ν' αντιμετωπίσει σήμερα τον Ανταγόρα.

Ο τρίτος της παρέας, Κλεάνθης που ακολουθεί δύο βαθμούς από τον πρώτο κι έναν από το δεύτερο, φιλοξενεί στην Κρεμαστή του ΑΕΡΑ.

Θεωρητικά οι Παραδεισιώτες έχουν το ευκολότερο πρόγραμμα, φιλοδοξώντας για πρώτη φορά από την έναρξη του πρωταθλήματος να βρεθούν στην κορυφή, ελπίζοντας σε στραβοπάτημα των δύο πρώτων και φυσικά, εφόσον αυτοί νικήσουν τον ΑΕΡΑ.

Τώρα όσο για τον Ιάλυσο και τον Φοίβο θα βρεθούν να αγωνισθούν σε δύο πολύ δυνατές έδρες.

Οι Τριαντενοί καλούνται να αντιμετωπίσουν τον αήττητο στην έδρα του Ηρακλή, με τους Μαριτσενούς να τρέφουν φιλοδοξίες για πιθανή νίκη.

Οσο για τους Κρεμαστενούς, θα βρεθούν στο... κάστρο του Ανταγόρα, όπου εκεί οι γηπεδούχοι διατηρούν το απόλυτο, με 7 νίκες σε ισάριθμα παιχνίδια.

Για το υπόλοιπο πρόγραμμα ο Κλεόβουλος θα αναμετρηθεί στο ουδέτερο γήπεδο των Αφάντου κόντρα στον τυπικά γηπεδούχο Απόλλων Απ., ενώ σ' άλλο ένα ουδέτερο γήπεδο (Φάνες) η τιμωρημένη Αναγέννηση θα υποδεχθεί τον Διαγόρα Β., με τις δύο ομάδες να θέλουν τη νίκη για διαφορετικούς λόγους η καθεμία.

Στον Αρχάγγελο ο Αρης ευελπιστώντας να επιστρέψει στις επιτυχίες θα αντιμετωπίσει τον σκληροτράχηλο Ευαγόρα ο οποίος παλεύει όλα τα παιχνίδια, ενώ τέλος στα Μάσσαρι ο Αστέρας που επιτέλους θα παίξει ποδόσφαιρο μετά από ενάμιση μήνα, θα φιλοξενήσει την Ασπίδα Απ. Αναλυτικά το πρόγραμμα:

• **Αφάντου (14.45):** Απόλλων Απ.-Κλεόβουλος
Διαιτησία: *Κόττορος-Σιδηρόπουλος-Συμιακός*
Παρατηρητής: *Γαμβρούδης*
Παρ. διαιτησίας: *Κόντζος*

• **Μάσσαρι (14.45):** Αστέρας Μ.-Ασπίδα Απ.
Διαιτησία: *Ζανεττίδης-Γενής-Καραχανής*
Παρατηρητής: *Ντάκας Ν.*
Παρ. διαιτησίας: *Σταματάκης*

• **Κως (14.45):** Ανταγόρας-Φοίβος
Διαιτησία: *Φραγκίνης-Αλαχιώτης-Αργυρίου*
Παρατηρητής: *Μανιάς*

• **Κρεμαστή (14.45):** Κλεάνθης-ΑΕΡΑ
Διαιτησία: *Μιχαλάκης-Κατσιδώνης Π.-Μίχας*
Παρατηρητής: *Κυπραίος Θ.*
Παρ. διαιτησίας: *Χ"μαγιάννης*

• **Παστίδα (14.45):** Ηρακλής-Ιάλυσος
Διαιτησία: *Τσαγγάρης-Τσαούσης-Π"δόπουλος*
Παρατηρητής: *Βεργίδης*
Παρ. διαιτησίας: *Τριανταφύλλου*

• **Αρχάγγελος (14.45):** Αρης-Ευαγόρας
Διαιτησία: *Φεσσάρας-Πηδιάκης-Γιαννούλης*
Παρατηρητής: *Παυλούς*
Παρ. διαιτησίας: *Καψάσκης*

• **Φάνες (14.45):** Αναγέννηση-Διαγόρας Β.
Διαιτησία: *Διαμαντέας-Χ"νικόλας-Ζανεττής*
Παρατηρητής: *Δημητράς Δ.*
Παρ. διαιτησίας: *Σακελλαρίδης*

• **Καλυμνιακός-ΑΕΛ (Απεβλήθη ο Καλυμνιακός)**

Ανοίγει η... αυλαία

Ανοίγει η αυλαία του β' γύρου στην Α' Δωδεκανήσου με τον πρωτοπόρο Ιάλυσο ν' αγωνίζεται εκτός με τον αήττητο σαν γηπεδούχο Ηρακλή Μαριτσών.

Ομως, δυσκολότερη αποστολή έχει ο Φοίβος που ταξιδεύει στην Κω όπου εκεί τον περιμένει ο Ανταγόρας που διατηρεί το απόλυτο της έδρας του (7Χ7).

Ο Κλεάνθης που κυνηγάει στην βαθμολογία τους δύο πρώτους έχει την κρυφή ελπίδα ότι ίσως αυτό το Σαββατοκύριακο να πάρει τα ηνία με ένα τυχόν στραβοπάτημά τους.

Οι Παραδεισιώτες υποδέχονται τον πάντα υπολογίσιμο ΑΕΡΑ.

Στην ουρά, τα Απόλλωνα φιλοξενούν τον πολύ δυνατό φέτος Κλεόβουλο και ο Ευαγόρας παίζει στον Αρχάγγελο με τον αδιάφορο βαθμολογικά Αρη.

Η ΑΕΛ θα προσθέσει τρεις εύκολους βαθμούς στο ταμείο της (με τον Καλυμνιακό).

Η προϊστορία

ΑΠΟΛΛΩΝΑ–ΚΛΕΟΒΟΥΛΟΣ

Δύο «Χ» και μία νίκη των γηπεδούχων είναι η προϊστορία των μεταξύ τους συναντήσεων στ' Απόλλωνα.

Περ. 93-94: 0-0
Περ. 94-95: 1-1
Μπάκαλος-Κουκουβάης.
Περ. 02-03:1-0
Χρ. Χάσταλης.

ΑΡΗΣ–ΕΥΑΓΟΡΑΣ

Από μία νίκη έχουν οι δύο αντίπαλοι όταν αγωνίζονται στον Αρχάγγελο.

Περ. 94-95: 4-0
Παπαγρηγορίου 2, **Ζαχαρίας, Αρφαράς** (αυτ.).
Περ. 00-01: 0-2
Αγκάς, Χρ. Αθανασίου.

ΑΝΤΑΓΟΡΑΣ–ΦΟΙΒΟΣ

Αήττητη είναι η ομάδα της Κρεμαστής όταν φιλοξενείται στην Κω. Κόντρα στην τοπική ομάδα έχει δύο λευκές ισοπαλίες και ισάρριθμες νίκες και μάλιστα με το ίδιο σκορ.

Περ. 96-97: 0-0
Περ. 95-96: 1-3
Κατσάνης-Λεντάκης, Τρούλης, Ξύπας.
Περ. 98-99: 0-0
Περ. 01-02: 1-3
Δ. Κεφαλιανός-Πολιάς, Ορφανίδης, Κάβουρας.

ΗΡΑΚΛΗΣ–ΙΑΛΥΣΟΣ

Πέρυσι το συγκρότημα των Μαριτσών είχε πάρει τους 3 βαθμούς με σκορ 1-0, με γκολ του **Τσαλώλη**.

ΚΛΕΑΝΘΗΣ–ΑΕΡΑ

Στα πέντε τελευταία ματς την πρώτη φορά κέρδισαν οι Αφαντενοί και ακολούθησαν μόνο νίκες των Παραδεισιωτών (συνολικά γκολ 14-4).

Περ. 95-96: 0-1
Παπαβασιλείου (π.)
Περ. 96-97: 3-0
Πιστόλας, Καβούκλής, Μαργιόλος
Περ. 00-01: 5-1
Μιχ. Σπάρταλης 4, **Φρούμης-Κ. Καλογήρου** (π.)
Περ. 01-02: 3-2
Τριανταφύλλου, Γαλανός, Μ. Γιαννουκάς (αυτ.)-**Π. Κοιλιάς, Καραγιάννης.**
Περ. 02-03: 3-0
Μιχ. Σπάρταλης, Μ. Πότσος, Αλ. Σπάρταλης.

ΑΝΑΓΕΝΝΗΣΗ–ΒΑΤΙ

Κι εδώ συμβαίνει κάτι ανάλογο, μόνο που οι φιλοξενούμενοι σημείωσαν την μοναδική τους νίκη στο τελευταίο παιχνίδι.

Περ.97-98: 2-0
Καλτσούλας, Κωνσταντάκης
Περ. 99-00: 3-1
Καλτσούλας, Διακοπαρασκευάς, Κατραμάδος-Παπαγρηγορίου
Περ. 00-01: 1-0
Δ. Παπανικολάου
Περ. 01-02: 1-0
Αγκάς
Περ.02-03: 0-1
Μακρής.

ΟΙ ΔΙΑΙΤΗΤΕΣ

Ο **Βασίλης Τσαγγάρης** θα είναι ο ρέφερι του αγώνα Ηρακλή Ιαλύσου.

Φέτος τους Μαριτσενούς σφύριξε δύο φορές στα ματς με τον Κλεάνθη (εντός) 1-1, Ασπίδα (εκτός) 0-1.

Συνολικά έχει οκτώ διαιτησίες στις οποίες τέσσερις φορές κέρδισαν οι γηπεδούχοι και τρεις οι φιλοξενούμενοι.

✔ Ο **Μιχάλης Φραγκίνης** θα είναι στην Κω και θα είναι το δεύτερο ματς με τους Κρεμαστενούς μετά το Ιάλυσος-**Φοίβος** 1-1.

Συνολικά σε εννέα παιχνίδια κατελόγισε δύο πέναλτι και έβγαλε από το τσεπάκι του οκτώ κόκκινες.

Οκτώ φορές ήρθε ο «άσσος», τρεις το «Χ» και δύο το «διπλό».

ΓΙΩΡΓΟΣ ΚΟΤΤΟΡΟΣ (Απόλλωνα-Κλεόβουλος)
Συμμ: 7
Πεν.: 4
Αποβ.: 6
Σημ.: 3(1), 2(Χ), 2(2)

ΚΩΣΤΑΣ ΖΑΝΕΤΤΙΔΗΣ (Αστέρας-Ασπίδα)
Συμμ.: 9
Πεν.: 4
Αποβ.: 3
Σημ.: 3(1), 3(Χ), 3(2)

ΠΑΝΤΕΛΗΣ ΜΙΧΑΛΑΚΗΣ (Κλεάνθης-ΑΕΡΑ):
Συμμ.: 12
Πεν.: 1
Αποβ.: 6
Σημ.: 7(1), 2(Χ), 3(2).

ΝΙΚΟΣ ΦΕΣΣΑΡΑΣ (Αρης-Ευαγόρας)
Συμμ.: 7
Πεν.: 1
Αποβ.: 4
Σημ.: 5(1), 2(2)

ΝΙΚΟΣ ΔΙΑΜΑΝΤΕΑΣ (Αναγέννηση-Βάτι)
Συμμ.: 6
Πεν.: 1
Αποβ.: 6
Σημ.: 3(1), 1(Χ), 2(2).

ΡΑΣΗΤ ΜΑΡΑΣΛΗΣ

ΕΦΗΒΙΚΟ

Πλήρη αγωνιστική

Σήμερα διεξάγονται όλα τα παιχνίδια της 16ης αγωνιστικής, με το ντέρμπι ανάμεσα στον Διαγόρα κι ένα εκ των δεύτερων της βαθμολογίας, Ερμή να ξεχωρίζει.

Εντός αγωνίζεται κι ο Κλεάνθης που υποδέχεται στην Κρεμαστή τον ΑΕΡΑ, ενώ ο Αρης θα παίξει τελικά στο γήπεδο Μαλώνας στις 12 το μεσημέρι με το Ασκληπειό.

Αναλυτικά το πρόγραμμα:

• **Αγ. Απόστολοι (11.00):** Διαγόρας-Ερμής
Διαιτησία: *Μοντιάδης*
Γιατρός: *Αντερσεν*

• **Εμπωνα (11.00):** Αναγέννηση-Πετρώνας
Διαιτησία: *Σεβδαλάκης*

• **Κρεμαστή (12.45):** Κλεάνθης-ΑΕΡΑ
Διαιτησία: *Γαγάνης*
Γιατρός: *Παρασκευόπουλος*

• **Παστίδα (12.45):** Ηρακλής Μ.-Ρόδος
Διαιτησία: *Γουλάρας*
Γιατρός: *Τσιβγούλης*

• **Μαλώνα (12.00):** Αρης-Ασκληπειό
Διαιτησία: *Μοσχούς*
Γιατρός: *Νικολού*

• **Αγ. Απόστολοι (12.45):** Ορφέας-Καττα-βιά
Διαιτησία: *Μοντιάδης*
Γιατρός: *Καλαθενός*

• **Απόλλων Απ.-Ζευς:** (Παραιτήθηκε ο Ζευς)

• **Αστέρας Π.-Φοίβος:** (Παραιτήθη ο Αστέρας)

ΤΟΠΙΚΟ ΠΟΔΟΣΦΑΙΡΟ

Η ώρα των "κατασκόπων"

• Οι εξέδρες πολλών γηπέδων θα φιλοξενήσουν σήμερα και αύριο τα μέλη της Επιτροπής Κατά της Βίας της ΕΠΣΔ. Αν και έχει ενεργοποιηθεί, μέχρι στιγμής η Πειθαρχική Επιτροπή δεν έχει στα χέρια της ούτε μία έκθεση!

Σε αρκετά παιχνίδια των τοπικών μας πρωταθλημάτων και μάλιστα όλων των κατηγοριών θα βρεθούν σήμερα και αύριο τα μέλη της Επιτροπής Αντιμετώπισης της Βίας της ΕΠΣΔ, στην προσπάθεια της Ενωσης να εντείνει την «μυστική» της παρουσία στα γήπεδα και να έχει την δυνατότητα καταγραφής πράξεων που είτε δεν υποπίπτουν στην αντίληψη των αρμόδιων οργάνων, ή αποκρύπτονται. Στην Κοδριγκτώνος υπάρχει το τελευταίο διάστημα η αίσθηση πως τα πράγματα εξελίσσονται πολύ αργά προς την κατεύθυνση της εξομάλυνσης της βίας κάθε είδους από τα τοπικά γήπεδα καθώς ναι μεν η ανεξάρτητη Πειθαρχική Επιτροπή εφαρμόζει κατά γράμμα τις διατάξεις του ΚΑΠ και είναι αυστηρότατη στις ποινές που επιβάλει, ωστόσο υπάρχουν και πολλά περιστατικά τα οποία φτάνουν στα αυτιά των παραγόντων της ΕΠΣΔ αλλά δεν αποδεικνύονται από τα επίσημα έγγραφα. Ετσι, η ΕΠΣΔ, θέλει να τοποθετήσει επιπρόσθετα «μάτια» στα γήπεδα, ποντάροντας και στο γεγονός ότι η σύνθεση της Επιτροπής Κατά της Βίας είναι μυστική.

Στο σημείο αυτό θα πρέπει πάντως να υπογραμμιστεί και το παράδοξο. Η παραπάνω επιτροπή (η έκθεσή της είναι αποδεικτικό στοιχείο) έχει ενεργοποιηθεί από το ξεκίνημα των φετινών πρωταθλημάτων και παρά το ότι υπάρχουν αρκετά δυσάρεστα περιστατικά, στα χέρια των μελών της Πειθαρχικής Επιτροπής δεν έχει φτάσει μέχρι στιγμής ούτε μία έκθεση!

Αυτό σημαίνει πως ή τα μέλη της Επιτροπής Κατά της Βίας βρίσκονται σε λάθος στιγμή σε λάθος γήπεδο, οπότε δεν έτυχε να γίνουν μάρτυρες περιστατικών της αρμοδιότητάς τους, ή ότι η επιτροπή δεν έχει ενεργοποιηθεί στον βαθμό που το απαιτούν τα δεδομένα.

Συμπληρώνει τα κενά

• Στα αγωνιστικά πλάνα του Βαγγέλη Χοσάδα έχουν προστεθεί οι Λυριστής και Καραγιάννης που εξέτισαν την ποινή τους. Απόντες οι Καλογήρου Χ. και Γιαννακάκης για διαφορετικούς λόγους

Με στόχο το θετικό αποτέλεσμα θα αγωνιστεί σήμερα στο γήπεδο Κρεμαστής ο ΑΕΡΑ φιλοξενούμενος από τον τυπικά γηπεδούχο για την φετινή περίοδο Κλεάνθη.

Οι Αφαντενοί που θα επιζητήσουν και σ΄ αυτό το παιχνίδι το θετικό αποτέλεσμα από μία από τις καλύτερες ομάδες του πρωταθλήματος, αναμένεται να κατέβουν στο παιχνίδι μετά από αρκετά μεγάλο διάστημα με δύο μόνο ελλείψεις στο έμψυχο δυναμικό. Πρόκειται για τον Γιαννακάκη που αποβλήθηκε στο προηγούμενο νικητήριο εντός έδρας παιχνίδι κόντρα στον Αστέρα Μ. με δεύτερη κίτρινη κάρτα (κόκκινη).

Επίσης στην ίδια μοίρα περίπου βρίσκεται και Χ. Καλογήρου που υπέστη διάταση συνδέσμου και θα απουσιάσει για μεγάλο χρονικό διάστημα από τις εκδηλώσεις του ΑΕΡΑ.

Αντίθετα η προσπάθεια των ποδοσφαιριστών του Βαγγέλη Χοσάδα φαίνεται να γίνεται πιο αισιόδοξη, αφού τα κενά των δύο απουσιών "έρχονται" να καλύψουν με την επιστροφή τους οι Λυριστής και ο Καραγιάννης που εξέτισαν την ποινή τους και έχουν συμπεριληφθεί στα αγωνιστικά πλάνα του προπονητή τους. Εκτός από μόνιμα προβλήματα της απουσίας ποδοσφαιριστών σε κάθε αγωνιστική ημέρα, δεν αντιμετωπίζεται κάποιο άλλο πρόβλημα και ο Χοσάδας θα παρατάξει ό,τι καλύτερο διαθέτει για να αποσπάσει το θετικό αποτέλεσμα.

Παιδικό πρωτάθλημα

Μόνο δύο παιχνίδια του α' ομίλου υπάρχουν για σήμερα, ενώ όλα τ' άλλα ματς της 13ης αγωνιστικής γίνονται αύριο.

Το πρόγραμμα:

Α' ΟΜΙΛΟΣ

ΣΗΜΕΡΑ

• **Φάνες (12.45):** Ευκλής-Διαγόρας Β.
Διαιτησία: *Ζανεττής*
Γιατρός: *Νικολάου*
• **Αγ. Απόστολοι (17.30):** Διαγόρας-Ιάλυσος '97
Διαιτησία: *Αντωνάς*
Γιατρός: *Αντερσεν*

ΑΥΡΙΟ

• **Παστίδα (13.00):** Αστέρας Π.-Δωριέας
Διαιτησία: *Γουλάρας*
Γιατρός: *Χατζάκης*
• **Φάνες (13.00):** Ακουσίλαος-Φοίβος
Διαιτησία: *Γαγάνης*
Γιατρός: *Νικολάου*
• **Λυκ. Ιαλυσού (13.30):** Ηλιος-Αναγέννηση Εμπ.
Διαιτησία: *Λιάπη*
Γιατρός: *Δημητραδιού*
• **Αγ. Απόστολοι (18.30):** Αγ. Ισίδωρος-Κλεάνθης
Διαιτησία: *Αντωνάς*
Γιατρός: *Δημητραδιού*

Β' ΟΜΙΛΟΣ

ΑΥΡΙΟ

• **Ψίνθος (11.00):** Δόξα Ψ.-Ευαγόρας
Διαιτησία: *Γουλάρας*
Γιατρός: *Χατζάκης*
• **Κοσκινού (11.00):** Διγενής-Εθνικός
Διαιτησία: *Κλιάρη*
Γιατρός: *Καλαθενός*
• **Ασκληπειό (11.00):** Ασκληπειό-Πετρώνας
Διαιτησία: *Γκιούντιτσε*
Γιατρός: *Ζανεττούλης*
• **Αγ. Απόστολοι (13.15):** Νίκη Ρ.-ΑΕΡΑ
Διαιτησία: *Σαββιδάκης*
Γιατρός: *Παυλίδης*
• **Αγ. Απόστολοι (17.00):** Ρόδος-Απόλλων Κ.
Διαιτησία: *Γκιούντιτσε*
Γιατρός: *Δημητραδιού*
Ρεπό ο Αρης.

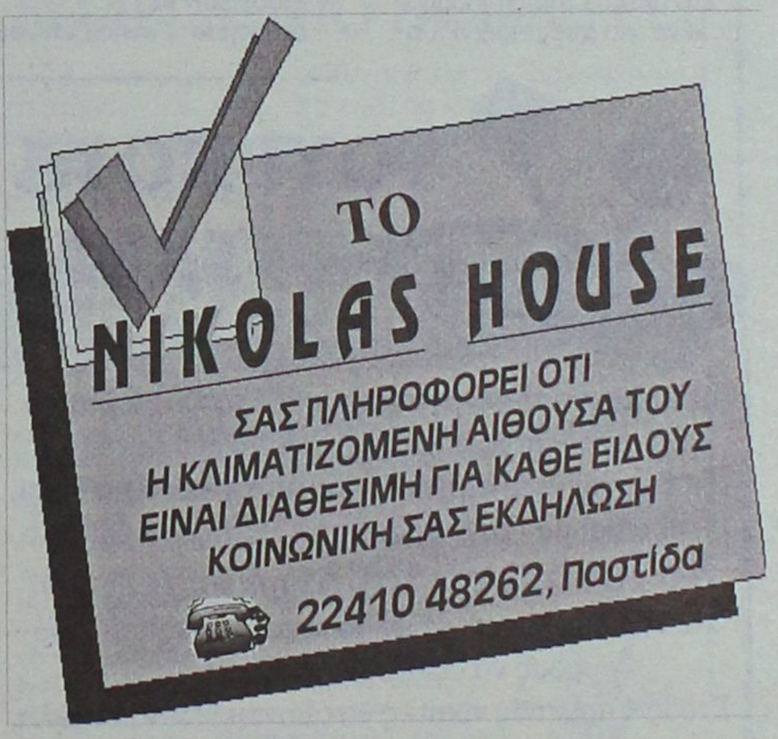



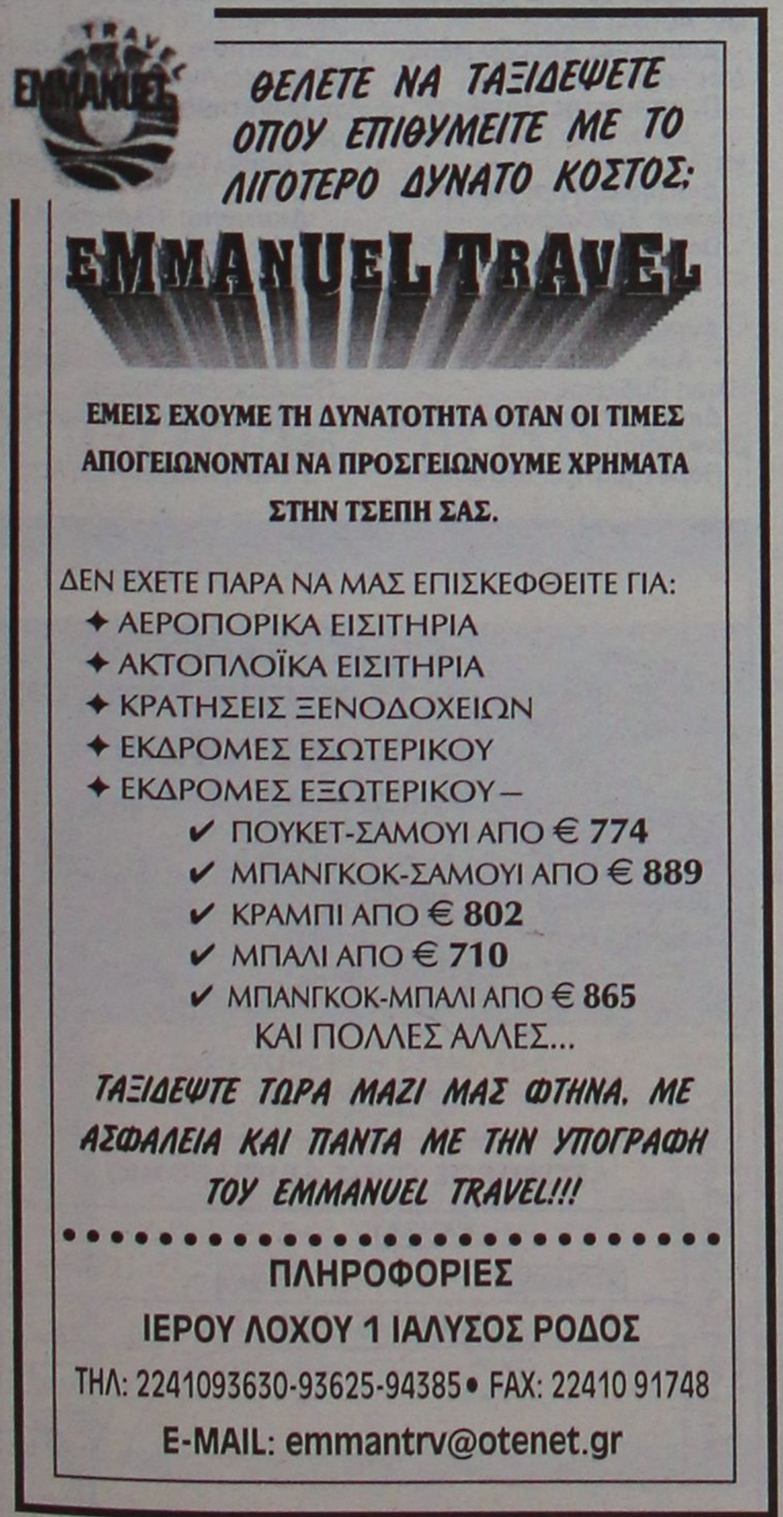

ΡΟΔΙΑΚΟΣ ΟΜΙΛΟΣ ΑΝΤΙΣΦΑΙΡΙΣΗΣ

ΣΧΟΛΗ ΑΝΤΙΣΦΑΙΡΙΣΗΣ ΕΝΗΛΙΚΩΝ

Ο **Ροδιακός Ομιλος Αντισφαίρισης** ενημερώνει ότι από το μήνα **Φεβρουάριο** και για 4 μήνες θα λειτουργεί στις εγκαταστάσεις του στο Καρακόνερο σχολή αρχάριων ενηλίκων.

Εάν είστε από **18 ετών και πάνω**, θα έχετε την ευκαιρία μέσα από το πρόγραμμά μας να μάθετε σωστά και αποτελεσματικά το άθλημα του τένις!

Στόχος μας είναι στο τέλος αυτών των 4 μηνών να έχετε φτάσει σε ένα ικανοποιητικό επίπεδο και να έχετε τις απαιτούμενες γνώσεις, ώστε να συνεχίσετε μόνοι σας χωρίς επίβλεψη και να συμμετέχετε σε τουρνουά και πρωταθλήματα!

Οι εγγραφές ήδη έχουν ξεκινήσει. Η σχολή θα σχηματιστεί από γκρουπ των 5 έως 7 ατόμων και το πρόγραμμα θα αποφασιστεί στις αρχές του Φλεβάρη, προσπαθώντας να ικανοποιήσει τις δικές σας ανάγκες.

Η συγκεκριμένη σχολή είναι εύκολη, σίγουρη για το επιθυμητό αποτέλεσμα και πάνω από όλα διασκεδαστική!



Για πληροφορίες και εγγραφές, απευθυνθείτε στον υπεύθυνο του προγράμματος κ. ***Κουντούρη Αντώνη,*** *στο τηλέφωνο* ***6974 876001.***

ΤΟΠΙΚΟ ΠΟΔΟΣΦΑΙΡΟ

Από μηχανής Θεός...

• Η ΕΠΟ ανέβαλε την Δ' εθνική κι έτσι ελευθερώθηκε για την Κυριακή το πρωί το γήπεδο Καλυθιών, με συνέπεια η ΕΠΣΔ να ορίσει το Ερμής - Ασκληπιός Κω

• Αναβλήθηκε οριστικά το Πυλί - Τήλος

Κι ενώ στην ΕΠΣΔ ψάχνονταν για το πότε θα ορίσουν το ντέρμπι της 15ης αγωνιστικής της β' κατηγορίας ανάμεσα στον Ερμή και τον Ασκληπιό Κω, καθώς την Κυριακή το γήπεδο Καλυθιών δεν είχε κενή ώρα, αφού το πρωί θ' αγωνιζόταν ο Απόλλων Κ. και το απόγευμα ο Σταυρός, ήρθε σαν από μηχανής θεός η ΕΠΟ και ν' αναβάλει τα παιχνίδια του περιφερειακού πρωταθλήματος για το Σαββατοκύριακο. Η ΕΠΣΔ δέχθηκε το... δώρο κι έτσι όρισε για την Κυριακή στις 12 το μεσημέρι τη συνάντηση του Ερμή με τον Ασκληπιό.

Στο μεταξύ το προγραμματισμένο για χθες παιχνίδι ανάμεσα στο Πυλί και την Τήλο αναβλήθηκε οριστικά, καθώς πιθανή μετάθεση του αγώνα για σήμερα ή αύριο δεν εξυπηρετούσε τους Τηλιακούς, οι οποίοι θα έπρεπε να μείνουν στην Κω μέχρι και τη Δευτέρα, αφού δεν υπήρχε πλοίο επιστροφής.

Οσο για το υπόλοιπο πρόγραμμα της τελευταίας αγωνιστικής του πρώτου γύρου γίνεται αύριο, με τον δεύτερο εκ των πρωτοπόρων Αγιο Γεώργιο να φιλοξενείται από τον Ακουσίλαο, ενώ η Καττα-βιά να έχει εύκολο έργο υποδεχόμενη τον Ξάνθο. Αναλυτικά η 15η αγωνιστική:

• **Κρεμαστή (11.45):** Δόξα Κ.-Ποσειδών Κ.
Διαιτησία: *Γενής-Γιαννούλης-Αντωνάς*
Παρατηρητής: *Κων/νου*
Παρ. διαιτησίας: *Στέργου*
• **Καλυθιές (12.00):** Ερμής - Ασκληπιός
Διαιτησία: *Διαμαντέας-Χατζηνικόλας-Στεφανάκης*
Παρατηρητής: *Εγγλέζος.*
• **Κατταβιά (13.00):** Κατταβιά-Ξάνθος
Διαιτησία: *Π"δόπουλος-Κόκκινος-Ζανεττής*
Παρατηρητής: *Χουρδάς*
Παρ. διαιτησίας: *Κάπρος*
• **Φάνες (14.45):** Ακουσίλαος-Αγ. Γεώργιος
Διαιτησία: *Μιχαλάκης-Σιδηρόπουλος-Καραχανής*
Παρατηρητής: *Κασέρης*
Παρ. διαιτησίας: *Σαββάκης*
• **Ψίνθος (14.45):** Δόξα Ψ.-Θύελλα
Διαιτησία: *Πηδιάκης-Συμιακός-Φουκάρας*
Παρατηρητής: *Δήμητρας Δ.*
Παρ. διαιτησίας: *Καραμαρίας*
• **Αγ. Απόστολοι (14.45):** Ορφέας-Ευκλής
Διαιτησία: *Χ"νικόλας-Ρουμάνης-Στεφανάκης*
Παρατηρητής: *Περαντινός*
Παρ. διαιτησίας: *Κων/νου*
• Δόξα Λ.-Αντίμαχος (Παραιτήθη η Δόξα)
• Πυλί - Τήλος (αναβλήθηκε).

Χώρισαν Σαλπιγκτίδης - Ευκλής

• Αιτία η φτωχή συγκομιδή βαθμών και η αγωνιστική απειθαρχία των ποδοσφαιριστών

Παρελθόν αποτελεί από χθες για την ομάδα του Ευκλή, ο **Δημήτρης Σαλπιγκτίδης** από τη θέση του προπονητή, καθώς μετά από απόφαση του Δ.Σ. της ομάδας, κρίθηκε απαραίτητη κάποια αλλαγή στο ποδοσφαιρικό τμήμα, που ίσως βοηθήσει την ομάδα να βγει από την άσχημη βαθμολογική θέση που έχει περιέλθει. Με μία σύντομη ανακοίνωσή του, το Δ.Σ. του Ευκλή δημοσιοποίησε την απόφασή του. Αυτούσια η λιτή αυτή επιστολή:

«Το Δ.Σ. του Ευκλή Σορωνής ευχαριστεί δημόσια τον πρώην προπονητή της πρώτης ομάδος, **Σαλπιγκτίδη Δημήτρη,** για τις υπηρεσίες και το ζήλο που έδειξε στη συνεργασία που είχε μαζί μας.

Του εύχεται επίσης ό,τι καλύτερο στην προπονητική του σταδιοδρομία.

Εκ του Δ.Σ.».

Οι πληροφορίες αναφέρουν πως η αγωνιστική απειθαρχία, καθώς και η φτωχή συγκομιδή βαθμών ήταν και η αιτία της απόφασης αυτής.

Στο αυριανό παιχνίδι με τον Ορφέα στους Αγίους Αποστόλους, προσωρινά χρέη προπονητή θα έχει ο πρώην ποδοσφαιριστής της ομάδας, **Στέφανος Διακολαμπριανός.** Από Δευτέρα αναμένεται η διοίκηση ν' ανακοινώσει και τον αντικαταστάτη του **Δημήτρη Σαλπιγκτίδη.**

Σύμφωνα με τον πρόεδρο του Ευκλή, **Κυριάκο Δημητρά,** στόχος του Ευκλή είναι η δημιουργία μίας υγιούς και σωστής ομάδας. «Θα γίνει κάθε προσπάθεια για να μπορέσει να σωθεί η ομάδα, αλλά και να μην το καταφέρουμε, δεν τρέχει τίποτα. Αυτό που μας ενδιαφέρει είναι να δουλέψουμε ως ομάδα».

Γ' ΚΑΤΗΓΟΡΙΑ

Στη Μεσαναγρό το ενδιαφέρον

Τρία μόνο παιχνίδια του α' ομίλου κι ένα του γ' γίνονται σήμερα. Το ενδιαφέρον παρουσιάζει η συνάντηση της Μεσαναγρού με τον Αγιο Ισίδωρο, όπου δύο ομάδες ισοβαθμούν στην 3η θέση και βρίσκονται στο κυνήγι της δεύτερης (τουλάχιστον).

Στ' άλλα δύο ματς, ο Ταξιάρχης υποδέχεται τον Δαμάγητο, ενώ ο Δωριέας τον Πολύστρατο.

Αναλυτικά το πρόγραμμα του διημέρου:

Α' ΟΜΙΛΟΣ

ΣΗΜΕΡΑ

• **Μεσαναγρός (14.15):** Μεσαναγρός-Αγ. Ισίδωρος
Διαιτησία: *Π"νικολάου-Φουκάρας-Στεφανάκης*
Παρατηρητής: *Χουρδάς*
• **Κάλαθος (14.45):** Ταξιάρχης-Δαμάγητος
Διαιτησία: *Κόκκινος-Κουρδουκλάς-Σαββιδάκης*
Παρατηρητής: *Ντάκας Σ.*
• **Αγ. Απόστολοι (14.45):** Δωριέας-Πολύστρατος
Διαιτησία: *Κατταβενός-Μιτζιρίκης-Κλιάρη*
Παρατηρητής: *Μπακαρής*

ΑΥΡΙΟ

• **Αφάντου (14.45):** Εθνικός-Ασπίδα Σ.
Διαιτησία: *Κουρδουκλάς-Μοντιάδης-Γιοβάνι*
Παρατηρητής: *Μπακίρης*
• **Κοσκινού (14.45):** ΟΦ Ιστρίου-Ζευς
Διαιτησία: *Τσαγγάρης-Μιτζιρίκης-Σαββιδάκης*
Παρατηρητής: *Μαυρουδής*
Ρεπό ο Ιάλυσος '97

Β' ΟΜΙΛΟΣ

ΑΥΡΙΟ

• **Λυκ. Ιαλυσού (11.00):** Ηλιος-Ροδιακός
Διαιτησία: *Καραχανής-Γιοβάνι-Λιάπη*
Παρατηρητής: *Κατσουράκης*
• **Αγ. Απόστολοι (11.00):** Αναγέννηση Ρ.-Δήμητρα
Διαιτησία: *Μοντιάδης-Λάμπρου-Κουρδουκλάς*
Παρατηρητής: *Μπαλαλής*
• **Κρητηνία (14.45):** Αλθαιμένης-Πήγασος
Διαιτησία: *Φραγκίνης-Γιαννούλης-Μοσχούς*
Παρατηρητής: *Σεβδαλάκης*
Παρ. διαιτησίας: *Πασπάτης*
• **Παστίδα (14.45):** Αστέρας Π.-Ασκληπειό
Διαιτησία: *Ζανεττίδης-Π"νικολάου-Γαγάνης*
Παρατηρητής: *Σταματίου*
• **Λάρδος (14.45):** Ηρακλής Λ.-Πετρώνας
Διαιτησία: *Κατσιδώνης Π.-Γενής-Τσουρδιού*
Παρατηρητής: *Παυλούς*
Ρεπό η Σύμη

Γ' ΟΜΙΛΟΣ

ΣΗΜΕΡΑ

• **Κέφαλος (12.00):** Πολυβώτης-Λειψοί
Διαιτησία: *Βασιλείου-Μουστάκας-Μαρμαρινός*
Παρατηρητής: *Παριανός*

ΑΥΡΙΟ

• **Κάλυμνος (10.15):** Ποσειδών-ΑΣΕΛ
Διαιτησία: *Γιαλλούρης-Πανάτος-Αναστασιάδης*
Παρατηρητής: *Γιαννικουρής*
• **Βαθύ (12.00):** Βαθύ-Νικαγόρας
Διαιτησία: *Πλάτσης-Αλαχιώτης-Κατέρης*
Παρατηρητής: *Κατέρης*
• **Κάλυμνος (12.30):** Ολυμπιακός-ΠΑΟ Κω
Διαιτησία: *Αναστασιάδης-Πανάτος-Γιαλλούρης*
Παρατηρητής: *Γιαννικουρής*
Ρεπό η Αναγέννηση Ασφ.



ΤΟΥΡΝΟΥΑ ΤΑΒΛΙ

Ο **Πολιτιστικός Οργανισμός ΜΕΚΤΟ του δήμου Ιαλυσού,** πιστός όπως κάθε χρόνο στο ραντεβού του διοργανώνει στις **26 Ιανουαρίου και ώρα 6 μ.μ.** στην αίθουσα του ξενοδοχείου **IALISSOS CITY** το **4ο τουρνουά τάβλι** *(με μορφή ομίλων)* και καλεί όλους τους ενδιαφερόμενους ταβλαδόρους να δηλώσουν συμμετοχή.
Στους 4 πρώτους νικητές θα απονεμηθούν κύπελλα, καθώς και πλούσια δώρα.

Συμμετοχές στα τηλέφωνα:
2241095611, κ. *Γρηγοράς Νικόλαος*
6942409130, κ. *Παπαγούρας Μανώλης*







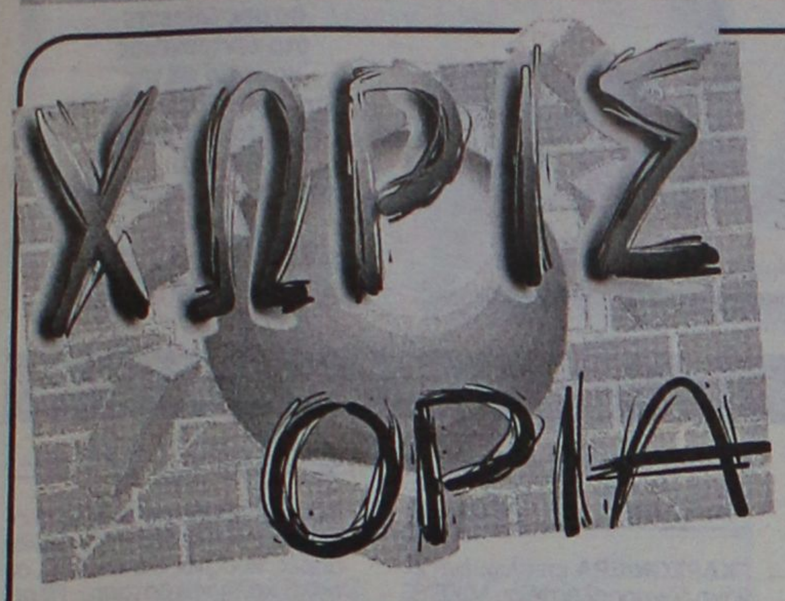

Προβληματίζει η υπεροψία

• Η εικόνα που έχουν δείξει οι ποδοσφαιριστές του στα « εύκολα» παιχνίδια, είναι το γεγονός που προβληματίζει περισσότερο τον προπονητή της Δόξας Ψ. Θεόδωρο Σαχινίδη

Προβληματισμό προκαλεί για τον προπονητή της Δόξας Ψ. ο προσεχής εντός έδρας αντίπαλος της ομάδας του η Θύελλα Π., για το πρωτάθλημα της Β΄ τοπικής κατηγορίας. Ο προβληματισμός δεν έχει να κάνει και τόσο από το όνομα του αντιπάλου, που το τελευταίο διάστημα δείχνει να βρίσκεται σε ανοδική πορεία, αλλά με την κατάσταση που θα βρεθούν οι ποδοσφαιριστές του στο παιχνίδι αυτό. Ο Σαχινίδης σε δύο προηγούμενα παιχνίδια με υποδεέστερες ομάδες (Δόξα Κ, και Δόξα Λ.) γνώρισε την ήττα για τον λόγο ότι οι ποδοσφαιριστές δεν έδειξαν την ανάλογη σοβαρότητα κατά την διάρκεια των αγώνων και αυτό τους στοίχισε σε βαθμούς. Στην προσπάθειά τους οι Ψινθενοί για την κατάκτηση των τριών βαθμών της νίκης, θα στερηθούν τις υπηρεσίες των Μιχάλη Κωστομοίρη που σήμερα (χθες) θα έκανε επέμβαση στην μύτη και η συμμετοχή του στο παιχνίδι αυτό θεωρούνταν απίθανη. Οι ελλείψεις των Ψινθενών έχουν και συνέχεια καθώς εκτός πλάνων του Σαχινίδη βρίσκονται και οι Γιάννης Καρίπης που μετέβη στην πρωτεύουσα για προσωπικούς λόγους , όπως και ο Κυριάκος Χατζηγιάννης που αντίκρισε την κόκκινη κάρτα του διαιτητή Φραγκίνη στο προηγούμενο παιχνίδι κόντρα στον Ακουσίλαο. Όποια και να είναι τα προβλήματα των απουσιών δεν φαίνεται να πτοούν και τόσο τον Δραμινό προπονητή που γνωρίζει τις δυνατότητες της ομάδας του και αυτές ευελπιστεί να δει και στο παιχνίδι κόντρα στην Θύελλα.

Προνόμιο για λίγους

•«Είναι αμαρτία αυτό το ματς να το δουν μόνο 1000 άτομα» τόνισε ο Βασίλης Φραγκιάς με αφορμή τις δηλώσεις για το «φλέγον» ζήτημα του γηπέδου

Από το θέμα που «καίει» περισσότερο τον Κολοσσό αυτή την περίοδο ξεκίνησε την χθεσινή συνέντευξη Τύπου ο **Βασίλης Φραγκιάς** και αυτό δεν είναι άλλο από το γηπεδικό.

«Αυτή την εβδομάδα έχουμε ζήσει όλοι έναν παροξυσμό όσον αφορά το παιχνίδι και τα εισιτήρια. Δεν ξέρω πού θα χωρέσει αύριο (σ.σ. σήμερα) ο κόσμος. Δεν ξέρω πόση ώρα πριν θα είναι γεμάτο το γήπεδο. Θεωρώ πλέον ότι έχουμε φτάσει σε ένα σημείο οριακό που πρέπει οι υπεύθυνοι, αυτοί που παίρνουν τις αποφάσεις για τα έργα στη Ρόδο, να πάρουν πολύ στα σοβαρά το θέμα του γηπέδου. **Είναι ντροπή να παίζουμε αυτή τη στιγμή σε ένα γήπεδο που είναι παράγκα** παρ' όλες τις προσπάθειες που κάνουν όλοι οι άνθρωποι εδώ πέρα να μας εξυπηρετήσουν. Η ομάδα αγωνίζεται με τις λιγότερο δυνατόν ευκολίες στο γήπεδο. **Η ομάδα κάνει αυτή τη στιγμή μία τεράστια προσπάθεια για να πάει στα σαλόνια του ελληνικού μπάσκετ αλλά το άλφα και το ωμέγα πριν ξεκινήσουμε να κάνουμε οτιδήποτε είναι να φτιαχτεί ένα γήπεδο**. Και το λέω αυτό εν όψει ενός παιχνιδιού που είναι πάρα πολύ σημαντικό για μας και δεν ξέρει κανείς στο τέλος της χρονιάς τι θα προκύψει. Αν θα ανέβουν 4 ομάδες, αν δοθούν οι wild cards που έχουν δεσμευθεί ότι θα δοθούν. Το μόνο που χρειάζεται στην ομάδα μας για να προχωρήσει ακάθεκτη είναι το γήπεδο. **Αν δεν υπάρξει κινητοποίηση από αυτούς που έχουν τις τύχες του αθλητισμού στη Δωδεκάνησο στα χέρια τους, θα είμαστε άξιοι της μοίρας μας**. Η ομάδα έχει δείξει αγωνιστικά και φυσικά η διοίκηση ότι κάνουν πολύ μεγάλη προσπάθεια για να βρεθεί όσο γίνεται πιο κοντά στις κορυφαίες ομάδες του ελληνικού μπάσκετ. Αν δεν βοηθήσουν και αυτοί να κάνουν ένα γήπεδο νομίζω ότι πλέον δεν χρειάζεται να ασχολούμαστε. Εγώ ξέρω ότι αν αύριο (σ.σ. σήμερα) παίζαμε σε ένα γήπεδο 3000 θέσεων, θα ήταν τιγκαρισμένο. **Είναι αμαρτία αυτό το ματς να το παρακολουθήσουν μόνο 1000 άτομα!**»

Η ΔΕΛΑΠΟΡΤΑ ΣΤΙΣ ΚΑΛΥΘΙΕΣ

Η **Δέσποινα Δελαπόρτα** ορίσθηκε παρατηρητής αγώνα στο παιχνίδι γυναικών Α' Εθνικής που θα γίνει στις Καλυθιές στις 3 μ.μ. ανάμεσα στον Σταυρό και τη Χαραυγή.

Νέο Δ.Σ. στον ΟΑ Μπριτζ

•Ανοικτή πρόσκληση από όλο το συμβούλιο να παρακολουθήσουν οι φίλοι του σπορ τις ημερίδες

Εγινε στις 21/1/2004 η συγκρότηση σε σώμα του νέου Δ.Σ. του Ομίλου Αγωνιστικού Μπριτζ Ρόδου. Μετά από προτάσεις των μελών εκλέχτηκαν παμψηφεί οι κάτωθι:

Πρόεδρος: **Σιμάτης Αθανάσιος**
Αντιπρόεδρος: **Λεριάς Ελευθέριος**
Γεν. Γραμματέας: **Τυραδέλλη Αγγελική**
Ταμίας: **Παπαεμμανουήλ Δημήτρης**
Έφορος: **Χατζηνικολάου Ηλίας**
Δημ. σχέσεις-Μ.Μ.Ε.: **Μπόνης Αντώνης**
Μέλος: **Καρακατσάνης Βασίλης**
Μέλος: **Κοφινάκος Παναγιώτης**
Μέλος: **Ράμμος Παναγιώτης**

Ο Όμιλος Αγωνιστικού Μπριτζ Ρόδου (Ο.Α.Μ.Ρ.) είναι ερασιτεχνικό Αθλητικό Σωματείο και υπάγεται στη Γενική Γραμματεία Αθλητισμού μέσω της Ελληνικής Ομοσπονδίας Μπριτζ. Το Δ.Σ. του ομίλου προσκαλεί τους αναγνώστες και φίλους των πνευματικών αθλημάτων, να παρακολουθήσουν τις ημερίδες που γίνονται στο χώρο του Ακταίον κάθε Δευτέρα, Τετάρτη, Πέμπτη στις 9 μ.μ. και Κυριακή στις 7 μ.μ. και να γνωρίσουν το υπέροχο αυτό άθλημα.

Γενικό προσκλητήριο

Η διοίκηση και οι ποδοσφαιριστές του Ηρακλή Μ. καλούν για σήμερα τους φιλάθλους τους να παρευρεθούν στο παιχνίδι με τον πρωτοπόρο Ιάλυσο, ενισχύοντας μ' αυτό τον τρόπο την προσπάθειά τους. Το προσκλητήριο που εξέδωσαν έχει ως εξής:

«Παρακαλούμε τους φίλους του Ηρακλή εντός και εκτός Μαριτσών να δώσουν το παρόν τους στον σημερινό αγώνα με τον Ιάλυσο στο γήπεδο Παστίδας.

Η δυναμική παρουσία τους θα είναι η δύναμη για την τόνωση των προσπαθειών των ποδοσφαιριστών μας για μια μεγάλη νίκη επί του πρωτοπόρου Ιαλύσου. Τους θέλουμε κοντά στην ομάδα με πάθος και δύναμη χωρίς ακρότητες. Η στήριξή τους να είναι όμως πάντα μέσα στα αθλητικά πλαίσια, η υπόσχεση η δική μας είναι ότι οι ποδοσφαιριστές μας θα κάνουν όπως πάντα το καθήκον τους προσφέροντάς τους μια μεγάλη νίκη».

ΧΩΡΙΣ ΠΡΟΒΛΗΜΑΤΑ

Στο μεταξύ στο αγωνιστικό μέρος ο **Σάββας Ορφανίδης** δεν αντιμετωπίζει κανένα πρόβλημα καθώς, ο **Αναγνώστου** και **Τσαλώλης** τέθηκαν στη διάθεσή του, ενώ αμφίβολη συνεχίζει να παραμένει η συμμετοχή του **Στ. Ματθαίου** που έχει σπάσει τον αντίχειρά του.

ΠΡΟΣΚΛΗΣΗ

Η διοίκηση του ΓΑΣ Η Υγεία Ρόδου σας προσκαλεί να τιμήσετε με την παρουσία σας την εκδήλωση για την κοπή της πρωτοχρονιάτικης πίτας που θα πραγματοποιηθεί **την Κυριακή 25 Ιανουαρίου 2004 και ώρα 8 π.μ.** στα γραφεία του συλλόγου οδός Αγίας Αναστασίας 40 (εμπορικό κέντρο Φώκιαλη 1ος όροφος). Θα ακολουθήσει βράβευση των καλυτέρων αθλητών του συλλόγου μας για το **2003** και θα απονεμηθούν τιμητικές πλακέτες στους δημοσιογράφους του αθλητικού Τύπου της Ρόδου.

Για την διοίκηση
Ο πρόεδρος
Χρήστος Χατζηχριστοδούλου

ΕΥΧΑΡΙΣΤΗΡΙΟ ΗΡΑΚΛΗ Μ.

Η διοίκηση του Ηρακλή ευχαριστεί τον διακεκριμένο επιστήμονα και φίλο της ομάδας ορθοπεδικό γιατρό **Μανώλη Κυβερνητάκη** για την προσφορά του στην ομάδα στα προβλήματα τραυματισμών των ποδοσφαιριστών μας...

ΑΝΕΚΔΟΤΟ

Ο Γιωρίκας και ο Κωστίκας κάνουν μερεμέτια σε ένα σπίτι. Ο Κωστίκας βγάζει τα καρφιά από την ποδιά του και σχεδόν για καθένα που καρφώνει, πετάει και ένα πίσω από την πλάτη του! Ο Γιωρίκας απορεί: "Γιατί τα πετάς τα καρφιά;", τον ρωτάει. "Ρε βλάκα", του λέει ο Κωστίκας: "Τα βγάζω και όπως τα βγάζω τα κοπτάζω: άμα βλέπω το κεφάλι τους, καταλαβαίνω ότι είναι εντάξει. Αμα όμως βλέπω τη μύτη τους, πάει να πει ότι είναι ελαττωματικά, γι' αυτό τα πετάω". Και ο Γιωρίκας: "Εσύ είσαι βλάκας: αυτά που βλέπεις με τη μύτη, κορόιδο, δεν είναι ελαττωματικά. Απλώς είναι για... την άλλη μεριά του σπιτιού!".

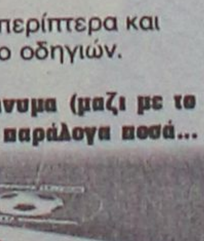

Κάρτα LiveSms

ΟΛΑ τα αποτελέσματα των αγώνων του στοιχήματος στο κινητό σου, *εύκολα, άμεσα και οικονομικά* **ΤΩΡΑ!**

1. Ξύνεις την κάρτα και στέλνεις μία φορά τον κωδικό της στο 4121. Αυτό ήταν...
2. Μπορείς να πάρεις μέχρι και 50 μηνύματα με τα σκορ των αγώνων κάθε στιγμή.
3. Αν θες, πολύ απλά, παίρνεις μόνο το σκορ του 1ου και 2ου ημιχρόνου, αυτόματα, όποτε τελειώσουν! Σίγουρα και ξένοιαστα...



Ξέχνα την αναμονή για τα σκορ, πάρε την κάρτα και μπες στο παιχνίδι !

Η κάρτα LiveSms κυκλοφορεί σε όλα τα περίπτερα και κοστίζει *μόλις 6 Ευρώ*. Περιέχει φυλλάδιο οδηγιών.

Πληρώνεις εως και 0,12 Ευρώ /μήνυμα (μαζι με το ΦΠΑ) και δεν χρεώνεις το κινητό σου με παράλογα ποσά...



Αγκαθι

●●● Άντε να ζεσταθούμε σήμερα. Κλειστή στροφή είναι η αγωνιστική στην άλφα, βασικά για Τριαντενούς και Κρεμαστενούς.

●●● Οποιος κάνει το λάθος και αφήσει τον άλλον να προσπεράσει. Αυτή είναι η αγωνιστική που το αποτέλεσμα του άλλου σε ενδιαφέρει περισσότερο και από το δικό σου.

●●● Οι συγκυρίες είναι τέτοιες που προσφέρονται για σενάρια και σχόλια από τους ενδιαφερόμενους.

●●● Εξαρτάται από το αποτέλεσμα. Εύκολο είναι να προβλέψεις τί θα ειπωθεί σε κάθε περίπτωση γιατί πολλές σκέψεις γίνονται στην βάση της καχυποψίας.

●●● Την πρώτη θέση κρυφοβλέπουν από σήμερα και οι Παραδεισιώτες που ελπίζουν να στραβοπατήσουν οι δύο πρώτοι και να περάσουν κορυφή.

●●● Τα ντόπερμαν θα εξαπολύσει σήμερα στο γήπεδο ο Κλεό, προκειμένου να επαναφέρει στην τάξη τους παραξίες. Να προσέχουν παράγοντες και διαιτητές γιατί δεν αστειεύονται αυτοί. Το έχουν αποδείξει ότι δεν καταλαβαίνουν... Χριστό!

●●● Ποιός είδε χθες τον Λεπτό και δεν το φοβήθηκε. Αντί να του πουν ευχαριστώ τ' άκουσε κι από πάνω. Τίποτα σ' αυτή την κοινωνία δεν αναγνωρίζεται.

●●● Αυτά για σήμερα καλή σας μέρα.

ΜΙΚΡΕΣ αγγελίες

ΟΙ ΑΓΓΕΛΙΕΣ ΤΗΣ ΡΟΔΙΑΚΗΣ παρουσιάζονται και στο site www.anaggelies.gr

ΜΕΤΑΦΕΡΘΗΚΑΜΕ!
Θα μας βρίσκετε στα κεντρικά μας γραφεία επί της Μαρ. Μαλλιαράκη 11 (τελευταία πάροδος Καναδά). Τα τηλέφωνα παραμένουν τα ίδια: (22410) 22210, (22410) 75230

ενοικιάσεις ακινήτων & επιχειρήσεων

ΚΑΤΑΣΤΗΜΑ 52 τ.μ. με είδη ρουχισμού και κεντήματα (με το εμπόρευμα ή όχι) μεγάλο πατάρι - WC και αυλή στο Νιοχώρι (οδός Γρίβα). Πληρ. τηλ. 2241020901, 2241025659 AE56665

ΑΦΑΝΤΟΥ. Ενοικιάζεται καινούργιο διαμέρισμα 50 τ.μ. επιπλωμένο με ηλιακό θερμοσίφωνα. Πληρ. τηλ. 2241065327, 2241061074 AE56647

ΚΑΤΑΣΤΗΜΑ 250 τ.μ. επί της Λεωφόρου Ρόδου-Λίνδου, 3ο χλμ. παραπλεύρως ΙΚΑ, κατάλληλο για επαγγελματική χρήση. Πληρ. τηλ. 2241077344 AE56654

ΙΣΟΓΕΙΑ ΚΑΤΟΙΚΙΑ στην Κρεμαστή, 3 υπνοδωματίων, σαλοτραπεζαρία, 2 μπάνια, αυτόνομη κεντρική θέρμανση με τζάκι, κοινόχρηστους χώρους με κήπο. Τιμή 500 ευρώ. Μόνο σοβαρές προτάσεις. Πληρ. τηλ. 2241094170, 6937191329 AE56653

ΔΙΑΜΕΡΙΣΜΑ σε μικρή μονοκατοικία με κήπο γύρω, τελείως ανακαινισθέν με μεγάλους εσωτερικούς χώρους, 2 υπνοδωματίων, κουζίνας, καθιστικό με τζάκι, σαλόνι, τουαλέτα, θέρμανση με θερμοπομπούς, εντοιχισμένες ντουλάπες, 98 τ.μ. εσωτερικός χώρος, περιοχή Ροδίνι, οδός Σόφιας και Κων/λεως γωνία. Πληρ. 10.00-14.00 και 17.00-21.00 τηλ. 2241061756 AE56652

ΔΙΑΜΕΡΙΣΜΑ 3ος όροφος Μ. Κων/νου 6, 110 τ.μ. κατάλληλο και για επαγγελματική στέγη, σαλόνι, κουζίνα, 2 WC, 2 υπνοδωμάτια. Πληρ. τηλ. 2241031936, 2241092710 AE56650

600.00 ευρ ΑΝΝΗΣ ΜΑΡΙΑΣ & ΛΕΜΕΣΟΥ 90 τ.μ Γραφείο α' ορόφου (γωνιακό), πρόσοψη Αννης Μαρίας, (εξοπλισμένο ή μη),σε 'Αριστη κατάσταση, Άνετος χώρος στάθμευσης. LAND SCOPE Τηλ: 22410 28629 AE56662

4ΑΡΙ επιπλωμένο επί της Ευαγόρα 21 Καρακόνερο, από 1 Φεβρουαρίου. Προτιμούνται στρατιωτικοί, εκπαιδευτικοί. Πληρ. τηλ. 2254024535, 6973913841 AE56649

ΕΝΟΙΚΙΑΖΕΤΑΙ ΙΣΟΓΕΙΟΣ ΕΠΑΓΓΕΛΜΑΤΙΚΟΣ ΧΩΡΟΣ 120 Τ.Μ. ΜΕ ΥΠΟΓΕΙΟ 30 Τ.Μ. ΕΠΙ ΤΗΣ ΟΡΦΑΝΙΔΟΥ ΚΑΙ ΑΠΟΛΛΩΝΙΟΥ ΡΟΔΙΟΥ ΓΩΝΙΑ. ΠΛΗΡ. ΤΗΛ. 6945381842 ΧΠΕ2211

ΜΟΝΟΚΑΤΟΙΚΙΑ 130 τ.μ. με κήπο στην Ιαλυσό. Διαθέτει τρία υπνοδωμάτια, σαλόνι, τραπεζαρία, κουζίνα, WC. Πληρ. τηλ. 6977722887 AE56666

ΕΝΟΙΚΙΑΖΕΤΑΙ ΔΙΑΜΕΡΙΣΜΑ 100 Τ.Μ. ΕΠΙ ΤΗΣ ΟΔΟΥ ΚΑΜΕΙΡΟΥ ΤΡΙΩΝ (3) ΥΠΝΟΔΩΜΑΤΙΩΝ, ΜΕ ΚΕΝΤΡΙΚΗ ΘΕΡΜΑΝΣΗ, ΣΕ ΟΙΚΟΔΟΜΗ 5 ΕΤΩΝ. ΜΗΝΙΑΙΟ ΜΙΣΘΩΜΑ 460 ΕΥΡΩ. ΠΛΗΡ. ΕΥΣΤΑΘΙΟΥ - ΕΥΡΩΚΤΗΜΑΤΙΚΗ, ΕΘΝΙΚΗΣ ΑΝΤΙΣΤΑΣΕΩΣ 83. ΤΗΛ. 2241073819-74917, 6946103929 ΠΟ56640

ΔΙΑΜΕΡΙΣΜΑ 155 τ.μ. α' ορόφου κατάλληλο και για επαγγελματική χρήση στην Ηρ. Πολυτεχνείου 16. Αποτελείται από 3 υπνοδωμάτια, σαλοτραπεζαρία, κουζίνα, μπάνια και αποθήκη. Πληρ. τηλ. 2241085779, 6945926095 AE56631

ΔΙΑΜΕΡΙΣΜΑ Υψηλάντου 1Α. διαμέρισμα, με εντοιχισμένη κουζίνα, ψυγειο, φούρνο. Πληρ. τηλ. 2241020687 AE56636

ΔΙΑΜΕΡΙΣΜΑ στην οδό Αγ. Ιωάννου 115 94 τ.μ. Πληρ. τλ. 2241023127 AE56634

ΓΚΑΡΣΟΝΙΕΡΑ επιπλωμένη επί της Βενετοκλέων 67 (πλησίον Πανεπιστημίου Αιγαίου). Ενοίκιο 300 ευρώ. Πληρ. τηλ. 2241023301, ώρες 4 μ.μ.-5 μ.μ. AE56635

ΔΙΑΜΕΡΙΣΜΑ δίχωρο σε καινούργια οικοδομή πλήρως επιπλωμένο, Αφάντου. Πληρ. τηλ. (22410)55851, 25188, 6977904694 ΧΑΕ221

ΚΑΤΑΣΤΗΜΑ 100 τ.μ. με αυλή 300 τ.μ. για οποιαδήποτε χρήση στην περιοχή BLUE BAY Ιαλυσός. Πληρ. τηλ. 6932238884, 2241095894 AE56629

ΔΙΑΜΕΡΙΣΜΑ 3άρι καινουργές αποτελούμενο από 3 υπνοδωμάτια, σαλόνι, κουζίνα, μπαλκόνια, γύρω-γύρω σε οικοδομή 4 διαμερισμάτων οδός Τρικάλων 3 (Ανάληψη). Πληρ. τηλ. 6942545273, 2241023405 AE56617

STUDIO επιπλωμένο στην περιοχή Ροδίνι. Πληρ. τηλ. 6944876669 AE56624

ΓΚΑΡΣΟΝΙΕΡΑ επιπλωμένη έναντι ζαχαροπλαστείου MIKE'S, Γεωργίου Σεφέρη 447. Πληρ. τηλ. 6944786466 AE56619

ΔΙΑΜΕΡΙΣΜΑ 3άρι με κήπο, ισόγειο επί των οδών Αννης Μαρίας και Μουσών 4. Πληρ. τηλ. 2241069573 AE56618

ΕΝΟΙΚΙΑΖΟΝΤΑΙ δύο καταστήματα 45 τ.μ. έκαστο με μεγάλη αυλή, παραλία, πλησίον του ξενοδοχείου ATRIUM PALACE στην Κάλαθο, κατάλληλα για χρήση rent a car, καφε - μπαρ, τουριστικό. Πληρ. κ. Τσαμπίκος τηλ. 2241093839 από 17.00-20.00 και 6944379645 AE56595

ΣΤΗΝ ΠΑΣΤΙΔΑ ΚΑΙΝΟΥΡΓΙΟ ΔΙΑΜΕΡΙΣΜΑ ορόφου 80 τ.μ. επιπλωμένο ή μη, με θερμομόνωση, μεγάλη σαλοτραπεζαρία, ένα υπνοδωμάτιο, WC, κουζίνα, ψυγείο, εγκατάσταση για TV και τηλέφωνο, μπαλκόνια, άνετο parking για 12 μήνες το χρόνο, κατάλληλο για ζευγάρια, εργένηδες, στρατιωτικούς, φοιτητές, χωρίς κοινόχρηστα και νερό. Πληρ. τηλ. 2241047114 και 6946182082 AE56614

ΔΙΑΜΕΡΙΣΜΑ επιπλωμένο δυάρι στο Ροδίνι, δύο κρεβατοκάμαρες, κουζίνα, σαλόνι, WC, σε πολύ καλή κατάσταση. Πληρ. τηλ. 2241023247 AE56610

ΔΙΑΜΕΡΙΣΜΑ 115 τ.μ. σε μονοκατοικία και ήσυχη περιοχή, οδός Πάφου (πρώην Γαριβάλδη), κουζίνα εντοιχισμένο ψυγείο, εστία, φούρνος, θέρμανση, 3 υπνοδ. με ντουλάπες και θέρμανση, 2 WC, μεγάλο σαλόνι με θέρμανση και κλιματισμό. Μόνο σοβαρές προτάσεις για άμεση ενοικίαση. Πληρ. τηλ. 6974498100 AE56616

ΓΚΑΡΣΟΝΙΕΡΑ και **ΑΠΟΘΗΚΗ** στην οδό Κέννεντυ 31. Πληρ. τηλ. 2245022287 AE56611

ΚΑΤΑΣΤΗΜΑ πλατ. Ακαδημίας 30 τ.μ. με 40 τ.μ. υπόγειο. Πληρ. τηλ. 6945895909 AE56585

ΕΝΟΙΚΙΑΣΕΙΣ ΓΡΑΦΕΙΩΝ Ενοικιάζονται στην Εθελοντών Δωδεκανησίων στο Μέγαρο Κιόσογλου γραφεία 54 τ.μ. και 66 τ.μ. κατάλληλα για επαγγελματική χρήση.Πληρ. Σαββαΐδης και Συνεργάτες τηλ. 2241026281 AE56607

Vitzileos

ΚΤΗΜΑΤΟΜΕΣΙΤΙΚΟ ΓΡΑΦΕΙΟ - REAL ESTATE AGENCY

ΜΑΡΙΟΣ Κ. ΒΙΤΖΗΛΑΙΟΣ
Μεσίτης Αστικών Συμβάσεων - Real Estate agent

ΕΚΤΙΜΗΣΕΙΣ-ΑΓΟΡΕΣ-ΠΩΛΗΣΕΙΣ
ΚΑΤΑΣΤΗΜΑΤΑ
ΟΙΚΟΠΕΔΑ-ΧΩΡΑΦΙΑ
ΚΤΗΜΑΤΙΚΕΣ-ΣΥΜΒΟΥΛΕΣ
ΕΝΟΙΚΙΑΣΕΙΣ-ΔΙΑΧΕΙΡΙΣΕΙΣ
ΣΠΙΤΙΑ-ΔΙΑΜΕΡΙΣΜΑΤΑ

ΚΑΤΑΣΤΗΜΑΤΑ – ΓΡΑΦΕΙΑ – ΕΠΙΧΕΙΡΗΣΕΙΣ €

Επιχ/ση πλυντήρια-στεγνωτήρια σε πλήρη λειτουργία 20.000
Επιχ/ση BAR σε κατάστημα 300 .τ.μ.+300 τ.μ. υπόγ. κοντά στη μαρίνα 147.000
15 τ.μ. κατάστημα στην Α. Διάκου 30.000
20 τ.μ. Χ2 καταστήματα στην Π. Πόλη, τουριστ. περ. πίσω από Σωκρ. .323.000
45 τ.μ. ισόγ.+90 τ.μ. υπογ. Καρακόνερο 88.000
50 τ.μ. μαγαζί κοντά στο Μαντράκι (νοικιασμένο) 294.000
144 τ.μ. διώροφο κατάστημα με αυλή, 300 τ.μ. στο Νιοχώρι 500.000
155 τ.μ. ακίνητο στην Ψαροπούλα, στην θάλασσα 220.000
165 τ.μ. διώροφο μαγαζί στην Π. Πόλη της Κω, τουριστική περιοχή ..300.000
170 τ.μ. αποθήκη σε μπετά. Καρακόνερο 71.000
170 τ.μ. αποθήκη με ράμπα στην Μ. Πετρίδη 71.000
180 τ.μ. αποθήκη στην οδό Π. Ροδίου 82.000
300 τ.μ. κατ/μα ετοιμοπ. σε 1000 τ.μ. οικόπ. Παστίδα, βιοτεχν. χώρος .147.000
1000 τ.μ. εργοστάσιο στον Καλαμώνα έτοιμο σε οικοπ. 6.400 τ.μ. 587.000
1155 τ.μ. ακίνητο σε οικόπ. 817 τ.μ. στο κέντρο της Ρόδου 763.000
12 apartmens πλήρως εξοπλισμένα στο Κιοτάρι 440.000
Ξενοδ. Α' κατ., στην πόλη, 180 κλίνες+4 καταστήματα 6.200.000
7 apart.Χ 2 δωμάτια πλήρως εξοπλισμένα και δύο μαγαζιά 250 τ.μ. στην παραλία Τριαντών, στην θάλασσα 338.000
Ξενοδ. Β' κατ. 95 δωμ. σε 13 στρέμ. στην παραλία Ιαλυσού 2.640.000
Ξενοδ. Γ' κατ. 37 δωμ., 74 κλίνες, δισκοθήκη 250 τ.μ., μπαρ, στην πόλη της Ρόδου, παραλία 1.261.922

ΔΙΑΜΕΡΙΣΜΑΤΑ

35 τ.μ γκαρσονιέρα στα Τριάντα 30.000
45 τ.μ. στην πλατεία Βάθης, Αθήνα, στον 5ο όροφο 39.000
50 τ.μ. στα Τριάντα γκαρσονιέρα με θέα 50.000
50 τ.μ. στο Γεννάδι με 2ο υπνοδωμ. Φανταστική θέα ..44.000
60 τ.μ. στο Γεννάδι γκαρσονιέρα με θέα 47.000
80 τ.μ. στην Ατταβύρου με 2 υπνοδωμ. στον 3ο όροφο85.000
82 τ.μ. στον 1ο όροφο σε διπλοκατοικία στην Π. Πόλη88.000
85 τ.μ. στην Ανάληψη στον 1ο όροφο, καινούργιο 117.400
110 τ.μ. με 3ο υπνοδωμ. ρετιρέ, στους δασκάλους 150.000
117 τ.μ. παραδοσιακό διαμέρισμα απέναντι Καζίνο 147.000

ΜΕΖΟΝΕΤΕΣ – ΜΟΝΟΚΑΤΟΙΚΙΕΣ €

62 τ.μ. μονοκατοικία με τζάκι και φανταστική θέα στην Π. Πόλη 125.000
68 τ.μ. μονοκατοικία με αυλή 90 τ.μ. στα Μαριτσά 59.000
80 τ.μ. μονοκατοικία σε 4000 τ.μ. οικόπεδο, πάνω στο κύμα, Γεννάδι
120 τ.μ. μονοκατοικία στις Καλυθιές με 600 τ.μ. οικοπ. 147.000
125 τ.μ. μονοκατοικία στο Γεννάδι, Villa super lux, 10 δωμ. .293.500
130 τ.μ. μεζονέτα σε μπετά, οικοπ. 350 τ.μ. Τριάντα 110.000
135 τ.μ. μονοκατ. με κήπο στα Κρητικά, πανοραμικό 191.000
167 τ.μ. ισόγειο-οροφοδιαμέρισμα σε διπλοκατοικία με 285 τ.μ. οικόπεδο στο κέντρο της πόλης, διατηρητέο. Πάρκιν 440.300
170 τ.μ. διατηρητέα μονοκατοικία σε οικόπεδο 605 τ.μ. στο κέντρο της πόλης 290.000
170 τ.μ. μεζονέτα σε μπετά, οικοπ. 450 τ.μ. Τριάντα 140.000
170 τ.μ. μεζονέτα+170 τ.μ. μεζονέτα+120 τ.μ. οροφοδιαμέρισμα σε οικοπ. 5000 τ.μ. εντός οικισμού στην Παστίδα 426.000
180 τ.μ. μονοκατ. ημιτελής στο Γεννάδι σε οικόπ. 750 τ.μ Φανταστική θέα 161.000
187 τ.μ. βίλα με οικόπεδο 4780 τ.μ. στην Παστίδα 310.000
190 τ.μ. μεζονέτα σε οικόπεδο 400 τ.μ. στα Κοσκινού με θεα φανταστική 191.000
210 τ.μ. Μονοκατοικία με αυλή στην Π. Πόλη 323.000
230 τ.μ. βίλα στην Λάρδο σε οικόπ. 7700 τ.μ. με 750 οπωροφ. δένδρα 323.000
240 τ.μ. μεζονέτα σε οικόπεδο 250 τ.μ. στα Κοσκινού, νεόκτιστη 290.000
250 τ.μ. ημιτελές τριώροφο ακίνητο σε οικόπεδο 250 τ.μ. στους δασκάλους 235.000
250 τ.μ. βίλα καινούργια, πολυτελούς κατασκευής στο κέντρο της Κω σε οικόπεδο 4000 τ.μ. με δένδρα και γκαράζ 352.000
272 τ.μ. μονοκατοικία σε οικόπ. 270 τ.μ., αποτελείται από 4 διαμερίσματα. Ψαροπούλα. 220.000
600 τ.μ. μονοκατοικία στο Ροδίνι, Lux κατασκευής, γκαράζ, κήπο, φανταστική θέα 500.000

ΟΙΚΟΠΕΔΑ €

412 τ.μ. στον Αγ. Νικόλαου Σ.Δ. 1.20 .....220.100
709 τ.μ. οικόπεδο με Σ.Δ.-1, με άδεια οικοδομής για 1000 τ.μ. στην πόλη 600.000
750 τ.μ. στο Γεννάδι, εντός σχεδίου 18.000
2000 τ.μ. στα Μαριτσά. Εντός σχεδίου, Σ.Δ.-0,50 .....120.000
2000 τ.μ. στα Τριάντα 147.000
2500 τ.μ. πάνω στο δρόμο Ελαιώνας-Φουρνάκι. Γεννάδι 24.000
3080 τ.μ. στο Πλημύρι 23.500
4000 τ.μ. κοντά στο Βερόπουλο με φανταστική θέα 176.000
4100 τ.μ. στο Λειβάδι-Κρεμαστή 82.200
4120 τ.μ. στα Τριάντα, κοντά στον οικισμό 205.000
4400 τ.μ. στην Κρεμαστή 76.000
5000 τ.μ. στα Αφάντου 103.000
5500 τ.μ. στα Μαριστά, εντός σχεδίου, Σ.Δ.=1 .250.000
5800 τ.μ. στα Κανδυλί 117.000
6000 τ.μ. πάνω στο κύμα στα Τριάντα 352.000
6000 τ.μ. στην Παστίδα+αποθήκη 144.000
6500 τ.μ. στην λεωφόρο Ρόδου-Κρεμαστής ..410.000
6500 τ.μ. στο Φαληράκι κοντά στη θάλασσα, προνομιακό 500.000
6720 τ.μ. στον Θόλαρο, Παραδείσι 82.200
8000 τ.μ. στο Φαληράκι 191.000
8300 τ.μ. στην Βληχά-Κάλαθος 367.000
8500 τ.μ.+6500 τ.μ. στην παραλία Αφάντου ..18 το τ.μ.
9000 τ.μ. στα Μαριτσά, εντός ζώνης 132.000
9345 τ.μ. στα Ασγούρου με θέα 205.000
12000 τ.μ. στην Αφάντου, πάνω στο κύμα 520.000
13000 τ.μ. στα Μαριτσά 123.000
14000 τ.μ. το αγροτεμάχιο στην Διμυλιά 65.000
25000 τ.μ. στα Καλαβάρδα 295.000
30000 τ.μ. στο Τσαΐρι 352.000
32000 τ.μ. στην Θολό, πάνω στο κύμα 587.000
38000 τ.μ. στο Γεννάδι, πάνω στο κύμα 2.230.000
46000 τ.μ. στο Τσαΐρι 405.000
50000 τ.μ. στο Τσαΐρι 360.000

Εθν. Μακαρίου 45 (3ος όροφος • Τηλ.: 22410 24900, 25545 • Fax: 22410 25544 • Κιν.: 6932704919

ΕΝΟΙΚΙΑΖΟΝΤΑΙ

• **Διαμέρισμα** 160 τ.μ. (3) τριών υπνοδωματίων στην Ιαλυσό σε κεντρικό σημείο, με κεντρική θέρμανση. Μηνιαίο μίσθωμα 500 ευρώ.
• **Διαμέρισμα** 120 τ.μ. (2) δύο υπνοδωματίων στην Μητρόπολη νεόδμητο, αποθήκη με κεντρική θέρμανση. Μηνιαίο μίσθωμα 500 ευρώ.
• **Διαμέρισμα** 90 τ.μ. (2) δύο υπνοδωματίων πλησίον Εθνικής Αντιστάσεως με μηνιαίο μίσθωμα 400 ευρώ.
• **Διαμέρισμα** 75 τ.μ. στην Ιξιά ημι-υπόγειο (2) δύο υπνοδωματίων σε άριστη κατάσταση περιοχή super market CORNER. Μηνιαίο μίσθωμα 270 ευρώ

Πληρ. ΕΥΣΤΑΘΙΟΥ - ΕΥΡΩΚΤΗΜΑΤΙΚΗ,
Εθνικής Αντιστάσεως 83 (πρώην Αννης Μαρίας).
Τηλ. 22410 73819-74917, 6946/103929

RHODES-GREECE
CAIRO PALACE

ΕΝΟΙΚΙΑΖΟΝΤΑΙ ΕΠΑΓΓΕΛΜΑΤΙΚΟΙ ΧΩΡΟΙ

• **Γραφείο** 90 τ.μ. Εθελ. Δωδεκανησίων
• **Γραφείο** 190 τ.μ. Εθνάρχου Μακαρίου
• **Κατάστημα** 55 τ.μ. Εθνάρχου Μακαρίου
• **Κατάστημα** 25 τ.μ. Εθελ. Δωδεκανησίων

Πληρ. κα Φράνσις Νιοτή
Τηλ. 2241024328, φαξ 2241027600,
κιν. 6944618757, 6973572262

ΕΝΟΙΚΙΑΖΕΤΑΙ

ΚΕΝΤΡΙΚΟ BAR-ΚΑΦΕΤΕΡΙΑ, στο Φαληράκι.
Πληρ. τηλ. 2241024880, 6945 256111

Lindos Princess
BEACH ★★★★ HOTEL

Στο νεόκτιστο Ξενοδοχείο Α΄ κατηγορίας
LINDOS PRINCESS BEACH HOTEL
στην περιοχή Πεύκοι Λάρδου

Ενοικιάζονται καταστήματα

για διάφορες χρήσεις στο Εμπορικό Κέντρο
στον κόμβο εισόδου του ξενοδοχείου

Πληροφορίες καθημερινά 09.00-15.00
τηλ.: 2244029230
Fax: 2244044641
e-mail: Info@lindosprincess.com

ΠΩΛΕΙΤΑΙ ΕΠΙΧΕΙΡΗΣΗ

κατάλληλη για ταβέρνα ή ουζερί
με όλο τον εξοπλισμό σε λογική τιμή.
Πληρ. τηλ. 2241021537, 2241065052



ΕΝΟΙΚΙΑΖΕΤΑΙ

160 τ.μ. ΟΡΟΦΟΓΡΑΦΕΙΟ Β΄ ορόφου σε νεόδμητη οικοδομή στην οδό Κοδριγκτώνος κατάλληλο για οποιαδήποτε επαγγελματική χρήση. Μηνιαίο μίσθωμα € 1.100
Πληροφορίες: ΕΥΣΤΑΘΙΟΥ - ΕΥΡΩΚΤΗΜΑΤΙΚΗ
Εθνικής Αντιστάσεως 83 . Τηλ. 22410 73819 – 74917 ,
6944/374546, 6945/292030



Για τις δικές σας ανάγκες κρατάμε τη γη... ακίνητη!

Ευρωκτηματική. Η κτηματομεσιτική εταιρεία με σαφή προσανατολισμό στην ικανοποίηση των δικών σας αναγκών και με δυνατότητες που ξεπερνούν κάθε προσδοκία!

Με ικανά και **έμπειρα στελέχη** έτοιμα να προβούν στις πιο αξιόπιστες και υπεύθυνες επενδυτικές προτάσεις για την **ακίνητη περιουσία σας!**

Με δραστηριότητες που **ξεφεύγουν απ'τα όρια της Ρόδου** και επεκτείνονται με την **προώθηση των ακινήτων** σας στην Ελλάδα και Διεθνώς!

Με **πλήρεις υπηρεσίες**, υψηλό επαγγελματισμό και μια νέα αντίληψη που γίνεται εμφανής στα **σύγχρονα και λειτουργικά** κεντρικά γραφεία της.

Με τη δυνατότητα να εντοπίζει **την ιδανική γη,** κατοικία, ξενοδοχείο ή επαγγελματική στέγη για εσάς, ή τον **κατάλληλο αγοραστή** για το ακίνητο που πουλάτε!

ΞΕΝΟΔΟΧΕΙΑ, ΠΑΡΑΛΙΑΚΕΣ ΕΚΤΑΣΕΙΣ, ΚΕΝΤΡΙΚΑ ΑΚΙΝΗΤΑ
ΟΙΚΟΠΕΔΑ, ΜΟΝΟΚΑΤΟΙΚΙΕΣ, ΔΙΑΜΕΡΙΣΜΑΤΑ, ΑΓΡΟΤΕΜΑΧΙΑ
η ακίνητη αξία σας!

ευσταθίου
ΕΥΡΩΚΤΗΜΑΤΙΚΗ
ΚΤΗΜΑΤΟΜΕΣΙΤΙΚΟ ΓΡΑΦΕΙΟ

ΑΓΟΡΕΣ • ΠΩΛΗΣΕΙΣ • ΕΚΤΙΜΗΣΕΙΣ • ΑΝΤΙΠΑΡΟΧΕΣ • ΜΙΣΘΩΣΕΙΣ ΑΚΙΝΗΤΩΝ • ΕΠΕΝΔΥΤΙΚΕΣ ΠΡΟΤΑΣΕΙΣ • ΑΡΧΙΤΕΚΤΟΝΙΚΕΣ ΜΕΛΕΤΕΣ
ΕΘΝ. ΑΝΤΙΣΤΑΣΗΣ 83 - ΤΗΛ. 22410 73819, 74917 - ΚΙΝ. 6944 374546, 6945 292030 - FAX: 22410 38641- info@euroktimatiki.gr

ΠΙΠΙΝΟΣ

ΠΩΛΟΥΝΤΑΙ ΜΟΝΟΚΑΤΟΙΚΙΕΣ

ΣΤΑ **ΜΑΡΙΤΣΑ**

εντός οικισμού, με θέα. Πωλούνται ευρώ 73.000 σε μπετά.

Πληρ. τηλ. 22410 23895 και 6944 676003 και 6944390803

gpipinos@otenet.gr

ΠΙΠΙΝΟΣ

ΠΩΛΟΥΝΤΑΙ ΔΙΑΜΕΡΙΣΜΑΤΑ

- 2 και 3 υπνοδωματίων πλησίον ΑΡΑΠΑΚΙ
- 2 υπνοδωματίων στην Ιαλυσό
- 1 και 2 υπνοδωματίων στην Ιξιά έναντι Μίρα Μάρε.

Πληρ. τηλ. 2241023895, 6944390803, 6944676003

www.rhodes-top-properties.com

ΠΙΠΙΝΟΣ

ΠΩΛΟΥΝΤΑΙ ΜΟΝΟΚΑΤΟΙΚΙΕΣ

150 τμ σε οικόπεδο 650τμ στην Ιαλυσσό Ευρώ 220,000
(ή και σε μαρμαροσοβά Ε 138,000 / μπετά
Ευρώ 109,000)

με δάνεια έτοιμα!

22410 23895 / 6944 676 003 / 6944 390 803

www.rhodes-top-properties.com

ΠΩΛΟΥΝΤΑΙ

Διώροφες αυτόνομες μονοκατοικίες με κήπο στον Δήμο Ιαλυσού, πολυτελούς κατασκευής.

- Διαστάσεις 130 τ.μ. και 168 τ.μ.
- Αριστη κατασκευή
- Δυνατότητα τραπεζικής χρηματοδότησης με ευνοϊκούς όρους

Πληρ. Εμμανουήλ Κρανίδης
Αμερικής 50- Ρόδος
Τηλ. 2241027082-26476, 6944347405

ΠΩΛΕΙΤΑΙ

- **Διαμέρισμα** 85 τ.μ., Γ' ορόφου, με πανοραμική θέα, στον οικισμό Καθηγητών, αξίας 125.000 ευρώ.
- **Διαμέρισμα** 90 τ.μ. με 3 υπν/τια στην πάροδο Παν. Ροδίου, πλήρως ανακαινισμένο με Ιταλική κουζίνα σε μικρή οικοδομή, αξίας 105.650 ευρώ.

Πληροφορίες ΕΥΣΤΑΘΙΟΥ-ΕΥΡΩΚΤΗΜΑΤΙΚΗ, Εθνικής Αντιστάσεως 83, τηλ. 22410 73819, 74917, 6944/374546, 6945/292030

ΕΥΚΑΙΡΙΑ

ΣΤΗΝ ΤΗΛΟ ΠΩΛΕΙΤΑΙ

οικόπεδο 4660 τ.μ. στα Λιβάδια της Τήλου, με θέα τη θάλασσα, αμφιθεατρικό.

Πληρ. ΠΙΠΙΝΟΣ, τηλ. 2241023895, 6944676003



ΚΤΗΜΑΤΟΜΕΣΙΤΙΚΟ ΓΡΑΦΕΙΟ

ΑΙΓΑΙΟΚΤΗΜΑΤΙΚΗ

ΠΩΛΟΥΝΤΑΙ

- ΔΙΑΜΕΡΙΣΜΑΤΑ-ΜΟΝΟΚΑΤΟΙΚΙΕΣ
- (ΔΔ)=ΔΑΝΕΙΑ ΔΕΚΤΑ

- 45 τ.μ. πλησίον Καναδά α' ορ. 50.000 €.(ΔΔ)
- 46 τ.μ. (α' ορ.) Ροδίνι, 40.500 ευρώ (ΔΔ).
- 46 τ.μ. καινούργιο Αραπάκι (1 υπν.) α' ορ. 74.800 €.(ΔΔ)
- 55 τ.μ. β' ορ. καινούργιο Ανάληψη 36 εκ.-105.000 € (ΔΔ)
- 70 τ.μ. μον/κία με 100 τ.μ. αυλή, κοντά στο Ρολόι, Π. Πόλη, 28 εκ.-82.171 € (ΔΔ)
- 70 τ.μ. καινούργιο (β' ορ.) Ροδίνι 45,5 εκ.-87.000 € (ΔΔ)
- 74 τ.μ. Πειραιώς ισόγειο (2 υπν.) 29 εκ. 87.000 € (ΔΔ)
- 75 τ.μ. υπερ λουξ (1 υπν.) ρετιρέ απ/στη θέα- Ροδίνι (50 εκ.) - 146.735 € (ΔΔ)
- 77 τ.μ. καινούργιο Ιαλυσό (2 υπν.) α' ορ. 32 εκ. - 53.910 € (ΔΔ)
- 77 τ.μ. (2 υπν.) καινούργιο β' ορ. Καναδά β' ορ. (46 εκ), 134.996 € (ΔΔ).
- 80 τ.μ. μονοκατοικία Π. Πόλη Ρολόι (45 εκ.) - 132.061 € (ΔΔ)
- 75 τ.μ. Δενδρινού με αυλή (υπ.) (2 υπν.) 70.000 €
- 82 τ.μ. (2 υπν) α' ορ. Σεμερτζίδη (25 εκ.) 87.000 € (ΔΔ)
- 82 τ.μ. ρετιρέ Ροδίνι (30 εκ.) - 88.041€.(ΔΔ)
- 84 τ.μ. (α' ορ.) 2 υπν. Ροδίνι 86.000 €(ΔΔ)
- 87 τ.μ. καινούργιο ρετιρέ β' ορ. 2 υπν. Αραπάκι 140.000 € (ΔΔ)
- 87 τ.μ. α' ορ. καινούργιο Ιαλυσό 132.000 € (ΔΔ)
- 90 τ.μ. μον/κία διώροφη (2 υπν.) Παραδείσι με τζάκι 22 εκ. - 64.563 € (ΔΔ)
- 95 τ.μ. 2 υπν. Μιχ. Πετρίδη (ισ.) 35 εκ.-102.714 €
- 98 τ.μ. (α' ορ.) 3 υπν. Κέννεντυ 130.000 €(ΔΔ)
- 97 τ.μ., (3 υπν.) α' όρ., Μητρόπολη (35 εκ.) 102.714 € (ΔΔ)
- 100 τ.μ. οροφ/σμα Γεννάδι καινούργιο (39 εκ.) 114.453 € (ΔΔ)
- 100 τ.μ. α' ορ. καινούργιο Ιαλυσό 45 εκ.-132.000 € (ΔΔ)
- 101 τ.μ. (3 υπν.) καινούργιο Ροδίνι με γκαράζ (50 εκ.) - 170.375 € (ΔΔ)
- 107 τ.μ. καινούργιο ρετιρέ Αραπάκι 172.000 € (ΔΔ)
- 103 τ.μ. (3 υπν.) 1ος ορ. Αγ. Αναργύρους 87.000 € -30 εκ. (ΔΔ)
- 112 τ.μ. (β' ορ.) 3 υπν. Κέννεντυ 140.000 €
- 116 τ.μ. (ισ. υπ/νο) 3 υπν. Πτολεμαίων 58 εκ.-170.212 € (ΔΔ)
- 120 τ.μ. καινούργιο πλησίον Μ. Πετρίδη (ισ.), (3 υπν.), 54 εκ. - 158.473 € (ΔΔ)
- 120 τ.μ. διώροφη καινούργια μον/κία Ροδίνι 80 εκ. 234.776 € (ΔΔ)
- 120 τ.μ. καινούργιο Ροδίνι 78 εκ.-229.000 € (ΔΔ)
- 120 τ.μ. καινούργιο Δασκάλους ρετιρέ λουξ-θέα (3 υπν.) 75 εκ.-220.000 €.(ΔΔ)
- 123 τ.μ. (3 υπν.) γ' ορ. καινούργιο Καναδά 73 εκ. 214.000 € (Δ.Δ.)
- 126 τ.μ. (3 υπν.) α' ορ. θέα - θέρμανση Καρακόνερο (45 εκ.) 132.000 € (Δ.Δ.)
- 132 τ.μ. μεζ/τα κοντά Μίρα Μάρε (75 εκ.)-20.229 € (Δ.Δ.)
- 140 τ.μ. μον/κία σε μπετά στους Τρεις σε 1.400 τ.μ. οικόπεδο 32 εκ-93.910 € (ΔΔ).
- 140 τ.μ. μον/κία μπετά-Καλλιθέα Κοσκινού σε 1.300 τ.μ., 38 εκ.-111.518 € (ΔΔ).
- 145 τ.μ. μεζ/τα Κοσκινού καινούργια ετ/τη σε 2 στρ. οικ. 85 εκ. 250.000 € (ΔΔ)
- 150 τ.μ. μον/κία καινούργια Ιαλυσό σε 380 τ.μ. οικ/δο 86 εκ., 253.000 € (ΔΔ)
- 160 τ.μ. μον/κία μπετά Ιαλυσό 55 εκ.-162.000 € (ΔΔ)
- 175 τ.μ. μεζ/τα μπετά Αγ. Αποστόλους 44 εκ.-129.126 € (ΔΔ)
- 174 τ.μ. μεζ/τα Ανάληψη με 45 τ.μ. γκαράζ (75 εκ.) - 220.000 € (ΔΔ)
- 185 τ.μ. (3 υπν.) Μιχ. Πετρίδη Ρετιρέ 85 εκ.-249.449 ευρώ (ΔΔ).
- 180 τ.μ. μον/κία μπετά Τρεις 100.000 €
- 190 τ.μ. διώροφη μον/κία Κοσκινού (70 εκ.) 205.000 € (Δ.Δ.)
- 203 τ.μ. διαμ/σμα β' ορ. Μήδεια 85 εκ.-250.000 € (ΔΔ)
- 210 τ.μ. μον/κία σε 500 τ.μ. οικ/δο κοντά Κορδικτώνος 110 εκ. 322.000 € (ΔΔ)

ΚΑΤΑΣΤΗΜΑΤΑ-ΑΠΟΘΗΚΕΣ-ΓΡΑΦΕΙΑ -ΠΑΝΣΙΟΝ

- 25 τ.μ. Κόκ. πόρτα Π. Πόλη 15 εκ.- 44.020 €
- 48τ.μ. κατ/μα, Ιαλυσό, 55.000 €
- 48 τ.μ. ημ/γεια με αυλή μαρμ/βά αποθήκη 15 εκ.-44.020 € (ΔΔ)
- 55 τ.μ. κατάστημα Βασ. Ηρακλείου 29 εκ.-85.000 € (ΔΔ)
- 60 τ.μ. κατάστημα στ' Ασγούρου 22 εκ.- 64.563 €
- 71 τ.μ. υπόγεια απ/η με ράμπα Αννης Μαρίας 8 εκ. 23.477 €
- 80 τ.μ. υπ/γεια απ/κη Κέννεντυ 12 εκ. 35.216€
- 85 τ.μ. ημ/γεια με αυλή μαρμ/βά αποθήκη 15 εκ.-44.020 €
- 118 τ.μ. κατάστημα Ακτή Κανάρη 350.000 €
- 122 τ.μ. κατάστημα Νιοχώρι 200.000 € (ΔΔ)
- 365τ.μ., ισόγ. ξυλουργείο, κτίριο και εξοπλισμός, 400.000 €
- 175 τ.μ. κατάστημα Λεωφ. Ρόδου-Λίνδου 70 εκ.-205.429 € (ΔΔ)

ΕΝΟΙΚΙΑΣΕΙΣ ΑΚΙΝΗΤΩΝ-ΕΠΙΧΕΙΡΗΣΕΙΣ:

- Γραφείο 80 τ.μ. Μαντράκι 450. €
- 40 τ.μ. κατ/μα Καλλιθέα 300 €
- 110 τ.μ,. κατ/μα Καλλιθέας 645 €
- Αποθήκη 6ο χλ. Λεωφόρο Ρόδου Καλιθέας 500 τ.μ. ενοίκιο 400 €
- Αποθήκη Ρόδου-Λίνδου 460 τ.μ. ενοίκιο 1.500 €
- Studio επ/νο Καλλιθέα 180.000 €
- Γκαρσονιέρα επ/νη Καλλιθέα 220 €
- 80 τ.μ. (2 υπν.) β' ορ. Ανάληψη 350 €
- Λουξ διαμ/σματα 110 τ.μ.- Ροδίνι 600€.

- ΔΙΑΘΕΤΟΥΜΕ ΟΙΚΟΠΕΔΑ ΚΑΙ ΑΓΡΟΤΕΜΑΧΙΑ Σ' ΟΛΟ ΤΟ ΝΗΣΙ ΤΗΣ ΡΟΔΟΥ
ΑΝΑΛΑΜΒΑΝΟΥΜΕ ΤΗΝ ΕΝΟΙΚΙΑΣΗ ΤΟΥ ΔΙΑΜΕΡΙΣΜΑΤΟΣ ΣΕ ΠΟΛΥ ΣΥΝΤΟΜΟ ΧΡΟΝΙΚΟ ΔΙΑΣΤΗΜΑ

ΡΕΝΑ ΒΑΖΟΥΚΟΥ

(ΜΕΣΙΤΗΣ ΑΣΤΙΚΩΝ ΣΥΜΒΑΣΕΩΝ)
ΔΙΕΥΘ. ΓΡΑΦΕΙΟΥ ΔΗΜ. ΘΕΟΔΩΡΑΚΗ 3
9-1 το πρωί καθημερινά και 6.30-9 απ/τα (Δευτ. και Πέμπτη)
Τηλ. (22410) 22943-28838 FAX: 28838
email.vazoukou@otenet.gr.
ΡΟΔΟΣ

ΠΩΛΗΣΕΙΣ ΑΚΙΝΗΤΩΝ

○ ΗΜΙΤΕΛΗ ΔΙΑΜΕΡΙΣΜΑΤΑ
- Παστίδα 80 τ.μ διαμερίσματα μπετά 15.000.000 δρχ.-44.020 €
- Σύμη 120 τ.μ. 2 διαμερίσματα 45.000.000 δρχ.-132.061 €

○ ΔΙΑΜΕΡΙΣΜΑΤΑ
- Ανάληψη 105 τ.μ. διαμέρισμα τεσσάρι με θεα και ιδιωτικό πάρκιν 50.000.000 δρχ. - 147.000 ευρώ
- Ροδίνι 30 τ.μ. γκαρσονιέρες 13.500.000 δρχ.-40.000 ευρώ.
- Καρακόνερο 75 τ.μ. διαμέρισμα (αποθήκη) με αυλή 22.000.000 δρχ. 65.000 ευρώ.
- Καναδά 116 τ.μ. διαμερίσματα από 35.000.000-43.000.000 δρχ. - 102.714-126.792 €
- Ιαλυσός 85 τ.μ. λουξ κατασκευής 43.000.000 δρχ. - 126.192 €
- Πειραιώς 72 τ.μ. 29.000.000 δρχ. - 85.106 €
- Ιαλυσός 100 τ.μ. 45.000.000 δρχ.-132.061 €
- Ανάληψη, 116 τ.μ. + 30 τ.μ. γκαράζ 62.000.000 δρχ. λουξ κατασκευής -181,951 €
- Δασκάλους, 120 τ.μ. 72 εκ. δρχ., λουξ κατασκευής-211.298 €
- Δασκάλους 91 τ.μ. 55 εκ. δρχ. λουξ κατασκευής-161.408 €
- Δασκάλους 85 τ.μ. λουξ κατασκευής
- Δασκάλους 50 τ.μ. λουξ κατασκευής
- Καναδά 90 τ.μ. λουξ κατασκευής
- Ρόδου-Λίνδου 127 τ.μ. 45.000.000 δρχ.-132.061 €

○ ΜΕΖΟΝΕΤΕΣ – ΜΟΝΟΚΑΤΟΙΚΙΕΣ
- Ιαλυσός 80 τ.μ. μονοκατοικία με 40 τ.μ. αυλή 35.000.000 δρχ.-103.000 ευρώ.
- 130 τ.μ. μεζονέτες με 400 μ. οικόπεδο στην Λαχανιά πολύ κοντά στην θάλασσα με απεριόριστη θέα 50.000.000 δρχ. 146.735 €
- Κανδυλί 200 τ.μ. με 1.300 τ.μ. οικόπεδο 35.000.000 δρχ. (μπετά) - 102.714 €
- Αγια Βαρβάρα (Τσαΐρι) 120 τ.μ. με 1.000 τ.μ. οικόπεδο σε ύψωμα 55.000.000 δρ. - 161.408 €
- 130 τ.μ. διώροφες μονοκατοικίες με 1000 μ. οικόπεδο στην περιοχή Λαχανιά πάνω στο κύμα λουξ κατασκευής
- Κιοτάρι μεζονέτες 100 τ.μ. με 500 μ. οικόπεδο τελειωμένες 35.000.000 δρχ.102.714 €
- Ημιτελή 200 τ.μ. σε 750 τ.μ. οικόπεδο 55.000.000 δρχ. σε μπετά-161.408 €
- 160 τ.μ. με οικόπεδο 1300 μ. στα Κοσκινού 40.000.000 δρχ. (μπετά)-117.388 €

○ ΟΙΚΟΠΕΔΑ
- Αφάντου 490 τ.μ. με άδεια διώροφης οικοδομής 17.037.500 δρχ.-50.000 €
- Κοσκινού 450 τ.μ. με Σ.Δ. 0,8 27.260.000 δρχ. - 80.000 €
- Κατταβιά 2.150 τ.μ. πάνω στο δρόμο νερό-ρεύμα 5.500.000 δρχ. - 16.140 €
- Λαχανιά 960 τ.μ. άνω στο δρόμο νερό-ρεύμα 3.000.000 δρχ. - 8.804 €
- Κατταβιά 900 τ.μ. εντός οικισμού 5.000.000δρχ. -14.673 €
- Γεννάδι 1000 τ.μ. με άδεια οικοδομής 8.500.000 δρχ.-24.944 €
- Κολύμπια 2.500 στρεμ. 35.000.000-102.714 €
- Παραδείσι, 1500 μ., 8.000.000 δρχ.-23.477 €
- Κατταβιά 650 τ.μ. 4.500.000 δρχ.-13.206 €
- Παραδείσι 170 τ.μ. 6.000.000 δρχ.-17.608 €

○ ΚΑΤΑΣΤΗΜΑΤΑ
- Επιχείρηση παιδικών υποδημάτων, στο κέντρο της πόλης, 10.000.000 δρχ. - 29.347 €
- Κατάστημα 123 τ.μ. στο Ροδίνι 61.500.000 δρχ.-180.484 €
- Κατάστημα 73 τ.μ. στο Ροδίνι 36.500.000 δρχ.-107.116 €
- Ενοικιάζεται στο Κιοτάρι καφετέρια - μπαρ - ντισκοτέκ 200 τ.μ. εσωτερικός χώρος και 300 τ.μ. αυλή με απεριόριστη θέα ενδιάμεσα σε μεγάλες ξενοδοχειακές μονάδες 10 εκ. το χρόνο.
- Επιχείρηση σουβλατζίδικο Νέα Αγορά 20 εκ. δρχ.-58.694 €

○ ΚΤΗΜΑΤΑ
- Καβουράκια 5.600 τ.μ. 50 μ. από την θάλασσα 112.000.000 δρχ.-328.686 €
- Μυτιλήνη 1.100 στρέμματα 400 μ. από την θάλασσα 120.000.000 δρχ.-352.164 €
- Πλημμύρι 28 στρέμματα πάνω στο κύμα
- Γεννάδι 15 στρέμματα στον παλιό επαρχιακό 18.000.000 δρχ.-52.824 €
- Λαχανιά 7 στρέμματα πάνω στο δρόμο νερό-ρεύμα 25.000.000 δρχ. -73.367 €
- Καλλιθέα 7.600 τ.μ. κοντά στην θάλασσα 114.000.000 δρχ. - 334.556 €
- Πλημμύρι 9 στρέμματα 100 μ. από θάλασσα 35.000.000 δρχ. - 102.714 €
- Κιοτάρι 45 στρέμματα πάνω στο κύμα
- Γεννάδι 8 στρέμματα πάνω στο κύμα
- Λαχανά 4.400 τ.μ. 200 μ. από θάλασσα πάνω στο δρόμο 22.000.000 δρχ. - 64.563 €
- Κατταβιά 4.500 τ.μ. νερό-ρεύμα 6.000.000 δρχ. - 17.608 €
- Πλημμύρι 4.500 τ.μ. 7.500.000 δρχ. - 22.010 €
- Λαχανιά 2.390 τ.μ. 2.500.000 δρχ. - 7.336 €
- Λαχανιά 560 τ.μ. 1.000.000 δρχ. - 2.334 €
- Κοσκινού 4.800 τ.μ. 23.000.000 δρχ. - 67.498 €
- Γεννάδι 20 στρέμματα νερό - ρεύμα και 200 ελιές 15.000.000 δρχ. - 44.020 €
- Κιοτάρι 12 στρέμματα πάνω στο δρόμο 144.000.000 δρχ. - 422.597 €
- Τσαΐρι 4.800 τ.μ. 55.000.000 δρχ. - 161.408 €
- Κιοτάρι 45 στρέμματα κοντά στην θάλασσα σε ύψωμα 135.000.000 δρχ.-396.184 €
- Λαχανιά 45 στρέμματα 200 μ. από την θάλασσα 135.000.000 δρχ.-396.184 €
- Κανδυλί 4.700 τ.μ. 33.000.000 δρχ.-96.845 €
- Σορωνή 9.500 τ.μ. παραλία 70.000.000 δρχ.-205,429 €
- Φάνες 11.250 στρ. παραλία 80.000.000 δρχ.-234,776 €
- Φάνες 6 στρ. παραλία 42.000.000 δρχ.-123,257 €
- Λάρδος 2 στρ. 20 ελιές 3.000.000 δρχ.-8.804 €

○ ΑΠΟΘΗΚΕΣ
- Κέννεντυ 90 τ.μ. υπόγειο 13.000.000- 38.151 €
- Ασγούρου 180 τ.μ. ισόγειο βιοτεχνικός χώρος 30.000.000 δρχ.-88.041 €
- Αννης Μαρίας 72 τ.μ. υπόγεια 7.000.000 δρχ. - 20.542 €
- Μητρόπολη 130 τ.μ. ημιυπόγειο 18.000.000 δρχ. - 52.824 €

- **ΑΝΤΑΛΛΑΣΣΟΥΜΕ ΤΟ ΠΑΛΙΟ ΣΠΙΤΙ ΣΑΣ ΜΕ ΚΑΙΝΟΥΡΓΙΟ**
- **ΖΗΤΟΥΝΤΑΙ ΜΕΤΑΧΕΙΡΙΣΜΕΝΑ ΔΙΑΜΕΡΙΣΜΑΤΑ-ΑΜΕΣΗ ΠΩΛΗΣΗ**
- **ΠΩΛΟΥΝΤΑΙ** αποθήκες και βιοτεχνικοί χώροι.
- **ΔΑΝΕΙΑ ΔΕΚΤΑ - ΕΥΚΟΛΙΕΣ ΠΛΗΡΩΜΗΣ**
- **ΑΝΑΛΑΜΒΑΝΟΥΜΕ ΑΝΤΙΠΑΡΟΧΕΣ**

ΣΤΑΜΑΤΗΣ ΜΑΝΩΛΑΚΟΣ

ΩΡΕΣ ΓΡΑΦΕΙΟΥ 8.30-1.00 π.μ. και 5-8 μ.μ.

ΔΗΜ. ΑΝΑΣΤΑΣΙΑΔΗ 45 (παραπλεύρως ΥΠΕΡΑΓΟΡΑΣ ΠΑΠΑΚΥΡΙΑΚΟΥ-ΣΥΝΟΙΚΙΑ ΔΑΣΚΑΛΩΝ)
Τηλέφωνα: 2241023815-78275, 6944698056, 6945769958

Σε μεγάλο ειδυλλιακό περιβάλλον στην Κρεμαστή (μεγάλο πάρκιν, μεγάλος κήπος, πισίνα)

ΕΝΟΙΚΙΑΖΟΝΤΑΙ

ΔΙΑΜΕΡΙΣΜΑΤΑ και **ΣΤΟΥΝΤΙΟΣ** νεόκτιστα, πλήρως επιπλωμένα, (κουζίνα, τηλεόραση) δίπλα στο καινούργιο σχολείο, κατάλληλα για στρατιωτικούς, καθηγητές και δασκάλους

Πληρ. τηλ. 6973310194, 6976622874

ΕΝΟΙΚΙΑΖΕΤΑΙ

Χώρος δύο δωματίων, 84 τ.μ. 1ος όροφος. Ασανσέρ, air condition, WC, κουζίνα, κατάλληλο για ιατρείο ή παντός είδους γραφεία.

Γρ. Λαμπράκη 29 - Ρόδος • τηλ. (22410)68869-74098

ΣΤΗ ΡΟΔΟ ΕΝΟΙΚΙΑΖΕΤΑΙ:

Ο 1ος όροφος του Εμπορικού Κέντρου "RHODESLAND" στην Ιξιά πάνω από την καφετέρια "ΣΤΑΝΗ", δίπλα στο κύμα.
Είναι 255 m στεγασμένος ενιαίος χώρος με ολόκληρη την πλευρά προς την θάλασσα (20 m) τζαμαρία και 250 m βεράντα με θέα ολόκληρο τον κόλπο ΤΡΙΑΝΤΩΝ. Κατάλληλο για εστιατόριο, γραφεία, οίκο ομορφιάς κ.λπ.

Πληρ. τηλ. 6945417747 ή 2106729335 κο Σουγκανίδη

ΠΡΑΓΜΑΤΙΚΗ ΕΠΕΝΔΥΣΗ

ΠΩΛΕΙΤΑΙ τουριστικό σούπερ μάρκετ στην παραλιακή λεωφόρο Ιαλυσού 150 τ.μ. περίπου με 80 τ.μ. ιδιόκτητη αυλή.

ΠΩΛΕΙΤΑΙ ακίνητο και επιχείρηση ή μόνο το ακίνητο ή μόνο η επιχείρηση λόγω άλλης απασχόλησης.

Μόνο σοβαρές προτάσεις

Πληρ. τηλ. (22410)93797, 91241, 6946244766

LOOKING FOR ACCOMMODATION?

Are you looking for extra accommodation during summer season 2004?
14 fully furnished apartments are offered **in Ialyssos,** for **any kind of cooperation** during summer season 2004.
Please contact us for more information

Tel: 2241094080, Mobile: 6977931146
e-mail: cosmosapartments@hotmail.com

ΕΝΟΙΚΙΑΖΕΤΑΙ

Διαμέρισμα στο Κέντρο της πόλης, οδός Αμμοχώστου αρ. 11, Β' όροφος, κατάλληλο και για επαγγελματική χρήση. Είναι Ε=140 τ.μ., και αποτελείται από 3 υπνοδωμάτια, σαλοτραπεζαρία, κουζίνα, λουτρό και W.C.
Μηνιαίο μίσθωμα: 650 ευρώ.

Πληρ. ΠΙΠΙΝΟΣ, τηλ. 2241023895, 6944676003.

ΜΥΚΟΝΟΣ
ΠΩΛΕΙΤΑΙ ΟΙΚΟΠΕΔΟ

ΑΞΕΠΕΡΑΣΤΗΣ ΘΕΑΣ στη θάλασσα, 5.600 τ.μ. αμφιθεατρικό.
Πληρ. ΠΙΠΙΝΟΣ, τηλ. 2241023895, 6944676003

ΕΝΟΙΚΙΑΖΕΤΑΙ

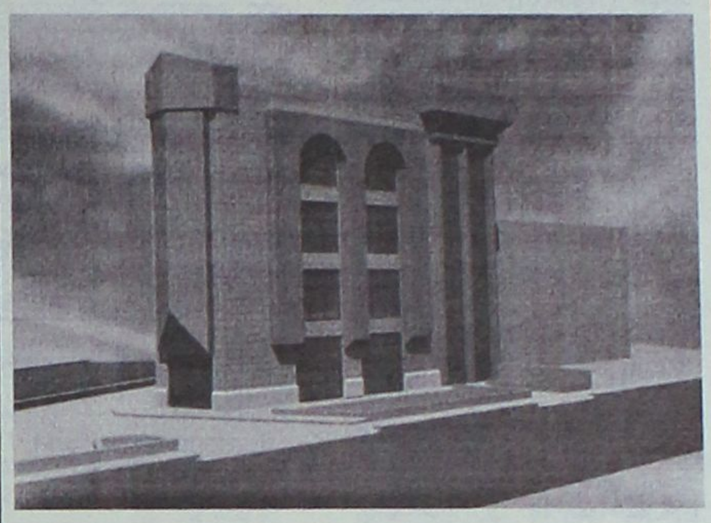

Νέα **τετραώροφη οικοδομή** με υπόγειο για καταστήματα - γραφεία στον κόμβο του "ΜΗ.ΔΙΑ.", στη συμβολή των οδών Μιχ. Πετρίδη και Καμείρου. Ο ιδιωτικός περιβάλλων χώρος του κτιρίου διαθέτει θέσεις στάθμευσης.

Πληρ. τηλ. 2241089000, 2241062131

ΣΑΒΒΑΪΔΗΣ & Συνεργάτες
Μεσίτες & Σύμβουλοι Ακινήτων

ΠΩΛΗΣΕΙΣ ΑΚΙΝΗΤΩΝ

Το γραφείο μας διαθέτει σε αποκλειστικότητα μεγάλη γκάμα από επιλεγμένα ακίνητα

- Διαμέρισμα-Μονοκατοικίες-Μεζονέτες
- Οικόπεδα-Αγροτεμάχια
- Κεντρικά Καταστήματα - Γραφεία - Αυτοτελή Κτίρια
- Μισθωμένα ακίνητα εισοδήματος
- Ξενοδοχειακές Μονάδες

ΕΚΤΙΜΗΣΕΙΣ ΑΚΙΝΗΤΩΝ

Σε συνεργασία με διεθνή γραφεία συμβούλων ακίνητης περιουσίας και με βάση τα αυστηρά πρότυπα και την μεθολογία του Βρετανικού Ινστιτούτου Ορκωτών Πραγματογνόμων και Εκτιμητών **(Royal Institution of Charteted Surveyors)** αναλαμβάνουμε εκτιμήσεις ακίνητης περιουσίας.

Οι εν λόγω εκτιμήσεις μπορούν να χρησιμοποιηθούν σε τραπεζικούς και πιστωτικούς οργανισμούς ή σε δικαστικές πρακτικές τόσο στην Ελλάδα όσο και στο εξωτερικό.



SAVVAIDIS & Associates - a world of choice

Savvaidis & Associates is an independent real estate agency founded in 1983 and based in Rhodes island.

Our company offers professional real estate services for
Residential Properties (Holiday homes, traditional house)
Commercial Properties (shops, hotels, offices)
Property Evaluation - Property Management

International PROPERTY ★★★★★ Best Greek Estate Agent 2003

Γρ. Λαμπράκη 14 & Αμερικής, Ρόδος
Τηλ: 22410-26281, fax: 22410-34663

ΝΕΑ ΔΙΕΥΘΥΝΣΗ : ΓΡ. ΛΑΜΠΡΑΚΗ 14 & ΑΜΕΡΙΚΗΣ

We are members of FIABCI (International Federation of Real Estate Agencies), CEI (European Confederation of Real Estate Agents), NAEA - Overseas Member (National Association of Real Estate Agents - Great Britain)

For all your personal and professional real estate requirements please contact us at 22410-70017 or e-mail at info@rre.gr

NAEA FIABCI

SAVVAIDIS & Associates
Estate Agents & Consultants

ΕΝΟΙΚΙΑΣΕΙΣ

συνέχεια από την προηγούμενη

ΔΙΑΜΕΡΙΣΜΑ με 3 υπνοδωμάτια, σαλόνι, κουζίνα, μπάνιο και χωλ στο ισογειο και διαμέρισμα με δύο υπνοδωμάτια, σαλόνι, κουζίνα, μπάνιο, χωλ, και αυλή. Τα διαμερίσματα βρίσκονται στην οδό Μαντώ Μαυρογένους αριθμ. 4 περιοχή Μητροπόλεως. Πληρ. τηλ. 2241052649, κιν. 6947075932 AE56593

ΡΟΔΟΣ. ΕΝΟΙΚΙΑΖΟΝΤΑΙ τρία (3) υπνοδωμάτια, ισόγεια συνολικής επιφάνειας 310 τ.μ. (95-112-103), διαρρυθμισμένα σε ενιαίο χώρο, με WC, που επικοινωνούν εσωτερικά με υπόγειους χώρους 310 μ. αντιστοίχως (95-112-103) στην οδό Αυστραλίας (πρώην περιοχή ΔΕΗ). Ενοίκιο 3.300 ευρώ. Πληρ. τηλ. 6932453779 AE56569

ΚΑΤΑΣΤΗΜΑ 40 τ.μ. με αποθήκη 30 τ.μ. στην οδό Κ. Τσαλδάρη 24,.ενοίκιο 250 ευρώ. Πληρ. τηλ. 2241064137 AE56527

STUDIO πλήρως εξοπλισμένο με ατομική τουαλέτα, μπαλκόνι, πολυκουζινάκι, τηλέφωνο, κλιματισμό έως και 30 Ιουνίου. Προτιμούνται φοιτητές. Πληρ. τηλ. 2241023479 AE56594

ΕΠΑΓΓΕΛΜΑΤΙΚΟΣ ΧΩΡΟΣ ισόγειος 460 τ.μ. και ύψος 5 μ. με 2 WC. 10ο χλμ. Ρόδου-Λίνδου (Τσαΐρι). Πληρ. τηλ. 2241086652 AE56587

ΔΙΑΜΕΡΙΣΜΑ περιοχή Ιαλυσός, πρόποδες Φιλερήμου, 2 δωματίων κοινόχρηστους χώρους 65 τ.μ. με parking μίσθωση το μήνα 300 ευρώ. Πληρ. τηλ. 2241095788 AE56589

ΔΙΑΜΕΡΙΣΜΑ επιπλωμένο στην Ιαλυσό με δύο μικρά υπνοδωμάτια, κουζίνα-σαλόνι. Για πληρ. τηλ. 2241092683, 6937686775 ώρες 10 π.μ.-3 μ.μ. και 6-10 μ.μ. AE56581

ΓΚΑΡΣΟΝΙΕΡΑ καινούργια 30 τ.μ. με ξεχωριστή κουζίνα, πλυντήριο, τηλεόραση, ηλιακό και εντοιχισμένη ντουλάπα. Πληρ. τηλ. 2241069744, 2241074999 AE56584

ΕΝΟΙΚΙΑΣΕΙΣ ΚΑΤΑΣΤΗΜΑΤΩΝ: 1) Ενοικιάζεται - Πωλείται επιχείρηση κεντρική 32 τ.μ. στα "ΕΚΑΤΟ ΜΑΓΑΖΙΑ" 2) Ενοικιάζεται στη Ψαροπούλα κατάστημα γωνιακό 55 τ.μ. με μηνιαίο μίσθωμα 880 ευρώ, 3) Στην ΑΚΤΗ ΜΙΑΟΥΛΗ κατάστημα 207 τ.μ. με πρόσοψη στον κεντρικό δρόμο κατάλληλο για μπαρ καφετέρια και εμπορία τουριστικών ειδών, 4) Ενοικιάζεται στην Αννης Μαρίας αποθήκη 220 τ.μ. με ράμπα με μηνιαίο μίσθωμα 600 ευρώ, 5) Επί της Λεωφ,. Ιαλυσού περιοχή Ιξιά 300 τ.μ. με μεγάλο υπαίθριο χώρο κατάλληλο για εστιατόριο - καφετέρια και οποιαδήποτε άλλη χρήση. Πληρ. Σαββαΐδης και Συνεργάτες τηλ. 2241026281 AE56601

ΓΚΑΡΣΟΝΙΕΡΑ επιπλωμένη 25 τ.μ. στην οδό Καποδιστρίου 72. Πληρ. τηλ. 2241029475, 2241043916 κος Τουρνάς AE56531

ΔΙΑΜΕΡΙΣΜΑ 80 τ.μ. επιπλωμένο κατάλληλο για δύο άτομα στα Κοσκινού, διαθέσιμο από 1/2/04. Πληρ. τηλ. 2241064536 AE56565

ΚΡΕΜΑΣΤΗ ενοικιάζεται πλήρως εξοπλισμένη γκαρσονιέρα διαμπερής, ηλιακός, βεράντες, άνετο πάρκιν. Πληρ. κ. Μάνος τηλ. 2241081478, 6938626179 AE56583

ΕΝΟΙΚΙΑΖΕΤΑΙ α) δυάρι επιπλωμένο στην Κρεμαστή, β) διαμέρισμα 3άρι στον β' όροφο διώροφης οικοδομής στην Κρεμαστή (κοντά στο Εμπορικό κέντρο Κρεμαστής). Πληρ. τηλ. 2241093000, 6945003900 AE56536

ΔΙΑΜΕΡΙΣΜΑ μεγάλο 110 τ.μ. λουξ κατασκευής επί της Στοκχόλμης - Ροδίνι - με θέρμανση. Ενοίκιο 600 ευρώ. Επίσης διαμέρισμα 80 τ.μ. (2 υπν.) στην Ανάληψη ενοίκιο 350 ευρώ. Πληρ. ΑΙΓΑΙΟΚΤΗΜΑΤΙΚΗ τηλ. 2241022943, 6945466773 AE56530

ΓΚΑΡΣΟΝΙΕΡΑ επιπλωμένη από ένα υπνοδωμάτιο, μεγάλη κουζίνα, λουτροκαμπινέ και θερμαντικό σώμα, μέσα σε μικρό κήπο στην περιοχή Ιξιάς στην Ιαλυσό. Πληρ. τηλ. 2241092441 AE56567

ΔΙΑΜΕΡΙΣΜΑ 100 τ.μ. επί της οδού Δενδρινού αρ. 94. Πληρ. τηλ. 6945220296 AE56473

ΤΡΙΑΡΙ ισόγειο με μεγάλη αυλή, πλήρως επιπλωμένο, TV, ψυγείο, πλυντήριο, χωρίς κοινόχρηστα, χαρτόσημο, εντός πόλεως, κατάλληλο για στρατιωτικούς, εκπαιδευτικούς, φοιτητές, 400 ευρώ. Μεσίτες αποκλείονται. Πληρ. τηλ. 2241024119 AE56504

ΓΚΑΡΣΟΝΙΕΡΑ ισόγεια 30 τ.μ. επιπλωμένη ενός δωματίου. Τιμή ενοικίου 220 ευρώ μηνιαίως, οδός Ν. Καραγιάννη 18 Ανάληψη. Πληρ. τηλ. 2241067663 κατάλληλο και για επαγγελματική στέγη AE56526

SIDER-ΚΑΤΑΣΚΕΥΑΣΤΙΚΗ

ΤΖΟΓΙΑΣ ΦΙΛ. & ΤΖΟΓΙΑΣ ΕΥΘ. ΟΕ

ΠΩΛΟΥΝΤΑΙ

Διώροφες ανεξάρτητες μονοκατοικίες 120 τ.μ. στην πόλη της Ρόδου (περιοχή Ροδίνι) σε 250 τ.μ. οικόπεδο.

Πληρ. τηλ. 2241030069, κιν. 6945390689

ΠΩΛΕΙΤΑΙ

διαμέρισμα σχεδόν ολοκαίνουργιο στην Αθηνών ψηλά, 102 τ.μ. με 3 υπνοδωμάτια και θέα και στις δύο θάλασσες. Τιμή: 156.000 ευρώ.

Πληρ. ΠΙΠΙΝΟΣ, τηλ. 2241023895, www. pipinos.gr

ΠΩΛΕΙΤΑΙ

οικόπεδο στη Σορωνή, 4000 τ.μ. με άδεια ανοικοδόμησης πάρα πολύ κοντά στη θάλασσα.

Πληρ. ΠΙΠΙΝΟΣ, τηλ. 2241023895, gpipinos@otenet.gr

ΠΩΛΕΙΤΑΙ

διώροφο διαμέρισμα σε μπετά 110 τ.μ. στην Ιαλυσό τύπου μεζονέτας με ιδιόχρηστο κήπο, ατομικό βόθρο και σοφίτα. Αξίας 96.845 ευρώ (με δυνατότητα εκταμίευσης δανείου για α' κατοικία).

Πληρ. ΕΥΣΤΑΘΙΟΥ - ΕΥΡΩΚΤΗΜΑΤΙΚΗ, Εθνικής Αντιστάσεως 83 • τηλ. 2241073819-74917, 6944/374546, 6945/292030

TOP PROPERTIES

GEORGE & SAVAS PIPINOS
ΓΕΩΡΓΙΟΣ & ΣΑΒΒΑΣ ΠΙΠΙΝΟΣ
ΣΥΜΒΟΥΛΟΙ ΚΑΙ ΕΚΤΙΜΗΤΕΣ ΑΚΙΝΗΤΩΝ
REAL ESTATE AGENTS • MEMBER OF F.I.A.B.C.I.-NAEA-C.E.I.

Email: gpipinos@otenet.gr URL: www.rhodes-top-properties.com and www.pipinos.gr

Από το 1971



Η **"TOP PROPERTIES"** είναι ατομική επιχείρηση και ανήκει στους Γεώργιο και Σάββα Πιπίνο. Το γραφείο ασχολείται από το 1971 αποκλειστικά και μόνο με επενδύσεις και REAL ESTATE, στο νησί της Ρόδου και στην ευρύτερη περιοχή της Δωδεκανήσου.

ΑΠΕΥΘΥΝΟΜΑΣΤΕ: Στους **σοβαρούς, απαιτητικούς και επιλεκτικούς** επενδυτές-επιχειρηματίες, Ελληνες και ξένους που ενδιαφέρονται να κάνουν μια σοβαρή επένδυση προβολής στο νησί της Ρόδου.

ΠΡΟΣΦΕΡΟΥΜΕ: Α) Υπηρεσίες και πληροφορίες που γίνονται σε προσωπικό επίπεδο με εχεμύθεια, διακριτικότητα και σοβαρότητα.
Β) Μεγάλη γκάμα υψηλής ποιότητας, ακινήτων, όπως:1) Ξενοδοχεία Α' και Β' κατηγορίας των 600-500-350-300 κλινών, 2) Κεντρικά αστικά ακίνητα κατάλληλα για Τράπεζες-καταστήματα-γραφεία, 3) Παραλιακές εκτάσεις, κατάλληλες για τουριστικές επενδύσεις των 150.000-100.000-70.000-50.000-36.000 τ.μ. και 4) Διαμερίσματα και μεζονέτες προβολής, και 5) Αξιόλογες Παραθεριστικές κατοικίες.

ΣΤΟΧΟΣ ΜΑΣ ΕΙΝΑΙ: Να προσφέρουμε στο αγοραστικό μας κοινό υψηλής ποιότητας ακίνητα και ευκαιρίες στο νησί της Ρόδου. Η τριακονταετής και πλέον πείρα μας στον τομέα αυτό αποτελεί εγγύηση.

ΣΥΝΘΗΜΑ ΜΑΣ ΕΙΝΑΙ: Επενδύστε στη ΡΟΔΟ ΤΩΡΑ, σε ακίνητα που ΑΝΤΕΧΟΥΝ ΣΤΟ ΧΡΟΝΟ

Γεώργιος και Σάββας Πιπίνος
ΜΕΣΙΤΕΣ ΑΣΤΙΚΩΝ ΣΥΜΒΑΣΕΩΝ
Γιατί εμείς γνωρίζουμε καλύτερα!

Since 1971

TOP PROPERTIES is a father and son business. The senior, Mr George S. Pipinos, the founder of the office, has carved over the years a reputation for integrity and excellence in the world of Real Estate in the Dodecanese. The junior, Dr. Savas Pipinos, has returned from his studies in the UK to aid in his father´s footsteps.
AT TOP PROPERTIES we try hard to attract important and selective investors, high calibre businessmen/women and discerning professional people, both Greek and foreign, who wish to acquire substantial and valuable property on Rhodes.
We offer our expertise and advice privately, discreetly and in strict confidence.
We keep a comprehensive list of real estate of the highest specifications:
a. A' and B' class hotels (600, 500, 350, 300 beds capacity)
b. Centrally situated office buildings and other business premises.
c. Seaside land, ideal for development (hotels, holiday resorts, etc), of 150.000, 100.000, 70.000, 50.000, 36.000 square metres.
d. Villas, luxury apartments, detached, semi-detached and terraced houses.
e. Holiday and Retirement Homes.
Our aim is to give our clients the opportunity to acquire value for money, first class real estate on Rhodes. Our 30 and more years of experience is our warranty.
Our motto is Invest in Rhodes, Invest in property, It stands the test of time.



TOP PROPERTIES
George and Savas Pipinos
Because we know best

KENNENTY 38, ΡΟΔΟΣ, 85 100, ΤΗΛ. (22410) 23895,FAX: (22410) 20883
38 KENNEDY STR., RHODES, 85 100, TEL. (22410) 23895, FAX: (22410) 20883
U.K. Direct line: 08717115396

ευσταθίου ΕΥΡΩΚΤΗΜΑΤΙΚΗ

ΚΤΗΜΑΤΟΜΕΣΙΤΙΚΟ ΓΡΑΦΕΙΟ

ΟΙΚΟΠΕΔΑ	€
300 τ.μ. - Οικοδομικό Συν/σμο "Ο Απόλλων" (Σ.Δ.= 0,6)	93.910
345 τ.μ. - Οικοδομικό Συν/σμο "ΑΥΤΟΣΤΕΓΑΣΗ" (Σ.Δ.= 0,6)	85.000
632 τ.μ. - Καρακόνερο (Σ.Δ.= 0,8)	176.082
437 τ.μ. - Ροδίνι (Σ.Δ. = 0,8)	220.000
350 τ.μ. - Καθηγητές (Σ.Δ. = 0,8)	102.700
500 τ.μ. - Ιαλυσός (Σ.Δ. = 0,4)	67.500
1.000 τ.μ. - Ιαλυσός με Άδεια Οικοδομής	105.650

ΔΙΑΜΕΡΙΣΜΑΤΑ		€
123 τ.μ. - Ροδίνι	(3 υπνοδωμάτια)	144.000
98 τ.μ. - Κοδριγκτώνος	(3 υπνοδωμάτια)	140.000
80 τ.μ. - Ανάληψη	(2 υπνοδωμάτια)	105.000
77 τ.μ. - Ιαλυσός	(2 υπνοδωμάτια)	80.000
80 τ.μ. - Ιαλυσός	(2 υπνοδωμάτια)	119.000
122 τ.μ. - Αγ. Νικόλαος	(3 υπνοδωμάτια)	244.000
75 τ.μ. - Αγ. Νικόλαος	(2 υπνοδωμάτια)	147.000
80 τ.μ. - Δασκάλους	(2 υπνοδωμάτια)	105.000

ΜΟΝΟΚΑΤΟΙΚΙΕΣ / ΜΕΖΟΝΕΤΕΣ	€
110 τ.μ. - Ιαλυσός (μπετά)	102.714
160 τ.μ. - Ιαλυσός σε 360 τ.μ. Οικόπεδο	249.500
150 τ.μ. - Ιαλυσός σε 300 τ.μ. Οικόπεδο	322.000
120 τ.μ. - Παστίδα σε 300 τ.μ. Οικόπεδο (μπετά)	88.041
190 τ.μ. - Ιαλυσός σε 350 τ.μ. Οικόπεδο	322.817
185 τ.μ. - Ιαλυσός σε 2.000 τ.μ. Οικόπεδο	330.000
200 τ.μ. - Κοσκινού σε 1.000 Οικόπεδο (μπετά)	135.000
220 τ.μ. - Κοσκινού σε 1.000 Οικόπεδο (μπετά)	144.000

ΚΑΤΑΣΤΗΜΑΤΑ / ΓΡΑΦΕΙΑ	€
30 τ.μ. - Στο κέντρο πόλεως	352.000
76 τ.μ. - Ιερού Λόχου - Ιαλυσός	252.000
50 τ.μ. - Ανάληψη	155.000
93 τ.μ. - Αγ. Νικόλαο	190.000
82 τ.μ. Ανθ. Ζερβού	366.000

Ευκολίες πληρωμής - Δάνεια δεκτά

ΕΟΝ. ΑΝΤΙΣΤΑΣΗΣ 83 - ΤΗΛ. 22410 73819, 74917 - FAX: 22410 38641
ΚΙΝ. 6944 374546, 6945 292030 - info@euroktimatiki.gr

ενοικιασεις

συνέχεια από την προηγούμενη

ΤΡΙΑΡΙ νεόκτιστο διαμέρισμα επί της οδού Αλεξανδρούπολης αριθμ. 7 πλατεία Θράκης στην Ανάληψη (β' όροφος). Πληρ. τηλ. 2244022491, 6973364565 AE56534

ΟΙΚΙΑ ΙΣΟΓΕΙΟΣ ΣΤΗΝ ΠΟΛΗ ΤΗΣ ΡΟΔΟΥ ΕΠΙ ΤΗΣ ΟΔΟΥ ΚΑΡΑΪΣΚΑΚΗ (ΠΑΡΑΠΛΕΥΡΩΣ ΒΕΝΕΤΟΚΛΕΙΟΥ ΛΥΚΕΙΟΥ) ΜΕ ΔΥΟ ΥΠΝΟΔΩΜΑΤΙΑ - ΣΑΛΟΝΙ - ΚΟΥΖΙΝΑ - ΜΠΑΝΙΟ ΚΑΙ ΑΥΛΗ. ΠΡΟΣΦΑΤΑ ΑΝΑΚΑΙΝΙΣΜΕΝΗ. ΠΛΗΡ. ΤΗΛ. 6944557415 ΧΠΕ141

STUDIOS νεόκτιστα σε πανοραμική θέα στα Κοσκινού, με κουζίνα, τουαλέτα, aircondition, τηλεόραση, επιπλωμένα με όλο το νοικοκυριό του σπιτιού και με άνετο parking. Πληρ. τηλ. 6932629891 AE56492

ΚΑΤΑΣΤΗΜΑΤΑ σε προνομιακή τουριστική τοποθεσία (έκτο χιλιόμετρο λεωφόρου Ρόδου-Καλλιθέας, έναντι ξενοδοχείου "Paradise"), άνετοι και διαμορφωμένοι εξωτερικοί χώροι. Ιδανικό σημείο για ταβέρνα, καφετέρια, μπαρ, σούπερ μάρκετ, αλλά και για οποιαδήποτε άλλη εμπορική χρήση. Ενοίκιο προσιτό. Πληρ. τηλ. 6944780053, 6944416001, 2241028650 AE56471

ΚΑΤΑΣΤΗΜΑ στο Φαληράκι επί της οδού Ερμού. Πληρ. τηλ. 6944520387 AE56421

ΚΑΤΑΣΤΗΜΑ 48 τ.μ. επί της οδού Δημ. Αναστασιάδη, διαθέτει πατάρι και ράμπα, μπροστά από το κατάστημα για εκφόρτωση εμπορευμάτων. Πληρ. τηλ. 2241075511, 6944666182 AE56453

STUDIO ΔΙΧΩΡΟ ΕΠΙΠΛΩΜΕΝΟ ΣΤΟ ΚΕΝΤΡΟ ΤΗΣ ΠΟΛΗΣ ΙΣΟΓΕΙΟ ΜΕ ΚΗΠΟ ΚΟΝΤΑ ΣΤΗ ΘΑΛΑΣΣΑ, ΠΕΡΙΟΧΗ ΨΑΡΟΠΟΥΛΑ. ΠΛΗΡ. ΤΗΛ. 6947073167. ΤΙΜΗ 250 ΕΥΡΩ ΤΟ ΜΗΝΑ ΠΕ56449

ΚΑΦΕΤΕΡΙΑ πλήρως εξοπλισμένη στο εμπορικό κέντρο Βογιατζή στο Κιοτάρι. Πληρ. τηλ. 2244086670-73 AE56436

ΓΚΑΡΣΟΝΙΕΡΕΣ επιπλωμένες δύο δωματίων με κουζίνα και μπάνιο. Επίσης studio, επιπλωμένο, με πολυκουζινάκι και μπάνιο. Πληρ. τηλ. 2241061628, 2241061937, 6942460831 AE56415

ΟΡΟΦΟΣ 165 τ.μ. νεοκλασικής μονοκατοικίας επί της 28ης Οκτωβρίου (Νιοχώρι) ως επαγγελματική στέγη. Πληρ. τηλ. 2241036166, κιν.: 6972818968. AE56321

ΕΝΟΙΚΙΑΖΟΝΤΑΙ στην Παστίδα επιπλωμένα δωμάτια και διαμερισματάκια (γκαρσονιέρες) πλήρως εξοπλισμένα, με θέρμανση και κλιματισμό για όλο το χρόνο, μήνα ή ανά μέρα, κρύο και ζεστό νερό δωρεάν. Δεν υπάρχουν κοινόχρηστα. Τιμή δωματίου ανά μήνα 170 ευρώ. Τιμή διαμερίσματος ανά μήνα 210 ευρώ. Πληρ. τηλ. 6944760796, 2241047228 AE56410

ΣΤΟΥΝΤΙΟΣ 55 τ.μ. και 38 τ.μ. καινούργια, επιπλωμένα σε βίλα στους πρόποδες Φιλερήμου πλήρως επιπλωμένα και εξοπλισμένα με γερμανική κουζίνα, πλυντήριο, TV, μεγάλη αυλή και ωραία θέα. Πληρ. τηλ. 2241095057, 6946582900 AE56376

ΖΗΤΕΙΤΑΙ ΓΙΑ ΕΝΟΙΚΙΑΣΗ γκαρσονιέρα μικρή επιπλωμένη ή studio κοντά στην περιοχή Δασκάλων. Πληρ. τηλ. 2108044909, 6977731370 AE56301

ΕΝΟΙΚΙΑΖΕΤΑΙ ισόγειος επαγγελματικός χώρος 160 τ.μ. (ή δύο μικρότερα των 80 τ.μ.) κατάλληλος για κατάστημα - γραφείο - ιατρείο ή άλλη παρόμοια χρήση στην κεντρική πλατεία Ιαλυσού, πλατεία Αποστολίδη. Πληρ. τηλ. 2241094356, 6942553147 ΧΑΕ141

ΣΤΗΝ ΚΡΕΜΑΣΤΗ ενοικιάζονται καινούργια 3άρια, 2άρια studios επιπλωμένα ή μη με parking και μεγάλο κήπο κοντά στη θάλασσα. Πληρ. τηλ. 2241094822, 6946671053 AE56401

ΕΝΟΙΚΙΑΖΕΤΑΙ κατάστημα στην παλιά Πόλη της Ρόδου 73 τ.μ. οδός Ερμού 11, και ενοικιάζεται ή πωλείται κατάστημα στην Ψαροπούλα, οδός Ερυθρού Σταυρού 17 Ρόδος, 37 τ.μ. με πατάρι 18 τ.μ., β) **ΕΝΟΙΚΙΑΖΕΤΑΙ Ή ΠΩΛΕΙΤΑΙ** οροφοδιαμέρισμα στην Ψαροπούλα 150 τ.μ., οδός Αλ. Διάκου 55 (παλιό Νοσοκομείο) Ρόδος. Πληρ. τηλ. 6944182565 και 2107723026 AE56372

STUDIOS και μικρά διαμερίσματα 50 τ.μ. στην Κρεμαστή, σε ήσυχη περιοχή. Είναι επιπλωμένα, με πολυκουζινάκι, ντους, WC, ζεστό νερό, μπαλκόνια, κήπο με γκαζόν, πάρκιν. Τιμές studio 140 ευρώ, διαμερίσμα 230 ευρώ. Πληρ. τηλ. 6937606824, 2241048038, 2241095487 και φαξ 224195695 AE56361

ΕΝΟΙΚΙΑΖΟΝΤΑΙ 4 ΠΟΛΥΤΕΛΗ STUDIOS ΓΙΑ ΕΝΑ Ή ΔΥΟ ΑΤΟΜΑ, ΣΤΗΝ ΠΑΡΑΛΙΑ ΙΑΛΥΣΟΥ, ΠΛΗΡΩΣ ΕΠΙΠΛΩΜΕΝΑ, ΕΥΡΥΧΩΡΑ, ΜΕ ΑΝΕΤΕΣ ΒΕΡΑΝΤΕΣ ΜΕ ΠΟΛΥΚΟΥΖΙΝΑΚΙ, AIR-CONDITION, ΗΛΙΑΚΟ ΘΕΡΜΟΣΙΦΩΝΑ, ΙΔΙΟΧΡΗΣΤΗ ΘΕΣΗ ΣΤΑΘΜΕΥΣΗΣ. ΜΗΝΙΑΙΟ ΜΙΣΘΩΜΑ 300 ΕΥΡΩ. ΠΛΗΡ. ΕΥΣΤΑΘΙΟΥ - ΕΥΡΩΚΤΗΜΑΤΙΚΗ, ΕΘΝΙΚΗΣ ΑΝΤΙΣΤΑΣΕΩΣ 83 (ΠΡΩΗΝ ΑΝΝΗΣ ΜΑΡΙΑΣ). ΤΗΛ. 22410 73819-74917, 6946/103929 ΧΠΕ091

ΕΝΟΙΚΙΑΖΟΝΤΑΙ: Α) ΥΠΕΡΥΨΩΜΕΝΗ ΙΣΟΓΕΙΟΣ ΓΚΑΡΣΟΝΙΕΡΑ ΔΥΟ ΧΩΡΩΝ ΚΑΙ Β) ΗΜΙΥΠΟΓΕΙΟ ΔΥΑΡΙ ΑΜΦΟΤΕΡΑ ΣΤΗ ΓΩΝΙΑ ΔΕΝΔΡΙΝΟΥ ΚΑΙ ΧΑΤΖΗΑΓΓΕΛΟΥ ΔΙΑΓΩΝΙΩΣ ΑΠΕΝΑΝΤΙ ΑΠΟ ΤΟ ΝΕΟ ΣΟΥΠΕΡ ΜΑΡΚΕΤ ΜΠΑΖΑΑΡ. ΠΛΗΡ. ΤΗΛ. 2241063926 ΠΕ56346

ΧΩΡΟΙ ΑΠΟΘΗΚΕΥΣΗΣ ΕΝΟΙΚΙΑΖΟΝΤΑΙ ΠΕΡΙΦΡΑΓΜΕΝΟΙ, ΑΣΦΑΛΕΙΣ, ΥΠΑΙΘΡΙΟΙ, ΗΜΙΥΠΑΙΘΡΙΟΙ, ΚΑΙ ΚΛΕΙΣΤΟΙ ΚΑΤΑΛΛΗΛΟΙ ΓΙΑ ΑΠΟΘΗΚΕΥΣΗ ΕΝΟΙΚΙΑΖΟΜΕΝΩΝ ΑΥΤΟΚΙΝΗΤΩΝ ΚΑΙ ΠΟΥΛΜΑΝ. ΠΛΗΡ. ΤΗΛ. (22410)38400 ΩΡΕΣ 08.00-15.00 κ. ΓΙΩΤΑ ΧΠΕ1913

ΓΚΑΡΣΟΝΙΕΡΕΣ επιπλωμένες διαφόρων διαστάσεων (δίχωρες και studio) στο 6ο χλμ. Ρόδου-Καλλιθέας. Ενοίκια αναλόγως τα τ.μ. (από 180 ευρώ έως 220 ευρώ). Αποκλείονται οι αλλοδαποί. Επίσης ενοικιάζεται αποθήκη στην ίδια περιοχή 500 τ.μ. (μόνο για οικοδομικά υλικά). Ενοίκιο 400 ευρώ. Πληρ. τηλ. 2241022943, 2241028838 AE56354

ΔΙ/ ΜΕΡΙΣΜΑΤΑ καινούργια ενός υπνοδωματίου και λοιπών βοηθητικών χώρων επί της Εργάνης Αθηνάς (περιοχή Δασκάλων). Πληρ. τηλ. 6945544929 AE56294

ΔΙΑΜΕΡΙΣΜΑ 2 υπνοδωματίων, κουζίνας, σαλονιού και WC, ΜΟΝΟ ΓΙΑ ΣΤΡΑΤΙΩΤΙΚΟΥΣ σε 1ο όροφο επί της Ηρακλειδών 4, Ιαλυσός. Πληρ. τηλ. 2241024973 πρωί και 2241026935 απόγευμα AE56303

ΕΝΟΙΚΙΑΖΕΤΑΙ Ή ΠΩΛΕΙΤΑΙ κατάστημα 28 τ.μ. με αυλή 13 τ.μ. στην παραλία Ιαλυσού, εμπορικό κέντρο Μακέστα. Πληρ. τηλ. 2241090311, 6946757145 AE56295

ΔΩΜΑΤΙΑ πλήρως επιπλωμένα στην περιοχή των Δασκάλων (οδός Μ. Παπαναστάση) με ανεξάρτητο μπάνιο. Πληρ. τηλ. 2241075035 κατά τις ώρες 10.00-14.00 και 17.00-21.00 AE56302

ΕΝΟΙΚΙΑΖΟΝΤΑΙ διαθέσιμα επιπλωμένα διαμερίσματα στην περιοχή Σταδίου Διαγόρα (Κοδρίγκτώνος) μέχρι τέλη Ιουνίου ή και για λιγότερο διάστημα. Πληρ. τηλ. 2241031756 AE56279

ΕΝΟΙΚΙΑΖΕΤΑΙ από ιδιοκτήτη διαμέρισμα, μικρό, επιπλωμένο με δύο υπνοδωμάτια, καθιστικό, μπάνιο, με χρήση αυλής στο ισόγειο διώροφης οικοδομής σε ωραία και ήσυχη τοποθεσία έναντι ξενοδοχείου Mira Mare οδός Τελχινών 7, κάθετος στην Λ. Ιαλυσού. Πληρ. τηλ. 2241031054, κιν. 6932473467 AE56259

ΔΙΑΜΕΡΙΣΜΑ καλής κατασκευής με 2 υπνοδωμάτια στην οδό Ρώμης 3, περιοχή Ροδίνι Ρόδου. Πληρ. τηλ. 2241064844 AE55734

ΑΠΟΘΗΚΕΣ ΣΤΗΝ ΙΑΛΥΣΟ, ΕΝΟΙΚΙΑΖΟΝΤΑΙ 1) ΑΠΟΘΗΚΕΥΤΙΚΟΙ ΧΩΡΟΙ ΑΠΟ 100 ΕΩΣ 2000 Τ.Μ. ΚΑΙ ΥΨΟΣ 8 Μ. ΑΣΦΑΛΕΙΣ ΜΕ ΜΕΓΑΛΟΥΣ ΧΩΡΟΥΣ ΔΙΑΚΙΝΗΣΗΣ ΦΟΡΤΩΣΗΣ ΚΑΙ ΕΚΦΟΡΤΩΣΗΣ ΠΡΟΪΟΝΤΩΝ, 2) ΥΠΑΙΘΡΙΟΙ ΧΩΡΟΙ ΠΕΡΙΦΡΑΓΜΕΝΟΙ, ΑΣΦΑΛΕΙΣ, ΚΑΤΑΛΛΗΛΟΙ ΓΙΑ ΑΠΟΘΗΚΕΥΣΗ ΠΡΟΪΟΝΤΩΝ ΣΕ ΠΑΛΕΤΕΣ. ΠΛΗΡ. ΤΗΛ. (22410)38400 ΑΠΟ ΔΕΥΤΕΡΑ ΕΩΣ ΠΑΡΑΣΚΕΥΗ 08.00-15.00 κ. ΓΙΩΤΑ ΧΠΕ1912

ΕΝΟΙΚΙΑΖΟΝΤΑΙ STUDIOS ΜΕ ΤΟ ΜΗΝΑ Ή ΜΕ ΤΗΝ ΗΜΕΡΑ ΠΛΗΡΩΣ ΕΠΙΠΛΩΜΕΝΑ ΜΕ ΠΟΛΥΚΟΥΖΙΝΑΚΙ, ΨΥΓΕΙΟ, ΝΤΟΥΣ, WC, ΤΗΛΕΦΩΝΟ, ΜΠΑΛΚΟΝΙ, ΖΕΣΤΟ ΝΕΡΟ ΕΠΙ 24ΩΡΟΥ ΒΑΣΕΩΣ ΣΤΗΝ ΠΙΟ ΗΣΥΧΗ ΠΕΡΙΟΧΗ ΤΗΣ ΠΟΛΗΣ ΡΟΔΟΥ (ΠΕΡΙΟΧΗ ΔΑΣΚΑΛΩΝ), ΟΔΟΣ ΜΑΝΩΛΗ ΠΑΠΑΜΑΝΩΛΗ ΑΡΙΘΜ. 12 ΚΑΘΕΤΟΣ ΕΠΙ ΤΗΣ ΣΤΕΛΙΟΥ ΚΩΤΙΑΔΗ. ΠΛΗΡ. ΤΗΛ. (22410)37244 ΧΠΕ283

ΕΝΟΙΚΙΑΖΟΝΤΑΙ ΔΙΧΩΡΑ ΕΠΙΠΛΩΜΕΝΑ ΔΙΑΜΕΡΙΣΜΑΤΑ 50 Τ.Μ. ΣΤΗΝ ΠΕΡΙΟΧΗ ΤΗΣ ΙΞΙΑΣ, ΜΕ ΧΩΡΟ ΣΤΑΘΜΕΥΣΗΣ, ΚΗΠΟ, ΠΙΣΙΝΑ, ΘΕΡΜΑΝΣΗ ΚΑΙ ΖΕΣΤΟ ΝΕΡΟ, ΙΔΑΝΙΚΑ ΓΙΑ ΕΚΠΑΙΔΕΥΤΙΚΟΥΣ, ΓΙΑΤΡΟΥΣ, ΣΤΡΑΤΙΩΤΙΚΟΥΣ. ΠΛΗΡ. ΤΗΛ. 2241093172, ΚΙΝ. 6944658034 www.eleonas.net ΧΠΕ017

ΔΙΑΜΕΡΙΣΜΑΤΑ των 50 τ.μ. ή 70 τ.μ. καινούργια (2 υπνοδωμάτια, σαλόνι, κουζίνα, ενιαίος χώρος - WC) στον Αρχάγελο, κατάλληλα για εκπαιδευτικούς - στρατιωτικούς για όλο το χρόνο. Πληρ. τηλ. 6974019076 ΧΑΕ109

πωλησεις-αγορες ακινητων & επιχειρησεων

ΜΟΝΟΚΑΤΟΙΚΙΑ στην παραλία Ιαλυσού 185 τ.μ. σε 400 μ. οικόπεδο. Πληρ. τηλ. 2241068436, 6977838323 ΑΟ56643

ΠΩΛΕΙΤΑΙ

μονοκατοικία στα Κοσκινού με πανοραμική θέα 200 τ.μ. με πάρκιν και αυλή.

Πληρ. τηλ. 2241026805, 2241051024, 6945406562, fax 2241051077
ΔΡΑΚΟΣ ΓΕΩΡΓΙΟΣ

«ΚΤΗΜΑΤΙΚΗ ΠΡΟΟΠΤΙΚΗ»

ΜΑΡΙΝΑ ΣΤΥΛΙΑΝΟΥ

ΜΕΣΙΤΗΣ ΑΣΤΙΚΩΝ ΣΥΜΒΑΣΕΩΝ-ΚΛΑΥΔΙΟΥ ΠΕΠΕΡ 125
Α' ΟΡΟΦΟΣ, τηλ. 22410-37906 και 6972292958

○ ΔΙΑΜΕΡΙΣΜΑΤΑ (ΠΩΛΟΥΝΤΑΙ)
1) Στο Ροδίνι, οροφοδιαμερίσματα 117 τ.μ.
2) Στο Ροδίνι, διαμέρισμα 90 τ.μ.
3) Στην Μιχαήλ Πετρίδη 110 τ.μ.
4) Στου Κόβα 2 μεταχειρισμένα 90-84 τ.μ.
5) Στα Κοσκινού διαμέρισμα, 75 τ.μ. (με αυλή)
6) Στην Ιαλυσό διαμερίσματα 100-105 τ.μ.
7) Στο Ροδίνι 65-50 τ.μ. υπό κατασκευή.
9) Στην Ιαλυσό μεταχειρισμένο 84 τ.μ.
10) Οροφοδιαμέρισμα μεταχειρισμένο 202 τ.μ. μετά το Μήδεια με υπέροχη θέα.
11) Διαμέρισμα μεταχειρισμένο επί της Κορδιγκτώνος 180 τ.μ.
12) Στην Ιξιά γκαρσονιέρα 40 τ.μ. καινούργια - 44.000 ευρώ
13) Στα Κοσκινού γκαρσονιέρα 56 τ.μ.
14) Στην περιοχή "7 Βαγιές" διαμέρισμα 110 τ.μ.
15) Διαμέρισμα στην Ανάληψη 117 τ.μ. και 34 τ.μ. γκαράζ

○ ΟΙΚΟΠΕΔΑ
1) Στην παραλία Ιαλυσού 7 στρέμματα.
2) Στα Μαριτσά 13 στρέμματα.
3) Στη Θολό 800 μέτρα στον κεντρικό δρόμο.
4) Στην Κρεμαστή 2 στρέμματα με παλιό σπίτι.
5) Στο δρόμο αεροδρομίου (καινούργιο) 6.720 τ.μ. κατάλληλο για βιοτεχνία.
6) Στην Ιαλυσό οικόπεδο 1.500 τ.μ. και Σ.Δ 0.6
7) Στο Τσαΐρι 25 στρέμματα
8) Πωλείται στην Παλιά Πόλη οικόπεδο 980 τ.μ. με παλιό σπίτι Σ.Δ. 1
9) Πωλούνται στα Μαριτσά δ2 στρ. εντός οικισμού

○ ΜΟΝΟΚΑΤΟΙΚΙΕΣ (ΠΩΛΟΥΝΤΑΙ)
1) Στην Ιαλυσό 150 τ.μ. με κήπο ετοιμοπαράδοτες.
2) Στην Ιαλυσό τελειωμένες ή μαρμαροσοβά.
3) Στην Ιαλυσό 150 τ.μ. σε 2 στρέμματα οικόπεδα.
6) Στην Ιαλυσό ετοιμοπαράδοτα 170-190.
7) Στο Μόντε Σμιθ μονοκατοικίες από 205 τ.μ. έως 240 τ.μ.
8) Στην Ιαλυσό μονοκατοικία πάνω στο κύμα καινούργια σε 500 τ.μ. οικόπεδο

○ ΕΠΑΓΓΕΛΜΑΤΙΚΗ ΣΤΕΓΗ
1) Επί της Ρόδου Λίνδου 500 τ.μ. σε μπετά.
2) Αποθήκη στο Ροδίνι 71 τ.μ. (45 τ.μ. με αυλή)
3) 12 στούντιος στην παραλία Ιαλυσού.
4) Επιχείρηση παιδικού σταθμού στη Ρόδο.
5) Επί της Ορφανίδου επιχείρηση bar
6) Καταστήματα 55 τ.μ. περιοχή Αγίου Ιωάννου.
7) Κατάστημα 50 τ.μ. στο Φαληράκι.

Αναλαμβάνουμε την πώληση διαμερισμάτων, Μονοκατοικιών, καταστημάτων, οικοπέδων, καθώς και αντιπαροχές και μισθώσεις ακινήτων.
Ζητούνται: Οικόπεδα για αγορά ή αντιπαροχή.

LANDSCOPE

ΚΤΗΜΑΤΟΜΕΣΙΤΙΚΗ

ΣΚΟΠΟΣ ΤΟΥ ΓΡΑΦΕΙΟΥ ΜΑΣ ΕΙΝΑΙ Η ΕΠΙΤΥΧΗΣ ΚΑΙ ΣΥΜΦΕΡΟΥΣΑ ΔΙΑΜΕΣΟΛΑΒΗΣΗ ΓΙΑ ΤΗΝ ΣΥΝΑΨΗ ΣΥΜΒΑΣΕΩΝ

ΑΓΟΡΑΣ
ΠΩΛΗΣΗΣ
ΑΝΤΑΛΛΑΓΗΣ
ΑΝΤΙΠΑΡΟΧΗΣ
και ΜΙΣΘΩΣΗΣ

ΤΗΣ ΑΚΙΝΗΤΗΣ ΠΕΡΙΟΥΣΙΑ ΣΑΣ.

ΣΤΟΧΟΣ ΜΑΣ ΕΙΝΑΙ ΝΑ ΚΑΛΥΨΟΥΜΕ ΟΛΕΣ ΤΙΣ ΑΝΑΓΚΕΣ ΤΩΝ ΠΕΛΑΤΩΝ ΜΑΣ ΠΡΙΝ ΚΑΙ ΚΑΤΑ ΤΗ ΣΥΝΑΨΗ ΣΥΜΒΑΣΕΩΝ

ΜΕ ΤΟΝ ΕΠΑΓΓΕΛΜΑΤΙΣΜΟ ΚΑΙ ΤΗ ΣΥΝΕΠΕΙΑ ΠΟΥ ΜΑΣ ΔΙΑΚΡΙΝΕΙ

ΑΠΟΔΕΔΕΙΓΜΕΝΑ ΤΟ ΑΚΙΝΗΤΟ ΕΙΝΑΙ Η ΚΑΛΥΤΕΡΗ ΚΑΙ ΑΣΦΑΛΕΣΤΕΡΗ ΕΠΕΝΔΥΣΗ ΜΕ ΠΡΟΟΠΤΙΚΗ ΜΕΛΛΟΝΤΟΣ.

ΣΤΑΜΑΤΗΣ Π. ΧΑΤΖΗΛΑΖΑΡΟΥ & ΣΥΝΕΡΓΑΤΕΣ

ΕΘΝΙΚΗΣ ΑΝΤΙΣΤΑΣΕΩΣ & ΤΣΑΛΔΑΡΗ
(ΠΑΝΩ ΑΠΟ ΚΑΤΑΣΤΗΜΑ ΚΩΤΣΟΒΟΛΟΣ)

E-MAIL:SH@Forthnet.gr
WEB SITE:LandScope.gr

ΤΗΛ/ΦΑΞ:22410 28629
ΚΙΝ:6972 257246

ADD SEEN

πωλησεις

συνέχεια από την προηγούμενη

ΠΩΛΟΥΝΤΑΙ ΣΤΗΝ ΙΞΙΑ, ΕΠΙ ΤΗΣ ΣΩΤΗΡΟΣ, ΜΟΝΟΚΑΤΟΙΚΙΑ 200 Τ.Μ. ΚΑΙ ΠΑΡΑΔΟΣΙΑΚΗ ΟΙΚΙΑ 54 Τ.Μ. ΣΕ ΕΝΙΑΙΟ ΟΙΚΟΠΕΔΟ 3.200 Τ.Μ. ΔΕΝΔΡΟΦΥΤΟ ΜΕ ΔΙΑΜΟΡΦΩΜΕΝΟ ΚΗΠΟ, ΣΥΝΟΛΙΚΗΣ ΑΞΙΑΣ 500.000 ΕΥΡΩ. ΠΛΗΡ. ΤΗΛ. 6944826442 ΠΟ56588

ΠΩΛΟΥΝΤΑΙ ΜΟΝΟΚΑΤΟΙΚΙΕΣ υπο κατασκευή, Super lux, 170 τ.μ. 1ου – 2ου ορόφου, σε οικόπεδο 1.000 τ.μ. στους πρόποδες Φιλερήμου, σε μπετά, περιμετρικό τοιχίο, αποχέτευση. (προδιαγραφές - σοφίτας - γκαράζ - τζάκι - πισίνας - άνετου κήπου) Τιμή : 162.000 Υπεύθυνοι: Χατζηλαζάρου Σ. & Συνεργάτες . LandScope 22410 – 28629.
ΑΟ56661

ΜΕΖΟΝΕΤΑ 2όροφη στην Παστίδα. Βρίσκεται στα μπετά έχει ωραία θέση και αποτελείται από ισόγειο 135 τ.μ. και υπόγειο 135 τ.μ. Πληρ. τηλ. (22410)27082, 6944347405 κ. Εμμ. Κρανίδης ΑΟ56637

ΠΩΛΟΥΝΤΑΙ ΔΙΑΜΕΡΙΣΜΑΤΑ 1) Υπο κατασκευή 119,5 τ.μ. πολυτελές στον Αγιο Νικόλαο. Τιμή: 230.000 ευρώ. 2) Υπο κατασκευή δυάρια,τριάρια,τεσσάρια τ.μ., με χώρους στάθμευσης, εντός πόλεως. Τιμή : 1.650 ευρώ το τ.μ. 3) Υπο κατασκευή 85, τ.μ. στην περιοχή Δασκάλων. Τιμή : 126.191 ευρώ. 4) Πολυτελές 85 τ.μ. επί της Λίνδου, 2 υ/δ, 1wc, ιταλική κουζίνα lux, κουφώματα κερασιάς, δάπεδο γρανίτης, Τιμή : 135.000 ευρώ . Υπεύθυνοι: Χατζηλαζάρου Σ. & Συνεργάτες . LandScope 22410 – 28629.
ΑΟ56658

ΠΩΛΟΥΝΤΑΙ ΜΟΝΟΚΑΤΟΙΚΙΕΣ πολυτελείας, υπό κατασκευή των 125 τ.μ. & 117 τ.μ., ,άνετοι χώροι, 2 επίπεδα, 3 υπνοδωμάτια, 2 WC, χώρο στάθμευσης, ήσυχο περιβάλλον. Τιμή : 249.500 ευρώ & 235.000 _ αντίστοιχα. Υπεύθυνοι: Χατζηλαζάρου Σ. & Συνεργάτες LandScope 22410 – 28629.
ΑΟ56660

ΠΩΛΟΥΝΤΑΙ ΚΤΗΜΑΤΑ 1) Γενάδι 6.000 τ.μ. πάνω στο κύμα, Τιμή: 147.000 ευρώ, 2) Μεγάλη Γη (Κιοτάρι) 2.000 τ.μ. άρτιο και οικοδομήσιμο, Τιμή: 52.000 ευρώ . 3) Γεννάδι 4.800 τ.μ. σε απόσταση 130 μ. απο το κύμα, τιμή:111.700 ευρώ 4) Μεγάλη Γη (Κιοτάρι) 4.030 τ.μ. σε απόσταση 180 μ. Απο την θάλασσα. Τιμή: 95.000 ευρώ .5) Ασκληπιείο 700 τ.μ. εντός οικισμού , Τιμή : 18.500 ευρώ. Υπεύθυνοι: Χατζηλαζάρου Σ. & Συνεργάτες . LandScope 22410 – 28629.
ΑΟ56659

ΔΙΑΜΕΡΙΣΜΑ 85 τ.μ. (2 υπν.) β' ορόφου, 2 μπάνια στο Καρακόνερο. Τιμή 100.000 ευρώ σε άριστη κατάσταση. Επίσης 82 τ.μ. (2 υπν.) α' ορόφου στην οδό Σεμερτζίδη τιμη 87.000 ευρώ. Δάνεια δεκτά όλων των ταμείων. Πληρ. ΑΙΓΑΙΟΚΤΗΜΑΤΙΚΗ Ρένα Βαζούκου τηλ. 2241022943, 2241028838, 6945466773 ΑΟ56639

ΚΑΤΑΣΤΗΜΑ γωνιακό 73 τ.μ. επί της Στρατηγού Ζήση, καθώς και υπόγειος χώρος 145 τ.μ. Πληρ. τηλ. 2241020421
ΑΟ56625

ΔΙΑΜΕΡΙΣΜΑ β' ορόφου σε τετραώροφη πολυκατοικία 90 τ.μ. 3άρι επί της οδού Ατταβύρου. Πληρ. τηλ. 2244048058, 6946282340 ΑΟ56621

ΠΩΛΕΙΤΑΙ από ιδιώτη, μαγαζί 55 τ.μ. με μεγάλη πρόσοψη και αυλή στους Αγίους Αναργύρους σε κεντρικό δρόμο, πλατεία οδός Βασ. Ηρακλείου 53-55 και Γράμμου. Λειτουργούσε ως συνάντηση των Κυνηγών, "Στέκι των Κυνηγών" από αυτή τη στιγμή είναι ελεύθερο δια πάσα χρήση. Τιμή συμφέρουσα. Πληρ. τηλ. 2241062957
ΑΟ56615

ΠΩΛΗΣΗ ΜΟΝΟΚΑΤΟΙΚΙΑΣ Πωλείται μονοκατοικία στα Κοσκινού (Περιοχή Προφ. Ηλίας) 360 τ.μ. σε τρεις ορόφους (υπόγειο-ισόγειο - α' όροφο) και σε οικόπεδο 5.000 τ.μ. Η μονοκατοικία είναι στη φάση του μαρμαροσουβά πλην υπογείου με περασμένα υδραυλικά και ηλεκτρολογικά και με τίμημα 400.000 ευρώ. Πληρ. Σαββαΐδης και Συνεργάτες τηλ. 2241026281 ΑΟ56608

ΠΩΛΕΙΤΑΙ ΣΥΝΕΤΑΙΡΙΚΗ ΜΕΡΙΔΑ του Αστικού Οικοδομικού Συνεταιρισμού η "ΑΥΤΟΣΤΕΓΑΣΗ" στην περιοχή "ΚΑΝΑΜΑΤ" μετά τον ραδιοφωνικό σταθμό 345 τ.μ. με οικοδομικότητα 240 τ.μ. πλέον το υπόγειο και περατωμένα σχεδόν τα έργα υποδομής στην τιμή 83.000 ευρώ. Πληρ. Σαββαΐδης και Συνεργάτες τηλ. 2241026281
ΑΟ56602

ΠΩΛΟΥΝΤΑΙ ΔΙΑΜΕΡΙΣΜΑΤΑ: 1.Σκεύου Ζερβού (περιοχή Αγ. Νικολάου) σε νεόκτιστη οικοδομή με άριστες προδιαγραφές τα ακόλουθα: Α' όροφος α) 85 τ.μ. με τίμημα 138.000 ευρώ, β) 44 τ.μ. με τίμημα 74.000 ευρώ, 2. Προέκταση Κοδριγκτώνος διαμέρισμα 75 τ.μ. β' ορ. τίμημα 76.000 ευρώ. 3. Ζέφυρο διαμέρισμα δ' ορόφου 132 τ.μ. αρίστης κατασκευής 210.000 ευρώ, 4. Καραισκάκη πολυτελούς κατασκευής α) α' ορόφου 90 τ.μ. τίμημα 159.000 ευρώ, β) β' ορόφου 82 τ.μ. τίμημα 158.000 ευρώ, γ) γ' ορόφου 72 τ.μ. τίμημα 140.000 ευρώ, δ) δ' ορόφου 72 τ.μ. τίμημα 145.000 ευρώ. 5) Αγ. Νικολάου 75 τ.μ. α' ορόφου τίμημα 88.000 ευρώ, 6) Καναδά διαμερίσματα πολυτελείας με άριστες προδιαγραφές α) 127 τ.μ. α' ορόφου τίμημα 225.000 ευρώ, β) 120 τ.μ. γ' ορόφου τίμημα 230.000 ευρώ, 7) Δημ. Αναστασιάδη διαμερίσματα πολυτελούς κατασκευής με άριστες προδιαγραφές α) 100 τ.μ. α' ορόφου και β) 170 τ.μ. β' ορόφου ρετιρέ (προγραμματίζεται η ανέγερσή τους λίαν προσεχώς). Πληρ. Σαββαΐδης και Συνεργάτες τηλ. 2241026281ΑΟ56597

ΠΩΛΗΣΕΙΣ ΜΟΝΟΚΑΤΟΙΚΙΩΝ: 1. ΙΑΛΥΣΟ: Μονοκατοικίες σε μπετά - α) ΚΑΝΔΥΛΙ 164 τ.μ. σε οικόπεδο 4.000 τ.μ. τίμημα 190.755 ευρώ, β) Περιοχή ΤΡΕΙΣ 180 τ.μ. (σε μπετά) σε οικόπεδο 1.000 τ.μ. τίμημα 100.000 ευρώ, γ) Μονοκατοικίες πολυτελούς κατασκευής 120 τ.μ. και 132 τ.μ. εντός οικισμού ΙΑΛΥΣΟΥ, δ) Στην ΙΞΙΑ 160 τ.μ. αρίστης κατασκευής με 4 υπνοδωμάτια θέρμανση "Καλοριφέρ" με τζάκι και λοιπά, ε) Στους "ΤΡΕΙΣ" μονοκατοικία 206 τμ. σε οικόπεδο 4.800 τ.μ. πολυτελούς κατασκευής με πισίνα, ζ) στην παραλία ΤΡΙΑΝΤΩΝ 280 τ.μ. πολυτελούς κατασκευής 748.500 ευρώ, 2. Στη ΡΟΔΟ α) Στην Π. Πόλη 160 τ.μ. τίμημα 400.000 ευρώ, β) Στο Νιοχώρι 150 τ.μ. πολυτελούς κατασκευής τίμημα 500.000 ευρώ, 3. Στ' ΑΦΑΝΤΟΥ 220 τ.μ. σε οικόπεδο 6.200 τ.μ. αρίστης κατασκευής, 4. ΚΟΣΚΙΝΟΥ παραδοσιακό σπίτι 77 τ.μ. τίμημα 50.000 ευρώ, 5. Στο ΓΕΝΝΑΔΙ εξοχικές μονοκατοικίες α) 104 τ.μ. αρίστης κατασκευής κοντά στην παραλία τίμημα 180.000 ευρώ, β) 100 τ.μ. αρίστης κατασκευής σε οικόπεδο 5.000 τ.μ. στην παραλία τίμημα 382.000 ευρώ, 6. ΡΟΔΟ Νιοχώρι αρίστης κατασκευής 150 τ.μ. τίμημα 500.000 ευρώ. Πληρ. Σαββαΐδης και Συνεργάτες τηλ. 2241026281 ΑΟ56600

ΠΩΛΗΣΕΙΣ ΟΙΚΟΠΕΔΩΝ ΠΑΡΑΛΙΑΚΩΝ 1. Στη Θολό 74.944 2. Κολύμπια 28.500 τ.μ. 3. Λίνδο α) περιοχή Πεύκοι 28.000 τ.μ. β) Περιοχή Ψάρτος 9.000 τ.μ. γ) Περιοχή Βληχά 4.000 τ.μ. τίμημα 117.400 ευρώ, 4. Ασκληπειό περιοχή "Μεγάλη Γη" 34.490 τ.μ. στο "κύμα" προνομιακό με μεγάλη φάτσα στην παραλία κατάλληλο για μεγάλη ξενοδοχειακή μονάδα. Πληρ. Σαββαΐδης και Συνεργάτες τηλ. 2241026281 ΑΟ56606

ΠΩΛΗΣΕΙΣ ΟΙΚΟΠΕΔΩΝ ΕΚΤΟΣ ΣΧΕΔΙΟΥ: 1. ΚΟΛΥΜΠΙΑ κοντά στην παραλία 9.000 τ.μ. τίμημα 211.298 ευρώ 2. ΛΙΝΔΟ-ΠΕΥΚΟΙ περιοχή ΦΩΚΙΑ 5.000 τ.μ. τίμημα 161.408 ευρώ, β) Περιοχή ΑΓ. ΘΩΜΑΣ οικόπεδα παραλιακά άρτια και οικοδομήσιμα α) 1.420 τ.μ. τίμημα 88.000 ευρώ, β) 1.580 τ.μ. τίμημα 90.000 ευρώ, γ) 1.800 τ.μ. τίμημα 92.000 ευρώ και δ) 2.120 τ.μ. τίμημα 94.000 ευρώ, 3. Στο ΓΕΝΝΑΔΙ περιοχή Αη Γιώργη 4.000 τ.μ. σε απόσταση 300 μέτρων από την παραλία κατάλληλο για μονοκατοικία τίμημα 35.216 ευρώ, 4. Στο ΚΙΟΤΑΡΙ οικόπεδο 4.000 τ.μ. τίμημα 83.000 ευρώ, 5. Στη ΡΟΔΟ α) περιοχή ΜΟΝΤΕ ΣΜΙΘ 2.000 τ.μ. με πανοραμική θέα τίμημα 400.000 ευρώ, β) Περιοχή ΒΕΡΟΠΟΥΛΟΥ 4.000 τ.μ. με πανοραμική θέα τίμημα 600.000 ευρώ, 6. ΠΑΡΑΔΕΙΣΙ οικόπεδα παραλιακά στο "κύμα" 6.180 τ.μ. τίμημα 120.000 ευρώ. Πληρ. Σαββαΐδης και Συνεργάτες τηλ. 2241026281
ΑΟ56603

ΠΩΛΗΣΕΙΣ ΚΑΤΑΣΤΗΜΑΤΩΝ: 1. Ηρώων Πολυτεχνείου 315 τ.μ. με μεγάλη αυλή προνομιακό. 2. Σοφοκλή Βενιζέλου "εκατό μαγαζιά" κεντρικό 32 τ.μ. με πατάρι 16 τ.μ. 3. Κ. Παλαιολόγου 75 τ.μ. τίμημα 117.400 ευρώ. 4. Στρατηγού Ζήση ισόγειο και υπόγειο 145 τ.μ. γωνιακό τίμημα 190.000 ευρώ, 5. Ροδο α) Μαντράκι κατάστημα κεντρικότατο 50 τ.μ. Πληρ. Σαββαΐδης και Συνεργάτες τηλ. 2241026281 ΑΟ56599

ΠΩΛΗΣΕΙΣ ΞΕΝΟΔΟΧΕΙΩΝ Πωλούνται ξενοδοχεία μικρά και μεγάλα προνομιακά. Πληρ. Σαββαΐδης και Συνεργάτες τηλ. 2241026281 ΑΟ56605

ΠΩΛΗΣΕΙΣ ΚΤΙΡΙΩΝ Πωλούνται κτίρια κεντρικά και προνομιακά μικρά και μεγάλα. Πληρ. Σαββαΐδης και Συνεργάτες τηλ. 2241026281 ΑΟ56604

ΠΩΛΗΣΕΙΣ ΟΙΚΟΠΕΔΩΝ ΕΝΤΟΣ ΣΧΕΔΙΟΥ ΚΑΙ ΟΙΚΙΣΜΟΥ: 1) Ρόδο α) Καμείρου 200 τ.μ. τίμημα 75.000 ευρώ, β) ΚΟΒΑ 780 τ.μ. τίμημα 600.000 ευρώ, 2) ΛΙΝΔΟ εντός οικισμού 250 τ.μ. τίμημα 146.000 ευρώ 3) Πυλώνα 400 τ.μ. τίμημα 17.608 ευρώ με συντελεστή δόμησης 1 και είναι εντός οικισμού 4) Γεννάδι 974 τ.μ. με άδεια οικοδομής εντός οικισμού τίμημα 60.000 ευρώ. Πληρ. Σαββαΐδης και Συνεργάτες τηλ. 2241026281ΑΟ56598

ΔΥΟ ΚΑΤΑΣΤΗΜΑΤΑ των 20 τ.μ. σε οικόπεδο 264 τ.μ. στην Παλιά Πόλη - τουριστική περιοχή, πίσω από Σωκράτους άρτιο και οικοδομήσιμο το υπόλοιπο οικόπεδο. Τιμή 323.000 ευρώ. Μάριος Βιτζηλαίος, τηλ. 2241024900, 25545, 6932704919 ΑΟ56571

PUB-ΚΑΦΕΤΕΡΙΑ στο τουριστικό κέντρο πλησίον νέου καζίνο. Πλήρως εξοπλισμένη, ανακαινισμένη η καλύτερη στο είδος της. Συμβόλαιο 12ετές. Πληροφορίες άλλες δεν θα δοθούν τηλεφωνικώς. Συζητείται και η πώληση. Πληρ. για συνεννόηση τηλ. 2241078392, 6977339669, 6936607154 μετά τις 12 το μεσημέρι ΑΟ56582

ΟΙΚΟΠΕΔΟ στο λιμάνι της Σύμης 668 τ.μ. πάνω στο κύμα, άρτιο και οικοδομήσιμο σε φανταστική τοποθεσία. Τιμή 93.000 ευρώ. Μάριος Βιτζηλαίος, τηλ. 2241024900, 25545, 6932704919 ΑΟ56578

ΜΟΝΟΚΑΤΟΙΚΙΑ 130 τ.μ. σε οικόπεδο 1000 τ.μ. με θέα θάλασσα, στην περιοχή Γεννάδι, έτοιμο με το κλειδί στο χέρι. Τιμή 177.00 ευρώ. Μάριος Βιτζηλαίος, τηλ. 2241024900, 25545, 6932704919 ΑΟ56577

ΔΙΑΜΕΡΙΣΜΑ καινούργιο 110 τ.μ. με 3 υπνοδωμάτια στην περιοχή "Δασκάλους" με θέα. Τιμή 147.000 ευρώ. Μάριος Βιτζηλαίος, τηλ. 2241024900, 25545, 6932704919 ΑΟ56576

ΒΙΛΑ 140 τ.μ. στη Σύμη, κτισμένη σε οικόπεδο 5.250 τ.μ. πολυτελούς κατασκευής με τζάκι-θέρμανση, αποθήκη, γκαράζ, δυο στέρνες και πολλά έξτρα. Τιμή 410.000 ευρώ. Μάριος Βιτζηλαίος, τηλ. 2241024900, 25545, 6932704919
ΑΟ56575

ΟΙΚΟΔΟΜΗ ΡΟΔΟΥ

ΤΕΧΝΙΚΗ–ΚΑΤΑΣΚΕΥΑΣΤΙΚΗ ΕΤΑΙΡΕΙΑ

ΠΩΛΟΥΝΤΑΙ

1) **Καταστήματα, διαμερίσματα και οροφοδιαμερίσματα** στην οδό Αμστερνταμ, Βερολίνου και Μαδρίτης στο Ροδίνι διαφόρων μεγεθών (σε συγκρότημα 9 πολυκατοικιών)
2) **Μονοκατοικίες** 150 τ.μ. η κάθε μία σε κτήμα 2.000 τ.μ. (υπό κατασκευή)
3) **Μονοκατοικίες** στο Κιοτάρι Ασκληπειού (στο κύμα) 120 τ.μ. σε κτήμα 1.300 τ.μ. εκάστη (υπό κατασκευή)
4) **Διώροφες μονοκατοικίες** των 100 τ.μ. στο Γεννάδι, 200 μέτρα από τη θάλασσα σε κτήμα 1.300 τ.μ. (υπό κατασκευή)

ΟΙΚΟΔΟΜΗ ΡΟΔΟΥ

Δεκτά δάνεια και ευκολίες πληρωμής έχουμε τις καλύτερες τιμές της αγοράς.

Καμύνδου 4- Ρόδος-85100 Τηλ.: 22410/60460- 2 Fax: 22410/60463

ΜΑΝΟΛΗΣ ΣΠΥΡΙΔΗΣ
Πολιτικός Μηχανικός Δ.Π.Θ.
(Κιν:693 6660460)

ΚΩΣΤΑΣ ΚΩΝΣΤΑΝΤΙΝΙΔΗΣ
εργολάβος
(ΚΙΝ.: 694 6999906)

κεφάλαιο

Κτηματομεσιτικο - Συμβουλευτικο Γραφειο

ΔΙΑΜΕΡΙΣΜΑΤΑ ΠΩΛΟΥΝΤΑΙ

❑ 30 τ.μ., ρετιρέ γκαρσονιέρα, Ιξιά, 10.εκ-29.347 €

❑41 τ.μ.,ισόγειο,1 υπν/τιου , αυλή, καινούριο , Ανάληψη , 23εκ- 67.500 €

❑53 τ.μ, ισόγειο,1 υπν/τιου, Ροδίνι, 22εκ- 64.563 €

❑53 τ.μ., ισόγειο,1 υπν/τιου , καινούριο, πάρκιν, Μ.Πετρίδη 30εκ - 88.041 €

❑58 τ.μ., ισόγειο,1 υπν/τιου , καινούριο , Ροδίνι , 30εκ- 88.041 €

❑60 τ.μ.,1ου ,1 υπν/τιου , Ανάληψη , 19εκ- 55.760 €

❑81 τ.μ., 2ου, 2 υπν/τιων κατάλληλο για γραφειακό χώρο, Κέντρο, 40εκ117.388€

❑83 τ.μ., 2ου, 2 υπν/τιων, Μήδια, 29εκ- 85.106€

❑86 τ.μ., ισόγειο, 2υπν/τιων, αυλή, καινούριο, Τριάντα 38 εκ- 111.518 €

❑87 τ.μ.,1ου, 2υπν/τιων, καινούριο,Τριάντα 39 εκ- 114.453 €

❑87 τ.μ.,1ου, 2 υπν/τιων, καινούρι, πάρκιν, Μ. Πετρίδη 49εκ - 143.800 €

❑ 92 τ.μ . 1ου, 3υπν/τιων, Δασκάλους, 33 εκ-96.845€

❑ 96 τ.μ., 2ου, 3υπν/τιων, Ανάληψη 3 7 εκ-108.584 €

❑100 τ.μ., 3ου, 3υπν/τιων, Κοδριγκτώνος 47 εκ- 137.931€

❑100 τ.μ.,1ου, 3υπν/τιων, καινούριο,Τριάντα 45 εκ- 132.061 €

❑ 102 τ.μ., 1ου, 3υπν/τιων, καινούριο, Καρακόνερο, 44εκ-129.126€

❑ 103 τ.μ., οροφοδ/μα 1ου, 3υπν/τιων, καινούριο, πάρκιν, Καρακόνερο, 52, 5εκ-154.072 €

❑107 τ.μ.,1ου, 2 υπν/τιων, καινούριο, πάρκιν, Μ. Πετρίδη 59εκ - 173.147€

❑116τ.μ., 1ου, 3υπν/τιων, καινούριο , πάρκιν, 34τ.μ Ανάληψη, 62 εκ-181.951€

❑ 117 τ.μ., οροφοδ/μα ισόγειο, 3υπν/τιων, καινούριο Ανάληψη 60εκ-176.082 €

❑123τ.μ., ισόγειο, 3υπν/τιων, Ακαδημία , κατάλληλο για επαγγελματική χρήση 95 εκ –278.796 €

❑123τ.μ 1ου, 3 υπν/τιων, καινούριο, πάρκιν, Αγ.Νικόλαο, 73 εκ-214.233€

ΜΕΖΟΝΕΤΕΣ-ΜΟΝ/ΚΙΕΣ ΠΩΛΟΥΝΤΑΙ

❑ 130 τ.μ., μεζονέτα, μπετά, 300 τ.μ αυλή Τριάντα 38 εκ- 111.518 €

❑ 130 τ.μ., μεζονέτα, μαρμαροσοβά, 300 τ.μ. αυλή Τριάντα 47 εκ-137.931 €

❑ 130 τ.μ., μεζονέτα, 3υπν/τιων, 300 τ.μ. αυλή Τριάντα 38 εκ-252.385 €

❑ 160 τ.μ., μεζονέτα, μπετά σε 1.300 τ.μ. οικόπεδο Κοσκινού 48εκ-140.866 €

❑ 170 τ.μ., μεζονέτα, μπετά σε 1.350 τ.μ. οικόπεδο Κοσκινού 40εκ-117.388 €

❑ 176 τ.μ., μεζονέτα, μπετά σε 1.350 τ.μ. οικόπεδο Τρείς43εκ-126.192 €

❑ 180 τ.μ., μεζονέτα, 3υπν/τιων, 250 τ.μ αυλή 60 τ.μ πάρκιν, Τριάντα 90 εκ-264.123 €

❑ 200 τ.μ., μεζονέτα μ/σοβά, 3 υπν/τιων, 300 τ.μ οικόπεδο Τριάντα 50εκ-146.735 €

ΟΙΚΟΠΕΔΑ ΠΩΛΟΥΝΤΑΙ

❑640τ.μ,εντός οικισμού, Αστυπάλαια, 25εκ-73.367 €

❑1.000τ.μ,εντός ζώνης, Καναμάτ, 30εκ-88.041 €

❑2.000τ.μ., με την άδεια θέα, Κοσκινού 32εκ-93.910 €

❑3.000τ.μ., εντός ζώνης, Καναμάτ, 90εκ-264.123 €

❑ 4.100 τ.μ., θέα, Κοσκινού 60εκ-176.082€

❑ 4.100 τ.μ., Κοσκινού 25εκ-73.368 €

❑ 4.300 τ.μ., Κολύμπια 20εκ-58.695€

❑ 4.300 τ.μ., Κολύμπια 24εκ-70.432 €

ΕΠΙΧΕΙΡΗΣΕΙΣ & ΕΠΑΓΓΕΛΜΑΤΙΚΟΙ ΧΩΡΟΙ

❑ Κατάστημα 75 τ.μ κύρια χρήση συν 75 τ.μ αποθήκη συν 65 τ.μ αυλή,έτοιμο για εστιατόριο , Δασκάλους, 55 εκ-161.408 €

❑81 τ.μ,2ου,2 υπν/τιων κατάλληλο για γραφειακό χώρο Κέντρο,117.388 €

❑ Αποθήκη 95τ.μ ,σοβά ,ράμπα, Καρακόνερο 16 εκ-46.955 €

❑123τ.μ,ισόγειο,διαμέρισμα,3υπν/τιων, Ακαδημία , κατάλληλο για επαγ/ματική χρήση 95 εκ –278.796 €

❑Αποθήκη 125 τ.μ συν 20 τ.μ βοηθητικά , Σ.Κωτιαδη ,23εκ-67.498 €

ΖΗΤΟΥΝΤΑΙ ΚΑΤΟΙΚΙΕΣ & ΟΙΚΟΠΕΔΑ ΕΝΤΟΣ & ΕΚΤΟΣ ΠΟΛΕΩΣ

ΤΣΟΥΡΟΥΝΑΚΗΣ Ι. ΑΝΤΩΝΙΟΣ (B.Sc.-MKT)

ΤΗΛ.:2241060060 (3 γραμμές) FAX: 2241060062
ΚΙΝ.:6945 949882
e-mail: kefaleo@rho.forthnet.gr

Γ. Σεφέρη 12
(παραπλεύρως ΜΗΔΕΙΑ)
Ρόδος

www.e-kefaleo.com

πωλησεις

συνέχεια από την προηγούμενη

ΟΙΚΟΠΕΔΟ 13.500 τ.μ. πάνω στο κύμα στην τοποθεσία "Νουλιά-Τούρκος" της Σύμης. Τιμή 590.000 ευρώ. Μάριος Βιτζηλαίος, τηλ. 2241024900, 25545, 6932704919 ΑΟ56573

ΤΕΣΣΕΡΑ ΔΙΑΜΕΡΙΣΜΑΤΑ των 68 τ.μ. έκαστο με δύο υπνοδωμάτια σε οικόπεδο 268 τ.μ. με Σ.Δ. 1,4 στο κέντρο της πόλης Ρόδου. Τιμή 206.000 ευρώ. Μάριος Βιτζηλαίος, τηλ. 2241024900, 25545, 6932704919 ΑΟ56572

ΔΙΩΡΟΦΗ ΜΟΝΟΚΑΤΟΙΚΙΑ 139,91 τ.μ. και στέρνα 10.24 τ.μ. έτοιμη προς κατοίκηση και έξτρα οικόπεδο 229,23 τ.μ. άρτιο και οικοδομήσιμο, με φανταστική θέα στο Χωριό της Σύμης στην θέση "Φαρμακείο". Τιμή 470.000 ευρώ. Μάριος Βιτζηλαίος, τηλ. 2241024900, 25545, 6932704919 ΑΟ56570

ΖΑΧΑΡΟΠΛΑΣΤΕΙΟ καινούργιο με πλήρη εξοπλισμό σε κεντρικό σημείο της Ρόδου. Τιμή ευκαιρίας. Πληρ. τηλ. 2241021121, κιν. 6944544515 κος Σωκράτης ΑΟ56568

13 ΓΚΑΡΣΟΝΙΕΡΕΣ πλήρως επιπλωμένες και εξοπλισμένες, όλες νοικιασμένες συν δύο καταστήματα νοικιασμένα. Πωλούνται όλα μαζί ή ανά όροφο (6+7). Πληρ. τηλ. 6947083593 ΑΟ56564

ΑΠΟΘΗΚΗ 200 τ.μ. επί της οδού Πειραιώς. Πληρ. τηλ. 6945056331 ΑΟ56554

ΠΩΛΕΙΤΑΙ Ή ΕΝΟΙΚΙΑΖΕΤΑΙ ΤΟ ΞΕΝΟΔΟΧΕΙΟ TROPICAL Β' ΚΑΤΗΓΟΡΙΑΣ 104 ΚΛΙΝΩΝ (54 ΔΩΜΑΤΙΩΝ), 300 ΜΕΤΡΑ ΑΠΟ ΤΗΝ ΘΑΛΑΣΣΑ ΣΤΑ ΚΟΛΥΜΠΙΑ ΡΟΔΟΥ. ΠΛΗΡ. ΤΗΛ. 2241056279, 2241056282, FAX 2241056291 ΠΟ56528

ΤΡΙΑ ΚΑΤΑΣΤΗΜΑΤΑ 58 τ.μ. έκαστο (σύνολο 174 τ.μ.) με πατάρι στην περιοχή της Κ.Α.Ι.Ρ. Καποδιστρίου. Τιμή 235.000 ευρώ. Τα μαγαζιά πωλούνται και ξεχωριστά.Μάριος Βιτζηλαίος, τηλ. 2241024900, 25545, 6932704919 ΑΟ56553

ΟΙΚΟΠΕΔΟ 600 τ.μ. στο Πέδι, την παραλία της Σύμης, φανταστική θέση, άρτιο και οικοδομήσιμο. Τιμή 29.000 ευρώ. Μάριος Βιτζηλαίος, τηλ. 2241024900, 25545, 6932704919 ΑΟ56574

ΟΙΚΟΠΕΔΟ 709 τ.μ. με Σ.Δ. 1 με άδεια οικοδομής πληρωμένη για να κτιστούν περίπου 1000 τ.μ. στην περιοχή Κόβα. Τιμή 600.000 ευρώ. Μάριος Βιτζηλαίος, τηλ. 2241024900, 25545, 6932704919 ΑΟ56550

ΕΠΙΧΕΙΡΗΣΗ ΝΥΦΙΚΩΝ στην πόλη της Ρόδου σε μαγαζί 80 τ.μ. πλήρως εξοπλισμένη συν εμπόρευμα με ενοίκιο 1000 ευρώ. Τιμή 90.000 ευρώ. Μάριος Βιτζηλαίος, τηλ. 2241024900, 25545, 6932704919 ΑΟ56552

ΜΕΖΟΝΕΤΑ τριώροφη 240 τ.μ. κτισμένη σε οικόπεδο 300 τ.μ. στα Κοσκινού με 4 υπνοδωμάτια. Τιμή 300.000 ευρώ. Μάριος Βιτζηλαίος, τηλ. 2241024900, 25545, 6932704919 ΑΟ56551

ΟΙΚΟΠΕΔΟ 4.125 τ.μ. στα Τριάντα, κοντά στον οικισμό, πάνω στο δρόμο, γωνιακό. Τιμή 220.000 ευρώ. Μάριος Βιτζηλαίος, τηλ. 2241024900, 25545, 6932704919 ΑΟ56545

ΑΠΟΘΗΚΗ 170 τ.μ. (έχει ύψος 5 μέτρα), με ράμπα, στην οδό Μ. Πετρίδη. Τιμή 60.000 ευρώ. Μάριος Βιτζηλαίος, τηλ. 2241024900, 25545, 6932704919 ΑΟ56542

ΜΟΝΟΚΑΤΟΙΚΙΑ 120 τ.μ. εντός αγρού 2000 τ.μ. στο Παραδείσι η οποία κτίζεται τώρα. Πληρ. τηλ. (22410)27082, 6944347405 ΑΟ56523

ΜΟΝΟΚΑΤΟΙΚΙΑ πέτρινη 120 τ.μ. πλήρως ανακαινισμένη με δύο υπνοδωμάτια, τζάκι, αυλή. Τριάντα. Τιμή 120.000 ευρώ. Μάριος Βιτζηλαίος, τηλ. 2241024900, 25545, 6932704919 ΑΟ56549

ΑΚΙΝΗΤΟ 144 τ.μ. (ισόγειο 72 τ.μ.-72 τ.μ. όροφος) με 300 τ.μ. αυλή και Σ.Δ. -1.4 στο Νιοχώρι, κατάλληλο για επαγγελματική χρήση. Τιμή 500.000 ευρώ. Μάριος Βιτζηλαίος, τηλ. 2241024900, 25545, 6932704919 ΑΟ56548

ΜΟΝΟΚΑΤΟΙΚΙΑ 80 τ.μ. σε οικόπεδο 4.000 τ.μ. πάνω στο κύμα, Γεννάδι. Τιμή 300.000 ευρώ. Μάριος Βιτζηλαίος, τηλ. 2241024900, 25545, 6932704919 ΑΟ56547

ΜΟΝΟΚΑΤΟΙΚΙΑ παραθαλάσσια 300 τ.μ. lux κατασκευής, με 3 σουίτες, 3 γκαρσονιέρες, μπάρμπεκιου πολλά έξτρα σε 900 τ.μ. οικόπεδο, κοντά στην Ρόδο. Τιμή 700.000 ευρώ. Μάριος Βιτζηλαίος, τηλ. 2241024900, 25545, 6932704919 ΑΟ56546

ΟΙΚΟΠΕΔΟ 40.000 τ.μ. στην περιοχή Κανδηλί με θέα θάλασσα. Τιμή 353.000 ευρώ. Μάριος Βιτζηλαίος, τηλ. 2241024900, 25545, 6932704919 ΑΟ56544

ΟΙΚΟΠΕΔΟ 540 τ.μ. επί της Λεωφ. Ελευθερίας μεταξύ Ρόδου-αεροδρομίου, άρτιο και οικοδομήσιμο, εντός σχεδίου, Σ.Δ. 0,4. Πληρ. τηλ. (22410)27082, 6944347405 κ. Εμμ. Κρανίδης ΑΟ56518

ΟΙΚΟΠΕΔΟ 6000 τ.μ. πάνω στο κύμα στην περιοχή Τριάντα. Τιμή 360.000 ευρώ. Μάριος Βιτζηλαίος, τηλ. 2241024900, 25545, 6932704919 ΑΟ56543

ΜΕΤΡΗΤΑ ΑΓΟΡΑΖΟΥΜΕ τοις μετρητοίς οποιαδήποτε ακίνητη περιουσία (σπίτια, ξενοδοχεία, καταστήματα, γη) περιοχής από Αφάντου- Ρόδου και Κρεμαστή-Ρόδο. Πληρ. τηλ. 6946612157 ΑΟ56535

ΑΥΤΟΤΕΛΕΣ ΣΥΓΚΡΟΤΗΜΑ 3 μικρών διαμερισμάτων και ενός καταστήματος σε κεντρικό δρόμο της Παλιάς Πόλης σε τιμή ευκαιρίας. Πληρ. τηλ. (22410)27082, 26476, 6944347405 κ. Ε. Κρανίδης ΑΟ56511

ΕΠΙΧΕΙΡΗΣΗ ΚΑΦΕΤΕΡΙΑ στο κέντρο της πόλης, Σοφ. Βενιζέλου (100 Μαγαζιά) με ολο τον εξοπλισμό. Ευκολίες πληρωμής. Πληρ. τηλ. 2241070013, 6938809190 ΑΟ56538

ΚΑΤΟΙΚΙΑ 57 τ.μ. στην παλιά Πόλη 30 μ. από την οδό Σωκράτους σε τιμή ευκαιρίας για εμπορική χρήση. Πληρ. τηλ. (22410)27082, 6944347405 ΑΟ56522

ΚΤΗΜΑΤΟΜΕΣΙΤΙΚΟ ΓΡΑΦΕΙΟ
ΖΑΦΕΙΡΗΣ Μ. ΚΑΡΑΓΙΑΝΝΗΣ Δ. Ο.Ε.

Πωλήσεις ακινήτων. Τηλ. (2241060380-60381)
18.00-21.00 μ.μ. Δευτέρα-Παρασκευή
e-mail: zaf.kar@panafonet.gr

- 20.383 τ.μ. Αγροτεμάχιο (πανοραμική θέα) 500 μ. από τον οικισμό Θολού
- 4.770 τ.μ. } Αγροτεμάχια συνοριακών μερίδων
- 2.348 τ.μ. } (150 μ.) Από την Λεωφόρο)
- 11.520 τ.μ. Αγρομετάχιο (Αφάντου)
- 5.080 τ.μ. (1/2) Αγροτεμάχιο (Αφάντου) με ελαιόδεντρα
- 10.200 τ.μ. Αγροτεμάχιο με πανοραμική θέα (Κολύμπια)
- 840 τ.μ. Αγροτεμάχιο (Αφάντου)
- 4.969 τ.μ. Αγροτεμάχιο περιοχή Κολυμπίων
- 22.400 τ.μ. Αγροτεμάχιο (με 200 ελαιόδεντρα) περιοχή Ψίνθου
- 19.840 τ.μ. αγροτεμάχιο με πανοραμική θέα (Ψίνθο)
- 5.800 τ.μ. (περιοχή ΤΡΑΠΕΖΙΑ)
- 22.400 τ.μ. Οικόπεδο επί της Λεωφόρου Ρόδου-Λίνδου, με υπό κατασκευή ξενοδοχειακή μονάδα (Α' κατηγορίας) σε μπετά
- 1.250 τ.μ. Οικόπεδο εντός οικισμού, με πανοραμική θέα
- 105 τ.μ. Κατοικία σε μπετά εντός οικισμού Αφάντου
- 80 τ.μ. Μονοκατοικία εντός οικισμού Αφάντου)
- 50 τ.μ. Μονοκατοικία εντός οικισμού Αφάντου
- 50 τ.μ. Μονοκατοικία εντός οικισμού Αφάντου

ΚΤΗΜΑΤΟΜΕΣΙΤΙΚΟ ΓΡΑΦΕΙΟ
ΝΙΚΟΛΑΟΣ Δ. ΑΣΒΕΣΤΗΣ

ΠΩΛΗΣΕΙΣ ΔΙΑΜ/ΣΜΑΤΩΝ-ΟΙΚΟΠΕΔΩΝ
Αγίου Ιωάννου 46 • τηλ. 22410 32809, 6947848288

• ΡΟΔΟΣ

Διαμερίσματα πλησίον Μιχαήλ Πετρίδη με θέρμανση και γκαράζ προς 500.000 δρχ. το τ.μ.

Πειραιώς **διαμέρισμα** 120 τ.μ. με γκαράζ 58.000.000

Πτολεμαίων **διαμέρισμα** 120 τ.μ. με θέρμανση 58.000.000

Διαμερίσματα στο Ροδίνι με γκαράζ, κεντρική θέρμαση lux κατασκευής με απεριόριστη θέα προς 650.000 δρχ. το τ.μ.

Διαμερίσματα επί της Αποστόλου Παύλου με κεντρική θέρμανση, απεριόριστη θέα lux κατασκευής προς 630.000 δρχ. το τ.μ.

• ΤΡΙΑΝΤΑ

Διαμέρισμα 100 τ.μ. με θέρμανση 45.000.000

Διαμέρισμα 87 τ.μ. με θέρμανση 38.000.000

Μεζονέτα 192 τ.μ., με θέρμανση, τζάκι, lux κατασκευής 73.500.000

Μεζονέτες 145 τ.μ. σε 250 τ.μ. οικόπεδο σε προσιτή τιμή

Παλιός πύργος 400 τ.μ. οικόπεδο 30.000.000

• ΜΙΡΑΜΑΡΕ

Διαμερίσματα διαφόρων διαστάσεων με κεντρική θέρμανση προς 500.000 δρχ. το τ.μ.

Οικόπεδο στον συνοικισμό Καστελοριζίων 160 τ.μ. σε καλό σημείο 11.000.000 τ.μ. με συντελεστή δόμησης 66 τ.μ. Χ 3 συν υπόγειο και σοφίτα.

• ΜΕΤΑΧΕΙΡΙΣΜΕΝΑ

Διαμέρισμα στην Ανάληψη, ηλιόλουστο 84 τ.μ. 27.000.000

Διαμέρισμα Αγίου Ιωάννη 108 τ.μ. με θέα 32.000.000

• ΚΑΣΤΕΛΟΡΙΖΟ

Πωλείται **σπίτι** παλιό καλοδιατηρημένο δύο ορόφων στο πιο κεντρικό σημείο του λιμανιού, κατάλληλο για επαγγελματική επιχείρηση 83 τ.μ. ανά όροφος. Τιμή 45.000.000

ΟΙΚΟΔΟΜΙΚΕΣ ΕΠΙΧΕΙΡΗΣΕΙΣ
ΔΙΑΚΟΓΕΩΡΓΙΟΥ ΚΑΛΛΙΣΤΟΣ

ΕΘΝ. ΑΝΤΙΣΤΑΣΕΩΣ 11 (πρώην Αννης Μαρίας)

ΠΩΛΗΣΕΙΣ ΔΙΑΜΕΡΙΣΜΑΤΩΝ - ΚΑΤΑΣΤΗΜΑΤΑ - ΑΠΟΘΗΚΕΣ - ΑΝΤΑΛΛΑΓΕΣ ΑΚΙΝΗΤΩΝ - ΑΓΟΡΕΣ ΟΙΚΟΠΕΔΩΝ ΑΝΑΛΑΜΒΑΝΟΥΜΕ ΑΝΤΙΠΑΡΟΧΕΣ

ΠΩΛΟΥΝΤΑΙ διαμερίσματα λουξ κατασκευής, με απεριόριστη θέα. Τα διαμερίσματα διαθέτουν θωρακισμένες πόρτες-εντοιχισμένες κουζίνες-ντουλάπες-εντοιχισμένο νιπτήρα με ντουλάπι-κεντρική θέρμανση αυτόνομη-ανοιγόμενα ανακλινόμενα κουφώματα με διπλά τζάμια, σίτες, ρολά-υδραυλικό ασανσέρ-τριφασικό ρεύμα.
Ολοι οι χώροι σπατουλαριστοί - εσωτερικές πόρτες MDF με σχέδιο

ΔΙΑΜΕΡΙΣΜΑΤΑ

Επί της
1) Χρ. Φέσσα (κάθετος Αποστ. Παύλου)
90 τ.μ. τριάρια
Επίσης οροφοδιαμερίσματα των 90 τ.μ.
(οικοδομή μόνο τριών διαμερισμάτων)
2) Οικοδομή Πτολεμαίων και Χρ. Φέσσα
των 117-125 τ.μ.
3) Οικοδομή υπό ανέγερση
επί της οδού Ρήγα Φεραίου στο Πάρκο
Διαμερίσματα τριάρια-τεσσάρια
4) Οικοδομή υπό ανέγερση
επί της οδού Κ. Παλαιολόγου και Θεοτοκοπούλου
Διαμερίσματα δυάρια-τριάρια-τεσσάρια-καταστήματα
5) Επί της οδού Β. Ηρακλείου
οικοδομή τεσσάρων διαμερισμάτων
οροφοδιαμερίσματα των 133 τ.μ.
Η οικοδομή έχει πυλωτή για πάρκιν

ΓΡΑΦΕΙΑ - ΙΑΤΡΕΙΑ

1) Επί της οδού Μ. Κων/νου και Κων/νου Παλαιολόγου των 80 τ.μ.
2) Επί της οδού Κων/νου Παλαιολόγου και Θεοτοκοπούλου 60-80 τ.μ.
3) Επί της οδού Ρήγα Φεραίου στο πάρκο 60-80-100 τ.μ.

ΚΑΤΑΣΤΗΜΑΤΑ

1) Επί της οδού Κ. Παλαιολόγου και Θεοτοκοπούλου των 60-80-100 τ.μ.
2) Επί της Λεωφόρου Καλλιθέας (Καρακόνερο) 90 τ.μ.

ΑΠΟΘΗΚΕΣ

1) Πλησίον Στέλιου Κωτιάδη των 130 τ.μ.
2) Επί της Λεωφόρου Καλλιθέας (Καρακόνερο) των 80-300 τ.μ.

- ***Οι πωλήσεις μπορούν να γίνουν και με όλα τα δάνεια τράπεζας και οργανισμών***
- ***Αναλαμβάνουμε αντιπαροχές και αγορές οικοπέδων***
- ***Δεχόμαστε ανταλλαγές ακινήτων***

ΠΛΗΡΟΦΟΡΙΕΣ

ΔΙΑΚΟΓΕΩΡΓΙΟΥ ΚΑΛΛΙΣΤΟΣ

Τηλ. (22410)29318-34598, 78501-75802

Σ.Κ.Ε.Π.Η.

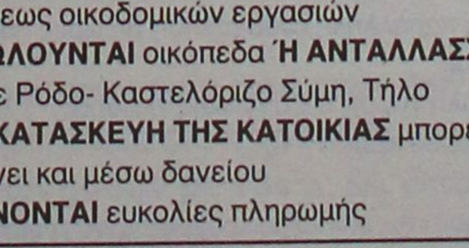

1) Κατασκευή σπιτιού
2) Πλακάκια
3) Χρώματα
4) Είδη υγιεινής
5) Ξυλοκατασκευές (ντουλάπια, ντουλάπες, πόρτες εσωτερικές) από οξυά ή ανιγκρέ
6) Εξωτερικά κουφώματα από αλουμίνιο με ρολλά και σίτες
7) Ηλεκτρολογική και υδραυλική εγκατάσταση

Παράδοση εντός τριών μηνών με το κλειδί στο χέρι

ΤΙΜΕΣ

- **100 τ.μ. . .49.500 €**
- **90 τ.μ. . . .46.200 €**
- **80 τ.μ. . . .42.250 €**
- **70 τ.μ. ..38.000 €**
- **60 τ.μ. ..33.500 €**
- **50 τ.μ. ..28.500 €**

- **ΑΝΑΛΑΜΒΑΝΟΥΜΕ** ιδιωτικά έργα πάσης φύσεως οικοδομικών εργασιών
- **ΠΩΛΟΥΝΤΑΙ** οικόπεδα **Ή ΑΝΤΑΛΛΑΣΣΟΝΤΑΙ** σε Ρόδο- Καστελόριζο Σύμη, Τήλο
- **Η ΚΑΤΑΣΚΕΥΗ ΤΗΣ ΚΑΤΟΙΚΙΑΣ** μπορεί να γίνει και μέσω δανείου
- **ΓΙΝΟΝΤΑΙ** ευκολίες πληρωμής

Δ/ΝΣΗ Παν. Ροδίου 87 Ρόδος
Τηλ. 2241078766/21884 κιν. 6942408624

πωλησεις

συνέχεια από την προηγούμενη

ΜΟΝΟΚΑΤΟΙΚΙΑ διώροφη 106 τ.μ. ισόγειο και α' όροφος με αυλή 20 τ.μ. σε κεντρικό δρόμο της Παλιάς Πόλης. Πληρ. τηλ. (22410)27082, 6944347405 ΑΟ56520

ΜΟΝΟΚΑΤΟΙΚΙΑ διώροφη στα μπετά, 168 τ.μ. με κήπο στον Δήμο Ιαλυσού, κοντά στο νέο κολυμβητήριο. Πληρ. τηλ. (22410)27082, 6944347405 κ. Εμμ. Κρανίδης ΑΟ56519

ΜΟΝΟΚΑΤΟΙΚΙΑ 165 τ.μ. με υπόγειο χωρίς ράμπα (ισόγειο) και κήπο 2000 τ.μ. στο Τσαΐρι Αγίας Βαρβάρας. Πληρ. τηλ. (22410)27082, 6944347405 ΑΟ56517

ΔΙΩΡΟΦΗ ΚΑΤΟΙΚΙΑ στο Δημοτικό διαμέρισμα Κοσκινού με κήπο. Πληρ. τηλ. (22410)27082, 6944347405 κ. Εμμ. Κρανίδης ΑΟ56516

ΜΟΝΟΚΑΤΟΙΚΙΑ έτοιμη σε άριστη κατάσταση με ωραίο κήπο στην Παλιά Πόλη. Πληρ. τηλ. (22410)27082, 6944347405 κ. Εμμ. Κρανίδης ΑΟ56514

ΜΟΝΟΚΑΤΟΙΚΙΑ καινούργια στην Πυλώνα με ωραίο κήπο και υπόγειο γκαράζ. Πληρ. τηλ. (22410)27082, 6944347405 κ. Εμμ. Κρανίδης ΑΟ56513

ΜΟΝΟΚΑΤΟΙΚΙΑ- ΚΑΤΑΣΤΗΜΑ 155 τ.μ. στην παραλία της Ψαροπούλας, ελεύθερο και κατάλληλο για οποιαδήποτε χρήση. Τιμή 220.000 ευρώ. Μάριος Βιτζηλαίος, τηλ. 2241024900, 25545, 6932704919 ΑΟ56508

ΜΟΝΟΚΑΤΟΙΚΙΑ ημιτελής στο Γεννάδι 180 τ.μ. με 5 υπνοδωμάτια και κήπο 750 τ.μ. Φανταστική θέα. Τιμή 161.000 ευρώ. Μάριος Βιτζηλαίος, τηλ. 2241024900, 25545, 6932704919 ΑΟ56510

ΔΙΑΜΕΡΙΣΜΑ σε υπόγεια θέση αξίας μόνο 50.000 ευρώ στο Άνω Ροδίνι. Πληρ. τηλ. (22410)27082, 6944347405 κ. Εμμ. Κρανίδης ΑΟ56512

ΔΙΩΡΟΦΗ ΜΟΝΟΚΑΤΟΙΚΙΑ 95,4 τ.μ. σε οικόπεδο 70 τ.μ. στο Χωριό της Σύμης, στην επιρροχή "Φαρμακείο". Τιμή 265.000 ευρώ. Μάριος Βιτζηλαίος, τηλ. 2241024900, 25545, 6932704919 ΑΟ56509

ΔΙΑΜΕΡΙΣΜΑ 100 τ.μ. στο ισόγειο με ξεχωριστή είσοδο και πάρκιν στην πάροδο Σ. Κωτιάδη. Τιμή 103.000 ευρώ. Μάριος Βιτζηλαίος, τηλ. 2241024900, 25545, 6932704919 ΑΟ56507

ΔΙΑΜΕΡΙΣΜΑ 82 τ.μ. στον α' όροφο στην Παλιά Πόλη, οδός Ιπποδάμου, με μικρό κήπο. Έτοιμο για κατοίκηση. Τιμή 85.000 ευρώ. Μάριος Βιτζηλαίος, τηλ. 2241024900, 25545, 6932704919 ΑΟ56506

ΜΟΝΟΚΑΤΟΙΚΙΑ στην Π. Πόλη 62 τ.μ. αναπαλαιωμένη, με τζάκι και εντοιχισμένη κουζίνα, με θέα την θάλασσα και το λιμάνι. Τιμή 125.000 ευρώ. Μάριος Βιτζηλαίος, τηλ. 2241024900, 25545, 6932704919 ΑΟ56505

ΜΑΡΙΤΣΑ ΠΩΛΕΙΤΑΙ αγρός 4000 τ.μ. με λυόμενο σπίτι και θερμοκήπιο 2000 τ.μ.,φως, νερό. Πληρ. Εμμ. Κρανίδης τηλ. 2241027082, 6944347405 ΑΟ56503

ΜΟΝΟΚΑΤΟΙΚΙΕΣ των 80 ή των 100 τ.μ. έτοιμες καλής κατασκευής στην Παστίδα, Μαριτσά. Πληρ. Εμμ. Κρανίδης τηλ. 2241027082, 6944347405 ΑΟ56502

ΚΑΤΑΣΤΗΜΑ 50 τ.μ. στην Ανάληψη, ελεύθερο μίσθωσης. Πληρ. Εμμ. Κρανίδης τηλ. 2241027082, 6944347405 ΑΟ56501

ΜΟΝΟΚΑΤΟΙΚΙΑ 250 τ.μ. με κήπο 150 τ.μ. και ιπποτικό πηγάδι, εντός της Παλιάς Πόλης. Πληρ. τηλ. (22410)27082, 6944347405 ΑΟ56521

ΔΙΑΜΕΡΙΣΜΑ 2άρι 33 τ.μ. επί της Ιερού Λόχου στον Δήμο Ιαλυσού σε τιμή ευκαιρίας. Πληρ. Εμμ. Κρανίδης τηλ. 2241027082, 6944347405 ΑΟ56500

ΔΙΑΜΕΡΙΣΜΑ ρετιρέ 114 τ.μ. με 3 υπνοδωμάτια και 2 λουτρά στην περιοχή της Κέννεντυ με θέα την θάλασσα. Μάριος Βιτζηλαίος, τηλ. 2241024900, 25545, 6932704919 ΑΟ56499

ΔΙΑΜΕΡΙΣΜΑ μεταχειρισμένο 112 τ.μ. με τρία υπνοδωμάτια και 3 λουτρά στην Κέννεντυ. Τιμή 140.000 ευρώ. Μάριος Βιτζηλαίος, τηλ. 2241024900, 25545, 6932704919 ΑΟ56497

ΕΠΙΧΕΙΡΗΣΗ - ΕΣΤΙΑΤΟΡΙΟ 60 τ.μ. πλήρως εξοπλισμένο στο κέντρο της πόλης με αποθήκη και 60 τ.μ. εξωτερικό χώρο αποκλειστικής χρήσης, ενοίκιο 550 ευρώ. Τιμή 40.000 ευρώ. Μάριος Βιτζηλαίος, τηλ. 2241024900, 25545, 6932704919 ΑΟ56496

ΔΙΑΜΕΡΙΣΜΑ μεταχειρισμένο 98 τ.μ. με τρία υπνοδωμάτια και δύο λουτρά στην Κέννεντυ. Τιμή 130.000 ευρώ. Μάριος Βιτζηλαίος, τηλ. 2241024900, 25545, 6932704919 ΑΟ56498

ΟΙΚΟΠΕΔΟ στο Πλημμύρι 20.000 τ.μ. πάνω στο κύμα σε οικοδομημένη περιοχή. Τιμή 500.000 ευρώ. Μάριος Βιτζηλαίος, τηλ. 2241024900, 25545, 6932704919 ΑΟ56495

ΟΙΚΟΠΕΔΟ 18.000 τ.μ. στην περιοχή της Τσαμπίκας, κοντά στην θάλασσα. Τιμή 450.000 ευρώ. Μάριος Βιτζηλαίος, τηλ. 2241024900, 25545, 6932704919 ΑΟ56494

ΟΙΚΟΠΕΔΟ 7.800 τ.μ. στην Λαχανιά πάνω στο κύμα και με πρόσοψη 60 μ. στη λεωφόρο. Τιμή 323.00 ευρώ. Μάριος Βιτζηλαίος, τηλ. 2241024900, 25545, 6932704919 ΑΟ56493

ΠΩΛΟΥΝΤΑΙ α) διαμέρισμα ισόγειο στην Ανάληψη 75 τ.μ. (τριάρι) από ιδιοκτήτη μόνο 82.000 ευρώ (όχι δάνεια), β) κατάστημα στ' Αφάντου κεντρικό γωνιακό 70 τ.μ. από ιδιοκτήτη μόνο 65.000 ευρώ (δάνειο και μετρητά, ευκολίες), γ) αγρός στ' Αφάντου (Ατσιπάς) 4.500 τ.μ. 100 μέτρα από τον κεντρικό δρόμο από ιδιοκτήτη μόνο 53.000 ευρώ (δάνειο και μετρητά). Πληρ. τηλ. 2241068896, 6947715771. ΑΟ56478

ΟΙΚΟΠΕΔΟ 4.000 τ.μ. στην Ιαλυσό, επί της ισιοδρομίας Φλερήμου, με ωραία θέα. Τιμή 235.000 ευρώ. Πληρ. τηλ. 2241024900, 2241025545, 6932704919 Μάριος Βιτζηλαίος. ΑΟ56488

ΣΥΓΚΡΟΤΗΜΑ 7 διαμερισμάτων των δύο δωματίων στην παραλία Ιξιά πλήρως εξοπλισμένα, έτοιμα για λειτουργία και δύο μαγαζιά 250 τ.μ. ελεύθερα. Τιμή 338.000 ευρώ. Πληρ. τηλ. 2241024900, 2241025545, 6932704919, Μάριος Βιτζηλαίος ΑΟ56529

ΔΙΑΜΕΡΙΣΜΑ 3άρι κοντά στην οδό Κων. Τσαλδάρη είναι 10 ετών σε καλή κατάσταση. Πληρ. Εμμ. Κρανίδης τηλ. 2241027082, 6944347405 ΑΟ56485

ΠΡΑΓΜΑΤΙΚΗ ΕΥΚΑΙΡΙΑ. ΠΩΛΕΙΤΑΙ εστιατόριο παραλιακό με άνετους εξωτερικούς και εσωτερικούς χώρους, λειτουργία για όλο τον χρόνο, πάνω στο κύμα, πλήρως εξοπλισμένο, έτοιμο για λειτουργία. Πωλείται πλήρες ή το μισό μερίδιο, χαμηλό μίσθωμα, μεγάλης διάρκειας και ευκολίες πληρωμής. Πληρ. τηλ. 2241033953, 6932155284 ΑΟ56452

ΠΩΛΟΥΝΤΑΙ: Α) ΜΟΝΟΚΑΤΟΙΚΙΑ 340 Τ.Μ. ΣΤΗΝ ΠΑΣΤΙΔΑ ΣΕ 4.000 Τ.Μ. ΟΙΚΟΠΕΔΟ ΥΠΕΡΥΨΩΜΕΝΟ, ΜΕ ΥΠΕΡΟΧΗ ΘΕΑ, ΑΡΙΣΤΑ ΚΑΤΑΣΚΕΥΑΣΜΕΝΗ ΜΕ ΙΤΑΛΙΚΗ ΚΟΥΖΙΝΑ, ΑΡΧΙΤΕΚΤΟΝΙΚΟ ΣΧΕΔΙΑΣΜΟ, ΔΙΑΜΟΡΦΩΜΕΝΟ ΚΗΠΟ, ΑΞΙΑΣ 792.350 ΕΥΡΩ, Β) ΟΙΚΟΠΕΔΟ ΣΤΗΝ ΙΑΛΥΣΟ ΣΤΗΝ ΘΕΣΗ ΚΑΣΤΕΛΟΡΙΖΙΟΥΣ ΜΕ ΑΔΕΙΑ ΟΙΚΟΔΟΜΗΣ ΓΙΑ ΜΟΝΟΚΑΤΟΙΚΙΑ ΑΞΙΑΣ 137.000 ΕΥΡΩ, Γ) ΟΙΚΟΠΕΔΟ ΣΤΗΝ ΙΑΛΥΣΟ 1.000 Τ.Μ. ΜΕ ΑΔΕΙΑ ΟΙΚΟΔΟΜΗΣ ΑΞΙΑΣ 105.560 ΕΥΡΩ, Δ) ΟΙΚΟΠΕΔΟ ΣΤΑ ΒΛΗΧΑ 4.200 Τ.Μ. ΜΕ ΕΞΑΙΡΕΤΙΚΗ ΘΕΑ ΣΤΗΝ ΘΑΛΑΣΣΑ ΕΠΙ ΤΗΣ ΠΑΛΑΙΑΣ ΕΠΑΡΧΙΑΚΗΣ ΟΔΟΥ ΑΞΙΑΣ 190.000 ΕΥΡΩ, Ε) ΟΙΚΟΠΕΔΟ ΣΤΗΝ ΠΑΣΤΙΔΑ 800 Τ.Μ. ΑΞΙΑΣ 59.000 ΕΥΡΩ, ΣΤ) ΟΙΚΟΠΕΔΟ ΣΤΑ ΑΦΑΝΤΟΥ 750 Τ.Μ. ΣΤΗΝ ΘΕΣΗ ΠΑΡΘΕΝΩΝΑΣ ΜΕ ΑΔΕΙΑ ΟΙΚΟΔΟΜΗΣ ΑΞΙΑΣ 105.650 ΕΥΡΩ. ΠΛΗΡ. ΕΥΣΤΑΘΙΟΥ ΕΥΡΩΚΤΗΜΑΤΙΚΗ, ΕΘΝΙΚΗΣ ΑΝΤΙΣΤΑΣΕΩΣ 83, ΤΗΛ. 2241073819-74917, 6944/374546, 6945/292030 ΠΟ56443

ΠΩΛΟΥΝΤΑΙ 2 μονοκατοικίες στην Παλιά Πόλη κοντά στο Ρολόι η μία 70 τ.μ. με αυλή τιμή 82.000 ευρώ και η δεύτερη (και για επαγ/κή χρήση) διώροφη με εσωτερική αυλή. Τιμή 132.000 ευρώ. Πληρ. ΑΙΓΑΙΟΚΤΗΜΑΤΙΚΗ τηλ. 2241022943, 2241028838, 6945466773 ΑΟ56392

ΠΩΛΕΙΤΑΙ μεζονέτα 174 τ.μ. στην Ανάληψη με 45 τ.μ. γκαράζ και θέα. Τιμή 220.000 ευρώ. Επίσης 120 τ.μ. καινούργια μεζ/τα στο Ροδίνι 235.000 ευρώ. Πληρ. ΑΙΓΑΙΟΚΤΗΜΑΤΙΚΗ τηλ. 2241022943, 2241028838, 6945466773 ΑΟ56394

ΔΙΑΜΕΡΙΣΜΑ στο Ροδίνι β' ορόφου 84 τ.μ. τιμή 86.000 ευρώ. Επίσης διαμέρισμα στην Κέννεντυ 112 τ.μ. β' ορόφου 140.000 ευρώ. Δάνεια δεκτά. Πληρ. ΑΙΓΑΙΟΚΤΗΜΑΤΙΚΗ τηλ. 2241022943, 2241028838, 6945466773 ΑΟ56435

ΖΗΤΕΙΤΑΙ

Βρεφονηπιοκόμος

Μόνιμη απασχόληση, ασφάλιση ΙΚΑ, ώρες εργασίας σπαστό οκτάωρο καθημερινά εκτός Κυριακής.

Πληρ. τηλ. 2241064525

Από το ΑΡΤΟΠΟΛΙΣ

ΖΗΤΟΥΝΤΑΙ

οδηγοί delivery

Πληρ. τηλ. 2241033969, ώρες 10 π.μ.-4 μ.μ.

ΖΗΤΟΥΝΤΑΙ

- **Barman/Barwoman**
- **Σερβιτόροι/ρες**

για νέο LOUNGE BAR στην πόλη της Ρόδου. Αμεση πρόσληψη.

Πληρ. τηλ. 2241077683, 6945316737

Από το ξενοδοχείο LUTANIA BEACH
Κολύμπια - Ρόδος

ΖΗΤΟΥΝΤΑΙ

- **Reservations Manager**
- **Υπάλληλοι υποδοχής**, με απαραίτητες γνώσεις Αγγλικής και Γερμανικής γλώσσας
- **Σερβιτόροι και βοηθοί**

Αιτήσεις εντός του ξενοδοχείου από Δευτέρα-Παρασκευή. Ώρες 10.00-14.00

Βιογραφικά μπορούν να σταλούν στο fax **2241056441**

Από το ξενοδοχείο ΗΛΥΣΙΟΝ στους Πεύκους

ΖΗΤΟΥΝΤΑΙ

- **Νυχτερινός υποδοχής**
- **Μάγειρας ή μαγείρισσα**
- **Καμαριέρες**
- **Λατζιέρα**
- **Σερβιτόροι**
- **Κηπουρός**
- **Β' μάγειρας ή μαγείρισσα για σνακ μπαρ**

Οι ενδιαφερόμενοι να έχουν τουλάχιστον 2 χρόνια προϋπηρεσία

Πληρ. τηλ. 2241036176

Από καφετέρια μπαρ
ΖΗΤΕΙΤΑΙ

BARWOMAN - ΣΕΡΒΙΤΟΡΑ

Για εργασία από 15 Μαρτίου και για όλη την τουριστική περίοδο κατά τη διάρκεια της ημέρας.

Απαραίτητα προσόντα:

- Ανάλογη εμπειρία και για τις 2 θέσεις, ώστε να είναι δυνατή η παράλληλη ενασχόληση τις ώρες που αυτό χρειάζεται.
- Πολύ καλή γνώση της αγγλικής γλώσσας
- Ηλικία 22-30 ετών.

Παρακαλούνται οι ενδιαφερόμενες που πληρούν τις προϋποθέσεις να επικοινωνήσουν στο τηλ. **2241082313**

Διεύθυνση εργασίας 20ό χλμ. Ρόδου-Καμείρου

FALIRAKI - RODOS
LUNA PARK FANTASIA
WATER PARK

Το Λούνα Παρκ
"Fantasia"
και το Υδροπάρκο αναψυχής
«The Waterpark – Faliraki – Rodos"

επιθυμούν να προσλάβουν συνεργάτες για τα κάτωθι τμήματα λειτουργίας τους :

- Ταμίες
- Ταμπλίστες
- Μάγειρες – Ψήστες
- Μπάρμεν
- Ναυαγοσώστες
- Ανειδίκευτο προσωπικό

Για πληροφορίες και συμπλήρωση αιτήσεων (απαιτείται πρόσφατη φωτογραφία) οι ενδιαφερόμενοι μπορούν να επικοινωνούν καθημερινά από 09.00-14.00 στα τηλέφωνα : **2241 – 084300.**
Email: info@water-park.gr

ΖΗΤΕΙΤΑΙ ΥΠΑΛΛΗΛΟΣ

Για το τμήμα μηχανογράφησης με τα εξής προσόντα:
Να γνωρίζει:

1. Τεχνικές γνώσεις ηλεκτρονικών υπολογιστών και εκτυπωτών
2. Τοπικά δίκτυα LAN
3. Χρήση MS Office
4. Χρήση λειτουργικών Microsoft Windows (98, NT & 2000)
5. Αγγλική γλώσσα
6. Χωρίς στρατιωτικές υποχρεώσεις (άνδρας)

Πενθήμερο - Δωδεκάμηνη εργασία - Αποδοχές ικανοποιητικές

Αποστολή Βιογραφικών:
κ. Χριστόφορο Κάτρη
email: katris@noisis.gr
Τηλ. 6944682000

GRECOTEL RHODOS ROYAL
Rhodes, Greece

Η GRECOTEL η μεγαλύτερη ξενοδοχειακή αλυσίδα στην Ελλάδα ζητά για το ξενοδοχείο της στη Ρόδο «Rhodos Royal»

- ***ΝΥΚΤΕΡΙΝΟ ΥΠΑΛΛΗΛΟ ΥΠΟΔΟΧΗΣ***
- ***ΑΠΟΘΗΚΑΡΙΟ ΚΕΝΤΡΙΚΗΣ ΑΠΟΘΗΚΗΣ***
- ***Β' ΣΕΡΒΙΤΟΡΟΥΣ***
- ***Β'ΜΑΓΕΙΡΟΥΣ***

Βιογραφικά Σημειώματα γίνονται δεκτά στο ξενοδοχείο μας, στην παρακάτω διεύθυνση:

GRECOTEL Rhodos Royal
851 00 Καλλιθέα
ΡΟΔΟΣ
Fax: 22410 85091
e-mail: person_rr@grecotel.gr
Υπ' όψιν κου Μανουσαρίδη

πωλησεις

συνέχεια από την προηγούμενη

ΠΩΛΕΙΤΑΙ ΓΩΝΙΑΚΟ ΑΝΑΨΥΚΤΗΡΙΟ CAFE BAR ΣΤΟ ΚΕΝΤΡΟ ΤΗΣ ΠΟΛΗΣ 80 Τ.Μ. ΣΥΝ ΥΠΟΓΕΙΟ ΚΑΙ ΠΑΤΑΡΙ. ΠΛΗΡ. ΤΗΛ. 6973461062 ΠΟ56450

ΠΩΛΕΙΤΑΙ επιχείρηση υποδημάτων με ή χωρίς το εμπόρευμα στο Μαντράκι. Πληρ. τηλ. 2241039106, ώρες καταστημάτων. ΑΟ56312

ΠΩΛΕΙΤΑΙ: α) ισόγειο διαμέρισμα (πολεοδομική αποθήκη) λουξ κατασκευής 95 τ.μ. με αυλή. Τιμή 103.000 ευρώ, β) 82 τ.μ. τελευταίος όροφος Ροδίνι (2 υπν.) 88.000 ευρώ, γ) 76 τ.μ. (ισόγειο με αυλή πολεοδομικά αποθήκη) καλής κατασκευής. Τιμή 70.000 ευρώ. Πληρ. ΑΙΓΑΙΟΚΤΗΜΑΤΙΚΗ τηλ. 2241022943, 2241028838, 6945466773 ΑΟ56393

ΠΩΛΟΥΝΤΑΙ από ιδιοκτήτη μεζονέτες σε μπετά κοντά στους "Τρεις" 250 τ.μ., τριώροφες σε οικόπεδο 1-2 στρεμ. η κάθε μία. Τιμή 123.000 ευρώ. Επίσης καινούργιο διαμέρισμα στην Μιχ. Πετρίδη με αποθήκη και γκαράζ. Πληρ. τηλ. 2241095148, 2241091617, 6974310156 ΑΟ56327

ΠΩΛΟΥΝΤΑΙ α) διαμέρισμα 82 τ.μ. κοντά στη Στ. Κωτιάδη α' ορόφ. 2 υπν/τια 87.000 ευρώ, β) διαμέρισμα 74 τ.μ. ισόγειο 2 υπνοδωμάτια στην Μ. Πετρίδη κοντά 85.106 ευρώ, γ) 103 τ.μ. α' ορόφου (3 υπν.) κοντά στην Καπνοβιομηχανία 87.000 ευρώ, δ) 97 τ.μ. 3 υπν., α' οροφ. στην Μητρόπολη 102.000 ευρώ. Δάνεια δεκτά. Πληρ. ΑΙΓΑΙΟΚΤΗΜΑΤΙΚΗ τηλ. 2241022943, 2241028838, 6945466773 ΑΟ56391

ΠΩΛΕΙΤΑΙ ημιϋπόγειος ενιαίος χώρος, διαμπερές, φωτεινός. Πλήρως κατοικίσιμος με 2 WC, 160 τ.μ. σε πολυκατοικία πολυτελούς κατασκευής, σε κεντρική οδό, επί της Αποστόλου Παύλου, (Ανάληψη), κατάλληλη για πολλές χρήσεις, γραφεία, βιοτεχνία, εργαστήριο, αποθήκη, κ.ά. Πληρ. τηλ. 6936359775 ΑΟ56341

ΠΩΛΕΙΤΑΙ επιχείρηση νυφικών-βαπτιστικών. Πληρ. τηλ. 6932316992 ΑΟ56260

ΟΙΚΟΠΕΔΟ 5 στρέμματα σε λόφο στη Θολό, με θέα τη θάλασσα. Πληρ. τηλ. 22410-81811, 22410-82317. ΑΟ55739

ΔΙΑΜΕΡΙΣΜΑ ημιϋπόγειο επιπλωμένο ή μή, 90 τ.μ. με δύο υπνοδωμάτια και λοιπούς χώρους στην οδό Μεγ. Κωνσταντίνου. Πληρ. τηλ. 2241028001, 6974641951 ΧΑΕ131

ΜΟΝΟΚΑΤΟΙΚΙΑ 190 τ.μ. στα Κοσκινού με θέα. Διώροφη (15 ετών). Τιμη 205.000 ευρώ. Επίσης μεζονέτα καινούργια έτοιμη σε 2 στρ. οικ/δο στα Κοσκινού 145 τ.μ. Τιμή 250.000 ευρώ. Πληρ. ΑΙΓΑΙΟΚΤΗΜΑΤΙΚΗ τηλ. 2241022943, 2241028838, 6945466773 ΑΟ56353

ΔΙΑΜΕΡΙΣΜΑ 82 τ.μ. στην περιοχή του Ορφανοτροφείου, με θέα την Παλιά Πόλη και το λιμάνι. Τιμή 162.000 ευρώ. Πληρ. Πιπίνος 2241023895 gpipinos@otenet.gr ΑΟ56034

εργασιες

ΚΟΠΕΛΑ για πλήρη απασχόληση σε γραφείο. Πληρ. τηλ. 6945220296 ΑΖ56480

Από το ξενοδοχείο
Miramare Wonderland, Ιξιά, Ρόδος

ΖΗΤΟΥΝΤΑΙ

- **Σερβιτόροι και βοηθοί** με προϋπηρεσία σε ξενοδοχεία πολυτελείας
- **Υπάλληλοι υποδοχής** με προϋπηρεσία σε ξενοδοχεία πολυτελείας και απαραίτητη γνώση Αγγλικής και Γερμανικής γλώσσας.

Αιτήσεις εντός του ξενοδοχείου από Δευτ.-Παρ. ώρες 10.00-14.00
Βιογραφικά μπορούν να σταλούν στο **fax 2241095954**

ΖΗΤΕΙΤΑΙ

έμπειρος **ΛΟΓΙΣΤΗΣ**
για μόνιμη εργασία σε ιδιωτική εταιρεία.
Αμεση πρόσληψη.
Απαραίτητη προϋπηρεσία.
Πληρ.τηλ. 2241065411, 2241069469, 6946999906

Ξενοδοχείο ΚΑΛΛΙΘΕΑ ΜΑΡΕ ΠΑΛΛΑΣ

ΖΗΤΟΥΝΤΑΙ

- **Σερβιτόροι - σερβιτόρες**
- **Βοηθοί σερβιτόρου.**
- **Πωλήτρια μίνι μάρκετ**
- **Λαντζιέρα**

Πληρ. τηλ. 2241068720
Για αιτήσεις στο ξενοδοχείο από 09.00-13.00 καθημερινά

ΖΗΤΟΥΝΤΑΙ
ΑΠΟ ΓΡΑΦΕΙΟ ΓΕΝΙΚΟΥ ΤΟΥΡΙΣΜΟΥ

α) **Υπάλληλοι Γραφείου** άνδρες ή γυναίκες, ηλικίας 23 μέχρι 35 ετών. Λοιπά προσόντα: Να είναι τουλάχιστον απόφοιτοι Λυκείου, να χειρίζονται πολύ καλά κομπιούτερς να μιλούν και να γράφουν, πολύ καλά επίσης την Αγγλική γλώσσα. Για τους άνδρες, να έχουν εκπληρώσει τις στρατιωτικές τους υποχρεώσεις.
Προϋπηρεσία σε άλλο Γραφείο εισερχόμενου τουρισμού, επιθυμητή, αλλά όχι απαραίτητη.

β) **Βοηθός Λογιστηρίου,** άνδρας ή γυναίκα, ηλικίας το ίδιο όπως πιο πάνω, 23 μέχρι 35 ετών.
Λοιπά προσόντα: Πτυχιούχος ανωτέρας ή ανωτάτης σχολής λογιστικής. Να χειρίζεται πολύ καλά κομπιούτερς, να μιλά και να γράφει την Αγγλική γλώσσα. Εκπλήρωση των στρατιωτικών υποχρεώσεων απαραίτητη, για τους άνδρες.

Αποστείλατε βιογραφικό σημείωμα στην διεύθυνση:
Κα Μ. Μακρίδη, Ταχ. Θυρίς 402 ΡΟΔΟΣ

ΖΗΤΕΙΤΑΙ

Κυρία
Γραμματεύς (Βοηθός Λογιστή)
από εμπορική επιχείρηση

Απαραίτητα προσόντα:
Γνώση προγράμματος Eurofasma
Χρήση προγραμμάτων Excel/Word/Internet/Phototshop
Γνώση Αγγλικής.
Προσφέρουμε:
Δωδεκάμηνη απασχόληση
Ημέρες εργασίας: Δευτέρα-Παρασκευή
Μισθός: Αναλόγως προσόντων
Προϋπηρεσία θα συνεκτιμηθεί.
Αποστείλατε βιογραφικό σημείωμα και συστάσεις στο fax **2241038785,** τηλέφωνο επικοινωνίας **2241038990**

ΖΗΤΟΥΝΤΑΙ
ΠΩΛΗΤΡΙΕΣ

από εμπορική εταιρεία με καταστήματα στο κέντρο της πόλης.
Προοπτικές εξέλιξης, αποδοχές πολύ καλές.
Πληρ. τηλ. 2241074443

Το **ξενοδοχείο BLUE BAY** στην Ιαλυσό ενδιαφέρεται για πρόσληψη

FRONT OFFICE MANAGER

Ο ενδιαφερόμενος πρέπει να είναι απόφοιτος Ξενοδοχειακής Σχολής, να γνωρίζει πολύ καλά Αγγλικά και Γερμανικά, να διαθέτει ανάλογη εμπειρία και να έχει καλή γνώση Η/Υ.
Βιογραφικά μπορούν να σταλούν στο φαξ **2241091134.**
Αιτήσεις εντός του ξενοδοχείου καθημερινά από 10.00-14.00

Γραφείο γενικού τουρισμού Hellas Tourist Services S.A.

ΖΗΤΟΥΝΤΑΙ

α. **Υπάλληλος γραφείου** άνδρας ή γυναίκα με γνώσεις αγγλικών, γερμανικών Η/Υ για απασχόληση στο τμήμα χρεώσεων. Λογιστικές γνώσεις επιθυμητές.

β. **Νέα - νέος** ηλικίας έως 35 ετών με άριστη γνώση της γερμανικής και γαλλικής γλώσσας, για να εργασθεί ως αρχηγός γκρουπ. Προϋπηρεσία επιθυμητή.

Πληρ. Κέννεντυ & Χειμάρας 44 ή στο τηλ. **2241038155** ώρες γραφείου

Αντιπροσωπεία αυτοκινήτων

ΖΗΤΑ

1. **Εμπειρους πωλητές αυτοκινήτων**
2. **Υπεύθυνο τμήματος ανταλλακτικών**
3. **Μηχανικούς συνεργείου**

Επικοινωνία στο τηλέφωνο **6944307704**

ΖΗΤΕΙΤΑΙ
ΛΟΓΙΣΤΗΣ

Μεγάλη Ξενοδοχειακή Εταιρεία στην περιοχή Λίνδου, προκειμένου να πλαισιώσει το Οικονομικό της Τμήμα, ζητεί Λογιστικό στέλεχος
απόφοιτο Οικονομικού Πανεπιστημίου Α.Ε.Ι.
Προσόντα όπως προϋπηρεσία σε ξενοδοχειακή επιχείρηση, καλή γνώση Κ.Β.Σ. και του ενιαίου λογιστικού σχεδίου, εμπειρία σε Μηχανογραφική Λογιστική, καλή γνώση Αγγλικών, αξιολογούνται καταλλήλως.
Παρέχονται καλές, συνθήκες εργασίας, και προοπτικές πολύ καλής σταδιοδρομίας.
Τα βιογραφικά θα αποστέλλονται στην Τ. Θ. 44, Αρχαγγέλου 85102, υπ' όψιν Γενικού Διευθυντού.

ΕΡΓΟΔΗΓΟΣ
ΖΗΤΕΙΤΑΙ ΑΠΟ ΤΕΧΝΙΚΗ ΕΤΑΙΡΕΙΑ

για μόνιμη απασχόληση, μισθός αναλόγως προσόντων, με προοπτική εξέλιξης, ηλικία μέχρι 35 ετών.
Εμπειρία ή / και σπουδές θα συνεκτιμηθούν.
Σύντομο βιογραφικό ενδιαφερομένων μέχρι 28/01 προς:
MRTR ΑΕ - Τ.Θ. 214 - 85100 ΡΟΔΟΣ

Το ξενοδοχείο Delfinia Resort στα Κολύμπια

ΖΗΤΑ

- **Υπάλληλο** για το snack bar. Ωράριο εργασίας 10.00-18.00. Προϋπηρεσία και γνώσεις Γερμανικής - Αγγλικής θα εκτιμηθούν επιπλέον.
- **Βοηθό μαγείρου** με προϋπηρεσία
- **Λαντζιέρα**

Πληρ. τηλ. **2241056601, 56602** από 10.00-14.00
fax **2241056630**

Lindian Village deLuxe Hotel

Η ξενοδοχειακή μοναδα πολυτελείας στην παραλία Λάρδου, με πεντε θεματικά εστιατόρια, σουίτες με ιδιωτικές πισίνες, συνεδριακό κέντρο, κεντρο θαλασσοθεραπείας θα λειτουργησει απο την νεα σαιζόν με στοχο την μεγαλύτερη διαρκεια λειτουργιας και τις καλυτερες συνθηκες εργασιας.

Ζητούμε για την σαιζόν 2004 συνεργάτες,

με ορεξη για προσεγμενη και ποιοτική δουλειά να στελεχώσουν ολα τα τμηματα, σε ολες τις θέσεις.

Περιμενουμε το βιογραφικό σας σημείωμα στο Τελεφαξ **22440 47360** ή με email : alkal@lindian.gr ή αυτοπροσώπως στο ξενοδοχείο, **καθημερινές από 08.30 –14.30**

INTERBETON

ΙΝΤΕΡΜΠΕΤΟΝ
ΔΟΜΙΚΑ ΥΛΙΚΑ Α.Ε.
ΟΜΙΛΟΣ ΤΣΙΜΕΝΤΩΝ TITAN

ΧΕΙΡΙΣΤΗΣ ΑΝΤΛΙΑΣ ΜΠΕΤΟΝ

Η ΙΝΤΕΡΜΠΕΤΟΝ ΔΟΜΙΚΑ ΥΛΙΚΑ Α.Ε, επιθυμεί να προσλάβει χειριστή αντλίας μπετόν για τις ανάγκες των υποκαταστημάτων της στην Ρόδο.

Απαραίτητα Προσόντα
- Δίπλωμα χειριστού αντλίας
- Εκπληρωμένες στρατιωτικές υποχρεώσεις

Οι υποψήφιοι που πληρούν τις πιο πάνω προϋποθέσεις παρακαλούνται να επικοινωνήσουν με τον κ. Μ. Βασιλώττο τηλ. 22410 94705

εργασιες

συνέχεια από την προηγούμενη

ΤΕΧΝΙΚΗ ΕΤΑΙΡΕΙΑ ΖΗΤΑ για μόνιμη απασχόληση μηχανικό ΑΕΙ/ΤΕΙ με σχετική εμπειρία στη σύνταξη φακέλων αδειών και επίβλεψη έργων. Αμεση πρόσληψη με μισθό αναλόγως προσόντων. Πληρ. τηλ. 6932285608 AZ56664

ΖΗΤΕΙΤΑΙ από snack bar στους Πεύκους Λίνδου υπάλληλος για πρωινή και βραδινή βάρδια. Πληρ. τηλ. 6973537527 ή 2241025729 AZ56657

ΖΗΤΟΥΝΤΑΙ από γνωστή καφετέρια στη Ρόδο μπάρμαν/woman ή σερβιτόρο/ες. Πληρ. τηλ. 2241068500 AZ56646

ΖΗΤΟΥΝΤΑΙ νέες-νέες από σχολές ή με μεγάλο κύκλο γνωριμιών για να σχηματίσουν ομάδα εργασίας επί ποσοστά για καφετέρια στο κέντρο της πόλης. Πληρ. τηλ. 2241034315, 6932643421 AZ56645

ΝΑΥΤΗΣ για τουριστικό σκάφος στη Λίνδο Ρόδου χωρητικότητας 87 ατόμων για ημερήσιες εκδρομές. Πληρ. τηλ. 6973991218, 2108956242 AZ56559

ΖΗΤΟΥΝΤΑΙ από κατασκευαστική εταιρεία έμπειροι μαστόροι για εργασίες μπετόν) καλουπατζήδες). Πληρ. τηλ. 6932468110, 2241096550 (19.00-21.00) AZ56628

ΖΗΤΟΥΝΤΑΙ ΠΟΛΥΓΛΩΣΣΑ ΑΤΟΜΑ ΓΙΑ ΝΑ ΕΡΓΑΣΤΟΥΝ ΩΣ ΥΠΑΛΛΗΛΟΙ /ΣΥΝΟΔΟΙ ΓΚΡΟΥΠ ΣΕ ΤΟΥΡΙΣΤΙΚΟ ΓΡΑΦΕΙΟ. ΕΡΓΑΣΙΑ ΕΝΤΟΣ ΚΑΙ ΕΚΤΟΣ ΓΡΑΦΕΙΟΥ. ΓΛΩΣΣΕΣ ΠΡΟΤΙΜΗΣΗΣ: ΑΓΓΛΙΚΑ, ΓΕΡΜΑΝΙΚΑ, ΓΑΛΛΙΚΑ, ΙΤΑΛΙΚΑ. ΠΕΡΙΣΣΟΤΕΡΕΣ ΠΛΗΡ. ΤΗΛ. 2241073690, 2241078130 ΠΡΩΙΝΕΣ ΩΡΕΣ ΠΖ56591

Από Τεχνική και Εμπορική επιχείρηση που δραστηριοποιείται σε εμπόριο ειδών θέρμανσης-κλιματισμού και Η/Μ κατασκευές

ΖΗΤΟΥΝΤΑΙ

ΨΥΚΤΙΚΟΣ και ΒΟΗΘΟΣ ΨΥΚΤΙΚΟΥ

για μόνιμη απασχόληση

Προθεσμία υποβολής αιτήσεων μέχρι 04/02/2004

Πληρ. τηλ. 2241066551

Από την εταιρεία τροφίμων

Ιβίσκος

Ζητούνται οδηγοί - πωλητές

Απαραίτητα προσόντα

- Δίπλωμα οδήγησης Γ' κατηγορίας
- Απόφοιτοι γυμνασίου - λυκείου
- Ηλικία έως 30 ετών

Οι υποψήφιοι θα πρέπει να διακρίνονται από ομαδικό πνεύμα, ανάληψη πρωτοβουλιών, οργανωτικότητα και αναπτυγμένες επικοινωνιακές ικανότητες.

Πληρ. 5ο χλμ. Λεωφ. Ρόδου-Λίνδου και στα τηλ. **2241065410-6944633636**

Υπεύθυνος: Ιωάννης Παπασταματάκης

Η ΜΕΛΙΣΣΟΚΟΜΙΚΗ ΔΩΔΕΚΑΝΗΣΟΥ

ΖΗΤΑ

Γραμματέα για μόνιμη απασχόληση. Απαιτούνται καλές γνώσεις Αγγλικών και Γερμανικών και χειρισμός Ηλεκτρ. Υπολογιστή.

Αποστείλατε βιογραφικό στο fax **2241048200** ή με email στην melissam@otenet.gr ή στην Μονάδα Εθν. Οδός Τσαΐρι-Αεροδρομίου 5ο χλμ. Παστίδα, τηλ. **2241048200-5**

ΞΕΝΟΔΟΧΕΙΟ DORETA BEACH στη Θολό

ΖΗΤΑ

- **Υπάλληλο υποδοχής**
- **Β' Μαγείρους**
- **Γ' Μαγείρους**
- **Barman Β'**
- **Γερμανόφωνη κοπέλα για παιδικό δωμάτιο**

Για αιτήσεις στο ξενοδοχείο καθημερινά από 09.00-13.00 Πληρ. στο τηλ. 2241082540 Κος Παναγιώτου Χρήστος

ΤΟ ΞΕΝΟΔΟΧΕΙΟ EDEN ROC

ενδιαφέρεται για την πρόσληψη πεπειραμένου προσωπικού με τις παρακάτω ειδικότητες

α. Οροφοκαμαριέρες
β. Βοηθοί σερβιτόροι (άνδρες και γυναίκες)
γ. Λατζιέρης σκευών κουζίνας
δ. Μάγειρας για κρύα κουζίνα (άνδρας ή γυναίκα)
ε. Μάγειρας για show cooking
στ. Βοηθός ζαχαροπλάστη (άνδρας ή γυναίκα)
ζ. νυκτερινός υπάλληλος υποδοχής που να γνωρίζει απαραίτητα Ιταλικά και Αγγλικά

Η γνώση της Ιταλικής και της Γερμανικής γλώσσας για τις ειδικότητες (β) και (ε) θα αξιολογηθούν άμεσα.

Πληροφορίες και αιτήσεις καθημερινά (πρωινές ώρες) στο τηλ. 2241067067, φαξ 2241066700 ηλεκτρονική διεύθυνση manager@edenroc.gr παραλία Λεωφόρου Καλλιθέας

HOTEL IALYSSOS BAY

RHODES GREECE

Το ξενοδοχείο της εταιρείας Ν. Λυμπέρης Α.Ε. **IALYSSOS BAY** ζητά να προσλάβει συνεργάτες για τα κάτωθι τμήματα λειτουργίας του

- ***Προσωπικό κουζίνας***
- ***Εμπειρους σερβιτόρους και βοηθούς σερβιτόρους***
- ***Υπαλλήλους υποδοχής*** με ευγένεια και συνέπεια, πτυχιούχους σχετικών σχολών και γλωσσομαθείς (τουλάχιστον αγγλικής και γερμανικής)
- ***Καμαριέρες*** υπεύθυνες με όρεξη για εργασία
- ***Προσωπικό για μινι μαρκετ***

Περιμένουμε το βιογραφικο σας σημείωμα στο φαξ **2241093420** ή αυτοπροσώπως στο ξενοδοχείο καθημερινά από 08.00-14.00.

Για περισότερες πληροφορίες τηλ. **2241091841-5**

ΖΗΤΕΙΤΑΙ

οδηγός - πωλητής

απόφοιτος γυμνασίου με προϋπηρεσία στα τρόφιμα, γνώστης της αγοράς, μισθός και bonus.

Πληρ. τηλ. Delicatessen ΔΑΝΕΖΗΣ

τηλ. 6944790696

ΖΗΤΕΙΤΑΙ

κόφτρια αλλαντικών - τυριών

με προϋπηρεσία και γνώσεις αγγλικής 12/μηνη απασχόληση, ωράριο σπαστό - πενθήμερο.

Πληρ. τηλ. 6944790696

Lindos Princess BEACH HOTEL

RODOS PRINCESS BEACH HOTEL ★★★★

Προοπτική εξέλιξης και πραγματοποίησης καριέρας στον Ξενοδοχειακό χώρο

*****

Ο όμιλος Χατζηλαζάρου ζητεί για την στελέχωση του, εργαζόμενους για τα τμήματα:

ΥΠΟΔΟΧΗΣ
Receptionists
Νυχτερινό Υποδοχής
ΕΣΤΙΑΤΟΡΙΩΝ
F&B Manager
Σερβιτόρους Α΄
Σερβιτόρους Β΄
ΚΟΥΖΙΝΑΣ
Μάγειρες Α΄
Μάνειρες Β΄
Αρτοποιό με αντίστοιχη προϋπηρεσία
ΟΡΟΦΩΝ
Προϊσταμένη Ορόφων
Καμαριέρες
Καθαρίστριες
ΣΥΝΤΗΡΗΣΗ
Προϊσταμένο Συντήρησης

Για πληροφορίες και υποβολή Βιογραφικών Σημειωμάτων και Αιτήσεων Εργασιας επικοινωνήστε καθημερινά με:

Τηλεφωνικο Κέντρο: 2244 0 29230 & 2244 0 47102
Fax: 2244 0 44641 & 2244 0 47267

*****

Ξενοδοχειακές Τουριστικές Επιχειρήσεις Νότιας Ρόδου
e-mail:info@lindosprincess.com

Το ξενοδοχείο
ΔΙΟΝΥΣΟΣ
Ιξιά-Ρόδος

ΖΗΤΑ

για την καλοκαιρινή σεζόν

ΠΡΟΣΩΠΙΚΟ ΔΙΑΦΟΡΩΝ ΕΙΔΙΚΟΤΗΤΩΝ

Απαραίτητη η προϋπηρεσία σε ανάλογη θέση και η πείρα. Για αιτήσεις στο ξενοδοχείο καθημερινά από 09.00-13.00. Πληρ. τηλ. **2241023021** ,

---

ΟΙΝΟΘΗΚΗ ΕΜΕΡΥ

Η ΕΜΕΡΥ ΑΒΕ, η μεγαλύτερη ιδιωτική εταιρεία οίνων και ποτών λόγω της ταχύτατης ανάπτυξης σε νέα προϊόντα και περιοχές ενδιαφέρεται να προσλάβει τις κάτωθι ειδικότητες (η εργασία αφορά όλη την περιοχή της Δωδ/σου):

- Οδηγούς

Απαραίτητα προσόντα

Δίπλωμα οδήγησης Γ' κατηγορίας, Απόφοιτος Λυκείου, Επιθυμητή προϋπηρεσία σε εμπορία ποτών και διανομών

- Οδηγούς- Πωλητές:

Απαραίτητα προσόντα

Δίπλωμα Γ' κατηγορίας, Απόφοιτος Λυκείου ή ΙΕΚ, Γνώσεις σε πωλήσεις, Ικανότητα επικοινωνίας

- Πωλητές:

Απαραίτητα προσόντα

Δίπλωμα αυτοκινήτου, Απόφοιτος ΙΕΚ ή ΤΕΙ, Γνώσεις Αγγλικών, Γνώσεις Η/Υ (Word / Excel), Προϋπηρεσία σε πωλήσεις, Ικανότητα επικοινωνίας

Προσφέρονται:

1. Σταθερός μισθός αναλόγως προσόντων
2. Δυνατότητα Extra παροχών- bonus
3. Συνεχή εκπαίδευση

Οι ενδιαφερόμενοι μπορούν να αποστείλουν βιογραφικά στη διεύθυνση:

Κολοκοτρώνη 8 Ρόδος - Τ.Κ. 85100, υπόψη: Εμπορικής Διεύθυνσης

---

luca HOTELS & RESORTS

hotel luca faliraki ★★★★

Το ανακαινισμένο ξενοδοχείο Α' κατηγορίας **"LUCA FALIRAKI"** της αλυσίδας CYPROTELS HOTELS & RESORTS, ζητά για την καλοκαιρινή σαιζόν 2004:

προσωπικό όλων των ειδικοτήτων

Αιτήσεις καθημερινά από 09.30-14.30 στο ξενοδοχείο. Τηλέφωνο: **2241085610.** Αποστολή βιογραφικών στο φαξ: **2241085793** ή στο **e-mail: lucahtl1@otenet.gr**

Rodos Park

Το πολυτελές ξενοδοχείο της πόλεως Ρόδου ***Rodos Park Suites Hotel*** *ενδιαφέρεται να καλύψει τη θέση του*

ΒΟΗΘΟΥ ΣΥΝΤΗΡΗΤΗ

Οι υποψήφιοι πρέπει να διαθέτουν: Καλές γνώσεις στα ηλεκτρολογικά και βασικές γνώσεις στα ηλεκτρονικά

Για βιογραφικά σημειώματα ή πληροφορίες Ρήγα Φεραίου 12 - Ρόδος 85100

Τηλ.: 22410/89700
Fax 22410/24613

Βιογραφικά γίνονται δεκτά καθημερινά από 09.00 έως 17.00

εργασιες

συνέχεια από την προηγούμενη

ΖΗΤΟΥΝΤΑΙ πεπειραμένοι σερβιτόροι, ή απόφοιτοι τουριστικής σχολής, λατζιέρα, καθαρίστρια, μπουφετζού, για εργασία όλο το χρόνο. Πληρ. ώρες 12.00-15.00, στο τηλ. 6936949800 υπόψιν κ. Δημήτρη AZ56622

Από ιδιωτική εταιρεία **ΖΗΤΕΙΤΑΙ** έμπειρος λογιστής για μόνιμη εργασία. Αμεση πρόσληψη. Πληρ. τηλ. 2241065411, 2241069469, 6946999906 AZ56642

ΕΤΑΙΡΕΙΑ με είδη υγιεινής **ΖΗΤΑ ΥΠΑΛΛΗΛΟ** με γνώσεις Λογιστικής για στελέχωση λογιστηρίου. Προϋπηρεσία θα εκτιμηθεί. Πληρ. τηλ. 2241022204 κιν. 6947694838, 6944443169 AZ56579

PARADISE GYM ΖΗΤΟΥΝΤΑΙ γυμναστές και αισθητικοί. Πληρ. τηλ. 2241062481 AZ56566

ΨΗΣΤΕΣ για γυράδικο στο κέντρο της πόλης. Πληρ. τηλ. 6946162961 AZ56562

ΖΗΤΟΥΝΤΑΙ: Α) ΧΕΙΡΙΣΤΗΣ Η/Υ, ΚΑΛΗ ΓΝΩΣΗ PHOTO SHOP, COREL, Β) ΥΠΑΛΛΗΛΟΣ ΓΡΑΦΕΙΟΥ Η/Υ, ΑΓΓΛΙΚΑ, ΜΕΡΙΚΗ ΑΠΑΣΧΟΛΗΣΗ, Γ) ΒΟΗΘΗΤΙΚΟ ΑΤΟΜΟ ΜΕ ΑΔΕΙΑ ΟΔΗΓΗΣΗΣ ΚΑΙ ΓΝΩΣΕΙΣ ΗΛΕΚΤΡΟΚΟΛΛΗΣΗΣ. ΠΛΗΡ. ΤΗΛ. 6936131099, ΩΡΕΣ 10 Π.Μ.-8 Μ.Μ. ΠΖ56540

ΚΟΠΕΛΑ για τουριστικό γραφείο. Η ενδιαφερόμενη να γνωρίζει σύστημα κρατήσεων. Απαιτείται προϋπηρεσία. Για περισσότερες πληρ. παρακαλώ επικοινωνήστε στα τηλ. 2241023728, 2241032744 από τις 09.00-13.30 και από 17.00-21.00 AZ56558

ΑΤΟΜΟ για delivery (μερική απασχόληση). Πληρ. τηλ. 2241021023 AZ56524

ΟΔΗΓΟΣ με δίπλωμα 5ης κατηγορίας από μεταφορική εταιρία και εμπειρία στη ρυμούλκηση συρόμενων και επικαθήμενων. Πληρ. τηλ. 6936576364 AZ56479

ΓΙΝΕΤΕ ΕΠΙΧΕΙΡΗΜΑΤΙΕΣ μέσα από τον χώρο σας χωρίς ωράριο, αφεντικό (όχι ντήλερ - υπάλληλοι). Κέρδη από 500 ευρώ - 10.000 ευρώ το μήνα. Πληρ. 2310419397, email: www.biz-4-all.com AZ56395

ΤΟΛΜΗΣΤΕ ΝΑ ΑΔΥΝΑΤΙΣΕΤΕ. Πρέπει να θέλετε να χάσετε βάρος. Καλέστε για δωρεάν πληροφορίες για το πιο απίστευτο πρόγραμμα απώλειας βάρους στην Ευρώπη και Αμερική. Πληρ. τηλ. 6945807682 AZ56424

COLLECTION. Ζητούνται πωλήτριες με εμπειρία στο νεανικό ρούχο. Πληρ. τηλ. 2241029611 AZ56428

ΚΟΠΕΛΑ για να εργασθεί σε καφέ μπαρ ως σερβιτόρα ή στο μπαρ. Απασχόληση βραδυνή 18.00-24.00. Αμοιβή αναλόγως προσόντων. Παροχή δωρεάν στέγης. Πληρ. τηλ. 6944760796, 2240047228 AZ56409

ΖΗΤΟΥΝΤΑΙ: α) κυρίες για να εργασθούν με ελεύθερο ωράριο σε λευκά είδη. Δίδονται δωρεάν προσπέκτους και μεγάλη υποστήριξη από την εταιρεία μας, β) κυρία (ελληνίδα) για ολιγόωρη απασχόληση σαν βοηθός σε πωλήσεις εισπράξεις με δικό μας μεταφορικό μέσο και οδηγό. Πληρ. τηλ. 2241066767, 6942445700 AZ56406

ΕΡΓΑΣΙΑ ΑΠΟ ΤΟ ΧΩΡΟ ΣΑΣ. Ζητούνται άτομα δραστήρια και δυναμικά από μεγάλη εμπορική εταιρεία για άμεση κάλυψη θέσεων ανεξάρτητης συνεργασίας. Μερική απασχόληση 500-1500 ευρώ, πλήρης απασχόληση 1500-6000 ευρώ. Οχι πλασιέ- ντήλερ. Εξτρα μπόνους και προμήθειες. Πληρ. τηλ. 2241030078, 6977472091 AZ56293

ΓΥΜΝΑΣΤΗΣ/Α και φυσιοθεραπευτής/α για μερική ή πλήρη απασχόληση σε γυμναστήριο. Πληρ. τηλ. 2241073712 XAZ20121

ΕΚΠΑΙΔΕΥΣΗ ΣΤΟΥΣ ΥΠΟΛΟΓΙΣΤΕΣ

@

Anosis
Computer Learning



ECDL
Ευρωπαϊκό Δίπλωμα Κατάρτισης Η/Υ

ΤΜΗΜΑΤΑ ΕΝΗΛΙΚΩΝ

- Ταχύρυθμα σεμινάρια 6 εβδομάδων επιπέδου ECDL Start
- Τρίμηνοι κύκλοι σπουδών για απόκτηση του Διπλώματος ECDL
- Επιδοτούμενα σεμινάρια επιχειρήσεων

Windows, Word, Excel, Powerpoint, Access, Internet, Frontpage, CorelDraw, κτλ

ΣΤ.ΚΩΤΣΙΑΔΗ 52 ΤΗΛ.78924

Υπεύθυνος Σπουδών
ΚΩΣΤΑΣ ΧΑΤΖΗΔΑΚΗΣ

BARWOMAN από 18 έως 30 ετών που να μιλά Ελληνικά. Πληρ. τηλ. 2241083298 AZ56404

ΕΠΙΧΕΙΡΗΣΗ ΣΤΟ ΣΠΙΤΙ. Αμεση κάλυψη θέσεων ανεξάρτητης συνεργασίας. Μερική απασχόληση 550-1100 ευρώ, πλήρης απασχόληση 1100 ευρώ-3.000 ευρώ/μήνα!!! Οχι τελεμάρκετινγκ, πλασιέ, ντήλερ. Εξτρα μπόνους και προμήθειες μέχρι 5%. Δωρεάν ταξίδια στο εξωτερικό. Ενημερωτικό φυλλάδιο στο 2109911071, www.homebizin.com. AZ55452

ΖΗΤΟΥΝΤΑΙ φυσιοθεραπευτές, μασέρ και γυμναστές. Πληρ. τηλ. 2241023110 XAZ20122

Η Οδική Βοήθεια Ρόδου HELLAS SERVICE **ΖΗΤΕΙ** συνεργάτες για την στελέχωση του τμήματος πωλήσεων. Απαραίτητα προσόντα: Ικανότητα επικοινωνίας, ευχάριστη προσωπικότητα, δίπλωμα οδήγησης οχήματος, προϋπηρεσία στο χώρο. Προσφέρονται: ανταγωνιστικό πακέτο αποδοχών (μισθός - προμήθεια - bonus), προοπτικές εξέλιξης, εξαιρετικό περιβάλλον εργασίας. Πληρ. Στ. Καζούλη 82, τηλ. (22410)22490 XAZ252

διαφορα

ΠΩΛΟΥΝΤΑΙ από ξενοδοχειακή μονάδα λόγω ανακαίνισης πόρτες εισόδου, μπαλκονόπορτες και παράθυρα, όλα από μασίφ σουηδικό ξύλο ταμπλαδωτά. Πληρ. τηλ. 2241025729, 2241034540 ΑΔ56656

ΑΝΑΚΟΙΝΩΣΗ ΜΑΘΗΜΑΤΑ
*** Computer ***
PROGRAM COMPUTER PM
ΕΓΓΡΑΦΕΣ ** ΤΩΡΑ **
Τμήματα για:
Παιδιά - Ενήλικες
Αρχάριους - Μαθητές
Επαγγελματίες
Ανεύρεση Εργασίας
Διδάσκει πτυχιούχος Πανεπιστημίου Αμερικής
ΜΑΝΩΛΗΣ Ι. ΣΟΦΙΛΛΑΣ
Κοδριγκτώνος 91
Τηλ. (22410) 31761
ΠΙΣΤΟΠΟΙΗΤΙΚΟ ΓΝΩΣΕΩΝ ECDL
ΕΠΙΣΗΜΟ ΕΞΕΤΑΣΤΙΚΟ ΚΕΝΤΡΟ ΤΗΣ ECDL HELLAS

ΣΕΤ ΔΩΜΑΤΙΟΥ από σουηδικό ξύλο μασίφ, αποτελούμενο από: 1 κρεβάτι μονό με στρώμα, 2. ντουλάπα δίφυλλη με δύο συρτάρια, 3. τουαλέτα με καθρέφτη και σκαμπό, 4. κομοδίνο. Μόνο με 280 ευρώ! Πληρ. τηλ. 2241025729, 2241034540 ΑΔ56655

ΠΩΛΕΙΤΑΙ εξοπλισμός καφέ μπαρ (ψυγεία, παγομηχανή, μηχανή καφέ, έπιπλα κ.ά.) σε πολύ καλή κατάσταση και καλή τιμή. Πληρ. τηλ. 6946963858, 6947463881 ΑΔ56648

ΦΟΥΣΚΩΤΟ ZOTIAK 4,20 m. 50 HR JONSON POWER TPIM με τρέϊλερ σε άριστη κατάσταση. Τιμή 6000 ευρώ. Πληρ. τηλ. 6936867447 ΑΔ56641

HOUSE contents for sale, good condition, reasonable prices. Tel 2241081403 ΑΔ56586

ΠΩΛΟΥΝΤΑΙ ΕΠΑΓΓΕΛΜΑΤΙΚΑ ΨΥΓΕΙΑ - ΒΙΤΡΙΝΕΣ 2 ΜΕΤΡΑ ΚΑΙ 2,5 ΜΕΤΡΑ ΣΕ ΑΡΙΣΤΗ ΚΑΤΑΣΤΑΣΗ. ΠΛΗΡ. ΤΗΛ. 2241034490, 13.00-16.00 ΧΠΔ221

ΖΗΤΕΙΤΑΙ ΓΙΑ ΑΓΟΡΑ ΣΚΑΦΟΣ ΜΕ ΤΡΕΪΛΕΡ ΠΛΑΣΤΙΚΟ ΜΕΤΑΧΕΙΡΙΣΜΕΝΟ ΕΩΣ ΚΑΙ 5 ΧΡΟΝΩΝ. ΚΑΜΠΙΝΑΤΟ (ΟΧΙ ΟΡΕΝ) ΤΑΧΥΠΛΟΟ ΜΕ ΕΞΩΛΕΜΒΙΑ ΜΗΧΑΝΗ (ΟΧΙ ΠΟΔΑΡΙ Ή ΕΣΩ - ΕΞΩ) ΚΑΤΑ ΠΡΟΤΙΜΗΣΗ ΤΕΤΡΑΧΡΟΝΗ ΑΠΟ 5,20 ΕΩΣ 6 Μ. ΠΛΗΡΩΜΗ ΜΕΤΡΗΤΟΙΣ ΚΑΙ ΑΝΑΛΟΓΩΣ ΠΡΟΣΦΟΡΑΣ. ΜΟΝΟ ΣΟΒΑ-

ΣΧΟΛΗ ΟΔΗΓΩΝ
ΚΟΥΣΗ ΠΑΝΤΕΛΗ

- ΔΙΠΛΩΜΑΤΑ
- ΕΡΑΣΙΤΕΧΝΙΚΑ
- ΕΠΑΓΓΕΛΜΑΤΙΚΑ
- ΜΟΤΟΣΙΚΛΕΤΑΣ
- ΜΑΘΗΜΑΤΑ ΘΕΩΡΗΤΙΚΗΣ ΔΙΔΑΣΚΑΛΙΑΣ



-Επεκτάσεις όλων των κατηγοριών
-Αναθεωρήσεις ληγμένων αδειών
-Μετατροπές ξένων αδειών σε ελληνικές

Οδός Βαλαωρίτου 9
(έναντι HOTEL SEMIRAMIS ΠΙΣΩ ΑΠΟ ΤΟ ΠΑΛΑΙΟ ΝΟΣΟΚΟΜΕΙΟ
e-mail: kousisp@acn.gr

ΕΚΠΑΙΔΕΥΤΙΚΟ ΑΥΤΟΚΙΝΗΤΟ:
TOYOTA YARIS 1300 cc
AIR CONDITIONED
(ΠΡΟΣΟΧΗ): ΜΑΘΗΜΑΤΑ
α. Μοτοσικλέτας μεγάλου κυβισμού από 125 cc έως ανεξαρτήτου
β. Μοτ/τας έως 125 cc
γ. Μοτοποδηλάτου 50 cc
Διαθέτουμε επίσης κι αυτόματες μοτοσικλέτες 125 cc
Πληρ. τηλ.
(22410)29157-73820-94777
ΚΑΙ ΑΝΑ ΠΑΣΑ ΣΤΙΓΜΗ ΣΤΑ ΚΙΝΗΤΑ τηλ.
6944/511313-6944/203343
Στην κατηγορία ανεξαρτήτου κυβισμού η εκπαίδευση γίνεται με μοτοσικλέτα 500 cc
Παραλαβή των μαθητών μας και από τις οικίες τους
"Η σωστή και μεθοδική εκπαίδευση στα σύγχρονα οχήματά μας, βάζει γερά θεμέλια για τη δημιουργία ενός καλού νέου οδηγού"

ΠΡΟΣΟΧΗ
Στη σχολή μας παραδίδονται και μαθήματα θεωρητικής διδασκαλίας

ΠΜ56343

ΡΕΣ ΠΡΟΤΑΣΕΙΣ κ. ΔΗΜΗΤΡΗ ΤΗΛ. 6945351344 ΠΔ56533

ΠΩΛΟΥΝΤΑΙ μεταχειρισμένα είδη οικιακής χρήσεως και επαγγελματικής χρήσεως, aircondition, συστήματα μουσικής, τηλεοράσεις μικρές, ψηστιέρα για κοτόπουλο και πάρα πολλά άλλα. Πληρ. τηλ. 6946575378, 2241068961 ΑΔ56627

ΠΩΛΕΙΤΑΙ μοντέρνα επιπλοσύνθεση αποτελούμενη από σύνθετο και bar μαζί ή και χωριστά σε πολύ καλή κατάσταση και σε τιμή ευκαιρίας. Πληρ. τηλ. 2241067520 ΑΔ56609

ΣΧΟΛΗ ΟΔΗΓΩΝ
ΠΟΡΤΣΕΛΛΗΣ ΣΤΕΦΑΝΟΣ
Διπλ. εκπαιδευτής υποψηφίων οδηγών μέλος της Ε.Σ.Ο.Ρ. Ο.Ε.

- Διπλώματα αυτοκινήτου, μοτοσικλέτας, φορτηγού, λεωφορείου, νταλίκας
- Αναθεωρήσεις ληγμένων αδειών
- Θεωρητικά μαθήματα ΚΟΚ και Μηχανολογίας
- Μετατροπές ξένων διπλωμάτων σε ελληνικά
- Διπλώματα αυτόματου αυτοκινήτου



ΝΕΑ ΔΙΕΥΘΥΝΣΗ: ΕΘΝΙΚΗΣ ΑΝΤΙΣΤΑΣΗΣ 73 (ΠΡΩΗΝ ΑΝΝΗΣ ΜΑΡΙΑΣ) ΤΗΛ. 2241034497, 6945463635

ΠΩΛΟΥΝΤΑΙ

από ξενοδοχειακή μονάδα λόγω ανακαίνισης τα παρακάτω σε πολύ καλή κατάσταση:

α. Κρεβάτι μονό από σουηδικό μασίφ ξύλο με στρώμα 80 ευρώ
β. Κρεβάτι διπλό από σουηδικό μασίφ ξύλο με στρώμα 120 ευρώ
γ. Κομοδίνο από σουηδικό μασίφ ξύλο 30 ευρώ
δ. Τουαλέτα με καθρέφτη και **σκαμπό** από σουηδικό μασίφ ξύλο 90 ευρώ
ε. Δίφυλλη ντουλάπα με 2 συρτάρια 1,00Χ 0,50 από σουηδικό μασίφ ξύλο 80 ευρώ
στ. Μεταλλικά τραπεζάκια βεράντας 30 ευρώ
ζ. Μεταλλικές πολυθρόνες με μαξιλαράκια 15 ευρώ
η. Φωτιστικά, κρεμαστά και σποτ 10 ευρώ

Πληρ. τηλ. 2241025729, 2241034540

ΠΩΛΕΙΤΑΙ

ΛΕΪΖΕΡ καινούργιο (αχρησιμοποίητο) σε τιμή ευκαιρίας μάρκας NOVA LASER μοντέλο PL2 20W με τα εξής χαρακτηριστικά: Διοδικό λέϊζερ 808 NM, σύστημα δερματοσκόπησης LCD 15", HD TOUCH SCREEN, ενσωματωμένη τηλεκάμερα φωτιζόμενη πανοραμική, υπολογιστής διαχείρησης P11, PL2, PL3.

Πληρ. τηλ. 6944192028

Πάντα κάποιοι ξεχωρίζουν...

Rodos Gold VOGIATZIS

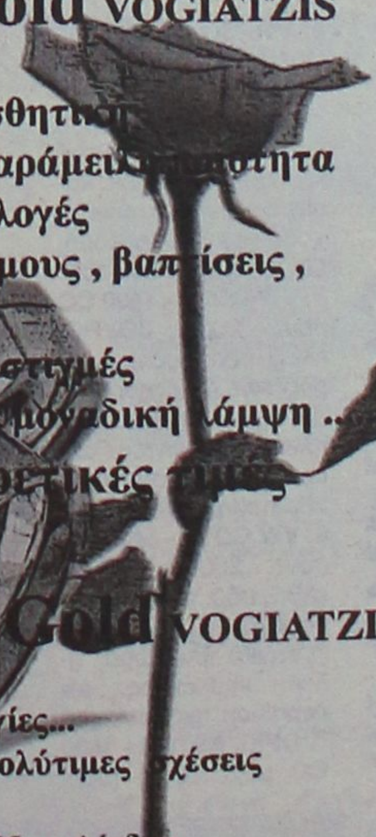

Ιδιαίτερη αισθητική
Απαράμιλλη ποιότητα
πλούσιες επιλογές
για γάμους, βαπτίσεις,
και ιδιαίτερες στιγμές
με μοναδική λάμψη ...
σε εξαιρετικές τιμές

Rodos Gold VOGIATZIS

Χρυσές δημιουργίες...
για πολύτιμες σχέσεις

10ο χιλ. Λεωφ. Ρόδου Λίνδου
Τηλ.: 22410 86670 - 3

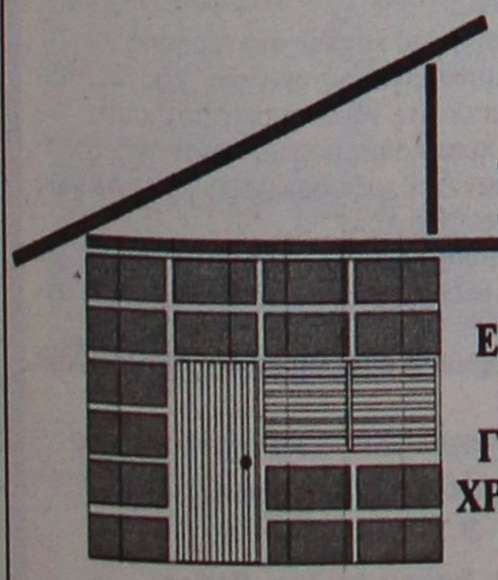

DECO
ΚΑΤΑΣΚΕΥΑΣΤΙΚΗ

ΔΙΑΜΟΡΦΩΣΕΙΣ
ΕΣΩΤΕΡΙΚΩΝ - ΕΞΩΤΕΡΙΚΩΝ ΧΩΡΩΝ
ΧΩΡΙΣΜΑΤΑ - ΨΕΥΔΟΡΟΦΕΣ
ΓΥΨΟΣΑΝΙΔΕΣ - ΤΣΙΜΕΝΤΟΣΑΝΙΔΕΣ
ΧΡΩΜΑΤΙΣΜΟΙ - ΜΟΝΩΣΕΙΣ - ΥΔΡΑΥΛΙΚΑ
ΞΥΛΟΥΡΓΙΚΕΣ ΕΡΓΑΣΙΕΣ

Με ένα τηλεφώνημα κοντά σας 6946-028644

διαφορα

συνέχεια από την προηγούμενη

ΠΟΔΗΛΑΤΑ σε άριστη κατάσταση και σε τιμή προσφοράς. Πληρ. τηλ. 6944760796, 2241047228 ΑΔ56411

ΕΠΙΠΛΑ σε πολύ καλή κατάσταση λόγω μετακόμισης (σύνθετο, σαλόνι, τραπέζι κουζίνας με έξι καρέκλες, δύο βιβλιοθήκες και δύο μονά κρεβάτια). Πληρ. τηλ. 2241061647, 6937059712 ΑΔ56560

ΠΩΛΕΙΤΑΙ εξοπλισμός εστιατορίου (τραπέζια - καρέκλες - ψυγείο/βιτρίνα με κατάψυξη - πλυντήριο πιάτων - γκριλιέρες- A/C 24 BTU) σε λογική τιμή. Πληρ. τηλ. 2241065052, 2241035626 ΑΔ56425

ΠΩΛΟΥΝΤΑΙ ράφια, γόνδολα, γραφείο, ταμειακή μηχανή. Πληρ. τηλ. (22410)77602, 33269 ΑΔ56580

ΠΩΛΟΥΝΤΑΙ: Drams MAPEX 5άρα μαύρη, με βάσεις, πιατίνια Zildjian, Paste και Mainl και διπέταλο. Πωλούνται όλα μαζί ή ξεχωριστά. Πληρ. τηλ. 6947842912. ΑΔ56563

ΤΡΟΧΟΣΠΙΤΟ σε άριστη κατάσταση, εισαγόμενο από Γερμανία, 6 μέτρων, με αυτόνομη τουαλέτα, κουζίνα, φούρνος, ψυγείο, άνετο για 6 άτομα, δουλεύει και με 220 V, 12V, και υγραέριο. Συν θερμοκρασία με λέβητα. Πληρ. τηλ. 6973398575 ΑΔ56399

ΞΥΛΑ ΕΛΙΑΣ όμορφα τεμαχισμένα πωλούνται. Πληρ. τηλ. 6945511769 ΑΔ56438

ΣΚΑΦΟΣ 22 μ. τύπου γαλέτα ξύλινο με τρεις διπλές καμπίνες, πανιά, σε πολύ καλή κατάσταση με επαγγελματική άδεια για 65 άτομα. Ιδανικό και για ιδιωτική χρήση. Πληρ. τηλ. 6945333385, 6973398575 ΑΔ56398

ΠΩΛΕΙΤΑΙ ΣΑΛΟΝΙ 3ΘΕΣΙΟΣ-2ΘΕΣΙΟΣ ΠΟΛΥΘΡΟΝΑ, ΝΕΟΚΛΑΣΙΚΟΥ ΣΤΥΛ, ΣΕ ΑΡΙΣΤΗ ΚΑΤΑΣΤΑΣΗ. ΠΛΗΡ. ΤΗΛ. 2241063425 ΧΠΕ2511

μαθήματα

ΦΙΛΟΛΟΓΟΣ ΚΑΘΗΓΗΤΗΣ με πολυετή πείρα, παραδίδει ιδιαίτερα μαθήματα σε μαθητές γυμνασίου, λυκείου. Πληρ. τηλ. 2241078639, 6945857273 AM56638

ΕΜΠΕΙΡΟΣ ΚΑΘΗΓΗΤΗΣ ΧΗΜΙΚΟΣ κάτοχος Master ΗΠΑ παραδίδει μαθήματα Φυσικής και Χημείας σε μαθητές Γυμνασίου και Λυκείου. Αμεσα αποτελέσματα και συστηματική προετοιμασία για τις Πανελλήνιες. Πληρ. τηλ. 6944425672 AM56633

ΦΙΛΟΛΟΓΙΚΑ ΜΑΘΗΜΑΤΑ. ΠΤΥΧΙΟΥΧΟΣ ΤΗΣ ΦΙΛΟΛΟΓΙΑΣ ΤΟΥ ΑΡΙΣΤΟΤΕΛΕΙΟΥ ΠΑΝΕΠΙΣΤΗΜΙΟΥ ΘΕΣΣΑΛΟΝΙΚΗΣ ΠΑΡΑΔΙΔΕΙ ΚΑΤ' ΟΙΚΟΝ ΜΑΘΗΜΑΤΑ ΣΕ ΠΑΙΔΙΑ ΓΥΜΝΑΣΙΟΥ-ΛΥΚΕΙΟΥ. ΕΙΔΙΚΕΥΣΗ ΣΕ ΑΡΧΑΙΑ -ΕΚΘΕΣΗ. ΕΜΠΕΙΡΙΑ, ΥΠΕΥΘΥΝΟΤΗΤΑ, ΜΕΘΟΔΙΚΟΤΗΤΑ. ΠΛΗΡ. ΤΗΛ. 2241021357, 6947095081 ΠΜ56613

ΚΑΘΗΓΗΤΡΙΑ ΠΤΥΧΙΟΥΧΟΣ ΤΟΥ ΤΜΗΜΑΤΟΣ ΤΗΣ ΦΙΛΟΛΟΓΙΑΣ ΤΟΥ Α.Π. ΘΕΣ/ΚΗΣ ΠΑΡΑΔΙΔΕΙ ΜΑΘΗΜΑΤΑ ΚΑΤ' ΟΙΚΟΝ ΣΕ ΜΑΘΗΤΕΣ ΓΥΜΝΑΣΙΟΥ-ΛΥΚΕΙΟΥ (ΑΡΧΑΙΑ - ΛΑΤΙΝΙΚΑ- ΕΚΘΕΣΗ - ΚΕΙΜΕΝΑ Ν.Λ.) ΚΑΘΩΣ ΕΠΙΣΗΣ ΑΝΑΛΑΜΒΑΝΕΙ ΤΗΝ ΜΕΛΕΤΗ ΣΕ ΟΛΑ ΤΑ ΜΑΘΗΜΑΤΑ ΣΕ ΠΑΙΔΙΑ ΔΗΜΟΤΙΚΟΥ. ΠΛΗΡ. ΤΗΛ. 2241067652, 6977982069 ΠΜ56444

ΠΑΡΑΔΙΔΟΝΤΑΙ ιδιαίτερα μαθήματα από πτυχιούχο Δημοτικής εκπαίδευσης στα παιδιά Δημοτικού. Πληρ. τηλ. 6947435257 AM56626

ΚΑΘΗΓΗΤΡΙΑ ΑΓΓΛΙΚΩΝ με 20ετή πείρα με μητρική γλώσσα την Αγγλική με άριστη προφορά παραδίδει ιδιαίτερα μαθήματα σε μεμονωμένους ή σε μικρά γκρουπ (4), σε αρχάριους και προχωρημένους με εξασφαλισμένη επιτυχία εξετάσεων First Certificate (Lower), Proficiency Cambridge και Michigan, και σε συνεργασία με γονείς και μαθητές δίνουν τα καλά αποτελέσματα, οργανωμένη και άρτια διδακτική ύλη - προβολές VIDEO για ομιλία και γραμματική στον υπολογιστή, σύγχρονα μέσα διδασκαλίας, εβδομαδιαία τεστ επανάληψης, συστηματική ενημέρωση γονέων, υπεύθυνη εργασία και τιμές λογικές. Επίσης σε ενήλικες για να μάθουν την γλώσσα για τη δουλειά τους και ο,τιδήποτε άλλο. Πληρ. τηλ. 2241075959, 6972912196 AM56612

ΝΗΠΙΑΓΩΓΟΣ παραδίδει ιδιαίτερα μαθήματα σε παιδιά δημοτικού. Πληρ. τηλ. 6937316626, 2241034007 AM56539

ΑΓΓΛΙΚΑ - ΙΤΑΛΙΚΑ - ΙΣΠΑΝΙΚΑ. Καθηγητής, αριστούχος απόφοιτος (MASTER) του SCHILLER INTERNATIONAL UNIVERSITY παραδίδει μαθήματα **κατ' οίκον** σε αρχάριους, προχωρημένους, ξενοδοχουπαλλήλους. Εξασφαλισμένη επιτυχία εξετάσεων EDEXCEL, CAMBRIDGE, MICHIGAN, TOEFL, TOEI C, IELTS καθώς και INICIAL, BASICO, SUPERIOR του INSTITUTO CERVANTES, Προετοιμασία εισαγωγής σε Βρετανικά και Ιταλικά Πανεπιστήμια. Τιμές λογικές. Μεταφάσεις δεκτές. Πληρ. τηλ. 2241025133 AM56277

ΚΑΘΗΓΗΤΗΣ ΓΕΡΜΑΝΙΚΩΝ **ΕΠΙΘΥΜΕΙ ΣΥΝΕΡΓΑΣΙΑ** με κέντρο ξένων γλωσσών. Πληρ. τηλ. 6977787264 AM56309

πωλησεις αυτοκινητων & μοτοσικλετων

ΕΥΚΑΙΡΙΑ ΠΩΛΕΙΤΑΙ αυτοκίνητο FIAT TEMBRA 1400 cc με φουλ εξτρα και σε πολύ καλή κατάσταση στην τιμή των 4.500 ευρώ. Πληρ. τηλ. 2241051330 AA56663

ΑΥΤΟΚΙΝΗΤΟ AUDI 80 μοντέλο '84, 1600 cc, σε άριστη κατάσταση. Τιμή 1500 ευρώ. Διαπραγματεύσιμη. Πληρ. τηλ. 2241062036 AA56644

ΠΩΛΕΙΤΑΙ SEAT IBIZA GLXI 1993, 1300 cc, 140.000 χλμ. σε καλή κατάσταση, 1500 ευτρώ. Πληρ. τηλ. 6977984475 AA56623

ΠΩΛΕΙΤΑΙ UNO (Fire) 1000 cc, μοντέλο 92 σε πολύ καλή κατάσταση 5θυρο, χρώμα κόκκινο. Τιμή 3.000 ευρώ. Πληρ. τηλ. 6947807043 AA56630

ΑΠΟ RENT A CAR ΠΩΛΟΥΝΤΑΙ αυτοκίνητα: HYUNDAI ATOS μοντ. 99-01, HYUNDAI ACCENT μοντ. 99, RENAULT TWINGO μοντ. 99, FIAT PUNTO μοντ. 94 και πολλά άλλα. Τιμές πολύ προσιτές. Αριστη κατάσταση. Πληρ. τηλ. 2244048058, 6946282340 AA56620

ΠΩΛΕΙΤΑΙ α) επαγγελματικό αυτοκίνητο μάρκας Merdedes 814 D ψυγείο, καταψύκτη παγωτατζίδικο μοντ. 96 σε άριστη κατάσταση, β) επαγγελματική κλούβα VWagen 2400 cc diesel. Επίσης μοντ. '96 ψυγείο, συντήρηση. Πληρ. τηλ. 2241069441, 6944732168 AA56596

ΠΩΛΟΥΝΤΑΙ ΤΑ ΚΑΤΩΘΙ ΑΥΤΟΚΙΝΗΤΑ σε άριστη κατάσταση και προσιτές τιμές με διακανονισμό 0 προκαταβολή και έως 60 δόσεις. Δεκτοί κάθε έλεγχοι και δοκιμές. FIAT SEICENTO MONT. 2000 4.110 ευρώ, FIAT SEIC. OPEN μοντ. 2001 4.700 ευρώ, HYUNDAI ATOS PRIME A/C μοντ. 2001 5.500 ευρώ, OPEL CORSA 1.0 A/C μοντ. 2001 6.900 ευρώ, TWINGO OPEN TOP A/C μοντ. 2001 6.000 ευρώ, FIAT BRAVA 1,4 A/C μοντ. 1998 5.300 ευρώ, SEAT IBIZA 1,4 A/C μοντ. 2000 6.300 ευρώ, SEAT CORDOBA 1,4 A/C μοντ. 2001 7.500 ευρώ, FORD FOCUS 1,4 A/C μοντ. 2001 10.300 ευρώ. Για πληρ. και έλεγχος στις εγκαταστάσεις της AUTOHELLAS - HERTZ στο 12 χλμ. Ρόδου-Καμείρου, τηλ. 2241098200-03 AA56592

ΑΥΤΟΚΙΝΗΤΟ ALFA ROMEO 33 IMOLA μοντ. '93, μαύρο μεταλλικό με ηλεκτρική ηλιοροφή, ζάντες αλουμινίου, 15άρες SPEEDLINE, ραδιοκασετόφωνο SONY με CD changer 10 CD, δερμάτινο λευκό σαλόνι κ.ά. σε άριστη κατάσταση. Πληρ. τηλ. 6945953336, 2241038896 κ. Νίκο AA56590

PEGEUOT 306 1.4 XR, 5πορτο, μοντ. '94, 112.000 χλμ. ηλ. παράθυρα, ηλ/κές κλειδαριές. Τιμή 3.500 ευρώ. Δεκτός κάθε έλεγχος. Πληρ. κος Γιάννης τηλ. 6942063823 AA56556

JEEP CHEROKEE limited 4000 cc μοντέλο '94, χρώματος λευκό, γερμανικών προδιαγραφών, σε άριστη κατάσταση. Τιμή 4.000 ευρώ. Πληρ. τηλ. 6973398575 AA56400

NISSAN SUNNY 1000 cc σε πολύ καλή μηχανική κατάσταση, καινούργια λάστιχα, ραδιοκασετόφωνο. Τιμή 1300 ευρώ δεκτός κάθε έλεγχος. Πληρ. τηλ. 6977655652 AA56537

OPEL CORSA 1200 cc μοντ. '95. Τιμή 2.900 ευρώ. Πληρ. τηλ. 6938856488 AA56555

NISSAN MICRA μοντ. '98, 1000 cc, σε άριστη κατάσταση. Τιμή 3.500 ευρώ. Πληρ. τηλ. 6974010518 AA56377

ΠΩΛΟΥΝΤΑΙ ΜΕΤΑΧΕΙΡΙΣΜΕΝΑ ΦΟΡΤΗΓΑ ΑΥΤΟΚΙΝΗΤΑ ΕΙΣΑΓΩΓΗΣ ΟΛΩΝ ΤΩΝ ΤΥΠΩΝ, ΓΙΑ ΑΓΡΟΤΙΚΗ ΚΑΙ ΕΠΑΓΓΕΛΜΑΤΙΚΗ ΧΡΗΣΗ, ΚΑΘΩΣ ΕΠΙΣΗΣ ΚΑΙ Ι.Χ. ΕΠΙΒΑΤΙΚΑ. ΕΤΟΙΜΟΠΑΡΑΔΟΤΑ Ή ΚΑΤΟΠΙΝ ΠΑΡΑΓΓΕΛΙΑΣ. ΜΕ ΤΙΜΕΣ ΓΕΡΜΑΝΙΑΣ. ΠΑΡΕΧΟΥΜΕ ΓΡΑΠΤΗ ΕΓΓΥΗΣΗ ΕΝΟΣ ΧΡΟΝΟΥ. ΕΙΣΑΓΩΓΕΙΣ ΜΕΤΑΧΕΙΡΙΣΜΕΝΩΝ ΑΥΤΟΚΙΝΗΤΩΝ: Δ. ΜΠΟΥΝΤΟΥΡΗΣ-Ε. ΠΑΠΑΠΟΣΤΟΛΟΥ Ο.Ε. ΕΚΘΕΣΗ: ΕΘΝΙΚΗ ΟΔΟΣ ΛΑΡΙΣΑΣ-ΙΩΑΝΝΙΝΩΝ, ΤΡΙΚΑΛΑ ΘΕΣΣΑΛΙΑΣ, ΤΗΛΕΦΩΝΑ: 24310-74709, 24310-27008, ΚΙΝ.: 6974456200-6977395269 ΧΠΑ14110

Audi

CAR EXPERTS

1. AUDI A3 1600 CC μοντ. 2000, 3θυρο (ABS, υδρ. τιμόνι, 4 αερόσακοι, ηλ. παράθυρα, κεντρικό κλείδωμα, ηλεκ. καθρέπτες, **air condition,** ηχοσύστημα)
2. VW POLO - 1000 CC μοντ. 2000, 3ΘΥΡΟ, (υδρ. τιμόνι, 2 αερόσακοι, ηλ. παράθυρα, κεντρικό κλείδωμα, ηλεκ. καθρέπτες, **air condition**, ηχοσύστημα.)
3. VW POLO - 1000 CC comfort, μοντ. 2000, 5ΘΥΡΟ, (υδρ. τιμόνι, 2 αερόσακοι, ηλ. παράθυρα, κεντρικό κλείδωμα, ηλεκ. καθρέπτες, **air condition**, ηχοσύστημα.)
4. VW GOLF 1400 CC GENARATION μοντ. 2002, 3ΘΥΡΟ (ABS, υδρ.τιμόνι, 4 αερόσακοι, 4 ηλ. παράθυρα, κεντρικό κλείδωμα, ηλεκ. καθρέπτες, **climatronic** ηχοσύστημα, αεροτομή, ζάντες αλουμινίου 16')
5. VW GOLF - 1400 CC μοντ. 2000, 3ΘΥΡΟ, (ABS, υδρ. τιμόνι, 4 αερόσακοι, 4 ηλ. παράθυρα, κεντρικό κλείδωμα, ηλεκ. καθρέπτες, **air condition** ηχοσύστημα, αεροτομή, συναγερμός)
6. VW GOLF - 1400 CC μοντ. 2000, 3ΘΥΡΟ, (ABS, υδρ. τιμόνι, 4 αερόσακοι, ηλ. παράθυρα, κεντρικό κλείδωμα, ηλεκ. καθρέπτες, **air condition**, ηχοσύστημα)
7. OPEL ASTRA - 1400 CC μοντ. 2000, (υδρ. τιμόνι, 2 αερόσακοι, 2 ηλ. παράθυρα, κεντρικό κλείδωμα, **air condition**, ηχοσύστημα.)
8. ROVER 414 -1400 CC μοντ. 1995, 5ΘΥΡΟ, χρώμα μπορντώ (ABS,υδρ. τιμόνι, αερόσακος οδηγού, 4 ηλ. παράθυρα, κεντρικο κλείδωμα, ηλεκ. καθρέπτες, ηχοσύστημα, ηλιοροφή)
9. RENAULT CLIO - 1400 CC μοντ. 1996, 5ΘΥΡΟ (υδρ. τιμόνι, 2 ηλ. παράθυρα, κεντρικό κλείδωμα, **air condition**, ηχοσύστημα)
10. CITROEN AX 1100 cc μοντέλο 1993, 5θυρο
11. ALPHA ROMEO 146-1400 CC μοντ. 1996 (υδρ. τιμόνι, αερόσακος οδηγού, ηλ. παράθυρα, κεντρικό κλείδωμα, ηχοσύστημα)
12 PEUGEOT 205 GL - 1000 CC μοντ. 1990, 3ΘΥΡΟ
13. PEUGEOT 405-1600 CC μοντ. 1995, 4ΘΥΡΟ, (ABS, υδρ. τιμόνι, ηλ. παράθυρα, κεντρικό κλείδωμα, ηλεκ. air condition, ηχοσύστημα)
14. HYUNDAI ACCENT GLS - 1300 CC μοντ. 1998, 4ΘΥΡΟ (ABS, υδρ. τιμόνι, 2 ηλ. παράθυρα, κεντρικό κλείδωμα, ηλεκ. καθρέπτες, air condition, ηχοσύτημα).
15. SKODA PICK UP-ΦΟΡΤΗΓΑΚΙ- 1900 CC DIESEL μοντ. 1999, (υδρ. τιμόνι, ηχοσύστημα).

Ξενάκης Αυτοκίνητα-Εξουσιοδοτημένος Έμπορος Kosmocar A.E.
Πωλήσεις-Service-Ανταλλακτικά Λίνδου 238 τηλ. 2241061600

AUTO ΕΠΙΛΟΓΕΣ
ΚΟΥΚΟΥΡΑΣ ΑΛΕΞΑΝΔΡΟΣ
ΛΕΩΦ. ΡΟΔΟΥ-ΛΙΝΔΟΥ 255 • ΤΗΛ. (22410)60910
www.autoepiloges.com

ΑΓΟΡΑ-ΠΩΛΗΣΗ-ΑΝΤΑΛΛΑΓΗ ΜΕΤΑΧΕΙΡΙΣΜΕΝΩΝ ΑΥΤΟΚΙΝΗΤΩΝ

1. ROVER MGTF, 1600 cc, μοντ. 2003, ασημί
- κεντρ. κλειδ., ηλ. παράθ., υδρ. τιμόνι, αερόσακους, ABS, klima, ζάντες αλουμινίου και ηχοσύστημα
2. BMW 318 cabrio 1800 cc, μοντ. 1998, μπλε
- αερόσκ. οδηγού, ABS, air condition, ηλ. οροφή, κεντρ. κλειδ., ηλ. παράθ., υδρ. τιμόνι, ζάντες αλουμινίου και ηχοσύστημα.
3. OPEL VECTRA, 1600 cc, μοντ. 2002, μαύρο
-κεντρ. κλειδ., ηλ, παράθ., υδρ. τιμόνι, αερόσακους, ABS, klima και ηχοσύστημα.
4. BMW 316i 1600 cc, μοντ. 1995, μπλε
- αεροσ. οδηγού, ABS, air condition, κεντρ. κλειδ., ηλ. παράθ., υδρ. τιμόνι, ζάντες αλουμινίου και ηχοσύστημα
5. SMART CITY 62 HP, 700 cc, μοντ. 2001, μαύρο
- αερόσ. οδηγού-συνοδηγού, ABS, air condition, κεντρ. κλειδ., ηλ. παράθ., υδρ. τιμόνι, ζάντες αλουμινίου και ηχοσύστημα.
6. MERCEDES S 320 LONG, 3200 cc, μοντ. 1991, θαλασσί
- Full extra
7. ROVER 400, 1600 cc, μοντ. 1999, κυπαρισί
- αερόσ. οδηγού-συνοδηγού, ABS, κεντρ. κλειδ., ηλ. παράθ., υδρ. τιμόνι, ζάντες αλουμινίου, συναγερμός και ηχοσύστημα.
8. CITROEN SAXO VTS, 1600 cc, μοντ. 2001, χρυσαφί
- κεντρ. κλειδ., ηλ. παράθ., υδρ. τιμόνι, air condition, ζαντ. αλουμινίου και ηχοσύστημα.
9. DAIHATSU TERIOS 1300 cc, μοντ. 2002, μπεζ
- αερόσ. οδηγού-συνοδηγού, ABS, air condition, κεντρ. κλειδ., ηλ. παράθ., υδρ. τιμόνι, ζάντες αλουμινίου, κοτσαδόρος και ηχοσύστημα
10. VW BORA 1400 cc μοντ. 2000, ασημί
- 4 αερόσακοι, ABS, air condition, backet καθίσματα, κεντρ. κλειδ., ηλ. παράθ., υδρ. τιμόνι, ζάντες αλουμινίου και ηχοσύστημα.
11. FIAT PUNTO SPORTING SPEEDGEAR , 1242 cc, μοντ. 2001, κίτρινο
-αερόσακος οδηγού-συνοδηγού, κεντρ. κλειδ., ηλ. παράθ., υδρ. τιμόνι ABS, air condition και ηχοσύστημα.
12. FIAT PUNTO, 1100 cc, μοντ. 1999, άσπρο
-κεντρ. κλειδ., ηλ. παράθ., air condition και ηχοσύστημα.
13. DAEWOO LANOS EXTREME 1400 cc, 90 HP, μοντ. 1999, μπορντώ
- κεντρ. κλειδ., ηλ. παράθ., υδρ. τιμόνι, air condition, ζάντες αλουμινίου, αεροτομή και ηχοσύστημα
14. VW GOLF 1400 cc, μοντ. 1996, λευκό
- κεντρ. κλειδ., ηλ. παράθ., υδρ. τιμόνι, ζάντες αλουμινίου και ηχοσύστημα

ΑΠΟ 0% ΠΡΟΚΑΤΑΒΟΛΗ ΕΩΣ 60 ΜΗΝΙΑΙΕΣ ΔΟΣΕΙΣ
ΜΕ ΤΑ ΧΑΜΗΛΟΤΕΡΑ ΕΠΙΤΟΚΙΑ ΤΗΣ ΑΓΟΡΑΣ

Μια πρόταση για όλους τους επαγγελματίες

*Η **3Τ ΑΕΒΕ** σας ανοίγει δρόμο με τις μακροχρόνιες μισθώσεις αυτοκινήτων γρήγορα και σωστά, προσφέροντας σας περισσότερα πλεονεκτήματα.*

***ΕΠΩΦΕΛΗΘΕΙΤΕ ΤΩΡΑ** από τα δυναμικά μας προγράμματα και αποκτήστε το αυτοκίνητο που επιθυμείτε για σας και για τον στόλο της εταιρίας σας.*

8 σημαντικοί λόγοι που σας συμφέρουν!

1. **Το 100% των μισθωμάτων** μπαίνουν στα έξοδα της επιχείρησής σας
2. **Εχετε φορολογική απαλλαγή** από τα τεκμήρια αγοράς (πόθεν έσχες)
3. **Αποκτάτε αυτοκίνητο χωρίς προκαταβολή** διατηρώντας το κεφάλαιο σας
4. **Πλήρη απαλλαγή από κόστος συντήρησης**
5. **Εχετε πάντα καινούργιο αυτοκίνητο.** Με την λήξη της μίσθωσης μπορείτε να το αντικαταστήσετε
6. **Αποδέσμευση κεφαλαίων** που θα θέλατε για την αγορά του αυτοκινήτου, αξιοποιώντας τα σε άλλους παραγωγικούς τομείς
7. **Εχετε κεφαλαιακή ρευστότητα** αφού μπορείτε να πουλήσετε τοα υτοκίνητο και να το εκμισθώσετε πάλι (Lease back)
8. **Εξοικονόμηση χρόνου και χρήματος** για σας και την επιχείρησή σας

Γιατί να αγοράσετε ένα αυτοκίνητο όταν μπορείτε να το ενοικιάσετε;

3Τ ΑΕΒΕ
6ο χλμ. Ρόδου-Λίνδου, Ρόδος
Τηλ. 2241068000 • fax 2241068010

auto moto

συνέχεια από την προηγούμενη

ΑΥΤΟΚΙΝΗΤΟ HYUNDAI ACCENT μοντέλο '96 με 67.000 χλμ. σε καλή κατάσταση. Τιμή 3.500 ευρώ. Πληρ. τηλ. 2241037189 AA56557

ΕΝΟΙΚΙΑΖΟΝΤΑΙ ΑΥΤΟΚΙΝΗΤΑ με το μήνα σε πολύ χαμηλές τιμές. Πληρ. τηλ. 6974010518 AA56379

ΦΟΡΤΗΓΟ MERCEDES ΑΝΑΤΡΕΠΟΜΕΝΟ ΤΥΠΟΣ 1619 ΜΕΤΡΗΤΟΙΣ. ΠΛΗΡ. ΤΗΛ. 6942408464 ΧΠΑ1711

MERCEDES 200 MONT. '79 ΣΕ ΚΑΛΗ ΚΑΤΑΣΤΑΣΗ. ΤΙΜΗ 1700 ΕΥΡΩ. ΠΛΗΡ. ΤΗΛ. 2241085231 ΩΡΕΣ 09.30-14.30 ΧΠΑ707

OPEL CORSA του '94, 1400 cc, 113.000 χλμ. ατρακάριστο, κεντρικό κλείδωμα, ηλεκτρικά παράθυρα και καθρέπτες, ραδιοκασετόφωνο, καινούργια λάστιχα BRIDGESTONE, φρεσκάρισμα χρώματος 3.300 ευρώ. Πληρ. τηλ. 6945979796 AA56059

προσφορές εργασίας

ΕΠΑΓΓΕΛΜΑΤΙΑΣ ΑΓΙΟΓΡΑΦΟΣ αναλαμβάνει εκκλησίες και μοναστήρια. Πληρ. τηλ. 6978277135 AP56651

ΑΝΑΛΑΜΒΑΝΩ ΧΤΙΣΙΜΑΤΑ, σοβάδες και παντός τύπου μερεμέτια. Πληρ. κος Μιχάλης τηλ. 2241028824, 6944622406 AP56541

ΧΟΡΕΥΤΗΣ παραδοσιακών χορών **ΖΗΤΑ ΕΡΓΑΣΙΑ.** Πληρ. τηλ. 6932316903, 2241064069 AZ56339

ΞΥΛΟΥΡΓΙΚΕΣ ΕΡΓΑΣΙΕΣ, κουζίνες, ντουλάπες, πόρτες, λουστραρίσματα και μερεμέτια. Πληρ. τηλ. 6945491827 AP56370

ΕΛΑΙΟΧΡΩΜΑΤΙΣΤΗΣ. Αναλαμβάνω παντός είδους βαψίματα με μεράκι και σε τιμές λογικές. Πληρ. τηλ. 6947150895 κ. Βασίλη AP56214

ΚΥΡΙΑ διπλωματούχος **μασέρ,** κάνει θεραπευτικό, κλασικό, χαλαρωτικό, αθλητικό, αισθητικό μασάζ με αρωματοθεραπεία μασάζ αδυνατίσματος, reiky και siatsu. Πληρ. τηλ. 2241020833, 6932501924 AP56405

ΑΝΑΛΑΜΒΑΝΩ την διανομή κατ' οίκον των οποιονδήποτε διαφημιστικών εντύπων. Υπευθυνότητα και λογικές τιμές. Πληρ. κ. Γιάννης τηλ. 6978416485. AP56225

ΥΔΡΑΥΛΙΚΑ – ΚΑΛΟΡΙΦΕΡ
Γιάννης ο Ατλάσης
ΕΓΚΑΤΑΣΤΑΣΕΙΣ
ΑΝΑΚΑΙΝΙΣΕΙΣ
ΣΥΝΤΗΡΗΣΕΙΣ
Πληρ. τηλ. 2241029898, 6973610779
ΠΡ56378

ΑΓΟΡΑΖΩ
- ΧΡΥΣΑΦΙΚΑ
- ΚΟΣΜΗΜΑΤΑ
- ΝΟΜΙΣΜΑΤΑ
- ΧΡΥΣΑ ΔΟΝΤΙΑ
- ΜΕΤΟΧΕΣ
- ΩΡΟΛΟΓΙΑ
- ΑΝΤΙΚΕΣ

Δάνεια επί ενεχύρω

«ΜΠΑΜΠΗΣ»

Δημ. Θεοδωράκη 15 (1ος όροφος) ΡΟΔΟΣ

ΧΠΡ407

ΕΡΓΟΛΑΒΟΣ
ΜΑΣΤΟΡΑΣ ΚΩΝΣΤΑΝΤΙΝΟΣ
ΤΙΜΕΣ ΛΟΓΙΚΕΣ
ΑΝΑΛΑΜΒΑΝΩ γενικές κατασκευές κτιρίων, αναπαλαιώσεις, σοβατίσματα, χτισίματα, γκρεμίσματα, βαψίματα, μάρμαρα, γιαλίσματα, πλακάκια, περιφράξεις οικοπέδων, κατασκευές, μελέτες για σοφίτες, ξυλοκατασκευές, τοποθέτηση κεραμίδια
ΓΙΑ ΟΛΗ ΤΗ ΔΩΔΕΚΑΝΗΣΟ
Πληρ. τηλ. (22410)27255, 6944-823925 όλο το 24ωρο
ΠΡ56402

ΑΓΡΟΤΙΚΕΣ ΕΡΓΑΣΙΕΣ ΕΚΤΕΛΟΥΝΤΑΙ
- Εκχερσώσεις χωραφιών με μονόϊνο
- Ισοπεδώσεις με ισοπεδωτήρα

Πληρ. τηλ. 6945403862
ΠΡ56632

ΑΔΕΙΟΥΧΟΣ ΗΛΕΚΤΡΟΛΟΓΟΣ
με **εμπειρία** και **συνέπεια**
ΑΝΑΛΑΜΒΑΝΕΙ
παντός είδους ηλεκτρολογικές εργασίες - βλάβες
Πληρ. τηλ. 2241061822, 6937093744 κος Γιώργος
ΠΡ56447

ΤΕΧΝΙΚΟ ΓΡΑΦΕΙΟ
ΑΝΑΣΤΑΣΗΣ ΒΑΡΕΛΗΣ
ΑΡΧΙΤΕΚΤΟΝΑΣ
Αναλαμβάνει:
- Οικοδομικές άδειες
- Μελέτες
- Επιβλέψεις
- Κατασκευές οικοδομικών έργων
- Την υποβολή δικαιολογητικών στην **ΔΕΥΑΡ**

για την σύνδεσή σας με το **ΑΠΟΧΕΤΕΥΤΙΚΟ ΔΙΚΤΥΟ**
• Αμεση εξυπηρέτηση
• Καλή δουλειά
•Οικονομικές λύσεις
για κάθε πληροφορία σας:
ΓΡΑΦΕΙΟ:
Μαδρίτης 20, Ρόδος
Τηλ. 22410-61502
κιν. 6977-305126
ΠΡ56347

ΚΟΠΕΛΑ ΑΝΑΛΑΜΒΑΝΕΙ
φύλαξη παιδιών στο σπίτι τους.
Πληρ. τηλ. 2241077755

ΕΚΚΕΝΩΣΕΙΣ ΒΟΘΡΩΝ
ΦΕΓΓΑΡΑΣ ΓΙΩΡΓΟΣ



ΜΑΡΙΤΣΑ ΡΟΔΟΥ
ΤΗΛ. 22410 47520 - 6947/701923

ΠΛΥΝΤΗΡΙΟ ΧΑΛΙΩΝ
Cleaning Pro



πλένουμε & φυλάμε:
• ΧΑΛΙΑ - ΜΟΚΕΤΕΣ - ΦΛΟΚΑΤΕΣ
• ΠΑΠΛΩΜΑΤΑ - ΚΟΥΒΕΡΤΕΣ

☎ 22410.60585

email: abonis@otenet.gr

ΙΔΙΟΚΤΗΤΕΣ ΕΙΔΙΚΕΣ ΕΓΚΑΤΑΣΤΑΣΕΙΣ:
ΝΙΚΗΦ. ΒΡΕΤΤΑΚΟΥ - ΑΣΓΟΥΡΟΥ

ΑΠΟΦΡΑΞΕΙΣ
ΔΩΔΕΚΑΝΗΣΙΑΚΕΣ ΑΠΟΦΡΑΞΕΙΣ
"ΚΟΛΟΣΣΟΣ"
ΑΠΟΦΡΑΞΕΙΣ ΚΑΘΑΡΙΣΜΟΙ ΑΠΟΧΕΤΕΥΣΕΩΝ & ΒΟΘΡΩΝ

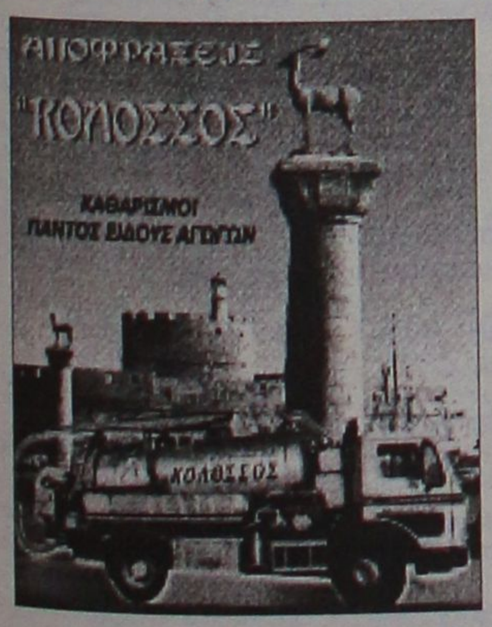

Αναλαμβάνουμε πάσης φύσεως αποφράξεις οποιουδήποτε μήκους και πλάτους Αναλαμβάνουμε καθαρισμούς αποχετευτικών αγωγών ΔΗΜΩΝ, ΞΕΝ/ΧΕΙΩΝ στρατιωτικών μονάδων ΣΠΙΤΙΩΝ, ΠΟΛΥΚΑΤΟΙΚΙΩΝ καθώς και καθαρισμούς βιολογικών μονάδων με μηχάνημα υψηλής πιέσεως σε όλη την Δωδ/σο

Κ. ΠΗΔΙΑΚΗΣ - Π. ΚΑΣΕΡΗΣ
Πληρ. τηλ. 2241047915-91881,
κιν. 6944/325234 και 6977/717048

ΑΠΟΦΡΑΞΕΙΣ-ΚΑΘΑΡΙΣΜΟΙ

ΜΕΤΡΟΠΟΝΤΙΚΑΣ



ΑΠΟΦΡΑΞΕΙΣ
ΚΑΘΑΡΙΣΜΟΙ
ΣΥΝΤΗΡΗΣΕΙΣ
ΑΠΟΧΕΤΕΥΣΕΩΝ-
ΕΠΙΦΑΝΕΙΩΝ-
ΚΤΙΡΙΩΝ-
ΠΛΟΙΩΝ-
ΒΙΟΛΟΓΙΚΩΝ

Αναλαμβάνουμε ξενοδοχεία, Δήμους, πολ/κίες κ.λπ. Αντληση πετρελαιοειδών από πλοία καθώς και λιποσυλλεκτών και βιολογικών. ΜΕ ΜΟΝΑΔΙΚΑ ΣΕ ΥΨΟΣ ΠΙΕΣΗΣ ΚΑΙ ΑΝΑΡΡΟΦΗΣΗΣ. ΥΠΕΡΣΥΓΧΡΟΝΑ ΜΗΧΑΝΗΜΑΤΑ ΥΔΡΟΒΟΛΗΣ ΣΕ ΟΛΗ ΤΗ ΔΩΔΕΚΑΝΗΣΟ

ΟΛΟ ΤΟ 24ωρο

ΒΑΡΔΕΛΛΗ Μ. -ΚΡΑΣΟΠΟΥΛΟΣ Δ. Ο.Ε.

Τηλ. 2241035555, Fax: 2241073100, Κιν. 6944/395999

e-mail:metropontikas@excite.com.

ΣΤΙΣ ΠΙΟ ΧΑΜΗΛΕΣ ΤΙΜΕΣ

ΧΑΡΤΟΜΑΝΤΕΙΑ



Ρίχνω τα χαρτιά και μαντεύω το μέλλον με επιτυχία.
901 121 0928
LEXITEL 0.25€/15"+Φ.Π.Α , Τ.Θ. 31730

Η ΔΙΚΗ ΣΟΥ ΑΣΤΡΟΛΟΓΟΣ



Άγχος; Ανασφάλεια; Ερωτηματικά;
ΣΤΗΡΙΞΟΥ πάνω μου θα σε βοηθήσω με τις έγκυρες αστρολογικές προβλέψεις μου
901 121 0934
LEXITEL 0.25€/15"+Φ.Π.Α , Τ.Θ. 31730

ΚΙΝΕΖΙΚΗ ΑΣΤΡΟΛΟΓΙΑ



Από τα βάθη της ανατολής, πείρα και γνώσεις αιώνων.
Άσε με να σε συμβουλεύσω!
901 121 0935
LEXITEL 0.25€/15"+Φ.Π.Α , Τ.Θ. 31730

ΜΑΤΙΕΣ ΣΤΟ ΜΕΛΛΟΝ

Διόραση και Διαίσθηση



Βλέπω πολύ μακριά... όλα όσα θα σου συμβουν...
901 121 0927
LEXITEL 0.25€/15"+Φ.Π.Α , Τ.Θ. 31730

ΜΟΝΑΔΙΚΕΣ ΓΝΩΡΙΜΙΕΣ



Είμαι διαφορετική από τις άλλες...θα το διαπιστώσεις...
901 121 0926
LEXITEL 0,25€/15"+Φ.Π.Α.-Τ.Θ.31730
Μίλα πολυ, Μίλα φθηνά...η κάρτα TALK μας φέρνει κοντά!
Προμηθεύσου την κάρτα και πληκτρολόγησε 502

Γ' ΕΘΝΙΚΗ - ΠΕΡΙΦΕΡΕΙΑΚΟ

Ετοιμος για εντεκάδα

• Θα πρέπει να είναι ο παίκτης που θ' αποκτήσει η Ρόδος

• Τελευταία προπόνηση σήμερα ενόψει Αλκαζάρ

Συνέχισε χθες κανονικά την προετοιμασία της για το δύσκολο παιχνίδι στο "Αλκαζάρ" η Ρόδος. Οι "πράσινοι" με ανεβασμένο το ηθικό μετά το 5-2 επί του Ατσαλένιου, διερευνούν την μεταγραφική αγορά αλλά δεν έχουν βρει ακόμα αυτό που θέλουν. Αναζητούν ως γνωστόν τον παίκτη που θα κάνει τη διαφορά με τους υπάρχοντες και θα κοστίζει ανάλογα με το βαλάντιο της ομάδας, αφού οι άνθρωποι της ΠΑΕ δεν θέλουν να υπερβούν τον υπάρχοντα προϋπολογισμό.

Την ίδια άποψη επανέλαβε χθες από την Αθήνα όπου βρίσκεται ο Πρόεδρος της ομάδας **Μάκης Ντουρουτλής,** ο οποίος παρέμεινε εκεί και θα περιμένει σήμερα την αποστολή της ομάδας για να την συνοδεύσει μέχρι τη Λάρισα και να επιστρέψει μαζί της.

ΣΤΟ ΑΓΩΝΙΣΤΙΚΟ ΜΕΡΟΣ

Οι παίκτες της Ρόδου γυμνάσθηκαν χθες υπό τις οδηγίες του **Δημήτρη Σκούνα** που θα πίσω απ' τις εστίες του Δημοτικού Σταδίου.

Στην προπόνηση πήραν μέρος όλοι οι ποδοσφαιριστές πλην του **Ιβάν Ναντέλκοβιτς** ο οποίος αισθάνεται ενοχλήσεις εκτός του ότι έχει δεχθεί τέσσερις κίτρινες κάρτες και δεν θ' αγωνισθεί στη Λάρισα.

Οι παίκτες της Ρόδου θα προπονηθούν και σήμερα για τελευταία φορά και στη συνέχεια ο **Δημήτρης Σκούνας** θα επιλέξει τους δεκαοκτώ του παιχνιδιού.

ΤΑ ΝΕΑ ΑΠ' ΤΟΝ "ΚΑΜΠΟ"

Στη Λάρισα ο τεχνικός των "βυσσινί" **Τάκης Παραφέστας** επανέλαβε με δηλώσεις του ότι ακόμα είναι



Κλοκίδης και Καντιμοίρης, αναμένεται να δράσουν και αύριο στη Λάρισα
(ΒΙΚΤΩΡ-ΦΩΤΟ ΜΑΡΚΕΤ-ΙΑΛΥΣΟΣ)

νωρίς για θριαμβολογίες.

"Κερδίσαμε ένα σημαντικό παιχνίδι, το οποίο θέλαμε πάρα πολύ ώστε να διατηρηθούμε στα ψηλά της βαθμολογίας. Τώρα μπροστά μας έχουμε ακόμα έναν ακόμη δύσκολο αγώνα με τη Ρόδο και πάλι στην έδρα μας.-Θα πρέπει να δείξουμε την ανάλογη προσοχή για να φτάσουμε στο στόχο μας, που είναι η νίκη".

Στο μεταξύ, διαψεύστηκαν από τους ανθρώπους της ΠΑΕ τα σενάρια περί ενδιαφέροντος για τον **Ανδρέα Νινιάδη** του Ολυμπιακού. Στον αντίποδα με αρκετές πιθανότητες "παίζει" η περίπτωση του Πολωνού **Ανταμ Μαγιέφσκι,** ο οποίος κατέθεσε προσφυγή κατά του Πανιωνίου.

Τέλος, ο πρόεδρος και μεγαλομέτοχος της Λάρισας, **Νίκος Σωτηρούλης,** αναφερόμενος στα σενάρια περί πώλησης του **Δημήτρη Κοντοδήμου** επανέλαβε ότι ο παίκτης δεν παραχωρείται στην τρέχουσα μεταγραφική περίοδο και η οποιαδήποτε εξέλιξη υπάρξει στο θέμα μετατίθεται για το καλοκαίρι.

Απ' τις δηλώσεις του κ. **Παραφέστα** είναι ξεκάθαρο πως η Λάρισα δίνει μεγάλο βάρος στο αυριανό παιχνίδι.

Μια βδομάδα πίσω

• Με απόφασή της η ΕΠΟ ανέβαλε τα ματς όλων των ομίλων του Περιφερειακού λόγω καιρικών συνθηκών

Η είδηση έφθασε στις Ενώσεις Ποδοσφαιρικών Σωματείων χθες το πρωί. Αφορούσε την αναβολή των αγώνων όλων των ομίλων του Περιφερειακού εξαιτίας όπως τόνιζε η ανακοίνωση των καιρικών συνθηκών που επικρατούν στη χώρα και καθιστούν σχεδόν αδύνατες τις μετακινήσεις των ομάδων.

Στην ουσία πάντως η Επιτροπή Πρωταθλήματος της Δ' Εθνικής της ΕΠΟ μεταθέτει κατά μία εβδομάδα αργότερα τη συνέχεια του υπολοίπου του Περιφερειακού πρωταθλήματος.

Χαρακτηριστικά η ανακοίνωση της ΕΠΟ αναφέρει τα εξής:

"Κύριε Πρόεδρε,

Η Επιτροπή Δ' Εθνικής Ερασιτεχνικής κατηγορίας μετά από την πάγια απόφαση του Δ.Σ. στις 15-7-2002 που εκχωρεί όλες τις αρμοδιότητες του στην παραπάνω επιτροπή για τη διεξαγωγή του πρωταθλήματος, δια του προέδρου της και αφού έλαβε υπόψη της τις δυσμενείς καιρικές συνθήκες που επικρατούν σε όλη την χώρα, που καθιστούν αδύνατη την διεξαγωγή των αγώνων στις 24-25.1.2004 αποφάσισε να αναβάλλει την εν λόγω αγωνιστική, και ως εκ τούτου μετατίθεται όλο το αγωνιστικό πρόγραμμα κατά μία αγωνιστική (π.χ. η αγωνιστική της 25.1.2004 θα διεξαχθεί την 1.2.2004 κ.λπ.).

Τα γηπεδούχα σωματεία καλούνται, για την ομαλή διεξαγωγή των αγώνων και σύμφωνα με όσα προβλέπονται από τον ΚΑΠ και την προκήρυξη, να ενημερώσουν για τα μέτρα τάξης, ασφάλειας και πρώτων βοηθειών (Αστυνομική Τμήματα, Εφορίες Γηπέδων κ.λπ.).

Με αθλητικούς χαιρετισμούς
Ο Πρόεδρος
Βασίλης Γκαγκάτσης
Ο Γενικός Γραμματέας
Dr. Ιωάννης Οικονομίδης

Απονομή τιμής στον Σταύρου

• Θα την αποδώσει ο Σύνδεσμος Ελλήνων προπονητών στις 11 Φεβρουαρίου

• Φιλικό με τον Διγενή αύριο στις 15.00 στο Δημ. Στάδιο

Αρχισαν οι προσκλήσεις τιμών να φθάνουν μία-μία στον Διαγόρα. Πιο συγκεκριμένα:

- Σύμφωνα με πληροφορίες από την Αθήνα ο Σύνδεσμος Ελλήνων Προπονητών αποδέχθηκε στο Δ.Σ. πρόταση του προέδρου του **Μίλτου Παπαστόλου** και θα τιμήσει τον τεχνικό του Διαγόρα **Ανδρέα Σταύρου** σε σχετική εκδήλωση που διοργανώνει την Τετάρτη 11 Φεβρουαρίου. Ο λόγος της απονομής τιμής στον **Ανδρέα Σταύρου** είναι φυσικά η εφαρμογή στον ύψιστο βαθμό του Fair Play στον αγώνα του Κερατσινίου με τον Διαγόρα (1-1).

Οπως είναι φυσικό το γεγονός από μόνο του αποτελεί τιμή όχι μόνο για τον ίδιο αλλά και για τον Διαγόρα που έχει γίνει αντικείμενο θαυμασμού τις τελευταίες μέρες ανά το πανελλήνιο.

ΦΙΛΙΚΟ ΜΕ ΔΙΓΕΝΗ

Η μετάθεση κατά μία εβδομάδα των αγώνων του περιφερειακού δεν επηρεάζει τον Διαγόρα "Δεν μπορούμε να το πούμε θετικό ή αρνητικό" τόνισε χθες ο **Ανδρέας Σταύρου.** Πάντως η αναβολή των αγώνων ανάγκασε τους τεχνικούς Διαγόρα και Διγενή να κλείσουν φιλικό παιχνίδι για το μεσημέρι της Κυριακής στο Δημοτικό Στάδιο της πόλης μας στις 15.00 εφόσον φυσικά οι καιρικές συνθήκες το επιτρέψουν.

Ενα άλλο κέρδος για τον Διαγόρα θα είναι φυσικά η ολική αποθεραπεία του **Στάθη Καραμαλίκη** που θα είναι σε καλύτερη κατάσταση στο ματς με τον Αιολικό την άλλη Κυριακή.

Διαψεύδει ο Απόλλων

• "Ούτε κρύο, ούτε ζέστη" δήλωσε για τη διακοπή του πρωταθλήματος ο Κώστας Λεπτοκαρίδης

Επεσαν απ' τα σύννεφα οι άνθρωποι του Απόλλωνα Καλυθιών διαβάζοντας τους πηχαίους τίτλους αθλητικής αθηναϊκής εφημερίδας (sportime) οι οποίοι αναφέροντο σε "Επεισόδια στις Καλυθιές" ενώ στο κείμενο ο συντάξας μιλούσε:

- Για λήξη στο ματς Απόλλωνα-Ερμή με τον χειρότερο τρόπο.

- Για φυλλάδια αντί λουλουδιών στους φιλάθλους.

- Για φραστικές επιθέσεις σε παίκτες που σκόραραν αλλά.

- Και για επεισόδια στο τέλος μεταξύ προπονητών και παικτών.

Το " κομμάτι" αυτό πείραξε ιδιαίτερα τους ανθρώπους του Απόλλωνα Καλυθιών που με σχετική ανακοίνωσή του απαντά στα δημοσιεύματα.

Στην ανακοίνωση αναφέρονται χαρακτηριστικά τα εξής:

"Το Δ.Σ. του Απόλλων Καλυθιών" διαμαρτύρεται για τα αναληθή δημοσιεύματα της εφημερίδας sportime.

Το δημοσίευμα αφορά τον αγώνα κυπέλλου μεταξύ των ομάδων Ερμή-Απόλλων Καλυθιών της 21ης Ιανουαρίου 2004. Αυτά που έχουν γραφτεί δεν ευσταθούν διότι και οι δύο ομάδες διατηρούν άψογες σχέσεις.

Ο αγώνας διεξήχθη μέσα σε αθλητικά πλαίσια όπου οι ομάδες προσέφεραν λουλούδια στους φιλάθλους.

Το ιστορικό σωματείο του Απόλλωνα Καλυθιών θα διατηρεί φιλικές σχέσεις με όλα τα σωματεία.

Απόδειξη όλων αυτών που προανέφερα είναι η ευγενής άμιλλα και το αθλητικό πνεύμα που επικρατεί εντός του γηπέδου κατά την διάρκεια των καθημερινών προπονήσεων στα γήπεδα των Καλυθιών από όλες τις ομάδες".

Μετά τιμής
Εκ του Δ.Σ.
"Απόλλων Καλυθιών"
ΔΙΗΜΕΡΟ ΡΕΠΟ

Στο μεταξύ με αφορμή τη διακοπή του πρωταθλήματος ο **Κώστας Λεπτοκαρίδης**-που στο ραδιόφωνο του TOP-FM στράφηκε κι εκείνος κατά δημοσιευμάτων τοπικών εφημερίδων-δίνει διήμερο ρεπό στους παίκτες του για το Σαββατοκύριακο.

"Εγώ ήθελα να παίξουμε. Δεν μας πειράζει όμως. Ούτε κρύο, ούτε ζέστη δηλαδή. Θα προετοιμασθούμε καλύτερα έτσι", τόνισε ο τεχνικός του Απόλλωνα Κ.

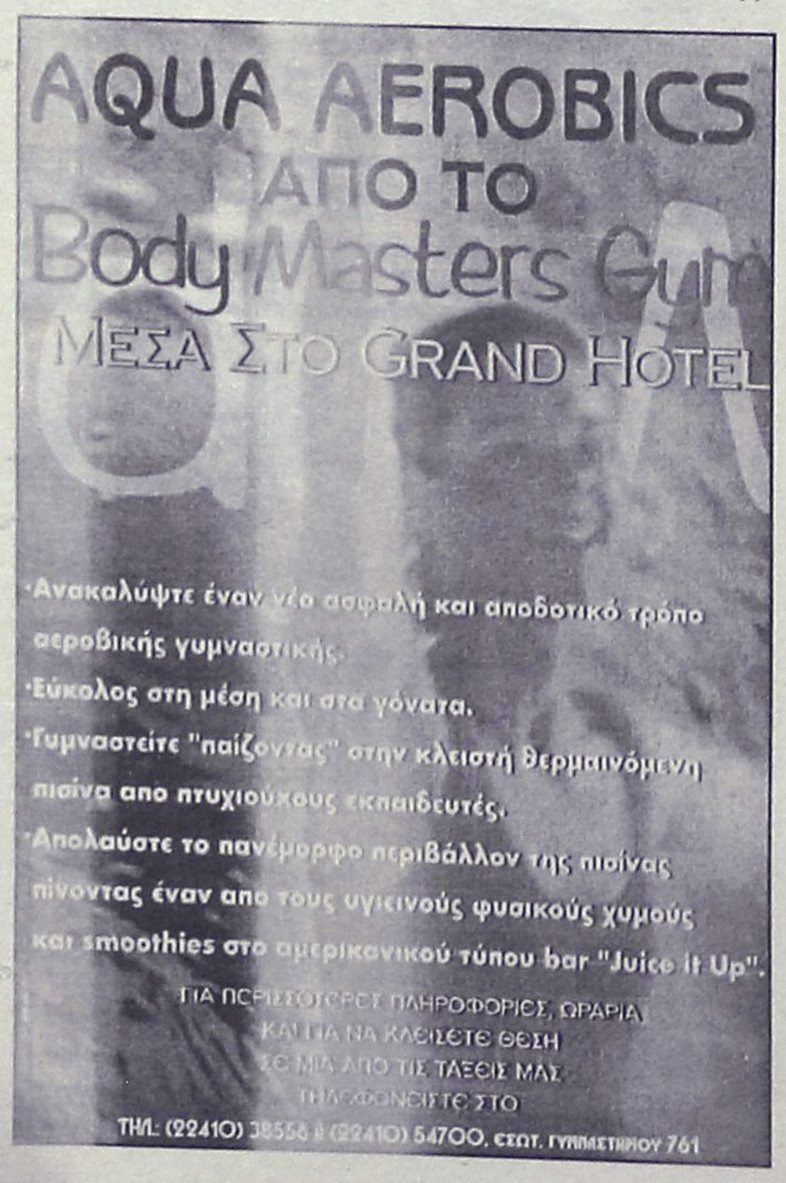



ΠΥΓΜΑΧΙΑ - ΣΤΙΒΟΣ - ΤΑΕ ΚΒΟ ΝΤΟ

Για νέες διακρίσεις

• Τρεις αθλητές του Ροδιακού Συλλόγου Πυγμαχίας αναχωρούν σήμερα για την Αθήνα προκειμένου να λάβουν μέρος στα «Πραβάτζεια».



Για την Αθήνα αναχωρούν σήμερα ο προπονητής του Ροδιακού Συλλόγου Ρίντα Καντάχ και οι αθλητές του Σπύρος Ντελλάκης, Τάσος Μανωλάς και Νίκος Ντάσης

Για δεύτερο συνεχόμενο Σαββατοκύριακο ο Ροδιακός Σύλλογος Πυγμαχίας θα βρεθεί στην Αθήνα για να συμμετάσχει στους Πανελλήνιους αγώνες «Πράβατζη» και να κερδίσει βαθμούς που θα του δώσουν θέσεις στο Πανελλήνιο Πρωτάθλημα της Β' Εθνικής κατηγορίας. Ο προπονητής του συλλόγου Ρίντα Καντάχ έχει επιλέξει για την αποστολή τρεις αθλητές, που θα αγωνιστούν στην κατηγορία των ανδρών. Τον Τάσο Μανωλά στα 75 κιλά, τον Σπύρο Ντελλάκη στα 64 κιλά και τον Νίκο Ντάση στα 81 κιλά. Οι αγώνες θα διεξαχθούν στο κλειστό γυμναστήριο του Περάματος και αναμένεται να δώσουν το παρόν τουλάχιστον 30 σωματεία από την Αθήνα, την Πελοπόννησο και τα νησιά. Θυμίζουμε πως το προηγούμενο Σαββατοκύριακο ο Ροδιακός Σύλλογος Πυγμαχίας είχε εκπροσωπηθεί από πέντε αθλητές και είχε σημειώσει δύο σημαντικές επιτυχίες, με τους Μανωλά και Κώττη να βγάζουν νοκ άουτ τους αντιπάλους τους. Δυστυχώς, οι διοργανώσεις στις οποίες πρέπει να λάβει μέρος το σωματείο της Ρόδου είναι πολλές, ωστόσο υπάρχει αντικειμενικό πρόβλημα με τον αριθμό των αθλητών που έχουν την δυνατότητα να ταξιδέψουν εκτός Ρόδου και που έχουν τις προδιαγραφές να προετοιμαστούν μέσα από τους αγώνες και να διακριθούν μελλοντικά. Τα έξοδα που καλύπτονται από την Ομοσπονδία είναι συγκεκριμένα και δεν φτάνουν, για να καλύψουν τις πραγματικές ανάγκες των αποστολών, που εκ των πραγμάτων περιορίζονται.

Αποστολή για μετάλλια

• Με δεκατέσσερις αθλητές και αθλήτριες συμμετέχει ο ΓΑΟ Tae Kwon Do Ρόδου στο 2ο Ανοιχτό Πρωτάθλημα της Θεσσαλονίκης

Αναχωρεί για την Θεσσαλονίκη πολυμελής αποστολή του ΓΑΟ Tae Kwon Do Ρόδου, για να συμμετάσχει στο 2ο Ανοικτό Πρωτάθλημα Tae Kwon Do (WTF) με την επωνυμία "Φιλίππεια". Το εν λόγω τουρνουά περιλαμβάνει τις κατηγορίες Παμπαίδων - Παγκορασίδων - Παίδων - Κορασίδων - Εφήβων και Νεανίδων και θα λάβει χώρα στο ΕΑΚ Νεάπολης την Κυριακή 25 Ιανουαρίου.

Την αποστολή του ΓΑΟ αποτελούν συγκεκριμένα οι **Κούτσια Ζωή** (κατηγορία -28kg παγκορασίδων Β'), **Κουφομανώλη Μιχαλία** (κατηγορία -43kg κορασίδων Γ'), **Καλλιγά Ευαγγελία** (κατηγορία -47kg κορασίδων Γ'), **Δέτσης Γιώργος** (κατηγορία -40kg παίδων Γ'), **Σαββαΐδης Δημήτρης** (κατηγορία -40kg παίδων Γ'), **Παπαντωνάκης Γιάννης** (κατηγορία -45kg παίδων Γ'), **Κουρουκλίδης Αλέξανδρος** (κατηγορία 45kg παίδων Γ'), **Σκλάβος Γιάννης** (κατηγορία -32kg παίδων Γ'), **Κούτσιας Γιάννης** (κατηγορία -50kg παίδων Γ'), **Μανέ Μερόπη** (κατηγορία -49kg νεανίδων Ε'), **Θυρή Αναστασία** (κατηγορία -63kg νεανίδων Ε'), **Κατσιδώνη Βασιλεία** (κατηγορία -63kg νεανίδων Ε'), **Καστανίδης Θεόδωρος** (κατηγορία -63kg εφήβων Ε') και **Μαδεμλής Γιώργος** (κατηγορία -59kg εφήβων Ε'). Τους παραπάνω αθλητές και αθλήτριες θα συνοδεύσει ο δάσκαλός τους **Παύλος Καζαντζόγλου.** Γενικός χορηγός των μετακινήσεων του Σωματείου είναι για το 2004 η εταιρεία "ΦΑΙΔΩΝ", αντιπρόσωπος Δωδεκανήσου **Κυριάκος Κουρουκλίδης.**

Κόβει την πίτα του ο ΣΕΓΑΣ

• Στη σεμνή τελετή, που θα γίνει στις 17.30 στο Πλάζα θα βραβευθούν τα Δ.Σ. από το 1984 και μετά

Μετά τη βελτίωση των καιρικών συνθηκών, όλα βαίνουν καλώς για τις προγραμματισμένες εκδηλώσεις της ΕΑΣ ΣΕΓΑΣ Δωδ/σου.

Πρόκειται για την ετήσια αθλητική γιορτή, που θα πραγματοποιηθεί σήμερα Σάββατο (24/1) το απόγευμα στις 17.30, στο ξενοδοχείο ΠΛΑΖΑ, με την παρουσία των τοπικών αρχών, του προέδρου του ΣΕΓΑΣ κ. **Βασίλη Σεβαστή**, των εκπροσώπων των σωματείων, αθλητικών παραγόντων, προπονητών, γονέων και αθλητών.

Το πρόγραμμα της γιορτής περιλαμβάνει τον ετήσιο απολογισμό της ΕΑΣ ΣΕΓΑΣ Δωδ/σου (από τον πρόεδρο κ. **Σπύρο Καραγιάννη).** Τιμητικές βραβεύσεις των διατελεσάντων μελών των Διοικητικών Συμβουλίων της ΕΑΣ από το 1984 μέχρι και πρόσφατα, που είναι οι: **Συρόπουλος Δανιήλ, Παπανικολάου Ζωίτης, Κυριακού Τσαμπίκα, Πρώτος Κώστας, Τσιγάρος Γιάννης, Αρφαράς Σπύρος, Ντουβής Κων/νος, Καστρουνής Ελευθέριος, Κατσαράς Γιώργος, Ριζόπουλος Νικήτας, Σταματίου Παναγιώτης, Κέντρος Γιώργος, Μιχαλάκης Γιώργος και Παπαντωνάκης Μιλτιάδης.**

Τιμητικές βραβεύσεις των αθλητών που διακρίθηκαν την αγωνιστική περίοδο του 2003 και την κοπή της πίτας.

Στον τυχερό αθλητή που θα βρει το νόμισμα της πίτας, θα δοθεί μια πλήρης αθλητική ενδυμασία.

Το πρωί της Κυριακής (25/1) και με ώρα έναρξης 08.00, θα διεξαχθεί το Διασυλλογικό Πρωτάθλημα Δρόμου σε ανώμαλο έδαφος για τα σωματεία της Δωδ/σου, στο Πάρκο Βύρωνος (απέναντι από το στάδιο Διαγόρας).

Το πρωτάθλημα αυτό έχει καθιερωθεί να αφιερώνεται στη μνήμη της **Θεοδώρας - Τσαμπίκας Μαρουφίδου.**

Οι αγώνες πέρα από τον χαρακτήρα του Διασυλλογικού Πρωταθλήματος αποτελούν πρόκριση για το αντίστοιχο Πανελλήνιο Πρωτάθλημα που θα διεξαχθεί στα Τρίκαλα στις 29/2/2004.

Από κάθε κατηγορία θα προκριθούν οι καλύτεροι αθλητές-τριες με βάση την προκήρυξη των αγώνων.

ΤΟ ΠΡΟΓΡΑΜΜΑ

Το πρόγραμμα του Περιφερειακού Πρωταθλήματος δρόμου σε ανώμαλο έδαφος για τα σωματεία της ΕΑΣ ΣΕΓΑΣ Δωδεκανήσου, που θα διεξαχθεί στη Μεσαιωνική Τάφρο έχει ως εξής:

- 08.00: 12.000μ. Ανδρών, 8.000μ. Ανδρών Β'
- 09.00: 2.000μ. Παγκορασίδων Α'
- 09.20: 3.000μ. Παμπαίδων Α'
- 09.50: 3.000μ. Κορασίδων
- 10.20: 4.000μ. Νεανίδων, 4.000μ. Γυναικών Β'
- 11.00: 4.000μ. Παίδων
- 11.30: 6.000μ. Εφήβων, 6.000μ. Γυναικών
- 12.20: 1.000μ. Παγκορασίδων Β'
- 12.35: 1.500μ. Παμπαίδων Β'.

ΤΖΑΚΙΑ

ΤΖΑΚΙΑ ΤΖΟΤΖΟΛΗΣ ΤΑΣΟΣ

ΤΖΑΚΙΑ
ΜΑΝΤΕΜΕΝΙΑ • ΑΠΛΑ • ΑΕΡΟΘΕΡΜΑ • ΜΕ ΤΖΑΜΙΑ ΚΑΙ ΠΟΡΤΕΣ • ΜΕ ΠΥΡΟΤΟΥΒΛΑ

ΣΟΜΠΕΣ ΜΕ ΞΥΛΑ
ΜΕΓΑΛΗ ΠΟΙΚΙΛΙΑ ΜΟΝΤΕΛΩΝ

ΑΞΕΣΟΥΑΡ ΤΖΑΚΙΩΝ
ΣΚΑΡΕΣ • ΣΙΤΕΣ • ΚΡΕΜΑΝΤΑΛΑΔΕΣ

ΦΟΥΡΝΑΚΙΑ ΚΑΙ ΨΗΣΤΑΡΙΕΣ
ΣΕ ΠΟΛΛΑ ΣΧΕΔΙΑ ΚΑΙ ΜΕΓΕΘΗ

ΚΑΘΑΡΙΣΜΟΙ ΚΑΙ ΣΕΡΒΙΣ ΤΖΑΚΙΩΝ

ΚΟΛΥΜΠΙΑ, ΕΝΑΝΤΙ ΚΑΙ ΠΑΡΑΠΛΕΥΡΩΣ ΙΔΡΥΜΑΤΟΣ

ΚΥΡΙΑΚΕΣ ΑΝΟΙΚΤΑ 11–4

Τηλέφωνο (22410) 56275, κιν. 6942/255848, τηλ. Fax: 56317, 85103 Κολύμπια, Ρόδος

ΗΛΙΑΚΑ

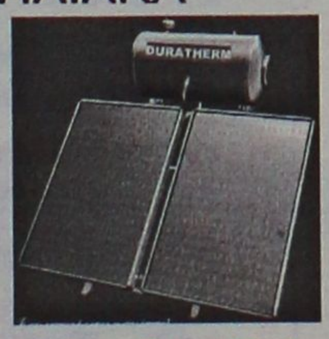

160L GLASS
700€
12 ΧΡΟΝΙΑ
ΕΓΓΥΗΣΗ
ΣΤΟ INOX

ΚΕΝΤΡΙΚΗ ΘΕΡΜΑΝΣΗ ΓΙΑ ΟΛΟΥΣ ΜΟΝΟ 1800€



5 ΣΩΜΑΤΑ 600–1000 1 ΣΩΜΑ 600–400
ΜΑΤΕΜΕΝΙΟΣ ΛΕΒΗΤΑΣ 30.000 Kcal/h
ΚΑΥΣΤΗΡΑΣ, ΚΥΚΛΟΦΟΡΙΤΗΣ,
ΘΕΡΜΟΣΤΑΤΗΣ, ΔΕΞΑΜΕΝΗ 550Lit
& ΟΛΑ ΤΑ ΟΡΓΑΝΑ ΛΕΒΗΤΟΣΤΑΣΙΟΥ
(ΠΛΗΝ ΚΑΜΙΝΑΔΑ & ΣΩΛΗΝΩΣΕΙΣ)

ΔΙΑΚΟΛΑΜΠΡΙΑΝΟΣ ΗΛΙΑΣ
Κ.ΤΣΑΛΔΑΡΗ 14 ΡΟΔΟΣ
ΤΗΛ. 22410-39420 ΚΙΝ. 6392852714

Για κάθε καιρό...



ΗΛΙΑΚΑ ΣΥΣΤΗΜΑΤΑ
IDEAL SOLAR
ΑΝΟΞΕΙΔΩΤΗ ΥΠΕΡΟΧΗ A.I.S.I. 316

ΑΠΟΚΛΕΙΣΤΙΚΗ ΔΙΑΘΕΣΗ
Τεχνικό κατάστημα
ΚΟΚΚΙΝΟΣ & Συνεργάτες
Πεπειραμένη τεχνική υποστήριξη
για μεταφορά ακόμα και τοποθέτηση
Δημ. Αναστασιάδη 8, Ρόδος • Τηλ./Fax 22410 32181

ΜΠΑΣΚΕΤ

Δύσκολο πέρασμα

• Ο δρόμος για την Α1 περνάει από τη Ρόδο για την ομάδα της ΜΕΝΤ που αντιμετωπίζει τον πληρέστατο Κολοσσό

• Το στραβοπάτημα των Θεσσαλονικέων περιμένουν οι Πανελλήνιος και Ολύμπια που υποδέχονται ΔΑΣΑΛ και Παπάγου αντίστοιχα

Μία από τις δυσκολότερες έδρες του πρωταθλήματος επισκέπτεται η πρωτοπόρος ΜΕΝΤ που κινδυνεύει άμεσα να αποκτήσει και πάλι συγκάτοικο. Στο Βενετόκλειο την περιμένει ο Κολοσσός με άγριες διαθέσεις. Πρόκειται για το πιο αμφίρροπο και κρισιμότερο παιχνίδι της αγωνιστικής καθώς βάζει την κορυφή σε νέες περιπέτειες.

Με το μυαλό τους στο «σμαραγδένιο» νησί θα αγωνιστούν οι Πανελλήνιος και Ολύμπια που παίζουν εντός, με ΔΑΣΑΛ και Παπάγου αντίστοιχα.

Την 5η του συνεχόμενη νίκη θέλει να πετύχει το Παλαιό Φάληρο κόντρα στην ΑΓΕΧ ενώ η Νήαρ Ηστ δοκιμάζεται στην δυνατή έδρα της Δράμας κόντρα στον ΚΑΟΔ με νέο προπονητή στον πάγκο. Επικίνδυνη έξοδο πραγματοποιεί η Λάρισα στα εκπαιδευτήρια του Δούκα και τέλος, ο ουραγός Ιωνικός Νικαίας φιλοξενεί την Ξάνθη.

Αναλυτικά το σημερινό πρόγραμμα και οι διαιτητές της 16ης αγωνιστικής:

• **Καραμπίνη (15.00')** Ιωνικός Νικαίας – Ξάνθη
Διαιτητές: Μιχαλόπουλος - Γκούμας

• **«Δ. Κραχτίδης» (17.00')** ΚΑΟΔ - Νήαρ Ηστ
Διαιτητές: Παπαδόπουλος - Θεοδωρόπουλος

• **Βενετόκλειο Ρόδου (17.00')** Κολοσσός - ΜΕΝΤ
Διαιτητές: Καρακατσούνης - Μάνος

• **Κυψέλη (17.30')** Πανελλήνιος – ΔΑΣ Άνω Λιοσίων
Διαιτητές: Ντίνος - Ψαριανός

• **Μίλωνα (17.30')** Παλαιό Φάληρο - ΑΓΕ Χαλκίδας
Διαιτητές: Μητσόπουλος - Φούφης

• **Εκπαιδευτήρια Δούκα (17.30')** Δούκας – ΓΣ Λάρισας
Διαιτητές: Σταματόπουλος - Σιορέντας

• **Νεάπολη Λάρισας (17.30')** Ολύμπια - Παπάγου
Διαιτητές: Πολίτης - Τζιμογιάννης

ΤΟΠΙΚΟ ΜΠΑΣΚΕΤ

Του καιρού τα καμώματα

• Ιβίσκος και Ζέφυρος δεν ταξίδεψαν χθες για Κάλυμνο και Σύμη αντίστοιχα ενώ αμφίβολη είναι η διεξαγωγή άλλων δύο αγώνων σήμερα

Αναβλήθηκαν οι χθεσινοβραδινοί αγώνες της Α' και Β' ανδρών που είχαν προγραμματιστεί σε Κάλυμνο και Σύμη. Τόσο ο Ιβίσκος όσο και ο Ζέφυρος δεν μπόρεσαν να μεταβούν στους προορισμούς τους για τις καθορισμένες αναμετρήσεις με την ΕΑΚΑ και την Σύμη αντίστοιχα αφού τα μποφόρ κράτησαν τα πλοία στον Πειραιά.

Από τα πέντε παιχνίδια που έχουν οριστεί για σήμερα, μόλις τα δύο θα διεξαχθούν κανονικά αφού οι καιρικές συνθήκες θα είναι για άλλη μια φορά ανασταλτικός παράγοντας.

Η παιδική ομάδα της Σύμης και η ομάδα κορασίδων της ΑΕ Δικαίου δύσκολα θα μπορέσουν να ταξιδέψουν στη Ρόδο για τα παιχνίδια με τον Δωριέα και τον Διαγόρα αντίστοιχα ενώ ως γνωστόν η Νίκη Ρόδου έχει αποχωρήσει από τα γυναικεία πρωταθλήματα και δεν θα μεταβεί στην Κω (ακόμα και αν το επέτρεπε ο καιρός) για το ματς με τον Ιπποκράτη.

Δεδομένη θεωρείται η διεξαγωγή του αγώνα Παντηλιακός – Ηρακλής Λάρδου για την τελευταία αγωνιστική του β' ομίλου των παίδων αλλά και το εφηβικό ντέρμπι στην Κω ανάμεσα στην ΑΕ Δικαίου και τον Ιπποκράτη.

Αναλυτικά το σημερινό πρόγραμμα:

ΠΑΙΔΙΚΟ – Β' όμιλος (10η αγωνιστική)
• **Βενετόκλειο (11.00')** Δωριέας – Σύμη
• **Βενετόκλειο (13.00')** Παντηλιακός – Ηρακλής Λάρδου

ΚΟΡΑΣΙΔΕΣ
• **Διαγόρα (13.00')** Διαγόρας – ΑΕ Δικαίου

ΕΦΗΒΙΚΟ – Όμιλος Νήσων
• **Πυλί (15.00')** ΑΕ Δικαίου – Ιπποκράτης

ΓΥΝΑΙΚΕΙΟ
• **Κλειστό Κω (20.00')** Ιπποκράτης – Νίκη Ρόδου

Βραδιά πρωταγωνιστών

• Οι περσινοί πρωταθλητές θα τιμηθούν σήμερα από την Τοπική Επιτροπή ΕΟΚ Δωδεκανήσου στην εκδήλωση για την κοπή της πρωτοχρονιάτικης πίτας

Η Τοπική Επιτροπή ΕΟΚ Δωδεκανήσου θα πραγματοποιήσει σήμερα στις 19.30' την κοπή της πρωτοχρονιάτικης πίτας στο Βενετόκλειο, αμέσως μετά την διεξαγωγή του αγώνα Κολοσσός – ΜΕΝΤ. Η διοργανώτρια θα τιμήσει τις πρωταθλήτριες ομάδες όλων των κατηγοριών πλην της Α' ανδρών, τους πρώτους σκόρερ των ανδρικών και γυναικείων πρωταθλημάτων, των ομάδων που ανέβηκαν κατηγορία αλλά και να απονείμει επαίνους σε αθλητές και αθλήτριες που εισήχθησαν σε ΑΕΙ και ΤΕΙ.

Οι πρωταθλήτριες ομάδες της περσινής περιόδου:
• **Α' ΚΑΤΗΓΟΡΙΑ ΑΝΔΡΩΝ:** Ιπποκράτης (έγινε ήδη η απονομή του κυπέλλου το περασμένο Σάββατο στην Κω)
• **Β' ΚΑΤΗΓΟΡΙΑ ΑΝΔΡΩΝ:** Παντηλιακός
• **ΓΥΝΑΙΚΕΙΟ:** Διαγόρας
• **ΕΦΗΒΙΚΟ:** Κολοσσός
• **ΝΕΑΝΙΔΕΣ:** Ιβίσκος
• **ΠΑΙΔΙΚΟ:** Κολοσσός
• **ΚΟΡΑΣΙΔΕΣ:** Ιάλυσος

Οι πρώτοι σκόρερ που θα βραβευθούν:
• **Α' ΚΑΤΗΓΟΡΙΑ ΑΝΔΡΩΝ:** Μάκης Δούβαλης (Ηρακλής Λάρδου)
• **Β' ΚΑΤΗΓΟΡΙΑ ΑΝΔΡΩΝ:** Νίκος Μυλωνάκης (ΑΟ Σύμης)
• **ΓΥΝΑΙΚΕΙΟ:** Αντωνία Δέτση (Ιβίσκος)

Η διοργανώτρια αρχή του τοπικού μπάσκετ θα βραβεύσει ακόμα την ανδρική ομάδα του Κολοσσού για την άνοδό της στην Α2 εθνική κατηγορία, την Δωδεκάνησο για την άνοδό της στην Α' εθνική κατηγορία μπάσκετ σε καρότσι ενώ θα απονείμει αναμνηστικά διπλώματα στις ομάδες ανδρών και γυναικών που εκπροσώπησαν τη Ρόδο στα πρόσφατα Island Games στο Γκέρνσεϊ. Επίσης, η Τ.Ε. ΕΟΚ Δωδεκάνησου θα τιμήσει και την διοίκηση του κλειστού γυμναστηρίου Ρόδου «Βενετόκλειο».

AUDIO CLUB

ΠΡΟΣΦΟΡΕΣ



ΕΝΙΣΧΥΤΗΣ 4 ΚΑΝΑΛΙΩΝ
SUB WOOFER 360 WATT
ΜΟΝΟ 450 ΕΥΡΩ

R/CD AIWA ΕΝΙΣΧΥΤΗΣ 4 ΚΑΝΑΛΙΩΝ
SUB WOOFER 360 WATT
ΜΟΝΟ 685 ΕΥΡΩ

CD mb3 AIWA
ΗΧΕΙΑ ΟΒΑΛ
ΜΟΝΟ 350 ΕΥΡΩ

πλαίσιο

και **ΑΠΟΣΥΡΣΗ**
ΣΤΑ ΡΑΔΙΟΚΑΣΕΤΟΦΩΝΑ ΜΕ ΡΑΔΙΟΣΙΝΤΙ

ΜΙΧΑΗΛ ΠΕΤΡΙΔΗ & ΠΕΙΡΑΙΩΣ ΓΩΝΙΑ ΤΗΛ. (22410) 21533

BODYMASTERS GYM

ΓΥΜΝΑΣΤΗΡΙΟ εντος Ξενοδοχειου Grand Hotel

ΕΛΑΤΕ ΣΤΟΝ ΖΕΣΤΟ, ΟΙΚΕΙΟ ΧΩΡΟ ΤΟΥ ΓΥΜΝΑΣΤΗΡΙΟΥ ΜΑΣ & ΔΕΙΤΕ ΤΗΝ ΔΙΑΦΟΡΑ:

- **ΑΜΕΡΙΚΑΝΙΚΑ ΣΥΜΒΑΤΙΚΑ ΜΗΧΑΝΗΜΑΤΑ, ΕΛΕΥΘΕΡΑ ΒΑΡΗ, & ΟΡΓΑΝΑ ΑΕΡΟΒΙΚΗΣ ΑΣΚΗΣΗΣ:** ΗΛΕΚΤΡΟΝΙΚΟΙ ΔΙΑΔΡΟΜΟΙ, ΣΤΕΠΠΕΡ, ΠΟΔΗΛΑΤΑ. ΚΑΘΟΔΗΓΗΣΗ ΑΠΟ ΕΜΠΕΙΡΟΥΣ ΓΥΜΝΑΣΤΕΣ.
- **2 ΣΑΟΥΝΕΣ** - *ΔΩΡΕΑΝ* ΓΙΑ ΤΑ ΜΕΛΗ!
- **ΚΛΕΙΣΤΗ ΘΕΡΜΑΙΝΟΜΕΝΗ ΠΙΣΙΝΑ** - *ΔΩΡΕΑΝ* ΓΙΑ ΤΑ ΜΕΛΗ!
- **ΤΜΗΜΑΤΑ ΕΚΜΑΘΗΣΗΣ ΚΟΛΥΜΒΗΣΗΣ** - ΓΙΑ ΠΑΙΔΙΑ, ΚΑΙ ΕΝΗΛΙΚΕΣ: *ΑΤΟΜΙΚΑ ή ΣΕ ΓΚΡΟΥΠ*. ΜΑΘΕΤΕ ΓΡΗΓΟΡΑ & ΣΩΣΤΑ ΤΕΧΝΙΚΕΣ ΚΟΛΥΜΒΗΣΗΣ ΣΕ ΘΕΡΜΑΙΝΟΜΕΝΗ ΠΙΣΙΝΑ ΑΠΟ ΕΜΠΕΙΡΟΥΣ ΠΤΥΧΙΟΥΧΟΥΣ ΚΑΘΗΓΗΤΕΣ.
- **AQUA AEROBICS** – ΔΙΑΣΚΕΔΑΣΤΙΚΗ ΑΕΡΟΒΙΑ ΑΣΚΗΣΗ ΣΤΗΝ ΘΕΡΜΑΙΝΟΜΕΝΗ ΠΙΣΙΝΑ. ΜΗ-ΕΠΙΒΑΡΥΝΤΙΚΗ ΓΙΑ ΤΙΣ ΚΛΕΙΔΩΣΕΙΣ!
- **ΠΡΟΓΡΑΜΜΑΤΑ ΓΥΜΝΑΣΤΙΚΗΣ & ΔΙΑΤΡΟΦΗΣ** - *ΔΩΡΕΑΝ* ΓΙΑ ΤΑ ΜΕΛΗ! ΜΑΘΕΤΕ ΝΑ ΓΥΜΝΑΖΕΣΤΕ & ΝΑ ΤΡΩΤΕ ΣΩΣΤΑ.
- **PERSONAL TRAINING** - ΑΠΟ ΕΜΠΕΙΡΟ ΠΤΥΧΙΟΥΧΟ ΑΜΕΡΙΚΗΣ (American Council on Exercise, American Institute of Fitness Educators, κ.α.) *ΠΡΑΓΜΑΤΙΚΗ ΠΡΟΣΩΠΙΚΗ ΓΥΜΝΑΣΗ, ΜΕ ΕΠΙΤΥΧΗΜΕΝΑ ΑΠΟΤΕΛΕΣΜΑΤΑ!* ΓΡΗΓΟΡΗ ΣΩΜΑΤΙΚΗ ΜΕΤΑΜΟΡΦΩΣΗ. ΓΙΑ ΑΡΧΑΡΙΟΥΣ ΕΩΣ ΤΟΥΣ ΠΛΕΟΝ ΕΜΠΕΙΡΟΥΣ ΑΘΛΗΤΕΣ. ΑΠΛΑ, ΧΩΡΙΣ ΕΞΑΝΤΛΗΤΙΚΕΣ ΔΙΑΙΤΕΣ, ΦΑΡΜΑΚΑ, ή ΑΜΕΤΡΗΤΕΣ ΩΡΕΣ ΓΥΜΝΑΣΗΣ...
- **ΦΥΣΙΚΟΘΕΡΑΠΕΙΑ, ΑΠΟΚΑΤΑΣΤΑΣΗ ΤΡΑΥΜΑΤΙΣΜΩΝ (ΕΝΤΟΣ & ΕΚΤΟΣ ΠΙΣΙΝΑΣ), & ΜΑΣΣΑΖ** - ΕΙΔΙΚΟΤΗΤΑ ΣΕ ΠΑΡΑΠΛΗΓΙΚΑ ΠΑΙΔΙΑ. ΘΕΡΑΠΕΙΕΣ ΓΙΑ ΗΜΙΚΡΑΝΙΕΣ, ΑΥΧΕΝΙΚΑ, ΜΕΣΗ, ΑΘΛΗΤΙΚΟΥΣ ΤΡΑΥΜΑΤΙΣΜΟΥΣ, ΚΑΙ ΚΑΘΕ ΕΙΔΟΥΣ ΜΑΣΣΑΖ. *ΔΕΙΤΕ ΤΗΝ ΔΙΑΦΟΡΑ ΠΟΥ ΚΑΝΟΥΝ ΤΑ ΠΡΑΓΜΑΤΙ ΕΠΑΓΓΕΛΜΑΤΙΚΑ ΘΕΡΑΠΕΥΤΙΚΑ ΜΑΣΣΑΖ!*

Αντ/ποι Εταιριων: **Met-Rx, Designer Protein, SportPharma, MaxMuscle**, κ.α.
ΜΕΓΑΛΕΣ ΕΚΠΤΩΣΕΙΣ ΣΤΑ ΣΥΜΠΛΤΑ ΔΙΑΤΡΟΦΗΣ ΓΙΑ ΤΟΥΣ ΠΕΛΑΤΕΣ ΤΟΥ ΓΥΜΝΑΣΤΗΡΙΟΥ!

ΑΝΟΙΧΤΑ ΟΛΟ ΤΟΝ ΧΡΟΝΟ. ΤΗΛΕΦΩΝΑ: 22410-38556, ή 22410-54700, εσ. 761

ΕΙΔΙΚΕΣ ΤΙΜΕΣ ΓΙΑ ΣΤΡΑΤΙΩΤΙΚΟΥΣ & ΦΟΙΤΗΤΕΣ

ΜΠΑΣΚΕΤ

«Δεν μας αρκεί η 4η θέση»

• Παιχνίδι – κλειδί για τους μετέπειτα στόχους του Κολοσσού θεωρεί ο Βασίλης Φραγκιάς το σημερινό ντέρμπι με τη ΜΕΝΤ

Ενα από τα καθοριστικότερα παιχνίδια του στο πρωτάθλημα δίνει σήμερα το απόγευμα ο Κολοσσός με αντίπαλο την πρωτοπόρο ΜΕΝΤ. Αυτό τόνισαν τόσο ο Βασίλης Φραγκιάς όσο και ο Παναγιώτης Παναγιωταράκος ο οποίος άνοιξε και την συνέντευξη Τύπου: «Το αυριανό (σ.σ. σημερινό) παιχνίδι είναι το πιο δύσκολο που έχουμε δώσει μέχρι στιγμής γιατί σε αυτή την καμπή του πρωταθλήματος παίζουμε με τον πρωτοπόρο. Νομίζω ότι ιδιαίτερα για αυτούς είναι πολύ σημαντικός ο αγώνας γιατί σε περίπτωση που κερδίσουν θα βρεθούν με το ένα πόδι στην Α1. Για αυτό και θα έρθουν να χτυπήσουν με όλες τους τις δυνάμεις το παιχνίδι.

Βέβαια και για μας είναι πολύ σημαντικό για τη συνέχεια. Αν και μετά τον αγώνα στην Ξάνθη πολλοί βγήκαν και μίλησαν για Α1, εγώ θεωρώ ότι, όπως βλέπουμε κάθε παιχνίδι ξεχωριστά, έτσι πρέπει να δούμε και αυτό. Έτσι όπως έχουν γίνει τα πράγματα είμαστε το άουτ σάιντερ αλλά θα διατηρήσουμε κάποιες ελπίδες μέχρι το τέλος σε περίπτωση νίκης.

Πολύ μεγάλο ρόλο θα παίξει ο ρυθμός. Η ΜΕΝΤ είναι μια ομάδα που αν επιβάλει τον δικό της, δύσκολα χάνει. Θα πρέπει να δώσουμε ιδιαίτερη έμφαση στην άμυνα, να μπορέσουμε να τους περιορίσουμε, να μην κάνουν το παιχνίδι τους. Θα είναι όμως και θέμα προσωπικοτήτων. Θα φανεί αν η δική μας ομάδα έχει προσωπικότητα αλλά και ο κάθε παίκτης ξεχωριστά. Αυτοί στηρίζονται περισσότερο στο ατομικό στοιχείο αλλά έχουν ταλέντο στην επίθεση. Ο καθένας του μπορεί στην καλή του μέρα να κερδίσει μόνος του ένα παιχνίδι. Θα πρέπει να τους υπολογίζουμε όλους.

Θέλω να πιστεύω ότι οι διαιτητές θα προσπαθήσουν να παίξουν 50-50. Έχουμε παίξει και με άσχημες διαιτησίες όπως στην Ξάνθη για παράδειγμα και έχουμε κερδίσει. Νομίζω ότι παρασκηνιακά δεν γίνεται κάτι. Οι διαιτητές άνθρωποι είναι και κάνουν λάθη.

Οι απουσίες των Παππά και Πατρίκη θεωρώ ότι ήταν πολύ σημαντικές από τα τελευταία παιχνίδια και με την επιστροφή τους η ομάδα είναι πλήρης. Είναι σε καλή κατάσταση και οι δύο και δεν χωράει αμφιβολία ότι θα μας βοηθήσουν πάρα πολύ».

«ΔΕΝ ΘΑ ΧΑΡΙΣΟΥΜΕ ΤΙΠΟΤΑ»

Ό,τι κέρδισαν με το σπαθί τους οι «θαλασσί» δεν έχουν σκοπό να το χαρίσουν σε κανέναν, τόνισε ιδιαίτερα ο προπονητής του Κολοσσού: «Το αυριανό (σ.σ. σημερινό) παιχνίδι έχει άμεση συσχέτιση με τους στόχους μας. Είχα πει πριν το ματς στην Ξάνθη ότι κυνηγούσαμε τον αριθμό δέκα στις νίκες που θα ήταν ο οριακός για την παραμονή μας. Τον πετύχαμε. Δεν μπορείς ωστόσο να συνεχίσεις με τα υπόλοιπα έντεκα ματς και να λες ότι φτάσαμε εκεί που θέλαμε. Δεν μας αρκεί ότι είμαστε αυτή τη στιγμή στην 4η θέση. Ο στόχος είναι το καλύτερο δυνατό πλασάρισμα. Αυτό που ακούγεται παντού για Α1, εμένα μου δημιουργεί μία νευρικότητα Αν αρχίσει η πίεση στα παιδιά στο ότι πρέπει η ομάδα να ανέβει, μπορεί να γυρίσει μπούμερανγκ. Αυτό που έχω εγώ στο μυαλό μου είναι να τερματίσει η ομάδα όσο πιο ψηλά γίνεται. Εγώ το οριοθετώ στην 4η θέση για να έχουμε το όποιο δικαίωμα μας δοθεί για την επόμενη σεζόν. Αντέξαμε πολύ μεγάλη πίεση και ατυχία και σταθήκαμε όρθιοι. Από δω και πέρα κανείς μας δεν είναι διατεθειμένος να χαρίσει το οτιδήποτε!

Το συγκεκριμένο παιχνίδι είναι από μόνο του πρόκληση γιατί παίζουμε με τον πρωτοπόρο. Όλοι θέλουν να παίξουν καλά. Η ΜΕΝΤ έχει τεράστιο πλουραλισμό στην επίθεση άσχετα αν τα χαρτιά δείχνουν ότι ο Χρήστου μαζί με τον Τσέλιο και τον Καμπερίδη είναι οι leader στο σκοράρισμα. Θεωρώ ότι και τα άλλα παιδιά, Σδράκας- Γκουσγκούνης- Αναγνωστόπουλος – Φιλιούσης, μπορούν να κερδίσουν παιχνίδια. Έχουν επιθετικό χάρισμα όλοι τους. Θα πρέπει καταρχήν να κερδίσουμε την μάχη της ρακέτας γιατί τη θεωρώ πολύ σημαντική για το πώς θα πάει ο αγώνας στο τρέξιμο. Δεν μας συμφέρει να πάει το παιχνίδι στο γρήγορο 'πάνω – κάτω' γιατί αυτός ο αντίπαλος έχει μάθει να παίζει αυτό ακριβώς το μπάσκετ. Εμείς δεν έχουμε μάθει να λειτουργούμε τόσο πολύ στο παιχνίδι 'ραν εν γκαν'. Είμαστε πιο πολύ ομάδα που αγωνίζεται στο πέντε εναντίον πέντε. Κλειδί λοιπόν είναι να κυνηγήσουμε τα ριμπάουντ και να ελέγξουμε τον ρυθμό. Σε αυτό βοηθάει πάρα πολύ η επιστροφή του Παππά και του Πατρίκη, που μας λείψανε πάρα πολύ για ένα μήνα.

Θα υπάρχει πίεση και άγχος στα παιδιά για το αποτέλεσμα αλλά και γιατί θέλουν να ευχαριστήσουν τον κόσμο. Η ομάδα όμως έχει δείξει ωριμότητα σε δύσκολα παιχνίδια και πιστεύω ότι το ίδιο θα κάνει και αύριο (σ.σ. σήμερα). Το παιχνίδι είναι 50-50. Είναι θέμα μέρας, θέλησης και προσωπικών μαρκαρισμάτων.

Προσωπικοτήτων δηλαδή όπως είπε και ο Παναγιωταράκος. Εμείς θεωρώ ότι σαν ομάδα έχουμε πολύ μεγάλες προσωπικότητες που μπορούν να πάρουν το παιχνίδι. Είμαστε σαφέστατα πιο ομάδα από τη ΜΕΝΤ. Σε κάποια θέση μπορεί να έχουν μια σχετική υπεροπλία όσον αφορά στην εμπειρία και τα ονόματα αλλά το μπάσκετ είναι ομαδικό άθλημα».

Ιδιαίτερη αναφορά έκανε ο Φραγκιάς στους δύο παίκτες που επανήλθαν μετά από αρκετές εβδομάδες απουσίας: «Από την Τρίτη που μπήκανε και οι δύο, είναι πάνω από το φουλ. Μπορεί σωματικά να μην είναι 100% έτοιμοι αλλά ψυχικά έχουν καλύψει το κομμάτι της αποχής. Είναι τρελαμένοι, γυαλίζει το μάτι τους. Όποτε μπούνε αύριο στο παρκέ, θα μπουν για να ...δαγκώσουν».

Κονσέρτο από πολυβόλα

• Την καλύτερη επίθεση της κατηγορίας και οχτώ πρωτοκλασάτους παίκτες διαθέτει η ΜΕΝΤ

Το γεγονός και μόνο ότι μετά από 15 δραματικές αγωνιστικές, η ΜΕΝΤ έχει μείνει μόνη της στο ρετιρέ του βαθμολογικού πίνακα σημαίνει ότι διαθέτει όλα εκείνα τα απαραίτητα στοιχεία για να διεκδικεί με αξιώσεις την άνοδο στην Α1. Το πρώτο πράγμα που ξεχωρίζει με ευκολία από τα στατιστικά της ΜΕΝΤ είναι η επιθετική της δεινότητα. Διατηρεί από τις πρώτες αγωνιστικές την καλύτερη επίθεση του πρωταθλήματος (όχι όμως και την καλύτερη άμυνα) ενώ οι οχτώ πρωτοκλασάτοι παίκτες της έχουν σηκώσει όλο το φορτίο. Χρήστου, Τσέλιος, Καμπερίδης, Συμεωνίδης, Σδράκας, Γκουσγκούνης, Αναγνωστόπουλος και Φιλιούσης αποτελούν το κονσέρτο από πολυβόλα.

ΤΟ ΜΑΤΣ ΤΟΥ Α' ΓΥΡΟΥ

Τεράστια προσπάθεια έκανε ο Κολοσσός στην Τούμπα για να πάρει το ροζ φύλλο. Το τελικό 82-78 διαμορφώθηκε με τρίποντο του Χρήστου Παππά και ενώ είχε προηγηθεί ένα απίστευτο καμ μπακ. Μάλιστα καλύφθηκε και μια διαφορά 16 πόντων (23-7) στο πρώτο δεκάλεπτο.

Δεκάλεπτα: 24-11, 44-32(ημιχρ.), 63-53, 82-78

Διαιτητές: Κυρτάτας – Κορομηλάς Ηλ.

ΜΕΝΤ (ΖΑΦΕΙΡΟΥΔΗΣ): *Γκουσγκούνης 7(2), Σδράκας 8(1), Καμπερίδης 13(1), Φιλιούσης 6, Χρήστου 19, Ορνιθόπουλος 5, Τσέλιος 15(5), Συμεωνίδης 3, Αναγνωστόπουλος 6.*

ΚΟΛΟΣΣΟΣ (ΦΡΑΓΚΙΑΣ): *Παναγιωτόπουλος 17(5), Δρακόπουλος 3(1), Παππάς 14(4), Παναγιωταράκος 10, Γκογκίδης 8(1), Άλμπερτ 4, Γεωργίτσης 3, Κουκλάκης 15(4), Πατρίκης 4.*

• Σύμφωνα με χθεσινές πληροφορίες, ο Κώστας Σδράκας έσπασε την μύτη του και είναι εξαιρετικά αμφίβολος για το ντέρμπι. Λέγεται ότι ταξίδεψε κανονικά με την αποστολή της ΜΕΝΤ αλλά ο Γιώργος Ζαφειρούδης δεν σκέφτεται να τον χρησιμοποιήσει.

Παικτες	Π.	Ελ. Βολ.		2π.		3π.		Ριμπ. Αμ.	Ριμπ. Επ.	Λ.	Ασ.	ΚΛ.	Κοψ. Υπ.	Κοψ. Κατα	Τεντεξ	Χρονος	Αγ.
4 ΓΚΟΥΣΓΚΟΥΝΗΣ	103	9/14	64%	5/15	33%	28/56	50%	12	3	13	27	8	0	1	0.394	246:06	15
5 ΣΔΡΑΚΑΣ	115	27/36	75%	23/40	57%	14/70	20%	23	1	25	37	18	0	2	0.246	353:56	14
6 ΚΑΜΠΕΡΙΔΗΣ	197	46/67	68%	59/93	63%	11/31	35%	62	28	28	50	16	4	3	0.494	514:36	14
7 ΦΙΛΙΟΥΣΗΣ	110	22/30	73%	26/51	50%	12/34	35%	32	11	11	11	12	1	2	0.407	272:54	14
8 ΧΡΗΣΤΟΥ	272	60/82	73%	97/189	51%	6/30	20%	59	30	35	21	6	2	13	0.443	490:12	15
9 ΟΡΝΙΘΟΠΟΥΛΟΣ	19	5/7	71%	7/11	63%	0/1	0%	13	5	1	1	0	2	1	-	56:28	12
10 ΤΣΕΛΙΟΣ	218	40/59	67%	35/53	66%	36/91	39%	41	26	18	21	42	5	3	0.610	398:20	15
11 ΠΟΛΥΧΡΟΝΙΔΗΣ	2	0/0	-	1/2	50%	0/0	-	0	0	3	0	0	0	1	-	5:46	5
12 ΓΑΛΛΗΣ	10	4/7	57%	3/6	50%	0/4	0%	4	2	5	1	0	0	1	-	39:38	11
13 ΜΠΑΣΙΝΗΣ	0	0/0		0/0		0/0		0	0	0	0	0	0	0	-	1:18	1
14 ΣΥΜΕΩΝΙΔΗΣ	143	31/51	60%	53/88	60%	2/9	22%	57	42	17	16	12	14	4	0.527	388:39	15
15 ΑΝΑΓΝΩΣΤΟΠΟΥΛΟΣ	118	28/35	80%	45/69	65%	0/0	-	46	19	10	5	5	8	4	0.627	255:00	14
16 ΚΟΜΝΙΑΝΙΔΗΣ	0	0/0		0/0		0/0		0	0	0	0	0	0	0	-	0:26	1
17 ΧΟΡΟΣΙΔΗΣ	0	0/0		0/0		0/0		0	0	0	0	0	0	0	-	0:54	1
18 ΧΑΡΙΣΗΣ	0	0/0		0/0		0/0		0	0	0	0	0	0	0	-	0:29	1
19 ΚΟΚΟΛΙΟΣ	0	0/0		0/0		0/0		0	0	0	0	0	0	0	-	0:18	1
ΣΥΝΟΛΙΚΑ	1307	272/388	70%	354/617	57%	109/326	33%	371	177	166	190	119	36	35	0.475	3025:00	15

Προπ.: Γιωργ. Ζαφειρούδης — Τ.Π. : 0 προπ. / 1 παγκας — Αιφνιδιασμοί : 95 / 141

ΕΣΤΙΑΤΟΡΙΟ ΜΕΖΕΔΟΠΩΛΕΙΟ



Σκαλάκια
Κεντρική Πλατεία Παστίδας
Τηλ.: 2241047214
Skalakia

Το εστιατόριο-μεζεδοπωλείο "ΣΚΑΛΑΚΙΑ" εύχεται στην αξιότιμο πελατεία του Χρόνια Πολλά και Καλή Χρονιά και ενημερώνει πως θα

ΠΑΡΑΜΕΙΝΕΙ ΚΛΕΙΣΤΟ
μέχρι τις 10 Φεβρουαρίου
λόγω μερικής ανακαίνισης

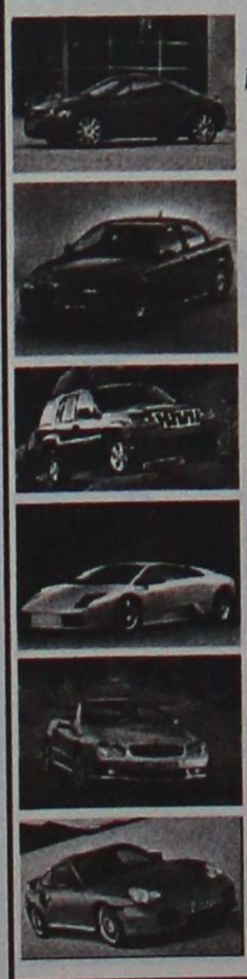

TOP CARS

ΕΙΣΑΓΩΓΕΣ ΜΕΤΑΧΕΙΡΙΣΜΕΝΩΝ ΑΥΤΟΚΙΝΗΤΩΝ
ΑΓΟΡΕΣ-ΠΩΛΗΣΕΙΣ-ΑΝΤΑΛΛΑΓΕΣ

Ελάτε σε μας να δείτε και να επιλέξετε ένα από τα αυτοκίνητα που υπάρχουν ετοιμοπαράδοτα στην έκθεση ή να μας ενημερώσετε για οποιοδήποτε μοντέλο σας ενδιαφέρει.
Το αγοράζετε εάν θέλετε με 0% προκαταβολή μέχρι 60 μήνες εξόφληση με το χαμηλότερο επιτόκιο της αγοράς.
Ελάτε να γνωριστούμε και δεν θα βγείτε χαμένοι. Θα ικανοποιήσουμε κάθε επιθυμία σας είτε πρόκειται για Ι.Χ. επιβατικό ή είτε επαγγελματικό αυτοκίνητο.

ΕΤΟΙΜΟΠΑΡΑΔΟΤΑ TAXI DIESEL

ΕΥΧΑΡΙΣΤΟΥΜΕ

TOP CARS
Λεωφ. Ελευθερίας 20 Κρεμαστή
τηλ.-fax: (22410) 96889 και 6972261775

VANIK TOURS

ΓΙΑΝΝΗΣ και ΣΕΒΑ ΒΑΛΣΑΜΙΔΗ
VANIK σημαίνει ΑΛΗΘΕΙΑ
ΑΚΤΗ ΚΑΝΑΡΗ 17, ΨΑΡΟΠΟΥΛΑ - ΑΝΕΤΟ ΠΑΡΚΙΝ
ΑΝΟΙΚΤΑ: ΔΕ-ΣΑ 08.30-14.00 και 16.30-20.30
Τηλ. 2241035191-37621 κινητό 6945-798148 FAX 2241029532
Το γραφείο μας πάντα πρώτο σε κρατήσεις ξενοδοχείων εξασφάλισε και σας προσφέρει καταπληκτικές τιμές για τα παρακάτω ξενοδοχεία σε ΠΑΚΕΤΑ (Εκδοση εισιτηρίων Ρ/Τ) από 1/11 - 31/3/2004

ΑΠΕΥΘΥΝΟΜΑΣΤΕ ΣΕ ΣΑΣ ΠΟΥ ΘΕΛΕΤΕ ΚΑΙ Η ΚΡΑΤΗΣΗ ΣΑΣ ΝΑ ΕΙΝΑΙ ΣΩΣΤΗ ΚΑΙ ΤΟ ΔΩΜΑΤΙΟ ΣΑΣ ΝΑ ΣΑΣ ΠΕΡΙΜΕΝΕΙ

1ον **HOTEL PRESIDENT Α΄ κατηγορίας**
Λεωφόρος Κηφισίας (ΟΛΑ ΑΝΑΚΑΙΝΙΣΜΕΝΑ)
ΜΟΝΟΚΛΙΝΟ € 58
Δίκλινο για μονόκλινο € 63
ΔΙΚΛΙΝΟ € 68
ΤΡΙΚΛΙΝΟ € 90

2ον **HOTEL ZAFOLIA Α΄ κατηγορίας**
Λεωφόρος Αλεξάνδρας
ΜΟΝΟΚΛΙΝΟ € 100
ΔΙΚΛΙΝΟ € 110
ΤΡΙΚΛΙΝΟ € 135

3ον **HOTEL ATHENS CYPRIA Α΄ κατηγορίας**
Σύνταγμα
ΜΟΝΟΚΛΙΝΟ € 70
ΔΙΚΛΙΝΟ € 85
ΤΡΙΚΛΙΝΟ € 120

4ον **HOTEL ASTOR Α΄ κατηγορίας**
Σύνταγμα
ΜΟΝΟΚΛΙΝΟ € 55
Δίκλινο για μονόκλινο € 63
ΔΙΚΛΙΝΟ € 70
ΤΡΙΚΛΙΝΟ € 85

5ον **HOTEL ARETHOUSA Β΄ SUPERIOR**
Πλατεία Σύνταγμα

6ον **HOTEL ELLINIS Β΄ κατηγορίας**
ΩΝΑΣΕΙΟ, Λεωφ. Συγγρού
ΜΟΝΟΚΛΙΝΟ € 60
ΔΙΚΛΙΝΟ € 70
ΤΡΙΚΛΙΝΟ € 80

7ον **HOTEL TRITON Β΄ κατηγορίας**
Κέντρο Πειραιάς
ΜΟΝΟΚΛΙΝΟ € 55
ΔΙΚΛΙΝΟ € 72
ΤΡΙΚΛΙΝΟ € 93

8ον **HOTEL LILIA Β΄ κατηγορίας**
Πασαλιμάνι Πειραιάς
ΜΟΝΟΚΛΙΝΟ € 55
ΔΙΚΛΙΝΟ € 70
ΤΡΙΚΛΙΝΟ € 88

9ον **HOTEL ΕΓΝΑΤΙΑ Β΄ κατηγορίας**
Θεσσαλονίκη Κέντρο, καινούργιο
ΜΟΝΟΚΛΙΝΟ € 68
ΔΙΚΛΙΝΟ € 78
ΤΡΙΚΛΙΝΟ € 88

10ον **HOTEL EGNATIA PALACE Α΄ κατηγορίας**
Θεσσαλονίκη Κέντρο, ολοκαίνουργιο
ΜΟΝΟΚΛΙΝΟ € 90
ΔΙΚΛΙΝΟ € 100
ΤΡΙΚΛΙΝΟ € 125

● Τα παραπάνω ξενοδοχεία διαθέτουν T.V. σε όλα τα δωμάτια
● Στις πιο πάνω τιμές συμπεριλαμβάνεται πρωινό σε μπουφέ
● Ακόμη σε μας θα βρείτε αεροπορικά και ατμοπλοϊκά εισιτήρια όλων των εταιριών.

Pellos Travel
ΠΟΙΟΤΗΤΑ - ΟΡΓΑΝΩΣΗ - ΕΓΓΥΗΣΗ

ΑΠΟΚΡΙΕΣ 2004
ΙΤΑΛΙΑ
ΚΑΡΝΑΒΑΛΙ ΒΕΝΕΤΙΑΣ
20/2/04-23/2/04
4ΗΜΕΡΗ ΑΕΡΟΠΟΡΙΚΗ ΕΚΔΡΟΜΗ
Αναχώρηση απευθείας από Ρόδο στις 07:10 το πρωί
ΞΕΝΟΔΟΧΕΙΑ 4 ΑΣΤΕΡΩΝ ΜΕ ΗΜΙΔΙΑΤΡΟΦΗ, ΞΕΝΑΓΗΣΕΙΣ-ΠΕΡΙΗΓΗΣΕΙΣ, ΦΠΑ
ΔΙΑΜΟΝΗ ΣΤΟ ΞΕΝΟΔΟΧΕΙΟ "SHERATON " 5 ΑΣΤΕΡΩΝ ******
ΤΙΜΗ ΕΚΠΛΗΞΗ

ΕΚΔΡΟΜΗ ΣΤΗ ΜΕΓΑΛΟΧΑΡΗ
ΠΑΝΑΓΙΑ ΤΗΣ ΤΗΝΟΥ
ΚΑΙ ΑΓΙΟ ΕΦΡΑΙΜ
19/2/2004-22/2/2004
ΑΝΑΧΩΡΗΣΗ 19-2-2004 ΣΤΙΣ 20.00 ΜΕ BLUE STAR
ΕΠΙΣΤΡΟΦΗ ΣΤΙΣ 22-2-2004 ΣΤΙΣ 12:00μμ ΜΕ BLUE STAR
Στην εκδρομή περιλαμβάνονται :
1. Εισιτήρια Ρόδος -ΣΥΡΟΣ-ΤΗΝΟΣ-ΠΕΙΡΑΙΑΣ-Ρόδος ΣΕ Γ. ΘΕΣΗ
2. Περιηγήσεις -εκδρομές
3. Μεταφορές με κλιματιζόμενα πούλμαν .
4. Ξ/Δ με πρωινο 5. Συνοδός γραφείου.
6. Ταξιδιωτική ασφάλεια.
7. ΦΠΑ

ΣΜΥΡΝΗ –ΠΕΡΓΑΜΟΣ– ΑΙΒΑΛΙ–KUSADASI
20/02/04-23/02/04
1. Εισιτήρια Ρόδος -Μαρμαρίς –Ρόδος ΜΕ ΚΑΤΑΜΑΡΑΝ
2. Ξεναγήσεις -εκδρομές
3. Μεταφορές με κλιματιζμενα πούλμαν .
4. Ξ/Δ με πρωινό και φαγητό 4**** αστέρων
5. Συνοδός γραφείου
6. Ταξιδιωτική ασφάλεια
ΔΕΝ ΠΕΡΙΛΑΜΒΑΝΟΝΤΑΙ :
1. Αρχαιολογικοί χώροι
2. Διασκέδαση oriental show.
Τιμή 225€ το άτομο

ΑΕΡΟΠΟΡΙΚΗ 4ΗΜΕΡΗ ΕΚΔΡΟΜΗ ΑΠΟ ΡΟΔΟ
ΜΥΤΙΛΗΝΗ–ΑΓΙΟΣ ΡΑΦΑΗΛ
3ΗΜΕΡΗ ΑΕΡΟΠΟΡΙΚΗ ΕΚΔΡΟΜΗ ΑΠΕΥΘΕΙΑΣ ΑΠΟ ΡΟΔΟ
14//02/04-16/02/04
265 ευρώ το άτομο
ΞΕΝΟΔΟΧΕΙΑ 3 ΑΣΤΕΡΩΝ ΜΕ ΠΡΩΙΝΟ-ΠΕΡΙΗΓΗΣΕΙΣ, ΦΠΑ

ΚΩΝΣΤΑΝΤΙΝΟΥΠΟΛΗ–ΠΡΙΓΚΗΠΟΝΝΗΣΑ
ΡΟΔΟΣ-ΜΑΡΜΑΡΙΣ-ΕΦΕΣΣΟΣ-ΠΡΟΥΣΑ-ΑΠΟΛΛΩΝΙΑ-ΒΑΝΤΙΡΜΑ-ΚΩΝΣΤΑΝΤΙΝΟΥΠΟΛΗ-ΜΑΡΜΑΡΙΣ-ΡΟΔΟΣ
ΠΕΝΘΗΜΕΡΗ ΕΚΔΡΟΜΗ
19/02/04-23/02/04
1. Εισιτήρια Ρόδος -Μαρμαρίς –Ρόδος ΜΕ ΚΑΤΑΜΑΡΑΝ
2. Ξεναγήσεις -εκδρομές
3 Μεταφορές με κλιματιζόμενα πούλ?αν .
4. Ξ/Δ με πρωινό και φαγητό 4*** *αστέρων
5. Συνοδός γραφείου.
6. Ταξιδιωτική ασφάλεια.
ΔΕΝ ΠΕΡΙΛΑΜΒΑΝΟΝΤΑΙ :
1. Αρχαιολογικοί χώροι 2. Εισιτήρια πλοίων Bandirma ή Yalova-Κωνσταντινούπολη - Yalova 3. Εισιτήρια της κρουαζιέρας στα Πριγκηπονησσα, ΒΟΣΠΟΡΟ 4. Διασκέδαση oriental show.
Τιμή 265€ το άτομο

• ΟΛΕΣ ΤΙΣ ΕΚΔΡΟΜΕΣ ΣΥΝΟΔΕΥΕΙ Ο κ. Α. ΠΑΠΑΣΑΒΒΑΣ
ΠΑΚΕΤΑ ΕΚΔΡΟΜΩΝ ΓΙΑ ΜΕΜΟΝΩΜΕΝΟΥΣ ΣΥΛΛΟΓΟΥΣ ΚΑΙ ΣΧΟΛΙΚΕΣ ΕΚΔΡΟΜΕΣ. ΕΙΣΙΤΗΡΙΑ ΑΤΜΟΠΛΟΙΚΑ-ΑΕΡΟΠΟΡΙΚΑ ΜΕ GHARTER U.K E.T.G OA-AEGEAN ΚΑΙ ΠΑΡΑΔΟΣΗ ΚΑΤΑ ΟΙΚΟ ΣΤΗΝ ΑΡΧΑΓΓΕΛΟ ΡΟΔΟΥ-ΑΦΑΝΤΟΥ-ΚΑΛΥΘΙΕΣ-ΚΟΛΥΜΠΙΑ.

Για περισσότερες πληροφορίες, κρατήσεις και αναλυτικά προγράμματα στο πρακτορείο γενικού τουρισμού:
ΛΕΩΦΟΡΟΣ ΚΑΛΛΙΘΕΑΣ ΦΑΛΗΡΑΚΙ
ΤΗΛ 2241087615, 2241086298, FAX 2241087616
e-mail pellostravel@hellasnet.gr

ΑΚΟΥΣΤΙΚΑ ΒΑΡΗΚΟΪΑΣ
Από 380 €



Μοναδική Ευκαιρία:
ΑΠΟΣΥΡΕΤΕ
ΤΟ ΠΑΛΙΟ ΣΑΣ ΑΚΟΥΣΤΙΚΟ
ΚΑΙ ΑΠΟΚΤΗΣΤΕ
ΕΝΑ ΣΥΓΧΡΟΝΟ ΜΕ ΚΕΡΔΟΣ
ΜΕΧΡΙ 400 €

ΚΕΝΤΡΟ ΙΑΤΡΙΚΩΝ ΒΟΗΘΗΜΑΤΩΝ
Εθνικής Αντιστάσεως 11 (πρώην Αννης Μαρίας)
Τηλ: 2241020359 Κιν: 6936.70.60.21
Συμβάσεις με όλα τα ταμεία. - Ειδικές Τιμές για ΟΓΑ
Σε 6 άτοκες δόσεις χωρίς Πιστωτική Κάρτα

Ζητούν να ισχύει το παλιό καθεστώς στις ακτοπλοϊκές γραμμές

Αντίδραση φοιτητών για την περικοπή εκπτώσεων

Με κοινή ανακοίνωσή τους οι σύλλογοι φοιτητών του Πανεπιστημίου Αιγαίου κατηγορούν τις εταιρείες για την πολιτική τους

Την έντονη αντίδρασή τους αλλά και την πλήρη απογοήτευσή τους, για την περικοπή των εκπτωτικών εισιτηρίων που ίσχυαν μέχρι σήμερα με τα πλοία της γραμμής, εκφράζουν με κοινή ανακοίνωσή τους, οι φοιτητές των τριών συλλόγων του Πανεπιστημίου Αιγαίου.



Οι φοιτητές, στην ανακοίνωσή τους, εμμέσως ζητούν τη στήριξη και των τοπικών φορέων, για ένα τόσο σημαντικό ζήτημα και πρόβλημα που θα αντιμετωπίσουν οι ίδιοι και οι οικογένειές τους και επισημαίνουν συγκεκριμένα:

«Θα θέλαμε να σας ενημερώσουμε για ένα θέμα το οποίο ταλανίζει την Ακαδημαϊκή κοινότητα της Ρόδου και όχι μόνο, εδώ και αρκετό καιρό.

Συγκεκριμένα, εδώ και περίπου ένα μήνα οι φοιτητές του Πανεπιστημίου μας έπαψαν να τυγχάνουν της φοιτητικής έκπτωσης στα εισιτήρια των ακτοπλοϊκών γραμμών. Αυτό είχε ως αποτέλεσμα τα ήδη υψηλά ναύλα, τα οποία πληρώναμε, να γίνουν ακόμα υψηλότερα και να φτάσουμε, πραγματικά, σε αδιέξοδο.

Στην επικοινωνία που είχαμε με το αρμόδιο υπουργείο Εμπορικής Ναυτιλίας μας δόθηκε η απάντηση πως τα εκπτωτικά εισιτήρια «κόπηκαν» από τις ίδιες τις ναυτιλιακές εταιρίες, μέσα στα πλαίσια της οικονομικής τους πολιτικής και πως το ίδιο το υπουργείο δεν μπορούσε να κάνει κάτι για αυτό, πέρα από κάποιες επαφές, από την στιγμή που το θέμα έχει φτάσει στην Δικαιοσύνη.

Οι ναυτιλιακές εταιρίες, από την άλλη, μας απάντησαν πως κανένας δεν μπορεί να τις υποχρεώσει να κάνουν εκπτώσεις και πως υπάρχει μια πιθανότητα στο μέλλον να γίνονται κάποιες εκπτώσεις με διαφορετική μορφή απ' ό,τι σήμερα.

Με βάση τα παραπάνω θα θέλαμε να σας μεταφέρουμε τα εξής:

— Θεωρούμε απαράδεκτη την πολιτική των εταιριών απέναντί μας, την στιγμή που οι φοιτητές είναι μία μεγάλη ομάδα επιβατών (2000 περίπου στην Ρόδο) οι οποίοι αποτελούν «πηγή ζωής» κατά τους δύσκολους χειμερινούς μήνες.

— Η οικονομική κατάσταση πολλών φοιτητών θα φτάσει σε οριακά επίπεδα με τραγικές συνέπειες στις οικογένειές τους. Η Ρόδος είναι, κατά κοινή ομολογία, ένα αρκετά ακριβό νησί και η όποια οικονομική ελάφρυνση μας δίνεται, είναι ένα πραγματικά σημαντικό ζήτημα.

— Με αυτή την απόφαση δεν δημιουργούνται προβλήματα μόνο στους φοιτητές αλλά και σε άλλες κοινωνικές ομάδες (πολύτεκνοι, αγωνιστές εθνικής αντίστασης κ.α.) άρα έχουμε ένα μείζον κοινωνικό ζήτημα.

Νιώθουμε πραγματικά απογοητευμένοι με αυτή την κατάσταση. Βρισκόμαστε σε ένα περιφερειακό πανεπιστήμιο, σε ένα ζωτικό χώρο για την πατρίδα μας, και είναι λυπηρό να περιθωριοποιούμαστε με αυτόν τον τρόπο.

Δεν ζητάμε τίποτε άλλο από το αυτονόητο: Να εξακολουθούμε να τυγχάνουμε της φοιτητικής έκπτωσης, όπως ακριβώς χιλιάδες άλλοι συνάδελφοί μας σε όλη την χώρα. Σε αυτό το δίκαιο αίτημά μας έχουμε μαζί μας και την Κεντρική Διοίκηση του Πανεπιστημίου η οποία μας στηρίζει σε κάθε μας κίνηση.»

INEMA
ΙΑΤΡΙΚΟΣ & ΝΟΣΟΚΟΜΕΙΑΚΟΣ ΕΞΟΠΛΙΣΜΟΣ
15 ΧΡΟΝΙΑ ΕΜΠΕΙΡΙΑΣ από το 1988
ΕΙΜΑΣΤΕ ΟΙ ΜΕΓΑΛΥΤΕΡΟΙ ΠΡΟΜΗΘΕΥΤΕΣ
ΙΑΤΡΙΚΟΥ – ΟΡΘΟΠΕΔΙΚΟΥ ΚΑΙ ΝΟΣΟΚΟΜΕΙΑΚΟΥ ΥΛΙΚΟΥ ΣΤΗ ΔΩΔΕΚΑΝΗΣΟ ΕΜΠΙΣΤΕΥΘΕΙΤΕ ΜΑΣ !!!
ΠΙΣΤΟΠΟΙΗΣΗ ΠΟΙΟΤΗΤΑΣ ISO9002 EN4600 E3/833
ΛΕΜΕΣΣΟΥ 2 ΡΟΔΟΣ ΤΗΛ.32238 – FAX 28484

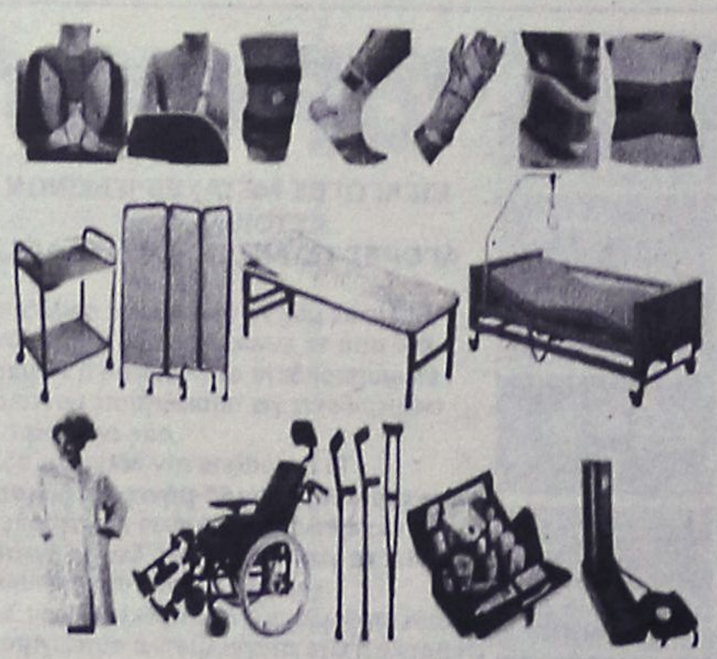

INEMA
ΙΑΤΡΙΚΟΣ & ΝΟΣΟΚΟΜΕΙΑΚΟΣ ΕΞΟΠΛΙΣΜΟΣ
15 ΧΡΟΝΙΑ ΕΜΠΕΙΡΙΑΣ από το 1988
ΕΙΜΑΣΤΕ ΟΙ ΜΕΓΑΛΥΤΕΡΟΙ ΠΡΟΜΗΘΕΥΤΕΣ

ΟΡΘΟΠΕΔΙΚΑ - ΙΑΤΡΙΚΑ
ΧΑΡΙΤΟΣ



Ορθοπεδικά είδη & κατασκευές
Εξοπλισμός Ιατρείου & αναλώσιμα
Είδη νοσηλείας κατ' οίκον & μηχανήματα οξυγονοθεραπείας
Ακουστικά Βαρηκοΐας
ΕΛΕΥΘ. ΒΕΝΙΖΕΛΟΥ 6 (Δίπλα στη Ροδιακή Επαυλη) - ΡΟΔΟΣ
Τηλ.: 22410 24112 Fax: 22410 75969 e-mail: orken@rho.forthnet.gr

Πάντα με υγείαν...

Το εργασιακό στρες «σκοτώνει» την καρδιά

Β' ΜΕΡΟΣ

Πιο «ευαίσθητοι» οι Έλληνες

Από τη σύγκριση της διεθνούς βιβλιογραφίας με τα δικά μας στοιχεία διαπιστώσαμε ότι το εργασιακό στρες και η επαγγελματική ανασφάλεια παίζουν πολύ χειρότερο ρόλο στην εξέλιξη της υγείας των Ελλήνων από ό,τι στους Βορειοευρωπαίους και τους Βορειοαμερικανούς», τονίζει ο κ. Παναγιωτάκος, βιοστατιστικός-επιδημιολόγος στο Χαροκόπειο Πανεπιστήμιο. «Η σύγκριση, βέβαια, είναι παρακινδυνευμένη, επειδή κάθε μελέτη έχει διαφορετικό σχεδιασμό, αλλά όλα δείχνουν πως το εργασιακό στρες παίζει - κυρίως στους Έλληνες και λιγότερο στις Ελληνίδες - σημαντικότερο ρόλο στην εκδήλωση οξέος καρδιακού επεισοδίου απ' ό,τι στους άλλους κατοίκους της Δύσης».

ΠΑΙΖΕΙ ΡΟΛΟ ΚΑΙ ΤΟ ΕΙΣΟΔΗΜΑ

Περισσότερα λεφτά - λιγότερο... άγχος. Το εισόδημα είναι σημαντικός παράγοντας για την ένταση του εργασιακού στρες. Σύμφωνα με τα αποτελέσματα της μελέτης οι πιο στρεσαρισμένοι εργαζόμενοι ακολουθούν και την πλέον ανθυγιεινή διατροφή.

«Σε γενικές γραμμές, μπορούμε να πούμε ότι οι επτά στους δέκα εθελοντές μας με σημαντικό εργασιακό στρες είχαν χαμηλό έως μέτριο εισόδημα», λέει η ερευνήτρια κυρία Χριστίνα Χρυσοχόου, επιστημονική συνεργάτης της Α' Καρδιολογικής Κλινικής του Πανεπιστημίου Αθηνών. «Το εύρημα αυτό ήταν το ίδιο και στην ομάδα των υγιών εθελοντών και σε αυτήν όσων είχαν πάθει έμφραγμα. Αντίθετα, όσοι εθελοντές ανέφεραν πως είχαν πολύ καλό ετήσιο εισόδημα, είχαν χαμηλότερο εργασιακό στρες - στους υγιείς εθελοντές, λ.χ., με πολύ καλό εισόδημα, μέτριο εργασιακό στρες είχε μόλις το 2,3%, πολύ στρες το 7,1% και πάρα πολύ το 8,6%».

Το βάρος. Επιπλέον, «οι εθελοντές με χαμηλό εργασιακό στρες ακολουθούσαν περισσότερο τις επιταγές της μεσογειακής διατροφής, ενώ όσοι εθελοντές είχαν πολύ ή πάρα πολύ στρες τρέφονταν με άλλους, λιγότερο υγιεινούς τρόπους», προσθέτει. «Μοιραία, λοιπόν, διαπιστώσαμε ότι το ποσοστό των εθελοντών με πρόβλημα βάρους αυξανόταν από 17,7% σε όσους δεν είχαν στρες σε 20,8% κατά μέσο όρο σε όσους είχαν από μέτριο έως πάρα πολύ στρες».

Όπως εξηγούν οι ερευνητές σε άρθρο τους, που δημοσιεύθηκε στην «Central European Journal of Public Health», το στρες των εθελοντών της μελέτης αξιολογήθηκε με βάση τις απαντήσεις που έδωσαν σε ένα διεθνές, ειδικό ερωτηματολόγιο. Στη συνέχεια, μία ομάδα ειδικών συνέκριναν τις πληροφορίες που προέκυψαν από το ερωτηματολόγιο με αντίστοιχες που πήραν, συνομιλώντας με συγγενείς, στενούς φίλους, συντρόφους ή αδέλφια των εθελοντών.

Όσον αφορά την ημερήσια κατανάλωση αλκοόλ, αυτή μετρήθηκε με βάση την ημερήσια πρόσληψη αιθανόλης από κάθε είδους ποτά και τα ευρήματα της μελέτης εκφράζονται (για λόγους ομοιομορφίας) σε ποτήρια κρασιού (ένα ποτό ισούται με ένα ποτηράκι κρασί των 100 ml, που έχει περιεκτικότητα 12% σε αιθανόλη).

(Πηγή: Εφημερίδα "Τα Νέα")

ΙΑΤΡΙΚΗ ΑΝΑΚΟΙΝΩΣΗ

Ο ΟΔΟΝΤΙΑΤΡΟΣ

ΜΗΝΑΣ Γ. ΜΑΛΛΙΑΡΑΚΗΣ

πτυχιούχος Α.Π. Θεσσαλονίκης

ΔΕΧΕΤΑΙ:

Δευτέρα-Παρασκευή 09.00-13.30 και 17.30-21.00,
Σάββατο 10.00-13.30

Μ. Κωνσταντίνου 18β, 2ος όροφος
τηλ. 2241034306, κιν. 6972185643

ΝΤΟΡΑ ΚΩΝΣΤΑΝΤΙΝΟΠΟΥΛΟΥ

ΨΥΧΟΛΟΓΟΣ

Πτυχιούχος του Πανεπιστημίου της Καλιφόρνιας-Λος Αντζελες (UCLA)-Μεταπτυχιακές σπουδές στο Pepperdine University-Malibu California.

✓ Αμεση ψυχολογική υποστήριξη και επαγγελματική φροντίδα από έμπειρη Ψυχολόγο και Οικογενειακή Σύμβουλο.
✓ Η σωστή θεραπευτική σχέση μπορεί να επιφέρει ρεαλιστικές λύσεις για πραγματικά προβλήματα σε θέματα: μοναξιάς, μελαγχολίας, στρες, ανυπομονησίας, φοβίας, εθισμού, οικογενειακών σχέσεων, διαζυγίου, κακομεταχείρισης, συναισθηματικών δυσκολιών, αυτοπεποίθησης, ανασφάλειες, μεταβατικά στάδια ζωής, βουλιμίας, ανορεξίας, απώλειας, πένθους.

Τηλεφωνείστε στα τηλέφωνα:
(22410)35163 και 6944/980550
για ραντεβού και άμεση εξυπηρέτηση.
Διεύθυνση: Καρίας 1 • Περιοχή Ροδίνι - Ρόδος

ΙΑΤΡΙΚΗ ΑΝΑΚΟΙΝΩΣΗ

Η ιατρός

ΣΙΝΕΛΣΙΚΟΒΑ-ΠΑΠΑΪΩΑΝΝΟΥ ΕΛΕΝΑ

ΕΙΔΙΚΟΣ ΚΑΡΔΙΟΛΟΓΟΣ

Δέχεται:
καθημερινά 10.00-13.00 και 17.00-20.00
εκτός Τετάρτης πρωί

ΑΦΑΝΤΟΥ - ΠΕΡΝΟΥ 22
τηλ. 2241053228, 6937070683

ΣΙΑΓΚΑ ΚΩΝΣΤΑΝΤΙΝΑ

ΨΥΧΟΛΟΓΟΣ

Απόφοιτος Αριστοτελείου Πανεπιστημίου Θεσσαλονίκης

τηλ. 6936261736

ΚΥΠΡΙΩΤΗ ΑΛΕΞΙΑ

ΨΥΧΟΛΟΓΟΣ

Απόφοιτος Πανεπιστημίου Κρήτης, MSC Surrey University of England

τηλ. 6944717520

Δέχονται κατόπιν ραντεβού
Στεφ. Καζούλη 18-1ος όροφος
τηλ. 2241022102

Κέντρο Συμβουλευτικής & Αξιολόγησης Προσωπικότητας Παιδιών & Ενηλίκων

ΠΑΠΑΓΕΩΡΓΙΟΥ ΘΑΝΟΣ

Ψυχολόγος - Ψυχοθεραπευτής

ΠΑΝΕΠΙΣΤΗΜΙΟΥ ΑΘΗΝΩΝ

- **Διερεύνηση Προσωπικότητας (Προφίλ- Δεξιότητες-Αδυναμίες)**
- **Δείκτης Νοημοσύνης Παιδιών και Ενηλίκων**
- **Μαθησιακές Δυσκολίες και Δυσλεξία**
- **Θεραπευτική Αντιμετώπιση Φοβιών-Ειδικών Φοβιών, Κατάθλιψης, Διαταραχής πανικού, Ψυχοσωματικών προβλημάτων, Τραυματικών γεγονότων ζωής (πένθος, χωρισμός, σχολική αποτυχία), Συναισθηματικών διαταραχών, Διαταραχών Διατροφής (βουλιμία-ανορεξία).**
- **Αντιμετώπιση προβλημάτων συμπεριφοράς παιδιών σε σχολείο-σπίτι**
- **Ανάπτυξη Κοινωνικών Δεξιοτήτων**
- **Βελτίωση Σχέσεων-Πρόγραμμα Ελέγχου Συγκρούσεων**
- **Βελτίωση Αυτοεκτίμησης-Αυτοεικόνας**
- **Συμβουλευτική Οικογένιας & Ζεύγους**

Κ. Παλαιολόγου 105 - Ρόδος
Τηλ:22410 78668- Κιν: 6947371250 - Μόνο με Ραντεβού

ΙΑΤΡΙΚΗ ΑΝΑΚΟΙΝΩΣΗ

Ο ιατρός

ΙΩΑΝΝΗΣ Κ. ΓΕΩΡΓΙΟΥ

ΕΙΔΙΚΟΣ ΠΑΘΟΛΟΓΟΣ

Δέχεται:
καθημερινά Δευτέρα έως και Παρασκευή 09.00-13.00 και 17.30-20.30
(Τετάρτη απόγευμα κλειστά)

ΣΤΕΦ. ΚΑΖΟΥΛΗ 18-ΡΟΔΟΣ
ΤΗΛ. ΙΑΤΡ.: 2241026526, ΚΙΝ. 6974588535

ΜΑΡΙΑ ΣΑΝΤΟΡΙΝΙΟΥ

ΚΛΙΝΙΚΗ ΨΥΧΟΛΟΓΟΣ-ΨΥΧΟΛΟΓΟΣ ΤΩΝ ΚΟΙΝΩΝΙΚΩΝ ΟΜΑΔΩΝ

Πτυχιούχος Κρατικού Πανεπιστημίου της Ρώμης «La Sapienza».

— Κλινική διάγνωση ψυχοπαθολογίας παιδιού, εφήβου και ενηλίκου.
— Ατομική και οικογενειακή ψυχολογική υποστήριξη και θεραπεία κατάθλιψης, φοβίας, κρίσης πανικού, μετατραυματικού στρες (διαζύγιο, πένθος, χωρισμός, αποτυχία, ασθένεια), βουλιμίας, ανορεξίας, διαταραχών προσωπικότητας, έλλειψη αυτοεκτίμησης, εθισμού, κακοποίησης.
— Ψυχολογική φροντίδα και προετοιμασία ανύπαντρης εγκύου και ζευγαριών, στην απόκτηση πρώτου παιδιού.

Επίσκεψη μόνο με ραντεβού.

Τηλέφωνα: 22410 28851 και 6946252407
Λάρνακας 4 (Εθν. Αντιστάσεως)

Εργαστήριο Κλινικής Ψυχολογίας

ΧΡΙΣΤΙΝΑ ΣΑΒΒΑΚΗ-ΓΚΡΑΝΖΑΝ

Κλινική Ψυχολόγος-Ψυχοπαθολόγος (DESS)

- Πτυχιούχος του Πανεπιστημίου Nancy Γαλλίας
- Μεταπτυχιακή ειδίκευση (DESS) στην Κλινική Ψυχολογία Ενηλίκου, Εφήβου και Παιδιού στο Πανεπιστήμιο Reims Γαλλίας

Για τον ενήλικο
- Ψυχοδιαγνωστική
- Ψυχολογική υποστήριξη
- Ατομική και οικογενειακή συνέντευξη
- Ψυχοθεραπεία αναλυτικής εμπνεύσεως

Για το παιδί
- Αξιολόγηση προσωπικότητας (τεστ νοημοσύνης, προβολής)
- Διάγνωση μαθησιακών δυσκολιών και συμπεριφορικών διαταραχών
- Συμβουλευτική επαγγελματικού προσανατολισμού
- Ψυχοθεραπεία μέσω παιχνιδιού και εικαστικών

Δέχεται με ραντεβού
Εθνικής Αντίστασης 15
Τηλ.: 77350-Κιν. 6937684251

ΚΕΝΤΡΟ ΕΙΔΙΚΩΝ ΘΕΡΑΠΕΙΩΝ ΤΟΥ ΠΑΙΔΙΟΥ ΔΩΔΕΚΑΝΗΣΟΥ

ΚΩΝ/ΝΟΣ ΜΠΑΔΑΝΗΣ - ΣΟΥΖΗ ΓΕΩΡΓΙΛΟΠΟΥΛΟΥ

ΕΡΓΟΘΕΡΑΠΕΥΤΗΣ ΠΤΥΧΙΟΥΧΟΣ ΜΕΘΟΔΟΥ BOBATH N.D.T
ΜΕΘΟΔΟΣ PORTAGE
ΑΙΣΘΗΤΗΡΙΑΚΗΣ ΟΛΟΚΛΗΡΩΣΗΣ (S.I.)
ΜΕΤΕΚΠΑΙΔΕΥΣΗ ΣΤΙΣ ΝΕΥΡΟΛΟΓΙΚΕΣ ΚΑΙ ΚΙΝΗΤΙΚΕΣ ΔΙΑΤΑΡΑΧΕΣ

ΛΟΓΟΠΑΘΟΛΟΓΟΣ ΜΕΤΑΠΤΥΧΙΑΚΟ ΑΚΟΥΟΛΟΓΙΑΣ

Αποστόλου Παύλου 84, Ρόδος 85100,
τηλ. / fax (22410)60999/60579

ΜΑΘΗΜΑΤΙΚΑ

Χρήστος Εκτ. Ηρακλείδης
Μαθηματικός Εθνικού και Καποδιστριακού Πανεπιστημίου Αθηνών

Δεκτοί μαθητές Γυμνασίου – Λυκείου και φοιτητές ΤΕΙ – ΑΕΙ. Παραδίδονται ειδικά μαθήματα σε:
- φοιτητές του Πανεπιστημίου Αιγαίου (μαθήματα Εξαμήνων και Κατατακτήριες)
- φοιτητές Ανοικτού Πανεπιστημίου, ΓΥΣ
- υποψήφιους διαγωνισμών Δημοσίου (ΑΣΕΠ, τράπεζες).

Υπεύθυνη γνώση, μεθοδικότητα, παραστατικότητα και παροχή δακτυλογραφημένων σημειώσεων.
Μαθήματα αποκλειστικά ιδιαίτερα ή ιδιαίτερα σε γκρουπ.

✆ 22410 76896-34703 και 6938 492 429

ΑΜΕΣΗ ΕΞΥΠΗΡΕΤΗΣΗ SERVICE
ΗΛΕΚΤΡΟΝΙΚΩΝ ΥΠΟΛΟΓΙΣΤΩΝ ΜΗΧΑΝΩΝ ΓΡΑΦΕΙΟΥ ΤΑΜ.ΜΗΧΑΝΩΝ-ΦΟΡΟΛ.ΜΗΧΑΝ.
Καλέστε τώρα 22410 65252

ΑΝΑΒΑΘΜΙΣΕΙΣ ΕΓΚΑΤΑΣΤΑΣΕΙΣ Η/Υ-ΔΙΚΤΥΩΝ-ΠΕΡΙΦΕΡΙΑΚΩΝ ΜΗΧ.ΓΡΑΦΕΙΟΥ-ΤΑΜ.ΜΗΧΑΝΩΝ ΠΡΟΓΡΑΜΜΑΤΩΝ - INTERNET

Alpha telcom
computer - internet services

Αθηνών 17 - Ανάληψη
85100 - Ρόδος
Τηλ./Φαξ 22410 65252
Κιν. 6974 106976 email: info@rho.com.gr

Athinon 17 - Analipsi
85100 - Rhodes
Tel./Fax: +30 22410 65252
mobile: +30 6974 106976

Μοιράσθηκαν οι κερδισμένες με τις χαμένες μετοχές

Περιορισμένος ο όγκος των συναλλαγών χθες στο ΧΑΑ

Μικρή υποχώρηση του Γενικού Δείκτη σε ποσοστό 0,44%

Με μικρή υποχώρηση έκλεισε η αγορά του χρηματιστηρίου στην τελευταία συνεδρίαση της εβδομάδος, καθώς το αγοραστικό ενδιαφέρον που εκδηλώθηκε προς το τέλος των συναλλαγών περιόρισε σημαντικά τις αρχικές απώλειες, οι οποίες έφθαναν το 1%.

Σε επίπεδο μετοχών στο κλείσιμο μοιράσθηκαν οι κερδισμένες με τις χαμένες μετοχές, ενώ σημαντική υποχώρηση παρουσίασε ο όγκος των συναλλαγών, γεγονός που ερμηνεύεται από τους αναλυτές ως απροθυμία εκδήλωσης σημαντικών πωλήσεων.

Στον περιορισμό των αρχικών απωλειών συνέβαλε σημαντικά η άνοδος της μετοχής του ΟΤΕ (+2,02%), ενώ με κέρδη 0,85% έκλεισε και η Cosmote. Αντιθέτως, πτωτικά κινήθηκαν οι μετοχές του τραπεζικού κλάδου, ενώ τις μεγαλύτερες απώλειες κατέγραψαν η Εμπορική και η Eurobank με πτώση 1,26% και 0,84% αντιστοίχως.

Σε επίπεδο κλαδικών δεικτών, τη μεγαλύτερη ποσοστιαία άνοδο κατέγραψαν οι δείκτες του Λιανικού Εμπορίου (+1,85%), του Χονδρικού Εμπορίου (+1,27%) και των Τηλεπικοινωνιών (+0,75%), ενώ τις μεγαλύτερες απώλειες σημείωσαν οι δείκτες των Ασφαλιστικών (-0,98%), των Διυλιστηρίων (-0,81%) και των Τραπεζών (–0,78%).

Ο Γενικός Δείκτης έκλεισε στις 2.484,00 μονάδες έναντι 2.491,04 μονάδων της προηγουμένης μέρας, σημειώνοντας μικρή υποχώρηση 7,04 μονάδων ή σε ποσοστό 0,28%. Σε εβδομαδιαία βάση ο βασικός χρηματιστηριακός δείκτης σημείωσε μικρή υποχώρηση σε ποσοστό 0,44%.

Ο δείκτης FTSE/ASE 20 έκλεισε στις 1.285,06 μονάδες, με απώλειες σε ποσοστό 0,35%, ενώ ο δείκτης FTSE/ASE 40 έκλεισε στις 266,31 μονάδες, με πτώση 0,21%. Ο δείκτης FTSE/ASE SMALLCAP 80 έκλεισε στις 670,98 μονάδες, υποχωρώντας σε ποσοστό 0,77%, ενώ ο δείκτης FTSE 140 έκλεισε στις 2.946,08 μονάδες, με πτώση σε ποσοστό 0,22%.

Από τις 353 μετοχές που διαπραγματεύθηκαν, 140 κινήθηκαν ανοδικά, 145 πτωτικά, ενώ η τιμή μετοχών παρέμεινε 68 αμετάβλητη. Τη μεγαλύτερη ποσοστιαία άνοδο σημείωσαν οι μετοχές των εταιριών: Alpha Trust-Asset +17,65%, Paperpack +11,82%, Τεξαπρέτ +9,42%, Κρέκα +9,16%, Yalco +8,26%, Micromedia 7,25%, Αλυσίδα (κ) +7,22%, Νηρεύς +7,20%, Ετμα (πο) +7,14% και Μπουτάρης (κα) +6,80%.

Αντιθέτως τις μεγαλύτερες απώλειες σημείωσαν οι μετοχές των εταιριών: Ευρωπαϊκή Πίστη (πο) –5,43%, Τεχνοδομή –4,92%, Τεχνική Ολυμπιακή –4,55%, Microland –4,55%, Μοχλός –3,75%, Μοχλός –3,75%, Νεώριον –3,63%, Κέκροψ –3,53%, Εμπεδος –2,99%, Alma-Ατέρμων –2,82% και Εργάς –2,74%.

Η αξία των συναλλαγών ανήλθε στα 141,3 εκατ. ευρώ, εκ των οποίων τα 5,07 εκατ. ευρώ, αφορούσαν προσυμφωνημένες συναλλαγές.

Αναλυτικότερα, πραγματοποιήθηκε ένα πακέτο 146.340 τεμαχίων της Cosmote στα 11,64 ευρώ, ένα πακέτο 39.900 τεμαχίων της Τιτάν (κ) στα 35,02 ευρώ, ένα πακέτο 55.000 τεμαχίων της ΔΕΗ στα 20,20 ευρώ και, τέλος, ένα πακέτο 50.000 τεμαχίων των ΚΑΕ στα 17,10 ευρώ.

Το μεγαλύτερο όγκο συναλλαγών κατέγραψαν οι μετοχές: Ράδιο Κορασίδης με 1.690.334, ΟΤΕ με 839.243, Alfa Alfa Συμμετοχές με 699.470 και Πετζετάκις (κα) με 631.065 τεμάχια. Την μεγαλύτερη αξία συναλλαγών σημείωσαν οι μετοχές των εταιριών: Εθνική με 11,390, ΔΕΗ με 10,243, ΟΤΕ με 10,106 και Alpha με 9,215 εκατ. ευρώ.

Η συνολική κεφαλαιοποίηση της αγοράς διαμορφώνεται στα 92,4 δισ. ευρώ.

Οι επιμέρους δείκτες έκλεισαν ως εξής:

Τραπεζικός:	4.642,25	–0,78%
Τηλεπικοινωνιών:	954,50	+0,75%
Ασφαλειών:	771,57	–0,98%
Επενδύσεων:	889,99	–0,60%
Κατασκευαστικών:	903,09	–0,33%
Κλωστοϋφαντουργίας:	378,93	+0,75%
Βιομηχανιών:	1.291,65	–0,22%
Συμμετοχών:	1.589,64	-0,49%
Βασικών Μετάλλων:	500,66	–0,26%
Μη μεταλλικών Ορυκτών:	829,30	–0,05%
Εκδόσεις- Εκτυπώσεις:	486,32	–0,42%
Λιανικού Εμπορίου:	1.206,84	+1,85%
Πληροφορικής:	503,08	+0,21%
Ειδών Λύσεων Πληροφορικής:	281,25	+0,23%
Χονδρικό εμπόριο:	597,41	+1,27%
Τρόφιμα- ποτά:	510,52	–0,64%
Παράλληλης Αγοράς:	166,78	+0,23%
Διυλιστήρια:	1.215,77	–0,81%
Διαχείριση Ακίνητης Περιουσίας:	866,66	+0,09%

ΠΑΠΑΔΗΜΗΤΡΙΟΥ Α.Ε.

ΡΟΔΙΤΗ ΕΠΙΧΕΙΡΗΜΑΤΙΑ!! ΔΕΣ ΤΟ ΣΥΜΦΕΡΟΝ ΣΟΥ!
ΜΟΝΟ ΕΜΕΙΣ ΜΠΟΡΟΥΜΕ ΚΑΙ ΠΟΥΛΑΜΕ ΠΡΟΪΟΝΤΑ ΑΡΙΣΤΗΣ ΠΟΙΟΤΗΤΑΣ ΣΕ ΑΣΥΝΑΓΩΝΙΣΤΕΣ ΤΙΜΕΣ!

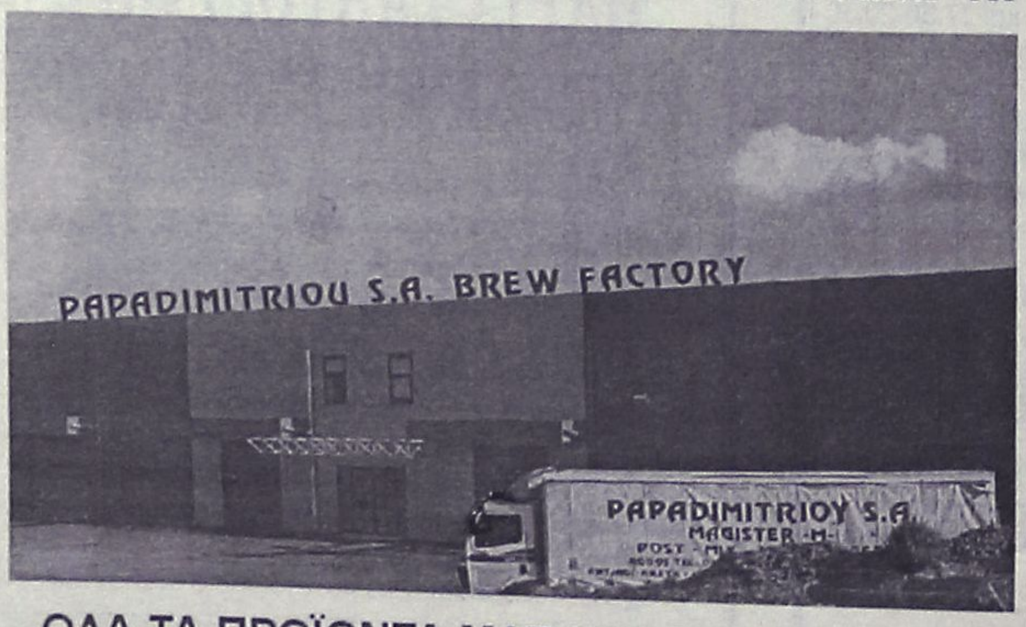

ΠΙΣΤΟΠΟΙΗΤΙΚΑ ISO 9001:2000 & HACCP.

Η ΠΡΩΤΗ ΡΟΔΙΤΙΚΗ ΜΠΥΡΑ!!
1.ΜΠΥΡΑ MAGNUS MAGISTER (Ο ΜΕΓΑΛΟΣ ΜΑΓΙΣΤΡΟΣ)
2.POST-MIX ΑΝΑΨΥΚΤΙΚΑ ΠΑΡΑΓΩΓΗΣ ΜΑΣ
3.ΧΥΜΟΥΣ ΓΙΑ ΠΡΩΙΝΑ ΠΑΡΑΓΩΓΗΣ ΜΑΣ
4.ΧΥΜΟΥΣ ΓΙΑ ΚΟΚΤΕΗΛ ΚΑΙ LONG DRIKS
NEW! 5.ΚΑΦΕΣ ΣΕ ΣΥΣΚΕΥΑΣΙΑ BAG IN BOX
NEW! 6.ΚΡΑΣΙ ΣΕ ΣΥΣΚΕΥΑΣΙΑ BAG IN BOX

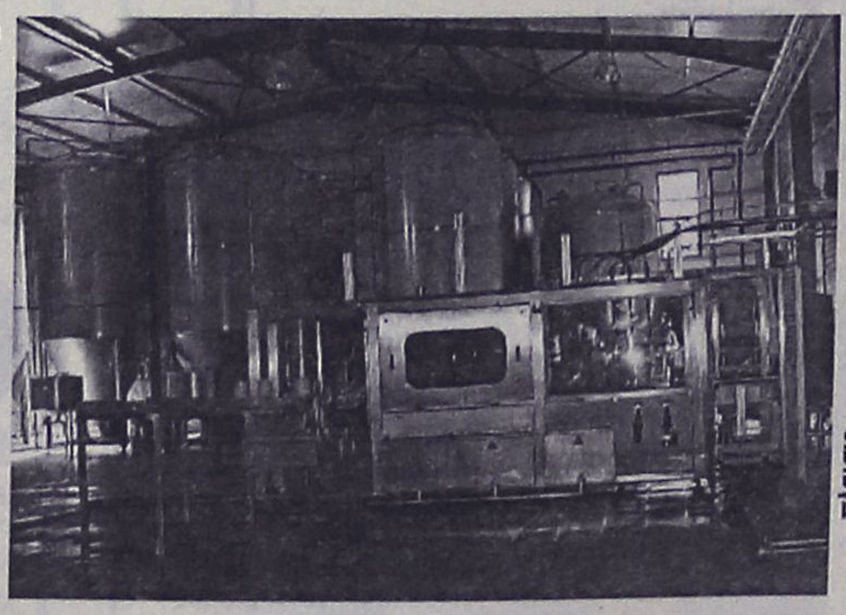

ΟΛΑ ΤΑ ΠΡΟΪΟΝΤΑ ΜΑΣ ΜΠΟΡΕΙΤΕ ΝΑ ΤΑ ΔΙΑΘΕΣΕΤΕ ΣΤΟΥΣ ΠΕΛΑΤΕΣ ΣΑΣ ΜΕΣΩ ΜΗΧΑΝΗΜΑΤΩΝ ΠΟΥ ΘΑ ΣΑΣ ΠΑΡΑΧΩΡΗΘΟΥΝ ΠΡΟΣ ΧΡΗΣΗ ΑΠΟ ΤΗΝ ΕΤΑΙΡΙΑ ΜΑΣ. ΟΙ ΣΥΣΚΕΥΑΣΙΕΣ ΜΑΣ ΕΙΝΑΙ ΜΙΑΣ ΧΡΗΣΕΩΣ

ΔΙΕΥΘΥΝΣΗ: ΚΡΕΜΑΣΤΗ ΤΗΛΕΦΩΝΑ: (22140) 91545 – (22410) 95790 - FAX: (22410) 95765 –- E-MAIL: magister@otenet.gr

Αναλυτικά στοιχεία της δημοσκόπησης της Opinion που έγινε για το Mega

Παγίωση της διαφοράς δείχνει το γκάλοπ

Ψηλά το ποσοστό διαρροών από το ΠΑΣΟΚ. Υποχώρησαν οι συσπειρώσεις

Παγίωση της διαφοράς μεταξύ Ν.Δ. και ΠΑΣΟΚ, παρά τις πρώτες εντυπώσεις που δημιουργήθηκαν από την αλλαγή ηγεσίας στη Χαριλάου Τρικούπη, καταγράφεται σε νέα δημοσκόπηση της εταιρίας Opinion, που δόθηκε στη δημοσιότητα από το Mega. Στην πρόθεση ψήφου η διαφορά της Ν.Δ. με το ΠΑΣΟΚ βρίσκεται στις 3 μονάδες.

Ποσοστό 39,9% για τη Ν.Δ. έναντι του 36,9% για το ΠΑΣΟΚ εμφανίζει νέα έρευνα της εταιρίας Opinion -η δεύτερη μέσα σε μία εβδομάδα- που καταγράφει ανακοπή της δυναμικής των πρώτων ημερών για τον Γ. Παπανδρέου και η οποία πραγματοποιείται σε ένα πολιτικό σκηνικό που είναι πλέον αποσαφηνισμένο.

Παρά το γεγονός ότι η καλή εικόνα του επερχόμενου προέδρου του ΠΑΣΟΚ διατηρείται, είναι αξιοσημείωτο ότι η παρουσία του στην ανώτατη κομματική βαθμίδα της Χαριλάου Τρικούπη δεν μεταφράζεται σε ψήφο υπέρ του ΠΑΣΟΚ.

Αλλωστε οι διαρροές από το ΠΑΣΟΚ προς τη Ν.Δ. παραμένουν στο υψηλό ποσοστό των 6,5 ποσοστιαίων μονάδων, ενώ και σε σύγκριση με την πρώτη δημοσκόπηση της ίδιας εταιρίας, προ μίας εβδομάδας, μικρότερο εμφανίζεται το ποσοστό συσπείρωσης του κυβερνώντος κόμματος.

ΣΥΣΠΕΙΡΩΣΗ

Συγκεκριμένα η έρευνα εμφανίζει ποσοστό συσπείρωσης 79,1% έναντι του 82,9% που κατεγράφετο στη δημοσκόπηση της ίδιας εταιρίας που πραγματοποιήθηκε προ μίας εβδομάδας.

Αντίθετα, η συσπείρωση της Ν.Δ. παραμένει σε υψηλά επίπεδα και σύμφωνα με την παρούσα δημοσκόπηση προσεγγίζει ποσοστό της τάξης του 91,6%. Υπό αυτά τα δεδομένα και με βάση τα στοιχεία της έρευνας φαίνεται να εξασθενεί η αρχική εικόνα που προσέδιδε στοιχεία "ντέρμπι" στην επικείμενη εκλογική αναμέτρηση, καθώς η Ν.Δ. δεν χάνει τα κεκτημένα του προηγούμενου διαστήματος.

Είναι μάλιστα χαρακτηριστικό ότι 1 στους 5 ψηφοφόρους του ΠΑΣΟΚ εκτιμά και σύμφωνα με την έρευνα ότι το κόμμα που θα κερδίσει τις εκλογές είναι η Ν.Δ. Γεγονός που εμφανίζει τη Ρηγίλλης να κατέρχεται στην εκλογική αναμέτρηση με τον αέρα του νικητή.

Ενα στοιχείο που κρίνεται ιδιαίτερα σημαντικό στην ψυχολογία του λεγόμενου μετακινούμενου τμήματος του εκλογικού σώματος και σε χρονική συγκυρία, που σύμφωνα με τη δημοσκόπηση, το ποσοστό της αδιευκρίνιστης ψήφου, ανέρχεται στο 12%.

Καταλληλότερος για τη θέση του πρωθυπουργού εμφανίζεται ο Γ. Παπανδρέου, που είναι και ο δημοφιλέστερος πολιτικός.

Μεταξύ των ψηφοφόρων, όμως, του ΠΑΣΟΚ ο Γ. Παπανδρέου εμφανίζει και στο συγκεκριμένο δείγμα ποσοστό της τάξης του 84,2% έναντι του 91,2% που εμφανίζεται για τον Κ. Καραμανλή μεταξύ των ψηφοφόρων της Ν.Δ.

Σε ό,τι αφορά στο προφίλ των δύο πολιτικών αρχηγών, ο κ. Καραμανλής εμφανίζεται να υπερέχει του κ. Παπανδρέου στην κοινωνική ευαισθησία και την τιμιότητα, ενώ υπολείπεται του πολιτικού του αντιπάλου στις αναφορές "εμπνέει τον κόσμο", "είναι ηγέτης". Ο Γ. Παπανδρέου εμφανίζει ποσοστό της τάξης του 65,6% έναντι του 49,6% του Κ. Καραμανλή στην αναφορά "εμπνέει τον κόσμο" και 48% έναντι του 42,5% του αρχηγού της Ν.Δ. στην αναφορά "είναι ηγέτης".

Δημοφιλέστερο πολιτικό στέλεχος είναι η δήμαρχος Αθηναίων Ντ. Μπακογιάννη με τον Δ. Αβραμόπουλο και τη Φ. Γεννηματά να έπονται.

Στην τέταρτη θέση βρίσκεται ο Πρόεδρος της Βουλής Απ. Κακλαμάνης κι ακολουθούν οι Γ. Σουφλιάς, Μιχ. Χρυσοχοΐδης, Θ. Ρουσόπουλος, Ευ. Βενιζέλος, Β.Παπανδρέου, Κ. Σκανδαλίδης, Α. Τσοχατζόπουλος, Κ. Μητσοτάκης.

Η έρευνα της Opinion πραγματοποιήθηκε σε δείγμα 1.601 ατόμων και το διάστημα μεταξύ 16-21 Ιανουαρίου.





Kid fun & care

Υπεύθυνη φύλαξη & Δημιουργική απασχόληση!

Kid Fun & Care. Μια νέα σύγχρονη εταιρεία που παρέχει υπηρεσίες φύλαξης και δημιουργικής απασχόλησης μικρών παιδιών στο σπίτι σας. Ενα σύγχρονο επιχειρηματικό concept που γεννήθηκε για να ικανοποιήσει την πιο επιτακτική ανάγκη των γονέων με μικρά παιδιά.

Ποιοτικές υπηρεσίες που χαρακτηρίζονται από καινοτομίες και υψηλά standards:

- Υψηλής κατάρτισης προσωπικό.
- Εξατομικευμένη αντιμετώπιση των παιδιών.
- Δημιουργική Απασχόληση.
- Ασφαλιστική κάλυψη.
- Spy Cam.
- Τιμές προσαρμοσμένες στις ανάγκες σας

22410 77 7 55

DIBI CENTER

STELLA BEAUTY

Κάποτε οι τέλειες αναλογίες ήταν Θείο δώρο. Σήμερα στο DIBI CENTER είναι Επιστημονικό Θαύμα!

ΠΑΓΚΟΣΜΙΑ ΚΕΝΤΡΑ ΑΙΣΘΗΤΙΚΗΣ ΚΑΙ ΑΔΥΝΑΤΙΣΜΑΤΟΣ
ΑΓΓΛΙΑ • ΑΜΕΡΙΚΗ
ΙΤΑΛΙΑ • ΜΟΝΑΚΟ
ΙΣΠΑΝΙΑ

ΣΩΜΑ

Αδυνάτισμα (ολικό - τοπικό)
Κυτταρίτιδα
Σύσφιξη
Θαλασσοθεραπείες
Κρυοθεραπείες
Αποτρίχωση (Χαλάουα - κερί)

SOLARIUM

ΠΡΟΣΩΠΟ

Καθαρισμός
Peeling
Ενυδατώσεις
Lifting
Βιομοριακές θεραπείες
Οξέα φρούτων (AHA)
Ακμή
Οξυγονοθεραπεία
Ριζική αποτρίχωση

ΕΙΜΑΣΤΕ ΕΞΟΠΛΙΣΜΕΝΟΙ ΜΕ ΤΟΥΣ ΠΙΟ ΣΥΓΧΡΟΝΟΥΣ ΗΛΕΚΤΡΟΝΙΚΟΥΣ ΥΠΟΛΟΓΙΣΤΕΣ



ΜΕΓΑΛΕΣ ΠΡΟΣΦΟΡΕΣ ΓΙΑ ΛΙΓΕΣ ΜΕΡΕΣ... ΑΠΟ 15€

Με την προσωπική φροντίδα της έμπειρης ΑΙΣΘΗΤΙΚΟΥ: ΣΤΕΛΛΑΣ ΧΑΤΖΗΣΑΒΒΑ

Μιχ. Πετρίδη 49, Ρόδος, Τηλ: 30469, 73590

Με θέμα τους Ολυμπιακούς αγώνες

Εκθεση ζωγραφικής μαθητών

Τα έργα εκτίθενται στο Νεστορίδειο Μέλαθρο

Εκθεση με όλα τα έργα του διαγωνισμού με θέμα "Ολυμπιακοί Αγώνες από την Αρχαιότητα μέχρι σήμερα", που έγινε το Νοέμβριο, εγκαινιάσθηκε χθες στο Νεστορίδειο Μέλαθρον και την οποία διοργανώνει η Λέσχη Lions Ρόδου.

Στον διαγωνισμό αυτό, συμμετείχαν σχολεία της Ρόδου, της Αλεξανδρούπολης, της Μυτιλήνης, της Κω και της Λεμεσού Κύπρου. Στο διαγωνισμό πήραν μέρος 250 παιδιά από τα οποία 13 θα βραβευθούν ύστερα από πρόταση της επιτροπής αξιολόγησης, η οποία αποτελείται από εκπαιδευτικούς καλλιτεχνικών μαθημάτων. Τα παιδιά που βραβεύονται είναι:

1. Οικονόμου Βασίλης, 7ο Γυμνάσιο Ρόδου
2. Κατσιδώνη Μαρίνα, 3ο Γυμνάσιο Ρόδου
3. Βαρκάς Νικόλαος, 12ο Δημοτικό Σχολείο Ρόδου
4. Παπαμεντζέλου Αθανασία, 6ο Γυμνάσιο Ρόδου
5. Παπαδάκη Αστερόπη, 5ο Γυμνάσιο Ρόδου
6. Γανωτάκη Αλεξία, 12ο Δημοτικό Σχολείο Ρόδου
7. Λεττιέρη - Καρίκη Μαριάνθη, 6ο Γυμνάσιο Ρόδου
8. Παχίπη Μαρία, Γυμνάσιο Καθολικής Λεμεσού.
9. Χατζηνικολάου Μανώλης, 1ο Γυμνάσιο Κω
10. Παπανικολάου Αθανασία, 5ο Δημοτικό Σχολείο Κω
11. Ανδρεάδου Κωνσταντίνα, 3ο Πειραματικό Σχολείο Αλεξανδρούπολης.
12. Ψαρρά Βενετία, Εκπαιδευτήρια Πλάτωνα Μυτιλήνης.
13. Μουστάκα Ανδρονίκη, Εκπαιδευτήρια Πλάτωνα Μυτιλήνης.

Για το σκοπό αυτό θα έρθουν από την Αλεξανδρούπολη, τη Μυτιλήνη, την Κω και τη Λεμεσό συνολικά 6 παιδιά που θα βραβευθούν, μαζί με έναν από τους γονείς τους.

Μάλιστα, τη Δευτέρα 7 Φεβρουαρίου, στις 7 το βράδυ, στο Εθνικό Θέατρο Ρόδου, εκτός από τα παιδιά που διακρίθηκαν στη ζωγραφική, θα βραβευτούν οι εννέα καλύτεροι μαθητές της Β' Λυκείου, περιόδου 2002-2003 από όλο το νησί, καθώς και ο πρώτος αριστούχος από τα Λύκεια που δεν είχαν μαθητές στους πρώτους εννέα.

Τα παιδιά που θα βραβευθούν είναι:

1. Καντή Μαρία (19,8), 2ο Λύκειο Ρόδου.
2. Κόνσολα Θεοδοσία (19,8), 3ο Λύκειο Ρόδου.
3. Γιαννιού Δέσποινα (19,6), Λύκειο Κρεμαστής.
4. Παναγιώτα Βικτωρία (19,6), Λύκειο Κρεμαστής
5. Καλαφατά Πηνελόπη (19,5), 3ο Λύκειο Ρόδου
6. Χρύσαλλος Εμμανουήλ (19,5), 2ο Λύκειο Ρόδου
7. Χατζηιωάννου Ορέστης (19,4), 2ο Λύκειο Ρόδου
8. Φλώρου Βάγια (19,3), 2ο Λύκειο Ρόδου.
9. Φραντζή Ειρήνη - Ραφαηλία (19,3), 2ο Λύκειο Ρόδου
10. Αυγουστής Ιωάννης (19,2), Λύκειο Αφάντου
11. Παυλη Χρυσάνθη (19,1), 1ο Λύκειο Ρόδου
12. Χατζηδιάκου Αικατερίνη (19,1), 1ο Λύκειο Ρόδου
13. Καρακωνσταντή Τσαμπίκα (19,1), Λύκειο Αρχαγγέλου
14. Χατζηγιάννη Νεκταρία (18,8), 4ο Λύκειο Ρόδου
15. Μουτάφης Δήμος-Μιχαήλ (18,8), Λύκειο Ιαλυσού
16. Χριστοδούλου Αναστασία (18,5), Λύκειο Σορωνής.

Σημειώνεται, επίσης, ότι σε όλα τα παιδιά που έλαβαν μέρος στο διαγωνισμό, θα χορηγηθεί αναμνηστικό δίπλωμα κατά την παραπάνω εκδήλωση, ενώ η Λέσχη, σε συνεννόηση με το Γραφείο Ολυμπιακής Υποστήριξης του δήμου Ροδίων, εξέδωσε έγχρωμο ημερολόγιο με τα 14 καλύτερα έργα, το οποίο θα χορηγήσει δωρεάν στα σχολεία που έλαβαν μέρος στο διαγωνισμό, με σκοπό να τα διαθέσουν τα παιδιά στους γονείς και συγγενείς τους και τα έσοδα να διατεθούν για τον εμπλουτισμό των εργαστηρίων ζωγραφικής των σχολείων.

Τέλος, τόσο η έκθεση ζωγραφικής όσο και η τελετή βράβευσης, η οποία θα συνοδεύεται με καλλιτεχνικό πρόγραμμα από τις Σχολές Χορού Μαρίας Βελιδάκη, Ελλης Παρασκευά, το εργαστήρι κιθάρας του δήμου και το Λύκειο Ελληνίδων, γίνονται σε συνεργασία με το Γραφείο Ολυμπιακής Υποστήριξης, τον Πολιτιστικό Οργανισμό και το Μουσείο Νεοελληνικής Τέχνης του δήμου Ροδίων.

Τη Δευτέρα 26 Ιανουαρίου

Συνεδρίαση του Δημοτικού Συμβουλίου Καλλιθέας

Ανάμεσα στα θέματα και αυτό του Βιολογικού

Με ιδιαίτερο ενδιαφέρον αναμένεται η συνεδρίαση του δημοτικού συμβουλίου Καλλιθέας, η οποία θα πραγματοποιηθεί την ερχόμενη Δευτέρα 26 Ιανουαρίου, στις 6.00 το απόγευμα.

Ολόγος είναι ότι αναμένεται να τεθεί το θέμα του Βιολογικού για το οποίο, ως γνωστόν, ο δήμαρχος, κ. Γιάννης Ιατρίδης, εμμένει στη μέχρι τώρα στάση του, η οποία είναι αρνητική εφόσον δεν εξασφαλισθεί ότι αυτός θα εξυπηρετεί και για τα παραπάνω λύμματα.

Στην ημερήσια διάταξη της συνεδρίασης υπάρχουν δεκαπέντε θέματα, ανάμεσα στα οποία, το σώμα καλείται να εγκρίνει μελέτες, σύναψη συμβάσεων καθώς και την Α' φάση του Γενικού Πολεοδομικού Σχεδίου του Δήμου. Αναλυτικά, τα θέματα της ημερήσιας διάταξης, στη συνεδρίαση της Δευτέρας, είναι τα εξής:

Θέμα 1ο: Εγκριση Α' φάσης γενικού πολεοδομικού σχεδίου Δήμου Καλλιθέας. Εισηγητής: ο δήμαρχος.

Θέμα 2ο: Συγκρότηση επιτροπών έτους 2004

Θέμα 3ο: Εγκριση προϋπολογισμών οργανισμών Δήμου: α) ΜΕΚΤΟ, β) ΔΟΠ, γ) ΔΟΑΝ.

Θέμα 4ο: Εγκριση προϋπολογισμών επιχειρήσεων Δήμου α) ΑΔΕ, β) ΔΕΑΣΚ, γ) Αστική μη κερδοσκοπική εταιρεία «Καλλιθέα-Ρόδος-Αειφορία».

Θέμα 5ο: Διοικητικά συμβούλια οργανισμών -επιχειρήσεων δήμου-αντικατάσταση συμπλήρωση μελών.

Θέμα 6ο: Εγκριση οργανισμού εσωτερικής υπηρεσίας ΔΟΠ

Θέμα 7ο: Ενοικίαση-αγορά ακινήτου για λειτουργία νηπιαγωγείου Καλυθιών

Θέμα 8ο: Θέματα Οικονομικής Υπηρεσίας.

α. Ψήφιση πιστώσεων για επιχορήγηση ΜΕΚΤΟ-ΔΟΠ-ΔΟΑΝ.

β. Ψήφιση πιστώσεων για συμμετοχή δήμου στα πλαίσια προγραμματικών συμβάσεων.

γ. Αποδοχή ποσού 250.000,00 ευρώ για αποκατάσταση ζημιών και καταστροφών από θεομηνίες.

δ.Αποδοχή ποσού 9.139,42 ευρώ για λειτουργικές δαπάνες σχολείων.

ε. Αποδοχή ποσού 46.078,45 ευρώ, Δ' δόση ΣΑΤΑ έτους 2003.

στ. Σύναψη σύμβασης με την οικονομολόγο Βόλα Ασημένη για εφαρμογή και υποστήριξη του διπλογραφικού συστήματος.

ζ. Εγκριση συνδρομής δήμου σε εφημερίδες, περιοδικά και λοιπές εκδόσεις.

η. Εγκριση ανάθεσης:

- Προμηθειών και εργασιών.
- Επιδείξεων, δεξιώσεων-εορτών και λοιπών θεαμάτων.

(Εισηγητής: ο δήμαρχος).

Θέμα 9ο: Θέματα τεχνικής υπηρεσίας.

Θέμα 10ο: α. Σύναψη προγραμματικής σύμβασης δήμου-αστικής μη κερδοσκοπικής εταιρείας και ΕΕΤΑ για τη μερική απασχόληση. (Εισηγητής: ο αντιδήμαρχος κ. Στέλιος Ρηνιού).

β. Προγραμαμτική σύμβαση ΔΕΥΑΡ και ΔΕΥΑΚ για λειτουργία αποχετευτικών δικτύων. (Εισηγητής: ο δήμαρχος).

Θέμα 11ο: Πρόγραμμα ECO-BUDGET: α. Περιβαλλοντικός Απολογισμός 2003.

β. Εγκριση μετακίνησης στην Ιταλία για συνάντηση δήμων που συμμετέχουν στο πρόγραμμα (εισηγητής: ο δήμαρχος).

Θέμα 12ο: Τουριστικός οδηγός «Ελλάδα των διακοπών» (Εισηγητής: ο δήμαρχος).

Θέμα 13ο: Σύναψη σύμβασης με ΚΤΕΛ για εκτέλεση δρομολογίων (εισηγητής: ο δημ. Σ/λος Σαββιού Μανώλης, πρόεδρος ΔΕΑΣΚ).

Θέμα 14ο: Απαγόρευση εισόδου και εγκατάστασης καντινών στην περιοχή πολιτιστικού μνημείου Καλλιθέας, αρμοδιότητας Δήμου (εισηγητής: ο αντιδήμαρχος, κ. Φλεβάρης Γ.)

Θέμα 15ο: Ψήφιση πίστωσης για μετακίνηση του δημοτικού συμβούλου Φωτίου Ευσταθίου στην Αθήνα. (Εισηγητής: ο πρόεδρος του Δ.Σ. Ηλιάδης Ηλίας).

το SPM Digital ...
Katerina DAY SPA
... έπλασε τη γυναίκα!

ΠΡΟΣΩΠΟ
• Σακούλες ματιών
• Διπλοσάγωνο
• Αντιγήρανση προσώπου
• Λείανση δέρματος
• Ανάπλαση ουλών
ΣΤΗΘΟΣ
• Σύσφιξη - Τόνωση Ανόρθωση στήθους
ΣΩΜΑ
• Τόνωση - Σύσφιξη τοπικά
• Κυτταρίτιδα
• Ανάπλαση ραγάδων
• Κινητοποίηση λεμφικής κυκλοφορίας
SPM Digital Γερμανίας
Vacu - Press & Bust
Η δύναμη της αναρρόφησης για αποτέλεσμα "εν τω βάθει"
... με την εγγύηση της
High Care medical
by WEYERGANS Γερμανίας
Μεγ. Κωνσταντίνου 30 - Ρόδος 85100 - Τηλ./Fax: 22410 31016 - Κιν.: 6932941980

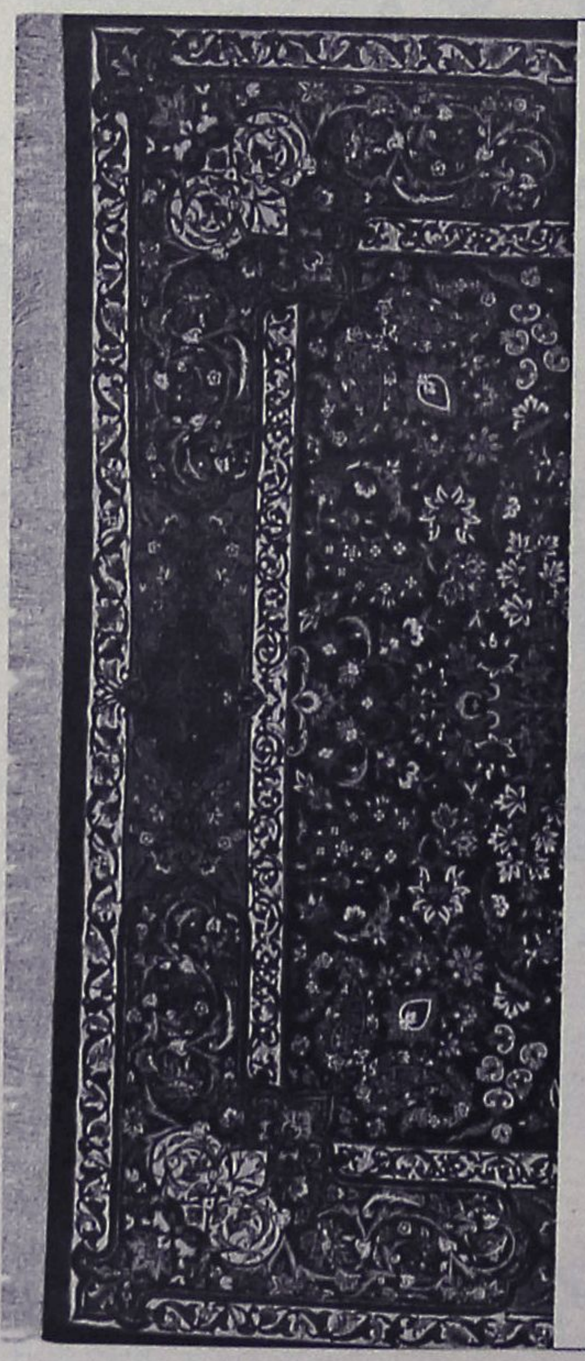
ΕΚΠΤΩΣΕΙΣ
ΧΑΛΙΑ - ΒΙΟΚΑΡΠΕΤ
ΧΕΙΡΟΠΟΙΗΤΑ - ΜΗΧΑΝΗΣ
-40%
12 άτοκες δόσεις
με πιστωτική κάρτα
100% μαλλί
με ανεξίτηλα χρώματα
και πιστοποιητικό γνησιότητας
δανέζης α.ε.
Μανδράκι (πεζόδρομος)
Τηλ. 22410-30976

ΕΛΛΗΝΙΚΗ ΔΗΜΟΚΡΑΤΙΑ
ΠΕΡΙΦΕΡΕΙΑ Ν. ΑΙΓΑΙΟΥ
ΝΟΜΟΣ ΔΩΔΕΚΑΝΗΣΟΥ
ΔΗΜΟΣ ΑΦΑΝΤΟΥ
ΓΡΑΦΕΙΟ ΔΗΜΑΡΧΟΥ

ΑΠΟΦΑΣΗ ΔΗΜΑΡΧΟΥ ΑΡΙΘΜ. 1

Ορισμός αντιδημάρχου-Μεταβίβαση αρμοδιοτήτων Δημάρχου.

Ο δήμαρχος Αφάντου έχοντας υπόψη:
1. Τις διατάξεις του άρθρου 115 (άρθρο 102 Π.Δ. 323/89-άρθρο 11 του Ν.1900/90-άρθρο 6 παρ. 30 του Ν. 2240/94-άρθρο 1 παρ. 33 του Ν. 2307/95 του Π.Δ/τος 410/95 «περί αντιδημάρχων».
2. Την υπ' αριθ. 582/2002 απόφαση του Τριμελούς Πρωτοδικείου Ρόδου «Ανακήρυξη δημάρχων και προέδρων Κοινοτήτων και Δημοτικών-Κοινοτικών και Τοπικών Συμβουλίων.
3. Τις διατάξεις της παρ.γ' του άρθρου 114 «Αρμοδιότητες του δημάρχου» του Π.Δ./τος 410/95 του Δημοτικού και Κοινοτικού Κώδικα Δήμων και Κοινοτήτων.
4. Τις διατάξεις του άρθρου 116 του Π.Δ. 410/95 περί αναθέσεως υπογραφής δημάρχου σε δημοτικούς συμβούλους.
5.Την με αριθμ.4/2003 απόφαση του Δ.Σ.περί θητείας αντιδημάρχων.
6. Την ανάγκη μεταβίβασης ορισμένων αρμοδιοτήτων του για την καλύτερη λειτουργία του δήμου.
Αποφασίζει:
1. Ορίζει αντιδήμαρχο Δήμου Αφάντου το Δημοτικό Σύμβουλο της πλειοψηφίας τον κον Κρητικό Εμμανουήλ του Γεωργίου.
Η θητεία του θα είναι μονοετής από 02-01-2004 έως και 31-12-2004.
2. Μεταβιβάζει στον ανωτέρω τις παρακάτω αρμοδιότητες του δημάρχου για το έτος 2004:
— Τμήμα Δημοτικής Αστυνομίας.
— Θέματα δημόσιας υγείας.
— Αδειες καταστημάτων υγειονομικού ενδιαφέροντος (υπογραφή κ.λπ.)
— Δημοτικά κοιμητήρια Δήμου Αφάντου.
— Την ευθύνη λειτουργίας και οργάνωσης της Δ/νσης Τεχνικών Υπηρεσιών του Δήμου:
Ειδικότερα:
α) Την παρακολούθηση των έργων και μελετών που εκτελούνται και συντάσσονται αντιστοίχως από την Τεχνική Υπηρεσία.
β) Αντιμετώπιση εκτάκτων αναγκών-ΠΣΕΑ.
γ) Υπογραφή βεβαιώσεων-απαντήσεων που χορηγούνται από την Τ.Υ. προς τους πολίτες και τις υπηρεσίες.
— Τμήμα γεωργίας-κτηνοτροφίας.
— Τμήμα άρδευσης.
— Θέματα δημοσίων σχέσεων εσωτερικού.
— Αναπλήρωση δημάρχου στην τέλεση πολιτικών γάμων και υπογραφή σχετικών εγγράφων.
Εξουσιοδοτεί τον πιο πάνω αναφερόμενο δημοτικό σύμβουλο για την υπογραφή όλων των εγγράφων που σχετίζονται με τις ασκούμενες αρμοδιότητές του καθώς και για την υπογραφή των κατωτέρω:
— Βεβαιώσεις μονίμου κατοικίας.
— Θεωρήσεις γνησίου υπογραφής.
— Θεωρήσεις φωτοαντιγράφων.
— Αντίγραφα αποσπασμάτων ληξιαρχικών πράξεων.
— Βεβαιώσεις Τ.Α.Π.-Ηλεκτροφωτισμού.
— Πιστοποιητικά ταυτοπροσωπίας.

Ο Δήμαρχος
Σταμάτιος Γ. Καβάδας

ΕΛΛΗΝΙΚΗ ΔΗΜΟΚΡΑΤΙΑ
ΠΕΡΙΦΕΡΕΙΑ Ν. ΑΙΓΑΙΟΥ
ΝΟΜΟΣ ΔΩΔΕΚΑΝΗΣΟΥ
ΔΗΜΟΣ ΑΦΑΝΤΟΥ
ΓΡΑΦΕΙΟ ΔΗΜΑΡΧΟΥ

ΑΠΟΦΑΣΗ ΔΗΜΑΡΧΟΥ ΑΡΙΘΜ. 2α/2-1-2004

Μεταβίβαση αρμοδιοτήτων δημάρχου

Ο δήμαρχος Αφάντου έχοντας υπόψη:
1. Τις διατάξεις του άρθρου 114 "Αρμοδιότητες του δημάρχου" του Π.Δ/τος 410/95 του δημοτικού και Κοινοτικού Κώδικα Δήμων και Κοινοτήτων.
2. Την υπ' αριθ. 582/2002 απόφαση του Τριμελούς Πρωτοδικείου Ρόδου «Ανακήρυξη δημάρχων και προέδρων Κοινοτήτων και Δημοτικών-Κοινοτικών και Τοπικών Συμβουλίων.
3. Τις διατάξεις των άρθρων 116 και 117 του Π.Δ. 410/95 (περί αναθέσεως υπογραφής δημάρχου σε δημοτικούς συμβούλους».
6. Την ανάγκη μεταβίβασης ορισμένων αρμοδιοτήτων του για την καλύτερη λειτουργία του δήμου.
Αποφασίζει:
Μεταβιβάζει στον δημοτικό σύμβουλο Δημητρόπουλο Σάββα του Φωτίου ως συνεπίκουρο του δημάρχου τις παρακάτω αρμοδιότητες του δημάρχου για το έτος 2004:
- Ηλεκτροφωτισμού-σήμανσης οδών.
- Συντήρησης-επισκευής ηλεκτρομηχανολογικού εξοπλισμού
- Θέματα προστασίας περιβάλλοντος και πρασίνου.
- Θέματα καθαριότητας και αποκομιδής απορριμμάτων.
- Θέματα δημοσίων σχέσεων εξωτερικού
- Ευθύνη λειτουργίας και οργάνωσης των Οικονομικών Υπηρεσιών.
Ειδικότερα:
α) Μισθοδοσίας μόνιμου και εποχικού προσωπικού.
β) Εγγραφα γενικά που αφορούν μισθοδοτικά θέματα προσωπικού.
Εξουσιοδοτεί τον πιο πάνω αναφερόμενο δημοτικό σύμβουλο για την υπογραφή όλων των εγγράφων που σχετίζονται με τις ασκούμενες αρμοδιότητές του καθώς και για την υπογραφή των κατωτέρω πιστοποιητικών:
• Πιστοποιητικά γεννήσεως
• Πιστοποιητικά οικογενειακής κατάστασης
• Πιστοποιητικά πλησιέστερων συγγενών.

Ο δήμαρχος
Σταμάτιος Γ. Καβάδας

Δ.Ε.Α.Ψ.Α. ΑΕ
ΑΝΩΝΥΜΗ ΔΙΑΔΗΜΟΤΙΚΗ ΕΠΙΧΕΙΡΗΣΗ ΑΦΑΝΤΟΥ-ΨΙΝΘΟΥ-ΑΡΧΙΠΟΛΗΣ
Αρ. Πρωτ. 8

Επιχειρησιακό πρόγραμμα ΠΕΠ Νοτίου Αιγαίου 2000-2006 στα πλαίσια του Μέτρου 4.2 "Υπηρεσίες φροντίδας για την προώθηση των ίσων ευκαιριών". Το έργο συγχρηματοδοτείται 75% από το ΕΚΤ. και 25% από εθνικούς πόρους.

ΑΝΑΚΟΙΝΩΣΗ -ΕΠΑΝΑΠΡΟΚΗΡΥΞΗ

Επαναπροκήρυξη θέσης πρόσληψης επιστημονικού προσωπικού με σύμβαση εργασίας ιδιωτικού δικαίου ορισμένου χρόνου.

Η Ανώνυμη Διαδημοτική Επιχείρηση Αφάντου-Ψίνθου-Αρχίπολης (ΦΕΚ 388/24 Ιανουαρίου 1996) ύστερα από το υπ' αριθμ. 13-05-2003 πρακτικό του Διοικητικού Συμβουλίου της επιχείρησης και την έγκριση του Γ.Γ. Περιφέρειας Νοτίου Αιγαίου (Αρ. πρωτ.: 5158/15-5-2003) ανακοινώνει ότι θα προσλάβει προσωπικό με σύμβαση εργασίας ιδιωτικού δικαίου ορισμένου χρόνου, για την κάλυψη εποχικών αναγκών των υπηρεσιών της σύμφωνα με τις διατάξεις του άρθρου 21 του Ν. 2190/1994, όπως ισχύει μετά τις τροποποιήσεις και συμπληρώσεις των Ν. 2225/1994, 2247/1994, 2266/1994, 2349/1995, 2227/1997 και 2738/1999 και 3051/2002 για τις εξής, κατά αριθμό ατόμων, ειδικότητες, με τα αντίστοιχα ειδικά τυπικά προσόντα και την αντίστοιχη χρονική περίοδο.
Το προσωπικό θα προσληφθεί για την υλοποίηση του προγράμματος "βοήθεια στο σπίτι" του δήμου Αφάντου που υπάγεται στο Μέτρο 4.2 Υπηρεσίες Φροντίδας για την προώθηση των ίσων ευκαιριών του Π.Ε.Π. Νοτίου Αιγαίου 2000-2006, με διάρκεια σύμβασης ενός (1) έτους με δυνατότητα παράτασης μέχρι τη λήξη του προγράμματος, σύμφωνα με την υπ' αριθμ. πρωτ. ΠΝΑ12007/ΕΥΔ3084-17-03-2003 απόφαση της Γενικού Γραμματέα Περιφέρειας Μ. Σημαντώνη.
Ειδικά τυπικά προσόντα:
Ειδικότητα: Νοσηλευτών/τριών (ΠΕ/ΤΕ/ΔΕ)
Αριθμός: 1
Ειδικά τυπικά προσόντα: 1. Ομώνυμο πτυχίο ή δίπλωμα ΑΕΙ της ημεδαπής ή ισότιμος τίτλος της αλλοδαπής ή ισότιμος τίτλος αντίστοιχης ειδικότητας σχολών της αλλοδαπής βάσει του οποίου χορηγήθηκε η κατωτέρω άδεια άσκησης επαγγέλματος.
2. Άδεια ασκήσεως επαγγέλματος.
Β. Αν δεν καθίσταται δυνατή η πλήρωση της θέσης από υποψηφίους της παραπάνω κατηγορίας, επιτρέπεται η πρόσληψη με:
1) Ομώνυμο ή αντίστοιχο πτυχίο ή δίπλωμα ΤΕΙ (τμήμα νοσηλευτικής των σχολών επαγγελμάτων υγείας και πρόνοιας) ή ισότιμων τίτλων σχολών της ημεδαπής ή αλλοδαπής βάσει του οποίου χορηγήθηκε η κατωτέρω άδεια άσκησης επαγγέλματος.
2. Άδεια ασκήσεως επαγγέλματος.
Γ. Αν δεν καθίσταται δυνατή η πλήρωση της θέσης από υποψηφίους της παραπάνω κατηγορίας, επιτρέπεται η πρόσληψη με:
1. Απολυτήριο τίτλο δευτεροβάθμιας εκπαίδευσης δηλαδή πτυχίο ή δίπλωμα επαγγελματικής κατάρτισης ΙΕΚ (πιστοποιημένο από τον ΟΕΕΚ) κατεύθυνσης νοσηλευτικής ή πτυχίο τμήματος νοσηλευτών τεχνικού επαγγελματικού λυκείου ή πτυχίο τμήματος νοσηλευτών τεχνικού επαγγελματικού λυκείου ή πτυχίο τμήματος νοσηλευτών-νοσηλευτριών μέσης τεχνικής επαγγελματικής νοσηλευτικής σχολής του Υπουργείου υγείας και πρόνοιας ή άλλης ισότιμης σχολής της ημεδαπής ή αλλοδαπής αντίστοιχης ειδικότητας.
2. Άδεια ασκήσεως επαγγέλματος.
Δ. Τέλος σε περίπτωση που δεν γίνει πλήρωση της θέσεως από υποψηφίους με τα ανωτέρω προσόντα παρέχεται η ευχέρεια απασχόλησης επισκέπτου/τριας υγείας με τα παρακάτω προσόντα:
1. Πτυχίο ΤΕΙ τμήματος επισκεπτών και επισκεπτριών υγείας των σχολών επαγγελμάτων υγείας και πρόνοιας.
2. Άδεια ασκήσεως επαγγέλματος.
Χρονική διάρκεια απασχόλησης: Ενα έτος με δυνατότητα παράτασης έως τη λήξη του προγράμματος.

Α. ΓΕΝΙΚΑ ΠΡΟΣΟΝΤΑ ΠΡΟΣΛΗΨΗΣ

1. Οι υποψήφιοι πρέπει να έχουν ηλικία από 18 ετών και άνω (παρ. 6 άρθρο 21 Ν. 2190/1994 σε συνδυασμό με την παρ. 11 άρθρο 10 του Ν. 3051/2002).
2. Να έχουν την υγεία και την φυσική καταλληλότητα που τους επιτρέπει την εκτέλεση των καθηκόντων της θέσεως που επιλέγουν.
3. Να μην έχουν κώλυμα κατά το άρθρο 8 του Υπαλληλικού Κώδικα (καταδίκη, υποδικία, δικαστική συμπαράσταση) με την επιφύλαξη της επόμενης εξαίρεσης.
Εξαίρεση: Οι υποψήφιοι για θέσεις βοηθητικού ή ανειδίκευτου προσωπικού υπό την προϋπόθεση ότι έχουν εκτίσει την ποινή ή τα μέτρα ασφαλείας που τους έχουν επιβληθεί έχουν αρθεί ή έχουν απολυθεί υπό όρο (Ν. 2207/1994 άρθρο 4 παρ. 6)
Γνωστοποιείται ότι δικαίωμα συμμετοχής στην εν λόγω διαδικασία έχουν οι άνεργοι επιδοτούμενοι ή μη οι οποίοι έχουν κάρτα ανεργίας από τον ΟΕΑΔ-Υπηρεσία Προώθησης της Απασχόλησης και οι εργαζόμενοι των ειδικοτήτων που απαιτούνται για τη λειτουργία του προγράμματος, και οι οποίοι έχουν ετήσιο εισόδημα από επαγγελματική δραστηριότητα το οποίο δεν ξεπερνά το ύψος του αφορολόγητου ποσού με βάση το εκκαθαριστικό σημείωμα φόρου εισοδήματος του προηγούμενου οικονομικού έτους.

Β. ΚΡΙΤΗΡΙΑ ΠΡΟΣΛΗΨΗΣ

Οι υποψήφιοι κατατάσσονται σε πίνακες, κατά κλάδο ή ειδικότητα, με κριτήριο την εντοπιότητα ως ακολούθως: (περίπτωση που ο ανωτέρω φορέας εδρεύει σε νησί πλην Κρήτης).
Προτάσσονται κατά σειρά:
α)
i) Οι δημότες του δήμου Αφάντου
ii) Οι δημότες των άλλων Δήμων ή Κοινοτήτων της Ρόδου.
iii) Οι δημότες των υπολοίπων Δήμων ή Κοινοτήτων του νομού Δωδεκανήσου.
β) Οι μόνιμοι κάτοικοι όλων των Νομών της χώρας.

ΛΟΙΠΑ ΚΡΙΤΗΡΙΑ

Η σειρά κατάταξης των υποψηφίων καθορίζεται με τη βαθμολόγηση των παρακάτω κριτηρίων ως ακολούθως:
ΚΡΙΤΗΡΙΑ:
1. Χρόνος Ανεργίας
α. Τεσσάρων (4) μηνών ανεργίας μονάδες 1000
β. Ανω των τεσσάρων (4) μηνών με ανώτατο όριο τους δώδεκα (12) μήνες, προστίθενται ανά μήνα ανεργίας μονάδες 50
Σημείωση: Ανεργος είναι ο υποψήφιος που έχει τέσσερις (4) τουλάχιστον μήνες ανεργίας. Επίσης, χρόνος ανεργίας θεωρείται και ο χρόνος παρακολούθησης προγραμμάτων επαγγελματικής κατάρτισης του ΟΑΕΔ, εφόσον ο υποψήφιος ήταν άνεργος τουλάχιστον επί τετράμηνο κατά τον χρόνο ένταξής του στο πρόγραμμα. (παρ. 2 άρθρο 9 Ν.3051/2002).
2. Αριθμός τέκνων πολύτεκνης οικογένειας
α. Για υποψήφιο που είναι πολύτεκνος, για κάθε τέκνο μονάδες 50.
β. Για υποψήφιο που είναι τέκνο πολύτεκνης οικογένειας, για κάθε τέκνο μονάδες 50.
Σημείωση: Τις ανωτέρω μονάδες μπορεί να λάβει μόνο ένα μέλος της ίδιας οικογένειας κατά το ίδιο ημερολογιακό έτος στον ίδιο φορέα (παρ. 1 άρθρο 9 Ν. 3051/2002)
3. Αριθμός ανηλίκων τέκνων
α. Για καθένα από τα δύο (2) πρώτα ανήλικα τέκνα μονάδες 30.
β. Για το τρίτο ανήλικο τέκνο μονάδες 50.
4. Βαθμός βασικού τίτλου, που απαιτείται από την ανακοίνωση, μόνο για τις κατηγορίες ΠΕ, ΤΕ και Δ.Ε.
Για τους υποψήφιους των κατηγοριών ΠΕ και ΤΕ. οι μονάδες του βαθμού του τίτλου σπουδών με δύο δεκαδικά ψηφία πολλαπλασιάζονται με τον αριθμό μονάδες 20.
5. Ηλικία
α. Για τους υποψήφιους ηλικίας έως τριάντα (30) ετών, με αφετηρία υπολογισμού το απαιτούμενο από την ανακοίνωση κατώτερο όριο ηλικίας 18 ετών και με βάση το έτος γέννησης, ανά έτος 3.
β. Για τους υποψήφιους ηλικίας άνω των τριάντα (30) ετών με αφετηρία υπολογισμού το απαιτούμενο από την ανακοίνωση κατώτερο όριο ηλικίας 18 ετών με βάση το έτος γέννησης ανά έτος 2.
Εμπειρία (Μόνο στην περίπτωση που απαιτείται ως προσόν από την ανακοίνωση).
α. Για έξι (6) μήνες εμπειρίας μονάδες 30.
β. Ανω των έξι (6) μηνών εμπειρίας, και μέχρι πέντε (5) έτη ανά μήνα εμπειρίας μονάδες 5.
Επί ισοβαθμίας υποψηφίων στη συνολική βαθμολογία προηγείται αυτός που έχει τις περισσότερες μονάδες στο πρώτο κριτήριο (χρόνος ανεργίας) και αν, αυτές συμπίπτουν, αυτός που έχει τις περισσότερες μονάδες στο δεύτερο κριτήριο (αριθμός τέκνων πολύτεκνης οικογένειας) και ούτω καθεξής.
ΕΠΙΣΗΜΑΝΣΕΙΣ:
Υποψήφιος που είναι ταυτόχρονα πολύτεκνος και τέκνο πολύτεκνης οικογένειας δικαιούται να κάνει χρήση της προσφορότερης βαθμολογικά εκ των δύο ιδιοτήτων, αποκλειομένης της αθροιστικής βαθμολόγησης.
Ως εμπειρία νοείται η απασχόληση με σχέση εργασίας ή σύμβαση έργου στο δημόσιο ή τον ιδιωτικό τομέα ή άσκηση επαγγέλματος σε καθήκοντα ή έργα συναφή με το γνωστικό αντικείμενο της προς πλήρωση θέσης, μετά την απόκτηση του βασικού τίτλου σπουδών με τον οποίο ο υποψήφιος μετέχει στη διαγωνιστική διαδικασία και κατά τις περιπτώσεις για τις οποίες απαιτείται άδεια άσκησης επαγγέλματος, μετά τη λήψη της άδειας.
Οταν από την ανακοίνωση ορίζεται ότι ποσοστό των προς πλήρωση θέσεων θα καλυφθεί από υποψηφίους με εμπειρία ή ορίζεται για συγκεκριμένους κλάδους ή ειδικότητες ως προσόν η εμπειρία αντί του τίτλου σπουδών, για τη σειρά κατάταξης μεταξύ των εχόντων εμπειρία εφαρμόζονται τα προαναφερόμενα κριτήρια, εκτός από το κριτήριο του τίτλου σπουδών (παρ. 12 άρθρο 21 Ν. 2190/1994, όπως ισχύει).

Γ. ΠΡΟΘΕΣΜΙΑ ΥΠΟΒΟΛΗΣ ΑΙΤΗΣΕΩΝ

Οι ενδιαφερόμενοι μπορούν να υποβάλουν αίτηση στα γραφεία της υπηρεσίας μας Πλατεία Ελευθερίας αρμόδιος κ. Πέρος Γεώργιος (τηλ. 2241060430) εντός προθεσμίας δέκα (10) ημερών, που αρχίζει από την επομένη ημέρα της τελευταίας δημοσίευσης της παρούσας σε (2) τοπικές εφημερίδες ή της ανάρτησής της στο κατάστημα της υπηρεσίας και στο χώρο ανακοινώσεων του δημοτικού ή κοινοτικού καταστήματος εφόσον η ανάρτησή της είναι τυχόν μεταγενέστερη της δημοσίευσης στις εφημερίδες (παρ. 10 άρθρο 21 Ν. 2190/1994).

Δ. ΥΠΟΒΟΛΗ ΔΙΚΑΙΟΛΟΓΗΤΙΚΩΝ

Οι ενδιαφερόμενοι μαζί με την αίτησή τους πρέπει να υποβάλουν υποχρεωτικά τα εξής δικαιολογητικά επικυρωμένα:
1. Φωτοαντίγραφο των δύο όψεων της αστυνομικής ταυτότητας.
2. Φωτοαντίγραφο του τίτλου σπουδών τους στο οποίο να αναγράφεται ο ακριβής βαθμός αυτού (ΜΟΝΟ για υποψηφίους των κατηγοριών ΠΕ, ΤΕ και ΔΕ). Σε κάθε περίπτωση που ο βαθμός εκφράζεται με αξιολογικό χαρακτηρισμό ή με ακέραιο αριθμό πρέπει στη φωτοτυπία του τίτλου να περιλαμβάνεται και βεβαίωση της οικείας σχολής για τον ακριβή αριθμητικό βαθμό.
3. Φωτοαντίγραφο άδειας άσκησης επαγγέλματος (όπου απαιτείται).
4. Πιστοποιητικό εμπειρίας στο αντικείμενο της ειδικότητας (όπου απαιτείται), η οποία αποδεικνύεται ως εξής:
α. Είτε με τυχόν υπάρχουσα δικαστική απόφαση, από την οποία να προκύπτει το είδος της παρασχεθείσης εργασίας και η χρονική διάρκεια της παροχής της.
β. Είτε με ομοίου περιεχομένου βεβαίωση αρμόδιας, ελληνικής ή αλλοδαπής δημόσιας αρχής.
γ. Είτε με όμοια βεβαίωση νομικού προσώπου του άρθρου 14 παρ. 1 του Ν. 2190/1994 και του άρθρου 1 παρ. 3 του Ν. 2527/1997.
δ. Είτε με όμοια βεβαίωση του οικείου ασφαλιστικού φορέα. ε. Εάν από την προσκομιζόμενη βεβαίωση του οικείου ασφαλιστικού φορέα δεν προκύπτει το είδος της παρασχεθείσης εργασίας, τότε απαιτούνται πρόσθετη βεβαίωση του εργοδότη και υπεύθυνη δήλωση του υποψηφίου κατά το άρθρο 8 Ν. 1599/1986, σε συνδυασμό πάντοτε και με το βιβλιάριο κύριας ασφάλισης (εφόσον ο ασφαλιστικός φορέας δεν βεβαιώνει το είδος της εργασίας). Δεν απαιτείται η υποβολή βιβλιαρίου κύριας ασφάλισης αυπό υποψηφίους που προσκομίζουν βεβαίωση του ασφαλιστικού φορέα. Οταν η εμπειρία έχει διανυθεί στον ιδιωτικό τομέα, απαιτείται προσθέτως και βεβαίωση της Επιθεώρησης Εργασίας για το είδος της παρασχεθείσης εργασίας.
5. Υπεύθυνη δήλωση του Ν. 1599/1986 ότι δεν έχουν κώλυμα κατά το άρθρο 8 του Υπαλληλικού Κώδικα:
α. ότι δεν έχουν καταδικαστεί για κακούργημα και σε οποιαδήποτε ποινή για κλοπή, υπεξαίρεση (κοινή και στην Υπηρεσία), απάτη, εκβίαση, πλαστογραφία απιστία δικηγόρου, δωροδοκία, καταπίεση, απιστία περί την υπηρεσία παράβαση καθήκοντος καθ' υποτροπή συκοφαντική δυσφήμιση καθώς και για οποιοδήποτε έγκλημα κατά τη γενετήσιας ελευθερίας ή οικονομικής εκμετάλλευσης της γενετήσιας ζωής, δεν έχουν, λόγω καταδίκης στερηθεί τα πολιτικά τους δικαιώματα, έστω και αν έχει λήξει ο χρόνος που ορίστηκε για τη στέρηση, β. Οτι δεν είναι υπόδικοι και δεν έχουν παραπεμφθεί με τελεσίδικο βούλευμα για κακούργημα ή για πλημμέλημα της προηγούμενης περίπτωσης, έστω και αν το αδίκημα παραγράφτηκε
γ. Οτι δεν έχουν λόγω καταδίκης στερηθεί τα πολιτικά τους δικαιώματα και για όσο χρόνο διαρκεί η στέρηση αυτή, δ) ότι δεν τελούν υπό δικαστική συμπαράσταση
6. Η ανεργία αποδεικνύεται με βεβαίωση του ΟΑΕΔ (που είναι αρμόδιος προς τούτο), ή και με οποιοδήποτε άλλο νόμιμο αποδεικτικό μέσο. Αποκλείεται η απόδειξη με υποβολή υπεύθυνης δηλώσεως.
7. Για τους εργαζόμενους επικυρωμένο εκκαθαριστικό σημείωμα φόρου εισοδήματος του προηγούμενου οικονομικού έτους.
8. Προκειμένου για ανέργους υποψηφίους που είχαν ενταχθεί σε πρόγραμμα επαγγελματικής κατάρτισης του ΟΑΕΔ: α. Βεβαίωση του ΟΑΕΔ στην οποία να αναφέρεται η ημερομηνία συμμετοχής του υποψηφίου στο πρόγραμμα καθώς και η ημερομηνία λήξης της συμμετοχής του.
β. Βεβαίωση του ΟΑΕΔ από την οποία να προκύπτει η ημερομηνία εγγραφής τους ως ανέργων στα σχετικά μητρώα.
9. Πιστοποιητικό οικογενειακής κατάστασης, προκειμένου για υποψηφίους που έχουν ανήλικα τέκνα. Ειδικά για τους πολύτεκνους και τα τέκνα πολύτεκνων οικογενειών γίνεται δεκτό και πιστοποιητικό της ΑΣΠΕ.
10. Εάν ο τίτλος έχει αποκτηθεί στην αλλοδαπή απαιτείται, μόνον: α) Προκειμένου για πανεπιστημιακή εκπαίδευση, πράξη αναγνώρισης από το Δ.Ι.Κ.Α.ΤΣΑ, για την ισοτιμία, αντιστοιχία του τίτλου και τη βαθμολογική αντιστοιχία αυτού η πράξη αναγνώρισης επαγγελματικής ισοτιμίας από το Συμβούλιο Αναγνωρίσεως Επαγγελματικής Ισοτιμίας Τίτλων Τριτοβάθμιας Εκπαίδευσης. Τα ως άνω δικαιολογητικά να έχουν εκδοθεί μέχρι την ημερομηνία λήξως της προθεσμίας υποβολής των αιτήσεων, β) Προκειμένου για τεχνολογική εκπαίδευση πράξη αναγνώρισης από το Ι.Τ.Ε. για την ισοτιμία, αντιστοιχία του τίτλου και βαθμολογική αντιστοιχία αυτού η πράξη αναγνώρισης επαγγελματικής ισοτιμίας από το Συμβούλιο Αναγνωρίσεως Επαγγελματικής Ισοτιμίας Τίτλων Τριτοβάθμιας Εκπαίδευσης, που να έχουν εκδοθεί μέχρι την ημερομηνία λήξεως της προθεσμίας υποβολής των αιτήσεων, γ) Προκειμένου για Δευτεροβάθμια μη τεχνική ή μη επαγγελματική εκπαίδευση, βεβαίωση ισοτιμίας από την αρμόδια Διεύθυνση του Υπουργείου Εθνικής Παιδείας και Θρησκευμάτων και για τεχνική και επαγγελματική εκπαίδευση αλλοδαπής, πράξη ισοτιμίας και κατάταξης της επιτροπής Ισοτιμιών του Οργανισμού Επαγγελματικής Εκπαιδεύσεως και Καταρτίσεως (Ο.Ε.Ε.Κ.)-Εθνικής Αντιστάσεως 41, Ν. Ιωνία, Αθήνα και βεβαίωση, για την αντιστοιχία του βαθμού από την αρμόδια Διεύθυνση του υπουργείου Εθνικής Παιδείας και Θρησκευμάτων σε εικοσάβαθμη κλίμακα, δ) Προκειμένου για υποχρεωτική εκπαίδευση, βεβαίωση ισοτιμίας από τη Διεύθυνση Παιδείας Ομογενών και Διαπολιτισμικής Εκπαίδευσης (ΔΙ.Π.Ο.Δ.Ε.) της Κ.Υ του Υπουργείου Εθνικής Παιδείας και Θρησκευμάτων ή από τις κατά τόπους Δ/νσεις Β/θμιας Εκπαίδευσης της ημεδαπής.
11. Πιστοποιητικό του οικείου Δήμου ή Κοινότητας για τη δημοτικότητα. Για υποψήφιους των υπολοίπων νομών που δεν έχουν το κριτήριο της εντοπιότητας, όπως ορίζεται στο κεφάλαιο Β' του παρόντος, απαιτείται η υποβολή βεβαίωσης μόνιμης κατοικίας από τον οικείο Δήμο ή Κοινότητα (άρθρο 4 & 5 Ν. 2647/1998).

Ε. ΔΗΜΟΣΙΕΥΣΗ ΤΗΣ ΑΝΑΚΟΙΝΩΣΗΣ

Περίληψη της παρούσας, περιέχουσα υποχρεωτικώς τα όρια ηλικίας και όλα τα στοιχεία του άρθρου 21 παρ. 8 του Ν. 2190/1994 (όπως ισχύει), να δημοσιευθεί σε δύο (2) ημερήσιες ή εβδομαδιαίες τοπικές εφημερίδες του Νομού, εφόσον εκδίδονται. Ανάρτηση ολόκληρης της ανακοίνωσης να γίνει στο κατάστημα της οικείας υπηρεσίας και στον χώρο των ανακοινώσεων του Δημοτικού ή Κοινοτικού καταστήματος του Δήμου ή της Κοινότητας στην οποία εδρεύει η υπηρεσία, συντασσομένου κατ' άρθρο 21 παρ. 9 του Ν. 2190/1994 (όπως ισχύει) πρακτικού ανάρτησης.

ΣΤ. ΑΝΑΡΤΗΣΗ ΠΙΝΑΚΩΝ-ΥΠΟΒΟΛΗ ΕΝΣΤΑΣΕΩΝ

Οι πίνακες κατάταξης των υποψηφίων αναρτώνται στο κατάστημα της οικείας υπηρεσίας συντασσομένου πρακτικού ανάρτησης, υπογραφόμενου από δύο (2) υπαλλήλους της υπηρεσίας. Κατά των ανωτέρω πινάκων οι ενδιαφερόμενοι μπορούν να υποβάλλουν ενστάσεις, στο ΑΣΕΠ μέσα σε αποκλειστική προθεσμία, η οποία λήγει μετά την πάροδο δέκα (10) ημερών από την ανάρτησή τους.
Για την υποβολή της ένστασης απαιτείται η καταβολή παραβόλου στο Δημόσιο Ταμείο είκοσι πέντε (25) ευρώ.

Ο πρόεδρος Δ.Σ.
Σταμάτιος Γ. Καβάδας
Δήμαρχος Αφάντου

ΕΛΛΗΝΙΚΗ ΔΗΜΟΚΡΑΤΙΑ
ΔΗΜΟΣ ΑΣΤΥΠΑΛΑΙΑΣ
ΝΟΜΟΣ ΔΩΔΕΚΑΝΗΣΟΥ

ΓΝΩΣΤΟΠΟΙΗΣΗ ΓΑΜΟΥ

Γνωστοποιείται, σύμφωνα με το άρθρο 1369 του Αστικού Κώδικα, όπως τροποποιήθηκε με το Ν. 1250/1982, ότι:
Η LIUDMILA BABY της Σοφίας που γεννήθηκε στην Ρωσία (USSR) και κατοικεί στην Αστυπάλαια επαγγέλματος ιδιωτική Υπάλληλος και ο **Δημήτριος Αγγελίδης** του Γεωργίου και της Μαρίας που γεννήθηκε στην Αστυπάλαια επαγγέλματος συνταξιούχος και κατοικεί στην Αστυπάλαια πρόκειται να παντρευθούν στο Δημαρχείο του δήμου Αστυπάλαιας Δωδεκανήσου.

Αστυπάλαια 23/01/2004
Ο δήμαρχος της Αστυπάλαιας
Πανορμίτης Κονταράτος

ΔΙΕΥΘΥΝΣΗ ΔΑΣΩΝ ΔΩΔΕΚΑΝΗΣΟΥ

ΑΝΑΚΟΙΝΩΣΗ

Γνωστοποιείται κατά το άρθρο 14 του Ν. 998/79, η αποστολή για δημοσίευση στον δήμο Καλλιθέας της αριθμ. 55/15-01-2004 Πράξης χαρακτηρισμού εκτάσεων που εκδόθηκε από τον δ/ντή Δασών Δωδ/σου. Η ΚΜ 951 γαιών Κοσκινού χαρακτηρίζεται ως γεωργική έκταση, χορτολιβαδική έκταση και δάσος (αρθρ. 3 παρ. 6α, αρθρ. 3 παρ. 6β και αρθρ. 3, παρ. 1 του Ν. 998/79 αντίστοιχα).

Ο δ/ντής Δασών Δωδ/σου
Φίλιππος Κοντίτσης
Δασολόγος
με θαθμό Διευθυντή

METROPOL
ODEON
★MULTI-CINEMA★
www.RodosVitrina.gr/Metropol.htm
ΕΒΔΟΜ.ΠΡΟΓΡΑΜΜΑ • WEEKLY PROGRAMME
23/01/2004 -29/01/2004

ΟΙ ΚΟΛΛΗΤΟΙ
Η κωμωδία της χρονιάς!!!
Μετά το "Βαριά Ερωτευμένος" οι αδελφοί Φαρέλι επιστρέφουν με μία ακόμη άσκηση γέλιου, ένα εξωφρενικό σενάριο!!!
IN ENGLISH COMEDY
Σε 1η Πανελλήνια Προβολή
Πρωταγωνιστούν: Ματ Ντέιμον, Γκρεγκ Κινίαρ, Σερ
Αδέρφια ενωμένα, ποτέ νικημένα!
1 ΑΙΘΟΥΣΑ
ΩΡΕΣ ΕΝΑΡΞΗΣ SHOW TIMES
17:00 • 19:30 • 22:00

In the Cut
Η σκοτεινή πλευρά του πάθους.
IN ENGLISH THRILLER
Η βραβευμένη με Όσκαρ Τζέϊν Κάμπιον σκηνοθετεί το πολύκροτο, δυνατό, ερωτικό ψυχολογικό θρίλερ.
ΑΠΑΓΟΡΕΥΕΤΑΙ
Πρωταγωνιστούν: Μέγκ Ράϊαν, Μαρκ Ράφαλο, Κέβιν Μπέικον, Τζένιφερ Τζέϊσον Λι
ΑΙΘΟΥΣΑ 2
ΩΡΕΣ ΕΝΑΡΞΗΣ SHOW TIMES
20:00 • 22:30

In America
IN ENGLISH
Μία βαθύτατα, προσωπική και συναισθηματική οικογενειακή κοινωνική ταινία.
Μία νέα πατρίδα. Μία νέα ζωή. Μέσα από τα μάτια ενός παιδιού που βλέπει τα πάντα.
ΚΑΤΑΛΛΗΛΟ
ΜΗΝ ΤΗ ΧΑΣΕΤΕ!!!
Πρωταγωνιστούν: Σαμάνθα Μόρτον, Πάντι Κονσιντάϊν, Τζίμον Χούνσου.
3 ΑΙΘΟΥΣΑ
ΩΡΕΣ ΕΝΑΡΞΗΣ SHOW TIMES
20:00 • 22:15

Ο Τυφλός Σαμουράϊ
IN ENGLISH
Βραβείο Σκηνοθεσίας
Φεστιβάλ Βενετίας 2003
Βραβείο Κοινού
Φεστιβάλ Τορόντο 2003
ΚΑΤ. ΑΠΟ 13 ΕΤΩΝ
Το σπαθί είναι... ...η μάπα του
Μία ταινία του ΤΑΚΕΣΙ ΚΙΤΑΝΟ
ΑΙΘΟΥΣΑ 3
ΩΡΑ ΕΝΑΡΞΗΣ SHOW TIME
17:30

Finding Nemo
Ψάχνοντας τον Nemo
Η WALT DISNEY PICTURES παρουσιάζει τις πιο αστείες «φάτσες» της θάλασσας!!! Ξεπέρασε ακόμη και τον «Βασιλιά των Λιονταριών», και αποτέλεσε τη μεγαλύτερη επιτυχία κινουμένων σχεδίων όλων των εποχών!
στα Ελληνικά
2 ΑΙΘΟΥΣΑ
ΩΡΑ ΕΝΑΡΞΗΣ SHOW TIME
ΣΤΑ ΕΛΛΗΝΙΚΑ 17:45

ΠΡΟΣΕΧΩΣ ΠΡΟΣΕΧΩΣ ΠΡΟΣΕΧΩΣ ΠΡΟΣΕΧΩΣ
ΕΡΧΕΤΑΙ ΤΗΝ ΠΑΡΑΣΚΕΥΗ
Η ΤΖΟΥΛΙΑ ΡΟΜΠΕΡΤΣ αποφασισμένη να διεκδικήσει κι άλλο ένα ΟΣΚΑΡ, επανέρχεται ως πρωταγωνίστρια στην δυνατή κοινωνική ταινία.
Σε 1η Πανελλήνια Προβολή
Το χαμόγελο της Μόνα Λίζα
Πρωταγωνιστούν: Τζούλια Ρόμπερτς, Κίρστεν Ντανστ, Τζούλια Στάιλς, Μάγκι Γκίλενχαλ
ΠΡΟΣΕΧΩΣ ΠΡΟΣΕΧΩΣ ΠΡΟΣΕΧΩΣ ΠΡΟΣΕΧΩΣ
Ένα δυνατό θρίλερ βασισμένο σε αληθινή ιστορία, από τον σκηνοθέτη των επιτυχιών "Αρμαγεδών", "Πέρλ Χάρμπορ", "Ο Βράχος".
Ο ΣΧΙΖΟΦΡΕΝΗΣ ΔΟΛΟΦΟΝΟΣ ΜΕ ΤΟ ΠΡΙΟΝΙ
The Texas Chainsaw Massacre
Έμεινε στην ιστορία ως Leatherface, επειδή είχε κατασκευάσει μία μάσκα από ανθρώπινο δέρμα.

• 3 LUXURY DESIGN SCREENS •
• DOLBY DIGITAL EX • FULLY AIR-CONDITIONED •
Πληροφορίες, Κρατήσεις • Information, Reservations
✆ 22410.28400

Cine Mania

ΕΠΙΜΕΛΕΙΑ: *ΚΥΡΙΑΚΗ ΠΕΤΡΙΔΟΥ*

Η νέα ταινία του Τζέϊμς Κάμερον

Ο σεναριογράφος και σκηνοθέτης του "Τιτανικού" Τζέιμς Κάμερον ετοιμάζει μια ταινία που θα είναι η συνέχεια της από δετίας υπερπαραγωγής του, γράφει η καλλιτεχνική επιθεώρηση "Daily Variety".

Ο Κάμερον ελπίζει ότι θα ξεκινήσει τα γυρίσματα της ταινίας εντός του 2004 και όπως ο ίδιος δηλώνει **"πρόκειται για μια τεράστια υπερπαραγωγή επιστημονικής φαντασίας με απίστευτα ειδικά εφέ"** στην οποία θα χρησιμοποιηθούν κινηματογραφικές μηχανές λήψης ψηφιακής τεχνολογίας, υψηλής ευκρίνειας για λήψη τριών διαστάσεων (3D).



Μετά τον 'Τιτανικό" ο Κάμερον έχει σκηνοθετήσει δύο ντοκιμαντέρ: **"Τα φαντάσματα της Αβύσσου"** μια τρισδιάστατη παραγωγή που καταγράφει το σημείο όπου έχει βυθισθεί ο Τιτανικός στο βάθος του Ατλαντικού Ωκεανού και μια ειδική παραγωγή για την τηλεόραση με τον τίτλο **" Αποστολή: Βίσμαρκ"** και φυσικά αναφέρεται στο διάσημο γερμανικό πολεμικό πλοίο.

Το διέλυσαν Λόπεζ-Αφλεκ

Το πιο διάσημο ζευγάρι του Χόλιγουντ τους τελευταίους έξι μήνες, ο Μπεν Αφλεκ και η Τζένιφερ Λόπεζ διέλυσαν τον αρραβώνα τους, ανακοίνωσε ο εκπρόσωπος της διάσημης τραγουδίστριας και ηθοποιού. "Επιβεβαιώνω δημοσιεύματα ότι η Τζένιφερ Λόπεζ τερμάτισε τον αρραβώνα της με τον Μπεν Αφλεκ", είπε ο εκπρόσωπός της. "Μπορώ να σας πώ ότι η Τζένιφερ και ο Μπεν έλυσαν τον αρραβώνα τους και δεν προβλέπεται να μονιάσουν", είπε φίλος της αμερικανίδας σταρ.

Ο 31 ετών ηθοποιός είχε δηλώσει στις 16 Δεκεμβρίου ότι συνέχιζε το δεσμό του με τη Λόπεζ παρά την αναβολή την τελευταία στιγμή του γάμου τους με 400 καλεσμένους που είχε προγραμματιστεί στα μέσα Σεπτεμβρίου. Παραδέχτηκε ακόμη ότι η σχέση τους περνούσε διάφορα σκαμπανεβάσματα, ενώ την περασμένη εβδομάδα στο Παρίσι απέφυγε ν΄ απαντήσει σε ερωτήσεις για επικείμενο γάμο του. Το ζευγάρι γνωρίστηκε το Δεκέμβριο του 2001 στα γυρίσματα της ταινίας "Gigli" και η σχέση του ξεκίνησε το επόμενο καλοκαίρι. Ο αρραβώνας έγινε το Νοέμβριο του 2002, λίγους μήνες μετά τη λύση του δεύτερου γάμου της Λόπεζ που δεν κράτησε ούτε χρόνο.

Σε περίπτωση που ο δεσμός των δύο καλλιτεχνών είχε αίσιο τέλος, για τον Αφλεκ θα ήταν ο πρώτος γάμος, ενώ για την 34χρονη Λόπεζ ο τρίτος, καθώς ο πρώτος ήταν με τον σεφ Οζάνι Νόα και ο δεύτερος με το χορογράφο Κρις Τζουντ.



ΠΑΛΛΑΣ 5 CINEMAS CENTER
23/01/2004 έως 29/01/2004
www.cinemapallas.gr

ΑΙΘΟΥΣΑ 5 & 2
Ο ΤΕΛΕΥΤΑΙΟΣ ΣΑΜΟΥΡΑΪ
Σε 1η Πανελλήνια Προβολή!
Ένα μεγαλειώδες έπος από τον Έντουαρντ Ζούικ, σκηνοθέτη των GLORY και ΘΡΥΛΛΟΙ ΤΟΥ ΠΑΘΟΥΣ, ήδη υποψήφιο φέτος για 3 Χρυσές Σφαίρες!! Μια πλούσια παραγωγή που θα διεκδικήσει σίγουρα διάκριση και στα φετινά Όσκαρ!
...Στο κέντρο μιας αντιπαράθεσης ανάμεσα σε δύο κόσμους με μοναδικό οδηγό του, την αίσθηση τιμής που τον χαρακτηρίζει...
ΠΡΩΤΑΓΩΝΙΣΤΟΥΝ: ΤΟΜ ΚΡΟΥΖ, ΤΙΜΟΘΙ ΣΠΑΛ, ΜΠΙΛΙ ΚΟΝΟΛΙ, ΤΟΝΙ ΓΚΟΛΝΤΓΟΥΙΝ
ΑΙΘΟΥΣΑ 5: *16:15, 19:35, 22:40 • ΑΙΘΟΥΣΑ 2: 18:00, 21:10
* Ειδική επιπλέον παράσταση, μόνο Σάββατο & Κυριακή

ΑΙΘΟΥΣΑ 1
WONDERLAND / ΑΓΡΙΕΣ ΝΥΧΤΕΣ
Σε 1η Προβολή!
Νύχτες χωρίς τέλος.
Σεξ χωρίς όρια.
Εγκλήματα χωρίς τιμωρία.
Ο μύθος του... "προικισμένου" βασιλιά των πορνό, Τζον Χολμς, επιστρέφει!!!
Με τους: Βαλ Κίλμερ, Λίζα Κούντροου, Κέϊτ Μπόσγουορθ και Τζος Λούκας.
Ώρες Έναρξης: *16:00, 18:15, 20:30, 22:40
* Ειδική επιπλέον παράσταση μόνο Σάββατο & Κυριακή

ΑΙΘΟΥΣΑ 3
Ο ΑΡΧΟΝΤΑΣ ΤΩΝ ΔΑΧΤΥΛΙΔΙΩΝ: Η ΕΠΙΣΤΡΟΦΗ ΤΟΥ ΒΑΣΙΛΙΑ
Σε 1η Παγκόσμια Προβολή! Για 6η εβδομάδα!
Ο συγκλονιστικός επίλογος του έπους!
Κάντε έγκαιρα τις κρατήσεις σας!
Ώρες Έναρξης: 18:00, 22:00

ΑΙΘΟΥΣΑ 2 & 4
ΑΒΑΣΤΑΧΤΗ ΓΟΗΤΕΙΑ
INTOLERABLE CRUELTY
Σε 1η Πανελλήνια Προβολή!
Η... αβάσταχη γοητευτική κομεντί των αδερφών Κοέν με τους Τζορτζ Κλούνεϊ και Κάθριν Ζέτα Τζόουνς ως αντίδικους στη... Μητέρα όλων των διαζυγίων!!!
ΠΡΩΤΑΓΩΝΙΣΤΟΥΝ: GEORGE CLOONEY, CATHERINE ZETA JONES
ΑΙΘΟΥΣΑ 2: *16:00 • ΑΙΘΟΥΣΑ 4: 22:20
* Ειδική επιπλέον παράσταση, μόνο Σάββατο & Κυριακή

ΑΙΘΟΥΣΑ 4
ΠΟΛΙΤΙΚΗ ΚΟΥΖΙΝΑ
Συνεχίζεται με μεγάλη επιτυχία για 14η εβδομάδα!
Η ταινία που απέσπασε 8 κρατικά βραβεία ποιότητας και είναι κατά γενική ομολογία η καλύτερη ελληνική ταινία για χρόνια!
ΠΡΩΤΑΓΩΝΙΣΤΟΥΝ: ΧΩΡΑΦΑΣ, ΜΗΧΑΗΛΙΔΗΣ, ΛΟΥΪΖΙΔΟΥ, ΜΑΪΝΑΣ
Ώρες Έναρξης: *16:00, 20:10
* Ειδική επιπλέον παράσταση, μόνο Σάββατο & Κυριακή

ΑΙΘΟΥΣΑ 3 & 4
LOONEY TUNES: BACK IN ACTION
ΕΠΙΣΤΡΟΦΗ ΣΤΗ ΔΡΑΣΗ
Η αξιαγάπητη παρέα των παλαβών καρτούν της Warner Bros, πλαισιωμένη από τους καταπληκτικούς Μπρένταν Φρέιζερ, Στηβ Μάρτιν, Τζίνα Έλφμαν, σε μια ξέφρενη κωμική περιπέτεια!!!
ΑΙΘΟΥΣΑ 3 Ώρες Έναρξης : *16:00 (στα Ελληνικά)
ΑΙΘΟΥΣΑ 4 Ώρες Έναρξης : 18:00 (στα Ελληνικά)
* Ειδική επιπλέον παράσταση, μόνο Σάββατο & Κυριακή

ΠΡΟΣΕΧΩΣ - COMING SOON
ΤΟ ΜΕΓΑΛΟ ΦΑΒΟΡΙ
Η ΑΠΟΖΗΜΙΩΣΗ / PAYCHECK
ΚΑΛΛΙΟ ΑΡΓΑ, ΠΑΡΑ... ΑΡΓΟΤΕΡΑ!!
ΣΥΛΒΙΑ / SYLVIA

ΧΟΡΗΓΟΙ
ALEXI ANDRIOTTI • KRINGLAN • BUONA SERA • INTERATTICA
CHINA VILLAGE • NEOTEX • VILLAGIO • BACKSTAGE

Κρατήσεις / Reservations 22410 24475 & 22410 70670

Άρτος (;) Θεάματα (;)...

... Και τηλεόραση (όπως λέμε τηλοψία...)

STAR

06.00 **Ο αρκούδος στο μπλε σπίτι**
06.30 **Πάπιρους**
07.00 **Ρόλι-Πόλι-Ολι**
07.30 **Κλίφορντ**
08.00 **Μπαμπάρ.** Σειρά κινουμένων σχεδίων.
08.30 **Ο Ιάσονας και οι θεοί του Ολύμπου.** Σειρά κινουμένων σχεδίων.
09.00 **Σπάιντερμαν.** Σειρά κινουμένων σχεδίων.
09.30 **Μπέιμπι Λούνεϊ Τουνς.** Σειρά κινουμένων σχεδίων.
10.00 **Σκούμπι Ντου.**
10.30 **Ντέξτερ**
11.00 **Η λεγεώνα των υπερηρώων.**
11.30 **Πόκεμον-Η επόμενη γενιά**
12.00 **Γιου-Γκι-Ο**
12.30 **Τα στρουμφάκια.** Κινούμενα σχέδια
13.00 **Ειδήσεις**
13.30 **Οικογένεια Γκίλμορ.** Κοινωνική σειρά.
14.30 **Τα φιλαράκια.** Κοινωνική σειρά
15.30 **Σούπερμαν, τα χρόνια της νιότης.** Νεανική σειρά φαντασίας.
16.30 **Οι μάγισσες**
17.30 **Ξένη ταινία.**
19.30 **Ειδήσεις**
21.00 **Πάμε για άλλα.**
22.30 **Ξένη ταινία.** «SOS Τιτανικός»
00.30 **Ειδήσεις**
00.45 **Ξένη ταινία.** «Οι μάγισσες του Ιστγουικ»
03.15 **Ξένη ταινία.**

ALTER

06.10 **Οι ιστορίες του Κουστό**
06.30 **Λούκι Λουκ.**
07.00 **Κάσπερ**
07.15 **Ντίτζιμον: Next generation**
07.45 **Μάγια η μέλισσα.** Σειρά κινουμένων σχεδίων
08.15 **Αντζελίνα μπαλαρίνα**
08.30 **Μπανάνες με πιτζάμες**
09.00 **Μπομπ ο μάστορας**
09.15 **Φλίπερ**
09.45 **He-Man και οι κυρίαρχοι του Σύμπαντος.**
10.45 **Χελωνονιτζάκια**
11.45 **Μαρσουπιλάμι**
11.45 **Transformenrs**
12.15 **Γκάρφιλντ**
12.30 **Hit parade**
13.15 **Lifestyle** (Ε)
14.15 **Ελληνική ταινία.** «Ενας τρελός θα μας σώσει». Κωμωδία.
16.15 **Παρατράγουδα**
18.45 **Ειδήσεις**
21.00 **Ξένη ταινία.** «Οι μνήμες του νερού». Δραματική.
23.00 **Χωρίς μοντάζ ΙΙ**
02.00 **Μαγκάιβερ**
03.00 **Aphrodisia**
03.15 **Ξένη ταινία.** «Μοιραίο πάθος»
05.15 **Τόλμη και γοητεία.** (Ε)
05.45 **Alter clips**

Κερδίστε χρόνο κι εξυπηρέτηση

WESTERN UNION | MONEY TRANSFER

"The fastest way to send money worldwide."



Αποστολή χρημάτων σ' όλο τον κόσμο μέσα σε ***λίγα λεπτά!!!***

50.000 καταστήματα σε 165 χώρες του κόσμου είναι έτοιμα να σας εξυπηρετήσουν σε διευρυμένα ωράρια

Γονείς φοιτητών εξωτερικού εμπιστευθείτε μας

PLANET HOLIDAYS

Δημήτρης Τσοπανάκης
Γαλλίας 6 - Ρόδος - Τηλ. 22410-27327

ΜΠΟΥΤΙΚ **CHIC**

Νυφικά νυχτικά **-50%**

Πυτζάμες από **20€**

Σετ εσώρουχα έως **-50%**

ΔΗΜ. ΘΕΜΕΛΗ 63 - ΡΟΔΟΣ - ΤΗΛ. 2241037255

ΜΠΟΥΤΙΚ **CHIC**

Γυναικεία ρούχα **ΟΛΑ -50%**

Ανδρικά παντελόνια **ΟΛΑ 29,90€**

Σετ εσώρουχα έως **-50%**

ΑΦΑΝΤΟΥ - ΠΕΡΝΟΥ 80 • ΤΗΛ. 2241052429

ΕΤ 1

07.00 **Εκπαιδευτική τηλεόραση**
10.00 **My beautiful house**
10.15 **I love music**
10.30 **Το ζωάκι μου κι εγώ**
10.45 **Αγαπώ το σχολείο**
11.00 **Μαρσελίνο**
11.30 **Κοκκινογένης ο πειρατής**
12.00 **Λίζι Μακ Γκουάρ.**
13.00 **Υπαιθρος χώρα.** Ντοκιμαντέρ.
13.30 **Με αρετή και τόλμη.** Εκπομπή του υπουργείου Εθνικής Αμυνας.
14.00 **Κοινοβούλιο αιχμής.** Ενημερωτική εκπομπή.
15.00 **Ελλάδα-Ευρώπη.** Ενημερωτική εκπομπή.
16.00 **Ανθρωπος και περιβάλλον** Ντοκιμαντέρ.
16.45 **Pre Game**
17.00 **Μπάσκετ**
19.00 **Sport events**
20.00 **Σχέδιο πόλης.** Με τη Μάριον Μιχελιδάκη.
21.00 **Δρόμοι.** Ντοκιμαντέρ.
22.00 **Ομιλείτε ελληνικά.** Τηλεπαιχνίδι. με τη Μαρία Χούκλη
23.00 **Ειδήσεις**
23.40 **Κλήρωση ΛΟΤΤΟ**
23.45 **Ξένη ταινία.** «Οι καταραμένοι». Περιπέτεια.

NET

07.00 **Ουράνιο τόξο**
09.00 **Σαββατοκύριακο.** Ενημερωτικό μαγκαζίνο με τον Κώστα Αρβανίτη.
12.00 **Ειδήσεις**
12.30 **Υποβρύχιες συναντήσεις**
13.00 **Σπορ ιστορίες.** Με τον Δημήτρη Χατζηγεωργίου
14.00 **Ζώνη ασφαλείας.** Ενημερωτική εκπομπή με την Φαίη Καραβίτη.
15.00 **Ειδήσεις**
16.00 **Ελληνική ταινία.** «Για την τιμή και τον έρωτα». Αισθηματικό πολεμικό δράμα. Παίζουν: Νίκος Ξανθόπουλος, Δώρα Σιτζάνη, Χρήστος Νέγκας, Ερρίκος Μπριόλας.
18.00 **Ειδήσεις**
18.30 **Χονδρός - Λιγνός**
19.00 **Olympic Trophy.**
20.00 **Eurostar Vodafone.**
21.00 **Ειδήσεις**
22.00 **Κοίτα τι έκανες.** Η Σεμίνα Διγενή υποδέχεται στο στούντιο πρόσωπα λαμπερά με ζωές σαν μυθιστόρημα
24.00 **Στα άκρα.** Εβδομαδιαία εκπομπή
01.00 **Ειδήσεις**
01.15 **Ξένη ταινία.** «Το ξέσπασμα της κολάσεως».

ΕΤ 3

08.01 **Ο Ρομπέν των δασών**
08.30 **Ο μύθος του βόρειου ανέμου.**
09.00 **Πελεζίνο, ο μικρός Πελέ.**
09.30 **Ονειροδρόμιο**
10.30 **Ο τελευταίος παράδεισος.**
11.30 **Αλλιώς**
12.00 **Σινεμάνια.** Εκπομπή για τον κινηματογράφο με τον Νίκο Γουλιά.
13.00 **Ειδήσεις**
13.30 **Βόλεϊ γυναικών**
15.00 **Το Αξιον Εστί στη Θεσσαλονίκη.** Παρουσιάζει ο Βασίλης Βασιλικός
16.00 **Νόστος.** Εκπομπή με θέματα της Βόρειας Ελλάδας.
17.30 **Design 100%**
18.00 **Ξένη ταινία.** «Αλφρεντ Νόμπελ». Δραματική. παίζουν: Σβεν Γουόλτερ, Ρίτα Ρούσεκ, Τζούντιν Ντάνι
20.30 **Ειδήσεις**
21.15 **Βόλεϊ ανδρών**
22.30 **Σαν παλιό σινεμά...**
23.00 **Αθλητικό Σαββατόβραδο.**
24.00 **Ειδήσεις**
00.30 **Ξένη ταινία.** «Κίνηση». Δραματική.
02.30 **Νόστος** (Ε)
04.00 **Το Αξιον Εστί στη Θεσσαλονίκη** (Ε)
05.00 **Ανιχνεύσεις.**(Ε)
06.30 **Αθλητικό Σαββατόβραδο** (Ε)

FILMNET

05.15 **Ξένη ταινία.** «Γαμπρός με το ζόρι». Κωμωδία.
06.50 **Ελληνική ταινία.** «Στα χρόνια της απληστίας»
09.25 **Ξένη ταινία.** «Ο αξιότιμος κύριος»
11.20 **Ξένη ταινία.** «Τομ και Τόμας»
13.15 **Mad on Filmnet**
13.50 **Ξένη ταινία.** «Ο άνθρωπος που δεν ήταν εκεί». Φιλμ νουάρ.
15.55 **Ξένη ταινία.** «Πολύ χοντρός ψεύτης». Κωμωδία.
18.00 **Κωδικός: Alias.** Περιπετειώδης σειρά.
19.00 **Στον τόπο του εγκλήματος.** Αστυνομική σειρά.
20.00 **Ξένη ταινία.** «Για ένα αγόρι». Δραματική κομεντί.
22.15 **Ξένη ταινία.** «Clock - Stoppers»
24.00 **Ξένη ταινία.** «Ο πλανήτης των πιθήκων»
02.05 **Ξένη ταινία.** «Ο μπάτλερ»
03.35 **Ξένη ταινία.** «Οι άνθρωποι που ξέρω»

SUPER SPORT

15.00 **Αγώνες επιτραπέζιας αντισφαίρισης**
16.00 **Αγώνες μπιλιάρδου**
17.00 **Πρωτάθλημα ποδοσφαίρου Α' Εθνικής**
19.00 **Μπάσκετ**
21.00 **Τρελά και απίθανα σπορ απ' όλο τον κόσμο**
21.30 **Ιταλικό πρωτάθλημα ποδοσφαίρου**

MEGA

05.45 **Ο δικός μου άγγελος.**
06.15 **Ο επισκέπτης της ομίχλης** (Ε) Κοινωνική σειρά. Παίζουν: Γιάννης Φέρτης. Γιάννης Βόγλης, Τζοβάνα Φραγκούλη, Κώστας Αρζόγλου.
07.00 **Οσα φέρνει η ώρα.**
08.00 **Με δύο μαμάδες** (Ε) Κωμική σειρά. Παίζουν: Νένα Μεντή, Χρύσα Ρώπα.
08.45 **Παρέα με τον Γουίνι το αρκουδάκι.** Σειρά κινουμένων σχεδίων.
09.15 **Μπαζ, ο ήρωας του Γαλαξία.** Σειρά κινουμένων σχεδίων.
09.50 **Το παιδί μου κι εγώ**
10.00 **Γέλια μέσα από την κάμερα**
11.00 **Ξένη ταινία.** «Ο Μπιλ Κόσμπι μυστικός πράκτωρ για κλάματα». Νεανική περιπέτεια. Παίζουν: Μπιλ Κόσμπι, Τομ Κόρντεϊ, Τζο Ντον Μπέικερ.
13.00 **Mega star.** Μουσική εκπομπή με την Εύη Αδάμ.
14.00 **Ειδήσεις**
14.50 **Debate.**
15.50 **Traction.** Ενημερωτική εκπομπή για το αυτοκίνητο και την μοτοσικλέτα με τον Κώστα Στεφανή
16.30 **Μπουκιά και συγχώριο.** Παρουσιάζει ο Ηλίας Μαμαλάκης
17.30 **Ελληνική σειρά** (Ε)
18.05 **Ματιές στα γεγονότα**
18.10 **Ελληνική ταινία.** «Ο φαφλατάς». κωμωδία.
20.00 **Κεντρικό δελτίο ειδήσεων**
21.00 **Ελληνική ταινία.** «Το πιο λαμπρό αστέρι». Κωμωδία.
23.00 **Prive.** Με την Ελενα Κατρίτση.
00.15 **Τελευταία γεγονότα**
00.30 **Prive.** (Σ)
01.00 **Ξένη ταινία.** «Ψέματα ενός μικρού κόσμου» Δραματική.

ANT-1

06.00 **Η καλή πεθερά** (Ε) Κωμική σειρά.
06.50 **Στούντιο με θέα.** Ενημερωτική εκπομπή με τον Θέμη Μάνεση και τη Φαίη Μαυραγάνη.
10.30 **Εκείνες και εγώ.** (Ε). Κωμική σειρά
11.30 **Οι Μεν και οι Δεν.** (Ε). Κωμική σειρά
12.30 **Τρελά... σωσίβια.** Κωμική σειρά. Παίζουν: Τιμ Στακ, Λέιλι Αρσιέρι.
12.55 **Super game.**
13.00 **Σούπερ Σάββατο.** Αθλητική εκπομπή με τον Μιχάλη Τσώχο.
14.00 **Ειδήσεις**
14.40 **Ξένη ταινία.** «Ανάμεσα σε δύο». Αισθηματική κομεντί. Παίζουν: Λόρεν Χάλι, Εντουαρντ Μπερνς, Τζον Μπον Τζόβι.
16.40 **Ελληνική σειρά** (Ε)
17.30 **Τα νέα του ANT 1**
18.00 **Ελληνική ταινία**
20.00 **Τα νέα του ANT-1**
21.00 **Θέατρο.** «Και μαζί και μόνος».
23.30 **Ξένη ταινία.** «Γρήγορος σαν τη φωτιά». Περιπέτεια πολεμικών τεχνών. Παίζουν: Μπράντον Λι, Πάουερς Μπουθ, Νικ Μανκούζο
24.00 **Νυχτερινές ειδήσεις**
00.15 **Ξένη ταινία** (Σ)
01.45 **Νόμος και τάξη.**
02.45 **The X-files.** Σειρά επιστημονικής φαντασίας αμερικανικής παραγωγής.
03.45 **Easy game**
04.10 **Τηλεμάρκετινγκ-Τηλεαγορά**
04.20 **Ξένη ταινία.** «Αξιοσέβαστοι πολίτες». Μυστηρίου.

ALPHA

05.45 **Μπορώ.** (Ε)
06.45 **Πρωινές σελίδες.** Ενημερωτικό μαγκαζίνο με τον Γιώργο Οικονομέα.
10.00 **Πέρα από τον ορίζοντα.** Εκπομπή με την Ντέμη Καραγιάννη και τον Πέτρο Γκάτζια.
11.00 **Παρα-πληροφόρηση.** Ενημερωτική εκπομπή με τον Κώστα Μαρδά.
12.00 **Ελληνική ταινία.** «Ο κράχτης». Κοινωνικό δράμα. Παίζουν: Γιώργος Φούντας, Μάρω Κοντού.
14.00 **Ειδήσεις**
15.00 **Ωραίοι... ως Ελληνες.** Εκπομπή συνεντεύξεων με τη Σοφία Τσιλιγιάννη.
16.00 **Ενας τρελός, τρελός πλανήτης.**
17.50 **Ειδήσεις.**
18.10 **Ελληνική ταινία.** «Μια γυναικάρα στα μπουζούκια». Κωμωδία. Παίζουν: Ντίνος Ηλιόπουλος, Νίκος Τσούκας
20.00 **Ειδήσεις**
21.00 **Ελληνική ταινία.** «Της ζήλειας τα κακώματα». Κωμωδία. Παίζουν: Μάρω Κοντού, Λευτέρης Βουρνάς, Δήμος Σταρένιος, Ορφέας Ζήκος
23.00 **Ποδόσφαιρο.** Αγώνας ισπανικού πρωταθλήματος.
01.15 **Ειδήσεις**
01.30 **Το καφενείο των φιλάθλων.** Αθλητική εκπομπή με τον Γιώργο Γεωργίου.
03.30 **Μυστικές διαδρομές.** (Ε) Δραματική σειρά.
04.30 **Τηλεαγορές**
04.45 **Παραπληροφόρηση** (Ε)

ΚΗΔΕΙΕΣ

Τον λατρευτό μας σύζυγο, πατέρα, πάππου, αδελφό και θείο

ΕΥΘΥΜΙΟ ΣΤΑΥΡΙΔΗ

ετών 79

θανόντα κηδεύουμε σήμερα Σάββατο 24 Ιανουαρίου και ώρα 11 π.μ. από τον Ιερό Ναό Ταξιαρχών Νεκροταφείου Ρόδου.

Η σύζυγος: Αθηνά

Τα παιδιά: Αγγελική-Ηρακλής Σεβαστή

Τα εγγόνια, τ' αδέλφια, τ' ανίψια και οι λοιποί συγγενείς.

Τον λατρευτό μας σύζυγο, πατέρα, πάππου, αδελφό και θείο

ΒΑΣΙΛΕΙΟ ΜΑΝΙΑΤΑΚΗ

ετών 53

θανόντα κηδεύουμε σήμερα Σάββατο 24 Ιανουαρίου και ώρα 1 π.μ. από τον Ιερό Ναό Ταξιαρχών Νεκροταφείου Ρόδου.

Η σύζυγος: Άννα

Τα παιδιά: Αντώνης-Γιώτα, Χαρούλα-Γαβρίλος

Τ' αδέλφια, τ' ανίψια και οι λοιποί συγγενείς.

ΜΝΗΜΟΣΥΝΑ

Την 25η Ιανουαρίου ημέρα Κυριακή και ώρα 8.30 π.μ. εις τον Ιερό Ναό Αγίου Γεωργίου Λαέρμων τελούμε 40ήμερο μνημόσυνο υπέρ αναπαύσεως της ψυχής του λατρευτού μας υιού και αδελφού

ΣΤΑΜΑΤΙΟΥ ΚΑΡΑΜΑΝΩΛΗ

Οι γονείς, τα αδέλφια και οι λοιποί συγγενείς.

Την 26η Ιανουαρίου ημέρα Δευτέρα και ώρα 8 π.μ. εις τον Ιερό Ναό Αγίου Δημητρίου (Παλαιό Νεκροταφείο) τελούμε 2ετές μνημόσυνο υπέρ αναπαύσεως της ψυχής του λατρευτού μας συζύγου, πατέρα, παππού και θείου

ΚΩΝΣΤΑΝΤΙΝΟΥ ΖΑΝΝΑΚΗ

Η σύζυγος: Βασιλεία.

Τα παιδιά: Γιάννης-Μάντυ, Γιώργος-Σοφία, Μαίρη-Χρήστος.

Τα εγγόνια, τα ανίψια και οι λοιποί συγγενείς.



Την 25η Ιανουαρίου ημέρα Κυριακή και ώρα 8.30 π.μ. εις τον Ιερό Ναό Ταξιαρχών Νεκροταφείου Ρόδου, τελούμε 40ήμερο μνημόσυνο υπέρ αναπαύσεως της ψυχής της πολυαγαπημένης μας μητέρας, αδελφής, γιαγιάς και προγιαγιάς

ΔΕΣΠΟΙΝΑΣ ΧΑΡΑΛΑΜΠΙΔΗ

Τα παιδιά, τα εγγόνια, ο αδελφός και οι λοιποί συγγενείς.



Την 25η Ιανουαρίου ημέρα Κυριακή και ώρα 9 π.μ. εις τον Ιερό Ναό Αγίου Γεωργίου Κρητηνίας τελούμε 3μηνο μνημόσυνο υπέρ αναπαύσεως της ψυχής της λατρευτής μας μητέρας, γιαγιάς και θείας

ΔΕΣΠΟΙΝΑΣ ΚΑΡΕΛΛΑΚΗ

Τα παιδιά, τα εγγόνια, τα ανίψια και οι λοιποί συγγενείς.



Την 25η Ιανουαρίου ημέρα Κυριακή και ώρα 8 π.μ. εις τον Ιερό Ναό Ταξιαρχών Νεκροταφείου Ρόδου τελούμε 40ήμερο μνημόσυνο υπέρ αναπαύσεως της ψυχής του λατρευτού μας συζύγου, πατέρα-παππού

ΝΙΚΟΛΑΟΥ ΜΥΣΙΡΛΑΚΗ

Η σύζυγος: Σταματία

Τα παιδιά, τα εγγόνια και οι λοιποί συγγενείς.

Την 25η Ιανουαρίου ημέρα Κυριακή και ώρα 9 π.μ. εις τον Ιερό Ναό Αγίας Μαρίνας Απολακκιάς τελούμε 5ετές μνημόσυνο υπέρ αναπαύσεως της ψυχής του λατρευτού μας συζύγου, πατέρα, παππού και αδελφού

ΜΙΧΑΗΛ ΚΑΜΠΟΥΡΗ

Η σύζυγος: Παρασκευή.

Τα παιδιά: Γιάννης-Γιώτα, Αναστασία-Παναγιώτης.

Τα εγγόνια, τα αδέλφια και οι λοιποί συγγενείς.

Την 25η Ιανουαρίου ημέρα Κυριακή και ώρα 9 π.μ. εις τον Ιερό Ναό Ταξιαρχών Νεκροταφείου, τελούμε 40ήμερο μνημόσυνο υπέρ αναπαύσεως της ψυχής του λατρευτού μας υιού, αδελφού και θείου

ΑΠΟΣΤΟΛΟΥ ΧΑΤΖΗΚΟΣΜΑ

Οι γονείς: Δημήτρης - Μαρία

Τ' αδέλφια, τ' ανίψια και οι λοιποί συγγενείς.

Την 25η Ιανουαρίου ημέρα Κυριακή και ώρα 8.30 π.μ. εις τον Ιερό Ναό Αγίου Δημητρίου (Παλαιό Νεκροταφείο) τελούμε 9ήμερο μνημόσυνο υπέρ αναπαύσεως της ψυχής του λατρευτού μας συζύγου, αδελφού και θείου

ΓΕΩΡΓΙΟΥ ΦΡΟΝΗ

Η σύζυγος: Ευδοκία.

Τα αδέλφια: Σπύρος και Αναστασία Καρύδη.

Τα ανίψια: Μιχάλης Καρύδης, Παναγιώτης και Λίντα Καρύδη



Την 25η Ιανουαρίου ημέρα Κυριακή και ώρα 8 π.μ. εις τον Ιερό Ναό Τιμίου Σταυρού Απολλώνων Ρόδου τελούμε 6μηνο μνημόσυνο υπέρ αναπαύσεως της ψυχής του λατρευτού μας υιού, αδελφού, αρραβωνιαστικού, εγγονού και ανιψιού

ΕΥΑΓΓΕΛΟΥ ΦΛΕΒΑΡΗ

ετών 27

Οι γονείς: Ελευθέριος-Ιωάννα.

Τα αδέλφια: Ιωάννης-Ευγενία, Τριαντάφυλλος-Τασούλα.

Η αρραβωνιαστικιά του Μαρία.

Οι γιαγιάδες, οι θείοι και οι λοιποί συγγενείς.



Την 26η Ιανουαρίου ημέρα Δευτέρα και ώρα 8 π.μ. εις τον Ιερό Ναό του Αγίου Αντωνίου Αρχαγγέλου, τελούμε 3μηνο μνημόσυνο υπέρ αναπαύσεως της ψυχής ττης λατρευτής μας συζύγου, μητέρας, κόρης, αδελφής, γιαγιάς και θείας

ΧΡΥΣΑΦΙΝΑΣ ΚΑΡΑΟΛΑΝΗ

το γένος ΧΡΥΣΑΛΛΟΥ

Ο σύζυγος: Κων/νος

Τα παιδιά: Παρασκευή-Μανόλης, Φλώρα-Σίμος.

Οι γονείς: Νικόλας-Φλωρεντία.

Τ' αδέλφια: Στέφανος-Κατερίνα.

Τα εγγόνια και οι λοιποί συγγενείς.

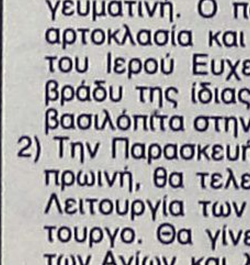

ΓΕΩΡΓΙΟΥ ΔΙΑΚΟΝΙΚΟΛΑΟΥ

Την 25η Ιανουαρίου ημέρα Κυριακή και ώρα 8.30 π.μ. εις τον Ιερό Ναό Αγ. Γεωργίου Λαέρμων, τελούμε ετήσιο μνημόσυνο υπέρ αναπαύσεως των ψυχών των λατρευτών μας

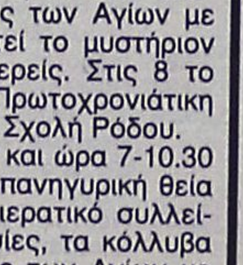

ΧΡΙΣΤΙΝΑΣ ΘΑΡΕΝΑΚΗ

Η οικογένειά τους και οι λοιποί συγγενείς.

ΙΕΡΑ ΜΗΤΡΟΠΟΛΙΣ ΡΟΔΟΥ
ΙΕΡΟΝ ΝΑΫΔΡΙΟΝ ΑΓ. ΕΙΡΗΝΗΣ ΚΑΙ ΤΡΙΩΝ ΙΕΡΑΡΧΩΝ
ΠΑΝΕΠΙΣΤΗΜΙΟΥ ΑΙΓΑΙΟΥ ΡΟΔΟΥ

ΠΑΝΗΓΥΡΙΣ-ΠΡΟΣΚΛΗΣΗ

Στις **30 Ιανουαρίου 2004** ημέρα μνήμης των Τριών Ιεραρχών και Οικουμενικών Διδασκάλων Βασιλείου του Μεγάλου, Γρηγορίου του Θεολόγου και Ιωάννου του Χρυσοστόμου, πανηγυρίζει το Ιερό μας Ναΰδριο που βρίσκεται στην αυλή του Πανεπιστημίου Ρόδου.

Θα γίνουν οι παρακάτω λατρευτικές εκδηλώσεις:

1) Την Πέμπτη 29 Ιανουαρίου 2004 και ώρα 5-7.30 απογευματινή. Ο πανηγυρικός εσπερινός των Αγίων με αρτοκλασία και κήρυγμα. Θα τελεστεί το μυστήριον του Ιερού Ευχελαίου με επτά (7) ιερείς. Στις 8 το βράδυ της ίδιας ημέρας θα κοπεί η Πρωτοχρονιάτικη βασιλόπιτα στην Ανωτέρα Τουριστική Σχολή Ρόδου.
2) Την Παρασκευή 30 Ιανουαρίου 2004 και ώρα 7-10.30 πρωινή, θα τελεστεί ο όρθρος και η πανηγυρική θεία Λειτουργία των Τριών Ιεραρχών με ιερατικό συλλείτουργο. Θα γίνει κήρυγμα, αρτοκλασίες, τα κόλλυβα των Αγίων και λιτάνευση της εικόνας των Αγίων με την συνοδεία της Φιλαρμονικής του Δήμου Ροδίων.
3) Την Παρασκευή 30 Ιανουαρίου 2004 και ώρα 5-6 απογευματινή η παράκληση των Τριών Ιεραρχών.

Ευπρόσδεκτοι οι πάντες
Εκ του Ιερού ναϋδρίου

ΣΥΝΔΕΣΜΟΣ ΕΦΕΔΡΩΝ ΑΞΙΩΜΑΤΙΚΩΝ ΝΟΜΟΥ ΔΩΔΕΚΑΝΗΣΟΥ
ΕΔΡΑ ΡΟΔΟΣ-ΤΗΛ. 2241020820

ΠΡΟΣΚΛΗΣΗ

Προσκαλούνται οι έφεδροι αξιωματικοί με τις συζύγους γραμμένοι στα μητρώα ή μη του Συνδέσμου, στην κοπή της βασιλόπιτας στις **25-1-2004** ημέρα **Κυριακή** και ώρα **11.30 π.μ.** στην **Λέσχη Αξιωματικών** της 95 ΑΔΤΕ, οδός Εθνάρχου Μακαρίου 18.

Θα παραστούν οι τοπικές αρχές και η στρατιωτική ηγεσία της 95 ΑΔΤΕ.

Είσοδος Ελεύθερη.

Για το Δ.Σ.

Ο Πρόεδρος
Τσιμπιδάκης Στέλιος
Λγός (ΠΒ)

Ο Γεν. Γραμματέας
Αλεξίου Ιωάννης
Ανθγός (ΠΒ)

ΜΝΗΜΗ ΧΡΗΣΤΟΥ ΙΩΑΝΝΙΔΗ

Η θάλασσα σε πήρε, και έγινε βροχή
Κι η βροχή δάκρυα, στις εικοσιμιά Γεννάρη.
Αιωνία η μνήμη σου στην προσωρινή διαμονή μέχρι την Ανάσταση.

Οικ. Αδριανού Λυμπερόπουλου

ΔΙΕΥΘΥΝΣΗ ΔΑΣΩΝ ΔΩΔΕΚΑΝΗΣΟΥ

ΑΝΑΚΟΙΝΩΣΗ

Γνωστοποιείται κατά το άρθρο 14 του Ν. 998/79, η αποστολή για δημοσίευση στον δήμο Καλλιθέας της αριθμ. 77/15-01-2004 Πράξης χαρακτηρισμού έκτασης που εκδόθηκε από τον δ/ντή Δασών Δωδ/σου. Η ΚΜ 409Α γαιών Κοσκινού εμβαδού 8800 τ.μ. χαρακτηρίζεται ως γεωργική έκταση.

Ο δ/ντής Δασών Δωδ/σου
Φίλιππος Κοντίτσης
Δασολόγος
με βαθμό Διευθυντή

ΔΙΕΥΘΥΝΣΗ ΔΑΣΩΝ ΔΩΔΕΚΑΝΗΣΟΥ

ΑΝΑΚΟΙΝΩΣΗ

Γνωστοποιείται κατά το άρθρο 14 του Ν. 998/79, η αποστολή για δημοσίευση στον δήμο Καλλιθέας της αριθμ. 234/22-1-2004 Πράξης χαρακτηρισμού εκτάσεων που εκδόθηκε από τον δ/ντή Δασών Δωδ/σου. Οι ΚΜ 3356 και 3357 γαιών Καλυθιών αποτελούν γεωργικές εκτάσεις.

Ο δ/ντής Δασών Δωδ/σου
Φίλιππος Κοντίτσης
Δασολόγος
με βαθμό Διευθυντή

ΕΥΧΑΡΙΣΤΗΡΙΟ

Η Εκκλησιαστική Επιτροπή φιλόπτωχου Σταθμός Αγάπης απόρων οικογενειών ενορίας Αγίου Γεωργίου Άνω εκφράζει τις ευχαριστίες του για τις δωρεές υπέρ των έργων του Ι. Ναού.

Οικ. **Ειρήνης** και **Μιχαήλ Δέμελου** 250 ευρώ, οικ. **Παναγιώτου** και **Ιουλίας Τσαντίλα** 250 ευρώ, ανώνυμος 500 ευρώ, αλουμινοκατασκευές **Πανορμίτου Κουφού** 1000 ευρώ, **Μπεχράκη Αικατερίνη** 100 ευρώ.

Τους ευχαριστούμε ευχόμενοι ο Άγιος Γεώργιος να σας χαρίζει υγεία.

Ο πρόεδρος
Ιερ. Βασίλειος Τσαβαρής
Πρωτοπρεσβύτερος Οικουμενικού Θρόνου
Τα μέλη
Νικόλαος Μηνάς, δικηγόρος
Φλώρα Μελίνη
Σοφία Πατηνιώτη

ΧΕΝ ΡΟΔΟΥ

ΠΡΟΣΚΛΗΣΗ ΓΕΝΙΚΗΣ ΣΥΝΕΛΕΥΣΗΣ

Σύμφωνα με το άρθρο 14 του καταστατικού της ΧΕΝ

Καλούνται

τα μέλη της ΧΕΝ Ρόδου στην ετήσια Γενική Συνέλευση που θα γίνει στο κέντρο της ΧΕΝ επί της οδού Ιπποτών στις 26 Ιανουαρίου 2004 ημέρα Δευτέρα στις 6 μ.μ.

Θέματα ημερήσιας διάταξης

1. Εκθεση πεπραγμένων
2. Οικονομικός απολογισμός έτους 2003 και έκθεση εξελεγκτικής επιτροπής.
3. Προϋπολογισμός έτους 2004
4. Συζήτηση επί των πεπραγμένων, του οικονομικού απολογισμού και του προϋπολογισμού 2004.
5. Εκθεση της επιτροπής υποδείξεως υποψηφίων μελών για το Διοικητικό Συμβούλιο (άρθρο 19 καταστατικού).
6. Υπόδειξη 4 μελών για την επιτροπή Υποψηφιοτήτων του έτους 2004.
7. Αρχαιρεσίες
8. Διάφορα

Σε περίπτωση μη απαρτίας της Γ.Σ. θα επαναληφθεί στις 29 Ιανουαρίου 2004 ημέρα Πέμπτη στις 6 μ.μ.

Η πρόεδρος
Μαρία Γεωργιάδου-Μαριά

ΕΛΛΗΝΙΚΗ ΔΗΜΟΚΡΑΤΙΑ
ΥΠΟΥΡΓΕΙΟ ΥΓΕΙΑΣ ΚΑΙ ΠΡΟΝΟΙΑΣ
Β' Πε.Συ.Π. Ν. Αιγαίου
Θ.Χ.Π.Π. Δωδ/νήσου "ο Αγιος Ανδρέας"
Βάρη Παραδεισίου

ΕΥΧΑΡΙΣΤΗΡΙΟ

Τα παιδιά του Θ.Χ.Π.Π. Δωδ/σου "ο Άγιος Ανδρέας", ο πρόεδρος, η επιτροπή Διοίκησης, η Διεύθυνση και οι Εργαζόμενοι αισθάνονται την ανάγκη να ευχαριστήσουν τους παρακάτω δωρητές:

Προσφορά αντί στεφάνου εις μνήμη Γεραβέλη Σάββα

1. Οικ. **Κων/νου** και **Ελένης Παπαδημητρίου** 100 ευρώ
2. Οικ. **Νικολάου Μπακατσούλα**, 50 ευρώ
3. Οικ. **Πέτρου** και **Τζέκας Καπελά**, 100 ευρώ
4. **Δημήτριος** και **Σπύρος Παπαδημητρίου** 100 ευρώ

Εις μνήμην **Χρήστου Ιωαννίδη**

1. **Μαίρη Γεραβέλη**, 50 ευρώ
2. **Εμμ. Παπαϊωάννου**, 50 ευρώ
3. **Θεόδωρος και Φρόσω Παπανδρέου** 50 ευρώ.

Για την Επιτροπή Διοίκησης
Ο πρόεδρος
Τεχνίτης Μιχαήλ, δικηγόρος

Γυναίκες Χωρίς Σύνορα 2001 ΡΟΔΟΣ - RHODOS Women Without Frontiers

ΠΡΟΣΚΛΗΣΗ

Καλούμε τα μέλη και τις φίλες της οργάνωσης στην κοπή της βασιλόπιτάς μας που θα γίνει το Σάββατο 24 Ιανουαρίου στις 17.30 στην ΑΣΤΕΡ (Ξενοδοχείο Σολέιλ).
Οσες φίλες επιθυμούν να γίνουν μέλη της οργάνωσης μπορούν να εγγραφούν την ίδια μέρα.
Την εκδήλωση θα πλαισιώσει η Μικτή Χορωδία του Δήμου Πεταλούδων υπό τη διεύθυνση της κ. Φλώρας Πελεκάνου.

Από το Δ.Σ.

ΙΕΡΑ ΜΗΤΡΟΠΟΛΙΣ ΡΟΔΟΥ
ΙΕΡΟΣ ΝΑΟΣ ΑΓΙΟΥ ΓΕΩΡΓΙΟΥ ΛΑΧΑΝΙΑΣ

ΠΡΟΚΗΡΥΞΗ ΜΕΙΟΔΟΤΙΚΟΥ ΔΙΑΓΩΝΙΣΜΟΥ

Η εκκλησιαστική επιτροπή Λαχανιάς προκηρύσσει μειοδοτικό διαγωνισμό με σφραγισμένες προσφορές για την ανάδειξη εργολάβου ανακατασκευής του κωδωνοστασίου του Ιερού Ναού Αγίου Γεωργίου Λαχανιάς σύμφωνα με την εγκεκριμένη μελέτη.
Στον διαγωνισμό γίνονται δεκτοί εργολάβοι δημοσίων και ιδιωτικών έργων.
Η προσφορά θα περιλαμβάνει την τιμή κατ' αποκοπή κατασκευής πέντε πύργων, εργασία και υλικά, εκτός από την αξία του ακατέργαστου πωρόλιθου, καθώς και υπεύθυνη δήλωση ότι ο εργολάβος έλαβε γνώση της μελέτης και των ειδικών προδιαγραφών του έργου.
Η επιλογή θα γίνει από την εκκλησιαστική επιτροπή η οποία κατά την ελεύθερη κρίση της, θα σταθμίσει την οικονομική προσφορά και τα άλλα προσόντα του εργολάβου.
Προσφορές γίνονται δεκτές στο γραφείο της εκκλησιαστικής επιτροπής. Η αποσφράγιση των προσφορών θα γίνει ενώπιον της επιτροπής στις 25.01.04.
Πληροφορίες στον κ. Διακογεωργίου Γεώργιο, Τηλ. 22440 46040 και στα γραφεία του μηχανικού κ. Φ. Ψαρρά (επιβλέπων του έργου)-Αμερικής 43, Ρόδος, Τηλ. 22410 22541.

Εκ της Εκκλησιαστικής Επιτροπής
Ιερού Ναού Αγίου Γεωργίου Λαχανιάς

ΣΥΓΧΑΡΗΤΗΡΙΟ

Ο Σύλλογος Γονέων και Κηδεμόνων του Ενιαίου Λυκείου Ιαλυσού συγχαίρει θερμά τους μαθητές του σχολείου μας που διακρίθηκαν στο 10ο περιφερειακό μαθητικό αγώνα μουσικής και χορού που διοργάνωσε το υπουργείο Παιδείας και άλλοι φορείς στη Ρόδο από 13-16 Ιανουαρίου 2004. Ευχαριστούμε τις υπεύθυνες καθηγήτριες **Καραγιάννη Αικατερίνη, Ιωακειμίδου Παρασκευή**.
Β' βραβείο στον Παραδοσιακό χορό
Αλεξανδρή Χριστίνα, Αμπελιώτη Ευαγγελία, Ατσικνούδα Μαρία, Δημητρά Σταματία, Κώτσου Αικατερίνη, Παπαγρηγορίου Γεωργία, Ταβερνάρη Κατερίνα, Ανδρουλάκη Θεόδωρος, Βερύκιος Ιωάννης, Καλιστής Νικόλαος, Παπαγρηγορίου Ιωάννης.

Για το Δ.Σ.
Η πρόεδρος
Κασσιανή Διακομιχάλη

ΑΔΕΛΦΟΤΗΤΑ ΗΠΕΙΡΩΤΩΝ ΡΟΔΟΥ
" ΤΟ ΣΟΥΛΙ"
ΚΑΖΑΝΤΖΑΚΗ 29-ΡΟΔΟΣ
ΕΤΟΣ ΙΔΡΥΣΕΩΣ 1974

ΠΡΟΣΚΛΗΣΗ

Ο Πρόεδρος και τα μέλη του Δ.Σ. της Αδελφότητας Ηπειρωτών Ρόδου "Το Σούλι", προσκαλούν τα μέλη και τους φίλους, στην τελετή κοπής της βασιλόπιτας, που θα γίνει την **Κυριακή 25 Ιανουαρίου 2004,** στις **6 το απόγευμα,** στο **σπίτι των Ηπειρωτών της Ρόδου,** στην οδό Καζαντζάκη 29.

Για το Δ.Σ.

Ο Πρόεδρος **Η Γ. Γραμματέας**
Γιάννης Φούκας **Δήμητρα Λάμπρου**



ΑΠΩΛΕΙΑ

Ο μικρός **Στόϊκος** έχει φύγει εδώ και 10 μέρες από το σπίτι μαζί με την μητέρα του **Γκίνκα Γκεοργκίεβα** χωρίς να γνωρίζει κάτι ο πατέρας του **Δημήτριος Μίτεβ.**
Παρακαλούμε όποιος έχει δει τον μικρό και την μητέρα του να πάρει τηλέφωνο στο **6946633348** γιατί είναι απόλυτη ανάγκη.

ΑΠΩΛΕΙΑ

Χάθηκαν δύο θηλυκά κυνηγόσκυλα ανάμεσα σε Πλατάνια, Αρχίπολη.
Παρακαλείται όποιος γνωρίζει κάτι να τηλεφωνήσει στο 6939075829 και στο 6946001152.

ΕΛΛΗΝΙΚΗ ΔΗΜΟΚΡΑΤΙΑ
ΔΗΜΟΣ ΡΟΔΟΥ
ΕΠΑΡΧΙΑ ΡΟΔΟΥ
ΝΟΜΟΣ ΔΩΔΕΚΑΝΗΣΟΥ

ΓΝΩΣΤΟΠΟΙΗΣΗ ΓΑΜΟΥ

Γνωστοποιείται, σύμφωνα με το άρθρο 1369 του Αστικού Κώδικα, όπως τροποποιήθηκε με το Ν. 1250/1982, ότι:
Η **Χρυσή Βονάκη** του Μιχαήλ και της Βιργινίας που γεννήθηκε στην Ρόδο του Νομού Δωδ/σου και κατοικεί στην Ρόδο του Νομού Δ/σου επαγγέλματος οικιακά και ο **Νεκτάριος-Παντελεήμων Μπαρμπαντώνης** του Αντωνίου και της Ελευθερίας που γεννήθηκε στην Ρόδο του Νομού Δ/σου και κατοικεί στην Ρόδο επαγγέλματος οικοδόμος πρόκειται να παντρευθούν στο Δημαρχείο του δήμου Ροδίων.

Ρόδος 23/01/2004
Ο δήμαρχος κ.α.α.
Αλαθέρας Αντώνιος
αντιδήμαρχος δήμου Ροδίων

ΕΛΛΗΝΙΚΗ ΔΗΜΟΚΡΑΤΙΑ
ΔΗΜΟΣ ΡΟΔΟΥ
ΕΠΑΡΧΙΑ ΡΟΔΟΥ
ΝΟΜΟΣ ΔΩΔΕΚΑΝΗΣΟΥ

ΓΝΩΣΤΟΠΟΙΗΣΗ ΓΑΜΟΥ

Γνωστοποιείται, σύμφωνα με το άρθρο 1369 του Αστικού Κώδικα, όπως τροποποιήθηκε με το Ν. 1250/1982, ότι:
Η **Ελένη Στρατή** του Χρήστου και της Χαρίκλειας που γεννήθηκε στην Ρόδο του Νομού Δωδ/σου και κατοικεί στην Ρόδο του Νομού Δ/σου επαγγέλματος ιδιωτ. υπάλληλος και ο **Ιωάννης Αντωνάς** του Σάββα και της Μαρίας που γεννήθηκε στην Ρόδο του Νομού Δ/σου και κατοικεί στην Ρόδο επαγγέλματος Ιδιωτ. υπάλληλος πρόκειται να παντρευθούν στο Δημαρχείο του δήμου Ροδίων.

Ρόδος 23/01/2004
Ο δήμαρχος κ.α.α.
Αλαθέρας Αντώνιος
αντιδήμαρχος δήμου Ροδίων

ΑΠΩΛΕΙΑ

Χάθηκαν δύο θηλυκά κυνηγόσκυλα ανάμεσα σε Πλατάνια, Αρχίπολη.
Παρακαλείται όποιος γνωρίζει κάτι να τηλεφωνήσει στο 6939075829 και στο 6946001152.

ΕΥΧΑΡΙΣΤΗΡΙΟ

Ευχαριστούμε δημόσια τον ανώνυμο κύριο, που μέσω του ιερέα **Βασιλείου Μαντικού**, δίνει για δεύτερη συνεχή χρονιά χρηματικό ποσό για τους φοιτητές της ενορίας του Αγ. Νικολάου Ρόδου.

Γονείς και μαθητές της Ενορίας



FYROGENIS

ΜΕΛΕΤΕΣ ΕΓΚΑΤΑΣΤΑΣΕΙΣ

10 ΧΡΟΝΙΑ ΕΓΓΥΗΣΗ

ΜΑΝΤΕΜΕΝΙΟΙ ΛΕΒΗΤΕΣ

ΧΑΛΥΒΔΙΝΟΙ ΛΕΒΗΤΕΣ

ΜΑΝΤΕΜΕΝΙΑ ΑΥΤΟΝΟΜΗ ΜΟΝΑΔΑ

ΑΦΟΙ ΑΝΤΩΝΑΚΗ Ο.Ε.
ΨΥΞΗ - ΘΕΡΜΑΝΣΗ - ΗΛΙΑΚΑ

ΡΟΔΟΣ: ΑΛΙΚΑΡΝΑΣΣΟΥ & ΕΦΕΣΣΟΥ ΡΟΔΙΝΙ Τηλ./Φαξ 22410 25448
ΕΜΠΩΝΑΣ: Τηλ. 22460 41350, Κιν. 6977 225112, 6932 223760



Ρόδος: εἰκῇ καὶ ὡς ἔτυχε...

... Τρια δισ. δρχ. οι επιχορηγήσεις του Δήμου

Σε 3.135 εκ. δρχ. ανέρχονται οι επιχορηγήσεις του Δήμου Ροδίων για το 2004.

Μεταξύ των άλλων κονδυλίων περιλαμβάνονται:

- Δημοτικός Οργανισμός Πρόνοιας (ΔΟΠ), 477 εκ. δρχ.
- Πολιτιστικός Οργανισμός (ΠΟΔΡ), 450 εκ. δρχ.
- Δημοτικό Θέατρο (ΔΗΠΕΘΕ), 95 εκ. δρχ.
- Δημοτικός Οργανισμός Περιβάλλοντος (ΔΟΠΕ), 480 εκ. δρχ.
- Προγραμματική Σύμβαση Δήμου Ροδίων - ΤΕΔΚ - ΑΔΕΚΤ, 210 εκ. δρχ.
- ΚΑΠΗ, 102 εκ. δρχ.
- Δημοτική Πινακοθήκη, 170 εκ. δρχ.
- ΔΟΝΑ, 140 εκ. δρχ.
- Διεθνές Κέντρο Λογοτεχνών και Μεταφραστών 83,5 εκ. δρχ.
- Σχολικές επιτροπές, 180 εκ. δρχ.
- Προσχολικά κέντρα, 372 εκ. δρχ.
- Δημοτικοί χώροι άθλησης, 210 εκ. δρχ.

... Δημοτική Πινακοθήκη: Προϋπολογισμός 200 εκ. δρχ.

Στα 585.500 ευρώ (200 εκ. δρχ. ανέρχεται ο προϋπολογισμός της Δημοτικής Πινακοθήκης για το 2004, ενώ η επιχορήγηση του Δήμου φθάνει τα 170 εκ. δρχ.

Στα έξοδα περιλαμβάνονται, μεταξύ των άλλων:

- Μισθοδοσία προσωπικού 112 εκ. δρχ.
- Αμοιβές εκτελούντων ειδικές υπηρεσίες 24 εκ. δρχ.
- Δαπάνες για την μετάκληση και παραμονή στην Ρόδο των μελών της Καλλιτεχνικής Επιτροπής και των ειδικών συνεργατών 5 εκ. δρχ.

Οσον αφορά την αγορά νέων πινάκων, στον κωδικό **"προμήθεια λοιπού κεφαλαιακού εξοπλισμού (περιλαμβάνονται και οι αγορές πινάκων)"** -έτσι ακριβώς αναγράφεται - προβλέπεται το ποσό των 9,5 εκ. δρχ., ήγουν ποσοστό 5% επί του συνόλου των εξόδων.

... Λοιπά έξοδα

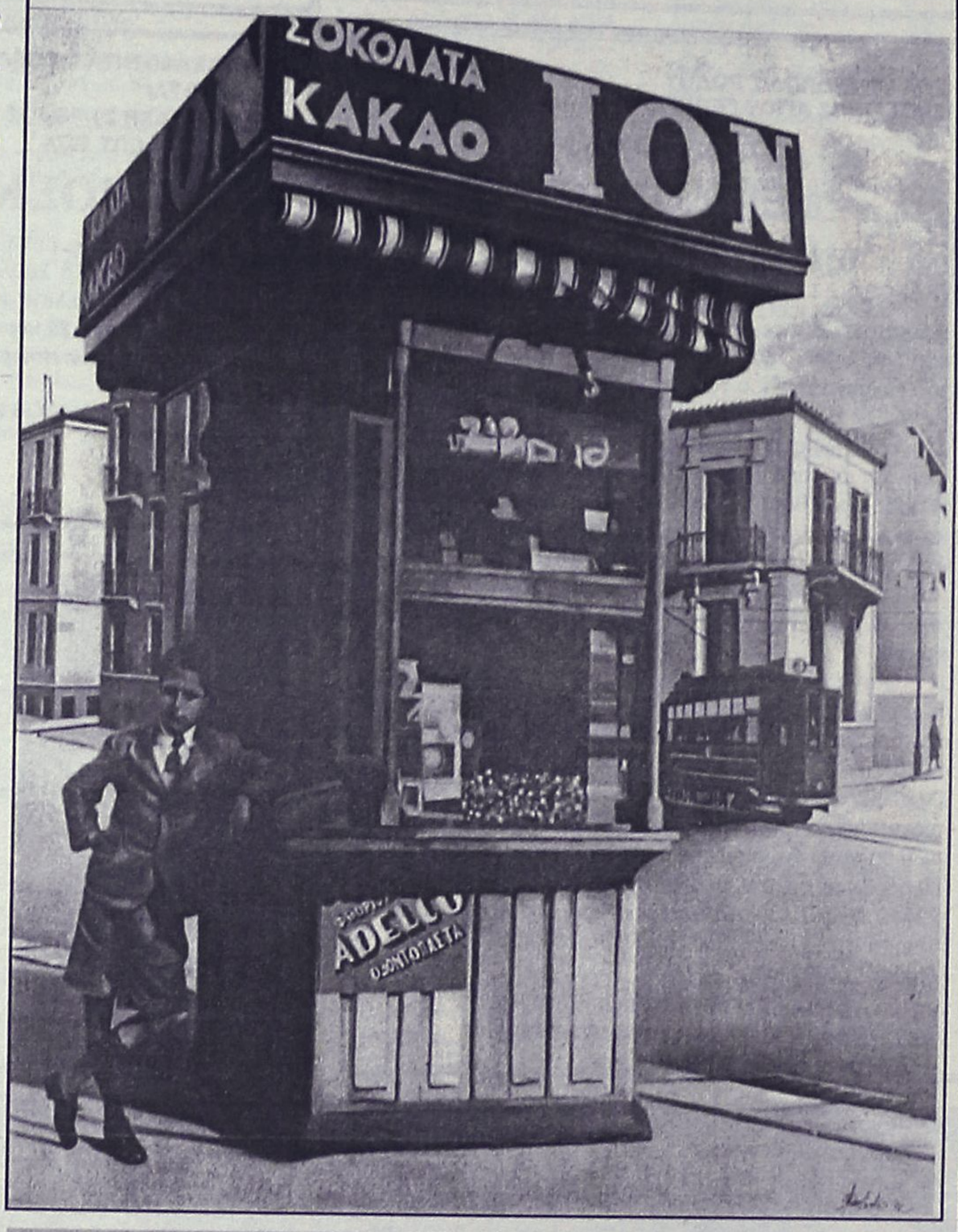

Δήμος Σκουλάκης: *"Περίπτερο", 1966*
Από την έκθεση **"Τέχνη Πολιούχος"**, που λειτουργεί στην Δημοτική Πινακοθήκη μέχρι τις 5 Φεβρουαρίου.

ΝΤΕΤΕΚΤΙΒΣ

30 ΧΡΟΝΙΑ ΜΟΝΙΜΑ ΚΑΙ ΣΤΗ ΡΟΔΟ

35354 - 28780

Π.Π. ΓΕΡΜΑΝΟΥ 6 (ΠΛ. ΦΩΚΙΑΛΗ)

Η ΛΥΣΗ!!! ΣΕ ΚΑΘΕ ΣΑΣ ΠΡΟΒΛΗΜΑ

EXPRESS SECURITY

Delta

ΔΙΑΜΑΝΤΕ ΕΡΓΑΛΕΙΑ

6ο χλμ.Ρόδου Λίνδου
Συγκρότημα Μανουσέλη

ΚΟΦΤΗ ΧΕΙΡΟΣ

ΔΙΑΤΡΗΤΙΚΑ

ΔΙΑΜΑΝΤΟΤΡΥΠΟΤΕΧΝΙΚΗ ΡΟΔΟΥ

ΑΔΑΜΑΝΤΟΦΟΡΟΙ ΔΙΣΚΟΙ ΚΟΠΗΣ ΓΙΑ ΓΡΑΝΙΤΗ, ΜΑΡΜΑΡΟ ΤΟΥΒΛΟ κ.τ.λ.

ΑΡΜΟΚΟΦΤΕΣ

ΤΡΥΠΑΜΕ
ΚΟΒΟΥΜΕ
ΣΠΑΜΕ

ΧΩΡΙΣ ΣΚΟΝΕΣ
ΡΩΓΜΕΣ
ΜΕΡΕΜΕΤΙΑ

ΠΩΛΗΣΕΙΣ
&
ΕΚΤΕΛΕΣΕΙΣ ΕΡΓΑΣΙΩΝ

Η ΠΟΛΥΧΡΟΝΗ ΜΑΣ ΠΕΙΡΑ ΣΤΟ ΕΞΩΤΕΡΙΚΟ ΜΑΣ ΔΙΝΕΙ ΤΗ ΔΥΝΑΤΟΤΗΤΑ ΝΑ ΒΡΙΣΚΟΥΜΕ ΛΥΣΗ ΕΚΕΙ ΠΟΥ ΟΙ ΑΛΛΟΙ ΣΗΚΩΝΟΥΝ ΤΑ ΧΕΡΙΑ ΨΗΛΑ!

ΤΗΛΕΦΩΝΗΣΤΕ ΜΑΣ
22410 69022 - 77986
ΚΙΝΗΤΟ: 6944 380562

ΥΠΕΥΘΥΝΟΣ
Μαρκος Τσεσμετζής

ΚΟΜΜΩΤΗΡΙΟ UNISEX

Natural Beauty

Χτενίσματα αέρινα, φίνα... Χτενίσματα με άποψη. Νέες κουπ με στυλ και προσθετική μαλλιών με τη γνωστή υπογραφή της **Μαρίας**

& κατόπιν ραντεβού
ανοικτά από τις 9.00 έως 17.00

Επίσης για τα μικρά παιδιά ένα ευχάριστο κούρεμα μέσα στο παιδικό αυτοκινητάκι

Παφιάκη Μαρία

Στη νέα διεύθυνση: Ακραμίτου 16, Ρόδος

• Τηλ. 2241032161

κάθετος Απταβύρου και Λεωφόρου Καλλιθέας
(παλιά διεύθυνση: προέκταση Αννης Μαρίας)

ΝΤΕΤΕΚΤΙΒΣ

Συνταξιούχος Αστυνομικός Ασφάλειας

ΑΝΑΛΑΜΒΑΝΟΥΜΕ

Υποθέσεις ανηλίκων, οικογενειακές, προσωπικές κ.τ.λ.

ΔΙΑΘΕΤΟΥΜΕ ΤΑ ΠΛΕΟΝ ΣΥΓΧΡΟΝΑ ΟΠΤΙΚΟΑΚΟΥΣΤΙΚΑ ΣΥΣΤΗΜΑΤΑ

100% ΕΧΕΜΥΘΕΙΑ

ΡΩΜΗΣ 22 - ΡΟΔΙΝΙ • ΤΗΛ. 22410 68985
ΚΙΝ. 6946997967

(εκ)πολιτισμικά παίγνια

Εξήντα χρόνια από τον θάνατό του

Μνήμη Διογένη Φανουράκη (1913-1944)

Στην 1η Νοεμβρίου 2004 συμπληρώνονται 60 χρόνια από τον ηρωικό θάνατο του Χαλκίτη Ταγματάρχη **Διογένη Φανουράκη** του πρώτου Έλληνα αξιωματικού που έπεσε στην Δωδεκάνησο και που υπήρξε επίσης ο τελευταίος νεκρός αξιωματικός του Β' Παγκοσμίου Πολέμου.

Ο Ταγματάρχης Φανουράκης, μαχόμενος εναντίον 200 και πλέον Γερμανών στρατιωτών προτίμησε να πεθάνει, παρά να παραδοθεί, συνεχίζοντας το παράδειγμα της Ελληνικής ψυχής που ανέκαθεν προτιμά τον τιμημένο και ελεύθερο θάνατο από την σκλαβωμένη ζωή.

Ο Σύλλογος Χαλκιτών Ρόδου τιμώντας τα 60 χρόνια από τον ηρωικό του θάνατο, αφιερώνει σε αυτόν το Ημερολόγιό του για το 2004. Η έκδοση αυτή είναι η αρχή ποικίλων εκδηλώσεων, οι οποίες θα λάβουν χώρα κατά τη διάρκεια του έτους στη Ρόδο και στη Χάλκη, με αποκορύφωμα τα αποκαλυπτήρια της προτομής του, που θα φιλοτεχνηθεί με πρωτοβουλία του Συλλόγου και θα στηθεί σύμφωνα με ομόφωνη απόφαση του Δημοτικού Συμβουλίου του Δήμου Ροδίων σε κεντρικό σημείο της πόλης της Ρόδου.

Γράφει, προλογίζοντας το καλαίσθητο **"Ημερολόγιο 2004"** του **Συλλόγου Χαλκιτών Ρόδου,** η αρχαιολόγος - ιστορικός **Ευανθία-Βάσω Αντωνίου:**

«Ο Διογένης Φανουράκης γεννήθηκε στην Χάλκη την 1η Ιανουαρίου 1913. Τελείωσε το Δημοτικό Σχολείο της Χάλκης και το Γυμνάσιο της Σύμης. Στη συνέχεια μετέβη στην Αθήνα με μόνο σκοπό και όνειρο της ζωής του να φοιτήσει στη Στρ. Σχολή Ευελπίδων, ακολουθώντας τα βήματα του άλλου ήρωα της Χάλκης Αλεξ. Διάκου τον οποίο θαύμαζε υπέρμετρα. Πίστευε πως θα μπορούσε να συντελέσει στην απελευθέρωση της Δωδεκανήσου από την Ιταλική κατοχή, που δυνάστευε τους συμπατριώτες τους από το 1912.

Το όνειρό του πραγματοποιήθηκε το 1936, όταν αποφοίτησε από την Σχολή Ευελπίδων με το βαθμό του Ανθυπολοχαγού. Το 1939 προήχθη στο βαθμό του Υπολοχαγού και το 1942 σε αυτόν του Λοχαγού.

Ο πόλεμος του 1940 βρήκε τον τότε Υπολοχαγό Φανουράκη πρώτο στις επάλξεις να πολεμά στις μάχες του όρους Μοράβα, για την κατάληψη της Κορυτσάς και αργότερα, να μπαίνει με το λόχο του στο Πόγραδετς, όπου και τραυματίστηκε.

Το 1941, μετά την εισβολή των Γερμανών βρέθηκε στη Μέση Ανατολή, όπου υπηρέτησε για 2 χρόνια, σε διάφορες μονάδες του Ελλ. Στρατού.

Το 1943, προαισθανόμενος τις ελληνικές και συμμαχικές επιχειρήσεις στα Δωδεκάνησα υπέβαλε αίτηση προς τη 2η Μεραρχία, όπου τότε υπηρετούσε, να σταλεί από τους πρώτους στα Δωδεκάνησα με το Ελληνικό και Συμμαχικό Στρατό, διότι εγνώριζε την περιοχή πολύ καλά και θα μπορούσε να συνδράμει στην απελευθέρωση της πατρίδας του.

Το 1944 αποσπάται στην Αμερικανική Υπηρεσία U.S Army Force Middle East και αποστέλλεται στη Χάλκη για να συλλέγει και να αποστέλλει πληροφορίες για τις κινήσεις των Γερμανικών στρατευμάτων κατοχής.



Ο Ταγματάρχης Διογένης Φανουράκης

Ολα αυτά τα χρόνια οι αναφορές των ανωτέρων του τον χαρακτηρίζουν ως "σοβαρό, επιβλητικό, ειλικρινή, τίμιο, καλό συνάδελφο με οθρή κρίση και με ζήλο εις την εκτέλεση της υπηρεσίας του και υπερηφάνεια για το στρατιωτικό επάγγελμα".

Δυστυχώς για τον Φανουράκη, λίγες ημέρες μόνο μετά την άφιξή του, οι Γερμανοί γνωρίζουν τα πάντα. Την 1η Νοεμβρίου 1944 αποβιβάστηκαν μυστικά στη Χαλκη, και ανάγκασαν τον πληθυσμό του νησιού να αφήσει τα σπίτια του ανοιχτά και να συγκεντρωθεί στην προκυμαία. Ξεχώρισαν δέκα Χαλκίτες και τους απείλησαν με θάνατο αν δεν απεκάλυπταν που βρισκόταν ο Λοχαγός Φανουράκης. Εκείνος, παρακολουθώντας από το κρησφύγετό του τις σκηνές και αισθανόμενος τύψεις για τον πιθανό θάνατο συμπατριωτών του εμφανίστηκε και αμέσως ήλθε αντιμέτωπος με τους κατακτητές με τους οποίους και συνεπλάκη. Οι Γερμανοί τον κατεδίωξαν πυροβολώντας, τον πλήγωσαν και εκείνος αιμόφυρτος κατέληξε στο πατρικό του σπίτι, όπου και ξεψύχησε, προκαλώντας την έκρηξη χειροβομβίδας, για να μην πέσει ζωντανός στα χέρια των κατακτητών. Τόσος μάλιστα ήταν ο θαυμασμός των κατακτητών για τον ηρωικό του αγώνα και θάνατο, που ο επικεφαλής του αποσπάσματος απεκαλύφθη στην κηδεία και χαιρέτισε δια λόγου τον προκείμενο ηρωικό νεκρό.

Μετά το θάνατο του τού απονεμήθηκαν οι ακόλουθες διακρίσεις: προήχθη επ' ανδραγαθία στο βαθμό του Ταγματάρχη, του απενεμήθη το Μετάλλειο Εξαιρέτων Πράξεων, όπως επίσης και το Χρυσούν Αριστείον Ανδρείας».

«ΡΟΔΙΑΚΗ» ΑΠΟ ΤΟ 1915

ΦΛΑΣ ΣΤΟ ΠΑΡΕΛΘΟΝ


ΡΟΔΙΑΚΗ
PERIODICO SETTIMANALE

ΕΝ ΡΟΔΩ
ΔΕΥΤΕΡΑ 28 ΙΑΝΟΥΑΡΙΟΥ 1930
ΑΡΙΘ. 1088

ΕΦΟΡΕΙΑ Κ. ΣΧΟΛΩΝ ΡΟΔΟΥ
ΕΟΡΤΗ ΤΡΙΩΝ ΙΕΡΑΡΧΩΝ

Αι Σχολαί ημών τελούσι Πανηγυρικώς εν Μονοεκκλησία την 30ήν τρέχοντος επί τη ιερά Μνήμη των Τριών Ιεραρχών, την επέτειον αυτών εορτήν εν τω Ι. Μητροπολιτικώ Ναώ δι' Αρχιερατικής Λειτουργίας, υπέρ των ζώντων και τεθνεώτων Ευεργετών αυτών και των υπέρ αυτών κοπιώντων.

Τούτο ευχαρίστως υπομιμνήσκοντες εις άπαντα τα φιλόμουσα της Κοινότητας μέλη, ακραδάντως ελπίζομεν ότι πάνυ προθύμως θέλουσι προσέλθη εις την εορτήν ταύτην, και θέλουσιν εκδηλούντα ούτω τα προς τας Σχολάς ενδιαφέροντων, χορηγήση την εκ προαιρέσεως συνδρομήν των, της οποίας αύται έχουσιν ανάγκην δια την τελειοτέραν και απρόσκοπτον αυτών λειτουργίαν.

(Εκ του Γραφείου της Εφορείας τη 24/1/920
ΕΦΟΡΕΙΑ Κ. ΣΧΟΛΩΝ ΡΟΔΟΥ

ΕΥΧΑΡΙΣΤΙΑΙ

Ο εν Αλεξανδρία διαμένων συμπολίτης αξ. κ. Μιχαήλ Στ. Καζούλλης, εις μνήμην της Μακαρίτιδος Μητρός του Βαλασίας Στ. Καζούλλη, ανήγγειλεν δωρεάν του εκ Λιρ. Αγγλίας τριακοσίων (300) όπως διατεθώσιν αποκλειστικώς δια τας ανάγκας του Καζουλλείου Παρ/γείου. Επίσης ο κ. και η κ. Ιωάν. Ν. Καζούλλη, προσέφερον υπέρ του Ταμείου των Κ. Σχολών Γ.Δ. 1000 εις μνήμην της αειμνήστου Βαλασίας Σ. Καζούλλη. Η Εφορία εκφράζει θερμοτάτας ευχαριστίας προς τους ευγενείς δωρητάς, ευχόμενη αγήρω την μνήμην της σεβαστής Πρεσβύτιδος.

(Εκ του Γραφείου της Εφορείας τη 22/1/1930)

(Στα κείμενα από την παλιά "Ροδιακή" διατηρείται η γλώσσα της εποχής και οι τότε ονοματοθεσίες. Τότε η "Ροδιακή" εκδιδόταν υπό καθεστώς ιταλικής κατοχής).



Αντίλαλοι

πολιτικοί και άλλοι...

@ ***Προς κ. κ. ΕΤΑ, (όχι των Ισπανών Βάσκων):*** *Αξιότιμοι κύριοι, γιατί δεν σκέφτεστε το ενδεχόμενο να... βάλετε στο Χρηματιστήριο και την κοιλάδα των Πεταλούδων; Δεν την είδαμε να... περιλαμβάνεται στον ...μακρύ κατάλογο των "υπό ξεπούλημα"-ουσιαστικά, περιοχών και ανησυχήσαμε! Ετσι κι αλλιώς, "πεταλουδίτσες" (πράσινες, κόκκινες και γαλάζιες) αρχίσατε να βλέπετε μέσα στη ζαλάδα σας. Χάθηκε δηλαδή ο κόσμος να τα ξεπουλήστε όλα μια και καλή;*

@ ***Προς δημότες Αρχαγγέλου, ενταύθα:*** *Τί ανάγκη έχετε εσείς; Τα... άγρια και σπάνια αλογάκια σας τα βάφτισε ο Καϊσερλης με τη Βάσω, και κλειδιά στον Σκανδαλίδη και τον Πάχτα δώσατε να μπαινοβγαίνουν οπότε θέλουν! Τί άλλο απέμεινε δηλαδή να κάνετε πια; Τον... πλανητάρχη ίσως να φιλοξενήστε κανένα διήμερο;*

@ ***Προς κ. Μάρθα Σημαντώνη, επείγον:*** *Αγαπητή Μάρθα, την εμπεδώσαμε την σπουδαιότητα του κυβερνητικού έργου σε αυτό τον τόπο. Φτάνουν πια οι συνεντεύξεις και οι περιοδείες. Ελεος...!*

@ ***Προς κ. κ. αρμόδιους ΕΜΥ:*** *Βρε, εσείς μας... κόψατε τα ήπατα με αυτές τις εκτιμήσεις και τις προγνώσεις σας, περί... ωρολογιακών βομβών στην υπόθεση των καιρικών φαινομένων! Κακοκαιρία ήταν και πέρασε! Χειρότεροι κι από τους... σεισμολόγους θα καταντήσετε!*

@ ***Προς κ. κ. έχοντες και κατέχοντες, τουριστικοεπιχειρηματίες:*** *Ελα, να τελειώνει το... παραμύθι της κλάψας και της κακομοιριάς που αρχίσατε πάλι! Είναι γνωστό σε όλους ότι υπάρχει οικονομική ύφεση, αλλά όχι κι έτσι! Ετσι που το πάτε δηλαδή, είστε ικανοί να... βγάλετε και δίσκο στο... Μαντράκι για να σας ενισχύσει ο κόσμος! Να σοβαρευτούμε, επιβάλλεται!*

Μιχ. Μ.

Μάταιη η προσπάθεια

Καλά θα κάνει ο διευθύνων σύμβουλος της ΕΤΑ ΑΕ κ. Χωμενίδης **να μην προσπαθεί** να διαψεύσει τα αδιάψευστα, όσον αφορά τα ακίνητα της Ρόδου που αποτελούν μέρος της προίκας της ΕΤΑ, και συμπεριλαμβάνονται στον φάκελο που κατατέθηκε στο χρηματιστήριο.

Μπορεί να ήταν **αρκετά έξυπνος μέχρι τώρα** καταφέρνοντας να "αποκοιμίσει" τους τοπικούς παράγοντες για τα σχέδιά του, αλλά ...τον πήρανε χαμπάρι!

Κι αυτή την φορά δεν θα τον σώσουν **ούτε τα... παπαγαλάκια** του τα οποία προσπαθούν να μας πείσουν, ότι δεν είναι έτσι τα πράγματα.

Λ. Μ.

...Παρασπονδίες!

Πολύ κομψά μας τα είπε η περιφερειάρχης Νοτίου Αιγαίου κ. Μάρθα Σημαντώνη αναφορικά με **τις κομπίνες** που εντοπίστηκαν σε Λέρο όπου έπαιρναν επίδομα τυφλού οδηγοί ταξί.

Φαίνεται ότι αυξήθηκε η ισχύς των εταιρειών κινητής τηλεφωνίας της Τουρκίας, με αποτέλεσμα να λαμβάνουμε σχετικά μηνύματα ακόμα και στο... Ακταίον!

Λ.Μ.

Οταν ρωτήθηκε προχθές δήλωσε ότι "φαίνεται να έγιναν κάποιες... παρασπονδίες κι εξετάζεται το θέμα".

Αλλο πράγμα είναι πάντως οι κομπίνες κι άλλο οι παρασπονδίες κ. Σημαντώνη!

Λ. Μ.

Αλλη μια φορά!

Στο... αμήν έφτασαν οι κάτοικοι της Κάσου με τη νέα διακοπή ρεύματος. Την επομένη, που θα αναγκαστούν να περάσουν έστω και ένα παγερό βράδυ, χωρίς φως και θέρμανση, μάλλον **θα τα μαζέψουν** και θα φύγουν από το νησί τους. Οι άνθρωποι, δεινοπάθησαν στην κυριολεξία προχθές από τη νέα βλάβη, και ξεπάγιασαν για άλλη μια φορά...

Β. Μ.

Παλικάρια της φακής!

Το τελευταίο διάστημα όλο και περισσότερο κάνουν την εμφάνισή τους τα... **"παλικάρια της φακής"**. Προσπαθούν όχι μόνο να παίξουν ρόλο στα τοπικά μας πράγματα αλλά και να αποδείξουν ότι ενδιαφέρονται! Τους πιάσαμε όμως να **ψεύδονται** γι' αυτό ας το καταλάβουν: οι Δωδ/σιοι δεν είναι αφελείς και κορόϊδα!

Β. Μ.



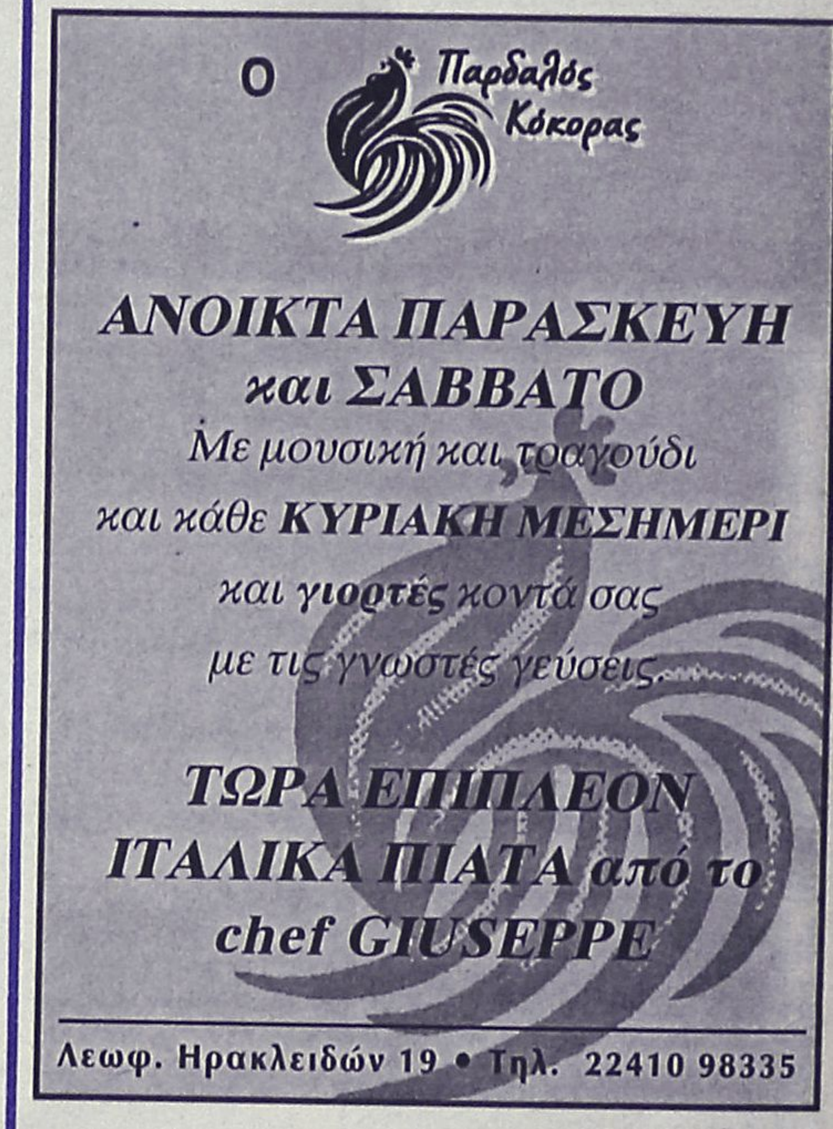

ΨΑΡΟΤΑΒΕΡΝΑ

Sea Star

στην Παλιά Πόλη

ΚΥΡΙΑΚΟΣ ΠΙΖΑΝΙΑΣ

Συνέχεια στην παράδοση

ΑΝΟΙΚΤΑ ΜΕΣΗΜΕΡΙ – ΒΡΑΔΥ

Τηλ. 22117

ΣΥΓΧΑΡΗΤΗΡΙΟ

ΣΧΟΛΗ ΧΟΡΟΥ ΣΟΦΙΑ ΜΕΛΙΣΣΟΥΡΓΟΥ

Θερμά συγχαρητήρια στις μαθήτριές μας: **ΧΡΥΣΑ ΚΟΥΡΟΥ** και **ΜΑΡΙΕΤΤΑ ΛΟΓΓΟΥ,** που βραβεύθηκαν ομόφωνα με ειδική διάκριση στους ΜΑΘΗΤΙΚΟΥΣ ΑΓΩΝΕΣ ΜΟΥΣΙΚΗΣ ΚΑΙ ΧΟΡΟΥ, του ΥΠΟΥΡΓΕΙΟΥ ΠΑΙΔΕΙΑΣ και άλλων φορέων.

Η ΔΙΕΥΘΥΝΤΡΙΑ ΤΗΣ ΣΧΟΛΗΣ ΚΑΙ ΔΑΣΚΑΛΑ ΤΟΥΣ: ΣΟΦΙΑ ΜΕΛΙΣΣΟΥΡΓΟΥ.

ΓΝΩΣΤΟΠΟΙΗΣΗ ΔΙΠΛΩΜΑΤΟΣ ΕΥΡΕΣΙΤΕΧΝΙΑΣ

Δυνάμει του υπ' αριθμό 1004397 διπλώματος ευρεσιτεχνίας του Οργανισμού Βιομηχανικής Ιδιοκτησίας (Ο.Β.Ι.), απονεμήθηκε στον **ΖΩΤΑΛΗ ΠΑΝΤΕΛΗ** του **ΑΝΤΩΝΙΟΥ**, εργολάβου οικοδομών, κατοίκου Ιαλυσού - Ρόδου, δίπλωμα ευρεσιτεχνίας με τίτλο **"ΧΡΗΣΗ ΤΟΥ ΠΕΤΡΩΜΑΤΟΣ ΟΦΙΟΛΙΘΟΣ ΓΙΑ ΟΙΚΟΔΟΜΙΚΟ ΥΛΙΚΟ ΓΙΑ ΥΠΟΣΤΡΩΜΑΤΑ ΚΑΙ ΕΦΑΡΜΟΓΕΣ ΜΠΕΤΟΝ"**. Το παρόν δίπλωμα ευρεσιτεχνίας και ο δικαιούχος του προστατεύονται από το νόμο 1733/1987 "περί διπλωμάτων ευρεσιτεχνίας".

Με την παρούσα μας γνωστοποιούμε ειδικότερα στους Εργολάβους Οικοδομών και στους Εργολάβους Χωματουργικών Εργασιών, ότι σύμφωνα με τον προαναφερόμενο νόμο, απαγορεύεται οποιαδήποτε χρήση του υλικού "οφιόλιθος", χωρίς την προηγούμενη έγγραφη συγκατάθεση του εφευρέτη της, με αυστηρότατες Ποινικές και Αστικές συνέπειες για τους παραβάτες.

Πληρ. τηλ. 6945 805032 *(χωρίς απόκρυψη)*

ΚΑΘΗΜΕΡΙΝΑ ΟΛΑ ΤΑ ΝΕΑ ΤΗΣ ΔΩΔΕΚΑΝΗΣΟΥ ΣΤΟ INTERNET

www.rodiaki.gr

ΠΡΟΣΚΛΗΣΗ

Η **Infotec Συστήματα Πληροφορικής** προσκαλεί όλους τους ενδιαφερόμενους που δραστηριοποιούνται στον **ξενοδοχειακό χώρο** και **χώρο εστίασης** να την επισκεφτούν στο περίπτερό της εν όψει διεξαγωγής της 13ης έκθεσης τουριστικών ειδών που διεξάγεται από **23/1/2004 έως 26/1/2004** στο ξενοδοχείο **Rodos Palace.**

Θα έχετε την ευκαιρία να σας παρουσιαστούν τα κάτωθι προϊόντα λογισμικού και μηχανογραφικού εξοπλισμού:

Για Ξενοδοχεία:

* *Filoxenia Front Office, CRS, F&B control, Γεύση POS, Mini Market POS, Reception POS, SPA control*
* *Internet Hotel ολοκληρωμένη λύση πρόσβασης στο Internet ανά δωμάτιο με πολλαπλούς τρόπους δικτύωσης.*

Για Εστίαση:

* *Waiter Mate φορητή συσκευή ασύρματου τρόπου λήψης παραγγελίας*
* *Order Pro λογισμικό παρακολούθησης παραγγελιών χώρων εστίασης*

Για Ξενοδοχεία και Εστίαση

* *CHATEAU ολοκληρωμένη λύση επιτήρησης μέσω καμερών με δυνατότητα εξ αποστάσεως παρακολούθησης μέσω Internet*
* *Yellowpages ολοκληρωμένη λύση προβολής στο Internet με το οικονομικότερο πανελλαδικά κόστος*

Infotec - Διαγοριδών 17 Ρόδος - τηλ. 2241020100, 2241034766