PAFFUTO
WINE MUSIC BAR
www.paffuto.com

Η ΡΟΔΙΑΚΗ

ΕΛΤΑ

ΠΕΜΠΤΗ
29 ΙΑΝΟΥΑΡΙΟΥ 2004
ΑΡ. ΦΥΛΛΟΥ 17.608
ΤΙΜΗ: ΕΥΡΩ 0,70

ΗΜΕΡΗΣΙΑ ΠΡΩΙΝΗ ΕΦΗΜΕΡΙΔΑ ΤΗΣ ΡΟΔΟΥ



Σε κατάσταση πλήρους σύγχυσης και στα όρια αποσύνθεσης βρίσκεται το ΠΑΣΟΚ

Την κοπάνησε από τη Βουλή ο Γιώργος για να μην υπερασπισθεί την πολιτική Σημίτη

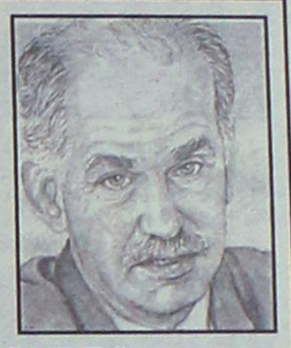

Ο ΧΡΥΣΑΝΘΑΚΟΠΟΥΛΟΣ ΤΟΥΣ ΜΑΓΝΗΤΟΦΩΝΗΣΕ ΚΑΙ ΑΠΕΙΛΕΙ ΑΚΟΜΗ ΚΑΙ ΤΟ ΝΕΟ ΠΡΩΘΥΠΟΥΡΓΟ! ΣΕΛ. 6-7

ΥΠΑΡΧΟΥΝ ΛΟΓΟΙ ΣΤΡΑΤΗΓΙΚΗΣ ΤΑΚΤΙΚΗΣ



Γιατί καθυστερεί το υηφοδέλτιο της Ν.Δ. Δωδ/σου

ΑΝΟΙΧΤΟ ΘΕΜΑ Η ΥΠΟΨΗΦΙΟΤΗΤΑ ΚΑΡΑΜΑΝΛΗ ΣΤΟ ΝΟΜΟ ΜΑΣ

Η Ρηγίλλης γνωρίζει και κατανοεί την αδημονία των υποψηφίων, των στελεχών και της βάσης, αλλά υπάρχουν λόγοι που φρενάρουν για λίγες ακόμη μέρες την ανακοίνωση της σύνθεσης του ψηφοδελτίου. ΣΕΛΙΔΑ 3

Παραδέχθηκε ο Καϊσερλης τις μοιρασιές τεραστίων ποσών του ΥΠΕΧΩΔΕ

ΞΕΣΠΑΣΜΑ

κατά Μαυρογιαλούρου για την απόχη στα ευρώ!

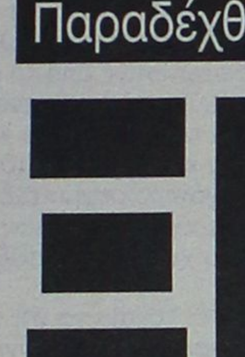

Μείζον ζήτημα λειτουργίας των θεσμών καταγγέλλει ο κ. Παπανικόλας. Θα φέρει το σκάνδαλο στη Βουλή

ΕΝΗΜΕΡΩΣΗ ΧΑΡ. ΤΡΙΚΟΥΠΗ ΚΑΙ ΓΙΩΡΓΟΥ



Εξαλλοι είναι όλοι οι υποψήφιοι βουλευτές του ΠΑΣΟΚ στη Δωδ/σο μετά τις χθεσινές αποκαλύψεις της "Ρ" για τις μοιρασιές τεραστίων ποσών από τον Καϊσερλη για ψηφοθηρικούς λόγους. Μοιράζει στην ουσία ακάλυπτες επιταγές εν γνώσει του. ΣΕΛΙΔΑ 4-5

Ανοίγουμε
και σας περιμένουμε!!!
ΦΛΟΓΕΣ club
Πέμπτη
29–1–04
ΑΡΧΑΓΓΕΛΟΣ
(πρώην Ζυγός)

Ξανάνοιξε η πληγή των ενοικίων!

● Απορρίφθηκε η προσφυγή του Δήμου Ρόδου για τα δημοτικά καταστήματα. ΣΕΛΙΔΑ 10

ΟΙ ΜΑΘΗΤΕΣ ΤΟΥ 1ου ΤΕΕ



Μέσα κρύωναν και βγήκαν στους δρόμους για να ζεσταθούν

Τα παιδιά αναγκάσθηκαν να κάνουν τη μεγάλη επανάσταση του εκσυγχρονισμού! Διαδήλωσαν ζητώντας να εγκατασταθεί θέρμανση στο σχολείο τους. Λίγο είναι; ΣΕΛΙΔΑ 8

ΑΓΓΛΙΚΑ · ΙΤΑΛΙΚΑ · ΓΕΡΜΑΝΙΚΑ · ΓΑΛΛΙΚΑ · ΙΣΠΑΝΙΚΑ
ΚΕΝΤΡΑ ΕΚΠΑΙΔΕΥΣΗΣ ΞΕΝΩΝ ΓΛΩΣΣΩΝ
LA LINGUA
www.lalingua.gr
η δυναμη ΣΤΗΝ ΞΕΝΟΓΛΩΣΣΗ ΕΚΠΑΙΔΕΥΣΗ!
ΡΟΔΟΣ: ΒΕΝΕΤΟΚΛΕΩΝ 37α, Τηλ.: 22074, 25800
ΙΑΛΥΣΟΣ: ΔΗΜΟΚΡΑΤΙΑΣ 60, τηλ.: 90133
ΕΝΑΡΞΗ ΝΕΩΝ ΤΑΧΥΡΥΘΜΩΝ ΠΡΟΓΡΑΜΜΑΤΩΝ ΓΙΑ ΕΝΗΛΙΚΕΣ ΚΑΙ ΕΠΑΓΓΕΛΜΑΤΙΕΣ

POSIDONIO
Στέλιος ΔΙΟΝΥΣΙΟΥ
ΠΑΡΑΣΚΕΥΗ 6 ΦΕΒΡ.
Διοργανωτής ΔΙΑΓΟΡΑΣ ΡΟΔΟΥ
ΕΜΠΟΡΙΚΟ ΚΕΝΤΡΟ ΠΑΝΑΓΟΥ, ΓΕΩΡΓΙΟΥ ΣΕΦΕΡΗ 108, ΡΟΔΟΣ
ΤΗΛ. ΚΡΑΤΗΣΕΩΝ 22410 62537

ΗΜΕΡΟΛΟΓΙΟ

Πέμπτη 29 Ιανουαρίου 2004
Ανακομιδή λειψάνων, Ιγνατίου του Θεοφόρου
Ανατολή ηλίου: 07.33'
Δύση ηλίου: 17.44'
Σελήνη πρώτο τέτ.

ΦΑΡΜΑΚΕΙΑ

Σήμερα διημερεύει το φαρμακείο του Χατζηκώστα Ιωάν. στην οδό Γρίβα 24 και διανυκτερεύει το φαρμακείο της Πολίτου-Σταύρα Ειρ. στους Αγίους Αναργύρους.

ΒΕΝΖΙΝΑΔΙΚΑ

Σήμερα διανυκτερεύουν τα βενζινάδικα: Τζωρτζής Δ. (Αγ. Φραγκίσκος), Καύσιμα Ρόδου ΕΠΕ (Λ. Καλλιθέας), Τζωρτζής Ιωάννης (Ιαλυσός), Κοντομανώλης Μαν. (Κρεμαστή), Καραγιάννης Κ. (Σορωνή), Νικολουδάκη Τρ. (Κρητηνία), Σαλαμαστράκης (Φαληράκι), Νέγος Μ. (Μάσσαρι).

ΛΑΪΚΕΣ ΑΓΟΡΕΣ

Τετάρτη: στο Δημοτικό Νεκροταφείο.
Πέμπτη: στην οδό Βύρωνος
Παρασκευή: στην οδό Πτολεμαίων (Ανάληψη)
Σάββατο: στο Δημοτικό Νεκροταφείο.

ΔΡΟΜΟΛΟΓΙΑ ΠΛΟΙΩΝ

Σήμερα αναχωρεί το πλοίο «ΡΟΔΟΣ» στις 15.00 για Κω-Κάλυμνο-Λέρο-Πάτμο-Πειραιά.

ΑΕΡΟΠΟΡΙΚΑ ΔΡΟΜΟΛΟΓΙΑ

ΟΛΥΜΠΙΑΚΗ ΑΕΡΟΠΟΡΙΑ

ΑΠΟ ΡΟΔΟ-ΑΘΗΝΑ
- Καθημερινά 07.10, 13.40
- Πέμπτη 20.10, 22.45
- Καθημερινά πλην Πέμπτης 19.40, 22.25
- Καθημερινά πλην Κυριακής 10.40

ΑΠΟ ΑΘΗΝΑ-ΡΟΔΟ
- Καθημερινά 05.30,12.00
- Πέμπτη 18.30, 21.05
- Καθημερινά πλην Πέμπτης 18.00, 20.45
- Καθημερινά πλην Κυριακής 09.00

ΑΠΟ ΡΟΔΟ-ΘΕΣΣΑΛΟΝΙΚΗ
- Δευτέρα - Τετάρτη 09.45
- Πέμπτη 10.45
- Σάββατο 15.15
- ΔΕΥ-ΤΕΤ-ΠΑΡ-ΚΥΡ 16.10

ΑΠΟ ΡΟΔΟ-ΗΡΑΚΛΕΙΟ
- Δευτέρα - Παρασκευή-Κυριακή 17.45
- Τρίτη - Πέμπτη 18.30
- Τετάρτη - Σάββατο 19.20

ΑΠΟ ΗΡΑΚΛΕΙΟ-ΡΟΔΟ
- Δευτέρα-Παρακσευή-Κυριακή 19.05
- Τρίτη-Πέμπτη 19.50
- Τετάρτη - Σάββατο 20.40

ΑΠΟ ΡΟΔΟ-ΚΑΡΠΑΘΟ
- ΔΕΥ-ΠΕΜ-ΠΑΡ-ΣΑΒ 07.00, 10.40
- Τετάρτη-Κυριακή 10.40, 14.20

ΑΠΟ ΡΟΔΟ-ΚΑΣΟ
- ΔΕΥ-ΠΕΜ-ΠΑΡ-ΣΑΒ 07.00
- Τετάρτη-Κυριακή 10.40

ΑΠΟ ΡΟΔΟ-ΚΑΣΤΕΛΟΡΙΖΟ
- ΔΕΥ-ΤΕΤ-ΠΑΡ-ΣΑΒ-ΚΥΡ 07.10

ΑΠΟ ΡΟΔΟ-ΧΙΟ
- Τρίτη στις 10.40 και Πέμπτη στις 10.45'

ΡΟΔΟΣ-ΜΥΤΙΛΗΝΗ
- Δευτέρα-Τετάρτη στις 09.45, Τρίτη στις 10.40', Πέμπτη στις 10.45' και Σάββατο στις 15.15

ΡΟΔΟΣ- ΣΑΜΟΣ
- Τρίτη στις 10.40', Σάββατο στις 15.15

ΡΟΔΟΣ-ΛΗΜΝΟΣ
- Δευτέρα-Τετάρτη στις 09.45', Τρίτη στις 10.40', Πέμπτη στις 10.45' και Σάββατο στις 15.15'

AEGEAN AIRLINES & CRONUS

ΑΠΟ ΡΟΔΟ-ΑΘΗΝΑ
Καθημερινά πτήση 201-07.10 πλην Κυριακής. Καθημερινές πτήσεις 209-11.10, 652-16.25, 217-18.10, 219-21.35

ΑΠΟ ΑΘΗΝΑ-ΡΟΔΟ
Καθημερινά πτήση 200-05.30 πλην Κυριακής.
Καθημερινές πτήσεις: 208-09.30, 651-14.45, 216-16.30, 218-19.55

ΑΠΟ ΡΟΔΟ-ΗΡΑΚΛΕΙΟ
Καθημερινά πτήση 763-14.30

ΑΠΟ ΗΡΑΚΛΕΙΟ-ΡΟΔΟ
Καθημερινά πτήση 764-16.05

ΑΠΟ ΡΟΔΟ-ΘΕΣΣΑΛΟΝΙΚΗ
Καθημερινά πτήση 721-17.45

ΑΠΟ ΘΕΣΣΑΛΟΝΙΚΗ-ΡΟΔΟ
Καθημερινά πτήση 720-12.10

Χρήσιμα τηλέφωνα κρατήσεων: (22410) 24400.

Επώνυμον το ανώνυμον...

Απλά η κορυφή του παγόβουνου...

Η δημόσια ομολογία του βουλευτή κ. Γιάννη Ανθόπουλου ότι πλαστογράφησε τις υπογραφές τριών συναδέλφων του και η επίσης δημόσια δήλωσή του ότι το έπραξε, επειδή πήρε διαβεβαίωση από διευθυντικό στέλεχος της ενδιαφερόμενης εταιρείας, προκάλεσε με τον κυνισμό της πραγματικό σοκ ακόμα και σε όσους δεν έτρεφαν αυταπάτες. Τώρα πια, όμως, η κοινή γνώμη δεν υποψιάζεται βασίμως. Η διαπλοκή φεύγει από τον χώρο των σκιών και μετατρέπεται σε απτή πραγματικότητα με ονοματεπώνυμα.

Η κυβέρνηση Σημίτη εγκαταλείπει το προσκήνιο, αφήνοντας πίσω της την αποπνικτική οσμή σκανδάλων. Είναι ενδεικτικό της καθεστωτικής νοοτροπίας της, η συστηματική προπαγανδιστική προσπάθεια της ίδιας και των ερεισμάτων της στα Μίντια να πείσουν την κοινή γνώμη ότι αυτό που καθημερινά έπεφτε στην αντίληψή της δεν ήταν τίποτα περισσότερο από αβάσιμες υποψίες και συκοφαντίες της αντιπολίτευσης. Πόσες και πόσες φορές ο πρωθυπουργός έχει διαβεβαιώσει ότι όλα πήγαιναν καλά, ότι τίποτα το ανησυχητικό δεν συνέβαινε.

Ο κ. Κώστας Σημίτης είναι πολύπειρος και θα αδικούσαμε την ικανότητά του, εάν υποθέταμε ότι αγνοούσε όσα σκανδαλώδη έλαβαν χώρα κατά τη διάρκεια της οκταετούς θητείας του στο τιμόνι της χώρας. Οι καταγγελίες, άλλωστε, υπάρχουν εδώ και χρόνια στο τραπέζι, αλλά αυτός είχε οχυρωθεί πίσω από την υπεκφυγή «όποιος έχει στοιχεία να τα πάει στον εισαγγελέα». Με άλλα λόγια, μετέτρεπε το δάσος σε μεμονωμένα δέντρα και μ' αυτόν τον τρόπο απέφευγε επιμόνως να λάβει θεσμικά μέτρα για τη συρρίκνωση του προβλήματος.

Δεν υπάρχει αμφιβολία ότι η διαπλοκή και η διαφθορά προϋπήρχαν, αλλά επί των ημερών του διογκώθηκαν σε τόσο μεγάλο βαθμό, ώστε να υπονομεύουν την ίδια την ουσία του δημοκρατικού πολιτεύματος. Η καθεστωτική νοοτροπία δεν γέννησε μόνο αλλαζονικές συμπεριφορές. Ώθησε ουκ ολίγα κυβερνητικά στελέχη και κρατικούς αξιωματούχους στον κυνισμό και στον αμοραλισμό. Από εκεί και πέρα, ήταν πολύ εύκολη η διολίσθηση στην παραβίαση κανόνων και στο κυνήγι της «αρπαχτής».

Η ασφυκτική πίεση για αλλαγή ηγεσίας πριν από τις εκλογές πήγασε πρωτίστως από το φάσμα της εκλογικής πανωλεθρίας, αλλά το κύμα της αρνητικής ψήφου τροφοδοτήθηκε και από τον ηθικό εκφυλισμό του κυβερνώντος κόμματος. Το ΠΑΣΟΚ, όμως, δεν είναι μόνο τα 10.000 περίπου στελέχη που περισσότερο ή λιγότερο συμμετέχουν στη νομή της εξουσίας. Είναι και τα εκατομμύρια των απλών μελών και ψηφοφόρων του κεντροαριστερού χώρου, που αξίζουν καλύτερη πολιτική εκπροσώπηση.

Δεν είναι τυχαίο το ότι η αλλαγή ηγεσίας προκάλεσε τόση ανακούφιση και δημιούργησε τόσο μεγάλες προσδοκίες. Το νεωτερικό πολιτικό ύφος του κ. Γιώργου Παπανδρέου τροφοδότησε ελπίδες για μια νέα προοπτική, αλλά προσέκρουσε στη σκληρή πραγματικότητα. Η αστραπιαία αντίδραση του νέου ηγέτη απέτρεψε τα χειρότερα, αλλά η πολιτική δυναμική που προκλήθηκε από την αλλαγή ηγεσίας δέχθηκε καίριο πλήγμα. Ακόμα και όσοι αφέθηκαν να παρασυρθούν από το κύμα των πρώτων εντυπώσεων, υποχρεώνονται από τα πράγματα να προσγειωθούν ανωμάλως. Η τροπολογία Πάχτα, άλλωστε, δεν είναι ένα μεμονωμένο σκανδαλώδες περιστατικό. Είναι η ορατή κορυφή ενός ολόκληρου παγόβουνου.

ΚΑΜΕΡΑ



SONY DCR TRV22
- Ψηφιακή βιντεοκάμερα DV με Memory Stick ™
- Ψηφιακή είσοδο
- Φακό Carl Zeiss
- CCD Advanced HAD
- Οθόνη αφής LCD

ΜΕΤΡΗΤΟΙΣ

€ 999,00

ή

€25,80 το μήνα x 48 δόσεις

ΔΩΡΟ ΤΟ SONY Playstation 2





ΜΟΣΧΙΔΗΣ

ELECTRO NET
Πάνω απ'όλα φίλοι!

Π.Π. ΓΕΡΜΑΝΟΥ-ΕΜΠΟΡΙΚΟ ΚΕΝΤΡΟ ΠΛΑΤΕΙΑ ΦΩΚΙΑΛΗ ΤΗΛ. (22410)35846

Η ΠΡΟΣΦΟΡΑ ΙΣΧΥΕΙ ΜΕΧΡΙ ΕΞΑΝΤΛΗΣΕΩΣ ΤΩΝ ΑΠΟΘΕΜΑΤΩΝ

ΔΕΧΟΝΤΑΙ ΤΟ ΚΟΙΝΟ

Ο Νομάρχης Δωδεκανήσου **Γιάννης Μαχαιρίδης** και οι Βοηθοί Νομάρχη **Στάθης Κουσουρνάς** και **Νίκος Ζωίδης** δέχονται το κοινό κάθε Τρίτη και Πέμπτη, από τις 11.00-13.00 το μεσημέρι.

ΤΑΞΙ

ΡΑΔΙΟ ΤΑΞΙ: 2241-0-64712, 2241-0-64790.

ΧΡΗΣΙΜΑ ΤΗΛΕΦΩΝΑ

ΝΟΣΟΚΟΜΕΙΟ:	2241-0-80000
ΑΜΕΣΗ ΔΡΑΣΗ ΠΥΡ/ΚΗΣ:	199
ΛΙΜΕΝΑΡΧΕΙΟ:	2241-0-22220, 2241-0-27695
ΒΛΑΒΕΣ Δ.Ε.Η.:	125
ΒΛΑΒΕΣ Ο.Τ.Ε.:	121
ΑΜΕΣΗ ΔΡΑΣΗ:	100
ΒΛΑΒΕΣ ΥΔΡΕΥΣΗΣ:	2241-0-68750, 2241-0-68755
ΝΟΜΑΡΧΙΑ:	2241-0-46502
ΠΕΡ/ΚΗ Δ/ΝΣΗ	2241-0-38174
ΔΗΜΟΣ:	2241-0-46200
ΔΗΜ. ΕΠΙΧ. ΚΑΘΑΡ.:	2241-0-77600
ΥΠΗΡ. ΑΠΟΚΟΜΙΔΗΣ:	2241-0-61057
ΤΡΟΧΑΙΑ:	2241-0-26180
ΠΛΗΡΟΦ. Ο.Τ.Ε.:	131
ΔΕΛΤΙΟ ΚΑΙΡΟΥ:	149
ΛΑΧΕΙΑ:	1444
ΠΡΟΠΟ - ΛΟΤΤΟ:	1444
ΡΟΔΑ:	2241-0-26300
ΚΤΕΑ:	2241-0-27706
Ο.Α.Ε.Δ.:	2241-0-23265
Ι.Κ.Α.:	2241-0-64912
ΤΑΞ.Υ.:	2241-0-68701, 2241-0-68702
ΟΛΥΜΠΙΑΚΗ:	2241-0-24555
Δ.Α.Ν.Ε.:	2241-0-43150
ΕΡΓΑΤ. ΚΕΝΤΡΟ:	2241-0-24730
CRONUS AIRLINES	2241-0-25444
AEGEAN AIRLINES	2241-0-98345

ΚΤΕΟ

- Από **την 1η Ιανουαρίου** έως **και τις 27 Φεβρουαρίου,** παντός είδους οχήματα **με αριθμούς κυκλοφορίας ΡΟΒ 4001** έως και **4500.**
- Σημειώνεται, επίσης, ότι θα ελέγχονται όσα οχήματα υποχρεούνται, βάσει παλιότερων προγραμμάτων πρόσκλησης.

ΤΙΜΕΣ ΣΥΝΑΛΛΑΓΜΑΤΟΣ

ΔΟΛΛΑΡΙΟ Η.Π.Α	1,253	1,2504
ΛΙΡΑ ΑΓΓΛΙΑΣ	0,69154	0,69016
ΚΟΡΩΝΑ ΔΑΝΙΑΣ	7,4559	7,4411
ΚΟΡΩΝΑ ΣΟΥΗΔΙΑΣ	9,1683	9,1499
ΓΙΕΝ ΙΑΠΩΝΙΑΣ	132,64	132,38
ΦΡΑΓΚΟ ΕΛΒΕΤΙΑΣ	1,5697	1,5665
ΚΟΡΩΝΑ ΝΟΡΒΗΓΙΑΣ	8,6096	8,5924
ΛΙΡΑ ΚΥΠΡΟΥ	0,58665	0,58547
ΔΟΛΛΑΡΙΟ ΚΑΝΑΔΑ	1,6432	1,64
ΔΟΛΛΑΡΙΟ ΑΥΣΤΡΑΛΙΑΣ	1,6213	1,6181

Η ΡΟΔΙΑΚΗ

Ημερήσια Εφημερίδα της Ρόδου
Έτος Ιδρύσεως 1915
ΙΔΡΥΤΗΣ
ΕΜΜ. ΚΑΛΑΜΠΙΧΗΣ
ΙΔΙΟΚΤΗΣΙΑ – ΕΚΔΟΣΗ
ΥΙΟΙ Σ. ΤΣΟΠΑΝΑΚΗ
Η. ΚΩΤΙΑΔΗΣ Ο.Ε.
ΔΙΕΥΘΥΝΤΗΣ
ΑΘ. ΜΑΡΑΣΙΩΤΗΣ
ΣΥΝΤΑΞΗ
Λουκάς Μαστής
Μιχάλης Μαστής
Κυριακή Πετρίδου
Βαρβάρα Μπογδάνου
ΑΘΛΗΤΙΚΑ
Μανόλης Μπάτης,
Νικήτας Κουσκούσης
Κώστας Παντίδος
Παύλος Ντοκουόπιλ
ΓΡΑΦΕΙΑ ΣΥΝΤΑΞΗΣ
Μάρκου Μαλλιαράκη 11
Τηλ.2241-0- 24610,
2241-0-75640
Fax (22410) 75641
ΛΟΓΙΣΤΗΡΙΟ – ΔΙΑΦΗΜΙΣΕΙΣ
Μάρκου Μαλλιαράκη 11
Τηλ. 2241-0-22210
2241-0-75230
Fax (22410) 22471
http://www.rodiaki.gr.
Email: tsopd@otenet.gr & irodiaki@otenet.gr

Υπάρχει θέμα στρατηγικής σημασίας με την υποψηφιότητα Καραμανλή

Γιατί καθυστερεί η απόφαση της Ν.Δ. για το υηφοδέλτιο της Δωδεκανήσου

Εντονες αντιδράσεις για μονοπώληση του Βορρά από τον κ. Αρ. Παυλίδη

Παρά τις φήμες και τις διαρροές (ενίοτε σκόπιμες) το ψηφοδέλτιο της Ν.Δ. στη Δωδ/σο εξακολουθεί να παραμένει επασφράγιστο μυστικό της Ρηγίλλης και, όπως αναφέρουν έγκυρες πληροφορίες, αυτό γίνεται με προσωπική επιλογή του προέδρου του κόμματος κ. Κων. Καραμανλή. Η "Ροδιακή" επικοινώνησε χθες με αρμόδια επιτελικά όργανα της Ν.Δ. και οι απαντήσεις που δόθηκαν στα ερωτήματα που έθεσε, δεν φώτισαν επαρκώς το όλο θέμα του ψηφοδελτίου, κυρίως ως προς τα πρόσωπα που τελικά θα το απαρτίσουν.

Το μόνο που προέκυψε, κι αυτό με σχετική και όχι απόλυτη σαφήνεια, είναι ότι παραμένει ακόμη ανοιχτό το αν ο πρόεδρος του κόμματος θα είναι ή όχι υποψήφιος στη Δωδ/σο. Μάλιστα το ενδεχόμενο αυτό χαρακτηρίσθηκε ως στρατηγικής σημασίας με πολλές πλευρές και το χειρίζεται αποκλειστικά ο ίδιος. Δηλώθηκε ακόμη από τη Ρηγίλλης ότι είναι γνωστή η πολιτική και γεωγραφική δομή της Δωδ/σου, όπως είναι κατανοητή και η αδημονία των υποψηφίων για το ψηφοδέλτιο, δεδομένου ότι πράγματι δεν υπάρχουν μεγάλα χρονικά περιθώρια.



Στο σημείο αυτό επισημάνθηκε ότι οι υποψήφιοι για το ψηφοδέλτιο θα μπορούσαν να είχαν ξεκινήσει τον προεκλογικό τους αγώνα σε γενικότερα πολιτικά επίπεδα, αφού ούτως ή άλλως αποτελούν κομματικά στελέχη πρώτης γραμμής και πριν τις εκλογές και έτσι θα "κριθούν" και μετά τις εκλογές.

Αναφορικά με τα όσα δημοσιεύθηκαν χθες για τα πρόσωπα που θα απαρτίσουν την εξάδα του ψηφοδελτίου, ξεκαθαρίσθηκε ότι αποτελούν φημολογίες που επαρκούν να εξυπηρετούν και διάφορες σκοπιμότητες, όπως η περίπτωση του βορείου συγκροτήματος που εμφανίσθηκε να εκπροσωπείται μόνο από τον κ. Παυλίδη ύστερα, από δική του επίμονη άρνηση να δεχθεί ως συνυποψήφιός του τον κ. Βασ. Ξυπολητά. Πράγματι το θέμα αυτό προκάλεσε χθες εντονότατες αντιδράσεις όχι μεταξύ των υποψηφίων αλλά και των στελεχών και της βάσης της Ν.Δ. που επιθυμούν επαρκή κάλυψη του νομού, ώστε να μη χαθεί ούτε μία ψήφος.

Έλεγαν δηλαδή ότι δεν είναι δυνατό από τους έξι υποψήφιους να είναι οι πέντε από τη Ρόδο και ένας (ο κ. Παυλίδης) από την Κω και μάλιστα ύστερα από δική του απαίτηση, όπως αναφέρουν διάφορες πηγές από τη Ρηγίλλης.

Πάντως επ' αυτού ειδικά του θέματος η Ρηγίλλης είναι κατηγορηματική: ο πρόεδρος θ' αποφασίσει χωρίς να υποκύπτει σε πιέσεις με μοναδικό γνώμονα το συμφέρον του Νομού και της παράταξης. Για το πότε ακριβώς θα ανακοινωθεί η σύνθεση του ψηφοδελτίου δεν είναι ακόμη γνωστό-πιθανότατα αυτό να γίνει την Κυριακή.

Μέχρι τότε θα αποφασίσει ο πρόεδρος του κόμματος αν θα είναι υποψήφιος στη Δωδεκάνησο, όπου και θα παρουσιάσει ειδικό αναπτυξιακό και κοινωνικό πρόγραμμα που θα καλύπτει και τ' άλλα νησιά του Αιγαίου. Φυσικά είναι ευνόητο ότι μια τέτοια εξέλιξη θα επιφέρει πολλές αλλαγές στο ψηφοδέλτιο, αφού Καραμανλής, Παυλίδης και Καραμάριος θα καταλάβουν τις τρεις από τις έξι θέσεις.

Για τις επόμενες τρεις θέσεις θα υπάρξει επιλογή μεταξύ των κ. Κ. Σαρρή, Βασ. Ξυπολητά, Βασ. Χρύση και Ευαγγελίας Ζουρούδη-Βελέντζα. Η πεποίθηση που υπάρχει είναι ότι οι κ.κ. Ταυλάριος και Πατέλης (από την Κάλυμνο) δεν βρίσκονται μεταξύ των επιλέξιμων για διαφορετικούς λόγους ο καθένας.

Πιστεύεται ότι μετά τη χθεσινοβραδυνή συζήτηση στη Βουλή (όπου ο Καραμανλής κυριολεκτικά στρίμωξε στη γωνία και κονιορτοποίησε τον κ. Σημίτη-ο Γιωργάκης απουσίαζε) το ψηφοδέλτιο της Ν.Δ. στη Δωδ/σο θα ρετουσαρισθεί για τελευταία φορά και θα ανακοινωθεί. Είναι όμως αλήθεια ότι όλοι οι υποψήφιοι θα μπορούσαν (και μπορούν) να ξεκινήσουν την πολιτική τους δραστηριότητα ώστε να μη χάνεται χρόνος για την παράταξη της Ν.Δ. Αλλωστε ορισμένοι από αυτούς γνωρίζουν και επομένως έτσι μπορούν να λειτουργήσουν.

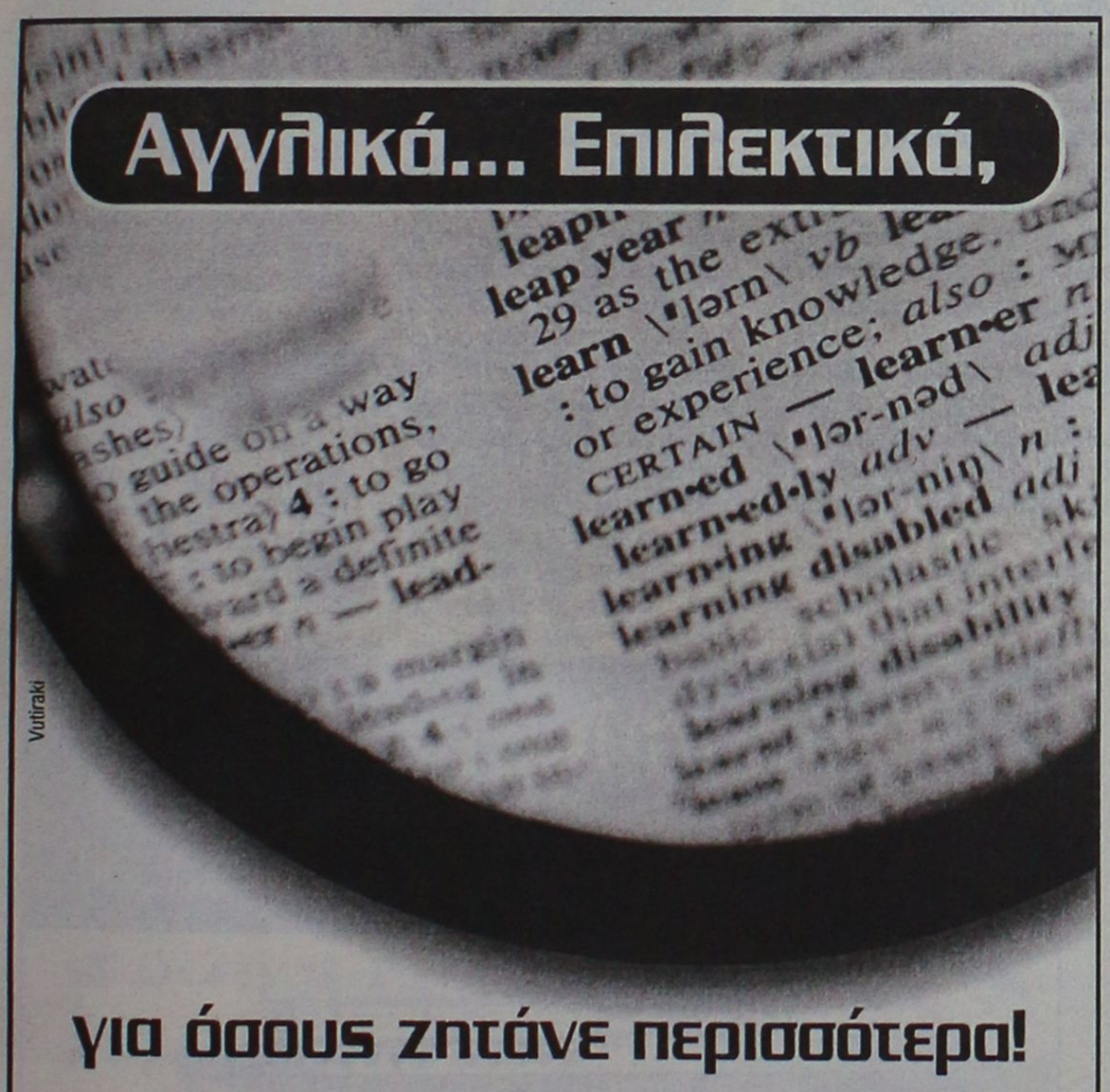

Ζητάτε περισσότερα από ένα κέντρο Αγγλικής Γλώσσας; Τα έχετε! Πρωτοποριακά προγράμματα εκμάθησης. Λειτουργία **αυστηρά ολιγομελών τμημάτων** 9 ατόμων. Χρήση Ηλεκτρονικών Υπολογιστών και σύγχρονων οπτικοακουστικών μέσων. **Συστηματική προετοιμασία** με στόχο όχι μόνο την επιτυχία στις εξετάσεις αλλά και την **πραγματική κατάκτηση της γνώσης. ΑΚΟΜΗ ΨΑΧΝΕΤΕ;**

Τμήματα
ΠΑΙΔΙΚΑ • ΕΦΗΒΙΚΑ
ΕΝΗΛΙΚΩΝ
(Όλων των επιπέδων)

Υπεύθυνος Σπουδών
Μάκης Παπαδημητρίου

Εξετάσεις
των αναγνωρισμένων φορέων
CAMBRIDGE - MICHIGAN
Κρατικό Πιστοποιητικό Γλωσσομάθειας

Πληροφορίες
Καθημερινά 16:00-20:00
Σάββατο 10:00-12:00

Lexis
ΚΕΝΤΡΟ ΑΓΓΛΙΚΗΣ ΓΛΩΣΣΑΣ
Εθν. Αντίστασης 38Α • 85100 Ρόδος • Τηλ: 22410 30906 • Fax: 22410 30904

Αν θέλετε *και* πραγματικές γνώσεις *και* πιστοποιητικά που αναγνωρίζονται παγκόσμια, τότε *μόνο* στα Κέντρα Technokids Technoplus θα αποκτήσετε

ΠΙΣΤΟΠΟΙΗΤΙΚΑ ΓΙΑ ΤΟΝ ΔΗΜΟΣΙΟ ΤΟΜΕΑ

Microsoft Office Specialist
IC3 INTERNET AND COMPUTING CORE CERTIFICATION

Στο Πιστοποιημένο Εξεταστικό Κέντρο Technokids Technoplus στη Ρόδο, μπορείτε να βρείτε αντίγραφο του Προεδρικού Διατάγματος και το κυριότερο... να ενημερωθείτε για όλα τα σεμινάρια που οδηγούν στην απόκτηση των πιστοποιήσεων.

Νέα τμήματα 6-8 ατόμων κάθε εβδομάδα (πρωί, απόγευμα και βράδυ)

TECHNOKids® TECHNOPLUS®
ΔΙΕΘΝΗ ΚΕΝΤΡΑ ΕΚΜΑΘΗΣΗΣ ΥΠΟΛΟΓΙΣΤΩΝ
Όλοι μαθαίνουν σε μας
Εθν. Αντιστάσεως 18, Ρόδος, Τηλ.: 22410 70880



Authorized Testing Center
ΣΕ 20 ΧΩΡΕΣ ΣΕ ΟΛΟ ΤΟΝ ΚΟΣΜΟ ΚΑΙ ΣΕ 36 ΣΗΜΕΙΑ ΣΤΗΝ ΕΛΛΑΔΑ

Δέσποινα Μίχου
Αισθητικός
Πτυχιούχος Τ.Ε.Ι. Αθήνας
Σας προσφέρουμε μια μοναδική εμπειρία περιποίησης και φροντίδας!
- ΠΕΡΙΠΟΙΗΣΗ ΠΡΟΣΩΠΟΥ (ΚΑΘΑΡΙΣΜΟΣ, ΒΑΘΙΑ ΕΝΥΔΑΤΩΣΗ, ΘΕΡΑΠΕΙΑ ΜΕ ΟΞΕΑ ΦΡΟΥΤΩΝ,-ΒΙΤΑΜΙΝΗ C)
- ΠΡΟΓΡΑΜΜΑΤΑ ΣΥΣΦΙΞΗΣ ΚΑΙ ΤΟΝΩΣΗΣ ΤΟΥ ΣΩΜΑΤΟΣ
- ΑΔΥΝΑΤΙΣΜΑ ΚΑΙ ΑΝΤΙΜΕΤΩΠΙΣΗ ΤΗΣ ΚΥΤΤΑΡΙΤΙΔΑΣ
- ΘΕΡΑΠΕΙΑ FACE LIFTING
- ΘΕΡΑΠΕΙΑ ΜΑΤΙΩΝ
- ΛΑΣΠΟΘΕΡΑΠΕΙΑ ΓΙΑ ΤΟ ΠΡΟΣΩΠΟ ΚΑΙ ΤΟ ΣΩΜΑ
- ΑΠΟΤΡΙΧΩΣΗ ΣΤΟ ΣΩΜΑ ΚΑΙ ΣΤΟ ΠΡΟΣΩΠΟ (ΡΙΖΙΚΗ ΚΑΙ ΕΝΖΥΜΙΚΗ ΑΠΟΤΡΙΧΩΣΗ)
- ΕΠΑΓΓΕΛΜΑΤΙΚΟ ΜΑΚΙΓΙΑΖ
- ΜΑΣΑΖ

Επωφεληθείτε απο τις χαμηλές μας τιμές στα πακέτα σώματος!
Δωδώνης 11, Ροδίνι Τηλ. 22410 39719

Μικροεπιλογές Επίπλων



πλαίσιο

Λεωφ. Ελευθερίας 20 - Κρεμαστή τηλ. 93364
Κων/νου Τσαλδάρη 36 - Ρόδος τηλ. 35706

Μετά τις αποκαλύψεις της "Ρ" για υηφοθηρική

Αναταραχή στο προκαλεί ο Καϊ

Σύντομα το σκάνδαλο θα πάρει τεράστιες διαστάσεις

Αναταράξεις στους κόλπους του ΠΑΣΟΚ, αλλά και αντιδράσεις στα άλλα κόμματα, προκάλεσαν οι χθεσινές αποκαλύψεις της «Ροδιακής» για τη διάθεση μεγάλων χρηματικών ποσών από διάφορα προγράμματα του ΥΠΕΧΩΔΕ με αντικειμενικό σκοπό την δημιουργία εκλογικών μηχανισμών προς «εξυπηρέτηση» συγκεκριμένου υποψήφιου βουλευτή Δωδεκανήσου. Το όλο ζήτημα, που συνιστά εκάστη περίπτωση σκανδάλου, θα προσλάβει σύντομα μεγάλες διαστάσεις.

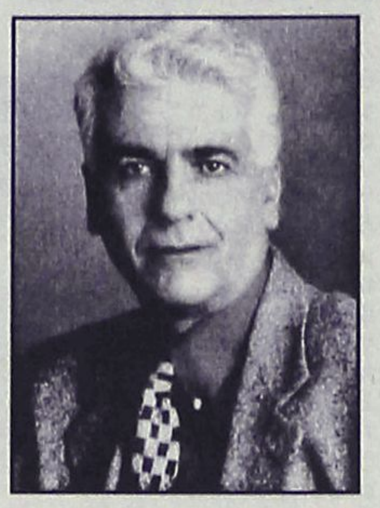



Ο κ. Καΐσερλης σύμβουλος της κ. Βάσως Παπανδρέου ομόλογησε χθες δημοσίως ότι πίσω από την υπόθεση αυτή βρίσκεται ο ίδιος επικαλούμενος ως δικαιολογία πως ό,τι κάνει, το κάνει για το καλό του τόπου, πιστεύοντας προφανώς ότι οι πολίτες τρώνε κουτόχορτο και δεν καταλαβαίνουν ότι πρόκειται για συναλλαγή προεκλογικού χαρακτήρα.

Μάλιστα ο Κώος υποψήφιος μίλησε από ραδιοφώνου ως βουλευτής, αφού εξήγησε πως έχασε τη βουλευτική έδρα στο Εκλογοδικείο μετά από σύσταση του κ. Βασ. Παπανικόλα. Έντονες υπήρξαν οι αντιδράσεις των υποψηφίων βουλευτών του κ. Παυλίδη από το Στρασβούργο όπου βρισκόταν. Ιδιαίτερα καυστικοί ήταν οι κ. Παπανικόλας και Νικητιάδης.

Μάλιστα ο κ. Παπανικόλας έκανε γραπτή δήλωση με την οποία καταγγέλλει ότι πίσω από τέτοια φαινόμενα, που παρακάμπτουν κάθε έννοια δημοκρατικού προγραμματισμού, κρύβονται σαλταδόροι της πολιτικής και πολιτικοί τύπου Μακρογιαλούρου. Επί πλέον, στη δήλωσή του ο κ. Παπανικόλας ξεκαθαρίζει ότι θα ασκήσει τα καθήκοντά του ως βουλευτής προκειμένου να σχηματίσει ολοκληρωμένη εικόνα για το τι πραγματικά συνέβη (και συμβαίνει) με τα κονδύλια του ΕΤΕΡΠΣ και του Ταμείου Εθνικής Οδοποιΐας.

Αυτό σημαίνει ότι ο κ. Παπανικόλας θα καταθέσει στη Βουλή είτε ερώτηση, είτε αίτηση κατάθεσης στοιχείων, δηλαδή να του παραδοθούν αναλυτικά όλες οι αποφάσεις των εν λόγω δύο οργάνων του ΥΠΕΧΩΔΕ με όλα τα ποσά που διατέθηκαν στη Δωδεκάνησο και βέβαια σε ποιους και γιατί διατέθηκαν. Από τα στοιχεία αυτά (που λίγο πολύ είναι γνωστά) θα αποκαλυφθεί ολοκληρωμένη η εικόνα του προεκλογικού σκανδάλου και το πόσο μεθοδικά στήθηκε από τον κ. Καΐσερλη εδώ και και δύο χρόνια.

Από την πλευρά τους άλλοι υποψήφιοι του ΠΑΣΟΚ στη Δωδ/σο ενημέρωσαν χθες τη Χαριλάου Τρικούπη, αλλά και τον Υπουργό Εσωτερικών, ζητώντας την άμεση παρέμβασή του, κάνοντας λόγο για διασυρμό ολόκληρου του κόμματος στην κοινή γνώμη ως παλαιοκομματικού μηχανισμού, αλλά και δημιουργία άνισων συνθηκών αναμέτρησης κατά την προεκλογική ιδιότητα.

Πρόσθεσαν ακόμη ότι αυτή η νοσηρή κατάσταση προκαλείται από έναν υποψήφιο βουλευτή ο οποίος δεν έχει καμιά θεσμική ιδιότητα, πέραν του ότι είναι διορισμένος από την κ.

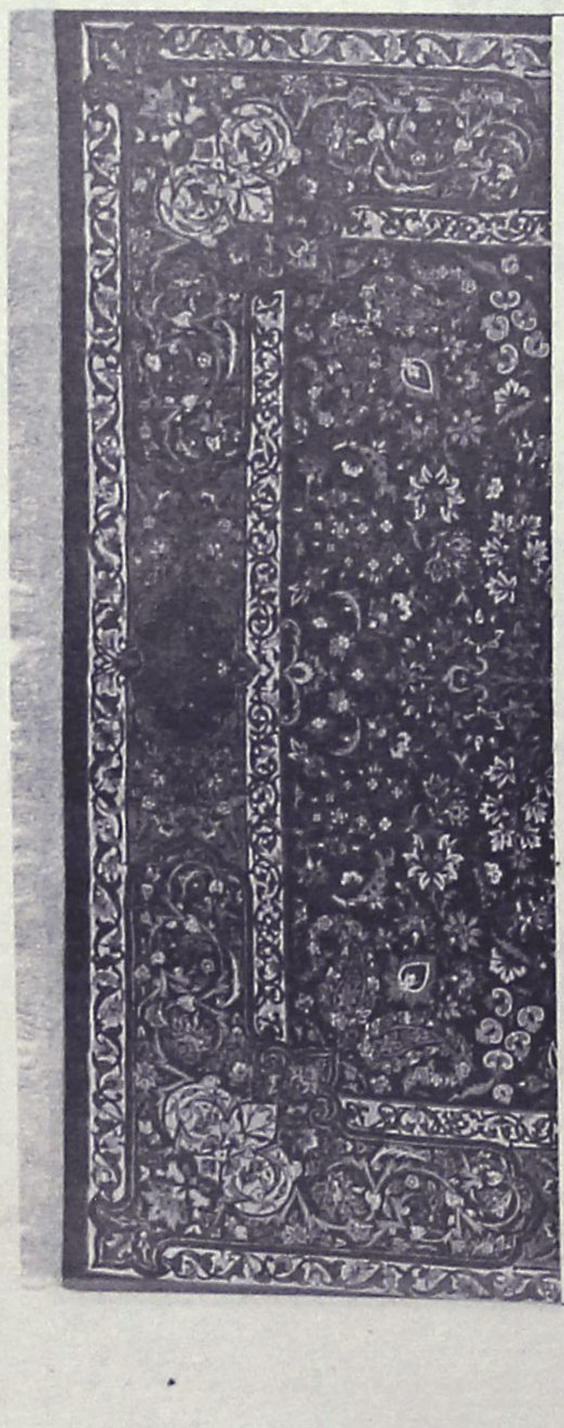

ΕΚΠΤΩΣΕΙΣ
ΧΑΛΙΑ - ΒΙΟΚΑΡΠΕΤ
ΧΕΙΡΟΠΟΙΗΤΑ - ΜΗΧΑΝΗΣ
-40%
12 άτοκες δόσεις
με πιστωτική κάρτα
100% μαλλί
με ανεξίτηλα χρώματα
και πιστοποιητικό γνησιότητας
Δανέζης α.ε.
Μανδράκι (πεζόδρομος)
Τηλ. 22410-30976

Ανακαλύψτε
με τα Blue Star Ferries
το καλύτερο ταξίδι!

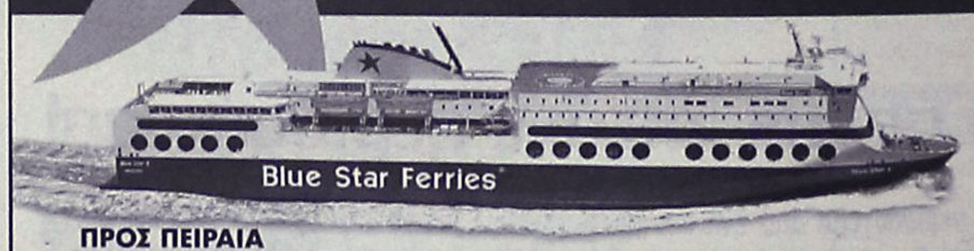

ΠΡΟΣ ΠΕΙΡΑΙΑ

ΑΝΑΧΩΡΗΣΗ ΑΠΟ							ΑΦΙΞΗ ΠΕΙΡΑΙΑ
ΡΟΔΟ	ΚΩ	ΛΕΡΟ	ΠΑΤΜΟ	ΜΥΚΟΝΟ	ΣΥΡΟ	ΑΜΟΡΓΟ/ΚΑΤΑΠΟΛΑ	
ΤΡΙΤΗ 20:00	ΤΡΙΤΗ 22:55	---	---	ΤΕΤΑΡΤΗ 03:30	---	---	ΤΕΤΑΡΤΗ 07:20
ΠΕΜΠΤΗ 20:00	ΠΕΜΠΤΗ 22:55	---	---	---	ΠΑΡΑΣΚΕΥΗ 03:45	---	ΠΑΡΑΣΚΕΥΗ 07:05
ΣΑΒΒΑΤΟ 10:00	ΣΑΒΒΑΤΟ 12:50	---	---	---	---	ΣΑΒΒΑΤΟ 16:20	ΣΑΒΒΑΤΟ 21:30
ΚΥΡΙΑΚΗ 18:30	ΚΥΡΙΑΚΗ 21:25	ΚΥΡΙΑΚΗ 23:05	ΔΕΥΤΕΡΑ 00:15	---	ΔΕΥΤΕΡΑ 03:45	---	ΔΕΥΤΕΡΑ 07:05

ΑΝΕΚΤΕΛΕΣΤΑ ΔΡΟΜΟΛΟΓΙΑ: 25/12/03, 01/01/04, 11/04/04 (αναχώρηση από Ρόδο 18:30 για Πειραιά).

ΑΠΟ ΠΕΙΡΑΙΑ

ΑΝΑΧΩΡΗΣΗ ΑΠΟ ΠΕΙΡΑΙΑ	ΑΦΙΞΗ						
	ΣΥΡΟ	ΜΥΚΟΝΟ	ΑΜΟΡΓΟ/ΚΑΤΑΠΟΛΑ	ΠΑΤΜΟ	ΛΕΡΟ	ΚΩ	ΡΟΔΟ
ΔΕΥΤΕΡΑ 20:00	ΔΕΥΤΕΡΑ 23:20	---	---	---	---	ΤΡΙΤΗ 04:10	ΤΡΙΤΗ 07:10
ΤΕΤΑΡΤΗ 20:00	ΤΕΤΑΡΤΗ 23:20	---	---	---	---	ΠΕΜΠΤΗ 04:10	ΠΕΜΠΤΗ 07:10
ΠΑΡΑΣΚΕΥΗ 20:00	---	ΠΑΡΑΣΚΕΥΗ 23:50	---	---	---	ΣΑΒΒΑΤΟ 04:20	ΣΑΒΒΑΤΟ 07:15
ΣΑΒΒΑΤΟ 23:30	---	---	ΚΥΡΙΑΚΗ 04:45	ΚΥΡΙΑΚΗ 07:00	ΚΥΡΙΑΚΗ 08:10	ΚΥΡΙΑΚΗ 09:50	ΚΥΡΙΑΚΗ 12:45

ΑΝΕΚΤΕΛΕΣΤΑ ΔΡΟΜΟΛΟΓΙΑ: 24/12/03, 31/12/03, 10/04/04 (αναχώρηση από Πειραιά 23:30 για Ρόδο).

SKEVO'S TRAVEL AGENCY
ΚΑΝΤΕ ΚΡΑΤΗΣΗ ΤΩΡΑ!
ΠΛΗΡΟΦΟΡΙΕΣ ΚΑΙ ΚΡΑΤΗΣΕΙΣ ΘΕΣΕΩΝ ΣΤΟΝ ΤΑΞΙΔΙΩΤΙΚΟ ΣΑΣ ΠΡΑΚΤΟΡΑ Ή SKEVO'S TRAVEL AGENCY: ΑΜΕΡΙΚΗΣ 111, ΡΟΔΟΣ, ΤΗΛ. ΚΡΑΤΗΣΕΩΝ ΕΠΙΒΑΤΩΝ ΚΑΙ Ι.Χ.: 22410-22461, 22410-75655, 22410-75310, ΤΗΛ. ΚΡΑΤΗΣΕΩΝ ΦΟΡΤΗΓΩΝ: 22410-76600

μοιρασιά μεγάλων ποσών

ΠΑΣΟΚ σερλης!

με πολλά στοιχεία

Βάσω Παπανδρέου ως σύμβουλός της.

Ο κ. Καΐσερλης, συνέχισαν, είναι όπως όλοι μας ένας υποψήφιος βουλευτής όπως όλοι οι άλλοι υποψήφιοι και επομένως δεν μπορεί να γίνει κατανοητό με ποιο δικαίωμα μοιράζει εκατοντάδες χιλιάδες ευρώ σε συλλόγους, σωματεία, δημοτικές επιχειρήσεις, εκκλησίες, μοναστήρια και ό,τι άλλο φαντασθεί νους ανθρώπου. Και κατέληξαν: είναι αστείο να υποστηρίζεται ότι αυτή ή χωρίς προηγούμενο τακτική αποσκοπεί στο καλό του τόπου.

Στο μεταξύ νεότερες πληροφορίες αναφέρουν ότι ο κ. Καΐσερλης μοιράζει κρατικό χρήμα από το ταμείο του ΕΤΕΡΠΣ, το οποίο είναι καταχρεωμένο τουλάχιστον με 80-90 δισ. δρχ. Δηλαδή αυτό σημαίνει ότι οι αποφάσεις που παίρνονται και στέλνονται σε πάσης φύσεως... ευεργετουρικούς αποδέκτες, είναι στην πραγματικότητα επιταγές χωρίς αντίκρυσμα. Αλλά αυτό βέβαια ουδόλως ενδιαφέρει.

Εκείνο που έχει σημασία είναι να παραπλανηθούν οι... εισπράττοντες και να συστοιχηθούν στον εκλογικό μηχανισμό του κ. Καΐσερλη, προκειμένου να εκλεγεί ο ίδιος βουλευτής-και τίποτα περισσότερο.

Η εν λόγω σκανδαλώδης υπόθεση θα φθάσει από τα κομματικά όργανα του ΠΑΣΟΚ, εν είδει καταγγελίας, όχι μόνο στη Χαριλάου Τρικούπη, αλλά και στον ίδιο τον κ. Γ. Παπανδρέου με αίτημα να λάβει ο ίδιος προσωπικά δραστικές αποφάσεις, ώστε να μη νοθευτεί η λαϊκή βούληση και μάλιστα με τέτοιες άθλιες μεθοδεύσεις.

ΒΑΣ. ΠΑΠΑΝΙΚΟΛΑΣ

Μείζον πολιτικό ζήτημα λειτουργίας των θεσμών

Διανομή με προσωπικές στρατηγικές

"Μείζον πολιτικό ζήτημα λειτουργίας των θεσμών συνιστούν τα όσα αποκάλυψε η "Ροδιακή" για την κατανομή τεράστιων ποσών εδώ κι εκεί χωρίς κανένα δημοκρατικό προγραμματισμό, με μόνο το προσωπικό κριτήριο και την προσωπική στρατηγική κάποιου", επισημαίνει στη γραπτή δήλωσή του ο βουλευτής κ. Βασ. Παπανικόλας, τονίζοντας την παράκαμψη τόσο της Νομαρχιακής Αυτοδιοίκησης, όσο και της Τοπικής Ενωσης Δήμων και Κοινοτήτων Δωδ/σου.

Προτιμώ, καταλήγει να πάω σπίτι μου, αν έτσι κρίνει ο λαός, παρά να καταντήσω σαλταδόρος της πολιτικής και ένας καινούργιος Μαυρογιαλούρος.

Ευαγγελιζόμαστε μια νέα πολιτική ηθική στην οποία φορείς τέτοιων φαινομένων δεν έχουν θέση".

ΑΝΑΛΥΤΙΚΑ, στη δήλωσή του ο κ. Βασίλης Παπανικόλας αναφέρει τα εξής:

"Κάθε ευρώ το οποίο έρχεται στο νομό, κατ' αρχήν, είναι καλό για



τον τόπο υπό προϋποθέσεις βέβαια. Η πιο βασική προϋπόθεση είναι τα χρήματα αυτά να "πιάνουν τόπο" γιατί προέρχονται από το υστέρημα του ελληνικού λαού και όχι από τη τσέπη οποιουδήποτε από εμάς. Για το λόγο αυτό και είναι απαραίτητο να λειτουργεί πάντα σ' αυτές τις περιπτώσεις ο δημοκρατικός προγραμματισμός, κάτι που εμείς ως παράταξη και κυβέρνηση θεσμοθετήσαμε.

Στην προκειμένη περίπτωση της αποκάλυψης ότι ενάμιση εκατομμύριο ευρώ μοιράσθηκε από το ΕΤΕΡΠΣ του ΥΠΕΧΩΔΕ, μόνο σε μια συνεδρίασή του, με μόνο το προσωπικό κριτήριο και την προσωπική στρατηγική κάποιου, έξω από κάθε διαδικασία δημοκρατικού προγραμματισμού, παρακάμπτοντας τόσο τη Νομαρχιακή Αυτοδιοίκηση Δωδ/σου όσο και την Τοπική Ενωση Δήμων και Κοινοτήτων, συνιστά πολιτικό ζήτημα λειτουργίας των θεσμών.

Αν τα "ελατήρια της πράξης" είναι ταπεινά ή όχι δεν το ξέρω αλλά μέσα από τον ελεγκτικό μου, ως βουλευτού, ρόλο μπορώ να το μάθω.

Σε ότι με αφορά, δηλώνω, ότι εκ λόγων αρχής δεν θα μπορούσα να έχω και δεν έχω σχέση με αυτή τη "διανομή" και αν υπήρχε περίπτωση να ερωτηθώ θα έλεγα λ.χ. αυτά τα χρήματα να δοθούν μαζεμένα για το αποχετευτικό της Ιαλυσού (έστω για ένα μέρος του).

Πάντω στη νέα εποχή, με τη νέα πολιτική ηθική που ευαγγελιζόμαστε δεν μπορούν να έχουν θέση Μαυρογιαλούροι και κάθε είδους σαλταδόροι της πολιτικής. Αν το να μείνω πιστός στις αρχές μου μπορεί να σημαίνει και το να πάω στο σπίτι μου, το προτιμώ σε κάθε περίπτωση".



Το Εστιατόριο
ΔΗΜΙΟΥΡΓΙΕΣ

Θα παραμείνει ΚΛΕΙΣΤΑ
την ΠΕΜΠΤΗ-
ΠΑΡΑΣΚΕΥΗ-
ΣΑΒΒΑΤΟ
29-30-31/1/04
Θα είμαστε κοντά σας
και πάλι από
5 Φεβρουαρίου 2004
και ΟΛΟ
το ΧΕΙΜΩΝΑ



Λεωφόρος Ηρακλειδών 82, Ιξιά
Τηλ. για κρατήσεις: 22410 94950

KYDON TOURS

ΕΚΔΡΟΜΕΣ ΚΥΔΟΝ

ΠΟΙΟΤΗΤΑ - ΦΡΟΝΤΙΔΑ - ΕΠΙΤΥΧΙΑ

Οργανώσαμε για σας

• ΒΟΥΔΑΠΕΣΤΗ–ΠΡΑΓΑ
25/2–2/3/04

Περιλαμβάνει:
- 2 διανυκτ. ΒΟΥΔΑΠΕΣΤΗ. Ξενοδοχείο 4 αστέρων ημιδιατροφή. Μεταφορές ξεναγήσεις ΕΛΛΗΝΙΚΑ.
- 3 διανυκτ. ΠΡΑΓΑ. Ξενοδοχείο 5 αστέρων ημιδιατροφή ξεναγήσεις ΕΛΛΗΝΙΚΑ, KARLOVIBARI.
- Αεροπορικά εισιτήρια από Ρόδο συν φόρους.

Μία υπέροχη εκδρομή στις πιο όμορφες πόλεις. Πλούσιο πρόγραμμα. Διασκέδαση. ΦΟΛΚΑΟΡΙΚΟ-ΜΑΥΡΟ ΘΕΑΤΡΟ.
ΣΥΝΟΔΟΣ η κ. Ελένη Ψυλλάκη

• ΚΑΡΝΑΒΑΛΙ ΒΕΝΕΤΙΑΣ
20/2–23/2/04

ΓΚΡΟΥΠ από ΡΟΔΟ
- Ξενοδοχείο 4 αστέρων
- Ξεναγήσεις
- Απίθανη διασκέδαση στους ρυθμούς του Καρναβαλιού

• ΡΩΜΗ–4ήμερα
Αναχωρήσεις groups κάθε Παρασκευή.
Περιλαμβάνει:
Αεροπορικά εισιτήρια. Μεταφορές ξεναγήσεις. Ξενοδοχεία 4 αστέρων πρωινά. Δικαίωμα παράτασης. Προφιρ. εκδρομή Φλωρεντία.

• ΠΑΡΙΣΙ–EURODISNEY
Groups 2, 4, 6, 8 ατόμων Vip Πρόγραμμα. Οργανώνουμε την εκδρομή σας όσα άτομα και αν είσθε. Ο συνεργάτης μας στο Παρίσι. Ελληνας Ξεναγός. Πούλμαν μικρό και μεγάλο. Ξενοδοχείων όλων των αστέρων κεντρικά-Ξενοδοχεία στην Disney-Είσοδος στο Πάρκο. Μεταφορές. Ολα πληπρωμένα. Σας συμφέρει να μας επισκεφτείτε. Οι συμβουλές μας θα κάνουν άνετο και ευχάριστο το ταξίδι σας!!!

• ΑΠΩ ΑΝΑΤΟΛΗ ΤΑΪΛΑΝΔΗ–ΣΙΓΚΑ–ΠΟΥΡΗ ΠΟΥΚΕΤ.ΣΑΜΟΥΙ
ΠΑΚΕΤΑ–ΠΑΚΕΤΑ–ΕΙΣΙΤΗΡΙΑ
Ακόμη και 2 άτομα σας παραλαμβάνουν και σας ξεναγούν.

ΠΡΟΣΦΟΡΑ για όλους τους ευρωπαϊκούς προορισμούς: 250€

• ΝΕΟΝΥΜΦΟΙ–ΠΡΑΚΤΟΡΕΙΟ ΚΥΔΩΝ
• Στο Γραφείο μας θα βρείτε όλα τα εισιτήρια ΑΕΡΟΠΟΡΙΚΑ-ΑΚΤΟΠΛΟΪΚΑ-ΠΑΡΑΔΟΣΗ ΕΙΣΙΤΗΡΙΩΝ ΣΤΟ ΣΠΙΤΙ ΣΑΣ/ΧΩΡΙΣ ΧΡΕΩΣΗ.

ΕΠΙΣΗΣ

ΑΠΟΣΤΟΛΗ ΧΡΗΜΑΤΩΝ μέσα σε 10 λεπτά μέσω WESTERN UNION.

ΠΡΑΚΤΟΡΕΙΟ ΚΥΔΩΝ
Τηλ. 22410 23000, 27900, 27722
Εθ. Δωδ/σίων 14 και ακτή Σαχτούρη 8

Βατερλό του Σημίτη στη Βουλή • Ο Γιώργος

Σύγχυση και ση

Ο Χρυσανθακόπουλος μαγνητοφώνησε το Πόρτο Καρράς, ενώ άφησε και υπονο



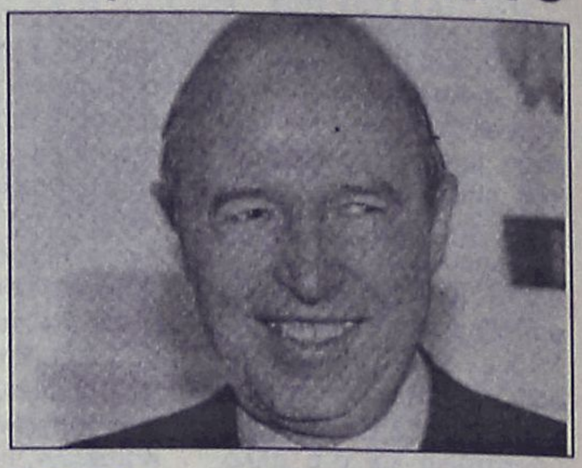

Σκιά του εαυτού του ήταν χθες το βράδυ στη Βουλή ο απερχόμενος πρωθυπουργός κ. Κ. Σημίτης κατά τη συζήτηση σε επίπεδο αρχηγών κομμάτων ύστερα από αίτημα της Ν.Δ. Φανερά εκνευρισμένος και χωρίς καμία επιχειρηματολογία ο πρωθυπουργός δεν μπόρεσε να σταθεί ούτε καν αξιοπρεπώς απέναντι σ' έναν χειμαρρώδη και απόλυτα πειστικό Κων. Καραμανλή. Πελιδνός ο κ. Σημίτης άκουγε σιωπηλός και με κατεβασμένο το κεφάλι το βαρύ κατηγορώ για την πολιτική που ακολούθησε και για τα σκάνδαλα υπουργών και βουλευτών του. Καταπέλτης ήταν επίσης και ο πρόεδρος του «ΣΥΝ» κ. Νικ. Κωνσταντόπουλος και η γραμματέας του ΚΚΕ κ. Αλέκα Παπαρήγα, η οποία μάλιστα αναρωτήθηκε: κύριε πρωθυπουργέ δηλώνετε υπερήφανος για μια κυβέρνηση για την οποία θα έπρεπε να ντρέπεστε! Ο κ. Καραμανλής αναρωτήθηκε γιατί ο υποψήφιος πρόεδρος του ΠΑΣΟΚ κ. Γ. Παπανδρέου τόσκασε στη Θεσσαλονίκη αντί να παραστεί στη Βουλή, να μιλήσει, να αναπτύξει τις θέσεις του για να καταλάβει επιτέλους ο λαός τί πιστεύει, ποιό είναι το πρόγραμμά του και πώς θέλει να κυβερνήσει τη χώρα. Είναι χαρακτηριστικό ότι κατά τη διάρκεια της συζήτησης στη Βουλή, στα υπουργικά έδρανα βρίσκονταν ελάχιστοι υπουργοί, ενώ απουσίαζαν οι μισοί βουλευτές του ΠΑΣΟΚ. Αλλά και οι παρόντες αντιμετώπισαν ψυχρά τον κ. Σημίτη, σε αντίθεση με τους βουλευτές της Ν.Δ. που επεφύλαξαν θερμή υποδοχή και με πολλά, κατά διαστήματα, χειροκροτήματα στον κ. Καραμανλή. Σε επίπεδο ουσίας και επιχειρημάτων ο Καραμανλής κέρδισε όλες τις εντυπώσεις και επαναβεβαίωσε για μία ακόμη φορά ότι πρόκειται για έναν χαρισματικό πολιτικό ηγέτη, απολύτως ικανό από κάθε άποψη για να κυβερνήσει τη χώρα. Σε σύγκριση δε με τον Γ. Παπανδρέου είναι η μέρα με τη νύχτα.

ΚΟΜΜΑ Ή ΚΟΖΑ ΝΟΣΤΡΑ;

Αντιδράσεις προκάλεσε η δήλωση του βουλευτή Αχαΐας του ΠΑΣΟΚ Αλ. Χρυσανθακόπουλου στον τηλεοπτικό σταθμό ΑΝΤ1 ότι μαγνητοφώνησε «από λάθος» τη συζήτησή του με την ειδική τριμελή επιτροπή του κινήματος για το θέμα της τροπολογίας Πάχτα.

Σε επιστολή του προς τον υπουργό Επικρατείας Αλ. Ακριβάκη, τον α' αντιπρόεδρο της Βουλής και μέλος του ΕΓ του ΠΑΣΟΚ Κ. Γείτονα και το γραμματέα της κοινοβουλευτικής ομάδας του κυβερνώντος κόμματος Ν. Λεβογιάννη αναφέρει ότι «κατά λάθος, προχθές, στο ηλεκτρονικό μαγνητοφωνάκι που έχω και σας έδειξα χαριτολογώντας για τις συνομιλίες μου με τους δημοσιογράφους, καταγράφηκε η συνομιλία μας. Πάτησα το hold και δεν πάτησα το stop μαζί. ΤΗΝ ΕΣΒΗΣΑ ΑΜΕΣΩΣ και ουδέποτε υπάρχει ή θα υπάρξει τίποτε από αυτή. Το είπα δημοσίως και σας ζήτησα συγγνώμη. Το είπα ως απόδειξη ειλικρίνειας και ευθύτητας ενός αφελούς, αλλά τίμιου συνομιλητή. Δεν υπάρχει καμία αμφισβήτηση της επιτροπής διαλόγου από μέρους μου. Συγγνώμη και πάλι για να μην υπάρχουν σκιές στις προσωπικές μας σχέσεις».

Ωστόσο, «ντροπή» χαρακτήρισε την υπόθεση ο κ. Λεβογιάννης, και σε δηλώσεις του προς τους δημοσιογράφους έκανε λόγο για έλλειψη σοβαρότητας από τον κ. Χρυσανθακόπουλο. Ιδιαιτέρως ενοχλημένοι φέρονται τόσο ο κ. Ακριβάκης όσο και ο κ. Γείτονας.

Προχθές ο κ. Χρυσανθακόπουλος σε δημόσια ομιλία του άφησε υπονοούμενα για σχέσεις του Γ. Παπανδρέου με τον ιδιοκτήτη του Πόρτο Καρράς, προκειμένου ν' τον προστατεύσει, όπως είπε χαρακτηριστικά.

ΣΤΟΝ ΚΥΚΛΟ ΤΗΣ ΑΜΑΡΤΙΑΣ

Τα αποκαλυπτόμενα καθημερινώς κύματα διαφθοράς και διαπλοκής αποσυντονίζουν, παραλύουν στην κυριολεξία το δοκιμαζόμενο έτσι κι αλλιώς από τη διαρχία και τη συνθετότητα των πολλαπλών κέντρων κυβερνών κόμμα. Ηδη προσμετρά ζημία μεγάλη από την τροπολογία Πάχτα, από την αψυχολό-

→



Δεκτές πιστωτικές κάρτες, άτοκες δόσεις & ευκολίες πληρωμής

Katerina
ΚΕΝΤΡΟ ΥΓΕΙΑΣ ΚΑΙ ΟΜΟΡΦΙΑΣ
DAY SPA

Θεραπεία ακμής Clear Touch
Η νέα γρήγορη μέθοδος στην θεραπεία ακμής **ανώδυνα** με ένα **ολοκαίνουργιο φως.**
Καθαρό πρόσωπο χωρίς ακμή **σε λίγες μόνον εβδομάδες.**



Κατερίνα Παπασάββα - Λαμπαδάκη • Μεγ. Κωνσταντίνου 30, Ρόδος - Τηλ. & Fax: 22410 31016

την κοπάνησε για να μην μιλήσει!

μάδια διάλυσης!

Ακριβάκη, Γείτονα και Λεβογιάννη για ούμενα για τον Γ. Παπανδρέου και τον Στέγγο

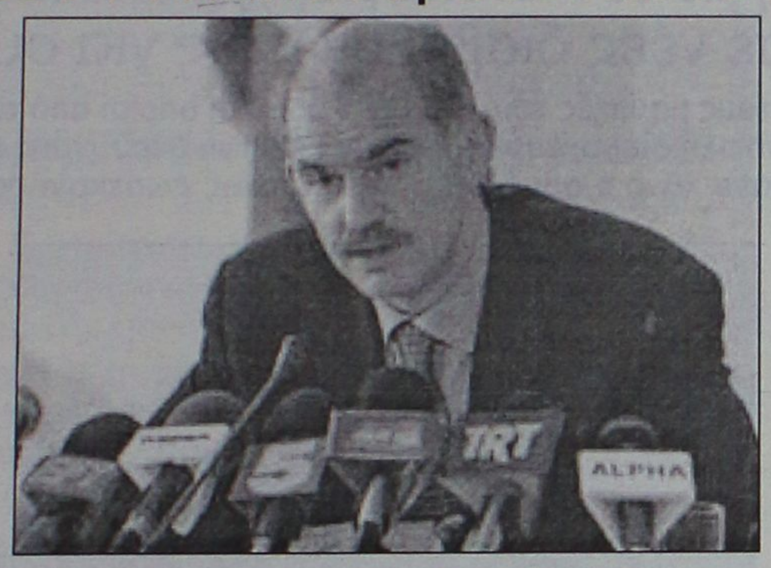

γητη αποπομπή των 10 βουλευτών και, βεβαίως, από τη μετατόπιση της συζήτησης στην αμαρτωλή περιοχή της διαπλοκής. Χάνει πολύτιμο χρόνο το κυβερνών κόμμα, κατευθύνεται στο συνέδριό του λαβωμένο, ο προαλειφόμενος νέος αρχηγός του, άρχων χωρίς αρχή, δεν έχει βρει ακόμη βηματισμό, ενεργεί σπασμωδικά, χάνεται μεταξύ των επιλογών του κ. Σημίτη και της προσπάθειας του κομματικού κατεστημένου να κλείσει τις αμαρτωλές τρύπες, κινούμενο από τον φόβο των συνεπειών μιας πανθομολογουμένης πια εκλογικής ήττας.

Οι απόπειρες να μετατοπισθούν ευθύνες, να συμπεριληφθεί και η Νέα Δημοκρατία στον κύκλο της διαπλοκής, δεν αποδίδουν, όσο και αν τα φιλικά ΜΜΕ προσπαθούν εναγωνίως.

Ομως, η πραγματικότητα μάλλον επιφυλάσσει δυσάρεστες εκπλήξεις για το κυβερνών κόμμα και δύσκολα θα επιτύχει να ξεφύγει από τον κύκλο των ανομημάτων της μακράς διακυβέρνησης. Και τελικώς, θα είναι αυτός που θα κρίνει την έκβαση της εκλογικής μάχης.

ΣΤΑ ΔΙΧΤΥΑ ΤΗΣ ΔΙΑΠΛΟΚΗΣ

Το κλίμα στο εσωτερικό της κυβέρνησης είναι ιδιαίτερα βαρύ και οι τριβές μεταξύ των επιτελείων του κ. Σημίτη και του κ. Γ. Παπανδρέου λαμβάνουν διαστάσεις. Συνεργάτες του μελλοντικού αρχηγού του ΠΑΣΟΚ αποδίδουν ευθύνες στο Μέγαρο Μαξίμου για τον καταιγισμό των νομοσχεδίων και των τροπολογιών που κατατέθηκαν στη Βουλή.

Από την πλευρά της, η Νέα Δημοκρατία φέρεται αποφασισμένη να αξιοποιήσει το όλο θέμα για να αναδείξει τη «συνυπευθυνότητα» του κ. Παπανδρέου για τα κακώς κείμενα της κυβέρνησης. Στη σημερινή προ ημερησίας διατάξεως συζήτηση στη Βουλή, ο κ. Κ. Καραμανλής αναμένεται να υπογραμμίσει ότι «το σύστημα ΠΑΣΟΚ, όποια και αν είναι η ηγεσία του, δεν αλλάζει» και να καλέσει τον κ. Παπανδρέου να αναλάβει τις ευθύνες του. Η Ρηγίλλης εκτιμά, τέλος, ότι το σύστημα της διαρχίας προκαλεί ρήγματα στο κυβερνητικό στρατόπεδο, επιτείνοντας την εικόνα σύγχυσης και διάλυσης.

ΕΦΟΔΟΣ ΤΗΣ ΑΣΤΥΝΟΜΙΑΣ

Διαμερίσματα για πριβέ συναντήσεις σε μπαρ στο Φαληράκι

Συνελήφθησαν έξι άτομα

Πριβέ... έφοδο σε διαμερίσματα που λειτουργούσαν κοντά σε κέντρο διασκέδασης στο Φαληράκι, έκαναν χθες τα ξημερώματα μετά από καταγγελίες, οι αστυνομικές αρχές, καταφέρνοντας έτσι να εντοπίσουν και να συλλάβουν επιτόπου έξι άτομα μεταξύ των οποίων και τρεις νεαρές αλλοδαπές, οι οποίες κρατούνταν και εκδίδονταν σε διαμερίσματα και δωμάτια σε μικρή απόσταση από το σημείο όπου λειτουργεί το μπαρ διασκέδασης.

Η αστυνομική Διεύθυνση Δωδεκανήσου και η υποδιεύθυνση Ασφάλειας Ρόδου που συνέλαβε έξι συνολικά άτομα, δεν έκανε καμία απολύτως ανακοίνωση για το περιστατικό, γεγονός που δείχνει ότι οι έρευνες δεν ολοκληρώθηκαν, ενώ δεν έγινε επίσης γνωστό αν η δικογραφία που θα σχηματίσουν οι αστυνομικοί, θα οδηγήσει σήμερα τον Εισαγγελέα να ασκήσει ποινικές διώξεις σε βαθμό κακουργήματος.

Σύμφωνα με πληροφορίες πάντως, οι νεαρές γυναίκες, που δεν είχαν άδεια παραμονής στη χώρα μας, φαίνεται να δήλωσαν στους αστυνομικούς ότι κρατούνταν με τη βία στα διαμερίσματα αυτά και ότι υποχρεώνονταν να εκδίδονται σε διάφορους επισκέπτες.

Την σχετική προανάκριση διενεργούν αρμόδιοι αστυνομικοί της Ασφάλειας Ρόδου με επικεφαλής τον υποδιοικητή της υπηρεσίας κ. Αντώνη Βλαχάκη.

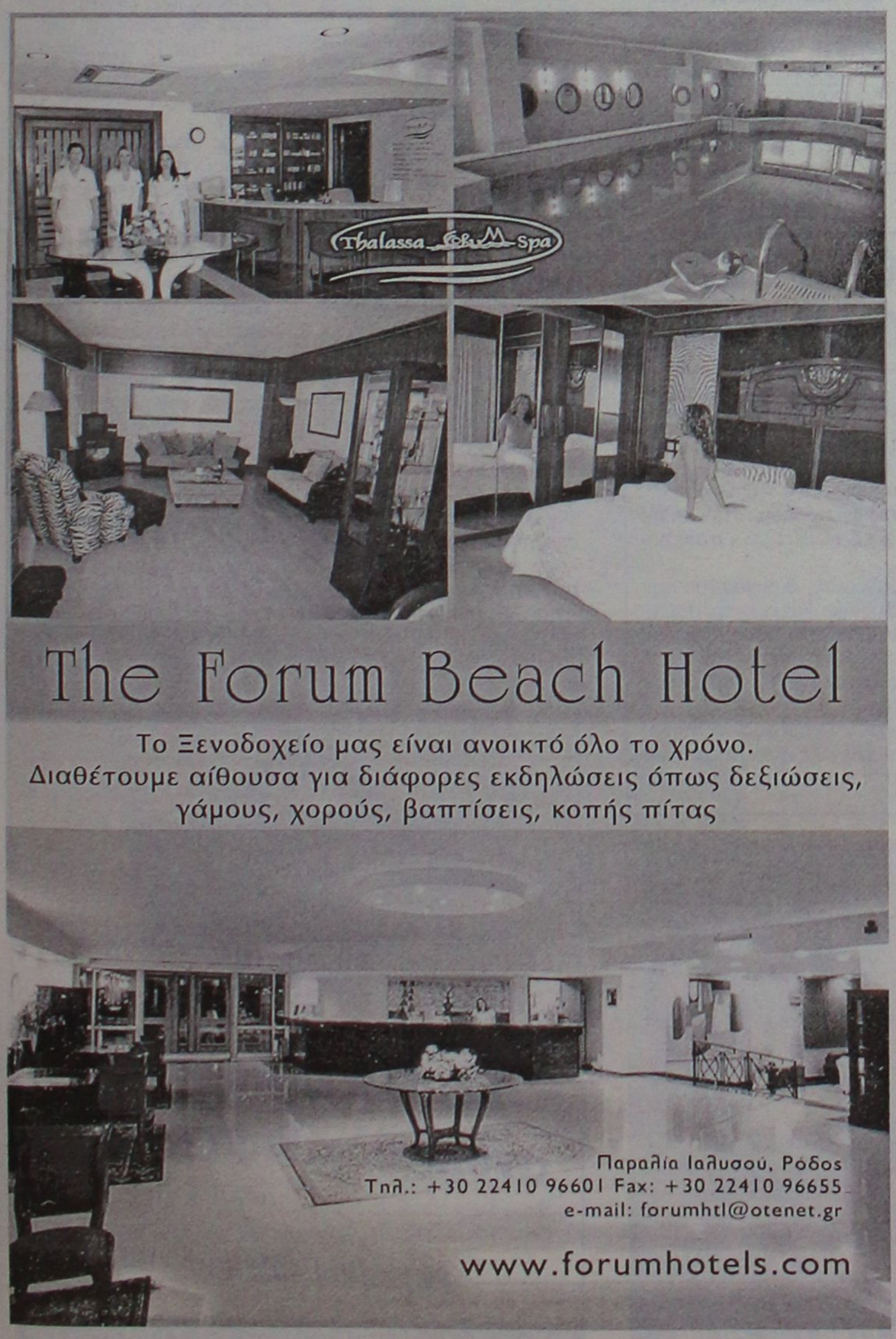

The Forum Beach Hotel

Το Ξενοδοχείο μας είναι ανοικτό όλο το χρόνο.
Διαθέτουμε αίθουσα για διάφορες εκδηλώσεις όπως δεξιώσεις, γάμους, χορούς, βαπτίσεις, κοπής πίτας

Παραλία Ιαλυσού, Ρόδος
Τηλ.: +30 22410 96601 Fax: +30 22410 96655
e-mail: forumhtl@otenet.gr

www.forumhotels.com

ΡΟΔΙΩΝ ΠΑΙΔΕΙΑ
Αναδεικνύει Αξίες

ΠΡΟΣΚΛΗΣΗ

Η Διεύθυνση των Εκπαιδευτηρίων

«Ροδίων Παιδεία»

σας προσκαλεί

στην εκδήλωση:

«Τρεις Ιεράρχες – Οδοιπορικό στην Καππαδοκία»

την **Παρασκευή 30 Ιανουαρίου 2004**

στην Αίθουσα "Καλλιπάτειρα"

Ώρα έναρξης **18:00**

"Πολύ θα το επιθυμούσα να μην τελειώσει το ταξίδι αυτό:
οι μέρες, οι νύχτες της Ανατολής . . .
Αισθάνεσαι ολόγυρά σου, παντού, πως είναι μια σιωπή, που κάπου πηγαίνει. Πως είναι πλασμένη από πολλή καρτερία, μα όχι από απεριόριστη ανοχή"
Ι. Μ. ΠΑΝΑΓΙΩΤΟΠΟΥΛΟΥ, "Πολιτείες της Ανατολής. Ταξίδια."



«Τρεις Ιεράρχες – Οδοιπορικό στην Καππαδοκία»

ΣΥΝΟΠΤΙΚΟ ΠΡΟΓΡΑΜΜΑ
- *Πανηγυρικός Λόγος*
- *Οδοιπορικό στην Καππαδοκία*
- *Απολυτίκιο των Τριών Ιεραρχών*
- *Χοροί της Καππαδοκίας*
- *Η ιστορία της βασιλόπιτας*
- *Κοπή βασιλόπιτας*

ΚΕΣΙΣΟΓΛΟΥ ΣΤΟΚ

ΑΝ ΧΡΕΙΑΖΕΣΤΕ ΑΝΤΙΚΕΙΜΕΝΑ ΓΙΑ ΝΑ ΟΜΟΡΦΗΝΕΤΕ ΤΟΝ ΧΩΡΟ ΣΑΣ, ΔΩΡΑ ΟΙΚΟΝΟΜΙΚΑ ΑΛΛΑ ΚΑΙ ΠΟΙΟΤΙΚΑ ΣΕΡΒΙΤΣΙΑ ΠΙΑΤΩΝ ΠΟΤΗΡΙΩΝ ΜΑΧΑΙ/ΝΑ ΓΙΑ ΣΥΜΠΛΗΡΩΜΑ Ή ΚΑΙΝΟΥΡΓΙΑ

ΜΙΑ ΕΙΝΑΙ Η ΠΡΟΣΦΟΡΑ

ΚΕΣΙΣΟΓΛΟΥ ΣΤΟΚ

Απ. Παπαιωάννου 20/ Πρώτη αριστερή πάροδος επί της Καναδά • τηλ. 2241028342

ΜΑΘΗΜΑΤΙΚΑ

Καθηγητές με πολύχρονη εμπειρία παραδίδουν μαθήματα ιδιαίτερα ή σε ολιγομελή τμήματα σε:

- μαθητές Γυμνασίου, Λυκείου, Τ.Ε.Ε.,
- φοιτητές Πανεπιστημίου Αιγαίου,
- υποψήφιους για το διαγωνισμό του ΑΣΕΠ,
- υποψήφιους για κατατακτήριες εξετάσεις στο Οικονομικό Πανεπιστήμιο.

Υπεύθυνη διδασκαλία για άριστα αποτελέσματα.

Τιμές προσιτές

Τηλ. 22410-26151 & 6937016543

ΒΙΟΤΕΧΝΙΑ ΚΟΡΝΙΖΩΝ
ΚΑΤΑΣΚΕΥΗ ΠΑΝΤΟΣ ΕΙΔΟΥΣ ΚΟΡΝΙΖΩΝ

Ποιότητα - Ταχύτητα - Συνέπεια

Αναλαμβάνουμε την εκτέλεση παραγγελιών και για μεγάλες μονάδες (ξενοδοχεία κ.τ.λ.)

ΤΣΑΜΠΙΚΑΚΗΣ ΓΙΑΝΝΗΣ
30 χρόνια πείρας

Νηρηίδων 5, Κρεμαστή (δίπλα στη βιβλιοθήκη)
Τηλ.: 22410 95868

Για το γνωστό θέμα της έλλειψης θέρμανσης

Πορεία μαθητών του 1ου ΤΕΕ Ρόδου προς τη Νομαρχία

Συνάντηση με τον αντινομάρχη Στ. Κουσουρνά ο οποίος έδωσε νέες διαβεβαιώσεις για σύντομη λύση

Προσπάθεια να πείσει τους μαθητές του 1ου ΤΕΕ Ρόδου οι οποίοι από τη Δευτέρα απέχουν από τα μαθήματά τους ως ένδειξη διαμαρτυρίας για την έλλειψη θέρμανσης στο κτίριο που στεγάζεται το σχολείο τους, έκανε χθες ο αρμόδιος αντινομάρχης Δωδεκανήσου, κ. Στάθης Κουσουρνάς.

Ο τελευταίος, παρουσία και του προέδρου του νομαρχιακού συμβουλίου, κ. Φώτη Χατζηδιάκου, δέχθηκε εκπροσώπους των μαθητών στην αίθουσα συνεδριάσεων του νομαρχιακού συμβουλίου και συζήτησε μαζί τους για αρκετή ώρα.

Χθες, οι μαθητές κορύφωσαν τις κινητοποιήσεις τους με πορεία που έκαναν προς το κέντρο της πόλης της Ρόδου, κρατώντας πανό και φωνάζοντας συνθήματα με τα οποία διεκδικούν να μπει θέρμανση στο σχολείο τους.

Ως γνωστόν, την περασμένη Τρίτη, είχε πραγματοποιηθεί σύσκεψη στο 1ο ΤΕΕ, παρουσία εκπροσώπων των αρμοδίων αρχών, μετά το πέρας της οποίας, μαθητές και καθηγητές αποφάσισαν να τους δώσουν πίστωση χρόνου, μέχρι και τα μέσα Φεβρουαρίου.

Ωστόσο, οι μαθητές θέλησαν να συνεχίσουν τις κινητοποιήσεις τους για κάποιες μέρες ακόμα και χθες πραγματοποίησαν πορεία θέλοντας έτσι να καταδείξουν το πόσο σημαντικό είναι το πρόβλημα και πόσο επιτακτική η ανάγκη επίλυσής του.



Μιλώντας στους εκπροσώπους των μαθητών, μέσα σε αρκετά καλό κλίμα, ο κ. Κουσουρνάς, έκανε λόγο για την προσπάθεια που γίνεται να μπει θέρμανση σε όλα τα εκπαιδευτικά συγκροτήματα του νομού.

Ειδικότερα, για το σχολικό συγκρότημα που στεγάζεται το 1ο ΤΕΕ, ο κ. Κουσουρνάς είπε ότι, από την επίσκεψη που έκανε το Δεκέμβρη, διαπίστωσε ότι έχει αρκετά προβλήματα. Για το λόγο αυτό και προγραμμάτιζαν να διατεθεί ένα ποσό στο σχολείο.

Οσον αφορά στο μείζον πρόβλημα της έλλειψης θέρμανσης, ο Αντινομάρχης, προσπάθησε να εξηγήσει στα παιδιά ότι η θέρμανση έπρεπε τόσα χρόνια να είχε τεθεί σε λειτουργία, από τα κονδύλια που διατίθενται στο σχολείο, έστω και αν είναι μικρά!

Επειδή, σύμφωνα, με τον ίδιο, υπάρχουν διάφορα τεχνικά θέματα για να εξεταστούν, προτού γίνει η εγκατάσταση της θέρμανσης, για τον λόγο αυτό, σε συνεργασία με το Δήμο Ρόδου, προτίθενται, μέσα σε διάστημα δεκαπέντε ημερών, να στείλουν τους τεχνικούς τους στο σχολείο, να εξετάσουν καταρχάς την ήδη υπάρχουσα κεντρική θέρμανση και φυσικά το κόστος για να τεθεί σε λειτουργία ή να ξηλωθεί και να εγκατασταθεί άλλη.

Ο κ. Κουσουρνάς, όμως, ξεκαθάρισε ότι η θέρμανση δεν μπορεί να τεθεί σε λειτουργία κατά την τρέχουσα σχολική χρονιά. Κι αυτό γιατί εάν χρειασθεί καινούργια τότε απαιτούνται μελέτες, δημοπράτηση κ.τλ. Αρα, θα τεθεί σε λειτουργία από τη νέα σχολική χρονιά.

Τα παραπάνω ειπώθηκαν και κατά τη σύσκεψη που έγινε στο σχολείο τη Δευτέρα και σύμφωνα με τον κ. Κουσουρνά, στη συνέχεια είχαν συνάντηση στο Δήμο Ρόδου με τον Διευθυντή των Τεχνικών Υπηρεσιών. Μάλιστα σε μία πρώτη προσέγγιση του κόστους,τους είπαν ότι πρόκειται για ποσό της τάξεως των 10 με 15 εκατομμυρίων δρχ., οπότε σ' αυτή την περίπτωση θα προχωρήσει αμέσως.

Ο κ. Κουσουρνάς είπε ότι εγγυούνται ότι η εγκατάσταση της θέρμανσης θα πληρεί τις προβλεπόμενες από το νόμο προϋποθέσεις ασφαλείας, αλλά χρειάζονται πίστωση χρόνου και άφησε να διαφανεί κάποια δυσαρέσκεια για το γεγονός ότι μετά τη σύσκεψη της Τρίτης είχαν την αίσθηση ότι μαθητές και καθηγητές τους πιστεύουν και ότι τους δίνουν τον χρόνο που χρειάζεται.

«Καταλαβαίνω τους φόβους σας αλλά θα πρέπει κι εσείς να έχετε εμπιστοσύνη στην τοπική ηγεσία και σε εμάς. Αλοίμονο αν δεν μας πιστεύετε ότι στις 13 του μήνα θα 'ρθούμε και θα δώσουμε κάποια λύση», είπε, απευθυνόμενος προς τους μαθητές ο κ. Κουσουρνάς.

Τιμήθηκε για τις επιδόσεις της

Ροδίτισσα μαθήτρια στον πρόεδρο της Δημοκρατίας

Βραβείο από την Τράπεζα Εργασίας

Μια Ροδίτισα, η Ελένη Βασιλείου Κουγιού, ήταν ανάμεσα σ' εκείνους που βραβεύθηκαν από την Τράπεζα Εργασίας και δια χειρός του Προέδρου της Δημοκρατίας κ. Κωστή Στεφανόπουλου, στην εκδήλωση που πραγματοποιήθηκε χθες το μεσημέρι στην παλιά Βουλή.

Συγκεκριμένα, η Τράπεζα Εργασίας, διοργάνωσε την εκδήλωση αυτή -η οποία προβλήθηκε και από τα τηλεοπτικά δελτία ειδήσεων-για να βραβεύσει τους πρώτους των πρώτων από όλη τη χώρα που εισήχθησαν την περασμένη χρονιά στα Ανώτατα και Τεχνολογικά Εκπαιδευτικά Ιδρύματα.

Τις τιμητικές πλακέτες απένειμε ο Πρόεδρος της Δημοκρατίας και ανάμεσα στους διακριθέντες ήταν και η Ροδίτισσα η οποία πέρασε πρώτη στην Ιατρική Σχολή Αθηνών.



LOCOS
MEXICAN RESTAURANT & BAR

Και πάλι κοντά σας!
ανοικτά καθημερινά
(εκτός Τρίτης)

Put some salsa in your life!

Λ. Ηρακλειδών 76-ΙΞΙΑ,ΡΟΔΟΣ • Τηλ. (22410) 96680

ΝΕΟεξοπλιστική
ΒΑΣΙΛΕΙΑΔΗΣ Β. ΓΕΩΡΓΙΟΣ

Γνωστοποίηση

Τώρα που οι απαιτήσεις της ζωής αλλάζουν, **είμαστε υποχρεωμένοι** να ακολουθούμε την εξέλιξη της Ευρωπαϊκής Ενωσης, θα πρέπει και τα **προϊόντα** που χρειάζεται ο **επαγγελματίας** να ακολουθούν τις **προδιαγραφές κατασκευής με τα χαρακτηριστικά C.E.**

Θέλετε να τα δείτε από κοντά;
Ελάτε κοντά μας και θα το διαπιστώσετε

ΝΕΟΕΞΟΠΛΙΣΤΙΚΗ–ΒΑΣΙΛΕΙΑΔΗΣ & ΥΙΟΣ

Με τη συνεργασία των μεγαλύτερων εργοστασίων **Ελληνικών & Ιταλικών**, θα βρείτε **ό,τι ζητήσετε από επαγγελματικά ψυγεία παντός τύπου**, και ένα πλήρη εξοπλισμό επαγγελματικών συσκευών, από **πλυντήρια Ιταλίας, μηχανές παγοκύβων, Espresso καφέ, πλατώ, γύρους, φούρνους, κουζίνες** και άλλα τόσα είδη, ως και **όλη την ανοξείδωτη κατασκευή** σε διαστάσεις της αρεσκείας σας, στο εργοστάσιο μας

ΜΕΤΑΛΙΝΟΞ ΒΑΣΙΛΕΙΑΔΗΣ – ΣΑΡΙΚΑΣ ,
τηλ. 22410 62712

Η πείρα μας εγγυάται την άριστη ποιότητα.

Θα θυμάστε ότι οι τιμές μας είναι οι φθηνότερες της αγοράς.

Θα μας βρείτε στο **6ο χλμ. Ρόδου - Λίνδου,** *έναντι ακριβώς από την εκκλησία του Αγίου Χριστοφόρου* και στα **τηλ. 22410 66164, φαξ: 22410 60864, Ρόδος**

Σημείωση: *Ειδικές προσφορές σε περιορισμένο αριθμό ψυγείων.*

Για ρύθμιση των εκκρεμοτήτων στα Κολύμπια

Τελευταία στιγμή έχασε την ευκαιρία και ο Νικολαΐδης

Αποσύρθηκε τροπολογία του Υπ. Ανάπτυξης

Ο-Η υπόθεση του "Πόρτο Καρράς" και η καρατόμηση εννέα βουλευτών του ΠΑΣΟΚ σε συνδυασμό με το σάλο που προκλήθηκε στην κοινή γνώμη, έπληξε και τον Κύπριο μεγαλοεπιχειρηματία κ. Νικολή Νικολαΐδη με τα γνωστά ξενοδοχεία "Ατλάντικα" στα Κολύμπια. Τροπολογία που αποσκοπούσε στη νομιμοποίηση των πολεοδομικών παραβάσεων στα εν λόγω ξενοδοχειακά συγκροτήματα και η οποία είχε κατατεθεί στη Βουλή από το Υπουργείο Ανάπτυξης, αποσύρθηκε προχθές το βράδυ.

Το κλείσιμο του θέματος επιχειρήθηκε με ειδικό άρθρο (το άρθρο 28) σε νομοσχέδιο του υπουργείου Ανάπτυξης, το οποίο μαζί με άλλη διάταξη απεσύρθη από τον Υπουργό Ανάπτυξης κ. Άκη Τσοχατζόπουλο. Ο υπουργός τόσο στην επιτροπή όσο και ερωτηθείς από τους δημοσιογράφους αργότερα είπε πως δεν πρόκειται για απόσυρση, αφού οι αυτές διατάξεις ήδη περιλαμβάνονται σε άλλο νομοσχέδιο του υπουργείου Ανάπτυξης που βρίσκεται αυτή τη στιγμή στη νομοπαρασκευαστική επιτροπή. Σχεδόν βέβαιο όμως είναι, ότι το νομοσχέδιο αυτό το πιθανότερο είναι να μην προλάβει να κατατεθεί και να συζητηθεί στη Βουλή λόγω διάλυσής της.

Επί της ουσίας, η πρώτη διάταξη που απέσυρε ο υπουργός έδινε τη δυνατότητα σε ξενοδοχειακά συγκροτήματα πρώτης κατηγορίας και πολυτέλειας, που έχουν αυθαίρετα κτίσματα μεταξύ της νόμιμης για τα εκτός σχεδίου ξενοδοχεία οικοδομικής γραμμής και της γραμμής της παραλίας, να εκδώσουν ή να αναθεωρήσουν την άδειά τους. Ως τώρα τέτοια δυνατότητα, σύμφωνα με το νόμο, δεν υπήρχε, γι' αυτό και τα πολεοδομικά γραφεία αρνούνταν την έκδοση ή την αναθεώρηση τέτοιων αδειών.

ΟΙ ΠΡΟΫΠΟΘΕΣΕΙΣ

Οι προϋποθέσεις που προέβλεπε η διάταξη ήταν:

1) Να έχουν χαρακτηριστεί ως επενδύσεις μείζονος σημασίας ή να έχουν ανεγερθεί σε περιοχές ελέγχου τουριστικής ανάπτυξης σε χώρους τουλάχιστον 45 στρεμμάτων.

2) Να έχουν επενδυθεί για την ανέγερσή τους κεφάλαια εξωτερικού σε ποσοστό μεγαλύτερο του 50% της συνολικής επένδυσης και οι εγκαταστάσεις τους να μην έχουν αναγερθεί σε ζώνη αιγιαλού, χειμάρρου ή δασικής έκτασης. Αποκλείονταν επίσης η δυνατότητα κατεδάφισης των κτισμάτων των ξενοδοχειακών εγκαταστάσεων.

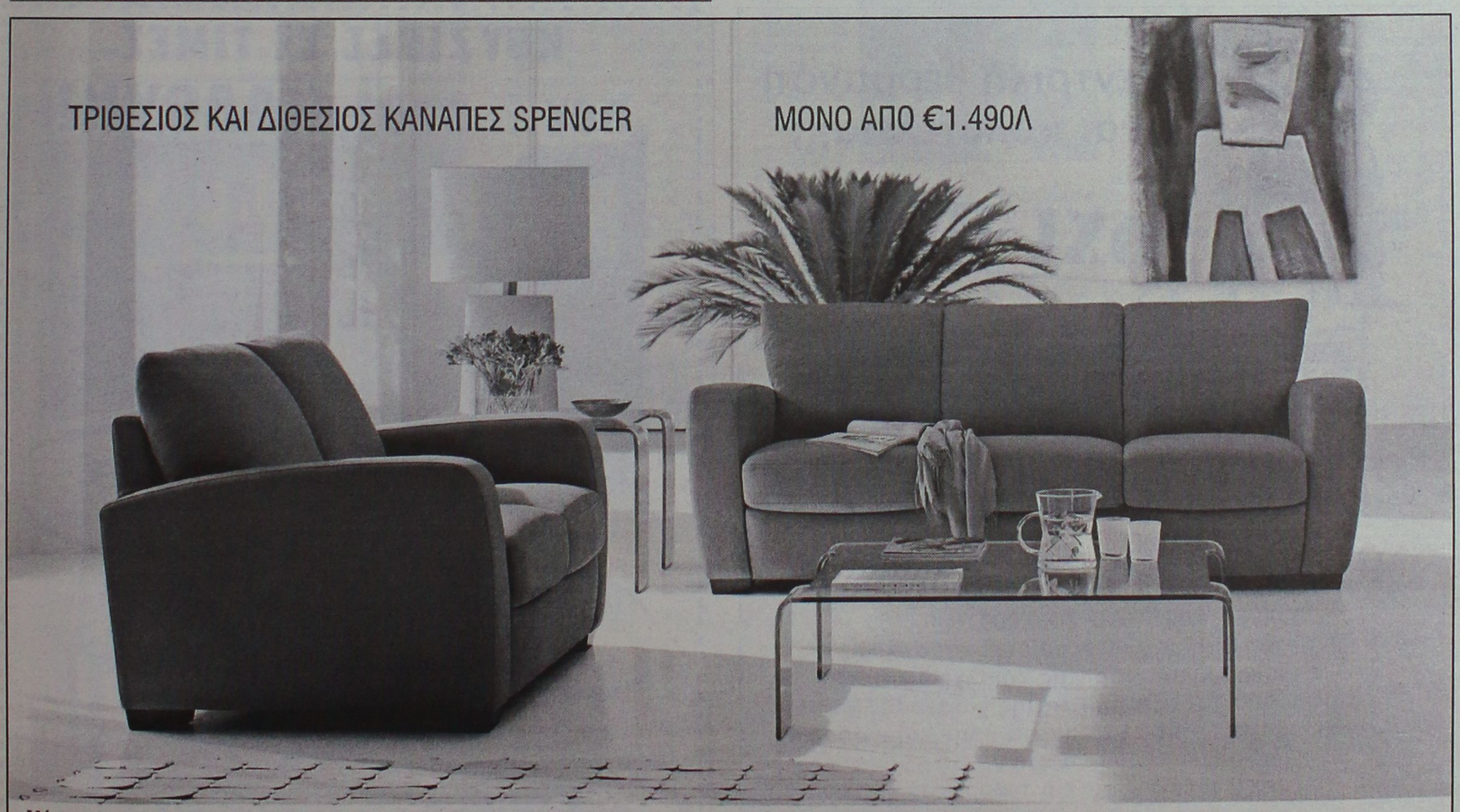

Μέχρι τις 22 Φεβρουαρίου τα καταστήματα Divani & Divani by Natuzzi, σας προσφέρουν τριθέσιο και διθέσιο καναπέ Spencer από €1.490Λ. Αυτή η προσφορά είναι εγγυημένη από τον Οίκο Natuzzi,κορυφαίο κατασκευαστή καναπέδων παγκοσμίως με 10 χρόνια εγγύηση για τον ξύλινο σκελετό και 2 χρόνια εγγύηση για όλα τα υπόλοιπα υλικά και εξαρτήματα. Ο Spencer διατίθεται επιπλέον σε καναπέ, κρεβάτι και γωνιακή σύνθεση, με δερμάτινη και υφασμάτινη επένδυση.

Spencer
τριθέσιος καναπές 202εκ. από Dreamfibre μόνο από €853Λ

Spencer
διθέσιος καναπές 144εκ. από Dreamfibre μόνο από €637Λ

Ο ΦΠΑ συμπεριλαμβάνεται στην τιμή
Για πληροφορίες τηλ. 2241027328

www.natuzzi.com

DIVANI & DIVANI by NATUZZI

Ρόδος, Καναδά 34 • τηλ. 22410 27328

ΜΕΓΑΛΕΣ ΠΡΟΣΦΟΡΕΣ
ΞΕΠΟΥΛΗΜΑ



ΠΑΖΑΡΙ
ΑΠΟΘΗΚΗ
ΧΕΙΡΟΠΟΙΗΤΩΝ ΧΑΛΙΩΝ
Διαγοριδών & Κέννεντυ 77
Τηλ. 22410 32380
Οικίας 22410 36367
Κιν. 6942 795099

Απερρίφθη η προσφυγή του Δήμου από το ΣτΕ

Στο προσκήνιο το θέμα των ενοικίων της Νέας Αγοράς

Σύσκεψη συγκαλείται στο Δήμο με τη συμμετοχή του Σωματείου Ενοικιαστών Δημοτικών Καταστημάτων

Στο προσκήνιο επανέρχεται και πάλι το θέμα των ενοικίων στα δημοτικά καταστήματα της Νέας Αγοράς από την εξέλιξη του οποίου θα υπάρξουν γενικότερες και δυσάρεστες ανακατατάξεις στα ενοίκια ιδιοκτησίας Νομικών Προσώπων Δημοσίου Δικαίου. Πολύ απλά δηλαδή κινδυνεύει να τιναχθεί στον αέρα η τοπική αγορά και να υποστεί ανεπανόρθωτη ζημιά η τοπική οικονομία.

Οι εξελίξεις προκύπτουν από την πληροφορία ότι το Συμβούλιο της Επικρατείας απέρριψε την προσφυγή που είχε καταθέσει ο Δήμος Ρόδου με την συνδρομή του Επιμελητηρίου Δωδεκανήσου, για τις αυξήσεις στις αντικειμενικές αξίες που είχε επιβάλει το υπουργείο Οικονομικών πριν από δύο περίπου χρόνια. Η προσφυγή αυτή αποτελούσε στην ουσία τον ανασταλτικό παράγοντα για να μην ισχύσουν οι νέες τιμές των ενοικίων και το γεγονός ότι υπάρχει αυτή η εξέλιξη, προκαλεί εύλογες ανησυχίες και προβληματισμούς για το τι θα γίνει με το θέμα.

Με βάση τον νόμο οι τιμές των ενοικίων **θα πρέπει να καθοριστούν στο 10%** της αντικειμενικής αξίας και ακριβώς αυτό το πράγμα προσπαθούν να αποφύγουν οι τοπικοί παράγοντες αφού τα ενοίκια θα διαμορφωθούν σε εξωπραγματικές τιμές!

Το ζήτημα αυτό απασχόλησε την δημαρχιακή επιτροπή Ρόδου χθες κατά την προγραμματισμένη συνεδρίασή της και όπως είναι ευνόητο κατατέθηκαν **αρκετοί προβληματισμοί και ανησυχίες** . Αποφασίστηκε πάντως να πραγματοποιηθεί σύσκεψη μέσα στις επόμενες μέρες με εκπροσώπους των καταστηματαρχών της Νέας Αγοράς

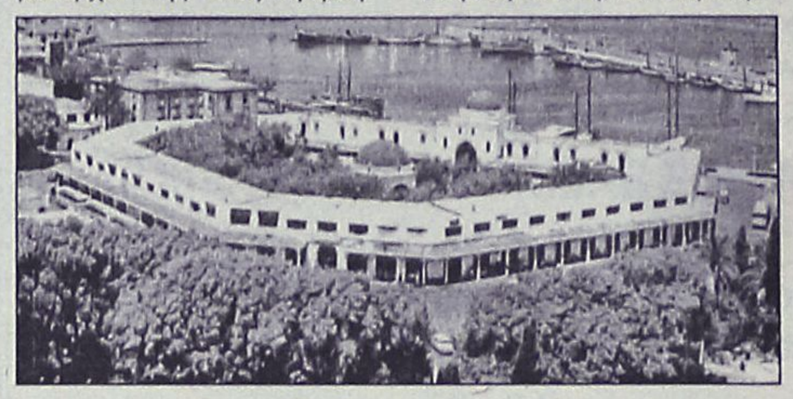

σε μια προσπάθεια να βρεθεί λύση και να μην οδηγηθούν τα πράγματα σε αδιέξοδες καταστάσεις. Λέγεται μάλιστα ότι από την πλευρά του Δήμου Ρόδου υπάρχουν κάποιες προτάσεις οι οποίες όμως θα τεθούν προς συζήτηση με τους εκπροσώπους των καταστηματαρχών για να παρθούν από κοινού οι αποφάσεις.

Σύμφωνα με τις ίδιες πληροφορίες η προσφυγή του Δήμου στο Συμβούλιο της Επικρατείας απερρίφθη, για τυπικούς λόγους και όχι για λόγους ουσίας, και συγκεκριμένα επειδή ο Δήμος είχε προσβάλλει την απόφαση του υπουργείου Οικονομικών πρώτα στην Δευτεροβάθμια επιτροπή και ύστερα στο ΣτΕ.

Εκ του νόμου πάντως οι δήμοι που είχαν αντιρρήσεις για τις αντικειμενικές τιμές που καθορίστηκαν έπρεπε να προσφύγουν στην Δευτεροβάθμια επιτροπή και αυτό έπραξε και ο δήμος Ρόδου, για να δικαιωθεί μάλιστα όπως είναι γνωστό. Δυστυχώς **όμως παρότι δικαιώθηκε** και λογικά θα έπρεπε οι τιμές των ακινήτων να μειωθούν αρνήθηκε πεισματικά να το πράξει ο υφυπουργός Οικονομικών κ. Απ. Φωτιάδης εξαιτίας του οποίου έχουν φτάσει τα πράγματα στο σημείο αυτό.

Εμμέσως πλην σαφώς στο θέμα αυτό είχε αναφερθεί κατά την τελευταία συνεδρίαση του διοικητικού συμβουλίου του ΕΒΕΔ ο οικονομικός επόπτης του **κ. Ευθύμιος Μπόνης** που έκανε λόγο για απόρριψη της προσφυγής επικαλούμενος σχετικές πληροφορίες οι οποίες φαίνεται να έχουν επιβεβαιωθεί.

Το τι προοπτικές υπάρχουν αναμένεται να ξεκαθαριστεί στην συνάντηση που θα έχουν οι εκπρόσωποι του δήμου Ρόδου με τους καταστηματάρχες της Νέας Αγοράς μέσα στις επόμενες μέρες.



Η κεντρική θέρμανση είναι πολυτέλεια;;;

ΟΧΙ ΠΙΑ!!!

πλαίσιο

ΤΙΜΗ ΕΚΠΛΗΞΗ 1750 €

ΑΠΟ ΤΗΝ ΕΝΕΡΓΕΙΑ - ΒΟΛΑΣ

ΣΥΣΤΗΜΑ ΚΕΝΤΡΙΚΗΣ ΘΕΡΜΑΝΣΗΣ ΠΛΗΡΕΣ
6 σώματα panel Superia® 800X900, 800X750, 800X750, 600X1050, 600X900, 600X450
Λέβητας Siris 20.000 θερμίδων-καυστήρας Ecoflam-κυκλοφορητής Wilo ή Nocchi
Δεξαμενή 500 λίτρα, θερμοστάτης χώρου SIEMENS & όλα τα υπόλοιπα εξαρτήματα πλην καμινάδας και σωληνώσεων.
(Στην τιμή περιλαμβάνεται και η μεταφορά στο χώρο σας)

Υπεύθυνοι: Σ. Βόλας Ηλ. Μηχ. BEng, MSc
Ν. Μάλιακκας Ηλ. Μηχ. ΑΠΘ
Τηλ. (22410) 98070 - 6973990806

www.volas.net

ΚΟΥΖΙΝΕΣ ΣΕ ΤΙΜΕΣ
ΠΟΥ... ΠΡΟ - ΚΑΛΟΥΝ!



πλαίσιο

ΠΛΗΡΕΣ ΣΕΤ ΕΠΙΠΛΩΝ ΚΟΥΖΙΝΑΣ (14 μ. ΠΕΡΙΠΟΥ) ΜΕ ΤΡΟΦΟΘΗΚΗ ΚΑΙ ΜΗΧΑΝΙΣΜΟΥΣ

ΜΟΝΟ 2990 € (ΣΥΜΠΕΡΙΛΑΜΒΑΝΕΙ ΦΠΑ ΚΑΙ ΤΟΠΟΘΕΤΗΣΗ)

ΜΕΓΑΛΗ ΓΚΑΜΑ ΣΕ ΤΡΑΠΕΖΙΑ ΚΟΥΖΙΝΑΣ ΚΑΡΕΚΛΕΣ ΚΑΙ ΕΣΩΤΕΡΙΚΕΣ ΠΟΡΤΕΣ ΑΠΟ ΙΤΑΛΙΑ

ΔΩΡΟ ΤΡΑΠΕΖΙ ΑΝΟΙΓΟΜΕΝΟ 100X140+40 (MOD 7510)



ΑΞΙΑΣ 440 €

Ειδικά προγράμματα απόσυρσης.
Ηλεκτρικές συσκευές σε χαμηλές τιμές.

ΒΟΛΑΣ ΚΟΥΖΙΝΕΣ

Μ. ΒΟΛΑΣ & ΥΙΟΙ Ο.Ε.
Λ. ΕΛΕΥΘΕΡΙΑΣ 43-45 ΚΡΕΜΑΣΤΗ ΡΟΔΟΣ - ΤΗΛ. (22410) 91275
FAX (22410) 94370 --- www.volas.net --- e-mail volas@hol.gr

Sigma travel agency

5ήμερη ΑΕΡΟΠΟΡΙΚΗ ΕΚΔΡΟΜΗ
ΑΠΟ ΡΟΔΟ ΣΤΟ ΜΕΓΑΛΟ
ΚΑΡΝΑΒΑΛΙ ΤΗΣ ΝΙΚΑΙΑΣ
ΤΑΞΙΔΕΨΤΕ ΜΑΖΙ ΜΑΣ!!!
20/2 ΕΩΣ 24/2
ΚΑΙ ΓΝΩΡΙΣΤΕ ΤΗΝ ΚΟΣΜΟΠΟΛΙΤΙΚΗ ΚΥΑΝΗ ΑΚΤΗ
3 ΝΥΚΤΕΣ ΣΤΙΣ ΚΑΝΝΕΣ ΣΕ ΞΕΝΟΔΟΧΕΙΟ 4*
ΜΕ ΠΡΩΙΝΟ-ΔΕΙΠΝΟ
ΕΠΙΣΚΕΨΗ ΣΤΟ ΜΟΝΤΕ ΚΑΡΛΟ ΣΤΟ ΠΑΛΑΤΙ ΤΟΥ ΡΕΝΙΕ ΚΑΙ ΣΤΟ ΩΚΕΑΝΟΓΡΑΦΙΚΟ ΜΟΥΣΕΙΟ ΤΟΥ ΤΖΑΚ ΚΟΥΣΤΩ
ΕΠΙΣΚΕΨΗ ΣΤΟ ΚΑΖΙΝΟ ΤΟΥ ΜΟΝΑΚΟ
ΕΠΙΣΗΣ ΕΚΔΡΟΜΗ ΣΤΟ ΣΑΝ ΤΡΟΠΕΖ ΚΑΙ ΣΤΟ ΣΑΝ ΡΑΦΑΕΛ ΜΕ ΤΙΣ ΑΠΙΣΤΕΥΤΕΣ ΟΜΟΡΦΙΕΣ ΤΟΥΣ.
ΣΥΝΑΜΑ ΘΑ ΓΝΩΡΙΣΕΤΕ ΤΟ ΚΑΡΝΑΒΑΛΙ ΤΟΥ "ΡΙΟ" ΣΤΗΝ ΕΥΡΩΠΗ ΚΑΙ ΘΑ ΧΟΡΕΨΕΤΕ ΣΤΟΥΣ ΞΕΦΡΕΝΟΥΣ ΡΥΘΜΟΥΣ.
ΕΠΙΣΗΣ!!!!
ΜΙΑ ΒΡΑΔΙΑ ΣΤΟ ΜΙΛΑΝΟ ΚΑΙ ΕΠΙΣΚΕΨΗ ΣΤΑ ΜΑΓΑΖΙΑ ΓΙΑ ΨΩΝΙΑ ΜΕ ΣΤΥΛ ΙΤΑΛΙΚΟ.
ΚΑΡΝΑΒΑΛΙ ΣΤΗΝ ΒΕΝΕΤΙΑ
ΑΕΡΟΠΟΡΙΚΗ ΕΚΔΡΟΜΗ ΑΠΟ ΡΟΔΟ
20/2 ΜΕ 23/2
ΞΕΝΟΔΟΧΕΙΟ 4* ΜΕ ΠΡΩΙΝΟ ΚΑΙ ΔΕΙΠΝΟ
ΞΕΝΑΓΗΣΕΙΣ-ΠΕΡΙΗΓΗΣΕΙΣ ΚΑΙ EXTRA.
ΤΑ ΠΡΩΤΑ 6 ΖΕΥΓΑΡΙΑ ΠΟΥ ΘΑ ΚΛΕΙΣΟΥΝ ΣΤΙΣ ΠΑΡΑΠΑΝΩ ΕΚΔΡΟΜΕΣ
ΕΚΠΤΩΣΗ ΕΚΠΛΗΞΗ
ΟΙ ΙΔΙΕΣ ΕΚΔΡΟΜΕΣ ΠΡΑΓΜΑΤΟΠΟΙΟΥΝΤΑΙ ΚΑΙ ΜΕ ΤΟ ΠΛΟΙΟ
ΓΙΑ ΠΕΡΙΣΣΟΤΕΡΕΣ ΠΛΗΡΟΦΟΡΙΕΣ ΤΗΛΕΦΩΝΗΣΤΕ ΜΑΣ
SIGMA S.S. TRAVEL
Τηλ. 22410 90049 • Fax: 22410 96697
Λ. ΗΡΑΚΛΕΙΔΩΝ, ΕΜΠ. ΚΕΝΤΡΟ RHODESLAND
(Μεταξύ Avra Beach και Mira Mare)
Υπεύθυνος: Στεργενάκης Σ.
ΩΡΑΡΙΟ: 09.00-17.00, 17.30-20.30 ΣΑΒΒΑΤΟ 09.00-15.00

ΚΑΘΗΜΕΡΙΝΑ ΟΛΑ ΤΑ ΝΕΑ ΤΗΣ ΔΩΔΕΚΑΝΗΣΟΥ ΣΤΟ INTERNET
www.rodiaki.gr

Θα πραγματοποιηθεί το Μάιο στο "Rodos Palladium"

Στη Ρόδο η εκδήλωση της Guardian

Πρώτης τάξεως ευκαιρία για τη προβολή του νησιού μας

Τη Ρόδο επέλεξαν τελικά οι υπεύθυνοι του οργανισμού Guardian Observer και Guardian Unlimited, για να πραγματοποιήσουν την ετήσια εκδήλωσή τους, που αφορά την παρουσίαση προσώπων που επελέγησαν για να συμπεριληφθούν στους καταλόγους επιλογής, ώστε να τους δοθούν τα ειδικά βραβεία κατά κατηγορία, που θεσμοθετήθηκαν στην Αγγλία.

Τα καλά νέα ήρθαν χθες αργά το μεσημέρι και πρώτος ενημερώθηκε ο δήμαρχος Καλλιθέας Γιάννης Ιατρίδης, καθώς η μεγάλη εκδήλωση του ομίλου, θα λάβει χώρα στο δήμο Καλλιθέας.

Οπως έγινε γνωστό, η εκδήλωση θα πραγματοποιηθεί το Μάϊο (οι ημερομηνίες ακόμα δεν καθορίστηκαν) στο ξενοδοχείο "Rodos Palladium" και οι επίσημοι προσκεκλημένοι θα είναι 135 άτομα.

Μαζί τους, θα έρθουν οι υπεύθυνοι του ομίλου, πολλοί δημοσιογράφοι, 40 τηλεοπτικά κανάλια, άνθρωποι των τεχνών και των γραμμάτων και πολλοί άλλοι, ενώ το γεγονός θα αποτελέσει μοναδική προβολή όχι μόνο του δήμου Καλλιθέας, αλλά και όλου του νησιού σε μία περίοδο που την έχει ιδιαίτερα ανάγκη.

Υπενθυμίζεται ότι, ανταγωνίστριες περιοχές για τη φιλοξενία της εκδήλωσης ήταν η Σικελία και η Ισλανδία, δύο νησιά που διεκδικούσαν, με αξιώσεις τη διοργάνωσή της.

Σημειώνεται ότι προκειμένου να σχηματίσουν άποψη γύρω από τους χώρους και το τί προσφέρει το νησί, ήρθαν στη Ρόδο στις αρχές του χρόνου ως απεσταλμένοι του ομίλου, ο κύριος Jim Gentry και η κ. Louise Davies, οι οποίοι είχαν δηλώσει ότι η απόφαση θα γινόταν γνωστή μετά από ένα μήνα. Τελικά οι αποφάσεις πάρθηκαν νωρίτερα και ο δήμος Καλλιθέας φαίνεται ότι ήταν ο τυχερός που κέρδισε τις εντυπώσεις των Αγγλων.

Από τους τουρ οπερέϊτορς για μείωση των τιμών

Πιέσεις στους ξενοδόχους

Συστάσεις από την Ενωση Ξενοδόχων να μην ενδώσει κανένας • Συζήτηση για προβολή και μαθητικό τουρισμό

Αμετακίνητοι θα πρέπει να παραμείνουν οι ξενοδόχοι της περιοχής μας από τις θέσεις τους, αναφορικά με τις τιμές που δίδονται στους τουριστικούς οργανισμούς, καθώς παραπέρα μείωση των τιμών θα οδηγήσει σε καταστροφή.

Αυτή ήταν η απόφαση που πήρε χθες το διοικητικό συμβούλιο της Ενωσης Ξενοδόχων Ρόδου κατά τη συνεδρίασή του, στην οποία εξετάστηκε το θέμα, μαζί με άλλα τρέχοντα ζητήματα.

Οπως έγινε γνωστό, ήδη οι τιμές των συμβολαίων είναι χαμηλότερες αναφορικά με πέρυσι, όμως οι τουριστικοί οργανισμοί, συνεχίζουν να πιέζουν, για να πετύχουν έκπτωση.

Το δ.σ. αποφάσισε να συστήσει στα μέλη της ένωσης να μην προχωρήσουν σε εκπτώσεις, υποκύπτοντας στις πιέσεις των μεγάλων οργανισμών, που δυστυχώς δημιουργούν μονοπώλια στο χώρο των τουριστικών ταξιδιών. Τονίστηκε ότι περαιτέρω έκπτωση, δεν οδηγεί πουθενά, παρά μόνο σε καταστροφή.

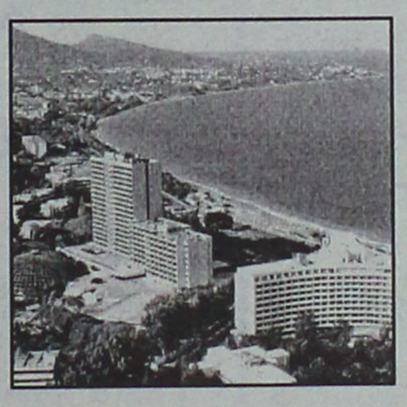

Επίσης συζητήθηκε η κίνηση κατά το παρελθόν έτος, που δυστυχώς ήταν μειωμένη και δεν ικανοποίησε ενώ για τις προοπτικές του 2004, επισημάνθηκε για άλλη μια φορά, η αβεβαιότητα. Τα στοιχεία από τις διάφορες αγορές είναι μάλλον αντιφατικά για το τί τελικά θα γίνει φέτος στη Ρόδο, ενώ παρατηρήθηκε ότι επικρατεί μια σιγή ως προς τις εκτιμήσεις της τουριστικής περιόδου.

Παράλληλα εξετάστηκε, η πορεία του προγράμματος προβολής και διαφήμισης της Ρόδου, η παρουσία του νησιού στις εκθέσεις τουρισμού και ο μαθητικός τουρισμός. Ειδικά για το τελευταίο, επισημάνθηκε ότι φέτος, το χρονικό περιθώριο διεξαγωγής των 5ήμερων εκδρομών, θα είναι μικρότερο, και για το λόγο αυτό θα υπάρξει ένας συντονισμός ως προς την εξεύρεση μέσων μεταφοράς των μαθητών.

Εκφράστηκε η ελπίδα ότι τα μεγαλύτερα εμπόδια θα ξεπεραστούν και ότι θα βρεθούν τρόποι να μεταφερθούν στη Ρόδο, όσο το δυνατόν περισσότερα άτομα.

Οσο για τον εσωτερικό τουρισμό το κυρίαρχο που θα παίξει καθοριστικό ρόλο είναι η οικονομική κατάσταση των Ελλήνων η οποία ως γνωστόν, δεν είναι ιδιαιτέρως καλή.

Επίσης το δ.σ. της ΕΞΡ, αποφάσισε να γίνει χορηγός του ECOCINEMA, κατά τη διοργάνωσή του στη Ρόδο από 1 έως 6 Ιουνίου 2004.



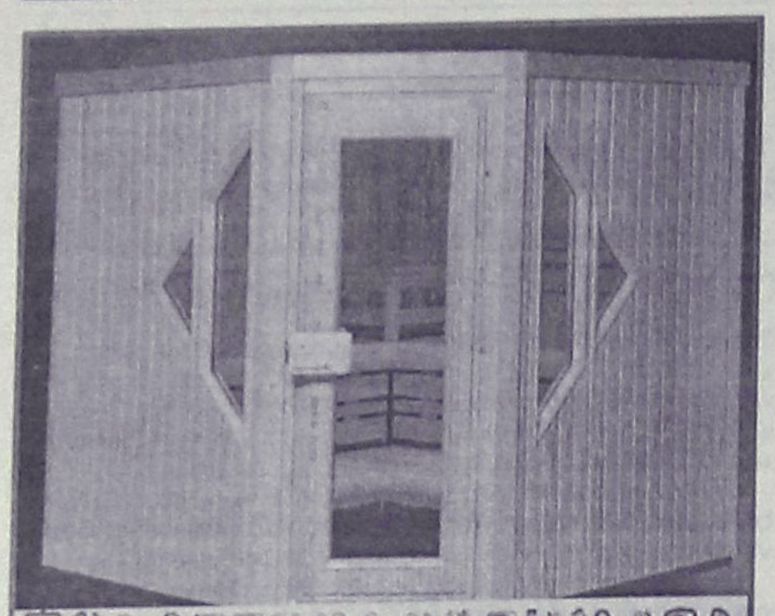

ΞΥΛΟΤΕΧΝΟΥΡΓΗΜΑΤΑ

Η ΣΑΟΥΝΑ δεν είναι πολυτέλεια- είναι υγεία και ομορφιά

Αποκτήστε μια γνήσια φιλανδική σάουνα στις διαστάσεις που επιθυμείτε.

Λύσεις για κάθε ιδιωτικό και επαγγελματικό χώρο.

Τιμές από 2900 ευρώ.

ΕΚΘΕΣΗ ΞΥΛΟΤΕΧΝΟΥΡΓΗΜΑΤΑ

Εμπορικό Κέντρο Φώκιαλη

ΤΗΛ. 2241035091, 2241025135 6944355694

ΟΙ ΕΚΔΡΟΜΕΣ ΜΑΣ

★ ★ ★

Η ΟΡΓΑΝΩΣΗ, Η ΕΠΙΜΕΛΕΙΑ, Η ΦΡΟΝΤΙΔΑ ΚΑΙ Η ΣΥΝΟΔΕΙΑ ΤΩΝ ΕΚΔΡΟΜΩΝ ΜΑΣ ΓΙΝΕΤΑΙ ΑΠΟ ΤΟΝ κ. **ΚΥΡΙΑΚΟ ΜΑΧΑΙΡΑΚΗ**

★ ★ ★

1. ΤΕΤΡΑΗΜΕΡΗ ΑΕΡΟΠΟΡΙΚΗ ΕΚΔΡΟΜΗ ΣΤΗ ΜΥΤΙΛΗΝΗ ΠΡΟΣΚΥΝΗΜΑ ΣΤΟΝ ΑΓΙΟ ΡΑΦΑΗΛ

ΑΝΑΧ. 4/02/04 **ΕΠΙΣΤΡ.** 7/02/04

ΜΟΝΟ **295 ευρώ!!!**

★ ★ ★

2. ΕΞΑΗΜΕΡΗ ΑΕΡΟΠΟΡΙΚΗ ΕΚΔΡΟΜΗ ΣΤΗ ΒΙΕΝΝΗ και ΒΟΥΔΑΠΕΣΤΗ

ΑΝΑΧ. 16/02/04 **ΕΠΙΣΤΡ.** 21/02/04

ΜΟΝΟ **690 ευρώ!!!**

★ ★ ★

3. ΕΝΔΕΚΑΗΜΕΡΗ ΑΕΡΟΠΟΡΙΚΗ ΕΚΔΡΟΜΗ ΣΤΟΥΣ ΑΓΙΟΥΣ ΤΟΠΟΥΣ ΠΑΣΧΑ στα ΙΕΡΟΣΟΛΥΜΑ

ΑΝΑΧ. 01/04/04 **ΕΠΙΣΤΡ.** 11/04/04

ΠΡΟΣΟΧΗ

Εάν είστε Σύλλογος ή παρέα άνω των 16 ατόμων, μπορούμε να σας οργανώσουμε τη δική σας εκδρομή και στον δικό σας προορισμό. Απλά τηλεφωνήστε μας

ΚΑΝΕΤΕ ΕΓΚΑΙΡΑ ΤΙΣ ΚΡΑΤΗΣΕΙΣ ΣΑΣ

Πληροφορίες-εγγραφές-προγράμματα

ΚΥΡΙΑΚΟΣ Μ. ΜΑΧΑΙΡΑΚΗΣ

ISIS TRAVEL ΓΡΑΦΕΙΟ ΓΕΝΙΚΟΥ ΤΟΥΡΙΣΜΟΥ

ΤΗΛ. 22410 87595

Ετσι το παρουσίασε χθες η εκλογική επιτροπή

Ενωτικό και "μη κομματικό" το ψηφοδέλτιο του ΣΥΝ!..

Ο 6ος υποψήφιος θα ανακοινωθεί τη Δευτέρα • Οι θέσεις του κόμματος για την προσπάθεια ξεπουλήματος από την ΕΤΑ

Ευρύτερο, ενωτικό και μη κομματικό, χαρακτηρίζουν, τα στελέχη του Συνασπισμού, το ψηφοδέλτιο με το οποίο «κατεβαίνει» το κόμμα στη Δωδεκάνησο και το οποίο παρουσίασαν χθες το μεσημέρι σε εκδήλωση στο «Ακταίον» και παράλληλα αναφέρθηκαν σε μία σειρά θεμάτων της τρέχουσας επικαιρότητας.

Σημειώνεται ότι χθες, η εκλογική επιτροπή ανακοίνωσε τις πέντε από τις έξι θέσεις του ψηφοδελτίου. Για την τελευταία είπαν χαρακτηριστικά ότι βρίσκονται εν μέσω διεργασιών και ότι πιθανόν να κρύβει και εκπλήξεις. Το όνομα αναμένεται να ανακοινωθεί την ερχόμενη Δευτέρα.

Ετσι, μέχρι στιγμής, το ψηφοδέλτιο του ΣΥΝ στη Δωδεκάνησο απαρτίζουν οι παρακάτω:

— **Γάκης Δημήτρης**: Τεχνικός ΟΤΕ, με μεγάλη συνδικαλιστική δράση, ειδικευμένος σύμβουλος για την υγιεινή και ασφάλεια, γραμματέας της Νομαρχιακής Επιτροπής Νότιας Δωδεκανήσου.

— **Γεωργιάδης Κώστας:** Οικονομολόγος, επιχειρηματίας, μέλος της Γραμματείας του Παραρτήματος Ρόδου του Ελληνικού Κοινωνικού Φόρουμ, πρώην μέλος του Δ.Σ. της Κινηματογραφικής Λέσχης Ρόδου και του Πολιτιστικού Οργανισμού του Δήμου Ροδίων.



— **Θεοδωρίδης Μάνος:** Δικηγόρος, πρώην Νομάρχης και πρώτος αιρετός Επαρχος Κω.

— **Ντάκας Γιώργος:** Διευθυντής ξενοδοχειακής μονάδας, για πολλά χρόνια στο παρελθόν καθηγητής και πρόεδρος των καθηγητών στην ΑΣΤΕΡ. Κατάγεται από τον Αρχάγγελο.

— **Χαλκιάς Γιώργος:** Αρχιτέκτων-μηχανικός, ελεύθερος επαγγελματίας, πρόεδρος της μόνιμης επιτροπής Καρπάθου του ΤΕΕ και με πλούσια κοινωνική δράση.

Στη συνέχεια, πήραν το λόγο όσοι υποψήφιοι ήταν παρόντες (σ.σ.οι κύριοι Γεωργιάδης και Θεοδωρίδης ταξίδευαν). Ο κ. Γάκης τόνισε ότι το ψηφοδέλτιο δεν είναι κομματικό και έφερε ως παραδείγματα τη συμμετοχή του κ. Ντάκα που προέρχεται από την Αριστερά και του κ. Θεοδωρίδη που είναι από το χώρο του ΠΑΣΟΚ.

Στόχος του ψηφοδελτίου αυτού, σύμφωνα με τον ίδιο, είναι να πείσουν τους Δωδεκανήσιους ότι έχουν και μία άλλη επιλογή, αυτήν της ενωτικής αριστεράς.

Ο κ. Ντάκας, με τη σειρά του, εξέφρασε τη χαρά και την ικανοποίησή του για τη συμμετοχή του στο ψηφοδέλτιο και επεσήμανε ότι με την παρουσία του επιθυμεί να συμβάλει στην ενότητα της Αριστεράς και στη διαμόρφωση μιας άλλης πολιτικής πρότασης.

Ο κ. Χαλκιάς, ο οποίος συμμετέχει για τρίτη φορά στο ψηφοδέλτιο του ΣΥΝ, θέλησε ν'απευθυνθεί ιδιαίτερα στους Καρπάθιους ψηφοφόρους επειδή θα έχουν την ευκαιρία, ψηφίζοντας το ψηφοδέλτιο του ΣΥΝ, να προωθήσουν την επίλυση των προβλημάτων που αντιμετωπίζει η Επαρχία.

Ανοίγοντας την εκδήλωση το μέλος της Ν.Ε. του ΣΥΝ, δεν παρέλειψε ν' αναφερθεί στην επικαιρότητα. Ανάμεσα σε άλλα, μίλησε για «ξεπούλημα της δημόσιας ακίνητης περιουσίας μέσω της ΕΤΑ», από την Κυβέρνηση, με πρόσφατη τροπολογία. Εκανε, ακόμη, λόγο για ευθύνη της Κυβέρνησης για το ότι δεν υπάρχει χωροταξικός σχεδιασμός ούτε και κτηματολόγιο (με εξαίρεση δύο νησιά της Δωδεκανήσου) καθώς και ολοκληρωμένοι δασικοί χάρτες.

Σύμφωνα με τα στελέχη του ΣΥΝ, τέλος, βρίσκονται σε επαφές για ενδεχόμενη επίσκεψη του προέδου του κόμματος στη Ρόδο.

Επίσκεψη Β. Σεβαστή στην Κάσο

Το νησί της Κάσου επισκέφθηκε τις δυο τελευταίες ημέρες (27 και 28 Ιανουαρίου) ο υποψήφιος Βουλευτής στην Δωδεκάνησο Βασίλης Σεβαστής. Κατά την παραμονή του εκεί, «ακτινογράφησε», όσο το δυνατόν καλύτερα, τα προβλήματα που απασχολούν τους Κασιώτες και που είναι πάρα πολύ σημαντικά.

Το λιμάνι, οι χείμαρροι, οι οποίοι κατά τους χειμερινούς μήνες πλημμυρίζουν κάνοντας δύσκολη την ζωή των κατοίκων, καθώς και τα σφαγεία, είναι τα τρία βασικότερα κατά προτεραιότητα, όπως και ο ίδιος επεσήμανε, χαρακτηριστικά με δηλώσεις που έκανε. Ειδικότερα, ο κ. Σεβαστής για τα θέματα αυτά είπε:

«Η Κάσος είναι ένα από τα μικρά νησιά του νομού μας, που σίγουρα αντιμετωπίζουν αρκετά προβλήματα.

Η ολοκλήρωση του λιμανιού που θα δώσει ανάσα στο νησί, η διευθέτηση του θέματος που έχει να κάνει με τους χείμαρρους αλλά και τα σφαγεία νομίζω ότι είναι τα βασικότερα και σημαντικότερα όπως μπόρεσα να διαπιστώσω και εγώ. Θα πρέπει να προσπαθήσουμε όλοι μαζί, σε συνεργασία με τους αρμόδιους φορείς, για να τα επιλύσουμε. Η Κάσος αξίζει κάθε υποστήριξη»

Για όλα τα παραπάνω ο κ. Σεβαστής είχε την ευκαιρία να μιλήσει και με τους απλούς πολίτες, απο τους οποίους βέβαια άκουσε και πολλά άλλα προβλήματα. Είχε για μια ακόμα φορά την ευκαιρία να συζητήσει μαζί τους για αρκετή ώρα και να ανταλλάξει απόψεις για το μέλλον του νησιού και όχι μόνο. Φυσικά συναντήθηκε με τον Δήμαρχο Κάσου Δημήτρη Ερωτόκριτο με τον οποίο μίλησε για πολλά θέματα, ενώ έδωσε το παρών στην συνεδρίαση των μελών του διοικητικού συμβουλίου του Αγροτικού Συνεταιρισμού.

Απο το πρόγραμμά του δεν έλειψε η επίσκεψη στα σχολεία και στο ιατρείο του νησιού. Παντού έγινε δεκτός με μεγάλο ενθουσιασμό, στοιχείο που καταδεικνύει κατά τον καλύτερο δυνατό τρόπο ότι το κλίμα είναι πάρα πολύ καλό ενόψει της εκλογικής αναμέτρησης της 7ης Μαρτίου.

ΔΙΑΛΥΣΗ

ΣΤΟ ΠΑΙΔΙΚΟ ΚΑΤΑΣΤΗΜΑ

Happy Kids

ΝΙΚ. ΠΛΑΣΤΗΡΑ 17, Πεζόδρομος έναντι ξενοδοχείου ΣΠΑΡΤΑΛΗ

ΤΩΡΑ ΠΡΟΛΑΒΕΤΕ

και τα ΚΑΛΟΚΑΙΡΙΝΑ ΡΟΥΧΑ και τα ΜΑΓΙΩ

ΟΛΑ ΜΙΣΗ ΤΙΜΗ!

ΕΠΙΣΗΣ ΠΟΛΛΑ ΕΙΔΗ ΚΑΤΩ ΤΟΥ ΚΟΣΤΟΥΣ

Τηλ.. 22410 29040

ΜΕΖΕΔΟΠΩΛΕΙΟ & BAR



Λάχητος 13, Παλιά Πόλη • Ρόδος 85100 • Τηλ.: 22410 38693

Σας ευχόμαστε Καλό Χειμώνα και σας ενημερώνουμε για το νέο χειμερινό μας ωράριο

ΤΡΙΤΗ έως ΣΑΒΒΑΤΟ 19.30-01.00

ΚΥΡΙΑΚΗ 14.30 - 24.00 με live μουσική

Προκρίθηκαν στους τελικούς

Διακρίσεις μαθητών μας στο Μαθηματικό διαγωνισμό

Διεκδικούν μια θέση στην Εθνική ομάδα για την Μαθηματική Ολυμπιάδα

Ανακοινώθηκαν από την Ελληνική Μαθηματική Εταιρεία τα αποτελέσματα του δεύτερου Πανελλήνιου μαθητικού Μαθηματικού διαγωνισμού "Ο Ευκλείδης".

Για μια ακόμα φορά, πιστοί στην παράδοση, τα Δωδεκάνησα θα εκπροσωπηθούν στην τρίτη και τελευταία φάση των διαγωνισμών "Ο Αρχιμήδης" που θα διεξαχθεί στην Αθήνα το Σάββατο 7 Φεβρουαρίου 2004 με τέσσερις μαθητές. Πρόκειται για τους:

• Σταματιάδη Γιώργο της Γ' Γυμνασίου του Γυμνασίου Ιαλυσού,

• Λιάπη Δρόσο της Α' Λυκείου του 1ου Ενιαίου Λυκείου Καλύμνου,

• Ρωμαίο Φώτη της Α' Λυκείου του 3ου Ενιαίου Λυκείου Ρόδου και

• Νινή Γιώργο της Β' Λυκείου του 2ου Ενιαίου Λυκείου Ρόδου

Από το διαγωνισμό αυτό θα επιλεγεί η εθνική ομάδα που θα μας αντιπροσωπεύσει στην Βαλκανική Μαθηματική Ολυμπιάδα και στην Διεθνή Μαθηματική Ολυμπιάδα η οποία θα γίνει τον Ιούλιο στην Αθήνα.

Στον "Αρχιμήδη" συμμετέχουν μαθητές όλων των τάξεων του Γυμνασίου (εκτός από την Α' τάξη) και Λυκείου που διακρίθηκαν στους προηγούμενους διαγωνισμούς, "Ο Θαλής" και "Ο Ευκλείδης".

Αξίζει να θυμίσουμε ότι στον πρώτο διαγωνισμό "Ο Θαλής" πήραν μέρος περίπου 400 μαθητές από όλα σχεδόν τα νησιά της Δωδεκανήσου.

Από αυτούς επιλέχθηκαν για το δεύτερο διαγωνισμό "Ο Ευκλείδης" οι 21 μαθητές, για να καταλήξουμε στον τρίτο διαγωνισμό "Ο Αρχιμήδης" με τις 4 προαναφερθείσες συμμετοχές. Τους διακριθέντες μαθητές των διαγωνισμών θα τιμήσει, όπως συνηθίζει κάθε χρόνο, το Παράρτημα Δωδεκανήσου της Ελληνικής Μαθηματικής Εταιρείας την Παρασκευή 30 Ιανουαρίου ημέρα των Τριών Ιεραρχών, σε εκδήλωση που οργάνωσε φέτος στην Κω με τη βοήθεια των δήμων του νησιού και της Νομαρχιακής Αυτοδιοίκησης.

Με απόφαση της Δημαρχιακής Επιτροπής

Φραγμός στα παιδικά πάρτυ

Αποκλείονται νυκτερινά κέντρα διασκέδασης και μπαρ

Δια...ροπάλου απαγορεύεται στο εξής να διοργανώνονται πάρτι και λοιπές εκδηλώσεις ανηλίκων στα μπαρ και στα νυκτερινά κέντρα.

Στην απόφαση αυτή κατέληξε κατά την χθεσινή συνεδρίασή της η δημαρχιακή επιτροπή Ρόδου, σε μια προσπάθεια να αντιμετωπίσει τις παρενέργειες από την κατανάλωση αλκοόλ από ανήλικους.

Επί του θέματος υπήρξε και παλαιότερη απόφαση της δημαρχιακής επιτροπής, ενώ προσφάτως εκδηλώθηκε και παρέμβαση του εισαγγελέα Πρωτοδικών Ρόδου κ. Οικονόμου, ο οποίος έχει γίνει δέκτης καταγγελιών από γονείς.

Με βάση τα μέχρι τώρα ισχύοντα ο δήμος Ρόδου επέτρεπε να γίνονται πάρτι ανηλίκων σε νυκτερινά κέντρα και μπαρ, απαγορεύοντας την κατανάλωση αλκοόλ, με την προϋπόθεση να βρίσκονται εκεί εκπρόσωποι της δημοτικής αστυνομίας, του συλλόγου καθηγητών και του συλλόγου γονέων και κηδεμόνων.

Χθες η απόφαση τροποποιήθηκε και στο εξής δεν θα δίνεται η άδεια για εκδηλώσεις ανηλίκων σε νυκτερινά κέντρα και μπαρ, οι οποίες πρέπει να γίνονται σε άλλους χώρους.

Με την απόφαση αυτή τα μέλη της δημαρχιακής επιτροπής ευελπιστούν ότι θα συμβάλλουν στην γενικότερη προσπάθεια για να μην καταναλώνουν αλκοόλ οι ανήλικοι, πράγμα που δυστυχώς συμβαίνει.



ΝΕΕΣ ΑΔΕΙΕΣ

Στην χθεσινή συνεδρίασή της η δημαρχιακή επιτροπή αποφάσισε να χορηγήσει 13 άδειες ίδρυσης καταστημάτων και συγκεκριμένα στους εξής:

- Στον κ. Πανορμ. Γιαλλουράκη για παντοπωλείο-οπωρολαχανοπωλείο στην οδό Φ.Φωτάρα 1.
- Στη Α.Ε. Αννάπολις για καφετέρια-σνακ μπαρ εντός ξενοδοχείου στην οδό 28ης Οκτωβρίου 13.
- Στην Ο.Ε. Αφοί Διακογεωργίου για αναψυκτήριο στην οδό Σ. Βενιζέλου 56.
- Στον κ. Γ. Φράγκο για καφετέρια-μπαρ στην οδό Δελφών 12.
- Στην κ. Λ. Ντίσιου για αναψυκτήριο στην οδό Ι. Λόχου 13.
- Στον κ. Γ. Χάβιαρο για κρεοπωλείο-παντοπωλείο στην οδό Κλαδάκη 6.
- Στην Ο.Ε. Κοκκάρης Ε. και Ι. για πρατήριο ειδών ζαχαροπλαστικής στην οδό Κ. Τσαλδάρη 28.
- Στην Ο.Ε. Βατενός Στ.-Καραγιάννη Μ. για οπωροπαντοπωλείο στην οδό Αμερικής 50.
- Στην Α.Ε. Σπάρταλης για μπαρ εντός ξενοδοχείου στην οδό Ν. Πλαστήρα 2.
- Στον Ιμπραήμ Σαρρή-Χασάν για πρατήριο ειδών ζαχαροπλαστείου στην οδό Απ. Παύλου 99.
- Στην Ο.Ε. Ατσαλάκης Δ. και ΣΙΑ για απίθανη χονδρικού εμπορίου τροφίμων στην οδό Αγ. Σοφίας 38.
- Στην Α.Ε. Γ. Σαβοϊδάκης για ζαχαροπλαστείο στην οδό Αλ. Διάκου 9.
- Στην Τρ. Φραγκαντώνη για αναψυκτήριο στην οδό Δ. Θεοδωράκη 36.

ΕΡΓΑΣΤΗΡΙΑ ΕΛΕΥΘΕΡΩΝ ΣΠΟΥΔΩΝ



ΤΑΧΥΡΡΥΘΜΑ ΣΕΜΙΝΑΡΙΑ ΟΛΟ ΤΟ ΧΡΟΝΟ

- ΜΑΝΙΚΙΟΥΡ, ΠΕΝΤΙΚΙΟΥΡ, ΠΟΔΟΛΟΓΙΑ
- ΤΕΧΝΗΤΑ ΝΥΧΙΑ ΟΛΩΝ ΤΩΝ ΜΕΘΟΔΩΝ
- ΔΙΑΚΟΣΜΗΣΗ ΝΥΧΙΩΝ
- ΠΕΡΜΑΝΑΝΤ ΚΑΙ ΜΟΝΙΜΗ ΒΑΦΗ ΒΛΕΦΑΡΙΔΩΝ
- ΕΜΦΥΤΕΥΣΗ ΒΛΕΦΑΡΙΔΩΝ
- ΜΑΚΙΓΙΑΖ
- ΠΡΟΣΩΠΙΚΟ ΜΑΚΙΓΙΑΖ
- ΗΕΝΝΑ ΤΑΤΟΟ
- ΑΠΟΤΡΥΧΩΣΗ ΜΕ ΚΕΡΙ
- ΠΑΡΑΦΙΝΗ
- SPA ΧΕΡΙΩΝ, ΠΟΔΙΩΝ ΚΑΙ ΣΩΜΑΤΟΣ
- ΜΑΣΑΖ ΧΑΛΑΡΩΤΙΚΟ

La Belle

ΟΙ ΕΓΓΡΑΦΕΣ ΣΥΝΕΧΙΖΟΝΤΑΙ !!!

PROART

ΕΘΝΙΚΗΣ ΑΝΤΙΣΤΑΣΕΩΣ 18 - ΡΟΔΟΣ - ΤΗΛ. & FAX: 22410 35668

DIBI CENTER

STELLA BEAUTY

Κάποτε οι τέλειες αναλογίες ήταν Θείο δώρο.
Σήμερα στο DIBI CENTER είναι Επιστημονικό Θαύμα!

ΠΑΓΚΟΣΜΙΑ ΚΕΝΤΡΑ ΑΙΣΘΗΤΙΚΗΣ ΚΑΙ ΑΔΥΝΑΤΙΣΜΑΤΟΣ

ΑΓΓΛΙΑ • ΑΜΕΡΙΚΗ
ΙΤΑΛΙΑ • ΜΟΝΑΚΟ
ΙΣΠΑΝΙΑ

ΣΩΜΑ	ΠΡΟΣΩΠΟ
Αδυνάτισμα (ολικό - τοπικό)	Καθαρισμός
Κυτταρίτιδα	Peeling
Σύσφιξη	Ενυδατώσεις
Θαλασσοθεραπείες	Lifting
Κρυοθεραπείες	Βιομοριακές θεραπείες
Αποτρίχωση (Χαλάουα - κερί)	Οξέα φρούτων (AHA)
SOLARIUM	Ακμή
	Οξυγονοθεραπεία
	Ριζική αποτρίχωση

ΕΙΜΑΣΤΕ ΕΞΟΠΛΙΣΜΕΝΟΙ ΜΕ ΤΟΥΣ ΠΙΟ ΣΥΓΧΡΟΝΟΥΣ ΗΛΕΚΤΡΟΝΙΚΟΥΣ ΥΠΟΛΟΓΙΣΤΕΣ



ΜΕΓΑΛΕΣ ΠΡΟΣΦΟΡΕΣ ΓΙΑ ΛΙΓΕΣ ΜΕΡΕΣ... ΑΠΟ 15€

Με την προσωπική φροντίδα της έμπειρης ΑΙΣΘΗΤΙΚΟΥ: ΣΤΕΛΛΑΣ ΧΑΤΖΗΣΑΒΒΑ

Μιχ. Πετρίδη 49, Ρόδος, Τηλ: 30469, 73590

ΠΕΡΙΦΕΡΕΙΑΚΟ

Δένδρο κατά...εστίας!!!

• Επικίνδυνο το φυτώριο όταν επικρατούν ακραία καιρικά φαινόμενα

• Εντατική προπόνηση χθες για τον Διαγόρα με Απόλλωνα τον Σταύρο Γαλανό

Επικίνδυνο μπορεί να χαρακτηρισθεί το γήπεδο του Φυτωρίου, όταν στην περιοχή του νησιού μας επικρατούν ακραία καιρικά φαινόμενα. Συγκεκριμένα ένα δένδρο έπεσε και καταπλάκωσε την μία απ' τις δύο κινούμενες εστίες του Διαγόρα που διατηρούνται εκεί.

Μάλιστα ο κορμός βαρύς κι ασήκωτος, όπως ήταν, δεν ήταν δυνατόν να μετακινηθεί από προπονητή και παίκτες που πήγαν χθες εκεί για να γυμνασθούν και οπωσδήποτε οι υπεύθυνοι του χώρου θα πρέπει να επιληφθούν του θέματος, κόβοντας σε κομμάτια τον κορμό αρχικά και αποκαθιστώντας τη ζημιά στην εστία. Ευτυχώς πάντως το γεγονός δεν συνέβη όταν στον χώρο προπονήθηκε ο Διαγόρας ή η Ρόδος.

Οι κυανέρυθροι συνέχισαν χθες εκεί την προετοιμασία τους για το ματς της Δευτέρας (τελικά) με τον Αιολικό.

Προηγουμένως έκαναν βάρη στο γυμναστήριο και στη συνέχεια πήγαν στο Φυτώριο για την καθιερωμένη προπόνηση.

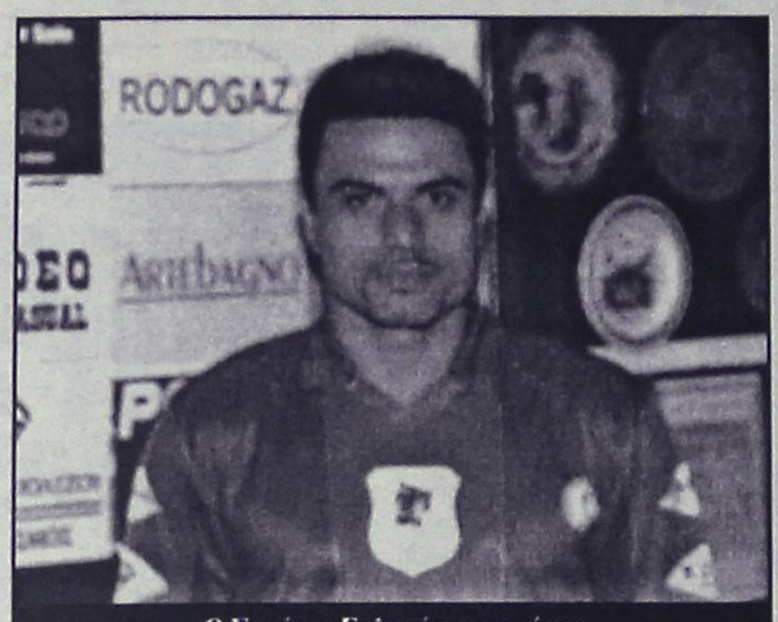

Ο Σταύρος Γαλανός απουσίασε χθες από την προπόνηση του Διαγόρα (ΒΙΚΤΩΡ-ΦΩΤΟ ΜΑΡΚΕΤ-ΙΑΛΥΣΟΣ)

Από την χθεσινή προπόνηση απουσίασε ο **Σταύρος Γαλανός** για επαγγελματικούς λόγους. Εξάλλου χθες βράδυ η Διοίκηση του Διαγόρα παρέθεσε γεύμα στο Παραδείσι στο κατάστημα των αδερφών Σπάρταλη.

Στο μεταξύ οριστικά την Δευτέρα όρισε η Επιτροπή Πρωταθλήματος της ΕΠΟ το ματς του Διαγόρα ο οποίος θ' αντιμετωπίσει τον Αιολικό στις 15.00 στο Δημοτικό Στάδιο.

Προπονήθηκαν κανονικά

• Οι παίκτες του Απόλλωνα συναντήθηκαν με τους Διοικούντες που ζήτησαν και πήραν πίστωση χρόνου

Επέστρεψαν τελικά στις προπονήσεις οι παίκτες του Απόλλωνα Καλυθιών μετά την αποχή τους από αυτήν της Τρίτης. Οι κυανοκίτρινοι ως γνωστόν απείχαν σε ένδειξη διαμαρτυρίας για την μεγάλη καθυστέρηση τήρησης των συμφωνιών με τους ποδοσφαιριστές.

Χθες λοιπόν το μεσημέρι συναντήθηκαν στ' αποδυτήρια του γηπέδου των Καλυθιών και συζήτησαν για πολλή ώρα τα τεκταινόμενα. Από την πλευρά της Διοίκησης του Απόλλωνα Καλυθιών παρόντες ήσαν οι κ.κ. **Κωνσταντίνου, Καραγιάννης** και **Κυριαζής** οι οποίοι αφού συνομίλησαν με τους ποδοσφαιριστές ζήτησαν πίστωση χρόνου και την πήραν. Η Διοίκηση θέλει να είναι εντάξει στις συμφωνίες της με τους παίκτες αλλά πάντα υπάρχουν οι "τρικλοποδιές". Τα εμπόδια παίρνουν "πίσω" τη Διοίκηση και κείνη με τη σειρά της αφήνει ανικανοποίητη τους παίτες της. Γι' αυτό ζήτησε και πήρε πίστωση χρόνου το Δ.Σ. του Απόλλωνα.

Οι παίκτες της ομάδας των Καλυθιών με τη σειρά τους υποσχέθηκαν να περιμένουν κι αμέσως μετά βγήκαν για προπόνηση υπό τις οδηγίες του **Κώστα Λεπτοκαρίδη** σε καλό κλίμα και ευχάριστη διάθεση. Οι κυανοκίτρινοι περιμένουν πως και πως το ματς της Κυριακής με την Αναγέννηση Σάμου για να επιστρέψει στις νίκες.

Προπόνηση στο "ξηρό"!

• Για δεύτερη συνεχή εβδομάδα ο Διγενής προπονήθηκε στο γήπεδο Κοσκινού

Για δεύτερη συνεχή εβδομάδα ο Διγενής και ενόψει της δύσκολης συνέχειας προπονήθηκε στον ξηρό αγωνιστικό χώρο του γηπέδου Κοσκινού.

Δυστυχώς για τους κυανόλευκους, η κατάσταση έχει φτάσει στο απροχώρητο. Είναι αδύνατο ένας ποδοσφαιριστής να γυμνάζεται στο ξηρό και στη συνέχεια ο προπονητής του να του ζητάει ν' αποδώσει όπως πρέπει στους χλοοτάπητες των γηπέδων του περιφερειακού. Δυστυχώς ακόμα τα έργα στο γήπεδο Κοσκινού δεν ξεκίνησαν κι ο Διγενής ούτε καν μπορεί να ελπίζει πως θα δει τον αγωνιστικό χώρο στρωμένο με τον χλοοτάπητα τέταρτης γενιάς, μέχρι τη λήξη του πρωταθλήματος. Χθες ο **Σαλβατόρε Γκιούντιτσε** είχε όλους τους παίκτες στη διάθεσή του εν όψει του παιχνιδιού στη Μυτιλήνη με τον Ατρόμητο Αγίας Μαρίνας.

Ο μόνος ο οποίος αντιμετωπίζει πρόβλημα αυτή τη φορά είναι ο **Ζουρίδης** που θα ταξιδέψει όμως στη Μυτιλήνη. Ο γκολκήπερ του Διγενή θα σφίξει τα δόντια και θα παίξει αν χρειασθεί.

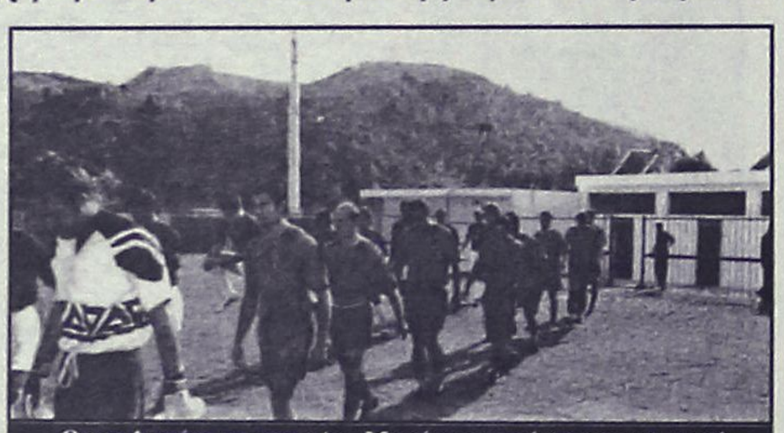

Θα πολεμήσουν στην Αγ. Μαρίνα οι παίκτες του Διγενή

Μηδενίσθηκε ο Φωστήρας

• Με απόφαση της η αρμόδια επιτροπή της ΕΠΟ έδωσε τους τρεις βαθμούς στη Ρόδο

Με απόφαση της η αρμόδια Επιτροπή της ΕΠΟ μηδένισε χθες τον Φωστήρα για την μη κάθοδό του στη Ρόδο για τον αγώνα με τους Νέους της Ρόδου. Η ομάδα του Ταύρου είχε ζητήσει προφορικά αναβολή του παιχνιδιού αλλά στη συνέχεια δεν αιτιολόγισε με τα σχετικά έγγραφα την μη κάθοδό του στη Ρόδο. Ετσι η Ρόδος παίρνει τους τρεις βαθμούς κι ο Φωστήρας πάει -3β.

Μετά την απόφαση της αρμόδιας Επιτροπής η βαθμολογία στο πρωτάθλημα Νέων Β' και Γ' Εθνικής έχει διαμορφωθεί ως εξής:

1. Απόλλων Καλ.	41-4	29 (11)
2. ΠΑΣ Γιάννινα	26-6	28 (10)
3. Ρόδος	29-11	22 (10)
4. Καλαμάτα	28-15	20 (11)
5. Πατραϊκός	31-18	16 (10)
6. Θύελλα Π.	14-5	16 (8)
7. Παναχαϊκή	12-10	16 (9)
8. Ατρόμητος Α.	18-16	15 (11)
9. Λεωνίδιο	4-31	4 (11)
10. Φωστήρας	6-33	07
11. Αχαρναϊκός	5-25	2 (7)
12. Θρασύβουλος	5-45	1 (10)

Σ.Σ. Ο Φωστήρας έχει -3β κι ένα μηδενισμό

ΑΝΕΚ
FERRIES
ΤΑΞΙΔΕΨΤΕ ΜΕ ΤΟ ΝΕΟ ΜΑΣ ΠΛΟΙΟ
Ε/Γ-ΟΓ ΑΝΘΗ ΜΑΡΙΝΑ
ΓΡΗΓΟΡΑ - ΑΝΕΤΑ - ΕΥΧΑΡΙΣΤΑ
ΜΟΝΟ ΣΕ 13 ΩΡΕΣ!!!
* Από ΡΟΔΟ προς ΠΕΙΡΑΙΑ
Κάθε ΤΡΙΤΗ - ΠΕΜΠΤΗ - ΣΑΒΒΑΤΟ
* Από ΠΕΙΡΑΙΑ προς ΡΟΔΟ
Κάθε ΔΕΥΤΕΡΑ - ΤΕΤΑΡΤΗ - ΠΑΡΑΣΚΕΥΗ
ΠΡΟΣΦΟΡΑ
ΟΛΑ ΤΑ ΕΙΣΙΤΗΡΙΑ ΣΕ ΜΙΣΗ ΤΙΜΗ!
• ΕΠΙΒΑΤΗΣ: 16,90 ευρώ
• Ι.Χ.: 44,60 ευρώ
* Εκδόσεις εισιτηρίων σε όλα τα ταξιδιωτικά πρακτορεία
Κεντρικό πρακτορείο
TSAGARIS TRAVEL
Ακτή Σαχτούρη 5
Τηλ.. (22410) 36170, 28597, 35066, 30406
FAX: 22410-39839



ΝΤΕΤΕΚΤΙΒΣ ΑΘΗΝΩΝ
PRIVATE DETECTIVE
Αναλαμβάνουμε υποθέσεις ανηλίκων, προσωπικές, οικογενειακές εμποροβιομηχανικές
Διαθέτουμε τα καλύτερα ηλεκτρονικά σύγχρονα οπτικοακουστικά μέσα
Εχεμύθεια 100%
Τα 30 χρόνια πείρα είναι η εγγύησή μας
ΤΗΛ. 6977 632963 & 6945 319796

Γ' ΕΘΝΙΚΗ

Δεν θα γίνει άλλη;

• Ντουρουτλής: "Δεν βρέθηκε ο παίκτης που να κάνει τη διαφορά και να πληρεί τις προϋποθέσεις απόκτησής του"

• Χωρίς Νεντέλκοβιτς η χθεσινή προπόνηση της Ρόδου

Συνεχίζονται οι επαφές της Διοίκησης της ΠΑΕ Ρόδου με προτεινόμενους σ' αυτή ποδοσφαιριστές με σκοπό φυσικά την απόκτησή τους.

Οι προτάσεις πάρα πολλές αλλά δυστυχώς μέχρι τώρα... ασύμφορες. Ολοι όσοι προτάθηκαν στον **Μάκη Ντουρουτλή** και την Διοίκησή του, παίζουν σε ομάδες και δεν λήγουν τώρα τα συμβόλαιά τους. Κάτι που σημαίνει πως η ΠΑΕ θα πρέπει να ικανοποιήσει οικονομικά και τον ποδοσφαιριστή αλλά και την ομάδα που ανήκει.

Το γεγονός αυτό μεγαλώνει το κόστος της μεταγραφής ενώ κανείς απ' αυτούς δεν είναι έτοιμος για να μπει στην ομάδα και να προσφέρει τις υπηρεσίες του. Το γεγονός επίσης πως τελειώνει ο Ιανουάριος είναι από τα ντεζαβαντάζ για μια τέτοια απόκτηση.

Ολα αυτά ανάγκασαν τον πρόεδρο της ΠΑΕ κ. **Ντουρουτλή** να τονίσει και χθες πως "δεν βρέθηκε ακόμα ο παίκτης που νάναι ελεύθερος και να πληρεί τις προϋποθέσεις απόκτησής του".

ΣΕ ΚΑΚΗ ΚΑΤΑΣΤΑΣΗ ΤΟ ΔΗΜ. ΣΤΑΔΙΟ

"Μόνο γύρω-γύρω μπορείς να τρέξεις και να γυμνασθείς" τόνιζαν χθες οι παίκτες της Ρόδου

Ο νοητός άξονας από τη μια περιοχή στην άλλη είναι σε άθλια κατάσταση. Η λάσπη ανάγκασε χθες τη Ρόδο να προπονηθεί στο βοηθητικό του Δημοτικού Σταδίου.

Αυτά βέβαια συμβαίνουν όταν το ποσοστό βροχόπτωσης όπως το φετινό είναι πολύ μεγάλο.

Οι "πράσινοι" γυμνάσθηκαν χθες στο βοηθητικό με απόντα για άλλη μια φορά τον **Ιβάν Νεντέλκοβιτς.**



Ο Ιβάν Νεντέλκοβιτς δεν γυμνάσθηκε ούτε χθες (ΒΙΚΤΩΡ-ΦΩΤΟ ΜΑΡΚΕΤ-ΙΑΛΥΣΟΣ)

Επίσης έτρεξε μόνος ακολουθώντας ειδικό πρόγραμμα και ο **Γιάννης Νικηφόρος,** όπως επίσης και ο **Σταμάτης Καντιμοίρης** που ενοχλείται από ένα χτύπημα που δέχθηκε στο Αλκαζάρ.

Η σημερινή προπόνηση θα γίνει κατά πάσα πιθανότητα στο Φυτώριο.

ΣΚΟΝΤΑΨΑΝ ΟΙ ΜΝΗΣΤΗΡΕΣ

Στους χθεσινούς αγώνες, για το πρωτάθλημα της Γ' Εθνικής σημειώθηκαν τα εξής αποτελέσματα.

ΕΞ ΑΝΑΒΟΛΗΣ
(4η αγωνιστική)

Καβάλα-Μαρκό 1-0
Αγροτικός Αστέρας-Ηλυσιακός 2-0

22η αγωνιστική

Λεωνίδιο-Βύζας Μ. 1-0
Κιλκισιακός-Δόξα Δρ. 0-0

ΒΑΘΜΟΛΟΓΙΑ

Γ' ΕΘΝΙΚΗΣ 2003–2004

Α/Α	ΑΓ	Ν–Ι–Η	ΕΝΤΟΣ	ΕΚΤΟΣ	ΤΕΡΜ	Β
1. Λάρισα	21	13-4-4	9-1-1	4-3-3	33-19	43
2. Καστοριά	19	13-2-4	9-1-0	4-1-4	40-16	41
3. Θρασύβουλος	21	11-5-5	7-1-2	4-4-3	26-15	38
4. Μαρκό	21	10-3-8	9-0-2	1-3-6	28-22	33
5. Δόξα Δράμας	22	9-5-8	9-1-1	0-4-7	24-19	32
6. Αγιος Δημήτριος	21	9-5-7	7-3-1	2-2-6	32-27	32
7. Ρόδος	19	9-4-6	7-1-1	2-3-5	27-19	31
8. Ηλυσιακός	20	8-7-5	6-2-1	2-5-4	22-17	31
9. Ατσαλένιος	21	8-7-6	7-3-1	1-4-5	25-23	31
10. Βέροια	21	7-7-7	6-4-0	1-3-7	20-22	28
11. Χαλκίδα	21	7-7-7	4-3-3	3-4-4	21-24	28
12. Λεωνίδιο	21	8-2-11	7-2-2	1-0-9	20-24	26
13. Θύελλα Πατρών	21	6-7-8	5-4-2	1-3-6	16-20	25
14. Αχαρναϊκός	19	6-6-7	4-4-1	2-2-6	16-19	24
15. Αγροτικός Αστέρας	15	7-3-5	4-2-1	3-1-4	23-17	24
16. Λύκοι	20	5-7-8	2-4-4	3-3-4	21-23	22
17. Βύζας Μεγάρων	21	5-6-10	3-3-4	2-3-6	21-33	21
18. Καβάλα	15	5-3-7	4-3-1	1-0-6	8-14	18
19. Κιλκισιακός	21	4-3-14	2-3-5	2-0-9	14-37	15
20. Ποντιακός Ν.Σ.	20	2-3-15	2-3-6	0-0-9	6-33	9

ΗΛΙΑΚΑ

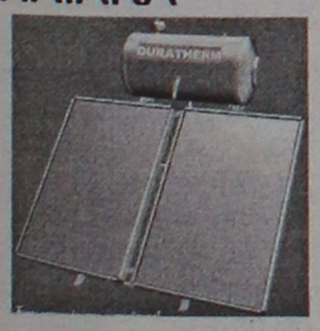

160L GLASS
700€
12 ΧΡΟΝΙΑ
ΕΓΓΥΗΣΗ
ΣΤΟ INOX

ΚΕΝΤΡΙΚΗ ΘΕΡΜΑΝΣΗ ΓΙΑ ΟΛΟΥΣ ΜΟΝΟ 1800€



5 ΣΩΜΑΤΑ 600–1000 1 ΣΩΜΑ 600–400
ΜΑΤΕΜΕΝΙΟΣ ΛΕΒΗΤΑΣ 30.000 Kcal/h
ΚΑΥΣΤΗΡΑΣ, ΚΥΚΛΟΦΟΡΙΤΗΣ,
ΘΕΡΜΟΣΤΑΤΗΣ, ΔΕΞΑΜΕΝΗ 550Lit
& ΟΛΑ ΤΑ ΟΡΓΑΝΑ ΛΕΒΗΤΟΣΤΑΣΙΟΥ
(ΠΛΗΝ ΚΑΜΙΝΑΔΑ & ΣΩΛΗΝΩΣΕΙΣ)

ΔΙΑΚΟΛΑΜΠΡΙΑΝΟΣ ΗΛΙΑΣ
Κ.ΤΣΑΛΔΑΡΗ 14 ΡΟΔΟΣ
ΤΗΛ. 22410-39420 ΚΙΝ. 6392852714

ΡΟΔΙΑΚΟΣ ΟΜΙΛΟΣ ΑΝΤΙΣΦΑΙΡΙΣΗΣ

ΣΧΟΛΗ ΑΝΤΙΣΦΑΙΡΙΣΗΣ ΕΝΗΛΙΚΩΝ

Ο **Ροδιακός Ομιλος Αντισφαίρισης** ενημερώνει ότι από το μήνα **Φεβρουάριο** και για 4 μήνες θα λειτουργεί στις εγκαταστάσεις του στο Καρακόνερο σχολή αρχάριων ενηλίκων.

Εάν είστε από **18 ετών και πάνω**, θα έχετε την ευκαιρία μέσα από το πρόγραμμά μας να μάθετε σωστά και αποτελεσματικά το άθλημα του τένις!

Στόχος μας είναι στο τέλος αυτών των 4 μηνών να έχετε φτάσει σε ένα ικανοποιητικό επίπεδο και να έχετε τις απαιτούμενες γνώσεις, ώστε να συνεχίσετε μόνοι σας χωρίς επίβλεψη και να συμμετέχετε σε τουρνουά και πρωταθλήματα!

Οι εγγραφές ήδη έχουν ξεκινήσει. Η σχολή θα σχηματιστεί από γκρουπ των 5 έως 7 ατόμων και το πρόγραμμα θα αποφασιστεί στις αρχές του Φλεβάρη, προσπαθώντας να ικανοποιήσει τις δικές σας ανάγκες.

Η συγκεκριμένη σχολή είναι εύκολη, σίγουρη για το επιθυμητό αποτέλεσμα και πάνω από όλα διασκεδαστική!

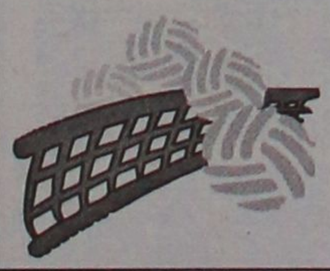

Για πληροφορίες και εγγραφές, απευθυνθείτε στον υπεύθυνο του προγράμματος κ. ***Κουντούρη Αντώνη,*** *στο τηλέφωνο* ***6974 876001.***

◆ Θέλεις να ακολουθήσεις ένα καινούργιο και περιζήτητο επάγγελμα;
◆ Είσαι λάτρης της φύσης και της προσφοράς στο συνάνθρωπό σου;

Γίνε ναυαγοσώστης !

Η Ναυαγοσωστική Ακαδημία Δωδεκανήσου καλύπτει πλήρως τις επαγγελματικές σου ανησυχίες

✓ Έλα στη μεγάλη Ναυαγοσωστική Οικογένεια
✓ Απόκτησε πτυχίο Ναυαγοσώστη
✓ Γίνε ένας περιζήτητος επαγγελματίας προσφέροντας στο συνάνθρωπο και στον τόπο σου

Σύμφωνα με την ισχύουσα νομοθεσία, από το καλοκαίρι του 2000, είναι υποχρεωτική η παρουσία ναυαγοσώστη στις πισίνες και τις πολυσύχναστες παραλίες καθώς και ο προβλεπόμενος ναυαγοσωστικός εξοπλισμός



Τα μαθήματα καλύπτουν ένα ευρύ φάσμα θεωρητικών γνώσεων και πρακτικών εφαρμογών

ΝΑΥΑΓΟΣΩΣΤΙΚΗ ΑΚΑΔΗΜΙΑ ΔΩΔΕΚΑΝΗΣΟΥ

Πρόσθετες υπηρεσίες
✓ Προμήθεια Ναυαγοσωστικού Εξοπλισμού
✓ Ανανέωση πτυχίων

Ναυαγοσωστική Ακαδημία Δωδεκανήσου

Η πρώτη αναγνωρισμένη σχολή από το Υπουργείο Εμπορικής Ναυτιλίας στα Δωδεκάνησα

Εγγραφές καθημερινά

Υπεύθυνοι προγραμμάτων:
Τσαβαρής Νικήτας
Πτυχ. ΤΕΦΑΑ
Καριοφυλλάκης Βαγγέλης
Πτυχ. ΤΕΦΑΑ

Εμπορικό Κέντρο Κρανίδη
Φαληράκι (επί της Λεωφόρου Ρόδου – Καλλιθέας)

Τηλ./Fax: 22410-86780-Κιν.: 6936895537
Email: nad@mail.gr

Γ' ΚΑΤΗΓΟΡΙΑ

Καθάρισαν οι πρωτοπόροι

• Η Ασπίδα αν και δύσκολα κέρδισε 1-0 τον Εθνικό, ενώ ο Πήγασος επικράτησε του Αλθαιμένη πιο δύσκολα απ' ότι δείχνει το 4-1.
• Επεισοδιακό 2-2 στην Παστίδα μεταξύ Αστέρα και Ασκληπειού, ενώ ο Ηρακλής Λ. κέρδισε 3-1 στο ντέρμπι τον Πετρώνα.

Εφτά παιχνίδια για την 12η αγωνιστική του α' και β' ομίλου έγιναν χθες τα οποία ματαιώθηκαν ή διακόπηκαν την Κυριακή λόγω της κακοκαιρίας που επικρατούσε την ημέρα εκείνη.

Οι πρωτοπόροι και των δύο ομίλων ήταν οι κερδισμένοι της χθεσινής ημέρας καθώς κατάφεραν να ξεφύγουν ακόμη περισσότερο από τους διώκτες τους.

Στο α' όμιλο η Ασπίδα Σ. αν και δύσκολα κέρδισε 1-0 τον Εθνικό, ενώ ο Πήγασος επικράτησε πιο δύσκολα απ' ότι δείχνει το τελικό 4-1 επί του Αλθαιμένη.

Αναλυτικά τα χθεσινά παιχνίδια:

Α' ΟΜΙΛΟΣ

ΕΘΝΙΚΟΣ-ΑΣΠΙΔΑ Σ. 0-1

Αφάντου

Ο Εθνικός ήταν ελαφρά καλύτερος στο α' ημίχρονο όμως δεν κατάφερε να το εκμεταλλευθεί. Ετσι στην επανάληψη οι Σαλακενοί ανέβασαν την απόδοση τους και σκοράροντας στο 75' με τον **Μ. Πολυχρόνη** (ατομική προσπάθεια πήραν τη νίκη).

Διαιτήτευσαν οι **Κουρδουκλάς, Κατταβενός, Μοσχούς** (καλοί).

ΕΘΝΙΚΟΣ: *Σαρικάς, Σφουγγαριστός, Μάρκου (46' Κυπραίος), Φιλίππου, Σαββιού, Π"νθύμου, Χ"νικόλας, Φλεβάρης (60' Χαρτερός), Μαργαρίτης, Μανέττας, Στρατζόπουλος (60' Χ'"γεωργίου).*

ΑΣΠΙΔΑ Σ.: *Σαββάκης, Ντούπης (79' Κοντζάϊ), Πεταυράκης Χρ., Ευθυμίου (25' Πολυχρόνης Δ.), Πολυχρόνης Α., Αγγουράς (70' Θυριάκης Ν.), Καρασάββας, Μαρουλάκης, Πεταυράκης Ι., Πολυχρόνης Μ., Πεταυράκης Εμ.*

Ο.Φ. ΙΣΤΡΙΟΥ-ΖΕΥΣ 1-0

Στο ντέρμπι της αγωνιστικής ο Ο.Φ.Ιστρίου ήταν ο μεγάλος νικητής κερδίζοντας 1-0 τον Ζευς χάρη σε εύστοχο κτύπημα πέναλτι του **Μάγγου** στο 15'.

Οι φιλοξενούμενοι είχαν τη μεγάλη ευκαιρία να ισοφαρίσουν στο 45' με πέναλτι που κέρδισαν, όμως ο **Δημητρίου Π.** με διπλή προσπάθεια απέκρουσε το σουτ του **Παπά**.

Οι γηπεδούχοι τελείωσαν το ματς με 10 παίκτες λόγω αποβολής του **Κωστίδη**.

Διαιτήτευσαν οι **Τσαγγάρης, Μίχας, Σαββιδάκης** (καλοί).

Ο.Φ.ΙΣΤΡΙΟΥ: *Δημητρίου Π., Αυγουστάκης, Καβουκλής, Κιτσώνης (78' λ.τ. Κωνσταντίνου Π.), Μάγγος, Κωστίδης, Κοτσάνης Ν., Λεβάκης, Κωνσταντίνου Β. (82' Δημητρίου Θ.), Οικονόμου, Κοτσάνης Χ.*

ΖΕΥΣ: *Χαρτερός, Γεωργούδης, Νικηταράς, Αγκάς, Σαλονικιός, Αργυρός (60' Ράφτης), Νίκας, Λαγγάνης, Μαρκόπουλος, Σακκής, Παππά.*

Β' ΟΜΙΛΟΣ

ΑΛΘΑΙΜΕΝΗΣ-ΠΗΓΑΣΟΣ 1-4

ΚΡΗΤΗΝΙΑ

Αυτό το παιχνίδι ξεκίνησε από το 21' το λεπτό δηλαδή που διεκόπη την Κυριακή κι ενώ το σκορ ήταν 1-1, με γκολ των **Λαγογένη** στο 8' για τους φιλοξενούμενους και του **Καραγιάννη Ι.** στο 18'.

Το παιχνίδι αυτό το πήρε προσωπικά επάνω του ο **Λαγογένης** αφού ήταν ο σκόρερ και των υπολοίπων γκολ της ομάδας του. Με ισάριθμα σουτ στο 27', στο 85' και το 88' έγραψε το τελικό 1-4.

Στο 86' ο **Κυπριώτης** είχε δοκάρι για τους γηπεδούχους ενώ στο 83' ο διαιτητής **Π"δόπουλος** (πολύ καλός) ακύρωσε, σωστά, γκολ του **Κουλούρη** (χρησιμοποίησε χέρι).

ΑΛΘΑΙΜΕΝΗΣ: *Πατελάκης, Καρναβάς, Κυπριώτης, Καραγιάννης Δ., Κουλούρης, Καραγιάννης Θ., Σαρρής, Τόσκας (30' Κατραμάδος), Καραγιάννης Σ. (66' Αραβανίτης), Καραγιάννης Ι., Πεζουβάνης.*

ΠΗΓΑΣΟΣ: *Βυζικλής, Λόλι, Χ"'γεωργίου, Ψαράς, Παξινός, Λαγογένης (89' Λιαμής), Χ"γιάννης, Αλευρόπουλος, Κοσμάς, Ιμβριώτης (62' Καραπτσώφ), Θρουμουλόπουλος (86' Πανούσης).*

ΑΣΤΕΡΑΣ Π.-ΑΣΚΛΗΠΕΙΟ 2-2

ΠΑΣΤΙΔΑ

Επεισοδιακό ήταν το παιχνίδι ανάμεσα στον Αστέρα και το Ασκληπειό, με τους φιλοξενούμενους να κάνουν την έκπληξη παίρνοντας ισοπαλία 2-2, ισοφαρίζοντας τους γηπεδούχους στο 92'.

Ενώ το ματς ξεκίνησε με τον καλύτερο τρόπο για τους γηπεδούχους καθώς προηγήθηκαν στο 29' με κεφαλιά του **Καρδούλια**, κι στο 51' είχαν δοκάρι σε σουτ του **Καρακατσώλη**, στο 52' ο **Μπάκαλος Ι.** με ψηλοκρεμαστό σουτ ισοφάρισε σε 1-1.

Δέκα λεπτά αργότερα (62') είχαμε την πρώτη ένταση μεταξύ ποδοσφαιριστών για κάποιο κτύπημα ποδοσφαιριστή σ' αντίπαλο με συνέπεια να έχουμε 3' διακοπή. Τελικά τα πνεύματα ηρέμησαν και το παιχνίδι συνεχίστηκε.

Ετσι το 74' οι φιλοξενούμενοι έμεναν με 10 παίκτες λόγω αποβολής του **Π"θασιλείου** (για καθυστέρηση, 2η κίτρινη).

Το γεγονός αυτό εκμεταλλεύθηκαν οι Παστιδενοί και στο 86' πέτυχαν το 2-1 με πλασέ του **Γιακουμάρου**, αλλά στο 92' ο **Ματσάγκος Π.** έκοψε τα χαμόγελα των γηπεδούχων στέλνοντας τη μπάλα μ' απευθείας φάουλ στα δίχτυα (2-2).

Ο **Γιακουμάρος** ένα λεπτό αργότερα παραλίγο να γίνει ήρωας αλλά το πλασέ του, σταμάτησε στο κάθετο δοκάρι.

Με τη λήξη του παιχνιδιού δημιουργήθηκε νέα ένταση μεταξύ φιλάθλων και ποδοσφαιριστών του Ασκληπειού, αλλά στο Φ.Α. τελικά δεν αναφέρθηκε τίποτα.

Με λάθη η διαιτησία του **Π"νικολάου**.

ΑΣΤΕΡΑΣ Π.: *Γεωργαλίδης, Χαριτάκης, Αθανασίου, Τριαλώλης, Λυδάκης, Χ"γεωργίου (56' Γιακουμάρος), Κυριακάκης, Λενιού, Λεμονάκης, Καρδούλιας (67' Κυριακού), Καρατσώλης (56' Π"δημήτρης).*

ΑΣΚΛΗΠΕΙΟ: *Κουγκράς, Μπαϊράμης, Βασιλείου, Π"βασιλείου, Κωλέτσης, Ματσάγκος Π., Κλημαντής, Αντωναράς, Ματσάγκος Μ. (45' Μπάκαλος Ι.), Χωρίτης (64' Π"γεωργίου), Αμαδής (46' Μπάκαλος Α.).*

ΗΡΑΚΛΗΣ Λ.-ΠΕΤΡΩΝΑΣ 3-1

ΛΑΡΔΟΣ (Εμμ. Εγγλέζος)

Κι αυτό το παιχνίδι είχε διακοπεί την προηγούμενη Κυριακή στο 40' κι ενώ το σκορ ήταν 0-0.

Ετσι λοιπόν ξεκίνησε από εκεί που σταμάτησε με τους γηπεδούχους στο ξεκίνημα της επανάληψης (55') να φτάσουν στο γκολ με ωραίο στοπάρισμα και ανάποδο «ψαλίδι» του **Καμμά**.

Στο 70' όμως ο Πετρώνας ισοφάρισε σε 1-1 με τον **Φουτούλη**, σε μια φάση που ξεσήκωσε τους γηπεδούχους που διαμαρτυρήθηκαν για οφσάιντ στο σκόρερ.

Μετά από 3λεπτη καθυστέρηση το παιχνίδι ξεκίνησε και στο 77' ο **Καμμάς** και πάλι με σουτ έβαλε τον Ηρακλή ξανά μπροστά στο σκορ (2-1).

Στο 82' ο **Ευαγγελίδης Ι.** είχε σουτ στο δοκ΄ρι ενώ στο 88' ο ίδιος παίκτης με κοντινό σουτ διαμόρφωσε το τελικό 3-1.

Διαιτήτευσαν οι **Κατσιδώνης Π., Γενής, Τσουρδιού** (καλοί).

ΗΡΑΚΛΗΣ Λ.: *Μουστάκας, Διακολουκάς Κυρ., Τσάπαλης, Διακολουκάς Ι., Κοντός, Ευαγγελίδης Στ., Ευαγγελίδης Ι., Χαρίτος, Καμμάς, Διακοβασιλείου, Π"σταματίου.*

ΠΕΤΡΩΝΑΣ: *Φλεβάρης, Φουτούλης, Δημητρόπουλος (83' Νικολού), Σπανός, Αργυρός (50' Λεβέντης), Αργυριδάκης (81' Συλαΐδης), Δότας, Λαμπριανός, Π"οικονόμου, Μαυριός, Πομπού.*

ΑΝΑΓΕΝΝΗΣΗ Ρ.-ΔΗΜΗΤΡΑ 6-1

ΑΓ. ΑΠΟΣΤΟΛΟΙ

Εχοντας σε καλή μέρα τον **Χ"χριστοδούλου**, η Αναγέννηση έφτασε σε μία εύκολη νίκη επί της Δήμητρας, κερδίζοντας την 6-1.

Στο 15' ο **Καρίπης** έκανε το 1-0 για να ισοφαρίσει στο 16' ο **Παναής** σε 1-1.

Από το 30' και μετά όλα τελείωσαν. Στο συγκεκριμένο λεπτό ο **Καρπαθάκης** μ' απευθείας κόρνερ έκανε το 2-1.

Στην επανάληψη ανέλαβε δράση ο **Χ"χριστοδούλου**, καθώς στο 55' με κεφαλιά έκανε το 3-1 στο 57' με σουτ το 4-1, μεσολάβησε γκολ του **Καρπαθάκη** στο 60' (5-1) για να έρθει και πάλι ο **Χ"χριστοδούλου** στο 67' και να κάνει το τελικό 6-1.

Στο 68' οι φιλοξενούμενοι έμειναν με 10 παίκτες λόγω υποβολής του **Χιώτη** με 2η κίτρινη κάρτα ενώ στο 70' έμειναν με 9 παίκτες καθώς ο **Π. Πηδιάκης** αποχώρησε τραυματίας κι ενώ η ομάδα δεν είχε άλλο παίκτη στο πάγκο της.

Ο προπονητής της Αναγέννησης, **Μάκης Π"δόπουλος** προκειμένου να αποδυναμώσει κι αυτός την ομάδα του απέσυρε από το παιχνίδι του **Χ"χριστοδούλου** και συνέχισε το παιχνίδι με 10 παίκτες.

Διαιτήτευσε οι **Διαμαντέας** (στο 4' αποχώρησε λόγω τραυματισμού και τη θέση του πήρε ο α' βοηθός, **Λάμπρου**).

ΑΝΑΓΕΝΝΗΣΗ Ρ.: *Σαρρής (71' Αγγελόπουλος), Μαυρομούστακος (71' Σταυριανάκης), Κουλουριώτης, Αγγελής, Π"δόπουλος, Χ"ομέρ, Χ"χριστοδούλου, Καρπαθάκης, Καρίπης, Χ"δημητρίου, Σακέλλης.*

ΔΗΜΗΤΡΑ: *Πηδιάκης Ε., Πηδιάκης Π., Πάττας Ι., Χειμωνέττος, Παναής, Πηδιάκης Γ., Γιαννακάκης, Σαρούκος, Χιώτης, Καρναβάς, Σαράντου.*

ΗΛΙΟΣ-ΡΟΔΙΑΚΟΣ 4-1

ΛΥΚ. ΙΑΛΥΣΟΥ

Πολύ εύκολο έργο είχε χθες ο Ηλιος καθώς δεν δυσκολεύθηκε να κερδίσει με 4-1 τον Ροδιακό.

Στο 1' ο **Τσιάτος Λ.** με πλασέ έκανε το 1-0, ενώ στο 40' ο **Μπιλιάς** έκανε το 2-0.

Ο **Νάκος** στο 75' με ατομική προσπάθεια έκανε το 3-1 για να έρθει στο 77' ο **Χριστοδούλου** και να μειώσει σε 3-1.

Στο 83' ο **Κόκας Δ.** με πλασέ διαμόρφωσε το τελικό 4-1.

Πολύ καλή η διαιτησία των **Στεφανάκη, Γαγάνη, Μιτζιρίκη** (αντικατέστησε τον **Γουλάρα**).

ΗΛΙΟΣ: *Τσάτσος Α., Μοσκιού, Τσάτος Σ., Μγκελίνα, Κόκας Μ. (70' Κόκας Δ.), Ζαμανάκης, Μπιλιάς, Νάκος, Τσιάτος, Αϊντινή (80' Μουτσουντέμη), Κωστομοίρης (49' Κιλασίν).*

ΡΟΔΙΑΚΟΣ: *Αυγουλής, Αχιολάς, Κολαδής, Μαγγαφάς, Αποστολάτος (40' Ζίου), Κεφάλας, Μάλαμης, Νούσης Ν., Παπάς (60'Βολιτάκης), Νούσης Κ. (80' Π"γεωργίου), Χριστοδούλου.*

ΒΑΘΜΟΛΟΓΙΑ - Α' ΟΜΙΛΟΣ

ΟΜΑΔΕΣ	ΒΑΘΜΟΙ	ΑΓ.	ΤΕΡΜ.
1. Ασπίδα Σ.	28	11	28-8
2. Μεσαναγρός	22	11	30-13
3. Ζευς	20	11	28-15
4. Αγ. Ισίδωρος	19	11	19-12
5. Δαμάγητος	19	11	22-9
6. Ο.Φ.Ιστρίου	18	11	13-10
7. Δωριέας	16	11	24-19
8. Εθνικός	14	11	14-13
9. Ταξιάρχης	5	11	17-27
10. Ιάλυσος '97	2	9	7-25
11. Πολύστρατος	-1	10	2-42

• Εθνικός, Μεσαναγρός, Αγ. Ισίδωρος, Ταξιάρχης και Πολύστρατος ξεκίνησαν το πρωτάθλημα με -1 βαθμό.

ΒΑΘΜΟΛΟΓΙΑ - Β' ΟΜΙΛΟΣ

ΟΜΑΔΕΣ	ΒΑΘΜΟΙ	ΑΓ.	ΤΕΡΜ.
1. Πήγασος	30	11	44-7
2. Ηρακλής Λ.	25	11	24-16
3. Αστέρας Π.	24	11	29-15
4. Αναγέννηση Ρ.	21	11	30-16
5. Πετρώνας	20	11	30-14
6. Ασκληπειό	14	11	17-21
7. Ηλιος	13	11	18-24
8. Αλθαιμένης	8	11	12-24
9. Ροδιακός	6	11	13-24
10. Σύμη	2	10	17-32
11. Δήμητρα	-1	11	6-40

• Η Αναγέννηση Ρ., Ασκληπειό, Ροδιακός, Αλθαιμένης και Δήμητρα ξεκίνησαν το πρωτάθλημα με -1 βαθμό ενώ ο Πετρώνας με -1.

Β' ΚΑΤΗΓΟΡΙΑ

Θύελλα σάρωσε την Ψίνθο

• Εκανε το μπαμ σπάζοντας το νικηφόρο σερί της Δόξας, 1-2

• Τρεις κόκκινες έδειξε ο Φραγκίνης

ΨΙΝΘΟΣ

Το νικηφόρο σερί της Δόξας στο γήπεδό της σταμάτησε χθες. Η Θύελλα έκανε το μπαμ κερδίζοντάς την 2-1, σ' ένα παιχνίδι γεμάτο ένταση αγωνία και τρεις κόκκινες κάρτες.

Οι γηπεδούχοι που έχασαν σημαντικό έδαφος στη διεκδίκηση της ανόδου, προηγήθηκαν στο 28' με πέναλτι του **Τσαλίκη,** αλλά στο 46' κινδύνεψαν με ισοφάριση, όμως ο **Αϊβάζης** σε κενή εστία σούταρε άουτ.

Παίζοντας δυνατά στην επανάληψη οι φιλοξενούμενοι ισοφάρισαν στο 56' όταν σε σέντρα του **Κελέσογλου** ο **Μπούλαρι** με κεφαλιά έστειλε τη μπάλα στα δίχτυα, 1-1.

Στο 70' νέα ψυχρολουσία για τους Ψινθενούς, αυτή τη φορά ο **Αϊβάζης** με πλασέ πέτυχε το 1-2 κι έβαλε φωτιά στο παιχνίδι.

Στο 76' ο **Λαδικός** είδε την δεύτερη κίτρινη κάρτα για επικίνδυνο παίξιμο, αλλά κατά την αποχώρηση του απεκάλεσε, όπως γράφτηκε στο Φ.Α., τον **Φραγκίνη** "καριόλη", μπάσταρδε, θα σε γα...".

Η Θύελλα στο 82' αναγκάστηκε να παίξει με εννέα παίκτες, αφού και ο **Οίκουτας** αποβλήθηκε με δεύτερη κίτρινη κάρτα.

Στο 88' ο **Μπάρδος** χτύπησε αντίπαλο εκτός φάσης και αποβλήθηκε.

Με τη νίκη της αυτή η Θύελλα απομακρύνθηκε από την επικίνδυνη ζώνη.

Να σημειωθεί ότι στο Φ.Α., αναφέρεται ακόμα ότι οπαδοί της Δόξας έβριζαν τον επόπτη **Δημήτρη Δημητρά.**

ΟΙ ΣΥΝΘΕΣΕΙΣ

ΔΟΞΑ Ψ.: *Διακοδημητρίου, Πλύγκος Χρ., Τσούλος, Μπαρμπαντώνης (Μπαρμπαντώνης Χ.), Πετράς (80' Καμπούρης), Κοκοσαίος (73' Μπατέστας), Μπάρδος, Τσαλίκης, Καρίκης, Πλύγκος Μ., Ροδίτης.*

ΘΥΕΛΛΑ: *Ανδριγιαννάκης, Καραμαρίας, Φάκκας, Γιαννούρης, Κελέσογλου, Φωτεινής, Οίκουτας, Κανλής, Μπουλάρι, Αϊβαζής, Λαδικός.*

Μοίρασαν μετριότητα και βαθμούς

• Στο 86' ο Αγιος Γεώργιος ισοφάρισε 1-1 τον Ακουσίλαο

ΦΑΝΕΣ

Ισόπαλο (1-1) έληξε το ντέρμπι κορυφής ανάμεσα στον Ακουσίλαο και τον Αγιο Γεώργιο.

Οι δύο ομάδες σε καμμία περίπτωση δεν παρουσίασαν το αναμενόμενο θέαμα, γιατί η απόδοσή τους δεν ήταν τέτοια που να δικαιολογήσει τις θέσεις που βρίσκονται.

Πιο δραστήριος φάνηκε ο γηπεδούχος που όμως δεν μπόρεσε στο πρώτο ημίχρονο να αξιοποιήσει την εδαφική του υπεροχή, σε αντίθεση με τον Αγιο Γεώργιο που δύο φορές φάνηκε απειλητικός.

Στο ξεκίνημα του παιχνιδιού, 5' ο **Τσαλίκης** έχασε πολύ μεγάλη ευκαιρία να ανοίξει το σκορ όταν μόνος με τον **Κούτρη** πλάσαρε άουτ.

Στο 38' ο **Μαριτσενός** απέκρουσε σουτ του Στρατή και στο 40' ο **Αργύρης Σκυλλαράκης,** από καλή θέση έπιασε κεφαλιά άουτ, μετά από σέντρα του **Παλογιάννη.**

Στο 44' ο **Μέλιος** από δύσκολη θέση σούταρε δυνατά μόλις άουτ.

Πιο επιθετικός μπήκε στο β' ημίχρονο ο Ακουσίλαος και στη πρώτη καλή ευκαιρία άνοιξε το σκορ.

Ηταν το 51' όταν ο **Κάβουρας** έβγαλε κάθετη μπαλιά στον **Μιχαλαριά** που από αριστερά έβγαλε δύσκολη σέντρα ακριβείας και ο **Γιορδαμνής** νίκησε στον αέρα τους αμυντικούς κι έστειλε με κεφαλιά τη μπάλα στα δίχτυα, "καρφώνοντας" τη προηγούμενη ομάδα του 1-0.

Στην πρώτη φάση αμέσως μετά το γκολ οι φιλοξενούμενοι έφθασαν κοντά στην ισοφάριση. Ηταν το 52' όταν ο **Αρ. Σκυλλαράκης** χτύπησε φάουλ από αριστερά, ο **Χατζησταμάτης** έκανε προβολή, αλλά η μπάλα βρήκε στο οριζόντιο δοκάρι και μπλοκαρίστηκε από τον **Μαριτσενό.**

Για δέκα λεπτά περίπου οι γηπεδούχοι έκαναν σωρεία λαθών κυρίως στη μεσαία γραμμή, αλλά οι φιλοξενούμενοι δεν φάνηκαν ικανοί να το εκμεταλλευτούν και ούτε ευκαιρία δεν μπόρεσαν να δημιουργήσουν.

Στο 60' Ο **Κούτρης** πρόλαβε και απέκρουσε προ του **Παπουρδάνου,** η μπάλα στρώθηκε στον **Μέλιο** που από ευνοϊκή θέση σούταρε απελπιστικά άουτ.

Στο 86' οι φιλοξενούμενοι τσίμπησαν το βαθμό. Ο **Μαυρομούστακος** με περίτεχνη ενέργεια χάζεψε τους αμυντικούς και με ξερό σουτ άφησε άγαλμα τον **Μαριτσενό,** 1-1.

Πολύ καλή η διαιτησία των **Κόττορου, Χατζηνικόλα, Ζανετή.**

Από τον Ακουσίλαο ξεχώρισαν οι **Αρφαράς, Γιορδαμνής, Μιχαλαριάς** και από τον Αγιο Γεώργιο οι **Στρατής, Χατζημανώλης, Χατζησταμάτης.**

ΟΙ ΣΥΝΘΕΣΕΙΣ

ΑΚΟΥΣΙΛΑΟΣ: *Μαριτσενός, Καρασάββας, Αρφαράς, Στρατάκης, Κορκίδας, Θεοδοσίου, Σάββας (33' Μέλιος, 80' Γιορδαμνής), Ν. Γιορδαμνής, Τσαλίκης (46' Παπουρδάνος), Κάβουρας, Μιχαλαριάς.*

ΑΓΙΟΣ ΓΕΩΡΓΙΟΣ: *Κούτρης, Μαυριός, Παλογιάννης, Χατζησταμάτης, Χατζημανώλης, Γκίνο (60' Μουστακέλης), Αρ. Σκυλλαράκης (60' Χ. Σκυλλαράκης), Στρατής, Κισσανάκης, Μαυρομούστακος, Σ. Σκυλλαράκης (75' Κουτσουμπάρης).*

ΒΑΘΜΟΛΟΓΙΑ

Β' ΚΑΤΗΓΟΡΙΑ 2003–2004

					ΕΝΤΟΣ			ΕΚΤΟΣ			ΣΥΝΟΛΟ		
Α/Α	ΟΜΑΔΕΣ	ΒΑΘΜ.	ΑΓ.	ΤΕΡΜ.	Ν	Ι	Η	Ν	Ι	Η	Ν	Ι	Η
1.	Κατταβιά	32	15	30-10	5	3	0	4	2	1	9	5	1
2.	Αγ. Γεώργιος	32	15	32-16	5	2	0	4	3	1	9	5	1
3.	Ασκληπιός	31	14	37-12	5	2	0	4	2	1	9	4	1
4.	Αντίμαχος	31	14	26-13	6	0	1	4	1	2	10	1	3
5.	Ακουσίλαος	29	15	29-17	4	3	1	4	2	1	8	5	2
6.	Δόξα Ψ.	25	15	28-16	7	0	1	0	4	3	7	4	4
7.	Ερμής	25	14	26-14	5	1	1	2	3	2	7	4	3
8.	Θύελλα	22	15	24-26	3	1	3	4	0	4	7	1	7
9.	Ορφέας	18	14	14-24	4	0	3	2	0	5	6	0	8
10.	Ποσειδών Καρπ.	17	14	25-37	3	2	2	0	5	5	5	2	7
11.	Πυλί	15	14	21-19	3	2	2	1	1	5	4	3	7
12.	Ξάνθος	15	15	16-26	3	1	3	1	3	4	4	4	7
13.	Τήλος	10	14	20-40	1	0	6	2	1	4	3	1	10
14.	Ευκλής	8	15	14-28	1	4	2	0	1	7	1	5	9
15.	Δόξα Κ.	7	14	15-40	2	0	5	0	1	5	2	1	11
16.	Δόξα Λ.	-	-	-	-	-	-	-	-	-	-	-	-

** Ο Ξάνθος έχει ένα μηδενισμό και -1 βαθμό, ενώ η Δόξα Λ. παραιτήθηκε.*

ΑΘΛΗΤΙΚΟΣ ΠΟΔΟΣΦΑΙΡΙΚΟΣ ΟΜΙΛΟΣ ΑΓΙΟΥ ΙΣΙΔΩΡΟΥ

Ο **Αθλητικός Σύλλογος ΑΓΙΟΥ ΙΣΙΔΩΡΟΥ** σας προσκαλεί στη μεγάλη χοροεσπερίδα που διοργανώνει το **Σάββατο 31 Ιανουαρίου 2004 και ώρα 20.30 στο ξενοδοχείο Esperos Village,** με πλούσιο φαγητό, μεγάλη λαχειαγορά και πολύ γλέντι με 7μελή ορχήστρα.

Για τους μικρούς μας φίλους θα υπάρχει ειδική διασκέδαση.

Προσκλήσεις θα βρείτε στα πρακτορεία ΠΡΟ-ΠΟ Λυριστή, Βονάκη και Κυριακούλη.





ΜΙΚΡΕΣ αγγελίες

ΟΙ ΑΓΓΕΛΙΕΣ ΤΗΣ ΡΟΔΙΑΚΗΣ παρουσιάζονται και στο site www.anaggelies.gr

ΜΕΤΑΦΕΡΘΗΚΑΜΕ!
Θα μας βρίσκετε στα κεντρικά μας γραφεία επί της Μαρ. Μαλλιαράκη 11 (τελευταία πάροδος Καναδά). Τα τηλέφωνα παραμένουν τα ίδια:
(22410) 22210, (22410) 75230

ενοικιάσεις ακινήτων & επιχειρήσεων

ΔΙΑΜΕΡΙΣΜΑ ισόγειο 80 τ.μ. σαν επαγγελματικός χώρος επί της Μεγ. Κωνσταντίνου γωνιακό ανατολικό πανταχόθεν ελεύθερο, κατάλληλο για ιατρείο, γραφείο 450 ευρώ. Πληρ. τηλ. 2241034231, 6945107725 AE56726

ΔΙΑΜΕΡΙΣΜΑ τεσσάρων δωματίων επίτης Αννης Μαρίας πρώτος όροφος. Πληρ. τηλ. 2241030814 AE56715

ΕΝΟΙΚΙΑΖΕΤΑΙ στην Παλιά Πόλη διόροφο 70 τ.μ. με αυλή για επαγγελματική χρήση. Ο χώρος διατίθεται και χωριστά - 35 τ.μ. με WC έκαστος - κατάλληλος για γραφείο, εργαστήριο κ.λπ. Πληρ. τηλ. 2241026775 AE56723

ΔΙΑΜΕΡΙΣΜΑ 100 τ.μ. δύο κυρίων υπνοδωματίων διαμπερές στον α' όροφο μικρής πολυκατοικίας κοντά στον ΟΑΕΔ στην οδό Βολονάκη 39. Πληρ. τηλ. 2241021180 AE56722

ΔΙΑΜΕΡΙΣΜΑ δύο υπνοδωματίων, κουζίνα, καθιστικό, σαλοτραπεζαρία, αποθήκη, με κεντρική θέρμανση, στην οδό Ζαννή 8 Ανάληψη. Πληρ. τηλ. 2241036159 AE56721

ΓΚΑΡΣΟΝΙΕΡΑ (ενός δωματίου) με άνετο μπάνιο, επιπλωμένη, στην οδό Πατρ. Αθηναγόρα 27α στη Ρόδο (1ος όροφος). Πληρ. τηλ. 2241024505 (ώρες γραφείου) AE56716

ΗΜΙΥΠΟΓΕΙΟ δυάρι φρεσκοβαμμένο κοντά στη Λαϊκή του Σαββάτου του Τεχνικού Λυκείου και του νέου S.M. BAZAAR. Ενοίκιο χαμηλό. Πληρ. τηλ. 2241063926, 6939329244 AE56718

ΓΚΑΡΣΟΝΙΕΡΑ 30 τ.μ. επιπλωμένη πρώτου ορόφου στο Ροδίνι στην οδό Σμύρνης. Τιμή ενοικίου 250 ευρώ. Πληρ. τηλ. 6945769958 AE56728

ΓΚΑΡΣΟΝΙΕΡΑ στην Πειραιώς επιπλωμένη 220 ευρώ. Επίσης ένα μικρό δωμάτιο επιπλωμένο (χωρίς πολυκ/κι) με το μπάνιο του (για ένα άτομο) στο 6ο χλμ. Ρόδου-Καλλιθέας 120 ευρώ. (Αποκλειόνται οι αλλοδαποί). Πληρ. τηλ. 2241075612, 10-12 το πρωί AE56704

ΚΑΤΑΣΤΗΜΑ στο Φαληράκι επί της οδού Ερμού. Πληρ. τηλ. 6944520387 AE56709

ΕΝΟΙΚΙΑΖΕΤΑΙ

Διαμέρισμα στο Κέντρο της πόλης, οδός Αμμοχώστου αρ. 11, Β' όροφος, κατάλληλο και για επαγγελματική χρήση. Είναι Ε=140 τ.μ., και αποτελείται από 3 υπνοδωμάτια, σαλοτραπεζαρία, κουζίνα, λουτρό και W.C.
Μηνιαίο μίσθωμα: 650 ευρώ.
Πληρ. ΠΙΠΙΝΟΣ, τηλ. 2241023895, 6944676003.

TOP PROPERTIES

GEORGE & SAVAS PIPINOS
ΓΕΩΡΓΙΟΣ & ΣΑΒΒΑΣ ΠΙΠΙΝΟΣ
ΣΥΜΒΟΥΛΟΙ ΚΑΙ ΕΚΤΙΜΗΤΕΣ ΑΚΙΝΗΤΩΝ
REAL ESTATE AGENTS • MEMBER OF F.I.A.B.C.I.-NAEA-C.E.I.

Email: gpipinos@otenet.gr URL: www.rhodes-top-properties.com and www.pipinos.gr

Από το 1971



Η **"TOP PROPERTIES"** είναι ατομική επιχείρηση και ανήκει στους Γεώργιο και Σάββα Πιπίνο. Το γραφείο ασχολείται από το 1971 αποκλειστικά και μόνο με επενδύσεις και REAL ESTATE, στο νησί της Ρόδου και στην ευρύτερη περιοχή της Δωδεκανήσου.

ΑΠΕΥΘΥΝΟΜΑΣΤΕ: Στους **σοβαρούς, απαιτητικούς και επιλεκτικούς** επενδυτές-επιχειρηματίες, Ελληνες και ξένους που ενδιαφέρονται να κάνουν μια σοβαρή επένδυση προβολής στο νησί της Ρόδου.

ΠΡΟΣΦΕΡΟΥΜΕ: Α) Υπηρεσίες και πληροφορίες που γίνονται σε προσωπικό επίπεδο με εχεμύθεια, διακριτικότητα και σοβαρότητα.
Β) Μεγάλη γκάμα υψηλής ποιότητας, ακινήτων, όπως:1) Ξενοδοχεία Α' και Β' κατηγορίας των 600-500-350-300 κλινών, 2) Κεντρικά αστικά ακίνητα κατάλληλα για Τράπεζες-καταστήματα-γραφεία, 3) Παραλιακές εκτάσεις, κατάλληλες για τουριστικές επενδύσεις των 150.000-100.000-70.000-50.000-36.000 τ.μ. και 4) Διαμερίσματα και μεζονέτες προβολής, και 5) Αξιόλογες Παραθεριστικές κατοικίες.

ΣΤΟΧΟΣ ΜΑΣ ΕΙΝΑΙ: Να προσφέρουμε στο αγοραστικό μας κοινό υψηλής ποιότητας ακίνητα και ευκαιρίες στο νησί της Ρόδου. Η τριακονταετής και πλέον πείρα μας στον τομέα αυτό αποτελεί εγγύηση.

ΣΥΝΘΗΜΑ ΜΑΣ ΕΙΝΑΙ: Επενδύστε στη ΡΟΔΟ ΤΩΡΑ, σε ακίνητα που ΑΝΤΕΧΟΥΝ ΣΤΟ ΧΡΟΝΟ

Γεώργιος και Σάββας Πιπίνος
ΜΕΣΙΤΕΣ ΑΣΤΙΚΩΝ ΣΥΜΒΑΣΕΩΝ
Γιατί εμείς γνωρίζουμε καλύτερα!

Since 1971

TOP PROPERTIES is a father and son business. The senior, Mr George S. Pipinos, the founder of the office, has carved over the years a reputation for integrity and excellence in the world of Real Estate in the Dodecanese. The junior, Dr. Savas Pipinos, has returned from his studies in the UK to aid in his father´s footsteps.
AT TOP PROPERTIES we try hard to attract important and selective investors, high calibre businessmen/women and discerning professional people, both Greek and foreign, who wish to acquire substantial and valuable property on Rhodes.
We offer our expertise and advice privately, discreetly and in strict confidence.
We keep a comprehensive list of real estate of the highest specifications:
a. A' and B' class hotels (600, 500, 350, 300 beds capacity)
b. Centrally situated office buildings and other business premises.
c. Seaside land, ideal for development (hotels, holiday resorts, etc), of 150.000, 100.000, 70.000, 50.000, 36.000 square metres.
d. Villas, luxury apartments, detached, semi-detached and terraced houses.
e. Holiday and Retirement Homes.
Our aim is to give our clients the opportunity to acquire value for money, first class real estate on Rhodes. Our 30 and more years of experience is our warranty.
Our motto is Invest in Rhodes, Invest in property, It stands the test of time.



TOP PROPERTIES
George and Savas Pipinos
Because we know best

KENNENTY 38, ΡΟΔΟΣ, 85 100, ΤΗΛ. (22410) 23895,FAX: (22410) 20883
38 KENNEDY STR., RHODES, 85 100, TEL. (22410) 23895, FAX: (22410) 20883
U.K. Direct line: 08717115396

Σε μεγάλο ειδυλλιακό περιβάλλον στην Κρεμαστή
(μεγάλο πάρκιν, μεγάλος κήπος, πισίνα)

ΕΝΟΙΚΙΑΖΟΝΤΑΙ

ΔΙΑΜΕΡΙΣΜΑΤΑ και **ΣΤΟΥΝΤΙΟΣ** νεόκτιστα, πλήρως επιπλωμένα, (κουζίνα, τηλεόραση) δίπλα στο καινούργιο σχολείο, κατάλληλα για στρατιωτικούς, καθηγητές και δασκάλους
Πληρ. τηλ. 6973310194, 6976622874

ΣΤΗ ΡΟΔΟ ΕΝΟΙΚΙΑΖΕΤΑΙ:

Ο 1ος όροφος του Εμπορικού Κέντρου "RHODESLAND" στην Ιξιά πάνω από την καφετέρια "ΣΤΑΝΗ", δίπλα στο κύμα.
Είναι 255 m στεγασμένος ενιαίος χώρος με ολόκληρη την πλευρά προς την θάλασσα (20 m) τζαμαρία και 250 m βεράντα με θέα ολόκληρο τον κόλπο ΤΡΙΑΝΤΩΝ. Κατάλληλο για εστιατόριο, γραφεία, οίκο ομορφιάς κ.λπ.
Πληρ. τηλ. 6945417747 ή 2106729335 κο Σουγκανίδη

ευσταθίου ΕΥΡΩΚΤΗΜΑΤΙΚΗ

ΚΤΗΜΑΤΟΜΕΣΙΤΙΚΟ ΓΡΑΦΕΙΟ

ΟΙΚΟΠΕΔΑ	€
300 τ.μ. - Οικοδομικό Συν/σμο "Ο Απόλλων" (Σ.Δ.= 0,6)	93.910
345 τ.μ. - Οικοδομικό Συν/σμο "ΑΥΤΟΣΤΕΓΑΣΗ" (Σ.Δ.= 0,6)	85.000
632 τ.μ. - Καρακόνερο (Σ.Δ.= 0,8)	176.082
437 τ.μ. - Ροδίνι (Σ.Δ. = 0,8)	220.000
350 τ.μ. - Καθηγητές (Σ.Δ. = 0,8)	102.700
500 τ.μ. - Ιαλυσός (Σ.Δ. = 0,4)	67.500
1.000 τ.μ. - Ιαλυσός με Άδεια Οικοδομής	105.650

ΔΙΑΜΕΡΙΣΜΑΤΑ		€
123 τ.μ. - Ροδίνι	(3 υπνοδωμάτια)	144.000
98 τ.μ. - Κοδριγκτώνος	(3 υπνοδωμάτια)	140.000
80 τ.μ. - Ανάληψη	(2 υπνοδωμάτια)	105.000
77 τ.μ. - Ιαλυσός	(2 υπνοδωμάτια)	80.000
80 τ.μ. - Ιαλυσός	(2 υπνοδωμάτια)	119.000
122 τ.μ. - Αγ. Νικόλαος	(3 υπνοδωμάτια)	244.000
75 τ.μ. - Αγ. Νικόλαος	(2 υπνοδωμάτια)	147.000
80 τ.μ. - Δασκάλους	(2 υπνοδωμάτια)	105.000

ΜΟΝΟΚΑΤΟΙΚΙΕΣ / ΜΕΖΟΝΕΤΕΣ	€
110 τ.μ. - Ιαλυσός (μπετά)	102.714
160 τ.μ. - Ιαλυσός σε 360 τ.μ. Οικόπεδο	249.500
150 τ.μ. - Ιαλυσός σε 300 τ.μ. Οικόπεδο	322.000
120 τ.μ. - Παστίδα σε 300 τ.μ. Οικόπεδο (μπετά)	88.041
190 τ.μ. - Ιαλυσός σε 350 τ.μ. Οικόπεδο	322.817
185 τ.μ. - Ιαλυσός σε 2.000 τ.μ. Οικόπεδο	330.000
200 τ.μ. - Κοσκινού σε 1.000 Οικόπεδο (μπετά)	135.000
220 τ.μ. - Κοσκινού σε 1.000 Οικόπεδο (μπετά)	144.000

ΚΑΤΑΣΤΗΜΑΤΑ / ΓΡΑΦΕΙΑ	€
30 τ.μ. - Στο κέντρο πόλεως	352.000
76 τ.μ. - Ιερού Λόχου - Ιαλυσός	252.000
50 τ.μ. - Ανάληψη	155.000
93 τ.μ. - Αγ. Νικόλαο	190.000
82 τ.μ. Ανθ. Ζερβού	366.000

Ευκολίες Πληρωμής - Δάνεια Δεκτά

ΕΟΝ. ΑΝΤΙΣΤΑΣΗΣ 83 - ΤΗΛ. 22410 73819, 74917 - FAX: 22410 38641
ΚΙΝ. 6944 374546, 6945 292030 - info@euroktimatiki.gr

ΕΝΟΙΚΙΑΖΟΝΤΑΙ

• **Διαμέρισμα** 160 τ.μ. (3) τριών υπνοδωματίων στην Ιαλυσό σε κεντρικό σημείο, με κεντρική θέρμανση. Μηνιαίο μίσθωμα 500 ευρώ.
• **Διαμέρισμα** 120 τ.μ. (2) δύο υπνοδωματίων στην Μητρόπολη νεόδμητο, αποθήκη με κεντρική θέρμανση. Μηνιαίο μίσθωμα 500 ευρώ.
• **Διαμέρισμα** 90 τ.μ. (2) δύο υπνοδωματίων πλησίον Εθνικής Αντιστάσεως με μηνιαίο μίσθωμα 400 ευρώ.
• **Διαμέρισμα** 75 τ.μ. στην Ιξιά ημι-υπόγειο (2) δύο υπνοδωματίων σε άριστη κατάσταση περιοχή super market CORNER. Μηνιαίο μίσθωμα 270 ευρώ

**Πληρ. ΕΥΣΤΑΘΙΟΥ - ΕΥΡΩΚΤΗΜΑΤΙΚΗ,
Εθνικής Αντιστάσεως 83 (πρώην Αννης Μαρίας).
Τηλ. 22410 73819-74917, 6946/103929**

RHODES-GREECE
CAIRO PALACE

ΕΝΟΙΚΙΑΖΟΝΤΑΙ ΕΠΑΓΓΕΛΜΑΤΙΚΟΙ ΧΩΡΟΙ

• **Γραφείο** 90 τ.μ. Εθελ. Δωδεκανησίων
• **Γραφείο** 190 τ.μ. Εθνάρχου Μακαρίου
• **Κατάστημα** 55 τ.μ. Εθνάρχου Μακαρίου
• **Κατάστημα** 25 τ.μ. Εθελ. Δωδεκανησίων

**Πληρ. κα Φράνσις Νιοτή
Τηλ. 2241024328, φαξ 2241027600,
κιν. 6944618757, 6973572262**

ΕΝΟΙΚΙΑΣΕΙΣ

συνέχεια από την προηγούμενη

ΕΝΟΙΚΙΑΖΟΝΤΑΙ δύο επιπλωμένα μονόχωρα διαμερίσματα με ανεξάρτητη είσοδο, αποτελούμενα από κουζίνα, μικρό καθιστικό και μπάνιο. Εχουν διπλό κρεβάτι, κατάληλα για ένα άτομο ή ζευγάρι. Περιοχή 7 Βαγιές. Τιμή 190 ευρώ και 210 ευρώ. Πληρ. τηλ. 6936570851, AE56701

ΔΙΑΜΕΡΙΣΜΑ 2 υπνοδωματίων με σαλόνι, κουζίνα, WC και βοηθητικούς χώρους, επί της Λεωφόρου Ηρακλειδών 4 στην Ιαλυσό απέναντι από την Συνεταιριστική Τράπεζα Δωδ/σου. Μόνο για στρατιωτικούς και υπαλλήλους του Δημοσίου. Πληρ. τηλ. 2241026935, 2241024973 AE56717



ΕΝΟΙΚΙΑΖΕΤΑΙ

160 τ.μ. ΟΡΟΦΟΓΡΑΦΕΙΟ Β΄ ορόφου σε νεόδμητη οικοδομή στην οδό Κοδριγκτώνος κατάλληλο για οποιαδήποτε επαγγελματική χρήση. Μηνιαίο μίσθωμα € 1.100

**Πληροφορίες: ΕΥΣΤΑΘΙΟΥ - ΕΥΡΩΚΤΗΜΑΤΙΚΗ
Εθνικής Αντιστάσεως 83 . Τηλ. 22410 73819 – 74917 ,
6944/374546, 6945/292030**

ΕΝΟΙΚΙΑΖΕΤΑΙ

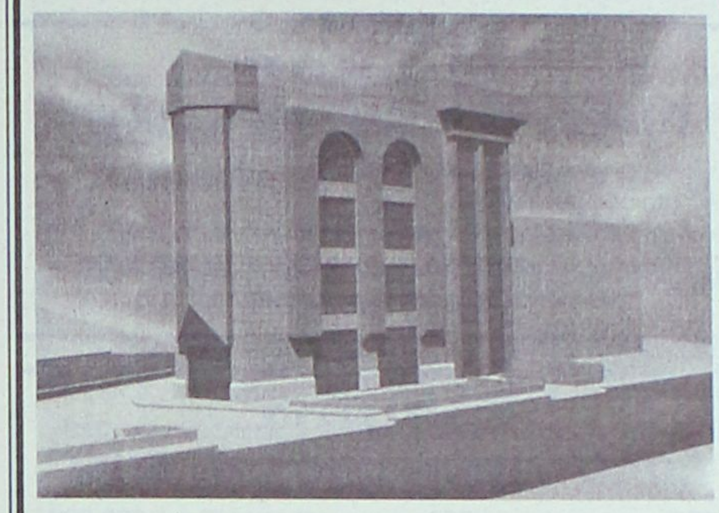

Νέα **τετραώροφη οικοδομή** με υπόγειο για καταστήματα - γραφεία στον κόμβο του "ΜΗ.ΔΙΑ.", στη συμβολή των οδών Μιχ. Πετρίδη και Καμείρου. Ο ιδιωτικός περιβάλλων χώρος του κτιρίου διαθέτει θέσεις στάθμευσης.
Πληρ. τηλ. 2241089000, 2241062131



Για τις δικές σας ανάγκες κρατάμε τη γη... ακίνητη!

Ευρωκτηματική. Η κτηματομεσιτική εταιρεία με σαφή προσανατολισμό στην ικανοποίηση των δικών σας αναγκών και με δυνατότητες που ξεπερνούν κάθε προσδοκία!

Με ικανά και **έμπειρα στελέχη** έτοιμα να προβούν στις πιο αξιόπιστες και υπεύθυνες επενδυτικές προτάσεις για την **ακίνητη περιουσία σας!**

Με δραστηριότητες που **ξεφεύγουν απ'τα όρια της Ρόδου** και επεκτείνονται με την **προώθηση των ακινήτων** σας στην Ελλάδα και Διεθνώς!

Με **πλήρεις υπηρεσίες**, υψηλό επαγγελματισμό και μια νέα αντίληψη που γίνεται εμφανής στα **σύγχρονα και λειτουργικά** κεντρικά γραφεία της.

Με τη δυνατότητα να εντοπίζει **την ιδανική γη,** κατοικία, ξενοδοχείο ή επαγγελματική στέγη για εσάς, ή τον **κατάλληλο αγοραστή** για το ακίνητο που πουλάτε!

ΞΕΝΟΔΟΧΕΙΑ, ΠΑΡΑΛΙΑΚΕΣ ΕΚΤΑΣΕΙΣ, ΚΕΝΤΡΙΚΑ ΑΚΙΝΗΤΑ
ΟΙΚΟΠΕΔΑ, ΜΟΝΟΚΑΤΟΙΚΙΕΣ, ΔΙΑΜΕΡΙΣΜΑΤΑ, ΑΓΡΟΤΕΜΑΧΙΑ
η ακίνητη αξία σας!

ευσταθίου
ΕΥΡΩΚΤΗΜΑΤΙΚΗ
ΚΤΗΜΑΤΟΜΕΣΙΤΙΚΟ ΓΡΑΦΕΙΟ

ΑΓΟΡΕΣ • ΠΩΛΗΣΕΙΣ • ΕΚΤΙΜΗΣΕΙΣ • ΑΝΤΙΠΑΡΟΧΕΣ • ΜΙΣΘΩΣΕΙΣ ΑΚΙΝΗΤΩΝ • ΕΠΕΝΔΥΤΙΚΕΣ ΠΡΟΤΑΣΕΙΣ • ΑΡΧΙΤΕΚΤΟΝΙΚΕΣ ΜΕΛΕΤΕΣ
ΕΘΝ. ΑΝΤΙΣΤΑΣΗΣ 83 - ΤΗΛ. 22410 73819, 74917 - ΚΙΝ. 6944 374546, 6945 292030 - FAX: 22410 38641- info@euroktimatiki.gr

ΠΙΠΙΝΟΣ
ΠΩΛΟΥΝΤΑΙ ΜΟΝΟΚΑΤΟΙΚΙΕΣ

ΣΤΑ **ΜΑΡΙΤΣΑ**

εντός οικισμού, με θέα. Πωλούνται ευρώ 73.000 σε μπετά.

Πληρ. τηλ. 22410 23895 και 6944 676003 και 6944390803

gpipinos@otenet.gr

ΠΙΠΙΝΟΣ
ΠΩΛΟΥΝΤΑΙ ΔΙΑΜΕΡΙΣΜΑΤΑ

- 2 και 3 υπνοδωματίων πλησίον ΑΡΑΠΑΚΙ
- 2 υπνοδωματίων στην Ιαλυσό
- 1 και 2 υπνοδωματίων στην Ιξιά έναντι Μίρα Μάρε.

Πληρ. τηλ. 2241023895, 6944390803, 6944676003

www.rhodes-top-properties.com

ΠΙΠΙΝΟΣ
ΠΩΛΟΥΝΤΑΙ ΜΟΝΟΚΑΤΟΙΚΙΕΣ

150 τμ σε οικόπεδο 650τμ στην Ιαλυσσό Ευρώ 220,000
(ή και σε μαρμαροσοβά Ε 138,000 / μπετά
Ευρώ 109,000)

με δάνεια έτοιμα!

22410 23895 / 6944 676 003 / 6944 390 803

www.rhodes-top-properties.com

ΕΝΟΙΚΙΑΖΕΤΑΙ

Χώρος δύο δωματίων, 84 τ.μ. 1ος όροφος. Ασανσέρ, air condition, WC, κουζίνα, κατάλληλο για ιατρείο ή παντός είδους γραφεία.

Γρ. Λαμπράκη 29 - Ρόδος • τηλ. (22410)68869-74098

LOOKING FOR ACCOMMODATION?

Are you looking for extra accommodation during summer season 2004?

14 fully furnished apartments are offered **in Ialyssos,** for **any kind of cooperation** during summer season 2004.

Please contact us for more information

Tel: 2241094080, Mobile: 6977931146

e-mail: cosmosapartments@hotmail.com

ΠΩΛΕΙΤΑΙ

- **Διαμέρισμα** 85 τ.μ., Γ' ορόφου, με πανοραμική θέα, στον οικισμό Καθηγητών, αξίας 125.000 ευρώ.
- **Διαμέρισμα** 90 τ.μ. με 3 υπν/τια στην πάροδο Παν. Ροδίου, πλήρως ανακαινισμένο με Ιταλική κουζίνα σε μικρή οικοδομή, αξίας 105.650 ευρώ.

Πληροφορίες ΕΥΣΤΑΘΙΟΥ-ΕΥΡΩΚΤΗΜΑΤΙΚΗ, Εθνικής Αντιστάσεως 83, τηλ. 22410 73819, 74917, 6944/374546, 6945/292030

ΠΩΛΗΣΕΙΣ ΑΚΙΝΗΤΩΝ

○ ΗΜΙΤΕΛΗ ΔΙΑΜΕΡΙΣΜΑΤΑ
- Παστίδα 80 τ.μ διαμερίσματα μπετά 15.000.000 δρχ.-44.020 €
- Σύμη 120 τ.μ. 2 διαμερίσματα 45.000.000 δρχ.-132.061 €

○ ΔΙΑΜΕΡΙΣΜΑΤΑ
- Ροδίνι 30 τ.μ. γκαρσονιέρες 15.000.000 δρχ. - 44.000 ευρώ
- Ροδίνι 50 τ.μ. ημιύπογειο διαμέρισμα (αποθήκη) 12.500.000 δρχ. - 37.000 ευρώ
- Ανάληψη 105 τ.μ. διαμέρισμα τεσσάρι με θέα και ιδιωτικό πάρκιν 50.000.000 δρχ. - 147.000 ευρώ
- Καρακόνερο 75 τ.μ. διαμέρισμα (αποθήκη) με αυλή 22.000.000 δρχ. 65.000 ευρώ.
- Καναδά 116 τ.μ. διαμερίσματα από 35.000.000-43.000.000 δρχ. - 102.714-126.792 €
- Ιαλυσός 85 τ.μ. λουξ κατασκευής 43.000.000 δρχ. - 126.192 €
- Πειραιώς 72 τ.μ. 29.000.000 δρχ. - 85.106 €
- Ιαλυσός 100 τ.μ. 45.000.000 δρχ.-132.061 €
- Ανάληψη, 116 τ.μ. + 30 τ.μ. γκαράζ 62.000.000 δρχ. λουξ κατασκευής -181,951 €
- Δασκάλους, 120 τ.μ. 72 εκ. δρχ., λουξ κατασκευής-211.298 €
- Δασκάλους 91 τ.μ. 55 εκ. δρχ. λουξ κατασκευής-161.408 €
- Δασκάλους 85 τ.μ. λουξ κατασκευής
- Δασκάλους 50 τ.μ. λουξ κατασκευής
- Καναδά 90 τ.μ. λουξ κατασκευής
- Ρόδου-Λίνδου 127 τ.μ. 45.000.000 δρχ.-132.061 €

○ ΜΕΖΟΝΕΤΕΣ – ΜΟΝΟΚΑΤΟΙΚΙΕΣ
- Ιαλυσός 80 τ.μ. μονοκατοικία με 40 τ.μ. αυλή 35.000.000 δρχ.-103.000 ευρώ.
- 130 τ.μ. μεζονέτες με 400 μ. οικόπεδο στην Λαχανιά πολύ κοντά στην θάλασσα με απεριόριστη θέα 50.000.000 δρχ. 146.735 €
- Κανδυλί 200 τ.μ. με 1.300 τ.μ. οικόπεδο 35.000.000 δρχ. (μπετά) - 102.714 €
- Αγια Βαρβάρα (Τσαΐρι) 120 τ.μ. με 1.000 τ.μ. οικόπεδο σε ύψωμα 55.000.000 δρ. - 161.408 €
- 130 τ.μ. διώροφες μονοκατοικίες με 1000 μ. οικόπεδο στην περιοχή Λαχανιά πάνω στο κύμα λουξ κατασκευής
- Κιοτάρι μεζονέτες 100 τ.μ. με 500 μ. οικόπεδο τελειωμένες 35.000.000 δρχ.102.714 €
- 160 τ.μ. με οικόπεδο 1300 μ. στα Κοσκινού 40.000.000 δρχ. (μπετά)-117.388 €

○ ΟΙΚΟΠΕΔΑ
- Αφάντου 490 τ.μ. με άδεια διώροφης οικοδομής 17.037.500 δρχ.-50.000 €
- Κοσκινού 450 τ.μ. με Σ.Δ. 0,8 27.260.000 δρχ. - 80.000 €
- Κατταβιά 2.150 τ.μ. πάνω στο δρόμο νερό-ρεύμα 5.500.000 δρχ. - 16.140 €
- Λαχανιά 960 τ.μ. άνω στο δρόμο νερό-ρεύμα 3.000.000 δρχ. - 8.804 €
- Κατταβιά 900 τ.μ. εντός οικισμού 5.000.000δρχ. -14.673 €
- Γεννάδι 1000 τ.μ. με άδεια οικοδομής 8.500.000 δρχ.-24.944 €
- Κολύμπια 2.500 στρεμ. 35.000.000-102.714 €
- Παραδείσι, 1500 μ., 8.000.000 δρχ.-23.477 €
- Κατταβιά 650 τ.μ. 4.500.000 δρχ.-13.206 €
- Παραδείσι 170 τ.μ. 6.000.000 δρχ.-17.608 €

○ ΚΑΤΑΣΤΗΜΑΤΑ
- Επιχείρηση παιδικών υποδημάτων, στο κέντρο της πόλης, 10.000.000 δρχ. - 29.347 €
- Κατάστημα 123 τ.μ. στο Ροδίνι 61.500.000 δρχ.-180.484 €
- Κατάστημα 73 τ.μ. στο Ροδίνι 36.500.000 δρχ.-107.116 €
- Ενοικιάζεται στο Κιοτάρι καφετέρια - μπαρ - ντισκοτέκ 200 τ.μ. εσωτερικός χώρος και 300 τ.μ. αυλή με απεριόριστη θέα ενδιάμεσα σε μεγάλες ξενοδοχειακές μονάδες 10 εκ. το χρόνο.
- Επιχείρηση σουβλατζίδικο Νέα Αγορά 20 εκ. δρχ.-58.694 €

○ ΚΤΗΜΑΤΑ
- Καβουράκια 5.600 τ.μ. 50 μ. από την θάλασσα 112.000.000 δρχ.-328.686 €
- Μυτιλήνη 1.100 στρέμματα 400 μ. από την θάλασσα 120.000.000 δρχ.-352.164 €
- Πλημμύρι 28 στρέμματα πάνω στο κύμα
- Γεννάδι 15 στρέμματα στον παλιό επαρχιακό 18.000.000 δρχ.-52.824 €
- Λαχανιά 7 στρέμματα πάνω στο δρόμο νερό-ρεύμα 25.000.000 δρχ. -73.367 €
- Καλλιθέα 7.600 τ.μ. κοντά στην θάλασσα 114.000.000 δρχ. - 334.556 €
- Πλημμύρι 9 στρέμματα 100 μ. από θάλασσα 35.000.000 δρχ. - 102.714 €
- Κιοτάρι 45 στρέμματα πάνω στο κύμα
- Γεννάδι 8 στρέμματα πάνω στο κύμα
- Λαχανά 4.400 τ.μ. 200 μ. από θάλασσα πάνω στο δρόμο 22.000.000 δρχ. - 64.563 €
- Κατταβιά 4.500 τ.μ. νερό-ρεύμα 6.000.000 δρχ. - 17.608 €
- Πλημμύρι 4.500 τ.μ. 7.500.000 δρχ. - 22.010 €
- Λαχανιά 2.390 τ.μ. 2.500.000 δρχ. - 7.336 €
- Λαχανιά 560 τ.μ. 1.000.000 δρχ. - 2.334 €
- Κοσκινού 4.800 τ.μ. 23.000.000 δρχ. - 67.498 €
- Γεννάδι 20 στρέμματα νερό - ρεύμα και 200 ελιές 15.000.000 δρχ. - 44.020 €
- Κιοτάρι 12 στρέμματα πάνω στο δρόμο 144.000.000 δρχ. - 422.597 €
- Τσαΐρι 4.800 τ.μ. 55.000.000 δρχ. - 161.408 €
- Κιοτάρι 45 στρέμματα κοντά στην θάλασσα σε ύψωμα 135.000.000 δρχ.-396.184 €
- Λαχανιά 45 στρέμματα 200 μ. από την θάλασσα 135.000.000 δρχ.-396.184 €
- Κανδυλί 4.700 τ.μ. 33.000.000 δρχ.-96.845 €
- Σορωνή 9.500 τ.μ. παραλία 70.000.000 δρχ.-205,429 €
- Φάνες 11.250 στρ. παραλία 80.000.000 δρχ.-234,776 €
- Φάνες 6 στρ. παραλία 42.000.000 δρχ.-123,257 €
- Λάρδος 2 στρ. 20 ελιές 3.000.000 δρχ.-8.804 €

○ ΑΠΟΘΗΚΕΣ
- Κέννεντυ 90 τ.μ. υπόγειο 13.000.000- 38.151 €
- Αννης Μαρίας 72 τ.μ. υπόγεια 7.000.000 δρχ. - 20.542 €
- Μητρόπολη 130 τ.μ. ημιυπόγειο 18.000.000 δρχ. - 52.824 €

- **ΑΝΤΑΛΛΑΣΣΟΥΜΕ ΤΟ ΠΑΛΙΟ ΣΠΙΤΙ ΣΑΣ ΜΕ ΚΑΙΝΟΥΡΓΙΟ**
- **ΖΗΤΟΥΝΤΑΙ ΜΕΤΑΧΕΙΡΙΣΜΕΝΑ ΔΙΑΜΕΡΙΣΜΑΤΑ-ΑΜΕΣΗ ΠΩΛΗΣΗ**
- **ΠΩΛΟΥΝΤΑΙ** αποθήκες και βιοτεχνικοί χώροι.
- **ΔΑΝΕΙΑ ΔΕΚΤΑ - ΕΥΚΟΛΙΕΣ ΠΛΗΡΩΜΗΣ**
- **ΑΝΑΛΑΜΒΑΝΟΥΜΕ ΑΝΤΙΠΑΡΟΧΕΣ**

ΣΤΑΜΑΤΗΣ ΜΑΝΩΛΑΚΟΣ

ΩΡΕΣ ΓΡΑΦΕΙΟΥ 8.30-1.00 π.μ. και 5-8 μ.μ.

ΔΗΜ. ΑΝΑΣΤΑΣΙΑΔΗ 45 (παραπλεύρως ΥΠΕΡΑΓΟΡΑΣ ΠΑΠΑΚΥΡΙΑΚΟΥ-ΣΥΝΟΙΚΙΑ ΔΑΣΚΑΛΩΝ)

Τηλέφωνα: 2241023815-78275, 6944698056, 6945769958



ΚΤΗΜΑΤΟΜΕΣΙΤΙΚΟ ΓΡΑΦΕΙΟ

ΑΙΓΑΙΟΚΤΗΜΑΤΙΚΗ

ΠΩΛΟΥΝΤΑΙ

- ΔΙΑΜΕΡΙΣΜΑΤΑ-ΜΟΝΟΚΑΤΟΙΚΙΕΣ

- (ΔΔ)=ΔΑΝΕΙΑ ΔΕΚΤΑ

- 45 τ.μ. πλησίον Καναδά α' ορ. 50.000 €.(ΔΔ)
- 46 τ.μ. (α' ορ.) Ροδίνι, 40.500 ευρώ (ΔΔ).
- 46 τ.μ. καινούργιο Αραπάκι (1 υπν.) α' ορ. 74.800 €.(ΔΔ)
- 55 τ.μ. β' ορ. καινούργιο Ανάληψη 36 εκ.-105.000 € (ΔΔ)
- 70 τ.μ. μον/κία με 100 τ.μ. αυλή, κοντά στο Ρολόι, Π. Πόλη, 28 εκ.-82.171 € (ΔΔ)
- 70 τ.μ. καινούργιο (β' ορ.) Ροδίνι 45,5 εκ.-87.000 € (ΔΔ)
- 74 τ.μ. Πειραιώς ισόγειο (2 υπν.) 29 εκ. 87.000 € (ΔΔ)
- 75 τ.μ. υπερ λουξ (1 υπν.) ρετιρέ απ/στη θέα- Ροδίνι (50 εκ.) - 146.735 € (ΔΔ)
- 77 τ.μ. καινούργιο Ιαλυσό (2 υπν.) α' ορ. 32 εκ. - 53.910 € (ΔΔ)
- 77 τ.μ. (2 υπν.) καινούργιο β' ορ. Καναδά β' ορ. (46 εκ), 134.996 € (ΔΔ).
- 80 τ.μ. μονοκατοικία Π. Πόλη Ρολόι (45 εκ.) - 132.061 € (ΔΔ)
- 75 τ.μ. Δενδρινού με αυλή (υπ.) (2 υπν.) 70.000 €
- 82 τ.μ. (2 υπν) α' ορ. Σεμερτζίδη (25 εκ.) 87.000 € (ΔΔ)
- 82 τ.μ. ρετιρέ Ροδίνι (30 εκ.) - 88.041€.(ΔΔ)
- 84 τ.μ. (α' ορ.) 2 υπν. Ροδίνι 86.000 €(ΔΔ)
- 87 τ.μ. καινούργιο ρετιρέ β' ορ. 2 υπν. Αραπάκι 140.000 € (ΔΔ)
- 87 τ.μ. α' ορ. καινούργιο Ιαλυσό 132.000 € (ΔΔ)
- 90 τ.μ. μον/κία διώροφη (2 υπν.) Παραδείσι με τζάκι 22 εκ. - 64.563 € (ΔΔ)
- 95 τ.μ. 2 υπν. Μιχ. Πετρίδη (ισ.) 35 εκ.-102.714 €
- 98 τ.μ. (α' ορ.) 3 υπν. Κέννεντυ 130.000 €(ΔΔ)
- 97 τ.μ., (3 υπν.) α' όρ., Μητρόπολη (35 εκ.) 102.714 € (ΔΔ)
- 100 τ.μ. οροφ/σμα Γεννάδι καινούργιο (39 εκ.) 114.453 € (ΔΔ)
- 100 τ.μ. α' ορ. καινούργιο Ιαλυσό 45 εκ.-132.000 € (ΔΔ)
- 101 τ.μ. (3 υπν.) καινούργιο Ροδίνι με γκαράζ (50 εκ.) - 170.375 € (ΔΔ)
- 107 τ.μ. καινούργιο ρετιρέ Αραπάκι 172.000 € (ΔΔ)
- 103 τ.μ. (3 υπν.) 1ος ορ. Αγ. Αναργύρους 87.000 € -30 εκ. (ΔΔ)
- 112 τ.μ. (β' ορ.) 3 υπν. Κέννεντυ 140.000 €
- 116 τ.μ. (ισ. υπ/νο) 3 υπν. Πτολεμαίων 58 εκ.-170.212 € (ΔΔ)
- 120 τ.μ. καινούργιο πλησίον Μ. Πετρίδη (ισ.), (3 υπν.), 54 εκ. - 158.473 € (ΔΔ)
- 120 τ.μ. διώροφη καινούργια μον/κία Ροδίνι 80 εκ. 234.776 € (ΔΔ)
- 120 τ.μ. καινούργιο Ροδίνι 78 εκ.-229.000 € (ΔΔ)
- 120 τ.μ. καινούργιο Δασκάλους ρετιρέ λουξ-θέα (3 υπν.) 75 εκ.-220.000 €.(ΔΔ)
- 123 τ.μ. (3 υπν.) γ' ορ. καινούργιο Καναδά 73 εκ. 214.000 € (Δ.Δ.)
- 126 τ.μ. (3 υπν.) α' ορ. θέα - θέρμανση Καρακόνερο (45 εκ.) 132.000 € (Δ.Δ.)
- 132 τ.μ. μεζ/τα κοντά Μίρα Μάρε (75 εκ.)-20.229 € (Δ.Δ.)
- 140 τ.μ. μον/κία σε μπετά στους Τρεις σε 1.400 τ.μ. οικόπεδο 32 εκ-93.910 € (ΔΔ).
- 140 τ.μ. μον/κία μπετά-Καλλιθέα Κοσκινού σε 1.300 τ.μ., 38 εκ.-111.518 € (ΔΔ).
- 145 τ.μ. μεζ/τα Κοσκινού καινούργια ετ/τη σε 2 στρ. οικ. 85 εκ. 250.000 € (ΔΔ)
- 150 τ.μ. μον/κία καινούργια Ιαλυσό σε 380 τ.μ. οικ/δο 86 εκ., 253.000 € (ΔΔ)
- 160 τ.μ. μον/κία μπετά Ιαλυσό 55 εκ.-162.000 € (ΔΔ)
- 175 τ.μ. μεζ/τα μπετά Αγ. Αποστόλους 44 εκ.-129.126 € (ΔΔ)
- 174 τ.μ. μεζ/τα Ανάληψη με 45 τ.μ. γκαράζ (75 εκ.) - 220.000 € (ΔΔ)
- 185 τ.μ. (3 υπν.) Μιχ. Πετρίδη Ρετιρέ 85 εκ.-249.449 ευρώ (ΔΔ).
- 180 τ.μ. μον/κία μπετά Τρεις 100.000 €
- 190 τ.μ. διώροφη μον/κία Κοσκινού (70 εκ.) 205.000 € (Δ.Δ.)
- 203 τ.μ. διαμ/σμα β' ορ. Μήδεια 85 εκ.-250.000 € (ΔΔ)
- 210 τ.μ. μον/κία σε 500 τ.μ. οικ/δο κοντά Κορδικτώνος 110 εκ. 322.000 € (ΔΔ)

ΚΑΤΑΣΤΗΜΑΤΑ-ΑΠΟΘΗΚΕΣ-ΓΡΑΦΕΙΑ -ΠΑΝΣΙΟΝ

- 25 τ.μ. Κόκ. πόρτα Π. Πόλη 15 εκ.- 44.020 €
- 48τ.μ. κατ/μα, Ιαλυσό, 55.000 €
- 48 τ.μ. ημ/γεια με αυλή μαρμ/βά αποθήκη 15 εκ.-44.020 € (ΔΔ)
- 55 τ.μ. κατάστημα Βασ. Ηρακλείου 29 εκ.-85.000 € (ΔΔ)
- 60 τ.μ. κατάστημα στ' Ασγούρου 22 εκ.- 64.563 €
- 71 τ.μ. υπόγεια απ/η με ράμπα Αννης Μαρίας 8 εκ. 23.477 €
- 80 τ.μ. υπ/γεια απ/κη Κένεντυ 12 εκ. 35.216€
- 85 τ.μ. ημ/γεια με αυλή μαρμ/βά αποθήκη 15 εκ.-44.020 €
- 118 τ.μ. κατάστημα Ακτή Κανάρη 350.000 €
- 122 τ.μ. κατάστημα Νιοχώρι 200.000 € (ΔΔ)
- 365τ.μ., ισόγ. ξυλουργείο, κτίριο και εξοπλισμός, 400.000 €
- 175 τ.μ. κατάστημα Λεωφ. Ρόδου-Λίνδου 70 εκ.-205.429 € (ΔΔ)

ΕΝΟΙΚΙΑΣΕΙΣ ΑΚΙΝΗΤΩΝ-ΕΠΙΧΕΙΡΗΣΕΙΣ:

- Γραφείο 80 τ.μ. Μαντράκι 450. €
- 40 τ.μ. κατ/μα Καλλιθέα 300 €
- 110 τ.μ,. κατ/μα Καλλιθέας 645 €
- Αποθήκη 60 χλ. Λεωφόρο Ρόδου Καλιθέας 500 τ.μ. ενοίκιο 400 €
- Αποθήκη Ρόδου-Λίνδου 460 τ.μ. ενοίκιο 1.500 €
- Studio επ/νο Καλλιθέα 180.000 €
- Γκαρσονιέρα επ/νη Καλλιθέα 220 €
- 80 τ.μ. (2 υπν.) β' ορ. Ανάληψη 350 €
- Λουξ διαμ/σματα 110 τ.μ.- Ροδίνι 600€.

- ΔΙΑΘΕΤΟΥΜΕ ΟΙΚΟΠΕΔΑ ΚΑΙ ΑΓΡΟΤΕΜΑΧΙΑ Σ' ΟΛΟ ΤΟ ΝΗΣΙ ΤΗΣ ΡΟΔΟΥ

ΑΝΑΛΑΜΒΑΝΟΥΜΕ ΤΗΝ ΕΝΟΙΚΙΑΣΗ ΤΟΥ ΔΙΑΜΕΡΙΣΜΑΤΟΣ ΣΕ ΠΟΛΥ ΣΥΝΤΟΜΟ ΧΡΟΝΙΚΟ ΔΙΑΣΤΗΜΑ

ΡΕΝΑ ΒΑΖΟΥΚΟΥ

(ΜΕΣΙΤΗΣ ΑΣΤΙΚΩΝ ΣΥΜΒΑΣΕΩΝ)

ΔΙΕΥΘ. ΓΡΑΦΕΙΟΥ ΔΗΜ. ΘΕΟΔΩΡΑΚΗ 3

9-1 το πρωί καθημερινά και 6.30-9 απ/τα (Δευτ. και Πέμπτη)

Τηλ. (22410) 22943-28838 FAX: 28838

email.vazoukou@otenet.gr.

ΡΟΔΟΣ

ΠΩΛΕΙΤΑΙ ΟΙΚΟΠΕΔΟ

στη Θολό 800 τ.μ. (οικοδομήσιμο 400 τ.μ.) επί της κεντρικής Λεωφόρου προς Καλαβάρδα.

Πληρ. τηλ. 2241063433, 6932742838

ΠΡΑΓΜΑΤΙΚΗ ΕΠΕΝΔΥΣΗ

ΠΩΛΕΙΤΑΙ τουριστικό σούπερ μάρκετ στην παραλιακή λεωφόρο Ιαλυσού 150 τ.μ. περίπου με 80 τ.μ. ιδιόκτητη αυλή.

ΠΩΛΕΙΤΑΙ ακίνητο και επιχείρηση ή μόνο το ακίνητο ή μόνο η επιχείρηση λόγω άλλης απασχόλησης.

Μόνο σοβαρές προτάσεις

Πληρ. τηλ. (22410)93797, 91241, 6946244766

ΠΩΛΟΥΝΤΑΙ

Διώροφες αυτόνομες μονοκατοικίες με κήπο στον Δήμο Ιαλυσού, πολυτελούς κατασκευής.
- Διαστάσεις 130 τ.μ. και 168 τ.μ.
- Αριστη κατασκευή
- Δυνατότητα τραπεζικής χρηματοδότησης με ευνοϊκούς όρους

Πληρ. Εμμανουήλ Κρανίδης
Αμερικής 50- Ρόδος
Τηλ. 2241027082-26476, 6944347405

ΜΑΚΗΣ ΑΝΑΣΤΑΣΙΑΔΗΣ ΑΡΧΙΤΕΚΤΩΝ

ΠΩΛΟΥΝΤΑΙ

τρεις αυτόνομες πολυτελείς μονοκατοικίες 205 έως 220 τ.μ. με υπερσύγχρονο εξοπλισμό στην οδό Γαληνού στο Μόντε Σμιθ.

Πληρ. τηλ. 22410-74708, 6945555221

ΠΩΛΕΙΤΑΙ

διώροφο διαμέρισμα σε μπετά 110 τ.μ. στην Ιαλυσό τύπου μεζονέτας με ιδιόχρηστο κήπο, ατομικό βόθρο και σοφίτα. Αξίας 96.845 ευρώ (με δυνατότητα εκταμίευσης δανείου για α' κατοικία).

Πληρ. ΕΥΣΤΑΘΙΟΥ - ΕΥΡΩΚΤΗΜΑΤΙΚΗ, Εθνικής Αντιστάσεως 83 • τηλ. 2241073819-74917, 6944/374546, 6945/292030

ΖΗΤΕΙΤΑΙ

Vila ή Διαμέρισμα
110 τ.μ. περίπου εμβαδόν.
Μεταξύ Κοσκινού και Καλάθου/Λάρδος.

Πληρ. τηλ. 2241030795, 6945807682

ενοικιασεις

συνέχεια από την προηγούμενη

ΓΚΑΡΣΟΝΙΕΡΑ ισόγεια επιπλωμένη στην Ανάληψη (Αποστ. Παύλου) ενός δωματίου-κουζινάκι-μπάνιου με A/C. Ενοίκιο 190 ευρώ. Πληρ. τηλ. 2241062552 AE56711

ΔΙΑΜΕΡΙΣΜΑ τριάρι 90 τ.μ. με αυτόνομη θέρμανση (θερμοσυσσωρευτές) επί της οδού Λίνδου 87 (άνωθεν καταστήματος "Rod Italia"). Πληρ. τηλ. 6977279617 AE56703

ΠΩΛΕΙΤΑΙ

διαμέρισμα σχεδόν ολοκαίνουργιο στην Αθηνών ψηλά, 102 τ.μ. με 3 υπνοδωμάτια και θέα και στις δύο θάλασσες. Τιμή: 156.000 ευρώ.

Πληρ. ΠΙΠΙΝΟΣ, τηλ. 2241023895, www. pipinos.gr

ΠΩΛΕΙΤΑΙ

οικόπεδο στη Σορωνή, 4000 τ.μ. με άδεια ανοικοδόμησης πάρα πολύ κοντά στη θάλασσα.

Πληρ. ΠΙΠΙΝΟΣ, τηλ. 2241023895, gpipinos@otenet.gr

ΠΩΛΕΙΤΑΙ

μονοκατοικία στα Κοσκινού με πανοραμική θέα 200 τ.μ. με πάρκιν και αυλή.

Πληρ. τηλ. 2241026805, 2241051024, 6945406562, fax 2241051077
ΔΡΑΚΟΣ ΓΕΩΡΓΙΟΣ

ΣΑΒΒΑΪΔΗΣ & Συνεργάτες
Μεσίτες & Σύμβουλοι Ακινήτων

ΠΩΛΗΣΕΙΣ ΑΚΙΝΗΤΩΝ

Το γραφείο μας διαθέτει σε αποκλειστικότητα μεγάλη γκάμα από επιλεγμένα ακίνητα

- **Διαμέρισμα-Μονοκατοικίες-Μεζονέτες**
- **Οικόπεδα-Αγροτεμάχια**
- **Κεντρικά Καταστήματα - Γραφεία - Αυτοτελή Κτίρια**
- **Μισθωμένα ακίνητα εισοδήματος**
- **Ξενοδοχειακές Μονάδες**

ΕΚΤΙΜΗΣΕΙΣ ΑΚΙΝΗΤΩΝ

Σε συνεργασία με διεθνή γραφεία συμβούλων ακίνητης περιουσίας και με βάση τα αυστηρά πρότυπα και την μεθολογία του Βρετανικού Ινστιτούτου Ορκωτών Πραγματογνόμων και Εκτιμητών **(Royal Institution of Charteted Surveyors)** αναλαμβάνουμε εκτιμήσεις ακίνητης περιουσίας.

Οι εν λόγω εκτιμήσεις μπορούν να χρησιμοποιηθούν σε τραπεζικούς και πιστωτικούς οργανισμούς ή σε δικαστικές πρακτικές τόσο στην Ελλάδα όσο και στο εξωτερικό.



SAVVAIDIS & Associates - a world of choice

Savvaidis & Associates is an independent real estate agency founded in 1983 and based in Rhodes island.

Our company offers professional real estate services for
Residential Properties (Holiday homes, traditional house)
Commercial Properties (shops, hotels, offices)
Property Evaluation - Property Management

International PROPERTY ★★★★★ Best Greek Estate Agent 2003

Γρ. Λαμπράκη 14 & Αμερικής, Ρόδος
Τηλ: 22410-26281, fax: 22410-34663

ΝΕΑ ΔΙΕΥΘΥΝΣΗ : ΓΡ. ΛΑΜΠΡΑΚΗ 14 & ΑΜΕΡΙΚΗΣ

We are members of FIABCI (International Federation of Real Estate Agencies), CEI (European Confederation of Real Estate Agents),NAEA - Overseas Member (National Association of Real Estate Agents - Great Britain)

For all your personal and professional real estate requirements please contact us at 22410-70017 or e-mail at info@rre.gr

ΝΑΕΑ FIABCI

SAVVAIDIS & Associates
Estate Agents & Consultants

ΕΝΟΙΚΙΑΣΕΙΣ

συνέχεια από την προηγούμενη

ΕΝΟΙΚΙΑΖΕΤΑΙ 3άρι (δύο υπνοδωμάτια και λοιποί χώροι) στην οδό Πειραιώς (παράλληλος Μιχ. Πετρίδη). Πληρ. τηλ. 2241032633, 6973549549 AE56705

ΓΚΑΡΣΟΝΙΕΡΑ δευτέρου ορόφου αποτελούμενη από ένα υπνοδωμάτιο, μεγάλη κουζίνα, WC, στην περιοχή Καρακόνερο. Πληρ. τηλ. 2241031440. AE56672

ΕΝΟΙΚΙΑΖΕΤΑΙ πολυτελές ανεξάρτητο μικρό επιπλωμένο διαμέρισμα στον β' όροφο. Περιλαμβάνει υπνοδωμάτιο με μικρό καθιστικό και ημίδιπλο κρεβάτι, κουζίνα με εντοιχισμένες ηλεκτρικές συσκευές και ευρύχωρο μπάνιο με μπανιέρα και ξεχωριστή καμπίνα ντουζιέρας. Διαθέτει εντοιχισμένες ντουλάπες και μεγάλους καθρέπτες. Εχει μεγάλο μπαλκόνι με τέντα και είναι συνδεδεμένο με παροχή ηλιακού θερμοσίφωνα. Περιοχή 7 Βαγιές. Τιμή 420 ευρώ μαζί με το νερό. Πληρ. τηλ. 6936570851 AE56700

ΔΙΑΜΕΡΙΣΜΑ 100 τ.μ. ισόγειο 2 υπνοδωματίων, με αποθήκη, ηλιακό και αυλή, χωρίς κοινόχρηστα. Αργ. Θεοχάρη 12 πρώην Αθ. Διάκου. Ρόδος. Αποκλείονται οι αλλοδαποί. Πληρ. τηλ. 2241096681 AE56695

ΔΙΑΜΕΡΙΣΜΑ επί της οδού Αγίας Αναστασίας 9 (1ος όροφος) τριών κυρίων δωματίων - κουζίνας και WC, επιφανείας 76,50 τ.μ. Το διαμέρισμα διαθέτει: ηλιακό θερμοσίφωνα, θέρμανση με ηλεκτρικούς συσσωρευτές, κουζίνα με διπλό ηλεκτρικό φούρνο, φούρνο μικροκυμάτων, εστίες ηλεκτρικές και πετρογκάζ και ηλεκτρικό ψυγείο. Μηνιαίο μίσθωμα 500 ευρώ. Πληρ. τηλ. 2241036211, ώρες 09.00-12.00 και 17.00-20.00 AE56694

ΜΟΝΟΚΑΤΟΙΚΙΑ στα Τριάντα 3 υπνοδωματίων, 2 μπάνια. Πληρ. τηλ. 6944695583 κ. Νίκος AE56712

ΕΞΟΧΙΚΗ ΚΑΤΟΙΚΙΑ κοντά στο γκολφ Αφάντου αποτελούμενη από τρία υπνοδωμάτια, σαλοτραπεζαρία, κουζίνα κ.λπ., βοηθητικούς χώρους, λουξ κατασκευής επί της επαρχιακής οδού Ρόδου-Λίνδου αρ. 91, απέχει από τη θάλασσα περίπου 500 μ. Πληρ. τηλ. 2241033774, 2241034123, 6948528799. AE56671

ΔΙΑΜΕΡΙΣΜΑ δυάρι ισόγειο με χωριστή είσοδο, με νυκτερινό ρεύμα, χωρίς κοινόχρηστα, με σύνδεση στο αποχετευτικό στο Καρακόνερο και αποτελείται από δύο υπνοδωμάτια, μεγάλη κουζίνα, με καθιστικό ενιαίο και μπάνιο. Πληρ. τηλ. 2241065471, από 11 π.μ.-8 μ.μ. AE56684

ΑΝΑΛΗΨΗ, ΔΙΑΜΕΡΙΣΜΑ των δυο υπνοδωματίων με δύο τουαλέτες, μεγάλη σαλοτραπεζαρία πλήρως επιπλωμένο με δική του θέρμανση. COSMOS REALTY. τηλ. 2241034355 AE56687

ΑΘΗΝΑ - ΕΝΟΙΚΙΑΖΕΤΑΙ γκαρσονιέρα 45 τ.μ. κατάλληλη για φοιτητές στο Κουκάκι (Δημητρακοπούλου-Βέικου) δίπλα στη στάση του Μετρό. Πληρ. τηλ. 6944865453 AE56696

ΕΞΟΧΙΚΗ καινούργια **ΜΟΝΟΚΑΤΟΙΚΙΑ** 120 τ.μ. με τρία υπνοδωμάτια στη Σορωνή. Τιμή ενοικίου 400 ευρώ. Πληρ. τηλ. 6977821094 AE56683

ΔΙΑΜΕΡΙΣΜΑ 5 κυρίων δωματίων, 3 υπνοδωμάτια, μεγάλη σαλοτραπεζαρία, κουζίνα, 2 λουτροκαμπινέ, κεντρική θέρμανση, στον 3ο όροφο στην οδό Κένεντυ. Πληρ. τηλ. 2241023403, από 11 π.μ.-10 μ.μ. AE56667

ΔΙΑΜΕΡΙΣΜΑ 2 υπνοδωματίων, με τουαλέτα και μικρή κουζίνα. Πληρ. τηλ. 2241032275 οδός Λυκίας 197 (δίπλα στο Γυμνάσιο Ροδινιού) AE56692

ΚΑΤΑΣΤΗΜΑ 52 τ.μ. με είδη ρουχισμού και κεντήματα (με το εμπόρευμα ή όχι) μεγάλο πατάρι - WC και αυλή στο Νιοχώρι (οδός Γρίβα). Πληρ. τηλ. 2241020901, 2241025659 AE56665

ΔΙΑΜΕΡΙΣΜΑ α' ορόφου επί της οδού Αννης Μαρίας 4, 2 υπνοδωμάτια, σαλόνι-τραπεζαρία, κουζίνα, ηλιακό θερμοσίφωνα, θερμοσυσσωρευτές. Ραντεβού κατόπιν συνεννοήσεως. Αποκλείονται αλλοδαποί. Ωρες επικοινωνίας 9.00-13.00, 17.00-21.00. Πληρ. τηλ. 2241037983, AE56670

ΑΦΑΝΤΟΥ. Ενοικιάζεται καινούργιο διαμέρισμα 50 τ.μ. επιπλωμένο με ηλιακό θερμοσίφωνα. Πληρ. τηλ. 2241065327, 2241061074 AE56647

ΔΙΑΜΕΡΙΣΜΑ 3ος όροφος Μ. Κων/νου 6, 110 τ.μ. κατάλληλο και για επαγγελματική στέγη, σαλόνι, κουζίνα, 2 WC, 2 υπνοδωμάτια. Πληρ. τηλ. 2241031936, 2241092710 AE56650

ΑΠΟΘΗΚΗ 110 τ.μ. στη γωνία Μόσχας και Βαρσοβίας στο Ροδίνι. Μίσθωμα 250 ευρώ. Πληρ. τηλ. 2241028276, 6932299111. AE56669

ΔΙΑΜΕΡΙΣΜΑ στην οδό Αγ. Ιωάννου 115 94 τ.μ. Πληρ. τλ. 2241023127 AE56634

ΙΣΟΓΕΙΑ ΚΑΤΟΙΚΙΑ στην Κρεμαστή, 3 υπνοδωματίων, σαλοτραπεζαρία, 2 μπάνια, αυτόνομη κεντρική θέρμανση με τζάκι, κοινόχρηστους χώρους με κήπο. Τιμή 500 ευρώ. Μόνο σοβαρές προτάσεις. Πληρ. τηλ. 2241094170, 6937191329 AE56653

ΚΑΤΑΣΤΗΜΑ 250 τ.μ. επί της Λεωφόρου Ρόδου-Λίνδου, 3ο χλμ. παραπλεύρως ΙΚΑ, κατάλληλο για επαγγελματική χρήση. Πληρ. τηλ. 2241077344 AE56654

ΔΙΑΜΕΡΙΣΜΑ σε μικρή μονοκατοικία με κήπο γύρω, τελείως ανακαινισθέν με μεγάλους εσωτερικούς χώρους, 2 υπνοδωματίων, κουζίνας, καθιστικό με τζάκι, σαλόνι, τουαλέτα, θέρμανση με θερμοπομπούς, εντοιχισμένες ντουλάπες, 98 τ.μ. εσωτερικός χώρος, περιοχή Ροδίνι, οδός Σόφιας και Κων/λεως γωνία. Πληρ. 10.00-14.00 και 17.00-21.00 τηλ. 2241061756 AE56652

ΚΑΤΑΣΤΗΜΑ 327 τ.μ. με ενσωματωμένο πατάρι 177 τ.μ. και 2 υπόγειοι χώροι 320 τ.μ. και 180 τ.μ., σε περιοχή Ανω Ροδίνι (Παρισίων 12) για οποιαδήποτε επαγγελμ. χρήση. Πληρ. τηλ. 2241021886, 6944690535. AE56668

ΜΟΝΟΚΑΤΟΙΚΙΑ 130 τ.μ. με κήπο στην Ιαλυσό. Διαθέτει τρία υπνοδωμάτια, σαλόνι, τραπεζαρία, κουζίνα, WC. Πληρ. τηλ. 6977722887 AE56666

600.00 ευρω ΑΝΝΗΣ ΜΑΡΙΑΣ & ΛΕΜΕΣΟΥ 90 τ.μ Γραφείο α' ορόφου (γωνιακό), πρόσοψη Αννης Μαρίας, (εξοπλισμένο ή μη),σε 'Αριστη κατάσταση, Άνετος χώρος στάθμευσης. LAND SCOPE Τηλ: 22410 28629 AE56662

ΕΝΟΙΚΙΑΖΕΤΑΙ ΔΙΑΜΕΡΙΣΜΑ 100 Τ.Μ. ΕΠΙ ΤΗΣ ΟΔΟΥ ΚΑΜΕΙΡΟΥ ΤΡΙΩΝ (3) ΥΠΝΟΔΩΜΑΤΙΩΝ, ΜΕ ΚΕΝΤΡΙΚΗ ΘΕΡΜΑΝΣΗ, ΣΕ ΟΙΚΟΔΟΜΗ 5 ΕΤΩΝ. ΜΗΝΙΑΙΟ ΜΙΣΘΩΜΑ 460 ΕΥΡΩ. ΠΛΗΡ. ΕΥΣΤΑΘΙΟΥ - ΕΥΡΩΚΤΗΜΑΤΙΚΗ, ΕΘΝΙΚΗΣ ΑΝΤΙΣΤΑΣΕΩΣ 83. ΤΗΛ. 2241073819-74917, 6946103929 ΠΟ56640

ΕΝΟΙΚΙΑΖΕΤΑΙ ΙΣΟΓΕΙΟΣ ΕΠΑΓΓΕΛΜΑΤΙΚΟΣ ΧΩΡΟΣ 120 Τ.Μ. ΜΕ ΥΠΟΓΕΙΟ 30 Τ.Μ. ΕΠΙ ΤΗΣ ΟΡΦΑΝΙΔΟΥ ΚΑΙ ΑΠΟΛΛΩΝΙΟΥ ΡΟΔΙΟΥ ΓΩΝΙΑ. ΠΛΗΡ. ΤΗΛ. 6945381842 ΧΠΕ2211

ΔΙΑΜΕΡΙΣΜΑ 155 τ.μ. α' ορόφου κατάλληλο και για επαγγελματική χρήση στην Ηρ. Πολυτεχνείου 16. Αποτελείται από 3 υπνοδωμάτια, σαλοτραπεζαρία, κουζίνα, μπάνια και αποθήκη. Πληρ. τηλ. 2241085779, 6945926095 AE56631

4ΑΡΙ επιπλωμένο επί της Ευαγόρα 21 Καρακόνερο, από 1 Φεβρουαρίου. Προτιμούνται στρατιωτικοί, εκπαιδευτικοί. Πληρ. τηλ. 2254024535, 6973913841 AE56649

ΓΚΑΡΣΟΝΙΕΡΑ επιπλωμένη επί της Βενετοκλέων 67 (πλησίον Πανεπιστημίου Αιγαίου). Ενοίκιο 300 ευρώ. Πληρ. τηλ. 2241023301, ώρες 4 μ.μ.-5 μ.μ. AE56635

Vitzileos

ΚΤΗΜΑΤΟΜΕΣΙΤΙΚΟ ΓΡΑΦΕΙΟ - REAL ESTATE AGENCY

ΜΑΡΙΟΣ Κ. ΒΙΤΖΗΛΑΙΟΣ

Μεσίτης Αστικών Συμβάσεων - Real Estate agent

ΕΚΤΙΜΗΣΕΙΣ-ΑΓΟΡΕΣ-ΠΩΛΗΣΕΙΣ
ΚΑΤΑΣΤΗΜΑΤΑ
ΟΙΚΟΠΕΔΑ-ΧΩΡΑΦΙΑ
ΚΤΗΜΑΤΙΚΕΣ-ΣΥΜΒΟΥΛΕΣ
ΕΝΟΙΚΙΑΣΕΙΣ-ΔΙΑΧΕΙΡΙΣΕΙΣ
ΣΠΙΤΙΑ-ΔΙΑΜΕΡΙΣΜΑΤΑ

ΚΑΤΑΣΤΗΜΑΤΑ – ΓΡΑΦΕΙΑ – ΕΠΙΧΕΙΡΗΣΕΙΣ €

Επιχ/ση πλυντήρια-στεγνωτήρια σε πλήρη λειτουργία 20.000
Επιχ/ση BAR σε κατάστημα 300 .τ.μ.+300 τ.μ. υπόγ. κοντά στη μαρίνα 147.000
15 τ.μ. κατάστημα στην Α. Διάκου 30.000
20 τ.μ. Χ2 καταστήματα στην Π. Πόλη, τουριστ. περ. πίσω από Σωκρ. .323.000
45 τ.μ. ισόγ.+90 τ.μ. υπογ. Καρακόνερο 88.000
50 τ.μ. μαγαζί κοντά στο Μαντράκι (νοικιασμένο) 294.000
144 τ.μ. διώροφο κατάστημα με αυλή, 300 τ.μ. στο Νιοχώρι 500.000
155 τ.μ. ακίνητο στην Ψαροπούλα, στην θάλασσα 220.000
165 τ.μ. διώροφο μαγαζί στην Π. Πόλη της Κω, τουριστική περιοχή ..300.000
170 τ.μ. αποθήκη σε μπετά. Καρακόνερο 71.000
170 τ.μ. αποθήκη με ράμπα στην Μ. Πετρίδη 71.000
180 τ.μ. αποθήκη στην οδό Π. Ροδίου 82.000
300 τ.μ. κατ/μα ετοιμοπ. σε 1000 τ.μ. οικόπ. Παστίδα, βιοτεχν. χώρος .147.000
1000 τ.μ. εργοστάσιο στον Καλαμώνα έτοιμο σε οικοπ. 6.400 τ.μ. 587.000
1155 τ.μ. ακίνητο σε οικόπ. 817 τ.μ. στο κέντρο της Ρόδου 763.000
12 apartmens πλήρως εξοπλισμένα στο Κιοτάρι 440.000
Ξενοδ. Α' κατ., στην πόλη, 180 κλίνες+4 καταστήματα 6.200.000
7 apart.Χ 2 δωμάτια πλήρως εξοπλισμένα και δύο μαγαζιά 250 τ.μ. στην παραλία Τριαντών, στην θάλασσα 338.000
Ξενοδ. Β' κατ. 95 δωμ. σε 13 στρέμ. στην παραλία Ιαλυσού 2.640.000
Ξενοδ. Γ' κατ. 37 δωμ., 74 κλίνες, δισκοθήκη 250 τ.μ., μπαρ, στην πόλη της Ρόδου, παραλία 1.261.922

ΔΙΑΜΕΡΙΣΜΑΤΑ

35 τ.μ γκαρσονιέρα στα Τριάντα 30.000
45 τ.μ. στην πλατεία Βάθης, Αθήνα, στον 5ο όροφο 39.000
50 τ.μ. στα Τριάντα γκαρσονιέρα με θέα 50.000
50 τ.μ. στο Γεννάδι με 2ο υπνοδωμ. Φανταστική θέα ...44.000
60 τ.μ. στο Γεννάδι γκαρσονιέρα με θέα 47.000
80 τ.μ. στην Ατταβύρου με 2 υπνοδωμ. στον 3ο όροφο85.000
82 τ.μ. στον 1ο όροφο σε διπλοκατοικία στην Π. Πόλη88.000
85 τ.μ. στην Ανάληψη στον 1ο όροφο, καινούργιο 117.400
110 τ.μ. με 3ο υπνοδωμ. ρετιρέ, στους δασκάλους 150.000
117 τ.μ. παραδοσιακό διαμέρισμα απέναντι Καζίνο 147.000

ΜΕΖΟΝΕΤΕΣ – ΜΟΝΟΚΑΤΟΙΚΙΕΣ €

62 τ.μ. μονοκατοικία με τζάκι και φανταστική θέα στην Π. Πόλη 125.000
68 τ.μ. μονοκατοικία με αυλή 90 τ.μ. στα Μαριτσά 59.000
80 τ.μ. μονοκατοικία σε 4000 τ.μ. οικόπεδο, πάνω στο κύμα, Γεννάδι
120 τ.μ. μονοκατοικία στις Καλυθιές με 600 τ.μ. οικοπ. 147.000
125 τ.μ. μονοκατοικία στο Γεννάδι, Villa super lux, 10 δωμ. .293.500
130 τ.μ. μεζονέτα σε μπετά, οικοπ. 350 τ.μ. Τριάντα 110.000
135 τ.μ. μονοκατ. με κήπο στα Κρητικά, πανοραμικό 191.000
167 τ.μ. ισόγειο-οροφοδιαμέρισμα σε διπλοκατοικία με 285 τ.μ. οικόπεδο στο κέντρο της πόλης, διατηρητέο. Πάρκιν 440.300
170 τ.μ. διατηρητέα μονοκατοικία σε οικόπεδο 605 τ.μ. στο κέντρο της πόλης 290.000
170 τ.μ. μεζονέτα σε μπετά, οικοπ. 450 τ.μ. Τριάντα 140.000
170 τ.μ. μεζονέτα+170 τ.μ. μεζονέτα+120 τ.μ. οροφοδιαμέρισμα σε οικοπ. 5000 τ.μ. εντός οικισμού στην Παστίδα 426.000
180 τ.μ. μονοκατ. ημιτελής στο Γεννάδι σε οικόπ. 750 τ.μ Φανταστική θέα 161.000
187 τ.μ. βίλα με οικόπεδο 4780 τ.μ. στην Παστίδα 310.000
190 τ.μ. μεζονέτα σε οικόπεδο 400 τ.μ. στα Κοσκινού με θεα φανταστική 191.000
210 τ.μ. Μονοκατοικία με αυλή στην Π. Πόλη 323.000
230 τ.μ. βίλα στην Λάρδο σε οικόπ. 7700 τ.μ. με 750 οπωροφ. δένδρα 323.000
240 τ.μ. μεζονέτα σε οικόπεδο 250 τ.μ. στα Κοσκινού, νεόκτιστη 290.000
250 τ.μ. ημιτελές τριώροφο ακίνητο σε οικόπεδο 250 τ.μ. στους δασκάλους 235.000
250 τ.μ. βίλα καινούργια, πολυτελούς κατασκευής στο κέντρο της Κω σε οικόπεδο 4000 τ.μ. με δένδρα και γκαράζ 352.000
272 τ.μ. μονοκατοικία σε οικόπ. 270 τ.μ., αποτελείται από 4 διαμερίσματα. Ψαροπούλα. 220.000
600 τ.μ. μονοκατοικία στο Ροδίνι, Lux κατασκευής, γκαράζ, κήπο, φανταστική θέα 500.000

ΟΙΚΟΠΕΔΑ €

412 τ.μ. στον Αγ. Νικόλαου Σ.Δ. 1.20 .....220.100
709 τ.μ. οικόπεδο με Σ.Δ.-1, με άδεια οικοδομής για 1000 τ.μ. στην πόλη 600.000
750 τ.μ. στο Γεννάδι, εντός σχεδίου 18.000
2000 τ.μ. στα Μαριτσά. Εντός σχεδίου, Σ.Δ.-0,50 .....120.000
2000 τ.μ. στα Τριάντα 147.000
2500 τ.μ. πάνω στο δρόμο Ελαιώνας-Φουρνάκι. Γεννάδι 24.000
3080 τ.μ. στο Πλημύρι 23.500
4000 τ.μ. κοντά στο Βερόπουλο με φανταστική θέα 176.000
4100 τ.μ. στο Λειβάδι-Κρεμαστή 82.200
4120 τ.μ. στα Τριάντα, κοντά στον οικισμό 205.000
4400 τ.μ. στην Κρεμαστή 76.000
5000 τ.μ. στα Αφάντου 103.000
5500 τ.μ. στα Μαριστά, εντός σχεδίου, Σ.Δ.=1 .250.000
5800 τ.μ. στα Κανδυλί 117.000
6000 τ.μ. πάνω στο κύμα στα Τριάντα 352.000
6000 τ.μ. στην Παστίδα+αποθήκη 144.000
6500 τ.μ. στην λεωφόρο Ρόδου-Κρεμαστής ...410.000
6500 τ.μ. στο Φαληράκι κοντά στη θάλασσα, προνομιακό 500.000
6720 τ.μ. στον Θόλαρο, Παραδείσι 82.200
8000 τ.μ. στο Φαληράκι 191.000
8300 τ.μ. στην Βληχά-Κάλαθος 367.000
8500 τ.μ.+6500 τ.μ. στην παραλία Αφάντου ..18 το τ.μ.
9000 τ.μ. στα Μαριτσά, εντός ζώνης 132.000
9345 τ.μ. στα Ασγούρου με θέα 205.000
12000 τ.μ. στην Αφάντου, πάνω στο κύμα 520.000
13000 τ.μ. στα Μαριτσά 123.000
14000 τ.μ. το αγροτεμάχιο στην Διμυλιά 65.000
25000 τ.μ. στα Καλαβάρδα 295.000
30000 τ.μ. στο Τσαΐρι 352.000
32000 τ.μ. στην Θολό, πάνω στο κύμα 587.000
38000 τ.μ. στο Γεννάδι, πάνω στο κύμα 2.230.000
46000 τ.μ. στο Τσαΐρι 405.000
50000 τ.μ. στο Τσαΐρι 360.000

Εθν. Μακαρίου 45 (3ος όροφος • Τηλ.: 22410 24900, 25545 • Fax: 22410 25544 • Κιν.: 6932704919

ΕΝΟΙΚΙΑΣΕΙΣ

συνέχεια από την προηγούμενη

STUDIO επιπλωμένο στην περιοχή Ροδίνι. Πληρ. τηλ. 6944876669 AE56624

ΔΙΑΜΕΡΙΣΜΑ επιπλωμένο δυάρι στο Ροδίνι, δύο κρεβατοκάμαρες, κουζίνα, σαλόνι, WC, σε πολύ καλή κατάσταση. Πληρ. τηλ. 2241023247 AE56610

ΔΙΑΜΕΡΙΣΜΑ Υψηλάντου 1Α. διαμέρισμα, με εντοιχισμένη κουζίνα, ψυγειο, φούρνο. Πληρ. τηλ. 2241020687 AE56636

ΣΤΗΝ ΠΑΣΤΙΔΑ ΚΑΙΝΟΥΡΓΙΟ ΔΙΑΜΕΡΙΣΜΑ ορόφου 80 τ.μ. επιπλωμένο ή μη, με θερμομόνωση, μεγάλη σαλοτραπεζαρία, ένα υπνοδωμάτιο, WC, κουζίνα, ψυγείο, εγκατάσταση για TV και τηλέφωνο, μπαλκόνια, άνετο parking για 12 μήνες το χρόνο, κατάλληλο για ζευγάρια, εργένηδες, στρατιωτικούς, φοιτητές, χωρίς κοινόχρηστα και νερό. Πληρ. τηλ. 2241047114 και 6946182082 AE56614

ΚΑΤΑΣΤΗΜΑ 100 τ.μ. με αυλή 300 τ.μ. για οποιαδήποτε χρήση στην περιοχή BLUE BAY Ιαλυσός. Πληρ. τηλ. 6932238884, 2241095894 AE56629

ΓΚΑΡΣΟΝΙΕΡΑ επιπλωμένη έναντι ζαχαροπλαστείου MIKE'S, Γεωργίου Σεφέρη 447. Πληρ. τηλ. 6944786466 AE56619

ΔΙΑΜΕΡΙΣΜΑ 3άρι με κήπο, ισόγειο επί των οδών Αννης Μαρίας και Μουσών 4. Πληρ. τηλ. 2241069573 AE56618

ΕΠΑΓΓΕΛΜΑΤΙΚΟΣ ΧΩΡΟΣ ισόγειος 460 τ.μ. και ύψος 5 μ. με 2 WC. 10ο χλμ. Ρόδου-Λίνδου (Τσαΐρι). Πληρ. τηλ. 2241086652 AE56587

ΔΙΑΜΕΡΙΣΜΑ 115 τ.μ. σε μονοκατοικία και ήσυχη περιοχή, οδός Πάφου (πρώην Γαριβάλδη), κουζίνα εντοιχισμένο ψυγείο, εστία, φούρνος, θέρμανση, 3 υπνοδ. με ντουλάπες και θέρμανση, 2 WC, μεγάλο σαλόνι με θέρμανση και κλιματισμό. Μόνο σοβαρές προτάσεις για άμεση ενοικίαση. Πληρ. τηλ. 6974498100 AE56616

ΔΙΑΜΕΡΙΣΜΑ μεγάλο 110 τ.μ. λουξ κατασκευής επί της Στοκχόλμης - Ροδίνι - με θέρμανση. Ενοίκιο 600 ευρώ. Επίσης διαμέρισμα 80 τ.μ. (2 υπν.) στην Ανάληψη ενοίκιο 350 ευρώ. Πληρ. ΑΙΓΑΙΟΚΤΗΜΑΤΙΚΗ τηλ. 2241022943, 6945466773 AE56530

ΚΑΤΑΣΤΗΜΑ 40 τ.μ. με αποθήκη 30 τ.μ. στην οδό Κ. Τσαλδάρη 24,.ενοίκιο 250 ευρώ. Πληρ. τηλ. 2241064137 AE56527

ΔΙΑΜΕΡΙΣΜΑ επιπλωμένο στην Ιαλυσό με δύο μικρά υπνοδωμάτια, κουζίνα-σαλόνι. Για πληρ. τηλ. 2241092683, 6937686775 ώρες 10 π.μ.-3 μ.μ. και 6-10 μ.μ. AE56581

ΓΚΑΡΣΟΝΙΕΡΑ καινούργια 30 τ.μ. με ξεχωριστή κουζίνα, πλυντήριο, τηλεόραση, ηλιακό και εντοιχισμένη ντουλάπα. Πληρ. τηλ. 2241069744, 2241074999 AE56584

ΕΝΟΙΚΙΑΖΕΤΑΙ ισόγειος επαγγελματικός χώρος 160 τ.μ. (ή δύο μικρότερα των 80 τ.μ.) κατάλληλος για κατάστημα - γραφείο - ιατρείο ή άλλη παρόμοια χρήση στην κεντρική πλατεία Ιαλυσού, πλατεία Αποστολίδη. Πληρ. τηλ. 2241094356, 6942553147 ΧΑΕ141

ΓΚΑΡΣΟΝΙΕΡΑ επιπλωμένη 25 τ.μ. στην οδό Καποδιστρίου 72. Πληρ. τηλ. 2241029475, 2241043916 κος Τουρνάς AE56531

ΕΝΟΙΚΙΑΖΕΤΑΙ α) δυάρι επιπλωμένο στην Κρεμαστή, β) διαμέρισμα 3άρι στον β' όροφο διώροφης οικοδομής στην Κρεμαστή (κοντά στο Εμπορικό κέντρο Κρεμαστής). Πληρ. τηλ. 2241093000, 6945003900 AE56536

ΤΡΙΑΡΙ νεόκτιστο διαμέρισμα επί της οδού Αλεξανδρούπολης αριθμ. 7 πλατεία Θράκης στην Ανάληψη (β' όροφος). Πληρ. τηλ. 2244022491, 6973364565 AE56534

ΚΑΤΑΣΤΗΜΑΤΑ σε προνομιακή τουριστική τοποθεσία (έκτο χιλιόμετρο λεωφόρου Ρόδου-Καλλιθέας, έναντι ξενοδοχείου "Paradise"), άνετοι και διαμορφωμένοι εξωτερικοί χώροι. Ιδανικό σημείο για ταβέρνα, καφετέρια, μπαρ, σούπερ μάρκετ, αλλά και για οποιαδήποτε άλλη εμπορική χρήση. Ενοίκιο προσιτό. Πληρ. τηλ. 6944780053, 6944416001, 2241028650 AE56471

ΚΑΦΕΤΕΡΙΑ πλήρως εξοπλισμένη στο εμπορικό κέντρο Βογιατζή στο Κιοτάρι. Πληρ. τηλ. 2244086670-73AE56436

ΧΩΡΟΙ ΑΠΟΘΗΚΕΥΣΗΣ ΕΝΟΙΚΙΑΖΟΝΤΑΙ ΠΕΡΙΦΡΑΓΜΕΝΟΙ, ΑΣΦΑΛΕΙΣ, ΥΠΑΙΘΡΙΟΙ, ΗΜΙΥΠΑΙΘΡΙΟΙ, ΚΑΙ ΚΛΕΙΣΤΟΙ ΚΑΤΑΛΛΗΛΟΙ ΓΙΑ ΑΠΟΘΗΚΕΥΣΗ ΕΝΟΙΚΙΑΖΟΜΕΝΩΝ ΑΥΤΟΚΙΝΗΤΩΝ ΚΑΙ ΠΟΥΛΜΑΝ. ΠΛΗΡ. ΤΗΛ. (22410)38400 ΩΡΕΣ 08.00-15.00 κ. ΓΙΩΤΑ ΧΠΕ1913

ΕΝΟΙΚΙΑΖΕΤΑΙ κατάστημα στην παλιά Πόλη της Ρόδου 73 τ.μ. οδός Ερμού 11, και ενοικιάζεται ή πωλείται κατάστημα στην Ψαροπούλα, οδός Ερυθρού Σταυρού 17 Ρόδος, 37 τ.μ. με πατάρι 18 τ.μ., β) **ΕΝΟΙΚΙΑΖΕΤΑΙ Ή ΠΩΛΕΙΤΑΙ** οροφοδιαμέρισμα στην Ψαροπούλα 150 τ.μ., οδός Αλ. Διάκου 55 (παλιό Νοσοκομείο) Ρόδος. Πληρ. τηλ. 6944182565 και 2107723026 AE56372

ΓΚΑΡΣΟΝΙΕΡΕΣ επιπλωμένες δύο δωματίων με κουζίνα και μπάνιο. Επίσης studio, επιπλωμένο, με πολυκουζινάκι και μπάνιο. Πληρ. τηλ. 2241061628, 2241061937, 6942460831 AE56415

ΓΚΑΡΣΟΝΙΕΡΕΣ επιπλωμένες διαφόρων διαστάσεων (δίχωρες και studio) στο 6ο χλμ. Ρόδου-Καλλιθέας. Ενοίκια αναλόγως τα τ.μ. (από 180 ευρώ έως 220 ευρώ). Αποκλείονται οι αλλοδαποί. Επίσης ενοικιάζεται αποθήκη στην ίδια περιοχή 500 τ.μ. (μόνο για οικοδομικά υλικά). Ενοίκιο 400 ευρώ. Πληρ. τηλ. 2241022943, 2241028838 AE56354

ΣΤΗΝ ΚΡΕΜΑΣΤΗ ενοικιάζονται καινούργια 3άρια, 2άρια studios επιπλωμένα ή μη με parking και μεγάλο κήπο κοντά στη θάλασσα. Πληρ. τηλ. 2241094822, 6946671053 AE56401

ΕΝΟΙΚΙΑΖΟΝΤΑΙ 4 ΠΟΛΥΤΕΛΗ STUDIOS ΓΙΑ ΕΝΑ Ή ΔΥΟ ΑΤΟΜΑ, ΣΤΗΝ ΠΑΡΑΛΙΑ ΙΑΛΥΣΟΥ, ΠΛΗΡΩΣ ΕΠΙΠΛΩΜΕΝΑ, ΕΥΡΥΧΩΡΑ, ΜΕ ΑΝΕΤΕΣ ΒΕΡΑΝΤΕΣ ΜΕ ΠΟΛΥΚΟΥΖΙΝΑΚΙ, AIR-CONDITION, ΗΛΙΑΚΟ ΘΕΡΜΟΣΙΦΩΝΑ, ΙΔΙΟΧΡΗΣΤΗ ΘΕΣΗ ΣΤΑΘΜΕΥΣΗΣ. ΜΗΝΙΑΙΟ ΜΙΣΘΩΜΑ 300 ΕΥΡΩ. ΠΛΗΡ. ΕΥΣΤΑΘΙΟΥ - ΕΥΡΩΚΤΗΜΑΤΙΚΗ, ΕΘΝΙΚΗΣ ΑΝΤΙΣΤΑΣΕΩΣ 83 (ΠΡΩΗΝ ΑΝΝΗΣ ΜΑΡΙΑΣ). ΤΗΛ. 22410 73819-74917, 6946/103929 ΧΠΕ091

ΕΝΟΙΚΙΑΖΕΤΑΙ ΣΤΟΥΝΤΙΟ 38 τ.μ. καινούργιο, επιπλωμένο σε βίλα στους πρόποδες Φιλερήμου (ανάμεσα στρατοπέδων Παστίδας-Τρεις) πλήρως επιπλωμένο και εξοπλισμένο με γερμανική κουζίνα, πλυντήριο, TV, μεγάλη αυλή και ωραία θέα για μικρό ή μεγάλο διάστημα. Πληρ. τηλ. 2241095057, 6946582900 AE56376

STUDIOS και μικρά διαμερίσματα 50 τ.μ. στην Κρεμαστή, σε ήσυχη περιοχή. Είναι επιπλωμένα, με πολυκουζινάκι, ντους, WC, ζεστό νερό, μπαλκόνια, κήπο με γκαζόν, πάρκιν. Τιμές studio 140 ευρώ, διαμερίσμα 230 ευρώ. Πληρ. τηλ. 6937606824, 2241048038, 2241095487 και φαξ 224195695 AE56361

ΠΩΛΗΣΕΙΣ

1. **Διαμέρισμα** 83 τ.μ. β' ορόφου, απεριόριστη θέα μετ/νο 2 υπν/τίων στο Μήδια 85.000 ευρώ
2. **Διαμέρισμα** 90 τ.μ. α' ορόφου 2 υπν/τίων μετ/νο, Δασκάλους - 97.000 ευρώ.
3. **Διαμέρισμα** 105 τ.μ. ισόγειο 3 υπν/τίων καινούργιο λουξ κατασκευή, κλιματισμός σε κάθε δωμάτιο, Τριάντα 130.000 ευρώ.

Πληρ. ΤΣΟΥΡΟΥΝΑΚΗΣ - ΚΕΦΑΛΑΙΟ τηλ. (22410)60060-2, 6945949882

ΠΩΛΗΣΕΙΣ

1. **Διαμέρισμα** 102 τ.μ. α' ορο΄φου 3 υπν/τίων καινούργιο χωρίς ξυλεία στο Καρακόνερο 130.000 ευρώ.
2. **Μεζονέτα** 110 τ.μ. σε 200 τ.μ. οικόπεδο συν υπόλοιπο δόμησης 60 τ.μ. στα κτισίματα Κοσκινού. 85.000 ευρώ.
3. **Γραφειακός χώρος** ισόγειος 61 τ.μ. Ακαδημία 150.000 ευρώ.

Πληρ. ΤΣΟΥΡΟΥΝΑΚΗΣ - ΚΕΦΑΛΑΙΟ τηλ. (22410)60060-2, 6945949882

«ΚΤΗΜΑΤΙΚΗ ΠΡΟΟΠΤΙΚΗ»

ΜΑΡΙΝΑ ΣΤΥΛΙΑΝΟΥ

ΜΕΣΙΤΗΣ ΑΣΤΙΚΩΝ ΣΥΜΒΑΣΕΩΝ-ΚΛΑΥΔΙΟΥ ΠΕΠΕΡ 125
Α' ΟΡΟΦΟΣ, τηλ. 22410-37906 και 6972292958

○ ΔΙΑΜΕΡΙΣΜΑΤΑ (ΠΩΛΟΥΝΤΑΙ)
1) Στο Ροδίνι, οροφοδιαμερίσματα 117 τ.μ.
2) Στο Ροδίνι, διαμέρισμα 90 τ.μ.
3) Στην Μιχαήλ Πετρίδη 110 τ.μ.
4) Στου Κόβα 2 μεταχειρισμένα 90-84 τ.μ.
5) Στα Κοσκινού διαμέρισμα, 75 τ.μ. (με αυλή)
6) Στην Ιαλυσό διαμερίσματα 100-105 τ.μ.
7) Στο Ροδίνι 65-50 τ.μ. υπό κατασκευή.
9) Στην Ιαλυσό μεταχειρισμένο 84 τ.μ.
10) Οροφοδιαμέρισμα μεταχειρισμένο 202 τ.μ. μετά το Μήδεια με υπέροχη θέα.
11) Διαμέρισμα μεταχειρισμένο επί της Κορδιγκτώνος 180 τ.μ.
12) Στην Ιξιά γκαρσονιέρα 40 τ.μ. καινούργια - 44.000 ευρώ
13) Στα Κοσκινού γκαρσονιέρα 56 τ.μ.
14) Στην περιοχή "7 Βαγιές" διαμέρισμα 110 τ.μ.
15) Διαμέρισμα στην Ανάληψη 117 τ.μ. και 34 τ.μ. γκαράζ

○ ΟΙΚΟΠΕΔΑ
1) Στην παραλία Ιαλυσού 7 στρέμματα.
2) Στα Μαριτσά 13 στρέμματα.
3) Στη Θολό 800 μέτρα στον κεντρικό δρόμο.
4) Στην Κρεμαστή 2 στρέμματα με παλιό σπίτι.
5) Στο δρόμο αεροδρομίου (καινούργιο) 6.720 τ.μ. κατάλληλο για βιοτεχνία.
6) Στην Ιαλυσό οικόπεδο 1.500 τ.μ. και Σ.Δ 0.6
7) Στο Τσαΐρι 25 στρέμματα
8) Πωλείται στην Παλιά Πόλη οικόπεδο 980 τ.μ. με παλιό σπίτι Σ.Δ. 1
9) Πωλούνται στα Μαριτσά δ2 στρ. εντός οικισμού

○ ΜΟΝΟΚΑΤΟΙΚΙΕΣ (ΠΩΛΟΥΝΤΑΙ)
1) Στην Ιαλυσό 150 τ.μ. με κήπο ετοιμοπαράδοτες.
2) Στην Ιαλυσό τελειωμένες ή μαρμαροσοβά.
3) Στην Ιαλυσό 150 τ.μ. σε 2 στρέμματα οικόπεδα.
6) Στην Ιαλυσό ετοιμοπαράδοτα 170-190.
7) Στο Μόντε Σμιθ μονοκατοικίες από 205 τ.μ. έως 240 τ.μ.
8) Στην Ιαλυσό μονοκατοικία πάνω στο κύμα καινούργια σε 500 τ.μ. οικόπεδο

○ ΕΠΑΓΓΕΛΜΑΤΙΚΗ ΣΤΕΓΗ
1) Επί της Ρόδου Λίνδου 500 τ.μ. σε μπετά.
2) Αποθήκη στο Ροδίνι 71 τ.μ. (45 τ.μ. με αυλή)
3) 12 στούντιος στην παραλία Ιαλυσού.
4) Επιχείρηση παιδικού σταθμού στη Ρόδο.
5) Επί της Ορφανίδου επιχείρηση bar
6) Καταστήματα 55 τ.μ. περιοχή Αγίου Ιωάννου.
7) Κατάστημα 50 τ.μ. στο Φαληράκι.

Αναλαμβάνουμε την πώληση διαμερισμάτων, Μονοκατοικιών, καταστημάτων, οικοπέδων, καθώς και αντιπαροχές και μισθώσεις ακινήτων.
Ζητούνται: Οικόπεδα για αγορά ή αντιπαροχή.

LANDSCOPE
ΚΤΗΜΑΤΟΜΕΣΙΤΙΚΗ

ΣΚΟΠΟΣ ΤΟΥ ΓΡΑΦΕΙΟΥ ΜΑΣ ΕΙΝΑΙ Η ΕΠΙΤΥΧΗΣ ΚΑΙ ΣΥΜΦΕΡΟΥΣΑ ΔΙΑΜΕΣΟΛΑΒΗΣΗ ΓΙΑ ΤΗΝ ΣΥΝΑΨΗ ΣΥΜΒΑΣΕΩΝ

ΑΓΟΡΑΣ
ΠΩΛΗΣΗΣ
ΑΝΤΑΛΛΑΓΗΣ
ΑΝΤΙΠΑΡΟΧΗΣ
και ΜΙΣΘΩΣΗΣ

ΤΗΣ ΑΚΙΝΗΤΗΣ ΠΕΡΙΟΥΣΙΑ ΣΑΣ.

ΣΤΟΧΟΣ ΜΑΣ ΕΙΝΑΙ
ΝΑ ΚΑΛΥΨΟΥΜΕ ΟΛΕΣ ΤΙΣ ΑΝΑΓΚΕΣ ΤΩΝ ΠΕΛΑΤΩΝ ΜΑΣ
ΠΡΙΝ ΚΑΙ ΚΑΤΑ ΤΗ ΣΥΝΑΨΗ ΣΥΜΒΑΣΕΩΝ

ΜΕ ΤΟΝ ΕΠΑΓΓΕΛΜΑΤΙΣΜΟ ΚΑΙ ΤΗ ΣΥΝΕΠΕΙΑ ΠΟΥ ΜΑΣ ΔΙΑΚΡΙΝΕΙ

ΑΠΟΔΕΔΕΙΓΜΕΝΑ ΤΟ ΑΚΙΝΗΤΟ ΕΙΝΑΙ Η ΚΑΛΥΤΕΡΗ
ΚΑΙ ΑΣΦΑΛΕΣΤΕΡΗ ΕΠΕΝΔΥΣΗ ΜΕ ΠΡΟΟΠΤΙΚΗ ΜΕΛΛΟΝΤΟΣ.

ΣΤΑΜΑΤΗΣ Π. ΧΑΤΖΗΛΑΖΑΡΟΥ & ΣΥΝΕΡΓΑΤΕΣ

ΕΘΝΙΚΗΣ ΑΝΤΙΣΤΑΣΕΩΣ & ΤΣΑΛΔΑΡΗ
(ΠΑΝΩ ΑΠΟ ΚΑΤΑΣΤΗΜΑ ΚΩΤΣΟΒΟΛΟΣ)

E-MAIL:SH@Forthnet.gr
WEB SITE:LandScope.gr

ΤΗΛ/ΦΑΞ:22410 28629
ΚΙΝ:6972 257246

ADD SEEN

ΕΝΟΙΚΙΑΣΕΙΣ

συνέχεια από την προηγούμενη

ΕΝΟΙΚΙΑΖΕΤΑΙ Ή ΠΩΛΕΙΤΑΙ κατάστημα 28 τ.μ. με αυλή 13 τ.μ. στην παραλία Ιαλυσού, εμπορικό κέντρο Μακέστα. Πληρ. τηλ. 2241090311, 6946757145 ΑΕ56295

ΑΠΟΘΗΚΕΣ ΣΤΗΝ ΙΑΛΥΣΟ, ΕΝΟΙΚΙΑΖΟΝΤΑΙ 1) ΑΠΟΘΗΚΕΥΤΙΚΟΙ ΧΩΡΟΙ ΑΠΟ 100 ΕΩΣ 2000 Τ.Μ. ΚΑΙ ΥΨΟΣ 8 Μ. ΑΣΦΑΛΕΙΣ ΜΕ ΜΕΓΑΛΟΥΣ ΧΩΡΟΥΣ ΔΙΑΚΙΝΗΣΗΣ ΦΟΡΤΩΣΗΣ ΚΑΙ ΕΚΦΟΡΤΩΣΗΣ ΠΡΟΪΟΝΤΩΝ, 2) ΥΠΑΙΘΡΙΟΙ ΧΩΡΟΙ ΠΕΡΙΦΡΑΓΜΕΝΟΙ, ΑΣΦΑΛΕΙΣ, ΚΑΤΑΛΛΗΛΟΙ ΓΙΑ ΑΠΟΘΗΚΕΥΣΗ ΠΡΟΪΟΝΤΩΝ ΣΕ ΠΑΛΕΤΕΣ. ΠΛΗΡ. ΤΗΛ. (22410)38400 ΑΠΟ ΔΕΥΤΕΡΑ ΕΩΣ ΠΑΡΑΣΚΕΥΗ 08.00-15.00 κ. ΓΙΩΤΑ ΧΠΕ1912

ΕΝΟΙΚΙΑΖΟΝΤΑΙ STUDIOS ΜΕ ΤΟ ΜΗΝΑ Ή ΜΕ ΤΗΝ ΗΜΕΡΑ ΠΛΗΡΩΣ ΕΠΙΠΛΩΜΕΝΑ ΜΕ ΠΟΛΥΚΟΥΖΙΝΑΚΙ, ΨΥΓΕΙΟ, ΝΤΟΥΣ, WC, ΤΗΛΕΦΩΝΟ, ΜΠΑΛΚΟΝΙ, ΖΕΣΤΟ ΝΕΡΟ ΕΠΙ 24ΩΡΟΥ ΒΑΣΕΩΣ ΣΤΗΝ ΠΙΟ ΗΣΥΧΗ ΠΕΡΙΟΧΗ ΤΗΣ ΠΟΛΗΣ ΡΟΔΟΥ (ΠΕΡΙΟΧΗ ΔΑΣΚΑΛΩΝ), ΟΔΟΣ ΜΑΝΩΛΗ ΠΑΠΑΜΑΝΩΛΗ ΑΡΙΘΜ. 12 ΚΑΘΕΤΟΣ ΕΠΙ ΤΗΣ ΣΤΕΛΙΟΥ ΚΩΤΙΑΔΗ. ΠΛΗΡ. ΤΗΛ. (22410)37244 ΧΠΕ283

ΕΝΟΙΚΙΑΖΟΝΤΑΙ ΔΙΧΩΡΑ ΕΠΙΠΛΩΜΕΝΑ ΔΙΑΜΕΡΙΣΜΑΤΑ 50 Τ.Μ. ΣΤΗΝ ΠΕΡΙΟΧΗ ΤΗΣ ΙΞΙΑΣ, ΜΕ ΧΩΡΟ ΣΤΑΘΜΕΥΣΗΣ, ΚΗΠΟ, ΠΙΣΙΝΑ, ΘΕΡΜΑΝΣΗ ΚΑΙ ΖΕΣΤΟ ΝΕΡΟ, ΙΔΑΝΙΚΑ ΓΙΑ ΕΚ-

ΠΑΙΔΕΥΤΙΚΟΥΣ, ΓΙΑΤΡΟΥΣ, ΣΤΡΑΤΙΩΤΙΚΟΥΣ. ΠΛΗΡ. ΤΗΛ. 2241093172, ΚΙΝ. 6944658034 www.eleonas.net ΧΠΕ017

ΔΙΑΜΕΡΙΣΜΑΤΑ των 50 τ.μ. ή 70 τ.μ. καινούργια (2 υπνοδωμάτια, σαλόνι, κουζίνα, ενιαίος χώρος - WC) στον Αρχάγελο, κατάλληλα για εκπαιδευτικούς - στρατιωτικούς για όλο το χρόνο. Πληρ. τηλ. 6974019076 ΧΑΕ109

πωλησεις– αγορες ακινητων & επιχειρησεων

13 ΓΚΑΡΣΟΝΙΕΡΕΣ όλες νοικιασμένες, εξοπλισμένες και επιπλωμένες, συν δύο καταστήματα νοικιασμένα στυο Ροδίνι. Πωλούνται όλα μαζί ή ανά όροφο (6+7). Πληρ. τηλ. 6947083593 ΑΟ56724

ΟΙΚΟΠΕΔΟ 4,5 στρ. στην επριοχή Ατσιτας στα Αφάντου. Επίσης πωλούνται δύο καταστήματα - γραφεία σε ισόγειο επί της οδού Καμείρου με 48 και 42 τ.μ. αντίστοιχα. Πληρ. τηλ. 2241035670, 6977855759 ΑΟ56702

ΠΩΛΕΙΤΑΙ επιχείρηση καφετέριας στο Χαράκι, πλήρως εξοπλισμένη. Πληρ. τηλ. 6974483705 ΑΟ56691

ΔΙΑΜΕΡΙΣΜΑ β' ορόφου σε τετραώροφη πολυκατοικία 90 τ.μ. 3άρι επί της οδού Ατταβύρου. Πληρ. τηλ. 2244048058, 6946282340 ΑΟ56621

ΖΗΤΕΙΤΑΙ ΠΡΟΣ ΑΜΕΣΗ ΑΓΟΡΑ μονοκατοικία έτοιμη ή σε μπετά άνω των 160 τ.μ. μεταξύ των περιοχών Κοσκινού-Ασγούρου. Δεκτοί και μεσίτες. Πληρ. τηλ. 6942424566, 6942402303 ΑΟ56688

ΜΟΝΟΚΑΤΟΙΚΙΑ στην παραλία Ιαλυσού 185 τ.μ. σε 400 μ. οικόπεδο. Πληρ. τηλ. 2241068436, 6977838323 ΑΟ56643

ΜΕΖΟΝΕΤΕΣ στην Παστίδα κοντά στο κέντρο με ημιυπόγειο γκαράζ 210 τ.μ. Τιμή ευκαιρίας 141.000 ευρώ. Πληρ. τηλ. 2241032159, 6945420349. ΑΟ56673

ΕΠΙΧΕΙΡΗΣΗ ΕΣΤΙΑΤΟΡΙΟΥ σε κεντρικότατο σημείο, της Ιαλυσού με αυλή. Πληρ. τηλ. 6972714370 μετά τις 5 μ.μ. ΑΟ56674

ΠΩΛΟΥΝΤΑΙ ΔΙΑΜΕΡΙΣΜΑΤΑ 1) Υπο κατασκευή 119,5 τ.μ. πολυτελές στον Αγιο Νικόλαο. Τιμή: 230.000 ευρώ. 2) Υπο κατασκευή δυάρια,τριάρια,τεσσάρια τ.μ., με χώρους στάθμευσης, εντός πόλεως. Τιμή : 1.650 ευρώ το τ.μ. 3) Υπο κατασκευή 85, τ.μ. στην περιοχή Δασκάλων. Τιμή : 126.191 ευρώ. 4) Πολυτελές 85 τ.μ. επί της Λίνδου, 2 υ/δ, 1wc, ιταλική κουζίνα lux, κουφώματα κερασιάς, δάπεδο γρανίτης, Τιμή : 135.000 ευρώ . Υπεύθυνοι: Χατζηλαζάρου Σ. & Συνεργάτες . LandScope 22410 – 28629. ΑΟ56658

ΠΩΛΟΥΝΤΑΙ ΜΟΝΟΚΑΤΟΙΚΙΕΣ πολυτελείας, υπό κατασκευή των 125 τ.μ. & 117 τ.μ., ,άνετοι χώροι, 2 επίπεδα, 3 υπνοδωμάτια, 2 WC, χώρο στάθμευσης, ήσυχο περιβάλλον. Τιμή : 249.500 ευρώ & 235.000 _ αντίστοιχα. Υπεύθυνοι: Χατζηλαζάρου Σ. & Συνεργάτες LandScope 22410 – 28629. ΑΟ56660

ΜΕΖΟΝΕΤΑ 2όροφη στην Παστίδα. Βρίσκεται στα μπετά έχει ωραία θέση και αποτελείται από ισόγειο 135 τ.μ. και υπόγειο 135 τ.μ. Πληρ. τηλ. (22410)27082, 6944347405 κ. Εμμ. Κρανίδης ΑΟ56637

ΠΩΛΟΥΝΤΑΙ ΜΟΝΟΚΑΤΟΙΚΙΕΣ υπο κατασκευή, Super lux, 170 τ.μ. 1ου – 2ου ορόφου, σε οικόπεδο 1.000 τ.μ. στους πρόποδες Φιλερήμου, σε μπετά, περιμετρικό τοιχίο, αποχέτευση. (προδιαγραφές - σοφίτας - γκαράζ - τζάκι - πισίνας - άνετου κήπου) Τιμή : 162.000 Υπεύθυνοι: Χατζηλαζάρου Σ. & Συνεργάτες . LandScope 22410 – 28629. ΑΟ56661

ΚΑΤΑΣΤΗΜΑ γωνιακό 73 τ.μ. επί της Στρατηγού Ζήση, καθώς και υπόγειος χώρος 145 τ.μ. Πληρ. τηλ. 2241020421 ΑΟ56625

ΠΩΛΟΥΝΤΑΙ ΚΤΗΜΑΤΑ 1) Γεννάδι 6.000 τ.μ. πάνω στο κύμα, Τιμή: 147.000 ευρώ, 2) Μεγάλη Γη (Κιοτάρι) 2.000 τ.μ. άρτιο και οικοδομήσιμο, Τιμή: 52.000 ευρώ. 3) Γεννάδι 4.800 τ.μ. σε απόσταση 130 μ. απο το κύμα, τιμή:111.700 ευρώ 4) Μεγάλη Γη (Κιοτάρι) 4.030 τ.μ. σε απόσταση 180 μ. Απο την θάλασσα. Τιμή: 95.000 ευρώ .5) Ασκληπιείο 700 τ.μ. εντός οικισμού , Τιμή : 18.500 ευρώ. Υπεύθυνοι: Χατζηλαζάρου Σ. & Συνεργάτες . LandScope 22410 – 28629. ΑΟ56659

ΔΙΑΜΕΡΙΣΜΑ 85 τ.μ. (2 υπν.) β' ορόφου, 2 μπάνια στο Καρακόνερο. Τιμή 100.000 ευρώ σε άριστη κατάσταση. Επίσης 82 τ.μ. (2 υπν.) α' ορόφου στην οδό Σεμερτζίδη τιμη 87.000 ευρώ. Δάνεια δεκτά όλων των ταμείων. Πληρ. ΑΙΓΑΙΟΚΤΗΜΑΤΙΚΗ Ρένα Βαζούκου τηλ. 2241022943, 2241028838, 6945466773 ΑΟ56639

ΠΩΛΕΙΤΑΙ Ή ΕΝΟΙΚΙΑΖΕΤΑΙ ΤΟ ΞΕΝΟΔΟΧΕΙΟ TROPICAL Β' ΚΑΤΗΓΟΡΙΑΣ 104 ΚΛΙΝΩΝ (54 ΔΩΜΑΤΙΩΝ), 300 ΜΕΤΡΑ ΑΠΟ ΤΗΝ ΘΑΛΑΣΣΑ ΣΤΑ ΚΟΛΥΜΠΙΑ ΡΟΔΟΥ. ΠΛΗΡ. ΤΗΛ. 2241056279, 2241056282, FAX 2241056291 ΠΟ56528

ΠΩΛΕΙΤΑΙ από ιδιώτη, μαγαζί 55 τ.μ. με μεγάλη πρόσοψη και αυλή στους Αγίους Αναργύρους σε κεντρικό δρόμο, πλατεία οδός Βασ. Ηρακλείου 53-55 και Γράμμου. Λειτουργούσε ως συνάντηση των Κυνηγών, "Στέκι των Κυνηγών" από αυτή τη στιγμή είναι ελεύθερο δια πάσα χρήση. Τιμή συμφέρουσα. Πληρ. τηλ. 2241062957 ΑΟ56615

PUB-ΚΑΦΕΤΕΡΙΑ στο τουριστικό κέντρο πλησίον νέου καζίνο. Πλήρως εξοπλισμένη, ανακαινισμένη η καλύτερη στο είδος της. Συμβόλαιο 12ετές. Πληροφορίες άλλες δεν θα δοθούν τηλεφωνικώς. Συζητείται και η πώληση. Πληρ. για συνεννόηση τηλ. 2241078392, 6977339669, 6936607154 μετά τις 12 το μεσημέρι ΑΟ56582

ΠΩΛΟΥΝΤΑΙ 2 μονοκατοικίες στην Παλιά Πόλη κοντά στο Ρολόι η μία 70 τ.μ. με αυλή τιμή 82.000 ευρώ και η δεύτερη (και για επαγ/κή χρήση) διώροφη με εσωτερική αυλή. Τιμή 132.000 ευρώ. Πληρ. ΑΙΓΑΙΟΚΤΗΜΑΤΙΚΗ τηλ. 2241022943, 2241028838, 6945466773 ΑΟ56392

ΕΠΙΧΕΙΡΗΣΗ ΚΑΦΕΤΕΡΙΑ στο κέντρο της πόλης, Σοφ. Βενιζέλου (100 Μαγαζιά) με ολο τον εξοπλισμό. Ευκολίες πληρωμής. Πληρ. τηλ. 2241070013, 6938809190 ΑΟ56538

ΠΩΛΟΥΝΤΑΙ: Α) ΜΟΝΟΚΑΤΟΙΚΙΑ 340 Τ.Μ. ΣΤΗΝ ΠΑΣΤΙΔΑ ΣΕ 4.000 Τ.Μ. ΟΙΚΟΠΕΔΟ ΥΠΕΡΥΨΩΜΕΝΟ, ΜΕ ΥΠΕΡΟΧΗ ΘΕΑ, ΑΡΙΣΤΑ ΚΑΤΑΣΚΕΥΑΣΜΕΝΗ ΜΕ ΙΤΑΛΙΚΗ ΚΟΥΖΙΝΑ, ΑΡΧΙΤΕΚΤΟΝΙΚΟ ΣΧΕΔΙΑΣΜΟ, ΔΙΑΜΟΡΦΩΜΕΝΟ ΚΗΠΟ, ΑΞΙΑΣ 792.350 ΕΥΡΩ, Β) ΟΙΚΟΠΕΔΟ ΣΤΗΝ ΙΑΛΥΣΟ ΣΤΗΝ ΘΕΣΗ ΚΑΣΤΕΛΟΡΙΖΙΟΥΣ ΜΕ ΑΔΕΙΑ ΟΙΚΟΔΟΜΗΣ ΓΙΑ ΜΟΝΟΚΑΤΟΙΚΙΑ ΑΞΙΑΣ 137.000 ΕΥΡΩ, Γ) ΟΙΚΟΠΕΔΟ ΣΤΗΝ ΙΑΛΥΣΟ 1.000 Τ.Μ. ΜΕ ΑΔΕΙΑ ΟΙΚΟΔΟΜΗΣ ΑΞΙΑΣ 105.560 ΕΥΡΩ, Δ) ΟΙΚΟΠΕΔΟ ΣΤΑ ΒΛΗΧΑ 4.200 Τ.Μ. ΜΕ ΕΞΑΙΡΕΤΙΚΗ ΘΕΑ ΣΤΗΝ ΘΑΛΑΣΣΑ ΕΠΙ ΤΗΣ ΠΑΛΑΙΑΣ ΕΠΑΡΧΙΑΚΗΣ ΟΔΟΥ ΑΞΙΑΣ 190.000 ΕΥΡΩ, Ε) ΟΙΚΟΠΕΔΟ ΣΤΗΝ ΠΑΣΤΙΔΑ 800 Τ.Μ. ΑΞΙΑΣ 59.000 ΕΥΡΩ, ΣΤ) ΟΙΚΟΠΕΔΟ ΣΤΑ ΑΦΑΝΤΟΥ 750 Τ.Μ. ΣΤΗΝ ΘΕΣΗ ΠΑΡΘΕΝΩΝΑΣ ΜΕ ΑΔΕΙΑ ΟΙΚΟΔΟΜΗΣ ΑΞΙΑΣ 105.650 ΕΥΡΩ. ΠΛΗΡ. ΕΥΣΤΑΘΙΟΥ ΕΥΡΩΚΤΗΜΑΤΙΚΗ, ΕΘΝΙΚΗΣ ΑΝΤΙΣΤΑΣΕΩΣ 83, ΤΗΛ. 2241073819-74917, 6944/374546, 6945/292030 ΠΟ56443

ΠΩΛΕΙΤΑΙ επιχείρηση υποδημάτων με ή χωρίς το εμπόρευμα στο Μαντράκι. Πληρ. τηλ. 2241039106, ώρες καταστημάτων. ΑΟ56312

ακίνητα

ΤΣΟΥΡΟΥΝΑΚΗΣ Κεφάλαιο

Κτηματομεσιτικό γραφείο

ΔΙΑΜΕΡΙΣΜΑΤΑ ΠΩΛΟΥΝΤΑΙ

- ❑ 30 τ.μ., ρετιρέ γκαρσονιέρα, Ιξιά, 10.εκ-29.347 €
- ❑41 τ.μ.,ισόγειο,1 υπν/τιου , αυλή, καινούριο , Ανάληψη , 23εκ-67.500 €
- ❑53 τ.μ, ισόγειο,1 υπν/τιου, Ροδίνι, 22εκ- 64.563 €
- ❑53 τ.μ., ισόγειο,1 υπν/τιου , καινούριο, πάρκιν, Μ.Πετρίδη 30εκ - 88.041 €
- ❑58 τ.μ., ισόγειο,1 υπν/τιου , καινούριο , Ροδίνι , 30εκ- 88.041 €
- ❑60 τ.μ.,1ου ,1 υπν/τιου , Ανάληψη , 19εκ- 55.760 €
- ❑81 τ.μ., 2ου, 2 υπν/τιων κα-τάλληλο για γραφειακό χώρο, Κέντρο, 40εκ117.388€
- ❑83 τ.μ., 2ου, 2 υπν/τιων, Μήδια, 29εκ- 85.106€
- ❑86 τ.μ., ισόγειο, 2υπν/τιων, αυλή, καινούριο, Τριάντα 38 εκ- 111.518 €
- ❑87 τ.μ.,1ου, 2υπν/τιων, καινούριο,Τριάντα 39 εκ- 114.453 €
- ❑87 τ.μ.,1ου, 2 υπν/τιων, καινούρι, πάρκιν, Μ. Πετρίδη 49εκ - 143.800 €
- ❑ 92 τ.μ . 1ου, 3υπν/τιων, Δασκάλους, 33 εκ-96.845€
- ❑ 96 τ.μ., 2ου, 3υπν/τιων, Ανάληψη 3 7 εκ-108.584 €
- ❑100 τ.μ., 3ου, 3υπν/τιων, Κοδριγκτώνος 47 εκ- 137.931€
- ❑100 τ.μ.,1ου, 3υπν/τιων, καινούριο,Τριάντα 45 εκ- 132.061 €
- ❑ 102 τ.μ., 1ου, 3υπν/τιων, καινούριο, Καρακόνερο, 44εκ-129.126€
- ❑ 103 τ.μ., οροφοδ/μα 1ου, 3υπν/τιων, καινούριο, πάρκι-ν, Καρακόνερο, 52, 5εκ-154.072 €
- ❑107 τ.μ.,1ου, 2 υπν/τιων, καινούριο, πάρκιν, Μ. Πετρίδη 59εκ - 173.147€
- ❑116τ.μ., 1ου, 3υπν/τιων, καινούριο , πάρκιν, 34τ.μ Ανάληψη, 62 εκ-181.951€
- ❑ 117 τ.μ., οροφοδ/μα ισόγειο, 3υπν/τιων, καινούριο Ανάληψη 60εκ-176.082 €
- ❑123τ.μ., ισόγειο, 3υπν/τιων, Ακαδημία , κατάλληλο για επαγγελματική χρήση 95 εκ –278.796 €
- ❑123τ.μ 1ου, 3 υπν/τιων, καινούριο, πάρκιν, Αγ.Νικόλαο, 73 εκ-214.233€

ΜΕΖΟΝΕΤΕΣ-ΜΟΝ/ΚΙΕΣ ΠΩΛΟΥΝΤΑΙ

- ❑ 130 τ.μ., μεζονέτα, μπετά, 300 τ.μ αυλή Τριάντα 38 εκ-111.518 €
- ❑ 130 τ.μ., μεζονέτα, μαρμαροσοβά, 300 τ.μ. αυλή Τριάντα 47 εκ-137.931 €
- ❑ 130 τ.μ., μεζονέτα, 3υπν/τιων, 300 τ.μ. αυλή Τριάντα 38 εκ-252.385 €
- ❑ 160 τ.μ., μεζονέτα, μπετά σε 1.300 τ.μ. οικόπεδο Κοσκινού 48εκ-140.866 €
- ❑ 170 τ.μ., μεζονέτα, μπετά σε 1.350 τ.μ. οικόπεδο Κοσκινού 40εκ-117.388 €
- ❑ 176 τ.μ., μεζονέτα, μπετά σε 1.350 τ.μ. οικόπεδο Τρείς43εκ-126.192 €
- ❑ 180 τ.μ., μεζονέτα, 3υπν/τιων, 250 τ.μ αυλή 60 τ.μ πάρκιν, Τριάντα 90 εκ-264.123 €
- ❑ 200 τ.μ., μεζονέτα μ/σοβά, 3 υπν/τιων, 300 τ.μ οικόπεδο Τριάντα 50εκ-146.735 €

ΟΙΚΟΠΕΔΑ ΠΩΛΟΥΝΤΑΙ

- ❑640τ.μ,εντός οικισμού, Αστυπάλαια, 25εκ-73.367 €
- ❑1.000τ.μ,εντός ζώνης, Καναμάτ, 30εκ-88.041 €
- ❑2.000τ.μ., με την άδεια θέα, Κοσκινού 32εκ-93.910 €
- ❑3,000τ.μ., εντός ζώνης, Καναμάτ, 90εκ-264.123 €
- ❑ 4.100 τ.μ., θέα, Κοσκινού 60εκ-176.082€
- ❑ 4.100 τ.μ., Κοσκινού 25εκ-73.368 €
- ❑ 4.300 τ.μ., Κολύμπια 20εκ-58.695€
- ❑ 4.300 τ.μ., Κολύμπια 24εκ-70.432 €

ΕΠΙΧΕΙΡΗΣΕΙΣ & ΕΠΑΓΓΕΛΜΑΤΙΚΟΙ ΧΩΡΟΙ

- ❑ Κατάστημα 75 τ.μ κύρια χρήση συν 75 τ.μ αποθήκη συν 65 τ.μ αυλή,έτοιμο για εστιατόριο , Δασκάλους, 55 εκ-161.408 €
- ❑81 τ.μ,2ου,2 υπν/τιων κα-τάλληλο για γραφειακό χώρο Κέντρο,117.388 €
- ❑ Αποθήκη 95τ.μ ,σοβά ,ράμπα, Καρακόνερο 16 εκ-46.955 €
- ❑123τ.μ,ισόγειο,διαμέρι-σμα,3υπν/τιων, Ακαδημία , κατάλληλο για επαγ/ματική χρήση 95 εκ –278.796 €
- ❑Αποθήκη 125 τ.μ συν 20 τ.μ βοηθητικά , Σ.Κωτιαδη ,23εκ-67.498 €

ΖΗΤΟΥΝΤΑΙ ΚΑΤΟΙΚΙΕΣ&ΟΙΚΟΠΕΔΑ ΕΝΤΟΣ&ΕΚΤΟΣ ΠΟΛΕΩΣ

ΤΣΟΥΡΟΥΝΑΚΗΣ Ι. ΑΝΤΩΝΙΟΣ (B.Sc.-MKT)

ΤΗΛ.: 22410 60060 (3 γραμμές)
FAX :22410 60062
Γ.Σεφέρη 12
(παραπλεύρως ΜΗΔΕΙΑ)
www.e-kefaleo.com

SIDER–ΚΑΤΑΣΚΕΥΑΣΤΙΚΗ

ΤΖΟΓΙΑΣ ΦΙΛ. & ΤΖΟΓΙΑΣ ΕΥΘ. ΟΕ

ΠΩΛΟΥΝΤΑΙ

Διώροφες ανεξάρτητες μονοκατοικίες 120 τ.μ. στην πόλη της Ρόδου (περιοχή Ροδίνι) σε 250 τ.μ. οικόπεδο.

Πληρ. τηλ. 2241030069, κιν. 6945390689

ΟΙΚΟΔΟΜΗ ΡΟΔΟΥ

ΤΕΧΝΙΚΗ–ΚΑΤΑΣΚΕΥΑΣΤΙΚΗ ΕΤΑΙΡΕΙΑ

ΠΩΛΟΥΝΤΑΙ

1) **Καταστήματα, διαμερίσματα και οροφοδιαμερίσματα** στην οδό Αμστερνταμ, Βερολίνου και Μαδρίτης στο Ροδίνι διαφόρων μεγεθών (σε συγκρότημα 9 πολυκατοικιών)
2) **Μονοκατοικίες** 150 τ.μ. η κάθε μία σε κτήμα 2.000 τ.μ. (υπό κατασκευή)
3) **Μονοκατοικίες** στο Κιοτάρι Ασκληπειού (στο κύμα) 120 τ.μ. σε κτήμα 1.300 τ.μ. εκάστη (υπό κατασκευή)
4) **Διώροφες μονοκατοικίες** των 100 τ.μ. στο Γεννάδι, 200 μέτρα από τη θάλασσα σε κτήμα 1.300 τ.μ. (υπό κατασκευή)

ΟΙΚΟΔΟΜΗ ΡΟΔΟΥ

Δεκτά δάνεια και ευκολίες πληρωμής έχουμε τις καλύτερες τιμές της αγοράς.

Καμύνδου 4- Ρόδος-85100 Τηλ.: 22410/60460- 2 Fax: 22410/60463

ΜΑΝΟΛΗΣ ΣΠΥΡΙΔΗΣ
Πολιτικός Μηχανικός Δ.Π.Θ.
(Κιν:693 6660460)

ΚΩΣΤΑΣ ΚΩΝΣΤΑΝΤΙΝΙΔΗΣ
εργολάβος
(ΚΙΝ.: 694 6999906)

πωλησεις

συνέχεια από την προηγούμενη

ΠΩΛΕΙΤΑΙ ΓΩΝΙΑΚΟ ΑΝΑΨΥΚΤΗΡΙΟ CAFE BAR ΣΤΟ ΚΕΝΤΡΟ ΤΗΣ ΠΟΛΗΣ 80 Τ.Μ. ΣΥΝ ΥΠΟΓΕΙΟ ΚΑΙ ΠΑΤΑΡΙ. ΠΛΗΡ. ΤΗΛ. 6973461062 ΠΟ56450

ΔΙΑΜΕΡΙΣΜΑ στο Ροδίνι β' ορόφου 84 τ.μ. τιμή 86.000 ευρώ. Επίσης διαμέρισμα στην Κέννεντυ 112 τ.μ. β' ορόφου 140.000 ευρώ. Δάνεια δεκτά. Πληρ. ΑΙΓΑΙΟΚΤΗΜΑΤΙΚΗ τηλ. 2241022943, 2241028838, 6945466773 ΑΟ56435

ΠΩΛΕΙΤΑΙ επιχείρηση νυφικών- βαπτιστικών. Πληρ. τηλ. 6932316992 ΑΟ56260

ΠΩΛΟΥΝΤΑΙ από ιδιοκτήτη μεζονέτες σε μπετά κοντά στους "Τρεις" 250 τ.μ., τριώροφες σε οικόπεδο 1-2 στρεμ. η κάθε μία. Τιμή 123.000 ευρώ. Επίσης καινούργιο διαμέρισμα στην Μιχ. Πετρίδη με αποθήκη και γκαράζ. Πληρ. τηλ. 2241095148, 2241091617, 6974310156 ΑΟ56327

ΠΩΛΟΥΝΤΑΙ: α) διαμέρισμα 82 τ.μ. κοντά στη Στ. Κωτιάδη α' ορόφ. 2 υπν/τια 87.000 ευρώ, β) διαμέρισμα 74 τ.μ. ισόγειο 2 υπνοδωμάτια στην Μ. Πετρίδη κοντά 85.106 ευρώ, γ) 103 τ.μ. α' ορόφου (3 υπν.) κοντά στην Καπνοβιομηχανία 87.000 ευρώ, δ) 97 τ.μ. 3 υπν., α' οροφ. στην Μητρόπολη 102.000 ευρώ. Δάνεια δεκτά. Πληρ. ΑΙΓΑΙΟΚΤΗΜΑΤΙΚΗ τηλ. 2241022943, 2241028838, 6945466773 ΑΟ56391

ΟΙΚΟΠΕΔΟ 5 στρέμματα σε λόφο στη Θολό, με θέα τη θάλασσα. Πληρ. τηλ. 22410-81811, 22410-82317. ΑΟ55739

ΠΩΛΕΙΤΑΙ ημιϋπόγειος ενιαίος χώρος, διαμπερές, φωτεινός. Πλήρως κατοικίσιμος με 2 WC, 160 τ.μ. σε πολυκατοικία πολυτελούς κατασκευής, σε κεντρική οδό, επί της Αποστόλου Παύλου, (Ανάληψη), κατάλληλη για πολλές χρήσεις, γραφεία, βιοτεχνία, εργαστήριο, αποθήκη, κ.ά. Πληρ. τηλ. 6936359775 ΑΟ56341

ΔΙΑΜΕΡΙΣΜΑ ημιϋπόγειο επιπλωμένο ή μή, 90 τ.μ. με δύο υπνοδωμάτια και λοιπούς χώρους στην οδό Μεγ. Κωνσταντίνου. Πληρ. τηλ. 2241028001, 6974641951 ΧΑΕ131

ΚΤΗΜΑΤΟΜΕΣΙΤΙΚΟ ΓΡΑΦΕΙΟ
ΖΑΦΕΙΡΗΣ Μ. ΚΑΡΑΓΙΑΝΝΗΣ Δ. Ο.Ε.

Πωλήσεις ακινήτων. Τηλ. (2241060380-60381)
18.00-21.00 μ.μ. Δευτέρα-Παρασκευή
e-mail: zaf.kar@panafonet.gr

- 20.383 τ.μ. Αγροτεμάχιο (πανοραμική θέα) 500 μ. από τον οικισμό Θολού
- 4.770 τ.μ. } Αγροτεμάχια συνοριακών μερίδων (150 μ.) Από την Λεωφόρο)
- 2.348 τ.μ. }
- 11.520 τ.μ. Αγρομετάχιο (Αφάντου)
- 5.080 τ.μ. (1/2) Αγροτεμάχιο (Αφάντου) με ελαιόδεντρα
- 10.200 τ.μ. Αγροτεμάχιο με πανοραμική θέα (Κολύμπια)
- 840 τ.μ. Αγροτεμάχιο (Αφάντου)
- 4.969 τ.μ. Αγροτεμάχιο περιοχή Κολυμπίων
- 22.400 τ.μ. Αγροτεμάχιο (με 200 ελαιόδεντρα) περιοχή Ψίνθου
- 19.840 τ.μ. αγροτεμάχιο με πανοραμική θέα (Ψίνθο)
- 5.800 τ.μ. (περιοχή ΤΡΑΠΕΖΙΑ)
- 22.400 τ.μ. Οικόπεδο επί της Λεωφόρου Ρόδου-Λίνδου, με υπό κατασκευή ξενοδοχειακή μονάδα (Α' κατηγορίας) σε μπετά
- 1.250 τ.μ. Οικόπεδο εντός οικισμού, με πανοραμική θέα
- 105 τ.μ. Κατοικία σε μπετά εντός οικισμού Αφάντου
- 80 τ.μ. Μονοκατοικία εντός οικισμού Αφάντου)
- 50 τ.μ. Μονοκατοικία εντός οικισμού Αφάντου
- 50 τ.μ. Μονοκατοικία εντός οικισμού Αφάντου

ΚΤΗΜΑΤΟΜΕΣΙΤΙΚΟ ΓΡΑΦΕΙΟ
ΝΙΚΟΛΑΟΣ Δ. ΑΣΒΕΣΤΗΣ

ΠΩΛΗΣΕΙΣ ΔΙΑΜ/ΣΜΑΤΩΝ-ΟΙΚΟΠΕΔΩΝ
Αγίου Ιωάννου 46 • τηλ. 22410 32809, 6947848288

• ΡΟΔΟΣ

Διαμερίσματα πλησίον Μιχαήλ Πετρίδη με θέρμανση και γκαράζ προς 500.000 δρχ. το τ.μ.

Πειραιώς **διαμέρισμα** 120 τ.μ. με γκαράζ 58.000.000

Πτολεμαίων **διαμέρισμα** 120 τ.μ. με θέρμανση 58.000.000

Διαμερίσματα στο Ροδίνι με γκαράζ, κεντρική θέρμαση lux κατασκευής με απεριόριστη θέα προς 650.000 δρχ. το τ.μ.

Διαμερίσματα επί της Αποστόλου Παύλου με κεντρική θέρμανση, απεριόριστη θέα lux κατασκευής προς 630.000 δρχ. το τ.μ.

• ΤΡΙΑΝΤΑ

Διαμέρισμα 100 τ.μ. με θέρμανση 45.000.000

Διαμέρισμα 87 τ.μ. με θέρμανση 38.000.000

Μεζονέτα 192 τ.μ., με θέρμανση, τζάκι, lux κατασκευής 73.500.000

Μεζονέτες 145 τ.μ. σε 250 τ.μ. οικόπεδο σε προσιτή τιμή

Παλιός πύργος 400 τ.μ. οικόπεδο 30.000.000

• ΜΙΡΑΜΑΡΕ

Διαμερίσματα διαφόρων διαστάσεων με κεντρική θέρμανση προς 500.000 δρχ. το τ.μ.

Οικόπεδο στον συνοικισμό Καστελοριζίων 160 τ.μ. σε καλό σημείο 11.000.000 τ.μ. με συντελεστή δόμησης 66 τ.μ. Χ 3 συν υπόγειο και σοφίτα.

• ΜΕΤΑΧΕΙΡΙΣΜΕΝΑ

Διαμέρισμα στην Ανάληψη, ηλιόλουστο 84 τ.μ. 27.000.000

Διαμέρισμα Αγίου Ιωάννη 108 τ.μ. με θέα 32.000.000

• ΚΑΣΤΕΛΟΡΙΖΟ

Πωλείται **σπίτι** παλιό καλοδιατηρημένο δύο ορόφων στο πιο κεντρικό σημείο του λιμανιού, κατάλληλο για επαγγελματική επιχείρηση 83 τ.μ. ανά όροφος. Τιμή 45.000.000

ΟΙΚΟΔΟΜΙΚΕΣ ΕΠΙΧΕΙΡΗΣΕΙΣ

ΔΙΑΚΟΓΕΩΡΓΙΟΥ ΚΑΛΛΙΣΤΟΣ

ΕΘΝ. ΑΝΤΙΣΤΑΣΕΩΣ 11 (πρώην Αννης Μαρίας)

ΠΩΛΗΣΕΙΣ ΔΙΑΜΕΡΙΣΜΑΤΩΝ - ΚΑΤΑΣΤΗΜΑΤΑ - ΑΠΟΘΗΚΕΣ - ΑΝΤΑΛΛΑΓΕΣ ΑΚΙΝΗΤΩΝ - ΑΓΟΡΕΣ ΟΙΚΟΠΕΔΩΝ ΑΝΑΛΑΜΒΑΝΟΥΜΕ ΑΝΤΙΠΑΡΟΧΕΣ

ΠΩΛΟΥΝΤΑΙ διαμερίσματα λουξ κατασκευής, με απεριόριστη θέα. Τα διαμερίσματα διαθέτουν θωρακισμένες πόρτες-εντοιχισμένες κουζίνες-ντουλάπες-εντοιχισμένο νιπτήρα με ντουλάπι-κεντρική θέρμανση αυτόνομη-ανοιγόμενα ανακλινόμενα κουφώματα με διπλά τζάμια, σίτες, ρολά-υδραυλικό ασανσέρ-τριφασικό ρεύμα.
Ολοι οι χώροι σπατουλαριστοί - εσωτερικές πόρτες MDF με σχέδιο

ΔΙΑΜΕΡΙΣΜΑΤΑ

Επί της
1) Χρ. Φέσσα (κάθετος Αποστ. Παύλου)
90 τ.μ. τριάρια
Επίσης οροφοδιαμερίσματα των 90 τ.μ.
(οικοδομή μόνο τριών διαμερισμάτων)
2) Οικοδομή Πτολεμαίων και Χρ. Φέσσα
των 117-125 τ.μ.
3) Οικοδομή υπό ανέγερση
επί της οδού Ρήγα Φεραίου στο Πάρκο
Διαμερίσματα τριάρια-τεσσάρια
4) Οικοδομή υπό ανέγερση
επί της οδού Κ. Παλαιολόγου και Θεοτοκοπούλου
Διαμερίσματα δυάρια-τριάρια-τεσσάρια-καταστήματα
5) Επί της οδού Β. Ηρακλείου
οικοδομή τεσσάρων διαμερισμάτων
οροφοδιαμερίσματα των 133 τ.μ.
Η οικοδομή έχει πυλωτή για πάρκιν

ΓΡΑΦΕΙΑ - ΙΑΤΡΕΙΑ

1) Επί της οδού Μ. Κων/νου και Κων/νου Παλαιολόγου των 80 τ.μ.
2) Επί της οδού Κων/νου Παλαιολόγου και Θεοτοκοπούλου 60-80 τ.μ.
3) Επί της οδού Ρήγα Φεραίου στο πάρκο 60-80-100 τ.μ.

ΚΑΤΑΣΤΗΜΑΤΑ

1) Επί της οδού Κ. Παλαιολόγου και Θεοτοκοπούλου των 60-80-100 τ.μ.
2) Επί της Λεωφόρου Καλλιθέας (Καρακόνερο) 90 τ.μ.

ΑΠΟΘΗΚΕΣ

1) Πλησίον Στέλιου Κωτιάδη των 130 τ.μ.
2) Επί της Λεωφόρου Καλλιθέας (Καρακόνερο) των 80-300 τ.μ.

• Οι πωλήσεις μπορούν να γίνουν και με όλα τα δάνεια τράπεζας και οργανισμών

• Αναλαμβάνουμε αντιπαροχές και αγορές οικοπέδων

• Δεχόμαστε ανταλλαγές ακινήτων

ΠΛΗΡΟΦΟΡΙΕΣ

ΔΙΑΚΟΓΕΩΡΓΙΟΥ ΚΑΛΛΙΣΤΟΣ

Τηλ. (22410)29318-34598, 78501-75802

εργασιες

ΖΗΤΕΙΤΑΙ ΟΔΗΓΟΣ ΕΛΛΗΝΙΚΗΣ ΚΑΤΑΓΩΓΗΣ ΕΩΣ 35 ΧΡΟΝΩΝ ΜΕ ΔΙΠΛΩΜΑ Γ' ΚΑΤΗΓΟΡΙΑΣ ΓΙΑ ΝΑ ΕΡΓΑΣΤΕΙ ΣΤΟ ΠΡΑΚΤΟΡΕΙΟ ΔΙΑΝΟΜΗΣ ΑΘΗΝΑΪΚΟΥ ΤΥΠΟΥ (ΑΡΓΟΣ) ΜΟΝΙΜΗ ΕΡΓΑΣΙΑ ΟΛΟ ΤΟΝ ΧΡΟΝΟ ΚΑΙ 7 ΗΜΕΡΕΣ ΤΗΝ ΕΒΔΟΜΑΔΑ. ΠΛΗΡ. ΤΗΛ. 2241024018 κ. ΙΩΑΝΝΙΔΗ ΧΠΖ281

ΖΗΤΕΙΤΑΙ Βοηθός Λογιστού με γνώσεις Λογιστικής ξενοδοχείου (Α.Ε.) για τετράωρη πρωινή απασχόληση. Αποστείλατε βιογραφικό φαξ 2103248792, τηλ. 2103238034 ΑΖ56720

ΚΟΜΜΩΤΡΙΑ ΖΗΤΕΙΤΑΙ ΓΙΑ ΚΟΜΜΩΤΗΡΙΟ ΕΝΤΟΣ ΠΟΛΕΩΣ. ΠΛΗΡ. ΤΗΛ. 2241036680 ΠΖ56727

ΖΗΤΟΥΝΤΑΙ ΚΟΠΕΛΕΣ ΓΙΑ ΒΡΑΔΙΝΗ ΑΠΑΣΧΟΛΗΣΗ ΣΕ ΜΠΑΡ. ΠΛΗΡ. κα ΛΙΤΣΑ ΤΗΛ. 2241033177 ΠΖ56689

ΚΟΠΕΛΕΣ για τμήμα καλλυντικών 5μηνη έως 7μηνη απασχόληση. Απαραίτητη γνώση της αγγλικής γλώσσας. Πληρ. τηλ. 6977601068 ΑΖ56719

ΖΗΤΕΙΤΑΙ ψήστης, λαντζιέρα και καθαρίστρια για την ταβέρνα Μεσόγειος. Πληρ. τηλ. 6942889589 ΑΖ56710

ΠΩΛΗΤΡΙΑ εμφανίσιμη και πεπειραμένη για μόνιμη απασχόληση σε κατάστημα με εσώρουχα και καλτσόν. Πληρ. τηλ. 2241023243, 6937016797 ΑΖ56729

Από την μεταλλοβιοτεχνία "ΑΙΓΑΙΟΝ" στον Αρχάγγελο **ΖΗΤΟΥΝΤΑΙ** α) ηλεκτροσυγκολλητές - βοηθοί, γ) εργάτες, γ) υπεύθυνοι πωλήσεων. Ατομα εργατικά, υπεύθυνα για μόνιμη και συνεχή εργασία. Πληρ. τηλ. 2241023890, 6944688970 ΑΖ56708

Από μεγάλη εταιρεία καλλυντικών **ΖΗΤΕΙΤΑΙ** κοπέλα ευπαρουσίαστη για εκπαίδευση και εν συνεχεία πωλήσεις σε φαρμακεία. Θα εκτιμηθούν γνώσεις μίας τουλάχιστον γλώσσας και προϋπηρεσία στον κλάδο αισθητικής. Πληρ. φαρμακείο Ιωαννίδη, Αμερικής 9, 18.00-20.00 ΑΖ56706

Από μουσική σκηνή **ΖΗΤΟΥΝΤΑΙ** σερβιτόρου/ες, κοπέλα για λουλούδια. Εργασία μόνο κάθε Παρασκευή και Σάββατο. Ανάλογη εμπειρία απαραίτητη. Πληρ. τηλ. 6934176012 ΑΖ56699

Από κέντρο αδυνατίσματος - γυμναστήριο **ΖΗΤΟΥΝΤΑΙ** α) δεσποινίδα ή κυρία για τη ρεσεψιόν. Επιθυμητή γνώση ξένων γλωσσών, β) κοπέλα για βοηθητικές εργασίες, γ) γυμναστής/τρια. Πληρ. τηλ. 2241062481 ΑΖ56697

ΖΗΤΕΙΤΑΙ από φαρμακείο Ελληνίδα κοπέλα μέχρι 25 ετών για μόνιμη 12μηνη εργασία ωραρίου καταστημάτων. Απαραίτητα δίπλωμα για μηχανάκι και μία τουλάχιστον ξένη γλώσσα. Πληρ. Φαρμακείο Ιωαννίδη Αμερικής 9, 18.00-20.00 ΑΖ56708

Σ.Κ.Ε.Π.Η.



1) Κατασκευή σπιτιού
2) Πλακάκια
3) Χρώματα
4) Είδη υγιεινής
5) Ξυλοκατασκευές (ντουλάπια, ντουλάπες, πόρτες εσωτερικές) από οξιά ή ανιγκρέ
6) Εξωτερικά κουφώματα από αλουμίνιο με ρολλά και σίτες
7) Ηλεκτρολογική και υδραυλική εγκατάσταση

Παράδοση εντός τριών μηνών με το κλειδί στο χέρι

ΤΙΜΕΣ

- **100 τ.μ. . .49.500 €**
- **90 τ.μ. . . .46.200 €**
- **80 τ.μ. . . .42.250 €**
- **70 τ.μ. ..38.000 €**
- **60 τ.μ. ..33.500 €**
- **50 τ.μ. ..28.500 €**

- **ΑΝΑΛΑΜΒΑΝΟΥΜΕ** ιδιωτικά έργα πάσης φύσεως οικοδομικών εργασιών
- **ΠΩΛΟΥΝΤΑΙ** οικόπεδα **Ή ΑΝΤΑΛΛΑΣΣΟΝΤΑΙ** σε Ρόδο- Καστελόριζο Σύμη, Τήλο
- **Η ΚΑΤΑΣΚΕΥΗ ΤΗΣ ΚΑΤΟΙΚΙΑΣ** μπορεί να γίνει και μέσω δανείου
- **ΓΙΝΟΝΤΑΙ** ευκολίες πληρωμής

Δ/ΝΣΗ Παν. Ροδίου 87 Ρόδος
Τηλ. 2241078766/21884 κιν. 6942408624

interfood

Η εταιρεία INTEFROOD, αποκλειστικός αντιπρόσωπος JOHNSON & SON - ΜΕΛΙΣΣΑ - ΣΤΕΛΛΑ - DEL MONTE - TCHIBO - ΜΥΛΩΝ ΣΟΓΙΑΣ - ΗΛΙΟΣ ΜΠΑΧΑΡΙΚΑ - ORAN ΧΑΡΤΙΚΑ

ΖΗΤΑ ΥΠΑΛΛΗΛΟ ΓΡΑΦΕΙΟΥ ή ΒΟΗΘΟ ΛΟΓΙΣΤΟΥ

Με γνώση χρήσης ηλεκτρονικού υπολογιστή στο εμπορικό πρόγραμμα De facto, γνώσεις λογιστικής και κέφι για δουλειά για τιμολογήσεις και λήψη τηλεφωνικών παραγγελιών. Προσφέρεται μισθός αναλόγως των πρσόντων. Θα προτιμηθούν άτομα με προϋπηρεσία στο χώρο.

Πληρ. 08.00-16.00 τηλ. 2241066445, 2241066446

Από το ΑΡΤΟΠΟΛΙΣ

ΖΗΤΟΥΝΤΑΙ

α. οδηγοί delivery
β. κρεπιέρης
Πληρ. τηλ. 2241033969, ώρες 10 π.μ.-4 μ.μ.

ΖΗΤΟΥΝΤΑΙ

- **Barman/Barwoman**
- **Σερβιτόροι/ρες**

για νέο LOUNGE BAR στην πόλη της Ρόδου. Αμεση πρόσληψη.

Πληρ. τηλ. 2241077683, 6945316737

Από το ξενοδοχείο LUTANIA BEACH
Κολύμπια - Ρόδος

ΖΗΤΟΥΝΤΑΙ

- **Reservations Manager**
- **Υπάλληλοι υποδοχής**, με απαραίτητες γνώσεις Αγγλικής και Γερμανικής γλώσσας
- **Σερβιτόροι και βοηθοί**

Αιτήσεις εντός του ξενοδοχείου από Δευτέρα-Παρασκευή. Ώρες 10.00-14.00
Βιογραφικά μπορούν να σταλούν στο fax **2241056441**

Από το ξενοδοχείο ΗΛΥΣΙΟΝ στους Πεύκους

ΖΗΤΟΥΝΤΑΙ

- **Νυχτερινός υποδοχής**
- **Μάγειρας ή μαγείρισσα**
- **Καμαριέρες**
- **Λατζιέρα**
- **Σερβιτόροι**
- **Κηπουρός**
- **Β' μάγειρας ή μαγείρισσα για σνακ μπαρ**

Οι ενδιαφερόμενοι να έχουν τουλάχιστον 2 χρόνια προϋπηρεσία

Πληρ. τηλ. 2241036176

Από καφετέρια μπαρ
ΖΗΤΕΙΤΑΙ

BARWOMAN - ΣΕΡΒΙΤΟΡΑ

Για εργασία από 15 Μαρτίου και για όλη την τουριστική περίοδο κατά τη διάρκεια της ημέρας.
Απαραίτητα προσόντα:
• Ανάλογη εμπειρία και για τις 2 θέσεις, ώστε να είναι δυνατή η παράλληλη ενασχόληση τις ώρες που αυτό χρειάζεται.
• Πολύ καλή γνώση της αγγλικής γλώσσας
• Ηλικία 22-30 ετών.

Παρακαλούνται οι ενδιαφερόμενες που πληρούν τις προϋποθέσεις να επικοινωνήσουν στο τηλ. **2241082313**

Διεύθυνση εργασίας 20ό χλμ. Ρόδου-Καμείρου

εργασιες

συνέχεια από την προηγούμενη

ΣΕΡΒΙΤΟΡΟΙ για να εργαστούν σε κέντρο διασκέδασης (μπουζούκια). Πληρ. τηλ. 2241062537 AZ56677

ΚΟΠΕΛΑ για να εργασθεί σε κατάστημα στην Ιαλυσό με γνώσεις σε προγράμματα ηλεκτρονικών υπολογιστών και να γνωρίζει Αγγλικά. Ωράριο καταστήματος. Πληρ. τηλ. 2241094561 AZ56693

ΜΑΙΤΡ με πείρα για να εργαστεί σε κέντρο διασκέδασης (μπουζούκια). Πληρ. τηλ. 2241062537 AZ56679

ΝΕΕΣ ΓΙΑ ΜΠΑΡ σε κέντρο διασκέδαης (μπουζούκια). Πληρ. τηλ. 2241062537 AZ56678

ΤΕΧΝΙΚΗ ΕΤΑΙΡΕΙΑ ΖΗΤΑ για μόνιμη απασχόληση μηχανικό ΑΕΙ/ΤΕΙ με σχετική εμπειρία στη σύνταξη φακέλων αδειών και επίβλεψη έργων. Αμεση πρόσληψη με μισθό αναλόγως προσόντων. Πληρ. τηλ. 6932285608 AZ56664

ΟΙ ΕΤΑΙΡΙΕΣ BP - SHELL - EXXONMOBIL

ΣΤΑΘΜΟΣ ΕΞΥΠΗΡΕΤΗΣΗΣ ΑΕΡΟΣΚΑΦΩΝ ΑΕΡΟΔΡΟΜΙΟ "ΔΙΑΓΟΡΑΣ" - ΡΟΔΟΥ

ΖΗΤΟΥΝ ΔΥΟ ΝΕΟΥΣ ΑΝΕΦΟΔΙΑΣΤΕΣ ΑΕΡΟΣΚΑΦΩΝ

Οι υποψήφιοι θα πρέπει να πληρούν τις παρακάτω προϋποθέσεις:

1. Κάτοχοι Διπλώματος Οδήγησης Βαρέων Οχημάτων, Κατηγορίας Ε (Νταλίκας)
2. Εμπειρία σαν Οδηγοί όχι λιγότερο από 3 χρόνια
3. Ηλικίας έως 30 ετών
4. Γνώση Αγγλικών
5. Λευκό Ποινικό Μητρώο
6. Εκπληρωμένες Στρατιωτικές Υποχρεώσεις

Πιθανές γνώσεις Ηλεκτρονικών Υπολογιστών ή/ και Τεχνικών Θεμάτων (Μηχανολογικά) Οχημάτων Βαρέως Τύπου, θα θεωρηθούν πλεονέκτημα.
Προσφέρονται: Πλήρης Εκπαίδευση, Πολύ καλές αποδοχές.

Αποστείλατε Βιογραφικό Σημείωμα:
1. Fax: 22410-82883 Υπόψη κου Κουτσόγιωργα,
2. Ταχυδρομικά στην διεύθυνση: Σταθμός Καυσίμων BP/SHELL/MOBIL, Αεροδρόμιο Ρόδου "Διαγόρας".
3. ή στην ηλεκτρονική Διεύθυνση: airbprho@otenet.gr

ΑΣΦΑΛΙΣΤΙΚΟ ΓΡΑΦΕΙΟ

ΖΗΤΑ

Νέα ηλικίας 20-25 για μια θέση στην γραμματεία

ΑΠΑΡΑΙΤΗΤΑ ΠΡΟΣΟΝΤΑ:
• Απόφοιτη ΙΕΚ
• Αριστη γνώση του M/S OFFICE (Excel-Word)
• Οργανωτικές και επικοινωνιακές ικανότητες

Πληροφορίες στα τηλέφωνα 2241038338-36274

Απαραίτητα βιογραφικά - φωτογραφία

FALIRAKI - RODOS
LUNA PARK FANTASIA
WATER PARK

Το Λούνα Παρκ
"Fantasia"
και το Υδροπάρκο αναψυχής
«The Waterpark – Faliraki – Rodos"

επιθυμούν να προσλάβουν συνεργάτες για τα κάτωθι τμήματα λειτουργίας τους :

• Ταμίες
• Ταμπλίστες
• Μάγειρες – Ψήστες
• Μπάρμεν
• Ναυαγοσώστες
• Ανειδίκευτο προσωπικό

Για πληροφορίες και συμπλήρωση αιτήσεων (απαιτείται πρόσφατη φωτογραφία) οι ενδιαφερόμενοι μπορούν να επικοινωνούν καθημερινά από 09.00-14.00 στα τηλέφωνα : **2241 – 084300.**
Email: info@water-park.gr

ΠΩΛΗΤΡΙΑ για να εργασθεί σε χρυσοχοείο, στην Παλιά Πόλη, γνωρίζοντας αγγλικά-γερμανικά. Πληρ. τηλ. 6974408760 AZ56680

ΖΗΤΟΥΝΤΑΙ νέες-νέες από σχολές ή με μεγάλο κύκλο γνωριμιών για να σχηματίσουν ομάδα εργασίας επί ποσοστά για καφετέρια στο κέντρο της πόλης. Πληρ. τηλ. 2241034315, 6932643421 AZ56645

ΖΗΤΕΙΤΑΙ από snack bar στους Πεύκους Λίνδου υπάλληλος για πρωινή και βραδινή βάρδια. Πληρ. τηλ. 6973537527 ή 2241025729 AZ56657

Από ιδιωτική εταιρεία **ΖΗΤΕΙΤΑΙ** έμπειρος λογιστής για μόνιμη εργασία. Αμεση πρόσληψη. Πληρ. τηλ. 2241065411, 2241069469, 6946999906 AZ56642

ΖΗΤΟΥΝΤΑΙ από γνωστή καφετέρια στη Ρόδο μπάρμαν/woman ή σερβιτόρο/ες. Πληρ. τηλ. 2241068500 AZ56646

ΝΑΥΤΗΣ για τουριστικό σκάφος στη Λίνδο Ρόδου χωρητικότητας 87 ατόμων για ημερήσιες εκδρομές. Πληρ. τηλ. 6973991218, 2108956242 AZ56559

ΖΗΤΟΥΝΤΑΙ από κατασκευαστική εταιρεία έμπειροι μαστόροι για εργασίες μπετόν) καλουπατζήδες). Πληρ. τηλ. 6932468110, 2241096550 (19.00-21.00) AZ56628

ΨΗΣΤΕΣ για γυράδικο στο κέντρο της πόλης. Πληρ. τηλ. 6946162961 AZ56562

ΟΔΗΓΟΣ με δίπλωμα 5ης κατηγορίας από μεταφορική εταιρία και εμπειρία στη ρυμούλκηση συρόμενων και επικαθήμενων. Πληρ. τηλ. 6936576364 AZ56479

ΖΗΤΕΙΤΑΙ

Βρεφονηπιοκόμος

Μόνιμη απασχόληση, ασφάλιση ΙΚΑ, ώρες εργασίας σπαστό οκτάωρο καθημερινά εκτός Κυριακής.

Πληρ. τηλ. 2241064525

Από εταιρεία διανομής τροφίμων

ΖΗΤΟΥΝΤΑΙ

α) ΟΔΗΓΟΣ Γ' επαγγελματικό
β) ΟΔΗΓΟΣ - ΠΩΛΗΤΗΣ Γ' επαγγελαμτικό
γ) ΓΡΑΜΜΑΤΕΑΣ τιμολόγησης
δ) ΑΠΟΘΗΚΑΡΙΟΣ - ΟΔΗΓΟΣ Β' επαγγελματικό

Πληρ. ώρες 9-2 κ. Φώτης **τηλ. 2241091784**

rp
★★★★★
RODOS PALACE
Resort Hotel • Convention Center

Το Ξενοδοχειακό & Συνεδριακό συγκρότημα πολυτελείας της Ρόδου ζητεί το ακόλουθο προσωπικό:

- **Food & Beverage Manager**
  Με ανάλογη προϋπηρεσία σε ξενοδοχεία πολυτελείας
- **Banqueting Manager-Υπεύθυνο Εκδηλώσεων**
  Με ανάλογη προϋπηρεσία σε ξενοδοχεία πολυτελείας
- **Προϊσταμένη Ορόφων**
  Με ανάλογη προϋπηρεσία σε ξενοδοχεία πολυτελείας
- **Υπαλλήλους Υποδοχής**
  Γνώστες Αγγλικών, Γερμανικών, με ανάλογη προϋπηρεσία

Οι ενδιαφερόμενοι για τις ανωτέρω θέσεις μπορούν να στείλουν ένα βιογραφικό τους σημείωμα με μία πρόσφατη φωτογραφία στην Διεύθυνση της εταιρείας υπ' όψιν Κου Π. Ρούμπη

Επίσης ζητούνται:

- Chef	**- Μπάρμεν & βοηθοί**
- Μάγειροι Α', Β' & βοηθοί	**- Τηλεφωνήτριες**
- Ζαχαροπλάστες	**- Ταμπλίστες**
- Μπουφετζήδες Α' & Β'	**- Καμαριέρες**
- Κόπτης Κρεάτων	**- Καθαρίστριες**
- Σερβπόροι & βοηθοί	**- Hostesses**
	- Κηπουροί

Για τις ανωτέρω θέσεις οι ενδιαφερόμενοι μπορούν να απευθύνονται στο τμήμα προσωπικού του ξενοδοχείου καθημερινά από 09:00-15:00.

Ξενοδοχείο Ρόδος Παλάς
Λεωφ. Ιαλυσού, Τ.Θ. 121, Ιξιά, Ρόδος
Τηλ. 22410 25222, Fax: 22410 25350
E-mail: info@rodos-palace.gr

Από την εταιρεία τροφίμων

Ιβίσκος

Ζητούνται νέοι έως 30 ετών για το τμήμα παραγωγής σαλατών

Οι υποψήφιοι θα πρέπει να έχουν βασικές γνώσεις κουζίνας, να διακρίνονται από ομαδικό πνεύμα και ανάληψη πρωτοβουλιών

Πληρ. 5ο χλμ. Λεωφ. Ρόδου-Λίνδου και στα τηλ. **2241065410-6946092525**
Υπεύθυνος: Δημήτριος Σορδάκης

Από την Βιομηχανική και Εμπορικη Εταιρεία, ΒΑΠ Π. ΚΟΥΓΙΟΣ ΑΒΕΕ,

ΖΗΤΟΥΝΤΑΙ

1. **Οδηγοί-πωλητές.** Απαραίτητο Επαγγελματικό δίπλωμα Γ' κατηγορίας.
2. **Πωλητές/Merchandisers.**

Ο ιδανικός υποψήφιος πρέπει να πληρεί τα κάτωθι.
Α. Ελληνας πολίτης.
Β. Ηλικία μέχρι 35 ετών.
Γ. Προϋπηρεσία στις πωλήσεις θα ληφθεί υπ' όψη.

Αποδοχές ικανοποιητικές, bonus, σύγχρονο περιβάλλον εργασίας και προοπτικές εξέλιξης στον χώρο των πωλήσεων.

Οι ενδιαφερόμενοι καλούνται να επικοινωνήσουν στο 2241061434, με την κ. Παπανδρέου από τις 9.00 μέχρι 15.00.

Ξενοδοχείο ΚΑΛΛΙΘΕΑ ΜΑΡΕ ΠΑΛΛΑΣ

ΖΗΤΟΥΝΤΑΙ

- **Σερβιτόροι - σερβιτόρες**
- **Βοηθοί σερβιτόρου.**
- **Πωλήτρια μίνι μάρκετ**
- **Λαντζιέρα**

Πληρ. τηλ. 2241068720

Για αιτήσεις στο ξενοδοχείο από 09.00-13.00 καθημερινά

ΖΗΤΟΥΝΤΑΙ
ΑΠΟ ΓΡΑΦΕΙΟ ΓΕΝΙΚΟΥ ΤΟΥΡΙΣΜΟΥ

α) **Υπάλληλοι Γραφείου** άνδρες ή γυναίκες, ηλικίας 23 μέχρι 35 ετών. Λοιπά προσόντα: Να είναι τουλάχιστον απόφοιτοι Λυκείου, να χειρίζονται πολύ καλά κομπιούτερς να μιλούν και να γράφουν, πολύ καλά επίσης την Αγγλική γλώσσα. Για τους άνδρες, να έχουν εκπληρώσει τις στρατιωτικές τους υποχρεώσεις.
Προϋπηρεσία σε άλλο Γραφείο εισερχόμενου τουρισμού, επιθυμητή, αλλά όχι απαραίτητη.

β) **Βοηθός Λογιστηρίου,** άνδρας ή γυναίκα, ηλικίας το ίδιο όπως πιο πάνω, 23 μέχρι 35 ετών.
Λοιπά προσόντα: Πτυχιούχος ανωτέρας ή ανωτάτης σχολής λογιστικής. Να χειρίζεται πολύ καλά κομπιούτερς, να μιλά και να γράφει την Αγγλική γλώσσα. Εκπλήρωση των στρατιωτικών υποχρεώσεων απαραίτητη, για τους άνδρες.

Αποστείλατε βιογραφικό σημείωμα στην διεύθυνση:
Κα Μ. Μακρίδη, Ταχ. Θυρίς 402 ΡΟΔΟΣ

ΖΗΤΕΙΤΑΙ
Κυρία
Γραμματεύς (Βοηθός Λογιστή)
από εμπορική επιχείρηση

Απαραίτητα προσόντα:
Γνώση προγράμματος Eurofasma
Χρήση προγραμμάτων Excel/Word/Internet/Phototshop
Γνώση Αγγλικής.
Προσφέρουμε:
Δωδεκάμηνη απασχόληση
Ημέρες εργασίας: Δευτέρα-Παρασκευή
Μισθός: Αναλόγως προσόντων
Προϋπηρεσία θα συνεκτιμηθεί.

Αποστείλατε βιογραφικό σημείωμα και συστάσεις στο fax **2241038785,** τηλέφωνο επικοινωνίας **2241038990**

Η βιομηχανία Γάλακτος ΝΕΟ ΡΟΔΟΓΑΛ ΑΕ

ΖΗΤΑ
• Οδηγό / πωλητή

με δίπλωμα οδήγησης Γ' κατηγορίας.
Ανάλογη προϋπηρεσία στις πωλήσεις θα ληφθεί υπόψιν. Ηλικία έως 35 ετών. Μισθός και ποσοστά

Πληρ. τηλ. 2241066900, 2241067214

Από το εξειδικευμένο συνεργείο VW/AUDI Maliarakis motosport

ΖΗΤΑ
τους παρακάτω για την στελέχωση του συνεργείου της:
• **Μηχανικούς αυτοκινήτων** με προϋπηρεσία.
• **Ηλεκτρολόγους αυτοκινήτων** με προϋπηρεσία.

Πληρ. τηλ. 2241065290, fax. 2241065295
ή e-mail: maliarakis@yahoo.gr

ΖΗΤΕΙΤΑΙ
έμπειρος **ΛΟΓΙΣΤΗΣ**
για μόνιμη εργασία σε ιδιωτική εταιρεία.
Αμεση πρόσληψη.
Απαραίτητη προϋπηρεσία.
Πληρ. τηλ. 2241065411, 2241069469, 6946999906

Το **ξενοδοχείο BLUE BAY** στην Ιαλυσό ενδιαφέρεται για πρόσληψη

FRONT OFFICE MANAGER

Ο ενδιαφερόμενος πρέπει να είναι απόφοιτος Ξενοδοχειακής Σχολής, να γνωρίζει πολύ καλά Αγγλικά και Γερμανικά, να διαθέτει ανάλογη εμπειρία και να έχει καλή γνώση Η/Υ.
Βιογραφικά μπορούν να σταλούν στο φαξ **2241091134.**
Αιτήσεις εντός του ξενοδοχείου καθημερινά από 10.00-14.00

Γραφείο γενικού τουρισμού Hellas Tourist Services S.A.

ΖΗΤΟΥΝΤΑΙ

α. **Υπάλληλος γραφείου** άνδρας ή γυναίκα με γνώσεις αγγλικών, γερμανικών Η/Υ για απασχόληση στο τμήμα χρεώσεων. Λογιστικές γνώσεις επιθυμητές.
6. **Νέα - νέος** ηλικίας έως 35 ετών με άριστη γνώση της γερμανικής και γαλλικής γλώσσας, για να εργασθεί ως αρχηγός γκρουπ. Προϋπηρεσία επιθυμητή.

Πληρ. Κέννεντυ & Χειμάρας 44 ή στο τηλ. **2241038155**
ώρες γραφείου

Αντιπροσωπεία αυτοκινήτων

ΖΗΤΑ
1. **Εμπειρους πωλητές αυτοκινήτων**
2. **Υπεύθυνο τμήματος ανταλλακτικών**
3. **Μηχανικούς συνεργείου**

Επικοινωνία στο τηλέφωνο **6944307704**

ΖΗΤΕΙΤΑΙ
ΛΟΓΙΣΤΗΣ

Μεγάλη Ξενοδοχειακή Εταιρεία στην περιοχή Λίνδου, προκειμένου να πλαισιώσει το Οικονομικό της Τμήμα, ζητεί Λογιστικό στέλεχος
απόφοιτο Οικονομικού Πανεπιστημίου Α.Ε.Ι.
Προσόντα όπως προϋπηρεσία σε ξενοδοχειακή επιχείρηση, καλή γνώση Κ.Β.Σ. και του ενιαίου λογιστικού σχεδίου, εμπειρία σε Μηχανογραφική Λογιστική, καλή γνώση Αγγλικών, αξιολογούνται καταλλήλως.
Παρέχονται καλές, συνθήκες εργασίας, και προοπτικές πολύ καλής σταδιοδρομίας.
Τα βιογραφικά θα αποστέλλονται στην Τ. Θ. 44, Αρχαγγέλου 85102, υπ' όψιν Γενικού Διευθυντού.

ΖΗΤΕΙΤΑΙ
Από την εταιρεία **ΞΕΝΑΚΗΣ ΑΕ (ΗΛΕΚΤΡΟΚΟΣΜΟΣ)**
τμήμα επαγγελματικών συσκευών

ΠΩΛΗΤΗΣ

Απφότοιτος τεχνικής σχολής ηλεκτρολογικού ή μηχανολογικού κλάδου (τεχνικό Λύκειο - ΙΕΚ - ΤΕΙ). Τυχόν προϋπηρεσία θα ληφθεί υπ' όψιν. Παρέχονται καλές συνθήκες εργασίας και αμοιβής. Απαραίτητο βιογραφικό.

Πληρ. κ. **Ανδρέου Βλάσης** τηλ. **2241022790, 2241026597**
Κων. Υδραίου και Λίνδου 60 Ρόδος

ΖΗΤΟΥΝΤΑΙ
ΠΩΛΗΤΡΙΕΣ

από εμπορική εταιρεία με καταστήματα στο κέντρο της πόλης.
Προοπτικές εξέλιξης, αποδοχές πολύ καλές.
Πληρ. τηλ. 2241074443

ΕΡΓΟΔΗΓΟΣ
ΖΗΤΕΙΤΑΙ ΑΠΟ ΤΕΧΝΙΚΗ ΕΤΑΙΡΕΙΑ

για μόνιμη απασχόληση, μισθός αναλόγως προσόντων, με προοπτική εξέλιξης, ηλικία μέχρι 35 ετών.
Εμπειρία ή / και σπουδές θα συνεκτιμηθούν.
Σύντομο βιογραφικό ενδιαφερομένων μέχρι 28/01 προς:
MRTR ΑΕ - Τ.Θ. 214 - 85100 ΡΟΔΟΣ

Lindian Village deLuxe Hotel

Η ξενοδοχειακή μοναδα πολυτελείας στην παραλία Λάρδου, με πεντε θεματικά εστιατόρια, σουίτες με ιδιωτικές πισίνες, συνεδριακό κέντρο, κεντρο θαλασσοθεραπείας θα λειτουργησει απο την νεα σαιζόν με στοχο την μεγαλύτερη διαρκεια λειτουργιας και τις καλυτερες συνθηκες εργασιας.

Ζητούμε για την σαιζόν 2004 συνεργάτες,

με ορεξη για προσεγμενη και ποιοτική δουλειά να στελεχώσουν ολα τα τμηματα, σε ολες τις θέσεις.

Περιμενουμε το βιογραφικό σας σημείωμα στο Τελεφαξ **22440 47360** ή με email : alkal@lindian.gr ή αυτοπροσώπως στο ξενοδοχείο, **καθημερινές από 08.30 –14.30**

INTERBETON

ΙΝΤΕΡΜΠΕΤΟΝ ΔΟΜΙΚΑ ΥΛΙΚΑ Α.Ε. ΟΜΙΛΟΣ ΤΣΙΜΕΝΤΩΝ ΤΙΤΑΝ

ΧΕΙΡΙΣΤΗΣ ΑΝΤΛΙΑΣ ΜΠΕΤΟΝ

Η ΙΝΤΕΡΜΠΕΤΟΝ ΔΟΜΙΚΑ ΥΛΙΚΑ Α.Ε, επιθυμεί να προσλάβει χειριστή αντλίας μπετόν για τις ανάγκες των υποκαταστημάτων της στην Ρόδο.

Απαραίτητα Προσόντα
• Δίπλωμα χειριστού αντλίας
• Εκπληρωμένες στρατιωτικές υποχρεώσεις

Οι υποψήφιοι που πληρούν τις πιο πάνω προϋποθέσεις παρακαλούνται να επικοινωνήσουν με τον κ. Μ. Βασιλώττο τηλ. 22410 94705

ΖΗΤΕΙΤΑΙ ΥΠΑΛΛΗΛΟΣ

Για το τμήμα μηχανογράφησης με τα εξής προσόντα:
Να γνωρίζει:
1. Τεχνικές γνώσεις ηλεκτρονικών υπολογιστών και εκτυπωτών
2. Τοπικά δίκτυα LAN
3. Χρήση MS Office
4. Χρήση λειτουργικών Microsoft Windows (98, NT & 2000)
5.Αγγλική γλώσσα
6. Χωρίς στρατιωτικές υποχρεώσεις (άνδρας)

Πενθήμερο - Δωδεκάμηνη εργασία - Αποδοχές ικανοποιητικές
Αποστολή Βιογραφικών:
κ. Χριστόφορο Κάτρη
email: katris@noisis.gr
Τηλ. 6944682000

Από την εταιρεία τροφίμων

Ιβίσκος

Ζητούνται οδηγοί - πωλητές
Απαραίτητα προσόντα
• Δίπλωμα οδήγησης Γ' κατηγορίας
• Απόφοιτοι γυμνασίου - λυκείου
• Ηλικία έως 30 ετών

Οι υποψήφιοι θα πρέπει να διακρίνονται από ομαδικό πνεύμα, ανάληψη πρωτοβουλιών, οργανωτικότητα και αναπτυγμένες επικοινωνιακές ικανότητες.

Πληρ. 5ο χλμ. Λεωφ. Ρόδου-Λίνδου και στα τηλ. **2241065410-6944633636**
Υπεύθυνος: Ιωάννης Παπασταματάκης

Η ΜΕΛΙΣΣΟΚΟΜΙΚΗ ΔΩΔΕΚΑΝΗΣΟΥ

ΖΗΤΑ

Γραμματέα για μόνιμη απασχόληση. Απαιτούνται καλές γνώσεις Αγγλικών και Γερμανικών και χειρισμός Ηλεκτρ. Υπολογιστή.
Αποστείλατε βιογραφικό στο fax **2241048200** ή με email στην melissam@otenet.gr ή στην Μονάδα Εθν. Οδός Τσαΐρι-Αεροδρομίου 5ο χλμ. Παστίδα, τηλ. **2241048200-5**

ΞΕΝΟΔΟΧΕΙΟ DORETA BEACH στη Θολό

ΖΗΤΑ

- Υπάλληλο υποδοχής
- Β' Μαγείρους
- Γ' Μαγείρους
- Barman Β'
- Γερμανόφωνη κοπέλα για παιδικό δωμάτιο

Για αιτήσεις στο ξενοδοχείο καθημερινά από 09.00-13.00
Πληρ. στο τηλ. 2241082540 Κος Παναγιώτου Χρήστος

ΤΟ ΞΕΝΟΔΟΧΕΙΟ EDEN ROC
ενδιαφέρεται για την πρόσληψη πεπειραμένου προσωπικού με τις παρακάτω ειδικότητες

α. Οροφοκαμαριέρες
β. Βοηθοί σερβιτόροι (άνδρες και γυναίκες)
γ. Λατζιέρης σκευών κουζίνας
δ. Μάγειρας για κρύα κουζίνα (άνδρας ή γυναίκα)
ε. Μάγειρας για show cooking
στ. Βοηθός ζαχαροπλάστη (άνδρας ή γυναίκα)
ζ. νυκτερινός υπάλληλος υποδοχής που να γνωρίζει απαραίτητα Ιταλικά και Αγγλικά

Η γνώση της Ιταλικής και της Γερμανικής γλώσσας για τις ειδικότητες (β) και (ε) θα αξιολογηθούν άμεσα.

Πληροφορίες και αιτήσεις καθημερινά (πρωινές ώρες) στο τηλ. 2241067067, φαξ 2241066700
ηλεκτρονική διεύθυνση manager@edenroc.gr
παραλία Λεωφόρου Καλλιθέας

εργασιες

συνέχεια από την προηγούμενη

ΤΟΛΜΗΣΤΕ ΝΑ ΑΔΥΝΑΤΙΣΕ-

GOODY'S

Η ΡΕΤΕ ΑΕ συνεχίζοντας την δυναμική της πορεία αναζητά για το κατάστημα της GOODY'S στο Φαληράκι - Ρόδου υποψήφιους ενδιαφερόμενους για εποχιακή απασχόληση στις ακόλουθες θέσεις:

- Ψήστες
- Ταμίες
- Εξωτερικούς
- Καθαρίστριες

Οι υποψήφιοι θα πρέπει να διακρίνονται από ομαδικό πνεύμα, ανάληψη πρωτοβουλιών, οργανωτικότητα και αναπτυγμένες επικοινωνιακές ικανότητες.

Για βιογραφικά και αιτήσεις παρακαλώ απευθυνθείτε στα:
τηλ. 2241089700,
φαξ 2241024613,
e-mail: goodys@rtel.gr

Από Τεχνική και Εμπορική επιχείρηση που δραστηριοποιείται σε εμπόριο ειδών θέρμανσης-κλιματισμού και Η/Μ κατασκευές

ΖΗΤΟΥΝΤΑΙ

ΨΥΚΤΙΚΟΣ και ΒΟΗΘΟΣ ΨΥΚΤΙΚΟΥ
για μόνιμη απασχόληση
Προθεσμία υποβολής αιτήσεων μέχρι 04/02/2004
Πληρ. τηλ. 2241066551

ΖΗΤΕΙΤΑΙ

οδηγός - πωλητής
απόφοιτος γυμνασίου με προϋπηρεσία στα τρόφιμα, γνώστης της αγοράς, μισθός και bonus.
Πληρ. τηλ. Delicatessen ΔΑΝΕΖΗΣ
τηλ. 6944790696

Το ξενοδοχείο
ΔΙΟΝΥΣΟΣ
Ιξιά-Ρόδος

ΖΗΤΑ

για την καλοκαιρινή σεζόν
ΠΡΟΣΩΠΙΚΟ ΔΙΑΦΟΡΩΝ ΕΙΔΙΚΟΤΗΤΩΝ
Απαραίτητη η προϋπηρεσία σε ανάλογη θέση και η πείρα.
Για αιτήσεις στο ξενοδοχείο καθημερινά από 09.00-13.00.
Πληρ. τηλ. **2241023021**

HOTEL IALYSSOS BAY
RHODES GREECE

Το ξενοδοχείο της εταιρείας Ν. Λυμπέρης Α.Ε. **IALYSSOS BAY** ζητά να προσλάβει συνεργάτες για τα κάτωθι τμήματα λειτουργίας του

- ***Προσωπικό κουζίνας***
- ***Εμπειρους σερβιτόρους και βοηθούς σερβιτόρους***
- ***Υπαλλήλους υποδοχής*** με ευγένεια και συνέπεια, πτυχιούχους σχετικών σχολών και γλωσσομαθείς (τουλάχιστον αγγλικής και γερμανικής)
- ***Καμαριέρες*** υπεύθυνες με όρεξη για εργασία
- ***Προσωπικό για μινι μαρκετ***

Περιμένουμε το βιογραφικο σας σημείωμα στο φαξ **2241093420** ή αυτοπροσώπως στο ξενοδοχείο καθημερινά από 08.00-14.00.
Για περισότερες πληροφορίες τηλ. **2241091841-5**

ΤΕ. Πρέπει να θέλετε να χάσετε βάρος. Καλέστε για δωρεάν πληροφορίες για το πιο απίστευτο πρόγραμμα απώλειας βάρους στην Ευρώπη και Αμερική. Πληρ. τηλ. 6945807682 AZ56424

ΓΙΝΕΤΕ ΕΠΙΧΕΙΡΗΜΑΤΙΕΣ μέσα από τον χώρο σας χωρίς ωράριο, αφεντικό (όχι ντήλερ - υπάλληλοι). Κέρδη από 500 ευρώ - 10.000 ευρώ το μήνα. Πληρ. 2310419397, email: www.biz-4-all.com AZ56395

Από την εταιρεία "ΤΡΟΦΟΚΑΖΑ"
(εμπορίας και διακίνησης τροφίμων)

ΖΗΤΟΥΝΤΑΙ

α) ΟΔΗΓΟΣ ηλικίας έως 35 ετών κάτοχος ΒΓ' επαγγελματικού διπλώματος
β) ΓΡΑΜΜΑΤΕΑΣ με άριστη γνώση Η/Υ (κατά προτίμηση προγράμματος DEFACTO)
γ) Εμπειρος **ΠΩΛΗΤΗΣ**
Τυχόν προϋπηρεσία θα ληφθεί σοβαρά υπόψη.
Πληρ. τηλ. 2241061207/67534, fax 2241061276

ΖΗΤΕΙΤΑΙ

κόφτρια αλλαντικών - τυριών
με προϋπηρεσία και γνώσεις αγγλικής 12/μηνη απασχόληση, ωράριο σπαστό - πενθήμερο.
Πληρ. τηλ. 6944790696

ΟΙΝΟΘΗΚΗ ΕΜΕΡΥ

Η ΕΜΕΡΥ ΑΒΕ, η μεγαλύτερη ιδιωτική εταιρεία οίνων και ποτών λόγω της ταχύτατης ανάπτυξης σε νέα προϊόντα και περιοχές ενδιαφέρεται να προσλάβει τις κάτωθι ειδικότητες (η εργασία αφορά όλη την περιοχή της Δωδ/σου):

- Οδηγούς
Απαραίτητα προσόντα
Δίπλωμα οδήγησης Γ' κατηγορίας, Απόφοιτος Λυκείου, Επιθυμητή προϋπηρεσία σε εμπορία ποτών και διανομών

- Οδηγούς- Πωλητές:
Απαραίτητα προσόντα
Δίπλωμα Γ' κατηγορίας, Απόφοιτος Λυκείου ή ΙΕΚ, Γνώσεις σε πωλήσεις, Ικανότητα επικοινωνίας

- Πωλητές:
Απαραίτητα προσόντα
Δίπλωμα αυτοκινήτου, Απόφοιτος ΙΕΚ ή ΤΕΙ, Γνώσεις Αγγλικών, Γνώσεις Η/Υ (Word / Excel), Προϋπηρεσία σε πωλήσεις, Ικανότητα επικοινωνίας

Προσφέρονται:
1. Σταθερός μισθός αναλόγως προσόντων
2. Δυνατότητα Extra παροχών- bonus
3. Συνεχή εκπαίδευση

Οι ενδιαφερόμενοι μπορούν να αποστείλουν βιογραφικά στη διεύθυνση:
Κολοκοτρώνη 8 Ρόδος - Τ.Κ. 85100,
υπόψη: Εμπορικής Διεύθυνσης
Τηλ. 2241029111

TUI
Hellas

SUCHT

Reiseleiter/in für TUI & 1-2-Fly für die Sommersaison 2004.

Sind Sie deutschsprachig, flexibel und hoch motiviert in Verkauf und Service?
Dann sind Sie genau richtig bei uns.

Tel. 2241089501
Montag-Freitag: 09.30-15.00 Uhr
Australias Str. 114, 851 00 Rhodos

ΕΠΙΣΗΣ ΖΗΤΑ

Υπαλλήλους για την τουριστική σαιζόν 2004 με γνώση ξένων γλωσσών και γνώση PC

Πληροφορίες στο τηλ. 2241089501
Δευτέρα-Παρασκευή από 09.30 έως 15.00
Αυστραλίας 114, 851 00 Ρόδος

εργασιες

συνέχεια από την προηγούμενη

ΖΗΤΟΥΝΤΑΙ: α) κυρίες για να εργασθούν με ελεύθερο ωράριο σε λευκά είδη. Δίδονται δωρεάν προσπέκτους και μεγάλη υποστήριξη από την εταιρεία μας, β) κυρία (ελληνίδα) για ολιγόωρη απασχόληση σαν βοηθός σε πωλήσεις εισπράξεις με δικό μας μεταφορικό μέσο και οδηγό. Πληρ. τηλ. 2241066767, 6942445700 AZ56406

ΕΡΓΑΣΙΑ ΑΠΟ ΤΟ ΧΩΡΟ ΣΑΣ. Ζητούνται άτομα δραστήρια και δυναμικά από μεγάλη εμπορική εταιρεία για άμεση κάλυψη θέσεων ανεξάρτητης συνεργασίας. Μερική απασχόληση 500-1500 ευρώ, πλήρης απασχόληση 1500-6000 ευρώ. Οχι πλασιέ- ντήλερ. Εξτρα μπόνους και προμήθειες. Πληρ. τηλ. 2241030078, 6977472091 AZ56293

ΓΥΜΝΑΣΤΗΣ/Α και φυσιοθεραπευτής/α για μερική ή πλήρη απασχόληση σε γυμναστήριο. Πληρ. τηλ. 2241073712 ΧΑΖ20121

BARWOMAN από 18 έως 30 ετών που να μιλά Ελληνικά. Πληρ. τηλ. 2241083298 AZ56404

ΕΠΙΧΕΙΡΗΣΗ ΣΤΟ ΣΠΙΤΙ. Αμεση κάλυψη θέσεων ανεξάρτητης συνεργασίας. Μερική απασχόληση 550-1100 ευρώ, πλήρης απασχόληση 1100 ευρώ-3.000 ευρώ/μήνα!!! Οχι τελεμάρκετινγκ, πλασιέ, ντήλερ. Εξτρα μπόνους και προμήθειες μέχρι 5%. Δωρεάν ταξίδια στο εξωτερικό. Ενημερωτικό φυλλάδιο στο 2109911071, www.homebizin.com. AZ55452

ΖΗΤΟΥΝΤΑΙ φυσιοθεραπευτές, μασέρ και γυμναστές. Πληρ. τηλ. 2241023110 ΧΑΖ20122

Η Οδική Βοήθεια Ρόδου HELLAS SERVICE **ΖΗΤΕΙ** συνεργάτες για την στελέχωση του τμήματος πωλήσεων. Απαραίτητα προσόντα: Ικανότητα επικοινωνίας, ευχάριστη προσωπικότητα, δίπλωμα οδήγησης οχήματος, προϋπηρεσία στο χώρο. Προσφέρονται: ανταγωνιστικό πακέτο αποδοχών (μισθός - προμήθεια - bonus), προοπτικές εξέλιξης, εξαιρετικό περιβάλλον εργασίας. Πληρ. Στ. Καζούλη 82, τηλ. (22410)22490 ΧΑΖ252

PARADISE GYM ΖΗΤΟΥΝΤΑΙ γυμναστές και αισθητικοί. Πληρ. τηλ. 2241062481 AZ56566

διαφορα

ΠΩΛΟΥΝΤΑΙ ΕΠΙΠΛΑ ΣΕ ΑΡΙΣΤΗ ΚΑΤΑΣΤΑΣΗ ΚΑΙ ΤΙΜΕΣ ΕΥΚΑΙΡΙΑΣ ΛΟΓΩ ΜΕΤΑΚΟΜΙΣΗΣ (ΣΥΝΘΕΤΟ ΑΠΟ ΞΥΛΟ ΟΞΙΑΣ - ΑΝΙΓΚΡΕ, ΔΥΟ ΒΙΒΛΙΟΘΗΚΕΣ, ΤΡΙΑ ΜΟΝΑ ΚΡΕΒΑΤΙΑ, ΔΥΟ ΚΟΜΟΔΙΝΑ, ΚΟΝΣΟΛΑ ΚΑΙ ΕΠΙΠΛΟ ΤΗΛΕΟΡΑΣΗΣ-ΒΙΝΤΕΟ). ΠΛΗΡ. ΤΗΛ. 2241061647, 6937059712 ΠΔ56682

ΣΑΛΟΝΙ τριθέσιο, διθέσιο, μία πολυθρόνα (με άνοιγμα στυλ κρεβατιού), τραπεζάκι σαλονιού από ξύλο και κρύσταλλο, σύνθετο, τηλεόραση σε τιμή ευκαιρίας. Πληρ. τηλ. 6973968931 ΑΔ56725

ΠΩΛΟΥΝΤΑΙ άλογα. Πληρ. κο Μανώλη τηλ. 6944140876 ΑΔ56714

ΠΩΛΟΥΝΤΑΙ: α) τραπέζι κουζίνας με δύο καρέκλες ξύλου ποιότητας Α' 200 ευρώ ολοκαίνουργιο, β) τραπέζι σαλονιού με κρύσταλλο ολοκαίνουργιο 200 ευρώ, γ) 2 γραφεία με γωνία, 2 συρταριές, 1 ντουλάπι γραφείου, 2 καρέκλες γραφείου, ολοκαίνουργια 500 ευρώ, δ) διπλή κρεβατοκάμαρα με κομοδίνο - στρώμα 350 ευρώ, ε) φούρνος 6 μηνών με 4 μάτια 150 ευρώ, στ) ψυγείο 150 ευρώ, ζ) σαλόνι δερμάτινο 3θέσιος ή 2θέσιος καναπές και τραπεζάκι 6 μηνών ολοκαίνιουργια (από 3000 ευρώ μόνο 1150 ευρώ). Πληρ. τηλ. 6947952992 ΑΔ56681

ΠΩΛΕΙΤΑΙ αμερικάνικο μπιλιάρδο. Πληρ. τηλ. 6977748878 ΑΔ56713

ΕΞΟΠΛΙΣΜΟΣ κατάλληλος για snack bar, εστιατόριο κ.λπ. ψυγείο, πάγκος 2,50 m. -500 ευρώ, φούρνος 200 ευρώ, λάντζα με τρεις γούρνες 200 ευρώ καθίσματα σκηνοθέτη 15 ευρώ. Πληρ. τηλ. 6947884123 ΑΔ56698

ΠΩΛΕΙΤΑΙ σε καλή κατάσταση λόγω μετακόμισης σύνθετο προς 300 ευρώ και πλήρης κρεβατοκάμαρα προς 300 ευρώ. Πληρ. τηλ. 2241078381, 6945512790 ΑΔ56685

ΠΩΛΟΥΝΤΑΙ από ξενοδοχειακή μονάδα λόγω ανακαίνισης πόρτες εισόδου, μπαλκονόπορτες και παράθυρα, όλα από μασίφ σουηδικό ξύλο ταμπλαδωτά. Πληρ. τηλ. 2241025729, 2241034540 ΑΔ56656

ΠΩΛΟΥΝΤΑΙ: κρεβάτι μονό, συρταριέρα, έπιπλο τηλεόρασης. Επίσης πωλείται Η/Υ και εκτυπωτής Η/Ρ 840. Πληρ. τηλ. 6942839826. ΑΔ56675

ΣΕΤ ΔΩΜΑΤΙΟΥ από σουηδικό ξύλο μασίφ, αποτελούμενο από: 1 κρεβάτι μονό με στρώμα, 2. ντουλάπα δίφυλλη με δύο συρτάρια, 3. τουαλέτα με καθρέφτη και σκαμπό, 4. κομοδίνο. Μόνο με 280 ευρώ! Πληρ. τηλ. 2241025729, 2241034540 ΑΔ56655

ΠΩΛΕΙΤΑΙ ταχύπλοο σκάφος 4,85 τ.μ. με τρέιλερ και εξωλέμβια YAMAHA 80 HP σε άριστη κατάσταση. Πληρ. τηλ. 2241085231, 6945461564 ΧΑΔ261

ΠΩΛΕΙΤΑΙ εξοπλισμός καφέ μπαρ (ψυγεία, παγομηχανή, μηχανή καφέ, έπιπλα κ.ά.) σε πολύ καλή κατάσταση και καλή τιμή. Πληρ. τηλ. 6946963858, 6947463881 ΑΔ56648

ΠΩΛΟΥΝΤΑΙ ΕΠΑΓΓΕΛΜΑΤΙΚΑ ΨΥΓΕΙΑ - ΒΙΤΡΙΝΕΣ 2 ΜΕΤΡΑ ΚΑΙ 2,5 ΜΕΤΡΑ ΣΕ ΑΡΙΣΤΗ ΚΑΤΑΣΤΑΣΗ. ΠΛΗΡ. ΤΗΛ. 2241034490, 13.00-16.00 ΧΠΔ221

ΖΗΤΕΙΤΑΙ ΓΙΑ ΑΓΟΡΑ ΣΚΑΦΟΣ ΜΕ ΤΡΕΪΛΕΡ ΠΛΑΣΤΙΚΟ ΜΕΤΑΧΕΙΡΙΣΜΕΝΟ ΕΩΣ ΚΑΙ 5 ΧΡΟΝΩΝ. ΚΑΜΠΙΝΑΤΟ (ΟΧΙ ΟΡΕΝ) ΤΑΧΥΠΛΟΟ ΜΕ ΕΞΩΛΕΜΒΙΑ ΜΗΧΑΝΗ (ΟΧΙ ΠΟΔΑΡΙ Ή ΕΣΩ - ΕΞΩ) ΚΑΤΑ ΠΡΟΤΙΜΗΣΗ ΤΕΤΡΑΧΡΟΝΗ ΑΠΟ 5,20 ΕΩΣ 6 Μ. ΠΛΗΡΩΜΗ ΜΕΤΡΗΤΟΙΣ ΚΑΙ ΑΝΑΛΟΓΩΣ ΠΡΟΣΦΟΡΑΣ. ΜΟΝΟ ΣΟΒΑΡΕΣ ΠΡΟΤΑΣΕΙΣ κ. ΔΗΜΗΤΡΗ ΤΗΛ. 6945351344 ΠΔ56533

ΦΟΥΣΚΩΤΟ ZOTIAK 4,20 m. 50 HR JONSON POWER TPIM με τρέϊλερ σε άριστη κατάσταση. Τιμή 6000 ευρώ. Πληρ. τηλ. 6936867447 ΑΔ56641

ΠΩΛΕΙΤΑΙ εξοπλισμός εστιατορίου (τραπέζια - καρέκλες - ψυγείο/βιτρίνα με κατάψυξη - πλυντήριο πιάτων - γκριλιέρες- A/C 24 BTU) σε λογική τιμή. Πληρ. τηλ. 2241065052, 2241035626 ΑΔ56425

ΠΩΛΟΥΝΤΑΙ: Drams MAPEX 5άρα μαύρη, με βάσεις, πιατίνια Zildjian, Paste και Mainl και διπέταλο. Πωλούνται όλα μαζί ή ξεχωριστά. Πληρ. τηλ. 6947842912. ΑΔ56563

ΞΥΛΑ ΕΛΙΑΣ όμορφα τεμαχισμένα πωλούνται. Πληρ. τηλ. 6945511769 ΑΔ56438

ΠΩΛΕΙΤΑΙ ΣΑΛΟΝΙ 3ΘΕΣΙΟΣ-2ΘΕΣΙΟΣ ΠΟΛΥΘΡΟΝΑ, ΝΕΟΚΛΑΣΙΚΟΥ ΣΤΥΛ, ΣΕ ΑΡΙΣΤΗ ΚΑΤΑΣΤΑΣΗ. ΠΛΗΡ. ΤΗΛ. 2241063425 ΧΠΕ2511

μαθηματα

ΦΙΛΟΛΟΓΟΣ ΚΑΘΗΓΗΤΗΣ με πολυετή πείρα, παραδίδει ιδιαίτερα μαθήματα σε μαθητές γυμνασίου, λυκείου. Πληρ. τηλ. 2241078639, 6945857273 ΑΜ56638

ΕΜΠΕΙΡΟΣ ΚΑΘΗΓΗΤΗΣ ΧΗΜΙΚΟΣ κάτοχος Master ΗΠΑ παραδίδει μαθήματα Φυσικής και Χημείας σε μαθητές Γυμνασίου και Λυκείου. Αμεσα αποτελέσματα και συστηματική προετοιμασία για τις Πανελλήνιες. Πληρ. τηλ. 6944425672 ΑΜ56633

ΚΑΘΗΓΗΤΡΙΑ ΑΓΓΛΙΚΩΝ με 20ετή πείρα με μητρική γλώσσα την Αγγλική με άριστη προφορά παραδίδει ιδιαίτερα μαθήματα σε μεμονωμένους ή σε μικρά γκρουπ (4), σε αρχάριους και προχωρημένους με εξασφαλισμένη επιτυχία εξετάσεων First Certificate (Lower), Proficiency Cambridge και Michigan, και σε συνεργασία με γονείς και μαθητές δίνουν τα καλά αποτελέσματα, οργανωμένη και άρτια διδακτική ύλη - προβολές VIDEO για ομιλία και γραμματική στον υπολογιστή, σύγχρονα μέσα διδασκαλίας, εβδομαδιαία τεστ επανάληψης, συστηματική ενημέρωση γονέων, υπεύθυνη εργασία και τιμές λογικές. Επίσης σε ενήλικες για να μάθουν την γλώσσα για τη δουλειά τους και ο,τιδήποτε άλλο. Πληρ. τηλ. 2241075959, 6972912196 ΑΜ56612

ΕΚΠΑΙΔΕΥΣΗ ΣΤΟΥΣ ΥΠΟΛΟΓΙΣΤΕΣ
@ Anosis Computer Learning
ECDL
Ευρωπαϊκό Δίπλωμα Κατάρτισης Η/Υ
ΤΜΗΜΑΤΑ ΕΝΗΛΙΚΩΝ
- Ταχύρυθμα σεμινάρια 6 εβδομάδων επιπέδου ECDL Start
- Τρίμηνοι κύκλοι σπουδών για απόκτηση του Διπλώματος ECDL
- Επιδοτούμενα σεμινάρια επιχειρήσεων
Windows, Word, Excel, Powerpoint, Access, Internet, Frontpage, CorelDraw, κτλ
ΣΤ.ΚΩΤΙΑΔΗ 52 ΤΗΛ.78924
Υπεύθυνος Σπουδών ΚΩΣΤΑΣ ΧΑΤΖΗΔΑΚΗΣ

ΑΝΑΚΟΙΝΩΣΗ ΜΑΘΗΜΑΤΑ
*** Computer ***
PROGRAM COMPUTER PM
ΕΓΓΡΑΦΕΣ ** ΤΩΡΑ **
Τμήματα για: Παιδιά - Ενήλικες Αρχάριους - Μαθητές Επαγγελματίες
Ανεύρεση Εργασίας
Διδάσκει πτυχιούχος Πανεπιστημίου Αμερικής
ΜΑΝΩΛΗΣ Ι. ΣΟΦΙΛΑΣ
Κοδριγκτώνος 91
Τηλ. (22410) 31761
ΠΙΣΤΟΠΟΙΗΤΙΚΟ ΓΝΩΣΕΩΝ
ΕΠΙΣΗΜΟ ΕΞΕΤΑΣΤΙΚΟ ΚΕΝΤΡΟ ΤΗΣ ECDL HELLAS

ΣΧΟΛΗ ΟΔΗΓΩΝ
ΚΟΥΣΗ ΠΑΝΤΕΛΗ
- ΔΙΠΛΩΜΑΤΑ
- ΕΡΑΣΙΤΕΧΝΙΚΑ
- ΕΠΑΓΓΕΛΜΑΤΙΚΑ
- ΜΟΤΟΣΙΚΛΕΤΑΣ
- ΜΑΘΗΜΑΤΑ ΘΕΩΡΗΤΙΚΗΣ ΔΙΔΑΣΚΑΛΙΑΣ

-Επεκτάσεις όλων των κατηγοριών -Αναθεωρήσεις ληγμένων αδειών -Μετατροπές ξένων αδειών σε ελληνικές
Οδός Βαλαωρίτου 9
(έναντι HOTEL SEMIRAMIS ΠΙΣΩ ΑΠΟ ΤΟ ΠΑΛΑΙΟ ΝΟΣΟΚΟΜΕΙΟ
e-mail: kousisp@acn.gr
ΕΚΠΑΙΔΕΥΤΙΚΟ ΑΥΤΟΚΙΝΗΤΟ:
TOYOTA YARIS 1300 cc AIR CONDITIONED
(ΠΡΟΣΟΧΗ): ΜΑΘΗΜΑΤΑ
α. Μοτοσικλέτας μεγάλου κυβισμού από 125 cc έως ανεξαρτήτου
6. Μοτ/τας έως 125 cc
γ. Μοτοποδηλάτου 50 cc
Διαθέτουμε επίσης κι αυτόματες μοτοσικλέτες 125 cc
Πληρ. τηλ. (22410)29157-73820-94777 ΚΑΙ ΑΝΑ ΠΑΣΑ ΣΤΙΓΜΗ ΣΤΑ ΚΙΝΗΤΑ τηλ. 6944/511313-6944/203343
Στην κατηγορία ανεξαρτήτου κυβισμού η εκπαίδευση γίνεται με μοτοσικλέτα 500 cc
Παραλαβή των μαθητών μας και από τις οικίες τους
"Η σωστή και μεθοδική εκπαίδευση στα σύγχρονα οχήματά μας, βάζει γερά θεμέλια για τη δημιουργία ενός καλού νέου οδηγού"
ΠΡΟΣΟΧΗ
Στη σχολή μας παραδίδονται και μαθήματα θεωρητικής διδασκαλίας
ΠΜ56343

ΣΧΟΛΗ ΟΔΗΓΩΝ
ΠΟΡΤΣΕΛΛΗΣ ΣΤΕΦΑΝΟΣ
Διπλ. εκπαιδευτής υποψηφίων οδηγών μέλος της Ε.Σ.Ο.Ρ. Ο.Ε.
- Διπλώματα αυτοκινήτου, μοτοσικλέτας, φορτηγού, λεωφορείου, νταλίκας
- Αναθεωρήσεις ληγμένων αδειών
- Θεωρητικά μαθήματα ΚΟΚ και Μηχανολογίας
- Μετατροπές ξένων διπλωμάτων σε ελληνικά
- Διπλώματα αυτόματου αυτοκινήτου


ΝΕΑ ΔΙΕΥΘΥΝΣΗ: ΕΘΝΙΚΗΣ ΑΝΤΙΣΤΑΣΗΣ 73 (ΠΡΩΗΝ ΑΝΝΗΣ ΜΑΡΙΑΣ)
ΤΗΛ. 2241034497, 6945463635

Πάντα κάποιοι ξεχωρίζουν...
Rodos Gold VOGIATZIS
Ιδιαίτερη αισθητική
Απαράμιλλη ποιότητα
πλούσιες επιλογές
για γάμους, βαπτίσεις,
και ιδιαίτερες στιγμές
με μοναδική λάμψη ....
σε εξαιρετικές τιμές
Rodos Gold VOGIATZIS
Χρυσές δημιουργίες...
για πολύτιμες σχέσεις
10ο χιλ. Λεωφ. Ρόδου Λίνδου
Τηλ: 22410 86670 - 3

DECO
ΚΑΤΑΣΚΕΥΑΣΤΙΚΗ
ΔΙΑΜΟΡΦΩΣΕΙΣ
ΕΣΩΤΕΡΙΚΩΝ - ΕΞΩΤΕΡΙΚΩΝ ΧΩΡΩΝ
ΧΩΡΙΣΜΑΤΑ - ΨΕΥΔΟΡΟΦΕΣ
ΓΥΨΟΣΑΝΙΔΕΣ - ΤΣΙΜΕΝΤΟΣΑΝΙΔΕΣ
ΧΡΩΜΑΤΙΣΜΟΙ - ΜΟΝΩΣΕΙΣ - ΥΔΡΑΥΛΙΚΑ
ΞΥΛΟΥΡΓΙΚΕΣ ΕΡΓΑΣΙΕΣ
Με ένα τηλεφώνημα κοντά σας 6946-028644

μαθηματα

συνέχεια από την προηγούμενη

ΦΙΛΟΛΟΓΙΚΑ ΜΑΘΗΜΑΤΑ. ΠΤΥΧΙΟΥΧΟΣ ΤΗΣ ΦΙΛΟΛΟΓΙΑΣ ΤΟΥ ΑΡΙΣΤΟΤΕΛΕΙΟΥ ΠΑΝΕΠΙΣΤΗΜΙΟΥ ΘΕΣΣΑΛΟΝΙΚΗΣ ΠΑΡΑΔΙΔΕΙ ΚΑΤ' ΟΙΚΟΝ ΜΑΘΗΜΑΤΑ ΣΕ ΠΑΙΔΙΑ ΓΥΜΝΑΣΙΟΥ-ΛΥΚΕΙΟΥ. ΕΙΔΙΚΕΥΣΗ ΣΕ ΑΡΧΑΙΑ -ΕΚΘΕΣΗ. ΕΜΠΕΙΡΑ, ΥΠΕΥΘΥΝΟΤΗΤΑ, ΜΕΘΟΔΙΚΟΤΗΤΑ. ΠΛΗΡ. ΤΗΛ. 2241021357, 6947095081 ΠΜ56613

ΚΑΘΗΓΗΤΡΙΑ ΠΤΥΧΙΟΥΧΟΣ ΤΟΥ ΤΜΗΜΑΤΟΣ ΤΗΣ ΦΙΛΟΛΟΓΙΑΣ ΤΟΥ Α.Π. ΘΕΣ/ΚΗΣ ΠΑΡΑΔΙΔΕΙ ΜΑΘΗΜΑΤΑ ΚΑΤ' ΟΙΚΟΝ ΣΕ ΜΑΘΗΤΕΣ ΓΥΜΝΑΣΙΟΥ-ΛΥΚΕΙΟΥ (ΑΡΧΑΙΑ - ΛΑΤΙΝΙΚΑ- ΕΚΘΕΣΗ - ΚΕΙΜΕΝΑ Ν.Λ.) ΚΑΘΩΣ ΕΠΙΣΗΣ ΑΝΑΛΑΜΒΑΝΕΙ ΤΗΝ ΜΕΛΕΤΗ ΣΕ ΟΛΑ ΤΑ ΜΑΘΗΜΑΤΑ ΣΕ ΠΑΙΔΙΑ ΔΗΜΟΤΙΚΟΥ. ΠΛΗΡ. ΤΗΛ. 2241067652, 6977982069 ΠΜ56444

ΝΗΠΙΑΓΩΓΟΣ παραδίδει ιδιαίτερα μαθήματα σε παιδιά δημοτικού. Πληρ. τηλ. 6937316626, 2241034007 ΑΜ56539

ΑΓΓΛΙΚΑ - ΙΤΑΛΙΚΑ - ΙΣΠΑΝΙΚΑ. Καθηγητής, αριστούχος απόφοιτος (MASTER) του SCHILLER INTERNATIONAL UNIVERSITY παραδίδει μαθήματα **κατ' οίκον** σε αρχάριους, προχωρημένους, ξενοδοχοϋπαλλήλους. Εξασφαλισμένη επιτυχία εξετάσεων EDEXCEL, CAMBRIDGE, MICHIGAN, TOEFL, TOEI C, IELTS καθώς και INICIAL, BASICO, SUPERIOR του INSTITUTO CERVANTES, Προετοιμασία εισαγωγής σε Βρετανικά και Ιταλικά Πανεπιστήμια. Τιμές λογικές. Μεταφάσεις δεκτές. Πληρ. τηλ. 2241025133 Μ56277

γνωριμίες

ΑΥΤΑΡΧΙΚΗ ΚΥΡΙΑ ζητά γνωριμία κυρίου χαμηλών τόνων. Πληρ. τηλ. 6997190495. ΑΓ56676

πωλησεις αυτοκινητων & μοτοσικλετων

ΕΥΚΑΙΡΙΑ ΠΩΛΕΙΤΑΙ αυτοκίνητο FIAT TEMBRA 1400 cc με φουλ εξτρα και σε πολύ καλή κατάσταση στην τιμή των 4.500 ευρώ. Πληρ. τηλ. 2241051330 ΑΑ56663

ΑΥΤΟΚΙΝΗΤΟ AUDI 80 μοντέλο '84, 1600 cc, σε άριστη κατάσταση. Τιμή 1500 ευρώ. Διαπραγματεύσιμη. Πληρ. τηλ. 2241062036 ΑΑ56644

ΠΩΛΕΙΤΑΙ UNO (Fire) 1000 cc, μοντέλο 92 σε πολύ καλή κατάσταση 5θυρο, χρώμα κόκκινο. Τιμή 3.000 ευρώ. Πληρ. τηλ. 6947807043 ΑΑ56630

NISSAN MICRA μοντ. '98, 1000 cc, σε άριστη κατάσταση. Τιμή 3.500 ευρώ. Πληρ. τηλ. 6974010518 ΑΑ56377

ΠΩΛΟΥΝΤΑΙ ΤΑ ΚΑΤΩΘΙ ΑΥΤΟΚΙΝΗΤΑ σε άριστη κατάσταση και προσιτές τιμές με διακανονισμό 0 προκαταβολή και έως 60 δόσεις. Δεκτοί κάθε έλεγχοι και δοκιμές. FIAT SEICENTO MONT. 2000 4.110 ευρώ, FIAT SEIC. OPEN μοντ. 2001 4.700 ευρώ, HYUNDAI ATOS PRIME A/C μοντ. 2001 5.500 ευρώ, OPEL CORSA 1.0 A/C μοντ. 2001 6.900 ευρώ, TWINGO OPEN TOP A/C μοντ. 2001 6.000 ευρώ, FIAT BRAVA 1,4 A/C μοντ. 1998 5.300 ευρώ, SEAT IBIZA 1,4 A/C μοντ. 2000 6.300 ευρώ, SEAT CORDOBA 1,4 A/C μοντ. 2001 7.500 ευρώ, FORD FOCUS 1,4 A/C μοντ. 2001 10.300 ευρώ. Για πληρ. και έλεγχος στις εγκαταστάσεις της AUTOHELLAS - HERTZ στο 12 χλμ. Ρόδου-Καμείρου, τηλ. 2241098200-03 ΑΑ56592

ΑΠΟ RENT A CAR ΠΩΛΟΥΝΤΑΙ αυτοκίνητα: HYUNDAI ATOS μοντ. 99-01, HYUNDAI ACCENT μοντ. 99, RENAULT TWINGO μοντ. 99, FIAT PUNTO μοντ. 94 και πολλά άλλα. Τιμές πολύ προσιτές. Αριστη κατάσταση. Πληρ. τηλ. 2244048058, 6946282340 ΑΑ56620

ΠΩΛΟΥΝΤΑΙ ΜΕΤΑΧΕΙΡΙΣΜΕΝΑ ΦΟΡΤΗΓΑ ΑΥΤΟΚΙΝΗΤΑ ΕΙΣΑΓΩΓΗΣ ΟΛΩΝ ΤΩΝ ΤΥΠΩΝ, ΓΙΑ ΑΓΡΟΤΙΚΗ ΚΑΙ ΕΠΑΓΓΕΛΜΑΤΙΚΗ ΧΡΗΣΗ, ΚΑΘΩΣ ΕΠΙΣΗΣ ΚΑΙ Ι.Χ. ΕΠΙΒΑΤΙΚΑ. ΕΤΟΙΜΟΠΑΡΑΔΟΤΑ Ή ΚΑΤΟΠΙΝ ΠΑΡΑΓΓΕΛΙΑΣ. ΜΕ ΤΙΜΕΣ ΓΕΡΜΑΝΙΑΣ. ΠΑΡΕΧΟΥΜΕ ΓΡΑΠΤΗ ΕΓΓΥΗΣΗ ΕΝΟΣ ΧΡΟΝΟΥ. ΕΙΣΑΓΩΓΕΙΣ ΜΕΤΑΧΕΙΡΙΣΜΕΝΩΝ ΑΥΤΟΚΙΝΗΤΩΝ: Δ. ΜΠΟΥΝΤΟΥΡΗΣ-Ε. ΠΑΠΑΠΟΣΤΟΛΟΥ Ο.Ε. ΕΚΘΕΣΗ: ΕΘΝΙΚΗ ΟΔΟΣ ΛΑΡΙΣΑΣ-ΙΩΑΝΝΙΝΩΝ, ΤΡΙΚΑΛΑ ΘΕΣΣΑΛΙΑΣ, ΤΗΛΕΦΩΝΑ: 24310-74709, 24310-27008, ΚΙΝ.: 6974456200-6977395269 ΧΠΑ14110

ΕΝΟΙΚΙΑΖΟΝΤΑΙ ΑΥΤΟΚΙΝΗΤΑ με το μήνα σε πολύ χαμηλές τιμές. Πληρ. τηλ. 6974010518 ΑΑ56379

PEGEUOT 306 1.4 XR, 5πορτο, μοντ. '94, 112.000 χλμ. ηλ. παράθυρα, ηλ/κές κλειδαριές. Τιμή 3.500 ευρώ. Δεκτός κάθε έλεγχος. Πληρ. κος Γιάννης τηλ. 6942063823 ΑΑ56556

ΠΩΛΟΥΝΤΑΙ

από ξενοδοχειακή μονάδα λόγω ανακαίνισης τα παρακάτω σε πολύ καλή κατάσταση:

α. Κρεβάτι μονό από σουηδικό μασίφ ξύλο με στρώμα 80 ευρώ
β. Κρεβάτι διπλό από σουηδικό μασίφ ξύλο με στρώμα 120 ευρώ
γ. Κομοδίνο από σουηδικό μασίφ ξύλο 30 ευρώ
δ. Τουαλέτα με καθρέφτη και **σκαμπό** από σουηδικό μασίφ ξύλο 90 ευρώ
ε. Δίφυλλη ντουλάπα με 2 συρτάρια 1,00Χ 0,50 από σουηδικό μασίφ ξύλο 80 ευρώ
στ. Μεταλλικά τραπεζάκια βεράντας 30 ευρώ
ζ. Μεταλλικές πολυθρόνες με μαξιλαράκια 15 ευρώ
η. Φωτιστικά, κρεμαστά και σποτ 10 ευρώ

Πληρ. τηλ. 2241025729, 2241034540

ΚΥΝΟΤΡΟΦΕΙΟ
ΞΕΝΩΝΑΣ - ΦΙΛΟΞΕΝΙΑ



με αγάπη και φροντίδα σε ειδικά διαμορφωμένο χώρο.
ΕΚΠΑΙΔΕΥΣΗ - Υπακοή, άρνηση τροφής, φύλακας, σωματοφύλακας, διορθώσεις κ.λπ.
ΚΑΘΑΡΟΑΙΜΑ ΚΟΥΤΑΒΙΑ από το εξωτερικό με χαρτιά FSI όλες οι ράτσες
Υπεύθυνος Μίρτσεβ Νίκος
Πληρ. τηλ. 6942404250

ΚΑΙ ΤΩΡΑ ΔΙΑΘΕΣΙΜΑ ΚΑΘΑΡΟΑΙΜΑ ΚΟΥΤΑΒΙΑ ΡΟΤΒΑΪΛΕΡ & ΝΤΟΠΕΡΜΑΝ

AUTO ΕΠΙΛΟΓΕΣ
ΚΟΥΚΟΥΡΑΣ ΑΛΕΞΑΝΔΡΟΣ
ΛΕΩΦ. ΡΟΔΟΥ-ΛΙΝΔΟΥ 255 • ΤΗΛ. (22410)60910
www.autoepiloges.com

ΑΓΟΡΑ-ΠΩΛΗΣΗ-ΑΝΤΑΛΛΑΓΗ ΜΕΤΑΧΕΙΡΙΣΜΕΝΩΝ ΑΥΤΟΚΙΝΗΤΩΝ

1. ROVER MGTF, 1600 cc, μοντ. 2003, ασημί
- κεντρ. κλειδ., ηλ. παράθ., υδρ. τιμόνι, αερόσακους, ABS, klima, ζάντες αλουμινίου και ηχοσύστημα

2. BMW 318 cabrio 1800 cc, μοντ. 1998, μπλε
- αερόσκ. οδηγού, ABS, air condition, ηλ. οροφή, κεντρ. κλειδ., ηλ. παράθ., υδρ. τιμόνι, ζάντες αλουμινίου και ηχοσύστημα

3. OPEL VECTRA, 1600 cc, μοντ. 2002, μαύρο
-κεντρ. κλειδ., ηλ, παράθ., υδρ. τιμόνι, αερόσακους, ABS, klima και ηχοσύστημα

4. MERCEDES 200E, 2000 cc, μοντ. 1993, μπλε αυτόματο
- αερος. οδηγού, ABS, klima, δερμάτινο σαλόνι, ξύλ. επένδυση, ηλ. ηλιοροφή, κεντρ. κλειδ., ηλ. παράθ., υδρ. τιμόνι, ζάντες αλουμινίου και ηχοσύστημα

5. BMW 316i 1600 cc. μοντ. 1996, μπλε
- αερος. οδηγού ABS, air condition, κεντρ. κλειδ., ηλ. παράθ., υδρ. τιμόνι, ζάντες αλουμινίου και ηχοσύστημα

6. SMART CITY 62 HP, 700 cc, μοντ. 2001, μαύρο
- αερόσ. οδηγού-συνοδηγού, ABS, air condition, κεντρ. κλειδ., ηλ. παράθ., υδρ. τιμόνι, ζάντες αλουμινίου και ηχοσύστημα

7. MERCEDES S 320 LONG, 3200 cc, μοντ. 1991, θαλασσί αυτόματο
- Full extra

8. ROVER 400, 1600 cc, μοντ. 1999, κυπαρισί
- αερόσ. οδηγού-συνοδηγού, ABS, κεντρ. κλειδ., ηλ. παράθ., υδρ. τιμόνι, ζάντες αλουμινίου, συναγερμός και ηχοσύστημα

9. CITROEN SAXO VTS, 1600 cc, μοντ. 2001, χρυσαφί
- κεντρ. κλειδ., ηλ. παράθ., υδρ. τιμόνι, air condition, ζαντ. αλουμινίου και ηχοσύστημα

10. DAIHATSU TERIOS 1300 cc, μοντ. 2002, μπεζ
- αερόσ. οδηγού-συνοδηγού, ABS, air condition, κεντρ. κλειδ., ηλ. παράθ., υδρ. τιμόνι, ζάντες αλουμινίου, κοτσαδόρος και ηχοσύστημα

11. VW BORA 1400 cc μοντ. 2000, ασημί
- 4 αερόσακοι, ABS, air condition, backet καθίσματα, κεντρ. κλειδ., ηλ. παράθ., υδρ. τιμόνι, ζάντες αλουμινίου και ηχοσύστημα.

12. FIAT PUNTO SPORTING SPEEDGEAR , 1242 cc, μοντ. 2001, κίτρινο
-αερόσακος οδηγού-συνοδηγού, κεντρ. κλειδ., ηλ. παράθ., υδρ. τιμόνι ABS, air condition και ηχοσύστημα.

13. FIAT PUNTO, 1100 cc, μοντ. 1999, άσπρο
-κεντρ. κλειδ., ηλ. παράθ., air condition και ηχοσύστημα.

14. DAEWOO LANOS EXTREME 1400 cc, 90 HP, μοντ. 1999, μπορντώ
- κεντρ. κλειδ., ηλ. παράθ., υδρ. τιμόνι, air condition, ζάντες αλουμινίου, αεροτομή και ηχοσύστημα

14. VW GOLF 1400 cc, μοντ. 1996, λευκό
- κεντρ. κλειδ., ηλ. παράθ., υδρ. τιμόνι, ζάντες αλουμινίου και ηχοσύστημα

ΑΠΟ 0% ΠΡΟΚΑΤΑΒΟΛΗ ΕΩΣ 60 ΜΗΝΙΑΙΕΣ ΔΟΣΕΙΣ
ΜΕ ΤΑ ΧΑΜΗΛΟΤΕΡΑ ΕΠΙΤΟΚΙΑ ΤΗΣ ΑΓΟΡΑΣ

CAR EXPERTS
Audi

1. AUDI A3 1600 CC μοντ. 2000, 3θυρο (ABS, υδρ. τιμόνι, 4 αερόσακοι, ηλ. παράθυρα, κεντρικό κλείδωμα, ηλεκ. καθρέπτες, **air condition,** ηχοσύστημα)
2. VW POLO - 1000 CC μοντ. 2000, 3ΘΥΡΟ, (υδρ. τιμόνι, 2 αερόσακοι, ηλ. παράθυρα, κεντρικό κλείδωμα, ηλεκ. καθρέπτες, **air condition**, ηχοσύστημα.)
3. VW POLO - 1000 CC comfort, μοντ. 2000, 5ΘΥΡΟ, (υδρ. τιμόνι, 2 αερόσακοι, ηλ. παράθυρα, κεντρικό κλείδωμα, ηλεκ. καθρέπτες, **air condition**, ηχοσύστημα.)
4. VW GOLF 1400 CC GENARATION μοντ. 2002, 3ΘΥΡΟ (ABS, υδρ.τιμόνι, 4 αερόσακοι, 4 ηλ. παράθυρα, κεντρικό κλείδωμα, ηλεκ. καθρέπτες, **climatronic** ηχοσύστημα, αεροτομή, ζάντες αλουμινίου 16')
5. VW GOLF - 1400 CC μοντ. 2000, 3ΘΥΡΟ, (ABS, υδρ. τιμόνι, 4 αερόσακοι, 4 ηλ. παράθυρα, κεντρικό κλείδωμα, ηλεκ. καθρέπτες, **air condition** ηχοσύστημα, αεροτομή, συναγερμός)
6. VW GOLF - 1400 CC μοντ. 2000, 3ΘΥΡΟ, (ABS, υδρ. τιμόνι, 4 αερόσακοι, ηλ. παράθυρα, κεντρικό κλείδωμα, ηλεκ. καθρέπτες, **air condition**, ηχοσύστημα)
7. OPEL ASTRA - 1400 CC μοντ. 2000, (υδρ. τιμόνι, 2 αερόσακοι, 2 ηλ. παράθυρα, κεντρικό κλείδωμα, **air condition**, ηχοσύστημα.)
8. ROVER 414 -1400 CC μοντ. 1995, 5ΘΥΡΟ, χρώμα μπορντώ (ABS,υδρ. τιμόνι, αερόσακος οδηγού, 4 ηλ. παράθυρα, κεντρικο κλείδωμα, ηλεκ. καθρέπτες, ηχοσύστημα, ηλιοροφή)
9. RENAULT CLIO - 1400 CC μοντ. 1996, 5ΘΥΡΟ (υδρ. τιμόνι, 2 ηλ. παράθυρα, κεντρικό κλείδωμα, **air condition**, ηχοσύστημα)
10. CITROEN AX 1100 cc μοντέλο 1993, 5θυρο
11. ALPHA ROMEO 146-1400 CC μοντ. 1996 (υδρ. τιμόνι, αερόσακος οδηγού, ηλ. παράθυρα, κεντρικό κλείδωμα, ηχοσύστημα)
12. PEUGEOT 205 GL - 1000 CC μοντ. 1990, 3ΘΥΡΟ
13. PEUGEOT 405-1600 CC μοντ. 1995, 4ΘΥΡΟ, (ABS, υδρ. τιμόνι, ηλ. παράθυρα, κεντρικό κλείδωμα, ηλεκ. air condition, ηχοσύστημα)
14. HYUNDAI ACCENT GLS - 1300 CC μοντ. 1998, 4ΘΥΡΟ (ABS, υδρ. τιμόνι, 2 ηλ. παράθυρα, κεντρικό κλείδωμα, ηλεκ. καθρέπτες, air condition, ηχοσύστημα).
15. SKODA PICK UP-ΦΟΡΤΗΓΑΚΙ- 1900 CC DIESEL μοντ. 1999, (υδρ. τιμόνι, ηχοσύστημα).

Ξενάκης Αυτοκίνητα-Εξουσιοδοτημένος Εμπορος Kosmocar A.E.
Πωλήσεις-Service-Ανταλλακτικά Λίνδου 238 τηλ. 2241061600

Μια πρόταση για όλους τους επαγγελματίες

*Η **3Τ ΑΕΒΕ** σας ανοίγει δρόμο με τις μακροχρόνιες μισθώσεις αυτοκινήτων γρήγορα και σωστά, προσφέροντας σας περισσότερα πλεονεκτήματα.*

***ΕΠΩΦΕΛΗΘΕΙΤΕ ΤΩΡΑ** από τα δυναμικά μας προγράμματα και αποκτήστε το αυτοκίνητο που επιθυμείτε για σας και για τον στόλο της εταιρίας σας.*

8 σημαντικοί λόγοι που σας συμφέρουν!

1. **Το 100% των μισθωμάτων** μπαίνουν στα έξοδα της επιχείρησής σας
2. **Εχετε φορολογική απαλλαγή** από τα τεκμήρια αγοράς (πόθεν έσχες)
3. **Αποκτάτε αυτοκίνητο χωρίς προκαταβολή** διατηρώντας το κεφάλαιο σας
4. **Πλήρη απαλλαγή από κόστος συντήρησης**
5. **Εχετε πάντα καινούργιο αυτοκίνητο.** Με την λήξη της μίσθωσης μπορείτε να το αντικαταστήσετε
6. **Αποδέσμευση κεφαλαίων** που θα θέλατε για την αγορά του αυτοκινήτου, αξιοποιώντας τα σε άλλους παραγωγικούς τομείς
7. **Εχετε κεφαλαιακή ρευστότητα** αφού μπορείτε να πουλήσετε τοα υτοκίνητο και να το εκμισθώσετε πάλι (Lease back)
8. **Εξοικονόμηση χρόνου και χρήματος** για σας και την επιχείρησή σας

Γιατί να αγοράσετε ένα αυτοκίνητο όταν μπορείτε να το ενοικιάσετε;

3Τ ΑΕΒΕ
6ο χλμ. Ρόδου-Λίνδου, Ρόδος
Τηλ. 2241068000 • fax 2241068010

auto-moto

συνέχεια από την προηγούμενη

NISSAN SUNNY 1000 cc σε πολύ καλή μηχανική κατάσταση, καινούργια λάστιχα, ραδιοκασετόφωνο. Τιμή 1300 ευρώ δεκτός κάθε έλεγχος. Πληρ. τηλ. 6977655652 AA56537

OPEL CORSA 1200 cc μοντ. '95. Τιμή 2.900 ευρώ. Πληρ. τηλ. 6938856488 AA56555

ΦΟΡΤΗΓΟ MERCEDES ΑΝΑΤΡΕΠΟΜΕΝΟ ΤΥΠΟΣ 1619 ΜΕΤΡΗΤΟΙΣ. ΠΛΗΡ. ΤΗΛ. 6942408464 ΧΠΑ1711

προσφορές εργασίας

ΞΥΛΟΥΡΓΙΚΕΣ ΕΡΓΑΣΙΕΣ, κουζίνες, ντουλάπες, πόρτες, λουστραρίσματα και μερεμέτια. Πληρ. τηλ. 6945491827 AP56370

ΕΠΑΓΓΕΛΜΑΤΙΑΣ ΑΓΙΟΓΡΑΦΟΣ αναλαμβάνει εκκλησίες και μοναστήρια. Πληρ. τηλ. 6978277135 AP56651

ΑΝΑΛΑΜΒΑΝΩ ΧΤΙΣΙΜΑΤΑ, σοβάδες και παντός τύπου μερεμέτια. Πληρ. κος Μιχάλης τηλ. 2241028824, 6944622406 AP56541

ΧΟΡΕΥΤΗΣ παραδοσιακών χορών **ΖΗΤΑ ΕΡΓΑΣΙΑ.** Πληρ. τηλ. 6932316903, 2241064069 AZ56339

ΕΛΑΙΟΧΡΩΜΑΤΙΣΤΗΣ. Αναλαμβάνω παντός είδους βαψίματα με μεράκι και σε τιμές λογικές. Πληρ. τηλ. 6947150895 κ. Βασίλη AP56214

ΚΥΡΙΑ διπλωματούχος **μασέρ**, κάνει θεραπευτικό, κλασικό, χαλαρωτικό, αθλητικό, αισθητικό μασάζ με αρωματοθεραπεία μασάζ αδυνατίσματος, reiky και siatsu. Πληρ. τηλ. 2241020833, 6932501924 AP56405

ΑΝΑΛΑΜΒΑΝΩ την διανομή κατ' οίκον των οποιονδήποτε διαφημιστικών εντύπων. Υπευθυνότητα και λογικές τιμές. Πληρ. κ. Γιάννης τηλ. 6978416485. AP56225

ΑΓΡΟΤΙΚΕΣ ΕΡΓΑΣΙΕΣ ΕΚΤΕΛΟΥΝΤΑΙ

- Εκχερσώσεις χωραφιών με μονόϊνο
- Ισοπεδώσεις με ισοπεδωτήρα

Πληρ. τηλ. 6945403862

ΠΡ56632

ΤΕΧΝΙΚΟ ΓΡΑΦΕΙΟ

ΑΝΑΣΤΑΣΗΣ ΒΑΡΕΛΗΣ

ΑΡΧΙΤΕΚΤΟΝΑΣ

Αναλαμβάνει:

- Οικοδομικές άδειες
- Μελέτες
- Επιβλέψεις
- Κατασκευές οικοδομικών έργων
- Την υποβολή δικαιολογητικών στην **ΔΕΥΑΡ**

για την σύνδεσή σας με το **ΑΠΟΧΕΤΕΥΤΙΚΟ ΔΙΚΤΥΟ**

• Αμεση εξυπηρέτηση
• Καλή δουλειά
•Οικονομικές λύσεις

για κάθε πληροφορία σας:

ΓΡΑΦΕΙΟ:
Μαδρίτης 20, Ρόδος
Τηλ. 22410-61502
κιν. 6977-305126

ΠΡ56347

ΚΟΠΕΛΑ ΑΝΑΛΑΜΒΑΝΕΙ

φύλαξη παιδιών στο σπίτι τους.

Πληρ. τηλ. 2241077755

ΥΔΡΑΥΛΙΚΑ – ΚΑΛΟΡΙΦΕΡ

Γιάννης ο Ατλάσης

ΕΓΚΑΤΑΣΤΑΣΕΙΣ
ΑΝΑΚΑΙΝΙΣΕΙΣ
ΣΥΝΤΗΡΗΣΕΙΣ

Πληρ. τηλ. 2241029898, 6973610779

ΠΡ56378

ΕΡΓΟΛΑΒΟΣ ΜΑΣΤΟΡΑΣ ΚΩΝΣΤΑΝΤΙΝΟΣ

ΤΙΜΕΣ ΛΟΓΙΚΕΣ

ΑΝΑΛΑΜΒΑΝΩ γενικές κατασκευές κτιρίων, αναπαλαιώσεις, σοβατίσματα, χτισίματα, γκρεμίσματα, βαψίματα, μάρμαρα, γιαλίσματα, πλακάκια, περιφράξεις οικοπέδων, κατασκευές, μελέτες για σοφίτες, ξυλοκατασκευές, τοποθέτηση κεραμίδια

ΓΙΑ ΟΛΗ ΤΗ ΔΩΔΕΚΑΝΗΣΟ

Πληρ. τηλ. (22410)27255, 6944-823925 όλο το 24ωρο

ΠΡ56402

ΑΔΕΙΟΥΧΟΣ ΗΛΕΚΤΡΟΛΟΓΟΣ

με **εμπειρία** και **συνέπεια**

ΑΝΑΛΑΜΒΑΝΕΙ

παντός είδους ηλεκτρολογικές εργασίες - βλάβες

Πληρ. τηλ. 2241061822, 6937093744 κος Γιώργος

ΠΡ56447

ΑΓΟΡΑΖΩ

- ΧΡΥΣΑΦΙΚΑ
- ΚΟΣΜΗΜΑΤΑ
- ΝΟΜΙΣΜΑΤΑ
- ΧΡΥΣΑ ΔΟΝΤΙΑ
- ΜΕΤΟΧΕΣ
- ΩΡΟΛΟΓΙΑ
- ΑΝΤΙΚΕΣ

Δάνεια επί ενεχύρω

«ΜΠΑΜΠΗΣ»

Δημ. Θεοδωράκη 15 (1ος όροφος) ΡΟΔΟΣ

ΧΠΡ407

ΠΛΥΝΤΗΡΙΟ ΧΑΛΙΩΝ Cleaning Pro

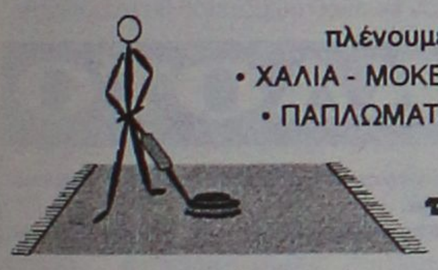

πλένουμε & φυλάμε:
• ΧΑΛΙΑ - ΜΟΚΕΤΕΣ - ΦΛΟΚΑΤΕΣ
• ΠΑΠΛΩΜΑΤΑ - ΚΟΥΒΕΡΤΕΣ

☎ 22410.60585

email: abonis@otenet.gr

ΙΔΙΟΚΤΗΤΕΣ ΕΙΔΙΚΕΣ ΕΓΚΑΤΑΣΤΑΣΕΙΣ: ΝΙΚΗΦ. ΒΡΕΤΤΑΚΟΥ - ΑΣΓΟΥΡΟΥ

ΧΑΡΤΟΜΑΝΤΕΙΑ



Ρίχνω τα χαρτιά και μαντεύω το μέλλον με επιτυχία.

901 121 0928

LEXITEL 0.25€/15'+Φ.Π.Α., Τ.Θ. 31730

Η ΔΙΚΗ ΣΟΥ ΑΣΤΡΟΛΟΓΟΣ



Άγχος; Ανασφάλεια; Ερωτηματικά;

ΣΤΗΡΙΞΟΥ πάνω μου θα σε βοηθήσω με τις έγκυρες αστρολογικές προβλέψεις μου

901 121 0934

LEXITEL 0.25€/15'+Φ.Π.Α. Τ.Θ. 31730

ΚΙΝΕΖΙΚΗ ΑΣΤΡΟΛΟΓΙΑ



Από τα βάθη της ανατολής, πείρα και γνώσεις αιώνων.

Άσε με να σε συμβουλεύσω!

901 121 0935

LEXITEL 0.25€/15'+Φ.Π.Α., Τ.Θ. 31730

ΜΑΤΙΕΣ ΣΤΟ ΜΕΛΛΟΝ

Διόραση και Διαίσθηση

Βλέπω πολύ μακριά... όλα όσα θα σου συμβουν...



901 121 0927

LEXITEL 0.25€/15'+Φ.Π.Α. Τ.Θ. 31730

ΜΟΝΑΔΙΚΕΣ ΓΝΩΡΙΜΙΕΣ



Είμαι διαφορετική από τις άλλες...θα το διαπιστώσεις...

901 121 0926

LEXITEL 0.25€/15'+Φ.Π.Α.-Τ.Θ.31730

Μίλα πολυ, Μίλα φθηνά...η κάρτα TALK μας φέρνει κοντά! Προμηθεύσου την κάρτα και πληκτρολόγησε 502

ΑΠΟΦΡΑΞΕΙΣ

ΔΩΔΕΚΑΝΗΣΙΑΚΕΣ ΑΠΟΦΡΑΞΕΙΣ "ΚΟΛΟΣΣΟΣ"

ΑΠΟΦΡΑΞΕΙΣ ΚΑΘΑΡΙΣΜΟΙ ΑΠΟΧΕΤΕΥΣΕΩΝ & ΒΟΘΡΩΝ

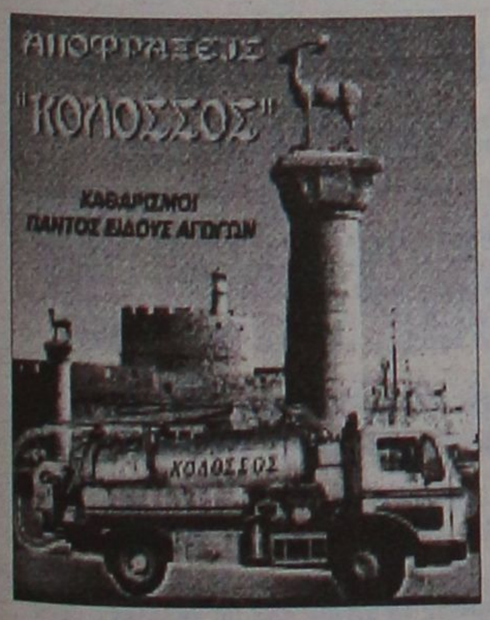

Αναλαμβάνουμε πάσης φύσεως αποφράξεις οποιουδήποτε μήκους και πλάτους Αναλαμβάνουμε καθαρισμούς αποχετευτικών αγωγών ΔΗΜΩΝ, ΞΕΝ/ΧΕΙΩΝ στρατιωτικών μονάδων ΣΠΙΤΙΩΝ, ΠΟΛΥΚΑΤΟΙΚΙΩΝ καθώς και καθαρισμούς βιολογικών μονάδων με μηχάνημα υψηλής πιέσεως σε όλη την Δωδ/σο

Κ. ΠΗΔΙΑΚΗΣ - Π. ΚΑΣΕΡΗΣ
Πληρ. τηλ. 2241047915-91881,
κιν. 6944/325234 και 6977/717048

ΑΠΟΦΡΑΞΕΙΣ-ΚΑΘΑΡΙΣΜΟΙ

ΜΕΤΡΟΠΟΝΤΙΚΑΣ



ΑΠΟΦΡΑΞΕΙΣ ΚΑΘΑΡΙΣΜΟΙ ΣΥΝΤΗΡΗΣΕΙΣ ΑΠΟΧΕΤΕΥΣΕΩΝ-ΕΠΙΦΑΝΕΙΩΝ-ΚΤΙΡΙΩΝ-ΠΛΟΙΩΝ-ΒΙΟΛΟΓΙΚΩΝ

Αναλαμβάνουμε ξενοδοχεία, Δήμους, πολ/κίες κ.λπ. Αντληση πετρελαιοειδών από πλοία καθώς και λιποσυλλεκτών και βιολογικών. ΜΕ ΜΟΝΑΔΙΚΑ ΣΕ ΥΨΟΣ ΠΙΕΣΗΣ ΚΑΙ ΑΝΑΡΡΟΦΗΣΗΣ. ΥΠΕΡΣΥΓΧΡΟΝΑ ΜΗΧΑΝΗΜΑΤΑ ΥΔΡΟΒΟΛΗΣ ΣΕ ΟΛΗ ΤΗ ΔΩΔΕΚΑΝΗΣΟ

ΟΛΟ ΤΟ 24ωρο

ΒΑΡΔΕΛΛΗ Μ. -ΚΡΑΣΟΠΟΥΛΟΣ Δ. Ο.Ε.

Τηλ. 2241035555, Fax: 2241073100, Κιν. 6944/395999

e-mail:metropontikas@excite.com.

ΣΤΙΣ ΠΙΟ ΧΑΜΗΛΕΣ ΤΙΜΕΣ

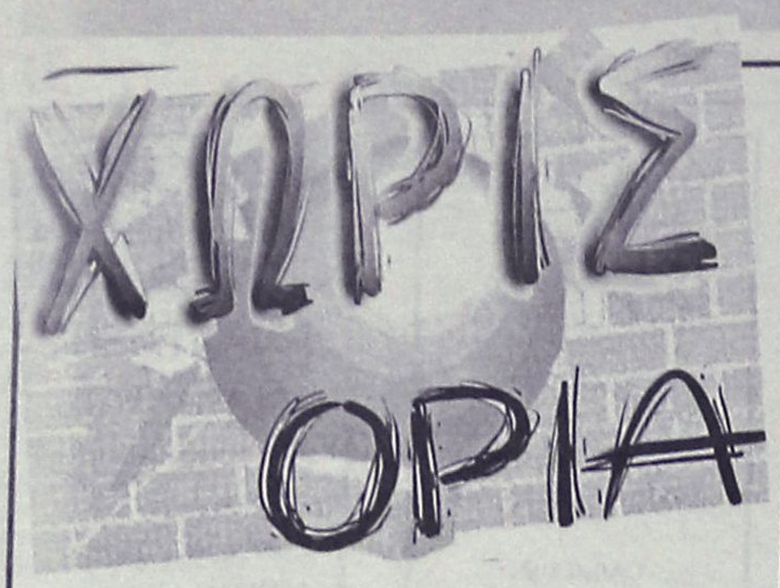

Πλήθος επιτυχιών

• Θαυμάσια εμφάνιση πραγματοποίησαν οι αθλητές και οι αθλήτριες του ΓΑΟ Ταε Κβον Ντο Ρόδου στα "Φιλίππεια"

Σημαντικές επιτυχίες πέτυχαν οι αθλητές και οι αθλήτριες του ΓΑΟ ΤΑΕ KWON DO Ρόδου κατά την διάρκεια του Ανοιχτού Πρωταθλήματος TAEKWONDO "Φιλίππεια" που διεξήχθη στην Νεάπολη της Θεσσαλονίκης την Κυριακή 25 Ιανουαρίου.

Διοργανωτές του τουρνουά αυτού ήταν τα σωματεία: Πυγμή Βέροιας και Πρωτέας Σερρών.

Οι κατηγορίες που συμμετείχαν ήταν παμπαίδων-παγκορασίδων-παίδων-κορασίδων εφήβων και νεανίδων.

Την αποστολή του ΓΑΟ αποτελούσαν 16 μέλη, 14 αθλητές-τριες καθώς επίσης και δύο προπονητές (Παύλος Καζαντζόγλου και Μάνος Σείτης). Οι αθλητές του ΓΑΟ που πήραν πρώτη θέση και κατέκτησαν μετάλιο ήταν οι παρακάτω:



"Τα μετάλλια των παιδιών του ΓΑΟ είναι η καλύτερη απόδειξη της θαυμάσιας εμφάνισής τους"

1) Κούτσια Ζωή Παγκορασίδων-28 Kg-1 θέση (χρυσό).
2) Σκλάβος Ιωάννης Παίδων-32 Kg-1 θέση (χρυσό).
3) Θύρη Αναστασία Νεανίδων-63 Kb-1 θέση (χρυσό).
4) Κουφομανώλη Μιχαλιά Κορασίδων-45 Kg-2 θέση (ασημένιο).
5) Καλλιγά Ευαγγελία Κορασίδων-47 Kg-2 θέση (ασημένιο).
6) Μαδεμλής Γεώργιος Εφήβων-59 Kg-2η θέση (ασημένιο).
7) Κουτσιάς Ιωάννης Παίδων-50 Kg-2 θέση (ασημένιο).
8) Κατσιδώνη Βίκυ Νεανίδων-+63 θέση (χάλκινο).
9) Κουρουκλίδης Αλέξανδρος Παίδων-45 Kg-3 θέση (χάλκινο).
10) Μανέ Μερώπη Νεανίδων -49 Kg-3 θέση (χάλκινο).

Χορηγός όλων των μετακινήσεων του Σωματείου είναι για το 2004 η εταιρεία "Κυριάκος Κουρουκλίδης και ΣΙΑ ΟΕ" Αντιπρόσωπος της "Φαίδων Α.Ε." στα Δωδεκάνησα.

Χατζηγεωργίου: "Ερχονται λεφτά"

Οικονομικό θέμα δεν τέθηκε κατά την διάρκεια της χθεσινής συνεδρίασης του Δ.Σ. της ΕΠΣΔ, ωστόσο σε μία αποστροφή της ο πρόεδρός της Κλεόβουλος Χατζηγεωργίου βρήκε την ευκαιρία να πει στον ταμία Σπύρο Τιβριντίδη πως μέσα σε μία-δύο μέρες «θα πάρεις από την ΕΠΟ ένα λίαν ικανοποιητικό ποσό».

Πανελλήνια προβολή

• Συνεργείο του MEGA θα βρεθεί στην Ρόδο για να καλύψει του Σαφάρι 4Χ4 της 22ας Φεβρουαρίου. Τις εκατό έχουν αγγίξει οι συμμετοχές

Κάθε ρεκόρ και μάλιστα σε πανελλαδικό επίπεδο αναμένεται να σπάσουν οι συμμετοχές στο 2ο ΤΟΠ ΣΑΦΑΡΙ 2004, το οποίο διοργανώνει την παραμονή της Καθαράς Δευτέρας, 22 Φεβρουαρίου, ο ραδιοφωνικός σταθμός ΤΟΠ FM. Το ενδιαφέρων όσων θέλουν να ζήσουν την περιπέτεια του 4Χ4 είναι ανεπανάληπτο, καθώς λίγο περισσότερο από δύο



εβδομάδες πριν από την λήξη της προθεσμίας για την κατάθεση των δηλώσεων συμμετοχής έχουν συγκεντρωθεί γύρω στις εκατό αιτήσεις και μάλιστα όχι μόνο από την Ρόδο! Στο νησί μας θα βρεθούν και αρκετοί οδηγοί από την Αθήνα, ενώ η απήχηση του ΣΑΦΑΡΙ έχει αγγίξει και το τηλεοπτικό κανάλι MEGA, που θα στείλει συνεργείο για να τραβήξει πλάνα και να τα προβάλει σε τηλεοπτική εκπομπή. Απεσταλμένους θα έχει και το περιοδικό για τον μηχανοκίνητο αθλητισμό «0300». Η διαδρομή, την οποία δουλεύουν πυρετωδώς τα μέλη του Κλαμπ 4Χ4 Ρόδου, θα ανακοινωθεί μέσα στο επόμενο τετραήμερο και αξίζει να σημειωθεί πως τα παιδιά της λέσχης δεν αρκούνται στην μελέτη του χάρτη, αλλά θα καταλήξουν στην διαδρομή μέσα από τα αρκετά δικά τους μικρά Σαφάρι.

Οι δηλώσεις συμμετοχής συνεχίζουν να γίνονται δεκτές σε τρία σημεία. Στα γραφεία του ΤΟΠ FM στην Ανάληψη (Παπανδρέου και Λειβαδιάς), στο κατάστημα του Χάρη Ζερβού στην οδό Αυστραλίας (Ζάντες-Ελαστικά), καθώς και στο Μοτο Μάικ στην περιοχή του Αγίου Γεωργίου του Ανω. Απαραίτητα έγγραφα είναι τα αντίγραφα του διπλώματος οδήγησης, του ασφαλιστηρίου συμβολαίου καθώς και της άδειας κυκλοφορίας του αυτοκινήτου. Υπενθυμίζεται πως η ευκαιρία της συμμετοχής στην γιορτή της 22ας Φεβρουαρίου δίνεται και σε όσους δεν διαθέτουν 4Χ4, καθώς το κατάστημα ενοικίασης αυτοκινήτων Hertz διαθέτει 4Χ4 στην τιμή των 60 Ευρώ.

Κόβει την πίττα ο ΠΟΡ

Ο Ποδηλατικός Ομιλος Ρόδου "Ο Ιάλυσος" θα κόψει την πρωτοχρονιάτικη του πίτα το Σάββατο 31/1/2004 στις 7 μ.μ. στο ξενοδοχείο Forum και προσκαλεί τους αθλητές του, τους φίλους της ποδηλασίας και τους χορηγούς του ομίλου να συμμετέχουν στην παραπάνω εκδήλωση, στην οποία μάλιστα θα παρευρίσκεται και η εθνική ομάδα πίστας σπριντ, με τον προπονητή κ. Γ. Καρυπίδη και τους τεχνικούς!

Εξορία ο Αγ. Ισίδωρος

• Τιμωρήθηκε με ποινή αποκλεισμού έδρας μίας αγωνιστικής

Με μία αγωνιστική αποκλεισμού έδρας τιμωρήθηκε ο Αγιος Ισίδωρος για τα όσα είχαν γραφτεί στο Φύλλο Αγώνα της εκτός έδρας αναμέτρησής του με τον Δαμάγητο.

Αυτή ήταν και η σοβαρότερη ποινή που επέβαλε η Πειθαρχική Επιτροπή κατά την διάρκεια της χθεσινής της συνεδρίασης, καθώς όλες οι υπόλοιπες αποφάσεις αφορούσαν χρηματικά πρόστιμα στους παράγοντες και απαγορεύσεις εισόδου στους αγωνιστικούς χώρους.

Θα διευκολυνθεί στο τέλος

• Διαιτητές από την Ρόδο να ορίζονται προς το παρόν στους εντός έδρας αγώνες του Ανταγόρα, που θα διευκολυνθεί όταν ατονίσει το βαθμολογικό ενδαφέρον

Στο κενό έπεσε τουλάχιστον στην παρούσα φάση το αίτημα που είχε καταθέσει σε ΕΠΣΔ και ΣΔΠΔ ο Ανταγόρας, να ορίζονται στους αγώνες του διαιτητής ή έστω βοηθοί από την Κω ούτως ώστε να μην εκτινάσσεται στα ύψη το εξοδολόγιό του. Το θέμα συζητήθηκε χθες κατά την διάρκεια της συνεδρίασης του Δ.Σ. της ΕΠΣΔ (έδωσε το παρόν και ο πρόεδρος του ΣΔΠΔ Δημήτρης Κάπρος) και ναι μεν αναγνωρίστηκαν οι δυσκολίες του Ανταγόρα, όμως υπερίσχυσε η άποψη πως ειδικά τώρα, που υπάρχει η αγωνία των βαθμών, καλό είναι να διατηρηθεί το ισχύον σύστημα. Πάντως, υπήρξε η δέσμευση πως όταν το βαθμολογικό ενδιαφέρον ατονίσει και ειδικά στις τελευταίες αγωνιστικές το αίτημα του κωακού σωματείου θα ικανοποιηθεί.

ΑΝΕΚΔΟΤΟ

Ένα πιθηκάκι έπαιζε αμέριμνο στη ζούγκλα, όταν ξαφνικά εμφανίζεται ένα λιοντάρι.
Τρομαγμένο το πιθηκάκι σκαρφαλώνει σε ένα δένδρο για ασφάλεια.
Το λιοντάρι πλησιάζει με χαρούμενη διάθεση και τον παρακαλεί:
- Έλα πιθηκάκι να παιξουμε, μη φοβάσαι είμαι χορτάτος, μόλις έφαγα μια ζέβρα.
- Τι λες που θα κατέβω!! Αν δεν δέσεις αυτά τα τεράστια σαγόνια σου με τα κοφτερά δόντια θα μείνω εδώ..
Αμέσως το λιοντάρι δένει τα σαγόνια του.
- Εν τάξει πιθηκάκι τώρα μπορείς να κατέβεις.
- Τι λες... Αν θέλεις δέσε και αυτά το μπροστινά σου πόδια με τα γαμψά νύχια.
Το λιοντάρι αμέσως δένει και τα μπροστινά του πόδια.
- Εν τάξει φιλε, άντε κατέβα τώρα.
- Μπα ... δεν γίνεται αν δεν δέσεις και τα πίσω πόδια.
Δένει και τα πίσω πόδια το λιοντάρι.
- Έλα τώρα κατέβα, έγινε και αυτό.
Το πιθηκάκι κατεβαίνει και πλησιάζει τρέμοντας.
- Μα τι φοβάσαι πιθηκάκι και τρέμεις;
- Δεν τρέμω από φόβο αλλά από συγκίνηση ...ΠΡΩΤΗ ΦΟΡΑ ΣΤΗ ΖΩΗ ΜΟΥ ΘΑ ΚΑΝΩ ΕΡΩΤΑ ΜΕ ΛΙΟΝΤΑΡΙ.....



Α-Καθ

●●● Το τίμημα της ...ελευθερίας για τον Κουγκρά είναι πάρα πολύ ακριβό. Η Κοδριγκτώνος του έβαλε την ταμπέλα της ισοβίτη. Ισόβια στέρηση εισόδου στους αγωνιστικούς χώρους. Εδώ γελάμε!!!

●●● *Ο Κουγκράς είναι φωτεινό παράδειγμα ειλικρίνειας. Είπε ότι έπιασε από το λαιμό τους διαιτητές κι αυτοί δεν έγραψαν τίποτα στο Φ.Α. Δηλαδή, βοήθησε Κορδιγκτώνος και Παπαζαχαρίου να αντιληφθούν ότι οι διαιτητές γράφουν στο Φ.Α. αυτά που τους συμφέρουν.*

●●● Μόνο γι' αυτό έπρεπε να τον τιμωρήσουν με πιο καθαρό μυαλό. Με λιγότερη ποινή, γιατί η πράξη του χρίζει τιμωρίας. Οχι όμως και ισόβια...

●●● *Χωρίς να είναι πουθενά γραμμένο το γεγονός, τον... εκτέλεσαν. Για το... γαμώτο ο Κουγκράς πρέπει να προσφύγει στη δευτεροβάθμια. Η απόφαση στηρίζεται σε λόγια και όχι σε έκθεση και Φ.Α. Δηλαδή στο κενό. Είμαι σίγουρος ότι μπορεί ακόμα και να αθωωθεί.*

●●● Τρελά πράγματα. Τελείωσε και η Λέρος. Αποχώρησε, αφού κρατήθηκε με τρεις τέσσερις παίκτες απ' άλλη ομάδα, μερικές αγωνιστικές. Ενα πουλάκι μου σφύριξε ότι ο Τσάτσα, που παίζει ασταμάτητα, εδώ και καιρό απουσίαζε. Μάλιστα ο ίδιος ενημέρωσε τη Κοδριγκτώνος.

●●● *Κρίμα, όταν ένα νησί με τρεις ομάδες, μένει με μία, γιατί οι άλλες δύο αποσύρονται...*

●●● Δυστυχώς δικαιώνομαι. Σιγά, σιγά λιγοστεύουν οι ομάδες. Μετά την Ολυμπιάδα, θα κλάψει κοσμάκης και κοσμάκης. Καλημέρα σας...

Κάρτα LiveSms

ΟΛΑ τα αποτελέσματα των αγώνων του στοιχήματος στο κινητό σου, *εύκολα, άμεσα και οικονομικά* **ΤΩΡΑ!**

1. Ξύνεις την κάρτα και στέλνεις μία φορά τον κωδικό της στο 4121. Αυτό ήταν...
2. Μπορείς να πάρεις μέχρι και **50** μηνύματα με τα σκορ των αγώνων κάθε στιγμή.
3. Αν θες, πολύ απλά, παίρνεις μόνο το σκορ του 1ου και 2ου ημιχρόνου, αυτόματα, όποτε τελειώσουν! Σίγουρα και ξένοιαστα...



Ξέχνα την αναμονή για τα σκορ, πάρε την κάρτα και μπες στο παιχνίδι !

Η κάρτα LiveSms κυκλοφορεί σε όλα τα περίπτερα και κοστίζει *μόλις 6 Ευρώ*. Περιέχει φυλλάδιο οδηγιών.

Πληρώνεις εως και 0,12 Ευρώ /μήνυμα (μαζι με το ΦΠΑ) και δεν χρεώνεις το κινητό σου με παράλογα ποσά...

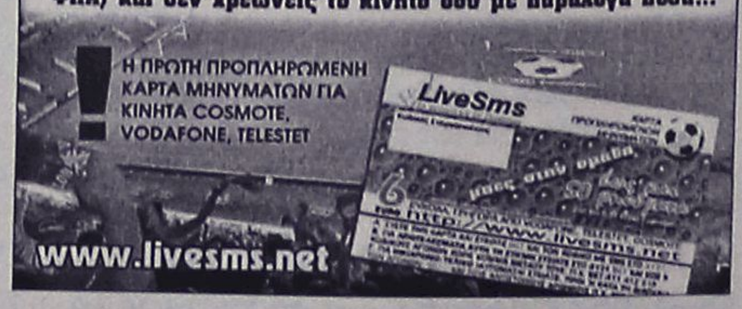

ΤΟΠΙΚΟ ΠΟΔΟΣΦΑΙΡΟ

Ποδοσφαιρικά νεκρή!

• Την αποχώρησή της από το πρωτάθλημα ανακοίνωσε χθες η ΑΕΛ, που ακολούθησε την Δόξα Λέρου. Αιτία η φυγή των περισσότερων ποδοσφαιριστών.Παίκτες της Δόξας χρησιμοποιούσε η ΑΕΛ στα τελευταία παιχνίδια!

Δυστυχώς, μόνο στην ΑΣΕΛ που αγωνίζεται στην Γ κατηγορία περιορίζεται πλέον η εκπροσώπηση της Λέρου στον δωδεκανησιακό ποδοσφαιρικό χάρτη, καθώς μετά την Δόξα Λέρου, και η ΑΕΛ ανακοίνωσε επίσημα με έγγραφό της στην ΕΠΣΔ την αποχώρησή της από το φετινό πρωτάθλημα της Α' κατηγορίας!

Σύμφωνα με τα όσα αναφέρουν οι Λεριοί στο έγγραφό τους, αντιμετωπίζουν πολλά αγωνιστικά προβλήματα, δεν μπορούν να συμμετάσχουν στα παιχνίδια και αναγκάζονται να παραιτηθούν από το υπόλοιπο της φετινής αγωνιστικής χρονιάς.

Οι παράγοντες της Αθλητικής Ενωσης έλεγαν χθες πως τουλάχιστον στον οικονομικό τομέα δεν θα είχαν πρόβλημα να βγάλουν την χρονιά, αφού και ο επιχειρηματίας **Γιάννης Σπανός** είχε ενεργοποιηθεί αλλά και ο Δήμος Λέρου είχε δεσμευτεί για μία επιχορήγηση της τάξης των 6 χιλιάδων Ευρώ. Το μεγαλύτερο εμπόδιο, που υποχρεώνει την περσινή δευτεραθλήτρια να κλείσει η ίδια την πόρτα της συμμετοχής της και να επιλέξει τον υποβιβασμό στην Β' κατηγορία (θα ξεκινήσει του χρόνου με μείον τρεις βαθμούς) είναι οι ίδιοι οι ποδοσφαιριστές της! Αλλωστε, ο διασκορπισμός τους, για επαγγελματικούς λόγους οι περισσότεροι, υποχρέωσε σε παραίτηση ακόμα και τον προπονητή **Γιώργο Τζιβόγλου** λίγες εβδομάδες μετά την επιστροφή του, καθώς ο ίδιος έβλεπε πως με πέντε παίκτες στην προπόνηση και με την αδυναμία συμπλήρωσης αποστολής για τα εκτός έδρας παιχνίδια η ομάδα δεν είχε καμία ελπίδα σωτηρίας και τα χρήματα που θα ξόδευε θα πήγαιναν «υπέρ πίστεως».

Ενδεικτικά αναφέρονται οι περιπτώσεις των **Λουλουργά** και **Φλωρεντή**, που εντάχθηκαν στις τάξεις του Ελληνικού Στρατού ως πενταετείς, των **Φυλακούρη** και **Λιβανού** που φεύγουν φαντάροι, των **Ζερβού** και **Φουντή,** που δεν μπορούν να ακολουθούν μακριά από την Λέρο, των **Τσατσαρών** και **Τσάτσου** που έφυγαν για την Αθήνα, των **Μαχαίρα** και **Σούλου** που δεν κατεβαίνουν φέτος, του **Ηλία,** ο οποίος εγκατέλειψε για προσωπικούς λόγους αλλά και του **Αρίνιν,** που επέστρεψε στην Ουκρανία.

Η κατάσταση ήταν μη αναστρέψιμη και η διάλυση της ομάδας ήρθε φυσιολογικά.

ΠΛΑΣΤΟΠΡΟΣΩΠΕΙΑ ΚΑΤΑ ΣΥΡΡΟΗ

Με τόσες απουσίες είναι απορίας άξιο πως η ΑΕΛ κατάφερνε να συμπληρώνει αποστολές και να συμμετάσχει στα παιχνίδια. Η απάντηση δόθηκε από τον ίδιο τον ποδοσφαιριστή της **Τσατσαρών,** ο οποίος σύμφωνα με πληροφορίες επικοινώνησε με την ΕΠΣΔ και εξέφρασε την απορία του πως είναι δυνατόν να βλέπει το όνομά του στις εφημερίδες από την στιγμή που ο ίδιος είχε αποχωρήσει από την ομάδα! Παράλληλα, ο ίδιος ο πρόεδρος της Δόξας Λέρου φέρεται να ρωτούσε να μέλη της Ενωσης αν έχει επιπτώσεις που η ΑΕΛ χρησιμοποιούσε γύρω στους τέσσερις ποδοσφαιριστές της δικής του ομάδας!

Προσφυγή, μηνύσεις, κυνηγητό!

• Ο πρόεδρος του ΠΑΣ Ασκληπιείου Νίκος Κουγκράς θα προχωρήσει σε προσφυγή για την βαριά τιμωρία του. Μήνυση θέλουν να του κάνουν οι διαιτητές που είπε πως έπιασε από τον λαιμό, ενώ μίλησε για σοβαρά επεισόδια χθες στην Παστίδα.

Πρωτόγνωρη συνέχεια για τα δεδομένα ίσως και της παγκόσμιας ποδοσφαιρικής ιστορίας γνωρίζει η τιμωρία του προέδρου του ΠΑΣ Ασκληπιείου Νίκου Κουγκρά με ισόβια απαγόρευση εισόδου στους αγωνιστικούς χώρους, επειδή ομολόγησε πως έπιασε από τον λαιμό τους διαιτητές **Ορφανό, Ασημακόπουλο και Αργυρόπουλο.** Οι τρεις τελευταίοι σκοπεύουν όπως ειπώθηκε χθες στην ΕΠΣΔ να του υποβάλουν μήνυση για να αποδείξουν πως δεν τους έπιασε από τον λαιμό, ενώ ο ίδιος ο **Κουγκράς** επιμένει στους ισχυρισμούς του, χαρακτηρίζοντας εξοντωτική την τιμωρία του από την Πειθαρχική Επιτροπή και λέγοντας πως θα προσφύγει στην Δευτεροβάθμια Επιτροπή Εφέσεων της ΕΠΟ! Ο **Κουγκράς** βρέθηκε χθες στην Κοδριγκτώνος και ρώτησε τα μέλη του Δ.Σ. γιατί τιμωρήθηκε με τόσο βαριά ποινή από την στιγμή που ούτε το Φ.Α. γράφει το παραμικρό, ούτε οι διαιτητές αναγνωρίζουν πώς συνέβη το γεγονός. Ο **Κλεόβουλος Χατζηγεωργίου** του απάντησε πως δεν μπορεί να παρέμβει στο έργο της Πειθαρχικής Επιτροπής (σε αντίθεση με ορισμένους άλλους συνεργάτες του, όπως οι **Κασέρης, Παπαεμμανουήλ** και **Τιβριντίδης,** που χαρακτήρισαν την ποινή υπερβολική αλλά και έθεσαν εμμέσως πλην σαφώς θέμα συμμετοχής του Δ.Σ. στις αποφάσεις της ΠΕ), ωστόσο και προκαλεί αλήθεια μεγάλη εντύπωση-συμβούλεψε τον **Κουγκρά** να μην κάνει προσφυγή και να αφήσει τα πράγματα να μπουν στον δρόμο τους!

Μάλιστα, ο **Κουγκράς** αναρωτήθηκε, αν στο Φ.Α. της χθεσινής συνάντησης με τον Αστέρα στην Παστίδα θα γραφτούν τα όσα έγιναν, καταγγέλλοντας πως η ομάδα του φυγαδεύτηκε από το γήπεδο, πως «μάζευε τους ποδοσφαιριστές του και τους παράγοντες της ομάδας του από τα βουνά» αλλά και πως είχε κρύψει ποδοσφαιριστή στο καπό του αυτοκινήτου του!



ΤΖΑΚΙΑ

ΤΖΑΚΙΑ ΤΖΟΤΖΟΛΗΣ ΤΑΣΟΣ

ΤΖΑΚΙΑ
ΜΑΝΤΕΜΕΝΙΑ • ΑΠΛΑ • ΑΕΡΟΘΕΡΜΑ • ΜΕ ΤΖΑΜΙΑ ΚΑΙ ΠΟΡΤΕΣ • ΜΕ ΠΥΡΟΤΟΥΒΛΑ

ΣΟΜΠΕΣ ΜΕ ΞΥΛΑ
ΜΕΓΑΛΗ ΠΟΙΚΙΛΙΑ ΜΟΝΤΕΛΩΝ

ΑΞΕΣΟΥΑΡ ΤΖΑΚΙΩΝ
ΣΚΑΡΕΣ • ΣΙΤΕΣ • ΚΡΕΜΑΝΤΑΛΑΔΕΣ

ΦΟΥΡΝΑΚΙΑ ΚΑΙ ΨΗΣΤΑΡΙΕΣ
ΣΕ ΠΟΛΛΑ ΣΧΕΔΙΑ ΚΑΙ ΜΕΓΕΘΗ

ΚΑΘΑΡΙΣΜΟΙ ΚΑΙ ΣΕΡΒΙΣ ΤΖΑΚΙΩΝ

ΚΟΛΥΜΠΙΑ, ΕΝΑΝΤΙ ΚΑΙ ΠΑΡΑΠΛΕΥΡΩΣ ΙΔΡΥΜΑΤΟΣ

ΚΥΡΙΑΚΕΣ ΑΝΟΙΚΤΑ 11–4

Τηλέφωνο (22410) 56275, κιν. 6942/255848,
τηλ.. Fax: 56317, 85103 Κολύμπια, Ρόδος

ΘΕΛΕΤΕ ΝΑ ΤΑΞΙΔΕΨΕΤΕ ΟΠΟΥ ΕΠΙΘΥΜΕΙΤΕ ΜΕ ΤΟ ΛΙΓΟΤΕΡΟ ΔΥΝΑΤΟ ΚΟΣΤΟΣ:

EMMANUEL TRAVEL

ΕΜΕΙΣ ΕΧΟΥΜΕ ΤΗ ΔΥΝΑΤΟΤΗΤΑ ΟΤΑΝ ΟΙ ΤΙΜΕΣ ΑΠΟΓΕΙΩΝΟΝΤΑΙ ΝΑ ΠΡΟΣΓΕΙΩΝΟΥΜΕ ΧΡΗΜΑΤΑ ΣΤΗΝ ΤΣΕΠΗ ΣΑΣ.

ΔΕΝ ΕΧΕΤΕ ΠΑΡΑ ΝΑ ΜΑΣ ΕΠΙΣΚΕΦΘΕΙΤΕ ΓΙΑ:
- ✦ ΑΕΡΟΠΟΡΙΚΑ ΕΙΣΙΤΗΡΙΑ
- ✦ ΑΚΤΟΠΛΟΪΚΑ ΕΙΣΙΤΗΡΙΑ
- ✦ ΚΡΑΤΗΣΕΙΣ ΞΕΝΟΔΟΧΕΙΩΝ
- ✦ ΕΚΔΡΟΜΕΣ ΕΣΩΤΕΡΙΚΟΥ
- ✦ ΕΚΔΡΟΜΕΣ ΕΞΩΤΕΡΙΚΟΥ –
  - ✔ ΠΟΥΚΕΤ-ΣΑΜΟΥΙ ΑΠΟ € 774
  - ✔ ΜΠΑΝΓΚΟΚ-ΣΑΜΟΥΙ ΑΠΟ € 889
  - ✔ ΚΡΑΜΠΙ ΑΠΟ € 802
  - ✔ ΜΠΑΛΙ ΑΠΟ € 710
  - ✔ ΜΠΑΝΓΚΟΚ-ΜΠΑΛΙ ΑΠΟ € 865

ΚΑΙ ΠΟΛΛΕΣ ΑΛΛΕΣ...

ΤΑΞΙΔΕΨΤΕ ΤΩΡΑ ΜΑΖΙ ΜΑΣ ΦΤΗΝΑ. ΜΕ ΑΣΦΑΛΕΙΑ ΚΑΙ ΠΑΝΤΑ ΜΕ ΤΗΝ ΥΠΟΓΡΑΦΗ ΤΟΥ EMMANUEL TRAVEL!!!

ΠΛΗΡΟΦΟΡΙΕΣ
ΙΕΡΟΥ ΛΟΧΟΥ 1 ΙΑΛΥΣΟΣ ΡΟΔΟΣ
ΤΗΛ: 2241093630-93625-94385 • FAX: 22410 91748
E-MAIL: emmantrv@otenet.gr

Για κάθε καιρό...



ΗΛΙΑΚΑ ΣΥΣΤΗΜΑΤΑ
IDEAL SOLAR

ΑΝΟΞΕΙΔΩΤΗ ΥΠΕΡΟΧΗ A.I.S.I. 316

ΑΠΟΚΛΕΙΣΤΙΚΗ ΔΙΑΘΕΣΗ
Τεχνικό κατάστημα
ΚΟΚΚΙΝΟΣ & Συνεργάτες
Πεπειραμένη τεχνική υποστήριξη
για μεταφορά ακόμα και τοποθέτηση
Δημ. Αναστασιάδη 8, Ρόδος • Τηλ./Fax 22410 32181

ΜΙΚΤΕΣ

Γλυκό αντίο...

• Για τη Μικτή Παίδων που κέρδισε στο τελευταίο φετινό της παιχνίδι 1-0 την Αν. Αττική.

• Με ήττα 1-0 αποχαιρέτησαν τη χρονιά οι Νέοι.

ΑΓ. ΑΠΟΣΤΟΛΟΙ

Το τελευταίο τους παιχνίδι για τη φετινή αγωνιστική περίοδο έδωσαν χθες στο γήπεδο των Αγίων Αποστόλων οι μικτές μας ομάδες των Παίδων και των Νέων.

Η ομάδα των Παίδων αποχαιρέτησε τη χρονιά με νίκη 1-0 ενώ οι Νέοι μας έχασαν 1-0.

Αντίπαλοι ήταν οι αντίστοιχες ομάδες της ΕΠΣ Αν. Αττικής οι οποίες διεκδικούσαν τη 2η θέση που οδηγεί στην πρόκριση στη Β' φάση.

ΠΑΙΔΕΣ

Με νίκη αποχαιρέτησαν τις φετινές τους υποχρεώσεις οι ποδοσφαιριστές της μικτής μας ομάδας των Παίδων κερδίζοντας 1-0 την αντίστοιχη ομάδα της ΕΠΣ Ανατολικής Αττικής.

Το σκορ άνοιξε νωρίς, στο 11' μετά από ωραίο συνδυασμό των επιθετικών της ομάδας μας.

Ο **Δελαπόρτας** αφού απέφυγε δύο αντιπάλους, έδωσε στον **Πλατέλα** που με τη σειρά του απέφυγε ωραία ένα αντίπαλο έβγαλε σέντρα στον **Ζερβό** που μ' απευθείας σουτ κεραυνοβόλησε τον **Βουρνάζο** γράφοντας το 1-0.

Στη συνέχεια οι Αθηναίοι προσπάθησαν πιέζοντας να φτάσουν στην ισοφάριση χωρίς να το καταφέρουν.

Αντίθετα τη μικτή μας ομάδα μ' αντεπιθέσεις προσπαθούσε να πετύχει ένα δεύτερο γκολ με το οποίο θα σφράγιζαν τη νίκη.

Σημαντικότερη ευκαιρία για τους Παίδες μας ήταν στο 86', όταν σουτ του **Κοντουδιού** απέκρουσε σωτήρια ο **Βουρνάζος**.

Καλύτεροι από την μικτή μας ήταν οι **Δελαπόρτας, Κουρμαδιάς** και **Μακαρούνας**, ενώ από την ΕΠΣΑΝΑ οι **Λιάπης, Καραπιπέρης** και **Ταχτσίδης**.

Καλή η διαιτησία των **Σιδηρόπουλου Α., Μιχαλάκη, Καραχανή.**

ΔΩΔ/ΣΟΣ: *Μακαρούνας, Κουρμαδιάς, Ζαχάλου, Κουφού, Μέντος, Κουτσάγιας, Τσαφής (50' Ηλίας), Ευγενικός (45' Μάμμης), Πλατέλας, Δελαπόρτας (78' Κοντουδιός), Ζερβός.*

ΑΝ. ΑΤΤΙΚΗ: *Βουρνάζος, Στεφανής, Γεωργάκης, Τσούνης, Μάρκος, Λιάπης, Καραπιπέρης, Ταχτσίδης, Θεοφάνους (53' Χ"στεφάνου), Καπέλλος (70' Γεράγγελος), Μητράκας.*

ΝΕΟΙ

Δεν απέδωσε καρπούς η τακτική αλλά και το σχήμα που παρέταξε ο **Χρήστος Καλαϊτζίδης** για την ομάδα των Νέων. Ο Ενωσιακός τεχνικός παρέταξε τους παίκτες της βασικής του ενδεκάδας που θα συνεχίσουν και την ερχόμενη περίοδο με παιδιά που γίνονται τώρα Νέοι θέλοντας να δοκιμάσει τις δυνατότητες τους και να επιλέξει από τώρα ένα βασικό κορμό.

Σωστή σαν σκέψη που στην πράξη δεν απέδωσε. Τα παιδιά της Δωδεκανήσου ασύνδετα χωρίς να έχουν "συνυπάρξει" σε πολλά παιχνίδια μαζί κατέβαλαν ιδιαίτερα φιλότιμες προσπάθειες δείχνοντας όμως πως με καλή δουλειά μπορούν να τα καταφέρουν τη νέα περίοδο.

Οι Νέοι ηττήθηκαν με 1-0 με γκολ που δέχθηκαν στο 71' από το αντίστοιχο συγκρότημα της ΕΠΣ Ανατολικής Αττικής που έδειξε πως διαθέτει αρκετά καλές μονάδες.

ΦΑΣΕΙΣ-ΓΚΟΛ

Στο 12' ο **Αναστασάς** έδιωξε σε κόρνερ το σουτ του **Καλογερή.**

Στο 32' το σουτ του **Πιζήμολα** έφυγε μόλις άουτ.

Στο 44' το πλασέ του **Τριπολίτη** έφυγε πάνω απ' το οριζόντιο δοκάρι του **Κάρσου.**

Στο 57'ο **Κάρσος** απέκρουσε το δυνατό συρτό σουτ του **Τριπολίτη.**

Στο 65' ο **Αναστασάς** μπλόκαρε δύσκολα το σουτ το **Αλεξίου.**

Στο 66' ο **Κάρσος** έδιωξε το δυνατό διαγώνιο σουτ του **Τριπολίτη.**

Το 0-1 στο 71'. Ο **Καλογερής** με απευθείας χτύπημα φάουλ έστειλε τη μπάλα στα δίχτυα του **Αναστασά.**

Από την Δωδεκάνησο άρεσαν περισσότερο οι **Πιζήμολας, Τριπολίτης, Καρπαθάκης** και από την ΕΠΣΔΝΑ οι **Καλογερής, Αλεξίου, Παναγόπουλος.**

Δεν συνάντησαν δυσκολίες στο έργο τους οι κ. κ. **Μιχαλάκης, Σιδηρόπουλος, Καραχανής.**

ΟΙ ΟΜΑΔΕΣ

ΕΠΣΔ: *Αναστασάς, Τσοπανάκης, Μαννάκης (64' Ατσίδης), Νικολός, Καρπαθάκης, Γκάιδας, Μπρισνόβαλης, Γαϊτάνος, Τριπολίτης, Αναστασάκης (38' Ζερβός), Πιζήμολας.*

ΕΠΣΑΝΑ: *Κάρσος, Αλεξίου, Γιάγκος (89' Τριγάζης), Καλούδης, Μακρής, Γρηγορόπουλος, Παναγόπουλος, Μάστορας (85' Μίχας), Πουράνης (65' Χέλας), Καλογερής, Κουσιάκης.*

TOP FM Δωδεκανήσου

σε συνεργασία με το 4x4 ΣΥΛΛΟΓΟΣ ΡΟΔΟΥ

2ο TOP SAFARI 2004

ΚΥΡΙΑΚΗ 22 ΦΕΒΡΟΥΑΡΙΟΥ

(Παραμονή Καθ. Δευτέρας)

Δηλώστε συμμετοχή μέχρι τις 15/02/04 για να γνωρίσουμε όλοι μαζί τις φυσικές ομορφιές του νησιού μας

Για πληροφορίες επικοινωνήστε στα τηλ. 22410 68585 & Κιν. 6947890864

Πολλά πλούσια δώρα

Συμμετοχή δωρεάν

Χορηγοί επικοινωνίας:
Εφημερίδα Ροδιακή
Κανάλι Ίριδα

Στηρίζουν:
Πυροσβεστική υπηρεσία Ρόδου
Εθελοντές Σαμαρείτες
Τμήμα Τροχαίας Ρόδου

ΚΛΙΜΑΤΙΣΤΙΚΑ ΡΟΔΟΥ

ΖΑΝΤΕΣ ΕΛΑΣΤΙΚΑ ΧΑΡΗΣ ΖΕΡΒΟΣ

SPORT SERVICE ΣΥΝΕΡΓΕΙΟ ΑΥΤΟΚΙΝΗΤΩΝ

KIA MOTORS ΑΦΟΙ ΧΑΤΖΗΜΙΧΑΛΗ

EUROSOS ΟΔΙΚΗ ΒΟΗΘΕΙΑ ΑΦΟΙ ΣΙΕΧ

Coca-Cola Τρία Έψιλον

AUTO ΕΠΙΛΟΓΕΣ

ΚΟΥΚΟΥΡΑΣ ΑΛΕΞΑΝΔΡΟΣ

ΕΚΘΕΣΗ ΕΜΠΟΡΙΑΣ ΕΠΙΛΕΓΜΕΝΟΥ ΜΕΤΑΧΕΙΡΙΣΜΕΝΟΥ ΑΥΤΟΚΙΝΗΤΟΥ

ΛΕΩΦ. ΡΟΔΟΥ-ΛΙΝΔΟΥ 255
ΤΗΛ. 22410/60910,
FAX: 22410/60920

- Πώληση μεταχειρισμένων αυτοκινήτων ελεγμένα σε 70 σημεία.
- Αγορά μεταχειρισμένων αυτοκινήτων.
- Ανταλλαγή με οποιοδήποτε μοντέλο της αρεσκείας σας.
- Χρηματοδότηση με τα χαμηλότερα επιτόκια της αγοράς.

ΜΠΑΣΚΕΤ

Στα χέρια τους το «γιατρικό»

• Μόνο οι ίδιοι οι παίκτες του Κολοσσού μπορούν να αλλάξουν την κακή τους ψυχολογία.
• Απόλυτη η στήριξη από την διοίκηση και τον κόσμο!

Από ένα κουτί πάστες να κερνούσε κανείς τους παίκτες του Κολοσσού, δεν θα μπορούσαν να γλυκαθούν μετά την ήττα από τη ΜΕΝΤ. Τέσσερις μέρες μετά τον αγώνα στο Βενετόκλειο, το αρνητικό αποτέλεσμα φαίνεται να έχει «στοιχειώσει» την ομάδα της Ρόδου που παλεύει να ξαναβρεί τον εαυτό της.

Στις 16 αγωνιστικές του πρωταθλήματος είναι η πρώτη φορά που μία ήττα έχει στοιχίσει τόσο στους «θαλασσί». Σαφώς και δεν ήταν η φύση του αγώνα ανάλογη με τους προηγούμενους γιατί η αναμέτρηση ήρθε σε μια κρίσιμη καμπή της σεζόν.

Η αλήθεια όμως είναι ότι το πρωτάθλημα έχει ακόμα πάρα πολύ δρόμο μπροστά του και τίποτα απολύτως δεν έχει κριθεί. Ο Κολοσσός δεν έχει βγει εκτός στόχων, δεν έχει «θαμπώσει» καθόλου η πολύ καλή εικόνα του και δεν υπάρχει πίεση ούτε από την διοίκηση ούτε από τον κόσμο. Ούτε μουρμούρες, ούτε γκρίνιες. Γιατί άλλωστε να υπάρχουν; Το χειροκρότημα, τον σεβασμό, τον θαυμασμό τα έχουν κερδίσει με το σπαθί τους οι «θαλασσί» και έχουν άλλες δέκα ευκαιρίες (όσες και οι υπόλοιπες αγωνιστικές) για να ρεφάρουν την ήττα και να καλύψουν το όποιο έδαφος έχουν χάσει. Αυτό που έχουν αποδείξει περίτρανα φέτος δεν σβήνει από τη μία στιγμή στην άλλη.

Στο χέρι τους είναι λοιπόν να συνέλθουν όσο πιο γρήγορα μπορούν και να πάνε στα Λιόσια με το μάτι να γυαλίζει. Ο βαθμός δυσκολίας του σαββατιάτικου αγώνα είναι υψηλός αλλά δεν είναι η πρώτη φορά φέτος που αγωνίζονται σε «καυτή» έδρα και με επικίνδυνο αντίπαλο. Το μεγάλο τους όπλο θα είναι η «αποθήκη» με τα ψυχικά τους αποθέματα. Είναι καλύτερη ομάδα από τον ΔΑΣΑΛ ασχέτως την ήττα στη Ρόδο στον πρώτο γύρο. Διαθέτει πιο ποιοτικούς παίκτες και ειδικά τώρα που είναι πληγωμένοι είναι και πιο επικίνδυνοι. Θεωρείται δεδομένο ότι θα ξεσπάσει ο Κολοσσός στη συνέχεια και αλίμονο στον αντίπαλο που θα βρεθεί στον δρόμο του. Το ερώτημα είναι αν το ξέσπασμα θα το κάνει μέσα στα Λιόσια.

Το κλειδί για τους παίκτες του Βασίλη Φραγκιά είναι να ξεχάσουν το συντομότερο τη ΜΕΝΤ. Το ματς με τους Θεσσαλονικείς ανήκει στο παρελθόν. Το αποτέλεσμα δεν αλλάζει και δεν βοηθάει η προσκόλληση στο τι έγινε. Το τι ΘΑ γίνει είναι το ζητούμενο. Μαθαίνουν από τα παθήματα, συγκεντρώνονται στον επόμενο στόχο και επιστρέφουν στις επιτυχίες. Ο προπονητής των «θαλασσί» το τονίζει ξανά και ξανά στις προπονήσεις έχοντας αναλάβει το πιο δύσκολο έργο που δεν είναι άλλο από το να τονώσει το ηθικό των παικτών του. Ο Φραγκιάς τους γνωρίζει καλά και τους εμπιστεύεται. Τον έχουν κάνει υπερήφανο πολλές φορές και ξέρει πως μπορούν να τον ξανακάνουν.

Η ΠΡΟΕΤΟΙΜΑΣΙΑ

Συστήματα επί συστημάτων και τακτικές επί τακτικών είναι το μενού της προπόνησης. Ο ΔΑΣΑΛ είναι εντελώς αλλοπρόσαλλη ομάδα και καθόλου προβλέψιμη. Έχει βέβαια συγκεκριμένα ατού τα οποία θα πρέπει να περιορίσουν αν και τα μαρκαρίσματα είναι ο μεγάλος πονοκέφαλος του έμπειρου τεχνικού.

Σήμερα θα πραγματοποιηθεί η τελευταία έντονη προπόνηση καθώς αύριο η αποστολή αναχωρεί για την Αθήνα. Όλοι οι παίκτες είναι στη διάθεση του Φραγκιά πλην του Αλέξανδρου Σαρικά που δεν γυμνάστηκε ούτε χθες λόγω της ίωσης. Αντίθετα, προπονήθηκε κανονικά ο Παναγιωτόπουλος.

Α' ΚΑΤΗΓΟΡΙΑ ΑΝΔΡΩΝ

Ορίστηκαν τα εξ αναβολής

. Στην Κάλυμνο ταξιδεύει αύριο ο Ιβίσκος και την Κυριακή στη Ρόδο η ΑΕ Δικαίου για τις αναμετρήσεις με ΕΑΚΑ και Άγιο Νικόλαο αντίστοιχα

Χωρίς εκκρεμότητες θα προχωρήσει το πρωτάθλημα στην τελευταία του αγωνιστική καθώς η Τοπική Επιτροπή, ως όφειλε, όρισε πρώτα εξ αναβολής παιχνίδια για την 13η μέρα της Α' κατηγορίας ανδρών.

Το ένα ματς αφορά στην κορυφή του βαθμολογικού πίνακα και το άλλο, το σημαντικότερο, την ουρά όπου και παρουσιάζεται το μεγαλύτερο ενδιαφέρον.

Αύριο το βράδυ ο Ιβίσκος θα πρέπει να βρίσκεται στην Κάλυμνο για τον αγώνα με την ΕΑΚΑ. Πρόκειται για την αναμέτρηση του πρώτου με τον τελευταίο οπότε η λογική λέει «διπλό» καθώς η διαφορά δυναμικότητας των δύο ομάδων είναι τεράστια ακόμα και αν οι γηπεδούχοι «καίγονται» για βαθμούς ούτως ώστε να είναι ήρεμοι ό,τι και αν κάνει την Κυριακή ο Άγιος Νικόλαος.

Η ομάδα της Παστίδας υποδέχεται το μεσημέρι της Κυριακής την αδιάφορη βαθμολογικά ΑΕ Δικαίου και θέλει πάση θυσία την νίκη για να αποκτήσει ξανά το πάνω χέρι στην υπόθεση της σωτηρίας.

Θυμίζουμε ότι και τα δύο παιχνίδια είχαν αναβληθεί την περασμένη αγωνιστική λόγω των δυσμενών καιρικών συνθηκών που δεν επέτρεψαν στις μετακινούμενες ομάδες να ταξιδέψουν.

Αναλυτικά τα εξ αναβολής της 13ης αγωνιστικής:

Παρασκευή 30/1

• Κάλυμνος (21.30') ΕΑΚΑ – Ιβίσκος

Κυριακή 1/2

• Κρεμαστή (14.00') Άγιος Νικόλαος – ΑΕ Δικαίου

ΕΦΗΒΙΚΟ-ΠΑΙΔΙΚΟ

Ξεμπερδεύουν και οι «βόρειοι»

. Ολοκληρώνονται τα πρωταθλήματα εφήβων και παίδων στον όμιλο νήσων το Σαββατοκύριακο

Σάββατο τελικά ορίστηκε το εξ αναβολής ντέρμπι των εφήβων για το βόρειο συγκρότημα που θα κρίνει και την πρώτη θέση στον όμιλο αλλά και το απευθείας εισιτήριο στο φάιναλ φορ του θεσμού. Το ματς θα γίνει στην έδρα της ΑΕ Δικαίου.

Μετά από δύο αναβολές, ο Ιπποκράτης ευελπιστεί ότι αυτή τη φορά θα παίξει με την ΕΑΚΑ για την 6η και τελευταία αγωνιστική των παίδων.

Το ντέρμπι των εφήβων:

Σάββατο 31/1

• Πυλί (16.00') **ΑΕ Δικαίου – Ιπποκράτης**

Το εξ αναβολής των παίδων:

Κυριακή 1/2

• Κλειστό Κω (15.00') **Ιπποκράτης - ΕΑΚΑ**

Β' ΚΑΤΗΓΟΡΙΑ ΑΝΔΡΩΝ

Δεύτερη και φαρμακερή

. Στη Σύμη καλείται να ταξιδέψει αύριο ο Ζέφυρος για το εξ αναβολής ντέρμπι της 6ης αγωνιστικής

Δεν τα κατάφερε την προηγούμενη Παρασκευή να μεταβεί στη γειτονική Σύμη ο Ζέφυρος για το παιχνίδι της 6ης αγωνιστικής αλλά αύριο καλείται να ταξιδέψει σύμφωνα με τον δεύτερο ορισμό του ματς. Το πρωτάθλημα ήδη βρίσκεται πίσω λόγω του συγκεκριμένου αγώνα που πρέπει να διευθετηθεί ως εκκρεμότητα για να υπάρξει συνέχεια όπου δεσπόζει το μεγάλο ντέρμπι του Δωριέα με τη Σύμη.

Το εξ αναβολής παιχνίδι της 6ης αγωνιστικής:

Παρασκευή 30/1

• Σύμη (20.00') **Σύμη – Ζέφυρος**

ΓΥΝΑΙΚΕΙΟ

Στέφεται πρωταθλητής

. Με νίκη το Σάββατο επί του Ιάλυσου, ο Ιπποκράτης κατακτά τον τίτλο

Κοντά στην κατάκτηση του φετινού τίτλου του γυναικείου πρωταθλήματος βρίσκεται ο Ιπποκράτης. Το Σάββατο υποδέχεται τον Ιάλυσο και με νίκη στέφεται πρωταθλητής για την περίοδο 2003-2004.

Αναλυτικά το παιχνίδι της τελευταίας αγωνιστικής:

Σάββατο 31/1

• Κλειστό Κω (19.00') **Ιπποκράτης – Ιάλυσος**

ΚΟΡΑΣΙΔΕΣ

Στην Κω ο Διαγόρας

• Θα αντιμετωπίσει αύριο και το Σάββατο τον Ιπποκράτη και την ΑΕ Δικαίου ενώ την ερχόμενη Τετάρτη οι ομάδες του νησιού θα κοντραριστούν μεταξύ τους

Στο νησί του Ιπποκράτη θα ταξιδέψει αύριο η ομάδα κορασίδων του Διαγόρα για να δώσει τους δύο αγώνες της με τον Ιπποκράτη (αύριο το βράδυ) και την ΑΕ Δικαίου (το Σάββατο).

Οι δύο ομάδες της Κω μετά το χθεσινό τους ματς θα κοντραριστούν ξανά την ερχόμενη Τετάρτη.

Αναλυτικά το πρόγραμμα:

Παρασκευή 30/1

• Κλειστό Κω (21.00') **Ιπποκράτης – Διαγόρας**

Σάββατο 31/1

• Πυλί (14.00') **ΑΕ Δικαίου – Διαγόρας**

Τετάρτη 4/2

• Πυλί (16.00') **ΑΕ Δικαίου - Ιπποκράτης**

ΕΣΤΙΑΤΟΡΙΟ ΜΕΖΕΔΟΠΩΛΕΙΟ



Σκαλάκια
Κεντρική Πλατεία Παστίδας
Τηλ.: 2241047214
Skalakia

Το εστιατόριο-μεζεδοπωλείο
"ΣΚΑΛΑΚΙΑ" εύχεται στην αξιότιμο
πελατεία του Χρόνια Πολλά και
Καλή Χρονιά και ενημερώνει πως θα

ΠΑΡΑΜΕΙΝΕΙ ΚΛΕΙΣΤΟ
μέχρι τις **10 Φεβρουαρίου**
λόγω μερικής
ανακαίνισης

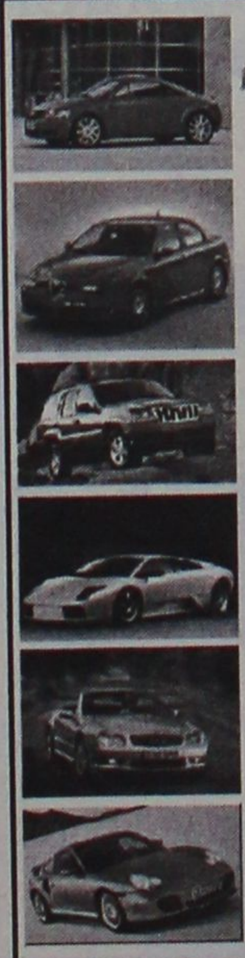

TOP CARS

ΕΙΣΑΓΩΓΕΣ ΜΕΤΑΧΕΙΡΙΣΜΕΝΩΝ
ΑΥΤΟΚΙΝΗΤΩΝ
ΑΓΟΡΕΣ-ΠΩΛΗΣΕΙΣ-ΑΝΤΑΛΛΑΓΕΣ

Ελάτε σε μας να δείτε και να επιλέξετε ένα από τα αυτοκίνητα που υπάρχουν ετοιμοπαράδοτα στην έκθεση ή να μας ενημερώσετε για οποιοδήποτε μοντέλο σας ενδιαφέρει.
Το αγοράζετε εάν θέλετε με 0% προκαταβολή μέχρι 60 μήνες εξόφληση με το χαμηλότερο επιτόκιο της αγοράς.
Ελάτε να γνωριστούμε και δεν θα βγείτε χαμένοι. Θα ικανοποιήσουμε κάθε επιθυμία σας είτε πρόκειται για Ι.Χ. επιβατικό ή είτε επαγγελματικό αυτοκίνητο.

ΕΤΟΙΜΟΠΑΡΑΔΟΤΑ TAXI DIESEL

ΕΥΧΑΡΙΣΤΟΥΜΕ

TOP CARS
Λεωφ. Ελευθερίας 20 Κρεμαστή
τηλ.-fax: (22410) 96889 και 6972261775

VANIK TOURS

ΓΙΑΝΝΗΣ και ΣΕΒΑ ΒΑΛΣΑΜΙΔΗ
VANIK σημαίνει ΑΛΗΘΕΙΑ
ΑΚΤΗ ΚΑΝΑΡΗ 17, ΨΑΡΟΠΟΥΛΑ - ΑΝΕΤΟ ΠΑΡΚΙΝ
ΑΝΟΙΚΤΑ: ΔΕ-ΣΑ 08.30-14.00 και 16.30-20.30
Τηλ. 2241035191-37621 καντό 6945-798148 FAX 2241029532
Το γραφείο μας πάντα πρώτο σε κρατήσεις ξενοδοχείων εξασφάλισε και σας προσφέρει καταπληκτικές τιμές για τα παρακάτω ξενοδοχεία σε ΠΑΚΕΤΑ (Έκδοση εισιτηρίων R/T) από 1/11 - 31/3/2004

ΑΠΕΥΘΥΝΟΜΑΣΤΕ ΣΕ ΣΑΣ ΠΟΥ ΘΕΛΕΤΕ ΚΑΙ Η ΚΡΑΤΗΣΗ ΣΑΣ ΝΑ ΕΙΝΑΙ ΣΩΣΤΗ ΚΑΙ ΤΟ ΔΩΜΑΤΙΟ ΣΑΣ ΝΑ ΣΑΣ ΠΕΡΙΜΕΝΕΙ

1ον	**HOTEL PRESIDENT Α΄ κατηγορίας**	
	Λεωφόρος Κηφισίας (ΟΛΑ ΑΝΑΚΑΙΝΙΣΜΕΝΑ)	
	ΜΟΝΟΚΛΙΝΟ	€ 58
	Δίκλινο για μονόκλινο	€ 63
	ΔΙΚΛΙΝΟ	€ 68
	ΤΡΙΚΛΙΝΟ	€ 90
2ον	**HOTEL ZAFOLIA Α΄ κατηγορίας**	
	Λεωφόρος Αλεξάνδρας	
	ΜΟΝΟΚΛΙΝΟ	€ 100
	ΔΙΚΛΙΝΟ	€ 110
	ΤΡΙΚΛΙΝΟ	€ 135
3ον	**HOTEL ATHENS CYPRIA Α΄ κατηγορίας**	
	Σύνταγμα	
	ΜΟΝΟΚΛΙΝΟ	€ 70
	ΔΙΚΛΙΝΟ	€ 85
	ΤΡΙΚΛΙΝΟ	€ 120
4ον	**HOTEL ASTOR Α΄ κατηγορίας**	
	Σύνταγμα	
	ΜΟΝΟΚΛΙΝΟ	€ 55
	Δίκλινο για μονόκλινο	€ 63
	ΔΙΚΛΙΝΟ	€ 70
	ΤΡΙΚΛΙΝΟ	€ 85
5ον	**HOTEL ARETHOUSA Β΄ SUPERIOR**	
	Πλατεία Σύνταγμα	
6ον	**HOTEL ELLINIS Β΄ κατηγορίας**	
	ΩΝΑΣΕΙΟ, Λεωφ. Συγγρού	
	ΜΟΝΟΚΛΙΝΟ	€ 60
	ΔΙΚΛΙΝΟ	€ 70
	ΤΡΙΚΛΙΝΟ	€ 80
7ον	**HOTEL TRITON Β΄ κατηγορίας**	
	Κέντρο Πειραιάς	
	ΜΟΝΟΚΛΙΝΟ	€ 55
	ΔΙΚΛΙΝΟ	€ 72
	ΤΡΙΚΛΙΝΟ	€ 93
8ον	**HOTEL LILIA Β΄ κατηγορίας**	
	Πασαλιμάνι Πειραιάς	
	ΜΟΝΟΚΛΙΝΟ	€ 55
	ΔΙΚΛΙΝΟ	€ 70
	ΤΡΙΚΛΙΝΟ	€ 88
9ον	**HOTEL ΕΓΝΑΤΙΑ Β΄ κατηγορίας**	
	Θεσσαλονίκη Κέντρο, καινούργιο	
	ΜΟΝΟΚΛΙΝΟ	€ 68
	ΔΙΚΛΙΝΟ	€ 78
	ΤΡΙΚΛΙΝΟ	€ 88
10ον	**HOTEL EGNATIA PALACE Α΄ κατηγορίας**	
	Θεσσαλονίκη Κέντρο, ολοκαίνουργιο	
	ΜΟΝΟΚΛΙΝΟ	€ 90
	ΔΙΚΛΙΝΟ	€ 100
	ΤΡΙΚΛΙΝΟ	€ 125

● Τα παραπάνω ξενοδοχεία διαθέτουν T.V. σε όλα τα δωμάτια
● Στις πιο πάνω τιμές συμπεριλαμβάνεται πρωινό σε μπουφέ
● Ακόμη σε μας θα βρείτε αεροπορικά και ατμοπλοϊκά εισιτήρια όλων των εταιριών.

Pellos Travel

ΠΟΙΟΤΗΤΑ - ΟΡΓΑΝΩΣΗ - ΕΓΓΥΗΣΗ

ΑΠΟΚΡΙΕΣ 2004
ΙΤΑΛΙΑ

ΚΑΡΝΑΒΑΛΙ ΒΕΝΕΤΙΑΣ
20/2/04-23/2/04
4ΗΜΕΡΗ ΑΕΡΟΠΟΡΙΚΗ ΕΚΔΡΟΜΗ
Αναχώρηση απευθείας από Ρόδο στις 07:10 το πρωί
ΞΕΝΟΔΟΧΕΙΑ 4 ΑΣΤΕΡΩΝ ΜΕ ΗΜΙΔΙΑΤΡΟΦΗ, ΞΕΝΑΓΗΣΕΙΣ-ΠΕΡΙΗΓΗΣΕΙΣ, ΦΠΑ
ΔΙΑΜΟΝΗ ΣΤΟ ΞΕΝΟΔΟΧΕΙΟ "SHERATON " 5 ΑΣΤΕΡΩΝ ******
ΤΙΜΗ ΕΚΠΛΗΞΗ

ΕΚΔΡΟΜΗ ΣΤΗ ΜΕΓΑΛΟΧΑΡΗ
ΠΑΝΑΓΙΑ ΤΗΣ ΤΗΝΟΥ
ΚΑΙ ΑΓΙΟ ΕΦΡΑΙΜ
19/2/2004-22/2/2004
ΑΝΑΧΩΡΗΣΗ 19-2-2004 ΣΤΙΣ 20.00 ΜΕ BLUE STAR
ΕΠΙΣΤΡΟΦΗ ΣΤΙΣ 22-2-2004 ΣΤΙΣ 12:00μμ ΜΕ BLUE STAR

Στην εκδρομή περιλαμβάνονται :
1. Εισιτήρια Ρόδος -ΣΥΡΟΣ-ΤΗΝΟΣ-ΠΕΙΡΑΙΑΣ-Ρόδος ΣΕ Γ. ΘΕΣΗ
2. Περιηγήσεις -εκδρομές
3. Μεταφορές με κλιματιζόμενα πούλμαν .
4. Ξ/Δ με πρωινο 5. Συνοδός γραφείου.
6. Ταξιδιωτική ασφάλεια.
7. ΦΠΑ

ΣΜΥΡΝΗ –ΠΕΡΓΑΜΟΣ– ΑΙΒΑΛΙ–KUSADASI
20/02/04-23/02/04
1. Εισιτήρια Ρόδος -Μαρμαρίς –Ρόδος ΜΕ ΚΑΤΑΜΑΡΑΝ
2. Ξεναγήσεις -εκδρομές
3. Μεταφορές με κλιματιζμενα πούλμαν .
4. Ξ/Δ με πρωινό και φαγητό 4**** αστέρων
5. Συνοδός γραφείου
6. Ταξιδιωτική ασφάλεια
ΔΕΝ ΠΕΡΙΛΑΜΒΑΝΟΝΤΑΙ :
1. Αρχαιολογικοί χώροι
2. Διασκέδαση oriental show.

Τιμή 225€ το άτομο

ΑΕΡΟΠΟΡΙΚΗ 4ΗΜΕΡΗ ΕΚΔΡΟΜΗ ΑΠΟ ΡΟΔΟ
ΜΥΤΙΛΗΝΗ–ΑΓΙΟΣ ΡΑΦΑΗΛ
3ΗΜΕΡΗ ΑΕΡΟΠΟΡΙΚΗ ΕΚΔΡΟΜΗ ΑΠΕΥΘΕΙΑΣ ΑΠΟ ΡΟΔΟ
14//02/04-16/02/04
265 ευρώ το άτομο
ΞΕΝΟΔΟΧΕΙΑ 3 ΑΣΤΕΡΩΝ ΜΕ ΠΡΩΙΝΟ-ΠΕΡΙΗΓΗΣΕΙΣ, ΦΠΑ

ΚΩΝΣΤΑΝΤΙΝΟΥΠΟΛΗ–ΠΡΙΓΚΗΠΟΝΝΗΣΑ
ΡΟΔΟΣ-ΜΑΡΜΑΡΙΣ-ΕΦΕΣΣΟΣ-ΠΡΟΥΣΑ-ΑΠΟΛΛΩΝΙΑ-ΒΑΝΤΙΡΜΑ-ΚΩΝΣΤΑΝΤΙΝΟΥΠΟΛΗ-ΜΑΡΜΑΡΙΣ-ΡΟΔΟΣ
ΠΕΝΘΗΜΕΡΗ ΕΚΔΡΟΜΗ
19/02/04-23/02/04

1. Εισιτήρια Ρόδος -Μαρμαρίς –Ρόδος ΜΕ ΚΑΤΑΜΑΡΑΝ
2. Ξεναγήσεις -εκδρομές
3 Μεταφορές με κλιματιζόμενα πούλ?αν .
4. Ξ/Δ με πρωινό και φαγητό 4*** *αστέρων
5. Συνοδός γραφείου.
6. Ταξιδιωτική ασφάλεια.
ΔΕΝ ΠΕΡΙΛΑΜΒΑΝΟΝΤΑΙ :
1. Αρχαιολογικοί χώροι 2. Εισιτήρια πλοίων Bandirma ή Yalova-Κωνσταντινούπολη - Yalova 3. Εισιτήρια της κρουαζιέρας στα Πριγκηπονησσα, ΒΟΣΠΟΡΟ 4. Διασκέδαση oriental show.

Τιμή 265€ το άτομο

• ΟΛΕΣ ΤΙΣ ΕΚΔΡΟΜΕΣ ΣΥΝΟΔΕΥΕΙ Ο κ. Α. ΠΑΠΑΣΑΒΒΑΣ
ΠΑΚΕΤΑ ΕΚΔΡΟΜΩΝ ΓΙΑ ΜΕΜΟΝΩΜΕΝΟΥΣ ΣΥΛΛΟΓΟΥΣ ΚΑΙ ΣΧΟΛΙΚΕΣ ΕΚΔΡΟΜΕΣ. ΕΙΣΙΤΗΡΙΑ ΑΤΜΟΠΛΟΙΚΑ-ΑΕΡΟΠΟΡΙΚΑ ΜΕ GHARTER U.K E.T.G OA-AEGEAN ΚΑΙ ΠΑΡΑΔΟΣΗ ΚΑΤΑ ΟΙΚΟ-ΣΤΗΝ ΑΡΧΑΓΓΕΛΟ ΡΟΔΟΥ-ΑΦΑΝΤΟΥ-ΚΑΛΥΘΙΕΣ-ΚΟΛΥΜΠΙΑ.

Για περισσότερες πληροφορίες, κρατήσεις και αναλυτικά προγράμματα στο πρακτορείο γενικού τουρισμού:
ΛΕΩΦΟΡΟΣ ΚΑΛΛΙΘΕΑΣ ΦΑΛΗΡΑΚΙ
ΤΗΛ 2241087615, 2241086298, FAX 2241087616
e-mail pellostravel@hellasnet.gr

ΑΚΟΥΣΤΙΚΑ ΒΑΡΗΚΟΪΑΣ
Από 380 €



Μοναδική Ευκαιρία:
ΑΠΟΣΥΡΕΤΕ
ΤΟ ΠΑΛΙΟ ΣΑΣ ΑΚΟΥΣΤΙΚΟ
ΚΑΙ ΑΠΟΚΤΗΣΤΕ
ΕΝΑ ΣΥΓΧΡΟΝΟ ΜΕ ΚΕΡΔΟΣ
ΜΕΧΡΙ **400 €**

ΚΕΝΤΡΟ ΙΑΤΡΙΚΩΝ ΒΟΗΘΗΜΑΤΩΝ
Εθνικής Αντιστάσεως 11 (πρώην Αννης Μαρίας)
Τηλ: 2241020359 Κιν: 6936.70.60.21
Συμβάσεις με όλα τα ταμεία. - Ειδικές Τιμές για ΟΓΑ
Σε 6 άτοκες δόσεις χωρίς Πιστωτική Κάρτα

Ο πρώην κοινοτάρχης Ελευθέριος Παρασκευάς

Δώρισε 4 ακίνητα στο Δήμο Ιαλυσού

Πρόκειται για αγρούς που βρίσκονται στα Πλατάνια

Τέσσερα ακίνητα στον δήμο Ιαλυσού αποφάσισε να δωρήσει ο πρώην κοινοτάρχης κ. Ελευθέριος Παρασκευάς. Πρόκειται για 4 αγρούς που βρίσκονται στα Πλατάνια συνολικής έκτασης 42,9 στρεμμάτων.

Την πρόθεσή του να δωρήσει τα ακίνητα ο κ. Παρασκευάς την έκανε γνωστή με επιστολή του στον δήμαρχο κ. Σ. Στάγκα.

Η επιστολή διαβάστηκε στην προχθεσινή βραδυνή συνεδρίαση του δημοτικού συμβουλίου και η δωρεά έγινε δεκτή.

Τόσο ο δήμαρχος όσο και τα μέλη του δημοτικού συμβουλίου εξέφρασαν τις ευχαριστίες τους και τα συγχαρητήριά τους στον πρώην κοινοτάρχη για τη γενναιόδωρη όπως τη χαρακτήρισαν απόφασή του, που αποδεικνύει για άλλη μια φορά έμπρακτα την αγάπη του προς τον τόπο του.

Ο δήμαρχος εξήρε την προσφορά του κ. Παρασκευά στα κοινά της Ιαλυσού, τονίζοντας ότι και κατά την περίοδο της θητείας του στην τότε Κοινότητα Τριαντών (1964-1973) έλαβε σημαντικές αποφάσεις (π.χ. την αγορά του ακινήτου της Αμπέλας όπου σήμερα υπάρχουν σχολικές και αθλητικές υποδομές καθώς και οι εγκαταστάσεις των συνεργείων και του εργατοτεχνικού προσωπικού του Δήμου) και ευχήθηκε το παράδειγμα του να βρει και άλλους μιμητές.

Εκτενής συζήτηση έγινε στη συνέχεια για το θέμα της λειτουργίας του Χώρου Υγειονομικής Ταφής Απορριμμάτων του βορείου τριγώνου του νησιού και της συμμετοχής του Δήμου στην προγραμματική σύμβαση.

Ο διευθυντής της Δημοτικής Επιχείρησης Καθαριότητας Ρόδου κ. Γιώργος Υψηλάντης ενημέρωσε αναλυτικά για τα θέματα της λειτουργίας του ΧΥΤΑ, το πρόβλημα των αδρανών υλικών, την αποκατάσταση της παλιάς χωματερής κλπ. και το δημοτικό συμβούλιο εξουσιοδότησε ομόφωνα το δήμαρχο να προχωρήσει στην υπογραφή της προγραμματικής σύμβασης.

Αποφάσισε επίσης να εκπροσωπηθεί ο Δήμος στην κοινή επιτροπή της προγραμματικής σύμβασης από το δήμαρχο κ. Στέργο Στάγκα, τον αντιδήμαρχο κ. Τάσο Διάκο, το δημοτικό σύμβουλο κ. Γιάννη Ανδρουλάκη και τον επίκουρο δημάρχου κ. Αγαπητό Κωνσταντινίδη ως αναπληρωματικό μέλος. Προ ημερησίας διατάξεως εξουσιοδοτήθηκε ο δήμαρχος να προχωρήσει στην υπογραφή των συμβολαίων αγοράς του κτήματος που ανήκει στο νοσοκομείο "Ευαγγελισμός" με απώτερο στόχο την ανέγερση νέου σχολικού κτιρίου.

Αναφορά έγινε επίσης στο θέμα της διαχείρισης της ακίνητης περιουσίας του Δημοσίου και ο δήμαρχος επανέλαβε ότι αίτημα του Δήμου είναι η παραχώρηση του συνόλου και των παραλιών καθώς και τους ημιτελούς τουριστικού περιπτέρου στο λόφο της Φιλερήμου.

Στην αρχή της συνεδρίασης έγινε η κοπή της πρωτοχρονιάτικης πίτας του Δήμου, ενώ μέρος της συνεδρίασης παρακολούθησαν οι υποψήφιοι βουλευτές Φώτης Κωστόπουλος και Γιάννης Παρασκευάς.

ΕΡΓΑΤΙΚΕΣ ΚΑΤΟΙΚΙΕΣ

Οπως έγινε γνωστό στην διάρκεια της συνεδρίασης το δημοτικό συμβούλιο απέρριψε αίτημα του Οργανισμού Εργατικής Κατοικίας (ΟΕΚ) για παραχώρηση οικοπέδου, με σκοπό ο Οργανισμός να αναγείρει εργατικές κατοικίες.

Ο ΟΕΚ ζήτησε συγκεκριμένα το ακίνητο του πρώην Φυτωρίου το οποίο παραχωρήθηκε στον δήμο Ιαλυσού για την κατασκευή κολυμβητηρίου.

Για το λόγο αυτό, απερρίφθη ομοφώνως το αίτημα του ΟΕΚ από το δημοτικό συμβούλιο.

Εμειναν αμανάτι επιβάτες

Το επιβατηγό – οχηματαγωγό πλοίο «Ρόδος» δεν μπόρεσε να προσεγγίσει προχθές τα μεσάνυχτα στους Λειψούς λόγω των δυσμενών καιρικών συνθηκών, με αποτέλεσμα την ταλαιπωρία 12 επιβατών οι οποίοι αναγκαστικά απιβιβάστηκαν στο επόμενο λιμάνι, την Πάτμο.

Ο πλοίαρχος του πλοίου, κ. Μιχάλης Μισσός, προερχόμενος από Λέρο, ενημέρωσε τη λιμενική αρχή Λειψών πως λόγω του καιρού και των ανέμων έκρινε επισφαλή την προσέγγιση του πλοίου στο λιμάνι.

Στο «Ρόδος» επέβαιναν 12 επιβάτες και δύο Ι.Χ. με προορισμό τους Λειψούς, οι οποίοι αποβιβάστηκαν στο λιμάνι της Πάτμου, ενώ το πλοίο συνέχισε το ταξίδι του για τον Πειραιά.

INEMA
ΙΑΤΡΙΚΟΣ & ΝΟΣΟΚΟΜΕΙΑΚΟΣ ΕΞΟΠΛΙΣΜΟΣ
15 ΧΡΟΝΙΑ ΕΜΠΕΙΡΙΑΣ *από το 1988*
ΕΙΜΑΣΤΕ ΟΙ ΜΕΓΑΛΥΤΕΡΟΙ ΠΡΟΜΗΘΕΥΤΕΣ
ΙΑΤΡΙΚΟΥ – ΟΡΘΟΠΕΔΙΚΟΥ ΚΑΙ ΝΟΣΟΚΟΜΕΙΑΚΟΥ ΥΛΙΚΟΥ ΣΤΗ ΔΩΔΕΚΑΝΗΣΟ ΕΜΠΙΣΤΕΥΘΕΙΤΕ ΜΑΣ !!!
ΠΙΣΤΟΠΟΙΗΣΗ ΠΟΙΟΤΗΤΑΣ ISO9002 EN4600 E3/833
ΛΕΜΕΣΣΟΥ 2 ΡΟΔΟΣ ΤΗΛ.32238 – FAX 28484

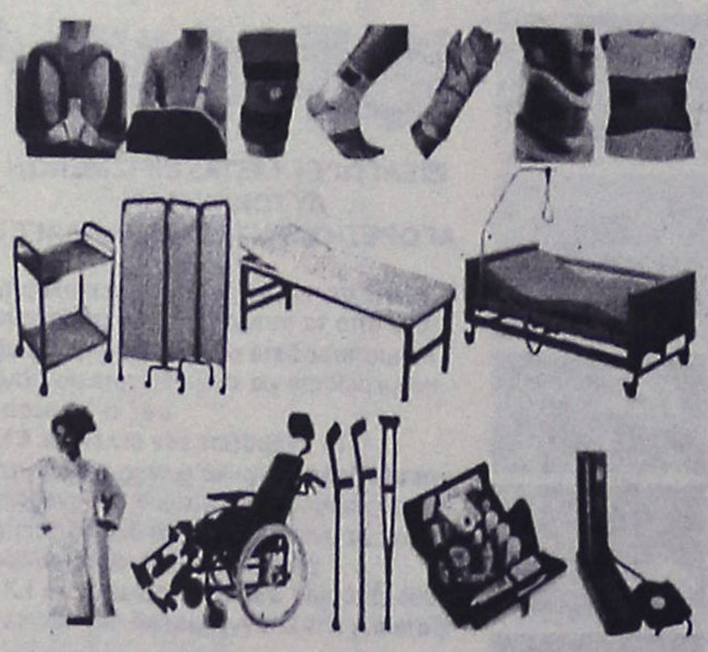

INEMA
ΙΑΤΡΙΚΟΣ & ΝΟΣΟΚΟΜΕΙΑΚΟΣ ΕΞΟΠΛΙΣΜΟΣ
15 ΧΡΟΝΙΑ ΕΜΠΕΙΡΙΑΣ *από το 1988*
ΕΙΜΑΣΤΕ ΟΙ ΜΕΓΑΛΥΤΕΡΟΙ ΠΡΟΜΗΘΕΥΤΕΣ

ΟΡΘΟΠΕΔΙΚΑ - ΙΑΤΡΙΚΑ
ΧΑΡΙΤΟΣ



ΕΛΕΥΘ. ΒΕΝΙΖΕΛΟΥ 6 (Δίπλα στη Ροδιακή Επαυλη) - ΡΟΔΟΣ
Τηλ.: 22410 24112 Fax: 22410 75969 e-mail: orken@rho.forthnet.gr

Πάντα με υγείαν...

Ανευπλοειδία, στοπ

Νέα τεχνική για εμφύτευση εμβρύου

Μια τεχνική που δίνει ελπίδα στις γυναίκες, οι οποίες αντιμετωπίζουν προβλήματα στην προσπάθειά τους να αποκτήσουν παιδί, θα εφαρμόζεται πλέον συστηματικά στη Βρετανία, μετά την ανακοίνωση ότι 42χρονη γυναίκα με σοβαρότατες δυσκολίες να μείνει έγκυος, σήμερα κυοφορεί.

Σύμφωνα με δημοσίευμα της «Γκάρντιαν», η τεχνική συνίσταται στον έλεγχο των εμβρύων, όταν ακόμα είναι στο στάδιο των οχτώ κυττάρων, ώστε να διαπιστωθεί αν έχει σημειωθεί ανευπλοειδία, δηλαδή αύξηση του φυσιολογικού αριθμού των χρωμοσωμάτων. Σε μία τέτοια περίπτωση, το έμβρυο που θα εμφυτευτεί στη μήτρα ή δεν θα επιζήσει και θα σημειωθεί αποβολή ή το μωρό που θα γεννηθεί θα πάσχει από σύνδρομο Ντάουν. Η ανευπλοειδία ευθύνεται για το 20% των γενετικών ανωμαλιών και από αυτήν κινδυνεύουν σε πολύ μεγαλύτερο βαθμό οι γυναίκες πάνω από 35 χρόνων.

Η τεχνική της εξέτασης έχει λάβει στη Βρετανία άδεια από την αρμόδια αρχή ανθρώπινης γονιμότητας και εμβρυολογίας και αφορά μόνον τις γυναίκες άνω των 35 ετών, τις γυναίκες οποιασδήποτε ηλικίας που έχουν υποστεί επανειλημμένες αποβολές ή που έχουν υποβληθεί σε εξωσωματικές γονιμοποιήσεις χωρίς αποτέλεσμα, ή εκείνες που έχουν οικογενειακό ιστορικό χρωμοσωματικών ανωμαλιών. Εξαιτίας της περιορισμένης χρήσης της τεχνικής, οι γιατροί που την εφαρμόζουν απορρίπτουν τις αιτιάσεις ότι μπορεί να χρησιμοποιηθεί από οποιαδήποτε γυναίκα επιλεκτικά.

Η κλινική CARE στο Νότινγχαμ ήταν η πρώτη που πήρε άδεια για να κάνει την εξέταση ανευπλοειδίας σε έμβρυα, τον περασμένο Νοέμβριο. Με αυτή την τεχνική η 42χρονη γυναίκα, που διατηρεί την ανωνυμία της, κατάφερε να μείνει έγκυος. Η περίπτωσή της ήταν εξαιρετικά δύσκολη, καθώς είχε σοβαρότατα προβλήματα γονιμότητας, είχε υποστεί πολλές αποβολές και φυσικά λόγω της ηλικίας της. Στη νέα προσπάθειά της, δημιουργήθηκαν στο δοκιμαστικό σωλήνα έξι έμβρυα, τέσσερα από τα οποία δεν ήταν φυσιολογικά. Τα δύο εναπομείναντα εμφυτεύτηκαν στη μήτρα, το ένα επέζησε και μεγαλώνει φυσιολογικά. Τα μη φυσιολογικά έμβρυα εντοπίστηκαν χάρη στη χρωμοσωματική εξέταση, που αποτελεί πλέον ένα ακόμα όπλο στη μάχη για την τεκνοποίηση. Ο διευθυντής της κλινικής CARE, Σάιμον Φίσελ, αντέδρασε στην καχυποψία που εξέφρασαν ορισμένοι, ότι η τεχνική μπορεί να θεωρηθεί είδος παραγωγής παιδιών κατά παραγγελία. «Αν η αμνιοκέντηση θεωρείται τεχνική για παιδιά κατά παραγγελία, τότε ναι, κάνουμε κι εμείς το ίδιο. Ομως η εξέταση γίνεται πριν από την κύηση και μόνον για να αποκλείσουμε το κακό».

Η τεχνική της εξέτασης για ανευπλοειδία, που εφαρμόζεται ήδη στη Γαλλία, τις ΗΠΑ και την Ιταλία, θα εφαρμοστεί συστηματικά πλέον στη Βρετανία.

ΙΑΤΡΙΚΗ ΑΝΑΚΟΙΝΩΣΗ

Ο ΟΔΟΝΤΙΑΤΡΟΣ

ΜΗΝΑΣ Γ. ΜΑΛΛΙΑΡΑΚΗΣ

πτυχιούχος Α.Π. Θεσσαλονίκης

ΔΕΧΕΤΑΙ:

Δευτέρα-Παρασκευή 09.00-13.30 και 17.30-21.00,
Σάββατο 10.00-13.30

Μ. Κωνσταντίνου 18β, 2ος όροφος
τηλ. 2241034306, κιν. 6972185643

Κέντρο Συμβουλευτικής & Αξιολόγησης Προσωπικότητας Παιδιών & Ενηλίκων

ΠΑΠΑΓΕΩΡΓΙΟΥ ΘΑΝΟΣ
Ψυχολόγος – Ψυχοθεραπευτής
ΠΑΝΕΠΙΣΤΗΜΙΟΥ ΑΘΗΝΩΝ

- Διερεύνηση Προσωπικότητας (Προφίλ- Δεξιότητες-Αδυναμίες)
- Δείκτης Νοημοσύνης Παιδιών και Ενηλίκων
- Μαθησιακές Δυσκολίες και Δυσλεξία
- Θεραπευτική Αντιμετώπιση Φοβιών-Ειδικών Φοβιών, Κατάθλιψης, Διαταραχής πανικού, Ψυχοσωματικών προβλημάτων, Τραυματικών γεγονότων ζωής (πένθος, χωρισμός, σχολική αποτυχία), Συναισθηματικών διαταραχών, Διαταραχών Διατροφής (βουλιμία-ανορεξία).
- Αντιμετώπιση προβλημάτων συμπεριφοράς παιδιών σε σχολείο-σπίτι
- Ανάπτυξη Κοινωνικών Δεξιοτήτων
- Βελτίωση Σχέσεων-Πρόγραμμα Ελέγχου Συγκρούσεων
- Βελτίωση Αυτοεκτίμησης-Αυτοεικόνας
- Συμβουλευτική Οικογένιας & Ζεύγους

Κ. Παλαιολόγου 105 - Ρόδος
Τηλ:22410 78668- Κιν: 6947371250 - Μόνο με Ραντεβού

Εργαστήριο Κλινικής Ψυχολογίας

ΧΡΙΣΤΙΝΑ ΣΑΒΒΑΚΗ-ΓΚΡΑΝΖΑΝ
Κλινική Ψυχολόγος-Ψυχοπαθολόγος (DESS)
- Πτυχιούχος του Πανεπιστημίου Nancy Γαλλίας
- Μεταπτυχιακή ειδίκευση (DESS) στην Κλινική Ψυχολογία Ενηλίκου, Εφήβου και Παιδιού στο Πανεπιστήμιο Reims Γαλλίας

Για τον ενήλικο
- Ψυχοδιαγνωστική
- Ψυχολογική υποστήριξη
- Ατομική και οικογενειακή συνέντευξη
- Ψυχοθεραπεία αναλυτικής εμπνεύσεως

Για το παιδί
- Αξιολόγηση προσωπικότητας (τεστ νοημοσύνης, προβολής)
- Διάγνωση μαθησιακών δυσκολιών και συμπεριφορικών διαταραχών
- Συμβουλευτική επαγγελματικού προσανατολισμού
- Ψυχοθεραπεία μέσω παιχνιδιού και εικαστικών

Δέχεται με ραντεβού
Εθνικής Αντίστασης 15
Τηλ.: 77350-Κιν. 6937684251

ΝΤΟΡΑ ΚΩΝΣΤΑΝΤΙΝΟΠΟΥΛΟΥ
ΨΥΧΟΛΟΓΟΣ
Πτυχιούχος του Πανεπιστημίου της Καλιφόρνιας-Λος Αντζελες (UCLA)-Μεταπτυχιακές σπουδές στο Pepperdine University-Malibu California.

- ✓ Αμεση ψυχολογική υποστήριξη και επαγγελματική φροντίδα από έμπειρη Ψυχολόγο και Οικογενειακή Σύμβουλο.
- ✓ Η σωστή θεραπευτική σχέση μπορεί να επιφέρει ρεαλιστικές λύσεις για πραγματικά προβλήματα σε θέματα: μοναξιάς, μελαγχολίας, στρες, ανυπομονησίας, φοβίας, εθισμού, οικογενειακών σχέσεων, διαζυγίου, κακομεταχείρισης, συναισθηματικών δυσκολιών, αυτοπεποίθησης, ανασφάλειες, μεταβατικά στάδια ζωής, βουλιμίας, ανορεξίας, απώλειας, πένθους.

Τηλεφωνείστε στα τηλέφωνα:
(22410)35163 και 6944/980550
για ραντεβού και άμεση εξυπηρέτηση.
Διεύθυνση: Καρίας 1 • Περιοχή Ροδίνι – Ρόδος

ΙΑΤΡΙΚΗ ΑΝΑΚΟΙΝΩΣΗ

Ο ιατρός

ΙΩΑΝΝΗΣ Κ. ΓΕΩΡΓΙΟΥ

ΕΙΔΙΚΟΣ ΠΑΘΟΛΟΓΟΣ

Δέχεται:
καθημερινά Δευτέρα έως και Παρασκευή 09.00-13.00
και 17.30-20.30
(Τετάρτη απόγευμα κλειστά)

ΣΤΕΦ. ΚΑΖΟΥΛΗ 18-ΡΟΔΟΣ
ΤΗΛ. ΙΑΤΡ.: 2241026526, ΚΙΝ. 6974588535

ΚΕΝΤΡΟ ΕΙΔΙΚΩΝ ΘΕΡΑΠΕΙΩΝ ΤΟΥ ΠΑΙΔΙΟΥ ΔΩΔΕΚΑΝΗΣΟΥ

ΚΩΝ/ΝΟΣ ΜΠΑΔΑΝΗΣ - ΣΟΥΖΗ ΓΕΩΡΓΙΛΟΠΟΥΛΟΥ

ΕΡΓΟΘΕΡΑΠΕΥΤΗΣ ΛΟΓΟΠΑΘΟΛΟΓΟΣ
ΠΤΥΧΙΟΥΧΟΣ ΜΕΤΑΠΤΥΧΙΑΚΟ ΑΚΟΥΟΛΟΓΙΑΣ
ΜΕΘΟΔΟΥ BOBATH N.D.T
ΜΕΘΟΔΟΣ PORTAGE
ΑΙΣΘΗΤΗΡΙΑΚΗΣ ΟΛΟΚΛΗΡΩΣΗΣ (S.I.)
ΜΕΤΕΚΠΑΙΔΕΥΣΗ ΣΤΙΣ ΝΕΥΡΟΛΟΓΙΚΕΣ ΚΑΙ ΚΙΝΗΤΙΚΕΣ ΔΙΑΤΑΡΑΧΕΣ

Αποστόλου Παύλου 84, Ρόδος 85100,
τηλ. / fax (22410)60999/60579

ΙΑΤΡΙΚΗ ΑΝΑΚΟΙΝΩΣΗ

Η ιατρός

ΣΙΝΕΛΣΙΚΟΒΑ-ΠΑΠΑΪΩΑΝΝΟΥ ΕΛΕΝΑ

ΕΙΔΙΚΟΣ ΚΑΡΔΙΟΛΟΓΟΣ

Δέχεται:
καθημερινά 10.00-13.00 και 17.00-20.00
εκτός Τετάρτης πρωί

ΑΦΑΝΤΟΥ - ΠΕΡΝΟΥ 22
τηλ. 2241053228, 6937070683

ΣΙΑΓΚΑ ΚΩΝΣΤΑΝΤΙΝΑ
ΨΥΧΟΛΟΓΟΣ
Απόφοιτος Αριστοτελείου Πανεπιστημίου Θεσσαλονίκης
τηλ. 6936261736

ΚΥΠΡΙΩΤΗ ΑΛΕΞΙΑ
ΨΥΧΟΛΟΓΟΣ
Απόφοιτος Πανεπιστημίου Κρήτης, MSC Surrey University of England
τηλ. 6944717520

Δέχονται κατόπιν ραντεβού
Στεφ. Καζούλη 18-1ος όροφος
τηλ. 2241022102

ΜΑΡΙΑ ΣΑΝΤΟΡΙΝΙΟΥ

ΚΛΙΝΙΚΗ ΨΥΧΟΛΟΓΟΣ-ΨΥΧΟΛΟΓΟΣ ΤΩΝ ΚΟΙΝΩΝΙΚΩΝ ΟΜΑΔΩΝ

Πτυχιούχος Κρατικού Πανεπιστημίου της Ρώμης «La Sapienza».

— Κλινική διάγνωση ψυχοπαθολογίας παιδιού, εφήβου και ενηλίκου.
— Ατομική και οικογενειακή ψυχολογική υποστήριξη και θεραπεία κατάθλιψης, φοβίας, κρίσης πανικού, μετατραυματικού στρες (διαζύγιο, πένθος, χωρισμός, αποτυχία, ασθένεια), βουλιμίας, ανορεξίας, διαταραχών προσωπικότητας, έλλειψη αυτοεκτίμησης, εθισμού, κακοποίησης.
— Ψυχολογική φροντίδα και προετοιμασία ανύπαντρης εγκύου και ζευγαριών, στην απόκτηση πρώτου παιδιού.

Επίσκεψη μόνο με ραντεβού.

Τηλέφωνα: 22410 28851 και 6946252407
Λάρνακας 4 (Εθν. Αντιστάσεως)

ΜΑΘΗΜΑΤΙΚΑ

Χρήστος Εκτ. Ηρακλείδης
Μαθηματικός Εθνικού και Καποδιστριακού Πανεπιστημίου Αθηνών

Δεκτοί μαθητές Γυμνασίου – Λυκείου και φοιτητές ΤΕΙ – ΑΕΙ. Παραδίδονται ειδικά μαθήματα σε:
- φοιτητές του Πανεπιστημίου Αιγαίου (μαθήματα Εξαμήνων και Κατατακτήριες)
- φοιτητές Ανοικτού Πανεπιστημίου, ΓΥΣ
- υποψήφιους διαγωνισμών Δημοσίου (ΑΣΕΠ, τράπεζες).

Υπεύθυνη γνώση, μεθοδικότητα, παραστατικότητα και παροχή δακτυλογραφημένων σημειώσεων.
Μαθήματα αποκλειστικά ιδιαίτερα ή ιδιαίτερα σε γκρουπ.

✆ 22410 76896-34703 και 6938 492 429

ΑΜΕΣΗ ΕΞΥΠΗΡΕΤΗΣΗ SERVICE
ΗΛΕΚΤΡΟΝΙΚΩΝ ΥΠΟΛΟΓΙΣΤΩΝ ΜΗΧΑΝΩΝ ΓΡΑΦΕΙΟΥ ΤΑΜ.ΜΗΧΑΝΩΝ-ΦΟΡΟΛ.ΜΗΧΑΝ.
Καλέστε τώρα 22410 65252

ΑΝΑΒΑΘΜΙΣΕΙΣ ΕΓΚΑΤΑΣΤΑΣΕΙΣ
Η/Υ-ΔΙΚΤΥΩΝ-ΠΕΡΙΦΕΡΙΑΚΩΝ ΜΗΧ.ΓΡΑΦΕΙΟΥ-ΤΑΜ.ΜΗΧΑΝΩΝ ΠΡΟΓΡΑΜΜΑΤΩΝ - INTERNET

Alpha telcom
computer - internet services

Αθηνών 17 - Ανάληψη
85100 - Ρόδος
Τηλ./Φαξ 22410 65252
Κιν. 6974 106976 email: info@rho.com.gr

Athinon 17 - Analipsi
85100 - Rhodes
Tel./Fax: +30 22410 65252
mobile: +30 6974 106976

Σε αρνητικό κλίμα πραγματοποιήθηκαν οι συναλλαγές

Το κακό του πρόσωπο έδειξε και χθες το Χρηματιστήριο

Νέα σημαντική υποχώρηση του γενικού δείκτη σε ποσοστό 1,25%

Σε αρνητικό κλίμα παραγματοποιήθηκαν οι συναλλαγές στη χθεσινή συνεδρίαση του χρηματιστηρίου, με την ψυχολογία των επενδυτών να επιδεινώνεται και την αγορά να δείχνει διάθεση εσωστρέφειας, την ώρα που τα ευρωπαϊκά χρηματιστήρια κατέγραφαν κέρδη.

Η επιφυλακτικότητα που επικράτησε στο μεγαλύτερο μέρος των συναλλαγών οδήγησε σε ένταση των ρευστοποιήσεων προς το τέλος των συναλλαγών με αποτέλεσμα η συντριπτική πλειοψηφία των επενδυτών να καταγράφει, στο κλείσιμο, σημαντικές απώλειες. Η μικρή κεφαλαιοποίηση επηρεάσθηκε έως έναν βαθμό και από την αναστολή των μετοχών της Intersat, μετά την έκδοση της απόφασης του Πολυμελούς Πρωτοδικείου Αθηνών με την οποία η εταιρία κηρύσσεται σε πτώχευση.

Σημαντικές πιέσεις δέχθηκε ο κλάδος των τραπεζών, με πωλητές κυρίως εγχώριους θεσμικούς επενδυτές. Η Εθνική υποχώρησε κατά 2,08%, η Εμπορική με πτώση 2,38%, η Eurobank έκλεισε με πτώση 2,29%, η Πειραιώς υποχώρησε σε ποσοστό 2,30%, ενώ η Alpha Bank έκλεισε με πτώση 1,82%.

Η μετοχή του ΟΤΕ υποχώρησε σε ποσοστό 1,62%, ενώ η Morgan Stanley με έκθεσή της θέτει τιμή-στόχο τα 12,2 ευρώ. Σε θετικό έδαφος έκλεισε η μετοχή του ΟΠΑΠ (+0,15%), για την οποία η UBS αναβαθμίζει την τιμή- στόχο στα 13,30 ευρώ από 12 ευρώ πριν και η μετοχή του Γερμανού (+0,28%)

Σε επίπεδο κλαδικών δεικτών, όλοι έκλεισαν με αρνητικό πρόσημο, ενώ τη μεγαλύτερη αρνητική ημερήσια μεταβολή σημείωσαν οι δείκτες των Ασφαλιστικών (-2,48%), των Κλωστοϋφαντουργικών (-2,38%) και των Συμμετοχών (-2,28%).

Ο Γενικός Δείκτης έκλεισε στις 2.414,79 μονάδες έναντι 2.445, 38 μονάδων της προηγουμένης, σημειώνοντας απώλειες 30,59 μονάδων ή σε ποσοστό 1,25%.

Ο δείκτης FTSE/ASE 20 έκλεισε στις 1.246,51 μονάδες, μειωμένος σε ποσοστό 1,44%, ενώ ο δείκτης FTSE/ASE 40 έκλεισε στις 253,51 μονάδες με πτώση 1,79%. Ο δείκτης FTSE/ASE SMALLCAP 80 έκλεισε στις 644,11 μονάδες, με υποχώρηση σε ποσοστό 1,49%, ενώ ο δείκτης FTSE 140 έκλεισε στις 2.847,16 μονάδες με πτώση σε ποσοστό 1,49%.

Από τις 351 μετοχές που διαπραγματεύθηκαν, 44 κινήθηκαν ανοδικά, 278 πτωτικά, ενώ η τιμή 29 μετοχών παρέμεινε αμετάβλητη. Τη μεγαλύτερη ποσοστιαία άνοδο σημείωσαν οι μετοχές των εταιρειών: Q&R +5,52%, ΑΝΕΚ (κ) +5,00%, Καρδασιλάρης +3,69%, ΒΙΣ (κ) +3,23%, Καρατζή +2,89%, Ελτράκ +2,80%, Μύλοι Κεπενού +2,56%, Δάριγκ +2,38%, Jumbo +2,10% και Newsphone +1,79 %. Αντιθέτως τις μεγαλύτερες απώλειες σημείωσαν οι μετοχές των εταιρειών: ΒΙΣ (π) –17,89%, Space Hellas –11,36%, Plias –10,53%, ΕΤΜΑ (π) –10,27%, Τεχνοδομή –8,77%, Αλυσίδα (κ) –8,29%, Βιοσώλ (π) –7,69%, Ξυλεμπορία (κ) –7,59%, SexForm +7,08% και Microland +6,90%.

Η αξία των συναλλαγών ανήλθε στα 161,336 εκατ. ευρώ, εκ των οποίων τα 7,04 εκατ. ευρώ, αφορούσαν προσυμφωνημένες συναλλαγές. Το μεγαλύτερο όγκο συναλλαγών κατέγραψαν οι μετοχές: Εργάς με 1.294.729 τεμάχια, ΕΧΑΕ με 1.119.588, ΟΤΕ με 1.100.009 και Μοχλός με 955.930 τεμάχια.

Την μεγαλύτερη αξία συναλλαγών σημείωσαν οι μετοχές των εταιρειών: Εθνική με 15,175 εκατ. ευρώ, ΟΤΕ με 13,436, Alpha Bank με 10,571, ΔΕΗ με 9,661 και ΕΧΑΕ με 8,755 εκατ. ευρώ. Η συνολική κεφαλαιοποίηση της αγοράς διαμορφώνεται στα 89,6 δισ. ευρώ.

Η τιμή των μετοχών του δείκτη MSCI έκλεισε ως εξής:

Alpha Bank:	23,74
Coca Cola:	17,60
Eurobank:	16,22
Panafon:	5,96
Αλουμίνιο Ελλάδος:	16,06
Βιοχάλκο:	6,06
ΔΕΗ:	20,04
Εθνική:	21,66
ΕΛΠΕ:	7,92
Ελληνική Τεχνοδομική:	4,74
Εμπορική:	22,16
Επιχειρήσεις Αττικής:	4,38
ΕΥΔΑΠ:	6,76
Ιντρακόμ:	6,18
ΚΑΕ:	17,32
ΟΤΕ:	12,14
Τεχνική Ολυμπιακή:	3,36
Πειραιώς:	10,20
Τιτάν:	35,00
Motor Oil:	7,32
Folli-Follie:	23,54

Οι επιμέρους δείκτες έκλεισαν ως εξής:		
Τραπεζικός:	4.427,42	–2,06%
Τηλεπικοινωνιών:	939,13	–1,09%
Ασφαλειών:	723,21	-2,48%
Επενδύσεων:	868,15	–1,18%
Κατασκευαστικών:	882,51	–1,10%
Κλωστοϋφαντουργίας:	353,75	–2,38%
Βιομηχανιών:	1.265,16	–0,86%
Συμμετοχών:	1.483,39	–2,28%
Βασικών Μετάλλων:	487,19	–1,34%
Μη μεταλλικών Ορυκτών:	825,30	–0,66%
Εκδόσεις- Εκτυπώσεις:	460,89	–1,10%
Λιανικού Εμπορίου:	1.196,49	–0,40%
Πληροφορικής:	476,36	–1,74%
Ειδών Λύσεων Πληροφορικής:	272,65	–1,90%
Χονδρικό εμπόριο:	587,20	–0,75%
Τρόφιμα- ποτά:	491,07	–1,02%
Παράλληλης Αγοράς:	161,22	–1,06%
Διυλιστήρια:	1.201,12	–0,89%
Διαχ. Ακίνητης Περιουσίας:	847,55	–1,12%

ΠΑΠΑΔΗΜΗΤΡΙΟΥ Α.Ε.

ΡΟΔΙΤΗ ΕΠΙΧΕΙΡΗΜΑΤΙΑ!! ΔΕΣ ΤΟ ΣΥΜΦΕΡΟΝ ΣΟΥ!
ΜΟΝΟ ΕΜΕΙΣ ΜΠΟΡΟΥΜΕ ΚΑΙ ΠΟΥΛΑΜΕ ΠΡΟΪΟΝΤΑ ΑΡΙΣΤΗΣ ΠΟΙΟΤΗΤΑΣ ΣΕ ΑΣΥΝΑΓΩΝΙΣΤΕΣ ΤΙΜΕΣ!

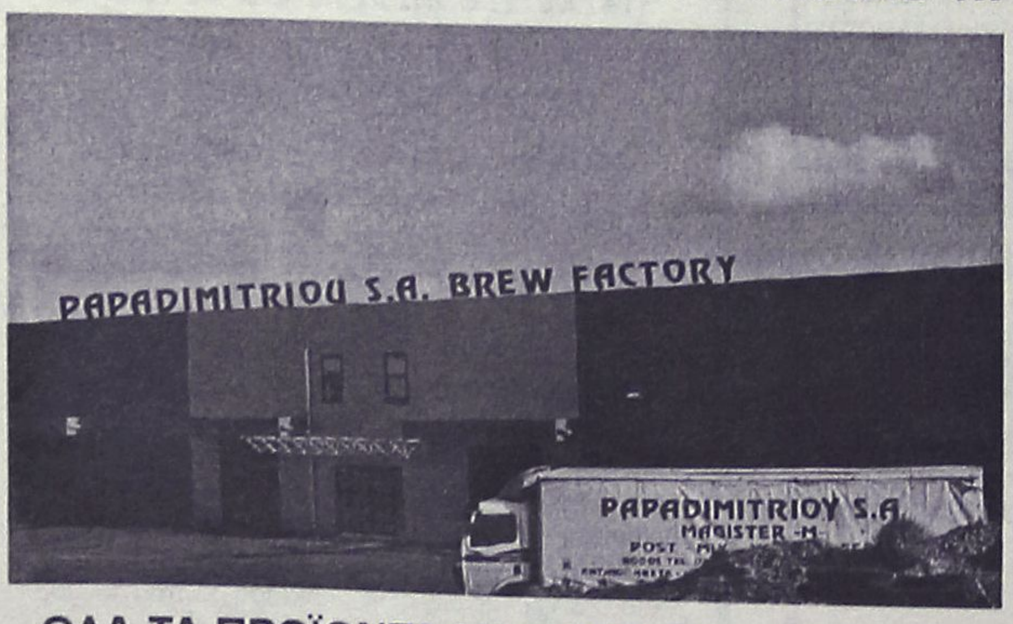

ΠΙΣΤΟΠΟΙΗΤΙΚΑ ISO 9001:2000 & HACCP.

Η ΠΡΩΤΗ ΡΟΔΙΤΙΚΗ ΜΠΥΡΑ!!
1.ΜΠΥΡΑ MAGNUS MAGISTER (Ο ΜΕΓΑΛΟΣ ΜΑΓΙΣΤΡΟΣ)
2.POST-MIX ΑΝΑΨΥΚΤΙΚΑ ΠΑΡΑΓΩΓΗΣ ΜΑΣ
3.ΧΥΜΟΥΣ ΓΙΑ ΠΡΩΙΝΑ ΠΑΡΑΓΩΓΗΣ ΜΑΣ
4.ΧΥΜΟΥΣ ΓΙΑ ΚΟΚΤΕΗΛ ΚΑΙ LONG DRIKS
NEW! 5.ΚΑΦΕΣ ΣΕ ΣΥΣΚΕΥΑΣΙΑ BAG IN BOX
NEW! 6.ΚΡΑΣΙ ΣΕ ΣΥΣΚΕΥΑΣΙΑ BAG IN BOX

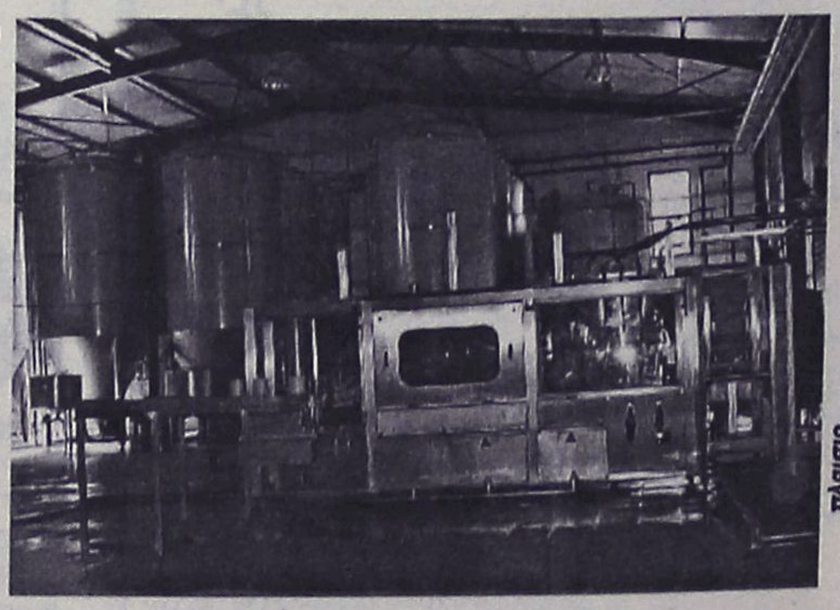

ΟΛΑ ΤΑ ΠΡΟΪΟΝΤΑ ΜΑΣ ΜΠΟΡΕΙΤΕ ΝΑ ΤΑ ΔΙΑΘΕΣΕΤΕ ΣΤΟΥΣ ΠΕΛΑΤΕΣ ΣΑΣ ΜΕΣΩ ΜΗΧΑΝΗΜΑΤΩΝ ΠΟΥ ΘΑ ΣΑΣ ΠΑΡΑΧΩΡΗΘΟΥΝ ΠΡΟΣ ΧΡΗΣΗ ΑΠΟ ΤΗΝ ΕΤΑΙΡΙΑ ΜΑΣ. ΟΙ ΣΥΣΚΕΥΑΣΙΕΣ ΜΑΣ ΕΙΝΑΙ ΜΙΑΣ ΧΡΗΣΕΩΣ

ΔΙΕΥΘΥΝΣΗ: ΚΡΕΜΑΣΤΗ ΤΗΛΕΦΩΝΑ: (22140) 91545 – (22410) 95790 - FAX: (22410) 95765 --- E-MAIL: magister@otenet.gr

Για συγκράτηση του πληθωρισμού

Προσφορές όλο το χρόνο στο εμπόριο

Αντιδρούν οι μικρομεσαίοι έμποροι



Προσφορές όλο το χρόνο μπορούν να κάνουν οι εμπορικές επιχειρήσεις, εκτός από εκείνες που έχουν χαρακτηρισθεί stock και outlet. Με τη διατήρηση του ίδιου καθεστώτος, τόσο για τις κανονικές εκπτώσεις όσο και για τις προσφορές, η κυβέρνηση επιδιώκει να εξισορροπήσει τις ανοδικές τάσεις τιμών που απειλούν τον πληθωρισμό και τους οικογενειακούς προϋπολογισμούς, προκαλώντας δυσφορία και αντιδράσεις στους καταναλωτές - ψηφοφόρους.

Η απόφαση για τις προσφορές του υφυπουργού Κ. Κουλούρη βρίσκεται σε αντίθετη κατεύθυνση προς τη θέση του μικρομεσαίου εμπορίου το οποίο έχει ταχθεί, διά των συλλογικών του οργάνων, υπέρ του περιορισμού της διάρκειας τόσο των εκπτώσεων όσο και των προσφορών, ώστε να επανεύρει το κύρος του ο θεσμός και να εξυπηρετεί πράγματι εμπόρους και καταναλωτές.

Το εμπόριο αισθάνεται για άλλη μια φορά «προδομένο» από το υπουργείο Ανάπτυξης και διακόπτει κάθε επαφή μαζί του.

Η εξαργύρωση της αριστερής ιδεολογίας

Ξεπουληθήκανε για ένα κουστούμ...

Συστράτευση με το νέο Συνασπισμό

"Με την επιστολή αυτή θα ήθελα να αναφέρω ότι εν όψει των εκλογών της 7ης Μαρτίου **συστρατεύομαι με τον Συνασπισμό της Ριζοσπαστικής Αριστεράς,** παρά το γεγονός οτι δεν έχουν εκλείψει οι διαφωνίες μου ως προς τη πολιτική του Συνασπισμού οι οποίες με οδήγησαν στην αποχώρησή μου από το συγκεκριμένο πολιτικό χώρο πριν τρία χρόνια.

Αρνούμενος να δεχτώ οτι θα «υπακούσω» στις επιλογές αυτών που έχουν αντικαταστήσει τον πολιτικό λόγο με το φτηνό marketing που τους συμβουλεύουν οι τεχνοκράτες των διαφημιστικών εταιριών και των εταιριών δημοσίων σχέσεων που έχουν προσλάβει πρικειμένου να φτιάξουν το image τους, πιστεύω **οτι πρέπει πάση θυσία να ενισχυθεί ο χώρος της ανανεωτικής και ριζοσπαστικής αριστεράς**.

«Τα κασκόλ και «τα γυμναστήρια» των προέδρων των μεγάλων κομμάτων που, λόγω έλλειψης πολιτικών θέσεων, προβάλλονται κατά κόρο από τα «αντικειμενικά» ΜΜΕ, αποδεικνύουν περίτρανα το επίπεδο της πολιτικής που έχουν επιλέξει να ασκήσουν.

Επειδή μάλιστα θεωρώ εντελώς ξένο από τη πολιτική μου κουλτούρα, και από τη κουλτούρα του συνόλου της αριστεράς, την συνταύτισή μου με λαϊκές αοιδούς, ηθοποιούς σαπουνόπερων και βιντεοταινιών μαζικής παραγωγής , που επιλέχθησαν να είναι υποψήφιοι βουλευτές με μόνο κριτήριο το αν είναι γνωστοί ή επώνυμοι, δεν βρίσκω καμία δικαιολογία για τη στάση όλων αυτών που δίνουν αριστερό άλλοθι σε αυτού του είδους τις πρακτικές συμμετέχοντας στο «εκλογικό πανηγύρι» που στήνουν ΠΑΣΟΚ και ΝΔ. Η υπόθεση της κεντροαριστεράς είναι πάρα πολύ σοβαρή και δεν μπορώ επ' ουδενί να δεχτώ ως εκπρόσωπο της τον κ. Μπίστη, (παρεμπιπτόντως να του ευχηθούμε και εις ανώτερα. Μετά την υφυπουργοποίηση του, σε περίπτωση νίκης του ΠΑΣΟΚ και εκλογής του όψιμου ανανεωτή σε υπουργό).

Λαμβάνοντας παράλληλα ως δεδομένο ότι το πλέον επικίνδυνο, γενικά για τον χώρο της αριστεράς είναι η πολιτική που ασκούν η κ. Παπαρήγα και οι έτεροι πολιτικοί απόγονοι του Ιωσήφ Στάλιν που βρίσκονται στην ηγεσία του ΚΚΕ, πιστεύω ότι αν θέλουμε να κρατήσουμε ζωντανές τις ελπίδες για έναν άλλου είδους πολιτικό λόγο, είναι επιτακτική η ανάγκη να **ΑΝΤΙΣΤΑΘΟΥΜΕ** στη προσπάθεια όλων όσων θέλουν να βάλουν την αριστερά στη γωνία.

Γι αυτό καλώ όλους τους συντρόφους που έχουν αποχωρήσει και αποστασιοποιηθεί, για λόγους που κατανοώ απόλυτα, **να βρεθούμε ξανά στα ίδια μετερίζια και να προσφέρει κανείς ότι θεωρεί καλύτερο**.

ΥΓ: 1)Από το κάλεσμα αυτό εξαιρούνται όσοι έσπευσαν να εξαργυρώσουν το αριστερό τους παρελθόν. Σε αυτούς το μόνο που μπορώ να κάνω είναι να τους αφιερώσω τους στίχους του Άσημου «**ΞΕΠΟΥΛΗΘΗΚΑΤΕ ΣΤΟ ΓΙΟΥΣΟΥΡΟΥΜ ΓΙΑ ΕΝΑ ΚΟΥΣΤΟΥΜ**»

Ελπίζω να είναι τουλάχιστον Αρμάνι για να μην πάει τσάμπα ο κόπος σας

ΥΓ: 2) Σε όλους αυτούς που θα χαιρόντουσαν ιδιαίτερα να δουν την ανανεωτική αριστερά να σβήνει τους θυμίζω οτι στις εκλογές του 81, το ΚΚΕ εσωτερικού-το μόνο κόμμα που κατά τη γνώμη μου παρήγε πολιτική και δεν έκανε πολιτικαντισμό μέχρι κια την τελευταία ημέρα της ύπαρξής του-βρέθηκε εκτός βουλής λόγω της λαίλαπας του Ανδρεϊκου ΠΑΣΟΚ. Εξακολούθησε όμως να μένει ζωντανό και να παράγει πολιτική σε πείσμα όλων αυτών που θεωρούν ότι η πολιτική είναι συνώνυμη με την προσωπική τους αναρρίχηση ή την εξυπηρέτηση τους από τον «βουλευτή της γειτονιάς τους».

Το ίδιο περίπου συνέβη και με τις εκλογές του 1990 όταν ο ΣΥΝ βρέθηκε εκτός βουλής.

Ηθικό δίδαγμα;

ΕΜΕΙΣ ΔΕΝ ΘΑ ΠΕΘΑΝΟΥΜΕ ΚΟΥΦΑΛΕΣ ΝΕΚΡΟΘΑΦΤΕΣ

Ρόδος
25/Ιανουαρίου 2003
Θωμάς Γ. Λιναρδής".



Kid fun & care

Υπεύθυνη φύλαξη & Δημιουργική απασχόληση!

Kid Fun & Care. Μια νέα σύγχρονη εταιρεία που παρέχει υπηρεσίες φύλαξης και δημιουργικής απασχόλησης μικρών παιδιών στο σπίτι σας. Ενα σύγχρονο επιχειρηματικό concept που γεννήθηκε για να ικανοποιήσει την πιο επιτακτική ανάγκη των γονέων με μικρά παιδιά.

Ποιοτικές υπηρεσίες που χαρακτηρίζονται από καινοτομίες και υψηλά standards:

- Υψηλής κατάρτισης προσωπικό.
- Εξατομικευμένη αντιμετώπιση των παιδιών.
- Δημιουργική Απασχόληση.
- Ασφαλιστική κάλυψη.
- Spy Cam.
- Τιμές προσαρμοσμένες στις ανάγκες σας

22410 77 7 55

το SPM Digital ...

Katerina DAY SPA

... έπλασε τη γυναίκα!



ΠΡΟΣΩΠΟ
- Σακούλες ματιών
- Διπλοσάγωνο
- Αντιγήρανση προσώπου
- Λείανση δέρματος
- Ανάπλαση ουλών

ΣΤΗΘΟΣ
- Σύσφιξη - Τόνωση Ανόρθωση στήθους

ΣΩΜΑ
- Τόνωση - Σύσφιξη τοπικά
- Κυτταρίτιδα
- Ανάπλαση ραγάδων
- Κινητοποίηση λεμφικής κυκλοφορίας

SPM Digital Γερμανίας
Vacu - Press & Bust

Η δύναμη της **αναρρόφησης** για αποτέλεσμα "**εν τω βάθει**"

... με την εγγύηση της
High Care medical
by WEYERGANS Γερμανίας

Μεγ. Κωνσταντίνου 30 - Ρόδος 85100 - Τηλ./Fax: 22410 31016 - Κιν.: 6932941980

Απολογισμός του 2003

Σημαντική κίνηση στα λιμάνια Ρόδου και των άλλων νησιών μας

544 προσεγγίσεις κρουαζιερόπλοιων και 1800 επιβατικών στο λιμάνι μας

Σημαντική ήταν η κίνηση που καταγράφτηκε στα λιμάνια της Ρόδου, Χάλκης, Τήλου, Λίνδου, Σύμης και Καστελλορίζου, κατά την διάρκεια του προηγούμενου έτους, σύμφωνα με τα στοιχεία που ανακοίνωσε χθες το Κεντρικό Λιμεναρχείο της Ρόδου.

Ειδικότερα, κατά την διάρκεια του 2003, στο λιμάνι της Ρόδου κατέπλευσαν:

επιβατικά πλοία : Κατέπλευσαν 1800 από τα οποία αποβιβάστηκαν

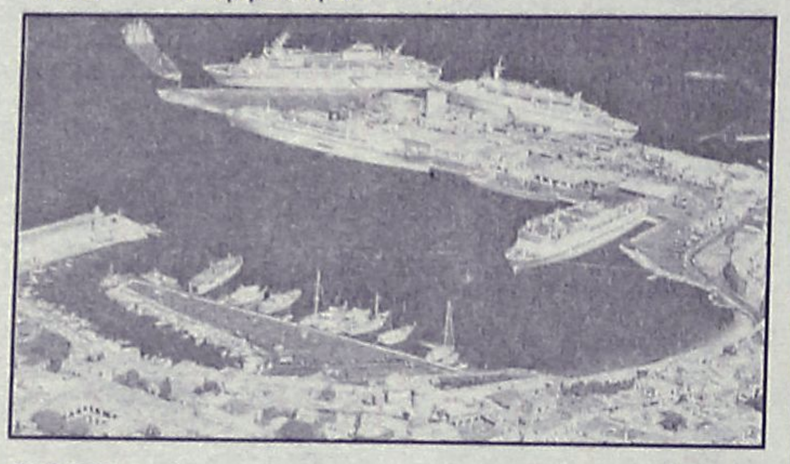

315.037 επιβάτες, εκφορτώθηκαν 27.097 φορτηγά και 37.117 ιχ αυτοκίνητα.

Επιβιβάστηκαν επίσης αντίστοιχα 187.805 επιβάτες ενώ φορτώθηκαν 23.842 φορτηγά και 31.511 ιχ αυτοκίνητα.

Πετρελαιοφόρα: Κατέπλευσαν 199 δεξαμενόπλοια με Ελληνική και Ξένη σημαία μεταφέροντας συνολικά 468.750 τόνους

Κρουαζιερόπλοια: κατέπλευσαν 554 κρουαζιερόπλοια με ελληνική και ξένη σημαία.

Φορτηγά Πλοία: Κατέπλευσαν 466 φορτηγά πλοία, μεταφέροντας 63.588 τόνους γενικό φορτίο.

ΣΤΟ ΛΙΜΑΝΙ ΤΗΣ ΧΑΛΚΗΣ

Κατέπλευσαν στην διάρκεια του περασμένου έτους, 282 σκάφη, διακινώντας έτσι 7.530 επιβάτες και 557 οχήματα. Κατέπλευσαν επίσης, 1 κρουαζιερόπλοιο και 50 φορτηγά πλοία, 258 θαλαμηγοί.

ΣΤΟ ΛΙΜΑΝΙ ΤΗΣ ΤΗΛΟΥ

Κατέπλευσαν στην διάρκεια του περασμένου έτους, 375 σκάφη, διακινώντας έτσι 9.155 επιβάτες και 3.936 οχήματα. Κατέπλευσαν επίσης, 24 φορτηγά πλοία και 401 θαλαμηγοί.

ΣΤΟ ΛΙΜΑΝΙ ΤΗΣ ΣΥΜΗΣ

Κατέπλευσαν στην διάρκεια του περασμένου έτους, 415 σκάφη, διακινώντας έτσι 14.414 επιβάτες και 3.108 οχήματα. Κατέπλευσαν επίσης, 34 κρουαζιερόπλοια και 504 φορτηγά πλοία και 2.982 θαλαμηγοί.

ΣΤΟ ΛΙΜΑΝΙ ΤΗΣ ΜΕΓΙΣΤΗΣ

Κατέπλευσαν στην διάρκεια του περασμένου έτους, 142 σκάφη, διακινώντας έτσι 12.210 επιβάτες και 1.613 οχήματα. Κατέπλευσαν επίσης, 77 φορτηγά πλοία και 3 θαλαμηγοί.

Κατά τη διάρκεια του περασμένου χρόνου

Πλούσια η δραστηριότητα του Κεντρικού Λιμεναρχείου

Τί προκύπτει από τα επίσημα στατιστικά στοιχεία

Σημαντική και πλούσια ήταν η δραστηριότητα που είχε κατά την διάρκεια του περασμένου έτους το Κεντρικό Λιμεναρχείο της Ρόδου, σε διαφόρους τομείς και δραστηριότητες, όπως προκύπτει από τα επίσημα στατιστικά στοιχεία της υπηρεσίας, που ανακοίνωσε χθες ο Λιμενάρχης Ρόδου κ. Παναγιώτης Γαλάνης.

Κατά την διάρκεια του περασμένου έτους:

Ο τομέας Λιμενικής Αστυνομίας και Επιχειρησιακών Μέσων:

- Εξέδωσε 380 αποφάσεις επιβολής προστίμων για παραβάσεις των Γενικών Κανονισμών Λιμένα αλλά και του Κώδικα Δημοσίου Ναυτικού Δικαίου και επέβαλε συνολικά πρόστιμα ύψος 107.696 ευρώ
- Εξέδωσε 16 αποφάσεις επιβολής προστίμου για αλιευτικές παραβάσεις και επέβαλε συνολικά πρόστιμα ύψους 7.000 ευρώ
- Εξέδωσε 2 αποφάσεις επιβολής προστίμου για παραβάσεις του νόμου περί αιγιαλού και παραλίας και επέβαλε πρόστιμα της τάξης των 4.500 ευρώ.

Το γραφείο θαλάσσιου τουρισμού: Βεβαίωσε 3133 παραβάσεις του ΚΟΚ, εξέδωσε 115 άδειες χειριστών Ταχύπλοων σκαφών (μετά από εξετάσεις), εξέδωσε – ανανέωσε 68 άδειες εκμίσθωσης θαλασσίων μέσων αναψυχής, μετά από την διενέργεια των προβλεπόμενων επιθεωρήσεων, εξέδωσε επίσης 4 άδειες δύτου, 1 άδεια ναυτικών πρακτόρων, 8 άδειες ναυαγοσωστών, 21 άδειες παραμονής κυκλοφορίας ιδιωτικών πλοίων αναψυχής, 8 άδειες πηδαλιούχων, 32 άδειες θαλασσίων εκδρομών, 1 άδεια καταδυτικου κέντρου, και 4 άδειες κέντρων εκμάθησης υποβρύχιας κολύμβησης.

Ο τομέας Ασφάλειας, Ναυσιπλοΐας, και Επιθεώρησης Πλοίων, διενήργησε:

43 τακτικές επιθεωρήσεις, 14 έκτακτες, 9 επιθεωρήσεις λόγω βλαβών, 9 επιθεωρήσεις για αποκατάσταση ελλείψεων εξοπλισμού σε ελληνικά πλοία και 19 για πλοία με ξένη σημαία, 124 τακτικές επιθεωρήσεις μικρών σκαφών.

Το γραφείο ασφαλείας:

Συνέλαβε 13 αλλοδαπούς που στερούνταν άδεια παραμονής στη χώρα μας και τους παρέπεμψε στην δικαιοσύνη με τη διαδικασία του αυτόφωρου.

Στη γραμμή Ρόδου – Μαρμαρίδας Τουρκίας επίσης, εκτελέστηκαν συνολικά 319 δρομολόγια από ελληνικά πλοία, επιβιβάστηκαν 669.566 και αποβιβάστηκαν 65.015 επιβάτες. Επίσης εκτελέστηκαν 385 δρομολόγια από πλοία σημαίας Τουρκίας, στα οποία επιβιβάστηκαν 58.678 και αποβιβάστηκαν 57.037 επιβάτες

Το γραφείο Ανάκρισης:

Σχημάτισε 128 δικογραφίες που αφορούσαν αδικήματα του Ποινικού Κώδικα, Ναυτικά Ατυχήματα, και αδικήματα του Κώδικα Δημοσίου Ναυτικού Δικαίου, παραβάσεις νομοθεσίας περί αιγιαλού και παραλίας, θανάτους λουομένων, πνιγμούς κ.α. Σχημάτισε επίσης 7 φακέλους δικογραφιών για υποθέσεις ναρκωτικών, 1. Τέλος οι Λιμενικοί Σταθμοί δικαιοδοσίας σχημάτισαν συνολικά 11 δικογραφίες.

Το Γραφείο Προστασίας Θαλασσίου Περιβάλλοντος:

Διενήργησε ελέγχους σε βιολογικούς σταθμούς 13 ξενοδοχειακών μονάδων, όπου εκδόθηκαν επτά αποφάσεις επιβολής προστίμου για μη ορθή λειτουργία του συστήματος βιολογικού καθαρισμού, ύψους 15.600 ευρώ Σε μία εγκατάσταση ξηράς, οι οποίες διέθεταν μολυσμένα ύδατα και λύματα στη θάλασσα, επιβάλλοντας πρόστιμο 1.000 ευρώ.

Σε 4 παράκτιες εγκαταστάσεις διακίνησης πετρελαιοειδών, όπου διαπιστώθηκε η καλή κατάσταση των υλικών απορρύπανσης που πρέπει να διαθέτουν.

ΤΑ ΠΕΡΙΠΟΛΙΚΑ ΤΟΥ ΛΙΜΕΝΑΡΧΕΙΟΥ

Πλούσια, σημαντική αλλά και καθοριστική ήταν τέλος και η δραστηριότητα που είχαν στην διάρκεια του περασμένου έτους τα περιπολικά σκάφη του Κεντρικού Λιμεναρχείο της Ρόδου, καθώς **συμμετείχαν (παρά τις ελλείψεις σε μέσα και προσωπικό που καταγράφεται)** σε δεκάδες αποστολές αποτροπής παράνομης εισόδου λαθρομεταναστών, σε επιχειρήσεις έρευνας και διάσωσης, σε αποστολές για τον εντοπισμό και την καταπολέμηση ρύπανσης, στην μεταφορά προσώπων σε ελέγχους για παράνομη αλιεία, διανύοντας συνολικά περισσότερα από 3.112 ναυτικά μίλια.

Νέο κύμα κακοκαιρίας

Ισχυρό κύμα κακοκαιρίας προβλέπει από σήμερα και για το επόμενο διήμερο, η ΕΜΥ για την περιοχή της Δωδεκανήσου. Το γεγονός, έχει θέσει σε πλήρη ετοιμότητα για μια ακόμη φορά τις αρμόδιες αρχές, έτσι ώστε να αντιμετωπίσουν οποιοδήποτε πρόβλημα παρουσιαστεί.

Έκτακτο δελτίο για τα επικίνδυνα καιρικά φαινόμενα, εξέδωσε χθες το απόγευμα και το Κεντρικό Λιμεναρχείο της Ρόδου, βάσει των καιρικών προγνώσεων της ΕΜΥ, προειδοποιώντας έτσι τους ιδιοκτήτες σκαφών, οι οποίοι θα πρέπει να μεριμνήσουν για την ασφαλή πρόσδεσή τους. Η κακοκαιρία, αναμένεται να ξεκινήσει αρχικά, από σήμερα τα ξημερώματα από τα στα νησιά του Ιονίου, την Ηπειρο, τη δυτική Στερεά και τη δυτική Πελοπόννησο. Στη συνέχεια, τα φαινόμενα σταδιακά θα επεκταθούν στην υπόλοιπη ηπειρωτική χώρα, τα νησιά του βόρειου και ανατολικού Αιγαίου και τα Δωδεκάνησα.

Κύριο χαρακτηριστικό του νέου κύματος κακοκαιρίας που εκτιμάται από την ΕΜΥ ότι θα πλήξει και πάλι τα Δωδεκάνησα, θα είναι οι ραγδαίες βροχοπτώσεις, οι θυελλώδεις νότιοι άνεμοι που θα φθάνουν έως και τα 9 μποφόρ (γεγονός που αναμένεται να δημιουργήσει πρόβλημα στα ακτοπλοϊκά δρομολόγια) αλλά και η νέα πτώση της θερμοκρασίας.

ΑΡΩΜΑΤΟΘΕΡΑΠΕΙΑ



ανακαλύψτε τα θεραπευτικά μυστικά των αιθέριων ελαίων για τη σωματική και ψυχική σας υγεία!

Μια επίσκεψη θα σας πείσει .....

Μερικά από τα οφέλη : Τόνωση του ανοσοποιητικού συστήματος, αποτοξίνωση, καλυτέρευση της κυκλοφορίας του αίματος, βελτίωση της λειτουργίας των νεύρων, αδυνάτισμα, χαλάρωμα, πρόληψη, επαναφορά & διατήρηση της ισορροπίας νου και σώματος.



Συνδυάστε το *Θεραπευτικό Μασάζ* με την *Αρωματοθεραπεία* και σας δωρίζουμε ένα λάδι μασάζ αρωματοθεραπείας της αρεσκίας σας

Περισσότερες πληροφορίες: Κέντρο Ειδικών Θεραπειών, τηλ. 22410 20421

Ο σύλλογος Ατόμων με Αναπηρίες

Στηρίζει τον Δήμαρχο Καρπάθου Μιχ. Ιωαννίδη

Διαψεύδουν όσα ένα μέλος του κατήγγειλε

Την πλήρη στήριξή του στο δήμαρχο Καρπάθου Μιχάλη Ιωαννίδη, εξέφρασε με επιστολή του ο σύλλογος Ατόμων με Αναπηρίες του νησιού, με αφορμή τα όσα δήλωσε στον τύπο της Ρόδου, το μέλος του Γιάννης Λαγωνικός, και συγκεκριμένα στην εφημερίδα "ΠΡΟΟΔΟΣ".

Ο κ. Λαγωνικός, επέρριψε ευθύνες για την απόλυσή του από το δήμο, στο δήμαρχο, κάτι που ο σύλλογος χαρακτηρίζει ασύστολο ψεύδος, επειδή όπως αναφέρει ο κ. Ιωαννίδης, δεν ευθύνεται για το θέμα.

Αφού εξηγεί πώς ακριβώς έχουν τα πράγματα κάνει λόγο για "χρησιμοποίηση" των ατόμων με ειδικές ανάγκες σε προεκλογικά παιχνίδια, και επισημαίνει ότι ο δήμαρχος Καρπάθου, έχει δείξει μέχρι σήμερα πρωτοφανές ενδιαφέρον για τα ΑΜΕΑ και φρόντισε μάλιστα για την αποπληρωμή τους, όταν έληξε το πρόγραμμα απασχόλησής τους. Η επιστολή του συλλόγου έχει ως εξής:

"Κύριε Διευθυντά, με έκπληξη και αγανάκτηση πληροφορηθήκαμε πρωτοσέλιδο άρθρο της εφημερίδας σας της 27-01-2004 με το οποίο δημοσιεύεται επιστολή του κ. Ιωάννη Λαγωνικού, μέλους του συλλόγου μας, ο οποίος με ασύστολα ψεύδη επιδιώκει να συκοφαντήσει τον δήμαρχο Καρπάθου κ. Μιχάλη Ιωαννίδη.

Θα θέλαμε με την επιστολή μας αυτή να εκφράσουμε την αντίθεσή μας για την αδικία αυτή, αφού εμείς μόνο γνωρίζαμε το καθημερινό και έντονο ενδιαφέρον του κ. Δημάρχου , ο οποίος μας συμπαραστέκεται και μας βοηθά σε όλα τα προβλήματα που αντιμετωπίζουμε.

Είναι η πρώτη φορά που δήμαρχος ασχολείται με τόσο ενδιαφέρον για προβλήματα των ανθρώπων με ειδικές ανάγκες στην Κάρπαθο.

Θεωρούμε ύποπτη την επιστολή του κ. Λαγωνικού, ο οποίος γνωρίζει ότι ο κ. Ιωαννίδης ουδεμία ευθύνη έχει για την απόλυσή του ή των άλλων απασχολουμένων, αφού το επιδοτούμενο πρόγραμμα του ΟΑΕΔ είχε ήδη λήξει πριν αναλάβει τα καθήκοντά του, διότι η προηγούμενη Δημοτική Αρχή δεν μερίμνησε για την τήρηση των διαδικασιών του προγράμματος, όπως είχαμε επισημάνει πολλές φορές.

Αντίθετα μάλιστα ο δήμαρχος Καρπάθου κ. Ιωαννίδης μερίμνησε για την αποπληρωμή των μισθών που όφειλε ο δήμος στα άτομα με ειδικές ανάγκες, στην καταβολή των ασφαλιστικών εισφορών, που οφείλοντο επί μήνες, στην ρύθμιση των χρεών και των προστίμων που επέβαλλε το ΙΚΑ, λόγω της κακής χρήσης του προγράμματος.

Είναι λοιπόν άδικο να χρησιμοποιείται σε προεκλογικά παιχνίδια ο κ. Λαγωνικός Ιωάννης για να κατηγορηθεί ο δήμαρχος Κ. Ιωαννίδης, ο οποίος ουδέποτε άσκησε κομματική αλλά αντίθετα ανθρώπινη πολιτική.

Μάλιστα πολλές φορές ακούσαμε τον κ. Λαγωνικό να εκφράζεται με τα καλύτερα λόγια για τον κ. Ιωαννίδη, για το ενδιαφέρον του προς όλους μας.

Τί άλλαξε σήμερα και μάλιστα μετά από ένα χρόνο τις διαθέσεις του;

Είμαστε κατηγορηματικά αντίθετοι στην χρησιμοποίηση ατόμων με ειδικές ανάγκες στα προεκλογικά παιχνίδια οιουδήποτε".

Ο πρόεδρος και το Δ.Σ.

Επαφές με εκπροσώπους τοπικών φορέων

Στη Ρόδο σήμερα η ηγεσία του ΤΑΞΥ για συζητήσεις

Θα καταγραφούν όλα τα προβλήματα

Στη Ρόδο αναμένονται σήμερα, ο πρόεδρος και ο αντιπρόεδρος του Ταμείου Ασφάλισης Ξενοδοχοϋπαλλήλων, οι οποίοι έχουν προγραμματίσει επαφές και συναντήσεις με εκπροσώπους φορέων της περιοχής μας.

Η επίσκεψη της ηγεσίας του ΤΑΞΥ στη Ρόδο έχει ουσιαστικό χαρακτήρα και έχει ως στόχο να καταγράψει επιτόπου τα προβλήματα που κυριαρχούν για τους 11.000 περίπου ασφαλισμένους του ταμείου στην περιοχή μας.

Ο πρόεδρος του ταμείου κ. Σαραντάκης, θα συνοδεύεται επίσης από τον αντιπρόεδρο του ταμείου κ. Μιχάλη Λαζαρίδη, καθώς επίσης και την γενική διευθύντρια του ΤΑΞΥ κ. Σοφία Βουγιούκα.

Για σήμερα το κλιμάκιο του ΤΑΞΥ έχει προγραμματίσει να συναντηθεί το μεσημέρι με εκπροσώπους των σωματείων των ξενοδοχοϋπαλλήλων, ενώ το απόγευμα της ίδια μέρας έχει προγραμματιστεί σύσκεψη με την διοίκηση του Ιατρικού Συλλόγου της Ρόδου και στην συνέχεια με σωματεία και διοίκηση Εργατικού Κέντρου της Ρόδου. Για αύριο, Παρασκευή το κλιμάκιο του ΤΑΞΥ θα επισκεφθεί την έδρα του Δήμου Πεταλούδων, την Κρεμαστή, όπου θα έχουν επαφές με τον δήμαρχο κ. Μιχάλη Κορδίνα για να συζητήσουν από κοντά και να επιθεωρήσουν το κτιριακό συγκρότημα που θα στεγαστούν οι υπηρεσίες του ΤΑΞΥ μετά την επέκτασή του. Οι ίδιες επαφές, έχουν προγραμματιστεί στη συνέχεια και με τους Δημάρχους Αφάντου (Σταμάτη Καββάδα) και Αρχαγγέλου (Αλέκο Παππουρά) αντίστοιχα.

Το απόγευμα της ίδιας ημέρας επίσης, η ηγεσία του Ταμείου των Ξενοδοχοϋπαλλήλων, έχει προγραμματιστεί επίσης συνάντηση με τους εκπροσώπους της Ένωσης Ξενοδόχων Ρόδου.

Κτηνοτρόφοι που έχουν... καλομάθει

Απειλούν τα μέλη της ομάδος συλλογής των αδέσποτων!

Ζητήθηκε η παρέμβαση του Εισαγγελέα

Την παρέμβαση της Εισαγγελικής αρχής ζήτησαν χθες το μεσημέρι σύμφωνα με πληροφορίες, οι Δήμαρχοι Νότιας Ρόδου και Αρχαγγέλου αντίστοιχα, καθώς τα συνεργεία των αρμοδίων υπαλλήλων που ανέλαβαν την... συγκέντρωση των αδέσποτων κατσικιών, άρχισαν ήδη να... δέχονται τις πρώτες πιέσεις αλλά και τις απειλές από ορισμένους ασυνείδητους κτηνοτρόφους. Σύμφωνα με πληροφορίες, στην Εισαγγελία Πλημμελειοδικών Ρόδου, κατατέθηκαν μάλιστα χθες το πρωί και στοιχεία αναφορικά με τα ονόματα των κτηνοτρόφων αυτών, οι οποίοι παρά τις αυστηρές κυρώσεις που αντιμετωπίζουν, εξακολουθούν να έχουν ορισμένα από τα κοπάδια τους ανεξέλεγκτα, δημιουργώντας έτσι κινδύνους στην κυκλοφορία των οχημάτων αλλά και καταστροφές στο περιβάλλον.

Όπως δήλωσε χθες μιλώντας στη «Ροδιακή» ο Δήμαρχος Νότιας Ρόδου κ. Μανώλης Σαββής, επισήμανε ότι ορισμένοι ασυνείδητοι, έφθασαν στο σημείο να κόψουν ακόμη και τις παγίδες που έχουν τοποθετηθεί, δημιουργώντας έτσι πρόβλημα στο έργο εντοπισμού και συγκέντρωσης των αδέσποτων κατσικιών στις ομάδες των δήμων που έχουν αναλάβει αυτή την προσπάθεια.

ΟΜΙΛΟΣ ΕΤΑΙΡΕΙΩΝ "Δ. ΚΥΝΗΓΑΚΗΣ"

ΕΡΓΟΣΤΑΣΙΟ ΕΠΙΠΛΩΝ

53 ΟΛΟΚΛΗΡΑ ΧΡΟΝΙΑ

ΣΥΝΕΧΟΥΣ ΠΑΡΟΥΣΙΑΣ ΣΤΟ ΧΩΡΟ ΤΗΣ ΚΑΤΑΣΚΕΥΗΣ ΚΑΙ ΤΟΥ ΕΠΙΠΛΟΥ

"ΚΥΝΗΓΑΚΗΣ" ΤΩΡΑ ΚΑΙ ΣΤΗ ΡΟΔΟ!!!

Στον εκθεσιακό χώρο που δημιουργήσαμε για σας, μπορείτε να διαλέξετε από την πλούσια συλλογή μας, σε τιμές εργοστασίου.

ΕΠΙΠΛΑ – ΦΩΤΙΣΤΙΚΑ – ΥΦΑΣΜΑΤΑ

Αναλαμβάνουμε με συνέπεια και ταχύτητα

ΜΕΛΕΤΕΣ – ΔΙΑΚΟΣΜΗΣΕΙΣ – ΕΙΔΙΚΕΣ ΚΑΤΑΣΚΕΥΕΣ

για

ΞΕΝΟΔΟΧΕΙΑ – ΣΠΙΤΙΑ – ΕΣΤΙΑΤΟΡΙΑ – ΜΠΑΡ – ΠΛΟΙΑ

ΚΥΝΗΓΑΚΗΣ

ΕΡΓΟΣΤΑΣΙΟ: Ορφέως 186, Ρουφ, Αθήνα • Τηλ. 210-3468858

ΥΠΟΚ/ΜΑ ΡΟΔΟΥ: 3ο χλμ. ΛΕΩΦ. ΚΑΛΛΙΘΕΑΣ (έναντι Μαρινόπουλου) Τηλ. 22410-67766



METROPOL
ODEON
★MULTI-CINEMA★
www.RodosVitrina.gr/Metropol.htm
ΕΒΔΟΜ.ΠΡΟΓΡΑΜΜΑ • WEEKLY PROGRAMME
23/01/2004 -29/01/2004

ΟΙ ΚΟΛΛΗΤΟΙ
Η κωμωδία της χρονιάς!!!
Μετά το "Βαριά Ερωτευμένος" οι αδελφοί Φαρέλι επιστρέφουν με μία ακόμη άσκηση γέλιου, ένα εξωφρενικό σενάριο!!!
IN ENGLISH COMEDY
Σε 1η Πανελλήνια Προβολή
Πρωταγωνιστούν: Ματ Ντέιμον, Γκρεγκ Κινίαρ, Σερ
Αδέρφια ενωμένα, ποτέ νικημένα!
1 ΑΙΘΟΥΣΑ
ΩΡΕΣ ΕΝΑΡΞΗΣ SHOW TIMES
17:00 • 19:30 • 22:00

In the Cut
Η σκοτεινή πλευρά του πάθους
IN ENGLISH THRILLER
Η βραβευμένη με Όσκαρ Τζέην Κάμπιον σκηνοθετεί το πολύκροτο, δυνατό, ερωτικό ψυχολογικό θρίλερ.
ΚΑΤΑΛΛΗΛΟ
Πρωταγωνιστούν: Μέγκ Ράϊαν, Μάρκ Ράφαλο, Κέβιν Μπέϊκον, Τζένιφερ Τζέισον Λι
ΑΙΘΟΥΣΑ 2
ΩΡΕΣ ΕΝΑΡΞΗΣ SHOW TIMES
20:00 • 22:30

In America
IN ENGLISH
Μία βαθύτατα, προσωπική και συναισθηματική οικογενειακή κοινωνική ταινία.
Μία νέα πατρίδα. Μία νέα ζωή. Μέσα από τα μάτια ενός παιδιού που βλέπει τα πάντα.
ΚΑΤΑΛΛΗΛΟ
Πρωταγωνιστούν: Σαμάνθα Μόρτον, Πάντι Κονσιντάϊν, Τζίμον Χούνσου.
3 ΑΙΘΟΥΣΑ
ΩΡΕΣ ΕΝΑΡΞΗΣ SHOW TIMES
20:00 • 22:15

Ο Τυφλός Σαμουράϊ
IN ENGLISH
Βραβείο Σκηνοθεσίας
Φεστιβάλ Βενετίας 2003
Βραβείο Κοινού
Φεστιβάλ Τορόντο 2003
ΚΑΤ. ΑΠΟ 13 ΕΤΩΝ
Το σπαθί είναι... ...το μάτι του
Μία ταινία του ΤΑΚΕΣΙ ΚΙΤΑΝΟ
ΑΙΘΟΥΣΑ 3
ΩΡΑ ΕΝΑΡΞΗΣ SHOW TIME
17:30

Finding Nemo
Ψάχνοντας τον Nemo
Η WALT DISNEY PICTURES παρουσιάζει τις πιο αστείες «φάτσες» της θάλασσας!!!
Ξεπέρασε ακόμη και τον «Βασιλιά των Λιονταριών», και αποτέλεσε τη μεγαλύτερη επιτυχία κινουμένων σχεδίων όλων των εποχών!
στα Ελληνικά
2 ΑΙΘΟΥΣΑ
ΩΡΑ ΕΝΑΡΞΗΣ SHOW TIME
ΣΤΑ ΕΛΛΗΝΙΚΑ 17:45

ΠΡΟΣΕΧΩΣ ΠΡΟΣΕΧΩΣ ΠΡΟΣΕΧΩΣ ΠΡΟΣΕΧΩΣ
ΕΡΧΕΤΑΙ ΤΗΝ ΠΑΡΑΣΚΕΥΗ
Η ΤΖΟΥΛΙΑ ΡΟΜΠΕΡΤΣ αποφασισμένη να διεκδικήσει κι άλλα ένα ΟΣΚΑΡ, επανέρχεται ως πρωταγωνίστρια στην δυνατή κοινωνική ταινία.
Σε 1η Πανελλήνια Προβολή
Το χαμόγελο της Μόνα Λίζα
Mona Lisa smile
Πρωταγωνιστούν: Τζούλια Ρόμπερτς, Κίρστεν Ντανστ, Τζούλια Στάιλς, Μάγκι Γκίλενχαλ
ΠΡΟΣΕΧΩΣ ΠΡΟΣΕΧΩΣ ΠΡΟΣΕΧΩΣ ΠΡΟΣΕΧΩΣ
Ενα δυνατό θρίλερ βασισμένο σε αληθινή ιστορία, από τον σκηνοθέτη των επιτυχιών "Αρμαγεδών", "Πέρλ Χάρμπορ", "Ο Βράχος".
Ο ΣΧΙΖΟΦΡΕΝΗΣ ΔΟΛΟΦΟΝΟΣ ΜΕ ΤΟ ΠΡΙΟΝΙ
The Texas Chainsaw Massacre
Έμεινε στην ιστορία ως Leatherface, επειδή είχε κατασκευάσει μία μάσκα από ανθρώπινο δέρμα.

•3 LUXURY DESIGN SCREENS•
• DOLBY DIGITAL EX • FULLY AIR-CONDITIONED •
Πληροφορίες, Κρατήσεις • Information, Reservations
✆ 22410.28400

Cine Mania

ΕΠΙΜΕΛΕΙΑ: *ΚΥΡΙΑΚΗ ΠΕΤΡΙΔΟΥ*

Οι ταινίες της Παρασκευής

Η πιο ενδιαφέρουσα ίσως κινηματογραφική εβδομάδα με την περίοδο των Χριστουγέννων, ξεκινάει για τη Ρόδο από αύριο, μιας και στις σκοτεινές αίθουσες της πόλης κάνουν πρεμιέρα τέσσερις ταινίες, από τις οποίες οι τρεις σε α' πανελλήνια προβολή!

Συνολικά κατά την κινηματογραφική εβδομάδα που ξεκινάει από αύριο Παρασκευή 30 Ιανουαρίου έως και την Πέμπτη 5 Φεβρουαρίου, στα σινεμά της πόλης θα προβάλλονται 12 ταινίες. Αναλυτικά:

○ Από το "ΠΑΛΛΑΣ 5 Cinemas Center"

Δύο "δυνατές" εξόδους, από τις οποίες η μία σε α' πανελλήνια προβολή, έχει προγραμματίσει για την ερχόμενη εβδομάδα ο πολυκινηματογράφος και παράλληλα συνεχίζεται η προβολή τεσσάρων ακόμη ταινιών. Συγκεκριμένα:

- Αποζημίωση (The Paycheck)

Πολυδιαφημισμένο **θρίλερ** σε σκηνοθεσία **Τζον Γου** ("Face Off") και με διάσημο πρωταγωνιστικό καστ: **Μπεν Αφλεκ, Ούμα Θέρμαν, Ααρον Εκχαρτ, Κολμ Φιορί.** Το σενάριο βασίζεται σε νουβέλα του **Φίλιπ Ντικ.**

Η υπόθεση: Ενας μηχανολόγος υψηλής τεχνολογίας, μπλέκει σε ένα ανελέητο κυνηγητό όταν αντί αποζημίωση ύψους 5 εκατομμυρίων δολαρίων παίρνει 7 ασήμαντα αντικείμενα που είναι και το κλειδί του μυστηρίου...

(Σ.Σ. Προβάλλεται στα α' πανελλήνια προβολή)

- Silvia

Δραματική βιογραφική ταινία, σε σκηνοθεσία της **Κριστίν Τζεφς** ("Η Βροχή") με τη βραβευμένη με Οσκαρ **Γκουίνεθ Πάλτροου** ("Ερωτευμένος Σαίξπηρ") να ενσαρκώνει την Αμερικανίδα Λογοτέχνιδα **Σύλβια Πλαθ.** Εμφανίζονται, ακόμη ότι: **Ντανιέλ Κρεγκ, Μάικλ Γκαμπόν, Λούσι Ντάβενπορτ κ.ά.**

Η υπόθεση: Η ταινία αφηγείται την προηγούμενη σχέση της Πλαθ με τον Βρετανό ποιητή Τεντ Χιουζ και τον τραγικό χωρισμό τους...

- Παράλληλα, από το "Παλλάς", συνεχίζεται η προβολή των ταινιών: **"Ο τελευταίος Σαμουράι"** (για 3η εβδομάδα), **"Ο Αρχοντας των Δαχτυλιδιών: Η Επιστροφή του Βασιλιά", "Looney tunes: Επιστροφή στη Δράση"** (για 6η εβδομάδα) και **"Πολίτικη Κουζίνα"** (για 15η εβδομάδα).

○ Από το "ΜΕΤΡΟΠΟΛ Alpha Odeon"

Δύο ταινίες, σε α' πανελλήνια προβολή, κάνουν πρεμιέρα από το πολυσινεμά τη νέα κινηματογραφική εβδομάδα και παράλληλα συνεχίζεται η προβολή τεσσάρων ακόμα. Συγκεκριμένα:

- Το Χαμόγελο της Μόνα Λίζα (Mona Lisa Smile)

Πολυαναμενόμενη **ρομαντική κοινωνική ταινία,** σε σκηνοθεσία **Μάικλ Νιούελ** ("Τέσσερις Γάμοι και μια κηδεία!) με τη βραβευμένη με Οσκαρ **Τζούλια Ρόμπερτς** ("Pretty Woman") στον πρωταγωνιστικό ρόλο. Εμφανίζονται, ακόμη, οι: **Κίρστεν Ντουνστ, Τζούλια Στάιλς, Μάγκι Γκίλενχαλ κ.ά.**

Η ταινία ήταν υποψήφια για Χρυσή Σφαίρα Τραγουδιού.

Η υπόθεση: Βρισκόμαστε στο 1953, στο αποκορύφωμα του μακαρθισμού και η φιλελεύθερων πεποιθήσεων καθηγήτρια Κάθριν Γουότσον, προσλαμβάνεται να διδάξει Ιστορία της Τέχνης σε ένα ακριβό κολέγιο Θηλέων. Τα πράγματα, όμως, δεν είναι όπως τα περίμενε και θα πρέπει να δώσει αγώνα για να εμπνεύσει τις μαθήτριες της...

- Ο Σχιζοφρενής Δολοφόνος με το πριόνι (The Texas Chainsaw Massacre)

Ριμέικ της ομώνυμης ταινίας τρόμου του 1974 σε σκηνοθεσία **Μάρκους Νίσπελ** και με πρωταγωνιστές τους: Τζέσικα Μπιλ, Τζόναθαν Τάκερ και Ερικα Λίρσεν.

Η υπόθεση: Τον Αύγουστο του 1973 συνέβη ένα από τα πιο αποτρόπαια εγκλήματα στα χρονικά της αμερικανικής ιστορίας: πέντε έφηβοι εξαφανίστηκαν μηστηριωδώς σε μια μικρή πόλη κάπου στις απομονωμένες περιοχές του Τέξας χωρίς ποτέ να ακουστεί κάτι νεότερο για αυτούς. Μέχρι σήμερα το έγκλημα παραμένει ανεξιχνίαστο...

- Παράλληλα από το "Μετροπόλ" συνεχίζεται η προβολή των ταινιών: **"Οι Κολλητοί"** (για 2η εβδομάδα) **"Η Σκοτεινή πλευρά του Πάθους"** (για 2η εβδομάδα) **"In America"** (για 2η εβδομάδα) και **"Ψάχνοντας τον Νέμο"** (σ.σ. μόνο στη μεταγλωτισμένη βερσιόν).



ΠΑΛΛΑΣ 5 CINEMAS CENTER
23/01/2004 έως 29/01/2004
www.cinemapallas.gr

ΑΙΘΟΥΣΑ 5 & 2
Ο ΤΕΛΕΥΤΑΙΟΣ ΣΑΜΟΥΡΑΪ
Σε 1η Πανελλήνια Προβολή!
Ένα μεγαλειώδες έπος από τον Έντουαρντ Ζούικ, σκηνοθέτη των GLORY και ΘΡΥΛΛΟΙ ΤΟΥ ΠΑΘΟΥΣ, ήδη υποψήφιο φέτος για 3 Χρυσές Σφαίρες!! Μια πλούσια παραγωγή που θα διεκδικήσει σίγουρα διάκριση και στα φετινά Όσκαρ!
...Στο κέντρο μιας αντιπαράθεσης ανάμεσα σε δύο κόσμους με μοναδικό οδηγό του, την αίσθηση τιμής που τον χαρακτηρίζει...
ΠΡΩΤΑΓΩΝΙΣΤΟΥΝ: ΤΟΜ ΚΡΟΥΖ, ΤΙΜΟΘΙ ΣΠΑΛ, ΜΠΙΛΙ ΚΟΝΟΛΙ, ΤΟΝΙ ΓΚΟΛΝΤΓΟΥΙΝ
ΑΙΘΟΥΣΑ 5: *16:15, 19:35, 22:40 • ΑΙΘΟΥΣΑ 2: 18:00, 21:10
* Ειδική επιπλέον παράσταση, μόνο Σάββατο & Κυριακή

ΑΙΘΟΥΣΑ 1
WONDERLAND / ΑΓΡΙΕΣ ΝΥΧΤΕΣ
Σε 1η Προβολή!
Νύχτες χωρίς τέλος.
Σεξ χωρίς όρια.
Εγκλήματα χωρίς τιμωρία.
Ο μύθος του... "προικισμένου" βασιλιά των πορνό, Τζον Χολμς, επιστρέφει!!!
Με τους: Βαλ Κίλμερ, Λίζα Κούντροου, Κέϊτ Μπόσγουορθ και Τζος Λούκας.
Ώρες Έναρξης: *16:00, 18:15, 20:30, 22:40
* Ειδική επιπλέον παράσταση μόνο Σάββατο & Κυριακή

ΑΙΘΟΥΣΑ 3
Ο ΑΡΧΟΝΤΑΣ ΤΩΝ ΔΑΧΤΥΛΙΔΙΩΝ: Η ΕΠΙΣΤΡΟΦΗ ΤΟΥ ΒΑΣΙΛΙΑ
Σε 1η Παγκόσμια Προβολή! Για 6η εβδομάδα!
Ο συγκλονιστικός επίλογος του έπους!
Κάντε έγκαιρα τις κρατήσεις σας!
Ώρες Έναρξης: 18:00, 22:00

ΑΙΘΟΥΣΑ 2 & 4
ΑΒΑΣΤΑΧΤΗ ΓΟΗΤΕΙΑ
INTOLERABLE CRUELTY
Σε 1η Πανελλήνια Προβολή!
Η... αβάσταχη γοητευτική κομεντί των αδερφών Κοέν με τους Τζορτζ Κλούνεϊ και Κάθριν Ζέτα Τζόουνς ως αντίδικους στη... Μητέρα όλων των διαζυγίων!!!
ΠΡΩΤΑΓΩΝΙΣΤΟΥΝ: GEORGE CLOONEY, CATHERINE ZETA JONES
ΑΙΘΟΥΣΑ 2: *16:00 • ΑΙΘΟΥΣΑ 4: 22:20
* Ειδική επιπλέον παράσταση, μόνο Σάββατο & Κυριακή

ΑΙΘΟΥΣΑ 4
ΠΟΛΙΤΙΚΗ ΚΟΥΖΙΝΑ
Συνεχίζεται με μεγάλη επιτυχία για 14η εβδομάδα!
Η ταινία που απέσπασε 8 κρατικά βραβεία ποιότητας και είναι κατά γενική ομολογία η καλύτερη ελληνική ταινία για χρόνια!
ΠΡΩΤΑΓΩΝΙΣΤΟΥΝ: ΧΩΡΑΦΑΣ, ΜΗΧΑΗΛΙΔΗΣ, ΛΟΥΪΖΙΔΟΥ, ΜΑΪΝΑΣ
Ώρες Έναρξης: *16:00, 20:10
* Ειδική επιπλέον παράσταση, μόνο Σάββατο & Κυριακή

ΑΙΘΟΥΣΑ 3 & 4
LOONEY TUNES: BACK IN ACTION
ΕΠΙΣΤΡΟΦΗ ΣΤΗ ΔΡΑΣΗ
Η αξιαγάπητη παρέα των παλαβών καρτούν της Warner Bros, πλαισιωμένη από τους καταπληκτικούς Μπρένταν Φρέιζερ, Στηβ Μάρτιν, Τζίνα Έλφμαν, σε μια ξέφρενη κωμική περιπέτεια!!!
ΑΙΘΟΥΣΑ 3 Ώρες Έναρξης : *16:00 (στα Ελληνικά)
ΑΙΘΟΥΣΑ 4 Ώρες Έναρξης : 18:00 (στα Ελληνικά)
* Ειδική επιπλέον παράσταση, μόνο Σάββατο & Κυριακή

ΠΡΟΣΕΧΩΣ - COMING SOON
ΤΟ ΜΕΓΑΛΟ ΦΑΒΟΡΙ
Η ΑΠΟΖΗΜΙΩΣΗ / PAYCHECK
ΚΑΛΛΙΟ ΑΡΓΑ, ΠΑΡΑ... ΑΡΓΟΤΕΡΑ!!
ΣΥΛΒΙΑ / SYLVIA
ΧΟΡΗΓΟΙ
ALEXI ANDRIOTTI • KRINGLAN • BUONA SERA • INTERATTICA
CHINA VILLAGE • NEOTEX • VILLAGIO • BACKSTAGE
Κρατήσεις / Reservations 22410 24475 & 22410 70670

Άρτος (;) Θεάματα (;)...

... Και τηλεόραση (όπως λέμε τηλοψία...)

STAR

06.30 **Μέσα και έξω.** Ψυχαγωγική εκπομπή με την Κατερίνα Μαραγκού.
07.00 **Κάθε μέρα, καλημέρα.** Ενημερωτική εκπομπή με τον Τέρενς Κουίκ
10.00 **Λόγια Starata.** Ενημερωτική εκπομπή με τον Γιώργο Βαρεμένο
12.00 **Εχω θέμα.** Ενημερωτική εκπομπή με την Νανά Παλαιτσάκη.
13.00 **Ειδήσεις**
14.00 **Super Star.** Ψυχαγωγική εκπομπή με τη Χριστίνα Λαμπίρη
16.00 **Ειδήσεις στη νοηματική**
16.20 **Λάουρα**.
17.15 **Σ' αγαπώ Ροζίτα.** Αισθηματική σειρά περουβιανής παραγωγής.
18.15 **Μονομάχος.** Τηλεπαιχνίδι με τον Χρήστο Φερεντίνο.
19.15 **Ειδήσεις**
20.40 **Αθλητικές ειδήσεις.**
21.00 **Ξένη ταινία.** «Θεωρίες συνωμοσίας». Περιπέτεια.
23.30 **Ντου.** Ψυχαγωγική εκπομπή με τον Χρήστο Φερεντίνο.
00.30 **Ξένη ταινία.** «Η οργή των αθώων»
03.15 **Ειδήσεις**
03.30 **Ξένη ταινία.**

ALTER

06.00 **Alter kids.** Παιδικές σειρές κινουμένων σχεδίων.
08.45 **Τα μυστικά της υγείας**
09.00 **Ειδήσεις**
09.30 **Εκλογές 2004**
10.30 **Celebrities**
11.30 **Μπλακάουτ.** Με τον Μ. Τσιλιμίδη
13.00 **Ειδήσεις**
14.00 **Αποκλειστικά.** Ενημερωτική εκπομπή με την Τατιάνα Στεφανίδου.
16.30 **Ειδήσεις**
16.45 **Ελληνική ταινία.** «Κύριε καθηγητά που κοιμηθήκατε χθες;». Κωμωδία.
18.45 **Ειδήσεις**
20.45 **Το δίχτυ.** Αθλητική εκπομπή με τον Πανορμίτη Κωνσταντινίδη και τον Νίκο Συρίγο.
20.55 **Auto Alter**. Ενημερωτική εκπομπή
21.00 **Μήτσι- Χώστα.** Σατιρική εκπομπή
22.30 **Ζούγκλα.** Ενημερωτική εκπομπή. Με τον Μάκη Τριανταφυλλόπουλο.
01.00 **Sex and the city**
01.30 **Ξένη ταινία.** «Η πρώην». Θρίλερ.
03.00 **Aphrodisia.**
03.15 **Ξένη ταινία.**
05.15 **Τόλμη και γοητεία.**

Κερδίστε χρόνο κι εξυπηρέτηση

WESTERN UNION MONEY TRANSFER

"The fastest way to send money worldwide."



Αποστολή χρημάτων σ' όλο τον κόσμο μέσα σε ***λίγα λεπτά!!!***

50.000 καταστήματα σε 165 χώρες του κόσμου είναι έτοιμα να σας εξυπηρετήσουν σε διευρυμένα ωράρια

Γονείς φοιτητών εξωτερικού εμπιστευθείτε μας

PLANET HOLIDAYS

Δημήτρης Τσοπανάκης

Γαλλίας 6 - Ρόδος - Τηλ. 22410-27327

ΜΠΟΥΤΙΚ CHIC

Νυφικά νυχτικά **-50%**

Πυτζάμες από **20€**

Σετ εσώρουχα έως **-50%**

ΔΗΜ. ΘΕΜΕΛΗ 63 - ΡΟΔΟΣ - ΤΗΛ. 2241037255

ΜΠΟΥΤΙΚ CHIC

Γυναικεία ρούχα **ΟΛΑ -50%**

Ανδρικά παντελόνια **ΟΛΑ 29,90€**

Σετ εσώρουχα έως **-50%**

ΑΦΑΝΤΟΥ - ΠΕΡΝΟΥ 80 • ΤΗΛ. 2241052429

ET 1

07.00 **Τελετάμπις.** Παιδική σειρά.
07.30 **Τα διδυμάκια.** Παιδική σειρά.
08.00 **Κουκλομεγάλοι και πολυσπορία.** Παιδική σειρά.
10.15 **Βιογραφίες.** Ντοκιμαντέρ.
11.10 **History channel.**
12.00 **Ταξιδεύοντας** (Ε) Ντοκιμαντέρ.
13.00 **Εραστές της περιπέτειας**
14.00 **Στους πάγους της Ανταρκτικής**
14.30 **Με άποψη**
15.00 **Θέματα σχεδιασμού**
15.30 **Ο Ολιβερ μαγειρεύει.**
16.00 **Έχει γούστο.** Καθημερινή εκπομπή με τη Μπήλιω Τσουκαλά.
18.00 **Τελική ευθεία.** Καθημερινό "προολυμπιακό" δελτίο για την προετοιμασία εν όψει του 2004.
19.00 **Ολυμπιακά ντοκιμαντέρ**
20.00 **Ταξιδεύοντας.** Ντοκιμαντέρ.
21.00 **Βιογραφίες.** Ντοκιμαντέρ.
22.00 **20ός αιώνας: το πανόραμα του αιώνα.**
23.00 **Ειδήσεις**
23.40 **Κλήρωση ΠΡΟΤΟ-Τζόκερ**

NET

05.45 **Πρώτη γραμμή.** Ενημερωτική εκπομπή
10.00 **Αλλη διάσταση.** Ενημερωτική εκπομπή
12.00 **Ειδήσεις**
13.00 **1 με δύο.** Πρωινό μαγκαζίνο με τη Ρίκα Βαγιάννη και την Πόπη Τσαπανίδου.
14.50 **Σαν σήμερα στον 20ό αιώνα**
15.00 **Ειδήσεις**
16.00 **Ατίθασα νιάτα.** Νεανική κοινωνική - αισθηματική σειρά.
17.00 **Στα φτερά του έρωτα** (Ε)
17.50 **Σαν σήμερα**
18.00 **Ειδήσεις**
19.00 **Βήμα διαλόγου.** Πολιτική εκπομπή.
20.00 **Olympic Trophy**
20.10 **Ποιος θέλει να γίνει εκατομμυριούχος.** Τηλεπαιχνίδι με τον Σπύρο Παπαδόπουλο.
21.00 **Ειδήσεις**
22.00 **Εκλογές 2004.** Με τον Παύλο Τσίμα.
23.00 **Λίστα γάμου.** Κωμική σειρά. Παίζουν: Γιάννης Μπέζος, Μίμης Χρυσομάλλης.
24.00 **Σοπράνος.** Δραματική σειρά.
01.00 **Ειδήσεις**

ET 3

08.00 **Το βιβλίο της ζούγκλας.** Κινούμενα σχέδια
08.30 **Τα αρκουδάκια της αγάπης.** Κινούμενα σχέδια
09.00 **Δευτέρα λυκείου-αίθουσα Β.** Νεανική σειρά.
09.30 **Η ξυπόλητη χορεύτρια**
10.00 **Η άλλη μέρα.** Ενημερωτική εκπομπή
12.00 **Design world**
12.30 **Ταξιδιώτες** (Ε) Ντοκιμαντέρ
13.00 **Ειδήσεις**
13.55 **Ο κόσμος των σπορ.** Αθλητική εκπομπή.
14.30 **Με μια τρίτη ματιά.** Ενημερωτική εκπομπή
16.30 **Η ζωή είναι ωραία** Με την Εύα Αντωνοπούλου.
18.00 **Σινεμάνια**
19.00 **Περίμετρος**
19.30 **Υδρόγειος**
19.55 **Αθλητικό ημίωρο**
20.30 **Ειδήσεις**
21.30 **Μακρινές φιλίες**
21.45 **Εκπομπή πολιτικής επικαιρότητας**
23.00 **Κακές λέξεις από "Μ" όπως Media**
24.00 **Ειδήσεις**
00.30 **Επί τροχών**
01.00 **Πιστολάδες στη Δύση.**
02.00 **Κατάσκοποι: ήρωες ή προδότες.** Ντοκιμαντέρ.

FILMNET

06.05 **Ξένη ταινία.** «Οι άνθρωποι που ξέρω». Ρομαντικό δράμα.
08.50 **Ξενη ταινία.** «Τέξας ρέιντζερς». Γουέστερν.
10.25 **Ξένη ταινία.** «Clockstoppers». Περιπέτεια επιστημονικής φαντασίας.
12.05 **Ξένη ταινία.** «Οκτάποδα φρικιά». Κωμωδία δράσης.
13.50 **Στα παρασκήνια του Χόλιγουντ**
14.25 **Ξένη ταινία.** «Σας παρακαλώ σκοτώστε τη γυναίκα μου». Κωμωδία.
16.05 **Ξένη ταινία.** «Οι δικηγόροι του Λος Αντζελες». Δράμα.
17.40 **Ξένη ταινία.** «Απόλυτος κίνδυνος». Περιπέτεια.
19.45 **Πώς γυρίστηκε η ταινία "Texas Chainsaw Mossacre"**
20.25 **The movie show**
21.00 **Κωδικός "Alias"**
22.15 **Ξένη ταινία.** «Ερωτική ψύχωση». Θρίλερ.
23.45 **Ξένη ταινία.** «Resident evil». Περιπέτεια επιστημονικής φαντασίας.
01.30 **Ξένη ταινία.** «Η ντίβα 4»

SUPER SPORT

17.00 **Κύπελλο Ελλάδας**
19.00 **VIP**
20.15 **Women in sport**
21.00 **Champion zone.** Αθλητική εκπομπή.
24.00 **Οποιος αντέξει.** Αθλητική εκπομπή.
02.00 **Ισπανικό πρωτάθλημα ποδοσφαίρου**
04.00 **Ιταλικό πρωτάθλημα ποδοσφαίρου**
06.00 **Ιταλικό πρωτάθλημα ποδοσφαίρου**

MEGA

α05.45 **Κάθε μέρα μαζί.** Ενημερωτική εκπομπή με τον Γιάννη Λοβέρδο.
10.00 **Τα μυστικά της Βέφας**. Πρωινή εκπομπή μαγειρικής με τη Βέφα Αλεξιάδου.
11.00 **Ομορφος κόσμος το πρωί.** Ψυχαγωγική εκπομπή με τον Γρηγόρη Αρναούτογλου
14.00 **Ειδήσεις**
15.00 **Ντόλτσε βίτα** (Ε) Κωμική σειρά. Παίζουν: Θανάσης Εαυθυμιάδης, Αννα Παναγιωτοπούλου
16.00 **Στην κουζίνα ολοταχώς**. Τηλεπαιχνίδι με τον Ηλία Μαμαλάκη
16.50 **Δέκα λεπτά κήρυγμα** (Ε) Κωμική σειρά. Παίζουν: Σάκης Μπουλάς, Κάρμεν Ρουγγέρη, Αρριέτα Μουούση, Δημήτρης Κουρούμπαλης
18.00 **Ματιές στα γεγονότα**
18.10 **Απαγορευμένη αγάπη** Ελληνική κοινωνική σειρά
18.50 **Φιλοδοξίες.** Ελληνική κοινωνική σειρά. Παίζουν: Γιάννης Βούρος, Λίλα Καφαντάρη, Λουκία Παπαδάκη
19.20 **Τι ψυχή θα παραδώσεις μωρή;** (Ε) Ελληνική χιουμοριστική σειρά.
20.00 **Κεντρικό δελτίο ειδήσεων**
21.00 **Ξένη ταινία.** «Η μέθοδος της αράχνης». Αστυνομική περιπέτεια. Παίζουν: Μόργκαν Φρίμαν, Μόνικα Πότερ
23.30 **Οι φάκελοι.** Ενημερωτική εκπομπή με τον Αλέξη Παπαχελά.
00.15 **Τελευταία γεγονότα**
00.30 **Οι φάκελοι** (Σ)
01.30 **...Και έζησαν αυτοί χειρότερα**
02.00 **Τα παράξενα της ζωής**
03.00 **Τηλεμάρκετινγκ**
03.30 **Ζορό: η σειρά**
04.30 **Παράλληλοι δρόμοι** (Ε)

ANT 1

06.00 **Οι περιπέτειες του Ολιβερ Τουίστ**
06.30 **Ειδήσεις του CBS**
07.00 **Καλημέρα Ελλάδα.** Ενημερωτική εκπομπή με τον Γιώργο Παπαδάκη.
10.00 **Πρωινός καφές.** Πρωινή εκπομπή με την Ελένη Μενεγάκη
13.05 **Super game.** Τηλεπαιχνίδι με την Ελίνα Κέφη
13.15 **Πάτερ ημών** (Ε). Κωμική σειρά
14.00 **Τα νέα του ANT1**
14.50 **Η ώρα της κάλπης**
15.30 **Και οι παντρεμένοι έχουν ψυχή** (Ε). Ελληνική κωμική σειρά Παίζουν: Αντώνης Καφετζόπουλος, Γιώργος Παρτσαλάκης, Ρένα Λουιζίδου.
16.25 **Super game.** Τηλεπαιχνίδι με την Ελίνα Κέφη
16.30 **Κωνσταντίνου και Ελένης** (Ε). Ελληνική κωμική σειρά Παίζουν: Χάρης Ρώμας, Ελένη Ράντου, Μαρία Λεκάκη, Βασίλης Κούκουρας, Καλλιρόη Μυριαγκού.
17.30 **Ειδήσεις.**
17.45 **Super game**
17.50 **Καλημέρα ζωή**. Καθημερινή κοινωνική σειρά.
18.40 **Θησαυροφυλάκιο.** Τηλεπαιχνίδι με τον Ανδρέα Μικρούτσικο.
19.20 **Η λάμψη.** Καθημερινή κοινωνική σειρά του Νίκου Φώσκολου.
20.00 **Τα νέα του ANT1**
21.00 **Σαν το σκύλο με τη γάτα.** Οικογενειακή κομεντί. Παίζουν: Κώστας Σπυρόπουλος, Αβα Γαλανοπούλου, Μαρία Ασλάνογλου
22.00 **Τα φιλαράκια.** Κωμικη σειρά. Παίζουν: Πάνος Μιχαλόπουλος, Γιωργος Κωνσταντίνου
22.55 **Τα νέα του ANT-1**
23.00 **Ξένη ταινία.** «Αντίστροφη μέτρηση». Δραματική σειρά.
24.00 **Ειδήσεις**
00.30 **Ξένη ταινία** «Ανάμεσα σε δύο» . Αισθηματική κομεντί.
02.30 **Νόμος και τάξη**
03.30 **The X-games**
04.30 **Easy game**
05.30 **Τηλεμάρκετινγκ**
04.10 **Ξένη ταινία**

ALPHA

05.40 **Καινούργια ημέρα.** Η Ρίτσα Μπιζόγλη μας ενημερώνει καθημερινά για τα πρώτα γεγονότα της ημέρας που ξεκινά και μας μεταφέρει τον απόηχο της επικαιρότητας της ημέρας που πέρασε.
06.50 **Καλημέρα σας.** Ενημερωτική εκπομπή με τον Γιώργο Αυτιά
10.00 **Καλώς τους.** Πρωινή εκπομπή με την Ρούλα Κορομηλά
13.00 **Η ώρα της απόφασης** Ενημερωτική εκπομπή με τον Γιώργο Οικονομέα.
14.00 **Ειδήσεις**
14.50 **Παουλίνα.** (Ε) Κοινωνική σειρά μεξικανικής παραγωγής.
15.45 **Μεταξύ αγάπης και μίσους.** Κοινωνική σειρά μεξικανικής παραγωγής.
16.40 **Ειδήσεις**
16.50 **Θα σε δω στο πλοίο** (Ε)
17.30 **Μπορώ.** Ενημερωτική εκπομπή
19.00 **Παράθυρο στα γεγονότα.** Ενημερωτική εκπομπή με την Αννα Παναγιωταρέα.
20.00 **Ειδήσεις**
21.00 **Βοήθεια γειτόνοι.** Κωμική σειρά. Παίζουν: Χάρης Ρώμας, Ηλίας Λογοθέτης
22.00 **Οι τσιμπάει.** Σατιρική εκπομπή.
22.40 **Μυστικά και λάθη.** Δραματική σειρά.
23.40 **Πρόσωπα.** Ενημερωτική εκπομπή με τον Νίκο Χατζηνικολάου.
01.15 **Ειδήσεις**
01.30 **Ξένη ταινία** «Ο άνθρωπος των όπλων»
03.30 **Τηλεαγορές.**
04.00 **Μπορώ**

ΜΝΗΜΟΣΥΝΑ

Την 30η Ιανουαρίου ημέρα Παρασκευή και ώρα 8.30 π.μ. εις τον Ιερό Ναό Ταξιαρχών Νεκροταφείου Ρόδου, τελούμε 2ετές μνημόσυνο υπέρ αναπαύσεως της ψυχής της λατρευτής μας μητέρας, γιαγιάς και θείας

ΕΥΑΓΓΕΛΙΑΣ ΜΠΑΡΙΑΝΟΥ

Τα παιδιά:
Τα εγγόνια, τα δισέγγονα, τ' ανίψια και οι λοιποί συγγενείς



Την 30η Ιανουαρίου ημέρα Παρασκευή και ώρα 8.30 π.μ. εις τον Ιερό Ναό Ορφανοτροφείου Θηλέων τελούμε 3ετές μνημόσυνο υπέρ αναπαύσεως της ψυχής της λατρευτής μας συζύγου, μητέρας, αδελφής και θείας

ΤΡΙΑΝΤΑΦΥΛΛΙΑΣ ΜΑΧΡΑΜΑ

Ο σύζυγος: Δημήτριος
Τα παιδιά: Μανώλης, Νίκος
Τ' αδέλφια, τ' ανίψια και οι λοιποί συγγενείς

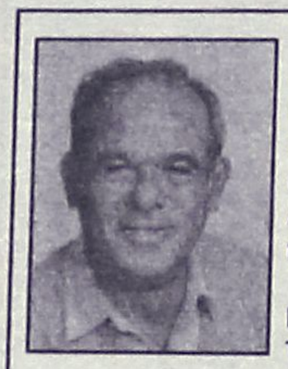

Την 30ή Ιανουαρίου ημέρα Παρασκευή και ώρα 8.30 π.μ. εις τον Ιερό Ναό Ταξιαρχών (νεκροταφείο Ρόδου), τελούμε 9μηνο μνημόσυνο υπέρ αναπαύσεως της ψυχής του λατρευτού μας συζύγου, πατέρα, παππού, αδελφού και θείου

ΙΩΑΝΝΗ ΠΑΠΑΔΟΠΟΥΛΟΥ

Η σύζυγος: Στρατία
Τα παιδιά: Αναστασία - Αναστάσιος, Εμμανουήλ - Κυριακή, Ειρήνη-Χρυσοβαλάντης.
Τα εγγόνια: Γιώργος, Μαρία, Βασούλα.
Τ' αδέλφια, τ' ανίψια και οι λοιποί συγγενείς.

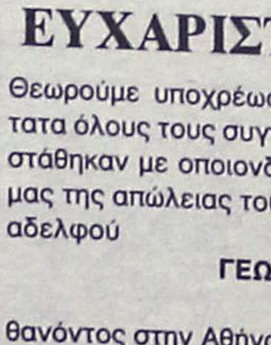

Την 30η Ιανουαρίου ημέρα Παρασκευή και ώρα 8 π.μ. εις τον Ιερό Ναό Ταξιαρχών Νεκροταφείου Ρόδου, τελούμε 40ήμερο μνημόσυνο υπέρ αναπαύσεως της ψυχής του λατρευτού μας υιού, αδελφού και εγγονού

ΓΙΩΡΓΟΥ ΠΑΠΑΓΙΩΡΓΑΚΗ
ετών 19

Οι γονείς: Τσαμπίκος-Αθηνά
Ο πατριός: Σάββας
Τ' αδέλφια: Χρήστος-Παναγιώτα
Οι γιαγιάδες και οι λοιποί συγγενείς

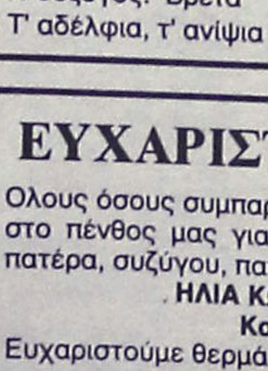

Την 30η Ιανουαρίου ημέρα Παρασκευή και ώρα 8 π.μ. εις τον Ιερό Ναό Αγίου Φανουρίου Παλιάς Πόλης τελούμε 2ετές μνημόσυνο υπέρ αναπαύσεως της ψυχής του λατρευτού μας συζύγου, πατέρα, παππού και αδελφού

ΣΠΥΡΟΥ ΚΑΡΥΠΗ

Η σύζυγος: Ευαγγελία
Τα παιδιά: Γιώργος-Φωτεινή, Σεβαστή-Κώστας, Αγγελική-Γιώργος, Τασούλα-Στέλιος
Τα εγγόνια, τ' αδέλφια και οι λοιποί συγγενείς

ΕΥΧΑΡΙΣΤΗΡΙΟ ΠΕΝΘΟΥΣ

Θεωρούμε υποχρέωσή μας να ευχαριστήσουμε θερμότατα όλους τους συγγενείς και φίλους που μας συμπαραστάθηκαν με οποιονδήποτε τρόπο στο βαρύτατο πένθος μας της απώλειας του πολυαγαπημένου μας συζύγου και αδελφού

ΓΕΩΡΓΙΟΥ ΚΟΥΤΟΥΖΗ
Ιατρού

θανόντος στην Αθήνα την 20η Ιανουαρίου 2004
Η σύζυγος: Βρέτα
Τ' αδέλφια, τ' ανίψια και οι λοιποί συγγενείς

ΕΥΧΑΡΙΣΤΗΡΙΟ ΠΕΝΘΟΥΣ

Ολους όσους συμπαραστάθηκαν με οποιονδήποτε τρόπο στο πένθος μας για τον θάνατο του αγαπημένου μας πατέρα, συζύγου, παππού

ΗΛΙΑ ΚΩΝ/ΝΟΥ ΚΟΥΝΤΟΥΡΗ
Καθηγητή-Θεολόγο

Ευχαριστούμε θερμά

Η οικογένεια του



Την 31η Ιανουαρίου ημέρα Σάββατο και ώρα 9 π.μ. εις τον Ιερό Ναό Αγίου Μερκουρίου Κοινότητας Ιστρίου, τελούμε ετήσιο μνημόσυνο υπέρ αναπαύσεως της ψυχής του λατρευτού μας υιού, αδελφού και εγγονού

ΜΙΧΑΛΗ ΓΑΡΙΔΑΚΗ

Οι γονείς: Ανδρέας-Μαρίτσα
Τ' αδέλφια: Ευαγγελία-Ηλίας, Νεκτάριος, Δημήτρης
Η γιαγιά, ο παππούς και οι λοιποί συγγενείς

Στον αγαπημένο μας Μιχάλη:
Ενας χρόνος που έφυγες
Μιχάλη από κοντά μας
μα όσα χρόνια κι' αν θα' ρθουν
θα είσαι στην καρδιά μας
κουράγιο και παρηγοριά
δε βρίσκουν οι δικοί σου
με πίκρα δάκρυ και αναστεναγμό
θα ζούνε οι γονείς σου.
Ησουν καλό παιδί
και είχες καρδιά μεγάλη
μα ο Χάρος δεν το μέτρησε
και ήθελε να σε πάρει.
Το δάκρυ, η πίκρα και ο
καημός ρίζωσε στην καρδιά μας
απ' την μέρα που' φυγες
και πήγες μαρκιά μας.



Την 31η Ιανουαρίου ημέρα Σάββατο και ώρα 8 π.μ. εις τον Ιερό Ναό Αγίας Ειρήνης Ορφανοτροφείου Θηλέων τελούμε εξάμηνο μνημόσυνο υπέρ αναπαύσεως της ψυχής της αγαπημένης μας αδελφής και θείας

ΒΑΡΒΑΡΑΣ Κ. ΚΑΣΤΡΟΥΝΗ
το γένος Δημητρίου Α. Γιαλλούση

Τ' αδέλφια: Αγγελής και Νίκος Γιαλλούσης και οι λοιποί συγγενείς

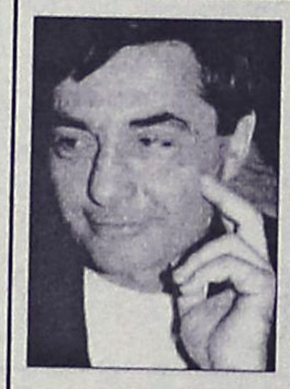

Την 31η Ιανουαρίου ημέρα Σάββατο και ώρα 7.30 π.μ. εις τον Ιερό Ναό Εισοδίων της Θεοτόκου στα Κοσκινού τελούμε ετήσιο μνημόσυνο υπέρ αναπαύσεως της ψυχής του λατρευτού μας συζύγου, πατέρα, υιού και αδελφού

ΠΑΝΑΓΙΩΤΗ ΚΑΤΑΚΟΥ

Η σύζυγος: Θεοδώρα
Τα παιδιά: Γεώργιος, Φανούριος, Ιωάννης
Η μητέρα: Αθανασία
Η αδελφή: Σταυρούλα και οι λοιποί συγγενείς



Την 31η Ιανουαρίου ημέρα Σάββατο και ώρα 8 π.μ. εις τον Ιερό Ναό Αγίας Ειρήνης Ορφανοτροφείου Θηλέων τελούμε 9μηνο μνημόσυνο υπέρ αναπαύσεως της ψυχής του λατρευτού μας συζύγου, πατέρα, παππού, αδελφού και θείου

ΝΙΚΟΛΑΟΥ ΗΡΩΝΙΑ

Η σύζυγος: Ειρήνη
Τα παιδιά: Μανώλης-Δέσποινα, Κλήμης-Μένη, Μαρία-Παναγιώτης, Σταματία-Κων/νος
Τα εγγόνια, τ' αδέλφια, τ' ανίψια και οι λοιποί συγγενείς

Την 31η Ιανουαρίου ημέρα Σάββατο και ώρα 8 π.μ. εις τον Ιερό Ναό Ταξιαρχών (νεκροταφείο Ρόδου) τελούμε 9ήμερο μνημόσυνο υπέρ αναπαύσεως της ψυχής του λατρευτού μας συζύγου, υιού, πατέρα, αδελφού και θείου

ΒΑΣΙΛΕΙΟΥ-ΦΟΙΒΟΥ ΜΑΝΙΑΤΑΚΗ

Η σύζυγος: Αννα
Οι γονείς: Αντώνης-Ευδοξία
Τα παιδιά: Αντώνης-Γιώτα, Χαρούλα-Γαβρήλος
Τ' αδέλφια και οι λοιποί συγγενείς

Την 1η Φεβρουαρίου ημέρα Κυριακή και ώρα 8.30 π.μ. εις τον Ιερό Ναό Ταξιαρχών Νεκροταφείου Ρόδου τελούμε ετήσιο μνημόσυνο υπέρ αναπαύσεως της ψυχής της λατρευτής μας συζύγου, μητέρας, θυγατέρας, αδελφής και θείας

ΣΟΦΙΑΣ συζ. ΕΜΜΑΝΟΥΗΛ ΡΟΥΣΑΚΗ

Ο σύζυγος: Μανώλης Ρουσάκης
Η θυγατέρα: Γεωργία Ρουσάκη
Οι γονείς, τ' αδέλφια, τ' ανίψια και οι λοιποί συγγενείς

Την 31η Ιανουαρίου ημέρα Σάββατο και ώρα 8 π.μ. εις τον Ιερό Ναό Αγίας Ειρήνης Ορφανοτροφείου Ρόδου, τελούμε 9ήμερο μνημόσυνο υπέρ αναπαύσεως της ψυχής του λατρευτού μας συζύγου, πατέρα, παππού, αδελφού και θείου

ΕΥΘΥΜΙΟΥ ΣΤΑΥΡΙΔΗ

Η σύζυγος: Αθηνά.
Τα παιδιά: Αγγελική-Ηρακλής, Σεβαστή-Παναγιώτης.
Τα εγγόνια, τα αδέλφια, τα ανίψια και οι λοιποί συγγενείς.

Την 31η Ιανουαρίου ημέρα Σάββατο και ώρα 7.30 π.μ. εις τον Ιερό Ναό Αγίου Σεργίου (Νεκροταφείου Ιαλυσού, τελούμε ετήσιο μνημόσυνο υπέρ αναπαύσεως της ψυχής των λατρευτών μας πατέρα, μητέρας, παππού, γιαγιάς, θείου, θείας



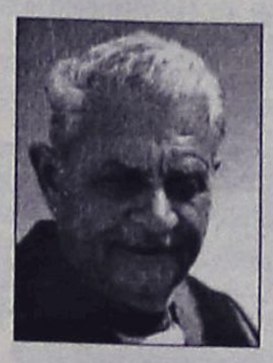

ΑΡΓΥΡΩΣ ΚΑΙ ΧΡΗΣΤΟΥ ΚΟΝΙΑΡΗ

Τα παιδιά: Κωνσταντίνος-Ειρήνη, Γεώργιος-Στέλλα, Εμμανουήλ-Μαρία, Αικατερίνη-Νικόλαος
Τα εγγόνια, τ' ανίψια και οι λοιποί συγγενείς



Την 31η Ιανουαρίου ημέρα Σάββατο και ώρα 8 π.μ. εις τον Ιερό Ναό Αγίας Ειρήνης Ορφανοτροφείο Θηλέων τελούμε 2ετές μνημόσυνο υπέρ αναπαύσεως της ψυχής του λατρευτού μας συζύγου

ΑΝΤΩΝΗ ΠΟΛΕΜΙΚΟΥ

Η σύζυγος: Σωτηρία.
Οι συγγενείς και οι φίλοι.

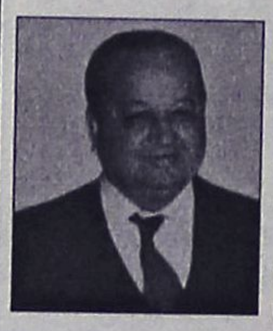

Την 1η Φεβρουαρίου ημέρα Κυριακή και ώρα 8.30 π.μ. εις τον Ιερό Ναό Αγίου Γεωργίου Κάτω, τελούμε 2ετές μνημόσυνο υπέρ αναπαύσεως της ψυχής του λατρευτού μας συζύγου, πατέρα και παππού

ΦΡΑΓΚΙΣΚΟΥ ΑΓΓΕΛΗ

Η σύζυγος, τα παιδιά, τα εγγόνια και οι λοιποί συγγενείς.

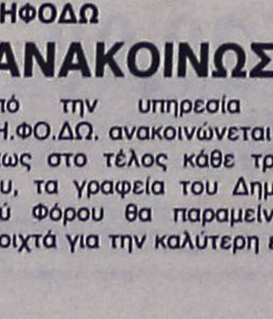

Την 1η Φεβρουαρίου, ημέρα Κυριακή και ώρα 8,30 π.μ. εις τον Ιερό Ναό Ταξιαρχών Νεκροταφείου Ρόδου, τελούμε 40ήμερο μνημόσυνο υπέρ αναπαύσεως της ψυχής του λατρευτού μας συζύγου, πατέρα, παππού και αδελφού

ΤΡΙΑΝΤΑΦΥΛΛΟΥ ΘΕΟΧΑΡΙΔΗ

Η σύζυγος: Αναστασία
Τα παιδιά: Βασιλική – Γεώργιος, Χρυσούλα
Τα εγγόνια: Εμμανουήλ, Ευστάθιος, Τριαντάφυλλος, Αναστασία-Μαρία
Τα αδέλφια, ανίψια και οι λοιποί συγγενείς.

ΕΥΧΑΡΙΣΤΗΡΙΟ

Προς το **ιατρικό και νοσηλευτικό προσωπικό της Α' Παθολογικής Κλινικής** του Νοσοκομείου Ρόδου για την προσπάθεια και την ανθρωπιά που έδειξαν κατά την διάρκεια της νοσηλείας του **Βασιλείου Μανιατάκη**

Οικογένεια Βασιλείου Μανιατάκη

ΔΗΜΟΣ ΡΟΔΙΩΝ
ΔΗΦΟΔΩ

ΑΝΑΚΟΙΝΩΣΗ

Από την υπηρεσία του ΔΗ.ΦΟ.ΔΩ. ανακοινώνεται ότι, όπως στο τέλος κάθε τριμήνου, τα γραφεία του Δημοτικού Φόρου θα παραμείνουν ανοιχτά για την καλύτερη εξυπηρέτηση των συναλλασσομένων και τις απογευματινές ώρες (4.00-8.00 μ.μ.) τις τρεις τελευταίες ημέρες του μηνός, ήτοι την Τετάρτη 28, την Πέμπτη 29 και την Παρασκευή 30 Ιανουαρίου. Διευκρινίζεται ότι δεν θα δοθεί καμία παράταση πέραν των προαναφερθεισών ημερομηνιών.

ΣΥΛΛΟΓΟΣ ΓΟΝΕΩΝ ΚΑΙ ΚΗΔΕΜΟΝΩΝ ΕΝΙΑΙΟΥ ΛΥΚΕΙΟΥ ΙΑΛΥΣΟΥ

ΣΥΓΧΑΡΗΤΗΡΙΟ

Το Διοικητικό Συμβούλιο του Συλλόγου Γονέων και Κηδεμόνων του Ενιαίου Λυκείου Ιαλυσού συγχαίρει την ομάδα μπάσκετ νεανίδων του Λυκείου μας και τον προπονητή τους καθηγητή κ. **Δοξάκη Δημήτριο** που κατετάγη πρώτη στους Πανδωδεκανησιακούς αγώνες που διεξήχθησαν στην Κω και θα εκπροσωπήσουν το Νομό μας στους Πανελλαδικούς Σχολικούς Αγώνες στην Αθήνα.

Την ομάδα του Λυκείου μας αποτελούσαν οι παρακάτω μαθήτριες:

ΤΑΞΗ Α'

Κιλασίν Αρζού, Κυπριώτη Ραφαέλα, Τζωρτζή Διαμάντω, Τζωρτζή Μαριέττα

ΤΑΞΗ Β'

Διακομιχάλη Βέρα, Καλημέρη Ιωάννα, Καραγιάννη Ελένη, Καραμαρίτη Παναγιώτα, Κυπραίου Ελένη, Κυπριώτη Ευαγγελία, Μανδραγού Χρυσούλα, Μανιά Μαριάνθη

Για το Δ.Σ.
Η Πρόεδρος
Διακομιχάλη Κασσιανή

ΑΠΩΛΕΙΑ

Χάθηκε πορτοφόλι χρώματος γαλανό - σιέλ έξω από την Εμπορική Τράπεζα της Ιαλυσού (Λεωφόρο Ιαλυσού).
Το ποσό προοριζόταν για ιερό σκοπό.
Ο ευρών θα αμοιφθεί.

Πληρ. τηλ. 2241095312, 6948533109

ΣΥΛΛΟΓΟΣ ΡΟΥΜΕΛΙΩΤΩΝ ΡΟΔΟΥ

ΑΝΑΚΟΙΝΩΣΗ

Το Δ.Σ. του Συλλόγου Ρουμελιωτών Ρόδου προσκαλεί τα μέλη και τους φίλους του στην ετήσια χοροεσπερίδα στην οποία θα κοπεί και βασιλόπιτα στις **21 Φεβρουαρίου 2004 στο ξενοδοχείο Grand Hotel.**

Πληροφορίες στα τηλέφωνα:
22410 27607, 67200, 76112-73805.

ΙΕΡΑ ΜΗΤΡΟΠΟΛΙΣ ΡΟΔΟΥ
ΙΕΡΟΝ ΝΑΫΔΡΙΟΝ ΑΓ. ΕΙΡΗΝΗΣ ΚΑΙ ΤΡΙΩΝ ΙΕΡΑΡΧΩΝ
ΠΑΝΕΠΙΣΤΗΜΙΟΥ ΑΙΓΑΙΟΥ ΡΟΔΟΥ

ΠΑΝΗΓΥΡΙΣ-ΠΡΟΣΚΛΗΣΗ

Στις **30 Ιανουαρίου 2004** ημέρα μνήμης των Τριών Ιεραρχών και Οικουμενικών Διδασκάλων Βασιλείου του Μεγάλου, Γρηγορίου του Θεολόγου και Ιωάννου του Χρυσοστόμου, πανηγυρίζει το Ιερό μας Ναΰδριο που βρίσκεται στην αυλή του Πανεπιστημίου Ρόδου.

Θα γίνουν οι παρακάτω λατρευτικές εκδηλώσεις:

1) Την Πέμπτη 29 Ιανουαρίου 2004 και ώρα 5-7.30 απογευματινή. Ο πανηγυρικός εσπερινός των Αγίων με αρτοκλασία και κήρυγμα. Θα τελεστεί το μυστήριον του Ιερού Ευχελαίου με επτά (7) ιερείς. Στις 8 το βράδυ της ίδιας ημέρας θα κοπεί η Πρωτοχρονιάτικη βασιλόπιτα στην Ανωτέρα Τουριστική Σχολή Ρόδου.
2) Την Παρασκευή 30 Ιανουαρίου 2004 και ώρα 7-10.30 πρωινή, θα τελεστεί ο όρθρος και η πανηγυρική θεία Λειτουργία των Τριών Ιεραρχών με ιερατικό συλλείτουργο. Θα γίνει κήρυγμα, αρτοκλασίες, τα κόλλυβα των Αγίων και λιτάνευση της εικόνας των Αγίων με την συνοδεία της Φιλαρμονικής του Δήμου Ροδίων.
3) Την Παρασκευή 30 Ιανουαρίου 2004 και ώρα 5-6 απογευματινή η παράκληση των Τριών Ιεραρχών.

Ευπρόσδεκτοι οι πάντες
Εκ του Ιερού ναϋδρίου

ΕΛΛΗΝΙΚΗ ΔΗΜΟΚΡΑΤΙΑ
ΠΕΡΙΦΕΡΕΙΑ ΝΟΤΙΟΥ ΑΙΓΑΙΟΥ
ΝΟΜΟΣ ΔΩΔΕΚΑΝΗΣΟΥ
ΔΗΜΟΣ ΑΤΑΒΥΡΟΥ

ΣΥΓΧΑΡΗΤΗΡΙΟ

"Θερμά συγχαρητήρια στα παιδιά του Γυμνασίου Εμπωνα, τα οποία απέσπασαν το Β' βραβείο Περιφέρειας Νοτίου Αιγαίου, κατά τη συμμετοχή τους στους Πανελλήνιους Μαθητικούς αγώνες Παραδοσιακού χορού".

Η Πρόεδρος Δ.Σ. Αταβύρου και πρόεδρος της Σχολικής Επιτροπής
Ζιάκη Σταματία

ΠΡΟΣΚΛΗΣΗ

*Ο **Δήμας Αρχαγγέλου,***
*η **Στέγη Γραμμάτων και Τεχνών Δωδ/σου,***
*και το **Διεθνές Κέντρο***
Λογοτεχνών - Μεταφραστών Ρόδου
σας προσκαλούν
*στην παρουσίαση του βιβλίου του **Φώτη Βαρέλη***

ΠΟΡΕΙΑ ΣΤΟΝ ΚΟΣΜΟ ΜΟΥ
Μια βαθύτερη γνωριμία με τον Λόγο

*Η εκδήλωση θα πραγματοπιηθεί την **Παρασκευή 30 Ιανουαρίου 2004** και **ώρα 18.00** στην αίθουσα της **Α.Σ.Τ.Ε. Ρόδου.***
Για το συγγραφέα και το έργο του θα μιλήσουν οι μαθητές του:
Ζάππας Κ., Μακρής Μ., Σκανδαλίδης Κ., Χαμουζάς Π.

Η παρουσία σας θα μας τιμήσει ιδιαίτερα

ΤΑΧΥΜΕΤΑΦΟΡΕΣ ΕΛΤΑ Α.Ε

ΑΝΑΚΟΙΝΩΣΗ ΓΙΑ ΜΙΣΘΩΣΗ ΑΚΙΝΗΤΟΥ

Σύμφωνα με απόφαση του Συμβουλίου Διεύθυνσης της Εταιρείας ΤΑΧΥΜΕΤΑΦΟΡΕΣ ΕΛΤΑ ΑΕ **ζητείται οίκημα προς μίσθωση** για χρονικό διάστημα τριών (3) ετών για τη στέγαση του **Κέντρου Ταχυμεταφοράς Ροδου** που θα καλύπτει τις παρακάτω απαιτήσεις:

- Να βρίσκεται στην ευρύτερη εμπορική περιοχή της πόλης της Ρόδου.
- Να είναι ισόγειο ή ισόγειο με πατάρι, εμβαδού 130-200 τ.μ. (τυχόν υπόγειος χώρος και χώρος στάθμευσης οχημάτων δεν προσμετρώνται στη ζητούμενη επιφάνεια).
- Να διαθέτει κατάλληλο χώρο για τη στάθμευση δικύκλων και μικρών φορτηγών.
- Να είναι φωτεινό και ικανής πρόσοψης
- Να είναι κατά προτίμηση νεόδμητο και έτοιμο για χρήση
- Να έχει καλές προσπελάσεις για πεζούς και οχήματα.

Οι ενδιαφερόμενοι να αποστείλουν έγγραφες προσφορές με την υπηρεσία ΠΟΡΤΑ-ΠΟΡΤΑ μέχρι και την Τετάρτη **04.02.2004** στην Εταιρεία στη διεύθυνση:

ΤΑΧΥΜΕΤΑΦΟΡΕΣ ΕΛΤΑ Α.Ε.
Δημ. Γούναρη 40
153 43 ΑΓΙΑ ΠΑΡΑΣΚΕΥΗ

με την ένδειξη: **"Προσφορά για το Κέντρο Ταχυμεταφοράς Ρόδου"**

Οι προσφορές θα περιλαμβάνουν:

α) ονοματεπώνυμο, διεύθυνση κατοικίας και τηλέφωνο ιδιοκτήτη
β) διεύθυνση, λεπτομερή περιγραφή και επιφάνεια του προσφερομένου ακινήτου
γ) ζητούμενο ενοίκιο και ζητούμενη αναπροσαρμογή
δ) σχεδιαγράμματα κάτοψης, τοπογραφικό διάγραμμα και φωτογραφίες εσωτερικής και εξωτερικής όψης.

Για περισσότερες πληροφορίες οι ενδιαφερόμενοι μπορούν να απευθύνονται στα τηλέφωνα 210 6073129, 210 6073075, 2106073043 κατά τις εργάσιμες ημέρες και ώρες 09.00-14.00.

Η δημοσίευση της ανακοίνωσης αυτής δεν δημιουργεί δεσμεύσεις ή ευθύνη της Εταιρείας ΤΑΧΥΜΕΤΑΦΟΡΕΣ ΕΛΤΑ Α.Ε. έναντι των ενδιαφερομένων που θα καταθέσουν προσφορές, ούτε και από τις διαπραγματεύσεις που θα ακολουθήσουν μετά, διατηρεί δε τη διακριτική ευχέρεια να μισθώσει οποιοδήποτε από τα προαναφερόμενα ακίνητα, τα οποία θα κρίνει ως καταλληλότερο για τις ανάγκες της ή και να διακόψει, ακυρώσει ή επαναπροκηρύξει τη διαδικασία. Η Εταιρεία δεν καταβάλλει μεσιτικά δικαιώματα.

Ο Διευθυντής
Γεώργιος Δρούγκας

ΚΑΘΗΜΕΡΙΝΑ ΟΛΑ ΤΑ ΝΕΑ ΤΗΣ ΔΩΔΕΚΑΝΗΣΟΥ ΣΤΟ INTERNET

www.rodiaki.gr



ΑΠΩΛΕΙΑ

Ο μικρός **Στόϊκος** έχει φύγει εδώ και 10 μέρες από το σπίτι μαζί με την μητέρα του **Γκίνκα Γκεοργκίεβα** χωρίς να γνωρίζει κάτι ο πατέρας του **Δημήτριος Μίτεβ.**
Παρακαλούμε όποιος έχει δει τον μικρό και την μητέρα του να πάρει τηλέφωνο στο **6946633348** γιατί είναι απόλυτη ανάγκη.

ΕΝΩΣΗ ΠΟΛΥΤΕΚΝΩΝ ΝΟΜΟΥ ΔΩΔΕΚΑΝΗΣΟΥ

ΠΡΟΣΚΛΗΣΗ

Το ιερόν ναύδριον της Αγίας Ειρήνης και των Τριών Ιεραρχών στο Πανεπιστήμιο του Αιγαίου Ρόδου, η Ενωση Πολυτέκνων Νομού Δωδ/σου και η Σχολή Γονέων Ρόδου, σας προσκαλούμε στην κοπή της Πρωτοχρονιάτικης βασιλόπιτάς μας την Πέμπτη (29 Ιανουαρίου 2004) και ώρα (8.30 βραδυνή) στο ξενοδοχείο Soleil της Ανωτέρας Τουριστικής Σχολής Ρόδου.

Θα υπάρχει μπουφές, λαχειαγορά και πολλές εκπλήξεις.

Τιμή εισόδου κατά άτομο δύο (2) ευρώ.

Το Διοικητικό Συμβούλιο
και η επιτροπή του Ιερού Ναϋδρίου

ΠΡΟΣΚΛΗΣΗ

Ο Δήμος Αρχαγγέλου και η Στέγη Γραμμάτων και Τεχνών Δωδ/σου και το Διεθνές Κέντρο Λογοτεχνών Μεταφραστών Ρόδου σας προσκαλούν στη παρουσία του βιβλίου του **Φώτη Βαρέλη**
"ΠΟΡΕΙΑ ΣΤΟ ΚΟΣΜΟ ΜΟΥ"

Η εκδήλωση θα πραγματοποιηθεί την
Παρασκευή 30 Ιανουαρίου 2004
και ώρα 18.00 στην αίθουσα της ΑΣΤΕ Ρόδου
Για τον συγγραφέα και το έργο του
θα μιλήσουν οι μαθητές του

Σκανδαλίδης Κων/νος, Ζόππας Κων/νος
και Χαμουζάς Παναγιώτης

Η παρουσία σας θα μας τιμήσει ιδιαίτερα

ΣΥΝΔΕΣΜΟΣ ΕΘΝΟΦΥΛΑΚΗΣ ΡΟΔΟΥ (Σ.Ε.Ρ.)

ΠΡΟΣΚΛΗΣΗ

ΚΟΠΗ ΒΑΣΙΛΟΠΙΤΑΣ

Ο Σύνδεσμος προσκαλεί τα μέλη του, τις οικογένειες τους και όσοι εκ των Εθνοφυλάκων το επιθυμούν να παραβρεθούν στην κοπή της βασιλόπιτας του που θα γίνει στην ΛΕΣΧΗ ΑΞΙΩΜΑΤΙΚΩΝ ΦΡΟΥΡΑΣ ΡΟΔΟΥ (Οδός Εθνάρχου Μακαρίου) την Κυριακή 1η Φεβρουαρίου 2003 και ώρα 11.30 π.μ.

Με συναδελφικούς χαιρετισμούς

Δια το Δ.Σ.

Ο Πρόεδρος **Ο Γ. Γραμματέας**
Ηλίας Πάχος **Φωκίων Ν. Καραθοκυρός**

ΧΙΑΚΟΣ ΣΥΛΛΟΓΟΣ ΡΟΔΟΥ "Ο ΟΜΗΡΟΣ"

ΠΡΟΣΚΛΗΣΗ

Ο Χιακός Σύλλογος Ρόδου "Ο ΟΜΗΡΟΣ" προσκαλεί τα μέλη του και όλους τους φίλους της Χίου στην κοπή της πίτας που θα γίνει το
Σάββατο 31 Ιανουαρίου 2004 και
ώρα 6 μ.μ. στο ξενοδοχείο ΠΛΑΖΑ
Προσκαλούνται ακόμη και όλοι οι Χιώτες που βρίσκονται στη Ρόδο και δεν είναι μέλη του συλλόγου για να ανταλλάξουμε ευχές για τον καινούργιο χρόνο.
Την ίδια ημέρα θα γίνει και η ετήσια Γενική Συνέλευση του Συλλόγου

Το Διοικητικό Συμβούλιο

FYROGENIS

ΜΕΛΕΤΕΣ ΕΓΚΑΤΑΣΤΑΣΕΙΣ

10 ΧΡΟΝΙΑ ΕΓΓΥΗΣΗ

ΜΑΝΤΕΜΕΝΙΟΙ ΛΕΒΗΤΕΣ

ΧΑΛΥΒΔΙΝΟΙ ΛΕΒΗΤΕΣ

ΜΑΝΤΕΜΕΝΙΑ ΑΥΤΟΝΟΜΗ ΜΟΝΑΔΑ

ΑΦΟΙ ΑΝΤΩΝΑΚΗ Ο.Ε.
ΨΥΞΗ - ΘΕΡΜΑΝΣΗ - ΗΛΙΑΚΑ

ΡΟΔΟΣ: ΑΛΙΚΑΡΝΑΣΣΟΥ & ΕΦΕΣΣΟΥ ΡΟΔΙΝΙ Τηλ./Φαξ 22410 25448
ΕΜΠΩΝΑΣ: Τηλ. 22460 41350, Κιν. 6977 225112, 6932 223760

ΝΤΕΤΕΚΤΙΒΣ

30 ΧΡΟΝΙΑ ΜΟΝΙΜΑ ΚΑΙ ΣΤΗ ΡΟΔΟ

35354 - 28780

Π.Π. ΓΕΡΜΑΝΟΥ 6 (ΠΛ. ΦΩΚΙΑΛΗ)

- Η ΛΥΣΗ!!! ΣΕ ΚΑΘΕ ΣΑΣ ΠΡΟΒΛΗΜΑ

EXPRESS SECURITY

Delta

ΔΙΑΜΑΝΤΕ ΕΡΓΑΛΕΙΑ

ΚΟΦΤΗ ΧΕΙΡΟΣ

6ο χλμ.Ρόδου Λίνδου
Συγκρότημα Μανουσέλη

ΔΙΑΤΡΗΤΙΚΑ

ΔΙΑΜΑΝΤΟΤΡΥΠΟΤΕΧΝΙΚΗ ΡΟΔΟΥ

ΑΔΑΜΑΝΤΟΦΟΡΟΙ ΔΙΣΚΟΙ ΚΟΠΗΣ ΓΙΑ ΓΡΑΝΙΤΗ, ΜΑΡΜΑΡΟ ΤΟΥΒΛΟ κ.τ.λ.

ΑΡΜΟΚΟΦΤΕΣ

ΤΡΥΠΑΜΕ
ΚΟΒΟΥΜΕ
ΣΠΑΜΕ

ΧΩΡΙΣ ΣΚΟΝΕΣ
ΡΩΓΜΕΣ
ΜΕΡΕΜΕΤΙΑ

ΠΩΛΗΣΕΙΣ
&
ΕΚΤΕΛΕΣΕΙΣ ΕΡΓΑΣΙΩΝ

Η ΠΟΛΥΧΡΟΝΗ ΜΑΣ ΠΕΙΡΑ ΣΤΟ ΕΞΩΤΕΡΙΚΟ ΜΑΣ ΔΙΝΕΙ ΤΗ ΔΥΝΑΤΟΤΗΤΑ ΝΑ ΒΡΙΣΚΟΥΜΕ ΛΥΣΗ ΕΚΕΙ ΠΟΥ ΟΙ ΑΛΛΟΙ ΣΗΚΩΝΟΥΝ ΤΑ ΧΕΡΙΑ ΨΗΛΑ!

ΤΗΛΕΦΩΝΗΣΤΕ ΜΑΣ
22410 69022 - 77986
ΚΙΝΗΤΟ: 6944 380562

ΥΠΕΥΘΥΝΟΣ
Μαρκος Τσεσμετζής



Ρόδος: είχῃ καὶ ὡς ἔτυχε...



... Φουσκοθαλασσιές

Περιδιαβαίνοντας στην Ρόντα, Κυριακή πρωί

... Απορίες: πραγματικές και θεωρητικές

Μετά τις γνωστές κακοτυχίες που έφεραν τον εντιμότατο κ. Πάχτα εκτός του κυβερνητικού σχηματισμού, τι προτίθεται να κάμει με το *"χρυσό κλειδί"* με το οποίο τον φιλοδώρησαν οι δημοτικοί άρχοντες του Αρχαγγέλου; Θα το κρατήσει με την αιτιολογία ότι *"ουδέν λάθος αναγνωρίζεται μετά την απομάκρυνση εκ του ταμείου"*, ή θα φιλοτιμηθεί να ρίξει τις γοητευτικές μουστάκες του και θα το επιστρέψει μέσω του κ. Σκανδαλίδη;

«Αν ένας πονηρός μεγαλοεπιχειρηματίας... "τα στάξει" σε έναν, δύο, τρεις, πέντε, δέκα, που λέει ο λόγος, πολιτικούς για να επιτύχει κάποια λαθροχειρία.

Και να στραβώσει η υπόθεση και παρά τις προσπάθειες των δύο, τριών, πέντε, δέκα, που (πάντοτε θεωρητικώς) λέει ο λόγος αποτύχει η λαθροχειρία, τι γίνονται τα σταξίματα;

Πιστώνονται για μελλοντική χρήση ή επιστρέφονται;»

... Μάλλον, θα έπρεπε να γίνει ένα πανελλήνιο συνέδριο, π.χ. στο ξενοδοχείο "Ατλαντικός" στα Κολύμπια, για να δοθεί μια οριστική ερμηνεία στο ακανθώδες αυτό πρόβλημα, που αν δεν λυθεί άμεσα θα φέρει χίλια δύο εμπόδια στην πορεία ανάπτυξης της Ρόδου!

... Το Γιωργάκη υπέρ των μεταλλαγμένων;

Δυσφορία προκάλεσε στις οικολογικές οργανώσεις κατά των μεταλλαγμένων η *«θολή»* προεκλογική αναφορά του κ. Γιώργου Παπανδρέου για ανάπτυξη της βιοτεχνολογίας, που έκανε σε ομιλία του στην Αιτωλοακαρνανία, νομός που σύντομα θα ανακηρυχθεί «ελεύθερος από μεταλλαγμένα».

Οπως είπε, η στρατηγική για την ανασυγκρότηση της υπαίθρου μπορεί να δώσει «νέες ευκαιρίες για τους επιστήμονες της αγροτικής παραγωγής και τους τεχνικούς της γης, της βιοτεχνολογίας, της γενετικής».

«Η αναφορά του κ. Παπανδρέου μόνο ανησυχία μπορεί να επιφέρει, αφού δεν διευκρινίζει εάν αναφέρεται στην απελευθέρωση μεταλλαγμένων οργανισμών στο περιβάλλον», υποστηρίζουν οι εκπρόσωποι της «Greenpeace» και ζητούν από το **Γιωργάκη** να προβεί σε διευκρινιστικές δηλώσεις.

... ΕΤΑ Α.Ε. και «Πόρτο Καρράς»

Ανάμεσα στα «δωράκια» που έχει πάρει η διαβόητη **Ελληνικά Τουριστικά Ακίνητα (ΕΤΑ Α.Ε.)** από το καθεστώς, είναι και 170 στρέμματα στον χώρο του παλιού αεροδρομίου του Ελληνικού.

Στον χώρο αυτό, που είχε *«ταυτοποιηθεί»* ως χώρος πρασίνου, **η ΕΤΑ Α.Ε.** θα κατασκευάσει συνεδριακό κέντρο, ξενοδοχεία, εμπορικά κέντρα κ.α.

...Στην ανάδοχο κοινοπραξία που θα αναλάβει το έργο συμμετέχει και η (πασίγνωστη πλέον) κατασκευαστική εταιρεία «Τεχνική Ολυμπιακή» του «Πόρτο Καρράς»!

ΚΟΜΜΩΤΗΡΙΟ UNISEX

Natural Beauty



Χτενίσματα αέρινα, φίνα... Χτενίσματα με άποψη. Νέες κουπ με στυλ και προσθετική μαλλιών με τη γνωστή υπογραφή της **Μαρίας**

& κατόπιν ραντεβού
ανοικτά από τις 9.00 έως 17.00

Επίσης για τα μικρά παιδιά ένα ευχάριστο κούρεμα μέσα στο παιδικό αυτοκινητάκι

Παφιάκη Μαρία

Στη νέα διεύθυνση: Ακραμίτου 16, Ρόδος

• Τηλ. 2241032161

κάθετος Ατταβύρου και Λεωφόρου Καλλιθέας
(παλιά διεύθυνση: προέκταση Αννης Μαρίας)

ΝΤΕΤΕΚΤΙΒΣ

Συνταξιούχος Αστυνομικός Ασφάλειας

ΑΝΑΛΑΜΒΑΝΟΥΜΕ

Υποθέσεις ανηλίκων, οικογενειακές, προσωπικές κ.τλ.

ΔΙΑΘΕΤΟΥΜΕ ΤΑ ΠΛΕΟΝ ΣΥΓΧΡΟΝΑ ΟΠΤΙΚΟΑΚΟΥΣΤΙΚΑ ΣΥΣΤΗΜΑΤΑ

100% ΕΧΕΜΥΘΕΙΑ

ΡΩΜΗΣ 22 - ΡΟΔΙΝΙ • ΤΗΛ. 22410 68985
ΚΙΝ. 6946997967

(εκ)πολιτισμικά παίγνια

••• Η διαρπαγή της δημόσιας γης από το ΠΑΣΟΚ. Ο ρόλος της ΕΤΑ Α.Ε.

Κατά συρροήν οι κυβερνήσεις του ΠΑΣΟΚ έχουν εγκληματίσει εις βάρος του περιβάλλοντος και έχουν εκχωρήσει τη δημόσια γη στα ιδιωτικά συμφέροντα, και μάλιστα με ονομαστικές ψηφοφορίες στη Βουλή, στις οποίες έχει καταγραφεί η θετική ψήφος τόσο του Κ. Σημίτη όσο και του Γ. Παπανδρέου.

Την επισήμανση αυτή έκανε ο Ν. Κωνσταντόπουλος, σε σύσκεψη με εκπροσώπους οικολογικών οργανώσεων και υποψηφίων της παράταξης.

«Τα συλλογικά αγαθά της δημόσιας γης, δάση, ακτές και οικοσυστήματα, γίνονται το νέο εκσυγχρονιστικό Ελντοράντο της διαπλοκής, πελατειακών σχέσεων και συμφερόντων, με ανταποδοτικό χαρακτήρα σε πολιτικές και οικονομικές σχέσεις εξυπηρέτησης».

Εκανε, επίσης, λόγο για λεηλασία του φυσικού πλούτου της χώρας και κατονόμασε ανώνυμες εταιρείες, όπως η **«Εταιρεία Τουριστικών Ακινήτων Α.Ε.»**, η **«Αγρογή Α.Ε.»**, η **«Αγροτουριστική Α.Ε.»** κ.ά. που «επινόησε το ΠΑΣΟΚ».

Θύμισε επίσης:

- Την απόφαση της κυβέρνησης Σημίτη για την κατάργηση του **τεκμηρίου κυριότητας** του ελληνικού Δημοσίου επί των δημόσιων κτημάτων για τις εντός σχεδίου περιοχές.

- Τη διάταξη, με την οποία μπορεί οποιαδήποτε έκταση σε οποιοδήποτε μέρος της χώρας να ονομαστεί «τουριστικό δημόσιο κτήμα», να παραδοθεί κατά κυριότητα στην ΕΤΑ-ΑΕ και στη συνέχεια σε κάθε ιδιώτη για εκμετάλλευση.

- Το νόμο του υπουργείου Γεωργίας για την αγροτική γη, τον αποχαρακτηρισμό δασών, χορτολιβαδικών εκτάσεων και κοινόχρηστων χώρων ***(δες "Αγρογή" Α.Ε. που ήδη εισέβαλε στην Κω)***.

- Τις σκανδαλώδεις παραχωρήσεις αιγιαλού στο Λαγονήσι, μέσω ΕΤΑ Α.Ε.

— Γιατί ομόφωνα η κυβέρνηση και η Κοινοβουλευτική Ομάδα του ΠΑΣΟΚ με τροπολογία ρύθμισαν κατά παρέκκλιση των κειμένων διατάξεων και των πάγιων λογιστικών κανόνων, την αποτίμηση της περιουσίας που παραχωρήθηκε ή θα παραχωρηθεί στο μέλλον στην ΕΤΑ από τον ΕΟΤ ή άλλο κρατικό φορέα;

Ηξεραν, όταν ψήφιζαν αυτή την τροπολογία, ότι απαξιώνουν την περιουσία του κράτους και **ήθελαν να έχει η ΕΤΑ χαμηλή τιμή εισαγωγής στο Χρηματιστήριο, για να πωληθεί από 'κει μισοτιμής;».**



(Σκίτσο του Στάθη, από την "Ελευθεροτυπία")

Ξεπουλιούνται από την ΕΤΑ Α.Ε.

1. Παραλιακή έκταση Αφάντου, 1.821 στρ.
2. Εκταση Επτά Πηγές Αρχαγγέλου, 168,5 στρ.
3. Παραλιακή έκταση Καλλιθέας, 237 στρ.
4. Παραλιακή έκταση Καναμάτ 197 στρ.
5. Παραλιακή έκταση Τσαμπίκα, 1.456 στρ.
6. Παραλιακή έκταση "Ιξιά" 84,8 τρ.
7. Εκταση 606 τ.μ. στη Λίνδο
8. Τουριστικό Περίπτερο στη Λίνδο 234 τ.μ.
9. Εκταση με κτίσμα στο Ακταίο 2 στρ.
10. Αρχοντικό στην οδό Κουντουριώτη 470 τ.μ.
11. Πρώην ξενοδοχείο Λίνδος 1.305 τ.μ.
12. Γραφεία ΕΟΤ, 1.005 τ.μ.

Για την κυβέρνηση και τη νέα ηγεσία του ΠΑΣΟΚ *φαίνεται να πρυτανεύει η άποψη ότι η συγκεκριμένη μετοχοποίηση δεν μπορεί να "καεί" στη σκανδαλολογάι των ημερών, καθώς όχι μόνο υπάρχει ήδη επ' αυτού η πρόσφατη δέσμευση των βουλευτών του ΠΑΣΟΚ (πρόσφατα η Ν.Δ. είχε προκαλέσει ονομαστική ψηφοφορία στη Βουλή για την είσοδο της ΕΤΑ στο Χ.Α.), αλλά επιπλέον προκύπτει και θέμα κυβερνητικής αξιοπιστίας απέναντι σε επιχειρηματίες και τράπεζες που επιδιώκουν - και πιέζουν ως ένα βαθμό - να προχωρήσει τάχιστα η μετοχοποίηση της ΕΤΑ.*

Το ενημερωτικό δελτίο για την εισαγωγή της εταιρείας συζητήθηκε *μεν την Δευτέρα (26.1) στη συνεδρίαση του διοικητικού συμβουλίου του Χ.Α. πλην όμως δεν έλαβε έγκριση, καθώς - παρά τις φήμες που ήθελαν μέλη του διοικητικού συμβουλίου να αντιδρούν ή εν πάση περιπτώσει να ζητούν περισσότερες λεπτομέρειες - η διοίκηση του Χ.Α. διαβεβαίνωε ότι ήταν απλώς θέμα διαδικαστικής εμπλοκής.*

Συγκεκριμένα, το φορολογικό νομοσχέδιο, *εντός του οποίου εμπεριέχεται ειδική διάταξη που επιτρέπει την είσοδο της ΕΤΑ στο χρηματιστήριο, δεν έχει δημοσιευθεί ακόμη στο φύλλο της Εφημερίδας της Κυβερνήσεως με αποτέλεσμα να μην μπορεί τυπικά να δοθεί το πράσινο φως, το οποίο και θα ανάψει πιθανότητα στο αμέσως επόμενο διοικητικό συμβούλιο.*

Πάντως την περασμένη Δευτέρα, *η διοίκηση της ΕΤΑ υπό τον Α. Χωμενίδη και σε συνεργασία με τους αναδόχους της έκδοσης (Eurobank, Εμπορική, Alpha Bank) παρουσίασε σε εκπροσώπους θεσμικών επενδυτών τα μεγέθη και τις προοπτικές της ΕΤΑ, ώστε μέχρι αύριο Παρασκευή να εκδηλώσουν το ενδιαφέρον τους για τη μετοχοποίηση.».*

(Από την "Ελευθεροτυπία")

••• Οι "μπίζνες" της ΕΤΑ Α.Ε.

«Και αν ακόμη πιστέψουμε *το μάλλον απίστευτο, ότι ο κ. Πάχτας ενήργησε με δική του πρωτοβουλία, κινήθηκε σε κλίμα γενικότερης κυβερνητικής πρακτικής, όπου η πολιτική εμπλέκεται και διαπλέκεται με ιδιωτικά συμφέροντα, μικρά ή μεγάλα, με πρόσχημα... την «ανάπτυξη».*

Εδώ και χρόνια το περιβάλλον *και η εθνική γη είναι το μέσο και το αντικείμενο εκτεταμένης συναλλαγής και προώθησης των πελατειακών σχέσεων.*

Η διαβόητη εκείνη ανώνυμος εταιρεία, τα «Τουριστικά Ακίνητα» που στην αρχή συνεστήθη για να διαχειρισθεί τα ακίνητα του ΕΟΤ και κατόπιν απέκτησε την ιδιοκτησία τους για να καταλήξει ιδιωτική με πρόθεση να εισαχθεί στο Χρηματιστήριο (δεν ξέρω αν εισήχθη), όπου ιδιώτες θα ελέγχουν το 60%, κάνει ανεξέλεγκτα, αυτό που επιχείρησε ο κ. Πάχτας. *Παραχωρεί σε ιδιωτικά συμφέροντα προς εμπορική αξιοποίηση τις ωραιότερες ακρογιαλιές, ξενοδοχεία και δάση.*

Αλλες κυβερνητικές πράξεις *αποχαρακτηρίζουν δάση και δασικές εκτάσεις ή μεταβάλλουν τους όρους δόμησης, που ούτως ή άλλως ούτε ελέγχεται η εφαρμογή τους ούτε τηρούνται, για να προχωρήσει απρόσκοπτη η «ανάπτυξη» των ιδιωτικών συμφερόντων».*

(Αντώνης Καρκαγιάννης, από την "Καθημερινή")

••• Επιμένουν στο ξεπούλημα - "Σπρώχνουν" την ΕΤΑ στο Χρηματιστήριο

«Αποφασισμένη να προχωρήσει στην εισαγωγή της εταιρείας Ελληνικά Τουριστικά Ακίνητα Α.Ε. (ΕΤΑ Α.Ε.) στο Χρηματιστήριο *Αθηνών φέρεται η κυβέρνηση, παρά τις οξύτατες αντιδράσεις των κομμάτων της αντιπολίτευσης.*

«ΡΟΔΙΑΚΗ» ΑΠΟ ΤΟ 1915

ΦΛΑΣ ΣΤΟ ΠΑΡΕΛΘΟΝ


ΡΟΔΙΑΚΗ
PERIODICO SETTIMANALE

ΕΝ ΡΟΔΩ
ΔΕΥΤΕΡΑ 3 ΦΕΒΡΟΥΑΡΙΟΥ 1930
ΑΡΙΘΜ. ΦΥΛΛΟΥ 1090

ΕΥΧΑΡΙΣΤΗΡΙΟΝ

Η Εφορεία της Αμαραντείου Σχολής εκφράζει και δημοσία τας θερμάς αυτής ευχαριστίας προς τας ευγενεστάτας Δδας Παρασκευήν Σ. Παπανδρέου, Νίκην Γαλουτζή, Νομικήν Κώτη και Καθολικήν Ζαΐρη και προς τους αξιοτίμους κ. Νίκον Χρυσοχόον, Κλεάνθην Γ. Κλεάνθους και Θάνον Ν. Παπαθνασίου, ερασιτέχνιδας και ερασιτέχνας του υπέρ της Αμαραντείου Σχολής διδαχθέντας υπ' αυτών από σκηνής την 26 Ιανουαρίου δράματος "Στέλλα Βιολάντη", προς τον διδάξαντα το δράμα τούτο κ. Νίκον Παπαθανασίου, Διευθυντήν της Σχολής, ταύτης και προς την αξιότιμον Εφορείαν των Κεντρ. Σχολών Ρόδου, πάνυ προθύμως παραχωρήσασαν προς τον σκοπόν τούτον την ευρείαν του Βενετοκλείου Γυμνασίου αίθουσαν ως και προς τους προσενεγκόντας υπέρ του ταμείου της ρηθείσης Σχολής επί τη ευκαιρία ταύτη εκτάκτους δωρεάς, προς ους αι ιδιαίτεραι ευχαριστήριαι επιστολαί απεστάλησαν. Θερμαί επίσης απονέμονται ευχαριστίαι προς τας ευγενεστάτας Κυρίας και Δεσποινίδας τας αναλαβούσας την διανομήν των εισιτηρίων προς την αξιότιμον διοικούσαν Επιτροπήν του Γυμν. Συλλόγου Διαγόρα, πάνυ προθύμως και όλως δωρεάν παραχωρήσασαν δια την παράστασιν του δράματος την σκηνήν και τα καθίσματα του Σωματείου τούτου ως και εις πάντας τους συμβάλοντας δια την επιτυχίαν της θεατρικής ταύτης παραστάσεως.

(Στα κείμενα από την παλιά "Ροδιακή" διατηρείται η γλώσσα της εποχής και οι τότε ονοματοθεσίες. Τότε η "Ροδιακή" εκδιδόταν υπό καθεστώς ιταλικής κατοχής).



Αντίλαλοι

πολιτικοί και άλλοι...

@ ***Προς κ. Γεωργακόπουλο, υφυπουργό, εντεύθεν:*** *Αγαπητέ κύριε υφυπουργέ μας, αργήσατε, αργήσατε. Σας πρόκαναν τα... γεγονότα βλέπετε. Για να είμαστε εξίσου ειλικρινείς πάντως, νωρίτερα περιμέναμε ότι θα... κλείνατε την συγκεκριμένη... υποθεσούλα! Θέμα ρουτίνας είναι άλλωστε για σας (τους υφυπουργούς) αυτά τα πράγματα! Τώρα... που άνοιξαν οι Ασκοί του Αιόλου, δυστυχώς, είναι αργά!*

@ ***Προς κ. Μανώλη Σαββή αντιδήμαρχο Νοτίων:*** *Καλά κύριε Μανώλη μας, είπαμε να... μαντρώσετε τα κατσίκια, τα αδέσποτα, αλλά όχι και να... κάνετε πια... αφανισμό του είδους.Ετσι που το πάτε εσείς, στο τέλος δεν θα μας... μείνει ούτε μεζεδάκι για το Πάσχα!*

@ ***Προς κ.κ. αρμόδιους για την συγκρότηση του ψηφοδελτίου της Ν.Δ.:*** *Βρε παιδιά... βρε παιδιά, έλεος πια! Την ψυχή τους βγάλατε τους ανθρώπους, να τους ταλαιπωρείται από μέρα σε μέρα και από ώρα σε ώρα. Ανακοινώστε τα πια τα ονόματα να... σταματήσουν και οι ταχυκαρδίες!*

@ ***Προς κ.κ. κρατούντες και αποφασίζοντες:*** *Αυτό θα πει ισονομία και ισοπολιτεία, έτσι δεν είναι; Να σέρνετε στο εδώλιο του κατηγορουμένου ο αγρότης από τα Καλαβάρδα που έστησε το... θερμοκήπιο των 7 τετραγωνικών και οι έχοντες και κατέχοντες με τα χιλιάδες τετραγωνικά, να κάνουν τις δουλίτσες με... (ν)τροπολογίες! Ημαρτον... βρε, ήμαρτον, που θα έλεγε και ο φίλτατος... Γεωργίου!* **Μιχ. Μ.**

Λόγω τρικυμίας

Τα αδύνατα δυνατά έκανε ο πλοίαρχος του «Ρόδος» κ. Μιχάλης Μισσός να προσεγγίσει το λιμάνι των Λειψών, αλλά ωστόσο, οι καιρικές συνθήκες δεν το επέτρεψαν, με αποτέλεσμα να... ξεσπάσει θύελλα διαμαρτυριών, από την πλευρά των εκπροσώπων του Δήμου και **ειδικότερα του δημάρχου κ. Σπύρου Μπενέτου**.

Να επρόκειτο για οποιονδήποτε άλλον πλοίαρχο, θα το πιστεύαμε. Αλλά για τον Μιχάλη Μισσό, δεν χωράει καμία αμφιβολία (όπως έχει αποδείξει άλλωστε και στο παρελθόν) ότι **μπορεί να κάνει τα αδύνατα-δυνατά!** **Μιχ. Μ.**

Η ιστορία της νησίδας

Εχει ξεπεράσει και τα όρια της γελοιότητας η ιστορία **με τη νησίδα Τζέρσεϊ** στην οδό Ρόδου-Λίνδου αφού... ακόμα συνεχίζονται οι ιστορίες στα δικαστήρια!

Χθες πράγματι, ήταν κατηγορούμενοι οι εργολάβοι που κατασκεύασαν την νησίδα, πριν έξι χρόνια, κατηγορούμενοι για διατάραξη της ασφάλειας των συγκοινωνιών!

Για ένα έργο δηλαδή που αποφασίστηκε και χρηματοδοτήθηκε από το Ελληνικό κράτος εδώ και χρόνια, **βρίσκονται υπόλογοι** οι άνθρωποι που το κατασκεύασαν, λες και ξύπνησαν ένα πρωί και αποφάσισαν ότι πρέπει να φτιάξουν νησίδα στην οδό Ρόδου-Λίνδου.

Ετσι και υπολογίσουμε τα μεροκάματα που χάσαμε για το έργο αυτό, στα δικαστήρια έλεγε χθες **υπηρεσιακός παράγοντας** (οι οποίοι καλούνται ως μάρτυρες), τουλάχιστον ένα κόμβο φωτεινής σηματοδότησης θα είχαμε κατασκευάσει!

Λ.Μ.

Νέοι... Σπαρτιάτες!

Πριν μερικές δεκαετίες, τα σχολεία λειτουργούσαν χωρίς θέρμανση και αυτό ήταν μάλλον **κανόνας**.

Με την πάροδο των χρόνων, τα νέα κτίρια απέκτησαν και εγκαταστάσεις θέρμανσης, αλλά ελάχιστες μπήκαν σε λειτουργία. Σήμερα η κατάσταση που θα έπρεπε να είναι καλύτερη, δυστυχώς δεν είναι και γι' αυτό, ευθύνη έχουν όλοι. Εκτός πια κι αν κάποιοι σκοπεύουν μ' αυτό τον τρόπο να κάνουν τους μαθητές... **Σπαρτιάτες** και η σκληραγώγησή τους στο κρύο, είναι μέρος του σχεδίου τους!

Β.Μ.

Οι πρώην Σταλινικοί

«Εχει «τσαλακωθεί» τόσο η λεγόμενη συμμετοχική δημοκρατία που ούτε εμείς οι πρώην σταλινικοί δεν χωράμε»!

Τάδε έφη, ο υποψήφιος βουλευτής και γραμματέας της ν.ε., του ΣΥΝ, **κ. Δημήτρης Γάκης**, κατά τη χθεσινή παρουσίαση του ψηφοδελτίου.

Εμείς πάλι δεν μπορούμε να... αντισταθούμε στον πειρασμό και να μη ρωτήσουμε: **Που ακριβώς χωράνε σήμερα οι πρώην σταλινικοί;**

Κυρ. Π.

Δεν... πρόκαμε!

Θα το φυσά και δεν θα κρυώνει αυτό που έπαθε ο κ. Τάσος Χωμενίδης με την ιστορία της εισαγωγής της ΕΤΑ Α.Ε. στο Χρηματιστήριο για την οποία οφείλουμε να ομολογήσουμε ότι έδωσε τον ...καλύτερό του εαυτό. Εκεί που είχε φτάσει στην βρύση για να πιει νερό του την έφερε το διοικητικό συμβούλιο του Χρηματιστηρίου και του έστειλε πίσω την αίτηση για να εξεταστεί μετά τις εκλογές με αποτέλεσμα να πέσει σε κατάθλιψη ο άνθρωπος!

Μεταξύ μας πάντως, αυτός ο οποίος ευθύνεται για το... πάθημα του κ. Χωμενίδη είναι άλλος και συγκεκριμένα ο κ. Πάχτας.

Αν δεν γινόταν ο θόρυβος που έγινε με την περίφημη τροπολογία για το Πόρτο Καρράς θα ήταν... μέσα στην καλή χαρά τώρα ο κ. Χωμενίδης!

Ανάλογο θόρυβο φοβήθηκαν τα μέλη του Δ.Σ. του Χρηματιστηρίου και... έκαναν πίσω! **Λ. Μ.**

Πολυλογάδες

Φουριόζοι έφθασαν οι μαθητές του ΤΕΕ Ρόδου χθες το μεσημέρι στη νομαρχία **για να πουν τα παράπονά τους** αλλά... δεν πρόλαβαν να μιλήσουν!

Τους «πλάκωσαν» στην ενημέρωση ο αντινομάρχης **κ. Κουσουρνάς** και ο πρόεδρος του νομαρχιακού συμβουλίου **κ. Χατζηδιάκος** και... τους κόπηκε η διάθεση!

Οχι πως δεν είχαν δίκαιο σ' αυτά που έλεγαν, αλλά... μάλλον τους ζάλισαν τους μαθητές! **Λ. Μ.**

Ανάρπαστοι!

Αναρπαστοι έγιναν οι κορμοί των δένδρων την Τρίτη το πρωί. Οσοι πήραν είδηση νωρίς ότι από τα **Κρητικά** μέχρι την **Ψαροπούλα**, κείτονταν αρκετές δεκάδες κορμοί, λάφυρα από τη θάλασσα, που ξέβρασε το κύμα, δεν έχασαν καιρό. Προτού κινητοποιηθούν οι αρμόδιοι, έσπευσαν και πήραν ότι... μπορούσαν. Εμειναν βέβαια κάποιοι κορμοί σφηνωμένοι στα βράχια, αλλά σύντομα θα απομακρυνθούν κι αυτοί! **Β.Μ.**

Το «άρωμα γυναικός» λείπει παντελώς από τα ψηφοδέλτια των πολιτικών κομμάτων, με μόνη εξαίρεση αυτή της κ. Ισμήνης Παπαίωάννου που συμμετέχει στο ψηφοδέλτιο του ΔΗΚΚΙ. Δικαίως λοιπόν αναρωτιέται κανείς αν οι συμμετέχοντες στη συγκρότηση των ψηφοδελτίων θεωρούν κατώτερα -ως προς τη πολιτική- όντα τις Δωδεκανήσιες αν διακρίνονται από μισογυνισμό. Ανεξάρτητα πάντως προθέσεως το γεγονός είναι πώς, παρά τις όποιες φανφάρες για ισότητα μεταξύ των δύο φύλων η στιγμή που οι γυναίκες θα καταλάβουν και στην πολιτική, τη θέση που του αξίζει, απέχει πάρα πολύ του σήμερα. **Θ.Λ.**

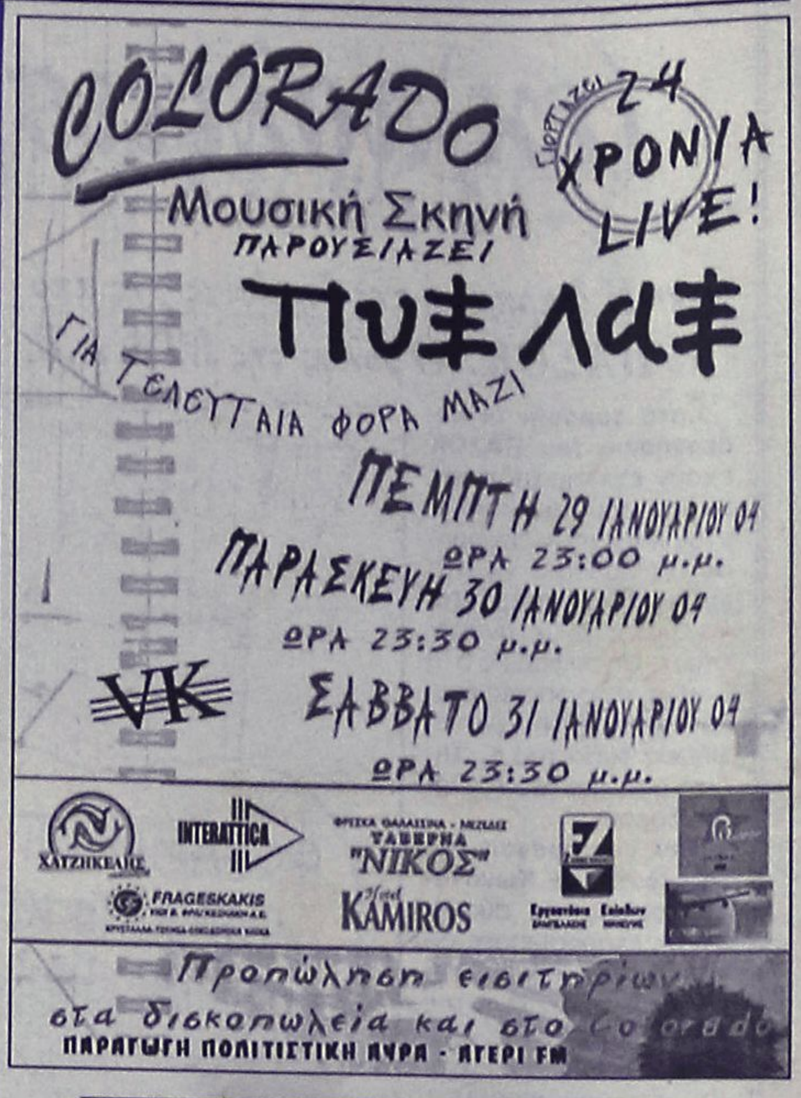

Κερδίστε χρόνο κα εξυπηρέτηση

WESTERN UNION MONEY TRANSFER

The fastest way to send money worldwide.®



Αποστολή χρημάτων σ' όλο τον κόσμο μέσα σε λίγα λεπτά!!!

50.000 καταστήματα σε 165 χώρες του κόσμου είναι έτοιμα να σας εξυπηρετήσουν σε διευρυμένα ωράρια

Γονείς φοιτητών εξωτερικού εμπιστευθείτε μας

PLANET HOLIDAYS

Δημήτρης Τσοπανάκης

Γαλλίας 6 - Ρόδος - Τηλ. 22410-27327

ΕΣΤΙΑΤΟΡΙΟ ΔΙΕΘΝΕΣ



Από Πέμπτη 29 Ιανουαρίου και κάθε μέρα, σας προσκαλούμε να περάσετε ένα ευχάριστο βράδυ μαζί μας

Παίζουν και τραγουδούν:

ΣΤΑΥΡΟΣ ΧΑΡΤΟΦΥΛΗΣ

ΝΙΚΟΣ ΜΑΣΤΟΡΟΥ

ΚΩ 5 (έναντι Καζίνο) • Τηλ. 22410-23264