PAFFUTO
WINE MUSIC BAR
www.paffuto.com

Η ΡΟΔΙΑΚΗ

ΤΡΙΤΗ
3 ΦΕΒΡΟΥΑΡΙΟΥ 2004
ΑΡ. ΦΥΛΛΟΥ 17.612
ΤΙΜΗ: ΕΥΡΩ 0,70

ΗΜΕΡΗΣΙΑ ΠΡΩΙΝΗ ΕΦΗΜΕΡΙΔΑ ΤΗΣ ΡΟΔΟΥ

ΜΗΝΥΜΑ ΕΒΕΔ ΠΡΟΣ ΟΛΟΥΣ ΤΟΥΣ ΥΠΟΨΗΦΙΟΥΣ ΒΟΥΛΕΥΤΕΣ



Να πάρετε ανοικτά θέση στα προβλήματα που απασχολούν τον τόπο

ΘΑ ΤΑ ΘΕΣΟΥΝ ΣΕ ΣΥΝΑΝΤΗΣΕΙΣ ΠΟΥ ΕΧΟΥΝ ΠΡΟΓΡΑΜΜΑΤΙΣΕΙ ΝΑ ΚΑΝΟΥΝ

Το Επιμελητήριο καλεί τους υποψήφιους βουλευτές να δεσμευτούν δημόσια ότι θα καταβάλουν προσπάθειες για προώθηση λύσεων. ΣΕΛΙΔΑ 6

ΑΝΑΚΟΙΝΩΣΗ ΕΛΕΥΘΕΡΟΕΠΑΓΓΕΛΜΑΤΙΩΝ

Δυστυχώς βγήκαμε αληθινοί



Με ανακοίνωσή της η Ενωση Ελευθέρων Επαγγελματιών επιτίθεται κατά του Υφυπουργού κ. Γεωργακόπουλου για τα σκάνδαλα. ΣΕΛΙΔΑ 8

Παράταση αγωνίας για μία ακόμη ημέρα

Πιθανότατα σήμερα το υηφοδέλτιο της Ν.Δ.!

ΔΕΝ ΥΠΑΡΧΟΥΝ ΑΛΛΑ ΠΕΡΙΘΩΡΙΑ ΓΙΑ ΚΑΘΥΣΤΕΡΗΣΕΙΣ

Ούτε χθες ανακοινώθηκε το ψηφοδέλτιο της Ν.Δ. για τα Δωδεκάνησα με ότι συνεπάγεται η νέα αυτή καθυστέρηση. Θεωρείται όμως πολύ πιθανόν να ανακοινωθεί σήμερα. Προβλέψεις για την τελική σύνθεσή του μετά τα όσα προηγήθηκαν, φυσικά δεν μπορούν να γίνουν. ΣΕΛΙΔΑ 5

Αιχμές Καραμανλή για τα «παιχνίδια» του Γ. Παπανδρέου

ΣΕΒΑΣΜΟΣ στη νεολαία μας!

Ασκεί την επικοινωνιακή πολιτική του χρησιμοποιώντας τους

ΕΞΑΓΓΕΛΙΕΣ ΓΙΑ ΤΗΝ ΠΑΙΔΕΙΑ

Το ΠΑΣΟΚ στηρίζει την επικοινωνιακή του στρατηγική στην αντίληψη ότι οι νέοι μας δεν είναι ώριμοι και μπορεί να τους αιχμαλωτίσει η τηλεοπτική εικόνα, το



Σήμερα το οικονομικό πρόγραμμα της Νέας Δημοκρατίας

ΤΑ ΚΥΡΙΩΤΕΡΑ ΣΗΜΕΙΑ ΤΟΥ

στυλ, οι διαφημιστικές εντυπώσεις της στιγμής. Η Νέα Δημοκρατία αρνείται να τους αντιμετωπίσει μ' αυτόν τον τρόπο.

ΣΕΛΙΔΕΣ 3, 4 και 5

ΑΝΑΚΟΙΝΩΘΗΚΕ ΧΘΕΣ

Το υηφοδέλτιο του ΚΚΕ

Ανακοινώθηκε χθες κατά τη διάρκεια συνέντευξης Τύπου το ψηφοδέλτιο του ΚΚΕ στα Δωδεκάνησα. Ποιοί μετέχουν σ' αυτό.

ΣΕΛΙΔΑ 9

ΑΝΤΙΠΑΡΑΘΕΣΕΙΣ ΣΤΗ ΝΟΤΙΑ ΡΟΔΟ

Τους διχάζει ο μπόγιας

Το θέμα των αδέσποτων αιγοπροβάτων χώρισε στα δύο το Δημοτικό Συμβούλιο της Νότιας Ρόδου. Η μειοψηφία κατηγορεί την Δημοτική Αρχή για λανθασμένη απόφαση και αλλαζονεία. ΣΕΛΙΔΑ 11



* ΚΟΥΡΤΙΝΟΞΥΛΑ - ΚΟΥΡΤΙΝΟΒΕΡΓΕΣ
* ΣΤΟΡΙΑ - μεταλλικά-ξύλινα-υφασμάτινα
* ΚΟΡΝΙΖΕΣ - ΑΦΙΣΕΣ - ΕΛΑΙΟΓΡΑΦΙΕΣ - ΚΑΘΡΕΠΤΕΣ * ΑΞΕΣΟΥΑΡ ΤΖΑΚΙΩΝ * ΠΑΡΚΕ ΑΝΘΥΓΡΟ υψηλής αντοχής

ΑΤΣΑΣ Α.Σ. εμπ. κεν. ΜΗΔΕΙΑ 22410 63602-66339



ΡΟΔΟΣ: ΒΕΝΕΤΟΚΛΕΩΝ 37α, Τηλ.: 22074, 25800
ΙΑΛΥΣΟΣ: ΔΗΜΟΚΡΑΤΙΑΣ 60, τηλ.: 90133
ΕΝΑΡΞΗ ΝΕΩΝ ΤΑΧΥΡΥΘΜΩΝ ΠΡΟΓΡΑΜΜΑΤΩΝ ΓΙΑ ΕΝΗΛΙΚΕΣ ΚΑΙ ΕΠΑΓΓΕΛΜΑΤΙΕΣ

GANT

Τώρα και γυναικεία συλλογή στο γνωστό σας χώρο

Λόγω ανακαίνισης
50%
για λίγες ημέρες

Δ.Θεοδωράκη 47 • Τηλ. 22410-75437

ΗΜΕΡΟΛΟΓΙΟ

Τρίτη 3 Φεβρουαρίου 2004
Συμεών του Θεοδόχου, Άννης της προφήτιδος
Ανατολή ηλίου: 07.29'
Δύση ηλίου: 17.50'
Σελήνη 13 ημερών

ΦΑΡΜΑΚΕΙΑ

Σήμερα διημερεύει το φαρμακείο του κ. Αλαφάκη Γιωργ. στην οδό Κων/νου Παλαιολόγου 15 και διανυκτερεύει το φαρμακείο του κ. Ιωαννίδη Γεωργ. στην οδό Αμερικής 11.

ΒΕΝΖΙΝΑΔΙΚΑ

Σήμερα διανυκτερεύουν τα βενζινάδικα: Ακρίτας ΕΠΕ (Γ. Σεφέρη), Τσαγγαράκης (Λ. Καλλιθέας), Πίπος Σταμάτης (Ιξιά), Παπαστεργίου Ανδρ. (Κρεμαστή), Πάππου Καραλ. (Παραδείσι), Θεουλάκης Ι. (Έμπωνα), Παπαοικονόμου Μ. (Αφάντου), Οίκουτας Μ. (Αρχάγγελος).

ΛΑΪΚΕΣ ΑΓΟΡΕΣ

Τετάρτη: στο Δημοτικό Νεκροταφείο.
Πέμπτη: στην οδό Βύρωνος
Παρασκευή: στην οδό Πτολεμαίων (Ανάληψη)
Σάββατο: στο Δημοτικό Νεκροταφείο.

ΔΡΟΜΟΛΟΓΙΑ ΠΛΟΙΩΝ

Σήμερα αναχωρεί το πλοίο «ΡΟΔΟΣ» στις 15.00 για Κω-Κάλυμνο-Λέρο-Λειψοί-Πάτμο-Παραιά.

ΑΕΡΟΠΟΡΙΚΑ ΔΡΟΜΟΛΟΓΙΑ

ΟΛΥΜΠΙΑΚΗ ΑΕΡΟΠΟΡΙΑ

ΑΠΟ ΡΟΔΟ-ΑΘΗΝΑ
- Καθημερινά 07.10, 13.40
- Πέμπτη 20.10, 22.45
- Καθημερινά πλην Πέμπτης 19.40, 22.25
- Καθημερινά πλην Κυριακής 10.40

ΑΠΟ ΑΘΗΝΑ-ΡΟΔΟ
- Καθημερινά 05.30,12.00
- Πέμπτη 18.30, 21.05
- Καθημερινά πλην Πέμπτης 18.00, 20.45
- Καθημερινά πλην Κυριακής 09.00

ΑΠΟ ΡΟΔΟ-ΘΕΣΣΑΛΟΝΙΚΗ
- Δευτέρα - Τετάρτη 09.45
- Πέμπτη 10.45
- Σάββατο 15.15
- ΔΕΥ-ΤΕΤ-ΠΑΡ-ΚΥΡ 16.10

ΑΠΟ ΡΟΔΟ-ΗΡΑΚΛΕΙΟ
- Δευτέρα - Παρασκευή-Κυριακή 17.45
- Τρίτη - Πέμπτη 18.30
- Τετάρτη - Σάββατο 19.20

ΑΠΟ ΗΡΑΚΛΕΙΟ-ΡΟΔΟ
- Δευτέρα-Παρασκευή-Κυριακή 19.05
- Τρίτη-Πέμπτη 19.50
- Τετάρτη - Σάββατο 20.40

ΑΠΟ ΡΟΔΟ-ΚΑΡΠΑΘΟ
- ΔΕΥ-ΠΕΜ-ΠΑΡ-ΣΑΒ 07.00, 10.40
- Τετάρτη-Κυριακή 10.40, 14.20

ΑΠΟ ΡΟΔΟ-ΚΑΣΟ
- ΔΕΥ-ΠΕΜ-ΠΑΡ-ΣΑΒ 07.00
- Τετάρτη-Κυριακή 10.40

ΑΠΟ ΡΟΔΟ-ΚΑΣΤΕΛΟΡΙΖΟ
- ΔΕΥ-ΤΕΤ-ΠΑΡ-ΣΑΒ-ΚΥΡ 07.10

ΑΠΟ ΡΟΔΟ-ΧΙΟ
- Τρίτη στις 10.40 και Πέμπτη στις 10.45'

ΡΟΔΟΣ-ΜΥΤΙΛΗΝΗ
- Δευτέρα-Τετάρτη στις 09.45, Τρίτη στις 10.40', Πέμπτη στις 10.45' και Σάββατο στις 15.15

ΡΟΔΟΣ- ΣΑΜΟΣ
- Τρίτη στις 10.40', Σάββατο στις 15.15

ΡΟΔΟΣ-ΛΗΜΝΟΣ
- Δευτέρα-Τετάρτη στις 09.45', Τρίτη στις 10.40', Πέμπτη στις 10.45' και Σάββατο στις 15.15'

AEGEAN AIRLINES & CRONUS

ΑΠΟ ΡΟΔΟ-ΑΘΗΝΑ
Καθημερινά πτήση 201-07.10 πλην Κυριακής. Καθημερινές πτήσεις 209-11.10, 652-16.25, 217-18.10, 219-21.35

ΑΠΟ ΑΘΗΝΑ-ΡΟΔΟ
Καθημερινά πτήση 200-05.30 πλην Κυριακής.
Καθημερινές πτήσεις: 208-09.30, 651-14.45, 216-16.30, 218-19.55

ΑΠΟ ΡΟΔΟ-ΗΡΑΚΛΕΙΟ
Καθημερινά πτήση 763-14.30

ΑΠΟ ΗΡΑΚΛΕΙΟ-ΡΟΔΟ
Καθημερινά πτήση 764-16.05

ΑΠΟ ΡΟΔΟ-ΘΕΣΣΑΛΟΝΙΚΗ
Καθημερινά πτήση 721-17.45

ΑΠΟ ΘΕΣΣΑΛΟΝΙΚΗ-ΡΟΔΟ
Καθημερινά πτήση 720-12.10

Χρήσιμα τηλέφωνα κρατήσεων: (22410) 24400.

Επώνυμον το ανώνυμον...

Το προεκλογικό παιχνίδι στα μέτρα της Ν.Δ

Πέρασαν τέσσερις εβδομάδες από την ώρα που το ΠΑΣΟΚ με την αλλαγή ηγεσίας επιχείρησε να αναστρέψει το πολιτικό σκηνικό και να διεκδικήσει με αξιώσεις μια τρίτη συνεχή εκλογική νίκη. Στι διάστημα αυτό η πολιτική ατζέντα διαμορφώθηκε κυρίως από τα ηλεκτρονικά ΜΜΕ, τα οποία ανέδειξαν αρχικά τον ίδιο τον Γιώργο Παπανδρέου και εν συνεχεία τα ανυπέρβλητα προβλήματα του "αμαρτωλού" ΠΑΣΟΚ που του κληροδοτεί ο Κώστας Σημίτης.

Στον ένα μήνα που απομένει μέχρι τις εκλογές η ατζέντα θα καθοριστεί περισσότερο με πολιτικά παρά με επικοινωνιακά κριτήρια. Η ανακοίνωση του προγράμματος της Ν.Δ. για την Οικονομία επαναφέρει εκ των πραγμάτων τον προεκλογικό διάλογο στην ουσία της πολιτικής. Ο Γιώργος Παπανδρέου, παρά τις προσπάθειές του, δύσκολα θα μπορέσει ν' ανταποκριθεί σ' έναν ουσιαστικό προγραμματικό διάλογο. Οι μέχρι σήμερα δημόσιες παρεμβάσεις του είναι αόριστες, αντιφατικές και ατεκμηρίωτες. Δείχνει να θέλει το "καινούργιο", αλλά δεν κατορθώνει να το αποσαφανίσει και να παρουσιάσει ένα πολιτικό πλαίσιο εφαρμογής των "οραμάτων" του. Ετσι, οι εξαγγελίες του ακούγονται σαν πυροτεχνήματα με ολοένα και βραδύτερο χρόνο καύσης.

Πέρα από την πολιτική ασάφεια υπάρχει και ασάφεια σε ό,τι αφορά στα πρόσωπα που θα κληθούν να υλοποιήσουν την πολιτική Παπανδρέου. Το αποτέλεσμα είναι μια πολιτική, επικοινωνιακή σύγχυση που όσο πλησιάζουμε προς τις εκλογές υπονομεύει όλο και περισσότερο την εκλογική προοπτική του ΠΑΣΟΚ. Η Ν.Δ., παρά τις αρχικές ανησυχίες της, επέδειξε ψυχραιμία, σοβαρότητα και οργανωτική υπεροχή, που της επιτρέπουν να ξαναφέρνει το προεκλογικό παιχνίδι στα μέτρα της.

Μια νέα "επικοινωνιακή καταιγίδα"

Μια νέα "επικοινωνιακή καταιγίδα" προετοιμάζει το ΠΑΣΟΚ με αφορμή το επικείμενο συνέδριο για αλλαγή ηγεσίας. Πιστεύουν στη Χαριλάου Τρικούπη ότι ένα διήμερο "σόου" τηλεοπτικών προδιαγραφών και μια εκλογή αρχηγού βασισμένη στη "βοναπαρτική" λογική αρκούν για να ξαναφέρουν το προεκλογικό σκηνικό στην "προ-Πάχτα" περίοδο. Στην πραγματικότητα, όμως, το Συνέδριο του ΠΑΣΟΚ κρύβει μεγάλες παγίδες, τις οποίες δύσκολα μπορεί να συγκαλύψει η ευκαιριακή ανάγκη συσπείρωσης εν όψει εκλογών. Πρώτον, το Συνέδριο θα δώσει την ευκαιρία για μια ακόμη φορά στον ελλαδικό λαό να θυμηθεί τι εστί ΠΑΣΟΚ: ένα μίγμα κρατικοδίαιτων μανδαρίνων της εξουσίας, εκπροσώπων ενός φθαρμένου και σε πολλές περιπτώσεις διεφθαρμένου καθεστώτος. Δεύτερον, στο Συνέδριο θα φανεί ακόμη πιο καθαρά η έλλειψη επεξεργασμένων πολιτικών θέσεων ύστερα από μια οκταετία χαμένων ευκαιριών και μια τετραετία ουσιαστικής πολιτικής ακινησίας. Τρίτον, η κρίση στρατηγικής την οποία διέρχεται το ΠΑΣΟΚ είναι σήμερα πιο ορατή παρά ποτέ. Ο ίδιος ο Γιώργος Παπανδρέου εμφανίζεται αποστασιοποιημένος από το κόμμα του, δίνοντας στην κοινή γνώμη την εντύπωση ότι ντρέπεται για το σύστημα εξουσίας στο οποίο συμμετείχε επί τόσα χρόνια. Η στάση αυτή του νέου αρχηγού τον απομονώνει από το μηχανισμό του κόμματος χωρίς να του παρέχει καμία εγγύηση για την προσέλκυση των πέραν του ΠΑΣΟΚ ψηφοφόρων.

ΚΑΜΕΡΑ



SONY *DCR TRV22*
- Ψηφιακή βιντεοκάμερα DV με Memory Stick ™
- Ψηφιακή είσοδο
- Φακό Carl Zeiss
- CCD Advanced HAD
- Οθόνη αφής LCD

ΔΩΡΟ ΤΟ
SONY Playstation 2



ΜΕΤΡΗΤΟΙΣ

€ 999,00

ή

€25,80 το μήνα x 48 δόσεις



ΜΟΣΧΙΔΗΣ

Η ΠΡΟΣΦΟΡΑ ΙΣΧΥΕΙ ΜΕΧΡΙ ΕΞΑΝΤΛΗΣΕΩΣ ΤΩΝ ΑΠΟΘΕΜΑΤΩΝ

ELECTRO NET
Πάνω απ'όλα φίλοι!

Π.Π. ΓΕΡΜΑΝΟΥ-ΕΜΠΟΡΙΚΟ ΚΕΝΤΡΟ
ΠΛΑΤΕΙΑ ΦΩΚΙΑΛΗ
ΤΗΛ. (22410)35846

ΔΕΧΟΝΤΑΙ ΤΟ ΚΟΙΝΟ

Ο Νομάρχης Δωδεκανήσου **Γιάννης Μαχαιρίδης** και οι Βοηθοί Νομάρχη **Στάθης Κουσουρνάς** και **Νίκος Ζωίδης** δέχονται το κοινό κάθε Τρίτη και Πέμπτη, από τις 11.00-13.00 το μεσημέρι.

ΤΑΞΙ

ΡΑΔΙΟ ΤΑΞΙ: 2241-0-64712, 2241-0-64790.

ΧΡΗΣΙΜΑ ΤΗΛΕΦΩΝΑ

ΝΟΣΟΚΟΜΕΙΟ:	2241-0-80000
ΑΜΕΣΗ ΔΡΑΣΗ ΠΥΡ/ΚΗΣ:	199
ΛΙΜΕΝΑΡΧΕΙΟ:	2241-0-22220, 2241-0-27695
ΒΛΑΒΕΣ Δ.Ε.Η.:	125
ΒΛΑΒΕΣ Ο.Τ.Ε.:	121
ΑΜΕΣΗ ΔΡΑΣΗ:	100
ΒΛΑΒΕΣ ΥΔΡΕΥΣΗΣ:	2241-0-68750, 2241-0-68755
ΝΟΜΑΡΧΙΑ:	2241-0-46502
ΠΕΡ/ΚΗ Δ/ΝΣΗ	2241-0-38174
ΔΗΜΟΣ:	2241-0-46200
ΔΗΜ. ΕΠΙΧ. ΚΑΘΑΡ.:	2241-0-77600
ΥΠΗΡ. ΑΠΟΚΟΜΙΔΗΣ:	2241-0-61057
ΤΡΟΧΑΙΑ:	2241-0-26480
ΠΛΗΡΟΦ. Ο.Τ.Ε:	131
ΔΕΛΤΙΟ ΚΑΙΡΟΥ:	149
ΛΑΧΕΙΑ:	1444
ΠΡΟΠΟ - ΛΟΤΤΟ:	1444
ΡΟΔΑ:	2241-0-26300
ΚΤΕΑ:	2241-0-27706
Ο.Α.Ε.Δ.:	2241-0-23265
Ι.Κ.Α.:	2241-0-64912
ΤΑΞ.Υ.:	2241-0-68701, 2241-0-68702
ΟΛΥΜΠΙΑΚΗ:	2241-0-24555
Δ.Α.Ν.Ε.:	2241-0-43150
ΕΡΓΑΤ. ΚΕΝΤΡΟ:	2241-0-24730
CRONUS AIRLINES	2241-0-25444
AEGEAN AIRLINES	2241-0-98345

ΚΤΕΟ

- Από **την 1η Ιανουαρίου** έως **και τις 27 Φεβρουαρίου,** παντός είδους οχήματα **με αριθμούς κυκλοφορίας ΡΟΒ 4001** έως και **4500.**
- Σημειώνεται, επίσης, ότι θα ελέγχονται όσα οχήματα **υποχρεούνται,** βάσει παλιότερων προγραμμάτων πρόσκλησης.

ΤΙΜΕΣ ΣΥΝΑΛΛΑΓΜΑΤΟΣ

ΔΟΛΛΑΡΙΟ Η.Π.Α	1,253	1,2504
ΛΙΡΑ ΑΓΓΛΙΑΣ	0,69154	0,69016
ΚΟΡΩΝΑ ΔΑΝΙΑΣ	7,4559	7,4411
ΚΟΡΩΝΑ ΣΟΥΗΔΙΑΣ	9,1683	9,1499
ΓΙΕΝ ΙΑΠΩΝΙΑΣ	132,64	132,38
ΦΡΑΓΚΟ ΕΛΒΕΤΙΑΣ	1,5697	1,5665
ΚΟΡΩΝΑ ΝΟΡΒΗΓΙΑΣ	8,6096	8,5924
ΛΙΡΑ ΚΥΠΡΟΥ	0,58665	0,58547
ΔΟΛΛΑΡΙΟ ΚΑΝΑΔΑ	1,6432	1,64
ΔΟΛΛΑΡΙΟ ΑΥΣΤΡΑΛΙΑΣ	1,6213	1,6181

Η ΡΟΔΙΑΚΗ

Ημερήσια Εφημερίδα της Ρόδου
Έτος Ιδρύσεως 1915
ΙΔΡΥΤΗΣ
ΕΜΜ. ΚΑΛΑΜΠΙΧΗΣ
ΙΔΙΟΚΤΗΣΙΑ – ΕΚΔΟΣΗ
ΥΙΟΙ Σ. ΤΣΟΠΑΝΑΚΗ
Η. ΚΩΤΙΑΔΗΣ Ο.Ε.
ΔΙΕΥΘΥΝΤΗΣ
ΑΘ. ΜΑΡΑΣΙΩΤΗΣ
ΣΥΝΤΑΞΗ
Λουκάς Μαστής
Μιχάλης Μαστής
Κυριακή Πετρίδου
Βαρβάρα Μπογδάνου
ΑΘΛΗΤΙΚΑ
Μανόλης Μπάτης,
Νικήτας Κουσκούσης
Κώστας Παντίδος
Παύλος Ντοκουόπιλ
ΓΡΑΦΕΙΑ ΣΥΝΤΑΞΗΣ
Μάρκου Μαλλιαράκη 11
Τηλ.2241-0- 24610,
2241-0-75640
Fax (22410) 75641
ΛΟΓΙΣΤΗΡΙΟ – ΔΙΑΦΗΜΙΣΕΙΣ
Μάρκου Μαλλιαράκη 11
Τηλ. 2241-0-22210
2241-0-75230
Fax (22410) 22471
http://www.rodiaki.gr.
Email: tsopd@otenet.gr & rodiaki@otenet.gr

Νέα Δημοκρατία και ΠΑΣΟΚ λαμβάνουν θέσεις για την τελική ευθεία

Φουλ οι μηχανές και για τους δύο

Σήμερα το οικονομικό πρόγραμμα της Ν.Δ. • Ολο το βάρος στο Συνέδριο ρίχνει το ΠΑΣΟΚ

Κρίσιμη εβδομάδα για τις πολιτικές εξελίξεις καθώς τα κόμματα λαμβάνουν θέσεις για την τελική ευθεία της προεκλογικής αντιπαράθεσης. Στοίχημα για το κυβερνών κόμμα και τον υποψήφιο πρόεδρό του το Συνέδριο με ευρεία συμμετοχή της βάσης στην εκλογή του.

Η διαμόρφωση του κυβερνητικού προγράμματος και η συγκρότηση της νέας ηγετικής ομάδας του Κινήματος θα εξαρτηθούν εν πολλοίς από τη βαρύτητα της εντολής που θα λάβει ο Γ. Παπανδρέου, ο οποίος διακηρύσσει τη βούληση του για "ανατροπές - διεύρυνση - συμμετοχή". "Αλλαγή πολιτικής - Νέα διακυβέρνηση" είναι το βασικό σύνθημα της ΝΔ, η οποία παρουσιάζει αύριο το οικονομικό της πρόγραμμα.

ΤΟ ΠΑΣΟΚ

Το Συνέδριο και η εκλογή του προέδρου με καθολική ψηφοφορία αποτελεί το πρώτο στοίχημα για τον Γ. Παπανδρέου, όπως τονίζει σε κάθε του ομιλία, αφού σ' αυτό στηρίζει όλη την επικοινωνιακή πολιτική ελπίζοντας σε κέρδη.

Ο κ. Παπανδρέου θα παρουσιάσει στο Συνέδριο, την Παρασκευή 6 Φεβρουαρίου, την πολιτική του διακήρυξη, ενώ την Κυριακή 8 Φεβρουαρίου θα προγραμματοποιηθεί καθολική ψηφοφορία καθώς θα στηθούν σε όλη τη χώρα περί τις 3.000 κάλπες.

Σύμφωνα με πληροφορίες, ένας αριθμός ψηφοφόρων που θα ανταποκρινόταν στο κάλεσμα του Γ. Παπανδρέου και θα υπερέβαινε τουλάχιστον εις διπλούν τα περίπου 170.000 μέλη του ΠΑΣΟΚ και Νεολαίας κρίνεται απόλυτα ικανοποιητικός για την ευρεία εντολή που αποζητά ο νέος ηγέτης του ΠΑΣΟΚ, ώστε να προχωρήσει τις αλλαγές που επιθυμεί.

Το βράδυ της Κυριακής, αμέσως μετά την εκλογή του, ο κ. Παπανδρέου θα προβεί σε δήλωση για το πώς εκλαμβάνει την εντολή, ενώ την επόμενη εβδομάδα θα πραγματοποιηθεί μεγάλη, ανοιχτή, πολιτική συγκέντρωση στην Αθήνα, προκειμένου να αναλύσει το πρόγραμμα του.

Η Ν.Δ.

Το οικονομικό πρόγραμμα της Νέας Δημοκρατίας θα παρουσίασει σήμερα ο πρόεδρος του κόμματος Κώστας Καραμανλής. Επί του προγράμματος θα μιλήσει ο γραμματέας Πολιτικού Σχεδιασμού και Προγράμματος Γιώργος Σουφλιάς.

Το λόγο θα λάβουν επίσης ο συντονιστής του τομέα Οικονομικών υποθέσεων Γιώργος Αλογοσκούφης και ο συντονιστής Παραγωγής και Εμπορίου κ. Σαλαγκούδης.

Το Σάββατο, ο κ. Καραμανλής, από τη Φλώρινα, εξήγγειλε την αύξηση της αγροτικής σύνταξης από τα 200 ευρώ που είναι σήμερα στα 330 ευρώ, μέσα στην τετραετία. Συγεκριμένα, αφού αναφέρθηκε στην επικείμενη παρουσίαση του οικονομικού προγράμματος της ΝΔ, τόνισε:

"Η νέα οικονομική μας πολιτική θα δημιουργήσει ένα νέο αναπτυξιακό πλεόνασμα, το οποίο θα μας δώσει τη δυνατότητα να ασκήσουμε μια ουσιαστική κοινωνική πολιτική".

ΤΟ ΠΡΟΓΡΑΜΜΑ

Οικονομικό πρόγραμμα, που αποβλέπει στην αύξηση της απασχόλησης, τη μείωση της ανεργίας αλλά και τη διατήρηση ρυθμού ανάπτυξης του ΑΕΠ πάνω από 5% το χρόνο, ανακοινώνει σήμερα, σε ειδική εκδήλωση ο πρόεδρος της Νέας Δημοκρατίας κ. Κ. Καραμανλής και ο γραμματέας πολιτικού σχεδιασμού και προγράμματος κ. Γ. Σουφλιάς. Η έμφαση δίνεται στη δημιουργία νέων θέσεων εργασίας που θα προκύψουν από την απελευθέρωση μεγάλων αγορών, την προσέλκυση ξένων επενδύσεων αλλά και την προώθηση των συγχρηματοδοτούμενων έργων από το Δημόσιο και τους ιδιώτες.

Στο πρόγραμμα, ενώ καθορίζονται συγκεκριμένοι στόχοι σε κάθε τομέα, αποφεύγεται η παροχολογία καθώς θεωρείται ότι δεν υπάρχουν περιθώρια για εύκολες υποσχέσεις. Αλλωστε επαναλαμβάνεται η εξαγγελία περί πλήρους δημοσιονομικής καταγραφής, δέσμευση που έχει αναλάβει η Νέα Δημοκρατία, για να καταδείξει ποια είναι η πραγματική κατάσταση της ελληνικής οικονομίας. Η καταγραφή της πραγματικότητας, όσον αφορά τη δημοσιονομική διαχείριση, θεωρείται αναγκαία και ως μέτρο που αποβλέπει στην αποκατάσταση της εμπιστοσύνης των αγορών στην εικόνα της ελληνικής οικονομίας.

Στο πρόγραμμα περιγράφονται οι στόχοι που αφορούν την απελευθέρωση των αγορών και την αποκρατικοποίηση των μεγάλων κρατικών οργανισμών, αλλά και η ενίσχυση της περιφερειακής ανάπτυξης με τη δημιουργία Αναπτυξιακών Οργανισμών, σε κάθε περιφέρεια. Οσον αφορά την φορολογία, προβλέπεται μείωση των συντελεστών για το φόρο εισοδήματος τόσο των εταιρειών όσο και των φυσικών προσώπων. Προβλέπεται επίσης η καθιέρωση φορολογικών κινήτρων με τα οποία θα ενισχύονται επενδυτικές πρωτοβουλίες. Οι φορολογικοί έλεγχοι θα απλοποιηθούν, ενώ θα καθιερωθεί σταθερό φορολογικό σύστημα με ορίζοντα τετραετίας και πλήρη κωδικοποίηση της φορολογικής νομοθεσίας, ώστε οι πολίτες να γνωρίζουν τις υποχρεώσεις τους.

Ανεβαίνετε συχνά στην Αθήνα;

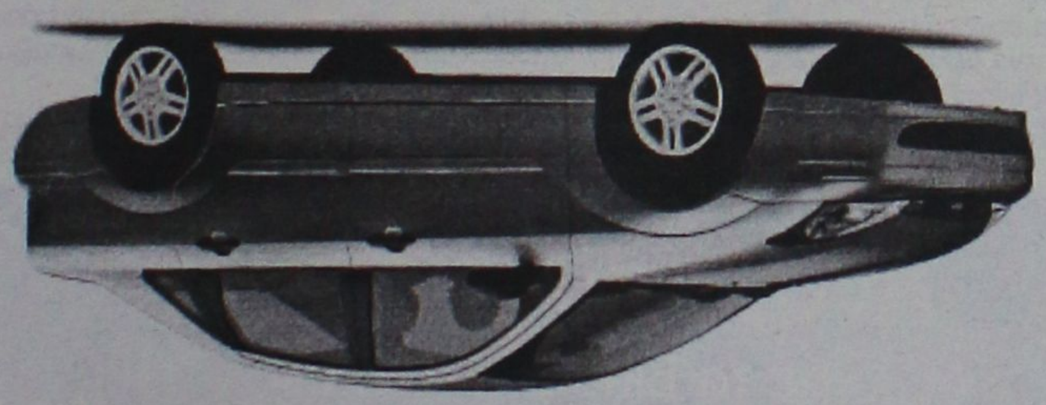

CMF - Vutiraki

Τότε, γιατί να πληρώνετε περισσότερα από 39€ την ημέρα για ενοικίαση αυτοκινήτου;

Η PAYLESS φέρνει τα πάνω-κάτω στην ενοικίαση αυτοκινήτου, προσφέροντας σε όλους τους Ροδίτες που επισκέπτονται την Αθήνα, τις χαμηλότερες τιμές της αγοράς! Κάνετε σήμερα την κράτησή σας και η PAYLESS θα σας περιμένει στο αεροδρόμιο ΕΛΕΥΘΕΡΙΟΣ ΒΕΝΙΖΕΛΟΣ με το αυτοκίνητο που θα επιλέξετε!

Καλέστε τώρα το τοπικό κέντρο κρατήσεων της PAYLESS στο: **800 11 82311*** ή μιλήστε με τον ταξιδιωτικό σας πράκτορα!

PAYLESS CAR RENTAL

*Για κλήσεις από κινητό καλέστε 22410 82311

PAYLESS CAR RENTAL GREECE - Δραγωνέα 5 - Μαρκόπουλο Αττικής - Τηλ: 22990 63211

ΓΕΝΙΚΟΙ ΟΡΟΙ ΕΝΟΙΚΙΑΣΗΣ ΑΥΤΟΚΙΝΗΤΟΥ: Η προσφορά ισχύει για κρατήσεις από κατοίκους της Ρόδου που ταξιδεύουν στην Αθήνα μέσω του αεροδρομίου ΕΛΕΥΘΕΡΙΟΣ ΒΕΝΙΖΕΛΟΣ για το χρονικό διάστημα μεταξύ 20/01/2004 έως 30/04/2004. Η παραπάνω τιμή αφορά ενοικίαση 1 εβδομάδας αυτοκινήτου Fiat Punto ή Hyundai Accent με κλιματισμό και radio CD, συμπεριλαμβάνει ελεύθερα χιλιόμετρα και ασφάλιση CDW και ισχύει με χρήση πιστωτικής κάρτας. Η προσφορά δεν μπορεί να συνδυαστεί με άλλες προσφορές που κατά καιρούς παρέχει η PAYLESS CAR RENTAL GREECE. Ο ενοικιαστής πρέπει να είναι άνω των 23 ετών και να είναι κάτοχος άδειας οδήγησης για τουλάχιστον 1 έτος..Διάφορες χρεώσεις ανάλογα με τον τόπο παράδοσης του αυτοκινήτου μπορεί να ισχύσουν.

Αν θέλετε *και* πραγματικές γνώσεις *και* πιστοποιητικά που αναγνωρίζονται παγκόσμια, τότε *μόνο* στα Κέντρα Technokids Technoplus θα αποκτήσετε

ΠΙΣΤΟΠΟΙΗΤΙΚΑ ΓΙΑ ΤΟΝ ΔΗΜΟΣΙΟ ΤΟΜΕΑ

Microsoft Office Specialist

IC3 INTERNET AND COMPUTING CORE CERTIFICATION

Στο Πιστοποιημένο Εξεταστικό Κέντρο Technokids Technoplus στη Ρόδο, μπορείτε να βρείτε αντίγραφο του Προεδρικού Διατάγματος και το κυριότερο... να ενημερωθείτε για όλα τα σεμινάρια που οδηγούν στην απόκτηση των πιστοποιήσεων.

Νέα τμήματα 6-8 ατόμων κάθε εβδομάδα (πρωί, απόγευμα και βράδυ)

TECHNOKids® TECHNOPLUS®
ΔΙΕΘΝΗ ΚΕΝΤΡΑ ΕΚΜΑΘΗΣΗΣ ΥΠΟΛΟΓΙΣΤΩΝ
Όλοι μαθαίνουν σε μας

Εθν. Αντιστάσεως 18, Ρόδος, Τηλ.: 22410 70880



Authorized Testing Center

ΣΕ 20 ΧΩΡΕΣ ΣΕ ΟΛΟ ΤΟΝ ΚΟΣΜΟ ΚΑΙ ΣΕ 36 ΣΗΜΕΙΑ ΣΤΗΝ ΕΛΛΑΔΑ

Δέσποινα Μίχου Ασπιτικός
Πτυχιούχος Τ.Ε.Ι. Αθήνας
Σας προσφέρουμε μια μοναδική εμπειρία περιποίησης και φροντίδας!
- ΠΕΡΙΠΟΙΗΣΗ ΠΡΟΣΩΠΟΥ (ΚΑΘΑΡΙΣΜΟΣ, ΒΑΘΙΑ ΕΝΥΔΑΤΩΣΗ, ΘΕΡΑΠΕΙΑ ΜΕ ΟΞΕΑ ΦΡΟΥΤΩΝ,-ΒΙΤΑΜΙΝΗ C)
- ΠΡΟΓΡΑΜΜΑΤΑ ΣΥΣΦΙΞΗΣ ΚΑΙ ΤΟΝΩΣΗΣ ΤΟΥ ΣΩΜΑΤΟΣ
- ΑΔΥΝΑΤΙΣΜΑ ΚΑΙ ΑΝΤΙΜΕΤΩΠΙΣΗ ΤΗΣ ΚΥΤΤΑΡΙΤΙΔΑΣ
- ΘΕΡΑΠΕΙΑ FACE LIFTING
- ΘΕΡΑΠΕΙΑ ΜΑΤΙΩΝ
- ΛΑΣΠΟΘΕΡΑΠΕΙΑ ΓΙΑ ΤΟ ΠΡΟΣΩΠΟ ΚΑΙ ΤΟ ΣΩΜΑ
- ΑΠΟΤΡΙΧΩΣΗ ΣΤΟ ΣΩΜΑ ΚΑΙ ΣΤΟ ΠΡΟΣΩΠΟ (ΡΙΖΙΚΗ ΚΑΙ ΕΝΖΥΜΙΚΗ ΑΠΟΤΡΙΧΩΣΗ)
- ΕΠΑΓΓΕΛΜΑΤΙΚΟ ΜΑΚΙΓΙΑΖ
- ΜΑΣΑΖ

Επωφεληθείτε απο τις χαμηλές μας τιμές στα πακέτα σώματος!
Δωδώνης 11, Ροδίνι Τηλ. 22410 39719

ΔΙΑΛΥΣΗ
ΣΤΟ ΠΑΙΔΙΚΟ ΚΑΤΑΣΤΗΜΑ
Happy Kids
Happy Kids
ΝΙΚ. ΠΛΑΣΤΗΡΑ 17, Πεζόδρομος
έναντι ξενοδοχείου ΣΠΑΡΤΑΛΗ
ΤΩΡΑ ΠΡΟΛΑΒΕΤΕ
και τα ΚΑΛΟΚΑΙΡΙΝΑ ΡΟΥΧΑ
και τα ΜΑΓΙΩ
ΟΛΑ ΜΙΣΗ ΤΙΜΗ!
ΕΠΙΣΗΣ ΠΟΛΛΑ ΕΙΔΗ
ΚΑΤΩ ΤΟΥ ΚΟΣΤΟΥΣ
Τηλ.. 22410 29040

Αιχμές Κ. Καραμανλή κατά του Γ. Παπανδρέου για την

Φτάνει η

Ανέλυσε το πρόγραμμά του σχόληση και εξήγγειλε μείωση

Αιχμές για τον τρόπο με τον οποίο ο Γιώργος Παπανδρέου επιχειρεί να προσεγγίσει τους νέους άφησε χθες, μιλώντας σε στελέχη της νεολαίας της Ν.Δ, ο Κώστας Καραμανλής.

Κατά την ομιλία του, ο πρόεδρος της ΝΔ χαρακτήρισε «απάτη» τη δωρεάν Παιδεία και αναφέρθηκε σε πολλά σημεία του προγράμματος της αξιωματικής αντιπολίτευσης για την εκπαίδευση. Τάχθηκε δε υπέρ της ίδρυσης μη κρατικών πανεπιστημίων, ενώ υποσχέθηκε παράλληλη ενίσχυση των κρατικών.

Ο κ. Καραμανλής, αφού τόνισε ότι η νεολαία αποτελεί την πιο κρίσιμη και πιο δυναμική ομάδα στην εκλογική αναμέτρηση, σημείωσε: «Σήμερα ορισμένοι στηρίζουν μια ολόκληρη επικοινωνιακή στρατηγική στην αντίληψη ότι οι νέοι δεν είναι αρκετά ώριμοι, δεν είναι σταθεροί στις απόψεις τους και μπορεί να τους αιχμαλωτίσει η τηλεοπτική εικόνα, το στιλ, οι διαφημιστικές εντυπώσεις στιγμής».

«Εγώ αρνούμαι να σας αντιμετωπίσω με αυτό τον τρόπο, γιατί οι νέοι και οι νέες έχουν ευαισθησίες, οράματα, είναι ανοιχτοί στο καινούργιο και φέρνουν την ανανέωση, πάντοτε όμως, με μάτι κριτικό, αμφισβητώντας όσα τους σερβίρονται, βλέποντας πίσω απο τη διαφημιστική εικόνα και αναζητώντας δρόμους για ουσιαστικά βήματα μπροστά. Έτσι σας βλέπω και γι' αυτό σας μιλάω όχι με άδεια συνθήματα, αλλά με θέσεις και επιχειρήματα» ανέφερε, απευθυνόμενος στα μέλη της νεολαίας της ΝΔ που συγκεντρώθηκαν στο κλειστό γυμναστήριο του Εσπέρου, στην Καλλιθέα.

Ο πρόεδρος της αξιωματικής αντιπολίτευσης επέρριψε ευθύνες στην κυβέρνηση για το φαινόμενο της ανεργίας. «Για μας η μείωση της ανεργίας είναι άρρηκτα δεμένη με μια νέα οικονομική πολιτική για τα-



χεία και δυναμική ανάπτυξη με γενναία μέτρα και την ενίσχυση της επιχειρηματικότητας, τη διευκόλυνση των προσλήψεων, την τόνωση της παραγωγικότητας» τόνισε.

Ο κ. Καραμανλής εξήγγειλε σειρά μέτρων για την ενίσχυση των νέων, ανάμεσα στα οποία αναφέρεται ότι «οι εγγεγραμμένοι στα μητρώα ανέργων του ΟΑΕΔ θα θεωρούνται προστατευόμενα μέλη για μία επιπλεον διετία, ώστε οι οικογενειές τους να έχουν φορολογικές ελαφρύνσεις και οι απόφοιτοι ΤΕΙ και ΑΕΙ, εφόσον δεν μπορούν να βρουν δουλειά, θα εντάσσονται σε ειδικό πρόγραμμα για τη στήριξή τους από τον ΟΑΕΔ».

Ο αρχηγός της ΝΔ χρησιμοποίησε σκληρή γλώσσα για το ισχύον σύστημα εκπαίδευσης, σημειώνοντας ότι «η δωρεάν παιδεία είναι μια μεγάλη απάτη, αφού κοστίζουν στις οικογένειες πολλά χρήματα, τα φροντιστήρια για τις εισαγωγικές, τα ιδιαίτερα μαθήματα για τις ξένες γλώσσες, η παραπαιδεία και οι σπουδές στο εξωτερικό».

Ο κ. Καραμανλής τόνισε ότι 65.000 Έλληνες νέοι φοιτητές σπουδάζουν στο εξωτερικό και πως για τη ΝΔ «έχει μεγάλη σημασία να τους δώσει την ευκαιρία και την επιλογή να σπουδάσουν στην Ελλάδα».

Υπογράμμισε ότι τα πανεπιστήμια σήμερα υφίστανται τις συνέπειες έλλειψης επενδύσεων στην Παιδεία και κινδυνεύουν να γίνουν μηχανισμοί μαζικής παραγωγής πτυχίων χωρίς επαγγελματικό αντίκρυσμα, ενώ σημείωσε πως δεν δέχεται ο Έλληνας φοιτητής να ζει κάτω απο τριτοκοσμικές συνθήκες, οι οποίες επικρατούν σε πολλές φοιτητικές εστίες.

Έδωσε έμφαση δε στο γεγονός ότι η ίδρυση μη κρατικών πανεπιστημίων μη κερδοσκοπικού χαρακτήρα αποτελεί στόχο της ΝΔ εδώ και πολλά χρόνια, ενώ τονισε ότι πρώτο μέλημά του ειναι η αναβάθμιση των κρατικών πανεπιστημίων, με την παροχή πόρων για να λειτουργήσουν ελεύθερα και δημιουργικά σε σύγκριση με τις ανάγκες της κοινωνίας και της οικονομίας.

«Γι' αυτό» είπε, «η αύξηση του αριθμού των εισακτέων θα επιχειρηθεί παράλληλα με την επένδυση των απαραίτητων πόρων σε πανεπιστήμια αντάξια του ονόματός τους».

Δεσμεύτηκε δε για ανα-

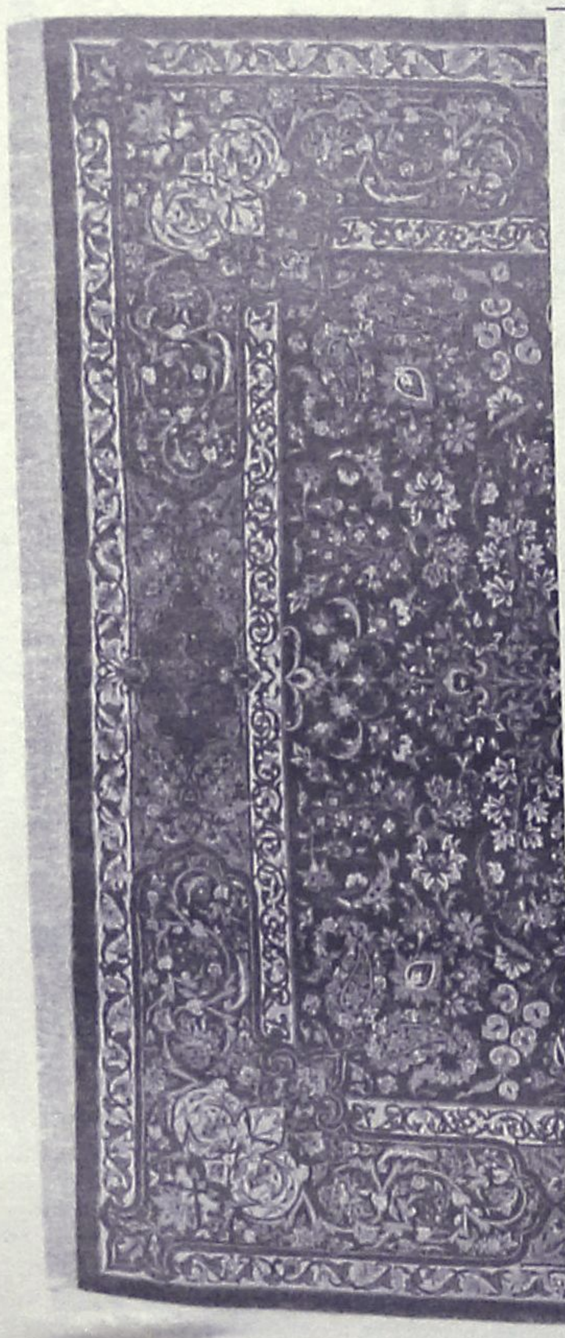

ΕΚΠΤΩΣΕΙΣ
ΧΑΛΙΑ - ΒΙΟΚΑΡΠΕΤ
ΧΕΙΡΟΠΟΙΗΤΑ - ΜΗΧΑΝΗΣ
-40%
12 άτοκες δόσεις
με πιστωτική κάρτα
100% μαλλί
με ανεξίτηλα χρώματα
και πιστοποιητικό γνησιότητας
δανέζης α.ε.
Μανδράκι (πεζόδρομος)
Τηλ. 22410-30976

Ανακαλύψτε
με τα Blue Star Ferries
το καλύτερο ταξίδι!

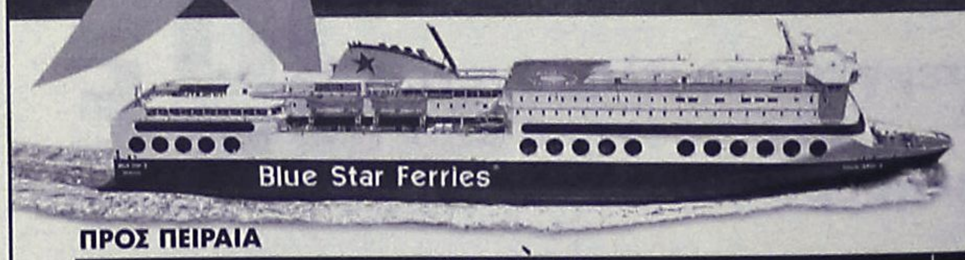

ΠΡΟΣ ΠΕΙΡΑΙΑ

ΑΝΑΧΩΡΗΣΗ ΑΠΟ							ΑΦΙΞΗ ΠΕΙΡΑΙΑ
ΡΟΔΟ	ΚΩ	ΛΕΡΟ	ΠΑΤΜΟ	ΜΥΚΟΝΟ	ΣΥΡΟ	ΑΜΟΡΓΟ/ΚΑΤΑΠΟΛΑ	
ΤΡΙΤΗ 20:00	ΤΡΙΤΗ 22:55	...	...	ΤΕΤΑΡΤΗ 03:30	...	...	ΤΕΤΑΡΤΗ 07:20
ΠΕΜΠΤΗ 20:00	ΠΕΜΠΤΗ 22:55	...	...	...	ΠΑΡΑΣΚΕΥΗ 03:45	...	ΠΑΡΑΣΚΕΥΗ 07:05
ΣΑΒΒΑΤΟ 10:00	ΣΑΒΒΑΤΟ 12:50	...	...	...	...	ΣΑΒΒΑΤΟ 16:20	ΣΑΒΒΑΤΟ 21:30
ΚΥΡΙΑΚΗ 18:30	ΚΥΡΙΑΚΗ 21:25	ΚΥΡΙΑΚΗ 23:05	ΔΕΥΤΕΡΑ 00:15	...	ΔΕΥΤΕΡΑ 03:45	...	ΔΕΥΤΕΡΑ 07:05

ΑΝΕΚΤΕΛΕΣΤΑ ΔΡΟΜΟΛΟΓΙΑ: 25/12/03, 01/01/04, 11/04/04 (αναχώρηση από Ρόδο 18:30 για Πειραιά).

ΑΠΟ ΠΕΙΡΑΙΑ

ΑΝΑΧΩΡΗΣΗ ΑΠΟ ΠΕΙΡΑΙΑ	ΑΦΙΞΗ						
	ΣΥΡΟ	ΜΥΚΟΝΟ	ΑΜΟΡΓΟ/ΚΑΤΑΠΟΛΑ	ΠΑΤΜΟ	ΛΕΡΟ	ΚΩ	ΡΟΔΟ
ΔΕΥΤΕΡΑ 20:00	ΔΕΥΤΕΡΑ 23:20	...	...	...	...	ΤΡΙΤΗ 04:10	ΤΡΙΤΗ 07:10
ΤΕΤΑΡΤΗ 20:00	ΤΕΤΑΡΤΗ 23:20	...	...	...	...	ΠΕΜΠΤΗ 04:10	ΠΕΜΠΤΗ 07:10
ΠΑΡΑΣΚΕΥΗ 20:00	...	ΠΑΡΑΣΚΕΥΗ 23:50	...	...	...	ΣΑΒΒΑΤΟ 04:20	ΣΑΒΒΑΤΟ 07:15
ΣΑΒΒΑΤΟ 23:30	...	...	ΚΥΡΙΑΚΗ 04:45	ΚΥΡΙΑΚΗ 07:00	ΚΥΡΙΑΚΗ 08:10	ΚΥΡΙΑΚΗ 09:50	ΚΥΡΙΑΚΗ 12:45

ΑΝΕΚΤΕΛΕΣΤΑ ΔΡΟΜΟΛΟΓΙΑ: 24/12/03, 31/12/03, 10/04/04 (αναχώρηση από Πειραιά 23:30 για Ρόδο).

SKEVO'S TRAVEL AGENCY
ΚΑΝΤΕ ΚΡΑΤΗΣΗ ΤΩΡΑ!
ΠΛΗΡΟΦΟΡΙΕΣ ΚΑΙ ΚΡΑΤΗΣΕΙΣ ΘΕΣΕΩΝ ΣΤΟΝ ΤΑΞΙΔΙΩΤΙΚΟ ΣΑΣ ΠΡΑΚΤΟΡΑ Ή SKEVO'S TRAVEL AGENCY: ΑΜΕΡΙΚΗΣ 111, ΡΟΔΟΣ, ΤΗΛ. ΚΡΑΤΗΣΕΩΝ ΕΠΙΒΑΤΩΝ ΚΑΙ Ι.Χ.: 22410-22461, 22410-75655, 22410-75310, ΤΗΛ. ΚΡΑΤΗΣΕΩΝ ΦΟΡΤΗΓΩΝ: 22410-76600

αντιμετώπιση των νέων

κοροϊδία

για την Παιδεία, για την απατης στρατιωτικής θητείας

βάθμιση των ΤΕΙ, ώστε να αποκτήσουν τη δυνατότητα αυτοδύναμων μεταπτυχιακών προγραμμάτων και έρευνας και σημείωσε πως θα πρέπει να αξιολογούνται όλοι και όλα, αλλά και να συνδεθεί η Τριτοβάθμια Εκπαίδευση με τις ανάγκες της κοινωνίας και την αγορά εργασίας.

Ιδιαίτερη έμφαση έδωσε ο κ. Καραμανλής στις νέες τεχνολογίες και επέκρινε προσωπικά τον κ. Παπανδρέου, λέγοντας ότι «αυτοί που μας κυβερνούσαν -με πρώτο τον τότε υπουργό Παιδείας και σημερινό αρχηγό του ΠΑΣΟΚ- μιλούσαν όμορφα για την τεχνολογία, αλλά τις ανέξοδες ρητορίες τους δεν τις μετέτρεψαν ποτέ σε πράξη. Σήμερα, οι νέες τεχνολογίες είναι εξαγωγικός τομέας για την Ινδία, ενώ η Ελλάδα δεν έχει ούτε καν καλές και φθηνές συνδέσεις στο Internet».

Σε άλλα σημεία της ομιλίας του, ο πρόεδρος της ΝΔ ανακοίνωσε μέτρα για τη στήριξη των νέων γυναικών με εξάλειψη των διακρίσεων σε βάρος τους στην αγορά εργασίας και με τη δημιουργία βρεφονηπιακών σταθμών και νέων δωρεάν νηπιαγωγείων, καθώς και περισσότερων και ουσιαστικότερων ολοήμερων δημοτικών σχολείων.

Επίσης, δεσμεύτηκε για σταδιακή μείωση της στρατιωτικής θητείας που θα φθάσει στους έξι μήνες, σημειώνοντας ότι η μελέτη της ΝΔ κατέληξε σε ένα σχήμα λειτουργικό και αποτελεσματικό για το στρατό, τελείως διαφορετικό από το υπάρχον, ενώ υπογράμμισε ότι κατά μέσο όρο σήμερα η θητεία ενός κληρωτού κοστίζει σε κάθε οικογένεια περισσότερο από 3.500 ευρώ.

Ούτε χθες ανακοινώθηκε το ψηφοδέλτιο της Ν.Δ.

Ας ελπίσουμε σήμερα...

Εκνευρισμός υποψηφίων και στελεχών από την καθυστέρηση • Δύσκολη η επιλογή μεταξύ άξιων απαντά η Ρηγίλλης

Ούτε και χθες, παρά τις πληροφορίες και προσδοκίες που υπήρχαν, δεν ανακοινώθηκε το ψηφοδέλτιο Δωδεκανήσου της Νέας Δημοκρατίας με αποτέλεσμα το κλίμα να γίνει περισσότερο βαρύ από ότι ήταν στις τάξεις των ενδιαφερομένων, με ότι αυτό συνεπάγεται για την γενικότερη εκλογική ετοιμότητα του κόμματος σε τοπικό επίπεδο.

Μέχρι και χθες αργά το βράδυ, δεν είχε υπάρξει καμιά επίσημη ανακοίνωση από την Ρηγίλλης, παρά τις πιέσεις και τις εκκλήσεις που υπήρξαν σε αρμόδια στελέχη του κόμματος και ως είθισται, οργίασαν και πάλι τα σενάρια και οι εκτιμήσεις για την σύνθεση του ψηφοδελτίου.. Κατά την γνωστή τακτική της φημολογίας , πότε έμπαινε ο ένας υποψήφιος στο ψηφοδέλτιο και πότε ο άλλος και βεβαίως για όλα αυτά υπήρχαν πληροφορίες από αρμόδιους παράγοντες, πράγμα που προφανώς δεν ανταποκρίνεται στην αλήθεια.

Εκ των πραγμάτων πάντως το ψηφοδέλτιο θα ανακοινωθεί από ώρα σε ώρα, δεδομένου ότι και τα χρονικά περιθώρια έχουν πλέον στενέψει αφού απομένουν 33 μόνο μέρες μέχρι



τις εκλογές, διάστημα που ειδικά για την Δωδεκάνησο είναι πολύ λίγο για ένα προεκλογικό αγώνα με αξιώσεις.

Συνολικά μέχρι τώρα από την Νέα Δημοκρατία σε τρεις φάσεις έχουν ανακοινωθεί τα ψηφοδέλτια σε 42 νομούς της χώρας και το γεγονός ότι μέσα σε αυτά δεν περιλαμβάνεται το ψηφοδέλτιο της Δωδεκανήσου, σημαίνει ότι υπάρχει πρόβλημα.

Από την αρχή ήταν γνωστό ότι θα υπήρχε πρόβλημα για την Δωδεκάνησο επειδή όλοι σχεδόν οι ενδιαφερόμενοι για να συμπεριληφθούν στο ψηφοδέλτιο είναι αξιόλογοι, γεγονός που έκανε ιδιαίτερα δύσκολη την διαδικασία επιλογής.

Και ναι μεν για κάποια στιγμή η διαδικασία επιλογής από την αρμοδία επιτροπή υπό την μορφή πρότασης ολοκληρώθηκε, ακολούθησαν όμως οι παρεμβάσεις (έστω κι αν αυτές διαψεύδονται) εξαιτίας των οποίων σημειώθηκε η εμπλοκή.

Έτσι το θέμα έχει περιέλθει στην αποκλειστική αρμοδιότητα του προέδρου του κόμματος κ. Καραμανλή που καλείται, κατά το κοινώς λεγόμενο να βγάλει τα κάστανα από την φωτιά.

Σύμφωνα με πληροφορίες που υπήρχαν χθες το βράδυ, η ανακοίνωση του ψηφοδελτίου της Δωδεκανήσου προσδιοριζόταν για σήμερα το απόγευμα χωρίς όμως και πάλι να αποκλειόταν και περαιτέρω καθυστέρηση! Λόγω της κατάστασης αυτής ευνόητο είναι το κλίμα στις τάξεις των υποψηφίων ...υποψηφίων βουλευτών, αρκετοί από τους οποίους εξέφρασαν αρμοδίως την δυσαρέσκειά τους , για τις συνθήκες που έχουν διαμορφωθεί αφού όσοι τελικά επιλεγούν θα κληθούν να δώσουν την μάχη της εκλογής τους με αντίπαλο τον χρόνο και την γεωγραφική ιδιομορφία του νομού.

Ευθύνες αποδίδονται και στους τοπικούς παράγοντες της Νέας Δημοκρατίας οι οποίοι κατηγορούνται ότι δεν φρόντισαν να ενημερώσουν το κόμμα στην Αθήνα για τις γεωγραφικές ιδιομορφίες του νομού έτσι ώστε να μην προκληθούν οι καταστάσεις αυτές. Πάντως η νομαρχιακή επιτροπή από τον περασμένο Δεκέμβριο είχε ενημερώσει τα κεντρικά όργανα του κόμματος για την αναγκαιότητα να ανακοινωθεί εγκαίρως το ψηφοδέλτιο του νομού και επανήλθε στο θέμα αρκετές φορές, χωρίς όμως να μπορέσει να επιβάλλει τις απόψεις της, όπως κρίνονται εκ του αποτελέσματος.

Οι πελάτες σας θα έχουν να λένε
...και να γράφουν!



Είναι η τρίτη χρονιά που προτιμήσαμε το υπέροχο Ξενοδοχείο σας, για τις διακοπές μας.
Η ανανέωση των διαμερισμάτων και τα καινούρια έπιπλα, ήταν για μας μιά ευχάριστη έκπληξη.
Η παραμονή, δεν μας μείνει αξέχαστη...!

Γεώργιος και Άννα Παπαδοπούλου

Η ΒΙΟΠΛΑΖ ΝΙΚΟΛΑΟΥ Α.Ε, σας προσφέρει τη δυνατότητα να εξοπλίσετε το ξενοδοχείο σας με μοναδικά **έπιπλα δωματίων & εσωτερικών χώρων**, που θα αφήσουν στους πελάτες σας τις καλύτερες εντυπώσεις!

Με τις **καλύτερες εντυπώσεις** θα μείνετε και εσείς για πολλούς λόγους: Παραδειγματικά **χαμηλές τιμές! Υψηλή *υποστήριξη*** μετά την πώληση! Υποδειγματική ποιότητα κατασκευής! **Μεγάλη ποικιλία** σχεδίων και προτάσεων! Δυνατότητα για «χτίσιμο» **στα μέτρα σας!**

ΒΙΟ ΠΛΑΖ ΝΙΚΟΛΑΟΥ Α.Ε.

Το επαγγελματικό σας πλεονέκτημα!

ΕΞΟΠΛΙΣΜΟΙ: ΞΕΝΟΔΟΧΕΙΩΝ - ΕΣΤΙΑΤΟΡΙΩΝ - BAR - ΕΠΙΠΛΑ ΓΡΑΦΕΙΟΥ • 3ο χλμ. Λεωφ. Ρόδου Λίνδου, τηλ. 22410-65802/3, fax. 22410-69190

επιτέλους

Τώρα μπορείτε να ασφαλίσετε
ΣΕ ΠΟΛΥ ΣΥΜΦΕΡΟΥΣΑ ΤΙΜΗ
το αυτοκίνητό σας

- 0-900cc: .....138 ευρώ/έτος
- 1000-1200cc: 150ευρώ/έτος
- 1300-1400cc: .....206 ευρώ/έτος
- 1500-1780cc: .....240 ευρώ/έτος
- 1800-2000cc: .....270 ευρώ/έτος
- 2100-2800cc: .....289 ευρώ/έτος

ΜΕΤΡΟΝ ΕΠΕ
ΑΣΦΑΛΙΣΤΙΚΕΣ ΠΡΑΚΤΟΡΕΥΣΕΙΣ
Τηλ. 1: 6944-683233
Τηλ. 2: 6944-279934

UNIVERSAL LANGUAGE CENTRE

- ΝΕΑ τμήματα (και ιδιαίτερα)

- Εγγυημένη ταχεία προετοιμασία για πτυχία (αναγνωρισμένα από ΑΣΕΠ και ΔΗΜΟΣΙΟ)

Ημ. Εξετάσεων:
- F.C.E./E.C.C.E (Lower) Μάιος/04
ΚΡΑΤΙΚΟ PROFICIENCY Ιούνιος/04

- T.O.I.E.C. (Lower και Advanced) κάθε εβδομάδα

- T.O.E.F.E.L. (κάθε μήνα)

Ν. Ζέρβα, Ιαλυσός
Τηλ.: 22410-92549, 92121

ΑΘΩΣ
βιτρώ - υαλογραφήματα



ΔΩΣΤΕ ΣΤΟΝ ΕΠΑΓΓΕΛΜΑΤΙΚΟ ΣΑΣ ΧΩΡΟ ΤΗΝ ΟΜΟΡΦΙΑ ΠΟΥ ΤΟΥ ΑΞΙΖΕΙ



ΕΝΤΥΠΩΣΙΑΤΕ ΜΕ ΤΙΣ ΜΟΝΑΔΙΚΕΣ ΔΗΜΙΟΥΡΓΙΕΣ ΤΟΥ
Athos Glass & Creations



ΕΙΔΙΚΕΣ ΠΡΟΣΦΟΡΕΣ ΓΙΑ ΦΕΒΡΟΥΑΡΙΟ - ΜΑΡΤΙΟ



ΕΥΚΟΛΙΕΣ ΠΛΗΡΩΜΗΣ!!!





ΣΤΑΝΗ ΚΙΟΥΠΙΑ
APOLLON HOTEL
ESPEROS HOTEL
SPARTALIS HOTEL
KIPRIOTIS HOTEL KOS
εστιατόριο GOLDEN FISH
ΑΚΤΑΙΟΝ αίθ. συνεδριάσεων
"ΝΕΣΤΟΡΙΔΕΙΟΝ ΜΕΛΑΘΡΟΝ"
ΜΟΥΣΕΙΟ ΝΕΟΕΛΛΗΝΙΚΗΣ ΤΕΧΝΗΣ

ΑΥΤΟΙ ΕΙΝΑΙ ΚΑΠΟΙΟΙ ΑΠΟ ΤΟΥΣ ΠΕΛΑΤΕΣ ΠΟΥ ΜΑΣ ΕΜΠΙΣΤΕΥΤΗΚΑΝ

ΑΘΩΣ βιτρώ - υαλογραφήματα

ΘΕΜ. ΣΟΦΟΥΛΗ 43 - ΡΟΔΟΣ - ΤΗΛ./FAX :22410 37201

Μήνυμα του Επιμελητηρίου προς τους υποψήφιους

Να αναλάβουν όλοι τις ευθύνες τους!

Στις συναντήσεις που θα έχει θα θέσει συγκεκριμένα θέματα ζητώντας δεσμεύσεις για την επίλυσή τους

Να αναλάβουν τις ευθύνες τους απέναντι στις παραγωγικές τάξεις του νομού, ζητά από τους υποψηφίους βουλευτές το Επιμελητήριο Δωδεκανήσου, υπενθυμίζοντας ότι οι δεσμεύσεις που δίνονται θα πρέπει να τηρούνται κιόλας.

Αυτό πράγματι επισημαίνεται σε ανακοίνωση που εκδόθηκε, στην οποία καταγράφεται η δυσαρέσκεια του Επιμελητηρίου Δωδεκανήσου για το γεγονός ότι κι άλλες φορές, τα τελευταία χρόνια έχουν δοθεί κατηγορηματικές δεσμεύσεις που ...ξεχάστηκαν την επόμενη των εκλογών.

Οι παραγωγικές τάξεις δεν πρόκειται να ανεχθούν πολιτικές που θίγουν τα συμφέροντά τους ούτε και συμπεριφορές απαξιωτικές του θεσμού, αναφέρει μεταξύ άλλων στην ανακοίνωσή του το Επιμελητήριο Δωδεκανησου, με αφορμή τις συναντήσεις που πρόκειται να γίνουν με υποψήφιους βουλευτές.

Ειδικότερα, αναφέρονται στην ανακοίνωση τα εξής:

"Συγκεκριμένες δεσμεύσεις για την αναπτυξιακή πορεία του νομού, θα ζητήσει από τους υποψήφιους βουλευτές όλων των κομμάτων, το Επιμελητήριο Δωδεκανήσου, στο πλαίσιο των συναντήσεων που θα γίνουν μέσα στις επόμενες μέρες.

Η διοικητική επιτροπή του Επιμελητηρίου, που ασχολήθηκε με το θέμα αυτό σε πρόσφατη συνεδρίασή της, αποφάσισε να υπάρξουν τέτοιες συναντήσεις με υποψήφιους βουλευτές, επιδιώκοντας κυρίως να ενστερνιστούν οι υποψήφιοι των αγωνία των παραγωγικών τάξεων της Δωδεκανήσου για την επίλυση των προβλημάτων του τόπου.

Στις συναντήσεις αυτές το Επιμελητήριο Δωδεκανήσου θα θέσει τους υποψήφιους ενώπιον των ευθυνών τους, και κυρίως θα τους καταστήσει σαφές ότι δεν πρόκειται να δεχθεί ολιγωρίες, αντιαναπτυξιακά μέτρα, απαξίωση του θεσμού κ.λπ., πράγματα δηλαδή που έχουν παρατηρηθεί πολλές φορές τα τελευταία χρόνια. Δυστυχώς οι εκπρόσωποι της κεντρικής και τοπικής εξουσίας δεσμεύτηκαν και υποσχέθηκαν για την επίλυση συγκεκριμένων προβλημάτων χωρίς όμως να τηρήσουν αυτές τις υποσχέσεις, γεγονός για το οποίο το Επιμελητήριο εκφράζει την δυσαρέσκειά του.

Στις συναντήσεις αυτές, το Επιμελητήριο Δωδεκανήσου θα θέσει συγκεκριμένα θέματα και ζητήματα, που αποτελούν προτεραιότητες για τις παραγωγικές τάξεις του νομού, πολλά εκ των οποίων βρίσκονται στο ράφι εδώ και χρόνια.

Εχοντας αντιμετωπίσει πολλές προεκλογικές δεσμεύσεις που ξεθωριάζουν την επομένη των εκλογών το Επιμελητήριο Δωδεκανήσου δεν είναι διατεθειμένο να παρασυρθεί σε προεκλογικά παιχνίδια δημοσίων σχέσεων, τα οποία άλλωστε δεν συνάδουν με το κύρος του θεσμού.

Είναι σαφές και ξεκάθαρο ότι οι παραγωγικές τάξεις δεν πρόκειται να ανεχθούν πολιτικές που θίγουν τα συμφέροντά του ούτε και συμπεριφορές απαξιωτικές για τον θεσμό του Επιμελητηρίου.

Είναι αυτονόητο και αποτελεί αδήριτη ανάγκη, ο καθένας μας σε συλλογικό επίπεδο, να αναλάβει τις ευθύνες του απέναντι στο μέλλον αυτού του τόπου".

Πρόγραμμα ΕΒΕΔ για νέους

Το Ευρωπαϊκό Κέντρο Πληροφοριών του Επιμελητηρίου Δωδεκανήσου γνωστοποιεί στους ενδιαφερόμενους που επιθυμούν να συμμετάσχουν στα προγράμματα «Ενίσχυση Νεανικής Επιχειρηματικότητας» και «Ενίσυχη γυναικείας επιχειρηματικότητας» ότι η προθεσμία υποβολής των φακέλων υποψηφιότητας παρατείνεται μέχρι την Παρασκευή 27 Φεβρουαρίου 2004. Κατά τα λοιπά ισχύουν τα αναφερόμενα στις αρχικές προσκλήσεις εκδήλωσης ενδιαφέροντος.

Περισσότερες πληροφορίες και φάκελο υποψηφιότητας (σε ηλεκτρονική μορφή) οι ενδιαφερόμενοι μπορούν να παραλάβουν από το Ευρωπαϊκό Κέντρο Πληροφοριών του Επιμελητηρίου Δωδ/σου.

IALYSSOS Travel

ΓΙΑ ΠΡΩΤΗ ΦΟΡΑ ΟΡΓΑΝΩΜΕΝΟ ΤΑΞΙΔΙ

ΣΤΗ ΡΩΣΙΑ

ΜΕ ΓΚΡΟΥΠ ΑΠΟ ΡΟΔΟ

16/03 - 23/03

ΜΟΣΧΑ - 3 μέρες
ΑΓ. ΠΕΤΡΟΥΠΟΛΗ - 4 μέρες

Η τιμή περιλαμβάνει:
1. Αεροπορικά εισιτήρια Ρόδο - Αθήνα - Μόσχα - Αθήνα - Ρόδο (με Olympic Airways)
2. 5 διανυκτερεύσεις σε ξεν/χεία 4* με πρωινό.
3. Το εισιτήριο του τρένου Μόσχα - Αγ. Πετρούπολη - Μόσχα
4. Μεταφορές από/προς αεροδρόμιο/ξενοδοχείο/σιδηροδρομικό σταθμό του εξωτερικού.
5. 2 διανυκτερεύσεις σε κουκέτες τρένου (σε τετράκλινη καμπίνα) με πρωινό
6. 3 εκδρομές: στη Μόσχα και στην Αγ. Πετρούπολη (είσοδοι μουσείων)
7. Συνοδό του γραφείου μας
8. Ελληνόφωνους τοπικούς ξεναγούς
9. Βίζα Ρωσίας/Ασφάλεια
10. Φόρους αεροδρομίου/ΦΠΑ

ΠΡΑΚΤΟΡΕΙΟ ΓΕΝΙΚΟΥ ΤΟΥΡΙΣΜΟΥ
«IALYSSOS TRAVEL»
Αλ. Διάκου 25, Ρόδος • Τηλ. 22410 31571, 31577
Κιν.: 6944 568293
κ. Ναταλία, κ. Μαρία, κ. Γιώτα

Κλείστε τα μάτια και... φανταστείτε τον εαυτό σας όπως θα θέλατε να είναι....

Αδυνατίστε με ένα ισορροπημένο και πλήρες πρόγραμμα διατροφής.

ΔΙΑΤΡΟΦΟΛΟΓΙΚΟ
ΒΙΟΧΗΜΙΚΟ ΚΕΝΤΡΟ

- Εξατομικευμένα Προγράμματα Διατροφής.
- Έτοιμα Φαγητά Διαίτης στο χώρο σας.

Υπεύθυνη: **Ματίνα Πουλλή**
Πτυχιούχος Βιοχημικός
Ειδίκευση στη Διατροφολογία

Αντιβούρου 35 . Ρόδος ☎ 2241076830
Email: diatrof@hotmail.com

Μη αναστρέψιμο το πολιτικό σκηνικό σύμφωνα με όλες τις δημοσκοπήσεις

Κάθε μέρα και πιο δυνατή η Ν.Δ.!

Το ΠΑΣΟΚ δεν είναι σε θέση να κεφαλαιοποιήσει την αλλαγή ηγεσίας ενώ το σκάνδαλο Πάχτα ήταν η χαριστική βολή για το κυβερνών κόμμα

Η Ν.Δ. κυριαρχεί στο πολιτικό σκηνικό και σε αυτή την τελευταία και καθοριστική φάση της προεκλογικής περιόδου. Ολα τα στοιχεία και των τελευταίων δημοσκοπήσεων εμφανίζουν το ΠΑΣΟΚ να μην είναι σε θέση να κεφαλαιοποιήσει ούτε την αλλαγή ηγεσίας, ενώ το σκάνδαλο Πάχτα μπορεί να αποδειχθεί η χαριστική βολή.

Οριστικοποιείται, με σαφές πλέον προβάδισμα της Ν.Δ., το πολιτικό σκηνικό.

Σύμφωνα με τις δημοσκοπήσεις των τελευταίων ημερών, η Ν.Δ. προηγείται με διαφορά που αγγίζει το 4% (3,8%-3,7%) και με στοιχεία που αποδεικνύουν όχι μόνο σταθερότητα αλλά και διεύρυνση της δυναμικής της σε σχέση με τις δημοσκοπήσεις των αρχών του Ιανουαρίου. Το γεγονός αυτό έχει ειδική σημασία καθώς το μεγάλο ερώτημα του Ιανουαρίου ήταν η δυναμική Παπανδρέου και η σταθερότητα της Ν.Δ.

Οι δύο τελευταίες δημοσκοπήσεις (Κάπα Research-MRB) δίνουν ικανά στοιχεία που βεβαιώνουν ότι:

— Η δυναμική Παπανδρέου δεν μπόρεσε να γίνει δυναμική ΠΑΣΟΚ.

— Η εντυπωσιακή είσοδος του Γ. Παπανδρέου έκλεισε οριακά την ψαλίδα, χωρίς όμως να μπορέσει να επιδράσει σε καθοριστικές ομάδες ψηφοφόρων που, όπως αποδεικνύεται, ούτε εντυπωσιάστηκαν ούτε πείστηκαν.

— Το βέβαιο είναι ότι η υπόθεση Πάχτα και το ντόμινο των αποκαλύψεων που ακολούθησε επέδρασαν, πολλοί υποστηρίζουν, καταλυτικά.

— Η Ν.Δ. κρατά και διευρύνει τα ποσοστά της, έχοντας μάλιστα μέσα στον Ιανουάριο -σε μια φάση όπου ήταν σε εξέλιξη η «επικοινωνιακή καταιγίδα» του ΠΑΣΟΚ- ξεπεράσει το φράγμα του 40%.

— Το ΠΑΣΟΚ, παρά τις αρχικές εκτιμήσεις περί μεγάλης συσπείρωσης, δεν μπόρεσε να ξεπεράσει σε καμιά από αυτές τις κρίσιμες φάσεις το 38% (με την MRB να καταγράφει στη χθεσινή δημοσκόπηση για το ΠΑΣΟΚ ποσοστό 35,4% και συσπείρωση της τάξης του 77%).



— Η Ν.Δ. διευρύνει συνεχώς την επιρροή της σε ομάδες ψηφοφόρων στις οποίες στοχεύει ο Γ. Παπανδρέου (νέους, αστικό πληθυσμό), παραμένοντας την ίδια στιγμή αποκλειστικός σχεδόν συνομιλητής με άλλες ομάδες, με τις οποίες το ΠΑΣΟΚ του Γ. Παπανδρέου δεν μπορεί να βρει δίοδο επικοινωνίας (αγρότες, μικρομεσαίοι).

— Τέλος, ο Κ. Καραμανλής καταγράφεται πλέον ως καταλληλότερος να αντιμετωπίσει τα κρίσιμα προβλήματα, με τον Γ. Παπανδρέου να συγκεντρώνει μεν μεγάλη δημοτικότητα και αποδοχή αλλά να καταγράφεται περισσότερο ως συμπαθής και ελκυστικός.

Η δημοσκόπηση της MRB που δημοσιεύθηκε στην «Καθημερινή της Κυριακής» αποτυπώνει σαφώς την υπεροχή της Ν.Δ. στην κρίσιμη αυτή φάση.

Η Ρηγίλλης κρατάει χαμηλούς τόνους παρά τα θετικότατα στοιχεία γνωρίζοντας την τακτική του κ. Παπανδρέου

Εχει δε σημασία ότι η συγκεκριμένη έρευνα διενεργήθηκε το διάστημα από 16 έως 26 Ιανουαρίου, ενώ δηλαδή είχε ολοκληρωθεί το πρώτο κύμα της επικοινωνιακής καταιγίδας» του ΠΑΣΟΚ, με τον Γ. Παπανδρέου να κυριαρχεί στη δημοσιότητα.

Διενεργήθηκε όμως και σε μια χρονική φάση όπου οι επιπτώσεις του σκανδάλου Πάχτα και όσων επακολούθησαν δεν έχουν ακόμη ζυμωθεί στην κοινή γνώμη και ως εκ τούτου δεν μπορούν να καταγραφούν σαφώς οι επιπτώσεις στο κυβερνών κόμμα.

ΜΕΤΑΚΙΝΗΣΕΙΣ

Σε αυτήν ακριβώς τη συγκυρία οι μετακινήσεις από το ΠΑΣΟΚ προς τη Ν.Δ. φτάνουν το 8,5%, ενώ από τη Ν.Δ. προς το ΠΑΣΟΚ μετακινείται μόλις το 1,3%. Το ΠΑΣΟΚ έχει σημαντικές εισροές από την Αριστερά, οι οποίες όμως δεν έχουν χαρακτηριστικά μονιμότητας και βεβαίως το πρώτο τεστ για τη «μονιμότητά» τους είναι το σκάνδαλο Πάχτα, η υπόθεση Καϊάφα κ.λπ.

Οι εισροές προς το ΠΑΣΟΚ από την Αριστερά καταγράφονται ως εξής: 14,3% από τον ΣΥΝ και 8,7% από το ΚΚΕ. Η επιρροή του ΔΗΚΚΙ έχει ήδη εξανεμιστεί (1,25%), επομένως το ΠΑΣΟΚ δεν μπορεί να ελπίζει σε αυτή την πλευρά, ενώ, αντίθετα, στα δεξιά της Ν.Δ. το ΛΑΟΣ κινείται στο 2,2%

Η Ρηγίλλης, παρά τα θετικότατα στοιχεία των τελευταίων δημοσκοπήσεων, κρατά χαμηλούς τόνους, γνωρίζοντας ότι η τακτική Παπανδρέου είναι να μετατρέψει την αναμέτρηση σε «παρατεταξιακή» σύγκρουση (ΠΑΣΟΚ και άλλες δημοκρατικές δυνάμεις κατά Ν.Δ.) στην προσπάθειά του, αν μη τι άλλο, να κρατήσει τις ψήφους της Αριστεράς.

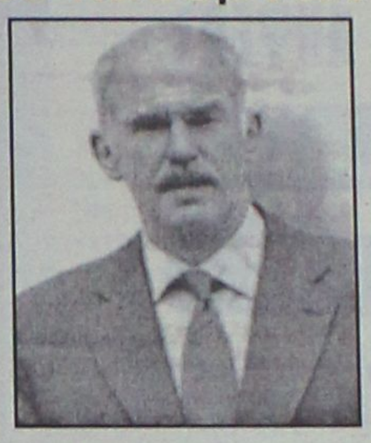

ΔΟΥΛΕΙΑ

Χαρακτηριστική είναι η δήλωση του γραμματέα Πολιτικού Σχεδιασμού της Ν.Δ. κ. Γ. Σουφλιά με αφορμή τη δημοσιοποίηση των δημοσκοπήσεων των εταιρειών Κάπα Research και MRB: «Και οι τελευταίες δημοσκοπήσεις είναι πολύ καλές για τη Ν.Δ., οι εκλογές όμως κρίνονται στις εκλογές. Χρειάζεται πολλή δουλειά απ' όλους και πίστη στο εκλογικό αποτέλεσμα, για να πραγματοποιηθεί η πολιτική αλλαγή που έχει ανάγκη ο τόπος».

Οι έξι τελευταίες δημοσκοπήσεις

2004	ALKO 2004 ΙΑΝ. 7-12/1	OPINION 2004 ΙΑΝ. 8-14/1	METRON 2004 ΙΑΝ. 10-14/1	ΔΗΜΕΛ 2004 ΙΑΝ. 12-19/1	OPINION 2004 ΙΑΝ. 16-21/1	METRON 2004 ΙΑΝ. 17-23/1	ΚΑΠΑ RESEARCH 2004 ΙΑΝ. 16-29/1	MRB 2004 ΙΑΝ. 16-26/1
ΝΔ	39,7%	40,0%	40,1%	41,4%	39,9%	39,4%	40,2%	39,1%
ΠΑΣΟΚ	37,3%	37,0%	37,6%	38,1%	36,9%	37,2%	36,4%	35,4%
ΚΚΕ	5,0%	4,9%	4,9%	5,4%	5,0%	4,7%	5,5%	5,1%
ΣΥΝ	2,5%	2,8%	2,2%	2,7%	2,8%	2,9%	2,3%	2,9%
ΔΗΚΚΙ	1,6%	1,6%	1,0%	1,4%	1,1%	1,3%	1,8%	1,2%
ΛΑΟΣ	1,4%	1,7%	1,0%	1,1%	2,0%	1,8%	1,3%	2,2%
Αλλο	1,3%	1,6%	0,8%	1,2%	1,9%	1,1%	0,7%	1,8%
Ακυρο-Λευκό	1,8%	2,3%	2,6%		2,7%	3,1%	1,3%	2,2%
Αναποφάσιστοι	9,4%	8,1%	9,8%	8,7%	7,7%	8,5%	9,2%	7,0%
Δεν απαντώ							1,4%	3,1%

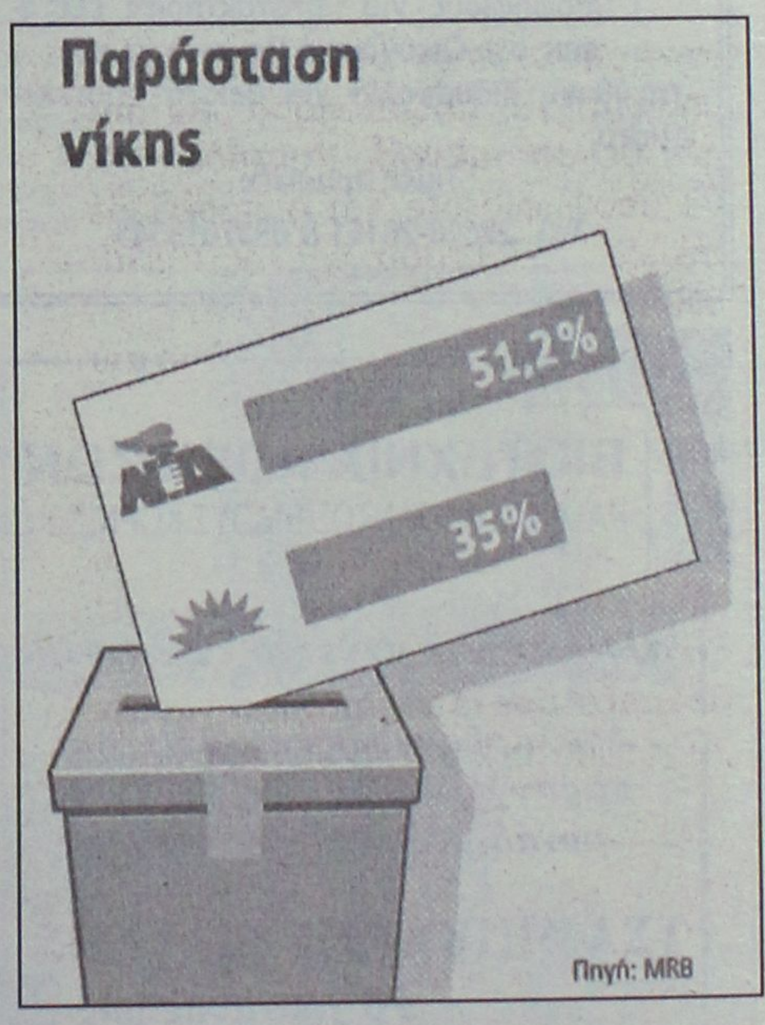





-ΣΥΣΤΗΜΑΤΑ ΣΥΝΑΓΕΡΜΟΥ
-ΚΑΜΕΡΕΣ ΠΑΡΑΚΟΛΟΥΘΗΣΗΣ ΧΩΡΩΝ
-ΚΕΝΤΡΟ ΛΗΨΕΩΣ

ARMAOS SECURITY

ΡΟΔΟΣ: ΛΙΝΔΟΥ 80 -Τ.Κ. 85100
ΤΗΛ./FAX 23632 - ΥΠΕΥΘΥΝΟΣ ΡΟΔΟΥ:
ΔΗΜΗΤΡΗΣ ΚΥΡΙΑΖΗΣ

ΕΡΑΓΕΣ

ΜΑΘΗΜΑΤΙΚΑ

Καθηγητές με πολύχρονη εμπειρία παραδίδουν μαθήματα ιδιαίτερα ή σε ολιγομελή τμήματα σε:

- μαθητές Γυμνασίου, Λυκείου, Τ.Ε.Ε.,
- φοιτητές Πανεπιστημίου Αιγαίου,
- υποψήφιους για το διαγωνισμό του ΑΣΕΠ,
- υποψήφιους για κατατακτήριες εξετάσεις στο Οικονομικό Πανεπιστήμιο.

Υπεύθυνη διδασκαλία για άριστα αποτελέσματα.

Τιμές προσιτές

Τηλ. 22410-26151 & 6937016543

ΒΙΟΤΕΧΝΙΑ ΚΟΡΝΙΖΩΝ
ΚΑΤΑΣΚΕΥΗ ΠΑΝΤΟΣ ΕΙΔΟΥΣ ΚΟΡΝΙΖΩΝ

Ποιότητα - Ταχύτητα - Συνέπεια

Αναλαμβάνουμε την εκτέλεση παραγγελιών και για μεγάλες μονάδες (ξενοδοχεία κ.τ.λ.)

ΤΣΑΜΠΙΚΑΚΗΣ ΓΙΑΝΝΗΣ
30 χρόνια πείρας

Νηρηίδων 5, Κρεμαστή *(δίπλα στη βιβλιοθήκη)*
Τηλ.: 22410 95868

Ανακοίνωση της Ενωσης Ελευθεροεπαγγελματιών

Μας δικαιώνουν πλήρως τα τελευταία σκάνδαλα

Οξύτατη επίθεση κατά του υφυπουργού Ανάπτυξης κ. Δ. Γεωργακόπουλου για την εν γένει στάση του

Νέα επίθεση εναντίον του υφυπουργού Ανάπτυξης Δημήτρη Γεωργακόπουλου εξαπέλυσε η Ενωση Ελευθέρων Επαγγελματιών Ρόδου, (όπως είχε προαναγγείλει η «Ροδιακή») με αφορμή τις υποθέσεις αυθαιρεσιών σε ξενοδοχεία του νησιού, θεωρώντας τον άμεσα υπεύθυνο για την κατάσταση που έχει δημιουργηθεί.

Μάλιστα γίνεται αναφορά σε απόσπασμα της τελευταίας της ανακοίνωσης, η οποία χαρακτήριζε τον κ. Γεωργακόπουλο «ακατάλληλο πρόσωπο για τη θέση που κατέχει» καθώς **«υποστηρίζει τα συμφέροντα μεγάλων πολυεθνικών εταιριών και όχι τα συμφέροντα του λαού».**

Με αφορμή λοιπόν όσα έγιναν γνωστά γύρω από τις υποθέσεις των ξενοδοχείων, η ένωση υπενθυμίζει ότι προ καιρού, είχε καταγγείλει ότι πολλά ξενοδοχεία που εφαρμόζουν το «all inclusive» είναι παράνομα. Επανέρχεται στο θέμα και τονίζει πως τα ξενοδοχεία αυτά εφαρμόζουν το σύστημα με παράνομο τρόπο, ενώ επίσης παρανόμως τα πακέτα **«all inclusive»** δεν φορολογούνται όπως πρέπει.

Ετσι, κάποιοι τους καλύπτουν, γιατί αν δεν το έκαναν, τα ξενοδοχεία αυτά, δεν θα μπορούσαν να αντέξουν το κόστος λειτουργίας που επιβάλλει το γνωστό βραχιολάκι.

Αναφορά γίνεται επίσης και στο νομάρχη Δωδεκανήσου **Γιάννη Μαχαιρίδη**, ο οποίος είχε δηλώσει προ ημερών ότι πολλά ξενοδοχεία της Ρόδου, είναι παράνομα και θα πρέπει να υπάρξει νομοθετική ρύθμιση. Η ένωση αντιτίθεται σ' αυτό, καθώς εκτιμά ότι τέτοιες νοοτροπίες παρακινούν τους μεγάλους και δυνατούς σε συστηματική παρανομία, όταν γνωρίζουν ότι κατόπιν κάποια λύση θα βρεθεί.

Ανάλογα φαινόμενα οδηγούν στο νόμο της ζούγκλας, τονίζεται στην ανακοίνωση και μάλιστα τίθεται ερωτηματικά γύρω από το αν θα πρέπει να δεχτούν τα μέλη της, τη θερινή περίοδο, ελέγχους από τις αρμόδιες αρχές, τη στιγμή που γίνεται διαχωρισμός των πολιτών σε κατηγορίες.

ΑΝΑΚΟΙΝΩΣΗ

Αναλυτικά η ανακοίνωση έχει ως εξής:

«Σχεδόν δύο χρόνια τώρα φωνάζουμε για παρανομίες και αυθαίρετα ξενοδοχεία και για τους νόμους που εφαρμόζονται και επιλεκτικά και που μεταξύ πολλών άλλων κακών έφεραν και εγκατέστησαν και το σύστημα all inclusive στο νησί μας.

Τα σκάνδαλα των τελευταίων ημερών επαληθεύουν πανηγυρικά τα όσα κατά καιρούς καταγγέλαμε και δυστυχώς δικαιωθήκαμε.

Για όσους δεν θυμούνται θα επαναλάβουμε ένα πολύ μικρό κομμάτι από την πιστολή που είχαμε στείλει στον τοπικό τύπο στις 10 του περασμένου Οκτώβρη και η οποία κοινοποιήθηκε και στον κ. Πρωθυπουργό και στον κ. Γεωργακόπουλο:

«Θέλουμε να ρωτήσουμε τον κ. Πρωθυπουργό, εάν ο κ. Γεωργακόπουλος έχει τοποθετηθεί στην θέση του υφυπουργού Τουρισμού, για να υποστηρίζει τα συμφέροντα του Ελληνικού λαού και της κυβέρνησης ή για να υποστηρίζει τα συμφέροντα κάποιων μεγάλων πολυεθνικών εταιρειών που λυμαίνονται το εθνικό τουριστικό μας προϊόν.

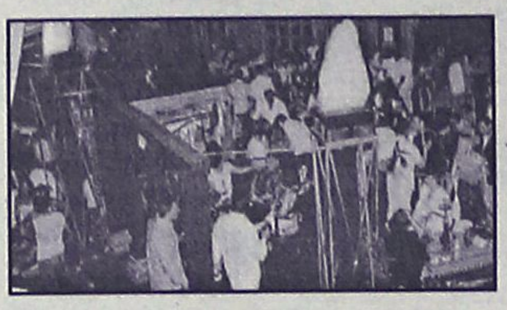

Εάν ισχύει το πρώτο τότε είναι το πλέον ακατάλληλο πρόσωπο για την θέση αυτή και θα πρέπει να πάψει να ζεσταίνει την καρέκλα του υπουργείου και, εάν ισχύει το δεύτερο, τότε ας ζητήσει από αυτούς που υποστηρίζει μια θέση στο διοικητικό τους συμβούλιο που θα είναι και καλοπληρωμένη».

Αυτά είπαμε τότε και τα ίδια επαναλαμβάνουμε και τώρα.

Πολλοί μας λένε ότι δεν μπορούμε να τα βάλουμε με τις μεγάλες εταιρείες, γιατί είμαστε πάρα πολύ μικροί. Αποδεικνύεται όμως από τα πράγματα ότι κανένας όσο μεγάλος και αν είναι, δεν μπορεί να βρίσκεται για πάντα στο απυρόβλητο. Κανένας δεν μπορεί να γράψει για πάντα τους νόμους στα παλιά του τα παπούτσια και να λειτουργεί ανεγξέλεκτα, ούτε καν με τις ευλογίες του κάθε κ. Γεωργακόπουλου του, κάθε κ. Δρυ και δεν ξέρουμε ποιων άλλων.

Ο κ. Γεωργακόπουλος για πάρα πολύ καιρό δίνει και σε εμάς και σε βουλευτές όλων των κομμάτων μέσα στην Βουλή την ίδια στερεότυπη απάντηση. Το all inclusive είναι νόμιμο.Συμφωνούμε απόλυτα μαζί του. **Φυσικά και το all inclusive δεν είναι παράνομο κ. Υπουργέ. Είναι όμως παράνομα τα ξενοδοχεία στα οποία εφαρμόζεται, είναι παράνομος ο τρόπος με τον οποίο εφαρμόζεται και είναι επίσης παράνομος ο τρόπος που ΔΕΝ φορολογούνται τα all inclusive πακέτα.**

Αν προσπαθούσαν να εφαρμόσουν το καταστροφικό αυτό σύστημα σε ξενοδοχεία που έχουν κτισθεί νόμιμα, πλήρωναν τους φόρους που πληρώνουμε όλοι εμείς και δεχόντουσαν όλους τους ελέγχους που δεχόμαστε εμείς με τα ανάλογα πρόστιμα, θα ήταν τόσο ασύμφορο που θα το είχαν καταρτήσει μόνοι τους.

Φαίνεται όμως ότι μας χωρίζετε σε δύο κατηγορίες στους «έξυπνους» και στους άλλους. Δυστυχώς για όλους εμάς τους άλλους που είμαστε και οι πολλοί στην Βουλή μερικές φορές δεν νομοθετούν αυτοί που εμείς με την ψήφο μας στείλαμε, για να αγωνιστούν για τα δικαιώματα μας αλλά κάποιες μεγάλες πολυεθνικές. Δεν είναι δυνατόν όλοι εμείς που ζούμε στα ακριτικά Δωδεκάνησα να ξεχάσουμε την επιστολή που έστειλε τον περασμένο Ιούλιο ο γενικός διευθυντής της THOMSON στον κ. Υπουργό Ανάπτυξης και δημοσιεύθηκε στον τοπικό τύπο και με την οποία απαιτούσε να μην σφραγισθεί γνωστό παράνομο ξενοδοχείο απειλώντας ότι θα στείλει τους πελάτες της στην Τουρκία.

Δεν μπορούμε να πιστέψουμε ότι η συγκεκριμένη εταιρεία ή κάποια άλλη θα τολμούσε έστω και να σκεφθεί να στείλει παρόμοια επιστολή σε κάποιο Αγγλο ή Γερμανό Υπουργό. Εδώ όμως θα πούμε για μια ακόμη φορά είναι «Τσιφλικιστάν». Μας το απέδειξε ακόμα και ο κ. Νομάρχης Δωδεκανήσου πριν λίγες ημέρες με τις δηλώσεις που έκανε στα ΜΜΕ λέγοντας ότι δεν υπάρχει σχεδόν κανένα νόμιμο ξενοδοχείο στην Ρόδο και θα πρέπει να γίνει νομοθετική ρύθμιση για να δοθεί τέλος στην παρανομία.

Θα πρέπει να τον ευχαριστήσουμε και αυτόν, γιατί πραγματικά μας έδωσε ένα καλό μάθημα νέου ήθους. Οσο μεγαλύτεροι και δυνατότεροι είστε, τόσο μεγαλύτερες παρανομίες μπορείτε να κάνετε και μην ανησυχείτε, θα βρεθεί λύση.

Θέλουμε λοιπόν να τον ρωτήσουμε τώρα που η καινούργια τουριστική σεζόν θα αρχίσει, ποιοι είναι αυτοί που θα έλθουν να μας κάνουν ελέγχους και με τι θάρρος.Θα φταίμε, αν απαγορέψουμε την είσοδο στα καταστήματά μας σε κάθε είδους ελεγκτική υπηρεσία, θα φταίμε αν πάψουμε να ζητάμε άδειες λειτουργίας, μουσικής κ.λπ. ή θα φταίμε αν γίνουμε όσο μπορούμε φοροφυγάδες. Οχι βέβαια γιατί αυτοί που μας κυβερνούν μας το λένε καθαρά. Παρανομήστε και μην σας νοιάζει, κάποια λύση θα βρεθεί.

Εμπρός λοιπόν, ας ξεχάσουμε όλοι μας τις πρωθυπουργικές δηλώσεις για τις χάρτες, την κοινωνική δικαιοσύνη, τα δικαιώματα για όλους και την ίση μεταχείριση που έτσι κι' αλλιώς, είναι μόνο λόγια για κάποιους αφελείς ρομαντικούς και ας εφαρμόσουμε τον νόμο της ζούγκλας, για να επιβιώσουμε, όπως και όσο μπορούμε.

Ρόδος 2-2-2004
Ενωση Ελευθέρων Επαγγελματιών».

ΤΖΑΚΙΑ

ΤΖΑΚΙΑ ΤΖΟΤΖΟΛΗΣ ΤΑΣΟΣ

ΤΖΑΚΙΑ
ΜΑΝΤΕΜΕΝΙΑ • ΑΠΛΑ • ΑΕΡΟΘΕΡΜΑ • ΜΕ ΤΖΑΜΙΑ ΚΑΙ ΠΟΡΤΕΣ • ΜΕ ΠΥΡΟΤΟΥΒΛΑ

ΣΟΜΠΕΣ ΜΕ ΞΥΛΑ
ΜΕΓΑΛΗ ΠΟΙΚΙΛΙΑ ΜΟΝΤΕΛΩΝ

ΑΞΕΣΟΥΑΡ ΤΖΑΚΙΩΝ
ΣΚΑΡΕΣ • ΣΙΤΕΣ • ΚΡΕΜΑΝΤΑΛΑΔΕΣ

ΦΟΥΡΝΑΚΙΑ ΚΑΙ ΨΗΣΤΑΡΙΕΣ
ΣΕ ΠΟΛΛΑ ΣΧΕΔΙΑ ΚΑΙ ΜΕΓΕΘΗ

ΚΑΘΑΡΙΣΜΟΙ ΚΑΙ ΣΕΡΒΙΣ ΤΖΑΚΙΩΝ

ΚΟΛΥΜΠΙΑ, ΕΝΑΝΤΙ ΚΑΙ ΠΑΡΑΠΛΕΥΡΩΣ ΙΔΡΥΜΑΤΟΣ

ΚΥΡΙΑΚΕΣ ΑΝΟΙΚΤΑ 11–4

Τηλέφωνο (22410) 56275, κιν. 6942/255848.
τηλ. Fax: 56317, 85103 Κολύμπια, Ρόδος



ΒΙΟΛΟΓΙΚΟ ΚΟΜΜΩΤΗΡΙΟ
ΜΟΝΙΜΕΣ ΒΑΦΕΣ ΚΑΙ ΝΤΕΚΑΠΑΖ ΧΩΡΙΣ ΑΜΜΩΝΙΑ - ΡΑΣΤΑ - ΠΡΟΣΘΕΤΙΚΗ ΜΑΛΛΙΩΝ
Μαρία Πέρρος πτυχιούχος κομμωτικής με master
Ηρακλειδών 293 Ιαλυσός • τηλ. 2241090690 • Σάββατο ανοιχτά όλη μέρα έως 20.00

ΝΕΟεξοπλιστική
ΒΑΣΙΛΕΙΑΔΗΣ Β. ΓΕΩΡΓΙΟΣ

Γνωστοποίηση

Τώρα που οι απαιτήσεις της ζωής αλλάζουν, **είμαστε υποχρεωμένοι** να ακολουθούμε την εξέλιξη της Ευρωπαϊκής Ενωσης, θα πρέπει και τα **προϊόντα** που χρειάζεται ο **επαγγελματίας** να ακολουθούν τις **προδιαγραφές κατασκευής με τα χαρακτηριστικά C.E.**

Θέλετε να τα δείτε από κοντά;

Ελάτε κοντά μας και θα το διαπιστώσετε

ΝΕΟΕΞΟΠΛΙΣΤΙΚΗ–ΒΑΣΙΛΕΙΑΔΗΣ & ΥΙΟΣ

Με τη συνεργασία των μεγαλύτερων εργοστασίων **Ελληνικών & Ιταλικών**, θα βρείτε **ό,τι ζητήσετε από επαγγελματικά ψυγεία παντός τύπου**, και ένα πλήρη εξοπλισμό επαγγελματικών συσκευών, από **πλυντήρια Ιταλίας, μηχανές παγοκύβων, Espresso καφέ, πλατώ, γύρους, φούρνους, κουζίνες** και άλλα τόσα είδη, ως και **όλη την ανοξείδωτη κατασκευή** σε διαστάσεις της αρεσκείας σας, στο εργοστάσιο μας

ΜΕΤΑΛΙΝΟΞ ΒΑΣΙΛΕΙΑΔΗΣ – ΣΑΡΙΚΑΣ,

τηλ. 22410 62712

Η πείρα μας εγγυάται την άριστη ποιότητα.

Θα θυμάστε ότι οι τιμές μας είναι οι φθηνότερες της αγοράς.

Θα μας βρείτε στο **6ο χλμ. Ρόδου - Λίνδου,** *έναντι ακριβώς από την εκκλησία του Αγίου Χριστοφόρου* και στα **τηλ. 22410 66164, φαξ: 22410 60864, Ρόδος**

Σημείωση: *Ειδικές προσφορές σε περιορισμένο αριθμό ψυγείων.*

Παρουσιάστηκε χθες κατά τη διάρκεια συνέντευξης Τύπου

Το ψηφοδέλτιο του ΚΚΕ του νομού Δωδεκανήσου

Αναφορές στους πολιτικούς άξονες του κόμματος

Με εκπροσώπηση όλων σχεδόν των επαρχιών της Δωδεκανήσου και τη συμμετοχή ιστορικών στελεχών, γυναικών και νέων ανθρώπων, παρουσιάσθηκε χθες το μεσημέρι, στην αίθουσα συνεδριάσεων του δημοτικού συμβουλίου Ρόδου το ψηφοδέλτιο του ΚΚΕ και παράλληλα παρουσιάσθηκαν οι πολιτικοί άξονες στους οποίους κινείται το κόμμα.

Το ψηφοδέλτιο του ΚΚΕ στη Δωδεκάνησο απαρτίζουν οι παρακάτω:

— **Γιαννάκου Ρένα:** Κατάγεται από την Κω, είναι 43 ετών και έμπορος στο επάγγελμα. Είναι μέλος της Νομαρχιακής Επιτροπής Βόρειας Δωδεκανήσου του ΚΚΕ και μέλος του Δ.Σ. του Συλλόγου Εμπόρων καθώς και του Συλλόγου γυναικών.

— **Γιαννέζος Γιάννης**: Κατάγεται από τη Ρόδο, είναι 64 ετών, είναι μέλος της Νομαρχιακής Επιτροπής Νότιας Δωδεκανήσου του ΚΚΕ και πρώην Γραμματέας της. Είναι συνταξιούχος τεχνικός του ΟΤΕ και υπήρξε υποψήφιος Νομάρχης Δωδεκανήσου καθώς και βουλευτής στις περασμένες εκλογές.

— **Περδικάρης Γιάννης:** Κατάγεται από τη Νίσυρο, είναι 52 ετών, πολιτικός μηχανικός - ελεύθερος επαγγελματίας. Είναι Γραμματέας της Νομαρχιακής Επιτροπής Νότιας Δωδεκανήσου του ΚΚΕ.

— **Πότσος Καλετός (Τάκης):** Κατάγεται από το Παραδείσι, είναι 30 ετών. Είναι ιδιωτικός υπάλληλος και γραμματέας του Δ.Σ. του σωματείου ιδιωτικών υπαλλήλων.

— **Σακελλαρίου Βασίλης:** Κατάγεται από την Καρδάμαινα της Κω, είναι 44 ετών. Είναι αγρότης στο επάγγελμα και πρόεδρος του Αγροτικού Συνεταιρισμού Αντιμάχειας Κω.

— **Σκυλλάς Γιάννης:** Κατάγεται από την Κάλυμνο, είναι 44 ετών. Εχει σπουδάσει φιλόλογος και εργάζεται ως επιμελητής εκδόσεων και στο μεταφραστικό των εκδόσεων της Σύγχρονης Εποχής. Σημειώνεται ότι ήταν υποψήφιος του ΚΚΕ στις περασμένες βουλευτικές εκλογές.

Κατά την παρουσίαση του ψηφοδελτίου, ο κ. Περδικάρης τόνισε, ανάμεσα σε άλλα, ότι δίνουν έμφαση στον παραγωγικό συνεταιρισμό για τους αγρότες καθώς και στις ευπαθείς ομάδες του πληθυσμού όπως είναι οι εργαζόμενοι, οι γυναίκες των λαϊκών στρωμμάτων και η νεολαία.

Μίλησε, ακόμη, και για τις ιδιομορφίες του Νομού μας, για τον οποίο δίνουν ιδιαίτερη βαρύτητα στα εξής: ότι είναι παραμεθόρια περιοχή και υπάρχουν ζητήματα εθνικής κυριαρχίας, ανεξαρτησίας και άμυνας.

Ακόμα, επεσήμανε ο κ. Περδικάρης, ότι η οικονομική ανάπτυξη της περιοχής μας στηρίζεται στη μονοκαλλιέργεια του τουριστικού τομέα.

Στη συνέχεια, το λόγο πήρε ο κ. Γιαννέζος, ο οποίος τόνισε ότι στόχος τους είναι να ενισχυθεί ο λαϊκός παράγοντας και να αποδυναμωθεί ο δικομματισμός.

Μέχρι τις 22 Φεβρουαρίου τα καταστήματα Divani & Divani by Natuzzi, σας προσφέρουν τριθέσιο και διθέσιο καναπέ Spencer από €1.490Λ. Αυτή η προσφορά είναι εγγυημένη από τον Οίκο Natuzzi,κορυφαίο κατασκευαστή καναπέδων παγκοσμίως με 10 χρόνια εγγύηση για τον ξύλινο σκελετό και 2 χρόνια εγγύηση για όλα τα υπόλοιπα υλικά και εξαρτήματα. Ο Spencer διατίθεται επιπλέον σε καναπέ, κρεβάτι και γωνιακή σύνθεση, με δερμάτινη και υφασμάτινη επένδυση.

Spencer
τριθέσιος καναπές 202εκ. από Dreamfibre μόνο από €853Λ

Spencer
διθέσιος καναπές 144εκ. από Dreamfibre μόνο από €637Λ

Ο ΦΠΑ συμπεριλαμβάνεται στην τιμή
Για πληροφορίες τηλ. 2241027328

www.natuzzi.com

DIVANI & DIVANI by NATUZZI

Ρόδος, Καναδά 34 • τηλ. 22410 27328

ΜΕΓΑΛΕΣ ΠΡΟΣΦΟΡΕΣ
ΞΕΠΟΥΛΗΜΑ



ΠΑΖΑΡΙ
ΑΠΟΘΗΚΗ
ΧΕΙΡΟΠΟΙΗΤΩΝ ΧΑΛΙΩΝ
Διαγοριδών & Κέννεντυ 77
Τηλ. 22410 32380
Οικίας 22410 36367
Κιν. 6942 795099

Με "νεροπίστολο" προσπαθούσαν να ληστέψουν μαγαζιά

Ληστές για... κλάματα!

Συνελήφθησαν και οδηγούνται στην ανακρίτρια με βαρύτατες κατηγορίες μεταξύ των οποίων και η κατοχή ναρκωτικών

Με βαρύτατες κατηγορίες θα οδηγηθούν ενώπιον της τακτικής ανακρίτριας Ρόδου, δύο ροδίτες και μια φίλη τους, οι οποίοι συνελήφθησαν το βράδυ του περασμένου Σαββάτου και σε βάρος τους ασκήθηκε δίωξη για διάπραξη ληστείας, για παράνομη οπλοφορία και οπλοχρησία, καθώς επίσης για αρπαγή τσαντών και κατοχή μικρής ποσότητας ναρκωτικών.

Πρόκειται για τον έναν 33χρονο και έναν 24χρονο αντίστοιχα που, όπως έγινε γνωστό, ήταν εξαρτημένα άτομα και προκειμένου να εξασφαλίσουν τις δόσεις τους, είχαν εφοδιαστεί με ένα πιστόλι κρότου, επιχειρώντας έτσι να διαπράξουν ληστείες σε βενζινάδικα και περίπτερα του νησιού μας.

Οι δύο δράστες, που λίγο έλειψε τελικά να συλληφθούν από έναν περιπτερά (ο οποίος τους καταδίωξε, όταν κατάλαβε ότι το πιστόλι που κρατούσαν ήταν πλαστικό) εντοπίστηκαν σε μπλόκο των αστυνομικών αργά το βράδυ της Κυριακής στους Άγιους Απόστολους, έχοντας μαζί τους και μια 30χρονη γυναίκα.

Οι αστυνομικοί της Ασφάλειας Ρόδου, συνέλαβαν και τους τρεις, καθώς βρέθηκε στην κατοχή τους και μικρή ποσότητα χασίς, την οποία είχαν πέταξαν έξω από το αυτοκίνητο με το οποίο κυκλοφορούσαν, αμέσως μόλις κατάλαβαν τι θα επακολουθούσε. Στην υποδιεύθυνση Ασφάλειας Ρόδου όπου μεταφέρθηκαν, οι δύο Ροδίτες, ομολόγησαν τις πράξεις τους και επίσης ότι πριν από μερικές μέρες ο ένας από αυτούς είχε καταφέρει να αρπάξει δύο τσάντες από γυναίκες που βάδιζαν αμέριμνες στο δρόμο, αποκομίζοντας έτσι συνολικό ποσό 105 Ευρώ. Ο 34χρονος, ομολόγησε επίσης ότι, τα ξημερώματα της περασμένης Παρασκευής, είχε επιχειρήσει να διαρρήξουν ένα κρεοπωλείο και ένα Ι.Χ. αυτοκίνητο στην πόλη της Ρόδου.

Η αντίστροφη μέτρηση για τους δύο Ροδίτες, ξεκίνησε τα ξημερώματα του περασμένου Σαββάτου. Νωρίτερα, οι δύο δράστες, είχαν ενοικιάσει ένα αυτοκίνητο. Με αυτό, μετέβησαν σε κατάστημα της πόλης μας όπου και αγόρασαν αβολίδωτα φυσίγγια, τα οποία είχαν σκοπό να χρησιμοποιήσουν στο περίστροφο κρότου που είχαν στην διάθεσή τους. Πράγματι, στις 7.25 το πρωί της Κυριακής, επισκέφθηκαν πρατήριο καυσίμων που βρίσκεται στην περιοχή της Θεολόγου και εκεί ο 24χρονος κατέβηκε από το αυτοκίνητο κρατώντας το πιστόλι και φορώντας ένα μαύρο σκούφο στο κεφάλι του, και κατευθύνθηκε προς τον ιδιοκτήτη. Ο τελευταίος, είχε αντιληφθεί την παρουσία του και έκλεισε τις πόρτες. Τότε ο 24χρονος πυροβόλησε δύο φορές για να τον εκφοβήσει, φωνάζοντας «ληστεία» και στην συνέχεια αναχώρησαν. Στην συνέχεια, μετέβησαν σε περίπτερο της περιοχής Φαληρακίου, όπου και ζήτησαν με τον ίδιο τρόπο από τον περιπτερά να τους δώσει χρήματα. Ο περιπτεράς, πρόλαβε επίσης να κλείσει την πόρτα και τότε αντιλήφθηκε ότι το περίστροφο που κρατούσαν ήταν μαϊμού. Αντιδρώντας οργισμένα, βγήκε έξω από το περίπτερο και άρχισε να καταδιώκει τον ένα από αυτούς, ο οποίος ωστόσο κατάφερε να επιβιβαστεί στο αυτοκίνητο του συνεργού του και να εξαφανιστούν.

Ο... επόμενος σταθμός ήταν το πρατήριο βενζίνης επί της Ρόδου-Καλλιθέας, όπου ο 33χρονος κατέβηκε από το αυτοκίνητο, πήρε δύο αναψυκτικά και πήγε στον πρατηριούχο, προκειμένου έτσι να... πληρώσει. Εκεί, έβγαλε το ψεύτικο πιστόλι, χτύπησε με αυτό δύο φορές την ταμειακή μηχανή και ζήτησε αμέσως από τον πρατηριούχο να του δώσει όλη την είσπραξη. Ο συγκεκριμένος, έδωσε τελικά το ποσό των 900 ευρώ κι έτσι οι δράστες αναχώρησαν.

Στην συνέχεια, έχοντας μαζί τους τα χρήματα, πήγαν στο σπίτι της φίλης τους και αφού επιβιβάστηκε μαζί τους στο αυτοκίνητο, άρχισαν να κάνουν βόλτες στην περιοχή των Αγίων Αποστόλων. Εκεί, έπεσαν στο μπλόκο που είχαν στήσει οι αστυνομικοί της ασφάλειας και λίγο πριν τους ακινητοποιήσουν, πέταξαν από το παράθυρο μικρή ποσότητα χασίς που είχαν μαζί τους.

Η 30χρονη πάντως, δεν προκύπτει ότι ήταν συνεργός στην διάρπαξη των αδικημάτων αυτών, αλλά ωστόσο ασκήθηκε δίωξη σε βάρος της για την ποσότητα χασίς που εντοπίστηκε να έχουν στην κατοχή τους.

Ο 24χρονος και η 30χρονη, θα οδηγηθούν σήμερα ενώπιον της ανακρίτριας Ρόδου και ο 34χρονος αντίστοιχα θα προσαχθεί ενώπιον της ανακρίτριας το μεσημέρι της Παρασκευής.



Η κεντρική θέρμανση είναι πολυτέλεια;;;

ΟΧΙ ΠΙΑ!!!

πλαίσιο

ΤΙΜΗ ΕΚΠΛΗΞΗ 1750 €

ΑΠΟ ΤΗΝ ΕΝΕΡΓΕΙΑ - ΒΟΛΑΣ

ΣΥΣΤΗΜΑ ΚΕΝΤΡΙΚΗΣ ΘΕΡΜΑΝΣΗΣ ΠΛΗΡΕΣ
6 σώματα panel Superia® 800X900, 800X750, 800X750, 600X1050, 600X900, 600X450
Λέβητας Siris 20.000 θερμίδων-καυστήρας Ecoflam-κυκλοφορητής Wilo ή Nocchi
Δεξαμενή 500 λίτρα, θερμοστάτης χώρου SIEMENS & όλα τα υπόλοιπα εξαρτήματα πλην καμινάδας και σωληνώσεων.
(Στην τιμή περιλαμβάνεται και η μεταφορά στο χώρο σας)

Υπεύθυνοι: Σ. Βόλας Ηλ. Μηχ. BEng, MSc
Ν. Μάλιακκας Ηλ. Μηχ. ΑΠΘ
Τηλ. (22410) 98070 - 6973990806

www.volas.net

ΚΟΥΖΙΝΕΣ ΣΕ ΤΙΜΕΣ
ΠΟΥ... ΠΡΟ - ΚΑΛΟΥΝ!



πλαίσιο

ΠΛΗΡΕΣ ΣΕΤ ΕΠΙΠΛΩΝ ΚΟΥΖΙΝΑΣ (14 μ. ΠΕΡΙΠΟΥ) ΜΕ ΤΡΟΦΟΘΗΚΗ ΚΑΙ ΜΗΧΑΝΙΣΜΟΥΣ

ΜΟΝΟ 2990 €
(ΣΥΜΠΕΡΙΛΑΜΒΑΝΕΙ ΦΠΑ ΚΑΙ ΤΟΠΟΘΕΤΗΣΗ)

ΜΕΓΑΛΗ ΓΚΑΜΑ
ΣΕ ΤΡΑΠΕΖΙΑ ΚΟΥΖΙΝΑΣ ΚΑΡΕΚΛΕΣ ΚΑΙ ΕΣΩΤΕΡΙΚΕΣ ΠΟΡΤΕΣ ΑΠΟ ΙΤΑΛΙΑ

ΔΩΡΟ
ΤΡΑΠΕΖΙ ΑΝΟΙΓΟΜΕΝΟ 100X140+40 (MOD 7510)



ΑΞΙΑΣ 440 €

Ειδικά προγράμματα απόσυρσης.
Ηλεκτρικές συσκευές σε χαμηλές τιμές.

ΒΟΛΑΣ
ΚΟΥΖΙΝΕΣ

Μ. ΒΟΛΑΣ & ΥΙΟΙ Ο.Ε.
Λ. ΕΛΕΥΘΕΡΙΑΣ 43-45 ΚΡΕΜΑΣΤΗ ΡΟΔΟΣ - ΤΗΛ. (22410) 91275
FAX (22410) 94370 --- www.volas.net --- e-mail volas@hol.gr

Αντιπαραθέσεις στο Δημοτικό Συμβούλιο

Τα αδέσποτα έφεραν διχόνοια στη Ν. Ρόδο

Η μειοψηφία κατηγορεί την Δημοτική Αρχή για λάθος χειρισμούς, αλαζονεία και μεροληψία!

Επιστολή με την οποία προαναγγέλλει ότι στο εξής δεν θα υπάρχει σύμπνοια στα θέματα συζήτησης του δημοτικού συμβουλίου νότιας Ρόδου, έδωσε στη δημοσιότητα, ο επικεφαλής της μειοψηφίας Φιλ. Ζαννετίδης, μετά τα όσα έγιναν στην τελευταία συνεδρίαση του σώματος την Παρασκευή.

Οπως είναι γνωστό, σημειώθηκαν αποχωρήσεις συμβούλων της παράταξης Ζαννετίδη, **λόγω διαφωνιών στους χειρισμούς του θέματος της ανεξέλεγκτης βοσκής,** θέμα στο οποίο ο επικεφαλής της παράταξης επανέρχεται εξηγώντας τα γεγονότα.

Μάλιστα, σημειώνει ότι η περίοδος χάριτος τελείωσε για τη δημοτική αρχή και τονίζει ότι θα υπάρξει αλλαγή στάσης σε **περιπτώσεις αλαζονείας και μεροληψίας.**

Φαίνεται ότι ο λόγος που σημειώθηκαν αντιδράσεις ήταν η αποστολή σε δύο κτηνοτρόφους του δήμου (ο ένας εκ των οποίων είναι πατέρας του επικεφαλής της μειοψηφίας κ. Ζαννετίδη) εγγράφου από τον επίκουρο δημάρχου Σταύρο Ακκούρη, με το οποίο ζητούνταν η απομάκρυνση των ζώων τους εντός δέκα ημερών από το χώρο του αεροδρομίου Κατταβιάς.

Η μειοψηφία θεώρησε την ενέργεια αυτή ως μεροληψία για τους υπόλοιπους από τους 13 κτηνοτρόφους της Κατταβιάς, καθώς αφορούσε 95 από τα συνολικά 9000 αιγοπρόβατα της νότιας Ρόδου.

Η ΕΠΙΣΤΟΛΗ

Η επιστολή του κ. Ζαννετίδη έχει τις εξής:

"Κύριε Διευθυντά, ιδιαίτερα αυτή τη περίοδο και μέχρι την περίοδο του θέρους, το πρόβλημα της αδέσποτης και ανεπιτήρητης βοσκής ανεβαίνει στα ύψη, καθώς εκατοντάδες αιγοπρόβατα βόσκουν αναξέλεγκτα μέσα σε σπαρμένες εκτάσεις. Ομως για να μην μακρηγορώ, το πρόβλημα είναι γνωστό εδώ και χρόνια, και παρά τα μέτρα που λαμβάνονται από τις εκάστοτε νομαρχιακές και δημοτικές αρχές, εξακολουθεί να υφίσταται και να διογκώνεται.



Τί αναφέρει σε επιστολή του ο κ. Φιλ. Ζαννετίδης

Στο δήμο μας δε ο τρόπος που η δημοτική αρχή προσπαθεί να δώσει λύση στο πρόβλημα είναι λανθασμένος, με αποτέλεσμα να μην μπορούν να εκτελεστούν αποφάσεις των αρμοδίων οργάνων και να διαμαρτύρονται εντονότατα οι δημότες μας. Αυτό το θέμα ζήτησα να συζητηθεί εκτός ημερήσιας διάταξης, στο δημοτικό συμβούλιο της περασμένης Παρασκευής, αφού τα εικοσιτέσσερα θέματα που περιείχε η ημερήσια διάταξη δε θα μας έπαιρναν πολύ χρόνο. Ομως τα γεγονότα που είχαν προηγηθεί ανάγκασαν το δήμαρχο, αφενός να ζητήσει αναστολή εκτέλεσης της απόφασης του Δ.Σ. και των ενεργειών του συνεπίκουρού του, αφετέρου να μη δεχθεί να συζητήσει το θέμα, διότι πιστεύω δεν είχε την ενημέρωση που έπρεπε, αλλά και για να καλύψει τον συνεργάτη του. Ομως ο χρόνος τρέχει, οι ζημιές αυξάνουν και δε χωρούν ούτε αναστολές, ούτε αρνήσεις συζητήσων τόσο σοβαρών θεμάτων που δικαιολογουμένως έχουν εξοργίσει τους δημότες μας.

Ως παράταξη της μειοψηφίας, έχουμε επιδείξει πιστεύω ένα χρόνο τώρα, αρκετή υπομονή με περίοδο χάριτος ενός έτους και πολλές προτάσεις μας εμπεριέχονται σε αρκετές αποφάσεις του Δ.Σ. Ομως η περίοδος χάριτος τελείωσε και περιπτώσεις αλαζονείας, μεροληψίας και ενεργειών που εκθέτουν τους θεσμούς θα αντιμετωπίζονται διαφορετικά.

Πιο συγκεκριμένα, πριν τη συνεδρίαση του Δ.Σ. και όταν είχε εκδοθεί και αποσταλεί η ημερήσια διάταξη, συνεδρίασε επιτέλους για πρώτη φορά και με αρκετή πίεση των μελών της, (τόσο εμένα όσο και του κ. Μ. Περούλη) η δημοτική επιτροπή αγροτικών και κτηνοτροφικών θεμάτων στην οποία προεδεύει ο συνεπίκουρος δημάρχου κ. Ακκούρης.

Μεταξύ των σοβαρών θεμάτων που συζητήθηκαν ήταν και το θέμα της αδέσποτης, ανεπιτήρητης και ανεξέλεγκτης βοσκής αποφασίστηκε να συζητηθεί εκτός ημερησίας διάταξης στο συμβούλιο της περασμένης Παρασκευής, πέραν βέβαια πό την επικύρωση από το Δ.Σ. των αποφάσεων της δημοτικής επιτροπής.

Στις 15-1-2004 εξέδωσε έγγραφο ο κ. Ακκούρης το οποίο και απέστειλε σε δύο δημότες μας (μεταξύ των οποίων και στον πατέρα μου) που έχουν εγκατα-

Συνέχεια στη σελ. 36

Sigma travel agency

5ήμερη ΑΕΡΟΠΟΡΙΚΗ ΕΚΔΡΟΜΗ
ΑΠΟ ΡΟΔΟ ΣΤΟ ΜΕΓΑΛΟ
ΚΑΡΝΑΒΑΛΙ ΤΗΣ ΝΙΚΑΙΑΣ
ΤΑΞΙΔΕΨΤΕ ΜΑΖΙ ΜΑΣ!!!
20/2 ΕΩΣ 24/2
ΚΑΙ ΓΝΩΡΙΣΤΕ ΤΗΝ ΚΟΣΜΟΠΟΛΙΤΙΚΗ ΚΥΑΝΗ ΑΚΤΗ
3 ΝΥΚΤΕΣ ΣΤΙΣ ΚΑΝΝΕΣ ΣΕ ΞΕΝΟΔΟΧΕΙΟ 4*
ΜΕ ΠΡΩΙΝΟ-ΔΕΙΠΝΟ
ΕΠΙΣΚΕΨΗ ΣΤΟ ΜΟΝΤΕ ΚΑΡΛΟ ΣΤΟ ΠΑΛΑΤΙ ΤΟΥ ΡΕΝΙΕ ΚΑΙ ΣΤΟ ΩΚΕΑΝΟΓΡΑΦΙΚΟ ΜΟΥΣΕΙΟ ΤΟΥ ΚΟΥΣΤΩ
ΕΠΙΣΚΕΨΗ ΣΤΟ ΚΑΖΙΝΟ ΤΟΥ ΜΟΝΑΚΟ
ΕΠΙΣΗΣ ΕΚΔΡΟΜΗ ΣΤΟ ΣΑΝ ΤΡΟΠΕΖ ΚΑΙ ΣΤΟ ΣΑΝ ΡΑΦΑΕΛ ΜΕ ΤΙΣ ΑΠΙΣΤΕΥΤΕΣ ΟΜΟΡΦΙΕΣ ΤΟΥΣ.
ΣΥΝΑΜΑ ΘΑ ΓΝΩΡΙΣΕΤΕ ΤΟ ΚΑΡΝΑΒΑΛΙ ΤΟΥ "ΡΙΟ" ΣΤΗΝ ΕΥΡΩΠΗ ΚΑΙ ΘΑ ΧΟΡΕΨΕΤΕ ΣΤΟΥΣ ΞΕΦΡΕΝΟΥΣ ΡΥΘΜΟΥΣ.

ΕΠΙΣΗΣ!!!!
ΜΙΑ ΒΡΑΔΙΑ ΣΤΟ ΜΙΛΑΝΟ ΚΑΙ ΕΠΙΣΚΕΨΗ ΣΤΑ ΜΑΓΑΖΙΑ ΓΙΑ ΨΩΝΙΑ

ΚΑΡΝΑΒΑΛΙ ΣΤΗΝ ΒΕΝΕΤΙΑ
ΑΕΡΟΠΟΡΙΚΗ ΕΚΔΡΟΜΗ ΑΠΟ ΡΟΔΟ 20/2 ΜΕ 23/2
ΞΕΝΟΔΟΧΕΙΟ 4* ΜΕ ΠΡΩΙΝΟ ΚΑΙ ΔΕΙΠΝΟ
ΞΕΝΑΓΗΣΕΙΣ-ΠΕΡΙΗΓΗΣΕΙΣ ΚΑΙ EXTRA.
ΤΑ ΠΡΩΤΑ 6 ΖΕΥΓΑΡΙΑ ΠΟΥ ΘΑ ΚΛΕΙΣΟΥΝ ΣΤΙΣ ΠΑΡΑΠΑΝΩ ΕΚΔΡΟΜΕΣ ΘΑ ΕΧΟΥΝ ΕΚΠΤΩΣΗ

ΕΠΙΣΗΣ
7ΗΜΕΡΗ ΕΚΔΡΟΜΗ 25/2-2/3 ΣΤΗΝ ΒΟΥΔΑΠΕΣΤΗ - ΠΡΑΓΑ με ΓΚΡΟΥΠ ΑΠΟ ΡΟΔΟ ΜΟΝΟ 800€
ΟΙ ΙΔΙΕΣ ΕΚΔΡΟΜΕΣ ΠΡΑΓΜΑΤΟΠΟΙΟΥΝΤΑΙ ΚΑΙ ΜΕ ΠΛΟΙΟ
ΤΗΛΕΦΩΝΗΣΤΕ ΜΑΣ
ΓΙΑ ΠΕΡΙΣΣΟΤΕΡΕΣ ΠΛΗΡΟΦΟΡΙΕΣ
SIGMA S.S. TRAVEL
Τηλ. 22410 90049 • Fax: 22410 96697
Λ. ΗΡΑΚΛΕΙΔΩΝ, ΕΜΠ. ΚΕΝΤΡΟ RHODESLAND
(Μεταξύ Avra Beach και Mira Mare)
Υπεύθυνος: Στεργενάκης Σ.
ΚΑΘΗΜΕΡΙΝΑ: 09.00-17.00, 17.30-20.30 ΣΑΒΒΑΤΟ 09.00-15.00

ΚΑΘΗΜΕΡΙΝΑ ΟΛΑ ΤΑ ΝΕΑ ΤΗΣ ΔΩΔΕΚΑΝΗΣΟΥ ΣΤΟ INTERNET
www.rodiaki.gr





ΟΜΙΛΟΣ ΕΤΑΙΡΕΙΩΝ "Δ. ΚΥΝΗΓΑΚΗΣ"

ΕΡΓΟΣΤΑΣΙΟ ΕΠΙΠΛΩΝ

53 ΟΛΟΚΛΗΡΑ ΧΡΟΝΙΑ

ΣΥΝΕΧΟΥΣ ΠΑΡΟΥΣΙΑΣ ΣΤΟ ΧΩΡΟ ΤΗΣ ΚΑΤΑΣΚΕΥΗΣ ΚΑΙ ΤΟΥ

"ΚΥΝΗΓΑΚΗΣ"
ΤΩΡΑ ΚΑΙ ΣΤΗ ΡΟΔΟ!!!

Στον εκθεσιακό χώρο που δημιουργήσαμε για σας, μπορείτε να διαλέξετε από την πλούσια συλλογή μας, σε τιμές εργοστασίου.
ΕΠΙΠΛΑ – ΦΩΤΙΣΤΙΚΑ – ΥΦΑΣΜΑΤΑ

Αναλαμβάνουμε με συνέπεια και ταχύτητα
ΜΕΛΕΤΕΣ – ΔΙΑΚΟΣΜΗΣΕΙΣ –
ΕΙΔΙΚΕΣ ΚΑΤΑΣΚΕΥΕΣ
για
ΞΕΝΟΔΟΧΕΙΑ – ΣΠΙΤΙΑ –
ΕΣΤΙΑΤΟΡΙΑ – ΜΠΑΡ – ΠΛΟΙΑ

ΚΥΝΗΓΑΚΗΣ

ΕΡΓΟΣΤΑΣΙΟ: Ορφέως 186, Ρουφ, Αθήνα • Τηλ. 210-3468858
ΥΠΟΚ/ΜΑ ΡΟΔΟΥ: 3ο χλμ. ΛΕΩΦ. ΚΑΛΛΙΘΕΑΣ (*έναντι Μαρινόπουλου*)
Τηλ. 22410-67766

Από τους εργολάβους που τα έχουν αναλάβει

Επίσπευση των έργων ζήτησε ο Νομάρχης

Διεκδίκηση πόρων από το Υπουργείο Οικονομικών

Να επισπεύσουν την υλοποίηση των έργων που έχουν αναλάβει, ζητά από τους εργολάβους η νομαρχία Δωδεκανήσου, ξεκαθαρίζοντας παράλληλα ότι δεν θα δεχθεί ούτε υπερβάσεις ούτε έργα με μειωμένα ποιοτικά χαρακτηριστικά.

Ηδη χθες ο νομάρχης κ. Μαχαιρίδης, συναντήθηκε με εκπροσώπους της εταιρίας "Γενική Τεχνική" η οποία έχει αναλάβει την κατασκευή τριών οδικών αξόνων και του λιμανιού της Ακαντιάς.

"Ζητήσαμε την επίσπευση των εργασιών και οι αρμόδιοι της εταιρείας υποσχέθηκαν ότι θα το πράξουν μόλις βελτιωθούν οι καιρικές συνθήκες", δήλωσε χθες το μεσημέρι ο κ. Μαχαιρίδης.

Ανακοίνωσε επίσης ότι παρόμοια συνάντηση, θα έχει σύντομα και με τον εργολάβο κ. Φιλ. Αλαβέρα, ο οποίος, έχει αναλάβει την κατασκευή των βιοκλιματικών σχολείων και άλλων έργων.

Χθες το μεσημέρι, συνεδρίασε επίσης η νομαρχιακή επιτροπή, η οποία ομόφωνα ενέκρινε τις διαδικασίες για έργα και μελέτες που βρίσκονται σε εξέλιξη.

Μεταξύ άλλων εγκρίθηκαν τα πρακτικά δημοπρασίας για την μεταφορά νερού στα άνυδρα νησιά του νομού, καθώς επίσης και την οριστική μελέτη για τον αποχετευτικό αγωγό Αρχάγγελος-Βόδι.

Για το θέμα αυτό, νωρίς το πρωί ο κ. Μαχαιρίδης είχε συνάντηση με τον δήμαρχο Καλλιθέας κ. Γ. Ιατρίδη και με τον αντιδήμαρχο κ. Στ. Ρηνιού, αφού ως γνωστόν οι παράγοντες του δήμου Καλλιθέας έχουν ενστάσεις για το συγκεκριμένο έργο.

Στην συνάντηση αυτή τέθηκε ευθέως το θέμα του ενιαίου φορέα για την διαχείριση του αγωγού, θέμα που θα συζητηθεί επίσης στην συνάντηση που θα έχει σήμερα το πρωί ο κ. Μαχαιρίδης με τον δήμαρχο Ρόδου κ. Γιαννόπουλο.

ΔΙΕΚΔΙΚΗΣΕΙΣ ΑΠΟ ΤΟ ΥΠ. ΟΙΚΟΝΟΜΙΚΩΝ

Ερωτηθείς σχετικά, ο κ. Μαχαιρίδης αναφέρθηκε στο πρόσφατο ταξίδι του στην Αθήνα και στις επαφές που είχε με αρμόδιους του Γενικού Λογιστηρίου του Κράτους.

Η νομαρχία Δωδεκανήσου διεκδικεί χρήματα από το υπουργείο Οικονομικών από την διαχείριση των δημόσιων ακινήτων της Δωδεκανήσου και ήδη έχουν γίνει σημαντικά βήματα προς αυτή την κατεύθυνση.

Είναι ιδιαίτερα θετικό το γεγονός, τόνισε ο κ. Μαχαιρίδης, ότι το υπουργείο Οικονομικών αναγνώρισε τις οφειλές του, προς τη νομαρχία Δωδεκανήσου.

Ηδη έχει δοθεί στη νομαρχία ποσό 1.000.000 ευρώ και μέσα στις προσεχείς μέρες αναμένεται να δοθεί ένα ακόμη εκατομμύριο ευρώ, ενώ συνολικά οι οφειλές έχουν υπολογιστεί σε 4.000.000 ευρώ. Ο κ. Μαχαιρίδης επιδιώκει να διακανονιστούν οι υπόλοιπες οφειλές, με έγγραφη δέσμευση.

Παράλληλα, η νομαρχία Δωδεκανήσου διεκδικεί ποσό 3 εκατομμυρίων ευρώ από την Κτηματική Υπηρεσία του δημοσίου, γι' αυτό και συνεχίζονται οι επαφές, για τις οποίες ο κ. Μαχαιρίδης εξέφρασε την αισιοδοξία του.

Η δωρεά στο Νοσοκομείο

Σταθμό στην ιστορία του Γενικού Νοσοκομείου της Ρόδου, αποτελεί η σημαντική δωρεά, που έκανε με διαθήκη της η ροδίτισσα Ειρήνη Γεωργαντέλλη – Πετρίδου, η οποία απεβίωσε στις 7 Δεκεμβρίου 2003 σε ηλικία 72 ετών.

Η αποδοχή της δωρεάς, οριστικοποιήθηκε κατά την διάρκεια έκτακτης συνεδρίασης του διοικητικού συμβουλίου του νοσοκομείου, όπου και αποφασίστηκε να ξεκινήσει άμεσα η απαιτούμενη διαδικασία και νομικές ενέργειες, έτσι ώστε να μεταγραφούν όλα τα περιουσιακά στοιχεία ως τίτλοι κυριότητας στο όνομα του ιδρύματος, ενώ παράλληλα θα διευκρινιστεί σε όλα τα χρηματοοικονομικά ιδρύματα, η πιθανότητα ύπαρξης κινητής περιουσίας στο όνομα της διαθέτιδος.

Ο διοικητής του νοσοκομείου της Ρόδου τέλος, κ. Τριαντάφυλλος Τζιούμης, εκφράζει με ανακοίνωσή του, προς τους έχοντες ανάγκη περίθαλψης, και δεσμεύεται ότι θα καταβάλλει κάθε δυνατή προσπάθεια, έτσι ώστε να προσεγγίσει όσο το δυνατόν περισσότερο την τελευταία βούληση της διαθέτιδος.



Παίζουν και τραγουδούν:
ΣΤΑΥΡΟΣ ΧΑΡΤΟΦΥΛΗΣ
ΝΙΚΟΣ ΜΑΣΤΟΡΟΥ
ΚΩ 5 (έναντι Καζίνο) • Τηλ. 22410-23264

Σε 40χρονο ξενοδοχοϋπάλληλο

Κάθειρξη 7 ετών για βιασμό Φιλανδέζας

Η έφεση έχει ανασταλτικό αποτέλεσμα

Σε ποινή κάθειρξης 7 ετών καταδικάστηκε χθες αργά το μεσημέρι από το Πρωτοβάθμιο Μικτό Ορκωτό Δικαστήριο της Ρόδου ένας 40χρονος ο οποίος βρέθηκε στο εδώλιο του κατηγορουμένου, αντιμέτωπος με την διάπραξη κακουργήματος, έπειτα από καταγγελία για βιασμό που έκανε σε βάρος του τον Οκτώβριο του 2002 μια 27χρονη Φιλανδέζα.

Πρόκειται για τον Στυλιανό Κορνιλάκη του Εμμανουήλ, ο οποίος ζούσε κι εργάζονταν στο νησί της Ρόδου ως ξενοδοχοϋπάλληλος, και ο οποίος είχε συλληφθεί στις 8 Οκτωβρίου 2002 έπειτα από ένταλμα σύλληψης που είχε εκδώσει σε βάρος του ο αρμόδιος ανακριτής.

Το δικαστήριο, με πλειοψηφία, έκανε δεκτή την πρόταση του Εισαγγελέα για ενοχή του κατηγορουμένου και δέχθηκε η ποινή των 7 ετών που του επιβλήθηκε να έχει ανασταλτικό ως προς την έφεση αποτέλεσμα. Επίσης, ορίστηκε ως εγγυοδοσία το ποσό των 5.000 ευρώ και επιβλήθηκε ο περιοριστικός όρος να παρουσιάζεται κάθε 1η και 15η του μηνός στο αστυνομικό τμήμα της περιοχής όπου διαμένει.

Η 27χρονη τουρίστρια, είχε καταγγείλει στην υποδιεύθυνση ασφάλειας Ρόδου, ότι είχε πέσει θύμα βιασμού τα ξημερώματα της 6ης Οκτωβρίου 2002, από τον συγκεκριμένο.

Συγκεκριμένα, η Υ.Μ του J. με σχετική καταγγελία που έκανε σε αρμόδιο αστυνομικό της Υποδιεύθυνσης Ασφάλειας Ρόδου, είπε αρχικά ότι, άγνωστος δράστης, τις πρώτες πρωϊνές ώρες του Σαββάτου, επιβίβασε την ίδια (με τη θέλησή της) στο ιχ. επιβατικό αυτοκίνητό του για να την μεταφέρει αρχικά σε μπαρ της περιοχής του Φαληρακίου.

Εκεί, δράστης και θύμα, κατανάλωσαν μεγάλη ποσότητα αλκοολούχων ποτών και στην συνέχεια, έφυγαν μαζί από το μπαρ όπου διασκέδαζαν και αντί για το ξενοδοχείο της, την οδήγησε σε ερημική παραλία της περιοχής στο Φαληράκι, όπου και ασκώντας πάνω της βία, την εξανάγκασε σε ασελγείς πράξεις ενώ στην συνέχεια την βίασε.

Η 25χρονη τουρίστρια πάντως, έδωσε αναλυτικά κατάθεση στους αξιωματικούς της ασφάλειας Ρόδου, περιγράφοντας και τα χαρακτηριστικά του δράστη, αλλά και του αυτοκινήτου με τον οποίο την μετέφερε, γεγονός που οδήγησαν στον εντοπισμό του.

Ο συνήγορος υπεράσπισής, κ. Άκης Δημητριάδης, κατέθεσε ενώπιον του δικαστηρίου, τους ισχυρισμούς του και επισήμανε ότι ανάμεσα στις αρχικές καταθέσεις που είχε δώσει στην αστυνομία η καταγγέλουσα με αυτά που ισχυρίστηκε ενώπιον του δικαστηρίου, υπήρχαν κενά και αντιφάσεις.

Το δικαστήριο τελικά έκρινε ένοχο τον κατηγορούμενο, επιβάλλοντάς του έτσι την παραπάνω ποινή.

Από το Δευτεροβάθμιο Μικτό Ορκωτό

Κάθειρξη 10 ετών και 3 μηνών σε Καλύμνιο

Είχε τραυματίσει με μαχαίρι συμπατριώτη του

Σε ποινή κάθειρξης 10 ετών και 3 μηνών, καταδικάστηκε χθες από το Δευτεροβάθμιο Μικτό Ορκωτό Εφετείο Δωδεκανήσου, κατά πλειοψηφία, ο 28χρονος Πέτρος Κλεούδης του Ηλία από την Κάλυμνο, ο οποίος κατηγορούνταν ότι τα ξημερώματα της 8ης Ιουλίου, είχε επιτεθεί και τραυματίσει με μαχαίρι, τον συμπατριώτη και φίλο του Γκούλλα Γεωργούλη του Γεωργίου!

Η δίκη, εξελίχθηκε μέσα σε ιδιαίτερα βαρύ κλίμα, παρουσία ισχυρής αστυνομικής δύναμης, καθώς υπήρχε πάντα ο φόβος επεισοδίων από την πλευρά των συγγενών. Σε βάρος του Κλεούδη, ο Εισαγγελέας είχε ασκήσει ποινική δίωξη για απόπειρα ανθρωποκτονίας από πρόθεση, παράνομη οπλοφορία και οπλοχρησία και από τις 12 Οκτωβρίου 2001 (όπου και συνελήφθη) βρίσκονταν προφυλακισμένος στις δικαστικές φυλακές της Κω.

Ο 28χρονος οικοδόμος, σύμφωνα με το κατηγορητήριο, βρίσκονταν σε κατάσταση μέθης όταν συνεπλάκη με τον αλιέα Γεωργούλη Γκούλλα του Γεωργίου, κάτοικο Καλύμνου και μάλιστα λίγες ώρες πριν το επεισόδιο, βρέθηκαν μαζί σε κέντρο διασκέδασης του νησιού.

Πρωτόδικα, ο Κλεούδης είχε καταδικαστεί σε κάθειρξη 10 ετών και 8 μήνες, και μάλιστα στην τότε κατάθεσή του ενώπιον του πρωτοβάθμιου δικαστηρίου, ο αδελφός του θύματος, (ο οποίος αξίζει να σημειωθεί ότι μέχρι σήμερα αντιμετωπίζει προβλήματα υγείας από τις μαχαιριές που δέχθηκε σε πολλά σημεία του σώματός του), υποστήριξε ότι ο Κλεούδης, ήταν επικίνδυνο άτομο, δημιουργούσε συνέχεια φασαρίες και προκαλούσε χωρίς λόγο. «Είχε πει ότι θα προσπαθήσει να σκοτώσει τον αδελφό μου και αυτό επεδίωξε εκείνο το βράδυ» – επισήμανε ο ίδιος.

Ο ίδιος τόνισε στο δικαστήριο ότι λίγο πριν ο δράστης επιτεθεί στον αδελφό του, συναντήθηκε μαζί του μέσα στο κέντρο διασκέδασης (εκείνο το βράδυ υπήρχαν 600 τουλάχιστον άνθρωποι σύμφωνα με τον καταστηματάρχη) και αφού έβγαλε ένα μαχαίρι από το μπουφάν του, τον απείλησε ότι θα τον σκοτώσει.

Ο συνήγορος υπεράσπισης κ. Αναστάσιος Διάκος πάντως, αντέδρασε έντονα αρκετές φορές κατά την διάρκεια της ακροαματικής διαδικασίας και μάλιστα διερωτήθηκε για ποιο λόγο δεν παρέστησαν στο δικαστήριο οι μάρτυρες που προτάθηκαν. Ο ίδιος, ο κατηγορούμενος, στην απολογία του υπογράμμισε ότι δεν ήταν αυτός ο δράστης αυτής της επίθεσης, καθώς από τις έρευνες των αστυνομικών, δεν βρέθηκαν αποτυπώματα του στο μαχαίρι, με το οποίο έγινε η συμπλοκή.

ΕΡΓΑΣΤΗΡΙΑ ΕΛΕΥΘΕΡΩΝ ΣΠΟΥΔΩΝ



ΤΑΧΥΡΡΥΘΜΑ ΣΕΜΙΝΑΡΙΑ ΟΛΟ ΤΟ ΧΡΟΝΟ

- ΜΑΝΙΚΙΟΥΡ, ΠΕΝΤΙΚΙΟΥΡ, ΠΟΔΟΛΟΓΙΑ
- ΤΕΧΝΗΤΑ ΝΥΧΙΑ ΟΛΩΝ ΤΩΝ ΜΕΘΟΔΩΝ
- ΔΙΑΚΟΣΜΗΣΗ ΝΥΧΙΩΝ
- ΠΕΡΜΑΝΑΝΤ ΚΑΙ ΜΟΝΙΜΗ ΒΑΦΗ ΒΛΕΦΑΡΙΔΩΝ
- ΕΜΦΥΤΕΥΣΗ ΒΛΕΦΑΡΙΔΩΝ
- ΜΑΚΙΓΙΑΖ
- ΠΡΟΣΩΠΙΚΟ ΜΑΚΙΓΙΑΖ
- ΗΕΝΝΑ ΤΑΤΟΟ
- ΑΠΟΤΡΥΧΩΣΗ ΜΕ ΚΕΡΙ ΠΑΡΑΦΙΝΗ
- SPA ΧΕΡΙΩΝ, ΠΟΔΙΩΝ ΚΑΙ ΣΩΜΑΤΟΣ
- ΜΑΣΑΖ ΧΑΛΑΡΩΤΙΚΟ

La Belle

ΟΙ ΕΓΓΡΑΦΕΣ ΣΥΝΕΧΙΖΟΝΤΑΙ !!!

PROART

ΕΘΝΙΚΗΣ ΑΝΤΙΣΤΑΣΕΩΣ 18 - ΡΟΔΟΣ - ΤΗΛ. & FAX: 22410 35668

DIBI CENTER

STELLA BEAUTY

Κάποτε οι τέλειες αναλογίες ήταν Θείο δώρο.

ΠΑΓΚΟΣΜΙΑ ΚΕΝΤΡΑ ΑΙΣΘΗΤΙΚΗΣ ΚΑΙ ΑΔΥΝΑΤΙΣΜΑΤΟΣ

ΑΓΓΛΙΑ • ΑΜΕΡΙΚΗ ΙΤΑΛΙΑ • ΜΟΝΑΚΟ ΙΣΠΑΝΙΑ

Σήμερα στο DIBI CENTER είναι Επιστημονικό Θαύμα!

ΣΩΜΑ

Αδυνάτισμα (ολικό - τοπικό)
Κυτταρίτιδα
Σύσφιξη
Θαλασσοθεραπείες
Κρυοθεραπείες
Αποτρίχωση (Χαλάουα - κερί)

SOLARIUM

ΠΡΟΣΩΠΟ

Καθαρισμός
Peeling
Ενυδατώσεις
Lifting
Βιομοριακές θεραπείες
Οξέα φρούτων (AHA)
Ακμή
Οξυγονοθεραπεία
Ριζική αποτρίχωση

ΕΙΜΑΣΤΕ ΕΞΟΠΛΙΣΜΕΝΟΙ ΜΕ ΤΟΥΣ ΠΙΟ ΣΥΓΧΡΟΝΟΥΣ ΗΛΕΚΤΡΟΝΙΚΟΥΣ ΥΠΟΛΟΓΙΣΤΕΣ



ΜΕΓΑΛΕΣ ΠΡΟΣΦΟΡΕΣ ΓΙΑ ΛΙΓΕΣ ΜΕΡΕΣ... ΑΠΟ 15€

Με την προσωπική φροντίδα της έμπειρης ΑΙΣΘΗΤΙΚΟΥ: ΣΤΕΛΛΑΣ ΧΑΤΖΗΣΑΒΒΑ

Μιχ. Πετρίδη 49, Ρόδος, Τηλ: 30469, 73590

ΠΕΡΙΦΕΡΕΙΑΚΟ

Λευκή ισοπαλία

• Ο Διαγόρας δεν μπόρεσε χθες στο Εθν. Στάδιο να κάμψει την αντίσταση του δυνατού Αιολικού

• Οι "κυανέρυθροι" φωνάζουν για την φάση του 19'

Ο Διαγόρας δεν τα κατάφερε χθες απέναντι στον Αιολικό. Οι κυανέρυθροι παραχώρησαν λευκή ισοπαλία στον δυνατό αμυντικά Αιολικό. Παρότι δεν κέρδισαν το 0-0 τους φέρνει στην δεύτερη θέση του βαθμολογικού πίνακα ισόβαθμους με τον χθεσινό του αντίπαλο, αλλά και το Κερατσίνι με 33 β. αλλά με ένα αγώνα λιγότερο κόντρα στον Ατρόμητο Αγ. Μαρίνας.

ΧΩΡΙΣ ΤΕΛΙΚΗ ΠΡΟΣΠΑΘΕΙΑ

Οι κυανέρυθροι ήσαν καλύτεροι απ' τον αντίπαλό τους από το πρώτο μέχρι το εννενηκοστό λεπτό. Με άμυνα που δεν απειλήθηκε ουσιαστικά από την ομάδα της Μυτιλήνης, ο Διαγόρας προσπάθησε να πιέσει απ' την αρχή αλλά δεν υπήρχε στην ανάπτυξή του η καλή τελική πάσσα, και φυσικά η τελική προσπάθεια που θ' άνοιγε το σκορ. Ιδιαίτερα μετά την είσοδο του **Αμπελά** (ο **Ανδρέας Σταύρου** τον προτίμησε από τον **Γιώργο Σάββενα** που τον κράτησε στον πάγκο) η μπάλλα κυκλοφόρησε καλύτερα στον χώρο της μεσαίας γραμμής αλλά η καλοστημένη άμυνα του Αιολικού δεν επέτρεπε την δημιουργία συνδυασμών και σωστής ανάπτυξης από τους γηπεδούχους. Ετσι μοιραία οι τρόποι παραβίασης της εστίας του **Κουτρομπήλα** που έμεναν στους παίκτες του **Ανδρέα Σταύρου,** ήταν τα σουτ από μακρυά και οι στημένες φάσεις που δημιούργησαν κινδύνους στην εστία του Αιολικού. Η ομάδα της Μυτιλήνης θα μπορούσε να μπει μπροστά στο σκορ στη φάση του 15'. Ο Διαγόρας χθες σε καμμία των περιπτώσεων δεν ήταν αυτός που έπρεπε.

"Φωνάζει" όμως για μια περίπτωση πέναλτυ που δεν δόθηκε στον **Καραμαλίκη** στο 19'.

Σ' αυτή τη φάση ο "γηραιός" θα μπορούσε ν' ανοίξει το σκορ αλλά ο κ. **Γιαννόπουλος** αντί για πέναλτυ έβγαλε κίτρινη κάρτα στον φορ.

ΟΙ ΚΥΡΙΕΣ ΦΑΣΕΙΣ

Στο 5' το φάουλ του **Καραμαλίκη** μπλόκαρε ο **Κουτρομπήλας.** Τρία λεπτά αργότερα (8') στη σέντρα σουτ του **Χατζηθεοδωράκη** ο **Καραμαλίκης** έβαλε το πόδι του πλάσαρε αλλά η μπάλλα έφυγε άουτ.

Στο 15' με απευθείας χτύπημα κόρνερ ο **Θ. Παπαδημητρίου** σημάδεψε το αριστερό κάθετο δοκάρι του **Κεφάλα.**

Στο 16' η κεφαλιά του **Ρουτζιέρη** από κόρνερ του **Γαλανού** έφυγε άουτ.

Στο 19' ο **Καραμαλίκης** ανατράπηκε στην περιοχή από τον **Παπαδημητρίου Σ.** αλλά ο κ. **Γιαννόπουλος** αντί για πέναλτυ έδειξε κίτρινη κάρτα στον φορ του Διαγόρα.

Στο 22' ο **Κεφάλας** πρόλαβε την τελευταία στιγμή τον **Βλαστέλλη.**

Στο 30' ο **Κουτρομπήλας** έδιωξε σε κόρνερ το γυριστό σουτ του **Ξύπα** από το κόρνερ του Γαλανού.

Στο 40' ο γκολκήπερ του Αιολικού μπλόκαρε το σουτ του **Σπάρταλη.**

Στο 62' από την σέντρα του **Γαλανού,** ο **Καραμαλίκης** με κεφαλιά έστειλε τη μπάλλα μόλις άουτ.

Στο 64' από σέντρα του **Γαλανού,** ο **Καστρουνής** πλάσσαρε μόλις, άουτ.

Στο 79' από το κόρνερ του **Γαλανού** και την κεφαλιά του **Καραμαλίκη** έδιωξε στη γραμμή με το κεφάλι ο **Φωτέλης.**

Από τον Διαγόρα διακρίθηκαν οι **Ρουτζιέρης, Ελληνας, Γαλανός** και από τον Αιολικό οι **Μάτας, Μαρτίνος** και **Δελόλμας.**

Ο κ. **Γιαννόπουλος** ελέγχεται μόνο για τη φάση του 19' που δεν κατελόγισε πέναλτυ στην ανατροπή του **Καραμαλίκη.** Καλοί ήσαν οι βοηθοί του **Αρκουμάνης** και **Ιωσηφόγλου.** Κίτρινες κάρτες είδαν οι **Αμπελάς, Ρουτζιέρης, Παφιάκης** για τον Διαγόρα και οι **Κριπιντίρης, Μάτας.**

Οι ομάδες:

ΔΙΑΓΟΡΑΣ: *Κεφάλας, Χατζηθεοδωράκης (78' Αγγελόπουλος), Παπαδημήτρης (35' Αμπελάς), Ρουτζιέρης, Ελληνας, Βασιλάκης, Ξύπας (56' Καστρουνής), Σπάρταλης, Καραμαλίκης, Γαλανός, Παφιάκης.*

ΑΙΟΛΙΚΟΣ: *Κουτρομπήλας, Χρόνης, Παπαδημητρίου Σ. (75' Διονυσάτος), Λουτραγώτης, Μαρτίνος, Κριπιντίρης, Παπαδημητρίου Θ. (87' Αφαλωνιάτης), Μάτας, Φωτέλλης, Δελόλμας, Βλαστέλλλης (65' Γαβαλάς).*



Ο Πέτρος Ρουτζιέρης ήταν ο καλύτερος του Διαγόρα στο χθεσινό ματς με τον Αιολικό (ΒΙΚΤΩΡ-ΦΩΤΟ ΜΑΡΚΕΤ-ΙΑΛΥΣΟΣ)

ΒΑΘΜΟΛΟΓΙΑ ΠΕΡΙΦΕΡΕΙΑΚΟΥ

					ΕΝΤΟΣ			ΕΚΤΟΣ			ΣΥΝΟΛΟ		
Α/Α	ΟΜΑΔΕΣ	ΒΑΘΜ.	ΑΓ.	ΤΕΡΜ.	Ν	Ι	Η	Ν	Ι	Η	Ν	Ι	Η
1.	Μάνη	42	17	43-7	9	0	0	4	3	1	13	3	1
2.	Κερατσίνι	33	16	27-17	6	2	0	4	1	3	10	3	3
3.	ΔΙΑΓΟΡΑΣ	33	16	38-12	6	2	0	4	1	3	10	3	3
4.	Αιολικός	33	17	39-11	6	1	0	4	2	4	10	3	4
5.	Ερμής Κορ.	31	17	21-12	5	3	0	4	1	4	9	4	4
6.	Κως	28	16	30-16	7	1	0	2	0	6	9	1	6
7.	Εθνικός Π.	28	17	20-12	6	2	2	2	2	3	8	4	5
8.	Μύκονος	25	16	24-16	4	2	2	3	2	3	6	4	6
9.	Ατρόμητος Αγ. Μ.	18	16	14-25	5	1	3	0	2	5	5	3	8
10.	ΑΠΟΛΛΩΝ ΚΑΛ.	18	17	25-41	3	2	3	2	1	6	5	3	9
11.	Πανναξιακός	17	16	16-20	3	3	2	1	2	5	4	5	7
12.	Πύργος Χίου	17	17	16-25	3	0	5	2	2	5	5	2	10
13.	ΔΙΓΕΝΗΣ	15	17	13-32	3	1	4	1	2	6	4	3	10
14.	Αναγέννηση Σ.	5	16	12-51	2	2	5	0	0	7	2	2	12
15.	ΑΣ Ποντίων	4	17	9-33	2	2	3	0	2	8	2	4	11

Σ.Σ.: Η Αναγέννηση έχει -3 Βαθμούς

ANA FERRIES

ΠΡΟΓΡΑΜΜΑ ΔΡΟΜΟΛΟΓΙΩΝ

Ε/Γ-ΟΓ ΡΟΔΑΝΘΗ-Ε/Γ-Ο/Γ ΑΝΘΗ ΜΑΡΙΝΑ**

ΡΟΔΟΣ - ΠΕΙΡΑΙΑΣ

	ΔΕΥΤΕΡΑ 19/01	
ΡΟΔΑΝΘΗ	16.00	ΣΥΜΗ-ΤΗΛΟ-ΝΙΣΥΡΟ-ΚΩ-ΚΑΛΥΜΝΟ-ΛΕΡΟ-ΠΑΤΜΟ-ΠΕΙΡΑΙΑ (12.00)
	ΤΡΙΤΗ 20/01	
ΑΝΘΗ ΜΑΡΙΝΑ	18.00	ΚΩ-ΠΕΙΡΑΙΑ (06.25)
	ΤΕΤΑΡΤΗ 21/01	
ΡΟΔΑΝΘΗ	16.00	ΣΥΜΗ-ΤΗΛΟ-ΝΙΣΥΡΟ-ΚΩ-ΚΑΛΥΜΝΟ-ΛΕΡΟ-ΠΑΤΜΟ-ΠΕΙΡΑΙΑ (12.00)
	ΠΕΜΠΤΗ 22/01	
ΑΝΘΗ ΜΑΡΙΝΑ	18.00	ΚΩ-ΠΕΙΡΑΙΑ (06.25)
	ΠΑΡΑΣΚΕΥΗ 23/01	
ΡΟΔΑΝΘΗ	18.00	ΣΥΜΗ-ΤΗΛΟ-ΝΙΣΥΡΟ-ΚΩ-ΚΑΛΥΜΝΟ-ΑΣΤΥΠΑΛΑΙΑ-ΠΕΙΡΑΙΑ (13.35)
	ΣΑΒΒΑΤΟ 24/01	
ΑΝΘΗ ΜΑΡΙΝΑ	18.00	ΚΩ-ΛΕΡΟ-ΠΑΤΜΟ-ΠΕΙΡΑΙΑ (07.10)

****ΠΡΟΣΦΟΡΑ****

Πακέτα εισιτηρίων άνω των 300,00 ευρώ, μπορείτε να τα εξοφλήσετε σε 4 άτοκες μηνιαίες δόσεις με την πιστωτική σας κάρτα VISA ή MASTER!

* Η εταιρεία μας βρίσκεται στην ευχάριστη θέση να σας ενημερώσει ότι:
1. Θα προσφέρονται ειδικές τιμές σε όλες τις θέσεις για οικογενειακά πακέτα
2. Εισιτήρια μετ' επιστροφής, ειδικές τιμές.
3. Πολλαπλά εισιτήρια minimum 5, 50% έκπτωση.

Πληροφορίες στο κεντρικό πρακτορείο
TSAGARIS TRAVEL
και στον ταξιδιωτικό σας πράκτορα
Τηλ. (22410) 36170-30406, FAX: 22410-28597

ΝΤΕΤΕΚΤΙΒΣ ΑΘΗΝΩΝ

PRIVATE DETECTIVE

Αναλαμβάνουμε υποθέσεις ανηλίκων, προσωπικές, οικογενειακές εμποροβιομηχανικές
Διαθέτουμε τα καλύτερα ηλεκτρονικά σύγχρονα οπτικοακουστικά μέσα
Εχεμύθεια 100%
Τα 30 χρόνια πείρα είναι η εγγύησή μας

ΤΗΛ. 6977 632963 & 6945 319796



Γ' ΕΘΝΙΚΗ

Η άποψη του Σκούνα ... "νταϊλίκι και βρισιές"

Οποιος δεν μπορεί να αντέξει στην καλόπιστη κριτική σε μία χώρα που καμαρώνει για το δημοκρατικό της πολίτευμα, σημαίνει ότι δεν καλλιεργήθηκε όπως έπρεπε σε νεαρή ηλικία για να μπορεί να ζήσει μέσα σ' αυτή πολιτισμένα, ή δεν μπόρεσε είτε λόγω επιπέδου, είτε ήθους, είτε ικανοτήτων.

Δεν θέλουμε να πιστεύουμε ότι ο προπονητής της Ρόδου κ. **Σκούνας** είναι ένας απ' αυτούς και δεν μπορούμε να γνωρίζουμε γιατί δεν τον ξέρουμε από κοντά και ούτε μας ενδιαφέρει να τον μάθουμε.

Ομως οι ενέργειές του δεν μπορούν να μη μας ενδιαφέρουν, όταν μάλιστα γίνεται εναντίον συντακτών μας εντελώς αναίτια και πολύ περισσότερο, όταν η πολιτισμένη Ρόδος έχει αποβάλει πριν αρκετά χρόνια συνήθειες που θυμίζουν "ξεκαθάρισμα λογαριασμών" συμμοριών της νύχτας.

Ο κος **Σκούνας** για τρίτη φορά με "νταιλίκι" και βρισιές ήθελε να περάσει την "άποψή" του στον συντάκτη μας **Νικήτα Κουσκούση.** Σ' ένα δημοσιογράφο που στα τριάντα χρόνια περίπου παρουσίας του στο χώρο έχει συγκεντρώσει μόνο ευμενή σχόλια για το ήθος και την αξιοπρέπειά του. Ο προπονητής της Ρόδου πριν την έναρξη του αγώνα Διαγόρα-Αιολικού του έκανε αρχικάστον **Νικήτα Κουσκούση** φραστική επίθεση μ' όλα τα κοσμητικά επίθετα που μπορούν να φανερώνουν το επίπεδο και το ήθος μιας ανθρώπινης παρουσίας, γιατί μάλλον δεν του άρεσε η κριτική του παιχνιδιού Ρόδος-Θρασύβουλος. Στη συνέχεια επιχείρησε να τον χτυπήσει, αλλά μπήκε στη μέση ο συνεργάτης του **Μανώλης Κώτης** και τον απομάκρυνε. Φαίνεται πως ο κος **Σκούνας** έχει αδυναμία να αποδεχθεί την άποψη των άλλων και προσπαθεί να την επιβάλει με "νταιλίκι" βρισιές και ξύλο υπό την ανοχή της διοίκησης της Ρόδου, που παρακολουθεί τις απαράδεκτες ενέργειές του χωρίς να παίρνει θέση. Εκτός κι' αν τις επικροτεί... Εκτός κι αν ο ίδιος θέλει να γράφει το παιχνίδι, για να περνά την άποψή του και να φαίνονται όλα μέλι-γάλα...

Βράζει η Ρόδος!

• *Τι αναφέρει σε χθεσινή επιστολή της προς ΚΕΔ και ΕΠΑΕ για τις κακές διαιτησίες, η Διοίκηση της ομάδας*

Με χθεσινή της ανακοίνωση η Ρόδος διαμαρτύρεται για τις τελευταίες κακές διαιτησίες εις βάρος της.

Μάλιστα χθες η Διοίκηση της ομάδας συνέταξε επιστολή την οποία απέστειλε σ' όλα τα αρμόδια όργανα, κυρίως όμως στην ΚΕΔ κοινοποιώντας την και στην ΕΠΑΕ.

Το Δ.Σ. της ΠΑΕ θεωρεί υπεύθυνη για τα τελευταία άσχημα αποτελέσματα την διαιτησία που τις έχουν στερήσει βαθμούς αλλά και ψηλότερες θέσεις στην φετεινή της πορεία που οδηγεί στην Β' εθνική κατηγορία.

Στην επιστολή της η Ρόδος αναφέρει χαρακτηριστικά τα εξής:

"Κύριε Πρόεδρε,



Πνέει μέννεα κατά Μανιάτη η Ρόδος
(ΒΙΚΤΩΡ-ΦΩΤΟ ΜΑΡΚΕΤ-ΙΑΛΥΣΟΣ)

Η ΠΑΕ ΡΟΔΟΣ, επανειλημμένα σας έχει διατυπώσει, γραπτώς και προφορικώς και σε κάθε περίπτωση δημόσια, ότι όσο καιρό έχετε την ευθύνη και την εποπτεία των διαιτητών στα Εθνικά Πρωταθλήματα, το επίπεδο και η συμπεριφορά των διαιτητών έχουν βελτιωθεί τα μέγιστα, με αποτέλεσμα τη βελτίωση της εικόνας του ποδοσφαίρου συνολικά εντός και εκτός αγωνιστικών χώρων αλλά και την αλματώδη αύξηση της αγωνιστικής συμπεριφοράς των ομάδων.

Το τελευταίο διάστημα όμως η ομάδα μας αντιμετωπίζει σωρία επανειλημμένων προκλητικών και κατάφωρων εις βάρος μας διαιτησιών, οι οποίες μας έχουν στερήσει τη δυνατότητα να βρισκόμαστε ψηλότερα στο βαθμολογικό πίνακα και εντός του στόχου μας, που δεν είναι άλλος από την άνοδο στη Β' Εθνική κατηγορία.

Χαρακτηριστικό παράδειγμα η χθεσινή διαιτησία του εντός έδρας αγώνα μας με την ΠΑΕ Θρασύβουλος, του διαιτητή **Μανιάτη** κυρίως αλλά και των συνεργατών του, οι οποίοι με τα προκλητικά και αδικαιολόγητα εις βάρος μας σφυρίγματα με τις αποφάσεις, τα λάθη και τις παραλείψεις τους, μας υποχρέωσαν σε απρόσμενη εντός έδρας ισοπαλία, αποδεικνύοντας ότι είναι ανεπαρκείς για την κατηγορία, ελλιπέστατοι σε αντικειμενική συμπεριφορά εντός του αγωνιστικού χώρου, όσον αφορά βασικούς κανόνες του ποδοσφαίρου και της διαιτησίας και εν τέλει ανάξιοι της εμπιστοσύνης σας και της εικόνας που με κόπο και αρκετές ρήξεις, καταφέρατε να δημιουργήσετε για την ελληνική διαιτησία τα τελευταία χρόνια. Δε θα υπεισέλθουμε σε περισσότερες λεπτομέρειες, οι οποίες είναι και άνευ ουσίας πλέον.

Θέλουμε όμως να γνωρίζετε ότι ολόκληρος ο φίλαθλος κόσμος της Ρόδου θράζει. Τρεις χιλιάδες κόσμος εχτές σε παιχνίδι Γ' Εθνικής Κατηγορίας - που δεν είναι και λίγο πράμα-αναρωτιόταν, γιατί αυτή η συμπεριφορά τον τελευταίο καιρό εις βάρος της Ρόδου. Μήπως κάποιοι τελικά, δε θέλουν την ομάδα μας από φέτος στη Β' Εθνική; Να ξέρουν λοιπόν αυτοί οι κύριοι ότι την ομάδα μας και τους κόπους μας θα τα διαφυλάξουμε ως κόρη οφθαλμού με κάθε τρόπο. Γιατί πιστεύουμε πέραν όλων των άλλων, ότι ένα νησί που είναι στις πρώτες θέσεις των εισιτηρίων της κατηγορίας που αγωνίζεται, με νούμερα που θα τα ζήλευαν και ομάδας Α' Εθνικής και δικαιούται να κάνει όνειρα για πιο ψηλά.

Δεν θέλουμε να μας χαρίσουν τίποτε. Θέλουμε μόνο ότι μας αξίζει. Και αυτή η ομάδα αξίζει περισσότερα. Και αυτά δεν θα τα χαρίσουμε σε κανένα".

Κόβει πίττα η ΠΑΕ

• *Επανέρχεται κατά της Βέροιας ο Θόδωρος Μητράκας*

Την πίττα της κόβει την Τετάρτη το βράδυ στις 19.30 σε αίθουσα του Ξενοδοχείου "ΠΛΑΖΑ" η ΠΑΕ Ρόδος.

Στην όμορφη αυτή βραδυά κλήθηκαν να παραστούν όλοι οι παράγοντες, παίκτες, αλλά και φίλοι της ομάδας.

Στον αγωνιστικό τομέα τώρα χθες το πρωί όσοι αγωνίσθηκαν κατά του Θρασύβουλου έκαναν ξεμούδιασμα στο βοηθητικό. Ενώ σήμερα μπαίνουν σε κανονικούς ρυθμούς προετοιμασίας για τον αγώνα με τη Βέροια της προσεχούς Πέμπτης.

Από τον αγώνα αυτό θ' απουσιάσει ο **Βασιλόπουλος** που απεβλήθη στον προχθεσινό αγώνα, ενώ αντίθετα επιστρέφει ο **Μητράκας** που εξέτισε την ποινή του.

ΠΡΑΚΤΟΡΕΙΟ
Στεφανάκης-Ζορπίδης

ΔΡΟΜΟΛΟΓΙΑ ΛΑΝΕ

Σας γνωρίζουμε τα δρομολόγια που θα ισχύουν τη χειμερινή περίοδο του "Β. Κορνάρος" και "Ιεράπετρα".

ΓΙΑ ΚΑΣΤΕΛΟΡΙΖΟ
Κάθε Τρίτη 12.00 το "ΙΕΡΑΠΕΤΡΑ"
Κάθε Τετάρτη 12.00 το "ΙΕΡΑΠΕΤΡΑ"
Κάθε Σάββατο 12.00 το "Β. ΚΟΡΝΑΡΟΣ"

ΓΙΑ ΑΛΕΞΑΝΔΡΟΥΠΟΛΗ
Κάθε Σάββατο 21.00 το "ΙΕΡΑΠΕΤΡΑ" για *Κω - Σάμο - Χίο - Μυτιλήνη - Λήμνο - Αλεξ/πολη*

ΓΙΑ ΚΡΗΤΗ
Τετάρτη 04.30 το "Β. ΚΟΡΝΑΡΟΣ" για *Χάλκη - Διαφάνι - Πηγάδια - Κάσο - Σητεία - Αγ. Νικόλαο- Σαντορίνη - Μήλο - Πειραιά.*
Πέμπτη 04.30 το "ΙΕΡΑΠΕΤΡΑ" για *Χάλκη - Διαφάνι - Πηγάδια - Κάσο - Σητεία - Ηράκλειο - Μήλο - Πειραιά*
Κυριακή 04.30 το "Β. ΚΟΡΝΑΡΟΣ" για *Χάλκη - Διαφάνι - Πηγάδια - Κάσο - Σητεία - Αγ. Νικόλαο - Μήλο - Πειραιά.*

ΑΛΕΞ. ΔΙΑΚΟΥ 38-ΡΟΔΟΣ
Τηλ.: 22410/20625-2241030054

◆ Θέλεις να ακολουθήσεις ένα καινούργιο και περιζήτητο επάγγελμα;
◆ Είσαι λάτρης της φύσης και της προσφοράς στο συνάνθρωπό σου;

Γίνε ναυαγοσώστης !

Η Ναυαγοσωστική Ακαδημία Δωδεκανήσου καλύπτει πλήρως τις επαγγελματικές σου ανησυχίες

✓ Έλα στη μεγάλη Ναυαγοσωστική Οικογένεια
✓ Απόκτησε πτυχίο Ναυαγοσώστη
✓ Γίνε ένας περιζήτητος επαγγελματίας προσφέροντας στο συνάνθρωπο και στον τόπο σου



Τα μαθήματα καλύπτουν ένα ευρύ φάσμα θεωρητικών γνώσεων και πρακτικών εφαρμογών

Σύμφωνα με την ισχύουσα νομοθεσία, από το καλοκαίρι του 2000, είναι υποχρεωτική η παρουσία ναυαγοσώστη στις πισίνες και τις πολυσύχναστες παραλίες καθώς και ο προβλεπόμενος ναυαγοσωστικός εξοπλισμός

ΝΑΥΑΓΟΣΩΣΤΙΚΗ ΑΚΑΔΗΜΙΑ ΔΩΔΕΚΑΝΗΣΟΥ

Πρόσθετες υπηρεσίες
✓ Προμήθεια Ναυαγοσωστικού Εξοπλισμού
✓ Ανανέωση πτυχίων

Ναυαγοσωστική Ακαδημία Δωδεκανήσου

Η πρώτη αναγνωρισμένη σχολή από το Υπουργείο Εμπορικής Ναυτιλίας στα Δωδεκάνησα

Εγγραφές καθημερινά

Υπεύθυνοι προγραμμάτων:
Τσαβαρής Νικήτας
Πτυχ. ΤΕΦΑΑ
Καριοφυλλάκης Βαγγέλης
Πτυχ. ΤΕΦΑΑ

Εμπορικό Κέντρο Κρανίδη
Φαληράκι (επί της Λεωφόρου Ρόδου – Καλλιθέας)

Τηλ./Fax: 22410-86780-Κιν.: 6936895537
Email: nad@mail.gr

Ας όγονται...

• Δριμύ κατηγορώ του γεν. αρχηγού του Διγενή Μίλτου Ναβροζίδη εναντίον αυτών που μοίραζαν υποσχέσεις στη μεταγραφική περίοδο. Ποιούς "φωτογραφίζει"

Για όλους και για όλα μίλησε χθες ο γενικός αρχηγός του Διγενή ο οποίος καταφέρθηκε στην ουσία κατά αυτών που δεν έδωσαν την συγκατάθεσή τους για να ενισχυθεί η ομάδα την μεταγραφική περίοδο που έληξε χθες.

Ο **Μίλτος Ναβροζίδης** μιλώντας στην "Α.Ρ." τόνισε χαρακτηριστικά χθες: "Ενώ ο Διγενής έκανε την προσπάθεια και τακτοποίησε την εκκρεμότητα του κ. **Μιχελαράκη** και τις οφειλές προς τους παίκτες, κάποιοι άλλοι που κόπτονται για το Δωδεκανησιακό ποδόσφαιρο δεν μας συμπαραστάθηκαν όπως έπρεπε. Θα ήταν ευχής έργον να παραμείνουν όλες οι ομάδες του περιφερειακού στην κατηγορία. Κάποιοι όμως κοντόφθαμοι παράγοντες και πολύ μικροί στην αντίληψη του ποδοσφαίρου, με την μεμψιμοιρία τους κατάφεραν να αποδυναμώσουν ένα σωματείο ιστορικό, που τυγχάνει να έχει δικό του γήπεδο, δικούς του φιλάθλους και πάνω απ' όλα υγιείς παράγοντες. Αν νομίζουν οι κύριοι αυτοί ότι κάνουν κακό σ' ένα σωματείο είναι γελασμένοι. Μας συσπειρώνει και μας δυναμώνει σαν πρωτάρηδες στο Περιφερειακό το ότι πορευόμαστε με τα δικά μας παιδιά στην δύσκολη παραμονή.

Ας όψονται μερικοί-μερικοί με κροκοδείλια δάκρυα που ήθελαν να ενισχύσουν και να βοηθήσουν τα σωματεία την περίοδο των μεταγραφών. Οι κύριοι αυτοί "έτσι για να τους φωτογραφήσω" προέρχονται από μικρά σωματεία Β' ή και Α' κατηγορίας και θάπρεπε να έχουν το γνώθι σαυτόν στο τί σημαίνει νάσαι παράγοντας και να παίρνεις υποσχέσεις".



Ο Μίλτος Ναβροζίδης (δεξιά) πνέει μένεα για εκείνους που μοίρασαν υποσχέσεις την τρέχουσα μεταγραφική περίοδο και δεν τις υλοποίησαν (ΒΙΚΤΩΡ ΦΩΤΟ ΜΑΡΚΕΤ-ΙΑΛΥΣΟΣ)

Νοοτροπία μικρής ομάδας!

• Καθόλου ευχαριστημένος ο προπονητής του Απόλλωνα Καλυθιών Κώστας Λεπτοκαρίδης παρά το 5-1 εις βάρος της Αναγέννησης

Παρά το 5-1 της ομάδας του επί της Αναγέννησης Σάμου ο τεχνικός του Απόλλωνα Καλυθιών Κώστας Λεπτοκαρίδης δεν έμεινε ικανοποιημένος από την γενική εικόνα που παρουσίασε η ομάδα του. Μάλιστα μέσα απ' τις χθεσινές του δηλώσεις περνάει μήνυμα προς κάθε αποδέκτη πως για να ισχυροποιηθεί και να πάει καλύτερα στο μέλλον η ομάδα του, πρέπει άρδην ν' αλλάξει αρκετά πράγματα.

Ο **Κώστας Λεπτοκαρύδης** αναφερόμενος στο προχθεσινό 5-1 της ομάδας τού επί της Αναγέννησης τόνισε: "Στο α' ημίχρονο έμεινα ευχαριστημένος από την προσπάθεια όλων άσχετα αν έγιναν λάθη. Στο β' ημίχρονο οι ποδοσφαιριστές μου ήσαν ατομιστές, δεν έπαιξαν καθόλου ομαδικά και είχαν τη νοοτροπία μικρής ομάδας. Ο καθένας έκανε ότι ήθελε στην προσπάθειά του να φτάσει στο γκολ αφού το ματς είχε κριθεί. Δεν είμασταν καθόλου σοβαροί. Παρόλα αυτά πετύχαμε να κερδίσουμε 5-1 είχαμε δύναμη, διάθεση αλλά πρέπει να προσπαθήσουμε και να δουλέψουμε ακόμα περισσότερο για να φτάσουμε στο επίπεδο που θέλω.

Σε γενικές γραμμές δεν έμεινα ευχαριστημένος από την απόδοση της ομάδας μου". Στον αγωνιστικό τομέα όλα βαίνουν καλώς ενώ ο Απόλλων ξεκινάει σήμερα την προετοιμασία του για τον αγώνα με το Πυργί Χίου εκτός έδρας.



Δεν έμεινε ικανοποιημένος παρά το 5-1 ο Κώστας Λεπτοκαρίδης (ΒΙΚΤΩΡ-ΦΩΤΟ ΜΑΡΚΕΤ-ΙΑΛΥΣΟΣ)

ΗΛΙΑΚΑ
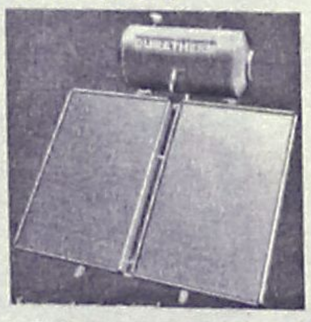
160L GLASS
700€
12 ΧΡΟΝΙΑ
ΕΓΓΥΗΣΗ
ΣΤΟ INOX
ΚΕΝΤΡΙΚΗ
ΘΕΡΜΑΝΣΗ
ΓΙΑ ΟΛΟΥΣ
ΜΟΝΟ
1800€

5 ΣΩΜΑΤΑ 600–1000 1 ΣΩΜΑ 600–400
ΜΑΤΕΜΕΝΙΟΣ ΛΕΒΗΤΑΣ 30.000 Kcal/h
ΚΑΥΣΤΗΡΑΣ, ΚΥΚΛΟΦΟΡΙΤΗΣ,
ΘΕΡΜΟΣΤΑΤΗΣ, ΔΕΞΑΜΕΝΗ 550Lit
& ΟΛΑ ΤΑ ΟΡΓΑΝΑ ΛΕΒΗΤΟΣΤΑΣΙΟΥ
(ΠΛΗΝ ΚΑΜΙΝΑΔΑ & ΣΩΛΗΝΩΣΕΙΣ)
ΔΙΑΚΟΛΑΜΠΡΙΑΝΟΣ ΗΛΙΑΣ
Κ.ΤΣΑΛΔΑΡΗ 14 ΡΟΔΟΣ
ΤΗΛ. 22410-39420 ΚΙΝ. 6392852714

"VIRTUAL PC LAB"
« ΠΩΛΗΣΕΙΣ, ΜΟΝΟ ... ΧΟΝΔΡΙΚΗ »
Για μας είναι σημαντική, η συνεχής υποστήριξη των πελατών μας, αντιμετωπίζοντας αποτελεσματικά κάθε έκτακτο περιστατικό, που δημιουργεί πρόβλημα στην εύρυθμη λειτουργία της επιχείρησης σας.
ΑΜΕΣΗ ΕΞΥΠΗΡΕΤΗΣΗ ΣΕ 4 ΩΡΕΣ ΑΠΟ ΤΗ ΒΛΑΒΗ.
ACER - TravelMate 290LCI, CENTRINO 1.3 GHz
INTEL CENTRINO 1.3 GHz
1024 L2 CACHE
256 MB RAM
30 GB HDD
DVD / CDRW
ΟΘΟΝΗ 15" TFT
ΑΥΤΟΝΟΜΙΑ 5 ΩΡΕΣ !!!

ΠΡΟΣΦΟΡΑ ΜΗΝΟΣ
Τιμή : € 1247,51
ΟΙ ΤΙΜΕΣ ΔΕΝ ΣΥΜΠΕΡΙΛΑΜΒΑΝΟΥΝ ΦΠΑ 13%.
Πληροφορίες : 6944585960.

ΟΣΙΕΣ
και οινοπνεύματα

Ξεφαντώστε με ένα κεφάτο πρόγραμμα
με τους ΜΙΧΑΛΗ, ΣΤΡΑΤΟ, ΙΟΥΛΙΑ, ΜΟΥΣΤΑΦΑ
και ΜΙΧΑΛΗ
ΑΝΟΙΚΤΑ
ΠΑΡΑΣΚΕΥΗ-
ΣΑΒΒΑΤΟ-ΚΥΡΙΑΚΗ
ΞΕΦΑΝΤΩΜΑ ΜΕ
ΟΥΣΙΕΣ ΚΑΙ
ΟΙΝΟΠΝΕΥΜΑΤΑ
Ολες οι εκδηλώσεις μέχρι 220 άτομα
ΛΙΝΔΟΥ & ΒΡΥΞΕΛΛΩΝ 211
(πίσω από τη ΔΕΥΑΡ), στο Ροδίνι
ΤΗΛ. 67674 • Κιν. 0932-635007

ΤΟΠΙΚΟ ΠΟΔΟΣΦΑΙΡΟ

Διευθέτηση εκκρεμοτήτων...

• Αύριο ο Ερμής θα υποδεχθεί τον Ασκληπιό Κω, ενώ την Πέμπτη, ο Ορφέας θα φιλοξενήσει τον Αντίμαχο και το Πυλί την Τήλο

Τρία παιχνίδια που είναι σ' εκκρεμότητα ορίσθηκαν για αύριο και μεθαύριο από την ΕΠΣΔ και τα οποία αφορούν την 14η και 15η αγωνιστική της Β' κατηγορίας.

Για αύριο το πρωί στις 11.30 ορίσθηκε στο γήπεδο Καλυθιών το παιχνίδι ανάμεσα στον Ερμή και τον Ασκληπιό Κω το οποίο αναβλήθηκε πριν 10 ημέρες, καθώς οι Κώοι ενώ ταξίδεψαν κι έφτασαν στο νησί μας, το πλοίο "Πάτμος" δεν μπόρεσε να δέσει στο λιμάνι κι έτσι η ομάδα της Κω επέστρεψε άπραγη.

Αύριο λοιπόν θα έχουν την ευκαιρία να...δοκιμάσουν να έρθουν και πάλι στη Ρόδο για ν' αγωνισθούν.

Για μεθαύριο Πέμπτη ορίσθηκαν δύο ματς. Στους Αγίους Αποστόλους ο Ορφέας θα φιλοξενήσει τον Αντίμαχο.

Η επιτροπή πρωταθλήματος όρισε για τρίτη φορά αυτό το παιχνίδι, αφού τις δύο προηγούμενες οι Κώοι δεν μπόρεσαν να ταξιδέψουν λόγω απαγορευτικού απόπλου που ίσχυε τις συγκεκριμένες ημέρες που είχε ορισθεί.

Το δεύτερο ματς θα γίνει στο γήπεδο Πυλίου με την ομώνυμη ομάδα να φιλοξενεί την Τήλο.

Αυτό το παιχνίδι είχε ορισθεί για πρώτη φορά πριν 12 ημέρες και μάλιστα δύο ημέρες μετά τον αγώνα που είχαν δώσει οι Τηλιακοί εδώ στη Ρόδο μ' αντίπαλο τον Ευκλή.

Το απαγορευτικό απόπλου όμως που ίσχυε εκείνες τις ημέρες κράτησε την ομάδα της Τήλου στο νησί μας.

Τα τρία ματς

Αύριο

• **Καλυθιές (11.30):** Ερμής-Ασκληπιός
Παρατηρητής: *Βεργίδης*

Πέμπτη

• **Αγ. Απόστολοι (14.45):** Ορφέας-Αντίμαχος
Παρατηρητής: *Γαμβρούδης*

• **Πυλί (15.00):** Πυλί-Τήλος
Παρατηρητής: *Κίνας*

Κύπελλο

Απευθείας τετράδα

• Αύριο στην Κω η Αθλητική Ενωση αντιμετωπίζει τον Νικαγόρα

Ενα παιχνίδι κυπέλλου για την προημιτελική φάση, γίνεται αύριο στο γήπεδο "Ανταγόρας" της Κω, όπου στον τελικό του υποομίλου Κω, η Αθλητική Ενωση θα αντιμετωπίσει τον Νικαγόρα.

Ο νικητής του αυριανού ζευγαριού θα αντιμετώπιζε στον τελικό του ομίλου Νήσων την ΑΕΛ, αλλά μετά την παραίτηση της τελευταίας από τη φετινή αγωνιστική περίοδο, όποιος νικήσει αύριο θα βρεθεί απευθείας στην ημιτελική φάση.

Το αυριανό ματς θα γίνει στις 14.30 με παρατηρητή τον κ. Βραχνά. Το τελευταίο παιχνίδι της προημιτελικής φάσης ανάμεσα στον Φοίβο και το Διαγόρα στην Κρεμαστή μετατέθηκε για την μεθεπόμενη Τετάρτη 11/2, ενώ στο πρώτο ματς που έγινε ήδη ο Απόλλων Κ. νίκησε 5-0 τον Ερμή και περιμένει μαζί με τον Ευαγόρα (πέρασε μπάϊ) τις άλλες δύο ομάδες που θα συμπληρώσουν την τετράδα.

Δυσαρέσκεια στην ΤΕΔ

• Οι ανώνυμοι ψίθυροι που ακούστηκαν για τον ορισμό του Βαγγέλη Κατσιδώνη στο ντέρμπι Φοίβος-Ηρακλής Μ. θα τεθούν από την ΤΕΔ στην αυριανή συνεδρίαση της Εκτελεστικής Γραμματείας της ΕΠΣΔ

Θέση για τους ψιθύρους που κυκλοφόρησαν στο τέλος της περασμένης εβδομάδας για την συχνότητα με την οποία έχει σφυρίξει φέτος ο **Βαγγέλης Κατσιδώνης** παιχνίδια του Φοίβου (σχετικά είχε γράψει χθες η «Α.Γ.» με αφορμή και τα ανώνυμα μηνύματα που είχαν σταλεί στο συνδρομητικό κανάλι Supersport την Παρασκευή) αναμένεται να πάρει η Τοπική Επιτροπή Διαιτησίας κατά την διάρκεια της αυριανής συνεδρίασης της Εκτελεστικής Γραμματείας της ΕΠΣΔ.

Οι άνθρωποι της ΤΕΔ είναι σύμφωνα με πληροφορίες ιδιαίτερα ενοχλημένοι τόσο από τα όσα ακούστηκαν, όσο και από την ανωνυμία πίσω από την οποία κρύφτηκαν όσοι δημιούργησαν κλίμα προκατάληψης και αμφισβήτησης. Ακριβώς επειδή οι αιχμές δεν στράφηκαν μόνο εναντίον του διαιτητή αλλά κυρίως εναντίον αυτών που τον όρισαν, οι **Παντελής Αργυρίου, Δημήτρης Κάπρος** και **Νίκος Κυπραίος** σκοπεύουν να θέσουν ενώπιον της ΕΠΣΔ το αρχείο που κρατούν για τους ορισμούς και βάσει του οποίου ο **Βαγγέλης Κατσιδώνης** έχει σφυρίξει μόλις τέσσερα από τα δεκαεπτά παιχνίδια του Φοίβου, αλλά και να ζητήσουν την συμπαράσταση της Ενωσης ώστε να μην αφήνονται αυθαίρετα αιχμές. Θα παραθέσουν και τα στοιχεία που αφορούν τους ορισμούς των υπόλοιπων ομάδων, με την λογική πως είναι πολύ λογικό οι αξιολογημένοι διαιτητές να σφυρίζουν περισσότερο. Μάλιστα, κύκλοι του ΣΔΠΔ ανέφεραν χθες πως από το ξεκίνημα της φετινής αγωνιστικής περιόδου έχουν παραπεμφθεί στην Πειθαρχική Επιτροπή Διαιτησίας περισσότεροι από δέκα διαιτητές, ενώ αρκετοί είναι και εκείνοι που τιμωρήθηκαν σιωπηρά για κακές διαιτησίες, με την ανάθεση αγώνων μικρότερων κατηγοριών και μικρού βαθμολογικού ενδιαφέροντος.

Δεν γλιτώνει την ποινή

• Βέβαιη θεωρείται η τιμωρία του Τάσου Σιδηρόπουλου για την απουσία του από το ματς Αθηναϊκός-Αρης Πετρούπολης, ωστόσο ο ΣΔΠΔ παλεύει από χθες για μία όσο το δυνατόν μικρότερη ποινή.

Δεν πρόκειται να αποφύγει την τιμωρία ο **Τάσος Σιδηρόπουλος** για την απουσία του από το ματς του Περιφερειακού Πρωταθλήματος Αθηναϊκός-Αρης Πετρούπολης, όπως άφησαν να εννοηθεί κύκλοι της ΚΕΔ/ΕΠΟ κατά την πρώτη ενόχληση που είχαν από τον ΣΔΠΔ, έστω κι αν υπάρχουν πολλά ελαφρυντικά για τον νεαρό διαιτητή με πρώτο και καλύτερο τις διαβεβαιώσεις που είχε από την ίδια την ΚΕΔ πως το επίμαχο παιχνίδι θα διεξαγόταν την Κυριακή αλλά και τα εισιτήρια της μετακίνησης για την πρωτεύουσα που είχαν κοπεί για το βράδυ του Σαββάτου.

Η τιμωρία ήταν ούτως ή άλλως αναμενόμενη, όμως αυτό που ενδιαφέρει πρωτίστως τους ανθρώπους του Συνδέσμου μας είναι το ύψος της να μην είναι υπερβολικό, να αναγνωριστεί πως ο **Σιδηρόπουλος** έκανε απλά λάθος βασιζόμενος στα λόγια και όχι στο Φύλλο Αγώνα που δεν είδε και να μην επηρεάσει αυτή η άτυχη στιγμή την περαιτέρω εξέλιξή του, αφού η απροσεξία ήρθε σε μία άσχημη συγκυρία, με την έννοια πως ο διαιτητής επέστρεφε στην ενεργό δράση από τιμωρία.

Ο ΣΔΠΔ ελπίζει πως η ΚΕΔ/ΕΠΟ θα συναισθανθεί και τις δικές της ευθύνες και θα αντιμετωπίσει το θέμα με επιείκεια, από την στιγμή μάλιστα που μετά την απαγόρευση κοινοποίησης των ορισμών στους ΣΔΠ οι διαιτητές δεν είχαν τον χρόνο να αποβάλουν την συνήθεια να περιμένουν ενημέρωση από τους Συνδέσμους τους. Αλλωστε, το γεγονός ότι ο **Τάσος Σιδηρόπουλος** δεν είχε κανέναν δόλο να απουσιάσει από το παιχνίδι του Περιφερειακού αποδεικνύεται και από το ότι την ώρα που έπρεπε να βρίσκεται στην Αθήνα ήταν επόπτης στο τοπικό ντέρμπι Φοίβος-Ηρακλής Μαριτσών. Νέα επαφή θα έχουν οι του Συνδέσμου πιθανότατα με τον ίδιο τον πρόεδρο της ΚΕΔ/ΕΠΟ **Γιώργο Μπίκα** σήμερα το πρωί.







ΜΙΚΡΕΣ αγγελίες

ΟΙ ΑΓΓΕΛΙΕΣ ΤΗΣ ΡΟΔΙΑΚΗΣ παρουσιάζονται και στο site www.anaggelies.gr

ΜΕΤΑΦΕΡΘΗΚΑΜΕ!
Θα μας βρίσκετε στα κεντρικά μας γραφεία επί της Μαρ. Μαλλιαράκη 11 (τελευταία πάροδος Καναδά).
Τα τηλέφωνα παραμένουν τα ίδια:
(22410) 22210, (22410) 75230

ΕΝΟΙΚΙΑΣΕΙΣ ΑΚΙΝΗΤΩΝ & ΕΠΙΧΕΙΡΗΣΕΩΝ

ΔΙΑΜΕΡΙΣΜΑ 155 τ.μ., α' ορόφου κατάλληλο και για επαγγελματική χρήση στην Ηρ. Πολυτεχνείου 16. Αποτελείται από 3 υπνοδωμάτια, σαλοτραπεζαρία, κουζίνα, μπάνιο και αποθήκη. Πληρ. τηλ. 2241085779, 6945926095. AE56788

ΔΙΑΜΕΡΙΣΜΑ 100 τ.μ. 3 υπνοδωμάτια, ισόγειο με κήπο, Άννης Μαρίας και Μουσσών 4. Πληρ. τηλ. 6944389233 και 22410 69573. AE56789

STUDIOS επιπλωμένα στο Φαληράκι, πάνω στο δρόμο στο 13ο χιλιόμετρο. Τιμές πολύ ικανοποιητικές. Πληρ. τηλ. 22410 61004, 6947062430. AE56790

ΓΚΑΡΣΟΝΙΕΡΑ 25 τ.μ., κουζίνα, λουτρό, Καποδιστρίου 72. Πληρ. τηλ. 22410 29475 (οικία), 43913 (Γραφείο) κ. Τουρνάς. AE56791

ΓΚΑΡΣΟΝΙΕΡΑ στην Ιαλυσό καινούργια 30 τ.μ. με ξεχωριστή κουζίνα, πλυντήριο, τηλεόραση, ηλιακό και εντοιχισμένη ντουλάπα. Πληρ. τηλ. 6974474999. AE56584

STUDIO δίχωρο επιπλωμένο κοντά στο κέντρο (πλατεία Ψαρόπουλας) για όλο το χρόνο. Τιμή 250 ευρώ. Πληρ. τηλ. 6947073167. AE56792

ΕΝΟΙΚΙΑΖΕΤΑΙ ΠΑΡΑΔΟΣΙΑΚΗ ΜΟΝΟΚΑΤΟΙΚΙΑ 80 τ.μ., ΑΥΛΗ 60 τ.μ., ΚΑΤΑΣΤΗΜΑ 20 τ.μ. ΚΑΙ ΤΟΙΧΟ ΕΞΩΤΕΡΙΚΟ ΠΑ ΕΚΘΕΣΗ 28 Τ.Μ. ΣΕ ΚΑΛΗ ΤΟΠΟΘΕΣΙΑ ΣΤΗΝ ΑΝΑΒΑΣΗ ΤΗΣ ΑΚΡΟΠΟΛΗΣ. ΠΛΗΡ. ΤΗΛ. 6972435759, 22410 60832. ΠΕ56793

STUDIOS και μικρά διαμερίσματα 50 τ.μ. στην Κρεμαστή, σε ήσυχη περιοχή. Είναι επιπλωμένα, με πολυκουζουνάκι, ντους, WC, ζεστό νερό, μπαλκόνια, κήπο με γκαζόν, πάρκιν. Τιμές studio 140 ευρώ, διαμερίσματα 230 ευρώ. Πληρ. τηλ. 6937606824, 2241048038, 22410 95487 και φαξ 2241095695. AE56794

ΔΙΑΜΕΡΙΣΜΑ 110 τ.μ. 3 υπνοδωμάτια, σαλόνι, κουζίνα, σαλοτραπεζαρία, μπάνιο και μεγάλες βεράντες, στην οδό Παπαγιάννη στην Κρεμαστή. Πληρ. τηλ. 22410 22722 και 22410 91552. AE56795

STUDIO επιπλωμένο στην οδό Νικηταρά 11 στον ισόγειο όροφο της οικοδομής. Πληρ. τηλ. 22410 24336 εργάσιμες ώρες. AE56796

ΓΚΑΡΣΟΝΙΕΡΑ επιπλωμένη 30 τ.μ. ενοίκιο 200 ευρώ, Κων/νου Τσαλδάρη. Επίσης κατάστημα (πρώην AQUALLA υποδήματα). Πληρ. τηλ. κ. Μιχάλη 22410 37277. AE56797

ΔΙΑΜΕΡΙΣΜΑ στην Ιαλυσό επί λεωφ. Ηρακλειδών άνωθεν Idea Banco, με ένα υπνοδωμάτιο, σαλόνι, κουζίνα, λουτρό. Πληρ. τηλ. 2241024851 από 8 π.μ. έως 3 μ.μ. AE56798

ΕΝΟΙΚΙΑΖΟΝΤΑΙ επιπλωμένες γκαρσονιέρες. Πληρ. τηλ. 2241074813 AE56781

ΔΙΑΜΕΡΙΣΜΑ ΛΟΥΞ ΜΙΚΡΟ ΕΝΟΣ ΥΠΝΟΔΩΜΑΤΙΟΥ, ΣΑΛΟΝΙΟΥ, ΚΟΥΖΙΝΑΣ, ΜΠΑΝΙΟΥ, ΠΛΗΡΩΣ ΕΠΙΠΛΩΜΕΝΟ ΣΤΗΝ ΠΕΡΙΟΧΗ ΝΙΟΧΩΡΙΟΥ. ΠΛΗΡ. ΤΗΛ. 22410 90805, 6944346486. ΠΕ56799

ΓΚΑΡΣΟΝΙΕΡΑ μικρή για ένα άτομο οικονομική πλήρως επιπλωμένη και εξοπλισμένη στο Ροδίνι. Πληρ. τηλ. 6947582447. AE56800

ΕΝΟΙΚΙΑΖΕΤΑΙ εμπορικό κατάστημα γωνιακό επί της Ερμού Παλ. Πόλη με μεγάλη βιτρίνα και πατάρι 40 τ.μ. Πληρ. τηλ. 6936619866. AE56801

ΕΝΟΙΚΙΑΣΕΙΣ ΓΡΑΦΕΙΩΝ. Ενοικιάζονται στην Εθελοντών Δωδεκανησίων στο Μέγαρο Κιοσόγλου γραφεία 54 τ.μ. και 66 τ.μ. κατάλληλα για επαγγελματική χρήση. Πληρ. Σαββαΐδης και Συνεργάτες τηλ. 2241026281

AE56783

ΕΠΑΓΓΕΛΜΑΤΙΚΗ ΣΤΕΓΗ 70 τ.μ. στον α' όροφο επί της Τάρπον Σπρινγκ 20. Πληρ. τηλ. (22410)22066, 21576, 6941122553 AE56776

ΚΑΤΑΣΤΗΜΑ επί της Αναστασιάδη 1, 48 τ.μ. Διαθέτει πατάρι, αποθήκη και ράμπα. Πληρ. τηλ. 2241075511, 6944666182 AE56775

ΤΡΙΑΡΙ με αυλή περιοχή Σγουρού, τηλ. πρωινές ώρες έως 14.30 2241024351 (κ. Στέλιο), 2241066709 (κα Μαριάνθη) AE56754

ΔΙΑΜΕΡΙΣΜΑ 120 τ.μ. επιπλωμένο, αυτόνομη θέρμανση, A/C, νυκτερινό ρεύμα επί της λεωφ. Ιαλυσού. Πληρ. τηλ. 2241023057, 2241032179, 6972211227 AE56741

ΕΝΟΙΚΙΑΖΟΝΤΑΙ ΑΠΟ ΙΔΙΟΚΤΗΤΗ ΜΙΚΡΑ ΔΙΑΜΕΡΙΣΜΑΤΑ ΔΥΟ (2) ΥΠΝΟΔΩΜΑΤΙΩΝ-ΚΑΘΙΣΤΙΚΟΥ-ΜΠΑΝΙΟΥ ΜΕ ΧΡΗΣΗ ΑΥΛΗΣ ΣΕ ΩΡΑΙΑ ΚΑΙ ΗΣΥΧΗ ΤΟΠΟΘΕΣΙΑ -2,5 km ΑΠΟ ΤΟ ΚΕΝΤΡΟ ΤΗΣ ΠΟΛΗΣ ΣΤΗΝ ΠΕΡΙΟΧΗ ΙΞΙΑ ΕΝΑΝΤΙ ΞΕΝΟΔΟΧΕΙΟΥ ΜΙΡΑ ΜΑΡΕ. ΠΛΗΡ. ΤΗΛ. 22410 31054 ΚΑΙ ΚΙΝ. 6932473467. ΠΕ56818

ΕΝΟΙΚΙΑΖΕΤΑΙ τριάρι επιπλωμένο επί της οδού Μυστρά 33 (πρώην Μ. Μπότσαρη) περιοχή 7 Βαγιές. Πληρ. τηλ. 2241020675 AE56750

ΕΝΟΙΚΙΑΖΕΤΑΙ

γραφείο στην Εθελοντών Δωδεκανησίων 29 "Μέγαρο Κιοσόγλου" γ' ορόφου 64 τ.μ. σε άριστη κατάσταση κατάλληλο για δικηγόρους - πολιτικούς μηχανικούς - αρχιτέκτονες - τοπογράφους - λογιστικά γραφεία - ασφαλιστικά και για οποιανδήποτε άλλη επαγγελματική χρήση.
Πληρ. κ. Σαββαΐδη τηλ. 2241026281

ΣΤΗ ΡΟΔΟ ΕΝΟΙΚΙΑΖΕΤΑΙ:

Ο 1ος όροφος του Εμπορικού Κέντρου "RHODESLAND" στην Ιξιά πάνω από την καφετέρια "ΣΤΑΝΗ", δίπλα στο κύμα.
Είναι 255 m στεγασμένος ενιαίος χώρος με ολόκληρη την πλευρά προς την θάλασσα (20 m) τζαμαρία και 250 m βεράντα με θέα ολόκληρο τον κόλπο ΤΡΙΑΝΤΩΝ. Κατάλληλο για εστιατόριο, γραφεία, οίκο ομορφιάς κ.λπ.
Πληρ. τηλ. 6945417747 ή 2106729335 κο Σουγκανίδη

ΖΗΤΕΙΤΑΙ VILLA

ή μεγάλο **διαμέρισμα** περίπου 150 τ.μ. για μεγάλο χρονικό διάστημα.

Πληρ. τηλ. 2241030795, 6945807682

ΕΝΟΙΚΙΑΖΕΤΑΙ

γραφείο στην Εθελοντών Δωδεκανησίων 29 "Μέγαρο Κιοσόγλου" γ' ορόφου 52 τ.μ. σε άριστη κατάσταση κατάλληλο για δικηγόρους - πολιτικούς μηχανικούς - αρχιτέκτονες - τοπογράφους - λογιστικά γραφεία - ασφαλιστικά και για οποιανδήποτε άλλη επαγγελματική χρήση.
Πληρ. κ. Σαββαΐδη τηλ. 2241026281

ΕΝΟΙΚΙΑΖΕΤΑΙ

Διαμέρισμα στο Κέντρο της πόλης, οδός Αμμοχώστου αρ. 11, Β' όροφος, κατάλληλο και για επαγγελματική χρήση. Είναι Ε=140 τ.μ., και αποτελείται από 3 υπνοδωμάτια, σαλοτραπεζαρία, κουζίνα, λουτρό και W.C.
Μηνιαίο μίσθωμα: 650 ευρώ.
Πληρ. ΠΙΠΙΝΟΣ, τηλ. 2241023895, 6944676003.

TOP PROPERTIES

GEORGE & SAVAS PIPINOS
ΓΕΩΡΓΙΟΣ & ΣΑΒΒΑΣ ΠΙΠΙΝΟΣ
ΣΥΜΒΟΥΛΟΙ ΚΑΙ ΕΚΤΙΜΗΤΕΣ ΑΚΙΝΗΤΩΝ
REAL ESTATE AGENTS • MEMBER OF F.I.A.B.C.I.-NAEA-C.E.I.

Email: gpipinos@otenet.gr URL: www.rhodes-top-properties.com and www.pipinos.gr

Από το 1971

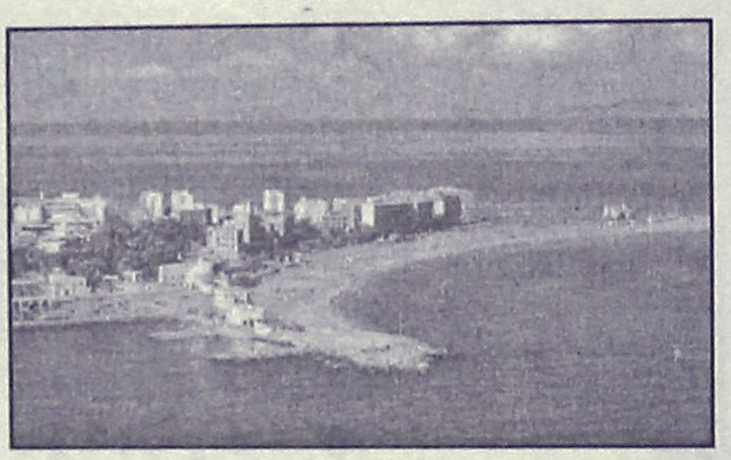

Η **"TOP PROPERTIES"** είναι ατομική επιχείρηση και ανήκει στους Γεώργιο και Σάββα Πιπίνο. Το γραφείο ασχολείται από το 1971 αποκλειστικά και μόνο με επενδύσεις και REAL ESTATE, στο νησί της Ρόδου και στην ευρύτερη περιοχή της Δωδεκανήσου.

ΑΠΕΥΘΥΝΟΜΑΣΤΕ: Στους **σοβαρούς, απαιτητικούς και επιλεκτικούς** επενδυτές-επιχειρηματίες, Ελληνες και ξένους που ενδιαφέρονται να κάνουν μια σοβαρή επένδυση προβολής στο νησί της Ρόδου.

ΠΡΟΣΦΕΡΟΥΜΕ: Α) Υπηρεσίες και πληροφορίες που γίνονται σε προσωπικό επίπεδο με εχεμύθεια, διακριτικότητα και σοβαρότητα.
Β) Μεγάλη γκάμα υψηλής ποιότητας, ακινήτων, όπως:1) Ξενοδοχεία Α' και Β' κατηγορίας των 600-500-350-300 κλινών, 2) Κεντρικά αστικά ακίνητα κατάλληλα για Τράπεζες-καταστήματα-γραφεία, 3) Παραλιακές εκτάσεις, κατάλληλες για τουριστικές επενδύσεις των 150.000-100.000-70.000-50.000-36.000 τ.μ. και 4) Διαμερίσματα και μεζονέτες προβολής, και 5) Αξιόλογες Παραθεριστικές κατοικίες.
ΣΤΟΧΟΣ ΜΑΣ ΕΙΝΑΙ: Να προσφέρουμε στο αγοραστικό μας κοινό υψηλής ποιότητας ακίνητα και ευκαιρίες στο νησί της Ρόδου. Η τριακονταετής και πλέον πείρα μας στον τομέα αυτό αποτελεί εγγύηση.
ΣΥΝΘΗΜΑ ΜΑΣ ΕΙΝΑΙ: Επενδύστε στη ΡΟΔΟ ΤΩΡΑ, σε ακίνητα που ΑΝΤΕΧΟΥΝ ΣΤΟ ΧΡΟΝΟ

Γεώργιος και Σάββας Πιπίνος
ΜΕΣΙΤΕΣ ΑΣΤΙΚΩΝ ΣΥΜΒΑΣΕΩΝ
Γιατί εμείς γνωρίζουμε καλύτερα!

Since 1971

TOP PROPERTIES is a father and son business. The senior, Mr George S. Pipinos, the founder of the office, has carved over the years a reputation for integrity and excellence in the world of Real Estate in the Dodecanese. The junior, Dr. Savas Pipinos, has returned from his studies in the UK to aid in his father´s footsteps.
AT TOP PROPERTIES we try hard to attract important and selective investors, high calibre businessmen/women and discerning professional people, both Greek and foreign, who wish to acquire substantial and valuable property on Rhodes.
We offer our expertise and advice privately, discreetly and in strict confidence.
We keep a comprehensive list of real estate of the highest specifications:
a. A' and B' class hotels (600, 500, 350, 300 beds capacity)
b. Centrally situated office buildings and other business premises.
c. Seaside land, ideal for development (hotels, holiday resorts, etc), of 150.000, 100.000, 70.000, 50.000, 36.000 square metres.
d. Villas, luxury apartments, detached, semi-detached and terraced houses.
e. Holiday and Retirement Homes.
Our aim is to give our clients the opportunity to acquire value for money, first class real estate on Rhodes. Our 30 and more years of experience is our warranty.
Our motto is Invest in Rhodes, Invest in property, It stands the test of time.



TOP PROPERTIES
George and Savas Pipinos
Because we know best

KENNENTY 38, ΡΟΔΟΣ, 85 100, ΤΗΛ. (22410) 23895,FAX: (22410) 20883
38 KENNEDY STR., RHODES, 85 100, TEL. (22410) 23895, FAX: (22410) 20883
U.K. Direct line: 08717115396

ΕΝΟΙΚΙΑΖΟΝΤΑΙ

• **Διαμέρισμα** 160 τ.μ. (3) τριών υπνοδωματίων στην Ιαλυσό σε κεντρικό σημείο, με κεντρική θέρμανση. Μηνιαίο μίσθωμα 500 ευρώ.
• **Διαμέρισμα** 120 τ.μ. (2) δύο υπνοδωματίων στην Μητρόπολη νεόδμητο, αποθήκη με κεντρική θέρμανση. Μηνιαίο μίσθωμα 500 ευρώ.
• **Διαμέρισμα** 90 τ.μ. (2) δύο υπνοδωματίων πλησίον Εθνικής Αντιστάσεως με μηνιαίο μίσθωμα 400 ευρώ.
• **Διαμέρισμα** 75 τ.μ. στην Ιξιά ημι-υπόγειο (2) δύο υπνοδωματίων σε άριστη κατάσταση περιοχή super market CORNER. Μηνιαίο μίσθωμα 270 ευρώ

**Πληρ. ΕΥΣΤΑΘΙΟΥ - ΕΥΡΩΚΤΗΜΑΤΙΚΗ,
Εθνικής Αντιστάσεως 83 (πρώην Αννης Μαρίας).
Τηλ. 22410 73819-74917, 6946/103929**

RHODES - GREECE
CAIRO PALACE

ΕΝΟΙΚΙΑΖΟΝΤΑΙ ΕΠΑΓΓΕΛΜΑΤΙΚΟΙ ΧΩΡΟΙ

• **Γραφείο** 90 τ.μ. Εθελ. Δωδεκανησίων
• **Γραφείο** 190 τ.μ. Εθνάρχου Μακαρίου
• **Κατάστημα** 55 τ.μ. Εθνάρχου Μακαρίου
• **Κατάστημα** 25 τ.μ. Εθελ. Δωδεκανησίων

**Πληρ. κα Φράνσις Νιοτή
Τηλ. 2241024328, φαξ 2241027600,
κιν. 6944618757, 6973572262**

ενοικιασεις

συνέχεια από την προηγούμενη

ΒΙΟΤΕΧΝΙΚΟΣ ή ΑΠΟΘΗΚΕΥΤΙΚΟΣ ΧΩΡΟΣ ισόγειος 500 τ.μ. ή χωριστά από 170 τ.μ. το καθένα και ύψος 5,50 μέτρα, τεράστιο parking για νταλίκες (κοντά στο εργοστάσιο μαρμάρων Καβάσιλα). Πληρ. τηλ. 2241020949, 6932326055 AE56748

ΔΙΑΜΕΡΙΣΜΑ 115 τ.μ. σε μονοκατοικία και ήσυχη περιοχή, οδός Πάφου (πρώην Γαριβάλδη), κουζίνα, εντοιχισμένο ψυγείο, εστία, φούρνος, θέρμανση, 3 υπνοδ. με ντουλάπες και θέρμανση, 2 WC, μεγάλο σαλόνι με θέρμανση και κλιματισμό. Μόνο σοβαρές προτάσεις για άμεση ενοικίαση. Πληρ. τηλ. 6974498100AE56778

ΟΙΚΙΑ 100 τ.μ. ισόγειος στην Κρεμαστή, οδός Παλαιολόγου 13. Πληρ. τηλ. 2241093814 AE56755

ΔΙΑΜΕΡΙΣΜΑ ισόγειο, 2 υπνοδωματίων, σαλόνι, κουζίνα, μπάνιο επί της οδού Στ. Κωτιάδη. Πληρ. τηλ. 2246091179AE56749



ΕΝΟΙΚΙΑΖΕΤΑΙ

160 τ.μ. ΟΡΟΦΟΓΡΑΦΕΙΟ Β΄ ορόφου σε νεόδμητη οικοδομή στην οδό Κοδριγκτώνος κατάλληλο για οποιαδήποτε επαγγελματική χρήση. Μηνιαίο μίσθωμα € 1.100

**Πληροφορίες: ΕΥΣΤΑΘΙΟΥ - ΕΥΡΩΚΤΗΜΑΤΙΚΗ
Εθνικής Αντιστάσεως 83 . Τηλ. 22410 73819 – 74917 ,
6944/374546, 6945/292030**

ΕΝΟΙΚΙΑΖΕΤΑΙ

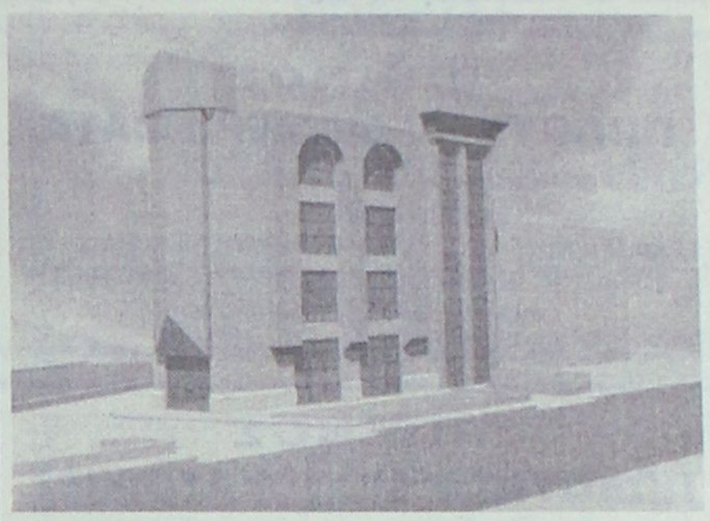

Νέα **τετραώροφη οικοδομή** με υπόγειο για καταστήματα - γραφεία στον κόμβο του "ΜΗ.ΔΙΑ.", στη συμβολή των οδών Μιχ. Πετρίδη και Καμείρου. Ο ιδιωτικός περιβάλλων χώρος του κτιρίου διαθέτει θέσεις στάθμευσης.
Πληρ. τηλ. 2241089000, 2241062131



ΠΙΠΙΝΟΣ
ΠΩΛΟΥΝΤΑΙ ΜΟΝΟΚΑΤΟΙΚΙΕΣ

ΣΤΑ **ΜΑΡΙΤΣΑ**

εντός οικισμού, με θέα. Πωλούνται ευρώ 73.000 σε μπετά.

Πληρ. τηλ. 22410 23895 και 6944 676003 και 6944390803

gpipinos@otenet.gr

ΠΙΠΙΝΟΣ
ΠΩΛΟΥΝΤΑΙ ΔΙΑΜΕΡΙΣΜΑΤΑ

- 2 και 3 υπνοδωματίων πλησίον ΑΡΑΠΑΚΙ
- 2 υπνοδωματίων στην Ιαλυσό
- 1 και 2 υπνοδωματίων στην Ιξιά έναντι Μίρα Μάρε.

Πληρ. τηλ. 2241023895, 6944390803, 6944676003

www.rhodes-top-properties.com

ΠΙΠΙΝΟΣ
ΠΩΛΟΥΝΤΑΙ ΜΟΝΟΚΑΤΟΙΚΙΕΣ

150 τμ σε οικόπεδο 650τμ στην Ιαλυσσό Ευρώ 220,000
(ή και σε μαρμαροσοβά Ε 138,000 / μπετά
Ευρώ 109,000)

με δάνεια έτοιμα!

22410 23895 / 6944 676 003 / 6944 390 803

www.rhodes-top-properties.com

ΠΩΛΕΙΤΑΙ

διώροφο διαμέρισμα σε μπετά 110 τ.μ. στην Ιαλυσό τύπου μεζονέτας με ιδιόχρηστο κήπο, ατομικό βόθρο και σοφίτα. Αξίας 96.845 ευρώ (με δυνατότητα εκταμίευσης δανείου για α' κατοικία).

Πληρ. ΕΥΣΤΑΘΙΟΥ - ΕΥΡΩΚΤΗΜΑΤΙΚΗ,
Εθνικής Αντιστάσεως 83 • τηλ. 2241073819-74917,
6944/374546, 6945/292030

ΕΝΟΙΚΙΑΖΕΤΑΙ

Χώρος δύο δωματίων, 84 τ.μ. 1ος όροφος. Ασανσέρ, air condition, WC, κουζίνα, κατάλληλο για ιατρείο ή παντός είδους γραφεία.

Γρ. Λαμπράκη 29 - Ρόδος • τηλ. (22410)68869-74098

ΠΩΛΕΙΤΑΙ

- **Διαμέρισμα** 85 τ.μ., Γ' ορόφου, με πανοραμική θέα, στον οικισμό Καθηγητών, αξίας 125.000 ευρώ.
- **Διαμέρισμα** 90 τ.μ. με 3 υπν/τια στην πάροδο Παν. Ροδίου, πλήρως ανακαινισμένο με Ιταλική κουζίνα σε μικρή οικοδομή, αξίας 105.650 ευρώ.

Πληροφορίες ΕΥΣΤΑΘΙΟΥ-ΕΥΡΩΚΤΗΜΑΤΙΚΗ,
Εθνικής Αντιστάσεως 83, τηλ. 22410 73819, 74917,
6944/374546, 6945/292030

ΠΩΛΗΣΕΙΣ ΑΚΙΝΗΤΩΝ

○ ΗΜΙΤΕΛΗ ΔΙΑΜΕΡΙΣΜΑΤΑ
- Παστίδα 80 τ.μ διαμερίσματα μπετά 15.000.000 δρχ.-44.020 €
- Σύμη 120 τ.μ. 2 διαμερίσματα 45.000.000 δρχ.-132.061 €

○ ΔΙΑΜΕΡΙΣΜΑΤΑ
- Ροδίνι 30 τ.μ. γκαρσονιέρες 15.000.000 δρχ. - 44.000 ευρώ
- Ροδίνι 50 τ.μ. ημιϋπόγειο διαμέρισμα (αποθήκη) 12.500.000 δρχ. - 37.000 ευρώ
- Ανάληψη 105 τ.μ. διαμέρισμα τεσσάρι με θέα και ιδιωτικό πάρκιν 50.000.000 δρχ. - 147.000 ευρώ
- Καρακόνερο 75 τ.μ. διαμέρισμα (αποθήκη) με αυλή 22.000.000 δρχ. 65.000 ευρώ.
- Καναδά 116 τ.μ. διαμερίσματα από 35.000.000-43.000.000 δρχ. - 102.714-126.792 €
- Ιαλυσός 85 τ.μ. λουξ κατασκευής 43.000.000 δρχ. - 126.192 €
- Πειραιώς 72 τ.μ. 29.000.000 δρχ. - 85.106 €
- Ιαλυσός 100 τ.μ. 45.000.000 δρχ.-132.061 €
- Ανάληψη, 116 τ.μ. + 30 τ.μ. γκαράζ 62.000.000 δρχ. λουξ κατασκευής -181,951 €
- Δασκάλους, 120 τ.μ. 72 εκ. δρχ., λουξ κατασκευής-211.298 €
- Δασκάλους 91 τ.μ. 55 εκ. δρχ. λουξ κατασκευής-161.408 €
- Δασκάλους 85 τ.μ. λουξ κατασκευής
- Δασκάλους 50 τ.μ. λουξ κατασκευής
- Καναδά 90 τ.μ. λουξ κατασκευής
- Ρόδου-Λίνδου 127 τ.μ. 45.000.000 δρχ.-132.061 €

○ ΜΕΖΟΝΕΤΕΣ – ΜΟΝΟΚΑΤΟΙΚΙΕΣ
- Ιαλυσός 80 τ.μ. μονοκατοικία με 40 τ.μ. αυλή 35.000.000 δρχ.-103.000 ευρώ.
- 130 τ.μ. μεζονέτες με 400 μ. οικόπεδο στην Λαχανιά πολύ κοντά στην θάλασσα με απεριόριστη θέα 50.000.000 δρχ. 146.735 €
- Κανδυλί 200 τ.μ. με 1.300 τ.μ. οικόπεδο 35.000.000 δρχ. (μπετά) - 102.714 €
- Αγια Βαρβάρα (Τσαΐρι) 120 τ.μ. με 1.000 τ.μ. οικόπεδο σε ύψωμα 55.000.000 δρ. - 161.408 €
- 130 τ.μ. διώροφες μονοκατοικίες με 1000 μ. οικόπεδο στην περιοχή Λαχανιά πάνω στο κύμα λουξ κατασκευής
- Κιοτάρι μεζονέτες 100 τ.μ. με 500 μ. οικόπεδο τελειωμένες 35.000.000 δρχ.102.714 €
- 160 τ.μ. με οικόπεδο 1300 μ. στα Κοσκινού 40.000.000 δρχ. (μπετά)-117.388 €

○ ΟΙΚΟΠΕΔΑ
- Αφάντου 490 τ.μ. με άδεια διώροφης οικοδομής 17.037.500 δρχ.-50.000 €
- Κοσκινού 450 τ.μ. με Σ.Δ. 0,8 27.260.000 δρχ. - 80.000 €
- Κατταβιά 2.150 τ.μ. πάνω στο δρόμο νερό-ρεύμα 5.500.000 δρχ. - 16.140 €
- Λαχανιά 960 τ.μ. άνω στο δρόμο νερό-ρεύμα 3.000.000 δρχ. - 8.804 €
- Κατταβιά 900 τ.μ. εντός οικισμού 5.000.000δρχ. -14.673 €
- Γεννάδι 1000 τ.μ. με άδεια οικοδομής 8.500.000 δρχ.-24.944 €
- Κολύμπια 2.500 στρεμ. 35.000.000-102.714 €
- Παραδείσι, 1500 μ., 8.000.000 δρχ.-23.477 €
- Κατταβιά 650 τ.μ. 4.500.000 δρχ.-13.206 €
- Παραδείσι 170 τ.μ. 6.000.000 δρχ.-17.608 €

○ ΚΑΤΑΣΤΗΜΑΤΑ
- Επιχείρηση παιδικών υποδημάτων, στο κέντρο της πόλης, 10.000.000 δρχ. - 29.347 €
- Κατάστημα 123 τ.μ. στο Ροδίνι 61.500.000 δρχ.-180.484 €
- Κατάστημα 73 τ.μ. στο Ροδίνι 36.500.000 δρχ.-107.116 €
- Ενοικιάζεται στο Κιοτάρι καφετέρια - μπαρ - ντισκοτέκ 200 τ.μ. εσωτερικός χώρος και 300 τ.μ. αυλή με απεριόριστη θέα ενδιάμεσα σε μεγάλες ξενοδοχειακές μονάδες 10 εκ. το χρόνο.
- Επιχείρηση σουβλατζίδικο Νέα Αγορά 20 εκ. δρχ.-58.694 €

○ ΚΤΗΜΑΤΑ
- Καβουράκια 5.600 τ.μ. 50 μ. από την θάλασσα 112.000.000 δρχ.-328.686 €
- Μυτιλήνη 1.100 στρέμματα 400 μ. από την θάλασσα 120.000.000 δρχ.-352.164 €
- Πλημμύρι 28 στρέμματα πάνω στο κύμα
- Γεννάδι 15 στρέμματα στον παλιό επαρχιακό 18.000.000 δρχ.-52.824 €
- Λαχανιά 7 στρέμματα πάνω στο δρόμο νερό-ρεύμα 25.000.000 δρχ. -73.367 €
- Καλλιθέα 7.600 τ.μ. κοντά στην θάλασσα 114.000.000 δρχ. - 334.556 €
- Πλημμύρι 9 στρέμματα 100 μ. από θάλασσα 35.000.000 δρχ. - 102.714 €
- Κιοτάρι 45 στρέμματα πάνω στο κύμα
- Γεννάδι 8 στρέμματα πάνω στο κύμα
- Λαχανά 4.400 τ.μ. 200 μ. από θάλασσα πάνω στο δρόμο 22.000.000 δρχ. - 64.563 €
- Κατταβιά 4.500 τ.μ. νερό-ρεύμα 6.000.000 δρχ. - 17.608 €
- Πλημμύρι 4.500 τ.μ. 7.500.000 δρχ. - 22.010 €
- Λαχανιά 2.390 τ.μ. 2.500.000 δρχ. - 7.336 €
- Λαχανιά 560 τ.μ. 1.000.000 δρχ. - 2.334 €
- Κοσκινού 4.800 τ.μ. 23.000.000 δρχ. - 67.498 €
- Γεννάδι 20 στρέμματα νερό - ρεύμα και 200 ελιές 15.000.000 δρχ. - 44.020 €
- Κιοτάρι 12 στρέμματα πάνω στο δρόμο 144.000.000 δρχ. - 422.597 €
- Τσαΐρι 4.800 τ.μ. 55.000.000 δρχ. - 161.408 €
- Κιοτάρι 45 στρέμματα κοντά στην θάλασσα σε ύψωμα 135.000.000 δρχ.-396.184 €
- Λαχανιά 45 στρέμματα 200 μ. από την θάλασσα 135.000.000 δρχ.-396.184 €
- Κανδυλί 4.700 τ.μ. 33.000.000 δρχ.-96.845 €
- Σορωνή 9.500 τ.μ. παραλία 70.000.000 δρχ.-205,429 €
- Φάνες 11.250 στρ. παραλία 80.000.000 δρχ.-234,776 €
- Φάνες 6 στρ. παραλία 42.000.000 δρχ.-123,257 €
- Λάρδος 2 στρ. 20 ελιές 3.000.000 δρχ.-8.804 €

○ ΑΠΟΘΗΚΕΣ
- Κέννεντυ 90 τ.μ. υπόγειο 13.000.000- 38.151 €
- Αννης Μαρίας 72 τ.μ. υπόγεια 7.000.000 δρχ. - 20.542 €
- Μητρόπολη 130 τ.μ. ημιυπόγειο 18.000.000 δρχ. - 52.824 €

- **ΑΝΤΑΛΛΑΣΣΟΥΜΕ ΤΟ ΠΑΛΙΟ ΣΠΙΤΙ ΣΑΣ ΜΕ ΚΑΙΝΟΥΡΓΙΟ**
- **ΖΗΤΟΥΝΤΑΙ ΜΕΤΑΧΕΙΡΙΣΜΕΝΑ ΔΙΑΜΕΡΙΣΜΑΤΑ-ΑΜΕΣΗ ΠΩΛΗΣΗ**
- **ΠΩΛΟΥΝΤΑΙ** αποθήκες και βιοτεχνικοί χώροι.
- **ΔΑΝΕΙΑ ΔΕΚΤΑ - ΕΥΚΟΛΙΕΣ ΠΛΗΡΩΜΗΣ**
- **ΑΝΑΛΑΜΒΑΝΟΥΜΕ ΑΝΤΙΠΑΡΟΧΕΣ**

ΣΤΑΜΑΤΗΣ ΜΑΝΩΛΑΚΟΣ

ΩΡΕΣ ΓΡΑΦΕΙΟΥ 8.30-1.00 π.μ. και 5-8 μ.μ.

ΔΗΜ. ΑΝΑΣΤΑΣΙΑΔΗ 45 (παραπλεύρως ΥΠΕΡΑΓΟΡΑΣ ΠΑΠΑΚΥΡΙΑΚΟΥ-ΣΥΝΟΙΚΙΑ ΔΑΣΚΑΛΩΝ)

Τηλέφωνα: 2241023815-78275, 6944698056, 6945769958

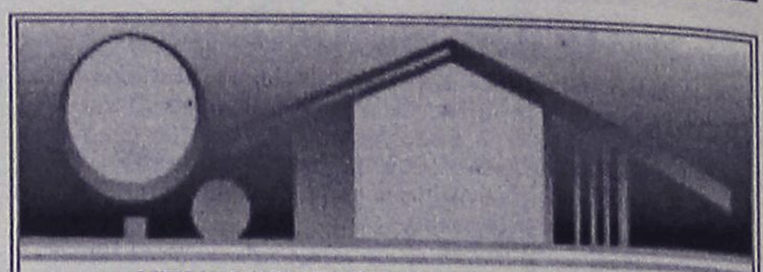

ΚΤΗΜΑΤΟΜΕΣΙΤΙΚΟ ΓΡΑΦΕΙΟ

ΑΙΓΑΙΟΚΤΗΜΑΤΙΚΗ
ΠΩΛΟΥΝΤΑΙ

- ΔΙΑΜΕΡΙΣΜΑΤΑ-ΜΟΝΟΚΑΤΟΙΚΙΕΣ
- (ΔΔ)=ΔΑΝΕΙΑ ΔΕΚΤΑ

- 45 τ.μ. πλησίον Καναδά α' ορ. 50.000 €.(ΔΔ)
- 46 τ.μ. (α' ορ.) Ροδίνι, 40.500 ευρώ (ΔΔ).
- 46 τ.μ. καινούργιο Αραπάκι (1 υπν.) α' ορ. 74.800 €.(ΔΔ)
- 55 τ.μ. β' ορ. καινούργιο Ανάληψη 36 εκ.-105.000 € (ΔΔ)
- 70 τ.μ. μον/κία με 100 τ.μ. αυλή, κοντά στο Ρολόι, Π. Πόλη, 28 εκ.-82.171 € (ΔΔ)
- 70 τ.μ. καινούργιο (β' ορ.) Ροδίνι 45,5 εκ.-87.000 € (ΔΔ)
- 74 τ.μ. Πειραιώς ισόγειο (2 υπν.) 29 εκ. 87.000 € (ΔΔ)
- 75 τ.μ. υπερ λουξ (1 υπν.) ρετιρέ απ/στη θέα- Ροδίνι (50 εκ.) - 146.735 € (ΔΔ)
- 77 τ.μ. καινούργιο Ιαλυσό (2 υπν.) α' ορ. 32 εκ. - 53.910 € (ΔΔ)
- 77 τ.μ. (2 υπν.) καινούργιο β' ορ. Καναδά β' ορ. (46 εκ), 134.996 € (ΔΔ).
- 80 τ.μ. μονοκατοικία Π. Πόλη Ρολόι (45 εκ.) - 132.061 € (ΔΔ)
- 75 τ.μ. Δενδρινού με αυλή (υπ.) (2 υπν.) 70.000 €
- 82 τ.μ. (2 υπν) α' ορ. Σεμερτζίδη (25 εκ.) 87.000 € (ΔΔ)
- 82 τ.μ. ρετιρέ Ροδίνι (30 εκ.) - 88.041€.(ΔΔ)
- 84 τ.μ. (α' ορ.) 2 υπν. Ροδίνι 86.000 €(ΔΔ)
- 87 τ.μ. καινούργιο ρετιρέ β' ορ. 2 υπν. Αραπάκι 140.000 € (ΔΔ)
- 87 τ.μ. α' ορ. καινούργιο Ιαλυσό 132.000 € (ΔΔ)
- 90 τ.μ. μον/κία διώροφη (2 υπν.) Παραδείσι με τζάκι 22 εκ. - 64.563 € (ΔΔ)
- 95 τ.μ. 2 υπν. Μιχ. Πετρίδη (ισ.) 35 εκ.-102.714 €
- 98 τ.μ. (α' ορ.) 3 υπν. Κέννεντυ 130.000 €(ΔΔ)
- 97 τ.μ., (3 υπν.) α' όρ., Μητρόπολη (35 εκ.) 102.714 € (ΔΔ)
- 100 τ.μ. οροφ/σμα Γεννάδι καινούργιο (39 εκ.) 114.453 € (ΔΔ)
- 100 τ.μ. α' ορ. καινούργιο Ιαλυσό 45 εκ.-132.000 € (ΔΔ)
- 101 τ.μ. (3 υπν.) καινούργιο Ροδίνι με γκαράζ (50 εκ.) - 170.375 € (ΔΔ)
- 107 τ.μ. καινούργιο ρετιρέ Αραπάκι 172.000 € (ΔΔ)
- 103 τ.μ. (3 υπν.) 1ος ορ. Αγ. Αναργύρους 87.000 € -30 εκ. (ΔΔ)
- 112 τ.μ. (β' ορ.) 3 υπν. Κέννεντυ 140.000 €
- 116 τ.μ. (ισ. υπ/νο) 3 υπν. Πτολεμαίων 58 εκ.-170.212 € (ΔΔ)
- 120 τ.μ. καινούργιο πλησίον Μ. Πετρίδη (ισ.), (3 υπν.), 54 εκ. - 158.473 € (ΔΔ)
- 120 τ.μ. διώροφη καινούργια μον/κία Ροδίνι 80 εκ. 234.776 € (ΔΔ)
- 120 τ.μ. καινούργιο Ροδίνι 78 εκ.-229.000 € (ΔΔ)
- 120 τ.μ. καινούργιο Δασκάλους ρετιρέ λουξ-θέα (3 υπν.) 75 εκ.-220.000 €.(ΔΔ)
- 123 τ.μ. (3 υπν.) Υ' ορ. καινούργιο Καναδά 73 εκ. 214.000 € (Δ.Δ.)
- 126 τ.μ. (3 υπν.) α' ορ. θέα - θέρμανση Καρακόνερο (45 εκ.) 132.000 € (Δ.Δ.)
- 132 τ.μ. μεζ/τα κοντά Μίρα Μάρε (75 εκ.)-20.229 € (Δ.Δ.)
- 140 τ.μ. μον/κία σε μπετά στους Τρεις σε 1.400 τ.μ. οικόπεδο 32 εκ-93.910 € (ΔΔ).
- 140 τ.μ. μον/κία μπετά-Καλλιθέα Κοσκινού σε 1.300 τ.μ., 38 εκ.-111.518 € (ΔΔ).
- 145 τ.μ. μεζ/τα Κοσκινού καινούργια ετ/τη σε 2 στρ. οικ. 85 εκ. 250.000 € (ΔΔ)
- 150 τ.μ. μον/κία καινούργια Ιαλυσό σε 380 τ.μ. οικ/δο 86 εκ., 253.000 € (ΔΔ)
- 160 τ.μ. μον/κία μπετά Ιαλυσό 55 εκ.-162.000 € (ΔΔ)
- 175 τ.μ. μεζ/τα μπετά Αγ. Αποστόλους 44 εκ.-129.126 € (ΔΔ)
- 174 τ.μ. μεζ/τα Ανάληψη με 45 τ.μ. γκαράζ (75 εκ.) - 220.000 € (ΔΔ)
- 185 τ.μ. (3 υπν.) Μιχ. Πετρίδη Ρετιρέ 85 εκ.-249.449 ευρώ (ΔΔ).
- 180 τ.μ. μον/κία μπετά Τρεις 100.000 €
- 190 τ.μ. διώροφη μον/κία Κοσκινού (70 εκ.) 205.000 € (Δ.Δ.)
- 203 τ.μ. διαμ/σμα β' ορ. Μήδεια 85 εκ.-250.000 € (ΔΔ)
- 210 τ.μ. μον/κία σε 500 τ.μ. οικ/δο κοντά Κορδικτώνος 110 εκ. 322.000 € (ΔΔ)

ΚΑΤΑΣΤΗΜΑΤΑ-ΑΠΟΘΗΚΕΣ-ΓΡΑΦΕΙΑ -ΠΑΝΣΙΟΝ

- 25 τ.μ. Κόκ. πόρτα Π. Πόλη 15 εκ.- 44.020 €
- 48τ.μ. κατ/μα, Ιαλυσό, 55.000 €
- 48 τ.μ. ημ/γεια με αυλή μαρμ/βά αποθήκη 15 εκ.-44.020 € (ΔΔ)
- 55 τ.μ. κατάστημα Βασ. Ηρακλείου 29 εκ.-85.000 € (ΔΔ)
- 60 τ.μ. κατάστημα στ' Ασγούρου 22 εκ.- 64.563 €
- 71 τ.μ. υπόγεια απ/η με ράμπα Αννης Μαρίας 8 εκ. 23.477 €
- 80 τ.μ. υπ/γεια απ/κη Κένεντυ 12 εκ. 35.216€
- 85 τ.μ. ημ/γεια με αυλή μάρμ/βά αποθήκη 15 εκ.-44.020 €
- 118 τ.μ. κατάστημα Ακτή Κανάρη 350.000 €
- 122 τ.μ. κατάστημα Νιοχώρι 200.000 € (ΔΔ)
- 365τ.μ., ισόγ. ξυλουργείο, κτίριο και εξοπλισμός, 400.000 €
- 175 τ.μ. κατάστημα Λεωφ. Ρόδου-Λίνδου 70 εκ.-205.429 € (ΔΔ)

ΕΝΟΙΚΙΑΣΕΙΣ ΑΚΙΝΗΤΩΝ-ΕΠΙΧΕΙΡΗΣΕΙΣ:

- Γραφείο 80 τ.μ. Μαντράκι 450. €
- 40 τ.μ. κατ/μα Καλλιθέα 300 €
- 110 τ.μ,. κατ/μα Καλλιθέας 645 €
- Αποθήκη 6ο χλ. Λεωφόρο Ρόδου Καλιθέας 500 τ.μ. ενοίκιο 400 €
- Αποθήκη Ρόδου-Λίνδου 460 τ.μ. ενοίκιο 1.500 €
- Studio επ/νο Καλλιθέα 180.000 €
- Γκαρσονιέρα επ/νη Καλλιθέα 220 €
- 80 τ.μ. (2 υπν.) β' ορ. Ανάληψη 350 €
- Λουξ διαμ/σματα 110 τ.μ.- Ροδίνι 600€.

- ΔΙΑΘΕΤΟΥΜΕ ΟΙΚΟΠΕΔΑ ΚΑΙ ΑΓΡΟΤΕΜΑΧΙΑ Σ' ΟΛΟ ΤΟ ΝΗΣΙ ΤΗΣ ΡΟΔΟΥ
ΑΝΑΛΑΜΒΑΝΟΥΜΕ ΤΗΝ ΕΝΟΙΚΙΑΣΗ ΤΟΥ ΔΙΑΜΕΡΙΣΜΑΤΟΣ ΣΕ ΠΟΛΥ ΣΥΝΤΟΜΟ ΧΡΟΝΙΚΟ ΔΙΑΣΤΗΜΑ

ΡΕΝΑ ΒΑΖΟΥΚΟΥ

(ΜΕΣΙΤΗΣ ΑΣΤΙΚΩΝ ΣΥΜΒΑΣΕΩΝ)
ΔΙΕΥΘ. ΓΡΑΦΕΙΟΥ ΔΗΜ. ΘΕΟΔΩΡΑΚΗ 3
9-1 το πρωί καθημερινά και 6.30-9 απ/τα (Δευτ. και Πέμπτη)
Τηλ. (22410) 22943-28838 FAX: 28838
email.vazoukou@otenet.gr.
ΡΟΔΟΣ

ΠΩΛΕΙΤΑΙ ΟΙΚΟΠΕΔΟ

στη Θολό 800 τ.μ. (οικοδομήσιμο 400 τ.μ.) επί της κεντρικής Λεωφόρου προς Καλαβάρδα.

Πληρ. τηλ. 2241063433, 6932742838

ΠΡΑΓΜΑΤΙΚΗ ΕΠΕΝΔΥΣΗ

ΠΩΛΕΙΤΑΙ τουριστικό σούπερ μάρκετ στην παραλιακή λεωφόρο Ιαλυσού 150 τ.μ. περίπου με 80 τ.μ. ιδιόκτητη αυλή.

ΠΩΛΕΙΤΑΙ ακίνητο και επιχείρηση ή μόνο το ακίνητο ή μόνο η επιχείρηση λόγω άλλης απασχόλησης.

Μόνο σοβαρές προτάσεις

Πληρ. τηλ. (22410)93797, 91241, 6946244766

ΠΩΛΟΥΝΤΑΙ

Διώροφες αυτόνομες μονοκατοικίες με κήπο στον Δήμο Ιαλυσού, πολυτελούς κατασκευής.

- Διαστάσεις 130 τ.μ. και 168 τ.μ.
- Αριστη κατασκευή
- Δυνατότητα τραπεζικής χρηματοδότησης με ευνοϊκούς όρους

Πληρ. Εμμανουήλ Κρανίδης
Αμερικής 50- Ρόδος
Τηλ. 2241027082-26476, 6944347405

ΕΝΟΙΚΙΑΣΕΙΣ

1) 200 τ.μ. προνομιούχο γωνιακό κατάστημα Μ. Κων/νου (150 ισ.-και 50 πατάρι)
2) 300 τ.μ. διώροφη μονοκ. (δαιτηρητέα) σε 5 στρ. Λεωφ. Κρεμαστής-Ιαλυσού
3) 300 τ.μ. κατάστημα Κρητικά
4) 1000 τ.μ. περιοχή Αγ. Νικολάου (οικόπεδο)
5) 40+50+65+70 τ.μ. κατ/τα Φαληράκι
6) 1.500 τ.μ. 150 τ.μ. πατάρι + 650 υπόγ. (Παλιά εθνική οδός Ασγούρου)
7) Διαμερίσματα - κατ/τα διαφόρων τ.μ. πόλη Ρόδου-Φαληράκι - Ιαλυσός
8) 265 τ.μ. σε μπετά με 2.700 τ.μ. οικόπεδο Ιαλυσός ξενοδ. περιοχή.
8) 400 τ.μ. οικία Λεωφόρος Ρόδου-Λίνδου.

Πληρ. τηλ. 2241032885 -2241032886 κιν. 6977570105

ΚΤΗΜΑΤΟΜΕΣΙΤΙΚΟ ΓΡΑΦΕΙΟ - ΝΙΚΟΣ ΧΑΤΖΗΔΙΑΚΟΣ

ΠΩΛΗΣΕΙΣ

1. **Διαμέρισμα** 102 τ.μ. α' ορο΄φου 3 υπν/τίων καινούργιο χωρίς ξυλεία στο Καρακόνερο 130.000 ευρώ.
2. **Μεζονέτα** 110 τ.μ. σε 200 τ.μ. οικόπεδο συν υπόλοιπο δόμησης 60 τ.μ. στα κτισίματα Κοσκινού. 85.000 ευρώ.
3. **Γραφειακός χώρος** ισόγειος 61 τ.μ. Ακαδημία 150.000 ευρώ.

Πληρ. ΤΣΟΥΡΟΥΝΑΚΗΣ - ΚΕΦΑΛΑΙΟ
τηλ. (22410)60060-2, 6945949882

ΕΝΟΙΚΙΑΖΕΤΑΙ

μεγάλος **επαγγελματικός χώρος** με αυλή στο 20ο χλμ. Ρόδου-Λίνδου, για οποιαδήποτε επαγγελματική χρήση.

Πληρ. τηλ. 2241032770, 6944537966

ΠΩΛΕΙΤΑΙ

διαμέρισμα σχεδόν ολοκαίνουργιο στην Αθηνών ψηλά, 102 τ.μ. με 3 υπνοδωμάτια και θέα και στις δύο θάλασσες. Τιμή: 156.000 ευρώ.

Πληρ. ΠΙΠΙΝΟΣ, τηλ. 2241023895, www. pipinos.gr

ΠΩΛΕΙΤΑΙ

οικόπεδο στη Σορωνή, 4000 τ.μ. με άδεια ανοικοδόμησης πάρα πολύ κοντά στη θάλασσα.

Πληρ. ΠΙΠΙΝΟΣ, τηλ. 2241023895, gpipinos@otenet.gr

ΠΩΛΕΙΤΑΙ

μονοκατοικία στα Κοσκινού με πανοραμική θέα 200 τ.μ. με πάρκιν και αυλή.

Πληρ. τηλ. 2241026805, 2241051024,
6945406562, fax 2241051077
ΔΡΑΚΟΣ ΓΕΩΡΓΙΟΣ

ΣΑΒΒΑΪΔΗΣ & Συνεργάτες
Μεσίτες & Σύμβουλοι Ακινήτων

ΠΩΛΗΣΕΙΣ ΑΚΙΝΗΤΩΝ

Το γραφείο μας διαθέτει σε αποκλειστικότητα μεγάλη γκάμα από επιλεγμένα ακίνητα

- **Διαμέρισμα-Μονοκατοικίες-Μεζονέτες**
- **Οικόπεδα-Αγροτεμάχια**
- **Κεντρικά Καταστήματα - Γραφεία - Αυτοτελή Κτίρια**
- **Μισθωμένα ακίνητα εισοδήματος**
- **Ξενοδοχειακές Μονάδες**

ΕΚΤΙΜΗΣΕΙΣ ΑΚΙΝΗΤΩΝ

Σε συνεργασία με διεθνή γραφεία συμβούλων ακίνητης περιουσίας και με βάση τα αυστηρά πρότυπα και την μεθολογία του Βρετανικού Ινστιτούτου Ορκωτών Πραγματογνόμων και Εκτιμητών **(Royal Institution of Charteted Surveyors)** αναλαμβάνουμε εκτιμήσεις ακίνητης περιουσίας.

Οι εν λόγω εκτιμήσεις μπορούν να χρησιμοποιηθούν σε τραπεζικούς και πιστωτικούς οργανισμούς ή σε δικαστικές πρακτικές τόσο στην Ελλάδα όσο και στο εξωτερικό.



SAVVAIDIS & Associates - a world of choice

Savvaidis & Associates is an independent real estate agency founded in 1983 and based in Rhodes island.

Our company offers professional real estate services for
Residential Properties (Holiday homes, traditional house)
Commercial Properties (shops, hotels, offices)
Property Evaluation - Property Management

International PROPERTY ★★★★★ Best Greek Estate Agent 2003

Γρ. Λαμπράκη 14 & Αμερικής, Ρόδος
Τηλ: 22410-26281, fax: 22410-34663

ΝΕΑ ΔΙΕΥΘΥΝΣΗ : ΓΡ. ΛΑΜΠΡΑΚΗ 14 & ΑΜΕΡΙΚΗΣ

We are members of FIABCI (International Federation of Real Estate Agencies), CEI (European Confederation of Real Estate Agents), NAEA - Overseas Member (National Association of Real Estate Agents - Great Britain)

For all your personal and professional real estate requirements please contact us at 22410-70017 or e-mail at info@rre.gr

ΝΑΕΑ FIABCI

SAVVAIDIS & Associates
Estate Agents & Consultants

ενοικιασεις

συνέχεια από την προηγούμενη

ΣΤΟΥΝΤΙΟ επιπλωμένα επί της οδού Αισχίνης 31. Πληρ. τηλ. 2241030115 AE56739

ΓΚΑΡΣΟΝΙΕΡΑ στην Ανάληψη, οδός Χρυσάνθου Θεοχάρη. Πληρ. τηλ. 2241063170AE56744

ΔΙΑΜΕΡΙΣΜΑ σε μικρή πολυκατοικία οικογενειακή - ευάερο, ευήλιο διαμπερές με 3 υπνοδωμάτια 100 τ.μ. στην οδό Κορδιγκτώνος 85, απέναντι από το πάρκο. Πληρ. τηλ. 2241028494 και ώρες 12-2 μ.μ. και 7-8 μ.. AE56771

ΔΙΑΜΕΡΙΣΜΑ τεσσάρων δωματίων επί της Αννης Μαρίας πρώτος όροφος. Πληρ. τηλ. 2241030814 AE56715

ΕΝΟΙΚΙΑΖΕΤΑΙ στην Ανάληψη (Αθηνών 132) διαμέρισμα 67 τ.μ. καινούργιο 2 ετών - τρίτος όροφος - πλήρως επιπλωμένο. Πληρ. τηλ. 6978834902 ώρες μετά τις 2 μ.μ. AE56742

ΑΝΑΨΥΚΤΗΡΙΟ σε λειτουργία στην Στοά Ροίκου (γωνία), με εξασφαλισμένη πελατεία σε τιμή ευκαιρίας. Πληρ. τηλ. 2241022831, 6937040994 AE56735

ΔΙΑΜΕΡΙΣΜΑ α' ορόφου, δύο υπνοδωματίων, σαλόνι, κουζίνα, μπάνιο, επιπλωμένο με μεγάλα μπαλκόνια, ηλιακό θερμοσίφωνα, αυτονομία, κοντά στο κέντρο **Αρχαγγέλου.** Πληρ. τηλ. 6972314531 AE56736

ΚΑΤΑΣΤΗΜΑ στο Φαληράκι επί της οδού Ερμού. Πληρ. τηλ. 6944520387 AE56709

ΔΙΑΜΕΡΙΣΜΑ ισόγειο 80 τ.μ. σαν επαγγελματικός χώρος επί της Μεγ. Κωνσταντίνου γωνιακό ανατολικό πανταχόθεν ελεύθερο, κατάλληλο για ιατρείο, γραφείο 450 ευρώ. Πληρ. τηλ. 2241034231, 6945107725 AE56726

ΕΝΟΙΚΙΑΖΕΤΑΙ στην Παλιά Πόλη διόροφο 70 τ.μ. με αυλή για επαγγελματική χρήση. Ο χώρος διατίθεται και χωριστά - 35 τ.μ. με WC έκαστος - κατάλληλος για γραφείο, εργαστήριο κ.λπ. Πληρ. τηλ. 2241026775 AE56723

ΚΑΤΑΣΤΗΜΑ 50 τ.μ. στην Παλιά Πόλη, σε κεντρικό σημείο, για οποιαδήποτε χρήση. Πληρ. τηλ. (22410)25680, 28153, 6944605755 AE56738

ΔΙΑΜΕΡΙΣΜΑ lux καινούργιο πλήρως επιπλωμένο (εντοιχισμένη κουζίνα, δερμάτινο σαλόνι, air condition). Πληρ. τηλ. 2241066475, 6945797129 AE56734

ΕΝΟΙΚΙΑΖΕΤΑΙ στην Ιαλυσό διαμέρισμα δύο υπνοδωματίων, λουξ κατασκευής εντελώς καινούργιο, πλησίον ΤΑΞΙ. Πληρ. τηλ. 2241076985, 2241094923 AE56732

ΚΑΤΑΣΤΗΜΑ 37 τ.μ. με WC, A/C στη Λίνδο, με μεγάλη εξωτερική πρόσοψη στην οδό Στεφάνου Παλλά αρ. 77 με πολύ προσιτό μίσθωμα. Πληρ. τηλ. 6977886802 AE56733

ΔΙΑΜΕΡΙΣΜΑ 100 τ.μ. δύο κυρίων υπνοδωματίων διαμπερές στον α' όροφο μικρής πολυκατοικίας κοντά στον ΟΑΕΔ στην οδό Βολονάκη 39. Πληρ. τηλ. 2241021180 AE56722

ΔΙΑΜΕΡΙΣΜΑ δύο υπνοδωματίων, κουζίνα, καθιστικό, σαλοτραπεζαρία, αποθήκη, με κεντρική θέρμανση, στην οδό Ζαννή 8 Ανάληψη. Πληρ. τηλ. 2241036159 AE56721

ΗΜΙΥΠΟΓΕΙΟ δυάρι φρεσκοβαμμένο κοντά στη Λαική του Σαββάτου του Τεχνικού Λυκείου και του νέου S.M. BAZAAR. Ενοίκιο χαμηλό. Πληρ. τηλ. 2241063926, 6939329244 AE56718

ΓΚΑΡΣΟΝΙΕΡΑ στην Πειραιώς επιπλωμένη 220 ευρώ. Επίσης ένα μικρό δωμάτιο επιπλωμένο (χωρίς πολυκ/κι) με το μπάνιο του (για ένα άτομο) στο 6ο χλμ. Ρόδου-Καλλιθέας 120 ευρώ. (Αποκλειόνται οι αλλοδαποί). Πληρ. τηλ. 2241075612, 10-12 το πρωί AE56704

ΓΚΑΡΣΟΝΙΕΡΑ (ενός δωματίου) με άνετο μπάνιο, επιπλωμένη, στην οδό Πατρ. Αθηναγόρα 27α στη Ρόδο (1ος όροφος). Πληρ. τηλ. 2241024505 (ώρες γραφείου) AE56716

ΕΝΟΙΚΙΑΖΟΝΤΑΙ δύο επιπλωμένα μονόχωρα διαμερίσματα με ανεξάρτητη είσοδο, αποτελούμενα από κουζίνα, μικρό καθιστικό και μπάνιο. Εχουν διπλό κρεβάτι, κατάληλα για ένα άτομο ή ζευγάρι. Περιοχή 7 Βαγιές. Τιμή 190 ευρώ και 210 ευρώ. Πληρ. τηλ. 6936570851, AE56701

ΕΝΟΙΚΙΑΖΕΤΑΙ πολυτελές ανεξάρτητο μικρό επιπλωμένο διαμέρισμα στον β' όροφο. Περιλαμβάνει υπνοδωμάτιο με μικρό καθιστικό και ημίδιπλο κρεβάτι, κουζίνα με εντοιχισμένες ηλεκτρικές συσκευές και ευρύχωρο μπάνιο με μπανιέρα και ξεχωριστή καμπίνα ντουζιέρας. Διαθέτει εντοιχισμένες ντουλάπες και μεγάλους καθρέπτες. Εχει μεγάλο μπαλκόνι με τέντα και είναι συνδεδεμένο με παροχή ηλιακού θερμοσίφωνα. Περιοχή 7 Βαγιές. Τιμή 420 ευρώ μαζί με το νερό. Πληρ. τηλ. 6936570851 AE56700

ΔΙΑΜΕΡΙΣΜΑ 2 υπνοδωματίων με σαλόνι, κουζίνα, WC και βοηθητικούς χώρους, επί της Λεωφόρου Ηρακλειδών 4 στην Ιαλυσό απέναντι από την Συνεταιριστική Τράπεζα Δωδ/σου. Μόνο για στρατιωτικούς και υπαλλήλους του Δημοσίου. Πληρ. τηλ. 2241026935, 2241024973 AE56717

ΓΚΑΡΣΟΝΙΕΡΑ ισόγεια επιπλωμένη στην Ανάληψη (Αποστ. Παύλου) ενός δωματίου-κουζινάκι-μπάνιου με A/C. Ενοίκιο 190 ευρώ. Πληρ. τηλ. 2241062552 AE56711

ΔΙΑΜΕΡΙΣΜΑ επί της οδού Αγίας Αναστασίας 9 (1ος όροφος) τριών κυρίων δωματίων - κουζίνας και WC, επιφανείας 76,50 τ.μ. Το διαμέρισμα διαθέτει: ηλιακό θερμοσίφωνα, θέρμανση με ηλεκτρικούς συσσωρευτές, κουζίνα με διπλό ηλεκτρικό φούρνο, φούρνο μικροκυμάτων, εστίες ηλεκτρικές και πετρογκάζ και ηλεκτρικό ψυγείο. Μηνιαίο μίσθωμα 500 ευρώ. Πληρ. τηλ. 2241036211, ώρες 09.00-12.00 και 17.00-20.00 AE56694

ΔΙΑΜΕΡΙΣΜΑ τριάρι 90 τ.μ. με αυτόνομη θέρμανση (θερμοσυσσωρευτές) επί της οδού Λίνδου 87 (άνωθεν καταστήματος "Rod Italia"). Πληρ. τηλ. 6977279617 AE56703

ΕΝΟΙΚΙΑΖΕΤΑΙ 3άρι (δύο υπνοδωμάτια και λοιποί χώροι) στην οδό Πειραιώς (παράλληλος Μιχ. Πετρίδη). Πληρ. τηλ. 2241032633, 6973549549 AE56705

ΔΙΑΜΕΡΙΣΜΑ 100 τ.μ. ισόγειο 2 υπνοδωματίων, με αποθήκη, ηλιακό και αυλή, χωρίς κοινόχρηστα. Αργ. Θεοχάρη 12 πρώην Αθ. Διάκου. Ρόδος. Αποκλείονται οι αλλοδαποί. Πληρ. τηλ. 2241096681 AE56695

ΜΟΝΟΚΑΤΟΙΚΙΑ στα Τριάντα 3 υπνοδωματίων, 2 μπάνια. Πληρ. τηλ. 6944695583 κ. Νίκος AE56712

ΕΞΟΧΙΚΗ ΚΑΤΟΙΚΙΑ κοντά στο γκολφ Αφάντου αποτελούμενη από τρία υπνοδωμάτια, σαλοτραπεζαρία, κουζίνα κ.λπ., βοηθητικούς χώρους, λουξ κατασκευής επί της επαρχιακής οδού Ρόδου-Λίνδου αρ. 91, απέχει από τη θάλασσα περίπου 500 μ. Πληρ. τηλ. 2241033774, 2241034123, 6948528799. AE56671

ΠΩΛΗΣΕΙΣ

1. **Διαμέρισμα** 83 τ.μ. β' ορόφου, απεριόριστη θέα μετ/νο 2 υπν/τίων στο Μήδια 85.000 ευρώ
2. **Διαμέρισμα** 90 τ.μ. α' ορόφου 2 υπν/τίων μετ/νο, Δασκάλους - 97.000 ευρώ.
3. **Διαμέρισμα** 105 τ.μ. ισόγειο 3 υπν/τίων καινούργιο λουξ κατασκευή, κλιματισμός σε κάθε δωμάτιο, Τριάντα 130.000 ευρώ.

Πληρ. ΤΣΟΥΡΟΥΝΑΚΗΣ - ΚΕΦΑΛΑΙΟ τηλ. (22410)60060-2, 6945949882

ΜΑΚΗΣ ΑΝΑΣΤΑΣΙΑΔΗΣ ΑΡΧΙΤΕΚΤΩΝ

ΠΩΛΟΥΝΤΑΙ

τρεις αυτόνομες πολυτελείς μονοκατοικίες 205 έως 220 τ.μ. με υπερσύγχρονο εξοπλισμό στην οδό Γαληνού στο Μόντε Σμιθ.

Πληρ. τηλ. 22410-74708, 6945555221

ΕΥΚΑΙΡΙΑ ΓΙΑ ΕΠΕΝΔΥΣΗ

Πωλείται κεντρικό βιβλιοχαρτοπωλείο στον Αρχάγγελο, με δεκαετή λειτουργία, σταθερή πελατεία λόγω αλλαγής επαγγέλματος. Μικρές ευκολίες.

Πληρ. τηλ. 6974005856

Vitzileos

ΚΤΗΜΑΤΟΜΕΣΙΤΙΚΟ ΓΡΑΦΕΙΟ - REAL ESTATE AGENCY

ΜΑΡΙΟΣ Κ. ΒΙΤΖΗΛΑΙΟΣ

Μεσίτης Αστικών Συμβάσεων - Real Estate agent

ΕΚΤΙΜΗΣΕΙΣ-ΑΓΟΡΕΣ-ΠΩΛΗΣΕΙΣ
ΚΑΤΑΣΤΗΜΑΤΑ
ΟΙΚΟΠΕΔΑ-ΧΩΡΑΦΙΑ
ΚΤΗΜΑΤΙΚΕΣ-ΣΥΜΒΟΥΛΕΣ
ΕΝΟΙΚΙΑΣΕΙΣ-ΔΙΑΧΕΙΡΙΣΕΙΣ
ΣΠΙΤΙΑ-ΔΙΑΜΕΡΙΣΜΑΤΑ

ΚΑΤΑΣΤΗΜΑΤΑ – ΓΡΑΦΕΙΑ – ΕΠΙΧΕΙΡΗΣΕΙΣ

	€
Επιχ/ση πλυντήρια-στεγνωτήρια σε πλήρη λειτουργία	20.000
Επιχ/ση BAR σε κατάστημα 300 .τ.μ.+300 τ.μ. υπόγ. κοντά στη μαρίνα	147.000
15 τ.μ. κατάστημα στην Α. Διάκου	30.000
20 τ.μ. Χ2 καταστήματα στην Π. Πόλη, τουριστ. περ. πίσω από Σωκρ.	323.000
45 τ.μ. ισόγ.+90 τ.μ. υπογ. Καρακόνερο	88.000
50 τ.μ. μαγαζί κοντά στο Μαντράκι (νοικιασμένο)	294.000
144 τ.μ. διώροφο κατάστημα με αυλή, 300 τ.μ. στο Νιοχώρι	500.000
155 τ.μ. ακίνητο στην Ψαροπούλα, στην θάλασσα	220.000
165 τ.μ. διώροφο μαγαζί στην Π. Πόλη της Κω, τουριστική περιοχή	300.000
170 τ.μ. αποθήκη σε μπετά. Καρακόνερο	71.000
170 τ.μ. αποθήκη με ράμπα στην Μ. Πετρίδη	71.000
180 τ.μ. αποθήκη στην οδό Π. Ροδίου	82.000
300 τ.μ. κατ/μα ετοιμοπ. σε 1000 τ.μ. οικόπ. Παστίδα, βιοτεχν. χώρος	147.000
1000 τ.μ. εργοστάσιο στον Καλαμώνα έτοιμο σε οικοπ. 6.400 τ.μ.	587.000
1155 τ.μ. ακίνητο σε οικόπ. 817 τ.μ. στο κέντρο της Ρόδου	763.000
12 apartmens πλήρως εξοπλισμένα στο Κιοτάρι	440.000
Ξενοδ. Α' κατ., στην πόλη, 180 κλίνες+4 καταστήματα	6.200.000
7 apart.Χ 2 δωμάτια πλήρως εξοπλισμένα και δύο μαγαζιά 250 τ.μ. στην παραλία Τριαντών, στην θάλασσα	338.000
Ξενοδ. Β' κατ. 95 δωμ. σε 13 στρέμ. στην παραλία Ιαλυσού	2.640.000
Ξενοδ. Γ' κατ. 37 δωμ., 74 κλίνες, δισκοθήκη 250 τ.μ., μπαρ, στην πόλη της Ρόδου, παραλία	1.261.922

ΔΙΑΜΕΡΙΣΜΑΤΑ

35 τ.μ γκαρσονιέρα στα Τριάντα	30.000
45 τ.μ. στην πλατεία Βάθης, Αθήνα, στον 5ο όροφο	39.000
50 τ.μ. στα Τριάντα γκαρσονιέρα με θέα	50.000
50 τ.μ. στο Γεννάδι με 2ο υπνοδωμ. Φανταστική θέα	44.000
60 τ.μ. στο Γεννάδι γκαρσονιέρα με θέα	47.000
80 τ.μ. στην Ατταβύρου με 2 υπνοδωμ. στον 3ο όροφο	85.000
82 τ.μ. στον 1ο όροφο σε διπλοκατοικία στην Π. Πόλη	88.000
85 τ.μ. στην Ανάληψη στον 1ο όροφο, καινούργιο	117.400
110 τ.μ. με 3ο υπνοδωμ. ρετιρέ, στους δασκάλους	150.000
117 τ.μ. παραδοσιακό διαμέρισμα απέναντι Καζίνο	147.000

ΜΕΖΟΝΕΤΕΣ – ΜΟΝΟΚΑΤΟΙΚΙΕΣ

	€
62 τ.μ. μονοκατοικία με τζάκι και φανταστική θέα στην Π. Πόλη	125.000
68 τ.μ. μονοκατοικία με αυλή 90 τ.μ. στα Μαριτσά	59.000
80 τ.μ. μονοκατοικία σε 4000 τ.μ. οικόπεδο, πάνω στο κύμα, Γεννάδι	
120 τ.μ. μονοκατοικία στις Καλυθιές με 600 τ.μ. οικοπ.	147.000
125 τ.μ. μονοκατοικία στο Γεννάδι, Villa super lux, 10 δωμ.	293.500
130 τ.μ. μεζονέτα σε μπετά, οικοπ. 350 τ.μ. Τριάντα	110.000
135 τ.μ. μονοκατ. με κήπο στα Κρητικά, πανοραμικό	191.000
167 τ.μ. ισόγειο-οροφοδιαμέρισμα σε διπλοκατοικία με 285 τ.μ. οικόπεδο στο κέντρο της πόλης, διατηρητέο. Πάρκιν	440.300
170 τ.μ. διατηρητέα μονοκατοικία σε οικόπεδο 605 τ.μ. στο κέντρο της πόλης	290.000
170 τ.μ. μεζονέτα σε μπετά, οικοπ. 450 τ.μ. Τριάντα	140.000
170 τ.μ. μεζονέτα+170 τ.μ. μεζονέτα+120 τ.μ. οροφοδιαμέρισμα σε οικοπ. 5000 τ.μ. εντός οικισμού στην Παστίδα	426.000
180 τ.μ. μονοκατ. ημιτελής στο Γεννάδι σε οικόπ. 750 τ.μ Φανταστική θέα	161.000
187 τ.μ. βίλα με οικόπεδο 4780 τ.μ. στην Παστίδα	310.000
190 τ.μ. μεζονέτα σε οικόπεδο 400 τ.μ. στα Κοσκινού με θεα φανταστική	191.000
210 τ.μ. Μονοκατοικία με αυλή στην Π. Πόλη	323.000
230 τ.μ. βίλα στην Λάρδο σε οικόπ. 7700 τ.μ. με 750 οπωροφ. δένδρα	323.000
240 τ.μ. μεζονέτα σε οικόπεδο 250 τ.μ. στα Κοσκινού, νεόκτιστη	290.000
250 τ.μ. ημιτελές τριώροφο ακίνητο σε οικόπεδο 250 τ.μ. στους δασκάλους	235.000
250 τ.μ. βίλα καινούργια, πολυτελούς κατασκευής στο κέντρο της Κω σε οικόπεδο 4000 τ.μ. με δένδρα και γκαράζ	352.000
272 τ.μ. μονοκατοικία σε οικόπ. 270 τ.μ., αποτελείται από 4 διαμερίσματα. Ψαροπούλα.	220.000
600 τ.μ. μονοκατοικία στο Ροδίνι, Lux κατασκευής, γκαράζ, κήπο, φανταστική θέα	500.000

ΟΙΚΟΠΕΔΑ

	€
412 τ.μ. στον Αγ. Νικόλαου Σ.Δ. 1.20	220.100
709 τ.μ. οικόπεδο με Σ.Δ.-1, με άδεια οικοδομής για 1000 τ.μ. στην πόλη	600.000
750 τ.μ. στο Γεννάδι, εντός σχεδίου	18.000
2000 τ.μ. στα Μαριτσά. Εντός σχεδίου, Σ.Δ.-0,50	120.000
2000 τ.μ. στα Τριάντα	147.000
2500 τ.μ. πάνω στο δρόμο Ελαιώνας-Φουρνάκι. Γεννάδι	24.000
3080 τ.μ. στο Πλημύρι	23.500
4000 τ.μ. κοντά στο Βερόπουλο με φανταστική θέα	176.000
4100 τ.μ. στο Λειβάδι-Κρεμαστή	82.200
4120 τ.μ. στα Τριάντα, κοντά στον οικισμό	205.000
4400 τ.μ. στην Κρεμαστή	76.000
5000 τ.μ. στα Αφάντου	103.000
5500 τ.μ. στα Μαριτσά, εντός σχεδίου, Σ.Δ.=1	250.000
5800 τ.μ. στα Κανδυλί	117.000
6000 τ.μ. πάνω στο κύμα στα Τριάντα	352.000
6000 τ.μ. στην Παστίδα+αποθήκη	144.000
6500 τ.μ. στην λεωφόρο Ρόδου-Κρεμαστής	410.000
6500 τ.μ. στο Φαληράκι κοντά στη θάλασσα, προνομιακό	500.000
6720 τ.μ. στον Θόλαρο, Παραδείσι	82.200
8000 τ.μ. στο Φαληράκι	191.000
8300 τ.μ. στην Βληχά-Κάλαθος	367.000
8500 τ.μ.+6500 τ.μ. στην παραλία Αφάντου	18 το τ.μ.
9000 τ.μ. στα Μαριτσά, εντός ζώνης	132.000
9345 τ.μ. στα Ασγούρου με θέα	205.000
12000 τ.μ. στην Αφάντου, πάνω στο κύμα	520.000
13000 τ.μ. στα Μαριτσά	123.000
14000 τ.μ. το αγροτεμάχιο στην Διμυλιά	65.000
25000 τ.μ. στα Καλαβάρδα	295.000
30000 τ.μ. στο Τσαΐρι	352.000
32000 τ.μ. στην Θολό, πάνω στο κύμα	587.000
38000 τ.μ. στο Γεννάδι, πάνω στο κύμα	2.230.000
46000 τ.μ. στο Τσαΐρι	405.000
50000 τ.μ. στο Τσαΐρι	360.000



Εθν. Μακαρίου 45 (3ος όροφος • Τηλ.: 22410 24900, 25545 • Fax: 22410 25544 • Κιν.: 6932704919

ΕΝΟΙΚΙΑΣΕΙΣ

συνέχεια από την προηγούμενη

ΔΙΑΜΕΡΙΣΜΑ δυάρι ισόγειο με χωριστή είσοδο, με νυκτερινό ρεύμα, χωρίς κοινόχρηστα, με σύνδεση στο αποχετευτικό στο Καρακόνερο και αποτελείται από δύο υπνοδωμάτια, μεγάλη κουζίνα, με καθιστικό ενιαίο και μπάνιο. Πληρ. τηλ. 2241065471, από 11 π.μ.-8 μ.μ. AE56684

ΑΘΗΝΑ - ΕΝΟΙΚΙΑΖΕΤΑΙ γκαρσονιέρα 45 τ.μ. κατάλληλη για φοιτητές στο Κουκάκι (Δημητρακοπούλου-Βείκου) δίπλα στη στάση του Μετρό. Πληρ. τηλ. 6944865453 AE56696

ΕΞΟΧΙΚΗ καινούργια **ΜΟΝΟΚΑΤΟΙΚΙΑ** 120 τ.μ. με τρία υπνοδωμάτια στη Σορωνή. Τιμή ενοικίου 400 ευρώ. Πληρ. τηλ. 6977821094 AE56683

ΚΑΤΑΣΤΗΜΑ 52 τ.μ. με είδη ρουχισμού και κεντήματα (με το εμπόρευμα ή όχι) μεγάλο πατάρι - WC και αυλή στο Νιοχώρι (οδός Γρίβα). Πληρ. τηλ. 2241020901, 2241025659 AE56665

ΙΣΟΓΕΙΑ ΚΑΤΟΙΚΙΑ στην Κρεμαστή, 3 υπνοδωματίων, σαλοτραπεζαρία, 2 μπάνια, αυτόνομη κεντρική θέρμανση με τζάκι, κοινόχρηστους χώρους με κήπο. Τιμή 500 ευρώ. Μόνο σοβαρές προτάσεις. Πληρ. τηλ. 2241094170, 6937191329 AE56653

ΚΑΤΑΣΤΗΜΑ 327 τ.μ. με ενσωματωμένο πατάρι 177 τ.μ. και 2 υπόγειοι χώροι 320 τ.μ. και 180 τ.μ., σε περιοχή Ανω Ροδίνι (Παρισίων 12) για οποιαδήποτε επαγγελμ. χρήση. Πληρ. τηλ. 2241021886, 6944690535. AE56668

ΕΝΟΙΚΙΑΖΕΤΑΙ ΙΣΟΓΕΙΟΣ ΕΠΑΓΓΕΛΜΑΤΙΚΟΣ ΧΩΡΟΣ 120 Τ.Μ. ΜΕ ΥΠΟΓΕΙΟ 30 Τ.Μ. ΕΠΙ ΤΗΣ ΟΡΦΑΝΙΔΟΥ ΚΑΙ ΑΠΟΛΛΩΝΙΟΥ ΡΟΔΙΟΥ ΓΩΝΙΑ. ΠΛΗΡ. ΤΗΛ. 6945381842 ΧΠΕ2211

ΚΑΤΑΣΤΗΜΑ 100 τ.μ. με αυλή 300 τ.μ. για οποιαδήποτε χρήση στην περιοχή BLUE BAY Ιαλυσός. Πληρ. τηλ. 6932238884, 2241095894 AE56629

STUDIO επιπλωμένο στην περιοχή Ροδίνι. Πληρ. τηλ. 6944876669 AE56624

ΜΟΝΟΚΑΤΟΙΚΙΑ 130 τ.μ. με κήπο στην Ιαλυσό. Διαθέτει τρία υπνοδωμάτια, σαλόνι, τραπεζαρία, κουζίνα, WC. Πληρ. τηλ. 6977722887 AE56666

ΕΠΑΓΓΕΛΜΑΤΙΚΟΣ ΧΩΡΟΣ ισόγειος 460 τ.μ. και ύψος 5 μ. με 2 WC. 10ο χλμ. Ρόδου-Λίνδου (Τσαΐρι). Πληρ. τηλ. 2241086652 AE56587

ΔΙΑΜΕΡΙΣΜΑ μεγάλο 110 τ.μ. λουξ κατασκευής επί της Στοκχόλμης - Ροδίνι - με θέρμανση. Ενοίκιο 600 ευρώ. Επίσης διαμέρισμα 80 τ.μ. (2 υπν.) στην Ανάληψη ενοίκιο 350 ευρώ. Πληρ. ΑΙΓΑΙΟΚΤΗΜΑΤΙΚΗ τηλ. 2241022943, 6945466773 AE56530

ΚΑΤΑΣΤΗΜΑ 40 τ.μ. με αποθήκη 30 τ.μ. στην οδό Κ. Τσαλδάρη 24,.ενοίκιο 250 ευρώ. Πληρ. τηλ. 2241064137 AE56527

ΕΝΟΙΚΙΑΖΕΤΑΙ ισόγειος επαγγελματικός χώρος 160 τ.μ. (ή δύο μικρότερα των 80 τ.μ.) κατάλληλος για κατάστημα - γραφείο - ιατρείο ή άλλη παρόμοια χρήση στην κεντρική πλατεία Ιαλυσού, πλατεία Αποστολίδη. Πληρ. τηλ. 2241094356, 6942553147 ΧΑΕ141

ΚΑΤΑΣΤΗΜΑΤΑ σε προνομιακή τουριστική τοποθεσία (έκτο χιλιόμετρο λεωφόρου Ρόδου-Καλλιθέας, έναντι ξενοδοχείου "Paradise"), άνετοι και διαμορφωμένοι εξωτερικοί χώροι. Ιδανικό σημείο για ταβέρνα, καφετέρια, μπαρ, σούπερ μάρκετ, αλλά και για οποιαδήποτε άλλη εμπορική χρήση. Ενοίκιο προσιτό. Πληρ. τηλ. 6944780053, 6944416001, 2241028650 AE56471

ΕΝΟΙΚΙΑΖΕΤΑΙ α) δυάρι επιπλωμένο στην Κρεμαστή, β) διαμέρισμα 3άρι στον β' όροφο διώροφης οικοδομής στην Κρεμαστή (κοντά στο Εμπορικό κέντρο Κρεμαστής). Πληρ. τηλ. 2241093000, 6945003900 AE56536

ΧΩΡΟΙ ΑΠΟΘΗΚΕΥΣΗΣ ΕΝΟΙΚΙΑΖΟΝΤΑΙ ΠΕΡΙΦΡΑΓΜΕΝΟΙ, ΑΣΦΑΛΕΙΣ, ΥΠΑΙΘΡΙΟΙ, ΗΜΙΥΠΑΙΘΡΙΟΙ, ΚΑΙ ΚΛΕΙΣΤΟΙ ΚΑΤΑΛΛΗΛΟΙ ΓΙΑ ΑΠΟΘΗΚΕΥΣΗ ΕΝΟΙΚΙΑΖΟΜΕΝΩΝ ΑΥΤΟΚΙΝΗΤΩΝ ΚΑΙ ΠΟΥΛΜΑΝ. ΠΛΗΡ. ΤΗΛ. (22410)38400 ΩΡΕΣ 08.00-15.00 κ. ΠΩΤΑ ΧΠΕ1913

ΕΝΟΙΚΙΑΖΕΤΑΙ κατάστημα στην παλιά Πόλη της Ρόδου 73 τ.μ. οδός Ερμού 11, και ενοικιάζεται ή πωλείται κατάστημα στην Ψαροπούλα, οδός Ερυθρού Σταυρού 17 Ρόδος, 37 τ.μ. με πατάρι 18 τ.μ., β) **ΕΝΟΙΚΙΑΖΕΤΑΙ Ή ΠΩΛΕΙΤΑΙ** οροφοδιαμέρισμα στην Ψαροπούλα 150 τ.μ., οδός Αλ. Διάκου 55 (παλιό Νοσοκομείο) Ρόδος. Πληρ. τηλ. 6944182565 και 2107723026 AE56372

ΓΚΑΡΣΟΝΙΕΡΕΣ επιπλωμένες διαφόρων διαστάσεων (δίχωρες και studio) στο 6ο χλμ. Ρόδου-Καλλιθέας. Ενοίκια αναλόγως τα τ.μ. (από 180 ευρώ έως 220 ευρώ). Αποκλείονται οι αλλοδαποί. Επίσης ενοικιάζεται αποθήκη στην ίδια περιοχή 500 τ.μ. (μόνο για οικοδομικά υλικά). Ενοίκιο 400 ευρώ. Πληρ. τηλ. 2241022943, 2241028838 AE56354

ΓΚΑΡΣΟΝΙΕΡΕΣ επιπλωμένες δύο δωματίων με κουζίνα και μπάνιο. Επίσης studio, επιπλωμένο, με πολυκουζινάκι και μπάνιο. Πληρ. τηλ. 2241061628, 2241061937, 6942460831 AE56415

ΕΝΟΙΚΙΑΖΟΝΤΑΙ 4 ΠΟΛΥΤΕΛΗ STUDIOS ΓΙΑ ΕΝΑ 'Η ΔΥΟ ΑΤΟΜΑ, ΣΤΗΝ ΠΑΡΑΛΙΑ ΙΑΛΥΣΟΥ, ΠΛΗΡΩΣ ΕΠΙΠΛΩΜΕΝΑ, ΕΥΡΥΧΩΡΑ, ΜΕ ΑΝΕΤΕΣ ΒΕΡΑΝΤΕΣ ΜΕ ΠΟΛΥΚΟΥΖΙΝΑΚΙ, AIR-CONDITION, ΗΛΙΑΚΟ ΘΕΡΜΟΣΙΦΩΝΑ, ΙΔΙΟΧΡΗΣΤΗ ΘΕΣΗ ΣΤΑΘΜΕΥΣΗΣ. ΜΗΝΙΑΙΟ ΜΙΣΘΩΜΑ 300 ΕΥΡΩ. ΠΛΗΡ. ΕΥΣΤΑΘΙΟΥ - ΕΥΡΩΚΤΗΜΑΤΙΚΗ, ΕΘΝΙΚΗΣ ΑΝΤΙΣΤΑΣΕΩΣ 83 (ΠΡΩΗΝ ΑΝΝΗΣ ΜΑΡΙΑΣ). ΤΗΛ. 22410 73819-74917, 6946/103929 ΧΠΕ091

ΕΝΟΙΚΙΑΖΕΤΑΙ ΣΤΟΥΝΤΙΟ 38 τ.μ. καινούργιο, επιπλωμένο σε βίλα στους πρόποδες Φιλερήμου (ανάμεσα στρατοπέδων Παστίδας-Τρεις) πλήρως επιπλωμένο και εξοπλισμένο με γερμανική κουζίνα, πλυντήριο, TV, μεγάλη αυλή και ωραία θέα για μικρό ή μεγάλο διάστημα. Πληρ. τηλ. 2241095057, 6946582900 AE56376

ΕΝΟΙΚΙΑΖΕΤΑΙ Ή ΠΩΛΕΙΤΑΙ κατάστημα 28 τ.μ. με αυλή 13 τ.μ. στην παραλία Ιαλυσού, εμπορικό κέντρο Μακέστα. Πληρ. τηλ. 2241090311, 6946757145 AE56295

ΑΠΟΘΗΚΕΣ ΣΤΗΝ ΙΑΛΥΣΟ, ΕΝΟΙΚΙΑΖΟΝΤΑΙ 1) ΑΠΟΘΗΚΕΥΤΙΚΟΙ ΧΩΡΟΙ ΑΠΟ 100 ΕΩΣ 2000 Τ.Μ. ΚΑΙ ΥΨΟΣ 8 Μ. ΑΣΦΑΛΕΙΣ ΜΕ ΜΕΓΑΛΟΥΣ ΧΩΡΟΥΣ ΔΙΑΚΙΝΗΣΗΣ ΦΟΡΤΩΣΗΣ ΚΑΙ ΕΚΦΟΡΤΩΣΗΣ ΠΡΟΪΟΝΤΩΝ, 2) ΥΠΑΙΘΡΙΟΙ ΧΩΡΟΙ ΠΕΡΙΦΡΑΓΜΕΝΟΙ, ΑΣΦΑΛΕΙΣ, ΚΑΤΑΛΛΗΛΟΙ ΓΙΑ ΑΠΟΘΗΚΕΥΣΗ ΠΡΟΪΟΝΤΩΝ ΣΕ ΠΑΛΕΤΕΣ. ΠΛΗΡ. ΤΗΛ. (22410)38400 ΑΠΟ ΔΕΥΤΕΡΑ ΕΩΣ ΠΑΡΑΣΚΕΥΗ 08.00-15.00 κ. ΓΙΩΤΑ ΧΠΕ1912

ΕΝΟΙΚΙΑΖΟΝΤΑΙ STUDIOS ΜΕ ΤΟ ΜΗΝΑ Ή ΜΕ ΤΗΝ ΗΜΕΡΑ ΠΛΗΡΩΣ ΕΠΙΠΛΩΜΕΝΑ ΜΕ ΠΟΛΥΚΟΥΖΙΝΑΚΙ, ΨΥΓΕΙΟ, ΝΤΟΥΣ, WC, ΤΗΛΕΦΩΝΟ, ΜΠΑΛΚΟΝΙ, ΖΕΣΤΟ ΝΕΡΟ ΕΠΙ 24ΩΡΟΥ ΒΑΣΕΩΣ ΣΤΗΝ ΠΙΟ ΗΣΥΧΗ ΠΕΡΙΟΧΗ ΤΗΣ ΠΟΛΗΣ ΡΟΔΟΥ (ΠΕΡΙΟΧΗ ΔΑΣΚΑΛΩΝ), ΟΔΟΣ ΜΑΝΩΛΗ ΠΑΠΑΜΑΝΩΛΗ ΑΡΙΘΜ. 12 ΚΑΘΕΤΟΣ ΕΠΙ ΤΗΣ ΣΤΕΛΙΟΥ ΚΩΤΙΑΔΗ. ΠΛΗΡ. ΤΗΛ. (22410)37244 ΧΠΕ283

ΕΝΟΙΚΙΑΖΟΝΤΑΙ ΔΙΧΩΡΑ ΕΠΙΠΛΩΜΕΝΑ ΔΙΑΜΕΡΙΣΜΑΤΑ 50 Τ.Μ. ΣΤΗΝ ΠΕΡΙΟΧΗ ΤΗΣ ΙΞΙΑΣ, ΜΕ ΧΩΡΟ ΣΤΑΘΜΕΥΣΗΣ, ΚΗΠΟ, ΠΙΣΙΝΑ, ΘΕΡΜΑΝΣΗ ΚΑΙ ΖΕΣΤΟ ΝΕΡΟ, ΙΔΑΝΙΚΑ ΓΙΑ ΕΚΠΑΙΔΕΥΤΙΚΟΥΣ, ΓΙΑΤΡΟΥΣ, ΣΤΡΑΤΙΩΤΙΚΟΥΣ. ΠΛΗΡ. ΤΗΛ. 2241093172, ΚΙΝ. 6944658034 www.eleonas.net ΧΠΕ017

ΔΙΑΜΕΡΙΣΜΑΤΑ των 50 τ.μ. ή 70 τ.μ. καινούργια (2 υπνοδωμάτια, σα. όνι, κουζίνα, ενιαίος χώρος - WC) στον Αρχάγελο, κατάλληλα για εκπαιδευτικούς - στρατιωτικούς για όλο το χρόνο. Πληρ. τηλ. 6974019076 ΧΑΕ109

ευσταθίου
ΕΥΡΩΚΤΗΜΑΤΙΚΗ
ΚΤΗΜΑΤΟΜΕΣΙΤΙΚΟ ΓΡΑΦΕΙΟ

ΟΙΚΟΠΕΔΑ		€
300 τ.μ. - Οικοδομικό Συν/σμο "Ο Απόλλων" (Σ.Δ.= 0,6)		93.910
345 τ.μ. - Οικοδομικό Συν/σμο "ΑΥΤΟΣΤΕΓΑΣΗ" (Σ.Δ.= 0,6)		85.000
632 τ.μ. - Καρακόνερο (Σ.Δ.= 0,8)		176.082
437 τ.μ. - Ροδίνι (Σ.Δ. = 0,8)		220.000
350 τ.μ. - Καθηγητές (Σ.Δ. = 0,8)		102.700
500 τ.μ. - Ιαλυσός (Σ.Δ. = 0,4)		67.500
1.000 τ.μ. - Ιαλυσός με Άδεια Οικοδομής		105.650
ΔΙΑΜΕΡΙΣΜΑΤΑ		
123 τ.μ. - Ροδίνι	(3 υπνοδωμάτια)	144.000
98 τ.μ. - Κοδριγκτώνος	(3 υπνοδωμάτια)	140.000
80 τ.μ. - Ανάληψη	(2 υπνοδωμάτια)	105.000
77 τ.μ. - Ιαλυσός	(2 υπνοδωμάτια)	80.000
80 τ.μ. - Ιαλυσός	(2 υπνοδωμάτια)	119.000
122 τ.μ. - Αγ. Νικόλαος	(3 υπνοδωμάτια)	244.000
75 τ.μ. - Αγ. Νικόλαος	(2 υπνοδωμάτια)	147.000
80 τ.μ. - Δασκάλους	(2 υπνοδωμάτια)	105.000
ΜΟΝΟΚΑΤΟΙΚΙΕΣ / ΜΕΖΟΝΕΤΕΣ		
110 τ.μ. - Ιαλυσός (μπετά)		102.714
160 τ.μ. - Ιαλυσός σε 360 τ.μ. Οικόπεδο		249.500
150 τ.μ. - Ιαλυσός σε 300 τ.μ. Οικόπεδο		322.000
120 τ.μ. - Παστίδα σε 300 τ.μ. Οικόπεδο (μπετά)		88.041
190 τ.μ. - Ιαλυσός σε 350 τ.μ. Οικόπεδο		322.817
185 τ.μ. - Ιαλυσός σε 2.000 τ.μ. Οικόπεδο		330.000
200 τ.μ. - Κοσκινού σε 1.000 Οικόπεδο (μπετά)		135.000
220 τ.μ. - Κοσκινού σε 1.000 Οικόπεδο (μπετά)		144.000
ΚΑΤΑΣΤΗΜΑΤΑ / ΓΡΑΦΕΙΑ		
30 τ.μ. - Στο κέντρο πόλεως		352.000
76 τ.μ. - Ιερού Λόχου - Ιαλυσός		252.000
50 τ.μ. - Ανάληψη		155.000
93 τ.μ. - Αγ. Νικόλαο		190.000
82 τ.μ. Ανθ. Ζερβού		366.000

Ευκολίες Πληρωμής - Δάνεια Δεκτά

ΕΘΝ. ΑΝΤΙΣΤΑΣΗΣ 83 - ΤΗΛ. 22410 73819, 74917 - FAX: 22410 38641
ΚΙΝ. 6944 374546, 6945 292030 - info@euroktimatiki.gr

«ΚΤΗΜΑΤΙΚΗ ΠΡΟΟΠΤΙΚΗ»
ΜΑΡΙΝΑ ΣΤΥΛΙΑΝΟΥ
ΜΕΣΙΤΗΣ ΑΣΤΙΚΩΝ ΣΥΜΒΑΣΕΩΝ-ΚΛΑΥΔΙΟΥ ΠΕΠΕΡ 125
Α' ΟΡΟΦΟΣ, τηλ. 22410-37906 και 6972292958

○ ΔΙΑΜΕΡΙΣΜΑΤΑ (ΠΩΛΟΥΝΤΑΙ)
1) Στο Ροδίνι, οροφοδιαμέρισματα 117 τ.μ.
2) Στο Ροδίνι, διαμέρισμα 90 τ.μ.
3) Στην Μιχαήλ Πετρίδη 110 τ.μ.
4) Στου Κόβα 2 μεταχειρισμένα 90-84 τ.μ.
5) Στα Κοσκινού διαμέρισμα, 75 τ.μ. (με αυλή)
6) Στην Ιαλυσό διαμερίσματα 100-105 τ.μ.
7) Στο Ροδίνι 65-50 τ.μ. υπό κατασκευή.
9) Στην Ιαλυσό μεταχειρισμένο 84 τ.μ.
10) Οροφοδιαμέρισμα μεταχειρισμένο 202 τ.μ. μετά το Μήδεια με υπέροχη θέα.
11) Διαμέρισμα μεταχειρισμένο επί της Κορδιγκτώνος 180 τ.μ.
12) Στην Ιξιά γκαρσονιέρα 40 τ.μ. καινούργια - 44.000 ευρώ
13) Στα Κοσκινού γκαρσονιέρα 56 τ.μ.
14) Στην περιοχή "7 Βαγιές" διαμέρισμα 110 τ.μ.
15) Διαμέρισμα στην Ανάληψη 117 τ.μ. και 34 τ.μ. γκαράζ
16) Διαμέρισμα στην Ιξιά 90 τ.μ. ισόγειο με τζάκι και θέρμανση

○ ΟΙΚΟΠΕΔΑ
1) Στην παραλία Ιαλυσού 7 στρέμματα.
2) Στα Μαριτσά 13 στρέμματα.
3) Στη Θολό 800 μέτρα στον κεντρικό δρόμο.
4) Στην Κρεμαστή 2 στρέμματα με παλιό σπίτι.
5) Στο δρόμο αεροδρομίου (καινούργιο) 6.720 τ.μ. κατάλληλο για βιοτεχνία.
6) Στην Ιαλυσό οικόπεδο 1.500 τ.μ. και Σ.Δ 0.6
7) Στο Τσαΐρι 25 στρέμματα
8) Πωλείται στην Παλιά Πόλη οικόπεδο 980 τ.μ. με παλιό σπίτι Σ.Δ. 1
9) Πωλούνται στα Μαριτσά δ2 στρ. εντός οικισμού
10) Πάνω στο δρόμο προς αεροδρόμιο 2 στρ.
11) Στο Κιοτάρι 2 στρ.

○ ΜΟΝΟΚΑΤΟΙΚΙΕΣ (ΠΩΛΟΥΝΤΑΙ)
1) Στην Ιαλυσό 150 τ.μ. με κήπο ετοιμοπαράδοτες.
2) Στην Ιαλυσό τελειωμένες ή μαρμαροσοβά.
3) Στην Ιαλυσό 150 τ.μ. σε 2 στρέμματα οικόπεδα.
6) Στην Ιαλυσό ετοιμοπαράδοτα 170-190.
7) Στο Μόντε Σμιθ μονοκατοικίες από 205 τ.μ. έως 240 τ.μ.
8) Στην Ιαλυσό μονοκατοικία πάνω στο κύμα καινούργια σε 500 τ.μ. οικόπεδο
9) Στην Παστίδα μονοκατοικίες 160 τ.μ. σε μαρμαροσουβά εντός σχεδίου

○ ΕΠΑΓΓΕΛΜΑΤΙΚΗ ΣΤΕΓΗ
1) Επί της Ρόδου Λίνδου 500 τ.μ. σε μπετά.
2) Αποθήκη στο Ροδίνι 71 τ.μ. (45 τ.μ. με αυλή)
3) 12 στούντιος στην παραλία Ιαλυσού.
4) Επιχείρηση παιδικού σταθμού στη Ρόδο.
5) Επί της Ορφανίδου επιχείρηση bar
6) Καταστήματα 55 τ.μ. περιοχή Αγίου Ιωάννου.
7) Κατάστημα 50 τ.μ. στο Φαληράκι.

Αναλαμβάνουμε την πώληση διαμερισμάτων, Μονοκατοικιών, καταστημάτων, οικοπέδων, καθώς και αντιπαροχές και μισθώσεις ακινήτων.
Ζητούνται: Οικόπεδα για αγορά ή αντιπαροχή.

LANDSCOPE
ΚΤΗΜΑΤΟΜΕΣΙΤΙΚΗ

ΣΚΟΠΟΣ ΤΟΥ ΓΡΑΦΕΙΟΥ ΜΑΣ ΕΙΝΑΙ Η ΕΠΙΤΥΧΗΣ ΚΑΙ ΣΥΜΦΕΡΟΥΣΑ ΔΙΑΜΕΣΟΛΑΒΗΣΗ ΓΙΑ ΤΗΝ ΣΥΝΑΨΗ ΣΥΜΒΑΣΕΩΝ

ΑΓΟΡΑΣ
ΠΩΛΗΣΗΣ
ΑΝΤΑΛΛΑΓΗΣ
ΑΝΤΙΠΑΡΟΧΗΣ
και ΜΙΣΘΩΣΗΣ
ΤΗΣ ΑΚΙΝΗΤΗΣ ΠΕΡΙΟΥΣΙΑ ΣΑΣ.

ΣΤΟΧΟΣ ΜΑΣ ΕΙΝΑΙ
ΝΑ ΚΑΛΥΨΟΥΜΕ ΟΛΕΣ ΤΙΣ ΑΝΑΓΚΕΣ ΤΩΝ ΠΕΛΑΤΩΝ ΜΑΣ
ΠΡΙΝ ΚΑΙ ΚΑΤΑ ΤΗ ΣΥΝΑΨΗ ΣΥΜΒΑΣΕΩΝ

ΜΕ ΤΟΝ ΕΠΑΓΓΕΛΜΑΤΙΣΜΟ ΚΑΙ ΤΗ ΣΥΝΕΠΕΙΑ ΠΟΥ ΜΑΣ ΔΙΑΚΡΙΝΕΙ

ΑΠΟΔΕΔΕΙΓΜΕΝΑ ΤΟ ΑΚΙΝΗΤΟ ΕΙΝΑΙ Η ΚΑΛΥΤΕΡΗ
ΚΑΙ ΑΣΦΑΛΕΣΤΕΡΗ ΕΠΕΝΔΥΣΗ ΜΕ ΠΡΟΟΠΤΙΚΗ ΜΕΛΛΟΝΤΟΣ.

ΣΤΑΜΑΤΗΣ Π. ΧΑΤΖΗΛΑΖΑΡΟΥ & ΣΥΝΕΡΓΑΤΕΣ
ΕΘΝΙΚΗΣ ΑΝΤΙΣΤΑΣΕΩΣ & ΤΣΑΛΔΑΡΗ
(ΠΑΝΩ ΑΠΟ ΚΑΤΑΣΤΗΜΑ ΚΩΤΣΟΒΟΛΟΣ)

E-MAIL:SH@Forthnet.gr
WEB SITE:LandScope.gr
ΤΗΛ/ΦΑΞ:22410 28629
ΚΙΝ:6972 257246
ADD SEEN

πωλησεις– αγορες ακινητων & επιχειρησεων

ΠΩΛΕΙΤΑΙ ΣΥΝΕΤΑΙΡΙΣΤΙΚΗ ΜΕΡΙΔΑ του Αστικού Οικοδομικού Συνεταιρισμού η "ΑΥΤΟΣΤΕΓΑΣΗ" στη περιοχή "Καναμάτ" μετά τον Ραδιοφωνικό Σταθμό 345 τ.μ. με οικοδομικότητα 240 τ.μ. πλέον το υπόγειο και περατωμένα σχεδόν τα έργα υποδομής στη τιμή 83.000 ευρώ Σαββαΐδης & Συνεργάτες τηλ. 22410 26281.
ΑΟ56821

ΠΩΛΕΙΤΑΙ 3όροφη μονοκατοικία στους Τρείς 200 τ.μ. σε οικόπεδο 2.500 τ.μ., 6 δωμάτια, τζάκι και κήπο με δέντρα. Τιμή 300.000 ευρώ. Πληρ. τηλ. 22410 96473, 23115.
ΑΟ56802

ΠΩΛΕΙΤΑΙ εξοπλισμός BAR (πάγκος, ράφια, ψυγείο, λάντζα, μηχανή του καφέ, παγομηχανή κ.λπ.) σε τιμή ευκαιρίας. Πληρ. τηλ. 6946963858.
ΑΟ56803

ΠΩΛΕΙΤΑΙ εξοπλισμός γύρου. Πληρ. τηλ. 22410 37850, 20812
ΑΟ56804

ΑΓΟΡΑΖΟΥΜΕ τοις μετρητοίς οποιαδήποτε ακίνητη περιουσία (σπίτια, ξενοδοχεία, καταστήματα, γη). Περιοχές από Αφάντου-όδου και Κρεμαστή-Ρόδου. Πληρ. τηλ. 6946612157.
ΑΟ56805

ΠΩΛΕΙΤΑΙ εξοπλισμός Μίνι μάρκετ (Ράφια, γόνδολα, στάντ, ψυγείο, βιτρίνα) σε πολύ καλή κατάσταση. Τα ράφια, γόνδολα είναι τα Γερμανικά Tegometal. Πληρ. τηλ. 22410 62287, 67186.
ΑΟ56806

ΕΠΙΧΕΙΡΗΣΗ κοκτέιλ μπαρ καφετέρια στην οδό Γρίβα με μεγάλη αυλή πλήρως εξοπλισμένο και έτοιμο για λειτουργία. Πληρ. τηλ. 22410 34315, 6932643421.
ΑΟ56807

ΠΩΛΗΣΗ ΜΟΝΟΚΑΤΟΙΚΙΑΣ Πωλείται μονοκατοικία στα Κοσκινού (Περιοχή Προφ. Ηλίας) 360 τ.μ. σε τρεις ορόφους (υπόγειο-ισόγειο - α' όροφο) και σε οικόπεδο 5.000 τ.μ. Η μονοκατοικία είναι στη φάση του μαρμαροσουβά πλην υπογείου με περασμένα υδραυλικά και ηλεκτρολογικά και με τίμημα 400.000 ευρώ. Πληρ. Σαββαΐδης και Συνεργάτες τηλ. 2241026281
ΑΟ56782

ΕΠΙΧΕΙΡΗΣΗ ΕΣΤΙΑΤΟΡΙΟ bar 100 μέτρα από την θάλασσα στην Ιαλυσό, πλήρως εξοπλισμένο (150 τ.μ. και αυλή 130 τ.μ.) Ευκολίες στην πληρωμή. Επίσης πωλείται **ΗΛΕΚΤΡΟΓΕΝΝΗΤΡΙΑ** 17 KVA κλειστού τύπου με τρέιλερ και μηχανή επαγγελματική του κιμά. Πληρ. τηλ. 6947914700
ΑΟ56758

ΠΩΛΟΥΝΤΑΙ. ΜΟΝΟΚΑΤΟΙΚΙΕΣ. Πρόποδες Φιλερήμου, υπό κατασκευή. 170 τ.μ. 1ου – 2ου ορόφου, σε Οικόπεδο 1.000 τ.μ. σε μπετά, περιμετρικό τοιχείο, αποχέτευση. (Προδιαγραφές - σοφίτας - γκαράζ - τζάκι - πισίνας - άνετου κήπου) Τιμή: 162.000 ευρώ. Υπεύθυνοι: Χατζηλαζάρου Σ. & Συνεργάτες. **LandScope 22410 – 28629.**
ΑΟ56767

ΠΩΛΗΣΕΙΣ ΟΙΚΟΠΕΔΩΝ ΕΚΤΟΣ ΣΧΕΔΙΟΥ: 1. ΚΟΛΥΜΠΙΑ κοντά στην παραλία 9.000 τ.μ. τίμημα 211.298 ευρώ 2. ΛΙΝΔΟ-ΠΕΥΚΟΙ περιοχή ΦΩΚΙΑ 5.000 τ.μ. τίμημα 161.408 ευρώ, β) Περιοχή ΑΓ. ΘΩΜΑΣ οικόπεδα παραλιακά άρτια και οικοδομήσιμα α) 1.420 τ.μ. τίμημα 88.000 ευρώ, β) 1.580 τ.μ. τίμημα 90.000 ευρώ, γ) 1.800 τ.μ. τίμημα 92.000 ευρώ και δ) 2.120 τ.μ. τίμημα 94.000 ευρώ, 3. Στο ΓΕΝΝΑΔΙ περιοχή Αη Γιώργη 4.000 τ.μ. σε απόσταση 300 μέτρων από την παραλία κατάλληλο για μονοκατοικία τίμημα 35.216 ευρώ, 4. Στο ΚΙΟΤΑΡΙ οικόπεδο 4.000 τ.μ. τίμημα 83.000 ευρώ, 5. Στη ΡΟΔΟ α) περιοχή ΜΟΝΤΕ ΣΜΙΘ 2.000 τ.μ. με πανοραμική θέα τίμημα 400.000 ευρώ, β) Περιοχή ΒΕΡΟΠΟΥΛΟΥ 4.000 τ.μ. με πανοραμική θέα τίμημα 600.000 ευρώ, 6. ΠΑΡΑΔΕΙΣΙ οικόπεδα παραλιακά στο "κύμα" 6.180 τ.μ. τίμημα 120.000 ευρώ. Πληρ. Σαββαΐδης και Συνεργάτες τηλ. 2241026281
ΑΟ56787

ΠΩΛΗΣΕΙΣ ΚΤΙΡΙΩΝ Πωλούνται κτίρια κεντρικά και προνομιακά μικρά και μεγάλα. Πληρ. Σαββαΐδης και Συνεργάτες τηλ. 2241026281
ΑΟ56786

ΠΩΛΗΣΕΙΣ ΞΕΝΟΔΟΧΕΙΩΝ Πωλούνται ξενοδοχεία μικρά και μεγάλα προνομιακά. Πληρ. Σαββαΐδης και Συνεργάτες τηλ. 2241026281
ΑΟ56785

ΠΩΛΗΣΕΙΣ ΟΙΚΟΠΕΔΩΝ ΠΑΡΑΛΙΑΚΩΝ 1. Στη Θολό 74.944 2. Κολύμπια 28.500 τ.μ. 3. Λίνδο α) περιοχή Πεύκοι 28.000 τ.μ. β) Περιοχή Ψάρτος 9.000 τ.μ. γ) Περιοχή Βληχά 4.000 τ.μ. τίμημα 117.400 ευρώ, 4. Ασκληπειό περιοχή "Μεγάλη Γη" 34.490 τ.μ. στο "κύμα" προνομιακό με μεγάλη φάτσα στην παραλία κατάλληλο για μεγάλη ξενοδοχειακή μονάδα. Πληρ. Σαββαΐδης και Συνεργάτες τηλ. 2241026281
ΑΟ56784

ΠΩΛΟΥΝΤΑΙ. ΚΤΗΜΑΤΑ. **1)** Γενάδι 6.000 τ.μ. πάνω στο κύμα, **Τιμή: 147.000** ευρώ . **2)** Μεγάλη Γή (Κιοτάρι) 2.000 τ.μ. άρτιο και οικοδομήσιμο, **Τιμή: 52.000** ευρώ. **3)** Γενάδι 4.800 τ.μ. σε απόσταση 130 μ. από το κύμα, **Τιμή: 111.700** ευρώ . **4)** Μεγάλη Γή (Κιοτάρι) 4.030 τ.μ. σε απόσταση 180 μ. από την θάλασσα. Τιμή: 95.000 ευρώ . **6)** Ασκληπιείο 790 τ.μ. εντός οικισμού,πανοραμικό, **Τιμή: 21.000.000** ευρώ. **7)** Γενάδι οικόπεδο 4.800 τ.μ. σε απόσταση 150 μέτρα από την θάλασσα. Τιμή: **111.500** ευρώ. Υπεύθυνοι: Χατζηλαζάρου Σ. & Συνεργάτες . **LandScope 22410 – 28629.**
ΑΟ56765

ΠΩΛΕΙΤΑΙ επιχείρηση καφετέριας στο Χαράκι, πλήρως εξοπλισμένη. Πληρ. τηλ. 6974483705
ΑΟ56691

ΖΑΧΑΡΟΠΛΑΣΤΕΙΟ καινούργιο πλήρες εξοπλισμένο σε κεντρικό σημείο της πόλης της Ρόδου. Τιμή ευκαιρίας. Πληρ. τηλ. 2241021121 κιν. 6944544515 κος Σωκράτης
ΑΟ56746

ΕΠΙΧΕΙΡΗΣΗ ΕΣΤΙΑΤΟΡΙΟΥ σε κεντρικότατο σημείο, της Ιαλυσού με αυλή. Πληρ. τηλ. 6972714370 μετά τις 5 μ.μ.
ΑΟ56674

13 ΓΚΑΡΣΟΝΙΕΡΕΣ όλες νοικιασμένες, εξοπλισμένες και επιπλωμένες, συν δύο καταστήματα νοικιασμένα στο Ροδίνι. Πωλούνται όλα μαζί ή ανά όροφο (6+7). Πληρ. τηλ. 6947083593
ΑΟ56724

ΟΙΚΟΠΕΔΟ 4,5 στρ. στην επαρχία Ατσιτας στα Αφάντου. Επίσης πωλούνται δύο καταστήματα - γραφεία σε ισόγειο επί της οδού Καμείρου με 48 και 42 τ.μ. αντίστοιχα. Πληρ. τηλ. 2241035670, 6977855759
ΑΟ56702

ΔΙΑΜΕΡΙΣΜΑ β' ορόφου σε τετραώροφη πολυκατοικία 90 τ.μ. 3άρι επί της οδού Ατταβύρου. Πληρ. τηλ. 2244048058, 6946282340
ΑΟ56621

ΖΗΤΕΙΤΑΙ ΠΡΟΣ ΑΜΕΣΗ ΑΓΟΡΑ μονοκατοικία έτοιμη ή σε μπετά άνω των 160 τ.μ. μεταξύ των περιοχών Κοσκινού-Ασγούρου. Δεκτοί και μεσίτες. Πληρ. τηλ. 6942424566, 6942402303
ΑΟ56688

ΜΟΝΟΚΑΤΟΙΚΙΑ στην παραλία Ιαλυσού 185 τ.μ. σε 400 μ. οικόπεδο. Πληρ. τηλ. 2241068436, 6977838323
ΑΟ56643

ΚΑΤΑΣΤΗΜΑ γωνιακό 73 τ.μ. επί της Στρατηγού Ζήση, καθώς και υπόγειος χώρος 145 τ.μ. Πληρ. τηλ. 2241020421
ΑΟ56625

ΠΩΛΟΥΝΤΑΙ . ΔΙΑΜΕΡΙΣΜΑΤΑ 85 τ.μ. νεόκτιστα, άριστης κατασκευής, περιοχή Δασκάλους, τιμή 126.192 ευρώ. Υπεύθυνοι:Χατζηλαζάρου Σ. & Συνεργάτες . **LandScope 22410 – 28629.**
ΑΟ56761

ΔΙΑΜΕΡΙΣΜΑ 85 τ.μ. (2 υπν.) β' ορόφου, 2 μπάνια στο Καρακόνερο. Τιμή 100.000 ευρώ σε άριστη κατάσταση. Επίσης 82 τ.μ. (2 υπν.) α' ορόφου στην οδό Σεμερτζίδη τιμη 87.000 ευρώ. Δάνεια δεκτά όλων των ταμείων. Πληρ. ΑΙΓΑΙΟΚΤΗΜΑΤΙΚΗ Ρένα Βαζούκου τηλ. 2241022943, 2241028838, 6945466773
ΑΟ56639

ΠΩΛΕΙΤΑΙ Ή ΕΝΟΙΚΙΑΖΕΤΑΙ ΤΟ ΞΕΝΟΔΟΧΕΙΟ TROPICAL Β' ΚΑΤΗΓΟΡΙΑΣ 104 ΚΛΙΝΩΝ (54 ΔΩΜΑΤΙΩΝ), 300 ΜΕΤΡΑ ΑΠΟ ΤΗΝ ΘΑΛΑΣΣΑ ΣΤΑ ΚΟΛΥΜΠΙΑ ΡΟΔΟΥ. ΠΛΗΡ. ΤΗΛ. 2241056279, 2241056282, FAX 2241056291
ΠΟ56528

ΠΩΛΕΙΤΑΙ . ΜΟΝΟΚΑΤΟΙΚΙΑ Μόντε Σμίθ, υπό κατασκευή. Σε 3 (επίπεδα) 223 τ.μ. (Super lux) με πολύ όμορφη αρχιτεκτονική, κήπος, χώρος στάθμευσης, υποδομή smart home.Τιμή: 513.573 ευρώ. Υπεύθυνοι: Χατζηλαζάρου Σ. & Συνεργάτες. **LandScope 22410 – 28629.**
ΑΟ56768

ΠΩΛΕΙΤΑΙ από ιδιώτη, μαγαζί 55 τ.μ. με μεγάλη πρόσοψη και αυλή στους Αγίους Αναργύρους σε κεντρικό δρόμο, πλατεία οδός Βασ. Ηρακλείου 53-55 και Γράμμου. Λειτουργούσε ως συνάντηση των Κυνηγών, "Στέκι των Κυνηγών" από αυτή τη στιγμή είναι ελεύθερο δια πάσα χρήση. Τιμή συμφέρουσα. Πληρ. τηλ. 2241062957
ΑΟ56615

Σ.Κ.Ε.Π.Η.

ΠΡΟΚΑΤ - ΑΝΤΙΠΑΡΟΧΕΣ - ΕΡΓΟΛΑΒΙΕΣ



1) Κατασκευή σπιτιού
2) Πλακάκια
3) Χρώματα
4) Είδη υγιεινής
5) Ξυλοκατασκευές (ντουλάπια, ντουλάπες, πόρτες εσωτερικές) από οξιά ή ανιγκρέ
6) Εξωτερικά κουφώματα από αλουμίνιο με ρολλά και σίτες
7) Ηλεκτρολογική και υδραυλική εγκατάσταση

Παράδοση εντός τριών μηνών με το κλειδί στο χέρι

ΤΙΜΕΣ

- **100 τ.μ. . .49.500 €**
- **90 τ.μ. . . .46.200 €**
- **80 τ.μ. . . .42.250 €**
- **70 τ.μ. ..38.000 €**
- **60 τ.μ. ..33.500 €**
- **50 τ.μ. ..28.500 €**

- **ΑΝΑΛΑΜΒΑΝΟΥΜΕ** ιδιωτικά έργα πάσης φύσεως οικοδομικών εργασιών
- **ΠΩΛΟΥΝΤΑΙ** οικόπεδα **Ή ΑΝΤΑΛΛΑΣΣΟΝΤΑΙ** σε Ρόδο- Καστελόριζο Σύμη, Τήλο
- **Η ΚΑΤΑΣΚΕΥΗ ΤΗΣ ΚΑΤΟΙΚΙΑΣ** μπορεί να γίνει και μέσω δανείου
- **ΓΙΝΟΝΤΑΙ** ευκολίες πληρωμής

Δ/ΝΣΗ Παν. Ροδίου 87 Ρόδος
Τηλ. 2241078766/21884 κιν. 6942408624

ΟΙΚΟΔΟΜΗ ΡΟΔΟΥ

ΤΕΧΝΙΚΗ–ΚΑΤΑΣΚΕΥΑΣΤΙΚΗ ΕΤΑΙΡΕΙΑ
ΠΩΛΟΥΝΤΑΙ

1) **Καταστήματα, διαμερίσματα και οροφοδιαμερίσματα** στην οδό Αμστερνταμ, Βερολίνου και Μαδρίτης στο Ροδίνι διαφόρων μεγεθών (σε συγκρότημα 9 πολυκατοικιών)
2) **Μονοκατοικίες** 150 τ.μ. η κάθε μία σε κτήμα 2.000 τ.μ. (υπό κατασκευή)
3) **Μονοκατοικίες** στο Κιοτάρι Ασκληπειού (στο κύμα) 120 τ.μ. σε κτήμα 1.300 τ.μ. εκάστη (υπό κατασκευή)
4) **Διώροφες μονοκατοικίες** των 100 τ.μ. στο Γεννάδι, 200 μέτρα από τη θάλασσα σε κτήμα 1.300 τ.μ. (υπό κατασκευή)

ΟΙΚΟΔΟΜΗ ΡΟΔΟΥ

Δεκτά δάνεια και ευκολίες πληρωμής έχουμε τις καλύτερες τιμές της αγοράς.

Καμύνδου 4- Ρόδος-85100 Τηλ.: 22410/60460- 2 Fax: 22410/60463

ΜΑΝΟΛΗΣ ΣΠΥΡΙΔΗΣ
Πολιτικός Μηχανικός Δ.Π.Θ.
(Κιν:693 6660460)

ΚΩΣΤΑΣ ΚΩΝΣΤΑΝΤΙΝΙΔΗΣ
εργολάβος
(ΚΙΝ.: 694 6999906)

SIDER–ΚΑΤΑΣΚΕΥΑΣΤΙΚΗ
ΤΖΟΓΙΑΣ ΦΙΛ. & ΤΖΟΓΙΑΣ ΕΥΘ. ΟΕ
ΠΩΛΟΥΝΤΑΙ
Διώροφες ανεξάρτητες μονοκατοικείς 120 τ.μ. στην πόλη της Ρόδου (περιοχή Ροδίνι) σε 250 τ.μ. οικόπεδο.
Πληρ. τηλ. 2241030069, κιν. 6945390689

ακίνητα

ΤΣΟΥΡΟΥΝΑΚΗΣ
Κεφάλαιο

Κτηματομεσιτικό γραφείο

ΔΙΑΜΕΡΙΣΜΑΤΑ ΠΩΛΟΥΝΤΑΙ

- 30 τ.μ., ρετιρέ γκαρσονιέρα, Ιξιά, 10.εκ-29.347 €
- 41 τ.μ.,ισόγειο,1 υπν/τιου , αυλή, καινούριο , Ανάληψη , 23εκ-67.500 €
- 53 τ.μ, ισόγειο,1 υπν/τιου, Ροδίνι, 22εκ- 64.563 €
- 53 τ.μ., ισόγειο,1 υπν/τιου , καινούριο, πάρκιν, Μ.Πετρίδη 30εκ - 88.041 €
- 58 τ.μ., ισόγειο,1 υπν/τιου , καινούριο , Ροδίνι , 30εκ- 88.041 €
- 60 τ.μ.,1ου ,1 υπν/τιου , Ανάληψη ,19εκ- 55.760 €
- 81 τ.μ., 2ου, 2 υπν/τιων κα-τάλληλο για γραφειακό χώρο, Κέντρο, 40εκ117.388€
- 83 τ.μ., 2ου, 2 υπν/τιων, Μήδια, 29εκ- 85.106€
- 86 τ.μ., ισόγειο, 2υπν/τιων, αυλή, καινούριο, Τριάντα 38 εκ- 111.518 €
- 87 τ.μ.,1ου, 2υπν/τιων, καινούριο,Τριάντα 39 εκ- 114.453 €
- 87 τ.μ.,1ου, 2 υπν/τιων, καινούρι, πάρκιν, Μ. Πετρίδη 49εκ - 143.800 €
- 92 τ.μ . 1ου, 3υπν/τιων, Δασκάλους, 33 εκ-96.845€
- 96 τ.μ., 2ου, 3υπν/τιων, Ανάληψη 3 7 εκ-108.584 €
- 100 τ.μ., 3ου, 3υπν/τιων, Κοδριγκτώνος 47 εκ- 137.931€
- 100 τ.μ.,1ου, 3υπν/τιων, καινούριο,Τριάντα 45 εκ- 132.061 €
- 102 τ.μ., 1ου, 3υπν/τιων, καινούριο, Καρακόνερο, 44εκ-129.126€
- 103 τ.μ., οροφοδ/μα 1ου, 3υπν/τιων, καινούριο, πάρκι-ν, Καρακόνερο, 52, 5εκ-154.072 €
- 107 τ.μ.,1ου, 2 υπν/τιων, καινούριο, πάρκιν, Μ. Πετρίδη 59εκ - 173.147€
- 116τ.μ., 1ου, 3υπν/τιων, καινούριο , πάρκιν, 34τ.μ Ανάληψη, 62 εκ-181.951€
- 117 τ.μ., οροφοδ/μα ισόγειο, 3υπν/τιων, καινούριο Ανάληψη 60εκ-176.082 €
- 123τ.μ., ισόγειο, 3υπν/τιων, Ακαδημία , κατάλληλο για επαγγελματική χρήση 95 εκ –278.796 €
- 123τ.μ 1ου, 3 υπν/τιων, καινούριο, πάρκιν, Αγ.Νικόλαο, 73 εκ-214.233€

ΜΕΖΟΝΕΤΕΣ-ΜΟΝ/ΚΙΕΣ ΠΩΛΟΥΝΤΑΙ

- 130 τ.μ., μεζονέτα, μπετά, 300 τ.μ αυλή Τριάντα 38 εκ-111.518 €
- 130 τ.μ., μεζονέτα, μαρμαροσοβά, 300 τ.μ. αυλή Τριάντα 47 εκ-137.931 €
- 130 τ.μ., μεζονέτα, 3υπν/τιων, 300 τ.μ. αυλή Τριάντα 38 εκ-252.385 €
- 160 τ.μ., μεζονέτα, μπετά σε 1.300 τ.μ. οικόπεδο Κοσκινού 48εκ-140.866 €
- 170 τ.μ., μεζονέτα, μπετά σε 1.350 τ.μ. οικόπεδο Κοσκινού 40εκ-117.388 €
- 176 τ.μ., μεζονέτα, μπετά σε 1.350 τ.μ. οικόπεδο Τρείς43εκ-126.192 €
- 180 τ.μ., μεζονέτα, 3υπν/τιων, 250 τ.μ αυλή 60 τ.μ πάρκιν, Τριάντα 90 εκ-264.123 €
- 200 τ.μ., μεζονέτα μ/σοβά, 3 υπν/τιων, 300 τ.μ οικόπεδο Τριάντα 50εκ-146.735 €

ΟΙΚΟΠΕΔΑ ΠΩΛΟΥΝΤΑΙ

- 640τ.μ,εντός οικισμού, Αστυπάλαια, 25εκ-73.367 €
- 1.000τ.μ,εντός ζώνης, Καναμάτ, 30εκ-88.041 €
- 2.000τ.μ., με την άδεια θέα, Κοσκινού 32εκ-93.910 €
- 3.000τ.μ., εντός ζώνης, Καναμάτ, 90εκ-264.123 €
- 4.100 τ.μ., θέα, Κοσκινού 60εκ-176.082€
- 4.100 τ.μ., Κοσκινού 25εκ-73.368 €
- 4.300 τ.μ., Κολύμπια 20εκ-58.695€
- 4.300 τ.μ., Κολύμπια 24εκ-70.432 €

ΕΠΙΧΕΙΡΗΣΕΙΣ & ΕΠΑΓΓΕΛΜΑΤΙΚΟΙ ΧΩΡΟΙ

- Κατάστημα 75 τ.μ κύρια χρήση συν 75 τ.μ αποθήκη συν 65 τ.μ αυλή,έτοιμο για εστιατόριο , Δασκάλους, 55 εκ-161.408 €
- 81 τ.μ,2ου,2 υπν/τιων κα-τάλληλο για γραφειακό χώρο Κέντρο,117.388 €
- Αποθήκη 95τ.μ ,σοβά ,ράμπα, Καρακόνερο 16 εκ-46.955 €
- 123τ.μ,ισόγειο,διαμέρι-σμα,3υπν/τιων, Ακαδημία , κατάλληλο για επαγ/ματική χρήση 95 εκ –278.796 €
- Αποθήκη 125 τ.μ συν 20 τ.μ βοηθητικά , Σ.Κωτιαδη ,23εκ-67.498 €

ΖΗΤΟΥΝΤΑΙ ΚΑΤΟΙΚΙΕΣ&ΟΙΚΟΠΕΔΑ ΕΝΤΟΣ&ΕΚΤΟΣ ΠΟΛΕΩΣ

ΤΣΟΥΡΟΥΝΑΚΗΣ Ι. ΑΝΤΩΝΙΟΣ (B.Sc.-MKT)

ΤΗΛ.: 22410 60060 (3 γραμμές)
FAX :22410 60062
Γ.Σεφέρη 12
(παραπλεύρως ΜΗΔΕΙΑ)
www.e-kefaleo.com

πωλησεις

συνέχεια από την προηγούμενη

ΖΗΤΟΥΝΤΑΙ . Για άμεση προώθηση σε πελάτες μας Κατάστήματα σε ΕΜΠΟΡΙΚΕΣ ΠΕΡΙΟΧΕΣ προς ΠΩΛΗΣΗ . Υπεύθυνοι: Χατζηλαζάρου Σ. & Συνεργάτες. **LandScope 22410 – 28629.** ΑΟ56769

ΠΩΛΟΥΝΤΑΙ 2 μονοκατοικίες στην Παλιά Πόλη κοντά στο Ρολόι η μία 70 τ.μ. με αυλή τιμή 82.000 ευρώ και η δεύτερη (και για επαγ/κή χρήση) διώροφη με εσωτερική αυλή. Τιμή 132.000 ευρώ. Πληρ. ΑΙΓΑΙΟΚΤΗΜΑΤΙΚΗ τηλ. 2241022943, 2241028838, 6945466773 ΑΟ56392

PUB-ΚΑΦΕΤΕΡΙΑ στο τουριστικό κέντρο πλησίον νέου καζίνο. Πλήρως εξοπλισμένη, ανακαινισμένη η καλύτερη στο είδος της. Συμβόλαιο 12ετές. Πληροφορίες άλλες δεν θα δοθούν τηλεφωνικώς. Συζητείται και η πώληση. Πληρ. για συνεννόηση τηλ. 2241078392, 6977339669, 6936607154 μετά τις 12 το μεσημέρι ΑΟ56582

ΠΩΛΕΙΤΑΙ. Επιχείρηση Fast Food, στο **Μαντράκι**, 35 τ.μ Ισόγειο, 35 τ.μ. Υπόγειο, έτοιμο προς λειτουργία (με πλήρη εξοπλισμό), ενοίκιο 388 ευρώ το μήνα & 18.000 ευρώ αέρα .Υπεύθυνοι: Χατζηλαζάρου Σ. & Συνεργάτες . **LandScope 22410 – 28629.** ΑΟ56764

ΠΩΛΟΥΝΤΑΙ. ΜΟΝΟΚΑΤΟΙΚΙΕΣ. ΙΑΛΥΣΟΣ (Τριάντα), Νεόκτιστα (Lux) 164 τ.μ. άνετοι χώροι, 2 επίπεδα, σοφίτα, 3 wc, Ιταλική κουζίνα,3 υ/δ, κεντρική θέρμανση, τζάκι χώρο στάθμευσης, ήσυχο περιβάλλον. Τιμή : 276.000 ευρώ Υπεύθυνοι: Χατζηλαζάρου Σ. & Συνεργάτες . **LandScope 22410 – 28629.** ΑΟ56766

ΠΩΛΕΙΤΑΙ επιχείρηση υποδημάτων με ή χωρίς το εμπόρευμα στο Μαντράκι. Πληρ. τηλ. 2241039106, ώρες καταστημάτων. ΑΟ56312

ΠΩΛΕΙΤΑΙ .ΔΙΑΜΕΡΙΣΜΑ περιοχή Δασκάλους 100 τ.μ. νεόκτιστο. πολυτελούς κατασκευής, με άνετους χώρους, 3 υ/δ, 2wc, ανελκυστήρα,σαλόνι, εντοιχιζόμενη κουζίνα και θέσεις πάρκιν, Τιμή 161.500 ευρώ.Υπεύθυνοι: Χατζηλαζάρου Σ. & Συνεργάτες. **LandScope 22410 – 28629.** ΑΟ56763

ΠΩΛΟΥΝΤΑΙ από ιδιοκτήτη μεζονέτες σε μπετά κοντά στους "Τρεις" 250 τ.μ., τριώροφες σε οικόπεδο 1-2 στρεμ. η κάθε μία. Τιμή 123.000 ευρώ. Επίσης καινούργιο διαμέρισμα στην Μιχ. Πετρίδη με αποθήκη και γκαράζ. Πληρ. τηλ. 2241095148, 2241091617, 6974310156 ΑΟ56327

ΠΩΛΕΙΤΑΙ επιχείρηση νυφικών-βαπτιστικών. Πληρ. τηλ. 6932316992 ΑΟ56260

ΠΩΛΟΥΝΤΑΙ: α) διαμέρισμα 82 τ.μ. κοντά στη Στ. Κωτιάδη α' ορόφ. 2 υπν/τια 87.000 ευρώ, β) διαμέρισμα 74 τ.μ. ισόγειο 2 υπνοδωμάτια στην Μ. Πετρίδη κοντά 85.106 ευρώ, γ) 103 τ.μ. α' ορόφου (3 υπν.) κοντά στην Καπνοβιομηχανία 87.000 ευρώ, δ) 97 τ.μ. 3 υπν., α' οροφ. στην Μητρόπολη 102.000 ευρώ. Δάνεια δεκτά. Πληρ. ΑΙΓΑΙΟΚΤΗΜΑΤΙΚΗ τηλ. 2241022943, 2241028838, 6945466773 ΑΟ56391

ΠΩΛΕΙΤΑΙ ημιυπόγειος ενιαίος χώρος, διαμπερές, φωτεινός. Πλήρως κατοικίσιμος με 2 WC, 160 τ.μ. σε πολυκατοικία πολυτελούς κατασκευής, σε κεντρική οδό, επί της Αποστόλου Παύλου, (Ανάληψη), κατάλληλη για πολλές χρήσεις, γραφεία, βιοτεχνία, εργαστήριο, αποθήκη, κ.ά. Πληρ. τηλ. 6936359775 ΑΟ56341

ΠΩΛΕΙΤΑΙ .ΔΙΑΜΕΡΙΣΜΑ εντός πόλεως, 85 τ.μ. υπό κατασκευή, 2 υ/δ, 1 wc,ανελκυστήρα, σαλόνι, εντοιχιζόμενη κουζίνα, χώρο στάθμευσης, Τιμή 138.000 ευρώ. Υπεύθυνοι Χατζηλαζάρου Σ. & Συνεργάτες **LandScope 22410 – 28629.** ΑΟ56760

ΠΩΛΟΥΝΤΑΙ . ΔΙΑΜΕΡΙΣΜΑΤΑ περιοχή 'Αγιος Νικόλαος 126,5 τ.μ. νεόκτιστα. άριστης κατασκευής, Τιμή 225.000 ευρώ. Υπεύθυνοι: Χατζηλαζάρου Σ. & Συνεργάτες. **LandScope 22410 – 28629.** ΑΟ56762

ΔΙΑΜΕΡΙΣΜΑ ημιυπόγειο επιπλωμένο ή μή, 90 τ.μ. με δύο υπνοδωμάτια και λοιπούς χώρους στην οδό Μεγ. Κωνσταντίνου. Πληρ. τηλ. 2241028001, 6974641951 ΧΑΕ131

εργασιες

ΑΠΟ ΕΣΤΙΑΤΟΡΙΟ-ΞΕΝΟΔΟΧΕΙΟ ΣΤΗ ΠΕΡΙΟΧΗ ΙΞΙΑ ΙΑΛΥΣΟΥ ΖΗΤΟΥΝΤΑΙ Α) ΣΕΡΒΙΤΟΡΟΙ-ΕΣ, Β) ΒΟΗΘΟΙ ΣΕΡΒΙΤΟΡΟΙ-ΕΣ ΓΙΑ ΤΗ ΣΙΑΖΟΝ 2004. ΘΑ ΠΡΟΤΙΜΗΘΟΥΝ ΟΙ ΓΝΩΣΤΕΣ ΤΗΣ ΑΓΓΛΙΚΗΣ-ΓΕΡΜΑΝΙΚΗΣ Ή ΟΛΛΑΝΔΙΚΗΣ ΓΛΩΣΣΑΣ. ΑΠΟΣΤΟΛΗ ΒΙΟΓΡΑΦΙΚΩΝ-ΦΑΞ: 22410 90390-ΚΙΝ. 6932473467 ΠΖ56819

ΖΗΤΟΥΝΤΑΙ: α) νεαρός ή νεαρή με σχετική εμπειρία για να εργασθεί σε καφετέρια πολυτελείας., β) κυρία που να ομιλεί καλά Γερμανικά και Αγγλικά για να εργασθεί σε καφετέρια πολυτελείας. Μισθός αναλόγως προσόντων. Πληρ. τηλ. 22410 87817, 6944566977. ΑΖ56811

ΑΠΟ ΕΞΟΥΣΙΟΔΟΤΗΜΕΝΟ SERVICE ΤΗΣ SONY ΣΤΑ ΔΩΔ/ΣΑ ΖΗΤΕΙΤΑΙ ΤΕΧΝΙΚΟΣ ΝΑ ΓΝΩΡΙΖΕΙ ΑΠΟ AUDIO VIDEO ΚΑΙ DVD. ΠΛΗΡ. ΤΗΛ. 6936179169, ΚΑΙ 22410 22408 Κ. ΒΑΓΓΕΛΗΣ. ΠΖ56812

ΚΟΠΕΛΑ για πλήρη απασχόληση σε δικηγορικό γραφείο. Ωράριο σπαστό. Πληρ. τηλ. 6945220296 ΑΖ56780

JAZZ DANCERS wanted for 2004 season to join group performing at hotels in Rhodes. Contact Sara 6945601668 **ΖΗΤΟΥΝΤΑΙ ΧΟΡΕΥΤΡΙΕΣ** (μοντέρνο) για την τουριστική σαιζόν 2004 για γκρουπ με παραστάσεις σε ξενοδοχεία στη Ρόδο. Επικοινωνήστε με τη Σάρα τηλ. 6945601668 ΑΖ56772

ΚΟΠΕΛΕΣ για καφέ μπαρ μέσα στην πόλη, στην οδό Κων/δη 4. Πληρ. τηλ. 2241027038 μετά τις

ΚΤΗΜΑΤΟΜΕΣΙΤΙΚΟ ΓΡΑΦΕΙΟ
ΖΑΦΕΙΡΗΣ Μ. ΚΑΡΑΓΙΑΝΝΗΣ Δ. Ο.Ε.

Πωλήσεις ακινήτων. Τηλ. (2241060380-60381)
18.00-21.00 μ.μ. Δευτέρα-Παρασκευή
e-mail: zaf.kar@panafonet.gr

- 20.383 τ.μ. Αγροτεμάχιο (πανοραμική θέα) 500 μ. από τον οικισμό Θολού
- 4.770 τ.μ. } Αγροτεμάχια συνοριακών μερίδων
- 2.348 τ.μ. } (150 μ.) Από την Λεωφόρο)
- 11.520 τ.μ. Αγρομετάχιο (Αφάντου)
- 5.080 τ.μ. (1/2) Αγροτεμάχιο (Αφάντου) με ελαιόδεντρα
- 10.200 τ.μ. Αγροτεμάχιο με πανοραμική θέα (Κολύμπια)
- 840 τ.μ. Αγροτεμάχιο (Αφάντου)
- 4.969 τ.μ. Αγροτεμάχιο περιοχή Κολυμπίων
- 22.400 τ.μ. Αγροτεμάχιο (με 200 ελαιόδεντρα) περιοχή Ψίνθου
- 19.840 τ.μ. αγροτεμάχιο με πανοραμική θέα (Ψίνθο)
- 5.800 τ.μ. (περιοχή ΤΡΑΠΕΖΙΑ)
- 22.400 τ.μ. Οικόπεδο επί της Λεωφόρου Ρόδου-Λίνδου, με υπό κατασκευή ξενοδοχειακή μονάδα (Α' κατηγορίας) σε μπετά
- 1.250 τ.μ. Οικόπεδο εντός οικισμού, με πανοραμική θέα
- 105 τ.μ. Κατοικία σε μπετά εντός οικισμού Αφάντου
- 80 τ.μ. Μονοκατοικία εντός οικισμού Αφάντου)
- 50 τ.μ. Μονοκατοικία εντός οικισμού Αφάντου
- 50 τ.μ. Μονοκατοικία εντός οικισμού Αφάντου

ΚΤΗΜΑΤΟΜΕΣΙΤΙΚΟ ΓΡΑΦΕΙΟ
ΝΙΚΟΛΑΟΣ Δ. ΑΣΒΕΣΤΗΣ

ΠΩΛΗΣΕΙΣ ΔΙΑΜ/ΣΜΑΤΩΝ-ΟΙΚΟΠΕΔΩΝ
Αγίου Ιωάννου 46 • τηλ. 22410 32809, 6947848288

• ΡΟΔΟΣ

Διαμερίσματα πλησίον Μιχαήλ Πετρίδη με θέρμανση και γκαράζ προς 500.000 δρχ. το τ.μ.

Πειραιώς **διαμέρισμα** 120 τ.μ. με γκαράζ 58.000.000

Πτολεμαίων **διαμέρισμα** 120 τ.μ. με θέρμανση 58.000.000

Διαμερίσματα στο Ροδίνι με γκαράζ, κεντρική θέρμαση lux κατασκευής με απεριόριστη θέα προς 650.000 δρχ. το τ.μ.

Διαμερίσματα επί της Αποστόλου Παύλου με κεντρική θέρμανση, απεριόριστη θέα lux κατασκευής προς 630.000 δρχ. το τ.μ.

• ΤΡΙΑΝΤΑ

Διαμέρισμα 100 τ.μ. με θέρμανση 45.000.000

Διαμέρισμα 87 τ.μ. με θέρμανση 38.000.000

Μεζονέτα 192 τ.μ., με θέρμανση, τζάκι, lux κατασκευής 73.500.000

Μεζονέτες 145 τ.μ. σε 250 τ.μ. οικόπεδο σε προσιτή τιμή

Παλιός πύργος 400 τ.μ. οικόπεδο 30.000.000

• ΜΙΡΑΜΑΡΕ

Διαμερίσματα διαφόρων διαστάσεων με κεντρική θέρμανση προς 500.000 δρχ. το τ.μ.

Οικόπεδο στον συνοικισμό Καστελοριζίων 160 τ.μ. σε καλό σημείο 11.000.000 τ.μ. με συντελεστή δόμησης 66 τ.μ. Χ 3 συν υπόγειο και σοφίτα.

•ΜΕΤΑΧΕΙΡΙΣΜΕΝΑ

Διαμέρισμα στην Ανάληψη, ηλιόλουστο 84 τ.μ. 27.000.000

Διαμέρισμα Αγίου Ιωάννη 108 τ.μ. με θέα 32.000.000

•ΚΑΣΤΕΛΟΡΙΖΟ

Πωλείται **σπίτι** παλιό καλοδιατηρημένο δύο ορόφων στο πιο κεντρικό σημείο του λιμανιού, κατάλληλο για επαγγελματική επιχείρηση 83 τ.μ. ανά όροφος. Τιμή 45.000.000

ΟΙΚΟΔΟΜΙΚΕΣ ΕΠΙΧΕΙΡΗΣΕΙΣ
ΔΙΑΚΟΓΕΩΡΓΙΟΥ ΚΑΛΛΙΣΤΟΣ

ΕΘΝ. ΑΝΤΙΣΤΑΣΕΩΣ 11 (πρώην Αννης Μαρίας)

ΠΩΛΗΣΕΙΣ ΔΙΑΜΕΡΙΣΜΑΤΩΝ - ΚΑΤΑΣΤΗΜΑΤΑ - ΑΠΟΘΗΚΕΣ - ΑΝΤΑΛΛΑΓΕΣ ΑΚΙΝΗΤΩΝ - ΑΓΟΡΕΣ ΟΙΚΟΠΕΔΩΝ ΑΝΑΛΑΜΒΑΝΟΥΜΕ ΑΝΤΙΠΑΡΟΧΕΣ

ΠΩΛΟΥΝΤΑΙ διαμερίσματα λουξ κατασκευής, με απεριόριστη θέα. Τα διαμερίσματα διαθέτουν θωρακισμένες πόρτες-εντοιχισμένες κουζίνες-ντουλάπες-εντοιχισμένο νιπτήρα με ντουλάπι-κεντρική θέρμανση αυτόνομη-ανοιγόμενα ανακλινόμενα κουφώματα με διπλά τζάμια, σίτες, ρολά-υδραυλικό ασανσέρ-τριφασικό ρεύμα.
Ολοι οι χώροι σπατουλαριστοί - εσωτερικές πόρτες MDF με σχέδιο

ΔΙΑΜΕΡΙΣΜΑΤΑ

Επί της
1) Χρ. Φέσσα (κάθετος Αποστ. Παύλου)
90 τ.μ. τριάρια
Επίσης οροφοδιαμερίσματα των 90 τ.μ.
(οικοδομή μόνο τριών διαμερισμάτων)
2) Οικοδομή Πτολεμαίων και Χρ. Φέσσα
των 117-125 τ.μ.
3) Οικοδομή υπό ανέγερση
επί της οδού Ρήγα Φεραίου στο Πάρκο
Διαμερίσματα τριάρια-τεσσάρια
4) Οικοδομή υπό ανέγερση
επί της οδού Κ. Παλαιολόγου και Θεοτοκοπούλου
Διαμερίσματα δυάρια-τριάρια-τεσσάρια-καταστήματα
5) Επί της οδού Β. Ηρακλείου
οικοδομή τεσσάρων διαμερισμάτων
οροφοδιαμερίσματα των 133 τ.μ.
Η οικοδομή έχει πυλωτή για πάρκιν

ΓΡΑΦΕΙΑ - ΙΑΤΡΕΙΑ

1) Επί της οδού Μ. Κων/νου και Κων/νου Παλαιολόγου των 80 τ.μ.
2) Επί της οδού Κων/νου Παλαιολόγου και Θεοτοκοπούλου 60-80 τ.μ.
3) Επί της οδού Ρήγα Φεραίου στο πάρκο 60-80-100 τ.μ.

ΚΑΤΑΣΤΗΜΑΤΑ

1) Επί της οδού Κ. Παλαιολόγου και Θεοτοκοπούλου των 60-80-100 τ.μ.
2) Επί της Λεωφόρου Καλλιθέας (Καρακόνερο) 90 τ.μ.

ΑΠΟΘΗΚΕΣ

1) Πλησίον Στέλιου Κωτιάδη των 130 τ.μ.
2) Επί της Λεωφόρου Καλλιθέας (Καρακόνερο) των 80-300 τ.μ.

• Οι πωλήσεις μπορούν να γίνουν και με όλα τα δάνεια τράπεζας και οργανισμών

• Αναλαμβάνουμε αντιπαροχές και αγορές οικοπέδων
• Δεχόμαστε ανταλλαγές ακινήτων

ΠΛΗΡΟΦΟΡΙΕΣ

ΔΙΑΚΟΓΕΩΡΓΙΟΥ ΚΑΛΛΙΣΤΟΣ

Τηλ. (22410)29318-34598, 78501-75802

ΝΙΚΟΣ ΧΑΤΖΗΔΙΑΚΟΣ
ΚΤΗΜΑΤΟΜΕΣΙΤΙΚΟ ΓΡΑΦΕΙΟ

Κων. Υδραίου και Στ. Κωτιάδη
Τηλ. 22410 32885-32886 κιν. 6977570105

ΠΩΛΗΣΕΙΣ ΑΚΙΝΗΤΩΝ

1) 1.200 + 400 τ.μ. με 8.5000 τ. μ. οικοπ. - κόμβος - 70 μ. πρόσοψη επί Λεωφ. Φαληρακίου
2) 3.000 τ.μ. οικοπ. επί λεωφ. Ιαλυσού-Κρεμαστής
3) 4.000 τ.μ. οικ. επί Ρόδου-Λίνδου με 400 τ.μ. οικοδομή
4) 12.000 τ.μ. οικ. περιοχή Φαληρακίου
5) 20.000 τ.μ. οικ. ευρύτερη περιοχή Φαληρακίου-Γκολφ
6) 9.000 τ.μ. Φαληράκι
7) 7.000 τ.μ. Καλυθιές Φαληράκι
8) 4.000 τ.μ. Καλυθιές Φαληράκι
9) 6.000 τ.μ. περιοχή Καλυθιών κοντά σε λεωφόρο
10) 2.500 τ.μ. Καλυθιές με 20 ελαιόδενδρα
11) 25.000 τ.μ. περιοχή Τσαΐρι
12) 9.000 τ.μ. περιοχή Τσαΐρι
13) 4.500 τ,.μ. Ρόδου-Καλλιθέας
14) 500 τ.μ. +200 τ.μ. +400 τ.μ. αυλή παλαιά αγορά πλήρως ανακανισμένα ποικίλης εκμετάλλευσης
15) 700 τ.μ. οικόπεδο περιοχή Κόβα
16) 125 τ.μ. διαμ. Κέννεντυ - μεταχ/σμένο
17) 84 τ.μ. διαμ. περ. Αννης Μαρίας μεταχ/νο
18) 75 τ.μ. διαμ. Κοσκινού παλαιά οικία
19) 75 τ.μ. διαμ. Ροδίνι - μεταχ/σμένο
20) 100 τ.μ. διαμ. περιοχή Μητροπόλεως
21) 35+35 τ.μ. οικία - παλαιά αγορά
22) 70 τ.μ. διαμ/σμα Πειραιώς μετ/σμένο
23) 80 τ.μ. διαμ/σμα Πειραιώς νέα κατασκευή
24) 2 των 110 τ.μ. μεζονέτες - Κοσκινού
25) 12+12 τ.μ. μεζονέτα - Κοσκινού
26) 70+70+70 υπόγ. μεζον. Ψίνθος με 900 τ.μ. οικ. πανοραμικές
27) 80 τ.μ. διαμ. μεταχ/νο περιοχή Αγ. Νικολάου
28) 80 τ.μ. διαμ. μεταχ/νο Μ. Κων/νου
29) 65 τ.μ. οικία σε 2.500 τ.μ. οικ. Ελεούσα
30) 3Χ40 κατ/τα περιοχή Κόβα
31) 6Χ32 γκαρσονιέρες δίχωρες - Καστελλοριζιούς
32) 540+540 τ.μ. με 4 στρεμ. Ασγούρου
33) 400 τ.μ. οικόπεδο - Αφάντου εντός σχεδίου
34) 1300 τ.μ. οικ. περιοχή Ανοιξης Ιαλυσού (οικοδομείται)

Παστίδα - Κοσκινού - πόλη - πωλούνται διαμερίσματα μεζονέτες διαφόρων τετραγ. μέτρων

ΑΝΑΛΑΜΒΑΝΟΥΜΕ ΠΩΛΗΣΕΙΣ - ΕΝΟΙΚΙΑΣΕΙΣ ΠΑΝΤΟΣ ΑΚΙΝΗΤΟΥ ΣΑΣ. ΚΑΘΩΣ ΚΑΙ ΑΝΤΙΠΑΡΟΧΕΣ ΜΕ ΣΥΝΕΡΓΑΤΕΣ ΕΜΠΕΙΡΟΥΣ - ΣΩΣΤΟΥΣ ΚΑΙ ΑΞΙΟΛΟΓΟΥΣ ΣΤΗΝ ΔΙΑΘΕΣΗ ΣΑΣ ΓΙΑ ΚΑΘΕ ΕΝΗΜΕΡΩΣΗ.

εργασιες

συνέχεια από την προηγούμενη

ΖΗΤΕΙΤΑΙ από την εταιρεία ΣΑΚΚΗ νεαρός να εργασθεί ως αποθηκάριος στην Σοφ. Βενιζέλου 10 Ρόδος. Απαραίτητο προσόν άδεια οδήγησης επαγγελματικού αυτοκινήτου. Πληρ. στο λογιστήριο τηλ. 2241022028 AZ56770

ΑΠΟ ΕΤΑΙΡΕΙΑ ΤΡΟΦΙΜΩΝ ΖΗΤΕΙΤΑΙ ΒΟΗΘΟΣ ΑΠΟΘΗΚΑΡΙΟΥ ΓΙΑ ΕΞΑΗΜΕΡΗ ΑΠΑΣΧΟΛΗΣΗ. ΜΙΣΘΟΣ ΙΚΑΝΟΠΟΙΗΤΙΚΟΣ. ΠΛΗΡ. ΤΗΛ. 2241021686, ΩΡΕΣ ΕΠΙΚ. 12 Μ.-14 Μ.Μ.
ΠΖ56743

ΑΤΕΛΙΕ ΓΡΑΦΙΚΩΝ ΤΕΧΝΩΝ ζητά **ΓΡΑΦΙΣΤΑ** (κοπέλα) γνώστη των προγραμμάτων COREL DRAW 11 & PHOTOSHOP (περιβάλλον PC) για μερική ή πλήρη απασχόληση. Προϋπηρεσία απαραίτητη. Πληρ. τηλ. 2241064627 (ώρες γραφείου) AZ56751

Από κατάστημα στην Παλιά Πόλη ζητείται **ΠΩΛΗΤΗΣ** κάτοχος ξένων γλωσσών. Πληρ. τηλ. 2241074402, 2241025186 πληρ. απόγευμα 8-10 μ.μ. AZ56759

ΚΟΠΕΛΕΣ για κλαμπ. Μισθός ικανοποιητικός και ασφάλεια. Κάθε μέρα 10-3 βράδυ. Πληρ. τηλ. 6945457527, 6946703336 AZ56745

---

interfood

Η εταιρεία INTEFROOD, αποκλειστικός αντιπρόσωπος JOHNSON & SON - ΜΕΛΙΣΣΑ - ΣΤΕΛΛΑ - DEL MONTE - TCHIBO - ΜΥΛΩΝ ΣΟΓΙΑΣ - ΗΛΙΟΣ ΜΠΑΧΑΡΙΚΑ - ΟΡΑΝ ΧΑΡΤΙΚΑ

ΖΗΤΑ ΥΠΑΛΛΗΛΟ ΓΡΑΦΕΙΟΥ ή ΒΟΗΘΟ ΛΟΓΙΣΤΟΥ

Με γνώση χρήσης ηλεκτρονικού υπολογιστή στο εμπορικό πρόγραμμα De facto, γνώσεις λογιστικής και κέφι για δουλειά για τιμολογήσεις και λήψη τηλεφωνικών παραγγελιών. Προσφέρεται μισθός αναλόγως των προσόντων. Θα προτιμηθούν άτομα με προϋπηρεσία στο χώρο.

Πληρ. 08.00-16.00 τηλ. 2241066445, 2241066446

Από το ΑΡΤΟΠΟΛΙΣ

ΖΗΤΟΥΝΤΑΙ

α. οδηγοί delivery
β. κρεπιέρης
Πληρ. τηλ. 2241033969, ώρες 10 π.μ.-4 μ.μ.

ΖΗΤΟΥΝΤΑΙ

- **Barman/Barwoman**
- **Σερβιτόροι/ρες**

για νέο LOUNGE BAR στην πόλη της Ρόδου. Αμεση πρόσληψη.

Πληρ. τηλ. 2241076658, 6945316737

Από το ξενοδοχείο LUTANIA BEACH
Κολύμπια - Ρόδος

ΖΗΤΟΥΝΤΑΙ

- **Reservations Manager**
- **Υπάλληλοι υποδοχής**, με απαραίτητες γνώσεις Αγγλικής και Γερμανικής γλώσσας
- **Σερβιτόροι και βοηθοί**

Αιτήσεις εντός του ξενοδοχείου από Δευτέρα-Παρασκευή. Ώρες 10.00-14.00
Βιογραφικά μπορούν να σταλούν στο fax **2241056441**

Από το ξενοδοχείο ΗΛΥΣΙΟΝ στους Πεύκους

ΖΗΤΟΥΝΤΑΙ

- **Νυχτερινός υποδοχής**
- **Μάγειρας ή μαγείρισσα**
- **Καμαριέρες**
- **Λατζιέρα**
- **Σερβιτόροι**
- **Κηπουρός**
- **Β' μάγειρας ή μαγείρισσα για σνακ μπαρ**

Οι ενδιαφερόμενοι να έχουν τουλάχιστον 2 χρόνια προϋπηρεσία

Πληρ. τηλ. 2241036176

Από καφετέρια μπαρ
ΖΗΤΕΙΤΑΙ

ΚΟΠΕΛΑ

Για εργασία από 15 Μαρτίου και για όλη την τουριστική περίοδο κατά τη διάρκεια της ημέρας.
Απαραίτητα προσόντα:
• Πολύ καλή γνώση της αγγλικής γλώσσας
• Ηλικία 22-30 ετών.

Παρακαλούνται οι ενδιαφερόμενες να επικοινωνήσουν στο τηλ. **2241082313**

Διεύθυνση εργασίας 20ό χλμ. Ρόδου-Καμείρου

ΖΗΤΕΙΤΑΙ

πεπειραμένος **πωλητής - πωλήτρια**
για τη boutique Roubeti Uomo

Πληρ. πλ. Κύπρου 6, τηλ. 2241075712

ΟΙ ΕΤΑΙΡΙΕΣ BP - SHELL - EXXONMOBIL

ΣΤΑΘΜΟΣ ΕΞΥΠΗΡΕΤΗΣΗΣ ΑΕΡΟΣΚΑΦΩΝ
ΑΕΡΟΔΡΟΜΙΟ "ΔΙΑΓΟΡΑΣ" - ΡΟΔΟΥ

ΖΗΤΟΥΝ ΔΥΟ ΝΕΟΥΣ ΑΝΕΦΟΔΙΑΣΤΕΣ ΑΕΡΟΣΚΑΦΩΝ

Οι υποψήφιοι θα πρέπει να πληρούν τις παρακάτω προϋποθέσεις:

1. Κάτοχοι Διπλώματος Οδήγησης Βαρέων Οχημάτων, Κατηγορίας Ε (Νταλίκας)
2. Εμπειρία σαν Οδηγοί όχι λιγότερο από 3 χρόνια
3. Ηλικίας έως 30 ετών
4. Γνώση Αγγλικών
5. Λευκό Ποινικό Μητρώο
6. Εκπληρωμένες Στρατιωτικές Υποχρεώσεις

Πιθανές γνώσεις Ηλεκτρονικών Υπολογιστών ή/ και Τεχνικών Θεμάτων (Μηχανολογικά) Οχημάτων Βαρέως Τύπου, θα θεωρηθούν πλεονέκτημα.
Προσφέρονται: Πλήρης Εκπαίδευση, Πολύ καλές αποδοχές.

Αποστείλατε Βιογραφικό Σημείωμα:
1. Fax: 22410-82883 Υπόψη κου Κουτσόγιωργα,
2. Ταχυδρομικά στην διεύθυνση: Σταθμός Καυσίμων BP/SHELL/MOBIL, Αεροδρόμιο Ρόδου "Διαγόρας".
3. ή στην ηλεκτρονική Διεύθυνση: airbprho@otenet.gr

ΑΣΦΑΛΙΣΤΙΚΟ ΓΡΑΦΕΙΟ

ΖΗΤΑ

Νέα ηλικίας 20-25 για μια θέση στην γραμματεία

ΑΠΑΡΑΙΤΗΤΑ ΠΡΟΣΟΝΤΑ:
• Απόφοιτη ΙΕΚ
• Αριστη γνώση του M/S OFFICE (Excel-Word)
• Οργανωτικές και επικοινωνιακές ικανότητες

Πληροφορίες στα τηλέφωνα 2241038338-36274

Απαραίτητα βιογραφικά - φωτογραφία

LUNA PARK FANTASIA — WATER PARK

Το Λούνα Παρκ
"Fantasia"
και το Υδροπάρκο αναψυχής
«The Waterpark – Faliraki – Rodos"

επιθυμούν να προσλάβουν συνεργάτες για τα κάτωθι τμήματα λειτουργίας τους :

• Ταμίες
• Ταμπλίστες
• Μάγειρες – Ψήστες
• Μπάρμεν
• Ναυαγοσώστες
• Ανειδίκευτο προσωπικό

Για πληροφορίες και συμπλήρωση αιτήσεων (απαιτείται πρόσφατη φωτογραφία) οι ενδιαφερόμενοι μπορούν να επικοινωνούν καθημερινά από 09.00-14.00 στα τηλέφωνα : **2241 – 084300.**
Email: info@water-park.gr

OH - LA - LA BIJOUX

ΖΗΤΟΥΝΤΑΙ

ΠΩΛΗΤΡΙΕΣ για πλήρη και μόνιμη απασχόληση.
Πληροφορίες: 22410-39514
FAX: 22410-70225

ΤΑ ΖΑΧΑΡΟΠΛΑΣΤΕΙΑ ΣΤΑΝΗ

ΖΗΤΟΥΝ ΠΩΛΗΤΡΙΕΣ

Απαραίτητα προσόντα
- Γνώση Αγγλικής γλώσσας
- Τυπικές γνώσεις Ηλεκτρονικού Υπολογιστή
- Απόφοιτοι Λυκείου

Αιτήσεις: Αγίας Αναστασίας 28 (Εμπορ. Κέντρο Φώκιαλη)
Καθημερινά Δευτέρα-Παρασκευή
Πληροφορίες Τηλέφωνα: 2241032267-2241031991
Ωρες αιτήσεων/Πληροφοριών: 8.00 π.μ.-4.00 μ.μ.

ΖΗΤΕΙΤΑΙ

ΠΡΟΪΣΤΑΜΕΝΗ ορόφων για ξενοδοχείο Α'κατηγορίας. Απαραίτητη προϋπηρεσία σε ανάλογη θέση και πτυχίο Ανωτέρας Τουρ. Σχολής ή Τ.Ε.Ι. Τουριστικών Επαγγελμάτων.
Πληροφορίες τηλ. 6974959580

Ο Ομιλος Ασφαλιστικών Επιχειρήσεων
ΙΝΤΕΡΣΑΛΟΝΙΚΑ

ΖΗΤΑΕΙ

για το τμήμα οδικής βοήθειας **οδηγό- τεχνίτη** με δίπλωμα Γ' κατηγορίας και γενικές τεχνικές γνώσεις.

Πληρ. τηλ. 2241060140

★★★★★
RODOS PALACE
Resort Hotel • Convention Center

Το Ξενοδοχειακό & Συνεδριακό συγκρότημα πολυτελείας της Ρόδου ζητεί το ακόλουθο προσωπικό:

- **Food & Beverage Manager**
  Με ανάλογη προϋπηρεσία σε ξενοδοχεία πολυτελείας
- **Banqueting Manager-Υπεύθυνο Εκδηλώσεων**
  Με ανάλογη προϋπηρεσία σε ξενοδοχεία πολυτελείας
- **Προϊσταμένη Ορόφων**
  Με ανάλογη προϋπηρεσία σε ξενοδοχεία πολυτελείας
- **Υπαλλήλους Υποδοχής**
  Γνώσιες Αγγλικών, Γερμανικών, με ανάλογη προϋπηρεσία

Οι ενδιαφερόμενοι για τις ανωτέρω θέσεις μπορούν να στείλουν ένα βιογραφικό τους σημείωμα με μία πρόσφατη φωτογραφία στην Διεύθυνση της εταιρείας υπ' όψιν Κου Π. Ρούμπη

Επίσης ζητούνται:

- Chef	- Μπάρμεν & βοηθοί
- Μάγειροι Α', Β' & βοηθοί	- Τηλεφωνήτριες
- Ζαχαροπλάστες	- Ταμπλίστες
- Μπουφετζήδες Α' & Β'	- Καμαριέρες
- Κόπτης Κρεάτων	- Καθαρίστριες
- Σερβιτόροι & βοηθοί	- Hostesses
	- Κηπουροί

Για τις ανωτέρω θέσεις οι ενδιαφερόμενοι μπορούν να απευθύνονται στο τμήμα προσωπικού του ξενοδοχείου καθημερινά από 09:00-15:00.

Ξενοδοχείο Ρόδος Παλάς
Λεωφ. Ιαλυσού, Τ.Θ. 121, Ιξιά, Ρόδος
Τηλ. 22410 25222, Fax: 22410 25350
E-mail: info@rodos-palace.gr

Από την εταιρεία τροφίμων

Ιβίσκος

Ζητούνται νέοι έως 30 ετών για το τμήμα παραγωγής σαλατών

Οι υποψήφιοι θα πρέπει να έχουν βασικές γνώσεις κουζίνας, να διακρίνονται από ομαδικό πνεύμα και ανάληψη πρωτοβουλιών

Πληρ. 5ο χλμ. Λεωφ. Ρόδου-Λίνδου και στα τηλ. **2241065410-6946092525**
Υπεύθυνος: Δημήτριος Σορδάκης

Από την Βιομηχανική και Εμπορικη Εταιρεία, ΒΑΠ Π. ΚΟΥΓΙΟΣ ΑΒΕΕ,

ΖΗΤΟΥΝΤΑΙ

1. Οδηγοί-πωλητές. Απαραίτητο Επαγγελματικό δίπλωμα Γ' κατηγορίας.
2. Πωλητές/Merchandisers.
Ο ιδανικός υποψήφιος πρέπει να πληρεί τα κάτωθι.
Α. Ελληνας πολίτης.
Β. Ηλικία μέχρι 35 ετών.
Γ. Προϋπηρεσία στις πωλήσεις θα ληφθεί υπ' όψη.
Αποδοχές ικανοποιητικές, bonus, σύγχρονο περιβάλλον εργασίας και προοπτικές εξέλιξης στον χώρο των πωλήσεων.
Οι ενδιαφερόμενοι καλούνται να επικοινωνήσουν στο 2241061434, με την κ. Παπανδρέου από τις 9.00 μέχρι 15.00.

Ξενοδοχείο ΚΑΛΛΙΘΕΑ ΜΑΡΕ ΠΑΛΛΑΣ

ΖΗΤΟΥΝΤΑΙ

- **Σερβιτόροι - σερβιτόρες**
- **Βοηθοί σερβιτόρου.**
- **Πωλήτρια μίνι μάρκετ**
- **Λαντζιέρα**

Πληρ. τηλ. 2241068720

Για αιτήσεις στο ξενοδοχείο από 09.00-13.00 καθημερινά

ΖΗΤΟΥΝΤΑΙ
ΑΠΟ ΓΡΑΦΕΙΟ ΓΕΝΙΚΟΥ ΤΟΥΡΙΣΜΟΥ

α) **Υπάλληλοι Γραφείου** άνδρες ή γυναίκες, ηλικίας 23 μέχρι 35 ετών. Λοιπά προσόντα: Να είναι τουλάχιστον απόφοιτοι Λυκείου, να χειρίζονται πολύ καλά κομπιούτερς να μιλούν και να γράφουν, πολύ καλά επίσης την Αγγλική γλώσσα. Για τους άνδρες, να έχουν εκπληρώσει τις στρατιωτικές τους υποχρεώσεις.
Προϋπηρεσία σε άλλο Γραφείο εισερχόμενου τουρισμού, επιθυμητή, αλλά όχι απαραίτητη.
β) **Βοηθός Λογιστηρίου,** άνδρας ή γυναίκα, ηλικίας το ίδιο όπως πιο πάνω, 23 μέχρι 35 ετών.
Λοιπά προσόντα: Πτυχιούχος ανωτέρας ή ανωτάτης σχολής λογιστικής. Να χειρίζεται πολύ καλά κομπιούτερς, να μιλά και να γράφει την Αγγλική γλώσσα. Εκπλήρωση των στρατιωτικών υποχρεώσεων απαραίτητη, για τους άνδρες.

Αποστείλατε βιογραφικό σημείωμα στην διεύθυνση:
Κα Μ. Μακρίδη, Ταχ. Θυρίς 402 ΡΟΔΟΣ

ΖΗΤΕΙΤΑΙ
Κυρία
Γραμματεύς (Βοηθός Λογιστή)
από εμπορική επιχείρηση

Απαραίτητα προσόντα:
Γνώση προγράμματος Eurofasma
Χρήση προγραμμάτων Excel/Word/Internet/Phototshop
Γνώση Αγγλικής.
Προσφέρουμε:
Δωδεκάμηνη απασχόληση
Ημέρες εργασίας: Δευτέρα-Παρασκευή
Μισθός: Αναλόγως προσόντων
Προϋπηρεσία θα συνεκτιμηθεί.
Αποστείλατε βιογραφικό σημείωμα και συστάσεις στο fax **2241038785,** τηλέφωνο επικοινωνίας **2241038990**

Από εταιρεία διανομής τροφίμων

ΖΗΤΟΥΝΤΑΙ

α) **ΟΔΗΓΟΣ** Γ' επαγγελματικό
β) **ΟΔΗΓΟΣ - ΠΩΛΗΤΗΣ** Γ' επαγγελαμτικό
γ) **ΓΡΑΜΜΑΤΕΑΣ** τιμολόγησης
δ) **ΑΠΟΘΗΚΑΡΙΟΣ - ΟΔΗΓΟΣ** Β' επαγγελματικό
Πληρ. ώρες 9-2 κ. Φώτης **τηλ. 2241091784**

Η βιομηχανία Γάλακτος ΝΕΟ ΡΟΔΟΓΑΛ ΑΕ

ΖΗΤΑ
• Οδηγό / πωλητή

με δίπλωμα οδήγησης Γ' κατηγορίας.
Ανάλογη προϋπηρεσία στις πωλήσεις θα ληφθεί υπόψιν. Ηλικία έως 35 ετών. Μισθός και ποσοστά

Πληρ. τηλ. 2241066900, 2241067214

Από το εξειδικευμένο συνεργείο VW/AUDI Maliarakis motosport

ΖΗΤΑ

τους παρακάτω για την στελέχωση του συνεργείου της:
• **Μηχανικούς αυτοκινήτων** με προϋπηρεσία.
• **Ηλεκτρολόγους αυτοκινήτων** με προϋπηρεσία.

Πληρ. τηλ. 2241065290, fax. 2241065295
ή e-mail: maliarakis@yahoo.gr

Το **ξενοδοχείο BLUE BAY** στην Ιαλυσό ενδιαφέρεται για πρόσληψη

FRONT OFFICE MANAGER

Ο ενδιαφερόμενος πρέπει να είναι απόφοιτος Ξενοδοχειακής Σχολής, να γνωρίζει πολύ καλά Αγγλικά και Γερμανικά, να διαθέτει ανάλογη εμπειρία και να έχει καλή γνώση Η/Υ.
Βιογραφικά μπορούν να σταλούν στο φαξ **2241091134.**
Αιτήσεις εντός του ξενοδοχείου καθημερινά από 10.00-14.00

Γραφείο γενικού τουρισμού Hellas Tourist Services S.A.

ΖΗΤΟΥΝΤΑΙ

1) Βοηθός λογιστή, πτυχιούχος ανωτέρας ή ανωτάτης λογιστικής σχολής, με γνώσεις Η/Υ και αγγλικών. Προϋπηρεσία επιθυμητή. Αποστολή βιογραφικών στην Τ.Θ. 4161 85100 Ρόδος.
2) Νέος-νέα ηλικίας έως 35 ετών με άριστη γνώση της γερμανικής και γαλλικής γλώσσας, για να εργασθεί ως αρχηγός γκρουπ. Προϋπηρεσία επιθυμητή.

Πληροφορίες: Κέννεντυ & Χειμάρας 44 ή στο τηλέφωνο 2241038155 ώρες γραφείου.

Αντιπροσωπεία αυτοκινήτων

ΖΗΤΑ

1. Εμπειρους πωλητές αυτοκινήτων
2. Υπεύθυνο τμήματος ανταλλακτικών
3. Μηχανικούς συνεργείου
Επικοινωνία στο τηλέφωνο **6944307704**

ΖΗΤΕΙΤΑΙ
ΛΟΓΙΣΤΗΣ

Μεγάλη Ξενοδοχειακή Εταιρεία στην περιοχή Λίνδου, προκειμένου να πλαισιώσει το Οικονομικό της Τμήμα, ζητεί Λογιστικό στέλεχος
απόφοιτο Οικονομικού Πανεπιστημίου Α.Ε.Ι.
Προσόντα όπως προϋπηρεσία σε ξενοδοχειακή επιχείρηση, καλή γνώση Κ.Β.Σ. και του ενιαίου λογιστικού σχεδίου, εμπειρία σε Μηχανογραφική Λογιστική, καλή γνώση Αγγλικών, αξιολογούνται καταλλήλως.
Παρέχονται καλές, συνθήκες εργασίας, και προοπτικές πολύ καλής σταδιοδρομίας.
Τα βιογραφικά θα αποστέλλονται στην Τ. Θ. 44, Αρχαγγέλου 85102, υπ' όψιν Γενικού Διευθυντού.

Crete & Rhodes **CAPSIS** Convention Centers & Resort Hotels

Το Ξενοδοχείο και Συνεδριακό Κέντρο Sofitel Capsis Ρόδου

Ζητάει:

Εμπειρο πτυχιούχο Ηλεκτρολόγο

Οι ενδιαφερόμενοι μπορούνε να απευθυνθούνε καθημερινά κατά τις ώρες 10.00-14.00 στο Γραφείο Προσωπικού του Ξενοδοχείου.

Για περισσότερες πληροφορίες:
Υπόψη: Κυρίου Τσαλώλη
Τηλ.: 2241025015
Φαξ: 2241020909
Ξενοδοχείο Sofitel Capsis
Ιξιά 85100, Ρόδος

ΖΗΤΕΙΤΑΙ

Από την εταιρεία **ΞΕΝΑΚΗΣ ΑΕ (ΗΛΕΚΤΡΟΚΟΣΜΟΣ)** τμήμα επαγγελματικών συσκευών

ΠΩΛΗΤΗΣ

Απφότοιτος τεχνικής σχολής ηλεκτρολογικού ή μηχανολογικού κλάδου (τεχνικό Λύκειο - ΙΕΚ - ΤΕΙ). Τυχόν προϋπηρεσία θα ληφθεί υπ' όψιν. Παρέχονται καλές συνθήκες εργασίας και αμοιβής. Απαραίτητο βιογραφικό.

Πληρ. κ. **Ανδρέου Βλάσης** τηλ. **2241022790, 2241026597**
Κων. Υδραίου και Λίνδου 60 Ρόδος

Lindian Village deLuxe Hotel

Η ξενοδοχειακή μονάδα πολυτελείας στην παραλία Λάρδου, με πέντε θεματικά εστιατόρια, σουίτες με ιδιωτικές πισίνες, συνεδριακό κέντρο, κέντρο θαλασσοθεραπείας θα λειτουργήσει από τη νέα σαιζόν με στόχο την μεγαλύτερη διάρκεια λειτουργίας και τις καλύτερες συνθήκες εργασίας.
Ζητούμε συνεργάτες, με όρεξη για προσεγμένη και ποιοτική δουλειά.
- ***Front Office Manager*** *πτυχιούχο ξενοδοχειακής σχολής.*
- ***Υπαλλήλους Υποδοχής και τμήματος Δημοσίων Σχέσεων – ξενόγλωσσους***
- ***Σερβιτόρους και Μπάρμεν*** *πτυχιούχους ξενοδοχειακών σχολών*

Προϋπηρεσία σε ξενοδοχεία πολυτελείας θα αξιολογηθεί ανάλογα.
Περιμένουμε το βιογραφικό σας σημείωμα στο Τελεφαξ ***22440 47360*** *ή με email : alkal@lindian.gr ή αυτοπροσώπως στο ξενοδοχείο, καθημερινές από 08.30–14.30*

INTERBETON

ΙΝΤΕΡΜΠΕΤΟΝ ΔΟΜΙΚΑ ΥΛΙΚΑ Α.Ε. ΟΜΙΛΟΣ ΤΣΙΜΕΝΤΩΝ ΤΙΤΑΝ

ΧΕΙΡΙΣΤΗΣ ΑΝΤΛΙΑΣ ΜΠΕΤΟΝ

Η ΙΝΤΕΡΜΠΕΤΟΝ ΔΟΜΙΚΑ ΥΛΙΚΑ Α.Ε, επιθυμεί να προσλάβει χειριστή αντλίας μπετόν για τις ανάγκες των υποκαταστημάτων της στην Ρόδο.

Απαραίτητα Προσόντα
• Δίπλωμα χειριστού αντλίας
• Εκπληρωμένες στρατιωτικές υποχρεώσεις

Οι υποψήφιοι που πληρούν τις πιο πάνω προϋποθέσεις παρακαλούνται να επικοινωνήσουν με τον κ. Μ. Βασιλώττο τηλ. 22410 94705

ΖΗΤΕΙΤΑΙ ΥΠΑΛΛΗΛΟΣ

Για το τμήμα μηχανογράφησης με τα εξής προσόντα:
Να γνωρίζει:
1. Τεχνικές γνώσεις ηλεκτρονικών υπολογιστών και εκτυπωτών
2. Τοπικά δίκτυα LAN
3. Χρήση MS Office
4. Χρήση λειτουργικών Microsoft Windows (98, NT & 2000)
5. Αγγλική γλώσσα
6. Χωρίς στρατιωτικές υποχρεώσεις (άνδρας)

Πενθήμερο - Δωδεκάμηνη εργασία - Αποδοχές ικανοποιητικές
Αποστολή Βιογραφικών:
κ. Χριστόφορο Κάτρη
email: katris@noisis.gr
Τηλ. 6944682000

ΞΕΝΟΔΟΧΕΙΟ DORETA BEACH στη Θολό

ΖΗΤΑ

- **Υπάλληλο υποδοχής**
- **Β' Μαγείρους**
- **Γ' Μαγείρους**
- **Barman Β'**
- **Γερμανόφωνη κοπέλα για παιδικό δωμάτιο**

Για αιτήσεις στο Ξενοδοχείο καθημερινά από 09.00-13.00
Πληρ. στο τηλ. 2241082540 Κος Παναγιώτου Χρήστος

Coca-Cola Τρία Έφιλλον
Coca-Cola HBC s.A.
ΥΠΟΚΑΤΑΣΤΗΜΑ ΡΟΔΟΥ
Μαριτσά, 85106 Ρόδος

Η Coca Cola Ελληνική Εταιρεία Εμφιαλώσεως Α.Ε.
Υποκατάστημα Ρόδου
η μεγαλύτερη και δυναμικότερη εταιρεία
στον τομέα των αναψυκτικών στα Δωδεκάνησα
ενδιαφέρεται να προσλάβει για τις ανάγκες της,

ΠΩΛΗΤΕΣ

Βασικά καθήκοντα της θέσης είναι η τεχνική παρουσίαση και προώθηση προϊόντων στα σημεία πωλήσεων του νησιού της Ρόδου.

Προσόντα Υποψηφίου:
Απόφοιτος Λυκείου ή ανωτέρας σχολής
Ηλικίας έως 28 ετών
Κάτοικος Ρόδου
Κάτοχος αδείας οδήγησης αυτοκινήτου
Προϋπηρεσία στις πωλήσεις ή marketing επιθυμητή

Για ραντεβού τηλεφωνείστε στο 2241084800
(ΔΕΥ. - ΠΑΡ. 08:00- 15:00)

ΕΝΑΣ ΚΟΣΜΟΣ ΓΕΜΑΤΟΣ ΕΥΚΑΙΡΙΕΣ

Η **TASTY FOODS S.A.**, θυγατρική της **FRITOLAY INTERNATIONAL,** πρωτοπόρος στην Ελληνική Αγορά στο χώρο των σνακς ζητά:

ΠΩΛΗΤΕΣ/ΠΩΛΗΤΡΙΕΣ

Για την Προώθηση των προϊόντων της στην περιοχή της:

ΡΟΔΟΥ

Οι υποψήφιοι/ες πρέπει να διαθέτουν:
- Απολυτήριο Λυκείου
- Ηλικία έως 30 ετών
- Δίπλωμα Οδήγησης
- Δυναμικό χαρακτήρα, ευχάριστη προσωπικότητα με άνεση στην ανθρώπινη επικοινωνία
- Προϋπηρεσία σε προώθηση καταναλωτικών προϊόντων επιθυμητή αλλά όχι απαραίτητη
- Μόνιμη κατοικία στην παραπάνω περιοχή

Η Εταιρεία προσφέρει ανταγωνιστικές αποδοχές, εξαιρετικές συνθήκες εργασίας, συνεχή εκπαίδευση και δυνατότητες καριέρας σ' ένα δυναμικά εξελλισόμενο Τμήμα Πωλήσεων.

Οι ενδιαφερόμενοι παρακαλούνται να στείλουν πλήρες βιογραφικό σημείωμα στο fax με αριθμό **210-6218479** ή ταχυδρομικά στη διεύθυνση:

TASTY FOODS ΑΒΓΕ
22ο χλμ Εθνικής Οδού αθηνών-Λαμίας
145 65 Αγιος Στέφανος
Υπόψη Δ/νσης Προσωπικού (ΚΩΔ.: ΠΩΛ-ΡΟΔΟΣ)

Από γνωστό γυμναστήριο - κέντρο αισθητικής της πόλης μας

ΖΗΤΟΥΝΤΑΙ

α) Κύριος 25-35 ετών για υποδιευθυντής , ξένες γλώσσες επιθυμητές.
β) Γυμναστής ή γυμνάστρια για πρωινή εργασία (αεροβικές ασκήσεις).
γ) Ζητείται έμπειρη αισθητικός για προώθηση προγραμμάτων αδυνατίσματος.
Πληρ. τηλ. 22410 62481

ΖΗΤΟΥΝΤΑΙ
ΠΩΛΗΤΡΙΕΣ

από εμπορική εταιρεία με καταστήματα στο κέντρο της πόλης.
Προοπτικές εξέλιξης, αποδοχές πολύ καλές.
Πληρ. τηλ. 2241074443

Το ξενοδοχείο "FILERIMOS VILLAGE"
στην Λεωφόρο Ιαλυσού

Z H T E I

για την σαιζόν 2004 τις ακόλουθες ειδικότητες:
α) Υπαλλήλους Υποδοχής με άριστη γνώση Γερμανικής και Αγγλικής γλώσσας
β) Βοηθούς Σερβιτόρους με καλή γνώση Αγγλικής γλώσσας
γ) Προσωπικό Μπαρ
δ) Καμαριέρες
Περιμένουμε βιογραφικό σας στο φαξ 2241091575, e-mail: vagmous@hotmail.com ή αυτοπροσώπως στο ξεν/χείο καθημερινά από 09.00-14.30
Για περισσότερες πληρ. **2241092510, 2241092934**

Από την εταιρεία "ΤΡΟΦΟΚΑΖΑ"
(εμπορίας και διακίνησης τροφίμων)

ΖΗΤΟΥΝΤΑΙ

α) ΟΔΗΓΟΣ ηλικίας έως 35 ετών κάτοχος ΒΓ' επαγγελματικού διπλώματος
β) ΓΡΑΜΜΑΤΕΑΣ με άριστη γνώση Η/Υ (κατά προτίμηση προγράμματος DEFACTO)
γ) Εμπειρος **ΠΩΛΗΤΗΣ**
Τυχόν προϋπηρεσία θα ληφθεί σοβαρά υπόψη.
Πληρ. τηλ. 2241061207/67534, fax 2241061276

Από Τεχνική και Εμπορική επιχείρηση που δραστηριοποιείται σε εμπόριο ειδών θέρμανσης-κλιματισμού και Η/Μ κατασκευές

ΖΗΤΟΥΝΤΑΙ

ΨΥΚΤΙΚΟΣ και ΒΟΗΘΟΣ ΨΥΚΤΙΚΟΥ
για μόνιμη απασχόληση
Προθεσμία υποβολής αιτήσεων μέχρι 04/02/2004
Πληρ. τηλ. 2241066551

HOTEL IALYSSOS BAY
RHODES GREECE

Το ξενοδοχείο της εταιρείας Ν. Λυμπέρης Α.Ε. **IALYSSOS BAY** ζητά να προσλάβει συνεργάτες για τα κάτωθι τμήματα λειτουργίας του

- ***Προσωπικό κουζίνας***
- ***Εμπειρους σερβιτόρους και βοηθούς σερβιτόρους***
- ***Υπαλλήλους υποδοχής*** με ευγένεια και συνέπεια, πτυχιούχους σχετικών σχολών και γλωσσομαθείς (τουλάχιστον αγγλικής και γερμανικής)
- ***Καμαριέρες*** υπεύθυνες με όρεξη για εργασία
- ***Προσωπικό για μινι μαρκετ***

Περιμένουμε το βιογραφικο σας σημείωμα στο φαξ **2241093420** ή αυτοπροσώπως στο ξενοδοχείο καθημερινά από 08.00-14.00.
Για περισσότερες πληροφορίες τηλ. **2241091841-5**

RODIAN AMATHUS
BEACH · HOTEL
RHODES - GREECE
★ ★ ★ ★ ★

Το
Rodian Amathus Beach Hotel
ζητά για πρόσληψη

- **Θερμοϋδραυλικό**
- **Α' μάγειρα**
- **Β' μάγειρα a la carte**
- **Β' μάγειρα**
- **Υπάλληλο υποδοχής με γνώσεις Αγγλικών-Γαλλικών ή Γερμανικών**
- **Αισθητικό για το Amathusia Spa Center**

Οι ενδιαφερόμενοι παρακαλούνται
όπως απευθυνθούν
στα ακόλουθα τηλέφωνα
2241089900 και 2241089906
ή να στείλουν το βιογραφικό τους
στο ξενοδοχείο

ΟΙΝΟΘΗΚΗ ΕΜΕΡΥ

Η ΕΜΕΡΥ ΑΒΕ, η μεγαλύτερη ιδιωτική εταιρεία οίνων και ποτών λόγω της ταχύτατης ανάπτυξης σε νέα προϊόντα και περιοχές ενδιαφέρεται να προσλάβει τις κάτωθι ειδικότητες (η εργασία αφορά όλη την περιοχή της Δωδ/σου):

- Οδηγούς
Απαραίτητα προσόντα
Δίπλωμα οδήγησης Γ' κατηγορίας, Απόφοιτος Λυκείου, Επιθυμητή προϋπηρεσία σε εμπορία ποτών και διανομών

- Οδηγούς- Πωλητές:
Απαραίτητα προσόντα
Δίπλωμα Γ' κατηγορίας, Απόφοιτος Λυκείου ή ΙΕΚ, Γνώσεις σε πωλήσεις, Ικανότητα επικοινωνίας

- Πωλητές:
Απαραίτητα προσόντα
Δίπλωμα αυτοκινήτου, Απόφοιτος ΙΕΚ ή ΤΕΙ, Γνώσεις Αγγλικών, Γνώσεις Η/Υ (Word / Excel), Προϋπηρεσία σε πωλήσεις, Ικανότητα επικοινωνίας

Προσφέρονται:
1. Σταθερός μισθός αναλόγως προσόντων
2. Δυνατότητα Extra παροχών- bonus
3. Συνεχή εκπαίδευση

Οι ενδιαφερόμενοι μπορούν να αποστείλουν βιογραφικά στη διεύθυνση:
Κολοκοτρώνη 8 Ρόδος - Τ.Κ. 85100,
υπόψη: Εμπορικής Διεύθυνσης
Τηλ. 2241029111

TUI
Hellas

SUCHT

Reiseleiter/in für TUI & 1-2-Fly für die Sommersaison 2004.

Sind Sie deutschsprachig, flexibel und hoch motiviert in Verkauf und Service?
Dann sind Sie genau richtig bei uns.

Tel. 2241089501
Montag-Freitag: 09.30-15.00 Uhr
Australias Str. 114, 851 00 Rhodos

ΕΠΙΣΗΣ ΖΗΤΑ

Υπαλλήλους για την τουριστική σαιζόν 2004 με γνώση ξένων γλωσσών και γνώση PC

Πληροφορίες στο τηλ. 2241089501
Δευτέρα-Παρασκευή από 09.30 έως 15.00
Αυστραλίας 114, 851 00 Ρόδος

εργασιες

συνέχεια από την προηγούμενη

ΖΗΤΟΥΝΤΑΙ από εστιατόριο στην Παλιά Πόλη οι παρακάτω ειδικότητες: α) Σερβιτόροι για την υποδοχή, β) Μάγειρας, βοηθός μάγειρα, γ) Σερβιτόροι, βοηθός σερβιτόρου, δ) Λατζιέρα, ε) Ταμίας, στ) Διανομέας με δίπλωμα μηχανής. Πληρ. τηλ. 2241074402, 2241025186 κος Γιώργος ώρες απόγευμα από 7 μ.μ. έως 10 μ.μ. ΑΖ56737

ΖΗΤΕΙΤΑΙ Βοηθός Λογιστού με γνώσεις Λογιστικής ξενοδοχείου (Α.Ε.) για τετράωρη πρωινή απασχόληση. Αποστείλατε βιογραφικό φαξ 2103248792, τηλ. 2103238034 ΑΖ56720

ΚΟΜΜΩΤΡΙΑ ΖΗΤΕΙΤΑΙ ΓΙΑ ΚΟΜΜΩΤΗΡΙΟ ΕΝΤΟΣ ΠΟΛΕΩΣ. ΠΛΗΡ. ΤΗΛ. 2241036680 ΠΖ56727

ΖΗΤΟΥΝΤΑΙ ΚΟΠΕΛΕΣ ΓΙΑ ΒΡΑΔΙΝΗ ΑΠΑΣΧΟΛΗΣΗ ΣΕ ΜΠΑΡ. ΠΛΗΡ. κα ΛΙΤΣΑ ΤΗΛ. 2241033177 ΠΖ56689

ΠΩΛΗΤΡΙΑ εμφανίσιμη και πεπειραμένη για μόνιμη απασχόληση σε κατάστημα με εσώρουχα και καλτσόν. Πληρ. τηλ. 2241023243, 6937016797 ΑΖ56729

ΚΟΠΕΛΕΣ για τμήμα καλλυντικών 5μηνη έως 7μηνη απασχόληση. Απαραίτητη γνώση της αγγλικής γλώσσας. Πληρ. τηλ. 6977601068 ΑΖ56719

Από την μεταλλοβιοτεχνία "ΑΙΓΑΙΟΝ" στον Αρχάγγελο **ΖΗΤΟΥΝΤΑΙ** α) ηλεκτροσυγκολλητές - βοηθοί, γ) εργάτες, γ) υπεύθυνοι πωλήσεων. Ατομα εργατικά, υπεύθυνα για μόνιμη και συνεχή εργασία. Πληρ. τηλ. 2244023890, 6944688970 ΑΖ56708

ΖΗΤΕΙΤΑΙ ψήστης, λαντζιέρα και καθαρίστρια για την ταβέρνα Μεσόγειος. Πληρ. τηλ. 6942889589 ΑΖ56710

Από μεγάλη εταιρεία καλλυντικών **ΖΗΤΕΙΤΑΙ** κοπέλα ευπαρουσίαστη για εκπαίδευση και εν συνεχεία πωλήσεις σε φαρμακεία. Θα εκτιμηθούν γνώσεις μίας τουλάχιστον γλώσσας και προϋπηρεσία στον κλάδο αισθητικής. Πληρ. φαρμακείο Ιωαννίδη, Αμερικής 9, 18.00-20.00 ΑΖ56706

Από μουσική σκηνή **ΖΗΤΟΥΝΤΑΙ** σερβιτόροι/ες, κοπέλα για λουλούδια. Εργασία μόνο κάθε Παρασκευή και Σάββατο. Ανάλογη εμπειρία απαραίτητη. Πληρ. τηλ. 6934176012 ΑΖ56699

Από κέντρο αδυνατίσματος - γυμναστήριο **ΖΗΤΟΥΝΤΑΙ** α) δεσποινίδα ή κυρία για τη ρεσεψιόν. Επιθυμητή γνώση ξένων γλωσσών, β) κοπέλα για βοηθητικές εργασίες, γ) γυμναστής/τρια. Πληρ. τηλ. 2241062481 ΑΖ56697

ΖΗΤΕΙΤΑΙ από φαρμακείο Ελληνίδα κοπέλα μέχρι 25 ετών για μόνιμη 12μηνη εργασία ωραρίου καταστημάτων. Απαραίτητα δίπλωμα για μηχανάκι και μία τουλάχιστον ξένη γλώσσα. Πληρ. Φαρμακείο Ιωαννίδη Αμερικής 9, 18.00-20.00 ΑΖ56708

ΚΟΠΕΛΑ για να εργασθεί σε κατάστημα στην Ιαλυσό με γνώσεις σε προγράμματα ηλεκτρονικών υπολογιστών και να γνωρίζει Αγγλικά. Ωράριο καταστήματος. Πληρ. τηλ. 2241094561 ΑΖ56693

ΖΗΤΟΥΝΤΑΙ από κατασκευαστική εταιρεία έμπειροι μαστόροι για εργασίες μπετόν) καλουπατζήδες). Πληρ. τηλ. 6932468110, 2241096550 (19.00-21.00) ΑΖ56628

\ΝΕΕΣ ΠΑ ΜΠΑΡ σε κέντρο διασκέδαης (μπουζούκια). Πληρ. τηλ. 2241062537 ΑΖ56678

ΖΗΤΕΙΤΑΙ από snack bar στους Πεύκους Λίνδου υπάλληλος για πρωινή και βραδινή βάρδια. Πληρ. τηλ. 6973537527 ή 2241025729 ΑΖ56657

ΠΩΛΗΤΡΙΑ για να εργασθεί σε χρυσοχοείο, στην Παλιά Πόλη, γνωρίζοντας αγγλικά- γερμανικά. Πληρ. τηλ. 6974408760 ΑΖ56680

ΤΟΛΜΗΣΤΕ ΝΑ ΑΔΥΝΑΤΙΣΕΤΕ. Πρέπει να θέλετε να χάσετε βάρος. Καλέστε για δωρεάν πληροφορίες για το πιο απίστευτο πρόγραμμα απώλειας βάρους στην Ευρώπη και Αμερική. Πληρ. τηλ. 6945807682 ΑΖ56424

ΓΙΝΕΤΕ ΕΠΙΧΕΙΡΗΜΑΤΙΕΣ μέσα από τον χώρο σας χωρίς ωράριο, αφεντικό (όχι ντήλερ - υπάλληλοι). Κέρδη από 500 ευρώ - 10.000 ευρώ το μήνα. Πληρ. 2310419397, email: www.biz-4-all.com ΑΖ56395

ΖΗΤΟΥΝΤΑΙ: α) κυρίες για να εργασθούν με ελεύθερο ωράριο σε λευκά είδη. Δίδονται δωρεάν προσπέκτους και μεγάλη υποστήριξη από την εταιρεία μας, β) κυρία (ελληνίδα) για ολιγόωρη απασχόληση σαν βοηθός σε πωλήσεις εισπράξεις με δικό μας μεταφορικό μέσο και οδηγό. Πληρ. τηλ. 2241066767, 6942445700 ΑΖ56406

ΕΠΙΧΕΙΡΗΣΗ ΣΤΟ ΣΠΙΤΙ. Αμεση κάλυψη θέσεων ανεξάρτητης συνεργασίας. Μερική απασχόληση 550-1100 ευρώ, πλήρης απασχόληση 1100 ευρώ-3.000 ευρώ/μήνα!!! Οχι τελεμάρκετινγκ, πλασιέ, ντήλερ. Εξτρα μπόνους και προμήθειες μέχρι 5%. Δωρεάν ταξίδια στο εξωτερικό. Ενημερωτικό φυλλάδιο στο 2109911071, www.homebizin.com. ΑΖ55452

Η Οδική Βοήθεια Ρόδου HELLAS SERVICE **ΖΗΤΕΙ** συνεργάτες για την στελέχωση του τμήματος πωλήσεων. Απαραίτητα προσόντα: Ικανότητα επικοινωνίας, ευχάριστη προσωπικότητα, δίπλωμα οδήγησης οχήματος, προϋπηρεσία στο χώρο. Προσφέρονται: ανταγωνιστικό πακέτο αποδοχών (μισθός - προμήθεια - bonus), προοπτικές εξέλιξης, εξαιρετικό περιβάλλον εργασίας. Πληρ. Στ. Καζούλη 82, τηλ. (22410)22490 ΧΑΖ252

PARADISE GYM ΖΗΤΟΥΝΤΑΙ γυμναστές και αισθητικοί. Πληρ. τηλ. 2241062481 ΑΖ56566

διαφορα

ΧΑΣΕ ΒΑΡΟΣ!!! ΧΩΡΙΣ ΝΑ ΠΕΙΝΑΣ και διατήρησέ το!!!
- Με το Νο 1 εγγυημένο πρόγραμμα απώλειας βάρους στην Ευρώπη.
- Δωρεάν παρακολούθηση από Σύμβουλο Διατροφής.
- Δωρεάν Λιπομέτρηση.
Εγγύηση επιστροφής χρημάτων εντός 30 ημερών.
Ραντεβού στο τηλ. 6944319411
Σύμβουλος Διατροφής.ΑΔ56810

SVENSK förskollärare tiugänglig för barnpassning för Åldrarna 2-4. Anette 22410 74507, Mano-Torso 17-21. ΑΔ56809

ΠΩΛΕΙΤΑΙ έπιπλο bar-σύνθετο σε άριστη κατάσταση. Τιμή ευκαιρίας 300 ευρώ. Πληρ. τηλ. 6932086635. ΑΔ56808

ΑΝΑΚΟΙΝΩΣΗ ΜΑΘΗΜΑΤΑ
*** Computer ***
PROGRAM COMPUTER PM
ΕΓΓΡΑΦΕΣ ** ΤΩΡΑ **
Τμήματα για: Παιδιά - Ενήλικες Αρχάριους - Μαθητές Επαγγελματίες
Ανεύρεση Εργασίας
Διδάσκει πτυχιούχος Πανεπιστημίου Αμερικής
ΜΑΝΩΛΗΣ Ι. ΣΟΦΙΛΑΣ
Κοδριγκτώνος 91
Τηλ. (22410) 31761
ΠΙΣΤΟΠΟΙΗΤΙΚΟ ΓΝΩΣΕΩΝ
ΕΠΙΣΗΜΟ ΕΞΕΤΑΣΤΙΚΟ ΚΕΝΤΡΟ ΤΗΣ ECDL HELLAS

ΕΚΠΑΙΔΕΥΣΗ ΣΤΟΥΣ ΥΠΟΛΟΓΙΣΤΕΣ
@ Anosis Computer Learning

Ευρωπαϊκό Δίπλωμα Κατάρτισης Η/Υ
ΤΜΗΜΑΤΑ ΕΝΗΛΙΚΩΝ
► Ταχύρυθμα σεμινάρια 6 εβδομάδων επιπέδου ECDL Start
► Τρίμηνοι κύκλοι σπουδών για απόκτηση του Διπλώματος ECDL
► Επιδοτούμενα σεμινάρια επιχειρήσεων
Windows, Word, Excel, Powerpoint, Access, Internet, Frontpage, CorelDraw, κτλ
ΣΤ.ΚΩΤΙΑΔΗ 52 ΤΗΛ.78924
Υπεύθυνος Σπουδών ΚΩΣΤΑΣ ΧΑΤΖΗΔΑΚΗΣ

ΣΧΟΛΗ ΟΔΗΓΩΝ
ΠΟΡΤΣΕΛΛΗΣ ΣΤΕΦΑΝΟΣ
Διπλ. εκπαιδευτής υποψηφίων οδηγών μέλος της Ε.Σ.Ο.Ρ. Ο.Ε.
• Διπλώματα αυτοκινήτου, μοτοσικλέτας, φορτηγού, λεωφορείου, νταλίκας
• Αναθεωρήσεις ληγμένων αδειών
• Θεωρητικά μαθήματα ΚΟΚ και Μηχανολογίας
• Μετατροπές ξένων διπλωμάτων σε ελληνικά
• Διπλώματα αυτόματου αυτοκινήτου


ΝΕΑ ΔΙΕΥΘΥΝΣΗ: ΕΘΝΙΚΗΣ ΑΝΤΙΣΤΑΣΗΣ 73 (ΠΡΩΗΝ ΑΝΝΗΣ ΜΑΡΙΑΣ)
ΤΗΛ. 2241034497, 6945463635

Πάντα κάποιοι ξεχωρίζουν...
Rodos Gold VOGIATZIS
Ιδιαίτερη αισθητική
Απαράμειλη ποιότητα
πλούσιες επιλογές
για γάμους, βαπτίσεις,
και ιδιαίτερες στιγμές
με μοναδική λάμψη .....
σε εξαιρετικές τιμές
Rodos Gold VOGIATZIS
Χρυσές δημιουργίες...
για πολύτιμες σχέσεις
10ο χιλ. Λεωφ. Ρόδου Λίνδου
Τηλ.: 22410 86670 - 3

ΣΧΟΛΗ ΟΔΗΓΩΝ
ΚΟΥΣΗ ΠΑΝΤΕΛΗ
● ΔΙΠΛΩΜΑΤΑ
● ΕΡΑΣΙΤΕΧΝΙΚΑ
● ΕΠΑΓΓΕΛΜΑΤΙΚΑ
● ΜΟΤΟΣΙΚΛΕΤΑΣ
● ΜΑΘΗΜΑΤΑ ΘΕΩΡΗΤΙΚΗΣ ΔΙΔΑΣΚΑΛΙΑΣ

-Επεκτάσεις όλων των κατηγοριών
-Αναθεωρήσεις ληγμένων αδειών
-Μετατροπές ξένων αδειών σε ελληνικές
Οδός Βαλαωρίτου 9
(έναντι HOTEL SEMIRAMIS ΠΙΣΩ ΑΠΟ ΤΟ ΠΑΛΑΙΟ ΝΟΣΟΚΟΜΕΙΟ
e-mail: kousisp@acn.gr
ΕΚΠΑΙΔΕΥΤΙΚΟ ΑΥΤΟΚΙΝΗΤΟ:
TOYOTA YARIS 1300 cc
AIR CONDITIONED
(ΠΡΟΣΟΧΗ): ΜΑΘΗΜΑΤΑ
α. Μοτοσικλέτας μεγάλου κυβισμού από 125 cc έως ανεξαρτήτου
β. Μοτ/τας έως 125 cc
γ. Μοτοποδηλάτου 50 cc
Διαθέτουμε επίσης κι αυτόματες μοτοσικλέτες 125 cc
Πληρ. τηλ.
(22410)29157-73820-94777
ΚΑΙ ΑΝΑ ΠΑΣΑ ΣΤΙΓΜΗ
ΣΤΑ ΚΙΝΗΤΑ τηλ.
6944/511313-6944/203343
Στην κατηγορία ανεξαρτήτου κυβισμού η εκπαίδευση γίνεται με μοτοσικλέτα 500 cc
Παραλαβή των μαθητών μας και από τις οικίες τους
"Η σωστή και μεθοδική εκπαίδευση στα σύγχρονα οχήματά μας, βάζει γερά θεμέλια για τη δημιουργία ενός καλού νέου οδηγού"
ΠΡΟΣΟΧΗ
Στη σχολή μας παραδίδονται και μαθήματα θεωρητικής διδασκαλίας
ΠΜ56343

ΖΗΤΕΙΤΑΙ
Νέος από κατάστημα Ορθοπεδικών ειδών.
Απαραίτητες προϋποθέσεις:
- Απολυτήριο λυκείου
- Γνώσεις Η/Υ
- Εκπληρωμένη στρατιωτική θητεία.
Δεν χρειάζονται ειδικές γνώσεις.
Πληρ. τη.λ. 2241024112
κ. Χαρίτο ώρες καταστημάτων

ΑΠΟ ΤΟ ΞΕΝΟΔΟΧΕΙΟ ΚΥΠΡΙΩΤΗΣ
ΖΗΤΟΥΝΤΑΙ
• Σερβιτόροι ή σερβιτόρες
• Νυχτερινός υπάλληλος υποδοχής.
Για περισσότερες πληροφορίες οι ενδιαφερόμενοι μπορούν να επικοινωνούν καθημερινά εκτός Σαββάτου και Κυριακής στα τηλ. 22410 35921 ή 23697, από 9.00 έως 13.00

GOODY'S
Η PETE AE συνεχίζοντας την δυναμική της πορεία αναζητά για το κατάστημα της GOODY'S στο Φαληράκι - Ρόδου υποψήφιους ενδιαφερόμενους για εποχιακή απασχόληση στις ακόλουθες θέσεις:
- Ψήστες
- Ταμίες
- Εξωτερικούς
- Καθαρίστριες
Οι υποψήφιοι θα πρέπει να διακρίνονται από ομαδικό πνεύμα, ανάληψη πρωτοβουλιών, οργανωτικότητα και αναπτυγμένες επικοινωνιακές ικανότητες.
Για βιογραφικά και αιτήσεις παρακαλώ απευθυνθείτε στα:
τηλ. 2241089700,
φαξ 2241024613,
e-mail: goodys@rtel.gr

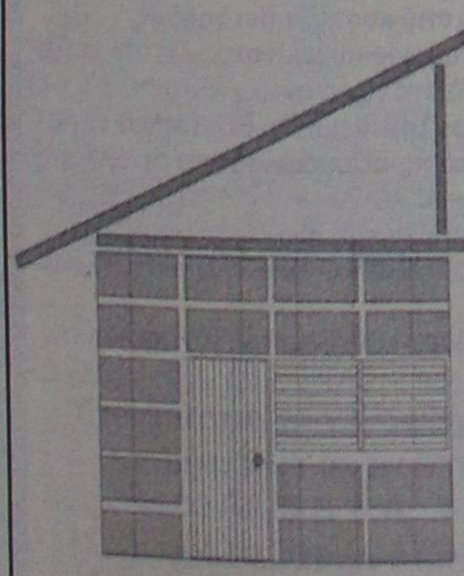
DECO
ΚΑΤΑΣΚΕΥΑΣΤΙΚΗ
ΔΙΑΜΟΡΦΩΣΕΙΣ
ΕΣΩΤΕΡΙΚΩΝ - ΕΞΩΤΕΡΙΚΩΝ ΧΩΡΩΝ
ΧΩΡΙΣΜΑΤΑ - ΨΕΥΔΟΡΟΦΕΣ
ΓΥΨΟΣΑΝΙΔΕΣ - ΤΣΙΜΕΝΤΟΣΑΝΙΔΕΣ
ΧΡΩΜΑΤΙΣΜΟΙ - ΜΟΝΩΣΕΙΣ - ΥΔΡΑΥΛΙΚΑ
ΞΥΛΟΥΡΓΙΚΕΣ ΕΡΓΑΣΙΕΣ
Με ένα τηλεφώνημα κοντά σας 6946-028644

διαφορα

συνέχεια από την προηγούμενη

ΠΩΛΕΙΤΑΙ ανυψωτικό μηχάνημα κλαρκ αυτόματο 2.500 τόνων τύπου HAISTER. Πληρ. τηλ. 2241094689
ΑΔ56757

ΠΩΛΕΙΤΑΙ σερβίτσιο πιάτων μόνο 200 ευρώ. Πληρ. τηλ. 6978372406
ΑΔ56753

ΠΟΥΛΑΜΕ σετ πιάτα, ποτήρια, φλιτζάνια, μαχαιροπήρουνα κ.λπ. 75 ευρώ, 28 καρέκλες και 4 τραπέζια 350 ευρώ, απορροφητήρα 1,20 μ. 175 ευρώ, έπιπλο ξύλινο με ράφια 65 ευρώ, 2 κουρτινόξυλα 1,50 μ. 10 ευρώ, 2 ηχεία στερεοφωνικό Pioneer 95 ευρώ, τηλεόραση Pioneer 175 ευρώ, 1 ψυγείο επαγγελματικό ανοξείδωτο 1,50X60X70 650 ευρώ, 1 ζυμωτήρι 15 κιλών (IGF-ITALIA) 700 ευρώ, 2 φούρνοι ηλεκτρικοί επαγγελμ. 118X110X47 ο καθένας 750 ευρώ, 4 πλαστικά τραπέζια (ανοιγοκλείνουν) 30 ευρώ καθένα, 12 πλαστικές καρέκλες 10 ευρώ καθεμία, λαμαρίνες 8/10 60X40X2, 5 ευρώ, κουτιά για πίτσα 26X26 και 30X30, λευκό πλαστικό πιάτο, μαχαίρι, πιρούνι, INOX ραφιέρα 2,00X28X90 ευρώ 100, 2 πυροσβεστήρες και νεροσωλήνα 30 ευρώ, μικρός ηλεκτρικός φούρνος 0°-350° C. Πληρ. τηλ. 6942555882, 110.00-18.00
ΑΔ56779

ΠΩΛΟΥΝΤΑΙ ΕΠΙΠΛΑ ΣΕ ΑΡΙΣΤΗ ΚΑΤΑΣΤΑΣΗ ΚΑΙ ΤΙΜΕΣ ΕΥΚΑΙΡΙΑΣ ΛΟΓΩ ΜΕΤΑ-

ΚΟΜΙΣΗΣ (ΣΥΝΘΕΤΟ ΑΠΟ ΞΥΛΟ ΟΞΙΑΣ - ΑΝΙΓΚΡΕ, ΔΥΟ ΒΙΒΛΙΟΘΗΚΕΣ, ΤΡΙΑ ΜΟΝΑ ΚΡΕΒΑΤΙΑ, ΔΥΟ ΚΟΜΟΔΙΝΑ, ΚΟΝΣΟΛΑ ΚΑΙ ΕΠΙΠΛΟ ΤΗΛΕΟΡΑΣΗΣ-ΒΙΝΤΕΟ). ΠΛΗΡ. ΤΗΛ. 2241061647, 6937059712
ΠΔ56682

ΠΩΛΕΙΤΑΙ εξοπλισμός χρυσοχοείου γνωστού franchise σε πολύ καλή τιμή (ντουλάπες, σταντ, βιτρίνες) όλα μαζί ή μεμονωμένα. Πληρ. τηλ. 6944844177
ΑΔ56730

ΣΑΛΟΝΙ τριθέσιο, διθέσιο, μία πολυθρόνα (με άνοιγμα στυλ κρεβατιού), τραπεζάκι σαλονιού από ξύλο και κρύσταλλο, σύνθετο, τηλεόραση σε τιμή ευκαιρίας. Πληρ. τηλ. 6973968931
ΑΔ56725

ΠΩΛΟΥΝΤΑΙ άλογα. Πληρ. κο Μανώλη τηλ. 6944140876
ΑΔ56714

ΠΩΛΕΙΤΑΙ αμερικάνικο μπιλιάρδο. Πληρ. τηλ. 6977748878
ΑΔ56713

ΕΞΟΠΛΙΣΜΟΣ κατάλληλος για snack bar, εστιατόριο κ.λπ. ψυγείο, πάγκος 2,50 m. -500 ευρώ, φούρνος 200 ευρώ, λάντζα με τρεις γούρνες 200 ευρώ καθίσματα σκηνοθέτη 15 ευρώ. Πληρ. τηλ. 6947884123
ΑΔ56698

ΠΩΛΕΙΤΑΙ σε καλή κατάσταση λόγω μετακόμισης σύνθετο προς 300 ευρώ και πλήρης κρεβατοκάμαρα προς 300 ευρώ. Πληρ. τηλ. 2241078381, 6945512790
ΑΔ56685

ΠΩΛΟΥΝΤΑΙ από ξενοδοχειακή μονάδα λόγω ανακαίνισης πόρτες εισόδου, μπαλκονόπορτες και παράθυρα, όλα από μασίφ σουηδικό ξύλο ταμπλαδωτά. Πληρ. τηλ. 2241025729, 2241034540
ΑΔ56656

ΠΩΛΟΥΝΤΑΙ: κρεβάτι μονό, συρταριέρα, έπιπλο τηλεόρασης. Επίσης πωλείται Η/Υ και εκτυπωτής Η/Ρ 840. Πληρ. τηλ. 6942839826.
ΑΔ56675

ΠΩΛΕΙΤΑΙ ταχύπλοο σκάφος μάρκας BEST 4,85 τ.μ. με τρέιλερ και εξωλέμβια YAMAHA 80 HP σε άριστη κατάσταση. Πληρ. τηλ. 2241085231, 6945461564
ΧΑΔ261

ΞΥΛΑ ΕΛΙΑΣ όμορφα τεμαχισμένα πωλούνται. Πληρ. τηλ. 6945511769
ΑΔ56438

ΠΩΛΟΥΝΤΑΙ ΕΠΑΓΓΕΛΜΑΤΙΚΑ ΨΥΓΕΙΑ - ΒΙΤΡΙΝΕΣ 2 ΜΕΤΡΑ ΚΑΙ 2,5 ΜΕΤΡΑ ΣΕ ΑΡΙΣΤΗ ΚΑΤΑΣΤΑΣΗ. ΠΛΗΡ. ΤΗΛ. 2241034490, 13.00-16.00
ΧΠΔ221

ΦΟΥΣΚΩΤΟ ZOTIAK 4,20 m. 50 HR JONSON POWER TPIM με τρέιλερ σε άριστη κατάσταση. Τιμή 6000 ευρώ. Πληρ. τηλ. 6936867447
ΑΔ56641

ΠΩΛΕΙΤΑΙ εξοπλισμός εστιατορίου (τραπέζια - καρέκλες - ψυγείο/βιτρίνα με κατάψυξη - πλυντήριο πιάτων - γκριλιέρες- A/C 24 BTU) σε λογική τιμή. Πληρ. τηλ. 2241065052, 2241035626
ΑΔ56425

ΠΩΛΟΥΝΤΑΙ: Drams MAPEX 5άρα μαύρη, με βάσεις, πιατίνια Zildjian, Paste και Mainl και διπέταλο. Πωλούνται όλα μαζί ή ξεχωριστά. Πληρ. τηλ. 6947842912.
ΑΔ56563

ΠΩΛΕΙΤΑΙ ΣΑΛΟΝΙ 3ΘΕΣΙΟΣ-2ΘΕΣΙΟΣ ΠΟΛΥΘΡΟΝΑ, ΝΕΟΚΛΑΣΙΚΟΥ ΣΤΥΛ, ΣΕ ΑΡΙΣΤΗ ΚΑΤΑΣΤΑΣΗ. ΠΛΗΡ. ΤΗΛ. 2241063425
ΧΠΕ2511

μαθήματα

ΚΑΘΗΓΗΤΗΣ Αγγλικών και Γαλλικών απόφοιτος καναδικού Πανεπιστημίου παραδίδει ιδιαίτερα μαθήμαα κατ' οίκον σε προσιτές τιμές. Δεκτοί μαθητές όλων των επιπέδων. Πληρ. τηλ. 22410 64079.
ΑΜ56820

ΦΙΛΟΛΟΓΟΣ ΚΑΘΗΓΗΤΗΣ με πολυετή πείρα, παραδίδει ιδιαίτερα μαθήματα σε μαθητές γυμνασίου, λυκείου. Πληρ. τηλ. 2241078639, 6945857273
ΑΜ56638

ΕΜΠΕΙΡΟΣ ΚΑΘΗΓΗΤΗΣ ΧΗΜΙΚΟΣ κάτοχος Master ΗΠΑ παραδίδει μαθήματα Φυσικής και Χημείας σε μαθητές Γυμνασίου και Λυκείου. Άμεσα αποτελέσματα και συστηματική προετοιμασία για τις Πανελλήνιες. Πληρ. τηλ. 6944425672
ΑΜ56633

ΚΑΘΗΓΗΤΡΙΑ ΑΓΓΛΙΚΩΝ με 20ετή πείρα με μητρική γλώσσα την Αγγλική με άριστη προφορά παραδίδει ιδιαίτερα μαθήματα σε μεμονωμένους ή σε μικρά γκρουπ (4), σε αρχάριους και προχωρημένους με εξασφαλισμένη επιτυχία εξετάσεων First Certificate (Lower), Proficiency Cambridge και Michigan, και σε συνεργασία με γονείς και μαθητές δίνουν τα καλά αποτελέσματα, οργανωμένη και άρτια διδακτική ύλη - προβολές VIDEO για ομιλία και γραμματική στον υπολογιστή, σύγχρονα μέσα διδασκαλίας, εβδομαδιαία τεστ επανάληψης, συστηματική ενημέρωση γονέων, υπεύθυνη εργασία και τιμές λογικές. Επίσης σε ενήλικες για να μάθουν την γλώσσα για τη δουλειά τους και ο,τιδήποτε άλλο. Πληρ. τηλ. 2241075959, 6972912196
ΑΜ56612

ΚΑΘΗΓΗΤΡΙΑ ΠΤΥΧΙΟΥΧΟΣ ΤΟΥ ΤΜΗΜΑΤΟΣ ΤΗΣ ΦΙΛΟΛΟΓΑΣ ΤΟΥ Α.Π. ΘΕΣ/ΚΗΣ ΠΑΡΑΔΙΔΕΙ ΜΑΘΗΜΑΤΑ ΚΑΤ' ΟΙΚΟΝ ΣΕ ΜΑΘΗΤΕΣ ΓΥΜΝΑΣΙΟΥ-ΛΥΚΕΙΟΥ (ΑΡΧΑΙΑ - ΛΑΤΙΝΙΚΑ- ΕΚΘΕΣΗ - ΚΕΙΜΕΝΑ Ν.Λ.) ΚΑΘΩΣ ΕΠΙΣΗΣ ΑΝΑΛΑΜΒΑΝΕΙ ΤΗΝ ΜΕΛΕΤΗ ΣΕ ΟΛΑ ΤΑ ΜΑΘΗΜΑΤΑ ΣΕ ΠΑΙΔΙΑ ΔΗΜΟΤΙΚΟΥ. ΠΛΗΡ. ΤΗΛ. 2241067652, 6977982069
ΠΜ56444

πωλήσεις αυτοκινήτων & μοτοσικλετων

ΜΗΧΑΝΗ VIRAGO 400. Τιμή 2000 ευρώ. Πληρ. τηλ. 6945496532.
ΑΑ56816

NISSAN 100 NX 2000 κυβικά, μοντέλο '96 με πολλά έξτρα σε άριστη κατάσταση. Πληρ. τηλ. 2241030684-6974584750.
ΑΑ56813

PEUGEOT RALLYE 106, 1600 c.c. 105 ίππους, υδραυλικό τιμόνι, ηλ. παράθυρα, κλειδαριές, συναγερμός. Πληρ. τηλ. 6944633356, 22410 27033.
ΑΑ56814

ΠΩΛΕΙΤΑΙ φορτηγό αυτοκίνητο 4500 μικτό τύπου MEN. Πληρ. τηλ. 2241094689
ΑΑ56756

PEUGEOT RALLY 106 μοντέλο '95 με 60.000 χλμ. σε άριστη κατάσταση. Δεκτός κάθε έλεγχος σε μηχανικό. Πληρ. τηλ. 6945392933
ΑΑ56740

OPEL CORSA 900 cc μοντέλο '99 4.000 ευρώ σε άριστη κατάσταση. Πληρ. τηλ. 2241033406
από 5-9 μ.μ.
ΑΑ56731

ΑΥΤΟΚΙΝΗΤΟ AUDI 80 μοντέλο '84, 1600 cc, σε άριστη κατάσταση. Τιμή 1500 ευρώ. Διαπραγματεύσιμη. Πληρ. τηλ. 2241062036
ΑΑ56644

ΦΟΡΤΗΓΟ MERCEDES ΑΝΑΤΡΕΠΟΜΕΝΟ ΤΥΠΟΣ 1619 ΜΕΤΡΗΤΟΙΣ. ΠΛΗΡ. ΤΗΛ. 6942408464 ΧΠΑ1711

ΠΩΛΕΙΤΑΙ UNO (Fire) 1000 cc, μοντέλο 92 σε πολύ καλή κατάσταση 5θυρο, χρώμα κόκκινο. Τιμή 3.000 ευρώ. Πληρ. τηλ. 6947807043
ΑΑ56630

NISSAN MICRA μοντ. '98, 1000 cc, σε άριστη κατάσταση. Τιμή 3.500 ευρώ. Πληρ. τηλ. 6974010518
ΑΑ56377

ΠΩΛΟΥΝΤΑΙ ΤΑ ΚΑΤΩΘΙ ΑΥΤΟΚΙΝΗΤΑ σε άριστη κατάσταση και προσιτές τιμές με διακανονισμό 0 προκαταβολή και έως 60 δόσεις. Δεκτοί κάθε έλεγχοι και δοκιμές. FIAT SEICENTO MONT. 2000 4.110 ευρώ, FIAT SEIC. OPEN μοντ. 2001 4.700 ευρώ, HYUNDAI ATOS PRIME A/C μοντ. 2001 5.500 ευρώ, OPEL CORSA 1.0 A/C μοντ. 2001 6.900 ευρώ, TWINGO OPEN TOP A/C μοντ. 2001 6.000 ευρώ, FIAT BRAVA 1,4 A/C μοντ. 1998 5.300 ευρώ, SEAT IBIZA 1,4 A/C μοντ. 2000 6.300 ευρώ, SEAT CORDOBA 1,4 A/C μοντ. 2001 7.500 ευρώ, FORD FOCUS 1,4 A/C μοντ. 2001 10.300 ευρώ. Για πληρ. και έλεγχος στις εγκαταστάσεις της AUTOHELLAS - HERTZ στο 12 χλμ. Ρόδου-Καμείρου, τηλ. 2241098200-03
ΑΑ56592

ΑΠΟ RENT A CAR ΠΩΛΟΥΝΤΑΙ αυτοκίνητα: HYUNDAI ATOS μοντ. 99-01, HYUNDAI ACCENT μοντ. 99, RENAULT TWINGO μοντ. 99, FIAT PUNTO μοντ. 94 και πολλά άλλα. Τιμές πολύ προσιτές. Αριστη κατάσταση. Πληρ. τηλ. 2244048058, 6946282340
ΑΑ56620

ΠΩΛΟΥΝΤΑΙ α) YAMAHA VIRAGO 250 cc 1.500 ευρώ, β) HONDA STEED 400 cc 1700 ευρώ. Πληρ. τηλ. 6973465390
ΑΑ56773

Audi

1. AUDI A3 1600 CC μοντ. 2000, 3θυρο (ABS, υδρ. τιμόνι, 4 αερόσακοι, ηλ. παράθυρα, κεντρικό κλείδωμα, ηλεκ. καθρέπτες, **air condition,** ηχοσύστημα)
2. VW POLO - 1000 CC μοντ. 2000, 3ΘΥΡΟ, (υδρ. τιμόνι, 2 αερόσακοι, ηλ. παράθυρα, κεντρικό κλείδωμα, ηλεκ. καθρέπτες, **air condition**, ηχοσύστημα.)
3. VW POLO - 1000 CC comfort, μοντ. 2000, 5ΘΥΡΟ, (υδρ. τιμόνι, 2 αερόσακοι, ηλ. παράθυρα, κεντρικό κλείδωμα, ηλεκ. καθρέπτες, **air condition**, ηχοσύστημα.)
4. VW GOLF 1400 CC GENARATION μοντ. 2002, 3ΘΥΡΟ (ABS, υδρ.τιμόνι, 4 αερόσακοι, 4 ηλ. παράθυρα, κεντρικό κλείδωμα, ηλεκ. καθρέπτες, **climatronic** ηχοσύστημα, αεροτομή, ζάντες αλουμινίου 16')
5. VW GOLF - 1400 CC μοντ. 2000, 3ΘΥΡΟ, (ABS, υδρ. τιμόνι, 4 αερόσακοι, 4 ηλ. παράθυρα, κεντρικό κλείδωμα, ηλεκ. καθρέπτες, **air condition** ηχοσύστημα, αεροτομή, συναγερμός)
6. VW GOLF - 1400 CC μοντ. 2000, 3ΘΥΡΟ, (ABS, υδρ. τιμόνι, 4 αερόσακοι, ηλ. παράθυρα, κεντρικό κλείδωμα, ηλεκ. καθρέπτες, **air condition**, ηχοσύστημα)
7. OPEL ASTRA - 1400 CC μοντ. 2000, (υδρ. τιμόνι, 2 αερόσακοι, 2 ηλ. παράθυρα, κεντρικό κλείδωμα, **air condition**, ηχοσύστημα.)
8. ROVER 414 -1400 CC μοντ. 1995, 5ΘΥΡΟ, χρώμα μπορντώ (ABS,υδρ. τιμόνι, αερόσακος οδηγού, 4 ηλ. παράθυρα, κεντρικο κλείδωμα, ηλεκ. καθρέπτες, ηχοσύστημα, ηλιοροφή)
9. RENAULT CLIO - 1400 CC μοντ. 1996, 5ΘΥΡΟ (υδρ. τιμόνι, 2 ηλ. παράθυρα, κεντρικό κλείδωμα, **air condition**, ηχοσύστημα)
10. CITROEN AX 1100 cc μοντέλο 1993, 5θυρο
11. ALPHA ROMEO 146-1400 CC μοντ. 1996 (υδρ. τιμόνι, αερόσακος οδηγού, ηλ. παράθυρα, κεντρικό κλείδωμα, ηχοσύστημα)
12. PEUGEOT 205 GL - 1000 CC μοντ. 1990, 3ΘΥΡΟ
13. PEUGEOT 405-1600 CC μοντ. 1995, 4ΘΥΡΟ, (ABS, υδρ. τιμόνι, ηλ. παράθυρα, κεντρικό κλείδωμα, ηλεκ. air condition, ηχοσύστημα)
14. HYUNDAI ACCENT GLS - 1300 CC μοντ. 1998, 4ΘΥΡΟ (ABS, υδρ. τιμόνι, 2 ηλ. παράθυρα, κεντρικό κλείδωμα, ηλεκ. καθρέπτες, air condition, ηχοσύστημα).
15. SKODA PICK UP-ΦΟΡΤΗΓΑΚΙ- 1900 CC DIESEL μοντ. 1999, (υδρ. τιμόνι, ηχοσύστημα).

CAR EXPERTS
Ξενάκης Αυτοκίνητα-Εξουσιοδοτημένος Έμπορος Kosmocar A.E.
Πωλήσεις-Service-Ανταλλακτικά Λίνδου 238 τηλ. 2241061600

ΑUTO ΕΠΙΛΟΓΕΣ
ΚΟΥΚΟΥΡΑΣ ΑΛΕΞΑΝΔΡΟΣ
ΛΕΩΦ. ΡΟΔΟΥ-ΛΙΝΔΟΥ 255 • ΤΗΛ. (22410)60910
www.autoepiloges.com

ΑΓΟΡΑ-ΠΩΛΗΣΗ-ΑΝΤΑΛΛΑΓΗ ΜΕΤΑΧΕΙΡΙΣΜΕΝΩΝ ΑΥΤΟΚΙΝΗΤΩΝ

1. **ROVER MGTF, 1600 cc, μοντ. 2003, ασημί**
- κεντρ. κλειδ., ηλ. παράθ., υδρ. τιμόνι, αερόσακους, ABS, klima, ζάντες αλουμινίου και ηχοσύστημα
2. **BMW 318 cabrio 1800 cc, μοντ. 1998, μπλε**
- αερόσκ. οδηγού, ABS, air condition, ηλ. οροφή, κεντρ. κλειδ., ηλ. παράθ., υδρ. τιμόνι, ζάντες αλουμινίου και ηχοσύστημα
3. **OPEL VECTRA, 1600 cc, μοντ. 2002, μαύρο**
-κεντρ. κλειδ., ηλ, παράθ., υδρ. τιμόνι, αερόσακους, ABS, klima και ηχοσύστημα
4. **MERCEDES 200E, 2000 cc, μοντ. 1993, μπλε αυτόματο**
- αεροσ. οδηγού, ABS, klima, δερμάτινο σαλόνι, ξύλ. επένδυση, ηλ. ηλιοροφή, κεντρ. κλειδ., ηλ. παράθ., υδρ. τιμόνι, ζάντες αλουμινίου και ηχοσύστημα
5. **BMW 316i 1600 cc. μοντ. 1996, μπλε**
- αεροσ. οδηγού ABS, air condition, κεντρ. κλειδ., ηλ. παράθ., υδρ. τιμόνι, ζάντες αλουμινίου και ηχοσύστημα
6. **BMW 316i 1600 cc. μοντ. 1993, κόκκινο**
-ABS, κεντρ. κλειδ., ηλ. παράθ., υδρ. τιμόνι, ζάντες αλουμινίου και ηχοσύστημα
7. **MERCEDES S 320 LONG, 3200 cc, μοντ. 1991, θαλασσί αυτόματο**
- Full extra
8. **ROVER 400, 1600 cc, μοντ. 1999, κυπαρισί**
- αερόσ. οδηγού-συνοδηγού, ABS, air condition, δερμ. σαλόνι, κεντρ. κλειδ., ηλ. παράθ., υδρ. τιμόνι, ζάντες αλουμινίου, συναγερμός και ηχοσύστημα
9. **CITROEN SAXO VTS, 1600 cc, μοντ. 2001, χρυσαφί**
- κεντρ. κλειδ., ηλ. παράθ., υδρ. τιμόνι, air condition, ζαντ. αλουμινίου και ηχοσύστημα
10. **KIA RIO SEDAN, 1400 cc, μοντ. 2003, κυπαρισσί**
- αερόσ. οδηγού, ABS, air condition, κεντρ. κλειδ., ηλ. παράθ., υδρ. τιμόνι και ηχοσύστημα
11. **VW BORA 1400 cc μοντ. 2000, ασημί**
- 4 αερόσακοι, ABS, air condition, backet καθίσματα, κεντρ. κλειδ., ηλ. παράθ., υδρ. τιμόνι, ζάντες αλουμινίου και ηχοσύστημα.
12. **DAEWOO LANOS EXTREME 1400 cc, 90HP, μοντ. 2001, μαύρο**
-air condition, κεντρ. κλειδ., ηλ. παράθ., υδρ. τιμόνι, ζάντες αλουμινίου αεροτομή, τιμόνι λεβιέ momo και υχοσύστημα
13. **FIAT PUNTO SPORTING SPEEDGEAR , 1242 cc, μοντ. 2001, μαύρο**
-αερόσακος οδηγού-συνοδηγού, κεντρ. κλειδ., ηλ. παράθ., υδρ. τιμόνι, ABS, air condition και ηχοσύστημα.
14. **FIAT PUNTO 1100cc, μοντ. 1999 άσπρο**
- κεντρ. κλειδ., ηλ. παράθ., air condition και ηχοσύστημα
15. **DAEWOO LANOS 1400cc, μοντ. 2000, μπορντώ**
- κεντρ. κλειδ., ηλ. παράθ., υδρ. τιμόνι, air condition, αεροτομή και ηχοσύστημα

ΑΠΟ 0% ΠΡΟΚΑΤΑΒΟΛΗ ΕΩΣ 60 ΜΗΝΙΑΙΕΣ ΔΟΣΕΙΣ
ΜΕ ΤΑ ΧΑΜΗΛΟΤΕΡΑ ΕΠΙΤΟΚΙΑ ΤΗΣ ΑΓΟΡΑΣ

Μια πρόταση για όλους τους επαγγελματίες

*Η **3Τ ΑΕΒΕ** σας ανοίγει δρόμο με τις μακροχρόνιες μισθώσεις αυτοκινήτων γρήγορα και σωστά, προσφέροντας σας περισσότερα πλεονεκτήματα.*

***ΕΠΩΦΕΛΗΘΕΙΤΕ ΤΩΡΑ** από τα δυναμικά μας προγράμματα και αποκτήστε το αυτοκίνητο που επιθυμείτε για σας και για τον στόλο της εταιρίας σας.*

8 σημαντικοί λόγοι που σας συμφέρουν!

1. **Το 100% των μισθωμάτων** μπαίνουν στα έξοδα της επιχείρησής σας
2. **Εχετε φορολογική απαλλαγή** από τα τεκμήρια αγοράς (πόθεν έσχες)
3. **Αποκτάτε αυτοκίνητο χωρίς προκαταβολή** διατηρώντας το κεφάλαιο σας
4. **Πλήρη απαλλαγή από κόστος συντήρησης**
5. **Εχετε πάντα καινούργιο αυτοκίνητο.** Με την λήξη της μίσθωσης μπορείτε να το αντικαταστήσετε
6. **Αποδέσμευση κεφαλαίων** που θα θέλατε για την αγορά του αυτοκινήτου, αξιοποιώντας τα σε άλλους παραγωγικούς τομείς
7. **Εχετε κεφαλαιακή ρευστότητα** αφού μπορείτε να πουλήσετε τοα υτοκίνητο και να το εκμισθώσετε πάλι (Lease back)
8. **Εξοικονόμηση χρόνου και χρήματος** για σας και την επιχείρησή σας

Γιατί να αγοράσετε ένα αυτοκίνητο όταν μπορείτε να το ενοικιάσετε;

3Τ ΑΕΒΕ
6ο χλμ. Ρόδου-Λίνδου, Ρόδος
Τηλ. 2241068000 • fax 2241068010

auto-moto

συνέχεια από την προηγούμενη

ΕΝΟΙΚΙΑΖΟΝΤΑΙ ΑΥΤΟΚΙΝΗΤΑ με το μήνα σε πολύ χαμηλές τιμές. Πληρ. τηλ. 6974010518
ΑΑ56379

ΠΩΛΟΥΝΤΑΙ ΜΕΤΑΧΕΙΡΙΣΜΕΝΑ ΦΟΡΤΗΓΑ ΑΥΤΟΚΙΝΗΤΑ ΕΙΣΑΓΩΓΗΣ ΟΛΩΝ ΤΩΝ ΤΥΠΩΝ, ΓΙΑ ΑΓΡΟΤΙΚΗ ΚΑΙ ΕΠΑΓΓΕΛΜΑΤΙΚΗ ΧΡΗΣΗ, ΚΑΘΩΣ ΕΠΙΣΗΣ ΚΑΙ Ι.Χ. ΕΠΙΒΑΤΙΚΑ. ΕΤΟΙΜΟΠΑΡΑΔΟΤΑ Ή ΚΑΤΟΠΙΝ ΠΑΡΑΓΓΕΛΙΑΣ. ΜΕ ΤΙΜΕΣ ΓΕΡΜΑΝΙΑΣ. ΠΑΡΕΧΟΥΜΕ ΓΡΑΠΤΗ ΕΓΓΥΗΣΗ ΕΝΟΣ ΧΡΟΝΟΥ. ΕΙΣΑΓΩΓΕΙΣ ΜΕΤΑΧΕΙΡΙΣΜΕΝΩΝ ΑΥΤΟΚΙΝΗΤΩΝ: Δ. ΜΠΟΥΝΤΟΥΡΗΣ-Ε. ΠΑΠΑΠΟΣΤΟΛΟΥ Ο.Ε. ΕΚΘΕΣΗ: ΕΘΝΙΚΗ ΟΔΟΣ ΛΑΡΙΣΑΣ-ΙΩΑΝΝΙΝΩΝ, ΤΡΙΚΑΛΑ ΘΕΣΣΑΛΙΑΣ, ΤΗΛΕΦΩΝΑ: 24310-74709, 24310-27008, ΚΙΝ.: 6974456200-6977395269
ΧΠΑ14110

προσφορές εργασίας

ΑΝΑΛΑΜΒΑΝΩ την διανομή μικροδεμάτων διαφημιστικών εντύπων επίσης εισπράξεων από γραφεία μεταφορών. Τιμές λογικές. Πληρ. τηλ. 6944424683 κ. Κώστας.
ΑΡ56815

ΤΡΙΨΙΜΟ ΠΑΡΚΕ χωρίς σκόνη. Πληρ. τηλ. 6946642924 Ρόδος. Εργασία εγγυημένη
ΑΡ56777

ΞΥΛΟΥΡΓΙΚΕΣ ΕΡΓΑΣΙΕΣ, κουζίνες, ντουλάπες, πόρτες, λουστραρίσματα και μερεμέτια. Πληρ. τηλ. 6945491827
ΑΡ56370

ΑΝΑΛΑΜΒΑΝΩ ΧΤΙΣΙΜΑΤΑ, σοβάδες και παντός τύπου μερεμέτια. Πληρ. κος Μιχάλης τηλ. 2241028824, 6944622406
ΑΡ56541

ΧΟΡΕΥΤΗΣ παραδοσιακών χορών **ΖΗΤΑ ΕΡΓΑΣΙΑ.** Πληρ. τηλ. 6932316903, 2241064069
ΑΖ56339

ΚΥΡΙΑ διπλωματούχος **μασέρ,** κάνει θεραπευτικό, κλασικό, χαλαρωτικό, αθλητικό, αισθητικό μασάζ με αρωματοθεραπεία μασάζ αδυνατίσματος, reiky και siatsu. Πληρ. τηλ. 2241020833, 6932501924
ΑΡ56747

ΑΓΟΡΑΖΩ

- ΧΡΥΣΑΦΙΚΑ
- ΚΟΣΜΗΜΑΤΑ
- ΝΟΜΙΣΜΑΤΑ
- ΧΡΥΣΑ ΔΟΝΤΙΑ
- ΜΕΤΟΧΕΣ
- ΩΡΟΛΟΓΙΑ
- ΑΝΤΙΚΕΣ

Δάνεια επί ενεχύρω

«ΜΠΑΜΠΗΣ»

Δημ. Θεοδωράκη 15 (1ος όροφος) ΡΟΔΟΣ
ΧΠΡ407

ΥΔΡΑΥΛΙΚΑ – ΚΑΛΟΡΙΦΕΡ
Γιάννης ο Ατλάσης
ΕΓΚΑΤΑΣΤΑΣΕΙΣ
ΑΝΑΚΑΙΝΙΣΕΙΣ
ΣΥΝΤΗΡΗΣΕΙΣ
Πληρ. τηλ. 2241029898, 6973610779
ΠΡ56378

ΕΡΓΟΛΑΒΟΣ
ΜΑΣΤΟΡΑΣ ΚΩΝΣΤΑΝΤΙΝΟΣ
ΤΙΜΕΣ ΛΟΓΙΚΕΣ
ΑΝΑΛΑΜΒΑΝΩ γενικές κατασκευές κτιρίων, αναπαλαιώσεις, σοβατίσματα, χτισίματα, γκρεμίσματα, βαψίματα, μάρμαρα, γιαλίσματα, πλακάκια, περιφράξεις οικοπέδων, κατασκευές, μελέτες για σοφίτες, ξυλοκατασκευές, τοποθέτηση κεραμίδια
ΣΤΑ ΟΛΗ ΤΗ ΔΩΔΕΚΑΝΗΣΟ
Πληρ. τηλ. (22410)27255, 6944-823925 όλο το 24ωρο
ΠΡ56402

- **ΗΛΕΚΤΡΙΚΑ**
- **ΥΔΡΑΥΛΙΚΑ**
- **ΚΑΛΟΡΙΦΕΡ**
- **ΚΕΡΑΙΕΣ TV**

Συνεργείο από Έλληνες εξειδικευμένους τεχνίτες αναλαμβάνει άμεσα και υπεύθυνα κάθε είδους εργασίες - βλάβες.
Ολες τις ώρες στο **τηλ. 6936151625, 6946332441**
ΠΡ56752

ΑΔΕΙΟΥΧΟΣ ΗΛΕΚΤΡΟΛΟΓΟΣ
με **εμπειρία** και **συνέπεια**
ΑΝΑΛΑΜΒΑΝΕΙ
παντός είδους ηλεκτρολογικές εργασίες - βλάβες
Πληρ. τηλ. 2241061822, 6937093744 κος Γιώργος
ΠΡ56447

ΤΕΧΝΙΚΟ ΓΡΑΦΕΙΟ
ΑΝΑΣΤΑΣΗΣ ΒΑΡΕΛΗΣ
ΑΡΧΙΤΕΚΤΟΝΑΣ
Αναλαμβάνει:
- Οικοδομικές άδειες
- Μελέτες
- Επιβλέψεις
- Κατασκευές οικοδομικών έργων
- Την υποβολή δικαιολογητικών στην **ΔΕΥΑΡ**

για την σύνδεσή σας με το **ΑΠΟΧΕΤΕΥΤΙΚΟ ΔΙΚΤΥΟ**
• Αμεση εξυπηρέτηση
• Καλή δουλειά
•Οικονομικές λύσεις
για κάθε πληροφορία σας:
ΓΡΑΦΕΙΟ:
Μαδρίτης 20, Ρόδος
Τηλ. 22410-61502
κιν. 6977-305126
ΠΡ56347

ΚΟΠΕΛΑ ΑΝΑΛΑΜΒΑΝΕΙ
φύλαξη παιδιών
στο σπίτι τους.
Πληρ. τηλ. 2241077755

ΠΛΥΝΤΗΡΙΟ ΧΑΛΙΩΝ
Cleaning Pro



πλένουμε & φυλάμε:
• ΧΑΛΙΑ - ΜΟΚΕΤΕΣ - ΦΛΟΚΑΤΕΣ
• ΠΑΠΛΩΜΑΤΑ - ΚΟΥΒΕΡΤΕΣ
☎ *22410.60585*
email: abonis@otenet.gr
ΙΔΙΟΚΤΗΤΕΣ ΕΙΔΙΚΕΣ ΕΓΚΑΤΑΣΤΑΣΕΙΣ:
ΝΙΚΗΦ. ΒΡΕΤΤΑΚΟΥ - ΑΣΓΟΥΡΟΥ

ΑΠΟΦΡΑΞΕΙΣ
ΔΩΔΕΚΑΝΗΣΙΑΚΕΣ ΑΠΟΦΡΑΞΕΙΣ
"ΚΟΛΟΣΣΟΣ"
ΑΠΟΦΡΑΞΕΙΣ ΚΑΘΑΡΙΣΜΟΙ ΑΠΟΧΕΤΕΥΣΕΩΝ & ΒΟΘΡΩΝ

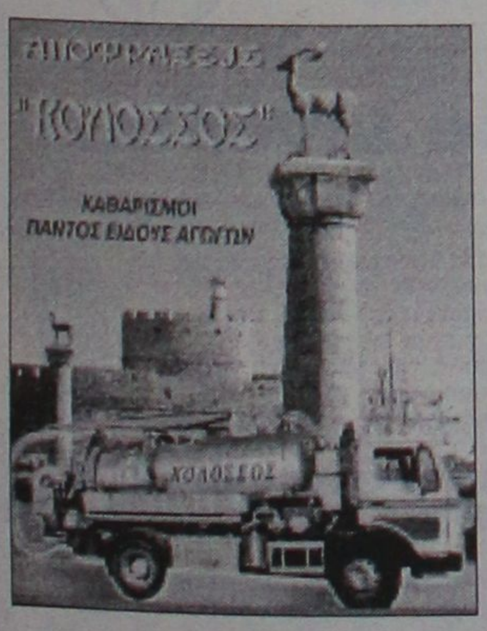

Αναλαμβάνουμε πάσης φύσεως αποφράξεις οποιουδήποτε μήκους και πλάτους Αναλαμβάνουμε καθαρισμούς αποχετευτικών αγωγών ΔΗΜΩΝ, ΞΕΝ/ΧΕΙΩΝ στρατιωτικών μονάδων ΣΠΙΤΙΩΝ, ΠΟΛΥΚΑΤΟΙΚΙΩΝ καθώς και καθαρισμούς βιολογικών μονάδων με μηχάνημα υψηλής πιέσεως σε όλη την Δωδ/σο

Κ. ΠΗΔΙΑΚΗΣ - Π. ΚΑΣΕΡΗΣ
Πληρ. τηλ. 2241047915-91881, κιν. 6944/325234 και 6977/717048

ΑΠΟΦΡΑΞΕΙΣ-ΚΑΘΑΡΙΣΜΟΙ

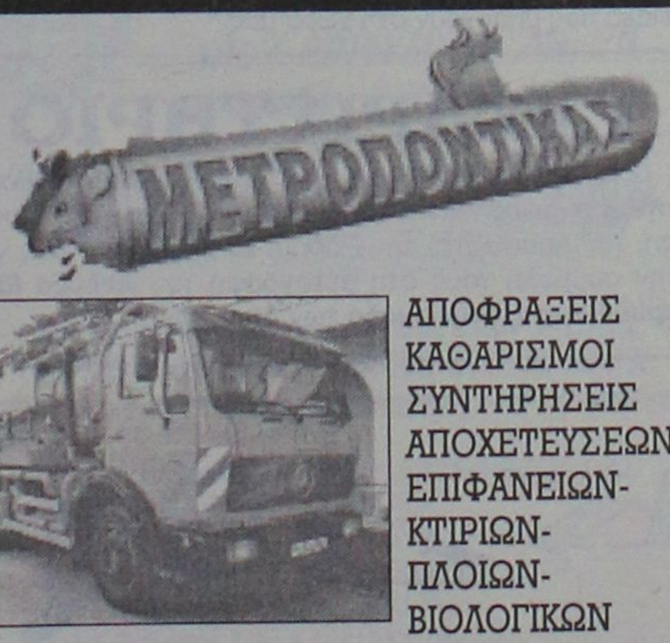

ΑΠΟΦΡΑΞΕΙΣ
ΚΑΘΑΡΙΣΜΟΙ
ΣΥΝΤΗΡΗΣΕΙΣ
ΑΠΟΧΕΤΕΥΣΕΩΝ-
ΕΠΙΦΑΝΕΙΩΝ-
ΚΤΙΡΙΩΝ-
ΠΛΟΙΩΝ-
ΒΙΟΛΟΓΙΚΩΝ

Αναλαμβάνουμε ξενοδοχεία, Δήμους, πολ/κίες κ.λπ. Αντληση πετρελαιοειδών από πλοία καθώς και λιποσυλλεκτών και βιολογικών. ΜΕ ΜΟΝΑΔΙΚΑ ΣΕ ΥΨΟΣ ΠΙΕΣΗΣ ΚΑΙ ΑΝΑΡΡΟΦΗΣΗΣ. ΥΠΕΡΣΥΓΧΡΟΝΑ ΜΗΧΑΝΗΜΑΤΑ ΥΔΡΟΒΟΛΗΣ ΣΕ ΟΛΗ ΤΗ ΔΩΔΕΚΑΝΗΣΟ

ΟΛΟ ΤΟ 24ωρο
ΒΑΡΔΕΛΛΗ Μ. -ΚΡΑΣΟΠΟΥΛΟΣ Δ. Ο.Ε.
Τηλ. 2241035555, Fax: 2241073100, Κιν. 6944/395999
e-mail:metropontikas@excite.com.
ΣΤΙΣ ΠΙΟ ΧΑΜΗΛΕΣ ΤΙΜΕΣ

ΧΑΡΤΟΜΑΝΤΕΙΑ
Ρίχνω τα χαρτιά και μαντεύω το μέλλον με επιτυχία.



901 121 0928
LEXITEL 0.25€/15'+Φ.Π.Α , Τ.Θ. 31730

Η ΔΙΚΗ ΣΟΥ ΑΣΤΡΟΛΟΓΟΣ
Άγχος; Ανασφάλεια; Ερωτηματικά;
ΣΤΗΡΙΞΟΥ πάνω μου θα σε βοηθήσω με τις έγκυρες αστρολογικές προβλέψεις μου



901 121 0934
LEXITEL 0.25€/15'+Φ.Π.Α , Τ.Θ. 31730

ΚΙΝΕΖΙΚΗ ΑΣΤΡΟΛΟΓΙΑ



Από τα βάθη της ανατολής, πείρα και γνώσεις αιώνων.
Άσε με να σε συμβουλεύσω!
901 121 0935
LEXITEL 0.25€/15'+Φ.Π.Α , Τ.Θ. 31730

ΜΑΤΙΕΣ ΣΤΟ ΜΕΛΛΟΝ
Διόραση και Διαίσθηση
Βλέπω πολύ μακριά... όλα όσα θα σου συμβουν...



901 121 0927
LEXITEL 0.25€/15'+Φ.Π.Α , Τ.Θ. 31730

ΜΟΝΑΔΙΚΕΣ ΓΝΩΡΙΜΙΕΣ
Είμαι διαφορετική από



τις άλλες...θα το διαπιστώσεις...
901 121 0926
LEXITEL 0.25€/15'+Φ.Π.Α.-Τ.Θ.31730
Μίλα πολυ, Μίλα φθηνά...η κάρτα talk talk μας φέρνει κοντά! Προμηθεύσου την κάρτα και πληκτρολόγησε 502

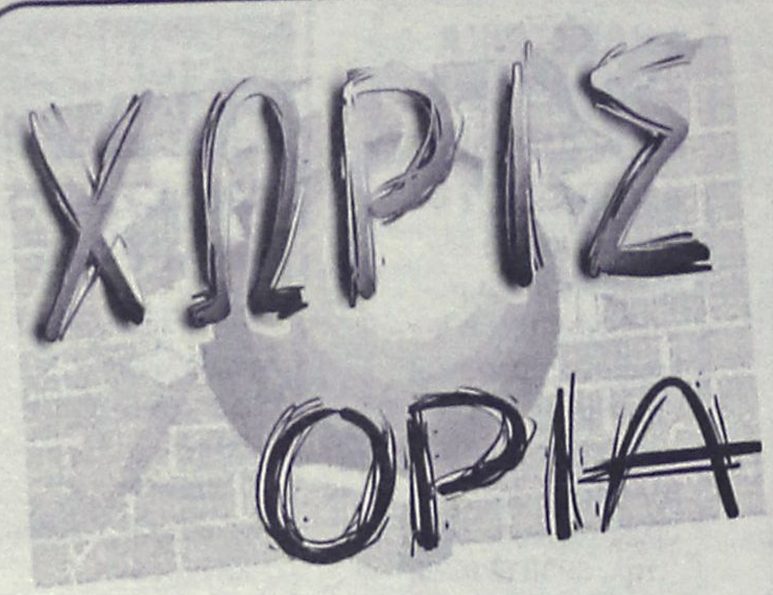

Τρεις απεικονίσεις του Διαγόρα

Διαγόρας και ΕΛΤΑ συνεργάστηκαν στην έκδοση γραμματοσήμων του "γηραιού", που παρουσιάστηκαν στην κοπή πίτας την Παρασκευή, απ' όπου η φωτογραφία του προέδρου **Βασίλη Μητσοστέργιου** με τον διευθυντή των ΕΛΤΑ Ρόδου, **Γιάννη Παπακωνσταντίνου.**

Τρία γραμματόσημα αποτελούν τη σειρά που εξέδωσε ο Διαγόρας. Απεικονίζουν τον Θρίαμβο του Διαγόρα, το βραβείο Ακαδημίας με το οποίο τιμήθηκε ο σύλλογος και εκκίνηση Διαγορείου δρόμου.



4ο Τουρνουά Τάβλι ΜΕΚΤΟ Ιαλυσού

Μετά την ολοκλήρωση της πρώτης φάσης του 4ου τουρνουά τάβλι που διοργανώνει ο πολιτιστικός οργανισμός ΜΕΚΤΟ ΙΑΛΥΣΟΥ όπως κάθε χρόνο στην αίθουσα του ξενοδοχείου IALISSOS CITY οι προκριθέντες στην φάση των 32 είναι οι εξής:

1. **Μαντικός Δημήτρης**
2. **Ηλιόπουλος Χρήστος**
3. **Χατζηχριστοδούλου Γεώργιος**
4. **Βατενός Στέλιος**
5. **Μαυρουδής Χρήστος**
6. **Οίκουτας Μιχαήλ**
7. **Αναστασιάδης Εμμανουήλ**
8. **Τζατζάκης Δημήτριος**
9. **Καραγιάννης Μιχαήλ**
10. **Κλαδίτης Μιχαήλ**
11. **Φορόζης Κωνσταντίνος**
12. **Μουστάκας Μιχαήλ**
13. **Ανδρουλάκης Ιωάννης**
14. **Σκούμπρος Μιχαήλ**
15. **Φραγκάκης Εμμανουήλ**
16. **Πούπουζας Νικόλαος**
17. **Παπαδόπουλος Στέργος**
18. **Παπαγούρας Εμμανουήλ**
19. **Καστρουνής Πέτρος**
20. **Διακανθός Γεώργιος**
21. **Χατζηνικολάου Εμμανουήλ**
22. **Αρβανίτης Αντώνιος**
23. **Κούκουρος Ευστράτιος**
24. **Γρηγοράς Νικόλαος**
25. **Γιαννούρης Παντελής**
26. **Παρβάκης Ιωάννης**
27. **Φρούμης Τσαμπίκος**
28. **Τσιριγωτάκης Ιωάννης**
29. **Φώτης Αναστάσιος**
30. **Λεβάκης Νικόλαος**
31. **Παρασκευάς Βάλσαμος**
32. **Γρηγοράς Εμμανουήλ**

ΙΚΑΝΟΠΟΙΗΣΗ ΓΙΑ ΤΙΣ ΣΥΜΜΕΤΟΧΕΣ

• *Από δεκατέσσερις διαιτητές θα εκπροσωπηθεί ο ΣΔΠΔ στα Τεστ Κούπερ της ΚΕΔ/ΕΠΟ, που θα γίνουν στις 18 του μήνα στην Βάρη*

Δεκατέσσερις διαιτητές του ΣΔΠΔ θα λάβουν μέρος στα Τεστ Κούπερ που διοργανώνει στις 18 Φεβρουαρίου στην Βάρη η ΚΕΔ/ΕΠΟ, γεγονός που ικανοποιεί ιδιαίτερα τον ΣΔΠΔ τουλάχιστον στο σκέλος της συμμετοχής, αφού πρόκειται για τον μεγαλύτερο αριθμό διαιτητών του Συνδέσμου μας που λαμβάνουν μέρος σε ανάλογη διαδικασία τα τελευταία χρόνια. Στην Αθήνα θα ταξιδέψουν οι:

Μιχαλάκης, Φραγκίνης, Ζαννετίδης, Τσαούσης, Κατσιδώνης Ε., Φεσσάρας, Διαμαντέας, Κετσές, Σιδηρόπουλος Α., Κόττορος, Σάββενας, Κατσιδώνης Π., Κουτσοχέρας και Μουστάκας. Η ΚΕΔ/ΕΠΟ έχει αποκλείσει από τα τεστ τους διαιτητές που δεν είναι αξιολογημένοι και θέλουν να μπουν στους πίνακες των Εθνικών κατηγοριών, προαναγγέλλοντας την ευκαιρία στους νέους για τον Νοέμβριο.

Πάντως, πέρα από την ικανοποίηση για την αύξηση του αριθμού των αξιολογημένων διαιτητών ο ΣΔΠΔ συνεχίζει να δηλώνει δυσαρεστημένος από την απουσία Δωδεκανήσιου διαιτητή στους πίνακες της Α' Εθνικής κατηγορίας. Σύμφωνα με πληροφορίες, οι συζητήσεις και οι πιέσεις προς της ΚΕΔ αλλά και προς την ίδια την ΕΠΟ συνεχίζονται για την τοποθέτηση του Παντελή Μιχαλάκη στην μεγάλη κατηγορία, με την προεκλογική περίοδο να χρησιμοποιείται ως ευκαιρία να αυξηθούν οι πιθανότητες να υλοποιηθεί ο στόχος. Πάντως, ουδείς παραγνωρίζει πως τα πράγματα δεν είναι εύκολα, με τον ίδιο τον Μιχαλάκη να συνεχίζει να το παλεύει αλλά και να φέρεται αποφασισμένος να εγκαταλείψει τον χώρο της διαιτησίας σε περίπτωση που δεν δικαιωθεί μέχρι το καλοκαίρι.

Σκεπαστή στο "Ανταγόρας"

• *Εγκρίθηκε από το Δημοτικό Συμβούλιο η μελέτη κι αναμένεται να είναι έτοιμη την επόμενη αγωνιστική περίοδο*

Εγκρίθηκε από το δημοτικό συμβούλιο της Κω, η ανάθεση της μελέτης κατασκευής και τοποθέτησης στέγαστρου - κερκίδας στο νέο δημοτικό στάδιο "Ανταγόρας", προϋπολογισμού 55.759,35 ευρώ. Το στέγαστρο θα καλύπτει μία επιφάνεια 12μ.Χ30μ. και δεν θα υπερβαίνει τα 12μ.

Αν όλα κυλήσουν ομαλά και δεν υπάρχουν καθυστερήσεις, τη νέα αγωνιστική περίοδο το στάδιο θα έχει σκεπαστή εξέδρα για να προφυλάσσονται οι φίλαθλοι από τον ήλιο (τους θερινούς μήνες) και τη βροχή (τους χειμερινούς μήνες).

• Ενισχύθηκε σημαντικά ο εξοπλισμός του νέου σταδίου "Ανταγόρας" με την τοποθέτηση των μηχανημάτων εκγύμνασης που ήδη τοποθετήθηκαν σε χώρο κάτω από τις εξέδρες του σταδίου. Ο εξοπλισμός του σταδίου βρίσκεται πλέον σ' ένα πολύ ικανοποιητικό επίπεδο και δικαιολογημένα το στάδιο θεωρείται ως ένα από τα καλύτερα περιφερειακά που υπάρχουν στη χώρα μας.

ΕΥΧΑΡΙΣΤΗΡΙΟ

Ο πρόεδρος και το Δ.Σ. του Απόλλων Απ., νιώθουν την υποχρέωση να ευχαριστήσουν δημόσια τη διοίκηση, τον προπονητή της Ρόδου, **Δημήτρη Σκούνα,** για την συμβολή τους στη μεταγραφή του **Ανδρέα Μακρυδημήτρη**, στην ομάδα των Απολλώνων.

ΑΝΕΚΔΟΤΟ

Ένας τύπος πάει σε ένα εργοστάσιο που φτιάχνει διάφορα πλαστικά προϊόντα. Περνάει πρώτα από το τμήμα που φτιάχνουν πιπίλες για μπιμπερό. Το μηχάνημα κάνει ένα δυνατό ήχο: χσσσσσ ποπ... χσσσσσ ποπ... χσσσσσ ποπ... χσσσσσ ποπ...

- Τι είναι αυτός ο ήχος, ρωτάει τον περιηγητή.

- Το "χσσσς" είναι το λάστιχο που χύνεται στο καλούπι και το "ποπ" είναι μία βελόνα που κάνει την τρύπα. Αργότερα φτάνει στο τμήμα κατασκευής προφυλακτικών και εκεί ακούει το μηχάνημα να κάνει: χσσσσσς... χσσσσσς... χσσσσσς... χσσσσσς... ποπ!

- Για μισό λεπτό. Εντάξει, άκουσα το "χσσσσ" και λογικά είναι το λάστιχο που πέφτει στο καλούπι. Αλλά το "ποπ" τι ήταν;

- Αυτό είναι η βελόνα που λέγαμε προηγουμένως.

- Μα αυτό δεν είναι καλό για το προφυλακτικό...

- Ναι, αλλά ξέρεις πόσο καλό είναι για την αγορά των μπιμπερών;



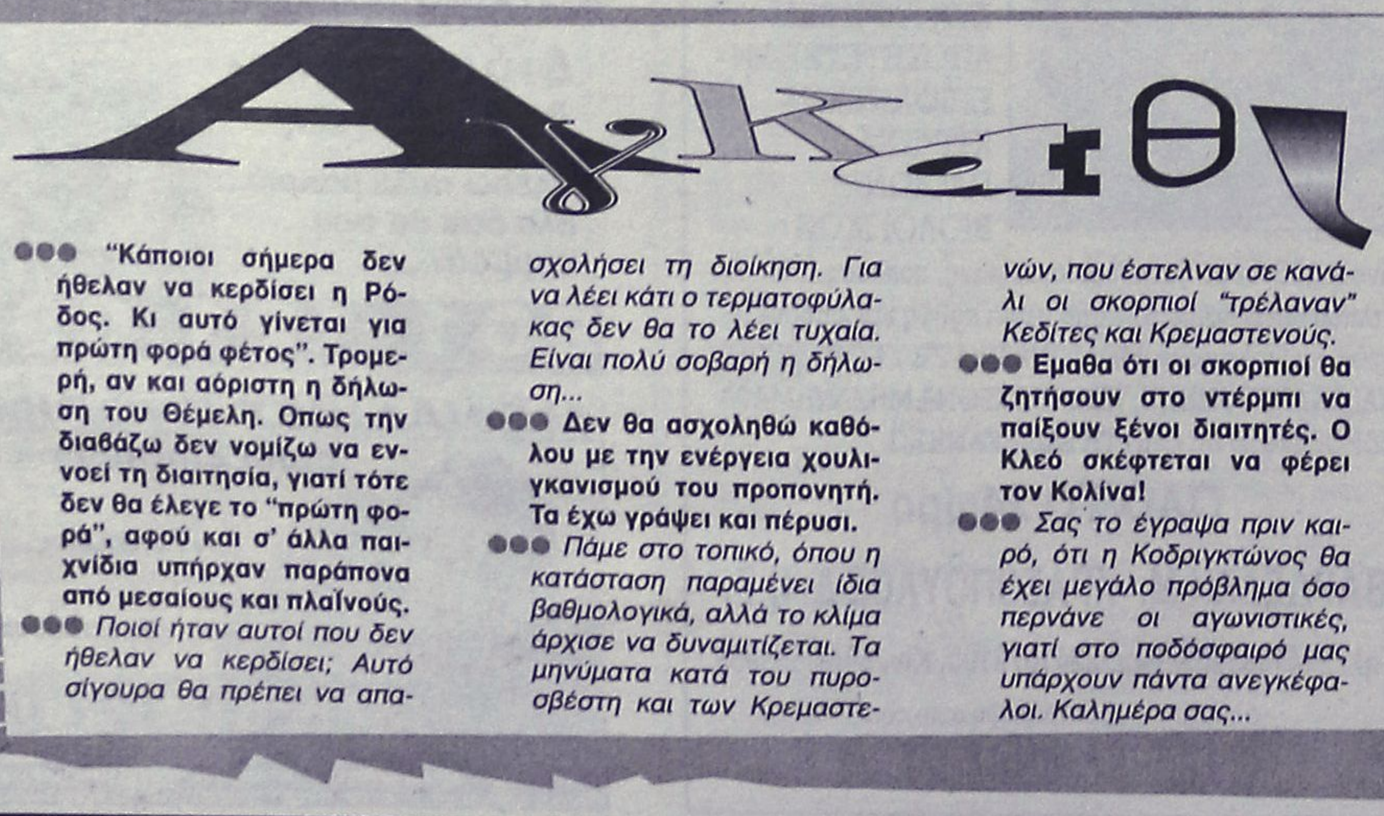

●●● **"Κάποιοι σήμερα δεν ήθελαν να κερδίσει η Ρόδος. Κι αυτό γίνεται για πρώτη φορά φέτος". Τρομερή, αν και αόριστη η δήλωση του Θέμελη. Οπως την διαβάζω δεν νομίζω να εννοεί τη διαιτησία, γιατί τότε δεν θα έλεγε το "πρώτη φορά", αφού και σ' άλλα παιχνίδια υπήρχαν παράπονα από μεσαίους και πλαϊνούς.**

●●● *Ποιοί ήταν αυτοί που δεν ήθελαν να κερδίσει; Αυτό σίγουρα θα πρέπει να απασχολήσει τη διοίκηση. Για να λέει κάτι ο τερματοφύλακας δεν θα το λέει τυχαία. Είναι πολύ σοβαρή η δήλωση...*

●●● **Δεν θα ασχοληθώ καθόλου με την ενέργεια χουλιγκανισμού του προπονητή. Τα έχω γράψει και πέρυσι.**

●●● *Πάμε στο τοπικό, όπου η κατάσταση παραμένει ίδια βαθμολογικά, αλλά το κλίμα άρχισε να δυναμιτίζεται. Τα μηνύματα κατά του πυροσβέστη και των Κρεμαστενών, που έστελναν σε κανάλι οι σκορπιοί "τρέλαναν" Κεδίτες και Κρεμαστενούς.*

●●● **Εμαθα ότι οι σκορπιοί θα ζητήσουν στο ντέρμπι να παίξουν ξένοι διαιτητές. Ο Κλεό σκέφτεται να φέρει τον Κολίνα!**

●●● *Σας το έγραψα πριν καιρό, ότι η Κοδριγκτώνος θα έχει μεγάλο πρόβλημα όσο περνάνε οι αγωνιστικές, γιατί στο ποδόσφαιρό μας υπάρχουν πάντα ανεγκέφαλοι. Καλημέρα σας...*

Κάρτα LiveSms

ΟΛΑ τα αποτελέσματα των αγώνων του στοιχήματος στο κινητό σου, *εύκολα, άμεσα και οικονομικά* **ΤΩΡΑ!**

1. Ξύνεις την κάρτα και στέλνεις μία φορά τον κωδικό της στο 4121. Αυτό ήταν...
2. Μπορείς να πάρεις μέχρι και 50 μηνύματα με τα σκορ των αγώνων κάθε στιγμή.
3. Αν θες, πολύ απλά, παίρνεις μόνο το σκορ του 1ου και 2ου ημιχρόνου, αυτόματα, όποτε τελειώσουν! Σίγουρα και ξένοιαστα...



Ξέχνα την αναμονή για τα σκορ, πάρε την κάρτα και μπες στο παιχνίδι !

Η κάρτα LiveSms κυκλοφορεί σε όλα τα περίπτερα και κοστίζει *μόλις 6 Ευρώ*. Περιέχει φυλλάδιο οδηγιών.

Πληρώνεις εως και 0,12 Ευρώ /μήνυμα (μαζι με το ΦΠΑ) και δεν χρεώνεις το κινητό σου με παράλογα ποσά...

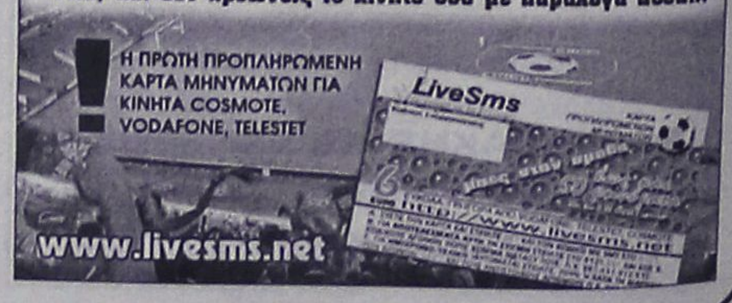

ΤΟΠΙΚΟ ΠΟΔΟΣΦΑΙΡΟ

Παρελθόν ο Αργυρίου

• Παραιτήθηκε αμέσως μετά το παιχνίδι με τον Διαγόρα Β. από τη θέση του προπονητή

• Ενισχύθηκε ο Απόλλων που απέκτησε τον Ανδρέα Μακρυδημήτρη που έμεινε ελεύθερος από τη Ρόδο

Πολλές και απρόοπτες εξελίξεις περιελάμβανε η επόμενη ημέρα της ήττας του Απόλλων Απ. από τον Διαγόρα Β., για τους Απολλωνιάτες, σε ένα χρονικό σημείο που η ομάδα άρχισε να δείχνει σημάδια βελτίωσης. Η πρώτη και βασική έχει να κάνει με την παραίτηση του μέχρι πρότινος προπονητή της ομάδας **Νίκου Αργυρίου,** που αποτελεί πλέον παρελθόν από τον σύλλογο, καθώς καμία από τις δύο πλευρές, μέχρι και χθες αργά το βράδυ δεν έδειξε την διάθεση για να συζητήσει το θέμα, μήπως και βρεθεί η χρυσή τομή και αποφευχθεί η προαναφερόμενη απόφαση του **Αργυρίου.** Θέμα συζήτησης αναμένεται να αποτελέσουν οι δηλώσεις των δύο πλευρών, καθώς σε τηλεφωνική επικοινωνία που είχαμε με ιθύνοντα της ομάδας εστίασε την απόφαση του Αργυρίου, στην έλλειψη πειθαρχίας από τους ποδοσφαιριστές στις αποφάσεις του πρώην προπονητή τους. Από την πλευρά του ο **Αργυρίου** έκανε λόγο για έλλειψη συνεννόησης και διαφορετικής φιλοσοφίας που τον χώριζαν με ορισμένα μέλη της διοίκησης. Οι πρώτες πληροφορίες κάνουν λόγο πως στην θέση του πρώην προπονητή, θα αναλάβει ο παλαίμαχος ποδοσφαιριστής του συλλόγου **Νίκος Πλάτσης,** μέχρι να βρεθεί κάτι καλό στην ποδοσφαιρική αγορά και θα βρίσκεται στα οικονομικά πλαίσια της ομάδας.

ΣΤΑ ΑΓΩΝΙΣΤΙΚΑ

Μεταγραφική επιτυχία κατάφεραν να πετύχουν χθες οι ιθύνοντες της ομάδας, καθώς κατάφεραν να εξασφαλίσουν την υπογραφή του πρώην αμυντικού της Ρόδου **Αντρέα Μακρυδημήτρη.** Ο εικοσιτριάχρονος μέσος συμφώνησε να φορέσει τα κυανόλευκα χρώματα της ομάδας για τους επόμενους μήνες που υπολοίπονται μέχρι να πέσει η αυλαία του πρωταθλήματος.

Πονοκέφαλος για τον Πλάτση αποτελούν οι περιπτώσεις των **Νίκου Βασιλείου** που ένιωσε τράβηγμα στους προσαγωγούς στο τελευταίο παιχνίδι της ομάδας, κόντρα στον Διαγόρα Β, όπως και του **Χρυσόστομου Χάσταλη** που ακόμη δεν έχει ξεπεράσει με επιτυχία το πρόβλημα τραυματισμού που τον ταλαιπωρεί το τελευταίο διάστημα. Το χρονικό διάστημα της απουσίας από τους αγωνιστικούς χώρους τους πιθανολογείται για έναν μήνα περίπου. Ευχάριστα είναι τα μηνύματα όσον αφορά την περίπτωση του **Σπύρου Γκαρή** που έχει αποθεραπευτεί και μπορεί να συμπεριληφθεί στην επόμενη αποστολή της ομάδας.

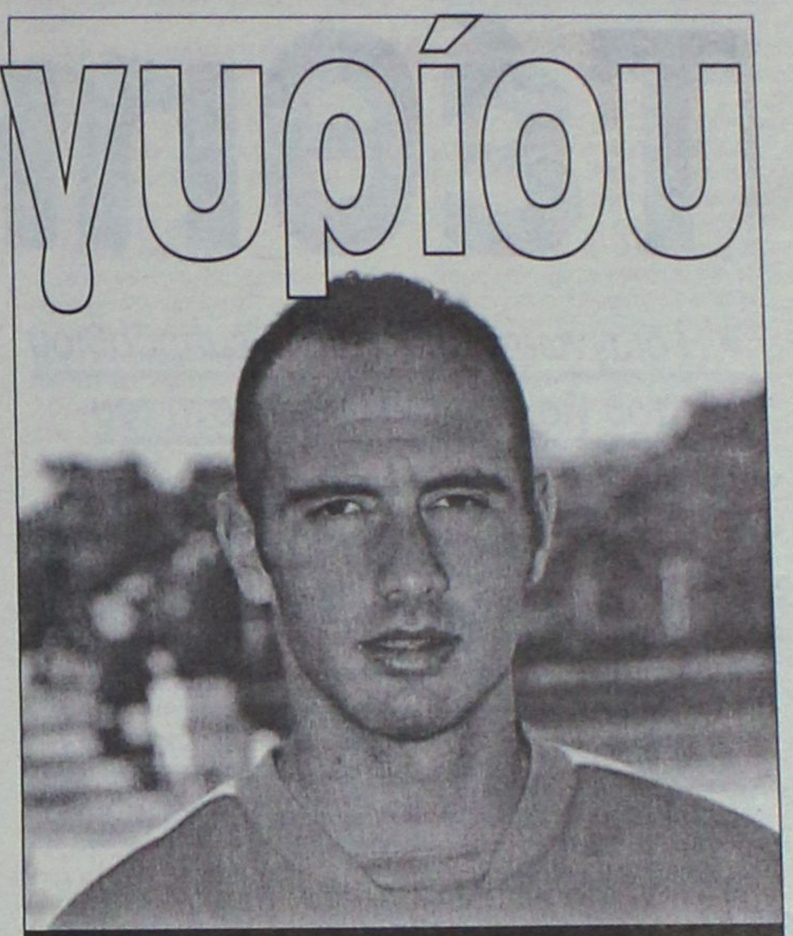

Στον Απόλλωνα Απ. θα συνεχίσει μέχρι το τέλος της περιόδου ο Ανδρέας Μακρυδημήτρης

Διπλή στεναχώρια

• Η ήττα του Σαββάτου από την Ασπίδα Α. και ο τραυματισμός του Παντελή Αθανασίου στον τένοντα, «γέμισαν» με προβληματισμό τους ιθύνοντες της ομάδας του Κλεάνθη

Σκυθρωπά πρόσωπα με τα σημάδια της απογοήτευσης «χαραγμένα» στο πρόσωπό τους, περιείχε η πρώτη προπόνηση του Κλεάνθη μετά την ήττα που γνώρισε η ομάδα το Σάββατο στην Απολακκιά, από την τοπική ομάδα. Ήταν η πρώτη φορά την φετινή περίοδο που οι Παραδεισιώτες δεν μπόρεσαν να φύγουν από εκτός έδρας παιχνίδι με το θετικό αποτέλεσμα και το γεγονός αυτό στεναχώρησε ιδιαίτερα τους ιθύνοντες της ομάδας, καθώς τους απομάκρυνε από την κορυφή του ομίλου.

Ο προβληματισμός έγινε μεγαλύτερος καθώς παράλληλα με το αρνητικό αποτέλεσμα του αγώνα ο Κλεάνθης, θα στερηθεί τις υπηρεσίες του **Παντελή Αθανασίου** που στο συγκεκριμένο παιχνίδι τραυματίστηκε στον τένοντα του αριστερού του ποδιού και σύμφωνα με την πρώτη διάγνωση, βάσει της ακτινογραφίας που υπεβλήθη ο ποδοσφαιριστής το Σάββατο στο Νοσοκομείο Ρόδου θα απουσιάσει από τους αγωνιστικούς χώρους για ένα μήνα περίπου.

Σήμερα αναμένεται να πραγματοποιηθεί και μαγνητική εξέταση, προκειμένου να βγουν ασφαλέστερα συμπεράσματα της κατάστασής του, αλλά και για να γίνει γνωστή η θεραπεία που θα ακολουθήσει ο έμπειρος μέσος μέχρι να επανέλθει στην αγωνιστική του κατάσταση.

Εκτός του προαναφερθέντος προβλήματος ο προπονητής της ομάδας **Αντώνης Οικονόμου** δεν φαίνεται να αντιμετωπίζει κάποιο άλλο πρόβλημα τραυματισμού και είχε όλους τους ποδοσφαιριστές του στην διάθεσή του για την πρώτη προπόνηση της εβδομάδας.

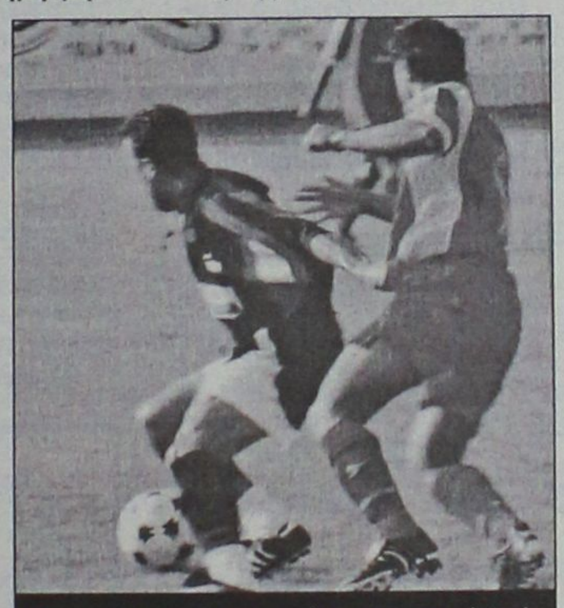

Ενα μήνα περίπου εκτός αγωνιστικών χώρων θα μείνει ο Παντελής Αθανασίου

Παράπονα στον Ορφέα

• Εξέδωσε διαμαρτυρία για τη διαιτησία στο παιχνίδι με την Κατταβιά

Με πολλά παράπονα άφησε τους Ορφείτες η διαιτησία των **Παναγιώτη Κατσιδώνη** και του **Σπύρου Κόκκινου**, που βρέθηκαν την Κυριακή στην Κατταβιά για να διευθύνουν το παιχνίδι της τοπικής ομάδας με τον Ορφέα. Οι ιθύνοντες της συνοικιακής ομάδας εξέδωσαν επιστολή διαμαρτυρίας για τους δύο διαιτητές, σχετικά με την απόδοσή τους στο συγκεκριμένο παιχνίδι επισημαίνοντάς τους « ό,τι η διαιτησία είναι αμερόληπτη»

Αυτούσια η επιστολή αναφέρει τα εξής:

"Εκ μέρους του Δ.Σ. του ΑΟ Ορφέα, διαμαρτυρόμαστε για την διαιτησία **(Κατσιδώνη Π., Κόκκινου)** στον αγώνα της ομάδας μας με ΑΕ Κατταβιάς.

Δεν αναφερόμαστε σε συγκεκριμένες φάσεις αδικίας διότι ίσως χρειαστούν αρκετές σελίδες διαμαρτυρίας.

Με έκπληξη διαβάσαμε στις αθλητικές εφημερίδες ότι η συγκεκριμένη διαιτησία ήταν άριστη!!!

Εμείς διαφωνούμε ως προς την άποψη αυτή και πιστεύουμε πάντα στις αρχές μας, ότι η διαιτησία είναι αμερόληπτη όταν παίζεται το παιχνίδι 50-50%.

Ευχαριστούμε για την φιλοξενία.

Εκ μέρους του Δ.Σ. του ΑΟ Ορφέα".

ΤΟ NIKOLAS HOUSE
ΣΑΣ ΠΛΗΡΟΦΟΡΕΙ ΟΤΙ
Η ΚΛΙΜΑΤΙΖΟΜΕΝΗ ΑΙΘΟΥΣΑ ΤΟΥ
ΕΙΝΑΙ ΔΙΑΘΕΣΙΜΗ ΓΙΑ ΚΑΘΕ ΕΙΔΟΥΣ
ΚΟΙΝΩΝΙΚΗ ΣΑΣ ΕΚΔΗΛΩΣΗ
22410 48262, Παστίδα

EMMANUEL TRAVEL
ΘΕΛΕΤΕ ΝΑ ΤΑΞΙΔΕΨΕΤΕ ΟΠΟΥ ΕΠΙΘΥΜΕΙΤΕ ΜΕ ΤΟ ΛΙΓΟΤΕΡΟ ΔΥΝΑΤΟ ΚΟΣΤΟΣ:
EMMANUEL TRAVEL
ΕΜΕΙΣ ΕΧΟΥΜΕ ΤΗ ΔΥΝΑΤΟΤΗΤΑ ΟΤΑΝ ΟΙ ΤΙΜΕΣ ΑΠΟΓΕΙΩΝΟΝΤΑΙ ΝΑ ΠΡΟΣΓΕΙΩΝΟΥΜΕ ΧΡΗΜΑΤΑ ΣΤΗΝ ΤΣΕΠΗ ΣΑΣ.
ΔΕΝ ΕΧΕΤΕ ΠΑΡΑ ΝΑ ΜΑΣ ΕΠΙΣΚΕΦΘΕΙΤΕ ΓΙΑ:
✦ ΑΕΡΟΠΟΡΙΚΑ ΕΙΣΙΤΗΡΙΑ
✦ ΑΚΤΟΠΛΟΪΚΑ ΕΙΣΙΤΗΡΙΑ
✦ ΚΡΑΤΗΣΕΙΣ ΞΕΝΟΔΟΧΕΙΩΝ
✦ ΕΚΔΡΟΜΕΣ ΕΣΩΤΕΡΙΚΟΥ
✦ ΕΚΔΡΟΜΕΣ ΕΞΩΤΕΡΙΚΟΥ –
✔ ΠΟΥΚΕΤ-ΣΑΜΟΥΙ ΑΠΟ € 774
✔ ΜΠΑΝΓΚΟΚ-ΣΑΜΟΥΙ ΑΠΟ € 889
✔ ΚΡΑΜΠΙ ΑΠΟ € 802
✔ ΜΠΑΛΙ ΑΠΟ € 710
✔ ΜΠΑΝΓΚΟΚ-ΜΠΑΛΙ ΑΠΟ € 865
ΚΑΙ ΠΟΛΛΕΣ ΑΛΛΕΣ...
ΤΑΞΙΔΕΨΤΕ ΤΩΡΑ ΜΑΖΙ ΜΑΣ ΦΤΗΝΑ, ΜΕ ΑΣΦΑΛΕΙΑ ΚΑΙ ΠΑΝΤΑ ΜΕ ΤΗΝ ΥΠΟΓΡΑΦΗ ΤΟΥ EMMANUEL TRAVEL!!!
ΠΛΗΡΟΦΟΡΙΕΣ
ΙΕΡΟΥ ΛΟΧΟΥ 1 ΙΑΛΥΣΟΣ ΡΟΔΟΣ
ΤΗΛ: 2241093630-93625-94385 • FAX: 22410 91748
E-MAIL: emmantrv@otenet.gr

Για κάθε καιρό...
ΣΥΝΔΕΕΤΑΙ ΚΑΙ ΜΕ ΚΑΛΟΡΙΦΕΡ
IDEAL SOLAR
ΝΕΑΣ ΓΕΝΙΑΣ
ΜΕ ΠΕΝΤΕ ΧΡΟΝΙΑ ΕΓΓΥΗΣΗ
ΗΛΙΑΚΑ ΣΥΣΤΗΜΑΤΑ
IDEAL SOLAR
ΑΝΟΞΕΙΔΩΤΗ ΥΠΕΡΟΧΗ A.I.S.I. 316
ΑΠΟΚΛΕΙΣΤΙΚΗ ΔΙΑΘΕΣΗ
Τεχνικό κατάστημα
ΚΟΚΚΙΝΟΣ & Συνεργάτες
Πεπειραμένη τεχνική υποστήριξη για μεταφορά ακόμα και τοποθέτηση
Δημ. Αναστασιάδη 8, Ρόδος • Τηλ./Fax 22410 32181

ΤΟΠΙΚΟ ΠΟΔΟΣΦΑΙΡΟ

Τέθηκε νοκ άουτ

• Η διάγνωση έδειξε ρήξη εμπρόσθιου χιαστού για τον ποδοσφαιριστή του Αρη, Δήμο Παπαοικονόμου

• Πύρρεια ...ήττα το παιχνίδι με τον Ιάλυσο, καθώς κληρονόμησαν τραύματα οι Μπιγκό, Κοντόγιαννος, Τραχανάς, Αμύγδαλος, Παρδαλός και Πευκιανάκης, κάτι που δεν τους επέτρεψαν χθες να προπονηθούν

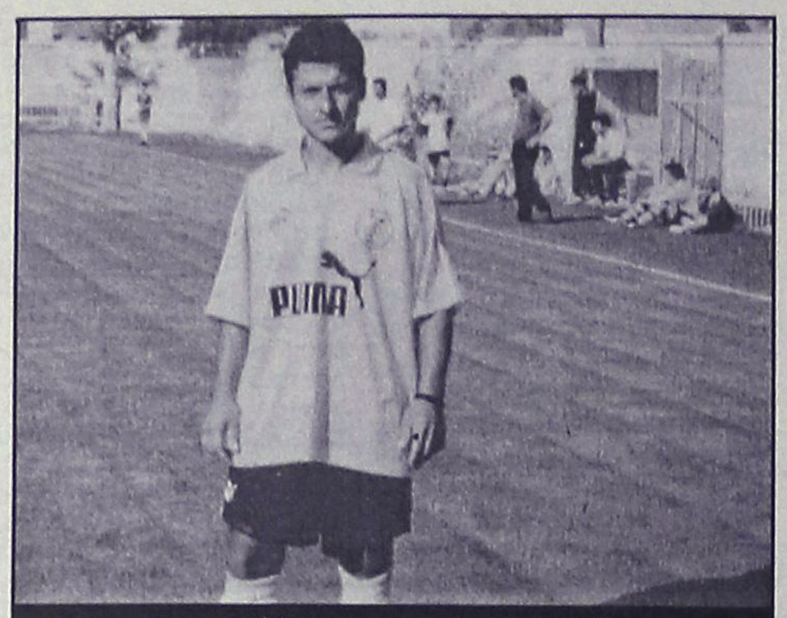

Ατυχος στάθηκε στο παιχνίδι με τον Ιάλυσο ο Δήμος Παπαοικονόμου

Νοσοκομείο μοιάζει να είναι η ομάδα του Αρη μετά το παιχνίδι του Σαββάτου με τον Ιάλυσο.

Τη μεγάλη ζημιά την υπέστη ο **Δήμος Παπαοικονόμου**, που στο 7' της συνάντησης αποχώρησε σφαδάζοντας από το γήπεδο για το νοσοκομείο.

Οι πρώτες εκτιμήσεις των γιατρών του νοσοκομείου ήταν πως ο παίκτης έπαθε διάταση συνδέσμων. Χθες, όμως, μετά από νέες εξετάσεις, στις οποίες υποβλήθηκε, διαπιστώθηκε ότι υπέστη ρήξη εμπρόσθιου χιαστού, κάτι που θα τον αφήσει για αρκετό διάστημα εκτός αγωνιστικών χώρων. Σαν να μην έφτανε αυτό, χθες ο προπονητής της ομάδας του Αρχαγγέλου, **Στέργος Παρδαλός**, είδε έξι ποδοσφαιριστές του να μην μπορούν να κάνουν προπόνηση από τραύματα που κληρονόμησαν από το τελευταίο παιχνίδι.

Συγκεκριμένα ο **Μπιγκό** έχει αιμάτωμα στον αστράγαλο από δυνατό κτύπημα που δέχθηκε, ο **Στέργος Παρδαλός** έπαθε τράβηγμα στον τετρακέφαλο, ο **Πευκιανάκης** έχει κακώσεις στην ποδοκνημική, ο **Τραχανάς** έχει ενοχλήσεις στους προσαγωγούς, ενώ ο **Κοντόγιαννος** νιώθει αφόρητους πόνους στη μέση.

Επίσης ο **Αμύγδαλος** είναι άρρωστος, ενώ σ' όλους αυτούς έρχεται να προστεθεί και ο **Κοτσίκος**, ο οποίος έχει πρόβλημα στα δύο πόδια, κάτι που δεν του επέτρεψε να είναι παρών και στο Οικονομίδειο.

Αυτόματα το έργο του **Στέργου Παρδαλού** γίνεται δύσκολο εν όψει του δύσκολου αγώνα που ακολουθεί με τον Φοίβο στον Αρχάγγελο. Αυτό που ελπίζει είναι κάποιοι από τους παραπάνω να αποθεραπευτούν για να μπορέσει να συμπληρώσει ικανή ενδεκάδα στο Σαββατιάτικο παιχνίδι.

Αρχίζουν την δουλειά

• Κάθε Δευτέρα θα προπονούνται οι ποδοσφαιριστές της Μικτής μας ομάδας Προπαίδων. Τον Μάρτιο θα διεξαχθεί το πρωτάθλημά τους, χωρίς να έχει ξεκαθαρίσει ακόμα η μορφή του

Αρκετά μεγάλη ήταν η συμμετοχή των μικρών ποδοσφαιριστών και των γονιών τους στην συγκέντρωση που είχαν συγκαλέσει για χθες το απόγευμα στα γραφεία της ΕΠΣΔ οι Ενωσιακοί προπονητές Χρήστος Καλαϊτζίδης και Γιώργος Μποσγανάς για τις δραστηριότητες της Μικτής μας ομάδας των Προπαίδων. Σε ότι αφορά τις προπονήσεις, αποφασίστηκε να διεξάγονται κάθε Δευτέρα από τις 3 μέχρι τις 5 το απόγευμα, με τους Ενωσιακούς προπονητές να ενημερώνουν τα παιδιά για τις υποχρεώσεις τους. Το αντιπροσωπευτικό μας συγκρότημα θα αρχίσει να προετοιμάζεται πιθανότατα από την επόμενη Δευτέρα ενόψει του πρωταθλήματος των Ενώσεων, που είναι βέβαιο πως θα διεξαχθεί τον Μάρτιο, χωρίς όμως να έχει καταλήξει η αρμόδια επιτροπή της ΕΠΟ για την μορφή του, δηλαδή αν θα πρόκειται για τουρνουά ή για κανονικό πρωτάθλημα. Νεότερα θα υπάρξουν μέσα στην εβδομάδα με την επίσκεψη του προέδρου της Τεχνικής Επιτροπής Γιάννη Κάτρη στα γραφεία της Ε-ΠΟ. Η ημερομηνία έναρξης των προπονήσεων των ποδοσφαιριστών της Μικτής μας ομάδας Τζούνιορς θα ανακοινωθεί εντός των ημερών. Τέλος, οι ρυθμοί για τους παίκτες των Μικτών ομάδων Παίδων και Νέων θα χαλαρώσουν μετά την ολοκλήρωση των υποχρεώσεών τους , καθώς οι προπονήσεις θα διεξάγονται δύο φορές τον μήνα.

TOP FM Δωδεκανήσου
σε συνεργασία με το ΣΥΛΛΟΓΟΣ 4Χ4 ΡΟΔΟΥ
2ο TOP SAFARI 2004
ΚΥΡΙΑΚΗ 22 ΦΕΒΡΟΥΑΡΙΟΥ
(Παραμονή Καθ. Δευτέρας)
Δηλώστε συμμετοχή μέχρι τις 15/02/04 για να χωρίσουμε όλοι μαζί τις φυσικές ομορφιές του νησιού μας
Για πληροφορίες επικοινωνήστε στα τηλ. 22410 68585 & Κιν. 6947890864
Πολλά πλούσια δώρα
Συμμετοχή δωρεάν
Χορηγοί επικοινωνίας:
Εφημερίδα Ροδιακή
Κανάλι Ίριδα
Εφημερίδα Rodos Mirror
Στηρίζουν:
Πυροσβεστική υπηρεσία Ρόδου
Εθελοντές Σαμαρείτες
Τμήμα Τροχαίας Ρόδου
ΚΛΙΜΑΤΙΣΤΙΚΑ ΡΟΔΟΥ
ΖΑΝΤΕΣ ΕΛΑΣΤΙΚΑ ΧΑΡΗΣ ΖΕΡΒΟΣ
SPORT SERVICE ΣΥΝΕΡΓΕΙΟ ΑΥΤΟΚΙΝΗΤΩΝ
ΚΙΑ ΚΙΑ MOTORS ΑΦΟΙ ΧΑΤΖΗΜΙΧΑΛΗ
EUROSOS ΟΔΙΚΗ ΒΟΗΘΕΙΑ ΑΦΟΙ ΣΙΕΧ
Coca-Cola Τρία Έψιλον

AUTO ΕΠΙΛΟΓΕΣ
ΚΟΥΚΟΥΡΑΣ ΑΛΕΞΑΝΔΡΟΣ
ΕΚΘΕΣΗ ΕΜΠΟΡΙΑΣ ΕΠΙΛΕΓΜΕΝΟΥ ΜΕΤΑΧΕΙΡΙΣΜΕΝΟΥ ΑΥΤΟΚΙΝΗΤΟΥ
ΛΕΩΦ. ΡΟΔΟΥ-ΛΙΝΔΟΥ 255
ΤΗΛ. 22410/60910,
FAX: 22410/60920
• Πώληση μεταχειρισμένων αυτοκινήτων ελεγμένα σε 70 σημεία.
• Αγορά μεταχειρισμένων αυτοκινήτων.
• Ανταλλαγή με οποιοδήποτε μοντέλο της αρεσκείας σας.
• Χρηματοδότηση με τα χαμηλότερα επιτόκια της αγοράς.

ΜΠΑΣΚΕΤ

Στέκεται στο ύψος του

• Νίκη και μόνο νίκη το Σάββατο με αντίπαλο τη Νήαρ Ηστ θέλει ο Κολοσσός για να «ξορκίσει» τα φαντάσματα της ΜΕΝΤ και του ΔΑΣΑΛ.

• Στις 28 Φεβρουαρίου θα πραγματοποιηθεί η ετήσια χοροεσπερίδα του συλλόγου στο Castello Rosso.

Από κάθε τι άσχημο που συνέβη, υπάρχει κάτι που πάντα ωφελεί. Μπορεί ο Κολοσσός να έχασε για δεύτερη φορά μέσα από τα χέρια του τους βαθμούς της νίκης και να έφυγε από το γήπεδο για ένα ακόμα Σάββατο με άδεια χέρια αλλά κανείς δεν μπορεί να παραγνωρίσει το γεγονός ότι οι «θαλασσί» υπερέβαλλαν εαυτούς στα Λιόσια για να ανατρέψουν μια σεβαστή διαφορά και η προσπάθειά τους αποδεικνύει ότι ποτέ δεν θα εγκαταλείψουν παιχνίδι χωρίς να παλέψουν μέχρι το τέλος.

Θα περίμενε κανείς μετά τα όσα έγιναν την περασμένη εβδομάδα, η ομάδα της Ρόδου να μην έχει τα ψυχικά αποθέματα να κυνηγήσει το ματς όταν ο ΔΑΣΑΛ προηγήθηκε ακόμα και με 12 πόντους. Όμως ο Κολοσσός δεν πέφτει αμαχητί στο παρκέ.

Βέβαια προβληματίζει το ότι χάθηκε το παιχνίδι με πανομοιότυπο τρόπο με αυτόν στο Βενετόκλειο κόντρα στη ΜΕΝΤ. Στα τελευταία δευτερόλεπτα και ενώ το προβάδισμα το είχαν οι «θαλασσί».

ΤΟ ΜΑΤΣ ΜΕ ΤΗΝ ΝΗΑΡ ΗΣΤ

Από χθες ο Κολοσσός έχει στρέψει την προσοχή του στο επόμενο παιχνίδι όπου θα φιλοξενήσει στο Βενετόκλειο την Νήαρ Ηστ. Αυτή τη φορά το μυαλό δεν έμεινε στην αναμέτρηση του Σαββάτου και στο αποτέλεσμα κόντρα στον ΔΑΣΑΛ. Συζητήθηκε ο τρόπος που χάθηκε ξανά το ροζ φύλλο αλλά σε καμία περίπτωση οι αντιδράσεις δεν ήταν ανάλογες με εκείνες της προηγούμενης Δευτέρας που όλοι σκέφτονταν την ήττα από τη ΜΕΝΤ.

Όπως είναι λογικό, μετά από δύο άτυχα αποτελέσματα και μάλιστα με τον τρόπο που ήρθαν και τα δύο, το ζητούμενο είναι μόνο η νίκη το Σάββατο με αντίπαλο την ομάδα της Καισαριανής. Όχι τόσο για βαθμολογικούς λόγους όσο για ψυχολογικούς! Η κατάκτηση του «διπόντου» μέσα στο Βενετόκλειο πέραν όλων των άλλων, θα ρεφάρει και την ήττα του πρώτου γύρου όταν οι «θαλασσί» είχαν χάσει στον πόντο (!!).

Στο γήπεδο χθες το απόγευμα βρέθηκαν όλοι σχεδόν οι παίκτες πλην των Άλμπερτ και Κουκλάκη για μια ακόμα εβδομάδα ξεκουράστηκαν και δεν προπονήθηκαν για προληπτικούς λόγους. Αντίθετα επέστρεψε ο Αλέξανδρος Σαρικάς που ταλαιπωρήθηκε τις τελευταίες μέρες από ίωση.

Το παιχνίδι της 18ης αγωνιστικής θα ξεκινήσει κανονικά στις 17.30'.

Η ΧΟΡΟΕΣΠΕΡΙΔΑ

Κάθε χρόνο τέτοια εποχή οργανώνεται η χοροεσπερίδα του συλλόγου που πάντοτε σημειώνει μεγάλη επιτυχία. Φέτος η εκδήλωση προγραμματίστηκε για τις 28 Φεβρουαρίου στο Castello Rosso αλλά δεν έχει διαρρεύσει ακόμα ποιος θα είναι ο καλλιτέχνης που θα ψυχαγωγήσει τους φίλους του Κολοσσού.

Ωστόσο ούτε φέτος θα βρίσκεται η ομάδα στην χοροεσπερίδα, όπως έγινε και πέρσι, αφού οι «θαλασσί» εκείνο το Σάββατο θα είναι στην Αθήνα για το παιχνίδι με τον Πανελλήνιο.

Το τρόπαιο στην Κω

• Ο Ιπποκράτης επικράτησε του Ιάλυσου με 63-38 και στέφθηκε πρωταθλητής.



Ο φετινός πρωταθλητής στις γυναίκες, Ιπποκράτης

Το πρώτο πρωτάθλημα του τοπικού μπάσκετ ολοκληρώθηκε και το βράδυ της Κυριακής είχαμε τα πρώτα πανηγύρια για την κατάκτηση του τίτλου. Στο κλειστό γυμναστήριο της Κω, ο Ιπποκράτης μπροστά στον κόσμο του κατέκτησε τον φετινό πρωτάθλημα γυναικών κάμπτοντας την αντίσταση του Ιάλυσου με 63-38.

Εύλογα μετά τη λήξη του αγώνα, οι αθλήτριες του Ιπποκράτη απόλαυσαν δίκαια την νίκη και φυσικά τον τίτλο αφού δεν ήταν το φαβορί φέτος. Η ομάδα της Κω θα εκπροσωπήσει την Δωδεκάνησο στην προσπάθεια για άνοδο στις εθνικές κατηγορίες παίρνοντας την σκυτάλη από τον Διαγόρα που πάλεψε πέρσι αλλά δεν τα κατάφερε.

Όσον αφορά στο αγωνιστικό κομμάτι, η αναμέτρηση ήταν ντέρμπι για περίπου ένα ημίχρονο (23-19). Οι «ερυθροκίτρινες» με αιχμές τις Μανδραγού και Μιλένκοβιτς διατηρούσαν την επαφή τους με το σκορ αλλά στη συνέχεια παρέδωσαν τα όπλα και οι γηπεδούχες με τις Δρεττάκη και Σβύνου έκαναν αντεπίθεση διαρκείας φτάνοντας πολύ εύκολα στο θετικό αποτέλεσμα με 63-38.

Δεκάλεπτα: 10-6, 23-19(ημιχρ.), 49-26, 63-38

Διαιτητές: Στάλας – Ζαμάγιας

ΙΠΠΟΚΡΑΤΗΣ (ΚΕΦΑΛΑΣ): *Πλατέλλα, Αυγουλή, Κούσιαντα 2, Ζαντά 3(1), Πατμίου 2, Κεφαλιανού 3, Δανελλάκη 7, Σβύνου 19, Χαλκίτη 4, Δρεττάκη 19, Μαρκόγλου 2, Κωνσταντίνου.*

ΙΑΛΥΣΟΣ (ΧΑΤΖΗΚΑΛΗΜΕΡΗΣ): *Κυπραίου 6, Καρακοβούνη 6, Μανδραγού 13, Πολίτη 4, Μιλένκοβιτς 7, Παπαοικονόμου, Χειμωνέττου 1, Νικολίτση, Καλημέρη 1, Διακοκομνηνού.*

Στα γρανάζια της γραφειοκρατίας

• Από επιτροπές της Νομαρχίας στην Πολεοδομία Ρόδου θα πάει το θέμα της επέκτασης του Βενετοκλείου και απαιτούνται κάποιες χρονοβόρες διαδικασίες.

• Υπάρχει έντονη κινητοποίηση από τις εμπλεκόμενες πλευρές ενώ το έργο μπορεί να τελειώσει μέσα σε ένα μήνα από τη στιγμή που θα ξεκινήσει.

Το θέμα του γηπέδου εξακολουθεί να «καίει» τους παράγοντες του Κολοσσού και οι ενέργειες γίνονται ολοένα και πιο μεθοδικές για να τελειώσει όσο πιο σύντομα γίνεται τουλάχιστον η επέκταση του κλειστού γυμναστηρίου του Βενετοκλείου.

Το «πράσινο φως» έχει δοθεί σε πρώτη φάση καθώς υπάρχει κυρίως η θέληση για το έργο και κατά δεύτερο λόγο οι μελέτες για την τοποθέτηση της νέας εξέδρας επιτρέπουν το ξεκίνημα των εργασιών. Το πρόβλημα είναι πλέον γραφειοκρατικό και ως γνωστόν σε τέτοιες περιπτώσεις χρειάζεται υπομονή και επιμονή.

Η σχετική έγκριση για την επέκταση θα περάσει πρώτα από την αρμόδια επιτροπή της Νομαρχίας και εν συνεχεία θα πάρει τη σκυτάλη η Πολεοδομία Ρόδου. Όλες οι εμπλεκόμενες πλευρές δείχνουν ιδιαίτερη θέληση να ξεκινήσει το έργο και σε αυτό έχει συμβάλλει η πίεση της διοίκησης του Κολοσσού προς πάσα κατεύθυνση.

Θεωρείται δεδομένο ότι μετά την λήξη του πρωταθλήματος οι συνθήκες θα έχουν ωριμάσει για να ξεκινήσει η τοποθέτηση της εξέδρας που θα αυξήσει την χωρητικότητα του Βενετοκλείου σε περίπου 2000 θέσεις. Επίσης, μέσα σε ένα μήνα από τη στιγμή που θα αρχίσουν, οι εργασίες θα έχουν ολοκληρωθεί άρα ο Κολοσσός έχει τα χρονικά περιθώρια από τον ΕΣΑΚΕ να δηλώσει γήπεδο κατάλληλο για συμμετοχή στην Α1.

Εξάλλου, η επικείμενη συνάντηση του Δημάρχου με τον υποψήφιο κατασκευαστή για το Παλέ Ντε Σπορ αναμένεται να πραγματοποιηθεί αυτή την εβδομάδα.

ΓΥΝΑΙΚΕΙΟ ΠΡΩΤΑΘΛΗΜΑ

Αποτελέσματα 6ης αγωνιστικής

Ιπποκράτης – Ιάλυσος	63-38
Νίκη Ρόδου – Ιβίσκος	0-20(α.α.)

ΤΕΛΙΚΗ ΒΑΘΜΟΛΟΓΙΑ

1. Ιπποκράτης	294-194	11
2. Ιβίσκος	349-168	11
3. Ιάλυσος	246-324	8
4. Νίκη Ρόδου	84-271	3

** η Νίκη Ρόδου αποβλήθηκε από το πρωτάθλημα.*

ΕΣΤΙΑΤΟΡΙΟ ΜΕΖΕΔΟΠΩΛΕΙΟ



Σκαλάκια

Κεντρική Πλατεία Παστίδας

Τηλ.: 2241047214

Skalakia

Το εστιατόριο-μεζεδοπωλείο "ΣΚΑΛΑΚΙΑ" εύχεται στην αξιότιμο πελατεία του Χρόνια Πολλά και Καλή Χρονιά και ενημερώνει πως θα

ΠΑΡΑΜΕΙΝΕΙ ΚΛΕΙΣΤΟ

μέχρι τις 10 Φεβρουαρίου

λόγω μερικής ανακαίνισης



TOP CARS

ΕΙΣΑΓΩΓΕΣ ΜΕΤΑΧΕΙΡΙΣΜΕΝΩΝ ΑΥΤΟΚΙΝΗΤΩΝ

ΑΓΟΡΕΣ-ΠΩΛΗΣΕΙΣ-ΑΝΤΑΛΛΑΓΕΣ

Ελάτε σε μας να δείτε και να επιλέξετε ένα από τα αυτοκίνητα που υπάρχουν ετοιμοπαράδοτα στην έκθεση ή να μας ενημερώσετε για οποιοδήποτε μοντέλο σας ενδιαφέρει.

Το αγοράζετε εάν θέλετε με 0% προκαταβολή μέχρι 60 μήνες εξόφληση με το χαμηλότερο επιτόκιο της αγοράς. Ελάτε να γνωριστούμε και δεν θα βγείτε χαμένοι. Θα ικανοποιήσουμε κάθε επιθυμία σας είτε πρόκειται για Ι.Χ. επιβατικό ή είτε επαγγελματικό αυτοκίνητο.

ΕΤΟΙΜΟΠΑΡΑΔΟΤΑ TAXI DIESEL

ΕΥΧΑΡΙΣΤΟΥΜΕ

TOP CARS

Λεωφ. Ελευθερίας 20 Κρεμαστή

τηλ.-fax: (22410) 96889 και 6972261775

VANIK TOURS

ΓΙΑΝΝΗΣ και ΣΕΒΑ ΒΑΛΣΑΜΙΔΗ

VANIK σημαίνει ΑΛΗΘΕΙΑ

ΑΚΤΗ ΚΑΝΑΡΗ 17, ΨΑΡΟΠΟΥΛΑ - ΑΝΕΤΟ ΠΑΡΚΙΝ

ΑΝΟΙΚΤΑ: ΔΕ-ΣΑ 08.30-14.00 και 16.30-20.30

Τηλ. 2241035191-37621 κιν.τό 6945-798148 FAX 2241029532

Το γραφείο μας πάντα πρώτο σε κρατήσεις ξενοδοχείων εξασφάλισε και σας προσφέρει καταπληκτικές τιμές για τα παρακάτω ξενοδοχεία σε ΠΑΚΕΤΑ (Έκδοση εισιτηρίων R/T) από 1/11 - 31/3/2004

ΑΠΕΥΘΥΝΟΜΑΣΤΕ ΣΕ ΣΑΣ ΠΟΥ ΘΕΛΕΤΕ ΚΑΙ Η ΚΡΑΤΗΣΗ ΣΑΣ ΝΑ ΕΙΝΑΙ ΣΩΣΤΗ ΚΑΙ ΤΟ ΔΩΜΑΤΙΟ ΣΑΣ ΝΑ ΣΑΣ ΠΕΡΙΜΕΝΕΙ

1ον	**HOTEL PRESIDENT Α΄ κατηγορίας**	
	Λεωφόρος Κηφισίας (ΟΛΑ ΑΝΑΚΑΙΝΙΣΜΕΝΑ)	
	ΜΟΝΟΚΛΙΝΟ	€ 58
	Δίκλινο για μονόκλινο	€ 63
	ΔΙΚΛΙΝΟ	€ 68
	ΤΡΙΚΛΙΝΟ	€ 90
2ον	**HOTEL ZAFOLIA Α΄ κατηγορίας**	
	Λεωφόρος Αλεξάνδρας	
	ΜΟΝΟΚΛΙΝΟ	€ 100
	ΔΙΚΛΙΝΟ	€ 110
	ΤΡΙΚΛΙΝΟ	€ 135
3ον	**HOTEL ATHENS CYPRIA Α΄ κατηγορίας**	
	Σύνταγμα	
	ΜΟΝΟΚΛΙΝΟ	€ 70
	ΔΙΚΛΙΝΟ	€ 85
	ΤΡΙΚΛΙΝΟ	€ 120
4ον	**HOTEL ASTOR Α΄ κατηγορίας**	
	Σύνταγμα	
	ΜΟΝΟΚΛΙΝΟ	€ 55
	Δίκλινο για μονόκλινο	€ 63
	ΔΙΚΛΙΝΟ	€ 70
	ΤΡΙΚΛΙΝΟ	€ 85
5ον	**HOTEL ARETHOUSA Β΄ SUPERIOR**	
	Πλατεία Σύνταγμα	
6ον	**HOTEL ELLINIS Β΄ κατηγορίας**	
	ΩΝΑΣΕΙΟ, Λεωφ. Συγγρού	
	ΜΟΝΟΚΛΙΝΟ	€ 60
	ΔΙΚΛΙΝΟ	€ 70
	ΤΡΙΚΛΙΝΟ	€ 80
7ον	**HOTEL TRITON Β΄ κατηγορίας**	
	Κέντρο Πειραιάς	
	ΜΟΝΟΚΛΙΝΟ	€ 55
	ΔΙΚΛΙΝΟ	€ 72
	ΤΡΙΚΛΙΝΟ	€ 93
8ον	**HOTEL LILIA Β΄ κατηγορίας**	
	Πασαλιμάνι Πειραιάς	
	ΜΟΝΟΚΛΙΝΟ	€ 55
	ΔΙΚΛΙΝΟ	€ 70
	ΤΡΙΚΛΙΝΟ	€ 88
9ον	**HOTEL ΕΓΝΑΤΙΑ Β΄ κατηγορίας**	
	Θεσσαλονίκη Κέντρο, καινούργιο	
	ΜΟΝΟΚΛΙΝΟ	€ 68
	ΔΙΚΛΙΝΟ	€ 78
	ΤΡΙΚΛΙΝΟ	€ 88
10ον	**HOTEL EGNATIA PALACE Α΄ κατηγορίας**	
	Θεσσαλονίκη Κέντρο, ολοκαίνουργιο	
	ΜΟΝΟΚΛΙΝΟ	€ 90
	ΔΙΚΛΙΝΟ	€ 100
	ΤΡΙΚΛΙΝΟ	€ 125

- Τα παραπάνω ξενοδοχεία διαθέτουν T.V. σε όλα τα δωμάτια
- Στις πιο πάνω τιμές συμπεριλαμβάνεται πρωινό σε μπουφέ
- Ακόμη σε μας θα βρείτε αεροπορικά και ατμοπλοϊκά εισιτήρια όλων των εταιριών.

Pellos Travel

ΠΟΙΟΤΗΤΑ - ΟΡΓΑΝΩΣΗ - ΕΓΓΥΗΣΗ

ΑΠΟΚΡΙΕΣ 2004
ΙΤΑΛΙΑ

ΚΑΡΝΑΒΑΛΙ ΒΕΝΕΤΙΑΣ
20/2/04-23/2/04
4ΗΜΕΡΗ ΑΕΡΟΠΟΡΙΚΗ ΕΚΔΡΟΜΗ
Αναχώρηση απευθείας από Ρόδο στις 07:10 το πρωί
ΞΕΝΟΔΟΧΕΙΑ 4 ΑΣΤΕΡΩΝ ΜΕ ΗΜΙΔΙΑΤΡΟΦΗ, ΞΕΝΑΓΗΣΕΙΣ-ΠΕΡΙΗΓΗΣΕΙΣ, ΦΠΑ
ΔΙΑΜΟΝΗ ΣΤΟ ΞΕΝΟΔΟΧΕΙΟ "SHERATON " 5 ΑΣΤΕΡΩΝ ******
ΤΙΜΗ ΕΚΠΛΗΞΗ

ΕΚΔΡΟΜΗ ΣΤΗ ΜΕΓΑΛΟΧΑΡΗ
ΠΑΝΑΓΙΑ ΤΗΣ ΤΗΝΟΥ
ΚΑΙ ΑΓΙΟ ΕΦΡΑΙΜ
19/2/2004-22/2/2004
ΑΝΑΧΩΡΗΣΗ 19-2-2004 ΣΤΙΣ 20.00 ΜΕ BLUE STAR
ΕΠΙΣΤΡΟΦΗ ΣΤΙΣ 22-2-2004 ΣΤΙΣ 12:00μμ ΜΕ BLUE STAR
Στην εκδρομή περιλαμβάνονται :
1. Εισιτήρια Ρόδος -ΣΥΡΟΣ-ΤΗΝΟΣ-ΠΕΙΡΑΙΑΣ-Ρόδος ΣΕ Γ. ΘΕΣΗ
2. Περιηγήσεις -εκδρομές
3. Μεταφορές με κλιματιζόμενα πούλμαν .
4. Ξ/Δ με πρωινο 5. Συνοδός γραφείου.
6. Ταξιδιωτική ασφάλεια.
7. ΦΠΑ

ΣΜΥΡΝΗ –ΠΕΡΓΑΜΟΣ– ΑΙΒΑΛΙ–KUSADASI
20/02/04-23/02/04
1. Εισιτήρια Ρόδος -Μαρμαρίς –Ρόδος ΜΕ ΚΑΤΑΜΑΡΑΝ
2. Ξεναγήσεις -εκδρομές
3. Μεταφορές με κλιματιζμενα πούλμαν .
4. Ξ/Δ με πρωινό και φαγητό 4**** αστέρων
5. Συνοδός γραφείου
6. Ταξιδιωτική ασφάλεια
ΔΕΝ ΠΕΡΙΛΑΜΒΑΝΟΝΤΑΙ :
1. Αρχαιολογικοί χώροι
2. Διασκέδαση oriental show.
Τιμή 225€ το άτομο

ΑΕΡΟΠΟΡΙΚΗ 4ΗΜΕΡΗ ΕΚΔΡΟΜΗ ΑΠΟ ΡΟΔΟ
ΜΥΤΙΛΗΝΗ–ΑΓΙΟΣ ΡΑΦΑΗΛ
3ΗΜΕΡΗ ΑΕΡΟΠΟΡΙΚΗ ΕΚΔΡΟΜΗ ΑΠΕΥΘΕΙΑΣ ΑΠΟ ΡΟΔΟ
14//02/04-16/02/04
265 ευρώ το άτομο
ΞΕΝΟΔΟΧΕΙΑ 3 ΑΣΤΕΡΩΝ ΜΕ ΠΡΩΙΝΟ-ΠΕΡΙΗΓΗΣΕΙΣ, ΦΠΑ

ΚΩΝΣΤΑΝΤΙΝΟΥΠΟΛΗ–ΠΡΙΓΚΗΠΟΝΝΗΣΑ
ΡΟΔΟΣ-ΜΑΡΜΑΡΙΣ-ΕΦΕΣΣΟΣ-ΠΡΟΥΣΑ-ΑΠΟΛΛΩΝΙΑ-ΒΑΝΤΙΡΜΑ-ΚΩΝΣΤΑΝΤΙΝΟΥΠΟΛΗ-ΜΑΡΜΑΡΙΣ-ΡΟΔΟΣ
ΠΕΝΘΗΜΕΡΗ ΕΚΔΡΟΜΗ
19/02/04-23/02/04
1. Εισιτήρια Ρόδος -Μαρμαρίς –Ρόδος ΜΕ ΚΑΤΑΜΑΡΑΝ
2. Ξεναγήσεις -εκδρομές
3 Μεταφορές με κλιματιζόμενα πούλ?αν .
4. Ξ/Δ με πρωινό και φαγητό 4*** *αστέρων
5. Συνοδός γραφείου.
6. Ταξιδιωτική ασφάλεια.
Τιμή 265€ το άτομο
ΔΕΝ ΠΕΡΙΛΑΜΒΑΝΟΝΤΑΙ :
1. Αρχαιολογικοί χώροι 2. Εισιτήρια πλοίων Bandirma ή Yalova-Κωνσταντινούπολη - Yalova 3. Εισιτήρια της κρουαζιέρας στα Πριγκηπονησια, ΒΟΣΠΟΡΟ 4. Διασκέδαση oriental show.

• ΟΛΕΣ ΤΙΣ ΕΚΔΡΟΜΕΣ ΣΥΝΟΔΕΥΕΙ Ο κ. Α. ΠΑΠΑΣΑΒΒΑΣ
ΠΑΚΕΤΑ ΕΚΔΡΟΜΩΝ ΓΙΑ ΜΕΜΟΝΩΜΕΝΟΥΣ ΣΥΛΛΟΓΟΥΣ ΚΑΙ ΣΧΟΛΙΚΕΣ ΕΚΔΡΟΜΕΣ. ΕΙΣΗΤΗΡΙΑ ΑΤΜΟΠΛΟΙΚΑ-ΑΕΡΟΠΟΡΙΚΑ ΜΕ GHARTER U.K E.T.G OA-AEGEAN ΚΑΙ ΠΑΡΑΔΟΣΗ ΚΑΤΑ ΟΙΚΟ ΣΤΗΝ ΑΡΧΑΓΓΕΛΟ ΡΟΔΟΥ-ΑΦΑΝΤΟΥ-ΚΑΛΥΘΙΕΣ-ΚΟΛΥΜΠΙΑ.

Για περισσότερες πληροφορίες, κρατήσεις και αναλυτικά προγράμματα στο πρακτορείο γενικού τουρισμού:
ΛΕΩΦΟΡΟΣ ΚΑΛΛΙΘΕΑΣ ΦΑΛΗΡΑΚΙ
ΤΗΛ 2241087615, 2241086298, FAX 2241087616
e-mail pellostravel@hellasnet.gr

ΑΚΟΥΣΤΙΚΑ ΒΑΡΗΚΟΪΑΣ
Από 380 €



Μοναδική Ευκαιρία:
ΑΠΟΣΥΡΕΤΕ
ΤΟ ΠΑΛΙΟ ΣΑΣ ΑΚΟΥΣΤΙΚΟ
ΚΑΙ ΑΠΟΚΤΗΣΤΕ
ΕΝΑ ΣΥΓΧΡΟΝΟ ΜΕ ΚΕΡΔΟΣ
ΜΕΧΡΙ 400 €

ΚΕΝΤΡΟ ΙΑΤΡΙΚΩΝ ΒΟΗΘΗΜΑΤΩΝ
Εθνικής Αντιστάσεως 11 (πρώην Αννης Μαρίας)
Τηλ: 2241020359 Κιν: 6936.70.60.21
Συμβάσεις με όλα τα ταμεία. - Ειδικές Τιμές για ΟΓΑ
Σε 6 άτοκες δόσεις χωρίς Πιστωτική Κάρτα

Τα αδέσποτα έφεραν διχόνοια στη Ν. Ρόδο

Συνέχεια από τη σελ. 11

στήσει ζώα τους στο αεροδρόμιο του Δ.Δ. Κατταβιάς εδώ και χρόνια και τους καλεί μέσα σε δέκα μέρες να απομακρύνουν τα ζώα τους από το αεροδρόμιο και να τα πάρουν εντός οριοθετημένου βοσκότοπου, σε διαφορετική περίπτωση θα τους επιβληθούν πρόστιμα. Το έγγραφο αυτό αποδεικνύει.

1) Τη "σοβαρότητα" με την οποία η δημοτική αρχή προσπαθεί να επιλύσει το πρόβλημα, όταν κανένας από τους 13 συνολικά κτηνοτρόφους του Δ.Δ. Κατταβιάς δεν είναι μέσα στον υποτειθέμενο οριοθετημένο βοσκότοπο και όταν οι περισσότερες ζημιές και τα περισσότερα ζώα είναι σε άλλες περιοχές (Πάνω Γιαλός, Μελιτινή, Κουρνούτου, Παρτένι, Αη Γιάννης).
2) Την ανύπαρκτη γνώση των καθεστώτων που υπάρχουν σε κάθε Δ.Δ. σχετικά με τους οριοθετημένους βοσκότοπους.
3) Την προχειρότητα της ενέργειας, όταν προσπαθεί υποτείθεται να εκτελέσει την σχετική απόφαση του Δ.Σ. και το έγγραφο δεν είναι συγκεκριμένο και δε λέει σε ποια περιοχή είναι ο οριοθετημένος βοσκότοπος.
4) Τον πανικό που διακατέχει την δημοτική αρχή, όταν πιεζόμενη από το βάρος της ευθύνης, τις διαμαρτυρίες των δημοτών, των εκτεταμένων ζημιών οδηγείται σε έκδοση τέτοιων εγγράφων που πρακτικά και αντικειμενικά δεν είναι δυνατόν με τέτοιες καιρικές συνθήκες και μέσα σε δέκα μέρες να εγκαταστήσουν τα ζώα τους σε υποτειθέμενο βοσκότοπο.
5) Τη μεγάλη καθυστέρηση εκτέλεσης μιας απόφασης που υποτείθεται ότι θα λύσει το πρόβλημα της ανεξέλεγκτης και ανεπιτήρητης βοσκής στο Δ.Δ. Κατταβιάς, όταν στις 7/2/2003 γνωμοδότησε το Τ.Σ. Κατταβιάς, 1-9-2003 επεκύρωσε την παραπάνω απόφαση το Δ.Σ., 24-9-2004 επικύρωσε την απόφαση του Δ.Σ. η περιφέρεια Νοτίου Αιγαίου και 15-1-2004 γίνεται η έκδοση του εγγράφου αυτού που υπογράφεται από τον κ. Ακκούρη και εκθέτει τον δήμο και τους θεσμούς της τοπικής αυτοδιοίκησης.
6) Τη μεροληψία, όταν σε μόνο δύο κτηνοτρόφους από τους 13 του Δ.Δ. Κατταβιάς και όλους εκτός του υποτειθέμενου οριοθετημένου βοσκότοπου, στέλλει αυτό το έγγραφο.
7) Την πολιτική της μικρότητα όταν ο ένας από τους δύο κτηνοτρόφους είναι ο πατέρας μου και θεωρούν ότι έτσι μπορούν να με μειώσουν. (σ.σ. στη συνεδρίαση της δημοτικής επιτροπής ζήτησα από τον κ. Ακκούρη να τοποθετήσει παγίδα στο σημείο που έχει εγκατεστημένα τα ζώα ο πατέρας μου προκειμένου, αν βόσκουν ανεξέλεγκτα, να τα πιάσει).

Οι προτάσεις της παράταξής μας που κατά καιρούς έχουν ειπωθεί στις τοποθετήσεις μας στο Δ.Δ. δεν έχουν τύχει της προσοχής της δημοτικής αρχής για το συγκεκριμένο πρόβλημα, που τα πρώτα και τα πιο αναγκαία που πρέπει να γίνουν άμεσα είναι η επανεξέταση και ο επανακαθορισμός των βοσκότοπων σε κάθε Δ.Δ., η βοσκοϊκανότητα της περιοχής μας και πόσα ζώα μπορεί να υπάρχουν. Βέβαια πρέπει να ακολουθήσουν η καταμέτρηση των ζώων από την αρμόδια υπηρεσία, η τοποθέτηση των ενωτίων σ' αυτά, η συγκεκριμενοποίηση των ημερομηνιών βοσκής στις αγροτικές εκτάσεις, οι κατασκευές ποτιστρών στις περιοχές που βόσκουν τα ζώα και τέλος η περισυλλογή των αδέσποτων και ανεπιτήρητων ζώων σύμφωνα με τους υπάρχοντες και ισχύοντες νόμους.

Οι περισότεροι βοσκότοποι είναι καθορισμένοι από τις πρώην κοινότητες πριν από πολλά χρόνια και σήμερα δεν μπορούν να ικανοποιήσουν τη βοσκή που χρειάζονται.

Π.χ. στο Δ.Δ. Κατταβιάς ο βοσκότοπος έχει καθορισθεί το 1968 όταν τα ζώα σύμφωνα με τα στοιχεία ήταν 1300. Σήμερα είναι 2500 περίπου σύμφωνα πάντα με τις δηλώσεις των κτηνοτρόφων. Ποτέ δεν ήταν εγκατεστημένοι όλοι οι κτηνοτρόφοι εκεί, γιατί δεν μπορεί αυτός ο βοσκότοπος να ανταπεξέλθει στις ανάγκες και γι' αυτό το λόγο δεν μπόρεσε να εφαρμοστεί η απόφαση της τότε κοινότητας. Τώρα, μετά 35 χρόνια, η σημερινή δημοτική αρχή προσπαθεί να επιβάλλει το βοσκότοπο αλλά μόνο σε δύο κτηνοτρόφους. Οταν βέβαια στις 1-9-2003 συζητήθηκε, εκτός ημερησίας διατάξεως, το συγκεκριμένο θέμα στο Δ.Σ. εμείς γνωρίζαμε ότι είναι αδύνατη η εκτέλεση της απόφασης αφενός και αφετέρου το πρόβλημα της ανεξέλεγκτης βοσκής δεν είναι μόνο στο αεροδρόμιο της Κατταβιάς, αλλά το Δ.Σ. δεν άκουσε τις αιτιάσεις μας.

Καλούμε το Δήμαρχο να σκύψει πάνω από το πρόβλημα και να φέρει το θέμα στο Δ.Σ., για να συζητηθεί στη σωστή βάση και να σταματήσει τις λαϊκίστικες μεθόδους που χαρακτηρίζουν τις προτάσεις και ενέργειές του, του τύπου να ξαναπάει η απόφαση του Τ.Σ. και Δ.Σ. στο Δ.Δ. Κατταβιάς για να ξανασυζητηθεί. Τα έχουμε πει πολλλές φορές έχουμε χορτάσει όλοι από λόγια και προτάσεις, υλοποίηση θέλουμε και δε βλέπουμε.

Πέρα από το κυνηγητό των ζώων σε βουνά κάμπους και λαγκάδια, χρειάζεται γνώση, σύνεση, αντικειμενικότητα αλλά και σοβαρότητα και δεν είναι δυνατόν όταν σε 9000 αιγοπρόβατα που έχει η νότια Ρόδος να δημιουργούν πρόβλημα τα 95 των δύο δημοτών σύμφωνα με το έγγραφο και μόνο στο αεροδρόμιο της Κατταβιάς".

INEMA
ΙΑΤΡΙΚΟΣ & ΝΟΣΟΚΟΜΕΙΑΚΟΣ ΕΞΟΠΛΙΣΜΟΣ
15 ΧΡΟΝΙΑ ΕΜΠΕΙΡΙΑΣ από το 1988
ΕΙΜΑΣΤΕ ΟΙ ΜΕΓΑΛΥΤΕΡΟΙ ΠΡΟΜΗΘΕΥΤΕΣ
ΙΑΤΡΙΚΟΥ – ΟΡΘΟΠΕΔΙΚΟΥ ΚΑΙ ΝΟΣΟΚΟΜΕΙΑΚΟΥ ΥΛΙΚΟΥ ΣΤΗ ΔΩΔΕΚΑΝΗΣΟ ΕΜΠΙΣΤΕΥΘΕΙΤΕ ΜΑΣ !!!
ΠΙΣΤΟΠΟΙΗΣΗ ΠΟΙΟΤΗΤΑΣ ISO9002 EN4600 E3/833
ΛΕΜΕΣΣΟΥ 2 ΡΟΔΟΣ ΤΗΛ.32238 – FAX 28484

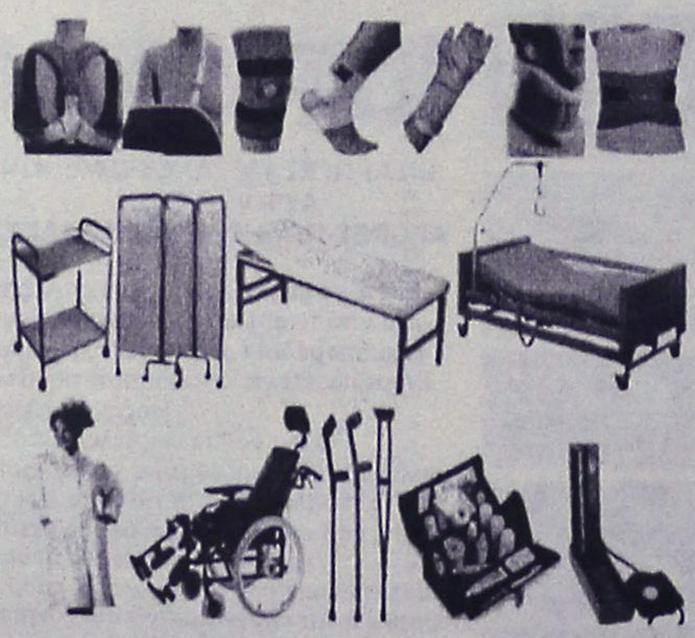

INEMA
ΙΑΤΡΙΚΟΣ & ΝΟΣΟΚΟΜΕΙΑΚΟΣ ΕΞΟΠΛΙΣΜΟΣ
15 ΧΡΟΝΙΑ ΕΜΠΕΙΡΙΑΣ από το 1988
ΕΙΜΑΣΤΕ ΟΙ ΜΕΓΑΛΥΤΕΡΟΙ ΠΡΟΜΗΘΕΥΤΕΣ

ΟΡΘΟΠΕΔΙΚΑ - ΙΑΤΡΙΚΑ
ΧΑΡΙΤΟΣ



Ορθοπεδικά είδη & κατασκευές

Εξοπλισμός Ιατρείου & αναλώσιμα



Είδη νοσηλείας κατ' οίκον & μηχανήματα οξυγονοθεραπείας

Ακουστικά Βαρηκοΐας



ΕΛΕΥΘ. ΒΕΝΙΖΕΛΟΥ 6 (Δίπλα στη Ροδιακή Έπαυλη) - ΡΟΔΟΣ
Τηλ.: 22410 24112 Fax: 22410 75969 e-mail: orken@rho.forthnet.gr

Πάντα με υγείαν...

Σωματική άσκηση και μεσογειακή διατροφή: οι σύμμαχοι της καρδιάς

Η έλλειψη φυσικής άσκησης και οι κακές διατροφικές συνήθειες των Ελλήνων είναι οι αιτίες για την αύξηση των προβλημάτων υγείας και κυρίως των καρδιαγγειακών. Τα τελευταία σαράντα χρόνια οι καρδιοπάθειες διπλασιάστηκαν, ενώ από το 1980 υπάρχει μια αύξηση των εμφραγμάτων κατά 40%. Αυτό τονίστηκε κατά την τρίτη μέρα των εργασιών του πανελληνίου συνεδρίου με θέμα "Παράγοντες κινδύνου και αθηροσκληρωτικές αγγειακές παθήσεις", που διεξάγεται στη Θεσσαλονίκη με την προεδρία του διευθυντού του τομέα παθολογίας της ιατρικής σχολής στο Αριστοτέλειο Πανεπιστήμιο και διευθυντού της α΄ προπαιδευτικής παθολογικής κλινικής καθηγητού Γεωργίου Ζιάκα.

Στο συνέδριο επισημάνθηκε ακόμη ότι η αρνητική αυτή αύξηση παρουσιάστηκε παρά το γεγονός της αναμφισβήτητης βελτίωσης των διαγνωστικών και θεραπευτικών μεθόδων, που χρησιμοποιήθηκαν τις τελευταίες δεκαετίες. Αυτές οι πρόοδοι δεν είχαν συγχρόνως προοδευτική εξέλιξη στον τομέα της πρόληψης και έτσι εμφανίστηκε αύξηση της νοσηρότητας.

Κάτι που εξηγείται από το γεγονός ότι οι Έλληνες απομακρύνθηκαν από την παραδοσιακή μεσογειακή δίαιτα και αύξησαν την κατανάλωση λιπαρών οξέων, τα οποία περιέχονται κυρίως στο ζωικό λίπος.

Η απομάκρυνση από την κατανάλωση ελαιόλαδου, φρούτων, λαχανικών και όσπριων είχε ως αποτέλεσμα την αύξηση της χοληστερόλης, η οποία είναι ο κατ' εξοχήν παράγοντας κινδύνου για την εμφάνιση αθηροσκλήρωσης ή αρτηριοσκλήρυνσης, όπως είναι γνωστή στο ευρύτερο κοινό. Ακόμη η αστικοποίηση και η αλλαγή επαγγελματικής ενασχόλησης από χειρωνακτικές εργασίες σε εργασίες γραφείου, χωρίς να αναπληρώνεται η έλλειψη της σωματικής δραστηριότητας με φυσική άσκηση, επιδείνωσε το πρόβλημα και οδήγησε τους Έλληνες στην παχυσαρκία, που αποτελεί έναν επί πλέον παράγοντα κινδύνου για την εμφάνιση καρδιοπαθειών.

Επί πλέον και παρά τις γνώσεις που υπάρχουν σε σχέση με τις βλαπτικές επιδράσεις του καπνίσματος, το οποίο είναι υπεύθυνο για την εμφάνιση καρδιοπαθειών, εγκεφαλικών και καρκίνων, ελάχιστα έγιναν για την καταπολέμησή του και αντίθετα, ολοένα και περισσότεροι και κυρίως νέοι και γυναίκες αρχίζουν και καπνίζουν.

Στο συνέδριο έγινε αναφορά και στη σημασία της ολικής χοληστερίνης, της χαμηλής πυκνότητας λιποπρωτείνης (LDL), καθώς και των τριγλυκεριδίων, που σε ορισμένες περιπτώσεις ευθύνονται για την εξέλιξη της στεφανιαίας νόσου και την εμφάνιση εμφράγματος. Τώρα πλέον έχει τεκμηριωθεί επιστημονικά ότι ο κάθε στεφανιαίος ασθενής, για να μην έχει πρόβλημα στο μέλλον, που μπορεί να του στοιχίσει ακόμη και την ίδια τη ζωή του, θα πρέπει να έχει ολική χοληστερίνη κάτω από 200 mg και LDL κάτω από 100 mg.

Οταν αυτό δεν μπορεί να γίνει με δίαιτα και άσκηση, τότε θα πρέπει να δίνεται στον ασθενή οπωσδήποτε φαρμακευτική αγωγή σε κάθε κατηγορία, είτε πρόκειται για νέους είτε για ηλικιωμένους, είτε για υπερτασικούς είτε για νεφροπαθείς.

ΙΑΤΡΙΚΗ ΑΝΑΚΟΙΝΩΣΗ

Ο ΟΔΟΝΤΙΑΤΡΟΣ

ΜΗΝΑΣ Γ. ΜΑΛΛΙΑΡΑΚΗΣ

πτυχιούχος Α.Π. Θεσσαλονίκης

ΔΕΧΕΤΑΙ:
Δευτέρα-Παρασκευή 09.00-13.30 και 17.30-21.00,
Σάββατο 10.00-13.30

Μ. Κωνσταντίνου 18β, 2ος όροφος
τηλ. 2241034306, κιν. 6972185643

Κέντρο Συμβουλευτικής & Αξιολόγησης Προσωπικότητας Παιδιών & Ενηλίκων

ΠΑΠΑΓΕΩΡΓΙΟΥ ΘΑΝΟΣ
Ψυχολόγος – Ψυχοθεραπευτής
ΠΑΝΕΠΙΣΤΗΜΙΟΥ ΑΘΗΝΩΝ

- Διερεύνηση Προσωπικότητας (Προφίλ- Δεξιότητες-Αδυναμίες)
- Δείκτης Νοημοσύνης Παιδιών και Ενηλίκων
- Μαθησιακές Δυσκολίες και Δυσλεξία
- Θεραπευτική Αντιμετώπιση Φοβιών-Ειδικών Φοβιών, Κατάθλιψης, Διαταραχής πανικού, Ψυχοσωματικών προβλημάτων, Τραυματικών γεγονότων ζωής (πένθος, χωρισμός, σχολική αποτυχία), Συναισθηματικών διαταραχών, Διαταραχών Διατροφής (βουλιμία-ανορεξία).
- Αντιμετώπιση προβλημάτων συμπεριφοράς παιδιών σε σχολείο-σπίτι
- Ανάπτυξη Κοινωνικών Δεξιοτήτων
- Βελτίωση Σχέσεων-Πρόγραμμα Ελέγχου Συγκρούσεων
- Βελτίωση Αυτοεκτίμησης-Αυτοεικόνας
- Συμβουλευτική Οικογένιας & Ζεύγους

Κ. Παλαιολόγου 105 - Ρόδος
Τηλ:22410 78668- Κιν: 6947371250 - Μόνο με Ραντεβού

Εργαστήριο Κλινικής Ψυχολογίας

ΧΡΙΣΤΙΝΑ ΣΑΒΒΑΚΗ-ΓΚΡΑΝΖΑΝ
Κλινική Ψυχολόγος-Ψυχοπαθολόγος (DESS)
- Πτυχιούχος του Πανεπιστημίου Nancy Γαλλίας
- Μεταπτυχιακή ειδίκευση (DESS) στην Κλινική Ψυχολογία Ενηλίκου, Εφήβου και Παιδιού στο Πανεπιστήμιο Reims Γαλλίας

Για τον ενήλικο
- Ψυχοδιαγνωστική
- Ψυχολογική υποστήριξη
- Ατομική και οικογενειακή συνέντευξη
- Ψυχοθεραπεία αναλυτικής εμπνεύσεως

Για το παιδί
- Αξιολόγηση προσωπικότητας (τεστ νοημοσύνης, προβολής)
- Διάγνωση μαθησιακών δυσκολιών και συμπεριφορικών διαταραχών
- Συμβουλευτική επαγγελματικού προσανατολισμού
- Ψυχοθεραπεία μέσω παιχνιδιού και εικαστικών

Δέχεται με ραντεβού
Εθνικής Αντίστασης 15
Τηλ.: 77350-Κιν. 6937684251

ΝΤΟΡΑ ΚΩΝΣΤΑΝΤΙΝΟΠΟΥΛΟΥ
ΨΥΧΟΛΟΓΟΣ
Πτυχιούχος του Πανεπιστημίου της Καλιφόρνιας-Λος Αντζελες (UCLA)-Μεταπτυχιακές σπουδές στο Pepperdine University-Malibu California.

✓ Αμεση ψυχολογική υποστήριξη και επαγγελματική φροντίδα από έμπειρη Ψυχολόγο και Οικογενειακή Σύμβουλο.
✓ Η σωστή θεραπευτική σχέση μπορεί να επιφέρει ρεαλιστικές λύσεις για πραγματικά προβλήματα σε θέματα: μοναξιάς, μελαγχολίας, στρες, ανυπομονησίας, φοβίας, εθισμού, οικογενειακών σχέσεων, διαζυγίου, κακομεταχείρισης, συναισθηματικών δυσκολιών, αυτοπεποίθησης, ανασφάλειες, μεταβατικά στάδια ζωής, βουλιμίας, ανορεξίας, απώλειας, πένθους.

Τηλεφωνείστε στα τηλέφωνα:
(22410)35163 και 6944/980550
για ραντεβού και άμεση εξυπηρέτηση.
Διεύθυνση: Καρίας 1 • Περιοχή Ροδίνι – Ρόδος

ΙΑΤΡΙΚΗ ΑΝΑΚΟΙΝΩΣΗ
Ο ιατρός
ΙΩΑΝΝΗΣ Κ. ΓΕΩΡΓΙΟΥ
ΕΙΔΙΚΟΣ ΠΑΘΟΛΟΓΟΣ

Δέχεται:
καθημερινά Δευτέρα έως και Παρασκευή 09.00-13.00 και 17.30-20.30
(Τετάρτη απόγευμα κλειστά)

ΣΤΕΦ. ΚΑΖΟΥΛΗ 18-ΡΟΔΟΣ
ΤΗΛ. ΙΑΤΡ.: 2241026526, ΚΙΝ. 6974588535

ΚΕΝΤΡΟ ΕΙΔΙΚΩΝ ΘΕΡΑΠΕΙΩΝ ΤΟΥ ΠΑΙΔΙΟΥ ΔΩΔΕΚΑΝΗΣΟΥ

ΚΩΝ/ΝΟΣ ΜΠΑΔΑΝΗΣ - ΣΟΥΖΗ ΓΕΩΡΓΙΛΟΠΟΥΛΟΥ

ΕΡΓΟΘΕΡΑΠΕΥΤΗΣ ΠΤΥΧΙΟΥΧΟΣ ΜΕΘΟΔΟΥ BOBATH N.D.T
ΜΕΘΟΔΟΣ PORTAGE
ΑΙΣΘΗΤΗΡΙΑΚΗΣ ΟΛΟΚΛΗΡΩΣΗΣ (S.I.)
ΜΕΤΕΚΠΑΙΔΕΥΣΗ ΣΤΙΣ ΝΕΥΡΟΛΟΓΙΚΕΣ ΚΑΙ ΚΙΝΗΤΙΚΕΣ ΔΙΑΤΑΡΑΧΕΣ
ΛΟΓΟΠΑΘΟΛΟΓΟΣ ΜΕΤΑΠΤΥΧΙΑΚΟ ΑΚΟΥΟΛΟΓΙΑΣ

Αποστόλου Παύλου 84, Ρόδος 85100,
τηλ. / fax (22410)60999/60579

ΙΑΤΡΙΚΗ ΑΝΑΚΟΙΝΩΣΗ
Η ιατρός
ΣΙΝΕΛΣΙΚΟΒΑ-ΠΑΠΑΪΩΑΝΝΟΥ ΕΛΕΝΑ
ΕΙΔΙΚΟΣ ΚΑΡΔΙΟΛΟΓΟΣ

Δέχεται:
καθημερινά 10.00-13.00 και 17.00-20.00
εκτός Τετάρτης πρωί

ΑΦΑΝΤΟΥ - ΠΕΡΝΟΥ 22
τηλ.. 2241053228, 6937070683

ΣΙΑΓΚΑ ΚΩΝΣΤΑΝΤΙΝΑ
ΨΥΧΟΛΟΓΟΣ
Απόφοιτος Αριστοτελείου Πανεπιστημίου Θεσσαλονίκης
τηλ. 6936261736

ΚΥΠΡΙΩΤΗ ΑΛΕΞΙΑ
ΨΥΧΟΛΟΓΟΣ
Απόφοιτος Πανεπιστημίου Κρήτης, MSC Surrey University of England
τηλ. 6944717520

Δέχονται κατόπιν ραντεβού
Στεφ. Καζούλη 18-1ος όροφος
τηλ. 2241022102

ΜΑΡΙΑ ΣΑΝΤΟΡΙΝΙΟΥ
ΚΛΙΝΙΚΗ ΨΥΧΟΛΟΓΟΣ-ΨΥΧΟΛΟΓΟΣ ΤΩΝ ΚΟΙΝΩΝΙΚΩΝ ΟΜΑΔΩΝ

Πτυχιούχος Κρατικού Πανεπιστημίου της Ρώμης «La Sapienza».

— Κλινική διάγνωση ψυχοπαθολογίας παιδιού, εφήβου και ενηλίκου.
— Ατομική και οικογενειακή ψυχολογική υποστήριξη και θεραπεία κατάθλιψης, φοβίας, κρίσης πανικού, μετατραυματικού στρες (διαζύγιο, πένθος, χωρισμός, αποτυχία, ασθένεια), βουλιμίας, ανορεξίας, διαταραχών προσωπικότητας, έλλειψη αυτοεκτίμησης, εθισμού, κακοποίησης.
— Ψυχολογική φροντίδα και προετοιμασία ανύπαντρης εγκύου και ζευγαριών, στην απόκτηση πρώτου παιδιού.

Επίσκεψη μόνο με ραντεβού.

Τηλέφωνα: 22410 28851 και 6946252407
Λάρνακας 4 (Εθν. Αντιστάσεως)

ΜΑΘΗΜΑΤΙΚΑ

Χρήστος Εκτ. Ηρακλείδης
Μαθηματικός Εθνικού και Καποδιστριακού Πανεπιστημίου Αθηνών

Δεκτοί μαθητές Γυμνασίου – Λυκείου και φοιτητές ΤΕΙ – ΑΕΙ. Παραδίδονται ειδικά μαθήματα σε:
- φοιτητές του Πανεπιστημίου Αιγαίου (μαθήματα Εξαμήνων και Κατατακτήριες)
- φοιτητές Ανοικτού Πανεπιστημίου, ΓΥΣ
- υποψήφιους διαγωνισμών Δημοσίου (ΑΣΕΠ, τράπεζες).

Υπεύθυνη γνώση, μεθοδικότητα, παραστατικότητα και παροχή δακτυλογραφημένων σημειώσεων.
Μαθήματα αποκλειστικά ιδιαίτερα ή ιδιαίτερα σε γκρουπ.

✆ 22410 76896-34703 και 6938 492 429

ΑΜΕΣΗ ΕΞΥΠΗΡΕΤΗΣΗ SERVICE
ΗΛΕΚΤΡΟΝΙΚΩΝ ΥΠΟΛΟΓΙΣΤΩΝ ΜΗΧΑΝΩΝ ΓΡΑΦΕΙΟΥ ΤΑΜ.ΜΗΧΑΝΩΝ-ΦΟΡΟΛ.ΜΗΧΑΝ.
Καλέστε τώρα 22410 65252

ΑΝΑΒΑΘΜΙΣΕΙΣ ΕΓΚΑΤΑΣΤΑΣΕΙΣ Η/Υ-ΔΙΚΤΥΩΝ-ΠΕΡΙΦΕΡΙΑΚΩΝ ΜΗΧ.ΓΡΑΦΕΙΟΥ-ΤΑΜ.ΜΗΧΑΝΩΝ ΠΡΟΓΡΑΜΜΑΤΩΝ - INTERNET

Alpha telcom
computer - internet services

Αθηνών 17 - Ανάληψη, 85100 - Ρόδος, Τηλ./Φαξ 22410 65252, Κιν. 6974 106976, email: info@rho.com.gr
Athinon 17 - Analipsi, 85100 - Rhodes, Tel./Fax: +30 22410 65252, mobile: +30 6974 106976

Κατά την χθεσινή συνεδρίαση του Χρηματιστηρίου

Ισορροπία μεταξύ χαμένων και κερδισμένων μετοχών

Οριακή άνοδος του γενικού δείκτη σε ποσοστό 0,10%

Επιφυλακτικοί παρουσιάσθηκαν οι επενδυτές στην πρώτη συνεδρίαση του Φεβρουαρίου, με την αγορά να εξαντλεί γρήγορα την αρχική της ορμή και με τον όγκο των συναλλαγών να υποχωρεί σε χαμηλότερα επίπεδα.

Μετά από την αρχική άνοδο του δείκτη στις 2.457,07 μονάδες, όταν σημείωνε κέρδη έως και 1,01%, στο κλείσιμο ο δείκτης παρουσίασε εικόνα σταθεροποίησης (+0,10%), ενώ υπήρξε ισορροπία μεταξύ των κερδισμένων και χαμένων μετοχών.

Πιέσεις δέχθηκε η μεσαία κεφαλαιοποίηση, ενώ σε επίπεδο κλαδικών δεικτών τη μεγαλύτερη άνοδο σημείωσε ο δείκτης των τροφίμων (+0,68%) και των τραπεζών (+0,63%) και τη μεγαλύτερη υποχώρηση κατέγραψε ο δείκτης Πληροφορικής (-2,14%).

Την αγορά στήριξαν οι μετοχές του ΟΤΕ (+0,97%), της Alpha Bank(+1,77%) και της Εμπορικής (+1,45%), ενώ με σημαντικές απώλειες έκλεισαν οι μετοχές της Ιντρακόμ(-4,81%) και της Τεχνικής Ολυμπιακής.

Ο Γενικός Δείκτης έκλεισε στις 2.435,11 μονάδες έναντι 2.432,58 μονάδων της προηγουμένης μέρας, σημειώνοντας άνοδο 2,53 μονάδων ή σε ποσοστό 0,10%.

Ο δείκτης FTSE/ASE 20 έκλεισε στις 1.262,96 μονάδες, σημειώνοντας άνοδο σε ποσοστό 0,29%, ενώ ο δείκτης FTSE/ASE 40 έκλεισε στις 254,29 μονάδες με απώλειες 0,48%. Ο δείκτης FTSE/ASE SMALLCAP 80 έκλεισε στις 651,08 μονάδες, με κέρδη σε ποσοστό 0,35%, ενώ ο δείκτης FTSE 140 έκλεισε στις 2.879,95 μονάδες με άνοδο σε ποσοστό 0,18%.

Από τις 355 μετοχές που διαπραγματεύθηκαν, 139 κινήθηκαν ανοδικά, 158 πτωτικά, ενώ η τιμή 58 μετοχών παρέμεινε αμετάβλητη. Τη μεγαλύτερη ποσοστιαία άνοδο σημείωσαν οι μετοχές των εταιριών: Βογιατζόγλου Systems +17,39%, Βαλκάν Εξπόρτ (κο) +13,66%, Γενική Τροφίμων (πο) +11,72%, Plias +7,27%, Τζιρακιάν Προφίλ (κα) +6,61%, Μηχανική (πο) +6,55%, Μηχανική (κο) +6,06%, Ιπποτούρ (κα) +4,79%, Fourlis Συμμετοχών +4,55% και Ιμάκο +4,00%.

Αντιθέτως τις μεγαλύτερες απώλειες σημείωσαν οι μετοχές των εταιριών: Ετμα (πο) –11,97%, Αλυσίδα (κ) –8,82%, Μουριάδης –7,41%, Sex Form –7,25%, Ξιφίας (κα) –6,82%, Ελφίκο –5,29%, Altec –5,21%, Ελλατέξ –5,13%, Space –4.88% και Ιντρακόμ –4,81%.

Οι επιμέρους δείκτες έκλεισαν ως εξής:		
Τραπεζικός:	4.544,21	+0,63%
Τηλεπικοινωνιών:	961,48	+0,60%
Ασφαλειών:	720,69	-0,78%
Επενδύσεων:	873,02	+0,53%
Κατασκευαστικών:	892,84	+0,55%
Κλωστοϋφαντουργίας:	351,94	-1,22%
Βιομηχανιών:	1.263,30	-0,51%
Συμμετοχών:	1.474,95	-1,06%
Βασικών Μετάλλων:	493,01	-0,15%
Μη μεταλλικών Ορυκτών:	826,65	+0,03%
Εκδόσεις- Εκτυπώσεις:	461,59	–0,94%
Λιανικού Εμπορίου:	1.177,48	-0,60%
Πληροφορικής:	467,27	-2,14%
Ειδών Λύσεων Πληροφορικής:	275,81	+0,37%
Χονδρικό εμπόριο:	593,17	–0,11%
Τρόφιμα- ποτά:	508,18	+0,68%
Παράλληλης Αγοράς:	161,13	–0,83%
Διυλιστήρια:	1.185,84	-0,07%
Διαχείριση Ακίνητης Περιουσίας:	845,61	+0,19%

Η αξία των συναλλαγών ανήλθε στα 140,5 εκατ. ευρώ, εκ των οποίων τα 12,96 εκατ. ευρώ, αφορούσαν προσυμφωνημένες συναλλαγές.

Αναλυτικότερα, πραγματοποιήθηκαν δύο πακέτα 325.000 και 190.000 μετοχών του ΟΠΑΠ στα 12,65 και 12,67 ευρώ αντίστοιχα, ένα πακέτο 168.940 μετοχών της ΔΕΗ στα 20,36 ευρώ, ένα πακέτο 140.000 μετοχών της Cosmote στα 11,65 ευρώ, ένα πακέτο 820.000 μετοχών της Alma-Ατέρμων στα 1,66 ευρώ και, τέλος, ένα πακέτο 3.000 μετοχών της Τεχνικής Ολυμπιακής στα 3,54 ευρώ. Τον μεγαλύτερο όγκο συναλλαγών σημείωσαν οι μετοχές των εταιριών: ΟΠΑΠ με 18,320, ΟΤΕ με 12,679, ΔΕΗ με 8,191, Alpha με 7,859 και με Cosmote με 7,379 εκατ. ευρώ.

Η συνολική κεφαλαιοποίηση της αγοράς διαμορφώνεται στα 90,6 δισ. ευρώ. Η τιμή των μετοχών του δείκτη MSCI έκλεισε ως εξής:

Alpha Bank:	25,28
Coca Cola:	17,50
Eurobank:	16,24
Panafon:	6,12
Αλουμίνιο Ελλάδος:	16,44
Βιοχάλκο:	5,86
ΔΕΗ:	20,44
Εθνική:	22,20
ΕΛΠΕ:	7,80
Ελ. Τεχνοδομική:	4,50
Εμπορική:	22,44
Επιχειρήσεις Αττικής:	4,48
ΕΥΔΑΠ:	6,60
Ιντρακόμ:	5,94
ΚΑΕ:	17,00
ΟΤΕ:	12,44
Τεχνική Ολυμπιακή:	3,46
Πειραιώς:	10,16
Τιτάν:	35,02
Motor Oil:	7,28
Folli-Follie	: 23,40

ΠΑΠΑΔΗΜΗΤΡΙΟΥ Α.Ε.

ΡΟΔΙΤΗ ΕΠΙΧΕΙΡΗΜΑΤΙΑ!! ΔΕΣ ΤΟ ΣΥΜΦΕΡΟΝ ΣΟΥ!
ΜΟΝΟ ΕΜΕΙΣ ΜΠΟΡΟΥΜΕ ΚΑΙ ΠΟΥΛΑΜΕ ΠΡΟΪΟΝΤΑ ΑΡΙΣΤΗΣ ΠΟΙΟΤΗΤΑΣ ΣΕ ΑΣΥΝΑΓΩΝΙΣΤΕΣ ΤΙΜΕΣ!

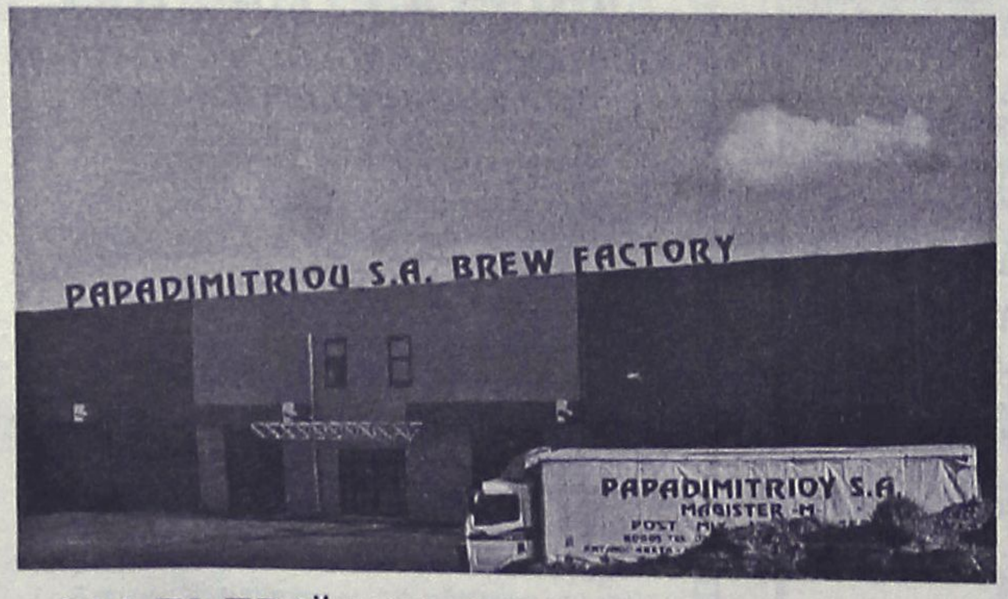

ΠΙΣΤΟΠΟΙΗΤΙΚΑ ISO 9001:2000 & HACCP.

Η ΠΡΩΤΗ ΡΟΔΙΤΙΚΗ ΜΠΥΡΑ!!
1.ΜΠΥΡΑ MAGNUS MAGISTER (Ο ΜΕΓΑΛΟΣ ΜΑΓΙΣΤΡΟΣ)
2.POST-MIX ΑΝΑΨΥΚΤΙΚΑ ΠΑΡΑΓΩΓΗΣ ΜΑΣ
3.ΧΥΜΟΥΣ ΓΙΑ ΠΡΩΙΝΑ ΠΑΡΑΓΩΓΗΣ ΜΑΣ
4.ΧΥΜΟΥΣ ΓΙΑ ΚΟΚΤΕΗΛ ΚΑΙ LONG DRIKS
NEW! 5.ΚΑΦΕΣ ΣΕ ΣΥΣΚΕΥΑΣΙΑ BAG IN BOX
NEW! 6.ΚΡΑΣΙ ΣΕ ΣΥΣΚΕΥΑΣΙΑ BAG IN BOX

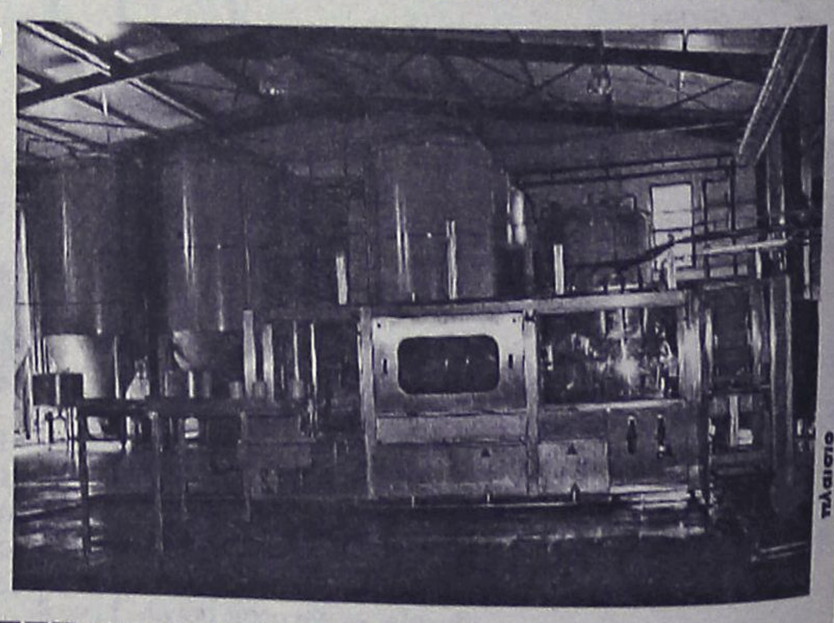

ΟΛΑ ΤΑ ΠΡΟΪΟΝΤΑ ΜΑΣ ΜΠΟΡΕΙΤΕ ΝΑ ΤΑ ΔΙΑΘΕΣΕΤΕ ΣΤΟΥΣ ΠΕΛΑΤΕΣ ΣΑΣ ΜΕΣΩ ΜΗΧΑΝΗΜΑΤΩΝ ΠΟΥ ΘΑ ΣΑΣ ΠΑΡΑΧΩΡΗΘΟΥΝ ΠΡΟΣ ΧΡΗΣΗ ΑΠΟ ΤΗΝ ΕΤΑΙΡΙΑ ΜΑΣ. ΟΙ ΣΥΣΚΕΥΑΣΙΕΣ ΜΑΣ ΕΙΝΑΙ ΜΙΑΣ ΧΡΗΣΕΩΣ

ΔΙΕΥΘΥΝΣΗ: ΚΡΕΜΑΣΤΗ ΤΗΛΕΦΩΝΑ: (22140) 91545 – (22410) 95790 - FAX: (22410) 95765 –- E-MAIL: magister@otenet.gr

Δ·Α·Ν·Ε· SEA LINE
ΔΩΔΕΚΑΝΗΣΙΑΚΗ ΑΝΩΝΥΜΗ ΝΑΥΤΙΛΙΑΚΗ ΕΤΑΙΡΙΑ

ΔΡΟΜΟΛΟΓΙΑ περιόδου από 26/01/04-15/02/04

ΑΝΑΧΩΡΗΣΕΙΣ ΑΠΟ ΡΟΔΟ

ΗΜ/ΝΙΑ		ΠΛΟΙΟ	ΩΡΑ	ΠΡΟΟΡΙΣΜΟΣ
1/02	ΚΥΡ	ΠΑΤΜΟΣ	14.00	ΝΙΣΥΡΟ-ΚΩ-ΚΑΛΥΜΝΟ-ΛΕΡΟ-ΠΑΤΜΟ-ΠΕΙΡΑΙΑ
2/02	ΔΕΥ	-	-	-
3/02	ΤΡΙ	ΡΟΔΟΣ	15.00	ΚΩ-ΚΑΛΥΜΝΟ-ΛΕΡΟ-ΛΕΙΨΟΙ-ΠΑΤΜΟ-ΠΕΙΡΑΙΑ
4/02	ΤΕΤ	ΠΑΤΜΟΣ	15.00	ΣΥΜΗ-ΚΩ-ΚΑΛΥΜΝΟ-ΑΣΤΥΠΑΛΑΙΑ-ΠΕΙΡΑΙΑ
5/02	ΠΕΜ	ΡΟΔΟΣ	15.00	ΚΩ-ΚΑΛΥΜΝΟ-ΛΕΡΟ-ΠΑΤΜΟ-ΠΕΙΡΑΙΑ
6/02	ΠΑΡ	ΠΑΤΜΟΣ	15.00	ΚΩ-ΚΑΛΥΜΝΟ-ΛΕΡΟ-ΠΑΤΜΟ-ΠΕΙΡΑΙΑ
7/02	ΣΑΒ	ΡΟΔΟΣ	15.00	ΤΗΛΟ-ΚΩ-ΚΑΛΥΜΝΟ-ΛΕΡΟ-ΠΑΤΜΟ-ΠΕΙΡΑΙΑ
8/02	ΚΥΡ	ΠΑΤΜΟΣ	14.00	ΝΙΣΥΡΟ-ΚΩ-ΚΑΛΥΜΝΟ-ΛΕΡΟ-ΠΑΤΜΟ-ΠΕΙΡΑΙΑ
9/02	ΔΕΥ	-	-	-
10/02	ΤΡΙ	ΡΟΔΟΣ	15.00	ΚΩ-ΚΑΛΥΜΝΟ-ΛΕΡΟ-ΛΕΙΨΟΙ-ΠΑΤΜΟ-ΠΕΙΡΑΙΑ
11/02	ΤΕΤ	ΠΑΤΜΟΣ	15.00	ΣΥΜΗ-ΚΩ-ΚΑΛΥΜΝΟ-ΑΣΤΥΠΑΛΑΙΑ-ΠΕΙΡΑΙΑ
12/02	ΠΕΜ	ΡΟΔΟΣ	15.00	ΚΩ-ΚΑΛΥΜΝΟ-ΛΕΡΟ-ΠΑΤΜΟ-ΠΕΙΡΑΙΑ
13/02	ΠΑΡ	ΠΑΤΜΟΣ	15.00	ΚΩ-ΚΑΛΥΜΝΟ-ΛΕΡΟ-ΠΑΤΜΟ-ΠΕΙΡΑΙΑ
14/02	ΣΑΒ	ΡΟΔΟΣ	15.00	ΤΗΛΟ-ΚΩ-ΚΑΛΥΜΝΟ-ΛΕΡΟ-ΠΑΤΜΟ-ΠΕΙΡΑΙΑ
15/02	ΚΥΡ	ΠΑΤΜΟΣ	14.00	ΝΙΣΥΡΟ-ΚΩ-ΚΑΛΥΜΝΟ-ΛΕΡΟ-ΠΑΤΜΟ-ΠΕΙΡΑΙΑ

Δ·Α·Ν·Ε· SEA LINE
ΔΩΔΕΚΑΝΗΣΙΑΚΗ ΑΝΩΝΥΜΗ ΝΑΥΤΙΛΙΑΚΗ ΕΤΑΙΡΙΑ

ΓΡΑΦΕΙΑ ΡΟΔΟΥ: Κρατήσεις-Πληροφορίες: **(0241) 43150 (10 γραμμές)**
Διοικητικές Υπηρεσίες: **(0241) 43110, 43112**, FAX: **(0241) 43120**
ΓΡΑΦΕΙΑ ΠΕΙΡΑΙΑ: Κρατήσεις-Πληροφορίες: **0801-500500, (01) 4529360**
Διοικητικές Υπηρεσίες: **(01) 4529330**, FAX: **(01) 4293493**
email: dane@otenet.gr



Kid Fun & Care. Μια νέα σύγχρονη εταιρεία που παρέχει υπηρεσίες φύλαξης και δημιουργικής απασχόλησης μικρών παιδιών στο σπίτι σας. Ενα σύγχρονο επιχειρηματικό concept που γεννήθηκε για να ικανοποιήσει την πιο επιτακτική ανάγκη των γονέων με μικρά παιδιά.

Ποιοτικές υπηρεσίες που χαρακτηρίζονται από καινοτομίες και υψηλά standards:

- Υψηλής κατάρτισης προσωπικό.
- Εξατομικευμένη αντιμετώπιση των παιδιών.
- Δημιουργική Απασχόληση.
- Ασφαλιστική κάλυψη.
- Spy Cam.
- Τιμές προσαρμοσμένες στις ανάγκες σας

22410 77 7 55

Η μεγάλη απειλή των μεταλλαγμένων και οι πολιτικές δυνάμεις

Γράφει ο Θανάσης Αναπολιτάνος Μέλος της Ν.Ε. Συνασπισμού

Είναι απόλυτα λογικό να κυριαρχούν αυτό το διάστημα τα θέματα που προέκυψαν με τις αλλεπάλληλες και εξώφθαλμες περιπτώσεις διαπλοκής που πέρασε ή επιχείρησε να περάσει με νόμους ή τροπολογίες η κυβέρνηση. Όσο κι αν προσπαθούν οι παράγοντες του κυβερνώντος κόμματος να παρουσιάσουν όλα αυτά τα γεγονότα ως σκανδαλολογία, δεν μπορούν να πείσουν, καθώς η κοινή γνώμη πριν καλά-καλά συνέλθει από τη γνωστή υπόθεση Πάχτα, παρακολουθεί τη μία μετά την άλλη τις περιπτώσεις εξυπηρέτησης μεγάλων ιδιωτικών συμφερόντων από την Κυβέρνηση: Νομιμοποίηση αυθαιρέτων ξενοδοχείων στη Ρόδο, αποχαρακτηρισμός της ιδιαίτερου φυσικού κάλλους περιοχής της λίμνης Καϊάφα, παράνομη αδειοδότηση ξενοδοχειακής μονάδας σε περιοχή αμιγούς κατοικίας στην Εκάλη, διαγραφή χρέους από φόρους ύψους 9,5 δις σε μεγάλα αθηναϊκά κανάλια και ποιός ξέρει τι άλλο θα δούν τα μάτια μας μέχρι να κλείσει η Βουλή. Απ΄ όλα αυτά τα γεγονότα οι πολίτες έχουν βγάλει τα συμπεράσματά τους και μόνο εθελοτυφλούντες φανατικοί δεν μπορούν να δούν και να καταλογίσουν τις μεγάλες κυβερνητικές ευθύνες.

Ας κάνουμε όμως το χατήρι στους κυβερνώντες κι ας βάλουμε άλλα θέματα στην προσοχή μας. Μέσα στον ορυμαγδό των ημερών «χάθηκε» μιά αποκαλυπτική είδηση που δημοσιεύτηκε στην εφημερίδα «Αυγή».

Η Ελληνίδα επίτροπος Άννα Διαμαντοπούλου ψήφισε στην Ευρωπαϊκή Επιτροπή την πρόταση να πάρει άδεια το μεταλλαγμένο καλαμπόκι Bt-11 της εταιρείας Syngenta. Την αρχή την είχε κάνει βέβαια την περασμένη εβδομάδα από το Αγρίνιο ο νέος αρχηγός του ΠΑΣΟΚ όπου μιλώντας προς τους αγρότες αναφέρθηκε με ασάφεια στις μεγάλες προοπτικές που ανοίγει η βιοτεχνολογία και η γενετική.

Ας μιλήσουμε λοιπόν για τους γενετικά τροποποιημένους οργανισμούς ή όπως έχουμε συνηθίσει να τα λέμε μεταλλαγμένα προϊόντα. Τι είναι τα μεταλλαγμένα; Ποιες είναι οι επιπτώσεις από τη χρήση και κατανάλωσή τους; Τι λένε οι πολιτικές δυνάμεις γι' αυτά;

Στη γεωργία, η διασταύρωση μεταξύ γειτονικών φυτών και η αναπαραγωγή φυτών με κατάλληλα χαρακτηριστικά που τυχαία δημιουργήθηκαν είναι παλαιότατη τεχνική. Η σημερινή επιστήμη της βιοτεχνολογίας κάνει μιά απότομη ρήξη. Ξεπερνά τα όρια μεταξύ συγγενών οργανισμών διασταυρώνοντας αδιακρίτως μεταξύ τους, ιούς, φυτά, βακτήρια, ζώα. Καταργεί τους φυσικούς νόμους και φραγμούς που έχουν δημιουργηθεί μεταξύ των ειδών, μέσα από εξελικτική διαδικασία εκατομμυρίων χρόνων. Δημιουργεί καινοφανείς ζωντανούς οργανισμούς που είναι απίθανο να προκύψουν από μία τυχαία φυσική διεργασία. Αυτός είναι ο λόγος που πολλοί ονομάζουν τα μεταλλαγμένα, «τρόφιμα Φρανκενστάϊν».

Πρόσφατα δημοσιεύτηκαν στη Βρετανία τα αποτελέσματα της πρώτης πειραματικής έρευνας για τα μεταλλαγμένα, η οποία, έπειτα από τριετή συστηματική μελέτη, κατέληξε σε συμπεράσματα που επιβεβαίωσαν τις περισσότερες ανησυχίες που είχαν εκφραστεί εναντίον τους. Κι αυτό γιατί από τα τρία είδη μεταλλαγμένων, στα οποία έγινε η έρευνα, ο έλεγχος έδειξε οτι η καλλιέργεια των δύο εξ αυτών κρύβει κινδύνους για το περιβάλλον.

Γιατί λοιπόν τόση επιμονή στην παραγωγή μεταλλαγμένων; Είναι φανερό οτι δεν είναι παρά άλλη μιά μορφή εντατικοποίησης της γεωργίας -για την οποία πληρώνει ήδη η ανθρωπότητα τις συνέπειες όπως π.χ. με τις «τρελές» αγελάδες- και με την οποία επιδιώκεται η μεγιστοποίηση του κέρδους συγκεκριμένων πολυεθνικών επιχειρήσεων αμερικανικών συμφερόντων. Δεν είναι τυχαίο που οι ΗΠΑ προσέφυγαν στο Παγκόσμιο Οργανισμό Εμπορίου εναντίον της Ευρώπης για το πενταετές μορατόριουμ που είχε αποφασίσει το 1998 για να προετοιμαστεί ρυθμιστικός κανονισμός. Ο κανονισμός αυτός έχει ήδη δημοσιευθεί στην επίσημη εφημερίδα της Ε.Ε. Προβλέπει την ανιχνευσιμότητα του γενετικά τροποποιημένου οργανισμού προκειμένου να διευκολύνεται η απόσυρση των προϊόντων, όταν διαπιστώνονται απρόβλεπτες αρνητικές επιπτώσεις στην ανθρώπινη υγεία, την υγεία των ζώων ή στο περιβάλλον. Προβλέπει ακόμα τη σήμανση των μεταλλαγμένων.

Οι κυρώσεις για τη μη εφαρμογή του κανονισμού παραπέμπονται στη δικαιοδοσία κάθε κράτους. Ανεπαρκέστατη κατά τη γνώμη πολλών η πολιτική της Ε.Ε, η οποία υπό την πίεση του αμερικανικού παράγοντα υποχωρεί και συμβάλει έτσι στην απελευθέρωση ενός κινδύνου που μετατρέπει τον πλανήτη σε πεδίο πειραμάτων κι εμάς σε πειραματόζωα. Και μόνο το γεγονός οτι από τον κανονισμό αυτό προβλέπεται απόσυρση μεταλλαγμένου, αποτελεί παραδοχή του ρίσκου που παίρνουμε.

Είναι λοιπόν καίριας σημασίας η αντιμετώπιση της νέας λαίλαπας των μεταλλαγμένων. Και για λόγους προστασίας της υγείας και του περιβάλλοντος, αλλά και για λόγους προστασίας της αγροτικής οικονομίας της χώρας. Όλοι οι αρμόδιοι φορείς συμφωνούν οτι όλες οι συνιστώσες-κλίμα, γεωγραφία, μικρός κλήρος, πολιτιστική κληρονομιά, ανταγωνιστικότητα- συνηγορούν υπέρ της προώθησης προϊόντων ποιότητας, ονομασίας προέλευσης, βιολογικών προϊόντων και αποφυγής των μεταλλαγμένων. Είναι θετικό ότι στην Ελλάδα υπάρχουν ήδη πολλές αντιδράσεις και προσπάθειες να κρατηθεί η χώρα ως ζώνη χωρίς μεταλλαγμένα.

Έχει δημιουργηθεί πανθεσσαλικό δίκτυο εναντίον των μεταλλαγμένων από 55 φορείς. Η ΕΝΑΕ υιοθέτησε με απόλυτη ομοφωνία ψήφισμα στο οποίο «εκφράζει την αντίθεσή της στην προοπτική να κυκλοφορήσουν στην παραγωγή και κατανάλωση γενετικώς τροποποιημένοι οργανισμοί, εξαιτίας των πιθανών κινδύνων που εγκυμονούν για την υγεία και τη βιοποικιλότητα, αλλά και για την επιμόλυνση άλλων καλλιεργειών, συμβατικών και βιολογικών».

Οφείλουν λοιπόν οι πολιτικές δυνάμεις εν όψει και των εκλογών να έχουν καθαρή και υπεύθυνη θέση απέναντι στη νέα μεγάλη αυτή απειλή. Και οι πολίτες ας βγάλουν τα συμπεράσματά τους. Οι ασαφείς και αμφίσημες τοποθετήσεις μόνο ανησυχία προκαλούν. Ο ΣΥΝ έχει πάρει ξεκάθαρη θέση. Οι άλλοι;

KYDON TOURS

ΕΚΔΡΟΜΕΣ ΚΥΔΟΝ

ΠΟΙΟΤΗΤΑ - ΦΡΟΝΤΙΔΑ - ΕΠΙΤΥΧΙΑ

Οργανώσαμε για σας!!

• ΤΡΙΗΜΕΡΟ ΚΑΘΑΡΗΣ ΔΕΥΤΕΡΑΣ
• ΚΑΡΝΑΒΑΛΙ ΒΕΝΕΤΙΑΣ
20/2–23/2/04 από ΡΟΔΟ

Ελάτε να διασκεδάσουμε στο πιο διάσημο ΚΑΡΝΑΒΑΛΙ της ΕΥΡΩΠΗΣ και να ζήσουμε ρομαντικές στιγμές άλλων εποχών στην ΠΛΑΤΕΙΑ του ΑΓΙΟΥ ΜΑΡΚΟΥ, θαυμάζοντας τις υπέροχες στολές και μάσκες εκατοντάδων μασκαράδων.
ΠΛΟΥΣΙΟ ΠΡΟΓΡΑΜΜΑ - Ξενάγηση Βενετίας - Ξενοδοχείο 4 αστέρων - Αεροπορικά εισιτήρια από ΡΟΔΟ
ΣΥΝΟΔΟΣ η κ. Ελένη Ψυλλάκη

• ΠΑΡΙΣΙ–EURODISNEY
20/2–23/2/04 ΟΛΥΜΠΙΑΚΗ

A' GROUP: 3 διανυκτερεύσεις ΠΑΡΙΣΙ - Ξενοδ. 3 αστέρων - Ξενάγηση - Κρουαζιέρα ΣΗΚΟΥΑΝΑ - Μονοήμερη εκδρομή DISNEY - MOULIN ROUGE - LIDO.
B' GROUP: 3 διανυκτερεύσεις DISNEY- Ξενοδ. SANTA FE - CHEYENNE - SEQUOTA.- Είσοδος στο ΠΑΡΚΟ - Μονοήμερη ξενάγηση στο ΠΑΡΙΣΙ.

ΤΙΜΕΣ ΚΑΤΑΠΛΗΚΤΙΚΕΣ

• ΚΑΘΑΡΗ ΔΕΥΤΕΡΑ: Στην ΠΡΑΓΑ, στη ΡΩΜΗ, στη ΒΟΥΔΑΠΕΣΤΗ, στη ΒΙΕΝΗ, στη ΜΑΔΡΙΤΗ, στη ΛΙΣΑΒΩΝΑ.

ΠΡΟΣΦΟΡΑ ΜΟΝΟ 750 EURO

• ΒΟΥΔΑΠΕΣΤΗ–ΠΡΑΓΑ 20/2–2/3/04
Περιλαμβάνει:
• 2 διανυκτ. ΒΟΥΔΑΠΕΣΤΗ • 4 διανυκτ. ΠΡΑΓΑ • Ξενοδοχεία 4 αστέρων επιλεγμένα - Ημιδιατροφή - Ξεναγήσεις - ΚΑΡΛΟΒΙ ΒΑΡΙ - Διασκέδαση - Φολκλόρ - ΜΑΥΡΟ ΘΕΑΤΡΟ.

• ΠΡΟΣΦΟΡΑ τετραήμερο ΡΩΜΗΣ για ερωτευμένους του ΑΓΙΟΥ ΒΑΛΕΝΤΙΝΟΥ 13/2–16/2
• ΠΑΚΕΤΑ ΕΚΔΡΟΜΩΝ σε όλο τον κόσμο
• ΠΑΚΕΤΑ ΝΕΟΝΥΜΦΩΝ
• ΑΘΗΝΑ, αεροπορικά εισιτήρια
• Ακτοπλοϊκά όλων των εταιριών

ΠΡΟΣΟΧΗ
WESTERN UNION ΑΠΟΣΤΟΛΗ ΧΡΗΜΑΤΩΝ
μέσα σε 10 λεπτά σε όλο τον κόσμο

ΠΡΑΚΤΟΡΕΙΟ ΚΥΔΩΝ
Τηλ. 22410-23000, 27900, 27722
Εθ. Δωδ/σίων 14 E-mail: Kydon@otenet.gr

Με αφορμή συνέντευξη του αντινομάρχη κ. Στ. Κουσουρνά

Ας μην μηδενίζεται το έργο των άλλων...

Επιστολή - απάντηση από τον Νομαρχιακό Σύμβουλο της μειοψηφίας κ. Μιχάλη Μπαριανάκη

«Κύριε Δ/ντά,

Το Σάββατο 3.1.2004 η εφημερίδα "Ενεργός Πολίτης" φιλοξένησε συνέντευξη του κ. Κουσουρνά, στην οποία ο κ. αντινομάρχης έκανε έναν απολογισμό του έτους 2003 με ιδιαίτερη αναφορά στην παραγωγή δημοσίων έργων.

Χωρίς καμία πρόθεση να μειώσω το έργο της σημερινής νομαρχιακής αρχής, αισθάνομαι την ανάγκη να κάνω ορισμένες παρατηρήσεις για την αποκατάσταση της αλήθειας, αλλά και να προλάβουμε φαινόμενα παραπληροφόρησης της κοινής γνώμης.

α) Τα δημόσια έργα δεν έχουν πατρότητα. Δεν είναι έργα ούτε της παρούσης ούτε της προηγούμενης νομαρχιακής αρχής, ούτε κανενός νομάρχη. Είναι έργα που ανήκουν στον δωδεκανησιακό λαό.

β) Στην διάρκεια ενός έτους είναι λογικό κάποιο έργο να παραχθεί ακόμα και αν δεν υπάρχει κανείς πολιτικός προϊστάμενος, αλλά μόνο με το στελεχιακό δυναμικό που υπηρετεί στις Τεχνικές Υπηρεσίες της Νομαρχιακής Αυτοδιοίκησης.

γ) Η προσπάθεια μηδενισμού του έργου του προκατόχου είναι κάτι που δεν δίνει αξία στον επόμενο, αλλά το αντίθετο.

Και για να γίνω πιο συγκεκριμένος, στην συνέντευξή του ο κ. αντινομάρχης αναφέρει ότι η σημερινή νομαρχιακή αρχή δεν παρέλαβε καμία μελέτη, με αποτέλεσμα να ξεκινήσει από το μηδέν. Ενώ σε άλλο σημείο της συνέντευξής του υπερηφανεύεται ότι η σημερινή Ν.Α. μπορεί να αναφερθεί σε δεκάδες έργα, τα οποία έχει δημοπρατήσει και έχει ξεκινήσει, τα οποία είναι έργα μεγάλα και ουσιαστικά.

Αναφέρει δε ως τέτοια έργα τα παρακάτω:

1. Οδικός άξονας Σορωνή - Διμυλιά -Ελεούσα - Πλατάνια.
2. Οδικός άξονας Εμπωνα - Αγ. Ισίδωρος
3. Οδικός άξονας Προφύλια - Ιστριος - Αρνίθα.
4. Οδικός άξονας Λάρδος - Λάερμα.
5. Οδικός άξονας Αρκάσα - Αεροδρόμιο Καρπάθου.
6. Οδικός άξονας Αργυνώντα - Βαθύ Καλύμνου.
7. Οδικός άξονας από Σταυρού Πέραμα έως Πόρτες στην Κω.

Στο σημείο αυτό θα ζητούσα από τον κ. αντινομάρχη ορισμένες απαντήσεις, έτσι ώστε να ενημερωθούν και οι κάτοικοι του νομού μας στα παρακάτω ερωτήματα:

1. Πότε ανετέθη η εκπόνηση κάθε μιας από τις μελέτες των παραπάνω έργων; Ανετέθη από την σημερινή νομαρχιακή αρχή η εκπόνηση έστω και μίας μελέτης από αυτές;
2. Πότε ελήφθησαν οι απαιτούμενες αδειοδοτήσεις για όλα τα παραπάνω έργα; Ελήφθη έστω και μία από τις απαιτούμενες αδειοδοτήσεις από την σημερινή Ν.Α.;
3. Πότε εντάχθηκαν τα παραπάνω έργα στο ΠΕΠ Ν. Αιγαίου; Εντάχθηκε έστω και ένα από τα παραπάνω έργα στο ΠΕΠ Ν. Αιγαίου από την σημερινή Ν.Α.;
4. Πότε δημοπρατήθηκαν τα παραπάνω έργα; Μήπως όλα τα παραπάνω έγιναν από την προηγούμενη νομαρχιακή αρχή;

Σε ό,τι έχει σχέση με τα 4 Βιοκλιματικά Σχολικά Κτίρια, στα οποία αναφέρεται ο κ. Αντινομάρχης, απλά να υπενθυμίσω σε όλους τις αντιδράσεις των νομαρχιακών συμβούλων της πλειοψηφίας, σήμερα, που τότε ήσαν νομαρχιακοί σύμβουλοι της μειοψηφίας.

Σήμερα θα κληθούν να παραστούν στα εγκαίνια των έργων αυτών, όπως και στα έργα που ανέφερα παραπάνω (οδικοί άξονες) και βέβαια θα εκφράσουν την ικανοποίησή τους για τα έργα αυτά, για τα οποία προ ολίγων ετών, όταν κάποιοι άλλοι τα σχεδίασαν και ξεκίνησαν τις απαιτούμενες διαδικασίες υλοποίησής τους, δεν δίστασαν να φθάσουν με καταγγελίες τους στην Περιφέρεια, προκειμένου να ακυρώσουν τα έργα, για τα οποία σήμερα οργανώνουν φιέστες.

Εμείς από την πλευρά μας ευχόμαστε στη σημερινή νομαρχιακή αρχή να μπορέσει να προγραμματίσει να σχεδιάσει και να υλοποιήσει παρόμοια έργα προς όφελος των Δωδεκανησίων.

Θα ήθελα επίσης να κάνω ιδιαίτερη αναφορά σε δύο έργα που έχουν ταλαιπωρηθεί για χρόνια και αυτά είναι: α) Ο περιμετρικός της πόλης της Ρόδου και β) Η νέα είσοδος της πόλης.

Για τα έργα αυτά θα ήθελα να υπενθυμίσω στον κ. αντινομάρχη, αλλά και να ενημερώσω τους συμπατριώτες μας ότι:

1. Την διακοπή εκπόνησης της μελέτης των έργων αυτών ζήτησε και πέτυχε ο τότε νομάρχης κ. Ι. Παρασκευάς, ο οποίος προχώρησε σε δημοπράτηση της νέας εισόδου της πόλης με το σύστημα Μελέτη - Κατασκευή. Οπως όλοι γνωρίζουν, το έργο αυτό λόγω του ότι δημοπρατήθηκε με τη μέθοδο αυτή, δεν εντάχθηκε ποτέ σε κανένα Ευρωπαϊκό Πρόγραμμα και βέβαια δεν χρηματοδοτήθηκε ποτέ από αυτά.

2. Την συνέχιση εκπόνηση και ολοκλήρωσης της μελέτης των έργων ζήτησε η προηγούμενη υπό τον κ. Σ. Καραγιάννη νομαρχιακή αρχή. Η μελέτη τροποποιήθηκε και ολοκληρώθηκε με την εκπόνηση και των αναγκαίων συνοδευτικών μελετών και την λήψη των απαραίτητων αδειοδοτήσεων και κατετέθη μαζί με τον προϋπολογισμό του κόστους υλοποίησης του έργου και των απαραίτητων απαλλοτριώσεων από τον μελετητή κ. Ζέκο στο ΥΠΕΧΩΔΕ, προκειμένου να ενταχθεί στο Τομεακό Πρόγραμμα του υπουργείου (Ο.Α.Α.Α.) και να χρηματοδοτηθεί από αυτό. Το συνολικό κόστος για την ολοκλήρωση του έργου μαζί με τις απαλλοτριώσεις ανήρχετο σε 10.270.000 ευρώ (3,5 δις δρχ.).

Από εκεί και πέρα αυτό το οποίο απέμενε ήταν η πολιτική απόφαση που θα έπρεπε να πάρει η πολιτική ηγεσία του ΥΠΕΧΩΔΕ, πράγμα το οποίο δυστυχώς για το νομό μας δεν έγινε ποτέ, όπως και ποτέ δεν ενδιαφέρθηκαν οι βουλευτές του νομού μας.

Αυτά για την αποκατάσταση της αλήθειας.

Να προσθέσω ότι εμείς από την πλευρά μας θα συνεχίσουμε να βοηθούμε, προκειμένου να κατασκευασθούν έργα στο νομό μας και θα χειροκροτήσουμε πρώτοι το έργο εκείνο που θα σχεδιάσει, θα ξεκινήσει και θα ολοκληρώσει η σημερινή νομαρχιακή αρχή».

ΑΡΩΜΑΤΟΘΕΡΑΠΕΙΑ



ανακαλύψτε τα θεραπευτικά μυστικά των αιθέριων ελαίων για τη σωματική και ψυχική σας υγεία!

Μια επίσκεψη θα σας πείσει .....

Μερικά από τα οφέλη : Τόνωση του ανοσοποιητικού συστήματος, αποτοξίνωση, καλυτέρευση της κυκλοφορίας του αίματος, βελτίωση της λειτουργίας των νεύρων, αδυνάτισμα, χαλάρωμα, πρόληψη, επαναφορά & διατήρηση της ισορροπίας νου και σώματος.



Συνδυάστε το *Θεραπευτικό Μασάζ* με την *Αρωματοθεραπεία* και σας δωρίζουμε ένα λάδι μασάζ αρωματοθεραπείας της αρεσκίας σας

Περισσότερες πληροφορίες: Κέντρο Ειδικών Θεραπειών, τηλ. 22410 20421



νέα εμφάνιση!
νέες διεθνείς διακρίσεις!

Ο πετυχημένος συνδυασμός της ερυθρής Μανδηλαριάς με το μοναδικό Μοσχάτο Τράνι, προκαλεί με το εντυπωσιακό ρουμπινί χρώμα και τα γοητευτικά άρωματα κόκκινων φρούτων και τριαντάφυλλου. Συνοδεύει ιδανικά λευκά κρέατα, θαλασσινά, ζυμαρικά, πιάτα κινέζικης κουζίνας, sushi, σαλάτες και ορεκτικά.

ΕΝΑ ΑΠΟ ΤΑ 12 ΒΡΑΒΕΥΜΕΝΑ ΡΟΖΕ ΤΟΠΙΚΑ ΚΡΑΣΙΑ ΤΟΥ ΔΙΕΘΝΗ ΔΙΑΓΩΝΙΣΜΟΥ ΤΗΣ VINITALY *που πραγματοποιήθηκε στην Βερόνα της Ιταλίας τον Απρίλιο του 2003.*

C·A·I·R RODOS
δημιουργίες ποιότητας

ΚΑΙΡ Α.Ε. 2ο χλμ. Λεωφ. Ρόδου-Λίνδου, Ρόδος,
Τηλ: 22410 68770-3, Fax: 22410 62575, e-mail: info@cair.gr

Παράρτημα Αθηνών Νέο Φάληρο,
Τηλ: 210 4813876, Fax: 210 4814695, e-mail: cair-2@hol.gr

Από την παροικιακή εφημερίδα της Νέας Υόρκης

Καλύμνια ανακηρύχθηκε η δασκάλα της χρονιάς

Διδάσκει τα τελευταία 30 χρόνια σε απογευματινά Ελληνικά σχολεία

Το μεγαλύτερο πρόβλημα που αντιμετωπίζουν οι ομογενείς της Αμερικής είναι η διατήρηση της ελληνικότητάς τους, να αποφύγουν να αφομοιωθούν από το διαφορετικό περιβάλλον μέσα στο οποίο ζουν και παράλληλα να προσαρμοστούν και να μη αποκοπούν από τον κοινωνικό τους περίγυρο.

Δύσκολο πρόβλημα, που απαιτεί λεπτές ισορροπίες. Ισορροπίες που πέτυχαν οι ομογενείς, σκαρφαλωμένοι στα υψηλότερα σκαλοπάτια της πολιτικής, οικονομικής και εκπαιδευτικής ζωής της Αμερικής. Εμειναν Ελληνες και διψούν να κρατήσουν τον ελληνισμό, και γι' αυτό μαθαίνουν στα παιδιά του, την ελληνική γλώσσα, τους ελληνικούς χορούς, εκκλησιάζονται στις ελληνικές εκκλησίες, τηρούν τα ήθη και έθιμά τους μέχρι και τα παραδοσιακά φαγητά και ό,τι άλλο συνθέτει τον ελληνισμό.

Πρωταρχικό ρόλο αυτής της προσπάθειας αποτελούν τα ελληνικά απογευματινά σχολεία που υπάρχουν στις ελληνο-ορθόδοξες κοινότητες.

Σ' αυτά τα παιδιά διδάσκονται την ελληνική γλώσσα, ιστορία και γεωγραφία και τους χορούς, τα τραγούδια και έθιμα της πατρίδας τους.

Ο σπουδαιότερος συντελεστής της επιτυχίας αυτού του αγώνα θεωρείται ο ομογενής εκπαιδευτικός. Γι' αυτό και κάθε χρόνο, την ημέρα των Ελληνικών Γραμμάτων, ο Εθνικός Κήρυξ της Νέας Υόρκης ανακηρύττει τον εκπαιδευτικό της χρονιάς. Η φετινή τιμή ανήκει σε μια Δωδεκανήσια της διασποράς από τη Κάλυμνο.

Η Ειρήνη Μπιλλήρη γεννήθηκε στη Κάλυμνο και, όταν παντρεύτηκε τον Θεμελή Σπλαγκούνια, πήγαν για δύο χρόνια στην Αφρική και απ' εκεί ήλθαν στην Αμερική όπου μένουν τα τελευταία 30 χρόνια. Η Κάλυμνος όμως, είναι βαθιά ριζωμένη στη καρδιά της, ρίζες που απέκτησε από τη μητέρα της, την αείμνηστη λαογράφο και συγγραφέα Νίκη Μπιλλήρη.

Η κ. Σπλαγκούνια διδάσκει τα τελευταία 30 χρόνια στα απογευματινά σχολεία της Κοιμήσεως της Θεοτόκου στο Sommervile και του Αγίου Νικολάου στο Lexington της Μασαχουσέτης.

Εκτός από τα παιδιά διδάσκει και σε τρεις τάξεις ενηλίκων από 18 έως 74 χρονών.

Είναι ομογενείς μέχρι και τετάρτης γεννιάς, οι οποίοι μετάνιωσαν που δεν θέλησαν ή δεν μπόρεσαν να μάθουν ελληνικά σε μικρή ηλικία.

Την πιο μεγάλη χαρά αισθάνεται η κ. Σπλαγκούνια, όταν βλέπει πρώην μαθητές της που πέρασαν από τις τάξεις της και σήμερα είναι φοιτητές ή καταξιωμένοι άνθρωποι μέσα στην ομογένεια και σ' όλη τη Αμερική. Η Ειρήνη Σπλαγκούνια είναι ο άνθρωπος, η σύζυγος, η γιαγιά και η δασκάλα της χρονιάς που μαζί με τον "Εθνικό Κήρυκα" τιμά όλη η ομογένεια.

ΕΜ. ΚΑΣΣΩΤΗΣ

Οι Πάτμιοι της Ρόδου έκοψαν την βασιλόπιτα

Οπως κάθε χρόνο, έτσι κι εφέτος η κοπή της πίτας του συλλόγου των Πατμίων της Ρόδου, συνιστά ένα πολιτιστικό γεγονός και τήρηση της παράδοσης. Αυτό οφείλεται αφ' ενός στην άρτια οργάνωση εκ μέρους του προέδρου κ. Γρύλλη και των μελών του δ.σ. του πολιτιστικού σωματείου, κι αφ' ετέρου στους πολλούς φίλους του νησιού της Αποκάλυψης. Η Πατμιακή παροικία του νησιού μας δεν είναι παρά μία από τις ολιγάριθμες, όμως σε σχέση με τους φίλου που έχει, κατέχει τα πρωτεία. Αυτό φαίνεται κάθε χρόνο από την προσέλευση που σημειώνεται κι από τα δώρα που προσφέρονται για κλήρωση.

Ο πρώτος λαχνός ήταν και πάλι ένας χρυσός σταυρός, προσφορά τίνος άλλου, του Θοδωρή Τσιμπιδάκη. Το ίδιο συμβαίνει και με την πίτα που χαρίζει ο Γιώργος Αλεξανδρίδης. Δώρα πρόσφεραν επίσης η ΚΑΙΡ και η συγγραφέας κ. Καίτη Καππαδάκη-Σπύρου η οποία ήταν και η κεντρική ομιλήτρια της βραδυάς. Θέμα της ομιλίας "Οι ολυμπιακοί αγώνες-με αναφορά στον πολυνίκη Ρόδιο Ολυμπιονίκη Διαγόρα και την κόρη του Καλλιπάτειρα". Η κλήρωση των δώρων, εφέτος είχε το δικό της ξεχωριστό γνώρισμα, ότι η τύχη ευνόησε σχεδόν τα παιδιά. Με την ευκαιρία της εκεί παρουσίας τους, χαιρετισμό απηύθυναν τόσο ο Νομάρχης κ. Μαχαιρίδης, ο υποψήφιος βουλευτής κ. Φ. Κωστόπουλος, ο πρόεδρος της Ομοσπονδίας Δωδ/κών Παροικιακών Συλλόγων κ. Μ. Σκαναβής. Την πίτα ευλόγησε ο π. Αντώνιος Πατρός εκπροσωπώντας τον σεβ/το Μητροπολίτη Απόστολο.

Καρναβάλι από τον Πολιτιστικό Σύλλογο Σορωνής

Ο Πολιτιστικός και Λαογραφικός Σύλλογος Σορωνής, διοργανώνει Καρναβάλι την Κυριακή 22 Φεβρουαρίου και ώρα 15.30 στη Σορωνή. Θα γίνει παρέλαση με άρματα και πεζοπόρα τμήματα μασκαράδων.

Ο Σύλλογος θα βραβεύσει τις καλύτερες συμμετοχές και θα προσφέρει κεράσματα και κρασί στον αύλειο χώρο του δημαρχείου Καμείρου.

Για πληροφορίες, απευθυνθείτε στην δις Χατζηκυριαζή, στα τηλ. 2241041661/6939052048 ή στην κ. Σταυριά στο τηλ. 2241042085.

Οι μαθητές του Δημοτικού Ωδείου

Διαπρέπουν πάλι στους μαθητικούς αγώνες

Για 7η συνεχή χρονιά μαθητές του Δημοτικού Ωδείου Ρόδου διέπρεψαν στους Πανελλήνιους μαθητικούς αγώνες του Υπουργείου Παιδείας για την υποπεριφέρεια Αιγαίου αποσπώντας διακρίσεις και βραβεία.

Ο Πρόεδρος και το Διοικητικό Συμβούλιο του Πολιτιστικού Οργανισμού Δήμου Ροδίων συγχαίρουν όλους τους μαθητές που έλαβαν μέρος στους αγώνες και ιδιαίτερα σε όσους διακρίθηκαν και εύχονται σε όλους καλή συνέχεια στις μουσικές σπουδές τους.

Αναλυτικότερα οι επιτυχόντες μαθητές είναι:

- Καρανικόλας Ιωάννης, 1ο Βραβείο στην Κρητική Λύρα και 1ο Βραβείο στην Καρπάθικη Λύρα
- Κοτσαδάμ Σταμάτης, 1ο Βραβείο στην Χαλκίτικη Λύρα και 2ο στην Κρητική Λύρα
- Χαραλάμπους Χαράλαμπος, 1ο Βραβείο στο μαντολίνο και 3ο στην Κρητική Λύρα

Θερμά συγχαρητήρια αξίζουν στον καθηγητή των μαθητών αυτών κ. Παραγυιό Γιώργο, καθηγητή του τμήματος Λύρας, Λαούτου και Μαντολίνου του Δημοτικού Ωδείου Ρόδου.

Η απονομή των βραβείων θα πραγματοποιηθεί στις 7 Φεβρουαρίου στο Δημοτικό Θέατρο Ρόδου.

D·A·N·E· SEA LINE
ΔΩΔΕΚΑΝΗΣΙΑΚΗ ΑΝΩΝΥΜΗ ΝΑΥΤΙΛΙΑΚΗ ΕΤΑΙΡΙΑ

ΔΡΟΜΟΛΟΓΙΑ περιόδου από 26/01/04-15/02/04

ΑΝΑΧΩΡΗΣΕΙΣ ΑΠΟ ΡΟΔΟ

ΗΜ/ΝΙΑ		ΠΛΟΙΟ	ΩΡΑ	ΠΡΟΟΡΙΣΜΟΣ
26/01	ΔΕΥ	-	-	-
27/01	ΤΡΙ	ΡΟΔΟΣ	16.00	ΚΩ-ΚΑΛΥΜΝΟ-ΛΕΡΟ-ΛΕΙΨΟΙ-ΠΑΤΜΟ-ΠΕΙΡΑΙΑ
28/01	ΤΕΤ	ΠΑΤΜΟΣ	15.00	ΣΥΜΗ-ΚΩ-ΚΑΛΥΜΝΟ-ΑΣΤΥΠΑΛΑΙΑ-ΠΕΙΡΑΙΑ
29/01	ΠΕΜ	ΡΟΔΟΣ	15.00	ΚΩ-ΚΑΛΥΜΝΟ-ΛΕΡΟ-ΠΑΤΜΟ-ΠΕΙΡΑΙΑ
30/01	ΠΑΡ	ΠΑΤΜΟΣ	15.00	ΚΩ-ΚΑΛΥΜΝΟ-ΛΕΡΟ-ΠΑΤΜΟ-ΠΕΙΡΑΙΑ
31/01	ΣΑΒ	ΡΟΔΟΣ	15.00	ΤΗΛΟ-ΚΩ-ΚΑΛΥΜΝΟ-ΛΕΡΟ-ΠΑΤΜΟ-ΠΕΙΡΑΙΑ
1/02	ΚΥΡ	ΠΑΤΜΟΣ	14.00	ΝΙΣΥΡΟ-ΚΩ-ΚΑΛΥΜΝΟ-ΛΕΡΟ-ΠΑΤΜΟ-ΠΕΙΡΑΙΑ
2/02	ΔΕΥ	-	-	-
3/02	ΤΡΙ	ΡΟΔΟΣ	15.00	ΚΩ-ΚΑΛΥΜΝΟ-ΛΕΡΟ-ΛΕΙΨΟΙ-ΠΑΤΜΟ-ΠΕΙΡΑΙΑ
4/02	ΤΕΤ	ΠΑΤΜΟΣ	15.00	ΣΥΜΗ-ΚΩ-ΚΑΛΥΜΝΟ-ΑΣΤΥΠΑΛΑΙΑ-ΠΕΙΡΑΙΑ
5/02	ΠΕΜ	ΡΟΔΟΣ	15.00	ΚΩ-ΚΑΛΥΜΝΟ-ΛΕΡΟ-ΠΑΤΜΟ-ΠΕΙΡΑΙΑ
6/02	ΠΑΡ	ΠΑΤΜΟΣ	15.00	ΚΩ-ΚΑΛΥΜΝΟ-ΛΕΡΟ-ΠΑΤΜΟ-ΠΕΙΡΑΙΑ
7/02	ΣΑΒ	ΡΟΔΟΣ	15.00	ΤΗΛΟ-ΚΩ-ΚΑΛΥΜΝΟ-ΛΕΡΟ-ΠΑΤΜΟ-ΠΕΙΡΑΙΑ
8/02	ΚΥΡ	ΠΑΤΜΟΣ	14.00	ΝΙΣΥΡΟ-ΚΩ-ΚΑΛΥΜΝΟ-ΛΕΡΟ-ΠΑΤΜΟ-ΠΕΙΡΑΙΑ
9/02	ΔΕΥ	-	-	-
10/02	ΤΡΙ	ΡΟΔΟΣ	15.00	ΚΩ-ΚΑΛΥΜΝΟ-ΛΕΡΟ-ΛΕΙΨΟΙ-ΠΑΤΜΟ-ΠΕΙΡΑΙΑ
11/02	ΤΕΤ	ΠΑΤΜΟΣ	15.00	ΣΥΜΗ-ΚΩ-ΚΑΛΥΜΝΟ-ΑΣΤΥΠΑΛΑΙΑ-ΠΕΙΡΑΙΑ
12/02	ΠΕΜ	ΡΟΔΟΣ	15.00	ΚΩ-ΚΑΛΥΜΝΟ-ΛΕΡΟ-ΠΑΤΜΟ-ΠΕΙΡΑΙΑ
13/02	ΠΑΡ	ΠΑΤΜΟΣ	15.00	ΚΩ-ΚΑΛΥΜΝΟ-ΛΕΡΟ-ΠΑΤΜΟ-ΠΕΙΡΑΙΑ
14/02	ΣΑΒ	ΡΟΔΟΣ	15.00	ΤΗΛΟ-ΚΩ-ΚΑΛΥΜΝΟ-ΛΕΡΟ-ΠΑΤΜΟ-ΠΕΙΡΑΙΑ
15/02	ΚΥΡ	ΠΑΤΜΟΣ	14.00	ΝΙΣΥΡΟ-ΚΩ-ΚΑΛΥΜΝΟ-ΛΕΡΟ-ΠΑΤΜΟ-ΠΕΙΡΑΙΑ

D·A·N·E· SEA LINE
ΔΩΔΕΚΑΝΗΣΙΑΚΗ ΑΝΩΝΥΜΗ ΝΑΥΤΙΛΙΑΚΗ ΕΤΑΙΡΙΑ

ΓΡΑΦΕΙΑ ΡΟΔΟΥ: Κρατήσεις-Πληροφορίες: **(0241) 43150 (10 γραμμές)**
Διοικητικές Υπηρεσίες: **(0241) 43110, 43112**, FAX: **(0241) 43120**
ΓΡΑΦΕΙΑ ΠΕΙΡΑΙΑ: Κρατήσεις-Πληροφορίες: **0801-500500, (01) 4529360**
Διοικητικές Υπηρεσίες: **(01) 4529330**, FAX: **(01) 4293493**
email: dane@otenet.gr

METROPOL
ODEON
★MULTI-CINEMA★
www.RodosVitrina.gr/Metropol.htm
ΕΒΔΟΜ.ΠΡΟΓΡΑΜΜΑ • WEEKLY PROGRAMME
30/01/2004 -05/02/2004

Το χαμόγελο της Μόνα Λίζα
Η ΤΖΟΥΛΙΑ ΡΟΜΠΕΡΤΣ αποφασισμένη να διεκδικήσει κι άλλο ένα ΟΣΚΑΡ, επανέρχεται ως πρωταγωνίστρια στην δυνατή κοινωνική ταινία.
ΚΑΤΑΛΛΗΛΟ
Σε 1η Πανελλήνια Προβολή
Κάντε έγκαιρα τις κρατήσεις σας
Πρωταγωνιστούν: Τζούλια Ρόμπερτς, Κίρστεν Ντανστ, Τζούλια Στάιλς, Μάγκι Γκίλενχαλ
ΑΙΘΟΥΣΑ 1
ΩΡΕΣ ΕΝΑΡΞΗΣ SHOW TIMES
17:30 • 20:00 • 22:30

Ο ΣΧΙΖΟΦΡΕΝΗΣ ΔΟΛΟΦΩΝΟΣ ΜΕ ΤΟ ΠΡΙΟΝΙ
IN ENGLISH THRILLER
Ένα σκληρό θρίλερ για γερά νεύρα βασισμένο σε αληθινή ιστορία, από τον σκηνοθέτη Μάικλ Μπέι των επιτυχιών "Αρμαγεδών", "Ο Βράχος" "Πέρλ Χάρμπορ"
ΚΑΤΑΛΛΗΛΟ
Κάντε έγκαιρα τις κρατήσεις σας
Έμεινε στην ιστορία ως Leatherface, επειδή είχε κατασκευάσει μία μάσκα από ανθρώπινο δέρμα.
ΑΙΘΟΥΣΑ 3
ΩΡΕΣ ΕΝΑΡΞΗΣ SHOW TIMES
20:30 • 22:40

In the Cut
Η σκοτεινή πλευρά του πάθους.
IN ENGLISH THRILLER
Η βραβευμένη με Όσκαρ Τζέην Κάμπιον σκηνοθετεί το πολύκροτο, δυνατό, ερωτικό ψυχολογικό θρίλερ.
ΚΑΤΑΛΛΗΛΟ
Πρωταγωνιστούν: ΜΕΓΚ ΡΑΪΑΝ, Μάρκ Ράφαλο, Κέβιν Μπέικον, Τζένιφερ Τζέισον Λι
ΤΕΛΕΥΤΑΙΑ ΕΒΔΟΜΑΔΑ
ΑΙΘΟΥΣΑ 2
ΩΡΑ ΕΝΑΡΞΗΣ SHOW TIME
22:30

ΟΙ ΚΟΛΛΗΤΟΙ
Η κωμωδία της χρονιάς!!!
Μετά το "Βαριά Ερωτευμένος" οι αδελφοί Φαρέλι επιστρέφουν με μία ακόμη άσκηση γέλιου, ένα εξωφρενικό σενάριο!!!
IN ENGLISH COMEDY
ΚΑΤΑΛΛΗΛΟ
Σε 1η Πανελλήνια Προβολή
Πρωταγωνιστούν: Ματ Ντέιμον, Γκρεγκ Κινίαρ, Σερ
Αδέρφια ενωμένα, ποτέ νικημένα!
ΑΙΘΟΥΣΑ 2
ΩΡΕΣ ΕΝΑΡΞΗΣ SHOW TIMES
17:15 • 19:45

Finding Nemo
Ψάχνοντας τον Nemo
Η WALT DISNEY PICTURES παρουσιάζει τις πιο αστείες «φάτσες» της θάλασσας!!! Ξεπέρασε ακόμη και τον «Βασιλιά των Λιονταριών», και αποτέλεσε τη μεγαλύτερη επιτυχία κινουμένων σχεδίων όλων των εποχών!
ΚΑΤΑΛΛΗΛΟ
στα Ελληνικά
ΑΙΘΟΥΣΑ 3
ΩΡΑ ΕΝΑΡΞΗΣ SHOW TIME
ΣΤΑ ΕΛΛΗΝΙΚΑ 16:00

In America
IN ENGLISH
Μία βαθύτατα, προσωπική και συναισθηματική οικογενειακή κοινωνική ταινία.
Μία νέα πατρίδα. Μία νέα ζωή. Μέσα από τα μάτια ενός παιδιού που βλέπει τα πάντα.
ΚΑΤΑΛΛΗΛΟ
ΤΕΛΕΥΤΑΙΑ ΕΒΔΟΜΑΔΑ
Πρωταγωνιστούν: Σαμάνθα Μόρτον, Πάντι Κονσιντάϊν, Τζίμον Χούνσου.
ΑΙΘΟΥΣΑ 3
ΩΡΕΣ ΕΝΑΡΞΗΣ SHOW TIMES
18:15
ΕΡΧΕΤΑΙ ΤΗΝ ΠΑΡΑΣΚΕΥΗ ΕΡΧΕΤΑΙ ΤΗΝ ΠΑΡΑΣΚΕΥΗ ΕΡΧΕΤΑΙ ΤΗΝ ΠΑΡΑΣΚΕΥΗ
Μάτια απο Νύχτα
3ο Βραβείο καλύτερης ταινίας
Βραβείο Α' Γυναικείου Ρόλου
Βραβείο Β' Γυναικείου Ρόλου
Πρωταγωνιστούν: Βαγγελιώ Ανδρεαδάκη, Γιάννης Καρατζογιάννης, Εκάβη Ντούμα
• 3 LUXURY DESIGN SCREENS •
• DOLBY DIGITAL EX • FULLY AIR-CONDITIONED •
Πληροφορίες, Κρατήσεις • Information, Reservations
✆ 22410.28400

Cine Mania

ΕΠΙΜΕΛΕΙΑ: *ΚΥΡΙΑΚΗ ΠΕΤΡΙΔΟΥ*

Στη Μπερλινάλε η πρεμιέρα του «Λιβαδιού που δακρύζει»

Στην Μπερλινάλε, που ξεκινά την Πέμπτη 5 Φεβρουαρίου, κάνει πρεμιέρα «Το λιβάδι που δακρύζει», η πρώτη ταινία της τριλογίας που ετοιμάζει ο Θ. Αγγελόπουλος. Η αυλαία του φετινού Φεστιβάλ Κινηματογράφου του Βερολίνου ανοίγει με το Cold Mountain του Αντονι Μινγκέλα με πρωταγωνιστές τον Τζουντ Λο και τη Νικόλ Κίντμαν.

Σημειώνεται ότι είναι πρώτη φορά που το Φεστιβάλ Κινηματογράφου του Βερολίνου



περιλαμβάνει στο επίσημο διαγωνιστικό πρόγραμμά του ταινία του Θ. Αγγελόπουλου.

Στην 54η Μπερλινάλε θα προβληθούν συνολικά 300 ταινίες - στο διαγωνιστικό και στα παράλληλα τμήματα-, ενώ για την Χρυσή Αρκτο και τα άλλα βραβεία του φεστιβάλ θα διαγωνιστούν 23 ταινίες.

Εκτός του Αγγελόπουλου, στη φετινή διοργάνωση συναντούμε ονόματα μεγάλων σκηνοθετών, όπως οι **Κεν Λόουτς (Ενα Τρυφερό Φιλί), Ερίκ Ρομέρ (Τριπλός Πράκτορας με την Κατερίνα Διδασκάλου), Ρον Χάουαρντ (Ο Αγνοούμενος), Τζον Μπούρμαν (Χώρα του Κρανίου μου), Πατρίς Λεκόντ (Εκμυστηρεύσεις Πολύ Προσωπικές), κ.ά.**

Στις λαμπερές αφίξεις στη γερμανική πρωτεύουσα συμπεριλαμβάνονται αυτές των **Σαρλίζ Θερόν, Κέιτ Μπλάνσετ, Κατρίν Ντενέβ, Ζιλιέτ Μπινός, Τζακ Νίκολσον, Νταϊάν Κίτον, Πίτερ Γκρίναγουεϊ, Ιζαμπέλα Ροσελίνι** και ο Βραζιλιάνος **Φερνάντο Σολάνας, που θα τιμηθεί με την Ειδική Χρυσή Αρκτο για το σύνολο της καριέρας του.**

Ενδιαφέρον παρουσιάζει το αφιέρωμα **«Νέο Χόλιγουντ (1967-1976)»** με την προβολή 66 ταινιών, ανάμεσά τους τα **Μπόνι και Κλάιντ, Βρόμικοι Δρόμοι, Ταξιτζής, Ο Νονός, Η Τελευταία Παράσταση, Don't Look Back, κ.ά.**

(Πηγή: www.in.gr)



ΠΑΛΛΑΣ 5 CINEMAS CENTER
30/01/2004 έως 05/02/2004
www.cinemapallas.gr

ΑΙΘΟΥΣΑ 5
Η ΑΠΟΖΗΜΙΩΣΗ / PAYCHECK
Σε 1η Πανελλήνια Προβολή!
Η εκρηκτική περιπέτεια δράσης, από τον σκηνοθέτη των Mission Impossible 2 και Face Off, που δεν θα χάσει κανείς! Το μέλλον εξαρτάται από το παρελθόν που πληρώθηκε να ξεχάσει!
Με τους γνωστούς σε όλους Μπεν Άφλεκ, Ααρόν Εκχαρτ και Ούμα Θέρμαν!
Ώρες Έναρξης: 17:30, 20:00, 22:30

ΑΙΘΟΥΣΑ 3
ΣΥΛΒΙΑ / SYLVIA
Σε 1η Προβολή!
Πάθος πέρα από τις λέξεις!
Η εκπληκτική βιογραφική ταινία από την βραβευμένη Cristine Jeffs, με την Γκουίνεθ Πάλτροου στον καλύτερο ρόλο της καριέρας της! Μην τη χάσετε!
ΠΡΩΤΑΓΩΝΙΣΤΟΥΝ: GWYNETH PALTROW, DANIEL CRAIG
Ώρες Έναρξης: 17:35, 20:00, 22:20

ΑΙΘΟΥΣΑ 1 & 2
Ο ΤΕΛΕΥΤΑΙΟΣ ΣΑΜΟΥΡΑΪ
THE LAST SAMURAI
Σε 1η Πανελλήνια Προβολή!
Ένα μεγαλειώδες έπος από τον Έντουαρντ Ζούικ, σκηνοθέτη των GLORY και ΘΡΥΛΛΟΙ ΤΟΥ ΠΑΘΟΥΣ, ήδη υποψήφιο φέτος για 3 Χρυσές Σφαίρες!! Μια πλούσια παραγωγή που θα διεκδικήσει σίγουρα διάκριση και στα φετινά Όσκαρ!
ΠΡΩΤΑΓΩΝΙΣΤΟΥΝ: ΤΟΜ ΚΡΟΥΖ, ΤΙΜΟΘΙ ΣΠΑΛ, ΜΠΙΛΙ ΚΟΝΟΛΙ
Ώρες Έναρξης: 18:00, 19:35, 22:35

ΑΙΘΟΥΣΑ 4
Ο ΑΡΧΟΝΤΑΣ ΤΩΝ ΔΑΧΤΥΛΙΔΙΩΝ: Η ΕΠΙΣΤΡΟΦΗ ΤΟΥ ΒΑΣΙΛΙΑ
Σε 1η Παγκόσμια Προβολή! Για 7η εβδομάδα!
Ο συγκλονιστικός επίλογος του έπους!
Κάντε έγκαιρα τις κρατήσεις σας!
Ώρες Έναρξης: 17:00, 21:10

ΑΙΘΟΥΣΑ 2
ΠΟΛΙΤΙΚΗ ΚΟΥΖΙΝΑ
Ρεκόρ εβδομάδων προβολών, συνεχίζεται για 15η εβδομάδα!
Η ταινία που απέσπασε 8 κρατικά βραβεία ποιότητας και είναι κατά γενική ομολογία η καλύτερη ελληνική ταινία για χρόνια!
ΠΡΩΤΑΓΩΝΙΣΤΟΥΝ: ΧΩΡΑΦΑΣ, ΜΗΧΑΝΛΙΔΗΣ, ΛΟΥΪΖΙΔΟΥ
Ώρες Έναρξης: 21:10

ΑΙΘΟΥΣΑ 1
LOONEY TUNES: BACK IN ACTION
ΕΠΙΣΤΡΟΦΗ ΣΤΗ ΔΡΑΣΗ
Η αξιαγάπητη παρέα των παλαβών καρτούν της Warner Bros, πλαισιωμένη από τους καταπληκτικούς Μπρένταν Φρέιζερ, Στηβ Μάρτιν, Τζίνα Έλφμαν, σε μια ξέφρενη κωμική περιπέτεια!!!
Ώρες Έναρξης: 17:30 (στα Ελληνικά)

ΠΡΟΣΕΧΩΣ - COMING SOON
ΚΑΛΛΙΟ ΑΡΓΑ, ΠΑΡΑ... ΑΡΓΟΤΕΡΑ!! SOMETHING'S GOTTA GIVE
Η πολυαναμενόμενη κωμωδία, ήδη βραβευμένη με Χρυσή Σφαίρα!
ΤΟ ΣΠΙΤΙ ΜΕ ΤΑ ΧΙΛΙΑ ΠΤΩΜΑΤΑ
ΕΡΧΕΤΑΙ!!! ΠΡΟΕΤΟΙΜΑΣΤΕΙΤΕ!Η απόλυτη ταινία τρόμου!
ΤΟ ΜΕΓΑΛΟ ΦΑΒΟΡΙ
ΣΕ ΠΡΩΤΗ ΠΑΝΕΛΛΗΝΙΑ ΠΡΟΒΟΛΗ!!
Η ταινία που θα διεκδικήσει φέτος τα περισσότερα Όσκαρ!!!
Η ΕΠΕΛΑΣΗ ΤΩΝ ΒΑΡΒΑΡΩΝ
Η βραβευμένη στις Κάννες ταινία του Ντένις Αρκάν (Ψυχώ), υποψήφια φέτος για Χρυσή Σφαίρα

ΧΟΡΗΓΟΙ
ALEXI ANDRIOTTI • KRINGLAN • BUONA SERA • INTERATTICA
CHINA VILLAGE • NEOTEX • VILLAGIO • BACKSTAGE

Κρατήσεις / Reservations 22410 24475 & 22410 70670

Άρτος (;) Θεάματα (;)...

... Και τηλεόραση (όπως λέμε τηλοψία...)

STAR

06:15 **Μέσα και έξω.** Ενημερωτική εκπομπή
06:45 **Κάθε μέρα καλημέρα.** Ενημερωτική εκπομπή
10:00 **Λόγια Starata.** Ενημερωτική εκπομπή
12:00 **Εχω θέμα.** Ενημερωτική εκπομπή
13:00 **Ειδήσεις**
14:00 **Super Star.** Ενημερωτική εκπομπή
16:15 **Λάουρα.** Σαπουνόπερα
17:15 **Σ' αγαπώ Ροζίτα.** Σαπουνόπερα
18:10 **Ειδήσεις**
18:15 **Μονομάχος.** Τηλεπαιχνίδι
19:15 **Ειδήσεις**
21:00 **Αποκαλύψεις.** Ξένη Ταινία. Δραματική με τους Μάικλ Ντάγκλας, Ντέμι Μουρ
23:30 **Πρωταγωνιστές.** Ενημερωτική εκπομπή
00:30 **Το τούνελ του τρόμου.** Ξένη Ταινία Τρόμου με τους Ελίζαμπεθ Μπέριτζ, Κούπερ Χάκαμπι
02:30 **Ειδήσεις**
02:45 **Γραφείο κηδειών Φίσερ.** Ξένη Σειρά Δραματική
03:45 **Στην κόλαση του ταξί.** Ξένη Ταινία Δραματική με τους Πολ Ντίλον, Τζουλιάν Μουρ
05:45 **Αστέρια στο πεντάγραμμο.** Μουσική εκπομπή

ALTER

06:00 **Alter kids.** Κινούμενα σχέδια
08:55 **Τα μυστικά της υγείας.** Ενημερωτική εκπομπή
09:00 **Ειδήσεις**
09:30 **Εκλογές 2004.** Ενημερωτική εκπομπή
10:30 **VIP.** (Ε). Ψυχαγωγική εκπομπή
11:30 **Μπλακ άουτ.** Ενημερωτική εκπομπή
13:00 **Ειδήσεις**
14:00 **Αποκλειστικά.** Ενημερωτική εκπομπή
16:30 **Ειδήσεις**
16:45 **Νοκ άουτ στον έρωτα.** Ελληνική Ταινία. Κωμωδία με τους Σωτήρη Μουστάκα, Μαρία Μπονέλου
18:45 **Το πρώτο θέμα.** Ενημερωτική εκπομπή
19:00 **Ειδήσεις**
20:00 **Η φωνή του πολίτη.** Ενημερωτική εκπομπή
20:45 **Το δίχτυ.** Αθλητική Εκπομπή
20:55 **Auto Alter.** Αθλητική Εκπομπή Με τον Δημήτρη Παπανικολάου
21:00 **VIP.** Ψυχαγωγική εκπομπή
22:30 **Αθέατος κόσμος.** Ενημερωτική εκπομπή
01:00 **Φονικό θηλυκό.** Ξένη Ταινία Αισθηματικό δράμα με τους Τιμ Μέισον, Τρέισι Πόλαν
03:00 **Aphrodisia.** Ξένη Ταινία
03:15 **Ερωτικό δίλημμα.** Ερωτική Ταινία

Κερδίστε χρόνο κι εξυπηρέτηση

WESTERN UNION MONEY TRANSFER
The fastest way to send money worldwide.



Αποστολή χρημάτων σ' όλο τον κόσμο μέσα σε ***λίγα λεπτά!!!***

50.000 καταστήματα σε 165 χώρες του κόσμου είναι έτοιμα να σας εξυπηρετήσουν σε διευρυμένα ωράρια

Γονείς φοιτητών εξωτερικού εμπιστευθείτε μας

PLANET HOLIDAYS
Δημήτρης Τσοπανάκης
Γαλλίας 6 - Ρόδος - Τηλ. 22410-27327

ΜΠΟΥΤΙΚ CHIC
Νυφικά νυχτικά -50%
Πυτζάμες από 20€
Σετ εσώρουχα έως -50%
ΔΗΜ. ΘΕΜΕΛΗ 63 - ΡΟΔΟΣ - ΤΗΛ. 2241037255

ΜΠΟΥΤΙΚ CHIC
Γυναικεία ρούχα ΟΛΑ -50%
Ανδρικά παντελόνια ΟΛΑ 29,90€
Σετ εσώρουχα έως -50%
ΑΦΑΝΤΟΥ - ΠΕΡΝΟΥ 80 • ΤΗΛ. 2241052429

ΕΤ 1

07:00 **Παιδικό πρόγραμμα**
10:15 **Βιογραφίες**
11:10 **Σαν παραμύθι (Ε)**
12:00 **Ταξιδεύοντας (Ε).** Ντοκιμαντέρ
13:00 **Εραστές της περιπέτειας.** Ντοκιμαντέρ
14:00 **Στους πάγους της Ανταρκτικής.** Ντοκιμαντέρ
14:30 **Με άποψη.** Ντοκιμαντέρ
15:00 **ΕΛΛΑΔΑ - ΟΥΚΡΑΝΙΑ.** Αθλητική μετάδοση. Φιλικός αγώνας Εθνικών Ομάδων Ελπίδων
17:00 **Εχει γούστο.** Ενημερωτική εκπομπή
18:00 **Τελική ευθεία**
19:00 **Κλήρωση Λαϊκού Λαχείου**
19:05 **Ολυμπιακά ντοκιμαντέρ.** Ντοκιμαντέρ
20:00 **Ταξιδεύοντας.** Ντοκιμαντέρ
21:00 **Ευρωπαϊκό Πρωτάθλημα Πατινάζ.** Αθλητική μετάδοση. Ανδρες - Σύντομο Πρόγραμμα
23:00 **Ειδήσεις**
23:45 **Τα παιδιά της χελιδόνας.** Ελληνική Ταινία Κοινωνική με τους Αλέκο Αλεξανδράκη, Μαίρη Χρονοπούλου
01:30 **Ευρωπαϊκό Πρωτάθλημα Πατινάζ.** Αθλητική μετάδοση

NET

10:00 **Αλλη διάσταση.** Ενημερωτική εκπομπή
12:00 **Ειδήσεις**
13:00 **1 Με Δύο.** Πρωινή Εκπομπή
14:50 **Σαν σήμερα**
15:00 **Ειδήσεις**
16:00 **Ατίθασα νιάτα.** Ξένη Σειρά
17:00 **Στα φτερά του έρωτα (Ε).** Σαπουνόπερα
17:50 **Σαν σήμερα**
18:00 **Ειδήσεις**
19:00 **Βήμα διαλόγου.** Ενημερωτική εκπομπή
20:00 **Olympic trophy**
20:10 **Ποιος θέλει να γίνει εκατομμυριούχος.** Τηλεπαιχνίδι
21:00 **Ειδήσεις**
22:00 **Εκλογές 2004.** Ενημερωτική εκπομπή
23:00 **Σχεδόν ποτέ.** Ελληνική Σειρά Κομεντί
24:00 **Αστυνομικές ιστορίες.** Ξένη Σειρά
01:00 **Ειδήσεις**
05:45 **Πρώτη γραμμή.** Ενημερωτική εκπομπή

ΕΤ 3

08:00 **Το βιβλίο της ζούγκλας.** Κινούμενα σχέδια
08:30 **Τα αρκουδάκια της αγάπης.** Κινούμενα σχέδια
09:00 **Δευτέρα Λυκείου - Αίθουσα Β.** Ξένη Σειρά Νεανική
09:30 **Η ξυπόλητη χορεύτρια.** Ντοκιμαντέρ
10:00 **Η άλλη μέρα.** Ενημερωτική εκπομπή
12:00 **Design 100% (Ε).** Ενημερωτική εκπομπή
12:30 **Αγνωστη Γη ΕΤ3.** Ντοκιμαντέρ
13:00 **Ειδήσεις**
13:55 **Ο κόσμος των σπορ.** Αθλητική Εκπομπή
14:30 **Με μια τρίτη ματιά.** Ενημερωτική εκπομπή
16:30 **Η ζωή είναι ωραία.** Με την Εύα Αντωνοπούλου
18:00 **Αντικρύζοντας το Αουσβιτς σήμερα.** Ντοκιμαντέρ
18:30 **39405 - Μια μαρτυρία**
19:00 **ΑΡΗΣ - GHP BAMBERG.** Αθλητική μετάδοση Απευθείας μετάδοση Αγώνα Μπάσκετ FIBA Europe League 2003 - 2004
20:30 **Ειδήσεις**
21:30 **Μακρινές φιλίες**
21:35 **Στόχος το 2004.** Ενημερωτική εκπομπή
22:00 **Το τεστ του μεσονυχτίου.** Ξένη Ταινία Κωμικό δράμα με τους Φρανσουά Κλουζέ, Σερτζ Ριανμπουκίν
24:00 **Ειδήσεις**
00:30 **Σύγχρονος κόσμος**
01:30 **Τα παιδιά των διαζυγίων.** Ντοκιμαντέρ
02:00 **Κατάσκοι ήρωες ή προδότες.** Ντοκιμαντέρ
02:30 **Επαναλήψεις εκπομπών και ντοκιμαντέρ**

FILMNET

07:15 **Ξένη Ταινία.** "Καντασχάρ" Δράμα
08:45 **Ξένη Ταινία.** "Ο βασιλιάς της μαφίας". Κωμωδία
10:15 **Ξένη Ταινία.** "Η πόλη της χαράς". Δράμα
12:45 **Ξένη Ταινία.** "Ερωτική ψύχωση". Θρίλερ
14:15 **Ξένη Ταινία.** "Προσεχώς στα σινεμά!". Ψυχαγωγική εκπομπή
14:50 **Ξένη Ταινία.** "Τέξας Ρέιντζερς". Γουέστερν
16:30 **Ξένη Ταινία.** "Clocksteppers". Γουέστερν
18:15 **Ξένη Ταινία.** "Tosca". Δράμα
20:25 **Σκηνές από τον κινηματογράφο.** Ενημερωτική εκπομπή
21:00 **Ξένη Ταινία.** "Στον τόπο του εγκλήματος". Ξένη Σειρά
22:15 **Ξένη Ταινία.** "Τι έκανες μπαμπά στην άγρια δύση 2". Εύθυμη περιπέτεια
00:50 **Ξένη Ταινία.** "Τίτος Ανδρόνικος". Δράμα
03:30 **Ξένη Ταινία.** "Η σκιά του δολοφόνου". Θρίλερ
05:05 **Ξένη Ταινία.** "Storytelling". Δράμα

SUPER SPORT

06:00 **Επιτραπέζια αντισφαίριση**
07:00 **Supersport**
17:00 **Ιταλικά στιγμιότυπα.**
18:00 **Ισπανικά στιγμιότυπα**
19:00 **Πορτογαλικά στιγμιότυπα**
19:30 **Tennis club**
20:00 **Γερμανικά στιγμιότυπα**
21:00 **Champions zone**
22:00 **Ντεπορτίβο - Σεβίλλη.** Αθλητική μετάδοση Ισπανικό πρωτάθλημα ποδοσφαίρου (Μ)
24:00 **Οποιος αντέξει.** Αθλητική Εκπομπή
02:00 **Σπόρτινγκ - Πόρτο.** Αθλητική μετάδοση Πορτογαλικό πρωτάθλημα

MEGA

10:00 **Τα μυστικά της Βέφας.** Πρωινή Εκπομπή
11:00 **Ομορφος κόσμος το πρωί.** Πρωινή Εκπομπή με τον Γρηγόρη Αρναούτογλου
14:00 **Δελτίο ειδήσεων**
15:00 **Ντόλτσε Βίτα (Ε).** Ελληνική Σειρά
16:00 **Στην κουζίνα ολοταχώς.** Ψυχαγωγική εκπομπή
16:50 **Δέκα λεπτά κήρυγμα (Ε).** Ελληνική Σειρά
18:00 **Ματιές στα γεγονότα**
18:10 **Απαγορευμένη αγάπη.** Ελληνική Σειρά
18:50 **Φιλοδοξίες.** Ελληνική Σειρά
19:20 **Ο πιο έξυπνος.** Τηλεπαιχνίδι
20:00 **Κεντρικό δελτίο ειδήσεων**
21:00 **Η νταντά.** Ελληνική Σειρά
21:40 **Επτά θανάσιμες πεθερές.** Ελληνική Σειρά
22:40 **Απόσταση αναπνοής.** Ελληνική Σειρά
23:40 **Φονικές πτήσεις.** Ξένη Ταινία Περιπέτεια με τους Ζακλίν Σμιθ, Μπρους Μποξλάιντερ
00:15 **Ειδήσεις**
00:30 **Φονικές πτήσεις.** Ξένη Ταινία Συνέχεια
01:50 **Ο νόμος των παρανόμων.** Ξένη Ταινία Περιπέτεια με τους Πάτρικ Στούαρτ, Κέβιν Μακ Κιντ
04:00 **Τηλεαγορές-Τηλεμάρκετιγκ**
04:30 **Η μαγεία των εφφέ.** Ντοκιμαντέρ
05:00 **Παράλληλοι δρόμοι** (Ε). Ελληνική Σειρά
05:45 **Κάθε μέρα μαζί.** Ενημερωτική εκπομπή

ANT 1

06:00 **Οι περιπέτειες του Ολιβερ Τουίστ.** Κινούμενα σχέδια
06:30 **Ρενάτα η ατίθαση.** Κινούμενα σχέδια
07:00 **Καλημέρα Ελλάδα.** Ενημερωτική εκπομπή
10:00 **Πρωινός καφές.** Πρωινή Εκπομπή
13:05 **Super game.** Τηλεπαιχνίδι
13:15 **Πάτερ ημών (Ε).** Ελληνική Σειρά
14:00 **Τα νέα του ΑΝΤ1**
14:50 **Η ώρα της κάλπης.** Ενημερωτική εκπομπή
15:30 **Και οι παντρεμένοι έχουν ψυχή (Ε).** Ελληνική Σειρά
16:25 **Super game.** Τηλεπαιχνίδι
16:30 **Κωνσταντίνου και Ελένης (Ε).** Ελληνική Σειρά
17:30 **Ειδήσεις**
17:45 **Super game.** Τηλεπαιχνίδι
17:50 **Καλημέρα ζωή.** Σαπουνόπερα
18:40 **Θησαυροφυλάκιο.** Τηλεπαιχνίδι
19:20 **Η λάμψη.** Σαπουνόπερα
20:0 **Ειδήσεις**
21:00 **Το πιο γλυκό μου ψέμα.** Ελληνική Σειρά
21:45 **Οι στάβλοι της Εριέτας Ζαΐμη.** Ελληνική Σειρά
22:50 **Ο Αγιος.** Ξένη Ταινία Περιπέτεια με τους Βαλ Κίλμερ, Ελίζαμπεθ Σου
24:00 **Ειδήσεις**
00:15 **Ο άγιος.** Ξένη Ταινία. Συνέχεια
01:30 **Νόμος και τάξη.** Ξένη Σειρά
03:30 **The X-Files.** Ξένη Σειρά
04:30 **Easy game**
04:50 **Τηλεαγορές-Τηλεμάρκετιγκ**
05:15 **Η καλή πεθερά (Ε).** Ελληνική Σειρά

ALPHA

06:50 **Καλημέρα σας.** Ενημερωτική εκπομπή
10:00 **Καλώς τους.** Πρωινή Εκπομπή
13:00 **Η ώρα της απόφασης.** Ενημερωτική εκπομπή
14:00 **Ειδήσεις**
14:50 **Παουλίνα.** Σαπουνόπερα
15:45 **Μεταξύ αγάπης και μίσους.** Σαπουνόπερα
16:40 **Ειδήσεις**
16:50 **Θα σε δω στο πλοίο. (Ε).** Ελληνική Σειρά
17:30 **Μπορώ (Ε).** Ενημερωτική εκπομπή
19:00 **Παράθυρο στα γεγονότα.** Ενημερωτική εκπομπή
20:00 **Ειδήσεις**
21:20 **Βοήθεια γειτόνοι.** Ελληνική Σειρά
22:20 **Ακροβατώντας.** Ελληνική Σειρά
23:20 **Talk show.** Ενημερωτική εκπομπή
00:45 **Ειδήσεις**
01:00 **Τζάκι.** Ξένη Σειρά Βιογραφική μίνι σειρά
03:00 **Ωραίοι... ως Ελληνες.** (Ε). Συζήτηση
04:00 **Τηλεαγορές-Τηλεμάρκετιγκ**
04:15 **Μπορώ (Ε).** Ενημερωτική εκπομπή
05:40 **Καινούρια ημέρα.** Ενημερωτική εκπομπή

ΜΝΗΜΟΣΥΝΑ



Σήμερα Τρίτη 3 Φεβρουαρίου και ώρα 3 μ.μ. εις τον Ιερό Ναό Αγίου Στεφάνου Αφάντου, τελούμε 40ήμερο μνημόσυνο υπέρ αναπαύσεως της ψυχής του λατρευτού μας συζύγου, πατέρα, παππού

ΚΩΝ/ΝΟΥ ΤΣΟΥΡΔΙΟΥ
του Βασιλείου, ετών 80

Η σύζυγος: Αναστασία.
Τα παιδιά: Λουκάς-Ελένη Πέρου, Σάββας-Σταματία Διάκου, Μιχάλης Τσουρδιού, Παναγιώτης-Παρασκευή Τσουρδιού, Βασίλειος-Σεβαστή Τσουρδιού.
Τα εγγόνια, τα δισέγγονα και οι λοιποί συγγενείς.



Την 4η Φεβρουαρίου ημέρα Τετάρτη και ώρα 8 π.μ. εις τον Ιερό Ναό Αγίου Γεωργίου Κάτω Ρόδου, τελούμε 40ήμερο μνημόσυνο υπέρ αναπαύσεως της ψυχής του αγαπημένου μας συζύγου και θείου

ΜΙΧΑΗΛ ΣΚΙΑΘΙΤΗ
ετών 77

Η σύζυγος: Κωνσταντίνα
Ο κουνιάδος, τ' ανίψια και οι λοιποί συγγενείς

ΔΩΔΕΚΑΝΗΣΙΑΚΟΣ ΣΥΛΛΟΓΟΣ ΑΥΤΟΑΝΟΣΩΝ ΝΟΣΗΜΑΤΩΝ "ΘΑΛΕΙΑ"

ΠΡΟΣΚΛΗΣΗ

Ο Δωδεκανησιακός Σύλλογος Αυτοάνοσων Νοσημάτων "ΘΑΛΕΙΑ" σας προσκαλεί στην πολιτιστική εκδήλωση που διοργανώνει την **Τετάρτη 4 Φεβρουαρίου 2004 ώρα 7 το απόγευμα στο Νεστορίδειο Μέλαθρον "Μουσείο Νεοελληνικής Τέχνης" Πλατεία Χαρίτου 2,**
με θέμα:
"Η αγάπη για την ζωή γεννά δύναμη".
Ομιλήτρια η συγγραφέας
Ειρήνη Βογιατζή-Χαραλάμπη.
Για το κοινό η είσοδος θα είναι ελεύθερη.
Δια το Δ.Σ.
Η Πρόεδρος **Η Γραμματέας**

ΕΝΩΣΗ ΚΑΛΥΜΝΙΩΝ ΡΟΔΟΥ
Ο ΑΓΙΟΣ ΠΑΝΤΕΛΕΗΜΩΝ

ΠΡΟΣΚΛΗΣΗ

Ο Σύλλογος Καλυμνίων Ρόδου εκ μέρους του Δ.Σ. και των μελών του σας προσκαλεί στην ετήσια χοροεσπερίδα το Σάββατο 7-2-2004 και ώρα 8 μ.μ. στην αίθουσα εκδηλώσεων MIKES δίπλα στου Βερόπουλου. Άφθονο φαγητό και ποτό. Σας περιμένουμε για μια αξέχαστη βραδιά.

Προσκλήσεις διατίθενται στο Καλύμνικο Σπίτι, Γ. Σεφέρη 30, Εμπορικό Κέντρο Μύδια κάθε μέρα από τις 5 το απόγευμα μέχρι της 9 το βράδυ και στο τηλέφωνο 2241065033. Επίσης διατίθενται στο κατάστημα του Ζερβού Χάρη, Αυστραλίας 60 και στα τηλέφωνα 2241036400-70092-6932433232.

Με τιμή το Δ.Σ.

ΓΡΑΦΕΙΟ ΤΕΛΕΤΩΝ & ΜΝΗΜΟΣΥΝΩΝ ΡΟΔΟΥ ΣΤΕΦΑΝΑ-ΣΤΟΛΙΣΜΟΙ

ΑΜΕΣΗ ΕΞΥΠΗΡΕΤΗΣΗ ΟΛΟ ΤΟ 24 ΩΡΟ

"ΑΜΕΡΙΚΑΝΟΥ"

Αναλαμβάνουμε την τελετή και με τα έξοδα που χορηγούν τα ταμεία χωρίς καμία επιβάρυνση. ΙΚΑ, ΤΕΒΕ, ΤΑΞΥ, ΔΗΜΟΣΙΟΥ, ΛΙΜΕΝΙΚΩΝ, ΟΓΑ και λοιπά ταμεία. Τους ΑΠΟΡΟΥΣ ΔΩΡΕΑΝ.

Πλατεία Βρούχου στην Μητρόπολη
τηλέφωνα: 22410-28901-33400

ΕΥΧΑΡΙΣΤΗΡΙΟ

Θέλω να ευχαριστήσω και δημόσια τους άνδρες και την διεύθυνση Ασφάλειας Ρόδου για την έγκαιρη επέμβασή τους κι άμεση σύλληψη των δραστών της ένοπλης ληστείας του βενζινάδικου JET OIL επί της λεωφόρου Ρόδου-Καλλιθέας.

Με τέτοια Αστυνομία στη Ρόδο αισθανόμαστε περήφανοι κι ασφαλείς.

Β. Σαμουράκης

ΕΥΧΑΡΙΣΤΗΡΙΟ

Θα ήθελα να ευχαριστήσω και δημόσια τον χειρούργο οφθαλμίατρο του Νοσοκομείου της Ρόδου **κ. Γ. Βρυώνη,** ο οποίος με βοήθησε να ξεπεράσω απόλυτα το πρόβλημα υγείας που αντιμετώπισα.

Μιχάλης Λαρδούτσος

ΕΥΧΑΡΙΣΤΗΡΙΟ

Η οικογένεια του εκλιπόντος Σταυλά Ρούσσου ευχαριστεί το ιατρικό και νοσηλευτικό προσωπικό της Α! Παθολογικής Κλινικής Γενικού Νοσοκομείου Ρόδου για τις ανθρώπινες ,γεμάτες αγάπη και υπομονή υπηρεσίες που προσέφερε στο σύζυγο, πατέρα και παππού μας.

Οικογένεια Ρούσσου Σταυλά

ΣΥΓΧΑΡΗΤΗΡΙΟ

Στην αγαπημένη μας κόρη **Χρυσοβαλάντου Χαρτερού** του **Νικολάου** που πήρε το πτυχίο αρμονίου με "Αριστα παμψηφεί" συγχαίρουμε και ευχόμαστε ολόψυχα καλή σταδιοδρομία.

Οι γονείς
Νίκος και Νίκη
Χαρτερού

ΠΡΟΣΚΛΗΣΗ
ΜΕΛΩΝ ΤΟΥ ΣΥΝΔΕΣΜΟΥ ΕΓΚΑΤΑΣΤΑΣΕΩΝ ΥΔΡΑΥΛΙΚΩΝ ΝΟΜΟΥ ΔΩΔΕΚΑΝΗΣΟΥ

Προσκαλούμε όλα τα μέλη του Συνδέσμου Εγκαταστατών Υδραυλικών Νόμου Δωδεκανήσου στην Γενική Συνέλευση που θα γίνει την Πέμπτη 19 Φεβρουαρίου 2004 και ώρα 18.00 στην συνεδριακή αίθουσα του Ακταίον-1ος όροφος.

Θέματα της Γενικής Συνέλευσης είναι τα ακόλουθα:

1. Ισολογισμός του έτους 2003 και προϋπολογισμός του έτους 2004.
2. Απολογισμός έργου του Δ.Σ.
3. Πρόταση του Δ.Σ. για αγορά αγροτικού τεμαχίου, δήλωση ενδιαφέροντος & ορισμός επιτροπής.
4. Συνδέσεις με το κεντρικό αποχετευτικό του Δήμου και τα προβλήματά του.
5. Σεμινάρια από ΟΑΕΔ και ΛΑΕΚ.
6. Πειθαρχικές κυρώσεις για τον αδειούχο υδραυλικό που υπογράφει σε μη αδειούχο υδραυλικό.
7. Αιτήσεις υποψηφιότητας για το Διοικητικό Συμβούλιο, το Εποπτικό & τους Αντιπροσώπους.
8. Ομιλία συναδέλφων για τα προβλήματα που τους απασχολούν.
9. Και λοιπά θέματα.

Η παρουσία σας είναι απαραίτητη για την λύση των προβλημάτων που μας αφορούν.

Στην Γενική Συνέλευση θα κοπεί η Βασιλόπιτα του Σωματείου μας.

Σημείωση: Εάν δεν έχουμε απαρτία η Γενική Συνέλευση θα πραγματοποιηθεί την Πέμπτη στις 26 Φεβρουαρίου 2003 και τότε θα γίνουν και οι εκλογές του Σωματείου.

Παρακαλείστε, όσοι από εσάς επιθυμείτε να θέσετε υποψηφιότητα, να καταθέσετε αιτήσεις στο Δ.Σ. του Συνδέσμου 2 τουλάχιστον μέρες προ της Γενικής Συνέλευσης (17.02.2004).

Παρακαλούμε να φέρετε μαζί σας τις ταυτότητες μέλους που σας έχει εκδώσει το Σωματείο.

Ο Πρόεδρος **Ο Γεν. Γραμματέας**
Σωτηράκης Αναστ. **Λάσπας Γεωρ.**

ΕΛΛΗΝΙΚΗ ΔΗΜΟΚΡΑΤΙΑ
ΝΟΜΟΣ ΔΩΔΕΚΑΝΗΣΟΥ
ΕΠΑΡΧΙΑ ΡΟΔΟΥ
ΝΟΜΟΣ ΔΩΔΕΚΑΝΗΣΟΥ

ΓΝΩΣΤΟΠΟΙΗΣΗ ΓΑΜΟΥ

Γνωστοποιείται, σύμφωνα με το άρθρο 1369 του Αστικού Κώδικα, όπως τροποποιήθηκε με το Ν. 1250/1982, ότι:
Ο **Γεώργιος Κοσμίδης** του **Αναστασίου** και της Αναστασίας που γεννήθηκε στο Τορόντο Καναδά και κατοικεί στην Ρόδο του Νομού Δωδ/σου, επαγγέλματος Ξενοδο/λος και η **Μαρία Μπορίσοβα** του **Γκεόργκι** και της **Γκάλια** που γεννήθηκε στο Πρεσλάφ Βουλγαρίας και κατοικεί στην Ρόδο επαγγέλματος οικιακά πρόκειται να παντρευτούν στο Δημαρχείο του Δήμου Ροδίων.

Ρόδος 2/2/2004
Ο Δήμαρχος
Γεώργιος Γιαννόπουλος

ΕΛΛΗΝΙΚΗ ΔΗΜΟΚΡΑΤΙΑ
ΝΟΜΟΣ ΔΩΔΕΚΑΝΗΣΟΥ
ΔΗΜΟΣ ΡΟΔΙΩΝ

ΑΝΑΚΟΙΝΩΣΗ

Υπενθυμίζουμε στους φορολογούμενους του Δήμου μας την υποχρέωση που έχουν να καταθέσουν στις νόμιμες προθεσμίες τα στοιχεία που χρειάζονται για την βεβαίωση των Δημοτικών φόρων, τελών και δικαιωμάτων, όπως αναφέρονται στις παρακάτω περιπτώσεις:

1. Τέλος χρήσης πεζοδρομίων, οδών, πλατειών και κοινοχρήστων χώρων.
Οσοι επιθυμούν να χρησιμοποιήσουν πεζοδρόμια, οδοστρώματα, και λοιπούς κοινόχρηστους χώρους ή το υπέδαφος αυτών πρέπει να υποβάλλουν αίτηση στο Δήμο για την χορήγηση σχετικής άδειας (άρθρο 3 Ν. 1080/1980).
2. Τέλος διαφήμισης
Για την τοποθέτηση οποιασδήποτε διαφήμισης στην Διοικητική Περιφέρεια του Δήμου σε ιδιωτικούς ή κοινόχρηστους χώρους πρέπει απαραιτήτως να υποβληθεί από τον ενδιαφερόμενο αίτηση και να καταβληθεί το Δημοτικό τέλος.
3. Τέλος καθαριότητα και φωτισμού
Ολοι οι κάτοικοι της διοικητικές περιφέρειας του Δήμου Ροδίων που χρησιμοποιούν ακίνητα είτε σαν κατοικία είτε για οποιαδήποτε άλλη εμπορική ή βιομηχανική χρήση και τα οποία είτε ηλεκτροδοτούνται από την ΔΕΗ είτε στερούνται ηλεκτρικής εγκατάστασης, υποχρεούνται να τα δηλώσουν στο Δήμο Ροδίων (γραφείο βεβαιώσεως εσόδων, Νο 3 ισόγειο) για τον υπολογισμό των τελών καθαριότητας και φόρου ηλεκτροδοτουμένων χώρων.
Β) Η κάθε δήλωση πρέπει να συνοδεύεται από οποιοδήποτε επίσημο έγγραφο και να αποδεικνύει την επιφάνεια του χρησιμοποιούμενου χώρου (πίνακας οριζόντιας ιδιοκτησίας, συμβόλαιο αγοράς, άδεια οικοδομής, κτηματολογικό διάγραμμα κάλυψης κλπ.).
Γ) Επίσης για την υπογραφή οποιουδήποτε νέου συμβολαίου παροχής ηλεκτρικού ρεύματος από την ΔΕΗ οι ενδιαφερόμενοι πρέπει βάσει του Ν. 25/75 να καταθέσουν υπεύθυνη δήλωση στο Δήμο μας, σχετικά με την επιφάνεια του ηλεκτροδοτούμενου χώρου.
Δ) Βάσει του Ν. 1416/84 άρθρο 82 ουδείς απαλλάσσεται του ανωτέρου τέλους πλην:
1. Του Ελληνικού Δημοσίου και των Οργανισμών Τοπικής Αυτοδιοίκηση και
2. Των αγωνιστικών χώρων που ανήκουν σε αθλητικά σωματεία ή φίλαθλες οργανώσεις και άλλων χώρων, εφόσον η είσοδος στους τελευταίους είναι ελεύθερη και δεν εισπράττεται δικαίωμα εισόδου.
4. Τέλος διαμονής παρεπιδημούντων
Α) Οι ιδιοκτήτες ή εκμεταλλευτές ξενοδοχειακών επιχειρήσεων κάθε μορφής και κατηγορίας, έχουν υποχρέωση να εισπράττουν, τέλος παρεπιδημούντων 2% στα ακαθάριστα έσοδα των υπνοδωματίων και όλων των επισιτιστικών τμημάτων τους και να αποδίδουν το τέλος αυτό στο δημοτικό Ταμείο με δήλωση μέσα στην προθεσμία επίδοσης του ΦΠΑ (άρθρο 17 Νόμος 2130/93 και Νόμος 2307/1995).
Β) Οι ιδιοκτήτες ή εκμεταλλευτές ενοικιαζομένων δωματίων, πανσιόν, οικοτροφείων κλπ., που λειτουργούν χωρίς κατάταξη σε κατηγορία ξενοδοχείου έχουν υποχρέωση να εισπράττουν από τους πελάτες τους τέλος παρεπιδημούντων σε ποσοστό 2% επί του μισθώματος της κλίνης και να το αποδίδουν με δήλωσή τους στο Δήμο μέσα στην προθεσμία απόδοσης του ΦΠΑ (άρθρο 17 Νόμος 2130/93 και Νόμος 2307/1995).
4. Τέλος επί των ακαθαριστων εσόδων.
Οι ιδιοκτήτες και οι εκμεταλλευτές α) κάθε είδους μορφής και ονομασίας καταστημάτων στα οποία πωλούνται για κατανάλωση εντός του καταστήματος ή σε πακέτα φαγητά, ποτά, καφές, αναψυκτικά, γαλακτοκομικά προϊόντα και γλυκίσματα εφόσον κατά την άδεια που έχει εκδοθεί διαθέτουν πάγκους ή τραπεζοκαθίσματα εντός ή εκτός του καταστήματος, β) ζυθοπωλείων και μπαρ ανεξαρτήτως ιδιαίτερης ονομασίας και κατηγορίας γ) καντινών, έχουν υποχρέωση να εισπράττουν 2% τέλος ακαθαρίστων εσόδων και επί του ποσού κάθε λογαριασμού και να το αποδίδουν με δήλωσή τους στο Δήμο μέσα στην προθεσμία απόδοσης του ΦΠΑ (άρθρο 17 Νόμος 2130/93 και άρθρο 20 του Νόμου 2539/1997).
Στο ανωτέρω τέλος υπαγονται και τα κέντρα διασκεδάσεως και τα καταστήματα των πιο πάνω περιπτώσεων που λειτουργούν μέσα σε ξενοδοχειακές επιχειρήσεις κάθε μορφής και κατηγορίας, καθώς και τα οργανωμένα τμήματα των SUPER MARKETS, στα οποία πωλούνται έτοιμα φαγητά, τουριστικών ειδών, είδη λαϊκής τέχνης, ενθυμίων και δώρων, ενοικιάσεως σκαφών αναψυχής, τοπικού χαρακτήρα, θαλασσίων ποδηλάτων, ιστιοδανίδων, ειδών χρησιμοποιουμένων στην παραλία, ειδών που χρησιμοποιούνται στην θάλασσα από τους λουόμενους, ειδών "σπορ", "σκι" και "ορειβασίας", σχολών εκμάθησης θαλασσίων σπορ, ενοικιάσεως αυτοκινήτων, μοτοποδηλάτων και ποδηλάτων.
Προκειμένου για νυκτερινά κέντρα, αίθουσες χορού και άλλα καταστήματα με ποτά, θεάματα, καφωδεία, κέντρα διασκεδάσεως (καμπαρέ, νάιτκλάμπ, κοσμικές ταβέρνες, μπουάτ) και χορευτικά κέντρα με μουσική, το ανωτέρω τέλος επιβάλλεται με ποσοστό πέντε τοις εκατό 5%.
Η υποχρέωση του ανωτέρω τέλους αποδίδεται με δήλωση στον Δήμο μέσα στην προθεσμία απόδοσης του ΦΠΑ (άρθρο 17 Νόμος 2130/93 και Νόμος 2307/1995).
Σε περίπτωση καθυστερήσεως απόδοσης του τέλους επιβάλλεται πρόστιμο 2% για κάθε μήνα καθυστέρησης μέχρι το ισόποσο του τέλους (άρθρου 18 παρ. 1 του νόμου 2946/2001).
5. Τέλος ακίνητης περιουσίας (Τ.Α.Π.)
Ο ιδιοκτήτης ή επικαρπωτής ή νομέως ακινήτων οφείλει σύμφωνα με τις διατάξεις του άρθρου 17 του νόμου 2130/1993 να υποβάλει δήλωση για τα ακίνητα που βρίσκονται στην περιφέρεια του Δήμου Ροδίων.
Ο συντελεστής τέλους ακίνητης περιουσίας καθορίστηκε με 0,35% με την απόφαση 241/19-5-93 του Δημοτικού Συμβουλίου.
Περισσότερες πληροφορίες δίνονται στο Τμήμα Προσόδων του Δήμου μας.

Ο Δήμαρχος Ροδίων
Γιώργος Γιαννόπουλος

ΦΩΤΗ ΒΑΡΕΛΗ

Πορεία στον κόσμο μου

Παρουσίαση από τον Κώστα Ε. Σκανδαλίδη

Θα μπορούσε το σημερινό κάλεσμα εδώ, να ΄χει για τίτλο ένα στίχο του ίδιου του Δασκάλου, που για χάρη μας είναι απόψε μαζί μας:

«Γέροντας είν΄ αυτός που σας καλεί
γερόντου είν΄ η γλυκιά λαλιά π΄ ακούτε».

Ο,τι λοιπόν ακουσθεί απόψε εδώ, σ΄ έναν από τους χώρους διδασκαλίας του Φώτη Βαρέλη, είναι απόκριση δική μας στη γλυκιά λαλιά του γερόντου Δασκάλου, που χρόνια τώρα μας γιομίζει με την ασύνορη αγάπη του και μας δίνει απλόχερα τα θεία δώρα της γνώσης της δικής του, του ΄Ομηρου, του Λυκούργου, του Σόλωνα, του Πλάτωνα, του Θουκιδίδη και των άλλων μεγάλων.

Κυρίες και Κύριοι,

΄Ητανε τέλη καλοκαιριού του 2000 –θαρρώ- όταν ένας φίλος επιστήθιος από την όμορφη Σπάρτη, ο Θάνος ο Στρίκος, μου ζήτησε να του στείλω όσα βιβλία του Φώτη Βαρέλη μπορούσα, μιας και ο ίδιος είχε βγάλει την Ακαδημία μας στις αρχές της δεκαετίας του ΄70 και τον γνώρισε ως Δάσκαλο.

Του έστειλα Τα Κίταλα, τον Δάσκαλο, το Εκ Βαθέων κι όλα τ΄ άλλα που υπήρχαν διαθέσιμα. Στα τέλη του Γενάρη του 2001 έλαβα από τον διαλεχτό μου φίλο μια καλλιγραφημένη επιστολή - Δώρον Θεού - διακοσίων πενήντα τεσσάρων σελίδων. Περιεχόμενο; Αφιέρωμα-κριτική στο έργο του Δασκάλου, κατάθεση ψυχής και γνώσης αληθινής από ένα μαθητή σεμνό και αθόρυβο.

Κι είναι - αλήθεια - ο πειρασμός μεγάλος, ένα μικρό πολύ μικρό απόσπασμα αυτής της επιστολής, να μην το μοιρασθώ απόψε μαζί σας. Προτιμώ να μιλήσει για μένα ο μονάκριβος φίλος μου, γιατί θα μιλήσει καλύτερα. Γράφει, λοιπόν ο μαθητής για τον Δάσκαλό του:

«...Λάβε τώρα όλην αυτήν τη «φλυαρία» μου για τους δασκάλους και λά' την δίπλα στον Βαρέλη. (Δέκα ζωές να είχαμε και να τον μελετούσαμε δεν θα τον εξαντλούσαμε. Βλέπω να τον μελετούν άλλοι, ειδικοί και αρμόδιοι, στα χρόνια που θ΄ ακολουθήσουν. Στα εκατό και τα χίλια, χωρίς κι αυτοί να μπορέσουν να τον εξαντλήσουν. Γιατί η αλήθεια και η ψυχή δεν εξαντλούνται ούτε δαπανώνται ποτέ. ΄Οσο για μένα το ξεχείλισμα της καρδιάς μου προσπαθώ να μαζέψω).

-Στον Βαρέλη που έσκιζε τη μετάφραση του μαθητή και την άλλη μέρα του δώριζε Παπαδιαμάντη. Πρόσεξε το αντάλλαγμα, το δίδυμο: τυφλοσούρτης - Παπαδιαμάντης. Που πα να ειπεί: κόβω τα βάτα, τις πατουλιές, τους κισσούς και τις κολιτσίδες και φυτεύω «βασιλικήν δρυν» και «όνειρο στο κύμα» και «μοιρολόι της φώκιας».

-Στον Βαρέλη που αγωνιζότανε να μάθει στους μαθητές του πώς λειτουργούν οι προθέσεις στο αρχαίο κείμενο. Τι σημαίνουν και πώς λειτουργούν οι πτώσεις, οι εγκλίσεις, οι χρόνοι. Κι άμα τα μάθεις αυτά – που δεν είναι δα και βουνά, απλά πράγματα δικά μας είναι – και λίγ΄ ακόμα, βρήκες τον τρόπο, έμαθες τον παλμό, έχεις τη δύναμη και το μεράκι πια να σαλτάρεις στη σχεδία και να ξανοιχτείς στο πέλαγος για ν΄ ακούσεις την πλατειά φωνή των αρχαίων και να ΄σαι συ, ποντοπόρος ήρωας, σε διάλογο διαρκή μαζί τους...

...Και τι θα ειπείς αν θα σου ειπώ ότι εγώ, όλ΄ αυτά, τη λειτουργία δηλαδή των προθέσεων και τ΄ άλλα, τα ΄μαθα στα πενήντα μου από τον Βαρέλη και τα βρήκα σε βιβλίο του που δεν είναι «προς χρήσιν μαθητών». Φαντάσου να ήταν κιόλας αποκλειστικά τέτοιο! Πώς λοιπόν να μην τον ευγνωμονώ και γι΄ αυτό; Δες τον κι έτσι τον ενθουσιασμό μου και δικαιολόγησε και την πολυλογία μου...

...-Στον Βαρέλη που έλεγε στη σπουδάστρια να γράψει για τον Μαλακάση που πήγαινε στο σπίτι τους, εκείνο που δεν ξέρουμε. Εκείνο το παραπάνω, το άγνωστο, όσο λίγο κι αν ήταν.

-Στον Βαρέλη που γράφει για το δάσκαλό του τον Θεόφιλο ότι μάθαινε στα παιδιά να πηδούν στα κλαριά της καρδιάς του σχολείου σαν τους σαλτιμπάγκους, που πα να πει ότι τα μάθαινε για τη ζωή - κι ο ίδιος τα βρήκε μπροστά του.

-Στον Βαρέλη - για να επαναλάβω το απλό - που οι μαθητές του τα «τσούγκριζαν» με τον επιθεωρητή κι ο τελευταίος διέκοπτε την επιθεώρηση κι έφευγε, γιατί ο μαθητής απέδιδε το «πάς τις» του Ευριπίδη με το «πασαένας» κι έλεγε τη λέξη «ιδιωματική», ενώ ο επιθεωρητής την θεωρούσε «του λιμανιού και της αγοράς και θύμωνε». Γιατί, πιστεύω, ότι ο κύριος επιθεωρητής δεν θα θύμωνε, αν ήξερε ή σκεφτότανε γνωστά πράγματα. Όπως π.χ. τι λέει ο Κορνάρος στον Ερωτόκριτο και μάλιστα άπειρες φορές:

«Ηρθεν η ώρα κι ο καιρός ήφταξε και σιμώνει
και πασανείς το φίλον του με πόθον αρματώνει», ή

«Και με μετάξα και χρυσά τα φύλλα ΄ν καμωμένα, που κόμπωνε θωρώντας τον, κι εγέλα πάσα ένα».

-Στον Βαρέλη που έγραφε έκθεση, ίδιο το θέμα, μαζί με τους μαθητές του, κι απ΄ αυτήν την κοινωνία των ψυχών έβγαινε ο «Ευαγόρας Παλληκαρίδης».

-Στον Βαρέλη επιτέλους που στους μαθητές του «έδινε τόπο να σταθούν και κίναγε τη γη». Κι άλλα κι άλλα κι άλλα. Κι απέ έλα Εσύ να μου ειπείς ποια ζυγαριά ποιοτήτων ζυγιάζει τα μεν και τα δε».

Και συνεχίζει ο αγαπημένος φίλος από την Σπάρτη με χαρά ανεκλάλητη για το έργο του Δασκάλου:

«΄Ολο το έργο του Βαρέλη είναι πλημμυρισμένο φύση. Αιγαίο, ουρανό, θάλασσα, άνεμο, άνοιξη, καλοκαίρι, χειμώνα. Καρπούς και σφυγμούς ανθρώπων. Προβληματισμούς, φιλοσοφικά θέματα τεράστια που απασχόλησαν τον άνθρωπο από τον ΄Ομηρο, τους λυρικούς, τους τραγικούς, τους φιλοσόφους (Ηράκλειτο, Πλάτωνα, Αριστοτέλη) και σαν ουσία και σαν αισθητική-μορφή, πάντα όμως σ΄ επαφή στενή με τη φύση και μέσα στη φύση και με θηριώδη σεβασμό σ΄ αυτήν.

Αυτά όλα φωλιάσανε στους κόρφους του, τα ζέστανε, τα πότισε ιδρώτα κι αγωνία και αίμα, πήρε κι έδωσε φωνή απ΄ τη φωνή τους, τα μεγάλωσε, τα ΄στειλε έξω απ΄ τη Ρόδο και τα Δωδεκάνησα, και τώρα εμείς τα καμαρώνουμε, τα συμβουλευόμαστε, είναι οδηγοί μας. Ακούμε τον ανασασμό της γης, την πνοή του σύμπαντος. Μακάρι να γίνουν και είναι μας, όπως σ΄ Αυτόν είναι το είναι του.

Και θα τολμήσω λόγον βαρύ. ΄Οποιος θέλει ας τον πει και υπερβολικόν, αυθαίρετον, άπρεπον. Σε πρώτο επίπεδο, ό,τι είναι ο Κορνάρος για την Κρήτη (δεν λέω ο Καζαντζάκης), ό,τι ο Σολωμός για τη Ζάκυνθο, ό,τι ο Μακρυγιάννης για τη Ρούμελη, ό,τι ο Παπαδιαμάντης για τη Σκιάθο κι όλη την Ελλάδα, είναι κι ο Φώτης Βαρέλης για τα Δωδεκάνησα κι όλη την Ελλάδα. Σ΄ αυτό το επίπεδο τον αντικρίζω».

Η επιστολή στις τελευταίες της σελίδες, από την 251 ως την 254, καταλήγει σε προτάσεις που τις απευθύνει σε όλους μας και - ειλικρινά - μας γιομίζει ευθύνες , όχι απέναντι στον Δάσκαλο, μα - θαρρώ - απέναντι στην παιδεία μας, τον πολιτισμό μας, την ίδια την κουλτούρα αυτού του πανέμορφου τόπου. Ακούστε λοιπόν:

«Και Σεις οι Δωδεκανήσιοι, όλα τα νησιά, να μπείτε μπροστάρηδες. Ο Ποιητής όλα τα ύμνησε. Κι αν οι Αθηναίοι εβράβευσαν με «δραχμάς μυρίας», τον Θηβαίο ποιητή Πίνδαρο και τον αναγόρευσαν πρόξενό τους, επειδή αφιέρωσε δύο στίχους στην Αθήνα, Εσείς τι πρέπει να κάνετε για τον ΄Αξιον Αυτόν του μόχθου, της επιστήμης, των γραμμάτων, της τέχνης, της προσφοράς; Τον ΄Αξιον των νησιών Σας και της πατρίδος; Κι ό, τι κάνετε να το κάνετε ΤΩΡΑ.

«Προσέχτε καλά, προσέχτε καλά, τι και πώς θα διδάξετε», και παραδειγματιζόμενοι να διδάσκουν. Ο Βαρέλης είναι παντού υπόδειγμα, δίνει το παράδειγμα και δημιουργεί υποδείγματα. ΄Ολος από παντού φέγγει. Μόνο ό,τι κάνετε να το κάνετε ΤΩΡΑ. Κι αν θες μ΄ ενημερώνεις. ΄Εχω εδώ μερικούς γνωστούς.

Κι είμαστε καλοί και πιστοί μαθητές του. Κι αρκετοί, και θα γίνουμε περισσότεροι. Είναι και δικός μας Αυτός ο Δωριεύς...

...Καθιερώστε ένα βραβείο Δωδεκανησιακό, λογοτεχνικό ή επιστημονικό, που θα χορηγείται στον καλύτερο που θα προάγει το έργο του. Και συστείστε έναν όμιλο των πιστών μαθητών του και φίλων του Φώτη Βαρέλη, όπου γης, ανεξαρτήτως γνώσεων ή ιδιότητος, υπό μορφήν εστίας πνευματικής, που θα ενώνει ο Δάσκαλος και με σκοπό να γνωριστούν μεταξύ τους και να σημάνουν το πολυδιάστατο έργο του...Κι όχι θορύβους. Σεμνά, πρεπούμενα, ήρεμα, ισορροπημένα, με τάξη. Αλλά με πίστη και θέρμη. Και συνεργασία...

...Ας γίνει το πάθος για προσφορά του Δωδεκανήσιου Δημιουργού και η χαρά μέχρις αυτοθυσίας με την οποία προσέφερε, και δική μας χαρά και ας του αντιπροσφέρουμε λίγα απ΄ τη δική του πάλι, αναγνωρίζοντάς τον ΤΩΡΑ, που τον έχουμε εδώ, κοντά μας, μαζί μας...»

Κυρίες και Κύριοι,

Ο Φώτης Βαρέλης, είναι ένας παιδαγωγός και στοχαστής, ένας Δάσκαλος και φίλος, ένας συγγραφέας και ποιητής, ένας τραγουδιστής και οδοιπόρος της ζωής, ένας ζωγράφος και ηθοποιός, είναι ένας αληθινός άνθρωπος χρήσιμος όσο λίγοι σε τούτον εδώ τον κόσμο. Ένας εθνικός ευεργέτης των ελληνικών γραμμάτων, που έχει λαμβάνειν όχι μόνον από όσους είχαν την τύχη να καθίσουν στα δικά του θρανία, αλλά από όλους όσους κατοικούμε σ΄ αυτόν εδώ τον ευλογημένο τόπο της Δωδεκανήσου.

Σ΄ αυτό το σημείο, ας μου συγχωρηθεί το «εγώ», απλώς και μόνον για να καταθέσω το περίσσευμα της ψυχής μου, ως ένας από αυτούς που είχε την εύνοια της τύχης να βρεθεί στην διδακτική πορεία του Δασκάλου, όχι μόνον κατά τους σχολικούς του χρόνους, αλλά και σήμερα που συνεχίζει να αποτελεί στόχο ασημάδευτο - θαρρώ - κάθε φορά που η τύχη τα φέρνει ξανά να βρισκόμαστε και να συνυπάρχουμε.

Και είναι αλήθεια, πως τον βρίσκω συνεχώς μπροστά μου, όπως απόψε που μου έκανε την απίστευτη και απρόσμενη τιμή να μιλήσω εγώ ο ταπεινός για τον Δάσκαλό μου. Όπως και τότε, το 1965, όταν παιδί πράμα και με θράσος απύθμενο, παρουσίαζα στο Εθνικό Θέατρο της Ρόδου αποσπάσματα για πιάνο από ένα μουσικό έργο δικό μου. Η σκηνή είναι από αυτές που χαράσσονται ανεξίτηλα στη μνήμη μας. Λίγο πριν ξεκινήσει η παράσταση, ο Δάσκαλος ήρθε στα παρασκήνια του Θεάτρου για να με ρωτήσει αν υπήρχε κάποιος για να με παρουσιάσει. Στην αρνητική μου απάντηση, με βούτηξε, στην κυριολεξία, από το χέρι και λέγοντάς μου «εγώ βρε θα σε παρουσιάσω», με οδήγησε στη σκηνή εμψυχώνοντάς με ως πραγματικός Δάσκαλος, φίλος, αδελφός και πατέρας.

Πιστέψτε με - και συγχωρείστε μου την εξομολόγηση – στην κάθε μου δύσκολη στιγμή, τρέχει ο νους μου σ΄ Εκείνον για να πάρω κουράγιο, για να βρω το δρόμο στα αδιέξοδα της ζωής μου. Και σκέφτομαι ότι Εκείνος στα ενενήντα τόσα του χρόνια, κάθε πρωί μα κάθε πρωί, παίρνει το δρόμο της Δημόσιας ή της Δημοτικής Βιβλιοθήκης, γιατί αισθάνεται την ανάγκη της γραφής και της μάθησης στην ηλικία του αιωνόβιου. Κι ακόμα: κάθε που μπαίνω στα βιβλία του για να πάρω γνώση και όφελος, αισθάνομαι σαν «γιαρένης» που θέλει να ξαποστάσει σε σπίτι φιλικό του.

Δάσκαλε, είναι αλήθεια, πως χρόνια τώρα, μας κρατάς όλους από το χέρι και μας οδηγείς στην πηγή απ΄ όπου αναβλύζουν εκείνα τα ιαματικά νερά των προγόνων μας, τα νάματα του ελληνικού πολιτισμού και της κλασικής παιδείας και της ιστορίας, αυτής της πανέμορφης και παράξενης και πικρής μικρής πατρίδας, της αγαπημένης μας Ελλάδας.

Και νοιώθουμε παράξενα όμορφα.

Νοιώθουμε να σου χρωστούμε συνέχεια για όλο το πνευματικό βιος που αποκτήσαμε. ΄Εχουμε απέναντί σου ένα χρέος εσαεί ανεξόφλητο για τον πλούτο που εξακολουθείς να μας προσφέρεις. Να είσαι βέβαιος πως εμείς παρακολουθούμε εκ του σύνεγγυς την «Πορεία στον κόσμο σου», και στεκόμαστε στο πλάι σου ως σύντροφοι πιστοί, περιμένοντας μάλιστα την επόμενη εκδοτική σου δραστηριότητα, γιατί γνωρίζουμε πως ασχολείσαι με τη συνέχεια της «Πορείας σου». Να σ΄ έχει ο Θεός καλά.

Και θέλουμε να ξέρεις πως το κάθε σου βιβλίο είναι για μας ένα ποτήρι κρασί που το πίνουμε και το τσουγκρίζουμε στην υγειά του Δασκάλου μας.



KOUROS TRAVEL

ΓΡΑΦΕΙΟ ΓΕΝΙΚΟΥ ΤΟΥΡΙΣΜΟΥ

Τώρα με καινούργια διεύθυνση:

ΣΑΒΒΑΣ ΠΑΓΩΝΑΚΗΣ και ΔΗΜΗΤΡΗΣ ΖΑΦΕΙΡΑΚΗΣ

ΕΠΙΛΕΞΤΕ KOUROS TRAVEL

Για τη συνέπεια, την εξυπηρέτηση και την εμπειρία του.
Οργανώστε το ταξίδι σας οικονομικά με ποιότητα και εμπιστοσύνη.

Το KOUROS TRAVEL σέβεται πάνω από όλα τον πελάτη

KOUROS TRAVEL πραγματοποιεί ακριβώς αυτά που υπόσχεται

KOUROS TRAVEL *πάντα μαζί σας από το 1963*

Καρπάθου 34, Μανδράκι, 85100 Ρόδος, Τηλ. 22410 22400 • Fax: 22410 20971

ΡΟΔΟΤΡΥΠΟΚΟΠΤΙΚΗ Ο.Ε.
ΚΟΥΛΙΑΝΟΣ ΔΗΜΗΤΡΙΟΣ & ΣΙΑ Ο.Ε.

3ο χλμ. ΡΟΔΟΥ-ΛΙΝΔΟΥ • ΤΗΛ.-FAX 2241077254, ΚΙΝ.: 6932732331

ΤΡΥΠΑΜΕ - ΚΟΒΟΥΜΕ - ΣΠΑΜΕ



ΜΠΕΤΑ - ΤΟΥΒΛΑ - ΤΣΙΜΕΝΤΟΛΙΘΟΥΣ - ΠΑΤΩΜΑΤΑ, ΠΕΤΡΕΣ
ΧΩΡΙΣ ΟΡΙΟ ΠΑΧΟΥΣ

ΧΩΡΙΣ ΔΟΝΗΣΕΙΣ - ΡΩΓΜΕΣ - ΣΚΟΝΕΣ



ΕΡΓΑΣΙΕΣ:
ΑΝΟΙΓΟΥΜΕ ΠΟΡΤΕΣ - ΠΑΡΑΘΥΡΑ
ΚΑΝΑΛΙΑ ΣΕ ΠΑΤΩΜΑΤΑ ΓΙΑ
ΥΔΡΑΥΛΙΚΟΥΣ & ΗΛΕΚΤΡΟΛΟΓΟΥΣ
ΤΡΥΠΕΣ ΔΙΑΦΟΡΩΝ ΜΕΓΕΘΩΝ
& ΚΥΚΛΙΚΑ ΑΝΟΙΓΜΑΤΑ ΓΙΑ ΣΚΑΛΕΣ
ΕΠΙΣΗΣ ΓΙΝΟΝΤΑΙ ΚΟΠΕΣ ΣΕ
ΤΟΙΧΟΥΣ ΑΠΟ ΠΕΤΡΑ & ΑΝΑΣΤΗΛΩΣΕΙΣ
ΜΕ ΜΠΕΤΟ Η ΣΙΔΗΡΟΚΑΤΑΣΚΕΥΗ



ΣΤΙΣ ΕΡΓΑΣΙΕΣ ΜΑΣ ΣΥΜΠΕΡΙΛΑΜΒΑΝΕΤΑΙ Η ΜΕΤΑΦΟΡΑ ΜΠΑΖΩΝ

Ολες οι εργασίες είναι με την σύγχρονη μέθοδο έγχυσης νερού προς αποφυγή σκόνης

FYROGENIS

ΜΕΛΕΤΕΣ
ΕΓΚΑΤΑΣΤΑΣΕΙΣ

10 ΧΡΟΝΙΑ ΕΓΓΥΗΣΗ

ΜΑΝΤΕΜΕΝΙΟΙ ΛΕΒΗΤΕΣ

ΧΑΛΥΒΔΙΝΟΙ ΛΕΒΗΤΕΣ

ΜΑΝΤΕΜΕΝΙΑ ΑΥΤΟΝΟΜΗ ΜΟΝΑΔΑ

ΑΦΟΙ ΑΝΤΩΝΑΚΗ Ο.Ε.
ΨΥΞΗ - ΘΕΡΜΑΝΣΗ - ΗΛΙΑΚΑ

ΡΟΔΟΣ: ΑΛΙΚΑΡΝΑΣΣΟΥ & ΕΦΕΣΣΟΥ ΡΟΔΙΝΙ Τηλ./Φαξ 22410 25448
ΕΜΠΩΝΑΣ: Τηλ. 22460 41350, Κιν. 6977 225112, 6932 223760



Ρόδος: εἰκῆ καὶ ὡς ἔτυχε...

...Παλιά Πόλη, Μνημείο Παγκόσμιας Κληρονομιάς



Χειμωνιάτικη ατμόσφαιρα στην Παλιά Πόλη με τους "ιθαγενείς" και τους ξένους φιλοξενούμενούς μας να απορούν, "τί τάχα μου να είναι αυτά τα τσιμεντένια στρογγυλά με την οπή στο κέντρο παρατημένα στην άκρη του δρόμου"; ...Αντιαρματικά εμπόδια ή οι "κουτσουκέλες" των τρισεγγόνων του Κολοσσού;

... Η ΕΤΑ Α.Ε.- Επιτροπή Κεφαλαιογοράς, πρώτο, τραπέζι πίστα στο ίδρυμα "Σκορδαλός"

Νέα τροπή λαμβάνει το θέμα της ΕΤΑ (Ελληνικά Τουριστικά Ακίνητα), της εταιρείας του ελληνικού Δημοσίου που επιχειρεί να εισέλθει στο Χρηματιστήριο. Στη θύελλα αντιδράσεων για τους αποχαρακτηρισμούς δημόσιας περιουσίας, προστέθηκε την περασμένη Παρασκευή η **ποινική δίωξη σε βαθμό κακουργήματος** που άσκησε ο εισαγγελέας πρωτοδικών κ. Δημήτρης Ασπρογέρακας κατά παντός υπευθύνου για την πώληση του 49% του καζίνου της Πάρνηθας από την **ΕΤΑ** στην κοινοπραξία Hyatt-Ελληνική Τεχνοδομική.

Ολα αυτά τη στιγμή που η εταιρεία βρίσκεται στο παρά πέντε της εισαγωγής της στο Χρηματιστήριο Αθηνών και η διοίκησή της έχει αποδοθεί σε αγώνα δρόμου για να απαντήσει στις διευκρινίσεις που ζήτησε η Επιτροπή Κεφαλαιαγοράς, στις 29 Ιανουαρίου, προκειμένου να εγκρίνει το ενημερωτικό της δελτίο. Σύμφωνα με πληροφορίες το ενημερωτικό δελτίο θα τεθεί ξανά προς έγκριση στην επόμενη συνεδρίαση του διοικητικού συμβουλίου του Χ.Α., πιθανώς σήμερα Τρίτη.

Εκκρεμότητες με την ελληνική Δικαιοσύνη έχουν και τα μέλη της Επιτροπής Κεφαλαιαγοράς, που κατηγορούνται για παράβαση καθήκοντος για τις μετοχές-φούσκες και απολογούνται ενώπιον του 19ου τακτικού ανακριτή.

Ποινικές διώξεις είχαν ασκηθεί το 1999 από τον εισαγγελέα κ. Δημ. Ασπρογέρακα στα μέλη του δ.σ. της Επιτροπής Κεφαλαιαγοράς.

Η διαδικασία των απολογιών των μελών της Επιτροπής Κεφαλαιαγοράς βρίσκεται σε εξέλιξη και δεν έχει ολοκληρωθεί.

Υπενθυμίζουμε ότι στο χαρτοφυλάκιο της ΕΤΑ Α.Ε. περιλαμβάνονται: **Η παραλία και το Γκολφ Αφάντου, η παραλία Τσαμπίκας, οι Επτά Πηγές, η παραλία και το δάσος στα Νερά Καλλιθέας, τα γραφεία του ΕΟΤ, η στρατιωτική Λέσχη, η Πολεοδομία το Ακταίον και άλλα 72** "φιλέτα" από όλη την χώρα.

Η Χρηματιστηριακή αξία της ΕΤΑ Α.Ε. προσδιορίστηκε στο εξευτελιστικό ποσό των 100 δισ. δρχ., όσο πιάνει η συμμετοχή της στα Καζίνα Πάρνηθας και Κέρκυρας!

... Όσο για τις τοπικές αρχές της Ρόδου δεν έχουν αποτολμήσει ούτε να ζητήσουν να μάθουν από την ΕΤΑ Α.Ε. σε τί ποσό έχουν εκτιμηθεί οι "μπριτζόλες" της Ρόδου.

Και περιμένουν όταν θα 'χουν ξεπουληθεί όλα-μέσω Χρηματιστηρίου-να προβούν σε ασφαλιστικά μέτρα!

ΝΤΕΤΕΚΤΙΒΣ
30 ΧΡΟΝΙΑ ΜΟΝΙΜΑ ΚΑΙ ΣΤΗ ΡΟΔΟ
35354 - 28780
Π.Π. ΓΕΡΜΑΝΟΥ 6 (ΠΛ. ΦΩΚΙΑΛΗ)
Η ΛΥΣΗ!!! ΣΕ ΚΑΘΕ ΣΑΣ ΠΡΟΒΛΗΜΑ
EXPRESS SECURITY

Delta
ΔΙΑΜΑΝΤΕ ΕΡΓΑΛΕΙΑ
6ο χλμ.Ρόδου Λίνδου
Συγκρότημα Μανουσέλη
ΚΟΦΤΗ ΧΕΙΡΟΣ
ΔΙΑΤΡΗΤΙΚΑ
ΔΙΑΜΑΝΤΟΤΡΥΠΟΤΕΧΝΙΚΗ ΡΟΔΟΥ
ΑΔΑΜΑΝΤΟΦΟΡΟΙ ΔΙΣΚΟΙ ΚΟΠΗΣ ΓΙΑ ΓΡΑΝΙΤΗ, ΜΑΡΜΑΡΟ ΤΟΥΒΛΟ κ.τ.λ.
ΑΡΜΟΚΟΦΤΕΣ
ΤΡΥΠΑΜΕ
ΚΟΒΟΥΜΕ
ΣΠΑΜΕ
ΧΩΡΙΣ ΣΚΟΝΕΣ
ΡΩΓΜΕΣ
ΜΕΡΕΜΕΤΙΑ
ΠΩΛΗΣΕΙΣ
&
ΕΚΤΕΛΕΣΕΙΣ ΕΡΓΑΣΙΩΝ
Η ΠΟΛΥΧΡΟΝΗ ΜΑΣ ΠΕΙΡΑ ΣΤΟ ΕΞΩΤΕΡΙΚΟ ΜΑΣ ΔΙΝΕΙ ΤΗ ΔΥΝΑΤΟΤΗΤΑ ΝΑ ΒΡΙΣΚΟΥΜΕ ΛΥΣΗ ΕΚΕΙ ΠΟΥ ΟΙ ΑΛΛΟΙ ΣΗΚΩΝΟΥΝ ΤΑ ΧΕΡΙΑ ΨΗΛΑ!
ΤΗΛΕΦΩΝΗΣΤΕ ΜΑΣ
22410 69022 - 77986
ΚΙΝΗΤΟ: 6944 380562
ΥΠΕΥΘΥΝΟΣ
Μαρκος Τσεσμετζής

ΚΟΜΜΩΤΗΡΙΟ UNISEX
Natural Beauty
Χτενίσματα αέρινα, φίνα...
Χτενίσματα με άποψη. Νέες κουπ με στυλ και προσθετική μαλλιών με τη γνωστή υπογραφή της **Μαρίας**
& κατόπιν ραντεβού
ανοικτά από τις 9.00 έως 17.00
Επίσης για τα μικρά παιδιά ένα ευχάριστο κούρεμα μέσα στο παιδικό αυτοκινητάκι
Παφιάκη Μαρία
Στη νέα διεύθυνση: Ακραμίτου 16, Ρόδος
• Τηλ. 2241032161
κάθετος Ατταβύρου και Λεωφόρου Καλλιθέας
(παλιά διεύθυνση: προέκταση Αννης Μαρίας)

ΝΤΕΤΕΚΤΙΒΣ
Συνταξιούχος Αστυνομικός Ασφάλειας
ΑΝΑΛΑΜΒΑΝΟΥΜΕ
Υποθέσεις ανηλίκων, οικογενειακές, προσωπικές κ.τλ.
ΔΙΑΘΕΤΟΥΜΕ ΤΑ ΠΛΕΟΝ ΣΥΓΧΡΟΝΑ ΟΠΤΙΚΟΑΚΟΥΣΤΙΚΑ ΣΥΣΤΗΜΑΤΑ
100% ΕΧΕΜΥΘΕΙΑ
ΡΩΜΗΣ 22 - ΡΟΔΙΝΙ • ΤΗΛ. 22410 68985
ΚΙΝ. 6946997967

(εκ)πολιτισμικά παίγνια

επιμέλεια: Κωστής Νικολάκης

Ο Κωνσταντινουπόλεως Βαρθολομαίος

"Οτε ήμην παιδίον"

Ενα συγκινητικό βιβλίο κυκλοφόρησε πρόσφατα το οποίο περιλαμβάνει μια εκτενή συνέντευξη του **Πατριάρχη Κωνσταντινουπόλεως Βαρθολομαίου** για τα παιδικά του χρόνια στην **Ίμβρο** καθώς και τις εκθέσεις που έγραψε όταν ήταν μαθητής, από την Ε' τάξη του Δημοτικού μέχρι την τελευταία τάξη του Γυμνασίου.

Το βιβλίο αυτό φέρει τον τίτλο **"Οτε ήμην παιδίον"** (εκδόσεις "Καστανιώτη", σελ. 251, Αθήνα 2003) και εκτός από τις μαθητικές εκθέσεις του Οικουμενικού Πατριάρχη περιέχει και την συνέντευξη που έδωσε στην δημοσιογράφο **Μαριάννα Κορομηλά,** τον Αύγουστο του 2002, στην οποία εξιστορεί τα παιδικά, ανέμελα χρόνια στο γενέθλιο νησί, την **Ίμβρο.**

Ο **Βαρθολομαίος,** κατά κόσμον Δημήτριος Αρχοντώνης γεννήθηκε στις 29 Φεβρουαρίου του 1940 στο χωριό Αι-Θόδωροι, στο ελαιώνα της ιμβριώτικης ενδοχώρας, και καταθέτει ενώπιόν μας την αθωότητά του, την παρθενική του ματιά, τις παιδικές του ανησυχίες, τις γνήσιες απροκατάληπτες επιθυμίες του, τα αφόρτιστα από μέριμνες όνειρα του και δίνει αφορμή στον **Κώστα Γεωργουσόπουλο,** τον

† ὁ Κωνσταντινουπόλεως Βαρθολομαῖος

ΔΗΜΗΤΡΙΟΣ Χ. ΑΡΧΟΝΤΩΝΗΣ

"Οτε" ἤμην παιδίον

ΕΚΘΕΣΕΙΣ

Ἀπό τήν Ε΄ τάξι τοῦ Δημοτικοῦ
ὡς τήν τελευταία τοῦ Γυμνασίου

ΠΡΟΛΟΓΟΣ
ΜΑΡΙΑΝΝΑ ΚΟΡΟΜΗΛΑ

ΦΩΤΟΓΡΑΦΙΕΣ
ΟΛΥΜΠΙΑ ΚΡΑΣΑΓΑΚΗ

ΕΠΙΜΕΤΡΟ
ΚΩΣΤΑΣ ΓΕΩΡΓΟΥΣΟΠΟΥΛΟΣ



Αλέκου Φασιανού "Οτε ήμην παιδίον"

***"Στα παιδικά και στα νεανικά μου χρόνια** ήμασταν 10.000 κάτοικοι του νησιού, όλοι Ίμβριοι, όλοι ντόπιοι, όλοι χριστιανοί, εκτός από τις επίσημες αρχές. Και με τις αποφάσεις που πήρε η κυβέρνησις το '64-απαλλοτριώσεις, αγροτικές φυλακές με βαρυποινίτες που κυκλοφορούσαν ελεύθεροι, κυρίως ή αναστολή της λειτουργίας των μειονοτικών, των ομογενειακών σχολείων-όλα αυτά συνετέλεσαν ώστε να φύγουν κατά χιλιάδες οι ομογενείς κάτοικοι και σήμερα υπάρχουν δεν υπάρχουν τριακόσιοι σε όλο το νησί, και αυτοί είναι μέσης ή προχωρημένης ηλικίας*

γνωστό θεατράνθρωπο να επισημαίνει στο επί μέτρο του βιβλίου:

***"Ενα παιδί στη γενέθλια νήσο του, μειονοτικό μέσα σ' ένα κράτος αλλόγλωσσο** και αλλόθρησκο μεγαλώνει με τη γλωσσική περιουσία των προγόνων του, με τις παραδόσεις, τις αφηγήσεις, τα ήθη και τις τελετές που διέσωσαν οι αγώνες και χαλύβδωσαν οι τραυματικές εμπειρίες των ομοεθνών του.*

Ας μη φανεί παράξενο που ένας σημαντικός σήμερα άνθρωπος με μέριμνες και έγνοιες οικουμενικές διέσωσε τα τετράδια των σχολικών του εκθέσεων. Αυτή είναι η δική του αμπάριζα, ο βωμός του, ο άξονας αναφοράς του. Και κάτι πράγματι σημαντικότερο. Δεν είναι που τα κείμενα αυτά δεν τον κάνουν να ντρέπεται, που τον κάνουν να καμαρώνει νοσταλγώντας τα χρόνια της αθωότητας. Δεν είναι αυτό μόνο. Διατηρώντας εκείνα τα πρώτα ψελλίσματα, την έκπληξη μπροστά στο φυσικό κάλλος, το σέβας για τα τιμαλφή του γένους του, την αγάπη για τη γλώσσα του, την ιστορία του, τις λαϊκές και θρησκευτικές τελετές, διαπιστώνει ο καθείς πώς ο μικρός μαθητής της Ίμβρου Δημητράκης Αρχοντώνης δεν άλλαξε ψυχή, δεν χάλασε, δεν συνεθλίβη στις μυλόπετρες των μεριμνών, είναι ίδιος και απαράλλαχτος κι όταν φέρει το βαρύ φορτίο ενός οικουμενικού ποιμένα.

Ο Πατριάρχης δεν μετανιώνει για τα νιάτα του, δε θα 'θελε να ήταν "άλλος", και από την άλλη ο μαθητής Δημήτρης Αρχοντώνης προβάλλεται ατόφιος, αναλλοίωτος, δικαιωμένος στο πρόσωπο του Πατριάρχη που εξελίχτηκε με τη χάρη του Θεού".

Ιούλιος 2003

Κώστας Γεωργουσόπουλος

«ΡΟΔΙΑΚΗ» ΑΠΟ ΤΟ 1915

ΦΛΑΣ ΣΤΟ ΠΑΡΕΛΘΟΝ


ΡΟΔΙΑΚΗ
PERIODICO SETTIMANALE

ΕΝ ΡΟΔΩ
ΠΕΜΠΤΗ 13 ΦΕΒΡΟΥΑΡΙΟΥ 1930
ΑΡΙΘΜ. ΦΥΛΛΟΥ 1092

ΡΟΔΙΑΚΑ ΧΡΟΝΙΚΑ

Επί τω θανάτω του Υπουργού Μ. Μπιάγκι

Χθες την 10.30 εν τω οίκω των φασιστών, εγένετο συγκέντρωσις όλων των εν τη πόλει μας φασιστών προς τέλεσιν μνημοσύνου υπέρ του εκ της Τετρανδρίας της επαναστάσεως και υπουργού Μιχαήλ Μπιάγκι.

Εκλεκτοί γάμοι

Εν μέσω ευρυτάτου κύκλου συγγενών, φίλων και κεκλημένων ετελέσθησαν χθες εν τω ι. ναώ των Εισοδείων Νεοχωρίου οι γάμοι του νεαρού και φερέλπιδος συμπολίτου κ. Μιχαήλ Γ. Πετρίδου ιατρού μετά της εκλεκτής και καλλιμόρφου δος Κατινίτσας Π. Αγιακάτσικα, θυγατρός του μεγαλοβιομηχάνου της πόλεώς μας και εκλεκτού συμπολίτου κ. Παναγιώτου Αγιακάτσικα.

Επηκολούθησε δεξίωσις των κεκλημένων εις το Ξενοδοχείον Καραγιάννη.

Εις το ευτυχές ζεύγος διαβιβάζομεν θερμά συγχαρητήρια και πολλάς ευχάς.

***

Ετελέσθησαν επίσης εν Μαλώνα οι γάμοι του άρτι εξ Αμερικής επανακάμψαντος καλού νέου κ. Ιωάννου Ν. Γιαννίκου μετά της σεμνοπρεπούς δ.ος Παρασκευής Κ. Κατσιδόνη.

Εις το νεαρόν ζεύγος διαβιβάζομεν θερμά συγχαρητήρια ευχόμενοι τον συζυγικόν βίον ευδαίμονα.

(Στα κείμενα από την παλιά "Ροδιακή" διατηρείται η γλώσσα της εποχής και οι τότε ονοματοθεσίες. Τότε η "Ροδιακή" εκδιδόταν υπό καθεστώς ιταλικής κατοχής).

ΦΩΤΟΓΡΑΦΙΑ-ΗΛΕΚΤΡΟΝΙΚΗ ΕΠΕΞΕΡΓΑΣΙΑ ΕΙΚΟΝΑΣ-ΜΑΚΕΤΑ
σύνθεσις
+THESIS
ΧΡΥΣΑΝΘΟΥ ΑΡΓΥΡΩ
ΠΤΥΧΙΟΥΧΟΣ ΦΩΤΟΓΡΑΦΟΣ ΤΩΝ Τ.Ε.Ι ΑΘΗΝΩΝ

prospect.
Διαφημιστικές,
καλλιτεχνικές,
ΦΩΤΟΓΡΑΦΙΕΣ.
ΟΛΑ ΨΗΦΙΑΚΑ, ΤΕΛΕΙΑ ΚΑΙ ΓΡΗΓΟΡΑ.....
ΕΚΤΥΠΩΣΕΙΣ ΣΕ ΦΩΤΟ/ΚΟ ΧΑΡΤΙ-DURAFLEX-DURACLEAR
ΜΙΧ.ΠΕΤΡΙΔΗ 100 ΤΗΛ.2241062552 - 6976.225127

Αντίλαλοι

πολιτικοί και άλλοι...

Ενδιαφέρουσα, ως συνήθως άλλωστε, η παρέμβαση του γνωστού συμπολίτη μας κ. Γ. Βρούχου, που έχει την σχέση με την επικαιρότητα και για την οποία όντως δεν χρειάζονται σχόλια.

Αναφέρει λοιπόν τα εξής:

«Δει τον νομοθετούντα περί των μελλόντων έσεσθαι... νομοθετείν. Τούτο γαρ εστι το εφ' απάσι τοις πολίταις κοινούς τους νόμους τιθέναι, το δε περί των γεγονότων πραγμάτων νόμους γράφειν, ου νομοθετείν εστιν αλλά τους αδικούντας σώζειν.

Δημοσθένους, λόγος κατά Τιμοκρέοντος, 116».

Χωρίς σχόλια.

Η σιωπή είναι... χρυσός;

Αν έχουν την εντύπωση ορισμένοι ότι **η υπόθεση με την (ν)τροπολογία που επιχειρήθηκε** να περάσει για τη **νομιμοποίηση των ...άνομων**, ξεχάστηκε γρήγορα, καλά θα κάνουν να το ξεχάσουν γρήγορα.

Βοά η κοινή γνώμη για την ενέργεια που επιχειρήθηκε να γίνει, και **το ελάχιστο που θα πρέπει να πράξουν** όλοι όσοι θέλουν να λένε ότι σέβονται την διαφάνεια σε αυτό τον τόπο, είναι **να ζητήσουν εξηγήσεις** για το πως, ποιοι και γιατί οδήγησαν εκεί την υπόθεση.

Η ...σιωπή, ενίοτε **δεν είναι χρυσός,** πάντως!

Μιχ. Μ.



Του... άρεσε

Φαίνεται ότι του... άρεσε το κλίμα στη νομαρχία του υποψήφιου βουλευτή **κ. Φ. Κωστόπουλου** κι έτσι ξαναπήγε χθες και είχε συνεργασία με το νομάρχη κ. Μαχαιρίδη και τον αντινομάρχη κ. Κουσουρνά.

Ωρα είναι... να συνηθίσει σ' αυτές τις επισκέψεις!

Λ. Μ.

Σκαλίζουν...

Πληροφορίες και στοιχεία ζητούν να μάθουν για τις υποθέσεις των παρανομιών στα ξενοδοχεία της Ρόδου, δημοσιογράφοι από την Αθήνα. Τις τελευταίες μέρες, έχουν σπάσει στην κυριολεξία τα τηλέφωνα και σκαλίζουν για να ανακαλύψουν τι έχει στα χέρια του ο εισαγγελέας. Συνεργάτης του Μάκη Τριανταφυλλόπουλου, αλλά και δημοσιογράφος από το Mega "μαρκάρουν" στενά ανθρώπους, που πιστεύουν ότι κάτι γνωρίζουν παραπάνω. Αν συνεχίσουν το ψάξιμο, κάτι θα ανακαλύψουν...

Β. Μ.

Ευτυχώς!

Υποτίθεται ότι οι τοπικοί παράγοντες της Νέας Δημοκρατίας είχαν κάνει παραστάσεις **στη Ρηγίλλης**, για να ανακοινωθεί νωρίτερα από τους άλλους νομούς της χώρας, το ψηφοδέλτιο της Δωδεκανήσου, το οποίο έμεινε στα... δέκα τελευταία!

Αν δεν... έκαναν αυτές τις παρεμβάσεις, **πότε θα ανακοινώνόταν;** Μετά τις εκλογές;

Λ. Μ.

«Πάρτι, πάρτι, στις 8 του Μάρτη», ανέκραξε προχθές στη σύναξη των "πρασίνων" ο γραμματέας της Νομαρχιακής τους κ. Τιμόθεος Παρασκευάς. Τίνος... Μάρτη μόνο δεν... μας διευκρίνησε!

Μιχ.Μ.

Απόψεις

Το ακούσαμε από το μέλος της νομαρχιακής επιτροπής της Νέας Δημοκρατίας **κ. Ν. Καραμαρίτη** κι επειδή έχει ενδιαφέρον, το μεταφέρουμε.

Γιατί κοροϊδεύουν τη Ν.Δ. που δεν έχει ανακοινώσει το ψηφοδέλτιο στο νομό αναρωτήθηκε. **Μήπως το ΠΑΣΟΚ έχει εκλέξει τον... νέο αρχηγό του;**

Η διαφορά βέβαια είναι ότι το ΠΑΣΟΚ ξέρει ποιον θα εκλέξει, ενώ για το ψηφοδέλτιο της Ν.Δ. το φτιάχνει ο καθένας **κατά το δοκούν!**

Λ. Μ.

Για τ' αδέσποτα;

Τέρμα η περίοδος χάριτος για την παράταξη **Σαββή** στη Νότια Ρόδο. Ο επικεφαλής της μειοψηφίας **Φιλ. Ζαννετίδης,** δήλωσε ότι "περιπτώσεις αλαζονείας, μεροληψίας θα αντιμετωπίζονται διαφορετικά". Αν με το διαφορετικά, εννοεί και τις... **αποχωρήσεις** στις συνεδριάσεις, τότε το Δ.Σ. θα μπει στην κατηγορία των συμβουλίων που στιγματίζονται από ανάλογες ενέργειες. Τι κάνουν αυτά τα αδέσποτα...

Β. Μ.

Στενός κορσές



Στον... ύπνο τους θα βλέπουν τον νομάρχη κ. Μαχαιρίδη οι διευθυντές **του Γενικού Λογιστηρίου του Κράτους!**

Κάθε φορά που βρίσκεται στην Αθήνα, ξεκινά από εκεί τις επισκέψεις του, ζητά να μάθει τι θα γίνει με τα χρήματα **που οφείλονται** στη νομαρχία Δωδεκανήσου από τη διαχείριση των δημοσίων κτημάτων.

Ηδη έχει "τσιμπήσει" 1.000.000 ευρώ και εντός των ημερών θα πάρει **άλλο ένα**, όπως του έχουν υποσχεθεί.

Δυστυχώς, οι διάφοροι αρμόδιοι χρειάζονται κυνηγητό ακόμα και για τ' αυτονόητα.

Λ. Μ.

Τι θα γίνει;

Μέχρι αργά χθες το απόγευμα, δεν είχε ξεκαθαρίσει η κατάσταση με το ψηφοδέλτιο της Νέας Δημοκρατίας στα Δωδεκάνησα και οι νέες πληροφορίες έλεγαν ότι... ίσως σήμερα να υπάρξουν οι ανακοινώσεις.

Το βέβαιο πάντως είναι ότι το θέμα **κινδυνεύει να γίνει ανέκδοτο** μ' αυτό το σήμερα-αύριο, και σίγουρα οι μόνοι που δεν ευθύνονται είναι οι υποψήφιοι υποψήφιοι βουλευτές.

Διότι μπορεί όλοι οι άλλοι απλώς να ενδιαφέρονται ή να προβληματίζονται, με αυτούς όμως, τα πράγματα δεν είναι έτσι και γι' αυτό **οι περισσότεροι εξ αυτών** βρίσκονται στα όρια να... τα βροντήξουν και να φύγουν.

Και φυσικά υπάρχουν οι υπεύθυνοι, που είναι οι **συνήθως ύποπτοι** της τελευταίας 20ετίας!

Λ. Μ.

Το σύνθημα

Εκτός από την επίσημη παρουσίαση του ψηφοδελτίου του ΠΑΣΟΚ, την Κυριακή στο Ροδίνι, είχαμε και την ...επίσημη έκφραση του κεντρικού προεκλογικού συνθήματος του κόμματος, το οποίο είναι το εξής... εμπνευσμένο:

«Πάρτι-πάρτι, στις 7 του Μάρτη»!

Άνευ σχολίου...

Κυρ. Π.

Η **Λέσχη Αρχιμαγείρων Δωδεκανήσου και Κυκλάδων** σε συνεργασία με το **Ι.Ε.Κ. Αλεξάνδριο,** διοργανώνει σεμινάριο στο ξενοδοχείο **Mediterranean** της Ρόδου στις **9 & 10/2/2004** με θέμα τα ***σκαλιστά ντεκόρ.***

Ωρα έναρξης: **10.00-17.00**
Τιμή συμμετοχής: **70€**

*Πληροφορίες στο **Chef's club** Δωδεκανήσου & Κυκλάδων, στο τηλ. **2241061871** από 10.00 - 13.00 & 17.00-21.00*

Ο πρόεδρος
Χριστοφόρου Νικόλαος



