PAFFUTO
WINE MUSIC BAR
www.paffuto.com

Η ΡΟΔΙΑΚΗ

ΕΛΤΑ

ΤΕΤΑΡΤΗ
4 ΦΕΒΡΟΥΑΡΙΟΥ 2004
ΑΡ. ΦΥΛΛΟΥ 17.613
ΤΙΜΗ: ΕΥΡΩ 0,70

ΗΜΕΡΗΣΙΑ ΠΡΩΙΝΗ ΕΦΗΜΕΡΙΔΑ ΤΗΣ ΡΟΔΟΥ

ΣΕ ΕΝΔΕΙΞΗ ΔΙΑΜΑΡΤΥΡΙΑΣ ΓΙΑ ΤΗΝ ΚΑΤΑΡΓΗΣΗ ΤΩΝ ΕΚΠΤΩΣΕΩΝ



Κατάληψη στο λιμάνι από τους φοιτητές του Πανεπιστημίου

ΠΑΡΕΜΠΟΔΙΣΑΝ ΤΟΝ ΑΠΟΠΛΟΥ ΤΟΥ BLUE STAR ΑΛΛΑ ΤΕΛΙΚΑ ΑΠΟΧΩΡΗΣΑΝ

Το λιμάνι κατέλαβαν χθες ξαφνικά φοιτητές του Πανεπιστημίου. Με την επέμβαση του Εισαγγελέα και μετά από διαπραγματεύσεις οι φοιτητές αποχώρησαν. ΣΕΛΙΔΑ 41

ΕΥΚΑΙΡΙΑ ΠΑΓΚΟΣΜΙΑΣ ΠΡΟΒΟΛΗΣ ΜΑΣ

Εκπομπή του NBC από Ρόδο

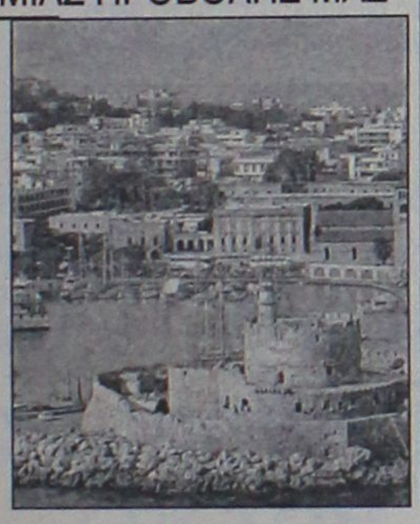

Το μεγάλο αμερικάνικο κανάλι έρχεται στη Ρόσο για διήμερη εκπομπή. "Δράστης" του εγχειρήματος συμπατριώτης μας των ΗΠΑ. ΣΕΛΙΔΑ 13



* ΚΟΥΡΤΙΝΟΞΥΛΑ - ΚΟΥΡΤΙΝΟΒΕΡΓΕΣ
* ΣΤΟΡΙΑ - μεταλλικά-ξύλινα-υφασμάτινα
* ΚΟΡΝΙΖΕΣ - ΑΦΙΣΕΣ - ΕΛΑΙΟΓΡΑΦΙΕΣ - ΚΑΘΡΕΠΤΕΣ * ΑΞΕΣΟΥΑΡ ΤΖΑΚΙΩΝ * ΠΑΡΚΕ ΑΝΘΥΓΡΟ υψηλής αντοχής

ΑΤΣΑΣ Α.Σ. εμπ. κεν. ΜΗΔΕΙΑ 22410 63602-66339

Παράνομη και αδιαφανής η παραχώρησή τους στην ΕΤΑ

Στους ιδιοκτήτες τους τα τουριστικά ακίνητα

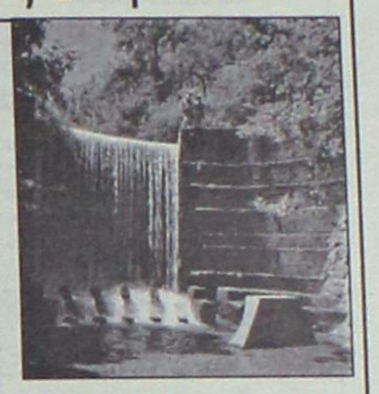

ΕΙΣΗΓΗΣΗ ΚΟΛΑΦΟΣ ΣΤΟ ΣτΕ!

Παράνομη είναι η παραχώρηση των τουριστικών ακινήτων στην ΕΤΑ. Το ΣτΕ βάζει STOP στην προσπάθεια ξεπουλήματος από τους κυβερνώντες. ΣΕΛΙΔΑ 8

Το Κυβερνητικό πρόγραμμα της Ν.Δ. για την οικονομία

ΣΥΜΒΟΛΑΙΟ ΤΙΜΗΣ με τον πολίτη!



ΜΕΙΩΣΗ ΤΗΣ ΦΟΡΟΛΟΓΙΑΣ, ΜΕΤΡΑ ΓΙΑ ΤΗΝ ΑΝΕΡΓΙΑ, ΑΥΞΗΣΗ ΤΟΥ ΕΚΑΣ ΑΠΟΚΡΑΤΙΚΟΠΟΙΗΣΕΙΣ ΚΑΙ ΑΛΛΑ ΜΕΤΡΑ

Το Κυβερνητικό της πρόγραμμα για την οικονομία παρουσίασε χθες η Νέα Δημοκρατία. Ο κ. Καραμανλής το χαρακτήρισε συμβόλαιο με τον πολίτη που τώρα υποφέρει από την πολιτική της Κυβέρνησης. ΣΕΛΙΔΕΣ 3 και 40

ΚΑΤΗΓΟΡΗΜΑΤΙΚΟΙ ΟΙ ΣΥΝΔΙΚΑΛΙΣΤΕΣ

Μπλάκ-άουτ ενόγει

Δεν πρόκειται να αποφύγουμε τις διακοπές του ηλεκτρικού ρεύματος αν δεν τοποθετηθούν άμεσα μηχανές. Το λένε οι πλέον ειδικοί. ΣΕΛΙΔΑ 5

ΤΟ ΨΗΦΟΔΕΛΤΙΟ ΤΗΣ Ν.Δ. ΣΤΗ ΔΩΔΕΚΑΝΗΣΟ

Ακόμα το...γήνουν!

Πιθανότατα ν' ανακοινωθεί σήμερα, πιθανόν όμως και την Κυριακή! Αυτή είναι η τελευταία εξέλιξη για το ψηφοδέλτιο της Ν.Δ. Εμείς τί άλλο να προσθέσουμε; ΣΕΛΙΔΑ 4

ΚΕΡΔΙΣΤΕ
και εσείς
€ 69.766,30
Δόθηκαν συνολικά σε Jackpots
Χθές στα SLOT MACHINES
(ΜΗΧΑΝΑΚΙΑ)
ΚΑΙ ΤΩΡΑ "CASH BACK"
€10 από 07:00 έως 19:00
€5 από 19:00 έως 07:00
Από Κυριακή έως και Τεταρτη
CASINO RODOS
GRANDE ALBERGO delle ROSE
Boutique Hotel & Casino

GANT
Τώρα και γυναικεία συλλογή
στο γνωστό σας χώρο
Λόγω ανακαίνισης
50%
για λίγες ημέρες
Δ.Θεοδωράκη 47 • Τηλ. 22410-75437

ΗΜΕΡΟΛΟΓΙΟ

Τετάρτη 4 Φεβρουαρίου 2004
Ισιδώρου του Πηλουσιώτου

Ανατολή ηλίου: 07.28'
Δύση ηλίου: 17.51'
Σελήνη 14 ημερών

ΦΑΡΜΑΚΕΙΑ

Σήμερα διημερεύει το φαρμακείο της Γρεβενιώτου Βασιλικής στην οδό Ηρώων Πολυτεχνείου 21 και διανυκτερεύει το φαρμακείο της Ευσταθίου Ρούσας στην οδό Στεφ. Καζούλη 22.

ΒΕΝΖΙΝΑΔΙΚΑ

Σήμερα διανυκτερεύουν τα βενζινάδικα: Ριζόπουλος Νικ. (Καναδά 1), Μοσχής - Πασχαλίδης Ο.Ε. (4ο χλμ. Ρόδου-Λίνδου), Τζωρτζής Ιωάννης (Ιαλυσός), Κοντομανώλης Μαν. (Κρεμαστή) Σαββάκης Μ. (Θεολόγος), Διακοστεργάκης Γ. (Μανδρικό), Μάστορης Α. (Τσαΐρι), Νέγος Μ. (Μάσσαρι).

ΛΑΪΚΕΣ ΑΓΟΡΕΣ

Τετάρτη : στο Δημοτικό Νεκροταφείο.
Πέμπτη: στην οδό Βύρωνος
Παρασκευή: στην οδό Πτολεμαίων (Ανάληψη)
Σάββατο: στο Δημοτικό Νεκροταφείο.

ΔΡΟΜΟΛΟΓΙΑ ΠΛΟΙΩΝ

Σήμερα αναχωρεί το πλοίο «ΠΑΤΜΟΣ» στις 15.00 για Σύμη-Κω-Κάλυμνο-Αστυπάλαια-Πειραιά.

ΑΕΡΟΠΟΡΙΚΑ ΔΡΟΜΟΛΟΓΙΑ

ΟΛΥΜΠΙΑΚΗ ΑΕΡΟΠΟΡΙΑ

ΑΠΟ ΡΟΔΟ-ΑΘΗΝΑ
- Καθημερινά 07.10, 13.40
- Πέμπτη 20.10, 22.45
- Καθημερινά πλην Πέμπτης 19.40, 22.25
- Καθημερινά πλην Κυριακής 10.40

ΑΠΟ ΑΘΗΝΑ-ΡΟΔΟ
- Καθημερινά 05.30,12.00
- Πέμπτη 18.30, 21.05
- Καθημερινά πλην Πέμπτης 18.00, 20.45
- Καθημερινά πλην Κυριακής 09.00

ΑΠΟ ΡΟΔΟ-ΘΕΣΣΑΛΟΝΙΚΗ
- Δευτέρα - Τετάρτη 09.45
- Πέμπτη 10.45
- Σάββατο 15.15
- ΔΕΥ-ΤΕΤ-ΠΑΡ-ΚΥΡ 16.10

ΑΠΟ ΡΟΔΟ-ΗΡΑΚΛΕΙΟ
- Δευτέρα - Παρασκευή-Κυριακή 17.45
- Τρίτη - Πέμπτη 18.30
- Τετάρτη - Σάββατο 19.20

ΑΠΟ ΗΡΑΚΛΕΙΟ-ΡΟΔΟ
- Δευτέρα-Παρασκευή-Κυριακή 19.05
- Τρίτη-Πέμπτη 19.50
- Τετάρτη - Σάββατο 20.40

ΑΠΟ ΡΟΔΟ-ΚΑΡΠΑΘΟ
- ΔΕΥ-ΠΕΜ-ΠΑΡ-ΣΑΒ 07.00, 10.40
- Τετάρτη-Κυριακή 10.40, 14.20

ΑΠΟ ΡΟΔΟ-ΚΑΣΟ
- ΔΕΥ-ΠΕΜ-ΠΑΡ-ΣΑΒ 07.00
- Τετάρτη-Κυριακή 10.40

ΑΠΟ ΡΟΔΟ-ΚΑΣΤΕΛΟΡΙΖΟ
- ΔΕΥ-ΤΕΤ-ΠΑΡ-ΣΑΒ-ΚΥΡ 07.10

ΑΠΟ ΡΟΔΟ-ΧΙΟ
- Τρίτη στις 10.40 και Πέμπτη στις 10.45'

ΡΟΔΟΣ-ΜΥΤΙΛΗΝΗ
- Δευτέρα-Τετάρτη στις 09.45, Τρίτη στις 10.40', Πέμπτη στις 10.45' και Σάββατο στις 15.15

ΡΟΔΟΣ- ΣΑΜΟΣ
- Τρίτη στις 10.40', Σάββατο στις 15.15

ΡΟΔΟΣ-ΛΗΜΝΟΣ
- Δευτέρα-Τετάρτη στις 09.45', Τρίτη στις 10.40', Πέμπτη στις 10.45' και Σάββατο στις 15.15'

AEGEAN AIRLINES & CRONUS

ΑΠΟ ΡΟΔΟ-ΑΘΗΝΑ
Καθημερινά πτήση 201-07.10 πλην Κυριακής. Καθημερινές πτήσεις 209-11.10, 652-16.25, 217-18.10, 219-21.35

ΑΠΟ ΑΘΗΝΑ-ΡΟΔΟ
Καθημερινά πτήση 200-05.30 πλην Κυριακής.
Καθημερινές πτήσεις: 208-09.30, 651-14.45, 216-16.30, 218-19.55

ΑΠΟ ΡΟΔΟ-ΗΡΑΚΛΕΙΟ
Καθημερινά πτήση 763-14.30

ΑΠΟ ΗΡΑΚΛΕΙΟ-ΡΟΔΟ
Καθημερινά πτήση 764-16.05

ΑΠΟ ΡΟΔΟ-ΘΕΣΣΑΛΟΝΙΚΗ
Καθημερινά πτήση 721-17.45

ΑΠΟ ΘΕΣΣΑΛΟΝΙΚΗ-ΡΟΔΟ
Καθημερινά πτήση 720-12.10

Χρήσιμα τηλέφωνα κρατήσεων: (22410) 24400.

Επώνυμον το ανώνυμον...

Τεράστιες οι ευθύνες για τα στελέχη της Ν.Δ.

Τα ευρήματα των τελευταίων δημοσκοπήσεων απλά πιστοποιούν αυτό που οι περισσότεροι ψύχραιμοι αναλυτές διαισθανθήκαμε αμέσως μετά τη δημοσιοποίηση της τροπολογίας Πάχτα. Οτι το κυβερνών κόμμα σε μια κρίσιμη προεκλογικά στιγμή υπέστη ένα καίριο πλήγμα. Οσοι τότε έσπευσαν να πριμοδοτήσουν την άποψη περί "πολιτικού συμψηφισμού", διατυπώνοντας εκτιμήσεις για απώλειες τόσο στο ΠΑΣΟΚ όσο και τη Ν.Δ. παρασύρθηκαν είτε από πολιτική συμπάθεια προς το ΠΑΣΟΚ είτε από λάθος αντίληψη για τη σημειολογία αυτή και όλα όσα ακολούθησαν δεν έτρωσαν το ΠΑΣΟΚ μόνον ως μια ενδοκυβερνητική κρίση σε δύσκολη περίοδο, αλλά χτύπησαν στην αχίλλειο πτέρνα του, εκεί, δηλαδή, που είναι πιο ευάλωτο πολιτικά. Στα φαινόμενα αυθαιρεσίας, αλαζονείας και εμμέσως διαφθοράς, που προκάλεσε η πολυετής παραμονή στην εξουσία. Αν η κρίση αφορούσε, για παράδειγμα, σε μια ενδοκομματική σύγκρουση ακόμη και σε επίπεδο κορυφής που δύσκολα θα δημιουργούσε τέτοιες αναδράσεις, πόσο μάλλον με δεδομένη την αποδοχή και την ισχύ του κ. Παπανδρέου, όπως και την προεκλογική συσπείρωση. Αλλά όταν μια κρίση κλιμακώνεται σχεδόν ανεξέλεγκτα γύρω από το μεγαλύτερο πρόβλημα που αντιμετωπίζει ένα κόμμα σε σχέση με την κοινωνία, τότε οι απώλειες είναι δεδομένες και εν πολλοίς οριστικές. Αυτό το λέω, διότι τμήμα των ψηφοφόρων αριστερά του ΠΑΣΟΚ κυριολεκτικά "πάγωσε" στη μετακίνησή του από το ΣΥΝ, για παράδειγμα, ενώ σίγουρα πολλοί αναποφάσιστοι του κεντρώου χώρου που αντιλαμβανόντουσαν την προεδρία Παπανδρέου σαν μια ισχυρή ελκτική δύναμη επίσης επηρεάστηκαν. Διότι συνειδητοποίησαν πόσο "βαθύ" είναι το κομματικό κράτος και οι μηχανισμοί εξουσίας που έχουν αναπτυχθεί και πόσο ανάλογα 'βαθιά" πρέπει να είναι η τομή εξυγίανσής του.

Σε κάθε περίπτωση η Ν.Δ. ενισχύθηκε σημαντικά και ενισχύθηκε όχι τόσο σε επίπεδο πρόθεσης ψήφου, αλλά σε επίπεδο δικαίωσης μια πάγιας θέσης της. Δεν έχει τόση σημασία, δηλαδή, ότι σ' αυτές τις δημοσκοπήσεις αύξησε ξανά τη διαφορά της από το ΠΑΣΟΚ όσο γιατί την αύξησε, κι αυτό το "γιατί" πρέπει να το ερμηνεύσει με σοβαρούς πολιτικούς όρους.

Τα περί επανάληψης του '89 είναι αστεία πράγματα που μόνο στόχο έχουν να συσπειρώσουν τους οπαδούς του ΠΑΣΟΚ. Οι πολίτες ακόμη και όσοι ψηφίζουν και θα ψηφίζουν ΠΑΣΟΚ δεν έχουν καμιά αμφιβολία για την πραγματική κατάσταση σ' αυτό το επίπεδο. Κάποιοι, όμως, αμφιβάλλουν αν είναι ικανή η Ν.Δ. να αλλάξει αυτή την τη νοοτροπία κι όχι απλώς ν' αλλαξει τα πρόσωπα στους μηχανισμούς βάζοντας δικά της. Σ' αυτό δεν μπορεί ν' απαντήσει παρά μόνο θεωρητικά η Ν.Δ. Πειστικά και έμπρακτα μπορεί να απαντήσει από τις 8 Μαρτίου και μετά. Κι αν είναι σημαντικότατο να έχουν εμπεδώσει τα στελέχη της - κυρίως αυτά που προαλείφονται για κυβερνητικά αξιώματα και θέσεις - ότι θα ξεκινήσουν τη θητεία τους ακριβώς μ' αυτό το θέμα σαν πρώτη προτεραιότητα. Γεγονός που τους δημιουργεί ήδη τεράστια ευθύνη.

ΚΑΜΕΡΑ



SONY DCR TRV22
- Ψηφιακή βιντεοκάμερα DV με Memory Stick ™
- Ψηφιακή είσοδο
- Φακό Carl Zeiss
- CCD Advanced HAD
- Οθόνη αφής LCD

ΜΕΤΡΗΤΟΙΣ

€ 999,00

ή

€25,80 το μήνα x 48 δόσεις

ΔΩΡΟ ΤΟ SONY Playstation 2

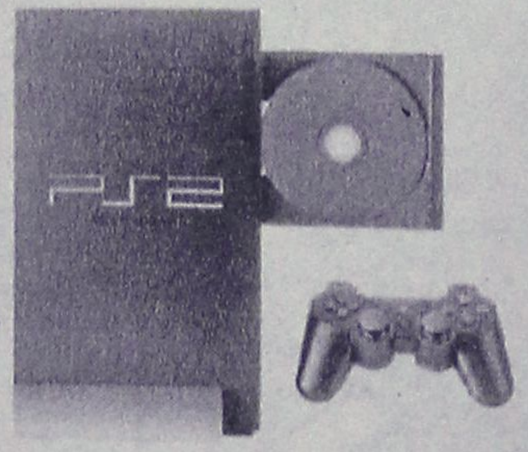

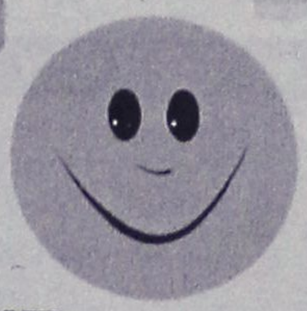

ΜΟΣΧΙΔΗΣ

ELECTRO NET
Πάνω απ'όλα φίλοι!

Π.Π. ΓΕΡΜΑΝΟΥ-ΕΜΠΟΡΙΚΟ ΚΕΝΤΡΟ ΠΛΑΤΕΙΑ ΦΩΚΙΑΛΗ ΤΗΛ. (22410)35846

Η ΠΡΟΣΦΟΡΑ ΙΣΧΥΕΙ ΜΕΧΡΙ ΕΞΑΝΤΛΗΣΕΩΣ ΤΩΝ ΑΠΟΘΕΜΑΤΩΝ

ΔΕΧΟΝΤΑΙ ΤΟ ΚΟΙΝΟ

Ο Νομάρχης Δωδεκανήσου Γιάννης Μαχαιρίδης και οι Βοηθοί Νομάρχη Στάθης Κουσουρνάς και Νίκος Ζωίδης δέχονται το κοινό κάθε Τρίτη και Πέμπτη, από τις 11.00-13.00 το μεσημέρι.

ΤΑΞΙ

ΡΑΔΙΟ ΤΑΞΙ: 2241-0-64712, 2241-0-64790.

ΧΡΗΣΙΜΑ ΤΗΛΕΦΩΝΑ

ΝΟΣΟΚΟΜΕΙΟ:	2241-0-80000
ΑΜΕΣΗ ΔΡΑΣΗ ΠΥΡ/ΚΗΣ:	199
ΛΙΜΕΝΑΡΧΕΙΟ:	2241-0-22220, 2241-0-27695
ΒΛΑΒΕΣ Δ.Ε.Η.:	125
ΒΛΑΒΕΣ Ο.Τ.Ε.:	121
ΑΜΕΣΗ ΔΡΑΣΗ:	100
ΒΛΑΒΕΣ ΥΔΡΕΥΣΗΣ:	2241-0-68750, 2241-0-68755
ΝΟΜΑΡΧΙΑ:	2241-0-46502
ΠΕΡ/ΚΗ Δ/ΝΣΗ	2241-0-38174
ΔΗΜΟΣ:	2241-0-46200
ΔΗΜ. ΕΠΙΧ. ΚΑΘΑΡ.:	2241-0-77600
ΥΠΗΡ. ΑΠΟΚΟΜΙΔΗΣ:	2241-0-61057
ΤΡΟΧΑΙΑ:	2241-0-26480
ΠΛΗΡΟΦ. Ο.Τ.Ε :	131
ΔΕΛΤΙΟ ΚΑΙΡΟΥ:	149
ΛΑΧΕΙΑ:	1444
ΠΡΟΠΟ - ΛΟΤΤΟ:	1444
ΡΟΔΑ:	2241-0-26300
ΚΤΕΛ:	2241-0-27706
Ο.Α.Ε.Δ.:	2241-0-23265
Ι.Κ.Α.:	2241-0-64912
ΤΑΞ.Υ.:	2241-0-68701, 2241-0-68702
ΟΛΥΜΠΙΑΚΗ:	2241-0-24555
Δ.Α.Ν.Ε.:	2241-0-43150
ΕΡΓΑΤ. ΚΕΝΤΡΟ:	2241-0-24730
CRONUS AIRLINES	2241-0-25444
AEGEAN AIRLINES	2241-0-98345

ΚΤΕΟ

- Από την 1η Ιανουαρίου έως και τις 27 Φεβρουαρίου, παντός είδους οχήματα με αριθμούς κυκλοφορίας ΡΟΒ 4001 έως και 4500.
- Σημειώνεται, επίσης, ότι θα ελέγχονται όσα οχήματα υποχρεούνται, βάσει παλιότερων προγραμμάτων πρόσκλησης.

ΤΙΜΕΣ ΣΥΝΑΛΛΑΓΜΑΤΟΣ

ΔΟΛΛΑΡΙΟ Η.Π.Α	1,2598	1,2572
ΛΙΡΑ ΑΓΓΛΙΑΣ	0,68428	0,68292
ΚΟΡΩΝΑ ΔΑΝΙΑΣ	7,4584	7,4434
ΚΟΡΩΝΑ ΣΟΥΗΔΙΑΣ	9,1859	9,1675
ΓΙΕΝ ΙΑΠΩΝΙΑΣ	132,95	132,69
ΦΡΑΓΚΟ ΕΛΒΕΤΙΑΣ	1,5678	1,5646
ΚΟΡΩΝΑ ΝΟΡΒΗΓΙΑΣ	8,6917	8,6743
ΛΙΡΑ ΚΥΠΡΟΥ	0,58669	0,58551
ΔΟΛΛΑΡΙΟ ΚΑΝΑΔΑ	1,6757	1,6723
ΔΟΛΛΑΡΙΟ ΑΥΣΤΡΑΛΙΑΣ	1,6436	1,6404

Η ΡΟΔΙΑΚΗ

Ημερήσια Εφημερίδα της Ρόδου
Έτος Ιδρύσεως 1915
ΙΔΡΥΤΗΣ
ΕΜΜ. ΚΑΛΑΜΠΙΧΗΣ
ΙΔΙΟΚΤΗΣΙΑ – ΕΚΔΟΣΗ
ΥΙΟΙ Σ. ΤΣΟΠΑΝΑΚΗ
Η. ΚΩΤΙΑΔΗΣ Ο.Ε.
ΔΙΕΥΘΥΝΤΗΣ
ΑΘ. ΜΑΡΑΣΙΩΤΗΣ
ΣΥΝΤΑΞΗ
Λουκάς Μαστής
Μιχάλης Μαστής
Κυριακή Πετρίδου
Βαρβάρα Μπογδάνου
ΑΘΛΗΤΙΚΑ
Μανόλης Μπάτης,
Νικήτας Κουσκούσης
Κώστας Παντίδος
Παύλος Ντοκουόπιλ
ΓΡΑΦΕΙΑ ΣΥΝΤΑΞΗΣ
Μάρκου Μαλλιαράκη 11
Τηλ.2241-0- 24610,
2241-0-75640
Fax (22410) 75641
ΛΟΓΙΣΤΗΡΙΟ – ΔΙΑΦΗΜΙΣΕΙΣ
Μάρκου Μαλλιαράκη 11
Τηλ. 2241-0-22210
2241-0-75230
Fax (22410) 22471
http://www.rodiaki.gr.
Email: tsopd@otenet.gr & rodiaki@otenet.gr

Κ. Καραμανλής παρουσιάζοντας το κυβερνητικό πρόγραμμα για την οικονομία

Συμφωνία τιμής για την τετραετία!

Αύξηση του ΕΚΑΣ, μείωση φορολογίας, καταπολέμηση της ανεργίας, αποκρατικοποιήσεις κ.λπ.

Ο πρόεδρος της ΝΔ Κ. Καραμανλής παρουσιάζοντας το κυβερνητικό προγραμμα του κόμματός του για την οικονομία υπογράμμισε ότι με αυτό τον τρόπο ''προτείνουμε σε κάθε κοινωνική ομάδα και κάθε πολίτη χωριστά μια συμφωνία τιμής για την πολιτική της επόμενης τετραετίας, ξεκάθαρη και απόλυτα δεσμευτική''.

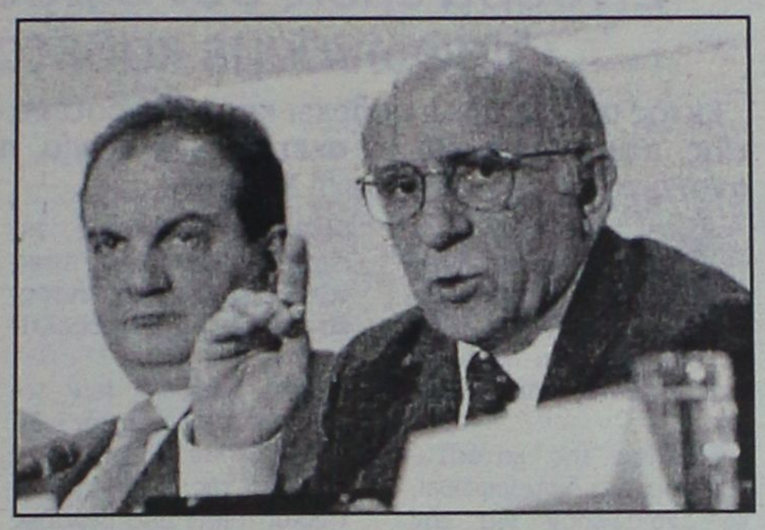

Το οικονομικό πρόγραμμα

ΣΕΛΙΔΑ 40

Ο κ. Καραμανλής επέκρινε την κυβέρνηση για την πολιτική που ακολούθησε και σημείωσε "Ξέρουμε ότι τα προβλήματα της οικονομίας που θα παραλάβουμε είναι πολλά και σοβαρά, λύσεις όμως υπάρχουν , πόροι υπάρχουν και διάθεση να εργαστούμε υπάρχει, ξέρουμε τα προβλήματα αλλά και τις λύσεις, θέλουμε και μπορούμε να τα καταφέρουμε.

Σήμερα είναι περισσότερο απο εμφανές ότι το σύστημα ΠΑΣΟΚ αδυνατεί να ανταποκριθεί στα ζητήματα της νέας εποχής να προωθήσει τις αναγκαίες μεταρρυθμίσεις και έχει χάσει ακόμη και την ικανότητα της διαχείρισης. Ο κ. Καραμανλής αναφέρθηκε αναλυτικά στις δεσμεύσεις του προγράμματος της ΝΔ και δήλωσε υπερήφανος για το πρόγραμμα γιατί όπως είπε με τρόπο ρεαλιστικό, συγκροτημένο και υπεύθυνο οδηγεί στην ανάπτυξη, την απασχόληση και την κοινωνική δικαιοσύνη. Η νέα οικονομική πολιτική που είμαστε έτοιμοι να εφαρμόσουμε απο τις 8 Μάρτη αποτελεί βασικό αίτημα της νέας εποχής και αίτημα μιας πλατιάς κοινωνικής συμμαχίας που οδηγεί, την πατρίδα μας σε ένα νέο κεφάλαιο σιγουριάς και αισιοδοξίας. Ο κ. Καραμανλής τόνισε οτι "είμαστε μαζί στην ίδια προσπάθεια γιατί έχουμε ένα όραμα για την Ελλάδα, γιατί μας δένει μια σχέση εμπιστοσύνης, συνεννόησης και συναίνεσης γιατί αρνηθήκαμε να βάλουμε νερό στο κρασί μας και να συμβιβαστούμε με συμφέροντα που θέλουν να απομιζούν τους πόρους και σκοτώνουν τα οράματα ενός ολόκληρου λαού. Είμαστε μαζί για να κάνουμε πραγματικότητα τα οράματα των απλών ανθρώπων που κουράστηκαν από τις ψεύτικες υποσχέσεις, τη διάψευση των προσδοκιών τους και το γκρέμισμα των ελπίδων τους". Ο κ. Καραμανλής τόνισε ότι μαζί με τη ΝΔ είναι χιλιάδες πολίτες που καποτε ψήφιζαν ΠΑΣΟΚ αλλά αρνούνται να διαιωνισουν τη συντήρηση του κατεστημένου, η νέα γενιά που απαιτεί μια νέα προοπτική αλλά και οι άνθρωποι που κρατούσαν αποστάσεις απο την πολιτική.

Και συμπλήρωσε "τους ευχαριστώ και τους διαβεβαιώνω οτι όλοι μαζι μπορούμε να κάνουμε πραγματικότητα το κοινό μας όραμα για την Ελλάδα που αλλάζει".

Ο κ. Σουφλιάς

Αιχμές κατά του Γιώργου Παπανδρέου άφησε ο Γιώργος Σουφλιάς ανακοινώνοντας το οικονομικό πρόγραμμα της ΝΔ. Ο κ. Σουφλιάς τόνισε πως ο κ. Παπανδρέου κλαψουρίζει οτι τον αντιγράφουμε και πρόσθεσε "μα είναι δυνατόν τί να αντιγράψουμε; πυροτεχνήματα; Τα προβλήματα δεν αντιμετωπίζονται με γενικολογίες και βεγγαλικά που φαίνεται οτι είναι της μόδας τελευταία αλλά με θέσεις και με πρόγραμμα. Ο κ. Σουφλιάς χαριτολογώντας πρόσθεσε "επειδή ήμουνα καλός μαθητής ποτέ δεν διαμαρτυρόμουν για τις αντιγραφές συμμαθητών μου". Υπογράμμισα οτι το πρόγραμμα της ΝΔ είναι έργο επίπονης και μακρόχρονης προσπάθειας και όχι γονατογράφημα της τελευταίας στιγμής όπως επιχειρείται τώρα από τη νέα ηγεσία του ΠΑΣΟΚ. Επίσης, ο γραμματέας πολιτικού σχεδιασμού της ΝΔ κατηγόρησε τον κ. Παπανδρέου για άγνοια και προχειρότητα στις εξαγγελίες του αφού, οπως είπε χθες ανακοίνωσε μείωση της φορολογίας των επιχειρήσεων απο 35 σε 30% ενώ ο ισχύον συντελεστής είναι 25%. Ο κ. Γιώργος Αλογοσκούφης τόνισε οτι η ΝΔ θα προχωρήσει σε συναινετικές μεταρρυθμίσεις μακριά απο συγκρούσεις και με μετριοπάθεια και τόνισε πως ευθύνη όλων στη ΝΔ τώρα είναι να θέσουν το πρόγραμμα σε εφαρμογή για να αλλάξει η οικονομία και η κοινωνία. Επίσης, στην παρουσίαση του προγράμματος μίλησαν ο κ. Γιώργος Σαλαγκούδης για την ενέργεια και οι κ.κ. Νικολόπουλος, Νάκος και Ρεκούζας.

Αν θέλετε *και* πραγματικές γνώσεις *και* πιστοποιητικά που αναγνωρίζονται παγκόσμια, τότε *μόνο* στα Κέντρα Technokids Technoplus θα αποκτήσετε

ΠΙΣΤΟΠΟΙΗΤΙΚΑ ΓΙΑ ΤΟΝ ΔΗΜΟΣΙΟ ΤΟΜΕΑ

Microsoft Office Specialist

IC3 INTERNET AND COMPUTING CORE CERTIFICATION

Στο Πιστοποιημένο Εξεταστικό Κέντρο Technokids Technoplus στη Ρόδο, μπορείτε να βρείτε αντίγραφο του Προεδρικού Διατάγματος και το κυριότερο... να ενημερωθείτε για όλα τα σεμινάρια που οδηγούν στην απόκτηση των πιστοποιήσεων.

Νέα τμήματα 6-8 ατόμων κάθε εβδομάδα (πρωί, απόγευμα και βράδυ)

TECHNOKids® TECHNOPLUS®
ΔΙΕΘΝΗ ΚΕΝΤΡΑ ΕΚΜΑΘΗΣΗΣ ΥΠΟΛΟΓΙΣΤΩΝ
Όλοι μαθαίνουν σε μας

Εθν. Αντιστάσεως 18, Ρόδος, Τηλ.: 22410 70880



Authorized Testing Center

ΣΕ 20 ΧΩΡΕΣ ΣΕ ΟΛΟ ΤΟΝ ΚΟΣΜΟ ΚΑΙ ΣΕ 36 ΣΗΜΕΙΑ ΣΤΗΝ ΕΛΛΑΔΑ

Ανεβαίνετε συχνά στην Αθήνα;

CMF - Vutiraki

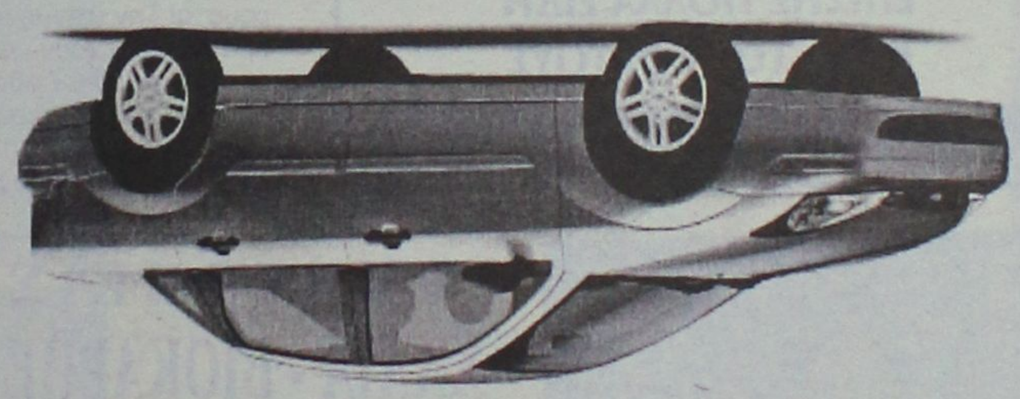

Τότε, γιατί να πληρώνετε περισσότερα από 39€ την ημέρα για ενοικίαση αυτοκινήτου;

Η PAYLESS φέρνει τα πάνω-κάτω στην ενοικίαση αυτοκινήτου, προσφέροντας σε όλους τους Ροδίτες που επισκέπτονται την Αθήνα, τις χαμηλότερες τιμές της αγοράς! Κάνετε σήμερα την κράτησή σας και η PAYLESS θα σας περιμένει στο αεροδρόμιο ΕΛΕΥΘΕΡΙΟΣ ΒΕΝΙΖΕΛΟΣ με το αυτοκίνητο που θα επιλέξετε!

Καλέστε τώρα το τοπικό κέντρο κρατήσεων της PAYLESS στο: **800 11 82311*** ή μιλήστε με τον ταξιδιωτικό σας πράκτορα!

PAYLESS CAR RENTAL

*Για κλήσεις από κινητό καλέστε 22410 82311

PAYLESS CAR RENTAL GREECE - Δραγωνέα 5 - Μαρκόπουλο Αττικής - Τηλ: 22990 63211

ΓΕΝΙΚΟΙ ΟΡΟΙ ΕΝΟΙΚΙΑΣΗΣ ΑΥΤΟΚΙΝΗΤΟΥ: Η προσφορά ισχύει για κρατήσεις από κατοίκους της Ρόδου που ταξιδεύουν στην Αθήνα μέσω του αεροδρομίου ΕΛΕΥΘΕΡΙΟΣ ΒΕΝΙΖΕΛΟΣ για το χρονικό διάστημα μεταξύ 20/01/2004 έως 30/04/2004. Η παραπάνω τιμή αφορά ενοικίαση 1 εβδομάδας αυτοκινήτου Fiat Punto ή Hyundai Accent με κλιματισμό και radio CD, συμπεριλαμβάνει ελεύθερα χιλιόμετρα και ασφάλιση CDW και ισχύει με χρήση πιστωτικής κάρτας. Η προσφορά δεν μπορεί να συνδυαστεί με άλλες προσφορές που κατά καιρούς παρέχει η PAYLESS CAR RENTAL GREECE. Ο ενοικιαστής πρέπει να είναι άνω των 23 ετών και να είναι κάτοχος άδειας οδήγησης για τουλάχιστον 1 έτος. Διάφορες χρεώσεις ανάλογα με τον τόπο παράδοσης του αυτοκινήτου μπορεί να ισχύσουν.

Δέσποινα Μίχου Ασδρικού
Πτυχιούχος Τ.Ε.Ι. Αθήνας
Σας προσφέρουμε μια μοναδική εμπειρία περιποίησης και φροντίδας!
- ΠΕΡΙΠΟΙΗΣΗ ΠΡΟΣΩΠΟΥ (ΚΑΘΑΡΙΣΜΟΣ, ΒΑΘΙΑ ΕΝΥΔΑΤΩΣΗ, ΘΕΡΑΠΕΙΑ ΜΕ ΟΞΕΑ ΦΡΟΥΤΩΝ,-ΒΙΤΑΜΙΝΗ C)
- ΠΡΟΓΡΑΜΜΑΤΑ ΣΥΣΦΙΞΗΣ ΚΑΙ ΤΟΝΩΣΗΣ ΤΟΥ ΣΩΜΑΤΟΣ
- ΑΔΥΝΑΤΙΣΜΑ ΚΑΙ ΑΝΤΙΜΕΤΩΠΙΣΗ ΤΗΣ ΚΥΤΤΑΡΙΤΙΔΑΣ
- ΘΕΡΑΠΕΙΑ FACE LIFTING
- ΘΕΡΑΠΕΙΑ ΜΑΤΙΩΝ
- ΛΑΣΠΟΘΕΡΑΠΕΙΑ ΓΙΑ ΤΟ ΠΡΟΣΩΠΟ ΚΑΙ ΤΟ ΣΩΜΑ
- ΑΠΟΤΡΙΧΩΣΗ ΣΤΟ ΣΩΜΑ ΚΑΙ ΣΤΟ ΠΡΟΣΩΠΟ (ΡΙΖΙΚΗ ΚΑΙ ΕΝΖΥΜΙΚΗ ΑΠΟΤΡΙΧΩΣΗ)
- ΕΠΑΓΓΕΛΜΑΤΙΚΟ ΜΑΚΙΓΙΑΖ
- ΜΑΣΑΖ

Επωφεληθείτε απο τις χαμηλές μας τιμές στα πακέτα σώματος!
Δωδώνης 11, Ροδίνι Τηλ. 22410 39719

ΔΙΑΛΥΣΗ
ΣΤΟ ΠΑΙΔΙΚΟ ΚΑΤΑΣΤΗΜΑ
Happy Kids
Happy Kids
ΝΙΚ. ΠΛΑΣΤΗΡΑ 17, Πεζόδρομος
έναντι ξενοδοχείου ΣΠΑΡΤΑΛΗ
ΤΩΡΑ ΠΡΟΛΑΒΕΤΕ
και τα ΚΑΛΟΚΑΙΡΙΝΑ ΡΟΥΧΑ
και τα ΜΑΓΙΩ
ΟΛΑ ΜΙΣΗ ΤΙΜΗ!
ΕΠΙΣΗΣ ΠΟΛΛΑ ΕΙΔΗ
ΚΑΤΩ ΤΟΥ ΚΟΣΤΟΥΣ
Τηλ.. 22410 29040

Το... καλό πράμα αργεί, λένε κάποιοι "υπεύθυνοι"

"Σιγοψήνεται" στη Ρηγίλλης το ψηφοδέλτιο της Δωδ/σου

Σίγουρα εμείς δεν είμαστε "καλοφαγάδες" αφού διαφωνούμε κάθετα γι' αυτή την τακτική

Εκτός από το κακό υπάρχει και το χειρότερο σε ότι αφορά το ψηφοδέλτιο της Νέας Δημοκρατίας, αφού σύμφωνα με σχετική φημολογία, η σύνθεση του ψηφοδελτίου δεν αποκλείεται να ανακοινωθεί την ...προσεχή Κυριακή!

Αν όντως η σχετική πληροφορία αληθεύει, πράγματι θα είναι μια δυσάρεστη εξέλιξη, που θα κάνει τα πράγματα χειρότερα από ότι είναι.

Εξαιτίας της κατάστασης που έχει διαμορφωθεί, το ενδιαφέρον για την σύνθεση του ψηφοδελτίου έχει περάσει σε δεύτερη μοίρα και έχει εστιαστεί στο ποια μέρα θα ανακοινωθεί το ψηφοδέλτιο. Στην καλύτερη περίπτωση το ψηφοδέλτιο θα ανακοινωθεί σήμερα το μεσημέρι και στην χειρότερη το βράδυ της Κυριακής, σύμφωνα τουλάχιστον με τις εκτιμήσεις που υπήρχαν από αρμόδιους παράγοντες της Ρηγίλλης.

Σε ένα τέτοιο πλαίσιο πάντως, ούτε λόγος να γίνεται για την σύνθεση του ψηφοδελτίου διότι όντως θα επρόκειτο περί αυθαιρεσίας αφού τα πάντα εξακολουθούν να είναι ρευστά! Την στιγμή που τα πράγματα έχουν φτάσει στο σημείο που έφθασαν , όλοι οι ενδιαφερόμενοι πρέπει να θεωρούνται ως εν δυνάμει υποψήφιοι βουλευτές, έχοντας τις ίδιες σχεδόν πιθανότητες να βρίσκονται είτε εντός, είτε εκτός του ψηφοδελτίου!

Στην διάρκεια των τελευταίων ημερών και ειδικά χθες και προχθές, τα γραφεία της Ρηγίλλης κατακλύστηκαν από δεκάδες τηλεφωνήματα διαμαρτυρίας από στελέχη, μέλη και οπαδούς της Νέας Δημοκρατίας από τα Δωδεκάνησα, για το γεγονός ότι δεν έχει ανακοινωθεί ακόμα το ψηφοδέλτιο και τις παρενέργειες που προκαλούνται από την καθυστέρηση αυτή.

Υπήρχαν πάντως ισχυρές ενδείξεις σύμφωνα με τις οποίες το ψηφοδέλτιο θα γινόταν γνωστό σήμερα το απόγευμα, μαζί με τα ψηφοδέλτια και άλλων νομών της χώρας .

Πολύ πιθανή θα πρέπει επίσης να θεωρείται και η παρουσία στο ψηφοδέλτιο του προέδρου του κόμματος κ. Κ. Καραμανλή η οποία θα είναι μια υποψηφιότητα με έντονο σημειολογικό χαρακτήρα, με την οποία θα θέλει να υπογραμμίσει το ενδιαφέρον της Νέας Δημοκρατίας και του ίδιου προσωπικά για την νησιωτική Ελλάδα, της περιοχής δηλαδή που έχει πληγεί περισσότερο από κάθε άλλη, από την κυβερνητική αδιαφορία.

Ούτε όμως και το θέμα αυτό είχε οριστικοποιηθεί μέχρι χθες το βράδυ παρά το γεγονός ότι στα δημοσιογραφικά γραφεία της Αθήνας θεωρείτο περίπου βέβαιο ότι οκ. Καραμανλής θα ήταν υποψήφιος στα Δωδεκάνησα, εκτός απρόοπτου όπως χαρακτηριστικά τονιζόταν.

Με δεδομένο ότι στο ψηφοδέλτιο θα βρίσκονται ο νυν βουλευτής κ. Αριστοτέλης Παυλίδης και ο πρώην βουλευτής κ. Αναστάσιος Καραμάριος η μάχη δίνεται για τις υπόλοιπες τρεις θέσεις, χωρίς να παραγνωρίζεται το θέμα των γεωγραφικών ισορροπιών του νομού.

Μέχρι πάντως και χθες αργά το βράδυ, βρισκόταν σε εξέλιξη έντονες παρασκηνιακές διεργασίες για την σύνθεση του ψηφοδελτίου, στις οποίες με τον ένα ή τον άλλο τρόπο συμμετείχαν και οι ενδιαφερόμενοι, ορισμένοι μάλιστα εκ των οποίων βρίσκονται από την Δευτέρα στην Αθήνα για να προωθήσουν εκ του σύνεγγυς την συμμετοχή τους στο ψηφοδέλτιο στο μέτρο βέβαια που κάτι τέτοιο περνάει από το χέρι τους.

Η εκτίμηση που επικρατεί είναι ότι οι νέοι υποψήφιοι, όποιοι και αν αυτοί είναι ναι μεν θα μπουν στην προεκλογική μάχη με ένα σημαντικό μειονέκτημα, που είναι ο ελάχιστος χρόνος που θα έχουν στην διάθεσή τους, το μειονέκτημα όμως αυτό αντισταθμίζεται από το καλό πολιτικό κλίμα υπέρ της Ν.Δ. υπάρχει και στα νησιά μας, γεγονός που κάνει ιδιαίτερα ευνοϊκές τις συνθήκες για την διεκδίκηση της τρίτης βουλευτικής έδρας.

ΕΚΠΤΩΣΕΙΣ
ΧΑΛΙΑ - ΒΙΟΚΑΡΠΕΤ
ΧΕΙΡΟΠΟΙΗΤΑ - ΜΗΧΑΝΗΣ
-40%
12 άτοκες δόσεις
με πιστωτική κάρτα
100% μαλλί
με ανεξίτηλα χρώματα
και πιστοποιητικό γνησιότητας
δανέζης α.ε.
Μανδράκι (πεζόδρομος)
Τηλ. 22410-30976

Ανακαλύψτε
με τα Blue Star Ferries
το καλύτερο ταξίδι!
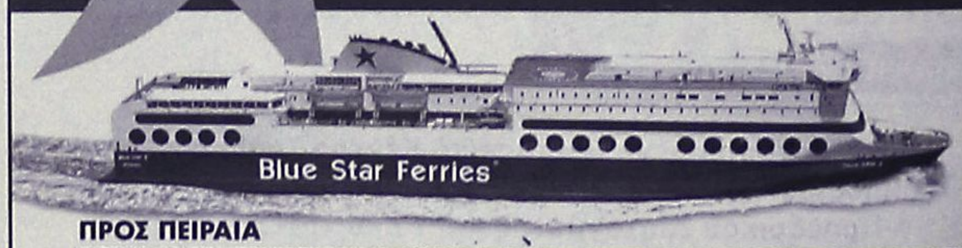

ΠΡΟΣ ΠΕΙΡΑΙΑ

ΑΝΑΧΩΡΗΣΗ ΑΠΟ							ΑΦΙΞΗ ΠΕΙΡΑΙΑ
ΡΟΔΟ	ΚΩ	ΛΕΡΟ	ΠΑΤΜΟ	ΜΥΚΟΝΟ	ΣΥΡΟ	ΑΜΟΡΓΟ/ΚΑΤΑΠΟΛΑ	
ΤΡΙΤΗ 20:00	ΤΡΙΤΗ 22:55	---	---	ΤΕΤΑΡΤΗ 03:30	---	---	ΤΕΤΑΡΤΗ 07:20
ΠΕΜΠΤΗ 20:00	ΠΕΜΠΤΗ 22:55	---	---	---	ΠΑΡΑΣΚΕΥΗ 03:45	---	ΠΑΡΑΣΚΕΥΗ 07:05
ΣΑΒΒΑΤΟ 10:00	ΣΑΒΒΑΤΟ 12:50	---	---	---	---	ΣΑΒΒΑΤΟ 16:20	ΣΑΒΒΑΤΟ 21:30
ΚΥΡΙΑΚΗ 18:30	ΚΥΡΙΑΚΗ 21:25	ΚΥΡΙΑΚΗ 23:05	ΔΕΥΤΕΡΑ 00:15	---	ΔΕΥΤΕΡΑ 03:45	---	ΔΕΥΤΕΡΑ 07:05

ΑΝΕΚΤΕΛΕΣΤΑ ΔΡΟΜΟΛΟΓΙΑ: 25/12/03, 01/01/04, 11/04/04 (αναχώρηση από Ρόδο 18:30 για Πειραιά).

ΑΠΟ ΠΕΙΡΑΙΑ

ΑΝΑΧΩΡΗΣΗ ΑΠΟ ΠΕΙΡΑΙΑ	ΑΦΙΞΗ						
	ΣΥΡΟ	ΜΥΚΟΝΟ	ΑΜΟΡΓΟ/ΚΑΤΑΠΟΛΑ	ΠΑΤΜΟ	ΛΕΡΟ	ΚΩ	ΡΟΔΟ
ΔΕΥΤΕΡΑ 20:00	ΔΕΥΤΕΡΑ 23:20	---	---	---	---	ΤΡΙΤΗ 04:10	ΤΡΙΤΗ 07:10
ΤΕΤΑΡΤΗ 20:00	ΤΕΤΑΡΤΗ 23:20	---	---	---	---	ΠΕΜΠΤΗ 04:10	ΠΕΜΠΤΗ 07:10
ΠΑΡΑΣΚΕΥΗ 20:00	---	ΠΑΡΑΣΚΕΥΗ 23:50	---	---	---	ΣΑΒΒΑΤΟ 04:20	ΣΑΒΒΑΤΟ 07:15
ΣΑΒΒΑΤΟ 23:30	---	---	ΚΥΡΙΑΚΗ 04:45	ΚΥΡΙΑΚΗ 07:00	ΚΥΡΙΑΚΗ 08:10	ΚΥΡΙΑΚΗ 09:50	ΚΥΡΙΑΚΗ 12:45

ΑΝΕΚΤΕΛΕΣΤΑ ΔΡΟΜΟΛΟΓΙΑ: 24/12/03, 31/12/03, 10/04/04 (αναχώρηση από Πειραιά 23:30 για Ρόδο).

SKEVO'S TRAVEL AGENCY
ΚΑΝΤΕ ΚΡΑΤΗΣΗ ΤΩΡΑ!
ΠΛΗΡΟΦΟΡΙΕΣ ΚΑΙ ΚΡΑΤΗΣΕΙΣ ΘΕΣΕΩΝ ΣΤΟΝ ΤΑΞΙΔΙΩΤΙΚΟ ΣΑΣ ΠΡΑΚΤΟΡΑ Ή SKEVO'S TRAVEL AGENCY: ΑΜΕΡΙΚΗΣ 111, ΡΟΔΟΣ, ΤΗΛ. ΚΡΑΤΗΣΕΩΝ ΕΠΙΒΑΤΩΝ ΚΑΙ Ι.Χ.: 22410-22461, 22410-75655, 22410-75310, ΤΗΛ. ΚΡΑΤΗΣΕΩΝ ΦΟΡΤΗΓΩΝ: 22410-76600

Κατηγορηματικοί οι συνδικαλιστές της ΔΕΗ

Μπλακ-άουτ ενόψει τη θερινή περίοδο!

Θα πρέπει να εγκατασταθούν άμεσα μηχανές!

Το πολυσύνθετο πρόβλημα της παραγωγής ηλεκτρικής ενέργειας στην περιοχή μας, τέθηκε επί τάπητος κατά την επίσκεψη του προέδρου της ΓΕΝΟΠ ΔΕΗ, κ. Νίκου Πιλαλίδη, στη Ρόδο, με αφορμή τις εκλογές που γίνονται σήμερα σε όλη την Ελλάδα για την ανάδειξη των εκπροσώπων τους στα όργανα διοίκησης.

Σε συνέντευξη Τύπου που παραχώρησε χθες ο πρόεδρος της ΓΕΝΟΠ, παρουσία του προέδρου της Διοικούσας Επιτροπής της Ενωσης Τεχνικών ΔΕΗ, κ. Ηλία Μπούχλα, καθώς και του προέδρου της τοπικής Διοικούσας Επιτροπής στον ΑΗΣ Ρόδου, κ. Μιχάλη Χαροκόπου, τόνισε ότι επίκεντρο των συναντήσεων που είχε εδώ και των επισκέψεών του στους σταθμούς, ήταν τα ζητήματα που απασχολούν τοπικά το προσωπικό της Επιχείρησης, καθώς και την προοπτική της.

Τα σημαντικότερα ζητήματα που τέθηκαν κατά την εδώ παρουσία του, ήταν το τι ακριβώς πρόκειται να γίνει με τη ζήτηση της ενέργειας που παρουσιάζει το νησί σχετικά με την παραγωγή και την έλλειψη αντίστοιχα της ισχύος για να καλύψει αυτή τη ζήτηση. Δηλαδή, συζήτησαν τι πρόκειται να γίνει με την κατασκευή του νέου εργοστασίου παραγωγής ηλεκτρικής ενέργειας στο νησί.

Ο κ. Πιλαλίδης, καταφέρθηκε εναντίον του προέδρου της Ρυθμιστικής Αρχής Ενέργειας (ΡΑΕ), κ. Κάπρου, τον οποίο αποκάλεσε "εχθρό της ΔΕΗ" και επεσήμανε ότι έχει καταβάλλει προσπάθειες, ώστε αυτό το έργο να μην περάσει στη δικαιοδοσία της ΔΕΗ, αλλά να το αναλάβουν ιδιώτες επενδυτές, παρ' όλο που ήταν δεύτεροι μειοδότες.

Οπως ανέφερε, παρ' όλο που η υπόθεση κατέληξε στα δικαστήρια, η Επιτροπή ανταγωνισμού δικαίωσε τις θέσεις της ΔΕΗ και "κατακεραύνωσε" τις θέσεις του προέδρου της ΡΑΕ. Οι εξελίξεις αυτές ήταν που οδήγησαν τους συνδικαλιστές της ΔΕΗ σε κινητοποιήσεις, ώστε να κατοχυρωθεί το έργο στο μειοδότη που είναι η ΔΕΗ.

Το νέο εργοστάσιο στη Ρόδο πρέπει, σύμφωνα με τον κ. Πιλαλίδη, να κατασκευασθεί σύντομα διότι

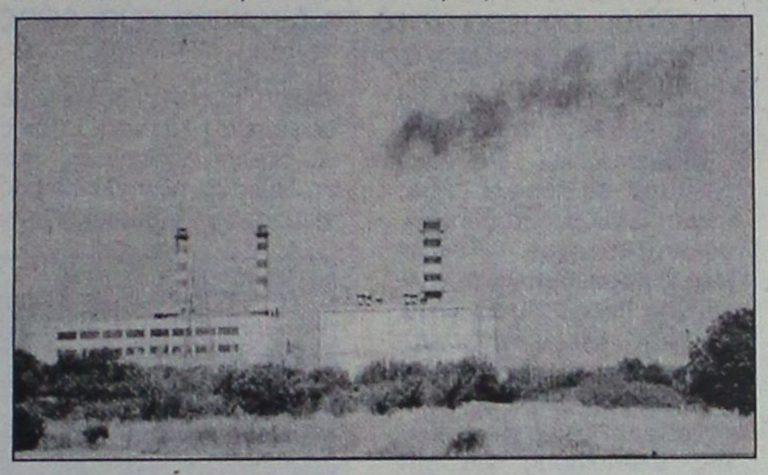

αυτό αποτελεί μία προϋπόθεση για την ανάπτυξη του νησιού τόσο στον τουριστικό τομέα, όσο και στο επίπεδο της απασχόλησης, αφού θα δημιουργηθούν νέες θέσεις εργασίας.

Οι διεκδικήσεις τους είχαν ως αποτέλεσμα να κηρυχθεί άγονος ο διαγωνισμός και ανάθεση στη ΔΕΗ Α.Ε. της άδειας να προχωρήσει τις διαδικασίες.

Ο κ. Πιλαλίδης ήταν κατηγορηματικός λέγοντας: "Εμείς, από εδώ και πέρα θ' αντισταθούμε σε οποιαδήποτε μεθόδευση που μπορεί να προέρχεται από τους αρμόδιους ενδιαφερόμενους ιδιώτες επενδυτές, που καθοδηγούνται από τον κ. Κάπρο, που θέλουν να προκαλέσουν δυσκολίες, αναχώματα στην εξέλιξη του έργου και δηλώνουμε απερίφραστα ότι αν αυτό τελικά αποδειχθεί και καταγγελίες θα δεχθεί ο κ. Κάπρος και αντίσταση σε οποιεσδήποτε λαθεμένες επιλογές από το συνδικαλιστικό κίνημα, ξανά θα προκληθούν".

Ο πρόεδρος της ΓΕΝΟΠ, υπογράμμισε ότι εκείνο που επιδιώκουν, είναι γρήγορα και χωρίς κωλυσιεργίες, η ΔΕΗ να ανοίξει τις διαδικασίες, να προχωρήσει στην κατασκευή του έργου, και να καλυφθούν οι ανάγκες του νησιού όσο γίνεται πιο γρήγορα. Στη συνέχεια, κάλεσε τους φορείς της Ρόδου να συμφωνήσουν μαζί του, να αποφασίσουν για ζητήματα, όπως η χωροθέτηση του νέου εργοστασίου και να καταθέσουν τις προτάσεις τους στο υπουργείο.

Οσον αφορά στις ανάγκες παραγωγής στο νησί, σύμφωνα με τον κ. Πιλαλίδη, απαιτείται νέο προσωπικό, αλλά και οι ανάγκες για τη συντήρηση του δικτύου, το οποίο είναι απαρχαιωμένο, επιβάλλουν προσλήψεις και στη διανομή και έχουν ασκήσει πίεση γι' αυτό το θέμα. Ηδη βρίσκεται σε εξέλιξη τελευταίος διαγωνισμός, αλλά οι προσλήψεις θα γίνουν μετά τις εκλογές. Πρόκειται για περίπου 1.000 άτομα σε ολόκληρη τη χώρα.

Από αυτά, για το νησί της Ρόδου προβλέπονται 35 θέσεις περίπου διάφορων τεχνικών ειδικοτήτων για να προσληφθούν στον ΑΗΣ Ρόδου. Οσον αφορά στα υπόλοιπα νησιά, γίνονται ελάχιστες προσλήψεις στον τομέα της διανομής και συγκεκριμένα 12 ατόμων στην Κω και 1-2 άτομα σε άλλα νησιά.

Ο κ. Πιλαλίδης, διαβεβαίωσε ακόμη ότι, από την άνοιξη και μετά, η παραγόμενη ισχύς στο νησί δεν θα καλύψει τη ζήτηση και θα υπάρχει πρόβλημα. "Πρέπει όλοι να ενσκήψουν σοβαρά στο ζήτημα και να βρεθεί η καταλληλότερη διαδικασία να καλυφθεί αυτό το μεσοδιάστημα μέχρι να κατασκευαστεί το εργοστάσιο, με έναν τρόπο", είπε χαρακτηριστικά.

Για το λόγο αυτό, κατέληξε ο πρόεδρος της ΓΕΝΟΠ, θα πρέπει οι τοπικοί φορείς, δήμοι και νομαρχία, να αντιδράσουν για να εγκατασταθούν οι μηχανές που θα καλύψουν τις ανάγκες ώσπου να κατασκευασθεί το νέο εργοστάσιο.

Σύμφωνα με τον κ. Μπούχλα, καμία κωλυσιεργία δεν έχει δημιουργηθεί από την ΔΕΗ.

Οι πελάτες σας θα έχουν να λένε
...και να γράφουν!

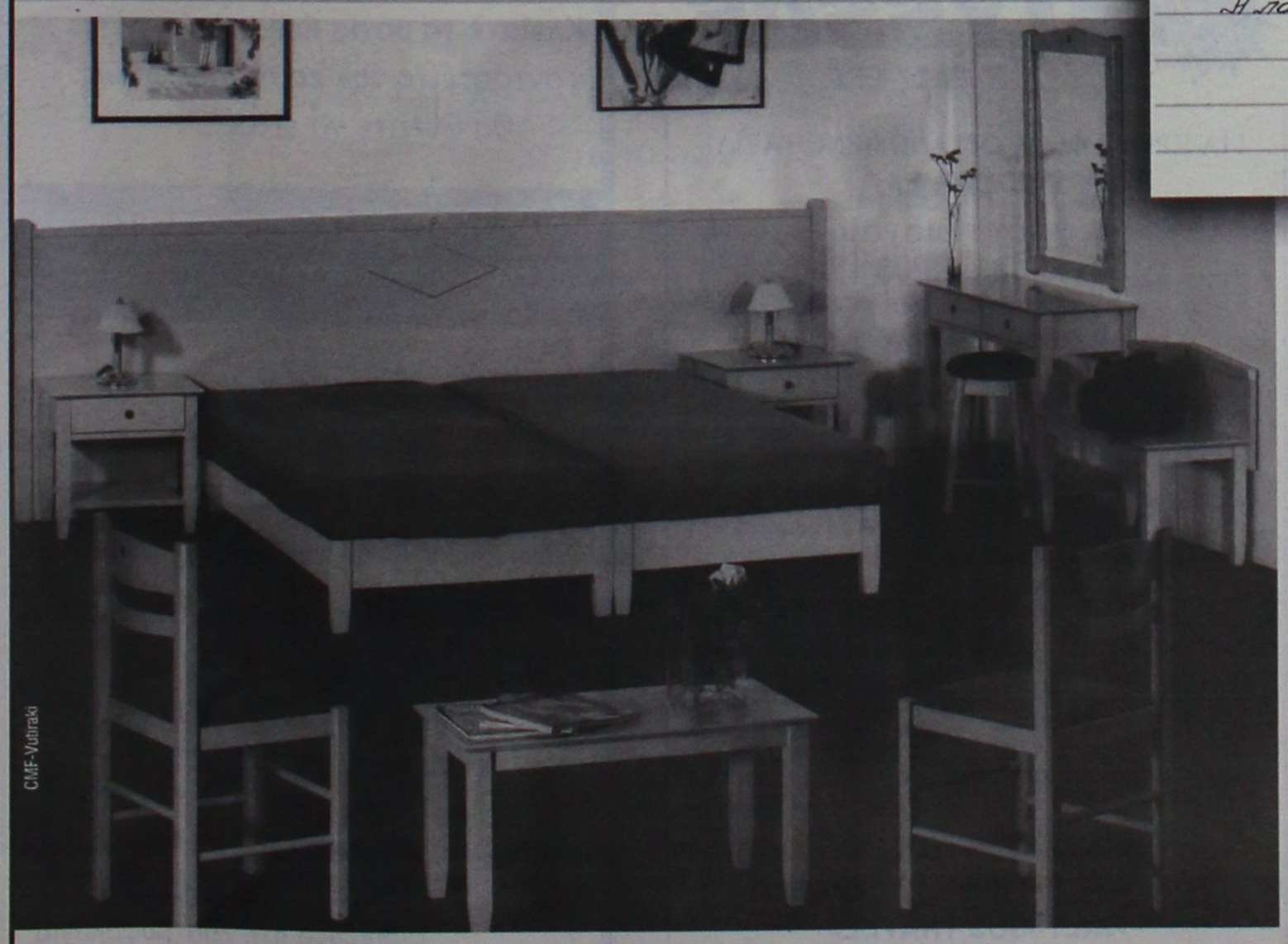

Είναι η τρίτη χρονιά που προτιμάμε το υπέροχο Ξενοδοχείο σας, για τις διακοπές μας.
Η αναπνοή των δωματίων και τα καταπράσινα έπιπλα, ήταν για μας μιά ευχάριστη έκπληξη.
Η παραλία, δεν μας μείνει αξέχαστη...!

Γεώργιος και Άννα Παπαδοπούλου

Η ΒΙΟΠΛΑΖ ΝΙΚΟΛΑΟΥ Α.Ε, σας προσφέρει τη δυνατότητα να εξοπλίσετε το ξενοδοχείο σας με μοναδικά **έπιπλα δωματίων & εσωτερικών χώρων**, που θα αφήσουν στους πελάτες σας τις καλύτερες εντυπώσεις!

Με τις **καλύτερες εντυπώσεις** θα μείνετε και εσείς για πολλούς λόγους: Παραδειγματικά **χαμηλές τιμές! Υψηλή *υποστήριξη*** μετά την πώληση! Υποδειγματική ποιότητα κατασκευής! **Μεγάλη ποικιλία** σχεδίων και προτάσεων! Δυνατότητα για «χτίσιμο» **στα μέτρα σας!**

ΒΙΟ ΠΛΑΖ ΝΙΚΟΛΑΟΥ Α.Ε.

Το επαγγελματικό σας πλεονέκτημα!

ΕΞΟΠΛΙΣΜΟΙ: ΞΕΝΟΔΟΧΕΙΩΝ - ΕΣΤΙΑΤΟΡΙΩΝ - BAR - ΕΠΙΠΛΑ ΓΡΑΦΕΙΟΥ • 3ο χλμ. Λεωφ. Ρόδου Λίνδου, τηλ. 22410-65802/3, fax. 22410-69190

επιτέλους

Τώρα μπορείτε να ασφαλίσετε
ΣΕ ΠΟΛΥ ΣΥΜΦΕΡΟΥΣΑ ΤΙΜΗ
το αυτοκίνητό σας

- 0-900cc: .....138 ευρώ/έτος
- 1000-1200cc: 150ευρώ/έτος
- 1300-1400cc: .....206 ευρώ/έτος
- 1500-1780cc: .....240 ευρώ/έτος
- 1800-2000cc: .....270 ευρώ/έτος
- 2100-2800cc: .....289 ευρώ/έτος

ΜΕΤΡΟΝ ΕΠΕ
ΑΣΦΑΛΙΣΤΙΚΕΣ ΠΡΑΚΤΟΡΕΥΣΕΙΣ
Τηλ. 1: 6944-683233
Τηλ. 2: 6944-279934

UNIVERSAL LANGUAGE CENTRE

- ΝΕΑ τμήματα (και ιδιαίτερα)

- Εγγυημένη ταχεία προετοιμασία για πτυχία (αναγνωρισμένα από ΑΣΕΠ και ΔΗΜΟΣΙΟ)

Ημ. Εξετάσεων:
- F.C.E./E.C.C.E (Lower) Μάιος/04
ΚΡΑΤΙΚΟ
PROFICIENCY Ιούνιος/04

- T.O.I.E.C. (Lower και Advanced) κάθε εβδομάδα

- T.O.E.F.E.L. (κάθε μήνα)

Ν. Ζέρβα, Ιαλυσός
Τηλ.: 22410-92549, 92121

ΑΘΩΣ
βιτρώ - υαλογραφήματα



ΔΩΣΤΕ ΣΤΟΝ ΕΠΑΓΓΕΛΜΑΤΙΚΟ ΣΑΣ ΧΩΡΟ ΤΗΝ ΟΜΟΡΦΙΑ ΠΟΥ ΤΟΥ ΑΞΙΖΕΙ



ΕΝΤΥΠΩΣΙΑΤΕ ΜΕ ΤΙΣ ΜΟΝΑΔΙΚΕΣ ΔΗΜΙΟΥΡΓΙΕΣ ΤΟΥ
Athos Glass & Creations



ΕΙΔΙΚΕΣ ΠΡΟΣΦΟΡΕΣ ΓΙΑ ΦΕΒΡΟΥΑΡΙΟ - ΜΑΡΤΙΟ



ΕΥΚΟΛΙΕΣ ΠΛΗΡΩΜΗΣ!!!





ΣΤΑΝΗ ΚΙΟΥΠΙΑ
APOLLON HOTEL
ESPEROS HOTEL
SPARTALIS HOTEL
KIPRIOTIS HOTEL KOS
εστιατόριο GOLDEN FISH
ΑΚΤΑΙΟΝ αίθ. συνεδριάσεων
"ΝΕΣΤΟΡΙΔΕΙΟΝ ΜΕΛΑΘΡΟΝ"
ΜΟΥΣΕΙΟ ΝΕΟΕΛΛΗΝΙΚΗΣ ΤΕΧΝΗΣ

ΑΥΤΟΙ ΕΙΝΑΙ ΚΑΠΟΙΟΙ ΑΠΟ ΤΟΥΣ ΠΕΛΑΤΕΣ ΠΟΥ ΜΑΣ ΕΜΠΙΣΤΕΥΤΗΚΑΝ

ΑΘΩΣ βιτρώ - υαλογραφήματα

ΘΕΜ. ΣΟΦΟΥΛΗ 43 - ΡΟΔΟΣ - ΤΗΛ./FAX :22410 37201

Σύσκεψη σήμερα για το θέμα στο Λιμενικό Ταμείο

Στο προσκήνιο η μεταφορά ημεροπλοίων στην Κολώνα

Το Μαντράκι αποκλειστικά για πολυτελή γιωτ
• Προγραμματισμός έργων για το λιμάνι της Ρόδου

Σημαντικές αποφάσεις ως προς την υλοποίηση της πρότασης για τη μεταφορά των ημεροπλοίων και δρομολογημένων σκαφών κάθε είδους από το Μαντράκι στην Κολώνα, αναμένεται να παρθούν σήμερα κατά τη διάρκεια σύσκεψης που θα πραγματοποιηθεί στο Δημοτικό Λιμενικό Ταμείο Νότιας Δωδ/σου.

Στη σύσκεψη που θα ξεκινήσει στις 10 το πρωί και θα είναι "κλειστή" θα πάρουν μέρος ο αντιπρόεδρος του ταμείου-αντιδήμαρχος Ροδίων **Νίκος Χαραλάμπης,** ο λιμενάρχης Ρόδου **Παναγιώτης Γαλάνης**, υπηρεσιακοί παράγοντες και γενικά όσοι εμπλέκονται στο θέμα.

Φαίνεται ότι ήρθε η ώρα της υλοποίησης για την απόφαση που έχει πάρει εδώ και αρκετό καιρό η δημοτική αρχή Ρόδου, καθώς το **Μαντράκι** πρέπει να παίξει το ρόλο μαρίνας προσφέροντας υπηρεσίες σε θαλαμηγούς, και παίρνοντας μορφή τέτοια που θα αναβαθμίσει το ιστορικό κέντρο της πόλης.

Το θέμα της μεταφοράς των σκαφών στην Κολώνα, δεν είναι, όπως σημειώνουν οι αρμόδιοι, μια απλή υπόθεση. Αν και δεν υπάρχουν πλήρως εναρμονισμένες απόψεις από όλους, εντούτοις πολλοί παραδέχονται ότι είναι αναγκαία η αποσυμφόρηση του κέντρου ιδίως το καλοκαίρι. Η μεταφορά όμως, προϋποθέτει και απαραίτητες παρεμβάσεις στο χώρο της Κολώνας, για να δεχτεί με ασφάλεια τα σκάφη. Επίσης θα πρέπει προφανώς, για να δημιουργηθεί ελεύθερος χώρος να απομακρυνθούν

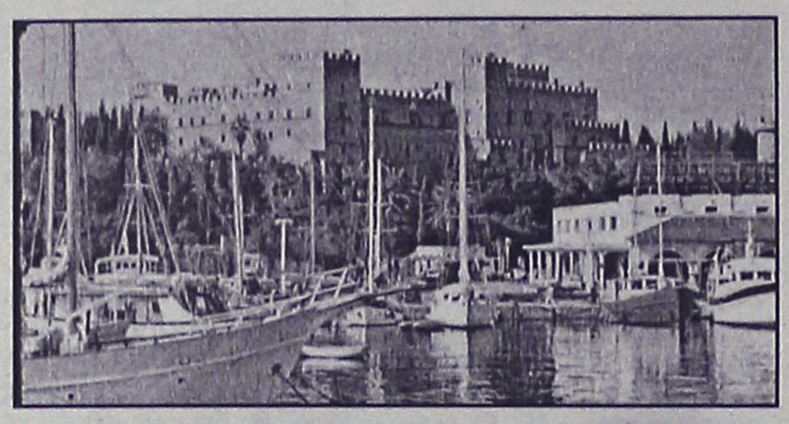

τόσο η κανονιοφόρος του Πολεμικού Ναυτικού, όσο και τα ρυμουλκά.

ΤΑ ΕΡΓΑ

Το Δημοτικό Λιμενικό Ταμείο Νότιας Δωδ/σου προωθεί και την εκτέλεση κάποιων έργων στα λιμάνια ευθύνης του, θέμα που εξετάστηκε στην τελευταία συνεδρίασή του.

Με βάση τα έσοδά του από ίδιους πόρους έγινε, όπως δήλωσε στη "Ροδιακή" ο αντιπρόεδρός του κ. **Νίκος Χαραλάμπης,** ένας προγραμματισμός και ανάλογα με τις ανάγκες θα αποφασίζεται κάθε φορά ποια έργα θα προχωρούν κατά προτεραιότητα.

Ειδικά για τη Ρόδο, προωθείται το έργο της διαπλάτυνσης του δρόμου από **Κολώνα** μέχρι λιμάνι, προκειμένου να διευκολυνθεί η περιοχή και να λυθούν τα προβλήματα που παρουσιάζονται ειδικά το καλοκαίρι.

Σύμφωνα με τον κ. **Χαραλάμπη** θα πρέπει να υπάρξει και θετική γνώμη από την αρχαιολογική υπηρεσία λόγω γειτνίασης του χώρου με τα τείχη του κάστρου, ώστε να προχωρήσει το έργο. Το Ταμείο θα αναθέσει για το σκοπό αυτό τη σύνταξη μελέτης, όπως επίσης και για ανάλογο έργο στον όρμο του Πανορμίτη-Σύμης. Ειδικά για τη Σύμη, διατέθηκαν από τη Νομαρχιακή Αυτοδιοίκηση 100 εκ. δρχ. Εργασίες αποφασίστηκε να γίνουν και στα Λιβάδια Τήλου και συγκεκριμένα προβλέπεται η κατασκευή προστατευτικού τοιχίου στο καταφύγιο σκαφών αναψυχής.

Η ΑΣΦΑΛΕΙΑ

Ερωτηθείς ο αντιπρόεδρος του λιμενικού ταμείου για την εφαρμογή των μέτρων ασφαλείας στο λιμάνι της Ρόδου, με βάση τους διεθνείς κανονισμούς δήλωσε ότι, το λιμάνι μας δεν "περιμένει" την εφαρμογή αυτών των μέτρων για να γίνει ασφαλές. **Πρόβλημα έλλειψης ασφάλειας δεν τίθεται** παρά μόνο, ενίσχυσης των υπαρχόντων. Αλλωστε τόνισε ο κ. Χαραλάμπης έχουν ληφθεί κάποια μέτρα τα οποία για ευνόητους λόγους δεν είναι γνωστά και ως εκ τούτου ελάχιστοι γνωρίζουν περί τίνος πρόκειται. Ετσι επειδή δεν είναι γνωστά δε σημαίνει ότι δεν υπάρχουν και ότι το λιμάνι μας είναι ανοχύρωτο.

IALYSSOS Travel

ΓΙΑ ΠΡΩΤΗ ΦΟΡΑ ΟΡΓΑΝΩΜΕΝΟ ΤΑΞΙΔΙ
ΣΤΗ ΡΩΣΙΑ
ΜΕ ΓΚΡΟΥΠ ΑΠΟ ΡΟΔΟ
16/03 - 23/03
ΜΟΣΧΑ - 3 μέρες
ΑΓ. ΠΕΤΡΟΥΠΟΛΗ - 4 μέρες

Η τιμή περιλαμβάνει:
1. Αεροπορικά εισιτήρια Ρόδο - Αθήνα - Μόσχα - Αθήνα - Ρόδο (με Olympic Airways)
2. 5 διανυκτερεύσεις σε ξεν/χεία 4* με πρωινό.
3. Το εισιτήριο του τρένου Μόσχα - Αγ. Πετρούπολη - Μόσχα
4. Μεταφορές από/προς αεροδρόμιο/ξενοδοχείο/σιδηροδρομικό σταθμό του εξωτερικού.
5. 2 διανυκτερεύσεις σε κουκέτες τρένου (σε τετράκλινη καμπίνα) με πρωινό
6. 3 εκδρομές: στη Μόσχα και στην Αγ. Πετρούπολη (είσοδοι μουσείων)
7. Συνοδό του γραφείου μας
8. Ελληνόφωνους τοπικούς ξεναγούς
9. Βίζα Ρωσίας/Ασφάλεια
10. Φόρους αεροδρομίου/ΦΠΑ

ΠΡΑΚΤΟΡΕΙΟ ΓΕΝΙΚΟΥ ΤΟΥΡΙΣΜΟΥ
«IALYSSOS TRAVEL»
Αλ. Διάκου 25, Ρόδος • Τηλ. 22410 31571, 31577
Κιν.: 6944 568293
κ. Ναταλία, κ. Μαρία, κ. Γιώτα

Κλείστε τα μάτια και...
φανταστείτε τον εαυτό σας όπως
Θα θέλατε να είναι....

Αδυνατίστε με ένα ισορροπημένο και πλήρες πρόγραμμα διατροφής.

ΔΙΑΤΡΟΦΟΛΟΓΙΚΟ
ΒΙΟΧΗΜΙΚΟ ΚΕΝΤΡΟ

- Εξατομικευμένα Προγράμματα Διατροφής.
- Έτοιμα Φαγητά Διαίτης στο χώρο σας.

Υπεύθυνη: **Ματίνα Πουλλή**
Πτυχιούχος Βιοχημικός
Ειδίκευση στη Διατροφολογία

Ατταβύρου 35 , Ρόδος ☎ 2241076830
Email: diatrof@hotmail.com

Διευρύνεται συνεχώς η διαφορά στην πρόθεση ψήφου από το ΠΑΣΟΚ

Οι δημοσκοπήσεις δείχνουν Ν.Δ.!

Εγκαταλείπει το κυβερνών κόμμα το 24,1% των ψηφοφόρων

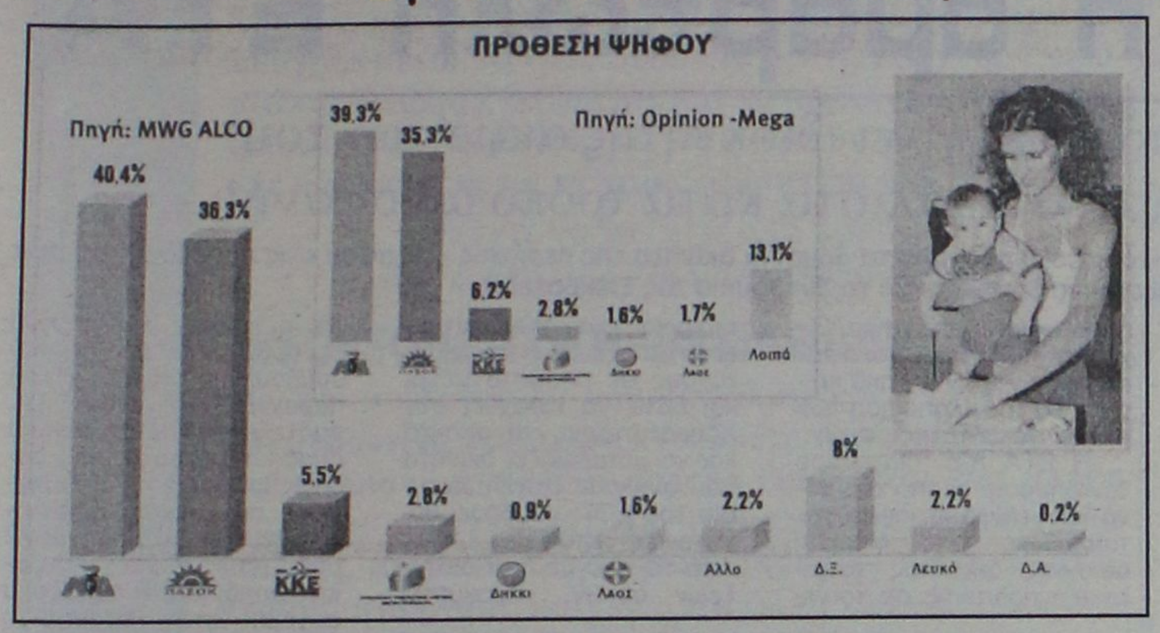

Στο 4,1% υπέρ της Ν.Δ. καταμετρά την πρόθεση ψήφου η δημοσκόπηση της εταιρείας "Alco", που πραγματοποιήθηκε για λογαριασμό της εκπομπής "Τετ α τετ" του Ν. Ευαγγελάτου στο Alter.

Η έρευνα διεξήχθη το διάστημα 26-31 Ιανουαρίου, σε δείγμα 2.000 ατόμων πανελλαδικώς με κάλπη.

Στην πρόθεση ψήφου η Ν.Δ. προηγείται του ΠΑΣΟΚ με 40,4% έναντι 36,3% αντίστοιχα, 5,5% του ΚΚΕ και 2,8% του Συνασπισμού, ενώ το ΛΑΟΣ λαμβάνει 2,2% και 1,6% το ΔΗΚΚΙ. Στην παράσταση νίκης η Ν.Δ., επίσης, προηγείται του ΠΑΣΟΚ με 42,5% έναντι 38,8% αντίστοιχα.

Στο ερώτημα ποιός θεωρείται ο καταλληλότερος για επόμενος πρωθυπουργός, ο Γ. Παπανδρέου προηγείται με 43,6% έναντι 40,7% του κ. Καραμανλή.

Η διαφορά αυτή έχει μειωθεί αισθητά από την προηγούμενη δημοσκόπηση της ίδιας εταιρίας (7-12 Ιανουαρίου), που ήταν 46,3% για τον κ. Παπανδρέου και 39,5% για τον κ. Καραμανλή. Η Ν.Δ. παρουσιάζει και καλύτερο βαθμό συσπείρωσης σε σχέση με το ΠΑΣΟΚ, με 90% έναντι 79,3% του τελευταίου.

Και αυτά τα στοιχεία παρουσιάζουν διεύρυνση της διαφοράς υπέρ της Νέας Δημοκρατίας, σε σχέση πάντα με τα αντίστοιχα στοιχεία της προηγούμενης μέτρησης (5-12 Ιανουαρίου), καθώς σε αυτά η Νέα Δημοκρατία είχε 90,1% συσπείρωση έναντι 81,7% του ΠΑΣΟΚ.

ΕΓΚΑΤΑΛΕΙΠΟΥΝ ΤΟ ΠΑΣΟΚ

Εγκαταλείπει το ΠΑΣΟΚ το 24,1% των ψηφοφόρων του που φαίνεται να διαφεύγουν προς τα λοιπά κόμματα, κυρίως δε προς τη Νέα Δημοκρατία, προς την οποία συγκεκριμένα στρέφεται το 10,4% των ψηφοφόρων του κυβερνώντος κόμματος.

Σύμφωνα με τα ευρήματα δύο δημοσκοπήσεων, των εταιριών "Opinion" και ALCO, που ανακοινώθηκαν προχθές, η ψαλίδα ανάμεσα στα δύο μεγάλα κόμματα ανοίγει περισσότερο υπέρ της Ν.Δ., ξεπερνώντας τις τέσσερις εκατοστιαίες μονάδες. Την ίδια ώρα, μία άλλη δημοσκόπηση, αυτή της "Metron Analysis", έρχεται να επιβεβαιώσει αυτό που προκύπτει από τα ποιοτικά χαρακτηριστικά όλων των γκάλοπ.

Οτι δηλαδή η Ν.Δ. προηγείται πλέον σταθερά σε όλες τις κρίσιμες παραμέτρους, όπως, για παράδειγμα, αυτή της εμπιστοσύνης στα μέτρα που προτείνουν τα δύο μεγάλα κόμματα.

Ειδικότερα, σύμφωνα με τη δημοσκόπηση της "Opinion", το ΠΑΣΟΚ εμφανίζεται με ιδιαίτερα χαμηλή συσπείρωση (75,9%). Την ίδια ώρα, το 13,7% των ψηφοφόρων του κινείται προς άλλους πολιτικούς χώρους, ή παραμένει αναποφάσιστο, ενώ το 10,4% κινείται καθαρά προς τη Ν.Δ. Από τη διαφυγή αυτή φαίνεται να επωφελείται το ΚΚΕ, που παρουσιάζει πρόθεση ψήφου 6,2%. Αντίθετα, η Ν.Δ. παρουσιάζει μεγάλη συσπείρωση (92,2%) με πολύ μικρή διαφυγή προς άλλους πολιτικούς χώρους. Στην άλλη δημοσκόπηση της ALCO, οι αντίστοιχες συσπειρώσεις είναι 79,3% και 90% αντίστοιχα.

Σύμφωνα με εκτιμήσεις αναλυτών, οι απώλειες του ΠΑΣΟΚ θα πρέπει να αποδοθούν στον απόηχο της τροπολογίας Πάχτα, αλλά και στο γεγονός ότι σύμφωνα με την έρευνα της "Metron Analysis", που έγινε για λογαριασμό του ΑΝΤ1 το 42% των ψηφοφόρων θεωρεί ότι η Ν.Δ. έχει καλύτερες προτάσεις σε σχέση με το ΠΑΣΟΚ (24%). Σύμφωνα με τα στοιχεία της "Opinion" αλλά και της "Metron Analysis" ένας στους δύο ψηφοφόρους βλέπει νίκη της Ν.Δ. στις εκλογές, αφού στο ερώτημα για την παράσταση νίκης το ΠΑΣΟΚ συγκεντρώνει το 31,9% και η Ν.Δ. το 51,3%. Η δημοσκόπηση της ALCO για την παράσταση νίκης δίνει 48,7% στη Ν.Δ. και 29,7% στο ΠΑΣΟΚ. Τέλος, σε ό,τι αφορά στην πρόθεση ψήφου, η "Opinion" δίνει προβάδισμα 4 μονάδων και η ALCO 4,1 μονάδων στη Ν.Δ.

Ο Αγαπημένος σας Χώρος



Andromeda
Lounge & Bar

Καθημερινά από 17:00 - 01:00

Με **καφέ και ποτό**, μικρά εξαιρετικά γεύματα, σπάνια γλυκά

Με το **Νίκο Βασιλαράκη** στο πιάνο από την Πέμπτη έως το Σάββατο

Με *HAPPY HOUR* κάθε μέρα ***50%*** έκπτωση από 17:00 - 20:00

CASINO RODOS
GRANDE ALBERGO delle ROSE
Boutique Hotel & Casino

Γ Παπανικολάου 4. Ρόδος Τηλ: 22410 57700
www.casinorodos.gr e-mail: info@casinorodos.gr

Μικροεπιλογές Επίπλων



πλαισιο

Λεωφ. Ελευθερίας 20 - Κρεμαστή τηλ. 93364
Κων/νου Τσαλδάρη 36 - Ρόδος τηλ. 35706

-ΣΥΣΤΗΜΑΤΑ ΣΥΝΑΓΕΡΜΟΥ
-ΚΑΜΕΡΕΣ
ΠΑΡΑΚΟΛΟΥΘΗΣΗΣ ΧΩΡΩΝ
-ΚΕΝΤΡΟ ΛΗΨΕΩΣ

ARMAOS SECURITY

ΡΟΔΟΣ: ΛΙΝΔΟΥ 80 -Τ.Κ. 85100
ΤΗΛ./FAX 23632 - ΥΠΕΥΘΥΝΟΣ ΡΟΔΟΥ:
ΔΗΜΗΤΡΗΣ ΚΥΡΙΑΖΗΣ

EPAFES

ΜΑΘΗΜΑΤΙΚΑ

Καθηγητές με πολύχρονη εμπειρία παραδίδουν μαθήματα ιδιαίτερα ή σε ολιγομελή τμήματα σε:

- μαθητές Γυμνασίου, Λυκείου, Τ.Ε.Ε.,
- φοιτητές Πανεπιστημίου Αιγαίου,
- υποψήφιους για το διαγωνισμό του ΑΣΕΠ,
- υποψήφιους για κατατακτήριες εξετάσεις στο Οικονομικό Πανεπιστήμιο.

Υπεύθυνη διδασκαλία για άριστα αποτελέσματα.

Τιμές προσιτές

Τηλ. 22410-26151 & 6937016543

ΒΙΟΤΕΧΝΙΑ ΚΟΡΝΙΖΩΝ
ΚΑΤΑΣΚΕΥΗ ΠΑΝΤΟΣ ΕΙΔΟΥΣ ΚΟΡΝΙΖΩΝ

Ποιότητα - Ταχύτητα - Συνέπεια

Αναλαμβάνουμε την εκτέλεση παραγγελιών και για μεγάλες μονάδες (ξενοδοχεία κ.τ.λ.)

ΤΣΑΜΠΙΚΑΚΗΣ ΓΙΑΝΝΗΣ
30 χρόνια πείρας

Νηρηίδων 5, Κρεμαστή *(δίπλα στη βιβλιοθήκη)*
Τηλ.: 22410 95868

Εισήγηση κόλαφος στο Συμβούλιο της Επικρατείας

Παράνομη πέρα για πέρα η αμαρτωλή ΕΤΑ

Δεν μπορεί να γίνει ιδιοκτήτης ακινήτων του Δημοσίου και μάλιστα κατά τρόπο αδιαφανή!

Τελικά ...ίσως και να γλιτώσουν το ξεπούλημα τα δημόσια ακίνητα της περιοχής μας,αφού στις προθέσεις και στις μεθοδεύσεις της ΕΤΑ ετοιμάζεται να βάλει φρένο το Συμβούλιο της Επικρατείας.

Η εισήγηση που θα συζητηθεί στην Ολομέλεια του Συμβουλίου της Επικρατείας είναι καταπέλτης για τον κ. Χωμενίδη και τους άλλους κυβερνητικούς παράγοντες, αφού στην ουσία τίθεται υπό αμφισβήτηση η νομική φύση της εταιρείας.

Η εξέλιξη αυτή, είναι πράγματι ιδιαιτέρως σημαντική, αφού σε περίπτωση που γίνει δεκτή η άποψη της εισηγήτριας κ. Μαρίας Καραμανώφ τινάζεται στον αέρα η ίδια η λειτουργία της ΕΤΑ.

Και βεβαίως η εισηγήτρια αναφέρεται στα αυτονόητα,που κατά καιρούς οι παράγοντες της Δωδ/σου έχουν επισημάνει. Οτι δηλαδή δεν μπορεί μια ιδιωτική εταιρεία (που θα είναι και στο Χρηματιστήριο) να προικοδοτείται με δημόσια περιουσία.

Σύμφωνα με την εισηγήτρια η ΕΤΑ ΑΕ είναι εμπορική ιδιωτική εταιρεία που λειτουργεί με τους κανόνες της αγοράς **και έχει σκοπό το κέρδος και όχι το δημόσιο συμφέρον.**

Την ίδια ώρα που η κυβέρνηση υπερασπίζεται την είσοδο της ΕΤΑ στο Χρηματιστήριο, παρά τις οξύτατες αντιδράσεις των κομμάτων της αντιπολίτευσης, η δικαστική εισήγηση βάζει βόμβα στα θεμέλια της εταιρείας, καθώς αποφαίνεται ότι πρόκειται για κερδοσκοπική ιδιωτική επιχείρηση, η οποία προικοδοτήθηκε διά νόμου με ακίνητα του Δημοσίου, του ΕΟΤ δηλαδή που έχουν μεγάλη τουριστική αξία, για να τα διαχειριστεί με όρους της ελεύθερης αγοράς.

Με αφορμή την εκχώρηση από τον ΕΟΤ στην ΕΤΑ έκτασης 1.610.426 τ.μ. στις Αλυκές Αναβύσσου, η εισήγηση θέτει υπό αμφισβήτηση τη νομική φύση της εταιρείας, ουσιαστικά, «ακυρώνει» τη λειτουργία της και τινάζει στον αέρα τη δυνατότητα διαχείρισης εκ μέρους της ΕΤΑ όλων των περιουσιακών στοιχείων που της μεταβίβασε ο ΕΟΤ. Την τελευταία, βέβαια, λέξη θα πει η Ολομέλεια του Ανωτάτου Δικαστηρίου, στην οποία έχει παραπεμφθεί το ζήτημα. Είναι αυτονόητο ότι η απόφασή της είναι εξαιρετικά κρίσιμη για την υλοποίηση των κυβερνητικών σχεδιασμών.

«Η ΕΤΑ Α.Ε. διατήρησε τον δημόσιο σκοπό της μόνο κατ' επίφαση, αφού μεταβλήθηκε από φορέας άσκησης δημόσιας τουριστικής πολιτικής σε τουριστικό επιχειρηματία», τονίζει στην 13σέλιδη εισήγησή της η σύμβουλος Επικρατείας, Μαρία Καραμανώφ, καταλήγοντας ότι αυτό είναι συνταγματικώς ανεπίτρεπτο.

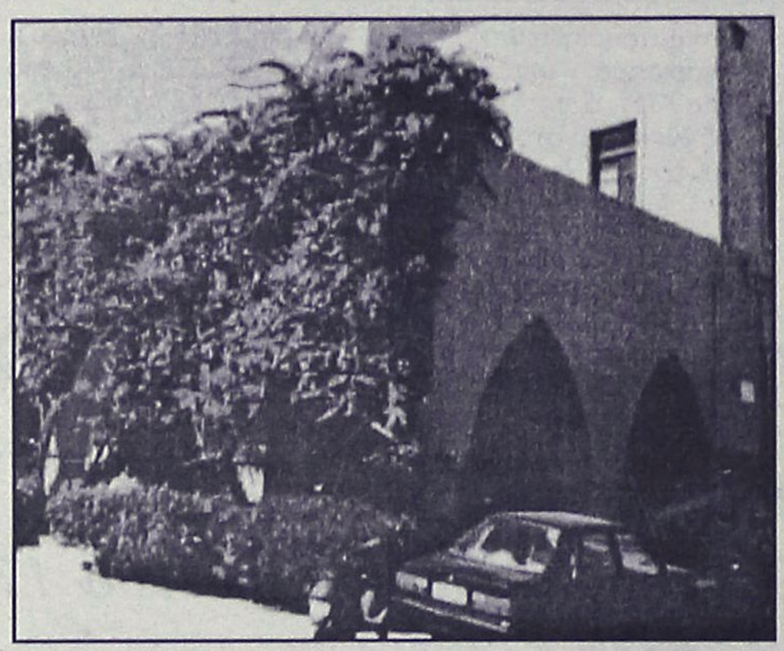

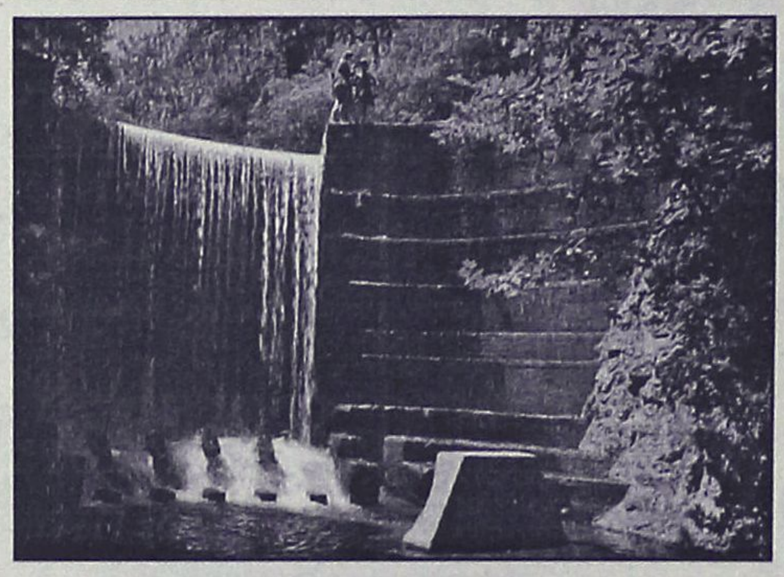

Για την ανώτατη δικαστικό οι νόμοι 2837/2000 και 3105/2003 προσκρούουν σε βασικές συνταγματικές αρχές (άρθρα 1 παρ. 2, 5 παρ. 1, 17 παρ. 2 και 25 παρ. 1), αφού αλλάζουν άρδην το καθεστώς λειτουργίας της εταιρείας και της επιτρέπουν να έχει ιδιώτες ως μετόχους σε ποσοστό μέχρι και 66%, να εισαχθεί στο Χρηματιστήριο, να αποκτά και να μεταβιβάζει ακίνητα που ανήκουν στην περιουσία του ΕΟΤ, να ιδρύει θυγατρικές εταιρείες κ.λπ. Από το πλέγμα των διατάξεων αυτών, «προκύπτει σαφώς ότι η ΕΤΑ Α.Ε. οργανώνεται ως κερδοσκοπική επιχείρηση, που λειτουργεί με τους κανόνες της αγοράς και υπόκειται στους κινδύνους και την αδιαφάνεια του Χρηματιστηρίου».

Σύμφωνα με την εισήγηση, η άσκηση δημόσιας πολιτικής τουρισμού από κερδοσκοπικό φορέα, όπως είναι η ΕΤΑ, αντίκειται:

* Στην αρχή του κοινωνικού κράτους δικαίου, η οποία απαιτεί να ασκείται το σύνολο των κρατικών λειτουργιών όχι για εμπορικούς σκοπούς αλλά προς το δημόσιο συμφέρον.

* Στην αρχή της προστασίας του ελεύθερου ανταγωνισμού, αφού η συμμετοχή του Δημοσίου σε εμπορική τουριστική επιχείριση με την ιδιότητα του μετόχου καθιστά αυτομάτως τη θέση της επιχείρησης αυτής προνομιακή έναντι των ανταγωνιστών της.

Αναφέρεται ως παράδειγμα το γεγονός ότι η ΕΤΑ έχει προικοδοτηθεί από το Δημόσιο με εξαιρετικώς προνομιούχα ακίνητα, τα οποία ουδέποτε θα ήταν προσιτά στους ανταγωνιστές της υπό συνθήκες ελεύθερης αγοράς.

Στη συγκεκριμένη υπόθεση, η επίδικη έκταση που με πράξη του υπουργικού συμβουλίου (15/24.7.2003) παραχωρήθηκε στην ΕΤΑ, αποτελείται από τουριστικά δημόσια κτίσματα, από δασικές εκτάσεις και από ακίνητα που είχαν απαλλοτριωθεί το 1971 και 1972 υπέρ του ΕΟΤ για τουριστική αξιοποίηση. Τι παράδοξο συνέβη στην περίπτωση αυτή; Αντιγράφουμε από την εισήγηση: «Τα κτήματα μεταβιβάστηκαν στην ΕΤΑ όχι επειδή δεν ήταν πλέον χρήσιμα για τον σκοπό του τουρισμού, αλλά για τον αντίθετο ακριβώς λόγο, δηλαδή για να εξαργυρωθούν επειδή έχουν μεγάλη τουριστική αξία. Σε αντίθεση με το παρελθόν, σήμερα το Δημόσιο αποξενούται των ακινήτων εκείνων που είναι τα πλέον κατάλληλα για τον σκοπό αυτό.

Η αποξένωσις αυτή προκύπτει σαφώς εκ των χαρακτηριστικών της ΕΤΑ, η οποία, ενώ κατά νόμον φέρεται ως λειτουργούσα χάριν του δημοσίου συμφέροντος, ενεργεί στη συγκεκριμένη περίπτωσιν ως ιδιώτης μεταπράτης ακινήτων ή ως συνεταίρος τουριστικής επιχειρήσεως».

Η κ. Καραμανώφ είναι κατηγορηματική ως προς τη δυνατότητα της ΕΤΑ να καταστεί ιδιοκτήτης των ακινήτων του Δημοσίου:

- Ο κερδοσκοπικός χαρακτήρας της ΕΤΑ αποκλείει την διά νόμου μεταβίβαση προς αυτήν οιωνδήποτε ακινήτων του Δημοσίου.

- Οσον αφορά στα ακίνητα που έχουν απαλλοτριωθεί, θα πρέπει να προσφερθούν στους αρχικούς ιδιοκτήτες τους και εφόσον αυτοί δεν τα θέλουν, να ενταχθούν στην κατηγορία της ιδιωτικής περιουσίας του Δημοσίου.

- Η διάθεση των ακινήτων αυτών θα πρέπει να γίνει με όρους και προϋποθέσεις ασφάλειας, διαφάνειας και αντικειμενικότητας και όχι με την απ' ευθείας διά του νόμου προικοδότηση κερδοσκοπικής ιδιωτικής επιχείρησης, όπως είναι η ΕΤΑ.

Για την κ. Καραμανώφ η συμμετοχή του Δημοσίου, μέσω των μετόχων του, στην ΕΤΑ δεν αντισταθμίζει την απώλεια των ακινήτων που μεταβίβασε στην εταιρεία. «Η είσοδος και οι διαπραγματεύσεις των μετοχών αυτών στα διεθνή και ελληνικά χρηματιστήρια καταδεικνύει σαφώς το πόσο απομακρυσμένος και επισφαλής καθίσταται πλέον ο δεσμός του Δημοσίου με τα ακίνητα αυτά».

Γι' αυτό και εισηγείται να ακυρωθεί ως παράνομη η απόφαση του υπουργικού συμβουλίου και να γίνουν δεκτά τα επιχειρήματα του συνταγματολόγου Δημ. Μπελαντή, ο οποίος χειρίζεται την υπόθεση εκ μέρους των κατοίκων της ευρύτερης περιοχής (Φώκαια, Καλύβια, Βάρη κ.λπ.) που κατέθεσαν τη σχετική προσφυγή.



ΒΙΟΛΟΓΙΚΟ ΚΟΜΜΩΤΗΡΙΟ
ΜΟΝΙΜΕΣ ΒΑΦΕΣ ΚΑΙ ΝΤΕΚΑΠΑΖ ΧΩΡΙΣ ΑΜΜΩΝΙΑ - ΡΑΣΤΑ - ΠΡΟΣΘΕΤΙΚΗ ΜΑΛΛΙΩΝ
Μαρία Πέρρος πτυχιούχος κομμωτικής με master
Ηρακλειδών 293 Ιαλυσός • τηλ. 2241090690 • Σάββατο ανοιχτά όλη μέρα έως 20.00

ΝΕΟεξοπλιστική
ΒΑΣΙΛΕΙΑΔΗΣ Β. ΓΕΩΡΓΙΟΣ

Γνωστοποίηση

Τώρα που οι απαιτήσεις της ζωής αλλάζουν, **είμαστε υποχρεωμένοι** να ακολουθούμε την εξέλιξη της Ευρωπαϊκής Ενωσης, θα πρέπει και τα **προϊόντα** που χρειάζεται ο **επαγγελματίας** να ακολουθούν τις **προδιαγραφές κατασκευής με τα χαρακτηριστικά C.E.**

Θέλετε να τα δείτε από κοντά;

Ελάτε κοντά μας και θα το διαπιστώσετε

ΝΕΟΕΞΟΠΛΙΣΤΙΚΗ–ΒΑΣΙΛΕΙΑΔΗΣ & ΥΙΟΣ

Με τη συνεργασία των μεγαλύτερων εργοστασίων **Ελληνικών & Ιταλικών**, θα βρείτε **ό,τι ζητήσετε από επαγγελματικά ψυγεία παντός τύπου**, και ένα πλήρη εξοπλισμό επαγγελματικών συσκευών, από **πλυντήρια Ιταλίας, μηχανές παγοκύβων, Espresso καφέ, πλατώ, γύρους, φούρνους, κουζίνες** και άλλα τόσα είδη, ως και **όλη την ανοξείδωτη κατασκευή** σε διαστάσεις της αρεσκείας σας, στο εργοστάσιο μας

ΜΕΤΑΛΙΝΟΞ ΒΑΣΙΛΕΙΑΔΗΣ – ΣΑΡΙΚΑΣ ,

τηλ. 22410 62712

Η πείρα μας εγγυάται την άριστη ποιότητα.

Θα θυμάστε ότι οι τιμές μας είναι οι φθηνότερες της αγοράς.

Θα μας βρείτε στο **6ο χλμ. Ρόδου - Λίνδου,** *έναντι ακριβώς από την εκκλησία του Αγίου Χριστοφόρου* και στα **τηλ. 22410 66164, φαξ: 22410 60864, Ρόδος**

Σημείωση: *Ειδικές προσφορές σε περιορισμένο αριθμό ψυγείων.*

Επιμένουν οι Δήμοι για κατάργησή τους

Οχι στα τέλη παραλιών

Στην Αθήνα οι κ.κ. Γ. Ιατρίδης και Στ. Ρηνιού

Με τον υφυπουργό Οικονομικών κ. Απ. Φωτιάδη, πρόκειται να συναντηθούν σήμερα το πρωί ο δήμαρχος Καλλιθέας κ. Γ. Ιατρίδης και ο αντιδήμαρχος κ. Στ. Ρηνιού, αναφορικά με την λειτουργία και τα τέλη των παραλιών.

Θα ζητηθεί συγκεκριμένα η τροποποίηση της σχετικής υπουργικής απόφασης, σύμφωνα με την οποία από φέτος, τα έσοδα του δημοσίου από την εκμετάλλευση των παραλιών θα φθάνουν στο...20% ! (από 5% που ήταν φέτος).

Αν ισχύσει αυτή η απόφαση οι δήμοι θα ...μπαίνουν μέσα από την διαχείριση των παραλιών, με ότι αυτό συνεπάγεται για την λειτουργία τους.

Επί του θέματος βέβαια εδώ και αρκετούς μήνες, υπήρξαν έντονες διαμαρτυρίες από την πλευρά της Τοπικής Ενωσης Δήμων και Κοινοτήτων, αλλά ουδόλως συγκίνησαν τους αρμόδιους κυβερνητικούς παράγοντες.

Τώρα, επειδή βρισκόμαστε σε προεκλογική περίοδο, δέχθηκαν να συζητήσουν το θέμα και πιθανόν να δοθούν οι συνήθεις υποσχέσεις.

Θα παρίσταται στην συνάντηση και ο γενικός γραμματέας του υπουργείου Οικονομικών κ. Κανελλόπουλος ο οποίος σε πρόσφατη συνάντησή του με αντιπροσωπεία της ΤΕΔΚ είχε δηλώσει ότι το...20% είναι μικρό ποσοστό για το δημόσιο!

ΜΕ ΧΩΜΕΝΙΔΗ

Σήμερα το απόγευμα στις 4 μ.μ. οι δήμαρχοι Καλλιθέας και Αφάντου κ.κ. Ιατρίδης και Καββάδας, πρόκειται επίσης να συναντηθούν με τον διευθύνοντα σύμβουλο της ΕΤΑ Α.Ε. κ. Αν. Χωμενίδη, με θέμα την αξιοποίηση του Γκολφ Αφάντου.

Η δράση του Super Puma

Πλούσια ήταν η δραστηριότητα του Super Puma, κατά τον περασμένο μήνα, σύμφωνα με τα στοιχεία που ανακοινώθηκαν από το Αεροπορικό Απόσπασμα Ρόδου.

Σύμφωνα με αυτά, λοιπόν, κατά τον Ιανουάριο του 2004, το Super Puma εκτέλεσε συνολικά εννέα αποστολές για τη μεταφορά δέκα ασθενών, οι οποίες έχουν ως εξής:

1. Από Σύμη σε Ρόδο την 02.01.04
2. Από Κω σε Ρόδο την 06.01.04
3. Από Πάτμο σε Ρόδο την 10.01.04
4. Από Κάλυμνο σε Ηράκλειο την 14.01.04
5. Από Ρόδο σε Ηράκλειο την 13.01.04
6. Από Κάρπαθο σε Ρόδο την 17.01.04
7. Από Λέρο σε Σάμο την 18.01.04
8. Από Πάτμο σε Ρόδο την 19.12.03
9. Από Ρόδο σε Ηράκλειο την 20.01.04

Οσον αφορά στις αποστολές έρευνας και διάσωσης από τις 11 έως και τις 13 Ιανουαρίου, το Super Puma εκτέλεσε πέντε αποστολές έρευνας, διάρκειας δεκαπεντέμιση ωρών, για τον εντοπισμό δύο αγνοούμενων ατόμων στη θαλάσσια περιοχή Λιμένος Ρόδου - Σύμης.



Μέχρι τις 22 Φεβρουαρίου τα καταστήματα Divani & Divani by Natuzzi, σας προσφέρουν τριθέσιο και διθέσιο καναπέ Spencer από €1.490Λ. Αυτή η προσφορά είναι εγγυημένη από τον Οίκο Natuzzi,κορυφαίο κατασκευαστή καναπέδων παγκοσμίως με 10 χρόνια εγγύηση για τον ξύλινο σκελετό και 2 χρόνια εγγύηση για όλα τα υπόλοιπα υλικά και εξαρτήματα. Ο Spencer διατίθεται επιπλέον σε καναπέ, κρεβάτι και γωνιακή σύνθεση, με δερμάτινη και υφασμάτινη επένδυση.

Spencer
τριθέσιος καναπές 202εκ. από Dreamfibre μόνο από €853Λ

Spencer
διθέσιος καναπές 144εκ. από Dreamfibre μόνο από €637Λ

Ο ΦΠΑ συμπεριλαμβάνεται στην τιμή
Για πληροφορίες τηλ. 2241027328

www.natuzzi.com

DIVANI & DIVANI by NATUZZI

Ρόδος, Καναδά 34 • τηλ. 22410 27328

Θα παραδοθεί στον Εισαγγελέα στα μέσα Απριλίου

"Μαύρη λίστα" με στοιχεία πολλών ξενοδοχείων μας!

Χθες ο κ. Οικονόμου συναντήθηκε με τον προϊστάμενο της Πολεοδομίας

Το αργότερο μέχρι τα μέσα Απριλίου 2004, θα βρίσκεται στα χέρια του Εισαγγελέα Πλημμελειοδικών Ρόδου, η λίστα με τα στοιχεία των ξενοδοχείων εκείνων στο νησί της Ρόδου, που έχει ζητηθεί από τον περασμένο Οκτώβριο, στο πλαίσιο της μεγάλης έρευνας που έχει ξεκινήσει.

Χθες το πρωί, σύμφωνα με πληροφορίες, ο Εισαγγελέας Πρωτοδικών Ρόδου κάλεσε στο γραφείο του τον διευθυντή της Πολεοδομίας της Νομαρχίας Δωδεκανήσου κ. Γιώργο Χαντζάκη προκειμένου έτσι να του ζητήσει και επίσημα να προσδιορίσει τον χρόνο παράδοσης της «μαύρης λίστας» η οποία θα τεθεί στο Εισαγγελικό και ανακριτικό στόχαστρο, στο πλαίσιο της έρευνας που έχει ξεκινήσει από τον Μάρτιο του 2003.

Η έρευνα και τα στοιχεία που θα κατατεθούν, εστιάζονται σε τρία σημεία:

1) Στο αν καταπατήθηκε ο αιγιαλός από την ανέγερση μικρών ή μεγάλων ξενοδοχειακών μονάδων

2) Στον αν έχουν εντοπιστεί κραυγαλέες πολεοδομικές παραβάσεις και

3) **Στο αν αλλοιώθηκε ή επιβαρύνθηκε το περιβάλλον από ενδεχόμενες οικοδομικές παρατυπίες.**

Η έρευνα, διατάχθηκε να πραγματοποιηθεί, μετά από καταγγελία που έγινε απευθείας στον Εισαγγελέα Ρόδου, κατά την διάρκεια του περασμένου Νοεμβρίου, όπου ελήφθησαν σχετικές καταθέσεις μάλιστα για σειρά παρατυπιών σε αντίστοιχες ξενοδοχειακές μονάδες.

Ακολούθησε η γνωστή «έφοδος» του ίδιου του Εισαγγελέα στα γραφεία του Τμήματος Πολεοδομίας Δωδεκανήσου κατά την διάρκεια της οποίας, ο κ. Οικονόμου κατέσχεσε το βιβλίο του πρωτοκόλλου, ενώ επίσης συγκέντρωσε και άλλα στοιχεία τα οποία αφορούσαν διάφορες υποθέσεις.

Το επόμενο «βήμα» του Εισαγγελέα αμέσως μόλις παραλάβει τη λίστα, είναι να εντοπίσει μέσα από την πρώτη αυτή έρευνα, ποια θα πρέπει να είναι τα ξενοδοχεία εκείνα που θα πρέπει να ελεγχθούν και αντίστοιχα να αναθέσει σε ομάδες πραγματογνωμόνων – μηχανικών κυρίως, την εξέταση μία προς μία όλων των σχετικών υποθέσεων.

Έντονος προβληματισμός ωστόσο αναπτύσσεται για το αν και κατά πόσο η συγκεκριμένη αυτή έρευνα θα έχει άμεσα αποτελέσματα, καθώς είναι ιδιαίτερα χρονοβόρα η διαδικασία που απαιτείται, έτσι ώστε να ελεγχθούν μία προς μία οι συγκεκριμένες περιπτώσεις.

Εάν μάλιστα λάβει υπόψη του κανείς, ότι η αντίστοιχη έρευνα μόνο για το ένα ξενοδοχείο του κύπριου επιχειρηματία στα Κολύμπια, **διήρκεσε ενάμιση περίπου χρόνο(!)** τότε εύλογα είναι τα ερωτηματικά που προκύπτουν για το κατά πόσο θα ξεκαθαρίσει άμεσα ή όχι η συγκεκριμένη κατάσταση.

ΕΡΕΥΝΑΤΑΙ ΚΑΙ ΠΑΡΑΧΩΡΗΣΗ 2.500 τμ

Στο πλαίσιο της μεγάλης αυτής έρευνας, αναμένεται να ερευνηθεί εξονυχιστικά και προς κάθε κατεύθυνση, αν και κατά πόσο παραχωρήθηκε σύννομα, έκταση 2,5 στρεμμάτων η οποία αποχαρακτηρίστηκε με υπουργική απόφαση στις 6 Ιουνίου 2003 στην περιοχή των Κολυμπίων.

Για το γεγονός αυτό, έχουν ασκηθεί ήδη ποινικές διώξεις προς στελέχη της αρμόδιας υπηρεσίας (Κτηματική Υπηρεσία του Δημοσίου) για παράνομη πώληση και παράβαση καθήκοντος ενώ ζητήθηκε επίσης η κατάθεση ολόκληρου του φακέλου για να ενσωματωθεί έτσι στην κύρια δικογραφία της υπόθεσης, που βρίσκεται ήδη στα χέρια της ανακρίτριας Ρόδου.





Η κεντρική θέρμανση είναι πολυτέλεια;;;

ΟΧΙ ΠΙΑ!!!

ΤΙΜΗ ΕΚΠΛΗΞΗ 1750 €

ΑΠΟ ΤΗΝ ΕΝΕΡΓΕΙΑ - ΒΟΛΑΣ

ΣΥΣΤΗΜΑ ΚΕΝΤΡΙΚΗΣ ΘΕΡΜΑΝΣΗΣ ΠΛΗΡΕΣ
6 σώματα panel Superia® 800X900, 800X750, 800X750, 600X1050, 600X900, 600X450
Λέβητας Siris 20.000 θερμίδων-καυστήρας Ecoflam-κυκλοφορητής Wilo ή Nocchi
Δεξαμενή 500 λίτρα, θερμοστάτης χώρου SIEMENS
& όλα τα υπόλοιπα εξαρτήματα πλην καμινάδας και σωληνώσεων.
(Στην τιμή περιλαμβάνεται και η μεταφορά στο χώρο σας)

Υπεύθυνοι: Σ. Βόλας Ηλ. Μηχ. BEng, MSc
Ν. Μάλιακκας Ηλ. Μηχ. ΑΠΘ
Τηλ. (22410) 98070 - 6973990806

www.volas.net

ΚΟΥΖΙΝΕΣ ΣΕ ΤΙΜΕΣ
ΠΟΥ... ΠΡΟ - ΚΑΛΟΥΝ!!



ΠΛΗΡΕΣ ΣΕΤ ΕΠΙΠΛΩΝ ΚΟΥΖΙΝΑΣ (14 μ. ΠΕΡΙΠΟΥ) ΜΕ ΤΡΟΦΟΘΗΚΗ ΚΑΙ ΜΗΧΑΝΙΣΜΟΥΣ

ΜΟΝΟ 2990 € (ΣΥΜΠΕΡΙΛΑΜΒΑΝΕΙ ΦΠΑ ΚΑΙ ΤΟΠΟΘΕΤΗΣΗ)

ΜΕΓΑΛΗ ΓΚΑΜΑ ΣΕ ΤΡΑΠΕΖΙΑ ΚΟΥΖΙΝΑΣ ΚΑΡΕΚΛΕΣ ΚΑΙ ΕΣΩΤΕΡΙΚΕΣ ΠΟΡΤΕΣ ΑΠΟ ΙΤΑΛΙΑ

ΔΩΡΟ ΤΡΑΠΕΖΙ ΑΝΟΙΓΟΜΕΝΟ 100X140+40 (MOD 7510)



ΑΞΙΑΣ 440 €

Ειδικά προγράμματα απόσυρσης.
Ηλεκτρικές συσκευές σε χαμηλές τιμές.

ΒΟΛΑΣ ΚΟΥΖΙΝΕΣ

Μ. ΒΟΛΑΣ & ΥΙΟΙ Ο.Ε.
Λ. ΕΛΕΥΘΕΡΙΑΣ 43-45 ΚΡΕΜΑΣΤΗ ΡΟΔΟΣ - ΤΗΛ. (22410) 91275
FAX (22410) 94370 --- www.volas.net --- e-mail volas@hol.gr

Αλλα αποφασίζονται το πρωί και άλλα το βράδυ

Νέα εμπλοκή στο θέμα του ενιαίου φορέα!

Συνάντηση Νομάρχη με Δήμαρχο Ρόδου και ΔΕΥΑΡ, αλλά και ανακοίνωση από το Δήμο Καλλιθέας

Αλαλούμ καταστάσεις επικρατούν αναφορικά με το θέμα της διαχείρισης του αποχετευτικού αγωγού του Βορείου τριγώνου του νησιού της Ρόδου, με αποτέλεσμα άλλα ν' αποφασίζονται το πρωί και άλλα το βράδυ.

Επί του θέματος πράγματι έχουν διαμορφωθεί συνθήκες τραγελαφικές. Την ίδια ώρα που ανακοινώνεται ότι προχωρεί η προσπάθεια για την ίδρυση ενιαίου φορέα διαχείρισης, γίνεται γνωστό ότι το δημοτικό συμβούλιο Καλλιθέας αποφάσισε να διερευνήσει τις δυνατότητες κατασκευής δικού του βιολογικού σταθμού!

Πρόκειται για μία ακόμα παράμετρο στο γνωστό σήριαλ, που βρίσκεται στο προσκήνιο τα τελευταία δέκα χρόνια, σε βαθμό που να έχουν μπερδευτεί οι πάντες!

Οι εξελίξεις που σημειώθηκαν στο θέμα αυτό, το τελευταίο διήμερο ήταν οι εξής:

Χθες το πρωί υπήρξε συνάντηση του νομάρχη κ. Γ. Μαχαιρίδη με τον δήμαρχο Ρόδου κ. Γιαννόπουλο, τον πρόεδρο της ΔΕΥΑΡ κ. Αριστ. Ηρακλείδη, τον διευθυντή της ΔΕΥΑΡ κ. Μ. Διακομανώλη και τον διευθυντή της ΔΕΚΡ κ. Γ. Υψηλάντη.

Στην συνάντηση αυτή ξεκαθαρίστηκε ότι ο δήμος Ρόδου συμφωνεί με την σύσταση ενιαίου φορέα διαχείρισης του αγωγού, χωρίς μάλιστα ο δήμος Καλλιθέας να καταβάλλει ούτε δραχμή. Κορμός της προσπάθειας αυτής θα είναι η ΔΕΥΑΡ, σύμφωνα με όσα ειπώθηκαν.

Η συνάντηση αυτή, ήταν συνάρτηση συνάντησης που είχε προχθές ο νομάρχης κ. Μαχαιρίδης με τον δήμαρχο και αντιδήμαρχο Καλλιθέας κ. κ. Γ. Ιατρίδη και Στ. Ρηνιού, όπου υποτίθεται ότι συζητήθηκε το συγκεκριμένο θέμα.

Προχθές το βράδυ όμως ...άλλα πράγματα αποφάσισε το δημοτικό συμβούλιο Καλλιθέας.

Συγκεκριμένα, αναφορικά με τις αποφάσεις αυτές, εκδόθηκε η παρακάτω ανακοίνωση:

"Επειδή πλέον η υπόθεση του αποχετευτικού αγωγού και η λειτουργία του βιολογικού καθαρισμού τείνει να λάβει τη διάσταση ενός θέματος που όχι μόνο δεν θα επιλυθεί ποτέ και παράλληλα θα απασχολεί καθημερινά την επικαιρότητα, αποπροσανατολίζοντας τους παράγοντες της Αυτοδιοίκησης αλλά και τον κόσμο από τα άλλα σημαντικά του προβλήματα, το Δημοτικό Συμβούλιο του Δήμου Καλλιθέας αποφάσισε να διερευνήσει το ενδεχόμενο να κατασκευάσει από μόνο του βιολογικό σταθμό, αναλαμβάνοντας τις δικές του ευθύνες και αξιοποιώντας τις δικές του δυνατότητες.

Η προστασία του περιβάλλοντος, η ποιότητα ζωής στους οικισμούς αλλά και στην ξενοδοχειακή ζώνη αποτελούν πρώτιστες ανάγκες γι' αυτό και η δρομολόγηση μιας διαφορετικής λύσης αποτελεί πλέον μονόδρομο.

Δοκιμάσαμε να συνεργαστούμε, προσφέραμε λύσεις, ξεπεράσαμε τον εαυτό μας προτείνοντας λύσεις, διαδημοτικού χαρακτήρα οι οποίες δεν προωθούνται (παρά τις προφορικές συμφωνίες). Θα πρέπει να προσθέσουμε ότι για το θέμα αυτό έχουν αναλωθεί πολύωρες συζητήσεις επί πολλά έτη που δεν οδήγησαν σε κανένα πρακτικό αποτέλεσμα.

Η απαγκίστρωσή μας από το πρόβλημα αυτό θα αναδείξει ξεκάθαρα όλους εκείνους που κωλυσιεργούν και προβάλλουν κάθε φορά διαφορετικά προσχήματα παρεμποδίζοντας την επίλυση.

Η ΔΕΥΑρ σαφώς και θα πρέπει να αναλάβει τις ευθύνες της και να αποσαφηνίσει τις θέσεις της ώστε και οι άλλοι Δήμοι να σχεδιάσουν τις περαιτέρω κινήσεις τους".

Συνάντηση Νομάρχη με ωρομίσθιους καθηγητές

Συνάντηση με εκπροσώπους του συλλόγου αναπληρωτών και ωρομίσθιων καθηγητών Δωδεκανήσου, είχε χθες το μεσημέρι, ο νομάρχης κ. Γ. Μαχαιρίδης, ο οποίος ενημερώθηκε για τα προβλήματα και τα αιτήματα του κλάδου.

Υποσχέθηκε μάλιστα ο κ. Μαχαιρίδης ότι θα μεταφέρει τα αιτήματα αυτά στο υπουργείο Παιδείας μήπως και ευαισθητοποιηθούν οι αρμόδιοι.

Οι εκπρόσωποι του συλλόγου κατέθεσαν σχετικό υπόμνημα στον νομάρχη, στο οποίο αναφέρονται τα αιτήματα των αναπληρωτών και ωρομίσθιων καθηγητών.

Σίγμα travel agency

5ήμερη ΑΕΡΟΠΟΡΙΚΗ ΕΚΔΡΟΜΗ
ΑΠΟ ΡΟΔΟ ΣΤΟ ΜΕΓΑΛΟ
ΚΑΡΝΑΒΑΛΙ ΤΗΣ ΝΙΚΑΙΑΣ
ΤΑΞΙΔΕΨΤΕ ΜΑΖΙ ΜΑΣ!!!
20/2 ΕΩΣ 24/2
ΚΑΙ ΓΝΩΡΙΣΤΕ ΤΗΝ ΚΟΣΜΟΠΟΛΙΤΙΚΗ ΚΥΑΝΗ ΑΚΤΗ
3 ΝΥΚΤΕΣ ΣΤΙΣ ΚΑΝΝΕΣ ΣΕ ΞΕΝΟΔΟΧΕΙΟ 4*
ΜΕ ΠΡΩΙΝΟ-ΔΕΙΠΝΟ
ΕΠΙΣΚΕΨΗ ΣΤΟ ΜΟΝΤΕ ΚΑΡΛΟ ΣΤΟ ΠΑΛΑΤΙ ΤΟΥ ΡΕΝΙΕ ΚΑΙ ΣΤΟ ΩΚΕΑΝΟΓΡΑΦΙΚΟ ΜΟΥΣΕΙΟ ΤΟΥ ΚΟΥΣΤΩ
ΕΠΙΣΚΕΨΗ ΣΤΟ ΚΑΖΙΝΟ ΤΟΥ ΜΟΝΑΚΟ
ΕΠΙΣΗΣ ΕΚΔΡΟΜΗ ΣΤΟ ΣΑΝ ΤΡΟΠΕΖ ΚΑΙ ΣΤΟ ΣΑΝ ΡΑΦΑΕΛ ΜΕ ΤΙΣ ΑΠΙΣΤΕΥΤΕΣ ΟΜΟΡΦΙΕΣ ΤΟΥΣ.
ΣΥΝΑΜΑ ΘΑ ΓΝΩΡΙΣΕΤΕ ΤΟ ΚΑΡΝΑΒΑΛΙ ΤΟΥ "ΡΙΟ" ΣΤΗΝ ΕΥΡΩΠΗ ΚΑΙ ΘΑ ΧΟΡΕΨΕΤΕ ΣΤΟΥΣ ΞΕΦΡΕΝΟΥΣ ΡΥΘΜΟΥΣ.

ΕΠΙΣΗΣ!!!!
ΜΙΑ ΒΡΑΔΙΑ ΣΤΟ ΜΙΛΑΝΟ ΚΑΙ ΕΠΙΣΚΕΨΗ ΣΤΑ ΜΑΓΑΖΙΑ ΓΙΑ ΨΩΝΙΑ

ΚΑΡΝΑΒΑΛΙ ΣΤΗΝ ΒΕΝΕΤΙΑ
ΑΕΡΟΠΟΡΙΚΗ ΕΚΔΡΟΜΗ ΑΠΟ ΡΟΔΟ 20/2 ΜΕ 23/2
ΞΕΝΟΔΟΧΕΙΟ 4* ΜΕ ΠΡΩΙΝΟ ΚΑΙ ΔΕΙΠΝΟ
ΞΕΝΑΓΗΣΕΙΣ-ΠΕΡΙΗΓΗΣΕΙΣ ΚΑΙ EXTRA.
ΤΑ ΠΡΩΤΑ 6 ΖΕΥΓΑΡΙΑ ΠΟΥ ΘΑ ΚΛΕΙΣΟΥΝ ΣΤΙΣ ΠΑΡΑΠΑΝΩ ΕΚΔΡΟΜΕΣ ΘΑ ΕΧΟΥΝ ΕΚΠΤΩΣΗ

ΕΠΙΣΗΣ
7ΗΜΕΡΗ ΕΚΔΡΟΜΗ 25/2-2/3 ΣΤΗΝ ΒΟΥΔΑΠΕΣΤΗ - ΠΡΑΓΑ με ΓΚΡΟΥΠ ΑΠΟ ΡΟΔΟ ΜΟΝΟ 800€
ΟΙ ΙΔΙΕΣ ΕΚΔΡΟΜΕΣ ΠΡΑΓΜΑΤΟΠΟΙΟΥΝΤΑΙ ΚΑΙ ΜΕ ΠΛΟΙΟ
ΤΗΛΕΦΩΝΗΣΤΕ ΜΑΣ
ΓΙΑ ΠΕΡΙΣΣΟΤΕΡΕΣ ΠΛΗΡΟΦΟΡΙΕΣ
SIGMA S.S. TRAVEL
Τηλ. 22410 90049 • Fax: 22410 96697
Λ. ΗΡΑΚΛΕΙΔΩΝ, ΕΜΠ. ΚΕΝΤΡΟ RHODESLAND
(Μεταξύ Avra Beach και Mira Mare)
Υπεύθυνος: Στεργενάκης Σ.
ΚΑΘΗΜΕΡΙΝΑ: 09.00-17.00, 17.30-20.30 ΣΑΒΒΑΤΟ 09.00-15.00

ΚΑΘΗΜΕΡΙΝΑ ΟΛΑ ΤΑ ΝΕΑ ΤΗΣ ΔΩΔΕΚΑΝΗΣΟΥ ΣΤΟ INTERNET
www.rodiaki.gr



Ηριδανός
BAR - RESTAURANT
9 από τις 9 φεβρουαρίου και κάθε ΚΥΡΙΑΚΗ
ακουστική LIVE Rock!
ο ΖΑΦΕΙΡΗΣ ΣΚΑΝΔΑΛΙΑΡΗΣ και
ο ΤΑΚΗΣ ΤΣΑΜΟΥΡΟΠΟΥΛΟΣ
σε μοναδικές UNPLUGGED εμφανίσεις
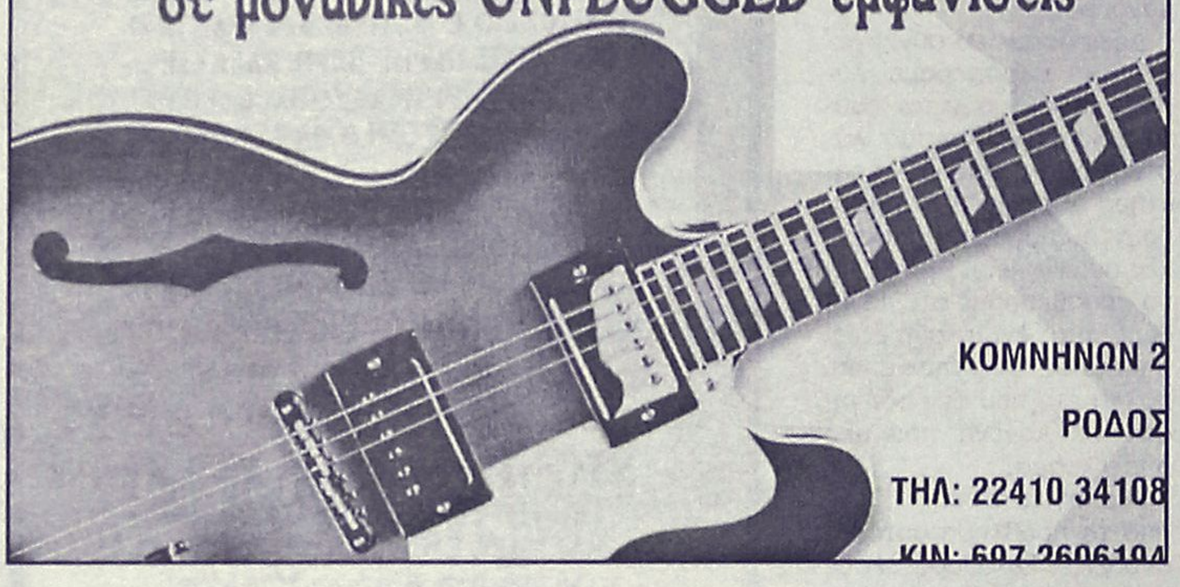
ΚΟΜΝΗΝΩΝ 2
ΡΟΔΟΣ
ΤΗΛ: 22410 34108
ΚΙΝ: 697 2606104

Στήνουν κάλπες παντού

Σε πέντε σημεία στην πόλη της Ρόδου και σε κάθε χωριό, πρόκειται να στηθούν κάλπες από το ΠΑΣΟΚ την Κυριακή, για την εκλογή του κ. Γιώργου Παπανδρέου, σύμφωνα με τις αποφάσεις της νομαρχιακής επιτροπής.

Οπως έγινε γνωστό στην πόλη της Ρόδου, κάλπες θα στηθούν στο Ακταίον, στο Ροδίνι, και στα Κέντρα Εξυπηρέτησης Πολιτών της Μητρόπολης, των Αγίων Αποστόλων και της Παλιάς Πόλης.

Κάλπες θα στηθούν και σε κάθε χωριό, στο πλαίσιο της γενικότερης προσπάθειας για μαζική συμμετοχή στην ψηφοφορία γεγονός που θα αξιοποιηθεί στην συνέχεια επικοινωνιακά, για πρόκληση εντυπώσεων.

Και στην Δωδεκάνησο, όπως και στις άλλες περιοχές της χώρας, δίνεται ιδιαίτερη βαρύτητα στο θέμα αυτό από το ΠΑΣΟΚ και προς την κατεύθυνση αυτή έχουν επικεντρωθεί οι προσπάθειες των τοπικών στελεχών.

Οπως επίσης έγινε γνωστό η ψηφοφορία θα γίνει με την συνδρομή ηλεκτρονικών υπολογιστών, που θα συνοδεύουν κάθε κάλπη μέσω των οποίων τα αποτελέσματα των ψηφοφοριών θα διαβιβάζονται αμέσως στην Αθήνα.

Ακόμα κι αυτό, η χρήση δηλαδή των ηλεκτρονικών υπολογιστών εντάσσεται στην γενικότερη προσπάθεια δημιουργίας εντυπώσεων υπέρ του ΠΑΣΟΚ και του κ. Παπανδρέου.

Επαφές του κ. Γ. Νικητιάδη

Σειρά συναντήσεων πραγματοποίησε ο υποψήφιος βουλευτής του ΠΑΣΟΚ, κ. Γιώργος Νικητιάδης, το βράδυ της Δευτέρας και της Τρίτης για το γνωστό ενεργειακό πρόβλημα της Ρόδου που, απ' ό,τι φαίνεται, δεν έχει λάβει ακόμα το δρόμο της οριστικής του επίλυσης.

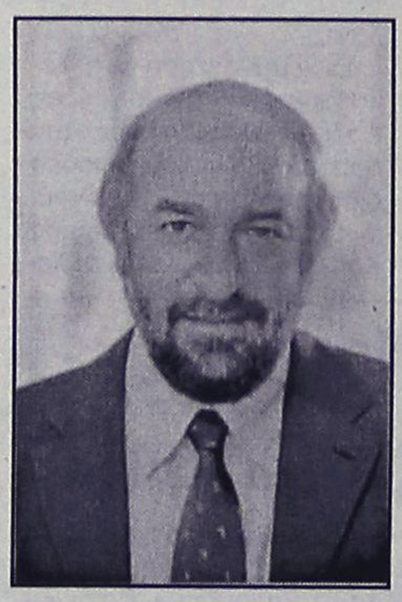

Ειδικότερα ο κ. Νικητιάδης συναντήθηκε ξεχωριστά με παράγοντες και συνδικαλιστές της ΔΕΗ στην περιοχή μας, τον πρόεδρο της ΓΕΝΟΠ - ΔΕΗ κ. Πιλαλίδη, που βρέθηκε σήμερα στη Ρόδο, καθώς και με το νομάρχη Δωδεκανήσου κ. Γιάννη Μαχαιρίδη και τον δήμαρχο Ροδίων κ. Γιώργο Γιαννόπουλο.

Με όλους τους παραπάνω ο κ. Νικητιάδης συζήτησε διεξοδικά το θέμα του νέου εργοστασίου και πίεσε, προκειμένου να δοθεί άμεσα οριστική λύση στο πρόβλημα, που ταλανίζει την ευρύτερη περιοχή της Ρόδου.

Σε δηλώσεις που έκανε ο κ. Νικητιάδης σχετικά με το σημαντικό αυτό ζήτημα της εγκατάστασης του νέου εργοστασίου ηλεκτροπαραγωγής στην περιοχή της Νότιας Ρόδου, υπογράμμισε τα εξής:

«Το ενεργειακό πρόβλημα και η αναζήτηση της επίλυσής του, αποτελούν κατά την άποψή μου, το σοβαρότερο ζήτημα που καλούμαστε να επιλύσουμε. Οφείλουμε και οφείλει η Πολιτεία να κατανοήσει, ότι δεν μπορούμε να επιδιώκουμε την προσέλκυση τουριστών και το ζεστό συνάλλαγμά τους, όταν δεν μπορούμε να τους εξασφαλίσουμε όσα στοιχειώδη παρέχει οποιαδήποτε άλλη ευρωπαϊκή χώρα.

Τρομοκρατούμαι στην ιδέα των αλλοιωμένων τροφίμων, την έλλειψη ζεστού νερού και γενικότερα όλων των συνεπειών που μπορεί να προκαλέσει μία οποιαδήποτε σοβαρή διακοπή ηλεκτρικού ρεύματος.

Θέλω να ελπίζω, ότι η ΔΕΗ θα προχωρήσει τάχιστα σε όλες τις ενέργειες που απαιτούνται, ώστε όσο μπορούμε πιο σύντομα να έχουμε λειτουργόν το εξαγγελθέν εργοστάσιο της ΔΕΗ στη Νότια Ρόδο».

INTERACTIVE LEARNING
ΚΕΝΤΡΑ ΠΛΗΡΟΦΟΡΙΚΗΣ & ΤΕΧΝΟΛΟΓΙΑΣ

► Γνωρίστε τη χρήση του Η/Υ και της ΡΟΜΠΟΤΙΚΗΣ παρακολουθώντας τα σεμινάρια :
84 ωρών (Windows , Word, Excel, Internet)
130 ωρών (Εισαγωγή, Windows , Word, Excel, Access, Power Point, Internet)
200 ωρών (Εισαγωγή, Windows, Word, Excel, Access, Power Point, Internet, FrontPage, Visual Basic)
400 ωρών (Εισαγωγή, Windows, Word, Excel, Access, Power Point, Internet, FrontPage, Visual Basic, Δίκτυα, Flash, Corel DRAW, Photoshop, Tool book)

► Τμήματα προετοιμασίας για το διαγωνισμό του ΑΣΕΠ στα εξεταζόμενα μαθήματα:
Πρακτική Αριθμητική
Νεοελληνική Γλώσσα

► Τμήματα προετοιμασίας φοιτητών Ε.Α.Π.

ECDL
Πιστοποιημένο Εξεταστικό Κέντρο

Πληροφορίες Καθημερινά 11:00 – 13:00 & 16:00 – 21:00
Στ. Κωτιάδη 37, Ρόδος – τηλ: 22410 70611
Γ. Παπανδρέου , Αρχάγγελος – τηλ: 22410 29335
www.interactive.gr

ΠΙΣΤΟΠΟΙΗΤΙΚΑ:
• ECDL (core)
• ECDL (start)
• Πιστοποιητικό κατάρτισης στην πληροφορική από το Α.Π.Θ.

Έναρξη νέων τμημάτων:
... Ειδικά για εργαζόμενους σε καταστήματα ΔΕΥΤΕΡΑ και ΤΕΤΑΡΤΗ απόγευμα
... Ειδικά για ξενοδοχοϋπαλλήλους
... Ειδικά για φοιτητές

Το μέλλον ανήκει σε αυτούς που το προετοιμάζουν

ΕΣΤΙΑΤΟΡΙΟ ΔΙΕΘΝΕΣ

Από Πέμπτη 29 Ιανουαρίου και κάθε μέρα, σας προσκαλούμε να περάσετε ένα ευχάριστο βράδυ μαζί μας
Παίζουν και τραγουδούν:
ΣΤΑΥΡΟΣ ΧΑΡΤΟΦΥΛΗΣ
ΝΙΚΟΣ ΜΑΣΤΟΡΟΥ
ΚΩ 5 (έναντι Καζίνο) • Τηλ. 22410-23264

Μοναδική ευκαιρία για παγκόσμια προβολή μας

Το NBC στη Ρόδο για μετάδοση εκπομπών!

Την όλη επιχείρηση σχεδίασε ο συμπατριώτης μας Βάσος Παπαγαπητός που διατηρεί τουριστικό πρακτορείο στις ΗΠΑ

Μοναδική ευκαιρία για την παγκόσμια προβολή της Ρόδου, σε ένα από τα μεγαλύτερα τηλεοπτικά δίκτυα παγκοσμίως (NBC) αναμένεται να δοθεί τον ερχόμενο Αύγουστο, καθώς σύμφωνα με πληροφορίες, ένα πολυτελέστατο κρουαζιερόπλοιο που έχει ναυλωθεί ήδη από το τηλεοπτικό δίκτυο, αναμένεται να μεταφέρει τον ερχόμενο Αύγουστο, τα στελέχη και τους παρουσιαστές του αμερικανικού τηλεοπτικού καναλιού στη Ρόδο, προκειμένου έτσι να πραγματοποιήσουν διήμερη απευθείας σύνδεση για την μετάδοση εκπομπών από το σμαραγδένιο – όπως το αποκαλούν νησί μας.

Του **Μιχάλη Μαστή**

Την όλη επιχείρηση – προβολή που αναμένεται να καταγραφεί στην πρόσφατη ιστορία της περιοχής μας ως η μεγαλύτερη ίσως διαφήμιση που έγινε ποτέ για την περιοχή της Ρόδου, **σχεδίασε και αναμένεται να συντονίσει προσωπικά ο συμπατριώτης μας κ. Βάσος Παπαγαπητός,** ο οποίος διαμένει μόνιμα στις Ηνωμένες Πολιτείες Αμερικής, και διευθύνει ένα από τα μεγαλύτερα τουριστικά πρακτορεία της χώρας για V.I.P τουρίστες. Το πρακτορείο, ιδρύθηκε πριν από πολλά χρόνια, από κοινού με τον αδελφό του Γιώργο, και κατά καιρούς έγιναν σημαντικές προσπάθειες για την προβολή της χώρας μας στο εξωτερικό.

Όλα ξεκίνησαν πριν από μερικές εβδομάδες, όταν εκπρόσωποι του τηλεοπτικού αμερικάνικου καναλιού NBC ζήτησαν προσφορά από μεγάλα ταξιδιωτικά πρακτορεία των ΗΠΑ, για μια κρουαζιέρα στη χώρα μας. Το συγκεκριμένο τηλεοπτικό δίκτυο, αποφάσισε να έρθει στη χώρα μας, για την κάλυψη των Ολυμπιακών Αγώνων. Εκτός από τους παρουσιαστές εκείνους που θα καταγράψουν και θα παρακολουθήσουν τους Ολυμπιακούς Αγώνες στην πρωτεύουσα, στελέχη του καναλιού και άλλοι παρουσιαστές αναμένεται λίγες εβδομάδες πριν από την έναρξη των Ολυμπιακών Αγώνων, να πραγματοποιήσουν απευθείας εκπομπές και μεταδόσεις από τη χώρα μας έτσι, ώστε να δοθεί η ευκαιρία στους τηλεθεατές του καναλιού (στις ώρες μετάδοσης των συγκεκριμένων εκπομπών, υπολογίζεται ότι θα ξεπερνούν τους 40 εκατομμύρια τουλάχιστον!) να γνωρίσουν την ιστορία και τον πολιτισμό μας.

Για το λόγο αυτό, ο ροδίτης κ. Παπαγαπητός, πρότεινε και έγινε ήδη αποδεκτό, να γίνουν απευθείας μεταδόσεις του τηλεοπτικού αυτού δικτύου, από τρεις νησιωτικές περιοχές της χώρας μας:

Τη Ρόδο (με διήμερη μάλιστα τρίωρη προβολή σε απευθείας σύνδεση στις 8 και 9 Αυγούστου 2004)

Τη Σαντορίνη και

Την Ύδρα.

Τα υψηλόβαθμα στελέχη του αμερικανικού τηλεοπτικού δικτύου NBC, οι παρουσιαστές, οι τεχνικοί και δεκάδες άλλοι συνοδοί που θα πάρουν μέρος σε αυτές τις εκπομπές, αναμένεται να έρθουν στη Ρόδο το βράδυ της 7ης Αυγούστου 2004, με το υπερπολυτελέστατο κρουαζιερόπλοιο «CLELIA» το οποίο έχει ναυλωθεί για την κρουαζιέρα αυτή στα τρία ελληνικά νησιά.

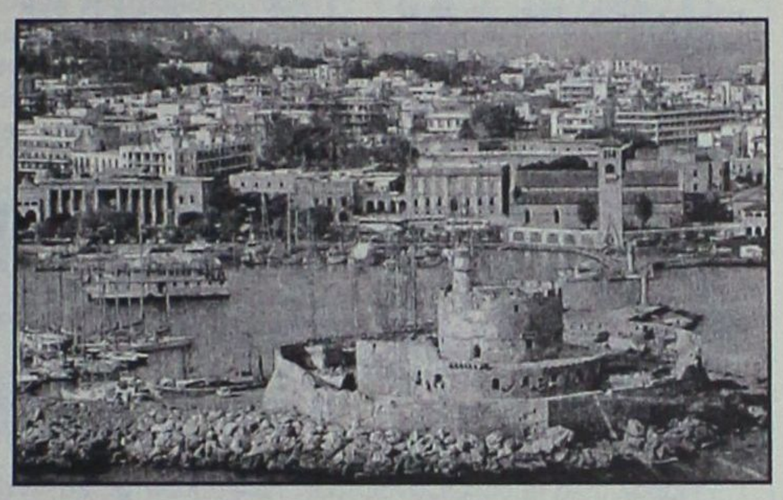

Ήδη από τα τέλη της προηγούμενης εβδομάδας, βρίσκονται σε πλήρη εξέλιξη οι συνεννοήσεις ανάμεσα στους εκπροσώπους του τηλεοπτικού καναλιού, του τουριστικού πρακτορείου του κ. Παπαγαπητού και άλλων που έχουν αναλάβει την διοργάνωση της σημαντικής αυτής κρουαζιέρας, (η οποία θα προβάλει χωρίς κανένα οικονομικό κόστος την περιοχή μας σε εκατομμύρια τηλεθεατές σε ολόκληρο τον κόσμο).

Το πλήρες πρόγραμμα, θα οριστικοποιηθεί στις 23 και 24 Μαρτίου 2004, όπου στο νησί της Ρόδου αναμένεται να έρθουν εκπρόσωποι του αμερικανικού τηλεοπτικού καναλιού και εκπρόσωποι του πρακτορείου του κ. Παπαγαπητού (ενδεχομένως και ο ίδιος) έτσι, ώστε να σχεδιάσουν και να χαράξουν το πλαίσιο εντός του οποίου θα κινηθούν, στην διάρκεια της διήμερης παραμονής του στη Ρόδο.

Για την επίσκεψη αυτή και την πραγματικά εντυπωσιακή και σπουδαία προβολή που θα τύχει η Ρόδος, πρώτος ενημερώθηκε (εξαιτίας της προσωπικής φιλίας που διατηρεί με τον ροδίτη ομογενή της κ. Παπαγαπητό) **ο γνωστός ξεναγός και πρόεδρος του Συλλόγου Αποφοίτων Βενετοκλείου Ρόδου κ. Φάνης Χατζής**.

Οι εκπρόσωποι του NBC που θα έρθουν στη Ρόδο, αναμένεται να έχουν σειρά επαφών και συναντήσεων με τους εκπροσώπους των τοπικών φορέων (Δήμος Ρόδου, Νομαρχία Δωδεκανήσου, και άλλους φορείς) έτσι, ώστε να χαράξουν από κοινού την όσο το δυνατόν καλύτερη σχεδίαση του προγράμματος παρουσίασης – προβολής του νησιού μας, που θα γίνει τον ερχόμενο Μάρτιο.

Οι ίδιοι, πάντως, έχουν διευκρινίσει ότι κατά την διάρκεια της παραμονής τους στη Ρόδο, το μοναδικό που θα ήθελαν, είναι να τους παράσχουν οι τοπικοί φορείς διευκολύνσεις κυρίως στην μετακίνησή τους, καθώς επίσης και επικοινωνιακή υποστήριξη, για να μπορέσουν έτσι δορυφορικά να πραγματοποιήσουν τις εκπομπές αυτές, χωρίς ιδιαίτερα προβλήματα.

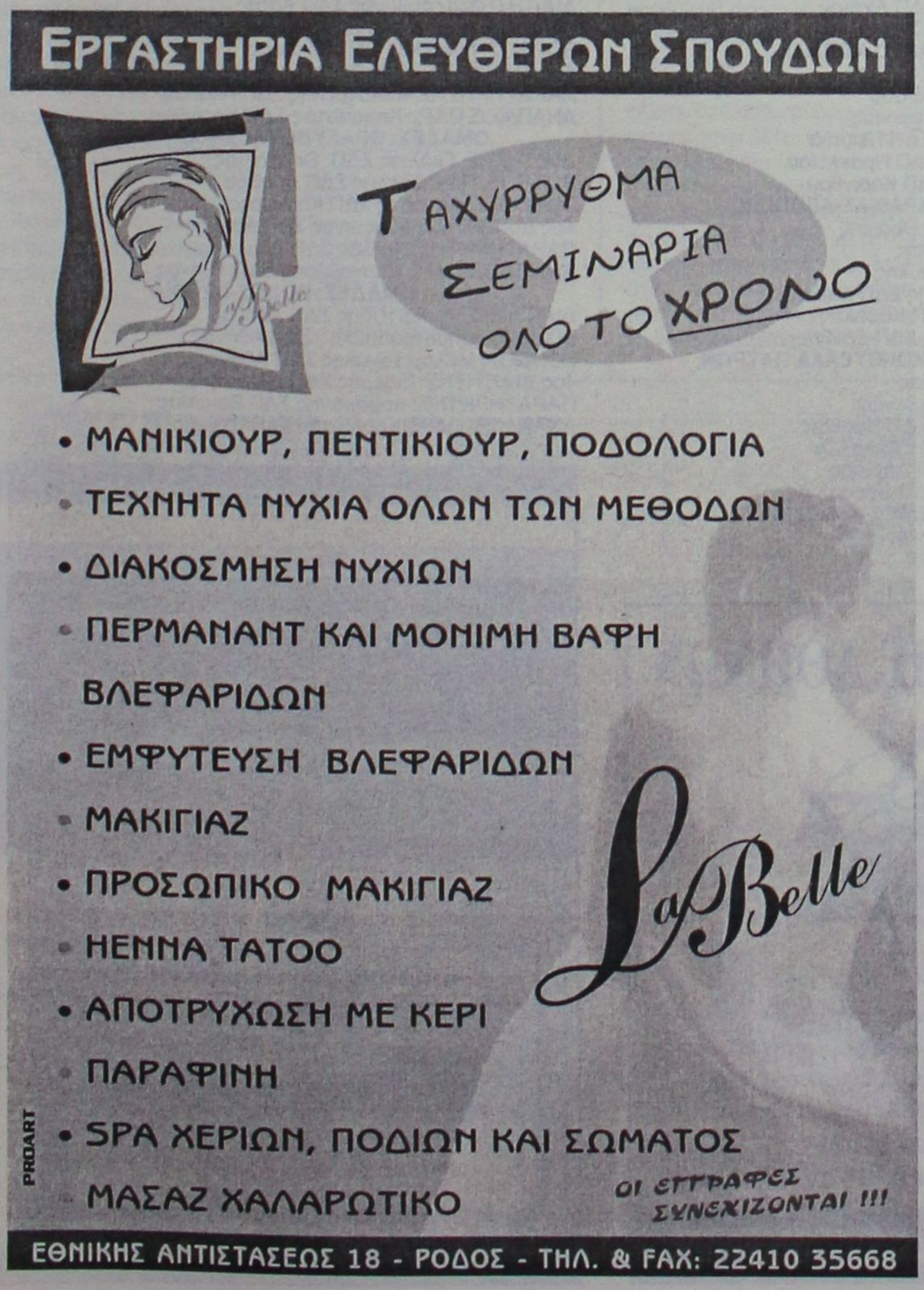



Γ' ΕΘΝΙΚΗ

Διευκρινήσεις Θέμελη

- *"Εννοούσα τη διαιτησία" τόνισε σε χθεσινές του δηλώσεις ο γκολκήπερ της Ρόδου*
- *Σε "καραντίνα" ο Νίκος Μπιλιάς. Προωθήθηκε στην επαγγελματική ομάδα ο Δημήτρης Καραγιάννης*

Είναι κοινή η εντύπωση πώς λύθηκε πιά ο γρίφος στις δηλώσεις του Αστέριου Θέμελη μετά τη λήξη του αγώνα με τον Θρασύβουλο. Ο γκολκήπερ των "πρασίνων" με χθεσινές του διευκρινήσεις στην "Α.Ρ." βάζει τα πράγματα στη θέση τους φωτογραφίζοντας το διαιτητικό τρίο: "Εννοούσα τη διαιτησία" τόνισε ο γκολκήπερ της Ρόδου και συνέχισε: "Αν τυχόν έλεγα κάτι περισσότερο πέρα απ' αυτά που είπα, γνωρίζω πολύ καλά πώς υπάρχει περίπτωση κλήσης από σχετική επιτροπή για αυτά που λέω και φυσικά αντιμετώπιζα κίνδυνο τιμωρίας. Νομίζω πως με αυτό που σας λέω βάζω τα πράγματα στη θέση τους".

-ΜΟΝΟΣ ΤΟΥ Ο ΜΠΙΛΙΑΣ-

Στο μεταξύ μπορεί ο ένας γκολκήπερ να έβαλε τα πράγματα στη θέση τους με τις χθεσινές του δηλώσεις με τον ένα απ' τους τρεις είναι ξεκάθαρο πώς υπάρχει πρόβλημα.

Ο **Νίκος Μπιλιάς** είναι ξεκάθαρο πώς υπέπεσε σε παράπτωμα. Ο 32χρονος γκολκήπερ της Ρόδου πήρε χθες την εντολή απ' τη Διοίκηση να γυμνάζεται μόνος του υπό τις οδηγίες του **Μιχάλη Χαρίτου** και του **Μανώλη Κώττη.**

Παράλληλα αποφασίσθηκε να προπονείται με την επαγγελματική ομάδα ο 17χρονος **Δημήτρης Καραγιάννης** που ως γνωστόν αποκτήθηκε από τους Νέους της ομάδας το περασμένο καλοκαίρι από τον Αγιο Γεώργιο Μαλώνας.

-Η ΠΡΟΠΟΝΗΣΗ-

Στο μεταξύ οι παίκτες της Ρόδου συνέχισαν χθες την προετοιμασία τους για τον αυριανό αγώνα με τη Βέροια. Ο **Σάκης Ναλμπάντης** ακολούθησε πρόγραμμα πισίνας, γυμναστηρίου ενώ το ίδιο συνέβη και με τον **Γιάννη Νικηφόρο.**

Οι "πράσινοι" θα γυμνασθούν και σήμερα για τελευταία φορά ενόψει του αυριανού αγώνα με τη Βέροια.



"Φωτογράφισε" τους διαιτητές χθες ο Αστέριος Θέμελης (ΒΙΚΤΩΡ-ΦΩΤΟ ΜΑΡΚΕΤ-ΙΑΛΥΣΟΣ)

Ο Καλαϊτζίδης στο Στάδιο

- *Ο Κώστας Ζανεττίδης σφυρίζει στον αγώνα Απόλλωνα Καλ.-Λεβαδειακού*

Ο Αθηναίος **Καλαϊτζίδης** θα διευθύνει αύριο Πέμπτη στο Δημοτικό Στάδιο τη συνάντηση της Ρόδου με τη Βέροια έχοντας βοηθούς του τους κ.κ. Δημητρόπουλο, Μελαμπιανάκη με τέταρτο διαιτητή τον επίσης Αθηναίο **Σιδέρη.**

- Παράλληλα πρέπει ν' αναφερθεί πως ο **Κώστας Ζανεττίδης** έχοντας βοηθούς του τους κ.κ. **Πούλιο** (Ξάνθης), **Σαξώνη** (Λάρισας) θα διευθύνει τον αγώνα του Απόλλωνα Καλαμαριάς με τον Λεβαδειακό για το πρωτάθλημα της Β' εθνικής.

Επίσης παρατηρητής διαιτησίας στον αγώνα της Α' Εθνικής ανάμεσα στον Ακράτητο με την Προοδευτική θα είναι ο **Γιάννης Τριανταφύλλου,** ενώ α' βοηθός στον αγώνα της Μαρκό με την Καβάλα θα είναι ο **Νίκος Φεσσάρας.**

Πιο αναλυτικά τα τρία στους αγώνες του πρωταθλήματος της Γ' Εθνικής έχουν ως εξής:

ΟΜΑΔΕΣ: ΑΓΙΟΣ ΔΗΜΗΤΡΙΟΣ-ΒΥΑΣ ΜΕΓΑΡΩΝ
ΔΙΑΙΤΗΤΗΣ: Συριγωνάκης ΣΔΠ Ηρακλείου
ΒΟΗΘΟΣ: Λαγογιάννης ΣΔΠ Πειραιά
ΒΟΗΘΟΣ: Λιάγκος ΣΔΠ Λασιθίου
4ος ΔΙΑΙΤΗΤΗΣ: Βασιληάς ΣΔΠ Βοιωτίας
ΠΑΡΑΤΗΡΗΤΗΣ: Μάλιωρης ΣΔΠ Αχαΐας
ΑΝΑΠ/ΚΟΣ ΠΑΡ.: Αυγουστής ΣΔΠ Χίου

ΟΜΑΔΕΣ: ΜΑΡΚΟ-ΚΑΒΑΛΑ
ΔΙΑΙΤΗΤΗΣ: Νυμβριώτης ΣΔΠ Πέλλας
ΒΟΗΘΟΣ: Φεσσάρας ΣΔΠ Δωδ/σου
ΒΟΗΘΟΣ: Γασπαράτος ΣΔΠ Κεφ/νιας
4ος ΔΙΑΙΤΗΤΗΣ: Λουρμπέας ΣΔΠ Πειραιά
ΠΑΡΑΤΗΡΗΤΗΣ: Ιωαννίδης ΣΔΠ Ηρακλείου
ΑΝΑΠ/ΚΟΣ ΠΑΡ.: Ντούλης ΣΔΠ Κορίνθου

ΟΜΑΔΕΣ: ΔΟΞΑ ΔΡΑΜΑΣ-ΛΕΩΝΙΔΙΟ
ΔΙΑΙΤΗΤΗΣ: Φεσλίογλου ΣΔΠ Θεσ/κης
ΒΟΗΘΟΣ: Βεζύρης ΣΔΠ Θεσ/κης
ΒΟΗΘΟΣ: Δροσινός ΣΔΠ Χαλκ/κης
4ος ΔΙΑΙΤΗΤΗΣ: Χαραλαμπίδης ΣΔΠ Καβάλας
ΠΑΡΑΤΗΡΗΤΗΣ: Τελίδης ΣΔΠ Καβάλας
ΑΝΑΠ/ΚΟΣ ΠΑΡ.: Στεφανίδης ΣΔΠ Ξάνθης

ΟΜΑΔΕΣ: ΗΛΤΕΞ ΛΥΚΟΙ-ΘΥΕΛΛΑ ΠΑΤΡΩΝ
ΔΙΑΙΤΗΤΗΣ: Λέφας ΣΔΠ Πιερίας
ΒΟΗΘΟΣ: Τρικαλίδης ΣΔΠ Γρεβενών
ΒΟΗΘΟΣ: Τσαρτσαμπαλίδης ΣΔΠ Ημαθίας
4ος ΔΙΑΙΤΗΤΗΣ: Μάμαλης ΣΔΠ Τρικάλων
ΠΑΡΑΤΗΡΗΤΗΣ: Μάρκου ΣΔΠ Λάρισας
ΑΝΑΠ/ΚΟΣ ΠΑΡ.: Ζαχείλας ΣΔΠ Θεσσαλίας

ΟΜΑΔΕΣ: ΑΤΣΑΛΕΝΙΟΣ-ΚΙΛΚΙΣΙΑΚΟΣ
ΔΙΑΙΤΗΤΗΣ: Ντόβας ΣΔΠ Αθήνας
ΒΟΗΘΟΣ: Παππάς ΣΔΠ Αθήνας
ΒΟΗΘΟΣ: Τσινιάρης ΣΔΠ Αθήνας
4ος ΔΙΑΙΤΗΤΗΣ: Λουτσέτης ΣΔΠ Λασιθίου
ΠΑΡΑΤΗΡΗΤΗΣ: Σταμούλης ΣΔΠ Ρεθύμνου
ΑΝΑΠ/ΚΟΣ ΠΑΡ.: Γρυφάκης ΣΔΠ Χανίων

ΟΜΑΔΕΣ: ΠΟΝΤΙΑΚΟΣ Ν.Σ.-ΧΑΚΙΔΑ
ΔΙΑΙΤΗΤΗΣ: Δημόπουλος ΣΔΠ Θεσ/κης
ΒΟΗΘΟΣ: Παρασκευούδης ΣΔΠ Δράμας
ΒΟΗΘΟΣ: Καπρινιώτης ΣΔΠ Σερρών
4ος ΔΙΑΙΤΗΤΗΣ: Σκουρτιάς ΣΔΠ Θεσ/κης
ΠΑΡΑΤΗΡΗΤΗΣ: Θεοδοσιάδης ΣΔΠ Δράμας
ΑΝΑΠ/ΚΟΣ ΠΑΡ.: Ιωαννίδης ΣΔΠ Σερρών

ΟΜΑΔΕΣ: ΛΑΡΙΣΑ-ΚΑΣΤΟΡΙΑ
ΔΙΑΙΤΗΤΗΣ: Κοζανίτης ΣΔΠ Ηπείρου
ΒΟΗΘΟΣ: Σιώμος ΣΔΠ Ηπείρου
ΒΟΗΘΟΣ: Μπίτας ΣΔΠ Ηπείρου
4ος ΔΙΑΙΤΗΤΗΣ: Τάτσης ΣΔΠ Ηπείρου
ΠΑΡΑΤΗΡΗΤΗΣ: Πλατανιώτης ΣΔΠ Θεσσαλίας
ΑΝΑΠ/ΚΟΣ ΠΑΡ.: Ασβεστόπουλος ΣΔΠ Κιλκίς

ΟΜΑΔΕΣ: ΗΛΥΣΙΑΚΟΣ-ΑΓΡΟΤΙΚΟΣ ΑΣΤΕΡΑΣ
ΔΙΑΙΤΗΤΗΣ: Τζούβανος ΣΔΠ Αρτας
ΒΟΗΘΟΣ: Γραμματικογιάννης ΣΔΠ Εύβοιας
ΒΟΗΘΟΣ: Μπάλλας ΣΔΠ Κεφ/νιας
4ος ΔΙΑΙΤΗΤΗΣ: Καραβίδας ΣΔΠ Ηλείας
ΠΑΡΑΤΗΡΗΤΗΣ: Μαϊστρέλης ΣΔΠ Λέσβου
ΑΝΑΠ/ΚΟΣ ΠΑΡ.: Καραπατάς ΣΔΠ Κορίνθου

ΟΜΑΔΕΣ: ΘΡΑΣΥΒΟΥΛΟΣ-ΑΧΑΡΝΑΪΚΟΣ
ΔΙΑΙΤΗΤΗΣ: Γκόλιας ΣΔΠ Θεσσαλίας
ΒΟΗΘΟΣ: Παπαδέλλης ΣΔΠ Λέσβου
ΒΟΗΘΟΣ: Λάσκαρης ΣΔΠ Κέρκυρας
4ος ΔΙΑΙΤΗΤΗΣ: Τριτσώνης ΣΔΠ Αθήνας
ΠΑΡΑΤΗΡΗΤΗΣ: Χαϊδάς ΣΔΠ Φθιώτιδας
ΑΝΑΠ/ΚΟΣ ΠΑΡ.: Καρκοβύρης ΣΔΠ Αθήνας

ΟΜΑΔΕΣ: ΡΟΔΟΣ-ΒΕΡΟΙΑ
ΔΙΑΙΤΗΤΗΣ: Καλαϊτζίδης ΣΔΠ Αθήνας
ΒΟΗΘΟΣ: Δημητρόπουλος ΣΔΠ Αθήνας
ΒΟΗΘΟΣ: Μελαμπιανάκης ΣΔΠ Αθήνας
4ος ΔΙΑΙΤΗΤΗΣ: Σιδερής ΣΔΠ Αθήνας
ΠΑΡΑΤΗΡΗΤΗΣ: Καραμάνης ΣΔΠ Βοιωτίας
ΑΝΑΠ/ΚΟΣ ΠΑΡ.: Καμπίτσης ΣΔΠ Πειραιά

CAN A FERRIES

ΠΡΟΓΡΑΜΜΑ ΔΡΟΜΟΛΟΓΙΩΝ

Ε/Γ-ΟΓ ΡΟΔΑΝΘΗ-Ε/Γ-Ο/Γ ΑΝΘΗ ΜΑΡΙΝΑ**

ΡΟΔΟΣ - ΠΕΙΡΑΙΑΣ (03/02/04-15/02/04)

	ΤΡΙΤΗ 03/02	
ΑΝΘΗ ΜΑΡΙΝΑ	18.00	ΚΩ-ΠΕΙΡΑΙΑ (06.25)
	ΤΕΤΑΡΤΗ 04/02	
ΡΟΔΑΝΘΗ	16.00	ΣΥΜΗ-ΤΗΛΟ-ΝΙΣΥΡΟ-ΚΩ-ΚΑΛΥΜΝΟ-ΛΕΡΟ-ΠΑΤΜΟ-ΠΕΙΡΑΙΑ (12.00)
	ΠΕΜΠΤΗ 05/02	
ΑΝΘΗ ΜΑΡΙΝΑ	18.00	ΚΩ-ΠΕΙΡΑΙΑ (06.25)
	ΠΑΡΑΣΚΕΥΗ 06/02	
ΡΟΔΑΝΘΗ	18.00	ΣΥΜΗ-ΤΗΛΟ-ΝΙΣΥΡΟ-ΚΩ-ΚΑΛΥΜΝΟ-ΑΣΤΥΠΑΛΑΙΑ-ΠΕΙΡΑΙΑ (13.35)
	ΣΑΒΒΑΤΟ 07/02	
ΑΝΘΗ ΜΑΡΙΝΑ	18.00	ΚΩ-ΛΕΡΟ-ΠΑΤΜΟ-ΠΕΙΡΑΙΑ (08.10)
	ΔΕΥΤΕΡΑ 09/02	
ΡΟΔΑΝΘΗ	16.00	ΣΥΜΗ-ΤΗΛΟ-ΝΙΣΥΡΟ-ΚΩ-ΚΑΛΥΜΝΟ-ΛΕΡΟ-ΠΑΤΜΟ-ΠΕΙΡΑΙΑ (12.00)
	ΤΡΙΤΗ 10/02	
ΑΝΘΗ ΜΑΡΙΝΑ	18.00	ΚΩ-ΠΕΙΡΑΙΑ (06.25)
	ΤΕΤΑΡΤΗ 11/02	
ΡΟΔΑΝΘΗ	16.00	ΣΥΜΗ-ΤΗΛΟ-ΝΙΣΥΡΟ-ΚΩ-ΚΑΛΥΜΝΟ-ΛΕΡΟ-ΠΑΤΜΟ-ΠΕΙΡΑΙΑ (12.00)
	ΠΕΜΠΤΗ 12/02	
ΑΝΘΗ ΜΑΡΙΝΑ	18.00	ΚΩ-ΠΕΙΡΑΙΑ (06.25)
	ΠΑΡΑΣΚΕΥΗ 13/02	
ΡΟΔΑΝΘΗ	18.00	ΣΥΜΗ-ΤΗΛΟ-ΝΙΣΥΡΟ-ΚΩ-ΚΑΛΥΜΝΟ-ΑΣΤΥΠΑΛΑΙΑ-ΠΕΙΡΑΙΑ (13.35)
	ΣΑΒΒΑΤΟ 14/02	
ΑΝΘΗ ΜΑΡΙΝΑ	18.00	ΚΩ-ΛΕΡΟ-ΠΑΤΜΟ-ΠΕΙΡΑΙΑ (08.10)

****ΠΡΟΣΦΟΡΑ****

Πακέτα εισιτηρίων άνω των 300,00 ευρώ, μπορείτε να τα εξοφλήσετε σε 4 άτοκες μηνιαίες δόσεις με την πιστωτική σας κάρτα VISA ή MASTER!

* Η εταιρεία μας βρίσκεται στην ευχάριστη θέση να σας ενημερώσει ότι:
1. Θα προσφέρονται ειδικές τιμές σε όλες τις θέσεις για οικογενειακά πακέτα
2. Εισιτήρια μετ' επιστροφής, ειδικές τιμές.
3. Πολλαπλά εισιτήρια minimum 5, 50% έκπτωση.

Πληροφορίες στο κεντρικό πρακτορείο
TSAGARIS TRAVEL
και στον ταξιδιωτικό σας πράκτορα
Τηλ. (22410) 36170-30406, FAX: 22410-28597

ΝΤΕΤΕΚΤΙΒΣ ΑΘΗΝΩΝ

PRIVATE DETECTIVE

Αναλαμβάνουμε υποθέσεις ανηλίκων, προσωπικές, οικογενειακές εμποροβιομηχανικές
Διαθέτουμε τα καλύτερα ηλεκτρονικά σύγχρονα οπτικοακουστικά μέσα
Εχεμύθεια 100%
Τα 30 χρόνια πείρα είναι η εγγύησή μας

ΤΗΛ. 6977 632963 & 6945 319796



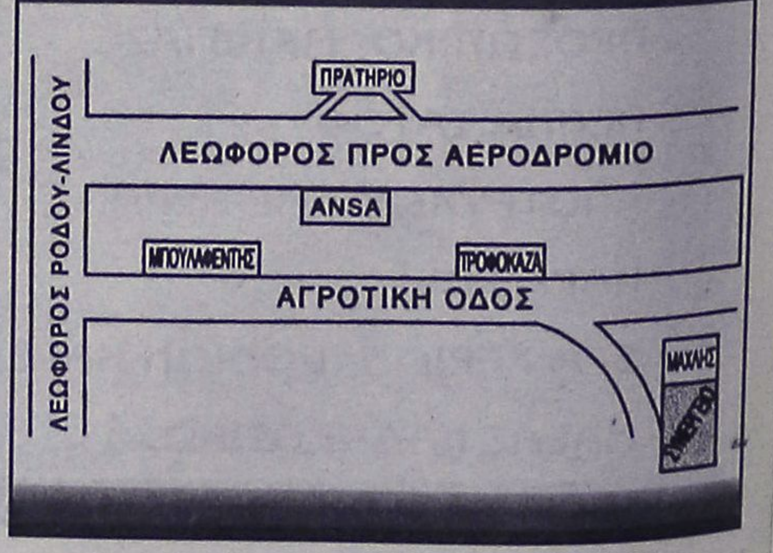

ΠΕΡΙΦΕΡΕΙΑΚΟ

Πήρε την ευθύνη

• Ανδρέας Σταύρου: "Στον επιθετικό τομέα δεν είχαμε καθαρό μυαλό και συγχρονισμό"

• Υπάρχει περίπτωση και νέας αναβολής του αγώνα με τον Ατρόμητο Α.Μ.



Ο Παναγιώτης Σπάρταλης σε μία προσπάθειά του στο ματς με τον Αιολικό (ΒΙΚΤΩΡ-ΦΩΤΟ ΜΑΡΚΕΤ-ΙΑΛΥΣΟΣ)

Σαν άτυχη στιγμή μπορεί να χαρακτηρισθεί το 0-0 του Διαγόρα με τον Αιολικό. Οι κυανέρυθροι έχασαν δύο πολύτιμους βαθμούς και μαζί την ευκαιρία να μείνουν μόνοι στη δεύτερη θέση του βαθμολογικού πίνακα στον έβδομο όμιλο του Περιφερειακού. Δεν αγωνίσθηκαν όπως έπρεπε, δεν εξεπέρασαν την μετριότητα και παραχώρησαν ισοπαλία σε μια ομάδα που δεν έδειξε και πολλά πράγματα.

Αναφερόμενος στο άτυχο αποτέλεσμα της Δευτέρας, ο τεχνικός της ομάδας ανέλαβε εξ ολοκλήρου την ευθύνη του άτυχου αποτελέσματος, τονίζοντας μεταξύ άλλων και τα εξής: «Κάναμε μία μέτρια εμφάνιση και χάσαμε δύο πολύτιμους βαθμούς, αλλά στεναχωρήσαμε και τον κόσμο που ήρθε κοντά μας. Σίγουρα η ευθύνη βαραίνει εμένα. Όμως στο ποδόσφαιρο υπάρχουν και τα άτυχα αποτελέσματα. Συνεχίζουμε την προσπάθειά μας και αν θέλουμε να λεγόμαστε καλή ομάδα, πρέπει αυτές τις ατυχίες να τις ξεπερνάμε. Στον αγωνιστικό τομέα τώρα, είμαστε καλοί στα αμυντικά μας καθήκοντα. Στον επιθετικό τομέα δεν υπήρχε ούτε καθαρό μυαλό, ούτε συγχρονισμός. Γι' αυτό ήρθε και το 0-0».

Οι κυανέρυθροι προπονήθηκαν χθες στο Δημοτικό Στάδιο με απόντες τον νεαρό **Στέργο Κοσμά**, που είναι τραυματίας, τον **Βασίλη Ορφανό** που πήγε για εξετάσεις στην Θεσσαλονίκη και τον στρατευμένο **Δημητρόπουλο.**

ΠΡΟΒΛΗΜΑ ΜΕ ΤΟ ΜΑΤΣ

Στο μεταξύ ο επίσημος Διαγόρας μέχρι χθες δεν είχε πρόβλημα στην διεξαγωγή του παιχνιδιού με τον Ατρόμητο Αγίας Μαρίνας. Την Δευτέρα 9 Φεβρουαρίου το γήπεδο περιέρχεται στην κυριότητα της ΕΠΑΕ για τον αγώνα της Ρόδου με τον Αγροτικό Αστέρα. Κάτι που σημαίνει πως υπάρχει περίπτωση και νέας αναβολής. Ο επίσημος Διαγόρας επικοινώνησε με την Επιτροπή Πρωταθλήματος της ΕΠΟ, η οποία διαβεβαίωσε τους κυανέρυθρους πως "αυτή τη φορά δεν αναβάλλεται το ματς".

Δουλειά και προσπάθεια

• Ζητάει ο Κώστας Λεπτοκαρίδης από τους παίκτες του. Φιλικό αύριο με τον ΑΕΡΑ στις Καλυθιές



Ο Περιηλής Σταθόπουλος ελίσσεται ανάμεσα σε συμπαίκτες και αντιπάλους (ΒΙΚΤΩΡ-ΦΩΤΟ ΜΑΡΚΕΤ-ΙΑΛΥΣΟΣ)

Στο βοηθητικό του γηπέδου Καλυθιών ξεκίνησε χθες μια προσπάθεια ανασυντάξης αγωνιστικής που σκοπό φυσικά έχει να φέρει ο τεχνικός **Κώστας Λεπτοκαρίδης** την ομάδα σε επίθεμητά αγωνιστικά επίπεδα και να μην παρατηρηθεί πρόβλημα στη συνέχεια του πρωταθλήματος.

"Θα προσπαθησουμε να εκμεταλλευθούμε κατά τον καλύτερο τρόπο την διακοπή του πρωταθλήματος", ξεκίνησε χθες τις δηλώσεις του ο κώουτς της ομάδας και συνέχισε: "Χρειάζεται δουλειά και διαρκής προσπάθεια για νάρθει η ομάδα εκεί που την θέλω εγώ και ν' αποφευχθούν σε μεγάλο βαθμό τα πολλά λάθη του αγώνα με την Αναγέννηση".

Για το σκοπό αυτό πάντως κλείσθηκε για αύριο Πέμπτη φιλικό παιχνίδι με τον ΑΕΡΑ στο γήπεδο Καλυθιών με σκοπό ο τεχνικός της ομάδας να δοκιμάσει τεχνικές και σχήματα. Στη χθεσινή προπόνηση έδωσαν το παρόν όλοι οι ποδοσφαιριστές της ομάδας, δείχνοντας πως υπάρχει και καλό κλίμα σ' αυτήν και διάθεση να διορθώσουν αρκετά πράγματα στον αγωνιστικό τομέα μέχρι την επανέναρξη του πρωταθλήματος.

Προπόνηση σε 5Χ5

• Αδικαιολόγητα απών ήταν χθες ο Αντώνης Αχιολάς



Αδικαιολόγητα απουσίασε απ' την προπόνηση ο Αντώνης Αχιολάς (ΒΙΚΤΩΡ-ΦΩΤΟ ΜΑΡΚΕΤ-ΙΑΛΥΣΟΣ)

Με προβλήματα ξεκίνησε χθες η προετοιμασία της ομάδας του Διγενή, που θα προσπαθήσει να εκμεταλλευθεί κατά τον καλύτερο τρόπο την διακοπή του πρωταθλήματος.

Προβλήματα που έγκεινται κυρίως στο γηπεδικό, αλλά και στις αδικαιολόγητες απουσίες ποδοσφαιριστή από τις προπονήσεις.

- Οσον αφορά το πρώτο πρόβλημα σημειώνεται πως ο Διγενής προπονήθηκε στις εγκαταστάσεις 5Χ5 στον Προφήτη Ηλία στα Κοσκινού, αφού ο σύλλογος δεν έχει ακόμα τις γηπεδικές εγκαταστάσεις, για να μπορέσει επιτέλους να χαράξει πορεία και να προγραμματίσει το μέλλον. Εχει στη διάθεσή του υποσχέσεις και μόνο αυτές.

- Στον αγωνιστικό τομέα έλαψε αδικαιολόγητα διά της απουσίας του και μάλιστα σε σύντομο χρονικό διάστημα για δεύτερη φορά, ο **Αντώνης Αχιολάς**, ο οποίος σύμφωνα με έγκυρες πληροφορίες, έχει οικονομικές απαιτήσεις. Απών ήταν επίσης και ο **Γιώργος Δανάς** που χρησιμοποιήθηκε στη Μυτιλήνη και ο **Σαλβατόρε Γκιούντιτσε** θέλησε να τον ξεκουράσει. Απών για προληπτικούς λόγους ήταν και ο **Γιώργος Πατρού**. Οι προπονήσεις θα συνεχισθούν κανονικά όλο το διάστημα της διακοπής.

BERLONI

ΓΙΟΡΤΑΖΟΥΜΕ ΤΑ
5 χρόνια
ΚΑΙ ΣΑΣ ΚΕΡΝΑΜΕ
20 %
ΕΚΠΤΩΣΗ
σε όλα τα προϊόντα

Με την εγγύηση των 35 χρόνων της : Αφοί Κέλη Ο.Ε.



Στεφ. Καζούλη & Π.Π. Γερμανού γωνία (Πλατεία Φώκιαλη 1), τηλ: 22410 43072

ΤΟΠΙΚΟ ΠΟΔΟΣΦΑΙΡΟ

Χρησιμοποιεί αξιολογημένους

• Ποιοι είναι οι διαιτητές που έχουν σφυρίξει μέχρι σήμερα τους αγώνες του Ιάλυσου, του Φοίβου και του Κλεάνθη

Μετά τον θόρυβο που δημιουργήθηκε με αφορμή τον ορισμό του Βαγγέλη Κατσιδώνη στο ντέρμπι του Φοίβου με τον Ηρακλή Μ., η «Α.Ρ.», έχοντας ως πολύτιμο σύμμαχο τα στατιστικά στοιχεία του **Ρασίτ Μαρασλή,** παρουσιάζει αναλυτικά τα ονόματα των διαιτητών που έχουν σφυρίξει στις 17 αγωνιστικές του πρωταθλήματος τις τρεις ομάδες της κορυφής, δηλαδή τους Ιάλυσο, Φοίβο και Κλεάνθη. Οι πρωτοπόροι «ερυθροκίτρινοι» έχουν δει από δύο φορές τους **Βαγγέλη Κατσιδώνη, Παντελή Μιχαλάκη, Νίκο Φεσσάρα, Γιώργο Κόττορο, Κώστα Ζαννετίδη** και **Βασίλη Τσαγγάρη,** ενώ από μία τους **Μιχάλη Φραγκίνη, Ανδρέα Παπαδόπουλο, Νίκο Διαμαντέα** και **Τάσο Σιδηρόπουλο.**

Ο δεύτερος της βαθμολογίας Φοίβος είχε διαιτητές τέσσερις φορές τον **Βαγγέλη Κατσιδώνη,** τρεις φορές τον **Παντελή Μιχαλάκη,** δύο φορές τους **Δημήτρη Κετσέ** και **Μιχάλη Φραγκίνη** και από μία τους **Κώστα Ζαννετίδη, Ανδρέα Παπαδόπουλο, Βασίλη Τσαγγάρη** και **Γιώργο Κόττορο.**

Όσο για τον Κλεάνθη, τρεις παρουσίες έχουν οι **Βασίλης Τσαγγάρης** και **Παντελής Μιχαλάκης,** δύο οι **Βαγγέλης Κατσιδώνης, Ανδέας Παπαδόπουλος, Μιχάλης Φραγκίνης** και **Κώστας Ζαννετίδης** και μία οι **Αλέξανδρος Γρεβένης** και **Σάββας Παπανικολάου.**

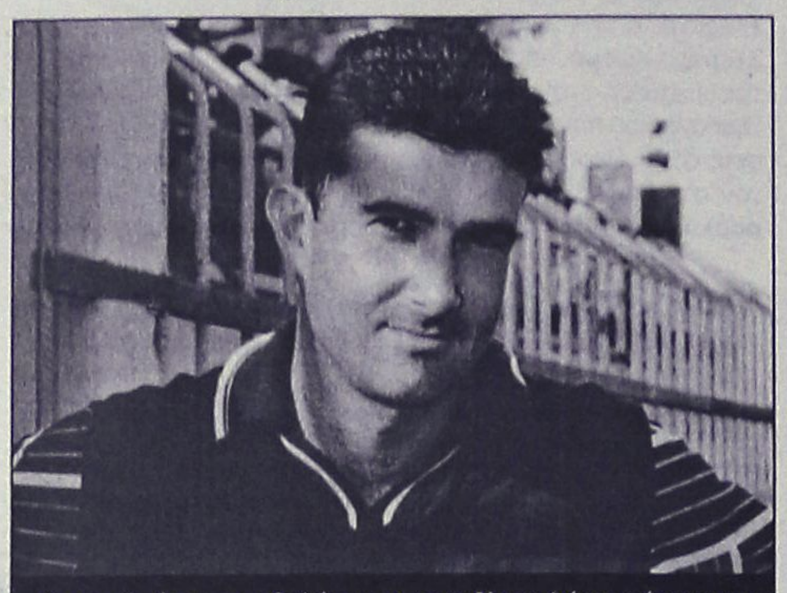

Οι αντιδράσεις του Ιαλύσου για τον Κατσιδώνη ενέπνευσαν τον Ρασήτ Μαρασλή

Αγώνας κυπέλλου στην Κω

• Η Αθλητική Ενωση θα αντιμετωπίσει για την προημιτελική φάση τον Νικαγόρα

Ενας ματς κυπέλλου πρόκειται να γίνει σήμερα στις 14.30 στο γήπεδο "Ανταγόρας" της Κω, για την προημιτελική φάση.

Συγκεκριμένα η ΑΕ Κω θα κοντραρισθεί με τον Νικαγόρα, με τον νικητή του ζευγαριού αυτού να προκρίνεται απευθείας στην φάση των τεσσάρων, μετά την παραίτηση της ΑΕΛ από την αγωνιστική δράση της φετινής περιόδου.

Αναμφίβολα το φαβορί για τη νίκη είναι οι γηπεδούχοι καθώς η διαφορά δυναμικότητας μεταξύ των δύο ομάδων είναι τεράστια.

Το ματς ορίσθηκε να το διευθύνει ο **Κουτσοχέρας** που θα έχει βοηθούς τους **Βασιλείου, Μουστάκα.**

Παρατηρητής θα είναι ο κ. **Βραχνάς.**

Αλλαγή φιλοσοφίας...

• Προσπαθεί να επιβάλλει ο Βασίλης Τσιλιγκρός στον ενάμισι μήνα που βρίσκεται στον πάγκο του Αστέρα Μ.

• Τραυματισμοί και τιμωρίες αποτελούν τον πονοκέφαλο του Τσιλιγκρού, για το παιχνίδι της Κυριακής κόντρα στον Απόλλωνα Απ.

Ολο το βάρος στην αλλαγή της νοοτροπίας των ποδοσφαιριστών, έχει ρίξει σε αυτό τον ενάμισι περίπου μήνα που βρίσκεται στα Μάσσαρι ο προπονητής της ομάδας Βασίλης Τσιλιγκρός, προκειμένου να περάσει τα μηνύματα που αυτός θα ήθελε να βλέπει, όταν οι ποδοσφαιριστές του καλούνται να συμμετάσχουν στις εκδηλώσεις της ομάδας. Αυτός ο παράγοντας αποτελεί και το βασικό μειονέκτημα των Μασσαρενών στην προσπάθειά τους να δημιουργήσουν από τώρα το νέο μοντέλο λειτουργίας της ομάδας, που θα ήθελε να ακολουθηθεί για τον επόμενο καιρό της συνεργασίας του. Τα πρώτα μηνύματα έχουν γίνει ήδη αισθητά και στον φίλαθλο κόσμο της ομάδας που παρακολουθεί από κοντά την προσπάθεια για την πραγματοποίηση της επιθυμητής πορείας που αποτελεί και τον πόθο των ιθυνόντων. Και αυτό γιατί οι βασικοί πρωταγωνιστές δείχνουν τον καλύτερο τους εαυτό στις προπονήσεις, με αποτέλεσμα οι προσπάθειες τους να κάνουν ποιο αισιόδοξο τον Τσιλιγκρό για την συνέχεια.

Στο αγωνιστικό μέρος

Αν και η προσπάθεια των Μεσσαρενών αφήνουν ικανοποιημένο τον προπονητή τους, οι τραυματισμοί και οι τιμωρίες δεν θα μπορούσαν να αφήσουν κανένα από τους ιθύνοντες ικανοποιημένους καθώς από το επόμενο παιχνίδι κόντρα στον Απόλλων Απ., υπάρχει περίπτωση να απουσιάσουν πέντε ποδοσφαιριστές.

Σίγουρα εκτός αποστολής θα τεθούν οι τιμωρημένοι με μία ακόμη αγωνιστική: Σιδεράτος και Σταυρίδης, ενώ σε αυτή την κατηγορία θα συμπεριληφθεί και το όνομα του Μουδάτσου που ακόμη δεν ξεπέρασε το πρόβλημα στους κοιλιακούς που τον ταλαιπωρεί. Σε ποιο καλή μοίρα είναι ο Πέρος που βρίσκεται σε στάδιο αποθεραπείας και η συμμετοχή του θα αποφασιστεί μέσα από τις δύο εναπομείνασες προπονήσεις της εβδομάδας, όπως και Ρίζος που ένιωσε τράβηγμα στους προσαγωγούς, στο προηγούμενο παιχνίδι των Φανών, κόντρα στην Αναγέννηση Ε.

Στο "χορό" τα γυμνάσια

• Ξεκινάει σήμερα το σχολικό πρωτάθλημα με δύο παιχνίδια στους Αγίους Αποστόλους

Ξεκινάει από σήμερα και το σχολικό πρωτάθλημα ποδοσφαίρου των Γυμνασίων μετά την ολοκλήρωση του πρωταθλήματος των Λυκείων.

Για σήμερα το μεσημέρι έχουν προγραμματισθεί δύο παιχνίδια στο γήπεδο των Αγίων Αποστόλων. Στις 12 θα παίξει το 2ο γυμνάσιο με το 3ο και στις 1 μ.μ. το 5ο με το 6ο. Οι νικητές των δύο σημερινών παιχνιδιών θα παίξουν μεταξύ τους στις 11/2 στις 12 για ν' αναδειχθεί ο Α' νικητής.

Αύριο θα γίνουν άλλα δύο παιχνίδια. Το Ροδίων Παιδεία στις 12 θα παίξει με το 7ο γυμνάσιο ενώ στη 1 μ.μ. το 4ο θα παίξει με το 7ο.

Οι δύο αυριανοί νικητές θα παίξουν μεταξύ τους κι αυτοί στις 11/2 στις 1 μ.μ. για ν' αναδειχθεί ο νικητής β'.

Μεθαύριο Παρασκευή στις 12 θα παίξει το ΤΑΔ με το Μουσικό γυμνάσιο για ν' αναδειχθεί ο νικητής Γ'.

Στη συνέχεια στις 16/2 στις 12 ο νικητής Β' θα παίξει με το νικητή Γ' κι ο νικητής αυτού του ζευγαριού θα παίξει στις 18/2 στις 12 το μεσημέρι στο τελικό των γυμνασίων της πόλης Ρόδου, κόντρα στον νικητή Α'.

Αναλυτικά το πρόγραμμα:

ΣΗΜΕΡΑ

- 2ο-3ο: 11/2 (νικητής Α').
- 5ο-6ο: 11/2 (νικητής Α').

ΑΥΡΙΟ

- Ροδίων Παιδεία-7ο: 11/2 (νικητής Β').
- 4ο-1ο: 11/2 (νικητής Β').

ΠΑΡΑΣΚΕΥΗ

- ΤΑΔ-Μουσικό: (νικητής Γ').
- 11/2 (νικητής Β')-(νικητής Γ'): 16/2 (νικητής Δ').

11/2 (νικητής Α')-16/2 (νικητής Δ'): Τελικός 18/2.

VANIK TOURS

ΓΙΑΝΝΗΣ και ΣΕΒΑ ΒΑΛΣΑΜΙΔΗ

VANIK σημαίνει ΑΛΗΘΕΙΑ

ΑΚΤΗ ΚΑΝΑΡΗ 17, ΨΑΡΟΠΟΥΛΑ - ΑΝΕΤΟ ΠΑΡΚΙΝ

ΑΝΟΙΚΤΑ: ΔΕ-ΣΑ 08.30-14.00 και 16.30-20.30

Τηλ. 2241035191-37621 κιν.τό 6945-798148 FAX 2241029532

Το γραφείο μας πάντα πρώτο σε κρατήσεις ξενοδοχείων εξασφάλισε και σας προσφέρει καταπληκτικές τιμές για τα παρακάτω ξενοδοχεία σε ΠΑΚΕΤΑ (Εκδοση εισιτηρίων Ρ/Τ) από 1/11 - 31/3/2004

ΑΠΕΥΘΥΝΟΜΑΣΤΕ ΣΕ ΣΑΣ ΠΟΥ ΘΕΛΕΤΕ ΚΑΙ Η ΚΡΑΤΗΣΗ ΣΑΣ ΝΑ ΕΙΝΑΙ ΣΩΣΤΗ ΚΑΙ ΤΟ ΔΩΜΑΤΙΟ ΣΑΣ ΝΑ ΣΑΣ ΠΕΡΙΜΕΝΕΙ

1ον **HOTEL PRESIDENT Α΄κατηγορίας**
Λεωφόρος Κηφισίας (ΟΛΑ ΑΝΑΚΑΙΝΙΣΜΕΝΑ)
ΜΟΝΟΚΛΙΝΟ € 58
Δίκλινο για μονόκλινο € 63
ΔΙΚΛΙΝΟ € 68
ΤΡΙΚΛΙΝΟ € 90

2ον **HOTEL ZAFOLIA Α΄κατηγορίας**
Λεωφόρος Αλεξάνδρας
ΜΟΝΟΚΛΙΝΟ € 100
ΔΙΚΛΙΝΟ € 110
ΤΡΙΚΛΙΝΟ € 135

3ον **HOTEL ATHENS CYPRIA Α΄κατηγορίας**
Σύνταγμα
ΜΟΝΟΚΛΙΝΟ € 70
ΔΙΚΛΙΝΟ € 85
ΤΡΙΚΛΙΝΟ € 120

4ον **HOTEL ASTOR Α΄κατηγορίας**
Σύνταγμα
ΜΟΝΟΚΛΙΝΟ € 55
Δίκλινο για μονόκλινο € 63
ΔΙΚΛΙΝΟ € 70
ΤΡΙΚΛΙΝΟ € 85

5ον **HOTEL ARETHOUSA Β΄ SUPERIOR**
Πλατεία Σύνταγμα

6ον **HOTEL ELLINIS Β΄κατηγορίας**
ΩΝΑΣΕΙΟ, Λεωφ. Συγγρού
ΜΟΝΟΚΛΙΝΟ € 60
ΔΙΚΛΙΝΟ € 70
ΤΡΙΚΛΙΝΟ € 80

7ον **HOTEL TRITON Β΄κατηγορίας**
Κέντρο Πειραιάς
ΜΟΝΟΚΛΙΝΟ € 55
ΔΙΚΛΙΝΟ € 72
ΤΡΙΚΛΙΝΟ € 93

8ον **HOTEL LILIA Β΄κατηγορίας**
Πασαλιμάνι Πειραιάς
ΜΟΝΟΚΛΙΝΟ € 55
ΔΙΚΛΙΝΟ € 70
ΤΡΙΚΛΙΝΟ € 88

9ον **HOTEL ΕΓΝΑΤΙΑ Β΄κατηγορίας**
Θεσσαλονίκη Κέντρο, καινούργιο
ΜΟΝΟΚΛΙΝΟ € 68
ΔΙΚΛΙΝΟ € 78
ΤΡΙΚΛΙΝΟ € 88

10ον **HOTEL EGNATIA PALACE Α΄κατηγορίας**
Θεσσαλονίκη Κέντρο, ολοκαίνουργιο
ΜΟΝΟΚΛΙΝΟ € 90
ΔΙΚΛΙΝΟ € 100
ΤΡΙΚΛΙΝΟ € 125

● Τα παραπάνω ξενοδοχεία διαθέτουν T.V. σε όλα τα δωμάτια
● Στις πιο πάνω τιμές συμπεριλαμβάνεται πρωινό σε μπουφέ
● Ακόμη σε μας θα βρείτε αεροπορικά και ατμοπλοϊκά εισιτήρια όλων των εταιριών.

ΗΛΙΑΚΑ

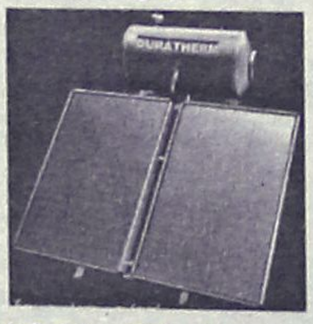

ΚΕΝΤΡΙΚΗ ΘΕΡΜΑΝΣΗ ΓΙΑ ΟΛΟΥΣ ΜΟΝΟ 1800€

160L GLASS 700€
12 ΧΡΟΝΙΑ ΕΓΓΥΗΣΗ ΣΤΟ INOX



5 ΣΩΜΑΤΑ 600–1000 1 ΣΩΜΑ 600–400
ΜΑΤΕΜΕΝΙΟΣ ΛΕΒΗΤΑΣ 30.000 Kcal/h
ΚΑΥΣΤΗΡΑΣ, ΚΥΚΛΟΦΟΡΙΤΗΣ,
ΘΕΡΜΟΣΤΑΤΗΣ, ΔΕΞΑΜΕΝΗ 550Lit
& ΟΛΑ ΤΑ ΟΡΓΑΝΑ ΛΕΒΗΤΟΣΤΑΣΙΟΥ
(ΠΛΗΝ ΚΑΜΙΝΑΔΑ & ΣΩΛΗΝΩΣΕΙΣ)

ΔΙΑΚΟΛΑΜΠΡΙΑΝΟΣ ΗΛΙΑΣ
Κ.ΤΣΑΛΔΑΡΗ 14 ΡΟΔΟΣ
ΤΗΛ. 22410-39420 ΚΙΝ. 6392852714



TOP CARS

ΕΙΣΑΓΩΓΕΣ ΜΕΤΑΧΕΙΡΙΣΜΕΝΩΝ ΑΥΤΟΚΙΝΗΤΩΝ
ΑΓΟΡΕΣ-ΠΩΛΗΣΕΙΣ-ΑΝΤΑΛΛΑΓΕΣ

Ελάτε σε μας να δείτε και να επιλέξετε ένα από τα αυτοκίνητα που υπάρχουν ετοιμοπαράδοτα στην έκθεση ή να μας ενημερώσετε για οποιοδήποτε μοντέλο σας ενδιαφέρει.
Το αγοράζετε εάν θέλετε με 0% προκαταβολή μέχρι 60 μήνες εξόφληση με το χαμηλότερο επιτόκιο της αγοράς.
Ελάτε να γνωριστούμε και δεν θα βγείτε χαμένοι. Θα ικανοποιήσουμε κάθε επιθυμία σας είτε πρόκειται για Ι.Χ. επιβατικό ή είτε επαγγελματικό αυτοκίνητο.

ΕΤΟΙΜΟΠΑΡΑΔΟΤΑ TAXI DIESEL

ΕΥΧΑΡΙΣΤΟΥΜΕ

TOP CARS

Λεωφ. Ελευθερίας 20 Κρεμαστή
τηλ.-fax: (22410) 96889 και 6972261775

ΤΟΠΙΚΟ ΠΟΔΟΣΦΑΙΡΟ

Νέο κύμα... αναβολής

• Η έκδοση νέου απαγορευτικού απόπλου χθες το απόγευμα κράτησε δεμένα τα πλοία με συνέπεια ο Ασκληπιός να μείνει στην Κω και ν' αναβληθεί εκ νέου το σημερινό εξ αναβολής με τον Ερμή

• Στον "αέρα" και τα δύο αυριανά παιχνίδια σε Αγίους Αποστόλους και Πυλί

Μεγάλο πρόβλημα έχουν δημιουργήσει στην ομαλή διεξαγωγή των τοπικών πρωταθλημάτων οι κακοκαιρίες των τελευταίων ημερών κι ειδικά στο πρωτάθλημα της β' κατηγορίας, όπου έχουμε πολλά μετακινούμενα σωματεία.

Για σήμερα και για αύριο η ΕΠΣΔ όρισε τρία παιχνίδια που είχαν αναβληθεί γιατί τα απαγορευτικά απόπλου που ίσχυσαν κατά τις ημέρες της ορισμένης ημερομηνίας διεξαγωγής τους, δεν επέτρεψαν στα φιλοξενούμενα σωματεία να ταξιδέψουν.

Ενώ ο καιρός μέχρι χθες έδειχνε να είναι καλός και δεν προμήνυε πως θα μπορούσε να σταθεί εμπόδιο στο να τελεσθεί τουλάχιστον το σημερινό παιχνίδι ανάμεσα στον Ερμή και τον Ασκληπιό που είχε προγραμματισθεί για τις 11.30 το πρωί, τελικά διαψευσθήκαμε. Χθες το απόγευμα εκδόθηκε απαγορευτικό απόπλου καθώς αναμενόταν νέο κύμα κακοκαιρίας.

Ως συνέπεια τα πλοία να παραμείνουν δεμένα στα λιμάνια και η ομάδα του Ασκληπιού που θα ταξίδευε τα ξημερώματα για Ρόδο, να μείνει στην Κω.

Αυτό το παιχνίδι αναβάλλεται για δεύτερη φορά. Την πρώτη η ομάδα της Κω είχε πάει στο πλοίο (Πάτμος) κι είχε φτάσει έξω από το λιμάνι της Ρόδου, όμως δεν μπορεσε να δέσει κι έτσι γύρισε άπραγη στην Κω.

Για την ιστορία να αναφέρουμε πως το διαιτητικό τρίο που είχε ορισθεί στο σημερινό παιχνίδι αποτελούνταν από τους **Τσαγγάρη, Κόττορο, Φουκαρά** και παρατηρητής διαιτησίας ο **Στέφανος Λουλουδάκης.**

ΣΤΟΝ "ΑΕΡΑ" ΚΑΙ Τ' ΑΛΛΑ ΔΥΟ

Στο μεταξύ για αύριο έχουν οριοθεί άλλα δύο παιχνίδια εξ αναβολής.

Το ένα για τις 14.45 στους Αγίους Αποστόλους με τον Ορφέα να υποδέχεται τον Αντιμαχο κι' άλλο στο Πυλί στις 3 μ.μ. με την ομώνυμη ομάδα να φιλοξενεί την Τήλο.

Ομως κι αυτά τα ματς βρίσκονται στον "αέρα" καθώς είναι άγνωστο αν θα μπορέσουν τα μετακινούμενα σωματεία να ταξιδέψουν.

Ωστόσο τα διαιτητικά τρίο που ορισθήκαν για τα αυριανά παιχνίδια είναι τα εξής:

• **Αγ. Απόστολοι (14.45):** Ορφέας-Αντίμαχος
Διαιτησία: *Κατσιδώνης Ε.-Λαμπρου-Καρασανίς*
Παρατηρητής: *Γαμβρούδης*

Παρ. Διαιτησίας: *Κων/νου*

• **Πυλί (15.00):** Πυλί-Τήλος
Διαιτησία: *Αγγυρίου-Βασιλείου-Μαρμαρινός*
Παρατηρητής: *Κίνας*

Πρόβλημα με παρατηρητές

• Οι διαιτητές είναι μόνοι τους σε αρκετά παιχνίδια κυρίως των μικρών κατηγοριών και θα ζητήσουν σήμερα από την ΕΠΣΔ να ξαναδεί με προσοχή το θέμα των παρατηρητών που ορίζει.

Η απουσία παρατηρητών από τους αγώνες των τοπικών πρωταθλημάτων και ειδικά από τα ματς των μικρότερων κατηγοριών συνεχίζει να προβληματίζει τους διαιτητές.

Οι αναφορές για μη προσέλευση των παρατηρητών που οριστηκαν από την Επιτροπή Πρωταθλήματος της ΕΠΣΔ ήταν αρκετές κατά την διάρκεια της προχθεσινής συγκέντρωσης του Συνδέσμου και συνοδεύτηκαν από τα παράπονα για τα προβλήματα που δημιουργούνται από ορισμένους ποδοσφαιριστές και παράγοντες που παρεκτρέπονται. Οπως ειπώθηκε, υπαρχουν φορές που οι διαιτητές δυσκολεύονται να απομακρύνουν τους «άτακτους» από τον αγωνιστικό χωρο αφού η απουσία υποστηριξης του παρατηρητή κάνει την θέση τους πιο δύσκολη και πιο ευαλωτη. Αξίζει να σημειωθεί, πως δεν είναι η πρωτη φορά που παρουσιάζονται τέτοιου είδους προβλήματα και στην σημερινη συνεδρίαση της Εκτελεστικής Γραμματείας της ΕΠΣΔ τα μέλη της Τοπικής Επιτροπής Διαιτησίας θα ζητησουν να αντιμετωπιστεί το θέμα με ιδιαίτερη προσοχή και να δοθούν λύσεις.

Ενισχυμένη... όραση

• Τους παρατηρητές διαιτησίας βάζει στο παιχνίδι της καταγραφής των όσων συμβαίνουν στους αγωνιστικούς χώρους ο ΣΔΠΔ. Καλές ήταν οι διαιτησίες στους αγώνες του Σαββατοκύριακου.

Μεγαλύτερες αρμοδιότητες θα έχουν πλέον οι παρατηρητές διαιτησίας, καθως στις εκθέσεις τους δεν θα έχουν την υποχρέωση να ασχολούνται μόνο με την απόδοση του διαιτητή, αλλά και να καταγράφουν όλα όσα συμβαίνουν στους αγωνιστικους χώρους. Αυτές είναι οι οδηγίες που δόθηκαν από την διοίκηση του ΣΔΠΔ αλλά και την Τοπική Επιτροπή Διαιτησίας προς τα μη εν ενεργεία μέλη του Συνδέσμου σε μια προσπαθεια να καλυφθούν τα κενά που κατά καιρούς έχουν παρουσιαστεί στα Φύλλα Αγώνων αλλά και στις εκθέσεις των παρατηρητών αγώνων.

Ο ΣΔΠΔ, με δεδομένη την απουσία της Αστυνομίας από τα γηπεδα του τοπικού αλλά και την μη προσέλευση ορισμένων παρατηρητών της ΕΠΣΔ στα παιχνίδια που ορίζονται, θέλει να αποκτήσει ένα «μάτι ασφαλείας», που θα ελέγχει διπλά. Αφενός θα αναφέρει τα γεγονότα για να λάβει γνώση η Ενωση και αφετέρου θα ελέγχει τους διαιτητές για το αν κανουν σωστα την δουλειά τους και γράφουν στα Φ.Α. τα πραγματικα περιστατικά. Τόσο ο **Παντελής Αργυρίου** όσο και ο **Δημήτρης Κάπρος** υπογράμμισαν στους παρατηρητές πως οφείλουν να γράφουν περισσότερες λεπτομέρειες στις εκθέσεις τους και σε καμία περίπτωση να μην χαρίζονται στο παραμικρό.

ΚΑΛΕΣ ΟΙ ΔΙΑΙΤΗΣΙΕΣ

Ως πολύ καλές χαρακτηρίστηκαν από τους παρατηρητές διαιτησίας οι αποδόσεις των διαιτητών στους αγώνες των τοπικων πρωταθλημάτων το περασμένο Σαββατοκυριακο. Ειδικά για την Α' κατηγορία τα ψεγάδια που εντοπίστηκαν ήταν δευτερεύουσας σημασίας και ειδικά για το ματς της Κρεμαστής ανάμεσα στον Φοίβο και τον Ηρακλή, ο παρατηρητής διαιτησίας **Αντώνης Σαββάκης** δικαίωσε τον Βαγγέλη Κατσιδώνη για όλες τις επίμαχες φάσεις.

Τοπικά τεστ κούπερ

• Διοργανώνονται από την ΤΕΔ στις 10 Φεβρουαρίου.

Τοπικά Τεστ Κούπερ θα διεξαχθούν για όλους τους διαιτητές του ΣΔΠΔ στις 10 Φεβρουαρίου στις 3 το απόγευμα στο βοηθητικο του Δημοτικού Σταδίου «ο Διαγόρας».

Στις 18 του μήνα ακολουθούν στην Βάρη τα Τεστ Κούπερ της ΚΕΔ/ΕΠΟ για τους αξιολογημένους διαιτητές μας, ενώ η διοίκηση του Συνδέσμου υπενθυμίζει πως μέχρι και το τέλος Φεβρουαρίου όλοι οι εν ενεργεία διαιτητές θα πρέπει να έχουν εξεταστεί από τον καρδιολόγο **Γιώργο Παπαϊωάννου,** στο πλαίσιο των μέτρων που ελήφθησαν για την προστασία της υγείας τους. Οσοι δεν περάσουν από τις εξετάσεις δεν θα έχουν το δικαίωμα συμμετοχής στους αγώνες όχι μόνο των τοπικων, αλλά και των εθνικων πρωταθλημάτων.

ΑΝΑ FERRIES
ΤΑΞΙΔΕΨΤΕ ΜΕ ΤΟ ΝΕΟ ΜΑΣ ΠΛΟΙΟ
Ε/Γ-ΟΓ ΑΝΘΗ ΜΑΡΙΝΑ
ΓΡΗΓΟΡΑ - ΑΝΕΤΑ - ΕΥΧΑΡΙΣΤΑ
ΜΟΝΟ ΣΕ 13 ΩΡΕΣ!!!
* Από ΡΟΔΟ προς ΠΕΙΡΑΙΑ
Καθε ΤΡΙΤΗ - ΠΕΜΠΤΗ - ΣΑΒΒΑΤΟ
* Από ΠΕΙΡΑΙΑ προς ΡΟΔΟ
Καθε ΔΕΥΤΕΡΑ - ΤΕΤΑΡΤΗ - ΠΑΡΑΣΚΕΥΗ
ΠΡΟΣΦΟΡΑ
ΟΛΑ ΤΑ ΕΙΣΙΤΗΡΙΑ ΣΕ ΜΙΣΗ ΤΙΜΗ!
• ΕΠΙΒΑΤΗΣ: 16,90 ευρώ
• Ι.Χ.: 44,60 ευρώ
* Εκδόσεις εισιτηρίων σε όλα τα ταξιδιωτικά πρακτορεία
Κεντρικό πρακτορείο
TSAGARIS TRAVEL
Ακτή Σαχτούρη 5
Τηλ. (22410) 36170, 28597, 35066, 30406
FAX: 22410-39839

MALTEZOS
Ο ΗΛΙΑΚΟΣ ΘΕΡΜΟΣΙΦΩΝΑΣ
που τιμά ΔΙΕΘΝΩΣ την ΕΛΛΑΔΑ.
από πραγματικά ανοξείδωτο
ατσάλι A.I.S.I. 316
(πιστοποιητικο ISO 9002 & CE)
ΤΩΡΑ ΚΑΙ GLASS
ΧΩΡΙΣ ΠΡΟΚΑΤΑΒΟΛΗ
36 ΜΗΝΕΣ
ΕΞΟΦΛΗΣΗ
ΑΠΟ 27 ΕΥΡΩ ΤΟ ΜΗΝΑ
ΠΩΛΗΣΕΙΣ 2004 ΣΕ ΤΙΜΕΣ ΤΟΥ 2001
Πληρ. Βενετοκλέων 71, Ρόδος • Τηλ. (22410)32802

VISA TRAVEL CLUB
ΓΙΑΤΙ VISA TRAVEL CLUB ;;;
.....γιατι το VISA TRAVEL CLUB σας παει παντου με τις καλυτερες τιμες !!!!!!!
ΑΜΣΤΕΡΝΤΑΜ
ΒΡΥΞΕΛΛΕΣ
ΜΑΔΡΙΤΗ
ΓΕΝΕΥΗ
ΒΙΕΝΝΗ
ΜΑΝΤΣΕΣΤΕΡ
ΡΩΜΗ - ΜΙΛΑΝΟ
ΠΑΡΙΣΙ
ΦΡΑΝΚΦΟΥΡΤΗ –ΣΤΟΥΓΚΑΡΔΗ-
ΜΟΝΑΧΟ
250 € ΜΟΝΟ !
*Η ΠΑΡΑΠΑΝΩ ΤΙΜΗ ΠΕΡΙΛΑΜΒΑΝΕΙ ΑΕΡΟΠΟΡΙΚΑ ΕΙΣΙΤΗΡΙΑ ΑΠΟ ΡΟΔΟ ΜΕΤ ΕΠΙΣΤΡΟΦΗΣ ΜΕ ΦΟΡΟΥΣ ΑΕΡΟΔΡΟΜΙΩΝ
**ΠΕΡΙΟΡΙΣΜΕΝΟΣ ΑΡΙΘΜΟΣ ΘΕΣΕΩΝ
***ΠΡΟΣΦΕΡΟΝΤΑΙ ΚΡΑΤΗΣΕΙΣ ΣΕ ΞΕΝΟΔΟΧΕΙΑ ΣΤΟΥΣ ΠΑΡΑΠΑΝΩ ΠΡΟΟΡΙΣΜΟΥΣ ΜΕΤΑ ΑΠΟ ΔΙΚΗ ΣΑΣ ΖΗΤΗΣΗ
ΓΙΑ ΠΕΡΙΣΣΟΤΕΡΕΣ ΠΛΗΡΟΦΟΡΙΕΣ ΕΠΙΣΚΕΦΘΕΙΤΕ ΜΑΣ
(Πλ. Ακαδημίας) Γρ. Λομπράκη 54,
Τηλ: 22410 33282, 22410 25737, 22410 30304
www.visatravelclub.gr

ΜΙΚΡΕΣ αγγελίες

ΟΙ ΑΓΓΕΛΙΕΣ ΤΗΣ ΡΟΔΙΑΚΗΣ παρουσιάζονται και στο site www.anaggelies.gr

ΜΕΤΑΦΕΡΘΗΚΑΜΕ!
Θα μας βρίσκετε στα κεντρικά μας γραφεία επί της Μαρ. Μαλλιαροπούλη 11 (τελευταία πόρτα δεξιά Καναδά).
Τα τηλέφωνα παραμένουν τα ίδια:
(22410) 22210, (22410) 75230

ΕΝΟΙΚΙΑΣΕΙΣ ΑΚΙΝΗΤΩΝ & ΕΠΙΧΕΙΡΗΣΕΩΝ

ΕΠΙ ΤΗΣ ΚΟΔΡΙΓΚΤΩΝΟΣ (ΠΕΡΙΟΧΗ ΣΤΑΔΙΟΥ ΔΙΑΓΟΡΑ) ΕΝΟΙΚΙΑΖΕΤΑΙ ΔΙΧΩΡΟ ΕΥΡΥΧΩΡΟ ΕΠΙΠΛΩΜΕΝΟ ΔΙΑΜΕΡΙΣΜΑ ΓΙΑ ΔΙΑΣΤΗΜΑ ΑΠΟ 1 ΜΗΝΑ ΚΑΙ ΜΕΧΡΙ ΤΕΛΗ ΙΟΥΝΙΟΥ. ΠΛΗΡ. ΤΗΛ. 2241031756 ΠΕ56838

ΔΙΑΜΕΡΙΣΜΑ ημιϋπόγειο επιπλωμένο, δύο υπνοδωματίων, κουζίνα - τραπεζαρία, μπάνιο επί της Αγίας Αναστασίας. Πληρ. τηλ. 6945404781 ΑΕ56831

ΕΝΟΙΚΙΑΣΕΙΣ ΚΑΤΑΣΤΗΜΑΤΩΝ: 1) Ενοικιάζεται - Πωλείται επιχείρηση κεντρική 32 τ.μ. στα "ΕΚΑΤΟ ΜΑΓΑΖΙΑ". 2) Ενοικιάζεται στη Ψαρόπουλα κατάστημα γυαικιό 55 τ.μ. με μηζάι μίσβωμα 880 ευρώ, 3) Στην ΑΚΤΗ ΜΙΑΟΥΛΗ κατάστημα 207 τ.μ. με πρόσοψη στον κεντρικό δρόμο κατάλληλο για μπαρ καφετέρια και εμπορία τουριστικών ειδών, 4) Ενοικιάζεται στην Αγ. Μαρίας αποθήκη 220 τ.μ. με ράμπα με μηνιαίο μίσθωμα 600 ευρώ, 5) Επί της Λεωφ., λίγο πριν τη Ζ/Κ 300 τ.μ. με μεγάλο υπαίθριο χώρο κατάλληλο για εστιατόριο - καφετέρια και οποιαδήποτε άλλη χρήση. Πληρ. Σαββαΐδης και Συνεργάτες τηλ. 2241026281 ΑΕ56846

ΟΙΚΙΑ επιπλωμένη, πλήρως ανακαινισμένη. Αποτελείται από ένα υπνοδωμάτιο, κουζίνα και βοηθ. χώρο στην Κρεμαστή. Πληρ. τηλ. 2241021335, 6945393764 ΑΕ56830

ΚΑΤΑΣΤΗΜΑ 51 τ.μ. επί της οδού Αθηνών. Προτιμάται γραφείο. Πληρ. τηλ. 6973619671 ΑΕ56832

ΑΠΟΘΗΚΗ 240 τ.μ. χωρισμένη (2Χ120 τ.μ.) στην οδό Καμείρου περιοχή Αραπάκι. Πληρ. τηλ. 2241036731, 2241036650 ΑΕ56828

ΓΚΑΡΣΟΝΙΕΡΑ επιπλωμένη επί της οδού Μ. Πετρίδη 25. Πληρ. τηλ. 2241026362 ΑΕ56824

ΑΘΗΝΑ. ΕΝΟΙΚΙΑΖΕΤΑΙ δυάρι επί της Αχαρνών κατάλληλο για φοιτητές. πλήρως επιπλωμένο πλησίον του ΗΣΑΠ. Πληρ. τηλ. 2241024618 ΑΕ56822

ΔΙΑΜΕΡΙΣΜΑ 155 τ.μ., α' ορόφου κατάλληλο και για επαγγελματική χρήση στην Ηρ. Πολυτεχνείου 16. Αποτελείται από 3 υπνοδωμάτια, σαλοτραπεζαρία, κουζίνα, μπάνιο και αποθήκη. Πληρ. τηλ. 2241085779, 6945926095. ΑΕ56788

ΔΙΑΜΕΡΙΣΜΑ 100 τ.μ. 3 υπνοδωμάτια, ισόγειο με κήπο, Άννης Μαρίας και Μουσούρων 4. Πληρ. τηλ. 6944389233 και 22410 69573. ΑΕ56789

STUDIOS επιπλωμένα στο Φαληράκι, πάνω στο δρόμο στο 13ο χιλ/μετρο. Τιμές πολύ ικανοποιητικές. Πληρ. τηλ. 22410 61004, 6947062430. ΑΕ56790

ΓΚΑΡΣΟΝΙΕΡΑ 25 τ.μ., κουζίνα, λουτρό, Καποδιστρίου 72. Πληρ. τηλ. 22410 29475 (οικία), 43913 (γραφείο) κ. Τουρνάς. ΑΕ56791

ΓΚΑΡΣΟΝΙΕΡΑ στην Ιαλυσό καινούργια 30 τ.μ. με ξεχωριστή κουζίνα, τηλυντήριο, τηλεόραση, ηλιακό και εντοιχισμένη ντουλάπα. Πληρ. τηλ. 6974474999. ΑΕ56584

STUDIO δίχωρο επιπλωμένο κοντά στο κέντρο (πλατεία Ψαρόπουλας) για όλο το χρόνο. Τιμή 250 ευρώ. Πληρ. τηλ. 6947073167. ΑΕ56792

ΕΝΟΙΚΙΑΖΕΤΑΙ ΠΑΡΑΔΟΣΙΑΚΗ ΜΟΝΟΚΑΤΟΙΚΙΑ 80 τ.μ., ΑΥΛΗ 60 τ.μ., ΚΑΤΑΣΤΗΜΑ 20 τ.μ. ΚΑΙ ΤΟΙΧΟ ΕΞΩΤΕΡΙΚΟ ΓΙΑ ΕΚΘΕΣΗ 28 Τ.Μ. ΣΕ ΚΑΛΗ ΤΟΠΟΘΕΣΙΑ ΣΤΗΝ ΑΝΑΒΑΣΗ ΤΗΣ ΑΚΡΟΠΟΛΗΣ. ΠΛΗΡ. ΤΗΛ. 6972435759, 22410 60832. ΠΕ56793

STUDIOS και μικρά διαμερίσματα 50 τ.μ. στην Κρεμαστή, σε ήσυχη περιοχή. Είναι επιπλωμένα, με πολυκουζινάκι, ντους, WC, ζεστό νερό, μπαλκόνια, κήπο με γκαζόν, πάρκιν. Τιμές studio 140 ευρώ, διαμερίσματα 230 ευρώ. Πληρ. τηλ. 6937606824, 2241048038, 22410 95457 και φαξ 2241095695. ΑΕ56794

ΔΙΑΜΕΡΙΣΜΑ 110 τ.μ. 3 υπνοδωμάτια, σαλόνι, κουζίνα, σαλοτραπεζαρία, μπάνιο και μεγάλες βεράντες, στην οδό Παπαγόνη στην Κρεμαστή. Πληρ. τηλ. 22410 22722 και 22410 91552. ΑΕ56795

STUDIO επιπλωμένο στην οδό Νικηταρά 11 στον ισόγειο όροφο της οικοδομής. Πληρ. τηλ. 22410 24336 εργάσιμες ώρες. ΑΕ56796

ΓΚΑΡΣΟΝΙΕΡΑ επιπλωμένη 30 τ.μ. ενοίκιο 200 ευρώ, Κων/νου Τσολάκη. Επίσης κατάστημα (πρώην AQUALLA υποδήματα). Πληρ. τηλ. κ. Μιχάλη 22410 37277. ΑΕ56797

ΔΙΑΜΕΡΙΣΜΑ στην Ιαλυσό επί λεωφ. Ηρακλείδων άνωθεν Idea Banco, με ένα υπνοδωμάτιο, σαλόνι, κουζίνα, λουτρό. Πληρ. τηλ. 2241024651 από 8 π.μ. έως 3 μ.μ. ΑΕ56798

ΚΑΤΑΣΤΗΜΑ στο Φαληράκι επί της οδού Ερμού. Πληρ. τηλ. 6944500387 ΑΕ56709

ΕΝΟΙΚΙΑΖΟΝΤΑΙ επιπλωμένες γκαρσονιέρες. Πληρ. τηλ. 2241074813 ΑΕ56781

ΔΙΑΜΕΡΙΣΜΑ ΛΟΥΞ ΜΙΚΡΟ ΕΝΟΣ ΥΠΝΟΔΩΜΑΤΙΟΥ, ΣΑΛΟΝΙΟΥ, ΚΟΥΖΙΝΑΣ, ΜΠΑΝΙΟΥ, ΠΛΗΡΩΣ ΕΠΙΠΛΩΜΕΝΟ ΣΤΗΝ ΠΕΡΙΟΧΗ ΝΙΟΧΩΡΙΟΥ. ΠΛΗΡ. ΤΗΛ. 22410 90805, 6944346486. ΠΕ56799

TOP PROPERTIES

GEORGE & SAVAS PIPINOS
ΓΕΩΡΓΙΟΣ & ΣΑΒΒΑΣ ΠΙΠΙΝΟΣ
ΣΥΜΒΟΥΛΟΙ ΚΑΙ ΕΚΤΙΜΗΤΕΣ ΑΚΙΝΗΤΩΝ
REAL ESTATE AGENTS • MEMBER OF F.I.A.B.C.I.-NAEA-C.E.I.

Email: gpipinos@otenet.gr URL: www.rhodes-top-properties.com and www.pipinos.gr

Από το 1971



Η **"TOP PROPERTIES"** είναι ατομική επιχείρηση και ανήκει στους Γεώργιο και Σάββα Πιπίνο. Το γραφείο ασχολείται από το 1971 αποκλειστικά και μόνο με επενδύσεις και REAL ESTATE, στο νησί της Ρόδου και στην ευρύτερη περιοχή της Δωδεκανήσου.

ΑΠΕΥΘΥΝΟΜΑΣΤΕ: Στους **σοβαρούς, απαιτητικούς και επιλεκτικούς** επενδυτές-επιχειρηματίες, Έλληνες και ξένους που ενδιαφέρονται να κάνουν μια σοβαρή επένδυση προβολής στο νησί της Ρόδου.

ΠΡΟΣΦΕΡΟΥΜΕ: Α) Υπηρεσίες και πληροφορίες που γίνονται σε προσωπικό επίπεδο με εχεμύθεια, διακριτικότητα και σοβαρότητα.
Β) Μεγάλη γκάμα υψηλής ποιότητας, ακινήτων, όπως:1) Ξενοδοχεία Α' και Β' κατηγορίας των 600-500-350-300 κλινών, 2) Κεντρικά αστικά ακίνητα κατάλληλα για Τράπεζες-καταστήματα-γραφεία, 3) Παραλιακές εκτάσεις, κατάλληλες για τουριστικές επενδύσεις των 150.000-100.000-70.000-50.000-36.000 τ.μ. και 4) Διαμερίσματα και μεζονέτες προβολής, και 5) Αξιόλογες Παραθεριστικές κατοικίες.

ΣΤΟΧΟΣ ΜΑΣ ΕΙΝΑΙ: Να προσφέρουμε στο αγοραστικό μας κοινό υψηλής ποιότητας ακίνητα και ευκαιρίες στο νησί της Ρόδου. Η τριακονταετής και πλέον πείρα μας στον τομέα αυτό αποτελεί εγγύηση.

ΣΥΝΘΗΜΑ ΜΑΣ ΕΙΝΑΙ: Επενδύστε στη ΡΟΔΟ ΤΩΡΑ, σε ακίνητα που ΑΝΤΕΧΟΥΝ ΣΤΟ ΧΡΟΝΟ

Γεώργιος και Σάββας Πιπίνος
ΜΕΣΙΤΕΣ ΑΣΤΙΚΩΝ ΣΥΜΒΑΣΕΩΝ
Πατί εμείς γνωρίζουμε καλύτερα!

Since 1971

TOP PROPERTIES is a father and son business. The senior, Mr George S. Pipinos, the founder of the office, has carved over the years a reputation for integrity and excellence in the world of Real Estate in the Dodecanese. The junior, Dr. Savas Pipinos, has returned from his studies in the UK to aid in his father's footsteps.
AT TOP PROPERTIES we try hard to attract important and selective investors, high calibre businessmen/women and discerning professional people, both Greek and foreign, who wish to acquire substantial and valuable property on Rhodes.
We offer our expertise and advice privately, discreetly and in strict confidence.
We keep a comprehensive list of real estate of the highest specifications:
a. A' and B' class hotels (600, 500, 350, 300 beds capacity)
b. Centrally situated office buildings and other business premises.
c. Seaside land, ideal for development (hotels, holiday resorts, etc), of 150.000, 100.000, 70.000, 50.000, 36.000 square metres.
d. Villas, luxury apartments, detached, semi-detached and terraced houses.
e. Holiday and Retirement Homes.
Our aim is to give our clients the opportunity to acquire value for money, first class real estate on Rhodes. Our 30 and more years of experience is our warranty.
Our motto is Invest in Rhodes, Invest in property, It stands the test of time.

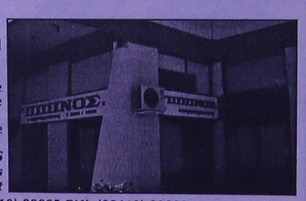

TOP PROPERTIES
George and Savas Pipinos
Because we know best

KENNENTY 38, ΡΟΔΟΣ, 85 100, ΤΗΛ. (22410) 23895, FAX: (22410) 20883
38 KENNEDY STR., RHODES, 85 100, TEL. (22410) 23895, FAX: (22410) 20883
U.K. Direct line: 08717115396

ΕΝΟΙΚΙΑΖΕΤΑΙ

γραφείο στην Εθελοντών Δωδεκανησίων 29 "Μέγαρο Κιοσόγλου" γ' ορόφου 64 τ.μ. σε άριστη κατάσταση κατάλληλο για δικηγόρους - παλιτικούς μηχανικούς - αρχιτέκτονες - τοπογράφους - λογιστικά γραφεία - ασφαλιστικά και για οποιανδήποτε άλλη επαγγελματική χρήση.
Πληρ. κ. Σαββαΐδη τηλ. 2241026281

ΣΤΗ ΡΟΔΟ ΕΝΟΙΚΙΑΖΕΤΑΙ:

Ο 1ος όροφος του Εμπορικού Κέντρου "RHODESLAND" στην Ιξιά πάνω από την καφετέρια "ΣΤΑΝΗ", δίπλα στο κύμα.
Είναι 255 m στεγασμένος ενιαίος χώρος με ολόκληρη την πλευρά προς την θάλασσα (20 m)-ξεχωρίζει και 250 m βεράντα με θέα ολόκληρο τον κόλπο ΤΡΙΑΝΤΩΝ. Κατάλληλο για εστιατόριο, γραφεία, είκο ομοιοφάις κ.λπ.
Πληρ. τηλ.. 6945417747 ή 2106729335 κο Σουγκανίδη

ΖΗΤΕΙΤΑΙ VILLA

ή μεγάλο **διαμέρισμα** περίπου 150 τ.μ. για μεγάλο χρονικό διάστημα.
Πληρ. τηλ. 2241030795, 6945807682

ΕΝΟΙΚΙΑΖΕΤΑΙ

γραφείο στην Εθελοντών Δωδεκανησίων 29 "Μέγαρο Κιοσόγλου" γ' ορόφου 52 τ.μ. σε άριστη κατάσταση κατάλληλο για δικηγόρους - πολιτικούς μηχανικούς - αρχιτέκτονες - τοπογράφους - λογιστικά γραφεία - ασφαλιστικά και για οποιανδήποτε άλλη επαγγελματική χρήση.
Πληρ. κ. Σαββαΐδη τηλ. 2241026281

ΕΝΟΙΚΙΑΖΕΤΑΙ

Διαμέρισμα στο Κέντρο της πόλης, οδός Αμμοχώστου αρ. 11, Β' όροφος, κατάλληλο και για επαγγελματική χρήση. Είναι Ε=140 τ.μ., και αποτελείται από 3 υπνοδωμάτια, σαλοτραπεζαρία, κουζίνα, λουτρό και W.C.
Μηνιαίο μίσθωμα: 650 ευρώ.
Πληρ. ΠΙΠΙΝΟΣ, τηλ. 2241023895, 6944676003.

ΤΕΤΑΡΤΗ 4 ΦΕΒΡΟΥΑΡΙΟΥ 2004

ΕΝΟΙΚΙΑΖΟΝΤΑΙ

• Διαδεκατέσσερα 180 τ.μ. (30 τ.μ. ανα υπνοδωμάτιο) στην Ιαλυσό σε καινούργιο σπίτι με κήπο και βεράντα. Μηνιαίο μίσθωμα 500 ευρώ.
• Διαδεκατέσσερα 120 τ.μ. (30 τ.μ. ανα υπνοδωμάτιο) στην Ιαλυσό σε καινούργιο σπίτι με κήπο και βεράντα. Μηνιαίο μίσθωμα 400 ευρώ.
• Διαδεκατέσσερα 80 τ.μ. (40 τ.μ. ανα υπνοδωμάτιο) στην Ιαλυσό σε καινούργιο σπίτι με κήπο και βεράντα. Μηνιαίο μίσθωμα 300 ευρώ.
• Διαδεκατέσσερα 60 τ.μ. (30 τ.μ. ανα υπνοδωμάτιο) στην Ιαλυσό σε καινούργιο σπίτι με κήπο και βεράντα. Μηνιαίο μίσθωμα 250 ευρώ.
• Διαδεκατέσσερα 60 τ.μ. (30 τ.μ. ανα υπνοδωμάτιο) στην Ιαλυσό σε καινούργιο σπίτι με κήπο και βεράντα. Μηνιαίο μίσθωμα 250 ευρώ.
Δοκτη κατοικία (πισίνα) super market COHNER. Μηνιαίο μίσθωμα μόλις 270 ευρώ.
Πληρ. ΕΥΤΥΧΙΟΥ - ΕΥΡΩΚΤΗΜΑΤΙΚΗ, Εθνικής Αντιστάσεως 83 (πλησίον Άννης Μαρίας), τηλ. 22410 73819, 74917, 6945 103529

RHODES-GREECE
CAIRO PALACE
ΕΝΟΙΚΙΑΖΟΝΤΑΙ
ΕΠΑΓΓΕΛΜΑΤΙΚΟΙ ΧΩΡΟΙ
• Γραφεία 90 τ.μ. Εβδ. Διδεκανησίων
• Γραφεία 180 τ.μ. Εθνάρχου Μακαρίου
• Κατάστημα 45 τ.μ. Εθνάρχου Μακαρίου
• Κατάστημα 25 τ.μ. Εθν. Διδεκανησίων
Πληρ. κα Φρονης Νίοπη
Τηλ. 2241024228, φαξ 2241027600, κιν. 6946617757, 6973572262

ΕΝΟΙΚ
160 τ.μ. ΟΡΟΦΟΓΡΑΦΕΙΟ
δομή στην οδό Κοδρινγκτων
τε επαγγελματική χρήση
Πληροφορίες: ΕΥΣΤΑ
Εθνικής Αντιστάσεως 8
6944,3745

ΕΝΟΙΚΙΑΣΕΙΣ, ΠΑΡΑΛΙΑΚΕΣ ΕΚΤΑΣΕΙΣ, ΚΕΝΤΡΙΚΑ ΑΚΙΝΗΤΑ
ΟΙΚΟΠΕΔΑ, ΜΟΝΟΚΑΤΟΙΚΙΕΣ, ΔΙΑΜΕΡΙΣΜΑΤΑ, ΑΓΡΟΤΕΜΑΧΙΑ
η ακίνητη αξία σας!
ΑΓΟΡΕΣ • ΠΩΛΗΣΕΙΣ • ΕΚΤΙΜΗΣΕΙΣ • ΑΝΤΙΠΑΡΟΧΕΣ • ΜΙΣΘΩΣΕΙΣ
ΕΘΝ. ΑΝΤΙΣΤΑΣΗΣ 83 - ΤΗΛ. 22410 73819, 74917 - ΚΙΝ. 6944 37

ΕΝΟΙΚΙΑΖΟΝΤΑΙ

• **Διαμέρισμα** 160 τ.μ. (3) τριών υπνοδωματίων στην Ιαλυσό σε κεντρικό σημείο, με κεντρική θέρμανση. Μηνιαίο μίσθωμα 500 ευρώ.
• **Διαμέρισμα** 120 τ.μ. (2) δύο υπνοδωματίων στην Μητρόπολη νεόδμητο, αποθήκη με κεντρική θέρμανση. Μηνιαίο μίσθωμα 500 ευρώ.
• **Διαμέρισμα** 90 τ.μ. (2) δύο υπνοδωματίων πλησίον Εθνικής Αντιστάσεως με μηνιαίο μίσθωμα 400 ευρώ.
• **Διαμέρισμα** 75 τ.μ. στην Ιξιά ημι-υπόγειο (2) δύο υπνοδωματίων σε άριστη κατάσταση περιοχή super market CORNER. Μηνιαίο μίσθωμα 270 ευρώ

**Πληρ. ΕΥΣΤΑΘΙΟΥ - ΕΥΡΩΚΤΗΜΑΤΙΚΗ,
Εθνικής Αντιστάσεως 83 (πρώην Αννης Μαρίας).
Τηλ. 22410 73819-74917, 6946/103929**

RHODES-GREECE
CAIRO PALACE

ΕΝΟΙΚΙΑΖΟΝΤΑΙ ΕΠΑΓΓΕΛΜΑΤΙΚΟΙ ΧΩΡΟΙ

• **Γραφείο** 90 τ.μ. Εθελ. Δωδεκανησίων
• **Γραφείο** 190 τ.μ. Εθνάρχου Μακαρίου
• **Κατάστημα** 55 τ.μ. Εθνάρχου Μακαρίου
• **Κατάστημα** 25 τ.μ. Εθελ. Δωδεκανησίων

**Πληρ. κα Φράνσις Νιοτή
Τηλ. 2241024328, φαξ 2241027600,
κιν. 6944618757, 6973572262**

ΕΝΟΙΚΙΑΣΕΙΣ

συνέχεια από την προηγούμενη

ΕΝΟΙΚΙΑΣΕΙΣ ΓΡΑΦΕΙΩΝ. Ενοικιάζονται στην Εθελοντών Δωδεκανησίων στο Μέγαρο Κιοσογλου γραφεία 54 τ.μ. και 66 τ.μ. κατάλληλα για επαγγελματική χρήση. Πληρ. Σαββαΐδης και Συνεργάτες τηλ. 2241026281 AE56783

ΓΚΑΡΣΟΝΙΕΡΑ μικρή για ένα άτομο οικονομική πλήρως επιπλωμένη και εξοπλισμένη στο Ροδίνι. Πληρ. τηλ. 6947582447. AE56800

ΕΝΟΙΚΙΑΖΕΤΑΙ εμπορικό κατάστημα γωνιακό επί της Ερμού Παλ. Πόλη με μεγάλη βιτρίνα και πατάρι 40 τ.μ. Πληρ. τηλ. 6936619866. AE56801

ΕΠΑΓΓΕΛΜΑΤΙΚΗ ΣΤΕΓΗ 70 τ.μ. στον α' όροφο επί της Τάρπον Σπρινγκ 20. Πληρ. τηλ. (22410)22066, 21576, 6941122553 AE56776



ΕΝΟΙΚΙΑΖΕΤΑΙ

160 τ.μ. ΟΡΟΦΟΓΡΑΦΕΙΟ Β΄ ορόφου σε νεόδμητη οικοδομή στην οδό Κοδριγκτώνος κατάλληλο για οποιαδήποτε επαγγελματική χρήση. Μηνιαίο μίσθωμα € 1.100

**Πληροφορίες: ΕΥΣΤΑΘΙΟΥ - ΕΥΡΩΚΤΗΜΑΤΙΚΗ
Εθνικής Αντιστάσεως 83 . Τηλ. 22410 73819 – 74917 ,
6944/374546, 6945/292030**

ΕΝΟΙΚΙΑΖΕΤΑΙ

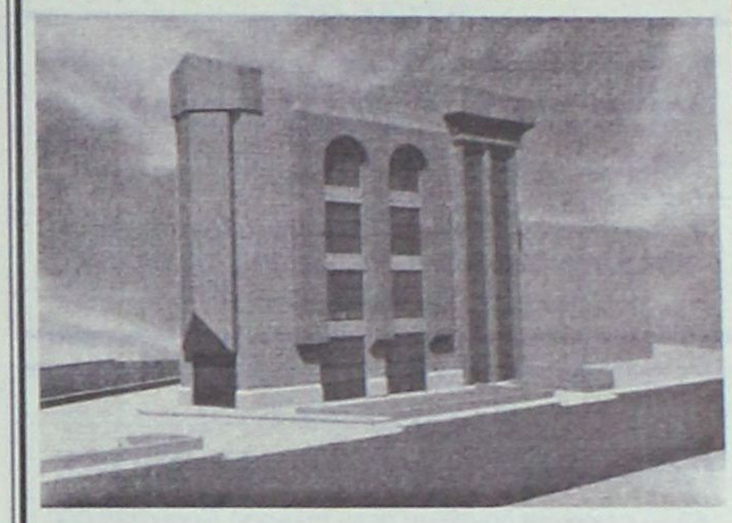

Νέα **τετραώροφη οικοδομή** με υπόγειο για καταστήματα - γραφεία στον κόμβο του "ΜΗ.ΔΙΑ.", στη συμβολή των οδών Μιχ. Πετρίδη και Καμείρου. Ο ιδιωτικός περιβάλλων χώρος του κτιρίου διαθέτει θέσεις στάθμευσης.
Πληρ. τηλ.. 2241089000, 2241062131



CMF - Vutiraki

Για τις δικές σας ανάγκες κρατάμε τη γη... ακίνητη!

Ευρωκτηματική. Η κτηματομεσιτική εταιρεία με σαφή προσανατολισμό στην ικανοποίηση των δικών σας αναγκών και με δυνατότητες που ξεπερνούν κάθε προσδοκία!

Με ικανά και **έμπειρα στελέχη** έτοιμα να προβούν στις πιο αξιόπιστες και υπεύθυνες επενδυτικές προτάσεις για την **ακίνητη περιουσία σας!**

Με δραστηριότητες που **ξεφεύγουν απ'τα όρια της Ρόδου** και επεκτείνονται με την **προώθηση των ακινήτων** σας στην Ελλάδα και Διεθνώς!

Με **πλήρεις υπηρεσίες**, υψηλό επαγγελματισμό και μια νέα αντίληψη που γίνεται εμφανής στα **σύγχρονα και λειτουργικά** κεντρικά γραφεία της.

Με τη δυνατότητα να εντοπίζει **την ιδανική γη,** κατοικία, ξενοδοχείο ή επαγγελματική στέγη για εσάς, ή τον **κατάλληλο αγοραστή** για το ακίνητο που πουλάτε!

ΞΕΝΟΔΟΧΕΙΑ, ΠΑΡΑΛΙΑΚΕΣ ΕΚΤΑΣΕΙΣ, ΚΕΝΤΡΙΚΑ ΑΚΙΝΗΤΑ
ΟΙΚΟΠΕΔΑ, ΜΟΝΟΚΑΤΟΙΚΙΕΣ, ΔΙΑΜΕΡΙΣΜΑΤΑ, ΑΓΡΟΤΕΜΑΧΙΑ
η ακίνητη αξία σας!

ευσταθίου
ΕΥΡΩΚΤΗΜΑΤΙΚΗ
ΚΤΗΜΑΤΟΜΕΣΙΤΙΚΟ ΓΡΑΦΕΙΟ

ΑΓΟΡΕΣ • ΠΩΛΗΣΕΙΣ • ΕΚΤΙΜΗΣΕΙΣ • ΑΝΤΙΠΑΡΟΧΕΣ • ΜΙΣΘΩΣΕΙΣ ΑΚΙΝΗΤΩΝ • ΕΠΕΝΔΥΤΙΚΕΣ ΠΡΟΤΑΣΕΙΣ • ΑΡΧΙΤΕΚΤΟΝΙΚΕΣ ΜΕΛΕΤΕΣ
ΕΘΝ. ΑΝΤΙΣΤΑΣΗΣ 83 - ΤΗΛ. 22410 73819, 74917 - ΚΙΝ. 6944 374546, 6945 292030 - FAX: 22410 38641- info@euroktimatiki.gr

ΠΙΠΙΝΟΣ

ΠΩΛΟΥΝΤΑΙ ΜΟΝΟΚΑΤΟΙΚΙΕΣ

ΣΤΑ **ΜΑΡΙΤΣΑ**

εντός οικισμού, με θέα. Πωλούνται ευρώ 73.000 σε μπετά.

Πληρ. τηλ. 22410 23895 και 6944 676003 και 6944390803

gpipinos@otenet.gr

ΠΙΠΙΝΟΣ

ΠΩΛΟΥΝΤΑΙ ΔΙΑΜΕΡΙΣΜΑΤΑ

- 2 και 3 υπνοδωματίων πλησίον ΑΡΑΠΑΚΙ
- 2 υπνοδωματίων στην Ιαλυσό
- 1 και 2 υπνοδωματίων στην Ιξιά έναντι Μίρα Μάρε.

Πληρ. τηλ. 2241023895, 6944390803, 6944676003

www.rhodes-top-properties.com

ΠΙΠΙΝΟΣ

ΠΩΛΟΥΝΤΑΙ ΜΟΝΟΚΑΤΟΙΚΙΕΣ

150 τμ σε οικόπεδο 650τμ στην Ιαλυσσό Ευρώ 220,000
(ή και σε μαρμαροσοβά Ε 138,000 / μπετά
Ευρώ 109,000)

με δάνεια έτοιμα!

22410 23895 / 6944 676 003 / 6944 390 803

www.rhodes-top-properties.com

ΠΩΛΕΙΤΑΙ

διώροφο διαμέρισμα σε μπετά 110 τ.μ. στην Ιαλυσό τύπου μεζονέτας με ιδιόχρηστο κήπο, ατομικό βόθρο και σοφίτα. Αξίας 96.845 ευρώ (με δυνατότητα εκταμίευσης δανείου για α' κατοικία).

Πληρ. ΕΥΣΤΑΘΙΟΥ - ΕΥΡΩΚΤΗΜΑΤΙΚΗ,
Εθνικής Αντιστάσεως 83 • τηλ. 2241073819-74917,
6944/374546, 6945/292030

ΕΝΟΙΚΙΑΖΕΤΑΙ

Χώρος δύο δωματίων, 84 τ.μ. 1ος όροφος. Ασανσέρ, air condition, WC, κουζίνα, κατάλληλο για ιατρείο ή παντός είδους γραφεία.

Γρ. Λαμπράκη 29 - Ρόδος • τηλ. (22410)68869-74098

ΠΩΛΕΙΤΑΙ

- **Διαμέρισμα** 85 τ.μ., Γ' ορόφου, με πανοραμική θέα, στον οικισμό Καθηγητών, αξίας 125.000 ευρώ.
- **Διαμέρισμα** 90 τ.μ. με 3 υπν/τια στην πάροδο Παν. Ροδίου, πλήρως ανακαινισμένο με Ιταλική κουζίνα σε μικρή οικοδομή, αξίας 105.650 ευρώ.

Πληροφορίες ΕΥΣΤΑΘΙΟΥ-ΕΥΡΩΚΤΗΜΑΤΙΚΗ,
Εθνικής Αντιστάσεως 83, τηλ. 22410 73819, 74917,
6944/374546, 6945/292030

ΠΩΛΗΣΕΙΣ ΑΚΙΝΗΤΩΝ

○ ΗΜΙΤΕΛΗ ΔΙΑΜΕΡΙΣΜΑΤΑ
- Παστίδα 80 τ.μ διαμερίσματα μπετά 15.000.000 δρχ.-44.020 €
- Σύμη 120 τ.μ. 2 διαμερίσματα 45.000.000 δρχ.-132.061 €

○ ΔΙΑΜΕΡΙΣΜΑΤΑ
- Ροδίνι 30 τ.μ. γκαρσονιέρες 15.000.000 δρχ. - 44.000 ευρώ
- Ροδίνι 50 τ.μ. ημιϋπόγειο διαμέρισμα (αποθήκη) 12.500.000 δρχ. - 37.000 ευρώ
- Ανάληψη 105 τ.μ. διαμέρισμα τεσσάρι με θέα και ιδιωτικό πάρκιν 50.000.000 δρχ. - 147.000 ευρώ
- Καρακόνερο 75 τ.μ. διαμέρισμα (αποθήκη) με αυλή 22.000.000 δρχ. 65.000 ευρώ.
- Καναδά 116 τ.μ. διαμερίσματα από 35.000.000-43.000.000 δρχ. - 102.714-126.792 €
- Ιαλυσός 85 τ.μ. λουξ κατασκευής 43.000.000 δρχ. - 126.192 €
- Πειραιώς 72 τ.μ. 29.000.000 δρχ. - 85.106 €
- Ιαλυσός 100 τ.μ. 45.000.000 δρχ.-132.061 €
- Ανάληψη, 116 τ.μ. + 30 τ.μ. γκαράζ 62.000.000 δρχ. λουξ κατασκευής -181,951 €
- Δασκάλους, 120 τ.μ. 72 εκ. δρχ., λουξ κατασκευής-211.298 €
- Δασκάλους 91 τ.μ. 55 εκ. δρχ. λουξ κατασκευής-161.408 €
- Δασκάλους 85 τ.μ. λουξ κατασκευής
- Δασκάλους 50 τ.μ. λουξ κατασκευής
- Καναδά 90 τ.μ. λουξ κατασκευής
- Ρόδου-Λίνδου 127 τ.μ. 45.000.000 δρχ.-132.061 €

○ ΜΕΖΟΝΕΤΕΣ – ΜΟΝΟΚΑΤΟΙΚΙΕΣ
- Ιαλυσός 80 τ.μ. μονοκατοικία με 40 τ.μ. αυλή 35.000.000 δρχ.-103.000 ευρώ.
- 130 τ.μ. μεζονέτες με 400 μ. οικόπεδο στην Λαχανιά πολύ κοντά στην θάλασσα με απεριόριστη θέα 50.000.000 δρχ. 146.735 €
- Κανδυλί 200 τ.μ. με 1.300 τ.μ. οικόπεδο 35.000.000 δρχ. (μπετά) - 102.714 €
- Αγια Βαρβάρα (Τσαΐρι) 120 τ.μ. με 1.000 τ.μ. οικόπεδο σε ύψωμα 55.000.000 δρ. - 161.408 €
- 130 τ.μ. διώροφες μονοκατοικίες με 1000 μ. οικόπεδο στην περιοχή Λαχανιά πάνω στο κύμα λουξ κατασκευής
- Κιοτάρι μεζονέτες 100 τ.μ. με 500 μ. οικόπεδο τελειωμένες 35.000.000 δρχ.102.714 €
- 160 τ.μ. με οικόπεδο 1300 μ. στα Κοσκινού 40.000.000 δρχ. (μπετά)-117.388 €

○ ΟΙΚΟΠΕΔΑ
- Αφάντου 490 τ.μ. με άδεια διώροφης οικοδομής 17.037.500 δρχ.-50.000 €
- Κοσκινού 450 τ.μ. με Σ.Δ. 0,8 27.260.000 δρχ. - 80.000 €
- Κατταβιά 2.150 τ.μ. πάνω στο δρόμο νερό-ρεύμα 5.500.000 δρχ. - 16.140 €
- Λαχανιά 960 τ.μ. άνω στο δρόμο νερό-ρεύμα 3.000.000 δρχ. - 8.804 €
- Κατταβιά 900 τ.μ. εντός οικισμού 5.000.000δρχ. -14.673 €
- Γεννάδι 1000 τ.μ. με άδεια οικοδομής 8.500.000 δρχ.-24.944 €
- Κολύμπια 2.500 στρεμ. 35.000.000-102.714 €
- Παραδείσι, 1500 μ., 8.000.000 δρχ.-23.477 €
- Κατταβιά 650 τ.μ. 4.500.000 δρχ.-13.206 €
- Παραδείσι 170 τ.μ. 6.000.000 δρχ.-17.608 €

○ ΚΑΤΑΣΤΗΜΑΤΑ
- Επιχείρηση παιδικών υποδημάτων, στο κέντρο της πόλης, 10.000.000 δρχ. - 29.347 €
- Κατάστημα 123 τ.μ. στο Ροδίνι 61.500.000 δρχ.-180.484 €
- Κατάστημα 73 τ.μ. στο Ροδίνι 36.500.000 δρχ.-107.116 €
- Ενοικιάζεται στο Κιοτάρι καφετέρια - μπαρ - ντισκοτέκ 200 τ.μ. εσωτερικός χώρος και 300 τ.μ. αυλή με απεριόριστη θέα ενδιάμεσα σε μεγάλες ξενοδοχειακές μονάδες 10 εκ. το χρόνο.
- Επιχείρηση σουβλατζίδικο Νέα Αγορά 20 εκ. δρχ.-58.694 €

○ ΚΤΗΜΑΤΑ
- Καβουράκια 5.600 τ.μ. 50 μ. από την θάλασσα 112.000.000 δρχ.-328.686 €
- Μυτιλήνη 1.100 στρέμματα 400 μ. από την θάλασσα 120.000.000 δρχ.-352.164 €
- Πλημμύρι 28 στρέμματα πάνω στο κύμα
- Γεννάδι 15 στρέμματα στον παλιό επαρχιακό 18.000.000 δρχ.-52.824 €
- Λαχανιά 7 στρέμματα πάνω στο δρόμο νερό-ρεύμα 25.000.000 δρχ. -73.367 €
- Καλλιθέα 7.600 τ.μ. κοντά στην θάλασσα 114.000.000 δρχ. - 334.556 €
- Πλημμύρι 9 στρέμματα 100 μ. από θάλασσα 35.000.000 δρχ. - 102.714 €
- Κιοτάρι 45 στρέμματα πάνω στο κύμα
- Γεννάδι 8 στρέμματα πάνω στο κύμα
- Λαχανά 4.400 τ.μ. 200 μ. από θάλασσα πάνω στο δρόμο 22.000.000 δρχ. - 64.563 €
- Κατταβιά 4.500 τ.μ. νερό-ρεύμα 6.000.000 δρχ. - 17.608 €
- Πλημμύρι 4.500 τ.μ. 7.500.000 δρχ. - 22.010 €
- Λαχανιά 2.390 τ.μ. 2.500.000 δρχ. - 7.336 €
- Λαχανιά 560 τ.μ. 1.000.000 δρχ. - 2.334 €
- Κοσκινού 4.800 τ.μ. 23.000.000 δρχ. - 67.498 €
- Γεννάδι 20 στρέμματα νερό - ρεύμα και 200 ελιές 15.000.000 δρχ. - 44.020 €
- Κιοτάρι 12 στρέμματα πάνω στο δρόμο 144.000.000 δρχ. - 422.597 €
- Τσαΐρι 4.800 τ.μ. 55.000.000 δρχ. - 161.408 €
- Κιοτάρι 45 στρέμματα κοντά στην θάλασσα σε ύψωμα 135.000.000 δρχ.-396.184 €
- Λαχανιά 45 στρέμματα 200 μ. από την θάλασσα 135.000.000 δρχ.-396.184 €
- Κανδυλί 4.700 τ.μ. 33.000.000 δρχ.-96.845 €
- Σορωνή 9.500 τ.μ. παραλία 70.000.000 δρχ.-205,429 €
- Φάνες 11.250 στρ. παραλία 80.000.000 δρχ.-234,776 €
- Φάνες 6 στρ. παραλία 42.000.000 δρχ.-123,257 €
- Λάρδος 2 στρ. 20 ελιές 3.000.000 δρχ.-8.804 €

○ ΑΠΟΘΗΚΕΣ
- Κέννεντυ 90 τ.μ. υπόγειο 13.000.000- 38.151 €
- Αννης Μαρίας 72 τ.μ. υπόγεια 7.000.000 δρχ. - 20.542 €
- Μητρόπολη 130 τ.μ. ημιυπόγειο 18.000.000 δρχ. - 52.824 €

- **ΑΝΤΑΛΛΑΣΣΟΥΜΕ ΤΟ ΠΑΛΙΟ ΣΠΙΤΙ ΣΑΣ ΜΕ ΚΑΙΝΟΥΡΓΙΟ**
- **ΖΗΤΟΥΝΤΑΙ ΜΕΤΑΧΕΙΡΙΣΜΕΝΑ ΔΙΑΜΕΡΙΣΜΑΤΑ-ΑΜΕΣΗ ΠΩΛΗΣΗ**
- **ΠΩΛΟΥΝΤΑΙ** αποθήκες και βιοτεχνικοί χώροι.
- **ΔΑΝΕΙΑ ΔΕΚΤΑ - ΕΥΚΟΛΙΕΣ ΠΛΗΡΩΜΗΣ**
- **ΑΝΑΛΑΜΒΑΝΟΥΜΕ ΑΝΤΙΠΑΡΟΧΕΣ**

ΣΤΑΜΑΤΗΣ ΜΑΝΩΛΑΚΟΣ

ΩΡΕΣ ΓΡΑΦΕΙΟΥ 8.30-1.00 π.μ. και 5-8 μ.μ.

ΔΗΜ. ΑΝΑΣΤΑΣΙΑΔΗ 45 (παραπλεύρως ΥΠΕΡΑΓΟΡΑΣ ΠΑΠΑΚΥΡΙΑΚΟΥ-ΣΥΝΟΙΚΙΑ ΔΑΣΚΑΛΩΝ)

Τηλέφωνα: 2241023815-78275, 6944698056, 6945769958



ΚΤΗΜΑΤΟΜΕΣΙΤΙΚΟ ΓΡΑΦΕΙΟ

ΑΙΓΑΙΟΚΤΗΜΑΤΙΚΗ

ΠΩΛΟΥΝΤΑΙ

- ΔΙΑΜΕΡΙΣΜΑΤΑ-ΜΟΝΟΚΑΤΟΙΚΙΕΣ

- (ΔΔ)=ΔΑΝΕΙΑ ΔΕΚΤΑ

- 45 τ.μ. πλησίον Καναδά α' ορ. (16 εκ.) 46.995€.(ΔΔ)
- 46 τ.μ. καινούργιο Αραπάκι (1 υπν.) α' ορ. (25,5 εκ.) 74.800 €.(ΔΔ)
- 55 τ.μ. β' ορ. καινούργιο Ανάληψη (36 εκ.)-105.000 € (ΔΔ)
- 70 τ.μ. μον/κία με 100 τ.μ. αυλή, κοντά στο Ρολόι, Π. Πόλη, (28 εκ.)-82.171 € (ΔΔ)
- 70 τ.μ. (β' ορ.) Ροδίνι καινούργιο (45,5 εκ.)-133.528 € (ΔΔ)
- 74 τ.μ. Πειραιώς ισόγειο (2 υπν.) (29 εκ.) 87.000 € (ΔΔ)
- 75 τ.μ. υπερ λουξ (1 υπν.) ρετιρέ απ/στη θέα- Ροδίνι (50 εκ.) - 146.735 € (ΔΔ)
- 77 τ.μ. (2 υπν.) καινούργιο β' ορ. Καναδά (46 εκ), 134.996 € (ΔΔ).
- 80 τ.μ. μονοκατοικία Π. Πόλη Ρολόι (45 εκ.) - 132.061 € (ΔΔ)
- 75 τ.μ. Δενδρινού με αυλή (υπ.) (2 υπν.) 70.000 €
- 82 τ.μ. (2 υπν) α' ορ. Σεμερτζίδη (29,6 εκ.) 87.000 € (ΔΔ)
- 82 τ.μ. ρετιρέ Ροδίνι (30 εκ.) - 88.041€.(ΔΔ)
- 87 τ.μ. καινούργιο ρετιρέ β' ορ. 2 υπν. Αραπάκι 140.000 € (ΔΔ)
- 87 τ.μ. α' ορ. καινούργιο Ιαλυσό 132.000 € (ΔΔ)
- 80 τ.μ. μον/κία διώροφη (2 υπν.) Παραδείσι με τζάκι (22 εκ.) - 64.563 € (ΔΔ)
- 95 τ.μ. 2 υπν. Μιχ. Πετρίδη (ισ.) 35 εκ.-102.714 €
- 98 τ.μ. (α' ορ.) 3 υπν. Κέννεντυ (44.247 εκ.) 130.000 €(ΔΔ)
- 97 τ.μ., (3 υπν.) α' όρ., Μητρόπολη (33εκ.) 97.000 € (ΔΔ)
- 100 τ.μ. οροφ/σμα Γεννάδι καινούργιο (39 εκ.) 114.453 € (ΔΔ)
- 100 τ.μ. α' ορ. καινούργιο Ιαλυσό (45 εκ.)-132.000 € (ΔΔ)
- 101 τ.μ. (3 υπν.) καινούργιο Ροδίνι με γκαράζ (50 εκ.) - 170.375 € (ΔΔ)
- 107 τ.μ. καινούργιο ρετιρέ Αραπάκι (58.600 εκ.) 172.000 € (ΔΔ)
- 103 τ.μ. (3 υπν.) 1ος ορ. Αγ. Αναργύρους 87.000 € -(29,6 εκ.)(ΔΔ)
- 112 τ.μ. (β' ορ.) 3 υπν. Κέννεντυ (47.700 εκ.)140.000 €
- 116 τ.μ. (ισ. υπ/νο) 3 υπν. Πτολεμαίων (58 εκ.)-170.212 € (ΔΔ)
- 120 τ.μ. καινούργιο πλησίον Μ. Πετρίδη (ισ.), (3 υπν.), (57 εκ.) - 167.278 € (ΔΔ)
- 120 τ.μ. διώροφη καινούργια μον/κία Ροδίνι (80 εκ.) 234.776 € (ΔΔ)
- 120 τ.μ. καινούργιο Ροδίνι (78 εκ)-229.000 € (ΔΔ)
- 120 τ.μ. καινούργιο Δασκάλους ρετιρέ λουξ-θέα (3 υπν.) (75 εκ.)-220.000 €.(ΔΔ)
- 123 τ.μ. (3 υπν.) γ' ορ. καινούργιο Καναδά (73 εκ.)214.000 € (Δ.Δ.)
- 126 τ.μ. (3 υπν.) α' ορ. θέα - θέρμανση Καρακόνερο (45 εκ.) 132.000 € (Δ.Δ.)
- 132 τ.μ. μεζ/τα κοντά Μίρα Μάρε (75 εκ.)-20.229 € (Δ.Δ.)
- 140 τ.μ. μον/κία σε μπετά στους Τρεις σε 1.400 τ.μ. οικόπεδο (32 εκ)-93.910 € (ΔΔ).
- 140 τ.μ. μον/κία μπετά-Καλλιθέα Κοσκινού σε 1.300 τ.μ., (38 εκ).-111.518 € (ΔΔ).
- 145 τ.μ. μεζ/τα Κοσκινού καινούργια ετ/τη σε 2 στρ. οικ. (85 εκ.)250.000 € (ΔΔ)
- 150 τ.μ. μον/κία καινούργια Ιαλυσό σε 380 τ.μ. οικ/δο(86 εκ.,) 253.000 € (ΔΔ)
- 160 τ.μ. μον/κία μπετά Μίρα Μάρε σε 400 τ.μ. οικόπεδο(55 εκ.)-162.000 € (ΔΔ)
- 175 τ.μ. μεζ/τα μπετά Αγ. Αποστόλους (44 εκ.)-129.126 € (ΔΔ)
- 174 τ.μ. μεζ/τα Ανάληψη με 45 τ.μ. γκαράζ (75 εκ.) - 220.000 € (ΔΔ)
- 185 τ.μ. (3 υπν.) Μιχ. Πετρίδη Ρετιρέ (85 εκ.)-249.449 ευρώ (ΔΔ).
- 180 τ.μ. μον/κία μπετά Τρεις 100.000 €
- 190 τ.μ. διώροφη μον/κία Κοσκινού (70 εκ.) 205.000 € (Δ.Δ.)
- 203 τ.μ. διαμ/σμα β' ορ. Μήδεια (85 εκ.)-250.000 € (ΔΔ)
- 210 τ.μ. μον/κία σε 500 τ.μ. οικ/δο κοντά Κορδικτώνος (110 εκ.) 322.000 € (ΔΔ)

ΚΑΤΑΣΤΗΜΑΤΑ-ΑΠΟΘΗΚΕΣ-ΓΡΑΦΕΙΑ -ΠΑΝΣΙΟΝ

- 25 τ.μ. Κόκ. πόρτα Π. Πόλη (15 εκ.)- 44.020 €
- 48τ.μ. κατ/μα, Ιαλυσό, 55.000 €
- 55 τ.μ. κατάστημα Βασ. Ηρακλείου (29 εκ.)-85.000 € (ΔΔ)
- 60 τ.μ. κατάστημα στ' Ασγούρου (22 εκ.)- 64.563 €
- 71 τ.μ. υπόγεια απ/η με ράμπα Αννης Μαρίας (8 εκ.) 23.477 €
- 80 τ.μ. υπ/γεια απ/κη Κένεντυ (12 εκ.) 35.216€
- 85 τ.μ. ημ/γεια με αυλή μαρμ/βά αποθήκη Καρακόνερο (15 εκ.)-44.020 €
- 118 τ.μ. κατάστημα Ακτή Κανάρη 350.000 €
- 122 τ.μ. κατάστημα Νιοχώρι 200.000 € (ΔΔ)
- 365τ.μ., ισόγ. ξυλουργείο, κτίριο και εξοπλισμός, 400.000 €
- 175 τ.μ. κατάστημα Λεωφ. Ρόδου-Λίνδου (70 εκ.)-205.429 € (ΔΔ)

ΕΝΟΙΚΙΑΣΕΙΣ ΑΚΙΝΗΤΩΝ-ΕΠΙΧΕΙΡΗΣΕΙΣ:

- Γραφείο 80 τ.μ. Μαντράκι 450. €
- 40 τ.μ. κατ/μα Καλλιθέα 300 €
- 110 τ.μ,. κατ/μα Καλλιθέα 645 €
- Αποθήκη 6ο χλ. Λεωφόρο Ρόδου Καλιθέας 500 τ.μ. ενοίκιο 500 €
- Αποθήκη Ρόδου-Λίνδου 460 τ.μ. ενοίκιο 1.500 €
- Αποθήκη Ρόδου-Λίνδου 1.000 τ.μ. - 2.350 ευρώ
- Studio επ/νο Καλλιθέα 180 €
- Γκαρσονιέρα επ/νη Καλλιθέα 220 €
- 80 τ.μ. (2 υπν.) β' ορ. Ανάληψη 350 €
- Λουξ διαμ/σμα με θέρμανση 110 τ.μ.- Ροδίνι Στοκχόλμης 600€.
- 270 τ.μ. μεζονέτα καινούργια Ροδίνι ενοίκιο 1.300 ευρώ

- ΔΙΑΘΕΤΟΥΜΕ ΟΙΚΟΠΕΔΑ ΚΑΙ ΑΓΡΟΤΕΜΑΧΙΑ Σ' ΟΛΟ ΤΟ ΝΗΣΙ ΤΗΣ ΡΟΔΟΥ
ΑΝΑΛΑΜΒΑΝΟΥΜΕ ΤΗΝ ΕΝΟΙΚΙΑΣΗ ΤΟΥ ΔΙΑΜΕΡΙΣΜΑΤΟΣ ΣΕ ΠΟΛΥ ΣΥΝΤΟΜΟ ΧΡΟΝΙΚΟ ΔΙΑΣΤΗΜΑ

ΡΕΝΑ ΒΑΖΟΥΚΟΥ

(ΜΕΣΙΤΗΣ ΑΣΤΙΚΩΝ ΣΥΜΒΑΣΕΩΝ)

ΔΙΕΥΘ. ΓΡΑΦΕΙΟΥ ΔΗΜ. ΘΕΟΔΩΡΑΚΗ 3

9-1 το πρωί καθημερινά και 6.30-9 απ/τα (Δευτ. και Πέμπτης)

Τηλ. (22410) 22943-28838 FAX: 28838

email.vazoukou@otenet.gr.

ΡΟΔΟΣ

ΠΩΛΕΙΤΑΙ ΟΙΚΟΠΕΔΟ

στη Θολό 800 τ.μ. (οικοδομήσιμο 400 τ.μ.) επί της κεντρικής Λεωφόρου προς Καλαβάρδα.

Πληρ. τηλ. 2241063433, 6932742838

ΠΡΑΓΜΑΤΙΚΗ ΕΠΕΝΔΥΣΗ

ΠΩΛΕΙΤΑΙ τουριστικό σούπερ μάρκετ στην παραλιακή λεωφόρο Ιαλυσού 150 τ.μ. περίπου με 80 τ.μ. ιδιόκτητη αυλή.

ΠΩΛΕΙΤΑΙ ακίνητο και επιχείρηση ή μόνο το ακίνητο ή μόνο η επιχείρηση λόγω άλλης απασχόλησης.

Μόνο σοβαρές προτάσεις

Πληρ. τηλ. (22410)93797, 91241, 6946244766

ΠΩΛΟΥΝΤΑΙ

Διώροφες αυτόνομες μονοκατοικίες με κήπο στον Δήμο Ιαλυσού, πολυτελούς κατασκευής.

- Διαστάσεις 130 τ.μ. και 168 τ.μ.
- Αριστη κατασκευή
- Δυνατότητα τραπεζικής χρηματοδότησης με ευνοϊκούς όρους

Πληρ. Εμμανουήλ Κρανίδης
Αμερικής 50- Ρόδος
Τηλ. 2241027082-26476, 6944347405

ΕΝΟΙΚΙΑΣΕΙΣ

1) 200 τ.μ. προνομιούχο γωνιακό κατάστημα Μ. Κων/νου (150 ισ.-και 50 πατάρι)
2) 300 τ.μ. διώροφη μονοκ. (δαιτηρητέα) σε 5 στρ. Λεωφ. Κρεμαστής-Ιαλυσού
3) 300 τ.μ. κατάστημα Κρητικά
4) 1000 τ.μ. περιοχή Αγ. Νικολάου (οικόπεδο)
5) 40+50+65+70 τ.μ. κατ/τα Φαληράκι
6) 1.500 τ.μ. 150 τ.μ. πατάρι + 650 υπόγ. (Παλιά εθνική οδός Ασγούρου)
7) Διαμερίσματα - κατ/τα διαφόρων τ.μ. πόλη Ρόδου-Φαληράκι - Ιαλυσός
8) 265 τ.μ. σε μπετά με 2.700 τ.μ. οικόπεδο Ιαλυσός ξενοδ. περιοχή.
8) 400 τ.μ. οικία Λεωφόρος Ρόδου-Λίνδου.

Πληρ. τηλ. 2241032885 -2241032886 κιν. 6977570105
ΚΤΗΜΑΤΟΜΕΣΙΤΙΚΟ ΓΡΑΦΕΙΟ - ΝΙΚΟΣ ΧΑΤΖΗΔΙΑΚΟΣ

ΠΩΛΗΣΕΙΣ

1. **Διαμέρισμα** 102 τ.μ. α' ορο΄φου 3 υπν/τίων καινούργιο χωρίς ξυλεία στο Καρακόνερο 130.000 ευρώ.
2. **Μεζονέτα** 110 τ.μ. σε 200 τ.μ. οικόπεδο συν υπόλοιπο δόμησης 60 τ.μ. στα κτισίματα Κοσκινού. 85.000 ευρώ.
3. **Γραφειακός χώρος** ισόγειος 61 τ.μ. Ακαδημία 150.000 ευρώ.

Πληρ. ΤΣΟΥΡΟΥΝΑΚΗΣ - ΚΕΦΑΛΑΙΟ
τηλ. (22410)60060-2, 6945949882

ΕΝΟΙΚΙΑΖΕΤΑΙ

μεγάλος **επαγγελματικός χώρος**
με αυλή στο 20ο χλμ. Ρόδου-Λίνδου,
για οποιαδήποτε επαγγελματική χρήση.

Πληρ. τηλ. 2241032770, 6944537966

ΠΩΛΕΙΤΑΙ

διαμέρισμα σχεδόν ολοκαίνουργιο στην Αθηνών ψηλά, 102 τ.μ. με 3 υπνοδωμάτια και θέα και στις δύο θάλασσες. Τιμή: 156.000 ευρώ.

Πληρ. ΠΙΠΙΝΟΣ, τηλ. 2241023895, www. pipinos.gr

ΠΩΛΕΙΤΑΙ

οικόπεδο στη Σορωνή, 4000 τ.μ. με άδεια ανοικοδόμησης πάρα πολύ κοντά στη θάλασσα.

Πληρ. ΠΙΠΙΝΟΣ, τηλ. 2241023895, gpipinos@otenet.gr

ΠΩΛΕΙΤΑΙ

μονοκατοικία στα Κοσκινού με πανοραμική θέα 200 τ.μ. με πάρκιν και αυλή.

Πληρ. τηλ. 2241026805, 2241051024,
6945406562, fax 2241051077
ΔΡΑΚΟΣ ΓΕΩΡΓΙΟΣ

ΣΑΒΒΑΪΔΗΣ & Συνεργάτες
Μεσίτες & Σύμβουλοι Ακινήτων

ΠΩΛΗΣΕΙΣ ΑΚΙΝΗΤΩΝ

Το γραφείο μας διαθέτει σε αποκλειστικότητα μεγάλη γκάμα από επιλεγμένα ακίνητα

- **Διαμέρισμα-Μονοκατοικίες-Μεζονέτες**
- **Οικόπεδα-Αγροτεμάχια**
- **Κεντρικά Καταστήματα - Γραφεία - Αυτοτελή Κτίρια**
- **Μισθωμένα ακίνητα εισοδήματος**
- **Ξενοδοχειακές Μονάδες**

ΕΚΤΙΜΗΣΕΙΣ ΑΚΙΝΗΤΩΝ

Σε συνεργασία με διεθνή γραφεία συμβούλων ακίνητης περιουσίας και με βάση τα αυστηρά πρότυπα και την μεθολογία του Βρετανικού Ινστιτούτου Ορκωτών Πραγματογνόμων και Εκτιμητών **(Royal Institution of Charteted Surveyors)** αναλαμβάνουμε εκτιμήσεις ακίνητης περιουσίας.

Οι εν λόγω εκτιμήσεις μπορούν να χρησιμοποιηθούν σε τραπεζικούς και πιστωτικούς οργανισμούς ή σε δικαστικές πρακτικές τόσο στην Ελλάδα όσο και στο εξωτερικό.



SAVVAIDIS & Associates - a world of choice

ΝΕΑ ΔΙΕΥΘΥΝΣΗ : ΓΡ. ΛΑΜΠΡΑΚΗ 14 & ΑΜΕΡΙΚΗΣ

Savvaidis & Associates is an independent real estate agency founded in 1983 and based in Rhodes island.

Our company offers professional real estate services for
Residential Properties (Holiday homes, traditional house)
Commercial Properties (shops, hotels, offices)
Property Evaluation - Property Management

International PROPERTY ★★★★★ Best Greek Estate Agent 2003

We are members of FIABCI (International Federation of Real Estate Agencies), CEI (European Confederation of Real Estate Agents),NAEA - Overseas Member (National Association of Real Estate Agents - Great Britain)

For all your personal and professional real estate requirements please contact us at 22410-70017 or e-mail at info@rre.gr

Γρ. Λαμπράκη 14 & Αμερικής, Ρόδος
Τηλ: 22410-26281, fax: 22410-34663

ΝΑΕΑ FIABCI

SAVVAIDIS & Associates
Estate Agents & Consultants

ΕΝΟΙΚΙΑΣΕΙΣ

συνέχεια από την προηγούμενη

ΚΑΤΑΣΤΗΜΑ επί της Αναστασιάδη 1, 48 τ.μ. Διαθέτει πατάρι, αποθήκη και ράμπα. Πληρ. τηλ. 2241075511, 6944666182 AE56775

ΤΡΙΑΡΙ με αυλή περιοχή Σγουρού, τηλ. πρωινές ώρες έως 14.30 2241024351 (κ. Στέλιο), 2241066709 (κα Μαριάνθη) AE56754

ΔΙΑΜΕΡΙΣΜΑ 120 τ.μ. επιπλωμένο, αυτόνομη θέρμανση, A/C, νυκτερινό ρεύμα επί της λεωφ. Ιαλυσού. Πληρ. τηλ. 2241023057, 2241032179, 6972211227 AE56741

ΕΝΟΙΚΙΑΖΟΝΤΑΙ ΑΠΟ ΙΔΙΟΚΤΗΤΗ ΜΙΚΡΑ ΔΙΑΜΕΡΙΣΜΑΤΑ ΔΥΟ (2) ΥΠΝΟΔΩΜΑΤΙΩΝ-ΚΑΘΙΣΤΙΚΟΥ-ΜΠΑΝΙΟΥ ΜΕ ΧΡΗΣΗ ΑΥΛΗΣ ΣΕ ΩΡΑΙΑ ΚΑΙ ΗΣΥΧΗ ΤΟΠΟΘΕΣΙΑ -2,5 km ΑΠΟ ΤΟ ΚΕΝΤΡΟ ΤΗΣ ΠΟΛΗΣ ΣΤΗΝ ΠΕΡΙΟΧΗ ΙΞΙΑ ΕΝΑΝΤΙ ΞΕΝΟΔΟΧΕΙΟΥ ΜΙΡΑ ΜΑΡΕ. ΠΛΗΡ. ΤΗΛ. 22410 31054 ΚΑΙ ΚΙΝ. 6932473467. ΠΕ56818

ΕΝΟΙΚΙΑΖΕΤΑΙ τριάρι επιπλωμένο επί της οδού Μυστρά 33 (πρώην Μ. Μπότσαρη) περιοχή 7 Βαγιές. Πληρ. τηλ. 2241020675 AE56750

ΒΙΟΤΕΧΝΙΚΟΣ ή ΑΠΟΘΗΚΕΥΤΙΚΟΣ ΧΩΡΟΣ ισόγειος 500 τ.μ. ή χωριστά από 170 τ.μ. το καθένα και ύψος 5,50 μέτρα, τεράστιο parking για νταλίκες (κοντά στο εργοστάσιο μαρμάρων Καβάσιλα). Πληρ. τηλ. 2241020949, 6932326055 AE56748

ΔΙΑΜΕΡΙΣΜΑ 115 τ.μ. σε μονοκατοικία και ήσυχη περιοχή, οδός Πάφου (πρώην Γαριβάλδη), κουζίνα, εντοιχισμένο ψυγείο, εστία, φούρνος, θέρμανση, 3 υπνοδ. με ντουλάπες και θέρμανση, 2 WC, μεγάλο σαλόνι με θέρμανση και κλιματισμό. Μόνο σοβαρές προτάσεις για άμεση ενοικίαση. Πληρ. τηλ. 6974498100AE56778

ΔΙΑΜΕΡΙΣΜΑ ισόγειο, 2 υπνοδωματίων, σαλόνι, κουζίνα, μπάνιο επί της οδού Στ. Κωτιάδη. Πληρ. τηλ. 2246091179 AE56749

ΣΤΟΥΝΤΙΟ επιπλωμένα επί της οδού Αισχίνης 31. Πληρ. τηλ. 2241030115 AE56739

ΓΚΑΡΣΟΝΙΕΡΑ στην Ανάληψη, οδός Χρυσάνθου Θεοχάρη. Πληρ. τηλ. 2241063170AE56744

ΔΙΑΜΕΡΙΣΜΑ σε μικρή πολυκατοικία οικογενειακή - ευάερο, ευήλιο διαμπερές με 3 υπνοδωμάτια 100 τ.μ. στην οδό Κορδιγκτώνος 85, απέναντι από το πάρκο. Πληρ. τηλ. 2241028494 και ώρες 12-2 μ.μ. και 7-8 μ.. AE56771

ΕΝΟΙΚΙΑΖΕΤΑΙ στην Ανάληψη (Αθηνών 132) διαμέρισμα 67 τ.μ. καινούργιο 2 ετών - τρίτος όροφος - πλήρως επιπλωμένο. Πληρ. τηλ. 6978834902 ώρες μετά τις 2 μ.μ. AE56742

ΑΝΑΨΥΚΤΗΡΙΟ σε λειτουργία στην Στοά Ροίκου (γωνία), με εξασφαλισμένη πελατεία σε τιμή ευκαιρίας. Πληρ. τηλ. 2241022831, 6937040994 AE56735

ΔΙΑΜΕΡΙΣΜΑ α' ορόφου, δύο υπνοδωματίων, σαλόνι, κουζίνα, μπάνιο, επιπλωμένο με μεγάλα μπαλκόνια, ηλιακό θερμοσίφωνα, αυτονομία, κοντά στο κέντρο **Αρχαγγέλου.** Πληρ. τηλ. 6972314531 AE56736

ΟΙΚΙΑ 100 τ.μ. ισόγειος στην Κρεμαστή, οδός Παλαιολόγου 13. Πληρ. τηλ. 2241093814 AE56755

ΔΙΑΜΕΡΙΣΜΑ δύο υπνοδωματίων, κουζίνα, καθιστικό, σαλοτραπεζαρία, αποθήκη, με κεντρική θέρμανση, στην οδό Ζαννή 8 Ανάληψη. Πληρ. τηλ. 2241036159 AE56721

ΔΙΑΜΕΡΙΣΜΑ ισόγειο 80 τ.μ. σαν επαγγελματικός χώρος επί της Μεγ. Κωνσταντίνου γωνιακό ανατολικό πανταχόθεν ελεύθερο, κατάλληλο για ιατρείο, γραφείο 450 ευρώ. Πληρ. τηλ. 2241034231, 6945107725 AE56726

ΕΝΟΙΚΙΑΖΕΤΑΙ στην Παλιά Πόλη διόροφο 70 τ.μ. με αυλή για επαγγελματική χρήση. Ο χώρος διατίθεται και χωριστά - 35 τ.μ. με WC έκαστος - κατάλληλος για γραφείο, εργαστήριο κ.λπ. Πληρ. τηλ. 2241026775 AE56723

ΚΑΤΑΣΤΗΜΑ 50 τ.μ. στην Παλιά Πόλη, σε κεντρικό σημείο, για οποιαδήποτε χρήση. Πληρ. τηλ. (22410)25680, 28153, 6944605755 AE56738

ΔΙΑΜΕΡΙΣΜΑ lux καινούργιο πλήρως επιπλωμένο (εντοιχισμένη κουζίνα, δερμάτινο σαλόνι, air condition). Πληρ. τηλ. 2241066475, 6945797129 AE56734

ΕΝΟΙΚΙΑΖΕΤΑΙ στην Ιαλυσό διαμέρισμα δύο υπνοδωματίων, λουξ κατασκευής εντελώς καινούργιο, πλησίον ΤΑΞΙ. Πληρ. τηλ. 2241076985, 2241094923 AE56732

ΚΑΤΑΣΤΗΜΑ 37 τ.μ. με WC, A/C στη Λίνδο, με μεγάλη εξωτερική πρόσοψη στην οδό Στεφάνου Παλλά αρ. 77 με πολύ προσιτό μίσθωμα. Πληρ. τηλ. 6977886802 AE56733

ΔΙΑΜΕΡΙΣΜΑ 100 τ.μ. δύο κυρίων υπνοδωματίων διαμπερές στον α' όροφο μικρής πολυκατοικίας κοντά στον ΟΑΕΔ στην οδό Βολονάκη 39. Πληρ. τηλ. 2241021180 AE56722

ΗΜΙΥΠΟΓΕΙΟ δυάρι φρεσκοβαμμένο κοντά στη Λαϊκή του Σαββάτου του Τεχνικού Λυκείου και του νέου S.M. BAZAAR. Ενοίκιο χαμηλό. Πληρ. τηλ. 2241063926, 6939329244 AE56718

ΓΚΑΡΣΟΝΙΕΡΑ στην Πειραιώς επιπλωμένη 220 ευρώ. Επίσης ένα μικρό δωμάτιο επιπλωμένο (χωρίς πολυκ/κι) με το μπάνιο τυ (για ένα άτομο) στο 6ο χλμ. Ρόδου-Καλλιθέας 120 ευρώ. (Αποκλειόνται οι αλλοδαποί). Πληρ. τηλ. 2241075612, 10-12 το πρωί AE56704

ΓΚΑΡΣΟΝΙΕΡΑ (ενός δωματίου) με άνετο μπάνιο, επιπλωμένη, στην οδό Πατρ. Αθηναγόρα 27α στη Ρόδο (1ος όροφος). Πληρ. τηλ. 2241024505 (ώρες γραφείου) AE56716

ΕΝΟΙΚΙΑΖΕΤΑΙ πολυτελές ανεξάρτητο μικρό επιπλωμένο διαμέρισμα στον β' όροφο. Περιλαμβάνει υπνοδωμάτιο με μικρό καθιστικό και ημίδιπλο κρεβάτι, κουζίνα με εντοιχισμένες ηλεκτρικές συσκευές και ευρύχωρο μπάνιο με μπανιέρα και ξεχωριστή καμπίνα ντουζιέρας. Διαθέτει εντοιχισμένες ντουλάπες και μεγάλους καθρέπτες. Εχει μεγάλο μπαλκόνι με τέντα και είναι συνδεδεμένο με παροχή ηλιακού θερμοσίφωνα. Περιοχή 7 Βαγιές. Τιμή 420 ευρώ μαζί με το νερό. Πληρ. τηλ. 6936570851 AE56700

ΔΙΑΜΕΡΙΣΜΑ 2 υπνοδωματίων με σαλόνι, κουζίνα, WC και βοηθητικούς χώρους, επί της Λεωφόρου Ηρακλειδών 4 στην Ιαλυσό απέναντι από την Συνεταιριστική Τράπεζα Δωδ/σου. Μόνο για στρατιωτικούς και υπαλλήλους του Δημοσίου. Πληρ. τηλ. 2241026935, 2241024973 AE56717

ΓΚΑΡΣΟΝΙΕΡΑ ισόγεια επιπλωμένη στην Ανάληψη (Αποστ. Παύλου) ενός δωματίου-κουζινάκιμπάνιου με A/C. Ενοίκιο 190 ευρώ. Πληρ. τηλ. 2241062552 AE56711

ΠΩΛΗΣΕΙΣ

1. **Διαμέρισμα** 83 τ.μ. β' ορόφου, απεριόριστη θέα μετ/νο 2 υπν/τίων στο Μήδια 85.000 ευρώ
2. **Διαμέρισμα** 90 τ.μ. α' ορόφου 2 υπν/τίων μετ/νο, Δασκάλους - 97.000 ευρώ.
3. **Διαμέρισμα** 105 τ.μ. ισόγειο 3 υπν/τίων καινούργιο λουξ κατασκευή, κλιματισμός σε κάθε δωμάτιο, Τριάντα 130.000 ευρώ.

Πληρ. ΤΣΟΥΡΟΥΝΑΚΗΣ - ΚΕΦΑΛΑΙΟ τηλ. (22410)60060-2, 6945949882

ΜΑΚΗΣ ΑΝΑΣΤΑΣΙΑΔΗΣ ΑΡΧΙΤΕΚΤΩΝ

ΠΩΛΟΥΝΤΑΙ

τρεις αυτόνομες πολυτελείς μονοκατοικίες 205 έως 220 τ.μ. με υπερσύγχρονο εξοπλισμό στην οδό Γαληνού στο Μόντε Σμιθ.

Πληρ. τηλ. 22410-74708, 6945555221

ΕΥΚΑΙΡΙΑ ΓΙΑ ΕΠΕΝΔΥΣΗ

Πωλείται κεντρικό βιβλιοχαρτοπωλείο στον Αρχάγγελο, με δεκαετή λειτουργία, σταθερή πελατεία λόγω αλλαγής επαγγέλματος. Μικρές ευκολίες.

Πληρ. τηλ. 6974005856

Vitzileos

ΚΤΗΜΑΤΟΜΕΣΙΤΙΚΟ ΓΡΑΦΕΙΟ - REAL ESTATE AGENCY

ΜΑΡΙΟΣ Κ. ΒΙΤΖΗΛΑΙΟΣ

Μεσίτης Αστικών Συμβάσεων - Real Estate agent

ΕΚΤΙΜΗΣΕΙΣ-ΑΓΟΡΕΣ-ΠΩΛΗΣΕΙΣ
ΚΑΤΑΣΤΗΜΑΤΑ
ΟΙΚΟΠΕΔΑ-ΧΩΡΑΦΙΑ
ΚΤΗΜΑΤΙΚΕΣ-ΣΥΜΒΟΥΛΕΣ
ΕΝΟΙΚΙΑΣΕΙΣ-ΔΙΑΧΕΙΡΙΣΕΙΣ
ΣΠΙΤΙΑ-ΔΙΑΜΕΡΙΣΜΑΤΑ

ΚΑΤΑΣΤΗΜΑΤΑ – ΓΡΑΦΕΙΑ – ΕΠΙΧΕΙΡΗΣΕΙΣ €

Επιχ/ση πλυντήρια-στεγνωτήρια σε πλήρη λειτουργία 20.000
Επιχ/ση BAR σε κατάστημα 300 .τ.μ.+300 τ.μ. υπόγ. κοντά στη μαρίνα 147.000
15 τ.μ. κατάστημα στην Α. Διάκου 30.000
20 τ.μ. Χ2 καταστήματα στην Π. Πόλη, τουριστ. περ. πίσω από Σωκρ. .323.000
45 τ.μ. ισόγ.+90 τ.μ. υπογ. Καρακόνερο 88.000
50 τ.μ. μαγαζί κοντά στο Μαντράκι (νοικιασμένο) 294.000
144 τ.μ. διώροφο κατάστημα με αυλή, 300 τ.μ. στο Νιοχώρι 500.000
155 τ.μ. ακίνητο στην Ψαροπούλα, στην θάλασσα 220.000
165 τ.μ. διώροφο μαγαζί στην Π. Πόλη της Κω, τουριστική περιοχή ...300.000
170 τ.μ. αποθήκη σε μπετά. Καρακόνερο 71.000
170 τ.μ. αποθήκη με ράμπα στην Μ. Πετρίδη 71.000
180 τ.μ. αποθήκη στην οδό Π. Ροδίου 82.000
300 τ.μ. κατ/μα ετοιμοπ. σε 1000 τ.μ. οικόπ. Παστίδα, βιοτεχν. χώρος .147.000
1000 τ.μ. εργοστάσιο στον Καλαμώνα έτοιμο σε οικοπ. 6.400 τ.μ. 587.000
1155 τ.μ. ακίνητο σε οικόπ. 817 τ.μ. στο κέντρο της Ρόδου 763.000
12 apartmens πλήρως εξοπλισμένα στο Κιοτάρι 440.000
Ξενοδ. Α' κατ., στην πόλη, 180 κλίνες+4 καταστήματα 6.200.000
7 apart.Χ 2 δωμάτια πλήρως εξοπλισμένα και δύο μαγαζιά 250 τ.μ. στην παραλία Τριαντών, στην θάλασσα 338.000
Ξενοδ. Β' κατ. 95 δωμ. σε 13 στρέμ. στην παραλία Ιαλυσού 2.640.000
Ξενοδ. Γ' κατ. 37 δωμ., 74 κλίνες, δισκοθήκη 250 τ.μ., μπαρ, στην πόλη της Ρόδου, παραλία 1.261.922

ΔΙΑΜΕΡΙΣΜΑΤΑ

35 τ.μ γκαρσονιέρα στα Τριάντα 30.000
45 τ.μ. στην πλατεία Βάθης, Αθήνα, στον 5ο όροφο 39.000
50 τ.μ. στα Τριάντα γκαρσονιέρα με θέα 50.000
50 τ.μ. στο Γεννάδι με 2ο υπνοδωμ. Φανταστική θέα ...44.000
60 τ.μ. στο Γεννάδι γκαρσονιέρα με θέα 47.000
80 τ.μ. στην Ατταβύρου με 2 υπνοδωμ. στον 3ο όροφο85.000
82 τ.μ. στον 1ο όροφο σε διπλοκατοικία στην Π. Πόλη88.000
85 τ.μ. στην Ανάληψη στον 1ο όροφο, καινούργιο .....
.....117.400
110 τ.μ. με 3ο υπνοδωμ. ρετιρέ, στους δασκάλους ....
.....150.000
117 τ.μ. παραδοσιακό διαμέρισμα απέναντι Καζίνο .....
.....147.000

ΜΕΖΟΝΕΤΕΣ – ΜΟΝΟΚΑΤΟΙΚΙΕΣ €

62 τ.μ. μονοκατοικία με τζάκι και φανταστική θέα στην Π. Πόλη ...
.....125.000
68 τ.μ. μονοκατοικία με αυλή 90 τ.μ. στα Μαριτσά 59.000
80 τ.μ. μονοκατοικία σε 4000 τ.μ. οικόπεδο, πάνω στο κύμα, Γεννάδι
120 τ.μ. μονοκατοικία στις Καλυθιές με 600 τ.μ. οικοπ. 147.000
125 τ.μ. μονοκατοικία στο Γεννάδι, Villa super lux, 10 δωμ. .293.500
130 τ.μ. μεζονέτα σε μπετά, οικοπ. 350 τ.μ. Τριάντα 110.000
135 τ.μ. μονοκατ. με κήπο στα Κρητικά, πανοραμικό 191.000
167 τ.μ. ισόγειο-οροφοδιαμέρισμα σε διπλοκατοικία με 285 τ.μ. οικόπεδο στο κέντρο της πόλης, διατηρητέο. Πάρκιν 440.300
170 τ.μ. διατηρητέα μονοκατοικία σε οικόπεδο 605 τ.μ. στο κέντρο της πόλης 290.000
170 τ.μ. μεζονέτα σε μπετά, οικοπ. 450 τ.μ. Τριάντα 140.000
170 τ.μ. μεζονέτα+170 τ.μ. μεζονέτα+120 τ.μ. οροφοδιαμέρισμα σε οικοπ. 5000 τ.μ. εντός οικισμού στην Παστίδα 426.000
180 τ.μ. μονοκατ. ημιτελής στο Γεννάδι σε οικόπ. 750 τ.μ Φανταστική θέα 161.000
187 τ.μ. βίλα με οικόπεδο 4780 τ.μ. στην Παστίδα 310.000
190 τ.μ. μεζονέτα σε οικόπεδο 400 τ.μ. στα Κοσκινού με θεα φανταστική 191.000
210 τ.μ. Μονοκατοικία με αυλή στην Π. Πόλη 323.000
230 τ.μ. βίλα στην Λάρδο σε οικόπ. 7700 τ.μ. με 750 οπωροφ. δένδρα 323.000
240 τ.μ. μεζονέτα σε οικόπεδο 250 τ.μ. στα Κοσκινού, νεόκτιστη ..
.....290.000
250 τ.μ. ημιτελές τριώροφο ακίνητο σε οικόπεδο 250 τ.μ. στους δασκάλους 235.000
250 τ.μ. βίλα καινούργια, πολυτελούς κατασκευής στο κέντρο της Κω σε οικόπεδο 4000 τ.μ. με δένδρα και γκαράζ 352.000
272 τ.μ. μονοκατοικία σε οικόπ. 270 τ.μ., αποτελείται από 4 διαμερίσματα. Ψαροπούλα. 220.000
600 τ.μ. μονοκατοικία στο Ροδίνι, Lux κατασκευής, γκαράζ, κήπο, φανταστική θέα 500.000

ΟΙΚΟΠΕΔΑ €

412 τ.μ. στον Αγ. Νικόλαου Σ.Δ. 1.20 .....220.100
709 τ.μ. οικόπεδο με Σ.Δ.-1, με άδεια οικοδομής για 1000 τ.μ. στην πόλη 600.000
750 τ.μ. στο Γεννάδι, εντός σχεδίου 18.000
2000 τ.μ. στα Μαριτσά. Εντός σχεδίου, Σ.Δ.-0,50 .....120.000
2000 τ.μ. στα Τριάντα 147.000
2500 τ.μ. πάνω στο δρόμο Ελαιώνας-Φουρνάκι. Γεννάδι 24.000
3080 τ.μ. στο Πλημύρι 23.500
4000 τ.μ. κοντά στο Βερόπουλο με φανταστική θέα 176.000
4100 τ.μ. στο Λειβάδι-Κρεμαστή 82.200
4120 τ.μ. στα Τριάντα, κοντά στον οικισμό ...205.000
4400 τ.μ. στην Κρεμαστή 76.000
5000 τ.μ. στα Αφάντου 103.000
5500 τ.μ. στα Μαρίτσά, εντός σχεδίου, Σ.Δ.=1 .250.000
5800 τ.μ. στα Κανδυλί 117.000
6000 τ.μ. πάνω στο κύμα στα Τριάντα 352.000
6000 τ.μ. στην Παστίδα+αποθήκη 144.000
6500 τ.μ. στην λεωφόρο Ρόδου-Κρεμαστής ..410.000
6500 τ.μ. στο Φαληράκι κοντά στη θάλασσα, προνομιακό 500.000
6720 τ.μ. στον Θόλαρο, Παραδείσι 82.200
8000 τ.μ. στο Φαληράκι 191.000
8300 τ.μ. στην Βληχά-Κάλαθος 367.000
8500 τ.μ.+6500 τ.μ. στην παραλία Αφάντου ..18 το τ.μ.
9000 τ.μ. στα Μαριτσά, εντός ζώνης 132.000
9345 τ.μ. στα Ασγούρου με θέα 205.000
12000 τ.μ. στην Αφάντου, πάνω στο κύμα 520.000
13000 τ.μ. στα Μαριτσά 123.000
14000 τ.μ. το αγροτεμάχιο στην Διμυλιά 65.000
25000 τ.μ. στα Καλαβάρδα 295.000
30000 τ.μ. στο Τσαΐρι 352.000
32000 τ.μ. στην Θολό, πάνω στο κύμα 587.000
38000 τ.μ. στο Γεννάδι, πάνω στο κύμα 2.230.000
46000 τ.μ. στο Τσαΐρι 405.000
50000 τ.μ. στο Τσαΐρι 360.000



Εθν. Μακαρίου 45 (3ος όροφος • Τηλ.: 22410 24900, 25545 • Fax: 22410 25544 • Κιν.: 6932704919

ΕΝΟΙΚΙΑΣΕΙΣ

συνέχεια από την προηγούμενη

ΔΙΑΜΕΡΙΣΜΑ επί της οδού Αγίας Αναστασίας 9 (1ος όροφος) τριών κυρίων δωματίων - κουζίνας και WC, επιφανείας 76,50 τ.μ. Το διαμέρισμα διαθέτει: ηλιακό θερμοσίφωνα, θέρμανση με ηλεκτρικούς συσσωρευτές, κουζίνα με διπλό ηλεκτρικό φούρνο, φούρνο μικροκυμάτων, εστίες ηλεκτρικές και πετρογκάζ και ηλεκτρικό ψυγείο. Μηνιαίο μίσθωμα 500 ευρώ. Πληρ. τηλ. 2241036211, ώρες 09.00-12.00 και 17.00-20.00 AE56694

ΕΞΟΧΙΚΗ ΚΑΤΟΙΚΙΑ κοντά στο γκολφ Αφάντου αποτελούμενη από τρία υπνοδωμάτια, σαλοτραπεζαρία, κουζίνα κ.λπ., βοηθητικούς χώρους, λουξ κατασκευής επί της επαρχιακής οδού Ρόδου-Λίνδου αρ. 91, απέχει από τη θάλασσα περίπου 500 μ. Πληρ. τηλ. 2241033774, 2241034123, 6948528799. AE56671

ΔΙΑΜΕΡΙΣΜΑ δυάρι ισόγειο με χωριστή είσοδο, με νυκτερινό ρεύμα, χωρίς κοινόχρηστα, με σύνδεση στο αποχετευτικό στο Καρακόνερο και αποτελείται από δύο υπνοδωμάτια, μεγάλη κουζίνα, με καθιστικό ενιαίο και μπάνιο. Πληρ. τηλ. 2241065471, από 11 π.μ.-8 μ.μ. AE56684

ΑΘΗΝΑ - ΕΝΟΙΚΙΑΖΕΤΑΙ γκαρσονιέρα 45 τ.μ. κατάλληλη για φοιτητές στο Κουκάκι (Δημητρακοπούλου-Βέικου) δίπλα στη στάση του Μετρό. Πληρ. τηλ. 6944865453 AE56696

ΔΙΑΜΕΡΙΣΜΑ μεγάλο 110 τ.μ. λουξ κατασκευής επί της Στοκχόλμης - Ροδίνι - με θέρμανση. Ενοίκιο 600 ευρώ. Επίσης διαμέρισμα 80 τ.μ. (2 υπν.) στην Ανάληψη ενοίκιο 350 ευρώ. Πληρ. ΑΙΓΑΙΟΚΤΗΜΑΤΙΚΗ τηλ. 2241022943, 6945466773 AE56530

ΔΙΑΜΕΡΙΣΜΑ τριάρι 90 τ.μ. με αυτόνομη θέρμανση (θερμοσυσσωρευτές) επί της οδού Λίνδου 87 (άνωθεν καταστήματος "Rod Italia"). Πληρ. τηλ. 6977279617 AE56703

ΚΑΤΑΣΤΗΜΑ 52 τ.μ. με είδη ρουχισμού και κεντήματα (με το εμπόρευμα ή όχι) μεγάλο πατάρι - WC και αυλή στο Νιοχώρι (οδός Γρίβα). Πληρ. τηλ. 2241020901, 2241025659 AE56665

ΙΣΟΓΕΙΑ ΚΑΤΟΙΚΙΑ στην Κρεμαστή, 3 υπνοδωματίων, σαλοτραπεζαρία, 2 μπάνια, αυτόνομη κεντρική θέρμανση με τζάκι, κοινόχρηστους χώρους με κήπο. Τιμή 500 ευρώ. Μόνο σοβαρές προτάσεις. Πληρ. τηλ. 2241094170, 6937191329 AE56653

ΚΑΤΑΣΤΗΜΑ 327 τ.μ. με ενσωματωμένο πατάρι 177 τ.μ. και 2 υπόγειοι χώροι 320 τ.μ. και 180 τ.μ., σε περιοχή Ανω Ροδίνι (Παρισίων 12) για οποιαδήποτε επαγγελμ. χρήση. Πληρ. τηλ. 2241021886, 6944690535. AE56668

ΕΝΟΙΚΙΑΖΕΤΑΙ ΙΣΟΓΕΙΟΣ ΕΠΑΓΕΛΜΑΤΙΚΟΣ ΧΩΡΟΣ 120 Τ.Μ. ΜΕ ΥΠΟΓΕΙΟ 30 Τ.Μ. ΕΠΙ ΤΗΣ ΟΡΦΑΝΙΔΟΥ ΚΑΙ ΑΠΟΛΛΩΝΙΟΥ ΡΟΔΙΟΥ ΓΩΝΙΑ. ΠΛΗΡ. ΤΗΛ. 6945381842 ΧΠΕ2211

ΚΑΤΑΣΤΗΜΑ 100 τ.μ. με αυλή 300 τ.μ. για οποιαδήποτε χρήση στην περιοχή BLUE BAY Ιαλυσός. Πληρ. τηλ. 6932238884, 2241095894 AE56629

STUDIO επιπλωμένο στην περιοχή Ροδίνι. Πληρ. τηλ. 6944876669 AE56624

ΜΟΝΟΚΑΤΟΙΚΙΑ 130 τ.μ. με κήπο στην Ιαλυσό. Διαθέτει τρία υπνοδωμάτια, σαλόνι, τραπεζαρία, κουζίνα, WC. Πληρ. τηλ. 6977722887 AE56666

ΕΠΑΓΓΕΛΜΑΤΙΚΟΣ ΧΩΡΟΣ ισόγειος 460 τ.μ. και ύψος 5 μ. με 2 WC. 10ο χλμ. Ρόδου-Λίνδου (Τσαΐρι). Πληρ. τηλ. 2241086652 AE56587

ΚΑΤΑΣΤΗΜΑ 40 τ.μ. με αποθήκη 30 τ.μ. στην οδό Κ. Τσαλδάρη 24,.ενοίκιο 250 ευρώ. Πληρ. τηλ. 2241064137 AE56527

ΕΝΟΙΚΙΑΖΕΤΑΙ ισόγειος επαγγελματικός χώρος 160 τ.μ. (ή δύο μικρότερα των 80 τ.μ.) κατάλληλος για κατάστημα - γραφείο - ιατρείο ή άλλη παρόμοια χρήση στην κεντρική πλατεία Ιαλυσού, πλατεία Αποστολίδη. Πληρ. τηλ. 2241094356, 6942553147 ΧΑΕ141

ΚΑΤΑΣΤΗΜΑΤΑ σε προνομιακή τουριστική τοποθεσία (έκτο χιλιόμετρο λεωφόρου Ρόδου-Καλλιθέας, έναντι ξενοδοχείου "Paradise"), άνετοι και διαμορφωμένοι εξωτερικοί χώροι. Ιδανικό σημείο για ταβέρνα, καφετέρια, μπαρ, σούπερ μάρκετ, αλλά και για οποιαδήποτε άλλη εμπορική χρήση. Ενοίκιο προσιτό. Πληρ. τηλ. 6944780053, 6944416001, 2241028650 AE56471

ΧΩΡΟΙ ΑΠΟΘΗΚΕΥΣΗΣ ΕΝΟΙΚΙΑΖΟΝΤΑΙ ΠΕΡΙΦΡΑΓΜΕΝΟΙ, ΑΣΦΑΛΕΙΣ, ΥΠΑΙΘΡΙΟΙ, ΗΜΙΥΠΑΙΘΡΙΟΙ, ΚΑΙ ΚΛΕΙΣΤΟΙ ΚΑΤΑΛΛΗΛΟΙ ΓΙΑ ΑΠΟΘΗΚΕΥΣΗ ΕΝΟΙΚΙΑΖΟΜΕΝΩΝ ΑΥΤΟΚΙΝΗΤΩΝ ΚΑΙ ΠΟΥΛΜΑΝ. ΠΛΗΡ. ΤΗΛ. (22410)38400 ΩΡΕΣ 08.00-15.00 κ. ΓΙΩΤΑ ΧΠΕ1913

ΓΚΑΡΣΟΝΙΕΡΕΣ επιπλωμένες διαφόρων διαστάσεων (δίχωρες και studio) στο 6ο χλμ. Ρόδου-Καλλιθέας. Ενοίκια αναλόγως τα τ.μ. (από 180 ευρώ έως 220 ευρώ). Αποκλείονται οι αλλοδαποί. Επίσης ενοικιάζεται αποθήκη στην ίδια περιοχή 500 τ.μ. (μόνο για οικοδομικά υλικά). Ενοίκιο 400 ευρώ. Πληρ. τηλ. 2241022943, 2241028838 AE56354

ΚΤΗΜΑΤΟΜΕΣΙΤΙΚΟ ΓΡΑΦΕΙΟ
ΖΑΦΕΙΡΗΣ Μ. ΚΑΡΑΓΙΑΝΝΗΣ Δ. Ο.Ε.

Πωλήσεις ακινήτων. Τηλ. (2241060380-60381)
18.00-21.00 μ.μ. Δευτέρα-Παρασκευή
e-mail: zaf.kar@panafonet.gr

- 20.383 τ.μ. Αγροτεμάχιο (πανοραμική θέα) 500 μ. από τον οικισμό Θολού
- 4.770 τ.μ. } Αγροτεμάχια συνοριακών μερίδων
- 2.348 τ.μ. } (150 μ.) Από την Λεωφόρο)
- 11.520 τ.μ. Αγρομετάχιο (Αφάντου)
- 5.080 τ.μ. (1/2) Αγροτεμάχιο (Αφάντου) με ελαιόδεντρα
- 10.200 τ.μ. Αγροτεμάχιο με πανοραμική θέα (Κολύμπια)
- 840 τ.μ. Αγροτεμάχιο (Αφάντου)
- 4.969 τ.μ. Αγροτεμάχιο περιοχή Κολυμπίων
- 22.400 τ.μ. Αγροτεμάχιο (με 200 ελαιόδεντρα) περιοχή Ψίνθου
- 19.840 τ.μ. αγροτεμάχιο με πανοραμική θέα (Ψίνθο)
- 5.800 τ.μ. (περιοχή ΤΡΑΠΕΖΙΑ)
- 22.400 τ.μ. Οικόπεδο επί της Λεωφόρου Ρόδου-Λίνδου, με υπό κατασκευή ξενοδοχειακή μονάδα (Α' κατηγορίας) σε μπετά
- 1.250 τ.μ. Οικόπεδο εντός οικισμού, με πανοραμική θέα
- 105 τ.μ. Κατοικία σε μπετά εντός οικισμού Αφάντου
- 80 τ.μ. Μονοκατοικία εντός οικισμού Αφάντου)
- 50 τ.μ. Μονοκατοικία εντός οικισμού Αφάντου
- 50 τ.μ. Μονοκατοικία εντός οικισμού Αφάντου

ευσταθίου ΕΥΡΩΚΤΗΜΑΤΙΚΗ
ΚΤΗΜΑΤΟΜΕΣΙΤΙΚΟ ΓΡΑΦΕΙΟ

ΟΙΚΟΠΕΔΑ		€
300 τ.μ. - Οικοδομικό Συν/σμο "Ο Απόλλων" (Σ.Δ.= 0,6)		93.910
345 τ.μ. - Οικοδομικό Συν/σμο "ΑΥΤΟΣΤΕΓΑΣΗ" (Σ.Δ.= 0,6)		85.000
632 τ.μ. - Καρακόνερο (Σ.Δ.= 0,8)		176.082
437 τ.μ. - Ροδίνι (Σ.Δ. = 0,8)		220.000
350 τ.μ. - Καθηγητές (Σ.Δ. = 0,8)		102.700
500 τ.μ. - Ιαλυσός (Σ.Δ. = 0,4)		67.500
1.000 τ.μ. - Ιαλυσός με Άδεια Οικοδομής		105.650
ΔΙΑΜΕΡΙΣΜΑΤΑ		
123 τ.μ. - Ροδίνι	(3 υπνοδωμάτια)	144.000
98 τ.μ. - Κοδριγκτώνος	(3 υπνοδωμάτια)	140.000
80 τ.μ. - Ανάληψη	(2 υπνοδωμάτια)	105.000
77 τ.μ. - Ιαλυσός	(2 υπνοδωμάτια)	80.000
80 τ.μ. - Ιαλυσός	(2 υπνοδωμάτια)	119.000
122 τ.μ. - Αγ. Νικόλαος	(3 υπνοδωμάτια)	244.000
75 τ.μ. - Αγ. Νικόλαος	(2 υπνοδωμάτια)	147.000
80 τ.μ. - Δασκάλους	(2 υπνοδωμάτια)	105.000
ΜΟΝΟΚΑΤΟΙΚΙΕΣ / ΜΕΖΟΝΕΤΕΣ		
110 τ.μ. - Ιαλυσός (μπετά)		102.714
160 τ.μ. - Ιαλυσός σε 360 τ.μ. Οικόπεδο		249.500
150 τ.μ. - Ιαλυσός σε 300 τ.μ. Οικόπεδο		322.000
120 τ.μ. - Παστίδα σε 300 τ.μ. Οικόπεδο (μπετά)		88.041
190 τ.μ. - Ιαλυσός σε 350 τ.μ. Οικόπεδο		322.817
185 τ.μ. - Ιαλυσός σε 2.000 τ.μ. Οικόπεδο		330.000
200 τ.μ. - Κοσκινού σε 1.000 Οικόπεδο (μπετά)		135.000
220 τ.μ. - Κοσκινού σε 1.000 Οικόπεδο (μπετά)		144.000
ΚΑΤΑΣΤΗΜΑΤΑ / ΓΡΑΦΕΙΑ		
30 τ.μ. - Στο κέντρο πόλεως		352.000
76 τ.μ. - Ιερού Λόχου - Ιαλυσός		252.000
50 τ.μ. - Ανάληψη		155.000
93 τ.μ. - Αγ. Νικόλαο		190.000
82 τ.μ. Ανθ. Ζερβού		366.000

Ευκολίες Πληρωμής - Δάνεια Δεκτά

ΕΘΝ. ΑΝΤΙΣΤΑΣΗΣ 83 - ΤΗΛ. 22410 73819, 74917 - FAX: 22410 38641
ΚΙΝ. 6944 374546, 6945 292030 - info@euroktimatiki.gr

«ΚΤΗΜΑΤΙΚΗ ΠΡΟΟΠΤΙΚΗ»
ΜΑΡΙΝΑ ΣΤΥΛΙΑΝΟΥ

ΜΕΣΙΤΗΣ ΑΣΤΙΚΩΝ ΣΥΜΒΑΣΕΩΝ-ΚΛΑΥΔΙΟΥ ΠΕΠΕΡ 125
Α' ΟΡΟΦΟΣ, τηλ. 22410-37906 και 6972292958

○ **ΔΙΑΜΕΡΙΣΜΑΤΑ (ΠΩΛΟΥΝΤΑΙ)**
1) Στο Ροδίνι, οροφοδιαμέρισματα 117 τ.μ.
2) Στο Ροδίνι, διαμέρισμα 90 τ.μ.
3) Στην Μιχαήλ Πετρίδη 110 τ.μ.
4) Στου Κόβα 2 μεταχειρισμένα 90-84 τ.μ.
5) Στα Κοσκινού διαμέρισμα, 75 τ.μ. (με αυλή)
6) Στην Ιαλυσό διαμερίσματα 100-105 τ.μ.
7) Στο Ροδίνι 65-50 τ.μ. υπό κατασκευή.
9) Στην Ιαλυσό μεταχειρισμένο 84 τ.μ.
10) Οροφοδιαμέρισμα μεταχειρισμένο 202 τ.μ. μετά το Μήδεια με υπέροχη θέα.
11) Διαμέρισμα μεταχειρισμένο επί της Κορδιγκτώνος 180 τ.μ.
12) Στην Ιξιά γκαρσονιέρα 40 τ.μ. καινούργια - 44.000 ευρώ
13) Στα Κοσκινού γκαρσονιέρα 56 τ.μ.
14) Στην περιοχή "7 Βαγιές" διαμέρισμα 110 τ.μ.
15) Διαμέρισμα στην Ανάληψη 117 τ.μ. και 34 τ.μ. γκαράζ
16) Διαμέρισμα στην Ιξιά 90 τ.μ. ισόγειο με τζάκι και θέρμανση

○ **ΟΙΚΟΠΕΔΑ**
1) Στην παραλία Ιαλυσού 7 στρέμματα.
2) Στα Μαριτσά 13 στρέμματα.
3) Στη Θολό 800 μέτρα στον κεντρικό δρόμο.
4) Στην Κρεμαστή 2 στρέμματα με παλιό σπίτι.
5) Στο δρόμο αεροδρομίου (καινούργιο) 6.720 τ.μ. κατάλληλο για βιοτεχνία.
6) Στην Ιαλυσό οικόπεδο 1.500 τ.μ. και Σ.Δ 0.6
7) Στο Τσαΐρι 25 στρέμματα
8) Πωλείται στην Παλιά Πόλη οικόπεδο 980 τ.μ. με παλιό σπίτι Σ.Δ. 1
9) Πωλούνται στα Μαριτσά δ2 στρ. εντός οικισμού
10) Πάνω στο δρόμο προς αεροδρόμιο 2 στρ.
11) Στο Κιοτάρι 2 στρ.

○ **ΜΟΝΟΚΑΤΟΙΚΙΕΣ (ΠΩΛΟΥΝΤΑΙ)**
1) Στην Ιαλυσό 150 τ.μ. με κήπο ετοιμοπαράδοτες.
2) Στην Ιαλυσό τελειωμένες ή μαρμαροσοβά.
3) Στην Ιαλυσό 150 τ.μ. σε 2 στρέμματα οικόπεδα.
6) Στην Ιαλυσό ετοιμοπαράδοτα 170-190.
7) Στο Μόντε Σμιθ μονοκατοικίες από 205 τ.μ. έως 240 τ.μ.
8) Στην Ιαλυσό μονοκατοικία πάνω στο κύμα καινούργια σε 500 τ.μ. οικόπεδο
9) Στην Παστίδα μονοκατοικίες 160 τ.μ. σε μαρμαροσουβά εντός σχεδίου

○ **ΕΠΑΓΓΕΛΜΑΤΙΚΗ ΣΤΕΓΗ**
1) Επί της Ρόδου Λίνδου 500 τ.μ. σε μπετά.
2) Αποθήκη στο Ροδίνι 71 τ.μ. (45 τ.μ. με αυλή)
3) 12 στούντιος στην παραλία Ιαλυσού.
4) Επιχείρηση παιδικού σταθμού στη Ρόδο.
5) Επί της Ορφανίδου επιχείρηση bar
6) Καταστήματα 55 τ.μ. περιοχή Αγίου Ιωάννου.
7) Κατάστημα 50 τ.μ. στο Φαληράκι.

Αναλαμβάνουμε την πώληση διαμερισμάτων, Μονοκατοικιών, καταστημάτων, οικοπέδων, καθώς και αντιπαροχές και μισθώσεις ακινήτων.
Ζητούνται: Οικόπεδα για αγορά ή αντιπαροχή.

LANDSCOPE
ΚΤΗΜΑΤΟΜΕΣΙΤΙΚΗ

ΣΚΟΠΟΣ ΤΟΥ ΓΡΑΦΕΙΟΥ ΜΑΣ ΕΙΝΑΙ Η ΕΠΙΤΥΧΗΣ ΚΑΙ ΣΥΜΦΕΡΟΥΣΑ ΔΙΑΜΕΣΟΛΑΒΗΣΗ ΓΙΑ ΤΗΝ ΣΥΝΑΨΗ ΣΥΜΒΑΣΕΩΝ

ΑΓΟΡΑΣ
ΠΩΛΗΣΗΣ
ΑΝΤΑΛΛΑΓΗΣ
ΑΝΤΙΠΑΡΟΧΗΣ
και ΜΙΣΘΩΣΗΣ
ΤΗΣ ΑΚΙΝΗΤΗΣ ΠΕΡΙΟΥΣΙΑ ΣΑΣ.

ΣΤΟΧΟΣ ΜΑΣ ΕΙΝΑΙ
ΝΑ ΚΑΛΥΨΟΥΜΕ ΟΛΕΣ ΤΙΣ ΑΝΑΓΚΕΣ ΤΩΝ ΠΕΛΑΤΩΝ ΜΑΣ
ΠΡΙΝ ΚΑΙ ΚΑΤΑ ΤΗ ΣΥΝΑΨΗ ΣΥΜΒΑΣΕΩΝ

ΜΕ ΤΟΝ ΕΠΑΓΓΕΛΜΑΤΙΣΜΟ ΚΑΙ ΤΗ ΣΥΝΕΠΕΙΑ ΠΟΥ ΜΑΣ ΔΙΑΚΡΙΝΕΙ

ΑΠΟΔΕΔΕΙΓΜΕΝΑ ΤΟ ΑΚΙΝΗΤΟ ΕΙΝΑΙ Η ΚΑΛΥΤΕΡΗ
ΚΑΙ ΑΣΦΑΛΕΣΤΕΡΗ ΕΠΕΝΔΥΣΗ ΜΕ ΠΡΟΟΠΤΙΚΗ ΜΕΛΛΟΝΤΟΣ.

ΣΤΑΜΑΤΗΣ Π. ΧΑΤΖΗΛΑΖΑΡΟΥ & ΣΥΝΕΡΓΑΤΕΣ

ΕΘΝΙΚΗΣ ΑΝΤΙΣΤΑΣΕΩΣ & ΤΣΑΛΔΑΡΗ
(ΠΑΝΩ ΑΠΟ ΚΑΤΑΣΤΗΜΑ ΚΩΤΣΟΒΟΛΟΣ)

E-MAIL:SH@Forthnet.gr
WEB SITE:LandScope.gr
ΤΗΛ/ΦΑΞ:22410 28629
ΚΙΝ:6972 257246

ΕΝΟΙΚΙΑΣΕΙΣ

συνέχεια από την προηγούμενη

ΕΝΟΙΚΙΑΖΕΤΑΙ α) δυάρι επιπλωμένο στην Κρεμαστή, β) διαμέρισμα 3άρι στον β' όροφο διώροφης οικοδομής στην Κρεμαστή (κοντά στο Εμπορικό κέντρο Κρεμαστής). Πληρ. τηλ. 2241093000, 6945003900 AE56536

ΕΝΟΙΚΙΑΖΟΝΤΑΙ 4 ΠΟΛΥΤΕΛΗ STUDIOS ΓΙΑ ΕΝΑ Ή ΔΥΟ ΑΤΟΜΑ, ΣΤΗΝ ΠΑΡΑΛΙΑ ΙΑΛΥΣΟΥ, ΠΛΗΡΩΣ ΕΠΙΠΛΩΜΕΝΑ, ΕΥΡΥΧΩΡΑ, ΜΕ ΑΝΕΤΕΣ ΒΕΡΑΝΤΕΣ ΜΕ ΠΟΛΥΚΟΥΖΙΝΑΚΙ, AIR-CONDITION, ΗΛΙΑΚΟ ΘΕΡΜΟΣΙΦΩΝΑ, ΙΔΙΟΧΡΗΣΤΗ ΘΕΣΗ ΣΤΑΘΜΕΥΣΗΣ. ΜΗΝΙΑΙΟ ΜΙΣΘΩΜΑ 300 ΕΥΡΩ. ΠΛΗΡ. ΕΥΣΤΑΘΙΟΥ - ΕΥΡΩΚΤΗΜΑΤΙΚΗ, ΕΘΝΙΚΗΣ ΑΝΤΙΣΤΑΣΕΩΣ 83 (ΠΡΩΗΝ ΑΝΝΗΣ ΜΑΡΙΑΣ). ΤΗΛ. 22410 73819-74917, 6946/103929 ΧΠΕ091

ΕΝΟΙΚΙΑΖΕΤΑΙ ΣΤΟΥΝΤΙΟ 38 τ.μ. καινούργιο, επιπλωμένο σε βίλα στους πρόποδες Φιλερήμου (ανάμεσα στρατοπέδων Παστίδας-Τρεις) πλήρως επιπλωμένο και εξοπλισμένο με γερμανική κουζίνα, πλυντήριο, TV, μεγάλη αυλή και ωραία θέα για μικρό ή μεγάλο διάστημα. Πληρ. τηλ. 2241095057, 6946582900 AE56376

ΕΝΟΙΚΙΑΖΕΤΑΙ Ή ΠΩΛΕΙΤΑΙ κατάστημα 28 τ.μ. με αυλή 13 τ.μ. στην παραλία Ιαλυσού, εμπορικό κέντρο Μακέστα. Πληρ. τηλ. 2241090311, 6946757145 AE56295

ΓΚΑΡΣΟΝΙΕΡΕΣ επιπλωμένες δύο δωματίων με κουζίνα και μπάνιο. Επίσης studio, επιπλωμένο, με πολυκουζινάκι και μπάνιο. Πληρ. τηλ. 2241061628, 2241061937, 6942460831 AE56415

ΑΠΟΘΗΚΕΣ ΣΤΗΝ ΙΑΛΥΣΟ, ΕΝΟΙΚΙΑΖΟΝΤΑΙ 1) ΑΠΟΘΗΚΕΥΤΙΚΟΙ ΧΩΡΟΙ ΑΠΟ 100 ΕΩΣ 2000 Τ.Μ. ΚΑΙ ΥΨΟΣ 8 Μ. ΑΣΦΑΛΕΙΣ ΜΕ ΜΕΓΑΛΟΥΣ ΧΩΡΟΥΣ ΔΙΑΚΙΝΗΣΗΣ ΦΟΡΤΩΣΗΣ ΚΑΙ ΕΚΦΟΡΤΩΣΗΣ ΠΡΟΪΟΝΤΩΝ, 2) ΥΠΑΙΘΡΙΟΙ ΧΩΡΟΙ ΠΕΡΙΦΡΑΓΜΕΝΟΙ, ΑΣΦΑΛΕΙΣ, ΚΑΤΑΛΛΗΛΟΙ ΓΙΑ ΑΠΟΘΗΚΕΥΣΗ ΠΡΟΪΟΝΤΩΝ ΣΕ ΠΑΛΕΤΕΣ. ΠΛΗΡ. ΤΗΛ. (22410)38400 ΑΠΟ ΔΕΥΤΕΡΑ ΕΩΣ ΠΑΡΑΣΚΕΥΗ 08.00-15.00 κ. ΓΙΩΤΑ ΧΠΕ1912

ΕΝΟΙΚΙΑΖΟΝΤΑΙ STUDIOS ΜΕ ΤΟ ΜΗΝΑ Ή ΜΕ ΤΗΝ ΗΜΕΡΑ ΠΛΗΡΩΣ ΕΠΙΠΛΩΜΕΝΑ ΜΕ ΠΟΛΥΚΟΥΖΙΝΑΚΙ, ΨΥΓΕΙΟ, ΝΤΟΥΣ, WC, ΤΗΛΕΦΩΝΟ, ΜΠΑΛΚΟΝΙ, ΖΕΣΤΟ ΝΕΡΟ ΕΠΙ 24ΩΡΟΥ ΒΑΣΕΩΣ ΣΤΗΝ ΠΙΟ ΗΣΥΧΗ ΠΕΡΙΟΧΗ ΤΗΣ ΠΟΛΗΣ ΡΟΔΟΥ (ΠΕΡΙΟΧΗ ΔΑΣΚΑΛΩΝ), ΟΔΟΣ ΜΑΝΩΛΗ ΠΑΠΑΜΑΝΩΛΗ ΑΡΙΘΜ. 12 ΚΑΘΕΤΟΣ ΕΠΙ ΤΗΣ ΣΤΕΛΙΟΥ ΚΩΤΙΑΔΗ. ΠΛΗΡ. ΤΗΛ. (22410)37244 ΧΠΕ283

ΕΝΟΙΚΙΑΖΟΝΤΑΙ ΔΙΧΩΡΑ ΕΠΙΠΛΩΜΕΝΑ ΔΙΑΜΕΡΙΣΜΑΤΑ 50 Τ.Μ. ΣΤΗΝ ΠΕΡΙΟΧΗ ΤΗΣ ΙΞΙΑΣ, ΜΕ ΧΩΡΟ ΣΤΑΘΜΕΥΣΗΣ, ΚΗΠΟ, ΠΙΣΙΝΑ, ΘΕΡΜΑΝΣΗ ΚΑΙ ΖΕΣΤΟ ΝΕΡΟ, ΙΔΑΝΙΚΑ ΓΙΑ ΕΚΠΑΙΔΕΥΤΙΚΟΥΣ, ΓΙΑΤΡΟΥΣ, ΣΤΡΑΤΙΩΤΙΚΟΥΣ. ΠΛΗΡ. ΤΗΛ. 2241093172, ΚΙΝ. 6944658034 www.eleonas.net ΧΠΕ017

ΔΙΑΜΕΡΙΣΜΑΤΑ των 50 τ.μ. ή 70 τ.μ. καινούργια (2 υπνοδωμάτια, σαλόνι, κουζίνα, ενιαίος χώρος - WC) στον Αρχάγελο, κατάλληλα για εκπαιδευτικούς - στρατιωτικούς για όλο το χρόνο. Πληρ. τηλ. 6974019076 ΧΑΕ109

ΑΓΟΡΑΖΟΥΜΕ τοις μετρητοίς οποιαδήποτε ακίνητη περιουσία (σπίτια, ξενοδοχεία, καταστήματα, γη). Περιοχές από Αφάντου-όδου και Κρεμαστή-Ρόδου. Πληρ. τηλ. 6946612157. AO56805

ΠΩΛΕΙΤΑΙ εξοπλισμός Μίνι μάρκετ (Ράφια, γόνδολα, στάντ, ψυγείο, βιτρίνα) σε πολύ καλή κατάσταση. Τα ράφια, γόνδολα είναι τα Γερμανικά Tegometal. Πληρ. τηλ. 22410 62287, 67186. AO56806

ΕΠΙΧΕΙΡΗΣΗ κοκτέϊλ μπαρ καφετέρια στην οδό Γρίβα με μεγάλη αυλή πλήρως εξοπλισμένο και έτοιμο για λειτουργία. Πληρ. τηλ. 22410 34315, 6932643421. AO56807

ΠΩΛΗΣΗ ΜΟΝΟΚΑΤΟΙΚΙΑΣ Πωλείται μονοκατοικία στα Κοσκινού (Περιοχή Προφ. Ηλίας) 360 τ.μ. σε τρεις ορόφους (υπόγειο-ισόγειο - α' όροφο) και σε οικόπεδο 5.000 τ.μ. Η μονοκατοικία είναι στη φάση του μαρμαροσουβά πλην υπογείου με περασμένα υδραυλικά και ηλεκτρολογικά και με τίμημα 400.000 ευρώ. Πληρ. Σαββαΐδης και Συνεργάτες τηλ. 2241026281 AO56782

ΕΠΙΧΕΙΡΗΣΗ ΕΣΤΙΑΤΟΡΙΟ bar 100 μέτρα από την θάλασσα στην Ιαλυσό, πλήρως εξοπλισμένο (150 τ.μ. και αυλή 130 τ.μ.) Ευκολίες στην πληρωμή. Επίσης πωλείται **ΗΛΕΚΤΡΟΓΕΝΝΗΤΡΙΑ** 17 KVA κλειστού τύπου με τρέιλερ και μηχανή επαγγελματική του κιμά. Πληρ. τηλ. 6947914700 AO56758

ΠΩΛΟΥΝΤΑΙ. ΜΟΝΟΚΑΤΟΙΚΙΕΣ. Πρόποδες Φιλερήμου, υπό κατασκευή. 170 τ.μ. 1ου – 2ου ορόφου, σε Οικόπεδο 1.000 τ.μ. σε μπετά, περιμετρικό τοιχείο, αποχέτευση. (Προδιαγραφές - σοφίτας - γκαράζ - τζάκι - πισίνας - άνετου κήπου) Τιμή: 162.000 ευρώ. Υπεύθυνοι: Χατζηλαζάρου Σ. & Συνεργάτες. **LandScope 22410 – 28629.** AO56767

ΠΩΛΟΥΝΤΑΙ ΔΙΑΜΕΡΙΣΜΑΤΑ: 1.Σκεύου Ζερβού (περιοχή Αγ. Νικολάου) σε νεόκτιστη οικοδομή με άριστες προδιαγραφές τα ακόλουθα: Α' όροφος α) 85 τ.μ. με τίμημα 138.000 ευρώ, β) 44 τ.μ. με τίμημα 74.000 ευρώ, 2. Προέκταση Κοδριγκτώνος διαμέρισμα 75 τ.μ. β' ορ. τίμημα 76.000 ευρώ. 3 - Ζέφυρο διαμέρισμα δ' ορόφου 132 τ.μ. αρίστης κατασκευής 210.000 ευρώ, 4 - Καραισκάκη πολυτελούς κατασκευής α) α' ορόφου 90 τ.μ. τίμημα 159.000 ευρώ, β) β' ορόφου 82 τ.μ. τίμημα 158.000 ευρώ, γ) γ' ορόφου 72 τ.μ. τίμημα 140.000 ευρώ, δ) δ' ορόφου 72 τ.μ. τίμημα 145.000 ευρώ. 5) Αγ. Νικολάου 75 τ.μ. α' ορόφου τίμημα 88.000 ευρώ, 6) Καναδά διαμερίσματα πολυτελείας με άριστες προδιαγραφές α) 127 τ.μ. α' ορόφου τίμημα 225.000 ευρώ, β) 120 τ.μ. γ' ορόφου τίμημα 230.000 ευρώ, 7) Δημ. Αναστασιάδη διαμερίσαμτα πολυτελούς κατασκευής με άριστες προδιαγραφές α) 100 τ.μ. α' ορόφου και β) 170 τ.μ. β' ορόφου ρετιρέ (προγραμματίζεται η ανέγερσή τους λίαν προσεχώς). Πληρ. Σαββαΐδης και Συνεργάτες τηλ. 2241026281 AO56842

ΟΙΚΟΠΕΔΟ 4,5 στρ. στην επριοχή Ατσιτας στα Αφάντου. Επίσης πωλούνται δύο καταστήματα - γραφεία σε ισόγειο επί της οδού Καμείρου με 48 και 42 τ.μ. αντίστοιχα. Πληρ. τηλ. 2241035670, 6977855759 AO56702

Σ.Κ.Ε.Π.Η.

ΠΡΟΚΑΤ - ΑΝΤΙΠΑΡΟΧΕΣ - ΕΡΓΟΛΑΒΙΕΣ



1) Κατασκευή σπιτιού
2) Πλακάκια
3) Χρώματα
4) Είδη υγιεινής
5) Ξυλοκατασκευές (ντουλάπια, ντουλάπες, πόρτες εσωτερικές) από οξιά ή ανιγκρέ
6) Εξωτερικά κουφώματα από αλουμίνιο με ρολλά και σίτες
7) Ηλεκτρολογική και υδραυλική εγκατάσταση

Παράδοση εντός τριών μηνών με το κλειδί στο χέρι

ΤΙΜΕΣ

- **100 τ.μ. . .49.500 €**
- **90 τ.μ. . . .46.200 €**
- **80 τ.μ. . . .42.250 €**
- **70 τ.μ. ..38.000 €**
- **60 τ.μ. ..33.500 €**
- **50 τ.μ. ..28.500 €**

- **ΑΝΑΛΑΜΒΑΝΟΥΜΕ** ιδιωτικά έργα πάσης φύσεως οικοδομικών εργασιών
- **ΠΩΛΟΥΝΤΑΙ** οικόπεδα **Ή ΑΝΤΑΛΛΑΣΣΟΝΤΑΙ** σε Ρόδο- Καστελόριζο Σύμη, Τήλο
- **Η ΚΑΤΑΣΚΕΥΗ ΤΗΣ ΚΑΤΟΙΚΙΑΣ** μπορεί να γίνει και μέσω δανείου
- **ΓΙΝΟΝΤΑΙ** ευκολίες πληρωμής

Δ/ΝΣΗ Παν. Ροδίου 87 Ρόδος
Τηλ. 2241078766/21884 κιν. 6942408624

ΟΙΚΟΔΟΜΗ ΡΟΔΟΥ

ΤΕΧΝΙΚΗ–ΚΑΤΑΣΚΕΥΑΣΤΙΚΗ ΕΤΑΙΡΕΙΑ
ΠΩΛΟΥΝΤΑΙ

1) **Καταστήματα, διαμερίσματα και οροφοδιαμερίσματα** στην οδό Αμστερνταμ, Βερολίνου και Μαδρίτης στο Ροδίνι διαφόρων μεγεθών (σε συγκρότημα 9 πολυκατοικιών)
2) **Μονοκατοικίες** 150 τ.μ. η κάθε μία σε κτήμα 2.000 τ.μ. (υπό κατασκευή)
3) **Μονοκατοικίες** στο Κιοτάρι Ασκληπειού (στο κύμα) 120 τ.μ. σε κτήμα 1.300 τ.μ. εκάστη (υπό κατασκευή)
4) **Διώροφες μονοκατοικίες** των 100 τ.μ. στο Γεννάδι, 200 μέτρα από τη θάλασσα σε κτήμα 1.300 τ.μ. (υπό κατασκευή)

ΟΙΚΟΔΟΜΗ ΡΟΔΟΥ

Δεκτά δάνεια και ευκολίες πληρωμής έχουμε τις καλύτερες τιμές της αγοράς.

Καμύνδου 4- Ρόδος-85100 Τηλ.: 22410/60460- 2 Fax: 22410/60463

ΜΑΝΟΛΗΣ ΣΠΥΡΙΔΗΣ
Πολιτικός Μηχανικός Δ.Π.Θ.
(Κιν:693 6660460)

ΚΩΣΤΑΣ ΚΩΝΣΤΑΝΤΙΝΙΔΗΣ
εργολάβος
(ΚΙΝ.: 694 6999906)

πωλησεις–αγορες ακινητων & επιχειρησεων

ΕΠΙΧΕΙΡΗΣΗ ΠΟΤΟΠΟΙΙΑΣ στην Ρόδο. Πληρ. τηλ. 6947221419, 2241068370 AO56840

ΔΙΑΜΕΡΙΣΜΑ 82 τ.μ. κοντά στη Στ. Κωτιάδη α' ορ. (2 υπν/τίων). Τιμή 87.000 ευρώ. Πληρ. τηλ. 2241028838 AO56836

ΔΙΑΜΕΡΙΣΜΑ 97 τ.μ. α' όροφος (3 υπν.) στην Μητρόπολη τιμή 97.000 ευρώ (33 εκ.). Επίσης 45 τ.μ. δυάρι (1 υπν.) κοντά στην Καναδά 47.000 ευρώ (16 εκ.) Πληρ. ΑΙΓΑΙΟΚΤΗΜΑΤΙΚΗ τηλ. 2241022943, 2241028838, 6945466773 AO56835

ΠΩΛΕΙΤΑΙ επιχείρηση εστιατορίου εντός πόλεως σε καλή περιοχή με αυλή. Πληρ. τηλ. 2241031155, 6942674596 AO56833

ΠΩΛΕΙΤΑΙ ΣΥΝΕΤΑΙΡΙΣΤΙΚΗ ΜΕΡΙΔΑ του Αστικού Οικοδομικού Συνεταιρισμού η "ΑΥΤΟΣΤΕΓΑΣΗ" στη περιοχή "Καναμάτ" μετά τον Ραδιοφωνικό Σταθμό 345 τ.μ. με οικοδομικότητα 240 τ.μ. πλέον το υπόγειο και περατωμένα σχεδόν τα έργα υποδομής στη τιμή 83.000 ευρώ Σαββαΐδης & Συνεργάτες τηλ. 22410 26281. AO56821

ΠΩΛΕΙΤΑΙ 3όροφη μονοκατοικία στους Τρείς 200 τ.μ. σε οικόπεδο 2.500 τ.μ., 6 δωμάτια, τζάκι και κήπο με δέντρα. Τιμή 300.000 ευρώ. Πληρ. τηλ. 22410 96473, 23115. AO56802

ΠΩΛΕΙΤΑΙ εξοπλισμός BAR (πάγκος, ράφια, ψυγείο, λάντζα, μηχανή του καφέ, παγομηχανή κ.λπ.) σε τιμή ευκαιρίας. Πληρ. τηλ. 6946963858. AO56803

ΠΩΛΕΙΤΑΙ εξοπλισμός γύρου. Πληρ. τηλ. 22410 37850, 20812 AO56804

SIDER–ΚΑΤΑΣΚΕΥΑΣΤΙΚΗ
ΤΖΟΓΙΑΣ ΦΙΛ. & ΤΖΟΓΙΑΣ ΕΥΘ. ΟΕ
ΠΩΛΟΥΝΤΑΙ
Διώροφες ανεξάρτητες μονοκατοικίες 120 τ.μ. στην πόλη της Ρόδου (περιοχή Ροδίνι) σε 250 τ.μ. οικόπεδο.
Πληρ. τηλ. 2241030069, κιν. 6945390689

ακίνητα

ΤΣΟΥΡΟΥΝΑΚΗΣ
Κεφάλαιο
Κτηματομεσιτικό γραφείο

ΔΙΑΜΕΡΙΣΜΑΤΑ ΠΩΛΟΥΝΤΑΙ

- 30 τ.μ., ρετιρέ γκαρσονιέρα, Ιξιά, 10.εκ-29.347 €
- 41 τ.μ.,ισόγειο,1 υπν/τιου , αυλή, καινούριο , Ανάληψη , 23εκ-67.500 €
- 53 τ.μ, ισόγειο,1 υπν/τιου, Ροδίνι, 22εκ- 64.563 €
- 53 τ.μ., ισόγειο,1 υπν/τιου , καινούριο, πάρκιν, Μ.Πετρίδη 30εκ - 88.041 €
- 58 τ.μ., ισόγειο,1 υπν/τιου , καινούριο , Ροδίνι , 30εκ- 88.041 €
- 60 τ.μ.,1ου ,1 υπν/τιου , Ανάληψη , 19εκ- 55.760 €
- 81 τ.μ., 2ου, 2 υπν/τιων κα-τάλληλο για γραφειακό χώρο, Κέντρο, 40εκ117.388€
- 83 τ.μ., 2ου, 2 υπν/τιων, Μήδια, 29εκ- 85.106€
- 86 τ.μ., ισόγειο, 2υπν/τιων, αυλή, καινούριο, Τριάντα 38 εκ- 111.518 €
- 87 τ.μ.,1ου, 2υπν/τιων, καινούριο,Τριάντα 39 εκ- 114.453 €
- 87 τ.μ.,1ου, 2 υπν/τιων, καινούρι, πάρκιν, Μ. Πετρίδη 49εκ - 143.800 €
- 92 τ.μ . 1ου, 3υπν/τιων, Δασκάλους, 33 εκ-96.845€
- 96 τ.μ., 2ου, 3υπν/τιων, Ανάληψη 3 7 εκ-108.584 €
- 100 τ.μ., 3ου, 3υπν/τιων, Κοδριγκτώνος 47 εκ- 137.931€
- 100 τ.μ.,1ου, 3υπν/τιων, καινούριο,Τριάντα 45 εκ- 132.061 €
- 102 τ.μ., 1ου, 3υπν/τιων, καινούριο, Καρακόνερο, 44εκ-129.126€
- 103 τ.μ., οροφοδ/μα 1ου, 3υπν/τιων, καινούριο, πάρκι-ν, Καρακόνερο, 52, 5εκ-154.072 €
- 107 τ.μ.,1ου, 2 υπν/τιων, καινούριο, πάρκιν, Μ. Πετρίδη 59εκ - 173.147€
- 116τ.μ., 1ου, 3υπν/τιων, καινούριο , πάρκιν, 34τ.μ Ανάληψη, 62 εκ-181.951€
- 117 τ.μ., οροφοδ/μα ισόγειο, 3υπν/τιων, καινούριο Ανάληψη 60εκ-176.082 €
- 123τ.μ., ισόγειο, 3υπν/τιων, Ακαδημία , κατάλληλο για επαγγελματική χρήση 95 εκ –278.796 €
- 123τ.μ 1ου, 3 υπν/τιων, καινούριο, πάρκιν, Αγ.Νικόλαο, 73 εκ-214.233€

ΜΕΖΟΝΕΤΕΣ-ΜΟΝ/ΚΙΕΣ ΠΩΛΟΥΝΤΑΙ

- 130 τ.μ., μεζονέτα, μπετά, 300 τ.μ αυλή Τριάντα 38 εκ-111.518 €
- 130 τ.μ., μεζονέτα, μαρμαροσοβά, 300 τ.μ. αυλή Τριάντα 47 εκ-137.931 €
- 130 τ.μ., μεζονέτα, 3υπν/τιων, 300 τ.μ. αυλή Τριάντα 38 εκ-252.385 €
- 160 τ.μ., μεζονέτα, μπετά σε 1.300 τ.μ. οικόπεδο Κοσκινού 48εκ-140.866 €
- 170 τ.μ., μεζονέτα, μπετά σε 1.350 τ.μ. οικόπεδο Κοσκινού 40εκ-117.388 €
- 176 τ.μ., μεζονέτα, μπετά σε 1.350 τ.μ. οικόπεδο Τρείς43εκ-126.192 €
- 180 τ.μ., μεζονέτα, 3υπν/τιων, 250 τ.μ αυλή 60 τ.μ πάρκιν, Τριάντα 90 εκ-264.123 €
- 200 τ.μ., μεζονέτα μ/σοβά, 3 υπν/τιων, 300 τ.μ οικόπεδο Τριάντα 50εκ-146.735 €

ΟΙΚΟΠΕΔΑ ΠΩΛΟΥΝΤΑΙ

- 640τ.μ,εντός οικισμού, Αστυπάλαια, 25εκ-73.367 €
- 1.000τ.μ,εντός ζώνης, Καναμάτ, 30εκ-88.041 €
- 2.000τ.μ., με την άδεια θέα, Κοσκινού 32εκ-93.910 €
- 3.000τ.μ., εντός ζώνης, Καναμάτ, 90εκ-264.123 €
- 4.100 τ.μ., θέα, Κοσκινού 60εκ-176.082€
- 4.100 τ.μ., Κοσκινού 25εκ-73.368 €
- 4.300 τ.μ., Κολύμπια 20εκ-58.695€
- 4.300 τ.μ., Κολύμπια 24εκ-70.432 €

ΕΠΙΧΕΙΡΗΣΕΙΣ & ΕΠΑΓΓΕΛΜΑΤΙΚΟΙ ΧΩΡΟΙ

- Κατάστημα 75 τ.μ κύρια χρήση συν 75 τ.μ αποθήκη συν 65 τ.μ αυλή,έτοιμο για εστιατόριο , Δασκάλους, 55 εκ-161.408 €
- 81 τ.μ,2ου,2 υπν/τιων κα-τάλληλο για γραφειακό χώρο Κέντρο,117.388 €
- Αποθήκη 95τ.μ ,σοβά ,ράμπα, Καρακόνερο 16 εκ-46.955 €
- 123τ.μ,ισόγειο,διαμέρι-σμα,3υπν/τιων, Ακαδημία , κατάλληλο για επαγ/ματική χρήση 95 εκ –278.796 €
- Αποθήκη 125 τ.μ συν 20 τ.μ βοηθητικά , Σ.Κωτιαδη ,23εκ-67.498 €

ΖΗΤΟΥΝΤΑΙ ΚΑΤΟΙΚΙΕΣ&ΟΙΚΟΠΕΔΑ ΕΝΤΟΣ&ΕΚΤΟΣ ΠΟΛΕΩΣ

ΤΣΟΥΡΟΥΝΑΚΗΣ Ι. ΑΝΤΩΝΙΟΣ (B.Sc.-MKT)

ΤΗΛ.: 22410 60060 (3 γραμμές)
FAX :22410 60062
Γ.Σεφέρη 12
(παραπλεύρως ΜΗΔΕΙΑ)
www.e-kefaleo.com

πωλησεις

συνέχεια από την προηγούμενη

ΠΩΛΗΣΕΙΣ ΚΑΤΑΣΤΗΜΑΤΩΝ: 1- Ηρώων Πολυτεχνείου 315 τ.μ. με μεγάλη αυλή προνομιακό. 2 - Σοφοκλή Βενιζέλου "εκατό μαγαζιά" κεντρικό 32 τ.μ. με πατάρι 16 τ.μ. 3 - Κ. Παλαιολόγου 75 τ.μ. τίμημα 117.400 ευρώ. 4 - Στρατηγού Ζήση ισόγειο και υπόγειο 145 τ.μ. γωνιακό τίμημα 190.000 ευρώ, 5- Ροδο α) Μαντράκι κατάστημα κεντρικότατο 50 τ.μ.. Πληρ. Σαββαΐδης και Συνεργάτες τηλ. 2241026281 ΑΟ56844

ΠΩΛΗΣΕΙΣ ΟΙΚΟΠΕΔΩΝ ΕΝΤΟΣ ΣΧΕΔΙΟΥ ΚΑΙ ΟΙΚΙΣΜΟΥ: 1) Ρόδο α) Καμείρου 200 τ.μ. τίμημα 75.000 ευρώ, β) ΚΟΒΑ 780 τ.μ. τίμημα 600.000 ευρώ, 2) ΛΙΝΔΟ εντός οικισμού 250 τ.μ. τίμημα 146.000 ευρώ 3) Πυλώνα 400 τ.μ. τίμημα 17.608 ευρώ με συντελεστή δόμησης 1 και είναι εντός οικισμού 4) Γεννάδι 974 τ.μ. με άδεια οικοδομής εντός οικισμού τίμημα 60.000 ευρω. Πληρ. Σαββαΐδης και Συνεργάτες τηλ. 2241026281 ΑΟ56843

ΠΩΛΗΣΕΙΣ ΜΟΝΟΚΑΤΟΙΚΙΩΝ: 1. ΙΑΛΥΣΟ: Μονοκατοικίες σε μπετά - α) ΚΑΝΔΥΛΙ 164 τ.μ. σε οικόπεδο 4.000 τ.μ. τίμημα 190.755 ευρώ, β) Περιοχή ΤΡΕΙΣ 180 τ.μ. (σε μπετά) σε οικόπεδο 1.000 τ.μ. τίμημα 10.000 ευρώ, γ) Μονοκατοικίες πολυτελούς κατασκευής 120 τ.μ. και 132 τ.μ. εντός οικισμού ΙΑΛΥΣΟΥ, δ) Στην ΙΞΙΑ 160 τ.μ. αρίστης κατασκευής με 4 υπνοδωμάτια θέρμανση "Καλοριφέρ" με τζάκι και λοιπά, ε) Στους "ΤΡΕΙΣ" μονοκατοικία 206 τμ. σε οικόπεδο 4.800 τ.μ. πολυτελούς κατασκευής με πισίνα, ζ) στην παραλία ΤΡΙΑΝΤΩΝ 280 τ.μ. πολυτελούς κατασκευής 748.500 ευρώ, 2. Στη ΡΟΔΟ α) Στην Π. Πόλη 160 τ.μ. τίμημα 400.000 ευρώ, β) Στο Νιοχώρι 150 τ.μ. πολυτελούς κατασκευής τίμημα 500.000 ευρώ, 3. Στ' ΑΦΑΝΤΟΥ 220 τ.μ. σε οικόπεδο 6.200 τ.μ. αρίστης κατασκευής, 4. ΚΟΣΚΙΝΟΥ παραδοσιακό σπίτι 77 τ.μ. τίμημα 50.000 ευρώ, 5. Στο ΓΕΝΝΑΔΙ εξοχικές μονοκατοικίες α) 104 τ.μ. αρίστης κατασκευής κοντά στην παραλία τίμημα 180.000 ευρώ, β) 100 τ.μ. αρίστης κατακσευής σε οικόπεδο 5.000 τ.μ. στην παραλία τίμημα 382.000 ευρώ, 6. ΡΟΔΟ Νιοχώρι αρίστης κατασκευής 150 τ.μ. τίμημα 500.000 ευρώ. Πληρ. Σαββαΐδης και Συνεργάτες τηλ. 2241026281 ΑΟ56845

ΠΩΛΗΣΕΙΣ ΟΙΚΟΠΕΔΩΝ ΕΚΤΟΣ ΣΧΕΔΙΟΥ: 1. ΚΟΛΥΜΠΙΑ κοντά στην παραλία 9.000 τ.μ. τίμημα 211.298 ευρώ 2. ΛΙΝΔΟ-ΠΕΥΚΟΙ περιοχή ΦΩΚΙΑ 5.000 τ.μ. τίμημα 161.408 ευρώ, β) Περιοχή ΑΓ. ΘΩΜΑΣ οικόπεδα παραλιακά άρτια και οικοδομήσιμα α) 1.420 τ.μ. τίμημα 88.000 ευρώ, β) 1.580 τ.μ. τίμημα 90.000 ευρώ, γ) 1.800 τ.μ. τίμημα 92.000 ευρώ και δ) 2.120 τ.μ. τίμημα 94.000 ευρώ, 3. Στο ΓΕΝΝΑΔΙ περιοχή Αη Γιώργη 4.000 τ.μ. σε απόσταση 300 μέτρων από την παραλία κατάλληλο για μονοκατοικία τίμημα 35.216 ευρώ, 4. Στο ΚΙΟΤΑΡΙ οικόπεδο 4.000 τ.μ. τίμημα 83.000 ευρώ, 5. Στη ΡΟΔΟ α) περιοχή ΜΟΝΤΕ ΣΜΙΘ 2.000 τ.μ. με πανοραμική θέα τίμημα 400.000 ευρώ, β) Περιοχή ΒΕΡΟΠΟΥΛΟΥ 4.000 τ.μ. με πανοραμική θέα τίμημα 600.000 ευρώ, 6. ΠΑΡΑΔΕΙΣΙ οικόπεδα παραλιακά στο "κύμα" 6.180 τ.μ. τίμημα 120.000 ευρώ. Πληρ. Σαββαΐδης και Συνεργάτες τηλ. 2241026281 ΑΟ56787

ΠΩΛΗΣΕΙΣ ΚΤΙΡΙΩΝ Πωλούνται κτίρια κεντρικά και προνομιακά μικρά και μεγάλα. Πληρ. Σαββαΐδης και Συνεργάτες τηλ. 2241026281 ΑΟ56786

ΠΩΛΗΣΕΙΣ ΞΕΝΟΔΟΧΕΙΩΝ Πωλούνται ξενοδοχεία μικρά και μεγάλα προνομιακά. Πληρ. Σαββαΐδης και Συνεργάτες τηλ. 2241026281 ΑΟ56785

ΠΩΛΗΣΕΙΣ ΟΙΚΟΠΕΔΩΝ ΠΑΡΑΛΙΑΚΩΝ 1. Στη Θολό 74.944 2. Κολύμπια 28.500 τ.μ. 3. Λίνδο α) περιοχή Πεύκοι 28.000 τ.μ. β) Περιοχή Ψάρτος 9.000 τ.μ. γ) Περιοχή Βληχά 4.000 τ.μ. τίμημα 117.400 ευρώ, 4. Ασκληπειό περιοχή "Μεγάλη Γη" 34.490 τ.μ. στο "κύμα" προνομιακό με μεγάλη φάτσα στην παραλία κατάλληλο για μεγάλη ξενοδοχειακή μονάδα. Πληρ. Σαββαΐδης και Συνεργάτες τηλ. 2241026281 ΑΟ56784

ΠΩΛΟΥΝΤΑΙ. ΚΤΗΜΑΤΑ. **1)** Γενάδι 6.000 τ.μ. πάνω στο κύμα, **Τιμή: 147.000** ευρώ . **2)** Μεγάλη Γή (Κιοτάρι) 2.000 τ.μ. άρτιο και οικοδομήσιμο, **Τιμή: 52.000** ευρώ. **3)** Γενάδι 4.800 τ.μ. σε απόσταση 130 μ. από το κύμα, **Τιμή: 111.700** ευρώ . **4)** Μεγάλη Γή (Κιοτάρι) 4.030 τ.μ. σε απόσταση 180 μ. από την θάλασσα. Τιμή: 95.000 ευρώ . **6)** Ασκληπιείο 790 τ.μ. εντός οικισμού,πανοραμικό, **Τιμή: 21.000.000** ευρώ. **7)** Γενάδι οικόπεδο 4.800 τ.μ. σε απόσταση 150 μέτρα από την θάλασσα. Τιμή: **111.500** ευρώ. Υπεύθυνοι: Χατζηλαζάρου Σ. & Συνεργάτες . **LandScope 22410 – 28629.** ΑΟ56765

ΠΩΛΕΙΤΑΙ επιχείρηση καφετέριας στο Χαράκι, πλήρως εξοπλισμένη. Πληρ. τηλ. 6974483705 ΑΟ56691

ΖΑΧΑΡΟΠΛΑΣΤΕΙΟ καινούργιο πλήρες εξοπλισμένο σε κεντρικό σημείο της πόλης της Ρόδου. Τιμή ευκαιρίας. Πληρ. τηλ. 2241021121 κιν. 6944544515 κος Σωκράτης ΑΟ56746

13 ΓΚΑΡΣΟΝΙΕΡΕΣ όλες νοικιασμένες, εξοπλισμένες και επιπλωμένες, συν δύο καταστήματα νοικιασμένα στο Ροδίνι. Πωλούνται όλα μαζί ή ανά όροφο (6+7). Πληρ. τηλ. 6947083593 ΑΟ56724

ΔΙΑΜΕΡΙΣΜΑ β' ορόφου σε τετραώροφη πολυκατοικία 90 τ.μ. 3άρι επί της οδού Ατταβύρου. Πληρ. τηλ. 2244048058, 6946282340 ΑΟ56621

ΖΗΤΕΙΤΑΙ ΠΡΟΣ ΑΜΕΣΗ ΑΓΟΡΑ μονοκατοικία έτοιμη ή σε μπετά άνω των 160 τ.μ. μεταξύ των περιοχών Κοσκινού-Ασγούρου. Δεκτοί και μεσίτες. Πληρ. τηλ. 6942424566, 6942402303 ΑΟ56688

ΜΟΝΟΚΑΤΟΙΚΙΑ στην παραλία Ιαλυσού 185 τ.μ. σε 400 μ. οικόπεδο. Πληρ. τηλ. 2241068436, 6977838323 ΑΟ56643

ΚΑΤΑΣΤΗΜΑ γωνιακό 73 τ.μ. επί της Στρατηγού Ζήση, καθώς και υπόγειος χώρος 145 τ.μ. Πληρ. τηλ. 2241020421 ΑΟ56625

ΖΗΤΟΥΝΤΑΙ . Για άμεση προώθηση σε πελάτες μας Κατάστήματα σε ΕΜΠΟΡΙΚΕΣ ΠΕΡΙΟΧΕΣ προς ΠΩΛΗΣΗ . Υπεύθυνοι: Χατζηλαζάρου Σ. & Συνεργάτες. **LandScope 22410 – 28629.** ΑΟ56769

ΠΩΛΟΥΝΤΑΙ . ΔΙΑΜΕΡΙΣΜΑΤΑ 85 τ.μ. νεόκτιστα, άριστης κατασκευής, περιοχή Δασκάλους, τιμή 126.192 ευρώ. Υπεύθυνοι:Χατζηλαζάρου Σ. & Συνεργάτες . **LandScope 22410 – 28629.** ΑΟ56761

ΔΙΑΜΕΡΙΣΜΑ 85 τ.μ. (2 υπν.) β' ορόφου, 2 μπάνια στο Καρακόνερο. Τιμή 100.000 ευρώ σε άριστη κατάσταση. Επίσης 82 τ.μ. (2 υπν.) α' ορόφου στην οδό Σεμερτζίδη τιμη 87.000 ευρώ. Δάνεια δεκτά όλων των ταμείων. Πληρ. ΑΙΓΑΙΟΚΤΗΜΑΤΙΚΗ Ρένα Βαζούκου τηλ. 2241022943, 2241028838, 6945466773 ΑΟ56639

ΠΩΛΕΙΤΑΙ Ή ΕΝΟΙΚΙΑΖΕΤΑΙ ΤΟ ΞΕΝΟΔΟΧΕΙΟ TROPICAL Β' ΚΑΤΗΓΟΡΙΑΣ 104 ΚΛΙΝΩΝ (54 ΔΩΜΑΤΙΩΝ), 300 ΜΕΤΡΑ ΑΠΟ ΤΗΝ ΘΑΛΑΣΣΑ ΣΤΑ ΚΟΛΥΜΠΙΑ ΡΟΔΟΥ. ΠΛΗΡ. ΤΗΛ. 2241056279, 2241056282, FAX 2241056291 ΠΟ56528

ΠΩΛΕΙΤΑΙ . ΜΟΝΟΚΑΤΟΙΚΙΑ Μόντε Σμίθ, υπό κατασκευή. Σε 3 (επίπεδα) 223 τ.μ. (Super lux) με πολύ όμορφη αρχιτεκτονική, κήπος, χώρος στάθμευσης, υποδομή smart home.Τιμή: 513.573 ευρώ. Υπεύθυνοι: Χατζηλαζάρου Σ. & Συνεργάτες. **LandScope 22410 – 28629.** ΑΟ56768

ΠΩΛΕΙΤΑΙ από ιδιώτη, μαγαζί 55 τ.μ. με μεγάλη πρόσοψη και αυλή στους Αγίους Αναργύρους σε κεντρικό δρόμο, πλατεία οδός Βασ. Ηρακλείου 53-55 και Γράμμου. Λειτουργούσε ως συνάντηση των Κυνηγών, "Στέκι των Κυνηγών" από αυτή τη στιγμή είναι ελεύθερο δια πάσα χρήση. Τιμή συμφέρουσα. Πληρ. τηλ. 2241062957 ΑΟ56615

ΠΩΛΟΥΝΤΑΙ 2 μονοκατοικίες στην Παλιά Πόλη κοντά στο Ρολόι η μία 70 τ.μ. με αυλή τιμή 82.000 ευρώ και η δεύτερη (και για επαγ/κή χρήση) διώροφη με εσωτερική αυλή. Τιμή 132.000 ευρώ. Πληρ. ΑΙΓΑΙΟΚΤΗΜΑΤΙΚΗ τηλ. 2241022943, 2241028838, 6945466773 ΑΟ56392

PUB-ΚΑΦΕΤΕΡΙΑ στο τουριστικό κέντρο πλησίον νέου καζίνο. Πλήρως εξοπλισμένη, ανακαινισμένη η καλύτερη στο είδος της. Συμβόλαιο 12ετές. Πληροφορίες άλλες δεν θα δοθούν τηλεφωνικώς. Συζητείται και η πώληση. Πληρ. για συνεννόηση τηλ. 2241078392, 6977339669, 6936607154 μετά τις 12 το μεσημέρι ΑΟ56582

ΠΩΛΕΙΤΑΙ επιχείρηση υποδημάτων με ή χωρίς το εμπόρευμα στο Μαντράκι. Πληρ. τηλ. 2241039106, ώρες καταστημάτων. ΑΟ56312

ΚΤΗΜΑΤΟΜΕΣΙΤΙΚΟ ΓΡΑΦΕΙΟ ΝΙΚΟΛΑΟΣ Δ. ΑΣΒΕΣΤΗΣ

ΠΩΛΗΣΕΙΣ ΔΙΑΜ/ΣΜΑΤΩΝ-ΟΙΚΟΠΕΔΩΝ

Αγίου Ιωάννου 46 • τηλ. 22410 32809, 6947848288

• ΡΟΔΟΣ

Διαμερίσματα πλησίον Μιχαήλ Πετρίδη με θέρμανση και γκαράζ προς 500.000 δρχ. το τ.μ.

Πειραιώς **διαμέρισμα** 120 τ.μ. με γκαράζ 58.000.000

Πτολεμαίων **διαμέρισμα** 120 τ.μ. με θέρμανση 58.000.000

Διαμερίσματα στο Ροδίνι με γκαράζ, κεντρική θέρμαση lux κατασκευής με απεριόριστη θέα προς 650.000 δρχ. το τ.μ.

Διαμερίσματα επί της Αποστόλου Παύλου με κεντρική θέρμανση, απεριόριστη θέα lux κατασκευής προς 630.000 δρχ. το τ.μ.

• ΤΡΙΑΝΤΑ

Διαμέρισμα 100 τ.μ. με θέρμανση 45.000.000

Διαμέρισμα 87 τ.μ. με θέρμανση 38.000.000

Μεζονέτα 192 τ.μ., με θέρμανση, τζάκι, lux κατασκευής 73.500.000

Μεζονέτες 145 τ.μ. σε 250 τ.μ. οικόπεδο σε προσιτή τιμή

Παλιός πύργος 400 τ.μ. οικόπεδο 30.000.000

• ΜΙΡΑΜΑΡΕ

Διαμερίσματα διαφόρων διαστάσεων με κεντρική θέρμανση προς 500.000 δρχ. το τ.μ.

Οικόπεδο στον συνοικισμό Καστελοριζίων 160 τ.μ. σε καλό σημείο 11.000.000 τ.μ. με συντελεστή δόμησης 66 τ.μ. Χ 3 συν υπόγειο και σοφίτα.

•ΜΕΤΑΧΕΙΡΙΣΜΕΝΑ

Διαμέρισμα στην Ανάληψη, ηλιόλουστο 84 τ.μ. 27.000.000

Διαμέρισμα Αγίου Ιωάννη 108 τ.μ. με θέα 32.000.000

•ΚΑΣΤΕΛΟΡΙΖΟ

Πωλείται **σπίτι** παλιό καλοδιατηρημένο δύο ορόφων στο πιο κεντρικό σημείο του λιμανιού, κατάλληλο για επαγγελματική επιχείρηση 83 τ.μ. ανά όροφος. Τιμή 45.000.000

ΟΙΚΟΔΟΜΙΚΕΣ ΕΠΙΧΕΙΡΗΣΕΙΣ

ΔΙΑΚΟΓΕΩΡΓΙΟΥ ΚΑΛΛΙΣΤΟΣ

ΕΘΝ. ΑΝΤΙΣΤΑΣΕΩΣ 11 (πρώην Αννης Μαρίας)

ΠΩΛΗΣΕΙΣ ΔΙΑΜΕΡΙΣΜΑΤΩΝ - ΚΑΤΑΣΤΗΜΑΤΑ - ΑΠΟΘΗΚΕΣ - ΑΝΤΑΛΛΑΓΕΣ ΑΚΙΝΗΤΩΝ - ΑΓΟΡΕΣ ΟΙΚΟΠΕΔΩΝ ΑΝΑΛΑΜΒΑΝΟΥΜΕ ΑΝΤΙΠΑΡΟΧΕΣ

ΠΩΛΟΥΝΤΑΙ διαμερίσματα λουξ κατασκευής, με απεριόριστη θέα. Τα διαμερίσματα διαθέτουν θωρακισμένες πόρτες-εντοιχισμένες κουζίνες-ντουλάπες-εντοιχισμένο νιπτήρα με ντουλάπι-κεντρική θέρμανση αυτόνομη-ανοιγόμενα ανακλινόμενα κουφώματα με διπλά τζάμια, σίτες, ρολά-υδραυλικό ασανσέρ-τριφασικό ρεύμα.
Ολοι οι χώροι σπατουλαριστοί - εσωτερικές πόρτες MDF με σχέδιο

ΔΙΑΜΕΡΙΣΜΑΤΑ

Επί της
1) Χρ. Φέσσα (κάθετος Αποστ. Παύλου)
90 τ.μ. τριάρια
Επίσης οροφοδιαμερίσματα των 90 τ.μ.
(οικοδομή μόνο τριών διαμερισμάτων)
2) Οικοδομή Πτολεμαίων και Χρ. Φέσσα
των 117-125 τ.μ.
3) Οικοδομή υπό ανέγερση
επί της οδού Ρήγα Φεραίου στο Πάρκο
Διαμερίσματα τριάρια-τεσσάρια
4) Οικοδομή υπό ανέγερση
επί της οδού Κ. Παλαιολόγου και Θεοτοκοπούλου
Διαμερίσματα δυάρια-τριάρια-τεσσάρια-καταστήματα
5) Επί της οδού Β. Ηρακλείου
οικοδομή τεσσάρων διαμερισμάτων
οροφοδιαμερίσματα των 133 τ.μ.
Η οικοδομή έχει πυλωτή για πάρκιν

ΓΡΑΦΕΙΑ - ΙΑΤΡΕΙΑ

1) Επί της οδού Μ. Κων/νου και Κων/νου Παλαιολόγου των 80 τ.μ.
2) Επί της οδού Κων/νου Παλαιολόγου και Θεοτοκοπούλου 60-80 τ.μ.
3) Επί της οδού Ρήγα Φεραίου στο πάρκο 60-80-100 τ.μ.

ΚΑΤΑΣΤΗΜΑΤΑ

1) Επί της οδού Κ. Παλαιολόγου και Θεοτοκοπούλου των 60-80-100 τ.μ.
2) Επί της Λεωφόρου Καλλιθέας (Καρακόνερο) 90 τ.μ.

ΑΠΟΘΗΚΕΣ

1) Πλησίον Στέλιου Κωτιάδη των 130 τ.μ.
2) Επί της Λεωφόρου Καλλιθέας (Καρακόνερο) των 80-300 τ.μ.

• Οι πωλήσεις μπορούν να γίνουν και με όλα τα δάνεια τράπεζας και οργανισμών

• Αναλαμβάνουμε αντιπαροχές και αγορές οικοπέδων

• Δεχόμαστε ανταλλαγές ακινήτων

ΠΛΗΡΟΦΟΡΙΕΣ

ΔΙΑΚΟΓΕΩΡΓΙΟΥ ΚΑΛΛΙΣΤΟΣ

Τηλ. (22410)29318-34598, 78501-75802

ΝΙΚΟΣ ΧΑΤΖΗΔΙΑΚΟΣ

ΚΤΗΜΑΤΟΜΕΣΙΤΙΚΟ ΓΡΑΦΕΙΟ

Κων. Υδραίου και Στ. Κωτιάδη

Τηλ. 22410 32885-32886 κιν. 6977570105

ΠΩΛΗΣΕΙΣ ΑΚΙΝΗΤΩΝ

1) 1.200 + 400 τ.μ. με 8.5000 τ. μ. οικοπ. - κόμβος - 70 μ. πρόσοψη επί Λεωφ. Φαληρακίου
2) 3.000 τ.μ. οικοπ. επί λεωφ. Ιαλυσού-Κρεμαστής
3) 4.000 τ.μ. οικ. επί Ρόδου-Λίνδου με 400 τ.μ. οικοδομή
4) 12.000 τ.μ. οικ. περιοχή Φαληρακίου
5) 20.000 τ.μ. οικ. ευρύτερη περιοχή Φαληρακίου-Γκολφ
6) 9.000 τ.μ. Φαληράκι
7) 7.000 τ.μ. Καλυθιές Φαληράκι
8) 4.000 τ.μ. Καλυθιές Φαληράκι
9) 6.000 τ.μ. περιοχή Καλυθιών κοντά σε λεωφόρο
10) 2.500 τ.μ. Καλυθιές με 20 ελαιόδενδρα
11) 25.000 τ.μ. περιοχή Τσαΐρι
12) 9.000 τ.μ. περιοχή Τσαΐρι
13) 4.500 τ,.μ. Ρόδου-Καλλιθέας
14) 500 τ.μ. +200 τ.μ. +400 τ.μ. αυλή παλαιά αγορά πλήρως ανακανισμένα ποικίλης εκμετάλλευσης
15) 700 τ.μ. οικόπεδο περιοχή Κόβα
16) 125 τ.μ. διαμ. Κέννεντυ - μεταχ/σμένο
17) 84 τ.μ. διαμ. περ. Αννης Μαρίας μεταχ/νο
18) 75 τ.μ. διαμ. Κοσκινού παλαιά οικία
19) 75 τ.μ. διαμ. Ροδίνι - μεταχ/σμένο
20) 100 τ.μ. διαμ. περιοχή Μητροπόλεως
21) 35+35 τ.μ. οικία - παλαιά αγορά
22) 70 τ.μ. διαμ/σμα Πειραιώς μετ/σμένο
23) 80 τ.μ. διαμ/σμα Πειραιώς νέα κατασκευή
24) 2 των 110 τ.μ. μεζονέτες - Κοσκινού
25) 12+12 τ.μ. μεζονέτα - Κοσκινού
26) 70+70+70 υπόγ. μεζον. Ψίνθος με 900 τ.μ. οικ. πανοραμικές
27) 80 τ.μ. διαμ. μεταχ/νο περιοχή Αγ. Νικολάου
28) 80 τ.μ. διαμ. μεταχ/νο Μ. Κων/νου
29) 65 τ.μ. οικία σε 2.500 τ.μ. οικ. Ελεούσα
30) 3Χ40 κατ/τα περιοχή Κόβα
31) 6Χ32 γκαρσονιέρες δίχωρες - Καστελλοριζιούς
32) 540+540 τ.μ. με 4 στρεμ. Ασγούρου
33) 400 τ.μ. οικόπεδο - Αφάντου εντός σχεδίου
34) 1300 τ.μ. οικ. περιοχή Ανοιξης Ιαλυσού (οικοδομείται)

Παστίδα - Κοσκινού - πόλη - πωλούνται διαμερίσματα μεζονέτες διαφόρων τετραγ. μέτρων

ΑΝΑΛΑΜΒΑΝΟΥΜΕ ΠΩΛΗΣΕΙΣ - ΕΝΟΙΚΙΑΣΕΙΣ ΠΑΝΤΟΣ ΑΚΙΝΗΤΟΥ ΣΑΣ. ΚΑΘΩΣ ΚΑΙ ΑΝΤΙΠΑΡΟΧΕΣ ΜΕ ΣΥΝΕΡΓΑΤΕΣ ΕΜΠΕΙΡΟΥΣ - ΣΩΣΤΟΥΣ ΚΑΙ ΑΞΙΟΛΟΓΟΥΣ ΣΤΗΝ ΔΙΑΘΕΣΗ ΣΑΣ ΓΙΑ ΚΑΘΕ ΕΝΗΜΕΡΩΣΗ.

πωλησεις

συνέχεια από την προηγούμενη

ΠΩΛΕΙΤΑΙ. Επιχείρηση Fast Food, στο **Μαντράκι**, 35 τ.μ Ισόγειο, 35 τ.μ. Υπόγειο, έτοιμο προς λειτουργία (με πλήρη εξοπλισμό), ενοίκιο 388 ευρώ το μήνα & 18.000 ευρώ αέρα .Υπεύθυνοι: Χατζηλαζάρου Σ. & Συνεργάτες . **LandScope 22410 – 28629.** AO56764

ΠΩΛΕΙΤΑΙ ημιϋπόγειος ενιαίος χώρος, διαμπερές, φωτεινός. Πλήρως κατοικίσιμος με 2 WC, 160 τ.μ. σε πολυκατοικία πολυτελούς κατασκευής, σε κεντρική οδό, επί της Αποστόλου Παύλου, (Ανάληψη), κατάλληλη για πολλές χρήσεις, γραφεία, βιοτεχνία, εργαστήριο, αποθήκη, κ.ά. Πληρ. τηλ. 6936359775 AO56341

ΠΩΛΟΥΝΤΑΙ. ΜΟΝΟΚΑΤΟΙΚΙΕΣ. ΙΑΛΥΣΟΣ (Τριάντα), Νεόκτιστα (Lux) 164 τ.μ. άνετοι χώροι, 2 επίπεδα, σοφίτα, 3 wc, Ιταλική κουζίνα,3 υ/δ, κεντρική θέρμανση, τζάκι χώρο στάθμευσης, ήσυχο περιβάλλον. Τιμή : 276.000 ευρώ Υπεύθυνοι: Χατζηλαζάρου Σ. & Συνεργάτες . **LandScope 22410 – 28629.** AO56766

ΠΩΛΕΙΤΑΙ .ΔΙΑΜΕΡΙΣΜΑ περιοχή Δασκάλους 100 τ.μ. νεόκτιστο. πολυτελούς κατασκευής, με άνετους χώρους, 3 υ/δ, 2wc, ανελκυστήρα,σαλόνι, εντοιχιζόμενη κουζίνα και θέσεις πάρκιν, Τιμή 161.500 ευρώ.Υπεύθυνοι: Χατζηλαζάρου Σ. & Συνεργάτες. **LandScope 22410 – 28629.** AO56763

ΠΩΛΟΥΝΤΑΙ από ιδιοκτήτη μεζονέτες σε μπετά κοντά στους "Τρεις" 250 τ.μ., τριώροφες σε οικόπεδο 1-2 στρεμ. η κάθε μία. Τιμή 123.000 ευρώ. Επίσης καινούργιο διαμέρισμα στην Μιχ. Πετρίδη με αποθήκη και γκαράζ. Πληρ. τηλ. 2241095148, 2241091617, 6974310156 AO56327

ΠΩΛΕΙΤΑΙ επιχείρηση νυφικών-βαπτιστικών. Πληρ. τηλ. 6932316992 AO56260

ΠΩΛΟΥΝΤΑΙ: α) διαμέρισμα 82 τ.μ. κοντά στη Στ. Κωτιάδη α' ορόφ. 2 υπν/τια 87.000 ευρώ, β) διαμέρισμα 74 τ.μ. ισόγειο 2 υπνοδωμάτια στην Μ. Πετρίδη κοντά 85.106 ευρώ, γ) 103 τ.μ. α' ορόφου (3 υπν.) κοντά στην Καπνοβιομηχανία 87.000 ευρώ, δ) 97 τ.μ. 3 υπν., α' οροφ. στην Μητρόπολη 102.000 ευρώ. Δάνεια δεκτά. Πληρ. ΑΙΓΑΙΟΚΤΗΜΑΤΙΚΗ τηλ. 2241022943, 2241028838, 6945466773 AO56391

ΠΩΛΕΙΤΑΙ .ΔΙΑΜΕΡΙΣΜΑ εντός πόλεως, 85 τ.μ. υπό κατασκευή, 2 υ/δ, 1 wc,ανελκυστήρα, σαλόνι, εντοιχιζόμενη κουζίνα, χώρο στάθμευσης, Τιμή 138.000 ευρώ. Υπεύθυνοι Χατζηλαζάρου Σ. & Συνεργάτες **LandScope 22410 – 28629.** AO56760

ΠΩΛΟΥΝΤΑΙ . ΔΙΑΜΕΡΙΣΜΑΤΑ περιοχή 'Αγιος Νικόλαος 126,5 τ.μ. νεόκτιστα. άριστης κατασκευής, Τιμή 225.000 ευρώ. Υπεύθυνοι: Χατζηλαζάρου Σ. & Συνεργάτες. **LandScope 22410 – 28629.** AO56762

ΔΙΑΜΕΡΙΣΜΑ ημιϋπόγειο επιπλωμένο ή μή, 90 τ.μ. με δύο υπνοδωμάτια και λοιπούς χώρους στην οδό Μεγ. Κωνσταντίνου. Πληρ. τηλ. 2241028001, 6974641951 XAE131

εργασιες

ΑΠΟ ΕΣΤΙΑΤΟΡΙΟ-ΞΕΝΟΔΟΧΕΙΟ ΣΤΗ ΠΕΡΙΟΧΗ ΙΞΙΑ ΙΑΛΥΣΟΥ ΖΗΤΟΥΝΤΑΙ Α) ΣΕΡΒΙΤΟΡΟΙ-ΕΣ, Β) ΒΟΗΘΟΙ ΣΕΡΒΙΤΟΡΟΙ-ΕΣ ΓΙΑ ΤΗ ΣΙΑΖΟΝ 2004. ΘΑ ΠΡΟΤΙΜΗΘΟΥΝ ΟΙ ΓΝΩΣΤΕΣ ΤΗΣ ΑΓΓΛΙΚΗΣ-ΓΕΡΜΑΝΙΚΗΣ Ή ΟΛΛΑΝΔΙΚΗΣ ΓΛΩΣΣΑΣ. ΑΠΟΣΤΟΛΗ ΒΙΟΓΡΑΦΙΚΩΝ-ΦΑΞ: 22410 90390-ΚΙΝ. 6932473467
ΠΖ56819

ΖΗΤΕΙΤΑΙ εσωτερική οικιακή βοηθός εντός πόλεως Ρόδου. Πληρ. τηλ. 6973223511 AZ56839

ΝΕΕΣ ΓΙΑ ΜΠΑΡ σε κέντρο διασκέδαης (μπουζούκια). Πληρ. τηλ. 2241062537 AZ56678

---

interfood

Η εταιρεία INTEFROOD, αποκλειστικός αντιπρόσωπος JOHNSON & SON - ΜΕΛΙΣΣΑ - ΣΤΕΛΛΑ - DEL MONTE - TCHIBO - ΜΥΛΩΝ ΣΟΓΙΑΣ - ΗΛΙΟΣ ΜΠΑΧΑΡΙΚΑ - ORAN ΧΑΡΤΙΚΑ

ΖΗΤΑ ΥΠΑΛΛΗΛΟ ΓΡΑΦΕΙΟΥ ή ΒΟΗΘΟ ΛΟΓΙΣΤΟΥ

Με γνώση χρήσης ηλεκτρονικού υπολογιστή στο εμπορικό πρόγραμμα De facto, γνώσεις λογιστικής και κέφι για δουλειά για τιμολογήσεις και λήψη τηλεφωνικών παραγγελιών. Προσφέρεται μισθός αναλόγως των πρσόντων. Θα προτιμηθούν άτομα με προϋπηρεσία στο χώρο.

Πληρ. 08.00-16.00 τηλ. 2241066445, 2241066446

Από το ΑΡΤΟΠΟΛΙΣ

ΖΗΤΟΥΝΤΑΙ

α. οδηγοί delivery
β. κρεπιέρης
Πληρ. τηλ. 2241033969, ώρες 10 π.μ.-4 μ.μ.

ΖΗΤΟΥΝΤΑΙ

- **Barman/Barwoman**
- **Σερβιτόροι/ρες**

για νέο LOUNGE BAR στην πόλη της Ρόδου. Αμεση πρόσληψη.

Πληρ. τηλ. 2241076658, 6945316737

Από το ξενοδοχείο LUTANIA BEACH
Κολύμπια - Ρόδος

ΖΗΤΟΥΝΤΑΙ

- **Reservations Manager**
- **Υπάλληλοι υποδοχής**, με απαραίτητες γνώσεις Αγγλικής και Γερμανικής γλώσσας
- **Σερβιτόροι και βοηθοί**

Αιτήσεις εντός του ξενοδοχείου από Δευτέρα-Παρασκευή. Ώρες 10.00-14.00
Βιογραφικά μπορούν να σταλούν στο fax **2241056441**

Από το ξενοδοχείο ΗΛΥΣΙΟΝ στους Πεύκους

ΖΗΤΟΥΝΤΑΙ

- **Νυχτερινός υποδοχής**
- **Μάγειρας ή μαγείρισσα**
- **Καμαριέρες**
- **Λατζιέρα**
- **Σερβιτόροι**
- **Κηπουρός**
- **Β' μάγειρας ή μαγείρισσα για σνακ μπαρ**

Οι ενδιαφερόμενοι να έχουν τουλάχιστον 2 χρόνια προϋπηρεσία

Πληρ. τηλ. 2241036176

Από καφετέρια μπαρ
ΖΗΤΕΙΤΑΙ

ΚΟΠΕΛΑ

Για εργασία από 15 Μαρτίου και για όλη την τουριστική περίοδο κατά τη διάρκεια της ημέρας.
Απαραίτητα προσόντα:
• Πολύ καλή γνώση της αγγλικής γλώσσας
• Ηλικία 22-30 ετών.

Παρακαλούνται οι ενδιαφερόμενες να επικοινωνήσουν στο τηλ. **2241082313**

Διεύθυνση εργασίας 20ό χλμ. Ρόδου-Καμείρου

ΖΗΤΕΙΤΑΙ

πεπειραμένος **πωλητής - πωλήτρια**
για τη boutique Roubeti Uomo

Πληρ. πλ. Κύπρου 6, τηλ. 2241075712

ΑΣΦΑΛΙΣΤΙΚΟ ΓΡΑΦΕΙΟ

ΖΗΤΑ

Νέα ηλικίας 20-25 για μια θέση στην γραμματεία

ΑΠΑΡΑΙΤΗΤΑ ΠΡΟΣΟΝΤΑ:
• Απόφοιτη ΙΕΚ
• Αριστη γνώση του M/S OFFICE (Excel-Word)
• Οργανωτικές και επικοινωνιακές ικανότητες

Πληροφορίες στα τηλέφωνα 2241038338-36274

Απαραίτητα βιογραφικά - φωτογραφία

FALIRAKI - RODOS
LUNA PARK FANTASIA
The WATER PARK

Το Λούνα Παρκ
"Fantasia"
και το Υδροπάρκο αναψυχής
«The Waterpark – Faliraki – Rodos"

επιθυμούν να προσλάβουν συνεργάτες για τα κάτωθι τμήματα λειτουργίας τους :

- Ταμίες
- Ταμπλίστες
- Μάγειρες – Ψήστες
- Μπάρμεν
- Ναυαγοσώστες
- Ανειδίκευτο προσωπικό

Για πληροφορίες και συμπλήρωση αιτήσεων (απαιτείται πρόσφατη φωτογραφία) οι ενδιαφερόμενοι μπορούν να επικοινωνούν καθημερινά από 09.00-14.00 στα τηλέφωνα : **2241 – 084300.**
Email: info@water-park.gr

OH - LA - LA
BIJOUX

ΖΗΤΟΥΝΤΑΙ

ΠΩΛΗΤΡΙΕΣ για πλήρη και μόνιμη απασχόληση.
Πληροφορίες: 22410-39514
FAX: 22410-70225

ΤΑ ΖΑΧΑΡΟΠΛΑΣΤΕΙΑ ΣΤΑΝΗ

ΖΗΤΟΥΝ ΠΩΛΗΤΡΙΕΣ

Απαραίτητα προσόντα
- Γνώση Αγγλικής γλώσσας
- Τυπικές γνώσεις Ηλεκτρονικού Υπολογιστή
- Απόφοιτοι Λυκείου

Αιτήσεις: Αγίας Αναστασίας 28 (Εμπορ. Κέντρο Φώκιαλη)
Καθημερινά Δευτέρα-Παρασκευή
Πληροφορίες Τηλέφωνα: 2241032267-2241031991
Ωρες αιτήσεων/Πληροφοριών: 8.00 π.μ.-4.00 μ.μ.

ΖΗΤΕΙΤΑΙ

ΠΡΟΪΣΤΑΜΕΝΗ ορόφων για ξενοδοχείο Α'κατηγορίας. Απαραίτητη προϋπηρεσία σε ανάλογη θέση και πτυχίο Ανωτέρας Τουρ. Σχολής ή Τ.Ε.Ι. Τουριστικών Επαγγελμάτων.
Πληροφορίες τηλ. 6974959580

Ο Ομιλος Ασφαλιστικών Επιχειρήσεων
ΙΝΤΕΡΣΑΛΟΝΙΚΑ

Ζ Η Τ Α Ε Ι

για το τμήμα οδικής βοήθειας **οδηγό- τεχνίτη** με δίπλωμα Γ' κατηγορίας και γενικές τεχνικές γνώσεις.

Πληρ. τηλ. 2241060140

---

rp
★★★★★
RODOS PALACE
Resort Hotel • Convention Center

Το Ξενοδοχειακό & Συνεδριακό συγκρότημα πολυτελείας της Ρόδου ζητεί το ακόλουθο προσωπικό:

- **Food & Beverage Manager**
  Με ανάλογη προϋπηρεσία σε ξενοδοχεία πολυτελείας
- **Banqueting Manager-Υπεύθυνο Εκδηλώσεων**
  Με ανάλογη προϋπηρεσία σε ξενοδοχεία πολυτελείας
- **Προϊσταμένη Ορόφων**
  Με ανάλογη προϋπηρεσία σε ξενοδοχεία πολυτελείας
- **Υπαλλήλους Υποδοχής**
  Γνώστες Αγγλικών, Γερμανικών, με ανάλογη προϋπηρεσία

Οι ενδιαφερόμενοι για τις ανωτέρω θέσεις μπορούν να στείλουν ένα βιογραφικό τους σημείωμα με μία πρόσφατη φωτογραφία στην Διεύθυνση της εταιρείας υπ' όψιν Κου Π. Ρούμπη

Επίσης ζητούνται:

- **Chef**	- **Μπάρμεν & βοηθοί**
- **Μάγειροι Α', Β' & βοηθοί**	- **Τηλεφωνήτριες**
- **Ζαχαροπλάστες**	- **Ταμπλίστες**
- **Μπουφετζήδες Α' & Β'**	- **Καμαριέρες**
- **Κόπτης Κρεάτων**	- **Καθαρίστριες**
- **Σερβπόροι & βοηθοί**	- **Hostesses**
	- **Κηπουροί**

Για τις ανωτέρω θέσεις οι ενδιαφερόμενοι μπορούν να απευθύνονται στο τμήμα προσωπικού του ξενοδοχείου καθημερινά από 09:00-15:00.

Ξενοδοχείο Ρόδος Παλάς
Λεωφ. Ιαλυσού, Τ.Θ. 121, Ιξιά, Ρόδος
Τηλ. 22410 25222, Fax: 22410 25350
E-mail: info@rodos-palace.gr

Από την εταιρεία τροφίμων

Ιβίσκος

Ζητούνται νέοι έως 30 ετών για το τμήμα παραγωγής σαλατών

Οι υποψήφιοι θα πρέπει να έχουν βασικές γνώσεις κουζίνας, να διακρίνονται από ομαδικό πνεύμα και ανάληψη πρωτοβουλιών

Πληρ. 5ο χλμ. Λεωφ. Ρόδου-Λίνδου και στα τηλ. **2241065410-6946092525**
Υπεύθυνος: Δημήτριος Σορδάκης

Από την Βιομηχανική και Εμπορικη Εταιρεία, ΒΑΠ Π. ΚΟΥΓΙΟΣ ΑΒΕΕ,

ΖΗΤΟΥΝΤΑΙ

1. **Οδηγοί-πωλητές.** Απαραίτητο Επαγγελματικό δίπλωμα Γ' κατηγορίας.
2. **Πωλητές/Merchandisers.**

Ο ιδανικός υποψήφιος πρέπει να πληρεί τα κάτωθι.
Α. Ελληνας πολίτης.
Β. Ηλικία μέχρι 35 ετών.
Γ. Προϋπηρεσία στις πωλήσεις θα ληφθεί υπ' όψη.

Αποδοχές ικανοποιητικές, bonus, σύγχρονο περιβάλλον εργασίας και προοπτικές εξέλιξης στον χώρο των πωλήσεων.

Οι ενδιαφερόμενοι καλούνται να επικοινωνήσουν στο 2241061434, με την κ. Παπανδρέου από τις 9.00 μέχρι 15.00.

Ξενοδοχείο ΚΑΛΛΙΘΕΑ ΜΑΡΕ ΠΑΛΛΑΣ

ΖΗΤΟΥΝΤΑΙ

- **Σερβιτόροι - σερβιτόρες**
- **Βοηθοί σερβιτόρου.**
- **Πωλήτρια μίνι μάρκετ**
- **Λαντζιέρα**

Πληρ. τηλ. 2241068720

Για αιτήσεις στο ξενοδοχείο από 09.00-13.00 καθημερινά

ΖΗΤΟΥΝΤΑΙ
ΑΠΟ ΓΡΑΦΕΙΟ ΓΕΝΙΚΟΥ ΤΟΥΡΙΣΜΟΥ

α) **Υπάλληλοι Γραφείου** άνδρες ή γυναίκες, ηλικίας 23 μέχρι 35 ετών. Λοιπά προσόντα: Να είναι τουλάχιστον απόφοιτοι Λυκείου, να χειρίζονται πολύ καλά κομπιούτερς να μιλούν και να γράφουν, πολύ καλά επίσης την Αγγλική γλώσσα. Για τους άνδρες, να έχουν εκπληρώσει τις στρατιωτικές τους υποχρεώσεις.
Προϋπηρεσία σε άλλο Γραφείο εισερχόμενου τουρισμού, επιθυμητή, αλλά όχι απαραίτητη.

β) **Βοηθός Λογιστηρίου,** άνδρας ή γυναίκα, ηλικίας το ίδιο όπως πιο πάνω, 23 μέχρι 35 ετών.
Λοιπά προσόντα: Πτυχιούχος ανωτέρας ή ανωτάτης σχολής λογιστικής. Να χειρίζεται πολύ καλά κομπιούτερς, να μιλά και να γράφει την Αγγλική γλώσσα. Εκπλήρωση των στρατιωτικών υποχρεώσεων απαραίτητη, για τους άνδρες.

Αποστείλατε βιογραφικό σημείωμα στην διεύθυνση:
Κα Μ. Μακρίδη, Ταχ. Θυρίς 402 ΡΟΔΟΣ

ΖΗΤΕΙΤΑΙ
Κυρία
Γραμματεύς (Βοηθός Λογιστή)
από εμπορική επιχείρηση

Απαραίτητα προσόντα:
Γνώση προγράμματος Eurofasma
Χρήση προγραμμάτων Excel/Word/Internet/Phototshop
Γνώση Αγγλικής.
Προσφέρουμε:
Δωδεκάμηνη απασχόληση
Ημέρες εργασίας: Δευτέρα-Παρασκευή
Μισθός: Αναλόγως προσόντων
Προϋπηρεσία θα συνεκτιμηθεί.

Αποστείλατε βιογραφικό σημείωμα και συστάσεις στο fax **2241038785,** τηλέφωνο επικοινωνίας **2241038990**

ΖΗΤΕΙΤΑΙ

από εμπορική επιχείρηση
σχεδιάστρια- διακοσμήτρια με γνώσεις Η/Υ

Γλώσσες απαραίτητα Αγγλικά. Θα προτιμηθούν οι γνώστες και της Ιταλικής γλώσσας.
Πληρ. τηλ. 2241039083 από 9-1 και 5-8

Η βιομηχανία Γάλακτος ΝΕΟ ΡΟΔΟΓΑΛ ΑΕ

ΖΗΤΑ
• Οδηγό / πωλητή

με δίπλωμα οδήγησης Γ' κατηγορίας.
Ανάλογη προϋπηρεσία στις πωλήσεις θα ληφθεί υπόψιν. Ηλικία έως 35 ετών. Μισθός και ποσοστά

Πληρ. τηλ. 2241066900, 2241067214

Από το εξειδικευμένο συνεργείο VW/AUDI Maliarakis motosport

ΖΗΤΑ

τους παρακάτω για την στελέχωση του συνεργείου της:
• **Μηχανικούς αυτοκινήτων** με προϋπηρεσία.
• **Ηλεκτρολόγους αυτοκινήτων** με προϋπηρεσία.

Πληρ. τηλ. 2241065290, fax. 2241065295
ή e-mail: maliarakis@yahoo.gr

Το **ξενοδοχείο BLUE BAY** στην Ιαλυσό ενδιαφέρεται για πρόσληψη

FRONT OFFICE MANAGER

Ο ενδιαφερόμενος πρέπει να είναι απόφοιτος Ξενοδοχειακής Σχολής, να γνωρίζει πολύ καλά Αγγλικά και Γερμανικά, να διαθέτει ανάλογη εμπειρία και να έχει καλή γνώση Η/Υ.
Βιογραφικά μπορούν να σταλούν στο φαξ **2241091134.**
Αιτήσεις εντός του ξενοδοχείου καθημερινά από 10.00-14.00

Γραφείο γενικού τουρισμού Hellas Tourist Services S.A.

ΖΗΤΟΥΝΤΑΙ

1) Βοηθός λογιστή, πτυχιούχος ανωτέρας ή ανωτάτης λογιστικής σχολής, με γνώσεις Η/Υ και αγγλικών. Προϋπηρεσία επιθυμητή. Αποστολή βιογραφικών στην Τ.Θ. 4161 85100 Ρόδος.
2) Νέος-νέα ηλικίας έως 35 ετών με άριστη γνώση της γερμανικής και γαλλικής γλώσσας, για να εργασθεί ως αρχηγός γκρουπ. Προϋπηρεσία επιθυμητή.

Πληροφορίες: Κέννεντυ & Χειμάρας 44 ή στο τηλέφωνο 2241038155 ώρες γραφείου.

Αντιπροσωπεία αυτοκινήτων

ΖΗΤΑ

1. **Εμπειρους πωλητές αυτοκινήτων**
2. **Υπεύθυνο τμήματος ανταλλακτικών**
3. **Μηχανικούς συνεργείου**

Επικοινωνία στο τηλέφωνο **6944307704**

ΖΗΤΕΙΤΑΙ
ΛΟΓΙΣΤΗΣ

Μεγάλη Ξενοδοχειακή Εταιρεία στην περιοχή Λίνδου, προκειμένου να πλαισιώσει το Οικονομικό της Τμήμα, ζητεί Λογιστικό στέλεχος
απόφοιτο Οικονομικού Πανεπιστημίου Α.Ε.Ι.
Προσόντα όπως προϋπηρεσία σε ξενοδοχειακή επιχείρηση, καλή γνώση Κ.Β.Σ. και του ενιαίου λογιστικού σχεδίου, εμπειρία σε Μηχανογραφική Λογιστική, καλή γνώση Αγγλικών, αξιολογούνται καταλλήλως.
Παρέχονται καλές, συνθήκες εργασίας, και προοπτικές πολύ καλής σταδιοδρομίας.
Τα βιογραφικά θα αποστέλλονται στην Τ. Θ. 44, Αρχαγγέλου 85102, υπ' όψιν Γενικού Διευθυντού.

Crete & Rhodes CAPSIS Convention Centers & Resort Hotels

Το Ξενοδοχείο και Συνεδριακό Κέντρο Sofitel Capsis Ρόδου

Ζητάει:

Εμπειρο πτυχιούχο Ηλεκτρολόγο

Οι ενδιαφερόμενοι μπορούνε να απευθυνθούνε καθημερινά κατά τις ώρες 10.00-14.00 στο Γραφείο Προσωπικού του Ξενοδοχείου.

Για περισσότερες πληροφορίες:
Υπόψη: Κυρίου Τσαλώλη
Τηλ.: 2241025015
Φαξ: 2241020909
Ξενοδοχείο Sofitel Capsis
Ιξιά 85100, Ρόδος

ΖΗΤΕΙΤΑΙ

Από την εταιρεία **ΞΕΝΑΚΗΣ ΑΕ (ΗΛΕΚΤΡΟΚΟΣΜΟΣ)** τμήμα επαγγελματικών συσκευών

ΠΩΛΗΤΗΣ

Απφότοιτος τεχνικής σχολής ηλεκτρολογικού ή μηχανολογικού κλάδου (τεχνικό Λύκειο - ΙΕΚ - ΤΕΙ). Τυχόν προϋπηρεσία θα ληφθεί υπ' όψιν. Παρέχονται καλές συνθήκες εργασίας και αμοιβής. Απαραίτητο βιογραφικό.

Πληρ. κ. **Ανδρέου Βλάσης** τηλ. **2241022790, 2241026597**
Κων. Υδραίου και Λίνδου 60 Ρόδος

Lindian Village deLuxe Hotel

Η ξενοδοχειακή μονάδα πολυτελείας στην παραλία Λάρδου, με πέντε θεματικά εστιατόρια, σουίτες με ιδιωτικές πισίνες, συνεδριακό κέντρο, κέντρο θαλασσοθεραπείας θα λειτουργήσει από τη νέα σαιζόν με στόχο την μεγαλύτερη διάρκεια λειτουργίας και τις καλύτερες συνθήκες εργασίας.
Ζητούμε συνεργάτες, με όρεξη για προσεγμένη και ποιοτική δουλειά.

- ***Front Office Manager*** *πτυχιούχο ξενοδοχειακής σχολής.*
- ***Υπαλλήλους Υποδοχής και τμήματος Δημοσίων Σχέσεων*** *– ξενόγλωσσους*
- ***Σερβιτόρους και Μπάρμεν*** *πτυχιούχους ξενοδοχειακών σχολών*

Προϋπηρεσία σε ξενοδοχεία πολυτελείας θα αξιολογηθεί ανάλογα.
Περιμένουμε το βιογραφικό σας σημείωμα στο Τελεφαξ ***22440 47360*** *ή με email : alkal@lindian.gr ή αυτοπροσώπως στο ξενοδοχείο, καθημερινές από 08.30–14.30*

INTERBETON

ΙΝΤΕΡΜΠΕΤΟΝ ΔΟΜΙΚΑ ΥΛΙΚΑ Α.Ε. ΟΜΙΛΟΣ ΤΣΙΜΕΝΤΩΝ ΤΙΤΑΝ

ΧΕΙΡΙΣΤΗΣ ΑΝΤΛΙΑΣ ΜΠΕΤΟΝ

Η ΙΝΤΕΡΜΠΕΤΟΝ ΔΟΜΙΚΑ ΥΛΙΚΑ Α.Ε, επιθυμεί να προσλάβει χειριστή αντλίας μπετόν για τις ανάγκες των υποκαταστημάτων της στην Ρόδο.

Απαραίτητα Προσόντα
• Δίπλωμα χειριστού αντλίας
• Εκπληρωμένες στρατιωτικές υποχρεώσεις

Οι υποψήφιοι που πληρούν τις πιο πάνω προϋποθέσεις παρακαλούνται να επικοινωνήσουν με τον κ. Μ. Βασιλώττο τηλ. 22410 94705

εργασιες

συνέχεια από την προηγούμενη

ΕΡΓΑΣΙΑ ΑΠΟ ΤΟΝ ΧΩΡΟ ΣΑΣ.
Ζητούνται άτομα δραστήρια και δυναμικά από μεγάλη εμπορική εταιρεία για άμεση κάλυψη θέσεων ανεξάρτητης συνεργασίας. Μερική απασχόληση 500-1500 ευρώ, πλήρης απασχόληση 1500-6000 ευρώ. Οχι πλασιέ-ντήλερ. Εξτρα μπόνους και προμήθειες. Πληρ. τηλ. 2241030078, 6977472091
AZ56826

ΤΡΟΦΟΔΥΝΑΜΙΚΗ ΡΟΔΟΥ Ο.Ε.

ΖΗΤΟΥΝΤΑΙ

ΟΔΗΓΟΙ - ΠΩΛΗΤΕΣ

Απαραίτητα προσόντα:
- Προϋπηρεσία στον τομέα τροφίμων
- Δίπλωμα οδήγησης
- Ικανότητα επικοινωνίας με τους πελάτες
- Εκπληρωμένη στρατιωτική θητεία
- 12μηνη απασχόληση.

Πληρ. τηλ. 2241060416, 693699984
κο Μιχελλαράκη Κων.

ΤΟΥΟΤΑ

Η **Ξενάκης α.ε.β.ε.** η οποία πρόκειται να ενταχθεί στο Επίσημο Δίκτυο της ΤΟΥΟΤΑ Ελλάς ζητά να προσλάβει:

- **Μηχανικούς**, απόφοιτους τεχνικής Σχολής με εμπειρία τουλάχιστον, 5 χρόνια σε ανάλογη θέση.

Οι ενδιαφερόμενοι παρακαλούνται να ζητήσουν πληροφορίες στο τηλέφωνο 2241062200

Euroxenia Hotels

HOTEL "MYRINA BEACH"

HOTEL "MARATHON"

Η ΕΤΑΙΡΕΙΑ "EUROXENIA"

Ενδιαφέρεται να προσλάβει για 2 Ξενοδοχεία Α'& Β' Κατηγορίας στην περιοχή Κολυμπίων προσωπικό των παρακάτω ειδικοτήτων.

- ***Sous Chef***
- ***Βοηθό Μάγειρα***
- ***Λαντζιέρη-Λαντζιέρα***
- ***Καμαριέρες***
- ***Σερβιτόρους***
- ***Βοηθούς Σερβιτόρου***
- ***Μπάρμαν***
- ***Υπάλληλο Υποδοχής***
- ***Νυχτερινό Υπάλληλο Υποδοχής***
- ***Συντηρητή***
- ***Κηπουρό***

Αποστολή Αιτήσεων στον αρ. ***FAX: 22410-56380***
Παραλαβή αιτήσεων και πληρφορίες στο Ξενοδοχείο «ΜΑΡΑΘΩΝ» στα Κολύμπια
Καθημερινά 10.30-14.30 εκτός Κυριακής
Τηλέφωνα επικοινωνίας
2241056444,2241056307 ή ***6948889516***
ή μέσω ηλεκτρονικού ταχυδρομείου ***(E-mail):***
info@euroxenia.com

3Ε ΤΡΙΑ ΕΨΙΛΟΝ

Coca-Cola Τρία Έψιλον
Coca-Cola HBC s.a.
ΥΠΟΚΑΤΑΣΤΗΜΑ ΡΟΔΟΥ
Μαριτσά, 85106 Ρόδος

Η Coca Cola Ελληνική Εταιρεία Εμφιαλώσεως Α.Ε.
Υποκατάστημα Ρόδου
η μεγαλύτερη και δυναμικότερη εταιρεία
στον τομέα των αναψυκτικών στα Δωδεκάνησα
ενδιαφέρεται να προσλάβει για τις ανάγκες της,

ΠΩΛΗΤΕΣ

Βασικά καθήκοντα της θέσης είναι η τεχνική παρουσίαση και προώθηση προϊόντων στα σημεία πωλήσεων του νησιού της Ρόδου.

Προσόντα Υποψηφίου:
Απόφοιτος Λυκείου ή ανωτέρας σχολής
Ηλικίας έως 28 ετών
Κάτοικος Ρόδου
Κάτοχος αδείας οδήγησης αυτοκινήτου
Προϋπηρεσία στις πωλήσεις ή marketing επιθυμητή

Για ραντεβού τηλεφωνείστε στο 2241084800
(ΔΕΥ. - ΠΑΡ. 08:00- 15:00)

ΞΕΝΟΔΟΧΕΙΟ DORETA BEACH στη Θολό

ΖΗΤΑ

- **Υπάλληλο υποδοχής**
- **Β' Μαγείρους**
- **Γ' Μαγείρους**
- **Barman Β'**
- **Γερμανόφωνη κοπέλα για παιδικό δωμάτιο**

Για αιτήσεις στο ξενοδοχείο καθημερινά από 09.00-13.00
Πληρ. στο τηλ. 2241082540 Κος Παναγιώτου Χρήστος

ΖΗΤΟΥΝΤΑΙ

ΠΩΛΗΤΡΙΕΣ

από εμπορική εταιρεία με καταστήματα στο κέντρο της πόλης.
Προοπτικές εξέλιξης, αποδοχές πολύ καλές.
Πληρ. τηλ. 2241074443

Το ξενοδοχείο "FILERIMOS VILLAGE"
στην Λεωφόρο Ιαλυσού

Z H T E I

για την σαιζόν 2004 τις ακόλουθες ειδικότητες:
α) Υπαλλήλους Υποδοχής με άριστη γνώση Γερμανικής και Αγγλικής γλώσσας
β) Βοηθούς Σερβιτόρους με καλή γνώση Αγγλικής γλώσσας
γ) Προσωπικό Μπαρ
δ) Καμαριέρες
Περιμένουμε βιογραφικό σας στο φαξ 2241091575, e-mail: vagmous@hotmail.com ή αυτοπροσώπως στο ξεν/χειο καθημερινά από 09.00-14.30
Για περισσότερες πληρ. **2241092510, 2241092934**

Από την εταιρεία "ΤΡΟΦΟΚΑΖΑ"
(εμπορίας και διακίνησης τροφίμων)

ΖΗΤΟΥΝΤΑΙ

α) ΟΔΗΓΟΣ ηλικίας έως 35 ετών κάτοχος ΒΓ' επαγγελματικού διπλώματος
β) ΓΡΑΜΜΑΤΕΑΣ με άριστη γνώση Η/Υ (κατά προτίμηση προγράμματος DEFACTO)
γ) Εμπειρος **ΠΩΛΗΤΗΣ**
Τυχόν προϋπηρεσία θα ληφθεί σοβαρά υπόψη.
Πληρ. τηλ. 2241061207/67534, fax 2241061276

Από Τεχνική και Εμπορική επιχείρηση που δραστηριοποιείται σε εμπόριο ειδών θέρμανσης-κλιματισμού και Η/Μ κατασκευές

ΖΗΤΟΥΝΤΑΙ

ΨΥΚΤΙΚΟΣ και ΒΟΗΘΟΣ ΨΥΚΤΙΚΟΥ
για μόνιμη απασχόληση
Προθεσμία υποβολής αιτήσεων μέχρι 04/02/2004
Πληρ. τηλ. 2241066551

HOTEL IALYSSOS BAY
RHODES GREECE

Το ξενοδοχείο της εταιρείας Ν. Λυμπέρης Α.Ε. **IALYSSOS BAY** ζητά να προσλάβει συνεργάτες για τα κάτωθι τμήματα λειτουργίας του

- ***Προσωπικό κουζίνας***
- ***Εμπειρους σερβιτόρους και βοηθούς σερβιτόρους***
- ***Υπαλλήλους υποδοχής*** με ευγένεια και συνέπεια, πτυχιούχους σχετικών σχολών και γλωσσομαθείς (τουλάχιστον αγγλικής και γερμανικής)
- ***Καμαριέρες*** υπεύθυνες με όρεξη για εργασία
- ***Προσωπικό για μινι μαρκετ***

Περιμένουμε το βιογραφικο σας σημείωμα στο φαξ **2241093420** ή αυτοπροσώπως στο ξενοδοχείο καθημερινά από 08.00-14.00.
Για περισσότερες πληροφορίες τηλ. **2241091841-5**

RODIAN AMATHUS BEACH · HOTEL
RHODES - GREECE
★★★★★

Το
Rodian Amathus Beach Hotel
ζητά για πρόσληψη

- **Θερμοϋδραυλικό**
- **Α' μάγειρα**
- **Β' μάγειρα a la carte**
- **Β' μάγειρα**
- **Υπάλληλο υποδοχής με γνώσεις Αγγλικών-Γαλλικών ή Γερμανικών**
- **Αισθητικό για το Amathusia Spa Center**

Οι ενδιαφερόμενοι παρακαλούνται
όπως απευθυνθούν
στα ακόλουθα τηλέφωνα
2241089900 και 2241089906
ή να στείλουν το βιογραφικό τους
στο ξενοδοχείο

ΟΙΝΟΘΗΚΗ ΕΜΕΡΥ

Η ΕΜΕΡΥ ΑΒΕ, η μεγαλύτερη ιδιωτική εταιρεία οίνων και ποτών λόγω της ταχύτατης ανάπτυξης σε νέα προϊόντα και περιοχές ενδιαφέρεται να προσλάβει τις κάτωθι ειδικότητες (η εργασία αφορά όλη την περιοχή της Δωδ/σου):

- Οδηγούς
Απαραίτητα προσόντα
Δίπλωμα οδήγησης Γ' κατηγορίας, Απόφοιτος Λυκείου, Επιθυμητή προϋπηρεσία σε εμπορία ποτών και διανομών

- Οδηγούς- Πωλητές:
Απαραίτητα προσόντα
Δίπλωμα Γ' κατηγορίας, Απόφοιτος Λυκείου ή ΙΕΚ, Γνώσεις σε πωλήσεις, Ικανότητα επικοινωνίας

- Πωλητές:
Απαραίτητα προσόντα
Δίπλωμα αυτοκινήτου, Απόφοιτος ΙΕΚ ή ΤΕΙ, Γνώσεις Αγγλικών, Γνώσεις Η/Υ (Word / Excel), Προϋπηρεσία σε πωλήσεις, Ικανότητα επικοινωνίας

Προσφέρονται:
1. Σταθερός μισθός αναλόγως προσόντων
2. Δυνατότητα Extra παροχών- bonus
3. Συνεχή εκπαίδευση

Οι ενδιαφερόμενοι μπορούν να αποστείλουν βιογραφικά στη διεύθυνση:
Κολοκοτρώνη 8 Ρόδος - Τ.Κ. 85100,
υπόψη: Εμπορικής Διεύθυνσης
Τηλ. 2241029111

TUI
Hellas

SUCHT
Reiseleiter/in für TUI & 1-2-Fly für die Sommersaison 2004.

Sind Sie deutschsprachig, flexibel und hoch motiviert in Verkauf und Service?
Dann sind Sie genau richtig bei uns.

Tel. 2241089501
Montag-Freitag: 09.30-15.00 Uhr
Australias Str. 114, 851 00 Rhodos

ΕΠΙΣΗΣ ΖΗΤΑ
Υπαλλήλους για την τουριστική σαιζόν 2004 με γνώση ξένων γλωσσών και γνώση PC

Πληροφορίες στο τηλ. 2241089501
Δευτέρα-Παρασκευή από 09.30 έως 15.00
Αυστραλίας 114, 851 00 Ρόδος

εργασιες

συνέχεια από την προηγούμενη

SVENSK förskollärare tillgänglig för barnpassning för Aldrarna 2-4. Anette 22410 74507, Mand-Tdrso 17-21. AZ56809

Από εταιρεία Γραφικών Τεχνών **ΖΗΤΕΙΤΑΙ ΑΤΟΜΟ** το οποίο να γνωρίζει PC και Macentosh. Μισθός ικανοποιητικός αναλόγων προσόντων. Πληρ. τηλ. 2241063871, 2241069610 fax 2241067352 AZ56825

ΖΗΤΟΥΝΤΑΙ: α) νεαρός ή νεαρή με σχετική εμπειρία για να εργασθεί σε καφετέρια πολυτελείας., β) κυρία που να ομιλεί καλά Γερμανικά και Αγγλικά για να εργασθεί σε καφετέρια πολυτελείας. Μισθός αναλόγως προσόντων. Πληρ. τηλ. 22410 87817, 6944566977. AZ56811

ΑΠΟ ΕΞΟΥΣΙΟΔΟΤΗΜΕΝΟ SERVICE ΤΗΣ SONY ΣΤΑ ΔΩΔ/ΣΑ ΖΗΤΕΙΤΑΙ ΤΕΧΝΙΚΟΣ ΝΑ ΓΝΩΡΙΖΕΙ ΑΠΟ AUDIO VIDEO ΚΑΙ DVD. ΠΛΗΡ. ΤΗΛ. 6936179169, ΚΑΙ 22410 22408 Κ. ΒΑΓΓΕΛΗΣ. ΠΖ56812

ΚΟΠΕΛΑ για πλήρη απασχόληση σε δικηγορικό γραφείο. Ωράριο σπαστό. Πληρ. τηλ. 6945220296 AZ56780

ΖΗΤΕΙΤΑΙ από την εταιρεία ΣΑΚΚΗ νεαρός να εργασθεί ως αποθηκάριος στην Σοφ. Βενιζέλου 10 Ρόδος. Απαραίτητο προσόν άδεια οδήγησης επαγγελματικού αυτοκινήτου. Πληρ. στο λογιστήριο τηλ. 2241022028 AZ56770

JAZZ DANCERS wanted for 2004 season to join group performing at hotels in Rhodes. Contact Sara 6945601668 **ΖΗΤΟΥΝΤΑΙ ΧΟΡΕΥΤΡΙΕΣ** (μοντέρνο) για την τουριστική σαιζόν 2004 για γκρουπ με παραστάσεις σε ξενοδοχεία στη Ρόδο. Επικοινωνήστε με τη Σάρα τηλ. 6945601668 AZ56772

ΑΠΟ ΕΤΑΙΡΕΙΑ ΤΡΟΦΙΜΩΝ ΖΗΤΕΙΤΑΙ ΒΟΗΘΟΣ ΑΠΟΘΗΚΑΡΙΟΥ ΓΙΑ ΕΞΑΗΜΕΡΗ ΑΠΑΣΧΟΛΗΣΗ. ΜΙΣΘΟΣ ΙΚΑΝΟΠΟΙΗΤΙΚΟΣ. ΠΛΗΡ. ΤΗΛ. 2241021686, ΩΡΕΣ ΕΠΙΚ. 12 Μ.-14 Μ.Μ. ΠΖ56743

ΑΤΕΛΙΕ ΓΡΑΦΙΚΩΝ ΤΕΧΝΩΝ ζητά **ΓΡΑΦΙΣΤΑ** (κοπέλα) γνώστη των προγραμμάτων COREL DRAW 11 & PHOTOSHOP (περιβάλλον PC) για μερική ή πλήρη απασχόληση. Προϋπηρεσία απαραίτητη. Πληρ. τηλ. 2241064627 (ώρες γραφείου) AZ56751

Από κατάστημα στην Παλιά Πόλη ζητείται **ΠΩΛΗΤΗΣ** κάτοχος ξένων γλωσσών. Πληρ. τηλ. 2241074402, 2241025186 πληρ. απόγευμα 8-10 μ.μ. AZ56759

ΚΟΠΕΛΕΣ για κλαμπ. Μισθός ικανοποιητικός και ασφάλεια. Κάθε μέρα 10-3 βράδυ. Πληρ. τηλ. 6945457527, 6946703336 AZ56745

ΖΗΤΟΥΝΤΑΙ από εστιατόριο στην Παλιά Πόλη οι παρακάτω ειδικότητες: α) Σερβιτόροι για την υποδοχή, β) Μάγειρας, βοηθός μάγειρα, γ) Σερβιτόροι, βοηθός σερβιτόρου, δ) Λατζιέρα, ε) Ταμίας, στ) Διανομέας με δίπλωμα μηχανής. Πληρ. τηλ. 2241074402, 2241025186 κος Γιώργος ώρες απόγευμα από 7 μ.μ. έως 10 μ.μ. AZ56737

ΖΗΤΕΙΤΑΙ Βοηθός Λογιστού με γνώσεις Λογιστικής ξενοδοχείου (Α.Ε.) για τετράωρη πρωινή απασχόληση. Αποστείλατε βιογραφικό φαξ 2103248792, τηλ. 2103238034 AZ56720

ΚΟΜΜΩΤΡΙΑ ΖΗΤΕΙΤΑΙ ΓΙΑ ΚΟΜΜΩΤΗΡΙΟ ΕΝΤΟΣ ΠΟΛΕΩΣ. ΠΛΗΡ. ΤΗΛ. 2241036680 ΠΖ56727

ΖΗΤΟΥΝΤΑΙ ΚΟΠΕΛΕΣ ΓΙΑ ΒΡΑΔΙΝΗ ΑΠΑΣΧΟΛΗΣΗ ΣΕ ΜΠΑΡ. ΠΛΗΡ. κα ΛΙΤΣΑ ΤΗΛ. 2241033177 ΠΖ56689

ΠΩΛΗΤΡΙΑ εμφανίσιμη και πεπειραμένη για μόνιμη απασχόληση σε κατάστημα με εσώρουχα και καλτσόν. Πληρ. τηλ. 2241023243, 6937016797 AZ56729

ΚΟΠΕΛΕΣ για τμήμα καλλυντικών 5μηνη έως 7μηνη απασχόληση. Απαραίτητη γνώση της αγγλικής γλώσσας. Πληρ. τηλ. 6977601068 AZ56719

Από κέντρο αδυνατίσματος - γυμναστήριο **ΖΗΤΟΥΝΤΑΙ** α) δεσποινίδα ή κυρία για τη ρεσεψιόν. Επιθυμητή γνώση ξένων γλωσσών, β) κοπέλα για βοηθητικές εργασίες, γ) γυμναστής/τρια. Πληρ. τηλ. 2241062481 AZ56697

ΚΟΠΕΛΕΣ για καφέ μπαρ μέσα στην πόλη, στην οδό Κων/δη 4. Πληρ. τηλ. 2241027038 μετά τις 17.00 AZ56774

ΖΗΤΕΙΤΑΙ από φαρμακείο Ελληνίδα κοπέλα μέχρι 25 ετών για μόνιμη 12μηνη εργασία ωραρίου καταστημάτων. Απαραίτητα δίπλωμα για μηχανάκι και μία τουλάχιστον ξένη γλώσσα. Πληρ. Φαρμακείο Ιωαννίδη Αμερικής 9, 18.00-20.00 AZ56708

ΖΗΤΟΥΝΤΑΙ από κατασκευαστική εταιρεία έμπειροι μαστόροι για εργασίες μπετόν) καλουπατζήδες). Πληρ. τηλ. 6932468110, 2241096550 (19.00-21.00) AZ56628

ΠΩΛΗΤΡΙΑ για να εργασθεί σε χρυσοχοείο, στην Παλιά Πόλη, γνωρίζοντας αγγλικά- γερμανικά. Πληρ. τηλ. 6974408760 AZ56680

ΤΟΛΜΗΣΤΕ ΝΑ ΑΔΥΝΑΤΙΣΕΤΕ. Πρέπει να θέλετε να χάσετε βάρος. Καλέστε για δωρεάν πληροφορίες για το πιο απίστευτο πρόγραμμα απώλειας βάρους στην Ευρώπη και Αμερική. Πληρ. τηλ. 6945807682 AZ56424

ΓΙΝΕΤΕ ΕΠΙΧΕΙΡΗΜΑΤΙΕΣ μέσα από τον χώρο σας χωρίς ωράριο, αφεντικό (όχι ντήλερ - υπάλληλοι). Κέρδη από 500 ευρώ - 10.000 ευρώ το μήνα. Πληρ. 2310419397, email: www.biz-4-all.com AZ56395

ΖΗΤΟΥΝΤΑΙ: α) κυρίες για να εργασθούν με ελεύθερο ωράριο σε λευκά είδη. Δίδονται δωρεάν προσπέκτους και μεγάλη υποστήριξη από την εταιρεία μας, β) κυρία (ελληνίδα) για ολιγόωρη απασχόληση σαν βοηθός σε πωλήσεις εισπράξεις με δικό μας μεταφορικό μέσο και οδηγό. Πληρ. τηλ. 2241066767, 6942445700 AZ56406

ΕΠΙΧΕΙΡΗΣΗ ΣΤΟ ΣΠΙΤΙ. Αμεση κάλυψη θέσεων ανεξάρτητης συνεργασίας. Μερική απασχόληση 550-1100 ευρώ, πλήρης απασχόληση 1100 ευρώ-3.000 ευρώ/μήνα!!! Οχι τελεμάρκετινγκ, πλασιέ, ντήλερ. Εξτρα μπόνους και προμήθειες μέχρι 5%. Δωρεάν ταξίδια στο εξωτερικό. Ενημερωτικό φυλλάδιο στο 2109911071, www.-homebizin.com. AZ55452

ΖΗΤΕΙΤΑΙ

Νέος από κατάστημα Ορθοπεδικών ειδών.

Απαραίτητες προϋποθέσεις:

- Απολυτήριο λυκείου
- Γνώσεις Η/Υ
- Εκπληρωμένη στρατιωτική θητεία.

Δεν χρειάζονται ειδικές γνώσεις.

Πληρ. τη.λ. 2241024112
κ. Χαρίτο ώρες καταστημάτων

ΑΠΟ ΤΟ ΞΕΝΟΔΟΧΕΙΟ ΚΥΠΡΙΩΤΗΣ

ΖΗΤΟΥΝΤΑΙ

- Σερβιτόροι ή σερβιτόρες
- Νυχτερινός υπάλληλος υποδοχής.

Για περισσότερες πληροφορίες οι ενδιαφερόμενοι μπορούν να επικοινωνούν καθημερινά εκτός Σαββάτου και Κυριακής στα τηλ. 22410 35921 ή 23697, από 9.00 έως 13.00

GOODY'S

Η PETE AE συνεχίζοντας την δυναμική της πορεία αναζητά για το κατάστημα της GOODY'S στο Φαληράκι - Ρόδου υποψήφιους ενδιαφερόμενους για εποχιακή απασχόληση στις ακόλουθες θέσεις:

- **Ψήστες**
- **Ταμίες**
- **Εξωτερικούς**
- **Καθαρίστριες**

Οι υποψήφιοι θα πρέπει να διακρίνονται από ομαδικό πνεύμα, ανάληψη πρωτοβουλιών, οργανωτικότητα και αναπτυγμένες επικοινωνιακές ικανότητες.

Για βιογραφικά και αιτήσεις παρακαλώ απευθυνθείτε στα:
τηλ. 2241089700,
φαξ 2241024613,
e-mail: goodys@rtel.gr

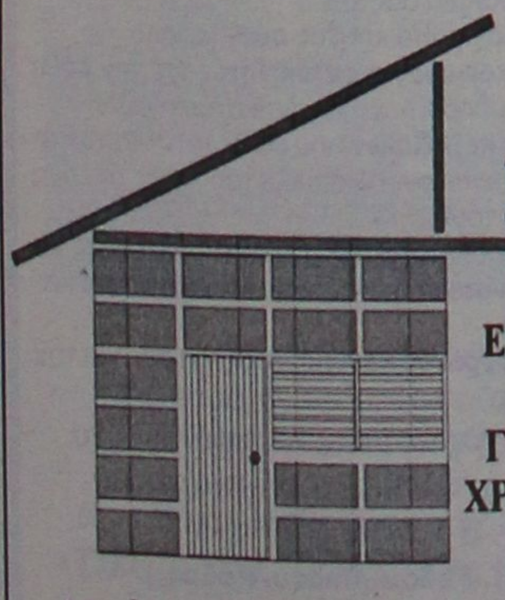

DECO
ΚΑΤΑΣΚΕΥΑΣΤΙΚΗ

ΔΙΑΜΟΡΦΩΣΕΙΣ
ΕΣΩΤΕΡΙΚΩΝ - ΕΞΩΤΕΡΙΚΩΝ ΧΩΡΩΝ
ΧΩΡΙΣΜΑΤΑ - ΨΕΥΔΟΡΟΦΕΣ
ΓΥΨΟΣΑΝΙΔΕΣ - ΤΣΙΜΕΝΤΟΣΑΝΙΔΕΣ
ΧΡΩΜΑΤΙΣΜΟΙ - ΜΟΝΩΣΕΙΣ - ΥΔΡΑΥΛΙΚΑ
ΞΥΛΟΥΡΓΙΚΕΣ ΕΡΓΑΣΙΕΣ

Με ένα τηλεφώνημα κοντά σας **6946-028644**

ΣΧΟΛΗ ΟΔΗΓΩΝ
ΚΟΥΣΗ ΠΑΝΤΕΛΗ

- ΔΙΠΛΩΜΑΤΑ
- ΕΡΑΣΙΤΕΧΝΙΚΑ
- ΕΠΑΓΓΕΛΜΑΤΙΚΑ
- ΜΟΤΟΣΙΚΛΕΤΑΣ
- ΜΑΘΗΜΑΤΑ ΘΕΩΡΗΤΙΚΗΣ ΔΙΔΑΣΚΑΛΙΑΣ



-Επεκτάσεις όλων των κατηγοριών
-Αναθεωρήσεις ληγμένων αδειών
-Μετατροπές ξένων αδειών σε ελληνικές

Οδός Βαλαωρίτου 9
(έναντι HOTEL SEMIRAMIS ΠΙΣΩ ΑΠΟ ΤΟ ΠΑΛΑΙΟ ΝΟΣΟΚΟΜΕΙΟ
e-mail: kousisp@acn.gr

ΕΚΠΑΙΔΕΥΤΙΚΟ ΑΥΤΟΚΙΝΗΤΟ:
TOYOTA YARIS 1300 cc
AIR CONDITIONED
(ΠΡΟΣΟΧΗ): ΜΑΘΗΜΑΤΑ
α. Μοτοσικλέτας μεγάλου κυβισμού από 125 cc έως ανεξαρτήτου
β. Μοτ/τας έως 125 cc
γ. Μοτοποδηλάτου 50 cc
Διαθέτουμε επίσης κι αυτόματες μοτοσικλέτες 125 cc
Πληρ. τηλ.
(22410)29157-73820-94777
ΚΑΙ ΑΝΑ ΠΑΣΑ ΣΤΙΓΜΗ
ΣΤΑ ΚΙΝΗΤΑ τηλ.
6944/511313-6944/203343

Στην κατηγορία ανεξαρτήτου κυβισμού η εκπαίδευση γίνεται με μοτοσικλέτα 500 cc
Παραλαβή των μαθητών μας και από τις οικίες τους
"Η σωστή και μεθοδική εκπαίδευση στα σύγχρονα οχήματά μας, βάζει γερά θεμέλια για τη δημιουργία ενός καλού νέου οδηγού"

ΠΡΟΣΟΧΗ
Στη σχολή μας παραδίδονται και μαθήματα θεωρητικής διδασκαλίας

ΠΜ56343

ΑΝΑΚΟΙΝΩΣΗ
ΜΑΘΗΜΑΤΑ
*** Computer ***
PROGRAM COMPUTER PM
ΕΓΓΡΑΦΕΣ
** ΤΩΡΑ **
Τμήματα για:
Παιδιά - Ενήλικες
Αρχάριους - Μαθητές
Επαγγελματίες
Ανεύρεση Εργασίας
Διδάσκει πτυχιούχος Πανεπιστημίου Αμερικής
ΜΑΝΩΛΗΣ Ι. ΣΟΦΙΛΛΑΣ
Κοδριγκτώνος 91
Τηλ. (22410) 31761
ΠΙΣΤΟΠΟΙΗΤΙΚΟ ΓΝΩΣΕΩΝ ECDL
ΕΠΙΣΗΜΟ ΕΞΕΤΑΣΤΙΚΟ ΚΕΝΤΡΟ ΤΗΣ ECDL HELLAS

ΕΚΠΑΙΔΕΥΣΗ ΣΤΟΥΣ ΥΠΟΛΟΓΙΣΤΕΣ
@
Anosis
Computer Learning



Ευρωπαϊκό Δίπλωμα Κατάρτισης Η/Υ
ΤΜΗΜΑΤΑ ΕΝΗΛΙΚΩΝ
- Ταχύρυθμα σεμινάρια 6 εβδομάδων επιπέδου ECDL Start
- Τρίμηνοι κύκλοι σπουδών για απόκτηση του Διπλώματος ECDL
- Επιδοτούμενα σεμινάρια επιχειρήσεων

Windows, Word, Excel, Powerpoint, Access, Internet, Frontpage, CorelDraw, κτλ
ΣΤ.ΚΩΤΙΑΔΗ 52 ΤΗΛ.78924
Υπεύθυνος Σπουδών
ΚΩΣΤΑΣ ΧΑΤΖΗΔΑΚΗΣ

ΣΧΟΛΗ ΟΔΗΓΩΝ
ΠΟΡΤΣΕΛΛΗΣ ΣΤΕΦΑΝΟΣ
Διπλ. εκπαιδευτής υποψηφίων οδηγών μέλος της Ε.Σ.Ο.Ρ. Ο.Ε.

- Διπλώματα αυτοκινήτου, μοτοσικλέτας,φορτηγού, λεωφορείου, νταλίκας
- Αναθεωρήσεις ληγμένων αδειών
- Θεωρητικά μαθήματα ΚΟΚ και Μηχανολογίας
- Μετατροπές ξένων διπλωμάτων σε ελληνικά
- Διπλώματα αυτόματου αυτοκινήτου



ΝΕΑ ΔΙΕΥΘΥΝΣΗ: ΕΘΝΙΚΗΣ ΑΝΤΙΣΤΑΣΗΣ 73 (ΠΡΩΗΝ ΑΝΝΗΣ ΜΑΡΙΑΣ)
ΤΗΛ. 2241034497, 6945463635

Πάντα κάποιοι ξεχωρίζουν...

Rodos Gold VOGIATZIS

Ιδιαίτερη αισθητική
Απαράμιλλη ποιότητα
πλούσιες επιλογές
για γάμους , βαπτίσεις ,
και ιδιαίτερες στιγμές
με μοναδική λάμψη .....
σε εξαιρετικές τιμές

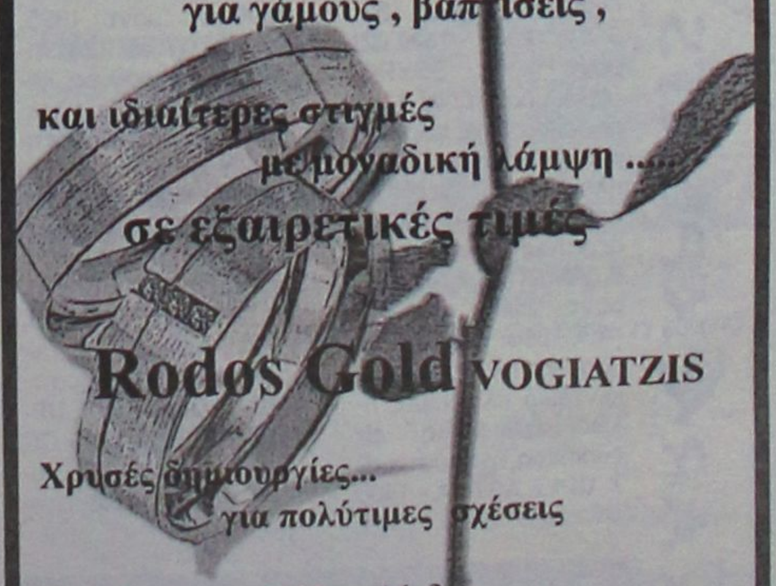

Rodos Gold VOGIATZIS

Χρυσές δημιουργίες...
για πολύτιμες σχέσεις

10ο χιλ. Λεωφ. Ρόδου Λίνδου
Τηλ: 22410 86670 - 3

εργασιες

συνέχεια από την προηγούμενη

Η Οδική Βοήθεια Ρόδου HELLAS SERVICE **ΖΗΤΕΙ** συνεργάτες για την στελέχωση του τμήματος πωλήσεων. Απαραίτητα προσόντα: Ικανότητα επικοινωνίας, ευχάριστη προσωπικότητα, δίπλωμα οδήγησης οχήματος, προϋπηρεσία στο χώρο. Προσφέρονται: ανταγωνιστικό πακέτο αποδοχών (μισθός - προμήθεια - bonus), προοπτικές εξέλιξης, εξαιρετικό περιβάλλον εργασίας. Πληρ. Στ. Καζούλη 82, τηλ. (22410)22490
ΧΑΖ252

PARADISE GYM ΖΗΤΟΥΝΤΑΙ γυμναστές και αισθητικοί. Πληρ. τηλ. 2241062481 ΑΖ56566

διαφορα

ΠΩΛΕΙΤΑΙ άδεια κοινού αμβύκα για παρασκευή 'σούμας" χωρητικότητας 230 λίτρων. Πληρ. τηλ. 2241031663 ΑΔ56841

ΠΩΛΕΙΤΑΙ ανυψωτικό μηχάνημα κλαρκ αυτόματο 2.500 τόνων τύπου HAISTER. Πληρ. τηλ. 2241094689 ΑΔ56757

ΠΩΛΟΥΝΤΑΙ δύο (2) ραπτομηχανές (BROTHER) επαγγελματικές σε τιμή ευκαιρίας. Πληρ. τηλ. 2241039980, 2241035692 κο Χρήστο ΑΔ56834

ΧΑΣΕ ΒΑΡΟΣ!!! ΧΩΡΙΣ ΝΑ ΠΕΙΝΑΣ και διατήρησέ το!!!
- Με το Νο 1 εγγυημένο πρόγραμμα απώλειας βάρους στην Ευρώπη.
- Δωρεάν παρακολούθηση από Σύμβουλο Διατροφής.
- Δωρεάν Λιπομέτρηση.
Εγγύηση επιστροφής χρημάτων εντός 30 ημερών.
Ραντεβού στο τηλ. 6944319411
Σύμβουλος Διατροφής.ΑΔ56810

ΠΩΛΕΙΤΑΙ έπιπλο bar-σύνθετο σε άριστη κατάσταση. Τιμή ευκαιρίας 300 ευρώ. Πληρ. τηλ. 6932086635. ΑΔ56808

ΠΩΛΕΙΤΑΙ σερβίτσιο πιάτων μόνο 200 ευρώ. Πληρ. τηλ. 6978372406 ΑΔ56753

ΠΟΥΛΑΜΕ σετ πιάτα, ποτήρια, φλιτζάνια, μαχαιροπήρουνα κ.λπ. 75 ευρώ, 28 καρέκλες και 4 τραπέζια 350 ευρώ, απορροφητήρα 1,20 μ. 175 ευρώ, έπιπλο ξύλινο με ράφια 65 ευρώ, 2 κουρτινόξυλα 1,50 μ. 10 ευρώ, 2 ηχεία στερεοφωνικό Pioneer 95 ευρώ, τηλεόραση Pioneer 175 ευρώ, 1 ψυγείο επαγγελματικό ανοξείδωτο 1,50Χ60Χ70 650 ευρώ, 1 ζυμωτήρι 15 κιλών (IGF-ITALIA) 700 ευρώ, 2 φούρνοι ηλεκτρικοί επαγγελμ. 118Χ110Χ47 ο καθένας 750 ευρώ, 4 πλαστικά τραπέζια (ανοιγοκλείνουν) 30 ευρώ καθένα, 12 πλαστικές καρέκλες 10 ευρώ καθεμία, λαμαρίνες 8/10 60Χ40Χ2, 5 ευρώ, κουτιά για πίτσα 26Χ26 και 30Χ30, λευκό πλαστικό πιάτο, μαχαίρι, πιρούνι, INOX ραφιέρα 2,00Χ28Χ90 ευρώ 100, 2 πυροσβεστήρες και νεροσωλήνα 30 ευρώ, μικρός ηλεκτρικός φούρνος 0°-350° C. Πληρ. τηλ. 6942555882, 110.00-18.00
ΑΔ56779

ΠΩΛΟΥΝΤΑΙ ΕΠΙΠΛΑ ΣΕ ΑΡΙΣΤΗ ΚΑΤΑΣΤΑΣΗ ΚΑΙ ΤΙΜΕΣ ΕΥΚΑΙΡΙΑΣ ΛΟΓΩ ΜΕΤΑΚΟΜΙΣΗΣ (ΣΥΝΘΕΤΟ ΑΠΟ ΞΥΛΟ ΟΞΙΑΣ - ΑΝΙΓΚΡΕ, ΔΥΟ ΒΙΒΛΙΟΘΗΚΕΣ, ΤΡΙΑ ΜΟΝΑ ΚΡΕΒΑΤΙΑ, ΔΥΟ ΚΟΜΟΔΙΝΑ, ΚΟΝΣΟΛΑ ΚΑΙ ΕΠΙΠΛΟ ΤΗΛΕΟΡΑΣΗΣ-ΒΙΝΤΕΟ). ΠΛΗΡ. ΤΗΛ. 2241061647, 6937059712
ΠΔ56682

ΠΩΛΕΙΤΑΙ εξοπλισμός χρυσοχοείου γνωστού franchise σε πολύ καλή τιμή (ντουλάπες, σταντ, βιτρίνες) όλα μαζί ή μεμονωμένα. Πληρ. τηλ. 6944844177
ΑΔ56730

ΣΑΛΟΝΙ τριθέσιο, διθέσιο, μία πολυθρόνα (με άνοιγμα στυλ κρεβατιού), τραπεζάκι σαλονιού από ξύλο και κρύσταλλο, σύνθετο, τηλεόραση σε τιμή ευκαιρίας. Πληρ. τηλ. 6973968931 ΑΔ56725

ΠΩΛΕΙΤΑΙ σε καλή κατάσταση λόγω μετακόμισης σύνθετο προς 300 ευρώ και πλήρης κρεβατοκάμαρα προς 300 ευρώ. Πληρ. τηλ. 2241078381, 6945512790
ΑΔ56685

ΠΩΛΟΥΝΤΑΙ: κρεβάτι μονό, συρταριέρα, έπιπλο τηλεόρασης. Επίσης πωλείται Η/Υ και εκτυπωτής Η/Ρ 840. Πληρ. τηλ. 6942839826.
ΑΔ56675

ΠΩΛΕΙΤΑΙ ταχύπλοο σκάφος μάρκας BEST 4,85 τ.μ. με τρέιλερ και εξωλέμβια YAMAHA 80 HP σε άριστη κατάσταση. Πληρ. τηλ. 2241085231, 6945461564
ΧΑΔ261

ΠΩΛΟΥΝΤΑΙ ΕΠΑΓΓΕΛΜΑΤΙΚΑ ΨΥΓΕΙΑ - ΒΙΤΡΙΝΕΣ 2 ΜΕΤΡΑ ΚΑΙ 2,5 ΜΕΤΡΑ ΣΕ ΑΡΙΣΤΗ ΚΑΤΑΣΤΑΣΗ. ΠΛΗΡ. ΤΗΛ. 2241034490, 13.00-16.00
ΧΠΔ221

ΞΥΛΑ ΕΛΙΑΣ όμορφα τεμαχισμένα πωλούνται. Πληρ. τηλ. 6945511769 ΑΔ56438

ΦΟΥΣΚΩΤΟ ZOTIAK 4,20 m. 50 HR JONSON POWER TPIM με τρέιλερ σε άριστη κατάσταση. Τιμή 6000 ευρώ. Πληρ. τηλ. 6936867447 ΑΔ56641

ΠΩΛΕΙΤΑΙ εξοπλισμός εστιατορίου (τραπέζια - καρέκλες - ψυγείο/βιτρίνα με κατάψυξη - πλυντήριο πιάτων - γκριλιέρες- A/C 24 BTU) σε λογική τιμή. Πληρ. τηλ. 2241065052, 2241035626
ΑΔ56425

ΠΩΛΟΥΝΤΑΙ: Drams MAPEX 5άρα μαύρη, με βάσεις, πιατίνια Zildjian, Paste και Mainl και διπέταλο. Πωλούνται όλα μαζί ή ξεχωριστά. Πληρ. τηλ. 6947842912.
ΑΔ56563

ΠΩΛΕΙΤΑΙ ΣΑΛΟΝΙ 3ΘΕΣΙΟ-2ΘΕΣΙΟΣ ΠΟΛΥΘΡΟΝΑ, ΝΕΟΚΛΑΣΙΚΟΥ ΣΤΥΛ, ΣΕ ΑΡΙΣΤΗ ΚΑΤΑΣΤΑΣΗ. ΠΛΗΡ. ΤΗΛ. 2241063425 ΧΠΕ2511

μαθήματα

ΚΑΘΗΓΗΤΡΙΑ ΙΤΑΛΙΚΩΝ κάνει μαθήματα ιδιαίτερα και στο σπίτι σας. Για περισσότερες πληρ. στην IVANA NARDI τηλ. 6974206843 ΑΜ56837

ΚΑΘΗΓΗΤΗΣ Αγγλικών και Γαλλικών απόφοιτος καναδικού Πανεπιστημίου παραδίδει ιδιαίτερα μαθήμαα κατ' οίκον σε προσιτές τιμές. Δεκτοί μαθητές όλων των επιπέδων. Πληρ. τηλ. 22410 64079.
ΑΜ56820

ΦΙΛΟΛΟΓΟΣ ΚΑΘΗΓΗΤΗΣ με πολυετή πείρα, παραδίδει ιδιαίτερα μαθήματα σε μαθητές γυμνασίου, λυκείου. Πληρ. τηλ. 2241078639, 6945857273 ΑΜ56638

ΕΜΠΕΙΡΟΣ ΚΑΘΗΓΗΤΗΣ ΧΗΜΙΚΟΣ κάτοχος Master ΗΠΑ παραδίδει μαθήματα Φυσικής και Χημείας σε μαθητές Γυμνασίου και Λυκείου. Άμεσα αποτελέσματα και συστηματική προετοιμασία για τις Πανελλήνιες. Πληρ. τηλ. 6944425672 ΑΜ56633

ΚΑΘΗΓΗΤΡΙΑ ΑΓΓΛΙΚΩΝ με 20ετή πείρα με μητρική γλώσσα την Αγγλική με άριστη προφορά παραδίδει ιδιαίτερα μαθήματα σε μεμονωμένους ή σε μικρά γκρουπ (4), σε αρχάριους και προχωρημένους με εξασφαλισμένη επιτυχία εξετάσεων First Certificate (Lower), Proficiency Cambridge και Michigan, και σε συνεργασία με γονείς και μαθητές δίνουν τα καλά αποτελέσματα, οργανωμένη και άρτια διδακτική ύλη - προβολές VIDEO για ομιλία και γραμματική στον υπολογιστή, σύγχρονα μέσα διδασκαλίας, εβδομαδιαία τεστ επανάληψης, συστηματική ενημέρωση γονέων, υπεύθυνη εργασία και τιμές λογικές. Επίσης σε ενήλικες για να μάθουν την γλώσσα για τη δουλειά τους και ο,τιδήποτε άλλο. Πληρ. τηλ. 2241075959, 6972912196
ΑΜ56612

ΚΑΘΗΓΗΤΡΙΑ ΠΤΥΧΙΟΥΧΟΣ ΤΟΥ ΤΜΗΜΑΤΟΣ ΤΗΣ ΦΙΛΟΛΟΓΙΑΣ ΤΟΥ Α.Π. ΘΕΣ/ΚΗΣ ΠΑΡΑΔΙΔΕΙ ΜΑΘΗΜΑΤΑ ΚΑΤ' ΟΙΚΟΝ ΣΕ ΜΑΘΗΤΕΣ ΓΥΜΝΑΣΙΟΥ-ΛΥΚΕΙΟΥ (ΑΡΧΑΙΑ - ΛΑΤΙΝΙΚΑ- ΕΚΘΕΣΗ - ΚΕΙΜΕΝΑ Ν.Λ.) ΚΑΘΩΣ ΕΠΙΣΗΣ ΑΝΑΛΑΜΒΑΝΕΙ ΤΗΝ ΜΕΛΕΤΗ ΣΕ ΟΛΑ ΤΑ ΜΑΘΗΜΑΤΑ ΣΕ ΠΑΙΔΙΑ ΔΗΜΟΤΙΚΟΥ. ΠΛΗΡ. ΤΗΛ. 2241067652, 6977982069 ΠΜ56444

πωλησεις αυτοκινητων & μοτοσικλετων

FIAT PUNTO SX 75 μοντ. '96 ασημί 3πορτο με ηλεκτρικά παράθυρα, κεντρικό κλείδωμα και ραδιοκασετόφωνο 2.700 ευρώ. Δεκτός και 24μηνος διακανονισμός. Πληρ. τηλ. 2241043205ΑΑ56829

ΜΗΧΑΝΗ VIRAGO 400. Τιμή 2000 ευρώ. Πληρ. τηλ. 6945496532. ΑΑ56816

NISSAN 100 NX 2000 κυβικά, μοντέλο '96 με πολλά έξτρα σε άριστη κατάσταση. Πληρ. τηλ. 2241030684-6974584750.
ΑΑ56813

ΑΠΟ RENT A CAR ΠΩΛΟΥΝΤΑΙ αυτοκίνητα: HYUNDAI ATOS μοντ. 99-01, HYUNDAI ACCENT μοντ. 99, RENAULT TWINGO μοντ. 99, FIAT PUNTO μοντ. 94 και πολλά άλλα. Τιμές πολύ προσιτές. Άριστη κατάσταση. Πληρ. τηλ. 2244048058, 6946282340
ΑΑ56620

PEUGEOT RALLYE 106, 1600 c.c. 105 ίπποις, υδραυλικό τιμόνι, ηλ. παράθυρα, κλειδαριές, συναγερμός. Πληρ. τηλ. 6944633356, 22410 27033. ΑΑ56814

ΠΩΛΕΙΤΑΙ φορτηγό αυτοκίνητο 4500 μικτό τύπου MEN. Πληρ. τηλ. 2241094689 ΑΑ56756

PEUGEOT RALLY 106 μοντέλο '95 με 60.000 χλμ. σε άριστη κατάσταση. Δεκτός κάθε έλεγχος σε μηχανικό. Πληρ. τηλ. 6945392933 ΑΑ56740

OPEL CORSA 900 cc μοντέλο '99 4.000 ευρώ σε άριστη κατάσταση. Πληρ. τηλ. 2241033406 από 5-9 μ.μ. ΑΑ56731

ΑΥΤΟΚΙΝΗΤΟ AUDI 80 μοντέλο '84, 1600 cc, σε άριστη κατάσταση. Τιμή 1500 ευρώ. Διαπραγματεύσιμη. Πληρ. τηλ. 2241062036
ΑΑ56644

ΦΟΡΤΗΓΟ MERCEDES ΑΝΑΤΡΕΠΟΜΕΝΟ ΤΥΠΟΣ 1619 ΜΕΤΡΗΤΟΙΣ. ΠΛΗΡ. ΤΗΛ. 6942408464 ΧΠΑ1711

ΠΩΛΕΙΤΑΙ UNO (Fire) 1000 cc, μοντέλο 92 σε πολύ καλή κατάσταση 5θυρο, χρώμα κόκκινο. Τιμή 3.000 ευρώ. Πληρ. τηλ. 6947807043 ΑΑ56630

NISSAN MICRA μοντ. '98, 1000 cc, σε άριστη κατάσταση. Τιμή 3.500 ευρώ. Πληρ. τηλ. 6974010518 ΑΑ56377

Audi

1. AUDI A3 1600 CC μοντ. 2000, 3θυρο (ABS, υδρ. τιμόνι, 4 αερόσακοι, ηλ. παράθυρα, κεντρικό κλείδωμα, ηλεκ. καθρέπτες, **air condition,** ηχοσύστημα)
2. VW POLO - 1000 CC μοντ. 2000, 3ΘΥΡΟ, (υδρ. τιμόνι, 2 αερόσακοι, ηλ. παράθυρα, κεντρικό κλείδωμα, ηλεκ. καθρέπτες, **air condition**, ηχοσύστημα.)
3. VW POLO - 1000 CC comfort, μοντ. 2000, 5ΘΥΡΟ, (υδρ. τιμόνι, 2 αερόσακοι, ηλ. παράθυρα, κεντρικό κλείδωμα, ηλεκ. καθρέπτες, **air condition**, ηχοσύστημα.)
4. VW GOLF 1400 CC GENARATION μοντ. 2002, 3ΘΥΡΟ (ABS, υδρ.τιμόνι, 4 αερόσακοι, 4 ηλ. παράθυρα, κεντρικό κλείδωμα, ηλεκ. καθρέπτες, **climatronic** ηχοσύστημα, αεροτομή, ζάντες αλουμινίου 16')
5. VW GOLF - 1400 CC μοντ. 2000, 3ΘΥΡΟ, (ABS, υδρ. τιμόνι, 4 αερόσακοι, 4 ηλ. παράθυρα, κεντρικό κλείδωμα, ηλεκ. καθρέπτες, **air condition** ηχοσύστημα, αεροτομή, συναγερμός)
6. VW GOLF - 1400 CC μοντ. 2000, 3ΘΥΡΟ, (ABS, υδρ. τιμόνι, 4 αερόσακοι, ηλ. παράθυρα, κεντρικό κλείδωμα, ηλεκ. καθρέπτες, **air condition**, ηχοσύστημα)
7. OPEL ASTRA - 1400 CC μοντ. 2000, (υδρ. τιμόνι, 2 αερόσακοι, 2 ηλ. παράθυρα, κεντρικό κλείδωμα, **air condition**, ηχοσύστημα.)
8. ROVER 414 -1400 CC μοντ. 1995, 5ΘΥΡΟ, χρώμα μπορντώ (ABS,υδρ. τιμόνι, αερόσακος οδηγού, 4 ηλ. παράθυρα, κεντρικο κλείδωμα, ηλεκ. καθρέπτες, ηχοσύστημα, ηλιοροφή)
9. RENAULT CLIO - 1400 CC μοντ. 1996, 5ΘΥΡΟ (υδρ. τιμόνι, 2 ηλ. παράθυρα, κεντρικό κλείδωμα, **air condition**, ηχοσύστημα)
10. CITROEN AX 1100 cc μοντέλο 1993, 5θυρο
11. ALPHA ROMEO 146-1400 CC μοντ. 1996 (υδρ. τιμόνι, αερόσακος οδηγού, ηλ. παράθυρα, κεντρικό κλείδωμα, ηχοσύστημα)
12. PEUGEOT 205 GL - 1000 CC μοντ. 1990, 3ΘΥΡΟ
13. PEUGEOT 405-1600 CC μοντ. 1995, 4ΘΥΡΟ, (ABS, υδρ. τιμόνι, ηλ. παράθυρα, κεντρικό κλείδωμα, ηλεκ. air condition, ηχοσύστημα)
14. HYUNDAI ACCENT GLS - 1300 CC μοντ. 1998, 4ΘΥΡΟ (ABS, υδρ. τιμόνι, 2 ηλ. παράθυρα, κεντρικό κλείδωμα, ηλεκ. καθρέπτες, air condition, ηχοσύτημα).
15. SKODA PICK UP-ΦΟΡΤΗΓΑΚΙ- 1900 CC DIESEL μοντ. 1999, (υδρ. τιμόνι, ηχοσύστημα).

CAR EXPERTS
Ξενάκης Αυτοκίνητα-Εξουσιοδοτημένος Έμπορος Kosmocar A.E.
Πωλήσεις-Service-Ανταλλακτικά Λίνδου 238 τηλ. 2241061600

ΑΥΤΟ ΕΠΙΛΟΓΕΣ
ΚΟΥΚΟΥΡΑΣ ΑΛΕΞΑΝΔΡΟΣ
ΛΕΩΦ. ΡΟΔΟΥ-ΛΙΝΔΟΥ 255 • ΤΗΛ. (22410)60910
www.autoepiloges.com

ΑΓΟΡΑ-ΠΩΛΗΣΗ-ΑΝΤΑΛΛΑΓΗ ΜΕΤΑΧΕΙΡΙΣΜΕΝΩΝ ΑΥΤΟΚΙΝΗΤΩΝ

1. ROVER MGTF, 1600 cc, μοντ. 2003, ασημί
- κεντρ. κλειδ., ηλ. παράθ., υδρ. τιμόνι, αερόσακους, ABS, klima, ζάντες αλουμινίου και ηχοσύστημα
2. BMW 318 cabrio 1800 cc, μοντ. 1998, μπλε
- αερόσκ. οδηγού, ABS, air condition, ηλ. οροφή, κεντρ. κλειδ., ηλ. παράθ., υδρ. τιμόνι, ζάντες αλουμινίου και ηχοσύστημα
3. OPEL VECTRA, 1600 cc, μοντ. 2002, μαύρο
-κεντρ. κλειδ., ηλ, παράθ., υδρ. τιμόνι, αερόσακους, ABS, klima και ηχοσύστημα
4. MERCEDES 200E, 2000 cc, μοντ. 1993, μπλε αυτόματο
- αεροσ. οδηγού, ABS, klima, δερμάτινο σαλόνι, ξύλ. επένδυση, ηλ. ηλιοροφή, κεντρ. κλειδ., ηλ. παράθ., υδρ. τιμόνι, ζάντες αλουμινίου και ηχοσύστημα
5. BMW 316i 1600 cc. μοντ. 1996, μπλε
- αεροσ. οδηγού ABS, air condition, κεντρ. κλειδ., ηλ. παράθ., υδρ. τιμόνι, ζάντες αλουμινίου και ηχοσύστημα
6. BMW 316i 1600 cc. μοντ. 1993, κόκκινο
-ABS, κεντρ. κλειδ., ηλ. παράθ., υδρ. τιμόνι, ζάντες αλουμινίου και ηχοσύστημα
7. MERCEDES S 320 LONG, 3200 cc, μοντ. 1991, θαλασσί αυτόματο
- Full extra
8. ROVER 400, 1600 cc, μοντ. 1999, κυπαρισί
- αερόσ. οδηγού-συνοδηγού, ABS, air condition, δερμ. σαλόνι, κεντρ. κλειδ., ηλ. παράθ., υδρ. τιμόνι, ζάντες αλουμινίου, συναγερμός και ηχοσύστημα
9. CITROEN SAXO VTS, 1600 cc, μοντ. 2001, χρυσαφί
- κεντρ. κλειδ., ηλ. παράθ., υδρ. τιμόνι, air condition, ζαντ. αλουμινίου και ηχοσύστημα
10. KIA RIO SEDAN, 1400 cc, μοντ. 2003, κυπαρισσί
- αερόσ. οδηγού, ABS, air condition, κεντρ. κλειδ., ηλ. παράθ., υδρ. τιμόνι και ηχοσύστημα
11. VW BORA 1400 cc μοντ. 2000, ασημί
- 4 αερόσακοι, ABS, air condition, backet καθίσματα, κεντρ. κλειδ., ηλ. παράθ., υδρ. τιμόνι, ζάντες αλουμινίου και ηχοσύστημα.
12. DAEWOO LANOS EXTREME 1400 cc, 90HP, μοντ. 2001, μαύρο
-air condition, κεντρ. κλειδ., ηλ. παράθ., υδρ. τιμόνι, ζάντες αλουμινίου αεροτομή, τιμόνι λεβιέ momo και υχοσύστημα
13. FIAT PUNTO SPORTING SPEEDGEAR , 1242 cc, μοντ. 2001, μαύρο
-αερόσακος οδηγού-συνοδηγού, κεντρ. κλειδ., ηλ. παράθ., υδρ. τιμόνι, ABS, air condition και ηχοσύστημα.
14. FIAT PUNTO 1100cc, μοντ. 1999 άσπρο
- κεντρ. κλειδ., ηλ. παράθ., air condition και ηχοσύστημα
15. DAEWOO LANOS 1400cc, μοντ. 2000, μπορντώ
- κεντρ. κλειδ., ηλ. παράθ., υδρ. τιμόνι, air condition, αεροτομή και ηχοσύστημα

ΑΠΟ 0% ΠΡΟΚΑΤΑΒΟΛΗ ΕΩΣ 60 ΜΗΝΙΑΙΕΣ ΔΟΣΕΙΣ
ΜΕ ΤΑ ΧΑΜΗΛΟΤΕΡΑ ΕΠΙΤΟΚΙΑ ΤΗΣ ΑΓΟΡΑΣ

Μια πρόταση για όλους τους επαγγελματίες

*Η **3Τ ΑΕΒΕ** σας ανοίγει δρόμο με τις μακροχρόνιες μισθώσεις αυτοκινήτων γρήγορα και σωστά, προσφέροντας σας περισσότερα πλεονεκτήματα.*

***ΕΠΩΦΕΛΗΘΕΙΤΕ ΤΩΡΑ** από τα δυναμικά μας προγράμματα και αποκτήστε το αυτοκίνητο που επιθυμείτε για σας και για τον στόλο της εταιρίας σας.*

8 σημαντικοί λόγοι που σας συμφέρουν!

1. **Το 100% των μισθωμάτων** μπαίνουν στα έξοδα της επιχείρησής σας
2. **Εχετε φορολογική απαλλαγή** από τα τεκμήρια αγοράς (πόθεν έσχες)
3. **Αποκτάτε αυτοκίνητο χωρίς προκαταβολή** διατηρώντας το κεφάλαιο σας
4. **Πλήρη απαλλαγή από κόστος συντήρησης**
5. **Εχετε πάντα καινούργιο αυτοκίνητο.** Με την λήξη της μίσθωσης μπορείτε να το αντικαταστήσετε
6. **Αποδέσμευση κεφαλαίων** που θα θέλατε για την αγορά του αυτοκινήτου, αξιοποιώντας τα σε άλλους παραγωγικούς τομείς
7. **Εχετε κεφαλαιακή ρευστότητα** αφού μπορείτε να πουλήσετε τοα υτοκίνητο και να το εκμισθώσετε πάλι (Lease back)
8. **Εξοικονόμηση χρόνου και χρήματος** για σας και την επιχείρησή σας

Γιατί να αγοράσετε ένα αυτοκίνητο όταν μπορείτε να το ενοικιάσετε;

3Τ ΑΕΒΕ
6ο χλμ. Ρόδου-Λίνδου, Ρόδος
Τηλ. 2241068000 • fax 2241068010

auto-moto

συνέχεια από την προηγούμενη

ΠΩΛΟΥΝΤΑΙ ΤΑ ΚΑΤΩΘΙ ΑΥΤΟΚΙΝΗΤΑ σε άριστη κατάσταση και προσιτές τιμές με διακανονισμό 0 προκαταβολή και έως 60 δόσεις. Δεκτοί κάθε έλεγχοι και δοκιμές. FIAT SEICENTO MONT. 2000 4.110 ευρώ, FIAT SEIC. OPEN μοντ. 2001 4.700 ευρώ, HYUNDAI ATOS PRIME A/C μοντ. 2001 5.500 ευρώ, OPEL CORSA 1.0 A/C μοντ. 2001 6.900 ευρώ, TWINGO OPEN TOP A/C μοντ. 2001 6.000 ευρώ, FIAT BRAVA 1,4 A/C μοντ. 1998 5.300 ευρώ, SEAT IBIZA 1,4 A/C μοντ. 2000 6.300 ευρώ, SEAT CORDOBA 1,4 A/C μοντ. 2001 7.500 ευρώ, FORD FOCUS 1,4 A/C μοντ. 2001 10.300 ευρώ. Για πληρ. και έλεγχος στις εγκαταστάσεις της AUTOHELLAS - HERTZ στο 12 χλμ. Ρόδου-Καμείρου, τηλ. 2241098200-03 AA56592

ΕΝΟΙΚΙΑΖΟΝΤΑΙ ΑΥΤΟΚΙΝΗΤΑ με το μήνα σε πολύ χαμηλές τιμές. Πληρ. τηλ. 6974010518 AA56379

ΠΩΛΟΥΝΤΑΙ ΜΕΤΑΧΕΙΡΙΣΜΕΝΑ ΦΟΡΤΗΓΑ ΑΥΤΟΚΙΝΗΤΑ ΕΙΣΑΓΩΓΗΣ ΟΛΩΝ ΤΩΝ ΤΥΠΩΝ, ΓΙΑ ΑΓΡΟΤΙΚΗ ΚΑΙ ΕΠΑΓΓΕΛΜΑΤΙΚΗ ΧΡΗΣΗ, ΚΑΘΩΣ ΕΠΙΣΗΣ ΚΑΙ Ι.Χ. ΕΠΙΒΑΤΙΚΑ. ΕΤΟΙΜΟΠΑΡΑΔΟΤΑ Ή ΚΑΤΟΠΙΝ ΠΑΡΑΓΓΕΛΙΑΣ. ΜΕ ΤΙΜΕΣ ΓΕΡΜΑΝΙΑΣ. ΠΑΡΕΧΟΥΜΕ ΓΡΑΠΤΗ ΕΓΓΥΗΣΗ ΕΝΟΣ ΧΡΟΝΟΥ. ΕΙΣΑΓΩΓΕΙΣ ΜΕΤΑΧΕΙΡΙΣΜΕΝΩΝ ΑΥΤΟΚΙΝΗΤΩΝ: Δ. ΜΠΟΥΝΤΟΥΡΗΣ-Ε. ΠΑΠΑΠΟΣΤΟΛΟΥ Ο.Ε. ΕΚΘΕΣΗ: ΕΘΝΙΚΗ ΟΔΟΣ ΛΑΡΙΣΑΣ-ΙΩΑΝΝΙΝΩΝ, ΤΡΙΚΑΛΑ ΘΕΣΣΑΛΙΑΣ, ΤΗΛΕΦΩΝΑ: 24310-74709, 24310-27008, ΚΙΝ.: 6974456200-6977395269 ΧΠΑ14110

προσφορές εργασίας

ΜΕΛΙΝΑ. ΠΡΟΣΦΕΡΕΙ ΜΑΣΑΖ ΣΤΟ ΧΩΡΟ ΤΗΣ. ΠΛΗΡ. ΤΗΛ. 6934959382 ΠΡ56827

ΚΗΠΟΥΡΟΣ ΑΝΑΛΑΜΒΑΝΕΙ πάσης φύσεως κηπουρικές εργασίες. Επίσης συνεργασία με ξενοδοχεία. Πληρ. τηλ. 6945017564 κ. Στέφανο Σούλτσες AP56823

ΑΝΑΛΑΜΒΑΝΩ την διανομή μικροδεμάτων διαφημιστικών εντύπων επίσης εισπράξεων από γραφεία μεταφορών. Τιμές λογικές. Πληρ. τηλ. 6944424683 κ. Κώστας. AP56815

ΤΡΙΨΙΜΟ ΠΑΡΚΕ χωρίς σκόνη. Πληρ. τηλ. 6946642924 Ρόδος. Εργασία εγγυημένη AP56777

ΞΥΛΟΥΡΓΙΚΕΣ ΕΡΓΑΣΙΕΣ, κουζίνες, ντουλάπες, πόρτες, λουστραρίσματα και μερεμέτια. Πληρ. τηλ. 6945491827 AP56370

ΑΝΑΛΑΜΒΑΝΩ ΧΤΙΣΙΜΑΤΑ, σοβάδες και παντός τύπου μερεμέτια. Πληρ. κος Μιχάλης τηλ. 2241028824, 6944622406 AP56541

ΧΟΡΕΥΤΗΣ παραδοσιακών χορών **ΖΗΤΑ ΕΡΓΑΣΙΑ.** Πληρ. τηλ. 6932316903, 2241064069 AZ56339

ΚΥΡΙΑ διπλωματούχος **μασέρ**, κάνει θεραπευτικό, κλασικό, χαλαρωτικό, αθλητικό, αισθητικό μασάζ με αρωματοθεραπεία μασάζ αδυνατίσματος, reiky και siatsu. Πληρ. τηλ. 2241020833, 6932501924 AP56747

ΑΓΟΡΑΖΩ

- ΧΡΥΣΑΦΙΚΑ
- ΚΟΣΜΗΜΑΤΑ
- ΝΟΜΙΣΜΑΤΑ
- ΧΡΥΣΑ ΔΟΝΤΙΑ
- ΜΕΤΟΧΕΣ
- ΩΡΟΛΟΓΙΑ
- ΑΝΤΙΚΕΣ

Δάνεια επί ενεχύρω

«ΜΠΑΜΠΗΣ»

Δημ. Θεοδωράκη 15 (1ος όροφος) ΡΟΔΟΣ

ΧΠΡ407

ΕΡΓΟΛΑΒΟΣ ΜΑΣΤΟΡΑΣ ΚΩΝΣΤΑΝΤΙΝΟΣ

ΤΙΜΕΣ ΛΟΓΙΚΕΣ

ΑΝΑΛΑΜΒΑΝΩ γενικές κατασκευές κτιρίων, αναπαλαιώσεις, σοβατίσματα, χτισίματα, γκρεμίσματα, βαψίματα, μάρμαρα, γιαλίσματα, πλακάκια, περιφράξεις οικοπέδων, κατασκευές, μελέτες για σοφίτες, ξυλοκατασκευές, τοποθέτηση κεραμίδια ΓΙΑ ΟΛΗ ΤΗ ΔΩΔΕΚΑΝΗΣΟ

Πληρ. τηλ. (22410)27255, 6944-823925 όλο το 24ωρο

ΠΡ56402

ΥΔΡΑΥΛΙΚΑ – ΚΑΛΟΡΙΦΕΡ

Γιάννης ο Ατλάσης

ΕΓΚΑΤΑΣΤΑΣΕΙΣ

ΑΝΑΚΑΙΝΙΣΕΙΣ

ΣΥΝΤΗΡΗΣΕΙΣ

Πληρ. τηλ. 2241029898, 6973610779

ΠΡ56378

- **ΗΛΕΚΤΡΙΚΑ**
- **ΥΔΡΑΥΛΙΚΑ**
- **ΚΑΛΟΡΙΦΕΡ**
- **ΚΕΡΑΙΕΣ TV**

Συνεργείο από Έλληνες εξειδικευμένους τεχνίτες αναλαμβάνει άμεσα και υπεύθυνα κάθε είδους εργασίες - βλάβες.

Ολες τις ώρες στο **τηλ. 6936151625, 6946332441**

ΠΡ56752

ΤΕΧΝΙΚΟ ΓΡΑΦΕΙΟ ΑΝΑΣΤΑΣΗΣ ΒΑΡΕΛΗΣ

ΑΡΧΙΤΕΚΤΟΝΑΣ

Αναλαμβάνει:

- Οικοδομικές άδειες
- Μελέτες
- Επιβλέψεις
- Κατασκευές οικοδομικών έργων
- Την υποβολή δικαιολογητικών στην **ΔΕΥΑΡ**

για την σύνδεσή σας με το **ΑΠΟΧΕΤΕΥΤΙΚΟ ΔΙΚΤΥΟ**

• Αμεση εξυπηρέτηση
• Καλή δουλειά
•Οικονομικές λύσεις

για κάθε πληροφορία σας:

ΓΡΑΦΕΙΟ:
Μαδρίτης 20, Ρόδος
Τηλ. 22410-61502
κιν. 6977-305126

ΠΡ56347

ΚΟΠΕΛΑ ΑΝΑΛΑΜΒΑΝΕΙ

φύλαξη παιδιών

στο σπίτι τους.

Πληρ. τηλ. 2241077755

ΠΛΥΝΤΗΡΙΟ ΧΑΛΙΩΝ

Cleaning Pro



πλένουμε & φυλάμε:
• ΧΑΛΙΑ - ΜΟΚΕΤΕΣ - ΦΛΟΚΑΤΕΣ
• ΠΑΠΛΩΜΑΤΑ - ΚΟΥΒΕΡΤΕΣ

☎ *22410.60585*

email: abonis@otenet.gr

ΙΔΙΟΚΤΗΤΕΣ ΕΙΔΙΚΕΣ ΕΓΚΑΤΑΣΤΑΣΕΙΣ: ΝΙΚΗΦ. ΒΡΕΤΤΑΚΟΥ - ΑΣΓΟΥΡΟΥ

ΑΠΟΦΡΑΞΕΙΣ

ΔΩΔΕΚΑΝΗΣΙΑΚΕΣ ΑΠΟΦΡΑΞΕΙΣ



"ΚΟΛΟΣΣΟΣ"

ΑΠΟΦΡΑΞΕΙΣ ΚΑΘΑΡΙΣΜΟΙ ΑΠΟΧΕΤΕΥΣΕΩΝ & ΒΟΘΡΩΝ



Αναλαμβάνουμε πάσης φύσεως αποφράξεις οποιουδήποτε μήκους και πλάτους Αναλαμβάνουμε καθαρισμούς αποχετευτικών αγωγών ΔΗΜΩΝ, ΞΕΝ/ΧΕΙΩΝ στρατιωτικών μονάδων ΣΠΙΤΙΩΝ, ΠΟΛΥΚΑΤΟΙΚΙΩΝ καθώς και καθαρισμούς βιολογικών μονάδων με μηχάνημα υψηλής πιέσεως σε όλη την Δωδ/σο

Κ. ΠΗΔΙΑΚΗΣ - Π. ΚΑΣΕΡΗΣ
Πληρ. τηλ. 2241047915-91881,
κιν. 6944/325234 και 6977/717048

ΑΠΟΦΡΑΞΕΙΣ-ΚΑΘΑΡΙΣΜΟΙ

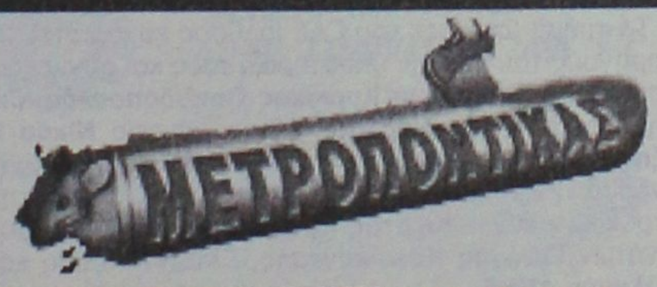



ΑΠΟΦΡΑΞΕΙΣ
ΚΑΘΑΡΙΣΜΟΙ
ΣΥΝΤΗΡΗΣΕΙΣ
ΑΠΟΧΕΤΕΥΣΕΩΝ-
ΕΠΙΦΑΝΕΙΩΝ-
ΚΤΙΡΙΩΝ-
ΠΛΟΙΩΝ-
ΒΙΟΛΟΓΙΚΩΝ

Αναλαμβάνουμε ξενοδοχεία, Δήμους, πολ/κίες κ.λπ. Αντληση πετρελαιοειδών από πλοία καθώς και λιποσυλλεκτών και βιολογικών. ΜΕ ΜΟΝΑΔΙΚΑ ΣΕ ΥΨΟΣ ΠΙΕΣΗΣ ΚΑΙ ΑΝΑΡΡΟΦΗΣΗΣ. ΥΠΕΡΣΥΓΧΡΟΝΑ ΜΗΧΑΝΗΜΑΤΑ ΥΔΡΟΒΟΛΗΣ ΣΕ ΟΛΗ ΤΗ ΔΩΔΕΚΑΝΗΣΟ

ΟΛΟ ΤΟ 24ωρο

ΒΑΡΔΕΛΛΗ Μ. -ΚΡΑΣΟΠΟΥΛΟΣ Δ. Ο.Ε.

Τηλ. 2241035555, Fax: 2241073100, Κιν. 6944/395999

e-mail:metropontikas@excite.com.

ΣΤΙΣ ΠΙΟ ΧΑΜΗΛΕΣ ΤΙΜΕΣ

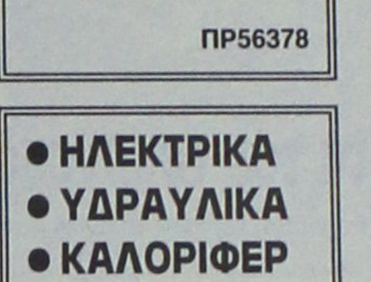

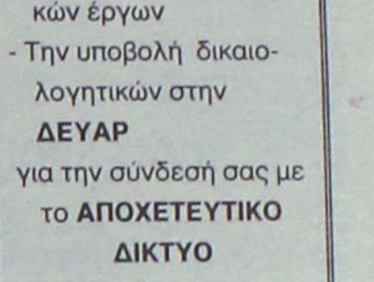







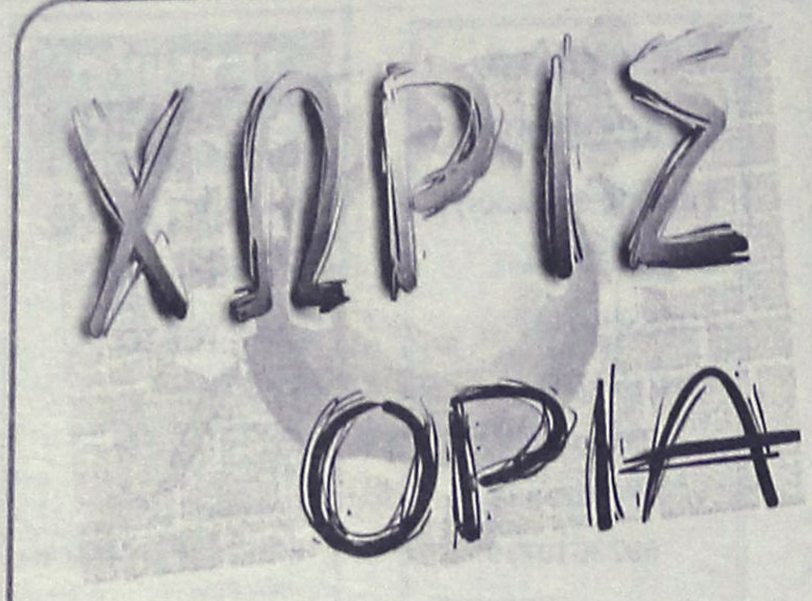

Πετυχημένοι αγώνες γκολφ

• Τους διοργάνωσε ο όμιλος γκολφ Αφάντου και πήραν μέρος σ' αυτούς περισσότεροι από πενήντα αθλητές σε έξι κατηγορίες



Με ιδιαίτερη επιτυχία και ρεκόρ συμμετοχών ολοκληρώθηκαν οι αγώνες γκολφ του Αθλητικού Ομίλου Γκολφ Αφάντου την περασμένη Κυριακή. Στους αγώνες συμμετείχαν περισσότεροι από 50 αθλητές οι οποίοι αγωνίστηκαν σε έξι διαφορετικές κατηγορίες.

Ιδιαίτερο ενδιαφέρον είχε η κατηγορία των μικρών αθλητών της Ακαδημίας με τους **Παναγιά Νίκο** και **Διάκου Χρύσανθο** να κερδίζουν την πρώτη και δεύτερη θέση με 37 πόντους (βελτιώνοντας το χάντικάπ τους) και τους **Κουμνάκη Δημήτρη** και **Καβάδα Σταμάτη** την τρίτη με 35 πόντους.

Στην κατηγορία των ανδρών την πρώτη θέση κατέλαβε ο **Κάζας Παναγιώτης** με 34 πόντους, με τους Harvey Andreus (32 πόντους) και **Κοιλιά Γιώργο** (29 πόντους) την δεύτερη και τρίτη.

Στους αγώνες συμμετείχαν και οι αρχάριοι αθλητές και αθλήτριες του ομίλου σε "δικιά τους" κατηγορία με τα εξής αποτελέσματα:

Κατηγορία γυναικών

1η **Πέρου Χριστίνα,** 2η **Πελλού Μοσχούλα,** 3η **Διάκου Βασιλεία.**

Κατηγορία κοριτσιών

1η **Διάκου Μαρία,** 2η **Καρελλά Αννα,** 3η **Παπαγιάννη Δέσποινα.**

Κατηγορία ανδρών

1ος **Παπασάββας Βασίλειος,** 2ος **Λαουδίκος Λουκάς,** 3ος **Κρητικός Παν.**

Κατηγορία αγοριών

1ος **Λαουδίκος Βασίλης,** 2ος **Αρχαγγελίτης Γιώργος,** 3ος **Κρητικός Μαν.**

Την περασμένη Παρασκευή ο όμιλος πραγματοποίησε μια από τις πιο επιτυχημένες κατά γενική ομολογία "γκολφικές" εκδηλώσεις, κατά την οποία έγινε η κοπή της Πρωτοχρονιάτικης πίτας και απονεμήθηκαν έπαθλα από τους αγώνες του τελευταίου τριμήνου. Η εκδήλωση έγινε στο Nemesis Cafe και ακολούθησε δείπνο στο Mediteraneo Piano Bar. Το γκολφικό γεγονός τίμησαν με την παρουσία τους ο δήμαρχος κ. **Σταμάτης Καβάδας,** ο πρόεδρος του ΔΟΝΑ Αφάντου κ. **Δανιήλ Μπακίρης,** ο πρόεδρος του Ελληνικού PGA κ. **Γιώργος Σωτηρόπουλος,** ο πρόερος του Ομίλου Γκολφ Αφάντου Ρόδου κ. **Χρήστος Χαρίσης,** ο επίκουρος δημάρχου κ. **Σάββας Δημητρόπουλος,** ο κ. **Σταύρος Σταυρής** και η κ. **Μαρία Καραγιάννη.** Οικοδεσπότης της εκδήλωσης ήταν ο πρόεδρος του Ομίλου κ. Γιώργος Κακούλης.

Σε ειδική εκδήλωση εξάλλου την Κυριακή 8 Φεβρουαρίου ο ΝΑΟΔ θα τιμήσει τους **Νικόπουλο Χρήστο**-πρωταθλητή Ελλάδος Ανδρών, και **Παναγιά Νίκο**-πρωταθλητή Ελλάδος στους παμπαίδες.

Μπριτζ

Τ' αποτελέσματα του τουρνουά

Την Τετάρτη 28/1 έγινε τουρνουά ζευγών όπεν και τα αποτελέσματα ήταν:

1. Γιάκλος Κ-Πεζανάκης Ν	- 66.56
2. Καββαθά Α-Σβίγγος Ι	- 59.73
3. Κούτσης Π-Σαράντης Λ	- 51.82

Την Κυριακή 1/2 ξεκίνησε τουρνουά ομάδων στο οποίο δήλωσαν συμμετοχή 6 ομάδες.

Οι συνθέσεις των ομάδων είναι οι εξής:

1. Τσαγκαλίδης Δ, Πιρπιρής Δ, Αγαπητού Σ, Βογιατζής Β
2. Γιάκλος Κ, Αδαμάκης Ι, Τυραδέλλης Β, Κουτσάκης Ι, Σαράντης Λ, Πεζανάκης Ν.
3. Παπασάββας Γ, Δημητράς Ν, Μαγριπλής Ε, Μαγριπλής Ν, Παυλούς Σ, Γιαννιού Μ.
4. Φιλίππου Κ, Φώκιαλη Ε, Βρούχου Ρ, Παπαγεωργίου Β.
5. Σβίγγος Ι, Μαυράκη Δ, Δουλγέρη Α, Τσιμπιδάκη Ε, Καββαθά Α.
6. Παπαεμμανουήλ Δ, Ζαννετάκης Ν, Ράμμος Π, Σιμάτης Α, Καταξενός Γ.

Τα αποτελέσματα της 3ης ημερίδας του 5νθημέρου ζευγών όπεν που έγινε τη Δευτέρα 2/2 είναι:

1. Διακοσταματίου Ν-Σβίγγος Ι	- 59.85
2. Λεριάς Ε-Τυραδέλλη Α	- 58.19
3. Κοφινάκος Π-Ράμος Ε	- 57.67

Η λύση του προβλήματος που δημοσιεύτηκε στις 31/2 είναι η εξής:

Ο εκτελεστης παίρνει τον Α καρο, Παίζει μικρή κουπα στον Κ και μετά το 5 ατού, βάζοντας μικρή πίκα από τον μορ. Τώρα ότι και να παίξει η Δύση του δίνει το έξτρα κατέβασμα που θέλει για να πάρει τις κούπες του μορ αφού τις μετράρει. Η σκέψη του εκτελεστή ήταν, ότι η Δύση πρέπει να έχει σόλο καρό και την Q πίκα, γιατί αν την έχει η Ανατολή δεν γίνεται τίποτα.

Οι σαδιστές που έκαναν αυτή τη διανομή, επισήμαναν ότι θα ήταν πιό μεγάλο το σοκ για τη δύση αν, αντί για τη Q πίκα της έδιναν το 6 πίκα, αλλά και ο σαδισμός έχει τα όρια του.

ΕΥΧΑΡΙΣΤΗΡΙΟ

Το Διοικητικό Συμβούλιο του ΤΑΚ ΑΟ Κολοσσός ευχαριστεί την διοίκηση του ΔΑΣ Άνω Λιοσίων που παρά την κρισιμότητα του αγώνα επεφύλαξε άψογη φιλοξενία στην αποστολή της ομάδας μας και αποτελεί παράδειγμα προς μίμηση.

Το Δ.Σ. του Κολοσσού

ΕΥΧΑΡΙΣΤΗΡΙΟ



Το τμήμα μπάσκετ του ΓΑΣ Ιάλυσος ευχαριστεί τους χορηγούς του για την υποστήριξή τους και συγκεκριμένα τους: Κάβα ποτών **Κυριάκος Παπαδόπουλος, Γιάννης Ζορμπάς** Ηχοδιάσταση", Τυπογραφείο **Νίκου Χατζηκαλημέρη,** πρακτορείο ταξιδίων **Χρυσούλα Σαχίνη,** ενδύματα **Σμαράγδη Καμπουράκη** και κατάστημα ηλεκτρονικών ειδών **Κώστας Προβατάς,** ενοικιάσεις αυτοκινήτων **Γιώργος Κατσικανταής,** EMERY Ρόδου και **Ι. Χαλικιάς ΑΕΒΕ.**

ΑΝΕΚΔΟΤΟ

Κάποιος πάει στο ζαχαροπλαστείο.
-Τί είναι αυτό; ρωτάει.
-Μπακλαβάς, του λέει ο ζαχαροπλάστης.
-Κι αυτό; Ξαναρωτάει.
-Κανταΐφι, απαντάει ο ζαχαροπλάστης.
-Κι εκείνο εκεί;
-Τουλούμπα.
-Καλά, αν δεν έρθει ο Λούμπας να το φάω εγώ;

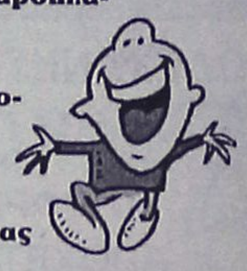

Κάρτα LiveSms

ΟΛΑ τα αποτελέσματα των αγώνων του στοιχήματος στο κινητό σου, *εύκολα, άμεσα και οικονομικά* **ΤΩΡΑ!**

1. Ξύνεις την κάρτα και στέλνεις μία φορά τον κωδικό της στο 4121. Αυτό ήταν...
2. Μπορείς να πάρεις μέχρι και **50** μηνύματα με τα σκορ των αγώνων κάθε στιγμή.
3. Αν θες, πολύ απλά, παίρνεις μόνο το σκορ του 1ου και 2ου ημιχρόνου, αυτόματα, όποτε τελειώσουν! Σίγουρα και ξένοιαστα...



Ξέχνα την αναμονή για τα σκορ, πάρε την κάρτα και μπες στο παιχνίδι !

Η κάρτα LiveSms κυκλοφορεί σε όλα τα περίπτερα και κοστίζει *μόλις 6 Ευρώ*. Περιέχει φυλλάδιο οδηγιών.

Πληρώνεις εως και 0,12 Ευρώ /μήνυμα (μαζι με το ΦΠΑ) και δεν χρεώνεις το κινητό σου με παράλογα ποσά...



Αγκαθι

●●● **Δεν** είναι είδηση, **αλλά θα ξεκινήσω μ' αυτό. Ούτε χθες μπήκαν λεφτά στο ταμείο της Κοδριγκτώνος από τη Συγγρού. Το αναφέρω επειδή** τα σωματεία **ενημερώνονται** μόνο **από μας. Οχι τίποτα** άλλο **να μην ενοχλούν** την **Κοδριγκτώνος.**

●●● *Σήμερα θα πάνε οι Τριαντενοί να κάνουν παράσταση στην Κοδριγκτώνος για τους ορισμούς. Δηλαδή θα κάνουν παράπονα για τον δικό τους* **Αργυρίου.** *Αυτή είναι η ουσία.*

●●● **Πάντως έμαθα ότι οι Κρεμαστενοί θράζουν μ' όλα αυτά που μαθαίνουν και διαθάζουν από το αντίπαλο στρατόπεδο.**

●●● *Καταλαβαίνετε ότι δύο εβδομάδες πριν το μεταξύ τους παιχνίδι, μυρίζει μπαρούτι...*

●●● **Κάποιος από την πειθαρχική γελούσε όταν διάθασε την δήλωση ανάκληση του Θοδωρή. Μιλούσε για κοροϊδία.**

●●● *Πάντως μαθαίνω ότι στην πειθαρχική εδώ και καιρό υπάρχουν μόνιμες απουσίες. Μην αγχώνεστε, ο Κλεό αναπληρώνει τους πάντες...*

●●● **Πολλοί εξέφρασαν την περιέργεια γιατί ο Μάνος διαμαρτυρόταν. Να τους λύσω την απορία. Κάτι έχασε. Οι θαθμοί δεν τον πολυκαίνε.**

●●● *Για όλους αυτούς που έχουν παρεξηγήσει τον ρόλο τους και κάνουν ασυγκράτητες ενέργειες ξέρω ένα καλό γιατρό.*
Καλημέρα σας...

ΤΟΠΙΚΟ ΠΟΔΟΣΦΑΙΡΟ

Δεν λείπουν τα προβλήματα

• Χωρίς τους Λορέντζο Θ., Μανωλά, Αναγνώστου και Λορέντζο Τσ. ξεκίνησε η προετοιμασία του Ηρακλή Μ. για το Σαββατιάτικο παιχνίδι με τον Κλεόβουλο

Με προβλήματα ξεκίνησε η προετοιμασία της ομάδας του Ηρακλή Μ. εν όψει του Σαββατιάτικου εντός έδρας παιχνιδιού με τον Κλεόβουλο. Ο **Θεοφάνης Λορέντζος** συνεχίζει να βρίσκεται εκτός Ρόδου καθώς βρίσκεται στην Πάτρα προκειμένου να διευθετήσει κάποια θέματα με τη σχολή του στην οποία φοιτούσε. Επίσης ο **Μιχάλης Μανωλάς** όπως και οι **Αναγνώστου, Τσ. Λορέντζος** αισθάνονται κάποιες ενοχλήσεις τραυματισμών κι είναι άγνωστο εάν προλάβουν να είναι έτοιμοι έως το Σάββατο. Στα παραπάνω προβλήματα υπάρχουν και οι δύο δεδομένες απουσίες των τιμωρημένων (κόκκινες) **Παπακωνσταντή** και **Καλούδη** τους οποίους δεν μπορεί να υπολογίζει ο **Σάββας Ορφανίδης.**

Το ευχάριστο για τον προπονητή του Ηρακλή είναι η κανονική συμμετοχή στις προπονήσεις του νεαρού **Κούρου** που φαίνεται να ξεπέρασε το πρόβλημα τραυματισμού, ενώ η διοίκηση μετά την καλή διαγωγή που έχει δείξει ο ποδοσφαιριστής, **Παπανικολάου** σκέφτεται να βγάλει τον παίκτη από την "καραντίνα" στην οποία είχε τοποθετηθεί για πειθαρχικό παράπτωμα. Αύριο αναμένεται να δώσει το Ο.Κ στον προπονητή της ομάδας για να το χρησιμοποιήσει εάν το χρειασθεί ακόμη και στο παιχνίδι με τον Κλεόβουλο.

Νέες ανακατατάξεις

• Οι πρώην παράγοντες του Απόλλων Απ., οι Αφοί Πινίκα θα είναι τα νέα « αφεντικά» της ομάδας, μετά την πρόταση που κατέθεσαν για την ανάληψη της ηγεσίας, που βρήκε τους πάντες σύμφωνους

Οι συνεχείς ανακατατάξεις σε όλα τα επίπεδα φαίνεται πως είναι το φάρμακο για την ανάκαμψη του Απόλλων Απ. , σύμφωνα με τους ιθύνοντες της ομάδας που από χθες εξετάζουν σοβαρά το ενδεχόμενο της αντικατάστασης του προέδρου της ομάδας Βαγγέλη Γουμαρά. Οι λόγοι δεν σχετίζονται με την προσφορά του Γουμαρά στην φετινή πορεία της ομάδας αλλά με αφορμή από το φλερτ που έχει αναπτυχθεί τους τελευταίους δύο μήνες με επιχειρηματίες και πρώην παράγοντες της ομάδας που κατοικούν στο χωριό των Απολλώνων και έχουν παρακολουθήσει από την αρχή της περιόδου την πορεία της ομάδας , εκδηλώνοντας παράλληλα και το ενδιαφέρον τους για να επανεμπλακούν με τα κοινά του συλλόγου, σε αυτή την δύσκολη καμπή της ιστορίας του. Η εξέλιξη αυτή χαροποίησε ιδιαίτερα τα μέλη της διοίκησης του συλλόγου, που εξέτασαν με προσοχή την πρόταση και τα οικονομικά κίνητρα που προσφέρουν οι επιχειρηματίες, καθώς βρήκαν ένα σημαντικό στήριγμα για τις μετέπειτα προσπάθειες τους , εκφράζοντας παράλληλα την συγκατάθεσή τους για την αλλαγή φρουράς στο Δ.Σ που πραγματοποιήθηκε προχθές αργά το βράδυ. Οι εκτός απρόοπτου ισχυροί άντρες της ομάδας θα είναι οι επιχειρηματίες αδελφοί Μιχάλης και Μανόλης Πινίκα, που κατέθεσαν επίσημη πρόταση στους ιθύνοντες για να αναλάβουν την ηγεσία του συλλόγου στην προσπάθειά τους να βοηθήσουν την αγαπημένη τους ομάδα .

Από εδώ και πέρα αυτό που απομένει είναι να γίνουν γνωστές και οι προθέσεις των Πινίκα, για την μορφή και τον τρόπο της ανάμειξης τους με τα κοινά του συλλόγου, δηλ. αν η αλλαγή φρουράς θα έχει επίσημο ή ανεπίσημο χαρακτήρα, αφού αυτό που προέχει είναι η ουσιαστική συμβολή τους στην ομάδα . Σύμφωνα με ασφαλείς πληροφορίες στο φλερτ των δύο πλευρών είχε αναπτυχθεί πριν από δύο μήνες και οι Αφοί Πινίκα βρίσκονταν πίσω από κάθε οικονομική ενέργεια του συλλόγου.

Το στολίδι της Τήλου

• Οι Τηλιακοί έχουν κάθε λόγο να υπερηφανεύονται για το νέο τους γήπεδο

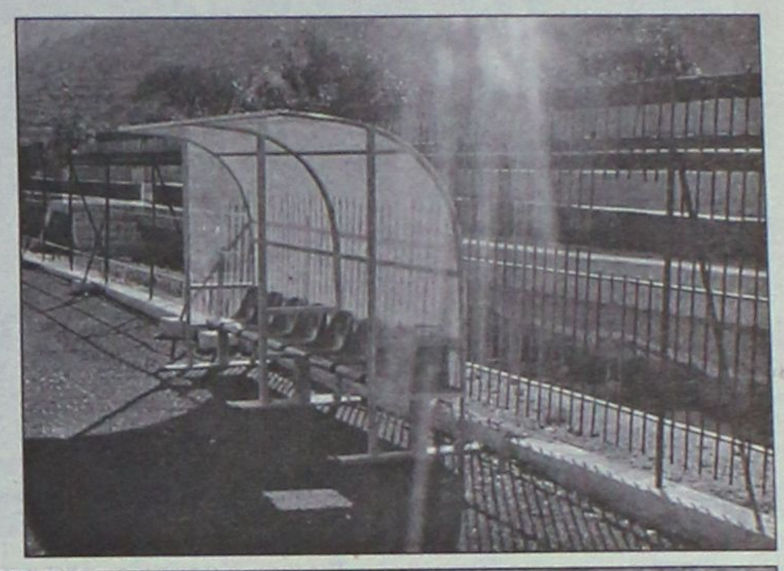



Η νέα όψη του γηπέδου της Τήλου, μετά της βελτιώσεις και τοποθετήσεις που δέχθηκε σε όλο του το φάσμα.

Ενας μήνα πέρασε από την ημέρα που αποπερατώθηκαν οι εργασίες της τοποθέτησης του πλαστικού χλοοτάπητα στο γήπεδο Τήλου και το αποτέλεσμα δεν θα μπορούσε να μην είναι αξιοζήλευτο. Οι Τηλιακοί κατάφεραν να αποκτήσουν ένα σύγχρονο αθλητικό χώρο που θα έχει σημαντική συμβολή στην νεολαία και στην άθληση του νησιού. Στις φωτογραφίες που δημοσιεύονται μπορεί κανείς να διακρίνει την νέα εικόνα του γηπέδου μετά και τις βελτιώσεις που υπέστη, που περιλαμβάνει ηλεκτροφωτισμό, ανακαινισμένα αποδυτήρια , νέους πάγκους και βέβαια το κυρίαρχο χαρακτηριστικό που είναι ο πλαστικός τάπητας 4ης γενιάς. Είναι το πρώτο γήπεδο στην Δωδεκάνησο και από τα ελάχιστα στην Ελλάδα που διαθέτουν το συνθετικό υλικό στην επιφάνεια του αγωνιστικού του χώρου.

ΣΤΟ ΑΓΩΝΙΣΤΙΚΟ ΜΕΡΟΣ

Η χρήση του γηπέδου και η ένταξη των Μερκούρη Μόσχου και Γιώργου Θεοδοσίου στο δυναμικό της ομάδας , έχουν εκτοξεύσει στα ύψη την ψυχολογία των Τηλιακών που "μπαίνουν" πλέον δυναμικά στο παιχνίδι της παραμονής τους στην κατηγορία. Εντός των αποδυτηρίων υπάρχει σιγουριά πως στο τέλος της περιόδου η ομάδα τους θα έχει καταφέρει να υλοποιήσει τον πρωταρχικό της στόχο που είναι η παραμονή στην κατηγορία , καθώς υπάρχουν όλες πλέον οι προϋποθέσεις για να γίνει ο στόχος, πράξη.

ΘΕΛΕΤΕ ΝΑ ΤΑΞΙΔΕΨΕΤΕ ΟΠΟΥ ΕΠΙΘΥΜΕΙΤΕ ΜΕ ΤΟ ΛΙΓΟΤΕΡΟ ΔΥΝΑΤΟ ΚΟΣΤΟΣ;

EMMANUEL TRAVEL

ΕΜΕΙΣ ΕΧΟΥΜΕ ΤΗ ΔΥΝΑΤΟΤΗΤΑ ΟΤΑΝ ΟΙ ΤΙΜΕΣ ΑΠΟΓΕΙΩΝΟΝΤΑΙ ΝΑ ΠΡΟΣΓΕΙΩΝΟΥΜΕ ΧΡΗΜΑΤΑ ΣΤΗΝ ΤΣΕΠΗ ΣΑΣ.

ΔΕΝ ΕΧΕΤΕ ΠΑΡΑ ΝΑ ΜΑΣ ΕΠΙΣΚΕΦΘΕΙΤΕ ΓΙΑ:
- ΑΕΡΟΠΟΡΙΚΑ ΕΙΣΙΤΗΡΙΑ
- ΑΚΤΟΠΛΟΪΚΑ ΕΙΣΙΤΗΡΙΑ
- ΚΡΑΤΗΣΕΙΣ ΞΕΝΟΔΟΧΕΙΩΝ
- ΕΚΔΡΟΜΕΣ ΕΣΩΤΕΡΙΚΟΥ
- ΕΚΔΡΟΜΕΣ ΕΞΩΤΕΡΙΚΟΥ –
  - ΠΟΥΚΕΤ-ΣΑΜΟΥΙ ΑΠΟ € 774
  - ΜΠΑΝΓΚΟΚ-ΣΑΜΟΥΙ ΑΠΟ € 889
  - ΚΡΑΜΠΙ ΑΠΟ € 802
  - ΜΠΑΛΙ ΑΠΟ € 710
  - ΜΠΑΝΓΚΟΚ-ΜΠΑΛΙ ΑΠΟ € 865

ΚΑΙ ΠΟΛΛΕΣ ΑΛΛΕΣ...

ΤΑΞΙΔΕΨΤΕ ΤΩΡΑ ΜΑΖΙ ΜΑΣ ΦΤΗΝΑ. ΜΕ ΑΣΦΑΛΕΙΑ ΚΑΙ ΠΑΝΤΑ ΜΕ ΤΗΝ ΥΠΟΓΡΑΦΗ ΤΟΥ EMMANUEL TRAVEL!!!

ΠΛΗΡΟΦΟΡΙΕΣ
ΙΕΡΟΥ ΛΟΧΟΥ 1 ΙΑΛΥΣΟΣ ΡΟΔΟΣ
ΤΗΛ: 2241093630-93625-94385 • FAX: 22410 91748
E-MAIL: emmantrv@otenet.gr

ΤΟ NIKOLAS HOUSE

ΣΑΣ ΠΛΗΡΟΦΟΡΕΙ ΟΤΙ Η ΚΛΙΜΑΤΙΖΟΜΕΝΗ ΑΙΘΟΥΣΑ ΤΟΥ ΕΙΝΑΙ ΔΙΑΘΕΣΙΜΗ ΓΙΑ ΚΑΘΕ ΕΙΔΟΥΣ ΚΟΙΝΩΝΙΚΗ ΣΑΣ ΕΚΔΗΛΩΣΗ

22410 48262, Παστίδα

Για κάθε καιρό...



ΗΛΙΑΚΑ ΣΥΣΤΗΜΑΤΑ
IDEAL SOLAR
ΑΝΟΞΕΙΔΩΤΗ ΥΠΕΡΟΧΗ A.I.S.I. 316

ΑΠΟΚΛΕΙΣΤΙΚΗ ΔΙΑΘΕΣΗ
Τεχνικό κατάστημα
ΚΟΚΚΙΝΟΣ & Συνεργάτες
Πεπειραμένη τεχνική υποστήριξη για μεταφορά ακόμα και τοποθέτηση
Δημ. Αναστασιάδη 8, Ρόδος • Τηλ./Fax 22410 32181

ΡΕΠΟΡΤΑΖ

Οι Ολυμπιονίκες στο ολυμπιακό γραφείο

• Η αποστολή της Εθνικής Ποδηλασίας το επισκέφθηκε δηλώνοντας "τέλος καλό, όλα καλά" για την προετοιμασία



Γιάννης Καρυπίδης, Λάμπρος Βασιλόπουλος, Κλεάνθης Μπάργκας, Δημήτρης Γεωργαλής, Γιώργος Χειμωνέττος και Κάλλιστος Διακογεωργίου έξω απ' το Ολυμπιακό γραφείο

Τα μέλη της Εθνικής μας ομάδας ποδηλασίας πίστας επισκέφθηκαν τη Δευτέρα το μεσημέρι το "Ολυμπιακό Γραφείο" της Δωδεκανήσου που εδρεύει στη Ρόδο και βρίσκεται απέναντι από τη Νέα Αγορά, δίπλα στο "Ηχος και Φως".

Οι **Γιώργος Χειμωνέτος, Δημήτρης Γεωργαλής, Λάμπρος Βασιλόπουλος, Κλεάνθης Μπάργκας** μαζί με άλλους διεθνείς και τον ομοσπονδιακό προπονητή κ. **Γιάννη Καρυπίδη** έκαναν "ποδαρικό" στο γραφείο πληροφοριών και προετοιμασίας των Ολυμπιακών Αγώνων της Αθήνας, που μέσω της ΤΕΔΚΔ θα λειτουργεί στο νομό.

Οι πιστέρ και ο προπονητής τους ευχαρίστησαν τον οικοδεσπότη και υπεύθυνο του "Ολυμπιακού Γραφείου", κ. **Κάλλιστο Διακογεωργίου** (συνεπίκουρο δημάρχου Ροδίων-αρμόδιο για ολυμπιακά θέματα), για την άψογη φιλοξενία που έτυχαν στη Ρόδο τους τελευταίους δύο μήνες.

Οι διεθνείς μας έκαναν προετοιμασία στους δρόμους του νησιού και στο ποδηλατοδρόμιο του Δημοτικού Σταδίου Ρόδου, ενόψει των Παγκοσμίων Κυπέλλων πίστας μέσω των οποίων θα διεκδικήσουν την πρόκριση στους ολυμπιακούς αγώνες του Αυγούστου.

Ο **Γιώργος Χειμωνέτος** δήλωσε ιδιαίτερα χαρούμενος, που μετά από τόσα χρόνια στην εθνική ομάδα έκανε μαζί της προετοιμασία στην πατρίδα του.

Ο ίδιος ευχαρίστησε τον κ. **Διακογεωργίου** και όλους τους συμπατριώτες του για την φιλοξενία τους.

Ο **Δημήτρης Γεωργαλής** τόνισε την πολύ καλή δουλειά που έκανε στη Ρόδο η ομάδα, ενώ ευχήθηκε την αναβάθμιση του ποδηλατοδρομίου, ώστε κι άλλες ομάδες να έρθουν για προετοιμασία στο νησί.

Ο **Κλεάνθης Μπάργκας,** εξέφρασε την ελπίδα το "Ολυμπιακό Γραφείο" της Ρόδου να φέρει γούρι στην εθνική ομάδα και αντίστροφα. Για την καλύτερη προετοιμασία στο ξεκίνημα μίας ολυμπιακής χρονιάς έκανε λόγο ο **Λάμπρος Βασιλόπουλος,** που ευχαρίστησε τους Ροδίτες για την υπέροχη φιλοξενία τους. "Στόχος μας δεν είναι μόνο η πρόκριση, αλλά και το μετάλλιο στην Αθήνα.

Στο Σίδνει φθάσαμε κοντά τερματίζοντας στην τέταρτη θέση του ολυμπιακού σπριντ και πίσω από τους Αυστραλούς", είπε χαρακτηριστικά.

Ο ομοσπονδιακός προπονητής, κ. **Καρυπίδης** είπε ότι όλα πήγανε μία χαρά, παρά το γεγονός ότι ο καιρός τους χάλασε προς στιγμήν τα αρχικά σχέδια. Ευχαρίστησε τον κ. **Διακογεωργίου** και όλους τους άλλους Ροδίτες για τη σημαντική τους βοήθεια στην προετοιμασία και την ζεστασιά τους στη φιλοξενία. Ο ίδιος δεν παρέλειψε να επαναλάβει ότι με ορισμένα βελτιωτικά έργα το ποδηλατοδρόμιο της Ρόδου μπορεί να ξαναγίνει λειτουργικό.

Θα μπορέσει να φιλοξενήσει ακόμη και διεθνείς αγώνες. Μιλώντας για τον **Χειμωνέτο** είπε ότι βρίσκεται σε καλό δρόμο, κάτι που δείχνουν οι χρόνοι του.

Από την πλευρά του ο κ. **Διακογεωργίου** ευχαρίστησε την εθνική ομάδα που επέλεξε τη Ρόδο για την προετοιμασία της και ευχήθηκε πρόκριση και μετάλλιο στους ολυμπιακούς αγώνες της Αθήνας.

Η εθνική ομάδα της πίστας που αναχώρησε από τη Ρόδο, θα έχει πρώτο αγωνιστικό σταθμό το Παγκόσμιο Κύπελλο του Μεξικού στα μέσα του μήνα.

TOP FM Δωδεκανήσου σε συνεργασία με το Σύλλογος 4Χ4 Ρόδου

2ο TOP SAFARI 2004

ΚΥΡΙΑΚΗ 22 ΦΕΒΡΟΥΑΡΙΟΥ

(Παραμονή Καθ. Δευτέρας)

Δηλώστε συμμετοχή μέχρι τις 15/02/04 για να γνωρίσουμε όλοι μαζί τις φυσικές ομορφιές του νησιού μας

Για πληροφορίες επικοινωνήστε στα τηλ. 22410 68585 & Κιν. 6947890864

Πολλά πλούσια δώρα

Συμμετοχή δωρεάν

Χορηγοί επικοινωνίας:
Εφημερίδα Ροδιακή
Κανάλι Ίριδα
Εφημερίδα Rodos Mirror
Στηρίζουν:
Πυροσβεστική υπηρεσία Ρόδου
Εθελοντές Σαμαρείτες
Τμήμα Τροχαίας Ρόδου

ΚΛΙΜΑΤΙΣΤΙΚΑ ΡΟΔΟΥ
ΖΑΝΤΕΣ ΕΛΑΣΤΙΚΑ ΧΑΡΗΣ ΖΕΡΒΟΣ
SPORT SERVICE ΣΥΝΕΡΓΕΙΟ ΑΥΤΟΚΙΝΗΤΩΝ
ΚΙΑ KIA MOTORS ΑΦΟΙ ΧΑΤΖΗΜΙΧΑΛΗ
EUROSOS ΟΔΙΚΗ ΒΟΗΘΕΙΑ ΑΦΟΙ ΣΙΕΧ
Coca-Cola Τρία Έψιλον

AUTO ΕΠΙΛΟΓΕΣ
ΚΟΥΚΟΥΡΑΣ ΑΛΕΞΑΝΔΡΟΣ
ΕΚΘΕΣΗ ΕΜΠΟΡΙΑΣ ΕΠΙΛΕΓΜΕΝΟΥ ΜΕΤΑΧΕΙΡΙΣΜΕΝΟΥ ΑΥΤΟΚΙΝΗΤΟΥ
ΛΕΩΦ. ΡΟΔΟΥ-ΛΙΝΔΟΥ 255
ΤΗΛ. 22410/60910,
FAX: 22410/60920

- Πώληση μεταχειρισμένων αυτοκινήτων ελεγμένα σε 70 σημεία.
- Αγορά μεταχειρισμένων αυτοκινήτων.
- Ανταλλαγή με οποιοδήποτε μοντέλο της αρεσκείας σας.
- Χρηματοδότηση με τα χαμηλότερα επιτόκια της αγοράς.

ΜΠΑΣΚΕΤ

Δεκανίκι ο κόσμος

• Ο πληγωμένος Κολοσσός περιμένει το φίλαθλο κοινό να τον στηρίξει και αυτή τη φορά στο κρίσιμο παιχνίδι με τη Νήαρ Ηστ.

• Χωρίς αγωνιστικά προβλήματα συνεχίζεται η προετοιμασία

Με τις καλύτερες προϋποθέσεις συνεχίζεται η προετοιμασία του Κολοσσού για το σαββατιάτικο παιχνίδι στο Βενετόκλειο με την Νήαρ Ηστ. Χθες έδωσαν το παρών στο γήπεδο όλοι οι παίκτες και ο **Βασίλης Φραγκιάς** κράτησε λευκό το απουσιολόγιό του μετά από αρκετό καιρό.

Μετά τον σχετικό σχολιασμό της Δευτέρας από τον τεχνικό της ομάδας γύρω από το ματς στα Λιόσια οι «θαλασσί» έχουν βαλθεί να κάνουν ένα νέο ξεκίνημα, να κλείσουν την κακή παρένθεση με τις δύο ήττες στα τελευταία δευτερόλεπτα και να επανέλθουν στις νίκες αρχής γενομένης από τον αγώνα του Σαββάτου.

Το ζητούμενο είναι πλέον μία επιτυχία που θα φέρει την ομάδα ξανά στα πάνω της από ψυχολογικής πλευράς μιας και οι εμφανίσεις παραμένουν θετικές απλά λείπει το αποτέλεσμα.

Το παιχνίδι με τη Νήαρ Ηστ είναι μια ιδανική ευκαιρία για τον Κολοσσό να επιστρέψει στο δρόμο των επιτυχιών. Ο αντίπαλος δεν αποτελεί σε καμία περίπτωση φόβητρο για τους Ροδίτες, είναι στα μέτρα του και επιπλέον υπάρχει και το κίνητρο από την απώλεια των δύο βαθμών στον πρώτο γύρο. Το μεγάλο πλεονέκτημα για τους «θαλασσί» θα είναι η παρουσία του κόσμου. Στο τελευταίο εντός έδρας ματς με τη ΜΕΝΤ το κλειστό γέμισε ασφυκτικά μισή ώρα πριν το τζάμπολ.

Παίκτες και προπονητικό τιμ αισιοδοξούν ότι και αυτή τη φορά το Βενετόκλειο θα είναι κατάμεστο παρά τις δύο συνεχόμενες ήττες.

Το φίλαθλο κοινό δεν έχει δώσει δείγματα ...εγκατάλειψης όταν η ομάδα δεν κερδίζει. Ίσα – ίσα που στα δύσκολα ο κόσμος βρίσκεται στο πλευρό της και την στηρίζει προκειμένου να την βοηθήσει να επανέλθει στις επιτυχίες. Συν τοις άλλοις, ο Κολοσσός παραμένει τέταρτος στον βαθμολογικό πίνακα, γεγονός πολύ εντυπωσιακό για νεοφώτιστη ομάδα σε ένα πρωτάθλημα πολύ μα πολύ δύσκολο και απρόβλεπτο.



Υπολογίζει πολύ τον κόσμο του ο Κολοσσός (ΒΙΚΤΩΡ-ΦΩΤΟ ΜΑΡΚΕΤ)

Βαριά καμπάνα για Νήαρ Ηστ

• Μετά τον αγώνα με τον Ιωνικό (κεκλεισμένων των θυρών) τέλος η Καισαριανή για την ομάδα του Γιώργου Μελέτη για φέτος

Ανακοινώθηκε χθες η τιμωρία της Νήαρ Ηστ για τα επεισόδια στον αγώνα με τον Πανελλήνιο το περασμένο Σάββατο στην Καισαριανή. Πρώτα απ' όλα θα παίξει κεκλεισμένων των θυρών με τον Ιωνικό Νικαίας, ποινή για τα υβριστικά συνθήματα που ακούστηκαν κατά τη διάρκεια του ματς με τους «ολυμπιονίκες».

Δύο αγωνιστικές θα κληθεί να παίξει σε ουδέτερο γήπεδο (με Δούκα και Χαλκίδα) ενώ λόγω του ότι είναι υπότροπη «χρεώνεται» άλλη μία αγωνιστική την οποία θα εκτίσει με τη ΜΕΝΤ.

Σύνολο λοιπόν τέσσερις αγωνιστικές τιμωρίας περιμένουν την ομάδα της Καισαριανής που μετά τον Ιωνικό θα επιστρέψει στην έδρα της την επόμενη σεζόν!

Θυμίζουμε ότι και στον πρώτο γύρο η Νήαρ Ηστ είχε ανάλογη ποινή τεσσάρων αγωνιστικών και δικαίως παίρνει τον τίτλο της πιο «άτακτης» ομάδας του φετινού πρωταθλήματος.

ΤΟΠΙΚΟ ΜΠΑΣΚΕΤ

Δράση σε Πυλί και Ιαλυσό

• Η ΑΕ Δικαίου και ο Ιάλυσος υποδέχονται Ιπποκράτη και Διαγόρα για τα πρωταθλήματα κορασίδων και νεανίδων αντίστοιχα.

Δύο ματς έχουν οριστεί για σήμερα από την Τοπική Επιτροπή ΕΟΚ Δωδεκανήσου και αφορούν στα γυναικεία πρωταθλήματα μπάσκετ.

Νωρίς το απόγευμα στο ανοιχτό γήπεδο του Πυλίου η ΑΕ Δικαίου υποδέχεται τον Ιπποκράτη για την αγωνιστική των κορασίδων, παιχνίδι που είχε αναβληθεί την περασμένη Τετάρτη ενώ το βράδυ στην Ιαλυσό οι «ερυθροκίτρινες» φιλοξενούν τον Διαγόρα για το πρωτάθλημα νεανίδων.

Αναλυτικά τα σημερινά παιχνίδια:

ΝΕΑΝΙΔΕΣ

• **Ιαλυσός (20.30'):** Ιάλυσος – Διαγόρας

ΚΟΡΑΣΙΔΕΣ

• **Πυλί (16.00'):** ΑΕ Δικαίου - Ιπποκράτης

Είκοσι για προεπιλογή

• Προπονείται σήμερα στο Βενετόκλειο η μικτή παίδων

Ο προπονητής της μικτής παίδων **Νίκος Φραγκεσκάκης** περιμένει σήμερα το βράδυ στο κλειστό γυμναστήριο του Βενετοκλείου είκοσι αθλητές από σωματεία της Ρόδου για την προπόνηση προεπιλογής. Συγκεκριμένα ο τεχνικός της μικτής έχει καλέσει τους παρακάτω αθλητές: **Νίκος Στυλιανός, Σάββας Ματσαμάς, Άγγελος Μαρινάκης, Παναγιώτης Μαρινάκης, Αλέξανδρος Σιώκος, Άρης Ψαρομπάς, Στέλιος Αυγενικός, Σάκης Ξυπολιτάς, Νίκος Ρούσσος, Σάββας Γιαννακάκης** (Κολοσσός)

Άρης Σότα, Παναγιώτης Κούρος, Μιχάλης Διακαντώνης (Ιβίσκος)

Νίκος Κουζουκάκης, Κυριάκος Καντιμοίρης, Σπύρος Ροδίτης (Διαγόρας)

Σταύρος Σμαραγδιός, Χρήστος Καραγιάννης (Ιάλυσος)

Θανάσης Παμπίδης (Ζέφυρος)

Ηλίας Τσουκαλάς (Δωριέας)

Η προπόνηση έχει προγραμματιστεί για τις 21.30'.

Πρώτη κόντρα στη Ρόδο

• Στα μπαράζ πρόκρισης για το φάιναλ φορ των εφήβων ο Κολοσσός θα έχει το πλεονέκτημα έδρας με τον Ιπποκράτη

Χθες το μεσημέρι πραγματοποιήθηκε στα γραφεία της Τοπικής Επιτροπής η κλήρωση για την έδρα των αγώνων μπαράζ του εφηβικού πρωταθλήματος. Ως γνωστόν, ο τρίτος του ομίλου Νότου (Κολοσσός) θα αντιμετωπίσει τον δεύτερο του ομίλου Νήσων (Ιπποκράτης) σε διπλούς αγώνες πρόκρισης στο φάιναλ φορ του θεσμού. Σύμφωνα λοιπόν με την κλήρωση από την διοργανώτρια αρχή, ο Κολοσσός είναι αυτός που θα έχει το πλεονέκτημα έδρας αφού το πρώτο παιχνίδι θα γίνει στη Ρόδο σε ημερομηνία που δεν ανακοινώθηκε ακόμα. Οι νεαροί «θαλασσί» χρησιμοποιούν το γήπεδο του Βενετοκλείου.

VIRTUAL PC LAB

Αποκτήστε την **πιο οικονομική σύνδεση στο internet**, που σας παρέχει το **WINWEB**:

Νέα Σύνδεση ή Ανανέωση	3μηνη	6μηνη	Ετήσια	Διετής
PSTN 56 kpbs	€ 50,00	€105,00	€168,50	€250,00
		+ 3 μήνες ΔΩΡΟ + 5 μήνες ΔΩΡΟ		
ISDN 64 kbps	€ 64.50	€126,00	€213,00	€ 325,00
		+ 3 μήνες ΔΩΡΟ + 5 μήνες ΔΩΡΟ		
ISDN 128 kbps	€ 103.90	€ 209,00	€ 354,00	€ 525,00
		+ 3 μήνες ΔΩΡΟ + 5 μήνες ΔΩΡΟ		

ACER – TravelMate 290LCi



INTEL P4 CENTRINO 1,4GHz = 2,8GHz
1024 L2 CACHE, 256 MB RAM
30 GB HDD, DVD / CDRW
Κάρτα Γραφικών 64Mb
ΟΘΟΝΗ 15" TFT XGA 1024x768 75Hz
ΑΥΤΟΝΟΜΙΑ 5 ΩΡΕΣ !!!
ΠΡΟΣΦΟΡΑ ΜΗΝΟΣ Τιμή : € 1369,00

ΑΝΑΒΑΘΜΙΣΤΕ ΤΟΝ ΠΑΛΙΟ ΣΑΣ Η/Υ, ΜΕ ΑΠΟΣΥΡΣΗ ΤΟΥ ΠΑΛΙΟΥ ΕΩΣ € 100

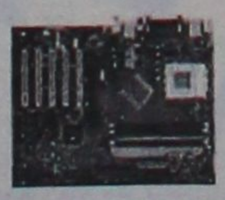

INTEL P4 2,80GHz- FSB800
GIGABYTE 8S648FX FSB800
MNHMH-DDR 512MB /333MHZ
MIDI TOWER GREY 300W
ΠΡΟΣΦΟΡΑ ΜΗΝΟΣ Τιμή : € 524,58

ΟΙ ΤΙΜΕΣ ΔΕΝ ΣΥΜΠΕΡΙΛΑΜΒΑΝΟΥΝ ΦΠΑ 13%.
ΣΕ ΟΛΑ ΤΑ ΠΡΟΪΟΝΤΑ ΜΑΣ ΠΑΡΕΧΟΥΜΕ 12 ΑΤΟΚΕΣ ΔΟΣΕΙΣ

ΠΛΗΡΟΦΟΡΙΕΣ : 6944585960

Super **PIAGGIO** ,στα μέτρα σας!

☺ ΧΩΡΙΣ ΠΡΟΚΑΤΑΒΟΛΗ!
☺ ΧΩΡΙΣ ΠΙΣΤΩΤΙΚΗ ΚΑΡΤΑ!

Καθορίστε ΕΣΕΙΣ τις δόσεις, ανάλογα με τις ανάγκες σας ή ξεκινήστε την 1η δόση μετά από 6 μήνες!

ZIP 4T .....από 39€
ET4 50 .....από 52€
RUNNER 50 .....από 50€
RUNNER 125 4T .....από 60€
VESPA 150 .....από 61€
X 8 200 .....από 87€
BEVERLY 200 .....από 87€
X 9 500 .....από 147€



PIAGGIO

ΑΒΕΤΕ Κ. ΚΩΣΤΑΡΙΔΗΣ
Καναδά 12 - Τηλ. 2241078577 - Ρόδος

Pellos Travel

ΠΟΙΟΤΗΤΑ - ΟΡΓΑΝΩΣΗ - ΕΓΓΥΗΣΗ

ΑΠΟΚΡΙΕΣ 2004
ΙΤΑΛΙΑ

ΚΑΡΝΑΒΑΛΙ ΒΕΝΕΤΙΑΣ
20/2/04-23/2/04
4ΗΜΕΡΗ ΑΕΡΟΠΟΡΙΚΗ ΕΚΔΡΟΜΗ
Αναχώρηση απευθείας από Ρόδο στις 07:10 το πρωί
ΞΕΝΟΔΟΧΕΙΑ 4 ΑΣΤΕΡΩΝ ΜΕ ΗΜΙΔΙΑΤΡΟΦΗ, ΞΕΝΑΓΗΣΕΙΣ-ΠΕΡΙΗΓΗΣΕΙΣ, ΦΠΑ
ΔΙΑΜΟΝΗ ΣΤΟ ΞΕΝΟΔΟΧΕΙΟ "SHERATON " 5 ΑΣΤΕΡΩΝ ******
ΤΙΜΗ ΕΚΠΛΗΞΗ

ΕΚΔΡΟΜΗ ΣΤΗ ΜΕΓΑΛΟΧΑΡΗ ΠΑΝΑΓΙΑ ΤΗΣ ΤΗΝΟΥ ΚΑΙ ΑΓΙΟ ΕΦΡΑΙΜ
19/2/2004-22/2/2004
ΑΝΑΧΩΡΗΣΗ 19-2-2004 ΣΤΙΣ 20.00 ΜΕ BLUE STAR
ΕΠΙΣΤΡΟΦΗ ΣΤΙΣ 22-2-2004 ΣΤΙΣ 12:00μμ ΜΕ BLUE STAR

Στην εκδρομή περιλαμβάνονται :
1. Εισιτήρια Ρόδος -ΣΥΡΟΣ-ΤΗΝΟΣ-ΠΕΙΡΑΙΑΣ-Ρόδος ΣΕ Γ. ΘΕΣΗ
2. Περιηγήσεις -εκδρομές
3. Μεταφορές με κλιματιζόμενα πούλμαν .
4. Ξ/Δ με πρωινο 5. Συνοδός γραφείου.
6. Ταξιδιωτική ασφάλεια.
7. ΦΠΑ

ΣΜΥΡΝΗ –ΠΕΡΓΑΜΟΣ– ΑΙΒΑΛΙ–KUSADASI
20/02/04-23/02/04
1. Εισιτήρια Ρόδος -Μαρμαρίς –Ρόδος ΜΕ ΚΑΤΑΜΑΡΑΝ
2. Ξεναγήσεις -εκδρομές
3. Μεταφορές με κλιματιζμενα πούλμαν .
4. Ξ/Δ με πρωινό και φαγητό 4**** αστέρων
5. Συνοδός γραφείου
6. Ταξιδιωτική ασφάλεια
ΔΕΝ ΠΕΡΙΛΑΜΒΑΝΟΝΤΑΙ :
1. Αρχαιολογικοί χώροι
2. Διασκέδαση oriental show.
Τιμή 225€ το άτομο

ΑΕΡΟΠΟΡΙΚΗ 4ΗΜΕΡΗ ΕΚΔΡΟΜΗ ΑΠΟ ΡΟΔΟ
ΜΥΤΙΛΗΝΗ–ΑΓΙΟΣ ΡΑΦΑΗΛ
3ΗΜΕΡΗ ΑΕΡΟΠΟΡΙΚΗ ΕΚΔΡΟΜΗ ΑΠΕΥΘΕΙΑΣ ΑΠΟ ΡΟΔΟ
14//02/04-16/02/04
265 ευρώ το άτομο
ΞΕΝΟΔΟΧΕΙΑ 3 ΑΣΤΕΡΩΝ ΜΕ ΠΡΩΙΝΟ-ΠΕΡΙΗΓΗΣΕΙΣ, ΦΠΑ

ΚΩΝΣΤΑΝΤΙΝΟΥΠΟΛΗ–ΠΡΙΓΚΗΠΟΝΝΗΣΑ
ΡΟΔΟΣ-ΜΑΡΜΑΡΙΣ-ΕΦΕΣΣΟΣ-ΠΡΟΥΣΑ-ΑΠΟΛΛΩΝΙΑ-ΒΑΝΤΙΡΜΑ-ΚΩΝΣΤΑΝΤΙΝΟΥΠΟΛΗ-ΜΑΡΜΑΡΙΣ-ΡΟΔΟΣ
ΠΕΝΘΗΜΕΡΗ ΕΚΔΡΟΜΗ
19/02/04-23/02/04
1. Εισιτήρια Ρόδος -Μαρμαρίς –Ρόδος ΜΕ ΚΑΤΑΜΑΡΑΝ
2. Ξεναγήσεις -εκδρομές
3 Μεταφορές με κλιματιζόμενα πούλ?αν .
4. Ξ/Δ με πρωινό και φαγητό 4*** *αστέρων
5. Συνοδός γραφείου.
6. Ταξιδιωτική ασφάλεια.
ΔΕΝ ΠΕΡΙΛΑΜΒΑΝΟΝΤΑΙ :
1. Αρχαιολογικοί χώροι 2. Εισιτήρια πλοίων Bandirma ή Yalova-Κωνσταντινούπολη - Yalova 3. Εισιτήρια της κρουαζιέρας στα Πριγκηπονησσα, ΒΟΣΠΟΡΟ 4. Διασκέδαση oriental show.
Τιμή 265€ το άτομο

• ΟΛΕΣ ΤΙΣ ΕΚΔΡΟΜΕΣ ΣΥΝΟΔΕΥΕΙ Ο κ. Α. ΠΑΠΑΣΑΒΒΑΣ
ΠΑΚΕΤΑ ΕΚΔΡΟΜΩΝ ΓΙΑ ΜΕΜΟΝΩΜΕΝΟΥΣ ΣΥΛΛΟΓΟΥΣ ΚΑΙ ΣΧΟΛΙΚΕΣ ΕΚΔΡΟΜΕΣ. ΕΙΣΙΤΗΡΙΑ ΑΤΜΟΠΛΟΙΚΑ-ΑΕΡΟΠΟΡΙΚΑ ΜΕ GHARTER U.K E.T.G OA-AEGEAN ΚΑΙ ΠΑΡΑΔΟΣΗ ΚΑΤΑ ΟΙΚΟ ΣΤΗΝ ΑΡΧΑΓΓΕΛΟ ΡΟΔΟΥ-ΑΦΑΝΤΟΥ-ΚΑΛΥΘΙΕΣ-ΚΟΛΥΜΠΙΑ.

Για περισσότερες πληροφορίες, κρατήσεις και αναλυτικά προγράμματα στο πρακτορείο γενικού τουρισμού:
ΛΕΩΦΟΡΟΣ ΚΑΛΛΙΘΕΑΣ ΦΑΛΗΡΑΚΙ
ΤΗΛ 2241087615, 2241086298, FAX 2241087616
e-mail pellostravel@hellasnet.gr

ΑΚΟΥΣΤΙΚΑ ΒΑΡΗΚΟΪΑΣ
Από 380 €



Μοναδική Ευκαιρία:
ΑΠΟΣΥΡΕΤΕ ΤΟ ΠΑΛΙΟ ΣΑΣ ΑΚΟΥΣΤΙΚΟ ΚΑΙ ΑΠΟΚΤΗΣΤΕ ΕΝΑ ΣΥΓΧΡΟΝΟ ΜΕ ΚΕΡΔΟΣ ΜΕΧΡΙ 400 €

ΚΕΝΤΡΟ ΙΑΤΡΙΚΩΝ ΒΟΗΘΗΜΑΤΩΝ
Εθνικής Αντιστάσεως 11 (πρώην Αννης Μαρίας)
Τηλ: 2241020359 Κιν: 6936.70.60.21
Συμβάσεις με όλα τα ταμεία. - Ειδικές Τιμές για Ο.Γ.Α
Σε 6 άτοκες δόσεις χωρίς Πιστωτική Κάρτα

Ανάλυση των στοιχείων του ειδικού Ευρωβαρόμετρου

Ποιά είναι τα κυριότερα προβλήματα των Ελλήνων

Ανεργία, φτώχεια και εγκληματικότητα αποτελούν το τρίπτυχο των φόβων τους • Οι σταθερές αξίες

Ανεργία, φτώχεια και εγκληματικότητα αποτελούν τα κυριότερα προβλήματα των Ελλήνων, ενώ «σταθερές» αξίες είναι ο στρατός, το νομικό σύστημα και η αστυνομία. Παράλληλα, οι Ελληνες δηλώνουν λιγότερο ικανοποιημένοι από τη ζωή τους απ' όσο οι υπόλοιποι Ευρωπαίοι πολίτες, ωστόσο παραμένουν ένθερμοι υποστηρικτές της ολοκλήρωσης του ευρωπαϊκού οικοδομήματος.

Η έρευνα του «Ειδικού Ευρωβαρομέτρου για την Ελλάδα», τα αποτελέσματα της οποίας παρουσιάστηκαν χθες, διεξήχθη το διάστημα 1ης Οκτωβρίου - 7ης Νοεμβρίου 2003 σε αντιπροσωπευτικό δείγμα 1.000 πολιτών από όλη τη χώρα. Σύμφωνα με τα αποτελέσματα, οι Ελληνες ατενίζουν με απαισιοδοξία το άμεσο μέλλον: το 23% των ερωτηθέντων περιμένει χειρότερες εξελίξεις για τη ζωή του, ποσοστό που, μαζί με εκείνα των Γερμανών που κατοικούν στα εδάφη της πρώην Ανατολικής Γερμανίας και των Πορτογάλων είναι τα υψηλότερα στην Ε.Ε. Περίπου οι μισοί (47%) κρίνουν ότι η οικονομική κατάσταση της οικογενείας τους θα παραμείνει αμετάβλητη, ενώ ένα 56% (το μεγαλύτερο ποσοστό στην Ε.Ε.) πιστεύει ότι θα χειροτερέψουν και τα οικονομικά της χώρας. Η πλειοψηφία του δείγματος (55%) θεωρεί ότι θα επιδεινωθεί η εργασιακή απασχόληση στην Ελλάδα το 2004, σε σχέση με ένα 15% που πιστεύει το αντίθετο.

Το σημαντικότερο πρόβλημα της χώρας σήμερα για το 65% των ερωτηθέντων είναι η ανεργία (42% στην υπόλοιπη Ευρώπη). Η οικονομική κατάσταση της χώρας ανησυχεί το 32%, ενώ ακολουθούν η εγκληματικότητα (27%), η άνοδος των τιμών (18%), το σύστημα υγείας (18%), η εκπαίδευση (9%), οι συντάξεις (9%). Η τρομοκρατία

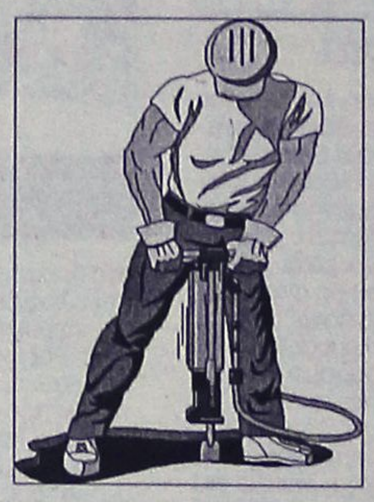



απασχολεί μόλις το 4% των ερωτηθέντων, ενώ ο αντίστοιχος ευρωπαϊκός μέσος όρος βρίσκεται στο 12%.

«Σταθερή αξία» για τους Ελληνες πολίτες παραμένει ο στρατός στον οποίο το 83% των ερωτηθέντων δηλώνει εμπιστοσύνη (64% του ευρωπαϊκού μέσου όρου). Ακολουθούν η δικαιοσύνη και το νομικό σύστημα (68%), η αστυνομία (67%) και η Ε.Ε. (65%). Αντίθετα, ένας στους δύο Ελληνες εκφράζουν δυσπιστία απέναντι στην ελληνική κυβέρνηση (50% έναντι 47% που εκφράζει εμπιστοσύνη), ενώ εξαιρετικά χαμηλό χαρακτηρίζεται το ποσοστό των Ελλήνων (20%) που εμπιστεύονται τα πολιτικά κόμματα. Πολύ χαμηλά στην εκτίμηση των Ελλήνων βρίσκεται και η τηλεόραση (51% την αποδοκιμάζει πλήρως).

Την εμπιστοσύνη των Ελλήνων φαίνεται να διατηρεί και η Ευρωπαϊκή Ενωση, ιδιαίτερα στο ρόλο που διαδραματίζει σε θέματα άμυνας, εξωτερικής πολιτικής, καταπολέμησης της τρομοκρατίας και προστασίας του περιβάλλοντος.

Αντίθετα, αρνητικό ρόλο τής καταλογίζουν οι Ελληνες σε δύο από τα σημαντικότερα προβλήματά τους, την ανεργία και την άνοδο των τιμών. Ωστόσο, στην ερώτηση κατά πόσον η χώρα έχει ωφεληθεί από τη συμμετοχή της στην Ε.Ε., οι Ελληνες είναι οι πλέον ένθερμοι (75%), μετά τους Ιρλανδούς (82%). Στον αντίποδα βρίσκονται οι Σουηδοί, οι Ανατολικογερμανοί και οι Βρετανοί, με ποσοστά που κυμαίνονται στο 30%.

Πρώτα Ελληνες... και μετά Ευρωπαίοι δηλώνουν στο Ευρωβαρόμετρο οι ερωτηθέντες περισσότεροι μάλιστα από οκτώ στους δέκα (85%) είναι πολύ υπερήφανοι για την εθνική τους ταυτότητα (σε σχέση με το 41% του ευρωπαϊκού μέσου όρου). Αναφορικά με τις σχέσεις Ε.Ε. και ΗΠΑ, οι Ελληνες είναι οι αρνητικότεροι των Ευρωπαίων πολιτών: το 85% θεωρεί ότι ο ρόλος των ΗΠΑ στην παγκόσμια ειρήνη είναι αρνητικός (έναντι 53% του μέσου όρου), το 75% ότι διαδραματίζουν αρνητικό ρόλο στην καταπολέμηση της τρομοκρατίας (έναντι 37% των Ευρωπαίων), ενώ επτά στους δέκα αποδοκιμάζουν τον ρόλο των ΗΠΑ στην παγκόσμια οικονομική ανάπτυξη (έναντι 36% του μέσου).

INEMA
ΙΑΤΡΙΚΟΣ & ΝΟΣΟΚΟΜΕΙΑΚΟΣ ΕΞΟΠΛΙΣΜΟΣ
15 ΧΡΟΝΙΑ ΕΜΠΕΙΡΙΑΣ από το 1988
ΕΙΜΑΣΤΕ ΟΙ ΜΕΓΑΛΥΤΕΡΟΙ ΠΡΟΜΗΘΕΥΤΕΣ ΙΑΤΡΙΚΟΥ – ΟΡΘΟΠΕΔΙΚΟΥ ΚΑΙ ΝΟΣΟΚΟΜΕΙΑΚΟΥ ΥΛΙΚΟΥ ΣΤΗ ΔΩΔΕΚΑΝΗΣΟ ΕΜΠΙΣΤΕΥΘΕΙΤΕ ΜΑΣ !!!
ΠΙΣΤΟΠΟΙΗΣΗ ΠΟΙΟΤΗΤΑΣ ISO9002 EN4600 E3/833
ΛΕΜΕΣΣΟΥ 2 ΡΟΔΟΣ ΤΗΛ.32238 – FAX 28484

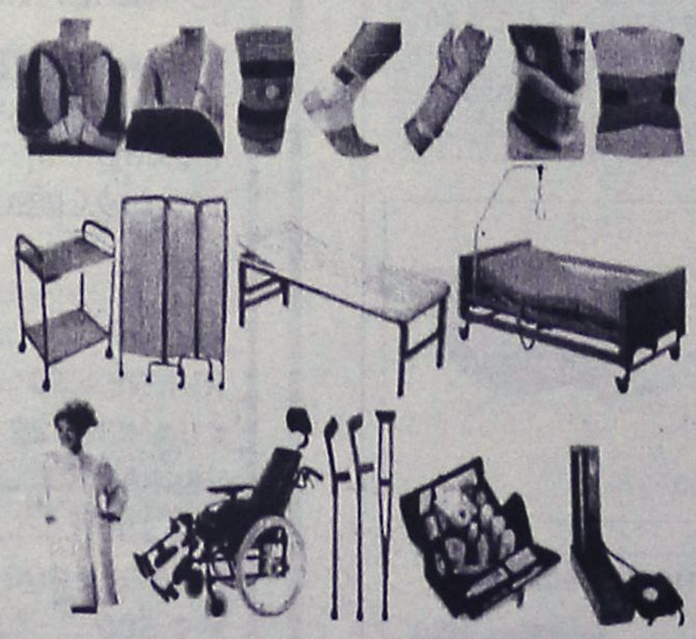

INEMA
ΙΑΤΡΙΚΟΣ & ΝΟΣΟΚΟΜΕΙΑΚΟΣ ΕΞΟΠΛΙΣΜΟΣ
15 ΧΡΟΝΙΑ ΕΜΠΕΙΡΙΑΣ από το 1988
ΕΙΜΑΣΤΕ ΟΙ ΜΕΓΑΛΥΤΕΡΟΙ ΠΡΟΜΗΘΕΥΤΕΣ

ΟΡΘΟΠΕΔΙΚΑ - ΙΑΤΡΙΚΑ
ΧΑΡΙΤΟΣ



Ορθοπεδικά είδη & κατασκευές

Εξοπλισμός Ιατρείου & αναλώσιμα



Είδη νοσηλείας κατ' οίκον & μηχανήματα οξυγονοθεραπείας

Ακουστικά Βαρηκοΐας



ΕΛΕΥΘ. ΒΕΝΙΖΕΛΟΥ 6 (Δίπλα στη Ροδιακή Επαυλη) - ΡΟΔΟΣ
Τηλ.: 22410 24112 Fax: 22410 75969 e-mail: orken@rho.forthnet.gr

Πάντα με υγείαν...

Η μεσογειακή δίαιτα χαρίζει ζωή

Αλλη μια μεγάλη μελέτη με συνεργασία Ελλήνων και Αμερικανών επιστημόνων έρχεται να επιβεβαιώσει τα οφέλη της μεσογειακής δίαιτας.

Η έρευνα, που δημοσιοποιήθηκε στις ΗΠΑ, διεξήχθη στην Ελλάδα από τη Σχολή Δημόσιας Υγείας του Πανεπιστημίου του Χάρβαρντ με επικεφαλής τον καθηγητή Δημήτριο Τριχόπουλο. Σε αυτήν πήραν μέρος 22.000 άτομα που οι επιστήμονες παρακολούθησαν από το 1994 έως το 1999. Το βασικό συμπέρασμα που προέκυψε είναι ότι η αυστηρή τήρηση των κανόνων της μεσογειακής διατροφής αυξάνει το προσδόκιμο ζωής. Χρησιμοποιώντας μια κλίμακα 10 βαθμών, που μετρά το κατά πόσο κάποιος ακολουθεί πιστά τους εν λόγω κανόνες, οι ερευνητές κατέληξαν ότι κάθε άνοδος κατά δύο βαθμούς στην κλίμακα αντιστοιχεί σε 25% μείωση της γενικής θνησιμότητας και ενδεχομένως σε ακόμη μεγαλύτερο όφελος στην περίπτωση της καρδιοπάθειας. Τα ωφέλιμα αποτελέσματα γίνονται ακόμη πιο αισθητά στις ηλικίες άνω των 55 ετών, γεγονός που κάνει τους επιστήμονες να υποψιάζονται ότι με το πέρασμα των χρόνων η συγκεκριμένη δίαιτα έχει αθροιστικά οφέλη. Η έρευνα δημοσιεύτηκε στην επιθεώρηση New England Journal of Medicine.

Η μεσογειακή διατροφή, για όσους δεν το γνωρίζουν ακόμη, βασίζεται στην κατανάλωση φρούτων, λαχανικών, καρπών, δημητριακών, τη συχνή χρήση ελαιόλαδου, τη μέτρια κατανάλωση ψαριών και γαλακτομικών προϊόντων, τη μικρή κατανάλωση κόκκινου κρέατος και σε... λίγο αλκοόλ, συνήθως κόκκινο κρασί που συνοδεύει το γεύμα. Οπως επισήμανε ο κ. Τριχόπουλος, «τα αποτελέσματα είναι ξεκάθαρα: Η μεσογειακή δίαιτα είναι υγιεινή και συμβάλλει στη μακροζωία».

«Φάρμακο» και για θυρεοειδή η κρητική διατροφή

Δημητριακά, σταφύλια και άλλα συστατικά της κρητικής διατροφής μαζί με ένα ποτηράκι κρασί -πάντα βέβαια με μέτρο- μπορεί να αποτελέσουν ασπίδα προστασίας όχι μόνο από καρδιοπάθειες, αλλά και από παθήσεις του θυρεοειδούς. Παράλληλα, συντελούν στην καλή λειτουργία του.

Η μεσογειακή δίαιτα προστατεύει από καρδιοπάθειες, από ένα σωρό παθολογικές καταστάσεις. Και μπορεί να προστατεύσει από παθήσεις του θυρεοειδούς ή να βοηθήσει την καλή λειτουργία του θυρεοειδούς. Αυτό δεν σημαίνει ότι με την κρητική δίαιτα θα λυθούν όλα τα προβλήματα. Δεν θα αντικαταστήσουμε φάρμακα. Αλλά μια καλή διατροφή είναι το βασικό για να προστατευτούμε από θυρεοειδοπάθειες.

ΙΑΤΡΙΚΗ ΑΝΑΚΟΙΝΩΣΗ

Ο ΟΔΟΝΤΙΑΤΡΟΣ

ΜΗΝΑΣ Γ. ΜΑΛΛΙΑΡΑΚΗΣ

πτυχιούχος Α.Π. Θεσσαλονίκης

ΔΕΧΕΤΑΙ:
Δευτέρα-Παρασκευή 09.00-13.30 και 17.30-21.00,
Σάββατο 10.00-13.30

Μ. Κωνσταντίνου 18β, 2ος όροφος
τηλ. 2241034306, κιν. 6972185643

ΙΑΤΡΙΚΗ ΑΝΑΚΟΙΝΩΣΗ

Η ιατρός

ΣΙΝΕΛΣΙΚΟΒΑ-ΠΑΠΑΪΩΑΝΝΟΥ ΕΛΕΝΑ

ΕΙΔΙΚΟΣ ΚΑΡΔΙΟΛΟΓΟΣ

Δέχεται:
καθημερινά 10.00-13.00 και 17.00-20.00
εκτός Τετάρτης πρωί

ΑΦΑΝΤΟΥ - ΠΕΡΝΟΥ 22
τηλ. 2241053228, 6937070683

Κέντρο Συμβουλευτικής & Αξιολόγησης Προσωπικότητας Παιδιών & Ενηλίκων

ΠΑΠΑΓΕΩΡΓΙΟΥ ΘΑΝΟΣ

Ψυχολόγος – Ψυχοθεραπευτής

ΠΑΝΕΠΙΣΤΗΜΙΟΥ ΑΘΗΝΩΝ

- **Διερεύνηση Προσωπικότητας (Προφίλ- Δεξιότητες-Αδυναμίες)**
- **Δείκτης Νοημοσύνης Παιδιών και Ενηλίκων**
- **Μαθησιακές Δυσκολίες και Δυσλεξία**
- **Θεραπευτική Αντιμετώπιση Φοβιών-Ειδικών Φοβιών, Κατάθλιψης, Διαταραχής πανικού, Ψυχοσωματικών προβλημάτων, Τραυματικών γεγονότων ζωής (πένθος, χωρισμός, σχολική αποτυχία), Συναισθηματικών διαταραχών, Διαταραχών Διατροφής (βουλιμία-ανορεξία).**
- **Αντιμετώπιση προβλημάτων συμπεριφοράς παιδιών σε σχολείο-σπίτι**
- **Ανάπτυξη Κοινωνικών Δεξιοτήτων**
- **Βελτίωση Σχέσεων-Πρόγραμμα Ελέγχου Συγκρούσεων**
- **Βελτίωση Αυτοεκτίμησης-Αυτοεικόνας**
- **Συμβουλευτική Οικογένιας & Ζεύγους**

Κ. Παλαιολόγου 105 - Ρόδος
Τηλ:22410 78668- Κιν: 6947371250 - Μόνο με Ραντεβού

ΝΤΟΡΑ ΚΩΝΣΤΑΝΤΙΝΟΠΟΥΛΟΥ

ΨΥΧΟΛΟΓΟΣ

Πτυχιούχος του Πανεπιστημίου της Καλιφόρνιας-Λος Αντζελες (UCLA)-Μεταπτυχιακές σπουδές στο Pepperdine University-Malibu California.

- ✓ Αμεση ψυχολογική υποστήριξη και επαγγελματική φροντίδα από έμπειρη Ψυχολόγο και Οικογενειακή Σύμβουλο.
- ✓ Η σωστή θεραπευτική σχέση μπορεί να επιφέρει ρεαλιστικές λύσεις για πραγματικά προβλήματα σε θέματα: μοναξιάς, μελαγχολίας, στρες, ανυπομονησίας, φοβίας, εθισμού, οικογενειακών σχέσεων, διαζυγίου, κακομεταχείρισης, συναισθηματικών δυσκολιών, αυτοπεποίθησης, ανασφάλειες, μεταβατικά στάδια ζωής, βουλιμίας, ανορεξίας, απώλειας, πένθους.

Τηλεφωνείστε στα τηλέφωνα:
(22410)35163 και 6944/980550
για ραντεβού και άμεση εξυπηρέτηση.
Διεύθυνση: Καρίας 1 • Περιοχή Ροδίνι - Ρόδος

ΣΙΑΓΚΑ ΚΩΝΣΤΑΝΤΙΝΑ

ΨΥΧΟΛΟΓΟΣ

Απόφοιτος Αριστοτελείου Πανεπιστημίου Θεσσαλονίκης

τηλ. 6936261736

ΚΥΠΡΙΩΤΗ ΑΛΕΞΙΑ

ΨΥΧΟΛΟΓΟΣ

Απόφοιτος Πανεπιστημίου Κρήτης, MSC Surrey University of England

τηλ. 6944717520

Δέχονται κατόπιν ραντεβού
Στεφ. Καζούλη 18-1ος όροφος
τηλ. 2241022102

Εργαστήριο Κλινικής Ψυχολογίας

ΧΡΙΣΤΙΝΑ ΣΑΒΒΑΚΗ-ΓΚΡΑΝΖΑΝ

Κλινική Ψυχολόγος-Ψυχοπαθολόγος (DESS)

- Πτυχιούχος του Πανεπιστημίου Nancy Γαλλίας
- Μεταπτυχιακή ειδίκευση (DESS) στην Κλινική Ψυχολογία Ενηλίκου, Εφήβου και Παιδιού στο Πανεπιστήμιο Reims Γαλλίας

Για τον ενήλικο
- Ψυχοδιαγνωστική
- Ψυχολογική υποστήριξη
- Ατομική και οικογενειακή συνέντευξη
- Ψυχοθεραπεία αναλυτικής εμπνεύσεως

Για το παιδί
- Αξιολόγηση προσωπικότητας (τεστ νοημοσύνης, προβολής)
- Διάγνωση μαθησιακών δυσκολιών και συμπεριφορικών διαταραχών
- Συμβουλευτική επαγγελματικού προσανατολισμού
- Ψυχοθεραπεία μέσω παιχνιδιού και εικαστικών

Δέχεται με ραντεβού
Εθνικής Αντίστασης 15
Τηλ.: 77350-Κιν. 6937684251

ΙΑΤΡΙΚΗ ΑΝΑΚΟΙΝΩΣΗ

Ο ιατρός

ΙΩΑΝΝΗΣ Κ. ΓΕΩΡΓΙΟΥ

ΕΙΔΙΚΟΣ ΠΑΘΟΛΟΓΟΣ

Δέχεται:
καθημερινά Δευτέρα έως και Παρασκευή 09.00-13.00 και 17.30-20.30
(Τετάρτη απόγευμα κλειστά)

ΣΤΕΦ. ΚΑΖΟΥΛΗ 18-ΡΟΔΟΣ
ΤΗΛ. ΙΑΤΡ.: 2241026526, ΚΙΝ. 6974588535

ΚΕΝΤΡΟ ΕΙΔΙΚΩΝ ΘΕΡΑΠΕΙΩΝ ΤΟΥ ΠΑΙΔΙΟΥ ΔΩΔΕΚΑΝΗΣΟΥ

ΚΩΝ/ΝΟΣ ΜΠΑΔΑΝΗΣ - ΣΟΥΖΗ ΓΕΩΡΓΙΛΟΠΟΥΛΟΥ

ΕΡΓΟΘΕΡΑΠΕΥΤΗΣ ΠΤΥΧΙΟΥΧΟΣ
ΜΕΘΟΔΟΥ BOBATH N.D.T
ΜΕΘΟΔΟΣ PORTAGE
ΑΙΣΘΗΤΗΡΙΑΚΗΣ ΟΛΟΚΛΗΡΩΣΗΣ (S.I.)
ΜΕΤΕΚΠΑΙΔΕΥΣΗ ΣΤΙΣ ΝΕΥΡΟΛΟΓΙΚΕΣ ΚΑΙ ΚΙΝΗΤΙΚΕΣ ΔΙΑΤΑΡΑΧΕΣ

ΛΟΓΟΠΑΘΟΛΟΓΟΣ
ΜΕΤΑΠΤΥΧΙΑΚΟ ΑΚΟΥΟΛΟΓΙΑΣ

Αποστόλου Παύλου 84, Ρόδος 85100,
τηλ. / fax (22410)60999/60579

ΜΑΡΙΑ ΣΑΝΤΟΡΙΝΙΟΥ

ΚΛΙΝΙΚΗ ΨΥΧΟΛΟΓΟΣ-ΨΥΧΟΛΟΓΟΣ ΤΩΝ ΚΟΙΝΩΝΙΚΩΝ ΟΜΑΔΩΝ

Πτυχιούχος Κρατικού Πανεπιστημίου της Ρώμης «La Sapienza».

— Κλινική διάγνωση ψυχοπαθολογίας παιδιού, εφήβου και ενηλίκου.
— Ατομική και οικογενειακή ψυχολογική υποστήριξη και θεραπεία κατάθλιψης, φοβίας, κρίσης πανικού, μετατραυματικού στρες (διαζύγιο, πένθος, χωρισμός, αποτυχία, ασθένεια), βουλιμίας, ανορεξίας, διαταραχών προσωπικότητας, έλλειψη αυτοεκτίμησης, εθισμού, κακοποίησης.
— Ψυχολογική φροντίδα και προετοιμασία ανύπαντρης εγκύου και ζευγαριών, στην απόκτηση πρώτου παιδιού.

Επίσκεψη μόνο με ραντεβού.

Τηλέφωνα: 22410 28851 και 6946252407
Λάρνακας 4 (Εθν. Αντιστάσεως)

ΜΑΘΗΜΑΤΙΚΑ

Χρήστος Εκτ. Ηρακλείδης
Μαθηματικός Εθνικού και Καποδιστριακού Πανεπιστημίου Αθηνών

Δεκτοί μαθητές Γυμνασίου – Λυκείου και φοιτητές ΤΕΙ – ΑΕΙ. Παραδίδονται ειδικά μαθήματα σε:
- φοιτητές του Πανεπιστημίου Αιγαίου (μαθήματα Εξαμήνων και Κατατακτήριες)
- φοιτητές Ανοικτού Πανεπιστημίου, ΓΥΣ
- υποψήφιους διαγωνισμών Δημοσίου (ΑΣΕΠ, τράπεζες).

Υπεύθυνη γνώση, μεθοδικότητα, παραστατικότητα και παροχή δακτυλογραφημένων σημειώσεων.
Μαθήματα αποκλειστικά ιδιαίτερα ή ιδιαίτερα σε γκρουπ.

✆ 22410 76896-34703 και 6938 492 429

ΑΜΕΣΗ ΕΞΥΠΗΡΕΤΗΣΗ SERVICE
ΗΛΕΚΤΡΟΝΙΚΩΝ ΥΠΟΛΟΓΙΣΤΩΝ ΜΗΧΑΝΩΝ ΓΡΑΦΕΙΟΥ ΤΑΜ.ΜΗΧΑΝΩΝ-ΦΟΡΟΛ.ΜΗΧΑΝ.
Καλέστε τώρα 22410 65252

ΑΝΑΒΑΘΜΙΣΕΙΣ ΕΓΚΑΤΑΣΤΑΣΕΙΣ Η/Υ-ΔΙΚΤΥΩΝ-ΠΕΡΙΦΕΡΙΑΚΩΝ ΜΗΧ.ΓΡΑΦΕΙΟΥ-ΤΑΜ.ΜΗΧΑΝΩΝ ΠΡΟΓΡΑΜΜΑΤΩΝ - INTERNET

Alpha telcom
computer - internet services

Αθηνών 17 - Ανάληψη
85100 - Ρόδος
Τηλ./Φαξ 22410 65252
Κιν. 6974 106976 email: info@rho.com.gr

Athinon 17 - Analipsi
85100 - Rhodes
Tel./Fax: +30 22410 65252
mobile: +30 6974 106976

Απώλειες για τους επενδυτές στη χθεσινή συνεδρίαση

Σε αρνητικό κλίμα έγιναν οι συναλλαγές στο Χ.Α.Α.

Υποχώρηση του γενικού δείκτη σε ποσοστό 0,76%

Σε αρνητικό κλίμα πραγματοποιήθηκαν οι συναλλαγές στη χθεσινή συνεδρίαση του Χρηματιστηρίου, καθώς οι απώλειες στα ευρωπαϊκά χρηματιστήρια, αλλά και νέες φήμες που κυκλοφόρησαν για οικονομικά προβλήματα εισηγμένων τεχνικών εταιριών, οδήγησαν την αγορά σε χαμηλότερα επίπεδα.

Ο βασικός χρηματιστηριακός δείκτης κινήθηκε σε πτωτική τροχιά σε όλη τη διάρκεια των συναλλαγών, καταγράφοντας κατώτερη τιμή στις 2.407,52 μονάδες (-1,13%), για να ανακάμψει ελαφρώς προς το κλείσιμο της αγοράς.

Η υποχώρηση των τιμών των μετοχών συντελέσθηκε με χαμηλό όγκο συναλλαγών, ενώ αρνητική μεταβολή παρουσίασε σχεδόν το σύνολο των επιμέρους κλαδικών δεικτών με εξαίρεση των ειδών-λύσεων πληροφορικής που σημείωσε σημαντική άνοδο κατά 4,09% και της κλωστοϋφαντουργίας που ενισχύθηκε κατά 0,80%. Ο κλάδος των ασφαλειών είχε τις μεγαλύτερες απώλειες κατά 2,13% και ακολούθησαν της πληροφορικής με 2,06% και των συμμετοχών με πτώση 1,90%.

Από τις τραπεζικές μετοχές με σημαντικές απώλειες 3,15% έκλεισε η Πειραιώς (3,15%), ενώ η Εθνική και η Alpha Bank υποχώρησαν κατά 1,53% και 1,50% αντιστοίχως. Η μετοχή του ΟΤΕ υποχώρησε σε ποσοστό 1,28%, ενώ αντιθέτως με άνοδο 1,90% έκλεισε η μετοχή του ΟΠΑΠ, μετά την ανακοίνωση, υψηλότερων των εκτιμήσεων των αναλυτών, αποτελεσμάτων για το 2003.

Ο Γενικός Δείκτης έκλεισε στις 2.416,56 μονάδες έναντι 2.435,11 μονάδων της προηγουμένης μέρας, σημειώνοντας απώλειες 18,55 μονάδων ή σε ποσοστό 0,76%.

Ο δείκτης FTSE/ASE 20 έκλεισε στις 1.251,49 μονάδες, σημειώνοντας απώλειες σε ποσοστό 0,91%, ενώ ο δείκτης FTSE/ASE 40 έκλεισε στις 249,89 μονάδες με απώλειες 1,73%. Ο δείκτης FTSE/ASE SMALLCAP 80 έκλεισε στις 649,91 μονάδες, με πτώση σε ποσοστό 1,73%, ενώ ο δείκτης FTSE 140 έκλεισε στις 2.852,31 μονάδες με απώλειες σε ποσοστό 0,96%.

Από τις 360 μετοχές που διαπραγματεύθηκαν, 72 κινήθηκαν ανοδικά, 237 πτωτικά, ενώ η τιμή 51 μετοχών παρέμεινε αμετάβλητη. Τη μεγαλύτερη ποσοστιαία άνοδο σημείωσαν οι μετοχές των εταιριών: Ερ-γάς+ 16,55%, Infoquest +13,93%, Τρία Αλφα(κ) +11,79%, Pc Systems+ 10,19%, Παντεχνική +9,77%, Μπαλής Χημικά +7,30%, ΒΙΣ (κο) +7,01%, Λανακάμ (κ) +6,52%, Μηχανική(κ) +5,14% και Πλαστικά Θράκης +5,00%.

Αντιθέτως τις μεγαλύτερες απώλειες σημείωσαν οι μετοχές των εταιριών: Μαθιός Πυρίμαχα –17,90%, Ευρωπαϊκή Τεχνική +17,50%, Αλυσίδα (π) –11,95%, ΚΟΡΦΙΛ (πο) –10,07%, Κεράνης (π) –7,22%, ΑΝΕΚ (πο΄90) –6,64%, Μυτιληναίος –6,27%, Τεχνοδομή –6,25%, AXON –6,25% και Τεχνική Ολυμπιακή –5,78%.

Η αξία των συναλλαγών ανήλθε στα 160,571 εκατ. ευρώ, εκ των οποίων τα 25,66 εκατ. ευρώ, αφορούσαν προσυμφωνημένες συναλλαγές.

Πραγματοποιήθηκαν δύο πακέτα των 1.499.580 και 1.585.840 τεμαχίων της Panafon στα 6,18 ευρώ, ένα πακέτο 237.000 τεμάχια της Sex Form στα 2,54 ευρώ, ένα πακέτο 50.000 τεμάχια της Alpha Bank στα 25,24 ευρώ και ένα πακέτο 2.000 τεμάχια της ΕΡΓΑΣ στα 0,62 ευρώ.

Ακόμη, έγινε ένα πακέτο 143 τεμάχια της Intracom στα 6,26 ευρώ κι ένα πακέτο 55.280 τεμάχια της Cosmote στα 11,68 ευρώ. Τέλος, πραγματοποιήθηκε ένα πακέτο 100.000 τεμάχια του ΟΤΕ στα 12,34 ευρώ, ένα πακέτο 57.250 τεμάχια της Γερμανός στα 21,10 ευρώ και ένα πακέτο 140.000 τεμάχια της Cosmote στα 11,67 ευρώ.

Τον μεγαλύτερο όγκο συναλλαγών σημείωσαν οι μετοχές των εταιριών: Vodafone- Panafon με 4.708.694 τεμάχια, Altec με 1.027.332, Μηχανική(κ) με 1.013.069 και Cosmote με 855.472 τεμάχια. Την μεγαλύτερη αξία συναλλαγών σημείωσαν οι μετοχές των εταιρειών: Vodafone-Panafon με 29,099 εκατ. ευρώ, Alpha Bank με 10,438, Cosmote με 9,981 και ΟΤΕ με 9,868 εκατ. ευρώ.

Η συνολική κεφαλαιοποίηση της αγοράς διαμορφώνεται στα 89,9 δισ. ευρώ.

Οι επιμέρους δείκτες έκλεισαν ως εξής:

Τραπεζικός:	4.476,26	-1,50%
Τηλεπικοινωνιών:	954,23	-0,75%
Ασφαλειών:	705,36	-2,13%
Επενδύσεων:	864,51	-0,97%
Κατασκευαστικών:	87,54	-0,59%
Κλωστοϋφαντουργίας:	354,77	+0,80%
Βιομηχανιών:	1.257,96	-0,42%
Συμμετοχών:	1.446,97	-1,90%
Βασικών Μετάλλων:	488,83	-0,85%
Μη μεταλλικών Ορυκτών:	819,24	-0,90%
Εκδόσεις- Εκτυπώσεις:	458,13	-0,75%
Λιανικού Εμπορίου:	1.172,80	-0,40%
Πληροφορικής:	457,64	-2,06 %
Ειδών Λύσεων Πληροφορικής:	287,09	+4,09%
Χονδρικό εμπόριο:	583,88	–1,57%
Τρόφιμα- ποτά:	504,58	-0,71%
Παράλληλης Αγοράς:	160,13	-0,62%
Διυλιστήρια:	1.184,81	-0,09%
Διαχείριση Ακίνητης Περιουσίας:	839,97	-0,67%

ΠΑΠΑΔΗΜΗΤΡΙΟΥ Α.Ε.

ΡΟΔΙΤΗ ΕΠΙΧΕΙΡΗΜΑΤΙΑ!! ΔΕΣ ΤΟ ΣΥΜΦΕΡΟΝ ΣΟΥ!
ΜΟΝΟ ΕΜΕΙΣ ΜΠΟΡΟΥΜΕ ΚΑΙ ΠΟΥΛΑΜΕ ΠΡΟΪΟΝΤΑ ΑΡΙΣΤΗΣ ΠΟΙΟΤΗΤΑΣ ΣΕ ΑΣΥΝΑΓΩΝΙΣΤΕΣ ΤΙΜΕΣ!



ΠΙΣΤΟΠΟΙΗΤΙΚΑ ISO 9001:2000 & HACCP.

Η ΠΡΩΤΗ ΡΟΔΙΤΙΚΗ ΜΠΥΡΑ!!
1.ΜΠΥΡΑ MAGNUS MAGISTER (Ο ΜΕΓΑΛΟΣ ΜΑΓΙΣΤΡΟΣ)
2.POST-MIX ΑΝΑΨΥΚΤΙΚΑ ΠΑΡΑΓΩΓΗΣ ΜΑΣ
3.ΧΥΜΟΥΣ ΓΙΑ ΠΡΩΙΝΑ ΠΑΡΑΓΩΓΗΣ ΜΑΣ
4.ΧΥΜΟΥΣ ΓΙΑ ΚΟΚΤΕΗΛ ΚΑΙ LONG DRIKS
NEW! 5.ΚΑΦΕΣ ΣΕ ΣΥΣΚΕΥΑΣΙΑ BAG IN BOX
NEW! 6.ΚΡΑΣΙ ΣΕ ΣΥΣΚΕΥΑΣΙΑ BAG IN BOX

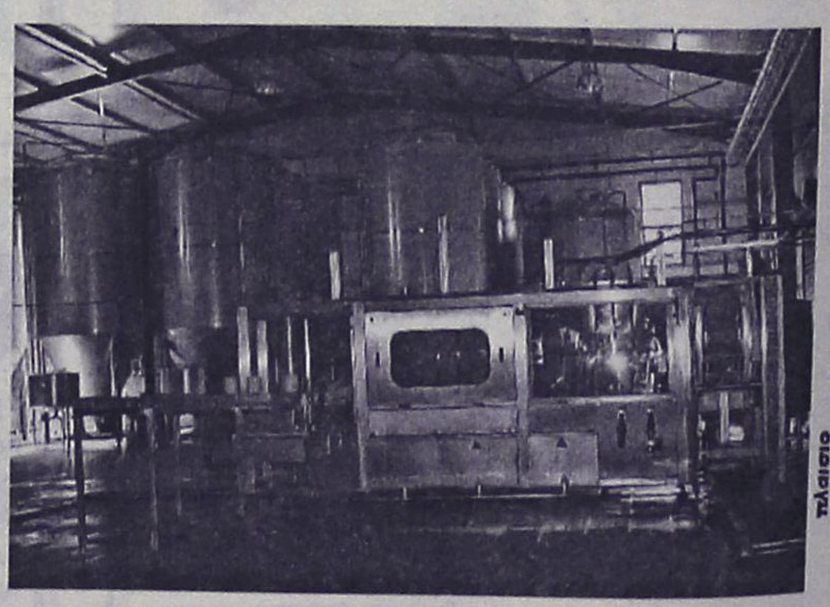

ΟΛΑ ΤΑ ΠΡΟΪΟΝΤΑ ΜΑΣ ΜΠΟΡΕΙΤΕ ΝΑ ΤΑ ΔΙΑΘΕΣΕΤΕ ΣΤΟΥΣ ΠΕΛΑΤΕΣ ΣΑΣ ΜΕΣΩ ΜΗΧΑΝΗΜΑΤΩΝ ΠΟΥ ΘΑ ΣΑΣ ΠΑΡΑΧΩΡΗΘΟΥΝ ΠΡΟΣ ΧΡΗΣΗ ΑΠΟ ΤΗΝ ΕΤΑΙΡΙΑ ΜΑΣ. ΟΙ ΣΥΣΚΕΥΑΣΙΕΣ ΜΑΣ ΕΙΝΑΙ ΜΙΑΣ ΧΡΗΣΕΩΣ

ΔΙΕΥΘΥΝΣΗ: ΚΡΕΜΑΣΤΗ ΤΗΛΕΦΩΝΑ: (22140) 91545 – (22410) 95790 - FAX: (22410) 95765 –- E-MAIL: magister@otenet.gr

Δ·Α·Ν·Ε· SEA LINE
ΔΩΔΕΚΑΝΗΣΙΑΚΗ ΑΝΩΝΥΜΗ ΝΑΥΤΙΛΙΑΚΗ ΕΤΑΙΡΙΑ

ΔΡΟΜΟΛΟΓΙΑ περιόδου από 26/01/04-15/02/04

ΑΝΑΧΩΡΗΣΕΙΣ ΑΠΟ ΡΟΔΟ

ΗΜ/ΝΙΑ		ΠΛΟΙΟ	ΩΡΑ	ΠΡΟΟΡΙΣΜΟΣ
26/01	ΔΕΥ	-	-	-
27/01	ΤΡΙ	ΡΟΔΟΣ	16.00	ΚΩ-ΚΑΛΥΜΝΟ-ΛΕΡΟ-ΛΕΙΨΟΙ-ΠΑΤΜΟ-ΠΕΙΡΑΙΑ
28/01	ΤΕΤ	ΠΑΤΜΟΣ	15.00	ΣΥΜΗ-ΚΩ-ΚΑΛΥΜΝΟ-ΑΣΤΥΠΑΛΑΙΑ-ΠΕΙΡΑΙΑ
29/01	ΠΕΜ	ΡΟΔΟΣ	15.00	ΚΩ-ΚΑΛΥΜΝΟ-ΛΕΡΟ-ΠΑΤΜΟ-ΠΕΙΡΑΙΑ
30/01	ΠΑΡ	ΠΑΤΜΟΣ	15.00	ΚΩ-ΚΑΛΥΜΝΟ-ΛΕΡΟ-ΠΑΤΜΟ-ΠΕΙΡΑΙΑ
31/01	ΣΑΒ	ΡΟΔΟΣ	15.00	ΤΗΛΟ-ΚΩ-ΚΑΛΥΜΝΟ-ΛΕΡΟ-ΠΑΤΜΟ-ΠΕΙΡΑΙΑ
1/02	ΚΥΡ	ΠΑΤΜΟΣ	14.00	ΝΙΣΥΡΟ-ΚΩ-ΚΑΛΥΜΝΟ-ΛΕΡΟ-ΠΑΤΜΟ-ΠΕΙΡΑΙΑ
2/02	ΔΕΥ	-	-	-
3/02	ΤΡΙ	ΡΟΔΟΣ	15.00	ΚΩ-ΚΑΛΥΜΝΟ-ΛΕΡΟ-ΠΑΤΜΟ-ΠΕΙΡΑΙΑ
4/02	ΤΕΤ	ΠΑΤΜΟΣ	15.00	ΣΥΜΗ-ΚΩ-ΚΑΛΥΜΝΟ-ΑΣΤΥΠΑΛΑΙΑ-ΠΕΙΡΑΙΑ
5/02	ΠΕΜ	ΡΟΔΟΣ	15.00	ΚΩ-ΚΑΛΥΜΝΟ-ΛΕΡΟ-ΠΑΤΜΟ-ΠΕΙΡΑΙΑ
6/02	ΠΑΡ	ΠΑΤΜΟΣ	15.00	ΚΩ-ΚΑΛΥΜΝΟ-ΛΕΡΟ-ΛΕΙΨΟΙ-ΠΑΤΜΟ-ΠΕΙΡΑΙΑ
7/02	ΣΑΒ	ΡΟΔΟΣ	15.00	ΤΗΛΟ-ΚΩ-ΚΑΛΥΜΝΟ-ΛΕΡΟ-ΠΑΤΜΟ-ΠΕΙΡΑΙΑ
8/02	ΚΥΡ	ΠΑΤΜΟΣ	14.00	ΝΙΣΥΡΟ-ΚΩ-ΚΑΛΥΜΝΟ-ΛΕΡΟ-ΠΑΤΜΟ-ΠΕΙΡΑΙΑ
9/02	ΔΕΥ	-	-	-
10/02	ΤΡΙ	ΡΟΔΟΣ	15.00	ΚΩ-ΚΑΛΥΜΝΟ-ΛΕΡΟ-ΠΑΤΜΟ-ΠΕΙΡΑΙΑ
11/02	ΤΕΤ	ΠΑΤΜΟΣ	15.00	ΣΥΜΗ-ΚΩ-ΚΑΛΥΜΝΟ-ΑΣΤΥΠΑΛΑΙΑ-ΠΕΙΡΑΙΑ
12/02	ΠΕΜ	ΡΟΔΟΣ	15.00	ΚΩ-ΚΑΛΥΜΝΟ-ΛΕΡΟ-ΠΑΤΜΟ-ΠΕΙΡΑΙΑ
13/02	ΠΑΡ	ΠΑΤΜΟΣ	15.00	ΚΩ-ΚΑΛΥΜΝΟ-ΛΕΡΟ-ΛΕΙΨΟΙ-ΠΑΤΜΟ-ΠΕΙΡΑΙΑ
14/02	ΣΑΒ	ΡΟΔΟΣ	15.00	ΤΗΛΟ-ΚΩ-ΚΑΛΥΜΝΟ-ΛΕΡΟ-ΠΑΤΜΟ-ΠΕΙΡΑΙΑ
15/02	ΚΥΡ	ΠΑΤΜΟΣ	14.00	ΝΙΣΥΡΟ-ΚΩ-ΚΑΛΥΜΝΟ-ΛΕΡΟ-ΠΑΤΜΟ-ΠΕΙΡΑΙΑ

Δ·Α·Ν·Ε· SEA LINE
ΔΩΔΕΚΑΝΗΣΙΑΚΗ ΑΝΩΝΥΜΗ ΝΑΥΤΙΛΙΑΚΗ ΕΤΑΙΡΙΑ

ΓΡΑΦΕΙΑ ΡΟΔΟΥ: Κρατήσεις-Πληροφορίες: **(0241) 43150 (10 γραμμές)**
Διοικητικές Υπηρεσίες: **(0241) 43110, 43112**, FAX: **(0241) 43120**
ΓΡΑΦΕΙΑ ΠΕΙΡΑΙΑ: Κρατήσεις-Πληροφορίες: **0801-500500, (01) 4529360**
Διοικητικές Υπηρεσίες: **(01) 4529330**, FAX: **(01) 4293493**
email: dane@otenet.gr

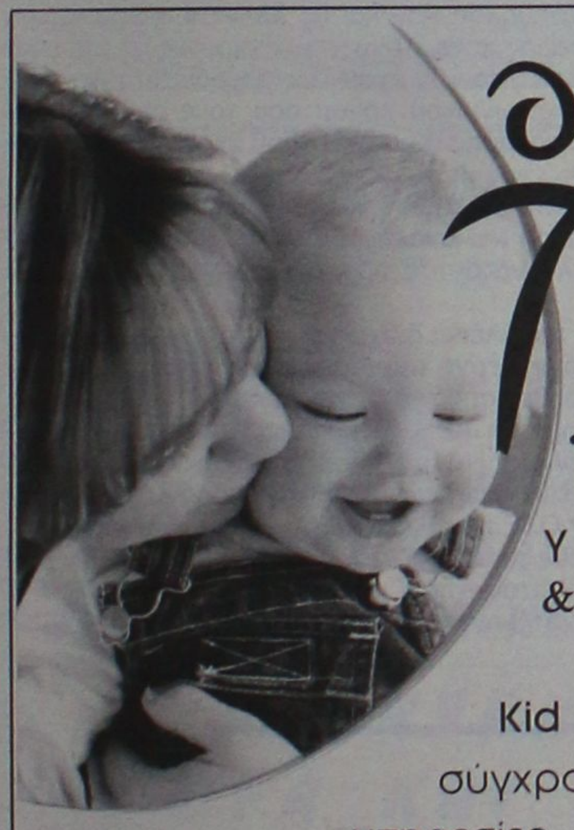

Kid fun & care

Υπεύθυνη φύλαξη & Δημιουργική απασχόληση!

Kid Fun & Care. Μια νέα σύγχρονη εταιρεία που παρέχει υπηρεσίες φύλαξης και δημιουργικής απασχόλησης μικρών παιδιών στο σπίτι σας. Ενα σύγχρονο επιχειρηματικό concept που γεννήθηκε για να ικανοποιήσει την πιο επιτακτική ανάγκη των γονέων με μικρά παιδιά.

Ποιοτικές υπηρεσίες που χαρακτηρίζονται από καινοτομίες και υψηλά standards:

- Υψηλής κατάρτισης προσωπικό.
- Εξατομικευμένη αντιμετώπιση των παιδιών.
- Δημιουργική Απασχόληση.
- Ασφαλιστική κάλυψη.
- Spy Cam.
- Τιμές προσαρμοσμένες στις ανάγκες σας

22410 77 7 55

Με αφορμή τις κυριακάτικες "εκλογές" στο ΠΑΣΟΚ

Ερωτήματα για την "εκλογή από το λαό"

Τι προβλέπει το Σύνταγμα, τι λένε οι νόμοι

Και ξαφνικά, η «εκλογή από το λαό» μέσω της οποίας επιθυμεί ο Γιώργος Παπανδρέου να αναλάβει το ΠΑΣΟΚ δίνοντας «μεταδημοκρατικό», δημοψηφισματικό χαρακτήρα σε μια καθαρά εσωκομματική διαδικασία, γεννάει ένα ερώτημα: Τι προβλέπει το Σύνταγμα; Η απάντηση είναι ότι το Σύνταγμα ρυθμίζει το θέμα κατά τρόπο ασαφή, χωρίς όμως αυτό να σημαίνει και ότι δεν υπάρχουν αρχές στις οποίες πρέπει να υπακούει μια εκλογή προέδρου κόμματος.

Αυτό υποστηρίζει η μεταξύ των ελαχίστων συνταγματολόγων στη χώρα που έχουν ειδικευθεί στα θέματα λειτουργίας των κομμάτων, αναπληρώτρια καθηγήτρια του Συνταγματικού Δικαίου του Παντείου Πανεπιστημίου Πηνελόπη Φουντεδάκη.

Σύμφωνα με την κ. Φουντεδάκη, σε συνταγματικό επίπεδο όλοι συμφωνούν στο ότι δεν υπάρχει συγκεκριμένο μοντέλο, το οποίο οφείλουν να ακολουθούν τα κόμματα ως προς τον τρόπο οργάνωσής τους. Το κάθε κόμμα επιλέγει το ίδιο πώς θα οργανωθεί και θα λειτουργεί. Επίσης, όμως, όλοι συμφωνούν στη διαπίστωση ότι τα ίδια τα πολιτικά κόμματα θέλουν να εμφανίζουν τις εσωκομματικές τους διαδικασίες και κυρίως την ανάδειξη του αρχηγού τους πάντα ως δημοκρατικές. Δηλαδή, τα κόμματα συμπεριφέρονται ωσάν να υπήρχε συνταγματικός κανόνας. Και δεν το κάνουν τυχαία, αλλά, επειδή θεωρούν ότι η συμμετοχή τους στο δημόσιο βίο πρέπει να εμπεριέχει όσο το δυνατόν μεγαλύτερη δημοκρατική αξιοπιστία σχετικά με τη δράση τους.

Ακόμα, γίνεται γενικά δεκτό ότι το καταστατικό κάθε κόμματος δεν αποτελεί νόμο με κυρώσεις, που να επιβάλλονται κατά τρόπο νομικό όταν αυτό παραβιάζεται. Το καταστατικό θα πρέπει να νοηθεί ως ένα εσωτερικό νομικό κείμενο, το οποίο παράγει πολιτικές δεσμεύσεις τόσο για τα όργανα που προβλέπει όσο και για τα ίδια τα μέλη του κόμματος - βέβαια, εν προκειμένω, δεν έχουμε ακόμα το καταστατικό εκείνο βάσει του οποίου θα γίνει μια τέτοια εκλογή...

Ετσι, παρά τη νομική αοριστία γύρω από το ζήτημα της εκλογής αρχηγού κόμματος, θα πρέπει να ανατρέξουμε στις πολύ βασικές αρχές, που διέπουν κάθε μορφής δημοκρατική διαδικασία υπό την έννοια της οργάνωσης του «εσωτερικού χώρου» είτε ενός σωματείου, είτε ενός κόμματος, είτε μιας κοινοβουλευτικής ομάδας, είτε ακόμα και ενός κράτους. Και είναι σημαντικό για την προστασία της προαναφερθείσας αξιοπιστίας του ίδιου του κόμματος να προβλέπονται διαδικασίες που να ανταποκρίνονται σε ορισμένες γενικά αποδεκτές

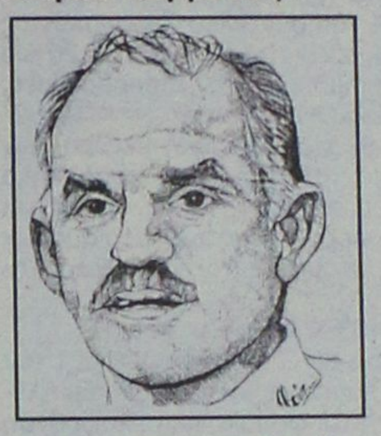

αρχές δημοκρατικής λειτουργίας. Ολα αυτά, σύμφωνα με την κ. Φουντεδάκη, οδηγούν στο συμπέρασμα ότι πρέπει να ληφθούν υπ' όψιν οι αρχές της δημοκρατίας που διέπουν τα συλλογικά μορφώματα, τις οποίες συναντά κανείς σε άλλα δίκαια, όπως το αστικό. Και σύμφωνα με αυτές θα πρέπει:

α) Να υπάρχει ένα σώμα εκλογέων εκ των προτέρων προσδιορισμένο σε σαφή αριθμό, ώστε να μπορεί να διαμορφωθεί η έννοια της πλειοψηφίας και της μειοψηφίας και με σαφείς ιδιότητες των μελών του.

β) Να τηρείται το καταστατικό κατά την εκλογή και πάντως να μην συμπίπτει χρονικά η αλλαγή του με εκλογή, όπως αναμένεται να γίνει την Κυριακή.

γ) Καθώς εκλογή νοείται πράξη μεταξύ τουλάχιστον δύο υποψηφίων, αυτοί να υπάρχουν, σε αντίθεση με το «τουρκικό πρότυπο» του Κεμάλ Ατατούρκ.

δ) Να υπάρχουν οι προϋποθέσεις ενημέρωσης με τις οποίες οι εκλογείς θα είναι σε θέση να διαμορφώσουν σαφή γνώμη για τους υποψηφίους.

Ειδικότερα δε για ένα πολιτικό κόμμα, συνεχίζει η κ. Φουντεδάκη, η διαδικασία εκλογής σχετίζεται με την ιεράρχηση των οργάνων του. Δηλαδή, είναι προβληματική η εξίσωση μιας εντελώς αφηρημένης και ανεπεξέργαστης έννοιας «φίλου» με αυτήν του μέλους, για την οποία προβλέπονται δεδομένα δικαιώματα και υποχρεώσεις... Αποτελεί βεβαίως «ερώτημα» αν όλα τα παραπάνω πληρούνται στην υπόθεση της εκλογής του επόμενου προέδρου του ΠΑΣΟΚ.

Ερωτήματα προς Γ. Παπανδρέου

Σε περιβάλλον δυσμενές, με την επίδραση των σκανδάλων ισχυρή, όπως καταγράφεται σε όλες τις δημοσκοπήσεις, το ΠΑΣΟΚ προετοιμάζεται αυτήν την εβδομάδα για την υστάτη μάχη των εντυπώσεων στο πεδίο του συνεδρίου και της εκλογής του κ. Γιώργου Παπανδρέου «απ' ευθείας από το λαό», με μια διαδικασία αμφιλεγόμενη και για πολλούς άκρως προβληματική.

Για τα μέλη και τους φίλους του κόμματος, που θα κληθούν την προσεχή Κυριακή να χρίσουν νέο αρχηγό τον κ. Παπανδρέου, θα στηθούν σε όλη τη χώρα περίπου 2.500 κάλπες σε κινηματογράφους, θέατρα, καφενεία, όπου θα προσέρχονται πολίτες και με την επίδειξη και καταγραφή των στοιχείων της αστυνομικής ταυτότητας θα ψηφίζουν τον ένα και μόνο υποψήφιο.

Η «επιχείρηση», επικοινωνιακή πέρα για πέρα, με δημοκρατική επίφαση, όσο αθώα και αν φαίνεται, εγείρει ερωτήματα:

1. Τι σημαίνει άραγε αυτή η καταγραφή των «φίλων» του κόμματος; Μήπως μας γυρίζει πίσω στη διχαστική περίοδο των «πράσινων» και «γαλάζιων» καφενείων;
2. Ποια θα είναι η χρήση του αρχείου προσωπικών δεδομένων που θα δημιουργηθεί; Μήπως για να ξεχωρίσουν οι «δικοί μας» και οι άλλοι;
3. Αίρεται η αρχή της μυστικότητας της ψήφου ή όχι; Και αν ναι, τι επιβάλλει τη διατήρησή της στις εκλογές;
4. Μπορούν χρονικά να συμπίπτουν η αλλαγή καταστατικού και η εφαρμογή του;
5. Νοείται εκλογή χωρίς σαφώς προσδιορισμένο σώμα εκλογέων;

Απλά ερωτήματα, στα οποία οφείλει το ΠΑΣΟΚ να δώσει απαντήσεις. Εκτός και αν νομίζει ότι όλα είναι αυτονότητα για την τόσο ταλαιπωρημένη Δημοκρατία μας.

ΤΟ ΟΙΚΟΝΟΜΙΚΟ ΠΡΟΓΡΑΜΜΑ ΤΗΣ Ν.Δ.

Μείωση της φορολογίας και καταπολέμηση ανεργίας

Αύξηση του ΕΚΑΣ, επενδύσεις, ασφαλιστικό και ΔΕΚΟ

Σταδιακή αύξηση του ΕΚΑΣ από 140 ευρώ σε 230 μέχρι το τέλος του 2008 και αύξηση της αγροτικής σύνταξης από τα 200 στα 330 ευρώ προβλέπει, μεταξύ άλλων, το οικονομικό πρόγραμμα της Νέας Δημοκρατίας το οποίο δόθηκε στη δημοσιότητα την Τρίτη.

Οι πόροι για την εφαρμογή των προτεινόμενων μέτρων, λέει η Νέα Δημοκρατία, θα εξευρεθούν από την αύξηση των δημοσίων εσόδων, την πάταξη της φοροδιαφυγής, τον έλεγχο των κρατικών δαπανών και την περιστολή της σπατάλης, τη μείωση των τόκων εξυπηρέτησης του δημόσιου χρέους, τη μείωση των αμυντικών δαπανών, την απελευθέρωση πόρων μετά τους Ολυμπιακούς Αγώνες και την εξοικονόμηση δημοσίων πόρων με την ανάθεση σε ιδιώτες της χρηματοδότησης και εκτέλεσης έργων υποδομής και δημόσιας ωφέλειας.

ΜΕΙΩΣΗ ΦΟΡΟΛΟΓΙΑΣ

Για τους φόρους κληρονομιάς προβλέπεται ο διπλασιασμός του χρόνου καταβολής από 2 σε 4 χρόνια και αύξηση του αφορολόγητου ποσού από 20.000 ευρώ που είναι σήμερα σε 80.000 ευρώ.

Σε ό,τι αφορά στη φορολογία των επιχειρήσεων προβλέπεται μείωση από 35% σε 25% του συντελεστή φορολογίας των αδιανέμητων κερδών, ενώ μειώνεται από 25% σε 20% ο συντελεστής φορολογίας για ομόρρυθμες, ετερόρρυθμες, δικηγορικές και συμβολαιογραφικές εταιρείες.

Το πρόγραμμα της ΝΔ προβλέπει σταδιακή μείωση των φορολογικών συντελεστών για τα νοικοκυριά, παράλληλα με τη βελτίωση της δημοσιονομικής κατάστασης, καθώς και ότι η μείωση του συντελεστή φορολογίας των μερισμάτων θα παρακολουθεί τις μειώσεις στους συντελεστές φορολογίας των φυσικών προσώπων.

ΚΑΤΑΠΟΛΕΜΗΣΗ ΤΗΣ ΑΝΕΡΓΙΑΣ

Οι άνεργοι νέοι και νέες που είναι εγγεγραμμένοι στον ΟΑΕΔ θα θεωρούνται προστατευόμενα μέλη για μία επιπλέον διετία, κάτι που θα συνεπάγεται φορολογική ελάφρυνση των οικογενειών τους.

Επίσης, προβλέπεται η εντατικοποίηση των προγραμμάτων επανακατάρτισης, καθώς και κίνητρα στις επιχειρήσεις για τις προσλήψεις των ανέργων. Ανάμεσα στα μέτρα είναι η επιδότηση των εργοδοτικών εισφορών κατά 50% για δύο χρόνια για όσες επιχειρήσεις προσλαμβάνουν ανέργους νέους, άνεργες μητέρες και ανέργους 55 ετών και άνω.

Επίσης, προβλέπεται διπλασιασμός του ποσού που δίνεται στους ανέργους για την έναρξη της επιχειρηματικής δραστηριότητας, ενώ οι επιδοτούμενοι άνεργοι μπορούν να παρέχουν κοινωνικό έργο με μερική ή πλήρη απασχόληση και με κάλυψη απο το κράτος των απαιτούμενων πρόσθετων δαπανών για την ασφαλιστική κάλυψη και το κατώτατο ημερομίσθιο που προβλέπεται απο τη Συλλογική Σύμβαση Εργασίας.

Ακόμη το πρόγραμμα της ΝΔ προβλέπει μέτρα για την ισότητα μεταξύ ανδρών και γυναικών, αύξηση του χρόνου επιδότησης των εργοδοτών, για να απασχολήσουν μακροχρόνια ανέργους πρόσφυγες, μετανάστες, παλλινοστούντες, αποφυλακισμένους και απεξαρτημένους. Η ΝΔ δεσμεύεται για ευρεία συναινετική συζήτηση με τους κοινωνικούς εταίρους, για τις συλλογικές διαπραγματεύσεις, το χρόνο της εβδομαδιαίας εργασίας και τη διευθέτηση του χρόνου εργασίας.

ΝΕΕΣ ΕΠΙΧΕΙΡΗΣΕΙΣ, ΕΠΕΝΔΥΣΕΙΣ

Σε ό,τι αφορά τη διευκόλυνση δημιουργίας νέων επιχειρήσεων, η ΝΔ στο πρόγραμμά της προβλέπει μείωση στο μισό της προκαταβολής φόρου στις νεοϊδρυόμενες επιχειρήσεις, μείωση του χρόνου για την ίδρυσή τους και πλήρη απελεύθέρωση αγορών με ευρύ πρόγραμμα αποκρατικοποίησεων στον τραπεζικό τομέα, με εξαίρεση την Αγροτική Τράπεζα που θα εξακολουθήσει να έχει δημόσιο χαρακτήρα.

Για την προσέλκυση ξένων επενδύσεων θα ενισχυθούν οι υπηρεσίες υποδοχής επενδυτικών προτάσεων, θα επιταχυνθεί η ανταπόκριση στα αιτήματα των επενδυτών, θα προβλέπονται πειθαρχικές ποινές για καθυστερήσεις, «ταχύτατη» έγκριση του εθνικού χωροταξικού σχεδίου καθώς και σταθερό και απλό φορολογικό πλαίσιο.

Η ΝΔ προβλέπει ακόμη διεύρυνση προγράμματος παραγωγής έργων με ιδιωτική χρηματοδότηση και τη δημιουργία αυτοκινητόδρομων μέσω συμβάσεων παραχώρησης. Για τη στήριξη των μικρομεσαίων επιχειρήσεων η ΝΔ δεσμεύεται για άμεση ενίσχυση των κεφαλαίων και του ρόλου του εγγυητικού κεφαλαίου, κρατική ενίσχυση για τη σύσταση ειδικής υπηρεσίας σε κάθε επιμελητήριο, μείωση της φορολογικής επιβάρυνσης κατά την πώληση επιχείρησης σε νέους ιδιοκτήτες, στήριξη των περιφερειακών επιχειρήσεων, ενίσχυση του ανταγωνισμού στις τηλεπικοινωνίες, για φθηνό, γρήγορο και ασφαλές Internet και επέκταση των φορολογικών κινήτρων απασχόλησης και στις μικρές επιχειρήσεις.

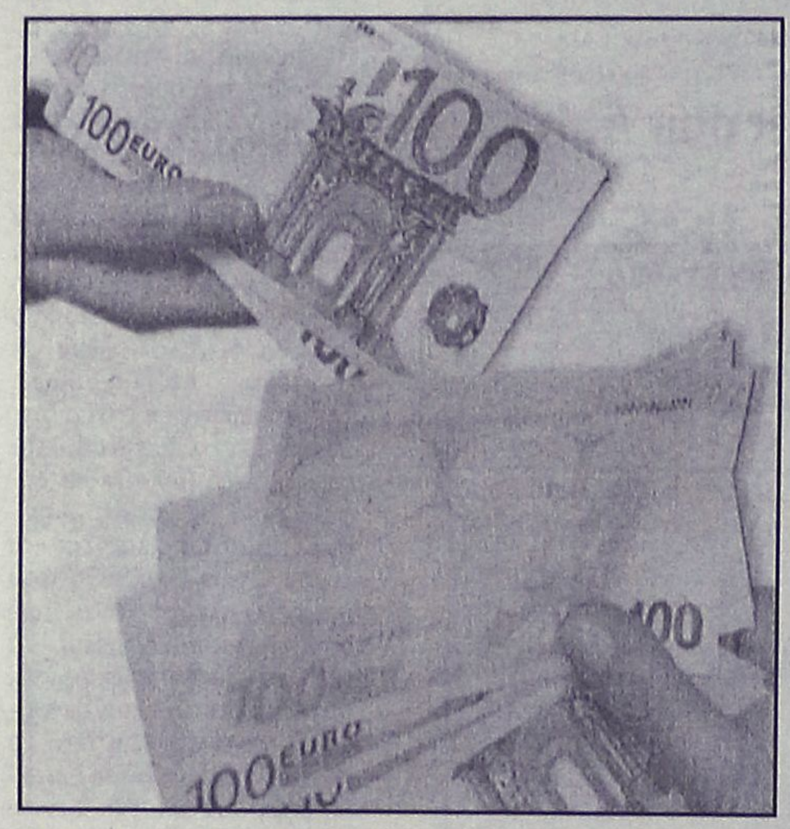

Για την καταπολέμηση της ακρίβειας η ΝΔ υπόσχεται μείωση του κόστους λειτουργίας των επιχειρήσεων, ομαλή λειτουργία του ανταγωνισμού, επαρκέστερη ενημέρωση του κοινού και στήριξη των καταναλωτικών ενώσεων.

Ακόμη προβλέπεται αναδιαμόρφωση των αναπτυξιακών κινήτρων, εξυγίανση και επιτάχυνση του προγράμματος δημοσίων επενδύσεων και του Κοινοτικού Πλαισίου Στήριξης, ενίσχυση των εξαγωγών και ανάπτυξη σε ολόκληρη τη χώρα.

Η ΝΔ επίσης μιλάει για επανεξέταση της φορολογικής νομοθεσίας που αφορά στις προσόδους απο χρηματοπιστωτικά μέσα (καταθέσεις, ομόλογα, ρέπος) και καθιέρωση ενός συστημάτος ατομικών συνταξιοδοτικών λογαριασμών καταθέσεων μακράς διάρκειας που θα ενισχυθεί με την παροχή φορολογικών κινήτρων.

ΑΣΦΑΛΙΣΤΙΚΟ

Για την κοινωνική ασφάλιση η ΝΔ δεσμεύεται για πλήρη εφαρμογή της ασφαλιστικής μεταρρύθμισης 1990-1993, τις απαιτούμενες προσαρμογές, λειτουργική αναδιάρθρωση των ασφαλιστικών φορέων, σταδιακή και μετά απο διάλογο ενοποίηση ομοειδών ταμείων και κλάδων, αξιοποίηση της ακίνητης περιουσίας των ταμείων, αντιμετώπιση της φοροδιαφυγής που προσεγγίζει το 30%, έκδοση κάρτας κοινωνικής ασφάλισης, θεσμοθέτηση κινήτρων για την παραμονή στην υπηρεσία, όσων επιθυμούν και πέραν των ορίων συνταξιοδότησης, καθώς και θωράκιση του συστήματος παροχής αναπηρικών συντάξεων.

Επίσης, η ΝΔ μιλά για εξυγίανση του θεσμού των βαρέων και ανθυγιεινών επαγγελμάτων και υποστηρίζει ότι η χρηματοδότηση του ασφαλιστικού συστήματος θα γίνει με πόρους που εξασφαλίζονται απο την ανοδική πορεία της οικονομίας και όχι με πρόσθετους φόρους και εισφορές που αποδυναμώνουν τα κίνητρα για ανάπτυξη.

ΔΕΚΟ

Για τη πολιτική στις ΔΕΚΟ η ΝΔ προβλέπει συγκεκριμένα μέτρα για κάθε μία. Για τα ΕΛΤΑ μιλά για εισαγωγή στο Χρηματιστήριο,. εμπορική και μετοχική συνεργασία με μεγάλη διεθνή εταιρεία, αλλά με την πλειοψηφία των μετοχών να ανήκει στο κράτος.

Για την ΕΥΔΑΠ κάνει λόγο για στρατηγική συνεργασία με μεγάλη διεθνή εταιρεία, για τις αστικές συγκοινωνίες εξαγγέλλει ενιαίο δημόσιο φορέα συγκοινωνιών και κυκλοφορίας στην πρωτεύουσα και για τις άλλες εταιρείες μέσων μαζικής μεταφοράς κάνει λόγο για σύγχρονες και αποτελεσματικές εταιρείες που θα έχουν ως αρμοδιότητα την εκτέλεση του συγκοινωνιακού έργου που τους ανατίθεται με σύμβαση παραχώρησης συγκεκριμένου χρόνου από τον ενιαίο φορέα.

Η ΝΔ προβλέπει πώληση της Ολυμπιακής σε ιδιωτική αεροπορική εταιρεία και ανάληψη απο το κράτος της αποζημίωσης του πλεονάζοντος προσωπικού της παλαιάς Ολυμπιακής.

Για τον ΟΣΕ προβλέπει διαχωρισμό της υποδομής-δικτύου από το λειτουργικό έργο της εταιρείας και πρόγραμμα στρατηγικής αναδιάρθρωσης του Οργανισμού.

Σε ό,τι αφορά τη ΔΕΗ το κράτος διατηρεί τη μετοχική πλειοψηφία, ενώ η ΝΔ μιλά για επιτάχυνση της εισόδου στην αγορά, νέων ιδιωτικών εταιρειών παραγωγής ηλεκτρισμού. Για τον ΟΤΕ προβλέπεται ότι ποσοστό της συμμετοχής του κράτους μεταβιβάζεται σε κατάλληλο χρόνο, ώστε η εταιρεία να λειτουργήσει με στρατηγική συμμαχία και το κατάλληλο μάνατζμεντ που θα την οδηγήσει σε μεγαλύτερη ανάπτυξη.

ΑΡΩΜΑΤΟΘΕΡΑΠΕΙΑ



ανακαλύψτε τα θεραπευτικά μυστικά των αιθέριων ελαίων για τη σωματική και ψυχική σας υγεία!

Μια επίσκεψη θα σας πείσει .....

Μερικά από τα οφέλη : Τόνωση του ανοσοποιητικού συστήματος, αποτοξίνωση, καλυτέρευση της κυκλοφορίας του αίματος, βελτίωση της λειτουργίας των νεύρων, αδυνάτισμα, χαλάρωμα, πρόληψη, επαναφορά & διατήρηση της ισορροπίας νου και σώματος.



Συνδυάστε το *Θεραπευτικό Μασάζ* με την *Αρωματοθεραπεία* και σας δωρίζουμε ένα λάδι μασάζ αρωματοθεραπείας της αρεσκίας σας

Περισσότερες πληροφορίες: Κέντρο Ειδικών Θεραπειών, τηλ. 22410 20421

νέα εμφάνιση!
νέες διεθνείς διακρίσεις!



Ο πετυχημένος συνδυασμός της ερυθρής Μανδηλαριάς με το μοναδικό Μοσχάτο Τράνι, προκαλεί με το εντυπωσιακό ρουμπινί χρώμα και τα γοητευτικά άρωματα κόκκινων φρούτων και τριαντάφυλλου.
Συνοδεύει ιδανικά λευκά κρέατα, θαλασσινά, ζυμαρικά, πιάτα κινέζικης κουζίνας, sushi, σαλάτες και ορεκτικά.

ΕΝΑ ΑΠΟ ΤΑ 12 ΒΡΑΒΕΥΜΕΝΑ ΡΟΖΕ ΤΟΠΙΚΑ ΚΡΑΣΙΑ ΤΟΥ ΔΙΕΘΝΗ ΔΙΑΓΩΝΙΣΜΟΥ ΤΗΣ VINITALY *που πραγματοποιήθηκε στην Βερόνα της Ιταλίας τον Απρίλιο του 2003.*

C·A·I·R RODOS
δημιουργίες ποιότητας

ΚΑΙΡ Α.Ε. 2ο χλμ. Λειψ. Ρόδου-Λίνδου, Ρόδος,
Τηλ: 22410 68770-3, Fax: 22410 62575, e-mail: info@cair.gr

Παράρτημα Αθηνών Νέο Φάληρο,
Τηλ: 210 4813876, Fax: 210 4814695, e-mail: cair-2@hol.gr

ΟΜΙΛΟΣ ΕΤΑΙΡΕΙΩΝ "Δ. ΚΥΝΗΓΑΚΗΣ"

Ε Ρ Γ Ο Σ Τ Α Σ Ι Ο Ε Π Ι Π Λ Ω Ν

53 *ΟΛΟΚΛΗΡΑ ΧΡΟΝΙΑ*
ΣΥΝΕΧΟΥΣ ΠΑΡΟΥΣΙΑΣ ΣΤΟ ΧΩΡΟ ΤΗΣ ΚΑΤΑΣΚΕΥΗΣ ΚΑΙ ΤΟΥ ΕΠΙΠΛΟΥ

"ΚΥΝΗΓΑΚΗΣ"
ΤΩΡΑ ΚΑΙ ΣΤΗ ΡΟΔΟ!!!

Στον εκθεσιακό χώρο που δημιουργήσαμε για σας, μπορείτε να διαλέξετε από την πλούσια συλλογή μας, σε τιμές εργοστασίου.
ΕΠΙΠΛΑ – ΦΩΤΙΣΤΙΚΑ – ΥΦΑΣΜΑΤΑ

Αναλαμβάνουμε με συνέπεια και ταχύτητα
ΜΕΛΕΤΕΣ – ΔΙΑΚΟΣΜΗΣΕΙΣ –
ΕΙΔΙΚΕΣ ΚΑΤΑΣΚΕΥΕΣ
για
ΞΕΝΟΔΟΧΕΙΑ – ΣΠΙΤΙΑ –
ΕΣΤΙΑΤΟΡΙΑ – ΜΠΑΡ – ΠΛΟΙΑ

ΚΥΝΗΓΑΚΗΣ

ΕΡΓΟΣΤΑΣΙΟ: Ορφέως 186, Ρουφ, Αθήνα • Τηλ. 210-3468858
ΥΠΟΚ/ΜΑ ΡΟΔΟΥ: 3ο χλμ. ΛΕΩΦ. ΚΑΛΛΙΘΕΑΣ (*έναντι Μαρινόπουλου*)
Τηλ. 22410-67766

Χθες το βράδυ από φοιτητές του Πανεπιστημίου

Συμβολική κατάληψη στο Λιμάνι της Ρόδου

Αντέδρασαν για την κατάργηση της έκπτωσης στα εισιτήρια από ορισμένες εταιρείες

Συμβολική κατάληψη στο λιμάνι της Ρόδου, πραγματοποίησαν χθες αργά το απόγευμα, με μια μαζική και αποφασιστική πορεία διαμαρτυρίας, οι φοιτητές του Πανεπιστημίου Αιγαίου στη Ρόδο, εκφράζοντας έτσι με δυναμικό τρόπο την οργή και την αγανάκτησή τους, στην πρόσφατη απόφαση ορισμένων ναυτιλιακών εταιριών, να καταργήσουν την έκπτωση των εισιτηρίων που ίσχυε για τους φοιτητές των ακριτικών νησιών.



ΡΕΠΟΡΤΑΖ:
Μιχάλης Μαστής – Κυριακή Πετρίδου

Οι 200 περίπου φοιτητές του Πανεπιστημίου Αιγαίου, στο πλαίσιο της κινητοποίησής τους σχημάτισαν ανθρώπινη αλυσίδα, σε μικρή απόσταση από το πλοίο «Μπλού Σταρ» γεγονός που όπως ήταν αναμενόμενο, προκάλεσε εντάσεις και διαξιφισμούς, οι οποίοι ευτυχώς δεν πήραν έκταση, χάρη στην παρέμβαση των ψυχραιμότερων.

Όλα ξεκίνησαν, στις 6.30 χθες το βράδυ, όταν οι φοιτητές του πανεπιστημίου Αιγαίου, μετά από σχετική απόφαση που έλαβαν από κοινού οι σύλλογοί τους, αποφάσισαν να πραγματοποιήσουν πορεία διαμαρτυρίας, προς το λιμάνι της Ρόδου.

Η πορεία, στην οποία αξίζει να σημειωθεί ότι συμμετείχαν ο γραμματέας της ΝΕ του Συνασπισμού κ. Δημήτρης Γάκης και ο υποψήφιος επίσης βουλευτής του Συνασπισμού κ. Γιώργος Ντάκας, έφθασε στην είσοδο του λιμανιού της Ρόδου, λίγο μετά τις 7 το βράδυ στην είσοδο του λιμανιού.

Εκεί, ο διοικητής του β' λιμενικού φυλακίου, ζήτησε από τους διαδηλωτές να σταματήσουν την πορεία τους και να τον ενημερώσουν για τα αιτήματά τους, ενώ παράλληλα ειδοποιήθηκε και ο Κεντρικός Λιμενάρχης Ρόδου κ. Παναγιώτης Γαλάνης, αλλά και ο Εισαγγελέας Πρωτοδικών Ρόδου κ. Γεώργιος Οικονόμου, οι οποίοι έφθασαν επιτόπου. Οι ομάδες των φοιτητών, που υπολογίζεται ότι ξεπερνούσαν τα 200 άτομα, γρήγορα σχημάτισαν «ανθρώπινη» αλυσίδα και απέκλεισαν την είσοδο επιβατών και οχημάτων στο πλοίο «Μπλού Στάρ» που βρίσκονταν στο λιμάνι της Ρόδου και επρόκειτο να αναχωρήσει λίγο μετά τις 8.

Οι φοιτητές, επέδωσαν το ψήφισμα διαμαρτυρίας αναφορικά με την περικοπή της έκπτωσης στα εισιτήριά τους, στον ναυτιλιακό πράκτορα κ. Σκεύο Μούγγρο, ο οποίος και υποσχέθηκε να το διαβιβάσει στην εταιρία, έτσι ώστε να ληφθούν συγκεκριμένες αποφάσεις.

Οι φοιτητές, επισήμαναν σε δηλώσεις που έκαναν, ότι είναι άδικο και απαράδεκτο, να εφαρμόζεται επιλεκτικά για ορισμένες και μόνο νησιωτικές περιοχές της χώρας και από συγκεκριμένες εταιρίες, η περικοπή αυτή της έκπτωσης στα εισιτήρια που ίσχυε για τους φοιτητές και υπογράμμισαν ότι είναι εμπαιγμός και κοροϊδία, να μην συγκινείται κανείς, από τις διαμαρτυρίες που διατυπώθηκαν τις τελευταίες εβδομάδες.

Με καυστικά και... ρυθμικά συνθήματα, οι φοιτητές του Πανεπιστημίου Αιγαίου, έδωσαν από νωρίς το στίγμα των προθέσεων αλλά και της αποφασιστικότητάς τους: «Τι τα κάνουν τα λεφτά οι εφοπλιστές/ ρε μας πίνουνε το αίμα/ λογαριάζουνε κανένα/ γι αυτό τώρα την πληρώνουν φοιτητές».



ΕΝΤΑΣΗ ΚΑΙ ΑΓΩΝΙΑ

Στις 7.20 το βράδυ, ο Εισαγγελέας Πρωτοδικών Ρόδου κ. Γεώργιος Οικονόμου, έσπευσε επιτόπου στο λιμάνι της Ρόδου, όπου και ζήτησε αμέσως τους επικεφαλής προέδρους των φοιτητικών τμημάτων. Παρουσία και του Λιμενάρχη της Ρόδου κ. Παναγιώτη Γαλάνη, καθώς επίσης και του διοικητή του β' λιμενικού φυλακίου κ. Παναγιώτη Ντόκου, έγινε ολιγόλεπτη συνάντηση, κατά την διάρκεια της οποίας ο Εισαγγελέας ξεκαθάρισε ότι στην περίπτωση που οι διαδηλωτές δεν τερμάτιζαν άμεσα την διαμαρτυρία τους, τότε, θα εφαρμόζονταν άμεσα η διαδικασία του αυτοφώρου σε βάρος των προέδρων των φοιτητικών τμημάτων (για το αδίκημα της παρακώλυσης θαλασσίων συγκοινωνιών).

ΑΠΟΧΩΡΗΣΑΝ ΕΙΡΗΝΙΚΑ

Το «Μπλού Σταρ» επρόκειτο να αναχωρήσει λίγο μετά τις 8.30 χθες το βράδυ με προορισμό το νησί της Κω, και στην συνέχεια το λιμάνι του Πειραιά, αλλά εξαιτίας του απαγορευτικού απόπλου που ίσχυε στο Αιγαίο, επετράπηκε ο απόπλους μόνο μέχρι το νησί της Κω.

Μετά το πέρας της ώρας που είχε δοθεί και με μια μικρή καθυστέρηση της ώρας αναχώρησης του πλοίου, οι πρόεδροι των φοιτητικών συλλόγων, ενημέρωσαν τους φοιτητές που μέχρι εκείνη την ώρα βρίσκονταν παραταγμένοι σχηματίζοντας ανθρώπινη αλυσίδα μπροστά από το πλοίο, ότι αύριο το πρωί, η εταιρία θα ασχοληθεί με το αίτημά τους, και ότι θα έχουν συνάντηση με εκπροσώπους των φοιτητών για να τους ενημερώσουν!»

Με αυτή την εξέλιξη, οι φοιτητές εκτιμούν ότι επετεύχθη ο αντικειμενικός τους στόχος, εκφράζοντας έτσι την αντίδρασή τους για την οικονομική πολιτική της εταιρίας.

Στην συνέχεια με πορεία κατευθύνθηκαν προς το πανεπιστήμιο Αιγαίου, όπου και επρόκειτο να ενημερώσουν το σύνολο των φοιτητών, για την έκβαση που είχε η κινητοποίησή τους.

METROPOL
ODEON
★MULTI-CINEMA★
www.RodosVitrina.gr/Metropol.htm
ΕΒΔΟΜ.ΠΡΟΓΡΑΜΜΑ • WEEKLY PROGRAMME
30/01/2004 -05/02/2004

Το χαμόγελο της Μόνα Λίζα
Η ΤΖΟΥΛΙΑ ΡΟΜΠΕΡΤΣ αποφασισμένη να διεκδικήσει κι άλλο ένα ΟΣΚΑΡ, επανέρχεται ως πρωταγωνίστρια στην δυνατή κοινωνική ταινία.
ΚΑΤΑΛΛΗΛΟ
Σε 1η Πανελλήνια Προβολή
Κάντε έγκαιρα τις κρατήσεις σας
Πρωταγωνιστούν: Τζούλια Ρόμπερτς, Κίρστεν Ντανστ, Τζούλια Στάιλς, Μάγκι Γκίλενχαλ
ΑΙΘΟΥΣΑ 1
ΩΡΕΣ ΕΝΑΡΞΗΣ SHOW TIMES
17:30 • 20:00 • 22:30

Ο ΣΧΙΖΟΦΡΕΝΗΣ ΔΟΛΟΦΟΝΟΣ ΜΕ ΤΟ ΠΡΙΟΝΙ
Ένα σκληρό θρίλερ για γερά νεύρα βασισμένο σε αληθινή ιστορία, από τον σκηνοθέτη Μάικλ Μπέι των επιτυχιών "Αρμαγεδών", "Ο Βράχος" "Πέρλ Χάρμπορ"
IN ENGLISH THRILLER
ΑΚΑΤΑΛΛΗΛΟ
Κάντε έγκαιρα τις κρατήσεις σας
Έμεινε στην ιστορία ως Leatherface, επειδή είχε κατασκευάσει μία μάσκα από ανθρώπινο δέρμα.
ΑΙΘΟΥΣΑ 3
ΩΡΕΣ ΕΝΑΡΞΗΣ SHOW TIMES
20:30 • 22:40

In the Cut
Η σκοτεινή πλευρά του πάθους.
IN ENGLISH THRILLER
Ο βραβευμένη με Όσκαρ Τζέην Κάμπιον σκηνοθετεί το πολύκροτο, δυνατό, ερωτικό ψυχολογικό θρίλερ.
ΑΚΑΤΑΛΛΗΛΟ
Πρωταγωνιστούν: ΜΕΓΚ ΡΑΪΑΝ, Μάρκ Ράφαλο, Κέβιν Μπέικον, Τζένιφερ Τζέισον Λι
ΤΕΛΕΥΤΑΙΑ ΕΒΔΟΜΑΔΑ
ΑΙΘΟΥΣΑ 2
ΩΡΑ ΕΝΑΡΞΗΣ SHOW TIME
22:30

ΟΙ ΚΟΛΛΗΤΟΙ
Η κωμωδία της χρονιάς!!!
Μετά το "Βαριά Ερωτευμένος" οι αδελφοί Φαρέλι επιστρέφουν με μία ακόμη άσκηση γέλιου, ένα εξωφρενικό σενάριο!!!
IN ENGLISH COMEDY
ΚΑΤΑΛΛΗΛΟ
Σε 1η Πανελλήνια Προβολή
Πρωταγωνιστούν: Ματ Ντέιμον, Γκρεγκ Κινίαρ, Σερ
Αδέρφια ενωμένα, ποτέ νικημένα!
ΑΙΘΟΥΣΑ 2
ΩΡΕΣ ΕΝΑΡΞΗΣ SHOW TIMES
17:15 • 19:45

Finding Nemo
Ψάχνοντας τον Nemo
Η WALT DISNEY PICTURES παρουσιάζει τις πιο αστείες «φάτσες» της θάλασσας!!! Ξεπέρασε ακόμη και τον «Βασιλιά των Λιονταριών», και αποτέλεσε τη μεγαλύτερη επιτυχία κινουμένων σχεδίων όλων των εποχών!
ΚΑΤΑΛΛΗΛΟ
στα Ελληνικά
ΑΙΘΟΥΣΑ 3
ΩΡΑ ΕΝΑΡΞΗΣ SHOW TIME
ΣΤΑ ΕΛΛΗΝΙΚΑ 16:00

In America
IN ENGLISH
Μία βαθύτατα, προσωπική και συναισθηματική οικογενειακή κοινωνική ταινία.
Μία νέα πατρίδα. Μία νέα ζωή. Μέσα από τα μάτια ενός παιδιού που βλέπει τα πάντα.
ΚΑΤΑΛΛΗΛΟ
Πρωταγωνιστούν: Σαμάνθα Μόρτον, Πάντι Κονσιντάϊν, Τζίμον Χούνσου.
ΤΕΛΕΥΤΑΙΑ ΕΒΔΟΜΑΔΑ
ΑΙΘΟΥΣΑ 3
ΩΡΕΣ ΕΝΑΡΞΗΣ SHOW TIMES
18:15

ΕΡΧΕΤΑΙ ΤΗΝ ΠΑΡΑΣΚΕΥΗ ΕΡΧΕΤΑΙ ΤΗΝ ΠΑΡΑΣΚΕΥΗ ΕΡΧΕΤΑΙ ΤΗΝ ΠΑΡΑΣΚΕΥΗ
Μάτια απο Νύχτα
3ο Βραβείο καλύτερης ταινίας
Βραβείο Α' Γυναικείου Ρόλου
Βραβείο Β' Γυναικείου Ρόλου
Πρωταγωνιστούν: Βαγγελιώ Ανδρεαδάκη, Γιάννης Καρατζογιάννης, Εκάβη Ντούμα

• 3 LUXURY DESIGN SCREENS •
• DOLBY DIGITAL EX • FULLY AIR-CONDITIONED •
Πληροφορίες, Κρατήσεις • Information, Reservations
✆ 22410.28400

Cine Mania

ΕΠΙΜΕΛΕΙΑ: *ΚΥΡΙΑΚΗ ΠΕΤΡΙΔΟΥ*

Ούμαν Θέρμαν: "Ήρεμη δύναμη" στο Χόλιγουντ

Με αφορμή τον πρωταγωνιστικό της ρόλο στο θρίλερ "Paycheck" που προβάλλεται αυτές τις ημέρες και στη Ρόδο, ας ρίξουμε μια ματιά στο ενδιαφέρον βιογραφικό που δημοσιεύει το www.cinenews.gr για την σταρ που έχει χαρακτηρισθεί και ως "ποίημα", την Ούμα Θέρμαν:

Η ηθοποιός Uma Thurman γεννήθηκε στις 29 Απριλίου του 1970 από διανοούμενους γονείς. Η σουηδέζα μητέρα της Nena ήταν ψυχοθεραπεύτρια. Ο πατέρας της ήταν ψυχολόγος, ο πρώτος Αμερικάνος που τον δέχτηκε το Θιβέτ σαν Βουδιστή μοναχό. Στηριγμένη στη Βουδιστική πίστη και στην ενθάρρυνση της ελεύθερης σκέψης η Uma μαζί με τα τρία αδέρφια της Dechen, Ganden, και Mipan (όλα με βουδιστικά ονόματα) ανέπτυξαν πολύ-πολιτισμικές απόψεις. Η οικογένεια της έζησε κατά καιρούς στην Ινδία, Amhearst, Μασαχουσέτη, Woodstock και Νέα Υόρκη. Το σπίτι τους ήταν πάντα γεμάτο από μοναχούς από όλο ο κόσμο καθώς και σημαντικές προσωπικότητες όπως ο Dalai Lama. Η Uma Thurman μικρή ήταν ένα απρόσιτο και άγριο κορίτσι. Συχνά την πείραζαν για το παράξενο όνομά της και γι' αυτό μερικές φορές το άλλαξε σε Kelly ή Linda για να τη δέχονται πιο εύκολα.



Στα δεκαπέντε της σε μια σχολική παράσταση την είδαν δυο κυνηγοί ταλέντων από τη Νέα Υόρκη και της προσέφεραν μια ευκαιρία για οντισιόν. Η Uma άλλο που δεν ήθελε, αφού δεν της άρεσε στο σχολείο μετακόμισε στη Νέα Υόρκη για να γίνει ηθοποιός. Εκεί άρχισε να παίρνει μαθήματα υποκριτικής, έπαιζε ταυτόχρονα σε μικρούς ρόλους σε σειρές της τηλεόρασης, έπλενε όμως και πιάτα σε διάφορα εστιατόρια ενώ δούλευε και σαν μοντέλο για να συμπληρώσει το εισόδημά της. Η πρώτη της ταινία ήρθε το 1987 με τίτλο **Kiss Daddy Goodnight** μια ταινία θρίλερ με χαμηλό προϋπολογισμό. Το 1988 παίζει στο **Johnny Be Good** μια όχι και τόσο καλή κωμωδία. Ο πρώτος σημαντικός ρόλος ήρθε το 1988 με τη ταινία του **Terry Gilliam's Οι περιπέτειες του Βαρόνου Μυγχάουζεν,** όπου υποδύθηκε τη θεά Αφροδίτη και πήρε πολύ καλές κριτικές. Μετά από αυτή οι προτάσεις για να παίξει προκλητικούς και σέξι ρόλους ήρθαν βροχή.

Το 1988 παίζει και στο **Dangerous Liaisons** παίρνοντας και πάλι καλές κριτικές αλλά το κοινό ενθουσιάστηκε πιο πολύ με την ομορφιά της. Στη ταινία πρωταγωνιστούσε ο **John Malkovich** και η **Glenn Glose.** Το 1989 παίζει στο **Henry the June** (μια ταινία ακατάλληλη για παιδιά κάτω των δεκαεφτά χρονών). Ένα χρόνο μετά παντρεύεται το βρετανό ηθοποιό **Gary Oldman** αλλά το 1992 χώρισαν. Το 1994 παίζει στο **Pulp Fiction** του **Quentin Tarantino,** ένα ρόλο που της έφερε **την υποψηφιότητα για Oscar Β' γυναικείου ρόλου.** Η επιτυχία ήταν μεγάλη και έγινε γνωστή σε όσους δεν την ήξεραν μέχρι τότε. Το 1996 παίζει και στο **Beautiful Girls** και το **1997 στο Batman and Robin.** Το 1997 γνωρίζει στα γυρίσματα του Gattaca τον τωρινό της σύζυγο **Ethan Hawke.** Το **The Avengers** που ακολούθησε (1998) ήταν μια αποτυχημένη ταινία για την Uma Thurman.

Τον Μάιο του 1988 παντρεύεται τον Ethan Hawke και τον Ιούλιο γεννιέται η κόρη της **Maya Ray Thurman - Hawke.** Το 1999 μετά από πολλά χρόνια κάνει θέατρο σε σκηνή της Νέας Υόρκης στην παραγωγή **The Misanthrope** ενώ παίζει και στη ταινία του **Woody Allen Sweet and Lowdown.** Το 2000 παίζει στο **Vatel** όπου άνοιξε το φεστιβάλ των Κανών αλλά δεν ενθουσίασε, και στο **Golden Bowl.** Μια σειρά προβλημάτων, κυρίως οικονομικής φύσης με τη Miramax, έχουν σαν αποτέλεσμα η ταινία να βγει στις αίθουσες το 2001 από τη **Lion's Gate Films.** Εμφανίζεται επίσης και στο **Chelsea Walls** (2001), στο **Tape** (2001) και το 2002 στο **Hysterical Blindness** που εκτός από πρωταγωνίστρια ήταν και η παραγωγός. Τον Ιανουάριο της ίδιας χρονιάς γεννιέται και ο γιος της Roam. Το 2003 πρωταγωνιστεί στο **Kill Bill** σκηνοθετημένο και πάλι από τον Tarantino.

ΠΑΛΛΑΣ 5 CINEMAS CENTER
30/01/2004 έως 05/02/2004
www.cinemapallas.gr

ΑΙΘΟΥΣΑ 5
Η ΑΠΟΖΗΜΙΩΣΗ / PAYCHECK
Σε 1η Πανελλήνια Προβολή!
Η εκρηκτική περιπέτεια δράσης, από τον σκηνοθέτη των Mission Impossible 2 και Face Off, που δεν θα χάσει κανείς! Το μέλλον εξαρτάται από το παρελθόν που πληρώθηκε να ξεχάσει!
Με τους γνωστούς σε όλους Μπεν Άφλεκ, Ααρόν Εκχαρτ και Ούμα Θέρμαν!
Ώρες Έναρξης: 17:30, 20:00, 22:30

ΑΙΘΟΥΣΑ 3
ΣΥΛΒΙΑ / SYLVIA
Σε 1η Προβολή!
Πάθος πέρα από τις λέξεις!
Η εκπληκτική βιογραφική ταινία από την βραβευμένη Cristine Jeffs, με την Γκουίνεθ Πάλτροου στον καλύτερο ρόλο της καριέρας της! Μην τη χάσετε!
ΠΡΩΤΑΓΩΝΙΣΤΟΥΝ: GWYNETH PALTROW, DANIEL CRAIG
Ώρες Έναρξης: 17:35, 20:00, 22:20

ΑΙΘΟΥΣΑ 1 & 2
Ο ΤΕΛΕΥΤΑΙΟΣ ΣΑΜΟΥΡΑΪ
THE LAST SAMURAI
Σε 1η Πανελλήνια Προβολή!
Ένα μεγαλειώδες έπος από τον Έντουαρντ Ζούικ, σκηνοθέτη των GLORY και ΘΡΥΛΛΟΙ ΤΟΥ ΠΑΘΟΥΣ, ήδη υποψήφιο φέτος για 3 Χρυσές Σφαίρες!! Μια πλούσια παραγωγή που θα διεκδικήσει σίγουρα διάκριση και στα φετινά Όσκαρ!
ΠΡΩΤΑΓΩΝΙΣΤΟΥΝ: ΤΟΜ ΚΡΟΥΖ, ΤΙΜΟΘΙ ΣΠΑΛ, ΜΠΙΛΙ ΚΟΝΟΛΙ
Ώρες Έναρξης: 18:00, 19:35, 22:35

ΑΙΘΟΥΣΑ 4
Ο ΑΡΧΟΝΤΑΣ ΤΩΝ ΔΑΧΤΥΛΙΔΙΩΝ: Η ΕΠΙΣΤΡΟΦΗ ΤΟΥ ΒΑΣΙΛΙΑ
Σε 1η Παγκόσμια Προβολή! Για 7η εβδομάδα!
Ο συγκλονιστικός επίλογος του έπους!
Κάντε έγκαιρα τις κρατήσεις σας!
Ώρες Έναρξης: 17:00, 21:10

ΑΙΘΟΥΣΑ 2
ΠΟΛΙΤΙΚΗ ΚΟΥΖΙΝΑ
Ρεκόρ εβδομάδων προβολών, συνεχίζεται για 15η εβδομάδα!
Η ταινία που απέσπασε 8 κρατικά βραβεία ποιότητας και είναι κατά γενική ομολογία η καλύτερη ελληνική ταινία για χρόνια!
ΠΡΩΤΑΓΩΝΙΣΤΟΥΝ: ΧΩΡΑΦΑΣ, ΜΗΧΑΗΛΙΔΗΣ, ΛΟΥΪΖΙΔΟΥ
Ώρες Έναρξης: 21:10

ΑΙΘΟΥΣΑ 1
LOONEY TUNES: BACK IN ACTION
ΕΠΙΣΤΡΟΦΗ ΣΤΗ ΔΡΑΣΗ
Η αξιαγάπητη παρέα των παλαβών καρτούν της Warner Bros, πλαισιωμένη από τους καταπληκτικούς Μπρένταν Φρέιζερ, Στηβ Μάρτιν, Τζίνα Έλφμαν, σε μια ξέφρενη κωμική περιπέτεια!!!
Ώρες Έναρξης: 17:30 (στα Ελληνικά)

ΠΡΟΣΕΧΩΣ - COMING SOON
ΚΑΛΛΙΟ ΑΡΓΑ, ΠΑΡΑ... ΑΡΓΟΤΕΡΑ!!
SOMETHING'S GOTTA GIVE
Η πολυαναμενόμενη κωμωδία, ήδη βραβευμένη με Χρυσή Σφαίρα!
ΤΟ ΣΠΙΤΙ ΜΕ ΤΑ ΧΙΛΙΑ ΠΤΩΜΑΤΑ
ΕΡΧΕΤΑΙ!!! ΠΡΟΕΤΟΙΜΑΣΤΕΙΤΕ!Η απόλυτη ταινία τρόμου!
ΤΟ ΜΕΓΑΛΟ ΦΑΒΟΡΙ
ΣΕ ΠΡΩΤΗ ΠΑΝΕΛΛΗΝΙΑ ΠΡΟΒΟΛΗ!!
Η ταινία που θα διεκδικήσει φέτος τα περισσότερα Όσκαρ!!!
Η ΕΠΕΛΑΣΗ ΤΩΝ ΒΑΡΒΑΡΩΝ
Η βραβευμένη στις Κάννες ταινία του Ντένις Αρκάν (Ψυχώ), υποψήφια φέτος για Χρυσή Σφαίρα

ΧΟΡΗΓΟΙ
ALEXI ANDRIOTTI • KRINGLAN • BUONA SERA • INTERATTICA
CHINA VILLAGE • NEOTEX • VILLAGIO • BACKSTAGE

Κρατήσεις / Reservations 22410 24475 & 22410 70670

Άρτος (;) Θεάματα (;)...

... Και τηλεόραση (όπως λέμε τηλοψία...)

STAR

06.30 **Μέσα και έξω.** Ψυχαγωγική εκπομπή με την Κατερίνα Μαραγκού.
07.00 **Κάθε μέρα, καλημέρα.** Ενημερωτική εκπομπή με τον Τέρενς Κουίκ
10.00 **Λόγια Starata.** Ενημερωτική εκπομπή με τον Γιώργο Βαρεμένο
12.00 **Εχω θέμα.** Ενημερωτική εκπομπή με την Νανά Παλαιτσάκη.
13.00 **Ειδήσεις**
14.00 **Super Star.** Ψυχαγωγική εκπομπή με τη Χριστίνα Λαμπίρη
16.00 **Ειδήσεις στη νοηματική**
16.20 **Λάουρα.** Κοινωνική σειρά περουβιανής παραγωγής.
17.15 **Σ' αγαπώ Ροζίτα.** Αισθηματική σειρά περουβιανής παραγωγής.
18.15 **Μονομάχος.** Τηλεπαιχνίδι με τον Χρήστο Φερεντίνο.
19.15 **Ειδήσεις**
20.40 **Αθλητικές ειδήσεις.**
21.00 **Ελληνική ταινία.** «Κορίτσια για φίλημα». Κωμωδία.
23.00 **Gala**
24.00 **Ξένη ταινία.** «Γουάιτ Ερπ»
02.00 **Ειδήσεις**
02.15 **Ξένη ταινία.** «Το Χόλιγουντ φλέγεται»
05.15 **Αστέρια στο πεντάγραμμο** Μουσική εκπομπή

ALTER

06.00 **Alter kids.** Παιδικές σειρές κινουμένων σχεδίων.
08.00 **Ειδήσεις**
08.45 **Τρώω υγιεινά.** Ενημερωτική εκπομπή.
09.00 **Ειδήσεις**
09.30 **Εκλογές 2004.** Ενημερωτική εκπομπή.
10.30 **Life style** (Ε)
11.30 **Μπλάκ άουτ.** Με το Μ. Τσιλιμίδη
13.00 **Ειδήσεις**
14.00 **Αποκλειστικά.** Ενημερωτική εκπομπή με την Τατιάνα Στεφανίδου
16.30 **Ειδήσεις**
16.45 **Ελληνική ταινία.** «Ο τελευταίος άντρας»
18.45 **Ειδήσεις**
20.45 **Το δίχτυ.** Αθλητική εκπομπή με τον Πανορμίτη Κωνσταντινίδη και τον Νίκο Συρίγο.
20.55 **Auto Alter.**
21.00 **Celebrities.** Εκπομπή lifstyle.
21.30 **Στο κόκκινο.** Με τον Ακη Παυλόπουλο και τον Ανδρέα Κωνσταντάτο.
23.00 **Αϋπνίες**
01.30 **Sex and the city**
02.00 **Ξένη ταινία.** «Ερωτικές ακροάσεις»

Κερδίστε χρόνο κι εξυπηρέτηση

WESTERN UNION | MONEY TRANSFER

The fastest way to send money worldwide.

Αποστολή χρημάτων σ' όλο τον κόσμο μέσα σε ***λίγα λεπτά!!!***

50.000 καταστήματα σε 165 χώρες του κόσμου είναι έτοιμα να σας εξυπηρετήσουν σε διευρυμένα ωράρια

Γονείς φοιτητών εξωτερικού εμπιστευθείτε μας

PLANET HOLIDAYS

Δημήτρης Τσοπανάκης
Γαλλίας 6 - Ρόδος - Τηλ. 22410-27327

ΜΠΟΥΤΙΚ **CHIC**

Νυφικά νυχτικά **-50%**

Πυτζάμες από **20€**

Σετ εσώρουχα έως **-50%**

ΔΗΜ. ΘΕΜΕΛΗ 63 - ΡΟΔΟΣ - ΤΗΛ. 2241037255

ΜΠΟΥΤΙΚ **CHIC**

Γυναικεία ρούχα **ΟΛΑ -50%**

Ανδρικά παντελόνια **ΟΛΑ 29,90€**

Σετ εσώρουχα έως **-50%**

ΑΦΑΝΤΟΥ - ΠΕΡΝΟΥ 80 • ΤΗΛ. 2241052429

ΕΤ 1

07.00 **Τελετάμπις.** Παιδική σειρά.
07.30 **Τα διδυμάκια.** Παιδική σειρά.
08.00 **Κουκλομεγάλοι και πολυσπορία.** Παιδική σειρά.
10.15 **Βιογραφίες.** Ντοκιμαντέρ.
11.10 **History channel.**
12.00 **Ταξιδεύοντας** (Ε) Ντοκιμαντέρ.
13.00 **Εραστές της περιπέτειας**
14.00 **Στους πάγους της Ανταρκτικής.** Ντοκιμαντέρ.
14.30 **Με άποψη.** Ντοκιμαντέρ.
15.00 **Θέματα σχεδιασμού**
15.30 **Ο Ολιβερ μαγειρεύει.** .
16.00 **Εχει γούστο.** Ενημερωτική εκπομπή με τη Μπήλιω Τσουκαλά
18.00 **Τελική ευθεία.** Αθλητική εκπομπή
19.00 **Ταξίδι στον πολιτισμό**
20.00 **Ταξιδεύοντας.** Ντοκιμαντέρ.
21.00 **Ευρωπαϊκό πρωτάθλημα καλλιτεχνικού πατινάζ**
23.00 **Ειδήσεις**
23.45 **Ξένη ταινία.** «Απατεώνες και τζέντλεμαν»

NET

05.45 **Πρώτη γραμμή.** Ενημερωτική εκπομπή
10.00 **Αλλη διάσταση.** Ενημερωτική εκπομπή
12.00 **Ειδήσεις**
13.00 **1 με δύο.** Ψυχαγωγική εκπομπή με τη Ρίκα Βαγιάννη και την Πόπη Τσαπανίδου.
14.50 **Σαν σήμερα στον 20ό αιώνα**
15.00 **Ειδήσεις**
16.00 **Ατίθασα νιάτα.** Νεανική αισθηματική - κοινωνική σειρά.
17.00 **Στα φτερά του έρωτα** (Ε)
17.50 **Σαν σήμερα**
18.00 **Ειδήσεις**
19.00 **Βήμα διαλόγου.** Πολιτική εκπομπή.
20.00 **Olympic Trophy**
20.10 **Ποιος θελει να γίνει εκατομμυριούχος.** Τηλεπαιχνίδι με τον Σπύρο Παπαδόπουλο.
21.00 **Ειδήσεις**
22.00 **Εκλογές 2004.** Εκπομπή με τον Παύλο Τσίμα.
23.00 **Ερωτας όπως έρημος.** Δραματική σειρά.
24.00 **Απέναντι.** Ενημερωτική εκπομπή με τον Χρήστο Μαχαίρα.
01.00 **Ειδήσεις**

ΕΤ 3

08.00 **Το βιβλίο της ζούγκλας.** Κινούμενα σχέδια
08.30 **Τα αρκουδάκια της αγάπης.** Κινούμενα σχέδια
09.00 **Δευτέρα λυκείου-αίθουσα Β.** Νεανική σειρά.
09.30 **Η ξυπόλητη χορεύτρια**
10.00 **Η άλλη μέρα.** Ενημερωτική εκπομπή
12.00 **Το Αξιον Εστί στη Θεσσαλονίκη** (Ε)
13.00 **Ειδήσεις**
13.55 **Ο κόσμος των σπορ**
14.30 **Με μια τρίτη ματιά.** Ενημερωτική εκπομπή
16.30 **Η ζωή είναι ωραία.** Με την Εύα Αντωνοπούλου.
18.00 **Exodus.** Ψυχαγωγική εκπομπή με τον Κώστα Ζαφειράκη
18.30 **Βόλεϊ αντρών**
19.55 **Αθλητικό ημίωρο**
20.30 **Ειδήσεις**
21.30 **Μακρινές φιλίες**
22.15 **Θεσσαλονικέων πόλις**
22.30 **Εκπομπή πολιτικής επικαιρότητας**
24.00 **Ειδήσεις**
00.30 **Η τηλεόραση έχει μεσάνυχτα**

FILMNET

06.55 **Ξένη ταινία.** «Οι άνθρωποι που ξέρω». Ρομαντικό δράμα.
09.20 **Ξένη ταινία.** «Οικογενειακή απώλεια». Δράμα.
10.55 **Ξένη ταινία.** «Ψίθυροι γυναικών». Κωμωδία.
13.10 **Σκηνές από τον κινηματογράφο**
13.45 **Ξένη ταινία.** «Ερωτευμένος μέχρι βλακείας». Ρομαντική κομεντί.
15.25 **Ξένη ταινία.** «Μαθήματα ενηλικίωσης». Δράμα.
17.30 **Ξένη ταινία.** «Εγκλημα στο Γκόσφορντ Παρκ». Μυστηρίου.
19.50 **Πώς γυρίστηκε η ταινία "21 grams"**
20.25 **Στα παρασκήνια του Χόλιγουντ.** Ψυχαγωγική εκπομπή
21.00 **Sex and the city.** Κοινωνική σειρά.
21.30 **Μην τρελαίνεσαι.** Κωμική σειρά.
22.15 **Ξένη ταινία.** «Η αγάπη είναι γένους θηλυκού». Δράμα.
00.15 **Ξένη ταινία.** «Αϊρις». Βιογραφικό δράμα.
01.50 **Ξένη ταινία.** «La truffa»
03.35 **Ξένη ταινία.** «Sonny» Αστυνομικό δράμα.

SUPER SPORT

17.00 **Κύπελλο ποδοσφαίρου Α' Εθνικής**
19.00 **Champions Zone.** Αθλητική εκπομπή.
20.00 **Κύπελλο Ελλάδας**
22.00 **Champions Zone.** Αθλητική εκπομπή.
00.15 **Οποιος αντέξει.** Αθλητική εκπομπή.
02.00 **Ιταλικό πρωτάθλημα ποδοσφαίρου**

MEGA

05.45 **Κάθε μέρα μαζί.** Ενημερωτική εκπομπή με τον Γιάννη Λοβέρδο.
10.00 **Τα μυστικά της Βέφας.** Πρωινή εκπομπή μαγειρικής με τη Βέφα Αλεξιάδου.
11.00 **Ομορφος κόσμος το πρωί.** Ψυχαγωγική εκπομπή με τον Γρηγόρη Αρναούτογλου
14.00 **Ειδήσεις**
15.00 **Ντόλτσε βίτα** (Ε) Κωμική σειρά.
16.00 **Στην κουζίνα ολοταχώς.** Τηλεπαιχνίδι με τον Ηλία Μαμαλάκη
16.50 **Δέκα λεπτά κήρυγμα** (Ε) Κωμική σειρά. Παίζουν: Σάκης Μπουλάς, Κάρμεν Ρουγγέρη, Αρριέτα Μουτούση, Δημήτρης Κουρούμπαλης
18.00 **Ματιές στα γεγονότα**
18.10 **Απαγορευμένη αγάπη** Ελληνική κοινωνική σειρά
18.50 **Φιλοδοξίες.** Ελληνική κοινωνική σειρά. Παίζουν: Γιάννης Βούρος, Λίλα Καφαντάρη, Λουκία Παπαδάκη
19.20 **Ο πιο έξυπνος.** Τηλεπαιχνίδι που παρουσιάζει ο Αντώνης Καφετζόπουλος.
20.00 **Κεντρικό δελτίο ειδήσεων**
21.00 **Ξένη ταινία.** «Η μάσκα του Ζορό». Περιπέτεια. Παίζουν: Αντονι Χόπκινς, Κάθριν Ζέτα Τζόουνς.
23.50 **Ξένη ταινία.** «Ξεκαθάρισμα λογαριασμών». Περιπέτεια.
00.15 **Τελευταία γεγονότα**
00.30 **Ξένη ταινία** (Σ)
02.00 **... και έζησαν αυτοί χειρότερα.** Σειρά μυστηρίου.
03.00 **Τα παράξενα της ζωής**
03.30 **Ζορό: Η σειρά.**
04.00 **Τηλεμάρκετινγκ**
04.30 **Σήμα κινδύνου**

ANT-1

06.00 **Οι περιπέτειες του Ολιβερ Τουίστ**
06.30 **Ρενάτα η ατίθαση**
07.00 **Καλημέρα Ελλάδα.** Ενημερωτική εκπομπή με τον Γιώργο Παπαδάκη.
10.00 **Πρωινός καφές.** Πρωινή εκπομπή με την Ελένη Μενεγάκη
13.05 **Super game.** Τηλεπαιχνίδι με την Ελίνα Κέφη
13.15 **Πάτερ ημών** (Ε). Κωμική σειρά
14.00 **Τα νέα του ANT1**
14.50 **Η ώρα της κάλπης.** Ενημερωτική εκπομπή
15.30 **Και οι παντρεμένοι έχουν ψυχή** (Ε). Ελληνική κωμική σειρά Παίζουν: Αντώνης Καφετζόπουλος, Γιώργος Παρτσαλάκης, Ρένια Λουιζίδου.
16.25 **Super game.** Τηλεπαιχνίδι με την Ελίνα Κέφη
16.30 **Κωνσταντίνου και Ελένης** (Ε). Ελληνική κωμική σειρά Παίζουν: Χάρης Ρώμας, Ελένη Ράντου, Μαρία Λεκάκη, Βασίλης Κούκουρας, Καλλιρόη Μυριαγκού.
17.30 **Ειδήσεις.**
17.45 **Super game**
17.50 **Καλημέρα ζωή.** Καθημερινή κοινωνική σειρά.
18.40 **Θησαυροφυλάκιο.** Τηλεπαιχνίδι με τον Ανδρέα Μικρούτσικο.
19.20 **Η λάμψη.** Καθημερινή κοινωνική σειρά του Νίκου Φώσκολου.
20.00 **Τα νέα του ANT1**
21.00 **Ξένη ταινία.** «Κώδικας τιμής». Δραματική περιπέτεια. Παίζουν: Ρόμπερτ ντε Νίρο, Κιούμπα Γκούντινγκ Τζούνιορ, Σαρλίζ Θερόν.
23.40 **Αρένα**
01.00 **Τα νέα του ANT-1**
01.30 **Νόμος και τάξη**
02.30 **2004.** Ενημερωτική εκπομπή με τον Ανδρέα Παναγόπουλο.
03.30 **The X-files**

ALPHA

05.40 **Καινούργια ημέρα.** Η Ρίτσα Μπιζόγλη μας ενημερώνει καθημερινά για τα πρώτα γεγονότα της ημέρας που ξεκινά και μας μεταφέρει τον απόηχο της επικαιρότητας της ημέρας που πέρασε.
06.50 **Καλημέρα σας.** Ενημερωτική εκπομπή με τον Γιώργο Αυτιά
10.00 **Καλώς τους.** Πρωινή εκπομπή με την Ρούλα Κορομηλά
13.00 **Η ώρα της απόφασης.** Ενημερωτική εκπομπή με τον Γιώργο Οικονομέα.
14.00 **Ειδήσεις**
14.50 **Παουλίνα.** (Ε) Κοινωνική σειρά μεξικανικής παραγωγής.
15.45 **Μεταξύ αγάπης και μίσους.** Κοινωνική σειρά μεξικανικής παραγωγής.
16.40 **Ειδήσεις**
16.50 **Θα σε δω στο πλοίο** (Ε) Κωμική σειρά.
17.30 **Μπορώ.** Ενημερωτική εκπομπή με την Αννα Δρούζα
19.00 **Παράθυρο στα γεγονότα.** Ενημερωτική εκπομπή.
20.00 **Ειδήσεις**
21.20 **Για πάντα φίλες.** Κομεντί. Παίζουν: Ελισάβετ Κωνσταντινίδου, Χριστίνα Αλεξανιάν, Μαρία Πρωτόπαππα.
22.20 **Μια αγάπη, μια ζωή.** Δραματική σειρά.
23.20 **Men of the year.**
01.15 **Ειδήσεις**
01.30 **Ξένη ταινία.** «Τζάκι». Βιογραφική μίνι σειρά.
03.30 **Τηλεαγορές**

ΜΝΗΜΟΣΥΝΑ



Σήμερα Τετάρτη, 4 Φεβρουαρίου και ώρα 8 π.μ. εις τον Ιερό Ναό Αγίου Γεωργίου Κάτω Ρόδου, τελούμε 40ήμερο μνημόσυνο υπέρ αναπαύσεως της ψυχής του αγαπημένου μας συζύγου και θείου

ΜΙΧΑΗΛ ΣΚΙΑΘΙΤΗ

ετών 77

Η σύζυγος: Κωνσταντίνα
Ο κουνιάδος, τ' ανίψια και οι λοιποί συγγενείς



Την 5η Φεβρουαρίου ημέρα Πέμπτη και ώρα 9 π.μ. εις τον Ιερό Ναό Αγίου Νικολάου Παστίδας, τελούμε 3μηνο μνημόσυνο υπέρ αναπαύσεως της ψυχής του λατρευτού μας συζύγου, πατέρα, παππού, αδελφού και θείου

ΣΤΑΜΑΤΙΟΥ ΜΟΣΧΗ

Η σύζυγος: Καθολική
Τα παιδιά, τα εγγόνια, τ' αδέλφια, τ' ανίψια και οι λοιποί συγγενείς



Την 5η Φεβρουαρίου ημέρα Πέμπτη και ώρα 8 π.μ. εις τον Ιερό Ναό Ταξιαρχών Νεκροταφείου Ρόδου, τελούμε 4ετές μνημόσυνο υπέρ αναπαύσεως της ψυχής της λατρευτής μας συζύγου, μητέρας, γιαγιάς, αδελφής και θείας

ΚΑΛΛΙΟΠΗΣ ΑΓΓΕΛΗ

Ο σύζυγος: Θανάσης
Τα παιδιά: Κων/νος-Μαίρη, Σεβαστή-Γεώργιος
Τα εγγόνια, τ' αδέλφια, τ' ανίψια και οι λοιποί συγγενείς



Την 6η Φεβρουαρίου ημέρα Παρασκευή και ώρα 8 π.μ. εις τον Ιερό Ναό Ταξιαρχών Νεκροταφείου Ρόδου, τελούμε 9μηνο μνημόσυνο υπέρ αναπαύσεως της ψυχής της λατρευτής μας μητέρας, γιαγιάς, αδελφής και θείας

ΑΝΤΙΟΠΗΣ ΚΑΤΣΑΡΟΥ

Τα παιδιά: Αννα-Γιώργος Μαλανδράκης, Ιωάννης-Ιάκωβος Κατσαρός
Τα εγγόνια, τ' αδέλφια και οι λοιποί συγγενείς



Την 7η Φεβρουαρίου ημέρα Σάββατο και ώρα 8 π.μ. εις τον Ιερό Ναό Αγίας Ειρήνης (Ορφανοτροφείο Θηλέων) τελούμε 3μηνο μνημόσυνο υπέρ αναπαύσεως της ψυχής της αγαπημένης μας συζύγου, μητέρας, γιαγιάς, αδελφής και θείας

ΤΡΙΑΝΤΑΦΥΛΛΙΑΣ ΧΑΤΖΗΠΑΠΑΚΗ-ΜΠΑΚΑΡΗ

Ο σύζυγος: Νίκος
Τα παιδιά: Θεοδόσης-Λίτσα Μπακαρή, Τσαμπίκα-Μανώλης Κουντούρη
Τα εγγόνια: Φυλλιώ, Θεανώ, Φιλήμονας, Νικόλας, Εμμανουέλλα
Και οι λοιποί συγγενείς



Την 7η Φεβρουαρίου ημέρα Σάββατο και ώρα 8.30 π.μ. εις τον Ιερό Ναό Αγίας Αναστασίας πόλεως Ρόδου, τελούμε 9μηνο μνημόσυνο υπέρ αναπαύσεως της ψυχής του λατρευτού μας συζύγου, πατέρα και αδελφού

ΝΙΚΟΛΑΟΥ ΔΗΜΑ

Η σύζυγος: Δέσποινα
Τα παιδιά: Παντελής-Ράνια, Μαρίνος
Τ' αδέλφια και οι λοιποί συγγενείς

ΔΙΕΥΘΥΝΣΗ ΔΑΣΩΝ ΔΩΔΕΚΑΝΗΣΟΥ

ΑΝΑΚΟΙΝΩΣΗ

Γνωστοποιείται κατά το άρθρο 14 του Ν. 998/79, η αποστολή για ανάρτηση στο Δήμο Λέρου, της αριθμ. 8073/19-12-2003 Πράξη χαρακτηρισμού έκτασης που εκδόθηκε από τον Δ/ντή Δασών Δωδ/νήσου. Η έκταση εμβαδού 19.950 τ.μ. που βρίσκεται στην θέση "Δύο Λισκάρια" Περιφέρειας Δήμου Λέρου Νήσου Λέρου χαρακτηρίζεται ως γεωργική και χορτολιβαδική έκταση.

Ο Δ/ντής Δασών Δωδ/νήσου
Κοντίτσης Φίλιππος
Δασολόγος με βαθμό Δ/ντή

ΔΙΕΥΘΥΝΣΗ ΔΑΣΩΝ ΔΩΔΕΚΑΝΗΣΟΥ

ΑΝΑΚΟΙΝΩΣΗ

Γνωστοποιείται κατά το άρθρο 14 του Ν. 998/79, η αποστολή για ανάρτηση στο Δήμο Ρόδου, της αριθμ. 232/22-1-2004 Πράξης χαρακτηρισμού έκτασης που εκδόθηκε από τον Δ/ντή Δασών Δωδ/σου. Η ΚΜ 158[Α] γαιών Ρόδου αποτελεί γεωργική έκταση.

Ο Δ/ντής Δασών Δωδ/σου
Φίλιππος Κοντίτσης
Δασολόγος με βαθμό Δ/ντή

ΔΙΕΥΘΥΝΣΗ ΔΑΣΩΝ ΔΩΔΕΚΑΝΗΣΟΥ

ΑΝΑΚΟΙΝΩΣΗ

Γνωστοποιείται κατά το άρθρο 14 του Ν. 998/79, η αποστολή για ανάρτηση στο Δήμο Λέρου, της αριθμ. 4653/1-9-99 Πράξης χαρακτηρισμού έκτασης που εκδόθηκε από τον Δ/ντή Δασών Δωδ/σου. Η ΚΜ 2363[Α] γαιών Λακκίου-Λέρου χαρακτηρίζεται ως δασική, χορτολιβαδική και γεωργική έκταση.

Ο Δ/ντής Δασών Δωδ/σου
Φίλιππος Κοντίτσης
Δασολόγος με Α' βαθμό

ΔΙΕΥΘΥΝΣΗ ΔΑΣΩΝ ΔΩΔΕΚΑΝΗΣΟΥ

ΑΝΑΚΟΙΝΩΣΗ

Γνωστοποιείται κατά το άρθρο 14 του Ν. 998/79, η αποστολή για ανάρτηση στο Δήμο Λέρου, της αριθμ. 2403/28-05-2003 Πράξης χαρακτηρισμού έκτασης που εκδόθηκε από τον Δ/ντή Δασών Δωδ/σου. Η έκταση εμβαδού 3296,8 τ.μ. που βρίσκεται στη θέση Σμαλού Περιφέρεια Δήμου Λέρου Νήσου Λέρου, χαρακτηρίζεται ως γεωργική έκταση.

Ο Δ/ντής Δασών Δωδ/σου
Φίλιππος Κοντίτσης
Δασολόγος με βαθμό Δ/ντή

ΕΛΛΗΝΙΚΗ ΔΗΜΟΚΡΑΤΙΑ
ΥΠΟΥΡΓΕΙΟ ΜΕΤΑΦΟΡΩΝ & ΕΠΙΚΟΙΝΩΝΙΩΝ
ΥΠΗΡΕΣΙΑ ΠΟΛΙΤΙΚΗΣ ΑΕΡΟΠΟΡΙΑΣ
ΚΡΑΤΙΚΟΣ ΑΕΡ/ΝΑΣ ΡΟΔΟΥ "ΔΙΑΓΟΡΑΣ"
ΤΜΗΜΑ: ΔΙΟΙΚΗΤΙΚΟΥ-ΟΙΚΟΝΟΜΙΚΟΥ

ΠΕΡΙΛΗΨΗ ΔΙΑΚΗΡΥΞΗΣ

Ο Κρατικός Αερολιμένας Ρόδου "Διαγόρας" ανακοινώνει ότι στις 19 Φεβρουαρίου 2004, ημέρα Πέμπτη και ώρα 11.00 έως 12.00 π.μ. θα διενεργηθεί στα γραφεία του Δημόσιος Πλειοδοτικός Επαναληπτικός Διαγωνισμός με σφραγισμένες προσφορές, για την εκμίσθωση χώρου προς άσκηση και εκμετάλλευση του δικαιώματος λειτουργίας καταστήματος πώλησης τυποποιημένων ειδών διατροφής και ζαχαροπλαστικής στον Κρατικό Αερολιμένα Ρόδου "Διαγόρας" για τρία (3) χρόνια.
Πληροφορίες: Νικηφ. Στρατήγης
Τηλέφωνο: 22410-88711

Ο Αερολιμενάρχης
Δημ. Σταυριανός

ΕΛΛΗΝΙΚΗ ΔΗΜΟΚΡΑΤΙΑ
ΠΕΡΙΦΕΡΕΙΑ Ν. ΑΙΓΑΙΟΥ
ΝΟΜΟΣ ΔΩΔΕΚΑΝΗΣΟΥ
ΔΗΜΟΣ ΚΑΡΠΑΘΟΥ

ΠΡΟΣΚΛΗΣΗ ΕΚΔΗΛΩΣΗΣ ΕΝΔΙΑΦΕΡΟΝΤΟΣ

Ο Δήμαρχος Καρπάθου έχοντας υπόψη τα αναφερόμενα στην εγκύκλιο 1/αρ. 63/2-1-03 του ΥΠ.ΕΣ.Δ.Δ.Α. και την παρ. 1α του άρθρου 12 του Ν. 3074/02, προσκαλεί τους ενδιαφερόμενους εργολήπτες να εκδηλώσουν εγγράφως το ενδιαφέρον τους, για την εκτέλεση του έργου: "Κατασκευή τοιχίου αντιστήριξης και κλίμακας στον βρεφονηπιακό σταθμό, στα Πηγάδια", προϋπολογισμού 10271,42 €, μη συμπεριλαμβανομένου του ΦΠΑ.
Η απόφαση για την απευθείας ανάθεση, θα ληφθεί από τη Δημαρχιακή Επιτροπή σύμφωνα με τα οριζόμενα στο άρθρο 15 παρ. 1 του Π.Δ. 171/87 όπως τροποποιήθηκε από το άρθρο 1 του Π.Δ. 171/87 όπως τροποποιήθηκε από το άρθρο 1 του Π.Δ. 229/99 και τα αναφερόμενα στο Π.Δ. 410/95 όπως τροποποιήθηκε και συμπληρώθηκε από το Ν. 2753/99.
Οι ενδιαφερόμενοι εργολήπτες καλούνται να δηλώσουν το ενδιαφέρον τους, με έγγραφο που θα απευθύνεται στην Τεχνική Υπηρεσία του Δήμου έως και πέντε ημέρες από τη δημοσίευση της παρούσας.
Δικαίωμα εκδήλωσης ενδιαφέροντος έχουν οι εργοληπτικές επιχειρήσεις, εγγεγραμμένες στο ΜΕΕΠ ή στα Νομαρχιακά Μητρώα, για έργα κατηγορίας Οικοδομικά.
Κατάταξη Ν. 2940/01 α): Α1 τάξης και άνω και με τους νόμιμους περιορισμούς ως προς τα κατώτατα όρια.
Τον ανάδοχο του έργου βαρύνουν όλες οι νόμιμες κρατήσεις υπέρ του Δημοσίου, τρίτων, εισφορές, ΙΚΑ κ.λπ. Ο ΦΠΑ βαρύνει τον κύριο του έργου.
Οι δαπάνες δημοσίευσης της παρούσας βαρύνουν τον ανάδοχο του έργου.

Ο Δήμαρχος
Μιχαήλ Ιωαννίδης

ΓΡΑΦΕΙΟ ΤΕΛΕΤΩΝ & ΜΝΗΜΟΣΥΝΩΝ ΡΟΔΟΥ
ΣΤΕΦΑΝΑ-ΣΤΟΛΙΣΜΟΙ
ΑΜΕΣΗ ΕΞΥΠΗΡΕΤΗΣΗ
ΟΛΟ ΤΟ 24 ΩΡΟ
"ΑΜΕΡΙΚΑΝΟΥ"
Αναλαμβάνουμε την τελετή και με τα έξοδα που χορηγούν τα ταμεία χωρίς καμία επιβάρυνση. ΙΚΑ, ΤΕΒΕ, ΤΑΞΥ, ΔΗΜΟΣΙΟΥ, ΛΙΜΕΝΙΚΩΝ, ΟΓΑ και λοιπά ταμεία. Τους ΑΠΟΡΟΥΣ ΔΩΡΕΑΝ.
Πλατεία Βρούχου στην Μητρόπολη
τηλέφωνα: 22410-28901-33400

2ο Τ.Ε.Ε. ΡΟΔΟΥ
Άγιοι Απόστολοι
85100 ΡΟΔΟΣ
Χ. Παπαφιλίππου
22410 61424/22410 61654

ΠΡΟΣΚΛΗΣΗ ΕΚΔΗΛΩΣΗΣ ΕΝΔΙΑΦΕΡΟΝΤΟΣ

Το 2ο ΤΕΕ Ρόδου πρόκειται να πραγματοποιήσει πολυήμερη εκπαιδευτική επίσκεψη στη Θεσσαλονίκη τον Μάρτιο και συγκεκριμένα την περίοδο 12/03/2004-19/03/2004.
Οι ενδιαφερόμενοι (εκπρόσωποι τουριστικών πρακτορείων κ.τλ) μπορούν να παραλαμβάνουν το αναλυτικό πρόγραμμα και τους λοιπούς όρους διεξαγωγής της εκπαιδευτικής επίσκεψης από τον Διευθυντή του 2ου ΤΕΕ Ρόδου. Οι σχετικές προσφορές θα πρέπει να κατατεθούν στο Διευθυντή του Σχολείου μέχρι την 12/02/2004 και ώρα 13.30, σε σφραγισμένους φακέλους που θα φέρουν εντύπως ή με σφραγίδα τα στοιχεία του προσφέροντος και την ένδειξη "Προσφορά για την πολυήμερη εκπαιδευτική επίσκεψη τελειοφοίτων 2ου ΤΕΕ Ρόδου στη Θεσσαλονίκη, σχολικού έτους 2003-2004". Μετά τη λήξη του χρόνου κατάθεσης των προσφορών δεν θα γίνει δεκτή καμία προσφορά. Οι προσφορές που θα κατατεθούν θα ανοιχθούν ενώπιον της αρμόδιας επιτροπής αξιολόγησης προσφορών. Διευκρινίζεται ότι δεν γίνονται δεκτές αντιπροσφορές μετά την αποσφράγιση των προσφορών.

Ο Διευθυντής
Χρήστος Παπαφιλίππου

ΔΩΔΕΚΑΝΗΣΙΑΚΟΣ ΣΥΛΛΟΓΟΣ ΑΥΤΟΑΝΟΣΩΝ ΝΟΣΗΜΑΤΩΝ "ΘΑΛΕΙΑ"

ΠΡΟΣΚΛΗΣΗ

Ο Δωδεκανησιακός Σύλλογος Αυτοάνοσων Νοσημάτων "ΘΑΛΕΙΑ" σας προσκαλεί στην πολιτιστική εκδήλωση που διοργανώνει την **Τετάρτη 4 Φεβρουαρίου 2004 ώρα 7 το απόγευμα στο Νεστορίδειο Μέλαθρον "Μουσείο Νεοελληνικής Τέχνης" Πλατεία Χαρίτου 2,** με θέμα:
"Η αγάπη για την ζωή γεννά δύναμη".
Ομιλήτρια η συγγραφέας
Ειρήνη Βογιατζή-Χαραλάμπη.
Για το κοινό η είσοδος θα είναι ελεύθερη.

Δια το Δ.Σ.

Η Πρόεδρος **Η Γραμματέας**

ΠΡΟΣΚΛΗΣΗ

ΜΕΛΩΝ ΤΟΥ ΣΥΝΔΕΣΜΟΥ ΕΓΚΑΤΑΣΤΑΤΩΝ ΥΔΡΑΥΛΙΚΩΝ ΝΟΜΟΥ ΔΩΔΕΚΑΝΗΣΟΥ

Προσκαλούμε όλα τα μέλη του Συνδέσμου Εγκατεστατών Υδραυλικών Νόμου Δωδεκανήσου στην Γενική Συνέλευση που θα γίνει την Πέμπτη 19 Φεβρουαρίου 2004 και ώρα 18.00 στην συνεδριακή αίθουσα του Ακταίον-1ος όροφος.

Θέματα της Γενικής Συνέλευσης είναι τα ακόλουθα:

1. Ισολογισμός του έτους 2003 και προϋπολογισμός του έτους 2004.
2. Απολογισμός έργου του Δ.Σ.
3. Πρόταση του Δ.Σ. για αγορά αγροτικού τεμαχίου, δήλωση ενδιαφέροντος & ορισμός επιτροπής.
4. Συνδέσεις με το κεντρικό αποχετευτικό του Δήμου και τα προβλήματά του.
5. Σεμινάρια από ΟΑΕΔ και ΛΑΕΚ.
6. Πειθαρχικές κυρώσεις για τον αδειούχο υδραυλικό που υπογράφει σε μη αδειούχο υδραυλικό.
7. Αιτήσεις υποψηφιότητας για το Διοικητικό Συμβούλιο, το Εποπτικό & τους Αντιπροσώπους.
8. Ομιλία συναδέλφων για τα προβλήματα που τους απασχολούν.
9. Και λοιπά θέματα.

Η παρουσία σας είναι απαραίτητη για την λύση των προβλημάτων που μας αφορούν.

Στην Γενική Συνέλευση θα κοπεί η Βασιλόπιτα του Σωματείου μας.

Σημείωση: Εάν δεν έχουμε απαρτία η Γενική Συνέλευση θα πραγματοποιηθεί την Πέμπτη στις 26 Φεβρουαρίου 2003 και τότε θα γίνουν και οι εκλογές του Σωματείου.

Παρακαλείστε, όσοι από εσάς επιθυμείτε να θέσετε υποψηφιότητα, να καταθέσετε αιτήσεις στο Δ.Σ. του Συνδέσμου 2 τουλάχιστον μέρες προ της Γενικής Συνέλευσης (17.02.2004).

Παρακαλούμε να φέρετε μαζί σας τις ταυτότητες μέλους που σας έχει εκδώσει το Σωματείο.

Ο Πρόεδρος **Ο Γεν. Γραμματέας**
Σωτηράκης Αναστ. **Λάσπας Γεωρ.**

ΚΑΘΗΜΕΡΙΝΑ ΟΛΑ ΤΑ ΝΕΑ ΤΗΣ ΔΩΔΕΚΑΝΗΣΟΥ ΣΤΟ INTERNET
www.rodiaki.gr

ΣΥΓΧΑΡΗΤΗΡΙΟ

Στην αγαπημένη μου φίλη **Παρασκευή Αγγέλου,** η οποία πέρασε με επιτυχία τις μουσικές της σπουδές και έλαβε με **Άριστα** το πτυχίο του **Πιάνου** από το **Ελληνικό Ωδείο,** εύχομαι θερμά συγχαρητήρια και πάντα επιτυχίες και στις υπόλοιπες σπουδές της.

ΕΙΡΗΝΗ ΦΩΤΑΚΗ

ΣΥΓΧΑΡΗΤΗΡΙΟ

Στον **Ανδρέα Χατζή,** γιό των αγαπημένων μου φίλων Φάνη Χατζή και Τίνας Διακομιχάλη, για την επιτυχή περάτωση των μεταπτυχιακών του σπουδών για το **Master Αρχιτεκτονικής και Πολεοδομίας του "The A.A. Architectural Association",**
συγχαίρω θερμά και του εύχομαι λαμπρή σταδιοδρομία

Μιχάλης Γιασιράνης

4ο ΕΝΙΑΙΟ ΛΥΚΕΙΟ ΡΟΔΟΥ
ΔΙΕΥΘΥΝΣΗ: Αγιοι Απόστολοι
ΠΛΗΡΟΦΟΡΙΕΣ: Ν. Φιλιππάκης
ΤΗΛΕΦΩΝΟ: 22410 63950-22410 61424

ΠΡΟΣΚΛΗΣΗ ΕΚΔΗΛΩΣΗΣ ΕΝΔΙΑΦΕΡΟΝΤΟΣ

Το 4ο Ενιαίο Λύκειο Ρόδου πρόκειται να πραγματοποιήσει πολυήμερη εκπαιδευτική επίσκεψη στη Θεσσαλονίκη τον Μάρτιο και συγκεκριμένα την περίοδο 12/03/2004-19/03/2004. Οι ενδιαφερόμενοι (εκπρόσωποι τουριστικών πρακτορείων κ.τλ) μπορούν να παραλαμβάνουν το αναλυτικό πρόγραμμα και τους λοιπούς όρους διεξαγωγής της εκπαιδευτικής επίσκεψης από τον Διευθυντή του 4ου Ενιαίου Λυκείου Ρόδου.
Οι σχετικές προσφορές θα πρέπει να κατατεθούν στο Διευθυντή του Σχολείου μέχρι την 12/02/2004 και ώρα 13.30, σε σφραγισμένους φακέλους που θα φέρουν εντύπως ή με σφραγίδα τα στοιχεία του προσφέροντος και την ένδειξη "Προσφορά για την πολυήμερη εκπαιδευτική επίσκεψη τελειοφοίτων του 4ου Ενιαίου Λυκείου Ρόδου στην Θεσσαλονίκη, σχολικού έτους 2003-2004". Μετά τη λήξη του χρόνου κατάθεσης των προσφορών δεν θα γίνει δεκτή καμία προσφορά. Οι προσφορές που θα κατατεθούν θα ανοιχθούν ενώπιον της αρμόδιας επιτροπής αξιολόγησης προσφορών. Διευκρινίζεται ότι δεν γίνονται δεκτές αντιπροσφορές μετά την αποσφράγιση των προσφορών.

Ο Διευθυντής
Ν. Φιλιππάκης

4ο ΕΝΙΑΙΟ ΛΥΚΕΙΟ ΡΟΔΟΥ
ΔΙΕΥΘΥΝΣΗ: Αγιοι Απόστολοι
ΠΛΗΡΟΦΟΡΙΕΣ: Ν. Φιλιππάκης
ΤΗΛΕΦΩΝΟ: 22410 63950-22410 61424

ΠΡΟΣΚΛΗΣΗ ΕΚΔΗΛΩΣΗΣ ΕΝΔΙΑΦΕΡΟΝΤΟΣ

Το 4ο Ενιαίο Λύκειο Ρόδου πρόκειται να πραγματοποιήσει πολυήμερη εκπαιδευτική επίσκεψη στην Αθήνα το Μάρτιο και συγκεκριμένα την περίοδο 31/03/2004-03/04/2004.
Οι ενδιαφερόμενοι (εκπρόσωποι τουριστικών πρακτορείων κ.τλ) μπορούν να παραλαμβάνουν το αναλυτικό πρόγραμμα και τους λοιπούς όρους διεξαγωγής της εκπαιδευτικής επίσκεψης από τον Διευθυντή του 4ου Ενιαίου Λυκείου Ρόδου.
Οι σχετικές προσφορές θα πρέπει να κατατεθούν στο Διευθυντή του Σχολείου μέχρι την 12/02/2004 και ώρα 13.30, σε σφραγισμένους φακέλους που θα φέρουν εντύπως ή με σφραγίδα τα στοιχεία του προσφέροντος και την ένδειξη "Προσφορά για την τετραήμερη εκπαιδευτική επίσκεψη μαθητών της Β' τάξης του 4ου Ενιαίου Λυκείου Ρόδου στην Αθήνα, σχολικού έτους 2003-2004". Μετά τη λήξη του χρόνου κατάθεσης των προσφορών δεν θα γίνει δεκτή καμία προσφορά. Οι προσφορές που θα κατατεθούν θα ανοιχθούν ενώπιον της αρμόδιας επιτροπής αξιολόγησης προσφορών. Διευκρινίζεται ότι δεν γίνονται δεκτές αντιπροσφορές μετά την αποσφράγιση των προσφορών.

Ο Διευθυντής
Ν. Φιλιππάκης

ΕΛΛΗΝΙΚΗ ΔΗΜΟΚΡΑΤΙΑ
Β' Πε.Σ.Υ.Π. ΝΟΤΙΟΥ ΑΙΓΑΙΟΥ
ΓΕΝΙΚΟ ΝΟΣΟΚΟΜΕΙΟ ΡΟΔΟΥ "ΑΝΔΡΕΑΣ ΠΑΠΑΝΔΡΕΟΥ"
Αρ. Πρωτ. 416

ΠΡΟΚΗΡΥΞΗ

Το Γενικό Νοσοκομείο Ρόδου, έχοντας υπόψη:
1. Τις διατάξεις του Ν. 1397/83.
2. Το Π.Δ. 131/87 (ΦΕΚ 73/87 Τ. Α.)
3. Τις διατάξεις της παρ. 2 του άρθρου 43 του Ν. 1759/88 (ΦΕΚ 50/88 τ.Α.) όπως συμπληρώθηκε με το άρθρο 39 του Ν. 2072/92 (ΦΕΚ 125/92 τ.Α'.).
4. Τον Ν. 1965/91.
5. Τις διατάξεις του άρθρου 84 του Ν. 2071/92.
6. Του Ν. 2519/97.
7. Την αριθμ. ΔΥ 13α/39832/97 απόφαση (ΦΕΚ 1088/97 τ. Β') απόφαση ιεράρχησης κριτηρίων κρίσης και συγκριτικής αξιολόγησης υποψηφίων για θέσεις του κλάδου ιατρών Ε.Σ.Υ.
8. Την ΔΥ1γ/41255/92 (ΦΕΚ 97/25.2.93 τ. Β'.) Υπουργική Απόφαση, όπως τροποποιήθηκε με την ΔΥ13 α/29804/15.9.97 (ΦΕΚ 859/26.9.97 τ. Β').
9. Τις διατάξεις του άρθρου 28 του κεφ. Ε'. του Ν. 2190/94 (ΦΕΚ 28/94 τ.Α').
10. Τις διατάξεις της παρ. 1 του άρθρου 5 του Ν. 2194/94 (ΦΕΚ 28/94 τ.Α').
11. Τον Οργανισμό του Νοσοκομείου.
12. Την αριθμ. ΔΥ (3-4α/Γ. Π. οικ. 72358/19.7.2002 "Υπουργική Εξουσιοδοτική απόφαση εκχώρησης αρμοδιοτήτων" (ΦΕΚ 995/τ.Β'/1.8.2002).
13. Τον Ν. 2737/99.
14. Τον Ν. 2889/01 (ΦΕΚ 37 Τ.Α./2-3-2001).
15. Τον Ν. 2955/2001.
16. Τον Ν. 3106/2003.
17. Τον Ν. 2716/99
18. Τις αριθμ. πρωτ. Υ10α/Γ.Π. 123354/9.12.03 και αριθμ. πρωτ. Υ10α/Γ.Π. 117954/19.12.2003 αποφάσεις του Υπουργείου Υγείας Πρόνοιας με τις οποίες εγκρίθηκε η προκήρυξη των ιατρικών θέσεων.
19. Την αριθμ. 2/21-1-04, απόφαση Συμβουλίου Διοίκησης.

ΠΡΟΚΗΡΥΣΣΕΙ

Για πλήρωση των παρακάτω θέσεων του κλάδου ιατρών ΕΣΥ, επί θητεία για το Νοσοκομείο της Ρόδου όπως αναφέρονται:
- Μία θέση Δ/ντή ή Επιμ. Α' Μ-Γ για το Κ. Υ. Καρπάθου.
- Μία θέση ΕΒ' Νευρολογίας στο Γ.Ν. Ρόδου.

Α. Για την κατάληψη των ανωτέρω θέσεων που προκηρύσσονται γίνονται δεκτοί όσοι έχουν:
α. Ελληνική Ιθαγένεια ή προέρχονται από Κράτη Μέλη της ΕΟΚ.
β. Άδεια άσκησης ιατρικού επαγγέλματος.
γ. Τίτλο αντίστοιχης με τη θέση ιατρικής ειδικότητος.
δ. Ηλικία που να μην υπερβαίνει το 45ο έτος για τους ΕΒ' και το 50ο για τους ΕΑ' και το 55ο για τους Δ/ντές.
ε. Το ανωτέρω όριο ηλικίας δεν ισχύει για όσους υπηρετούν ήδη στο ΕΣΥ.

Β. Οι ενδιαφερόμενοι να υποβάλουν τα εξής δικαιολογητικά:
1. Αίτηση-δήλωση, σε ειδικό έντυπο για τις συγκεκριμένες θέσεις κατά ειδικότητα και βαθμό.
2. Αντίγραφο πτυχίου.
3. Αντίγραφο απόφασης άδειας άσκησης ιατρικού επαγγέλματος.
4. Αντίγραφο απόφασης τίτλου Ειδικότητος.
5. Βεβαίωση του οικείου Ιατρικού Συλλόγου που να φαίνεται:
α) Ο συνολικός χρόνος άσκησης του ιατρικού επαγγέλματος και
β) Η ασκούμενη Ειδικότητα και ο συνολικός χρόνος άσκησής της.
6. Πιστοποιητικό γέννησης.
7. Βιογραφικό σημείωμα το οποίο θα συντάσσεται από τους υποψήφιους και στο οποίο να αναγράφονται περιληπτικά τα ουσιαστικά προσόντα:
α) Η ιατρική προϋπηρεσία (σε Νοσοκομεία, ασφαλιστικούς οργανισμούς, ελεύθερο επάγγελμα).
β) Το επιστημονικό έργο και η επιστημονική δραστηριότητα.
γ) Η εκπαιδευτική δραστηριότητα (ως εκπαιδευτική ή εκπαιδευόμενου).
8. Όσοι έχουν εκπληρώσει την υποχρέωση υπηρεσίας υπαίθρου ή έχουν απαλλαγεί νόμιμα να υποβάλουν βεβαίωση εκπλήρωσης της υποχρέωσης υπηρεσίας υπαίθρου του ΝΔ 67/68 ή νόμιμης απαλλαγής.
9. Για την απόδειξη των ουσιαστικών προσόντων υποβάλλονται επίσημα πιστοποιητικά ή βεβαιώσεις από ξένη χώρα τα οποία πρέπει να είναι κυρωμένα από την οικεία προξενική αρχή της Ελλάδος και επίσημα μεταφρασμένα.
10. Οι επιστημονικές εργασίες αναφέρονται στο βιογραφικό σημείωμα περιληπτικά.
Ανάτυπα δημοσιευμάτων επιστημονικών εργασιών και επιστημονικά περιοδικά, στα οποία έχουν δημοσιευθεί τέτοιες εργασίες υποβάλλονται κατά την κρίση του υποψηφίου. Ο εισηγητής στο Συμβούλιο Κρίσης, μπορεί να ζητήσει από τον κρινόμενο υποψήφιο να του προσκομίσει οποιαδήποτε πλήρη επιστημονική εργασία αναφέρει ο υποψήφιος στο βιογραφικό του σημείωμα.
Επιστημονικές εργασίες σε ξένη γλώσσα, πρέπει να υποβάλλονται μεταφρασμένες στην Ελληνική γλώσσα.
11. Υπεύθυνη δήλωση του υποψηφίου για διορισμό ιατρού στην οποία θα αναφέρονται:
α) Ότι δεν έχει αρνηθεί διορισμό σε θέση του κλάδου ιατρών ΕΣΥ ή σε αντίθετη περίπτωση ότι έχουν συμπληρωθεί δύο (2) χρόνια από την παρέλευση της προθεσμίας ανάληψης Υπηρεσίας.
β) Ότι δεν έχει παραιτηθεί από θέση κλάδου ιατρών ΕΣΥ πριν από τη συμπλήρωση ενός (1) χρόνου από τον διορισμό του ή σε αντίθετη περίπτωση ότι έχουν συμπληρωθεί δύο (2) χρόνια από την ημερομηνία παραίτησής του.

Γ. Η αίτηση-δήλωση και όλα τα δικαιολογητικά υποβάλλονται στη Γραμματεία του Γ.Ν. Ρόδου, μέσα σε προθεσμία είκοσι (20) ημερών από την επομένη της τελικής δημοσίευσης της προκήρυξης δηλαδή από 6-2-2004 έως και 25-2-2004, σε τρία αντίγραφα εκ των οποίων τα δύο (2) επικυρωμένα.
Αιτήσεις-δηλώσεις μπορούν να υποβληθούν και ταχυδρομικά μαζί και με τα δικαιολογητικά αποστέλλονται στη Γραμματεία του ανωτέρω Νοσοκομείου με συστημένο δέμα στην καθορισμένη ημερομηνία.
Από το Γραφείο της Γραμματείας του Νοσοκομείου οι ενδιαφερόμενοι θα μπορούν να παίρνουν κάθε συμπληρωματική πληροφορία, στο τηλέφωνο εσωτ. 22410 80147.

Ο Διοικητής του Γ.Ν. Ρόδου
Τζιούμης Τριαντάφυλλος

ΕΛΛΗΝΙΚΗ ΔΗΜΟΚΡΑΤΙΑ
ΠΕΡΙΦΕΡΕΙΑ ΝΟΤΙΟΥ ΑΙΓΑΙΟΥ
ΝΟΜΟΣ ΔΩΔΕΚΑΝΗΣΟΥ
ΔΗΜΟΣ ΑΡΧΑΓΓΕΛΟΥ

ΕΥΧΑΡΙΣΤΗΡΙΟ

Ευχαριστούμε ιδιαίτερα τον Διευθυντή της Α.Σ.Τ.Ε. Ρόδου κ. Στάμο Αθανάσιο για την φιλοξενία στην εκδήλωση της παρουσίασης του τελευταίου βιβλίου του κ. Φώτη Βαρέλη την **Παρασκευή 30-01-2004.**
Επιπλέον θερμά συγχαρητήρια αξίζουν στους σπουδαστές της σχολής για την πρόθυμη εξυπηρέτηση, την ευγενική συμπεριφορά και την άψογη παρουσία του.

Ο Δήμαρχος
Παπουράς Π. Αλέξανδρος

ΣΥΛΛΟΓΟΣ ΓΟΝΕΩΝ-ΚΗΔΕΜΙΝΩΝ ΚΑΙ ΦΙΛΩΝ, ΤΩΝ ΠΑΙΔΙΩΝ ΤΟΥ ΘΕΡΑΠΕΥΤΗΡΙΟΥ Χ.Π.Π. ΡΟΔΟΥ "Ο ΑΓΙΟΣ ΑΝΔΡΕΑΣ" ΚΑΙ ΤΩΝ ΑΤΟΜΩΝ ΜΕ ΝΟΗΤΙΚΗ ΥΣΤΕΡΗΣΗ "Η ΣΤΟΡΓΗ"
ΒΑΡΗ ΠΑΡΑΔΕΙΣΙ 85106 ΡΟΔΟΣ
ΤΗΛ. 22410 81426

ΠΡΟΣΚΛΗΣΗ

Παρακαλείσθε να συμμετάσχετε στην πρώτη Γενική Συνέλευση του Συλλόγου μας, που θα διενεργηθεί την Κυριακή 15 Φεβρουαρίου ώρα 10.30 το πρωί, στις εγκαταστάσεις του Θεραπευτηρίου στην Βάρη Παραδεισίου.
Εάν δεν υπάρξει απαρτία, η Γενική Συνέλευση θα πραγματοποιηθεί την αμέσως επόμενη **ΚΥΡΙΑΚΗ 22 ΦΕΒΡΟΥΑΡΙΟΥ** την ίδια ώρα και στον ίδιο χώρο με όσα μέλη παρευρεθούν.
Θέματα της συνέλευσης θα είναι:
1) Εκλογή Διοικητικού Συμβουλίου και Εξελεγκτικής επιτροπής.
2) Καθορισμός ετήσιας συνδρομής.
3) Προγραμματισμός δράσης.
Μπορούν ακόμα να τεθούν προς συζήτηση όσα θέματα κρίνει η Συνέλευση.
Εκτός από τα ιδρυτικά μέλη στη Γενική Συνέλευση μπορούν να συμμετάσχουν και να εγγραφούν μέλη του Συλλόγου όλοι ανεξαιρέτως οι πολίτες που επιθυμούν να συμβάλουν στο έργο του.

Η Επιτροπή Πρωτοβουλίας
(Πληροφορίες κ. Ορφανός τηλ. 22410 93433)



KOUROS TRAVEL

ΓΡΑΦΕΙΟ ΓΕΝΙΚΟΥ ΤΟΥΡΙΣΜΟΥ

Τώρα με καινούργια διεύθυνση:

ΣΑΒΒΑΣ ΠΑΓΩΝΑΚΗΣ και **ΔΗΜΗΤΡΗΣ ΖΑΦΕΙΡΑΚΗΣ**

ΕΠΙΛΕΞΤΕ **KOUROS TRAVEL**

Για τη συνέπεια, την εξυπηρέτηση και την εμπειρία του.
Οργανώστε το ταξίδι σας οικονομικά με ποιότητα και εμπιστοσύνη.

Το **KOUROS TRAVEL** σέβεται πάνω από όλα τον πελάτη

KOUROS TRAVEL πραγματοποιεί ακριβώς αυτά που υπόσχεται

KOUROS TRAVEL *πάντα μαζί σας από το 1963*

Καρπάθου 34, Μανδράκι, 85100 Ρόδος, Τηλ. 22410 22400 • Fax: 22410 20971

ΡΟΔΟΤΡΥΠΟΚΟΠΤΙΚΗ Ο.Ε.
ΚΟΥΛΙΑΝΟΣ ΔΗΜΗΤΡΙΟΣ & ΣΙΑ Ο.Ε.

3ο χλμ. ΡΟΔΟΥ-ΛΙΝΔΟΥ • ΤΗΛ.-FAX 2241077254, ΚΙΝ.: 6932732331

ΤΡΥΠΑΜΕ - ΚΟΒΟΥΜΕ - ΣΠΑΜΕ



ΜΠΕΤΑ - ΤΟΥΒΛΑ - ΤΣΙΜΕΝΤΟΛΙΘΟΥΣ - ΠΑΤΩΜΑΤΑ, ΠΕΤΡΕΣ ΧΩΡΙΣ ΟΡΙΟ ΠΑΧΟΥΣ

ΧΩΡΙΣ ΔΟΝΗΣΕΙΣ - ΡΩΓΜΕΣ - ΣΚΟΝΕΣ



ΕΡΓΑΣΙΕΣ:
ΑΝΟΙΓΟΥΜΕ ΠΟΡΤΕΣ - ΠΑΡΑΘΥΡΑ
ΚΑΝΑΛΙΑ ΣΕ ΠΑΤΩΜΑΤΑ ΓΙΑ ΥΔΡΑΥΛΙΚΟΥΣ & ΗΛΕΚΤΡΟΛΟΓΟΥΣ
ΤΡΥΠΕΣ ΔΙΑΦΟΡΩΝ ΜΕΓΕΘΩΝ
& ΚΥΚΛΙΚΑ ΑΝΟΙΓΜΑΤΑ ΓΙΑ ΣΚΑΛΕΣ
ΕΠΙΣΗΣ ΓΙΝΟΝΤΑΙ ΚΟΠΕΣ ΣΕ ΤΟΙΧΟΥΣ ΑΠΟ ΠΕΤΡΑ & ΑΝΑΣΤΗΛΩΣΕΙΣ ΜΕ ΜΠΕΤΟ Η ΣΙΔΗΡΟΚΑΤΑΣΚΕΥΗ



ΣΤΙΣ ΕΡΓΑΣΙΕΣ ΜΑΣ ΣΥΜΠΕΡΙΛΑΜΒΑΝΕΤΑΙ Η ΜΕΤΑΦΟΡΑ ΜΠΑΖΩΝ

Ολες οι εργασίες είναι με την σύγχρονη μέθοδο έγχυσης νερού προς αποφυγή σκόνης

FYROGENIS
ΜΕΛΕΤΕΣ ΕΓΚΑΤΑΣΤΑΣΕΙΣ
10 ΧΡΟΝΙΑ
ΜΑΝΤΕΜΕΝΙΟΙ ΛΕΒΗΤΕΣ
ΕΓΓΥΗΣΗ
ΣΤΕΡΝΗ ΕΤΗΣΙΑ 10 ΧΡΟΝΙΑ
ΧΑΛΥΒΔΙΝΟΙ ΛΕΒΗΤΕΣ
ΜΑΝΤΕΜΕΝΙΑ ΑΥΤΟΝΟΜΗ ΜΟΝΑΔΑ
ΑΦΟΙ ΑΝΤΩΝΑΚΗ Ο.Ε.
ΨΥΞΗ - ΘΕΡΜΑΝΣΗ - ΗΛΙΑΚΑ
ΡΟΔΟΣ: ΑΛΙΚΑΡΝΑΣΣΟΥ & ΕΦΕΣΣΟΥ ΡΟΔΙΝΙ Τηλ./Φαξ 22410 25448
ΕΜΠΩΝΑΣ: Τηλ. 22460 41350, Κιν. 6977 225112, 6932 223760



Ρόδος: εἰκῆ καὶ ὡς ἔτυχε...

... Μετρήσεις για τις κεραίες στον Δήμο Καλλιθέας

Το νομοσχέδιο για τις ηλεκτρονικές επικοινωνίες που κοινοποίησε λίγους μήνες πριν ο υπουργός Μεταφορών, έχει ανοίξει για τα καλά τη συζήτηση για την επικινδυνότητα της ακτινοβολίας που εκπέμπουν οι κεραίες κινητής τηλεφωνίας.

Το άρθρο 16 του νομοθετήματος περιλαμβάνει διατάξεις που απαγορεύουν την εγκατάσταση τέτοιων κεραιών *"σε απόσταση μικρότερη των 300 μέτρων από σχολεία, ανώτατα και τεχνολογικά εκπαιδευτικά ιδρύματα και νοσοκομεία"* και επιβάλλουν τη σταδιακή απομάκρυνση - και μάλιστα εντός ενός έτους - όσων κεραιών λειτουργούν ήδη.

Οι κάτοικοι της περιοχής που *"φιλοξενούν"* κεραίες κινητής τηλεφωνίας, όπως είναι φυσικό ανησυχούν, ενώ μερικοί επιστήμονες είναι άκρως καθησυχαστικοί. Οπως για παράδειγμα, ο καθηγητής του Πολυτεχνείου που εδώ και ένα χρόνο περίπου διενεργεί μετρήσεις για τις ηλεκτρομαγνητικές ακτινοβολίες που εκπέμπουν οι κεραίες κινητής τηλεφωνίας στον **Δήμο Καλλιθέας**, επί 24ωρου βάσεως, με χορηγό ιδιωτική εταιρεία.

Σύμφωνα με τον κ. καθηγητή: *«Επιστημονικά η επικινδυνότητα των κεραιών κινητής τηλεφωνίας δεν χαρακτηρίζεται, από την απόσταση αλλά μόνον από τις τιμές έντασης πεδίου.* ***Η απόσταση τους από κατοικημένες περιοχές επηρεάζει μόνο ψυχολογικά και αισθητικά τον πληθυσμό.***

Σε καμία περίπτωση δεν διαπιστώθηκε υπέρβαση των ορίων ασφαλούς έκθεσης του κοινού σε όλα τα σημεία στα οποία πραγματοποιήθηκαν μετρήσεις.

Οι συγκεκριμένες κεραίες δεν διαχέουν την ηλεκτρομαγνητική ακτινοβολία, αλλά την εκπέμπουν σε οριζόντιες δέσμες φωτός σε πολύ μακρινές αποστάσεις. Κάτω απ' το φάρο το φως είναι τόσο λίγο, που τη νύχτα δεν μπορείς να δεις μικροαντικείμενα.

Κάπως έτσι λειτουργούν οι κεραίες κινητής τηλεφωνίας. Για να δεχθείς ακτινοβολία πρέπει να παρεμβληθείς στη δέσμη που εκπέμπουν, αλλά αυτό είναι εφικτό μόνον σε κάποιον που πετά».

..

Πάλι καλά, αφού το πρόβλημα είναι μόνο ψυχολογικό και αισθητικό, λόγω της οπτικής ρύπανσης.

... Μελλοντικές μετρήσεις με ανθρώπινα πειραματόζωα μπορούν να αποδείξουν ότι ραδιενεργές ηλεκτρομαγνητικές ακτινοβολίες είναι "δυναμωτικές" για τους πολίτες και ιδιαίτερα "θωρακίζουν" με ρώμη και απαράμιλλο σφρίγος τα μικρά παιδιά!

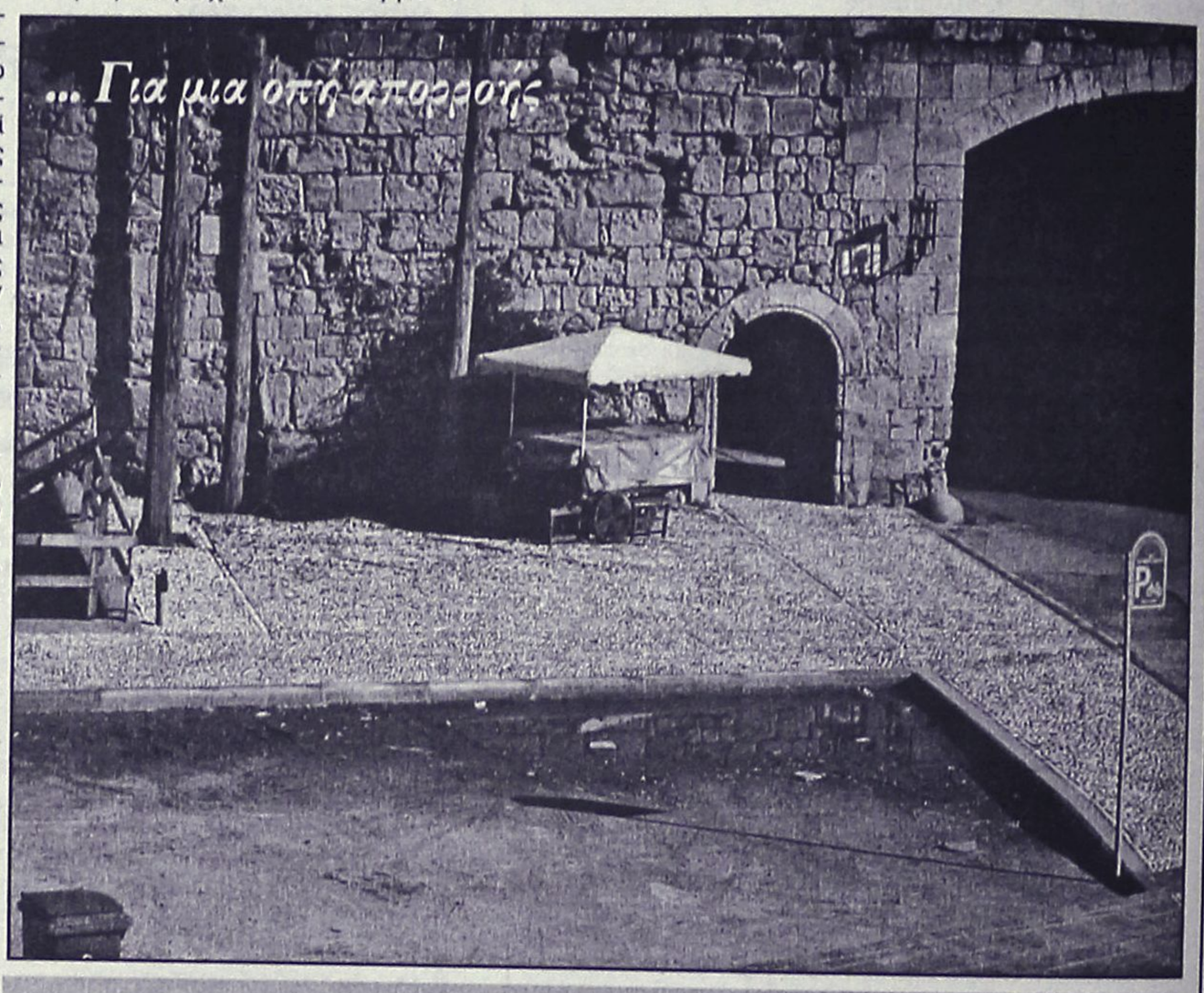

Χειμερινές εικόνες στην Πύλη Ελευθερίας.
Το εγκαταλελειμμένο καροτσάκι με τις αλυσοδεμένες πλαστικές καρέκλες δίπλα στο "Τείχος του Ταρσανά" και ο χώρος στάθμευσης για τα μηχανάκια που τις μέρες της βροχής μεταλλάσσεται σε ένα "πιλοτικό" στάσιμο βούρκο, αφού τα όμβρια νερά δεν βρίσκουν καμιά διέξοδο διαφυγής.
... Τόσο δύσκολο είναι να διορθωθεί αυτή η ασχήμια;

ΝΤΕΤΕΚΤΙΒΣ
30 ΧΡΟΝΙΑ ΜΟΝΙΜΑ ΚΑΙ ΣΤΗ ΡΟΔΟ
35354 - 28780
Π.Π. ΓΕΡΜΑΝΟΥ 6 (ΠΛ. ΦΩΚΙΑΛΗ)
- Η ΛΥΣΗ!!! ΣΕ ΚΑΘΕ ΣΑΣ ΠΡΟΒΛΗΜΑ
EXPRESS SECURITY

Delta
ΔΙΑΜΑΝΤΕ ΕΡΓΑΛΕΙΑ
6ο χλμ.Ρόδου Λίνδου
Συγκρότημα Μανουσέλη
ΚΟΦΤΗ ΧΕΙΡΟΣ
ΔΙΑΤΡΗΤΙΚΑ
ΔΙΑΜΑΝΤΟΤΡΥΠΟΤΕΧΝΙΚΗ ΡΟΔΟΥ
ΔΙΑΜΑΝΤΟΦΟΡΟΙ ΔΙΣΚΟΙ ΚΟΠΗΣ ΓΙΑ ΓΡΑΝΙΤΗ, ΜΑΡΜΑΡΟ ΤΟΥΒΛΟ κ.τ.λ.
ΑΡΜΟΚΟΦΤΕΣ
ΤΡΥΠΑΜΕ ΚΟΒΟΥΜΕ ΣΠΑΜΕ
ΧΩΡΙΣ ΣΚΟΝΕΣ ΡΩΓΜΕΣ ΜΕΡΕΜΕΤΙΑ
ΠΩΛΗΣΕΙΣ & ΕΚΤΕΛΕΣΕΙΣ ΕΡΓΑΣΙΩΝ
Η ΠΟΛΥΧΡΟΝΗ ΜΑΣ ΠΕΙΡΑ ΣΤΟ ΕΞΩΤΕΡΙΚΟ ΜΑΣ ΔΙΝΕΙ ΤΗ ΔΥΝΑΤΟΤΗΤΑ ΝΑ ΒΡΙΣΚΟΥΜΕ ΛΥΣΗ ΕΚΕΙ ΠΟΥ ΟΙ ΑΛΛΟΙ ΣΗΚΩΝΟΥΝ ΤΑ ΧΕΡΙΑ ΨΗΛΑ!
ΤΗΛΕΦΩΝΗΣΤΕ ΜΑΣ
22410 69022 - 77986
ΚΙΝΗΤΟ: 6944 380562
ΥΠΕΥΘΥΝΟΣ
Μαρκος Τσεσμετζής

ΚΟΜΜΩΤΗΡΙΟ UNISEX
Natural Beauty
Χτενίσματα αέρινα, φίνα...
Χτενίσματα με άποψη. Νέες κουπ με στυλ και προσθετική μαλλιών με τη γνωστή υπογραφή της Μαρίας
& κατόπιν ραντεβού
ανοικτά από τις 9.00 έως 17.00
Επίσης για τα μικρά παιδιά ένα ευχάριστο κούρεμα μέσα στο παιδικό αυτοκινητάκι
Παφιάκη Μαρία
Στη νέα διεύθυνση: Ακραμίτου 16, Ρόδος
• Τηλ. 2241032161
(Απέναντι Απταβύρου και Λεωφόρου Καλλιθέας, πίσω από διεύθυνση: προέκταση Αν. Μαρίας)

ΝΤΕΤΕΚΤΙΒΣ
Συνταξιούχος Αστυνομικός Ασφάλειας
ΑΝΑΛΑΜΒΑΝΟΥΜΕ
Υποθέσεις ανηλίκων, οικογενειακές, προσωπικές κ.τλ.
ΔΙΑΘΕΤΟΥΜΕ ΤΑ ΠΛΕΟΝ ΣΥΓΧΡΟΝΑ ΟΠΤΙΚΟΑΚΟΥΣΤΙΚΑ ΣΥΣΤΗΜΑΤΑ
100% ΕΧΕΜΥΘΕΙΑ
ΡΩΜΗΣ 22 - ΡΟΔΙΝΙ • ΤΗΛ. 22410 68985
ΚΙΝ. 6946997967

(εκ)πολιτισμικά παίγνια

επιμέλεια: Κωστής Νικολάκης

Donald M. Nicol

Βυζάντιο, Βενετία και Ρόδος

Στο βιβλίο του **"Βυζάντιο και Βενετία"** ο ιστορικός **Donald M. Nicol** (1923-2003) παρακολουθεί τις διπλωματικές, πολιτιστικές και εμπορικές σχέσεις μεταξύ της Κωνσταντινούπολης και της Βενετίας, από την ίδρυση της Βενετικής δημοκρατίας μέχρι την πτώση της Βυζαντινής αυτοκρατορίας. Δείχνει πως οι Βενετοί, ενώ ήταν απόμακροι υπήκοοι και σύμμαχοι της Κωνσταντινούπολης, επωφελήθηκαν από την Τετάρτη Σταυροφορία το 1204 και παρά τη θανάσιμη αντιζηλία τους με τους Γενοβέζους, απέκτησαν δική τους αποικιακή αυτοκρατορία και κατέληξαν να ελέγξουν εξολοκλήρου τη Βυζαντινή οικονομία.

Παράλληλα ο συγγραφέας υπογραμμίζει τους σπουδαιότερους πολιτιστικούς και κυρίως πολιτικούς λόγους, για τους οποίους οι σχέσεις των δύο κρατών ήταν πάντα εκ φύσεως ασταθείς.

Στην ενδιαφέρουσα μελέτη του ο Αγγλος καθηγητής της Βυζαντινής Ιστορίας στο King's College του Πανεπιστημίου του Λονδίνου μας παρουσιάζει ορισμένες άγνωστες πτυχές της ιστορίας και της **Ρόδου** την περίοδο εκείνη.

Για παράδειγμα:

- *Την ανακομιδή των λειψάνων του Αγίου Νικολάου των Μύρων το 1100.*
- *Την συμμαχία του Λέοντα Γαβαλά με τους Ενετούς για την κατάληψη της Κρήτης το 1234.*
- *Την δράση των πειρατών Νικήτα και Κρυβιτζιώτη (περίπου 1260-1270) που είχαν αυτοανακηρυχθεί "κυβερνήτες της Ρόδου".*
- *Την κατάληψη της Καρπάθου από τον Ανδρέα Κορνάρο.*
- *Την συμμετοχή των Ιπποτών της Ρόδου στον "αντιτουρκικό σύνδεσμο", το 1332.*

Και τέλος την συνθήκη "ειρήνης και φιλίας" που υπέγραψε ο αυτοκράτορας Μανουήλ μαζί με την Βενετία, την Γένοβα και τους Ιππότες Ρόδου από την μια πλευρά και τον Σουλεϊμάν τον Μεγαλοπρεπή, το 1403.



Donald M. Nicol: "Βυζάντιο και Βενετία", μετάφραση: Χριστίνα-Αντωνία Μουτσοπούλου, εκδόσεις "Παπαδήμα", σελ. 587, Αθήνα 2004, τιμή: 35,36 ευρώ.

••• Νικήτας και Κρυβιτζιώτης, πειρατές και "κυβερνήτες" της Ρόδου

«Οι Βενετοί είχαν επαρκείς λόγους να μην εμπιστεύονται τον αυτοκράτορα Μιχαήλ. *Είχε προσφερθεί να αποζημιώσει όλους τους Βενετούς που υπέστησαν απώλεια ή ζημιά από τους υπηκόους του τα τελευταία δέκα χρόνια. Το Μάρτιο του 1278 ο δόγης υπέβαλε στον αυτοκράτορα μια λίστα με περισσότερα από τριακόσια περιστατικά ζημιών που υπέστησαν τα τελευταία δέκα χρόνια οι ίδιοι τοι Βενετοί έμποροι, τα αγαθά τους και τα πλοία τους. Οι δράστες ήταν κυρίως πειρατές, οι περισσότεροι από τους οποίους ήταν πληρωμένοι από τον αυτοκράτορα. Βέβαια, υπήρχαν μερικοί εκτελωνιστές αξιωματούχοι οι οποίοι παραβίαζαν τους όρους της ανακωχής. Μετά από την ένορκη κατάθεση των κατηγόρων, οι βάιλοι στην Εύβοια και την Κωνσταντινούπολη παρέπεμψαν τα περιστατικά σε μια επιτροπή δικαστών στη Βενετία. Η επιτροπή αυτή έλαβε υπόψη της τις ενδείξεις και εκτίμησε τις ζημιές. Μερικές πολύ θλιβερές ιστορίες πιθανώς ενείχαν υπερβολές. Ομως ολόκληρο το έγγραφο αποτελεί μια ζωντανή αναφορά, γεμάτη από ανομίες και μηνύσεις κατά του αυτοκράτορα, ο οποίος ισχυρίστηκε ότι ήταν διανομέας προνομίων στη Βενετία.*

Οι πειρατές εξορμούσαν από την Εύβοια, τη Μονεμβασία, τη Θεσσαλονίκη, τη Ρόδο *και την Ανάια στην ακτή της Μικράς Ασίας απέναντι από τη Σάμο. Οι πιο δραστήριοι και οι πιο επικίνδυνοι ήταν ο Τζιοβάνι Σενζαράξον, ο Αντρέα Γκαφόρο, ο Τζιοβάνι ντε λα Κάβο και κάποιος Ρολάντο από τη Θεσσαλονίκη. Δρούσαν κυρίως στα νησιά του Αιγαίου και γύρω από τις ακτές της Ελλάδας. Ο Τζιοβάνι ντε λο Κάβο και οι φίλοι του αρμένιζαν τις θάλασσες βόρεια μέχρι τον Αυλώνα και τη Σπιναρίτζα στην αλβανική ακτή. Ο Ρολάντο είχε οικογενειακή επιχείρηση πειρατείας με έδρα τη Θεσσαλονίκη. Αλλοι επίφοβοι πειρατές ήταν ο Δαιμονογιάννης από τη Μονεμβασία, ο* ***Νικήτας και ο Κρυβιτζιώτης από τη Ρόδο.*** *Τα ονόματά τους δείχνουν ότι οι περισσότεροι δεν ήταν Ελληνες. Ο Γκαφόρο ήταν Γενοβέζος. Ο Ρολάντο καταγόταν από την Πίζα. Ομως, περιγράφονται ως οι «άνδρες του αυτοκράτορα» (homines donimi imperatoris).* ***Ο Κρυβιτζιώτης, που μάλλον ήταν Ελληνας, χαρακτηρίζεται ως "κυβερνήτης" της Ρόδου,*** *ενώ ο Τζιοβάνι ντε λα Κάβο από τη Γένοβα τιμήθηκε, όπως ο Λικάριος πριν από αυτόν, με τον αυτοκρατορικό τίτλο του* ***Μέγα Δούκα και Αρχιναύαρχου.***

Ο ***Sanudo "Istoria"*** *αναφέρει τις διάφορες εθνικότητες των πειρατών, «από όλα τα μέρη του κόσμου, αν και οι περισσότεροι κυβερνήτες ήταν από τη Γένοβα. Το 1260 κάποιος* ***Κρυβιτζιώτης*** *ήταν δούκας του θέματος Θρακησίων, του οποίου η πρωτεύουσα ήταν η Εφεσος.*

Ο Νικήτας χαρακτηρίζεται "κυβερνήτης της Ρόδου". *Ο Sanudo αναφέρει την κατάληψη δύο εμπορικών πλοίων από το ναύαρχο του αυτοκράτορα Τζιοβάνι ντε λα Κάβο. Αυτό το περιστατικό στο οποίο είχε βρεθεί ο πατέρας του Sanudo, στοίχισε ακριβά στην οικογένειά του. Η απώλεια των δύο προαναφερθέντων πλοίων αναφέρεται στη βυζαντινο-βενετική συνθήκη του 1285.*

Αρκεί να αναφέρουμε μερικές μονο περιπτώσεις κατάφωρης παράβασης της ανακωχής *και του ναυτικού δικαίου, για να φανούν οι κίνδυνοι που αντιμετώπιζαν οι Βενετοί έμποροι το 1270. Ο Τζιοβάνι Μπέμπο και άλλοι από την Εύβοια, που κατευθύνονταν προς τη Μάκρη στη Μικρά Ασία με τα πλοία τους φορτωμένα σιτηρά και κρασί, αιχμαλωτίστηκαν από τον* ***Κρυβιτζιώτη****, που είχε ένα πολεμικό πλοίο και τρία μικρότερα σκάφη. Τους καταλήστεψαν, τους πήγαν στη* ***Ρόδο****, τους έδειραν και τους έριξαν στη φυλακή, όπου υποχρεώθηκαν σε καταναγκαστικά έργα για οκτώ μήνες. Οταν ο Μπέμπο απελευθέρωθηκε, πήγε στον αυτοκράτορα στην Κωνσταντινούπολη και πήρε επιστολές οι οποίες διέταζαν το λεγόμενο* ***Κρυβιτζιώτη*** *να επιστρέψει τα κλοπιμαία αξίας 900 υπέρπυρων. Οι επιστολές του αυτοκράτορα δεν έφεραν κανένα αποτέλεσμα. Ο Μπέμπο δεν ξαναείδε πια την περιουσία του».*

«ΡΟΔΙΑΚΗ» ΑΠΟ ΤΟ 1915

ΦΛΑΣ ΣΤΟ ΠΑΡΕΛΘΟΝ


ΡΟΔΙΑΚΗ
PERIODICO SETTIMANALE

ΕΝ ΡΟΔΩ
ΠΕΜΠΤΗ 3 ΦΕΒΡΟΥΑΡΙΟΥ 1930
ΑΡΙΘΜ. ΦΥΛΛΟΥ 1092

ΡΟΔΙΑΚΑ ΧΡΟΝΙΚΑ

ΠΕΝΘΗ

Υποκύψας εις μακράν νόσον, υφ' ης από πολλού κατετρύχετο απεβίωσε την παρελθούσαν Τρίτην εν Καΐρω, όπου διέμενεν ο συμπολίτης Κωνσταντίνος Ξεϊπα λίαν γνωστός εις τον εμπορικόν κόσμον της Αιγυπτιακής κοινωνίας.

Εις την τεθλιμμένην σύζυγον, τέκνα και τους αδελφούς του Κον Καν Αθαν. Μπίλλη διαβιβάζομεν θερμά συλλυπητήρια, ευχόμενοι ελαφράν την γην εις τον μεταστάντα.

Αρραβώνες

Ο κ. Κωνσταντίνος Β. Ζαχαρίας καθηγητής των Μαθηματικών εν τω Βενετοκλείω Γυμνασίω και η συμπαθής δις Μαρία Γ. Λογοθέτου, αδελφή του κ. Δημητρίου Λογοθέτου βοηθού του Επιθεωρητού των Σχολών, έδωκαν αμοιβαίαν υπόσχεσιν γάμου.

Συγχαίροντες θερμότατα τους μνηστευθείσιν ευχόμεθα ταχείαν και την δια των δεσμών του υμεναίου ένωσιν.

***

Ετελέσθησαν εν Ασκληπιώ οι αρραβώνες του εξ άρτι εξ Αμερικής, επανακάμψαντος καλού νέου κ. Ιωάννου Αλεξίου μετά της καλλιμόρφου δις Γεωργίους Θαρρεινού.

Εις το νεαρόν ευαρμόστως συνδεθέντες ευχόμεθα τον αρραβώνα αρραγή και την στέψιν ταχείαν.

(Στα κείμενα από την παλιά "Ροδιακή" διατηρείται η γλώσσα της εποχής και οι τότε ονοματοθεσίες. Τότε η "Ροδιακή" εκδιδόταν υπό καθεστώς παλικής κατοχής).



Αντίλαλοι

πολιτικοί και άλλοι...

Ποιός μας φταίει;

Ανάρπαστες **θα... γίνουν όπως φαίνεται οι γεννήτριες παραγωγής ηλεκτρικού ρεύματος** από τα καταστήματα της Ρόδου, και μάλιστα πολύ πιο νωρίς απ' ότι είχαμε όλοι υπολογίσει.
Οι συνδικαλιστές **της ΓΕΝΟΠ, που από χθες βρίσκονται τη Ρόδο, «γνωμάτευσαν» αυτό που όλοι λίγο – πολύ φοβόμαστε** τα τελευταία χρόνια: «Ότι δηλαδή, η Ρόδος θα αντιμετωπίσει ενεργειακό πρόβλημα από τον ερχόμενο Απρίλιο.»
Σε ποιόν **να καταλογίσει τώρα κανείς ευθύνες και τι να πει άραγε**; Ότι... κανείς άλλος δεν φταίει γι' αυτή την κατάσταση και την κατάντια, εκτός από εμάς τους ίδιους;

Μιχ. Μ.

Την πάτησε ο "Χωμενίδης"

*Καθόλου καλό δεν ήταν τελικά το 2004 για τον διευθύνοντα σύμβουλο της ΕΤΑ ΑΕ κ. Αναστάσιο Χωμενίδη , σε ότι αφορά τα σχέδια και τις μεθοδεύσεις του **για το ξεπούλημα των δημοσίων ακινήτων**(αυτός πάντως επιμένει και το λέει ...αξιοποίηση).*
*Η αντιπολίτευση αντέδρασε σφόδρα στις μεθοδεύσεις του, το διοικητικό συμβούλιο του Χρηματιστηρίου δεν του έκανε την χάρη να εισάγει την εταιρεία στο χρηματιστήριο, **και δεν έφθαναν αυτά** ήρθε και η εισηγήτρια του Συμβουλίου της Επικρατείας που θέτει σε αμφισβήτηση την νομική φύση της εταιρείας!*
*Η συγκεκριμένη εισήγηση ουσιαστικά **ακυρώνει την λειτουργία** της αμαρτωλής ΕΤΑ και τινάζει στον αέρα την δυνατότητα διαχείρισης εκ μέρους της, όλων των περιουσιακών στοιχείων που τις μεταβίβασε ο ΕΟΤ .*
Οπότε ...έχουν ελπίδες να γλιτώσουν και τα ακίνητα της Ρόδου από το ξεπούλημα !

Λ.Μ.

Για να δούμε...!

Την κατάσταση με **τα... ξενοδοχειακά συγκροτήματα**, αλλά και τις δημόσιες εκτάσεις που παραχωρήθηκαν για την ανέγερση **ή επέκταση ξενοδοχειακών μονάδων στο νησί της Ρόδου τα τελευταία 15 χρόνια**, ζήτησε χθες με κατεπείγουσα μάλιστα διαδικασία ο Εισαγγελέας Πρωτοδικών Ρόδου κ. Γεώργιος Οικονόμου.
Η «μαύρη λίστα» θα είναι έτοιμη (σύμφωνα με το χρονοδιάγραμμα της Πολεοδομίας) **το αργότερο μέχρι τα μέσα του ερχόμενου Απριλίου**. Το τι θα πράξει η Εισαγγελική Αρχή είναι άγνωστο! Το πλέον βέβαιο, είναι ότι μέχρι τότε, κάποιοι θα χάσουν τον ύπνο τους πάντως!

Μιχ. Μ.

Και υπολογιστές

Και ηλεκτρονικοί υπολογιστές πρόκειται να χρησιμοποιηθούν για τις εκλογές **που θα γίνουν την Κυριακή** στο ΠΑΣΟΚ για την εκλογή του κ. Γιώργου Παπανδρέου με σκοπό να βγαίνουν ακόμεσως τα αποτελέσματα αφού το σύστημα θα είναι σε ανοικτή γραμμή!
Όπως μάθαμε ήδη η νομαρχιακή επιτροπή νοίκιασε κομπιούτερ που θα υπάρχουν σε κάθε νησί και σε κάθε χωριό όπως τουλάχιστον έχει αποφασιστεί.
Η απορία μας πάντως είναι γιατί δεν χρησιμοποιούν το ίδιο σύστημα και στις ...κανονικές εκλογές της 7ης Μαρτίου, για να έχουμε πιο γρήγορα τα αποτελέσματα!

Λ.Μ.

Θα αλλάξει;

Πολύ σωστή η επισήμανση του Επιμελητηρίου για τις **υποσχέσεις των πολιτικών,** περί... της επίλυσης των προβλημάτων της περιοχής. Κι άλλοτε υποσχέθηκαν, να λύσουν τα προβλήματα και μάλιστα κάποιοι εξ' αυτών απείλησαν να **παραιτηθούν** εκ του αξιώματός τους, αν δεν, κάνει κάτι και η κυβέρνηση. Ούτε έργα είδαμε, ούτε προβλήματα λύθηκαν, και φυσικά ούτε.... παραιτήσεις έγιναν.
Αραγε θα αλλάξει κάτι τώρα;

Β.Μ.

@ Για... κλόπι – ράιτ κινδυνεύουν να κατηγορηθούν στελέχη της Νέας Δημοκρατίας σε τοπικό επίπεδο: Ο λόγος, διότι ετοιμάζονται να αντιγράψουν το... σύνθημα του Τιμόθεου, ακριβώς ως είχε: «Πάρτι – Πάρτι, στις 8 του Μάρτη!» (Σ.σ. Μέχρι τότε, δεν μπορεί, θα έχει ανακοινωθεί τα ψηφοδέλτιο της Δωδεκανήσου!!!)
Μιχ. Μ.

Πιό ρεαλιστής

Πιο ρεαλιστής από τους άλλους υποψήφιους του ΠΑΣΟΚ στην Δωδεκάνησο φαίνεται τελικά ότι είναι **ο κ. Φώτης Κωστόπουλος** ,σε ότι αφορά τις εκτιμήσεις του για τις εκλογές του Μαρτίου. Σε αντίθεση με κάποιους συναδέλφους του, που θεωρούν ότι οι εκλογές έχουν κριθεί ο κ. Κωστόπουλος δήλωσε προχτές ότι **οι εκλογές είναι ντέρμπι** , τουλάχιστον με τα μέχρι τώρα δεδομένα.
Αν μη τι άλλο δεν μπορεί να τον κατηγορήσει και κανένας ότι ..πετάει στα σύννεφα.

Λ.Μ.

Δεν θα το πιστεύουν

Τελικά με όσα έχουμε ακούσει αυτές τις μέρες αναφορικά με την σύνθεση του ψηφοδελτίου της Νέας Δημοκρατίας και να το ανακοινώσουν τώρα οι περισσότεροι **...δεν θα το πιστεύουν!**
Μόνο αν μου δείξουν χαρτί υπογεγραμμένο από τον κ. Καραμανλή θα το πιστέψω, δήλωνε χαρακτηριστικά ένας εκ των ...ηρωικών υποψηφίων ο οποίος στην διάρκεια **των τελευταίων είκοσι ημερών** έχει πάθει ...τραλαλά από τις εμπιστευτικές πληροφορίες των οποίων ήταν αποδέκτης, για τον αν θα είναι ή όχι στο ψηφοδέλτιο!
Τι να πούμε; Ότι έχει άδικο;

Λ. Μ.

Έχουν ...αγώνα αύριο!



Ποιές... ευθύνες, ποιες δεσμεύσεις και από ποιους άραγε ζητάει το **Εμπορικό και Βιομηχανικό Επιμελητήριο Δωδεκανήσου;** Από αυτούς που... δημιούργησαν τα προβλήματα, ή μήπως από εκείνους που δεν έκαναν το παραμικρό εδώ και πολλές τετραετίες για να τα αντιμετωπίσουν;
Τον... αστροναύτη της νέας διαφήμισης του ΟΠΑΠ, «ΠΑΜΕ ΣΤΟΙΧΗΜΑ» μας θυμίζει έντονα το όλο σκηνικό! Ο οποίος, επικαλείται το...«έχει... αγώνα αύριο» και... **εγκαταλείπει άρον – άρον τον πλανήτη Σελήνη**..!

Μιχ.Μ.



Η **Λέσχη Αρχιμαγείρων Δωδεκανήσου και Κυκλάδων** σε συνεργασία με το **Ι.Ε.Κ. Αλεξάνδριο,** διοργανώνει σεμινάριο γαστρονομίας στο ξενοδοχείο **Mediterranean** της Ρόδου στις **9 & 10/2/2004.**

Ωρα έναρξης: **10.00-17.00**
Τιμή συμμετοχής: **70€**

*Πληροφορίες στο **Chef's club** Δωδεκανήσου & Κυκλάδων, στο τηλ. **2241061871** από 10.00 - 13.00 & 17.00-21.00*

Ο πρόεδρος
Χριστοφόρου Νικόλαος

ΕΝΩΣΗ ΚΑΛΥΜΝΙΩΝ ΡΟΔΟΥ
Ο ΑΓΙΟΣ ΠΑΝΤΕΛΕΗΜΩΝ

Πρόσκληση

Ο Σύλλογος Καλυμνίων Ρόδου εκ μέρους του Δ.Σ. και των μελών του σας προσκαλεί στην ετήσια χοροεσπερίδα το Σάββατο 7-2-2004 και ώρα 8 μ.μ. στην αίθουσα εκδηλώσεων MIKES δίπλα στου Βερόπουλου. Άφθονο φαγητό και ποτό. Σας περιμένουμε για μια αξέχαστη θραδιά.

Προσκλήσεις διατίθενται στο Καλύμνικο Σπίτι, Γ. Σεφέρη 30, Εμπορικό Κέντρο Μήδια κάθε μέρα από τις 5 το απόγευμα μέχρι της 9 το θράδυ και στο τηλέφωνο 2241065033. Επίσης διατίθενται στο κατάστημα του Ζερβού Χάρη, Αυστραλίας 60 και στα τηλέφωνα 2241036400-70092-6932433232.

Με τιμή το Δ.Σ.

