Η ΡΟΔΙΑΚΗ

ΠΑΡΑΣΚΕΥΗ
6 ΦΕΒΡΟΥΑΡΙΟΥ 2004
ΑΡ. ΦΥΛΛΟΥ 17.615
ΤΙΜΗ: ΕΥΡΩ 0,70

ΗΜΕΡΗΣΙΑ ΠΡΩΙΝΗ ΕΦΗΜΕΡΙΔΑ ΤΗΣ ΡΟΔΟΥ

PAFFUTO
WINE MUSIC BAR
www.paffuto.com

Ο διαγωνισμός του ΑΣΕΠ για τη Δωδ/σο

● *Θα είναι γραπτός. Πότε θα γίνει και ποιές θέσεις ΠΕ, ΤΕ και ΔΕ καλύπτει. Δημοσιεύθηκε στο ΦΕΚ.*

ΣΕΛ. 6 και 40-41

Κ. ΚΑΡΑΜΑΝΛΗΣ ΑΠΟ ΒΡΥΞΕΛΛΕΣ



Βέβαιη η νίκη στις 7 Μαρτίου

Ο λαός δεν πρόκειται να παρασυρθεί από το μπαράζ της παραπληροφόρησης και της κακοποίησης της αλήθειας από τους καναλάρχες και τους μεγαλοεργολάβους

ΣΕΛΙΔΑ 5

Ανατρεπτικές ζυμώσεις στη βάση και τα στελέχη της Ν.Δ. στη Δωδ/σο

ΣΑΡΩΤΙΚΟ ρεύμα ανανέωσης!



Με πονηρές μεθοδεύσεις παραπλάνησαν και τον πρόεδρο

Ο ΛΑΟΣ ΘΑ ΑΠΑΝΤΗΣΕΙ ΗΧΗΡΑ ΣΤΗΝ ΚΑΛΠΗ

Στο ψηφοδέλτιο της Ν.Δ. έπεσαν την τελευταία στιγμή εκείνες οι λίγες σταγόνες που χρειαζόταν, για να ξεχειλίσει το ποτήρι της υπομονής και της ανοχής των χιλιάδων ψηφοφόρων της.

ΣΕΛΙΔΑ 3





Ο ΛΑΟΣ ΘΑ ΥΠΕΡΨΗΦΙΣΕΙ ΤΗΝ Ν.Δ.

...Αλλά οι μηχανές άναγαν στο φουλ

ΕΠΙΣΚΕΨΗ ΑΣΤΡΑΠΗ ΤΟΥ ΓΙΩΡΓΟΥ

Παρά τα κόλπα των γνωστών ιντριγκαδόρων όλα τα στελέχη θα είναι στην πρώτη γραμμή. 17 του μήνα ο κ. Γ. Παπανδρέου σε Κάλυμνο, Κω και Ρόδο.

ΣΕΛ. 4-5



Boulevard

ΚΟΝΤΑ ΣΑΣ ΚΑΙ ΠΑΛΙ ΑΠΟ ΤΗΝ

ΤΣΙΚΝΟΠΕΜΠΤΗ

12 ΦΕΒΡΟΥΑΡΙΟΥ

Ελάτε να τσικνήσουμε παρέα

Ορφανίδου 41
τηλ. 22410 78316

ΚΕΡΔΙΣΤΕ
και εσείς
€ 80.763,00
Δόθηκαν συνολικά σε Jackpots
Χθές στα SLOT MACHINES
(ΜΗΧΑΝΑΚΙΑ)

ΚΑΙ ΤΩΡΑ "CASH BACK"
€10 από 07:00 έως 19:00
€5 από 19:00 έως 07:00
Από Κυριακή έως και Τεταρτη
CASINO RODOS
GRANDE ALBERGO DELLE ROSE
Boutique Hotel & Casino

Τάσος Καραμάριος

τ. Βουλευτής-Υποψήφιος Βουλευτής Δωδεκανήσου

ΝΔ ΑΝΑΚΟΙΝΩΣΗ-ΠΡΟΣΚΛΗΣΗ

Ο τ. Βουλευτής και υποψήφιος Βουλευτής Δωδεκανήσου
Τάσος Καραμάριος
θα μιλήσει προς τους Ετεροδημότες και κατοίκους του λεκανοπεδίου Αττικής, την **Κυριακή 8 Φεβρουαρίου 2004,** 11.00 π.μ. στο **Θέατρο "ΠΕΡΟΚΕ" των Αθηνών,** (Πλατεία Καραϊσκάκη) και προσκαλεί όλες και όλους τους Συμπατριώτες μας να παρευρεθούν στη συγκέντρωσή του.

Με πατριωτικούς χαιρετισμούς,
Τάσος Καραμάριος
τ. Βουλευτής Δωδεκανήσου

Ρόδος 85100, Εμπορικό Κέντρο Cairo Palace τηλ. 22410-74100, 37090, fax. 22410-37220
Πειραιά 18537, Καλλίπολη Μητρώου 76 τηλ. 210-4182236, fax. 210-4521717

GANT

Τώρα και γυναικεία συλλογή στο γνωστό σας χώρο

Λόγω ανακαίνισης 50% για λίγες ημέρες

Δ.Θεοδωράκη 47 • Τηλ. 22410-75437

ΗΜΕΡΟΛΟΓΙΟ

Παρασκευή 6 Φεβρουαρίου 2004
Φωτίου πατρ. Κων/λεως,
Βουκάλου απ. Σμύρνης

Ανατολή ηλίου: 07.26'
Δύση ηλίου: 17.53'
Παντσέλινος

ΦΑΡΜΑΚΕΙΑ

Σήμερα διημερεύει το φαρμακείο του συσ. Πάππου-Σταυρόπουλου στην πλατεία Ακαδημίας και διανυκτερεύει το φαρμακείο του Παπαμιχαήλ Βασιλείου στην οδό Ι. και Β. Τσαβαρή 7 (Ανάληψη)

ΒΕΝΖΙΝΑΔΙΚΑ

Σήμερα διανυκτερεύουν τα βενζινάδικα: Τζωρτζής Δ. (Αγ. Φραγκίσκος), Καύσιμα Ρόδου ΕΠΕ (Λ. Καλλιθέας), Κοντομανώλης (Ιαλυσός), Τσουμπλέκας (Παραδείσι), Καραγιάννης Κ. (Σορωνή), Νικολουδάκη Τρ. (Κρεμαστή), Κούτρης Δ. (17ο χλμ. Ρόδου-Λίνδου), Οίκουτας Μ. (Αρχάγγελος)

ΛΑΪΚΕΣ ΑΓΟΡΕΣ

Τετάρτη: στο Δημοτικό Νεκροταφείο.
Πέμπτη: στην οδό Βύρωνος
Παρασκευή: στην οδό Πτολεμαίων (Ανάληψη)
Σάββατο: στο Δημοτικό Νεκροταφείο.

ΔΡΟΜΟΛΟΓΙΑ ΠΛΟΙΩΝ

Σήμερα αναχωρεί το πλοίο «ΠΑΤΜΟΣ» στις 15.00 για Κω-Κάλυμνο-Λέρο-Πάτμο-Πειραιά.

ΑΕΡΟΠΟΡΙΚΑ ΔΡΟΜΟΛΟΓΙΑ

ΟΛΥΜΠΙΑΚΗ ΑΕΡΟΠΟΡΙΑ

ΑΠΟ ΡΟΔΟ-ΑΘΗΝΑ
- Καθημερινά 07.10, 13.40
- Πέμπτη 20.10, 22.45
- Καθημερινά πλην Πέμπτης 19.40, 22.25
- Καθημερινά πλην Κυριακής 10.40

ΑΠΟ ΑΘΗΝΑ-ΡΟΔΟ
- Καθημερινά 05.30,12.00
- Πέμπτη 18.30, 21.05
- Καθημερινά πλην Πέμπτης 18.00, 20.45
- Καθημερινά πλην Κυριακής 09.00

ΑΠΟ ΡΟΔΟ-ΘΕΣΣΑΛΟΝΙΚΗ
- Δευτέρα - Τετάρτη 09.45
- Πέμπτη 10.45
- Σάββατο 15.15
- ΔΕΥ-ΤΕΤ-ΠΑΡ-ΚΥΡ 16.10

ΑΠΟ ΡΟΔΟ-ΗΡΑΚΛΕΙΟ
- Δευτέρα - Παρασκευή-Κυριακή 17.45
- Τρίτη - Πέμπτη 18.30
- Τετάρτη - Σάββατο 19.20

ΑΠΟ ΗΡΑΚΛΕΙΟ-ΡΟΔΟ
- Δευτέρα-Παρασκευή-Κυριακή 19.05
- Τρίτη-Πέμπτη 19.50
- Τετάρτη - Σάββατο 20.40

ΑΠΟ ΡΟΔΟ-ΚΑΡΠΑΘΟ
- ΔΕΥ-ΠΕΜ-ΠΑΡ-ΣΑΒ 07.00, 10.40
- Τετάρτη-Κυριακή 10.40, 14.20

ΑΠΟ ΡΟΔΟ-ΚΑΣΟ
- ΔΕΥ-ΠΕΜ-ΠΑΡ-ΣΑΒ 07.00
- Τετάρτη-Κυριακή 10.40

ΑΠΟ ΡΟΔΟ-ΚΑΣΤΕΛΟΡΙΖΟ
- ΔΕΥ-ΤΕΤ-ΠΑΡ-ΣΑΒ-ΚΥΡ 07.10

ΑΠΟ ΡΟΔΟ-ΧΙΟ
- Τρίτη στις 10.40 και Πέμπτη στις 10.45'

ΡΟΔΟΣ-ΜΥΤΙΛΗΝΗ
- Δευτέρα-Τετάρτη στις 09.45, Τρίτη στις 10.40', Πέμπτη στις 10.45' και Σάββατο στις 15.15

ΡΟΔΟΣ- ΣΑΜΟΣ
- Τρίτη στις 10.40', Σάββατο στις 15.15

ΡΟΔΟΣ-ΛΗΜΝΟΣ
- Δευτέρα-Τετάρτη στις 09.45', Τρίτη στις 10.40', Πέμπτη στις 10.45' και Σάββατο στις 15.15'

AEGEAN AIRLINES & CRONUS

ΑΠΟ ΡΟΔΟ-ΑΘΗΝΑ
Καθημερινά πτήση 201-07.10 πλην Κυριακής, Καθημερινές πτήσεις 209-11.10, 652-16.25, 217-18.10, 219-21.35

ΑΠΟ ΑΘΗΝΑ-ΡΟΔΟ
Καθημερινά πτήση 200-05.30 πλην Κυριακής,
Καθημερινές πτήσεις: 208-09.30, 651-14.45, 216-16.30, 218-19.55

ΑΠΟ ΡΟΔΟ-ΗΡΑΚΛΕΙΟ
Καθημερινά πτήση 763-14.30

ΑΠΟ ΗΡΑΚΛΕΙΟ-ΡΟΔΟ
Καθημερινά πτήση 764-16.05

ΑΠΟ ΡΟΔΟ-ΘΕΣΣΑΛΟΝΙΚΗ
Καθημερινά πτήση 721-17.45

ΑΠΟ ΘΕΣΣΑΛΟΝΙΚΗ-ΡΟΔΟ
Καθημερινά πτήση 720-12.10

Χρήσιμα τηλέφωνα κρατήσεων: (22410) 24400.

Επώνυμον το ανώνυμον...

Δεν γνωρίζει σε βάθος τα προβλήματα

Ενα είναι το συμπέρασμα από την προχθεσινή συνέντευξη του κ. Γιώργου Παπανδρέου. Δεν γνωρίζει σε βάθος τα προβλήματα. Οι απαντήσεις του μέλλοντος αρχηγού του πρώην ΠΑΣΟΚ ήταν μεν υπερβατικές, αλλά ήταν μακράν της ελληνικής πραγματικότητας, όπως τη ζει σήμερα όλος ο ελληνικός λαός. Αυτός ο ελληνικός λαός θέλει απλές και πραγματικές λύσεις. Θέλει να ξέρει τι ακριβώς θα γίνει με τις επιδοτήσεις των αγροτικών προϊόντων. Καθαρά και ξάστερα, θέλει να ξέρει τι θα γίνει με τις συντάξεις. Τι θα γίνει με τις σχέσεις Εκκλησίας και κράτους. Τι θα γίνει με την ανεργία. Θα την πατάξει το ΠΑΣΟΚ και πώς;



Σ' αυτές τις ερωτήσεις ακούσαμε γενικόλογες απαντήσεις. Νεφελώδη οράματα υπέρβασης της σημερινής συγκυρίας, νέους τρόπους αντιμετώπισης των προβλημάτων, χωρίς όμως τα απαιτούμενα εχέγγυα για την αποτελεσματικότητά τους.

Ηταν απογοήτευση ο λόγος του νέου αρχηγού του πρώην ΠΑΣΟΚ. Δεν απάντησε, επί των πραγματικών θεμάτων που του τέθηκαν. Δεν μίλησε για το ύψος των συντάξεων, δεν δεσμεύτηκε ότι θα καταπολεμήσει την ακρίβεια, δεν μίλησε για το πόσο πρέπει να φτάσει το ΕΚΑΣ, ώστε να θεωρείται αξιοπρεπής η διαβίωση των συνταξιούχων. Αντίθετα, πρότεινε να γίνονται οι χαμηλοσυνταξιούχοι "μπέιμπι - σίτερ" στους παιδικούς σταθμούς.

Ετσι, όμως, δεν προτείνονται λύσεις, δεν παράγεται πολιτική, απτά μέτρα τα οποία έχουν πραγματικά αποτελέσματα. Οι αλλαγές που προτείνει χρειάζονται διάλογο. Το ζήτησε, εξάλλου, ο ίδιος. Θέλησε να συζητήσει σε βάθος όλα τα προβλήματα. Επιμένουμε, λοιπόν, σε αυτό που προτείναμε και προχθές από τούτη 'δω τη στήλη. Οι προτάσεις Παπανδρέου πρέπει να συζητηθούν. Αυτή η συζήτηση, όμως, δεν μπορεί δεν μπορεί να γίνει με το ΠΑΣΟΚ στην κυβέρνηση. Χρειάζεται ένας χρόνος κάθαρσης και διαπαιδαγώγησης του κ. Παπανδρέου στα προβλήματα του τόπου. Κι αυτό μπορεί να το κάνει μόνο στην αντιπολίτευση. Ας κάνει, λοιπόν, το ΠΑΣΟΚ τον απαιτούμενο διάλογο και την απαιτούμενη κάθαρση στα έδρανα της αντιπολίτευσης κι ας αφήσει τη Νέα Δημοκρατία να κυβερνήσει. Χρειάζεται ο τόπος τη Ν.Δ. στην κυβέρνηση και το ΠΑΣΟΚ στην αντιπολίτευση.

ΚΑΜΕΡΑ



SONY *DCR TRV22*
- Ψηφιακή βιντεοκάμερα DV με Memory Stick ™
- Ψηφιακή είσοδο
- Φακό Carl Zeiss
- CCD Advanced HAD
- Οθόνη αφής LCD

ΜΕΤΡΗΤΟΙΣ

ΔΩΡΟ ΤΟ
SONY Playstation 2



€ 999,00

ή

€25,80 το μήνα x 48 δόσεις

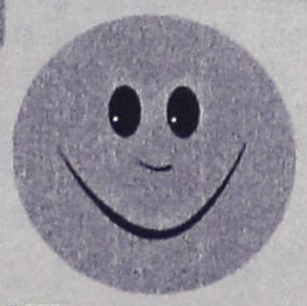

ΜΟΣΧΙΔΗΣ

ELECTRO NET
Πάνω απ'όλα φίλοι!

Π.Π. ΓΕΡΜΑΝΟΥ-ΕΜΠΟΡΙΚΟ ΚΕΝΤΡΟ ΠΛΑΤΕΙΑ ΦΩΚΙΑΛΗ ΤΗΛ. (22410)35846

Η ΠΡΟΣΦΟΡΑ ΙΣΧΥΕΙ ΜΕΧΡΙ ΕΞΑΝΤΛΗΣΕΩΣ ΤΩΝ ΑΠΟΘΕΜΑΤΩΝ

ΔΕΧΟΝΤΑΙ ΤΟ ΚΟΙΝΟ

Ο Νομάρχης Δωδεκανήσου Γιάννης Μαχαιρίδης και οι Βοηθοί Νομάρχη Στάθης Κουσουρνάς και Νίκος Ζωίδης δέχονται το κοινό κάθε Τρίτη και Πέμπτη, από τις 11.00-13.00 το μεσημέρι.

ΤΑΞΙ

ΡΑΔΙΟ ΤΑΞΙ: 2241-0-64712, 2241-0-64790.

ΧΡΗΣΙΜΑ ΤΗΛΕΦΩΝΑ

ΝΟΣΟΚΟΜΕΙΟ:	2241-0-80000
ΑΜΕΣΗ ΔΡΑΣΗ ΠΥΡ/ΚΗΣ:	199
ΛΙΜΕΝΑΡΧΕΙΟ:	2241-0-22220, 2241-0-27695
ΒΛΑΒΕΣ Δ.Ε.Η.:	125
ΒΛΑΒΕΣ Ο.Τ.Ε.:	121
ΑΜΕΣΗ ΔΡΑΣΗ:	100
ΒΛΑΒΕΣ ΥΔΡΕΥΣΗΣ:	2241-0-68750, 2241-0-68755
ΝΟΜΑΡΧΙΑ:	2241-0-46502
ΠΕΡ/ΚΗ Δ/ΝΣΗ	2241-0-38174
ΔΗΜΟΣ:	2241-0-46200
ΔΗΜ. ΕΠΙΧ. ΚΑΘΑΡ.:	2241-0-77600
ΥΠΗΡ. ΑΠΟΚΟΜΙΔΗΣ:	2241-0-61057
ΤΡΟΧΑΙΑ:	2241-0-26480
ΠΛΗΡΟΦ. Ο.Τ.Ε:	131
ΔΕΛΤΙΟ ΚΑΙΡΟΥ:	149
ΛΑΧΕΙΑ:	1444
ΠΡΟΓΝΟ - ΛΟΤΤΟ:	1444
ΡΟΔΑ:	2241-0-26300
ΚΤΕΛ:	2241-0-27706
Ο.Α.Ε.Δ.:	2241-0-23265
Ι.Κ.Α.:	2241-0-64912
ΤΑΞ.Υ.:	2241-0-68701, 2241-0-68702
ΟΛΥΜΠΙΑΚΗ:	2241-0-24555
Δ.Α.Ν.Ε.:	2241-0-43150
ΕΡΓΑΤ. ΚΕΝΤΡΟ:	2241-0-24730
CRONUS AIRLINES	2241-0-25444
AEGEAN AIRLINES	2241-0-98345

ΚΤΕΟ

- **Από την 1η Ιανουαρίου έως και τις 27 Φεβρουαρίου, παντός είδους οχήματα με αριθμούς κυκλοφορίας ΡΟΒ 4001 έως και 4500.**
- **Σημειώνεται, επίσης, ότι θα ελέγχονται όσα οχήματα υποχρεούνται, βάσει παλιότερων προγραμμάτων πρόσκλησης.**

ΤΙΜΕΣ ΣΥΝΑΛΛΑΓΜΑΤΟΣ

ΔΟΛΛΑΡΙΟ Η.Π.Α	1,2596	1,257
ΛΙΡΑ ΑΓΓΛΙΑΣ	0,68609	0,68471
ΚΟΡΩΝΑ ΔΑΝΙΑΣ	7,4584	7,4434
ΚΟΡΩΝΑ ΣΟΥΗΔΙΑΣ	9,1851	9,1667
ΓΙΕΝ ΙΑΠΩΝΙΑΣ	132,86	132,6
ΦΡΑΓΚΟ ΕΛΒΕΤΙΑΣ	1,5715	1,5683
ΚΟΡΩΝΑ ΝΟΡΒΗΓΙΑΣ	8,7457	8,7283
ΛΙΡΑ ΚΥΠΡΟΥ	0,58683	0,58565
ΔΟΛΛΑΡΙΟ ΚΑΝΑΔΑ	1,6801	1,6767
ΔΟΛΛΑΡΙΟ ΑΥΣΤΡΑΛΙΑΣ	1,6487	1,6455

Η ΡΟΔΙΑΚΗ

Ημερήσια Εφημερίδα της Ρόδου
Έτος Ιδρύσεως 1915
ΙΔΡΥΤΗΣ
ΕΜΜ. ΚΑΛΑΜΠΙΧΗΣ
ΙΔΙΟΚΤΗΣΙΑ – ΕΚΔΟΣΗ
ΥΙΟΙ Σ. ΤΣΟΠΑΝΑΚΗ
Η. ΚΩΤΙΑΔΗΣ Ο.Ε.
ΔΙΕΥΘΥΝΤΗΣ
ΑΘ. ΜΑΡΑΣΙΩΤΗΣ
ΣΥΝΤΑΞΗ
Λουκάς Μαστής
Μιχάλης Μαστής
Κυριακή Πετρίδου
Βαρβάρα Μπογδάνου
ΑΘΛΗΤΙΚΑ
Μανόλης Μπάτης,
Νικήτας Κουσκούσης
Κώστας Παντίδος
Παύλος Ντοκουόπιλ
ΓΡΑΦΕΙΑ ΣΥΝΤΑΞΗΣ
Μάρκου Μαλλιαράκη 11
Τηλ.2241-0- 24610,
2241-0-75640
Fax (22410) 75641
ΛΟΓΙΣΤΗΡΙΟ – ΔΙΑΦΗΜΙΣΕΙΣ
Μάρκου Μαλλιαράκη 11
Τηλ. 2241-0-22210
2241-0-75230
Fax (22410) 22471
http://www.rodiaki.gr.
Email: tsopd@otenet.gr & rodiaki@otenet.gr

Ο λαός θα υπερηφίσει την παράταξη, αλλά θα τιμωρήσει τους «πρωτοκλασάτους»

Σαρωτικό ρεύμα για ανανέωση διατρέχει τον κορμό της Ν.Δ.!

Με εκ του πονηρού εισηγήσεις παραπλάνησαν και τον Καραμανλή για το υηφοδέλτιο

Δυναμική για ένα νέο πολιτικό τοπίο στο χώρο της Νέας Δημοκρατίας στη Δωδεκάνησο δημιουργείται, μετά την επισημοποίηση του ψηφοδελτίου του κόμματος για τις εκλογές της 7ης Μαρτίου και τα ανάμεικτα συναισθήματα με τα οποία έγινε δεκτό. Η εν λόγω δυναμική αποτυπωνόταν ούτως ή άλλως ως τάση πριν από την ανακοίνωση του ψηφοδελτίου, αλλά από χθες προσλαμβάνει διαστάσεις ισχυρού ρεύματος, το οποίο είναι πλέον ή βέβαιο ότι θα εκφρασθεί με τη λαϊκή ψήφο στην κάλπη.



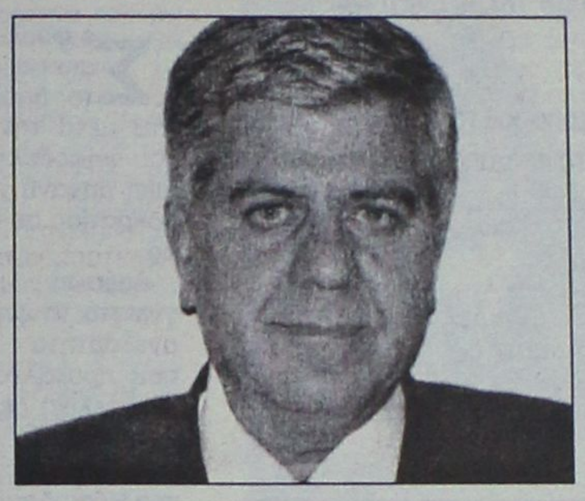

Η διαπίστωση αυτή είναι ολοφάνερη και διατυπώνεται ανοιχτά από τα περισσότερα στελέχη της Ν.Δ. σ' όλο το νομό, αλλά και από τους απλούς ψηφοφόρους. Είναι δε εξίσου φανερό ότι το δημιουργούμενο ισχυρό ρεύμα ανανέωσης αντανακλά στα πρόσωπα των υποψηφίων κ. Νικ. Τατάκη και Βασίλη Χρύση, γεγονός που εξ αντιδιαστολής οδηγεί στο συμπέρασμα ότι οι κ. Παυλίδης και Καραμάριος οδηγούνται σε σημαντική μείωση της επιρροής τους όχι θεωρητικά αλλά σε αριθμό ψήφων. Πολλοί είναι εκείνοι που κάνουν λόγο για θεαματική στροφή του εκλογικού σώματος γενικά, αλλά και ειδικότερα στο χώρο της Ν. Δημοκρατίας. Στο ψηφοδέλτιο της Ν.Δ. έπεσαν την τελευταία στιγμή εκείνες οι λίγες σταγόνες που χρειαζόταν, για να ξεχειλίσει το ποτήρι της υπομονής και της ανοχής των χιλιάδων ψηφοφόρων της. Δεν είναι κουτοί οι ψηφοφόροι και τα στελέχη της Ν.Δ. στη Δωδ/σο για να μην αντιλαμβάνονται ότι το ψηφοδέλτιο που τελικά συγκροτήθηκε θα μπορούσε να ήτο περισσότερο τολμηρό και καινοτόμο και πως τελικά στα παρασκήνια δούλεψαν ράφτες και μοδίστρες, για να το φέρουν στα μέτρα εκείνων που πρωτίστως νοιάζονται για τη δική τους πολιτική επιβίωση και όχι για τη νίκη του κόμματος, κάτι που γίνεται εδώ και πολλά χρόνια κατά τρόπο ασύστολο και απροσχημάτιστο. Οσοι δε αμφιβάλλουν για όλα αυτά δεν έχουν παρά να κυκλοφορήσουν στην... αρχαία αγορά των πολιτών για να ακούσουν από πρώτο χέρι όχι μόνο αυτές τις εκτιμήσεις, αλλά και άλλα πολλά ουδόλως κολακευτικά για εκείνους που κινούνται μονίμως στα παρασκήνια επιδιώκοντας μόνο το προσωπικό τους συμφέρον και όχι της παράταξης της Ν.Δ. Επιπλέον δε πρέπει να επισημανθεί ότι είναι οι ίδιοι οι οποίοι με μεθοδευμένες και εκ του πονηρού κινήσεις παραπλάνησαν μέσω τρίτων, μέσα στη Ρηγίλλης, ακόμη και τον ίδιο τον πρόεδρο του κόμματος κ. Κ. Καραμανλή, σερβίροντας εισηγήσεις που εξυπηρέτησαν αποκλειστικά και μόνο τους δικούς τους στόχους.

Ολα αυτά οι πολίτες της Δωδεκανήσου τα γνωρίζουν (ή τα υποψιάζονται) και θα δώσουν απάντηση με τη ψήφο τους: Θα ψηφίσουν αναμφίβολα Ν.Δ. αλλά θ' αλλάξουν ρότα και ακολουθώντας το ρεύμα της ανανέωσης θα δώσουν ώθηση σ' εκείνους που έμειναν μακριά από τα αμαρτωλά παρασκήνια - αλλά και όχι μόνο γι' αυτό το λόγο. Ηδη πολλά στελέχη στοιχίζονται γύρω από τους κ. Νικ. Τατάκη και Βασ. Χρύση, ενώ το ίδιο θα κάνουν και οι άλλοι υποψήφιοι που έμειναν εκτός ψηφοδελτίου από λάθος μέτρα στα κοστούμια που ράφτηκαν. Οι ίδιοι αυτοί πολίτες θα τιμήσουν τον Κ. Καραμανλή για την ιδιατέρως ουσιαστική (και όχι μόνο συμβολική) απόφασή του να είναι υποψήφιος βουλευτής Δωδεκανήσου. Είναι όμως αναγκαίο να ζητήσει ο πρόεδρος της Ν.Δ. αναλυτική ενημέρωση για το τί και πώς συγκροτήθηκε το ψηφοδέλτιο της Δωδεκανήσου, αφού όλοι αντιλαμβάνονται ότι ένας αρχηγός κόμματος με τεράστιο φόρτο εργασίας είναι αδύνατο να ελέγχει τα πάντα. Είναι άλλωστε γνωστό ότι διαχρονικά το μεγάλο πρόβλημα των πολιτικών ηγετών αποτελούν οι αυλικοί, όταν δεν έχουν συναίσθηση των ευθυνών τους.

Αν θέλετε *και* πραγματικές γνώσεις *και* πιστοποιητικά που αναγνωρίζονται παγκόσμια, τότε *μόνο* στα Κέντρα Technokids Technoplus θα αποκτήσετε

ΠΙΣΤΟΠΟΙΗΤΙΚΑ ΓΙΑ ΤΟΝ ΔΗΜΟΣΙΟ ΤΟΜΕΑ

Microsoft Office Specialist

IC3 INTERNET AND COMPUTING CORE CERTIFICATION

Στο Πιστοποιημένο Εξεταστικό Κέντρο Technokids Technoplus στη Ρόδο, μπορείτε να βρείτε αντίγραφο του Προεδρικού Διατάγματος και το κυριότερο... να ενημερωθείτε για όλα τα σεμινάρια που οδηγούν στην απόκτηση των πιστοποιήσεων.

Νέα τμήματα 6-8 ατόμων κάθε εβδομάδα (πρωί, απόγευμα και βράδυ)

TECHNOKids® TECHNOPLUS®
ΔΙΕΘΝΗ ΚΕΝΤΡΑ ΕΚΜΑΘΗΣΗΣ ΥΠΟΛΟΓΙΣΤΩΝ
Όλοι μαθαίνουν σε μας

Εθν. Αντιστάσεως 18, Ρόδος, Τηλ.: 22410 70880

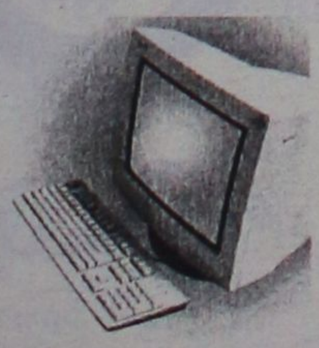

Authorized Testing Center

ΣΕ 20 ΧΩΡΕΣ ΣΕ ΟΛΟ ΤΟΝ ΚΟΣΜΟ ΚΑΙ ΣΕ 36 ΣΗΜΕΙΑ ΣΤΗΝ ΕΛΛΑΔΑ

Ανεβαίνετε συχνά στην Αθήνα;

CMF - Vutiraki

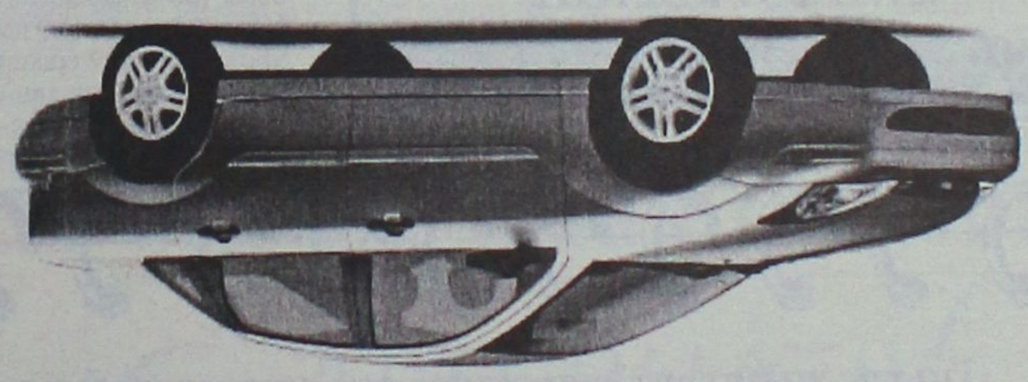

Τότε, γιατί να πληρώνετε περισσότερα από 39€ την ημέρα για ενοικίαση αυτοκινήτου;

Η PAYLESS φέρνει τα πάνω-κάτω στην ενοικίαση αυτοκινήτου, προσφέροντας σε όλους τους Ροδίτες που επισκέπτονται την Αθήνα, τις χαμηλότερες τιμές της αγοράς! Κάνετε σήμερα την κράτησή σας και η PAYLESS θα σας περιμένει στο αεροδρόμιο ΕΛΕΥΘΕΡΙΟΣ ΒΕΝΙΖΕΛΟΣ με το αυτοκίνητο που θα επιλέξετε!

Καλέστε τώρα το τοπικό κέντρο κρατήσεων της PAYLESS στο: **800 11 82311***
ή μιλήστε με τον ταξιδιωτικό σας πράκτορα!

PAYLESS CAR RENTAL

*Για κλήσεις από κινητό καλέστε 22410 82311

PAYLESS CAR RENTAL GREECE - Δραγωνέα 5 - Μαρκόπουλο Αττικής - Τηλ: 22990 63211

ΓΕΝΙΚΟΙ ΟΡΟΙ ΕΝΟΙΚΙΑΣΗΣ ΑΥΤΟΚΙΝΗΤΟΥ: Η προσφορά ισχύει για κρατήσεις από κατοίκους της Ρόδου που ταξιδεύουν στην Αθήνα μέσω του αεροδρομίου ΕΛΕΥΘΕΡΙΟΣ ΒΕΝΙΖΕΛΟΣ για το χρονικό διάστημα μεταξύ 20/01/2004 έως 30/04/2004. Η παραπάνω τιμή αφορά ενοικίαση 1 εβδομάδας αυτοκινήτου Fiat Punto ή Hyundai Accent με κλιματισμό και radio CD, συμπεριλαμβάνει ελεύθερα χιλιόμετρα και ασφάλιση CDW και ισχύει με χρήση πιστωτικής κάρτας. Η προσφορά δεν μπορεί να συνδυαστεί με άλλες προσφορές που κατά καιρούς παρέχει η PAYLESS CAR RENTAL GREECE. Ο ενοικιαστής πρέπει να είναι άνω των 23 ετών και να είναι κάτοχος άδειας οδήγησης για τουλάχιστον 1 έτος. Διάφορες χρεώσεις ανάλογα με τον τόπο παράδοσης του αυτοκινήτου μπορεί να ισχύσουν.

Δέσποινα Μίχου
Ασκητικός
Πτυχιούχος Τ.Ε.Ι. Αθήνας
Σας προσφέρουμε μια μοναδική εμπειρία περιποίησης και φροντίδας!
- ΠΕΡΙΠΟΙΗΣΗ ΠΡΟΣΩΠΟΥ (ΚΑΘΑΡΙΣΜΟΣ, ΒΑΘΙΑ ΕΝΥΔΑΤΩΣΗ, ΘΕΡΑΠΕΙΑ ΜΕ ΟΞΕΑ ΦΡΟΥΤΩΝ,-ΒΙΤΑΜΙΝΗ C)
- ΠΡΟΓΡΑΜΜΑΤΑ ΣΥΣΦΙΞΗΣ ΚΑΙ ΤΟΝΩΣΗΣ ΤΟΥ ΣΩΜΑΤΟΣ
- ΑΔΥΝΑΤΙΣΜΑ ΚΑΙ ΑΝΤΙΜΕΤΩΠΙΣΗ ΤΗΣ ΚΥΤΤΑΡΙΤΙΔΑΣ
- ΘΕΡΑΠΕΙΑ FACE LIFTING
- ΘΕΡΑΠΕΙΑ ΜΑΤΙΩΝ
- ΛΑΣΠΟΘΕΡΑΠΕΙΑ ΓΙΑ ΤΟ ΠΡΟΣΩΠΟ ΚΑΙ ΤΟ ΣΩΜΑ
- ΑΠΟΤΡΙΧΩΣΗ ΣΤΟ ΣΩΜΑ ΚΑΙ ΣΤΟ ΠΡΟΣΩΠΟ (ΡΙΖΙΚΗ ΚΑΙ ΕΝΖΥΜΙΚΗ ΑΠΟΤΡΙΧΩΣΗ)
- ΕΠΑΓΓΕΛΜΑΤΙΚΟ ΜΑΚΙΓΙΑΖ
- ΜΑΣΑΖ

Επωφεληθείτε απο τις χαμηλές μας τιμές στα πακέτα σώματος!
Δωδώνης 11, Ροδίνι Τηλ. 22410 39719

ΔΙΑΛΥΣΗ
ΣΤΟ ΠΑΙΔΙΚΟ ΚΑΤΑΣΤΗΜΑ
Happy Kids
ΝΙΚ. ΠΛΑΣΤΗΡΑ 17, Πεζόδρομος
έναντι ξενοδοχείου ΣΠΑΡΤΑΛΗ
ΤΩΡΑ ΠΡΟΛΑΒΕΤΕ
και τα ΚΑΛΟΚΑΙΡΙΝΑ ΡΟΥΧΑ
και τα ΜΑΓΙΩ
ΟΛΑ ΜΙΣΗ ΤΙΜΗ!
ΕΠΙΣΗΣ ΠΟΛΛΑ ΕΙΔΗ
ΚΑΤΩ ΤΟΥ ΚΟΣΤΟΥΣ
Τηλ. 22410 29040

Για την καλύτερη εξυπηρέτησή σας το χαρτοπωλείο
"Η ΠΑΙΔΕΙΑ"
ΜΑΛΛΙΑΚΑΣ Ν. ΕΜΜΑΝΟΥΗΛ,
σας περιμένει στο νέο του υποκατάστημα που βρίσκεται στο 3ο χλμ. Ρόδου-Λίνδου (δίπλα στο ΙΚΑ).
Σε μας θα βρείτε χαρτικά-είδη γραφείου-αναλώσιμα Η/Υ-φωτοτυπίες-βιβλιοδεσίες-πλαστικοποιήσεις-σφραγίδες.
Πώληση χοντρική-λιανική
Άνετο πάρκιν
Τηλ. 22410 65463
Fax: 22410 66274

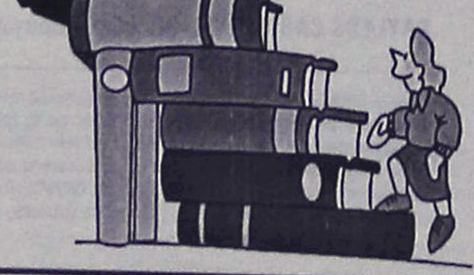

Μετά την ανακοίνωση του υηφοδελτίου και

Φούλαρε τις μη

Η επόμενη μέρα της ανακοίνωσης • Σχόλια,

Σε φουλ ρυθμούς βρίσκεται από προχθές το βράδυ, λίγα λεπτά μετά την ανακοίνωση του ψηφοδελτίου, η εκλογική μηχανή της Νέας Δημοκρατίας σε τοπικό επίπεδο.

Αμέσως, μόλις έγινε γνωστό το ψηφοδέλτιο και ανεξάρτητα της πικρίας που προκάλεσε σ' αυτούς που τελικά δεν συμπεριλήφθησαν, η κινητικότητα στον χώρο των στελεχών της Νέας Δημοκρατίας ανέβηκε κατακόρυφα.

Τόσο στη Ρόδο, όσο και στα υπόλοιπα νησιά, η ανακοίνωση του ψηφοδελτίου, αποτέλεσε έναυσμα, για να μπουν δυναμικά στην μάχη των εκλογών τα στελέχη και τα μέλη του κόμματος, αφού κατά κοινή ομολογία το γεγονός ότι είχε καθυστερήσει η ανακοίνωση του ψηφοδελτίου αποτέλεσε ανασταλτικό παράγοντα για την εκλογική ετοιμότητα του κόμματος.

Πολιτικός στόχος της Νέας Δημοκρατίας, τόσο σε τοπικό όσο και σε κεντρικό επίπεδο είναι η τρίτη βουλευτική έδρα και για το θέμα αυτό επικρατεί πράγματι εμφανής αισιοδοξία στις τάξεις των μελών και των οπαδών του κόμματος.

Οπως ήταν επόμενο, το θέμα του ψηφοδελτίου της Νέας Δημοκρατίας κυριάρχησε χθες στην επικαιρότητα και η σύνθεσή του συζητήθηκε ευρέως και με ποικίλους τρόπους στην κοινή γνώμη.

Με δηλώσεις του οι συμμετέχοντες σ' αυτό εξέφρασαν αφενός την ικανοποίησή τους για την τιμή που τους έγινε, ενώ παράλληλα εξέφρασαν την αισιοδοξία τους, τόσο για την νίκη της Νέας Δημοκρατίας, όσο και για τις δικές τους πιθανότητες να εκλεγούν.

Σε δηλώσεις ο υποψήφιος βουλευτής **κ. Νίκος Τατάκης** εξέφρασε την ικανοποίησή του για το γεγονός ότι επελέγη στο ψηφοδέλτιο θεωρώντας ιδιαιτέρως τιμητική την επιλογή του.

"Θα προσπαθήσω να ανταποκριθώ με όλες μου τις δυνάμεις στον αγώνα της Νέας Δημοκρατίας να είναι η αυριανή κυβέρνηση και θα παλέψω με κάθε τρόπο για τα συμφέροντα του δωδεκανησιακού λαού", τόνισε μεταξύ άλλων.

Ερωτηθείς σχετικά δήλωσε αισιόδοξος για την τρίτη βουλευτική έδρα, καθώς και για τις πιθανότητες εκλογής του.

● Ηδη χθες το βράδυ ο κ. Τατάκης είχε μια πρώτη συνάντηση με φίλους και συνεργάτες του για την οργάνωση του προεκλογικού αγώνα. Από σήμερα κιόλας, θα ξεκινήσει τις περιοδείες και τις επαφές και, σύμφωνα με όσα έγιναν γνωστά, θα ξεκινήσει περιοδείες πρώτα στα νησιά και μετά στη Ρόδο.

Από τους πρώτους που έσπευσαν να συγχαρούν τον κ. Τατάκη, για την συμμετοχή του στο ψηφοδέλτιο ήταν ο πρώην νομάρχης κ. Σ. Καραγιάννης, του οποίου υπήρξε στενός συνεργάτης ως αντινομάρχης την περασμένη τετραετία, με ιδιαίτερα αξιόλογο έργο, κατά κοινή ομολογία.

● Ανάλογες δηλώσεις έγιναν επίσης και από τον υποψήφιο βουλευτή **κ. Βασ. Χρύση**, η επιλογή του οποίου αποτελεί στην ουσία δικαίωση των αγώνων του υπέρ της Ν.Δ. τα τελευταία 4 χρόνια. Οπως είναι γνωστό ο κ. Χρύσης ήταν υποψήφιος βουλευτής και το 2000 κάνοντας ιδιαιτέρως αξιόλογη εμφάνιση και βεβαίως επιδιώκει τώρα να πάει σαφώς καλύτερα, ευελπιστώντας να πλασσαριστεί σε εκλόγιμη θέση.

Δήλωσε επίσης ότι θεωρεί αβάσιμες τις πληροφορίες για άσκηση πιέσεων από κάποιους υποψήφιους σε βάρος κάποιων άλλων με κύριο κριτήριο το προσωπικό εκλογικό τους συμφέρον.

Δηλώσεις έγιναν χθες και από τον **κ. Μαν. Καμπουρόπουλο** που τελικά δεν θα είναι υποψήφιος. "Δεν το περίμενα ότι δεν θα ήμουν στο ψηφοδέλτιο",

ΣΤΙΣ 17 ΦΕΒΡΟΥΑΡΙΟΥ

Επίσκεψη αστραπή του Γ. Παπανδρέου στη Δωδεκάνησο

Κω, Κάλυμνο, Ρόδο σε μια μέρα

Οριστικοποιήθηκε η ημερομηνία επίσκεψης στα Δωδεκάνησα, του προέδρου του ΠΑΣΟΚ κ. Γιώργου Παπανδρέου. Οπως έγινε γνωστό, ο κ. Παπανδρέου



θα περιοδεύσει στα Δωδεκάνησα στις 17 Φεβρουαρίου και θα επισκεφθεί συγκεκριμένα τα νησιά Κω, Κάλυμνο και Ρόδο.

Η περιοδεία θα ξεκινήσει το πρωί από την Κω όπου θα μιλήσει σε προεκλογική συγκέντρωση.

Το μεσημέρι της ίδιας μέρας (2 η ώρα συγκεκριμένα) θα μιλήσει σε ανάλογη συγκέντρωση στην Κάλυμνο, ενώ το βράδυ (στις 7.30 μ.μ.) θα γίνει ανοικτή συγκέντρωση στη Ρόδο.

Τον κ. Παπανδρέου, εκτός από τους συνεργάτες του, θα συνοδεύσουν στην περιοδεία και οι υποψήφιοι βουλευτές του ΠΑΣΟΚ.

Για την οργάνωση της περιοδείας, εξυπακούεται ότι θα δοθεί ιδιαίτερο βάρος από τα τοπικά στελέχη του ΠΑΣΟΚ, τα οποία αυτές τις μέρες ασχολούνται με το θέμα της ψηφοφορίας της Κυριακής, όπου επιδιώκεται η μέγιστη δυνατή συμμετοχή.

Μην ξεχάσετε να κάνετε εγκαίρως την κράτησή σας για την Ημέρα των Ερωτευμένων!
Σας ενημερώνουμε ότι το Θαύμα εν καιρώ θα μείνει κλειστό από τις 15 Φεβρουαρίου και για ένα μήνα. Σας ευχαριστούμε και σας ευχόμαστε Καλή Αποκριά και Καλή Σαρακοστή.
Θαῦμα ἐν καιρῷ
Ελ. Βενιζέλου 16 -18, Ρόδος • Rest.: 2241039805 - Bar-Fax: 2241025569
Ανοικτά 7.30 μ.μ.: Τετάρτη-Πέμπτη-Παρασκευή-Σάββατο • Κλειστά: Κυριακή, Δευτέρα, Τρίτη

παρά τις διαφορετικές εκτιμήσεις

χανές η Ν.Δ.

αναλύσεις και δηλώσεις

τόνισε μεταξύ άλλων χθες στην ΕΡΑ Ρόδου, ενώ δήλωσε απαλλαγμένος από το άγχος, αφού δεν χρειάζεται τώρα πια να κάνει προεκλογικό αγώνα σε τόσο λίγο χρονικό διάστημα. "Αν ήμουν στο ψηφοδέλτιο, πιστεύω ότι θα τα κατάφερνα να εκλεγώ", είπε επίσης ο κ. Καμπουρόπουλος".

Σε δηλώσεις του επίσης ο πρώην έπαρχος Κω **κ. Βασ. Ξυπολητάς** απαντώντας σε σχετική ερώτηση τόνισε ότι τον "έκοψε" από το ψηφοδέλτιο ο βουλευτής κ. Αριστ. Παυλίδης. Είναι άλλωστε κοινό μυστικό ότι ο κ. Ξυπολητάς είχε συμπεριληφθεί στο ψηφοδέλτιο αλλά βρέθηκε εκτός με βέτο του κ. Παυλίδη (σ.σ. πράγμα πάντως που ο κ. Παυλίδης το έχει διαψεύσει).

Αξιοσημείωτη ήταν και η δήλωση **του δημάρχου Καλλιθέας κ. Γ. Ιατρίδη,** το όνομα του οποίου είχε συζητηθεί τον περασμένο Δεκέμβριο, για να είναι υποψήφιος βουλευτής. Μιλώντας χθες στον ραδιοφωνικό σταθμό "Παλμός" ο κ. Ιατρίδης δήλωσε ότι το ψηφοδέλτιο που ανακοινώθηκε **δεν ήταν ό,τι καλύτερο για τη Νέα Δημοκρατία.**

Αυτοί που δεν έκαναν δηλώσεις χθες, παρά την "πολιορκία" των δημοσιογράφων ήταν ο πρόεδρος του Δικηγορικού συλλόγου Ρόδου κ. Κ. Σαρρής και η πρώην αντιδήμαρχος Αθηναίων κ. Ευαγγ. Βελέντζα-Ζουρούδη, που σε διαφορετικές χρονικές περιόδους ήταν από τα φαβορί για να συμπεριληφθούν στο ψηφοδέλτιο, σύμφωνα τουλάχιστον με τις πληροφορίες που διέρρεαν σε τοπικό επίπεδο.

● Χαρακτηριστική υπήρξε επίσης η δήλωση του υποψήφιου βουλευτή του ΠΑΣΟΚ κ. **Γιάννη Παρασκευά** χθες το πρωί στην ΕΡΑ Ρόδου. "Η σύνθεση του ψηφοδελτίου της Νέας Δημοκρατίας, υπήρξε αντικείμενο διαμάχης μεταξύ **του νυν βουλευτή κ. Αρ. Παυλίδη** και του πρώην βουλευτή κ. Αν. Καραμάριου. Κι όπως φαίνεται από την σύνθεσή του υπερίσχυσε ο κ. Παυλίδης", είπε μεταξύ άλλων ο κ. Παρασκευάς".

Δηλώσεις σε συνέδριο στις Βρυξέλλες

Καραμανλής: βέβαιη η νίκη στις 7 Μαρτίου

Πιέσεις για Κύπρο και ειρήνη στα Βαλκάνια

Τη βεβαιότητά του ότι η ΝΔ θα αναδειχθεί κυβέρνηση από τις εκλογές της 7ης Μαρτίου εξέφρασε ο Κώστας Καραμανλής, μιλώντας χθες στο 16ο συνέδριο του Ευρωπαϊκού Λαϊκού Κόμματος (ΕΛΚ). «Σε ένα περίπου μήνα θα συμπορευόμαστε μαζί σας ως μία ακόμη κυβέρνηση του ΕΛΚ» είπε χαρακτηριστικά.

Στην ομιλία του, ο πρόεδρος της ΝΔ στάθηκε σε μια Ευρώπη «περισσότερο πολιτική, περισσότερο δημοκρατική, που θα διαχέει τον πλούτο της σε περισσότερους πολίτες και θα το κάνει δίκαια».

Αναφερόμενος στην κρίσιμη συγκυρία για την εξέλιξη της Ευρώπης, που συνθέτουν η διεύρυνση της ΕΕ - και τυπικά πραγματικότητα σε τρεις μήνες- η προοπτική συμφωνίας σε ένα νέο ευρωπαϊκό Σύνταγμα, καθώς και οι επικείμενες ευρωεκλογές του Ιουνίου, ο κ. Καραμανλής εκτίμησε ότι οι δυνάμεις της Κεντροδεξιάς θα εξακολουθήσουν να πλειοψηφούν με μεγαλύτερη διαφορά στο Ευρωπαϊκό Κοινοβούλιο.

«Στις επικείμενες ευρωεκλογές οι δυνάμεις του ΕΛΚ θα αυξήσουν την πλειοψηφία τους. Είμαστε μια ξεκάθαρη πλειοψηφία σήμερα και θα είμαστε μια μεγάλη πλειοψηφία αύριο» δήλωσε χαρακτηριστικά.

● Εμφανίστηκε επίσης βέβαιος ότι στις εθνικές εκλογές στην Ελλάδα κυβέρνηση θα αναδειχθεί η ΝΔ. «Σε ένα περίπου μήνα, η ΝΔ, το ιστορικό ευρωπαϊκό κόμμα της Ελλάδας του οποίου έχω την τιμή να ηγούμαι, θα συμπορεύεται μαζί σας σε αυτή τη λεωφόρο των αλλαγών, αυτή τη φορά ως μία ακόμη κυβέρνηση του ΕΛΚ» τόνισε.

Όσον αφορά «στις προκλήσεις που φέρνει η νέα διεύρυνση της ΕΕ», ο πρόεδρος της ΝΔ και αντιπρόεδρος του ΕΛΚ έδωσε ιδιαίτερη έμφαση στην επίτευξη μιας δίκαιης, βιώσιμης και λειτουργικής λύσης στην Κύπρο.



«Μια λύση βασισμένη στο σχέδιο Ανάν και στις υποχρεώσεις και τα δικαιώματα ενός κράτους - μέλους της ΕΕ. Θα εργαστούμε για μια ταχεία επανέναρξη των συνομιλιών, που θα οδηγήσει σε μια λύση που θα ρίξει και το τελευταίο τείχος του αίσχους σε ευρωπαϊκό έδαφος και θα επιτρέψει στις δύο κοινότητες του νησιού να ζήσουν ειρηνικά και να ευημερήσουν μέσα στην ΕΕ» υπογράμμισε.

Ο αρχηγός της αξιωματικής αντιπολίτευσης έκανε επίσης έκκληση να αλλάξουν νοοτροπίες δεκαετιών που έχουν κρατήσει ακόμη πίσω την ευαίσθητη περιοχή της Νοτιοανατολικής Ευρώπης, ζητώντας να γίνει το ιστορικό επίτευγμα της μη αναστρέψιμης ειρήνης επιλογή και πραγματικότητα όλων των κρατών στην ευρύτερη Βαλκανική, ενώ χαρακτήρισε στρατηγική προτεραιότητα να γίνουν τα Βαλκάνια ευρωπαϊκή γειτονιά. «Στο πλαίσιο της δικής μας πρωτοβουλίας για τη Δημοκρατία στα Δυτικά Βαλκάνια, γίναμε όλοι μάρτυρες του πως αυτή η διαδικασία αλλαγής προετοίμασε τα κράτη για τη νέα αυτή εποχή και πως στην πορεία άλλαξαν οι ζωές των ανθρώπων προς το καλύτερο» είπε, ζητώντας τέλος «να κάνουμε αδιανόητο τον πόλεμο και τη χρήση βίας ανάμεσα σ' αυτά τα κράτη και τους γείτονές τους».

INFORMATIQUE
ΕΚΠΑΙΔΕΥΣΗ ΣΤΗΝ ΠΛΗΡΟΦΟΡΙΚΗ
ΕΡΓΑΣΤΗΡΙΟ ΕΛΕΥΘΕΡΩΝ ΣΠΟΥΔΩΝ
ΡΟΔΟΣ ΑΝΝΗΣ ΜΑΡΙΑΣ 72 ΤΗΛ. 21887, FAX. 31258

ΠΙΣΤΟΠΟΙΗΜΕΝΟ ΕΞΕΤΑΣΤΙΚΟ ΚΕΝΤΡΟ ΤΗΣ ECDL HELLAS ΓΙΑ ΤΑ ΔΙΠΛΩΜΑΤΑ **ECDL**
ΠΙΣΤΟΠΟΙΗΜΕΝΟ ΕΞΕΤΑΣΤΙΚΟ ΚΕΝΤΡΟ ΤΟΥ C.I.E. ΓΙΑ ΤΑ ΔΙΠΛΩΜΑΤΑ **CAMBRIDGE**

ΕΝΑΡΞΗ

ΔΕΥΤΕΡΑ 9/ 2 / 2004

ΤΑΧΥΡΥΘΜΩΝ ΤΜΗΜΑΤΩΝ ΕΝΗΛΙΚΩΝ

ΕΚΜΑΘΗΣΗΣ ΗΛΕΚΤΡΟΝΙΚΩΝ ΥΠΟΛΟΓΙΣΤΩΝ

ΔΙΑΡΚΕΙΑΣ 2, 3, 4 ΜΗΝΩΝ

ΠΡΩΙΝΑ & ΑΠΟΓΕΥΜΑΤΙΝΑ

ΜΕ ΔΥΝΑΤΟΤΗΤΑ ΑΠΟΚΤΗΣΗΣ ΤΩΝ ΔΙΠΛΩΜΑΤΩΝ:

- **ΠΑΝΕΠΙΣΤΗΜΙΟΥ CAMBRIDGE**
- **ECDL**

Μάθετε τους Ηλεκτρονικούς Υπολογιστές ... Σωστά!

INFORMATIQUE ... από το 1991

ΥΠΕΥΘΥΝΟΣ ΕΚΠΑΙΔΕΥΣΗΣ
ΗΛΙΑΣ ΚΟΛΛΑΤΟΣ
Διπλ/χος Μηχανικός Πληροφορικής

ΠΛΗΡΟΦΟΡΙΕΣ: ΕΘΝΙΚΗΣ ΑΝΤΙΣΤΑΣΗΣ 72-ΤΗΛ.22410 21887

ΤΟ ΚΕΝΤΡΟ ΞΕΝΩΝ ΓΛΩΣΣΩΝ

ALTERNATIV
ΚΕΝΤΡΟ ΞΕΝΩΝ ΓΛΩΣΣΩΝ

Ανακοινώνει την έναρξη
ταχύρυθμων μαθημάτων
*στα **Γερμανικά** για ενήλικες*
αρχάριους και προχωρημένους
στη Ρόδο και στο Παραδείσι.

Πληρ. τηλ. 2241039826, 82519
κιν.: 6945108021
Υπεύθυνη: Ζωή Αγιασοφίτη,
Πτυχιούχος Γερμανικής Φιλολογίας,
Μ.Α. Γλωσσολογίας Παν/μίου HEIDELBERG

επιτέλους

Τώρα μπορείτε να ασφαλίσετε
ΣΕ ΠΟΛΥ ΣΥΜΦΕΡΟΥΣΑ ΤΙΜΗ
το αυτοκίνητό σας

- 0-900cc: .....138 ευρώ/έτος
- 1000-1200cc: 150ευρώ/έτος
- 1300-1400cc: .....206 ευρώ/έτος
- 1500-1780cc: .....240 ευρώ/έτος
- 1800-2000cc: .....270 ευρώ/έτος
- 2100-2800cc: .....289 ευρώ/έτος

ΜΕΤΡΟΝ ΕΠΕ
ΑΣΦΑΛΙΣΤΙΚΕΣ ΠΡΑΚΤΟΡΕΥΣΕΙΣ
Τηλ. 1: 6944-683233
Τηλ. 2: 6944-279934

UNIVERSAL LANGUAGE CENTRE

- *ΝΕΑ τμήματα (και ιδιαίτερα)*
- *Εγγυημένη ταχεία προετοιμασία για πτυχία (αναγνωρισμένα από ΑΣΕΠ και ΔΗΜΟΣΙΟ)*

Ημ. Εξετάσεων:
- *F.C.E./E.C.C.E (Lower) Μάιος/04*
  ΚΡΑΤΙΚΟ
  PROFICIENCY Ιούνιος/04
- *T.O.I.E.C. (Lower και Advanced) κάθε εβδομάδα*
- *T.O.E.F.E.L. (κάθε μήνα)*

Ν. Ζέρβα, Ιαλυσός
Τηλ.: 22410-92549, 92121

ΑΘΩΣ
βιτρώ - υαλογραφήματα



ΔΩΣΤΕ ΣΤΟΝ ΕΠΑΓΓΕΛΜΑΤΙΚΟ ΣΑΣ ΧΩΡΟ
ΤΗΝ ΟΜΟΡΦΙΑ ΠΟΥ ΤΟΥ ΑΞΙΖΕΙ



ΕΝΤΥΠΩΣΙΑΤΕ ΜΕ ΤΙΣ ΜΟΝΑΔΙΚΕΣ
ΔΗΜΙΟΥΡΓΙΕΣ ΤΟΥ
Athos Glass & Creations

ΣΤΑΝΗ
ΚΙΟΥΠΙΑ
APOLLON HOTEL
ESPEROS HOTEL
SPARTALIS HOTEL
KIPRIOTIS HOTEL KOS
εστιατόριο GOLDEN FISH
ΑΚΤΑΙΟΝ αίθ. συνεδριάσεων
"ΝΕΣΤΟΡΙΔΕΙΟΝ ΜΕΛΑΘΡΟΝ"
ΜΟΥΣΕΙΟ ΝΕΟΕΛΛΗΝΙΚΗΣ ΤΕΧΝΗΣ





ΕΙΔΙΚΕΣ ΠΡΟΣΦΟΡΕΣ ΓΙΑ
ΦΕΒΡΟΥΑΡΙΟ - ΜΑΡΤΙΟ

ΕΥΚΟΛΙΕΣ
ΠΛΗΡΩΜΗΣ!!!





ΑΥΤΟΙ ΕΙΝΑΙ ΚΑΠΟΙΟΙ ΑΠΟ ΤΟΥΣ
ΠΕΛΑΤΕΣ ΠΟΥ ΜΑΣ ΕΜΠΙΣΤΕΥΤΗΚΑΝ

ΑΘΩΣ
βιτρώ - υαλογραφήματα

ΘΕΜ. ΣΟΦΟΥΛΗ 43 - ΡΟΔΟΣ - ΤΗΛ./FAX :22410 37201

Υποπτες κινήσεις κυβερνητικών παραγόντων

Αντιδράσεις για τις μαθητικές εκδρομές

Επιδοτούν προγράμματα και κατευθύνουν τους εκδρομείς σε περιοχές από τις οποίες απουσιάζει η Ρόδος

Υπόπτες χαρακτηρίζουν τις κινήσεις των αρμοδίων υπουργείων γύρω από τις "λευκές και πράσινες εκδρομές" οι ξενοδόχοι της περιοχής μας, μετά τα όσα έγιναν γνωστά, γύρω από το καθεστώς εφαρμογής του προγράμματος.

Σύμφωνα με τις πληροφορίες που έχουν, οι επιδοτούμενες μαθητικές εκδρομές στις οποίες θα πάρουν μέρος, περίπου 50.000 παιδιά, οργανώθηκαν για ολόκληρη την Ελλάδα, αποκλείοντας ως προορισμό τη Δωδ/σο.

Με βάση το σκεπτικό των αρμοδίων μέσα από το πρόγραμμα, οι μαθητές των σχολείων θα έχουν την ευκαιρία να επισκεφθούν την ελληνική ύπαιθρο και να τονώσουν τις ορεινές και υπαίθριες περιοχές της χώρας. Μ' αυτό δε διαφωνεί κανένας, αλλά έγινε γνωστό ότι από τη διαδικασία εξαιρέθηκε η Δωδ/σος, προφανώς επειδή κάποιοι πιστεύουν ότι δεν έχει ανάγκη από άλλους επισκέπτες αφού φιλοξενεί και αλλοδαπούς αλλά και τις μαθητικές εκδρομές!

Αντιδράσεις υπάρχουν όμως και από το Σύνδεσμο τουριστικών και ταξιδιωτικών γραφείων της χώρας, ο οποίος άφησε υπονοούμενα για αδιαφανείς διαδικασίες στην υλοποίηση του προγράμματος.



Αυτό σε συνδυασμό με το ότι ήδη η περιοχή μας αποκλείεται από τα προγράμματα κοινωνικού τουρισμού, δημιουργεί εντάσεις από τους ενδιαφερόμενους, αφού εκτιμούν ότι οργανωμένα συμφέροντα επιδιώκουν να αποκλείσουν τη Δωδ/σο από το παιχνίδι.

Το γεγονός αυτό, όπως τόνισαν στη "Ροδιακή" ξενοδοχειακοί κύκλοι του νησιού, αποτελεί σαφή παραβίαση των νόμων και σωστό αδίκημα, αφού η καθοδήγηση πελατών σε μία ελεύθερη αγορά είναι ενάντια στους νόμους.

Αυτό θα είναι ένα από τα επιχειρήματα στα οποία θα βασιστούν οι θιγόμενοι, για να προσβάλουν την απόφαση των υπουργείων, προσπαθώντας να πετύχουν ίση μεταχείριση και ίσες ευκαιρίες για όλους.

Ηδη παρατηρείται μια συστηματική παραγκώνιση των ντόπιων επιχειρηματιών και εκφράζεται η υποψία ότι, οργανωμένα συμφέροντα θέλουν να αναλάβουν την διαχείριση της ελληνικής εκδρομής, ευεργετώντας συγκεκριμένα πρόσωπα που δραστηριοποιούνται στο χώρο.

Για προσλήψεις στο Δημόσιο

Δημοσιεύτηκε στο ΦΕΚ ο διαγωνισμός του ΑΣΕΠ

Στην Περιφέρεια Νοτίου Αιγαίου θα καλυφθούν 246 κενές θέσεις

Δημοσιεύτηκε στην Εφημερίδα της Κυβέρνησης (ΦΕΚ 4/22-1-2004) προκήρυξη του Ανωτάτου Συμβουλίου Επιλογής Προσωπικού για την πρόσληψη 3.455 ατόμων στις δημόσιες υπηρεσίες και στα Νομικά Πρόσωπα Δημοσίου Τομέα.

Στο πλαίσιο αυτής της προκήρυξης, θα γίνουν συνολικά στην Περιφέρεια Νοτίου Αιγαίου 246 προσλήψεις, εκ των οποίων οι περισσότερες αφορούν το νομό Δωδεκανήσου.

Οι προσλήψεις θα γίνουν με γραπτό διαγωνισμό μετά από τις εκλογές και ειδικότερα οι θέσεις που προκηρύχθηκαν στην Περιφέρεια Νοτίου Αιγαίου είναι:
- 143 θέσεις Πανεπιστημιακής Εκπαίδευσης (ΠΕ)
- 68 θέσεις Τεχνολογικής Εκπαίδευσης (ΤΕ)
- 35 θέσεις Δευτεροβάθμιας Εκπαίδευσης (ΔΕ)

(οι θέσεις αναλυτικά δημοσιεύονται στις σελίδες 40-41).

IALYSSOS Travel

ΓΙΑ ΠΡΩΤΗ ΦΟΡΑ ΟΡΓΑΝΩΜΕΝΟ ΤΑΞΙΔΙ
ΣΤΗ ΡΩΣΙΑ
ΜΕ ΓΚΡΟΥΠ ΑΠΟ ΡΟΔΟ
16/03 - 23/03
ΜΟΣΧΑ - 3 μέρες
ΑΓ. ΠΕΤΡΟΥΠΟΛΗ - 4 μέρες

Η τιμή περιλαμβάνει:
1. Αεροπορικά εισιτήρια Ρόδο - Αθήνα - Μόσχα - Αθήνα - Ρόδο (με Olympic Airways)
2. 5 διανυκτερεύσεις σε ξεν/χεία 4* με πρωινό.
3. Το εισιτήριο του τρένου Μόσχα - Αγ. Πετρούπολη - Μόσχα
4. Μεταφορές από/προς αεροδρόμιο/ξενοδοχείο/σιδηροδρομικό σταθμό του εξωτερικού.
5. 2 διανυκτερεύσεις σε κουκέτες τρένου (σε τετράκλινη καμπίνα) με πρωινό
6. 3 εκδρομές: στη Μόσχα και στην Αγ. Πετρούπολη (είσοδοι μουσείων)
7. Συνοδό του γραφείου μας
8. Ελληνόφωνους τοπικούς ξεναγούς
9. Βίζα Ρωσίας/Ασφάλεια
10. Φόρους αεροδρομίου/ΦΠΑ

ΠΡΑΚΤΟΡΕΙΟ ΓΕΝΙΚΟΥ ΤΟΥΡΙΣΜΟΥ
«IALYSSOS TRAVEL»
Αλ. Διάκου 25, Ρόδος • Τηλ. 22410 31571, 31577
Κιν.: 6944 568293
κ. Ναταλία, κ. Μαρία, κ. Γιώτα

GLASS CLEANING
ASR ASR
Πιστοποιημένο Σύστημα Ποιότητας ISO 9001/2000
ΟΛΟΚΛΗΡΩΜΕΝΑ ΣΥΣΤΗΜΑΤΑ ΚΑΘΑΡΙΣΜΟΥ
ΤΑ ΠΑΝΤΑ ΓΙΑ ΤΗΝ ΚΑΘΑΡΙΟΤΗΤΑ
Προϊόντα HACCP Εκπαίδευση



ΑΠΟΡΡΥΠΑΝΤΙΚΑ - ΧΑΡΤΙΚΑ
ΜΗΧΑΝΕΣ ΚΑΘΑΡΙΣΜΟΥ
Κατάστημα Glass Cleaning
Καναβά 21 - Ρόδος
τηλ.: 22410 22.893
Επαγγελματικά προϊόντα ιδανικά και για το σπίτι
Ιδιοκτήτης Καταστήματος: Ζαγκότσης Κωνσταντίνος

GLASS CLEANING ABEE
ΟΛΟΚΛΗΡΩΜΕΝΑ ΣΥΣΤΗΜΑΤΑ ΚΑΘΑΡΙΣΜΟΥ
ΖΑΓΚΟΤΣΗΣ ΚΩΝ/ΝΟΣ
034658162

ΕΚΠΤΩΣΗ ΣΤΑ ΕΙΣΙΤΗΡΙΑ ΛΟΓΩ ΕΚΛΟΓΩΝ

Με έκπτωση 20% στην τιμή των εισιτηρίων θα ταξιδέψουν με τα ακτοπλοϊκά πλοία οι επιβάτες που θα μεταβούν στα νησιά του Αιγαίου την Κρήτη και τα Δωδεκάνησα για να ασκήσουν το εκλογικό τους δικαίωμα στις εκλογές της 7ης Μαρτίου 2004.

Σύμφωνα με την Ενωση Εφοπλιστών Ακτοπλοΐας, τα μέλη της θα χορηγούν τη σχετική έκπτωση από 5 Μαρτίου μέχρι και 9 Μαρτίου οπότε και θα επιστρέφουν στον Πειραιά και τη Ραφήνα οι πολίτες, οι οποίοι, για να έχουν μείωση στο εισιτήριο, θα πρέπει να προσκομίζουν στα πρακτορεία έκδοσης βεβαίωση του Πρωτοδικείου ότι είναι εγγεγραμμένοι στους εκλογικούς καταλόγους του προορισμού τους.

Επίσης την ίδια έκπτωση θα έχουν και οι δικαστικοί αντιπρόσωποι καθώς και τα μέλη των εφορευτικών επιτροπών, που για να προμηθευτούν τα μειωμένα εισιτήρια θα κομίζουν το έγγραφο διορισμού τους από τη δικαστική αρχή.

Οπως κάθε χειμώνα άλλωστε

Ελάχιστοι οι αλλοδαποί επισκέπτες στη Ρόδο...

Αντίθετα υπήρξε αύξηση στη διακίνηση επιβατών από την υπόλοιπη Ελλάδα

Μόλις 1.157 ήταν τα άτομα που ήρθαν στη Ρόδο, τον πρώτο μήνα του έτους, σύμφωνα με τα στοιχεία που ανακοίνωσε η ΥΠΑ στο αεροδρόμιο του νησιού.

Ο αριθμός συγκεκριμένα των ξένων τουριστών που επισκέφθηκαν το νησί τον προηγούμενο μήνα με πτήσεις τσάρτερ, ήταν μειωμένος κατά 263 άτομα σε σύγκριση με τον ίδιο μήνα του 2003, καταγράφοντας μείωση του 18,52%

Ειδικότερα τον Ιανουάριο του 2003 μεταφέρθηκαν με πτήσεις τσάρτερ 1.420 τουρίστες και εκτελέστηκαν 29 πτήσεις έναντι 19 πτήσεων φέτος.

Οι αλλοδαποί που ήρθαν στη Ρόδο, τον προηγούμενο μήνα, ήταν Ισραηλινοί, Ιταλοί, Σλοβένιοι και Ισπανοί.

Αντιθέτως, στην κίνηση επιβατών με πτήσεις εσωτερικού, σημειώθηκε αύξηση καθώς μεταφέρθηκαν τον προηγούμενο μήνα πάνω από 2.500 περισσότερα άτομα, σημειώνοντας αύξηση κατά 9,49%.

Ειδικότερα:

- **Πτήσεις εξωτερικού:** 19 έναντι 29 το 2003 (μείωση 34,48%)
- **Πτήσεις εσωτερικού:** 973 έναντι 956 το 2003 (αύξηση 1,78%)
- **αφίξεις αλλοδαπών:** 1.157 έναντι 1.420 το 2003 (μείωση 18,52%)
- **αφίξεις ημεδαπών:** 21.593 έναντι 19.721 το 2003 (αύξηση 9,49%)

Αναλυτικά κατά χώρα προέλευσης σημειώθηκαν οι εξής αφίξεις αλλοδαπών:

- Ισραήλ: 948 άτομα
- Ιταλία: 99 άτομα
- Ισπανία: 81 άτομα
- Σλοβενία: 29 άτομα

Δεν τα βρίσκουν με την Εταιρεία "Στρίντζης"

Με νέες κινητοποιήσεις απειλούν οι φοιτητές μας

Αν δεν ικανοποιηθούν τα αιτήματά τους για μειωμένα εισιτήρια, θα κάνουν κατάληψη στο λιμάνι

Δεν έμειναν ικανοποιημένοι οι φοιτητές της Ρόδου με τις δεσμεύσεις των αρμοδίων της πλοιοκτήτριας εταιρίας του "Blue Star" για έκπτωση στα εισιτήριά τους της τάξεως του 25% με 30% και δηλώνουν αποφασισμένοι ότι θα επανέλθουν δυναμικά, για να πετύχουν τον στόχο τους που είναι το 50%.

Ως γνωστόν, οι φοιτητές της Ρόδου αντιδρούν στην οικονομική πολιτική της συγκεκριμένης εταιρίας, η οποία πλέον, από 1η Ιανουαρίου του 2004 δεν κάνει την έκπτωση του 50% στα εισιτήριά τους, λόγω της απαλευθέρωσης της αγοράς, ενώ για άλλα νησιά, σύμφωνα με τους ίδιους, εξακολουθούν να ισχύει.

Προχθές αργά το απόγευμα, εκπρόσωποι των φοιτητικών Συλλόγων της Ρόδου είχαν συνάντηση με τον αρμόδιο εδώ ναυτιλιακό πράκτορα της εταιρίας κ. Σκεύο Μούγκρο. Ο τελευταίος, τους διαβεβαίωσε ότι βλέπει ζεστά το θέμα τους και μεταφέρει τα αιτήματά τους στη Διοίκηση της εταιρίας η οποία και θα αποφασίσει για το τί θα γίνει τελικά!

Παρ' όλο που η δέσμευση για έκπτωση έως και 30% στα εισιτήριά τους εκλαμβάνεται ως θετική ωστόσο, σύμφωνα με πληροφορίες, δεν ικανοποιεί τους φοιτητές αφού θέλουν 50% όπως μέχρι πρότινος. Σε περίπτωση, μάλιστα, που αυτό το αίτημά τους δεν ικανοποιηθεί από την εταιρία, είναι αποφασισμένοι να προβούν σε δυναμικές κινητοποιήσεις όπως την περασμένη Τρίτη στο λιμάνι της Ρόδου.

Το θέμα αναμένεται πάντως να ξεκαθαρίσει άμεσα, αφού μέσα στις επόμενες ημέρες, πιθανότατα την ερχόμενη Κυριακή, θα έχουν συνάντηση με τον υπεύθυνο marketing της εταιρίας ο οποίος θα έρθει στη Ρόδο για τον λόγο αυτό!



Οι πελάτες σας θα έχουν να λένε ...και να γράφουν!



Είναι η τρίτη χρονιά που προτιμάμε το υπέροχο Ξενοδοχείο σας, για τις διακοπές μας.
Η αναπνοή των δωματίων και τα καινούρια έπιπλα, ήταν για μας μια ευχάριστη έκπληξη.
Η παραμονή, δεν μας μένει αξέχαστη...!

Ευάγγελος και Άννα Παπαευαγγέλου

Η ΒΙΟΠΛΑΖ ΝΙΚΟΛΑΟΥ Α.Ε, σας προσφέρει τη δυνατότητα να εξοπλίσετε το ξενοδοχείο σας με μοναδικά **έπιπλα δωματίων & εσωτερικών χώρων**, που θα αφήσουν στους πελάτες σας τις καλύτερες εντυπώσεις!

Με τις **καλύτερες εντυπώσεις** θα μείνετε και εσείς για πολλούς λόγους: Παραδειγματικά **χαμηλές τιμές! Υψηλή *υποστήριξη*** μετά την πώληση! Υποδειγματική ποιότητα κατασκευής! **Μεγάλη ποικιλία** σχεδίων και προτάσεων! Δυνατότητα για «χτίσιμο» **στα μέτρα σας!**

ΒΙΟ ΠΛΑΖ ΝΙΚΟΛΑΟΥ Α.Ε.

Το επαγγελματικό σας πλεονέκτημα!

ΕΞΟΠΛΙΣΜΟΙ: ΞΕΝΟΔΟΧΕΙΩΝ - ΕΣΤΙΑΤΟΡΙΩΝ - BAR - ΕΠΙΠΛΑ ΓΡΑΦΕΙΟΥ • 3ο χλμ. Λεωφ. Ρόδου Λίνδου, τηλ. 22410-65802/3, fax. 22410-69190

επιτέλους

Τώρα μπορείτε να ασφαλίσετε
ΣΕ ΠΟΛΥ ΣΥΜΦΕΡΟΥΣΑ ΤΙΜΗ
το αυτοκίνητό σας

- 0-900cc: .....138 ευρώ/έτος
- 1000-1200cc: 150ευρώ/έτος
- 1300-1400cc: .....206 ευρώ/έτος
- 1500-1780cc: .....240 ευρώ/έτος
- 1800-2000cc: .....270 ευρώ/έτος
- 2100-2800cc: .....289 ευρώ/έτος

ΜΕΤΡΟΝ ΕΠΕ
ΑΣΦΑΛΙΣΤΙΚΕΣ ΠΡΑΚΤΟΡΕΥΣΕΙΣ
Τηλ. 1: 6944-683233
Τηλ. 2: 6944-279934

ΜΑΘΗΜΑΤΙΚΑ

Καθηγητές με πολύχρονη εμπειρία παραδίδουν μαθήματα ιδιαίτερα ή σε ολιγομελή τμήματα σε:

- μαθητές Γυμνασίου, Λυκείου, Τ.Ε.Ε.,
- φοιτητές Πανεπιστημίου Αιγαίου,
- υποψήφιους για το διαγωνισμό του ΑΣΕΠ,
- υποψήφιους για κατατακτήριες εξετάσεις στο Οικονομικό Πανεπιστήμιο.

Υπεύθυνη διδασκαλία για άριστα αποτελέσματα.

Τιμές προσιτές
Τηλ. 22410-26151 & 6937016543

ΒΙΟΤΕΧΝΙΑ ΚΟΡΝΙΖΩΝ
ΚΑΤΑΣΚΕΥΗ ΠΑΝΤΟΣ ΕΙΔΟΥΣ ΚΟΡΝΙΖΩΝ

Ποιότητα - Ταχύτητα - Συνέπεια

Αναλαμβάνουμε την εκτέλεση παραγγελιών και για μεγάλες μονάδες (ξενοδοχεία κ.τ.λ.)

ΤΣΑΜΠΙΚΑΚΗΣ ΓΙΑΝΝΗΣ
30 χρόνια πείρας

Νηρηίδων 5, Κρεμαστή *(δίπλα στη βιβλιοθήκη)*
Τηλ.: 22410 95868

Γυναίκα κατήγγειλε ότι είχε πέσει θύμα τσαντάκηδων

Κινητοποίηση της ΕΛ.ΑΣ. μετά από καταγγελία!

Παρά τις προσπάθειες όμως δεν βρέθηκαν ούτε οι ...δράστες, αλλά ούτε η άγνωστη που έπεσε ...θύμα

Μεγάλη κινητοποίηση των αστυνομικών αρχών της περιοχής μας, πραγματοποιήθηκε προχθές λίγο μετά τις 8 το βράδυ από την περιοχή της πόλεως Ρόδου έως και την περιοχή του Φαληρακίου, όταν μία γυναίκα, επικοινώνησε αρχικά με το κέντρο Αμέσου Δράσεως της Αστυνομίας, το γνωστό 100 και ανέφερε περιστατικό αρπαγής τσάντας, ενώ η ίδια βρίσκονταν σε κίνηση με το αυτοκίνητό της, στην οδό Μεγάλου Κωνσταντίνου στην Πόλη της Ρόδου!

Η άγνωστη γυναίκα, ανέφερε επίσης στους αστυνομικούς ότι δύο άγνωστοι, κινούμενοι με λευκό αυτοκίνητο, άρπαξαν την τσάντα της, και ότι η ίδια, άρχισε άμεσα να τους καταδιώκει.

Η ίδια, είχε ανοικτή γραμμή με τους αστυνομικούς της Ασφάλειας, μέσω του κινητού της με το κέντρο άμεσης δράσης, περιγράφοντας έτσι λεπτό προς λεπτό τις κινήσεις των δύο δραστών, που ακολουθούσε σε μικρή απόσταση.

Αμέσως, δόθηκε εντολή να κινητοποιηθούν άμεσα οι αστυνομικές αρχές της περιοχής Αφάντου και Αρχαγγέλου, καθώς οι δύο δράστες κινούνταν προς την περιοχή του Φαληρακίου. Παράλληλα ένας μοτοσικλετιστής της Τροχαίας και ένα αυτοκίνητο της υποδιεύθυνσης Ασφάλειας Ρόδου με τρεις αστυνομικούς, ξεκίνησε για να φθάσει στο σημείο που έλεγε ότι βρίσκονταν η άγνωστη γυναίκα, καταδιώκοντας έτσι τους δύο δράστες.

Όμως η επικοινωνία μέσω του κινητού τηλεφώνου της άγνωστης γυναίκας, διακόπηκε σε κάποια στιγμή, για να επανέλθει έτσι και πάλι δύο λεπτά αργότερα, λέγοντας η ίδια ότι αποφορτίστηκε η μπαταρία του κινητού της.

Οι αστυνομικοί, σε αυτή την επικοινωνία, άρχισαν να υποψιάζονται ότι κάτι πολύ περίεργο είχε αρχίσει να συμβαίνει, καθώς η ίδια αρνούνταν ή δεν μπορούσε να περιγράψει σε πιο ακριβώς σημείο βρίσκονταν στην περιοχή του Φαληρακίου, για να μπορέσουν έτσι οι αστυνομικοί να την εντοπίσουν.

Η επόμενη επικοινωνία της άγνωστης γυναίκας, ήταν άκρως ανησυχητική πάντως, καθώς ανέφερε στους αστυνομικούς ότι οι δύο δράστες, της είχαν επιτεθεί και την ξυλοκόπησαν!

Οι αστυνομικές αρχές, που έφθασαν στο Φαληράκι λίγη ώρα αργότερα, χτένισαν στην κυριολεξία ολόκληρη την περιοχή, χωρίς ωστόσο να καταφέρουν να εντοπίσουν ούτε την γυναίκα ούτε βέβαια και τους δύο δράστες.

Λίγο μετά τις 11 το βράδυ, η γυναίκα, επικοινώνησε εκ νέου με την αστυνομία, αναφέροντας ότι βρίσκονταν πλέον στο σπίτι της και ότι ήταν καλά, αρνούμενη έτσι να καταγγείλει το περιστατικό, και τα όσα νωρίτερα είχε περιγράψει, καταφέρνοντας έτσι να αναστατώσει για τα καλά, τις αρμόδιες αστυνομικές αρχές.

Οι αστυνομικοί πάντως, χαρακτηρίζουν την όλη υπόθεση, περίεργη –τουλάχιστον- και επισημαίνουν ότι βρίσκεται σε πλήρη εξέλιξη, σχετική έρευνα η οποία ενδεχομένως θα... απαντήσει στα πολλαπλά ερωτηματικά που έχουν προκύψει. Στην περίπτωση πάντως, που επιβεβαιωθεί ότι επρόκειτο για... περίπτωση άσκοπης κινητοποίησης της αστυνομίας, (καταγγελία δηλαδή ψευδή) τότε η ίδια, αναμένεται να βρεθεί αντιμέτωπη με σοβαρότατες κατηγορίες του νόμου.

Παράπονα συμπατριώτη μας για τους Ολλανδούς

Δεν τον άφησαν να δει τα παιδιά του οι αρχές

Βρίσκεται σε διάσταση με τη σύζυγό του

Για απίστευτη και απάνθρωπη συμπεριφορά, κατηγορεί τις Ολλανδικές αρχές ένας 45χρονος Ροδίτης, ο οποίος μετέβη στην Ολλανδική πρωτεύουσα τις εορτές των Χριστουγέννων και της Πρωτοχρονιάς για να δει τα παιδιά του, (τα οποία διαμένουν παράτυπα όπως ο ίδιος υποστηρίζει με την μητέρα τους).

Πρόκειται για τον συμπατριώτη μας, Αντώνη Τσαγγάρη, ο οποίος έζησε έναν ακόμα Γολγοθά και μία απερίγραπτη από κάθε άποψη ταλαιπωρία, από την άδικη και απάνθρωπη συμπεριφορά που επέδειξαν στο πρόσωπό του, οι αρμόδιες Ολλανδικές αρχές.

Σύμφωνα με όσα κατήγγειλε ο ίδιος, μετέβη στο Άμστερνταμ της Ολλανδίας, στις 23 Δεκεμβρίου 2003, όπου και παρέμεινε μέχρι και τις 10 Ιανουαρίου 2004, με σκοπό να δει τα δυό του κορίτσια που διαμένουν εκεί. Για το γεγονός αυτό, είχε ενημερώσει τόσο τις αρμόδιες Ολλανδικές αρχές (αστυνομία και κοινωνική υπηρεσία) όσο και τα ίδια του τα παιδιά.

Όμως, για να δει μόλις ελάχιστες ώρες τα παιδιά του, (κι αυτές υπό την επιτήρηση των αρμοδίων υπαλλήλων) πέρασε από χίλια κύματα, με αποτέλεσμα να αγανακτήσει και ο ίδιος αλλά και τα παιδιά του, από την εξοντωτική αυτή ταλαιπωρία που υπέστησαν.

Αξίζει να σημειωθεί πάντως, ότι στις αρχές της περασμένης εβδομάδας, κοινοποιήθηκε στον ίδιο, μηνυτήρια αναφορά από την πρώην σύζυγό του (μέσω του Ελληνικού Προξενείου) με την οποία ζητείται από τον αρμόδιο εισαγγελέα να ασκήσει σε βάρος του Ποινική Δίωξη, για ψευδή καταμήνυση ενώπιον του ΑΤ Ρόδου, με σκοπό να προκαλέσει την καταδίωξή της, όταν η τελευταία ήρθε στη Ρόδο τον Δεκέμβριο του 2002.

Πρόκειται για 18χρονο ροδίτη

Συνελήφθη ο διαρρήκτης χρυσοχοείου στην Π. Πόλη

Είχε κλέψει χρυσαφικά αξίας 20 χιλ. ευρώ

Στα χέρια των αστυνομικών της υποδιεύθυνσης Ασφάλειας Ρόδου, βρίσκεται από προχθές το βράδυ, ένας 18χρονος ροδίτης, ο οποίος ομολόγησε ότι κατάφερε να διαρρήξει ένα χρυσοχοείο στην παλιά πόλη πριν από μερικές μέρες, αποκομίζοντας έτσι χρυσαφικά, συνολικής αξίας 20.000 ευρώ τουλάχιστον.

Η διάρρηξη, που έγινε το απόγευμα της 23ης Ιανουαρίου, από χρυσοχοείο που βρίσκεται στην οδό Πολυδώρου, στην Παλιά Πόλη, όταν ο ιδιοκτήτης έκλεισε το κατάστημά του για μισή περίπου ώρα, προκειμένου έτσι να μεταβεί μέχρι το σπίτι του. Ο ίδιος, επειδή ακριβώς θα απουσίαζε για μικρό χρονικό διάστημα, δεν ενεργοποίησε το σύστημα συναγερμού του καταστήματος, με αποτέλεσμα ο 18χρονος Ροδίτης να βρει έτσι το... πεδίο ελεύθερο.

Σύμφωνα με τα στοιχεία που συγκέντρωσαν οι αστυνομικοί, αλλά και την ομολογία του δράστη, σε βάρος του οποίου σχηματίστηκε ήδη δικογραφία για να παραπεμφθεί στην δικαιοσύνη, ο νεαρός, επιχείρησε αρχικά να διαρρήξει την πόρτα του καταστήματος, με ένα κατσαβίδι που είχε στα χέρια του, αλλά όταν διαπίστωσε ότι αυτό ήταν ανέφικτο, τότε έσπασε την τζαμαρία του κοσμηματοπωλείου, και μέσα σε ελάχιστα λεπτά, κατάφερε να αρπάξει όλα τα χρυσαφικά που υπήρχαν εκεί, αξίας μεγαλύτερης των 20.000 ευρώ.

Ο δράστης, μετέφερε τα χρυσαφικά αυτά στο σπίτι του όπου και τα έκρυψε, μέχρι και προχθές το πρωί, που... έκανε το μοιραίο λάθος, να επιχειρήσει να πουλήσει ορισμένα από αυτά. Ο δράστης, αφέθηκε ελεύθερος, εξαιτίας παρέλευσης των χρονικών ορίων του αυτοφώρου, για να παραπεμφθεί έτσι σε τακτική δικάσιμο.

Ψάχνουν τον παρανοϊκό ψευτογιατρό παντού

Σε εξαιρετικά δύσκολη εξελίσσεται η προσπάθεια από την πλευρά των αστυνομικών αρχών, για τον εντοπισμό του ψυχοπαρανοϊκού όπως όλα δείχνουν δράστη, ο οποίος με σωρεία τηλεφωνημάτων το τελευταίο χρονικό διάστημα, έχει καταφέρει να αναστατώσει για τα καλά γονείς και μαθητές δημοτικών σχολείων της πόλης μας.

Οι εκτιμήσεις των αρμοδίων αξιωματικών της αστυνομίας που χειρίζονται την υπόθεση, κάνουν λόγο για ιδιάζουσα περίπτωση, καθώς ο συγκεκριμένος δράστης, που όπως έχουν καταλήξει πρόκειται για τον ίδιο σε όλες τις περιπτώσεις, γνωρίζει πολύ καλά πως να ξεφεύγει από τις «παγίδες» που έχουν στηθεί, είτε από γονείς, είτε από τις αρμόδιες αστυνομικές αρχές.

Κατά την διάρκεια της προχθεσινής μέρας, αξίζει να σημειωθεί ότι καταγράφτηκαν και νέα κρούσματα, γεγονός που εξόργισε στην κυριολεξία τους γονείς, οι οποίοι κατέφυγαν εκ νέου στην υποδιεύθυνση Ασφάλειας Ρόδου για να καταγγείλουν έτσι τα περιστατικά.



ΝΕΟεξοπλιστική
ΒΑΣΙΛΕΙΑΔΗΣ Β. ΓΕΩΡΓΙΟΣ

Γνωστοποίηση

Τώρα που οι απαιτήσεις της ζωής αλλάζουν, **είμαστε υποχρεωμένοι** να ακολουθούμε την εξέλιξη της Ευρωπαϊκής Ενωσης, θα πρέπει και τα **προϊόντα** που χρειάζεται ο **επαγγελματίας** να ακολουθούν τις **προδιαγραφές κατασκευής με τα χαρακτηριστικά C.E.**

Θέλετε να τα δείτε από κοντά;

Ελάτε κοντά μας και θα το διαπιστώσετε

ΝΕΟΕΞΟΠΛΙΣΤΙΚΗ–ΒΑΣΙΛΕΙΑΔΗΣ & ΥΙΟΣ

Με τη συνεργασία των μεγαλύτερων εργοστασίων **Ελληνικών & Ιταλικών**, θα βρείτε **ό,τι ζητήσετε από επαγγελματικά ψυγεία παντός τύπου**, και ένα πλήρη εξοπλισμό επαγγελματικών συσκευών, από **πλυντήρια Ιταλίας, μηχανές παγοκύβων, Espresso καφέ, πλατώ, γύρους, φούρνους, κουζίνες** και άλλα τόσα είδη, ως και **όλη την ανοξείδωτη κατασκευή** σε διαστάσεις της αρεσκείας σας, στο εργοστάσιο μας

ΜΕΤΑΛΙΝΟΞ ΒΑΣΙΛΕΙΑΔΗΣ – ΣΑΡΙΚΑΣ ,

τηλ. 22410 62712

Η πείρα μας εγγυάται την άριστη ποιότητα.

Θα θυμάστε ότι οι τιμές μας είναι οι φθηνότερες της αγοράς.

Θα μας βρείτε στο **6ο χλμ. Ρόδου - Λίνδου,** *έναντι ακριβώς από την εκκλησία του Αγίου Χριστοφόρου* και στα **τηλ. 22410 66164, φαξ: 22410 60864, Ρόδος**

Σημείωση: *Ειδικές προσφορές σε περιορισμένο αριθμό ψυγείων.*

Με κατηγορούμενους πέντε άτομα

Ξεκίνησε η δίκη για το μπαράζ κλοπών

Καθοδηγητής της σπείρας μια 48χρονη

Ξεκίνησε χθες αργά το μεσημέρι και αναμένεται να συνεχιστεί σήμερα το πρωί, ενώπιον του Τριμελούς Εφετείου Κακουργημάτων Δωδεκανήσου, η εκδίκαση μιας υπόθεσης, η οποία είχε απασχολήσει έντονα την κοινή γνώμη της Ρόδου, στις αρχές του περασμένου Αυγούστου, όταν δύο νεαροί καθοδηγούμενοι από μια 48χρονη που διέμενε στα Μαριτσά, είχαν... ρημάξει στην κυριολεξία στις διαρρήξεις, σπίτια, διαμερίσματα και καταστήματα.

Στο εδώλιο του κατηγορουμένου, κάθισαν από κοινού πέντε άτομα, που κατηγορούνταν για διακεκριμένες περιπτώσεις κλοπών, έπειτα από την έρευνα που είχε πραγματοποιήσει η αστυνομία και τις διώξεις που είχε ασκήσει ο αρμόδιος Εισαγγελέας.

Σύμφωνα με το κατηγορητήριο, η 48χρονη, είχε... συντονιστικό ρόλο, σε μια σειρά διαρρήξεων κοσμημάτων και χρυσαφικών που σημειώθηκαν σε σπίτια και διαμερίσματα της Ρόδου το δίμηνο Ιούλιος – Αύγουστος του περασμένου έτους.

Η 48χρονη από τα Μαριτσά η οποία σύμφωνα με την αστυνομία συντόνιζε τις συγκεκριμένες «επιχειρήσεις» βάζοντας δύο νεαρούς να διαπράττουν τις διαρρήξεις από τα σπίτια γνωστών της που γνώριζε ότι θα έλειπαν σε διακοπές.



Για την ίδια υπόθεση δικάζονται επίσης από το ίδιο δικαστήριο και άλλα δύο άτομα, μεταξύ των οποίων ένας χρυσοχόος της Ρόδου, που εν αγνοία του φαίνεται να αγόρασε από τα άτομα που συμμετείχαν στις κλοπές αυτές, κάποια χρυσαφικά ή κοσμήματα.

Η σύλληψή τους, έγινε το βράδυ της 29ης Αυγούστου, όταν οι αστυνομικοί, που το διάστημα εκείνο είχαν κλιμακώσει τους ελέγχους τους στην ευρύτερη περιοχή της Ρόδου για τον εντοπισμό των δραστών που χτυπούσε διαμερίσματα και σπίτια αφαιρώντας κυρίως χρυσαφικά και κοσμήματα.

Από την έρευνα των αστυνομικών της Ασφάλειας, προέκυψε ότι η 48χρονη η οποία μάλιστα, γνώριζε ότι οι παθόντες απουσίαζαν από τα σπίτια τους σε διακοπές στο συγκεκριμένο χρονικό διάστημα και είχε παροτρύνει τον 29χρονο δράστη (ο οποίος αφέθηκε επίσης ελεύθερος με εγγυοδοσία) να διαπράξει τις κλοπές αυτές. Η 48χρονη, τους παρείχε ακόμη άμεση συνέργεια και κάλυψη, υποδεικνύοντας τα σπίτια των παθόντων, καθώς και τον τρόπο διάπραξης των κλοπών.

Η εκδίκαση της υπόθεσης, θα συνεχιστεί και σήμερα το πρωί. Συνήγοροι υπεράσπισης των κατηγορουμένων, είναι οι γνωστοί δικηγόροι, κ.κ. Δημήτρης Ράπτης, Άκης Δημητριάδης, Μαρία Κρικοπούλου και Γιάννης Χριστοδούλου.



Μέχρι τις 22 Φεβρουαρίου το κατάστημα Divani & Divani by Natuzzi, σας προσφέρει τριθέσιο και διθέσιο καναπέ Spencer από €1.490Λ. Αυτή η προσφορά είναι εγγυημένη από τον Οίκο Natuzzi,κορυφαίο κατασκευαστή καναπέδων παγκοσμίως με 10 χρόνια εγγύηση για τον ξύλινο σκελετό και 2 χρόνια εγγύηση για όλα τα υπόλοιπα υλικά και εξαρτήματα. Ο Spencer διατίθεται επιπλέον σε καναπέ, κρεβάτι και γωνιακή σύνθεση, με δερμάτινη και υφασμάτινη επένδυση.

Spencer
τριθέσιος καναπές 202εκ. από Dreamfibre μόνο από €853Λ

Spencer
διθέσιος καναπές 144εκ. από Dreamfibre μόνο από €637Λ

Ο ΦΠΑ συμπεριλαμβάνεται στην τιμή
Για πληροφορίες τηλ. 2241027328

www.natuzzi.com

DIVANI & DIVANI by NATUZZI

Ρόδος, Καναδά 34 • τηλ. 22410 27328

ΠΑΣΟΚ

ΧΩΡΟΙ ΠΟΥ ΘΑ ΕΙΝΑΙ ΕΚΛΟΓΙΚΑ ΚΕΝΤΡΑ ΣΤΙΣ ΕΚΛΟΓΕΣ ΓΙΑ ΤΗΝ ΑΝΑΔΕΙΞΗ ΠΡΟΕΔΡΟΥ ΤΟΥ ΠΑ.ΣΟ.Κ ΣΤΙΣ 8 ΦΕΒΡΟΥΑΡΙΟΥ 2004

ΠΑΝΕΛΛΗΝΙΟ ΣΟΣΙΑΛΙΣΤΙΚΟ ΚΙΝΗΜΑ
ΝΟΜΑΡΧΙΑΚΗ ΕΠΙΤΡΟΠΗ ΝΟΤ. ΔΩΔ/ΣΩΝ
Πλατεία Ανδρέα Παπανδρέου-ΡΟΔΟΣ-85100
Τηλ. 2241028806 FAX 2241029989

ΑΝΑΚΟΙΝΩΣΗ

Την Κυριακή 8 Φεβρουαρίου εκλέγουμε τον νέο πρόεδρο του ΠΑΣΟΚ. Τα μέλη του ΠΑΣΟΚ, αλλά και κάθε φίλος του Κινήματος στα Νότια Δωδεκάνησα, ψηφίζουμε με το δελτίο ταυτότητάς μας, από τις 8 το πρωί μέχρι τις 7 το απόγευμα, στα παρακάτω σημεία:

ΔΗΜΟΣ	ΔΗΜΟΤΙΚΟ ΔΙΑΜΕΡΙΣΜΑ	ΧΩΡΟΣ ΚΑΛΠΗΣ
ΡΟΔΟΥ	ΡΟΔΟΣ - Κέντρο	ΑΚΤΑΙΟΝ
	ΡΟΔΟΣ - Ροδίνι	ΑΙΘΟΥΣΑ ΡΟΔΙΝΙΟΥ
	ΡΟΔΟΣ - Παλιά Πόλη	Κ.Ε.Π. ΠΑΛΙΑΣ ΠΟΛΗΣ
	ΡΟΔΟΣ - Αγ.Απόστολοι	Κ.Ε.Π ΑΓ. ΑΠΟΣΤΟΛΩΝ
	ΡΟΔΟΣ -Μητρόπολη	Κ.Ε.Π ΜΗΤΡΟΠΟΛΗΣ
ΙΑΛΥΣΟΥ	ΙΑΛΥΣΟΣ	ΑΙΘΟΥΣΑ ΧΟΡΕΥΤΙΚΟΥ ΜΕΚΤΟ ΙΑΛΥΣΟΥ (ΔΗΜΑΡΧΕΙΟ)
ΠΕΤΑΛΟΥΔΩΝ	ΚΡΕΜΑΣΤΗ	1 . Κ.Ε.Π. 2. ΚΕΝΤΡΟ ΠΛΗΡΟΦΟΡΙΩΝ ΝΕΩΝ
	ΠΑΡΑΔΕΙΣΙ	ΚΟΙΝ. ΚΑΤΑΣΤΗΜΑ ΠΑΡΑΔΕΙΣΙΟΥ
	ΠΑΣΤΙΔΑ	ΚΟΙΝ ΚΑΤΑΣΤΗΜΑ ΠΑΣΤΙΔΑΣ
	ΜΑΡΙΤΣΑ	ΚΟΙΝ. ΚΑΤΑΣΤΗΜΑ ΜΑΡΙΤΣΩΝ
	ΘΕΟΛΟΓΟΣ	ΚΟΙΝ. ΚΑΤΑΣΤΗΜΑ ΘΕΟΛΟΓΟΥ
	ΔΑΜΑΤΡΙΑ	ΚΟΙΝ. ΚΑΤΑΣΤΗΜΑ ΔΑΜΑΤΡΙΑΣ
ΚΑΜΕΙΡΟΥ	ΚΑΛΑΒΑΡΔΑ	ΚΟΝ. ΚΑΤΑΣΤΗΜΑ ΚΑΛΑΒΑΡΔΩΝ
	ΣΟΡΩΝΗ	ΚΕΠ ΣΟΡΩΝΗΣ ΑΙΘΟΥΣΑ
	ΦΑΝΕΣ	ΚΟΙΝ. ΚΑΤΑΣΤΗΜΑ ΦΑΝΩΝ
	ΑΠΟΛΛΩΝΑ	ΚΟΙΝ. ΚΑΤΑΣΤΗΜΑ ΑΠΟΛΛΩΝΩΝ
	ΣΑΛΑΚΟΣ	ΚΟΙΝ ΚΑΤΑΣΤΗΜΑ ΣΑΛΑΚΟΥ
	ΔΙΜΥΛΙΑ	ΚΟΙΝ. ΚΑΤΑΣΤΗΜΑ ΔΙΜΥΛΙΑΣ
	ΔΙΜΥΛΙΑ -ΕΛΕΟΥΣΑ	ΓΡΑΦΕΙΑ ΟΡΕΙΝΟΥ ΣΥΝΔΕΣΜΟΥ
	ΠΛΑΤΑΝΙΑ	ΚΟΙΝ. ΚΑΤΑΣΤΗΜΑ ΠΛΑΤΑΝΙΩΝ
ΑΤΑΒΥΡΟΥ	ΕΜΠΩΝΑ	ΚΕΠ ΑΤΑΒΥΡΟΥ
	ΑΓ. ΙΣΙΔΩΡΟΣ	ΚΟΙΝ. ΚΑΤΑΣΤΗΜΑ ΑΓ.ΙΣΙΔΩΡΟΥ
	ΣΙΑΝΝΑ	ΚΟΙΝ. ΚΑΤΑΣΤΗΜΑ ΣΙΑΝΝΩΝ
	ΜΟΝΟΛΙΘΟΣ	ΚΟΙΝ. ΚΑΤΑΣΤΗΜΑ ΜΟΝΟΛΙΘΟΥ
	ΚΡΗΤΗΝΙΑ	ΚΟΙΝ. ΚΑΤΑΣΤΗΜΑ ΚΡΗΤΗΝΙΑΣ
ΝΟΤΙΑΣ ΡΟΔΟΥ	ΓΕΝΝΑΔΙ	ΚΕΠ ΝΟΤΙΑΣ ΡΟΔΟΥ
	ΑΣΚΛΗΠΕΙΟ	ΚΟΙΝ. ΚΑΤΑΣΤΗΜΑ ΑΣΚΛΗΠΕΙΟΥ
	ΚΑΤΤΑΒΙΑ	ΚΟΙΝ. ΚΑΤΑΣΤΗΜΑ ΚΑΤΤΑΒΙΑΣ
	ΛΑΧΑΝΙΑ	ΚΟΙΝ. ΚΑΤΑΣΤΗΜΑ ΛΑΧΑΝΙΑΣ
	ΜΕΣΑΝΑΓΡΟΣ	ΚΟΙΝ. ΚΑΤΑΣΤΗΜΑ ΜΕΣΑΝΑΓΡΟΥ
	ΑΠΟΛΑΚΚΙΑ	ΚΟΙΝ. ΚΑΤΑΣΤΗΜΑ ΑΠΟΛΑΚΚΙΑΣ
	ΑΡΝΙΘΑ	ΚΟΙΝ. ΚΑΤΑΣΤΗΜΑ ΑΡΝΙΘΑΣ
	ΙΣΤΡΙΟΣ	ΚΟΙΝ. ΚΑΤΑΣΤΗΜΑ ΙΣΤΡΙΟΥ
	ΒΑΤΙ	ΚΟΙΝ. ΚΑΤΑΣΤΗΜΑ ΒΑΤΙΟΥ
ΛΙΝΔΙΩΝ	ΛΙΝΔΟΣ	ΔΗΜΑΡΧΕΙΟ ΛΙΝΔΟΥ
	ΛΑΡΔΟΣ	ΚΕΠ ΛΑΡΔΟΥ
	ΛΑΕΡΜΑ	ΚΟΙΝ. ΚΑΤΑΣΤΗΜΑ ΛΑΕΡΜΩΝ
	ΠΥΛΩΝΑ	ΚΟΙΝ. ΚΑΤΑΣΤΗΜΑ ΠΥΛΩΝΑΣ
	ΚΑΛΑΘΟΣ	ΚΟΙΝ. ΚΑΤΑΣΤΗΜΑ ΚΑΛΑΘΟΥ
ΑΡΧΑΓΓΕΛΟΥ	ΑΡΧΑΓΓΕΛΟΣ	ΚΕΠ ΑΡΧΑΓΓΕΛΟΥ
	ΜΑΛΩΝΑ	ΚΟΙΝ. ΚΑΤΑΣΤΗΜΑ ΜΑΛΩΝΑΣ
	ΜΑΣΣΑΡΙ	ΚΟΙΝ. ΚΑΤΑΣΤΗΜΑ ΜΑΣΑΡΙ
ΑΦΑΝΤΟΥ	ΑΦΑΝΤΟΥ	ΚΕΠ ΑΦΑΝΤΟΥ
	ΑΡΧΙΠΟΛΗ	ΚΟΙΝ. ΚΑΤΑΣΤΗΜΑ ΑΡΧΙΠΟΛΗΣ
ΚΑΛΛΙΘΕΑΣ	ΚΑΛΥΘΙΕΣ	ΚΕΠ ΚΑΛΥΘΙΩΝ
	ΚΟΣΚΙΝΟΥ	ΚΟΙΝ. ΚΑΤΑΣΤΗΜΑ ΚΟΣΚΙΝΟΥ
	ΨΙΝΘΟΣ	ΚΟΙΝ. ΚΑΤΑΣΤΗΜΑ ΨΙΝΘΟΥ
ΣΥΜΗΣ	ΣΥΜΗ	ΚΕΠ ΣΥΜΗΣ
ΧΑΛΚΗΣ	ΧΑΛΚΗ	ΚΕΠ ΧΑΛΚΗΣ
ΜΕΓΙΣΤΗΣ	ΜΕΓΙΣΤΗ	ΚΕΠ ΜΕΓΙΣΤΗΣ
ΚΑΣΟΥ	ΚΑΣΟΣ	ΚΕΠ ΚΑΣΟΥ
ΚΑΡΠΑΘΟΥ	ΠΗΓΑΔΙΑ	ΚΕΠ ΕΠΑΡΧΕΙΟΥ
	ΜΕΝΕΤΕΣ	ΚΟΙΝ. ΚΑΤΑΣΤΗΜΑ ΜΕΝΕΤΩΝ
	ΑΡΚΑΣΑ	ΚΟΙΝ. ΚΑΤΑΣΤΗΜΑ ΑΡΚΑΣΑΣ
	ΟΘΟΣ	ΚΟΙΝ. ΚΑΤΑΣΤΗΜΑ ΟΘΟΥ
	ΠΥΛΕΣ	ΚΟΙΝ. ΚΑΤΑΣΤΗΜΑ ΠΥΛΩΝ
	ΒΩΛΑΔΑ	ΚΟΙΝ. ΚΑΤΑΣΤΗΜΑ ΒΩΛΑΔΑΣ
	ΑΠΕΡΙ	ΚΟΙΝ. ΚΑΤΑΣΤΗΜΑ ΑΠΕΡΙΟΥ
	ΣΠΟΑ	ΚΟΙΝ. ΚΑΤΑΣΤΗΜΑ ΣΠΟΩΝ
	ΜΕΣΟΧΩΡΙ	ΚΟΙΝ. ΚΑΤΑΣΤΗΜΑ ΜΕΣΟΧΩΡΙΟΥ
ΚΟΙΝ. ΟΛΥΜΠΟΥ	ΟΛΥΜΠΟΣ	ΚΕΠ ΟΛΥΜΠΟΥ
	ΔΙΑΦΑΝΙ	ΚΑΦΕΝΕΙΟ ΠΡΩΤΟΠΑΠΠΑ ΑΝΝΑ
ΤΗΛΟΥ	ΜΕΓΑΛΟ ΧΩΡΙΟ	ΚΕΠ ΤΗΛΟΥ
	ΛΕΙΒΑΔΙΑ	ΚΟΙΝ. ΚΑΤΑΣΤΗΜΑ ΛΕΙΒΑΔΙΩΝ

Για να μάθουμε που ψηφίζουμε: 210-366.0000, (τηλέφωνα της Ν.Ε.) 22410 28806, 22410 29989 και στο www.pasok.gr

- *απαραίτητο στοιχείο η επίδειξη αστυνομικής ταυτότητας η διαβατηρίου*
- *κάθε ψηφοφόρος που συμμετέχει στη ψηφοφορία δίνει τα στοιχεία για καταχώρηση στον Η/Υ*
- *δικαίωμα ψήφου έχουν όλοι οι Έλληνες και Ελληνίδες άνω των 16 ετών*

Δίνουμε εντολή

Αλλάζουμε εποχή

Τολμάμε Αλλάζουμε Προχωράμε

Ν.Ε. ΠΑΣΟΚ ΝΟΤ. ΔΩΔΕΚΑΝΗΣΩΝ

Στον αέρα το θέμα των ενσήμων τους

Σε αναταραχή είναι οι ξεναγοί

Μετά τον Πάσχα θα μπορέσουν να εισπράξουν το επίδομα ανεργίας

Ανασφάλεια και αβεβαιότητα συνεχίζει να διακατέχει τα μέλη του Σωματείου Ξεναγών Δωδ/σου, λόγω της εκκρεμότητας που υπάρχει στο θέμα των ενσήμων τους. Το πρόβλημα δημιουργήθηκε λόγω του μηχανισμού που ισχύει, όσον αφορά την καταβολή των ασφαλιστικών τους εισφορών στο ΙΚΑ, μετά τις αλλεπάλληλες αλλαγές που σημειώθηκαν το τελευταίο διάστημα στο καθεστώς που υπήρχε.

Οπως δήλωσε στη «Ροδιακή» ο πρόεδρος των ξεναγών Δωδ/σου κ. Αλέξανδρος Κολιάδης, αν και δόθηκε παράταση ενός μήνα (από 1/1/2004 έως 31/1/2004) στα τουριστικά γραφεία να καταβάλουν στο ΙΚΑ τις εργοδοτικές εισφορές των ξεναγών, για το έτος 2003, η κατάσταση δεν άλλαξε και οι περισσότεροι δεν μπόρεσαν να εισπράξουν το επίδομα ανεργίας που δικαιούνται.

Ετσι, από το φθινόπωρο, που η εργασία τους σταμάτησε, βρίσκονται σε δύσκολη οικονομικά θέση, ενώ κάποια μέλη έχασαν και το επίδομα των παιδιών που έπρεπε να πάρουν.

Παράτη βοήθεια και τη στήριξη των υπευθύνων σε ΙΚΑ και ΟΑΕΔ της περιοχής, το πρόβλημά τους παραμένει και, όπως πληροφορήθηκαν, θα εισπράξουν το επίδομα ανεργίας τους μετά το Πάσχα! Μάλιστα, σύμφωνα με όσα έγιναν γνωστά, δόθηκε νέα παράταση στα τουριστικά γραφεία μέχρι το τέλος Μαρτίου, προκειμένου να καταθέσουν τις εισφορές για τους ξεναγούς.

Οπως τόνισε ο κ. Κολιάδης, μόνο 12 από τα 130 μέλη του σωματείου ξεναγών, έχουν τακτοποιηθεί, καθώς οι εργοδότες τους, κατέβαλαν τα ποσά που έπρεπε έγκαιρα. Σημειώνεται ότι ανάλογο πρόβλημα αντιμετωπίζουν οι συνάδελφοί τους και στην υπόλοιπη χώρα, όπου οι ασφαλισμένοι ανέρχονται σε μερικές χιλιάδες.

Η εμπλοκή αυτή δημιουργήθηκε λόγω των συνεχών αλλαγών που αποφασίζουν κατά καιρούς αναφορικά με το καθεστώς ασφάλισης των ξεναγών. Ενώ δηλαδή η ευθύνη για την κατάθεση των ενσήμων ανήκει αρχικά στον ΕΟΤ, κατόπιν πέρασε στις Σχολές Τουριστικής Εκπαίδευσης και ύστερα στον ΟΤΕΚ με αποτέλεσμα να καταλήξει στους εργοδότες και τελευταία να επιχειρηθεί υπαγωγή των ξεναγών στο ΤΕΒΕ για ασφάλιση, κάτι για το οποίο αντέδρασαν έντονα.

Τελικά οι ξεναγοί παραμένουν στο ΙΚΑ (σύμφωνα με τις διαβεβαιώσεις) αλλά οι μεταφορές αρμοδιοτήτων στους οργανισμούς, σε συνδυασμό με την υποστελέχωση, συνέβαλαν στο να δημιουργηθεί αυτή η δυσάρεστη κατάσταση.

ΚΟΥΖΙΝΕΣ ΣΕ ΤΙΜΕΣ ΠΟΥ... ΠΡΟ - ΚΑΛΟΥΝ!



ΠΛΗΡΕΣ ΣΕΤ ΕΠΙΠΛΩΝ ΚΟΥΖΙΝΑΣ (14 μ. ΠΕΡΙΠΟΥ) ΜΕ ΤΡΟΦΟΘΗΚΗ ΚΑΙ ΜΗΧΑΝΙΣΜΟΥΣ

ΜΟΝΟ 2990 € (ΣΥΜΠΕΡΙΛΑΜΒΑΝΕΙ ΦΠΑ ΚΑΙ ΤΟΠΟΘΕΤΗΣΗ)

ΜΕΓΑΛΗ ΓΚΑΜΑ ΣΕ ΤΡΑΠΕΖΙΑ ΚΟΥΖΙΝΑΣ ΚΑΡΕΚΛΕΣ ΚΑΙ ΕΣΩΤΕΡΙΚΕΣ ΠΟΡΤΕΣ ΑΠΟ ΙΤΑΛΙΑ

ΔΩΡΟ ΤΡΑΠΕΖΙ ΑΝΟΙΓΟΜΕΝΟ 100Χ140+40 (MOD 7510)



ΑΞΙΑΣ 440 €

Ειδικά προγράμματα απόσυρσης. Ηλεκτρικές συσκευές σε χαμηλές τιμές.

ΒΟΛΑΣ ΚΟΥΖΙΝΕΣ

Μ. ΒΟΛΑΣ & ΥΙΟΙ Ο.Ε.
Λ. ΕΛΕΥΘΕΡΙΑΣ 43-45 ΚΡΕΜΑΣΤΗ ΡΟΔΟΣ - ΤΗΛ. (22410) 91275
FAX (22410) 94370 --- www.volas.net --- e-mail volas@hol.gr

Στο ξενοδοχείο "Ρόδος Παρκ"

Εκδήλωση του Skal Ρόδου

Εκδοση εγχειριδίου με θέμα "Προστασία εφήβων απ' την σεξουαλική εκμετάλλευση που συνδέεται με τον Τουρισμό''

Στην έκδοση εγχειριδίου με θέμα "Προστασία των παιδιών και των εφήβων απ' την σεξουαλική εκμετάλλευση που συνδέεται με τον Τουρισμό" προχώρησε το Skal Ρόδου, όπως ανακοινώθηκε στην εκδήλωση που διοργάνωσε το Σάββατο 31 Ιανουαρίου στο ξενοδοχείο Ρόδος Παρκ, για την καθιερωμένη κοπή της βασιλόπιττας.

Συγκεκριμένα, ανάμεσα στις δραστηριότητές του που αναφέρθηκαν, έγινε λόγους και για την έκδοση του εγχειριδίου αυτού στην οποία έχει ήδη προχωρήσει το Skal Ρόδου με την οικονομική στήριξη του Δήμου Ροδίων, είναι επιλεγμένο από τον Παγκόσμιο Οργανισμό Τουρισμού και θα διανεμηθεί σε όλους τους εμπλεκομένους στον Τουρισμό φορείς και ειδικά στις Τουριστικές Σχολές της χώρας. Για το 2004, το Skal Ρόδου, έχει φιλόδοξα σχέδια. Ανάμεσα σ' αυτά, είναι η ομόφωνη απόφαση του Διοικητικού Συμβουλίου να τιμήσει τον αείμνηστο Εμμανουήλ Σταματίου, εκλεκτό μέλος του Skal Ρόδου, "για την γενναιόδωρη χειρονομία και μεγάλη κοινωνική προσφορά", να ιδρύσει μαζί με την αδελδή του κ. Μαίρη Σταματίου-Παπαδάκη, του ιδρύματος υποτροφιών για Ρόδιους φοιτητές και να προτείνει στην Πρόεδρο του ιδρύματος κ. Μαίρη Σταματίου-Παπαδάκη, να συμπεριληφθούν στις υποτροφίες του 2005 φοιτητές των Τουριστικών Σχολών της Ρόδου.

Ακόμα το Skal Ρόδου, θα συμμετέχει στο Παγκόσμιο



Προολυμπιακό Συνέδριο Αθλητικού Τουρισμού που οργανώνεται στη Ρόδο 4 με 6 Ιουνίου 2004, από το Διεθνές Συμβούλιο Αθλητικού Τουρισμού και το Δήμο Ρόδου.

Στην εκδήλωση, παρόντες ήταν ο Νομάρχης Δωδεκανήσου κ. Γιάννης Μαχαιρίδης, ο Δήμαρχος Ροδίων κ. Γιώργος Γιαννόπουλος, ο Διευθυντής του ΔΟΤ κ. Δημόκριτος Παπαδόπουλος, η Διευθύντρια του Τουρισμού Δωδεκανήσου κ. Αποστολάκη καθώς και ο εκπρόσωπος του Πανοσιολογιώτατου που ευλόγισε την πίτα.

Μετά από σύντομους χαιρετισμούς εκ μέρους των αρχών , η Director του Διεθνούς Skal κ. Λίτσα Παπαθανάση ενημέρωσε τα μέλη για την πορεία του Διεθνούς Skal.

Στην συνέχεια η Πρόεδρος του Skal Ρόδου κ. Μαρίνα Υψηλάντη αναφέρθηκε συνοπτικά στις δραστηριότητες της περασμένης χρονιάς και ανέπτυξε το πρόγραμμα του Κλάμπ για το 2004. Ένα πρόγραμμα που απαιτεί δουλειά αφοσίωση και προσφορά όχι μόνο προς το Κλάμπ αλλά και προς την κοινωνία της Ρόδου, καθώς τα ενδιαφέροντα του Skal συμπίπτουν με αυτά του τουρισμού στο νησί. Η επιτυχημένη συμμετοχή των Ροδίων, στο 64ο Παγκόσμιο Συνέδριο του Διεθνούς Skal στο Τσεννάι της Ινδίας που ήταν και οι μόνοι εκπρόσωποι της Ελλάδας, ήταν η πιο εντυπωσιακή από τις δραστηριότητες του 2003.

Εκεί η Ελλάδα και η Ρόδος είχαν έντονη παρουσία, καθώς οι κύριοι χορηγοί της οργάνωσης των βραβείων του Οικολογικού Τουρισμού ήταν το ΥΠΕΧΩΔΕ και ο Δήμος Ροδίων, και υπεύθυνη για τα βραβεία εκ μέρους του Διεθνούς Skal η κ. Λίτσα Παπαθανάση.

ΠΡΑΚΤΟΡΕΙΟ

Στεφανάκης-Ζορπίδης

ΔΡΟΜΟΛΟΓΙΑ ΛΑΝΕ

Σας γνωρίζουμε τα δρομολόγια που θα ισχύουν τη χειμερινή περίοδο του "Β. Κορνάρος" και "Ιεράπετρα".

ΓΙΑ ΚΑΣΤΕΛΟΡΙΖΟ

Κάθε Τρίτη 12.00 το "ΙΕΡΑΠΕΤΡΑ"
Κάθε Τετάρτη 12.00 το "ΙΕΡΑΠΕΤΡΑ"
Κάθε Σάββατο 12.00 το "Β. ΚΟΡΝΑΡΟΣ"

ΓΙΑ ΑΛΕΞΑΝΔΡΟΥΠΟΛΗ

Κάθε Σάββατο 21.00 το "ΙΕΡΑΠΕΤΡΑ" για *Κω - Σάμο - Χίο - Μυτιλήνη - Λήμνο - Αλεξ/πολη*

ΓΙΑ ΚΡΗΤΗ

Τετάρτη 04.30 το "Β. ΚΟΡΝΑΡΟΣ" για *Χάλκη - Διαφάνι - Πηγάδια - Κάσο - Σητεία - Αγ. Νικόλαο- Σαντορίνη - Μήλο - Πειραιά.*
Πέμπτη 04.30 το "ΙΕΡΑΠΕΤΡΑ" για *Χάλκη - Διαφάνι - Πηγάδια - Κάσο - Σητεία - Ηράκλειο - Μήλο - Πειραιά*
Κυριακή 04.30 το "Β. ΚΟΡΝΑΡΟΣ" για *Χάλκη - Διαφάνι - Πηγάδια - Κάσο - Σητεία - Αγ. Νικόλαο - Μήλο - Πειραιά.*

ΑΛΕΞ. ΔΙΑΚΟΥ 38-ΡΟΔΟΣ
Τηλ.: 22410/20625-2241030054

BAZAAR
DISCOUNT · SUPER MARKET
διαφέρει "λόγω τιμής"

Κάθε **Σάββατο** κληρώνει!
Προλαβαίνουμε;

ΜΕ ΑΓΟΡΕΣ ΣΕ ΟΛΑ ΤΑ SELECT BAZAAR ΠΡΟΪΟΝΤΑ.
ΤΑ ΠΙΟ ΦΘΗΝΑ ΤΗΣ ΑΓΟΡΑΣ!

1 πρέσσα σιδερώματος

+

10 τοστιέρες



1ο κατάστημα: Εργάνης Αθηνάς 50 (συνοικισμό Δασκάλων), 2ο ΝΕΟ κατάστημα: Χατζηευαγγέλου 11-13 (τέρμα Κορδικτώνος), Ρόδος

AUTO ΕΠΙΛΟΓΕΣ

ΕΚΘΕΣΗ ΕΜΠΟΡΙΑΣ ΕΠΙΛΕΓΜΕΝΟΥ ΜΕΤΑΧΕΙΡΙΣΜΕΝΟΥ ΑΥΤΟΚΙΝΗΤΟΥ

ΚΟΥΚΟΥΡΑΣ ΑΛΕΞΑΝΔΡΟΣ

ΛΕΩΦ. ΡΟΔΟΥ-ΛΙΝΔΟΥ 255
ΤΗΛ. 22410/60910,
FAX: 22410/60920

- *Πώληση μεταχειρισμένων αυτοκινήτων ελεγμένα σε 70 σημεία.*
- *Αγορά μεταχειρισμένων αυτοκινήτων.*
- *Ανταλλαγή με οποιοδήποτε μοντέλο της αρεσκείας σας.*
- *Χρηματοδότηση με τα χαμηλότερα επιτόκια της αγοράς.*

Σύμφωνα με τα συνολικά στοιχεία του 2003

Εξοργισμένοι οι καταναλωτές από την ακρίβεια

Είναι το μεγαλύτερο πρόβλημα των νοικοκυριών

Η ακρίβεια είναι το μεγαλύτερο πρόβλημα που αντιμετωπίζουν οι καταναλωτές, σύμφωνα με τα στοιχεία των καταγγελιών που έφθασαν στην ΕΚΠΟΙΖΩ (Ενωση Καταναλωτών για την Ποιότητα Ζωής) το 2003. Μάλιστα, η «ακρίβεια» δεν αφορά στις τιμές των προϊόντων, αλλά κυρίως στο κόστος των υπηρεσιών όπως η ανεξέλεγκτη αύξηση των ασφαλίστρων. Ακολουθούν τα παράπονα που αφορούν στις τράπεζες και στα κέντρα αδυνατίσματος.

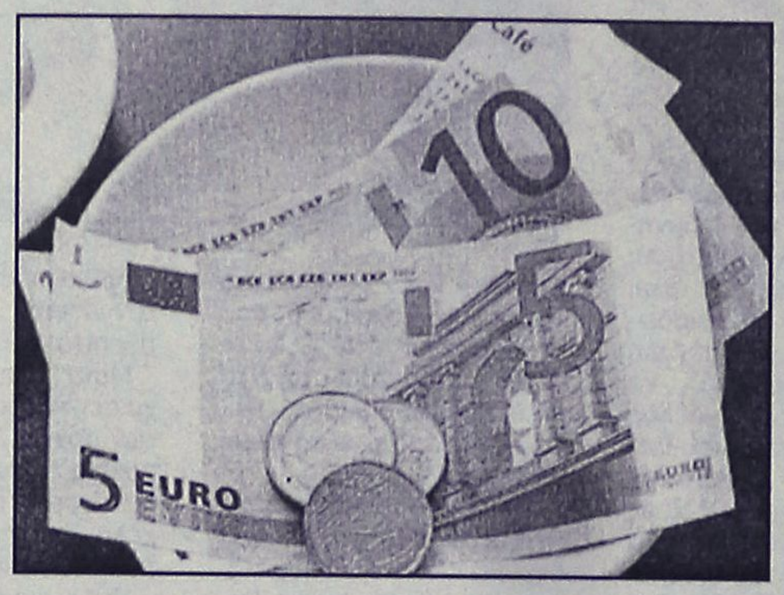

Το 2003 έγιναν πάνω από 25.000 καταγγελίες στην ΕΚΠΟΙΖΩ, το 23,9% των οποίων αφορούσαν στην ακρίβεια.

Μάλιστα, όπως επισημαίνουν οι υπεύθυνοι, συχνά οι καταναλωτές καταφεύγουν στην ΕΚΠΟΙΖΩ, χωρίς να έχουν συνειδητοποιήσει ότι είναι δυσαρεστημένοι από τις παρεχόμενες υπηρεσίες ακριβώς επειδή έχουν υποχρεωθεί να τις πληρώσουν ακριβά.

Αν και με απόφαση του Αρείου Πάγου οι ασφαλιστικές εταιρείες έχουν δικαίωμα να αυξάνουν τα ασφάλιστρά τους, ωστόσο είναι παράλληλα υποχρεωμένες να διευκρινίζουν από την αρχή τα κριτήρια βάσει των οποίων θα γίνεται η αύξηση. Συχνά λοιπόν οι καταναλωτές αντιμετωπίζουν υπέρογκες αυξήσεις των ασφαλίστρων για τις οποίες κανείς δεν τους είχε ενημερώσει ή προειδοποιήσει. Μεγάλο ποσοστό των καταγγελιών, το 22,8%, αφορά τις τράπεζες και τις υπηρεσίες που παρέχουν. Μάλιστα, αν και το ποσοστό των παραπόνων που αφορούν τις τράπεζες μειώθηκε, ο αριθμός των καταγγελιών αυξήθηκε το 2003.

Παρά την απόφαση του Εφετείου 5253/2003 η οποία εκδόθηκε έπειτα συλλογική αγωγή της ΕΚΠΟΙΖΩ και η οποία ορίζει ότι οι τράπεζες δεν πρέπει να χρεώνουν «προμήθεια» κατά τη σύναψη ενός δανείου, τα γνωστά έξοδα φακέλου, οι περισσότερες τράπεζες δεν συμμορφώνονται.

Ακόμα επιβάλλουν «ποινή προεξόφλησης» σε περίπτωση που κάποιος αποφασίσει να εξοφλήσει το δάνειό του, με κυμαινόμενο επιτόκιο πριν από την καθορισμένη ημερομηνία, δηλαδή αυξάνουν το εξοφλούμενο ποσό κατά ένα ποσοστό.

Στην τρίτη θέση στον κατάλογο των καταγγελιών των καταναλωτών που έφτασαν στην ΕΚΠΟΙΖΩ βρίσκονται τα κέντρα αδυνατίσματος. Συχνότατα οι καταναλωτές αναγκάζονται να πληρώσουν συμβόλαια που έχουν υπογράψει με κέντρα αδυνατίσματος, ακόμα κι αν τελικά δεν ακολουθήσουν το πρόγραμμα.

Οι καταγγελίες που αφορούν την ασφάλεια και την ποιότητα των τροφίμων αγγίζουν το 7,3% του συνόλου των παραπόνων, ενώ ανάλογο είναι και το ποσοστό των καταγγελιών που αφορούν τις διαφημίσεις. Περισσότερες από το 2002 αλλά μειωμένες σε ποσοστό 6,6% σε σχέση με το σύνολο των καταγγελιών, παρουσιάζονται αυτές που αφορούν την ιδιωτική ασφάλιση.

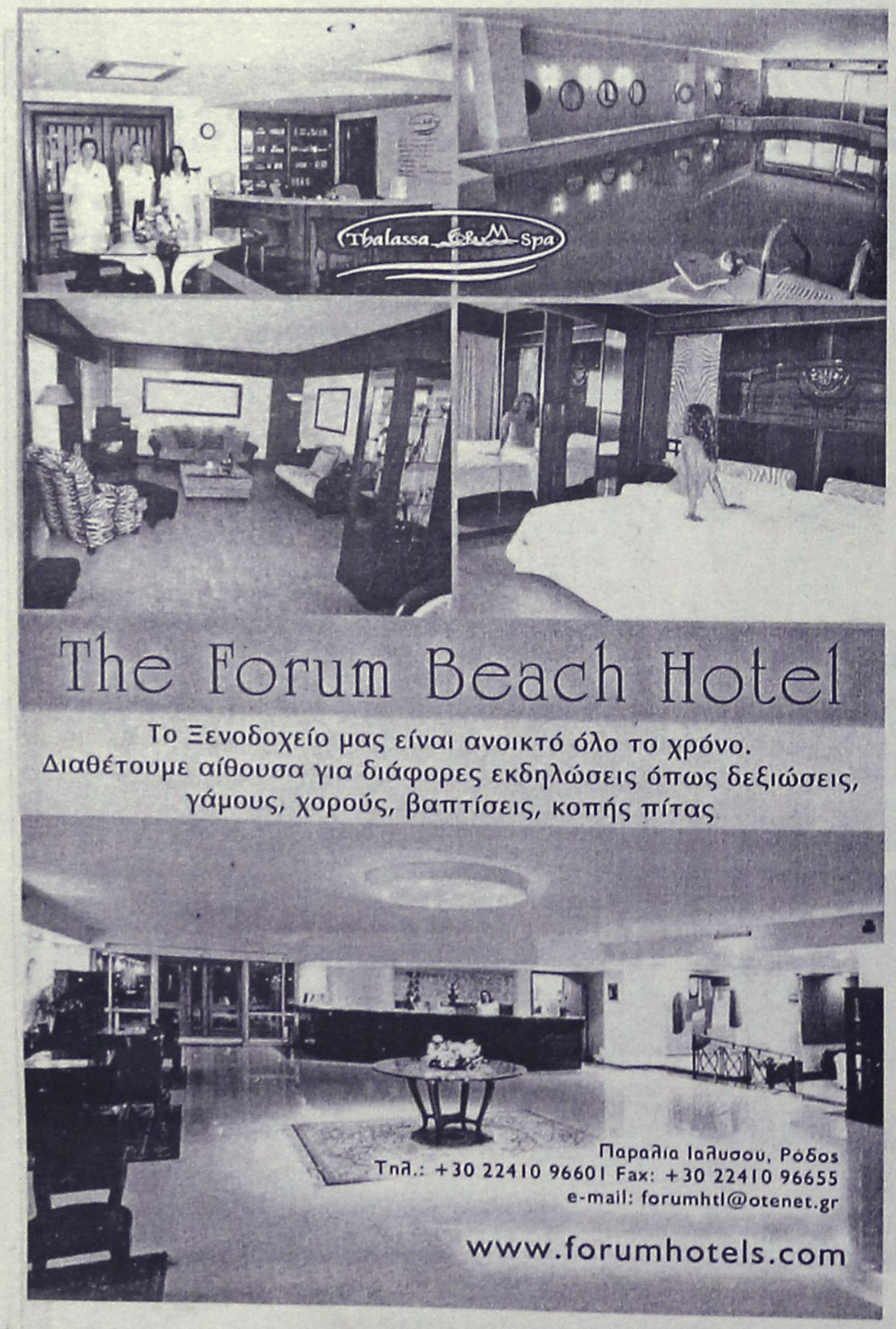



ΕΚΛΟΓΕΣ
7 ΜΑΡΤΙΟΥ

Δραστηριότητες υποψηφίων βουλευτών της Δωδ/σου

Ο Βουλευτής Α. Παυλίδης επέστρεψε χθες (5/2) από τις Βρυξέλλες, όπου συνοδεύων τον Πρόεδρο της ΝΔ κ. Κ. Καραμανλή, μετέσχε στο 16ο Συνέδριο του Ευρωπαϊκού Λαϊκού Κόμματος (ΕΛΚ), στις εργασίες του οποίου μετείχαν επίσης 7 Πρωθυπουργοί των χωρών μελών της Ευρωπαϊκής Ένωσης και εκπρόσωποι κομμάτων της Κεντροδεξιάς των 10 χωρών της "Διεύρυνσης".

Ο κ. Παυλίδης έλαβε μέρος στην ιδιαίτερη συνάντηση που είχε ο κ. Καραμανλής με τον Υπουργό Εξωτερικών της Τουρκίας κ. Αμπντουλάχ Γκιούλ, η οποία πραγματοποιήθηκε στο περιθώριο του Συνεδρίου, κατά την οποία συζητήθηκαν θέματα κοινού Ελληνοτουρκικού ενδιαφέροντος, καθώς και το Κυπριακό.





Σήμερα Παρασκευή 6/2 ο κ. Παυλίδης, συνεχίζων τις περιοδείες του στη Ρόδο, επισκέπτεται δημοτικά διαμερίσματα του νησιού.

Ο Φ. ΚΩΣΤΟΠΟΥΛΟΣ

Συνάντηση με τα προεδρία των Συλλόγων Καθηγητών και Δασκάλων και Νηπιαγωγών, είχε προχθές το πρωί (4-2-04) ο υποψήφιος βουλευτής του ΠΑΣΟΚ κ. Φώτης Κωστόπουλος, ενώ το απόγευμα συναντήθηκε με μεγάλο αριθμό εκπαιδευτικών. Αντικείμενο φυσικά των συναντήσεων ήταν τα ζητήματα της εκπαίδευσης και τα προβλήματα του κλάδου.

Ο κ. Κωστόπουλος αναφέρθηκε αφενός στις μεγάλες προόδους που έχουν γίνει στον τομέα της Εκπαίδευσης, τόσο σε επίπεδο υποδομών όσο και σε ανθρώπινο δυναμικό και αφετέρου επεσήμανε τις αστοχίες που σημειώθηκαν στο χώρο το τελευταίο χρόνο. Αστοχίες που έχουν να κάνουν με τον μεγάλο αριθμό ωρομισθίων εκπαιδευτικών παρουσιάσθηκε φέτος, στη χαμηλή αποζημίωση τους αλλά και στο γεγονός ότι παραμένουν απλήρωτοι από τον μήνα Νοέμβριο. Το πρόβλημα αυτό, όπως υπογράμμισε ο κ. Κωστόπουλος πρέπει να αντιμετωπισθεί άμεσα και να επιλυθεί.

Σειρά επισκέψεων εξάλλου, στους δήμους Αφάντου, Ιαλυσού και Αρχαγγέλου, πραγματοποίησε το τελευταίο διήμερο ο υποψήφιος βουλευτής. Κατά τη διάρκεια των συναντήσεων που είχε με φίλους και απλούς πολίτες τόσο στο εμπορικό κέντρο στα Αφάντου όσο και στην Ιαλυσό, ο κ. Κωστόπουλος συζήτησε μαζί τους τα θέματα που απασχολούν τον κάθε τόπο χωριστά αναλύοντας και προτείνοντας λύσεις στα κυριότερα προβλήματα που αντιμετωπίζουν.

Στον Αρχάγγελο ο υποψήφιος βουλευτής παραβρέθηκε στην προχθεσινή συνεδρίαση του Δημοτικού Συμβουλίου όπου συζήτησε με τους δημοτικούς συμβούλους τα ζητήματα που απασχολούν τον δήμο αλλά και γενικότερα το θεσμό της Τοπικής Αυτοδιοίκησης. Τους διαβεβαίωσε ότι θα είναι πάντα αρωγός στις προσπάθειές τους για την επίλυση των προβλημάτων και την ανάπτυξη των δήμων γενικότερα της Δωδεκανήσου. Η γνώση και η εμπειρία εξάλλου που έχει από την επί σειρά ετών παρουσία και ενασχόλησή του στην Τοπική Αυτοδιοίκηση Α' και Β' βαθμού, εξασφαλίζει κάτι τέτοιο.

Ο κ. Κωστόπουλος υπογράμμισε μάλιστα πως ως βουλευτής θα είναι επικεφαλής, αλλά και μαζί με τους υπόλοιπους εκλεγμένους βουλευτές του Νομού, αρωγός και συμπαραστάτης των προσπαθειών και των διεκδικήσεων της Τοπικής Αυτοδιοίκησης.

Χθες Πέμπτη (5-2-04) επισκέφθηκε την Αστυπάλαια και το βράδυ, σε κεντρικό σημείο του νησιού μίλησε και αντάλλαξε απόψεις με τους κατοίκους για τα θέματα που αφορούν τον τόπο τους αλλά και γενικότερα ζητήματα.

Ο ΣΥΝ

Η Εκλογική Επιτροπή του Συνασπισμού της Ριζοσπαστικής Αριστεράς οργανώνει συγκέντρωση τη Δευτέρα 9 Φεβρουαρίου στις 7.30 το βράδυ στο Ακταίον. Στη συγκέντρωση θα μιλήσει η Βουλευτής Θεσσαλονίκης του Συνασπισμού Ασημίνα Ξηροτύρη. Η κ. Ξηροτύρη θα έρθει στη Ρόδο τη Δευτέρα το πρωί και κατά τη διάρκεια της παραμονής της θα έχει και συναντήσεις με εκπροσώπους φορέων, ενώ θα επισκεφθεί και εργασιακούς χώρους.

Για την καλύτερη προετοιμασία της συγκέντρωσης της Δευτέρας, καθώς και για την οργάνωση της προεκλογικής περιόδου συνεδρίαζε χθες η Εκλογική Επιτροπή του Συνασπισμού της Ριζοσπαστικής Αριστεράς.

Στην εκδίκαση ποινικών υποθέσεων

Σοβαρό πρόβλημα λόγω των εκλογών

Σοβαρό πρόβλημα αναμένεται να δημιουργηθεί στον προγραμματισμό και την διεξαγωγή των ποινικών υποθέσεων, στα πρωτοβάθμια δικαστήρια αλλά και στα Εφετεία της περιοχής μας, δεδομένων των επικείμενων εκλογών (Μάρτιο και Ιούνιο αντίστοιχα).

Το γεγονός, προβληματίζει έντονα τους δικαστικούς και τις αρμόδιες υπηρεσίες, και εξετάζεται με ιδιαίτερη προσοχή, έτσι ώστε να προγραμματιστούν αν κριθεί απαραίτητο κάτι τέτοιο, εμβόλιμες συνεδριάσεις, τόσο στις αρχές Μαρτίου, όσο και τον Ιούνιο αντίστοιχα, πριν από τις βουλευτικές εκλογές και τις Ευρωεκλογές αντίστοιχα.

Ήδη από τις εκλογές της 7ης Μαρτίου, εκ των πραγμάτων, θα αναβληθεί η προγραμματισμένη για τις 4 Μαρτίου (ημέρα Πέμπτη) δικάσιμος του Εφετείου Κακουργημάτων, γεγονός που όπως εκτιμάται, είναι πιθανό να δημιουργήσει προβλήματα σε δικονομικό επίπεδο. (Χρόνος παραγραφής, λήξη του ορίου προφυλάκισης των εμπλεκομένων ατόμων κ.α.)

Ενδεικτικό στοιχείο που δείχνει σε σημαντικό βαθμό και τον φόρτο υποθέσεων, που συσσωρεύονται τα τελευταία χρόνια, είναι ότι στη χθεσινή δικάσιμος του Τριμελούς Πλημμελειοδικείου της Ρόδου, είχαν προγραμματιστεί να εξεταστούν 23 συνολικά υποθέσεις(!) ενώ για το πρώτο δεκαήμερο του Απριλίου, για το αντίστοιχο τριμελές εφετείο κακουργημάτων, έχουν προγραμματιστεί αντίστοιχα 21 υποθέσεις.

Ποινές φυλακίσεως για αγορά ναρκωτικών ουσιών

Σε ποινές φυλάκισης με αναστολή, καταδικάστηκαν χθες το πρωί από το Τριμελές Εφετείο Κακουργημάτων Δωδεκανήσου, δύο άτομα που κατηγορούνταν για αγορά ναρκωτικών ουσιών.

Στην πρώτη υπόθεση, με κατηγορούμενη την Ξ.Π. επιβλήθηκε ποινή φυλάκισης δύο ετών με αναστολή, για αγορά ναρκωτικής ουσίας.

Η ίδια, είχε συλληφθεί το περασμένο καλοκαίρι με ποσότητα ναρκωτικών στην κατοχή της.

Σε ποινή φυλάκισης 2 ετών και χρηματικό πρόστιμο 800 ευρώ, καταδικάστηκε επίσης με αναστολή και ο Ε. Κ. κάτοικος Ρόδου, για αγορά ναρκωτικής ουσίας.

Ανάπλαση της οδού Ιερού Λόχου στην Ιαλυσό

Το έργο της ανάπλασης και διαμόρφωσης της οδού Ιερού Λόχου (από το Αστυνομικό Τμήμα Ιαλυσού μέχρι την παραλία) δημοπρατήθηκε προχθές ενώπιον της αρμόδιας επιτροπής του Δήμου.

Το έργο που έχει προϋπολογισμό 1.099.431,6 ευρώ και χρηματοδοτείται από ίδιους πόρους, περιλαμβάνει: διαπλάτυνση της οδού, κατασκευή δικτύων ομβρίων, εγκατάσταση ηλεκτροφωτισμού, διαμόρφωση θέσεων στάθμευσης, κατασκευή νέων πεζοδρομίων και πλακόστρωση, οριζόντια και κάθετη σήμανση καθώς και διαμόρφωση χώρων πρασίνου και κοινοχρήστων χώρων.

Σημειώνεται ότι στη συγκεκριμένη οδό έχει ήδη εγκατασταθεί ο αποχετευτικός αγωγός στο πλαίσιο της β' φάσης του έργου, έχουν γίνει οι ιδιωτικές συνδέσεις και έχει γίνει πιστή εφαρμογή του σχεδίου πόλεως (διανοίξεις, κατεδαφίσεις αυθαιρέτων κατασκευών κ.λπ.) με απόφαση του δημοτικού συμβουλίου.

Στο διαγωνισμό έλαβαν μέρος 22 εργοληπτικές εταιρείες.





Γ' ΕΘΝΙΚΗ

Αν έχεις τύχη διάβαινε...

• Η Ρόδος πικράθηκε χθες στο 93' όταν δέχθηκε την ισοφάριση από τη Βέροια (1-1)

• Αποχώρησαν με πρόβλημα οι Κλοκίδης και Νεντέλκοβιτς

Η τύχη γύρισε την πλάτη χθες στη Ροδίτικη ομάδα. Δυστυχώς η Βέροια ισοφάρισε στο 93' λίγο πριν ο κ. **Καλαϊτζίδης** σφυρίξει την λήξη του αγώνα σε 1-1 και "πάγωσε" το Δημοτικό Στάδιο γεμίζοντας πίκρα τον πάγκο, τους παίκτες αλλά και τον κόσμο που πήγε χθες στο γήπεδο να χαρεί μια επιτυχία που τελικά δεν ήρθε. Ολοι περίμεναν πως μια αμοντάριστη ομάδα όπως η Βέροια (πήρε δώδεκα παίκτες και παραχώρησε δεκαπέντε και συνεπώς ο ένας μήνας θεωρείται λίγος για να συμβεί κάτι τέτοιο) θα δεχόταν πίεση από το πρώτο λεπτό κι έτσι κι έγινε, αφού η Ρόδος δεν έπρεπε να στραβοπατήσει ξανά. Θα επιζητούσε το γρήγορο γκολ, επιβάλλοντας το παιχνίδι της και τον ρυθμό της πιέζοντας τη Βέροια στη περιοχή της.

ΚΥΡΙΑΡΧΗΣΕ

Η Ρόδος μέχρι το άνοιγμα του σκορ ήταν η κυρίαρχη του παιχνιδιού. Πολύ καλύτερη από την ανύπαρκτη αντίπαλο στο α' ημίχρονο έπαιξε σαν την γάτα με το ποντίκι την αντίπαλο της. Με τον **Πάττα** να μην αφήνει περιθώρια δράσης από το πρώτο λεπτό στον **Ανδρούτσο**, τον **Νάκου** να κάνει ένα απ' τα καλύτερα φετινά του παιχνίδια αλλά και τον **Νεντέλκοβιτς** με τον **Μητράκα** να προσφέρουν σημαντικές υπηρεσίες σε άμυνα και επίθεση, η Ρόδος είχε ν' αντιμετωπίσει μόνο το πρέσσινγκ της αντίπαλης άμυνας που δέχθηκε μεγάλη πίεση.

Κάτι όμως της έλειπε... Η καλή τελική πάσσα προς τους **Κλοκίδη** και **Γιώργο Καντιμοίρη** που θα δημιουργούσαν την καλή ευκαιρία και θα έφερνε το γκολ για τη Ρόδο. Παρόλα αυτά έπαιξε στο μισό γήπεδο τη Βέροια, με διαρκή κυκλοφορία και κατοχή της μπάλας και απείλησε τον **Γκούτρα** μόνο από στημένες φάσεις.

ΤΟ Β' ΗΜΙΧΡΟΝΟ

Στο β' μέρος η Ρόδος μπήκε το ίδιο αποφασιστικά. Κυριάρχησε και πάλι στον αγωνιστικό χώρο και πέτυχε να προηγηθεί στο 50' από το πέναλτι που κέρδισε ο **Κλοκίδης** και μετέτρεψε χθες σε γκολ ο **Ιβάν Νεντέλκοβιτς**.

Από 'κει κι ύστερα όμως η συνέχεια δεν ήταν ανάλογη. Η Ρόδος έχασε αρκετή απ' την "κίνησή" της όταν βγήκαν από το παιχνίδι με πρόβλημα ο **Μιχάλης Κλοκίδης** και ο **Ιβάν Νεντέλκοβιτς**.

Η Βέροια ανάσανε αμυντικά κι άρχισε δειλά δειλά να βγαίνει μπροστά. Οταν συνέβη αυτό ήταν εμφανές στους παίκτες το άγχος του να κρατήσουν το υπέρ τους 1-0, βγαίνοντας παράλληλα στην κόντρα με τον Ισκά, τον **Βιτεβή** και τον **Γ. Καντιμοίρη**.

Θα μπορούσαν να το κρατήσουν το 1-0 αλλά η Βέροια δημιούργησε με δύο στημένες φάσεις την μια ν' ανησυχήσει τη Ρόδο με το δοκάρι στο 75' και την άλλη να την γεμίσει πίκρα και παράλληλα να πάρει την τύχη με το μέρος της στη φάση του 93'.

ΦΑΣΕΙΣ-ΓΚΟΛ

Στο 18' ο **Γκούτρας** μπλόκαρε το απευθείας χτύπημα φάουλ του **Νεντέλκοβιτς**.

Στο 21' ο **Θέμελης** μπλόκαρε στη γωνιά του το απευθείας φάουλ του **Οικονόμου**.

Στο 46' ο **Γκούτρας** μπλόκαρε το δυνατό συρτό σουτ του **Κλοκίδη**.

Στο 50' ο **Καντιμοίρης Γ.** έβγαλε ωραία μπαλιά στον **Κλοκίδη** που ανατράπηκε από τον **Σαμαρά**. Ο κ. **Καλαϊτζίδης** κατέλογισε αμέσως το πέναλτι. Το εκτέλεσε ο **Νεντέλκοβιτς** γράφοντας το 1-0.

Στο 53' ο **Θέμελης** έδιωξε σε κόρνερ το απευθείας χτύπημα φάουλ του Ταξιάρχη.

Στο 62' από σέντρα του **Λαναρή**, ο **Νάκου** πρόλαβε την τελευταία στιγμή του **Παπατζίκο** κι έδιωξε σε κόρνερ που πέρασε ανεκμετάλλευτο.

Στο 75' από σέντρα του **Μαυρίδη**, ο **Αναστασόπουλος** έπιασε την κεφαλιά για ν' αποκρουσθεί η μπάλα απ' το δεξί κάθετο δοκάρι.

Στο 93' από αδράνεια στην άμυνα ύστερα από φάουλ του **Λαναρή**, ο **Παπατζίκος** από κοντά ισοφάρισε σε 1-1.

Διακρίθηκαν από τη Ρόδο οι **Νάκου, Νεντέλκοβιτς, Μητράκας** και από την Βέροια οι **Λαναρής, Τσαρτσίδης, Οικονόμου.**

Καλή ήταν η διαιτησία των Αθηναίων **Καλαϊτζίδη, Δημητρόπουλου, Μελαμπιανάκη.** Κίτρινες κάρτες είδαν οι **Μαλλιάκας, Λαναρής, Σαμαράς** και **Τσαρτσίδης.**

ΟΙ ΟΜΑΔΕΣ

ΡΟΔΟΣ: *Θέμελης, Γιόνοβιτς, Μητράκας, Πάττας Κ., Νάκου, Μαλλιάκας, Τσουκαλίδης, Καντιμοίρης Γ. (81' Στ. Καντινμοίρης), Κλοκίδης (63' Βιτεβής), Μοσχής, Νεντέλκοβιτς (68' Ισκάς).*

ΒΕΡΟΙΑ: *Γκούτρας, Αναστασόπουλος (81' Καραγιάννης), Λαναρής, Σαμαράς (61' Παπατζίκος), Τσαρτσίδης, Οικονόμου, Μαυρίδης, Καβακάς, Ανδρούτσος, Ταξιάρχης (55' Λαζαρίδης), Σαλωνίδης.*

"Βλέπουμε μπροστά..."

• Ο προπονητής της Ρόδου οριοθέτησε τη συνέχεια

Στο ίδιο μήκος κύματος κινήθηκαν στις δηλώσεις τους οι δύο προπονητές. Ο τεχνικός της Βέροιας **Περικλής Αμανατίδης** δήλωσε: "Το παιχνίδι ήταν μέτριο ποιοτικά. Στο α' ημίχρονο είχε καθολική υπεροχή η ομάδα της Ρόδου. Νομίζω πως ήμασταν τυχεροί που πήγαμε στα αποδυτήρια μ' ένα σκορ 0-0. Χωρίς η Ρόδος να χάσει τη μεγάλη ευκαιρία, είχε καθολική υπεροχή και το μοναδικό αντίπαλο που είχαν ήταν ο άνεμος (!).

Μέχρι που μπήκε το γκολ η Ρόδος ήταν καλύτερη. Μετά υπήρξε μια αντίδραση απ' την ομάδα μας και νομίζω πως απ' το διάστημα που δεχθήκαμε το γκολ μέχρι τη λήξη του αγώνα ήμασταν εμείς καλύτεροι στο γήπεδο. Αυτό είναι μια αντίδραση ομάδας όχι όπως την ονειρεύομαι εγώ. Το να ξεκινάει δηλαδή και να παίζει αφού έχει δεχθεί το γκολ. Δυστυχώς το κάνουν πολλές ομάδες το κάνει κι η δική μας. Σίγουρα στο λεπτό που βάζουμε το γκολ η τύχη γυρίζει την πλάτη στη Ρόδο και σε μας χαμογελάει.

Ετσι είναι όμως το ποδόσφαιρο. Εχει χαρές και πίκρες. Ανάλογα παιχνίδια τα έχουμε χάσει εμείς στο ίδιο λεπτό. Αυτό που μένει είναι μια πολύ καλή παρουσία που είχαμε αλλά για μικρό χρονικό διάστημα. Εύχομαι στον κ. **Σκούνα** καλή συνέχεια, καλή πορεία".

"ΒΛΕΠΟΥΜΕ ΜΠΡΟΣΤΑ"

Την διάθεσή του να ξεπερασθεί όσο το δυνατόν γρηγορότερα το 1-1 φανέρωσε, στις δηλώσεις του ο προπονητής της Ρόδου **Δημήτρης Σκούνας** που στάθηκε ιδιαίτερα και στον παράγοντα τύχη: "Πρώτα-πρώτα να ευχαριστήσουμε τον **Περικλή** για τα καλά του λόγια. Του εύχομαι κι εγώ καλή συνέχεια, θάλεγα με την καινούργια ομάδα αφού στον α' γύρο υπήρχαν άλλα πρόσωπα. Να πετύχουν το στόχο τους. Θάλεγα ότι καθ' όλη την διάρκεια του παιχνιδιού, ήμασταν καλύτεροι. Προσπαθήσαμε αλλά είδαμε για μια ακόμη φορά ότι ακόμη ένας αντίπαλος ήρθε μέσα στην έδρα μας με αμυντικούς προσανατολισμούς ο οποίος δεν κρύβω να πω ότι μας δυσκόλεψε, ώστε να μπορέσουμε να κάνουμε τις ευκαιρίες που κάναμε σε προηγούμενα παιχνίδια. Θάλεγα όμως ότι το αποτέλεσμα είναι άδικο, έτσι όπως δεχθήκαμε το γκολ. Για ακόμη μία φορά όπως σε προηγούμενα παιχνίδια έχουμε χάσει βαθμούς από στημένες φάσεις και ιδίως απ' τον χώρο του κέντρου. Συγκεκριμένα θυμάμαι και το γκολ που δεχθήκαμε στη Λάρισα. Το πρώτο. Αρχισε έτσι. Χωρίς οι άλλοι να μας κάνουν ευκαιρία. Αν θυμάμαι καλά η Βέροια έκανε άλλη μια ευκαιρία στο δοκάρι. Πέρα απ' αυτό οπωσδήποτε μας μένει η πίκρα έτσι όπως έγινε το 1-1.

Αλλά δυστυχώς ή ευτυχώς πρέπει να βλέπουμε μπροστά. Δεν πρέπει να μένουμε σ' αυτό το αποτέλεσμα. Αυτά γίνονται στο ποδόσφαιρο. Δεν κερδίζει πάντα ο καλύτερος. Και νομίζω πως κερδίζει καμιά φορά κι ο πιο τυχερός".

ΟΙ ΑΠΟΥΣΙΕΣ

Ο τεχνικός της Ρόδου στάθηκε και στις απουσίες της ομάδας.

«Μας έλειπε ο **Ναλμπάντης** με τραυματισμό, μας έλειπε ο **Νικηφόρος** που είναι τραυματίας απ' την αρχή της χρονιάς και λείπει κι ο **Βασιλόπουλος** που μου είναι άγνωστο πόσες αγωνιστικές έφαγε. Εχουν επίσης προβλήματα ο **Κλοκίδης** και ο **Νεντέλκοβιτς** που βγήκε με πρόβλημα στον προσαγωγό. Δεν ξέρω τα προβλήματα πώς θα εξελιχθούν».

ΟΙ ΣΤΟΧΟΙ

Ο προπονητής της ομάδας στάθηκε και στους στόχους της Ρόδου: «Εμείς ξεκινήσαμε απ' την αρχή να φτιάξουμε μια ομάδα η οποία πιστεύω πώς θα μπορούσε να πρωταγωνιστήσει.

Νομίζω πώς δεν μπορείς να πεις στο ποδόσφαιρο ποτέ ότι σίγουρα θα φθάσεις στο τέλος και θα είσαι εσύ ο νικητής. Ολα γίνονται με την προσπάθεια. Είδατε κι εσείς -χωρίς να υπάρχει δικαιολογία- σε καίρια σημεία οι τραυματισμοί που είχαμε και ίσως και στο ρόστερ που έχει η ομάδα, κάποιες στιγμές ίσως δεν μπορεί ν' αναπληρώσει τους τραυματισμούς και τις κάρτες που έχει. Αυτή είναι η πραγματικότητα κι αυτή είναι η αλήθεια. Εμείς θα παλέψουμε μέχρι το τέλος γιατί η άποψή μου είναι πώς η Ρόδος έχει καλή ομάδα, παίζει καλό ποδόσφαιρο. Από κει και πέρα χρειάζεται και τύχη».

ΣΤΗΝ ΤΥΧΗ ΣΤΑΘΗΚΕ ΚΙ Ο ΚΩΣΤΑΣ ΠΑΤΤΑΣ

Για λογαριασμό των παικτών της Ρόδου μίλησε ο **ΚΩΣΤΑΣ ΠΑΤΤΑΣ** ο οποίος στάθηκε στο πισωγύρισμα της τύχης τονίζοντας μεταξύ άλλων: «Πιστεύω πώς μας γύρισε η τύχη την πλάτη. Συγχαρητήρια στους παίκτες μου για την προσπάθεια. Κάναμε κάποια λάθη πάλι αλλά πιστεύω ότι πρωτεύοντα ρόλο έπαιξε η τύχη. Αν υπολογίσουμε τους βαθμούς που έχουμε χάσει με τη Βέροια η ομάδα θα ήταν σε καλύτερη βαθμολογική θέση. Εχουμε την καλύτερη ομάδα στην κατηγορία και αν το παλέψουμε μέχρι το τέλος πιστεύω να τα καταφέρουμε».

Τα χθεσινά ματς

• Στην όγδοη θέση πέρασε τώρα η ομάδα της Ρόδου

Εντυπωσιακή νίκη, που την επανέφερε στην κορυφή της βαθμολογίας, στο ποδοσφαιρικό πρωτάθλημα της Γ' Εθνικής, πέτυχε η Λάρισα. Το θεσσαλικό συγκρότημα, στο ντέρμπι της 23ης μέρας, επικράτησε 3-0 της Καστοριάς και "σκαρφάλωσε" για δεύτερη φορά φέτος, στην κορυφή του βαθμολογικού πίνακα με 46 βαθμούς.

Τα αποτελέσματα:
Αγιος Δημήτριος-Βύζας Μεγάρων 0-0
Μαρκό-Καβάλα 1-0
Δόξα Δράμας-Λεωνίδιο 4-0
Λύκοι-Θύελλα Πατρών 0-1
Ατσαλένιος-Κιλκισιακός 3-0
Ποντιακός Νέας Σάντας-Χαλκίδα 2-1
Λάρισα-Καστοριά 3-0
Ηλυσιακός-Αγροτικός Αστέρας 2-1
Θρασύβουλος Φυλής-Αχαρναϊκός 1-0
Ρόδος-Βέροια 1-1

Την Δευτέρα στις 14.45 η Ρόδος θα υποδεχθεί στο εξ αναβολής παιχνίδι στο Δημ. Στάδιο τον Αγρ. Αστέρα. Επίσης:

Την ερχόμενη Πέμπτη 12 Φεβρουαρίου θα διεξαχθούν οι αγώνες της 24ης ημέρας για το πρωτάθλημα της Γ' Εθνικής κατηγορίας. Η Καστοριά που έχει βάλει. πλώρη για την Β' Εθνική υποδέχεται στην έδρα της τον Θρασύβουλο ο οποίος διεκδικεί επίσης την άνοδο, ενώ η Λάρισα που έχει τον ίδιο στόχο, φιλοξενείται από τον Κιλκισιακό.

Το πρόγραμμα (έναρξη 14.45), έχει ως εξής:

Γηπ. Μαρκόπουλου: Μαρκό-Αγιος Δημήτριος
Γηπ. Μεγάρων: Βύζας Μεγάρων-Δόξα Δράμας
Γηπ. Καβάλας: Καβάλα-Λύκοι
Γηπ. Λεωνιδίου: Λεωνίδιο-Ατσαλένιος
Γηπ. Αιγίου: Θύελλα Πατρών-Ποντιακός
Γηπ. Κιλκίς: Κιλκισιακός-Λάρισα
Γηπ. Χαλκίδας: Χαλκίδα-Ηλυσιακός
Γηπ. Καστοριάς: Καστοριά-Θρασύβουλος
Γηπ. ΠΜΑΣ "Αγροτικός Αστήρ": Αγροτικός Αστέρς-Ρόδος
Γηπ. Αχαρνών: Αχαρναϊκός-Βέροια

Ορίστηκαν από την ΕΠΑΕ οι εξ' αναβολής αγώνες της 6ης μέρας του πρωταθλήματος Γ' Εθνικής κατηγορίας. Συγκεκριμένα τα ματς Καβάλα-Ποντιακός και Αγροτικός Αστέρας-Αχαρναϊκός θα διεξαχθούν την Τετάρτη 18 Φεβρουαρίου (14.45) στα Δημοτικά Στάδια Καβάλας και ΠΜΑΣ "Αγροτικός Αστήρ" Ευόσμου, αντίστοιχα.

* Μετά τους χθεσινούς αγώνες η βαθμολογία της Γ' Εθνικής έχει ως εξής:

ΒΑΘΜΟΛΟΓΙΑ
Γ' ΕΘΝΙΚΗ

Α/Α	ΟΜΑΔΕΣ	ΑΓ.	ΒΑ.	ΣΥΝ.	ΤΕΡΜ.	ΕΝΤΟΣ	ΕΚΤΟΣ
1.	Λάρισα	23	46	14-4-5	37-21	10-1-1	4-3-4
2.	Καστοριά	21	44	14-2-5	42-19	10-1-0	4-1-5
3.	Θρασύβουλος	23	42	12-6-5	29-17	8-1-2	4-5-3
4.	Μαρκό	23	36	11-3-9	30-24	10-0-2	1-3-7
5.	Ηλυσιακός	22	35	9-8-5	24-18	7-2-1	2-6-4
6.	Δόξα Δράμας	23	35	10-5-8	28-19	10-1-1	0-4-7
7.	Ατσαλένιος	23	34	9-7-7	28-25	8-3-1	1-4-6
8.	Ρόδος	21	33	9-6-6	30-22	7-3-1	2-3-5
9.	Αγιος Δημήτριος	23	33	9-6-8	33-29	7-4-1	2-2-7
10.	Θύελλα Πατρών	23	31	8-7-8	19-21	6-4-2	2-3-6
11.	Χαλκίδα	23	31	8-7-8	25-27	5-3-3	3-4-5
12.	Βέροια	23	30	7-9-7	21-23	6-5-0	1-4-7
13.	Αγρ. Αστέρας	17	27	8-3-6	27-19	5-2-1	3-1-5
14.	Αχαρναϊκός	21	27	7-6-8	18-21	5-4-1	2-2-7
15.	Λεωνίδιο	22	26	8-2-12	20-28	7-2-2	1-0-10
16.	Βύζας Μεγάρων	22	22	5-7-10	21-33	3-3-4	2-4-6
17.	Λύκοι	22	22	5-7-10	22-27	2-4-5	3-3-5
18.	Καβάλα	17	21	6-3-8	10-16	5-3-1	1-0-7
19.	Κιλκισιακός	22	15	4-3-15	14-40	2-3-5	2-0-10
20.	Ποντιακός ΝΣ	22	12	3-3-16	8-37	3-3-6	0-0-10



Ξεφαντώστε με ένα κεφάτο πρόγραμμα
με τους ΜΙΧΑΛΗ, ΣΤΡΑΤΟ, ΙΟΥΛΙΑ, ΜΟΥΣΤΑΦΑ
και ΜΙΧΑΛΗ
ΑΝΟΙΚΤΑ
ΠΑΡΑΣΚΕΥΗ-ΣΑΒΒΑΤΟ-ΚΥΡΙΑΚΗ
ΞΕΦΑΝΤΩΜΑ ΜΕ ΟΥΣΙΕΣ ΚΑΙ ΟΙΝΟΠΝΕΥΜΑΤΑ
Ολες οι εκδηλώσεις μέχρι 220 άτομα
ΛΙΝΔΟΥ & ΒΡΥΞΕΛΛΩΝ 211
(πίσω από τη ΔΕΥΑΡ), στο Ροδίνι
ΤΗΛ. 67674 • Κιν. 0932-635007

ΡΕΠΟΡΤΑΖ

Με μείον τρεις

• Με απουσίες πραγματοποιήθηκε η χθεσινή προπόνηση των κυανέρυθρων, εν όψει του Κυριακάτικου εντός έδρας εξ' αναβολής αγώνα κόντρα στον Ατρόμητο Αγ. Μαρίνας

• Ανάρπαστες έγιναν οι επτακόσιες προσκλήσεις του συλλόγου , για την σημερινή εκδήλωση στο "Ποσειδώνιο" με τον Στέλιο Διονυσίου

Με τρεις απουσίες ποδοσφαιριστών και με την διαβεβαίωση από τα γραφεία της Ε.Π.Ο ό,τι θα πραγματοποιηθεί το εξ΄ αναβολής παιχνίδι της 14ης αγωνιστικής με τον Ατρόμητο Αγ. Μαρίνας την Κυριακή στο Δημοτικό στάδιο Διαγόρας, πραγματοποιήθηκε η χθεσινή προπόνηση των κυανέρυθρων στο βοηθητικό στάδιο. Μοναδικοί απόντες από την προετοιμασία της ομάδας για το ματς με τους Μυτιληνιούς ήταν οι **Καραμαλίκης,** που για καθαρά προληπτικούς λόγους αποφασίστηκε από κοινού με τον προπονητή της ομάδας **Αντρέα Σταύρου** να μην συμμετάσχει στην χθεσινή προπόνηση. Ο κυανέρυθρος φορ το τελευταίο διάστημα νοιώθει ενοχλήσεις στην μέση. Στην λίστα των απουσιών βρίσκονται και οι **Ορφανός** που μετέβη στην συμπρωτεύουσα για προσωπικούς λόγους, όπως και ο **Φωτεινής** που για τον ίδιο λόγο ζήτησε άδεια μίας ημέρας από τον **Σταύρου.** Όσον αφορά την τύχη του εξ΄ αναβολής αγώνα με την ομάδα του Ατρόμητου, οι ιθύνοντες του Διαγόρα επικοινώνησαν με την ομοσπονδία, όπου τους διαβεβαίωσαν πως το παιχνίδι θα πραγματοποιηθεί την Κυριακή στο Δημοτικό στάδιο.

ΕΞΑΝΤΛΗΘΗΚΑΝ ΟΙ ΠΡΟΣΚΛΗΣΕΙΣ

Ενθουσιασμός επικρατεί στις τάξεις της ομάδας για την σημερινή εκδήλωση στο νυχτερινό κέντρο "Ποσειδώνιο" με προσκεκλημένο τον **Στέλιο Διονυσίου,** καθώς οι επτακόσιες προσκλήσεις που είχε στην διάθεσή τους έγιναν ανάρπαστες.

Ευχαριστήριο

Το Δ.Σ. του ΠΑΟ Διαγόρα και οι αθλητές όλων των τμημάτων του, ευχαριστούν και δημόσια όσους με κάθε τρόπο συμπαρίστανται στην αποψινή εκδήλωση-χοροεσπερίδα με τον **Στέλιο Διονυσίου.**

ΧΟΡΗΓΟΙ

Rodogaz, Aegean Airlines, Ν. Γ. Καραγεωργίου, El Divino, Υπερμάρκετ Σπανός, Carrera Club, ΕΒΓΑ, Καταστήματα Κεσίσογλου, Tsagaris Travel, NEOTEX, Χατζημανώλης-Trust A.E., Best Western Plaza Hotel.

ΔΩΡΟΘΕΤΕΣ

Markopel, Rodogaz, Ν.Γ Καραγεωργίου, Μ. Βεργωτής, Αφοί Φραγκεσκάκη, Χρυσοχείο Παπούλης, Χρυσοχείο Μ. Μέντος, Χρυσοχείο Αθηνά, Lukas Gold-Β. Χατζηπέτρος, Χρυσοχείο Αφοί Πανάγου, Χρυσοχείο Ι. Κοσκινιάτης, Media Strom-Καλοπέτρης, Neotis Ladies Private Club, Electronet-Μοσχίδης, Καρρέ-Ν. Φραντζής, Planet Holidays-Δ. Τσοπανάκης, Contours Travel, Violet Tours-Γ. Κατσικανταής, ΔΑ-ΝΕ Sea Line, Scarabee-Ν. Πυράκης, Γ. Διακοσάββας, Gallery Λάμπρος, Ψαροταβέρνα Dinoris, Rodeo, Αφοί Βομβύλας, Κωτσόβολος Α.Ε., Εμμ. Χατζημανώλης, Καραβάκι.

Οι Παλαίμαχοι της Δόξας Ψ.

Οι παλαίμαχοι της Δόξας Ψίνθου καλούν τους παρακάτω ποδοσφαιριστές να βρίσκονται σήμερα στο γήπεδο Καλυθιών στις 14.45: **Πλύγκος Γ., Ορφανός Θ., Ορφανός Π., Κωστομοίρης Μ., Κύπουλας Μ., Πανάγος Αργ., Κυπριώτης Α., Καλούδης Κ., Σαράγιας Ιωάν., Σαχινίδης, Κωστομοίρης Β., Μπρόκος Α., Μαριάς Φ., Φραντζιδάκης, Χριστοδούλου Τ., Φωταράς Κ., Ευθυμίου Τσούλος, Κοντογιωργάκης, Χατζηνικόλας, Παπανικόλας Σ., Ταμπάκ Χ.**

Προχώρησαν 7ο και 4ο Γυμνάσιο

• Νίκησαν εύκολα Ροδίων Παιδεία (4-0) και 1ο Γυμνάσιο (2-0) αντίστοιχα

Αλλα δύο παιχνίδια για το σχολικό πρωτάθλημα Γυμνασίων, είχαμε χθες στο γήπεδο των Αγίων Αποστόλων.

Στο πρώτο ματς που έγινε στις 12 το μεσημέρι, το 7ο γυμνάσιο κέρδισε εύκολα 4-0 το Ροδίων Παιδεία, ενώ λίγο αργότερα το 4ο γυμνάσιο νίκησε 2-0 το 1ο γυμνάσιο, κι έτσι οι δύο χθεσινοί νικητές θα παίξουν μεταξύ τους στις 11/2 για το ποιά ομάδα θα συνεχίσει.

7ο γυμνάσιο-Ροδίων Παιδεία

Με δύο γκολ του **Αμαζή,** ένα του **Τσακισίρη** κι ένα του **Παπανικολάου** το 7ο γυμνάσιο δεν είχε πρόβλημα απέναντι στο Ροδίων Παιδεία.

Το ματς διαιτήτευσαν οι **Τσακμακίδης, Παπαντωνίου, Μαντικός.**

ΟΙ ΣΥΝΘΕΣΕΙΣ

7ο γυμνάσιο: *Νικολάου, Σιμονόφσκι, Αθανασίου, Παπαγεωργίου, Αμαζής, Καβουκλής, Τσακισίρης, Μουστακέλλης, Ορφανός, Παπανικολάου, Αντωνούρης (Δουλγερίδης, Χατζησάββας, Χαρτερός).*

Ροδίων Παιδεία: *Σταυράς, Μηναΐδης, Γεωργαλλίδης, Καλλιγάς, Ραφαήλ, Μανούσος, Αρφαράς, Παρασκευάς, Σαββαΐδης, Ζαρίφης, Μπαϊράμης (Βασιλάκης, Κεφάλας, Μαμαλίγκας).*

1ο γυμνάσιο-4ο γυμνάσιο

Χωρίς πρόβλημα το 4ο γυμνάσιο ξεπέρασε το "εμπόδιο" του 1ου γυμνασίου, κερδίζοντας το 2-0 χάρη σε δύο γκολ του **Λυκοπάντη** κι εδώ διαιτητές ήταν οι **Τσακμακίδης, Παπαντωνίου, Μαντικός.**

ΟΙ ΣΥΝΘΕΣΕΙΣ

1ο Γυμνάσιο: *Μπόνης, Παπαγιάννης, Σταθόπουλος, Λαρδούτσος, Καλαϊτζής, Κούρτης, Ατσίδης, Ελληναδάκης, Λαουδίκου, Μπέμπος, Διαμαντής, (Παπαγεωργίου, Χατζηνικήτας, Τόσκα).*

4ο Γυμνάσιο: *Παπαμιχαήλ, Ζουρδής, Καραγιάννης, Φιλιππάκος, Λυκοπάντης, Χατζής, Παπακωνσταντίνου, Μπιλλίτσης, Χάσκας, Θεοχάρης, Μοσχογιάννης, (Σοφίλας, Δημητρίου, Βλασόπουλος).*

Ραντεβού αναμνήσεων

• Με επίσημους προσκεκλημένους θα διεξαχθεί στις Καλυθιές το ετήσιο τουρνουά των παλαιμάχων που διοργανώνουν οι παλαίμαχοι των Καλυθιών

Για τρίτη συνεχόμενη χρονιά συνεχίζεται με μεγάλη επιτυχία το τουρνουά των παλαιμάχων ποδοσφαιριστών της Δωδεκανήσου με την συμμετοχή εννιά ομάδων, όπου φέτος έχει αναλάβει τη διοργάνωσή του ο Δήμος Καλλιθέας. Το τουρνουά που πλέον έχει γίνει θεσμός, θα τιμήσουν με την παρουσία του ονόματα με μεγάλη προσφορά στο Ελληνικό ποδόσφαιρο όπως, οι **Βασίλης Κωνσταντίνου** (παλαίμαχος τερματοφύλακας του Παναθηναϊκού) **Πέτρος Μίχος** (Ολυμπιακού) και **Χρήστος Αρδίζογλου** (ΑΕΚ) που θα έρθουν στο νησί , ως επίσημοι προσκεκλημένοι των παλαιμάχων. Στα πλάνα των διοργανωτών βρίσκονταν και το όνομα του αθλητικού συντάκτη **Γιάννη Διακογιάννη,** αλλά για προσωπικούς λόγους το όνομα "ζωντανή ιστορία" της Ελληνικής αθλητικής δημοσιογραφίας δεν μπόρεσε να ανταποκριθεί στην πρόσκληση.

Το αγωνιστικό πρόγραμμα. περιλαμβάνει πέντε συνολικά παιχνίδια, με της ομάδες να αγωνίζονται από μία φορά, σε παιχνίδι που θα έχει διάρκεια μισής ώρας, καθώς δεν θα υπάρχουν κατατακτήριες θέσεις.

Οι ομάδες που θα συμμετάσχουν:

Παλαίμαχοι Καλυθιών, Ψίνθου, Ιαλύσου όπως και αυτοί των Δήμων Πεταλούδων, Λινδίων, Καμείρου, Ατταβύρου Αρχαγγέλου και Ν. Ρόδου.

Τα παιχνίδια θα σφυρίξουν εξίσου παλαίμαχοι διαιτητές όπως: **Στέλιος Κατταθενός, Στέλιος Ρηνιού, Νίκος Χρυσανθής, Δημήτρης Σταματάκης, Μιχάλης Καλαθενός, Κώστας Καψάσκης** και ο **Πέτρος Κάζας.**

Τα έπαθλα των ομάδων που θα πάρουν μέρος στο τουρνουά θα απονεμηθούν το Σάββατο το βράδυ στους αντιπροσώπους των ομάδων , στην μουσική βραδιά που αναμένεται να ρίξει την αυλαία των εκδηλώσεων που θα πραγματοποιηθεί στο "Καλυθιές Παλλάς".

BERLONI
CUCINE
ΓΙΟΡΤΑΖΟΥΜΕ ΤΑ
5 χρόνια
ΚΑΙ ΣΑΣ ΚΕΡΝΑΜΕ
20%
ΕΚΠΤΩΣΗ
σε όλα τα προϊόντα
Με την εγγύηση των 35 χρόνων της :
Αφοί Κέλη Ο.Ε.

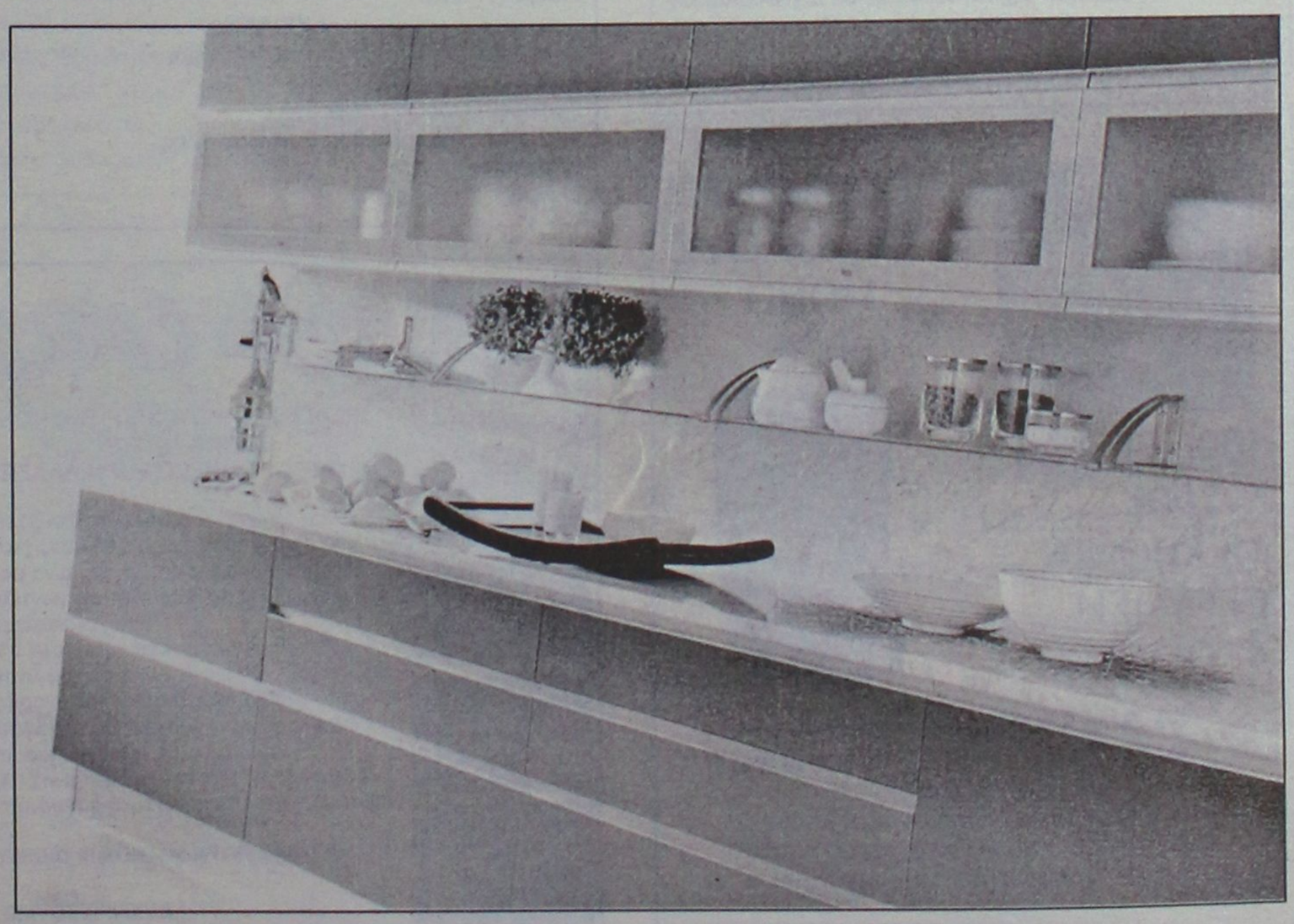

Στεφ. Καζούλη & Π.Π. Γερμανού γωνία (Πλατεία Φώκιαλη 1), τηλ: 22410 43072

ΤΟΠΙΚΟ ΠΟΔΟΣΦΑΙΡΟ

Συγκρούσεις κορυφής

• Στις Φάνες και στο Ακουσίλαος-Ασκληπιός, ο Παντελής Μιχαλάκης, ενώ στις Καλυθιές και στο Ερμής-Κατταβιά ο Βαγγέλης Κατσιδώνης

Δύο συναντήσεις... κορυφής περιλαμβάνει το πρόγραμμα της 17ης αγωνιστικής της β' κατηγορίας. Αύριο στο γήπεδο Καλυθιών ο Ερμής θα φιλοξενήσει την ομάδα της Κατταβιάς, με τον **Βαγγέλη Κατσιδώνη** να είναι ο διαιτητής, της συνάντησης, ενώ την Κυριακή στις Φάνες, ο Ακουσίλαος θα φιλοξενήσει τον Ασκληπιό Κω, με διαιτητή τον **Παντελή Μιχαλάκη.**

Ο Αγιος Γεώργιος μαζί με την Τήλο, ανοίγουν αύριο στις 12.45 την "αυλαία" της αγωνιστικής στο γήπεδο Μαλώνας, ενώ ο Αντίμαχος την Κυριακή, θα βρεθεί στην Ψίνθο κι αντιμέτωπος με την τοπική Δόξα.

Αναλυτικά η 17η αγωνιστική:

ΑΥΡΙΟ

• **Μαλώνα (12.45):** Αγ. Γεώργιος-Τήλος.
Διαιτησία: *Διαμαντέας-Κουρδουκλάς-Μοντιάδης.*
Παρατηρητής: *Πάλλας.*
Παρ. διαιτησίας: *Χατζημανώλης.*
• **Πυλώνα (15.00):** Θύελλα-Ποσειδών Καρπ.
Διαιτησία: *Γενής-Κατταβενός-Ρουμάνης.*
Παρατηρητής: *Παυλούς.*
Παρ. διαιτησίας: *Χρυσανθής.*
• **Πυλί (15.00):** Πυλί-Ευκλής.
Διαιτησία: *Φεσάρας-Αργυρίου-Μαρμαρινός.*
Παρατηρητής: *Κίνας.*
• **Καλυθιές (15.00):** Ερμής-Κατταβιά.
Διαιτησία: *Κατσιδώνης Ε.-Φουκάρας-Στεφανάκης.*
Παρατηρητής: *Μακρής.*
Παρ. διαιτησίας: *Κων/νου.*

ΚΥΡΙΑΚΗ

• **Καρδάμαινα (14.30):** Δόξα Κ.-Ξάνθος.
Διαιτησία: *Κουτσοχέρας-Δοδούς-Μαρμαρινός.*
Παρατηρητής: *Ράπανος.*
• **Ψίνθος (14.45):** Δόξα Ψ.-Αντίμαχος.
Διαιτησία: *Χατζηνικόλας-Διαμαντέας-Γιοβάνι.*
Παρατηρητής: *Ντάκας Ν.*
Παρ. διαιτησίας: *Κάζας.*
• **Φάνες (14.45):** Ακουσίλαος-Ασκληπιός.
Διαιτησία: *Μιχαλάκης-Φραγκίνης-Τσαούσης.*
Παρατηρητής: *Νικολάου.*
Παρ. διαιτησίας: *Σταματάκης.*
• **Ορφέας-Δόξα Λ.** (Παραιτήθη η Δόξα).

Ποινές ποδοσφαιριστών

6 αγωνιστικές: **Θαρρενός Χ.** (Αναγέννηση Ε.), **Χιώτης Κ.** (Δήμητρα).
3 αγωνιστικές: **Μπάρδος Ν.** (Δόξα Ψ.).
2 αγωνιστικές: **Διακοπαρασκευάς Ι.** (Αγ. Ισίδωρος).
1 αγωνιστική: **Κατραμάδος Ν.** (Αλθαιμένης), **Φίλκας Σ.** (Ταξιάρχης), **Κοντός Μ.** (Ηρακλής Λαρ.), **Καλούδης Ι.** (Ηρακλής Μ.), **Λαδικός Δ.** (Θύελλα), **Οίκουτας Ε.** (Θύελλα), **Σακελλάκης Ι.** (Ποσειδών Κ.), **Νούσης Κ.** (Ροδιακός), **Κωστίδης Ν.** (ΟΦ Ιστρίου), **Διακογεωργίου** (Πολύστρατος), **Παπαβασιλείου Σ.** (ΠΑΣ Ασκληπειού), **Κωλέτσης Κ.** (ΠΑΣ Ασκληπειού), **Σκαλέρης Γ.** (Αντίμαχος).

Παιδικό πρωτάθλημα

Η 14η αγωνιστική έχει ως εξής:

Α' ΟΜΙΛΟΣ

ΑΥΡΙΟ

• **Λυκ. Ιαλυσού (11.00):** Ιάλυσος '97-Ηλιος.
Διαιτησία: *Κίγκας.*
Γιατρός: *Χατζάκης.*
• **Φάνες (13.00):** Ακουσίλαος-Αστέρας Π.
Διαιτησία: *Ζανεττής.*
Γιατρός: *Δημητραδιού.*
• **Αγ. Απόστολοι (15.30):** Δωριέας-Διαγόρας.
Διαιτησία: *Αντωνάς-Μαλιχουτσάκη.*
Γιατρός: *Καλαθενός.*

ΚΥΡΙΑΚΗ

• **Κρεμαστή (11.00):** Φοίβος-Ευκλής.
Διαιτησία: *Γουλάρας.*
Γιατρός: *Δημητραδιού.*
• **Κρητηνία (13.00):** Αναγέννηση Εμπ.-Αγ. Ισίδωρος.
Διαιτησία: *Σεβδαλάκης.*
• **Αγ. Απόστολοι (17.30):** Διαγόρας Β.-Κλεάνθης.
Διαιτησία: *Μοντιάδης.*
Γιατρός: *Γκινή.*

Β' ΟΜΙΛΟΣ

ΑΥΡΙΟ

• **Αρχάγγελος (11.30):** Πετρώνας-Απόλλων Κ.
Διαιτησία: *Γκιούντιτσε.*
Γιατρός: *Τσιβγούλης.*
• **Αφάντου (13.00):** ΑΕΡΑ-Ρόδος.
Διαιτησία: *Σαββιδάκης.*
Γιατρός: *Τσιβγούλης.*
• **Κοσκινού (13.30):** Διγενής-Δόξα Ψ.
Διαιτησία: *Κλιάρη.*
Γιατρός: *Γκινή.*

ΚΥΡΙΑΚΗ

• **Αφάντου (15.30):** Εθνικός-Ασκληπειό.
Διαιτησία: *Γαγάνης.*
Γιατρός: *Παρασκευόπουλος.*
• **Αγ. Αποστόλοι (19.00):** Ευαγόρς-Αρης.
Διαιτησία: *Κίγκας.*
Γιατρός: *Χατζάκης.*

Εφηβικό πρωτάθλημα

Τα παιχνίδια της 18ης αγωνιστικής ορίσθηκαν ως εξής:

ΑΥΡΙΟ

• **Αγ. Απόστολοι (10.00):** Ορφέας-Ερμής.
Διαιτησία: *Λιάπη.*
Γιατρός: *Καλαθενός.*
• **Απόλλωνα (11.30):** Απόλλων Απ.-Διαγόρας.
Διαιτησία: *Σεβδαλάκης.*
Γιατρός: *Παυλίδης.*
• **Κρεμαστή (13.00):** Κλεάνθης-Αναγέννηση Εμπ.
Διαιτησία: *Βατικανός.*
Γιατρός: *Παρασκευόπουλος.*
• **Αρχάγγελος (13.00):** Αρης-Φοίβος.
Διαιτησία: *Γκιούντιτσε.*
Γιατρός: *Νικολού.*

ΚΥΡΙΑΚΗ

• **Αγ. Απόστολοι (13.15):** Ρόδος-Ασκληπειό.
Διαιτησία: *Αντωνάς.*
Γιατρός: *Γκινή.*
• **Κατταβιά (13.00):** Κατταβιά-ΑΕΡΑ.
Διαιτησία: *Γκιούντιτσε.*
Γιατρός: *Συμεωνίδης.*
• **Αστέρας Π.-Πετρώνας** (Παραιτήθη ο Αστέρας).
• **Ξηρακλής Μ.-Ζευς** (Παραιτήθη ο Ζευς).

VANIK TOURS

ΓΙΑΝΝΗΣ και ΣΕΒΑ ΒΑΛΣΑΜΙΔΗ
VANIK σημαίνει ΑΛΗΘΕΙΑ
ΑΚΤΗ ΚΑΝΑΡΗ 17, ΨΑΡΟΠΟΥΛΑ - ΑΝΕΤΟ ΠΑΡΚΙΝ
ΑΝΟΙΚΤΑ: ΔΕ-ΣΑ 08.30-14.00 και 16.30-20.30
Τηλ. 2241035191-37621 κιν.τό 6945-798148 FAX 2241029532
Το γραφείο μας πάντα πρώτο σε κρατήσεις ξενοδοχείων εξασφάλισε και σας προσφέρει καταπληκτικές τιμές για τα παρακάτω ξενοδοχεία σε ΠΑΚΕΤΑ (Εκδοση εισιτηρίων R/T) από 1/11 - 31/3/2004

ΑΠΕΥΘΥΝΟΜΑΣΤΕ ΣΕ ΣΑΣ ΠΟΥ ΘΕΛΕΤΕ ΚΑΙ Η ΚΡΑΤΗΣΗ ΣΑΣ ΝΑ ΕΙΝΑΙ ΣΩΣΤΗ ΚΑΙ ΤΟ ΔΩΜΑΤΙΟ ΣΑΣ ΝΑ ΣΑΣ ΠΕΡΙΜΕΝΕΙ

1ον	**HOTEL PRESIDENT Α΄κατηγορίας**	
	Λεωφόρος Κηφισίας (ΟΛΑ ΑΝΑΚΑΙΝΙΣΜΕΝΑ)	
	ΜΟΝΟΚΛΙΝΟ	€ 58
	Δίκλινο για μονόκλινο	€ 63
	ΔΙΚΛΙΝΟ	€ 68
	ΤΡΙΚΛΙΝΟ	€ 90
2ον	**HOTEL ZAFOLIA Α΄κατηγορίας**	
	Λεωφόρος Αλεξάνδρας	
	ΜΟΝΟΚΛΙΝΟ	€ 100
	ΔΙΚΛΙΝΟ	€ 110
	ΤΡΙΚΛΙΝΟ	€ 135
3ον	**HOTEL ATHENS CYPRIA Α΄κατηγορίας**	
	Σύνταγμα	
	ΜΟΝΟΚΛΙΝΟ	€ 70
	ΔΙΚΛΙΝΟ	€ 85
	ΤΡΙΚΛΙΝΟ	€ 120
4ον	**HOTEL ASTOR Α΄κατηγορίας**	
	Σύνταγμα	
	ΜΟΝΟΚΛΙΝΟ	€ 55
	Δίκλινο για μονόκλινο	€ 63
	ΔΙΚΛΙΝΟ	€ 70
	ΤΡΙΚΛΙΝΟ	€ 85
5ον	**HOTEL ARETHOUSA Β΄ SUPERIOR**	
	Πλατεία Σύνταγμα	
6ον	**HOTEL ELLINIS Β΄κατηγορίας**	
	ΩΝΑΣΕΙΟ, Λεωφ. Συγγρού	
	ΜΟΝΟΚΛΙΝΟ	€ 60
	ΔΙΚΛΙΝΟ	€ 70
	ΤΡΙΚΛΙΝΟ	€ 80
7ον	**HOTEL TRITON Β΄κατηγορίας**	
	Κέντρο Πειραιάς	
	ΜΟΝΟΚΛΙΝΟ	€ 55
	ΔΙΚΛΙΝΟ	€ 72
	ΤΡΙΚΛΙΝΟ	€ 93
8ον	**HOTEL LILIA Β΄κατηγορίας**	
	Πασαλιμάνι Πειραιάς	
	ΜΟΝΟΚΛΙΝΟ	€ 55
	ΔΙΚΛΙΝΟ	€ 70
	ΤΡΙΚΛΙΝΟ	€ 88
9ον	**HOTEL ΕΓΝΑΤΙΑ Β΄κατηγορίας**	
	Θεσσαλονίκη Κέντρο, καινούργιο	
	ΜΟΝΟΚΛΙΝΟ	€ 68
	ΔΙΚΛΙΝΟ	€ 78
	ΤΡΙΚΛΙΝΟ	€ 88
10ον	**HOTEL EGNATIA PALACE Α΄κατηγορίας**	
	Θεσσαλονίκη Κέντρο, ολοκαίνουργιο	
	ΜΟΝΟΚΛΙΝΟ	€ 90
	ΔΙΚΛΙΝΟ	€ 100
	ΤΡΙΚΛΙΝΟ	€ 125

● Τα παραπάνω ξενοδοχεία διαθέτουν T.V. σε όλα τα δωμάτια
● Στις πιο πάνω τιμές συμπεριλαμβάνεται πρωινό σε μπουφέ
● Ακόμη σε μας θα βρείτε αεροπορικά και ατμοπλοϊκά εισιτήρια όλων των εταιριών.

ΗΛΙΑΚΑ

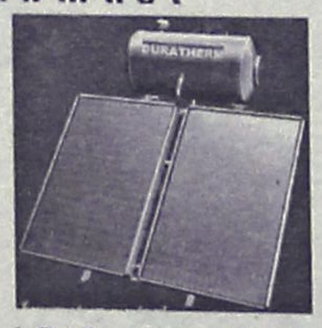

ΚΕΝΤΡΙΚΗ ΘΕΡΜΑΝΣΗ ΓΙΑ ΟΛΟΥΣ ΜΟΝΟ 1800€

160L GLASS 700€
12 ΧΡΟΝΙΑ ΕΓΓΥΗΣΗ ΣΤΟ INOX



5 ΣΩΜΑΤΑ 600–1000 1 ΣΩΜΑ 600–400
ΜΑΤΕΜΕΝΙΟΣ ΛΕΒΗΤΑΣ 30.000 Kcal/h
ΚΑΥΣΤΗΡΑΣ, ΚΥΚΛΟΦΟΡΙΤΗΣ,
ΘΕΡΜΟΣΤΑΤΗΣ, ΔΕΞΑΜΕΝΗ 550Lit
& ΟΛΑ ΤΑ ΟΡΓΑΝΑ ΛΕΒΗΤΟΣΤΑΣΙΟΥ
(ΠΛΗΝ ΚΑΜΙΝΑΔΑ & ΣΩΛΗΝΩΣΕΙΣ)

ΔΙΑΚΟΛΑΜΠΡΙΑΝΟΣ ΗΛΙΑΣ
Κ.ΤΣΑΛΔΑΡΗ 14 ΡΟΔΟΣ
ΤΗΛ. 22410-39420 ΚΙΝ. 6392852714

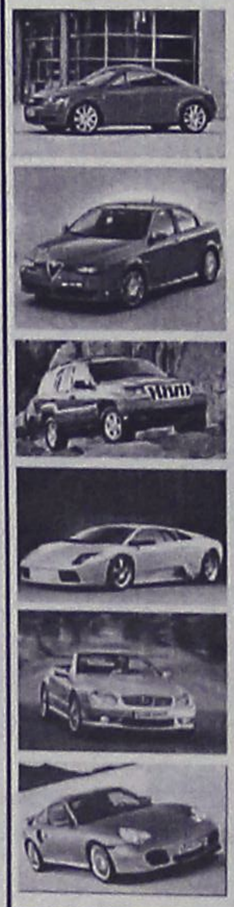

TOP CARS

ΕΙΣΑΓΩΓΕΣ ΜΕΤΑΧΕΙΡΙΣΜΕΝΩΝ ΑΥΤΟΚΙΝΗΤΩΝ
ΑΓΟΡΕΣ-ΠΩΛΗΣΕΙΣ-ΑΝΤΑΛΛΑΓΕΣ

Ελάτε σε μας να δείτε και να επιλέξετε ένα από τα αυτοκίνητα που υπάρχουν ετοιμοπαράδοτα στην έκθεση ή να μας ενημερώσετε για οποιοδήποτε μοντέλο σας ενδιαφέρει.
Το αγοράζετε εάν θέλετε με 0% προκαταβολή μέχρι 60 μήνες εξόφληση με το χαμηλότερο επιτόκιο της αγοράς. Ελάτε να γνωριστούμε και δεν θα βγείτε χαμένοι. Θα ικανοποιήσουμε κάθε επιθυμία σας είτε πρόκειται για Ι.Χ. επιβατικό ή είτε επαγγελματικό αυτοκίνητο.

ΕΤΟΙΜΟΠΑΡΑΔΟΤΑ ΤΑΧΙ DIESEL

ΕΥΧΑΡΙΣΤΟΥΜΕ

TOP CARS

Λεωφ. Ελευθερίας 20 Κρεμαστή
τηλ.-fax: (22410) 96889 και 6972261775

ΤΟΠΙΚΟ ΠΟΔΟΣΦΑΙΡΟ

Την ίδια ώρα...

• Αύριο στις 3 μ.μ. όλα τα παιχνίδια της 18ης αγωνιστικής με τον Ιάλυσο να υποδέχεται τον Ευαγόρα και το Φοίβο να κοντράρεται στον Αρχάγγελο με τον Αρη

Αύριο στις 3 μ.μ. θα γίνουν όλα τα παιχνίδια της 18ης αγωνιστικής, τα οποία είναι έξι στον αριθμό μετά και την παραίτηση από το πρωτάθλημα της Α-ΕΛ.

Ο πρωτοπόρος Ιάλυσος, έχει εύκολο έργο θεωρητικά καθώς υποδέχεται στο Οικονομίδειο τον Ευαγόρα, ενώ ο δεύτερος της βαθμολογίας, Φοίβος, θα μεταβεί στον Αρχάγγελο για ν' αντιμετωπίσει τον Αρη.

Στο πρώτο παιχνίδι διαιτητής ορίσθηκε ο **Ανδρέας Π"δόπουλος** ενώ στο δεύτερο ο **Βασίλης Τσαγγάρης.**

Αρκετό ενδιαφέρον ωστόσο παρουσιάζουν και τα υπόλοιπα παιχνίδια, με το Ανταγόρας-Διαγόρας Β. να ξεχωρίζει καθώς και το Ηρακλής-Κλεόβουλος.

Οσο για τον τρίτο της βαθμολογίας Κλεάνθη, θα αναμετρηθεί στην Κρεμαστή με την Αναγέννηση Εμπ.

Στο έκτο και τελευταίο ματς της αγωνιστικής, ο Απόλλων Απ. θα υποδεχθεί στο ουδέτερο γήπεδο Φανών τον Αστέρα Μ.

Αναλυτικά η 18η αγωνιστική:

• **Φάνες (15.00):** Απόλλων Απ.-Αστέρας Μ.
Διαιτησία: *Φραγκίνης-Πηδιάκης-Ζανεττής*
Παρατηρητής: *Κατσουράκης*
Παρ. διαιτησίας: *Στέργου*

• **Κως (15.00):** Ανταγόρας-Διαγόρας Β.
Διαιτησία: *Κόττορος-Βασιλείου-Κουτσοχέρας*
Παρατηρητής: *Βραχνας*

• **Παστίδα (15.00):** Ηρακλής-Κλεόβουλος
Διαιτησία: *Μιχαλάκης-Κατσιδώνης Π.-Μίχας*
Παρατηρητής: *Βεργίδης*
Παρ. διαιτησίας: *Ερωτόκριτος*

• **Αρχάγγελος (15.00):** Αρης-Φοίβος
Διαιτησία: *Τσαγγάρης-Π"νικολάου-Λάμπρου*
Παρατηρητής: *Δημητράς Δ.*
Παρ. διαιτησίας: *Καλαθενός*

• **Οικονομίδειο (15.00):** Ιάλυσος-Ευαγόρας
Διαιτησία: *Π"δόπουλος-Σάββενας-Γιαννούλης*
Παρατηρητής: *Κυπραίος Θ.*
Παρ. διαιτησίας: *Καρίκης*

• **Κρεμαστή (15.00):** Κλεάνθης-Αναγέννηση
Διαιτησία: *Σιδηρόπουλος-Τσαούσης-Χ"νικόλας*
Παρατηρητής: *Μπακαρής*
Παρ. διαιτησίας: *Καψάσκης*

• **Καλυμνιακός-Ασπίδα Απ. (Απεβλήθη ο Καλυμνιακός)**

• **ΑΕΛ-ΑΕΡΑ (Παραιτήθει η ΑΕΛ)**

Τετάρτη Κλεόβουλος-Ανταγόρας

• Ορίσθηκαν τα εξ αναβολής ματς της προηγούμενης εβδομάδας

Για την προσεχή Τετάρτη στις 11.45 ορίσθηκε το παιχνίδι του Κλεόβουλου με τον Ανταγόρα που είχε αναβληθεί την προηγούμενη αγωνιστική.

Επίσης η ΕΠΣΔ την ίδια ημέρα όρισε δύο εξ' αναβολής παιχνίδια της β' κατηγορίας κι ένα της Γ'.

Το πρόγραμμα:

Α' ΚΑΤΗΓΟΡΙΑ

• **Λίνδος (11.45):** Κλεόβουλος-Ανταγόρας
Παρατηρητής: *Παυλούς*

Β' ΚΑΤΗΓΟΡΙΑ

• **Καλυθιές (12.00):** Ερμής-Ασκληπιός Κω
Παρατηρητής: *Βεργίδης*

• **Τήλος (12.00):** Τήλος-Δόξα Ψ.
Παρατηρητής: *Κυπραίος Μ.*

Χωρίς ροπαλιές

• Ελαφρές ήταν οι ποινές που επέβαλε η Πειθαρχική Επιτροπή της ΕΠΣΔ

Απουσίασαν οι βαριές καμπάνες από τις αποφάσεις της Πειθαρχικής Επιτροπής της ΕΠΣΔ που ασχολήθηκε κυρίως με τους παράγοντες των σωματείων και περιορίστηκε στις κατώτερες προβλεπόμενες ποινές.

Οι τιμωρίες έχουν ως εξής:

Κλεάνθης-ΑΕΡΑ

Στο Σωματείο ΑΕΡΑ την έγγραφη επίπληξη

Στον εκπρόσωπό του **Κοιλιά Γεώργιο** την απαγόρευση εισόδου στους αγων/κούς χώρους για τρεις /3/ μήνες συνοδευόμενη από χρηματικό πρόστιμο τριάντα /30/ ευρώ.

Αστέρας Μασσάρων-Ασπίδα Απολ.

Στο Σωματείο Ασπίδα Απολακκιάς την έγγραφη επίπληξη.

Στον εκπρόσωπό του **Καραγιάννη Ι.** την απαγόρευση εισόδου στους αγων/κούς χώρους για τρεις /3/ μήνες συνοδευόμενη από χρηματικό πρόστιμο τριάντα /30/ ευρώ.

Ερμής Καλυθιών-Απόλλων Καλυθιών (Κύπελλο)

Στο Σωματείο Ερμής την έγγραφη επίπληξη.

Στον προπονητή του **Σταυρή Ελευθέριο** την απαγόρευση εισόδου στους αγων/κούς χώρους για δεκαπέντε /15/ ημερολογιακές ημέρες συνοδευόμενη από χρηματικό πρόστιμο τριάντα /30/ ευρώ.

Κλήσεις σε απολογία

Βάσει των πειθαρχικών άρθρων 29 και 30 του ΚΑΠ και σύμφωνα με τα οικεία Φ.Α. και τις εκθέσεις των παρατηρητών καλούνται σε έγγραφη απολογία, μέχρι την Τρίτη 10 Φεβρουαρίου και ώρα 14.00 στα γραφεία της ΕΠΣΔ τα κάτωθι Σωματεία και παράγοντες.

Φοίβος-Ηρακλής Μαριτσών

Το Σωματείο Ηρακλής Μαριτσών και ο πρόεδρός του **Παπαδημήτρης Γιώργος.**

ΑΕ Κατταβιάς-Ορφέας

Το Σωματείο Ορφέας και ο προπονητής του **Λούπης Παναγιώτης**

Πήγασος-Ηρακλής Λάρδου

Το Σωματείο Πήγασος και ο προπονητής του Φτάκλας Κ.

Ηρακλής Λάρδου-Πετρώνας

Το Σωματείο Ηρακλής Λάρδου .

Ηλιος-Αλθαιμένης

Το Σωματείο Ηλιος και ο εκπρόσωπός του **Κόκας Ν.**

Αλθαιμένης-Πήγασος

Το Σωματείο Πήγασος και ο αντιπρόεδρος του **Παρασκευάς Στέργος.**

Τέλος καλείται ο προπονητής του Ηρακλή Μαριτσών **Σάββας Ορφανίδης,** για δηλώσεις του στον Τοπικό Τύπο (εφημερίδα Γνώμη) στις 26/1/2004 κατ' εφαρμογή της παρ. 3β του άρθρου 30 του ΚΑΠ καθώς επίσης και το Σωματείο του Ηρακλή Μαριτσών.







ΜΙΚΡΕΣ αγγελίες

ΟΙ ΑΓΓΕΛΙΕΣ ΤΗΣ ΡΟΔΙΑΚΗΣ παρουσιάζονται και στο site www.anaggelies.gr

ΜΕΤΑΦΕΡΘΗΚΑΜΕ!
Θα μας βρίσκετε στα κεντρικά μας γραφεία επί της Μαρ. Μαλλιαράκη 11 (τελευταία πάροδος Καναδά). Τα τηλέφωνα παραμένουν τα ίδια:
(22410) 22210, (22410) 75230

ενοικιασεις ακινητων & επιχειρησεων

ΕΝΟΙΚΙΑΖΕΤΑΙ ΥΠΕΡΥΨΩΜΕΝΗ ΚΑΙΝΟΥΡΓΙΑ ΜΟΝΟΚΑΤΟΙΚΙΑ ΣΕ ΥΨΩΜΑ 3 ΥΠΝΟΔΩΜΑΤΙΑ, 2 WC, ΑΥΤΟΝΟΜΗ ΚΕΝΤΡΙΚΗ ΘΕΡΜΑΝΣΗ, ΤΖΑΚΙ, ΜΕΓΑΛΕΣ ΒΕΡΑΝΤΕΣ, 3ΦΑΣΙΚΟ ΡΕΥΜΑ, ΣΙΤΕΣ, ΚΗΠΟΣ, ΕΝΤΟΣ ΟΙΚΟΠΕΔΟΥ 4 ΣΤΡΕΜΜΑΤΩΝ (ΤΟΥΛΑΧΙΣΤΟΝ) ΞΥΛΟΦΟΥΡΝΟ, ΧΡΗΣΗ ΦΡΕΖΑΣ, ΠΛΗΣΙΟΝ ΠΑΛΙΑΣ ΧΩΜΑΤΕΡΗΣ (ΕΝΑΝΤΙ ΙΝΤΕΡΜΠΕΤΟΝ). ΕΝΟΙΚΙΟ 650 ΕΥΡΩ. ΠΛΗΡ. ΤΗΛ. 6946842838 ΠΕ56888

ΖΑΡΙ ΚΑΤΑΛΛΗΛΟ ΓΙΑ ΔΗΜΟΣΙΟΥΣ ΥΠΑΛΛΗΛΟΥΣ, ΣΤΡΑΤΙΩΤΙΚΟΥΣ, ΕΚΠΑΙΔΕΥΤΙΚΟΥΣ, ΠΛΗΡΩΣ ΕΞΟΠΛΙΣΜΕΝΟ, ΜΕ ΜΕΓΑΛΗ ΑΥΛΗ. ΠΛΗΡ. ΤΗΛ. 6946076403, 2241024119 ΠΕ56882

ΓΚΑΡΣΟΝΙΕΡΕΣ επιπλωμένες με ένα υπνοδωμάτιο, κουζίνα, μπάνιο, κλιματιστικά πλησίον Πανεπιστημίου Αιγαίου κατάλληλες και για σπουδαστές - στριες. Ενόχληση τηλεφώνου επικοινωνίας μετά τις 17.00 στο 2241038565 AE56884

ΔΙΑΜΕΡΙΣΜΑ επιπλωμένο με θέρμανση για φοιτητές, κοντά στο Πανεπιστήμιο Αιγαίου. Πληρ. τηλ. 6945803671 και 6946330788 AE56872

ΙΑΛΥΣΟΣ. ΕΝΟΙΚΙΑΖΟΝΤΑΙ ολοκαίνουργια πολυτελή διαμερίσματα επιπλωμένα 40 τ.μ. κεντρική θέρμανση, PANASONIC κλιματισμός, δορυφορική TV, ηλιακοί, 3 λεπτά από θάλασσα έως 25 Μαΐου 2004. Πληρ.τηλ. 2241098344, 6977081011 AE56878

ΔΙΑΜΕΡΙΣΜΑ επιπλωμένο στην οδό Στεφάνου Καζούλη 76. Πληρ. τηλ. 2241020457 στις ώρες 10 π.μ. μέχρι 13 μ.μ. και στις 17 μ.μ. μέχρι 20.00 AE56890

ΔΙΑΜΕΡΙΣΜΑ νεόκτιστο 35 τ.μ. επιπλωμένο με ηλ/κο ή ηλιακό θερμοσίφωνο, διαμπερές, στον α' όροφο, οδός Αυστραλίας 94 (Αγιος Νικόλαος). Προτιμούνται φοιτητές, εκπαιδευτικοί. Πληρ. τηλ. 2241022269 (ώρες 8.00-12.00 πρωί και 5.00-7.00 απόγευμα) AE56875

ΔΙΑΜΕΡΙΣΜΑ με θέρμανση στην Μητρόπολη. Πληρ. τηλ. 6945803671, 6946330788 AE56873

ΣΤΟΥΝΤΙΟ στην Παλιά Πόλη, περιοχή Λουτρά. Πληρ. τηλ. 2241029915, 6947931016 AE56871

ΟΡΟΦΟΔΙΑΜΕΡΙΣΜΑ α' ορόφου 135 τ.μ. με ανεξάρτητη είσοδο, χωρίς κοινόχρηστα, με θερμοσυσσωρευτές και ηλιακό θερμοσίφωνα στην οδό Αντισμηνάρχου Βολονάκη αρ. 4, στην περιοχή Αγίου Ιωάννου, στην πόλη της Ρόδου. Πληρ. τηλ. 2241028774 (ώρες γραφείου) 2241060950 (απόγευμα) και 6944363701 AE56866

ΓΚΑΡΣΟΝΙΕΡΑ 50 τ.μ. στην οδό Γεωργίου Παπανδρέου 25 (κατάλληλη και για γραφείο). Πληρ. τηλ. 2241064411, 2244046046 AE56869

ΔΩΜΑΤΙΑ επιπλωμένα με το μήνα κοντά στο Πανεπιστήμιο, με τηλερόαση, ψυγείο, air condition. Ξενοδοχείο Silvia. Πληρ.τηλ. 2241022551, 2241022552, 6944284329 AE56894

ΚΑΤΑΣΤΗΜΑ 51 τ.μ. επί της οδού Αθηνών. Προτιμάται γραφείο. Πληρ. τηλ. 6973619671 AE56832

ΔΙΑΜΕΡΙΣΜΑ νεόκτιστο σε ισόγειο και με ηλιακό 50 τ.μ. (επιπλωμένο ή μη) στις Καλυθιές. Πληρ. τηλ. 2241075973, 2241020935 AE56852

ΕΝΟΙΚΙΑΖΕΤΑΙ στο κέντρο της πόλης (κοντά στην Ακαδημία) γκαρσονιέρα πλήρως επιπλωμένη (υπνοδωμάτιο, κουζίνα, μπάνιο) με ηλιακό θερμοσίφωνα, πλυντήριο ρούχων, αιρ κοντίσιον με 240,00 ευρώ το μήνα. Προτιμούνται φοιτητές, στρατιωτικοί, δημ. υπάλληλοι. Επίσης στο δώμα της πολυκατοικίας δωμάτιο μικρό επιπλωμένο με μπάνιο κατάλληλο για μερικές ώρες ξεκούρασης με 90,00 ευρώ το μήνα. Πληρ. τηλ. 2241033016 AE56854

ΕΠΙ ΤΗΣ ΚΟΔΡΙΓΚΤΩΝΟΣ (ΠΕΡΙΟΧΗ ΣΤΑΔΙΟΥ ΔΙΑΓΟΡΑ) ΕΝΟΙΚΙΑΖΕΤΑΙ ΔΙΧΩΡΟ ΕΥΡΥΧΩΡΟ ΕΠΙΠΛΩΜΕΝΟ ΔΙΑΜΕΡΙΣΜΑ ΓΙΑ ΔΙΑΣΤΗΜΑ ΑΠΟ 1 ΜΗΝΑ ΚΑΙ ΜΕΧΡΙ ΤΕΛΗ ΙΟΥΝΙΟΥ. ΠΛΗΡ. ΤΗΛ. 2241031756 ΠΕ56838

ΕΝΟΙΚΙΑΖΕΤΑΙ ΟΜΟΡΦΟΣ ΑΝΑΚΑΙΝΙΣΜΕΝΟΣ ΧΩΡΟΣ 60 Τ.Μ. ΣΤΗΝ ΠΑΛΙΑ ΠΟΛΗ ΣΕ ΑΠΟΣΤΑΣΗ 15 Μ. ΑΠΟ ΤΗ ΣΩΚΡΑΤΟΥΣ. Ο ΧΩΡΟΣ ΕΙΝΑΙ ΚΑΤΑΛΛΗΛΟΣ ΓΙΑ ΕΚΘΕΤΗΡΙΟ, ΑΠΟΘΗΚΗ, ΓΡΑΦΕΙΟ, ΣΤΟΥΝΤΙΟ Κ.Α. ΠΛΗΡ.ΤΗΛ. 6932313210 ΠΖ56857

ΕΝΟΙΚΙΑΖΟΝΤΑΙ τα παρακάτω ακίνητα που βρίσκονται στη Ρόδο και επί της οδού Γ. Γρίβα: α) κατάστημα ισόγειο εμβαδού μ.τ. 135, β) διαμέρισμα επιπλωμένο εμβαδού μ.τ. 50 Πληρ. κιν. 6937071451, 6934278055 AE56865

ΓΚΑΡΣΟΝΙΕΡΑ επιπλωμένη επί της οδού Μ. Πετρίδη 25. Πληρ. τηλ. 2241026362 AE56824

ΔΙΑΜΕΡΙΣΜΑ τριάρι 90 τ.μ. με δύο τουαλέτες η μία με υδρομασάζ με δική του κεντρική θέρμανση στην οδό Σωτήρος. Πληρ. τηλ. 6976383415 AE56856

ΤΟΥΡΙΣΤΙΚΗ ΕΠΙΧΕΙΡΗΣΗ έτοιμη στο Φαληράκι σε κεντρικό δρόμο (με ή χωρίς το εμπόρευμα) 55 τ.μ. με WC, ντουζ, κλιματισμό, μεγάλο πατάρι και αποθηκευτικούς χώρους. Πληρ. τηλ. 6938373842 AE56855

ΓΡΑΦΕΙΟ 60 τ.μ. για οποιαδήποτε χρήση επί της Εθνικής Αντιστάσεως. Πληρ. τηλ. 2241087633, 2241085512 πρωινές ώρες AE56859

ΕΝΟΙΚΙΑΖΕΤΑΙ

γραφείο στην Εθελοντών Δωδεκανησίων 29 "Μέγαρο Κιοσόγλου" γ' ορόφου 64 τ.μ. σε άριστη κατάσταση κατάλληλο για δικηγόρους - πολιτικούς μηχανικούς - αρχιτέκτονες - τοπογράφους - λογιστικά γραφεία - ασφαλιστικά και για οποιανδήποτε άλλη επαγγελματική χρήση.
Πληρ. κ. Σαββαΐδη τηλ. 2241026281

RHODES-GREECE
CAIRO PALACE

ΕΝΟΙΚΙΑΖΟΝΤΑΙ ΕΠΑΓΓΕΛΜΑΤΙΚΟΙ ΧΩΡΟΙ

- **Γραφείο** 90 τ.μ. Εθελ. Δωδεκανησίων
- **Γραφείο** 190 τ.μ. Εθνάρχου Μακαρίου
- **Κατάστημα** 55 τ.μ. Εθνάρχου Μακαρίου
- **Κατάστημα** 25 τ.μ. Εθελ. Δωδεκανησίων

Πληρ. κα Φράνσις Νιοτή
Τηλ. 2241024328, φαξ 2241027600, κιν. 6944618757, 6973572262

Vitzileos

ΚΤΗΜΑΤΟΜΕΣΙΤΙΚΟ ΓΡΑΦΕΙΟ - REAL ESTATE AGENCY

ΜΑΡΙΟΣ Κ. ΒΙΤΖΗΛΑΙΟΣ
Μεσίτης Αστικών Συμβάσεων - Real Estate agent

ΕΚΤΙΜΗΣΕΙΣ-ΑΓΟΡΕΣ-ΠΩΛΗΣΕΙΣ
ΚΑΤΑΣΤΗΜΑΤΑ
ΟΙΚΟΠΕΔΑ-ΧΩΡΑΦΙΑ
ΚΤΗΜΑΤΙΚΕΣ-ΣΥΜΒΟΥΛΕΣ
ΕΝΟΙΚΙΑΣΕΙΣ-ΔΙΑΧΕΙΡΙΣΕΙΣ
ΣΠΙΤΙΑ-ΔΙΑΜΕΡΙΣΜΑΤΑ

ΚΑΤΑΣΤΗΜΑΤΑ – ΓΡΑΦΕΙΑ – ΕΠΙΧΕΙΡΗΣΕΙΣ €

Επιχ/ση πλυντήρια-στεγνωτήρια σε πλήρη λειτουργία 20.000
Επιχ/ση BAR σε κατάστημα 300 .τ.μ.+300 τ.μ. υπόγ. κοντά στη μαρίνα 147.000
15 τ.μ. κατάστημα στην Α. Διάκου 30.000
20 τ.μ. Χ2 καταστήματα στην Π. Πόλη, τουριστ. περ. πίσω από Σωκρ. .323.000
45 τ.μ. ισόγ.+90 τ.μ. υπογ. Καρακόνερο 88.000
50 τ.μ. μαγαζί κοντά στο Μαντράκι (νοικιασμένο) 294.000
144 τ.μ. διώροφο κατάστημα με αυλή, 300 τ.μ. στο Νιοχώρι 500.000
155 τ.μ. ακίνητο στην Ψαροπούλα, στην θάλασσα 220.000
165 τ.μ. διώροφο μαγαζί στην Π. Πόλη της Κω, τουριστική περιοχή ...300.000
170 τ.μ. αποθήκη σε μπετά. Καρακόνερο 71.000
170 τ.μ. αποθήκη με ράμπα στην Μ. Πετρίδη 71.000
180 τ.μ. αποθήκη στην οδό Π. Ροδίου 82.000
300 τ.μ. κατ/μα ετοιμοπ. σε 1000 τ.μ. οικόπ. Παστίδα, βιοτεχν. χώρος .147.000
1000 τ.μ. εργοστάσιο στον Καλαμώνα έτοιμο σε οικοπ. 6.400 τ.μ. 587.000
1155 τ.μ. ακίνητο σε οικόπ. 817 τ.μ. στο κέντρο της Ρόδου 763.000
12 apartmens πλήρως εξοπλισμένα στο Κιοτάρι 440.000
Ξενοδ. Α' κατ., στην πόλη, 180 κλίνες+4 καταστήματα 6.200.000
7 apart.Χ 2 δωμάτια πλήρως εξοπλισμένα και δύο μαγαζιά 250 τ.μ. στην παραλία Τριαντών, στην θάλασσα 338.000
Ξενοδ. Β' κατ. 95 δωμ. σε 13 στρέμ. στην παραλία Ιαλυσού 2.640.000
Ξενοδ. Γ' κατ. 37 δωμ., 74 κλίνες, δισκοθήκη 250 τ.μ., μπαρ, στην πόλη της Ρόδου, παραλία 1.261.922

ΔΙΑΜΕΡΙΣΜΑΤΑ

45 τ.μ. στην πλατεία Βάθης, Αθήνα, στον 5ο όροφο 39.000
50 τ.μ. στα Τριάντα γκαρσονιέρα με θέα 50.000
50 τ.μ. στο Γεννάδι με 2ο υπνοδωμ. Φανταστική θέα ...44.000
60 τ.μ. στο Γεννάδι γκαρσονιέρα με θέα 47.000
82 τ.μ. στον 1ο όροφο σε διπλοκατοικία στην Π. Πόλη88.000
110 τ.μ. με 3ο υπνοδωμ. ρετιρέ, στους δασκάλους 150.000
117 τ.μ. παραδοσιακό διαμέρισμα απέναντι Καζίνο 147.000

ΜΕΖΟΝΕΤΕΣ – ΜΟΝΟΚΑΤΟΙΚΙΕΣ €

62 τ.μ. μονοκατοικία με τζάκι και φανταστική θέα στην Π. Πόλη 125.000
68 τ.μ. μονοκατοικία με αυλή 90 τ.μ. στα Μαριτσά 59.000
80 τ.μ. μονοκατοικία σε 4000 τ.μ. οικόπεδο, πάνω στο κύμα, Γεννάδι
125 τ.μ. μονοκατοικία στο Γεννάδι, Villa super lux, 10 δωμ. .293.500
130 τ.μ. μεζονέτα σε μπετά, οικοπ. 350 τ.μ. Τριάντα 110.000
135 τ.μ. μονοκατ. με κήπο στα Κρητικά, πανοραμικό 191.000
167 τ.μ. ισόγειο-οροφοδιαμέρισμα σε διπλοκατοικία με 285 τ.μ. οικόπεδο στο κέντρο της πόλης, διατηρητέο. Πάρκιν 440.300
170 τ.μ. διατηρητέα μονοκατοικία σε οικόπεδο 605 τ.μ. στο κέντρο της πόλης 290.000
170 τ.μ. μεζονέτα σε μπετά, οικοπ. 450 τ.μ. Τριάντα 140.000
170 τ.μ. μεζονέτα+170 τ.μ. μεζονέτα+120 τ.μ. οροφοδιαμέρισμα σε οικοπ. 5000 τ.μ. εντός οικισμού στην Παστίδα 426.000
180 τ.μ. μονοκατ. ημιτελής στο Γεννάδι σε οικόπ. 750 τ.μ Φανταστική θέα 161.000
187 τ.μ. βίλα με οικόπεδο 4780 τ.μ. στην Παστίδα 310.000
190 τ.μ. μεζονέτα σε οικόπεδο 400 τ.μ. στα Κοσκινού με θεα φανταστική 191.000
210 τ.μ. Μονοκατοικία με αυλή στην Π. Πόλη 323.000
230 τ.μ. βίλα στην Λάρδο σε οικόπ. 7700 τ.μ. με 750 οπωροφ. δένδρα 323.000
240 τ.μ. μεζονέτα σε οικόπεδο 250 τ.μ. στα Κοσκινού, νεόκτιστη 290.000
250 τ.μ. ημιτελές τριώροφο ακίνητο σε οικόπεδο 250 τ.μ. στους δασκάλους 235.000
250 τ.μ. βίλα καινούργια, πολυτελούς κατασκευής στο κέντρο της Κω σε οικόπεδο 4000 τ.μ. με δένδρα και γκαράζ 352.000
272 τ.μ. μονοκατοικία σε οικόπ. 270 τ.μ., αποτελείται από 4 διαμερίσματα. Ψαροπούλα. 220.000
600 τ.μ. μονοκατοικία στο Ροδίνι, Lux κατασκευής, γκαράζ, κήπο, φανταστική θέα 500.000

ΟΙΚΟΠΕΔΑ €

412 τ.μ. στον Αγ. Νικόλαου Σ.Δ. 1.20 .....220.100
709 τ.μ. οικόπεδο με Σ.Δ.-1, με άδεια οικοδομής για 1000 τ.μ. στην πόλη 600.000
750 τ.μ. στο Γεννάδι, εντός σχεδίου 18.000
2000 τ.μ. στα Μαριτσά. Εντός σχεδίου, Σ.Δ.-0,50 .....120.000
2000 τ.μ. στα Τριάντα 147.000
2500 τ.μ. πάνω στο δρόμο Ελαιώνας-Φουρνάκι. Γεννάδι 24.000
3080 τ.μ. στο Πλημύρι 23.500
4000 τ.μ. κοντά στο Βερόπουλο με φανταστική θέα 176.000
4100 τ.μ. στο Λειβάδι-Κρεμαστή 82.200
4120 τ.μ. στα Τριάντα, κοντά στον οικισμό ...205.000
4400 τ.μ. στην Κρεμαστή 76.000
5000 τ.μ. στα Αφάντου 103.000
5500 τ.μ. στα Μαριτσά, εντός σχεδίου, Σ.Δ.=1 .250.000
5800 τ.μ. στα Κανδυλί 117.000
6000 τ.μ. πάνω στο κύμα στα Τριάντα 352.000
6000 τ.μ. στην Παστίδα+αποθήκη 144.000
6500 τ.μ. στην λεωφόρο Ρόδου-Κρεμαστής ...410.000
6500 τ.μ. στο Φαληράκι κοντά στη θάλασσα, προνομιακό 500.000
6720 τ.μ. στον Θόλαρο, Παραδείσι 82.200
8000 τ.μ. στο Φαληράκι 191.000
8300 τ.μ. στην Βληχά-Κάλαθος 367.000
8500 τ.μ.+6500 τ.μ. στην παραλία Αφάντου ..18 το τ.μ.
9000 τ.μ. στα Μαριτσά, εντός ζώνης 132.000
9345 τ.μ. στα Ασγούρου με θέα 205.000
12000 τ.μ. στην Αφάντου, πάνω στο κύμα 520.000
13000 τ.μ. στα Μαριτσά 123.000
14000 τ.μ. το αγροτεμάχιο στην Διμυλιά 65.000
25000 τ.μ. στα Καλαβάρδα 295.000
30000 τ.μ. στο Τσαΐρι 352.000
32000 τ.μ. στην Θολό, πάνω στο κύμα 587.000
38000 τ.μ. στο Γεννάδι, πάνω στο κύμα 2.230.000
46000 τ.μ. στο Τσαΐρι 405.000
50000 τ.μ. στο Τσαΐρι 360.000

Εθν. Μακαρίου 45 (3ος όροφος • Τηλ.: 22410 24900, 25545 • Fax: 22410 25544 • Κιν.: 6932704919

ΚΤΣΑ
ΗΛ. 2241

ΕΝΟΙΚΙΑΖΕΤΑΙ

γραφείο στην Εθελοντών Δωδεκανησίων 29 "Μέγαρο Κιοσόγλου" γ' ορόφου 52 τ.μ. σε άριστη κατάσταση κατάλληλο για δικηγόρους - πολιτικούς μηχανικούς - αρχιτέκτονες - τοπογράφους - λογιστικά γραφεία - ασφαλιστικά και για οποιανδήποτε άλλη επαγγελματική χρήση.

Πληρ. κ. Σαββαΐδη τηλ. 2241026281

ΕΝΟΙΚΙΑΖΟΝΤΑΙ

Γραφείο α' ορόφου 90 τ.μ. επί της οδού Εθνικής Αντιστάσεως και Τσαλδάρη γωνία, πάνω απότο κατάστημα "Κωτσόβολος".

Πληρ. ΕΥΣΤΑΘΙΟΥ - ΕΥΡΩΚΤΗΜΑΤΙΚΗ,
Εθνικής Αντιστάσεως 83
Τηλ. 22410 73819-74917, 6945/292030,, 6944/374546

ΣΤΗ ΡΟΔΟ ΕΝΟΙΚΙΑΖΕΤΑΙ:

Ο 1ος όροφος του Εμπορικού Κέντρου "RHODESLAND" στην Ιξιά πάνω από την καφετέρια "ΣΤΑΝΗ", δίπλα στο κύμα.
Είναι 255 m στεγασμένος ενιαίος χώρος με ολόκληρη την πλευρά προς την θάλασσα (20 m) τζαμαρία και 250 m βεράντα με θέα ολόκληρο τον κόλπο ΤΡΙΑΝΤΩΝ. Κατάλληλο για εστιατόριο, γραφεία, οίκο ομορφιάς κ.λπ.

Πληρ. τηλ.. 6945417747 ή 2106729335 κο Σουγκανίδη

ΕΝΟΙΚΙΑΖΕΤΑΙ

Διαμέρισμα στο Κέντρο της πόλης, οδός Αμμοχώστου αρ. 11, Β' όροφος, κατάλληλο και για επαγγελματική χρήση. Είναι Ε=140 τ.μ., και αποτελείται από 3 υπνοδωμάτια, σαλοτραπεζαρία, κουζίνα, λουτρό και W.C.
Μηνιαίο μίσθωμα: 650 ευρώ.

Πληρ. ΠΙΠΙΝΟΣ, τηλ. 2241023895, 6944676003.

ΕΝΟΙΚΙΑΖΟΝΤΑΙ

- **Διαμέρισμα** 160 τ.μ. (3) τριών υπνοδωματίων στην Ιαλυσό σε κεντρικό σημείο, με κεντρική θέρμανση. Μηνιαίο μίσθωμα 500 ευρώ.
- **Διαμέρισμα** 120 τ.μ. (2) δύο υπνοδωματίων στην Μητρόπολη νεόδμητο, αποθήκη με κεντρική θέρμανση. Μηνιαίο μίσθωμα 500 ευρώ.
- **Διαμέρισμα** 90 τ.μ. (2) δύο υπνοδωματίων, επί της οδού Λεμεσού απέναντι από τον Παιδικό Σταθμό "Πινόκιο", πλησίον Εθνικής Αντιστάσεως με μηνιαίο μίσθωμα 400 ευρώ.
- **Διαμέρισμα** 123 τ.μ. (3) τριών υπνοδωματίων στο Ροδίνι επί της οδού Παρισίων με μεγάλες άνετες βεράντες, τζάκι. Μηνιαίο μίσθωμα 550 ευρώ.

Πληρ. ΕΥΣΤΑΘΙΟΥ - ΕΥΡΩΚΤΗΜΑΤΙΚΗ,
Εθνικής Αντιστάσεως 83 (πρώην Αννης Μαρίας).
Τηλ. 22410 73819-74917, 6946/103929

ΖΗΤΕΙΤΑΙ VILLA

ή μεγάλο **διαμέρισμα** περίπου 150 τ.μ. για μεγάλο χρονικό διάστημα.

Πληρ. τηλ. 2241030795, 6945807682

ΕΝΟΙΚΙΑΖΕΤΑΙ

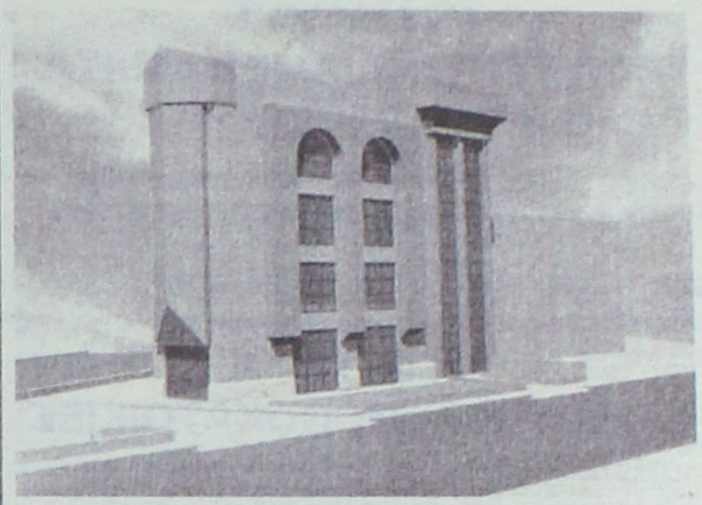

Νέα **τετραώροφη οικοδομή** με υπόγειο για καταστήματα - γραφεία στον κόμβο του "ΜΗ.ΔΙΑ.", στη συμβολή των οδών Μιχ. Πετρίδη και Καμείρου. Ο ιδιωτικός περιβάλλων χώρος του κτιρίου διαθέτει θέσεις στάθμευσης.

Πληρ. τηλ.. 2241089000, 2241062131



Για τις δικές σας ανάγκες κρατάμε τη γη... ακίνητη!

Ευρωκτηματική. Η κτηματομεσιτική εταιρεία με σαφή προσανατολισμό στην ικανοποίηση των δικών σας αναγκών και με δυνατότητες που ξεπερνούν κάθε προσδοκία!

Με ικανά και **έμπειρα στελέχη** έτοιμα να προβούν στις πιο αξιόπιστες και υπεύθυνες επενδυτικές προτάσεις για την **ακίνητη περιουσία σας!**

Με δραστηριότητες που **ξεφεύγουν απ'τα όρια της Ρόδου** και επεκτείνονται με την **προώθηση των ακινήτων** σας στην Ελλάδα και Διεθνώς!

Με **πλήρεις υπηρεσίες**, υψηλό επαγγελματισμό και μια νέα αντίληψη που γίνεται εμφανής στα **σύγχρονα και λειτουργικά** κεντρικά γραφεία της.

Με τη δυνατότητα να εντοπίζει **την ιδανική γη,** κατοικία, ξενοδοχείο ή επαγγελματική στέγη για εσάς, ή τον **κατάλληλο αγοραστή** για το ακίνητο που πουλάτε!

ΞΕΝΟΔΟΧΕΙΑ, ΠΑΡΑΛΙΑΚΕΣ ΕΚΤΑΣΕΙΣ, ΚΕΝΤΡΙΚΑ ΑΚΙΝΗΤΑ
ΟΙΚΟΠΕΔΑ, ΜΟΝΟΚΑΤΟΙΚΙΕΣ, ΔΙΑΜΕΡΙΣΜΑΤΑ, ΑΓΡΟΤΕΜΑΧΙΑ

η ακίνητη αξία σας!

ευσταθίου
ΕΥΡΩΚΤΗΜΑΤΙΚΗ
ΚΤΗΜΑΤΟΜΕΣΙΤΙΚΟ ΓΡΑΦΕΙΟ

ΑΓΟΡΕΣ • ΠΩΛΗΣΕΙΣ • ΕΚΤΙΜΗΣΕΙΣ • ΑΝΤΙΠΑΡΟΧΕΣ • ΜΙΣΘΩΣΕΙΣ ΑΚΙΝΗΤΩΝ • ΕΠΕΝΔΥΤΙΚΕΣ ΠΡΟΤΑΣΕΙΣ • ΑΡΧΙΤΕΚΤΟΝΙΚΕΣ ΜΕΛΕΤΕΣ
ΕΘΝ. ΑΝΤΙΣΤΑΣΗΣ 83 - ΤΗΛ. 22410 73819, 74917 - ΚΙΝ. 6944 374546, 6945 292030 - FAX: 22410 38641- info@euroktimatiki.gr

ΠΙΠΙΝΟΣ
ΠΩΛΟΥΝΤΑΙ ΜΟΝΟΚΑΤΟΙΚΙΕΣ

ΣΤΑ **ΜΑΡΙΤΣΑ**

εντός οικισμού, με θέα. Πωλούνται ευρώ 73.000 σε μπετά.

Πληρ. τηλ. 22410 23895 και 6944 676003 και 6944390803

gpipinos@otenet.gr

ΠΙΠΙΝΟΣ
ΠΩΛΟΥΝΤΑΙ ΔΙΑΜΕΡΙΣΜΑΤΑ

- 2 και 3 υπνοδωματίων πλησίον ΑΡΑΠΑΚΙ
- 2 υπνοδωματίων στην Ιαλυσό
- 1 και 2 υπνοδωματίων στην Ιξιά έναντι Μίρα Μάρε.

Πληρ. τηλ. 2241023895, 6944390803, 6944676003

www.rhodes-top-properties.com

ΠΙΠΙΝΟΣ
ΠΩΛΟΥΝΤΑΙ ΜΟΝΟΚΑΤΟΙΚΙΕΣ

150 τμ σε οικόπεδο 650τμ στην Ιαλυσσό Ευρώ 220,000
(ή και σε μαρμαροσοβά Ε 138,000 / μπετά
Ευρώ 109,000)

με δάνεια έτοιμα!

22410 23895 / 6944 676 003 / 6944 390 803

www.rhodes-top-properties.com

ΠΩΛΕΙΤΑΙ

διώροφο διαμέρισμα σε μπετά 110 τ.μ. στην Ιαλυσό τύπου μεζονέτας με ιδιόχρηστο κήπο, ατομικό βόθρο και σοφίτα. Αξίας 96.845 ευρώ (με δυνατότητα εκταμίευσης δανείου για α' κατοικία).

Πληρ. ΕΥΣΤΑΘΙΟΥ - ΕΥΡΩΚΤΗΜΑΤΙΚΗ,
Εθνικής Αντιστάσεως 83 • τηλ. 2241073819-74917,
6944/374546, 6945/292030

ΕΝΟΙΚΙΑΖΕΤΑΙ

Χώρος δύο δωματίων, 84 τ.μ. 1ος όροφος. Ασανσέρ, air condition, WC, κουζίνα, κατάλληλο για ιατρείο ή παντός είδους γραφεία.

Γρ. Λαμπράκη 29 - Ρόδος • τηλ. (22410)68869-74098

ΠΩΛΕΙΤΑΙ

- **Διαμέρισμα** 85 τ.μ., Γ' ορόφου, με πανοραμική θέα, στον οικισμό Καθηγητών, αξίας 125.000 ευρώ.
- **Διαμέρισμα** 90 τ.μ. με 3 υπν/τια στην πάροδο Παν. Ροδίου, πλήρως ανακαινισμένο με Ιταλική κουζίνα σε μικρή οικοδομή, αξίας 105.650 ευρώ.

Πληροφορίες ΕΥΣΤΑΘΙΟΥ-ΕΥΡΩΚΤΗΜΑΤΙΚΗ,
Εθνικής Αντιστάσεως 83, τηλ. 22410 73819, 74917,
6944/374546, 6945/292030

ΠΩΛΗΣΕΙΣ ΑΚΙΝΗΤΩΝ

○ ΗΜΙΤΕΛΗ ΔΙΑΜΕΡΙΣΜΑΤΑ
- Παστίδα 80 τ.μ διαμερίσματα μπετά 15.000.000 δρχ.-44.020 €
- Σύμη 120 τ.μ. 2 διαμερίσματα 45.000.000 δρχ.-132.061 €



○ ΔΙΑΜΕΡΙΣΜΑΤΑ
- Ροδίνι 30 τ.μ. γκαρσονιέρες 15.000.000 δρχ. - 44.000 ευρώ
- Ροδίνι 50 τ.μ. ημιυπόγειο διαμέρισμα (αποθήκη) 12.500.000 δρχ. - 37.000 ευρώ
- Ανάληψη 105 τ.μ. διαμέρισμα τεσσάρι με θέα και ιδιωτικό πάρκιν 50.000.000 δρχ. - 147.000 ευρώ
- Καρακόνερο 75 τ.μ. διαμέρισμα (αποθήκη) με αυλή 22.000.000 δρχ. 65.000 ευρώ.
- Καναδά 116 τ.μ. διαμερίσματα από 35.000.000-43.000.000 δρχ. - 102.714-126.792 €



- Ιαλυσός 85 τ.μ. λουξ κατασκευής 43.000.000 δρχ. - 126.192 €
- Πειραιώς 72 τ.μ. 29.000.000 δρχ. - 85.106 €
- Ιαλυσός 100 τ.μ. 45.000.000 δρχ.-132.061 €
- Ανάληψη, 116 τ.μ. + 30 τ.μ. γκαράζ 62.000.000 δρχ. λουξ κατασκευής -181,951 €
- Δασκάλους, 120 τ.μ. 72 εκ. δρχ., λουξ κατασκευής-211.298 €
- Δασκάλους 91 τ.μ. 55 εκ. δρχ. λουξ κατασκευής-161.408 €
- Δασκάλους 85 τ.μ. λουξ κατασκευής
- Δασκάλους 50 τ.μ. λουξ κατασκευής
- Καναδά 90 τ.μ. λουξ κατασκευής
- Ρόδου-Λίνδου 127 τ.μ. 45.000.000 δρχ.-132.061 €



○ ΜΕΖΟΝΕΤΕΣ – ΜΟΝΟΚΑΤΟΙΚΙΕΣ
- Ιαλυσός 80 τ.μ. μονοκατοικία με 40 τ.μ. αυλή 35.000.000 δρχ.-103.000 ευρώ.
- 130 τ.μ. μεζονέτες με 400 μ. οικόπεδο στην Λαχανιά πολύ κοντά στην θάλασσα με απεριόριστη θέα 50.000.000 δρχ. 146.735 €
- Κανδυλί 200 τ.μ. με 1.300 τ.μ. οικόπεδο 35.000.000 δρχ. (μπετά) - 102.714 €



- Αγια Βαρβάρα (Τσαΐρι) 120 τ.μ. με 1.000 τ.μ. οικόπεδο σε ύψωμα 55.000.000 δρ. - 161.408 €
- 130 τ.μ. διώροφες μονοκατοικίες με 1000 μ. οικόπεδο στην περιοχή Λαχανιά πάνω στο κύμα λουξ κατασκευής
- Κιοτάρι μεζονέτες 100 τ.μ. με 500 μ. οικόπεδο τελειωμένες 35.000.000 δρχ.102.714 €
- 160 τ.μ. με οικόπεδο 1300 μ. στα Κοσκινού 40.000.000 δρχ. (μπετά)-117.388 €



○ ΟΙΚΟΠΕΔΑ
- Αφάντου 490 τ.μ. με άδεια διώροφης οικοδομής 17.037.500 δρχ.-50.000 €
- Κοσκινού 450 τ.μ. με Σ.Δ. 0,8 27.260.000 δρχ. - 80.000 €
- Κατταβιά 2.150 τ.μ. πάνω στο δρόμο νερό-ρεύμα 5.500.000 δρχ. - 16.140 €
- Λαχανιά 960 τ.μ. άνω στο δρόμο νερό-ρεύμα 3.000.000 δρχ. - 8.804 €
- Κατταβιά 900 τ.μ. εντός οικισμού 5.000.000δρχ. -14.673 €
- Γεννάδι 1000 τ.μ. με άδεια οικοδομής 8.500.000 δρχ.-24.944 €
- Κολύμπια 2.500 στρεμ. 35.000.000-102.714 €
- Παραδείσι, 1500 μ., 8.000.000 δρχ.-23.477 €
- Κατταβιά 650 τ.μ. 4.500.000 δρχ.-13.206 €
- Παραδείσι 170 τ.μ. 6.000.000 δρχ.-17.608 €



○ ΚΑΤΑΣΤΗΜΑΤΑ
- Επιχείρηση παιδικών υποδημάτων, στο κέντρο της πόλης, 10.000.000 δρχ. - 29.347 €
- Κατάστημα 123 τ.μ. στο Ροδίνι 61.500.000 δρχ.-180.484 €
- Κατάστημα 73 τ.μ. στο Ροδίνι 36.500.000 δρχ.-107.116 €
- Ενοικιάζεται στο Κιοτάρι καφετέρια - μπαρ - ντισκοτέκ 200 τ.μ. εσωτερικός χώρος και 300 τ.μ. αυλή με απεριόριστη θέα ενδιάμεσα σε μεγάλες ξενοδοχειακές μονάδες 10 εκ. το χρόνο.
- Επιχείρηση σουβλατζίδικο Νέα Αγορά 20 εκ. δρχ.-58.694 €

○ ΚΤΗΜΑΤΑ
- Καβουράκια 5.600 τ.μ. 50 μ. από την θάλασσα 112.000.000 δρχ.-328.686 €
- Μυτιλήνη 1.100 στρέμματα 400 μ. από την θάλασσα 120.000.000 δρχ.-352.164 €
- Πλημμύρι 28 στρέμματα πάνω στο κύμα
- Γεννάδι 15 στρέμματα στον παλιό επαρχιακό 18.000.000 δρχ.-52.824 €
- Λαχανιά 7 στρέμματα πάνω στο δρόμο νερό-ρεύμα 25.000.000 δρχ. -73.367 €
- Καλλιθέα 7.600 τ.μ. κοντά στην θάλασσα 114.000.000 δρχ. - 334.556 €
- Πλημμύρι 9 στρέμματα 100 μ. από θάλασσα 35.000.000 δρχ. - 102.714 €
- Κιοτάρι 45 στρέμματα πάνω στο κύμα
- Γεννάδι 8 στρέμματα πάνω στο κύμα
- Λαχανά 4.400 τ.μ. 200 μ. από θάλασσα πάνω στο δρόμο 22.000.000 δρχ. - 64.563 €
- Κατταβιά 4.500 τ.μ. νερό-ρεύμα 6.000.000 δρχ. - 17.608 €
- Πλημμύρι 4.500 τ.μ. 7.500.000 δρχ. - 22.010 €
- Λαχανιά 2.390 τ.μ. 2.500.000 δρχ. - 7.336 €
- Λαχανιά 560 τ.μ. 1.000.000 δρχ. - 2.334 €
- Κοσκινού 4.800 τ.μ. 23.000.000 δρχ. - 67.498 €
- Γεννάδι 20 στρέμματα νερό - ρεύμα και 200 ελιές 15.000.000 δρχ. - 44.020 €
- Κιοτάρι 12 στρέμματα πάνω στο δρόμο 144.000.000 δρχ. - 422.597 €
- Τσαΐρι 4.800 τ.μ. 55.000.000 δρχ. - 161.408 €
- Κιοτάρι 45 στρέμματα κοντά στην θάλασσα σε ύψωμα 135.000.000 δρχ.-396.184 €
- Λαχανιά 45 στρέμματα 200 μ. από την θάλασσα 135.000.000 δρχ.-396.184 €
- Κανδυλί 4.700 τ.μ. 33.000.000 δρχ.-96.845 €
- Σορωνή 9.500 τ.μ. παραλία 70.000.000 δρχ.-205,429 €
- Φάνες 11.250 στρ. παραλία 80.000.000 δρχ.-234,776 €
- Φάνες 6 στρ. παραλία 42.000.000 δρχ.-123,257 €
- Λάρδος 2 στρ. 20 ελιές 3.000.000 δρχ.-8.804 €

○ ΑΠΟΘΗΚΕΣ
- Κέννεντυ 90 τ.μ. υπόγειο 13.000.000- 38.151 €
- Αννης Μαρίας 72 τ.μ. υπόγεια 7.000.000 δρχ. - 20.542 €
- Μητρόπολη 130 τ.μ. ημιυπόγειο 18.000.000 δρχ. - 52.824 €

- **ΑΝΤΑΛΛΑΣΣΟΥΜΕ ΤΟ ΠΑΛΙΟ ΣΠΙΤΙ ΣΑΣ ΜΕ ΚΑΙΝΟΥΡΓΙΟ**
- **ΖΗΤΟΥΝΤΑΙ ΜΕΤΑΧΕΙΡΙΣΜΕΝΑ ΔΙΑΜΕΡΙΣΜΑΤΑ-ΑΜΕΣΗ ΠΩΛΗΣΗ**
- **ΠΩΛΟΥΝΤΑΙ** αποθήκες και βιοτεχνικοί χώροι.
- **ΔΑΝΕΙΑ ΔΕΚΤΑ - ΕΥΚΟΛΙΕΣ ΠΛΗΡΩΜΗΣ**
- **ΑΝΑΛΑΜΒΑΝΟΥΜΕ ΑΝΤΙΠΑΡΟΧΕΣ**

ΣΤΑΜΑΤΗΣ ΜΑΝΩΛΑΚΟΣ

ΩΡΕΣ ΓΡΑΦΕΙΟΥ 8.30-1.00 π.μ. και 5-8 μ.μ.

ΔΗΜ. ΑΝΑΣΤΑΣΙΑΔΗ 45 (παραπλεύρως ΥΠΕΡΑΓΟΡΑΣ ΠΑΠΑΚΥΡΙΑΚΟΥ-ΣΥΝΟΙΚΙΑ ΔΑΣΚΑΛΩΝ)

Τηλέφωνα: 2241023815-78275, 6944698056, 6945769958

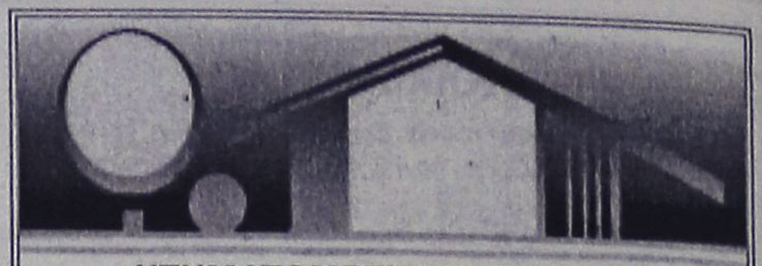

ΚΤΗΜΑΤΟΜΕΣΙΤΙΚΟ ΓΡΑΦΕΙΟ
ΑΙΓΑΙΟΚΤΗΜΑΤΙΚΗ
ΠΩΛΟΥΝΤΑΙ

- ΔΙΑΜΕΡΙΣΜΑΤΑ-ΜΟΝΟΚΑΤΟΙΚΙΕΣ
- (ΔΔ)=ΔΑΝΕΙΑ ΔΕΚΤΑ

- 45 τ.μ. πλησίον Καναδά α' ορ. (16 εκ.) 46.995€.(ΔΔ)
- 46 τ.μ. καινούργιο Αραπάκι (1 υπν.) α' ορ. (25,5 εκ.) 74.800 €.(ΔΔ)
- 55 τ.μ. β' ορ. καινούργιο Ανάληψη (36 εκ.)-105,000 € (ΔΔ)
- 70 τ.μ. μον/κία με 100 τ.μ. αυλή, κοντά στο Ρολόι, Π. Πόλη, (28 εκ.)-82.171 € (ΔΔ)
- 70 τ.μ. (β' ορ.) Ροδίνι καινούργιο (45,5 εκ.)-133.528 € (ΔΔ)
- 74 τ.μ. Πειραιώς ισόγειο (2 υπν.) (29 εκ.) 87.000 € (ΔΔ)
- 75 τ.μ. υπερ λουξ (1 υπν.) ρετιρέ απ/στη θέα- Ροδίνι (50 εκ.) - 146.735 € (ΔΔ)
- 77 τ.μ. (2 υπν.) καινούργιο β' ορ. Καναδά (46 εκ), 134.996 € (ΔΔ).
- 80 τ.μ. μονοκατοικία Π. Πόλη Ρολόι (45 εκ.) - 132.061 € (ΔΔ)
- 75 τ.μ. Δενδρινού με αυλή (υπ.) (2 υπν.) 70.000 €
- 82 τ.μ. (2 υπν) α' ορ. Σεμερτζίδη (29,6 εκ.) 87.000 € (ΔΔ)
- 82 τ.μ. ρετιρέ Ροδίνι (30 εκ.) - 88.041€.(ΔΔ)
- 87 τ.μ. καινούργιο ρετιρέ β' ορ. 2 υπν. Αραπάκι 140.000 € (ΔΔ)
- 87 τ.μ. α' ορ. καινούργιο Ιαλυσό 132.000 € (ΔΔ)
- 80 τ.μ. μον/κία διώροφη (2 υπν.) Παραδείσι με τζάκι (22 εκ.) - 64.563 € (ΔΔ)
- 95 τ.μ. 2 υπν. Μιχ. Πετρίδη (ισ.) 35 εκ.-102.714 €
- 98 τ.μ. (α' ορ.) 3 υπν. Κέννεντυ (44.247 εκ.) 130.000 €(ΔΔ)
- 97 τ.μ., (3 υπν.) α' όρ., Μητρόπολη (33εκ.) 97.000 € (ΔΔ)
- 100 τ.μ. οροφ/σμα Γεννάδι καινούργιο (39 εκ.) 114.453 € (ΔΔ)
- 100 τ.μ. α' ορ. καινούργιο Ιαλυσό (45 εκ.)-132.000 € (ΔΔ)
- 101 τ.μ. (3 υπν.) καινούργιο Ροδίνι με γκαράζ (50 εκ.) - 170.375 € (ΔΔ)
- 107 τ.μ. καινούργιο ρετιρέ Αραπάκι (58.600 εκ.) 172.000 € (ΔΔ)
- 103 τ.μ. (3 υπν.) 1ος ορ. Αγ. Αναργύρους 87.000 € -(29,6 εκ.)(ΔΔ)
- 112 τ.μ. (β' ορ.) 3 υπν. Κέννεντυ (47.700 εκ.)140.000 €
- 116 τ.μ. (ισ. υπ/νο) 3 υπν. Πτολεμαίων (58 εκ.)-170.212 € (ΔΔ)
- 120 τ.μ. καινούργιο πλησίον Μ. Πετρίδη (ισ.), (3 υπν.), (57 εκ.) - 167.278 € (ΔΔ)
- 120 τ.μ. διώροφη καινούργια μον/κία Ροδίνι (80 εκ.) 234.776 € (ΔΔ)
- 120 τ.μ. καινούργιο Ροδίνι (78 εκ)-229.000 € (ΔΔ)
- 120 τ.μ. καινούργιο Δασκάλους ρετιρέ λουξ-θέα (3 υπν.) (75 εκ.)-220.000 €.(ΔΔ)
- 123 τ.μ. (3 υπν.) γ' ορ. καινούργιο Καναδά (73 εκ.)214.000 € (Δ.Δ.)
- 126 τ.μ. (3 υπν.) α' ορ. θέα - θέρμανση Καρακόνερο (45 εκ.) 132.000 € (Δ.Δ.)
- 132 τ.μ. μεζ/τα κοντά Μίρα Μάρε (75 εκ.)-20.229 € (Δ.Δ.)
- 140 τ.μ. μον/κία σε μπετά στους Τρεις σε 1.400 τ.μ. οικόπεδο (32 εκ)-93.910 € (ΔΔ).
- 140 τ.μ. μον/κία μπετά-Καλλιθέα Κοσκινού σε 1.300 τ.μ., (38 εκ).-111.518 € (ΔΔ).
- 145 τ.μ. μεζ/τα Κοσκινού καινούργια ετ/τη σε 2 στρ. οικ. (85 εκ.)250.000 € (ΔΔ)
- 150 τ.μ. μον/κία καινούργια Ιαλυσό σε 380 τ.μ. οικ/δο(86 εκ.,) 253.000 € (ΔΔ)
- 160 τ.μ. μον/κία μπετά Μίρα Μάρε σε 400 τ.μ. οικόπεδο(55 εκ.)-162.000 € (ΔΔ)
- 175 τ.μ. μεζ/τα μπετά Αγ. Αποστόλους (44 εκ.)-129.126 € (ΔΔ)
- 174 τ.μ. μεζ/τα Ανάληψη με 45 τ.μ. γκαράζ (75 εκ.) - 220.000 € (ΔΔ)
- 185 τ.μ. (3 υπν.) Μιχ. Πετρίδη Ρετιρέ (85 εκ.)-249.449 ευρώ (ΔΔ).
- 180 τ.μ. μον/κία μπετά Τρεις 100.000 €
- 190 τ.μ. διώροφη μον/κία Κοσκινού (70 εκ.) 205.000 € (Δ.Δ.)
- 203 τ.μ. διαμ/σμα β' ορ. Μήδεια (85 εκ.)-250.000 € (ΔΔ)
- 210 τ.μ. μον/κία σε 500 τ.μ. οικ/δο κοντά Κορδικτώνος (110 εκ.) 322.000 € (ΔΔ)

ΚΑΤΑΣΤΗΜΑΤΑ-ΑΠΟΘΗΚΕΣ-ΓΡΑΦΕΙΑ -ΠΑΝΣΙΟΝ

- 25 τ.μ. Κόκ. πόρτα Π. Πόλη (15 εκ.)- 44.020 €
- 48τ.μ. κατ/μα, Ιαλυσό, 55.000 €
- 55 τ.μ. κατάστημα Βασ. Ηρακλείου (29 εκ.)-85.000 € (ΔΔ)
- 60 τ.μ. κατάστημα στ' Ασγούρου (22 εκ.)- 64.563 €
- 71 τ.μ. υπόγεια απ/η με ράμπα Αννης Μαρίας (8 εκ.) 23.477 €
- 80 τ.μ. υπ/γεια απ/κη Κένεντυ (12 εκ.) 35.216€
- 85 τ.μ. ημ/γεια με αυλή μαρμ/βά αποθήκη Καρακόνερο (15 εκ.)-44.020 €
- 118 τ.μ. κατάστημα Ακτή Κανάρη 350.000 €
- 122 τ.μ. κατάστημα Νιοχώρι 200.000 € (ΔΔ)
- 365τ.μ., ισόγ. ξυλουργείο, κτίριο και εξοπλισμός, 400.000 €
- 175 τ.μ. κατάστημα Λεωφ. Ρόδου-Λίνδου (70 εκ.)-205.429 € (ΔΔ)

ΕΝΟΙΚΙΑΣΕΙΣ ΑΚΙΝΗΤΩΝ-ΕΠΙΧΕΙΡΗΣΕΙΣ:

- Γραφείο 80 τ.μ. Μαντράκι 450. €
- 40 τ.μ. κατ/μα Καλλιθέα 300 €
- 110 τ.μ,. κατ/μα Καλλιθέα 645 €
- Αποθήκη 6ο χλ. Λεωφόρο Ρόδου Καλιθέας 500 τ.μ. ενοίκιο 500 €
- Αποθήκη Ρόδου-Λίνδου 460 τ.μ. ενοίκιο 1.500 €
- Αποθήκη Ρόδου-Λίνδου 1.000 τ.μ. - 2.350 ευρώ
- Studio επ/νο Καλλιθέα 180 €
- Γκαρσονιέρα επ/νη Καλλιθέα 220 €
- 80 τ.μ. (2 υπν.) β' ορ. Ανάληψη 350 €
- Λουξ διαμ/σμα με θέρμανση 110 τ.μ.- Ροδίνι Στοκχόλμης 600€.
- 270 τ.μ. μεζονέτα καινούργια Ροδίνι ενοίκιο 1.300 ευρώ

- ΔΙΑΘΕΤΟΥΜΕ ΟΙΚΟΠΕΔΑ ΚΑΙ ΑΓΡΟΤΕΜΑΧΙΑ Σ' ΟΛΟ ΤΟ ΝΗΣΙ ΤΗΣ ΡΟΔΟΥ
ΑΝΑΛΑΜΒΑΝΟΥΜΕ ΤΗΝ ΕΝΟΙΚΙΑΣΗ ΤΟΥ ΔΙΑΜΕΡΙΣΜΑΤΟΣ ΣΕ ΠΟΛΥ ΣΥΝΤΟΜΟ ΧΡΟΝΙΚΟ ΔΙΑΣΤΗΜΑ

ΡΕΝΑ ΒΑΖΟΥΚΟΥ

(ΜΕΣΙΤΗΣ ΑΣΤΙΚΩΝ ΣΥΜΒΑΣΕΩΝ)
ΔΙΕΥΘ. ΓΡΑΦΕΙΟΥ ΔΗΜ. ΘΕΟΔΩΡΑΚΗ 3
9-1 το πρωί καθημερινά και 6.30-9 απ/τα (Δευτ. και Πέμπτης)
Τηλ. (22410) 22943-28838 FAX: 28838
email.vazoukou@otenet.gr.
ΡΟΔΟΣ

ΠΡΑΓΜΑΤΙΚΗ ΕΠΕΝΔΥΣΗ

ΠΩΛΕΙΤΑΙ τουριστικό σούπερ μάρκετ στην παραλιακή λεωφόρο Ιαλυσού 150 τ.μ. περίπου με 80 τ.μ. ιδιόκτητη αυλή.

ΠΩΛΕΙΤΑΙ ακίνητο και επιχείρηση ή μόνο το ακίνητο ή μόνο η επιχείρηση λόγω άλλης απασχόλησης.

Μόνο σοβαρές προτάσεις

Πληρ. τηλ. (22410)93797, 91241, 6946244766

ΠΩΛΕΙΤΑΙ ΟΙΚΟΠΕΔΟ

στη Θολό 800 τ.μ. (οικοδομήσιμο 400 τ.μ.) επί της κεντρικής Λεωφόρου προς Καλαβάρδα.

Πληρ. τηλ. 2241063433, 6932742838

ΠΩΛΟΥΝΤΑΙ

Διώροφες αυτόνομες μονοκατοικίες με κήπο στον Δήμο Ιαλυσού, πολυτελούς κατασκευής.

- Διαστάσεις 130 τ.μ. και 168 τ.μ.
- Αριστη κατασκευή
- Δυνατότητα τραπεζικής χρηματοδότησης με ευνοϊκούς όρους

Πληρ. Εμμανουήλ Κρανίδης
Αμερικής 50- Ρόδος
Τηλ. 2241027082-26476, 6944347405

ΕΝΟΙΚΙΑΣΕΙΣ

1) 200 τ.μ. προνομιούχο γωνιακό κατάστημα Μ. Κων/νου (150 ισ.-και 50 πατάρι)
2) 300 τ.μ. διώροφη μονοκ. (δαιτηρητέα) σε 5 στρ. Λεωφ. Κρεμαστής-Ιαλυσού
3) 300 τ.μ. κατάστημα Κρητικά
4) 1000 τ.μ. περιοχή Αγ. Νικολάου (οικόπεδο)
5) 40+50+65+70 τ.μ. κατ/τα Φαληράκι
6) 1.500 τ.μ. 150 τ.μ. πατάρι + 650 υπόγ. (Παλιά εθνική οδός Ασγούρου)
7) Διαμερίσματα - κατ/τα διαφόρων τ.μ. πόλη Ρόδου-Φαληράκι - Ιαλυσός
8) 265 τ.μ. σε μπετά με 2.700 τ.μ. οικόπεδο Ιαλυσός ξενοδ. περιοχή.
8) 400 τ.μ. οικία Λεωφόρος Ρόδου-Λίνδου.

Πληρ. τηλ. 2241032885 -2241032886 κιν. 6977570105

ΚΤΗΜΑΤΟΜΕΣΙΤΙΚΟ ΓΡΑΦΕΙΟ - ΝΙΚΟΣ ΧΑΤΖΗΔΙΑΚΟΣ

ΠΩΛΗΣΕΙΣ

1. **Διαμέρισμα** 102 τ.μ. α' ορο΄φου 3 υπν/τίων καινούργιο χωρίς ξυλεία στο Καρακόνερο 130.000 ευρώ.
2. **Μεζονέτα** 110 τ.μ. σε 200 τ.μ. οικόπεδο συν υπόλοιπο δόμησης 60 τ.μ. στα κτισίματα Κοσκινού. 85.000 ευρώ.
3. **Γραφειακός χώρος** ισόγειος 61 τ.μ. Ακαδημία 150.000 ευρώ.

Πληρ. ΤΣΟΥΡΟΥΝΑΚΗΣ - ΚΕΦΑΛΑΙΟ
τηλ. (22410)60060-2, 6945949882

ΠΩΛΕΙΤΑΙ

η επιχείρηση καφετέριας "DELIRIO" στα 100 μαγαζιά. Πλήρως εξοπλισμένη και έτοιμη προς λειτουργία (Δορυφορική TV, γιγαντοοθόνη κ.λπ.). Τιμή 25.000 ευρώ. Δεκτές και μικρές ευκολίες.

Πληρ. τηλ. 2241070400, 2241070013, 6932924021

ΠΩΛΕΙΤΑΙ

διαμέρισμα σχεδόν ολοκαίνουργιο στην Αθηνών ψηλά, 102 τ.μ. με 3 υπνοδωμάτια και θέα και στις δύο θάλασσες. Τιμή: 156.000 ευρώ.

Πληρ. ΠΙΠΙΝΟΣ, τηλ. 2241023895, www. pipinos.gr

ΠΩΛΕΙΤΑΙ

οικόπεδο στη Σορωνή, 4000 τ.μ. με άδεια ανοικοδόμησης πάρα πολύ κοντά στη θάλασσα.

Πληρ. ΠΙΠΙΝΟΣ, τηλ. 2241023895, gpipinos@otenet.gr

ΠΩΛΕΙΤΑΙ

- **μονοκατοικία** στα Κοσκινού με πανοραμική θέα 200 τ.μ. με πάρκιν και αυλή.
- Κεντρικό δρόμο Ρόδου-Αφάντου **4 στρ.** με πρόσοψη 70 μ.
- **Μεζονέτα** στα μπετά 100 τ.μ. Αφάντου

Πληρ. τηλ. 2241026805, 2241051024,
6945406562, fax 2241051077
ΔΡΑΚΟΣ ΓΕΩΡΓΙΟΣ

ΣΑΒΒΑΪΔΗΣ & Συνεργάτες
Μεσίτες & Σύμβουλοι Ακινήτων

ΠΩΛΗΣΕΙΣ ΑΚΙΝΗΤΩΝ

Το γραφείο μας διαθέτει σε αποκλειστικότητα μεγάλη γκάμα από επιλεγμένα ακίνητα

- **Διαμέρισμα-Μονοκατοικίες-Μεζονέτες**
- **Οικόπεδα-Αγροτεμάχια**
- **Κεντρικά Καταστήματα - Γραφεία - Αυτοτελή Κτίρια**
- **Μισθωμένα ακίνητα εισοδήματος**
- **Ξενοδοχειακές Μονάδες**

ΕΚΤΙΜΗΣΕΙΣ ΑΚΙΝΗΤΩΝ

Σε συνεργασία με διεθνή γραφεία συμβούλων ακίνητης περιουσίας και με βάση τα αυστηρά πρότυπα και την μεθολογία του Βρετανικού Ινστιτούτου Ορκωτών Πραγματογνόμων και Εκτιμητών **(Royal Institution of Charteted Surveyors)** αναλαμβάνουμε εκτιμήσεις ακίνητης περιουσίας.

Οι εν λόγω εκτιμήσεις μπορούν να χρησιμοποιηθούν σε τραπεζικούς και πιστωτικούς οργανισμούς ή σε δικαστικές πρακτικές τόσο στην Ελλάδα όσο και στο εξωτερικό.



SAVVAIDIS & Associates - a world of choice

ΝΕΑ ΔΙΕΥΘΥΝΣΗ : ΓΡ. ΛΑΜΠΡΑΚΗ 14 & ΑΜΕΡΙΚΗΣ

Savvaidis & Associates is an independent real estate agency founded in 1983 and based in Rhodes island.

Our company offers professional real estate services for
Residential Properties (Holiday homes, traditional house)
Commercial Properties (shops, hotels, offices)
Property Evaluation - Property Management

International PROPERTY ★★★★★ Best Greek Estate Agent 2003

We are members of FIABCI (International Federation of Real Estate Agencies), CEI (European Confederation of Real Estate Agents),NAEA - Overseas Member (National Association of Real Estate Agents - Great Britain)

For all your personal and professional real estate requirements please contact us at 22410-70017 or e-mail at info@rre.gr

Γρ. Λαμπράκη 14 & Αμερικής, Ρόδος
Τηλ: 22410-26281, fax: 22410-34663

NAEA FIABCI

SAVVAIDIS & Associates
Estate Agents & Consultants

ενοικιασεις

συνέχεια από την προηγούμενη

ΔΙΑΜΕΡΙΣΜΑ 60 τ.μ. επί της Εθνικής Αντιστάσεως (πρώην Αννης Μαρίας). Πληρ. τηλ. 2241087633, 2241085512 πρωινές ώρες AE56858

ΔΙΑΜΕΡΙΣΜΑ τ.μ. 72, με δύο υπνοδωμάτια, κατάλληλο και για δύο φοιτήτριες-ες επί της οδού Κωνσταντίνου Τσαλδάρη 40 και γωνία Σοφίας Βέμπο - Ανάληψη. Υπάρχει σαλόνι, τραπεζαρία και κρεβάτια. Ενοίκιο 380 ευρώ. Πληρ. τηλ. 2241028986 AE56849

ΔΙΑΜΕΡΙΣΜΑ ημιϋπόγειο επιπλωμένο, δύο υπνοδωματίων, κουζίνα - τραπεζαρία, μπάνιο επί της Αγίας Αναστασίας. Πληρ. τηλ. 6945404781 AE56831

ΕΝΟΙΚΙΑΣΕΙΣ ΚΑΤΑΣΤΗΜΑΤΩΝ: 1) Ενοικιάζεται - Πωλείται επιχείρηση κεντρική 32 τ.μ. στα "ΕΚΑΤΟ ΜΑΓΑΖΙΑ" 2) Ενοικιάζεται στη Ψαροπούλα κατάστημα γωνιακό 55 τ.μ. με μηνιαίο μίσθωμα 880 ευρώ, 3) Στην ΑΚΤΗ ΜΙΑΟΥΛΗ κατάστημα 207 τ.μ. με πρόσοψη στον κεντρικό δρόμο κατάλληλο για μπαρ καφετέρια και εμπορία τουριστικών ειδών, 4) Ενοικιάζεται στην Αννης Μαρίας αποθήκη 220 τ.μ. με ράμπα με μηνιαίο μίσθωμα 600 ευρώ, 5) Επί της Λεωφ.. Ιαλυσού περιοχή Ιξιά 300 τ.μ. με μεγάλο υπαίθριο χώρο κατάλληλο για εστιατόριο - καφετέρια και οποιαδήποτε άλλη χρήση. Πληρ. Σαββαΐδης και Συνεργάτες τηλ. 2241026281 AE56846

ΟΙΚΙΑ επιπλωμένη, πλήρως ανακαινισμένη. Αποτελείται από ένα υπνοδωμάτιο, κουζίνα και βοηθ. χώρο στην Κρεμαστή. Πληρ. τηλ. 2241021335, 6945393764 AE56830

ΔΙΑΜΕΡΙΣΜΑ επιπλωμένο μεζονέτα 50 τ.μ. στα Κοσκινού με υπέροχη θέα. Πληρ. τηλ. 2241030858 AE56867

ΑΠΟΘΗΚΗ 240 τ.μ. χωρισμένη (2Χ120 τ.μ.) στην οδό Καμείρου περιοχή Αραπάκι. Πληρ. τηλ. 2241036731, 2241036650 AE56828

ΑΘΗΝΑ. ΕΝΟΙΚΙΑΖΕΤΑΙ δυάρι επί της Αχαρνών κατάλληλο για φοιτητές, πλήρως επιπλωμένο πλησίον του ΗΣΑΠ. Πληρ. τηλ. 2241024618 AE56822

ΔΙΑΜΕΡΙΣΜΑ 155 τ.μ., α' ορόφου κατάλληλο και για επαγγελματική χρήση στην Ηρ. Πολυτεχνείου 16. Αποτελείται από 3 υπνοδωμάτια, σαλοτραπεζαρία, κουζίνα, μπάνιο και αποθήκη. Πληρ. τηλ. 2241085779, 6945926095. AE56788

ΔΙΑΜΕΡΙΣΜΑ 100 τ.μ. 3 υπνοδωμάτια, ισόγειο με κήπο, Άννης Μαρίας και Μουσσών 4. Πληρ. τηλ. 6944389233 και 22410 69573. AE56789

STUDIOS επιπλωμένα στο Φαληράκι, πάνω στο δρόμο στο 13ο χιλιόμετρο. Τιμές πολύ ικανοποιητικές. Πληρ. τηλ. 22410 61004, 6947062430. AE56790

ΓΚΑΡΣΟΝΙΕΡΑ 25 τ.μ., κουζίνα, λουτρό, Καποδιστρίου 72. Πληρ. τηλ. 22410 29475 (οικία), 43913 (Γραφείο) κ. Τουρνάς. AE56791

ΓΚΑΡΣΟΝΙΕΡΑ στην Ιαλυσό καινούργια 30 τ.μ. με ξεχωριστή κουζίνα, πλυντήριο, τηλεόραση, ηλιακό και εντοιχισμένη ντουλάπα. Πληρ. τηλ. 6974474999. AE56584

STUDIO δίχωρο επιπλωμένο κοντά στο κέντρο (πλατεία Ψαροπούλας) για όλο το χρόνο. Τιμή 250 ευρώ. Πληρ. τηλ. 6947073167. AE56792

ΣΤΗΝ ΛΙΝΔΟ ΕΝΟΙΚΙΑΖΕΤΑΙ ΠΑΡΑΔΟΣΙΑΚΗ ΜΟΝΟΚΑΤΟΙΚΙΑ 80 τ.μ., ΑΥΛΗ 60 τ.μ., ΚΑΤΑΣΤΗΜΑ 20 τ.μ. ΚΑΙ ΤΟΙΧΟ ΕΞΩΤΕΡΙΚΟ ΓΙΑ ΕΚΘΕΣΗ 28 Τ.Μ. ΣΕ ΚΑΛΗ ΤΟΠΟΘΕΣΙΑ ΣΤΗΝ ΑΝΑΒΑΣΗ ΤΗΣ ΑΚΡΟΠΟΛΗΣ. ΠΛΗΡ. ΤΗΛ. 6972435759, 22410 60832. ΠΕ56793

STUDIO επιπλωμένο στην οδό Νικηταρά 11 στον ισόγειο όροφο της οικοδομής. Πληρ. τηλ. 22410 24336 εργάσιμες ώρες. AE56796

ΔΙΑΜΕΡΙΣΜΑ 110 τ.μ. 3 υπνοδωμάτια, σαλόνι, κουζίνα, σαλοτραπεζαρία, μπάνιο και μεγάλες βεράντες, στην οδό Παπαγιάννη στην Κρεμαστή. Πληρ. τηλ. 22410 22722 και 22410 91552. AE56795

ΚΑΤΑΣΤΗΜΑ στο Φαληράκι επί της οδού Ερμού. Πληρ. τηλ. 6944520387 AE56709

STUDIOS και μικρά διαμερίσματα 50 τ.μ. στην Κρεμαστή, σε ήσυχη περιοχή. Είναι επιπλωμένα, με πολυκουζουνάκι, ντους, WC, ζεστό νερό, μπαλκόνια, κήπο με γκαζόν, πάρκιν. Τιμές studio 140 ευρώ, διαμερίσματα 230 ευρώ. Πληρ. τηλ. 6937606824, 2241048038, 22410 95487 και φαξ 2241095695. AE56794

ΓΚΑΡΣΟΝΙΕΡΑ επιπλωμένη 30 τ.μ. ενοίκιο 200 ευρώ, Κων/νου Τσαλδάρη. Επίσης κατάστημα (πρώην AQUALLA υποδήματα). Πληρ. τηλ. κ. Μιχάλη 22410 37277. AE56797

ΔΙΑΜΕΡΙΣΜΑ στην Ιαλυσό επί λεωφ. Ηρακλειδών άνωθεν Idea Banco, με ένα υπνοδωμάτιο, σαλόνι, κουζίνα, λουτρό. Πληρ. τηλ. 2241024851 από 8 π.μ. έως 3 μ.μ. AE56798

ΕΝΟΙΚΙΑΖΟΝΤΑΙ ΑΠΟ ΙΔΙΟΚΤΗΤΗ ΜΙΚΡΑ ΔΙΑΜΕΡΙΣΜΑΤΑ ΔΥΟ (2) ΥΠΝΟΔΩΜΑΤΙΩΝ-ΚΑΘΙΣΤΙΚΟΥΜΠΑΝΙΟΥ ΜΕ ΧΡΗΣΗ ΑΥΛΗΣ ΣΕ ΩΡΑΙΑ ΚΑΙ ΗΣΥΧΗ ΤΟΠΟΘΕΣΙΑ -2,5 km ΑΠΟ ΤΟ ΚΕΝΤΡΟ ΤΗΣ ΠΟΛΗΣ ΣΤΗΝ ΠΕΡΙΟΧΗ ΙΞΙΑ ΕΝΑΝΤΙ ΞΕΝΟΔΟΧΕΙΟΥ ΜΙΡΑ ΜΑΡΕ. ΠΛΗΡ. ΤΗΛ. 22410 31054 ΚΑΙ ΚΙΝ. 6932473467. ΠΕ56818

ΔΙΑΜΕΡΙΣΜΑ ΛΟΥΞ ΜΙΚΡΟ ΕΝΟΣ ΥΠΝΟΔΩΜΑΤΙΟΥ, ΣΑΛΟΝΙΟΥ, ΚΟΥΖΙΝΑΣ, ΜΠΑΝΙΟΥ, ΠΛΗΡΩΣ ΕΠΙΠΛΩΜΕΝΟ ΣΤΗΝ ΠΕΡΙΟΧΗ ΝΙΟΧΩΡΙΟΥ. ΠΛΗΡ. ΤΗΛ. 22410 90805, 6944346486. ΠΕ56799

ΕΝΟΙΚΙΑΣΕΙΣ ΓΡΑΦΕΙΩΝ. Ενοικιάζονται στην Εθελοντών Δωδεκανησίων στο Μέγαρο Κιοσογλου γραφεία 54 τ.μ. και 66 τ.μ. κατάλληλα για επαγγελματική χρήση. Πληρ. Σαββαΐδης και Συνεργάτες τηλ. 2241026281 AE56783

ΓΚΑΡΣΟΝΙΕΡΑ μικρή για ένα άτομο οικονομική πλήρως επιπλωμένη και εξοπλισμένη στο Ροδίνι. Πληρ. τηλ. 6947582447. AE56800

ΕΝΟΙΚΙΑΖΕΤΑΙ εμπορικό κατάστημα γωνιακό επί της Ερμού Παλ. Πόλη με μεγάλη βιτρίνα και πατάρι 40 τ.μ. Πληρ. τηλ. 6936619866. AE56801

ΕΝΟΙΚΙΑΖΟΝΤΑΙ επιπλωμένες γκαρσονιέρες. Πληρ. τηλ. 2241074813 AE56781

ΓΚΑΡΣΟΝΙΕΡΑ στην Ανάληψη, οδός Χρυσάνθου Θεοχάρη. Πληρ. τηλ. 2241063170 AE56744

ΕΠΑΓΓΕΛΜΑΤΙΚΗ ΣΤΕΓΗ 70 τ.μ. στον α' όροφο επί της Τάρπον Σπρινγκ 20. Πληρ. τηλ. (22410)22066, 21576, 6941122553 AE56776

ΚΑΤΑΣΤΗΜΑ επί της Αναστασιάδη 1, 48 τ.μ. Διαθέτει πατάρι, αποθήκη και ράμπα. Πληρ. τηλ. 2241075511, 6944666182 AE56775

ΤΡΙΑΡΙ με αυλή περιοχή Σγουρού, τηλ. πρωινές ώρες έως 14.30 2241024351 (κ. Στέλιο), 2241066709 (κα Μαριάνθη) AE56754

ΕΝΟΙΚΙΑΖΕΤΑΙ τριάρι επιπλωμένο επί της οδού Μυστρά 33 (πρώην Μ. Μπότσαρη) περιοχή 7 Βαγιές. Πληρ. τηλ. 2241020675 AE56750

ΖΗΤΕΙΤΑΙ ΟΙΚΟΠΕΔΟ

εντός ζώνης έκτασης 3-6 στρεμμάτων πληρωμή μετρητοίς.

Πληρ. τηλ. 2241036104, fax 2241034167
αποκλείονται μεσίτες

ΠΩΛΗΣΕΙΣ

1. **Διαμέρισμα** 83 τ.μ. β' ορόφου, απεριόριστη θέα μετ/νο 2 υπν/τίων στο Μήδια 85.000 ευρώ
2. **Διαμέρισμα** 90 τ.μ. α' ορόφου 2 υπν/τίων μετ/νο, Δασκάλους - 97.000 ευρώ.
3. **Διαμέρισμα** 105 τ.μ. ισόγειο 3 υπν/τίων καινούργιο λουξ κατασκευή, κλιματισμός σε κάθε δωμάτιο, Τριάντα 130.000 ευρώ.

Πληρ. ΤΣΟΥΡΟΥΝΑΚΗΣ - ΚΕΦΑΛΑΙΟ τηλ. (22410)60060-2, 6945949882

ΜΑΚΗΣ ΑΝΑΣΤΑΣΙΑΔΗΣ ΑΡΧΙΤΕΚΤΩΝ

ΠΩΛΟΥΝΤΑΙ

τρεις αυτόνομες πολυτελείς μονοκατοικίες 205 έως 220 τ.μ. με υπερσύγχρονο εξοπλισμό στην οδό Γαληνού στο Μόντε Σμιθ.

Πληρ. τηλ. 22410-74708, 6945555221

ΚΤΗΜΑΤΟΜΕΣΙΤΙΚΟ ΓΡΑΦΕΙΟ

ΖΑΦΕΙΡΗΣ Μ. ΚΑΡΑΓΙΑΝΝΗΣ Δ. Ο.Ε.

Πωλήσεις ακινήτων. Τηλ. (2241060380-60381)
18.00-21.00 μ.μ. Δευτέρα-Παρασκευή
e-mail: zaf.kar@panafonet.gr

- 20.383 τ.μ. Αγροτεμάχιο (πανοραμική θέα) 500 μ. από τον οικισμό Θολού
- 4.770 τ.μ. } Αγροτεμάχια συνοριακών μερίδων (150 μ.) Από την Λεωφόρο)
- 2.348 τ.μ. }
- 11.520 τ.μ. Αγρομετάχιο (Αφάντου)
- 5.080 τ.μ. (1/2) Αγροτεμάχιο (Αφάντου) με ελαιόδεντρα
- 10.200 τ.μ. Αγροτεμάχιο με πανοραμική θέα (Κολύμπια)
- 840 τ.μ. Αγροτεμάχιο (Αφάντου)
- 4.969 τ.μ. Αγροτεμάχιο περιοχή Κολυμπίων
- 22.400 τ.μ. Αγροτεμάχιο (με 200 ελαιόδεντρα) περιοχή Ψίνθου
- 19.840 τ.μ. αγροτεμάχιο με πανοραμική θέα (Ψίνθο)
- 5.800 τ.μ. (περιοχή ΤΡΑΠΕΖΙΑ)
- 22.400 τ.μ. Οικόπεδο επί της Λεωφόρου Ρόδου-Λίνδου, με υπό κατασκευή ξενοδοχειακή μονάδα (Α' κατηγορίας) σε μπετά
- 1.250 τ.μ. Οικόπεδο εντός οικισμού, με πανοραμική θέα
- 105 τ.μ. Κατοικία σε μπετά εντός οικισμού Αφάντου
- 80 τ.μ. Μονοκατοικία εντός οικισμού Αφάντου)
- 50 τ.μ. Μονοκατοικία εντός οικισμού Αφάντου
- 50 τ.μ. Μονοκατοικία εντός οικισμού Αφάντου

TOP PROPERTIES

GEORGE & SAVAS PIPINOS
ΓΕΩΡΓΙΟΣ & ΣΑΒΒΑΣ ΠΙΠΙΝΟΣ
ΣΥΜΒΟΥΛΟΙ ΚΑΙ ΕΚΤΙΜΗΤΕΣ ΑΚΙΝΗΤΩΝ
REAL ESTATE AGENTS • MEMBER OF F.I.A.B.C.I.-NAEA-C.E.I.

Email: gpipinos@otenet.gr **URL:** www.rhodes-top-properties.com **and** www.pipinos.gr

Από το 1971

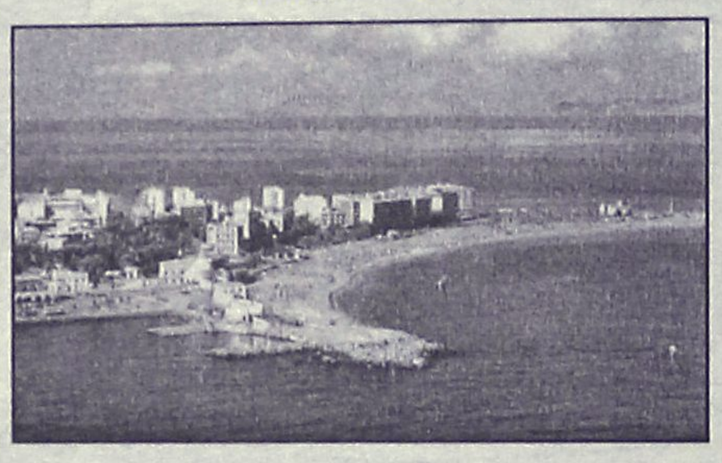

Η **"TOP PROPERTIES"** είναι ατομική επιχείρηση και ανήκει στους Γεώργιο και Σάββα Πιπίνο. Το γραφείο ασχολείται από το 1971 αποκλειστικά και μόνο με επενδύσεις και REAL ESTATE, στο νησί της Ρόδου και στην ευρύτερη περιοχή της Δωδεκανήσου.

ΑΠΕΥΘΥΝΟΜΑΣΤΕ: Στους **σοβαρούς, απαιτητικούς και επιλεκτικούς** επενδυτές-επιχειρηματίες, Ελληνες και ξένους που ενδιαφέρονται να κάνουν μια σοβαρή επένδυση προβολής στο νησί της Ρόδου.

ΠΡΟΣΦΕΡΟΥΜΕ: Α) Υπηρεσίες και πληροφορίες που γίνονται σε προσωπικό επίπεδο με εχεμύθεια, διακριτικότητα και σοβαρότητα.
Β) Μεγάλη γκάμα υψηλής ποιότητας, ακινήτων, όπως:1) Ξενοδοχεία Α' και Β' κατηγορίας των 600-500-350-300 κλινών, 2) Κεντρικά αστικά ακίνητα κατάλληλα για Τράπεζες-καταστήματα-γραφεία, 3) Παραλιακές εκτάσεις, κατάλληλες για τουριστικές επενδύσεις των 150.000-100.000-70.000-50.000-36.000 τ.μ. και 4) Διαμερίσματα και μεζονέτες προβολής, και 5) Αξιόλογες Παραθεριστικές κατοικίες.

ΣΤΟΧΟΣ ΜΑΣ ΕΙΝΑΙ: Να προσφέρουμε στο αγοραστικό μας κοινό υψηλής ποιότητας ακίνητα και ευκαιρίες στο νησί της Ρόδου. Η τριακονταετής και πλέον πείρα μας στον τομέα αυτό αποτελεί εγγύηση.

ΣΥΝΘΗΜΑ ΜΑΣ ΕΙΝΑΙ: Επενδύστε στη ΡΟΔΟ ΤΩΡΑ, σε ακίνητα που ΑΝΤΕΧΟΥΝ ΣΤΟ ΧΡΟΝΟ

Γεώργιος και Σάββας Πιπίνος
ΜΕΣΙΤΕΣ ΑΣΤΙΚΩΝ ΣΥΜΒΑΣΕΩΝ
Γιατί εμείς γνωρίζουμε καλύτερα!

Since 1971

TOP PROPERTIES is a father and son business. The senior, Mr George S. Pipinos, the founder of the office, has carved over the years a reputation for integrity and excellence in the world of Real Estate in the Dodecanese. The junior, Dr. Savas Pipinos, has returned from his studies in the UK to aid in his father´s footsteps.
AT TOP PROPERTIES we try hard to attract important and selective investors, high calibre businessmen/women and discerning professional people, both Greek and foreign, who wish to acquire substantial and valuable property on Rhodes.
We offer our expertise and advice privately, discreetly and in strict confidence.
We keep a comprehensive list of real estate of the highest specifications:
a. A' and B' class hotels (600, 500, 350, 300 beds capacity)
b. Centrally situated office buildings and other business premises.
c. Seaside land, ideal for development (hotels, holiday resorts, etc), of 150.000, 100.000, 70.000, 50.000, 36.000 square metres.
d. Villas, luxury apartments, detached, semi-detached and terraced houses.
e. Holiday and Retirement Homes.
Our aim is to give our clients the opportunity to acquire value for money, first class real estate on Rhodes. Our 30 and more years of experience is our warranty.
Our motto is Invest in Rhodes, Invest in property, It stands the test of time.



TOP PROPERTIES
George and Savas Pipinos
Because we know best

KENNENTY 38, ΡΟΔΟΣ, 85 100, ΤΗΛ. (22410) 23895,FAX: (22410) 20883
38 KENNEDY STR., RHODES, 85 100, TEL. (22410) 23895, FAX: (22410) 20883
U.K. Direct line: 08717115396

ενοικιασεις

συνέχεια από την προηγούμενη

ΒΙΟΤΕΧΝΙΚΟΣ ή ΑΠΟΘΗΚΕΥΤΙΚΟΣ ΧΩΡΟΣ ισόγειος 500 τ.μ. ή χωριστά από 170 τ.μ. το καθένα και ύψος 5,50 μέτρα, τεράστιο parking για νταλίκες (κοντά στο εργοστάσιο μαρμάρων Καβάσιλα). Πληρ. τηλ. 2241020949, 6932326055 AE56748

ΔΙΑΜΕΡΙΣΜΑ 115 τ.μ. σε μονοκατοικία και ήσυχη περιοχή, οδός Πάφου (πρώην Γαριβάλδη), κουζίνα, εντοιχισμένο ψυγείο, εστία, φούρνος, θέρμανση, 3 υπνοδ. με ντουλάπες και θέρμανση, 2 WC, μεγάλο σαλόνι με θέρμανση και κλιματισμό. Μόνο σοβαρές προτάσεις για άμεση ενοικίαση. Πληρ. τηλ. 6974498100 AE56778

ΓΚΑΡΣΟΝΙΕΡΑ ισόγεια επιπλωμένη στην Ανάληψη (Αποστ. Παύλου) ενός δωματίου-κουζινάκι-μπάνιου με A/C. Ενοίκιο 190 ευρώ. Πληρ. τηλ. 2241062552 AE56711

ΔΙΑΜΕΡΙΣΜΑ ισόγειο, 2 υπνοδωματίων, σαλόνι, κουζίνα, μπάνιο επί της οδού Στ. Κωτιάδη. Πληρ. τηλ. 2246091179 AE56749

ΔΙΑΜΕΡΙΣΜΑ σε μικρή πολυκατοικία οικογενειακή - ευάερο, ευήλιο διαμπερές με 3 υπνοδωμάτια 100 τ.μ. στην οδό Κορδιγκτώνος 85, απέναντι από το πάρκο. Πληρ. τηλ. 2241028494 και ώρες 12-2 μ.μ. και 7-8 μ.. AE56771

ΔΙΑΜΕΡΙΣΜΑ α' ορόφου, δύο υπνοδωματίων, σαλόνι, κουζίνα, μπάνιο, επιπλωμένο με μεγάλα μπαλκόνια, ηλιακό θερμοσίφωνα, αυτονομία, κοντά στο κέντρο **Αρχαγγέλου.** Πληρ. τηλ. 6972314531 AE56736

ΟΙΚΙΑ 100 τ.μ. ισόγειος στην Κρεμαστή, οδός Παλαιολόγου 13. Πληρ. τηλ. 2241093814 AE56755

ΔΙΑΜΕΡΙΣΜΑ ισόγειο 80 τ.μ. σαν επαγγελματικός χώρος επί της Μεγ. Κωνσταντίνου γωνιακό ανατολικό πανταχόθεν ελεύθερο, κατάλληλο για ιατρείο, γραφείο 450 ευρώ. Πληρ. τηλ. 2241034231, 6945107725 AE56726

ΚΑΤΑΣΤΗΜΑ 50 τ.μ. στην Παλιά Πόλη, σε κεντρικό σημείο, για οποιαδήποτε χρήση. Πληρ. τηλ. (22410)25680, 28153, 6944605755 AE56738

ΗΜΙΥΠΟΓΕΙΟ δυάρι φρεσκοβαμμένο κοντά στη Λαική του Σαββάτου του Τεχνικού Λυκείου και του νέου S.M. BAZAAR. Ενοίκιο χαμηλό. Πληρ. τηλ. 2241063926, 6939329244 AE56718

ΓΚΑΡΣΟΝΙΕΡΑ στην Πειραιώς επιπλωμένη 220 ευρώ. Επίσης ένα μικρό δωμάτιο επιπλωμένο (χωρίς πολυκ/κι) με το μπάνιο τυ (για ένα άτομο) στο 6ο χλμ. Ρόδου-Καλλιθέας 120 ευρώ. (Αποκλειόνται οι αλλοδαποί). Πληρ. τηλ. 2241075612, 10-12 το πρωί AE56704

ΕΝΟΙΚΙΑΖΕΤΑΙ πολυτελές ανεξάρτητο μικρό επιπλωμένο διαμέρισμα στον β' όροφο. Περιλαμβάνει υπνοδωμάτιο με μικρό καθιστικό και ημίδιπλο κρεβάτι, κουζίνα με εντοιχισμένες ηλεκτρικές συσκευές και ευρύχωρο μπάνιο με μπανιέρα και ξεχωριστή καμπίνα ντουζιέρας. Διαθέτει εντοιχισμένες ντουλάπες και μεγάλους καθρέπτες. Εχει μεγάλο μπαλκόνι με τέντα και είναι συνδεδεμένο με παροχή ηλιακού θερμοσίφωνα. Περιοχή 7 Βαγιές. Τιμή 420 ευρώ μαζί με το νερό. Πληρ. τηλ. 6936570851 AE56700

ΔΙΑΜΕΡΙΣΜΑ 2 υπνοδωματίων με σαλόνι, κουζίνα, WC και βοηθητικούς χώρους, επί της Λεωφόρου Ηρακλειδών 4 στην Ιαλυσό απέναντι από την Συνεταιριστική Τράπεζα Δωδ/σου. Μόνο για στρατιωτικούς και υπαλλήλους του Δημοσίου. Πληρ. τηλ. 2241026935, 2241024973 AE56717

ΕΞΟΧΙΚΗ ΚΑΤΟΙΚΙΑ κοντά στο γκολφ Αφάντου αποτελούμενη από τρία υπνοδωμάτια, σαλοτραπεζαρία, κουζίνα κ.λπ., βοηθητικούς χώρους, λουξ κατασκευής επί της επαρχιακής οδού Ρόδου-Λίνδου αρ. 91, απέχει από τη θάλασσα περίπου 500 μ. Πληρ. τηλ. 2241033774, 2241034123, 6948528799. AE56671

ΚΑΤΑΣΤΗΜΑΤΑ σε προνομιακή τουριστική τοποθεσία (έκτο χιλιόμετρο λεωφόρου Ρόδου-Καλλιθέας, έναντι ξενοδοχείου "Paradise"), άνετοι και διαμορφωμένοι εξωτερικοί χώροι. Ιδανικό σημείο για ταβέρνα, καφετέρια, μπαρ, σούπερ μάρκετ, αλλά και για οποιαδήποτε άλλη εμπορική χρήση. Ενοίκιο προσιτό. Πληρ. τηλ. 6944780053, 6944416001, 2241028650 AE56471

ΔΙΑΜΕΡΙΣΜΑ δυάρι ισόγειο με χωριστή είσοδο, με νυκτερινό ρεύμα, χωρίς κοινόχρηστα, με σύνδεση στο αποχετευτικό στο Καρακόνερο και αποτελείται από δύο υπνοδωμάτια, μεγάλη κουζίνα, με καθιστικό ενιαίο και μπάνιο. Πληρ. τηλ. 2241065471, από 11 π.μ.-8 μ.μ. AE56684

ΕΝΟΙΚΙΑΖΕΤΑΙ ισόγειος επαγγελματικός χώρος 160 τ.μ. (ή δύο μικρότερα των 80 τ.μ.) κατάλληλος για κατάστημα - γραφείο - ιατρείο ή άλλη παρόμοια χρήση στην κεντρική πλατεία Ιαλυσού, πλατεία Αποστολίδη. Πληρ. τηλ. 2241094356, 6942553147 XAE141

ΑΘΗΝΑ - ΕΝΟΙΚΙΑΖΕΤΑΙ γκαρσονιέρα 45 τ.μ. κατάλληλη για φοιτητές στο Κουκάκι (Δημητρακοπούλου-Βέλκου) δίπλα στη στάση του Μετρό. Πληρ. τηλ. 6944865453 AE56696

ΚΑΤΑΣΤΗΜΑ 52 τ.μ. με είδη ρουχισμού και κεντήματα (με το εμπόρευμα ή όχι) μεγάλο πατάρι - WC και αυλή στο Νιοχώρι (οδός Γρίβα). Πληρ. τηλ. 2241020901, 2241025659 AE56665

ΚΑΤΑΣΤΗΜΑ 327 τ.μ. με ενσωματωμένο πατάρι 177 τ.μ. και 2 υπόγειοι χώροι 320 τ.μ. και 180 τ.μ., σε περιοχή Ανω Ροδίνι (Παρισίων 12) για οποιαδήποτε επαγγελμ. χρήση. Πληρ. τηλ. 2241021886, 6944690535. AE56668

ΕΝΟΙΚΙΑΖΕΤΑΙ ΙΣΟΓΕΙΟΣ ΕΠΑΓΕΛΜΑΤΙΚΟΣ ΧΩΡΟΣ 120 Τ.Μ. ΜΕ ΥΠΟΓΕΙΟ 30 Τ.Μ. ΕΠΙ ΤΗΣ ΟΡΦΑΝΙΔΟΥ ΚΑΙ ΑΠΟΛΛΩΝΙΟΥ ΡΟΔΙΟΥ ΓΩΝΙΑ. ΠΛΗΡ. ΤΗΛ. 6945381842 ΧΠΕ2211

ΚΑΤΑΣΤΗΜΑ 100 τ.μ. με αυλή 300 τ.μ. για οποιαδήποτε χρήση στην περιοχή BLUE BAY Ιαλυσός. Πληρ. τηλ. 6932238884, 2241095894 AE56629

ΜΟΝΟΚΑΤΟΙΚΙΑ 130 τ.μ. με κήπο στην Ιαλυσό. Διαθέτει τρία υπνοδωμάτια, σαλόνι, τραπεζαρία, κουζίνα, WC. Πληρ. τηλ. 6977722887 AE56666

ΚΑΤΑΣΤΗΜΑ 40 τ.μ. με αποθήκη 30 τ.μ. στην οδό Κ. Τσαλδάρη 24, ενοίκιο 250 ευρώ. Πληρ. τηλ. 2241064137 AE56527

ΧΩΡΟΙ ΑΠΟΘΗΚΕΥΣΗΣ ΕΝΟΙΚΙΑΖΟΝΤΑΙ ΠΕΡΙΦΡΑΓΜΕΝΟΙ, ΑΣΦΑΛΕΙΣ, ΥΠΑΙΘΡΙΟΙ, ΗΜΙΥΠΑΙΘΡΙΟΙ, ΚΑΙ ΚΛΕΙΣΤΟΙ ΚΑΤΑΛΛΗΛΟΙ ΓΙΑ ΑΠΟΘΗΚΕΥΣΗ ΕΝΟΙΚΙΑΖΟΜΕΝΩΝ ΑΥΤΟΚΙΝΗΤΩΝ ΚΑΙ ΠΟΥΛΜΑΝ. ΠΛΗΡ. ΤΗΛ. (22410)38400 ΩΡΕΣ 08.00-15.00 κ. ΓΙΩΤΑ ΧΠΕ1913

ΓΚΑΡΣΟΝΙΕΡΕΣ επιπλωμένες διαφόρων διαστάσεων (δίχωρες και studio) στο 6ο χλμ. Ρόδου-Καλλιθέας. Ενοίκια αναλόγως τα τ.μ. (από 180 ευρώ έως 220 ευρώ). Αποκλείονται οι αλλοδαποί. Επίσης ενοικιάζεται αποθήκη στην ίδια περιοχή 500 τ.μ. (μόνο για οικοδομικά υλικά). Ενοίκιο 400 ευρώ. Πληρ. τηλ. 2241022943, 2241028838 AE56354

ΕΝΟΙΚΙΑΖΟΝΤΑΙ 4 ΠΟΛΥΤΕΛΗ STUDIOS ΓΙΑ ΕΝΑ Ή ΔΥΟ ΑΤΟΜΑ, ΣΤΗΝ ΠΑΡΑΛΙΑ ΙΑΛΥΣΟΥ, ΠΛΗΡΩΣ ΕΠΙΠΛΩΜΕΝΑ, ΕΥΡΥΧΩΡΑ, ΜΕ ΑΝΕΤΕΣ ΒΕΡΑΝΤΕΣ ΜΕ ΠΟΛΥΚΟΥΖΙΝΑΚΙ, AIR-CONDITION, ΗΛΙΑΚΟ ΘΕΡΜΟΣΙΦΩΝΑ, ΙΔΙΟΧΡΗΣΤΗ ΘΕΣΗ ΣΤΑΘΜΕΥΣΗΣ. ΜΗΝΙΑΙΟ ΜΙΣΘΩΜΑ 300 ΕΥΡΩ. ΠΛΗΡ. ΕΥΣΤΑΘΙΟΥ - ΕΥΡΩΚΤΗΜΑΤΙΚΗ, ΕΘΝΙΚΗΣ ΑΝΤΙΣΤΑΣΕΩΣ 83 (ΠΡΩΗΝ ΑΝΝΗΣ ΜΑΡΙΑΣ). ΤΗΛ. 22410 73819-74917, 6946/103929 ΧΠΕ091

ΕΝΟΙΚΙΑΖΕΤΑΙ ΣΤΟΥΝΤΙΟ 38 τ.μ. καινούργιο, επιπλωμένο σε βίλα στους πρόποδες Φιλερήμου (ανάμεσα στρατοπέδων Παστίδας-Τρεις) πλήρως επιπλωμένο και εξοπλισμένο με γερμανική κουζίνα, πλυντήριο, TV, μεγάλη αυλή και ωραία θέα για μικρό ή μεγάλο διάστημα. Πληρ. τηλ. 2241095057, 6946582900 AE56376

ΕΝΟΙΚΙΑΖΕΤΑΙ α) δυάρι επιπλωμένο στην Κρεμαστή, β) διαμέρισμα 3άρι στον β' όροφο διώροφης οικοδομής στην Κρεμαστή (κοντά στο Εμπορικό κέντρο Κρεμαστής). Πληρ. τηλ. 2241093000, 6945003900 AE56536

ΑΠΟΘΗΚΕΣ ΣΤΗΝ ΙΑΛΥΣΟ, ΕΝΟΙΚΙΑΖΟΝΤΑΙ 1) ΑΠΟΘΗΚΕΥΤΙΚΟΙ ΧΩΡΟΙ ΑΠΟ 100 ΕΩΣ 2000 Τ.Μ. ΚΑΙ ΥΨΟΣ 8 Μ. ΑΣΦΑΛΕΙΣ ΜΕ ΜΕΓΑΛΟΥΣ ΧΩΡΟΥΣ ΔΙΑΚΙΝΗΣΗΣ ΦΟΡΤΩΣΗΣ ΚΑΙ ΕΚΦΟΡΤΩΣΗΣ ΠΡΟΪΟΝΤΩΝ, 2) ΥΠΑΙΘΡΙΟΙ ΧΩΡΟΙ ΠΕΡΙΦΡΑΓΜΕΝΟΙ, ΑΣΦΑΛΕΙΣ, ΚΑΤΑΛΛΗΛΟΙ ΓΙΑ ΑΠΟΘΗΚΕΥΣΗ ΠΡΟΪΟΝΤΩΝ ΣΕ ΠΑΛΕΤΕΣ. ΠΛΗΡ. ΤΗΛ. (22410)38400 ΑΠΟ ΔΕΥΤΕΡΑ ΕΩΣ ΠΑΡΑΣΚΕΥΗ 08.00-15.00 κ. ΓΙΩΤΑ ΧΠΕ1912

ΕΝΟΙΚΙΑΖΟΝΤΑΙ STUDIOS ΜΕ ΤΟ ΜΗΝΑ Ή ΜΕ ΤΗΝ ΗΜΕΡΑ ΠΛΗΡΩΣ ΕΠΙΠΛΩΜΕΝΑ ΜΕ ΠΟΛΥΚΟΥΖΙΝΑΚΙ, ΨΥΓΕΙΟ, ΝΤΟΥΣ, WC, ΤΗΛΕΦΩΝΟ, ΜΠΑΛΚΟΝΙ, ΖΕΣΤΟ ΝΕΡΟ ΕΠΙ 24ΩΡΟΥ ΒΑΣΕΩΣ ΣΤΗΝ ΠΙΟ ΗΣΥΧΗ ΠΕΡΙΟΧΗ ΤΗΣ ΠΟΛΗΣ ΡΟΔΟΥ (ΠΕΡΙΟΧΗ ΔΑΣΚΑΛΩΝ), ΟΔΟΣ ΜΑΝΩΛΗ ΠΑΠΑΜΑΝΩΛΗ ΑΡΙΘΜ. 12 ΚΑΘΕΤΟΣ ΕΠΙ ΤΗΣ ΣΤΕΛΙΟΥ ΚΩΤΙΑΔΗ. ΠΛΗΡ. ΤΗΛ. (22410)37244 ΧΠΕ283

ευσταθίου
ΕΥΡΩΚΤΗΜΑΤΙΚΗ
ΚΤΗΜΑΤΟΜΕΣΙΤΙΚΟ ΓΡΑΦΕΙΟ

ΟΙΚΟΠΕΔΑ	€
300 τ.μ. - Οικοδομικό Συν/σμο "Ο Απόλλων" (Σ.Δ.= 0,6)	93.910
345 τ.μ. - Οικοδομικό Συν/σμο "ΑΥΤΟΣΤΕΓΑΣΗ" (Σ.Δ.= 0,6)	85.000
632 τ.μ. - Καρακόνερο (Σ.Δ.= 0,8)	176.082
437 τ.μ. - Ροδίνι (Σ.Δ. = 0,8)	220.000
350 τ.μ. - Καθηγητές (Σ.Δ. = 0,8)	102.700
500 τ.μ. - Ιαλυσός (Σ.Δ. = 0,4)	67.500
1.000 τ.μ. - Ιαλυσός με Άδεια Οικοδομής	105.650

ΔΙΑΜΕΡΙΣΜΑΤΑ		
123 τ.μ. - Ροδίνι	(3 υπνοδωμάτια)	144.000
98 τ.μ. - Κοδριγκτώνος	(3 υπνοδωμάτια)	140.000
80 τ.μ. - Ανάληψη	(2 υπνοδωμάτια)	105.000
77 τ.μ. - Ιαλυσός	(2 υπνοδωμάτια)	80.000
80 τ.μ. - Ιαλυσός	(2 υπνοδωμάτια)	119.000
122 τ.μ. - Αγ. Νικόλαος	(3 υπνοδωμάτια)	244.000
75 τ.μ. - Αγ. Νικόλαος	(2 υπνοδωμάτια)	147.000
80 τ.μ. - Δασκάλους	(2 υπνοδωμάτια)	105.000

ΜΟΝΟΚΑΤΟΙΚΙΕΣ / ΜΕΖΟΝΕΤΕΣ	
110 τ.μ. - Ιαλυσός (μπετά)	102.714
160 τ.μ. - Ιαλυσός σε 360 τ.μ. Οικόπεδο	249.500
150 τ.μ. - Ιαλυσός σε 300 τ.μ. Οικόπεδο	322.000
120 τ.μ. - Παστίδα σε 300 τ.μ. Οικόπεδο (μπετά)	88.041
190 τ.μ. - Ιαλυσός σε 350 τ.μ. Οικόπεδο	322.817
185 τ.μ. - Ιαλυσός σε 2.000 τ.μ. Οικόπεδο	330.000
200 τ.μ. - Κοσκινού σε 1.000 Οικόπεδο (μπετά)	135.000
220 τ.μ. - Κοσκινού σε 1.000 Οικόπεδο (μπετά)	144.000

ΚΑΤΑΣΤΗΜΑΤΑ / ΓΡΑΦΕΙΑ	
30 τ.μ. - Στο κέντρο πόλεως	352.000
76 τ.μ. - Ιερού Λόχου - Ιαλυσός	252.000
50 τ.μ. - Ανάληψη	155.000
93 τ.μ. - Αγ. Νικόλαο	190.000
82 τ.μ. Ανθ. Ζερβού	366.000

Ευκολίες Πληρωμής - Δάνεια Δεκτά

ΕΘΝ. ΑΝΤΙΣΤΑΣΗΣ 83 - ΤΗΛ. 22410 73819, 74917 - FAX: 22410 38641
ΚΙΝ. 6944 374546, 6945 292030 - info@euroktimatiki.gr

«ΚΤΗΜΑΤΙΚΗ ΠΡΟΟΠΤΙΚΗ»
ΜΑΡΙΝΑ ΣΤΥΛΙΑΝΟΥ
ΜΕΣΙΤΗΣ ΑΣΤΙΚΩΝ ΣΥΜΒΑΣΕΩΝ-ΚΛΑΥΔΙΟΥ ΠΕΠΕΡ 125
Α' ΟΡΟΦΟΣ, τηλ. 22410-37906 και 6972292958

○ ΔΙΑΜΕΡΙΣΜΑΤΑ (ΠΩΛΟΥΝΤΑΙ)
1) Στο Ροδίνι, οροφοδιαμέρισματα 117 τ.μ.
2) Στο Ροδίνι, διαμέρισμα 90 τ.μ.
3) Στην Μιχαήλ Πετρίδη 110 τ.μ.
4) Στου Κόβα 2 μεταχειρισμένα 90-84 τ.μ.
5) Στα Κοσκινού διαμέρισμα, 75 τ.μ. (με αυλή)
6) Στην Ιαλυσό διαμερίσματα 100-105 τ.μ.
7) Στο Ροδίνι 65-50 τ.μ. υπό κατασκευή.
9) Στην Ιαλυσό μεταχειρισμένο 84 τ.μ.
10) Οροφοδιαμέρισμα μεταχειρισμένο 202 τ.μ. μετά το Μήδεια με υπέροχη θέα.
11) Διαμέρισμα μεταχειρισμένο επί της Κορδιγκτώνος 180 τ.μ.
12) Στην Ιξιά γκαρσονιέρα 40 τ.μ. καινούργια - 44.000 ευρώ
13) Στα Κοσκινού γκαρσονιέρα 56 τ.μ.
14) Στην περιοχή "7 Βαγιές" διαμέρισμα 110 τ.μ.
15) Διαμέρισμα στην Ανάληψη 117 τ.μ. και 34 τ.μ. γκαράζ
16) Διαμέρισμα στην Ιξιά 90 τ.μ. ισόγειο με τζάκι και θέρμανση

○ ΟΙΚΟΠΕΔΑ
1) Στην παραλία Ιαλυσού 7 στρέμματα.
2) Στα Μαριτσά 13 στρέμματα.
3) Στη Θολό 800 μέτρα στον κεντρικό δρόμο.
4) Στην Κρεμαστή 2 στρέμματα με παλιό σπίτι.
5) Στο δρόμο αεροδρομίου (καινούργιο) 6.720 τ.μ. κατάλληλο για βιοτεχνία.
6) Στην Ιαλυσό οικόπεδο 1.500 τ.μ. και Σ.Δ 0.6
7) Στο Τσαΐρι 25 στρέμματα
8) Πωλείται στην Παλιά Πόλη οικόπεδο 980 τ.μ. με παλιό σπίτι Σ.Δ. 1
9) Πωλούνται στα Μαριτσά δ2 στρ. εντός οικισμού
10) Πάνω στο δρόμο προς αεροδρόμιο 2 στρ.
11) Στο Κιοτάρι 2 στρ.

○ ΜΟΝΟΚΑΤΟΙΚΙΕΣ (ΠΩΛΟΥΝΤΑΙ)
1) Στην Ιαλυσό 150 τ.μ. με κήπο ετοιμοπαράδοτες.
2) Στην Ιαλυσό τελειωμένες ή μαρμαροσοβά.
3) Στην Ιαλυσό 150 τ.μ. σε 2 στρέμματα οικόπεδα.
6) Στην Ιαλυσό ετοιμοπαράδοτα 170-190.
7) Στο Μόντε Σμιθ μονοκατοικίες από 205 τ.μ. έως 240 τ.μ.
8) Στην Ιαλυσό μονοκατοικία πάνω στο κύμα καινούργια σε 500 τ.μ. οικόπεδο
9) Στην Παστίδα μονοκατοικίες 160 τ.μ. σε μαρμαροσουβά εντός σχεδίου

○ ΕΠΑΓΓΕΛΜΑΤΙΚΗ ΣΤΕΓΗ
1) Επί της Ρόδου Λίνδου 500 τ.μ. σε μπετά.
2) Αποθήκη στο Ροδίνι 71 τ.μ. (45 τ.μ. με αυλή)
3) 12 στούντιος στην παραλία Ιαλυσού.
4) Επιχείρηση παιδικού σταθμού στη Ρόδο.
5) Επί της Ορφανίδου επιχείρηση bar
6) Καταστήματα 55 τ.μ. περιοχή Αγίου Ιωάννου.
7) Κατάστημα 50 τ.μ. στο Φαληράκι.

Αναλαμβάνουμε την πώληση διαμερισμάτων, Μονοκατοικιών, καταστημάτων, οικοπέδων, καθώς και αντιπαροχές και μισθώσεις ακινήτων.
Ζητούνται: Οικόπεδα για αγορά ή αντιπαροχή.

LANDSCOPE
ΚΤΗΜΑΤΟΜΕΣΙΤΙΚΗ

ΣΚΟΠΟΣ ΤΟΥ ΓΡΑΦΕΙΟΥ ΜΑΣ ΕΙΝΑΙ Η ΕΠΙΤΥΧΗΣ ΚΑΙ ΣΥΜΦΕΡΟΥΣΑ ΔΙΑΜΕΣΟΛΑΒΗΣΗ ΓΙΑ ΤΗΝ ΣΥΝΑΨΗ ΣΥΜΒΑΣΕΩΝ

ΑΓΟΡΑΣ
ΠΩΛΗΣΗΣ
ΑΝΤΑΛΛΑΓΗΣ
ΑΝΤΙΠΑΡΟΧΗΣ
και ΜΙΣΘΩΣΗΣ
ΤΗΣ ΑΚΙΝΗΤΗΣ ΠΕΡΙΟΥΣΙΑ ΣΑΣ.

ΣΤΟΧΟΣ ΜΑΣ ΕΙΝΑΙ
ΝΑ ΚΑΛΥΨΟΥΜΕ ΟΛΕΣ ΤΙΣ ΑΝΑΓΚΕΣ ΤΩΝ ΠΕΛΑΤΩΝ ΜΑΣ
ΠΡΙΝ ΚΑΙ ΚΑΤΑ ΤΗ ΣΥΝΑΨΗ ΣΥΜΒΑΣΕΩΝ

ΜΕ ΤΟΝ ΕΠΑΓΓΕΛΜΑΤΙΣΜΟ ΚΑΙ ΤΗ ΣΥΝΕΠΕΙΑ ΠΟΥ ΜΑΣ ΔΙΑΚΡΙΝΕΙ

ΑΠΟΔΕΔΕΙΓΜΕΝΑ ΤΟ ΑΚΙΝΗΤΟ ΕΙΝΑΙ Η ΚΑΛΥΤΕΡΗ
ΚΑΙ ΑΣΦΑΛΕΣΤΕΡΗ ΕΠΕΝΔΥΣΗ ΜΕ ΠΡΟΟΠΤΙΚΗ ΜΕΛΛΟΝΤΟΣ.

ΣΤΑΜΑΤΗΣ Π. ΧΑΤΖΗΛΑΖΑΡΟΥ & ΣΥΝΕΡΓΑΤΕΣ
ΕΘΝΙΚΗΣ ΑΝΤΙΣΤΑΣΕΩΣ & ΤΣΑΛΔΑΡΗ
(ΠΑΝΩ ΑΠΟ ΚΑΤΑΣΤΗΜΑ ΚΩΤΣΟΒΟΛΟΣ)

E-MAIL:SH@Forthnet.gr
WEB SITE:LandScope.gr
ΤΗΛ/ΦΑΞ:22410 28629
ΚΙΝ:6972 257246

ADD SEEN

ΕΝΟΙΚΙΑΣΕΙΣ

συνέχεια από την προηγούμενη

ΕΝΟΙΚΙΑΖΕΤΑΙ Ή ΠΩΛΕΙΤΑΙ κατάστημα 28 τ.μ. με αυλή 13 τ.μ. στην παραλία Ιαλυσού, εμπορικό κέντρο Μακέστα. Πληρ. τηλ. 2241090311, 6946757145 ΑΕ56295

ΕΝΟΙΚΙΑΖΟΝΤΑΙ ΔΙΧΩΡΑ ΕΠΙΠΛΩΜΕΝΑ ΔΙΑΜΕΡΙΣΜΑΤΑ 50 Τ.Μ. ΣΤΗΝ ΠΕΡΙΟΧΗ ΤΗΣ ΙΞΙΑΣ, ΜΕ ΧΩΡΟ ΣΤΑΘΜΕΥΣΗΣ, ΚΗΠΟ, ΠΙΣΙΝΑ, ΘΕΡΜΑΝΣΗ ΚΑΙ ΖΕΣΤΟ ΝΕΡΟ, ΙΔΑΝΙΚΑ ΓΙΑ ΕΚΠΑΙΔΕΥΤΙΚΟΥΣ, ΓΙΑΤΡΟΥΣ, ΣΤΡΑΤΙΩΤΙΚΟΥΣ. ΠΛΗΡ. ΤΗΛ. 2241093172, ΚΙΝ. 6944658034 www.eleonas.net ΧΠΕ017

ΔΙΑΜΕΡΙΣΜΑΤΑ των 50 τ.μ. ή 70 τ.μ. καινούργια (2 υπνοδωμάτια, σαλόνι, κουζίνα, ενιαίος χώρος - WC) στον Αρχάγελο, κατάλληλα για εκπαιδευτικούς - στρατιωτικούς για όλο το χρόνο. Πληρ. τηλ. 6974019076 ΧΑΕ109

πωλήσεις– αγορες ακινητων & επιχειρησεων

ΕΠΙΧΕΙΡΗΣΗ cafe-bar-αναψυκτήριο, πλήρως εξοπλισμένο, επί της Ηρώων Πολυτεχνείου, γωνιακό, 80 τ.μ. με εξτρα χώρους για περαιτέρω ανάπτυξη. Ευνοικοί όροι πώλησης, ευκαιρία για επένδυση. Πληρ. τηλ. 6973461062 ΑΟ56893

ΜΕΓΑΛΗ ΕΥΚΑΙΡΙΑ ΠΩΛΕΙΤΑΙ η επιχείρηση εστιατόριο - πιτσαρία "Mama's kitchen" στο Γεννάδι. Πληρ.τηλ. 2244043547, 2244043348, 6946076695 ΑΟ56874

ΥΠΟΓΕΙΟ πάνω από 400 τ.μ. επί της οδού Αλεξάνδρου Διάκου 29 σε τιμή ευκαιρίας. Πληρ. τηλ. 6934440789 ΑΟ56847

ΕΠΙΧΕΙΡΗΣΗ ΠΟΤΟΠΟΙΙΑΣ στην Ρόδο. Πληρ. τηλ. 6947221419, 2241068370 ΑΟ56840

ΔΙΑΜΕΡΙΣΜΑ 82 τ.μ. κοντά στη Στ. Κωτιάδη α' ορ. (2 υπν/τίων). Τιμή 87.000 ευρώ. Πληρ. τηλ. 2241028838 ΑΟ56836

ΔΙΑΜΕΡΙΣΜΑ 97 τ.μ. α' όροφος (3 υπν.) στην Μητρόπολη τιμή 97.000 ευρώ (33 εκ.). Επίσης 45 τ.μ. δυάρι (1 υπν.) κοντά στην Καναδά 47.000 ευρώ (16 εκ.) Πληρ. ΑΙΓΑΙΟΚΤΗΜΑΤΙΚΗ τηλ. 2241022943, 2241028838, 6945466773 ΑΟ56835

ΠΩΛΕΙΤΑΙ επιχείρηση εστιατορίου εντός πόλεως σε καλή περιοχή με αυλή. Πληρ. τηλ. 2241031155, 6942674596 ΑΟ56833

ΠΩΛΕΙΤΑΙ ΣΥΝΕΤΑΙΡΙΣΤΙΚΗ ΜΕΡΙΔΑ του Αστικού Οικοδομικού Συνεταιρισμού η "ΑΥΤΟΣΤΕΓΑΣΗ" στη περιοχή "Καναμάτ" μετά τον Ραδιοφωνικό Σταθμό 345 τ.μ. με οικοδομικότητα 240 τ.μ. πλέον το υπόγειο και περατωμένα σχεδόν τα έργα υποδομής στη τιμή 83.000 ευρώ Σαββαΐδης & Συνεργάτες τηλ. 22410 26281. ΑΟ56821

ΠΩΛΕΙΤΑΙ 3όροφη μονοκατοικία στους Τρείς 200 τ.μ. σε οικόπεδο 2.500 τ.μ., 6 δωμάτια, τζάκι και κήπο με δέντρα. Τιμή 300.000 ευρώ. Πληρ. τηλ. 22410 96473, 23115. ΑΟ56802

ΠΩΛΕΙΤΑΙ εξοπλισμός BAR (πάγκος, ράφια, ψυγείο, λάντζα, μηχανή του καφέ, παγομηχανή κ.λπ.) σε τιμή ευκαιρίας. Πληρ. τηλ. 6946963858. ΑΟ56803

ΠΩΛΕΙΤΑΙ εξοπλισμός γύρου. Πληρ. τηλ. 22410 37850, 20812 ΑΟ56804

ΑΓΟΡΑΖΟΥΜΕ τοις μετρητοίς οποιαδήποτε ακίνητη περιουσία (σπίτια, ξενοδοχεία, καταστήματα, γη). Περιοχές από Αφάντου-όδου και Κρεμαστή-Ρόδου. Πληρ. τηλ. 6946612157. ΑΟ56805

ΠΩΛΕΙΤΑΙ εξοπλισμός Μίνι μάρκετ (Ράφια, γόνδολα, στάντ, ψυγείο, βιτρίνα) σε πολύ καλή κατάσταση. Τα ράφια, γόνδολα είναι τα Γερμανικά Tegometal. Πληρ. τηλ. 22410 62287, 67186. ΑΟ56806

ΠΩΛΗΣΗ ΜΟΝΟΚΑΤΟΙΚΙΑΣ Πωλείται μονοκατοικία στα Κοσκινού (Περιοχή Προφ. Ηλίας) 360 τ.μ. σε τρεις ορόφους (υπόγειο-ισόγειο - α' όροφο) και σε οικόπεδο 5.000 τ.μ. Η μονοκατοικία είναι στη φάση του μαρμαροσουβά πλην υπογείου με περασμένα υδραυλικά και ηλεκτρολογικά και με τίμημα 400.000 ευρώ. Πληρ. Σαββαΐδης και Συνεργάτες τηλ. 2241026281 ΑΟ56782

ΕΠΙΧΕΙΡΗΣΗ ΕΣΤΙΑΤΟΡΙΟ bar 100 μέτρα από την θάλασσα στην Ιαλυσό, πλήρως εξοπλισμένο (150 τ.μ. και αυλή 130 τ.μ.) Ευκολίες στην πληρωμή. Επίσης πωλείται **ΗΛΕΚΤΡΟΓΕΝΝΗΤΡΙΑ** 17 KVA κλειστού τύπου με τρέιλερ και μηχανή επαγγελματική του κιμά. Πληρ. τηλ. 6947914700 ΑΟ56758

ΕΠΙΧΕΙΡΗΣΗ κοκτέιλ μπαρ καφετέρια στην οδό Γρίβα με μεγάλη αυλή πλήρως εξοπλισμένο και έτοιμο για λειτουργία. Πληρ. τηλ. 22410 34315, 6932643421. ΑΟ56807

ΠΩΛΟΥΝΤΑΙ. ΜΟΝΟΚΑΤΟΙΚΙΕΣ. Πρόποδες Φιλερήμου, υπό κατασκευή. 170 τ.μ. 1ου – 2ου ορόφου, σε Οικόπεδο 1.000 τ.μ. σε μπετά, περιμετρικό τοιχείο, αποχέτευση. (Προδιαγραφές - σοφίτας - γκαράζ - τζάκι - πισίνας - άνετου κήπου) Τιμή: 162.000 ευρώ. Υπεύθυνοι: Χατζηλαζάρου Σ. & Συνεργάτες. **LandScope 22410 – 28629.** ΑΟ56767

ΠΩΛΟΥΝΤΑΙ ΔΙΑΜΕΡΙΣΜΑΤΑ: 1.Σκεύου Ζερβού (περιοχή Αγ. Νικολάου) σε νεόκτιστη οικοδομή με άριστες προδιαγραφές τα ακόλουθα: Α' όροφος α) 85 τ.μ. με τίμημα 138.000 ευρώ, β) 44 τ.μ. με τίμημα 74.000 ευρώ, 2. Προέκταση Κοδριγκτώνος διαμέρισμα 75 τ.μ. β' ορ. τίμημα 76.000 ευρώ. 3 -Ζέφυρο διαμέρισμα δ' ορόφου 132 τ.μ. αρίστης κατασκευής 210.000 ευρώ, 4 - Καραϊσκάκη πολυτελούς κατασκευής α) α' ορόφου 90 τ.μ. τίμημα 159.000 ευρώ, β) β' ορόφου 82 τ.μ. τίμημα 158.000 ευρώ, γ) Υ' ορόφου 72 τ.μ. τίμημα 140.000 ευρώ, δ) δ' ορόφου 72 τ.μ. τίμημα 145.000 ευρώ. 5) Αγ. Νικολάου 75 τ.μ. α' ορόφου τίμημα 88.000 ευρώ, 6) Καναδά διαμερίσματα πολυτελείας με άριστες προδιαγραφές α) 127 τ.μ. α' ορόφου τίμημα 225.000 ευρώ, β) 120 τ.μ. γ' ορόφου τίμημα 230.000 ευρώ, 7) Δημ. Αναστασιάδη διαμερίσματα πολυτελούς κατασκευής με άριστες προδιαγραφές α) 100 τ.μ. α' ορόφου και β) 170 τ.μ. β' ορόφου ρετιρέ (προγραμματίζεται η ανέγερσή τους λίαν προσεχώς). Πληρ. Σαββαΐδης και Συνεργάτες τηλ. 2241026281 ΑΟ56842

ΠΩΛΗΣΕΙΣ ΚΑΤΑΣΤΗΜΑΤΩΝ: 1-Ηρώων Πολυτεχνείου 315 τ.μ. με μεγάλη αυλή προνομιακό. 2 - Σοφοκλή Βενιζέλου "εκατό μαγαζιά" κεντρικό 32 τ.μ. με πατάρι 16 τ.μ. 3 - Κ. Παλαιολόγου 75 τ.μ. τίμημα 117.400 ευρώ. 4 - Στρατηγού Ζήση ισόγειο και υπόγειο 145 τ.μ. γωνιακό τίμημα 190.000 ευρώ, 5- Ροδο α) Μαντράκι κατάστημα κεντρικότατο 50 τ.μ.. Πληρ. Σαββαΐδης και Συνεργάτες τηλ. 2241026281 ΑΟ56844

ΠΩΛΗΣΕΙΣ ΟΙΚΟΠΕΔΩΝ ΕΝΤΟΣ ΣΧΕΔΙΟΥ ΚΑΙ ΟΙΚΙΣΜΟΥ: 1) Ρόδο α) Καμείρου 200 τ.μ. τίμημα 75.000 ευρώ, β) ΚΟΒΑ 780 τ.μ. τίμημα 600.000 ευρώ, 2) ΛΙΝΔΟ εντός οικισμού 250 τ.μ. τίμημα 146.000 ευρώ 3) Πυλώνα 400 τ.μ. τίμημα 17.608 ευρώ με συντελεστή δόμησης 1 και είναι εντός οικισμού 4) Γεννάδι 974 τ.μ. με άδεια οικοδομής εντός οικισμού τίμημα 60.000 ευρώ. Πληρ. Σαββαΐδης και Συνεργάτες τηλ. 2241026281 ΑΟ56843

ΠΩΛΗΣΕΙΣ ΜΟΝΟΚΑΤΟΙΚΙΩΝ: 1. ΙΑΛΥΣΟ: Μονοκατοικίες σε μπετά - α) ΚΑΝΔΥΛΙ 164 τ.μ. σε οικόπεδο 4.000 τ.μ. τίμημα 190.755 ευρώ, β) Περιοχή ΤΡΕΙΣ 180 τ.μ. (σε μπετά) σε οικόπεδο 1.000 τ.μ. τίμημα 10.000 ευρώ, γ) Μονοκατοικίες πολυτελούς κατασκευής 120 τ.μ. και 132 τ.μ. εντός οικισμού ΙΑΛΥΣΟΥ, δ) Στην ΙΞΙΑ 160 τ.μ. αρίστης κατασκευής με 4 υπνοδωμάτια θέρμανση "Καλοριφέρ" με τζάκι και λοιπά, ε) Στους "ΤΡΕΙΣ" μονοκατοικία 206 τμ. σε οικόπεδο 4.800 τ.μ. πολυτελούς κατασκευής με πισίνα, ζ) στην παραλία ΤΡΙΑΝΤΩΝ 280 τ.μ. πολυτελούς κατασκευής 748.500 ευρώ, 2. Στη ΡΟΔΟ α) Στην Π. Πόλη 160 τ.μ. τίμημα 400.000 ευρώ, β) Στο Νιοχώρι 150 τ.μ. πολυτελούς κατασκευής τίμημα 500.000 ευρώ, 3. Στ' ΑΦΑΝΤΟΥ 220 τ.μ. σε οικόπεδο 6.200 τ.μ. αρίστης κατασκευής, 4. ΚΟΣΚΙΝΟΥ παραδοσιακό σπίτι 77 τ.μ. τίμημα 50.000 ευρώ, 5. Στο ΓΕΝΝΑΔΙ εξοχικές μονοκατοικίες α) 104 τ.μ. αρίστης κατασκευής κοντά στην παραλία τίμημα 180.000 ευρώ, β) 100 τ.μ. αρίστης κατακσευής σε οικόπεδο 5.000 τ.μ. στην παραλία τίμημα 382.000 ευρώ, 6. ΡΟΔΟ Νιοχώρι αρίστης κατασκευής 150 τ.μ. τίμημα 500.000 ευρώ. Πληρ. Σαββαΐδης και Συνεργάτες τηλ. 2241026281 ΑΟ56845

ΠΩΛΗΣΕΙΣ ΟΙΚΟΠΕΔΩΝ ΕΚΤΟΣ ΣΧΕΔΙΟΥ: 1. ΚΟΛΥΜΠΙΑ κοντά στην παραλία 9.000 τ.μ. τίμημα 211.298 ευρώ 2. ΛΙΝΔΟ-ΠΕΥΚΟΙ περιοχή ΦΩΚΙΑ 5.000 τ.μ. τίμημα 161.408 ευρώ, β) Περιοχή ΑΓ. ΘΩΜΑΣ οικόπεδα παραλιακά άρτια και οικοδομήσιμα α) 1.420 τ.μ. τίμημα 88.000 ευρώ, β) 1.580 τ.μ. τίμημα 90.000 ευρώ, γ) 1.800 τ.μ. τίμημα 92.000 ευρώ και δ) 2.120 τ.μ. τίμημα 94.000 ευρώ, 3. Στο ΓΕΝΝΑΔΙ περιοχή Αη Γιώργη 4.000 τ.μ. σε απόσταση 300 μέτρων από την παραλία κατάλληλο για μονοκατοικία τίμημα 35.216 ευρώ, 4. Στο ΚΙΟΤΑΡΙ οικόπεδο 4.000 τ.μ. τίμημα 83.000 ευρώ, 5. Στη ΡΟΔΟ α) περιοχή ΜΟΝΤΕ ΣΜΙΘ 2.000 τ.μ. με πανοραμική θέα τίμημα 400.000 ευρώ, β) Περιοχή ΒΕΡΟΠΟΥΛΟΥ 4.000 τ.μ. με πανοραμική θέα τίμημα 600.000 ευρώ, 6. ΠΑΡΑΔΕΙΣΙ οικόπεδα παραλιακά στο "κύμα" 6.180 τ.μ. τίμημα 120.000 ευρώ. Πληρ. Σαββαΐδης και Συνεργάτες τηλ. 2241026281 ΑΟ56787

ΠΩΛΗΣΕΙΣ ΟΙΚΟΠΕΔΩΝ ΠΑΡΑΛΙΑΚΩΝ 1. Στη Θολό 74.944 2. Κολύμπια 28.500 τ.μ. 3. Λίνδο α) περιοχή Πεύκοι 28.000 τ.μ. β) Περιοχή Ψάρτος 9.000 τ.μ. γ) Περιοχή Βληχά 4.000 τ.μ. τίμημα 117.400 ευρώ, 4. Ασκληπειό περιοχή "Μεγάλη Γη" 34.490 τ.μ. στο "κύμα" προνομιακό με μεγάλη φάτσα στην παραλία κατάλληλο για μεγάλη ξενοδοχειακή μονάδα. Πληρ. Σαββαΐδης και Συνεργάτες τηλ. 2241026281 ΑΟ56784

Σ.Κ.Ε.Π.Η.

ΠΡΟΚΑΤ - ΑΝΤΙΠΑΡΟΧΕΣ - ΕΡΓΟΛΑΒΙΕΣ



1) Κατασκευή σπιτιού
2) Πλακάκια
3) Χρώματα
4) Είδη υγιεινής
5) Ξυλοκατασκευές (ντουλάπια, ντουλάπες, πόρτες εσωτερικές) από οξιά ή ανιγκρέ
6) Εξωτερικά κουφώματα από αλουμίνιο με ρολλά και σίτες
7) Ηλεκτρολογική και υδραυλική εγκατάσταση

Παράδοση εντός τριών μηνών με το κλειδί στο χέρι

ΤΙΜΕΣ

- **100 τ.μ. ..49.500 €**
- **90 τ.μ. ...46.200 €**
- **80 τ.μ. ...42.250 €**
- **70 τ.μ. ..38.000 €**
- **60 τ.μ. ..33.500 €**
- **50 τ.μ. ..28.500 €**

- **ΑΝΑΛΑΜΒΑΝΟΥΜΕ** ιδιωτικά έργα πάσης φύσεως οικοδομικών εργασιών
- **ΠΩΛΟΥΝΤΑΙ** οικόπεδα **Ή ΑΝΤΑΛΛΑΣΣΟΝΤΑΙ** σε Ρόδο- Καστελόριζο Σύμη, Τήλο
- **Η ΚΑΤΑΣΚΕΥΗ ΤΗΣ ΚΑΤΟΙΚΙΑΣ** μπορεί να γίνει και μέσω δανείου
- **ΓΙΝΟΝΤΑΙ** ευκολίες πληρωμής

Δ/ΝΣΗ Παν. Ροδίου 87 Ρόδος
Τηλ. 2241078766/21884 κιν. 6942408624

ΟΙΚΟΔΟΜΗ ΡΟΔΟΥ

ΤΕΧΝΙΚΗ–ΚΑΤΑΣΚΕΥΑΣΤΙΚΗ ΕΤΑΙΡΕΙΑ
ΠΩΛΟΥΝΤΑΙ

1) **Καταστήματα, διαμερίσματα και οροφοδιαμερίσματα** στην οδό Αμστερνταμ, Βερολίνου και Μαδρίτης στο Ροδίνι διαφόρων μεγεθών (σε συγκρότημα 9 πολυκατοικιών)
2) **Μονοκατοικίες** 150 τ.μ. η κάθε μία σε κτήμα 2.000 τ.μ. (υπό κατασκευή)
3) **Μονοκατοικίες** στο Κιοτάρι Ασκληπειού (στο κύμα) 120 τ.μ. σε κτήμα 1.300 τ.μ. εκάστη (υπό κατασκευή)
4) **Διώροφες μονοκατοικίες** των 100 τ.μ. στο Γεννάδι, 200 μέτρα από τη θάλασσα σε κτήμα 1.300 τ.μ. (υπό κατασκευή)

ΟΙΚΟΔΟΜΗ ΡΟΔΟΥ

Δεκτά δάνεια και ευκολίες πληρωμής έχουμε τις καλύτερες τιμές της αγοράς.

Καμύνδου 4- Ρόδος-85100 Τηλ.: 22410/60460- 2 Fax: 22410/60463

ΜΑΝΟΛΗΣ ΣΠΥΡΙΔΗΣ
Πολιτικός Μηχανικός Δ.Π.Θ.
(Κιν:693 6660460)

ΚΩΣΤΑΣ ΚΩΝΣΤΑΝΤΙΝΙΔΗΣ
εργολάβος
(ΚΙΝ.: 694 6999906)

SIDER–ΚΑΤΑΣΚΕΥΑΣΤΙΚΗ

ΤΖΟΓΙΑΣ ΦΙΛ. & ΤΖΟΓΙΑΣ ΕΥΘ. ΟΕ

ΠΩΛΟΥΝΤΑΙ

Διώροφες ανεξάρτητες μονοκατοικίες 120 τ.μ. στην πόλη της Ρόδου (περιοχή Ροδίνι) σε 250 τ.μ. οικόπεδο.

Πληρ. τηλ. 2241030069, κιν. 6945390689

ακίνητα

ΤΣΟΥΡΟΥΝΑΚΗΣ
Κεφάλαιο

Κτηματομεσιτικό γραφείο

ΔΙΑΜΕΡΙΣΜΑΤΑ ΠΩΛΟΥΝΤΑΙ

- 30 τ.μ., ρετιρέ γκαρσονιέρα, Ιξιά, 10.εκ-29.347 €
- 41 τ.μ.,ισόγειο,1 υπν/τιου , αυλή, καινούριο , Ανάληψη , 23εκ- 67.500 €
- 53 τ.μ, ισόγειο,1 υπν/τιου, Ροδίνι, 22εκ- 64.563 €
- 53 τ.μ., ισόγειο,1 υπν/τιου , καινούριο, πάρκιν, Μ.Πετρίδη 30εκ - 88.041 €
- 58 τ.μ., ισόγειο,1 υπν/τιου , καινούριο , Ροδίνι , 30εκ- 88.041 €
- 60 τ.μ.,1ου ,1 υπν/τιου , Ανάληψη ,19εκ- 55.760 €
- 81 τ.μ., 2ου, 2 υπν/τιων κα-τάλληλο για γραφειακό χώρο, Κέντρο, 40εκ117.388€
- 83 τ.μ., 2ου, 2 υπν/τιων, Μήδια, 29εκ- 85.106€
- 86 τ.μ., ισόγειο, 2υπν/τιων, αυλή, καινούριο, Τριάντα 38 εκ- 111.518 €
- 87 τ.μ.,1ου, 2υπν/τιων, καινούριο,Τριάντα 39 εκ- 114.453 €
- 87 τ.μ.,1ου, 2 υπν/τιων, καινούρι, πάρκιν, Μ. Πετρίδη 49εκ - 143.800 €
- 92 τ.μ . 1ου, 3υπν/τιων, Δασκάλους, 33 εκ-96.845€
- 96 τ.μ., 2ου, 3υπν/τιων, Ανάληψη 3 7 εκ-108.584 €
- 100 τ.μ., 3ου, 3υπν/τιων, Κοδριγκτώνος 47 εκ- 137.931€
- 100 τ.μ.,1ου, 3υπν/τιων, καινούριο,Τριάντα 45 εκ- 132.061 €
- 102 τ.μ., 1ου, 3υπν/τιων, καινούριο, Καρακόνερο, 44εκ-129.126€
- 103 τ.μ., οροφοδ/μα 1ου, 3υπν/τιων, καινούριο, πάρκι-ν, Καρακόνερο, 52, 5εκ-154.072 €
- 107 τ.μ.,1ου, 2 υπν/τιων, καινούριο, πάρκιν, Μ. Πετρίδη 59εκ - 173.147€
- 116τ.μ., 1ου, 3υπν/τιων, καινούριο , πάρκιν, 34τ.μ Ανάληψη, 62 εκ-181.951€
- 117 τ.μ., οροφοδ/μα ισόγειο, 3υπν/τιων, καινούριο Ανάληψη 60εκ-176.082 €
- 123τ.μ., ισόγειο, 3υπν/τιων, Ακαδημία , κατάλληλο για επαγγελματική χρήση 95 εκ –278.796 €
- 123τ.μ 1ου, 3 υπν/τιων, καινούριο, πάρκιν, Αγ.Νικόλαο, 73 εκ-214.233€

ΜΕΖΟΝΕΤΕΣ-ΜΟΝ/ΚΙΕΣ ΠΩΛΟΥΝΤΑΙ

- 130 τ.μ., μεζονέτα, μπετά, 300 τ.μ αυλή Τριάντα 38 εκ-111.518 €
- 130 τ.μ., μεζονέτα, μαρμαροσοβά, 300 τ.μ. αυλή Τριάντα 47 εκ-137.931 €
- 130 τ.μ., μεζονέτα, 3υπν/τιων, 300 τ.μ. αυλή Τριάντα 38 εκ-252.385 €
- 160 τ.μ., μεζονέτα, μπετά σε 1.300 τ.μ. οικόπεδο Κοσκινού 48εκ-140.866 €
- 170 τ.μ., μεζονέτα, μπετά σε 1.350 τ.μ. οικόπεδο Κοσκινού 40εκ-117.388 €
- 176 τ.μ., μεζονέτα, μπετά σε 1.350 τ.μ. οικόπεδο Τρείς43εκ-126.192 €
- 180 τ.μ., μεζονέτα, 3υπν/τιων, 250 τ.μ αυλή 60 τ.μ πάρκιν, Τριάντα 90 εκ-264.123 €
- 200 τ.μ., μεζονέτα μ/σοβά, 3 υπν/τιων, 300 τ.μ οικόπεδο Τριάντα 50εκ-146.735 €

ΟΙΚΟΠΕΔΑ ΠΩΛΟΥΝΤΑΙ

- 640τ.μ,εντός οικισμού, Αστυπάλαια, 25εκ-73.367 €
- 1.000τ.μ,εντός ζώνης, Καναμάτ, 30εκ-88.041 €
- 2.000τ.μ., με την άδεια θέα, Κοσκινού 32εκ-93.910 €
- 3.000τ.μ., εντός ζώνης, Καναμάτ, 90εκ-264.123 €
- 4.100 τ.μ., θέα, Κοσκινού 60εκ-176.082€
- 4.100 τ.μ., Κοσκινού 25εκ-73.368 €
- 4.300 τ.μ., Κολύμπια 20εκ-58.695€
- 4.300 τ.μ., Κολύμπια 24εκ-70.432 €

ΕΠΙΧΕΙΡΗΣΕΙΣ & ΕΠΑΓΓΕΛΜΑΤΙΚΟΙ ΧΩΡΟΙ

- Κατάστημα 75 τ.μ κύρια χρήση συν 75 τ.μ αποθήκη συν 65 τ.μ αυλή,έτοιμο για εστιατόριο , Δασκάλους, 55 εκ-161.408 €
- 81 τ.μ,2ου,2 υπν/τιων κα-τάλληλο για γραφειακό χώρο Κέντρο,117.388 €
- Αποθήκη 95τ.μ ,σοβά ,ράμπα, Καρακόνερο 16 εκ-46.955 €
- 123τ.μ,ισόγειο,διαμέρι-σμα,3υπν/τιων, Ακαδημία , κατάλληλο για επαγ/ματική χρήση 95 εκ –278.796 €
- Αποθήκη 125 τ.μ συν 20 τ.μ βοηθητικά , Σ.Κωτιαδη ,23εκ-67.498 €

ΖΗΤΟΥΝΤΑΙ ΚΑΤΟΙΚΙΕΣ&ΟΙΚΟΠΕΔΑ ΕΝΤΟΣ&ΕΚΤΟΣ ΠΟΛΕΩΣ

ΤΣΟΥΡΟΥΝΑΚΗΣ Ι. ΑΝΤΩΝΙΟΣ (B.Sc.-MKT)

ΤΗΛ.: 22410 60060 (3 γραμμές)
FAX :22410 60062
Γ.Σεφέρη 12
(παραπλεύρως ΜΗΔΕΙΑ)
www.e-kefaleo.com

ΝΙΚΟΣ ΧΑΤΖΗΔΙΑΚΟΣ
ΚΤΗΜΑΤΟΜΕΣΙΤΙΚΟ ΓΡΑΦΕΙΟ
Κων. Υδραίου και Στ. Κωτιάδη
Τηλ. 22410 32885-32886 κιν. 6977570105
ΠΩΛΗΣΕΙΣ ΑΚΙΝΗΤΩΝ

1) 1.200 + 400 τ.μ. με 8.5000 τ. μ. οικοπ. - κόμβος - 70 μ. πρόσοψη επί Λεωφ. Φαληρακίου
2) 3.000 τ.μ. οικοπ. επί λεωφ. Ιαλυσού-Κρεμαστής
3) 4.000 τ.μ. οικ. επί Ρόδου-Λίνδου με 400 τ.μ. οικοδομή
4) 12.000 τ.μ. οικ. περιοχή Φαληρακίου
5) 20.000 τ.μ. οικ. ευρύτερη περιοχή Φαληρακίου-Γκολφ
6) 9.000 τ.μ. Φαληράκι
7) 7.000 τ.μ. Καλυθιές Φαληράκι
8) 4.000 τ.μ. Καλυθιές Φαληράκι
9) 6.000 τ.μ. περιοχή Καλυθιών κοντά σε λεωφόρο
10) 2.500 τ.μ. Καλυθιές με 20 ελαιόδενδρα
11) 25.000 τ.μ. περιοχή Τσαΐρι
12) 9.000 τ.μ. περιοχή Τσαΐρι
13) 4.500 τ,.μ. Ρόδου-Καλλιθέας
14) 500 τ.μ. +200 τ.μ. +400 τ.μ. αυλή παλαιά αγορά πλήρως ανακανισμένα ποικίλης εκμετάλλευσης
15) 700 τ.μ. οικόπεδο περιοχή Κόβα
16) 125 τ.μ. διαμ. Κέννεντυ - μεταχ/σμένο
17) 84 τ.μ. διαμ. περ. Αννης Μαρίας μεταχ/νο
18) 75 τ.μ. διαμ. Κοσκινού παλαιά οικία
19) 75 τ.μ. διαμ. Ροδίνι - μεταχ/σμένο
20) 100 τ.μ. διαμ. περιοχή Μητροπόλεως
21) 35+35 τ.μ. οικία - παλαιά αγορά
22) 70 τ.μ. διαμ/σμα Πειραιώς μετ/σμένο
23) 80 τ.μ. διαμ/σμα Πειραιώς νέα κατασκευή
24) 2 των 110 τ.μ. μεζονέτες - Κοσκινού
25) 12+12 τ.μ. μεζονέτα - Κοσκινού
26) 70+70+70 υπόγ. μεζον. Ψίνθος με 900 τ.μ. οικ. πανοραμικές
27) 80 τ.μ. διαμ. μεταχ/νο περιοχή Αγ. Νικολάου
28) 80 τ.μ. διαμ. μεταχ/νο Μ. Κων/νου
29) 65 τ.μ. οικία σε 2.500 τ.μ. οικ. Ελεούσα
30) 3Χ40 κατ/τα περιοχή Κόβα
31) 6Χ32 γκαρσονιέρες δίχωρες - Καστελλοριζιούς
32) 540+540 τ.μ. με 4 στρεμ. Ασγούρου
33) 400 τ.μ. οικόπεδο - Αφάντου εντός σχεδίου
34) 1300 τ.μ. οικ. περιοχή Ανοιξης Ιαλυσού (οικοδομείται)

Παστίδα - Κοσκινού - πόλη - πωλούνται διαμερίσματα μεζονέτες διαφόρων τετραγ. μέτρων

ΑΝΑΛΑΜΒΑΝΟΥΜΕ ΠΩΛΗΣΕΙΣ - ΕΝΟΙΚΙΑΣΕΙΣ ΠΑΝΤΟΣ ΑΚΙΝΗΤΟΥ ΣΑΣ. ΚΑΘΩΣ ΚΑΙ ΑΝΤΙΠΑΡΟΧΕΣ ΜΕ ΣΥΝΕΡΓΑΤΕΣ ΕΜΠΕΙΡΟΥΣ - ΣΩΣΤΟΥΣ ΚΑΙ ΑΞΙΟΛΟΓΟΥΣ ΣΤΗΝ ΔΙΑΘΕΣΗ ΣΑΣ ΓΙΑ ΚΑΘΕ ΕΝΗΜΕΡΩΣΗ.

ΚΤΗΜΑΤΟΜΕΣΙΤΙΚΟ ΓΡΑΦΕΙΟ
ΝΙΚΟΛΑΟΣ Δ. ΑΣΒΕΣΤΗΣ
ΠΩΛΗΣΕΙΣ ΔΙΑΜ/ΣΜΑΤΩΝ-ΟΙΚΟΠΕΔΩΝ
Αγίου Ιωάννου 46 • τηλ. 22410 32809, 6947848288

• ΡΟΔΟΣ

Διαμερίσματα πλησίον Μιχαήλ Πετρίδη με θέρμανση και γκαράζ προς 500.000 δρχ. το τ.μ.

Πειραιώς **διαμέρισμα** 120 τ.μ. με γκαράζ 58.000.000

Πτολεμαίων **διαμέρισμα** 120 τ.μ. με θέρμανση 58.000.000

Διαμερίσματα στο Ροδίνι με γκαράζ, κεντρική θέρμαση lux κατασκευής με απεριόριστη θέα προς 650.000 δρχ. το τ.μ.

Διαμερίσματα επί της Αποστόλου Παύλου με κεντρική θέρμανση, απεριόριστη θέα lux κατασκευής προς 630.000 δρχ. το τ.μ.

• ΤΡΙΑΝΤΑ

Διαμέρισμα 100 τ.μ. με θέρμανση 45.000.000

Διαμέρισμα 87 τ.μ. με θέρμανση 38.000.000

Μεζονέτα 192 τ.μ., με θέρμανση, τζάκι, lux κατασκευής 73.500.000

Μεζονέτες 145 τ.μ. σε 250 τ.μ. οικόπεδο σε προσιτή τιμή

Παλιός πύργος 400 τ.μ. οικόπεδο 30.000.000

• ΜΙΡΑΜΑΡΕ

Διαμερίσματα διαφόρων διαστάσεων με κεντρική θέρμανση προς 500.000 δρχ. το τ.μ.

Οικόπεδο στον συνοικισμό Καστελοριζίων 160 τ.μ. σε καλό σημείο 11.000.000 τ.μ. με συντελεστή δόμησης 66 τ.μ. Χ 3 συν υπόγειο και σοφίτα.

•ΜΕΤΑΧΕΙΡΙΣΜΕΝΑ

Διαμέρισμα στην Ανάληψη, ηλιόλουστο 84 τ.μ. 27.000.000

Διαμέρισμα Αγίου Ιωάννη 108 τ.μ. με θέα 32.000.000

•ΚΑΣΤΕΛΟΡΙΖΟ

Πωλείται **σπίτι** παλιό καλοδιατηρημένο δύο ορόφων στο πιο κεντρικό σημείο του λιμανιού, κατάλληλο για επαγγελματική επιχείρηση 83 τ.μ. ανά όροφος. Τιμή 45.000.000

πωλησεις

συνέχεια από την προηγούμενη

ΠΩΛΗΣΕΙΣ ΞΕΝΟΔΟΧΕΙΩΝ Πωλούνται ξενοδοχεία μικρά και μεγάλα προνομιακά. Πληρ. Σαββαΐδης και Συνεργάτες τηλ. 2241026281 AO56785

ΠΩΛΗΣΕΙΣ ΚΤΙΡΙΩΝ Πωλούνται κτίρια κεντρικά και προνομιακά μικρά και μεγάλα. Πληρ. Σαββαΐδης και Συνεργάτες τηλ. 2241026281 AO56786

ΠΩΛΕΙΤΑΙ επιχείρηση καφετέριας στο Χαράκι, πλήρως εξοπλισμένη. Πληρ. τηλ. 6974483705 AO56691

ΠΩΛΟΥΝΤΑΙ. ΚΤΗΜΑΤΑ. **1)** Γενάδι 6.000 τ.μ. πάνω στο κύμα, **Τιμή: 147.000** ευρώ . **2)** Μεγάλη Γή (Κιοτάρι) 2.000 τ.μ. άρτιο και οικοδομήσιμο, **Τιμή: 52.000** ευρώ. **3)** Γενάδι 4.800 τ.μ. σε απόσταση 130 μ. από το κύμα, **Τιμή: 111.700** ευρώ . **4)** Μεγάλη Γή (Κιοτάρι) 4.030 τ.μ. σε απόσταση 180 μ. από την θάλασσα. Τιμή: 95.000 ευρώ . **6)** Ασκληπιείο 790 τ.μ. εντός οικισμού,πανοραμικό, **Τιμή: 21.000.000** ευρώ. **7)** Γενάδι οικόπεδο 4.800 τ.μ. σε απόσταση 150 μέτρα από την θάλασσα. Τιμή: **111.500** ευρώ. Υπεύθυνοι: Χατζηλαζάρου Σ. & Συνεργάτες . **LandScope 22410 – 28629.** AO56765

ΖΑΧΑΡΟΠΛΑΣΤΕΙΟ καινούργιο πλήρες εξοπλισμένο σε κεντρικό σημείο της πόλης της Ρόδου. Τιμή ευκαιρίας. Πληρ. τηλ. 2241021121 κιν. 6944544515 κος Σωκράτης AO56746

ΔΙΑΜΕΡΙΣΜΑ β' ορόφου σε τετραώροφη πολυκατοικία 90 τ.μ. 3άρι επί της οδού Ατταβύρου. Πληρ. τηλ. 2244048058, 6946282340AO56621

ΜΟΝΟΚΑΤΟΙΚΙΑ στην παραλία Ιαλυσού 185 τ.μ. σε 400 μ. οικόπεδο. Πληρ. τηλ. 2241068436, 6977838323 AO56643

ΚΑΤΑΣΤΗΜΑ γωνιακό 73 τ.μ. επί της Στρατηγού Ζήση, καθώς και υπόγειος χώρος 145 τ.μ. Πληρ. τηλ. 2241020421 AO56625

ΔΙΑΜΕΡΙΣΜΑ 85 τ.μ. (2 υπν.) β' ορόφου, 2 μπάνια στο Καρακόνερο. Τιμή 100.000 ευρώ σε άριστη κατάσταση. Επίσης 82 τ.μ. (2 υπν.) α' ορόφου στην οδό Σεμερτζίδη τιμη 87.000 ευρώ. Δάνεια δεκτά όλων των ταμείων. Πληρ. ΑΙΓΑΙΟΚΤΗΜΑΤΙΚΗ Ρένα Βαζούκου τηλ. 2241022943, 2241028838, 6945466773AO56639

ΖΗΤΟΥΝΤΑΙ . Για άμεση προώθηση σε πελάτες μας Κατάστήματα σε ΕΜΠΟΡΙΚΕΣ ΠΕΡΙΟΧΕΣ προς ΠΩΛΗΣΗ . Υπεύθυνοι: Χατζηλαζάρου Σ. & Συνεργάτες. **LandScope 22410 – 28629.** AO56769

ΠΩΛΕΙΤΑΙ από ιδιώτη, μαγαζί 55 τ.μ. με μεγάλη πρόσοψη και αυλή στους Αγίους Αναργύρους σε κεντρικό δρόμο, πλατεία οδός Βασ. Ηρακλείου 53-55 και Γράμμου. Λειτουργούσε ως συνάντηση των Κυνηγών, "Στέκι των Κυνηγών" από αυτή τη στιγμή είναι ελεύθερο δια πάσα χρήση. Τιμή συμφέρουσα. Πληρ. τηλ. 2241062957 AO56615

ΟΙΚΟΔΟΜΙΚΕΣ ΕΠΙΧΕΙΡΗΣΕΙΣ

ΔΙΑΚΟΓΕΩΡΓΙΟΥ ΚΑΛΛΙΣΤΟΣ
ΕΘΝ. ΑΝΤΙΣΤΑΣΕΩΣ 11 (πρώην Αννης Μαρίας)

ΠΩΛΗΣΕΙΣ ΔΙΑΜΕΡΙΣΜΑΤΩΝ - ΚΑΤΑΣΤΗΜΑΤΑ - ΑΠΟΘΗΚΕΣ - ΑΝΤΑΛΛΑΓΕΣ ΑΚΙΝΗΤΩΝ - ΑΓΟΡΕΣ ΟΙΚΟΠΕΔΩΝ ΑΝΑΛΑΜΒΑΝΟΥΜΕ ΑΝΤΙΠΑΡΟΧΕΣ

ΠΩΛΟΥΝΤΑΙ διαμερίσματα λουξ κατασκευής, με απεριόριστη θέα. Τα διαμερίσματα διαθέτουν θωρακισμένες πόρτες-εντοιχισμένες κουζίνες-ντουλάπες-εντοιχισμένο νιπτήρα με ντουλάπι-κεντρική θέρμανση αυτόνομη-ανοιγόμενα ανακλινόμενα κουφώματα με διπλά τζάμια, σίτες, ρολά-υδραυλικό ασανσέρ-τριφασικό ρεύμα.
Ολοι οι χώροι σπατουλαριστοί - εσωτερικές πόρτες MDF με σχέδιο

ΔΙΑΜΕΡΙΣΜΑΤΑ

Επί της
1) Χρ. Φέσσα (κάθετος Αποστ. Παύλου)
90 τ.μ. τριάρια
Επίσης οροφοδιαμερίσματα των 90 τ.μ.
(οικοδομή μόνο τριών διαμερισμάτων)
2) Οικοδομή Πτολεμαίων και Χρ. Φέσσα
των 117-125 τ.μ.
3) Οικοδομή υπό ανέγερση
επί της οδού Ρήγα Φεραίου στο Πάρκο
Διαμερίσματα τριάρια-τεσσάρια
4) Οικοδομή υπό ανέγερση
επί της οδού Κ. Παλαιολόγου και Θεοτοκοπούλου
Διαμερίσματα δυάρια-τριάρια-τεσσάρια-καταστήματα
5) Επί της οδού Β. Ηρακλείου
οικοδομή τεσσάρων διαμερισμάτων
οροφοδιαμερίσματα των 133 τ.μ.
Η οικοδομή έχει πυλωτή για πάρκιν

ΓΡΑΦΕΙΑ - ΙΑΤΡΕΙΑ

1) Επί της οδού Μ. Κων/νου και Κων/νου Παλαιολόγου των 80 τ.μ.
2) Επί της οδού Κων/νου Παλαιολόγου και Θεοτοκοπούλου 60-80 τ.μ.
3) Επί της οδού Ρήγα Φεραίου στο πάρκο 60-80-100 τ.μ.

ΚΑΤΑΣΤΗΜΑΤΑ

1) Επί της οδού Κ. Παλαιολόγου και Θεοτοκοπούλου των 60-80-100 τ.μ.
2) Επί της Λεωφόρου Καλλιθέας (Καρακόνερο) 90 τ.μ.

ΑΠΟΘΗΚΕΣ

1) Πλησίον Στέλιου Κωτιάδη των 130 τ.μ.
2) Επί της Λεωφόρου Καλλιθέας (Καρακόνερο) των 80-300 τ.μ.

• Οι πωλήσεις μπορούν να γίνουν και με όλα τα δάνεια τράπεζας και οργανισμών

• Αναλαμβάνουμε αντιπαροχές και αγορές οικοπέδων
• Δεχόμαστε ανταλλαγές ακινήτων

ΠΛΗΡΟΦΟΡΙΕΣ
ΔΙΑΚΟΓΕΩΡΓΙΟΥ ΚΑΛΛΙΣΤΟΣ
Τηλ. (22410)29318-34598, 78501-75802

Εχοντας σαν αρχή μας, την παροχή υπηρεσιών υψηλής ποιότητας, βασιζόμενοι σε άρτια εκπαιδευμένο προσωπικό, επιθυμούμε να προσλάβουμε για την στελέχωση του ξενοδοχείου μας
Αν σας ενδιαφέρει η θέση του

ΜΠΟΥΦΕΤΖΗ Α'
ΜΑΓΕΙΡΟΥ Β' ΚΡΥΑΣ ΚΟΥΖΙΝΑΣ
ΒΟΗΘΟΥ ΜΑΓΕΙΡΟΥ A LA CARTE
ΜΑΓΕΙΡΟΥ Γ'

έχετε δυναμική προσωπικότητα,
φιλοδοξία για επαγγελματική άνοδο και διάθεση
για απόλυτα επαγγελματική δουλειά σε συνδυασμό με την ανάλογη προϋπηρεσία, τότε το ξενοδοχείο μας πολυτελείας θα ήθελε να λάβει γνώση του βιογραφικού σας. Για τις ειδικότητες των μαγείρων το Δίπλωμα Σχολής Μαγείρων θεωρείται ως επί πλέον προσόν

Προσφέρουμε άριστες συνθήκες εργασίας, σε 7-μηνη βάση για τη σαιζόν του 2004, δυνατότητα εξέλιξης και αποδοχές αναλόγως των προσόντων και της εμπειρίας σας.

Οι ενδιαφερόμενοι μπορούν να προσέρχονται, για αλληλογνωριμία, στο Ξενοδοχείο μας **Rodos Palladium** στο **Φαληράκι** (Δευτέρα έως Παρασκευή, 10-12 π.μ.) ή να αποστείλουν το βιογραφικό τους, **ταχυδρομικώς** (Τ.Θ. 180, 85100 Ρόδος) **ή με fax** 22410-86617, υπόψη κ. **Κ. Κουπάδη** (Γραφείο Προσωπικού)

Ξενοδοχείο CATHRIN
ΛΑΔΙΚΟ - ΦΑΛΗΡΑΚΙ
ΖΗΤΟΥΝΤΑΙ
• Σερβιτόροι - Σερβιτόρες
• Βοηθοί

Απαραίτητα προσόντα:
Γνώσεις Γερμανικής ή Αγγλικής γλώσσας

Αιτήσεις εντός του ξενοδοχείου καθημερινά 10.00-14.00 τηλ. **2241085080, 2241085881**

Εχοντας σαν αρχή μας, την παροχή υπηρεσιών υψηλής ποιότητας, βασιζόμενοι σε άρτια εκπαιδευμένο προσωπικό, επιθυμούμε να προσλάβουμε
Απόφοιτο Σχολής Μαγείρων
για την στελέχωση του ξενοδοχείου μας
Αν σας ενδιαφέρει η θέση του

Sous Chef

έχετε δυναμική προσωπικότητα,
φιλοδοξία για επαγγελματική άνοδο και διάθεση
για απόλυτα επαγγελματική δουλειά σε συνδυασμό με την ανάλογη προϋπηρεσία, τότε το ξενοδοχείο μας πολυτελείας θα ήθελε να λάβει γνώση του βιογραφικού σας.

Προσφέρουμε άριστες συνθήκες εργασίας, σε 7-μηνη βάση για τη σαιζόν του 2004, δυνατότητα εξέλιξης και αποδοχές αναλόγως των προσόντων και της εμπειρίας σας.

Οι ενδιαφερόμενοι μπορούν να προσέρχονται, για αλληλογνωριμία, στο Ξενοδοχείο μας **Rodos Palladium** στο **Φαληράκι** (Δευτέρα έως Παρασκευή, 10-12 π.μ.) ή να αποστείλουν το βιογραφικό τους, **ταχυδρομικώς** (Τ.Θ. 180, 85100 Ρόδος) **ή με fax** 22410-86617, υπόψη κ. **Κ. Κουπάδη** (Γραφείο Προσωπικού)

πωλήσεις

συνέχεια από την προηγούμενη

ΠΩΛΟΥΝΤΑΙ 2 μονοκατοικίες στην Παλιά Πόλη κοντά στο Ρολόι η μία 70 τ.μ. με αυλή τιμή 82.000 ευρώ και η δεύτερη (και για επαγ/κή χρήση) διώροφη με εσωτερική αυλή. Τιμή 132.000 ευρώ. Πληρ. ΑΙΓΑΙΟΚΤΗΜΑΤΙΚΗ τηλ. 2241022943, 2241028838, 6945466773AO56392

ΠΩΛΟΥΝΤΑΙ . ΔΙΑΜΕΡΙΣΜΑΤΑ 85 τ.μ. νεόκτιστα, άριστης κατασκευής, περιοχή Δασκάλους, τιμή 126.192 ευρώ. Υπεύθυνοι:Χατζηλαζάρου Σ. & Συνεργάτες . **LandScope 22410 – 28629.** AO56761

ΠΩΛΕΙΤΑΙ Ή ΕΝΟΙΚΙΑΖΕΤΑΙ ΤΟ ΞΕΝΟΔΟΧΕΙΟ TROPICAL Β' ΚΑΤΗΓΟΡΙΑΣ 104 ΚΛΙΝΩΝ (54 ΔΩΜΑΤΙΩΝ), 300 ΜΕΤΡΑ ΑΠΟ ΤΗΝ ΘΑΛΑΣΣΑ ΣΤΑ ΚΟΛΥΜΠΙΑ ΡΟΔΟΥ. ΠΛΗΡ. ΤΗΛ. 2241056279, 2241056282, FAX 2241056291 ΠΟ56528

OH - LA - LA
BIJOUX

ΖΗΤΟΥΝΤΑΙ

ΠΩΛΗΤΡΙΕΣ για πλήρη και μόνιμη απασχόληση.
Πληροφορίες: 22410-39514
FAX: 22410-70225

Η αντιπροσωπεία αυτοκινήτων RENAULT - BMW

ΖΗΤΑ

συνεργάτες για το τμήμα πωλήσεων
με καλή χρήση Η/Υ, ικανότητα επικοινωνίας, οργανωτικότητα και συνέπεια

Επικοινωνία
Μπάλτα Ειρήνη
2241064169
Για οποιαδήποτε περαιτέρω πληροφορία ή διευκρίνιση, παρακαλώ όπως επικοινωνήσετε στο **2241061825**

Από το ΑΡΤΟΠΟΛΙΣ

ΖΗΤΟΥΝΤΑΙ

α. οδηγοί delivery
β. κρεπιέρης
Πληρ. τηλ. 2241033969, ώρες 10 π.μ.-4 μ.μ.

Από το ξενοδοχείο LUTANIA BEACH Κολύμπια - Ρόδος

ΖΗΤΟΥΝΤΑΙ

- **Reservations Manager**
- **Υπάλληλοι υποδοχής**, με απαραίτητες γνώσεις Αγγλικής και Γερμανικής γλώσσας
- **Σερβιτόροι και βοηθοί**

Αιτήσεις εντός του ξενοδοχείου από Δευτέρα-Παρασκευή. Ώρες 10.00-14.00
Βιογραφικά μπορούν να σταλούν στο fax **2241056441**

Από το ξενοδοχείο ΗΛΥΣΙΟΝ στους Πεύκους

ΖΗΤΟΥΝΤΑΙ

- **Νυχτερινός υποδοχής**
- **Μάγειρας ή μαγείρισσα**
- **Καμαριέρες**
- **Λατζιέρα**
- **Σερβιτόροι**
- **Κηπουρός**
- **Β' μάγειρας ή μαγείρισσα για σνακ μπαρ**

Οι ενδιαφερόμενοι να έχουν τουλάχιστον 2 χρόνια προϋπηρεσία
Πληρ. τηλ. 2241036176

Από καφετέρια μπαρ
ΖΗΤΕΙΤΑΙ

ΚΟΠΕΛΑ

Για εργασία από 15 Μαρτίου και για όλη την τουριστική περίοδο κατά τη διάρκεια της ημέρας.
Απαραίτητα προσόντα:
• Πολύ καλή γνώση της αγγλικής γλώσσας
• Ηλικία 22-30 ετών.

Παρακαλούνται οι ενδιαφερόμενες να επικοινωνήσουν στο τηλ. **2241082313**

Διεύθυνση εργασίας 20ό χλμ. Ρόδου-Καμείρου

luca
HOTELS & RESORTS
hotel luca faliraki
****

Το ανακαινισμένο ξενοδοχείο Α' κατηγορίας **"LUCA FALIRAKI"** της αλυσίδας CYPROTELS HOTELS & RESORTS, ζητά για την καλοκαιρινή σαιζόν 2004:

προσωπικό όλων των ειδικοτήτων

Αιτήσεις καθημερινά από 09.30-14.30 στο ξενοδοχείο. Τηλέφωνο: **2241085610.** Αποστολή βιογραφικών στο φαξ: **2241085793** ή στο **e-mail: lucahtl1@otenet.gr**

Από την εταιρεία Αρτοποιΐας-ζαχαροπλαστικής Γ. ΣΑΒΟΪΔΑΚΗΣ Α.Ε.

ΖΗΤΟΥΝΤΑΙ

Προσωπικό για τη στελέχωση του νέου καταστήματος της

Απαραίτητα προσόντα:
• απόφοιτοι λυκείου, γνώση ξένης γλώσσας, προϋπηρεσία (σε οποιαδήποτε εργασία σχετική με πωλήσεις)
• Αποθηκάριος (με δίπλωμα οδήγησης Γ' κατηγορίας)

Πληρ. τηλ. 6937273949 ή 2241063069 & 63103
Βιογραφικό στο fax 2241063348
Διεύθυνση Τσαΐρι - Αγ. Βαρβάρα
(δίπλα στην ΡΟΔΟΠΛΑΖ)

ΖΗΤΕΙΤΑΙ

πεπειραμένος **πωλητής - πωλήτρια**
για τη boutique Roubeti Uomo

Πληρ. πλ. Κύπρου 6, τηλ. 2241075712

ΑΣΦΑΛΙΣΤΙΚΟ ΓΡΑΦΕΙΟ

ΖΗΤΑ

Νέα ηλικίας 20-25 για μια θέση στην γραμματεία

ΑΠΑΡΑΙΤΗΤΑ ΠΡΟΣΟΝΤΑ:
• Απόφοιτη ΙΕΚ
• Αριστη γνώση του M/S OFFICE (Excel-Word)
• Οργανωτικές και επικοινωνιακές ικανότητες

Πληροφορίες στα τηλέφωνα 2241038338-36274

Απαραίτητα βιογραφικά - φωτογραφία

LUNA PARK FANTASIA
The WATER PARK

Το Λούνα Παρκ
"Fantasia"
και το Υδροπάρκο αναψυχής
«The Waterpark – Faliraki – Rodos"

επιθυμούν να προσλάβουν συνεργάτες για τα κάτωθι τμήματα λειτουργίας τους :

• Ταμίες
• Ταμπλίστες
• Μάγειρες – Ψήστες
• Μπάρμεν
• Ναυαγοσώστες
• Ανειδίκευτο προσωπικό

Για πληροφορίες και συμπλήρωση αιτήσεων (απαιτείται πρόσφατη φωτογραφία) οι ενδιαφερόμενοι μπορούν να επικοινωνούν καθημερινά από 09.00-14.00 στα τηλέφωνα : **2241 – 084300.**
Email: info@water-park.gr

ΠΩΛΕΙΤΑΙ . ΜΟΝΟΚΑΤΟΙΚΙΑ Μόντε Σμίθ, υπό κατασκευή. Σε 3 (επίπεδα) 223 τ.μ. (Super lux) με πολύ όμορφη αρχιτεκτονική, κήπος, χώρος στάθμευσης, υποδομή smart home.Τιμή: 513.573 ευρώ. Υπεύθυνοι: Χατζηλαζάρου Σ. & Συνεργάτες. **LandScope 22410 – 28629.** AO56768

ΠΩΛΕΙΤΑΙ. Επιχείρηση Fast Food, στο **Μαντράκι**, 35 τ.μ Ισόγειο, 35 τ.μ. Υπόγειο, έτοιμο προς λειτουργία (με πλήρη εξοπλισμό), ενοίκιο 388 ευρώ το μήνα & 18.000 ευρώ αέρα .Υπεύθυνοι: Χατζηλαζάρου Σ. & Συνεργάτες . **LandScope 22410 – 28629.** AO56764

PUB-ΚΑΦΕΤΕΡΙΑ στο τουριστικό κέντρο πλησίον νέου καζίνο. Πλήρως εξοπλισμένη, ανακαινισμένη η καλύτερη στο είδος της. Συμβόλαιο 12ετές. Πληροφορίες άλλες δεν θα δοθούν τηλεφωνικώς. Συζητείται και η πώληση. Πληρ. για συνεννόηση τηλ. 2241078392, 6977339669, 6936607154 μετά τις 12 το μεσημέρι AO56582

ΠΩΛΕΙΤΑΙ επιχείρηση υποδημάτων με ή χωρίς το εμπόρευμα στο Μαντράκι. Πληρ. τηλ. 2241039106, ώρες καταστημάτων. AO56312

ΠΩΛΕΙΤΑΙ ημιϋπόγειος ενιαίος χώρος, διαμπερές, φωτεινός. Πλήρως κατοικίσιμος με 2 WC, 160 τ.μ. σε πολυκατοικία πολυτελούς κατασκευής, σε κεντρική οδό, επί της Αποστόλου Παύλου, (Ανάληψη), κατάλληλη για πολλές χρήσεις, γραφεία, βιοτεχνία, εργαστήριο, αποθήκη, κ.ά. Πληρ. τηλ. 6936359775 AO56341

ΤΑ ΖΑΧΑΡΟΠΛΑΣΤΕΙΑ ΣΤΑΝΗ

ΖΗΤΟΥΝ ΠΩΛΗΤΡΙΕΣ

Απαραίτητα προσόντα
- Γνώση Αγγλικής γλώσσας
- Τυπικές γνώσεις Ηλεκτρονικού Υπολογιστή
- Απόφοιτοι Λυκείου

Αιτήσεις: Αγίας Αναστασίας 28 (Εμπορ. Κέντρο Φώκιαλη)
Καθημερινά Δευτέρα-Παρασκευή
Πληροφορίες Τηλέφωνα: 2241032267-2241031991
Ωρες αιτήσεων/Πληροφοριών: 8.00 π.μ.-4.00 μ.μ.

ΖΗΤΕΙΤΑΙ

ΠΡΟΪΣΤΑΜΕΝΗ ορόφων για ξενοδοχείο Α'κατηγορίας. Απαραίτητη προϋπηρεσία σε ανάλογη θέση και πτυχίο Ανωτέρας Τουρ. Σχολής ή Τ.Ε.Ι. Τουριστικών Επαγγελμάτων.
Πληροφορίες τηλ. 6974959580

Ο Ομιλος Ασφαλιστικών Επιχειρήσεων ΙΝΤΕΡΣΑΛΟΝΙΚΑ

ΖΗΤΑΕΙ

για το τμήμα οδικής βοήθειας **οδηγό- τεχνίτη** με δίπλωμα Γ' κατηγορίας και γενικές τεχνικές γνώσεις.

Πληρ. τηλ. 2241060140

RODOS PALACE
*****
Resort Hotel • Convention Center

Το Ξενοδοχειακό & Συνεδριακό συγκρότημα πολυτελείας της Ρόδου ζητεί το ακόλουθο προσωπικό:

- **Food & Beverage Manager**
  Με ανάλογη προϋπηρεσία σε ξενοδοχεία πολυτελείας
- **Banqueting Manager-Υπεύθυνο Εκδηλώσεων**
  Με ανάλογη προϋπηρεσία σε ξενοδοχεία πολυτελείας
- **Προϊσταμένη Ορόφων**
  Με ανάλογη προϋπηρεσία σε ξενοδοχεία πολυτελείας
- **Υπαλλήλους Υποδοχής**
  Γνώσιες Αγγλικών, Γερμανικών, με ανάλογη προϋπηρεσία

Οι ενδιαφερόμενοι για τις ανωτέρω θέσεις μπορούν να στείλουν ένα βιογραφικό τους σημείωμα με μία πρόσφατη φωτογραφία στην Διεύθυνση της εταιρείας υπ' όψιν Κου Π. Ρούμπη

Επίσης ζητούνται:

- Chef	- Μπάρμεν & βοηθοί
- Μάγειροι Α', Β' & βοηθοί	- Τηλεφωνήτριες
- Ζαχαροπλάστες	- Ταμπλίστες
- Μπουφετζήδες Α' & Β'	- Καμαριέρες
- Κόπτης Κρεάτων	- Καθαρίστριες
- Σερβιτόροι & βοηθοί	- Hostesses
	- Κηπουροί

Για τις ανωτέρω θέσεις οι ενδιαφερόμενοι μπορούν να απευθύνονται στο τμήμα προσωπικού του ξενοδοχείου καθημερινά από 09:00-15:00.

Ξενοδοχείο Ρόδος Παλάς
Λεωφ. Ιαλυσού, Τ.Θ. 121, Ιξιά, Ρόδος
Τηλ. 22410 25222, Fax: 22410 25350
E-mail: info@rodos-palace.gr

Από την εταιρεία τροφίμων

Ιβίσκος

Ζητούνται νέοι έως 30 ετών για το τμήμα παραγωγής σαλατών

Οι υποψήφιοι θα πρέπει να έχουν βασικές γνώσεις κουζίνας, να διακρίνονται από ομαδικό πνεύμα και ανάληψη πρωτοβουλιών

Πληρ. 5ο χλμ. Λεωφ. Ρόδου-Λίνδου και στα τηλ. **2241065410-6946092525**
Υπεύθυνος: Δημήτριος Σορδάκης

Από την Βιομηχανική και Εμπορικη Εταιρεία, ΒΑΠ Π. ΚΟΥΓΙΟΣ ΑΒΕΕ,

ΖΗΤΟΥΝΤΑΙ

1. **Οδηγοί-πωλητές.** Απαραίτητο Επαγγελματικό δίπλωμα Γ' κατηγορίας.
2. **Πωλητές/Merchandisers.**

Ο ιδανικός υποψήφιος πρέπει να πληρεί τα κάτωθι.
Α. Ελληνας πολίτης.
Β. Ηλικία μέχρι 35 ετών.
Γ. Προϋπηρεσία στις πωλήσεις θα ληφθεί υπ' όψη.
Αποδοχές ικανοποιητικές, bonus, σύγχρονο περιβάλλον εργασίας και προοπτικές εξέλιξης στον χώρο των πωλήσεων.
Οι ενδιαφερόμενοι καλούνται να επικοινωνήσουν στο 2241061434, με την κ. Παπανδρέου από τις 9.00 μέχρι 15.00.

Ξενοδοχείο ΚΑΛΛΙΘΕΑ ΜΑΡΕ ΠΑΛΛΑΣ

ΖΗΤΟΥΝΤΑΙ

- **Υπάλληλος Υποδοχής** (απαραίτητες γνώσεις Γερμανικών και τουλάχιστον 3ετή προϋπηρεσία)
- **Σερβιτόροι - σερβιτόρες**
- **Βοηθοί σερβιτόρου.**
- **Λαντζιέρα**

Πληρ. τηλ. 2241068720
Για αιτήσεις στο ξενοδοχείο από 09.00-13.00 καθημερινά

ΖΗΤΟΥΝΤΑΙ
ΑΠΟ ΓΡΑΦΕΙΟ ΓΕΝΙΚΟΥ ΤΟΥΡΙΣΜΟΥ

α) **Υπάλληλοι Γραφείου** άνδρες ή γυναίκες, ηλικίας 23 μέχρι 35 ετών. Λοιπά προσόντα: Να είναι τουλάχιστον απόφοιτοι Λυκείου, να χειρίζονται πολύ καλά κομπιούτερς να μιλούν και να γράφουν, πολύ καλά επίσης την Αγγλική γλώσσα. Για τους άνδρες, να έχουν εκπληρώσει τις στρατιωτικές τους υποχρεώσεις.
Προϋπηρεσία σε άλλο Γραφείο εισερχόμενου τουρισμού, επιθυμητή, αλλά όχι απαραίτητη.

β) **Βοηθός Λογιστηρίου,** άνδρας ή γυναίκα, ηλικίας το ίδιο όπως πιο πάνω, 23 μέχρι 35 ετών.
Λοιπά προσόντα: Πτυχιούχος ανωτέρας ή ανωτάτης σχολής λογιστικής. Να χειρίζεται πολύ καλά κομπιούτερς, να μιλά και να γράφει την Αγγλική γλώσσα. Εκπλήρωση των στρατιωτικών υποχρεώσεων απαραίτητη, για τους άνδρες.

Αποστείλατε βιογραφικό σημείωμα στην διεύθυνση:
Κα Μ. Μακρίδη, Ταχ. Θυρίς 402 ΡΟΔΟΣ

ΖΗΤΕΙΤΑΙ

Κυρία
Γραμματεύς (Βοηθός Λογιστή)
από εμπορική επιχείρηση

Απαραίτητα προσόντα:
Γνώση προγράμματος Eurofasma
Χρήση προγραμμάτων Excel/Word/Internet/Phototshop
Γνώση Αγγλικής.
Προσφέρουμε:
Δωδεκάμηνη απασχόληση
Ημέρες εργασίας: Δευτέρα-Παρασκευή
Μισθός: Αναλόγως προσόντων
Προϋπηρεσία θα συνεκτιμηθεί.
Αποστείλατε βιογραφικό σημείωμα και συστάσεις στο fax **2241038785,** τηλέφωνο επικοινωνίας **2241038990**

Από τις Ξενοδοχειακές επιχειρήσεις
LOMENIZ ΚΑΙ LOMENIZ BLUE

ΖΗΤΟΥΝΤΑΙ

- **Υπάλληλος Υποδοχής**
- **Νυκτερινός**
- **Μπάρμαν**
- **Σερβιτόροι**

Για τις παραπάνω ειδικότητες, απαραίτητη η γνώση Αγγλικής και Γερμανικής γλώσσας καθώς και ανάλογη προϋπηρεσία
- **Καμαριέρες**
- **Λατζιέρες**
- **Πωλήτρια** για τουριστικό κατάστημα
  Γνώσεις Γερμανικής ή Αγγλικής γλώσσας

Αιτήσεις γίνονται δεκτές στο ξενοδοχείο LOMENIZ στο ΖΕΦΥΡΟΣ με πρόσφατη φωτογραφία του ενδιαφερομένου τηλ. **2241035831**

ΖΗΤΕΙΤΑΙ

από εμπορική επιχείρηση
σχεδιάστρια- διακοσμήτρια με γνώσεις Η/Υ

Γλώσσες απαραίτητα Αγγλικά. Θα προτιμηθούν οι γνώστες και της Ιταλικής γλώσσας.

Πληρ. τηλ. 2241039083 από 9-1 και 5-8

Η βιομηχανία Γάλακτος ΝΕΟ ΡΟΔΟΓΑΛ ΑΕ

ΖΗΤΑ

- **Οδηγό / πωλητή**

με δίπλωμα οδήγησης Γ' κατηγορίας.
Ανάλογη προϋπηρεσία στις πωλήσεις θα ληφθεί υπόψιν. Ηλικία έως 35 ετών. Μισθός και ποσοστά

Πληρ. τηλ. 2241066900, 2241067214

Από το εξειδικευμένο συνεργείο VW/AUDI Maliarakis motosport

ΖΗΤΑ

τους παρακάτω για την στελέχωση του συνεργείου της:
- **Μηχανικούς αυτοκινήτων** με προϋπηρεσία.
- **Ηλεκτρολόγους αυτοκινήτων** με προϋπηρεσία.

Πληρ. τηλ. 2241065290, fax. 2241065295
ή e-mail: maliarakis@yahoo.gr

Το **ξενοδοχείο BLUE BAY** στην Ιαλυσό ενδιαφέρεται για πρόσληψη

FRONT OFFICE MANAGER

Ο ενδιαφερόμενος πρέπει να είναι απόφοιτος Ξενοδοχειακής Σχολής, να γνωρίζει πολύ καλά Αγγλικά και Γερμανικά, να διαθέτει ανάλογη εμπειρία και να έχει καλή γνώση Η/Υ.
Βιογραφικά μπορούν να σταλούν στο φαξ **2241091134.**
Αιτήσεις εντός του ξενοδοχείου καθημερινά από 10.00-14.00

Γραφείο γενικού τουρισμού Hellas Tourist Services S.A.

ΖΗΤΟΥΝΤΑΙ

1) Βοηθός λογιστή, πτυχιούχος ανωτέρας ή ανωτάτης λογιστικής σχολής, με γνώσεις Η/Υ και αγγλικών. Προϋπηρεσία επιθυμητή. Αποστολή βιογραφικών στην Τ.Θ. 4161 85100 Ρόδος.
2) Νέος-νέα ηλικίας έως 35 ετών με άριστη γνώση της γερμανικής και γαλλικής γλώσσας, για να εργασθεί ως αρχηγός γκρουπ. Προϋπηρεσία επιθυμητή.

Πληροφορίες: Κέννεντυ & Χειμάρας 44 ή στο τηλέφωνο 2241038155 ώρες γραφείου.

Αντιπροσωπεία αυτοκινήτων

ΖΗΤΑ

1. **Εμπειρους πωλητές αυτοκινήτων**
2. **Υπεύθυνο τμήματος ανταλλακτικών**
3. **Μηχανικούς συνεργείου**

Επικοινωνία στο τηλέφωνο **6944307704**

CAPSIS Crete & Rhodes Convention Centers & Resort Hotels

Το Ξενοδοχείο και Συνεδριακό Κέντρο Sofitel Capsis Ρόδου

Ζητάει:

Εμπειρο πτυχιούχο Ηλεκτρολόγο

Οι ενδιαφερόμενοι μπορούνε να απευθυνθούνε καθημερινά κατά τις ώρες 10.00-14.00 στο Γραφείο Προσωπικού του Ξενοδοχείου.

Για περισσότερες πληροφορίες:
Υπόψη: Κυρίου Τσαλώλη
Τηλ.: 2241025015
Φαξ: 2241020909
Ξενοδοχείο Sofitel Capsis
Ιξιά 85100, Ρόδος

ΖΗΤΕΙΤΑΙ

Από την εταιρεία **ΞΕΝΑΚΗΣ ΑΕ (ΗΛΕΚΤΡΟΚΟΣΜΟΣ)** τμήμα επαγγελματικών συσκευών

ΠΩΛΗΤΗΣ

Απφότοιτος τεχνικής σχολής ηλεκτρολογικού ή μηχανολογικού κλάδου (τεχνικό Λύκειο - ΙΕΚ - ΤΕΙ). Τυχόν προϋπηρεσία θα ληφθεί υπ' όψιν. Παρέχονται καλές συνθήκες εργασίας και αμοιβής. Απαραίτητο βιογραφικό.

Πληρ. κ. **Ανδρέου Βλάσης** τηλ. **2241022790, 2241026597**
Κων. Υδραίου και Λίνδου 60 Ρόδος

Lindian Village deLuxe Hotel

Η ξενοδοχειακή μονάδα πολυτελείας στην παραλία Λάρδου, με πέντε θεματικά εστιατόρια, σουίτες με ιδιωτικές πισίνες, συνεδριακό κέντρο, κέντρο θαλασσοθεραπείας θα λειτουργήσει από τη νέα σαιζόν με στόχο την μεγαλύτερη διάρκεια λειτουργίας και τις καλύτερες συνθήκες εργασίας.
Ζητούμε συνεργάτες, με όρεξη για προσεγμένη και ποιοτική δουλειά.
- *Front Office Manager πτυχιούχο ξενοδοχειακής σχολής.*
- *Υπαλλήλους Υποδοχής και τμήματος Δημοσίων Σχέσεων – ξενόγλωσσους*
- *Σερβιτόρους και Μπάρμεν πτυχιούχους ξενοδοχειακών σχολών*

Προϋπηρεσία σε ξενοδοχεία πολυτελείας θα αξιολογηθεί ανάλογα.
Περιμένουμε το βιογραφικό σας σημείωμα στο Τελεφαξ ***22440 47360*** *ή με email : alkal@lindian.gr ή αυτοπροσώπως στο ξενοδοχείο, καθημερινές από 08.30–14.30*

INTERBETON

ΙΝΤΕΡΜΠΕΤΟΝ
ΔΟΜΙΚΑ ΥΛΙΚΑ Α.Ε.
ΟΜΙΛΟΣ ΤΣΙΜΕΝΤΩΝ TITAN

ΧΕΙΡΙΣΤΗΣ ΑΝΤΛΙΑΣ ΜΠΕΤΟΝ

Η ΙΝΤΕΡΜΠΕΤΟΝ ΔΟΜΙΚΑ ΥΛΙΚΑ Α.Ε, επιθυμεί να προσλάβει χειριστή αντλίας μπετόν για τις ανάγκες των υποκαταστημάτων της στην Ρόδο.

Απαραίτητα Προσόντα
- Δίπλωμα χειριστού αντλίας
- Εκπληρωμένες στρατιωτικές υποχρεώσεις

Οι υποψήφιοι που πληρούν τις πιο πάνω προϋποθέσεις παρακαλούνται να επικοινωνήσουν με τον κ. Μ. Βασιλώττο τηλ. 22410 94705

πωλησεις

συνέχεια από την προηγούμενη

ΠΩΛΟΥΝΤΑΙ. ΜΟΝΟΚΑΤΟΙΚΙΕΣ. ΙΑΛΥΣΟΣ (Τριάντα), Νεόκτιστα (Lux) 164 τ.μ. άνετοι χώροι, 2 επίπεδα, σοφίτα, 3 wc, Ιταλική κουζίνα,3 υ/δ, κεντρική θέρμανση, τζάκι χώρο στάθμευσης, ήσυχο περιβάλλον. Τιμή : 276.000 ευρώ Υπεύθυνοι: Χατζηλαζάρου Σ. & Συνεργάτες . **LandScope 22410 – 28629.** AO56766

ΠΩΛΕΙΤΑΙ .ΔΙΑΜΕΡΙΣΜΑ περιοχή Δασκάλους 100 τ.μ. νεόκτιστο. πολυτελούς κατασκευής, με άνετους χώρους, 3 υ/δ, 2wc, ανελκυστήρα,σαλόνι, εντοιχιζόμενη κουζίνα και θέσεις πάρκιν, Τιμή 161.500 ευρώ.Υπεύθυνοι: Χατζηλαζάρου Σ. & Συνεργάτες. **LandScope 22410 – 28629.** AO56763

ΔΙΑΜΕΡΙΣΜΑ ημιϋπόγειο επιπλωμένο ή μή, 90 τ.μ. με δύο υπνοδωμάτια και λοιπούς χώρους στην οδό Μεγ. Κωνσταντίνου. Πληρ. τηλ. 2241028001, 6974641951 ΧΑΕ131

ΠΩΛΟΥΝΤΑΙ: α) διαμέρισμα 82 τ.μ. κοντά στη Στ. Κωτιάδη α' ορόφ. 2 υπν/τια 87.000 ευρώ, β) διαμέρισμα 74 τ.μ. ισόγειο 2 υπνοδωμάτια στην Μ. Πετρίδη κοντά 85.106 ευρώ, γ) 103 τ.μ. α' ορόφου (3 υπν.) κοντά στην Καπνοβιομηχανία 87.000 ευρώ, δ) 97 τ.μ. 3 υπν., α' οροφ. στην Μητρόπολη 102.000 ευρώ. Δάνεια δεκτά. Πληρ. ΑΙΓΑΙΟΚΤΗΜΑΤΙΚΗ τηλ. 2241022943, 2241028838, 6945466773 AO56391

ΠΩΛΕΙΤΑΙ .ΔΙΑΜΕΡΙΣΜΑ εντός πόλεως, 85 τ.μ. υπό κατασκευή, 2 υ/δ, 1 wc,ανελκυστήρα, σαλόνι, εντοιχιζόμενη κουζίνα, χώρο στάθμευσης, Τιμή 138.000 ευρώ. Υπεύθυνοι Χατζηλαζάρου Σ. & Συνεργάτες **LandScope 22410 – 28629.** AO56760

ΤΡΟΦΟΔΥΝΑΜΙΚΗ ΡΟΔΟΥ Ο.Ε.

ΖΗΤΟΥΝΤΑΙ

ΟΔΗΓΟΙ - ΠΩΛΗΤΕΣ

Απαραίτητα προσόντα:
- Προϋπηρεσία στον τομέα τροφίμων
- Δίπλωμα οδήγησης
- Ικανότητα επικοινωνίας με τους πελάτες
- Εκπληρωμένη στρατιωτική θητεία
- 12μηνη απασχόληση.

Πληρ. τηλ. 2241060416, 693699984
κο Μιχελλαράκη Κων.

TOYOTA

Η **Ξενάκης α.ε.β.ε.** η οποία πρόκειται να ενταχθεί στο Επίσημο Δίκτυο της ΤΟΥΟΤΑ Ελλάς ζητά να προσλάβει:

- **Μηχανικούς,** απόφοιτους τεχνικής Σχολής με εμπειρία τουλάχιστον, 5 χρόνια σε ανάλογη θέση.

Οι ενδιαφερόμενοι παρακαλούνται να ζητήσουν πληροφορίες στο τηλέφωνο 2241062200

Euroxenia Hotels

HOTEL "MYRINA BEACH"

HOTEL "MARATHON"

Η ΕΤΑΙΡΕΙΑ "EUROXENIA"

Ενδιαφέρεται να προσλάβει για 2 Ξενοδοχεία Α'& Β' Κατηγορίας στην περιοχή Κολυμπίων προσωπικό των παρακάτω ειδικοτήτων.

- ***Sous Chef***
- ***Βοηθό Μάγειρα***
- ***Λαντζιέρη-Λαντζιέρα***
- ***Καμαριέρες***
- ***Σερβιτόρους***
- ***Βοηθούς Σερβιτόρου***
- ***Μπάρμαν***
- ***Υπάλληλο Υποδοχής***
- ***Νυχτερινό Υπάλληλο Υποδοχής***
- ***Συντηρητή***
- ***Κηπουρό***

Αποστολή Αιτήσεων στον αρ. ***FAX: 22410-56380***
Παραλαβή αιτήσεων και πληροφοριές στο Ξενοδοχείο «ΜΑΡΑΘΩΝ» στα Κολύμπια
Καθημερινά 10.30-14.30 εκτός Κυριακής
Τηλέφωνα επικοινωνίας
2241056444,2241056307 ή ***6948889516***
ή μέσω ηλεκτρονικού ταχυδρομείου ***(E-mail):***
info@euroxenia.com

3Ε ΤΡΙΑ ΕΨΙΛΟΝ **Coca-Cola Τρία Έψιλον**
Coca-Cola HBC s.A.
ΥΠΟΚΑΤΑΣΤΗΜΑ ΡΟΔΟΥ
Μαριτσά, 85106 Ρόδος

Η Coca Cola Ελληνική Εταιρεία Εμφιαλώσεως Α.Ε.
Υποκατάστημα Ρόδου
η μεγαλύτερη και δυναμικότερη εταιρεία
στον τομέα των αναψυκτικών στα Δωδεκάνησα
ενδιαφέρεται να προσλάβει για τις ανάγκες της,

ΠΩΛΗΤΕΣ

Βασικά καθήκοντα της θέσης είναι η τεχνική παρουσίαση και προώθηση προϊόντων στα σημεία πωλήσεων του νησιού της Ρόδου.

Προσόντα Υποψηφίου:
Απόφοιτος Λυκείου ή ανωτέρας σχολής
Ηλικίας έως 28 ετών
Κάτοικος Ρόδου
Κάτοχος αδείας οδήγησης αυτοκινήτου
Προϋπηρεσία στις πωλήσεις ή marketing επιθυμητή

Για ραντεβού τηλεφωνείστε στο 2241084800
(ΔΕΥ. - ΠΑΡ. 08:00- 15:00)

ΞΕΝΟΔΟΧΕΙΟ DORETA BEACH στη Θολό

ΖΗΤΑ

- **Υπάλληλο υποδοχής**
- **Β' Μαγείρους**
- **Γ' Μαγείρους**
- **Barman Β'**
- **Γερμανόφωνη κοπέλα για παιδικό δωμάτιο**

Για αιτήσεις στο ξενοδοχείο καθημερινά από 09.00-13.00
Πληρ. στο τηλ. 2241082540 Κος Παναγιώτου Χρήστος

ΖΗΤΟΥΝΤΑΙ

ΠΩΛΗΤΡΙΕΣ

από εμπορική εταιρεία με καταστήματα στο κέντρο της πόλης.
Προοπτικές εξέλιξης, αποδοχές πολύ καλές.

Πληρ. τηλ. 2241074443

Το ξενοδοχείο "FILERIMOS VILLAGE"
στην Λεωφόρο Ιαλυσού

Z H T E I

για την σαιζόν 2004 τις ακόλουθες ειδικότητες:
α) Υπαλλήλους Υποδοχής με άριστη γνώση Γερμανικής και Αγγλικής γλώσσας
β) Βοηθούς Σερβιτόρους με καλή γνώση Αγγλικής γλώσσας
γ) Προσωπικό Μπαρ
δ) Καμαριέρες
Περιμένουμε βιογραφικό σας στο φαξ 2241091575, e-mail: vagmous@hotmail.com ή αυτοπροσώπως στο ξεν/χείο καθημερινά από 09.00-14.30
Για περισσότερες πληρ. **2241092510, 2241092934**

Από την εταιρεία "ΤΡΟΦΟΚΑΖΑ"
(εμπορίας και διακίνησης τροφίμων)

ΖΗΤΟΥΝΤΑΙ

α) ΟΔΗΓΟΣ ηλικίας έως 35 ετών κάτοχος ΒΓ' επαγγελματικού διπλώματος
β) ΓΡΑΜΜΑΤΕΑΣ με άριστη γνώση Η/Υ (κατά προτίμηση προγράμματος DEFACTO)
γ) Εμπειρος **ΠΩΛΗΤΗΣ**
Τυχόν προϋπηρεσία θα ληφθεί σοβαρά υπόψη.

Πληρ. τηλ. 2241061207/67534, fax 2241061276

HOTEL IALYSSOS BAY
RHODES GREECE

Το ξενοδοχείο της εταιρείας Ν. Λυμπέρης Α.Ε. **IALYSSOS BAY** ζητά να προσλάβει συνεργάτες για τα κάτωθι τμήματα λειτουργίας του

- ***Προσωπικό κουζίνας***
- ***Εμπειρους σερβιτόρους και βοηθούς σερβιτόρους***
- ***Υπαλλήλους υποδοχής*** με ευγένεια και συνέπεια, πτυχιούχους σχετικών σχολών και γλωσσομαθείς (τουλάχιστον αγγλικής και γερμανικής)
- ***Καμαριέρες*** υπεύθυνες με όρεξη για εργασία
- ***Προσωπικό για μινι μαρκετ***

Περιμένουμε το βιογραφικο σας σημείωμα στο φαξ **2241093420** ή αυτοπροσώπως στο ξενοδοχείο καθημερινά από 08.00-14.00.
Για περισσότερες πληροφορίες τηλ. **2241091841-5**

R
RODIAN AMATHUS
BEACH · HOTEL
RHODES – GREECE
★ ★ ★ ★ ★

Το
Rodian Amathus Beach Hotel
ζητά για πρόσληψη

- **Θερμοϋδραυλικό**
- **Α' μάγειρα**
- **Β' μάγειρα a la carte**
- **Β' μάγειρα**
- **Υπάλληλο υποδοχής με γνώσεις Αγγλικών-Γαλλικών ή Γερμανικών**
- **Αισθητικό για το Amathusia Spa Center**

Οι ενδιαφερόμενοι παρακαλούνται
όπως απευθυνθούν
στα ακόλουθα τηλέφωνα
2241089900 και 2241089906
ή να στείλουν το βιογραφικό τους
στο ξενοδοχείο

ΟΙΝΟΘΗΚΗ ΕΜΕΡΥ

Η ΕΜΕΡΥ ΑΒΕ, η μεγαλύτερη ιδιωτική εταιρεία οίνων και ποτών λόγω της ταχύτατης ανάπτυξης σε νέα προϊόντα και περιοχές ενδιαφέρεται να προσλάβει τις κάτωθι ειδικότητες (η εργασία αφορά όλη την περιοχή της Δωδ/σου):

- Οδηγούς
Απαραίτητα προσόντα
Δίπλωμα οδήγησης Γ' κατηγορίας, Απόφοιτος Λυκείου, Επιθυμητή προϋπηρεσία σε εμπορία ποτών και διανομών

- Οδηγούς- Πωλητές:
Απαραίτητα προσόντα
Δίπλωμα Γ' κατηγορίας, Απόφοιτος Λυκείου ή ΙΕΚ, Γνώσεις σε πωλήσεις, Ικανότητα επικοινωνίας

- Πωλητές:
Απαραίτητα προσόντα
Δίπλωμα αυτοκινήτου, Απόφοιτος ΙΕΚ ή ΤΕΙ, Γνώσεις Αγγλικών, Γνώσεις Η/Υ (Word / Excel), Προϋπηρεσία σε πωλήσεις, Ικανότητα επικοινωνίας

Προσφέρονται:
1. Σταθερός μισθός αναλόγως προσόντων
2. Δυνατότητα Extra παροχών- bonus
3. Συνεχή εκπαίδευση

Οι ενδιαφερόμενοι μπορούν να αποστείλουν βιογραφικά στη διεύθυνση:
Κολοκοτρώνη 8 Ρόδος - Τ.Κ. 85100,
υπόψη: Εμπορικής Διεύθυνσης
Τηλ. 2241029111

TUI
Hellas

SUCHT

Reiseleiter/in für TUI & 1-2-Fly für die Sommersaison 2004.

Sind Sie deutschsprachig, flexibel und hoch motiviert in Verkauf und Service?
Dann sind Sie genau richtig bei uns.

Tel. 2241089501
Montag-Freitag: 09.30-15.00 Uhr
Australias Str. 114, 851 00 Rhodos

ΕΠΙΣΗΣ ΖΗΤΑ

Υπαλλήλους για την τουριστική σαιζόν 2004 με γνώση ξένων γλωσσών και γνώση PC

Πληροφορίες στο τηλ. 2241089501
Δευτέρα-Παρασκευή από 09.30 έως 15.00
Αυστραλίας 114, 851 00 Ρόδος

πωλησεις

συνέχεια από την προηγούμενη

ΠΩΛΕΙΤΑΙ επιχείρηση νυφικών- βαπτιστικών. Πληρ. τηλ. 6932316992 ΑΟ56260

ΠΩΛΟΥΝΤΑΙ από ιδιοκτήτη μεζονέτες σε μπετά κοντά στους "Τρεις" 250 τ.μ., τριώροφες σε οικόπεδο 1-2 στρεμ. η κάθε μία. Τιμή 123.000 ευρώ. Επίσης καινούργιο διαμέρισμα στην Μιχ. Πετρίδη με αποθήκη και γκαράζ. Πληρ. τηλ. 2241095148, 2241091617, 6974310156 ΑΟ56327

ΠΩΛΟΥΝΤΑΙ . ΔΙΑΜΕΡΙΣΜΑΤΑ περιοχή 'Αγιος Νικόλαος 126,5 τ.μ. νεόκτιστα. άριστης κατασκευής, Τιμή 225.000 ευρώ. Υπεύθυνοι: Χατζηλαζάρου Σ. & Συνεργάτες. **LandScope 22410 – 28629.** ΑΟ56762

εργασιες

ΒΟΗΘΟΣ ΛΟΓΙΣΤΟΥ με γνώσεις Λογιστικής ξενοδοχείου (Α.Ε.) για τετράωρη πρωινή απασχόληση. Αποστείλατε βιογραφικό. Πληρ. τηλ. 2241056212, φαξ 2241056342 ΑΖ56887

ΑΠΟ ΕΣΤΙΑΤΟΡΙΟ-ΞΕΝΟΔΟΧΕΙΟ ΣΤΗ ΠΕΡΙΟΧΗ ΙΞΙΑ ΙΑΛΥΣΟΥ ΖΗΤΟΥΝΤΑΙ Α) ΣΕΡΒΙΤΟΡΟΙ-ΕΣ, Β) ΒΟΗΘΟΙ ΣΕΡΒΙΤΟΡΟΙ-ΕΣ ΓΙΑ ΤΗ ΣΙΑΖΟΝ 2004. ΘΑ ΠΡΟΤΙΜΗΘΟΥΝ ΟΙ ΓΝΩΣΤΕΣ ΤΗΣ ΑΓΓΛΙΚΗΣ-ΓΕΡΜΑΝΙΚΗΣ Ή ΟΛΛΑΝΔΙΚΗΣ ΓΛΩΣΣΑΣ. ΑΠΟΣΤΟΛΗ ΒΙΟΓΡΑΦΙΚΩΝΦΑΞ: 22410 90390-ΚΙΝ. 6932473467 ΠΖ56819

ΠΩΛΗΤΡΙΑ να γνωρίζει Αγγλικά ή Γερμανικά για τουριστικό κατάστημα στα Κολύμπια. Πληρ. τηλ. 2241069217, 6976214176 ΑΖ56892

ΓΥΝΑΙΚΑ ή άντρας για τη θέση της ρεσεψιόν, για να στελεχώσει γυμναστήριο γνωστής αλυσίδας. Πληρ. τηλ. 224170510, 12 μ.μ-4 μ.μ. και 6 μ.μ.-10 μ.μ. ΑΖ56891

ΖΗΤΟΥΝΤΑΙ άτομα για delivery σε γυράδικο. Πληρ. τηλ. 6946162961 ΑΖ56885

ΖΗΤΕΙΤΑΙ νεαρός για να εργασθεί σε τουριστικό κατάστημα-αποθήκη. Επιθυμητά: προϋπηρεσία, δίπλωμα οδήγησης αυτοκινήτου, γνώσεις Αγγλικής, Γερμανικής. Πληρ. τηλ. 6977886802 ΑΖ56883

ΖΗΤΕΙΤΑΙ στο GALILEO CAFE Ηρ. Πολυτεχνείου 13 Νιοχώρι σερβιτόρα/ος ηλικίας έως 23 (μη αλλοδαπός). Πλήρες ωράριο ή με ημιαπασχόληση. Πληρ. κ. Ηλία τηλ. 6936179040 ΑΖ56881

Από ψαροταβέρνα-μεζεδοπωλείο **ΖΗΤΟΥΝΤΑΙ** γυναίκες για απασχόληση στην κουζίνα (από 25 εως 45 ετών). Σπαστό ωράριο. Αποκλείονται αλλοδαπές. Πληρ.τηλ. 2241033353, 10.00-13.00 ΑΖ56880

ΚΟΠΕΛΑ για cafe με μεταφορικό μέσο. Πληρ. τηλ. 6947688355 ΑΖ56877

ΓΥΜΝΑΣΤΗΣ υπεύθυνος για την αίθουσα ενδυνάμωσης (βάρη) στην Λεωφ. Ελευθερίας 2 στην Κρεμαστή. 6ωρη απασχόληση, ασφάλιση. Πληρ. τηλ. 2241098037 ΑΖ56879

ΖΗΤΟΥΝΤΑΙ από την Χαλκιάς ΑΕΒΕ πεπειραμένοι πωλητές - τριες για την τουριστική και διαφημιστική αγορά μας. Πληρ. τηλ. 2241082140, 2241029769 πρωινές ώρες από 9 π.μ.-2 μ.μ. ΑΖ56876

ΖΗΤΟΥΝΤΑΙ υπάλληλοι - πωλητές για να εργασθούν σε τουριστικό κατάστημα και να γνωρίζουν ξένες γλώσσες. Πληρ. τηλ. 2241075070 ΑΖ56870

ΟΔΗΓΟΣ με δίπλωμα Γ' κατηγορίας και γνώσεις Η/Υ για να εργαστεί σε μεγάλη αντιπροσωπεία στη Ρόδο τη φετινή σεζόν. Πληρ. τηλ. 2241067200 (9.00-15.00) ΑΖ56860

ΖΗΤΟΥΝΤΑΙ νέες κοπέλες σερβιτόρες ή barwoman για επώνυμη καφετέρια μπαρ εκτός Ρόδου. Μεταφορά δική μας. Ωρες εργ. 6.30 μ.μ.-12.00 καθημερινές και 8.30 μ.μ.-2.00 Παρασκευή και Σάββατο. Μισθός από 35 ευρώ ημερησίως. Οχι αλλοδαπές. Πληρ. τηλ. 6973049254, 6972137652 ΑΖ56863

ΖΗΤΕΙΤΑΙ από μεγάλη αντιπροσωπεία στη Ρόδο άτομο να εργαστεί ως πωλητής (merchendising, παραγγελειοληψία) με γνώσεις Η/Υ για τη φετινή σεζόν. Πληρ. τηλ. 2241067200 (9.00-15.00) ΑΖ56862

ΝΕΕΣ ΓΙΑ ΜΠΑΡ σε κέντρο διασκέδασης (μπουζούκια). Πληρ. τηλ. 2241062537 ΑΖ56678

ΖΗΤΩ για καινούργιο μαγαζί (snack cafe) στο Φαληράκι άτομο υπεύθυνο με όρεξη για δουλειά σαν συνεργάτη - συνεταίρο με πολύ μικρό κεφάλιο για συνεργασία μέχρι και 10 χρόνια. Ομορφο περιβάλλον, μεγάλα οικονομικά οφέλη, μοναδική ευκαιρία. Δουλειά και το χειμώνα. Πληρ. τηλ. 6944199703 κος Βασίλης ΑΖ56848

ΚΟΠΕΛΕΣ ευπαρουσίαστες για καφετέρια εντός πόλεως. Πληρ. τηλ. 6947875946 κ. Νίκο ΑΖ56861

ΕΡΓΑΣΙΑ ΑΠΟ ΤΟΝ ΧΩΡΟ ΣΑΣ. Ζητούνται άτομα δραστήρια και δυναμικά από μεγάλη εμπορική εταιρεία για άμεση κάλυψη θέσεων ανεξάρτητης συνεργασίας. Μερική απασχόληση 500-1500 ευρώ, πλήρης απασχόληση 1500-6000 ευρώ. Οχι πλασιέ-ντήλερ. Εξτρα μπόνους και προμήθειες. Πληρ. τηλ. 2241030078, 6977472091 ΑΖ56826

ΚΟΠΕΛΑ για καφετέρια για βραδινή απασχόληση. Πληρ. τηλ. 2241020282 ΑΖ56853

SVENSK forskollarare tillganglig for barnpassning for Aldrarna 2-4. Anette 2241 074507, Mand-Tdrso 17-21. ΑΖ56809

Από εταιρεία Γραφικών Τεχνών **ΖΗΤΕΙΤΑΙ ΑΤΟΜΟ** το οποίο να γνωρίζει PC και Macentosh. Μισθός ικανοποιητικός αναλόγων προσόντων. Πληρ. τηλ. 2241063871, 2241069610 fax 2241067352 ΑΖ56825

ΖΗΤΟΥΝΤΑΙ: α) νεαρός ή νεαρή με σχετική εμπειρία για να εργασθεί σε καφετέρια πολυτελείας., β) κυρία που να ομιλεί καλά Γερμανικά και Αγγλικά για να εργασθεί σε καφετέρια πολυτελείας. Μισθός αναλόγως προσόντων. Πληρ. τηλ. 22410 87817, 6944566977. ΑΖ56811

ΑΠΟ ΕΞΟΥΣΙΟΔΟΤΗΜΕΝΟ SERVICE ΤΗΣ SONY ΣΤΑ ΔΩΔ/ΣΑ ΖΗΤΕΙΤΑΙ ΤΕΧΝΙΚΟΣ ΝΑ ΓΝΩΡΙΖΕΙ ΑΠΟ AUDIO VIDEO ΚΑΙ DVD. ΠΛΗΡ. ΤΗΛ. 6936179169, ΚΑΙ 22410 22408 Κ. ΒΑΓΓΕΛΗΣ. ΠΖ56812

ΚΟΠΕΛΑ για πλήρη απασχόληση σε δικηγορικό γραφείο. Ωράριο σπαστό. Πληρ. τηλ. 6945220296 ΑΖ56780

ΖΗΤΕΙΤΑΙ από την εταιρεία ΣΑΚΚΗ νεαρός να εργασθεί ως αποθηκάριος στην Σοφ. Βενιζέλου 10 Ρόδος. Απαραίτητο προσόν άδεια οδήγησης επαγγελματικού αυτοκινήτου. Πληρ. στο λογιστήριο τηλ. 2241022028 ΑΖ56770

ΖΗΤΕΙΤΑΙ εσωτερική οικιακή βοηθός εντός πόλεως Ρόδου. Πληρ. τηλ. 6973223511 ΑΖ56839

ΑΤΕΛΙΕ ΓΡΑΦΙΚΩΝ ΤΕΧΝΩΝ ζητά **ΓΡΑΦΙΣΤΑ** (κοπέλα) γνώστη των προγραμμάτων COREL DRAW 11 & PHOTOSHOP (περιβάλλον PC) για μερική ή πλήρη απασχόληση. Προϋπηρεσία απαραίτητη. Πληρ. τηλ. 2241064627 (ώρες γραφείου) ΑΖ56751

JAZZ DANCERS wanted for 2004 season to join group performing at hotels in Rhodes. Contact Sara 6945601668 **ΖΗΤΟΥΝΤΑΙ ΧΟΡΕΥΤΡΙΕΣ** (μοντέρνο) για την τουριστική σαιζόν 2004 για γκρουπ με παραστάσεις σε ξενοδοχεία στη Ρόδο. Επικοινωνήστε με τη Σάρα τηλ. 6945601668 ΑΖ56772

ΖΗΤΕΙΤΑΙ

Νέος από κατάστημα Ορθοπεδικών ειδών.

Απαραίτητες προϋποθέσεις:

- Απολυτήριο λυκείου
- Γνώσεις Η/Υ
- Εκπληρωμένη στρατιωτική θητεία.

Δεν χρειάζονται ειδικές γνώσεις.

Πληρ. τη.λ. 2241024112

κ. Χαρίτο ώρες καταστημάτων

ΑΠΟ ΤΟ ΞΕΝΟΔΟΧΕΙΟ ΚΥΠΡΙΩΤΗΣ

ΖΗΤΟΥΝΤΑΙ

- Σερβιτόροι ή σερβιτόρες
- Νυχτερινός υπάλληλος υποδοχής.

Για περισσότερες πληροφορίες οι ενδιαφερόμενοι μπορούν να επικοινωνούν καθημερινά εκτός Σαββάτου και Κυριακής στα τηλ. 22410 35921 ή 23697, από 9.00 έως 13.00

GOODY'S

Η PETE AE συνεχίζοντας την δυναμική της πορεία αναζητά για το κατάστημα της GOODY'S στο Φαληράκι - Ρόδου υποψήφιους ενδιαφερόμενους για εποχιακή απασχόληση στις ακόλουθες θέσεις:

- **Ψήστες**
- **Ταμίες**
- **Εξωτερικούς**
- **Καθαρίστριες**

Οι υποψήφιοι θα πρέπει να διακρίνονται από ομαδικό πνεύμα, ανάληψη πρωτοβουλιών, οργανωτικότητα και αναπτυγμένες επικοινωνιακές ικανότητες.

Για βιογραφικά και αιτήσεις παρακαλώ απευθυνθείτε στα:
τηλ. 2241089700,
φαξ 2241024613,
e-mail: goodys@rtel.gr

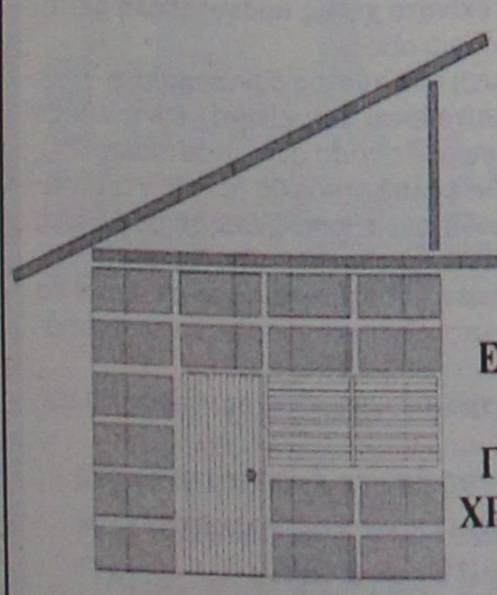

DECO

ΚΑΤΑΣΚΕΥΑΣΤΙΚΗ

ΔΙΑΜΟΡΦΩΣΕΙΣ

ΕΣΩΤΕΡΙΚΩΝ - ΕΞΩΤΕΡΙΚΩΝ ΧΩΡΩΝ
ΧΩΡΙΣΜΑΤΑ - ΨΕΥΔΟΡΟΦΕΣ
ΓΥΨΟΣΑΝΙΔΕΣ - ΤΣΙΜΕΝΤΟΣΑΝΙΔΕΣ
ΧΡΩΜΑΤΙΣΜΟΙ - ΜΟΝΩΣΕΙΣ - ΥΔΡΑΥΛΙΚΑ
ΞΥΛΟΥΡΓΙΚΕΣ ΕΡΓΑΣΙΕΣ

Με ένα τηλεφώνημα κοντά σας **6946-028644**

ΣΧΟΛΗ ΟΔΗΓΩΝ
ΚΟΥΣΗ ΠΑΝΤΕΛΗ

- ΔΙΠΛΩΜΑΤΑ
- ΕΡΑΣΙΤΕΧΝΙΚΑ
- ΕΠΑΓΓΕΛΜΑΤΙΚΑ
- ΜΟΤΟΣΙΚΛΕΤΑΣ
- ΜΑΘΗΜΑΤΑ ΘΕΩΡΗΤΙΚΗΣ ΔΙΔΑΣΚΑΛΙΑΣ



-Επεκτάσεις όλων των κατηγοριών
-Αναθεωρήσεις ληγμένων αδειών
-Μετατροπές ξένων αδειών σε ελληνικές

Οδός Βαλαωρίτου 9
(έναντι HOTEL SEMIRAMIS ΠΙΣΩ ΑΠΟ ΤΟ ΠΑΛΑΙΟ ΝΟΣΟΚΟΜΕΙΟ
e-mail: kousisp@acn.gr

ΕΚΠΑΙΔΕΥΤΙΚΟ ΑΥΤΟΚΙΝΗΤΟ:
TOYOTA YARIS 1300 cc
AIR CONDITIONED
(ΠΡΟΣΟΧΗ): ΜΑΘΗΜΑΤΑ
α. Μοτοσικλέτας μεγάλου κυβισμού από 125 cc έως ανεξαρτήτου
β. Μοτ/τας έως 125 cc
γ. Μοτοποδηλάτου 50 cc
Διαθέτουμε επίσης κι αυτόματες μοτοσικλέτες 125 cc
Πληρ. τηλ.
(22410)29157-73820-94777
ΚΑΙ ΑΝΑ ΠΑΣΑ ΣΤΙΓΜΗ
ΣΤΑ ΚΙΝΗΤΑ τηλ.
6944/511313-6944/203343

Στην κατηγορία ανεξαρτήτου κυβισμού η εκπαίδευση γίνεται με μοτοσικλέτα 500 cc
Παραλαβή των μαθητών μας και από τις οικίες τους
"Η σωστή και μεθοδική εκπαίδευση στα σύγχρονα οχήματά μας, βάζει γερά θεμέλια για τη δημιουργία ενός καλού νέου οδηγού"

ΠΡΟΣΟΧΗ
Στη σχολή μας παραδίδονται και μαθήματα θεωρητικής διδασκαλίας

ΠΜ56343

ΑΝΑΚΟΙΝΩΣΗ
ΜΑΘΗΜΑΤΑ
*** Computer ***
PROGRAM COMPUTER PM
ΕΓΓΡΑΦΕΣ
** ΤΩΡΑ **
Τμήματα για:
Παιδιά - Ενήλικες
Αρχάριους - Μαθητές
Επαγγελματίες
Ανεύρεση Εργασίας
Διδάσκει πτυχιούχος Πανεπιστημίου Αμερικής
ΜΑΝΩΛΗΣ Ι. ΣΟΦΙΛΛΑΣ
Κοδριγκτώνος 91
Τηλ. (22410) 31761
ΠΙΣΤΟΠΟΙΗΤΙΚΟ ΓΝΩΣΕΩΝ
ΕΠΙΣΗΜΟ ΕΞΕΤΑΣΤΙΚΟ ΚΕΝΤΡΟ ΤΗΣ ECDL HELLAS

ΕΚΠΑΙΔΕΥΣΗ ΣΤΟΥΣ ΥΠΟΛΟΓΙΣΤΕΣ

Anosis
Computer Learning



Ευρωπαϊκό Δίπλωμα Κατάρτισης Η/Υ

ΤΜΗΜΑΤΑ ΕΝΗΛΙΚΩΝ

- Ταχύρυθμα σεμινάρια 6 εβδομάδων επιπέδου ECDL Start
- Τρίμηνοι κύκλοι σπουδών για απόκτηση του Διπλώματος ECDL
- Επιδοτούμενα σεμινάρια επιχειρήσεων

Windows, Word, Excel, Powerpoint, Access, Internet, Frontpage, CorelDraw, κτλ

ΣΤ.ΚΩΤΙΑΔΗ 52 ΤΗΛ.78924

Υπεύθυνος Σπουδών
ΚΩΣΤΑΣ ΧΑΤΖΗΔΑΚΗΣ

ΣΧΟΛΗ ΟΔΗΓΩΝ
ΠΟΡΤΣΕΛΛΗΣ ΣΤΕΦΑΝΟΣ
Διπλ. εκπαιδευτής υποψηφίων οδηγών μέλος της Ε.Σ.Ο.Ρ. Ο.Ε.

- Διπλώματα αυτοκινήτου, μοτοσικλέτας, φορτηγού, λεωφορείου, νταλίκας
- Αναθεωρήσεις ληγμένων αδειών
- Θεωρητικά μαθήματα ΚΟΚ και Μηχανολογίας
- Μετατροπές ξένων διπλωμάτων σε ελληνικά
- Διπλώματα αυτόματου αυτοκινήτου



ΝΕΑ ΔΙΕΥΘΥΝΣΗ: ΕΘΝΙΚΗΣ ΑΝΤΙΣΤΑΣΗΣ 73 (ΠΡΩΗΝ ΑΝΝΗΣ ΜΑΡΙΑΣ)
ΤΗΛ. 2241034497, 6945463635

Πάντα κάποιοι ξεχωρίζουν...

Rodos Gold VOGIATZIS

Ιδιαίτερη αισθητική
Απαράμιλλη ποιότητα
πλούσιες επιλογές
για γάμους , βαπτίσεις ,

και ιδιαίτερες στιγμές
με μοναδική λάμψη .....
σε εξαιρετικές τιμές

Rodos Gold VOGIATZIS

Χρυσές δημιουργίες...
για πολύτιμες σχέσεις

10ο χιλ. Λεωφ. Ρόδου Λίνδου
Τηλ: 22410 86670 - 3

εργασιες

συνέχεια από την προηγούμενη

Από κατάστημα στην Παλιά Πόλη ζητείται **ΠΩΛΗΤΗΣ** κάτοχος ξένων γλωσσών. Πληρ. τηλ. 2241074402, 2241025186 πληρ. απόγευμα 8-10 μ.μ. AZ56759

ΚΟΠΕΛΕΣ για κλαμπ. Μισθός ικανοποιητικός και ασφάλεια. Κάθε μέρα 10-3 βράδυ. Πληρ. τηλ. 6945457527, 6946703336 AZ56745

ΚΟΜΜΩΤΡΙΑ ΖΗΤΕΙΤΑΙ ΓΙΑ ΚΟΜΜΩΤΗΡΙΟ ΕΝΤΟΣ ΠΟΛΕΩΣ. ΠΛΗΡ. ΤΗΛ. 2241036680 ΠΖ56727

Από κέντρο αδυνατίσματος - γυμναστήριο **ΖΗΤΟΥΝΤΑΙ** α) δεσποινίδα ή κυρία για τη ρεσεψιόν. Επιθυμητή γνώση ξένων γλωσσών, β) κοπέλα για βοηθητικές εργασίες, γ) γυμναστής/τρια. Πληρ. τηλ. 2241062481 AZ56697

ΚΟΠΕΛΕΣ για καφέ μπαρ μέσα στην πόλη, στην οδό Κων/δη 4. Πληρ. τηλ. 2241027038 μετά τις 17.00AZ56774

ΖΗΤΟΥΝΤΑΙ από κατασκευαστική εταιρεία έμπειροι μαστόροι για εργασίες μπετόν) καλουπατζήδες). Πληρ. τηλ. 6932468110, 2241096550 (19.00-21.00) AZ56628

ΖΗΤΟΥΝΤΑΙ: α) κυρίες για να εργασθούν με ελεύθερο ωράριο σε λευκά είδη. Δίδονται δωρεάν προσπέκτους και μεγάλη υποστήριξη από την εταιρεία μας, β) κυρία (ελληνίδα) για ολιγόωρη απασχόληση σαν βοηθός σε πωλήσεις εισπράξεις με δικό μας μεταφορικό μέσο και οδηγό. Πληρ. τηλ. 2241066767, 6942445700 AZ56406

ΓΙΝΕΤΕ ΕΠΙΧΕΙΡΗΜΑΤΙΕΣ μέσα από τον χώρο σας χωρίς ωράριο, αφεντικό (όχι ντήλερ - υπάλληλοι). Κέρδη από 500 ευρώ - 10.000 ευρώ το μήνα. Πληρ. 2310419397, email: www.biz-4-all.com AZ56395

ΤΟΛΜΗΣΤΕ ΝΑ ΑΔΥΝΑΤΙΣΕΤΕ. Πρέπει να θέλετε να χάσετε βάρος. Καλέστε για δωρεάν πληροφορίες για το πιο απίστευτο πρόγραμμα απώλειας βάρους στην Ευρώπη και Αμερική. Πληρ. τηλ. 6945807682 AZ56424

ΕΠΙΧΕΙΡΗΣΗ ΣΤΟ ΣΠΙΤΙ. Αμεση κάλυψη θέσεων ανεξάρτητης συνεργασίας. Μερική απασχόληση 550-1100 ευρώ, πλήρης απασχόληση 1100 ευρώ-3.000 ευρώ/μήνα!!! Οχι τελεμάρκετινγκ, πλασιέ, ντήλερ. Εξτρα μπόνους και προμήθειες μέχρι 5%. Δωρεάν ταξίδια στο εξωτερικό. Ενημερωτικό φυλλάδιο στο 2109911071, www.homebizin.com. AZ55452

Η Οδική Βοήθεια Ρόδου HELLAS SERVICE **ΖΗΤΕΙ** συνεργάτες για την στελέχωση του τμήματος πωλήσεων. Απαραίτητα προσόντα: Ικανότητα επικοινωνίας, ευχάριστη προσωπικότητα, δίπλωμα οδήγησης οχήματος, προϋπηρεσία στο χώρο. Προσφέρονται: ανταγωνιστικό πακέτο αποδοχών (μισθός - προμήθεια - bonus), προοπτικές εξέλιξης, εξαιρετικό περιβάλλον εργασίας. Πληρ. Στ. Καζούλη 82, τηλ. (22410)22490 ΧΑΖ252

PARADISE GYM ΖΗΤΟΥΝΤΑΙ γυμναστές και αισθητικοί. Πληρ. τηλ. 2241062481 AZ56566

διαφορα

ΠΩΛΟΥΝΤΑΙ άριστα λαγόσκυλα με δοκιμή κ. Βάιος. Πληρ. τηλ.. 6978580902 ΑΔ56868

ΠΩΛΕΙΤΑΙ κομπλέ σετ για ψησταριά. Πληρ. τηλ. 2241026304, 6947568089 ΑΔ56864

ΠΩΛΕΙΤΑΙ άδεια κοινού αμβύκα για παρασκευή 'σούμας" χωρητικότητας 230 λίτρων. Πληρ. τηλ. 2241031663 ΑΔ56841

ΠΩΛΕΙΤΑΙ ανυψωτικό μηχάνημα κλαρκ αυτόματο 2.500 τόνων τύπου HAISTER. Πληρ. τηλ. 2241094689 ΑΔ56757

ΠΩΛΟΥΝΤΑΙ δύο (2) ραπτομηχανές (BROTHER) επαγγελματικές σε τιμή ευκαιρίας. Πληρ. τηλ. 2241039980, 2241035692 κο Χρήστο ΑΔ56834

ΧΑΣΕ ΒΑΡΟΣ!!! ΧΩΡΙΣ ΝΑ ΠΕΙΝΑΣ και διατήρησέ το!!!
- Με το No 1 εγγυημένο πρόγραμμα απώλειας βάρους στην Ευρώπη.
- Δωρεάν παρακολούθηση από Σύμβουλο Διατροφής.
- Δωρεάν Λιπομέτρηση.
Εγγύηση επιστροφής χρημάτων εντός 30 ημερών.
Ραντεβού στο τηλ. 6944319411 Σύμβουλος Διατροφής. ΑΔ56810

ΠΩΛΕΙΤΑΙ έπιπλο bar-σύνθετο σε άριστη κατάσταση. Τιμή ευκαιρίας 300 ευρώ. Πληρ. τηλ. 6932086635. ΑΔ56808

ΠΩΛΕΙΤΑΙ σερβίτσιο πιάτων μόνο 200 ευρώ. Πληρ. τηλ. 6978372406 ΑΔ56753

ΠΟΥΛΑΜΕ σετ πιάτα, ποτήρια, φλιτζάνια, μαχαιροπήρουνα κ.λπ. 75 ευρώ, 28 καρέκλες και 4 τραπέζια 350 ευρώ, απορροφητήρα 1,20 μ. 175 ευρώ, έπιπλο ξύλινο με ράφια 65 ευρώ, 2 κουρτινόξυλα 1,50 μ. 10 ευρώ, 2 ηχεία στερεοφωνικό Pioneer 95 ευρώ, τηλεόραση Pioneer 175 ευρώ, 1 ψυγείο επαγγελματικό ανοξείδωτο 1,50X60X70 650 ευρώ, 1 ζυμωτήρι 15 κιλών (IGF-ITALIA) 700 ευρώ, 2 φούρνοι ηλεκτρικοί επαγγελμ. 118X110X47 ο καθένας 750 ευρώ, 4 πλαστικά τραπέζια (ανοιγοκλείνουν) 30 ευρώ καθένα, 12 πλαστικές καρέκλες 10 ευρώ καθεμία, λαμαρίνες 8/10 60X40X2, 5 ευρώ, κουτιά για πίτσα 26X26 και 30X30, λευκό πλαστικό πιάτο, μαχαίρι, πιρούνι, INOX ραφιέρα 2,00X28X90 ευρώ 100, 2 πυροσβεστήρες και νεροσωλήνα 30 ευρώ, μικρός ηλεκτρικός φούρνος 0°-350° C. Πληρ. τηλ. 6942555882, 110.00-18.00 ΑΔ56779

ΣΑΛΟΝΙ τριθέσιο, διθέσιο, μία πολυθρόνα (με άνοιγμα στυλ κρεβατιού), τραπεζάκι σαλονιού από ξύλο και κρύσταλλο, σύνθετο, τηλεόραση σε τιμή ευκαιρίας. Πληρ. τηλ. 6973968931 ΑΔ56725

ΠΩΛΕΙΤΑΙ ταχύπλοο σκάφος μάρκας BEST 4,85 τ.μ. με τρέιλερ και εξωλέμβια YAMAHA 80 HP σε άριστη κατάσταση. Πληρ. τηλ. 2241085231, 6945461564 ΧΑΔ261

ΠΩΛΟΥΝΤΑΙ ΕΠΑΓΓΕΛΜΑΤΙΚΑ ΨΥΓΕΙΑ - ΒΙΤΡΙΝΕΣ 2 ΜΕΤΡΑ ΚΑΙ 2,5 ΜΕΤΡΑ ΣΕ ΑΡΙΣΤΗ ΚΑΤΑΣΤΑΣΗ. ΠΛΗΡ. ΤΗΛ. 2241034490, 13.00-16.00 ΧΠΔ221

ΞΥΛΑ ΕΛΙΑΣ όμορφα τεμαχισμένα πωλούνται. Πληρ. τηλ. 6945511769 ΑΔ56438

ΦΟΥΣΚΩΤΟ ZOTIAK 4,20 m. 50 HR JONSON POWER TPIM με τρέιλερ σε άριστη κατάσταση. Τιμή 6000 ευρώ. Πληρ. τηλ. 6936867447 ΑΔ56641

ΠΩΛΕΙΤΑΙ εξοπλισμός εστιατορίου (τραπέζια - καρέκλες - ψυγείο/βιτρίνα με κατάψυξη - πλυντήριο πιάτων - γκριλιέρες- A/C 24 BTU) σε λογική τιμή. Πληρ. τηλ. 2241065052, 2241035626 ΑΔ56425

ΠΩΛΟΥΝΤΑΙ: Drams MAPEX 5άρα μαύρη, με βάσεις, πιατίνια Zildjian, Paste και Main! και διπέταλο. Πωλούνται όλα μαζί ή ξεχωριστά. Πληρ. τηλ. 6947842912. ΑΔ56563

ΠΩΛΕΙΤΑΙ ΣΑΛΟΝΙ 3ΘΕΣΙΟΣ-2ΘΕΣΙΟΣ ΠΟΛΥΘΡΟΝΑ, ΝΕΟΚΛΑΣΙΚΟΥ ΣΤΥΛ, ΣΕ ΑΡΙΣΤΗ ΚΑΤΑΣΤΑΣΗ. ΠΛΗΡ. ΤΗΛ. 2241063425 ΧΠΔ2511

μαθήματα

ΑΠΟΦΟΙΤΗ ΠΑΙΔΑΓΩΓΙΚΟΥ ΠΑΡΑΔΙΔΕΙ ΙΔΙΑΙΤΕΡΑ ΜΑΘΗΜΑΤΑ ΣΕ ΠΑΙΔΙΑ ΔΗΜΟΤΙΚΟΥ. ΠΛΗΡ. ΤΗΛ. 6932178736 ΠΜ56850

ΜΑΘΗΜΑΤΙΚΟΣ, απόφοιτος ΑΠΘ παραδίδει μαθήματα Μαθηματικών, Φυσικής, Χημείας, Γυμνασίου - Λυκείου. Αναλαμβάνεται και η προετοιμασία υποψηφίων για τράπεζες κ.λπ. Πληρ. τηλ. 2241021963, 6947401508 ΑΜ56886

ΚΑΘΗΓΗΤΡΙΑ ΙΤΑΛΙΚΩΝ κάνει μαθήματα ιδιαίτερα και στο σπίτι σας. Για περισσότερες πληρ. στην IVANA NARDI τηλ. 6974206843 ΑΜ56837

ΚΑΘΗΓΗΤΗΣ Αγγλικών και Γαλλικών απόφοιτος καναδικού Πανεπιστημίου παραδίδει ιδιαίτερα μαθήμαα κατ' οικον σε προσιτές τιμές. Δεκτοί μαθητές όλων των επιπέδων. Πληρ. τηλ. 22410 64079. ΑΜ56820

ΦΙΛΟΛΟΓΟΣ ΚΑΘΗΓΗΤΗΣ με πολυετή πείρα, παραδίδει ιδιαίτερα μαθήματα σε μαθητές γυμνασίου, λυκείου. Πληρ. τηλ. 2241078639, 6945857273 ΑΜ56638

ΕΜΠΕΙΡΟΣ ΚΑΘΗΓΗΤΗΣ ΧΗΜΙΚΟΣ κάτοχος Master ΗΠΑ παραδίδει μαθήματα Φυσικής και Χημείας σε μαθητές Γυμνασίου και Λυκείου. Αμεσα αποτελέσματα και συστηματική προετοιμασία για τις Πανελλήνιες. Πληρ. τηλ. 6944425672 ΑΜ56633

ΚΑΘΗΓΗΤΡΙΑ ΑΓΓΛΙΚΩΝ με 20ετή πείρα με μητρική γλώσσα την Αγγλική με άριστη προφορά παραδίδει ιδιαίτερα μαθήματα σε μεμονωμένους ή σε μικρά γκρουπ (4), σε αρχάριους και προχωρημένους με εξασφαλισμένη επιτυχία εξετάσεων First Certificate (Lower), Proficiency Cambridge και Michigan, και σε συνεργασία με γονείς και μαθητές δίνουν τα καλά αποτελέσματα, οργανωμένη και άρτια διδακτική ύλη - προβολές VIDEO για ομιλία και γραμματική στον υπολογιστή, σύγχρονα μέσα διδασκαλίας, εβδομαδιαία τεστ επανάληψης, συστηματική ενημέρωση γονέων, υπεύθυνη εργασία και τιμές λογικές. Επίσης σε ενήλικες για να μάθουν την γλώσσα για τη δουλειά τους και ο,τιδήποτε άλλο. Πληρ. τηλ. 2241075959, 6972912196 ΑΜ56612

ΚΑΘΗΓΗΤΡΙΑ ΠΤΥΧΙΟΥΧΟΣ ΤΟΥ ΤΜΗΜΑΤΟΣ ΤΗΣ ΦΙΛΟΛΟΓΙΑΣ ΤΟΥ Α.Π. ΘΕΣ/ΚΗΣ ΠΑΡΑΔΙΔΕΙ ΜΑΘΗΜΑΤΑ ΚΑΤ' ΟΙΚΟΝ ΣΕ ΜΑΘΗΤΕΣ ΓΥΜΝΑΣΙΟΥ-ΛΥΚΕΙΟΥ (ΑΡΧΑΙΑ - ΛΑΤΙΝΙΚΑ- ΕΚΘΕΣΗ - ΚΕΙΜΕΝΑ Ν.Λ.) ΚΑΘΩΣ ΕΠΙΣΗΣ ΑΝΑΛΑΜΒΑΝΕΙ ΤΗΝ ΜΕΛΕΤΗ ΣΕ ΟΛΑ ΤΑ ΜΑΘΗΜΑΤΑ ΣΕ ΠΑΙΔΙΑ ΔΗΜΟΤΙΚΟΥ. ΠΛΗΡ. ΤΗΛ. 2241067652, 6977982069 ΠΜ56444

πωλησεις αυτοκινητων & μοτοσικλετων

SEAT IBIZA μοντέλο 2000, 1000 κυβ. 17.000χλμ. χρώμα ασημί ηλεκτρικά παράθυρα με κλιματισμό. Πληρ. τηλ. 6946843119 ΑΑ56889

ΑΥΤΟΚΙΝΗΤΟ MERCEDES 2000 c.c. σειρά 123 αυτόματη σε τιμή ευκαιρίας. Πληρ. τηλ. 2241064498 κλαι 6938794754 ΑΑ56851

FIAT PUNTO SX 75 μοντ. '96 ασημί 3πορτο με ηλεκτρικά παράθυρα, κεντρικό κλείδωμα και ραδιοκασετόφωνο 2.700 ευρώ. Δεκτός και 24μηνος διακανονισμός. Πληρ. τηλ. 2241043205 ΑΑ56829

ΜΗΧΑΝΗ VIRAGO 400. Τιμή 2000 ευρώ. Πληρ. τηλ. 6945496532. ΑΑ56816

NISSAN 100 NX 2000 κυβικά, μοντέλο '96 με πολλά έξτρα σε άριστη κατάσταση. Πληρ. τηλ. 2241030684-6974584750. ΑΑ56813

ΠΩΛΟΥΝΤΑΙ α) YAMAHA VIRAGO 250 cc 1.500 ευρώ, β) HONDA STEED 400 cc 1700 ευρώ. Πληρ. τηλ. 6973465390 ΑΑ56773

PEUGEOT RALLYE 106, 1600 c.c. 105 ίπποις, υδραυλικό τιμόνι, ηλ. παράθυρα, κλειδαριές, συναγερμός. Πληρ. τηλ. 6944633356, 22410 27033. ΑΑ56814

ΠΩΛΕΙΤΑΙ φορτηγό αυτοκίνητο 4500 μικτό τύπου MEN. Πληρ. τηλ. 2241094689 ΑΑ56756

ΑΥΤΟΚΙΝΗΤΟ AUDI 80 μοντέλο '84, 1600 cc, σε άριστη κατάσταση. Τιμή 1500 ευρώ. Διαπραγματεύσιμη. Πληρ. τηλ. 2241062036 ΑΑ56644

ΦΟΡΤΗΓΟ MERCEDES ΑΝΑΤΡΕΠΟΜΕΝΟ ΤΥΠΟΣ 1619 ΜΕΤΡΗΤΟΙΣ. ΠΛΗΡ. ΤΗΛ. 6942408464 ΧΠΑ1711

Audi

CAR EXPERTS

1. **AUDI A3 1600 CC** μοντ. 2000, 3θυρο (ABS, υδρ. τιμόνι, 4 αερόσακοι, ηλ. παράθυρα, κεντρικό κλείδωμα, ηλεκ. καθρέπτες, **air condition,** ηχοσύστημα)
2. **VW POLO - 1000 CC** μοντ. 2000, 3ΘΥΡΟ, (υδρ. τιμόνι, 2 αερόσακοι, ηλ. παράθυρα, κεντρικό κλείδωμα, ηλεκ. καθρέπτες, **air condition**, ηχοσύστημα.)
3. **VW POLO - 1000 CC comfort,** μοντ. 2000, 5ΘΥΡΟ, (υδρ. τιμόνι, 2 αερόσακοι, ηλ. παράθυρα, κεντρικό κλείδωμα, ηλεκ. καθρέπτες, **air condition**, ηχοσύστημα.)
4. **VW GOLF 1400 CC GENARATION** μοντ. 2002, 3ΘΥΡΟ (ABS, υδρ.τιμόνι, 4 αερόσακοι, 4 ηλ. παράθυρα, κεντρικό κλείδωμα, ηλεκ. καθρέπτες, **climatronic** ηχοσύστημα, αεροτομή, ζάντες αλουμινίου 16')
5. **VW GOLF - 1400 CC** μοντ. 2000, 3ΘΥΡΟ, (ABS, υδρ. τιμόνι, 4 αερόσακοι, 4 ηλ. παράθυρα, κεντρικό κλείδωμα, ηλεκ. καθρέπτες, **air condition** ηχοσύστημα, αεροτομή, συναγερμός)
6. **VW GOLF - 1400 CC** μοντ. 2000, 3ΘΥΡΟ, (ABS, υδρ. τιμόνι, 4 αερόσακοι, ηλ. παράθυρα, κεντρικό κλείδωμα, ηλεκ. καθρέπτες, **air condition**, ηχοσύστημα)
7. **OPEL ASTRA - 1400 CC** μοντ. 2000, (υδρ. τιμόνι, 2 αερόσακοι, 2 ηλ. παράθυρα, κεντρικό κλείδωμα, **air condition**, ηχοσύστημα.)
8. **ROVER 414 -1400 CC** μοντ. 1995, 5ΘΥΡΟ, χρώμα μπορντώ (ABS,υδρ. τιμόνι, αερόσακος οδηγού, 4 ηλ. παράθυρα, κεντρικο κλείδωμα, ηλεκ. καθρέπτες, ηχοσύστημα, ηλιοροφή)
9. **RENAULT CLIO - 1400 CC** μοντ. 1996, 5ΘΥΡΟ (υδρ. τιμόνι, 2 ηλ. παράθυρα, κεντρικό κλείδωμα, **air condition**, ηχοσύστημα)
10. **CITROEN AX 1100 cc** μοντέλο 1993, 5θυρο
11. **ALPHA ROMEO 146-1400 CC** μοντ. 1996 (υδρ. τιμόνι, αερόσακος οδηγού, ηλ. παράθυρα, κεντρικό κλείδωμα, ηχοσύστημα)
12. **PEUGEOT 205 GL - 1000 CC** μοντ. 1990, 3ΘΥΡΟ
13. **PEUGEOT 405-1600 CC** μοντ. 1995, 4ΘΥΡΟ, (ABS, υδρ. τιμόνι, ηλ. παράθυρα, κεντρικό κλείδωμα, ηλεκ. air condition, ηχοσύστημα)
14. **HYUNDAI ACCENT GLS - 1300 CC** μοντ. 1998, 4ΘΥΡΟ (ABS, υδρ. τιμόνι, 2 ηλ. παράθυρα, κεντρικό κλείδωμα, ηλεκ. καθρέπτες, air condition, ηχοσύτημα).
15. **SKODA PICK UP-ΦΟΡΤΗΓΑΚΙ- 1900 CC DIESEL** μοντ. 1999, (υδρ. τιμόνι, ηχοσύστημα).

Ξενάκης Αυτοκίνητα-Εξουσιοδοτημένος Έμπορος Kosmocar A.E.
Πωλήσεις-Service-Ανταλλακτικά Λίνδου 238 τηλ. 2241061600

ΑΥΤΟ ΕΠΙΛΟΓΕΣ
ΚΟΥΚΟΥΡΑΣ ΑΛΕΞΑΝΔΡΟΣ
ΛΕΩΦ. ΡΟΔΟΥ-ΛΙΝΔΟΥ 255 • ΤΗΛ. (22410)60910
www.autoepiloges.com

ΑΓΟΡΑ-ΠΩΛΗΣΗ-ΑΝΤΑΛΛΑΓΗ ΜΕΤΑΧΕΙΡΙΣΜΕΝΩΝ ΑΥΤΟΚΙΝΗΤΩΝ

1. **ROVER MGTF, 1600 cc, μοντ. 2003, ασημί**
- κεντρ. κλειδ., ηλ. παράθ., υδρ. τιμόνι, αερόσακους, ABS, klima, ζάντες αλουμινίου και ηχοσύστημα
2. **BMW 318 cabrio 1800 cc, μοντ. 1998, μπλε**
- αερόσκ. οδηγού, ABS, air condition, ηλ. οροφή, κεντρ. κλειδ., ηλ. παράθ., υδρ. τιμόνι, ζάντες αλουμινίου και ηχοσύστημα
3. **OPEL VECTRA, 1600 cc, μοντ. 2002, μαύρο**
-κεντρ. κλειδ., ηλ, παράθ., υδρ. τιμόνι, αερόσακους, ABS, klima και ηχοσύστημα
4. **MERCEDES 200E, 2000 cc, μοντ. 1993, μπλε αυτόματο**
- αεροσ. οδηγού, ABS, klima, δερμάτινο σαλόνι, ξύλ. επένδυση, ηλ. ηλιοροφή, κεντρ. κλειδ., ηλ. παράθ., υδρ. τιμόνι, ζάντες αλουμινίου και ηχοσύστημα
5. **BMW 316i 1600 cc. μοντ. 1996, μπλε**
- αεροσ. οδηγού ABS, air condition, κεντρ. κλειδ., ηλ. παράθ., υδρ. τιμόνι, ζάντες αλουμινίου και ηχοσύστημα
6. **BMW 316i 1600 cc. μοντ. 1993, κόκκινο**
-ABS, κεντρ. κλειδ., ηλ. παράθ., υδρ. τιμόνι, ζάντες αλουμινίου και ηχοσύστημα
7. **MERCEDES S 320 LONG, 3200 cc, μοντ. 1991, θαλασσί αυτόματο**
- Full extra
8. **ROVER 400, 1600 cc, μοντ. 1999, κυπαρισσί**
- αερόσ. οδηγού-συνοδηγού, ABS, air condition, δερμ. σαλόνι, κεντρ. κλειδ., ηλ. παράθ., υδρ. τιμόνι, ζάντες αλουμινίου, συναγερμός και ηχοσύστημα
9. **CITROEN SAXO VTS, 1600 cc, μοντ. 2001, χρυσαφί**
- κεντρ. κλειδ., ηλ. παράθ., υδρ. τιμόνι, air condition, ζαντ. αλουμινίου και ηχοσύστημα
10. **KIA RIO SEDAN, 1400 cc, μοντ. 2003, κυπαρισσί**
- αερόσ. οδηγού, ABS, air condition, κεντρ. κλειδ., ηλ. παράθ., υδρ. τιμόνι και ηχοσύστημα
11. **VW BORA 1400 cc μοντ. 2000, ασημί**
- 4 αερόσακοι, ABS, air condition, backet καθίσματα, κεντρ. κλειδ., ηλ. παράθ., υδρ. τιμόνι, ζάντες αλουμινίου και ηχοσύστημα.
12. **DAEWOO LANOS EXTREME 1400 cc, 90HP, μοντ. 2001, μαύρο**
-air condition, κεντρ. κλειδ., ηλ. παράθ., υδρ. τιμόνι, ζάντες αλουμινίου αεροτομή, τιμόνι λεβιέ momo και υχοσύστημα
13. **FIAT PUNTO SPORTING SPEEDGEAR , 1242 cc, μοντ. 2001, μαύρο**
-αερόσακος οδηγού-συνοδηγού, κεντρ. κλειδ., ηλ. παράθ., υδρ. τιμόνι, ABS, air condition και ηχοσύστημα.
14. **FIAT PUNTO 1100cc, μοντ. 1999 άσπρο**
- κεντρ. κλειδ., ηλ. παράθ., air condition και ηχοσύστημα
15. **DAEWOO LANOS 1400cc, μοντ. 2000, μπορντώ**
- κεντρ. κλειδ., ηλ. παράθ., υδρ. τιμόνι, air condition, αεροτομή και ηχοσύστημα

ΑΠΟ 0% ΠΡΟΚΑΤΑΒΟΛΗ ΕΩΣ 60 ΜΗΝΙΑΙΕΣ ΔΟΣΕΙΣ
ΜΕ ΤΑ ΧΑΜΗΛΟΤΕΡΑ ΕΠΙΤΟΚΙΑ ΤΗΣ ΑΓΟΡΑΣ

Μια πρόταση για όλους τους επαγγελματίες

*Η **3Τ ΑΕΒΕ** σας ανοίγει δρόμο με τις μακροχρόνιες μισθώσεις αυτοκινήτων γρήγορα και σωστά, προσφέροντας σας περισσότερα πλεονεκτήματα.*

***ΕΠΩΦΕΛΗΘΕΙΤΕ ΤΩΡΑ** από τα δυναμικά μας προγράμματα και αποκτήστε το αυτοκίνητο που επιθυμείτε για σας και για τον στόλο της εταιρίας σας.*

8 σημαντικοί λόγοι που σας συμφέρουν!

1. **Το 100% των μισθωμάτων** μπαίνουν στα έξοδα της επιχείρησής σας
2. **Εχετε φορολογική απαλλαγή** από τα τεκμήρια αγοράς (πόθεν έσχες)
3. **Αποκτάτε αυτοκίνητο χωρίς προκαταβολή** διατηρώντας το κεφάλαιο σας
4. **Πλήρη απαλλαγή από κόστος συντήρησης**
5. **Εχετε πάντα καινούργιο αυτοκίνητο.** Με την λήξη της μίσθωσης μπορείτε να το αντικαταστήσετε
6. **Αποδέσμευση κεφαλαίων** που θα θέλατε για την αγορά του αυτοκινήτου, αξιοποιώντας τα σε άλλους παραγωγικούς τομείς
7. **Εχετε κεφαλαιακή ρευστότητα** αφού μπορείτε να πουλήσετε τοα υτοκίνητο και να το εκμισθώσετε πάλι (Lease back)
8. **Εξοικονόμηση χρόνου και χρήματος** για σας και την επιχείρησή σας

Γιατί να αγοράσετε ένα αυτοκίνητο όταν μπορείτε να το ενοικιάσετε;

3Τ ΑΕΒΕ
6ο χλμ. Ρόδου-Λίνδου, Ρόδος
Τηλ. 2241068000 • fax 2241068010

auto-moto

συνέχεια από την προηγούμενη

NISSAN MICRA μοντ. '98, 1000 cc, σε άριστη κατάσταση. Τιμή 3.500 ευρώ. Πληρ. τηλ. 6974010518 AA56377

ΠΩΛΟΥΝΤΑΙ ΤΑ ΚΑΤΩΘΙ ΑΥΤΟΚΙΝΗΤΑ σε άριστη κατάσταση και προσιτές τιμές με διακανονισμό 0 προκαταβολή και έως 60 δόσεις. Δεκτοί κάθε έλεγχοι και δοκιμές. FIAT SEICENTO MONT. 2000 4.110 ευρώ, FIAT SEIC. OPEN μοντ. 2001 4.700 ευρώ, HYUNDAI ATOS PRIME A/C μοντ. 2001 5.500 ευρώ, OPEL CORSA 1.0 A/C μοντ. 2001 6.900 ευρώ, TWINGO OPEN TOP A/C μοντ. 2001 6.000 ευρώ, FIAT BRAVA 1,4 A/C μοντ. 1998 5.300 ευρώ, SEAT IBIZA 1,4 A/C μοντ. 2000 6.300 ευρώ, SEAT CORDOBA 1,4 A/C μοντ. 2001 7.500 ευρώ, FORD FOCUS 1,4 A/C μοντ. 2001 10.300 ευρώ. Για πληρ. και έλεγχος στις εγκαταστάσεις της AUTOHELLAS - HERTZ στο 12 χλμ. Ρόδου-Καμείρου, τηλ. 2241098200-03 AA56592

ΕΝΟΙΚΙΑΖΟΝΤΑΙ ΑΥΤΟΚΙΝΗΤΑ με το μήνα σε πολύ χαμηλές τιμές. Πληρ. τηλ. 6974010518 AA56379

ΑΠΟ RENT A CAR ΠΩΛΟΥΝΤΑΙ αυτοκίνητα: HYUNDAI ATOS μοντ. 99-01, HYUNDAI ACCENT μοντ. 99, RENAULT TWINGO μοντ. 99, FIAT PUNTO μοντ. 94 και πολλά άλλα. Τιμές πολύ προσιτές. Αριστη κατάσταση. Πληρ. τηλ. 2244048058, 6946282340 AA56620

ΠΩΛΟΥΝΤΑΙ ΜΕΤΑΧΕΙΡΙΣΜΕΝΑ ΦΟΡΤΗΓΑ ΑΥΤΟΚΙΝΗΤΑ ΕΙΣΑΓΩΓΗΣ ΟΛΩΝ ΤΩΝ ΤΥΠΩΝ, ΓΙΑ ΑΓΡΟΤΙΚΗ ΚΑΙ ΕΠΑΓΓΕΛΜΑΤΙΚΗ ΧΡΗΣΗ, ΚΑΘΩΣ ΕΠΙΣΗΣ ΚΑΙ Ι.Χ. ΕΠΙΒΑΤΙΚΑ. ΕΤΟΙΜΟΠΑΡΑΔΟΤΑ Ή ΚΑΤΟΠΙΝ ΠΑΡΑΓΓΕΛΙΑΣ. ΜΕ ΤΙΜΕΣ ΓΕΡΜΑΝΙΑΣ. ΠΑΡΕΧΟΥΜΕ ΓΡΑΠΤΗ ΕΓΓΥΗΣΗ ΕΝΟΣ ΧΡΟΝΟΥ. ΕΙΣΑΓΩΓΕΙΣ ΜΕΤΑΧΕΙΡΙΣΜΕΝΩΝ ΑΥΤΟΚΙΝΗΤΩΝ: Δ. ΜΠΟΥΝΤΟΥΡΗΣ-Ε. ΠΑΠΑΠΟΣΤΟΛΟΥ Ο.Ε. ΕΚΘΕΣΗ: ΕΘΝΙΚΗ ΟΔΟΣ ΛΑΡΙΣΑΣ-ΙΩΑΝΝΙΝΩΝ, ΤΡΙΚΑΛΑ ΘΕΣΣΑΛΙΑΣ, ΤΗΛΕΦΩΝΑ: 24310-74709, 24310-27008, ΚΙΝ.: 6974456200-6977395269 ΧΠΑ14110

γνωριμίες

ΜΕΛΙΝΑ. ΠΡΟΣΦΕΡΕΙ ΜΑΣΑΖ ΣΤΟ ΧΩΡΟ ΤΗΣ. ΠΛΗΡ. ΤΗΛ. 6934959382 ΠΓ56827

προσφορές εργασίας

ΚΗΠΟΥΡΟΣ ΑΝΑΛΑΜΒΑΝΕΙ πάσης φύσεως κηπουρικές εργασίες. Επίσης συνεργασία με ξενοδοχεία. Πληρ. τηλ. 6945017564 κ. Στέφανο Σούλτσες AP56823

ΤΡΙΨΙΜΟ ΠΑΡΚΕ χωρίς σκόνη. Πληρ. τηλ. 6946642924 Ρόδος. Εργασία εγγυημένη AP56777

ΑΝΑΛΑΜΒΑΝΩ την διανομή μικροδεμάτων διαφημιστικών εντύπων επίσης εισπράξεων από γραφεία μεταφορών. Τιμές λογικές. Πληρ. τηλ. 6944424683 κ. Κώστας. AP56815

ΞΥΛΟΥΡΓΙΚΕΣ ΕΡΓΑΣΙΕΣ, κουζίνες, ντουλάπες, πόρτες, λουστραρίσματα και μερεμέτια. Πληρ. τηλ. 6945491827 AP56370

ΑΝΑΛΑΜΒΑΝΩ ΧΤΙΣΙΜΑΤΑ, σοβάδες και παντός τύπου μερεμέτια. Πληρ. κος Μιχάλης τηλ. 2241028824, 6944622406 AP56541

ΚΥΡΙΑ διπλωματούχος **μασέρ**, κάνει θεραπευτικό, κλασικό, χαλαρωτικό, αθλητικό, αισθητικό μασάζ με αρωματοθεραπεία μασάζ αδυνατίσματος, reiky και siatsu. Πληρ. τηλ. 2241020833, 6932501924 AP56747

ΚΟΠΕΛΑ ΑΝΑΛΑΜΒΑΝΕΙ
φύλαξη παιδιών
στο σπίτι τους.
Πληρ. τηλ. 2241077755

ΠΑΝΕΛΛΑΔΙΚΟ ΔΙΚΤΥΟ ΤΑΠΗΤΟΚΑΘΑΡΙΣΤΗΡΙΩΝ
ART CLEAN EXPRESS
Είμαστε λίιιι...γο πιο μπροστά από τους άλλους!
ΠΛΥΣΙΜΟ-ΑΠΟΛΥΜΑΝΣΗ- ΦΥΛΑΞΗ
ΧΑΛΙΩΝ- ΜΟΚΕΤΩΝ - ΣΑΛΟΝΙΩΝ
(και επί τόπου)
ΠΑΠΛΩΜΑΤΑ - ΚΟΥΒΕΡΤΕΣ - ΦΛΟΚΑΤΕΣ
ΣΤΕΓΝΟ ΓΙΑ ΜΕΤΑΞΩΤΑ ΚΑΙ ΧΕΙΡΟΠΟΙΗΤΑ
ΑΔΙΑΒΡΟΧΟΠΟΙΗΣΕΙΣ & ΕΠΙΔΙΟΡΘΩΣΕΙΣ ΤΑΠΗΤΩΝ
ΠΑΡΑΛΑΒΗ - ΠΑΡΑΔΟΣΗ ΚΑΤ' ΟΙΚΟΝ
ΤΗΛ. 2241094815-
ΚΙΝ. 6944350247
ΤΗΛ. ΧΩΡΙΣ ΧΡΕΩΣΗ 80011400400
ΑΛΑΦΑΚΗΣ ΤΑΣΟΣ
ΧΠΡ502

ΕΡΓΟΛΑΒΟΣ
ΜΑΣΤΟΡΑΣ ΚΩΝΣΤΑΝΤΙΝΟΣ
ΤΙΜΕΣ ΛΟΓΙΚΕΣ
ΑΝΑΛΑΜΒΑΝΩ γενικές κατασκευές κτιρίων, αναπαλαιώσεις, σοβατίσματα, χτισίματα, γκρεμίσματα, βαψίματα, μάρμαρα, γιαλίσματα, πλακάκια, περιφράξεις οικοπέδων, κατασκευές, μελέτες για σοφίτες, ξυλοκατασκευές, τοποθέτηση κεραμίδια
ΓΙΑ ΟΛΗ ΤΗ ΔΩΔΕΚΑΝΗΣΟ
Πληρ. τηλ. (22410)27255, 6944-823925 όλο το 24ωρο
ΠΡ56402

ΥΔΡΑΥΛΙΚΑ – ΚΑΛΟΡΙΦΕΡ
Γιάννης ο Ατλάσης
ΕΓΚΑΤΑΣΤΑΣΕΙΣ
ΑΝΑΚΑΙΝΙΣΕΙΣ
ΣΥΝΤΗΡΗΣΕΙΣ
Πληρ. τηλ. 2241029898, 6973610779
ΠΡ56378

- **ΗΛΕΚΤΡΙΚΑ**
- **ΥΔΡΑΥΛΙΚΑ**
- **ΚΑΛΟΡΙΦΕΡ**
- **ΚΕΡΑΙΕΣ TV**

Συνεργείο από Έλληνες εξειδικευμένους τεχνίτες αναλαμβάνει άμεσα και υπεύθυνα κάθε είδους εργασίες - βλάβες.
Ολες τις ώρες στο **τηλ. 6936151625, 6946332441**
ΠΡ56752

ΤΕΧΝΙΚΟ ΓΡΑΦΕΙΟ
ΑΝΑΣΤΑΣΗΣ ΒΑΡΕΛΗΣ
ΑΡΧΙΤΕΚΤΟΝΑΣ
Αναλαμβάνει:
- Οικοδομικές άδειες
- Μελέτες
- Επιβλέψεις
- Κατασκευές οικοδομικών έργων
- Την υποβολή δικαιολογητικών στην **ΔΕΥΑΡ**

για την σύνδεσή σας με το **ΑΠΟΧΕΤΕΥΤΙΚΟ ΔΙΚΤΥΟ**
• Αμεση εξυπηρέτηση
• Καλή δουλειά
•Οικονομικές λύσεις
για κάθε πληροφορία σας:
ΓΡΑΦΕΙΟ:
Μαδρίτης 20, Ρόδος
Τηλ. 22410-61502
κιν. 6977-305126
ΠΡ56347

ΠΛΥΝΤΗΡΙΟ ΧΑΛΙΩΝ
Cleaning Pro

πλένουμε & φυλάμε:
• ΧΑΛΙΑ - ΜΟΚΕΤΕΣ - ΦΛΟΚΑΤΕΣ
• ΠΑΠΛΩΜΑΤΑ - ΚΟΥΒΕΡΤΕΣ
☎ 22410.60585
email: abonis@otenet.gr
ΙΔΙΟΚΤΗΤΕΣ ΕΙΔΙΚΕΣ ΕΓΚΑΤΑΣΤΑΣΕΙΣ:
ΝΙΚΗΦ. ΒΡΕΤΤΑΚΟΥ - ΑΣΓΟΥΡΟΥ

ΧΑΡΤΟΜΑΝΤΕΙΑ

Ρίχνω τα χαρτιά και μαντεύω το μέλλον με επιτυχία.
901 121 0928
LEXITEL 0.25€/15'+Φ.Π.Α., Τ.Θ. 31730

Η ΔΙΚΗ ΣΟΥ ΑΣΤΡΟΛΟΓΟΣ

Άγχος; Ανασφάλεια; Ερωτηματικά;
ΣΤΗΡΙΞΟΥ πάνω μου θα σε βοηθήσω με τις έγκυρες αστρολογικές προβλέψεις μου
901 121 0934
LEXITEL 0.25€/15'+Φ.Π.Α., Τ.Θ. 31730

ΑΠΟΦΡΑΞΕΙΣ
ΔΩΔΕΚΑΝΗΣΙΑΚΕΣ ΑΠΟΦΡΑΞΕΙΣ

"ΚΟΛΟΣΣΟΣ"
ΑΠΟΦΡΑΞΕΙΣ ΚΑΘΑΡΙΣΜΟΙ ΑΠΟΧΕΤΕΥΣΕΩΝ & ΒΟΘΡΩΝ


Αναλαμβάνουμε πάσης φύσεως αποφράξεις οποιουδήποτε μήκους και πλάτους Αναλαμβάνουμε καθαρισμούς αποχετευτικών αγωγών ΔΗΜΩΝ, ΞΕΝ/ΧΕΙΩΝ στρατιωτικών μονάδων ΣΠΙΤΙΩΝ, ΠΟΛΥΚΑΤΟΙΚΙΩΝ καθώς και καθαρισμούς βιολογικών μονάδων με μηχάνημα υψηλής πιέσεως σε όλη την Δωδ/σο
Κ. ΠΗΔΙΑΚΗΣ - Π. ΚΑΣΕΡΗΣ
Πληρ. τηλ. 2241047915-91881,
κιν. 6944/325234 και 6977/717048

ΑΠΟΦΡΑΞΕΙΣ-ΚΑΘΑΡΙΣΜΟΙ


ΑΠΟΦΡΑΞΕΙΣ ΚΑΘΑΡΙΣΜΟΙ ΣΥΝΤΗΡΗΣΕΙΣ ΑΠΟΧΕΤΕΥΣΕΩΝ-ΕΠΙΦΑΝΕΙΩΝ-ΚΤΙΡΙΩΝ-ΠΛΟΙΩΝ-ΒΙΟΛΟΓΙΚΩΝ
Αναλαμβάνουμε ξενοδοχεία, Δήμους, πολ/κίες κ.λπ. Αντληση πετρελαιοειδών από πλοία καθώς και λιποσυλλεκτών και βιολογικών. ΜΕ ΜΟΝΑΔΙΚΑ ΣΕ ΥΨΟΣ ΠΙΕΣΗΣ ΚΑΙ ΑΝΑΡΡΟΦΗΣΗΣ. ΥΠΕΡΣΥΓΧΡΟΝΑ ΜΗΧΑΝΗΜΑΤΑ ΥΔΡΟΒΟΛΗΣ ΣΕ ΟΛΗ ΤΗ ΔΩΔΕΚΑΝΗΣΟ
ΟΛΟ ΤΟ 24ωρο
ΒΑΡΔΕΛΛΗ Μ. -ΚΡΑΣΟΠΟΥΛΟΣ Δ. Ο.Ε.
Τηλ. 2241035555, Fax: 2241073100, Κιν. 6944/395999
e-mail:metropontikas@excite.com.
ΣΤΙΣ ΠΙΟ ΧΑΜΗΛΕΣ ΤΙΜΕΣ

ΚΙΝΕΖΙΚΗ ΑΣΤΡΟΛΟΓΙΑ

Από τα βάθη της ανατολής, πείρα και γνώσεις αιώνων.
Άσε με να σε συμβουλεύσω!
901 121 0935
LEXITEL 0.25€/15'+Φ.Π.Α., Τ.Θ. 31730

ΜΑΤΙΕΣ ΣΤΟ ΜΕΛΛΟΝ
Διόραση και Διαίσθηση
Βλέπω πολύ μακριά... όλα όσα θα σου συμβουν...

901 121 0927
LEXITEL 0.25€/15'+Φ.Π.Α., Τ.Θ. 31730

ΜΟΝΑΔΙΚΕΣ ΓΝΩΡΙΜΙΕΣ
Είμαι διαφορετική από

τις άλλες...θα το
διαπιστώσεις...
901 121 0926
LEXITEL 0.25€/15'+Φ.Π.Α.-Τ.Θ.31730
Μίλα πολυ, Μίλα φθηνά...η κάρτα ΥΑΛΑΚΜΑΣ φέρνει κοντά! Προμηθεύσου την κάρτα και πληκτρολόγησε 502

ΧΩΡΙΣ ΟΡΙΑ

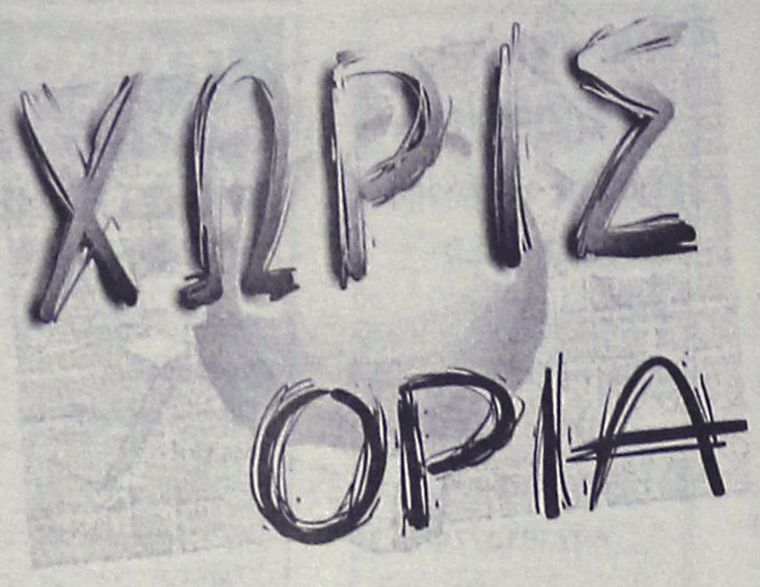

Η πολιτεία δεν είναι κοντά...

- *Την μεγαλύτερη στήριξή της ζήτησε ο πρόεδρος της ΠΑΕ Μάκης Ντουρουτλής στην κοπή της πίτας της ΠΑΕ Ρόδος.*
- *Ο τεχνικός των «πρασίνων» κι ο νεαρός Γιώργος Ιωαννίδης ήσαν οι τυχεροί της βραδυάς.*

Σε μια λαμπρή εκδήλωση στην αίθουσα του «ΠΛΑΖΑ» η ΠΑΕ Ρόδος έκοψε την Τετάρτη το βράδυ την πίτα της παρουσία αρκετών επώνυμων και ανώνυμων φίλων της. Παρέστησαν:

— Οι υποψήφιοι βουλευτές της Ν.Δ. **Τάσος Καραμάριος** και **Βασίλης Χρύσης**.

— Οι υποψήφιοι βουλευτές του ΠΑΣΟΚ **Βασίλης Παπανικόλας** και **Βασίλης Σεβαστής**.

— Για λογαριασμό της Νομαρχίας η πρόεδρος του ΝΑΟΔ **Αντριάννα Μπαφίτη**.

— Ο Δήμαρχος Ροδίων **Γιώργος Γιαννόπουλος**.

— Ο αντιδήμαρχος Ροδίων **Νίκος Χαραλάμπης**.

— Ο συνεπίκουρος του δημάρχου σε θέματα αθλητισμού **Κάλλιστος Διακογεωργίου**.

— Εκ μέρους της ΕΠΣΔ ο κ. **Μιχάλης Βεργωτής**.

— Για λογαριασμό του Κολοσσού το παρών έδωσε ο πρόεδρος της ομάδας **Κώστας Κωσταρίδης**.

— Ενώ τον Διαγόρα εκπροσώπησε ο κ. **Θεολόγος Τσιγάρος**.

Στους παρευρεθέντες μίλησε ο ίδιος ο πρόεδρος της ΠΑΕ Ρόδος **Μάκης Ντουρουτλής**ο οποίος ζήτησε οπωσδήποτε την στήριξη των βουλευτών και της πολιτείας παίρνοντας θέση για λογαριασμό όλων των σωματείων των νησιών. «Η πολιτεία δεν είναι κοντά στις ομάδες».

Τυχερός της εκδήλωσης ήταν ο τεχνικός της ομάδας **Δημήτρης Σκούνας** και ο νεαρός ποδοσφαιριστής της υπερακαδημίας **Γιώργος Ιωαννίδης**. Ο προπονητής της ΠΑΕ χάρισε το αντίτιμο των 500 ευρώ που αντιστοιχούσε στο φλουρί στην υπερακαδημία για την οποία τρέφει ιδιαίτερη εκτίμηση.

Ανεβλήθη ο «Διαγόρειος δρόμος»

- *Οικονομικοί οι λόγοι που οδήγησαν τον σύλλογο σ'αυτή την αναβολή.*

Ο Π.Α.Ο. Διαγόρας ανακοινώνει την αναβολή τέλεσης του 2ου Διεθνούς Διαγόρειου Δρόμου Ειρήνης και Φιλίας, αγώνας ο οποίος είχε ενταχθεί στο καλεντάρι του ΣΕΓΑΣ 2004 και είχε προγραμματιστεί να γίνει στις 27/3 με διεθνή συμμετοχή αθλητών-αθλητριών.

Οι λόγοι που οδήγησαν τον Διαγόρα στην αναβολή της εκδήλωσης είναι οικονομικοί και συγκεκριμένα για το ότι δεν κατέστη δυνατόν να εξοικονομηθούν τα 19.000 ευρώ που απαιτούνται προκειμένου να επαναληφθεί στο νησί μας η λαμπρή αυτή διοργάνωση που πρόβαλε με τον καλύτερο τρόπο τη Ρόδο στην αθλητική κοινότητα. Θα έπρεπε, ιδιαίτερα φέτος, ο Διαγόρειος δρόμος να αποτελέσει τον προπομπό όλων των αθλητικοπολιτικών εκδηλώσεων στο νησί των Ολυμπιονικών, τη Ρόδο, εν όψει της διεξαγωγής των Ολυμπιακών Αγώνων 2004 και της επικείμενης τουριστικής περιόδου.

Αξίζει να σημειωθεί ότι πέραν της πανελλήνιας αποδοχής που έχει ο Διαγόρειος δρόμος από σωματεία, αθλητές, φορείς, Πανεπιστήμια κ.λπ., φέτος είχαν εκφράσει την επιθυμία να λάβουν μέρος πλήθος αθλητών από Κωνσταντινούπολη, Σμύρνη, Αγκυρα και Μπούρσα (από τη γειτονική Τουρκία), ενώ παράλληλα με τη φυσική παρουσία μέλους της διοίκησης του Διαγόρα στη Σουηδία (Δεκέμβριος 2003), είχε εξασφαλιστεί η συμμετοχή 5 σωματείων στίβου της Στοκχόλμης (περίπου 120 αθλητές), οι οποίοι με δικά τους έξοδα μετακίνησης θα συμμετείχαν στον Διαγόρειο δρόμο.

Ο Διαγόρας θα καταβάλλει εκ νέου προσπάθειες για την οικονομική στήριξη της εκδήλωσης από φορείς του τόπου και θα εξετάσει το ενδεχόμενο διεξαγωγής του παράλληλα με τους αγώνες στίβου: «1905-2004: 99 χρόνια Διαγόρας Ρόδου», αγώνες που έχουν ενταχθεί στο καλεντάρι του Σ.Ε.Γ.Α.Σ. και προβλέπεται να διεξαχθούν το Σάββατο 18 Σεπτεμβρίου 2004.

ΣΥΓΧΑΡΗΤΗΡΙΟ

Το Δ.Σ. του Α.Ο. Ορφέα, συγχαίρει τους διαιτητές **Κατσιδώνης Ε., Λάμπρου, Καραχανής** για το παιχνίδι της ομάδας μας με Αντίμαχο.

Τέτοιες διαιτησίες αναβαθμίζουν το ποδόσφαιρό μας και ευχόμαστε όλοι να διαιτητεύουν έτσι.

Εκ μέρους του Δ.Σ. του Α.Ο. Ορφέα

Κάλλιο αργά...

- *Με καθυστέρηση επτά μηνών, ξεκίνησαν οι εργασίες για την τοποθέτηση του φυσικού χλοοτάπητα στο γήπεδο Εμπωνας*

Μετά την έναρξη των εργασιών για την τοποθέτηση φυσικού χλοοτάπητα στα γήπεδα του Δήμου Πεταλούδων : Μαριτσών(βρίσκεται στο τελικό στάδιο) Παραδεισίου (παραμένει στάσιμο, για τον λόγο ό,τι έχουν βρεθεί αρχαία αντικείμενα , κατά την διάρκεια των εκσκαφών) ένα ακόμη γήπεδο, αυτή την φορά στον Δήμο Αταβύρου προετοιμάζεται από προχθές για να εγκατασταθεί στην επιφάνεια του ο τάπητας που θα αλλάξει κατά μεγάλο ποσοστό την όψη του. Λίγο ετεροχρονισμένα βέβαια, αφού οι διαδικασίες θα έπρεπε να ξεκινήσουν στα μέσα του Ιουλίου της προηγούμενης χρονιάς βάση της προκήρυξης, που για λόγους γραφειοκρατικούς, (σύμφωνα με την πρόεδρο του Δημοτικού Συμβουλίου Ατταβύρου και υπεύθυνη στα θέματα αθλητισμού κα Ζιάκη σε συνέντευξή της στην «Α.Ρ») καθυστέρησε επτά μήνες. Κάλλιο αργά παρά ποτέ αναφέρει μια λαϊκή ρήση που στην συγκεκριμένη περίπτωση ταιριάζει απόλυτα στην περίπτωση. Από προχθές ο αρμόδιος εργολάβος για την κατασκευή του έργου κος Κυριάκος Παπαπέτρου, πραγματοποίησε την πρώτη του ενέργεια που αποσκοπούσε στην μελέτη του εδάφους , προκειμένου να γίνουν γνωστές οι δυνατότητες απορρόφησης των υδάτων που προέρχονται από τις καιρικές συνθήκες. Σε τηλεφωνική επικοινωνία που είχαμε με τον αντιπρόεδρο της Αναγέννησης Εμπ. η οποία είναι και η άμεσα ενδιαφερόμενη, κο Λευτέρη Ζαμπελάκη, μας εξέφρασε την ικανοποίησή του για την εξέλιξη και την πορεία που έχει πάρει το θέμα και παράλληλα μας ενημέρωσε για την συνομιλία που είχε με τον κο Παπαπέτρο, ο οποίος με την σειρά του τον διαβεβαίωσε «πως το έργο θα παραδοθεί στα μέσα του Οκτώβρη». Μεγάλο ερωτηματικό παραμένει η ημερομηνία εμφύτευσης του σπόρου, που με βάση το χρονοδιάγραμμα του Παπαπέτρου πιθανολογείτε στα μέσα του Απριλίου ,για το αν ευνοούν οι καιρικές συνθήκες τις εποχής για την πραγματοποίηση της προγραμματισμένης ενέργειας. Από εδώ και πέρα ξεκινάνε και τα δύσκολα για τους Μπονιάτες που ως πρώτο βήμα θα πρέπει να ενημερώσουν το Γραφείο φυσικής αγωγής και την ΕΠΣΔ με έγγραφο για τις εξελίξεις και στην συνέχεια να διαλέξουν σε ποια έδρα θα συνεχίσουν να δίνουν τα προγραμματισμένα εντός έδρας παιχνίδια της ομάδας. Φαβορί είναι το γήπεδο της Κρητηνίας, ενώ υπάρχει σκέψη και για την χρησιμοποίηση αυτό του Αγ. Ισιδώρου. Στο θέμα αναμένεται να δοθεί τελική απάντηση την ερχόμενη Κυριακή , κατά την διάρκεια του προγραμματισμένου Δ.Σ της ομάδας

Κόβει την πίτα του ο ΓΑΟ Ρόδου

Ο ΓΑΟ Ρόδου θα κόψει την πίτα του το Σάββατο 7 Φεβρουαρίου στο γυμναστήριό του στο Ροδίνι (Μαραθώνος 11-Ροδίνι) στις 19.00

Η τοπική επιτροπή ΤΑΕ-ΚΒΟ-ΝΤΟ

Μετά από το με αριθμό 2692/30-10-2003 έγγραφο της Ελληνικής Ομοσπονδίας ΤΑΕ ΚΒΟ ΝΤΟ, η οποία εγκρίνει την ίδρυση της τοπικής επιτροπής Δωδεκανήσου, με το υπ' αριθμό 1/04 πρακτικό συνεδριάσεως της τοπικής επιτροπής Δωδ/σου η διοίκηση αυτής με έδρα την Κέφαλο του Δήμου Ηρακλειδών Κω, που εκλέχθηκε ομόφωνα στην παραπάνω συνεδρίαση έχει ως εξής:

— Πρόεδρος: **Αθανάσιος Μπαραχάνος**.

— Αντιπρόεδρος: **Ιωάννης Ψαρομάτης**

— Γραμματέας: **Παύλος Καζαντζόγλου**

— Ταμίας: **Βασίλειος Κώστογλου**

— Μέλος: **Χριστόδουλος Καμίτσης**

Η πίτα στην Κω

Αύριο, Σάββατο, στις 6 το απόγευμα θα πραγματοποιηθεί στην αίθουσα του ξενοδοχείου «Κως» της Κω η κοπή της πίτας της ΕΠΣΔ για τα σωματεία του Βορείου Συγκροτήματος, που είχε προγραμματιστεί για το προηγούμενο Σάββατο και αναβλήθηκε για συγκοινωνιακούς λόγους.

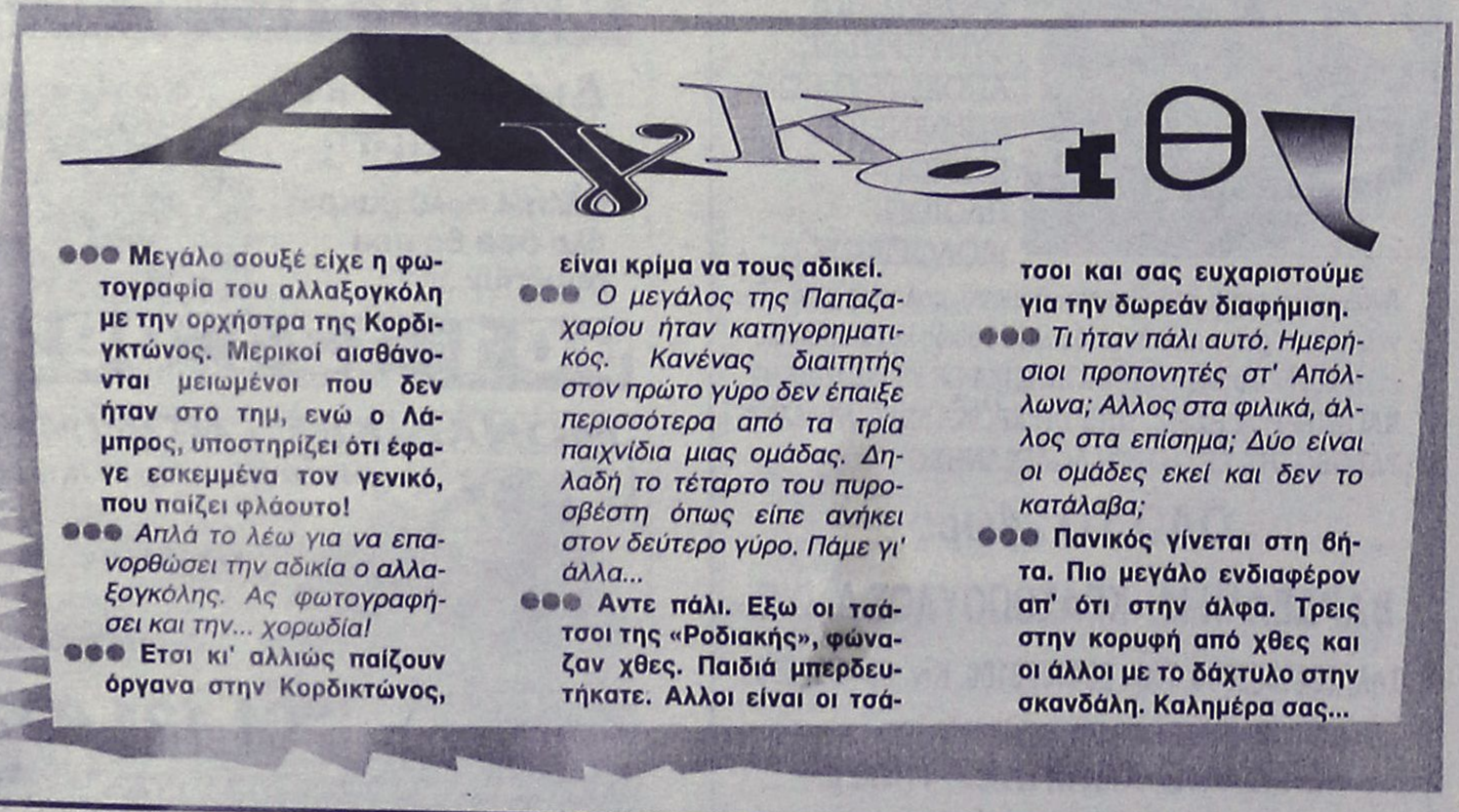

●●● **Μεγάλο σουξέ είχε η φωτογραφία του αλλαξογκόλη με την ορχήστρα της Κορδιγκτώνος. Μερικοί αισθάνονται μειωμένοι που δεν ήταν στο τημ, ενώ ο Λάμπρος, υποστηρίζει ότι έφαγε εσκεμμένα τον γενικό, που παίζει φλάουτο!**

●●● *Απλά το λέω για να επανορθώσει την αδικία ο αλλαξογκόλης. Ας φωτογραφήσει και την... χορωδία!*

●●● **Ετσι κι' αλλιώς παίζουν όργανα στην Κορδικτώνος, είναι κρίμα να τους αδικεί.**

●●● *Ο μεγάλος της Παπαζαχαρίου ήταν κατηγορηματικός. Κανένας διαιτητής στον πρώτο γύρο δεν έπαιξε περισσότερα από τα τρία παιχνίδια μιας ομάδας. Δηλαδή το τέταρτο του πυροσβέστη όπως είπε ανήκει στον δεύτερο γύρο. Πάμε γι' άλλα...*

●●● **Αντε πάλι. Εξω οι τσάτσοι της «Ροδιακής», φώναζαν χθες. Παιδιά μπερδευτήκατε. Αλλοι είναι οι τσάτσοι και σας ευχαριστούμε για την δωρεάν διαφήμιση.**

●●● *Τι ήταν πάλι αυτό. Ημερήσιοι προπονητές στ' Απόλλωνα; Αλλος στα φιλικά, άλλος στα επίσημα; Δύο είναι οι ομάδες εκεί και δεν το κατάλαβα;*

●●● **Πανικός γίνεται στη βήτα. Πιο μεγάλο ενδιαφέρον απ' ότι στην άλφα. Τρεις στην κορυφή από χθες και οι άλλοι με το δάχτυλο στην σκανδάλη. Καλημέρα σας...**

Κάρτα LiveSms

ΟΛΑ τα αποτελέσματα των αγώνων του στοιχήματος στο κινητό σου, *εύκολα, άμεσα και οικονομικά* **ΤΩΡΑ!**

1. Ξύνεις την κάρτα και στέλνεις μία φορά τον κωδικό της στο 4121. Αυτό ήταν...
2. Μπορείς να πάρεις μέχρι και **50 μηνύματα** με τα σκορ των αγώνων κάθε στιγμή.
3. Αν θες, πολύ απλά, παίρνεις μόνο το σκορ του 1ου και 2ου ημιχρόνου, αυτόματα, όποτε τελειώσουν! Σίγουρα και ξένοιαστα...



Ξέχνα την αναμονή για τα σκορ, πάρε την κάρτα και μπες στο παιχνίδι !

Η κάρτα LiveSms κυκλοφορεί σε όλα τα περίπτερα και κοστίζει *μόλις 6 Ευρώ*. Περιέχει φυλλάδιο οδηγιών.

Πληρώνεις εως και 0,12 Ευρώ /μήνυμα (μαζί με το ΦΠΑ) και δεν χρεώνεις το κινητό σου με παραλόγα ποσά...



ΤΟΠΙΚΟ ΠΟΔΟΣΦΑΙΡΟ

Γ' ΚΑΤΗΓΟΡΙΑ

Την Κυριακή το...βάρος

• Ορίσθηκε για 3η φορά η 9η αγωνιστική του γ' ομίλου

Πλήρες πρόγραμμα έχουμε το Σαββατοκύριακο και για τους τρεις ομίλους. Για αύριο έχουν προγραμματισθεί μόνο δύο παιχνίδια ενώ τα υπόλοιπα θα γίνουν την Κυριακή.

Χαρακτηριστικό είναι πως η ΕΠΣΔ όρισε για τρίτο συνεχόμενο Σαββατοκύριακο τα παιχνίδια της 9ης αγωνιστικής του γ' ομίλου, αφού τις δύο προηγούμενες δεν κατέστει δυνατό να γίνουν λόγω της κακοκαιρίας.

Αναλυτικά το πρόγραμμα:

Α' ΟΜΙΛΟΣ
ΑΥΡΙΟ

• Αφάντου (15.00): Εθνικός-Δαμάγητος
Διαιτησία: *Κόκκινος-Τσουρδιού-Σαββιδάκης*
Παρατηρητής: *Μπακίρης*

ΚΥΡΙΑΚΗ

• Λυκ. Ιαλυσού (11.00): Ιάλυσος' 97-Ζευς
Διαιτησία: *Φουκάρας-Ζανεττής-Κλιάρη*
Παρατηρητής: *Σταματίου*
• Κοσκινού (15.00): ΟΦ Ιστρίου-Ταξιάρχης
Διαιτησία: *Σάββενας-Κατσιδώνης Ε.-Μιτζιρίκης*
Παρατηρητής: *Μπακίρης*
• Αγ. Απόστολοι (15.00): Δωριέας-Μεσαναγρός
Διαιτησία: *Κατσιδώνης Π.-Σιδηρόπουλος-Πηδιάκης*
Παρατηρητής: *Μαυρουδής*
• Λάερμα (15.00): Πολύστρατος-Ασπίδα Σ.
Διαιτησία: *Στεφανάκης-Μοσχούς-Σαββιδάκης*
Παρατηρητής: *Εγγλέζος*
Ρεπό ο Αγ. Ισίδωρος

Β' ΟΜΙΛΟΣ
ΑΥΡΙΟ

• Ασκληπειό (15.00): Ασκληπειό-Δήμητρα
Διαιτησία: *Συμιακός-Μοσχούς-Π"γιαννίδης*
Παρατηρητής: *Χουρδάς*

ΚΥΡΙΑΚΗ

• Αγ. Απόστολοι (11.00): Αναγέννηση Ρ.-Ροδιακός
Διαιτησία: *Σταυριανός-Μοντιάδης-Γαγάνης*
Παρατηρητής: *Μπαλαλής*
• Σύμη (13.00): Σύμη-Πετρώνας
Διαιτησία: *Κουρδουκλάς-Κόκκινος-Χ"πέτρος*
Παρατηρητής: *Γιανναράκης*
• Λάρδος (13.00): Ηρακλής Λ.-Ηλιος
Διαιτησία: *Κετσές-Λάμπρου-Γενής*
Παρατηρητής: *Ντάκας Σ.*
• Παστίδα (15.00): Αστέρας Π.-Αλθαιμένης
Διαιτησία: *Γκούμας-Μίχας-Ρουμάνης*
Παρατηρητής: *Κατσουράκης*
Ρεπό ο Πήγασος

Γ' ΟΜΙΛΟΣ
ΚΥΡΙΑΚΗ

• Κάλυμνος (10.15): Ποσειδών Καλ.-ΑΣΕΛ
Διαιτησία: *Γιαλλούρης-Κατέρης-Αναστασιάδης*
Παρατηρητής: *Κατέρης Π.*
• Κάλυμνος (12.30): Ολυμπιακός-ΠΑΟ Κω
Διαιτησία: *Αναστασιάδης-Πανάτος-Γιαλλούρης*
Παρατηρητής: *Γιαννικουρής*
• Βαθύ (12.00): Βαθύ-Νικαγόρας
Διαιτησία: *Αλαχιώτης-Κακιάς-Πλάτσης*
Παρατηρητής: *Σιδέρης*
• Κέφαλος (13.00): Πολυβώτης-Λειψοί
Διαιτησία: *Μουστάκας-Βασιλείου-Φραγκιαδάκης*
Παρατηρητής: *Παριανός*

Παραπομπή διαιτητή

Στο Πειθαρχικό τμήμα της ΤΕΔ παρέπεμψε η Πειθαρχική Επιτροπή της ΕΠΣΔ τον διαιτητή **Διονύση Γουλάρα,** που είχε οριστεί β' βοηθός στο παιχνίδι του πρωταθλήματος της Γ' κατηγορίας ανάμεσα στον Ηλιο και τον Ροδιακό, ωστόσο δεν παρουσιάστηκε στο γήπεδο.

Οι ημιτελικοί του Κυπέλλου

Για την Τετάρτη 25 Φεβρουαρίου όρισε τελικά η ΕΠΣΔ την διεξαγωγή των ημιτελικών του Κυπέλλου Δωδεκανήσου.

Η κλήρωση των ζευγαριών θα πραγματοποιηθεί αμέσως μετά την ολοκλήρωση των προημιτελικών.

Ευκαιρία εσείς γκολ εμείς

• Στην κορυφή της βαθμολογίας της Β' κατηγορίας πάτησε ο Αντίμαχος μετά την χθεσινή του εκτός έδρας νίκη επί του Ορφέα με 3-0 στο εξ' αναβολής παιχνίδι

ΑΓ. ΑΠΟΣΤΟΛΟΙ

Με το θριαμβευτικό 0-3 πέρασε ο Αντίμαχος από το γήπεδο των Αγίων Αποστόλων κόντρα στον Ορφέα στο εξ αναβολής παιχνίδι του πρωταθλήματος της Β' κατηγορίας και έδωσε νέο χρώμα στην μάχη της κορυφής, καθώς από χθες συγκατοικεί στο ρετιρέ με την Κατταβιά και τον Αγιο Γεώργιο. Η αναμέτρηση των δύο ομάδων κρίθηκε ουσιαστικά στο πρώτο λεπτό της επανάληψης οπότε και έγινε το 0-3, το οποίο, όμως, ως σκορ είναι πλασματικό και οφείλεται σε τρεις λόγους.

Ο πρώτος είναι η απώλεια πέναλτι από πλευράς Ορφέα όσο το ματς βρισκόταν στο 0-1, ο δεύτερος η πανέξυπνη τακτική που ακολούθησαν ο Κώοι και που υποχρέωσε τους γηπεδούχους σε καθοριστικά λάθη και ο τρίτος η τύχη, αφού τα πρώτα δύο τέρματα σημειώθηκαν ως άμεση απάντηση στις κραυγαλέες ευκαιρίες των γηπεδούχων.

Ο Αντίμαχος έδωσε χώρο στον αντίπαλό του παρασύροντάς τον κάτω από τον χώρο της μεσαίας γραμμής και με τις άριστα οργανωμένες αντεπιθέσεις του χτύπησε στο «ψαχνό». Ο Ορφέας τελείωσε το παιχνίδι με δέκα παίκτες λόγω αποβολής του Τανίδη στο 62' με δεύτερη κίτρινη κάρτα.

ΦΑΣΕΙΣ ΚΑΙ ΓΚΟΛ

28: Ο **Συμεωνίδης Μ.** έβγαλε ωραία σέντρα, ο **Ατσίδης** έπιασε την κοντινή κεφαλιά, ωστόσο ο **Γκίκας** απέκρουσε σωτήρια.

29: Στην αντεπίθεση ο **Σκαλέρης Μ.** βρήκε την άμυνα του Ορφέα ανοργάνωτη και με πλασέ έκανε το 0-1.

30: Δυνατό σουτ του **Κατσίρη** μέσα από την μεγάλη περιοχή έφυγε ελάχιστα άουτ.

40: Ο **Ατσίδης** ανατράπηκε από τον **Ανδρογιώργη** και ο διαιτητής **Κατσιδώνης Ε.** καταλόγισε πέναλτι. Ο **Μαθιός Μ.** έστησε την μπάλα στην άσπρη βούλα όμως αστόχησε.

41: Η απάντηση του Αντίμαχου ήταν άμεση. Ο **Ατσαλάκης** βρέθηκε σε θέση βολής και με πλασέ ανέβασε τον δείκτη του σκορ στο 0-2.

46: Το τελικό 0-3 διαμόρφωσε ο **Κατσίρης** με δυνατό σουτ μέσα από την περιοχή.

62: Ο **Τανίδης** αντίκρισε την δεύτερη κίτρινη κάρτα για σκληρό μαρκάρισμα και αποβλήθηκε, αφήνοντας τον Ορφέα με δέκα παίκτες.

Καλύτεροι των νικητών ήταν οι **Σκαλέρης Μ., Ατσαλάκης** και **Κατσίρης,** ενώ από πλευράς γηπεδούχων άρεσαν οι **Λάτος, Καρούσος** και **Ατσίδης.**

Πολύ καλή ήταν η διαιτησία των **Κατσιδώνη Ε., Λάμπρου** και **Καραχανή.**

Οι συνθέσεις:

ΟΡΦΕΑΣ: *Μαθιός Τ., Λάτος, Δήμας (46 Σκιαθίτης), Γαλουζής, Τανίδης, Καρούσος, Καμαράτος, Χατζηδημητρίου (63' Συμεωνίδης Γ.), Συμεωνίδης Μ. (65 Σαίμίρ), Μαθιός Μ., Ατσίδης*

ΑΝΤΙΜΑΧΟΣ: *Γκίκας, Συνεσίου, Κατσίρης, Ατσαλάκης, Ανδρογιώργης, Τσιρίλο (83 Δημαράκης), Κιρίλο, Σκαλέρης Γ. (77 Καραλιαμής), Κατσαμούδης (61 Χατζηστεφανής), Σκαλέρης Μ., Κατσαρός*

ΒΑΘΜΟΛΟΓΙΑ

Β' ΚΑΤΗΓΟΡΙΑ 2003–2004

Α/Α	ΟΜΑΔΕΣ	ΒΑΘΜ.	ΑΓ.	ΤΕΡΜ.	ΕΝΤΟΣ			ΕΚΤΟΣ			ΣΥΝΟΛΟ		
					Ν	Ι	Η	Ν	Ι	Η	Ν	Ι	Η
1.	Κατταβιά	35	16	33-10	6	3	0	4	2	1	10	5	1
2.	Αγ. Γεώργιος	35	16	34-16	6	2	0	4	3	1	10	5	1
3.	Αντίμαχος	35	16	29-13	6	1	1	5	1	2	11	2	3
4.	Ασκληπιός	34	15	43-14	6	2	0	4	2	1	10	4	1
5.	Ακουσίλαος	32	16	32-19	4	3	1	5	2	1	9	5	2
6.	Δόξα Ψ.	25	15	28-16	7	0	1	0	4	3	7	4	4
7.	Ερμής	25	14	26-14	5	1	1	2	3	2	7	4	3
8.	Θύελλα	22	16	24-28	3	1	3	4	0	5	7	1	8
9.	Ορφέας	18	16	14-30	4	0	4	2	0	6	6	0	10
10.	Ποσειδών	17	15	27-40	3	2	3	2	0	5	5	2	8
11.	Πυλί	16	15	21-19	3	2	2	1	2	5	4	4	7
12.	Ξάνθος	15	15	16-26	3	1	3	1	3	4	4	4	7
13.	Ευκλής	11	16	16-28	2	4	2	0	1	7	2	5	9
14.	Τήλος	10	14	20-40	1	0	6	2	1	4	3	1	10
15.	Δόξα Κ.	7	15	17-46	2	0	5	0	1	6	2	1	12
16.	Δόξα Λ.	-	-	-	-	-	-	-	-	-	-	-	-

Ο Ξάνθος έχει ένα μηδενισμό και -1 βαθμό Η Δόξα Λ. παραιτήθηκε από το πρωτάθλημα

TO NIKOLAS HOUSE
ΣΑΣ ΠΛΗΡΟΦΟΡΕΙ ΟΤΙ
Η ΚΛΙΜΑΤΙΖΟΜΕΝΗ ΑΙΘΟΥΣΑ ΤΟΥ
ΕΙΝΑΙ ΔΙΑΘΕΣΙΜΗ ΓΙΑ ΚΑΘΕ ΕΙΔΟΥΣ
ΚΟΙΝΩΝΙΚΗ ΣΑΣ ΕΚΔΗΛΩΣΗ
22410 48262, Παστίδα

EMMANUEL TRAVEL
ΘΕΛΕΤΕ ΝΑ ΤΑΞΙΔΕΨΕΤΕ ΟΠΟΥ ΕΠΙΘΥΜΕΙΤΕ ΜΕ ΤΟ ΛΙΓΟΤΕΡΟ ΔΥΝΑΤΟ ΚΟΣΤΟΣ:
EMMANUEL TRAVEL
ΕΜΕΙΣ ΕΧΟΥΜΕ ΤΗ ΔΥΝΑΤΟΤΗΤΑ ΟΤΑΝ ΟΙ ΤΙΜΕΣ ΑΠΟΓΕΙΩΝΟΝΤΑΙ ΝΑ ΠΡΟΣΓΕΙΩΝΟΥΜΕ ΧΡΗΜΑΤΑ ΣΤΗΝ ΤΣΕΠΗ ΣΑΣ.
ΔΕΝ ΕΧΕΤΕ ΠΑΡΑ ΝΑ ΜΑΣ ΕΠΙΣΚΕΦΘΕΙΤΕ ΓΙΑ:
✦ ΑΕΡΟΠΟΡΙΚΑ ΕΙΣΙΤΗΡΙΑ
✦ ΑΚΤΟΠΛΟΪΚΑ ΕΙΣΙΤΗΡΙΑ
✦ ΚΡΑΤΗΣΕΙΣ ΞΕΝΟΔΟΧΕΙΩΝ
✦ ΕΚΔΡΟΜΕΣ ΕΣΩΤΕΡΙΚΟΥ
✦ ΕΚΔΡΟΜΕΣ ΕΞΩΤΕΡΙΚΟΥ–
✔ ΠΟΥΚΕΤ-ΣΑΜΟΥΙ ΑΠΟ € 774
✔ ΜΠΑΝΓΚΟΚ-ΣΑΜΟΥΙ ΑΠΟ € 889
✔ ΚΡΑΜΠΙ ΑΠΟ € 802
✔ ΜΠΑΛΙ ΑΠΟ € 710
✔ ΜΠΑΝΓΚΟΚ-ΜΠΑΛΙ ΑΠΟ € 865
ΚΑΙ ΠΟΛΛΕΣ ΑΛΛΕΣ...
ΤΑΞΙΔΕΨΤΕ ΤΩΡΑ ΜΑΖΙ ΜΑΣ ΦΤΗΝΑ. ΜΕ ΑΣΦΑΛΕΙΑ ΚΑΙ ΠΑΝΤΑ ΜΕ ΤΗΝ ΥΠΟΓΡΑΦΗ ΤΟΥ EMMANUEL TRAVEL!!!
ΠΛΗΡΟΦΟΡΙΕΣ
ΙΕΡΟΥ ΛΟΧΟΥ 1 ΙΑΛΥΣΟΣ ΡΟΔΟΣ
ΤΗΛ: 2241093630-93625-94385 • FAX: 22410 91748
E-MAIL: emmantrv@otenet.gr

Για κάθε καιρό...


ΗΛΙΑΚΑ ΣΥΣΤΗΜΑΤΑ
IDEAL SOLAR
ΑΝΟΞΕΙΔΩΤΗ ΥΠΕΡΟΧΗ A.I.S.I. 316
ΑΠΟΚΛΕΙΣΤΙΚΗ ΔΙΑΘΕΣΗ
Τεχνικό κατάστημα
ΚΟΚΚΙΝΟΣ & Συνεργάτες
Πεπειραμένη τεχνική υποστήριξη για μεταφορά ακόμα και τοποθέτηση
Δημ. Αναστασιάδη 8, Ρόδος • Τηλ./Fax 22410 32181

ΜΠΑΣΚΕΤ

Η αγωνιστική των ντέρμπι

• Εφτά πολύ σημαντικά παιχνίδια περιλαμβάνει η 18η μέρα της Α2.

• Στο επίκεντρο όλων το κλειστό της Κυψέλης με τον Πανελλήνιο να υποδέχεται την Ολύμπια Λάρισας

Και στα εφτά γήπεδα που θα διεξαχθούν αύριο οι αγώνες της Α2 υπάρχει πολύ μεγάλο ενδιαφέρον για διαφορετικούς λόγους βέβαια σε καθένα από αυτά. Βέβαια το μεγάλο ντέρμπι που δεσπόζει στο πρόγραμμα της 18ης αγωνιστικής είναι αυτό ανάμεσα στον Πανελλήνιο και την Ολύμπια Λάρισας. Τις δύο ομάδες χωρίζει ένας βαθμός με τους Θεσσαλούς να είναι δεύτεροι και τους «ολυμπιονίκες» τρίτοι. Το μεταξύ τους αποτέλεσμα θα δώσει προβάδισμα στην ομάδα που θα κατακτήσει το ροζ φύλλο.

Οι γηπεδούχοι προέρχονται από το στραπάτσο της Καισαριανής και πέρα από τη νίκη θέλουν και την κάλυψη της διαφοράς από το πρώτο ματς στον κάμπο όπου η Ολύμπια είχε επικρατήσει με 66-58.

Δύσκολη έξοδο πραγματοποιεί η πρωτοπόρος ΜΕΝΤ που αντιμετωπίζει στο κλειστό του Μίλωνα το Παλαιό Φάληρο το οποίο βρίσκεται σε τροχιά τετράδας. Από την έδρα της ομάδας των νοτίων προαστίων έχει περάσει νικηφόρα μέχρι στιγμής μόνο ο Πανελλήνιος την 10η αγωνιστική του πρωταθλήματος. Μετά από δύο ήττες στα τελευταία δευτερόλεπτα, ο Κολοσσός θέλει μόνο νίκη κόντρα στην ανανεωμένη και πάντα δυνατή Νήαρ Ηστ στη Ρόδο που έχει πλησιάσει στον ένα βαθμό τις δύο ομάδες που ισοβαθμούν στην 4η θέση του πίνακα.

Ο ΔΑΣΑΛ που έχει κάνει εντυπωσιακή πορεία το τελευταίο δίμηνο με μόλις μία ήττα σε έξι ματς δοκιμάζεται στην έδρα του ουραγού Ιωνικού Νικαίας και λογικά θα κάνει το «διπλό».

Από 25 βαθμούς έχουν Λάρισα και Χαλκίδα που κοντράρονται στο κλειστό της Νεάπολης ενώ σημαντικό παιχνίδι μεταξύ νεοφώτιστων θα διεξαχθεί στα εκπαιδευτήρια του Δούκα με φιλοξενούμενη την Ξάνθη.

Τέλος, ο ΚΑΟΔ υποδέχεται τον Παπάγου που τουλάχιστον μαθηματικά έχει ακόμα ελπίδες σωτηρίας.

Αναλυτικά το πρόγραμμα και οι διαιτητές της 18ης αγωνιστικής:

Σάββατο 7/2

• Καραμπίνη (15.00'): **Ιωνικός Νικαίας – ΔΑΣ Άνω Λιοσίων**
Διαιτητές: **Βαρδάλος – Ψαριανός**

• Δούκα (15.50'): **Δούκας – Ξάνθη**
Διαιτητές: **Κουκουλίτσιος – Παφίλης**

• Βενετόκλειο (17.30'): **Κολοσσός – Νήαρ Ηστ**
Διαιτητές: **Τζιμογιάννης – Σιορέντας**

• Μίλωνα (17.30'): **Παλαιό Φάληρο – ΜΕΝΤ**
Διαιτητές: **Θεοδωρόπουλος - Τουτουτζόγλου**

• Νεάπολη Λαρ. (17.30'): **ΓΣ Λάρισας - ΑΓΕ Χαλκίδος**
Διαιτητές: **Γκούμας – Φούφης**

• «Δ. Κραχτίδης» (17.30'): **ΚΑΟΔ – Παπάγου**
Διαιτητές: **Χουλιάρας – Αναστόπουλος**

• Κυψέλη (17.30'): **Πανελλήνιος – Ολύμπια**
Διαιτητές: **Ταβλαρέας – Μητσόπουλος**

Οι αξιολογημένοι του ΣΔΚΔ

Την προσεχή Κυριακή **Γιώργος Ξανθός** και **Ηλίας Κουνελλές** θα βρίσκονται στην Αθήνα για να σφυρίξουν ως πρώτοι διαιτητές αγώνες εθνικών κατηγοριών. Ο **Ξανθός** θα διευθύνει την κρίσιμη αναμέτρηση του Κρόνου με το Ξυλόκαστρο για την 18η αγωνιστική της Γ' εθνικής των ανδρών ενώ ο **Κουνελλές** θα είναι στην Βούλα για να σφυρίξει το παιχνίδι του 4ου Πρωτέα με την 2η Σχερία στο πλαίσιο της 17ης αγωνιστικής της Α2 γυναικών.

Την Τετάρτη ο **Στέλιος Βιτζηλαίος** θα ταξιδέψει στη Θήβα για την κόντρα του τοπικού Άρη με τον Παναθηναϊκό για την Α1 των γυναικών.

Γ' ΕΘΝΙΚΗ ΚΑΤΗΓΟΡΙΑ ΑΝΔΡΩΝ - 1ος ΟΜΙΛΟΣ ΝΟΤΟΥ

Κυριακή 8/2 - 18η αγωνιστική

• Αγ. Δημήτριος (18.00'): Κρόνος – Ξυλόκαστρο
Διαιτητές: **Ξανθός - Μακρής**

Α1 ΓΥΝΑΙΚΩΝ - 17η αγωνιστική

Τετάρτη 11/2

• Θήβα (19.00'): Άρης Θήβας – Παναθηναϊκός
Διαιτητές: **Παπαπέτρου - Βιτζηλαίος**

Α2 ΕΘΝΙΚΗ ΚΑΤΗΓΟΡΙΑ ΓΥΝΑΙΚΩΝ - ΟΜΙΛΟΣ ΝΟΤΟΥ

Κυριακή 8/2 - 17η ΑΓΩΝΙΣΤΙΚΗ

• Βούλα (11.00'): Πρωτέας Βούλας – Σχερία
Διαιτητές: **Κουνελλές Ηλ. - Ζανίδης**

Αδιάφορο ντέρμπι στο Μετς

• Το Παγκράτι υποδέχεται τον Ιωνικό Λαμίας στο σπουδαιότερο ματς της ημέρας από άποψη βαθμολογικής θέσης των δύο ομάδων

Το Ρέθυμνο συνεχίζει ακάθεκτο την πορεία του προς την Β' εθνική και λογικά δεν θα αντιμετωπίσει ιδιαίτερο πρόβλημα με τον Ερμή Σχηματαρίου εντός έδρας όπως και ο 2ος Πανερυθραϊκός κόντρα στην Αγία Παρασκευή αλλά και ο Ταύρος με αντίπαλο τον Αρίωνα.

Με άλλα λόγια οι πρώτες θέσεις του βαθμολογικού πίνακα δεν αναμένεται να αλλάξουν αυτή την Κυριακή. Το μεγάλο ντέρμπι της αγωνιστικής θα διεξαχθεί στο Μετς με το Παγκράτι να υποδέχεται τον Ιωνικό Λαμίας.

Οι γηπεδούχοι προηγούνται κατά ένα βαθμό του αντιπάλου τους και θα επιδιώξουν να εκμεταλλευτούν τον παράγοντα έδρα.

Στο γήπεδο του Πορφύρα που καίγεται για βαθμούς δοκιμάζεται ο ΟΦΗ ενώ ντέρμπι ουραγών θα διεξαχθεί στην Καλλιθέα με την ΑΕΚΤ να φιλοξενεί τον Ιπποκράτη. Ρεπό αυτή την αγωνιστική έχει ο Μίνωας.

Αναλυτικά το πρόγραμμα και οι διαιτητές της 18ης αγωνιστικής:

Κυριακή 8/2

• Ρέθυμνο (12.00'): Ρέθυμνο – Ερμής Σχηματαρίου
Διαιτητές: **Δουράκης – Αποστολίδης Β.**

• Ζωοδόχος Πηγή (16.00'): Πορφύρας – ΟΦΗ
Διαιτητές: **Στεργιούλης – Χαρίσης**

• Έσπερος (16.00'): ΑΕΚΤ – Ιπποκράτης
Διαιτητές: **Κοτσίμπος – Μπατζάκας**

• Νέα Ερυθραία (18.00'): Πανερυθραϊκός – ΚΑΠ
Διαιτητές: **Δημόπουλος – Θεοδωρόπουλος Ρ.**

• Ταύρος (18.00'): Ταύρος – Αρίωνας
Διαιτητές: **Τεφτίκης – Ντάβαρης**

• Μετς Α' (18.00'): Παγκράτι – Ιωνικός Λαμίας
Διαιτητές: **Παπαδόπουλος Κ. – Λουκαράκης**
ρεπό: Μίνωας

ΔΙΕΘΝΗΣ ΑΓΩΝΑΣ ΟΡΕΙΝΗΣ ΠΟΔΗΛΑΣΙΑΣ ΑΝΔΡΩΝ Ε1

Kos Cup 2004

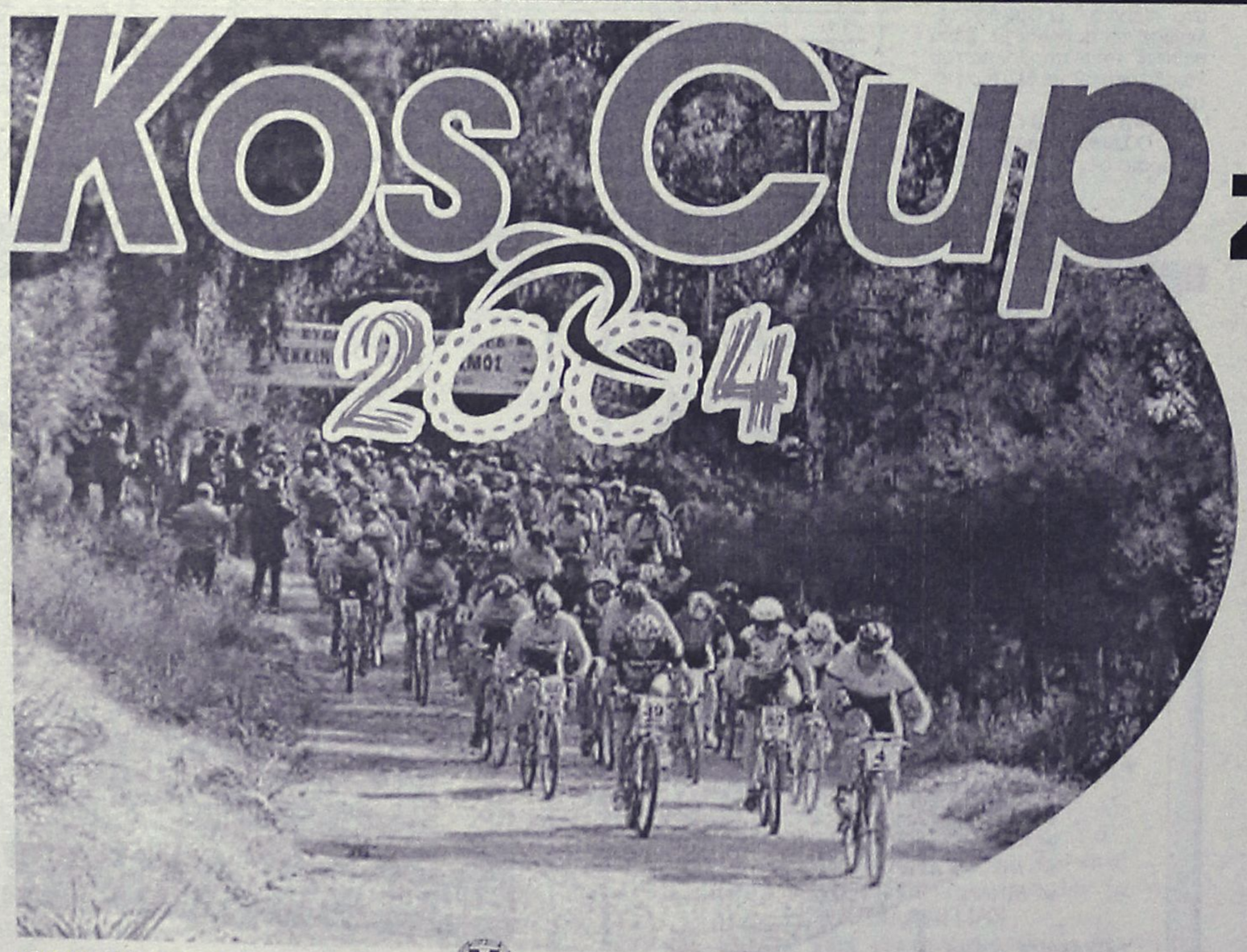

Επισκεφθείτε μας στο: www.koscup.gr

ΖΙΑ 14 ΜΑΡΤΙΟΥ 2004

Έπαθλα 3.500

ΜΕΓΑΣ ΧΟΡΗΓΟΣ

ΔΗΜΟΣ ΔΙΚΑΙΟΥ ΝΗΣΟΥ ΚΩ 1999

ΔΙΟΡΓΑΝΩΣΗ

REPITS ADVERTISING PRODUCTIONS

ΚΥΡΙΟΙ ΧΟΡΗΓΟΙ

SPORTime

ΝΟΜΑΡΧΙΑΚΗ ΑΥΤΟΔΙΟΙΚΗΣΗ ΔΩΔΕΚΑΝΗΣΟΥ
Νομαρχιακός Αθλητικός Οργανισμός Δωδεκανήσου

Cyclades & Dodecanese Dream Islands SOUTH AEGEAN ISLANDS

ΜΙΧΑΛΗΣ ΑΓΓΕΛΙΔΗΣ & ΣΙΑ Ο.Ε. ΑΝΤΙΠΡΟΣΩΠΕΙΕΣ-ΔΙΑΝΟΜΕΣ

GATSOULIS

ΔΗΜΟΣ ΗΡΑΚΛΕΙΔΩΝ

ΧΟΡΗΓΟΙ ΕΠΙΚΟΙΝΩΝΙΑΣ Η ΡΟΔΙΑΚΗ ΣΤΑΘΜΟΣ TOP FM ΣΠΟΡ FM SUPER FM Radio1

ΜΠΑΣΚΕΤ

Γεμάτο "οπλοστάσιο" και γήπεδο!

• Πλήρης αναμένεται να παραταχθεί αύριο το απόγευμα ο Κολοσσός (17.30') απέναντι στην Νήαρ Ηστ ενώ τον δικό του ρόλο θα αναλάβει και πάλι ο κόσμος.

Πανέτοιμοι να ριχθούν στην μάχη του παρκέ αύριο το απόγευμα με αντίπαλο την Νήαρ Ηστ είναι οι παίκτες του Κολοσσού. Δεν αντιμετωπίζουν κανένα απολύτως αγωνιστικό πρόβλημα, δίνουν όλοι ανεξαιρέτως το παρών στις προπονήσεις όλη την εβδομάδα και προετοιμάζονται πυρετωδώς για το παιχνίδι του Βενετοκλείου.

Το κλίμα στις τάξεις της ομάδας έχει επανέλθει στα φυσιολογικά του επίπεδα, τρανταχτή απόδειξη ότι ανήκουν οριστικά στο παρελθόν οι ήττες από ΜΕΝΤ και Λιόσια. Δεν θα μπορούσε να γίνει και διαφορετικά αφού έρχονται και άλλα δύσκολα ματς στη συνέχεια του πρωταθλήματος και απαιτείται προσήλωση στα... επόμενα και όχι στα προηγούμενα.

Το μονοπάτι των επιτυχιών θέλουν να ακολουθήσουν ξανά οι «θαλασσί» αρχής γενομένης από το αυριανό αρκετά επικίνδυνο παιχνίδι με την ομάδα της Καισαριανής. Υπό άλλες συνθήκες η αναμέτρηση θα είχε μεγαλύτερο βαθμό δυσκολίας αλλά ύστερα από τα «χαστούκια» των δύο τελευταίων αγωνιστικών το ματς των παικτών γυαλίζει. «Θέλουμε πολύ τη νίκη» λένε και ξαναλένε με αποτέλεσμα να έχουν πείσει και τους «άπιστους Θωμάδες» ότι αύριο το απόγευμα θα γίνει μεγάλη μάχη για το ροζ φύλλο. Βέβαια νίκη χωρίς πανηγύρι δεν γίνεται για αυτό και οι «θαλασσί» ευελπιστούν ότι το Βενετόκλειο θα είναι κατάμεστο για άλλη μια φορά και η κατάκτηση των δύο βαθμών θα πανηγυριστεί παρέα με τους εκατοντάδες φίλους της ομάδας. Ο ρόλος τους είναι πλέον πρωταγωνιστικός και δεν νοείται για τους παίκτες αγώνας χωρίς την απίστευτη ατμόσφαιρα της εξέδρας που τους δίνει έξτρα ώθηση για την επικράτηση.

• Στη σημερινή συνέντευξη Τύπου για τον αγώνα με τη Νήαρ Ηστ ο **Βασίλης Φραγκιάς** θα έχει δίπλα του τον **Χρήστο Παππά.**

«Με καλύπτει ο Κολοσσός»

• Την επιθυμία του να μείνει στην ομάδα και την νέα χρονιά εξέφρασε ο Αλέξης Παναγιωτόπουλος σε συνέντευξή του στο Sportime ενώ έπλεξε εγκώμιο για διοίκηση, Φραγκιά και κόσμο!

Όσοι δεν είχατε την τύχη να διαβάσετε χθες την ολοσέλιδη συνέντευξη του Αλέξη Παναγιωτόπουλου στην Sportime, η «Α.Ρ.» αναδημοσιεύει μερικά κομμάτια πολύ σημαντικά στα οποία ο παίκτης του Κολοσσού αναφέρεται στις επιθυμίες του για την συνέχεια της καριέρας του και στις εκτιμήσεις του για την διοίκηση, τον προπονητή αλλά και τον «καταπληκτικό», όπως τον χαρακτηρίζει, κόσμο της Ρόδου.

ΜΕ ΤΟΝ ΚΟΛΟΣΣΟ ΣΤΗΝ Α1

«Πολύ θα ήθελα να μείνω το καλοκαίρι στη Ρόδο. Φυσικά αυτό δεν εξαρτάται μόνο από εμένα. Ωστόσο το κλίμα είναι το καλύτερο που έχω συναντήσει μέχρι στιγμής στην καριέρα μου. Οι βλέψεις είναι υψηλές και με καλύπτουν. Δεν μπορώ να κρύψω ότι θα ήθελα να αγωνιστώ με τον Κολοσσό στην Α1. Αυτός είναι ο διακαής μου πόθος».

ΙΚΑΝΟΠΟΙΗΜΕΝΟΣ ΑΠΟ ΤΗΝ ΕΠΙΛΟΓΗ

«Έμεινα κατάπληκτος από τις συνθήκες που συνάντησα. Δεν είναι υπερβολή να πω ότι ακόμα είμαι εκστασιασμένος. Είναι απίστευτο όταν βλέπεις όλους τους παράγοντες της ομάδας να τρέχουν και να θέλουν να προσφέρουν. Όλοι ανεξαιρέτως. Από τον πρόεδρο μέχρι τους φροντιστές. Όντως γίνεται δουλειά, πολύ σοβαρή δουλειά. Είμαι πολύ ικανοποιημένος για την επιλογή μου».

ΔΙΟΙΚΗΣΗ – ΦΡΑΓΚΙΑΣ

«Γνώριζα αρκετά πράγματα για την ομάδα. Ήξερα ότι έχει μεγάλους στόχους για το μέλλον και γίνεται σοβαρή δουλειά στους κόλπους της. Έχει σπουδαίο πρόεδρο, διοικητικό συμβούλιο που απαρτίζεται από 30 μέλη, ενθουσιώδεις φιλάθλους που γεμίζουν το γήπεδο. Ο Κολοσσός είναι υγιής ομάδα με έναν καταπληκτικό πρόεδρο που είναι συνεπής στις υποχρεώσεις του.

Ο κ. **Φραγκιάς** είναι τεχνικός χαμηλού προφίλ. Δουλεύει πολύ μεθοδικά. Είναι χαρακτηριστικό ότι οι προπονήσεις θυμίζουν επίσημο αγώνα».

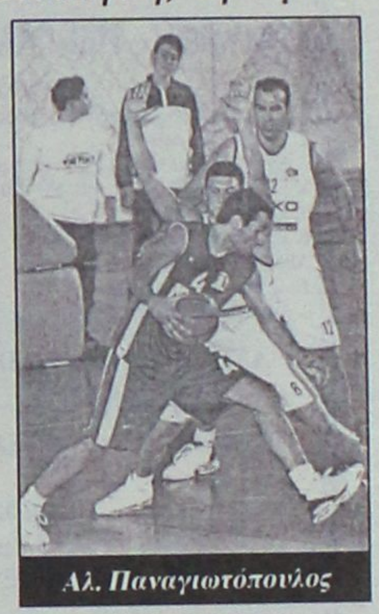

Αλ. Παναγιωτόπουλος

Ο ΚΟΣΜΟΣ

«Είναι ο έκτος παίκτης μας. Είναι καταπληκτικός ο κόσμος. Το γήπεδό μας γεμίζει σε όλους τους αγώνες, ανεξαιρέτως αντιπάλου. Το απίστευτο είναι ότι περιμένουν και 500 άτομα απ' έξω τα οποία δεν βρίσκουν εισιτήριο. Για αυτό σύντομα πρόκειται να γίνουν έργα προκειμένου να μεγαλώσει η χωρητικότητα του γηπέδου».

Α' ΚΑΤΗΓΟΡΙΑ ΑΝΔΡΩΝ

Στην Κάλυμνο ο Ιβίσκος

• Αντιμετωπίζει σήμερα το βράδυ την ΕΑΚΑ στο εξ αναβολής παιχνίδι της 13ης αγωνιστικής.

Στο νησί των σφουγγαράδων θα ταξιδέψει σήμερα το μεσημέρι η αποστολή του Ιβίσκου για να παίξει το βράδυ με την ΕΑΚΑ. Το παιχνίδι έχει αναβληθεί ήδη δύο φορές λόγω καιρικών «εμποδίων» που δεν επέτρεψαν στην ομάδα της Ρόδου να μετακινηθεί στην Κάλυμνο.

Το ματς αποτελεί τη μία από τις δύο εκκρεμότητες της 13ης αγωνιστικής του πρωταθλήματος.

Το σημερινό παιχνίδι:

• Κάλυμνος (21.30') ΕΑΚΑ - Ιβίσκος

TOP FM Δωδεκανήσου σε συνεργασία με το ΣΥΛΛΟΓΟΣ 4Χ4 ΡΟΔΟΥ

2ο TOP SAFARI 2004

ΚΥΡΙΑΚΗ 22 ΦΕΒΡΟΥΑΡΙΟΥ

(Παραμονή Καθ. Δευτέρας)

Δηλώστε συμμετοχή μέχρι τις 15/02/04 για να χωρίσουμε όλοι μαζί τις φυσικές ομορφιές του νησιού μας

Για πληροφορίες επικοινωνήστε στα τηλ. 22410 68585 & Κιν. 6947890864

Πολλά πλούσια δώρα

Συμμετοχή δωρεάν

Χορηγοί επικοινωνίας:
Εφημερίδα Ροδιακή
Κανάλι Ίριδα
Εφημερίδα Rodos Mirror
Στηρίζουν:
Πυροσβεστική υπηρεσία Ρόδου
Εθελοντές Σαμαρείτες
Τμήμα Τροχαίας Ρόδου

ΛΕΟΝΤΑΡΗΣ PIZZA-RESTAURANT
ΚΛΙΜΑΤΙΣΤΙΚΑ ΡΟΔΟΥ
ΑΦΟΙ ΜΙΚΕ
ΕΒΓΑ
ΖΑΝΤΕΣ ΕΛΑΣΤΙΚΑ ΧΑΡΗΣ ΖΕΡΒΟΣ
SPORT SERVICE ΣΥΝΕΡΓΕΙΟ ΑΥΤΟΚΙΝΗΤΩΝ
Coca-Cola
ΚΙΑ MOTORS ΑΦΟΙ ΧΑΤΖΗΜΙΧΑΛΗ
EUROSOS ΟΔΙΚΗ ΒΟΗΘΕΙΑ ΑΦΟΙ ΣΙΕΧ
Coca-Cola Τρία Έψιλον

Super PIAGGIO στα μέτρα σας!

☺ ΧΩΡΙΣ ΠΡΟΚΑΤΑΒΟΛΗ!
☺ ΧΩΡΙΣ ΠΙΣΤΩΤΙΚΗ ΚΑΡΤΑ!

Καθορίστε ΕΣΕΙΣ τις δόσεις, ανάλογα με τις ανάγκες σας ή ξεκινήστε την 1η δόση μετά από 6 μήνες!

ZIP 4T .....από 39€
ET4 50 .....από 52€
RUNNER 50 .....από 50€
RUNNER 125 4T .....από 60€
VESPA 150 .....από 61€
X 8 200 .....από 87€
BEVERLY 200 .....από 87€
X 9 500 .....από 147€





2 ΧΡΟΝΙΑ ΕΓΓΥΗΣΗ!



PIAGGIO

ΑΒΕΤΕ Κ. ΚΩΣΤΑΡΙΔΗΣ

Καναδά 12 - Τηλ. 2241078577 - Ρόδος

Αύριο το απόγευμα στο Πανεπιστήμιο Αιγαίου

Βραβεία στους νικητές των Μουσικών αγώνων

Ποιοί μαθητές διακρίθηκαν στην μουσική και τον χορό • Το πλήρες πρόγραμμα της εκδήλωσης

Αύριο, στις 11 το πρωί, έχει προγραμματιστεί να γίνει η εκδήλωση-τελετή βράβευσης των μαθητών που συμμετείχαν στους «Περιφερειακούς Αγώνες Μουσικής και Χορού του ΥΠΕΠΘ 2004».

Η εκδήλωση αυτή θα πραγματοποιηθεί αύριο, Σάββατο 7 Φεβρουαρίου, στη μεγάλη αίθουσα τελετών του Πανεπιστημίου Αιγαίου, κτίριο Α.

Η δημόσια προβολή και η απονομή των Βραβείων έχει την έννοια του δημόσιου επαίνου και του μηνύματος ότι η Πολιτεία και η Κοινωνία ενθαρρύνουν και στηρίζουν τους μαθητές στην επιδίωξη ωραίων έργων και στην ευγενή άμιλλα.

Ας μη λείψει κανείς μας απ' αυτή τη γιορτή: μαθητές, γονείς, συγγενείς, φίλοι των παιδιών που βραβεύτηκαν, εκπαιδευτικοί, όσοι συμπολίτες μας το επιθυμούν, ολόκληρη η τοπική κοινωνία, οι αρχές της Νομαρχιακής και Τοπικής Αυτοδιοίκησης και προσωπικότητες της πνευματικής και καλλιτεχνικής ζωής της πόλης μας.

Στην ανακοίνωση-πρόσκληση, αναφέρεται συγκεκριμένα: «Ελάτε να συγχαρούμε όλα τα παιδιά μας που πήραν μέρος στους Καλλιτεχνικούς Αγώνες. Να συγχαρούμε επίσης και τους Διευθυντές των 21 Σχολείων του Ν. Δωδεκανήσου που συμμετείχαν και τους συναδέλφους που κοπίασαν για την προετοιμασία τους, στηρίζοντας έτσι πρωτοβουλίες που αναβαθμίζουν την Αισθητική αγωγή, που αναδεικνύουν την πολιτισμική δομή της Εκπαίδευσης και διαμορφώνουν ολοκληρωμένους πολίτες-δημιουργούς.

Ελάτε όλοι να κατευοδώσουμε τα σύνολα των μαθητών που θα ταξιδέψουν μέσα του Φεβρουαρίου στην Αθήνα, για να αναμετρηθούν με τα πρώτα Βραβεία όλης της Ελλάδας και να τους ευχηθούμε ακόμη μεγαλύτερη επιτυχία»

Το πρόγραμμα τελετής Βράβευσης μαθητών που συμμετείχαν στους Περιφερειακούς Αγώνες Μουσικής και Χορού 2004 έχει ως εξής:

11.00 Έναρξη: Παρασκευή Καλλιγά, υπεύθ. Πολιτιστικών Θεμάτων & Καλλιτ. Αγώνων Β/θμιας Εκπ/σης Δωδ/σου

Χαιρετισμός Δ/ντή Β/θμιας Εκπ/σης Δωδ/σου, Προέδρου της Οργανωτικής Επιτροπής Μαθητικών Καλλιτεχνικών Αγώνων, κ. Αναστ. Μαυρόπουλου

Χαιρετισμός Νομάρχη Δωδ/σου

Χαιρετισμός Δημάρχου Ροδίων

11.15 Καλλιτεχνικό Πρόγραμμα

Ατομικός Ψαλμός: Μιχαήλ-Γεώργιος Τσαβαρής, μαθητής 1ου ΤΕΕ Ρόδου (Διδασκαλία Παντ. Αναστασόπουλος).

Μεικτό (Φωνητικό-Οργανικό) Σύνολο

Σμυρνέϊκο – Ρεμπέτικο Σχήμα Μουσικού Σχολείου Ρόδου (Διδασκαλία Παντ. Αναστασόπουλος): «Μπαγιαντέρα» τσιφτετέλι Σμύρνης» & «Έλα απόψε στου Θωμά» Ρεμπέτικο.

Ατομικά όργανα Παραδοσιακής Μουσικής

Μπουζούκι: Μιχάλης Σαράντης, μαθητής Μουσικού Σχολείου Ρόδου: «Σόλο χασάπικο σε Là» (Διδασκαλία Παντ. Αναστασόπουλος).

Κρητική λύρα: Ιωάννης Καρανικόλας, μαθητής 2ου Ενιαίου Λυκείου Ρόδου «Μαλεβιζιώτικο» (Διδασκαλία Γ. Παραγιός)

Κανονάκι: Ηλίας Μαντικός, μαθητής Μουσικού Σχολείου Ρόδου: «Οργανικό Μ. Ασίας» (Διδασκαλία Παντ. Αναστασόπουλος).

Χαλκίτικη λύρα: Σταμάτιος Κωτσαδάμ, μαθητής 6ου Γ/σίου Ρόδου(Διδασκαλία Γ. Παραγιός) «Χαλκίτικος σκοπός – Σούστα Χάλκης»

Παραδοσιακό Μαντολίνο: Χαράλαμπος Χαραλάμπους, μαθητής Γ/σίου Ιαλυσού «Όσο βαρούν τα σίδερα» Φουσταλιέρης –Πρωτομάστορες (Διδασκαλία Γ. Παραγιός)

Καρπάθικη λύρα: Ιωάννης Καρανικόλας, μαθητής 2ου Ενιαίου Λυκείου Ρόδου (Διδασκαλία Γ. Παραγιός)

Ατομικά όργανα Ευρωπαϊκής Μουσικής

Τρομπέτα: Σταμάτης Παπαοικονόμου, μαθητής Ενιαίου Λυκείου Κρεμαστής: "One moment in time Whitney Huston (διδασκαλία Γ. Φουρλάνος)

Ευφώνιο: Γεώργιος Μηνάς Μάρκου-Νικάνδρου, μαθητής 6ου Γ/σίου Ρόδου: «Ουγγρικός χορός» του Brahms (διδασκαλία Μαλοΐνας Γεώργιος).

Ατομικό Τραγούδι

Αθανάσιος Ζαχαρόπουλος, μαθητής 1ου Γ/σίου Ρόδου«Μαγική Νύχτα» Μίκη Θεοδωράκη (διδασκαλία Άννα Σαντορινιού)

Οργανικό Σύνολο

Ορχήστρα κρουστών Μουσικού Σχολείου Ρόδου «Χορός Ελεφάντων», «Μικρό ταξίδι» (συνθέσεις - διδασκαλία Ν. Χασάπης

11.45: ΑΠΟΝΟΜΗ ΒΡΑΒΕΙΩΝ - 12.45: ΛΗΞΗ

Φωνητικό Σύνολο

Χορωδία ομοίων φωνών Μουσικού Σχολείου Ρόδου (διδασκαλία Μιχ. Καλαεντζής)

«Τριανταφυλλάκι» Δημ. Λάλα

"Siyahamba" - Αφρικανικό πολεμικό τραγούδι

Pellos Travel

ΠΟΙΟΤΗΤΑ - ΟΡΓΑΝΩΣΗ - ΕΓΓΥΗΣΗ

ΑΠΟΚΡΙΕΣ 2004
ΙΤΑΛΙΑ

ΚΑΡΝΑΒΑΛΙ ΒΕΝΕΤΙΑΣ
20/2/04-23/2/04
4ΗΜΕΡΗ ΑΕΡΟΠΟΡΙΚΗ ΕΚΔΡΟΜΗ
Αναχώρηση απευθείας από Ρόδο στις 07:10 το πρωί
ΞΕΝΟΔΟΧΕΙΑ 4 ΑΣΤΕΡΩΝ ΜΕ ΗΜΙΔΙΑΤΡΟΦΗ, ΞΕΝΑΓΗΣΕΙΣ-ΠΕΡΙΗΓΗΣΕΙΣ, ΦΠΑ
ΔΙΑΜΟΝΗ ΣΤΟ ΞΕΝΟΔΟΧΕΙΟ "SHERATON " 5 ΑΣΤΕΡΩΝ ******
ΤΙΜΗ ΕΚΠΛΗΞΗ

ΕΚΔΡΟΜΗ ΣΤΗ ΜΕΓΑΛΟΧΑΡΗ ΠΑΝΑΓΙΑ ΤΗΣ ΤΗΝΟΥ ΚΑΙ ΑΓΙΟ ΕΦΡΑΙΜ

19/2/2004-22/2/2004
ΑΝΑΧΩΡΗΣΗ 19-2-2004 ΣΤΙΣ 20.00 ΜΕ BLUE STAR
ΕΠΙΣΤΡΟΦΗ ΣΤΙΣ 22-2-2004 ΣΤΙΣ 12:00μμ ΜΕ BLUE STAR

Στην εκδρομή περιλαμβάνονται :
1. Εισιτήρια Ρόδος –ΣΥΡΟΣ-ΤΗΝΟΣ-ΠΕΙΡΑΙΑΣ-Ρόδος ΣΕ Γ. ΘΕΣΗ
2. Περιηγήσεις -εκδρομές
3. Μεταφορές με κλιματιζόμενα πούλμαν .
4. Ξ/Δ με πρωινο 5. Συνοδός γραφείου.
6. Ταξιδιωτική ασφάλεια.
7. ΦΠΑ

ΣΜΥΡΝΗ –ΠΕΡΓΑΜΟΣ– ΑΙΒΑΛΙ–KUSADASI

20/02/04-23/02/04
1. Εισιτήρια Ρόδος -Μαρμαρίς –Ρόδος ΜΕ ΚΑΤΑΜΑΡΑΝ
2. Ξεναγήσεις -εκδρομές
3. Μεταφορές με κλιματιζμενα πούλμαν .
4. Ξ/Δ με πρωινό και φαγητό 4**** αστέρων
5. Συνοδός γραφείου
6. Ταξιδιωτική ασφάλεια
ΔΕΝ ΠΕΡΙΛΑΜΒΑΝΟΝΤΑΙ :
1. Αρχαιολογικοί χώροι
2. Διασκέδαση oriental show.

Τιμή 225€ το άτομο

ΑΕΡΟΠΟΡΙΚΗ 4ΗΜΕΡΗ ΕΚΔΡΟΜΗ ΑΠΟ ΡΟΔΟ
ΜΥΤΙΛΗΝΗ–ΑΓΙΟΣ ΡΑΦΑΗΛ
3ΗΜΕΡΗ ΑΕΡΟΠΟΡΙΚΗ ΕΚΔΡΟΜΗ ΑΠΕΥΘΕΙΑΣ ΑΠΟ ΡΟΔΟ
14//02/04-16/02/04
265 ευρώ το άτομο
ΞΕΝΟΔΟΧΕΙΑ 3 ΑΣΤΕΡΩΝ ΜΕ ΠΡΩΙΝΟ-ΠΕΡΙΗΓΗΣΕΙΣ, ΦΠΑ

ΚΩΝΣΤΑΝΤΙΝΟΥΠΟΛΗ–ΠΡΙΓΚΗΠΟΝΝΗΣΑ

ΡΟΔΟΣ-ΜΑΡΜΑΡΙΣ-ΕΦΕΣΣΟΣ-ΠΡΟΥΣΑ-ΑΠΟΛΛΩΝΙΑ-ΒΑΝΤΙΡΜΑ-ΚΩΝΣΤΑΝΤΙΝΟΥΠΟΛΗ-ΜΑΡΜΑΡΙΣ-ΡΟΔΟΣ
ΠΕΝΘΗΜΕΡΗ ΕΚΔΡΟΜΗ
19/02/04-23/02/04
1. Εισιτήρια Ρόδος -Μαρμαρίς –Ρόδος ΜΕ ΚΑΤΑΜΑΡΑΝ
2. Ξεναγήσεις -εκδρομές
3 Μεταφορές με κλιματιζόμενα πούλ?αν .
4. Ξ/Δ με πρωινό και φαγητό 4*** *αστέρων
5. Συνοδός γραφείου.
6. Ταξιδιωτική ασφάλεια.
ΔΕΝ ΠΕΡΙΛΑΜΒΑΝΟΝΤΑΙ :
1. Αρχαιολογικοί χώροι 2. Εισιτήρια πλοίων Bandirma ή Yalova-Κωνσταντινούπολη - Yalova 3. Εισιτήρια της κρουαζιέρας στα Πριγκηπονησια, ΒΟΣΠΟΡΟ 4. Διασκέδαση oriental show.

Τιμή 265€ το άτομο

• ΟΛΕΣ ΤΙΣ ΕΚΔΡΟΜΕΣ ΣΥΝΟΔΕΥΕΙ Ο κ. Α. ΠΑΠΑΣΑΒΒΑΣ
ΠΑΚΕΤΑ ΕΚΔΡΟΜΩΝ ΓΙΑ ΜΕΜΟΝΩΜΕΝΟΥΣ ΣΥΛΛΟΓΟΥΣ ΚΑΙ ΣΧΟΛΙΚΕΣ ΕΚΔΡΟΜΕΣ. ΕΙΣΙΤΗΡΙΑ ΑΤΜΟΠΛΟΙΚΑ-ΑΕΡΟΠΟΡΙΚΑ ΜΕ GHARTER U.K E.T.G OA-AEGEAN ΚΑΙ ΠΑΡΑΔΟΣΗ ΚΑΤΑ ΟΙΚΟ ΣΤΗΝ ΑΡΧΑΓΓΕΛΟ ΡΟΔΟΥ-ΑΦΑΝΤΟΥ-ΚΑΛΥΘΙΕΣ-ΚΟΛΥΜΠΙΑ.

Για περισσότερες πληροφορίες, κρατήσεις και αναλυτικά προγράμματα στο πρακτορείο γενικού τουρισμού:
ΛΕΩΦΟΡΟΣ ΚΑΛΛΙΘΕΑΣ ΦΑΛΗΡΑΚΙ
ΤΗΛ 2241087615, 2241086298, FAX 2241087616
e-mail pellostravel@hellasnet.gr

ΑΚΟΥΣΤΙΚΑ ΒΑΡΗΚΟΪΑΣ

Από 380 €



Μοναδική Ευκαιρία:
ΑΠΟΣΥΡΕΤΕ
ΤΟ ΠΑΛΙΟ ΣΑΣ ΑΚΟΥΣΤΙΚΟ
ΚΑΙ ΑΠΟΚΤΗΣΤΕ
ΕΝΑ ΣΥΓΧΡΟΝΟ ΜΕ ΚΕΡΔΟΣ
ΜΕΧΡΙ 400 €

ΚΕΝΤΡΟ ΙΑΤΡΙΚΩΝ ΒΟΗΘΗΜΑΤΩΝ
Εθνικής Αντιστάσεως 11 (πρώην Αννης Μαρίας)
Τηλ: 2241020359 Κιν: 6936.70.60.21
Συμβάσεις με όλα τα ταμεία. - Ειδικές Τιμές για Ο.Γ.Α
Σε 6 άτοκες δόσεις χωρίς Πιστωτική Κάρτα

INEMA

ΙΑΤΡΙΚΟΣ & ΝΟΣΟΚΟΜΕΙΑΚΟΣ ΕΞΟΠΛΙΣΜΟΣ
15 ΧΡΟΝΙΑ ΕΜΠΕΙΡΙΑΣ *από το 1988*
ΕΙΜΑΣΤΕ ΟΙ ΜΕΓΑΛΥΤΕΡΟΙ ΠΡΟΜΗΘΕΥΤΕΣ
ΙΑΤΡΙΚΟΥ – ΟΡΘΟΠΕΔΙΚΟΥ ΚΑΙ ΝΟΣΟΚΟΜΕΙΑΚΟΥ ΥΛΙΚΟΥ ΣΤΗ ΔΩΔΕΚΑΝΗΣΟ ΕΜΠΙΣΤΕΥΘΕΙΤΕ ΜΑΣ !!!
ΠΙΣΤΟΠΟΙΗΣΗ ΠΟΙΟΤΗΤΑΣ ISO9002 EN4600 E3/833
ΛΕΜΕΣΣΟΥ 2 ΡΟΔΟΣ ΤΗΛ.32238 – FAX 28484

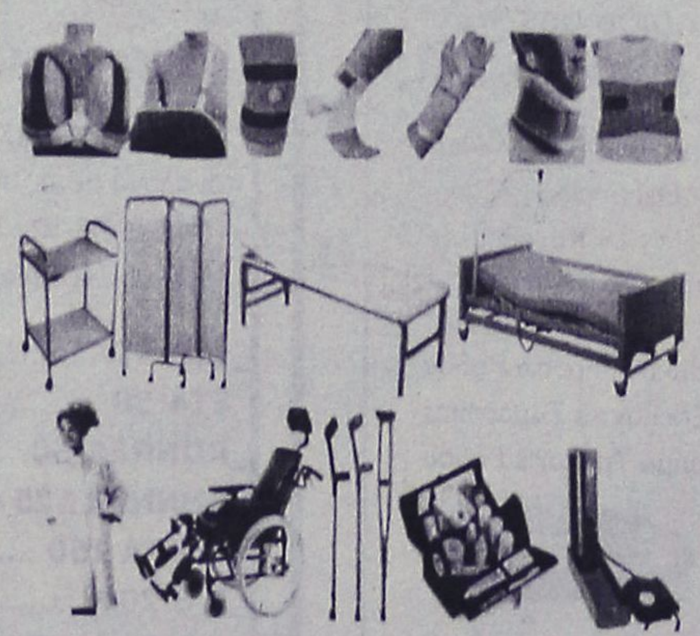

INEMA

ΙΑΤΡΙΚΟΣ & ΝΟΣΟΚΟΜΕΙΑΚΟΣ ΕΞΟΠΛΙΣΜΟΣ
15 ΧΡΟΝΙΑ ΕΜΠΕΙΡΙΑΣ *από το 1988*
ΕΙΜΑΣΤΕ ΟΙ ΜΕΓΑΛΥΤΕΡΟΙ ΠΡΟΜΗΘΕΥΤΕΣ

ΟΡΘΟΠΕΔΙΚΑ - ΙΑΤΡΙΚΑ
ΧΑΡΙΤΟΣ



Ορθοπεδικά είδη & κατασκευές

Εξοπλισμός Ιατρείου & αναλώσιμα



Είδη νοσηλείας κατ' οίκον & μηχανήματα οξυγονοθεραπείας

Ακουστικά Βαρηκοΐας



ΕΛΕΥΘ. ΒΕΝΙΖΕΛΟΥ 6 (Δίπλα στη Ροδιακή Επαυλη) - ΡΟΔΟΣ
Τηλ.: 22410 24112 Fax: 22410 75969 e-mail: orken@rho.forthnet.gr

Πάντα με υγείαν...

Κάνε μόνος σου τη ... διάγνωση

Καθώς ο καιρός δεν επιτρέπει πλέον στους Βρετανούς να επιδοθούν στις αγαπημένες τους ενασχολήσεις επισκευών σπιτιού, βαψιμάτων και εργασιών στον κήπο, ένα άλλο χόμπι τύπου «κάν' το μόνος σου» ξεσηκώνει τη βρετανική αγορά.

Στα ύψη έχουν φθάσει οι πωλήσεις ιατρικών μηχανημάτων και βιβλίων, γιατί οι Βρετανοί αποφάσισαν ότι τους αρέσει «να κάνουν μόνοι τους και ιατρικές διαγνώσεις». Ενώ η τάση αναβιώνει την απέχθεια των γιατρών για τους ασθενείς που φθάνουν στο ιατρείο υποστηρίζοντας ότι γνωρίζουν τι ακριβώς έχουν, παράλληλα εξασφαλίζει την υποστήριξη της βρετανικής κυβέρνησης.

Ακριβή «αυτο-διάγνωση»

Σύμφωνα με τελευταία στοιχεία του οργανισμού Mintel που αναλύει τάσεις αγοράς, οι Βρετανοί ήδη δαπανούν 55 εκατ. στερλίνες το χρόνο σε είδη που τους επιτρέπουν την «αυτο- διάγνωση». Αυτό το ποσό αναμένεται να ξεπεράσει τα 60 εκατ. στερλίνες μέχρι το 2007, καθώς οι Βρετανοί ολοένα και περισσότερο θα στρέφονται στην αγορά πιεσόμετρων, τεστ εγκυμοσύνης, ειδικών μηχανημάτων που προσδιορίζουν την ωορρηξία, άλλων που μετρούν το λίπος στο σώμα, τη χοληστερίνη καθώς και των ειδικών συσκευών που χρησιμοποιούνται από τους διαβητικούς, για να μετρούν τα ποσοστά γλυκόζης και σακχάρων στα ούρα.

Οπως σχολιάζουν οι ειδικοί της αγοράς, κυρίως οι νέοι άνθρωποι αποτελούν την κινητήρια δύναμη για τις υψηλές πωλήσεις των «κάνε μόνος σου διάγνωση» συσκευών. Δεν πρόκειται για παράδοξο, αλλά για κάτι τελείως φυσιολογικό, «οι νέοι άνθρωποι πρέπει να αισθάνονται πολύ χάλια, αυτό που λέμε του θανατά, για να πάνε σε γιατρό, αντίθετα με τους ηλικιωμένους που σπεύδουν άμεσα». «Ετσι, οι νέοι θέλουν να προλαμβάνουν κάποιες ασθένειες και όχι να λάβουν ιατροφαρμακευτική αγωγή αφότου έχουν εκδηλωθεί τα συμπτώματα. Επίσης, ο μεγάλος χρόνος αναμονής στα βρετανικά ιατρεία είναι ένας από τους παράγοντες που προωθούν την τάση για αυτοδιάγνωση», εξηγεί η Τζένι Κάτλιν, αναλύτρια αγοράς της Mintel.

Εκτός βέβαια από το απλό θερμόμετρο που βρίσκεται στα σπίτια 4 από τους 10 Βρετανούς, το μπεστ σέλερ προϊόν για αυτοδιάγνωση είναι τα τεστ εγκυμοσύνης και οι συσκευές προσδιορισμού της ωορρηξίας με πωλήσεις που ξεπέρασαν τα 40 εκατ. στερλίνες το 2002, παρουσιάζοντας αύξηση 64% από το 1998.

Οφελος για τους γιατρούς

Και ενώ οι γιατροί γκρινιάζουν για τους ασθενείς που υποστηρίζουν ότι γνωρίζουν από τι πάσχουν, εκπρόσωπος του βρετανικού ιατρικού συλλόγου υποστήριξε τη νέα τάση λέγοντας: «Οι ασθενείς που γνωρίζουν για την κατάσταση της υγείας τους, είτε επειδή διαβάζουν βιβλία ή κάνουν έρευνα στο Διαδίκτυο ή χρησιμοποιούν συσκευές αυτο- διάγνωσης, κερδίζουν χρόνο για τους γιατρούς». Την ίδια άποψη έχει και η βρετανική κυβέρνηση που ανακοίνωσε ότι θα προσφέρει οικονομικές διευκολύνσεις σε αυτούς που αγοράζουν συσκευές ιατρικής αυτο-διάγνωσης.

(Πηγή: εφημερίδα "Ελευθεροτυπία")

ΙΑΤΡΙΚΗ ΑΝΑΚΟΙΝΩΣΗ

Ο ΟΔΟΝΤΙΑΤΡΟΣ

ΜΗΝΑΣ Γ. ΜΑΛΛΙΑΡΑΚΗΣ

πτυχιούχος Α.Π. Θεσσαλονίκης

ΔΕΧΕΤΑΙ:

Δευτέρα-Παρασκευή 09.00-13.30 και 17.30-21.00,
Σάββατο 10.00-13.30

Μ. Κωνσταντίνου 18β, 2ος όροφος
τηλ. 2241034306, κιν. 6972185643

Κέντρο Συμβουλευτικής & Αξιολόγησης Προσωπικότητας Παιδιών & Ενηλίκων

ΠΑΠΑΓΕΩΡΓΙΟΥ ΘΑΝΟΣ

Ψυχολόγος – Ψυχοθεραπευτής
ΠΑΝΕΠΙΣΤΗΜΙΟΥ ΑΘΗΝΩΝ

- Διερεύνηση Προσωπικότητας (Προφίλ- Δεξιότητες-Αδυναμίες)
- Δείκτης Νοημοσύνης Παιδιών και Ενηλίκων
- Μαθησιακές Δυσκολίες και Δυσλεξία
- Θεραπευτική Αντιμετώπιση Φοβιών-Ειδικών Φοβιών, Κατάθλιψης, Διαταραχής πανικού, Ψυχοσωματικών προβλημάτων, Τραυματικών γεγονότων ζωής (πένθος, χωρισμός, σχολική αποτυχία), Συναισθηματικών διαταραχών, Διαταραχών Διατροφής (βουλιμία-ανορεξία).
- Αντιμετώπιση προβλημάτων συμπεριφοράς παιδιών σε σχολείο-σπίτι
- Ανάπτυξη Κοινωνικών Δεξιοτήτων
- Βελτίωση Σχέσεων-Πρόγραμμα Ελέγχου Συγκρούσεων
- Βελτίωση Αυτοεκτίμησης-Αυτοεικόνας
- Συμβουλευτική Οικογένιας & Ζεύγους

Κ. Παλαιολόγου 105 - Ρόδος
Τηλ:22410 78668- Κιν: 6947371250 - Μόνο με Ραντεβού

PROART

Εργαστήριο Κλινικής Ψυχολογίας

ΧΡΙΣΤΙΝΑ ΣΑΒΒΑΚΗ-ΓΚΡΑΝΖΑΝ

Κλινική Ψυχολόγος-Ψυχοπαθολόγος (DESS)

- Πτυχιούχος του Πανεπιστημίου Nancy Γαλλίας
- Μεταπτυχιακή ειδίκευση (DESS) στην Κλινική Ψυχολογία Ενηλίκου, Εφήβου και Παιδιού στο Πανεπιστήμιο Reims Γαλλίας

Για τον ενήλικο
- Ψυχοδιαγνωστική
- Ψυχολογική υποστήριξη
- Ατομική και οικογενειακή συνέντευξη
- Ψυχοθεραπεία αναλυτικής εμπνεύσεως

Για το παιδί
- Αξιολόγηση προσωπικότητας (τεστ νοημοσύνης, προβολής)
- Διάγνωση μαθησιακών δυσκολιών και συμπεριφορικών διαταραχών
- Συμβουλευτική επαγγελματικού προσανατολισμού
- Ψυχοθεραπεία μέσω παιχνιδιού και εικαστικών

Δέχεται με ραντεβού
Εθνικής Αντίστασης 15
Τηλ.: 77350-Κιν. 6937684251

ΝΤΟΡΑ ΚΩΝΣΤΑΝΤΙΝΟΠΟΥΛΟΥ

ΨΥΧΟΛΟΓΟΣ

Πτυχιούχος του Πανεπιστημίου της Καλιφόρνιας-Λος Αντζελες (UCLA)-Μεταπτυχιακές σπουδές στο Pepperdine University-Malibu California.

- ✓ Αμεση ψυχολογική υποστήριξη και επαγγελματική φροντίδα από έμπειρη Ψυχολόγο και Οικογενειακή Σύμβουλο.
- ✓ Η σωστή θεραπευτική σχέση μπορεί να επιφέρει ρεαλιστικές λύσεις για πραγματικά προβλήματα σε θέματα: μοναξιάς, μελαγχολίας, στρες, ανυπομονησίας, φοβίας, εθισμού, οικογενειακών σχέσεων, διαζυγίου, κακομεταχείρισης, συναισθηματικών δυσκολιών, αυτοπεποίθησης, ανασφάλειες, μεταβατικά στάδια ζωής, βουλιμίας, ανορεξίας, απώλειας, πένθους.

Τηλεφωνείστε στα τηλέφωνα:
(22410)35163 και 6944/980550
για ραντεβού και άμεση εξυπηρέτηση.
Διεύθυνση: Καρίας 1 • Περιοχή Ροδίνι – Ρόδος

ΙΑΤΡΙΚΗ ΑΝΑΚΟΙΝΩΣΗ

Ο ιατρός

ΙΩΑΝΝΗΣ Κ. ΓΕΩΡΓΙΟΥ

ΕΙΔΙΚΟΣ ΠΑΘΟΛΟΓΟΣ

Δέχεται:
καθημερινά Δευτέρα έως και Παρασκευή 09.00-13.00 και 17.30-20.30
(Τετάρτη απόγευμα κλειστά)

ΣΤΕΦ. ΚΑΖΟΥΛΗ 18-ΡΟΔΟΣ
ΤΗΛ. ΙΑΤΡ.: 2241026526, ΚΙΝ. 6974588535

ΚΕΝΤΡΟ ΕΙΔΙΚΩΝ ΘΕΡΑΠΕΙΩΝ ΤΟΥ ΠΑΙΔΙΟΥ ΔΩΔΕΚΑΝΗΣΟΥ

ΚΩΝ/ΝΟΣ ΜΠΑΔΑΝΗΣ - ΣΟΥΖΗ ΓΕΩΡΓΙΛΟΠΟΥΛΟΥ

ΕΡΓΟΘΕΡΑΠΕΥΤΗΣ ΠΤΥΧΙΟΥΧΟΣ ΜΕΘΟΔΟΥ BOBATH N.D.T ΜΕΘΟΔΟΣ PORTAGE ΑΙΣΘΗΤΗΡΙΑΚΗΣ ΟΛΟΚΛΗΡΩΣΗΣ (S.I.) ΜΕΤΕΚΠΑΙΔΕΥΣΗ ΣΤΙΣ ΝΕΥΡΟΛΟΓΙΚΕΣ ΚΑΙ ΚΙΝΗΤΙΚΕΣ ΔΙΑΤΑΡΑΧΕΣ

ΛΟΓΟΠΑΘΟΛΟΓΟΣ ΜΕΤΑΠΤΥΧΙΑΚΟ ΑΚΟΥΟΛΟΓΙΑΣ

Αποστόλου Παύλου 84, Ρόδος 85100, τηλ. / fax (22410)60999/60579

ΙΑΤΡΙΚΗ ΑΝΑΚΟΙΝΩΣΗ

Η ιατρός

ΣΙΝΕΛΣΙΚΟΒΑ-ΠΑΠΑΪΩΑΝΝΟΥ ΕΛΕΝΑ

ΕΙΔΙΚΟΣ ΚΑΡΔΙΟΛΟΓΟΣ

Δέχεται:
καθημερινά 10.00-13.00 και 17.00-20.00
εκτός Τετάρτης πρωί

ΑΦΑΝΤΟΥ - ΠΕΡΝΟΥ 22
τηλ. 2241053228, 6937070683

ΣΙΑΓΚΑ ΚΩΝΣΤΑΝΤΙΝΑ

ΨΥΧΟΛΟΓΟΣ

Απόφοιτος Αριστοτελείου Πανεπιστημίου Θεσσαλονίκης
τηλ. 6936261736

ΚΥΠΡΙΩΤΗ ΑΛΕΞΙΑ

ΨΥΧΟΛΟΓΟΣ

Απόφοιτος Πανεπιστημίου Κρήτης, MSC Surrey University of England
τηλ. 6944717520

Δέχονται κατόπιν ραντεβού
Στεφ. Καζούλη 18-1ος όροφος
τηλ. 2241022102

ΜΑΡΙΑ ΣΑΝΤΟΡΙΝΙΟΥ

ΚΛΙΝΙΚΗ ΨΥΧΟΛΟΓΟΣ-ΨΥΧΟΛΟΓΟΣ ΤΩΝ ΚΟΙΝΩΝΙΚΩΝ ΟΜΑΔΩΝ

Πτυχιούχος Κρατικού Πανεπιστημίου της Ρώμης «La Sapienza».

— Κλινική διάγνωση ψυχοπαθολογίας παιδιού, εφήβου και ενηλίκου.
— Ατομική και οικογενειακή ψυχολογική υποστήριξη και θεραπεία κατάθλιψης, φοβίας, κρίσης πανικού, μετατραυματικού στρες (διαζύγιο, πένθος, χωρισμός, αποτυχία, ασθένεια), βουλιμίας, ανορεξίας, διαταραχών προσωπικότητας, έλλειψη αυτοεκτίμησης, εθισμού, κακοποίησης.
— Ψυχολογική φροντίδα και προετοιμασία ανύπαντρης εγκύου και ζευγαριών, στην απόκτηση πρώτου παιδιού.

Επίσκεψη μόνο με ραντεβού.

Τηλέφωνα: 22410 28851 και 6946252407
Λάρνακας 4 (Εθν. Αντιστάσεως)

ΜΑΘΗΜΑΤΙΚΑ

Χρήστος Εκτ. Ηρακλείδης
Μαθηματικός Εθνικού και Καποδιστριακού Πανεπιστημίου Αθηνών

Δεκτοί μαθητές Γυμνασίου – Λυκείου και φοιτητές ΤΕΙ – ΑΕΙ. Παραδίδονται ειδικά μαθήματα σε:
- φοιτητές του Πανεπιστημίου Αιγαίου (μαθήματα Εξαμήνων και Κατατακτήριες)
- φοιτητές Ανοικτού Πανεπιστημίου, ΓΥΣ
- υποψήφιους διαγωνισμών Δημοσίου (ΑΣΕΠ, τράπεζες).

Υπεύθυνη γνώση, μεθοδικότητα, παραστατικότητα και παροχή δακτυλογραφημένων σημειώσεων.
Μαθήματα αποκλειστικά ιδιαίτερα ή ιδιαίτερα σε γκρουπ.

✆ 22410 76896-34703 και 6938 492 429

ΑΜΕΣΗ ΕΞΥΠΗΡΕΤΗΣΗ SERVICE
ΗΛΕΚΤΡΟΝΙΚΩΝ ΥΠΟΛΟΓΙΣΤΩΝ ΜΗΧΑΝΩΝ ΓΡΑΦΕΙΟΥ ΤΑΜ.ΜΗΧΑΝΩΝ-ΦΟΡΟΛ.ΜΗΧΑΝ.
Καλέστε τώρα 22410 65252
ΑΝΑΒΑΘΜΙΣΕΙΣ ΕΓΚΑΤΑΣΤΑΣΕΙΣ Η/Υ-ΔΙΚΤΥΩΝ-ΠΕΡΙΦΕΡΙΑΚΩΝ ΜΗΧ.ΓΡΑΦΕΙΟΥ-ΤΑΜ.ΜΗΧΑΝΩΝ ΠΡΟΓΡΑΜΜΑΤΩΝ - INTERNET
Alpha telcom
computer - internet services
Αθηνών 17 - Ανάληψη, 85100 - Ρόδος, Τηλ./Φαξ 22410 65252, Κιν. 6974 106976, email: info@rho.com.gr
Athinon 17 - Analipsi, 85100 - Rhodes, Tel./Fax: +30 22410 65252, mobile: +30 6974 106976

Εντονες ανοδικές τάσεις χθες στη Σοφοκλέους

Ξαφνικό ενδιαφέρον για τις τραπεζικές μετοχές

Σημαντική άνοδος του γενικού δείκτη σε ποσοστό 1,41%

Εντονες ανοδικές τάσεις επικράτησαν στη χθεσινή συνεδρίαση του χρηματιστηρίου, καθώς επανήλθε το ισχυρό αγοραστικό θεσμικό ενδιαφέρον για τις μετοχές του τραπεζικού κλάδου, γεγονός που επηρέασε θετικά όλο το φάσμα της αγοράς.

Αιχμή της ανόδου της αγοράς απετέλεσε ο τραπεζικός κλάδος (Εθνική +2,94%, Εμπορική +2,18%, Alpha Bank +1,29%, Eurobank+ 16,30%), ο δείκτης των οποίων κατέγραψε τη μεγαλύτερη ποσοστιαία άνοδο (+2,10%), ενώ υψηλό ήταν και σήμερα το ενδιαφέρον των επενδυτών για τη μετοχή του ΟΠΑΠ (+3,35%) και της ΔΕΗ (+2,03%). Αντιθέτως, σημαντικές απώλειες κατέγραψαν οι μετοχές του κλάδου των κατασκευαστικών εταιριών, που παρουσιάζουν οικονομικά προβλήματα.

Ο Γενικός Δείκτης έκλεισε στις 2.452,98 μονάδες έναντι 2.391,73 μονάδων της προηγουμένης μέρας, σημειώνοντας άνοδο 34,11 μονάδων ή σε ποσοστό 1,41%.

Ο δείκτης FTSE/ASE 20 έκλεισε στις 1.273,21 μονάδες, ενισχυμένος σε ποσοστό 1,64%, ενώ ο δείκτης FTSE/ASE 40 έκλεισε στις 250,31 μονάδες με άνοδο 1,00%.

Ο δείκτης FTSE/ASE SMALLCAP 80 έκλεισε στις 647,21 μονάδες, με αύξηση σε ποσοστό 0,76%, ενώ ο δείκτης FTSE 140 έκλεισε στις 2.889,81 μονάδες με άνοδο σε ποσοστό 1,47%.

Από τις 354 μετοχές που διαπραγματεύθηκαν, 212 κινήθηκαν ανοδικά, 89 πτωτικά, ενώ η τιμή 53 μετοχών παρέμεινε αμετάβλητη. Τη μεγαλύτερη ποσοστιαία άνοδο σημείωσαν οι μετοχές των εταιριών: Γρηγόρης +12,60%, Τρία Αλφα (πο) +11,98%, Ευρωπαϊκή Πίστη (κ) +10,39%, Θεμελιοδομή +9,69%, Ξυλεία (κ) +8,33%, ΑΝΕΚ (πο΄96) +5,98%, Σωληνουργεία Κορίνθου +5,31%, Μοχλός +5,26%, Τεξαπρέτ +4,98% και Informatics +4,67%.

Αντιθέτως τις μεγαλύτερες απώλειες σημείωσαν οι μετοχές των εταιριών: Εργάς –16,67%, Ευρωπαϊκή Τεχνική –16,36%, Τεχνοδομή –10,00%, Εμπορικός Δεσμός (κο) –10,00%, Δομική Κρήτης –9,65%, Βιοσώλ (πο) –6,82%, Ζάμπα –6,25%, Κεράνης (πα) –6,10%, Παϊρης –4,80% και Interfish –3,62%.

Η αξία των συναλλαγών ανήλθε στα 170,425 εκατ. ευρώ, εκ των οποίων τα 16,01 εκατ. ευρώ, αφορούσαν προσυμφωνημένες συναλλαγές. Συγκεκριμένα ολοκληρώθηκε η πώληση των 720.010 ιδίων μετοχών της Νίκας, που αντιστοιχούν στο 3,56% του μετοχικού κεφαλαίου της εταιρίας, με τη μορφή πακέτων σε θεσμικούς επενδυτές στην τιμή 6,80 ευρώ ανά μετοχή.

Επίσης, έγιναν τέσσερα πακέτα του ΟΠΑΠ, 130.210 τεμάχια στα 13,95 ευρώ, 76.970 τεμάχια στα 14,10 ευρώ, 100.000 τεμάχια στα 14,16 ευρώ και 71.530 τεμάχια στα 14,18 ευρώ. Ακόμη πραγματοποιήθηκε, ένα πακέτο 28.000 τεμάχια της Εθνικής στα 22,04 ευρώ, ένα πακέτο 410.000 τεμάχια της New Millennium στα 1,67 ευρώ, ένα πακέτο 25 τεμάχια της Πετζετάκις στα 3,32 ευρώ και ένα πακέτο 50.000 τεμάχια της ΔΕΗ στα 21,10 ευρώ.

Επίσης έγινε, ένα πακέτο 600.000 τεμάχια της Ατέρμων στα 1,60 ευρώ, δύο πακέτα των 550.000 και 520.000 τεμαχίων της Delta Singular στα 2,24 και 2,26 ευρώ αντίστοιχα και τρία πακέτα των 3.732, 58 και 3.100 τεμαχίων της Panafon στα 7 ευρώ.

Το μεγαλύτερο όγκο συναλλαγών κατέγραψαν οι μετοχές: ΟΠΑΠ με 1.86.601 τεμάχια, Delta Singular με 1.497.157, Γρηγόρης με 1.423.760 και Τράπεζα Κύπρου με 1.386.770 τεμάχια.

Την μεγαλύτερη αξία συναλλαγών σημείωσαν οι μετοχές των εταιριών: ΟΠΑΠ με 25,857 εκατ. ευρώ, ΔΕΗ με 14,081, Εθνική με 12,807 και Alpha Bank με 12,782 εκατ. ευρώ.

Η συνολική κεφαλαιοποίηση της αγοράς διαμορφώνεται στα 90,9 δισ. ευρώ.

Οι επιμέρους δείκτες έκλεισαν ως εξής:		
Τραπεζικός:	4.557,97	+2,10%
Τηλεπικοινωνιών:	956,17	+0,31%
Ασφαλειών:	716,97	+1,87%
Επενδύσεων:	876,98	+1,89%
Κατασκευαστικών:	879,28	+1,04%
Κλωστοϋφαντουργίας:	355,90	+1,13%
Βιομηχανιών:	1.259,62	+0,67%
Συμμετοχών:	1.448,08	+1,34%
Βασικών Μετάλλων:	490,76	–0,01%
Μη μεταλλικών Ορυκτών:	813,37	+0,24%
Εκδόσεις- Εκτυπώσεις:	478,51	+1,52%
Λιανικού Εμπορίου:	1.170,03	+0,34%
Πληροφορικής:	458,19	+0,68%
Ειδών Λύσεων Πληροφορικής:	284,28	+0,45%
Χονδρικό εμπόριο:	582,97	+0,70%
Τρόφιμα- ποτά:	505,40	+1,50%
Παράλληλης Αγοράς:	160,19	+0,63%
Διυλιστήρια:	1.192,85	+1,05%
Διαχείριση Ακίνητης Περιουσίας:	848,82	+1,02%

ΠΑΠΑΔΗΜΗΤΡΙΟΥ Α.Ε.
ΡΟΔΙΤΗ ΕΠΙΧΕΙΡΗΜΑΤΙΑ!! ΔΕΣ ΤΟ ΣΥΜΦΕΡΟΝ ΣΟΥ!
ΜΟΝΟ ΕΜΕΙΣ ΜΠΟΡΟΥΜΕ ΚΑΙ ΠΟΥΛΑΜΕ ΠΡΟΪΟΝΤΑ ΑΡΙΣΤΗΣ ΠΟΙΟΤΗΤΑΣ ΣΕ ΑΣΥΝΑΓΩΝΙΣΤΕΣ ΤΙΜΕΣ!



ΠΙΣΤΟΠΟΙΗΤΙΚΑ ISO 9001:2000 & HACCP.

Η ΠΡΩΤΗ ΡΟΔΙΤΙΚΗ ΜΠΥΡΑ!!
1.ΜΠΥΡΑ MAGNUS MAGISTER (Ο ΜΕΓΑΛΟΣ ΜΑΓΙΣΤΡΟΣ)
2.POST-MIX ΑΝΑΨΥΚΤΙΚΑ ΠΑΡΑΓΩΓΗΣ ΜΑΣ
3.ΧΥΜΟΥΣ ΓΙΑ ΠΡΩΙΝΑ ΠΑΡΑΓΩΓΗΣ ΜΑΣ
4.ΧΥΜΟΥΣ ΓΙΑ ΚΟΚΤΕΗΛ ΚΑΙ LONG DRIKS
NEW! 5.ΚΑΦΕΣ ΣΕ ΣΥΣΚΕΥΑΣΙΑ BAG IN BOX
NEW! 6.ΚΡΑΣΙ ΣΕ ΣΥΣΚΕΥΑΣΙΑ BAG IN BOX

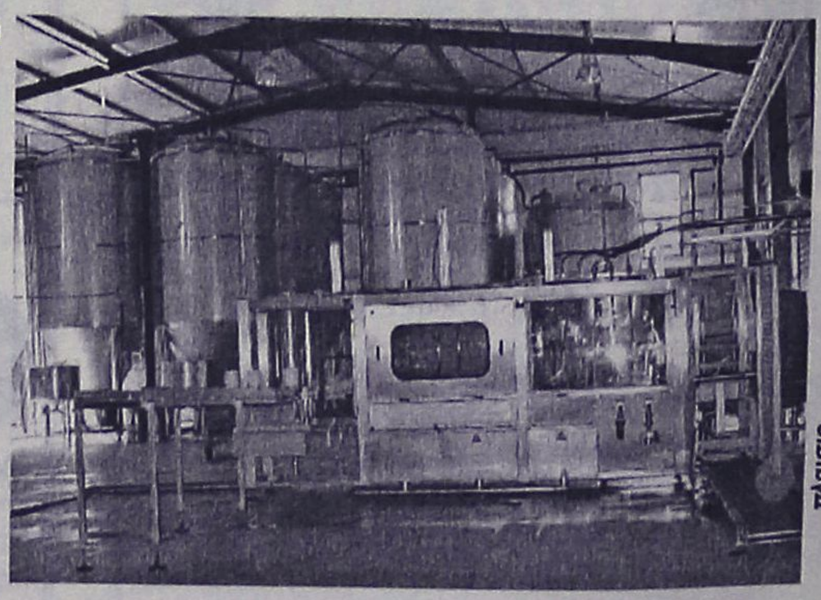

ΟΛΑ ΤΑ ΠΡΟΪΟΝΤΑ ΜΑΣ ΜΠΟΡΕΙΤΕ ΝΑ ΤΑ ΔΙΑΘΕΣΕΤΕ ΣΤΟΥΣ ΠΕΛΑΤΕΣ ΣΑΣ ΜΕΣΩ ΜΗΧΑΝΗΜΑΤΩΝ ΠΟΥ ΘΑ ΣΑΣ ΠΑΡΑΧΩΡΗΘΟΥΝ ΠΡΟΣ ΧΡΗΣΗ ΑΠΟ ΤΗΝ ΕΤΑΙΡΙΑ ΜΑΣ. ΟΙ ΣΥΣΚΕΥΑΣΙΕΣ ΜΑΣ ΕΙΝΑΙ ΜΙΑΣ ΧΡΗΣΕΩΣ

ΔΙΕΥΘΥΝΣΗ: ΚΡΕΜΑΣΤΗ ΤΗΛΕΦΩΝΑ: (22140) 91545 – (22410) 95790 - FAX: (22410) 95765 --- E-MAIL: magister@otenet.gr

Δ·Α·Ν·Ε· SEA LINE
ΔΩΔΕΚΑΝΗΣΙΑΚΗ ΑΝΩΝΥΜΗ ΝΑΥΤΙΛΙΑΚΗ ΕΤΑΙΡΙΑ

ΔΡΟΜΟΛΟΓΙΑ περιόδου από 26/01/04-15/02/04

ΑΝΑΧΩΡΗΣΕΙΣ ΑΠΟ ΡΟΔΟ

ΗΜ/ΝΙΑ		ΠΛΟΙΟ	ΩΡΑ	ΠΡΟΟΡΙΣΜΟΣ
26/01	ΔΕΥ	-	-	-
27/01	ΤΡΙ	ΡΟΔΟΣ	16.00	ΚΩ-ΚΑΛΥΜΝΟ-ΛΕΡΟ-ΛΕΙΨΟΙ-ΠΑΤΜΟ-ΠΕΙΡΑΙΑ
28/01	ΤΕΤ	ΠΑΤΜΟΣ	15.00	ΣΥΜΗ-ΚΩ-ΚΑΛΥΜΝΟ-ΑΣΤΥΠΑΛΑΙΑ-ΠΕΙΡΑΙΑ
29/01	ΠΕΜ	ΡΟΔΟΣ	15.00	ΚΩ-ΚΑΛΥΜΝΟ-ΛΕΡΟ-ΠΑΤΜΟ-ΠΕΙΡΑΙΑ
30/01	ΠΑΡ	ΠΑΤΜΟΣ	15.00	ΚΩ-ΚΑΛΥΜΝΟ-ΛΕΡΟ-ΠΑΤΜΟ-ΠΕΙΡΑΙΑ
31/01	ΣΑΒ	ΡΟΔΟΣ	15.00	ΤΗΛΟ-ΚΩ-ΚΑΛΥΜΝΟ-ΛΕΡΟ-ΠΑΤΜΟ-ΠΕΙΡΑΙΑ
1/02	ΚΥΡ	ΠΑΤΜΟΣ	14.00	ΝΙΣΥΡΟ-ΚΩ-ΚΑΛΥΜΝΟ-ΛΕΡΟ-ΠΑΤΜΟ-ΠΕΙΡΑΙΑ
2/02	ΔΕΥ	-	-	-
3/02	ΤΡΙ	ΡΟΔΟΣ	15.00	ΚΩ-ΚΑΛΥΜΝΟ-ΛΕΡΟ-ΠΑΤΜΟ-ΠΕΙΡΑΙΑ
4/02	ΤΕΤ	ΠΑΤΜΟΣ	15.00	ΣΥΜΗ-ΚΩ-ΚΑΛΥΜΝΟ-ΑΣΤΥΠΑΛΑΙΑ-ΠΕΙΡΑΙΑ
5/02	ΠΕΜ	ΡΟΔΟΣ	15.00	ΚΩ-ΚΑΛΥΜΝΟ-ΛΕΡΟ-ΠΑΤΜΟ-ΠΕΙΡΑΙΑ
6/02	ΠΑΡ	ΠΑΤΜΟΣ	15.00	ΚΩ-ΚΑΛΥΜΝΟ-ΛΕΡΟ-ΛΕΙΨΟΙ-ΠΑΤΜΟ-ΠΕΙΡΑΙΑ
7/02	ΣΑΒ	ΡΟΔΟΣ	15.00	ΤΗΛΟ-ΚΩ-ΚΑΛΥΜΝΟ-ΛΕΡΟ-ΠΑΤΜΟ-ΠΕΙΡΑΙΑ
8/02	ΚΥΡ	ΠΑΤΜΟΣ	14.00	ΝΙΣΥΡΟ-ΚΩ-ΚΑΛΥΜΝΟ-ΛΕΡΟ-ΠΑΤΜΟ-ΠΕΙΡΑΙΑ
9/02	ΔΕΥ	-	-	-
10/02	ΤΡΙ	ΡΟΔΟΣ	15.00	ΚΩ-ΚΑΛΥΜΝΟ-ΛΕΡΟ-ΠΑΤΜΟ-ΠΕΙΡΑΙΑ
11/02	ΤΕΤ	ΠΑΤΜΟΣ	15.00	ΣΥΜΗ-ΚΩ-ΚΑΛΥΜΝΟ-ΑΣΤΥΠΑΛΑΙΑ-ΠΕΙΡΑΙΑ
12/02	ΠΕΜ	ΡΟΔΟΣ	15.00	ΚΩ-ΚΑΛΥΜΝΟ-ΛΕΡΟ-ΠΑΤΜΟ-ΠΕΙΡΑΙΑ
13/02	ΠΑΡ	ΠΑΤΜΟΣ	15.00	ΚΩ-ΚΑΛΥΜΝΟ-ΛΕΡΟ-ΛΕΙΨΟΙ-ΠΑΤΜΟ-ΠΕΙΡΑΙΑ
14/02	ΣΑΒ	ΡΟΔΟΣ	15.00	ΤΗΛΟ-ΚΩ-ΚΑΛΥΜΝΟ-ΛΕΡΟ-ΠΑΤΜΟ-ΠΕΙΡΑΙΑ
15/02	ΚΥΡ	ΠΑΤΜΟΣ	14.00	ΝΙΣΥΡΟ-ΚΩ-ΚΑΛΥΜΝΟ-ΛΕΡΟ-ΠΑΤΜΟ-ΠΕΙΡΑΙΑ

Δ·Α·Ν·Ε· SEA LINE
ΔΩΔΕΚΑΝΗΣΙΑΚΗ ΑΝΩΝΥΜΗ ΝΑΥΤΙΛΙΑΚΗ ΕΤΑΙΡΙΑ

ΓΡΑΦΕΙΑ ΡΟΔΟΥ: Κρατήσεις-Πληροφορίες: **(0241) 43150 (10 γραμμές)**
Διοικητικές Υπηρεσίες: **(0241) 43110, 43112**, FAX: **(0241) 43120**
ΓΡΑΦΕΙΑ ΠΕΙΡΑΙΑ: Κρατήσεις-Πληροφορίες: **0801-500500, (01) 4529360**
Διοικητικές Υπηρεσίες: **(01) 4529330**, FAX: **(01) 4293493**
email: dane@otenet.gr



Kid Fun & Care. Μια νέα σύγχρονη εταιρεία που παρέχει υπηρεσίες φύλαξης και δημιουργικής απασχόλησης μικρών παιδιών στο σπίτι σας. Ενα σύγχρονο επιχειρηματικό concept που γεννήθηκε για να ικανοποιήσει την πιο επιτακτική ανάγκη των γονέων με μικρά παιδιά.

Ποιοτικές υπηρεσίες που χαρακτηρίζονται από καινοτομίες και υψηλά standards:

- Υψηλής κατάρτισης προσωπικό.
- Εξατομικευμένη αντιμετώπιση των παιδιών.
- Δημιουργική Απασχόληση.
- Ασφαλιστική κάλυψη.
- Spy Cam.
- Τιμές προσαρμοσμένες στις ανάγκες σας

22410 77 7 55

Πορεία στον κόσμο μου

Η ομιλία του κ. Π.Α. ΧΑΜΟΥΖΑ στην παρουσίαση του τελευταίου βιβλίου του ΦΩΤΗ ΒΑΡΕΛΗ

Β' ΜΕΡΟΣ

Ανοίχτε, όποια σελίδα του βιβλίου του θέλετε. Οπως η τύχη ώθησε το χέρι μου στη σελίδα 252. Τίτλος: **"Το σχεδίασμα της ομιλίας μου προς την Ιθάκη".** Εδώ κάθε λέξη στην εκφορά του λόγου του συμπτύσσει μιαν αλήθεια, που ερεθίζει το πνεύμα. Συμπλέεις με τον στοχασμό του, αισθάνεσαι την αρμονία μιας βαθύτερης σκέψης, μιας καίριας ουσίας, μ' ό,τι σκαλεύει η διεισδυτική μαστοριά της ποίησης, στα άδυτα του είναι. Μέσα στον λόγο του Δασκάλου μας, το "ένα", που λειτουργεί ως δυνάμει ον της αλήθειας, γεννά τα πολλά στη σκέψη. Και τα πολλά πάλι καταλήγουν στο ένα, για να γίνει ο λόγος αποφθεγματικός, μέτρο και ανταλλαγή ανάμεσα στα πράγματα, στα φαινόμενα, στις ιδέες, στις κρίσεις...

"Άνδρα μοι έννεπε μούσα..."

σημειώνει, και σχετικά γράφει: **"Το κάλεσμα αυτό της ποίησης είναι κάλεσμα της ομορφιάς του λόγου... Ενα κάλεσμα γεμάτο από συναισθήματα που το γέννησαν... Σαν λουλούδι που φυτρώνει, μεγαλώνει και παίρνει σιγά-σιγά το σχήμα μπροστά στο φως της ήλιου. Παίρνει το άρωμά του στο κάλεσμα της αύρας. Αυτό το κάλεσμα της Μούσας",** γράφει, **"φτάνει ζωντανό, πλέριο από τις αιτίες που το γέννησαν".** Αυτές οι αιτίες που γεννούν, είναι η Αριστοτελική εντελέχεια.

Πραγματικά, πιστεύω ότι τον συναισθηματικό σεισμό, το δάκρυ του Οδυσσέα, αν δεν φτάσεις στα μυστικά της καρδιάς, που τα γέννησαν, τότε χάνουν την αξία τους. Ενώ ο ίδιος συμπληρώνει: **"Πάντα μαγεύει η πλημμύρα του λόγου, σε τέτοια καίρια σημεία του ξετυλίγματος της καρδιάς...".**

Κι ακόμα πιο χειροπιαστά στους πόνους της σκληρής δοκιμασίας ή της άφατης αγαλλίασης. Και ξαφνικά η γραφίδα του αλλάζει πλεύση. Τον νου του φτερώνει η ποίηση: **"Θυμήθηκα",** γράφει, **"θυμήθηκα το τραγούδι μου, το τραγούδι του σκλάβου. Εκεί που κάλεσα την Παναγιά να με βοηθήσει". Και δεν βαστάω, θα το πω εδώ...** λέει ο ίδιος! Φίλες και φίλοι, μη σας ξενίζει η αναδίπλωση τούτη. Οπως στον κόσμο της φύσης επικρατεί το βιολογικά ισχυρότερο, έτσι και στον κόσμο της ψυχής, επικρατεί και παρενείρεται το ισχυρό και το ζωντανά εναργέστερο!

Ελα Χριστέ και Παναγιά να πάρω το τραγούδι
να παίξω λύρα το πουρνό, θιολί το μεσημέρι
και ταμπουράν από θραδύς ώσπου να φέξ' η Πούλια.
Κι αν φέξει η Πούλια την αυγή, πάλι δεν θα κοιμούμαι
Πάλι θα σέρνω δοξαριές να στιχοκουβεντιάζω.
Κι αν παινευτεί ο Αυγερινός πως θε να με νυστάξει
Και δείτε τα ματάκια μου αργά να καλυθώνουν
Και δείτε τα χεράκια μου να σιγονακουνιούνται
Αν το δεξί του δοξαριού δεν καλαμολυγιέται
Αν τα ζερβά μου δάκτυλα δεν παν σαν χελιδόνια
Τότε να με θρηνήσετε γιατί 'μαι αποθαμένος!

Το ποίημα είναι ένας διάλογος με την ζωή, ένα ασταμάτητο τραγούδι, ως το τέλος του βίου. Ενώ ο δεκαπεντασύλλαβος στίχος του, συγχορεύει με την αγνή ευαισθησία του ποιητή λαού μας.

Ο πρόλογος πάλι του βιβλίου του-**Δυο λόγια για τον αναγνώστη**-πρέπει να ληφθεί σοβαρά υπόψη. Σ' αυτόν ο συγγραφέας φωτογραφίζει και σκιαγραφεί το έργο του.

Ο λόγος του εδώ λιτός, πιότερο ειλικρινής και νηφάλιος, ελαφροδένεται, με τη σοφία του.

Γνωρίζει να εισχωρεί με τρόπο διαισθητικό στην ψυχή του αναγνώστη. Του δίνει στο χέρι δέσμη οδηγιών. Του δείχνει τον δρόμο, πού και πώς να περπατήσει. Ο Φ.Β. διαθέτει, με μια αφοπλιστική ειλικρίνεια, μια ιερή γλυκύτητα που αιχμαλωτίζει.

"Νομίζω, -γράφει-, **αγαπητέ αναγνώστη, ότι στα βιβλία μου θα συναντήσει κανείς μια επανάληψη, πιθανόν να τη θεωρήσεις στέρεμα έμπνευσης, καταφυγή, απροσεξία ή γεροντική αδυναμία... δεν το αποκλείω!".**

Ο αυτοέλεγχος αυτός και η αυτοκριτική του αυτή, αυτή του η μετριοφροσύνη δεν ισχύει... για τους ... μεγαλους... Στου Ξενοφώντα τα απομνημονεύματα, θυμάται, ότι κάποις σοφιστής έψεξε τον Σωκράτη για τις επαναλήψεις του. **"Δεν αλλάζει η αλήθεια με τα χρόνια, είπε ο Σωκράτης, όπως δεν αλλάζουν τα οχτώ γράμματα του ονόματος μου!".**

Αλλού ο Δάσκαλός μας διατυπώνει: **"Αισθάνομαι πόσο με θαραίνουν τα χρόνια μου".** Μια τέτοια αναφορά, Κυρίες και Κύριοι, είναι και ειλικρίνεια, και μαζί και απολύτρωση. Αυτός ο ρεαλιστικός λόγος υπηρετεί μιαν αλήθεια. Ομως πυρώνει και μια δύναμη, που τροφοδοτεί την αντοχή του δημιουργού! Οποιος αγαπά και πιστεύει, αυτό που λέει και κάνει, καταφέρνει να στέκεται όρθιος. Η αντοχή του πνευματικού δημιουργού γεννιέται και συντηρείται από τη φλοβερή εκείνη πίστη, που γίνεται δύναμη και πηγή μιας προσδόκιμης ανανέωσης. Η αποστολή για κάποιο προορισμό γίνεται πάντα λόγος ύπαρξης, δίνει ζωή και δύναμη στην ψυχή...

Το έργο του Δασκάλου μας δεν το γέννησε μια ηχοή. Υπήρξε μια κύηση μακροχρόνια κι ένας τοκετός γεμάτος ωδίνες. **"Οι θεοί μόνο τον πρώτο στίχο μας χαρίζουν. Τους άλλους τους κερδίζουμε με τον ιδρώτα μας".** (Paul Valery).

Ο συγγραφέας μας δεν φοβάται να δηλώσει μια ιδέα καινούργια, πρωτόγνωρη. Αντίθετα τη διαλαλεί, μόλις γίνει μέσα του στέρεη ουσία λόγου και αλήθειας. Και όποιος δεν ψεύδεται και τολμά, είναι αρκετά πρωτότυπος. Ο ίδιος, ο Δάσκαλος, γίνεται εικονοκλάστης των στερεότυπων, μ' ένα λόγο καθαρά προμηθεικό που καταφέρνει να μετατρέψει το αμφίβολο άκουσμα σε αναμφίβολο καύχημα, που αντανακλάται στη λάμψη του πειστικού του λόγου. Γιατί, το να μην καταλαβαίνουν μερικοί τον κόσμο, το κάνουν, είτε επειδή τον θεωρούν απρόσιτον και ακατανόητο, είτε γιατί δεν το θεωρούν δικό τους καθήκον. Τον αφήνουν λοιπόν να τον ψαύσει η ανησυχία των λίγων, οι εκλεκτοί.

"Δεν βλέπω ωραίο, γράφει, **μια εξουσία να θέλει να αφαιρέσει την εντελέχεια ενός δυνάμει όντος, την εντελέχεια που κρύβω βαθιά μέσα μου, που την ονομάζω "πορεία στον κόσμο μου" και την σχολιάζω, σαν τη βαθύτερη γνωριμία μου με τον ελληνικό Λόγο, τον εαυτό μου, να το πω έτσι τολμηρότερα".** Κυρίες και Κύριοι, εδώ βιβλία δεν θα αρκούσαν να καλύψουν το παράθεμα αυτό με την πολυσήμαντη και πολυνοηματική δύναμη του Ελληνικού Λόγου. Ο ίδιος νοιώθει ότι γεννήθηκε με αποστολή, ότι είναι μια εντελέχεια, ότι δηλαδή η ζωή του έχει σκοπό και προορισμό. Η δύναμή του δείχνει να φτερώνεται ως αναγεννητική υπόσχεση. Η φαινόμενη αυτοθέωσή του δεν μεταβάλλεται σε τραγική ύβρι με την αρχαία σημασία της λέξης, γιατί θεωρεί, και πολύ επιτυχώς, τον ίδιο τον Θεό να είναι ευτυχισμένος από αυτή του τη θέση. Αλλωστε ποιος μπορεί να παρακούσει τη φωνή της άγνωστης θεότητας, που μιλάει μέσα του, τη φωνή του καθοδηγητικού δαιμόνιου του Σωκράτη, τη φωνή της Δαμασκού, το ξαφνικό φως, που γεννιέται μέσα μας, όπως ισχυρίζεται ο Πλάτωνας; **"Ο Πατήρη ο εν εμοί μένων, Αυτός μοι εντολήν έδωκε, τι είπω και τι λαλήσω",** ηχούν του υπερβατικού Δασκάλου τα λόγια. **Τα όμορφα τ' αγάπησα... στο εργαστήρι μέσα μου τα βρίσκω-Από μια βρύση ανήσυχη τραγούδι μου εσύ βγαίνεις...** διακηρύττει ο Παλαμάς.

Επέμεινα γιατί θέλησα να σας ξεναγήσω στα θέλγητρα της εσώτερης σοφίας του, στην ιδιαιτερότητα της ψυχικής του υφής και λειτουργίας.

Η βαθύτερη γνωριμία του με τον λόγο, Κυρίες και Κύριοι, αξιώνει μια σύντομη ερμηνεία, που να δικαιολογεί τη γνωριμία του μ' αυτόν. Ο ελληνικός λόγος, στην υψηλότερη του έννοια ειδωμένος, είναι το τέλειο γεωμετρικό σχήμα στο εμβαδόν του οποίου κρύβεται το ελληνικο θαύμα. Θεωρούμε δηλαδή πως η ουσιαστική αποστολή του Ελληνα στηρίχτηκε στη μυστηριώδικη δύναμη του Λόγου. Αυτός, ο Λόγος ο Ελληνικός, στάθηκε η εντελέχεια του, η κραυγή δηλαδή και η αποστολή της ιστορικής του πορείας. Αυτός ο Λόγος είναι ταυτισμένος με το πνεύμα, τη λογική, τη διαλεκτική, την αναλογία, το μέτρο, την τέχνη, με την ίδια αλήθεια, με μια λέξη τον ίδιο τον Θεό! **(Εν αρχή ην ο Λόγος...).** Η ελληνική Λογική χάραξε νέο μονοπάτι στα ανθρώπινα πεπρωμένα. Γκρέμισε προλήψεις και δεισιδαιμονίες. Είναι ο μόνος λόγος που διακηρύττει: Μια αρχή υπάρχει: **"Να σκέπτεσαι-Μηδενί άλλω πείθου ή τω λόγω".** Ο άλλος, ο Λόγος ο χριστιανικός συμπληρώνει: **"Να έχετε αγάπη-Αγαπάτε αλλήλους".** Στα δύο αυτά μεγέθη, στις δύο τούτες παραστάδες στηρίζεται το αέτωμα του Ελληνοχριστιανικού πολιτισμού.

Στο δεύτερο μέρος του βιβλίου του, που επιγράφεται "Ο Λόγος", στα χείλη του δασκάλου μας, έχει τη δική του ιστορία, τραβά τον δικό του δρόμο. Κινείται μέσα στους σαγηνευτικούς λαβύρινθους της νοητικής και ψυχολογικής του ιδιαιτερότητας. Μια πλοκή ενός ανεξάντλητου λεξιλογικού πλούτου ξεδιπλώνει μέσα του, αστραμάτητα, τους συνειρμούς της ζωής του. Η πολυδαίδαλη φαντασία του ξέρει να κάνει τα σύνθετα απλά, τα αφηρημένα συγκεκριμένα, την πολλαπλότητα ενότητα και αντίθετα.

Τα πάντα οδεύουν με μια χειροπιαστή πραγματικότητα. Δείχνεται ένας πρωτότυπος παιδαγωγός, που γκρεμίζει το ταμπού της Παμπαιδαγωγικής! Ο Φ. Βαρέλης γνωρίζει να κάνει τη γνώση αύρα να την αναπνεύσεις, πηγή να ξεδιψάσεις, αστείο να το χαρείς, φιλοσοφία για να υψωθείς στο κύρος της.

Σ' αυτό το δεύτερο μέρος στεγάζεται ο ώριμος λόγος μιας παραγωγής δυναμικότητας, που καθοδηγεί τον κριτικό του νου. Και ως επιδέξιος τεχνίτης τραβά από τη λέξη το παραπέτασμά της για να προβάλει η βαθύτερη νοηματική της λειτουργία στο διάβα της ιστορικής της παραγωγής και πορείας. Παντού η δροσιά του λόγου του διαποτίζει και αναζωογονεί τις αρχέτυπες αλήθειες των λέξεων. Μια παίζει, μια γελά, μια αναθυμάται και συνδιαλέγεται με τον κόσμο της σοφίας του και άλλοτε ανατρέχει στις ποιητικές διαδρομές του παρελθόντος του, της φιλοσοφίας του εκείνης που ορίζει ότι ο άνθρωπος δεν καθόρισε ο ίδιος τη ζωή του.

Γι' αυτό παρεμβαίνει:

Οταν ερχόμουν στη ζωή, δεν ήξερα που ερχόμουν...
σε ποια εποχή, ποιά γλώσσα, ποια φυλή, και ποια θρησκεία...

(Αύριο το Γ' και το τελευταίο μέρος)

ΕΛΛΗΝΙΚΗ ΔΗΜΟΚΡΑΤΙΑ
ΑΝΩΤΑΤΟ ΣΥΜΒΟΥΛΙΟ
ΕΠΙΛΟΓΗΣ ΠΡΟΣΩΠΙΚΟΥ

ΑΝΑΚΟΙΝΩΣΗ

Γνωστοποιείται ότι εκδόθηκε η 2/1Γ/2004 προκήρυξη του Α.Σ.Ε.Π. ΦΕΚ 4/22-1-2004 Τεύχος Προκηρύξεων Α.Σ.Ε.Π. που αφορά την πλήρωση με γραπτό διαγωνισμό συνολικώς τριών χιλιάδων τετρακοσίων πενήντα πέντε (3455) θέσεων Δημοσίων Υπηρεσιών και Νομικών Προσώπων του Δημοσίου Τομέα, εκ των οποίων για την Περιφέρεια Νοτίου Αιγαίου αντιστοιχούν διακόσιες σαράντα έξι (246) θέσεις, ήτοι:

α. Εκατόν σαράντα τρεις (143) θέσεις κατηγορίας Π.Ε.
β. Εξήντα οκτώ (68) θέσεις κατηγορίας Τ.Ε. και
γ. Τριάντα πέντε (35) θέσεις κατηγορίας Δ.Ε.

Αναλυτικότερα:

ΝΟΜΑΡΧΙΑ - ΕΠΑΡΧΕΙΑ	ΦΟΡΕΑΣ	ΚΩΔ. ΘΕΣΗΣ	ΚΛΑΔΟΣ/ ΕΙΔΙΚΟΤΗΤΑ	ΑΠΑΡΑΙΤΗΤΑ ΠΡΟΣΘΕΤΑ ΠΡΟΣΟΝΤΑ	ΕΝΤΟΠΙΟΤΗΤΑ	ΘΕΣΕΙΣ (1)	ΠΟΛΥΤΕΚΝΟΙ & ΤΕΚΝΑ ΠΟΛΥΤΕΚΝΩΝ (2)	ΟΜΑΔΑ ΕΞΕΤΑΣΤΕΩΝ ΜΑΘΗΜΑΤΩΝ
ΔΩΔΕΚΑΝΗΣΟΥ - Ν. ΡΟΔΟΣ	ΓΕΝΙΚΟ ΛΟΓΙΣΤΗΡΙΟ ΤΟΥ ΚΡΑΤΟΥΣ (Υ.Δ.Ε.)	158	ΠΕ ΔΗΜΟΣΙΟΝΟΜΙΚΩΝ	033	01	3		Β΄
ΔΩΔΕΚΑΝΗΣΟΥ - Ν. ΡΟΔΟΣ	ΓΕΝΙΚΟ ΝΟΣΟΚΟΜΕΙΟ ΡΟΔΟΥ	159	ΠΕ ΔΙΟΙΚΗΤΙΚΟΥ ΛΟΓΙΣΤΙΚΟΥ	025	01	1		Α΄
ΔΩΔΕΚΑΝΗΣΟΥ - Ν. ΡΟΔΟΣ	ΙΔΡΥΜΑ ΚΟΙΝΩΝΙΚΩΝ ΑΣΦΑΛΙΣΕΩΝ	160	ΠΕ ΔΙΟΙΚΗΤΙΚΟΥ - ΟΙΚΟΝΟΜΙΚΟΥ	033	01	10	2	Α΄
ΔΩΔΕΚΑΝΗΣΟΥ - Ν. ΡΟΔΟΣ	ΝΟΜ/ΚΗ ΑΥΤ/ΣΗ ΔΩΔΕΚΑΝΗΣΟΥ (ΕΔΡΑ ΝΟΜΟΥ)	161	ΠΕ ΔΙΟΙΚΗΤΙΚΟΥ	033	01	1		Γ΄
ΔΩΔΕΚΑΝΗΣΟΥ - Ν. ΡΟΔΟΣ	ΝΟΜ/ΚΗ ΑΥΤ/ΣΗ ΔΩΔΕΚΑΝΗΣΟΥ (ΕΔΡΑ ΝΟΜΟΥ)	162	ΠΕ ΔΙΟΙΚΗΤΙΚΟΥ - ΟΙΚΟΝΟΜΙΚΟΥ	033	01	1		Α΄
ΔΩΔΕΚΑΝΗΣΟΥ - Ν. ΡΟΔΟΣ	ΝΟΜ/ΚΗ ΑΥΤ/ΣΗ ΔΩΔΕΚΑΝΗΣΟΥ (ΕΔΡΑ ΝΟΜΟΥ)	163	ΠΕ ΟΙΚΟΝΟΜΙΚΟΥ	033	01	1		Δ΄
ΔΩΔΕΚΑΝΗΣΟΥ - Ν. ΡΟΔΟΣ	ΠΕΡΙΦΕΡΕΙΑ ΝΟΤΙΟΥ ΑΙΓΑΙΟΥ	164	ΠΕ ΔΙΟΙΚΗΤΙΚΟΥ - ΟΙΚΟΝΟΜΙΚΟΥ		01	3		Α΄
ΔΩΔΕΚΑΝΗΣΟΥ - Ν. ΡΟΔΟΣ	ΥΠΟΥΡΓΕΙΟ ΟΙΚΟΝΟΜΙΑΣ & ΟΙΚΟΝΟΜΙΚΩΝ	165	ΠΕ ΕΦΟΡΙΑΚΩΝ	033	01	9	1	Β΄
ΔΩΔΕΚΑΝΗΣΟΥ - Ν. ΡΟΔΟΣ	ΥΠΟΥΡΓΕΙΟ ΟΙΚΟΝΟΜΙΑΣ & ΟΙΚΟΝΟΜΙΚΩΝ	166	ΠΕ ΤΕΛΩΝΕΙΑΚΩΝ	033	01	7	1	Β΄
ΔΩΔΕΚΑΝΗΣΟΥ - Ν. ΡΟΔΟΣ	ΥΠΗΡΕΣΙΑ ΠΟΛΙΤΙΚΗΣ ΑΕΡΟΠΟΡΙΑΣ (ΚΡΑΤΙΚΟΣ ΑΕΡΟΛΙΜΕΝΑΣ ΡΟΔΟΥ)	167	ΠΕ5 ΟΙΚΟΝΟΜΙΚΩΝ	021	01	1		Δ΄
ΔΩΔΕΚΑΝΗΣΟΥ - Ν. ΡΟΔΟΣ	ΥΠΗΡΕΣΙΑ ΠΟΛΙΤΙΚΗΣ ΑΕΡΟΠΟΡΙΑΣ (ΚΡΑΤΙΚΟΣ ΑΕΡΟΛΙΜΕΝΑΣ ΡΟΔΟΥ)	168	ΠΕ Ι ΑΕΡΟΛΙΜΕΝΙΚΩΝ	011	01	3		Γ΄
ΔΩΔΕΚΑΝΗΣΟΥ - Ν. ΡΟΔΟΣ	ΥΠΕΠΘ - ΠΕΡΙΦ. ΥΠΗΡΕΣΙΕΣ Α/ΘΜΙΑΣ & Β/ΘΜΙΑΣ ΕΚΠΑΙΔΕΥΣΗΣ	169	ΠΕΙ ΔΙΟΙΚΗΤΙΚΟΥ		01	2		Α΄
ΔΩΔΕΚΑΝΗΣΟΥ (Ν. ΡΟΔΟΣ)	ΓΕΝΙΚΟ ΛΟΓΙΣΤΗΡΙΟ ΤΟΥ ΚΡΑΤΟΥΣ (Υ.Δ.Ε.)	104	ΤΕ ΔΗΜΟΣΙΟΝΟΜΙΚΩΝ	033	01	2		ΣΤ΄
ΔΩΔΕΚΑΝΗΣΟΥ (Ν. ΡΟΔΟΣ)	ΓΕΝΙΚΟ ΝΟΣΟΚΟΜΕΙΟ ΡΟΔΟΥ	105	ΤΕ ΛΟΓΙΣΤΙΚΗΣ	025	01	2		ΣΤ΄
ΔΩΔΕΚΑΝΗΣΟΥ (Ν. ΡΟΔΟΣ)	ΝΟΜ/ΚΗ ΑΥΤ/ΣΗ ΔΩΔΕΚΑΝΗΣΟΥ (ΕΔΡΑ ΝΟΜΟΥ)	106	ΤΕ ΔΙΟΙΚΗΤΙΚΟΥ - ΛΟΓΙΣΤΙΚΟΥ	033	01	1		Ε΄
ΔΩΔΕΚΑΝΗΣΟΥ (Ν. ΡΟΔΟΣ)	ΠΕΡΙΦΕΡΕΙΑ ΝΟΤΙΟΥ ΑΙΓΑΙΟΥ	107	ΤΕ ΔΙΟΙΚΗΤΙΚΟΥ - ΛΟΓΙΣΤΙΚΟΥ		01	2		Ε΄
ΔΩΔΕΚΑΝΗΣΟΥ (Ν. ΡΟΔΟΣ)	ΥΠΟΥΡΓΕΙΟ ΟΙΚΟΝΟΜΙΑΣ & ΟΙΚΟΝΟΜΙΚΩΝ	108	ΤΕ ΕΦΟΡΙΑΚΩΝ	033	01	6	1	ΣΤ΄
ΔΩΔΕΚΑΝΗΣΟΥ (Ν. ΡΟΔΟΣ)	ΥΠΟΥΡΓΕΙΟ ΠΟΛΙΤΙΣΜΟΥ (ΚΒ΄ ΕΦΟΡΕΙΑ ΠΡΟΪΣΤΟΡΙΚΩΝ ΚΑΙ ΚΛΑΣΣΙΚΩΝ ΑΡΧΑΙΟΤΗΤΩΝ)	109	ΤΕ ΔΙΟΙΚΗΤΙΚΟΥ - ΛΟΓΙΣΤΙΚΟΥ		01	1		ΣΤ΄
ΔΩΔΕΚΑΝΗΣΟΥ (Ν. ΡΟΔΟΣ)	ΙΑΤΡΟΔΙΚΑΣΤΙΚΗ ΥΠΗΡΕΣΙΑ ΔΩΔΕΚΑΝΗΣΟΥ (ΡΟΔΟΣ)	088	ΔΕ ΓΕΝΙΚΩΝ ΚΑΘΗΚΟΝΤΩΝ		01	1		Ζ΄
ΔΩΔΕΚΑΝΗΣΟΥ (Ν. ΡΟΔΟΣ)	ΙΑΤΡΟΔΙΚΑΣΤΙΚΗ ΥΠΗΡΕΣΙΑ ΔΩΔΕΚΑΝΗΣΟΥ (ΡΟΔΟΣ)	089	ΔΕ ΔΑΚΤΥΛΟΓΡΑΦΩΝ - ΣΤΕΝΟΓΡΑΦΩΝ		01	1		Η΄
ΔΩΔΕΚΑΝΗΣΟΥ (Ν. ΡΟΔΟΣ)	ΚΕΝΤΡΑ ΔΙΑΓΝΩΣΗΣ, ΑΞΙΟΛΟΓΗΣΗΣ & ΥΠΟΣΤΗΡΙΞΗΣ (Κ.Δ.Α.Υ.)	090	ΔΕ ΓΡΑΜΜΑΤΕΩΝ		01	1		Ζ΄
ΔΩΔΕΚΑΝΗΣΟΥ (Ν. ΡΟΔΟΣ)	ΚΤΗΜ. ΓΡΑΦΕΙΟ ΡΟΔΟΥ	091	ΔΕ ΔΙΟΙΚΗΤΙΚΟΥ - ΛΟΓΙΣΤΙΚΟΥ		01	1		Ζ΄
ΔΩΔΕΚΑΝΗΣΟΥ (Ν. ΡΟΔΟΣ)	ΠΕΡΙΦΕΡΕΙΑ ΝΟΤΙΟΥ ΑΙΓΑΙΟΥ	092	ΔΕ ΔΙΟΙΚΗΤΙΚΩΝ ΓΡΑΜΜΑΤΕΩΝ		01	3		Ζ΄
ΔΩΔΕΚΑΝΗΣΟΥ (Ν. ΡΟΔΟΣ)	ΠΡΩΤΟΔΙΚΕΙΟ ΡΟΔΟΥ	093	ΔΕ ΔΑΚΤΥΛΟΓΡΑΦΩΝ - ΧΕΙΡΙΣΤΩΝ Η/Υ		01	1		Η΄
ΔΩΔΕΚΑΝΗΣΟΥ (Ν. ΡΟΔΟΣ)	ΑΓΡΟΤΙΚΗ ΤΡΑΠΕΖΑ ΤΗΣ ΕΛΛΑΔΟΣ	094	ΔΕ ΟΙΚΟΝΟΜΙΚΩΝ	024	01	5	1	Ζ΄
ΕΠΑΡΧΕΙΟ ΚΑΛΥΜΝΟΥ (Ν. ΚΑΛΥΜΝΟΣ)	ΓΕΝΙΚΟ ΝΟΣΟΚΟΜΕΙΟ - ΚΕΝΤΡΟ ΥΓΕΙΑΣ ΚΑΛΥΜΝΟΥ	170	ΠΕ ΔΙΟΙΚΗΤΙΚΟΥ ΛΟΓΙΣΤΙΚΟΥ	025	01	1		Α΄
ΕΠΑΡΧΕΙΟ ΚΑΛΥΜΝΟΥ (Ν. ΚΑΛΥΜΝΟΣ)	ΙΔΡΥΜΑ ΚΟΙΝΩΝΙΚΩΝ ΑΣΦΑΛΙΣΕΩΝ	171	ΠΕ ΔΙΟΙΚΗΤΙΚΟΥ - ΟΙΚΟΝΟΜΙΚΟΥ	033	01	2		Α΄
ΕΠΑΡΧΕΙΟ ΚΑΛΥΜΝΟΥ (Ν. ΛΕΡΟΣ)	ΙΔΡΥΜΑ ΚΟΙΝΩΝΙΚΩΝ ΑΣΦΑΛΙΣΕΩΝ	172	ΠΕ ΔΙΟΙΚΗΤΙΚΟΥ - ΟΙΚΟΝΟΜΙΚΟΥ	033	01	1		Α΄
ΕΠΑΡΧΕΙΟ ΚΑΛΥΜΝΟΥ (Ν. ΠΑΤΜΟΣ)	ΙΔΡΥΜΑ ΚΟΙΝΩΝΙΚΩΝ ΑΣΦΑΛΙΣΕΩΝ	173	ΠΕ ΔΙΟΙΚΗΤΙΚΟΥ - ΟΙΚΟΝΟΜΙΚΟΥ	033	01	1		Α΄
ΕΠΑΡΧΕΙΟ ΚΑΛΥΜΝΟΥ (Ν. ΚΑΛΥΜΝΟΣ)	ΥΠΟΥΡΓΕΙΟ ΟΙΚΟΝΟΜΙΑΣ & ΟΙΚΟΝΟΜΙΚΩΝ	174	ΠΕ ΤΕΛΩΝΕΙΑΚΩΝ	033	01	2		Β΄
ΕΠΑΡΧΕΙΟ ΚΑΛΥΜΝΟΥ (Ν. ΚΑΛΥΜΝΟΣ)	ΥΠΟΥΡΓΕΙΟ ΟΙΚΟΝΟΜΙΑΣ & ΟΙΚΟΝΟΜΙΚΩΝ	175	ΠΕ ΕΦΟΡΙΑΚΩΝ	033	01	3	1	Β΄
ΕΠΑΡΧΕΙΟ ΚΑΛΥΜΝΟΥ (Ν. ΛΕΡΟΣ)	ΥΠΟΥΡΓΕΙΟ ΟΙΚΟΝΟΜΙΑΣ & ΟΙΚΟΝΟΜΙΚΩΝ	176	ΠΕ ΕΦΟΡΙΑΚΩΝ	033	01	2		Β΄
ΕΠΑΡΧΕΙΟ ΚΑΛΥΜΝΟΥ (Ν. ΚΑΛΥΜΝΟΣ)	ΝΟΜ/ΚΗ ΑΥΤ/ΣΗ ΔΩΔΕΚΑΝΗΣΟΥ	110	ΤΕ ΔΙΟΙΚΗΤΙΚΟΥ - ΛΟΓΙΣΤΙΚΟΥ	033	01	1		Ε΄
ΕΠΑΡΧΕΙΟ ΚΑΛΥΜΝΟΥ (Ν. ΚΑΛΥΜΝΟΣ)	ΥΠΟΥΡΓΕΙΟ ΟΙΚΟΝΟΜΙΑΣ & ΟΙΚΟΝΟΜΙΚΩΝ	111	ΤΕ ΕΦΟΡΙΑΚΩΝ	033	01	3	1	ΣΤ΄
ΕΠΑΡΧΕΙΟ ΚΑΛΥΜΝΟΥ (Ν. ΛΕΡΟΣ)	ΥΠΟΥΡΓΕΙΟ ΟΙΚΟΝΟΜΙΑΣ & ΟΙΚΟΝΟΜΙΚΩΝ	112	ΤΕ ΕΦΟΡΙΑΚΩΝ	033	01	3		ΣΤ΄
ΕΠΑΡΧΕΙΟ ΚΑΛΥΜΝΟΥ (Ν. ΠΑΤΜΟΣ)	ΚΡΑΤΙΚΟ ΘΕΡΑΠΕΥΤΗΡΙΟ - ΚΕΝΤΡΟ ΥΓΕΙΑΣ ΛΕΡΟΥ (ΚΕΝΤΡΟ ΥΓΕΙΑΣ ΠΑΤΜΟΥ)	095	ΔΕ ΔΙΟΙΚΗΤΙΚΟΥ - ΛΟΓΙΣΤΙΚΟΥ	025	01	1		Ζ΄
ΕΠΑΡΧΕΙΟ ΚΑΡΠΑΘΟΥ (Ν. ΚΑΡΠΑΘΟΣ)	ΙΔΡΥΜΑ ΚΟΙΝΩΝΙΚΩΝ ΑΣΦΑΛΙΣΕΩΝ	177	ΠΕ ΔΙΟΙΚΗΤΙΚΟΥ - ΟΙΚΟΝΟΜΙΚΟΥ	033	01	1		Α΄
ΕΠΑΡΧΕΙΟ ΚΑΡΠΑΘΟΥ (Ν. ΚΑΡΠΑΘΟΣ)	ΥΠΟΥΡΓΕΙΟ ΟΙΚΟΝΟΜΙΑΣ & ΟΙΚΟΝΟΜΙΚΩΝ	178	ΠΕ ΕΦΟΡΙΑΚΩΝ	033	01	3		Β΄
ΕΠΑΡΧΕΙΟ ΚΑΡΠΑΘΟΥ (Ν. ΚΑΡΠΑΘΟΣ)	ΥΠΟΥΡΓΕΙΟ ΟΙΚΟΝΟΜΙΑΣ & ΟΙΚΟΝΟΜΙΚΩΝ	179	ΠΕ ΤΕΛΩΝΕΙΑΚΩΝ	033	01	1		Β΄
ΕΠΑΡΧΕΙΟ ΚΑΡΠΑΘΟΥ (Ν. ΚΑΡΠΑΘΟΣ)	ΥΠΟΥΡΓΕΙΟ ΟΙΚΟΝΟΜΙΑΣ & ΟΙΚΟΝΟΜΙΚΩΝ	113	ΤΕ ΕΦΟΡΙΑΚΩΝ	033	01	4		ΣΤ΄
ΕΠΑΡΧΕΙΟ ΚΑΡΠΑΘΟΥ (Ν. ΚΑΡΠΑΘΟΣ)	ΓΕΝΙΚΟ ΝΟΣΟΚΟΜΕΙΟ ΡΟΔΟΥ - ΚΕΝΤΡΟ ΥΓΕΙΑΣ ΚΑΡΠΑΘΟΥ	096	ΔΕ ΔΙΟΙΚΗΤΙΚΟΥ - ΛΟΓΙΣΤΙΚΟΥ	025	01	1		Ζ΄
ΕΠΑΡΧΕΙΟ ΚΩ - Ν. ΚΩΣ	ΥΠΗΡΕΣΙΑ ΠΟΛΙΤΙΚΗΣ ΑΕΡΟΠΟΡΙΑΣ (ΚΡΑΤΙΚΟΣ ΑΕΡΟΛΙΜΕΝΑΣ ΚΩ)	180	ΠΕ Ι ΑΕΡΟΛΙΜΕΝΙΚΩΝ	011	01	4		Γ΄
ΕΠΑΡΧΕΙΟ ΚΩ (Ν. ΚΩΣ)	ΙΔΡΥΜΑ ΚΟΙΝΩΝΙΚΩΝ ΑΣΦΑΛΙΣΕΩΝ	181	ΠΕ ΔΙΟΙΚΗΤΙΚΟΥ - ΟΙΚΟΝΟΜΙΚΟΥ	033	01	4		Α΄
ΕΠΑΡΧΕΙΟ ΚΩ (Ν. ΚΩΣ)	ΝΟΜ/ΚΗ ΑΥΤ/ΣΗ ΔΩΔΕΚΑΝΗΣΟΥ	182	ΠΕ ΔΙΟΙΚΗΤΙΚΟΥ - ΟΙΚΟΝΟΜΙΚΟΥ	033	01	1		Α΄
ΕΠΑΡΧΕΙΟ ΚΩ (Ν. ΚΩΣ)	ΥΠΟΥΡΓΕΙΟ ΟΙΚΟΝΟΜΙΑΣ & ΟΙΚΟΝΟΜΙΚΩΝ	183	ΠΕ ΕΦΟΡΙΑΚΩΝ	033	01	10	2	Β΄
ΕΠΑΡΧΕΙΟ ΚΩ (Ν. ΚΩΣ)	ΥΠΟΥΡΓΕΙΟ ΟΙΚΟΝΟΜΙΑΣ & ΟΙΚΟΝΟΜΙΚΩΝ	184	ΠΕ ΤΕΛΩΝΕΙΑΚΩΝ	033	01	2		Β΄
ΕΠΑΡΧΕΙΟ ΚΩ (Ν. ΚΩΣ)	ΝΟΜ/ΚΗ ΑΥΤ/ΣΗ ΔΩΔΕΚΑΝΗΣΟΥ	114	ΤΕ ΔΙΟΙΚΗΤΙΚΟΥ - ΛΟΓΙΣΤΙΚΟΥ	033	01	1		Ε΄
ΕΠΑΡΧΕΙΟ ΚΩ (Ν. ΚΩΣ)	ΥΠΟΥΡΓΕΙΟ ΟΙΚΟΝΟΜΙΑΣ & ΟΙΚΟΝΟΜΙΚΩΝ	115	ΤΕ ΕΦΟΡΙΑΚΩΝ	033	01	7	1	ΣΤ΄
ΕΠΑΡΧΕΙΟ ΚΩ (Ν. ΚΩΣ)	ΑΓΡΟΤΙΚΗ ΤΡΑΠΕΖΑ ΤΗΣ ΕΛΛΑΔΟΣ	097	ΔΕ ΟΙΚΟΝΟΜΙΚΩΝ	024	01	1		Ζ΄
ΕΠΑΡΧΕΙΟ ΚΩ (Ν. ΚΩΣ)	ΔΙΚ. ΦΥΛΑΚΗ ΚΩ	098	ΔΕ ΔΙΟΙΚΗΤΙΚΟΥ - ΛΟΓΙΣΤΙΚΟΥ		01	1		Ζ΄
ΚΥΚΛΑΔΩΝ (Ν. ΣΥΡΟΣ)	ΓΕΝΙΚΟ ΛΟΓΙΣΤΗΡΙΟ ΤΟΥ ΚΡΑΤΟΥΣ (Υ.Δ.Ε.)	330	ΠΕ ΔΗΜΟΣΙΟΝΟΜΙΚΩΝ	033	01	1		Β΄
ΚΥΚΛΑΔΩΝ (Ν. ΜΥΚΟΝΟΣ)	ΙΔΡΥΜΑ ΚΟΙΝΩΝΙΚΩΝ ΑΣΦΑΛΙΣΕΩΝ	331	ΠΕ ΔΙΟΙΚΗΤΙΚΟΥ - ΟΙΚΟΝΟΜΙΚΟΥ	033	01	3		Α΄
ΚΥΚΛΑΔΩΝ (Ν. ΣΕΡΙΦΟΣ)	ΙΔΡΥΜΑ ΚΟΙΝΩΝΙΚΩΝ ΑΣΦΑΛΙΣΕΩΝ	332	ΠΕ ΔΙΟΙΚΗΤΙΚΟΥ - ΟΙΚΟΝΟΜΙΚΟΥ	033	01	1	1	Α΄
ΚΥΚΛΑΔΩΝ (Ν. ΣΥΡΟΣ)	ΙΔΡΥΜΑ ΚΟΙΝΩΝΙΚΩΝ ΑΣΦΑΛΙΣΕΩΝ	333	ΠΕ ΔΙΟΙΚΗΤΙΚΟΥ - ΟΙΚΟΝΟΜΙΚΟΥ	033	01	1		Α΄
ΚΥΚΛΑΔΩΝ (Ν. ΣΥΡΟΣ)	ΥΠΕΠΘ - ΠΕΡΙΦ. ΥΠΗΡΕΣΙΕΣ Α/ΘΜΙΑΣ & Β/ΘΜΙΑΣ ΕΚΠΑΙΔΕΥΣΗΣ	334	ΠΕΙ ΔΙΟΙΚΗΤΙΚΟΥ		01	2		Α΄
ΚΥΚΛΑΔΩΝ (Ν. ΣΥΡΟΣ)	ΠΕΡΙΦΕΡΕΙΑ ΝΟΤΙΟΥ ΑΙΓΑΙΟΥ	335	ΠΕ ΔΙΟΙΚΗΤΙΚΟΥ - ΟΙΚΟΝΟΜΙΚΟΥ		01	7	1	Α΄
ΚΥΚΛΑΔΩΝ- Ν. ΜΥΚΟΝΟΣ	ΥΠΗΡΕΣΙΑ ΠΟΛΙΤΙΚΗΣ ΑΕΡΟΠΟΡΙΑΣ (ΚΡΑΤΙΚΟΣ ΑΕΡΟΛΙΜΕΝΑΣ ΜΥΚΟΝΟΥ)	336	ΠΕ Ι ΑΕΡΟΛΙΜΕΝΙΚΩΝ	011	01	2		Γ΄
ΚΥΚΛΑΔΩΝ- Ν. ΜΥΚΟΝΟΣ	ΥΠΟΥΡΓΕΙΟ ΟΙΚΟΝΟΜΙΑΣ & ΟΙΚΟΝΟΜΙΚΩΝ	337	ΠΕ ΕΦΟΡΙΑΚΩΝ	033	01	5	1	Β΄
ΚΥΚΛΑΔΩΝ (Ν. ΣΥΡΟΣ)	ΥΠΟΥΡΓΕΙΟ ΟΙΚΟΝΟΜΙΑΣ & ΟΙΚΟΝΟΜΙΚΩΝ	338	ΠΕ ΤΕΛΩΝΕΙΑΚΩΝ	033	01	4		Β΄
ΚΥΚΛΑΔΩΝ (Ν. ΜΥΚΟΝΟΣ)	ΥΠΟΥΡΓΕΙΟ ΟΙΚΟΝΟΜΙΑΣ & ΟΙΚΟΝΟΜΙΚΩΝ	229	ΤΕ ΕΦΟΡΙΑΚΩΝ	033	01	4		ΣΤ΄
ΚΥΚΛΑΔΩΝ (Ν. ΣΥΡΟΣ)	ΝΟΜ/ΚΗ ΑΥΤ/ΣΗ ΚΥΚΛΑΔΩΝ (ΕΔΡΑ ΝΟΜΟΥ)	230	ΤΕ ΔΙΟΙΚΗΤΙΚΟΥ	033	01	2		Ε΄
ΚΥΚΛΑΔΩΝ (Ν. ΣΥΡΟΣ)	ΥΠΕΠΘ - ΠΕΡΙΦ. ΥΠΗΡΕΣΙΕΣ Α/ΘΜΙΑΣ & Β/ΘΜΙΑΣ ΕΚΠΑΙΔΕΥΣΗΣ	231	ΤΕΙ ΔΙΟΙΚΗΤΙΚΟΥ		01	2		Ε΄
ΚΥΚΛΑΔΩΝ (Ν. ΣΥΡΟΣ)	ΠΕΡΙΦΕΡΕΙΑ ΝΟΤΙΟΥ ΑΙΓΑΙΟΥ	232	ΤΕ ΔΙΟΙΚΗΤΙΚΟΥ - ΛΟΓΙΣΤΙΚΟΥ		01	3		Ε΄
ΚΥΚΛΑΔΩΝ (Ν. ΣΥΡΟΣ)	ΥΠΟΥΡΓΕΙΟ ΠΟΛΙΤΙΣΜΟΥ (ΥΠΗΡΕΣΙΑ ΝΕΟΤΕΡΩΝ ΜΝΗΜΕΙΩΝ ΚΑΙ ΤΕΧΝΙΚΩΝ ΕΡΓΩΝ ΚΥΚΛΑΔΩΝ)	233	ΤΕ ΔΙΟΙΚΗΤΙΚΟΥ - ΛΟΓΙΣΤΙΚΟΥ		01	1		ΣΤ΄
ΚΥΚΛΑΔΩΝ (Ν. ΙΟΣ)	ΓΕΝΙΚΟ ΝΟΣΟΚΟΜΕΙΟ ΣΥΡΟΥ - ΚΕΝΤΡΟ ΥΓΕΙΑΣ ΙΟΥ	186	ΔΕ ΔΙΟΙΚΗΤΙΚΟΥ - ΛΟΓΙΣΤΙΚΟΥ	025	01	1		Ζ΄
ΚΥΚΛΑΔΩΝ (Ν. ΣΥΡΟΣ)	ΓΕΝΙΚΟ ΝΟΣΟΚΟΜΕΙΟ ΣΥΡΟΥ	187	ΔΕ ΔΙΟΙΚΗΤΙΚΟΥ - ΛΟΓΙΣΤΙΚΟΥ	025	01	1		Ζ΄
ΚΥΚΛΑΔΩΝ (Ν. ΣΥΡΟΣ)	ΙΑΤΡΟΔΙΚΑΣΤΙΚΗ ΥΠΗΡΕΣΙΑ ΑΙΓΑΙΟΥ (ΣΥΡΟΣ)	188	ΔΕ ΓΕΝΙΚΩΝ ΚΛΑΘΗΚΟΝΤΩΝ		01	1		Ζ΄
ΚΥΚΛΑΔΩΝ (Ν. ΣΥΡΟΣ)	ΙΑΤΡΟΔΙΚΑΣΤΙΚΗ ΥΠΗΡΕΣΙΑ ΑΙΓΑΙΟΥ (ΣΥΡΟΣ)	189	ΔΕ ΔΑΚΤΥΛΟΓΡΑΦΩΝ - ΣΤΕΝΟΓΡΑΦΩΝ		01	1		Η΄
ΚΥΚΛΑΔΩΝ (Ν. ΣΥΡΟΣ)	ΚΕΝΤΡΑ ΔΙΑΓΝΩΣΗΣ, ΑΞΙΟΛΟΓΗΣΗΣ & ΥΠΟΣΤΗΡΙΞΗΣ (Κ.Δ.Α.Υ.)	190	ΔΕ ΓΡΑΜΜΑΤΕΩΝ		01	1		Ζ΄
ΚΥΚΛΑΔΩΝ (Ν. ΣΥΡΟΣ)	ΥΠΕΠΘ - ΠΕΡΙΦ. ΥΠΗΡΕΣΙΕΣ Α/ΘΜΙΑΣ & Β/ΘΜΙΑΣ ΕΚΠΑΙΔΕΥΣΗΣ	191	ΔΕΙ ΔΙΟΙΚΗΤΙΚΟΥ		01	2		Ζ΄
ΚΥΚΛΑΔΩΝ (Ν. ΣΥΡΟΣ)	ΠΕΡΙΦΕΡΕΙΑ ΝΟΤΙΟΥ ΑΙΓΑΙΟΥ	192	ΔΕ ΔΙΟΙΚΗΤΙΚΩΝ ΓΡΑΜΜΑΤΕΩΝ		01	5	1	Ζ΄
ΚΥΚΛΑΔΩΝ (Ν. ΣΥΡΟΣ)	ΑΓΡΟΤΙΚΗ ΤΡΑΠΕΖΑ ΤΗΣ ΕΛΛΑΔΟΣ	193	ΔΕ ΟΙΚΟΝΟΜΙΚΩΝ	024	01	1		Ζ΄
ΕΠΑΡΧΕΙΟ ΑΝΔΡΟΥ (Ν. ΑΝΔΡΟΣ)	ΝΟΜ/ΚΗ ΑΥΤ/ΣΗ ΚΥΚΛΑΔΩΝ	339	ΠΕ ΔΙΟΙΚΗΤΙΚΟΥ	033	01	1		Α΄
ΕΠΑΡΧΕΙΟ ΑΝΔΡΟΥ (Ν. ΑΝΔΡΟΣ)	ΥΠΕΠΘ - ΠΕΡΙΦ. ΥΠΗΡΕΣΙΕΣ Α/ΘΜΙΑΣ & Β/ΘΜΙΑΣ ΕΚΠΑΙΔΕΥΣΗΣ	340	ΠΕΙ ΔΙΟΙΚΗΤΙΚΟΥ		01	1		Α΄
ΕΠΑΡΧΕΙΟ ΑΝΔΡΟΥ (Ν. ΑΝΔΡΟΣ)	ΥΠΟΥΡΓΕΙΟ ΟΙΚΟΝΟΜΙΑΣ & ΟΙΚΟΝΟΜΙΚΩΝ	341	ΠΕ ΕΦΟΡΙΑΚΩΝ	033	01	3		Β΄
ΕΠΑΡΧΕΙΟ ΑΝΔΡΟΥ	ΥΠΟΥΡΓΕΙΟ ΟΙΚΟΝΟΜΙΑΣ & ΟΙΚΟΝΟΜΙΚΩΝ	234	ΤΕ ΕΦΟΡΙΑΚΩΝ	033	01	3		ΣΤ΄
ΕΠΑΡΧΕΙΟ ΑΝΔΡΟΥ (Ν. ΑΝΔΡΟΣ)	ΑΓΡΟΤΙΚΗ ΤΡΑΠΕΖΑ ΤΗΣ ΕΛΛΑΔΟΣ	194	ΔΕ ΟΙΚΟΝΟΜΙΚΩΝ	024	01	1		Ζ΄
ΕΠΑΡΧΕΙΟ ΘΗΡΑΣ - Ν. ΘΗΡΑ	ΥΠΗΡΕΣΙΑ ΠΟΛΙΤΙΚΗΣ ΑΕΡΟΠΟΡΙΑΣ (ΚΡΑΤΙΚΟΣ ΑΕΡΟΛΙΜΕΝΑΣ ΣΑΝΤΟΡΙΝΗΣ)	342	ΠΕ Ι ΑΕΡΟΛΙΜΕΝΙΚΩΝ	011	01	1		Γ΄
ΕΠΑΡΧΕΙΟ ΘΗΡΑΣ - Ν. ΘΗΡΑ	ΙΔΡΥΜΑ ΚΟΙΝΩΝΙΚΩΝ ΑΣΦΑΛΙΣΕΩΝ	343	ΠΕ ΔΙΟΙΚΗΤΙΚΟΥ - ΟΙΚΟΝΟΜΙΚΟΥ	033	01	2		Α΄
ΕΠΑΡΧΕΙΟ ΘΗΡΑΣ - Ν. ΘΗΡΑ	ΥΠΟΥΡΓΕΙΟ ΟΙΚΟΝΟΜΙΑΣ & ΟΙΚΟΝΟΜΙΚΩΝ	344	ΠΕ ΕΦΟΡΙΑΚΩΝ	033	01	5	1	Β΄
ΕΠΑΡΧΕΙΟ ΘΗΡΑΣ - Ν. ΘΗΡΑ	ΥΠ

	ΥΠΟΥΡΓΕΙΟ ΟΙΚΟΝΟΜΙΑΣ & ΟΙΚΟΝΟΜΙΚΩΝ	236	ΤΕ ΕΦΟΡΙΑΚΩΝ	033	01	4		ΣΤ΄
ΕΠΑΡΧΕΙΟ ΘΗΡΑΣ (Ν. ΘΗΡΑ)	ΑΓΡΟΤΙΚΗ ΤΡΑΠΕΖΑ ΤΗΣ ΕΛΛΑΔΟΣ	195	ΔΕ ΟΙΚΟΝΟΜΙΚΩΝ	024	01	1		Ζ΄
ΕΠΑΡΧΕΙΟ ΚΕΑΣ-ΚΥΘΝΟΥ (Ν. ΚΕΑ)	ΥΠΟΥΡΓΕΙΟ ΟΙΚΟΝΟΜΙΑΣ & ΟΙΚΟΝΟΜΙΚΩΝ	346	ΠΕ ΕΦΟΡΙΑΚΩΝ	033	01	1		Β΄
ΕΠΑΡΧΕΙΟ ΚΕΑΣ - ΚΥΘΝΟΥ (Ν. ΚΕΑ)	ΥΠΟΥΡΓΕΙΟ ΟΙΚΟΝΟΜΙΑΣ & ΟΙΚΟΝΟΜΙΚΩΝ	237	ΤΕ ΕΦΟΡΙΑΚΩΝ	033	01	2		ΣΤ΄
ΕΠΑΡΧΕΙΟ ΜΗΛΟΥ (Ν. ΜΗΛΟΣ)	ΙΔΡΥΜΑ ΚΟΙΝΩΝΙΚΩΝ ΑΣΦΑΛΙΣΕΩΝ	347	ΠΕ ΔΙΟΙΚΗΤΙΚΟΥ - ΟΙΚΟΝΟΜΙΚΟΥ	033	01	2		Α΄
ΕΠΑΡΧΕΙΟ ΜΗΛΟΥ (Ν. ΜΗΛΟΣ)	ΥΠΕΠΘ - ΠΕΡΙΦ. ΥΠΗΡΕΣΙΕΣ Α/ΘΜΙΑΣ & Β/ΘΜΙΑΣ ΕΚΠΑΙΔΕΥΣΗΣ	348	ΠΕΙ ΔΙΟΙΚΗΤΙΚΟΥ		01	2		Α΄
ΕΠΑΡΧΕΙΟ ΜΗΛΟΥ (Ν. ΜΗΛΟΣ)	ΥΠΟΥΡΓΕΙΟ ΟΙΚΟΝΟΜΙΑΣ & ΟΙΚΟΝΟΜΙΚΩΝ	349	ΠΕ ΕΦΟΡΙΑΚΩΝ	033	01	3		Β΄
ΕΠΑΡΧΕΙΟ ΜΗΛΟΥ (Ν. ΜΗΛΟΣ)	ΥΠΟΥΡΓΕΙΟ ΟΙΚΟΝΟΜΙΑΣ & ΟΙΚΟΝΟΜΙΚΩΝ	350	ΠΕ ΤΕΛΩΝΕΙΑΚΩΝ	033	01	1		Β΄
ΕΠΑΡΧΕΙΟ ΜΗΛΟΥ (Ν. ΜΗΛΟΣ)	ΝΟΜ/ΚΗ ΑΥΤ/ΣΗ ΚΥΚΛΑΔΩΝ	238	ΤΕ ΔΙΟΙΚΗΤΙΚΟΥ	033	01	1		Ε΄
ΕΠΑΡΧΕΙΟ ΜΗΛΟΥ (Ν. ΜΗΛΟΣ)	ΥΠΟΥΡΓΕΙΟ ΟΙΚΟΝΟΜΙΑΣ & ΟΙΚΟΝΟΜΙΚΩΝ	239	ΤΕ ΕΦΟΡΙΑΚΩΝ	033	01	4		ΣΤ΄
ΕΠΑΡΧΕΙΟ ΜΗΛΟΥ (Ν. ΜΗΛΟΣ)	ΑΓΡΟΤΙΚΗ ΤΡΑΠΕΖΑ ΤΗΣ ΕΛΛΑΔΟΣ	196	ΔΕ ΟΙΚΟΝΟΜΙΚΩΝ	024	01	1		Ζ΄
ΕΠΑΡΧΕΙΟ ΝΑΞΟΥ (Ν. ΝΑΞΟΣ)	ΙΔΡΥΜΑ ΚΟΙΝΩΝΙΚΩΝ ΑΣΦΑΛΙΣΕΩΝ	351	ΠΕ ΔΙΟΙΚΗΤΙΚΟΥ - ΟΙΚΟΝΟΜΙΚΟΥ	033	01	2		Α΄
ΕΠΑΡΧΕΙΟ ΝΑΞΟΥ (Ν. ΝΑΞΟΣ)	ΥΠΕΠΘ - ΠΕΡΙΦ. ΥΠΗΡΕΣΙΕΣ Α/ΘΜΙΑΣ & Β/ΘΜΙΑΣ ΕΚΠΑΙΔΕΥΣΗΣ	240	ΤΕΙ ΔΙΟΙΚΗΤΙΚΟΥ		01	1		Ε΄
ΕΠΑΡΧΕΙΟ ΝΑΞΟΥ	ΚΟΙΝΟΤΗΤΑ ΔΟΝΟΥΣΑΣ	197	ΔΕΙ ΔΙΟΙΚΗΤΙΚΟΥ		03	1		Ζ΄
ΕΠΑΡΧΕΙΟ ΠΑΡΟΥ (Ν. ΠΑΡΟΣ)	ΙΔΡΥΜΑ ΚΟΙΝΩΝΙΚΩΝ ΑΣΦΑΛΙΣΕΩΝ	352	ΠΕ ΔΙΟΙΚΗΤΙΚΟΥ - ΟΙΚΟΝΟΜΙΚΟΥ	033	01	1		Α΄
ΕΠΑΡΧΕΙΟ ΠΑΡΟΥ (Ν. ΠΑΡΟΣ)	ΝΟΜ/ΚΗ ΑΥΤ/ΣΗ ΚΥΚΛΑΔΩΝ	353	ΠΕ ΔΙΟΙΚΗΤΙΚΟΥ	033	01	1		Α΄
ΕΠΑΡΧΕΙΟ ΠΑΡΟΥ (Ν. ΠΑΡΟΣ)	ΥΠΕΠΘ - ΠΕΡΙΦ. ΥΠΗΡΕΣΙΕΣ Α/ΘΜΙΑΣ & Β/ΘΜΙΑΣ ΕΚΠΑΙΔΕΥΣΗΣ	354	ΠΕΙ ΔΙΟΙΚΗΤΙΚΟΥ		01	1		Α΄
ΕΠΑΡΧΕΙΟ ΠΑΡΟΥ (Ν. ΠΑΡΟΣ)	ΥΠΟΥΡΓΕΙΟ ΟΙΚΟΝΟΜΙΑΣ & ΟΙΚΟΝΟΜΙΚΩΝ	355	ΠΕ ΕΦΟΡΙΑΚΩΝ	033	01	3		Β΄
ΕΠΑΡΧΕΙΟ ΠΑΡΟΥ (Ν. ΠΑΡΟΣ)	ΝΟΜ/ΚΗ ΑΥΤ/ΣΗ ΚΥΚΛΑΔΩΝ	241	ΤΕ ΔΙΟΙΚΗΤΙΚΟΥ	033	01	1		Ε΄
ΕΠΑΡΧΕΙΟ ΠΑΡΟΥ (Ν. ΠΑΡΟΣ)	ΥΠΟΥΡΓΕΙΟ ΟΙΚΟΝΟΜΙΑΣ & ΟΙΚΟΝΟΜΙΚΩΝ	242	ΤΕ ΕΦΟΡΙΑΚΩΝ	033	01	3		ΣΤ΄
ΕΠΑΡΧΕΙΟ ΤΗΝΟΥ (Ν. ΤΗΝΟΣ)	ΥΠΕΠΘ - ΠΕΡΙΦ. ΥΠΗΡΕΣΙΕΣ Α/ΘΜΙΑΣ & Β/ΘΜΙΑΣ ΕΚΠΑΙΔΕΥΣΗΣ	356	ΠΕΙ ΔΙΟΙΚΗΤΙΚΟΥ		01	1		Α΄
ΕΠΑΡΧΕΙΟ ΤΗΝΟΥ (Ν. ΤΗΝΟΣ)	ΥΠΟΥΡΓΕΙΟ ΟΙΚΟΝΟΜΙΑΣ & ΟΙΚΟΝΟΜΙΚΩΝ	357	ΠΕ ΕΦΟΡΙΑΚΩΝ	033	01	4		Β΄
ΕΠΑΡΧΕΙΟ ΤΗΝΟΥ (Ν. ΤΗΝΟΣ)	ΥΠΟΥΡΓΕΙΟ ΟΙΚΟΝΟΜΙΑΣ & ΟΙΚΟΝΟΜΙΚΩΝ	243	ΤΕ ΕΦΟΡΙΑΚΩΝ	033	01	3		ΣΤ΄
ΕΠΑΡΧΕΙΟ ΤΗΝΟΥ (Ν. ΤΗΝΟΣ)	ΑΓΡΟΤΙΚΗ ΤΡΑΠΕΖΑ ΤΗΣ ΕΛΛΑΔΟΣ	198	ΔΕ ΟΙΚΟΝΟΜΙΚΩΝ	024	01	1		Ζ΄
ΣΥΝΟΛΟ ΘΕΣΕΩΝ						**246**		

Το σύνολο των θέσεων ανά φορέα, κατηγορία και κλάδο/ειδικότητα για όλη τη Χώρα αναφέρεται αναλυτικά στην προκήρυξη, την οποία οι υποψήφιοι μπορεί να προμηθεύονται δωρεάν από το Εθνικό Τυπογραφείο και από τους υπόλογους του Εθνικού Τυπογραφείου σε όλες τις Νομαρχιακές Αυτοδιοικήσεις της Χώρας.

Οι υποψήφιοι επίσης μπορεί να αναζητήσουν την προκήρυξη και στο διαδίκτυο στον ηλεκτρονικό τόπο του Α.Σ.Ε.Π. (www.asep.gr).

Η προθεσμία υποβολής των αιτήσεων θα ορισθεί με ειδική ανακοίνωση του Α.Σ.Ε.Π., η οποία θα δοθεί στον Τύπο και στα ραδιοτηλεοπτικά μέσα, καθώς και στο Γραφείο Εξυπηρέτησης Πολιτών του Α.Σ.Ε.Π. Θα καταχωρισθεί επίσης στο διαδίκτυο στον ηλεκτρονικό τόπο του Α.Σ.Ε.Π. (www.asep.gr).

Αθήνα 29 Ιανουαρίου 2004
Από το Α.Σ.ΕΠ.

ΕΛΛΗΝΙΚΗ ΔΗΜΟΚΡΑΤΙΑ
ΠΕΡΙΦΕΡΕΙΑ ΝΟΤΙΟΥ ΑΙΓΑΙΟΥ
ΝΟΜΟΣ ΔΩΔΕΚΑΝΗΣΟΥ
ΝΟΜΑΡΧΙΑΚΗ ΑΥΤ/ΣΗ ΔΩΔ/ΣΟΥ
ΝΟΜΑΡΧΙΑΚΟ ΣΥΜΒΟΥΛΙΟ

ΑΝΑΚΟΙΝΩΣΗ

Με την παρούσα ανακοινώνουμε ότι στις 2-2-2004 παρελήφθησαν από το Γραφείο μας οι παρακάτω αποφάσεις της Περιφέρειας Νοτίου Αιγαίου-Γενική Δ/νση Περιφέρειας-Τμήμα ΠΕ.ΧΩ. Δωδ/σου:

Α) Η με αριθμό 93/29-1-2004 απόφαση της Γενικής Γραμματέα Περιφέρειας Νοτίου Αιγαίου που αφορά «Τροποποίηση της με αριθμ. πρωτ. 866/24.10.03 απόφασης Γ. Γραμματέα Περιφέρειας Νοτίου Αιγαίου περί έγκρισης περιβαλλοντικών όρων για το έργο «Αποκατάσταση παλαιών χωματερών Δήμου Λινδίων, Νήσου Ρόδου, Νομού Δωδ/σου"».

Β) Η με αριθμό 92/29-1-04 απόφαση της Γενικής Γραμματέα Περιφέρειας Νοτίου Αιγαίου που αφορά «Εγκριση περιβαλλοντικών όρων επέκτασης υφιστάμενης ξενοδοχειακής μονάδος Α' τάξης με τον τίτλο «RAMIRA BEACH» και δυναμικότητας 500 κλινών κατά 64 κλίνες για συνολική δυναμικότητα 564 κλίνες στην περιοχή «Ψαλίδι» Δήμου Κω, Νήσου Κω, Νομού Δωδ/σου, ιδιοκτησίας της εταιρείας «Κ. ΜΗΤΣΗΣ Ξ.Τ.Ε.Ε. Α.Ε.».

Γ) Η με αριθμό 69/26-1-04 Απόφαση της Γενικής Γραμματέα Περιφέρειας Νοτίου Αιγαίου που αφορά «Εγκριση περιβαλλοντικών όρων υφιστάμενης ξενοδοχειακής μονάδος Γ' τάξης, τύπου ξενώνα, δυναμικότητας 44 κλινών στον οικισμό Χάλκης της Νήσου Χάλκης, Νομού Δωδεκανήσου, ιδιοκτησίας Δήμου Χάλκης».

Καλούμε κάθε ενδιαφερόμενο, προκειμένου να λάβει γνώση του περιεχομένου εκάστης των παραπάνω αποφάσεων, να απευθυνθεί στο Τοπικό Γραφείο Περιβάλλοντος του Τ.Π. και Π.Ε. της Ν.Α. Δωδ/σου (κ. Αρη Σκιαδόπουλο, τηλ. 22410 30413).

Οι προαναφερόμενες αποφάσεις θα αναρτηθούν, για τις προσεχείς μέρες, στον πίνακα ανακοινώσεων της Νομαρχίας.

Ο Πρόεδρος του Ν.Σ. Δωδ/σου
Φώτης Χατζηδιάκος

ΕΛΛΗΝΙΚΗ ΔΗΜΟΚΡΑΤΙΑ
ΠΕΡΙΦΕΡΕΙΑ ΝΟΤΙΟΥ ΑΙΓΑΙΟΥ
ΝΟΜΟΣ ΔΩΔΕΚΑΝΗΣΟΥ
ΝΟΜΑΡΧΙΑΚΗ ΑΥΤ/ΣΗ ΔΩΔ/ΣΟΥ
ΝΟΜΑΡΧΙΑΚΟ ΣΥΜΒΟΥΛΙΟ

ΑΝΑΚΟΙΝΩΣΗ

Με το υπ' αριθμ. πρωτ. 53/21-1-2004 έγγραφο της Περιφέρειας Νοτίου Αιγαίου-Γενική Διεύθυνση Περιφέρειας-Τμήμα ΠΕ.ΧΩ Δωδ/σου, μας διαβιβάστηκε για γνωμοδότηση η από Οκτώβριο του 2003 Μελέτη Περιβαλλοντικών Επιπτώσεων (Μ.Π.Ε.) του έργου «Αποκατάσταση της παλαιάς χωματερής Δημοτικού Διαμερίσματος Κρεμαστής Δήμου Πεταλούδων» Νήσου Ρόδου, Νομού Δωδ/σου.

Καλούμε κάθε ενδιαφερόμενο να υποβάλλει τις έγγραφες παρατηρήσεις του ως προς το περιεχόμενο της παραπάνω Μελέτης, μέσα σε προθεσμία δεκαπέντε (15) ημερών από την ημερομηνία δημοσίευσης της παρούσας στον ημερήσιο τοπικό τύπο.

Οι ενστάσεις θα υποβάλλονται:

1. Στην Γραμματεία της Νομαρχιακής Επιτροπής της Ν.Α. Δωδ/σου.
2. Στην ανωτέρω αναφερόμενη Υπηρεσία και θα κοινοποιούνται στο Τοπικό Γραφείο Περιβάλλοντος του Τ.Π. και Π.Ε. της Ν.Α. Δωδ/σου (υπόψη κ. Αρη Σκιαδόπουλου τηλ. 22410-30413), όπου βρίσκεται η ανωτέρω Μελέτη και μπορεί κάθε ενδιαφερόμενος να λάβει γνώση αυτής.

Ο Πρόεδρος του Ν.Σ. Δωδ/σου
Φώτης Χατζηδιάκος

ΑΝΑΚΟΙΝΩΣΗ

Ανακοινώνεται ότι, από 16 έως 18 Φεβρουαρίου 2004 και από ώρα 08.00 έως 24.00, θα εκτελούνται βολές συσκευής υποδιαμετρήματος AIM-TEST και πολυβόλων αρμάτων με πραγματικά πυρά στο πεδίο ασκήσεων-βολών ΚΑΤΤΑΒΙΑΣ.

Επικίνδυνη περιοχή η περικλειόμενη μεταξύ των οδών ΚΑΤΤΑΒΙΑΣ-ΠΛΗΜΜΥΡΙΟΥ και ΚΑΤΤΑΒΙΑ-ΠΡΑΣΟΝΗΣΙΟΥ, καθώς και η θαλάσσια περιοχή, που εκτείνεται σε βάθος 5-7 χιλιομέτρων, από την ακτή του πεδίου βολής και ύψος 8000 πόδια.

Κατά τις παραπάνω ημερομηνίες και ώρες ΑΠΑΓΟΡΕΥΕΤΑΙ κάθε κίνηση πεζών, τροχοφόρων, αλιέων, λεμβούχων, πλοίων και αεροσκαφών στην παραπάνω περιοχή, προς αποφυγή ατυχημάτων.

Εκ της Στρατιωτικής Υπηρεσίας

ΑΝΑΚΟΙΝΩΣΗ

Ανακοινώνεται ότι, στις 25 έως 26 Φεβρουαρίου 2004 και από ώρα 08.00 έως 24.00 θα εκτελούνται Α/Α βολές πυροβολικού κατ' επιγείου στόχου στο πεδίο ασκήσεων-βολών ΚΑΤΤΑΒΙΑΣ.

Επικίνδυνη περιοχή η περικλειόμενη μεταξύ των οδών Κατταβιάς-Πλημμυρίου και Κατταβιά-Πρασονησίου, καθώς και η θαλάσσια περιοχή, που εκτείνεται σε βάθος 10 χιλιομέτρων, από την ακτή του πεδίου βολής και ύψος 8000 πόδια.

Κατά τις παραπάνω ημερομηνίες και ώρες ΑΠΑΓΟΡΕΥΕΤΑΙ κάθε κίνηση πεζών, τροχοφόρων, αλιέων, λεμβούχων, πλοίων και αεροσκαφών στην παραπάνω περιοχή προς αποφυγή ατυχημάτων.

Εκ της Στρατιωτικής Υπηρεσίας



KOUROS TRAVEL

ΓΡΑΦΕΙΟ ΓΕΝΙΚΟΥ ΤΟΥΡΙΣΜΟΥ

Τώρα με καινούργια διεύθυνση:

ΣΑΒΒΑΣ ΠΑΓΩΝΑΚΗΣ και **ΔΗΜΗΤΡΗΣ ΖΑΦΕΙΡΑΚΗΣ**

ΕΠΙΛΕΞΤΕ **KOUROS TRAVEL**

Για τη συνέπεια, την εξυπηρέτηση και την εμπειρία του.

Οργανώστε το ταξίδι σας οικονομικά με ποιότητα και εμπιστοσύνη.

Το **KOUROS TRAVEL** σέβεται πάνω από όλα τον πελάτη

KOUROS TRAVEL πραγματοποιεί ακριβώς αυτά που υπόσχεται

KOUROS TRAVEL *πάντα μαζί σας από το 1963*

Καρπάθου 34, Μανδράκι, 85100 Ρόδος, Τηλ. 22410 22400 • Fax: 22410 20971

ΟΜΙΛΟΣ ΕΤΑΙΡΕΙΩΝ "Δ. ΚΥΝΗΓΑΚΗΣ"

ΕΡΓΟΣΤΑΣΙΟ ΕΠΙΠΛΩΝ

53 *ΟΛΟΚΛΗΡΑ ΧΡΟΝΙΑ*

ΣΥΝΕΧΟΥΣ ΠΑΡΟΥΣΙΑΣ ΣΤΟ ΧΩΡΟ ΤΗΣ ΚΑΤΑΣΚΕΥΗΣ ΚΑΙ ΤΟΥ ΕΠΙΠΛΟΥ

"ΚΥΝΗΓΑΚΗΣ"
ΤΩΡΑ ΚΑΙ ΣΤΗ ΡΟΔΟ!!!

Στον εκθεσιακό χώρο που δημιουργήσαμε για σας, μπορείτε να διαλέξετε από την πλούσια συλλογή μας, σε τιμές εργοστασίου.

ΕΠΙΠΛΑ – ΦΩΤΙΣΤΙΚΑ – ΥΦΑΣΜΑΤΑ

Αναλαμβάνουμε με συνέπεια και ταχύτητα
ΜΕΛΕΤΕΣ – ΔΙΑΚΟΣΜΗΣΕΙΣ –
ΕΙΔΙΚΕΣ ΚΑΤΑΣΚΕΥΕΣ
για
ΞΕΝΟΔΟΧΕΙΑ – ΣΠΙΤΙΑ –
ΕΣΤΙΑΤΟΡΙΑ – ΜΠΑΡ – ΠΛΟΙΑ

ΚΥΝΗΓΑΚΗΣ

ΕΡΓΟΣΤΑΣΙΟ: Ορφέως 186, Ρουφ, Αθήνα • Τηλ. 210-3468858
ΥΠΟΚ/ΜΑ ΡΟΔΟΥ: 3ο χλμ. ΛΕΩΦ. ΚΑΛΛΙΘΕΑΣ (*έναντι Μαρινόπουλου*)
Τηλ. 22410-67766

MULTI • CINEMA
ODEON
METROPOL

Ενημερωθείτε στο Internet...www.RodosVitrina.gr/Metropol.htm

Εβδομ. Πρόγραμμα... 06/02/2004 - 12/02/2004



Το χαμόγελο της Μόνα Λίζα

Η ΤΖΟΥΛΙΑ ΡΟΜΠΕΡΤΣ αποφασισμένη να διεκδικήσει κι άλλο ένα ΟΣΚΑΡ, επανέρχεται ως πρωταγωνίστρια στην δυνατή κοινωνική ταινία.

Σε 1η Πανελλήνια Προβολή

Κάντε έγκαιρα τις κρατήσεις σας

Πρωταγωνιστούν: Τζούλια Ρόμπερτς, Κίρστεν Ντανστ, Τζούλια Στάιλς, Μάγκι Γκίλενχαλ

ΑΙΘΟΥΣΑ 2
ΩΡΕΣ ΕΝΑΡΞΗΣ SHOW TIMES
17:30 • 20:00 • 22:30



Ο ΣΧΙΖΟΦΡΕΝΗΣ ΔΟΛΟΦΩΝΟΣ ΜΕ ΤΟ ΠΡΙΟΝΙ

Ένα σκληρό θρίλερ για γερά νεύρα βασισμένο σε αληθινή ιστορία, από τον σκηνοθέτη Μάικλ Μπέι των επιτυχιών "Αρμαγεδών", "Ο Βράχος" "Πέρλ Χάρμπορ"

ΤΕΛΕΥΤΑΙΑ ΕΒΔΟΜΑΔΑ

Κάντε έγκαιρα τις κρατήσεις σας

Έμεινε στην ιστορία ως Leatherface, επειδή είχε κατασκευάσει μία μάσκα από ανθρώπινο δέρμα.

ΑΙΘΟΥΣΑ 3
ΩΡΕΣ ΕΝΑΡΞΗΣ SHOW TIMES
20:30 • 22:40



Μάτια απο Νύχτα

Πέντε χρόνια μετά τον "Κύριο με τα Γκρι" ο Περικλής Χούρσογλου προσεγγίζει απλούς καθημερινούς ανθρώπους σε κρίσιμες στιγμές που μπορούν ν' αλλάξουν τη ζωή τους.

ΜΟΝΟ ΓΙΑ 1 ΕΒΔΟΜΑΔΑ

Φεστιβάλ Κινηματογράφου Θεσσαλονίκης 2003
3ο Βραβείο Καλύτερης Ταινίας
Βραβείο Α' Γυναικείου Ρόλου
Βραβείο Β' Γυναικείου Ρόλου

Πρωταγωνιστούν: Βαγγελιώ Ανδρεαδάκη, Γιάννης Καρατζογιάννης, Εκάβη Ντούμα

ΑΙΘΟΥΣΑ 1
ΩΡΕΣ ΕΝΑΡΞΗΣ SHOW TIMES
18:00 • 20:15 • 22:30



ΟΙ ΚΟΛΛΗΤΟΙ

Σε 1η Πανελλήνια Προβολή

Η κωμωδία της χρονιάς!!!
Μετά το "Βαριά Ερωτευμένος" οι αδελφοί Φαρέλι επιστρέφουν με μία ακόμη άσκηση γέλιου, ένα εξωφρενικό σενάριο!!!

ΤΕΛΕΥΤΑΙΑ ΕΒΔΟΜΑΔΑ

Πρωταγωνιστούν: Ματ Ντέιμον, Γκρεγκ Κινίαρ, Σερ

Αδέρφια ενωμένα, ποτέ νικημένα!

ΑΙΘΟΥΣΑ 3
ΩΡΑ ΕΝΑΡΞΗΣ SHOW TIME
18:00



Finding Nemo
ψάχνοντας τον Nemo

Η WALT DISNEY PICTURES παρουσιάζει τις πιο αστείες «φάτσες» της θάλασσας!!! Ξεπέρασε ακόμη και τον «Βασιλιά των Λιονταριών», και αποτέλεσε τη μεγαλύτερη επιτυχία κινουμένων σχεδίων όλων των εποχών!

ΤΕΛΕΥΤΑΙΑ ΕΒΔΟΜΑΔΑ

στα Ελληνικά

ΑΙΘΟΥΣΑ 3
ΩΡΑ ΕΝΑΡΞΗΣ SHOW TIME
ΣΤΑ ΕΛΛΗΝΙΚΑ 16:00

ΑΡΑΣΚΕΥΗ • ΕΡΧΟΝΤΑΙ ΤΗΝ ΠΑΡΑΣΚΕΥΗ • ΕΡΧΟΝΤΑΙ



Ο πολυβραβευμένος με ΟΣΚΑΡ Τζέιμς Κάμερον (σκηνοθέτης της ταινιας «ΤΙΤΑΝΙΚΟΣ»), μας προσκαλεί σε ένα τριοδιάστατο ταξίδι, τέσσερις χιλιάδες μέτρα κάτω από την επιφάνεια της θάλασσας.

ΕΡΧΕΤΑΙ ΤΗΝ ΠΑΡΑΣΚΕΥΗ

Φαντάσματα της Αβύσσου

Η ταινία θα προβληθεί σε ειδική ΟΘΟΝΗ 3D IMAX με ειδικό φακό. Μία πρωτόγνωρη κινηματογραφική εμπειρία για το κοινό της Ρόδου!

Μετά την μεγάλη επιτυχία "Φοβού τους Έλληνες" ο Λάκης Λαζόπουλος επιστρέφει με μια ξεκαρδιστική και απρόσμενη κωμωδία.

P20

ΕΡΧΕΤΑΙ ΤΗΝ ΠΑΡΑΣΚΕΥΗ

Μπορείς Ξανά!

Πρωταγωνιστούν: Λάκης Λαζόπουλος Βασίλης Χαραλαμπόπουλος, Τάνια Τρύπη



Μια ζεστή, ανθρώπινη ταινία που θα πρωταγωνιστήσει στα βραβεία ΟΣΚΑΡ του 2004!

ΕΡΧΕΤΑΙ ΤΗΝ ΠΑΡΑΣΚΕΥΗ

BIG FISH

Πρωταγωνιστεί ένα κάστ από μεγάλα, πολυβραβευμένα ονόματα: Γιουάν Μακ Γκρεγκορ, Αλμπερτ Φινεϊ, Τζεσικα Λάνγκ



Η WALT DISNEY PICTURES παρουσιάζει μια νέα, μεγαλειώδει περιπέτεια κινουμένων σχεδίων,

ΕΡΧΕΤΑΙ ΤΗΝ ΠΑΡΑΣΚΕΥΗ

Brother Bear
Ο ΑΔΕΛΦΟΣ μου Ο ΑΡΚΟΥΔΟΣ

με καινούριους χαριτωμένους ήρωες και χαρούμενα τραγούδια του βραβευμένου με ΟΣΚΑΡ Φιλ Κόλινς.

•3 LUXURY DESIGN SCREENS•
•DOLBY DIGITAL EX•FULLY AIR-CONDITIONED•
Πληροφορίες • Κρατήσεις 22410.28400

Cine Mania

ΕΠΙΜΕΛΕΙΑ: *ΚΥΡΙΑΚΗ ΠΕΤΡΙΔΟΥ*

Ξεκίνησε η 54η Μπερλινάλε

Με την ταινία του Αντονι Μινγκέλα Cold Mountain (εκτός συναγωνισμού) ανοίγει την Πέμπτη το 54ο Φεστιβάλ Κινηματογράφου του Βερολίνου. Στη φετινή Μπερλινάλε θα προβληθούν συνολικά 300 ταινίες -στο διαγωνιστικό και στα παράλληλα τμήματα-, ενώ για την Χρυσή Αρκτο και τα άλλα βραβεία του φεστιβάλ θα διαγωνιστούν 24 ταινίες.

Η κριτική επιτροπή απαρτίζεται από την πρόεδρο **Φράνσις Μακ Ντόρμαντ** (ηθοποιός) και από τα μέλη **Βαλέρια Μπρούνι Τεντέσκι** (ηθοποιός), **Σαμίρα Μαχμαλμπάφ** (Ιρανή σκηνοθέτις), **Μάτι-ντα Αμπί** (σκηνοθέτις από την Αιθιοπία), **Γκαμπριέλε Σαλβατόρες** (Ιταλός σκηνοθέτης), **Πέτερ Ρόμελ** (Γερμανός παραγωγός), **Νταν Τάλμποτ** (Αμερικανός διανομέας).

Στη φετινή διοργάνωση διαγωνίζεται και **Το Λιβάδι που Δακρύζει** του Θ. Αγγελόπουλου με αρκετές, μάλιστα, ελπίδες διάκρισης. Εκτός του Αγγελόπουλου τη Χρυσή Αρκτο επίσης διεκδικούν οι **Κεν Λόουτς (Ένα Τρυφερό Φιλί), Ερίκ Ρομέρ (Τριπλός Πράκτορας με την Κατερίνα Διδασκάλου), Ρον Χάουαρντ (Ο Αγνοούμενος), Τζον Μπούρμαν (Χώρα του Κρανίου μου), Πατρίς Λεκόντ (Εκμυστηρεύσεις Πολύ Προσωπικές),** κ.ά.

Στις λαμπερές αφίξεις στη γερμανική πρωτεύουσα συμπεριλαμβάνονται αυτές των **Σαρλίζ Θερόν, Κέιτ Μπλάνσετ, Κατρίν Ντενέβ, Ζιλιέτ Μπινός, Τζακ Νίκολσον, Νταϊάν Κίτον, Πίτερ Γκρίναγουεϊ, Ιζαμπέλα Ροσελίνι** και ο Βραζιλιάνος **Φερνάντο Σολάνας,** που θα τιμηθεί με την Ειδική Χρυσή Αρκτο για το σύνολο της καριέρας του.

(Πηγή: www.in.gr)

Η Ακαδημία κινηματογράφου και Τεχνών ανακοίνωσε προχθες ότι απέπεμψε από τις τάξεις της ένα παλαίμαχο μέλος της με την κατηγορία ότι δημοσιοποιήσε βιντεοταινίες με αποσπάσματα των υποψηφιοτήτων για τα βραβεία Οσκαρ με τη δικαιολογία ότι ήθελε να διευκολύνει τους κριτές στην επιλογή τους.

Την περασμένη εβδομάδα, ο Καρμίν Καρίντι, 70 χρόνων, παλαιός ηθοποιός που είχε ερμηνεύσει ένα μικρό ρόλο στην ταινία " Ο Νονός" και μετείχε σε διάφορες τηλεοπτικές σειρές, κατονομάσθηκε ως ο υπαίτιος της διαρροής για πολλές "πειρατικές" ταινίες που προβλήθηκαν μέσω το διαδικτύου.

Σύμφωνα με το FBI , ο Καρίντι έδωσε αντίγραφα των ταινιών σε ένα φίλο του πιστεύοντας ότι θα ήταν για προσωπική του χρήση αλλά εκείνος έκανε αντίγραφα και τα διοχέτευσε στο διαδίκτυο.

Το επεισόδιο έγινε γνωστό όταν η Ενωση Κινηματογραφικών Εταιριών Αμερικής, στην οποία συμμετέχουν όλα τα μεγάλα κινηματογραφικά στούντιο, ανταποκρίθηκε πρόθυμα στην πίεση της Ακαδημίας να παραχωρήσει "τις ταινίες υποψηφιοτήτων" στους κριτές για τα Οσκαρ φοβούμενη να μην γίνουν αντικείμενα πειρατικών εγγραφών.

Τελικά, τα μέλη της Ακαδημίας υποχρεώθηκαν να υπογράψουν μια συμφωνία η οποία προβλέπει πως όποιο από τα μέλη θα αναπαραγάγει τις ταινίες, θα αποπεμφθεί από την Ακαδημία.



MAT® fashion
in XXL SIZES
-50%
Δαμασκηνού 95
Τηλ. 22410 22353

ΠΑΛΛΑΣ 5 CINEMAS CENTER

06/02/2004 έως 12/02/2004
www.cinemapallas.gr

ΑΙΘΟΥΣΑ 5 & 2



ΚΑΛΛΙΟ ΑΡΓΑ, ΠΑΡΑ... ΑΡΓΟΤΕΡΑ!!
Σε 1η Πανελλήνια Προβολή!
Η πολυαναμενόμενη ξεκαρδιστική κωμωδία που ήδη βραβεύτηκε για Χρυσή Σφαίρα και είναι **υποψήφια για 1 Οσκαρ,** με τους Τζακ Νίκολσον, Νταϊάν Κήτον, Κιανού Ριβς.

ΑΙΘΟΥΣΑ 5: 17:20, 20:00, 22:40 • ΑΙΘΟΥΣΑ 2: *16:10
* Ειδική επιπλέον παράσταση μόνο Σάββατο & Κυριακή

ΑΙΘΟΥΣΑ 1

ΤΟ ΣΠΙΤΙ ΜΕ ΤΑ ΧΙΛΙΑ ΠΤΩΜΑΤΑ
HOUSE OF 1000 CORPSES
Η απόλυτη ταινία τρόμου με σκηνές που θα σας κόψουν την ανάσα. 1000 και πλέον τρόμοι σας περιμένουν. Δεν υπάρχει επιστροφή... Μην τη χάσετε!



Ώρες Έναρξης: *16:20, 18:30, 20:30, 22:30
* Ειδική επιπλέον παράσταση μόνο Σάββατο & Κυριακή

ΑΙΘΟΥΣΑ 2 & 4



Ο ΤΕΛΕΥΤΑΙΟΣ ΣΑΜΟΥΡΑΪ
4η εβδομάδα επιτυχίας
ΥΠΟΨΗΦΙΑ ΓΙΑ 4 ΟΣΚΑΡ
Ένα μεγαλειώδες έπος από τον Έντουαρντ Ζούικ, σκηνοθέτη των GLORY και ΘΡΥΛΛΟΙ ΤΟΥ ΠΑΘΟΥΣ.
ΠΡΩΤΑΓΩΝΙΣΤΟΥΝ: ΤΟΜ ΚΡΟΥΖ κ.α.

ΑΙΘΟΥΣΑ 2: Ώρες Έναρξης: 19:35, 22:35
ΑΙΘΟΥΣΑ 4: Ώρες Έναρξης: 17:30

ΑΙΘΟΥΣΑ 3

Η ΑΠΟΖΗΜΙΩΣΗ
Σε 1η Πανελλήνια Προβολή!
Η εκρηκτική περιπέτεια δράσης, από τον σκηνοθέτη των Mission Impossible 2 και Face Off, που δεν θα χάσει κανείς! Το μέλλον εξαρτάται από το παρελθόν που πληρώθηκε να ξεχάσει!
Με τους γνωστούς σε όλους Μπεν Άφλεκ, Ααρόν Εκχαρτ και Ούμα Θέρμαν!



Ώρες Έναρξης: 20:00, 22:30

ΑΙΘΟΥΣΑ 4



Ο ΑΡΧΟΝΤΑΣ ΤΩΝ ΔΑΧΤΥΛΙΔΙΩΝ: Η ΕΠΙΣΤΡΟΦΗ ΤΟΥ ΒΑΣΙΛΙΑ
8η εβδομάδα επιτυχίας!
ΥΠΟΨΗΦΙΑ ΓΙΑ 11 ΟΣΚΑΡ
Κάντε έγκαιρα τις κρατήσεις σας!

Ώρες Έναρξης: 20:30

ΑΙΘΟΥΣΑ 3

ΕΠΙΣΤΡΟΦΗ ΣΤΗ ΔΡΑΣΗ
Η αξιαγάπητη παρέα των παλαβών καρτούν της Warner Bros, πλαισιωμένη από τους καταπληκτικούς Μπρένταν Φρέιζερ, Στηβ Μάρτιν, Τζίνα Έλφμαν, σε μια ξέφρενη κωμική περιπέτεια!!!



Ώρες Έναρξης: 17:30 (στα Ελληνικά)

Κερδίστε ΑΦΙΣΕΣ & ΔΩΡΕΑΝ ΕΙΣΙΤΗΡΙΑ αυτή την εβδομάδα...
απλά παρακολουθώντας ΜΙΑ παράσταση στο Παλλάς!
10 τυχεροί σε κάθε σειρά παραστάσεων κάθε ημέρα!!! 230 τυχεροί την εβδομάδα!!!
Συμπληρώστε το ειδικό κουπόνι στα ταμεία και μετά την παράσταση αναζητήστε το όνομά σας στη λίστα των νικητών της κλήρωσης στην έξοδο της αίθουσας!

ΠΡΟΣΕΧΩΣ - COMING SOON

ΤΟ ΜΕΓΑΛΟ ΦΑΒΟΡΙ
ΥΠΟΨΗΦΙΑ ΦΕΤΟΣ ΓΙΑ 7 ΟΣΚΑΡ!!! ΠΑΡΑΣΚΕΥΗ 13/02/04
Οι πιθανότητες ήταν μηδαμινές. Το όνειρο έμοιαζε απραγματοποίητο. Κι όμως με κάποιον τρόπο, τελικά έγινε πραγματικότητα!!!

Η ΕΠΕΛΑΣΗ ΤΩΝ ΒΑΡΒΑΡΩΝ
ΠΑΡΑΣΚΕΥΗ 13/02/04
Η βραβευμένη στις Κάννες ταινία του Ντένις Αρκάν (Ψυχώ), που κέρδισε το κοινό και είναι υποψήφια φέτος για Όσκαρ!

ΣΚΟΤΕΙΝΟ ΠΟΤΑΜΙ
ΥΠΟΨΗΦΙΑ ΦΕΤΟΣ ΓΙΑ 6 ΟΣΚΑΡ!!!
Η πολυαναμενόμενη ταινία του Κλιντ Ιστγουντ, με τον Σον Πεν!

MONSTER
ΥΠΟΨΗΦΙΑ ΦΕΤΟΣ ΓΙΑ ΟΣΚΑΡ!!!
Βασισμένη σε αληθινα στοιχεια με την Σαρλίζ Θερόν στο ρόλο μιας κατά συρροή δολοφόνου.

ΧΟΡΗΓΟΙ
ALEXI ANDRIOTTI • KRINGLAN • BUONA SERA
INTERATTICA NEOTEX • VILLAGIO • BACKSTAGE

Κρατήσεις / Reservations 22410 24475 & 22410 70670

Άρτος (;) & Θεάματα (;)...

... Και τηλεόραση (όπως λέμε τηλοψία...)

STAR

06.30 **Μέσα και έξω.** Ψυχαγωγική εκπομπή με την Κατερίνα Μαραγκού.
06.45 **Κάθε μέρα, καλημέρα.** Ενημερωτική εκπομπή με τον Τέρενς Κουίκ
10.00 **Λόγια Starata.** Ενημερωτική εκπομπή με τον Γιώργο Βαρεμένο
12.00 **Εχω θέμα.** Ενημερωτική εκπομπή με την Νανά Παλαιτσάκη.
13.00 **Ειδήσεις**
14.00 **Super Star.** Ψυχαγωγική εκπομπή με τη Χριστίνα Λαμπίρη
16.15 **Ειδήσεις στη νοηματική**
16.20 **Λάουρα.** Κοινωνική σειρά περουβιανής παραγωγής.
17.15 **Σ' αγαπώ Ροζίτα.** Αισθηματική σειρά περουβιανής παραγωγής.
18.15 **Μονομάχος.** Τηλεπαιχνίδι με τον Χρήστο Φερεντίνο.
19.15 **Ειδήσεις**
20.40 **Αθλητικές ειδήσεις.**
21.00 **Ξένη ταινία.** «Ντετέκτιβ ζώων». Κωμωδία.
22.45 **Ξένη ταινία.** «Ξεπερνώντας τα όρια». Θρίλερ.
00.45 **Ειδήσεις**
01.00 **Ξένη ταινία.** «Η κατάρα της μαριονέτας». Τρόμου.
02.45 **Ξένη ταινία.** «Το μάτι του Θεού». Θρίλερ

ALTER

06.15 **Alter kids.** Κινούμενα σχέδια
08.45 **Ο κόσμος του παιδιού**
09.00 **Ειδήσεις**
09.30 **Εκλογές 2004.** Ενημερωτική εκπομπή.
10.30 **Gossip** (Ε).
11.30 **Μπλακάουτ.** Ενημερωτική εκπομπή
13.00 **Ειδήσεις**
14.00 **Αποκλειστικά.** Ενημερωτική εκπομπή
16.30 **Ειδήσεις**
16.45 **Ελληνική ταινία.** «Αλλος για το εκατομμύριο». Κωμωδία.
18.45 **Ειδήσεις**
20.45 **Το δίχτυ**
20.55 **Auto Alter.** Ενημερωτική εκπομπή
21.00 **Ελληνική ταινία.** «Πόντιος είμαι ότι θέλω κάνω». Κωμωδία. Παίζουν: Κώστας Τσάκωνας, Μάρκος Λεζές
23.00 **Φως στο τούνελ.** Δημοσιογραφική εκπομπή με την Αγγελική Νικολούλη.
01.00 **Sex and the city**
01.30 **Ξένη ταινία.** «Δολοφονίες»
05.00 **Τόλμη και γοητεία** (Ε)

Κερδίστε χρόνο κι εξυπηρέτηση

WESTERN UNION | MONEY TRANSFER

"The fastest way to send money worldwide."



Αποστολή χρημάτων σ' όλο τον κόσμο μέσα σε ***λίγα λεπτά!!!***

50.000 καταστήματα σε 165 χώρες του κόσμου είναι έτοιμα να σας εξυπηρετήσουν σε διευρυμένα ωράρια

Γονείς φοιτητών εξωτερικού εμπιστευθείτε μας

PLANET HOLIDAYS

Δημήτρης Τσοπανάκης
Γαλλίας 6 - Ρόδος - Τηλ. 22410-27327

ΜΠΟΥΤΙΚ CHIC

ΣΕΤ ΕΣΩΡΟΥΧΑ

ΟΛΑ -50%

ΔΗΜ. ΘΕΜΕΛΗ 63 - ΡΟΔΟΣ - ΤΗΛ. 2241037255

ΜΠΟΥΤΙΚ CHIC

ΞΕΠΟΥΛΗΜΑ

ΟΛΑ ΤΙΜΕΣ ΚΟΣΤΟΥΣ

ΑΦΑΝΤΟΥ - ΠΕΡΝΟΥ 80 • ΤΗΛ. 2241052429

ΕΤ-1

07.00 **Τελετάμπις.** Παιδική σειρά.
07.30 **Τα διδυμάκια.** Παιδική σειρά.
08.00 **Κουκλομέγαλοι και πολυσπίρια.** Παιδική σειρά.
10.15 **Βιογραφίες.** Ντοκιμαντέρ.
11.10 **History channel.** Ντοκιμαντέρ.
12.00 **Ταξίδια στον πολιτισμό** (Ε) Ντοκιμαντέρ.
13.00 **Ταξίδια**
14.00 **Ιστορίες της θάλασσας**
14.30 **Οι φωνές της ψυχής μας**
15.00 **Θέματα σχεδιασμού**
15.30 **Ο Ολιβερ μαγειρεύει.**
16.00 **Έχει γούστο.** Καθημερινή εκπομπή με τη Μπήλιω Τσουκαλά.
18.00 **Sport events**
20.00 **Ταξίδι στον πολιτισμό.** Ντοκιμαντέρ
21.00 **Ευρωπαϊκό πρωτάθλημα καλλιτεχνικού πατινάζ**
23.00 **Ειδήσεις**
23.45 **Ξένη ταινία.** «Χάνκι Τονκ Μαν». Δραματική κομεντί.

NET

05.45 **Πρώτη γραμμή.** Ενημερωτική εκπομπή
10.00 **Αλλη διάσταση.** Ενημερωτική εκπομπή
12.00 **Ειδήσεις**
13.00 **1 με δύο.** Ψυχαγωγική εκπομπή με την Ρίκα Βαγιάννη και την Πόπη Τσαπανίδου.
14.50 **Σαν σήμερα στον 20ό αιώνα**
15.00 **Ειδήσεις**
16.00 **Ατίθασα νιάτα.** Νεανική κοινωνική - αισθηματική σειρά.
17.00 **Στα φτερά του έρωτα** (Ε)
17.50 **Σαν σήμερα**
18.00 **Ειδήσεις**
19.00 **Βήμα διαλόγου.** Πολιτική εκπομπή.
20.00 **Olympic Trophy**
20.10 **Ποιος θελει να γίνει εκατομμυριούχος.** Τηλεπαιχνίδι με τον Σπύρο Παπαδόπουλο.
21.00 **Ειδήσεις**
22.00 **Ραντεβού.** Με τον Νίκο Αλιάγα.
23.00 **Eurostar-Vodafone**
24.00 **Στην εντατική.** Δραματική σειρά.
00.45 **Ειδήσεις**

ΕΤ-3

08.00 **Το βιβλίο της ζούγκλας.** Κινούμενα σχέδια
08.30 **Τα αρκουδάκια της αγάπης**
09.00 **Δευτέρα Λυκείου - Αίθουσα Β.** Ξένη Σειρά
09.30 **Η ξυπόλητη χορεύτρια**
10.00 **Η άλλη μέρα.** Ενημερωτική εκπομπή
12.00 **Αληθινά σενάρια** (Ε)
13.00 **Ειδήσεις**
13.55 **Ο κόσμος των σπορ.** Αθλητική Εκπομπή
14.30 **Με μια τρίτη ματιά.** Ενημερωτική εκπομπή
16.30 **Η ζωή είναι ωραία**
18.00 **Παρέα με τους καλούς μου φίλους**
19.00 **Περίμετρος.** Ενημερωτική εκπομπή
19.30 **Υδρόγειος.** Ενημερωτική εκπομπή
19.55 **Αθλητικό ημίωρο.** Αθλητική εκπομπή
20.30 **Ειδήσεις**
21.30 **Μακρινές φιλίες**
21.40 **Δεξίωση.** Με τη Λίτσα Τότσκα.
22.30 **Ανιχνεύσεις.** Ενημερωτική εκπομπή.
24.00 **Ειδήσεις**
00.30 **Ποδόσφαιρο**
03.30 **Με μια τρίτη ματιά** (Ε)

FILMNET

07.30 **Ξένη ταινία.** «Σαν τον Στιβ Μακ Κουίν». Κωμωδία.
09.00 **Ξένη ταινία.** «Walking life». Δράμα.
10.45 **Ξένη ταινία.** «Μια πόλη χωρίς οίκτο» Αστυνομική
12.20 **Ξένη ταινία.** «Μιλώντας για σεξ». Κομεντί.
14.05 **The movie show**
14.40 **Ξένη ταινία.** «Lilly's story». Κοινωνικό δράμα.
17.05 **Ξένη ταινία.** «Εκτός ελέγχου». Περιπέτεια.
18.45 **Ξένη ταινία.** «Η αδελφότητα του τρόμου». Περιπέτεια.
20.25 **Mad on Filmnet.** Ψυχαγωγική εκπομπή
21.00 **Τα φιλαράκια.** Κωμική σειρά.
21.30 **Ο τζογαδόρος.** Κοινωνική σειρά.
22.15 **Ξένη ταινία.** «Ali». Βιογραφικό δράμα.
00.55 **Ξένη ταινία.** «Τα σαγόνια του τρόμου 3». Τρόμου.
02.30 **Ξένη ταινία.** «Εξωτικά όνειρα»
04.25 **Ξένη ταινία.** «Το παιχνίδι του δολοφόνου». Βιογραφικό δράμα.

SUPER SPORT

17.00 **Τρίαθλο**
18.00 **Τρελά κι απίθανα σπορ απ' όλο τον κόσμο**
18.30 **Αγώνες πυγμαχίας**
19.30 **Λίγο πριν την αγωνιστική**
20.00 **Στιγμιότυπα NHL**
20.30 **Supersport. Drive.**
21.00 **Champions zone.** Αθλητική εκπομπή.
24.00 **Οποιος αντέξει.** Αθλητική εκπομπή.
02.00 **Αγώνες μπιλιάρδου**

MEGA

05.45 **Κάθε μέρα μαζί.** Ενημερωτική εκπομπή με τον Γιάννη Λοβέρδο.
10.00 **Τα μυστικά της Βέφας.** Πρωινή εκπομπή μαγειρικής με τη Βέφα Αλεξιάδου.
11.00 **Ομορφος κόσμος το πρωί.** Ψυχαγωγική εκπομπή με τον Γρηγόρη Αρναούτογλου
14.00 **Ειδήσεις**
15.00 **Ντόλτσε βίτα** (Ε) Κωμική σειρά. Παίζουν: Θανάσης Ευθυμιάδης, Αννα Παναγιωτοπούλου
16.00 **Στην κουζίνα ολοταχώς.** Τηλεπαιχνίδι με τον Ηλία Μαμαλάκη
16.50 **Δέκα λεπτά κήρυγμα** (Ε) Κωμική σειρά. Παίζουν: Σάκης Μπουλάς, Κάρμεν Ρουγγέρη, Αρριέτα Μουτούση, Δημήτρης Κουρούμπαλης
18.00 **Ματιές στα γεγονότα**
18.10 **Απαγορευμένη αγάπη** Ελληνική κοινωνική σειρά
18.50 **Φιλοδοξίες.** Ελληνική κοινωνική σειρά. Παίζουν: Γιάννης Βούρος, Λίλα Καφαντάρη, Λουκία Παπαδάκη
19.20 **Ο πιο έξυπνος.** Τηλεπαιχνίδι με τον Αντώνη Καφετζόπουλο.
20.00 **Κεντρικό δελτίο ειδήσεων**
21.50 **Αμαρτίες γονέων.** Κωμική σειρά.
22.00 **Αν θυμηθείς τ' όνειρό μου.** Κοινωνική σειρά.
23.00 **Με θέα στο πέλαγος**
24.00 **Ειδήσεις**
00.30 **Ξένη ταινία.** «Ο μαχητής της ελευθερίας»
03.00 **Μουσικό υπερθέαμα.**
03.30 **Οι παρελάσεις της Ντίσνεϊ**

ANT-1

06.00 **Οι περιπέτειες του Ολιβερ Τουίστ**
06.30 **Ειδήσεις του CBS**
07.00 **Καλημέρα Ελλάδα.** Ενημερωτική εκπομπή με τον Γιώργο Παπαδάκη.
10.00 **Πρωινός καφές.** Πρωινή εκπομπή με την Ελένη Μενεγάκη
13.05 **Super game.** Τηλεπαιχνίδι με την Ελίνα Κέφη
13.15 **Πάτερ ημών** (Ε). Κωμική σειρά
14.00 **Τα νέα του ANT1**
14.50 **Η ώρα της κάλπης.** Ενημερωτική εκπομπή.
15.30 **Και οι παντρεμένοι έχουν ψυχή** (Ε). Ελληνική κωμική σειρά Παίζουν: Αντώνης Καφετζόπουλος, Γιώργος Παρτσαλάκης, Ρένα Λουιζίδου.
16.25 **Super game**
16.30 **Κωνσταντίνου και Ελένης** (Ε). Ελληνική κωμική σειρά. Παίζουν: Χάρης Ρώμας, Ελένη Ράντου, Μαρία Λεκάκη, Βασίλης Κούκουρας, Καλλιρόη Μυριαγκού.
17.30 **Ειδήσεις.**
17.50 **Καλημέρα ζωή.** Καθημερινή κοινωνική σειρά.
18.40 **Θησαυροφυλάκιο.** Τηλεπαιχνίδι με τον Ανδρέα Μικρούτσικο.
19.20 **Η λάμψη.** Καθημερινή κοινωνική σειρά του Νίκου Φώσκολου.
20.00 **Τα νέα του ANT1**
21.00 **Το καφέ της χαράς.** Κωμική σειρά. Παίζουν: Χάρης Ρώμας, Ρένα Λουιζίδου
22.00 **Φιλί ζωής.** Κοινωνική σειρά. Παίζουν: Γεωργία Αποστόλου, Σταύρος Ζαλμάς, Αλεξάνδρα Παλαιολόγου, Φίλιππος Σοφιανός
22.55 **Τα νέα του ANT-1**
23.00 **Ξένη ταινία.** «Φιλιά που σκοτώνουν». Θρίλερ.
24.00 **Ειδήσεις**
00.15 **Ξένη ταινία.** (Σ)
01.00 **Ξένη ταινία.** «Διάγνωση φόνος». Περιπέτεια μυστηρίου.
03.40 **Με διπλή ταυτότητα.** Σειρά δράσης και φαντασίας.

ALPHA

05.40 **Καινούργια ημέρα.** Η Ρίτσα Μπιζόγλη μας ενημερώνει καθημερινά για τα πρώτα γεγονότα της ημέρας που ξεκινά και μας μεταφέρει τον απόηχο της επικαιρότητας της ημέρας που πέρασε.
06.50 **Καλημέρα σας.** Ενημερωτική εκπομπή με τον Γιώργο Αυτιά
10.00 **Καλώς τους.** Πρωινή εκπομπή με την Ρούλα Κορομηλά
13.00 **Η ώρα της απόφασης.** Ενημερωτική απόφαση.
14.00 **Ειδήσεις**
14.50 **Παουλίνα.** (Ε) Κοινωνική σειρά μεξικανικής παραγωγής.
15.45 **Μεταξύ αγάπης και μίσους.** Κοινωνική σειρά μεξικανικής παραγωγής.
16.40 **Ειδήσεις**
16.50 **Θα σε δω στο πλοίο** (Ε) Κωμική σειρά.
17.30 **Μπορώ.** Ενημερωτική εκπομπή με την Αννα Δρούζα
19.00 **Παράθυρο στα γεγονότα.** Ενημερωτική εκπομπή με την Αννα Παναγιωταρέα.
20.00 **Ειδήσεις**
21.20 **Candid camera.** Ψυχαγωγική εκπομπή.
23.00 **Οχι άλλο μπλα μπλα.** Ψυχαγωγικό μαγκαζίνο με τον Θέμο Αναστασιάδη.
01.00 **Ειδήσεις**
01.15 **Ξένη ταινία.** «Pacific blue». Κοινωνική σειρά δράσης.
03.15 **Ερασιτέχνης άνθρωπος** (Ε) Δραματική σειρά.
04.15 **Πάμε στοίχημα**
04.45 **Τηλεαγορές**

ΜΝΗΜΟΣΥΝΑ

Την 8η μηνός Φεβρουαρίου ημέρα Κυριακή και ώρα 8 π.μ. εις τον Ιερό Ναό Αγίου Παντελεήμονα Π. Πόλης Ρόδου τελούμε 9ήμερο μνημόσυνο υπέρ αναπαύσεως της ψυχής του λατρευτού μας αδελφού

ΕΥΑΓΓΕΛΟΥ ΚΟΤΣΙΦΟΥ

Τα αδέλφια και οι λοιποί συγγενείς.



Την 7η Φεβρουαρίου ημέρα Σάββατο και ώρα 8 π.μ. εις τον Ιερό Ναό Αγίας Ειρήνης (Ορφανοτροφείο Θηλέων) τελούμε 3μηνο μνημόσυνο υπέρ αναπαύσεως της ψυχής της αγαπημένης μας συζύγου, μητέρας, γιαγιάς, αδελφής και θείας

ΤΡΙΑΝΤΑΦΥΛΛΙΑΣ ΧΑΤΖΗΠΑΠΑΚΗ-ΜΠΑΚΑΡΗ

Ο σύζυγος: Νίκος
Τα παιδιά: Θεοδόσης-Λίτσα Μπακαρή, Τσαμπίκα-Μανώλης Κουντούρη
Τα εγγόνια: Φυλλιώ, Θεανώ, Φιλήμονας, Νικόλας, Εμμανουέλλα
Και οι λοιποί συγγενείς.



Την 7η του μηνός Φεβρουαρίου ημέρα Σάββατο και ώρα 8.30 π.μ. στον Ιερό Ναό Ταξιαρχών Νεκροταφείου Ρόδου, τελούμε 9ήμερο μνημόσυνο υπέρ αναπαύσεως της ψυχής της λατρευτής μας μητέρας, αδελφής και θείας

ΣΟΥΣΑΝΑΣ ΣΟΥΣΟΥΔΗ

Τα παιδιά: Μαριέττα, Γρηγόρης, Γιώργος-Αντωνέλλα.
Τα αδέλφια: Ηρώ και Μανόλης.
Τα ανίψια και οι λοιποί συγγενείς.



Την 7η του μηνός Φεβρουαρίου ημέρα Σάββατο και ώρα 8 π.μ. στον Ιερό Ναό Γέννησης Θεοτόκου Ψίνθου, τελούμε 3μηνο μνημόσυνο υπέρ αναπαύσεως της ψυχής της λατρευτής μας συζύγου, μητέρας και κόρης

ΜΑΡΙΑΣ ΚΙΟΤΤΟΥ-ΚΗΠΟΥΛΑ

Ο σύζυγος: Στέργος.
Τα παιδιά: Σάββας, Νίκος.
Οι γονείς και οι λοιποί συγγενείς.



Την 7η μηνός Φεβρουαρίου ημέρα Σάββατο και ώρα 8 π.μ. εις τον Ιερό Ναό Αγίας Ειρήνης (Ορφανοτροφείο Θηλέων) τελούμε 3ετές μνημόσυνο υπέρ αναπαύσεως της ψυχής της λατρευτής μας μητέρας, γιαγιάς και θείας

ΕΙΡΗΝΗΣ ΔΙΑΚΟΑΝΑΣΤΑΣΙΟΥ

Τα παιδιά: Δημήτριος-Μαρία, Αικατερίνη, Μιχαήλ-Μελπομένη, Ιωάννης-Βαρβάρα.
Τα εγγόνια, τ'ανίψια και οι λοιποί συγγενείς.



Την 8η του μηνός Φεβρουαρίου ημέρα Κυριακή και ώρα 8.30 πρωινή εις τον Ιερό Ναό Αγίου Νικολάου, τελούμε 3ετές και ετήσιο μνημόσυνο, αντίστοιχα υπέρ αναπαύσεως των ψυχών των λατρευτών μας γονέων, παππού και γιαγιάς



ΣΤΑΥΡΟΥ και ΑΙΚΑΤΕΡΙΝΗΣ ΠΑΠΟΥΤΣΗ

Τα παιδιά: Μαρία-Μιχάλης Μανίσκας.
Τα εγγόνια: Νικόλαος, Αναστασία-Στυλιανός, Σταυρούλα.
Και οι λοιποί συγγενείς.



Την 8η μηνός Φεβρουαρίου ημέρα Κυριακή και ώρα 8.30 πρωινή εις τον Ιερό Ναό Αγίου Νικολάου (Παραδεισίου), τελούμε ετήσιο μνημόσυνο υπέρ αναπαύσεως της ψυχής του λατρευτού μας συζύγου, πατέρα και παππού

ΣΑΒΒΑ ΚΑΡΑΣΑΒΒΑ

Η σύζυγος: Θεοδώρα.
Τα παιδιά: Αργυρώ-Νικόλαος, Στέργος.
Τα εγγόνια και οι λοιποί συγγενείς.



Την 7η Φεβρουαρίου ημέρα Σάββατο και ώρα 8 π.μ. εις τον Ιερό Ναό Ταξιαρχών Νεκροταφείου Ρόδου, τελούμε 2ετές μνημόσυνο υπέρ αναπαύσεως της ψυχής της λατρευτής μας συζύγου, μητέρας, γιαγιάς, αδελφής και θείας

ΜΑΡΙΑΣ ΒΟΛΟΝΑΚΗ

Ο σύζυγος: Δημήτριος.
Τα παιδιά: Νεκταρία-Αντώνης, Ειρήνη-Μάριος, Μάγδα.
Τα εγγόνια, τα αδέλφια, τα ανίψια και οι λοιποί συγγενείς.



Την 7η του μηνός Φεβρουαρίου ημέρα Σάββατο και ώρα 8 π.μ. στον Ιερό Ναό Αναλήψεως Ρόδου, τελούμε 9ήμερο μνημόσυνο υπέρ αναπαύσεως της ψυχής του λατρευτού μας συζύγου, πατέρα, παππού, αδελφού και θείου

ΡΟΥΣΟΥ ΣΤΑΥΛΑ

Η σύζυγος: Αικατερίνη.
Τα παιδιά: Θεόδωρος, Γεράσιμος-Ροσέ Μαριέ, Γιάννης-Ελένη.
Τα εγγόνια, τα αδέλφια, τα ανίψια και οι λοιποί συγγενείς.



Την 7η Φεβρουαρίου ημέρα Σάββατο και ώρα 8.30 π.μ. εις τον Ιερό Ναό Αγίας Αναστασίας πόλεως Ρόδου, τελούμε 9μηνο μνημόσυνο υπέρ αναπαύσεως της ψυχής του λατρευτού μας συζύγου, πατέρα και αδελφού

ΝΙΚΟΛΑΟΥ ΔΗΜΑ

Η σύζυγος: Δέσποινα
Τα παιδιά: Παντελής-Ράνια, Μαρίνος
Τ' αδέλφια και οι λοιποί συγγενείς.



Την 7η Φεβρουαρίου ημέρα Σάββατο και ώρα 8 π.μ. εις τον Ιερό Ναό Αγίου Στεφάνου (Νεκροταφείο Αφάντου), τελούμε ετήσιο μνημόσυνο υπέρ αναπαύσεως της ψυχής του λατρευτού μας συζύγου, πατέρα, παππού, αδελφού και θείου

ΙΩΑΝΝΗ ΠΥΛΩΝΙΤΗ

Η σύζυγος: Σωτηρία.
Τα παιδιά: Γιώργος-Αικατερίνη, Αικατερίνη-Δημήτρης, Μιχάλης-Ματίνα, Σεβαστή.
Τα εγγόνια, τα αδέλφια, τα ανίψια και οι λοιποί συγγενείς.



Την 7η Φεβρουαρίου ημέρα Σάββατο και ώρα 8.30 π.μ. εις τον Ιερό Ναό Αγίας Ειρήνης Ορφανοτροφείου Θηλέων, τελούμε 3ετές μνημόσυνο υπέρ αναπαύσεως της ψυχής του πολυαγαπημένου μας συζύγου, πατέρα, γαμπρού, αδελφού και θείου

ΜΙΧΑΗΛ ΜΙΧΑΛΑΚΗ
ιατρός

Η σύζυγος: Κριστίν.
Τα παιδιά: Μίκα και Νάντια.
Η πεθερά, τα αδέλφια, τα ανίψια και οι λοιποί συγγενείς.



Την 8η Φεβρουαρίου ημέρα Κυριακή και ώρα 8.30 π.μ. εις τον Ιερό Ναό Αγίου Νικολάου Ρόδου, τελούμε 4ετές μνημόσυνο υπέρ αναπαύσεως της ψυχής της λατρευτής μας συζύγου, μητέρας, γιαγιάς, αδελφής και θείας

ΑΘΗΝΑΣ ΜΕΤΑΞΩΤΟΥ

Ο σύζυγος: Αντώνης.
Τα παιδιά: Γιάννης-Παρασκευή Γιαννακάκη, Γεώργιος-Πόπη Μεταξωτού.
Τα εγγόνια, τα αδέλφια, τα ανίψια και οι λοιποί συγγενείς.



Την 8η μηνός Φεβρουαρίου ημέρα Κυριακή και ώρα 8.30 π.μ. εις τον Ιερό Ναό Ταξιαρχών (Νεκροταφείο Ρόδου) τελούμε ετήσιο μνημόσυνο υπέρ αναπαύσεως της ψυχής της λατρευτής μας συζύγου, μητέρας, γιαγιάς, αδελφής και θείας

ΠΗΝΕΛΟΠΗΣ ΛΑΜΠΡΙΝΟΥ

Ο σύζυγος: Κωνσταντίνος.
Τα παιδιά: Γρηγόρης-Γιώτα, Μιχάλης.
Τα εγγόνια, τ' αδέλφια, τ' ανίψια και οι λοιποί συγγενείς.

Την 8η μηνός Φεβρουαρίου ημέρα Κυριακή και ώρα 8 π.μ. εις τον Ιερό Ναό Αγίας Αικατερίνης Καλαβάρδων, τελούμε διετές μνημόσυνο υπέρ αναπαύσεως της ψυχής του λατρευτού μας συζύγου, πατέρα, αδελφού και θείου

ΠΑΝΑΓΙΩΤΗ ΣΚΛΑΒΟΥΡΗ

Η σύζυγος: Δημητρία.
Τα παιδιά: Τάσος-Παρασκευή, Γιώργος-Δέσποινα.
Τα εγγόνια, τ' αδέλφια, τ' ανίψια και οι λοιποί συγγενείς.

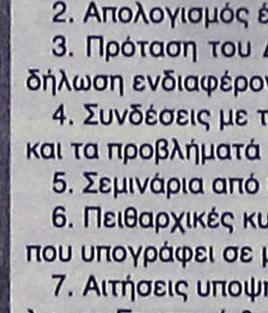

Την 8η μηνός Φεβρουαρίου ημέρα Κυριακή και ώρα 8.30 π.μ. στον Ιερό Ναό Αγίου Χριστόφορου Ασγούρου Ρόδου τελούμε 9ήμερο μνημόσυνο υπέρ αναπαύσεως της ψυχής του λατρευτού μας συζύγου, πατέρα, παππού, αδελφού και θείου

ΑΝΤΩΝΙΟΥ ΚΟΥΤΟΥΖΟΥ

Η σύζυγος: Θεανώ.
Τα παιδιά: Σπύρος-Γιασιμώ Πακάκη, Μηνάς-Καλλιόπη Χρυσοβέργη, Βασίλης-Δήμητρα Μακαρούνα.
Τα εγγόνια, τ' αδέλφια, τ' ανίψια και οι λοιποί συγγενείς.

ΠΡΟΣΚΛΗΣΗ

ΜΕΛΩΝ ΤΟΥ ΣΥΝΔΕΣΜΟΥ ΕΓΚΑΤΑΣΤΑΤΩΝ ΥΔΡΑΥΛΙΚΩΝ ΝΟΜΟΥ ΔΩΔΕΚΑΝΗΣΟΥ

Προσκαλούμε όλα τα μέλη του Συνδέσμου Εγκαταστατών Υδραυλικών Νόμου Δωδεκανήσου στην Γενική Συνέλευση που θα γίνει την Πέμπτη 19 Φεβρουαρίου 2004 και ώρα 18.00 στην συνεδριακή αίθουσα του Ακταίον-1ος όροφος.

Θέματα της Γενικής Συνέλευσης είναι τα ακόλουθα:

1. Ισολογισμός του έτους 2003 και προϋπολογισμός του έτους 2004.
2. Απολογισμός έργου του Δ.Σ.
3. Πρόταση του Δ.Σ. για αγορά αγροτικού τεμαχίου, δήλωση ενδιαφέροντος & ορισμός επιτροπής.
4. Συνδέσεις με το κεντρικό αποχετευτικό του Δήμου και τα προβλήματά του.
5. Σεμινάρια από ΟΑΕΔ και ΛΑΕΚ.
6. Πειθαρχικές κυρώσεις για τον αδειούχο υδραυλικό που υπογράφει σε μη αδειούχο υδραυλικό.
7. Αιτήσεις υποψηφιότητας για το Διοικητικό Συμβούλιο, το Εποπτικό & τους Αντιπροσώπους.
8. Ομιλία συναδέλφων για τα προβλήματα που τους απασχολούν.
9. Και λοιπά θέματα.

Η παρουσία σας είναι απαραίτητη για την λύση των προβλημάτων που μας αφορούν.

Στην Γενική Συνέλευση θα κοπεί η Βασιλόπιτα του Σωματείου μας.

Σημείωση: Εάν δεν έχουμε απαρτία η Γενική Συνέλευση θα πραγματοποιηθεί την Πέμπτη στις 26 Φεβρουαρίου 2003 και τότε θα γίνουν και οι εκλογές του Σωματείου.

Παρακαλείστε, όσοι από εσάς επιθυμείτε να θέσετε υποψηφιότητα, να καταθέσετε αιτήσεις στο Δ.Σ. του Συνδέσμου 2 τουλάχιστον μέρες προ της Γενικής Συνέλευσης (17.02.2004).

Παρακαλούμε να φέρετε μαζί σας τις ταυτότητες μέλους που σας έχει εκδώσει το Σωματείο.

Ο Πρόεδρος Σωτηράκης Αναστ. — **Ο Γεν. Γραμματέας** Λάσπας Γεωρ.

ΓΡΑΦΕΙΟ ΤΕΛΕΤΩΝ & ΜΝΗΜΟΣΥΝΩΝ ΡΟΔΟΥ
ΣΤΕΦΑΝΑ-ΣΤΟΛΙΣΜΟΙ

ΑΜΕΣΗ ΕΞΥΠΗΡΕΤΗΣΗ ΟΛΟ ΤΟ 24 ΩΡΟ

"ΑΜΕΡΙΚΑΝΟΥ"

Αναλαμβάνουμε την τελετή και με τα έξοδα που χορηγούν τα ταμεία χωρίς καμία επιβάρυνση. ΙΚΑ, ΤΕΒΕ, ΤΑΞΥ, ΔΗΜΟΣΙΟΥ, ΛΙΜΕΝΙΚΩΝ, ΟΓΑ και λοιπά ταμεία. Τους ΑΠΟΡΟΥΣ ΔΩΡΕΑΝ.

Πλατεία Βρούχου στην Μητρόπολη
τηλέφωνα: 22410-28901-33400

ΣΥΓΧΑΡΗΤΗΡΙΟ

Τον **Ανδρέα Χατζή** γιο των αγαπημένων μας φίλων **Φάνη Χατζή** και **Τίνας Διακομιχάλη** συγχαίρουμε θερμότατα για την επιτυχή περαίωση των μεταπτυχιακών σπουδών του για **Master Αρχιτεκτονικής** και **Πολεοδομίας** του **«A.A. Architectn Association of London»** και του ευχόμεθα καλή σταδιοδρομία.

Γιώργος-Παρασκευή Σπάρταλη

2ο Τ.Ε.Ε. ΡΟΔΟΥ
Άγιοι Απόστολοι
85100 ΡΟΔΟΣ
Χ. Παπαφιλίππου
22410 61424/22410 61654

ΠΡΟΣΚΛΗΣΗ ΕΚΔΗΛΩΣΗΣ ΕΝΔΙΑΦΕΡΟΝΤΟΣ

Το 2ο ΤΕΕ Ρόδου πρόκειται να πραγματοποιήσει πολυήμερη εκπαιδευτική επίσκεψη στη Θεσσαλονίκη τον Μάρτιο και συγκεκριμένα την περίοδο 12/03/2004-19/03/2004.
Οι ενδιαφερόμενοι (εκπρόσωποι τουριστικών πρακτορείων κ.τλ) μπορούν να παραλαμβάνουν το αναλυτικό πρόγραμμα και τους λοιπούς όρους διεξαγωγής της εκπαιδευτικής επίσκεψης από τον Διευθυντή του 2ου ΤΕΕ Ρόδου. Οι σχετικές προσφορές θα πρέπει να κατατεθούν στο Διευθυντή του Σχολείου μέχρι την 12/02/2004 και ώρα 13.30, σε σφραγισμένους φακέλους που θα φέρουν εντύπως ή με σφραγίδα τα στοιχεία του προσφέροντος και την ένδειξη "Προσφορά για την πολυήμερη εκπαιδευτική επίσκεψη τελειοφοίτων 2ου ΤΕΕ Ρόδου στη Θεσσαλονίκη, σχολικού έτους 2003-2004". Μετά τη λήξη του χρόνου κατάθεσης των προσφορών δεν θα γίνει δεκτή καμία προσφορά. Οι προσφορές που θα κατατεθούν θα ανοιχθούν ενώπιον της αρμόδιας επιτροπής αξιολόγησης προσφορών. Διευκρινίζεται ότι δεν γίνονται δεκτές αντιπροσφορές μετά την αποσφράγιση των προσφορών.

Ο Διευθυντής
Χρήστος Παπαφιλίππου

4ο ΕΝΙΑΙΟ ΛΥΚΕΙΟ ΡΟΔΟΥ
ΔΙΕΥΘΥΝΣΗ: Αγιοι Απόστολοι
ΠΛΗΡΟΦΟΡΙΕΣ: Ν. Φιλιππάκης
ΤΗΛΕΦΩΝΟ: 22410 63950-22410 61424

ΠΡΟΣΚΛΗΣΗ ΕΚΔΗΛΩΣΗΣ ΕΝΔΙΑΦΕΡΟΝΤΟΣ

Το 4ο Ενιαίο Λύκειο Ρόδου πρόκειται να πραγματοποιήσει πολυήμερη εκπαιδευτική επίσκεψη στην Αθήνα το Μάρτιο και συγκεκριμένα την περίοδο 31/03/2004-03/04/2004.
Οι ενδιαφερόμενοι (εκπρόσωποι τουριστικών πρακτορείων κ.τλ) μπορούν να παραλαμβάνουν το αναλυτικό πρόγραμμα και τους λοιπούς όρους διεξαγωγής της εκπαιδευτικής επίσκεψης από τον Διευθυντή του 4ου Ενιαίου Λυκείου Ρόδου.
Οι σχετικές προσφορές θα πρέπει να κατατεθούν στο Διευθυντή του Σχολείου μέχρι την 12/02/2004 και ώρα 13.30, σε σφραγισμένους φακέλους που θα φέρουν εντύπως ή με σφραγίδα τα στοιχεία του προσφέροντος και την ένδειξη "Προσφορά για την τετραήμερη εκπαιδευτική επίσκεψη μαθητών της Β' τάξης του 4ου Ενιαίου Λυκείου Ρόδου στην Αθήνα, σχολικού έτους 2003-2004". Μετά τη λήξη του χρόνου κατάθεσης των προσφορών δεν θα γίνει δεκτή καμία προσφορά. Οι προσφορές που θα κατατεθούν θα ανοιχθούν ενώπιον της αρμόδιας επιτροπής αξιολόγησης προσφορών. Διευκρινίζεται ότι δεν γίνονται δεκτές αντιπροσφορές μετά την αποσφράγιση των προσφορών.

Ο Διευθυντής
Ν. Φιλιππάκης

4ο ΕΝΙΑΙΟ ΛΥΚΕΙΟ ΡΟΔΟΥ
ΔΙΕΥΘΥΝΣΗ: Αγιοι Απόστολοι
ΠΛΗΡΟΦΟΡΙΕΣ: Ν. Φιλιππάκης
ΤΗΛΕΦΩΝΟ: 22410 63950-22410 61424

ΠΡΟΣΚΛΗΣΗ ΕΚΔΗΛΩΣΗΣ ΕΝΔΙΑΦΕΡΟΝΤΟΣ

Το 4ο Ενιαίο Λύκειο Ρόδου πρόκειται να πραγματοποιήσει πολυήμερη εκπαιδευτική επίσκεψη στη Θεσσαλονίκη τον Μάρτιο και συγκεκριμένα την περίοδο 12/03/2004-19/03/2004. Οι ενδιαφερόμενοι (εκπρόσωποι τουριστικών πρακτορείων κ.τλ) μπορούν να παραλαμβάνουν το αναλυτικό πρόγραμμα και τους λοιπούς όρους διεξαγωγής της εκπαιδευτικής επίσκεψης από τον Διευθυντή του 4ου Ενιαίου Λυκείου Ρόδου.
Οι σχετικές προσφορές θα πρέπει να κατατεθούν στο Διευθυντή του Σχολείου μέχρι την 12/02/2004 και ώρα 13.30, σε σφραγισμένους φακέλους που θα φέρουν εντύπως ή με σφραγίδα τα στοιχεία του προσφέροντος και την ένδειξη "Προσφορά για την πολυήμερη εκπαιδευτική επίσκεψη τελειοφοίτων του 4ου Ενιαίου Λυκείου Ρόδου στην Θεσσαλονίκη, σχολικού έτους 2003-2004". Μετά τη λήξη του χρόνου κατάθεσης των προσφορών δεν θα γίνει δεκτή καμία προσφορά. Οι προσφορές που θα κατατεθούν θα ανοιχθούν ενώπιον της αρμόδιας επιτροπής αξιολόγησης προσφορών. Διευκρινίζεται ότι δεν γίνονται δεκτές αντιπροσφορές μετά την αποσφράγιση των προσφορών.

Ο Διευθυντής
Ν. Φιλιππάκης



ΑΠΩΛΕΙΑ

Ο μικρός **Στέϊκος** έχει φύγει εδώ και 20 μέρες από το σπίτι μαζί με την μητέρα του **Γκίνκα Γκεοργκίεβα** χωρίς να γνωρίζει κάτι ο πατέρας του **Δημήτριος Μίτεβ.**
Παρακαλούμε όποιος έχει δει τον μικρό και την μητέρα του να πάρει τηλέφωνο στο **6946633348** γιατί είναι απόλυτη ανάγκη.

ΣΥΓΧΑΡΗΤΗΡΙΟ

Τον αγαπημένο μας ανηψιό και εξάδελφο **Κωνσταντίνου Εμμανουήλ** του **Βασιλείου** και της **Ελένης**, συγχαίρουμε θερμά για την απόκτηση του Πτυχίου της Πολυτεχνικής Σχολής «Ηλεκτρολόγων Μηχανικών και Τεχνολογίας Υπολογιστών» του Πανεπιστημίου Πατρών και του ευχόμαστε ολόψυχα καλή επιτυχία στις μεταπτυχιακές του σπουδές.

Οι θείοι και τα εξαδέλφια
Νίκος-Ειρήνη Παπαεμμανουήλ
και Παρασκευάς-Μανώλης-Μαίρη
και Γιάννης-Ασημένη Αγά

ΣΥΓΧΑΡΗΤΗΡΙΟ

Τον αγαπημένο μας ανηψιό και εξάδελφο **Εμμανουήλ Κωνσταντίνου** του **Βασιλείου** και της **Ελένης**, συγχαίρουμε θερμά για την απόκτηση του πτυχίου της Πολυτεχνικής Σχολής «Ηλεκτρολόγων Μηχανικών και Τεχνολογίας Υπολογιστών» του Πανεπιστημίου Πατρών και του ευχόμαστε ολόψυχα καλή επιτυχία στις μεταπτυχιακές του σπουδές.

Οι θείοι και εξαδέλφη
Αχιλλέας-Ευδοξία και Ευγενία Βεργή

ΣΥΓΧΑΡΗΤΗΡΙΟ

Τον αγαπημένο μας εξάδελφο **Εμμανουήλ Κωνσταντίνου** του **Βασιλείου** και της **Ελένης**, συγχαίρουμε θερμά για την απόκτηση του πτυχίου της Πολυτεχνικής Σχολής «Ηλεκτρολόγων Μηχανικών και Τεχνολογίας Υπολογιστών» του Πανεπιστημίου Πατρών και του ευχόμαστε ολόψυχα καλή επιτυχία στις μεταπτυχιακές του σπουδές.

Τα εξαδέλφια
Δημήτρης και Ασημένη Πανουργιά

ΕΥΧΑΡΙΣΤΗΡΙΟ

Θέλω να ευχαριστήσω και δημόσια τους γιατρούς της Ορθοπαιδικής Κλινικής και το Νοσηλευτικό προσωπικό του Νοσοκομείου Ρόδου, καθώς και το προσωπικό του ΕΚΑΒ που μου συμπαραστάθηκαν στο ατύχημά μου.
Επίσης τους γνωστούς και φίλους μου για την αμέριστη συμπαράσταση και ενδιαφέρον.

Με εκτίμηση
Λάζαρος Ιωαννίδης

ΔΗΜΟΣΙΑ ΕΠΙΧΕΙΡΗΣΗ ΗΛΕΚΤΡΙΣΜΟΥ Α.Ε.

ΑΝΑΚΟΙΝΩΣΗ

Γνωστοποιούμε ότι εκδόθηκαν τα αποτελέσματα για την πλήρωση

1. **τεσσάρων (4) θέσεων Πανεπιστημιακής Εκπαίδευσης, κατηγορίας Διπλωματούχων Χημικών Μηχανικών (Τ1/Ε)**
2. **είκοσι (20) θέσεων Δευτεροβάθμιας Εκπαίδευσης, κατηγορίας Τεχνικών Λοιπών Ειδικοτήτων (Χειριστές Συστήματος Κατεργασίας Ύδατος) (Τ4/Ω)**
3. **δύο (2) θέσεων Τεχνολογικής Εκπαίδευσης, κατηγορίας Πτυχιούχων Μηχανολόγων Μηχανικών Τ.Ε. (Τ3/Β)**
4. **δύο (2) θέσεων Τεχνολογικής Εκπαίδευσης, κατηγορίας Πτυχιούχων Ηλεκτρονικών Μηχανικών Τ.Ε. (Τ3/Δ)**
5. **δέκα (10) θέσεων Τεχνολογικής Εκπαίδευσης, κατηγορίας Πτυχιούχων Ηλεκτρολόγων Μηχανικών Τ.Ε. (Τ3/Α)**

εκ των εξακοσίων εβδομήντα πέντε (675) θέσεων διαφόρων κατηγοριών και ειδικοτήτων Πανεπιστημιακής, Τεχνολογικής, Δευτεροβάθμιας και Υποχρεωτικής Εκπαίδευσης **που είχαν προκηρυχθεί με την υπ' αριθ. 4/2002 Προκήρυξη που δημοσιεύθηκε στο με αριθ. 346/19.12.02 ΦΕΚ (Τεύχος Προκηρύξεων ΑΣΕΠ).**

Οι πίνακες των επιτυχόντων, κατάταξης-αξιολόγησης υποψηφίων και αποκλειομένων θα αναρτηθούν στα κεντρικά γραφεία της ΔΕΗ Α.Ε., στα κατά τόπους καταστήματά της όπου υπεβλήθησαν οι αιτήσεις των υποψηφίων και στις Νομαρχιακές Αυτοδιοικήσεις των Νομών στους οποίους προκηρύχθηκαν οι θέσεις.

ΔΗΜΟΣΙΑ ΕΠΙΧΕΙΡΗΣΗ ΗΛΕΚΤΡΙΣΜΟΥ Α.Ε.
ΕΠΙΤΡΟΠΗ ΠΡΟΣΛΗΨΕΩΝ

ΚΑΘΗΜΕΡΙΝΑ ΟΛΑ ΤΑ ΝΕΑ ΤΗΣ ΔΩΔΕΚΑΝΗΣΟΥ ΣΤΟ INTERNET

www.rodiaki.gr

ΔΙΕΥΘΥΝΣΗ ΔΑΣΩΝ ΔΩΔΕΚΑΝΗΣΟΥ

ΑΝΑΚΟΙΝΩΣΗ

Γνωστοποιείται κατά το άρθρο 4 του Ν. 998/79, η αποστολή για δημοσίευση στον Δήμο Νότιας Ρόδου η αριθμ. 7242/14-11-03 πράξη χαρακτηρισμού έκτασης που εκδόθηκε από τον Δ/ντή Δασών Δωδ/σου. Η Κ.Μ. 157 γαιών Λίνδου εμβαδού 4680 τ.μ. χαρακτηρίζεται ως βραχώδης-πετρώδης έκταση.

Ο Δ/ντής Δασών Δωδ/νήσου
Κοντίτσης Φίλιππος
Δασολόγος με βαθμό Δ/ντή

ΜΕΛΙΣΣΟΚΟΜΙΚΟΣ ΣΥΛΛΟΓΟΣ ΡΟΔΟΥ
«Η ΚΥΨΕΛΗ»
Τ.Θ. 16-ΡΟΔΟΣ 85100

ΑΝΑΚΟΙΝΩΣΗ

Συγκροτήθηκε σε σώμα το νέο Διοικητικό Συμβούλιο του Μελισσοκομικού Συλλόγου Ρόδου «Η ΚΥΨΕΛΗ» το οποίο εκλέχθηκε κατά τις αρχαιρεσίες της 1-2-2004.
Η σύνθεσή του είναι:
Πρόεδρος: **Νίκος Μελισσουργός**
Αντιπρόεδρος: **Νίκος Στεργενάκης.**
Γεν. Γραμματέας: **Γιάννης Νιωτάκης**
Ταμίας: **Στέλιος Κύρης**
Μέλος: **Στέλιος Κοκιαντώνης.**

Το νέο Δ.Σ. σκοπεύει, σε συνεργασία με τις Υπηρεσίες της Νομαρχιακής Αυτοδιοίκησης και τους άλλους μελισσοκομικούς φορείς της λοιπής Ελλάδας, να εντείνει τις προσπάθειες προώθησης της μελισσοκομίας στη Ρόδο, με σκοπό το συμφέρον των μελισσοκόμων, των καταναλωτών μελιού, και μάλιστα του εξαίρετου ροδίτικου μελιού αλλά και των λοιπών προϊόντων της μέλισσας να συμβάλει δε στην προστασία της φύσεως του νησιού, δεδομένου ότι η μελισσοκομία εξαρτάται απόλυτα από αυτήν.
Με την ευκαιρία το νέο Δ.Σ. προσκαλεί κάθε καταναλωτή μελιού και «εραστή» του πολυτίμου για τον άνθρωπο εντόμου, της μέλισσας, να παραβρεθεί στη «μελένια βραδιά» το **Σάββατο 14-2-2004** (στις εγκαταστάσεις της Μελισσοκομικής Δωδεκανήσου-Τσαΐρι), με την οποία ολοκληρώνονται οι εκδηλώσεις Ρόδος-Μήνας Μελισσοκομίας 2004 που οργάνωσε ο Μελισσοκομικός Σύλλογος Ρόδου.

(Νίκος Μελισσουργός, πρόεδρος του Μελισσοκομικού Συλλόγου-τηλ.: 22410 48200).

ΔΗΜΟΤΙΚΟΣ ΠΑΙΔΙΚΟΣ ΣΤΑΘΜΟΣ
Δ.Δ. ΑΣΚΛΗΠΕΙΟΥ

ΠΡΟΣΚΛΗΣΗ

Ο Δήμαρχος κος **Μανώλης Σαββής**, πρόεδρος της ΑΝ.ΡΟ Α.Ε. ο κος **Σταύρος Ακκούρης** και το Δημοτικό Συμβούλιο Νότιας Ρόδου σας προσκαλούν στα εγκαίνια του 1ου Δημοτικού Παιδικού Σταθμού Νότιας Ρόδου, το **Σάββατο 7 Φεβρουαρίου στις 19.30 στο Δ.Δ. Ασκληπειού.**
Τον Παιδικό Σταθμό θα εγκαινιάσει η Γ.Γ. της Περιφέρειας Νοτίου Αιγαίου κα **Μάρθα Σημαντώνη.**

Ο Παιδικός Σταθμός δημιουργήθηκε και λειτουργεί με την συνδρομή της Ε.Ε. στο πλαίσιο του Π.Ε.Π. Νοτίου Αιγαίου 2000-2006



ΛΑ.Ο.Σ.
ΛΑΪΚΟΣ ΟΡΘΟΔΟΞΟΣ ΣΥΝΑΓΕΡΜΟΣ

ΠΡΟΣΚΛΗΣΗ

Δωδεκανήσιοι-ες, θα είναι ιδιαίτερή μου χαρά να σας γνωρίσω από κοντά στα εγκαίνια του πολιτικού μου γραφείου, που θα γίνουν την **Κυριακή 8 Φεβρουαρίου** και ώρα **7 μ.μ.** επί της οδού **Εθν. Αντιστάσεως 45 (πλησίον Τράπεζας Δωδεκανήσου).**

Τηλ. γραφείου: 22410 25480, κιν. 6977855759
e-mail: papoutsis K@e-rodos.com

Με αγωνιστικούς χαιρετισμούς
Παπουτσής Κων/νος
Μέλος Εκτελεστικής Γραμματείας
Υποψήφιος Βουλευτής ΛΑ.Ο.Σ. Δωδ/σου

FYROGENIS
ΜΕΛΕΤΕΣ ΕΓΚΑΤΑΣΤΑΣΕΙΣ
10 ΧΡΟΝΙΑ ΕΓΓΥΗΣΗ
ΜΑΝΤΕΜΕΝΙΟΙ ΛΕΒΗΤΕΣ
ΧΑΛΥΒΔΙΝΟΙ ΛΕΒΗΤΕΣ
ΜΑΝΤΕΜΕΝΙΑ ΑΥΤΟΝΟΜΗ ΜΟΝΑΔΑ
ΑΦΟΙ ΑΝΤΩΝΑΚΗ Ο.Ε.
ΨΥΞΗ - ΘΕΡΜΑΝΣΗ - ΗΛΙΑΚΑ
ΡΟΔΟΣ: ΑΛΙΚΑΡΝΑΣΣΟΥ & ΕΦΕΣΣΟΥ ΡΟΔΙΝΙ Τηλ./Φαξ 22410 25448
ΕΜΠΩΝΑΣ: Τηλ. 22460 41350, Κιν. 6977 225112, 6932 223760



Ρόδος: εἰκῆ καὶ ὡς ἔτυχε...



Σάββατο πρωί σε ένα μισοέρημο από αμάξια Μαντράκι, με τους χώρους ελεγχόμενης στάθμευσης ελεύθερους, να περιμένουν "δωρεάν' τους υποψήφιους πελάτες.

... Κι όμως στο τμήμα της προβλήτας από τον Ευαγγελισμό μέχρι τη Νέα Αγορά ήταν παρκαρισμένα μια ντουζίνα αμάξια!

... Καβανοί με λίρες σε εβραϊκά σπίτια

• Ρόδος 3 Φεβρουαρίου 1955:

«Η υπόθεσις του Ιταλού εβραϊκού θρησκεύματος κ. Σαμουήλ Μοντιάνο, ο οποίος (μόνος επιζήσας - ίσως και η αδελφή του - εκ της οικογενείας του η οποία μετεφέρθη υπό των Γερμανών εις το Αουσβιτς) αφιχθείς εις την πόλιν μας ανέσκαψεν εις τον κήπον της πατρικής του οικίας και ανεύρε θησαυρόν, τον οποίον είχον αποκρύψει εκεί οι γονείς του κατά την εποχήν της γερμανικής κατοχής της Ρόδου, είχε και τας κακάς συνεπείας της.

Διότι όλοι σχεδόν οι διαμένοντες εις τας οικίας, εις τας οποίας προ του πολέμου έμεναν Εβραίοι ήρχισαν να σκάπτουν τας αυλάς, να τρυπούν τους τοίχους των οικιών και να ερευνούν και εις τα πλέον απίθανα μέρη των σπιτιών των δια να ανεύρουν θησαυρούς.

Το σκάψιμο ήρχισε να λαμβάνη τοιαύτας διαστάσεις, ώστε η εβραϊκή κοινότης Ρόδου, η οποία διαχειρίζεται τας περιουσίας των απωλεσθέντων Εβραίων, φοβείται μήπως τα θεμέλια των ανασκαπτομένων οικιών θιγούν ανεπανορθώτως, οπότε δεν αποκλείεται να έχωμεν καταρρεύσεις ωρισμένων παλαιών σπιτιών.

Ο πρόεδρος της εβραϊκής κοινότητος κ. Σοριάνο, δια να σταματήσει τους "θησαυρομανείς", απέστειλεν επιστολήν προς τον Τύπον, εις την οποίαν αναφέρει ότι ο ανευρεθείς υπό του κ. Μοντιάνο "θησαυρός" απετελείτο μόνον από ολίγας χρυσάς λίρας και απευθύνει έκκλησιν προς τους ενοίκους των οικιών "να σταματήσουν το σκάψιμο και το... γκρέμισμα!".

... Ξηλώνουν τις κεραίες κινητής τηλεφωνίας

Ομοφωνα το Δημοτικό Συμβούλιο Νίκαιας, στον Πειραιά, αποφάσισε να "κατεβάσει" όλες τις κεραίες κινητής τηλεφωνίας που βρίσκονται εντός των διοικητικών ορίων του Δήμου και την επιβολή προστίμων στους ιδιοκτήτες των ακινήτων που "φιλοξενούν" παρόμοιες κεραίες.

ΝΤΕΤΕΚΤΙΒΣ
30 ΧΡΟΝΙΑ ΜΟΝΙΜΑ ΚΑΙ ΣΤΗ ΡΟΔΟ
35354 - 28780
Π.Π. ΓΕΡΜΑΝΟΥ 6 (ΠΛ. ΦΩΚΙΑΛΗ)
Η ΛΥΣΗ!!! ΣΕ ΚΑΘΕ ΣΑΣ ΠΡΟΒΛΗΜΑ
EXPRESS SECURITY

Delta
ΔΙΑΜΑΝΤΕ ΕΡΓΑΛΕΙΑ
ΚΟΦΤΗ ΧΕΙΡΟΣ
6ο χλμ.Ρόδου Λίνδου
Συγκρότημα Μανουσέλη
ΔΙΑΤΡΗΤΙΚΑ
ΔΙΑΜΑΝΤΟΤΡΥΠΟΤΕΧΝΙΚΗ ΡΟΔΟΥ
ΔΙΑΜΑΝΤΟΦΟΡΟΙ ΔΙΣΚΟΙ ΚΟΠΗΣ ΓΙΑ ΓΡΑΝΙΤΗ, ΜΑΡΜΑΡΟ ΤΟΥΒΛΟ κ.τ.λ.
ΑΡΜΟΚΟΦΤΕΣ
ΤΡΥΠΑΜΕ
ΚΟΒΟΥΜΕ
ΣΠΑΜΕ
ΧΩΡΙΣ ΣΚΟΝΕΣ
ΡΩΓΜΕΣ
ΜΕΡΕΜΕΤΙΑ
ΠΩΛΗΣΕΙΣ
&
ΕΚΤΕΛΕΣΕΙΣ ΕΡΓΑΣΙΩΝ
Η ΠΟΛΥΧΡΟΝΗ ΜΑΣ ΠΕΙΡΑ ΣΤΟ ΕΞΩΤΕΡΙΚΟ ΜΑΣ ΔΙΝΕΙ ΤΗ ΔΥΝΑΤΟΤΗΤΑ ΝΑ ΒΡΙΣΚΟΥΜΕ ΛΥΣΗ ΕΚΕΙ ΠΟΥ ΟΙ ΑΛΛΟΙ ΣΗΚΩΝΟΥΝ ΤΑ ΧΕΡΙΑ ΨΗΛΑ!
ΤΗΛΕΦΩΝΗΣΤΕ ΜΑΣ
22410 69022 - 77986
ΚΙΝΗΤΟ: 6944 380562
ΥΠΕΥΘΥΝΟΣ
Μαρκος Τσεσμετζής

ΚΟΜΜΩΤΗΡΙΟ UNISEX
Natural Beauty
Χτενίσματα αέρινα, φίνα...
Χτενίσματα με άποψη. Νέες κουπ με στυλ και προσθετική μαλλιών με τη γνωστή υπογραφή της **Μαρίας**
& κατόπιν ραντεβού
ανοικτά από τις 9.00 έως 17.00
Επίσης για τα μικρά παιδιά ένα ευχάριστο κούρεμα μέσα στο παιδικό αυτοκινητάκι
Παφιάκη Μαρία
Στη νέα διεύθυνση: Ακραμίτου 16, Ρόδος
• Τηλ. 2241032161
κάθετος Ατταβύρου και Λεωφόρου Καλλιθέας
(παλιά διεύθυνση: προέκταση Αννης Μαρίας)

ΝΤΕΤΕΚΤΙΒΣ
Συνταξιούχος Αστυνομικός Ασφάλειας
ΑΝΑΛΑΜΒΑΝΟΥΜΕ
Υποθέσεις ανηλίκων, οικογενειακές, προσωπικές κ.τλ.
ΔΙΑΘΕΤΟΥΜΕ ΤΑ ΠΛΕΟΝ ΣΥΓΧΡΟΝΑ ΟΠΤΙΚΟΑΚΟΥΣΤΙΚΑ ΣΥΣΤΗΜΑΤΑ
100% ΕΧΕΜΥΘΕΙΑ
ΡΩΜΗΣ 22 - ΡΟΔΙΝΙ • ΤΗΛ. 22410 68985
ΚΙΝ. 6946997967

(εκ)πολιτισμικά παίγνια

Γούντι Αλεν

"Μυστηριώδεις φόνοι στο Μανχάταν"

... απόψε στο χειμερινό "Ρόδον"

Η Κινηματογραφική Εταιρεία Ρόδου "Θέασις", συνεχίζει τις προβολές των ταινιών ποιότητας και παρουσιάζει απόψε το βράδυ στις 9.30, στο χειμερινό "Ρόδον" την κωμωδία - θρίλερ του **Γούντι Αλλεν "Manhattan Murder Mystery"** (Μυστηριώδεις φόνοι στο Μανχάταν), ένα φιλμ που ξετυλίγεται απόλυτα μέσα στο πνεύμα του μοντέρνου σύμπαντος του αμερικανοεβραίου σκηνοθέτη.

Μια μαύρη κωμωδία με σασπένς και μυστήριο γύρω από μια σειρά δολοφονιών που συμβαίνουν στην καρδιά της Νέας Υόρκης με πλαίσιο τους χιουμοριστικούς και καυστικούς διαλόγους του Γούντι Αλλεν.

Πάνω στο θέμα αυτό *"φόνοι και χιούμορ"*, ο αείμνηστος **Βασίλης Ραφαηλίδης** πάντοτε εικονοκλαστικός, ακόμη και από το υπερπέραν όπου *"ταξιδεύει"* εδώ και μερικά χρόνια, σχολιάζει:

«Χιούμορ στα λατινικά σημαίνει υγρασία. *Και μεταφορικά, χιούμορ είναι εκείνη η υγρή κατάσταση του νου, η υγρασία του οποίου ξεκινάει από το υποσυνείδητο.*

Χιούμορ προκύπτει και δροσίζει τον εξημμένο εγκέφαλο, όταν ανοίγει μια απ' τις βαλβίδες του υποσυνειδήτου και πετιέται έξω ο περίσσιος ατμός, προκειμένου να μη σκάσει το καζάνι της συνείδησης. Το χιούμορ είναι πάντα αυθόρμητο και πρέπει να το ξεχωρίζουμε από το καλαμπούρι (το λεκτικό αστείο) που είναι πάντα προμελετημένο. Αλλωστε, ο χιουμορίστας είναι πάντα δυστυχής. (Ο Γούντι Αλεν είναι μια τυπική περίπτωση χιουμορίστα, όχι καλαμπουρτζή). Και οπωσδήποτε έξυπνος. (Οπως ο Γούντι Αλεν). Γιατί μόνο ο έξυπνος μπορεί να είναι δυστυχής. Ούτε το πρόβατο, ούτε ο γάιδαρος είναι δυστυχή όντα. Και η Γραφή ξέρει καλά τι λέει, όταν λέει "μακάριοι οι πτωχοί τω πνεύματι". Αλλά η Γραφή, ποντάροντας ευφυέστατα στην πλειοψηφία, γιατί την έχει ανάγκη (όπως και η αντιπροσωπευτική δημοκρατία, άλλωστε) ουδεμία μέριμνα λαμβάνει για τους πλουσίους τω πνεύματι. Τους συνιστά μόνο να γίνουν πτωχοί τω πνεύματι.

Και επειδή αυτό είναι αδύνατο*, ανοίγει αυτόματα η βαλβίδα ασφαλείας του υποσυνειδήτου και το χιούμορ σε προφυλάσσει απ' τα χειρότερα, π.χ. απ' το να γίνεις βιαστής, ή δολοφόνος, όπως πολύ θα το ήθελες, εφόσον δεν έχεις στραγγαλίσει το ζώον που κουβαλάς μέσα σου εκ κατασκευής και που σου είναι απολύτως αναγκαίο προκειμένου να μη νεκρωθεί το θεμέλιο της ζωής που είναι τα ένστικτα. Εξανθρωπισμός δεν σημαίνει σκότωμα του ζώου που κουβαλάς στο υποσυνείδητο απ' την εποχή του πιθήκου. Σημαίνει φροντίδα και περιποίηση με νου και με γνώση του διαβολάκου που έχεις μέσα σου και που πρέπει να τον αγαπήσεις.*

Οι δολοφόνοι, όταν δεν είναι πληρωμένοι, *οπότε από τον ερασιτεχνισμό περνούμε στον απεχθή επαγγελματισμό, είναι χιουμορίστες που από μέσα τους βγαίνουν καταστροφικές δόσεις χιούμορ, που αντί να δροσίσουν, πνίγουν. Στο "Μυστηριώδεις φόνοι στο Μανχάταν" έρχονται αντιμέτωποι δύο χιουμορίστες. Ο Λάρι (Γούντι Αλεν) και ο δολοφόνος γείτονας (Τζέρι Αντλερ) που σκότωσε τη σχεδόν γριά γυναίκα του για του το χατίρι μιας νεότερης. Μη μου πείτε πως τα κίνητρα δεν είναι εξόχως χιουμοριστικά! Αλλωστε, θα μπορούσε να σκοτώσει και ο Γούντι Αλεν τη Μία Φάροου, αν δεν ήταν τόσο φίνος χιουμορίστας, που να προτιμήσει να ξανασμίξει με την παλιότερη σύζυγό του, τη Ντάιαν Κίτον, και να της δώσει το ρόλο που προοριζόταν για τη Φάροου. Το ταλέντο, μεταξύ άλλων, προφυλάσσει τους χιουμορίστες απ' το να γίνουν υπερβολικά χιουμορίστες, ας πούμε συζυγοκτόνοι».*



Ρόδος, μεσοπόλεμος: Πωλητής Λινδιακών πιάτων

Πρόγραμμα προβολών "Θέασις" (Φεβρουάριος - Μάρτιος)

- Γούντι Αλεν: *"Μυστηριώδεις φόνοι στο Μανχάταν", απόψε.*

- Ντ. Λιντς: *"Μάλχολαντ ντράιβ"*, 13 Φεβρουαρίου

- Κεν Λόουτς: *"Γη και Ελευθερία"*,20/2.

- Μπ. Ράφελσον: *"Πέντε εύκολα κομμάτια", 27/2*

Στις 5 Μαρτίου δεν θα γίνει προβολή για να διευκολυνθούν οι σινεφίλ και απερίσκεπτοι να επιδοθούν σε υπερκόσμιες ενορατικές διαπλεύσεις, για το τι θα ψηφίσουν την Κυριακή *("οι διάπλοι σε πελάγη ξένα, όλα του ονείρου")*, θεσμοσθετούσε ποιητική αδεία ο ***Τάκης Παπατσώνης***).

Στις 12 Μαρτίου ταξίδια τέλος και ραντεβού με την *"Κόρη του στρατιώτη"* του ***Τζέιμς Αϊβορι.***

- Φρανσουάζ Τρυφώ: *"Ο άντρας που αγαπούσε τις γυναίκες"*, 19/3.

- Χολ Ασμπι: "Το τελευταίο απόσπασμα", 26/3

••• Κάντε χιούμορ, όχι φόνους

Παρουσιάζοντας την ταινία του ***Γούντι Αλεν***, στο βιβλίο του ***"Πέρα από τον Κινηματογράφο"*** ("Εκδόσεις του Εικοστού Πρώτου", 2003), που εκδόθηκε post mortem, ο ***Βασίλης Ραφαηλίδης*** επισημαίνει:

«Αλλο φονιάς κι άλλο δολοφόνος. *Φονιάς είναι αυτός που φονεύει,έτσι απλά και καθαρά, χωρίς δόλο! Ο φονιάς είναι ένας άνθρωπος τίμιος πλην βλαξ. Ισως και ψυχοπαθής, ή μόνο κομπλεξικός, ή μόνο οργίλος,ή μόνο ερωτευμένος μέχρι θανάτου, στην κυριολεξία ή μόνο νταής, ή μόνο επιδειξίας, ή έχει κράμα απ' όλα αυτά ή μέρος απ' αυτά. Εν πάση περιπτώσει, ο καθένας θα μπορούσε να γίνει φονιάς κάτω από συγκεκριμένες συνθήκες που μετατρέπουν το κοινότατο σχήμα λόγου "θα σε σκοτώσω" σε φονική πράξη...»!*

«ΡΟΔΙΑΚΗ» ΑΠΟ ΤΟ 1915

ΦΛΑΣ ΣΤΟ ΠΑΡΕΛΘΟΝ


ΡΟΔΙΑΚΗ
PERIODICO SETTIMANALE

ΕΝ ΡΟΔΩ
ΠΕΜΠΤΗ 13 ΦΕΒΡΟΥΑΡΙΟΥ 1930
ΑΡΙΘΜ. ΦΥΛΛΟΥ 1092

ΕΚ ΜΑΛΩΝΑΣ

Κατενοήθη επί τέλους η ανάγκη της μεταφοράς του νεκροταφείου μας και του αυλογύρου της Εκκλησίας. Τόσον δια λόγους αισθητικούς, έτι περισσότερον δια λόγους υγιεινούς η μεταφορά του νεκροταφείου ήτο επιβεβλημένη προ πολλού. Αφήνομεν ότι το νεκροταφείον, ω, είνε σήμερον, δεσπόζει του χωρίου, εις την υψηλοτέραν θέσιν του οποίου ευρίσκεται αλλά και γειτνιάζει προς τα σχολεία, υποσκάπτον ούτω την υγείαν των φοιτώντων εις αυτά παιδιών μας.

Τώρα όμως ηγέρθη το ζήτημα πού πρέπει να μεταφερθή. Πολύ ορθώς μερικοί καλώς σκεπτόμενοι ώρισαν τον ναΐσκον του Σταυρού. Διότι και αρκετά απέχει του χωρίου, ώστε να μη επηρεάζη την υγείαν των κατοίκων και η εκκλησία του είνε αρκετά καλή, ώστε να αποφευχθή η δαπάνη δια την ίδρυσιν άλλης.

Δεν έλειψαν όμως και οι αντιφρονούντες οι οποίοι ευρίσκουσι μεγάλην την απόστασιν και μειψιμοιρούσιν από τούδε δια τα μελλούσας δαπάνας δια την μεταφοράν των νεκρών! Αλλ' η Κοινότης η οποία σημειωτέον έχει προς τούτο μίαν συνδρομήν των εξ Αμερικής Μαλωνιτών, θα ήτο δυνατόν να φροντίση και μίαν νεκροφόρον δια την μεταφοράν. Με τον τρόπον αυτόν και οι άποροι ακόμη δεν θα εδυσκολεύοντο.

(Στα κείμενα από την παλιά "Ροδιακή" διατηρείται η γλώσσα της εποχής και οι τότε ονοματοθεσίες. Τότε η "Ροδιακή" εκδιδόταν υπό καθεστώς ιταλικής κατοχής).

ΦΩΤΟΓΡΑΦΙΑ·ΗΛΕΚΤΡΟΝΙΚΗ ΕΠΕΞΕΡΓΑΣΙΑ ΕΙΚΟΝΑΣ·ΜΑΚΕΤΑ
σύνθεσις
+THESIS
ΧΡΥΣΑΝΘΟΥ ΑΡΓΥΡΩ
ΠΤΥΧΙΟΥΧΟΣ ΦΩΤΟΓΡΑΦΟΣ ΤΩΝ Τ.Ε.Ι ΑΘΗΝΩΝ

ΟΛΑ ΨΗΦΙΑΚΑ, ΤΕΛΕΙΑ ΚΑΙ ΓΡΗΓΟΡΑ.....
✓ prospect.
✓ Διαφημιστικές,
✓ καλλιτεχνικές,
✓ ΦΩΤΟΓΡΑΦΙΕΣ.
ΕΚΤΥΠΩΣΕΙΣ ΣΕ ΦΩΤΟ/ΚΟ ΧΑΡΤΙ-DURAFLEX-DURACLEAR
ΜΙΧ.ΠΕΤΡΙΔΗ 100 ΤΗΛ.2241062552 - 6976.225127

Αντίλαλοι

πολιτικοί και άλλοι...

ΕΚ ΤΟΥ ΑΠΟΤΕΛΕΣΜΑΤΟΣ

Εκ του αποτελέσματος θα κριθεί αν είναι καλό ή όχι το ψηφοδέλτιο της Νέας Δημοκρατίας στα Δωδεκάνησα, που ανακοινώθηκε προχθές το βράδυ.

Και το αποτέλεσμα είναι αν η ΝΔ κερδίσει 3 από τις 5 βουλευτικές έδρες του νομού, κάτι που αποτελεί τον πολιτικό της στόχο.

Στις 8 Μαρτίου θα ξέρουμε...

Λ. Μ.

ΚΙ ΑΛΛΟΙ!

Βρε παιδιά εκεί στη **Ψαροπούλα,** η θάλασσα έβγαλε ακόμα έναν κορμό. Δε θα τον πάρει κανείς; ή μήπως επειδή είναι μικρός δε... συμφέρει; Έχουν μείνει ακόμα 4-5 κορμοί σφηνωμένοι στην άμμο και τα βράχια, ακριβώς στις **Κάτω Πέτρες.** Κρίμα είναι να... σαπίσουν!

Β. Μ.

Ο ΠΗΧΗΣ

Ετυχε να ήμουν αυτήκοος μάρτυς κατά τη πρόσφατη συνάντηση των τοπικών δημοσιογράφων με την Ν.Ε. Νότιας Δωδεκανήσου του ΠΑΣΟΚ όπου ο γραμματέας της Ν.Ε. δήλωσε σαφέστατα πως ο "πήχης" για τη συμμετοχή στις διαδικασίες της Κυριακής για την εκλογή του νέου προέδρου για το νησί της Ρόδου τοποθετείται στις 15.000.

Πληροφορήθηκα δύο άλλες δηλώσεις του όπου στην μεν πρώτη τοποθέτησε τον πήχη στις 8.000 ενώ στην δεύτερη δήλωσε πως δεν τοποθετήθηκε κανείς πήχης.

Στον αθλητισμό το αγώνισμα στο οποίο περνούν τον πήχη λέγεται άλμα εις ύψος. Στη συγκεκριμένη περίπτωση όμως θα πρέπει να ονομασθεί "άλμα εις βάθος".

Θ. Λ.

ΤΟ ΗΞΕΡΕ;



Δεν ξέρουμε πόσο σίγουρος ήταν ο κ. **Ν. Τατάκης** ότι θα συμπεριλαμβανόταν τελικά στο ψηφοδέλτιο της Νέας Δημοκρατίας... προνοητικός πάντως αποδείχθηκε!

Με το που ανακοινώθηκε η υποψηφιότητά του **είχε έτοιμες** τις... σχετικές κάρτες με την ιδιότητα του υποψήφιου βουλευτή!

Εκτός αν... το ίδιο είχαν κάνει και οι άλλοι υποψήφιοι... υποψήφιοι βουλευτές.

Λ. Μ.

Η ΑΝΟΙΞΗ;

Τελικά, κάθε Απρίλιο... ανακαλύπτουμε ότι έχουμε ενεργειακό πρόβλημα, ότι η σεζόν κινδυνεύει να τιναχθεί στον αέρα, ότι έχουμε σοβαρές ελλείψεις στις υποδομές μας και... δεν συμμαζεύεται!

Κάθε Νοέμβριο κάνουμε απολογισμούς μέχρι τον επόμενο Απρίλιο και η κατάσταση διαιωνίζεται. Μήπως για όλα φταίει ... η Άνοιξη;

Κυρ. Π.

ΠΡΟΛΑΒΑΝ!

Μπορεί να τα καταφέρουν οι φοιτητές στο θέμα των εκπτώσεων στα εισιτήρια των πλοίων. Μία κατάληψη πλοίου και μαζική διαμαρτυρία με πανό, πάντα έχουν αποτελέσματα.

Πρόλαβαν τα παιδιά, γιατί όταν σε λίγο ισχύσουν τα αυξημένα μέτρα ασφαλείας στο λιμάνι, δεν θα περνά ούτε...κουνούπι. Οπως ακριβώς και στο αεροδρόμιο...

Β. Μ.

ΕΝΩΣΗ ΚΑΛΥΜΝΙΩΝ ΡΟΔΟΥ
Ο ΑΓΙΟΣ ΠΑΝΤΕΛΕΗΜΩΝ

Πρόσκληση

Ο Σύλλογος Καλυμνίων Ρόδου εκ μέρους του Δ.Σ. και των μελών του σας προσκαλεί στην ετήσια χοροεσπερίδα το Σάββατο 7-2-2004 και ώρα 8 μ.μ. στην αίθουσα εκδηλώσεων MIKES δίπλα στου Βερόπουλου. Άφθονο φαγητό και ποτό. Σας περιμένουμε για μια αξέχαστη βραδιά.

Προσκλήσεις διατίθενται στο Καλύμνικο Σπίτι, Γ. Σεφέρη 30, Εμπορικό Κέντρο Μήδια κάθε μέρα από τις 5 το απόγευμα μέχρι της 9 το βράδυ και στο τηλέφωνο 2241065033. Επίσης διατίθενται στο κατάστημα του Ζερβού Χάρη, Αυστραλίας 60 και στα τηλέφωνα 2241036400-70092-6932433232.

Με τιμή το Δ.Σ.

ΚΑΘΗΜΕΡΙΝΑ ΟΛΑ ΤΑ ΝΕΑ ΤΗΣ ΔΩΔΕΚΑΝΗΣΟΥ ΣΤΟ INTERNET
www.rodiaki.gr







ΕΝΟΙΚΙΑΖΕΤΑΙ
Κατάστημα 160 τ.μ. στη ΛΙΝΔΟ
ή (100 τ.μ. και 60 τ.μ.)
Τηλ. 6932 296983
22410 23271

