PAFFUTO
WINE MUSIC BAR
www.paffuto.com

Η ΡΟΔΙΑΚΗ

ΤΡΙΤΗ
10 ΦΕΒΡΟΥΑΡΙΟΥ 2004
ΑΡ. ΦΥΛΛΟΥ 17.618
ΤΙΜΗ: ΕΥΡΩ 0,70

ΗΜΕΡΗΣΙΑ ΠΡΩΙΝΗ ΕΦΗΜΕΡΙΔΑ ΤΗΣ ΡΟΔΟΥ

ΑΠΟ ΤΙΣ ΦΙΕΣΤΕΣ ΣΤΟΝ ΠΡΟΒΛΗΜΑΤΙΣΜΟ ΚΑΙ ΤΗΝ... ΜΕΛΑΓΧΟΛΙΑ



Ενώπιον της σκληρής πραγματικότητας βρίσκονται πάλι τα στελέχη του ΠΑΣΟΚ!

ΕΜΦΑΝΕΣ ΤΟ ΡΕΥΜΑ ΥΠΕΡ ΤΗΣ Ν.Δ. ΣΤΗ ΡΟΔΟ ΚΑΙ ΤΑ ΑΛΛΑ ΝΗΣΙΑ ΜΑΣ

"Στιγμιαία" ήταν η ευδαιμονία των τοπικών στελεχών του ΠΑΣΟΚ που με τις "φιέστες" της Κυριακής πίστεψαν ότι όλα είχαν τελειώσει. Από χθες ξαναγύρισαν στην πραγματικότητα και τρέχουν και δεν προλαβαίνουν.

ΣΕΛΙΔΑ 4

Δράστης 16χρονος, ο οποίος συνελήφθη

Νέα ανατίναξη Ι.Χ. στην Κάλυμνο

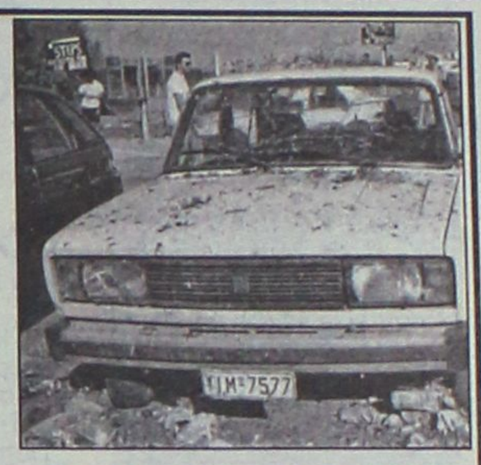

ΤΟ ΚΑΚΟ ΕΧΕΙ ΠΑΡΑΓΙΝΕΙ ΣΤΟ ΝΗΣΙ

Ενας 16χρονος μπουρλοτιέρης ανατίναξε με δύο μασούρια δυναμίτιδα το αυτοκίνητο επιχειρηματία, με τον οποίο είχε διαφορές ο πατέρας του. Η νέα βομβιστική ενέργεια, όπως ήταν φυσικό, αναστάτωσε τους κατοίκους.

ΣΕΛΙΔΑ 9

Τέρμα τα επικοινωνιακά τρικ του ΠΑΣΟΚ

ΩΡΑ ΓΙΑ ουσιαστικό διάλογο





"Επιθετική" πολιτική από τη Ν.Δ. για ενημέρωση του ελληνικού λαού σ' όλους τους τομείς

ΤΩΡΑ ΑΡΧΙΖΟΥΝ ΤΑ ΔΥΣΚΟΛΑ ΓΙΑ ΤΟ ΚΥΒΕΡΝΩΝ ΚΟΜΜΑ

Οι εσωκομματικές εκλογές του ΠΑΣΟΚ τελείωσαν. Και τώρα αρχίζουν τα δύσκολα μιάς και θα πρέπει να αναζητηθούν προγράμματα...

ΣΕΛΙΔΑ 3

ΠΑΝΕΤΟΙΜΟΣ Ο ΕΚΛΟΓΙΚΟΣ ΜΗΧΑΝΙΣΜΟΣ

Συντονισμός κινήσεων στην τοπική Ν.Δ.

● *Κάθε μέρα και πιο δυνατά στην τοπική Ν.Δ. Στόχος πάντα η κατάκτηση της 3ης βουλευτικής έδρας στο νομό.*

ΣΕΛΙΔΑ 5

ΑΠΑΝΤΗΣΗ ΣΤΟ ΔΗΜΑΡΧΟ ΙΑΛΥΣΟΥ

Εχει άλλος σειρά



Αδικη χαρακτήρισε την επίθεση, που δέχθηκε από τον δήμαρχο Ιαλυσού ο νομάρχης, δίνοντας εξηγήσεις για το αποχετευτικό.

ΣΕΛΙΔΑ 6



Η γήφος ετεροδημοτών

ΣΕΛ. 7



Ευχαριστήριο

Ευχαριστώ όλους, μέλη του **ΠΑΣΟΚ** και φίλους, για τη μαζική και δυναμική συμμετοχή τους στις διαδικασίες εκλογής του νέου προέδρου του **ΠΑΣΟΚ,**

ΓΕΩΡΓΙΟΥ ΑΝΔΡΕΑ ΠΑΠΑΝΔΡΕΟΥ

Επίσης θέλω να εκφράσω τις πιο θερμές μου ευχαριστίες σ' όλους που συμμετείχαν στη μεγάλη γιορτή την Κυριακή το βράδυ στο GRAND HOTEL.

Γιάννης Παρασκευάς
Υπ. Βουλευτής
ΠΑΣΟΚ ΔΩΔ/ΣΟΥ

Boulevard



ΚΟΝΤΑ ΣΑΣ ΚΑΙ ΠΑΛΙ ΑΠΟ ΤΗΝ

ΤΣΙΚΝΟΠΕΜΠΤΗ
12 ΦΕΒΡΟΥΑΡΙΟΥ

Ελάτε να τσικνήσουμε παρέα

Ορφανίδου 41
τηλ. 22410 78316

Τάσος Καραμάριος

τ. Βουλευτής - Υποψήφιος Βουλευτής Δωδεκανήσου

ΝΔ **ΠΡΟΣΚΛΗΣΗ**

Νέες και Νέοι,

Σας περιμένω την Τετάρτη 11 Φεβρουαρίου 2004 Κ ώρα 20:30 στο Horus Café στο Εμπορικό Κέντρο Cairo Palace να μιλήσουμε για τα θέματα που σας απασχολούν (παιδεία-ανεργία-απασχόληση - αθλητισμό -ναρκωτικά κ.α.) αλλά και να εγκαινιάσουμε την ιστοσελίδα μου στο διαδίκτυο.

Τάσος Καραμάριος

Ρόδος 85100, Εμπορικό Κέντρο Cairo Palace τηλ.22410-74100,37090, fax:22410-37220

Φώτης ΚΩΣΤΟΠΟΥΛΟΣ

ΥΠΟΨΗΦΙΟΣ ΒΟΥΛΕΥΤΗΣ ΔΩΔΕΚΑΝΗΣΟΥ
ΠΑ.ΣΟ.Κ.

ΕΜΠΙΣΤΟΣΥΝΗ ΣΤΗΝ ΑΝΑΝΕΩΣΗ



ΠΡΟΣΚΛΗΣΗ

Φίλες και φίλοι

Σας καλώ την **Τετάρτη 11 Φεβρουαρίου** και ώρα **7.30 μ.μ.** στην πολιτική μου ομιλία στο **Εθνικό Θέατρο Ρόδου.**

Για να μοιραστούμε μαζί τις προσδοκίες και τα οράματα της κοινωνίας μας μπροστά στη νέα εποχή και μαζί να δώσουμε τον αγώνα της νίκης για την Ελλάδα και τα Νησιά μας .

Φώτης Κωστόπουλος

Πολιτικό Γραφείο: Κων. Τσαλδάρη 1, Α' όροφος (πάνω από Κωτσόβολο)
Τηλ: 22410 28300, 22410 28601 - Fax: 22410 28602- www.costopoulos.gr

ΗΜΕΡΟΛΟΓΙΟ

Τρίτη 10 Φεβρουαρίου 2004
Χαραλάμπους ιερομ.

Ανατολή ηλίου: 07.22'
Δύση ηλίου: 17.57'
Σελήνη 20 ημερών

ΦΑΡΜΑΚΕΙΑ

Σήμερα διημερεύει το φαρμακείο του Παντελή Βικτ. στην οδό Αριστοτέλους 26 (Π. Πόλη) και διανυκτερεύει το φαρμακείο της Γιαννούλη Ευανθ. στην οδό Δαμασκηνού 48 (Μητρόπολη).

ΒΕΝΖΙΝΑΔΙΚΑ

Σήμερα διανυκτερεύουν τα βενζινάδικα: Μιχαήλου Παν. (Χρ. Τσιγάντε), Ντανοβασίλης-Αυγενικός (Γ. Σαφέρη), Τζωρτζής Ιωάννης (Ιαλυσός), Κοντομανώλης Μαν. (Κρεμαστή), Πιτροπάκη Μ. (Καλαβάρδα), Νικολουδάκη Τρ. (Κρητηνίας), Παπασικονόμου Μ. (Αφάντου), Νέγος Μ. (Μάσσαρι)

ΛΑΪΚΕΣ ΑΓΟΡΕΣ

Τετάρτη : στο Δημοτικό Νεκροταφείο.
Πέμπτη: στην οδό Βύρωνος
Παρασκευή: στην οδό Πτολεμαίων (Ανάληψη)
Σάββατο: στο Δημοτικό Νεκροταφείο.

ΔΡΟΜΟΛΟΓΙΑ ΠΛΟΙΩΝ

Σήμερα αναχωρεί το πλοίο «ΡΟΔΟΣ» στις 15.00 για Κω-Κάλυμνο-Λέρο-Λειψούς-Πάτμο-Πειραιά

ΑΕΡΟΠΟΡΙΚΑ ΔΡΟΜΟΛΟΓΙΑ

ΟΛΥΜΠΙΑΚΗ ΑΕΡΟΠΟΡΙΑ

ΑΠΟ ΡΟΔΟ-ΑΘΗΝΑ
- Καθημερινά 07.10, 13.40
- Πέμπτη 20.10, 22.45
- Καθημερινά πλην Πέμπτης 19.40, 22.25
- Καθημερινά πλην Κυριακής 10.40

ΑΠΟ ΑΘΗΝΑ-ΡΟΔΟ
- Καθημερινά 05.30,12.00
- Πέμπτη 18.30, 21.05
- Καθημερινά πλην Πέμπτης 18.00, 20.45
- Καθημερινά πλην Κυριακής 09.00

ΑΠΟ ΡΟΔΟ-ΘΕΣΣΑΛΟΝΙΚΗ
- Δευτέρα - Τετάρτη 09.45
- Πέμπτη 10.45
- Σάββατο 15.15
- ΔΕΥ-ΤΕΤ-ΠΑΡ-ΚΥΡ 16.10

ΑΠΟ ΡΟΔΟ-ΗΡΑΚΛΕΙΟ
- Δευτέρα - Παρασκευή-Κυριακή 17.45
- Τρίτη - Πέμπτη 18.30
- Τετάρτη - Σάββατο 19.20

ΑΠΟ ΗΡΑΚΛΕΙΟ-ΡΟΔΟ
- Δευτέρα-Παρασκευή-Κυριακή 19.05
- Τρίτη-Πέμπτη 19.50
- Τετάρτη - Σάββατο 20.40

ΑΠΟ ΡΟΔΟ-ΚΑΡΠΑΘΟ
- ΔΕΥ-ΠΕΜ-ΠΑΡ-ΣΑΒ 07.00, 10.40
- Τετάρτη-Κυριακή 10.40, 14.20

ΑΠΟ ΡΟΔΟ-ΚΑΣΟ
- ΔΕΥ-ΠΕΜ-ΠΑΡ-ΣΑΒ 07.00
- Τετάρτη-Κυριακή 10.40

ΑΠΟ ΡΟΔΟ-ΚΑΣΤΕΛΟΡΙΖΟ
- ΔΕΥ-ΤΕΤ-ΠΑΡ-ΣΑΒ-ΚΥΡ 07.10

ΑΠΟ ΡΟΔΟ-ΧΙΟ
- Τρίτη στις 10.40 και Πέμπτη στις 10.45'

ΡΟΔΟΣ-ΜΥΤΙΛΗΝΗ
- Δευτέρα-Τετάρτη στις 09.45, Τρίτη στις 10.40', Πέμπτη στις 10.45' και Σάββατο στις 15.15

ΡΟΔΟΣ- ΣΑΜΟΣ
- Τρίτη στις 10.40', Σάββατο στις 15.15

ΡΟΔΟΣ-ΛΗΜΝΟΣ
- Δευτέρα-Τετάρτη στις 09.45', Τρίτη στις 10.40', Πέμπτη στις 10.45' και Σάββατο στις 15.15'

AEGEAN AIRLINES & CRONUS

ΑΠΟ ΡΟΔΟ-ΑΘΗΝΑ
Καθημερινά πτήση 201-07.10 πλην Κυριακής, Καθημερινές πτήσεις 209-11.10, 652-16.25, 217-18.10, 219-21.35

ΑΠΟ ΑΘΗΝΑ-ΡΟΔΟ
Καθημερινά πτήση 200-05.30 πλην Κυριακής,
Καθημερινές πτήσεις: 208-09.30, 651-14.45, 216-16.30, 218-19.55

ΑΠΟ ΡΟΔΟ-ΗΡΑΚΛΕΙΟ
Καθημερινά πτήση 763-14.30

ΑΠΟ ΗΡΑΚΛΕΙΟ-ΡΟΔΟ
Καθημερινά πτήση 764-16.05

ΑΠΟ ΡΟΔΟ-ΘΕΣΣΑΛΟΝΙΚΗ
Καθημερινά πτήση 721-17.45

ΑΠΟ ΘΕΣΣΑΛΟΝΙΚΗ-ΡΟΔΟ
Καθημερινά πτήση 720-12.10

Χρήσιμα τηλέφωνα κρατήσεων: (22410) 24400.

Επώνυμον το ανώνυμον...

Επικοινωνιακή σύγχυση εκπέμπει το ΠΑΣΟΚ

Πολιτική, επικοινωνιακή σύγχυση εκπέμπει το ΠΑΣΟΚ του Γιώργου Παπανδρέου τέσσερις εβομάδες πριν από την εκλογική αναμέτρηση.

Το νέο πολιτικό πλαίσιο που επιχειρεί να θέσει ο Γιώργος Παπανδρέου μοιάζει περισσότερο με ευσεβή πόθο παρά με ρεαλιστικό πρόγραμμα για τη νέα τετραετία.

Η δημοσιοποίηση του προγράμματος του ΠΑΣΟΚ, που έγινε με πανηγυρικό τρόπο στο συνέδριο του κόμματος, ήταν κατώτερη των προσδοκιών. Πρώτον, γιατί ουσιαστικά σηματοδοτεί συνέχεια της πολιτικής της τελευταίας οκταετίας και όχι αναθεώρηση ή πολύ περισσότερο ανατροπή της. Δεύτερον, γιατί έχει "γκρίζα" σημεία, όπως η ειδική πρόνοια για τις τουριστικές επενδύσεις μεγαλοξενοδόχων. Τρίτον, γιατί το πρόγραμμα προσπαθεί να συγκεράσει φιλελεύθερες θέσεις στο ασφαλιστικό και το φορολογικό με μια παλαιοσοσιαλιστική ρητορεία, από την οποία δεν τολμά να απαλλαγεί ο Γιώργος Παπανδρέου.

Η εικόνα της ψηφοφορίας του νέου αρχηγού από τους φίλους του κόμματος και η... απαραίτητη βόλτα στο Μπουρνάζι ευνοεί μεν το στόχο μιας "νέας επικοινωνιακής καταιγίδας" αλλά δεν καταφέρνει να βγάλει το ΠΑΣΟΚ από τα στενά κομματικά του όρια.

Η κομματική γιορτή, που πήρε χθες μεγάλες επικοινωνιακές διαστάσεις, αφορά τους ήδη συσπειρωμένους ψηφοφόρους, όχι όμως το κρίσιμο ποσοστό των αναποφάσιστων, οι οποίοι, σύμφωνα με τα ποιοτικά στοιχεία των δημοσκοπήσεων, αποφασίζουν βάσει πολιτικών και όχι επικοινωνιακών κριτηρίων.

Είναι φανερό ότι ο Γιώργος Παπανδρέου, στην προσπάθεια του να ανατρέψει το αρνητικό πολιτικό κλίμα για το ΠΑΣΟΚ, καταφεύγει σε μια επικοινωνιακή επίθεση, η οποία όμως επιτείνει την πολιτική σύγχυση για τις θέσεις και τις απόψεις του.

Ανοιξε τον ασκό του Αιόλου...

Ενδεικτικό της αντίληψης που επικρατεί στο ΠΑΣΟΚ, ένα μόλις μήνα πριν από τις εκλογές, είναι το ποσοστό των ψηφοφόρων του που δηλώνουν ότιτ ο κόμμα θα αναγεννηθεί ύστερα από μια εκλογική ήττα. Σε δημοσκόπηση της VPR-C που δημοσίευσε το περασμένο Σάββατο η "Νέα Προοπτική", το 27% των ψηφοφόρων του απαντά ότι το ΠΑΣΟΚ προκειμένου να ανανεωθεί, θα ήταν καλύτερα να χάσει τις επόμενες εκλογές. Στο σύνολο των ψηφοφόρων το ποσοστό ανεβαίνει στο 48%. Είναι φανερό ότι η πολυδιαφημισμένη από τον κ. Παπανδρέου ανανέωση και αλλαγή του ΠΑΣΟΚ εξελίσσεται σε μια πολιτική παγίδα για την εκλογική προοπτική του νέου αρχηγού.

Από την ώρα που ο κ. Παπανδρέου, προκειμένου να προστατεύσει την προσωπική του αξιοπιστία, ξεκίνησε την προεκλογική του εκστρατεία κόντρα στο ίδιο του το κόμμα, άνοιξε τον ασκό του Αιόλου. Ενα κόμμα απαξιωμένο στην κοινή γνώμη, καταδικασμένο στη συνείδηση της πλειοψηφίας του λαού, αμφισβητούμενο ακόμη κι από τον ίδιο το νέο αρχηγό του, είναι δεδομένο ότι δεν μπορεί να διεκδικήσει σήμερα με αξιώσεις την εξουσία. Θα είναι θετικό για το πολιτικό μας σύστημα να καταφέρει ο κ. Παπανδρέου να επιτύχει την "αυτοκάθαρση" που επαγγέλλεται για το ΠΑΣΟΚ. Και είναι ακόμη πιο θετικό το γεγονός ότι οι πολίτες αντιλαμβάνονται πως αυτό το εγχείρημα θα επιτευχθεί πιο εύκολα στην αντιπολίτευση.

ΚΑΜΕΡΑ



ΜΕΤΡΗΤΟΙΣ

SONY *DCR TRV22*
- Ψηφιακή βιντεοκάμερα DV με Memory Stick ™
- Ψηφιακή είσοδο
- Φακό Carl Zeiss
- CCD Advanced HAD
- Οθόνη αφής LCD

€ 999,00

ή

€25,80 το μήνα x 48 δόσεις

ΔΩΡΟ ΤΟ
SONY Playstation 2



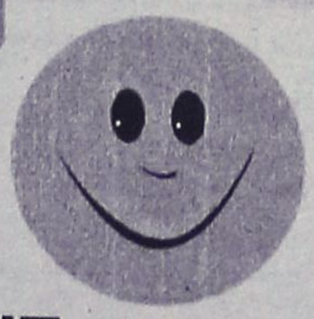

ΜΟΣΧΙΔΗΣ

Η ΠΡΟΣΦΟΡΑ ΙΣΧΥΕΙ ΜΕΧΡΙ ΕΞΑΝΤΛΗΣΕΩΣ ΤΩΝ ΑΠΟΘΕΜΑΤΩΝ

ELECTRO NET
Πάνω απ'όλα φίλοι!

Π.Π. ΓΕΡΜΑΝΟΥ-ΕΜΠΟΡΙΚΟ ΚΕΝΤΡΟ
ΠΛΑΤΕΙΑ ΦΩΚΙΑΛΗ
ΤΗΛ. (22410)35846

ΔΕΧΟΝΤΑΙ ΤΟ ΚΟΙΝΟ

Ο Νομάρχης Δωδεκανήσου Γιάννης Μαχαιρίδης και οι Βοηθοί Νομάρχη Στάθης Κουσουρνάς και Νίκος Ζαΐδης δέχονται το κοινό κάθε Τρίτη και Πέμπτη, από τις 11.00-13.00 το μεσημέρι.

ΤΑΞΙ

ΡΑΔΙΟ ΤΑΞΙ: 2241-0-64712, 2241-0-64790.

ΧΡΗΣΙΜΑ ΤΗΛΕΦΩΝΑ

ΝΟΣΟΚΟΜΕΙΟ:	2241-0-80000
ΑΜΕΣΗ ΔΡΑΣΗ ΠΥΡ/ΚΗΣ:	199
ΛΙΜΕΝΑΡΧΕΙΟ:	2241-0-22220, 2241-0-27695
ΒΛΑΒΕΣ Δ.Ε.Η.:	125
ΒΛΑΒΕΣ Ο.Τ.Ε.:	121
ΑΜΕΣΗ ΔΡΑΣΗ:	100
ΒΛΑΒΕΣ ΥΔΡΕΥΣΗΣ:	2241-0-68750, 2241-0-68755
ΝΟΜΑΡΧΙΑ:	2241-0-46502
ΠΕΡ/ΚΗ Δ/ΝΣΗ	2241-0-38174
ΔΗΜΟΣ:	2241-0-46200
ΔΗΜ. ΕΠΙΧ. ΚΑΘΑΡ.:	2241-0-77600
ΥΠΗΡ. ΑΠΟΚΟΜΙΔΗΣ:	2241-0-61057
ΤΡΟΧΑΙΑ:	2241-0-26480
ΠΛΗΡΟΦ. Ο.Τ.Ε.:	131
ΔΕΛΤΙΟ ΚΑΙΡΟΥ:	149
ΛΑΧΕΙΑ:	1444
ΠΡΟΠΟ - ΛΟΤΤΟ:	1444
ΡΟΔΑ:	2241-0-26300
ΚΤΕΛ:	2241-0-27706
Ο.Α.Ε.Δ.:	2241-0-23265
Ι.Κ.Α.:	2241-0-64912
ΤΑΞ.Υ.:	2241-0-68701, 2241-0-68702
ΟΛΥΜΠΙΑΚΗ:	2241-0-24555
Δ.Α.Ν.Ε.:	2241-0-43150
ΕΡΓΑΤ. ΚΕΝΤΡΟ:	2241-0-24730
CRONUS AIRLINES	2241-0-25444
AEGEAN AIRLINES	2241-0-98345

ΚΤΕΟ

- **Από την 1η Ιανουαρίου έως και τις 27 Φεβρουαρίου**, παντός είδους οχήματα με **αριθμούς κυκλοφορίας ΡΟΒ 4001 έως και 4500.**
- **Σημειώνεται, επίσης, ότι θα ελέγχονται όσα οχήματα υποχρεούνται, βάσει παλιότερων προγραμμάτων πρόσκλησης.**

ΤΙΜΕΣ ΣΥΝΑΛΛΑΓΜΑΤΟΣ

ΔΟΛΛΑΡΙΟ Η.Π.Α	1,2726	1,27
ΛΙΡΑ ΑΓΓΛΙΑΣ	0,68448	0,68312
ΚΟΡΩΝΑ ΔΑΝΙΑΣ	7,4578	7,4429
ΚΟΡΩΝΑ ΣΟΥΗΔΙΑΣ	9,1153	9,0971
ΓΙΕΝ ΙΑΠΩΝΙΑΣ	134,56	134,3
ΦΡΑΓΚΟ ΕΛΒΕΤΙΑΣ	1,5704	1,5672
ΚΟΡΩΝΑ ΝΟΡΒΗΓΙΑΣ	8,7062	8,6888
ΛΙΡΑ ΚΥΠΡΟΥ	0,58683	0,58565
ΔΟΛΛΑΡΙΟ ΚΑΝΑΔΑ	1,6883	1,6849
ΔΟΛΛΑΡΙΟ ΑΥΣΤΡΑΛΙΑΣ	1,6372	1,634

Η ΡΟΔΙΑΚΗ
Ημερήσια Εφημερίδα της Ρόδου
Έτος Ιδρύσεως 1915
ΙΔΡΥΤΗΣ
ΕΜΜ. ΚΑΛΑΜΠΙΧΗΣ
ΙΔΙΟΚΤΗΣΙΑ – ΕΚΔΟΣΗ
ΥΙΟΙ Σ. ΤΣΟΠΑΝΑΚΗ
Η. ΚΩΤΙΑΔΗΣ Ο.Ε.
ΔΙΕΥΘΥΝΤΗΣ
ΑΘ. ΜΑΡΑΣΙΩΤΗΣ
ΣΥΝΤΑΞΗ
Λουκάς Μαστής
Μιχάλης Μαστής
Κυριακή Πετρίδου
Βαρβάρα Μπογδάνου
ΑΘΛΗΤΙΚΑ
Μανόλης Μπάτης,
Νικήτας Κουσκούσης
Κώστας Παντίδος
Παύλος Ντοκουόπιλ
ΓΡΑΦΕΙΑ ΣΥΝΤΑΞΗΣ
Μάρκου Μαλλιαράκη 11
Τηλ.2241-0- 24610,
2241-0-75640
Fax (22410) 75641
ΛΟΓΙΣΤΗΡΙΟ – ΔΙΑΦΗΜΙΣΕΙΣ
Μάρκου Μαλλιαράκη 11
Τηλ. 2241-0-22210
2241-0-75230
Fax (22410) 22471
http://www.rodiaki.gr.
Email: tsopd@otenet.gr & rodiaki@otenet.gr

Τέρμα τα επικοινωνιακά εφευρήματα του ΠΑΣΟΚ και... των φίλων του

Ωρα για ουσιαστικό διάλογο...

Επιθετική στρατηγική με νέο επιτελείο εφαρμόζει η Νέα Δημοκρατία

"Ωρα για ουσιαστικό διάλογο επί των προβλημάτων των πολιτών". Ο Κ. Καραμανλής επαναφέρει το θέμα του ουσιαστικού διαλόγου μετά "το τέλος των επικοινωνιακών τρικ του ΠΑΣΟΚ" με τη διαδικασία εκλογής του Γ. Παπανδρέου. Ψήφισε μόνο ο σκληρός πυρήνας του ΠΑΣΟΚ, όσοι θα πήγαιναν και στην κεντρική προεκλογική συγκέντρωση, εκτιμούν οι επιτελείς της Ρηγίλλης.

Την "ευχή"-πρόκληση να είναι η διαδικασία εκλογής του νέου αρχηγού του ΠΑΣΟΚ το τελευταίο επικοινωνιακό εφεύρημα του κυβερνώντος κόμματος, εξέφρασε χθες από τη Θεσσαλονίκη ο Κ. Καραμανλής "για να περάσουμε επιτέλους στην ουσία και στη συζήτηση των προβλημάτων της χώρας". Ο πρόεδρος της Ν.Δ., σημειώνοντας ότι η όλη διαδικασία είναι κάτι που αφορά μόνο το κυβερνών κόμμα, δεν παρέλειψε να στιγματίσει τον "επικοινωνιακό χαρακτήρα" που έχουν λάβει και με τη διαδικασία εκλογής του Γ. Παπανδρέου αυτές οι εκλογές, επανερχόμενος στην πρόταση για ουσιαστικό διάλογο πέρα από "στοιχεία επικοινωνιακού ενθουσιασμού". "Πρέπει", τόνισε, "να απαντήσουμε με προτάσεις και προγράμματα στα προβλήματα και τα ζητήματα που απασχολούν καθημερινά τους πολίτες... επιτέλους τελειώνει εδώ η εσωκομματική διαδικασία στο ΠΑΣΟΚ κι από δω και πέρα πάμε στην ουσία. Καλά τα εφέ, καλά τα επικοινωνιακά τρικ. Οι πολίτες έχουν προβλήματα και περιμένουν απαντήσεις". Γιατί καθ' αυτή τη διαδικασία αν και δεν θέλησε να επεκταθεί ο Κ. Καραμανλής σημείωσε με νόημα ότι "οι κανόνες αλλάζουν μόνο από προβλεπόμενες διαδικασίες" και κάλεσε τον Γ. Παπανδρέου σε ανοικτό πολιτικό διάλογο και με τηλεοπτικές αναμετρήσεις (ντιμπέιτ). Συνολικά η Ν.Δ. αντιμετώπισε την όλη διαδικασία εκλογής του Γ. Παπανδρέου ως το "τελευταίο επικοινωνιακό τρικ", εκτιμώντας πως αυτό δεν μπορεί να επηρεάσει το γενικό πολιτικό κλίμα. Οπως σημείωνε ένας από τους επιτελείς του Κ. Καραμανλή, "τα περί "Συμμετοχικής Δημοκρατίας" που ακούστηκαν καταρρίπτονται από την έλλειψη διαλόγου και τη "μοναδικότητα" του Γ. Παπανδρέου, ενώ και αυτή η κινητοποίηση-συμμετοχή στην οποία ήλπιζε το ΠΑΣΟΚ καταρρίπτεται από τον



αριθμό των ψηφισάντων".

Ο ΣΚΛΗΡΟΣ ΠΥΡΗΝΑΣ

"Το ΠΑΣΟΚ δεν μπόρεσε να κινητοποιήσει σ' αυτή τη διαδικασία-σημείωναν . οι ίδιοι κύκλοι-ούτε το 1/4 της εκλογικής του βάσης. Προσήλθε να ψηφίσει μόνο ο σκληρός πυρήνας, όσοι ακριβώς θα πήγαιναν και σε μια κεντρική προεκλογική συγκέντρωση".

Φαρσοκωμωδία χαρακτήρισε την όλη διαδικασία ο κ. Μ. Λιάπης δηλώνοντας: "Τί νόημα έχει η εφορευτική επιτροπή, φοβούνται τη νοθεία; Τί νόημα έχει η καταμέτρηση ψήφων, φοβούνται μήπως τρέξει μόνος και έρθει δεύτερος; Ο θρίαμβος της υποκρισίας".

ΝΕΑ ΣΤΡΑΤΗΓΙΚΗ

Στην τελική ευθεία προ των εκλογών και η Ν.Δ. περνά στη δυναμικότερη φάση και της επικοινωνιακής της πολιτικής. Κατ' αρχάς το κέντρο επιχειρήσεων μεταφέρεται πλέον στο β' όροφο της Ρηγίλλης και ο Θ. Ρουσόπουλος αναλαμβάνει μαζί με ένα ευρύ επιτελείο, περιλαμβανομένου και του Πολιτιστικού Σχεδιασμού, το συντονισμό της προεκλογικής εκστρατείας.

Η τακτική συνίσταται στην "άμεση απάντηση" και τη "δυναμική κινητοποίηση". Μια πρώτη γεύση ήταν το Σαββατοκύριακο με τις εμφανίσεις Καραμανλή σ' ολόκληρη την Ελλάδα, με παράλληλη μια πλήρη κάλυψη με κινητές μονάδες, ένα ολόκληρο κινητό γραφείο Τύπου, έτσι ώστε και το μήνυμα αλλά και η όποια απάντηση να "φεύγουν" άμεσα. Ο εκπρόσωπος Τύπου της Ν.Δ. κ. Θ. Ρουσόπουλος, θιασώτης του "προγραμματίζουμε τα πάντα και κινούμαστε με ταχύτητα διπλάσια του ΠΑΣΟΚ", ειδικά την τελευταία εβδομάδα βρίσκεται εν διαρκή συσκέψει με ένα επιτελείο στο οποίο μετέχουν ο διευθυντής του Ινστιτούτου Δημοκρατίας καθηγητής Κ. Αρβανιτόπουλος, ο διευθυντής του γραφείου του Κ. Καραμανλή, Γ. Αγγέλου, οι κ. κ. Δασκαλάκης, Ζακυνθινός, Χατζημανουήλ, Λειβαδάς, Μπαντουβάς, Δόλογλου κ.ά.

Αυτό πλέον το επιτελείο έχει την τελική κουβέντα ακόμα και για τα τηλεοπτικά και ραδιοφωνικά σποτ, αυτό και σχεδιάζει το επικοινωνιακό μοντέλο της τελικής ευθείας. Από αυτό δίνονται και κατευθύνσεις πολιτικού λόγου στους βουλευτές και τα στελέχη.

"Με την εκστρατεία της- αναφέρεται στο ενημερωτικό σημείωμα-η Ν.Δ. προτείνει μια διαφορετική ποιότητα πολιτικής. Νέα πολιτική βασισμένη σε απλές αλλά σημαντικές αρχές:

- Ο πολίτης και η καθημερινή του ζωή στο επίκεντρο.
- Αξιοπρέπεια, ανθρωπιά και αλληλεγγύη στους οικονομικά ασθενέστερους.
- Ισες ευκαιρίες οικονομικής και κοινωνικής εξέλιξης για όλους.
- Καθαροί κανόνες στις συναλλαγές με το Δημόσιο.

Πρόκειται για ένα συμβόλαιο τιμής, βασισμένο σε αξίες.

Η Ν.Δ. σήμερα εκφράζει ένα θεμελιώδες μαζικό αίτημα: Την πολιτική αλλαγή που χρειάζεται ο τόπος για να πάει, επιτέλους, μπροστά.

Η **No 1** αλυσίδα ηλεκτρικών ειδών στην Ελλάδα

ΕΚΠΤΩΣΕΙΣ

Μόνο στον Κωτσόβολο!

Εκπτώσεις έως **50%**

& όλες οι μεγάλες τηλεοράσεις

29" και άνω

μόνο από **€299** μετρητοίς

και σε **48** δόσεις

Ε.Π.Ε. 0,1608 ΕΠΙΤΟΚΙΟ. 15%

Βρήκατε φθηνότερα; Επιστρέφουμε τη διαφορά στο Διπλάσιο

ΚΩΤΣΟΒΟΛΟΣ

χ2...για σας!

Εθνικής Αντιστάσεως& Τσαλδάρη
Τηλ.: (22410) 75.510

Ανεβαίνετε συχνά στην Αθήνα;

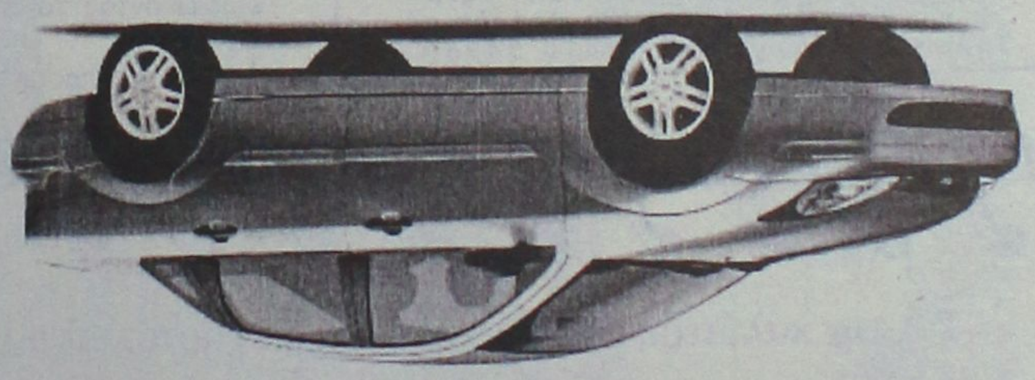

CMF - Vutiraki

Τότε, γιατί να πληρώνετε περισσότερα από 39€ την ημέρα για ενοικίαση αυτοκινήτου;

Η PAYLESS φέρνει τα πάνω-κάτω στην ενοικίαση αυτοκινήτου, προσφέροντας σε όλους τους Ροδίτες που επισκέπτονται την Αθήνα, τις χαμηλότερες τιμές της αγοράς! Κάνετε σήμερα την κράτησή σας και η PAYLESS θα σας περιμένει στο αεροδρόμιο ΕΛΕΥΘΕΡΙΟΣ ΒΕΝΙΖΕΛΟΣ με το αυτοκίνητο που θα επιλέξετε!

Καλέστε τώρα το τοπικό κέντρο κρατήσεων της PAYLESS στο: **800 11 82311*** ή μιλήστε με τον ταξιδιωτικό σας πράκτορα!

PAYLESS CAR RENTAL

*Για κλήσεις από κινητό καλέστε 22410 82311

PAYLESS CAR RENTAL GREECE - Δραγωνέα 5 - Μαρκόπουλο Αττικής - Τηλ: 22990 63211

ΓΕΝΙΚΟΙ ΟΡΟΙ ΕΝΟΙΚΙΑΣΗΣ ΑΥΤΟΚΙΝΗΤΟΥ: Η προσφορά ισχύει για κρατήσεις από κατοίκους της Ρόδου που ταξιδεύουν στην Αθήνα μέσω του αεροδρομίου ΕΛΕΥΘΕΡΙΟΣ ΒΕΝΙΖΕΛΟΣ για το χρονικό διάστημα μεταξύ 20/01/2004 έως 30/04/2004. Η παραπάνω τιμή αφορά ενοικίαση 1 εβδομάδας αυτοκινήτου Fiat Punto ή Hyundai Accent με κλιματισμό και radio CD, συμπεριλαμβάνει ελεύθερα χιλιόμετρα και ασφάλιση CDW και ισχύει με χρήση πιστωτικής κάρτας. Η προσφορά δεν μπορεί να συνδυαστεί με άλλες προσφορές που κατά καιρούς παρέχει η PAYLESS CAR RENTAL GREECE. Ο ενοικιαστής πρέπει να είναι άνω των 23 ετών και να είναι κάτοχος άδειας οδήγησης για τουλάχιστον 1 έτος. Διάφορες χρεώσεις ανάλογα με τον τόπο παράδοσης του αυτοκινήτου μπορεί να ισχύσουν.



μόνο **€99** **€69**

SIEMENS

ΣΚΟΥΠΑ VS50A30

expert ΚΩΣΤΑΡΙΔΗΣ

Δέσποινα Μίχου Ασητικός
Πτυχιούχος Τ.Ε.Ι. Αθήνας
Σας προσφέρουμε μια μοναδική εμπειρία περιποίησης και φροντίδας!
- ΠΕΡΙΠΟΙΗΣΗ ΠΡΟΣΩΠΟΥ (ΚΑΘΑΡΙΣΜΟΣ, ΒΑΘΙΑ ΕΝΥΔΑΤΩΣΗ, ΘΕΡΑΠΕΙΑ ΜΕ ΟΞΕΑ ΦΡΟΥΤΩΝ,-ΒΙΤΑΜΙΝΗ C)
- ΠΡΟΓΡΑΜΜΑΤΑ ΣΥΣΦΙΞΗΣ ΚΑΙ ΤΟΝΩΣΗΣ ΤΟΥ ΣΩΜΑΤΟΣ
- ΑΔΥΝΑΤΙΣΜΑ ΚΑΙ ΑΝΤΙΜΕΤΩΠΙΣΗ ΤΗΣ ΚΥΤΤΑΡΙΤΙΔΑΣ
- ΘΕΡΑΠΕΙΑ FACE LIFTING
- ΘΕΡΑΠΕΙΑ ΜΑΤΙΩΝ
- ΛΑΣΠΟΘΕΡΑΠΕΙΑ ΓΙΑ ΤΟ ΠΡΟΣΩΠΟ ΚΑΙ ΤΟ ΣΩΜΑ
- ΑΠΟΤΡΙΧΩΣΗ ΣΤΟ ΣΩΜΑ ΚΑΙ ΣΤΟ ΠΡΟΣΩΠΟ (ΡΙΖΙΚΗ ΚΑΙ ΕΝΖΥΜΙΚΗ ΑΠΟΤΡΙΧΩΣΗ)
- ΕΠΑΓΓΕΛΜΑΤΙΚΟ ΜΑΚΙΓΙΑΖ
- ΜΑΣΑΖ

Επωφεληθείτε απο τις χαμηλές μας τιμές στα πακέτα σώματος!
Δωδώνης 11, Ροδίνι Τηλ. 22410 39719

Εστιατόριο
ΔΗΜΙΟΥΡΓΙΕΣ



Αν για τις γεύσεις μπερδεύονται... ο νους, η τσέπη και οι αισθήσεις σας, την **ΤΣΙΚΝΟΠΕΜΠΤΗ** στις **ΔΗΜΙΟΥΡΓΙΕΣ**, θα τσικνίσουμε για σας για νοστιμιές μοναδικές και για ιδανικές δημιουργίες... Έτσι για να απολαύσετε μια ξεχωριστή βραδιά κι οι γεύσεις να μπερδευτούν δημιουργικά. Με **μενού 25€** για να γευτείτε δημιουργίες με όλες σας τις αισθήσεις.

Ελάτε να γιορτάσουμε την **Ημέρα των Ερωτευμένων** σε ένα ρομαντικό περιβάλλον υπό το φως των κεριών, όπου ο έρωτας περνάει από τις **ΔΗΜΙΟΥΡΓΙΕΣ** και καταλήγει στο στομάχι.

Γαρίδες αρωματισμένες με σαφράν και ριζότο σαμπάνιας
* * *
Πανδαισία λαχανικών μαριναρισμένα σε ερωτικό φίλτρο
* * *
Μενταγιόν από χοιρινό φιλέτο με σάλτσα από Visanto
* * *
Ερωτική καρδιά σοκολάτας σε coulie φράουλας

Τιμή 25€

Λεωφόρος Ηρακλειδών 82Α, Ιξιά
απέναντι από το Avra Beach
Τηλ. για κρατήσεις: 22410 94950

Στιγμιαία η ευφορία των στελεχών του ΠΑΣΟΚ

Από τις "φιέστες" ξανά στον... προβληματισμό

Εμφανές το κλίμα που υπάρχει υπέρ της Ν.Δ. και δεν ανατρέπεται με επικοινωνιακά κόλπα

Επίπλαστη εικόνα για την... δυναμική του ΠΑΣΟΚ προκάλεσε και σε τοπικό επίπεδο, μεταξύ των στελεχών του κυβερνώντος κόμματος η συμμετοχή στις εσωκομματικές διαδικασίες της Κυριακής, για την ανάδειξη στην αρχηγία του κ. Γ. Παπανδρέου.

Το γεγονός ότι προσήλθαν στις κάλπες 22.500 οπαδοί του ΠΑΣΟΚ, με μύριους όσους τρόπους, προκάλεσε ενθουσιασμό στις τάξεις των τοπικών στελεχών, όχι όμως και των πιο ψυχραιμοτέρων από αυτά.

Μπορεί το επικοινωνιακό κόλπο του ΠΑΣΟΚ να δημιούργησε ελπίδες ανάκαμψης, και σε τοπικό όμως επίπεδο είναι σαφές ότι η κατάσταση με το ΠΑΣΟΚ είναι ... όπως ήταν.

Η υπεροχή του ΠΑΣΟΚ και στην τοπική κοινωνία φαίνεται ότι έχει απωλεσθεί και πολλοί είναι αυτοί που κάνουν λόγο για εκπλήξεις στις εκλογές της 7ης Μαρτίου.

Χθες πάντως, όλα σχεδόν τα πρωτοκλασάτα στελέχη του ΠΑΣΟΚ, με δηλώσεις που έκαναν, επιχείρησαν να κρατήσουν το κλίμα ενθουσιασμού στην επικαιρότητα, επιδιώκοντας τα ανάλογα ωφέλη.

Παρά τις προσπάθειές τους πάντως, δεν φαίνεται να συμμερίζονται τις εκτιμήσεις τους, ούτε τα ίδια τα στελέχη του ΠΑΣΟΚ που στις κατ' ιδίαν συζητήσεις τους, ομολογούν ότι τα πράγματα είναι πολύ δύσκολα για το κόμμα.



Είναι άλλωστε εμφανές το κλίμα που υπάρχει υπέρ της Ν.Δ. και στα νησιά μας, το οποίο προφανώς δεν ανατρέπεται με επικοινωνιακά κόλπα.

Χαρακτηριστικό είναι πάντως ότι τα στελέχη της Νέας Δημοκρατίας στην Δωδεκάνησο, όπως και στις άλλες περιοχές της χώρας, αντιμετώπισαν το θέμα με ψυχραιμία και αδιαφορία, επειδή γνωρίζουν από πρώτο χέρι το κλίμα που υπάρχει στον κόσμο.

Ηταν μια τυπική διαδικασία αφού είχε προαποφασιστεί ποιός θα ήταν αρχηγός, δήλωσε χαρακτηριστικά ο υποψήφιος βουλευτής κ. Νίκος Τατάκης, επισημαίνοντας ότι δεν τον αφορά η συγκεκριμένη διαδικασία διότι είναι άνευ ουσίας.

Εμείς, είπε επίσης ο **κ. Τατάκης,** διεξάγουμε τον αγώνα μας σε ήπια και πολιτισμένα πλαίσια και έτσι θα συνεχίσουμε ως τις 7 Μαρτίου.

Σε δηλώσεις του επίσης ο υποψήφιος βουλευτής **κ. Βασ. Χρύσης** κατάγγειλε την παραπληροφόρηση που υπήρξε, ότι δήθεν συγγενείς του προκάλεσαν επεισόδια στ' Αφάντου, σε βάρος κατοίκων του δήμου που πήραν μέρος στις εσωκομματικές διαδικασίες.

Κάποιοι μεθοδευμένα προσπάθησαν να δημιουργήσουν εντυπώσεις, είπε ο κ. Χρύσης, υποστηρίζοντας ότι μεγενθύνθηκε σκοπίμως η συζήτηση που είχε έξω από το εκλογικό κέντρο η πεθερά του!

Για την καλύτερη εξυπηρέτησή σας το χαρτοπωλείο
"Η ΠΑΙΔΕΙΑ"
ΜΑΛΛΙΑΚΑΣ Ν. ΕΜΜΑΝΟΥΗΛ,
σας περιμένει στο νέο του υποκατάστημα που βρίσκεται στο 3ο χλμ. Ρόδου-Λίνδου (δίπλα στο ΙΚΑ).
Σε μας θα βρείτε χαρτικά-είδη γραφείου-αναλώσιμα Η/Υ-φωτοτυπίες-βιβλιοδεσίες-πλαστικοποιήσεις-σφραγίδες.

Πώληση χοντρική-λιανική
Άνετο πάρκιν

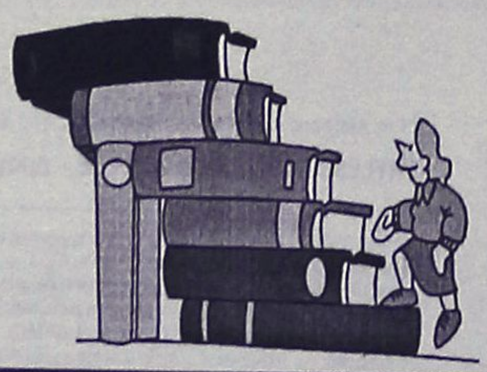

Τηλ. 22410 65463
Fax: 22410 66274



Μην ξεχάσετε να κάνετε εγκαίρως την κράτησή σας για την Ημέρα των Ερωτευμένων!

Σας ενημερώνουμε ότι το Θαύμα εν καιρώ θα μείνει κλειστό από τις **15 Φεβρουαρίου** και για ένα μήνα. Σας ευχαριστούμε και σας ευχόμαστε Καλή Αποκριά και Καλή Σαρακοστή.

Θαῦμα ἐν καιρῷ

Ελ. Βενιζέλου 16 -18, Ρόδος • Rest.: 2241039805 - Bar-Fax: 2241025569
Ανοικτά 7.30 μ.μ.: Τετάρτη-Πέμπτη-Παρασκευή-Σάββατο • Κλειστά: Κυριακή, Δευτέρα, Τρίτη

Σε εκλογική ετοιμότητα η Ν.Δ

Συντονισμός κινήσεων στην τοπική οργάνωση!

Στόχος πάντα οι 3 βουλευτικές έδρες

Συντονίζει τις κινήσεις της για τον προεκλογικό αγώνα η τοπική Νέα Δημοκρατία, επιδιώκοντας να "εκμεταλλευτεί" το πολιτικό κλίμα που υπάρχει υπέρ της και σε τοπικό επίπεδο.

Ηδη τα επίπεδα εκλογικής ετοιμότητας του κόμματος έχουν αυξηθεί κατακόρυφα και με την δραστηριοποίηση των υποψήφιων βουλευτών, έχουν ήδη υπάρξει θεαματικά αποτελέσματα.

Ο περαιτέρω συντονισμός και γενικότερα η στρατηγική σε τοπικό επίπεδο, ήταν το αντικείμενο σύσκεψης που πραγματοποιήθηκε χθες το βράδυ, με πρωτοβουλία της νομαρχιακής επιτροπής και την συμμετοχή όλων των υποψήφιων βουλευτών.

Ο εκλογικός στόχος που μπαίνει είναι η νίκη της ΝΔ και ειδικότερα, σε τοπικό επίπεδο, η τρίτη βουλευτική έδρα.

Ηδη πάντως, οι υποψήφιοι έχουν ανεβάσει ρυθμούς, και έχουν πλαισιωθεί με ικανό αριθμό στελεχών για να ανταπεξέλθουν στις ανάγκες του εκλογικού αγώνα.

Στο πλαίσιο αυτό, ο **κ. Αρ. Παυλίδης** περιόδευσε χθες στα δημοτικά διαμερίσματα του δήμου Καμείρου, ενώ νωρίτερα είχε παραστεί στη συνάντηση που είχε ο πρόεδρος του κόμματος κ. Καραμανλής με τον πρόεδρο της Κυπριακής Δημοκρατίας κ. Τάσο Παπαδόπουλος.

Τις περιοδείες του συνεχίζει και ο κ. **Αν. Καραμάριος,** ο οποίος την Τετάρτη έχει προγραμματίσει συνάντηση με νέους στο "Καϊρο Πάλλας" στην διάρκεια της οποίας θα παρουσιάσει την ιστιοσελίδα του, για την επικοινωνία του με τους χρήστες του διαδικτύου.

Ο κ. **Νίκος Τατάκης** έχει ήδη αρχίσει και αναπτύσσει έντονη δραστηριότητα και την Τετάρτη έχει προγραμματίσει επισκέψεις στα νησιά. Όπως έγινε γνωστό το εκλογικό γραφείο του κ. Τατάκη θα λειτουργήσει στην οδό Εθνικής Αντίστασης πάνω από το κατάστημα Κορασίδη.

Ανάλογη δραστηριότητα επιδεικνύει και ο κ. **Βασ. Χρύσης,** κυρίως στο νησί της Ρόδου, ενώ ο κ. **Δρ. Ταυλάριος** περιόδευσε την Κυριακή στην Κάρπαθο. Χθες μετέβη στην Κάσο και σήμερα έχει προγραμματίσει να επισκεφτεί την Λέρο.

Αν θέλετε *και* πραγματικές γνώσεις *και* πιστοποιητικά που αναγνωρίζονται παγκόσμια, τότε *μόνο* στα Κέντρα Technokids Technoplus θα αποκτήσετε

ΠΙΣΤΟΠΟΙΗΤΙΚΑ ΓΙΑ ΤΟΝ ΔΗΜΟΣΙΟ ΤΟΜΕΑ

Microsoft Office Specialist

IC3 INTERNET AND COMPUTING CORE CERTIFICATION

Στο Πιστοποιημένο Εξεταστικό Κέντρο Technokids Technoplus στη Ρόδο, μπορείτε να βρείτε αντίγραφο του Προεδρικού Διατάγματος και το κυριότερο... να ενημερωθείτε για όλα τα σεμινάρια που οδηγούν στην απόκτηση των πιστοποιήσεων.

Νέα τμήματα 6-8 ατόμων κάθε εβδομάδα (πρωί, απόγευμα και βράδυ)

TECHNOKids® TECHNOPLUS®
ΔΙΕΘΝΗ ΚΕΝΤΡΑ ΕΚΜΑΘΗΣΗΣ ΥΠΟΛΟΓΙΣΤΩΝ
Όλοι μαθαίνουν σε μας

Εθν. Αντιστάσεως 18, Ρόδος, Τηλ.: 22410 70880

Authorized Testing Center

ΣΕ 20 ΧΩΡΕΣ ΣΕ ΟΛΟ ΤΟΝ ΚΟΣΜΟ ΚΑΙ ΣΕ 36 ΣΗΜΕΙΑ ΣΤΗΝ ΕΛΛΑΔΑ



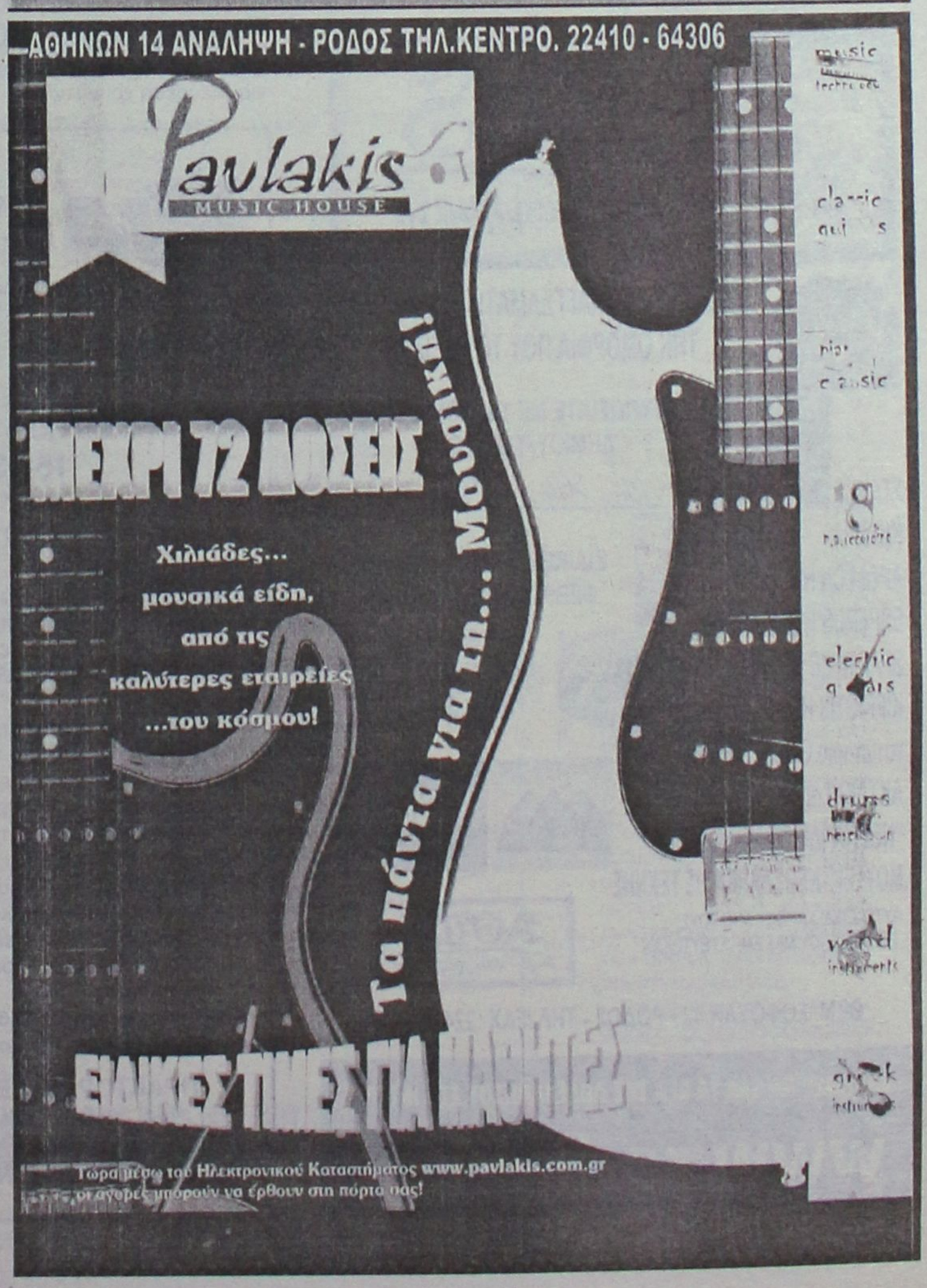

ΜΕΓΑΛΕΣ ΠΡΟΣΦΟΡΕΣ
ΞΕΠΟΥΛΗΜΑ



ΠΑΖΑΡΙ
ΑΠΟΘΗΚΗ
ΧΕΙΡΟΠΟΙΗΤΩΝ ΧΑΛΙΩΝ
Διαγοριδών & Κέννεντυ 77
Τηλ. 22410 32380
Οικίας 22410 36367
Κιν. 6942 795099

Απάντηση νομάρχη στον δήμαρχο κ. Σ. Στάγκα

Προηγούνται άλλα έργα απ' αυτό της Ιαλυσού...

Χαρακτήρισε άδικη την επίθεση που δέχθηκε και υποσχέθηκε ότι θα καταβάλλει προσπάθειες να βρεθεί λύση

Αδικη χαρακτήρισε, χθες, την επίθεση του δημάρχου Ιαλυσού, κ. Στέργου Στάγκα, κατά της Νομαρχιακής Αυτοδιοίκησης, ο νομάρχης κ. Γιάννης Μαχαιρίδης, επειδή δεν εντάχθηκε η γ' φάση του αποχετευτικού του Δήμου ενώ κατά τη χθεσινή συνέντευξη Τύπου που παρεχώρησε, πλαισιωμένος από τον αρμόδιο αντινομάρχη κ. Στάθη Κουσουρνά, έμοιαζαν να... έχουν πέσει από τα σύννεφα με τη στάση του πρώτου.

Τόσο ο κ. Μαχαιρίδης όσο και ο κ. Κουσουρνάς εξέφρασαν την πικρία τους για τα όσα είπε ο κ. Στάγκας κατά την έκτακτη συνεδρίαση του δημοτικού συμβουλίου Ιαλυσού το περασμένο Σάββατο και τις ευθύνες που επέρριψε στη Νομαρχία.

Ο Νομάρχης, πάντως, ήταν κατηγορηματικός λέγοντας ότι έχουν στηρίξει και στηρίζουν το Δήμο αλλά αυτό σε καμία περίπτωση δεν σημαίνει ότι θα υποπέσουν σε μεροληπτική συμπεριφορά εις βάρος άλλων.

Ιδιαίτερα ενοχλημένοι-ή μάλλον απογοητευμένοι είναι η πιο σωστή έκφραση-φάνηκαν οι επικεφαλής της Νομαρχιακής Αρχής με τη δήλωση του δημάρχου Ιαλυσού ότ "υπονομεύουν με άστοχες ενέργειες το καλό της πόλης και υποσκάπτουν το έργο της κυβέρνησης"!

Παίρνοντας τα πράγματα από την αρχή, κατά τις χθεσινές του δηλώσεις, ο κ. Μαχαιρίδης, τόνισε, ευθύς εξ' αρχής, ότι είναι άδικο να κατηγορείται η Νομαρχιακή Αυτοδιοίκηση για κάτι που η ίδια και ο Νομάρχης προσωπικά συμπαραστάθηκαν στο Δήμο, στην προσπάθειά του για εξεύρεση χρημάτων.

"Η Νομαρχιακή Αυτοδιοίκηση είναι της Δωδεκανήσου. Με το ίδιο πάθος που παλεύω για ένα Δήμο, με το ίδιο πάθος παλεύω για όλους τους Δήμους και ούτε μπορώ εγώ να κάνω διακρίσεις", δήλωσε κατηγορηματικά ο κ. Μαχαιρίδης ο οποίος ήταν σαφέστατος λέγοντας ότι δεν μπορεί να απεντάξει έργα τα οποία



βγαίνουν μέσα από το δημοκρατικό προγραμματισμό στον οποίο συμμετέχει και η ΤΕΔΚΔ.

Ο Νομάρχης, ξεκαθάρισε ότι η Ν.Α., δεν είναι αντίθετη στο να εντάξει ο δήμαρχος το έργο στο πρόγραμμα αλλά... "έλεος!"-είπε-δεν μπορεί να απεντάξει ένα έργο όπως είναι αυτό του αγωγού Αρχάγγελος-Βόδι.

Συνοψίζοντας ο κ. Μαχαιρίδης, έδωσε έμφαση στα εξής:

- Οτι, πρώτον, η Ν.Α. στον τομέα περιβάλλον έχει εντάξει ένα έργο κι αυτό είναι ο αγωγός Αρχάγγελος-Βόδι και

- Δεύτερον, δεν είναι αντίθετοι στο να ενταχθεί η Γ' φάση του αποχετευτικού της Ιαλυσού σε οποιοδήποτε πρόγραμμα και θα παρέ-



χουν στήριξη αλλά δεν μπορούν να διαγράψουν τον δημοκρατικό προγραμματισμό.

Αναφερόμενος και στους προκατόχους του ο κ. Μαχαιρίδης, είπε: "Εμείς είμαστε Νομάρχες όλης της Δωδεκανήσου και του Δωδεκανησιακού λαού και να μην μας ζητούν μεροληπτική συμπεριφορά. Δεν το έκανα, δεν το κάνω και δεν θα το κάνω".

Μάλιστα, τόνισε ότι είναι διατεθειμένος να υποχωρήσει από έργα της Ν.Α. και να υιοθετήσει την πρόταση της ΤΕΔΚΔ και κατέληξε λέγοντας: "Θα είμαστε ξανά συμπαραστάτες στο Δήμο ανεξαρτήτως όσων έχουν προηγηθεί. Είμαστε καθαροί στις σχέσεις μας".

Καταλήγοντας, ο Νομάρχης επεσήμανε ότι υπάρχει η δέσμευση ότι από το αποθεματικο το οποίο είναι της τάξεως των 20 εκατομμυρίων ευρώ και θα διανεμισθεί μέχρι τον Ιούνιο, τα 10 θα πάνε στο περιβάλλον οπότε μπορεί να ενταχθεί εκεί το έργο.

ΕΞΕΛΙΞΕΙΣ

Σήμερα Τρίτη, αναμένεται να πραγματοποιηθεί για το θέμα σύσκεψη στο υπουργείο Εθνικής Οικονομίας με τον κ. Χριστοδουλάκη, το δήμαρχο Ιαλυσού και παρουσία του βουλευτή Δωδεκανήσου, κ. Βασίλη Παπανικόλα. Η πρόταση που θα κατατεθεί είναι να ενταχθεί η γ' φάση του αποχετευτικού, προϋπολογισμού 3 εκατομμυρίων ευρώ, στο πρόγραμμα ΕΠΤΑ.

Σημειώνεται ότι χθες Δευτέρα, οι υπηρεσίες του Δήμου παρέμειναν κλειστές ως ένδειξη διαμαρτυρίας για τη μη ένταξη του έργου.

ΣΗΜΑΝΤΩΝΗ

Σε δηλώσεις της χθες στο Ρ/Σ "ΕΡΑ Ρόδου", η γενική γραμματέας της Περιφέρειας Νοτίου Αιγαίου, κ. Μάρθα Σημαντώνη, εξέφρασε τη λύπη της για τις δηλώσεις του κ. Στάγκα τις οποίες χαρακτήρισε ως "αβάσιμες" και τόνισε ότι δεν καταλαβαίνει πού αποσκοπούν.

Επεσήμανε, ακόμη, ότι τα χρήματα από το ΠΕΠ έχουν εξαντληθεί. "Δεν έχουμε ένα τσουβάλι με λεφτά", είπε χαρακτηριστικά και συμπλήρωσε ότι για τον λόγο αυτό και βάζουν προτεραιότητες.

Καταλήγοντας, είπε ότι ο Δήμος θα μπορούσε να εκμεταλλευθεί κι άλλες πηγές όπως το πρόγραμμα ΕΠΤΑ.

ΑΘΩΣ
βιτρώ - υαλογραφήματα



ΔΩΣΤΕ ΣΤΟΝ ΕΠΑΓΓΕΛΜΑΤΙΚΟ ΣΑΣ ΧΩΡΟ ΤΗΝ ΟΜΟΡΦΙΑ ΠΟΥ ΤΟΥ ΑΞΙΖΕΙ



ΕΝΤΥΠΩΣΙΑΤΕ ΜΕ ΤΙΣ ΜΟΝΑΔΙΚΕΣ ΔΗΜΙΟΥΡΓΙΕΣ ΤΟΥ
Athos Glass & Creations

ΣΤΑΝΗ
ΚΙΟΥΠΙΑ
APOLLON HOTEL
ESPEROS HOTEL
SPARTALIS HOTEL
KIPRIOTIS HOTEL KOS
εστιατόριο GOLDEN FISH
ΑΚΤΑΙΟΝ αίθ. συνεδριάσεων
"ΝΕΣΤΟΡΙΔΕΙΟΝ ΜΕΛΑΘΡΟΝ"
ΜΟΥΣΕΙΟ ΝΕΟΕΛΛΗΝΙΚΗΣ ΤΕΧΝΗΣ



ΕΙΔΙΚΕΣ ΠΡΟΣΦΟΡΕΣ ΓΙΑ ΦΕΒΡΟΥΑΡΙΟ - ΜΑΡΤΙΟ



ΕΥΚΟΛΙΕΣ ΠΛΗΡΩΜΗΣ!!!





ΑΥΤΟΙ ΕΙΝΑΙ ΚΑΠΟΙΟΙ ΑΠΟ ΤΟΥΣ ΠΕΛΑΤΕΣ ΠΟΥ ΜΑΣ ΕΜΠΙΣΤΕΥΤΗΚΑΝ

ΑΘΩΣ
βιτρώ - υαλογραφήματα

ΘΕΜ. ΣΟΦΟΥΛΗ 43 - ΡΟΔΟΣ - ΤΗΛ./FAX :22410 37201

IALYSSOS Travel

ΓΙΑ ΠΡΩΤΗ ΦΟΡΑ ΟΡΓΑΝΩΜΕΝΟ ΤΑΞΙΔΙ

ΣΤΗ ΡΩΣΙΑ

ΜΕ ΓΚΡΟΥΠ ΑΠΟ ΡΟΔΟ

16/03 - 23/03

ΜΟΣΧΑ - 3 μέρες

ΑΓ. ΠΕΤΡΟΥΠΟΛΗ - 4 μέρες

Η τιμή περιλαμβάνει:

1. Αεροπορικά εισιτήρια Ρόδο - Αθήνα - Μόσχα - Αθήνα - Ρόδο (με Olympic Airways)
2. 5 διανυκτερεύσεις σε ξεν/χεία 4* με πρωινό.
3. Το εισιτήριο του τρένου Μόσχα - Αγ. Πετρούπολη - Μόσχα
4. Μεταφορές από/προς αεροδρόμιο/ξενοδοχείο/σιδηροδρομικό σταθμό του εξωτερικού.
5. 2 διανυκτερεύσεις σε κουκέτες τρένου (σε τετράκλινη καμπίνα) με πρωινό
6. 3 εκδρομές: στη Μόσχα και στην Αγ. Πετρούπολη (είσοδοι μουσείων)
7. Συνοδό του γραφείου μας
8. Ελληνόφωνους τοπικούς ξεναγούς
9. Βίζα Ρωσίας/Ασφάλεια
10. Φόρους αεροδρομίου/ΦΠΑ

Κρατήσεις μέχρι 20 Φεβρουαρίου.
Οι θέσεις είναι περιορισμένες

ΠΡΑΚΤΟΡΕΙΟ ΓΕΝΙΚΟΥ ΤΟΥΡΙΣΜΟΥ
«IALYSSOS TRAVEL»
Αλ. Διάκου 25, Ρόδος • Τηλ. 22410 31571, 31577
Κιν.: 6944 568293 κ. Ναταλία, κ. Μαρία, κ. Γιώτα

GLASS CLEANING
ΟΛΟΚΛΗΡΩΜΕΝΑ ΣΥΣΤΗΜΑΤΑ ΚΑΘΑΡΙΣΜΟΥ
ΤΑ ΠΑΝΤΑ ΓΙΑ ΤΗΝ ΚΑΘΑΡΙΟΤΗΤΑ
ASR ASR
ISO 9001 / 2000
HACCP



ΑΠΟΡΡΥΠΑΝΤΙΚΑ - ΧΑΡΤΙΚΑ
ΜΗΧΑΝΕΣ ΚΑΘΑΡΙΣΜΟΥ
Κατάστημα Glass Cleaning
Καναβά 21 - Ρόδος
τηλ.: 22410 22.893
Επαγγελματικά προϊόντα ιδανικά και για το σπίτι
Ιδιοκτήτης Καταστήματος: Ζαγκότσης Κωνσταντίνος
GLASS CLEANING ABEE
ΟΛΟΚΛΗΡΩΜΕΝΑ ΣΥΣΤΗΜΑΤΑ ΚΑΘΑΡΙΣΜΟΥ
www.glasscleaning.gr
rhodes@glasscleaning.gr

ΚΑΘΗΜΕΡΙΝΑ ΟΛΑ ΤΑ ΝΕΑ ΤΗΣ ΔΩΔΕΚΑΝΗΣΟΥ ΣΤΟ INTERNET
www.rodiaki.gr

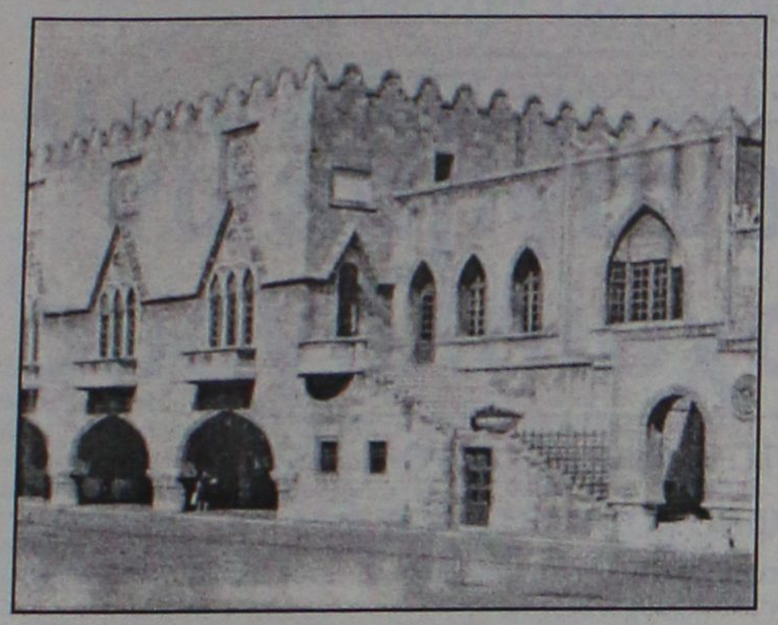

Ανακοίνωση από τη Νομαρχιακή Αυτοδιοίκηση

Διευκρινήσεις για την ψήφο των ετεροδημοτών

Ποιοί ψηφίζουν στη Ρόδο και ποιοί... ταξιδεύουν

Διευκρινιστική ανακοίνωση για τους ετεροδημότες που θα ψηφίσουν στις εκλογές της 7ης Μαρτίου, στην πόλη της Ρόδου, εξέδωσε χθες η νομαρχιακή αυτοδιοίκηση Δωδεκανήσου.

Η έκδοση της ανακοίνωσης κρίθηκε αναγκαία, επειδή δεν επωφελούνται της σχετικής διάταξης να ψηφίσουν εδώ, όσοι έχουν υποβάλει αίτηση.

Εάν δεν συμπληρώνονται 40 ψηφοφόροι για κάθε νομό, δεν θα λειτουργήσει εκλογικό τμήμα, όπως σαφώς αναφέρει ο νόμος.

Στη Ρόδο (για όλη την Δωδεκάνησο) θα ψηφίσουν σε 8 ειδικά τμήματα οι ετεροδημότες από τις εξής εκλογικές περιφέρειες: Α' Αθηνών (117), Β' Αθηνών (200), Α' Θεσσαλονίκης (88), Λάρισας (88), Σερρών (198), Αιτωλοακαρνανίας (60), Α' Πειραιώς (41), Δράμας (45), Έβρου (54), Ηλείας (42), Ιωαννίνων (63), Κοζάνης (58), Άρτας (45), Ηρακλείου (64), Καρδίτσας (40), Πέλλας (44), Τρικάλων (64).

Ειδικότερα, στην ανακοίνωσή της η νομαρχία Δωδεκανήσου αναφέρει τα εξής:

"Οι ετεροδημότες που μέχρι τις 7/1/2004 υπέβαλαν αίτηση, για να ψηφίσουν με τη συγκεκριμένη τους ιδιότητα στα Δωδεκάνησα και ανήκουν στις εκλογικές περιφέρειες που δόθηκαν στη δημοσιότητα στις 7 Φεβρουαρίου, θα ασκήσουν το εκλογικό τους δικαίωμα κανονικά στην έδρα του νομού (Ρόδος).

Οι λοιποί ετεροδημότες, των οποίων οι Περιφέρειες δεν αναφέρονται στον κατάλογο που δόθηκε στη δημοσιότητα, ανεξάρτητα αν έχουν καταθέσει εμπρόθεσμα αίτηση για να εγγραφούν στους ειδικούς εκλογικούς καταλόγους, θα ασκήσουν το εκλογικό τους δικαίωμα στην εκλογική περιφέρεια, όπου είναι αρχικώς εγγεγραμμένοι.

• Οσοι ετεροδημότες υπέβαλαν αίτηση να εγγραφούν στους ειδικούς εκλογικούς καταλόγους ετεροδημοτών μετά την 7η Ιανουαρίου 2004, ανεξάρτητα εάν η εκλογική τους περιφέρεια έχει συστήσει εκλογικό τμήμα στα Δωδεκάνησα (όπως καταγράφεται στη λίστα που δόθηκε στη δημοσιότητα στις 7/2/2004), δεν δικαιούνται να ασκήσουν το εκλογικό τους δικαίωμα στον τόπο διαμονής τους (Δωδεκάνησα), ει μη μόνο στις Περιφέρειες, στους βασικούς εκλογικούς καταλόγους των οποίων φέρονται να είναι εγγεγραμμένοι.

Για περισσότερες πληροφορίες οι ενδιαφερόμενοι μπορούν να απευθύνονται στο τμήμα Διοίκησης της Νομαρχιακής Αυτοδιοίκησης (τηλέφωνα 22410-46521- 46518), στους κατά τόπους Δήμους και Κοινότητες, όπως και στα ΚΕΠ του νομού".

www.nd.gr

Η καταχώρηση αυτή δεν έχει ευχές για την καταπολέμηση της διαφθοράς. Έχει μόνο συγκεκριμένες προτάσεις που αντιμετωπίζουν το πρόβλημα.

8 ΑΛΛΑΓΕΣ ΓΙΑ ΔΙΑΦΑΝΕΙΑ

1. ΔΙΑΡΚΗΣ ΕΛΕΓΧΟΣ ΣΤΑ ΟΙΚΟΝΟΜΙΚΑ ΚΟΜΜΑΤΩΝ ΚΑΙ ΠΟΛΙΤΙΚΩΝ

Συγκρότηση σύμφωνα με το Σύνταγμα Επιτροπής Ελέγχου του «πολιτικού χρήματος». Την Επιτροπή συνθέτουν ο Πρόεδρος και πέντε σύμβουλοι του Ελεγκτικού Συνεδρίου, που θα ορίζονται με κλήρωση, ο Γενικός Γραμματέας της Βουλής και ο Συνήγορος του Πολίτη. Ο έλεγχος αφορά στα έσοδα, τις δαπάνες και το «πόθεν έσχες» όλων των πολιτικών προσώπων και κομμάτων και είναι διαρκής. Αίρεται οποιοδήποτε απόρρητο (τραπεζικό, φορολογικό και χρηματιστηριακό) είναι απαραίτητο για τον ουσιαστικό έλεγχο.

2. ΟΥΣΙΑΣΤΙΚΟ «ΠΟΘΕΝ ΕΣΧΕΣ»

Συγκρότηση ειδικού τμήματος «πόθεν έσχες», στα πλαίσια της Γενικής Επιθεώρησης Δημόσιας Διοίκησης, για στελέχη και υπαλλήλους του κρατικού μηχανισμού που υπηρετούν σε θέσεις κλειδιά. Ο έλεγχος επικεντρώνεται πραγματικά στο «πόθεν έσχες» και όχι μόνο στο «τι έσχες». Και εδώ αίρεται κάθε μορφής απόρρητο, για τον ουσιαστικό έλεγχο.

3. ΔΙΑΦΑΝΕΙΑ ΣΤΙΣ ΔΗΜΟΣΙΕΣ ΣΥΜΒΑΣΕΙΣ ΚΑΙ ΠΡΟΜΗΘΕΙΕΣ

Συγκρότηση Ανεξάρτητης Αρχής για την εποπτεία και τον έλεγχο των δημόσιων συμβάσεων έργων, προμηθειών και παροχής υπηρεσιών. Επίσης προβλέπουμε την κατάργηση των αδιαφανών ρυθμίσεων του άρθρου 16 του Ν.2446/1996, με τις οποίες σήμερα καθιερώνονται ευρύτατες και απαράδεκτες παρεκκλίσεις από τη γενική περί προμηθειών νομοθεσία.

4. ΚΑΤΑΠΟΛΕΜΗΣΗ ΤΟΥ ΟΛΙΓΟΠΩΛΙΟΥ ΣΤΑ ΔΗΜΟΣΙΑ ΕΡΓΑ

Κατάργηση του ολιγοπωλιακού σημερινού θεσμικού πλαισίου (αρθρ. 1, Ν.2940/2001) που παραβιάζει κάθε έννοια ελεύθερου και υγιούς ανταγωνισμού και οδηγεί στον αφανισμό των μικρομεσαίων κατασκευαστικών επιχειρήσεων. Επίσης προβλέπουμε την αντικατάσταση του ισχύοντος «μαθηματικού τύπου», με σύγχρονο και διαφανές θεσμικό πλαίσιο.

5. ΕΓΓΥΗΣΕΙΣ ΔΙΑΦΑΝΕΙΑΣ ΣΤΟ ΧΡΗΜΑΤΙΣΤΗΡΙΟ

Η Επιτροπή Κεφαλαιαγοράς γίνεται πραγματικά ανεξάρτητη Αρχή, αδέσμευτη από κυβερνητικά και κομματικά κέντρα. Κατάργηση των διατάξεων του Ν. 2651/1998 και του Ν. 2843/2000 που εμποδίζουν τον έλεγχο νομιμότητας των χρηματιστηριακών συναλλαγών από τα ελεγκτικά όργανα και τις δικαστικές αρχές. Και βέβαια, απαγόρευση σε πολιτικά πρόσωπα να προβαίνουν σε χρηματιστηριακές συναλλαγές.

6. ΛΥΝΟΝΤΑΙ ΤΑ ΧΕΡΙΑ ΤΗΣ ΔΙΚΑΙΟΣΥΝΗΣ

Κατάργηση των διατάξεων του άρθρου 4 του Ν. 2522/1997, οι οποίες επιτρέπουν τη μη εκτέλεση ακόμα και αμετάκλητων δικαστικών αποφάσεων, οι οποίες ακυρώνουν παράνομες αναθέσεις δημόσιων συμβάσεων. Επίσης, σύσταση ειδικών ποινικών τμημάτων στα μεγάλα Πρωτοδικεία και Εφετεία της χώρας, για επιτάχυνση της απονομής δικαιοσύνης σε δίκες που αφορούν στη διαφάνεια.

7. ΕΛΕΓΧΟΣ ΣΤΗΝ ΙΔΙΟΚΤΗΣΙΑ ΤΩΝ ΜΜΕ

Πλήρης και διαρκής έλεγχος της σύνθεσης του μετοχικού κεφαλαίου των νομικών προσώπων που διαχειρίζονται ΜΜΕ μέχρι και φυσικού προσώπου, για τον αποκλεισμό της διαπλοκής. Απαγόρευση παρεμβολής κάθε είδους «εξωχώριων» εταιριών στο μετοχικό κεφάλαιο και μείωση στο ελάχιστο δυνατό του ποσοστού «βασικού μετόχου».

8. Η ΑΠΙΣΤΙΑ ΔΗΜΟΣΙΩΝ ΛΕΙΤΟΥΡΓΩΝ ΞΑΝΑΓΙΝΕΤΑΙ ΚΑΚΟΥΡΓΗΜΑ

Κατάργηση της ανήθικης μετατροπής (με το Ν.2172/1993) του αδικήματος της απιστίας δημόσιων λειτουργών και υπαλλήλων από κακούργημα σε πλημμέλημα.

Οι παραπάνω προτάσεις περιλαμβάνονται στο νομοσχέδιο κατά της διαφθοράς, που έφερε η Νέα Δημοκρατία στη Βουλή, στις 8 Μαΐου 2003. Το ΠΑΣΟΚ τις καταψήφισε.

*Το πλήρες πρόγραμμα της ΝΔ για τη Δημόσια Διοίκηση μπορείτε να βρείτε στην ηλεκτρονική διεύθυνση www.nd.gr ή να ζητήσετε στα τηλέφωνα 210 7254005-7, στη **Γραμματεία Πολιτικού Σχεδιασμού και Προγράμματος.***

ΝΕΑ ΔΗΜΟΚΡΑΤΙΑ

επιτέλους

Τώρα μπορείτε να ασφαλίσετε
ΣΕ ΠΟΛΥ ΣΥΜΦΕΡΟΥΣΑ ΤΙΜΗ
το αυτοκίνητό σας

- 0-900cc: .....138 ευρώ/έτος
- 1000-1200cc: 150ευρώ/έτος
- 1300-1400cc: .....206 ευρώ/έτος
- 1500-1780cc: .....240 ευρώ/έτος
- 1800-2000cc: .....270 ευρώ/έτος
- 2100-2800cc: .....289 ευρώ/έτος

ΜΕΤΡΟΝ ΕΠΕ
ΑΣΦΑΛΙΣΤΙΚΕΣ ΠΡΑΚΤΟΡΕΥΣΕΙΣ
Τηλ. 1: 6944-683233
Τηλ. 2: 6944-279934

Μικροεπιλογές Επίπλων

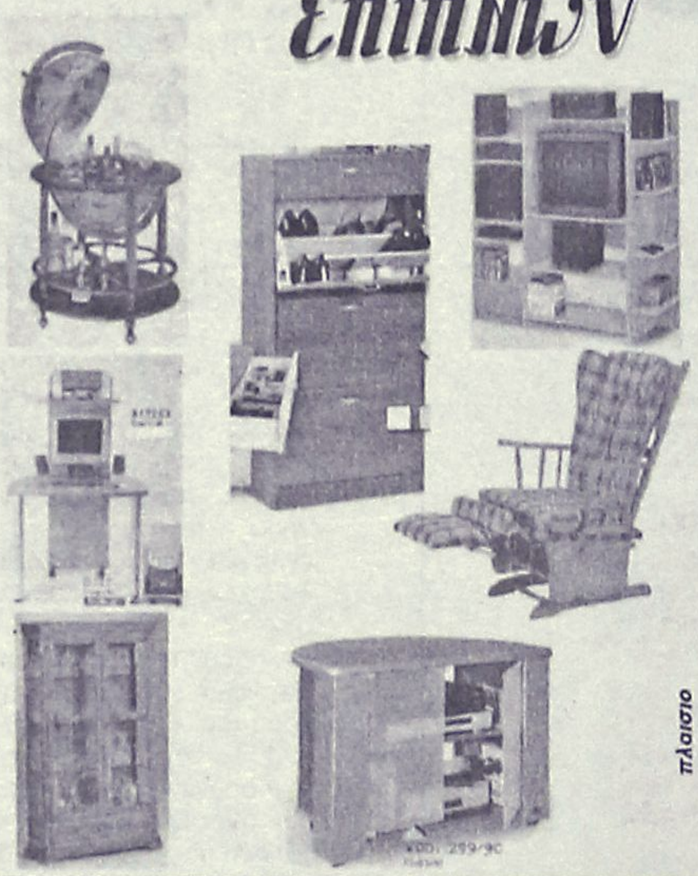

πλαίσιο

Λεωφ. Ελευθερίας 20 - Κρεμαστή τηλ. 93364
Κων/νου Τσαλδάρη 36 - Ρόδος τηλ. 35706

GRAMMY
ΠΑΙΔΙΚΑ - ΒΑΠΤΙΣΤΙΚΑ
ΧΕΙΜΕΡΙΝΗ ή ΑΝΟΙΞΙΑΤΙΚΗ
ΚΟΥΤΑ ΒΑΠΤΙΣΗΣ ΚΟΜΠΛΕ
(ΦΟΡΕΜΑ ή ΚΟΥΣΤΟΥΜΙ - ΠΑΠΟΥΤΣΙΑ - ΛΑΔΟΠΑΝΑ
ΠΕΤΣΕΤΑ - ΕΣΩΡΟΥΧΑ- ΚΑΛΤΣΕΣ
ΣΕΤ ΛΑΔΙΟΥ - ΛΑΜΠΑΔΑ ΚΑΙ ΚΑΛΑΘΙ)

1ο ΠΑΚΕΤΟ:
ΜΟΝΟ!!! 330 € ΔΩΡΟ!!!
ΤΕΜΑΧΙΑ ΜΠΟΜΠΟΝΙΕΡΕΣ

2ο ΠΑΚΕΤΟ:
ΜΟΝΟ!!! 360 € ΔΩΡΟ!!!
40 ΤΕΜΑΧΙΑ ΜΠΟΜΠΟΝΙΕΡΕΣ

ΠΡΟΓΡΑΜΜΑΤΙΣΤΕ ΑΠΟ ΤΩΡΑ ΤΗΝ ΒΑΠΤΙΣΗ
ΠΟΥ ΠΡΟΚΕΙΤΕ ΝΑ ΚΑΝΕΤΕ ΤΟΥΣ
ΕΠΟΜΕΝΟΥΣ ΜΗΝΕΣ ΜΕΧΡΙ ΚΑΙ ΤΟΝ ΑΠΡΙΛΙΟ

GRAMMY
ΚΑΡΠΑΘΟΥ 6 ΡΟΔΟΣ (έναντι Στοάς Ροίκου)
Τηλ: 22410 28785

Με νόμο που ψηφίστηκε πρόσφατα στη Βουλή

Δικαίωμα ξεναγήσεων και στους αρχαιολόγους

Εντονες αντιδράσεις από τους επαγγελματίες ξεναγούς που προσφεύγουν στο Σ.τ.Ε.!

Τους ασκούς του Αιόλου άνοιξε νέος νόμος που ψηφίστηκε στη Βουλή, αναφορικά με το δικαίωμα ξεναγήσεων που θα έχουν στο εξής χωρίς αμοιβή, οι αρχαιολόγοι και οι εκπαιδευτικοί.

Πρόκειται για το άρθρο 10 παράγραφος 32 του νόμου 3207/2003 ο οποίος ψηφίστηκε την παραμονή των Χριστουγέννων, πιάνοντας στον... ύπνο πολλούς βουλευτές και της περιοχής μας!

Με βάση λοιπόν το συγκεκριμένο νόμο "μόνιμοι αρχαιολόγοι του υπουργείου πολιτισμού ή πτυχιούχοι αρχαιολογίας επιτρέπεται να πραγματοποιούν ξεναγήσεις χωρίς αμοιβή, κατόπιν άδειας της Γενικής Δ/νσης Αρχαιοτήτων και Πολιτιστικής Κληρονομιάς σε: προσωπικότητες που επισκέπτονται τη χώρα στο πλαίσιο διεθνών σχέσεων, κατόχους της "Κάρτας Πολιτισμού" σε ομαδικές επισκέψεις, σπουδαστές των Ανωτάτων Σχολών και μαθητές σχολείων στο πλαίσιο εκπαιδευτικών προγραμμάτων.



Στην τελευταία περίπτωση η ξενάγηση μπορεί να γίνει και από το συνοδεύοντα τους μαθητές και σπουδαστές εκπαιδευτικό.

Οπως δήλωσε στη "Ροδιακή" ο πρόεδρος του Σωματείου Ξεναγών Δωδ/σου και γενικός γραμματέας της ομοσπονδίας ξεναγών (ΠΟΞΕΝ) κ. Αλέξανδρος Κολιάδης, αν ισχύσει ο νόμος, θίγεται άμεσα το επάγγελμα των ξεναγών, το οποίο ήδη αντιμετωπίζει προβλήματα.

Ο κ. Κολιάδης τόνισε ότι και βουλευτές του ΠΑΣΟΚ της περιοχής, δεν έκρυψαν τη δυσαρέσκειά τους για ένα νόμο που ανατρέπει πλήρως το καθεστώς του επαγγέλματος και καταλύει, όπως είπε, την επαγγελματική προστασία, αναιρώντας την οικονομική και βιοποριστική κατοχύρωση των ξεναγών, καθώς επιτρέπει την άσκηση επαγγέλματος από τρίτους χωρίς αμοιβή.

Μάλιστα, όπως αποκάλυψε, οι πρώτοι ξένοι ενδιαφερόμενοι έκαναν ήδη την εμφάνισή τους, και πρόκειται για Ολλανδούς, που ζήτησαν την άδεια να ... ξεναγήσουν στην Ελλάδα.

Οι θιγόμενοι κατέφυγαν στο Συμβούλιο της Επικρατείας και προς το παρόν η διαδικασία, σταμάτησε. Ομως η υπόθεση δε θα κλείσει έτσι. Το θέμα θα τεθεί στις 18 του μήνα στη συνεδρίαση της ομοσπονδίας, ενώ ήδη τα σωματεία ξεναγών της χώρας έδωσαν το πράσινο φως για κινητοποιήσεις.

Είναι άδικο, τονίζει ο πρόεδρος του σωματείου και γ.γρ. της ομοσπονδίας, να δέχεται ένα ακόμα πλήγμα το επάγγελμά τους, που αντιμετωπίζει ήδη πολλά προβλήματα και πλήγεται από την υποαπασχόληση.

Οι περίπου 2.500 ξεναγοί της χώρας είναι ανάστατοι καθώς υποστηρίζουν ότι το επάγγελμά τους τίθεται υπό διωγμό και κάνουν λόγο για αυτοαποκαλούμενους ξεναγούς που χωρίς τυπικά και ουσιαστικά προσόντα υφαρπάζουν την εργασία τους.

Υποβολή αιτήσεων μετά τις εκλογές

Προκήρυξη για κενές θέσεις στα Νοσοκομεία

Και επιστημονικό προσωπικό στα ΚΕΚΑΜΕΑ

Προκήρυξη για την πλήρωση σε νοσοκομεία με σειρά προτεραιότητας 1206 τακτικών θέσεων νοσηλευτικού προσωπικού, πρόκειται να δοθεί στην δημοσιότητα σύντομα από το ΑΣΕΠ.

Η υποβολή των αιτήσεων, όπως διευκρινίστηκε αρμοδίως, θα γίνει μετά τις εκλογές.

Η προκήρυξη θα αναφέρεται σε θέσεις στα νοσηλευτικά ιδρύματα της Δωδεκανήσου και συγκεκριμένα στα εξής:

• **Στην κατηγορία Πανεπιστημιακής Εκπαίδευσης (ΠΕ)**

- Μία θέση νοσηλευτών/ριών στο νοσοκομείο Κω

• **Στην κατηγορία Τεχνολογικής Εκπαίδευσης (ΤΕ)**

- 4 θέσεις νοσηλευτών/ριών στο νοσοκομείο Ρόδου
- 5 θέσεις νοσηλευτών/ριών στο νοσοκομείο Καλύμνου (η μία θέση για παιδιά πολύτεκνων οικογενειών)
- 5 θέσεις νοσηλευτών/ριών στο θεραπευτήριο Λέρου (η μία θέση για παιδιά πολύτεκνων οικογενειών)
- 4 θέσεις νοσηλευτών/ριών στο νοσοκομείο Κω

• **Στην κατηγορία Δευτεροβάθμιας Εκπαίδευσης**

- 3 θέσεις αδελφών νοσοκόμων στο νοσοκομείο Ρόδου
- 1 θέση αδελφών νοσοκόμων στο Ιατρείο Κάσου
- 5 θέσεις αδελφών νοσοκόμων στο νοσοκομείο Καλύμνου
- 3 θέσεις αδελφών νοσοκόμων στο νοσοκομείο Κω.

ΕΠΙΣΤΗΜΟΝΕΣ ΤΟΥ ΚΟΙΝΩΝΙΚΟΥ ΤΟΜΕΑ

Μετά τις εκλογές πρόκειται επίσης να κατατεθούν αιτήσεις για την πρόσληψη 62 επιστημόνων στα κέντρα κοινωνικής υποστήριξης και κατάρτισης ατόμων με αναπηρίες.

Ειδικότερα, στο πλαίσιο αυτής της προκήρυξης, οι θέσεις για την Δωδεκάνησο είναι οι εξής:

- Μία θέση ΠΕ Κοινωνιολόγων
- Μία θέση ΠΕ Ψυχολόγων
- Μία θέση ΤΕ Επισκεπτών
- Μία θέση ΤΕ Εργοθεραπείας
- Μία θέση ΤΕ Κοινωνικής Εργασίας
- Μία θέση ΤΕ Νοσηλευτικής
- Μία θέση ΤΕ Φυσικοθεραπείας



Δράστης 16χρονος που τίναξε στον αέρα αυτοκίνητο επιχειρηματία

Νέα βομβιστική ενέργεια στην Κάλυμνο

Οι τελευταίες εκρήξεις έχουν αναστατώσει τους κατοίκους του νησιού που ζητούν μέτρα

«Πάγωσε» χθες αργά το απόγευμα η τοπική κοινωνία της Καλύμνου, αμέσως μόλις πληροφορήθηκε ότι ο δράστης της διπλής έκρηξης που αναστάτωσε τα ξημερώματα της Κυριακής ολόκληρο το νησί, ήταν ένας 16χρονος ανήλικος, ο οποίος τοποθέτησε δύο μασούρια δυναμίτιδας σε αυτοκίνητο επιχειρηματία και σε πρατήριο βενζίνης που ανήκε στον τελευταίο, θεωρώντας τον υπεύθυνο για το ότι κατήγγειλε τον εργολάβο που εργάζονταν ο ίδιος και ο πατέρας του, με αποτέλεσμα να... μείνουν χωρίς δουλειά.

Σε βάρος του ανήλικου 16χρονου, σχηματίστηκε ήδη δικογραφία σε βαθμό κακουργήματος, και αναμένεται σήμερα να προσαχθεί ενώπιον του Εισαγγελέα ανηλίκων της Κω, ο οποίος θα ασκήσει σε βάρος του ποινική δίωξη σε βαθμό κακουργήματος.

Οι αρμόδιες αστυνομικές αρχές της Καλύμνου, που μέσα σε δύο 24ωρα κατάφεραν να εξιχνιάσουν την διπλή έκρηξη που αναστάτωσε το νησί, βρίσκονταν κατά την διάρκεια του τελευταίου διημέρου σε ανοικτή γραμμή με τον Αστυνομικό διευθυντή Δωδεκανήσου κ. Ηλία Χαλυβόπουλο, ο οποίος και συντόνισε την όλη επιχείρηση, καθώς επίσης και την διαδικασία της προανάκρισης που έφερε σε πέρας το ΑΤ Καλύμνου.

Εισαγγελέας και αστυνομία πάντως, θα εξετάσουν το ενδεχόμενο αν προκύπτουν ευθύνες και σε βάρος του πατέρα του 16χρονου, ο οποίος πάντως σύμφωνα με τα πρώτα στοιχεία δεν φαίνεται να γνώριζε για την παράτολμη πράξη του γιού του.

Ο 16χρονος, ομολόγησε στους αστυνομικούς, μετά από 7 ώρες ανάκριση, ότι ο ίδιος έφτιαξε και τοποθέτησε την δυναμίτιδα, θέλοντας έτσι να εκδικηθεί τον συμπατριώτη του επιχειρηματία, ο οποίος άφησε τον ίδιο και τον πατέρα του (που εργάζονταν ως οικοδόμοι) χωρίς δουλειά, όταν κατήγγειλε τον εργολάβο στον οποίο εργάζονταν, για αυθαιρεσίες.

Το περιστατικό σημειώθηκε πριν από 15 περίπου μέρες και σε όλο αυτό το διάστημα, ο ανήλικος, φαίνεται να προετοίμαζε την εκδίκησή του.

Αρχικά, οι αστυνομικοί της Καλύμνου, είχαν εκτιμήσει ότι η ενέργεια αυτή οφείλονταν σε **ξεκαθάρισμα προσωπικών λογαριασμών, με την τοποθέτηση και πυροδότηση εκρηκτικού μηχανισμού στο νησί της Καλύμνου, προχθές τα ξημερώματα.**

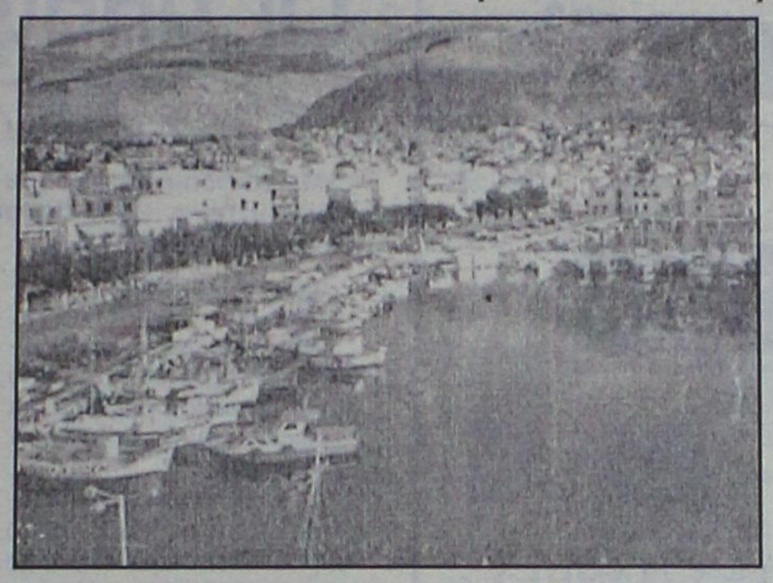

Για την υπόθεση αυτή, η οποία προκάλεσε την οργή των κατοίκων του νησιού αλλά και των αρμοδίων αστυνομικών αρχών, αξίζει να σημειωθεί ότι ενημερώθηκε σύμφωνα με πληροφορίες και η ηγεσία της Ελληνικής Αστυνομίας, η οποία και ζήτησε άμεσα την εντατικοποίηση των ερευνών, έτσι ώστε να υπάρξει άμεση σύλληψη του δράστη ή των δραστών.

Η ενέργεια, χαρακτηρίστηκε εκτός από θρασύτατη και εγκληματική, δεδομένου ότι θα μπορούσαν να προκύψουν από τις εκρήξεις που σημειώθηκαν, ακόμη και ανθρώπινα θύματα.

Οι αστυνομικοί πάντως, που είχαν από την πρώτη στιγμή κλειδώσει στο στόχαστρό τους ορισμένους υπόπτους, είχαν επισημάνει ανοικτά ότι ήταν θέμα ωρών να φέρουν σε πέρας την επιχείρηση εντοπισμού και σύλληψης του δράστη.

Σημειώνεται ότι πριν από δύο περίπου εβδομάδες, άγνωστοι δράστες, στην περιοχή της Καλύμνου, είχαν τοποθετήσει εκρηκτικό μηχανισμό, (δυναμίτιδα) ανατινάζοντας έτσι το ιδιωτικό αυτοκίνητο του Λιμενάρχη της Καλύμνου καθώς επίσης και της συζύγου του που βρίσκονταν σε κοντινή απόσταση από το πρώτο. Οι έρευνες για τον εντοπισμό τους, που γίνονται από τους λιμενικούς, δεν έδωσαν θετικό αποτέλεσμα μέχρι σήμερα.

Οι αξιωματικοί της ΕΛΑΣ πάντως, εκτίμησαν από την πρώτη στιγμή ότι οι δύο αυτές ενέργειες (σε βάρος του λιμενάρχη και η προχθεσινή) δεν είχαν καμία απολύτως σχέση μεταξύ τους και ότι το πιο πιθανό είναι να έγιναν από διαφορετικούς δράστες με εντελώς διαφορετικά κίνητρα για την κάθε περίπτωση.

ΞΕΠΕΡΑΣΑΝ ΚΑΘΕ ΟΡΙΟ

Οι περιπτώσεις με τις τελευταίες εκρήξεις πάντως, έχουν προκαλέσει την οργή των κατοίκων του νησιού, οι οποίοι υποστηρίζουν, ότι οι επικίνδυνες αυτές περιπτώσεις, έχουν ξεφύγει πλέον από κάθε έλεγχο. Δεν είναι η πρώτη φορά πάντως, που... οι δυναμίτες δίνουν και παίρνουν στο νησί της Καλύμνου: Εκτός από τις δύο τελευταίες, έχουν καταγραφεί την τελευταία διετία άλλες 4 τουλάχιστον περιπτώσεις, σε βάρος επιχειρήσεων που λειτουργούν στο νησί.

Ο πρώην έπαρχος κ. Σακελλάρης Ζερβός πάντως, προκειμένου να αντιμετωπιστεί ουσιαστικά το επικίνδυνο αυτό φαινόμενο, είχε προτείνει την μετάβαση κλιμακίου αντιτρομοκρατικής υπηρεσίας στο νησί, πρόταση όμως που απορρίφθηκε από το δημοτικό συμβούλιο.

Η τελευταία διπλή έκρηξη, που συγκλόνισε αλλά και αναστάτωσε ολόκληρο το νησί, σημειώθηκε τα ξημερώματα της Κυριακής, στην ενορία Αγίου Αθανασίου. Ο δράστης ή οι δράστες, είχαν τοποθετήσει εκρηκτική ύλη στο φορτηγό αυτοκίνητο του Νομικού Καζώνη του Νικολάου, αλλά και σε αντλία του πρατηρίου που διατηρούσε ο Δημήτριος Καζώνης του Νομικού.

Οι εκρήξεις, ήταν ισχυρότατες και προκάλεσαν καταστροφές ακόμα και στις τζαμαρίες καταστημάτων που βρίσκονταν σε κοντινή απόσταση από το σημείο που εκδηλώθηκαν οι εκρήξεις.



Μέχρι τις 22 Φεβρουαρίου το κατάστημα Divani & Divani by Natuzzi, σας προσφέρει τριθέσιο και διθέσιο καναπέ Spencer από €1.490Λ. Αυτή η προσφορά είναι εγγυημένη από τον Οίκο Natuzzi,κορυφαίο κατασκευαστή καναπέδων παγκοσμίως με 10 χρόνια εγγύηση για τον ξύλινο σκελετό και 2 χρόνια εγγύηση για όλα τα υπόλοιπα υλικά και εξαρτήματα. Ο Spencer διατίθεται επιπλέον σε καναπέ, κρεβάτι και γωνιακή σύνθεση, με δερμάτινη και υφασμάτινη επένδυση.

Spencer
τριθεσιος καναπές 202εκ. απο Dreamfibre μόνο από €853Λ

Spencer
διθέσιος καναπές 144εκ. από Dreamfibre μόνο από €637Λ

Ο ΦΠΑ συμπεριλαμβάνεται στην τιμη
Για πληροφορίες τηλ. 2241027328

www.natuzzi.com

DIVANI & DIVANI by NATUZZI

Ρόδος, Καναδά 34 • τηλ. 22410 27328



Η κεντρική θέρμανση είναι πολυτέλεια;;;

ΟΧΙ ΠΙΑ!!!

πλαίσιο

ΤΙΜΗ ΕΚΠΛΗΞΗ 1750 €

ΑΠΟ ΤΗΝ ΕΝΕΡΓΕΙΑ - ΒΟΛΑΣ

ΣΥΣΤΗΜΑ ΚΕΝΤΡΙΚΗΣ ΘΕΡΜΑΝΣΗΣ ΠΛΗΡΕΣ
6 σώματα panel Superia® 800X900, 800X750, 800X750, 600X1050, 600X900, 600X450
Λέβητας Siris 20.000 θερμίδων-καυστήρας Ecoflam-κυκλοφορητής Wilo ή Nocchi
Δεξαμενή 500 λίτρα, θερμοστάτης χώρου SIEMENS
& όλα τα υπόλοιπα εξαρτήματα πλην καμινάδας και σωληνώσεων.
(Στην τιμή περιλαμβάνεται και η μεταφορά στο χώρο σας)

Υπεύθυνοι: Σ. Βόλας Ηλ. Μηχ. BEng, MSc
Ν. Μάλιακκας Ηλ. Μηχ. ΑΠΘ
Τηλ. (22410) 98070 - 6973990806

www.volas.net

ΚΟΥΖΙΝΕΣ ΣΕ ΤΙΜΕΣ ΠΟΥ... ΠΡΟ - ΚΑΛΟΥΝ!



πλαίσιο

ΠΛΗΡΕΣ ΣΕΤ ΕΠΙΠΛΩΝ ΚΟΥΖΙΝΑΣ (14 μ. ΠΕΡΙΠΟΥ) ΜΕ ΤΡΟΦΟΘΗΚΗ ΚΑΙ ΜΗΧΑΝΙΣΜΟΥΣ

ΜΟΝΟ 2990 € (ΣΥΜΠΕΡΙΛΑΜΒΑΝΕΙ ΦΠΑ ΚΑΙ ΤΟΠΟΘΕΤΗΣΗ)

ΜΕΓΑΛΗ ΓΚΑΜΑ ΣΕ ΤΡΑΠΕΖΙΑ ΚΟΥΖΙΝΑΣ ΚΑΡΕΚΛΕΣ ΚΑΙ ΕΣΩΤΕΡΙΚΕΣ ΠΟΡΤΕΣ ΑΠΟ ΙΤΑΛΙΑ

ΔΩΡΟ ΤΡΑΠΕΖΙ ΑΝΟΙΓΟΜΕΝΟ 100X140+40 (MOD 7510)



ΑΞΙΑΣ 440 €

Ειδικά προγράμματα απόσυρσης. Ηλεκτρικές συσκευές σε χαμηλές τιμές.

ΒΟΛΑΣ ΚΟΥΖΙΝΕΣ

Μ. ΒΟΛΑΣ & ΥΙΟΙ Ο.Ε.
Λ. ΕΛΕΥΘΕΡΙΑΣ 43-45 ΚΡΕΜΑΣΤΗ ΡΟΔΟΣ - ΤΗΛ. (22410) 91275
FAX (22410) 94370 --- www.volas.net --- e-mail volas@hol.gr

ΕΚΛΟΓΕΣ 7 ΜΑΡΤΙΟΥ

Συνάντηση Β. Παπανικόλα με Δήμαρχο

Οι υποψήφιοι... τρέχουν

Στην Κάλυμνο ο κ. Γ. Νικητιάδης

Με τον δήμαρχο Ρόδου κ. Γιώργο Γιαννόπουλο, συναντήθηκε χθες το μεσημέρι ο Βουλευτής κ. Βασ. Παπανικόλας, στο πλαίσιο της γενικότερης προεκλογικής του δραστηριότητας.

Στις δηλώσεις μάλιστα που έγιναν, υπήρξαν εκατέρωθεν φιλοφρονήσεις, αφού είναι γνωστοί άλλωστε οι φιλικοί δεσμοί μεταξύ των δύο ανδρών.

Ο κ. Παπανικόλας χαρακτήρισε τον κ. Γιαννόπουλο ως τον καλύτερο δήμαρχο που είχε ποτέ η πόλη και δεν είναι τυχαίο όπως είπε ότι ροδιακός λαός τον έχει επιβραβεύσει με την εμπιστοσύνη του σε 3 συνεχείς εκλογικές αναμετρήσεις.



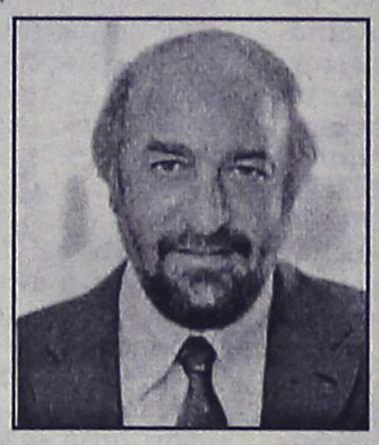

Με την σειρά του ο κ. Γιαννόπουλος αφού υπενθύμισε τους ισχυρούς δεσμούς φιλίας με τον κ. Παπανικόλα, εξήρε το έργο του. Στα 8 χρόνια που είναι βουλευτής, τόνισε χαρακτηριστικά έχω αναγνωρίσει στο πρόσωπό του έναν άνδρα που υπηρετεί σωστά τον θεσμικό του ρόλο, ο οποίος είναι από τους λίγους που έχει κατανοήσει το έργο του βουλευτή, επιδεικνύοντας ιδιαίτερη προσήλωση στο νομοθετικό έργο.

Αναφέρθηκε στην ιδιαίτερη συμβολή του για να υπάρξει το ειδικό άρθρο του Συντάγματος για τις νησιωτικές περιοχές και για την παραχώρηση της μαρίνας στον δήμο. Μπορεί να είναι χαμηλών τόνων και να μη του αρέσει η πρόκληση εντυπώσεων, αλλά **είναι πάρα πολύ χρήσιμος για την περιοχή,** κατέληξε ο κ. Γιαννόπουλος.

Απαντώντας σε σχετική ερώτηση, κατά πόσο είναι ικανοποιημένος **από την φροντίδα της κυβέρνησης προς τα νησιά μας,** ο κ. Παπανικόλας τόνισε τα εξής:

"Ικανοποιημένος δεν πρέπει να είναι ποτέ ένας εκπρόσωπος του δωδεκανησιακού λαού. Πρέπει να είμαστε διεκδικητικοί. Εγιναν όμως πολλά τα τελευταία χρόνια στο νομό με την συμβολή και του υπουργού Εσωτερικών κ. Σκανδαλίδη.

Μένουν βέβαια να γίνουν πολλά διότι συνεχώς γεννιούνται και νέες ανάγκες".

Ερωτηθείς επίσης για το θέμα της αμαρτωλής **Εταιρείας Τουριστικών Ακινήτων** (ΕΤΑ) ο κ. Παπανικόλας δήλωσε ότι το θέμα δεν έχει κλείσει και ότι γίνονται ενέργειες για λύση προς το συμφέρον της Δωδεκανήσου.

Σχολιάζοντας επίσης το αποτέλεσμα των εσωκομματικών διαδικασιών εκλογής του κ. Παπανδρέου έκανε λόγο για καινοτόμο διαδικασία που σηματοδοτεί τις ρήξεις με τις κατεστημένες δομές και λειτουργίες των κομμάτων.

Σπάει τους μηχανισμούς του κατεστημένου στην λειτουργία των κομμάτων κι ανοίγει την πόρτα στην κοινωνία είπε χαρακτηριστικά.

Ο Γ. ΝΙΚΗΤΙΑΔΗΣ

Δηλώσεις για την προαναγγελθείσα εκλογή του κ. Παπανδρέου έκανε κι από την Κάλυμνο, ο υποψήφιος βουλευτής του ΠΑΣΟΚ κ. Γ. Νικητιάδης, τονίζοντας τα εξής:

"Η νέα διαδικασία που ψηφίστηκε από το Συνέδριο του ΠΑΣΟΚ και εφαρμόστηκε χθες στην πράξη, για την ανάδειξη του νέου προέδρου του κόμματος, βρήκε τεράστια ανταπόκριση από τα στελέχη και τους φίλους του ΠΑΣΟΚ. Το γεγονός αυτό καταδεικνύει ότι η αλλαγή του θεσμού αποτελούσε επιθυμία και απαίτηση της κοινωνίας.

Με την εκλογή του Γιώργου Παπανδρέου στην προεδρία του κόμματός μας και με την ανταπόκριση των φίλων και των στελεχών μας, το ΠΑΣΟΚ εισέρχεται στην τελική ευθεία και είναι πλέον κοινή πεποίθηση ότι θα είναι ο μεγάλος νικητής των επερχόμενων βουλευτικών εκλογών.

Το ΠΑΣΟΚ για άλλη μια φορά αποδεικνύει με την ανάδειξη του ηγέτη του από τη βάση, ότι αποτελεί τη μοναδική πρωτοπόρο δύναμη μέσα στην ελληνική κοινωνία".

Ο Γ. ΠΑΡΑΣΚΕΥΑΣ

"Εχουμε υποχρέωση να κερδίσουμε τις εκλογές" τόνισε μεταξύ άλλων σε συγκέντρωση φίλων του το βράδυ της Κυριακής ο υποψήφιος βουλευτής κ. Γ. Παρασκευάς.

Επικαλούμενος μάλιστα την ευφυΐα των Δωδ/σίων ο κ. Παρασκευάς είπε ότι το ποσοστό που θα πάρει το κόμμα στο νομό, θα είναι μεγαλύτερο και από αυτό που πήρε το 1981!

Πρόβλημα υγρασίας στο σπίτι;

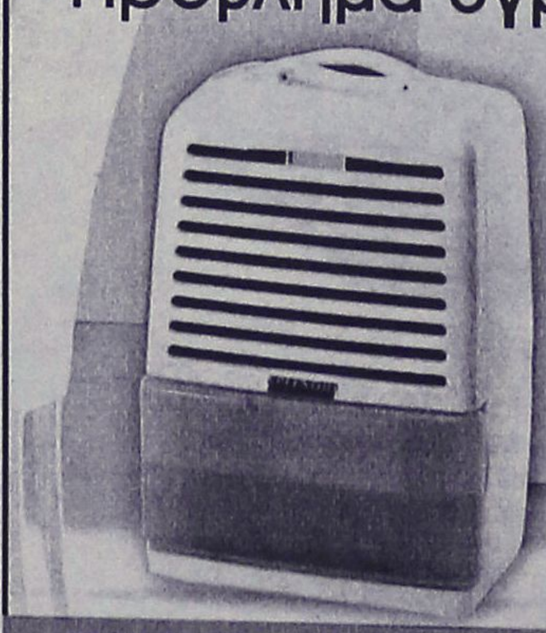

Υπάρχει λύση!
ΑΦΥΓΡΑΝΤΗΣ
SPLENDID

- Αφαιρεί την υγρασία από την ατμόσφαιρα.
- Δημιουργεί υγιεινό περιβάλλον.
- προφυλάσσει το σπίτι και τα έπιπλα από τις ζημιές που προκαλεί η υγρασία.
- Ο μόνος με ορατό αποτέλεσμα.

Πλήρης σειρά με δυνατότητα αφαίρεσης 11-28 λίτρα υγρασίας την ημέρα.

ΤΕΧΝΙΚΗ ΕΜΠΟΡΙΚΗ ΕΤΑΙΡΙΑ - ΜΕΛΟΣ ΤΕΧΝΙΚΩΝ ΠΟΛΥΚΑΤΑΣΤΗΜΑΤΩΝ ΔΙΑΘΕΡΜΙΚΗ
ΒΟΥΤΥΡΑΚΗΣ Ι.Χ. Ε.Π.Ε.

ΔΩΔΕΚΑΝΗΣΙΑΚΗΣ ΝΕΟΛΑΙΑΣ 16, 85100 ΡΟΔΟΣ - ΤΗΛ/FAX: 22410 76100

ΠΡΑΚΤΟΡΕΙΟ
Στεφανάκης-Ζορπίδης

ΔΡΟΜΟΛΟΓΙΑ ΛΑΝΕ

Σας γνωρίζουμε ότι το Ε/Γ-Ο/Γ "ΙΕΡΑΠΕΤΡΑ Λ." θα παραμείνει **σε ακινησία από 12/02 έως 5/3/04,** λόγω εκτέλεσης εργασιών ετήσιας επιθεώρησης και δεξαμενισμού. Τα δρομολόγια θα εκτελούνται ως ακολούθως:

Γ/Β ΙΕΡΑΠΕΤΡΑ Λ.
ΤΕΤΑΡΤΗ 11/02/04
Από ΡΟΔΟ 04.30 για ΧΑΛΚΗ 06.35-06.45, ΔΙΑΦΑΝΙ 08.35-08.45, ΚΑΡΠΑΘΟ 09.45-10.00, ΚΑΣΟ 11.20-11.40, ΣΗΤΕΙΑ 14.00-14.30, ΗΡΑΚΛΕΙΟ 17.30-18.15, ΜΗΛΟΣ 00.25-00.45, ΠΕΙΡΑΙΑΣ 05.40. **ΕΝΑΡΞΗ ΑΚΙΝΗΣΙΑΣ**

ΒΙΤΣΕΝΤΖΟΣ ΚΟΡΝΑΡΟΣ
ΤΕΤΑΡΤΗ 11/02/04
Από ΡΟΔΟ 12.00 για ΚΑΣΤΕΛΟΡΙΖΟ 16.00-16.15, ΡΟΔΟ 20.15
ΠΕΜΠΤΗ 12/02/04
Από ΡΟΔΟ 04.30 για ΧΑΛΚΗ 06.38-06.45, ΔΙΑΦΑΝΙ 08.35-08.45, ΚΑΡΠΑΘΟ 09.45-10.00, ΚΑΣΟ 11.20-11.40, ΣΗΤΕΙΑ 14.20-15.30, ΑΓ. ΝΙΚΟΛΑΟΣ 17.00-17.45, ΘΗΡΑ 22.05-22.15, ΜΗΛΟΣ 01.30-01.45, ΠΕΙΡΑΙΑΣ 06.40
ΠΑΡΑΣΚΕΥΗ 13/02/04
Από ΠΕΙΡΑΙΑ 19.00 για ΜΗΛΟ 23.45-24.00, ΘΗΡΑ 03.20-03.40, ΑΓ. ΝΙΚΟΛΑΟ 08.00-08.30, ΣΗΤΕΙΑ 09.45-10.00, ΚΑΣΟ 12.30-12.45, ΚΑΡΠΑΘΟ 14.00-14.15, ΔΙΑΦΑΝΙ 15.10-15.20, ΧΑΛΚΗ 17.10-17.20, ΡΟΔΟ 19.00
ΣΑΒΒΑΤΟ 14/02/04
Από ΡΟΔΟ 20.00 για ΚΑΣΤΕΛΟΡΙΖΟ 24.00-00.15, ΡΟΔΟ 04.15
ΚΥΡΙΑΚΗ 15/02/04
Από ΡΟΔΟ 04.30 για ΧΑΛΚΗ 06.35-06.45, ΔΙΑΦΑΝΙ 08.35-08.45, ΚΑΡΠΑΘΟ 09.45-10.15, ΚΑΣΟ 11.50-12.00, ΣΗΤΕΙΑ 14.30-15.30, ΑΓ. ΝΙΚΟΛΑΟΣ 17.00-18.00, ΜΗΛΟΣ 01.00-01.15, ΠΕΙΡΑΙΑΣ 06.15

ΑΛΕΞ. ΔΙΑΚΟΥ 38-ΡΟΔΟΣ
Τηλ.: 22410/20625-2241030054

Από τα Σωματεία των Ξενοδοχοϋπαλλήλων

Καταγγελία της Σύμβασης με την Ένωση Ξενοδόχων

Στις 20 Φεβρουαρίου συνάντηση για την υπογραφή της

Μέσα στην εβδομάδα τα τοπικά Σωματεία των Ξενοδοχοϋπαλλήλων θα προχωρήσουν στην καταγγελία της σύμβασης με την Ενωση Ξενοδόχων Ρόδου και μέχρι τις 20 Φεβρουαρίου θα γίνει η πρώτη συνάντηση ανάμεσα στις δύο πλευρές για την υπογραφή της νέας τοπικής σύμβασης εργασίας.

Ανάλογες κινήσεις γίνονται και σε κεντρικό επίπεδο από την Ομοσπονδία Ξενοδοχοϋπαλλήλων με την προσφυγή στη Διαιτησία.

Μιλώντας σε συντάκτη της "Ροδιακής" ο πρόεδρος του Σωματείου Εργαζομένων στον τουρισμό, Γιώργος Ορφανός έκανε γνωστό ότι μέσα στην εβδομάδα τα τρία τοπικά Σωματεία των Ξενοδοχοϋπαλλήλων θα προχωρήσουν στην καταγγελία της σύμβασης. Ο κ. Ορφανός υπολογίζει ότι μέχρι τις 20 Φεβρουαρίου θα πραγματοποιηθεί η πρώτη συνάντηση με την Ενωση Ξενοδόχων Ρόδου, με την οποία θα ξεκινήσουν οι συζητήσεις για την υπογραφή της νέας τοπικής σύμβασης εργασίας.

Η αύξηση που θα απαιτήσουν για την νέα τουριστική σαιζόν θα είναι της τάξης του 10%. "Αυτή είναι η βασική μας διεκδίκηση" δήλωσε ο κ. Ορφανός αλλά δεν είναι η μόνη.

Επιπλέον οι εκπρόσωποι των εργαζομένων στον τουρισμό θα προσπαθήσουν να "περάσουν" την επαναπρόσληψη από την 1η Μαΐου και όχι την 25η του ίδιου μήνα όπως ισχύει σήμερα, καθώς και οι απολύσεις των εργαζομένων να γίνονται με το κλείσιμο των ξενοδοχείων. Ενα τελευταίο αίτημα αφορά την σύνθεσή του προσωπικά καθώς και την εφαρμογή κανονισμού εργασίας.



Ολα τα παραπάνω-ανέφερε ο κ. Ορφανός-είναι πάρα πολύ σημαντικά ζητήματα για τους εργαζόμενους στον τουρισμό αλλά ο "δρόμος" για την ικανοποίησή τους είναι μακρύς. Παρόμοιες κινήσεις γίνονται όπως είπε ο κ. Ορφανός και σε κεντρικό επίπεδο από την Ομοσπονδία Ξενοδοχοϋπαλλήλων Ελλάδας.

Από την πλευρά της οι τελευταίες για την νέα συλλογική σύμβαση έχει προσφύγει στην Διαιτησία. Μέχρι της 15 Φεβρουαρίου καλούνται οι δύο εμπλεκόμενες πλευρές να καταθέσουν τις προτάσεις τους στο μεσολαβητή. Το αποτέλεσμα της Διαμεσολάβησης αναμένεται να γίνει γνωστό μετά τις εκλογές της 7ης Μαρτίου.

Σημειώνεται ότι την περασμένη εβδομάδα έγινα εκλογές στην Ομοσπονδία στις οποίες πλειοψήφισε η ΠΑΣΚΕ με 10 έδρες. Η παράταξη που πρόσκειται στη ΝΔ έλαβε 4 έδρες-αύξησε την δυναμη κατά μία έδρα-και το ΚΚΕ 5.

Αύριο, τέλος συνεδριάζει το ΔΣ του ΤΑΞΥ στην Αθήνα που, όπως δήλωσε ο κ. Ορφανός του οποίου αποτελεί σύμβουλος, θα ορίσει τις εργασίες που θα αναλάβουν τα τρία νέα παραρτήματα του ασφαλιστικού φορέα που θα ξεκινήσουν σύντομα τη λειτουργία τους σε Αφάντου, Αρχάγγελο και Κρεμαστή.

Η Ν.Δ κοντά στον Επαρχιακό τύπο

Την ικανοποίησή της για το ενδιαφέρον της Νέας Δημοκρατίας και την συμπαράστασή της στα προβλήματα των τοπικών εφημερίδων, εκφράζει με ανακοίνωσή της η Ένωση Ιδιοκτητών Επαρχιακού Τύπου.

Ειδικότερα επισημαίνονται τα εξής:

"Στον κύκλο των επαφών που είχαν ο Πρόεδρος και τα μέλη του Δ.Σ. της Ε.Ι.Ε.Τ. με τα πολιτικά κόμματα, πρώτον για τα προβλήματα που αντιμετωπίζουν τα Περιφερειακά έντυπα και δεύτερον για τη Διαφημιστική Καμπάνια εν όψει των εκλογών της 7ης Μαρτίου, οφείλουμε να αναγνωρίσουμε ότι η Ν.Δ. και ιδιαίτερα η Επικοινωνιακή της Ομάδας (κ.κ. Θεόδωρος Ρουσόπουλος και Δημήτρης Κρανιάς) μας αντιμετώπισαν με πολύ θετικό τρόπο.

Για τα προβλήματα του Περιφερειακού Τύπου με επερωτήσεις της Ν.Δ. στη Βουλή πετύχαμε να διατηρηθούν επίκαιρα πιέζοντας ταυτόχρονα για τη λύση τους.

Σε ότι αφορά την Προεκλογική Διαφημιστική Καμπάνια της Ν.Δ., έμπρακτα οι κ.κ. Ρουσόπουλος και Κρανιάς αποδεικνύουν τον θετικό τρόπο που αντιμετωπίζουν τα έντυπά μας, επιλέγοντας ΟΛΕΣ τις εφημερίδες-μέλη της Ε.Ι.Ε.Τ., χωρίς καμία εξαίρεση, για την προβολή της Ν.Δ".





AUTO ΕΠΙΛΟΓΕΣ

ΕΚΘΕΣΗ ΕΜΠΟΡΙΑΣ ΕΠΙΛΕΓΜΕΝΟΥ ΜΕΤΑΧΕΙΡΙΣΜΕΝΟΥ ΑΥΤΟΚΙΝΗΤΟΥ

ΚΟΥΚΟΥΡΑΣ ΑΛΕΞΑΝΔΡΟΣ

ΛΕΩΦ. ΡΟΔΟΥ-ΛΙΝΔΟΥ 255

ΤΗΛ. 22410/60910,

FAX: 22410/60920

- *Πώληση μεταχειρισμένων αυτοκινήτων ελεγμένα σε 70 σημεία.*
- *Αγορά μεταχειρισμένων αυτοκινήτων.*
- *Ανταλλαγή με οποιοδήποτε μοντέλο της αρεσκείας σας.*
- *Χρηματοδότηση με τα χαμηλότερα επιτόκια της αγοράς.*

Οι επαγγελματίες για τα βραχιολάκια

Δεν συμφωνούν με τις προτάσεις του ΙΝΚΑ

Ζητούν λύση για όλους τους κλάδους

Δε φαίνεται να συμφωνούν, τουλάχιστον σ' αυτή τη φάση, τα μέλη της διοίκησης της Ενωσης Ελεύθερων Επαγγελματιών Ρόδου με τις προτάσεις που επεξεργάστηκε ο πρόεδρος του ΙΝΚΑ, αναφορικά με συμβιβαστική λύση στην εφαρμογή του συστήματος "all inclusive".

Σύμφωνα με ρεπορτάζ της εφημερίδας "ΓΝΩΜΗ" ο κ. Γιάννης Καζουλάκης, φέρεται να έχει καταλήξει σε συγκεκριμένες προτάσεις που θα θέσει υπόψη των ξενοδόχων και των επαγγελματιών, καθώς η κατάργηση του "all inclusive" δεν είναι εφικτή.

Οι προτάσεις αυτές θα είχαν ως στόχο τη μείωση των παρενεργειών από την εφαρμογή του συστήματος, αλλά φαίνεται ότι δε βρίσκουν σύμφωνα τα μέλη της Ενωσης.

"Ούτε καν το συζητάμε" είπαν χαρακτηριστικά εκπρόσωποι του δ.σ. οι οποίοι αναφέρθηκαν στο θέμα, γιατί κυρίως έχουν υπόψη τους ένα μέρος αυτών των προτάσεων. Συγκεκριμένα είχε τεθεί, για παράδειγμα, η πρόταση να διοχετεύονται στους τουρίστες ειδικές κάρτες με τις οποίες θα μπορούν να επισκέπτονται καθημερινά από ένα εστιατόριο της Ρόδου, μέτρο που θα λειτουργεί κυκλικά.

Κάτι τέτοιο όμως, δε θεωρείται λύση στο πρόβλημα, αφού δεν παύει να είναι ένας τρόπος καθοδήγησης και μια παράμετρος (σε άλλη έκδοση) για το γνωστό βραχιολάκι. Αν εφαρμοστεί κάτι τέτοιο, θα πληγούν και πάλι οι "μικροί" του χώρου, καθώς, όπως τονίζουν, απαιτούνται δημόσιες σχέσεις και δαπάνες, στα οποία μόνο οι λίγοι μπορούν να ανταπεξέλθουν.

Φυσικά η πρόταση αυτή, αφορά μόνο ένα μέρος των μελών της ένωσης και συγκεκριμένα τους εστιάτορες, οι οποίοι ενημερώθηκαν από το ΙΝΚΑ, μέσω του προέδρου του κ. Καζουλλάκη.

Πάντως τα υπόλοιπα μέλη-σωματεία που απαρτίζουν την ένωση δεν φαίνεται να συμφωνούν, απόλυτα. Σύμφωνα όμως με πληροφορίες της "Ροδιακής" ούτε και οι εστιάτορες συμφωνούν καθώς πιστεύουν ότι ο αγώνας πρέπει να γίνει συλλογικά και η πρόταση, η οποία θα ευνοήσει μια μικρή μερίδα εστιατόρων δε θα λύσει το πρόβλημα.

Καμία ανησυχία για τον σεισμό των 5,5 ρίχτερ

Καμία ανησυχία δεν επικρατεί στους αρμόδιους επιστήμονες, μετά την σεισμική δόνηση των 5,5 ρίχτερ, το βράδυ του Σαββάτου, η οποία έγινε αισθητή σε όλα σχεδόν τα νησιά του νομού μας, την Κρήτη, ακόμη και την Πελοπόννησο.

Ο σεισμός, που εκδηλώθηκε, στις 11.17 το βράδυ του περασμένου Σαββάτου, είχε επίκεντρο τη θαλάσσια περιοχή μεταξύ Ρόδου και Καρπάθου, και το εστιακό βάθος υπολογίζεται σε μεγαλύτερο από 100 χιλιόμετρα. Το γεγονός αυτό, επιβεβαίωσε με βάση τις πρώτες εκτιμήσεις των αρμοδίων επιστημόνων του Γεωδυναμικού Ινστιτούτου Αθηνών, και ο καθηγητής γεωφυσικής του Πανεπιστημίου Αθηνών κ. Ευθύμιος Λέκκας, ο οποίος με δηλώσεις που έκανε χθες, επισήμανε επίσης ότι δεν συντρέχουν λόγοι ανησυχίας, ενώ τόνισε ότι τέτοιου είδους σεισμικές δονήσεις συμβάλλουν σημαντικά στην εκτόνωση της συσσώρευσης σεισμικών δυνάμεων.



VIRTUAL PC LAB

Αποκτήστε την **πιο οικονομική σύνδεση στο internet**, που σας παρέχει το **WINWEB**:

Νέα Σύνδεση ή Ανανέωση	3μηνη	6μηνη	Ετήσια	Διετής
PSTN 56 kpbs	€ 50,00	€105,00	€168,50	€250,00
		+ 3 μήνες ΔΩΡΟ + 5 μήνες ΔΩΡΟ		
ISDN 64 kbps	€ 64.50	€126,00	€213,00	€ 325,00
		+ 3 μήνες ΔΩΡΟ + 5 μήνες ΔΩΡΟ		
ISDN 128 kbps	€ 103.90	€ 209,00	€ 354,00	€ 525,00
		+ 3 μήνες ΔΩΡΟ + 5 μήνες ΔΩΡΟ		

ACER – TravelMate 290LCI



INTEL P4 CENTRINO 1,4GHz = 2,8GHz
1024 L2 CACHE, 256 MB RAM
30 GB HDD, DVD / CDRW
Κάρτα Γραφικών 64Mb
ΟΘΟΝΗ 15" TFT XGA 1024x768 75Hz

ΑΥΤΟΝΟΜΙΑ 5 ΩΡΕΣ !!!

ΠΡΟΣΦΟΡΑ ΜΗΝΟΣ Τιμή : € 1369,00

ΑΝΑΒΑΘΜΙΣΤΕ ΤΟΝ ΠΑΛΙΟ ΣΑΣ Η/Υ, ΜΕ ΑΠΟΣΥΡΣΗ ΤΟΥ ΠΑΛΙΟΥ ΕΩΣ € 100

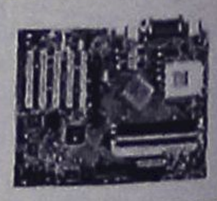

INTEL P4 2,80GHz- FSB800
GIGABYTE 8S648FX FSB800
MNHMH-DDR 512MB /333MHZ
MIDI TOWER GREY 300W

ΠΡΟΣΦΟΡΑ ΜΗΝΟΣ Τιμή : € 524,58

ΟΙ ΤΙΜΕΣ ΔΕΝ ΣΥΜΠΕΡΙΛΑΜΒΑΝΟΥΝ ΦΠΑ 13%.
ΣΕ ΟΛΑ ΤΑ ΠΡΟΪΟΝΤΑ ΜΑΣ ΠΑΡΕΧΟΥΜΕ 12 ΑΤΟΚΕΣ ΔΟΣΕΙΣ

ΠΛΗΡΟΦΟΡΙΕΣ : 6944585960

Οδηγείται σήμερα στον Εισαγγελέα

Για σωματεμπορία διώκεται Ρωσίδα!

Απέλαση η ποινή για τις τρεις χορεύτριες

Σήμερα αναμένεται να οδηγηθεί ενώπιον της τακτική ανακρίτριας Ρόδου η 22χρονη Ρωσίδα, σε βάρος της οποίας ο αρμόδιος Εισαγγελέας έχει ασκήσει ποινική δίωξη σε βαθμό κακουργήματος (συμμετοχή σε δομημένη ομάδα και συγκρότηση τέτοιας ομάδας με σκοπό την διάπραξη κακουργημάτων σωματεμπορίας) η οποία μαζί με τρεις συμπατριώτισσές της είχαν συλληφθεί τα ξημερώματα της περασμένης Πέμπτης, στην περιοχή της Παστίδας όπου εντοπίστηκαν να εργάζονται ως... χορεύτριες σε μπαρ.

Ενώπιον της ανακρίτριας Ρόδου προσήχθησαν επίσης χθες αργά το μεσημέρι και οι τρεις νεαρές χορεύτριες σε βάρος των οποίων είχε ασκηθεί δίωξη σε βαθμό πλημμελήματος από τον αρμόδιο Εισαγγελέα. Ανακρίτρια και Εισαγγελέας, αποφάσισαν να αφεθούν ελεύθερες οι τρεις νεαρές, αλλά σε βάρος τους κινήθηκε ήδη η διαδικασία απέλασής τους από τη χώρα μας.

Οι αστυνομικοί, της Υποδιεύθυνσης Ασφάλειας Ρόδου, που έκαναν έφοδο στο μπαρ της Παστίδας, τα ξημερώματα της περασμένης Πέμπτης, έπειτα από εντολή του Εισαγγελέα Πρωτοδικών Ρόδου κ. Γιώργου Οικονόμου, εντόπισαν τις τρεις νεαρές (ηλικίας από 20 έως και 23 ετών) να εργάζονται εκεί, και μάλιστα να έχουν νόμιμη άδεια παραμονής στη χώρα μας, η οποία όμως, όπως προέκυψε από στα στοιχεία που συγκέντρωσαν στην συνέχεια οι αρμόδιες αστυνομικές αρχές, είχαν... εκδοθεί από την αρμόδια αρχή στην Θεσσαλονίκη, με πλαστά δικαιολογητικά.

Η υπόθεση, ενδέχεται να οδηγήσει τελικά στην εξάρθρωση διεθνούς ίσως κυκλώματος, που φέρνει στη χώρα μας παράνομα νεαρές αλλοδαπές, τις οποίες εκ των προτέρων, φροντίζει να νομιμοποιεί, καταθέτοντας σειρά πλαστών εγγράφων και δικαιολογητικών.

Οι αστυνομικές αρχές αξίζει να σημειωθεί ότι αναζητούν έναν Ρώσο που διέμενε στην Θεσσαλονίκη και ο οποίος σύμφωνα με τις μαρτυρίες και στα στοιχεία που έχουν συγκεντρωθεί, ήταν ο άνθρωπος που μεσολάβησε για να «νομιμοποιηθούν» με πλαστά στοιχεία και έγγραφα, οι τρεις νεαρές χορεύτριες που εντοπίστηκαν στην περιοχή της Παστίδας.

Επίσης, οι αστυνομικοί αναζητούν μία ακόμη Ρωσίδα, που διέμενε στη Ρόδο και στην περιοχή της Παστίδας, σε βάρος της οποίας προέκυψαν στοιχεία επιβαρυντικά αναφορικά με τον τρόπο χρησιμοποιούσε τις τρεις νεαρές συμπατριώτισσές της.

Σύμφωνα με τα στοιχεία που συγκέντρωσαν οι αστυνομικοί, η συγκεκριμένη αλλοδαπή, είχε συμφωνήσει με τους ιδιοκτήτες του μπαρ, όπου εργάζονταν οι υπόλοιπες να εισπράττει ημερησίως το ποσό των 120 ευρώ, από τα οποία όμως παρακρατούσε τα 80 και απέδιδε σε αυτές τα 40. Το υπόλοιπο μέρος του ποσού το μοιράζονταν η ίδια, με τον Ρώσο που διαμένει στην περιοχή της Θεσσαλονίκης και ο οποίος φαίνεται να... συντόνιζε την όλη επιχείρηση.

Η διαδικασία νομιμοποίησης με την κατάθεση ψευδών στοιχείων, αξίζει να σημειωθεί ότι είχε ξεκινήσει, από τον περασμένο Αύγουστο, πριν δηλαδή οι τρεις νεαρές Ρωσίδες να έρθουν στη χώρα μας.

ΤΙ ΔΗΛΩΣΑΝ ΣΤΙΣ ΚΑΤΑΘΕΣΕΙΣ ΤΟΥΣ

Σύμφωνα με τη δικογραφία που σχηματίστηκε για την συγκεκριμένη υπόθεση και τις ομολογίες τους, οι τρεις νεαρές ρωσίδες «είχαν στρατευθεί» από γραφείο ευρέσεως εργασίας στην πόλη Χάμπάροβοκ της Ρωσίας, προκειμένου να εργαστούν στη χώρα μας. Ο συμπατριώτης τους, που φαίνεται να διαμένει στην Θεσσαλονίκη, τον οποίο αναζητούν οι αστυνομικές αρχές, τους εξασφάλισε τα πάντα (μετάβαση, διαβατήρια, μεταφορά, φιλοξενία) και τους μετέφερε αρχικά στην Θεσσαλονίκη. Στη Ρόδο, μεταφέρθηκαν αεροπορικώς τον Ιούνιο του 2003 και αρχικά εγκαταστάθηκαν σε υπόγειο διαμέρισμα της περιοχής Ιαλυσού.

Σε διπλανό μάλιστα διαμέρισμα, είχε εγκατασταθεί και ένας ακόμα κατηγορούμενος ο Τ. Α. του Α. 19 ετών, από την Κρεμαστή ο οποίος έλεγχε όλες τις κινήσεις τους εμποδίζοντάς τους έτσι να κινηθούν ελεύθερα ή να ταξιδέψουν. Μάλιστα, κατά καιρούς υποχρεώνονταν να ταξιδέψουν και στην Κέρκυρα, πραγματοποιώντας αντίστοιχα σώου σε νυκτερινά κέντρα.

Σύμφωνα με τον Νομάρχη Γ. Μαχαιρίδη

Με καλούς ρυθμούς προχωρούν τα έργα

Χρηματοδότηση αεροδρομίου από Σπατόσημο

Με καλούς ρυθμούς προχωρούν τα έργα της Νομαρχιακής Αυτοδιοίκησης Δωδεκανήσου, σύμφωνα με το Νομάρχη κ. Γιάννη Μαχαιρίδη, ο οποίος, κατά την ενημέρωση που έκανε χθες, ανέφερε ότι οι δεσμευμένοι πόροι για το νομό μας ξεπερνούν σε όλα τα προγράμματα, τα 700 εκατομμύρια ευρώ!

Ένα αρκετά σημαντικό γεγονός που ανακοίνωσε ο Νομάρχης είναι ότι πήραν την καταρχήν έγκριση από την ΥΠΑ ότι το έργο Ρόδος-Αεροδρόμιο θα χρηματοδοτηθεί από το Σπατόσημο. Αυτό εντάσσεται στη στήριξη που παρέχει η Ν.Α. στην προσπάθεια του δήμου Πεταλούδων να χαρακτηρισθεί η ευρύτερη περιοχή ως αερολιμενική!

Οσον αφορά σε άλλα θέματα:

- Καταρχάς, κατά την πρόσφατη επίσκεψή του στην Αθήνα, συμμετείχε, αναπληρώνοντας τον πρόεδρο, στην 24μελή ελληνική αντιπροσωπεία στην Επιτροπή των Περιφερειών η οποία και αποφάσισε να δημιουργηθεί, σε μόνιμη βάση, γραφείο με ειδικούς επιστήμονες που θα στηρίζουν με κείμενα και επεξεργασμένες θέσεις τους αντιπροσώπους.

- Εγκρίθηκε η υπόλοιπη πίστωση, ύψους 4 εκατομμυρίων, για το οδικό δίκτυο Σπόα-Ολύμπου Καρπάθου για το οποίο έχει ήδη διατεθεί πίστωση 4 εκατ. 400 χιλιάδων ευρώ.

- Εγκρίθηκε η χρηματοδότηση του οδικού δικτύου Κω, προϋπολογισμού 1 εκατ. 700 χιλιάδων ευρώ.

- Θετικές χαρακτηρίζονται οι εξελίξεις όσον αφορά στα σχολικά κτίρια του νομού. Σύμφωνα, μάλιστα, με τον αρμόδιο Αντινομάρχη, κ. Στάθη Κουσουρνά, επισκέφθηκαν χθες το κτίριο που στεγάζεται το 1ο ΤΕΕ Ρόδου που ως γνωστόν οι μαθητές του κατέβηκαν σε κινητοποιήσεις πρόσφατα λόγω της έλλειψης θέρμανσης. Σύμφωνα με τον ίδιο, αυτές τις ημέρες, εργάζεται στο σχολείο συνεργείο δέκα ατόμων για τη θέρμανση.

- Πρότειναν, ακόμη, την ένταξη του έργου για τον αγωγό Αρχάγγελος-Βόδι και η πρόταση κατατέθηκε στην Επιτροπή Αξιολόγησης κάτι που θεωρείται ιδιαίτερα σημαντικό.

- Κάλεσαν, επίσης, την προηγούμενη εβδομάδα τους αναδόχους όλων των έργων που εκτελούνται με την ευθύνη της Ν.Α. και τους ζήτησαν να επισπεύσουν τις εργασίες.

Μάλιστα, ευελπιστούν ότι το Μάιο θα είναι έτοιμα τα σχολικά έργα που βρίσκονται σε εξέλιξη και μέχρι τα τέλη του χρόνου τα οδικά.

Λιγότερα τροχαία ατυχήματα

Περιορισμένος ήταν –ευτυχώς- ο αριθμός των τροχαίων ατυχημάτων κατά την διάρκεια της τελευταίας εβδομάδας για την περιοχή της Δωδεκανήσου.

Σύμφωνα με τα στοιχεία που ανακοίνωσε χθες η αστυνομική διεύθυνση Δωδεκανήσου, στο χρονικό διάστημα από τις 2 έως και τις 8 Φεβρουαρίου 2004 στην περιοχή μας, σημειώθηκαν δύο τροχαία ατυχήματα με αντίστοιχα δύο ελαφρά τραυματίες. Αιτία των ατυχημάτων αυτών, ήταν η έλλειψη προσοχής και η παραβίασης ρυθμιστικής πινακίδας κυκλοφορίας (stop).

Στο ίδιο χρονικό διάστημα οι τροχονόμοι, πραγματοποίησαν 208 ελέγχους για παραβάσεις μέθης εντοπίζοντας έτσι και βεβαιώνοντας αντίστοιχα στην συνέχεια παραβάσεις, σε βάρος 8 οδηγών αυτοκινήτων.

Τσουχτερές παραβάσεις για υπερβολική ταχύτητα, βεβαιώθηκαν επίσης και σε βάρος 101 οδηγών οχημάτων οι οποίοι εντοπίστηκαν από τα ραντάρ της Τροχαίας να κινούνται με μεγάλη ταχύτητα. Στο ίδιο χρονικό διάστημα, αξίζει να σημειωθεί ότι 6 οδηγοί εντοπίστηκαν επίσης να παραβιάζουν ερυθρό σηματοδότη με αποτέλεσμα να βεβαιωθούν σε βάρος τους εξαιρετικά τσουχτερά πρόστιμα.

Από χθες έως και το τέλος της εβδομάδας πάντως, στο... στόχαστρο των τροχονόμων στη Δωδεκάνησο, μπαίνουν οι παραβάσεις που έχουν σχέση με τα όρια ταχύτητας.





Γ' ΕΘΝΙΚΗ

Παραιτήθηκε ο Σκούνας

• Η Διοίκηση διά στόματος του προέδρου δεν έκανε δεκτή την αποχώρησή του και άλλαξε τους στόχους της ομάδος. Συνάντηση χθες βράδυ προπονητή-προέδρου

• Θέμελης: "Στηρίζουμε τον προπονητή"

Δεν έφτανε μόνο το κακό αποτέλεσμα για την ομάδα της Ρόδου. Ηρθε μετά τη λήξη του αγώνα και η παραίτηση του προπονητή της **Δημήτρη Σκούνα** ο οποίος σε κάποιο σημείο προς το τέλος του αγώνα φάνηκε να έχει "διένεξη" με την κερκίδα.

Τα τελευταία άσχημα αποτελέσματα, η κακή ψυχολογία των παικτών, η "πίεση" της κατάκτησης μιας θέσης που οδηγεί στην πιο πάνω κατηγορία, το "σώνει και καλά να γίνουν μεταγραφές" που δεν έγιναν και το χθεσινό "ξεχείλισμα του ποτηριού" ανάγκασαν τον τεχνικό της Ρόδου σε παραίτηση.

Το γεγονός αυτό ανακοίνωσε μετά το τέλος των δηλώσεων προπονητών και παικτών ο πρόεδρος της ΠΑΕ Ρόδος **Μάκης Ντουρουτλής** που τόνισε χαρακτηριστικά:

"Μετά το τέλος του παιχνιδιού, ο προπονητής της ομάδας της Ρόδου ο **Δημήτρης Σκούνας** και το είπε στους παίκτες και σε μένα προσωπικά μου έθεσε στην διάθεσή μου την παραίτησή του. Εμένα και όλη τη Διοίκηση μας βρίσκει αντίθετους σ' αυτή την πράξη. Θέλω να πω και πιστεύω πως δεν είναι ο προπονητής η αιτία της εικόνας που παρουσιάζει η ομάδα στα τελευταία παιχνίδια. Αν και σήμερα η Ρόδος έπαιξε ποδόσφαιρο. Κανένας δεν μπορεί να πει το αντίθετο.

Δεν κάνουμε δεκτή την παραίτηση του **Δημήτρη Σκούνα.** Αλλάζουμε τους στόχους όσο έχει να κάνει με το κυνήγι των πρωτομιούχων θέσεων. Βέβαια δεν θα σταματήσουμε αυτό το κυνήγι.

Αλλά για να ηρεμήσουν όλοι και μία μερίδα των φιλάθλων εντός εισαγωγικών-για μένα δεν είναι φίλαθλοι -όταν από το πρώτο λεπτό μέχρι το τελευταίο βρίζουν τον ορθοστάτη αυτής της ομάδος που έφερε το ποδόσφαιρο πολύ μπροστά κι ήταν αυτός που έχτισε τη Ρόδο των τριών τελευταίων χρόνων. Δεν άξιζε αυτό το υβρεολόγιο".

Σε ερώτηση συναδέλφου αν ο κ. **Σκούνας** επιμείνει στην παραίτησή του ο κ. **Ντουρουτλής** απάντησε πως "θα έχει το βράδυ συνάντηση μαζί του.

Δικαίωμά του είναι να επιμείνει σ' αυτή. Εμείς έπρεπε να πάρουμε θέση πάνω σ' αυτό. Έχει να κάνει η θέση του με τρία χρόνια δουλειάς και το χτίσιμο της ομάδας είναι καθαρά δικό του. Εάν θελήσει να φύγει για διάφορους λόγους είναι δικαίωμά του, να διαλέξει.

Πιστεύω ότι αλλάζοντας τους στόχους, και στηρίζοντας τον Σκούνα αλλάζει η ψυχολογία της ομάδας και ίσως είναι καλύτερα".

ΔΗΛΩΣΕΙΣ ΠΡΟΠΟΝΗΤΩΝ

Ο τεχνικός της Ρόδου δεν προσήλθε καθόλου στο πρες-ρούμ. Στη θέση του δηλώσεις έκανε ο γυμναστής του **Μιχάλης Χαρίτος** που δήλωσε χαρακτηριστικά: "Η ομάδα μας έπαιξε καλύτερα και ήλεγχε το παιχνίδι και στα ενενήντα λεπτά απέναντι στον Αγροτικό Αστέρα που νομίζω ότι-βλέποντας και τις άλλες ομάδες μέχρι τώρα-θα διεκδικήσει την άνοδο για τη Β' Εθνική.

Ελέγξαμε το παιχνίδι, αλλά ο Αγροτικός Αστέρας παίζοντας με αντεπιθέσεις κατάφερε σε δύο φάσεις να πετύχει δύο γκολ. Εμάς για μια ακόμα φορά δεν μας χαμογέλασε η τύχη. Δεν πρέπει να στηρίζεσαι μόνο σ' αυτήν".

Ο **Βασίλης Αντωνιάδης** τόνισε χαρακτηριστικά αφού πρώτα ευχαρίστησε τη Ρόδο για τη φιλοξενία ήταν σαφής: "Συγχαρητήρια στους παίκτες μου. Πετύχαμε μια σπουδαία νίκη μέσα σε μια δύσκολη έδρα. Ερχόμενοι εδώ με προβλήματα γνωρίζαμε και τα προβλήματα που είχε η Ρόδος. Είπαμε να εκμεταλλευθούμε το άγχος του αντιπάλου.

Σίγουρα είμαστα τυχεροί. Οταν στο 93' πετυχαίνεις γκολ δεν μπορείς να πεις ότι ήταν τακτική αλλά πιο πολύ τύχη. Μπορούσαμε να χάσουμε το παιχνίδι αλλά ενώ η Ρόδος είχε ευκαιρίες αλλά το κερδίσαμε. Αυτά έχει το ποδόσφαιρο. Καλή συνέχεια στη Ρόδο".

Ο ΘΕΜΕΛΗΣ

Για λογαριασμό των παικτών μίλησε μετά τη λήξη του αγώνα ο **Αστέριος Θέμελης** που τόνισε: "Για μας είναι μια πολύ δύσκολη μέρα. Για μια ακόμα φορά ο παράγοντας τύχη δεν ήταν μαζί μας.

Εμείς φταίμε. Οι παίκτες είναι αυτοί που ευθύνονται για μια μεγάλη ήττα και μια μεγάλη νίκη. Εμείς στηρίζουμε απόλυτα τον προπονητή μας. Ετσι όπως είναι η ομάδα, το μόνο φάρμακο αυτή τη στιγμή είναι ο ίδιος ο προπονητής. Συγχαρητήρια στον κόσμο. Οσος κι αν είναι. Εμείς συνεχίζουμε".

Κόπηκαν 958 εισιτήρια και εισεπράχθηκαν 4.500 ευρώ.

Χρειάζεται προσοχή!

• Στο άλλο εξ αναβολής οι Λύκοι κέρδισαν 3-1 την Καβάλα

Στον άλλο εξ αναβολής αγώνα οι Λύκοι κέρδισαν την Καβάλα με σκορ 3-1.

Η Ρόδος με την χθεσινή της ήττα παραμένει στην όγδοη θέση αλλά από δω και πέρα κι αφού απομακρύνθηκε απ' τις υψηλές θέσεις χρειάζεται προσοχή για να μη μπει σε περιπέτειες. Για την ώρα είναι μακρυά απ' αυτές. Αναλυτικά μετά τα χθεσινά αποτελέσματα η βαθμολογία έχει διαμορφωθεί ως εξής:

ΒΑΘΜΟΛΟΓΙΑ

Γ' ΕΘΝΙΚΗΣ 2003–2004

Α/Α	ΑΓ	Β	ΣΥΝΟΛΟ	ΣΥΝ. ΤΕΡΜ.	ΕΝΤΟΣ	ΕΚΤΟΣ
1. Λάρισα	23	46	14-4-5	37-21	10-1-1	4-3-4
2. Καστοριά	21	44	14-2-5	42-19	10-1-0	4-1-5
3. Θρασύβουλος	23	42	12-6-5	29-17	8-1-2	4-5-3
4. Μαρκό	23	36	11-3-9	30-24	10-0-2	1-3-7
5. Ηλυσιακός	22	35	9-8-5	24-18	7-2-1	2-6-4
6. Δόξα Δράμας	23	35	10-5-8	28-19	10-1-1	0-4-7
7. Ατσαλένιος	23	34	9-7-7	28-25	8-3-1	1-4-6
8. Ρόδος	22	33	9-6-7	31-24	7-3-2	2-3-5
9. Αγιος Δημήτριος	23	33	9-6-8	33-29	7-4-1	2-2-7
10. Θύελλα Πατρών	23	31	8-7-8	19-21	6-4-2	2-3-6
11. Χαλκίδα	23	31	8-7-8	25-27	5-3-3	3-4-5
12. Αγρ. Αστέρας	18	30	9-3-6	29-20	5-2-1	4-1-5
13. Βέροια	23	30	7-9-7	21-23	6-5-0	1-4-7
14. Αχαρναϊκός	21	27	7-6-8	18-21	5-4-1	2-2-7
15. Λεωνίδιο	22	26	8-2-12	20-28	7-2-2	1-0-10
16. Βύζας Μεγάρων	22	22	5-7-10	21-33	3-3-4	2-4-6
17. Λύκοι	23	22	6-7-10	25-28	3-4-5	3-3-5
18. Καβάλα	18	21	6-3-9	11-19	5-3-1	1-0-8
19. Κιλκισιακός	22	15	4-3-15	14-40	2-3-5	2-0-10
20. Ποντιακός ΝΣ	22	12	3-3-16	8-37	3-3-6	0-0-10

Εστιατόριο
ΑΓΑΠΗΤΟΣ



Η δ/νση της ταβέρνας "Αγαπητός" σας κάνει γνωστό ότι την Τσικνοπέμπτη και ώρα 20.00 μαζί με το καλό φαγητό, θα υπάρχει ΖΩΝΤΑΝΗ ΜΟΥΣΙΚΗ με τους:
• Νίκο Σακελλάρη (ντραμς),
• Ελένη Σακελλάρη (αρμόνιο-τραγούδι),
• Μανώλη Καλαμπήχη (μπουζούκι-τραγούδι)

21ο χλμ. Ρόδου-Λίνδου τηλ. (22410)51138, 6973477915, Αφάντου



Ο ΗΛΙΑΚΟΣ ΘΕΡΜΟΣΙΦΩΝΑΣ
που τιμά ΔΙΕΘΝΩΣ την ΕΛΛΑΔΑ.

από πραγματικά ανοξείδωτο ατσάλι A.I.S.I. 316
(πιστοποιητικο ISO 9002 & CE)

ΤΩΡΑ ΚΑΙ GLASS
ΧΩΡΙΣ ΠΡΟΚΑΤΑΒΟΛΗ
36 ΜΗΝΕΣ ΕΞΟΦΛΗΣΗ
ΠΩΛΗΣΕΙΣ 2004 ΣΕ ΤΙΜΕΣ ΤΟΥ 2001
ΑΠΟ 27 ΕΥΡΩ ΤΟ ΜΗΝΑ

Πληρ. Βενετοκλέων 71, Ρόδος • Τηλ. (22410)32802

ΕΣΤΙΑΤΟΡΙΟ
Καθολική
στ' Αφάντου

Γνωστοποιούμε στους φίλους και πελάτες μας ότι θα είμαστε ανοικτά
ΚΑΘΕ ΚΥΡΙΑΚΗ από το μεσημέρι,
καθώς και όλες τις αργίες

Σας ευχαριστούμε

Τηλ. 22410 53291
22410 52066

Γ' ΕΘΝΙΚΗ

Εμφραγμα στο 93'

• Η Ρόδος δέχθηκε καίριο χτύπημα απ' τον Βελώνη κι ο Αγροτικός Αστέρας έφυγε με τους τρεις βαθμούς της νίκης (1-2)

Αυτή τη φορά τα πράγματα δεν ήταν τόσο ρόδινα για την ομάδα της Ρόδου που μετά την ήττα απ' τον Αγιο Δημήτριο γνώρισε χθες την δεύτερη εντός έδρας απ' τον Αγροτικό Αστέρα με 2-1 στο εξ αναβολής παιχνίδι της 5ης αγωνιστικής του πρωταθλήματος της Γ' Εθνικής.

Οι "πράσινοι" επηρεάσθηκαν χθες πολύ από τρεις βασικούς παράγοντες που επηρεάζουν μια ομάδα στο παιχνίδι της.

- Την "πίεση" της επιτακτικής ανάγκης ανόδου στην πιο πάνω κατηγορία που επιζητεί ολόκληρη η ποδοσφαιρική Ρόδος, γεγονός που δημιούργησε άπλετο άγχος κάτι που φάνηκε μέσα στον αγωνιστικό χώρο στις κινήσεις τους.

- Ο δεύτερος παράγοντας είναι το γεγονός του ότι για άλλη μια φορά ο αντίπαλος της Ρόδου προηγήθηκε κι έκανε περισσότερο επιβαρυντική την κατάσταση στον τομέα του άγχους και της κακής ψυχολογίας.

- Κι ο τρίτος ήταν οι σοβαρές απουσίες που είχε χθες η Ρόδος αλλά και η έλλειψη ισάξιων εναλλακτικών λύσεων στον πάγκο που θα μπορούσαν να καλύψουν τις απουσίες των **Βασιλόπουλου, Πάττα, Ναλμπάντη, Νεντέλκοβιτς** που χθες ήταν κάτι παραπάνω από αισθητές.

ΑΠΟΥΣΑ ΚΑΙ Η ΤΥΧΗ

Για ν' αντιπαρέλθει μια ομάδα αυτά τα εμπόδια χρειάζεται και τύχη. Το "κοκαλάκι της νυχτερίδας" το είχε ο Αγροτικός Αστέρας που όχι μόνο είδε την εστία του **Τσιημίσογλου** να παραβιάζεται μόνο μία φορά, αλλά κατάφερε στις τρεις αντεπιθέσεις που πραγματοποίησε να παραβιάσει δύο φορές την εστία του **Θέμελη** και την τρίτη στη σέντρα σουτ του **Μπεκιάρη** ν' αναγκάσει τον γκολκήπερ της Ρόδου σε θεαματική απόκρουση.

ΤΟ ΠΑΙΧΝΙΔΙ

Ο τεχνικός της Ρόδου προτίμησε χθες την χρησιμοποίηση του **Γιώργου Σαλαμαστράκη** στο νευραλγικό χώρο της άμυνας και σ' ένα καθοριστικό παιχνίδι όπως το χθεσινό.

Ο 23χρονος αμυντικός ήταν πολύ καλός μέχρι που βγήκε στα καθήκοντά του.

Η Ρόδος πίεσε από την αρχή κι άρχισε από νωρίς να χάνει ευκαιρίες. Το 13' όμως δεν ήταν γούρικο για τους "Πράσινους" αφού ο Αγροτικός στο λεπτό αυτό προηγήθηκε.

Το γεγονός αυτό "ξύπνησε" τους παίκτες της Ρόδου που ανέβασαν τον βαθμό πίεσης στην εστία του Τσιημίσογλου και ισοφάρισαν στο 34'.

Ενώ όμως ανέβαζε την απόδοση της κι έχανε ευκαιρίες οι προσπάθειες δεν μετουσιώθηκαν σε γκολ με αποτέλεσμα ο Αγροτικός Αστέρας "ταμπουρωμένος" στην περιοχή του και παίζοντας "κλεφτοπόλεμο" να κρατήσει το 1-1 μέχρι το τέλος του ημιχρόνου.

Η είσοδος του **Μητράκα** στο β' μέρος έδωσε κάποια πνοή στην επιθετική δραστηριότητα των γηπεδούχων που εναγωνίως έψαχναν διαδρόμους προς την εστία του Αγροτικού.

Εκεί όμως που ζητούσαν το δεύτερο γκολ οι παίκτες της Ρόδου, ήρθε ο τραυματισμός του **Σαλαμαστράκη** κι η αλλαγή πλάνων απ' την τεχνική ηγεσία. Από το 70' και μετά η Ρόδος δέχθηκε δύο (!) μόνο επιθέσεις.

- Στη μία ο **Θέμελης** έδιωξε τη σέντρα-σουτ του **Μπεκιάρη** (78').

- Και στην τελευταία επίθεση ο φιλοξενούμενος έφυγε από το γήπεδο με τους τρεις βαθμούς της νίκης.

ΦΑΣΕΙΣ-ΓΚΟΛ

Στο 9' στη σέντρα του **Νάκου,** οι αμυντικοί πρόλαβαν την τελευταία στιγμή τον **Κλοκίδη,** κι έδιωξαν σε κόρνερ.

Στην αμέσως επόμενη φάση, ο **Βιτεβής** γύρισε τη μπάλα αλλά **Κλοκίδης** και **Γ. Καντιμοίρης** δεν μπόρεσαν να στείλουν τη μπάλα στα ανυπεράσπιστα δίχτυα.

Στο 13' από κάθετη μπαλιά του **Καρατζιώτη,** ο **Βελώνης** με συρτό πλασέ πέτυχε το 0-1.

Στο 15' ο **Τσιημίσογλου** έδιωξε στη γωνιά του δύσκολα την κεφαλιά του **Κλοκίδη** από την εκτέλεση φάουλ του **Τσουκαλίδη.**

Στο 31' τα σώματα των αμυνομένων απέκρουσαν διαδοχικά μπροστά απ' τον **Τσιημίσογλου,** τα σουτ των **Βιτεβή-Τσουκαλίδη.**

Το 1-1 στο 34'. Ο **Στ. Καντιμοίρης** έβγαλε σέντρα απ' τα δεξιά ο **Κλοκίδης** γύρισε τη μπάλα κι ο **Γ. Καντιμοίρης** με δυνατό σουτ ισοφάρισε.

Στο 38' από φάουλ του **Τσουκαλίδη,** η κεφαλιά του **Καντιμοίρη Στ.** έφυγε άουτ από καλή θέση.

Στο 78' ο **Θέμελης** έδιωξε εκπληκτικά τη σέντρα σουτ του **Μπεκιάρη** η μπάλα ήρθε στον **Παπαδόπουλο** που σούταρε στην εξωτερική πλευρά των δικτύων.

Το 1-2 στο 92' ο **Μπεκιάρης** έδιωξε μακρυά τη μπάλα κι ο **Βελώνης** που απέφυγε τον **Γιόνοβιτς,** με κοντινό σουτ νίκησε τον **Θέμελη** στέλνοντας τη μπάλα στα δίχτυα.

Από τη Ρόδο ξεχώρισαν περισσότερο οι **Τσουκαλίδης, Σαλαμαστράκης** κα **ι-Μητράκας** όσο έπαιξε. Από τον Αγροτικό άρεσαν οι **Κοσμίδης, Μπερνεάνου** και ο **Βελώνης.**

Δεν απέφυγε τα λάθη ο κ. **Θεοδωρακόπουλος** από την Αθήνα. Κίτρινες κάρτες είδαν οι **Γιόνοβιτς, Βιτεβής,** κι ο **Κοσμίδης** από τον Αγροτικό Αστέρα.

ΟΙ ΟΜΑΔΕΣ

ΡΟΔΟΣ: *Θέμελης, Γιόνοβιτς, Καντιμοίρης Στ., Βιτεβής (73' Γεωργαλής), Νάκου (57' Μητράκας), Μαλλιάκας, Τσουκαλίδης, Καντιμοίρης Γ., Κλοκίδης, Μοσχής, Σαλαμαστράκης (66' Ισκάς).*

ΑΓΡ. ΑΣΤΕΡΑΣ: *Τσιημίσογλου, Σεμερτζίδης, Μπερνεάκου, Μπάρμπας, Καλλιάκης, Παπαβασιλείου (46' Πανταζής), Κοσμίδης, Παπαγιαννόπουλος, Βελώνης, Καρατζιώτης (65' Παπαδόπουλος), Μπεκιάρης (80' Τελιάδης).*



Ο Γιώργος Σαλαμαστράκης ήταν ο καλύτερος παίκτης της Ρόδου
(ΒΙΚΤΩΡ-ΦΩΤΟ ΜΑΡΚΕΤ-ΙΑΛΥΣΟΣ)



ΕΚΠΤΩΣΕΙΣ
ΧΑΛΙΑ - ΒΙΟΚΑΡΠΕΤ
ΧΕΙΡΟΠΟΙΗΤΑ - ΜΗΧΑΝΗΣ
-40%
12 άτοκες δόσεις
με πιστωτική κάρτα
100% μαλλί
με ανεξίτηλα χρώματα
και πιστοποιητικό γνησιότητας
δανέζης α.ε.
Μανδράκι (πεζόδρομος)
Τηλ. 22410-30976

ΠΑΡΑΔΟΣΙΑΚΕΣ
ΧΕΙΡΟΠΟΙΗΤΕΣ
ΛΕΙΤΟΥΡΓΙΚΕΣ
καρέκλες και τραπέζια
ΡΟΔΟΥ
22460-22237
22460-22389



ΒΑΓΙΑΝΑΚΗΣ, Σάλακος
Στα 46 χρόνια κατασκευαστές...
ΕΓΓΥΗΣΗ Ζωής σε χρώμα που εσείς προτιμάτε (ξύλου, μπλε, πράσινο κ.λπ.), από αθάνατο ξύλο οξιάς εισαγωγής για επαγγελματική και όχι μόνο χρήση. Σε τιμές εργοστασίου χωρίς μεσάζοντες
6932 410389, Βαγιανάκης Γιάννης-ΣΑΛΑΚΟΣ ΡΟΔΟΣ
2246 0 22389 • 2246 0 22237
ΕΠΙΣΗΣ ΚΑΤΑΣΚΕΥΑΖΟΥΜΕ ΤΡΑΠΕΖΙΑ
ΟΛΩΝ ΤΩΝ ΤΥΠΩΝ ΚΑΙ ΜΕΓΕΘΩΝ

ΠΕΡΙΦΕΡΕΙΑΚΟ

Χαμηλά οι τόνοι



Πήρε κάρτα και δεν παίζει με τον Φοίβο αύριο ο Κεφάλας (ΒΙΚΤΩΡ - ΦΩΤΟ ΜΑΡΚΕΤ - ΙΑΛΥΣΟΣ)

- *Ανδρέας Σταύρου: "Χρειάζεται δουλειά και υπονομή"*
- *Χωρίς τους Κεφάλα, Ρουτζιέρη, Καστρουνή, ο Διαγόρας αύριο στην Κρεμαστή για το κύπελλο, με αντίπαλο τον Φοίβο*

Αποφασισμένος να κρατήσει χαμηλά τους τόνους είναι ο τεχνικός του Διαγόρα **Ανδρέας Σταύρου**, παρά τη νίκη της ομάδας του με 3-0 επί του Ατρομήτου Αγίας Μαρίνας και την αναρρίχησή της στην προνομιούχο δεύτερη θέση του βαθμολογικού πίνακα στον έβδομο όμιλο. Ακολουθεί ένα πρόγραμμα δύο παιχνιδιών πριν το ρεπό που οι κυανέρυθροι πρέπει να κερδίσουν. Την προσεχή Κυριακή ο Διαγόρας παίζει στον Πειραιά με τους Πόντιους Δραπετσώνας και την 20ή αγωνιστική υποδέχεται τον Απόλλωνα Καλυθιών στο Δημοτικό Στάδιο.

Αναφερόμενος στο παιχνίδι της Κυριακής ο τεχνικός της ομάδας, **Ανδρέας Σταύρου**, τόνισε χαρακτηριστικά: "Σε γενικές γραμμές μπορώ να πω πως κάναμε καλή εμφάνιση. Πήραμε τους τρεις βαθμούς, αλλά παράλληλα δόθηκε η ευκαιρία συμμετοχής και σε άλλα παιδιά. Εχω πει επανειλημμένα ότι έχω εμπιστοσύνη σε όλους τους παίκτες της ομάδας. Θέλουμε ακόμα δουλειά και υπομονή και να βλέπουμε το κάθε παιχνίδι ξεχωριστά".

ΚΥΠΕΛΛΟ ΑΥΡΙΟ

Αύριο ο Διαγόρας αγωνίζεται στις 14.30 στην Κρεμαστή για το Κύπελλο Ερασιτεχνών της ζώνης Δωδεκανήσου με αντίπαλο τον δυνατό φέτος γηπεδούχο Φοίβο, ο οποίος έχει παράδοση στον θεσμό.

Οι κυανέρυθροι θα προσπαθήσουν να πάρουν την πρόκριση, αλλά χωρίς τους **Κεφάλα, Ρουτζιέρη, Καστρουνή,** που στο παιχνίδι με τον Ατρόμητο συμπλήρωσαν όριο καρτών και δεν έχουν δικαίωμα συμμετοχής.

Επιστροφή στις νίκες

- *Αυτός είναι ο μοναδικός στόχος του Διγενή στο κυριακάτικο ματς με τον Εθνικό Πειραιά*


Για σοβαρούς δικούς του λόγους απουσίασε ο Γιώργος Πατρού από τη χθεσινή προπόνηση (ΒΙΚΤΩΡ-ΦΩΤΟ ΜΑΡΚΕΤ- ΙΑΛΥΣΟΣ)

Είναι καθοριστικό το παιχνίδι που πρόκειται να δώσει την ερχόμενη Κυριακή ο Διγενής. Στα πλαίσια της 19ης αγωνιστικής υποδέχεται τον Εθνικό Πειραιά του **Γιάννη Γκαϊτατζή** κι έχει στόχο τη νίκη και τους τρεις βαθμούς για ν' ανέβει ψηλότερα βαθμολογικά και να διατηρήσει ακέραιες τις ελπίδες παραμονής στην κατηγορία. Οι κυανόλευκοι του **Σαλβατόρε Γκιούντιτσε** γυμνάσθηκαν χθες στο βοηθητικό του γηπέδου Καλυθιών ξεκινώντας ουσιαστικά την προετοιμασία τους γι' αυτό το ματς. "Είναι ματς οριακό για μας", λέει ο τεχνικός του Διγενή. "Θα προσπαθήσουμε παρουσιάζοντας το καλό μας πρόσωπο να επιστρέψουμε στις νίκες και να εκμεταλλευθούμε όσο το δυνατόν καλύτερα τον παράγοντα έδρα". Από την χθεσινή προπόνηση απουσίασαν:

- Οι στρατευμένοι **Μάμμης** και **Σκουλούδης**, που δεν μπόρεσαν να εξασφαλίσουν άδεια απ' την μονάδα τους και
- Ο **Πατρού** που απουσίασε για σοβαρούς λόγους στην Αθήνα.

Οι του Διγενή θα προπονηθούν κανονικά στο χόρτο των Καλυθιών Τετάρτη και Παρασκευή.

Να τα δώσουν όλα!

- *Κώστας Λεπτοκαρίδης: «Πρέπει να "πεθάνουμε" στο γήπεδο».*


Το άπαν των δυνάμεών τους ζητάει από τους παίκτες του στη Χίο ο Κώστας Λεπτοκαρίδης (ΒΙΚΤΩΡ-ΦΩΤΟ ΜΑΡΚΕΤ-ΙΑΛΥΣΟΣ)

Ιδιαίτερα κρίσιμο χαρακτηρίζεται το παιχνίδι που θα δώσει την ερχόμενη Κυριακή στη Χίο ο Απόλλωνας Καλυθιών. Οι κυανοκίτρινοι θα αντιμετωπίσουν το Πυργί Χίου, ομάδα που έχει τους ίδιους στόχους με τον Απόλλωνα και φυσικά χρήζει ιδιαίτερης προσοχής. Το ευχάριστο για την ομάδα των Καλυθιών είναι πώς δεν έχει κανένα πρόβλημα ούτε με τραυματισμούς, ούτε με τιμωρίες.

Κάτι που επίσης ευχαριστεί τον τεχνικό της ομάδας **Κώστα Λεπτοκαρίδη**, που με χθεσινές του δηλώσεις οριοθέτησε την Κυριακάτικη αποστολή χαρακτηρίζοντάς την ιδιαίτερα κρίσιμη και καθοριστική: «Είναι ένα ματς που καθορίζει την συνέχεια. Ο Πύργος έχει τον ίδιο στόχο με μας κι όπως έχουμε ξαναπεί δεν πρέπει να μειονεκτούμε έναντι αυτών των ομάδων. Για να συμβεί κάτι τέτοιο πρέπει να πάρουμε θετικό αποτέλεσμα στη Χίο. Πρέπει να δώσουμε το άπαν των δυνάμεών μας, την ψυχή μας και το μυαλό μας. Ολη η αποστολή, όσοι δηλαδή συμπεριληφθούν σ' αυτή πρέπει να καταλάβουν πως πρέπει να τα δώσουν όλα στον αγωνιστικό χώρο.

Με δύο κουβέντες πρέπει να πεθάνουμε στο γήπεδο. Αυτός ο αγώνας είναι το κλειδί για την καλή συνέχεια που πρέπει να έχουμε».

ΗΛΙΑΚΑ

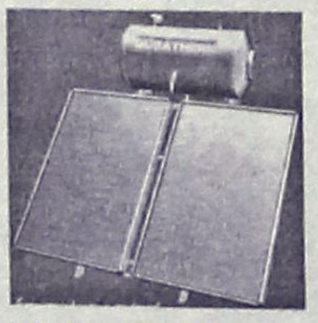

ΚΕΝΤΡΙΚΗ ΘΕΡΜΑΝΣΗ ΓΙΑ ΟΛΟΥΣ . ΜΟΝΟ 1800€

160L GLASS 700€
12 ΧΡΟΝΙΑ ΕΓΓΥΗΣΗ ΣΤΟ INOX



5 ΣΩΜΑΤΑ 600–1000 1 ΣΩΜΑ 600–400
ΜΑΤΕΜΕΝΙΟΣ ΛΕΒΗΤΑΣ 30.000 Kcal/h
ΚΑΥΣΤΗΡΑΣ, ΚΥΚΛΟΦΟΡΙΤΗΣ,
ΘΕΡΜΟΣΤΑΤΗΣ, ΔΕΞΑΜΕΝΗ 550Lit
& ΟΛΑ ΤΑ ΟΡΓΑΝΑ ΛΕΒΗΤΟΣΤΑΣΙΟΥ
(ΠΛΗΝ ΚΑΜΙΝΑΔΑ & ΣΩΛΗΝΩΣΕΙΣ)

ΔΙΑΚΟΛΑΜΠΡΙΑΝΟΣ ΗΛΙΑΣ
Κ.ΤΣΑΛΔΑΡΗ 14 ΡΟΔΟΣ
ΤΗΛ. 22410-39420 ΚΙΝ. 6392852714







TOP CARS

ΕΙΣΑΓΩΓΕΣ ΜΕΤΑΧΕΙΡΙΣΜΕΝΩΝ ΑΥΤΟΚΙΝΗΤΩΝ
ΑΓΟΡΕΣ-ΠΩΛΗΣΕΙΣ-ΑΝΤΑΛΛΑΓΕΣ

Ελάτε σε μας να δείτε και να επιλέξετε ένα από τα αυτοκίνητα που υπάρχουν ετοιμοπαράδοτα στην έκθεση ή να μας ενημερώσετε για οποιοδήποτε μοντέλο σας ενδιαφέρει.
Το αγοράζετε εάν θέλετε με 0% προκαταβολή μέχρι 60 μήνες εξόφληση με το χαμηλότερο επιτόκιο της αγοράς.
Ελάτε να γνωριστούμε και δεν θα βγείτε χαμένοι. Θα ικανοποιήσουμε κάθε επιθυμία σας είτε πρόκειται για Ι.Χ. επιβατικό ή είτε επαγγελματικό αυτοκίνητο.

ΕΤΟΙΜΟΠΑΡΑΔΟΤΑ TAXI DIESEL

ΕΥΧΑΡΙΣΤΟΥΜΕ

TOP CARS
Λεωφ. Ελευθερίας 20 Κρεμαστή
τηλ.-fax: (22410) 96889 και 6972261775

VANIK TOURS

ΓΙΑΝΝΗΣ και ΣΕΒΑ ΒΑΛΣΑΜΙΔΗ
VANIK σημαίνει ΑΛΗΘΕΙΑ
ΑΚΤΗ ΚΑΝΑΡΗ 17, ΨΑΡΟΠΟΥΛΑ - ΑΝΕΤΟ ΠΑΡΚΙΝ
ΑΝΟΙΚΤΑ: ΔΕ-ΣΑ 08.30-14.00 και 16.30-20.30
Τηλ. 2241035191-37621 κιν.τό 6945-798148 FAX 2241029532
Το γραφείο μας πάντα πρώτο σε κρατήσεις ξενοδοχείων εξασφάλισε και σας προσφέρει καταπληκτικές τιμές για τα παρακάτω ξενοδοχεία σε ΠΑΚΕΤΑ (Εκδοση εισιτηρίων R/T) από 1/11 - 31/3/2004

ΑΠΕΥΘΥΝΟΜΑΣΤΕ ΣΕ ΣΑΣ ΠΟΥ ΘΕΛΕΤΕ ΚΑΙ Η ΚΡΑΤΗΣΗ ΣΑΣ ΝΑ ΕΙΝΑΙ ΣΩΣΤΗ ΚΑΙ ΤΟ ΔΩΜΑΤΙΟ ΣΑΣ ΝΑ ΣΑΣ ΠΕΡΙΜΕΝΕΙ

1ον	**HOTEL PRESIDENT Α΄κατηγορίας** Λεωφόρος Κηφισίας (ΟΛΑ ΑΝΑΚΑΙΝΙΣΜΕΝΑ)	
	ΜΟΝΟΚΛΙΝΟ	€ 58
	Δίκλινο για μονόκλινο	€ 63
	ΔΙΚΛΙΝΟ	€ 68
	ΤΡΙΚΛΙΝΟ	€ 90
2ον	**HOTEL ZAFOLIA Α΄κατηγορίας** Λεωφόρος Αλεξάνδρας	
	ΜΟΝΟΚΛΙΝΟ	€ 100
	ΔΙΚΛΙΝΟ	€ 110
	ΤΡΙΚΛΙΝΟ	€ 135
3ον	**HOTEL ATHENS CYPRIA Α΄κατηγορίας** Σύνταγμα	
	ΜΟΝΟΚΛΙΝΟ	€ 70
	ΔΙΚΛΙΝΟ	€ 85
	ΤΡΙΚΛΙΝΟ	€ 120
4ον	**HOTEL ASTOR Α΄κατηγορίας** Σύνταγμα	
	ΜΟΝΟΚΛΙΝΟ	€ 55
	Δίκλινο για μονόκλινο	€ 63
	ΔΙΚΛΙΝΟ	€ 70
	ΤΡΙΚΛΙΝΟ	€ 85
5ον	**HOTEL ARETHOUSA Β΄ SUPERIOR** Πλατεία Σύνταγμα	
6ον	**HOTEL ELLINIS Β΄κατηγορίας** ΩΝΑΣΕΙΟ, Λεωφ. Συγγρού	
	ΜΟΝΟΚΛΙΝΟ	€ 60
	ΔΙΚΛΙΝΟ	€ 70
	ΤΡΙΚΛΙΝΟ	€ 80
7ον	**HOTEL TRITON Β΄κατηγορίας** Κέντρο Πειραιάς	
	ΜΟΝΟΚΛΙΝΟ	€ 55
	ΔΙΚΛΙΝΟ	€ 72
	ΤΡΙΚΛΙΝΟ	€ 93
8ον	**HOTEL LILIA Β΄κατηγορίας** Πασαλιμάνι Πειραιάς	
	ΜΟΝΟΚΛΙΝΟ	€ 55
	ΔΙΚΛΙΝΟ	€ 70
	ΤΡΙΚΛΙΝΟ	€ 88
9ον	**HOTEL ΕΓΝΑΤΙΑ Β΄κατηγορίας** Θεσσαλονίκη Κέντρο, καινούργιο	
	ΜΟΝΟΚΛΙΝΟ	€ 68
	ΔΙΚΛΙΝΟ	€ 78
	ΤΡΙΚΛΙΝΟ	€ 88
10ον	**HOTEL EGNATIA PALACE Α΄κατηγορίας** Θεσσαλονίκη Κέντρο, ολοκαίνουργιο	
	ΜΟΝΟΚΛΙΝΟ	€ 90
	ΔΙΚΛΙΝΟ	€ 100
	ΤΡΙΚΛΙΝΟ	€ 125

- Τα παραπάνω ξενοδοχεία διαθέτουν T.V. σε όλα τα δωμάτια
- Στις πιο πάνω τιμές συμπεριλαμβάνεται πρωινό σε μπουφέ
- Ακόμη σε μας θα βρείτε αεροπορικά και ατμοπλοϊκά εισιτήρια όλων των εταιριών.

ΤΟΠΙΚΟ ΠΟΔΟΣΦΑΙΡΟ

Αύριο ο... τελικός





• Στις 14.30 στο γήπεδο Κρεμαστής ο Φοίβος κι ο Διαγόρας θα διεκδικήσουν το τέταρτο εισιτήριο για την ημιτελική φάση του κυπέλλου

Αύριο στις 14.30 στο γήπεδο Κρεμαστής θα γίνει το παιχνίδι που θ' αναδείξει την ομάδα που θα συμπληρώσει την τετράδα της ημιτελικής φάσης του κυπέλλου, καθώς ήδη Απόλλων Κ., ΑΕ Κως και Ευαγόρας έχουν πάρει τα υπόλοιπα τρία εισιτήρια.

Την θέση αυτή (4η) θα διεκδικήσουν Φοίβος και Διαγόρας σ' ένα ματς που μπορεί να χαρακτηρισθεί και ως πρόωρος τελικός, λόγω της δυναμικότητας των δύο ομάδων και σε συνδυασμό με τις ομάδες που έχουν απομείνει για να διεκδικήσουν το τρόπαιο.

Το παιχνίδι αυτό αρχικά είχε ορισθεί να γίνει την προηγούμενη Τετάρτη 4/2, αλλά επειδή στις 2/2 ο Διαγόρας είχε αγώνα για το περιφερειακό πρωτάθλημα, μετατέθηκε μια εβδομάδα αργότερα.

Αυτή όμως η μετάθεση του αγώνα στην ουσία ζημιώνει τον Φοίβο καθώς το ερχόμενο Σάββατο δίνει το κρισιμότερο γι' αυτόν παιχνίδι για το πρωτάθλημα της α' κατηγορίας, αφού αντιμετωπίζει τον πρωτοπόρο Ιάλυσο.

Ωστόσο κι ο Διαγόρας αύριο θα έχει απουσίες βασικών παικτών καθώς ορισμένοι στο προχθεσινό ματς με τον Ατρόμητο Αγίας Μαρίνας επιδίωξαν και πήραν κίτρινες κάρτες για να ξεχρεώσουν αύριο.

Δράση με εξ αναβολής

• Πέντε ματς για α', β' και γ' κατηγορία έχουν προγραμματισθεί να γίνουν αύριο

Αρκετή δραστηριότητα περιλαμβάνει η αυριανή ημέρα, καθώς η ΕΠΣΔ έχει ορίσει πέντε παιχνίδια τα οποία βρίσκονται σ' εκκρεμότητα.

Συγκεκριμένα όρισε ένα παιχνίδι για την α' κατηγορία δύο για την β' και άλλα δύο για την γ' κατηγορία.

Το παιχνίδι της μεγάλης τοπικής κατηγορίας θα γίνει στις 11.45 στο γήπεδο της Λίνδου, με τον Κλεόβουλο να υποδέχεται τον Ανταγόρα.

Για την β' κατηγορία, έχουμε το μεγάλο παιχνίδι ανάμεσα στον Ερμή και τον πρωτοπόρο Ασκληπιό, ενώ στ' άλλα ματς, η Τήλος θα υποδεχθεί τη Δόξα Ψ.

Για τη γ' κατηγορία η Δήμητρα θα παίξει με τη Σύμη ενώ στην Κάλυμνο το Βαθύ θα... περιμένει την ομάδα των Λειψών.

Αναλυτικά τ' αυριανά εξ αναβολής παιχνίδια.

Α' ΚΑΤΗΓΟΡΙΑ

• **Λίνδος (11.45):** Κλεόβουλος-Ανταγόρας.
Παρατηρητής: *Παυλούς.*

Β' ΚΑΤΗΓΟΡΙΑ

• **Καλυθιές (12.00):** Ερμής-Ασκληπιός.
Παρατηρητής: *Βεργίδης.*
• **Τήλος (12.00):** Τήλος-Δόξα Ψ.
Παρατηρητής: *Κυπραίος Ν.*

Γ' ΚΑΤΗΓΟΡΙΑ

• **Δαματριά (11.30):** Δήμητρα-Σύμη.
Παρατηρητής: *Σταματίου.*
• **Βαθύ (13.00):** Βαθύ-Λειψοί.

Τους τα 'ψάλε...

• Σκληρή κριτική άσκησε ο πρόεδρος του Ηρακλή Μ. Γιώργος Παπαδημήτρης κατά των ποδοσφαιριστών της ομάδας, με αφορμή την εμφάνισή τους κόντρα στον Κλεόβουλο



Την στρατιωτική του θητεία κλήθηκε να υπηρετήσει ο Θεοφάνης Λορέντζος

Οι πολλές απουσίες στην θέση της άμυνας και η κακή απόδοση των ποδοσφαιριστών που κλήθηκαν να καλύψουν τα κενά, ήταν οι δύο λόγοι που σύμφωνα με τους ιθύνοντες του Ηρακλή Μ., γνώρισαν την ήττα στο τελευταίο εντός έδρας παιχνίδι κόντρα στον Κλεόβουλο. Οι ιθύνοντες των Μαριτσενών με επικεφαλής τον πρόεδρο της ομάδας **Γιώργο Παπαδημήτρη,** δεν έμειναν καθόλου ευχαριστημένοι από την απόδοση και βέβαια από το αποτέλεσμα του αγώνα , γεγονός που τους ανάγκασε, δια στόματος **Παπαδημήτρη,** να εκφράσουν την δυσαρέσκειά τους προς τους ποδοσφαιριστές, λίγο πριν την έναρξης της πρώτης προπόνησης της εβδομάδας. Στην ομιλία του ο **Παπαδημήτρης** δικαιολόγησε σε ένα ορισμένο βαθμό το ατυχές αποτέλεσμα, λέγοντας πως « η ομάδα είχε πολλές και βασικές ελλείψεις που την επηρέασαν σε μεγάλο βαθμό στο αγωνιστικό της προφίλ », αλλά δεν δικαιολόγησε την απόδοση ορισμένων ποδοσφαιριστών που το τελευταίο διάστημα διαμαρτύρονταν για παραγκώνισή τους από τον προπονητή και όταν τους δόθηκε η ευκαιρία να αποδείξουν αυτά που λένε δεν μπόρεσαν να φανούν αντάξιοι της ευκαιρίας που τους δόθηκε, με αποτέλεσμα να μην βοηθήσουν την ομάδα, ν΄ αποφύγει την ήττα.

Στο αγωνιστικό μέρος οι επιστροφές των **Παπακωνσταντή** και **Καλούδη** που εξέτισαν την ποινή τους, χαροποιούν ιδιαίτερα τον προπονητή της ομάδας **Σάββα Ορφανίδη** που σαφέστατα θα έχει περισσότερες εναλλακτικές λύσεις στο επόμενο παιχνίδι της ομάδας στο Βάτι, κόντρα στον δυνατό Διαγόρα. Στις προσθήκες συμπεριλαμβάνεται και το όνομα του **Μπιλιά,** που ξεκίνησε να προπονείται εντατικά.

Άδοξα τελείωσε η χρονιά για τον αμυντικό της ομάδας **Θεοφάνη Λορέντζο,** που κλήθηκε, να υπηρετήσει την στρατιωτική του θητεία και αποτελεί πλέον παρελθόν για το υπόλοιπο του πρωταθλήματος.

ANA FERRIES

ΤΑΞΙΔΕΨΤΕ ΜΕ ΤΟ ΝΕΟ ΜΑΣ ΠΛΟΙΟ

Ε/Γ-ΟΓ ΑΝΘΗ ΜΑΡΙΝΑ

ΓΡΗΓΟΡΑ - ΑΝΕΤΑ - ΕΥΧΑΡΙΣΤΑ

ΜΟΝΟ ΣΕ 13 ΩΡΕΣ!!!

* Από ΡΟΔΟ προς ΠΕΙΡΑΙΑ
Κάθε ΤΡΙΤΗ - ΠΕΜΠΤΗ - ΣΑΒΒΑΤΟ

* Από ΠΕΙΡΑΙΑ προς ΡΟΔΟ
Κάθε ΔΕΥΤΕΡΑ - ΤΕΤΑΡΤΗ - ΠΑΡΑΣΚΕΥΗ

ΠΡΟΣΦΟΡΑ
ΟΛΑ ΤΑ ΕΙΣΙΤΗΡΙΑ ΣΕ ΜΙΣΗ ΤΙΜΗ!
• ΕΠΙΒΑΤΗΣ: 16,90 ευρώ
• Ι.Χ.: 44,60 ευρώ

* Εκδόσεις εισιτηρίων σε όλα τα ταξιδιωτικά πρακτορεία

Κεντρικό πρακτορείο
TSAGARIS TRAVEL
Ακτή Σαχτούρη 5
Τηλ. (22410) 36170, 28597, 35066, 30406
FAX: 22410-39839



ΜΙΚΡΕΣ αγγελίες

ΟΙ ΑΓΓΕΛΙΕΣ ΤΗΣ ΡΟΔΙΑΚΗΣ παρουσιάζονται και στο site www.anaggelies.gr

ΜΕΤΑΦΕΡΘΗΚΑΜΕ!
Θα μας βρίσκετε στα κεντρικά μας γραφεία επί της Μαρ. Μαλλιαράκη 11 (τελευταία πάροδος Καναδά). Τα τηλέφωνα παραμένουν τα ίδια:
(22410) 22210, (22410) 75230

ενοικιασεις ακινητων & επιχειρησεων

ΕΝΟΙΚΙΑΖΕΤΑΙ εξοχική μονοκατοικία ολοκαίνουργια, πολυτελείας, 120 τ.μ. με αυτόνομη θέρμανση, αυλές, κήπος, θέσεις πάρκινγκ κ.λπ. στα Μαριτσά (Ε.Ο Μαριτσών - Κρεμαστής). Πληρ. τηλ. 6932377284 και 6942693052 AE56973

ΜΟΝΟΚΑΤΟΙΚΙΑ εντός πόλεως με κήπο - γκαράζ, 160 τ.μ. πλήρως ανακαινισμένη 800 ευρώ. Πληρ.τηλ. 2241024198, ώρες 08.00-14.00 AE56963

ΓΚΑΡΣΟΝΙΕΡΑ ευρύχωρη, μπάνιο, κουζίνα, και μεγάλη κρεβατοκάμαρα με δυνατότητα σαλονιού. Περιοχή Ανάληψη. Πληρ. τηλ. 2241061181, 6972894974 AE56965

ΚΑΤΑΣΤΗΜΑ κεντρικό στα 100 μαγαζιά, ελεύθερο μίσθωσης. Πληρ. Εμμ. Κρανίδης τηλ. 2241027082, 2241026476, 6944347405 AE56945

ΔΙΑΜΕΡΙΣΜΑ στο Ροδίνι (δίπλα από την εκκλησία) 90 τ.μ. σε καλή τιμή. Πληρ. τηλ. 2241051825, 6978589774 AE56964

ΕΜΠΟΡΙΚΟ ΚΑΤΑΣΤΗΜΑ γωνιακό επί της Ερμού Παλιά Πόλη 40 τ.μ. με μεγάλη βιτρίνα και πατάρι. Πληρ. τηλ. 6936619866 AE56972

ΤΕΣΣΑΡΙ επιπλωμένο επί της Ευαγόρα, 21 - Καρακόνερο. Προτιμούνται εκπαιδευτικοί ή στρατιωτικοί, αποκλείονται αλλοδαποί. Πληρ. τηλ. 6973913841 ώρες 10-12, 6937704447 AE56960

ΑΠΟΘΗΚΗ ισόγεια 200 τ.μ. κατάλληλη για επαγγελματική χρήση επί της Αταβύρου 8. Πληρ. τηλ. 2246041293, 2246041344, 6974570823 AE56948

ΓΚΑΡΣΟΝΙΕΡΑ επί της Δελφών 12 (Καρακόνερο) ισόγεια με ξεχωριστή είσοδο. Πληρ. τηλ. 2241038411 AE56946

ΕΠΙΧΕΙΡΗΣΗ τουριστικών ειδών κοντά στο Rodos Palace. Πληρ. Εμμ. Κρανίδης τηλ. 2241027082, 2241026476, 6944347405 AE56936

ΚΑΤΑΣΤΗΜΑ 2όροφο 200 τ.μ. στην οδό Ιπποδάμου της Παλιάς Πόλης. Πληρ. Εμμ. Κρανίδης τηλ. 2241027082, 2241026476, 6944347405 AE56934

Στην οδό Βενετοκλέων 67 (πλησίον κινηματογράφου ΜΕΤΡΟΠΟΛ) **ΕΝΟΙΚΙΑΖΕΤΑΙ** ισόγεια επιπλωμένη γκαρσονιέρα δύο δωματίων και ξεχωριστής κουζίνας, κατάλληλη για κατοικία ή επαγγελματική χρήση. Πληρ. τηλ. 2241023301 AE56925

ΚΑΤΑΣΤΗΜΑ 2όροφο 45 τ.μ. έκαστος όροφος στην Παλιά Πόλη πλησίον της Σωκράτους. Πληρ. Εμμ. Κρανίδης τηλ. 2241027082, 2241026476, 6944347405 AE56934

ΚΑΤΑΣΤΗΜΑ 2όροφο 120 τ.μ. κοντά στην Σωκράτους. Πληρ. Εμμ. Κρανίδης τηλ. 2241027082, 2241026476, 6944347405 AE56933

ΓΚΑΡΣΟΝΙΕΡΑ ημιϋπόγεια 45 μ. επιπλωμένη με ένα δωμάτιο, κουζίνα και WC με αυλή. Διευθ. Πτολεμαίων 32 Ανάληψη. Πληρ. τηλ. 2241020429 AE56900

ΕΝΟΙΚΙΑΖΟΝΤΑΙ καταστήματα: α) 30 τ.μ. κατάλληλο για rent a car με parking μεγάλο 900 ευρώ / μήνα, β) 100 τ.μ. ιδανικό για εστιατόριο - καφετέρια 1.300 ευρώ/μήνα. Βρίσκονται σε τουριστική περιοχή Ιξιάς, στη λεωφόρο έναντι Εμπορικού Κέντρου Rhodesland. Πληρ. τηλ. 2241095179 AE56908

ΚΑΤΑΣΤΗΜΑ 40 τ.μ. στα 100 μαγαζιά ελεύθερο. Πληρ. Εμμ. Κρανίδης τηλ. 2241027082, 2241026476, 6944347405 AE56930

ΚΑΤΑΣΤΗΜΑ 36 τ.μ. στα 100 μαγαζιά με υπόγειο και πατάρι, έτοιμο ελεύθερο. Πληρ. Εμμ. Κρανίδης τηλ. 2241027082, 2241026476, 6944347405 AE56931

ΕΝΟΙΚΙΑΖΕΤΑΙ ΥΠΕΡΥΨΩΜΕΝΗ ΚΑΙΝΟΥΡΓΙΑ ΜΟΝΟΚΑΤΟΙΚΙΑ ΣΕ ΥΨΩΜΑ 3 ΥΠΝΟΔΩΜΑΤΙΑ, 2 WC, ΑΥΤΟΝΟΜΗ ΚΕΝΤΡΙΚΗ ΘΕΡΜΑΝΣΗ, ΤΖΑΚΙ, ΜΕΓΑΛΕΣ ΒΕΡΑΝΤΕΣ, 3ΦΑΣΙΚΟ ΡΕΥΜΑ, ΣΙΤΕΣ, ΚΗΠΟΣ, ΕΝΤΟΣ ΟΙΚΟΠΕΔΟΥ 4 ΣΤΡΕΜΜΑΤΩΝ (ΤΟΥΛΑΧΙΣΤΟΝ) ΞΥΛΟΦΟΥΡΝΟ, ΧΡΗΣΗ ΦΡΕΖΑΣ, ΠΕΡΙΟΧΗ ΠΑΛΙΑΣ ΧΩΜΑΤΕΡΗΣ (ENANTI ΙΝΤΕΡΜΠΕΤΟΝ). ΕΝΟΙΚΙΟ 650 ΕΥΡΩ. ΠΛΗΡ. ΤΗΛ. 6946842838 ΠΕ56888

3ΑΡΙ ΚΑΤΑΛΛΗΛΟ ΓΙΑ ΔΗΜΟΣΙΟΥΣ ΥΠΑΛΛΗΛΟΥΣ, ΣΤΡΑΤΙΩΤΙΚΟΥΣ, ΕΚΠΑΙΔΕΥΤΙΚΟΥΣ, ΠΛΗΡΩΣ ΕΞΟΠΛΙΣΜΕΝΟ, ΜΕ ΜΕΓΑΛΗ ΑΥΛΗ. ΠΛΗΡ. ΤΗΛ. 6946076403, 2241024119 ΠΕ56882

ΕΝΟΙΚΙΑΖΟΝΤΑΙ δύο δωμάτια επιπλωμένα σε μονοκατοικία Κοσκινού κατά προτίμηση ανδρόγυνο ή φοιτήτριες σε πολύ λογικές τιμές και ήσυχο οικογενειακό περιβάλλον. Πληρ. τηλ. 2241066160, 6944613818 κο Μιχάλη AE56906

ΔΙΑΜΕΡΙΣΜΑ 2άρι στην οδό Λονδίνου 24 Ροδίνι επιπλωμένο ή όχι. Πληρ.τηλ. 2241069887, 6944452778 AE56927

ΓΚΑΡΣΟΝΙΕΡΑ επί της οδού Μιχαήλ Πετρίδη. Πληρ. τηλ. 2241026362 κ. Γκινάκη AE56920

TOP PROPERTIES

GEORGE & SAVAS PIPINOS
ΓΕΩΡΓΙΟΣ & ΣΑΒΒΑΣ ΠΙΠΙΝΟΣ
ΣΥΜΒΟΥΛΟΙ ΚΑΙ ΕΚΤΙΜΗΤΕΣ ΑΚΙΝΗΤΩΝ
REAL ESTATE AGENTS • MEMBER OF F.I.A.B.C.I.-NAEA-C.E.I.

Email: gpipinos@otenet.gr ***URL:*** *www.rhodes-top-properties.com* ***and*** *www.pipinos.gr*

Από το 1971



Η **"TOP PROPERTIES"** είναι ατομική επιχείρηση και ανήκει στους Γεώργιο και Σάββα Πιπίνο. Το γραφείο ασχολείται από το 1971 αποκλειστικά και μόνο με επενδύσεις και REAL ESTATE, στο νησί της Ρόδου και στην ευρύτερη περιοχή της Δωδεκανήσου.

ΑΠΕΥΘΥΝΟΜΑΣΤΕ: Στους **σοβαρούς, απαιτητικούς και επιλεκτικούς** επενδυτές-επιχειρηματίες, Ελληνες και ξένους που ενδιαφέρονται να κάνουν μια σοβαρή επένδυση προβολής στο νησί της Ρόδου.

ΠΡΟΣΦΕΡΟΥΜΕ: Α) Υπηρεσίες και πληροφορίες που γίνονται σε προσωπικό επίπεδο με εχεμύθεια, διακριτικότητα και σοβαρότητα.
Β) Μεγάλη γκάμα υψηλής ποιότητας, ακινήτων, όπως:1) Ξενοδοχεία Α' και Β' κατηγορίας των 600-500-350-300 κλινών, 2) Κεντρικά αστικά ακίνητα κατάλληλα για Τράπεζες-καταστήματα-γραφεία, 3) Παραλιακές εκτάσεις, κατάλληλες για τουριστικές επενδύσεις των 150.000-100.000-70.000-50.000-36.000 τ.μ. και 4) Διαμερίσματα και μεζονέτες προβολής, και 5) Αξιόλογες Παραθεριστικές κατοικίες.

ΣΤΟΧΟΣ ΜΑΣ ΕΙΝΑΙ: Να προσφέρουμε στο αγοραστικό μας κοινό υψηλής ποιότητας ακίνητα και ευκαιρίες στο νησί της Ρόδου. Η τριακονταετής και πλέον πείρα μας στον τομέα αυτό αποτελεί εγγύηση.

ΣΥΝΘΗΜΑ ΜΑΣ ΕΙΝΑΙ: Επενδύστε στη ΡΟΔΟ ΤΩΡΑ, σε ακίνητα που ΑΝΤΕΧΟΥΝ ΣΤΟ ΧΡΟΝΟ

Γεώργιος και Σάββας Πιπίνος
ΜΕΣΙΤΕΣ ΑΣΤΙΚΩΝ ΣΥΜΒΑΣΕΩΝ
Γιατί εμείς γνωρίζουμε καλύτερα!

Since 1971

TOP PROPERTIES is a father and son business. The senior, Mr George S. Pipinos, the founder of the office, has carved over the years a reputation for integrity and excellence in the world of Real Estate in the Dodecanese. The junior, Dr. Savas Pipinos, has returned from his studies in the UK to aid in his father´s footsteps.
AT TOP PROPERTIES we try hard to attract important and selective investors, high calibre businessmen/women and discerning professional people, both Greek and foreign, who wish to acquire substantial and valuable property on Rhodes.
We offer our expertise and advice privately, discreetly and in strict confidence.
We keep a comprehensive list of real estate of the highest specifications:
a. A' and B' class hotels (600, 500, 350, 300 beds capacity)
b. Centrally situated office buildings and other business premises.
c. Seaside land, ideal for development (hotels, holiday resorts, etc), of 150.000, 100.000, 70.000, 50.000, 36.000 square metres.
d. Villas, luxury apartments, detached, semi-detached and terraced houses.
e. Holiday and Retirement Homes.
Our aim is to give our clients the opportunity to acquire value for money, first class real estate on Rhodes. Our 30 and more years of experience is our warranty.
Our motto is Invest in Rhodes, Invest in property, It stands the test of time.



TOP PROPERTIES
George and Savas Pipinos
Because we know best

ΚΕΝΝΕΝΤΥ 38, ΡΟΔΟΣ, 85 100, ΤΗΛ. (22410) 23895,FAX: (22410) 20883
38 KENNEDY STR., RHODES, 85 100, TEL. (22410) 23895, FAX: (22410) 20883
U.K. Direct line: 08717115396

ΕΝΟΙΚΙΑΣΕΙΣ

1) 200 τ.μ. προνομιούχο γωνιακό κατάστημα Μ. Κων/νου (150 ισ.-και 50 πατάρι)
2) 300 τ.μ. διώροφη μονοκ. (δαιτηρητέα) σε 5 στρ. Λεωφ. Κρεμαστής-Ιαλυσού
3) 300 τ.μ. κατάστημα Κρητικά
4) 1000 τ.μ. περιοχή Αγ. Νικολάου (οικόπεδο)
5) 40+50+65+70 τ.μ. κατ/τα Φαληράκι
6) 1.500 τ.μ. 150 τ.μ. πατάρι + 650 υπόγ. (Παλιά εθνική οδός Ασγούρου)
7) Διαμερίσματα - κατ/τα διαφόρων τ.μ. πόλη Ρόδου-Φαληράκι - Ιαλυσός
8) 265 τ.μ. σε μπετά με 2.700 τ.μ. οικόπεδο Ιαλυσός ξενοδ. περιοχή.
8) 400 τ.μ. οικία Λεωφόρος Ρόδου-Λίνδου.

Πληρ. τηλ. 2241032885 -2241032886 κιν. 6977570105
ΚΤΗΜΑΤΟΜΕΣΙΤΙΚΟ ΓΡΑΦΕΙΟ - ΝΙΚΟΣ ΧΑΤΖΗΔΙΑΚΟΣ

ΕΝΟΙΚΙΑΖΕΤΑΙ

γραφείο στην Εθελοντών Δωδεκανησίων 29 "Μέγαρο Κιοσόγλου" γ' ορόφου 64 τ.μ. σε άριστη κατάσταση κατάλληλο για δικηγόρους - πολιτικούς μηχανικούς - αρχιτέκτονες - τοπογράφους - λογιστικά γραφεία - ασφαλιστικά και για οποιανδήποτε άλλη επαγγελματική χρήση.

Πληρ. κ. Σαββαΐδη τηλ. 2241026281

RHODES-GREECE
CAIRO PALACE

ΕΝΟΙΚΙΑΖΟΝΤΑΙ
ΕΠΑΓΓΕΛΜΑΤΙΚΟΙ ΧΩΡΟΙ
στο κέντρο της πόλης
στο εμπορικό κέντρο Cairo Palace

- **Κατάστημα** 55 τ.μ. επί της Εθνάρχου Μακαρίου
- **Γραφείο** 3ου ορόφου 135 τ.μ.
- **Γραφείο** 3ου ορόφου 190 τ.μ.
- **Γραφείο** 2ου ορόφου 190 τ.μ.

Πληρ. κ. Νιοτή Φράνσις
Τηλ.-φαξ 2241027600,
κιν. 6944618757, 6973572262

ΕΝΟΙΚΙΑΖΕΤΑΙ

γραφείο στην Εθελοντών Δωδεκανησίων 29 "Μέγαρο Κιοσόγλου" γ' ορόφου 52 τ.μ. σε άριστη κατάσταση κατάλληλο για δικηγόρους - πολιτικούς μηχανικούς - αρχιτέκτονες - τοπογράφους - λογιστικά γραφεία - ασφαλιστικά και για οποιανδήποτε άλλη επαγγελματική χρήση.

Πληρ. κ. Σαββαΐδη τηλ. 2241026281

ΕΝΟΙΚΙΑΖΟΝΤΑΙ

Γραφείο α' ορόφου 90 τ.μ. επί της οδού Εθνικής Αντιστάσεως και Τσαλδάρη γωνία, πάνω απότο κατάστημα "Κωτσόβολος".

Πληρ. ΕΥΣΤΑΘΙΟΥ - ΕΥΡΩΚΤΗΜΑΤΙΚΗ,
Εθνικής Αντιστάσεως 83
Τηλ. 22410 73819-74917, 6945/292030,, 6944/374546

ΣΤΗ ΡΟΔΟ ΕΝΟΙΚΙΑΖΕΤΑΙ:

Ο 1ος όροφος του Εμπορικού Κέντρου "RHODESLAND" στην Ιξιά πάνω από την καφετέρια "ΣΤΑΝΗ", δίπλα στο κύμα.
Είναι 255 m στεγασμένος ενιαίος χώρος με ολόκληρη την πλευρά προς την θάλασσα (20 m) τζαμαρία και 250 m βεράντα με θέα ολόκληρο τον κόλπο ΤΡΙΑΝΤΩΝ. Κατάλληλο για εστιατόριο, γραφεία, οίκο ομορφιάς κ.λπ.

Πληρ. τηλ. 6945417747 ή 2106729335 κο Σουγκανίδη

ΕΝΟΙΚΙΑΖΕΤΑΙ

Διαμέρισμα στο Κέντρο της πόλης, οδός Αμμοχώστου αρ. 11, Β' όροφος, κατάλληλο και για επαγγελματική χρήση. Είναι Ε=140 τ.μ., και αποτελείται από 3 υπνοδωμάτια, σαλοτραπεζαρία, κουζίνα, λουτρό και W.C.
Μηνιαίο μίσθωμα: 650 ευρώ.

Πληρ. ΠΙΠΙΝΟΣ, τηλ. 2241023895, 6944676003.

ΕΝΟΙΚΙΑΖΟΝΤΑΙ

- **Διαμέρισμα** 160 τ.μ. (3) τριών υπνοδωματίων στην Ιαλυσό σε κεντρικό σημείο, με κεντρική θέρμανση. Μηνιαίο μίσθωμα 500 ευρώ.
- **Διαμέρισμα** 120 τ.μ. (2) δύο υπνοδωματίων στην Μητρόπολη νεόδμητο, αποθήκη με κεντρική θέρμανση. Μηνιαίο μίσθωμα 500 ευρώ.
- **Διαμέρισμα** 90 τ.μ. (2) δύο υπνοδωματίων, επί της οδού Λεμεσού απέναντι από τον Παιδικό Σταθμό "Πινόκιο", πλησίον Εθνικής Αντιστάσεως με μηνιαίο μίσθωμα 400 ευρώ.
- **Διαμέρισμα** 123 τ.μ. (3) τριών υπνοδωματίων στο Ροδίνι επί της οδού Παρισίων με μεγάλες άνετες βεράντες, τζάκι. Μηνιαίο μίσθωμα 550 ευρώ.
- **Μονοκατοικία** 180 τ.μ. (3) τριών υπνοδωματίων με τζάκι, μεγάλο κήπο, πάρκινγκ, ηλιακό θερμοσίφωνα σε ήσυχη περιοχή στ' Ασγούρου. Μηνιαίο μίσθωμα 1.300 ευρώ.

Πληρ. ΕΥΣΤΑΘΙΟΥ - ΕΥΡΩΚΤΗΜΑΤΙΚΗ,
Εθνικής Αντιστάσεως 83 (πρώην Αννης Μαρίας).
Τηλ. 22410 73819-74917, 6946/103929

ενοικιασεις

συνέχεια από την προηγούμενη

ΚΑΤΑΣΤΗΜΑΤΑ - ΓΡΑΦΕΙΑ των 30 και 60 τ.μ. επί της Κων. Παλαιολόγου διασταύρωση με Μεγ. Κωνσταντίνου κάτω από το Βενετόκλειο Λύκειο. Πληρ. τηλ. 2241077944 AE5901

ΔΙΑΜΕΡΙΣΜΑ με θέρμανση στην Μητρόπολη. Πληρ. τηλ. 6945803671, 6946330788 AE56873

ΕΝΟΙΚΙΑΖΕΤΑΙ

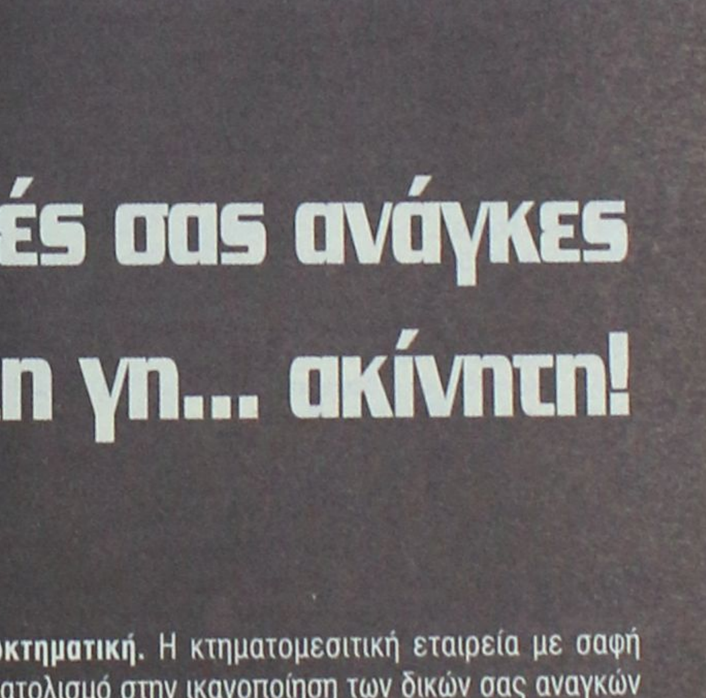

Νέα **τετραώροφη οικοδομή** με υπόγειο για καταστήματα - γραφεία στον κόμβο του "ΜΗ.ΔΙΑ.", στη συμβολή των οδών Μιχ. Πετρίδη και Καμείρου. Ο ιδιωτικός περιβάλλων χώρος του κτιρίου διαθέτει θέσεις στάθμευσης.

Πληρ. τηλ. 2241089000, 2241062131



Για τις δικές σας ανάγκες κρατάμε τη γη... ακίνητη!

Ευρωκτηματική. Η κτηματομεσιτική εταιρεία με σαφή προσανατολισμό στην ικανοποίηση των δικών σας αναγκών και με δυνατότητες που ξεπερνούν κάθε προσδοκία!

Με ικανά και **έμπειρα στελέχη** έτοιμα να προβούν στις πιο αξιόπιστες και υπεύθυνες επενδυτικές προτάσεις για την **ακίνητη περιουσία σας!**

Με δραστηριότητες που **ξεφεύγουν απ'τα όρια της Ρόδου** και επεκτείνονται με την **προώθηση των ακινήτων** σας στην Ελλάδα και Διεθνώς!

Με **πλήρεις υπηρεσίες**, υψηλό επαγγελματισμό και μια νέα αντίληψη που γίνεται εμφανής στα **σύγχρονα και λειτουργικά** κεντρικά γραφεία της.

Με τη δυνατότητα να εντοπίζει **την ιδανική γη,** κατοικία, ξενοδοχείο ή επαγγελματική στέγη για εσάς, ή τον **κατάλληλο αγοραστή** για το ακίνητο που πουλάτε!

ΞΕΝΟΔΟΧΕΙΑ, ΠΑΡΑΛΙΑΚΕΣ ΕΚΤΑΣΕΙΣ, ΚΕΝΤΡΙΚΑ ΑΚΙΝΗΤΑ
ΟΙΚΟΠΕΔΑ, ΜΟΝΟΚΑΤΟΙΚΙΕΣ, ΔΙΑΜΕΡΙΣΜΑΤΑ, ΑΓΡΟΤΕΜΑΧΙΑ
η ακίνητη αξία σας!

ευσταθίου
ΕΥΡΩΚΤΗΜΑΤΙΚΗ
ΚΤΗΜΑΤΟΜΕΣΙΤΙΚΟ ΓΡΑΦΕΙΟ

ΑΓΟΡΕΣ • ΠΩΛΗΣΕΙΣ • ΕΚΤΙΜΗΣΕΙΣ • ΑΝΤΙΠΑΡΟΧΕΣ • ΜΙΣΘΩΣΕΙΣ ΑΚΙΝΗΤΩΝ • ΕΠΕΝΔΥΤΙΚΕΣ ΠΡΟΤΑΣΕΙΣ • ΑΡΧΙΤΕΚΤΟΝΙΚΕΣ ΜΕΛΕΤΕΣ
ΕΘΝ. ΑΝΤΙΣΤΑΣΗΣ 83 - ΤΗΛ. 22410 73819, 74917 - ΚΙΝ. 6944 374546, 6945 292030 - FAX: 22410 38641- info@euroktimatiki.gr

ΠΙΠΙΝΟΣ
ΠΩΛΟΥΝΤΑΙ ΜΟΝΟΚΑΤΟΙΚΙΕΣ

ΣΤΑ **ΜΑΡΙΤΣΑ**

εντός οικισμού, με θέα. Πωλούνται ευρώ 73.000 σε μπετά.

Πληρ. τηλ. 22410 23895 και 6944 676003 και 6944390803

gpipinos@otenet.gr

ΠΙΠΙΝΟΣ
ΠΩΛΟΥΝΤΑΙ ΔΙΑΜΕΡΙΣΜΑΤΑ

- 2 και 3 υπνοδωματίων πλησίον ΑΡΑΠΑΚΙ
- 2 υπνοδωματίων στην Ιαλυσό
- 1 και 2 υπνοδωματίων στην Ιξιά έναντι Μίρα Μάρε.

Πληρ. τηλ. 2241023895, 6944390803, 6944676003

www.rhodes-top-properties.com

ΠΙΠΙΝΟΣ
ΠΩΛΟΥΝΤΑΙ ΜΟΝΟΚΑΤΟΙΚΙΕΣ

150 τμ σε οικόπεδο 650τμ στην Ιαλυσσό Ευρώ 220,000
(ή και σε μαρμαροσοβά Ε 138,000 / μπετά Ευρώ 109,000)

με δάνεια έτοιμα!

22410 23895 / 6944 676 003 / 6944 390 803

www.rhodes-top-properties.com

ΠΩΛΕΙΤΑΙ

διώροφο διαμέρισμα σε μπετά 110 τ.μ. στην Ιαλυσό τύπου μεζονέτας με ιδιόχρηστο κήπο, ατομικό βόθρο και σοφίτα. Αξίας 96.845 ευρώ (με δυνατότητα εκταμίευσης δανείου για α' κατοικία).

Πληρ. ΕΥΣΤΑΘΙΟΥ - ΕΥΡΩΚΤΗΜΑΤΙΚΗ,
Εθνικής Αντιστάσεως 83 • τηλ. 2241073819-74917,
6944/374546, 6945/292030

ΕΝΟΙΚΙΑΖΕΤΑΙ

Χώρος δύο δωματίων, 84 τ.μ. 1ος όροφος. Ασανσέρ, air condition, WC, κουζίνα, κατάλληλο για ιατρείο ή παντός είδους γραφεία.

Γρ. Λαμπράκη 29 - Ρόδος • τηλ. (22410)68869-74098

ΠΩΛΕΙΤΑΙ

- **Διαμέρισμα** 85 τ.μ., Γ' ορόφου, με πανοραμική θέα, στον οικισμό Καθηγητών, αξίας 125.000 ευρώ.
- **Διαμέρισμα** 90 τ.μ. με 3 υπν/τια στην πάροδο Παν. Ροδίου, πλήρως ανακαινισμένο με Ιταλική κουζίνα σε μικρή οικοδομή, αξίας 105.650 ευρώ.

Πληροφορίες ΕΥΣΤΑΘΙΟΥ-ΕΥΡΩΚΤΗΜΑΤΙΚΗ,
Εθνικής Αντιστάσεως 83, τηλ. 22410 73819, 74917,
6944/374546, 6945/292030

ΠΩΛΗΣΕΙΣ ΑΚΙΝΗΤΩΝ

○ ΗΜΙΤΕΛΗ ΔΙΑΜΕΡΙΣΜΑΤΑ
- Παστίδα 80 τ.μ διαμερίσματα μπετά 15.000.000 δρχ.-44.020 €
- Σύμη 120 τ.μ. 2 διαμερίσματα 45.000.000 δρχ.-132.061 €

○ ΔΙΑΜΕΡΙΣΜΑΤΑ
- Ροδίνι 80 τ.μ. διαμέρισμα λουξ κατασκευής 50.000.000 δρχ. - 147.000 €
- Ροδίνι 50 τ.μ. ημιϋπόγειο διαμέρισμα (αποθήκη) 12.500.000 δρχ. - 37.000 ευρώ
- Ανάληψη 105 τ.μ. διαμέρισμα τεσσάρι με θέα και ιδιωτικό πάρκιν 50.000.000 δρχ. - 147.000 ευρώ
- Καναδά 116 τ.μ. διαμερίσματα από 35.000.000-43.000.000 δρχ. - 102.714-126.792 €
- Ιαλυσός 85 τ.μ. λουξ κατασκευής 43.000.000 δρχ. - 126.192 €
- Πειραιώς 72 τ.μ. 29.000.000 δρχ. - 85.106 €
- Ιαλυσός 100 τ.μ. 45.000.000 δρχ.-132.061 €
- Ανάληψη, 116 τ.μ. + 30 τ.μ. γκαράζ 62.000.000 δρχ. λουξ κατασκευής -181,951 €
- Δασκάλους, 120 τ.μ. 72 εκ. δρχ., λουξ κατασκευής-211.298 €
- Δασκάλους 91 τ.μ. 55 εκ. δρχ. λουξ κατασκευής-161.408 €
- Δασκάλους 85 τ.μ. λουξ κατασκευής
- Δασκάλους 50 τ.μ. λουξ κατασκευής
- Καναδά 90 τ.μ. λουξ κατασκευής

○ ΜΕΖΟΝΕΤΕΣ – ΜΟΝΟΚΑΤΟΙΚΙΕΣ
- Ιαλυσός 80 τ.μ. μονοκατοικία με 40 τ.μ. αυλή 35.000.000 δρχ.-103.000 ευρώ.
- 130 τ.μ. μεζονέτες με 400 μ. οικόπεδο στην Λαχανιά πολύ κοντά στην θάλασσα με απεριόριστη θέα 50.000.000 δρχ. 146.735 €
- Κανδυλί 200 τ.μ. με 1.300 τ.μ. οικόπεδο 35.000.000 δρχ. (μπετά) - 102.714 €
- Αγια Βαρβάρα (Τσαΐρι) 120 τ.μ. με 1.000 τ.μ. οικόπεδο σε ύψωμα 55.000.000 δρ. - 161.408 €
- 130 τ.μ. διώροφες μονοκατοικίες με 1000 μ. οικόπεδο στην περιοχή Λαχανιά πάνω στο κύμα λουξ κατασκευής
- 160 τ.μ. με οικόπεδο 1300 μ. στα Κοσκινού 40.000.000 δρχ. (μπετά)-117.388 €

○ ΟΙΚΟΠΕΔΑ
- Αφάντου 490 τ.μ. με άδεια διώροφης οικοδομής 17.037.500 δρχ.-50.000 €
- Κοσκινού 450 τ.μ. με Σ.Δ. 0,8 27.260.000 δρχ. - 80.000 €
- Κατταβιά 2.150 τ.μ. πάνω στο δρόμο νερό-ρεύμα 5.500.000 δρχ. - 16.140 €
- Κατταβιά 900 τ.μ. εντός οικισμού 5.000.000δρχ. -14.673 €
- Γεννάδι 1000 τ.μ. με άδεια οικοδομής 8.500.000 δρχ.-24.944 €
- Κολύμπια 2.500 στρεμ. 35.000.000-102.714 €
- Παραδείσι, 1500 μ., 8.000.000 δρχ.-23.477 €
- Κατταβιά 650 τ.μ. 4.500.000 δρχ.-13.206 €
- Παραδείσι 170 τ.μ. 6.000.000 δρχ.-17.608 €

○ ΚΑΤΑΣΤΗΜΑΤΑ
- Επιχείρηση παιδικών υποδημάτων, στο κέντρο της πόλης, 10.000.000 δρχ. - 29.347 €
- Κατάστημα 123 τ.μ. στο Ροδίνι 61.500.000 δρχ.-180.484 €
- Κατάστημα 73 τ.μ. στο Ροδίνι 36.500.000 δρχ.-107.116 €
- Ενοικιάζεται στο Κιοτάρι καφετέρια - μπαρ - ντισκοτέκ 200 τ.μ. εσωτερικός χώρος και 300 τ.μ. αυλή με απεριόριστη θέα ενδιάμεσα σε μεγάλες ξενοδοχειακές μονάδες 10 εκ. το χρόνο.
- Επιχείρηση σουβλατζίδικο Νέα Αγορά 20 εκ. δρχ.-58.694 €

○ ΚΤΗΜΑΤΑ
- Λαχανιά 9.160 τ.μ. σε ύψωμα κοντά στον κεντρικό, νερό - ρεύμα 54.000.000 δρχ. - 158.500 €
- Λαχανιά 3.700 τ.μ. εκπληκτική θέα, νερό - ρεύμα 14.000.000 δρχ. -41.000 €
- Λαχανιά 2.360 τ.μ. πάνω στον κεντρικό 50 μ. από θάλασσα με άδεια οικοδομής για 12 studios 30.000.000 δρχ. - 88.000 €
- Γεννάδι 10 στρέμματα με θέα, νερό - ρεύμα 30.000.000 δρχ. - 88.000 €
- Καβουράκια 5.600 τ.μ. 50 μ. από την θάλασσα 112.000.000 δρχ.-328.686 €
- Μυτιλήνη 1.100 στρέμματα 400 μ. από την θάλασσα 120.000.000 δρχ.-352.164 €
- Πλημμύρι 28 στρέμματα πάνω στο κύμα
- Λαχανιά 7 στρέμματα πάνω στο δρόμο νερό-ρεύμα 25.000.000 δρχ. -73.367 €
- Καλλιθέα 7.600 τ.μ. κοντά στην θάλασσα 114.000.000 δρχ. - 334.556 €
- Πλημμύρι 9 στρέμματα 100 μ. από θάλασσα 35.000.000 δρχ. - 102.714 €
- Γεννάδι 8 στρέμματα πάνω στο κύμα
- Κατταβιά 4.500 τ.μ. νερό-ρεύμα 6.000.000 δρχ. - 17.608 €
- Πλημμύρι 4.500 τ.μ. 7.500.000 δρχ. - 22.010 €
- Λαχανιά 2.390 τ.μ. 2.500.000 δρχ. - 7.336 €
- Λαχανιά 560 τ.μ. 1.000.000 δρχ. - 2.334 €
- Κοσκινού 4.800 τ.μ. 23.000.000 δρχ. - 67.498 €
- Γεννάδι 20 στρέμματα νερό - ρεύμα και 200 ελιές 15.000.000 δρχ. - 44.020 €
- Τσαΐρι 4.800 τ.μ. 55.000.000 δρχ. - 161.408 €
- Λαχανιά 45 στρέμματα 200 μ. από την θάλασσα 135.000.000 δρχ.-396.184 €
- Κανδυλί 4.700 τ.μ. 33.000.000 δρχ.-96.845 €
- Σορωνή 9.500 τ.μ. παραλία 70.000.000 δρχ.-205,429 €
- Φάνες 11.250 στρ. παραλία 80.000.000 δρχ.-234,776 €
- Φάνες 6 στρ. παραλία 42.000.000 δρχ.-123,257 €
- Λάρδος 2 στρ. 20 ελιές 3.000.000 δρχ.-8.804 €

○ ΑΠΟΘΗΚΕΣ
- Κέννεντυ 90 τ.μ. υπόγειο 13.000.000- 38.151 €
- Αννης Μαρίας 72 τ.μ. υπόγεια 7.000.000 δρχ. - 20.542 €
- Μητρόπολη 130 τ.μ. ημιυπόγειο 18.000.000 δρχ. - 52.824 €

- **ΑΝΤΑΛΛΑΣΣΟΥΜΕ ΤΟ ΠΑΛΙΟ ΣΠΙΤΙ ΣΑΣ ΜΕ ΚΑΙΝΟΥΡΓΙΟ**
- **ΖΗΤΟΥΝΤΑΙ ΜΕΤΑΧΕΙΡΙΣΜΕΝΑ ΔΙΑΜΕΡΙΣΜΑΤΑ-ΑΜΕΣΗ ΠΩΛΗΣΗ**
- **ΠΩΛΟΥΝΤΑΙ** αποθήκες και βιοτεχνικοί χώροι.
- **ΔΑΝΕΙΑ ΔΕΚΤΑ - ΕΥΚΟΛΙΕΣ ΠΛΗΡΩΜΗΣ**
- **ΑΝΑΛΑΜΒΑΝΟΥΜΕ ΑΝΤΙΠΑΡΟΧΕΣ**

ΣΤΑΜΑΤΗΣ ΜΑΝΩΛΑΚΟΣ

ΩΡΕΣ ΓΡΑΦΕΙΟΥ 8.30-1.00 π.μ. και 5-8 μ.μ.

ΔΗΜ. ΑΝΑΣΤΑΣΙΑΔΗ 45 (παραπλεύρως ΥΠΕΡΑΓΟΡΑΣ ΠΑΠΑΚΥΡΙΑΚΟΥ-ΣΥΝΟΙΚΙΑ ΔΑΣΚΑΛΩΝ)
Τηλέφωνα: 2241023815-78275, 6944698056, 6945769958

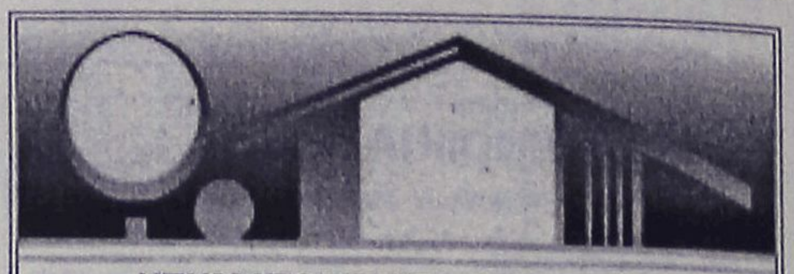

ΚΤΗΜΑΤΟΜΕΣΙΤΙΚΟ ΓΡΑΦΕΙΟ
ΑΙΓΑΙΟΚΤΗΜΑΤΙΚΗ
ΠΩΛΟΥΝΤΑΙ
- ΔΙΑΜΕΡΙΣΜΑΤΑ-ΜΟΝΟΚΑΤΟΙΚΙΕΣ
- (ΔΔ)=ΔΑΝΕΙΑ ΔΕΚΤΑ

- 45 τ.μ. πλησίον Καναδά α' ορ. (16 εκ.) 46.995€.(ΔΔ)
- 46 τ.μ. καινούργιο Αραπάκι (1 υπν.) α' ορ. (25,5 εκ.) 74.800 €.(ΔΔ)
- 55 τ.μ. β' ορ. καινούργιο Ανάληψη (36 εκ.)-105.000 € (ΔΔ)
- 70 τ.μ. μον/κία με 100 τ.μ. αυλή, κοντά στο Ρολόι, Π. Πόλη, (28 εκ.)-82.171 € (ΔΔ)
- 70 τ.μ. (β' ορ.) Ροδίνι καινούργιο (45,5 εκ.)-133.528 € (ΔΔ)
- 74 τ.μ. Πειραιώς ισόγειο (2 υπν.) (29 εκ.) 87.000 € (ΔΔ)
- 75 τ.μ. υπερ λουξ (1 υπν.) ρετιρέ απ/στη θέα- Ροδίνι (50 εκ.) - 146.735 € (ΔΔ)
- 77 τ.μ. (2 υπν.) καινούργιο β' ορ. Καναδά (46 εκ), 134.996 € (ΔΔ).
- 80 τ.μ. μονοκατοικία Π. Πόλη Ρολόι (45 εκ.) - 132.061 € (ΔΔ)
- 75 τ.μ. Δενδρινού με αυλή (υπ.) (2 υπν.) 70.000 €
- 82 τ.μ. (2 υπν) α' ορ. Σεμερτζίδη (29,6 εκ.) 87.000 € (ΔΔ)
- 82 τ.μ. ρετιρέ Ροδίνι (30 εκ.) - 88.041€.(ΔΔ)
- 87 τ.μ. καινούργιο ρετιρέ β' ορ. 2 υπν. Αραπάκι 140.000 € (ΔΔ)
- 87 τ.μ. α' ορ. καινούργιο Ιαλυσό 132.000 € (ΔΔ)
- 80 τ.μ. μον/κία διώροφη (2 υπν.) Παραδείσι με τζάκι (22 εκ.) - 64.563 € (ΔΔ)
- 95 τ.μ. 2 υπν. Μιχ. Πετρίδη (ισ.) 35 εκ.-102.714 €
- 98 τ.μ. (α' ορ.) 3 υπν. Κέννεντυ (44.247 εκ.) 130.000 €(ΔΔ)
- 97 τ.μ., (3 υπν.) α' όρ., Μητρόπολη (33εκ.) 97.000 € (ΔΔ)
- 100 τ.μ. οροφ/σμα Γεννάδι καινούργιο (39 εκ.) 114.453 € (ΔΔ)
- 100 τ.μ. α' ορ. καινούργιο Ιαλυσό (45 εκ.)-132.000 € (ΔΔ)
- 101 τ.μ. (3 υπν.) καινούργιο Ροδίνι με γκαράζ (50 εκ.) - 170.375 € (ΔΔ)
- 107 τ.μ. καινούργιο ρετιρέ Αραπάκι (58.600 εκ.) 172.000 € (ΔΔ)
- 103 τ.μ. (3 υπν.) 1ος ορ. Αγ. Αναργύρους 87.000 € -(29,6 εκ.)(ΔΔ)
- 112 τ.μ. (β' ορ.) 3 υπν. Κέννεντυ (47.700 εκ.)140.000 €
- 116 τ.μ. (ισ. υπ/νο) 3 υπν. Πτολεμαίων (58 εκ.)-170.212 € (ΔΔ)
- 120 τ.μ. καινούργιο πλησίον Μ. Πετρίδη (ισ.), (3 υπν.), (57 εκ.) - 167.278 € (ΔΔ)
- 120 τ.μ. διώροφη καινούργια μον/κία Ροδίνι (80 εκ.) 234,776 € (ΔΔ)
- 120 τ.μ. καινούργιο Ροδίνι (78 εκ)-229.000 € (ΔΔ)
- 120 τ.μ. καινούργιο Δασκάλους ρετιρέ λουξ-θέα (3 υπν.) (75 εκ.)-220.000 €.(ΔΔ)
- 123 τ.μ. (3 υπν.) γ' ορ. καινούργιο Καναδά (73 εκ.)214.000 € (Δ.Δ.)
- 126 τ.μ. (3 υπν.) α' ορ. θέα - θέρμανση Καρακόνερο (45 εκ.) 132.000 € (Δ.Δ.)
- 132 τ.μ. μεζ/τα κοντά Μίρα Μάρε (75 εκ.)-20.229 € (Δ.Δ.)
- 140 τ.μ. μον/κία σε μπετά στους Τρεις σε 1.400 τ.μ. οικόπεδο (32 εκ)-93.910 € (ΔΔ).
- 140 τ.μ. μον/κία μπετά-Καλλιθέα Κοσκινού σε 1.300 τ.μ., (38 εκ).-111.518 € (ΔΔ).
- 145 τ.μ. μεζ/τα Κοσκινού καινούργια ετ/τη σε 2 στρ. οικ. (85 εκ.)250.000 € (ΔΔ)
- 150 τ.μ. μον/κία καινούργια Ιαλυσό σε 380 τ.μ. οικ/δο(86 εκ.,) 253.000 € (ΔΔ)
- 160 τ.μ. μον/κία μπετά Μίρα Μάρε σε 400 τ.μ. οικόπεδο(55 εκ.)-162.000 € (ΔΔ)
- 175 τ.μ. μεζ/τα μπετά Αγ. Αποστόλους (44 εκ.)-129.126 € (ΔΔ)
- 174 τ.μ. μεζ/τα Ανάληψη με 45 τ.μ. γκαράζ (75 εκ.) - 220.000 € (ΔΔ)
- 185 τ.μ. (3 υπν.) Μιχ. Πετρίδη Ρετιρέ (85 εκ.)-249.449 ευρώ (ΔΔ).
- 180 τ.μ. μον/κία μπετά Τρεις 100.000 €
- 190 τ.μ. διώροφη μον/κία Κοσκινού (70 εκ.) 205.000 € (Δ.Δ.)
- 203 τ.μ. διαμ/σμα β' ορ. Μήδεια (85 εκ.)-250.000 € (ΔΔ)
- 210 τ.μ. μον/κία σε 500 τ.μ. οικ/δο κοντά Κορδικτώνος (110 εκ.) 322.000 € (ΔΔ)

ΚΑΤΑΣΤΗΜΑΤΑ-ΑΠΟΘΗΚΕΣ-ΓΡΑΦΕΙΑ -ΠΑΝΣΙΟΝ
- 25 τ.μ. Κόκ. πόρτα Π. Πόλη (15 εκ.)- 44.020 €
- 48τ.μ. κατ/μα, Ιαλυσό, 55.000 €
- 55 τ.μ. κατάστημα Βασ. Ηρακλείου (29 εκ.)-85.000 € (ΔΔ)
- 60 τ.μ. κατάστημα στ' Ασγούρου (22 εκ.)- 64.563 €
- 71 τ.μ. υπόγεια απ/η με ράμπα Αννης Μαρίας (8 εκ.) 23.477 €
- 80 τ.μ. υπ/γεια απ/κη Κένεντυ (12 εκ.) 35.216€
- 85 τ.μ. ημ/γεια με αυλή μαρμ/βά αποθήκη Καρακόνερο (15 εκ.)-44.020 €
- 118 τ.μ. κατάστημα Ακτή Κανάρη 350.000 €
- 122 τ.μ. κατάστημα Νιοχώρι 200.000 € (ΔΔ)
- 365τ.μ., ισόγ. ξυλουργείο, κτίριο και εξοπλισμός, 400.000 €
- 175 τ.μ. κατάστημα Λεωφ. Ρόδου-Λίνδου (70 εκ.)-205.429 € (ΔΔ)

ΕΝΟΙΚΙΑΣΕΙΣ ΑΚΙΝΗΤΩΝ-ΕΠΙΧΕΙΡΗΣΕΙΣ:
- Γραφείο 80 τ.μ. Μαντράκι 450. €
- 40 τ.μ. κατ/μα Καλλιθέα 300 €
- 110 τ.μ,. κατ/μα Καλλιθέα 645 €
- Αποθήκη 60 χλ. Λεωφόρο Ρόδου Καλιθέας 500 τ.μ. ενοίκιο 500 €
- Αποθήκη Ρόδου-Λίνδου 460 τ.μ. ενοίκιο 1.500 €
- Αποθήκη Ρόδου-Λίνδου 1.000 τ.μ. - 2.350 ευρώ
- Studio επ/νο Καλλιθέα 180 €
- Γκαρσονιέρα επ/νη Καλλιθέα 220 €
- 80 τ.μ. (2 υπν.) β' ορ. Ανάληψη 350 €
- Λουξ διαμ/σμα με θέρμανση 110 τ.μ.- Ροδίνι Στοκχόλμης 600€.
- 270 τ.μ. μεζονέτα καινούργια Ροδίνι ενοίκιο 1.300 ευρώ

- ΔΙΑΘΕΤΟΥΜΕ ΟΙΚΟΠΕΔΑ ΚΑΙ ΑΓΡΟΤΕΜΑΧΙΑ Σ' ΟΛΟ ΤΟ ΝΗΣΙ ΤΗΣ ΡΟΔΟΥ
ΑΝΑΛΑΜΒΑΝΟΥΜΕ ΤΗΝ ΕΝΟΙΚΙΑΣΗ ΤΟΥ ΔΙΑΜΕΡΙΣΜΑΤΟΣ ΣΕ ΠΟΛΥ ΣΥΝΤΟΜΟ ΧΡΟΝΙΚΟ ΔΙΑΣΤΗΜΑ

ΡΕΝΑ ΒΑΖΟΥΚΟΥ
(ΜΕΣΙΤΗΣ ΑΣΤΙΚΩΝ ΣΥΜΒΑΣΕΩΝ)
ΔΙΕΥΘ. ΓΡΑΦΕΙΟΥ ΔΗΜ. ΘΕΟΔΩΡΑΚΗ 3
9-1 το πρωί καθημερινά και 6.30-9 απ/τα (Δευτ. και Πέμπτης)
Τηλ. (22410) 22943-28838 FAX: 28838
email.vazoukou@otenet.gr.
ΡΟΔΟΣ

ΠΡΑΓΜΑΤΙΚΗ ΕΠΕΝΔΥΣΗ

ΠΩΛΕΙΤΑΙ τουριστικό σούπερ μάρκετ στην παραλιακή λεωφόρο Ιαλυσού 150 τ.μ. περίπου με 80 τ.μ. ιδιόκτητη αυλή.

ΠΩΛΕΙΤΑΙ ακίνητο και επιχείρηση ή μόνο το ακίνητο ή μόνο η επιχείρηση λόγω άλλης απασχόλησης.

Μόνο σοβαρές προτάσεις

Πληρ. τηλ. (22410)93797, 91241, 6946244766

ΠΩΛΕΙΤΑΙ ΟΙΚΟΠΕΔΟ

στη Θολό 800 τ.μ. (οικοδομήσιμο 400 τ.μ.) επί της κεντρικής Λεωφόρου προς Καλαβάρδα.

Πληρ. τηλ. 2241063433, 6932742838

ΠΩΛΟΥΝΤΑΙ

Διώροφες αυτόνομες μονοκατοικίες με κήπο στον Δήμο Ιαλυσού, πολυτελούς κατασκευής.

- Διαστάσεις 130 τ.μ. και 168 τ.μ.
- Αριστη κατασκευή
- Δυνατότητα τραπεζικής χρηματοδότησης με ευνοϊκούς όρους

Πληρ. Εμμανουήλ Κρανίδης
Αμερικής 50- Ρόδος
Τηλ. 2241027082-26476, 6944347405

SIDER-ΚΑΤΑΣΚΕΥΑΣΤΙΚΗ

ΤΖΟΓΙΑΣ ΦΙΛ. & ΤΖΟΓΙΑΣ ΕΥΘ. ΟΕ

ΠΩΛΟΥΝΤΑΙ

Διώροφες ανεξάρτητες μονοκατοικίες 120 τ.μ. στην πόλη της Ρόδου (περιοχή Ροδίνι) σε 250 τ.μ. οικόπεδο.

Πληρ. τηλ. 2241030069, κιν. 6945390689

ΖΗΤΕΙΤΑΙ ΟΙΚΟΠΕΔΟ

εντός ζώνης έκτασης 3-6 στρεμμάτων πληρωμή μετρητοίς.

Πληρ. τηλ. 2241036104, fax 2241034167
αποκλείονται μεσίτες

ΜΑΚΗΣ ΑΝΑΣΤΑΣΙΑΔΗΣ
ΑΡΧΙΤΕΚΤΩΝ

ΠΩΛΟΥΝΤΑΙ

τρεις αυτόνομες πολυτελείς μονοκατοικίες 205 έως 220 τ.μ. με υπερσύγχρονο εξοπλισμό στην οδό Γαληνού στο Μόντε Σμιθ.

Πληρ. τηλ. 22410-74708, 6945555221

ΠΩΛΕΙΤΑΙ

η **επιχείρηση καφετέριας "DELIRIO"** στα 100 μαγαζιά. Πλήρως εξοπλισμένη και έτοιμη προς λειτουργία (Δορυφορική TV, γιγαντοοθόνη κ.λπ.). Τιμή 25.000 ευρώ. Δεκτές και μικρές ευκολίες.

Πληρ. τηλ. 2241070400, 2241070013, 6932924021

ΠΩΛΕΙΤΑΙ

διαμέρισμα σχεδόν ολοκαίνουργιο στην Αθηνών ψηλά, 102 τ.μ. με 3 υπνοδωμάτια και θέα και στις δύο θάλασσες. Τιμή: 156.000 ευρώ.

Πληρ. ΠΙΠΙΝΟΣ, τηλ. 2241023895, www. pipinos.gr

ΠΩΛΕΙΤΑΙ

οικόπεδο στη Σορωνή, 4000 τ.μ. με άδεια ανοικοδόμησης πάρα πολύ κοντά στη θάλασσα.

Πληρ. ΠΙΠΙΝΟΣ, τηλ. 2241023895, gpipinos@otenet.gr

ΠΩΛΕΙΤΑΙ

- **μονοκατοικία** στα Κοσκινού με πανοραμική θέα 200 τ.μ. με πάρκιν και αυλή.
- Κεντρικό δρόμο Ρόδου-Αφάντου **4 στρ.** με πρόσοψη 70 μ.
- **Μεζονέτα** στα μπετά 100 τ.μ. Αφάντου

Πληρ. τηλ. 2241026805, 2241051024,
6945406562, fax 2241051077
ΔΡΑΚΟΣ ΓΕΩΡΓΙΟΣ

ΣΑΒΒΑΪΔΗΣ & Συνεργάτες

Μεσίτες & Σύμβουλοι Ακινήτων

ΠΩΛΗΣΕΙΣ ΑΚΙΝΗΤΩΝ

Το γραφείο μας διαθέτει σε αποκλειστικότητα μεγάλη γκάμα από επιλεγμένα ακίνητα

- **Διαμέρισμα-Μονοκατοικίες-Μεζονέτες**
- **Οικόπεδα-Αγροτεμάχια**
- **Κεντρικά Καταστήματα - Γραφεία - Αυτοτελή Κτίρια**
- **Μισθωμένα ακίνητα εισοδήματος**
- **Ξενοδοχειακές Μονάδες**

ΕΚΤΙΜΗΣΕΙΣ ΑΚΙΝΗΤΩΝ

Σε συνεργασία με διεθνή γραφεία συμβούλων ακίνητης περιουσίας και με βάση τα αυστηρά πρότυπα και την μεθολογία του Βρετανικού Ινστιτούτου Ορκωτών Πραγματογνόμων και Εκτιμητών **(Royal Institution of Charteted Surveyors)** αναλαμβάνουμε εκτιμήσεις ακίνητης περιουσίας.

Οι εν λόγω εκτιμήσεις μπορούν να χρησιμοποιηθούν σε τραπεζικούς και πιστωτικούς οργανισμούς ή σε δικαστικές πρακτικές τόσο στην Ελλάδα όσο και στο εξωτερικό.



SAVVAIDIS & Associates - a world of choice

Savvaidis & Associates is an independent real estate agency founded in 1983 and based in Rhodes island.

Our company offers professional real estate services for
Residential Properties (Holiday homes, traditional house)
Commercial Properties (shops, hotels, offices)
Property Evaluation - Property Management

International PROPERTY ★★★★★ Best Greek Estate Agent 2003

Γρ. Λαμπράκη 14 & Αμερικής, Ρόδος

Τηλ: 22410-26281, fax: 22410-34663

ΝΕΑ ΔΙΕΥΘΥΝΣΗ : ΓΡ. ΛΑΜΠΡΑΚΗ 14 & ΑΜΕΡΙΚΗΣ

We are members of FIABCI (International Federation of Real Estate Agencies), CEI (European Confederation of Real Estate Agents),NAEA - Overseas Member (National Association of Real Estate Agents - Great Britain)

For all your personal and professional real estate requirements please contact us at 22410-70017 or e-mail at info@rre.gr

NAEA FIABCI

SAVVAIDIS & Associates
Estate Agents & Consultants

ΕΝΟΙΚΙΑΣΕΙΣ

συνέχεια από την προηγούμενη

ΣΤΗΝ ΚΡΕΜΑΣΤΗ ΕΝΟΙΚΙΑΖΟΝΤΑΙ καινούργια 3άρια, 2άρια studios επιπλωμένα ή μη με parking και μεγάλο κήπο κοντά στην θάλασσα. Πληρ. τηλ. 2241094822, 6946671053 AE56916

ΔΙΑΜΕΡΙΣΜΑ επιπλωμένο με θέρμανση για φοιτητές, κοντά στο Πανεπιστήμιο Αιγαίου. Πληρ. τηλ. 6945803671 και 6946330788 AE56872

ΔΥΑΡΙ πλήρως επιπλωμένο με βεράντα στον β' όροφο 2όροφου οικίας και βρίσκεται ανάμεσα στις οδούς Βασ. Ηρακλείου και Αγίας Λαύρας (απέχει 5 λεπτά από το Πανεπιστήμιο Αιγαίου). Προτιμούνται φοιτητές ή φοιτήτριες. Πληρ. τηλ. 2241031170, 2241026822 ώρες 09.00-13.00 και 17.00-21.00 AE56905

ΓΚΑΡΣΟΝΙΕΡΕΣ επιπλωμένες κοντά στο πανεπιστήμιο Αιγαίου. Πληρ. τηλ. 2241020887 AE59903

ΓΚΑΡΣΟΝΙΕΡΑ επιπλωμένη καινούργια 50 τ.μ. στον β' όροφο, ανεξάρτητη είσοδος. Υπνοδωμάτιο, κουζίνα, μεγάλο μπάνιο, βεράντα με τέντα. Διαθέτει πλυντήριο, τηλεόραση, αυτόνομη θέρμανση, εντοιχισμένες ντουλάπες, ηλιακό, χωρίς κοινόχρηστα και νερό. 7 Βαγιές, Σολωμού 34 (διασταύρωση με Ηρ. Κρήτης). Πληρ. τηλ. 6936570851 AE56895

ΓΚΑΡΣΟΝΙΕΡΕΣ επιπλωμένες με ένα υπνοδωμάτιο, κουζίνα, μπάνιο, κλιματιστικά πλησίον Πανεπιστημίου Αιγαίου κατάλληλες και για σπουδαστές - στριες. Ενόχληση τηλεφώνου επικοινωνίας μετά τις 17.00 στο 2241038565 AE56884

ΙΑΛΥΣΟΣ. ΕΝΟΙΚΙΑΖΟΝΤΑΙ ολοκαίνουργια πολυτελή διαμερίσματα επιπλωμένα 40 τ.μ. κεντρική θέρμανση, PANASONIC κλιματισμός, δορυφορική TV, ηλιακοί, 3 λεπτά από θάλασσα έως 25 Μαΐου 2004. Πληρ.τηλ. 2241098344, 6977081011 AE56878

ΔΙΑΜΕΡΙΣΜΑ νεόκτιστο 35 τ.μ. επιπλωμένο με ηλ/κο ή ηλιακό θερμοσίφωνο, διαμπερές, στον α' όροφο, οδός Αυστραλίας 94 (Αγιος Νικόλαος). Προτιμούνται φοιτητές, εκπαιδευτικοί. Πληρ. τηλ. 2241022269 (ώρες 8.00-12.00 πρωί και 5.00-7.00 απόγευμα) AE56875

ΔΙΑΜΕΡΙΣΜΑ επιπλωμένο στην οδό Στεφάνου Καζούλη 76. Πληρ. τηλ. 2241020457 στις ώρες 10 π.μ. μέχρι 13 μ.μ. και στις 17 μ.μ. μέχρι 20.00 AE56890

ΣΤΟΥΝΤΙΟ στην Παλιά Πόλη, περιοχή Λουτρά. Πληρ. τηλ. 2241029915, 6947931016 AE56871

ΟΡΟΦΟΔΙΑΜΕΡΙΣΜΑ α' ορόφου 135 τ.μ. με ανεξάρτητη είσοδο, χωρίς κοινόχρηστα, με θερμοσυσσωρευτές και ηλιακό θερμοσίφωνα στην οδό Αντισμηνάρχου Βολονάκη αρ. 4, στην περιοχή Αγίου Ιωάννου, στην πόλη της Ρόδου. Πληρ. τηλ. 2241028774 (ώρες γραφείου) 2241060950 (απόγευμα) και 6944363701 AE56866

ΓΚΑΡΣΟΝΙΕΡΑ 50 τ.μ. στην οδό Γεωργίου Παπανδρέου 25 (κατάληλη και για γραφείο). Πληρ. τηλ. 2241064411, 2244046046 AE56869

ΔΩΜΑΤΙΑ επιπλωμένα με το μήνα κοντά στο Πανεπιστήμιο, με τηλερόαση, ψυγείο, air condition. Ξενοδοχείο Silvia. Πληρ.τηλ. 2241022551, 2241022552, 6944284329 AE56894

ΚΑΤΑΣΤΗΜΑ 51 τ.μ. επί της οδού Αθηνών. Προτιμάται γραφείο. Πληρ. τηλ. 6973619671 AE56832

ΚΑΤΑΣΤΗΜΑ 70 τ.μ. στην πλατεία της Ανάληψης. Πληρ. τηλ. 6945406064, 2241077281 AE56896

ΔΙΑΜΕΡΙΣΜΑ νεόκτιστο σε ισόγειο και με ηλιακό 50 τ.μ. (επιπλωμένο ή μη) στις Καλυθιές. Πληρ. τηλ. 2241075973, 2241020935 AE56852

ΕΝΟΙΚΙΑΖΕΤΑΙ στο δώμα της πολυκατοικίας δωμάτιο μικρό επιπλωμένο με μπάνιο κατάλληλο για μερικές ώρες ξεκούρασης με 90,00 ευρώ το μήνα. Πληρ. τηλ. 2241033016 AE56854

ΓΡΑΦΕΙΟ 60 τ.μ. για οποιαδήποτε χρήση επί της Εθνικής Αντιστάσεως. Πληρ. τηλ. 2241087633, 2241085512 πρωινές ώρες AE56859

ΕΠΙ ΤΗΣ ΚΟΔΡΙΓΚΤΩΝΟΣ (ΠΕΡΙΟΧΗ ΣΤΑΔΙΟΥ ΔΙΑΓΟΡΑ) ΕΝΟΙΚΙΑΖΕΤΑΙ ΔΙΧΩΡΟ ΕΥΡΥΧΩΡΟ ΕΠΙΠΛΩΜΕΝΟ ΔΙΑΜΕΡΙΣΜΑ ΓΙΑ ΔΙΑΣΤΗΜΑ ΑΠΟ 1 ΜΗΝΑ ΚΑΙ ΜΕΧΡΙ ΤΕΛΗ ΙΟΥΝΙΟΥ. ΠΛΗΡ. ΤΗΛ. 2241031756 ΠΕ56838

ΕΝΟΙΚΙΑΖΕΤΑΙ ΟΜΟΡΦΟΣ ΑΝΑΚΑΙΝΙΣΜΕΝΟΣ ΧΩΡΟΣ 60 Τ.Μ. ΣΤΗΝ ΠΑΛΙΑ ΠΟΛΗ ΣΕ ΑΠΟΣΤΑΣΗ 15 Μ. ΑΠΟ ΤΗ ΣΩΚΡΑΤΟΥΣ. Ο ΧΩΡΟΣ ΕΙΝΑΙ ΚΑΤΑΛΛΗΛΟΣ ΓΙΑ ΕΚΘΕΤΗΡΙΟ, ΑΠΟΘΗΚΗ, ΓΡΑΦΕΙΟ, ΣΤΟΥΝΤΙΟ Κ.Α. ΠΛΗΡ.ΤΗΛ. 6932313210ΠΖ56857

ΕΝΟΙΚΙΑΖΟΝΤΑΙ τα παρακάτω ακίνητα που βρίσκονται στη Ρόδο και επί της οδού Γ. Γρίβα: α) κατάστημα ισόγειο εμβαδού μ.τ. 135, β) διαμέρισμα επιπλωμένο εμβαδού μ.τ. 50 Πληρ. κιν. 6937071451, 6934278055 AE56865

ΔΙΑΜΕΡΙΣΜΑ τριάρι 90 τ.μ. με δύο τουαλέτες η μία με υδρομασάζ με δική του κεντρική θέρμανση στην οδό Σωτήρος. Πληρ. τηλ. 6976383415 AE56856

ΓΚΑΡΣΟΝΙΕΡΑ επιπλωμένη επί της οδού Μ. Πετρίδη 25. Πληρ. τηλ. 2241026362 AE56824

ΤΟΥΡΙΣΤΙΚΗ ΕΠΙΧΕΙΡΗΣΗ έτοιμη στο Φαληράκι σε κεντρικό δρόμο (με ή χωρίς το εμπόρευμα) 55 τ.μ. με WC, ντους, κλιματισμό, μεγάλο πατάρι και αποθηκευτικούς χώρους. Πληρ. τηλ. 6938373842 AE56855

ΔΙΑΜΕΡΙΣΜΑ 60 τ.μ. επί της Εθνικής Αντιστάσεως (πρώην Αννης Μαρίας). Πληρ. τηλ. 2241087633, 2241085512 πρωινές ώρες AE56858

ΕΝΟΙΚΙΑΣΕΙΣ ΚΑΤΑΣΤΗΜΑΤΩΝ: 1) Ενοικιάζεται - Πωλείται επιχείρηση κεντρική 32 τ.μ. στα "ΕΚΑΤΟ ΜΑΓΑΖΙΑ" 2) Ενοικιάζεται στη Ψαροπούλα κατάστημα γωνιακό 55 τ.μ. με μηνιαίο μίσθωμα 880 ευρώ, 3) Στην ΑΚΤΗ ΜΙΑΟΥΛΗ κατάστημα 207 τ.μ. με πρόσοψη στον κεντρικό δρόμο κατάλληλο για μπαρ καφετέρια και εμπορία τουριστικών ειδών, 4) Ενοικιάζεται στην Αννης Μαρίας αποθήκη 220 τ.μ. με ράμπα με μηνιαίο μίσθωμα 600 ευρώ, 5) Επί της Λεωφ,. Ιαλυσού περιοχή Ιξιά 300 τ.μ. με μεγάλο υπαίθριο χώρο κατάλληλο για εστιατόριο - καφετέρια και οποιαδήποτε άλλη χρήση. Πληρ. Σαββαΐδης και Συνεργάτες τηλ. 2241026281 AE56846

ΔΙΑΜΕΡΙΣΜΑ τ.μ. 72, με δύο υπνοδωμάτια, κατάλληλο και για δύο φοιτήτριες-ες επί της οδού Κωνσταντίνου Τσαλδάρη 40 και γωνία Σοφίας Βέμπο - Ανάληψη. Υπάρχει σαλόνι, τραπεζαρία και κρεβάτια. Ενοίκιο 380 ευρώ. Πληρ. τηλ. 2241028986 AE56849

ΔΙΑΜΕΡΙΣΜΑ 155 τ.μ., α' ορόφου κατάλληλο και για επαγγελματική χρήση στην Ηρ. Πολυτεχνείου 16. Αποτελείται από 3 υπνοδωμάτια, σαλοτραπεζαρία, κουζίνα, μπάνιο και αποθήκη. Πληρ. τηλ. 2241085779, 6945926095. AE56788

ΔΙΑΜΕΡΙΣΜΑ ημιυπόγειο επιπλωμένο, δύο υπνοδωματίων, κουζίνα - τραπεζαρία, μπάνιο επί της Αγίας Αναστασίας. Πληρ. τηλ. 6945404781 AE56831

ΟΙΚΙΑ επιπλωμένη, πλήρως ανακαινισμένη. Αποτελείται από ένα υπνοδωμάτιο, κουζίνα και βοηθ. χώρο στην Κρεμαστή. Πληρ. τηλ. 2241021335, 6945393764 AE56830

STUDIOS και μικρά διαμερίσματα 50 τ.μ. στην Κρεμαστή, σε ήσυχη περιοχή. Είναι επιπλωμένα, με πολυκουζουνάκι, ντους, WC, ζεστό νερό, μπαλκόνια, κήπο με γκαζόν, πάρκιν. Τιμές studio 140 ευρώ, διαμερίσματα 230 ευρώ. Πληρ. τηλ. 6937606824, 2241048038, 22410 95487 και φαξ 2241095695. AE56794

ΑΠΟΘΗΚΗ 240 τ.μ. χωρισμένη (2Χ120 τ.μ.) στην οδό Καμείρου περιοχή Αραπάκι. Πληρ. τηλ. 2241036731, 2241036650 AE56828

ΔΙΑΜΕΡΙΣΜΑ επιπλωμένο μεζονέτα 50 τ.μ. στα Κοσκινού με υπέροχη θέα. Πληρ. τηλ. 2241030858 AE56867

ΚΑΤΑΣΤΗΜΑ στο Φαληράκι επί της οδού Ερμού. Πληρ. τηλ. 6944520387 AE56709

ΑΘΗΝΑ. ΕΝΟΙΚΙΑΖΕΤΑΙ δυάρι επί της Αχαρνών κατάλληλο για φοιτητές, πλήρως επιπλωμένο πλησίον του ΗΣΑΠ. Πληρ. τηλ. 2241024618 AE56822

ΔΙΑΜΕΡΙΣΜΑ 100 τ.μ. 3 υπνοδωμάτια, ισόγειο με κήπο, Άννης Μαρίας και Μουσσών 4. Πληρ. τηλ. 6944389233 και 22410 69573. AE56789

ΔΙΑΜΕΡΙΣΜΑ στην Ιαλυσό επί λεωφ. Ηρακλειδών άνωθεν Idea Banco, με ένα υπνοδωμάτιο, σαλόνι, κουζίνα, λουτρό. Πληρ. τηλ. 2241024851 από 8 π.μ. έως 3 μ.μ. AE56798

ΓΚΑΡΣΟΝΙΕΡΑ 25 τ.μ., κουζίνα, λουτρό, Καποδιστρίου 72. Πληρ. τηλ. 22410 29475 (οικία), 43913 (Γραφείο) κ. Τουρνάς. AE56791

ΓΚΑΡΣΟΝΙΕΡΑ στην Ιαλυσό καινούργια 30 τ.μ. με ξεχωριστή κουζίνα, πλυντήριο, τηλεόραση, ηλιακό και εντοιχισμένη ντουλάπα. Πληρ. τηλ. 6974474999. AE56584

STUDIO δίχωρο επιπλωμένο κοντά στο κέντρο (πλατεία Ψαροπούλας) για όλο το χρόνο. Τιμή 250 ευρώ. Πληρ. τηλ. 6947073167.AE56792

ΣΤΗΝ ΛΙΝΔΟ ΕΝΟΙΚΙΑΖΕΤΑΙ ΠΑΡΑΔΟΣΙΑΚΗ ΜΟΝΟΚΑΤΟΙΚΙΑ 80 Τ.Μ., ΑΥΛΗ 60 Τ.Μ., ΚΑΤΑΣΤΗΜΑ 20 Τ.Μ. ΚΑΙ ΤΟΙΧΟ ΕΞΩΤΕΡΙΚΟ ΓΙΑ ΕΚΘΕΣΗ 28 Τ.Μ. ΣΕ ΚΑΛΗ ΤΟΠΟΘΕΣΙΑ ΣΤΗΝ ΑΝΑΒΑΣΗ ΤΗΣ ΑΚΡΟΠΟΛΗΣ. ΠΛΗΡ. ΤΗΛ. 6972435759, 22410 60832. ΠΕ56793

ΔΙΑΜΕΡΙΣΜΑ 110 τ.μ. 3 υπνοδωμάτια, σαλόνι, κουζίνα, σαλοτραπεζαρία, μπάνιο και μεγάλες βεράντες, στην οδό Παπαγιάννη στην Κρεμαστή. Πληρ. τηλ. 22410 22722 και 22410 91552. AE56795

STUDIO επιπλωμένο στην οδό Νικηταρά 11 στον ισόγειο όροφο της οικοδομής. Πληρ. τηλ. 22410 24336 εργάσιμες ώρες. AE56796

Vitzileos

ΚΤΗΜΑΤΟΜΕΣΙΤΙΚΟ ΓΡΑΦΕΙΟ - REAL ESTATE AGENCY

ΜΑΡΙΟΣ Κ. ΒΙΤΖΗΛΑΙΟΣ

Μεσίτης Ασιτικών Συμβάσεων - Real Estate agent

ΕΚΤΙΜΗΣΕΙΣ-ΑΓΟΡΕΣ-ΠΩΛΗΣΕΙΣ
ΚΑΤΑΣΤΗΜΑΤΑ
ΟΙΚΟΠΕΔΑ-ΧΩΡΑΦΙΑ
ΚΤΗΜΑΤΙΚΕΣ-ΣΥΜΒΟΥΛΕΣ
ΕΝΟΙΚΙΑΣΕΙΣ-ΔΙΑΧΕΙΡΙΣΕΙΣ
ΣΠΙΤΙΑ-ΔΙΑΜΕΡΙΣΜΑΤΑ

ΚΑΤΑΣΤΗΜΑΤΑ – ΓΡΑΦΕΙΑ – ΕΠΙΧΕΙΡΗΣΕΙΣ €

Επιχ/ση πλυντήρια-στεγνωτήρια σε πλήρη λειτουργία 20.000
Επιχ/ση BAR σε κατάστημα 300 .τ.μ.+300 τ.μ. υπόγ. κοντά στη μαρίνα 147.000
15 τ.μ. κατάστημα στην Α. Διάκου 30.000
20 τ.μ. Χ2 καταστήματα στην Π. Πόλη, τουριστ. περ. πίσω από Σωκρ. .323.000
45 τ.μ. ισόγ.+90 τ.μ. υπογ. Καρακόνερο 88.000
50 τ.μ. μαγαζί κοντά στο Μαντράκι (νοικιασμένο) 294.000
144 τ.μ. διώροφο κατάστημα με αυλή, 300 τ.μ. στο Νιοχώρι 500.000
155 τ.μ. ακίνητο στην Ψαροπούλα, στην θάλασσα 220.000
165 τ.μ. διώροφο μαγαζί στην Π. Πόλη της Κω, τουριστική περιοχή ...300.000
170 τ.μ. αποθήκη σε μπετά. Καρακόνερο 71.000
170 τ.μ. αποθήκη με ράμπα στην Μ. Πετρίδη 71.000
180 τ.μ. αποθήκη στην οδό Π. Ροδίου 82.000
300 τ.μ. κατ/μα ετοιμοπ. σε 1000 τ.μ. οικόπ. Παστίδα, βιοτεχν. χώρος .147.000
1000 τ.μ. εργοστάσιο στον Καλαμώνα έτοιμο σε οικοπ. 6.400 τ.μ. 587.000
1155 τ.μ. ακίνητο σε οικόπ. 817 τ.μ. στο κέντρο της Ρόδου 763.000
12 apartmens πλήρως εξοπλισμένα στο Κιοτάρι 440.000
Ξενοδ. Α' κατ., στην πόλη, 180 κλίνες+4 καταστήματα 6.200.000
7 apart.Χ 2 δωμάτια πλήρως εξοπλισμένα και δύο μαγαζιά 250 τ.μ. στην παραλία Τριαντών, στην θάλασσα 338.000
Ξενοδ. Β' κατ. 95 δωμ. σε 13 στρέμ. στην παραλία Ιαλυσού 2.640.000
Ξενοδ. Γ' κατ. 37 δωμ., 74 κλίνες, δισκοθήκη 250 τ.μ., μπαρ, στην πόλη της Ρόδου, παραλία 1.261.922

ΔΙΑΜΕΡΙΣΜΑΤΑ

45 τ.μ. στην πλατεία Βάθης, Αθήνα, στον 5ο όροφο 39.000
50 τ.μ. στα Τριάντα γκαρσονιέρα με θέα 50.000
50 τ.μ. στο Γεννάδι με 2ο υπνοδωμ. Φανταστική θέα ...44.000
60 τ.μ. στο Γεννάδι γκαρσονιέρα με θέα 47.000
82 τ.μ. στον 1ο όροφο σε διπλοκατοικία στην Π. Πόλη88.000
110 τ.μ. με 3ο υπνοδωμ. ρετιρέ, στους δασκάλους .....
.....150.000
117 τ.μ. παραδοσιακό διαμέρισμα απέναντι Καζίνο .
.....147.000

ΜΕΖΟΝΕΤΕΣ – ΜΟΝΟΚΑΤΟΙΚΙΕΣ €

62 τ.μ. μονοκατοικία με τζάκι και φανταστική θέα στην Π. Πόλη ...
.....125.000
68 τ.μ. μονοκατοικία με αυλή 90 τ.μ. στα Μαριτσά 59.000
80 τ.μ. μονοκατοικία σε 4000 τ.μ. οικόπεδο, πάνω στο κύμα, Γεννάδι
125 τ.μ. μονοκατοικία στο Γεννάδι, Villa super lux, 10 δωμ. .293.500
130 τ.μ. μεζονέτα σε μπετά, οικοπ. 350 τ.μ. Τριάντα 110.000
135 τ.μ. μονοκατ. με κήπο στα Κρητικά, πανοραμικό 191.000
167 τ.μ. ισόγειο-οροφοδιαμέρισμα σε διπλοκατοικία με 285 τ.μ. οικόπεδο στο κέντρο της πόλης, διατηρητέο. Πάρκιν 440.300
170 τ.μ. διατηρητέα μονοκατοικία σε οικόπεδο 605 τ.μ. στο κέντρο της πόλης 290.000
170 τ.μ. μεζονέτα σε μπετά, οικοπ. 450 τ.μ. Τριάντα 140.000
170 τ.μ. μεζονέτα+170 τ.μ. μεζονέτα+120 τ.μ. οροφοδιαμέρισμα σε οικοπ. 5000 τ.μ. εντός οικισμού στην Παστίδα 426.000
180 τ.μ. μονοκατ. ημιτελής στο Γεννάδι σε οικόπ. 750 τ.μ
Φανταστική θέα 161.000
187 τ.μ. βίλα με οικόπεδο 4780 τ.μ. στην Παστίδα 310.000
190 τ.μ. μεζονέτα σε οικόπεδο 400 τ.μ. στα Κοσκινού με θεα φανταστική 191.000
210 τ.μ. Μονοκατοικία με αυλή στην Π. Πόλη 323.000
230 τ.μ. βίλα στην Λάρδο σε οικόπ. 7700 τ.μ. με 750 οπωροφ. δένδρα 323.000
240 τ.μ. μεζονέτα σε οικόπεδο 250 τ.μ. στα Κοσκινού, νεόκτιστη ..
.....290.000
250 τ.μ. ημιτελές τριώροφο ακίνητο σε οικόπεδο 250 τ.μ. στους δασκάλους 235.000
250 τ.μ. βίλα καινούργια, πολυτελούς κατασκευής στο κέντρο της Κω σε οικόπεδο 4000 τ.μ. με δένδρα και γκαράζ 352.000
272 τ.μ. μονοκατοικία σε οικόπ. 270 τ.μ., αποτελείται από 4 διαμερίσματα. Ψαροπούλα. 220.000
600 τ.μ. μονοκατοικία στο Ροδίνι, Lux κατασκευής, γκαράζ, κήπο, φανταστική θέα 500.000

ΟΙΚΟΠΕΔΑ €

412 τ.μ. στον Αγ. Νικόλαου Σ.Δ. 1.20 .....220.100
709 τ.μ. οικόπεδο με Σ.Δ.-1, με άδεια οικοδομής για 1000 τ.μ. στην πόλη 600.000
750 τ.μ. στο Γεννάδι, εντός σχεδίου 18.000
2000 τ.μ. στα Μαριτσά. Εντός σχεδίου, Σ.Δ.-0,50 .....120.000
2000 τ.μ. στα Τριάντα 147.000
2500 τ.μ. πάνω στο δρόμο Ελαιώνας-Φουρνάκι, Γεννάδι 24.000
3080 τ.μ. στο Πλημύρι 23.500
4000 τ.μ. κοντά στο Βερόπουλο με φανταστική θέα 176.000
4100 τ.μ. στο Λειβάδι-Κρεμαστή 82.200
4120 τ.μ. στα Τριάντα, κοντά στον οικισμό 205.000
4400 τ.μ. στην Κρεμαστή 76.000
5000 τ.μ. στα Αφάντου 103.000
5500 τ.μ. στα Μαριτσά, εντός σχεδίου, Σ.Δ.=1 .250.000
5800 τ.μ. στα Κανδυλί 117.000
6000 τ.μ. πάνω στο κύμα στα Τριάντα 352.000
6000 τ.μ. στην Παστίδα+αποθήκη 144.000
6500 τ.μ. στην λεωφόρο Ρόδου-Κρεμαστής ...410.000
6500 τ.μ. στο Φαληράκι κοντά στη θάλασσα, προνομιακό 500.000
6720 τ.μ. στον Θόλαρο, Παραδείσι 82.200
8000 τ.μ. στο Φαληράκι 191.000
8300 τ.μ. στην Βληχά-Κάλαθος 367.000
8500 τ.μ.+6500 τ.μ. στην παραλία Αφάντου ..18 το τ.μ.
9000 τ.μ. στα Μαριτσά, εντός ζώνης 132.000
9345 τ.μ. στα Ασγούρου με θέα 205.000
12000 τ.μ. στην Αφάντου, πάνω στο κύμα 520.000
13000 τ.μ. στα Μαριτσά 123.000
14000 τ.μ. το αγροτεμάχιο στην Διμυλιά 65.000
25000 τ.μ. στα Καλαβάρδα 295.000
30000 τ.μ. στο Τσαΐρι 352.000
32000 τ.μ. στην Θολό, πάνω στο κύμα 587.000
38000 τ.μ. στο Γεννάδι, πάνω στο κύμα 2.230.000
46000 τ.μ. στο Τσαΐρι 405.000
50000 τ.μ. στο Τσαΐρι 360.000



Εθν. Μακαρίου 45 (3ος όροφος • Τηλ.: 22410 24900, 25545 • Fax: 22410 25544 • Κιν.: 6932704919

ΕΝΟΙΚΙΑΣΕΙΣ

συνέχεια από την προηγούμενη

ΕΝΟΚΙΑΖΟΝΤΑΙ ΑΠΟ ΙΔΙΟΚΤΗΤΗ ΜΙΚΡΑ ΔΙΑΜΕΡΙΣΜΑΤΑ ΔΥΟ (2) ΥΠΝΟΔΩΜΑΤΙΩΝ-ΚΑΘΙΣΤΙΚΟΥ-ΜΠΑΝΙΟΥ ΜΕ ΧΡΗΣΗ ΑΥΛΗΣ ΣΕ ΩΡΑΙΑ ΚΑΙ ΗΣΥΧΗ ΤΟΠΟΘΕΣΙΑ - 2,5 km ΑΠΟ ΤΟ ΚΕΝΤΡΟ ΤΗΣ ΠΟΛΗΣ ΣΤΗΝ ΠΕΡΙΟΧΗ ΙΞΙΑ ΕΝΑΝΤΙ ΞΕΝΟΔΟΧΕΙΟΥ ΜΙΡΑ ΜΑΡΕ. ΠΛΗΡ. ΤΗΛ. 22410 31054 ΚΑΙ ΚΙΝ. 6932473467. ΠΕ56818

ΓΚΑΡΣΟΝΙΕΡΑ επιπλωμένη 30 τ.μ. ενοίκιο 200 ευρώ, Κων/νου Τσαλδάρη. Επίσης κατάστημα (πρώην AQUALLA υποδήματα). Πληρ. τηλ. κ. Μιχάλη 22410 37277. AE56797

ΓΚΑΡΣΟΝΙΕΡΑ μικρή για ένα άτομο οικονομική πλήρως επιπλωμένη και εξοπλισμένη στο Ροδίνι. Πληρ. τηλ. 6947582447. AE56800

ΒΙΟΤΕΧΝΙΚΟΣ ή ΑΠΟΘΗΚΕΥΤΙΚΟΣ ΧΩΡΟΣ ισόγειος 500 τ.μ. ή χωριστά από 170 τ.μ. το καθένα και ύψος 5,50 μέτρα, τεράστιο parking για νταλίκες (κοντά στο εργοστάσιο μαρμάρων Καβάσιλα). Πληρ. τηλ. 2241020949, 6932326055 AE56748

ΓΚΑΡΣΟΝΙΕΡΑ ισόγεια επιπλωμένη στην Ανάληψη (Αποστ. Παύλου) ενός δωματίου-κουζινάκι-μπάνιου με A/C. Ενοίκιο 190 ευρώ. Πληρ. τηλ. 2241062552 AE56711

ΔΙΑΜΕΡΙΣΜΑ σε μικρή πολυκατοικία οικογενειακή - ευάερο, ευήλιο διαμπερές με 3 υπνοδωμάτια 100 τ.μ. στην οδό Κορδιγκτώνος 85, απέναντι από το πάρκο. Πληρ. τηλ. 2241028494 και ώρες 12-2 μ.μ. και 7-8 μ.. AE56771

ΕΝΟΙΚΙΑΖΕΤΑΙ ισόγειος επαγγελματικός χώρος 160 τ.μ. (ή δύο μικρότερα των 80 τ.μ.) κατάλληλος για κατάστημα - γραφείο - ιατρείο ή άλλη παρόμοια χρήση στην κεντρική πλατεία Ιαλυσού, πλατεία Αποστολίδη. Πληρ. τηλ. 2241094356, 6942553147ΧΑΕ141

ΔΙΑΜΕΡΙΣΜΑ α' ορόφου, δύο υπνοδωματίων, σαλόνι, κουζίνα, μπάνιο, επιπλωμένο με μεγάλα μπαλκόνια, ηλιακό θερμοσίφωνα, αυτονομία, κοντά στο κέντρο **Αρχαγγέλου.** Πληρ. τηλ. 6972314531 AE56736

ΓΚΑΡΣΟΝΙΕΡΑ στην Πειραιώς επιπλωμένη 220 ευρώ. Επίσης ένα μικρό δωμάτιο επιπλωμένο (χωρίς πολυκ/κι) με το μπάνιο τυ (για ένα άτομο) στο 6ο χλμ. Ρόδου-Καλλιθέας 120 ευρώ. (Αποκλειόνται οι αλλοδαποί). Πληρ. τηλ. 2241075612, 10-12 το πρωί AE56704

ΕΝΟΙΚΙΑΖΕΤΑΙ πολυτελές ανεξάρτητο μικρό επιπλωμένο διαμέρισμα στον β' όροφο. Περιλαμβάνει υπνοδωμάτιο με μικρό καθιστικό και ημίδιπλο κρεβάτι, κουζίνα με εντοιχισμένες ηλεκτρικές συσκευές και ευρύχωρο μπάνιο με μπανιέρα και ξεχωριστή καμπίνα ντουζιέρας. Διαθέτει εντοιχισμένες ντουλάπες και μεγάλους καθρέπτες. Έχει μεγάλο μπαλκόνι με τέντα και είναι συνδεδεμένο με παροχή ηλιακού θερμοσίφωνα. Περιοχή 7 Βαγιές. Τιμή 420 ευρώ μαζί με το νερό. Πληρ. τηλ. 6936570851 AE56700

ΔΙΑΜΕΡΙΣΜΑ 2 υπνοδωματίων με σαλόνι, κουζίνα, WC και βοηθητικούς χώρους, επί της Λεωφόρου Ηρακλειδών 4 στην Ιαλυσό απέναντι από την Συνεταιριστική Τράπεζα Δωδ/σου. Μόνο για στρατιωτικούς και υπαλλήλους του Δημοσίου. Πληρ. τηλ. 2241026935, 2241024973 AE56717

ΕΞΟΧΙΚΗ ΚΑΤΟΙΚΙΑ κοντά στο γκολφ Αφάντου αποτελούμενη από τρία υπνοδωμάτια, σαλοτραπεζαρία, κουζίνα κ.λπ., βοηθητικούς χώρους, λουξ κατασκευής επί της επαρχιακής οδού Ρόδου-Λίνδου αρ. 91, απέχει από τη θάλασσα περίπου 500 μ. Πληρ. τηλ. 2241033774, 2241034123, 6948528799. AE56671

ΚΑΤΑΣΤΗΜΑΤΑ σε προνομιακή τουριστική τοποθεσία (έκτο χιλιόμετρο λεωφόρου Ρόδου-Καλλιθέας, έναντι ξενοδοχείου "Paradise"), άνετοι και διαμορφωμένοι εξωτερικοί χώροι. Ιδανικό σημείο για ταβέρνα, καφετέρια, μπαρ, σούπερ μάρκετ, αλλά και για οποιαδήποτε άλλη εμπορική χρήση. Ενοίκιο προσιτό. Πληρ. τηλ. 6944780053, 6944416001, 2241028650 AE56471

ΚΑΤΑΣΤΗΜΑ 52 τ.μ. με είδη ρουχισμού και κεντήματα (με το εμπόρευμα ή όχι) μεγάλο πατάρι - WC και αυλή στο Νιοχώρι (οδός Γρίβα). Πληρ. τηλ. 2241020901, 2241025659 AE56665

ΚΑΤΑΣΤΗΜΑ 327 τ.μ. με ενσωματωμένο πατάρι 177 τ.μ. και 2 υπόγειοι χώροι 320 τ.μ. και 180 τ.μ., σε περιοχή Ανω Ροδίνι (Παρισίων 12) για οποιαδήποτε επαγγελμ. χρήση. Πληρ. τηλ. 2241021886, 6944690535. AE56668

ΠΩΛΟΥΝΤΑΙ

α) μονοκατοικία πολυτελή 100 τ.μ. στην Παλιά Πόλη επί της Ιπποδάμου 73

β) κατάστημα στην Παλιά Πόλη 80 τ.μ. επί της Απελλού 41.

Πληρ. τηλ. 2241021322

ΚΤΗΜΑΤΟΜΕΣΙΤΙΚΟ ΓΡΑΦΕΙΟ
ΖΑΦΕΙΡΗΣ Μ. ΚΑΡΑΓΙΑΝΝΗΣ Δ. Ο.Ε.

Πωλήσεις ακινήτων. Τηλ. (2241060380-60381)
18.00-21.00 μ.μ. Δευτέρα-Παρασκευή
e-mail: zaf.kar@panafonet.gr

- 20.383 τ.μ. Αγροτεμάχιο (πανοραμική θέα) 500 μ. από τον οικισμό Θολού
- 4.770 τ.μ. } Αγροτεμάχια συνοριακών μερίδων
- 2.348 τ.μ. } (150 μ.) Από την Λεωφόρο)
- 11.520 τ.μ. Αγρομετάχιο (Αφάντου)
- 5.080 τ.μ. (1/2) Αγροτεμάχιο (Αφάντου) με ελαιόδεντρα
- 10.200 τ.μ. Αγροτεμάχιο με πανοραμική θέα (Κολύμπια)
- 840 τ.μ. Αγροτεμάχιο (Αφάντου)
- 4.969 τ.μ. Αγροτεμάχιο περιοχή Κολυμπίων
- 22.400 τ.μ. Αγροτεμάχιο (με 200 ελαιόδεντρα) περιοχή Ψίνθου
- 19.840 τ.μ. αγροτεμάχιο με πανοραμική θέα (Ψίνθο)
- 5.800 τ.μ. (περιοχή ΤΡΑΠΕΖΙΑ)
- 22.400 τ.μ. Οικόπεδο επί της Λεωφόρου Ρόδου-Λίνδου, με υπό κατασκευή ξενοδοχειακή μονάδα (Α' κατηγορίας) σε μπετά
- 1.250 τ.μ. Οικόπεδο εντός οικισμού, με πανοραμική θέα
- 105 τ.μ. Κατοικία σε μπετά εντός οικισμού Αφάντου
- 80 τ.μ. Μονοκατοικία εντός οικισμού Αφάντου)
- 50 τ.μ. Μονοκατοικία εντός οικισμού Αφάντου
- 50 τ.μ. Μονοκατοικία εντός οικισμού Αφάντου

ευσταθίου
ΕΥΡΩΚΤΗΜΑΤΙΚΗ
ΚΤΗΜΑΤΟΜΕΣΙΤΙΚΟ ΓΡΑΦΕΙΟ

ΟΙΚΟΠΕΔΑ		€
300 τ.μ. - Οικοδομικό Συν/σμο "Ο Απόλλων"	(Σ.Δ.= 0,6)	93.910
345 τ.μ. - Οικοδομικό Συν/σμο "ΑΥΤΟΣΤΕΓΑΣΗ"	(Σ.Δ.= 0,6)	85.000
632 τ.μ. - Καρακόνερο	(Σ.Δ.= 0,8)	176.082
437 τ.μ. - Ροδίνι	(Σ.Δ. = 0,8)	220.000
350 τ.μ. - Καθηγητές	(Σ.Δ. = 0,8)	102.700
500 τ.μ. - Ιαλυσός	(Σ.Δ. = 0,4)	67.500
1.000 τ.μ. - Ιαλυσός με Άδεια Οικοδομής		105.650

ΔΙΑΜΕΡΙΣΜΑΤΑ		
123 τ.μ. - Ροδίνι	(3 υπνοδωμάτια)	144.000
98 τ.μ. - Κοδριγκτώνος	(3 υπνοδωμάτια)	140.000
80 τ.μ. - Ανάληψη	(2 υπνοδωμάτια)	105.000
77 τ.μ. - Ιαλυσός	(2 υπνοδωμάτια)	80.000
80 τ.μ. - Ιαλυσός	(2 υπνοδωμάτια)	119.000
122 τ.μ. - Αγ. Νικόλαος	(3 υπνοδωμάτια)	244.000
75 τ.μ. - Αγ. Νικόλαος	(2 υπνοδωμάτια)	147.000
80 τ.μ. - Δασκάλους	(2 υπνοδωμάτια)	105.000

ΜΟΝΟΚΑΤΟΙΚΙΕΣ / ΜΕΖΟΝΕΤΕΣ	
110 τ.μ. - Ιαλυσός (μπετά)	102.714
160 τ.μ. - Ιαλυσός σε 360 τ.μ. Οικόπεδο	249.500
150 τ.μ. - Ιαλυσός σε 300 τ.μ. Οικόπεδο	322.000
120 τ.μ. - Παστίδα σε 300 τ.μ. Οικόπεδο (μπετά)	88.041
190 τ.μ. - Ιαλυσός σε 350 τ.μ. Οικόπεδο	322.817
185 τ.μ. - Ιαλυσός σε 2.000 τ.μ. Οικόπεδο	330.000
200 τ.μ. - Κοσκινού σε 1.000 Οικόπεδο (μπετά)	135.000
220 τ.μ. - Κοσκινού σε 1.000 Οικόπεδο (μπετά)	144.000

ΚΑΤΑΣΤΗΜΑΤΑ / ΓΡΑΦΕΙΑ	
30 τ.μ. - Στο κέντρο πόλεως	352.000
76 τ.μ. - Ιερού Λόχου - Ιαλυσός	252.000
50 τ.μ. - Ανάληψη	155.000
93 τ.μ. - Αγ. Νικόλαο	190.000
82 τ.μ. Ανθ. Ζερβού	366.000

Ευκολίες Πληρωμής - Δάνεια Δεκτά

ΕΘΝ. ΑΝΤΙΣΤΑΣΗΣ 83 - ΤΗΛ. 22410 73819, 74917 - FAX: 22410 38641
ΚΙΝ. 6944 374546, 6945 292030 - info@euroktimatiki.gr

«ΚΤΗΜΑΤΙΚΗ ΠΡΟΟΠΤΙΚΗ»
ΜΑΡΙΝΑ ΣΤΥΛΙΑΝΟΥ

ΜΕΣΙΤΗΣ ΑΣΤΙΚΩΝ ΣΥΜΒΑΣΕΩΝ-ΚΛΑΥΔΙΟΥ ΠΕΠΕΡ 125
Α' ΟΡΟΦΟΣ, τηλ. 22410-37906 και 6972292958

○ **ΔΙΑΜΕΡΙΣΜΑΤΑ (ΠΩΛΟΥΝΤΑΙ)**
1) Στο Ροδίνι, οροφοδιαμέρισματα 117 τ.μ.
2) Στο Ροδίνι, διαμέρισμα 90 τ.μ.
3) Στην Μιχαήλ Πετρίδη 110 τ.μ.
4) Στου Κόβα 2 μεταχειρισμένα 90-84 τ.μ.
5) Στα Κοσκινού διαμέρισμα, 75 τ.μ. (με αυλή)
6) Στην Ιαλυσό διαμερίσματα 100-105 τ.μ.
7) Στο Ροδίνι 65-50 τ.μ. υπό κατασκευή.
9) Στην Ιαλυσό μεταχειρισμένο 84 τ.μ.
10) Οροφοδιαμέρισμα μεταχειρισμένο 202 τ.μ. μετά το Μήδεια με υπέροχη θέα.
11) Διαμέρισμα μεταχειρισμένο επί της Κορδιγκτώνος 180 τ.μ.
12) Στην Ιξιά γκαρσονιέρα 40 τ.μ. καινούργια - 44.000 ευρώ
13) Στα Κοσκινού γκαρσονιέρα 56 τ.μ.
14) Στην περιοχή "7 Βαγιές" διαμέρισμα 110 τ.μ.
15) Διαμέρισμα στην Ανάληψη 117 τ.μ. και 34 τ.μ. γκαράζ
16) Διαμέρισμα στην Ιξιά 90 τ.μ. ισόγειο με τζάκι και θέρμανση

○ **ΟΙΚΟΠΕΔΑ**
1) Στην παραλία Ιαλυσού 7 στρέμματα.
2) Στα Μαριτσά 13 στρέμματα.
3) Στη Θολό 800 μέτρα στον κεντρικό δρόμο.
4) Στην Κρεμαστή 2 στρέμματα με παλιό σπίτι.
5) Στο δρόμο αεροδρομίου (καινούργιο) 6.720 τ.μ. κατάλληλο για βιοτεχνία.
6) Στην Ιαλυσό οικόπεδο 1.500 τ.μ. και Σ.Δ 0.6
7) Στο Τσαΐρι 25 στρέμματα
8) Πωλείται στην Παλιά Πόλη οικόπεδο 980 τ.μ. με παλιό σπίτι Σ.Δ. 1
9) Πωλούνται στα Μαριτσά δ2 στρ. εντός οικισμού
10) Πάνω στο δρόμο προς αεροδρόμιο 2 στρ.
11) Στο Κιοτάρι 2 στρ.

○ **ΜΟΝΟΚΑΤΟΙΚΙΕΣ (ΠΩΛΟΥΝΤΑΙ)**
1) Στην Ιαλυσό 150 τ.μ. με κήπο ετοιμοπαράδοτες.
2) Στην Ιαλυσό τελειωμένες ή μαρμαροσοβά.
3) Στην Ιαλυσό 150 τ.μ. σε 2 στρέμματα οικόπεδα.
6) Στην Ιαλυσό ετοιμοπαράδοτα 170-190.
7) Στο Μόντε Σμιθ μονοκατοικίες από 205 τ.μ. έως 240 τ.μ.
8) Στην Ιαλυσό μονοκατοικία πάνω στο κύμα καινούργια σε 500 τ.μ. οικόπεδο
9) Στην Παστίδα μονοκατοικίες 160 τ.μ. σε μαρμαροσουβά εντός σχεδίου

○ **ΕΠΑΓΓΕΛΜΑΤΙΚΗ ΣΤΕΓΗ**
1) Επί της Ρόδου Λίνδου 500 τ.μ. σε μπετά.
2) Αποθήκη στο Ροδίνι 71 τ.μ. (45 τ.μ. με αυλή)
3) 12 στούντιος στην παραλία Ιαλυσού.
4) Επιχείρηση παιδικού σταθμού στη Ρόδο.
5) Επί της Ορφανίδου επιχείρηση bar
6) Καταστήματα 55 τ.μ. περιοχή Αγίου Ιωάννου.
7) Κατάστημα 50 τ.μ. στο Φαληράκι.

Αναλαμβάνουμε την πώληση διαμερισμάτων, Μονοκατοικιών, καταστημάτων, οικοπέδων, καθώς και αντιπαροχές και μισθώσεις ακινήτων.
Ζητούνται: Οικόπεδα για αγορά ή αντιπαροχή.

LANDSCOPE
ΚΤΗΜΑΤΟΜΕΣΙΤΙΚΗ

ΣΚΟΠΟΣ ΤΟΥ ΓΡΑΦΕΙΟΥ ΜΑΣ ΕΙΝΑΙ Η ΕΠΙΤΥΧΗΣ ΚΑΙ ΣΥΜΦΕΡΟΥΣΑ ΔΙΑΜΕΣΟΛΑΒΗΣΗ ΓΙΑ ΤΗΝ ΣΥΝΑΨΗ ΣΥΜΒΑΣΕΩΝ

ΑΓΟΡΑΣ
ΠΩΛΗΣΗΣ
ΑΝΤΑΛΛΑΓΗΣ
ΑΝΤΙΠΑΡΟΧΗΣ
και ΜΙΣΘΩΣΗΣ

ΤΗΣ ΑΚΙΝΗΤΗΣ ΠΕΡΙΟΥΣΙΑ ΣΑΣ.

ΣΤΟΧΟΣ ΜΑΣ ΕΙΝΑΙ
ΝΑ ΚΑΛΥΨΟΥΜΕ ΟΛΕΣ ΤΙΣ ΑΝΑΓΚΕΣ ΤΩΝ ΠΕΛΑΤΩΝ ΜΑΣ
ΠΡΙΝ ΚΑΙ ΚΑΤΑ ΤΗ ΣΥΝΑΨΗ ΣΥΜΒΑΣΕΩΝ

ΜΕ ΤΟΝ ΕΠΑΓΓΕΛΜΑΤΙΣΜΟ ΚΑΙ ΤΗ ΣΥΝΕΠΕΙΑ ΠΟΥ ΜΑΣ ΔΙΑΚΡΙΝΕΙ

ΑΠΟΔΕΔΕΙΓΜΕΝΑ ΤΟ ΑΚΙΝΗΤΟ ΕΙΝΑΙ Η ΚΑΛΥΤΕΡΗ
ΚΑΙ ΑΣΦΑΛΕΣΤΕΡΗ ΕΠΕΝΔΥΣΗ ΜΕ ΠΡΟΟΠΤΙΚΗ ΜΕΛΛΟΝΤΟΣ.

ΣΤΑΜΑΤΗΣ Π. ΧΑΤΖΗΛΑΖΑΡΟΥ & ΣΥΝΕΡΓΑΤΕΣ

ΕΘΝΙΚΗΣ ΑΝΤΙΣΤΑΣΕΩΣ & ΤΣΑΛΔΑΡΗ
(ΠΑΝΩ ΑΠΟ ΚΑΤΑΣΤΗΜΑ ΚΩΤΣΟΒΟΛΟΣ)

E-MAIL:SH@Forthnet.gr
WEB SITE:LandScope.gr

ΤΗΛ/ΦΑΞ:22410 28629
ΚΙΝ:6972 257246

ADD SEEN

ΕΝΟΙΚΙΑΣΕΙΣ

συνέχεια από την προηγούμενη

ΕΝΟΙΚΙΑΖΕΤΑΙ ΙΣΟΓΕΙΟΣ ΕΠΑΓΓΕΛΜΑΤΙΚΟΣ ΧΩΡΟΣ 120 Τ.Μ. ΜΕ ΥΠΟΓΕΙΟ 30 Τ.Μ. ΕΠΙ ΤΗΣ ΟΡΦΑΝΙΔΟΥ ΚΑΙ ΑΠΟΛΛΩΝΙΟΥ ΡΟΔΙΟΥ ΓΩΝΙΑ. ΠΛΗΡ. ΤΗΛ. 6945381842 ΧΠΕ2211

ΜΟΝΟΚΑΤΟΙΚΙΑ 130 τ.μ. με κήπο στην Ιαλυσό. Διαθέτει τρία υπνοδωμάτια, σαλόνι, τραπεζαρία, κουζίνα, WC. Πληρ. τηλ. 6977722887 ΑΕ56666

ΧΩΡΟΙ ΑΠΟΘΗΚΕΥΣΗΣ ΕΝΟΙΚΙΑΖΟΝΤΑΙ ΠΕΡΙΦΡΑΓΜΕΝΟΙ, ΑΣΦΑΛΕΙΣ, ΥΠΑΙΘΡΙΟΙ, ΗΜΙΥΠΑΙΘΡΙΟΙ, ΚΑΙ ΚΛΕΙΣΤΟΙ ΚΑΤΑΛΛΗΛΟΙ ΓΙΑ ΑΠΟΘΗΚΕΥΣΗ ΕΝΟΙΚΙΑΖΟΜΕΝΩΝ ΑΥΤΟΚΙΝΗΤΩΝ ΚΑΙ ΠΟΥΛΜΑΝ. ΠΛΗΡ. ΤΗΛ. (22410)38400 ΩΡΕΣ 08.00-15.00 κ. ΓΙΩΤΑ ΧΠΕ1913

ΕΝΟΙΚΙΑΖΟΝΤΑΙ 4 ΠΟΛΥΤΕΛΗ STUDIOS ΓΙΑ ΕΝΑ 'Η ΔΥΟ ΑΤΟΜΑ, ΣΤΗΝ ΠΑΡΑΛΙΑ ΙΑΛΥΣΟΥ, ΠΛΗΡΩΣ ΕΠΙΠΛΩΜΕΝΑ, ΕΥΡΥΧΩΡΑ, ΜΕ ΑΝΕΤΕΣ ΒΕΡΑΝΤΕΣ ΜΕ ΠΟΛΥΚΟΥΖΙΝΑΚΙ, AIR-CONDITION, ΗΛΙΑΚΟ ΘΕΡΜΟΣΙΦΩΝΑ, ΙΔΙΟΧΡΗΣΤΗ ΘΕΣΗ ΣΤΑΘΜΕΥΣΗΣ. ΜΗΝΙΑΙΟ ΜΙΣΘΩΜΑ 300 ΕΥΡΩ. ΠΛΗΡ. ΕΥΣΤΑΘΙΟΥ - ΕΥΡΩΚΤΗΜΑΤΙΚΗ, ΕΘΝΙΚΗΣ ΑΝΤΙΣΤΑΣΕΩΣ 83 (ΠΡΩΗΝ ΑΝΝΗΣ ΜΑΡΙΑΣ). ΤΗΛ. 22410 73819-74917, 6946/103929 ΧΠΕ091

ΑΘΗΝΑ - ΕΝΟΙΚΙΑΖΕΤΑΙ γκαρσονιέρα 45 τ.μ. κατάλληλη για φοιτητές στο Κουκάκι (Δημητρακοπούλου-Βέικου) δίπλα στη στάση του Μετρό. Πληρ. τηλ. 6944865453 ΑΕ56696

ΕΝΟΙΚΙΑΖΕΤΑΙ α) δυάρι επιπλωμένο στην Κρεμαστή, β) διαμέρισμα 3άρι στον β' όροφο διώροφης οικοδομής στην Κρεμαστή (κοντά στο Εμπορικό κέντρο Κρεμαστής). Πληρ. τηλ. 2241093000, 6945003900 ΑΕ56536

ΑΠΟΘΗΚΕΣ ΣΤΗΝ ΙΑΛΥΣΟ, ΕΝΟΙΚΙΑΖΟΝΤΑΙ 1) ΑΠΟΘΗΚΕΥΤΙΚΟΙ ΧΩΡΟΙ ΑΠΟ 100 ΕΩΣ 2000 Τ.Μ. ΚΑΙ ΥΨΟΣ 8 Μ. ΑΣΦΑΛΕΙΣ ΜΕ ΜΕΓΑΛΟΥΣ ΧΩΡΟΥΣ ΔΙΑΚΙΝΗΣΗΣ ΦΟΡΤΩΣΗΣ ΚΑΙ ΕΚΦΟΡΤΩΣΗΣ ΠΡΟΪΟΝΤΩΝ, 2) ΥΠΑΙΘΡΙΟΙ ΧΩΡΟΙ ΠΕΡΙΦΡΑΓΜΕΝΟΙ, ΑΣΦΑΛΕΙΣ, ΚΑΤΑΛΛΗΛΟΙ ΓΙΑ ΑΠΟΘΗΚΕΥΣΗ ΠΡΟΪΟΝΤΩΝ ΣΕ ΠΑΛΕΤΕΣ. ΠΛΗΡ. ΤΗΛ. (22410)38400 ΑΠΟ ΔΕΥΤΕΡΑ ΕΩΣ ΠΑΡΑΣΚΕΥΗ 08.00-15.00 κ. ΓΙΩΤΑ ΧΠΕ1912

ΕΝΟΙΚΙΑΖΟΝΤΑΙ STUDIOS ΜΕ ΤΟ ΜΗΝΑ Ή ΜΕ ΤΗΝ ΗΜΕΡΑ ΠΛΗΡΩΣ ΕΠΙΠΛΩΜΕΝΑ ΜΕ ΠΟΛΥΚΟΥΖΙΝΑΚΙ, ΨΥΓΕΙΟ, ΝΤΟΥΣ, WC, ΤΗΛΕΦΩΝΟ, ΜΠΑΛΚΟΝΙ, ΖΕΣΤΟ ΝΕΡΟ ΕΠΙ 24ΩΡΟΥ ΒΑΣΕΩΣ ΣΤΗΝ ΠΙΟ ΗΣΥΧΗ ΠΕΡΙΟΧΗ ΤΗΣ ΠΟΛΗΣ ΡΟΔΟΥ (ΠΕΡΙΟΧΗ ΔΑΣΚΑΛΩΝ), ΟΔΟΣ ΜΑΝΩΛΗ ΠΑΠΑΜΑΝΩΛΗ ΑΡΙΘΜ. 12 ΚΑΘΕΤΟΣ ΕΠΙ ΤΗΣ ΣΤΕΛΙΟΥ ΚΩΤΙΑΔΗ. ΠΛΗΡ. ΤΗΛ. (22410)37244 ΧΠΕ283

ΕΝΟΙΚΙΑΖΟΝΤΑΙ ΔΙΧΩΡΑ ΕΠΙΠΛΩΜΕΝΑ ΔΙΑΜΕΡΙΣΜΑΤΑ 50 Τ.Μ. ΣΤΗΝ ΠΕΡΙΟΧΗ ΤΗΣ ΙΞΙΑΣ, ΜΕ ΧΩΡΟ ΣΤΑΘΜΕΥΣΗΣ, ΚΗΠΟ, ΠΙΣΙΝΑ, ΘΕΡΜΑΝΣΗ ΚΑΙ ΖΕΣΤΟ ΝΕΡΟ, ΙΔΑΝΙΚΑ ΓΙΑ ΕΚΠΑΙΔΕΥΤΙΚΟΥΣ, ΓΙΑΤΡΟΥΣ, ΣΤΡΑΤΙΩΤΙΚΟΥΣ. ΠΛΗΡ. ΤΗΛ. 2241093172, ΚΙΝ. 6944658034 www.eleonas.net ΧΠΕ017

ΔΙΑΜΕΡΙΣΜΑΤΑ των 50 τ.μ. ή 70 τ.μ. καινούργια (2 υπνοδωμάτια, σαλόνι, κουζίνα, ενιαίος χώρος - WC) στον Αρχάγελο, κατάλληλα για εκπαιδευτικούς - στρατιωτικούς για όλο το χρόνο. Πληρ. τηλ. 6974019076 ΧΑΕ109

πωλησεις–αγορες ακινητων & επιχειρησεων

ΠΩΛΕΙΤΑΙ 10ετής επιχείρηση ψησταριά (το Σούπερ Σεραφίνο), επικερδής με σίγουρη πελατεία για λόγους υγείας. Μόνο σοβαρές προτάσεις. Πληρ. τηλ. 6973642687, απόγευμα 6938954122, 9:00-12:00 ΑΟ56967

13 ΓΚΑΡΣΟΝΙΕΡΕΣ όλες νοικιασμένες, πλήρως επιπλωμένες και εξοπλισμένες συν δύο καταστήματα νοικιασμένα στο Ροδίνι. Πωλούνται όλα μαζί ή ανά όροφο (6+7). Πληρ. τηλ. 6947083593 ΑΟ56947

ΜΟΝΟΚΑΤΟΙΚΙΑ διώροφη 106 τ.μ. ισόγειο και α' όροφος με αυλή 20 τ.μ. σε κεντρικό δρόμο της Παλιάς Πόλης. Πληρ. τηλ. 2241027082, 2241026476, 6944347405 ΑΟ56937

ΜΟΝΟΚΑΤΟΙΚΙΑ 250 τ.μ. με κήπο 150 τ.μ. και Ιπποτικό Πηγάδι, εντός της Παλιάς Πόλης. Πληρ. τηλ. 2241027082, 2241026476, 6944347405 ΑΟ56938

ΚΑΤΟΙΚΙΑ 57 τ.μ. στην Παλιά Πόλη 30 μ. από την οδό Σωκράτους σε τιμή ευκαιρίας για εμπορική χρήση. Πληρ. τηλ. 2241027082, 2241026476, 6944347405 ΑΟ56939

ΔΙΑΜΕΡΙΣΜΑ 2άρι 33 τ.μ. επί της Ιερού Λόχου στον Δήμο Ιαλυσού σε τιμή ευκαιρίας. Πληρ. Εμμ. Κρανίδης τηλ. 2241027082, 6944347405 ΑΟ56940

ΔΙΑΜΕΡΙΣΜΑ 82 τ.μ. κοντά στη Στ. Κωτιάδη α' ορ. (2 υπν/τίων). Τιμή 87.000 ευρώ. Πληρ. τηλ. 2241028838 ΑΟ56836

ΠΩΛΕΙΤΑΙ. ΜΟΝΟΚΑΤΟΙΚΙΑ. ΙΑΛΥΣΟΣ, 2 ΧΡΟΝΩΝ (LUX) 120 τ.μ. σε οικόπεδο 225 τ.μ. , πάρκιν, άνετο κήπο, καλοριφέρ, Air Condition, τζάκι, σοφίτα, υψηλή ποιότητα κατασκευής. Τιμή : 250.000 ευρώ Υπεύθυνοι: Χατζηλαζάρου Σ. & Συνεργάτες . **LandScope 22410 – 28629.** ΑΟ56951

ΚΑΤΑΣΤΗΜΑ 50 τ.μ. στην Ανάληψη, ελεύθερο μίσθωσης. Πληρ. Εμμ. Κρανίδης τηλ. 2241027082, 6944347405 ΑΟ56941

ΜΟΝΟΚΑΤΟΙΚΙΕΣ των 80 ή των 100 τ.μ. έτοιμες καλής κατασκευής στην Παστίδα, Μαριτσά. Πληρ. Εμμ. Κρανίδης τηλ. 2241027082, 6944347405 ΑΟ56942

ΑΥΤΟΤΕΛΕΣ ΣΥΓΚΡΟΤΗΜΑ 3 μικρών διαμερισμάτων και ενός καταστήματος σε κεντρικό σημείο της Παλιάς Πόλης σε τιμή ευκαιρίας. Πληρ. Εμμ. Κρανίδης τηλ. 2241027082, 6944347405 ΑΟ56944

ΑΓΡΟΣ 4000 τ.μ. στα Μαριτσά με λυόμενο σπίτι και θερμοκήπιο 2000 τ.μ. φως νερό. Πληρ. Εμμ. Κρανίδης τηλ. 2241027082, 6944347405 ΑΟ56943

ΚΑΤΑΣΤΗΜΑ 2όροφο στην Παλιά Πόλη κοντά στην οδό Σωκράτους. Πληρ. Εμμ. Κρανίδης τηλ. 2241027082, 2241026476, 6944347405 ΑΟ56932

ΠΩΛΟΥΝΤΑΙ. ΜΟΝΟΚΑΤΟΙΚΙΕΣ. ΛΑΧΑΝΙΑ , νεόδμητα 104 τ.μ. σε οικόπεδο 600 τ.μ. πανοραμική θέα, πάρκιν, άνετος κήπος, μοντέρνα παραδοσιακή αρχιτεκτονική, ήσυχο περιβάλλον. Τιμή : 208.000 ευρώ. Υπεύθυνοι: Χατζηλαζάρου Σ. & Συνεργάτες. **LandScope 22410 – 28629.** ΑΟ56952

ΜΕΖΟΝΕΤΑ 2όροφη στην Παστίδα βρίσκεται στα μπετά έχει ωραία θέα και αποτελείται από ισόγειο 135 τ.μ. και υπόγειο 135 τ.μ. Πληρ. Εμμ. Κρανίδης τηλ. 2241027082, 2241026476, 6944347405 ΑΟ56929

ΕΠΙΧΕΙΡΗΣΗ ΕΣΤΙΑΤΟΡΙΟ bar 100 μέτρα από την θάλασσα στην Ιαλυσό, πλήρως εξοπλισμένο (150 τ.μ. και αυλή 130 τ.μ.) Ευκολίες στην πληρωμή. Επίσης πωλείται **ΗΛΕΚΤΡΟΓΕΝΝΗΤΡΙΑ** 17 KVA κλειστού τύπου με τρέιλερ και μηχανή επαγγελματική του κιμά. Πληρ. τηλ,. 6947914700 ΑΟ56926

ΠΩΛΟΥΝΤΑΙ: α) διαμέρισμα 92 τ.μ. επί της Κορδιγκτώνος γ' ορόφου με ανελκυστήρα 82.000 ευρώ, β) διαμέρισμα 3 υπνοδωματίων στην Ανάληψη με χώρο στάθμευσης και μεγάλη περιμετρική βεράντα 146.000 ευρώ. Ευρωπαική Επενδυτική τηλ. 2241039300 κο Θεόφιλο ΑΟ56912

ΠΩΛΕΙΤΑΙ ΔΙΑΜΕΡΙΣΜΑ Μιχαήλ Πετρίδη, 85 τ.μ. υπο κατασκευή. 2 υ/δ, 1WC, ανελκυστήρα, σαλόνι, εντοιχιζόμενη κουζίνα, χώρο στάθμευσης, Τιμή 138.000 ευρώ. Υπεύθυνοι Χατζηλαζάρου Σ. & Συνεργάτες. **LandScope 22410 – 28629.** ΑΟ56955

ΥΠΟΓΕΙΟ πάνω από 400 τ.μ. επί της οδού Αλεξάνδρου Διάκου 29 σε τιμή ευκαιρίας. Πληρ. τηλ. 6934440789 ΑΟ56847

ΠΩΛΟΥΝΤΑΙ: α) επικερδής επιχείρηση στα 100 μαγαζιά λόγω αναχώρησης, β) αναψυκτήριο πλήρως εξοπλισμένο σε τιμή ευκαιρίας. Ευρωπαική Επενδυτική τηλ. 2241039300 κο Θεόφιλος ΑΟ56911

ΕΠΙΧΕΙΡΗΣΗ cafe-bar-αναψυκτήριο, πλήρως εξοπλισμένο, επί της Ηρώων Πολυτεχνείου, γωνιακό, 80 τ.μ. με εξτρα χώρους για περαιτέρω ανάπτυξη. Ευνοικοί όροι πώλησης, ευκαιρία για επένδυση. Πληρ. τηλ. 6973461062 ΑΟ56893

ΜΕΓΑΛΗ ΕΥΚΑΙΡΙΑ ΠΩΛΕΙΤΑΙ η επιχείρηση εστιατόριο - πιτσαρία "Mama's kitchen" στο Γεννάδι. Πληρ.τηλ. 2244043547, 2244043348, 6946076695 ΑΟ56874

ΕΠΙΧΕΙΡΗΣΗ ΠΟΤΟΠΟΙΙΑΣ στην Ρόδο. Πληρ. τηλ. 6947221419, 2241068370 ΑΟ56840

ΔΙΑΜΕΡΙΣΜΑ 97 τ.μ. α' όροφος (3 υπν.) στην Μητρόπολη τιμή 97.000 ευρώ (33 εκ.). Επίσης 45 τ.μ. δυάρι (1 υπν.) κοντά στην Καναδά 47.000 ευρώ (16 εκ.) Πληρ. ΑΙΓΑΙΟΚΤΗΜΑΤΙΚΗ τηλ. 2241022943, 2241028838, 6945466773 ΑΟ56835

ΠΩΛΕΙΤΑΙ επιχείρηση εστιατορίου εντός πόλεως σε καλή περιοχή με αυλή. Πληρ. τηλ. 2241031155, 6942674596 ΑΟ56833

ΠΩΛΟΥΝΤΑΙ α) διαμέρισμα ισόγειο στην Ανάληψη 75 τ.μ. (τριάρι) από ιδιοκτήτη μόνο 82.000 ευρώ, β) κατάστημα στ' Αφάντου κεντρικόγ ωνιακό 70 τ.μ. από ιδιοκτήτη μόνο 65.000 ευρώ. Πληρ. τηλ. 2241068896, κιν. 6947715771 ΑΟ56958

ΠΩΛΕΙΤΑΙ εξοπλισμός BAR (πάγκος, ράφια, ψυγείο, λάντζα, μηχανή του καφέ, παγομηχανή κ.λπ.) σε τιμή ευκαιρίας. Πληρ. τηλ. 6946963858. ΑΟ56803

ΠΩΛΕΙΤΑΙ εξοπλισμός γύρου. Πληρ. τηλ. 22410 37850, 20812 ΑΟ56804

ΠΩΛΕΙΤΑΙ εξοπλισμός Μίνι μάρκετ (Ράφια, γόνδολα, στάντ, ψυγείο, βιτρίνα) σε πολύ καλή κατάσταση. Τα ράφια, γόνδολα είναι τα Γερμανικά Tegometal. Πληρ. τηλ. 22410 62287, 67186. ΑΟ56806

ΕΠΙΧΕΙΡΗΣΗ κοκτέιλ μπαρ καφετέρια στην οδό Γρίβα με μεγάλη αυλή πλήρως εξοπλισμένο και έτοιμο για λειτουργία. Πληρ. τηλ. 22410 34315, 6932643421. ΑΟ56807

ΠΩΛΟΥΝΤΑΙ. ΜΟΝΟΚΑΤΟΙΚΙΕΣ. ΙΑΛΥΣΟΣ (Τριάντα) , νεόκτιστα (Lux) 164 τ.μ. άνετοι χώροι, 2 επίπεδα, σοφίτα, 3 WC, Ιταλική κουζίνα, 3 υ/δ, κεντρική θέρμανση, τζάκι, χώρο στάθμευσης, ήσυχο περιβάλλον. Τιμή : 276.000 ευρώ Υπεύθυνοι: Χατζηλαζάρου Σ. & Συνεργάτες . **LandScope 22410 – 28629.** ΑΟ56950

ΠΩΛΟΥΝΤΑΙ ΔΙΑΜΕΡΙΣΜΑΤΑ: 1.Σκεύου Ζερβού (περιοχή Αγ. Νικολάου) σε νεόκτιστη οικοδομή με άριστες προδιαγραφές τα ακόλουθα: Α' όροφος α) 85 τ.μ. με τίμημα 138.000 ευρώ, β) 44 τ.μ. με τίμημα 74.000 ευρώ, 2. Προέκταση Κοδριγκτώνος διαμέρισμα 75 τ.μ. β' ορ. τίμημα 76.000 ευρώ. 3 -Ζέφυρο διαμέρισμα δ' ορόφου 132 τ.μ. αρίστης κατασκευής 210.000 ευρώ, 4 - Καραισκάκη πολυτελούς κατασκευής α) α' ορόφου 90 τ.μ. τίμημα 159.000 ευρώ, β) β' ορόφου 82 τ.μ. τίμημα 158.000 ευρώ, γ) γ' ορόφου 72 τ.μ. τίμημα 140.000 ευρώ, δ) δ' ορόφου 72 τ.μ. τίμημα 145.000 ευρώ. 5) Αγ. Νικολάου 75 τ.μ. α' ορόφου τίμημα 88.000 ευρώ, 6) Καναδά διαμερίσματα πολυτελείας με άριστες προδιαγραφές α) 127 τ.μ. α' ορόφου τίμημα 225.000 ευρώ, β) 120 τ.μ. γ' ορόφου τίμημα 230.000 ευρώ, 7) Δημ. Αναστασιάδη διαμερίσματα πολυτελούς κατασκευής με άριστες προδιαγραφές α) 100 τ.μ. α' ορόφου και β) 170 τ.μ. β' ορόφου ρετιρέ (προγραμματίζεται η ανέγερσή τους λίαν προσεχώς). Πληρ. Σαββαΐδης και Συνεργάτες τηλ. 2241026281 ΑΟ56842

ΠΩΛΗΣΕΙΣ ΟΙΚΟΠΕΔΩΝ ΕΝΤΟΣ ΣΧΕΔΙΟΥ ΚΑΙ ΟΙΚΙΣΜΟΥ: 1) Ρόδο α) Καμείρου 200 τ.μ. τίμημα 75.000 ευρώ, β) ΚΟΒΑ 780 τ.μ. τίμημα 600.000 ευρώ, 2) ΛΙΝΔΟ εντός οικισμού 250 τ.μ. τίμημα 146.000 ευρώ 3) Πυλώνα 400 τ.μ. τίμημα 17.608 ευρώ με συντελεστή δόμησης 1 και είναι εντός οικισμού 4) Γεννάδι 974 τ.μ. με άδεια οικοδομής εντός οικισμού τίμημα 60.000 ευρώ. Πληρ. Σαββαΐδης και Συνεργάτες τηλ. 2241026281 ΑΟ56843

ΔΙΑΜΕΡΙΣΜΑ β' ορόφου σε τετραώροφη πολυκατοικία 90 τ.μ. 3άρι επί της οδού Ατταβύρου. Πληρ. τηλ. 2244048058, 6946282340 ΑΟ56621

ΠΩΛΟΥΝΤΑΙ από ιδιοκτήτη μεζονέτες σε μπετά κοντά στους "Τρεις" 250 τ.μ., τριώροφες σε οικόπεδο 1-2 στρεμ. η κάθε μία. Τιμή 123.000 ευρώ. Επίσης καινούργιο διαμέρισμα στην Μιχ. Πετρίδη με αποθήκη και γκαράζ. Πληρ. τηλ. 2241095148, 2241091617, 6974310156 ΑΟ56327

ακίνητα

ΤΣΟΥΡΟΥΝΑΚΗΣ Κεφάλαιο

Κτηματομεσιτικό γραφείο

ΔΙΑΜΕΡΙΣΜΑΤΑ ΠΩΛΟΥΝΤΑΙ

- ❑ 30 τ.μ., ρετιρέ γκαρσονιέρα, Ιξιά, 10.εκ-29.347 €
- ❑41 τ.μ.,ισόγειο,1 υπν/τιου , αυλή, καινούριο , Ανάληψη , 23εκ-67.500 €
- ❑53 τ.μ, ισόγειο,1 υπν/τιου, Ροδίνι, 22εκ- 64.563 €
- ❑53 τ.μ., ισόγειο,1 υπν/τιου , καινούριο, πάρκιν, Μ.Πετρίδη 30εκ - 88.041 €
- ❑58 τ.μ., ισόγειο,1 υπν/τιου , καινούριο , Ροδίνι , 30εκ- 88.041 €
- ❑60 τ.μ.,1ου ,1 υπν/τιου , Ανάληψη , 19εκ- 55.760 €
- ❑81 τ.μ., 2ου, 2 υπν/τιων κα-τάλληλο για γραφειακό χώρο, Κέντρο, 40εκ117.388€
- ❑83 τ.μ., 2ου, 2 υπν/τιων, Μήδια, 29εκ- 85.106€
- ❑86 τ.μ., ισόγειο, 2υπν/τιων, αυλή, καινούριο, Τριάντα 38 εκ- 111.518 €
- ❑87 τ.μ.,1ου, 2υπν/τιων, καινούριο,Τριάντα 39 εκ- 114.453 €
- ❑87 τ.μ.,1ου, 2 υπν/τιων, καινούρι, πάρκιν, Μ. Πετρίδη 49εκ - 143.800 €
- ❑ 92 τ.μ . 1ου, 3υπν/τιων, Δασκάλους, 33 εκ-96.845€
- ❑ 96 τ.μ., 2ου, 3υπν/τιων, Ανάληψη 3 7 εκ-108.584 €
- ❑100 τ.μ., 3ου, 3υπν/τιων, Κοδριγκτώνος 47 εκ- 137.931€
- ❑100 τ.μ.,1ου, 3υπν/τιων, καινούριο,Τριάντα 45 εκ- 132.061 €
- ❑ 102 τ.μ., 1ου, 3υπν/τιων, καινούριο, Καρακόνερο, 44εκ-129.126€
- ❑ 103 τ.μ., οροφοδ/μα 1ου, 3υπν/τιων, καινούριο, πάρκι-ν, Καρακόνερο, 52, 5εκ-154.072 €
- ❑107 τ.μ.,1ου, 2 υπν/τιων, καινούριο, πάρκιν, Μ. Πετρίδη 59εκ - 173.147€
- ❑116τ.μ., 1ου, 3υπν/τιων, καινούριο , πάρκιν, 34τ.μ Ανάληψη, 62 εκ-181.951€
- ❑ 117 τ.μ., οροφοδ/μα ισόγειο, 3υπν/τιων, καινούριο Ανάληψη 60εκ-176.082 €
- ❑123τ.μ., ισόγειο, 3υπν/τιων, Ακαδημία , κατάλληλο για επαγγελματική χρήση 95 εκ –278.796 €
- ❑123τ.μ 1ου, 3 υπν/τιων, καινούριο, πάρκιν, Αγ.Νικόλαο, 73 εκ-214.233€

ΜΕΖΟΝΕΤΕΣ-ΜΟΝ/ΚΙΕΣ ΠΩΛΟΥΝΤΑΙ

- ❑ 130 τ.μ., μεζονέτα, μπετά, 300 τ.μ αυλή Τριάντα 38 εκ-111.518 €
- ❑ 130 τ.μ., μεζονέτα, μαρμαροσοβά, 300 τ.μ. αυλή Τριάντα 47 εκ-137.931 €
- ❑ 130 τ.μ., μεζονέτα, 3υπν/τιων, 300 τ.μ. αυλή Τριάντα 38 εκ-252.385 €
- ❑ 160 τ.μ., μεζονέτα, μπετά σε 1.300 τ.μ. οικόπεδο Κοσκινού 48εκ-140.866 €
- ❑ 170 τ.μ., μεζονέτα, μπετά σε 1.350 τ.μ. οικόπεδο Κοσκινού 40εκ-117.388 €
- ❑ 176 τ.μ., μεζονέτα, μπετά σε 1.350 τ.μ. οικόπεδο Τρείς43εκ-126.192 €
- ❑ 180 τ.μ., μεζονέτα, 3υπν/τιων, 250 τ.μ αυλή 60 τ.μ πάρκιν, Τριάντα 90 εκ-264.123 €
- ❑ 200 τ.μ., μεζονέτα μ/σοβά, 3 υπν/τιων, 300 τ.μ οικόπεδο Τριάντα 50εκ-146.735 €

ΟΙΚΟΠΕΔΑ ΠΩΛΟΥΝΤΑΙ

- ❑640τ.μ,εντός οικισμού, Αστυπάλαια, 25εκ-73.367 €
- ❑1.000τ.μ,εντός ζώνης, Καναμάτ, 30εκ-88.041 €
- ❑2.000τ.μ., με την άδεια θέα, Κοσκινού 32εκ-93.910 €
- ❑3.000τ.μ., εντός ζώνης, Καναμάτ, 90εκ-264.123 €
- ❑ 4.100 τ.μ., θέα, Κοσκινού 60εκ-176.082€
- ❑ 4.100 τ.μ., Κοσκινού 25εκ-73.368 €
- ❑ 4.300 τ.μ., Κολύμπια 20εκ-58.695€
- ❑ 4.300 τ.μ., Κολύμπια 24εκ-70.432 €

ΕΠΙΧΕΙΡΗΣΕΙΣ & ΕΠΑΓΓΕΛΜΑΤΙΚΟΙ ΧΩΡΟΙ

- ❑ Κατάστημα 75 τ.μ κύρια χρήση συν 75 τ.μ αποθήκη συν 65 τ.μ αυλή,έτοιμο για εστιατόριο , Δασκάλους, 55 εκ-161.408 €
- ❑81 τ.μ,2ου,2 υπν/τιων κα-τάλληλο για γραφειακό χώρο Κέντρο,117.388 €
- ❑ Αποθήκη 95τ.μ ,σοβά ,ράμπα, Καρακόνερο 16 εκ-46.955 €
- ❑123τ.μ,ισόγειο,διαμέρι-σμα,3υπν/τιων, Ακαδημία , κατάλληλο για επαγ/ματική χρήση 95 εκ –278.796 €
- ❑Αποθήκη 125 τ.μ συν 20 τ.μ βοηθητικά , Σ.Κωτιαδη ,23εκ-67.498 €

ΖΗΤΟΥΝΤΑΙ ΚΑΤΟΙΚΙΕΣ&ΟΙΚΟΠΕΔΑ ΕΝΤΟΣ&ΕΚΤΟΣ ΠΟΛΕΩΣ

ΤΣΟΥΡΟΥΝΑΚΗΣ Ι. ΑΝΤΩΝΙΟΣ (B.Sc.-MKT)

ΤΗΛ.: 22410 60060 (3 γραμμές)
FAX :22410 60062
www.e-kefaleo.com
Γ.Σεφέρη 12
(παραπλεύρως ΜΗΔΕΙΑ)

ΟΙΚΟΔΟΜΗ ΡΟΔΟΥ

ΤΕΧΝΙΚΗ–ΚΑΤΑΣΚΕΥΑΣΤΙΚΗ ΕΤΑΙΡΕΙΑ

ΠΩΛΟΥΝΤΑΙ

1) **Καταστήματα, διαμερίσματα και οροφοδιαμερίσματα** στην οδό Αμστερνταμ, Βερολίνου και Μαδρίτης στο Ροδίνι διαφόρων μεγεθών (σε συγκρότημα 9 πολυκατοικιών)
2) **Μονοκατοικίες** 150 τ.μ. η κάθε μία σε κτήμα 2.000 τ.μ. (υπό κατασκευή)
3) **Μονοκατοικίες** στο Κιοτάρι Ασκληπειού (στο κύμα) 120 τ.μ. σε κτήμα 1.300 τ.μ. εκάστη (υπό κατασκευή)
4) **Διώροφες μονοκατοικίες** των 100 τ.μ. στο Γεννάδι, 200 μέτρα από τη θάλασσα σε κτήμα 1.300 τ.μ. (υπό κατασκευή)

Δεκτά δάνεια και ευκολίες πληρωμής έχουμε τις καλύτερες τιμές της αγοράς.

ΟΙΚΟΔΟΜΗ ΡΟΔΟΥ

Καμύνδου 4- Ρόδος-85100 Τηλ.: 22410/60460- 2 Fax: 22410/60463

ΜΑΝΟΛΗΣ ΣΠΥΡΙΔΗΣ
Πολιτικός Μηχανικός Δ.Π.Θ.
(Κιν:693 6660460)

ΚΩΣΤΑΣ ΚΩΝΣΤΑΝΤΙΝΙΔΗΣ
εργολάβος
(ΚΙΝ.: 694 6999906)

Δημοτική ΗΧΩ

ΜΗΝΙΑΙΑ ΕΚΔΟΣΗ ΤΟΥ ΔΗΜΟΥ ΡΟΔΙΩΝ

ΕΤΟΣ 1ο
ΑΡ. ΦΥΛΛΟΥ 5
ΙΑΝΟΥΑΡΙΟΣ 2004

ΔΙΑΝΕΜΕΤΑΙ ΔΩΡΕΑΝ

Χιλιάδες επισκέπτες από την Ελλάδα και το εξωτερικό στην ιστοσελίδα του Δήμου

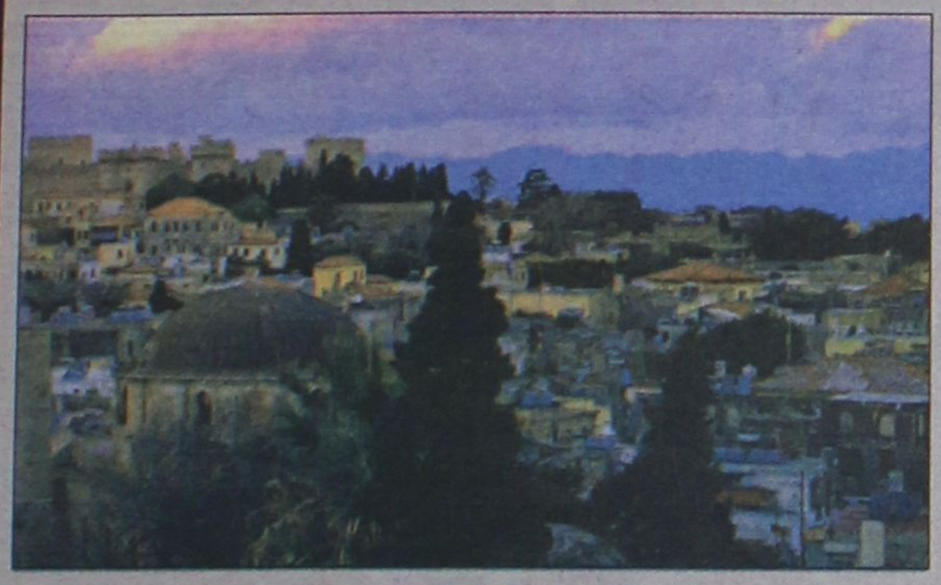

Προβολή της Ρόδου στο Διαδίκτυο

Τι προκύπτει από την ανάλυση των στοιχείων. Μηνύματα και υποδείξεις. Ενα πρώτης τάξεως μέσο για την προβολή του νησιού μας στην Ελλάδα και στις άλλες χώρες...

Οι αριθμοί μας εξέπληξαν. Χιλιάδες Ελληνες και ξένοι χρήστες του Ιντερνετ μπαίνουν στην ιστοσελίδα του Δήμου Ροδίων, ενημερώνονται και ζητούν πρόσθετες πληροφορίες, που φυσικά τους παρέχονται. Τα στοιχεία μελετώνται και αναλύονται αφού είναι άκρως εκμεταλλεύσιμα. Η ευκαιρία δεν πρέπει να πάει χαμένη.

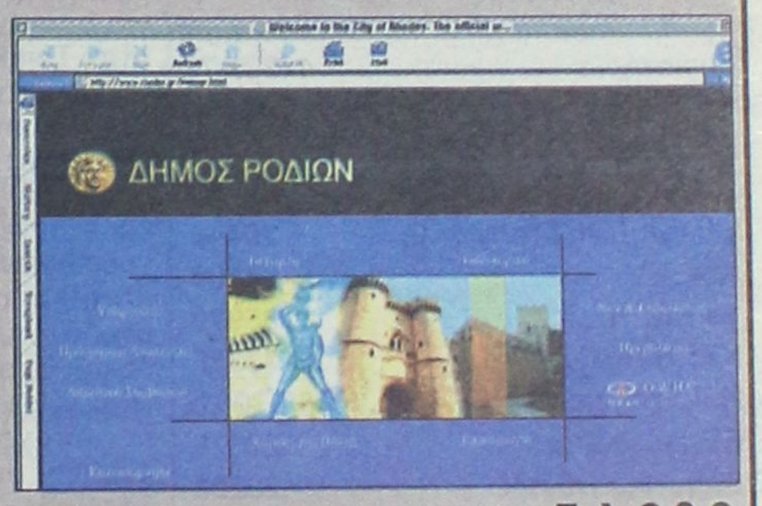

Σελ. 8 & 9



ΣΤΗΝ ΠΟΛΗ ΜΑΣ ΜΕΣΩ ΤΟΥ ΠΡΟΣΩΠΟΥ ΤΟΥ ΔΗΜΑΡΧΟΥ ΡΟΔΙΩΝ

Ευρωπαϊκή διάκριση

Μετάλλιο από το Συμβούλιο Δήμων και Περιφερειών της Ευρώπης

Τιμητική διάκριση στον κ. Γ. Γιαννόπουλο για την προσφορά του στην Τοπική Αυτοδιοίκηση της Ευρώπης. Αυτή τη φορά η τιμή ήρθε από τις Βερσαλλίες, όπου συνήλθε το Συμβούλιο Δήμων και Περιφερειών της Ευρώπης.

Σελ. 3, 6 & 7

Αρχισε να λειτουργεί ο Χώρος Υγειονομικής Ταφής Απορριμμάτων

Επιασαν δουλειά στον ΧΥΤΑ Ρόδου



Ο ΧΥΤΑ είναι γεγονός. Αρχισε να λειτουργεί εδώ και λίγες μέρες. Ο τρόπος λειτουργίας και οι προδιαγραφές του βασίζονται σε διεθνείς κανόνες προστασίας του περιβάλλοντος.

Σελ. 4 & 5

Φεύγουν τα ημερόπλοια από το Μανδράκι



Μια μαρίνα πολυτελείας

Σε μαρίνα πολυτελείας μετατρέπεται το Μανδράκι μετά την υλοποίηση της απόφασης για μεταφορά των ημεροπλοίων

Σελ. 12

Μετά τις 4 Χρυσές Σφαίρες

11 υποψηφιότητες για Οσκαρ

Η τριλογία του «Αρχοντα των Δαχτυλιδιών» σαρώνει για τρίτη συνεχή χρονιά εισιτήρια και διακρίσεις. Μια ματιά στο «κλειδί» της επιτυχίας της.



Σελ. 16

ΠΡΟΙΚΑ ΕΝΑ ΔΕΝΤΡΑΚΙ ΣΕ ΚΑΘΕ ΝΕΟΓΕΝΝΗΤΟ



Κάθε μωρό έχει και ...αδελφάκι

Με μια επιστολή - συμβόλαιο ο Δήμος Ροδίων θα δίνει σε δέντρα της πόλης το όνομα ενός νεογέννητου. Τα παιδιά μας αποκτούν «δίδυμα» αδελφάκια...

Σελ. 12

ΔΗΜΟΣ ΡΟΔΙΩΝ

Τηλεφωνικό κέντρο	46200
Δήμαρχος	46378-80
Πρόεδρος Δ.Σ.	46306-7
Αντιδήμ. Αντ. Αλαβέρας	46272-3
Αντιδήμ. Μαν. Γλυνός	25790 - 26846
Αντιδήμ. Ν. Χαραλάμπης	46372-4
Γεν. Γραμματέας	46381-2
Γραφείο Ενημέρωσης Πολιτών	43707
Διευθ. Προσωπικού	46264 - 46251
Διευθ. Προγραμματισμού	43081-7
Διευθ. Οικονομικών	44351-2
Δ/νση Τεχν. Υπηρεσιών	46400
Δ/νση Μεσ. Πόλης	74314-36550
Δ/νση Πολεοδομίας	46441-5
Λιμενικό Ταμείο	34975-34778
Δημόσιες Σχέσεις	46319-20
Διεθνείς Σχέσεις	43080
Γραφείο Τύπου	46318-46325
Δημαρχ. Επιτροπή	46326-7
Δημοτολόγιο	46231-4
Ληξιαρχείο	462228-30
Μηχανογράφηση	46210-2
Πρωτόκολλο	46224-46236
Λογιστήριο	44367-72
Ταμείο	44360-2
ΔΗΦΟΔΩ	67940-42
Δημοτ. Αστυνομία	32722
Ελεγχόμενη Στάθμευση	20646
ΑΜΕΑ	73109
1ο ΚΑΠΗ	35979
ΚΑΠΗ Παλιάς Πόλης	33355
Καλλιπάτειρα	70655-70616
Εθνικό Θέατρο	29678
Δημοτικό Θέατρο	20265
Μουσείο Νεοελλ. Τέχνης	43780-2
Πινακοθήκη	23766
Φιλαρμονική	73732
Χορωδία	37132
Δημοτικά Λουτρά	27739
Δημ. Κοιμητήριο	26153
ΑΚΤΑΙΟΝ	23431
ΔΕΥΑΡ	68750-57
ΔΟΠΕ	46215-7
ΔΟΠ	25790-26846
ΑΔΕΚΤ	20555-20840
ΡΟΔΑ	24129/36370
ΔΕΚΡ	38758-38713-77600
ΔΗΠΕΘΕ	36710
ΔΟΝΑ	36083-90
ΠΟΔΡ	29678/27427
ΡΟΔΩΝ Α.Ε.	37557-8
ΔΚΛΜ	32510/32520
ΗΦΑΙΣΤΟΣ	63660
Λογοτεχνικό Κέντρο	32510-32520
Γραφείο Καταναλωτή	35971-39770
Χειροτεχνικό Κέντρο	62990-60068
ΚΕΚ	38386
Ιατροπαιδ. Κέντρο	27351/32157
Κέντρο Πρόληψης	77205
Νομικός Σύμβουλος	46220
Α' Παιδ. Σταθμός (Αγ. Νικολάου)	32235
Β' Παιδ. Σταθμός (Χρ. Τσιγάντε)	23572
Γ' Παιδ. Σταθμός (Βορείου Ηπείρου)	36920
Δ' Παιδ. Σταθμός (Α. Μοσκόβη)	66415
Παιδ. Σταθμός Καβαρινού	20034
Α' Βρεφον. Σταθμός	34358

Το σχόλιό μας

Η κρίση που διέρχεται η αγορά μας και η διαφαινόμενη συνέχεια της ύφεσης λόγω των προβλημάτων που αντιμετωπίζει ο τουρισμός σε παγκόσμια κλίμακα επηρεάζουν αρνητικά και τους Δήμους – και ειδικότερα τον Δήμο Ρόδίων, ο οποίος, για να χρησιμοποιήσουμε οικονομικούς όρους, είναι σαν μια μεγάλη επιχείρηση, η πορεία της οποίας κινείται παράλληλα μ' αυτήν της τοπικής οικονομίας.

Είναι λογικό, λοιπόν, σε μια περίοδο οικονομικής ύφεσης της τοπικής οικονομίας που συμπίπτει με άλλα γεγονότα που έχουν σχέση με τις πολιτικές της κεντρικής εξουσίας για αποκέντρωση πόρων στην Τοπική Αυτοδιοίκηση, πολιτικές που, για λόγους που λίγο-πολύ όλοι γνωρίζουμε, δεν συνάδουν με συμφωνίες και εξαγγελίες, να υπάρχουν οικονομικά προβλήματα και στον Δήμο, τα έσοδα του οποίου μειώθηκαν δραματικά, χωρίς να μειώνονται παράλληλα οι υποχρεώσεις και, κυρίως, οι ανελαστικές δαπάνες.

Αυτό βέβαια δεν σημαίνει ότι ανεστάλησαν δραστηριότητες που έχουν σχέση με την βελτίωση της ποιότητας της ζωής γενικά, ούτε ότι εγκαταλείφθηκαν οι στόχοι για ανατροπή των κακώς κειμένων και τελικά για τη δρομολόγηση νέων αναπτυξιακών προγραμμάτων και δράσεων, που θα βοηθήσουν στην αλλαγή του «φθαρμένου» σήμερα σκηνικού.

Αρκούν όμως οι προσπάθειες, με τις όποιες παραλείψεις, της Τοπικής Αυτοδιοίκησης και, για την περίπτωσή μας, του Δήμου Ροδίων, για την επίτευξη στόχων και επιδιώξεων; Φυσικά όχι. Απαραίτητη προϋπόθεση για την επιτυχία είναι και η συμμετοχή των κοινωνικών εταίρων στην όλη προσπάθεια.

Και μια και αναφερθήκαμε στον Τουρισμό, επισημαίνοντας το γεγονός της οικονομικής κρίσης που και ο τόπος μας διέρχεται, θα θέλαμε να τονίσουμε ότι οι προσπάθειες της Δημοτικής Αρχής, είτε μέσω του ΠΡΟΤΟΥΡ είτε μέσω άλλων πρωτοβουλιών για αναστροφή του κλίματος, δεν αρκούν. Χρειάζεται η ενισχυτική παρέμβαση των άλλων εταίρων, της ιδιωτικής δηλαδή πρωτοβουλίας, η οποία, κατά την άποψή μας, δεν είναι αυτή που θα δημιουργούσε την αίσθηση ότι τα σήμερα συμβαίνοντα είναι απλώς «μια μπόρα που σύντομα θα περάσει».

Δεν αρκούν, δηλαδή, οι παρεμβάσεις στον Δήμο π.χ. για τη βελτίωση της εικόνας της πόλης ή για τη βελτίωση των παρεχομένων υπηρεσιών, όταν οι παρεμβάσεις αυτές όχι μόνο δεν προστατεύονται, δεν συντηρούνται ή, γιατί όχι, δεν βελτιώνονται από αυτούς που τις εκμεταλλεύονται, αλλά αντίθετα γίνονται μέσον για προώθηση ιδιωτικών επιδιώξεων και συμφερόντων, χωρίς να λαμβάνεται σε καμία περίπτωση υπ' όψιν το κοινό συμφέρον της πόλης.

Το να αναφέρεται λοιπόν κανείς στην κρίση δεν αρκεί. Χρειάζεται να αναλύει ταυτόχρονα και τις αιτίες που την προκαλούν και να θέτει τον εαυτό του εθελοντή σε μια κοινή προσπάθεια εξεύρεσης λύσεων.

Τέλος, το να παρακολουθεί απλώς τα διαδραματιζόμενα, επιρρίπτοντας ευθύνες μόνο στους άλλους και απαιτώντας παρεμβάσεις από τα όργανα που παίζουν το ρόλο του πρωταγωνιστή της όλης προσπάθειας (βλέπε Δήμος) δεν κάνει τίποτα παραπάνω από να υποσκάπτει ενέργειες που γίνονται και να συντελεί έτσι στην παράταση των εκκρεμοτήτων.

Αυτή είναι η αλήθεια και πρέπει να λέγεται.

Δημοτική ΗΧΩ

ΜΗΝΙΑΙΑ ΕΚΔΟΣΗ
ΤΟΥ ΔΗΜΟΥ ΡΟΔΙΩΝ

ΕΚΔΙΔΕΤΑΙ ΑΠΟ
ΤΟ ΓΡΑΦΕΙΟ ΤΥΠΟΥ &
ΔΗΜΟΣΙΩΝ ΣΧΕΣΕΩΝ
ΤΟΥ ΔΗΜΟΥ ΡΟΔΙΩΝ

ΠΛΗΡΟΦΟΡΙΕΣ
τηλ.: 2241046318 – 46325
fax: 2241046340
e-mail: monk@otenet.gr

ΧΡΗΣΙΜΑ ΤΗΛΕΦΩΝΑ

Υπουργείο Αιγαίου (Μικράς Ασίας 2, Μυτιλήνη)	2251020796
Περιφέρεια Ν. Αιγαίου	43231-2
Νομαρχ. Αυτοδιοίκηση	46500
Ιερά Μητρόπολις	23274
Αστυν. Διεύθυνση	27653
Υποδ. Ασφαλείας	23294
Τμήμα Τάξης	23849
Τμήμα Τροχαίας	44131-2
Δίωξη Ναρκωτικών	44139
Τουριστική Αστυνομία	27423

ΤΗΛΕΦΩΝΑ ΑΜΕΣΗΣ ΑΝΑΓΚΗΣ

Άμεση Δράση	100
Άμεση Επέμβαση Λιμεν.	108
Πυροσβεστική	199
Νοσοκομείο	80000
Δασαρχείο	191
ΔΕΗ – Βλάβες	125
ΟΤΕ – Βλάβες	121
ΟΤΕ – Πληροφορίες	131
ΔΕΥΑΡ – Βλάβες	68755
Φαρμακεία (διαν.)	1434
Ράδιο Ταξί	64734/64756

ΤΗΛΕΦΩΝΑ ΑΜΕΣΗΣ ΑΝΑΓΚΗΣ

Άμεση Δράση	100
Άμεση Επέμβαση	108
Πυροσβεστική	199
Νοσοκομείο	80000
Δασαρχείο	191
ΔΕΗ – Βλάβες	125
ΟΤΕ – Βλάβες	121
ΟΤΕ – Πληροφορίες	131
ΔΕΥΑΡ – Βλάβες	68755
Φαρμακεία (διαν.)	1434
Ράδιο Ταξί	64734/64756

ΤΗΛΕΦΩΝΑ ΑΛΛΩΝ ΔΗΜΩΝ

ΤΕΔΚΔ	28385/35357
Δήμος Αρχαγγέλου	2244022337
Δήμος Ατταβύρου	2246070310
Δήμος Αφάντου	2241053323-33
Δήμος Ιαλυσού	2241098410
Δήμος Καλλιθέας	2241060611
Δήμος Καμείρου	2241041474
Δήμος Λινδίων	2244032051
Δήμος Ν. Ρόδου	2244043243
Δήμος Πεταλούδων	2241091998



ΔΗΜΑΡΧΟΣ: Γεώργιος Γιαννόπουλος
ΠΡΟΕΔΡΟΣ Δ.Σ.: Ιωάννης Τσιγάρος

Γλυνός Εμμανουήλ, Ηρακλείδης Αριστοτέλης, Χριστοφάκη-Τρίπη Ευαγγελία, Συμεωνίδης Γεώργιος
Αλαβέρας Αντώνιος, Μόσχος Νικήτας, Διακογεωργίου Κάλλιστος, Μαντάλης Περικλής
Καρατζιάς Δημήτριος, Μπαράκας Αθανάσιος, Αντωνόγλου Εμμανουήλ, Ασβέστης Δημήτριος
Χαραλάμπης Νικόλαος, Μπόνη Μαρίνα

Χατζηευθυμίου Χατζής

Γιαννακάκης Ιωάννης, Παναγιώτου Μιχαήλ, Παπανικήτας Νικήτας, Καραγιάννης Σακελλάριος
Τριμμάτης Τσαμπίκος, Τσιμπιδάκη Φωτεινή, Καζουλλάκης Καζούλης, Αλαχούζος Αντώνιος
Ψαρομπάς Γεώργιος

Η βράβευση του Δημάρχου στις Βερσαλλίες



Η βράβευση από το Συμβούλιο Δήμων και Περιφερειών της Ευρώπης (CCRE) του Δημάρχου Ροδίων κ. Γιώργου Γιαννόπουλου, για την προσφορά του στους αγώνες της Τοπικής Αυτοδιοίκησης σε όλη την Ευρώπη για διεύρυνση του θεσμικού της ρόλου και για μεγαλύτερη συμμετοχή του πολίτη, μέσω των αυτοδιοικητικών οργάνων, στη διαμόρφωση και την επεξεργασία πολιτικών που τον αφορούν άμεσα, είναι ουσιαστικά μια τιμή που ανήκει σε όλη τη Ρόδο. Κι αυτό γιατί, όσο και αν αυτές οι προσπάθειες φέρουν την προσωπική σφραγίδα του σημερινού Δημάρχου Ροδίων, δεν θα μπορούσαν να ευδοκιμήσουν και να υπερβούν τα στενά τοπικά όρια, αν δεν είχαν τη συναίνεση, την αποδοχή και τη στήριξη των τοπικών φορέων και των παραγωγικών τάξεων, όπως και δεν θα μπορούσαν να καρποφορήσουν, αν δεν στηρίζονταν στους αντίστοιχους αγώνες των προηγούμενων Δημάρχων.

Η βράβευση έγινε στα πλαίσια της πανηγυρικής συνεδρίασης του Συμβουλίου στις Βερσαλλίες, στις 16 Ιανουαρίου 2004, για τα 50 χρόνια από την ιστορική συνεδρίαση των Βερσαλλιών, που έγινε το 1954 με τη συμμετοχή εκπροσώπων 16 πόλεων της Ευρώπης, για τη διαμόρφωση και την επικύρωση της Ευρωπαϊκής Χάρτας των Δημοτικών Ελευθεριών – ενός κειμένου που το 1985 ενσωματώθηκε στην Ευρωπαϊκή Χάρτα των Τοπικών Αυτοδιοικήσεων και στις καταστατικές αρχές του Συμβουλίου της Ευρώπης.

Μέσα σ' αυτά τα 50 χρόνια άλλαξε δραματικά η μορφή της Ευρώπης και του κόσμου ολόκληρου. Στην ιστορική εκείνη συνεδρίαση του 1954 οι χώρες της Ευρώπης προσπαθούσαν ακόμα να επουλώσουν τις πολλές και βαθιές πληγές που άφησε πίσω του ο Δεύτερος Παγκόσμιος Πόλεμος. Πενήντα χρόνια μετά, η Ευρωπαϊκή Ένωση, διευρυμένη πλέον, έχει γίνει μία πολιτική και οικονομική δύναμη στην οποία προσβλέπουν όλοι ως αντίβαρο στην μονοκρατορία των ΗΠΑ μετά την κατάρρευση του ανατολικού μπλοκ.

Στόχος πλέον των αυτοδιοικητικών οργάνων της Ευρώπης είναι οι αρχές που διέπουν την Χάρτα να γίνουν θεσμοί της Ευρωπαϊκής Ένωσης, μέσα από το υπό διαμόρφωση Ευρωπαϊκό Σύνταγμα, ώστε όχι μόνο να εκλείψει το δημοκρατικό έλλειμμα που αυτή τη στιγμή υφίσταται, αλλά και να διευρυνθούν και να γίνουν πιο ουσιαστικές οι αρχές της αποκέντρωσης, της επικουρικότητας και της συμμετοχής των πολιτών. Και ακριβώς αυτό ήταν το θέμα της συνεδρίασης των Βερσαλλιών στις 16 Ιανουαρίου, όπως άλλωστε και το περιεχόμενο της ομιλίας του κ. Γιαννόπουλου.

Σε άλλες σελίδες της δ.η. (σελ. 6 και 7) παρατίθεται το πλήρες κείμενο της εισήγησης του Δημάρχου Ροδίων κ. Γιώργου Γιαννόπουλου στη συγκεκριμένη συνεδρίαση. Εδώ απλώς επισημαίνουμε για μια ακόμα φορά το γεγονός της βράβευσης, που πιστεύουμε ότι είναι σημαντικό για τη Ρόδο και τους πολίτες της.

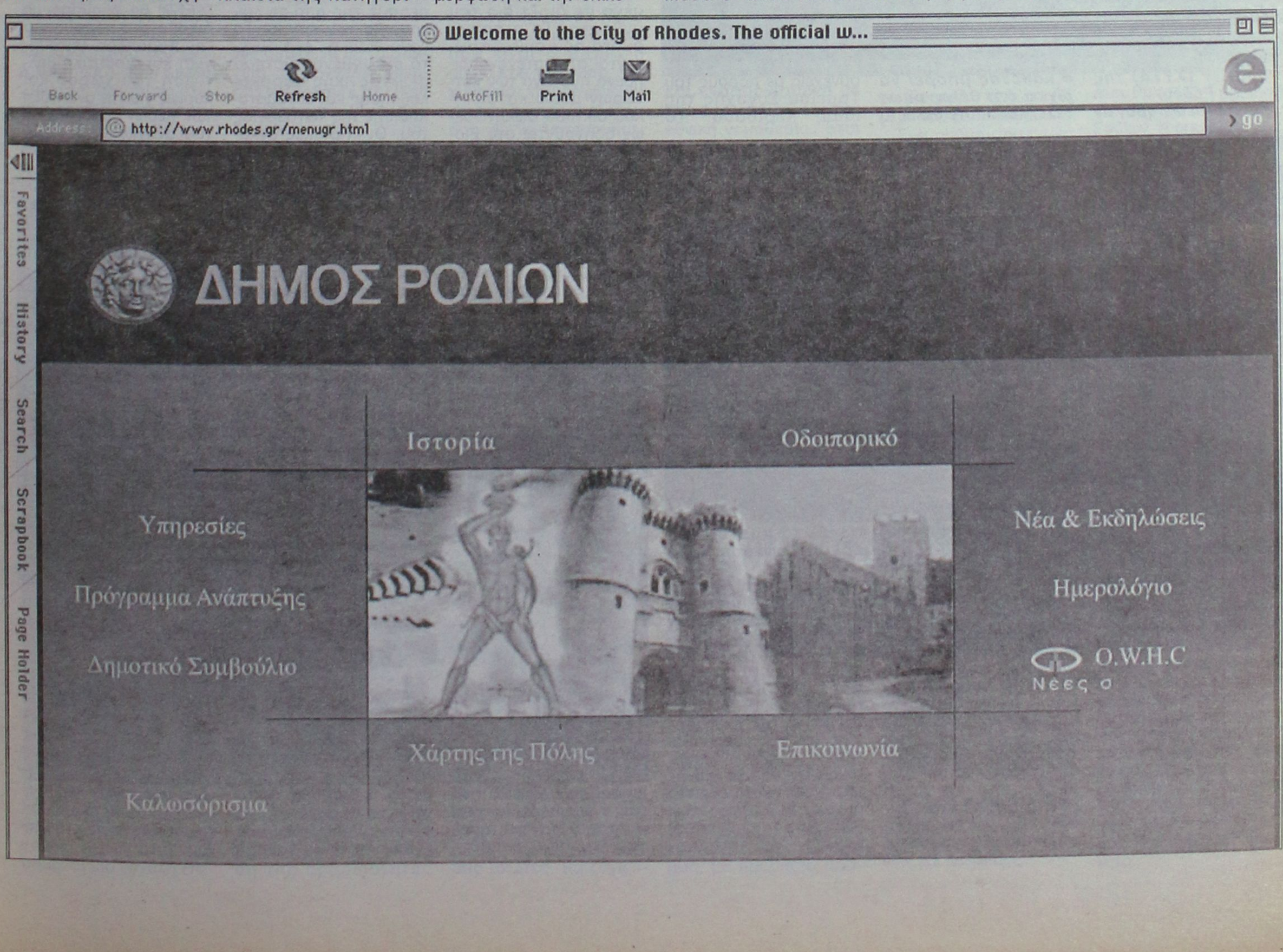

Προσπάθειες χρόνου απέδωσαν επιτέλους καρπούς

Αρχισε η λειτουργία του ΧΥΤΑ του Βορείου τριγώνου Ρόδου

Θα εξυπηρετούνται οι Δήμοι Ρόδου, Καλλιθέας, Ιαλυσού και Πεταλούδων. Εργα ανάπλασης στην χωματερή στ' Ασγούρου

Άρχισε η λειτουργία, όπως είχε προγραμματιστεί, του Χώρου Υγειονομικής Ταφής Απορριμμάτων (ΧΥΤΑ) της Βόρειας Ρόδου.

Προσπάθειες χρόνων έχουμε, δηλαδή, να κάνουμε με μία ανεξέλεγκτη χωματερή, όπως η σημερινή, στην οποία ο καθένας μπορεί να ρίχνει ό,τι θέλει, όπως θέλει και όποτε θέλει.

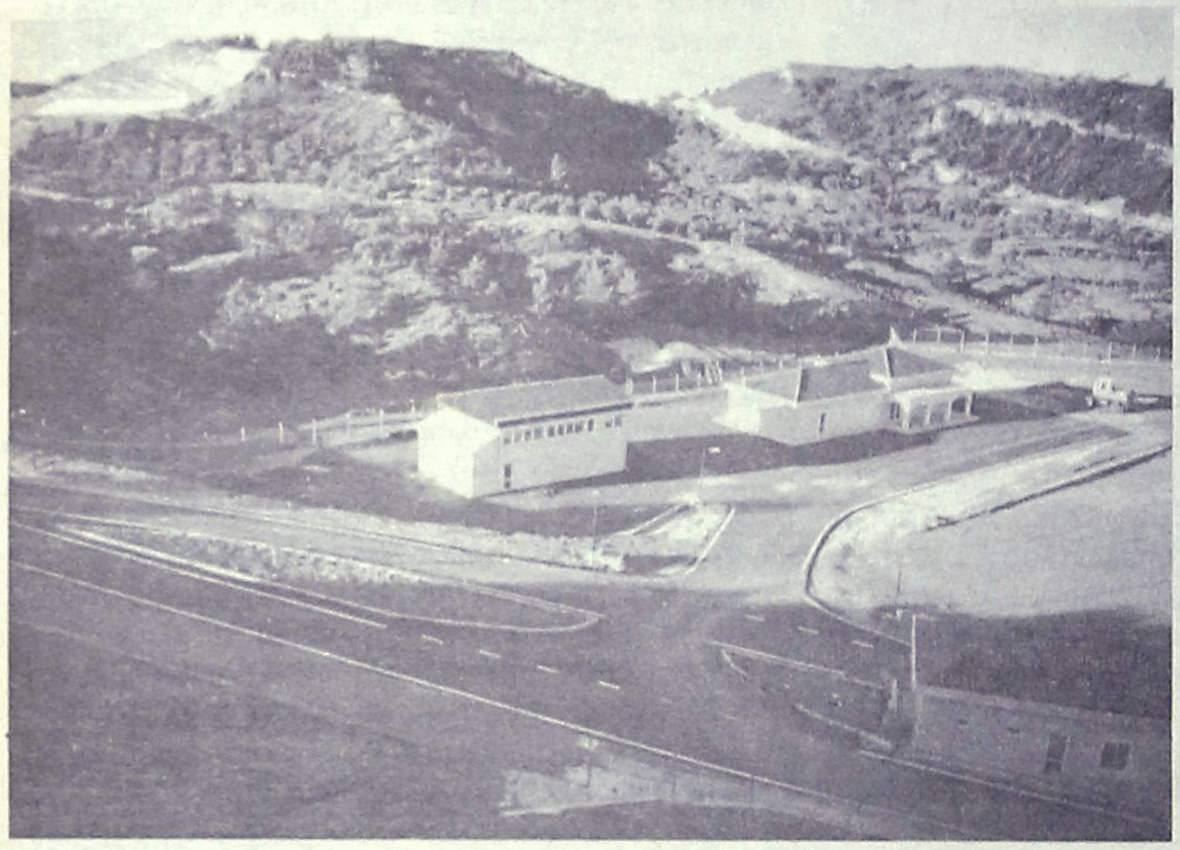

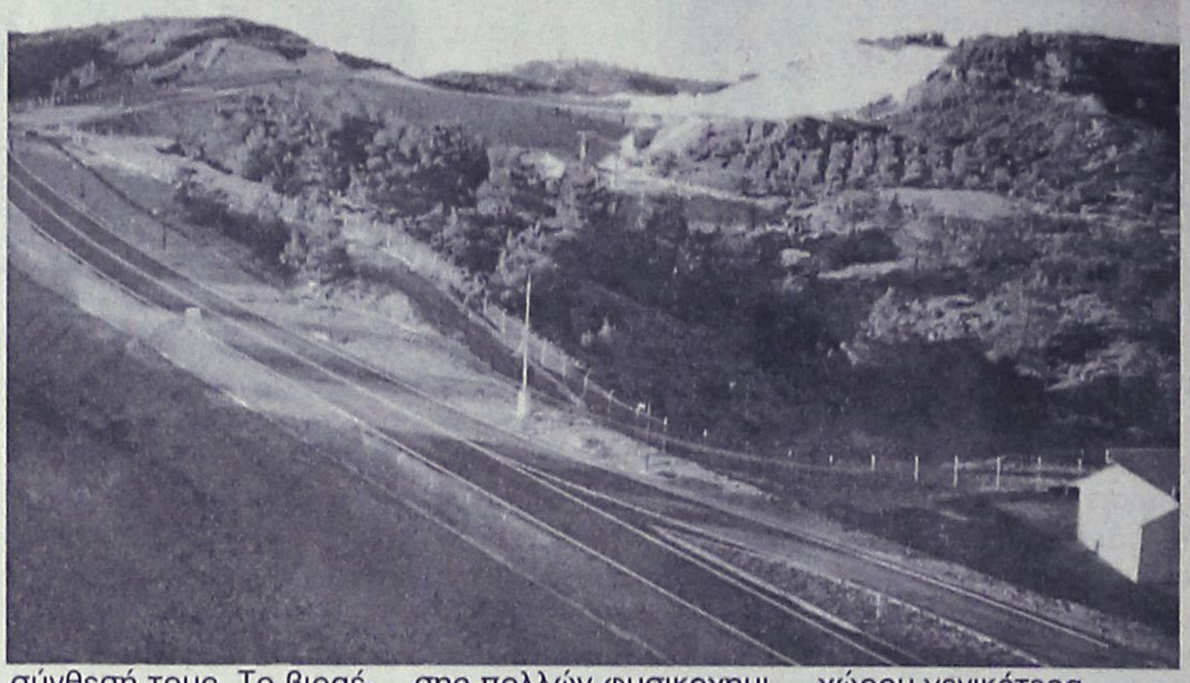



για τη δημιουργία ενός ελεγχόμενου χώρου που θα τηρεί όλες τις προδιαγραφές προστασίας του περιβάλλοντος παίρνουν επιτέλους σάρκα και οστά. Ο νέος ΧΥΤΑ θα είναι περιφραγμένος και θα φυλάσσεται επί 24ώρου βάσεως. Κάθε φορτίο απορριμμάτων που θα εισέρχεται στον χώρο, θα ελέγχεται, θα ζυγίζεται, θα καταγράφεται ως προς την προέλευσή του και τέλος θα προωθείται για τελική διάθεση. Δεν θα

Πού βρίσκεται

Το έργο κατασκευάσθηκε στη θέση «Παλιόμυλος» του Δήμου Καλλιθέας, σε μικρή απόσταση από την περιμετρική οδό Τσαίρι – Αεροδρόμιο, σε έκταση 134,210 στρεμμάτων που παραχωρήθηκε κατά χρήση στο Δήμο Ροδίων με πράξη του Υπουργικού Συμβουλίου. Το έργο κατασκευάσθηκε από το Δήμο Ροδίων αρχικά στα πλαίσια προγραμματικής σύμβασης με χρηματοδότηση από το Επιχειρησιακό Πρόγραμμα «Περιβάλλον» του Υ.ΠΕ.ΧΩ.Δ.Ε. και στη συνέχεια με πόρους του Ταμείου Συνοχής της ίδιας περιόδου. Το συνολικό κόστος του έργου έφτασε στα 4.275.218,00 _.

Διαθέτει δύο κύτταρα ταφής απορριμμάτων ο πυθμένας των οποίων είναι στεγανοποιημένος, ώστε να μη μπορεί να διεισδύσουν στο υπέδαφος τα στραγγίσματα των απορριμμάτων. Στη διάρκεια της λειτουργίας του και όσο αυξάνεται ο όγκος των απορριμμάτων, μέσα στα κύτταρα θα τοποθετείται δίκτυο συλλογής του βιοαερίου το οποίο προέρχεται από την αποσύνθεσή τους. Το βιοαέριο θα οδηγείται στη συνέχεια στον πυρσό καύσης, στον οποίο και θα καίγεται μετατρεπόμενο σε διοξείδιο του άνθρακα. Τα στραγγίσματα που συγκεντρώνονται στον στεγανοποιημένο πυθμένα των κυττάρων μέσω κατάλληλου δικτύου σωληνώσεων οδηγούνται στο βιολογικό καθαρισμό του ΧΥΤΑ, όπου γίνεται η επεξεργασία και ο καθαρισμός τους. Έτσι αποδίδονται στο περιβάλλον σαν καθαρό νερό.

Ο ΧΥΤΑ διαθέτει επίσης αλεξικέραυνο για την προστασία του χώρου και δικό του μετεωρολογικό σταθμό για την παρακολούθηση αρκετών παραμέτρων (ύψος βροχόπτωσης, κατεύθυνση και ένταση ανέμων, υγρασία, κλπ). Επίσης περιμετρικά στο χώρο έχουν διανοιχτεί γεωτρήσεις παρατήρησης και παρακολούθησης πολλών φυσικοχημικών παραμέτρων που σχετίζονται με την ποιότητα των υπογείων υδάτων και τον τυχόν επηρεασμό της από τη λειτουργία του έργου. Το έργο διαθέτει ένα αρκετά εξελιγμένο σύστημα ηλεκτρονικής παρακολούθησης και αυτοματοποίησης της λειτουργίας του. Οι κτιριακές εγκαταστάσεις του, περιλαμβάνουν το φυλάκιο εισόδου με τη γεφυροπλάστιγγα ζύγισης των οχημάτων, το κτίριο διοίκησης και το κτίριο πλύσης και συντήρησης οχημάτων και μηχανημάτων. Στα κτίρια αυτά φιλοξενούνται αρκετοί χώροι ατομικής υγιεινής που διασφαλίζουν άριστες εργασιακές συνθήκες για το προσωπικό του έργου. Υπάρχει δίκτυο εσωτερικής οδοποιίας με τον κατάλληλο φωτισμό και εκτεταμένο δίκτυο πυρόσβεσης των εγκαταστάσεων και του χώρου γενικότερα.

Με την έναρξη λειτουργίας του έργου, η Δημοτική Επιχείρηση Καθαριότητας Ρόδου (ΔΕΚΡ) θα φροντίσει με δικούς της πόρους για την παραπέρα λειτουργική και αισθητική βελτίωση του χώρου και κυρίως για την ανάπτυξη των χώρων πρασίνου και των αναγκαίων δενδροστοιχιών.

Χρόνος ζωής και ανάγκες

Η κατασκευή του συγκεκριμένου έργου μπορεί να καλύψει τις ανάγκες υγειονομικής ταφής απορριμμάτων των δήμων της περιοχής, για δεκαπέντε περίπου χρόνια. Ο χρόνος ζωής του έργου δεν είναι ιδιαίτερα μεγάλος και επιπλέον η Ρόδος είναι νησιωτική περιοχή με τουριστική ανάπτυξη και υψηλή αξία κτήσης γης.

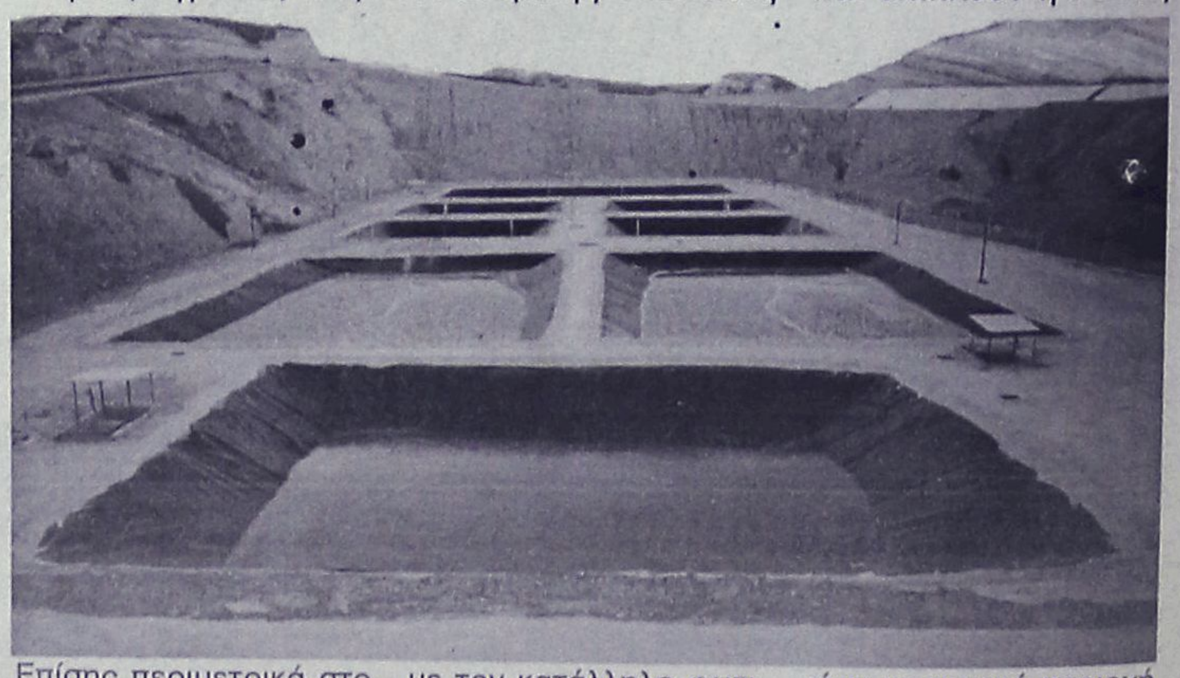

Η δυνατότητα εξεύρεσης χώρου στη Βόρεια Ρόδο, που να εξασφαλίζει τις περιβαλλοντικές προϋποθέσεις και την κοινωνική συναίνεση αλλά και πόρων για την



κατασκευή ενός νέου ΧΥΤΑ κάθε δεκαπέντε χρόνια, σε αντικατάσταση του προηγούμενου, δεν είναι καθόλου εύκολη υπόθεση. Στην κατεύθυνση αυτή η ΔΕΚΡ έχει δώσει σκληρή μάχη παρά την αντίθεση του ΥΠΕΧΩΔΕ, να κατασκευασθεί και ένας δεύτερος ΧΥΤΑ στη Νότια Ρόδο. Η χρηματοδότηση και αυτού του έργου καθώς και των δύο Σταθμών Μεταφόρτωσης Απορριμμάτων (Ατταβύρου και Χάλκης) θα εξασφαλισθεί από το Ταμείο Συνοχής, στο οποίο έχει ήδη κατατεθεί πρόταση. Όμως ούτε κι αυτό φτάνει. Είναι επιτακτική η ανάγκη να γίνει ένα έργο επεξεργασίας των απορ-

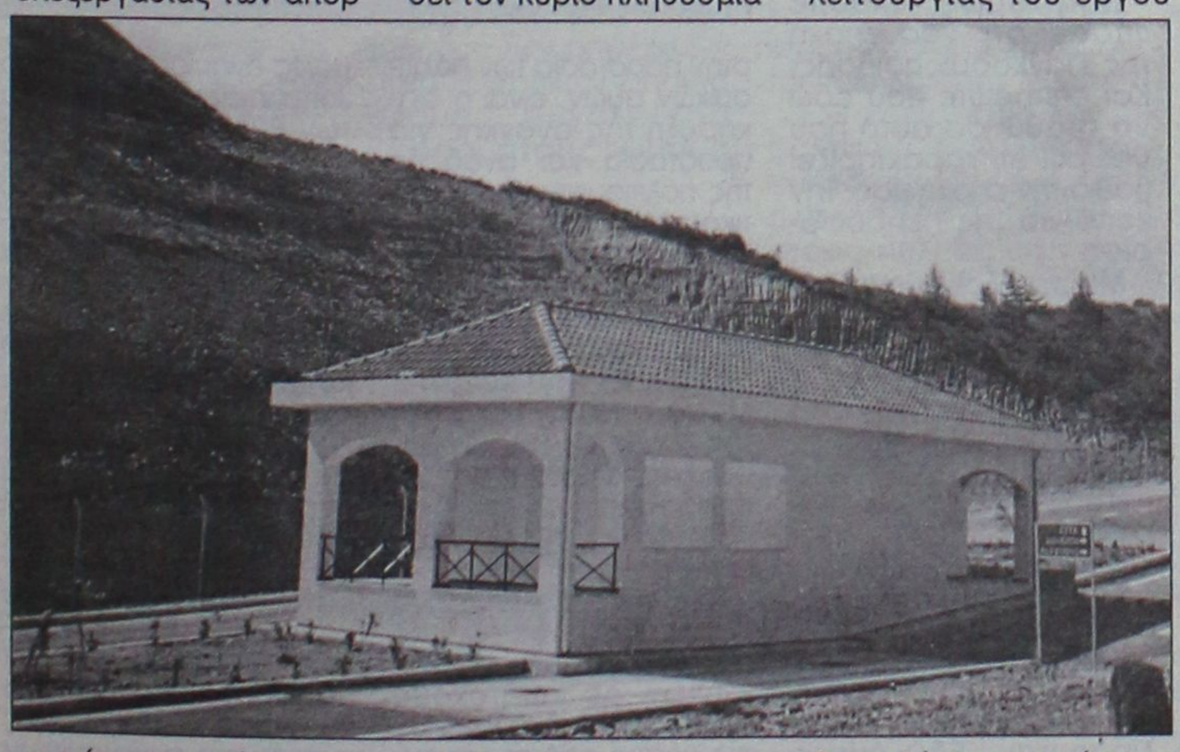

ριμμάτων, με κύριο προσανατολισμό την ανάκτηση πρώτων υλών και την παραγωγή ηλεκτρικής και θερμικής ενέργειας, το οποίο πέραν των υπολοίπων θετικών συνεπειών του για το περιβάλλον, θα μας εξασφαλίσει μια μεγάλη μείωση του όγκου του υπολείμματος που θα οδηγείται για υγειονομική ταφή. Αυτό πρακτικά σημαίνει μια μεγάλη επέκταση του χρόνου ζωής του ΧΥΤΑ. Για την υλοποίηση αυτού του στόχου με τη διαδικασία της αυτοχρηματοδότησης, θα κινηθεί δραστήρια η ΔΕΚΡ μέσα στο 2004, στοχεύοντας στην εξεύρεση του κατάλληλου επενδυτικού σχήματος, μέσα από διαδικασίες διεθνούς διαγωνισμού.

Ποιοι θα εξυπηρετούνται

Προβλέπεται να εξυπηρετήσει τους Δήμους Ροδίων, Καλλιθέας, Ιαλυσού και Πεταλούδων, που συγκεντρώνουν 86.200 μονίμους κατοίκους σύμφωνα με την τελευταία απογραφή και τουλάχιστον 62.633 κλίνες σύμφωνα με τα στοιχεία της Ένωσης Ξενοδόχων Ρόδων και της αντίστοιχης Ένωσης Ενοικιαζομένων Δωματίων. Ουσιαστικά προβλέπεται να εξυπηρετήσει τον κύριο πληθυσμιακό όγκο μονίμων και εποχικών κατοίκων του νησιού.

Ο Φορέας Διαχείρισης του έργου, ο φορέας δηλαδή που θα έχει την ευθύνη διοίκησης του έργου, καθορίζεται από την Προγραμματική Σύμβαση λειτουργίας του ΧΥΤΑ και αποτελείται από το Δήμο Ροδίων, το Δήμο Καλλιθέας και τη ΔΕΚΡ. Πρακτικά η άσκηση της αρμοδιότητας τους αυτής θα γίνεται μέσα από τη λειτουργία της Κοινής Επιτροπής της Προγραμματικής Σύμβασης. Η επιτροπή θα είναι επταμελής με τρεις εκπροσώπους κάθε Δήμου και έναν εκπρόσωπο της ΔΕΚΡ. Στην προεδρία της επιτροπής θα εναλλάσσεται ανά διετία εκπρόσωπος του Δήμου Ροδίων και του Δήμου Καλλιθέας. Η επιτροπή μπορεί να γίνει και εννιαμελής αν αποφασίσουν να ορίσουν σ' αυτήν από έναν εκπρόσωπό τους οι Δήμοι Ιαλυσού και Πεταλούδων.

Την ευθύνη λειτουργίας του έργου θα έχει ο Φορέας Λειτουργίας, που είναι η ΔΕΚΡ, η οποία έχει τη γνώση, την εμπειρία, την οργάνωση και τον αναγκαίο εξοπλισμό για να λειτουργήσει το έργο αποτελεσματικά και υπεύθυνα. Το κόστος λειτουργίας του έργου θα καλύπτεται από τους Δήμους που θα χρησιμοποιούν τον ΧΥΤΑ, ανάλογα με την ποσότητα απορριμμάτων που ο καθένας τους θα προσκομίζει για υγειονομική ταφή. Οι ποσότητες θα προκύπτουν με ακρίβεια από τις συνεχείς ζυγίσεις όλων των φορτίων που θα εισέρχονται στο έργο. Φορτία απορριμμάτων που θα φθάνουν από ιδιώτες, θα ζυγίζονται και θα χρεώνονται επιτόπου με βάση το «τέλος εισόδου» που θα καθορισθεί από την Κοινή Επιτροπή και το οποίο αναμένεται να κυμανθεί στα 20,00 έως 25,00 _/τόνο. Εξαίρεση γίνεται και δεν θα υπάρχει τέλος διάθεσης για τα απορρίμματα κλαδεμάτων και κηπευτικών εργασιών που προέρχονται από ιδιώτες ή μισθωμένα από ιδιώτες οχήματα.

Μεγάλα τα οφέλη

Τα οφέλη από τη λειτουργία του ΧΥΤΑ Β. Ρόδου, είναι πολλαπλά. Πρώτα απ' όλα η περιοχή μας αποκτά μια εγκατάσταση τελικής διάθεσης των απορριμμάτων, περιβαλλοντικά ασφαλή

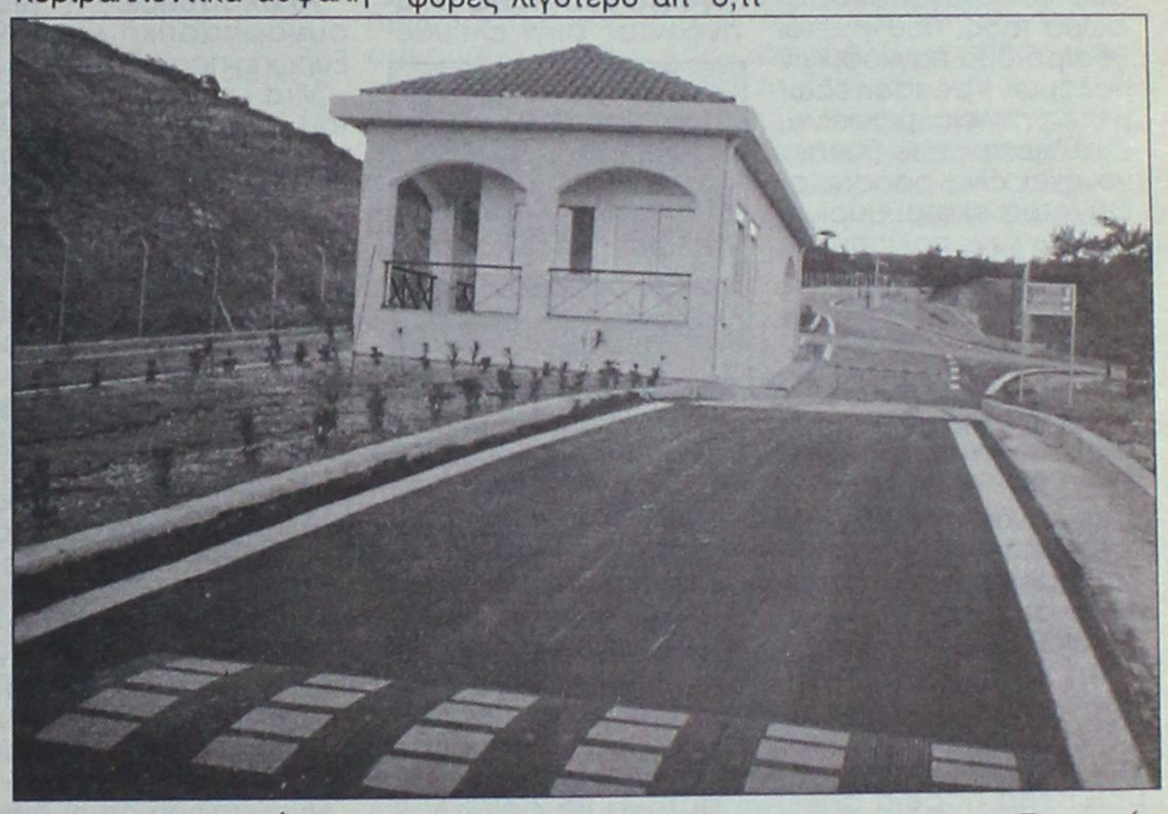

και εναρμονισμένη με την ευρωπαϊκή και την εθνική νομοθεσία. Έτσι δεν κινδυνεύουμε ως νησί και ως χώρα να συρθούμε στα ευρωπαϊκά δικαστήρια και να καταδικασθούμε με



δυσβάσταχτα πρόστιμα αλλά ούτε και να υποστούμε αρνητική προβολή της Ρόδου και της τουριστικής της βιομηχανίας. Ας μην ξεχνάμε ότι για τη χωματερή του Κουρουπητού στα Χανιά, υπήρξε μια επαχθής καταδίκη της χώρας μας, με ημερήσιο πρόστιμο της τάξης των 7 εκατ. δρχ, ενώ εκκρεμούν αρκετές ακόμα υποθέσεις στα ευρωπαϊκά δικαστήρια, πολλές από τις οποίες αφορούν τουριστικές νησιωτικές περιοχές.

Η Ρόδος θα έχει μια εγκατάσταση που συμβάλλει θετικά στην προστασία των υπογείων υδροφόρων οριζόντων και στη μείωση του φαινομένου του θερμοκηπίου. Η στεγανοποίηση του πυθμένα των κυττάρων και η βιολογική επεξεργασία των στραγγισμάτων, αντιμετωπίζει το πρώτο. Η συλλογή του βιοαερίου και η καύση του σε πυρσό, οδηγεί στη μετατροπή του σε διοξείδιο του άνθρακα, που συμβάλλει κατά 35 φορές λιγότερο απ' ό,τι το βιοαέριο, στο φαινόμενο του θερμοκηπίου.

Ένα ακόμη σημαντικό κέρδος είναι πως, μέσα απ' αυτό το έργο και τον τρόπο διαχείρισής του, αρχίζει και γίνεται κεκτημένο η διαδημοτική συνεργασία σ' έναν πολύ ευαίσθητο τομέα όπως είναι η συλλογική και ενιαία διαχείριση, των κοινών έτσι κι αλλιώς περιβαλλοντικών προβλημάτων.

Κι αυτό είναι ζητούμενο πολλών κοινωνικών φορέων του τόπου μας εδώ και δεκαετίες.

Η χωματερή στ' Ασγούρου

Με ενέργειες της ΔΕΚΡ, συντάχθηκε η μελέτη αποκατάστασης της χωματερής ή πιο σωστά του Χώρου Διάθεσης Απορριμμάτων (ΧΔΑ) του Δήμου Ροδίων. Με βάση την μελέτη αυτή υποβλήθηκε πρόταση για χρηματοδότηση του έργου από το Επιχειρησιακό Πρόγραμμα Περιβάλλοντος (ΕΠΠΕΡ) του ΥΠΕΧΩΔΕ. Η πρόταση προκρίθηκε ανάμεσα σε πολλές άλλες που υποβλήθηκαν από όλη την χώρα, χάρη στην αρτιότητα και την πληρότητά της, εξασφαλίζοντας χρηματοδότηση ύψους 1,27 εκατ. ευρώ. Το έργο δημοπρατείται στις 4 Φεβρουαρίου από την Διεύθυνση Τεχνικών Υπηρεσιών του Δήμου Ροδίων, η οποία θα είναι υπεύθυνη για την επίβλεψη της κατασκευής του. Ήταν μια ιδιαίτερα θετική συμβολή της ΔΕΚΡ, στην προστασία του περιβάλλοντος αλλά και στην αισθητική και οικονομική αναβάθμιση της ευρύτερης περιοχής. Δεν φτάνει να κλείσει απλά η χωματερή. Εκείνο που έχει αξία είναι να αποδοθεί στο περιβάλλον ο χώρος αυτός, με περιβαλλοντική ασφάλεια και αισθητική αρτιότητα.

Εισήγηση του Δημάρχου Ροδίων και αντιπρόεδρου CCRE στη Συνέλευση των Βερσαλλιών...

Πρώτο μισό του 20ου αιώνα. Η Ευρώπη μια ήπειρος που βιώνει την βιομηχανική επανάσταση, την συνεπακόλουθη αστικοποίηση της με την μαζική μετακίνηση πληθυσμών από την ύπαιθρό της στις πόλεις .

Μια περιοχή που οι κοινωνικές μεταλλάξεις βρίσκονται στο αποκορύφωμα τους, που γίνεται θέατρο δύο παγκόσμιων πολέμων με ισοπεδωμένες πόλεις, με πείνα, εξαθλίωση, με το θάνατο να έχει χίλια πρόσωπα. Θάνατος εκατομμυρίων ανθρώπων, πολιτισμού, κληρονομιάς, ελευθερίας, ισότητας, πίστης.....

Μέση του 20ου αιώνα. Στη καταχνιά της καταστροφικής μανίας του πολέμου, πάνω από 1000 αυτοδιοικητικοί πόλεων που ακόμα επουλώνουν τις πληγές τους από 16 χώρες της Ευρώπης συνέρχονται εδώ, στις Βερσαλλίες, και υιοθετούν την Ευρωπαϊκή Χάρτα των Δημοτικών Ελευθεριών .

Σπουδαίο το ντοκουμέντο της Χάρτας, όπως η μετέπειτα πορεία απέδειξε, όμως συγκλονιστικές είναι οι φράσεις



που περιλαμβάνονται στους λόγους των προκατόχων μας, καθώς σκιαγραφούν με τρόπο ζωντανό και έντονο τα συναισθήματα και τα πιστεύω τους και ψυχογραφούν το αποτέλεσμα της συνάντησης τους, που καταγράφηκε στη χάρτα.

Ο Pierre Trementin, Πρόεδρος της Ενωσης Δήμαρχων Γαλλίας «...για μας η Ευρώπη – αυτή που εκτείνεται από τον Ατλαντικό ως τα Ουράλια και την Κασπία – δεν είναι μόνο μια έκφραση γεωγραφική, αλλά μια οντότητα ανθρώπινη . Και δεν μπορούμε να διανοηθούμε πώς μπορεί να έχει άλλο θεμέλιο συμπαγές, παρά τους Δήμους, τα πρωτογενή κύτταρα της κοινωνίας. Ένα τέτοιο έργο δεν μπορεί να ζήσει και να γιγαντωθεί, παρά αναπνέοντας στην ελευθε-

Παραφράζοντας τον Spaak μετά 50 χρόνια θα κλείσω καλώντας σας συνάδελφοι : «Ας δώσουμε τη μεγάλη μάχη της παγκόσμιας συμφιλίωσης».

ρία και αυτή δεν είναι παρά το μέσο για το πρωταρχικό μας στόχοτην ειρήνη.....»

Jacques Chaban - Delmas... «Για να διασφαλίσουμε τις θεμελιακές ελευθερίες για όλους, πρέπει να ξεκινήσουμε από μια αποκέντρωση αποτελεσματική, που δεν είναι δυνατή αν η αυτονομία δεν είναι στη βάση της οικονομική...»

Paul -Henri Spaak Δήμαρχος Saint Alles ... «Απ' όλους όσοι ασχολούνται με τα πολιτικά πράγματα δεν μου φαίνεται κανείς να έχει επιρροή στη ζωή των πολιτών περισσότερο άμεση από τους δημάρχους... Ας δώσουμε την μεγάλη μάχη της ευρωπαϊκής συμφιλίωσης!»

Amedeo Peyron Δήμαρχος Τορίνο ....

«Η τοπική αυτονομία, η ευρωπαϊκή χάρτα των κοινοτικών ελευθεριών, είναι μερικά από τα ερωτήματα που μας ενώνουν και δικαιώνουν την σπουδαιότητα της πρωτοβουλίας μας αυτής....»

Ακολούθησε μια συναρπαστική για την Ευρώπη περίοδος.

Μια μικρή κοινότητα του άνθρακα, μετεξελίχθηκε σε Ευρωπαϊκή κοινότητα 15 Εθνών, μετά σε Ευρωπαϊκή Οικονομική και Νομισματική Ενωση, μετά σε Ενωμένη Ευρώπη, αισίως 25 κρατών πλέον, με εσωτερική δομή θεσμών συμμετοχής ολοένα και διογκούμενη, με έντονο τον προβληματισμό περί της ανάγκης απάλειψης του Δημοκρατικού της ελλείμματος, με νεοδιαμορφουμενες πολιτικές πλατφόρμες, με Ευρωπαϊκά κόμματα, με την Περιφερειακή διάθρωση ως ζητούμενο, με την Ευρώπη των περιφερειών επί θύραις.

Είναι σαφές ότι οι διακηρύξεις αρχών αποκτούν περιεχόμενο που τάσσονται στη σφαίρα των « διανοητικών ασκήσεων» μιας κάποιας εποχής, μένοντας γράμμα κενό, είτε ενδυναμώνονται και αποκτούν ολοένα και μεγαλύτερη επικαιρότητα και καθίστανται ζητούμενα με διαχρονική ζωντάνια.



Η Ευρωπαϊκή Χάρτα των Δημοτικών Ελευθεριών ενέπνευσε την διεκδίκηση της κατοχύρωσής τους από το Συμβούλιο της Ευρώπης, που οδήγησε στην Ευρωπαϊκή Χάρτα των Τοπικών Αυτοδιοικήσεων του '85. Μια χάρτα, την οποία ήδη έχουν κυρώσει 38 χώρες και έχουν υπογράψει 41.

Ήδη όμως έχουμε φτάσει στη νέα εποχή της Παγκοσμιοποίησης. Και επιτρέψτε μου εδώ να σταθώ σε αυτό που θεωρώ ότι χαρακτηρίζει βαθιά την εποχή μας: Την κοινωνία της πληροφορίας.

Με την εξέλιξη της Πληροφορικής μια νέα επανάσταση ίδιας, αν όχι μεγαλύτερης, κλίμακας από τη βιομηχανική έχει λάβει χώρα. Η ασύλληπτη ταχύτητα με την οποία μεταδίδεται η πληροφορία τείνει να ανατρέψει κατεστημένες δομές, ακόμα και κατεστημένες αντιλήψεις. Οι πολίτες γίνονται κοινωνοί των δρώμενων στον πλανήτη την στιγμή που αυτά εκτυλίσσονται. Εδώ όντως προκύπτει ένα ζήτημα, αν και κατά πόσο υπάρχει ισότιμη πρόσβαση στην πληροφορία, όμως το θέμα είναι ότι τίθεται σε επανάκριση η διάκριση μεταξύ του τοπικού – μη τοπικού ζητήματος. Της τοπικής και της μη τοπικής υπόθεσης.

Η νέα εποχή της Παγκοσμιοποίησης τείνει να μεταλλάξει το πολιτισμικό αγαθό, προβάλλοντας ισοπεδωτικά του πολιτισμού πρότυπα lifestyle, εύπεπτα δήθεν, ισοπεδωτικά πάντως. Και βέβαια η απάντηση των διεθνών θεσμών, των ταγμένων στην προστασία των πολιτισμικών αξιών, είναι η διακήρυξη της ανάγκης για προστασία και ανάδειξη της πολιτισμικής διαφορετικότητας, για προστασία και ανάδειξη της μοναδικής ποικιλίας των έντονων χρωμάτων που διαθέτει η παλέτα των διαφορετικών πολιτισμών του κόσμου. Μέσα από την επιδίωξη της γνώσης του άγνωστου, την κατανόηση, την αποδοχή, τη συμφιλίωση με αυτό και την εκτίμησή του .

Η νέα εποχή της Παγκοσμιοποίησης τείνει να μεταλλάξει το πολιτισμικό αγαθό, προβάλλοντας ισοπεδωτικά του πολιτισμού πρότυπα lifestyle, εύπεπτα δήθεν, ισοπεδωτικά πάντως.

Η νέα εποχή τείνει να μετατρέψει τους πολίτες από ενεργά μέλη των κοινωνιών σε αμέτοχους θεατές των δρώμενων στο κόσμο από τη «σιγουριά» του καναπέ τους. Καλλιεργώντας τους την αίσθηση ότι αυτά συμβαίνουν όπως στο σινεμά. Ενδυναμώνοντάς τους την πεποίθηση ότι αυτά όλα είναι μακριά, ότι ίσως και να ανήκουν στο σενάριο κάποιας ταινίας, που σίγουρα δεν πρόκειται να μετατρέψει το σημερινό θεατή τους σε πρωταγωνιστή ή έστω σε κομπάρσο κάποτε..... Αποστασιοποιεί, έτσι, τον πολίτη από την Πολιτική. Τον ενεργό ενδιαφερόμενο άνθρωπο τείνει να τον μετατρέψει σε παθητικό θεατή.....

Μα, παρόλα αυτά, πριν μόλις ενάμιση χρόνο στο Johannesburg η κοινωνία των Εθνών αναγνώρισε ότι καλύτερος σύμμαχος για την προστασία του πλανήτη είναι η ενεργοποιημένη κοινωνία των πολιτών.....

«Η νέα εποχή τείνει να μετατρέψει τους πολίτες από ενεργά μέλη των κοινωνιών σε αμέτοχους θεατές των δρώμενων στον κόσμο από την «σιγουριά» του καναπέ τους. Καλλιεργώντας τους την αίσθηση ότι αυτά συμβαίνουν μόνο στο σινεμά. Ενδυναμώνοντας τους την πεποίθηση ότι αυτά όλα είναι μακριά, ότι ίσως και να ανήκουν στο σενάριο κάποιας ταινίας, που σίγουρα δεν πρόκειται να μετατρέψει το σημερινό θεατή τους τους σε πρωταγωνιστή ή έστω σε κομπάρσο κάποτε...»

Η νέα εποχή αλλοιώνει δημογραφικά τα αστικά κέντρα των πλουσιότερων περιοχών της Ευρώπης με μαζικές μετακινήσεις πληθυσμών από περιοχές που πλήπτονται από πολεμικές συρράξεις, που στενάζουν κάτω από αυταρχικά καθεστώτα, που βουλιάζουν στη φτώχια και τον μαρασμό. Το επώδυνο και για τις πόλεις-δέκτες φαινόμενο των νομίμων και παρανόμων οικονομικών μεταναστών δημιουργεί νέους θύλακες φτώχιας και κοινωνικού αποκλεισμού και, επομένως, μεγαλύτερη ανεργία, ξενοφοβία και ρατσισμό στα αστικά κέντρα. Απαιτεί από τις πόλεις πολιτικές ένταξης ως μέσο πυρόσβεσης και τη διακήρυξη της ανάγκης για αστυνόμευση των Ευρωπαϊκών συνόρων ως αναποτελεσματικό άλλοθι.

50 χρόνια μετά την χάρτα των Βερσαλλιών και 18 χρόνια μετά την υιοθέτηση της Ευρωπαϊκής χάρτας, η σπουδαιότητα της αποκέντρωσης ως βαθιά δημοκρατικής διαδικασίας, έχει πολλαπλά επιβεβαιωθεί. Και βέβαια πρέπει να τονιστεί ότι η δικαίωση όσων είχαν την ενόραση και την έμπνευση να διαμορφώσουν ένα τέτοιο κείμενο αρχών έγκειται στο γεγονός ότι στην πορεία διευκρινίστηκε η έννοια της αποκέντρωσης από την αποσυγκέντρωση του κεντρικού κράτους, η έννοια της αποκέντρωσης δηλαδή με αυτοδιοίκηση. Ο κύκλος φαίνεται να μεγαλώνει και η κατατεθειμένη τότε άποψη υπέρ της συμμετοχής των πολιτών στη διαδικασία λήψης των αποφάσεων που τους αφορούν φαίνεται να επαναπροσεγγίζει τον Αριστοτελικό προσδιορισμό της πολιτικής και του πολίτη. Το ζητούμενο πριν 50 χρόνια της ενεργής συμμετοχής του πολίτη στο εγγύτερο σε αυτόν επίπεδο της πολιτείας αποτελεί επιταγή για την καλύτερη διακυβέρνηση στη σύγχρονη τοπική αυτοδιοίκηση της Ευρώπης. Σ' αυτή την επιταγή υπάκουει η εισαγωγή καινοτόμων μορφών διαβούλευσης με τους πολίτες μέσω εφαρμογών του e-government.

Η διαμόρφωση του δίπτυχου «διεθνική σκέψη / τοπική δράση» από τους αυτοδιοικητικούς της Ευρώπης συνδυάζει τον πολίτη της Παγκοσμιοποιημένης πληροφοριακά κοινωνίας με την επιταγή της χάρτας των Βερσαλλιών για δημοκρατική λειτουργία σε τοπικό επίπεδο.

Η ειρηνική συνύπαρξη στον κόσμο - πανανθρώπινο αίτημα του 21ου αιώνα - η ελευθερία, η δημοκρατική διαδικασία, η κοινωνική συνοχή, ο εξέχων πολιτικός ρόλος που οι αρχές οι εγγύτερα ευρισκόμενες στον πολίτη καλούνται να παίξουν, ρόλος που δεν είναι πια διαμεσολαβητικός / διεκδικητικός μόνον, αλλά και παιδευτικός στη πορεία της εμπέδωσης της δημοκρατικής λειτουργίας, καταδεικνύουν τη διαχρονική δυναμική των αρχών της 50χρονης πια χάρτας. Και κατά τούτο ο ρόλος των σημερινών αυτοδιοικητικών αποκτά ακόμα μεγαλύτερο βάρος στους ώμους τους.

Ονειρευόμαστε μια λειτουργία των δήμων μας τέτοια που να ταυτίσει όπως τότε, στην αρχαία Ελλάδα, την έννοια του Δήμου με την κοινωνία των πολιτών που ζουν στην πόλη. Που να αναβιώσει το τρίπτυχο πολίτης / πόλη / πολιτική και η ταύτιση του Δήμου με τη Δημοκρατία



Γιατί σήμερα στο εγγύτερο στον πολίτη σημείο διοίκησης, την Τοπική Αυτοδιοίκηση:

- η λήψη αποφάσεων για τις δημόσιες υποθέσεις υπόκειται αντικειμενικά σε κοινωνικό έλεγχο
- η διαχείριση των δημόσιων πόρων και ο συνδυασμός με τις προσδιδόμενες στις πολιτικές προτεραιότητες μπορεί να είναι αποτέλεσμα συζήτησης, στην οποία ευχερέστερα συμμετέχουν κοινωνικοί εταίροι και αμεσότερα εκφράζονται ομάδες διαφορετικών συμφερόντων, μπορεί να είναι δηλαδή διαδικασία συνθετική
- η αποκέντρωση αντιμετωπίζει λιγότερες πιθανότητες αντίδρασης
- η κοινωνική αλληλεγγύη βρίσκει την επαφή της με παραδοσιακές εθιμικές αξίες των τοπικών κοινωνιών και πολλαπλασιάζεται δια της συνέργειας με κοινωνικές πρωτοβουλίες
- Η αντιμετώπιση των προβλημάτων του κοινωνικού αποκλεισμού των ευπαθών κοινωνικών ομάδων με κοινωνική επανένταξη καθίσταται ευκολότερη.
- Η καινοτομία και η φαντασία στην εξουσία εμπλουτίζονται ενεργητικά από την εγγύτητα στους πολίτες και την σμίκρυνση της γραφειοκρατικής οντότητας.
- Η πολιτιστική κληρονομιά αποτελεί ζώσα υπαρκτή καθημερινότητα.
- Η διεθνής αλληλεγγύη εκφράζεται με πολύ άμεσους, πρακτικούς και αποτελεσματικούς τρόπους όπως η συμπαράσταση πόλεων σε περιοχές εμπόλεμες ή πληγμένες από θεομηνίες, της οποίας πολλές φορές υπήρξαμε μάρτυρες.
- Η διεθνής προσέγγιση βρίσκει τρόπους εφαρμογής άμεσους, όπως οι διδυμοποιήσεις, η ανταλλαγή καλών εμπειριών, μαθητών, ειδικοτήτων κ.λπ., δηλαδή η κατανόηση, ο αλληλοσεβασμός, η ειρήνη.
- Η διεθνής συνεργασία εδραιώνεται δια της δικτύωσης, που απέδωσε τόσες καλές πρακτικές

Ονειρευόμαστε μια λειτουργία των δήμων μας τέτοια, όπου για τους πολίτες το πρόβλημα της μείωσης των βροχοφόρων δασών του Αμαζονίου να έχει ίση βαρύτητα στη κρίση τους με τα συμβαίνοντα στο πεζοδρόμιο τους.

Ί Η συζήτηση για τις δημόσιες υποθέσεις, όπως και για τις δημόσιες υπηρεσίες, αποκτά χαρακτήρα περισσότερο πραγματιστικό και οι προτεινόμενες λύσεις έχουν λιγότερη πιθανότητα αστοχίας, καθώς μειώνεται ο παράγων λάθους της θεωρητικής διεργασίας.

- Η διαχείριση του ελεύθερου χρόνου των πολιτών, η φροντίδα για την προσχολική, τη σχολική, την τρίτη ηλικία, αποτελούν στη πράξη δείκτες πολιτισμικής στάθμης της κάθε πόλης
- Η φροντίδα για το περιβάλλον γίνεται με άμεση και συνεχή δυνατότητα κρίσης από τους ίδιους τους χρήστες των υπηρεσιών
- Ο συνδυασμός της φροντίδας του πολεοδομικού με τον κοινωνικό ιστό οδηγεί σε κανονιστικές αποφάσεις για την καθημερινή ζωή στη βάση ενός ελάχιστου πλαισίου κανόνων καθολικής αποδοχής και επομένως σε προϊόντα απαραίτητα συναπόφασης
- Η κρίση των πολιτών για τις προσφερόμενες υπηρεσίες και αγαθά είναι πιο άμεση και περισσότερο αποφασιστική ούτως ή άλλως για την ποιότητα, το κόστος και το όφελος.
- Η αναγνώριση της Περιφερειακής σύγκλισης ως απάντηση στην ανεξέλεγκτη αστικοποίηση και της διεθνούς αλληλεγγύης ως προϋπόθεση εξάλειψης του φαινομένου της παράνομης μετανάστευσης
- Και το σπουδαιότερο: η υπευθυνότητα επεκτείνεται πέρα από την αρμοδιότητα και η μεταβίβαση/αποποίηση της ευθύνης, που είναι ήδη δύσκολη, τείνει να γίνει απαγορευτική

Η 50χρονη πορεία αυτό που κατέγραψε είναι, πιστεύω, μια βαθμιαία, θεαματική ωστόσο πραγματικότητα. Οι φιλόδοξες στοχεύσεις των αιρετών της αυτοδιοίκησης την εποχή εκείνη μετατράπηκαν με την πάροδο του χρόνου σε πραγματικότητες. Η φιλοδοξία να έχουν ρόλο οι δήμοι έγινε πράξη, που ώθησε στην αναγνώριση αρμοδιότητας σε αυτούς από τους κεντρικούς αποφασιστικούς θεσμούς της Ευρώπης. Πραγματικότητα που ωθεί στην συμπερίληψη, με περισσότερη ακόμα ευκρίνεια, αρχών της χάρτας στο νέο σύνταγμα της Ε.Ε. που υπό την προεδρία του προέδρου μας κ. Giscard d' Estain συντάχθηκε.



Η αντοχή των αρχών στο χρόνο εξαρτάται από το περιεχόμενο τους. Στη χάρτα μας περιεχόμενο προσέδωσε η μετατροπή της σε κοινή συνείδηση των Ευρωπαίων τα 50 αυτά χρόνια και η απαίτηση των πολιτών, να διασφαλίσουν την εφαρμογή της ζητώντας περισσότερη συμμετοχή και δημοκρατία.



Οφείλουμε, στους γεννήτορες των αρχών της χάρτας, στους πολίτες μας, σε μας τους ιδίους, την αγωνιστική προσήλωση στο όραμα της άμεσης δημοκρατίας:

Ονειρευόμαστε μια λειτουργία των δήμων μας τέτοια, όπου για τους πολίτες το πρόβλημα της μείωσης των βροχοφόρων δασών του Αμαζονίου να έχει ίση βαρύτητα στη κρίση τους με τα συμβαίνοντα στο πεζοδρόμιο τους. Η φτώχια και η καταπίεση όπου γης να τους αφορά. Η απαίτηση για τη διάθεση των χρημάτων τους, για την ισότητα, την ελευθερία, τη δημοκρατία στον κόσμο όλο, να είναι αντικείμενο επίμονου ελέγχου. Το αίτημά τους για συμμετοχή περισσότερο πιεστικό. Η απαίτηση για περισσότερη αυτοδιοίκηση και αποκέντρωση συνεχής.

Ονειρευόμαστε μια λειτουργία των δήμων μας τέτοια που να ταυτίσει όπως τότε, στην αρχαία Ελλάδα, την έννοια του Δήμου με την κοινωνία των πολιτών που ζουν στην πόλη. Που να αναβιώσει το τρίπτυχο πολίτης / πόλη / πολιτική και η ταύτιση του Δήμου με τη Δημοκρατία. Που να οδηγήσει σε πόλεις πολιτών του κόσμου καλύτερων, που στο πέρασμα τους θα αφήσουν ένα πιο όμορφο αποτύπωμα στη Γη.

Παραφράζοντας τον Spaak μετά 50 χρόνια θα κλείσω καλώντας σας συνάδελφοι :

Ας δώσουμε τη μεγάλη μάχη της παγκόσμιας συμφιλίωσης.

Σημαντική η παρουσία του με ιστοσελίδα στο Ιντερνετ

Και ο Δήμος Ροδίων κινείται στους ρυθμούς της πληροφορικής εποχής

Τι προκύπτει από την ανάλυση των στοιχείων του 2003. Ποιοί και από πού μας επισκέπτονται και τι ζητούν από τον Δήμο

Η εποχή που ζούμε έχει εύστοχα χαρακτηριστεί ως η εποχή της Πληροφορικής Επανάστασης, ένας προσδιορισμός που περιγράφει εύστοχα αφ' ενός το τέλος της προηγούμενης περιόδου – της Βιομηχανικής Επανάστασης, που χαρακτήρισε το δεύτερο μισό του 19ου και το πρώτο μισό του 20ου αιώνα – και αφ' ετέρου την κυρίαρχη σήμερα συνιστώσα της κοινωνικής και οικονομικής ανάπτυξης: όποιος έχει την πρόσβαση και τον έλεγχο στην πληροφορία, έχει και το κλειδί για την οικονομική κυριαρχία.

Κομβικό στοιχείο της πληροφορικής έκρηξης είναι η ραγδαία εξάπλωση του Internet, μέσα από το οποίο επιτεύχθηκε αυτό που δεν είχαν καταφέρει να κάνουν οι κεφαλαιοκράτες της βιομηχανικής εποχής – η παγκοσμιοποίηση της αγοράς – αλλά και αυτό που δεν είχαν καταφέρει να κάνουν οι πολέμιοι του καπιταλισμού – η διεθνοποίηση και η παγκόσμια συνεργασία των μη-κατεχόντων.

Πώς θα διαμορφωθεί η Πληροφορική Εποχή είναι πολύ νωρίς να το πούμε ακόμα, αφού βρισκόμαστε στις αρχές της. Όμως αυτό που πρέπει να συνειδητοποιήσουμε είναι ότι τα κελεύσματα των καιρών επιτάσσουν αλλαγή στον τρόπο που σκεφτόμαστε, στον τρόπο που οργανωνόμαστε, στον τρόπο που δουλεύουμε και στον τρόπο που σχεδιάζουμε και καταστρώνουμε την ανάπτυξή μας.

Από τη στιγμή που τα σημερινά εργαλεία – όπως το Intenet – επιτρέπουν σε κάποιον να πάρει πληροφορίες για ένα μέρος που βρίσκεται στους αντίποδες της πατρίδας του, να βρει το οικονομικότερο δρομολόγιο προς αυτό το μέρος, να βρει, πριν ξεκινήσει ακόμα, σε ποιο ξενοδοχείο θα μείνει, να κοστολογήσει πόσο θα του στοιχίσει ένα τέτοιο ταξίδι και τέλος να κλείσει εισιτήρια, ξενοδοχείο, ακόμα και το αυτοκίνητο που θα νοικιάσει, από την καρέκλα του γραφείου του, καταλαβαίνουμε ότι ο τουρισμός και η τουριστική αγορά αλλάζουν πρόσωπο. Και, για τους πιο δύσπιστους, μια δοκιμή θα πείσει: Διαλέξτε έναν μακρινό τουριστικό προορισμό, π.χ. την Ταϊλάνδη, και καταφύγετε στο Internet για να οργανώσετε μια εικονική εκδρομή σας εκεί. Θα δείτε ότι είναι πραγματικά παιχνιδάκι. Και αυτό που είναι παιχνιδάκι για τον Έλληνα που θέλει να πάει στην Ταϊλάνδη είναι προφανώς το ίδιο εύκολο και για τον Ιάπωνα που θέλει να έρθει στη Ρόδο...

Μετά από αυτή την μάλλον μακροσκελή εισαγωγή, ας περάσουμε στο θέμα μας, που δεν είναι άλλο από την παρουσία του Δήμου Ροδίων στο Inter-net.

Η ανάλυση των στοιχείων που μας παρέχει το συγκεκριμένο site για το 2003 δίνει μια πολύ ενδιαφέρουσα εικόνα, που μπορεί να αξιολογηθεί και να αξιοποιηθεί όχι μόνο από τον Δήμο Ροδίων και τους κρατικούς φορείς, αλλά και από τους άμεσα ενδιαφερόμενους κοινωνικούς εταίρους και τους φορείς τους (ΑΝ.ΔΩ., ΠΡΟΤΟΥΡ, Ένωση Ξενοδόχων κ.λπ.).

Σύμφωνα με τη συγκεκριμένη ανάλυση, ο μέσος αριθμός επισκεπτών ανά ημέρα στις ιστοσελίδες του Δήμου ανέρχεται σε 472, με μέσο όρο διάρκειας περιήγησης τα 13 λεπτά (12:53 ακριβέστερα). Από τους επισκέπτες του site το 80,51% είναι από χώρες του εξωτερικού και το 18,76% από Ελλάδα (με ένα ποσοστό 0,72% αγνώστου προελεύσεως).

Οι σελίδες με τη μεγαλύτερη επισκεψιμότητα είναι κατά φθίνουσα σειρά οι εξής:

- Η σελίδα ηλεκτρονικής αλληλογραφίας (29%)
- Η αρχική σελίδα του site (15,89%)
- Ο οδηγός της πόλης
- Ο χάρτης της πόλης
- Το ημερολόγιο των προγραμματισμένων εκδηλώσεων

Στη σελίδα της αλληλογραφίας, που έχει και τη μεγαλύτερη επισκεψιμότητα, αυτό που κυριαρχεί είναι οι ερωτήσεις για περισσότερες πληροφορίες, είτε για την πόλη είτε για συγκεκριμένα ξενοδοχεία εντός και εκτός πόλεως, ενώ δεν λείπουν και ηλεκτρονικά μηνύματα με παρατηρήσεις, σχόλια και ευχαριστίες.

Σε άλλη στήλη παρουσιάζονται ενδεικτικά μερικά από τα μηνύματα που παρελήφθησαν τον Ιούλιο του 2003. Είναι όμως σαφές ότι, με τον όγκο διακίνησης των μηνυμάτων και με την ανάγκη να απαντώνται τουλάχιστον όσα προέρχονται από υποψήφιους επισκέπτες του νησιού, απαιτείται η αποκλειστική ενασχόληση ενός τουλάχιστον ατόμου με το συγκεκριμένο καθήκον – απαίτηση που δύσκολα μπορεί να καλύψει ο Δήμος από μόνος του. Και εδώ είναι που χρειάζεται η συνεργασία όλων των ενδιαφερομένων, για να βρεθεί μια λύση που να ικανοποιεί τις ανάγκες της νέας αυτής πραγματικότητας.

Αλλά τα στοιχεία που προκύπτουν από την ανάλυση της επισκεψιμότητας του site του Δήμου μας δίνουν και άλλες πληροφορίες.

Για παράδειγμα, ενδιαφέρον παρουσιάζει η γεωγραφική κατανομή της χώρας προέλευσης των επισκεπτών, αφού οι περισσότερες επισκέψεις έγιναν από χώρες της Δυτικής Ευρώπης (76.255 επισκέψεις), με δεύτερη περιοχή προέλευσης τη Βόρεια Αμερική (37.601), τρίτη την Ασία (17.641), ενώ έπονται η Ανατολική Ευρώπη (8.889) και η Βόρεια Ευρώπη (6.384). Ανά χώρα προέλευσης η εικόνα διαφοροποιείται ελαφρά:

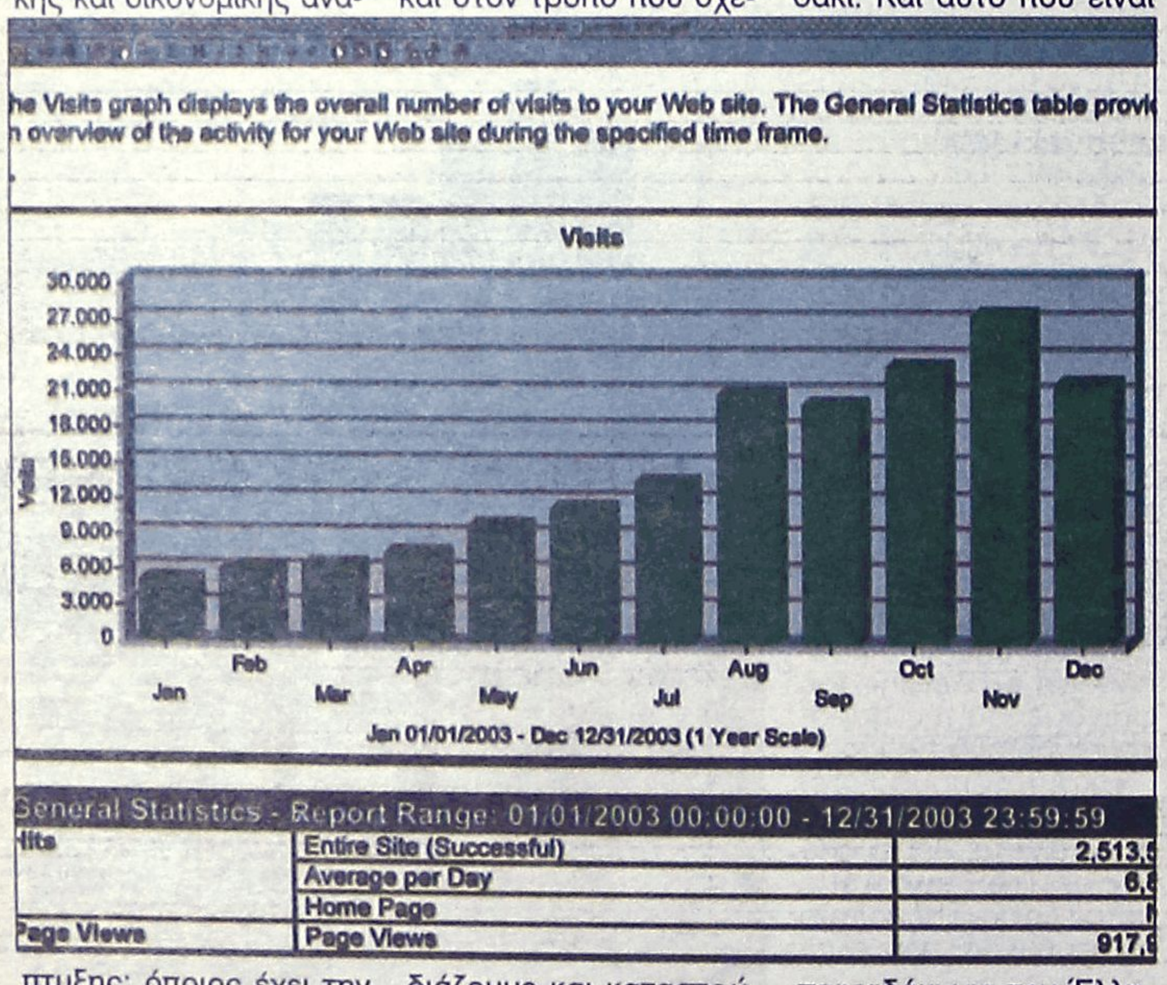

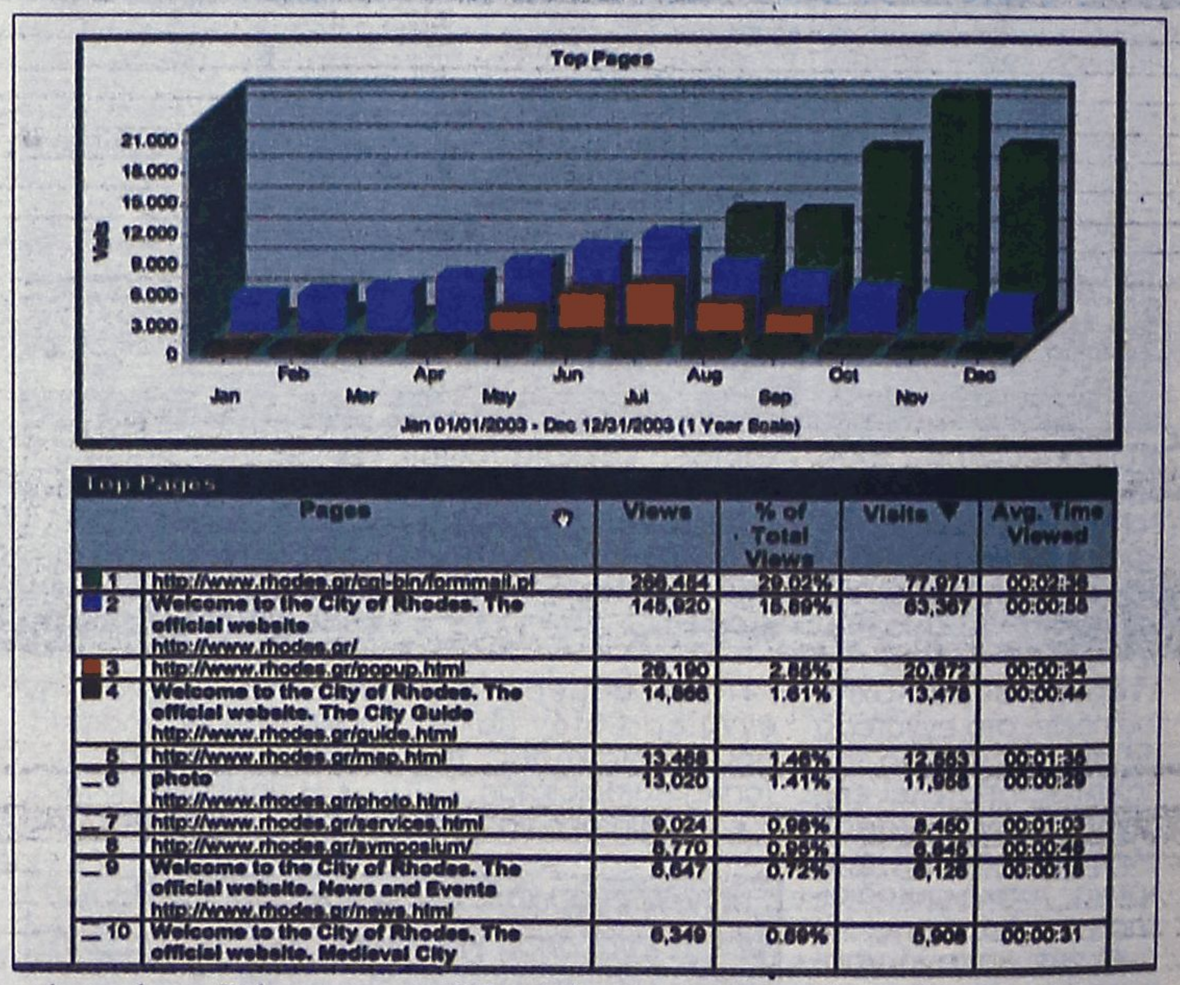

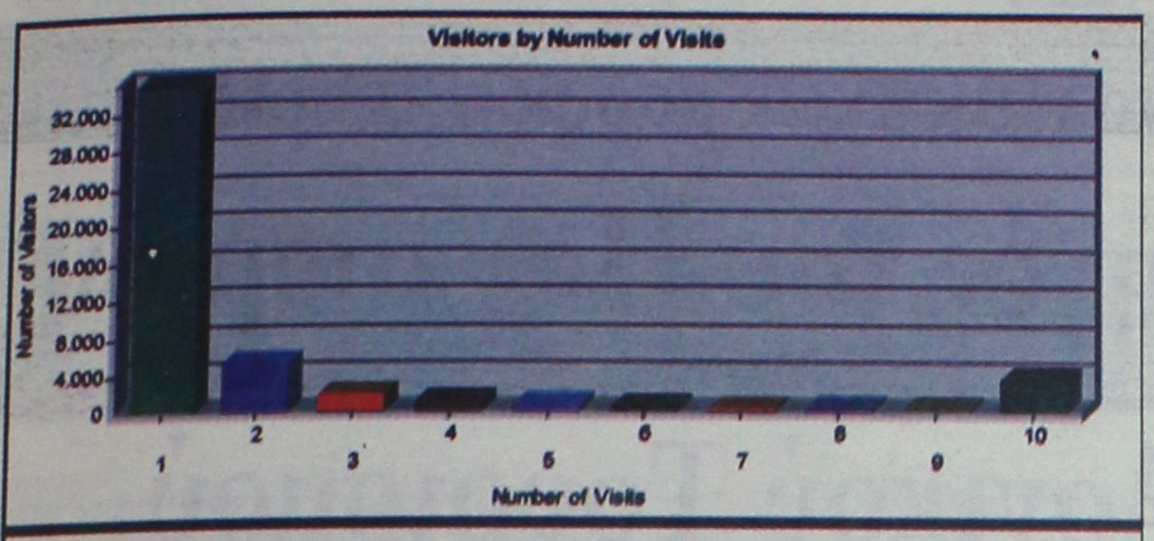

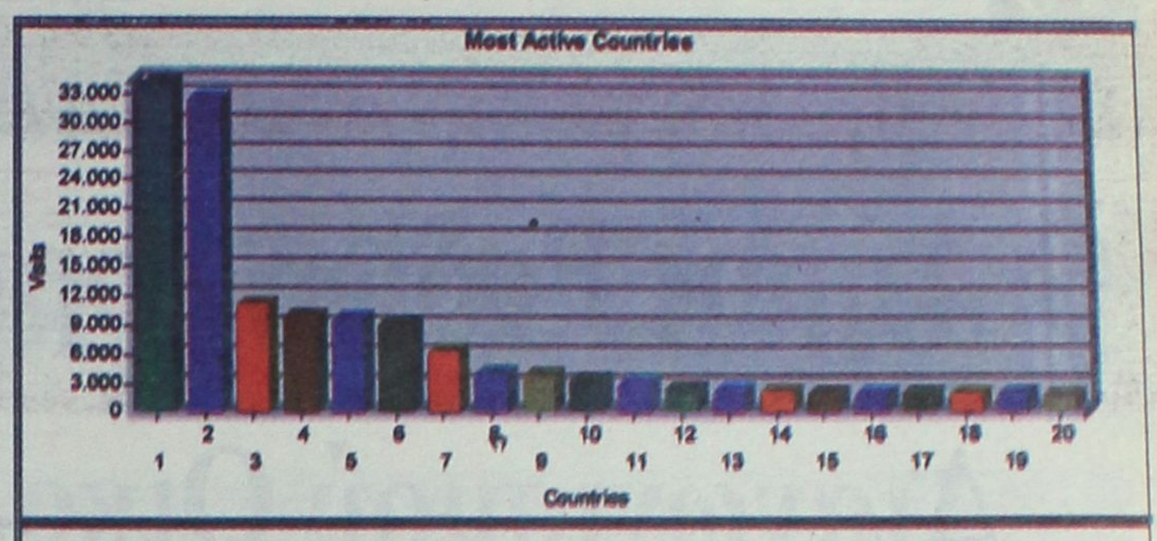

Visitors by Number of Visits

Number of Visits	Number of Visitors	% of Total Unique Visitors
1 visit	34944	71.61%
2 visits	5101	10.45%
3 visits	1881	3.85%

Most Active Countries

	Countries	Visits ▼
1	United States	33,950
2	Greece	32,356
3	Germany	10,977
4	United Kingdom	9,636
5	Spain	9,505
6	Brazil	9,031
7	Korea (South)	6,194
8	Poland	3,804

Οι περισσότερες επισκέψεις έγιναν από χρήστες των ΗΠΑ, ενώ έπονται η Ελλάδα, η Γερμανία, η Μεγάλη Βρετανία, η Ισπανία, η Βραζιλία, η Νότια Κορέα (!), η Πολωνία, η Ιταλία, η Φιλλανδία, η Γαλλία, το Μεξικό, η Κίνα κ.λπ. Αν προχωρήσει κανείς και σε ανάλυση ανά πόλη προέλευσης, βρίσκει στην πρώτη θέση την Αθήνα, στη δεύτερη τη Μαδρίτη, στην τρίτη τη Σεούλ, στην τέταρτη το Σάο Πάολο της Βραζιλίας, ενώ ακολουθούν το Λονδίνο, η Καλιφόρνια, το Ελσίνκι, η Θεσσαλονίκη, το Μιλάνο κ.λπ.

Ενδιαφέρον επίσης παρουσιάζει η πληροφορία για το πόσες φορές επισκέπτεται ο χρήστης του Internet τις ιστοσελίδες του Δήμου. Εδώ βλέπει κανείς ότι ο κύριος όγκος των επισκεπτών (το 71,61%) μπαίνει στο site για μία μόνο φορά, ένα 10,45% επαναλαμβάνει την επίσκεψή του και δεύτερη φορά, ενώ τα ποσοστά των πιο συχνών επισκεπτών (από τρεις φορές και πάνω) είναι κάτω από 4%. Αυτή η πληροφορία δείχνει δύο πράγματα: πρώτον, ότι οι περισσότεροι επισκέπτες του site μπαίνουν στις σελίδες του Δήμου από ενδιαφέρον να ταξιδέψουν στη Ρόδο, αναζητώντας πληροφορίες, και όχι από ενδιαφέρον να ενημερώνονται γενικότερα για τα τοπικά δρώμενα, και δεύτερον ότι οι ιστοσελίδες του Δήμου, όσο καλοσχεδιασμένες κι αν είναι, πρέπει να ανανεώνονται συχνότερα, τόσο ως προς το περιεχόμενο, όσο και ως προς την εμφάνισή τους (επικυρώνεται έτσι η παρατήρηση που έγινε πιο πάνω, για την ανάγκη να υπάρχει ένα τουλάχιστον άτομο που να ασχολείται αποκλειστικά με την παρουσία της Ρόδου στο Internet).

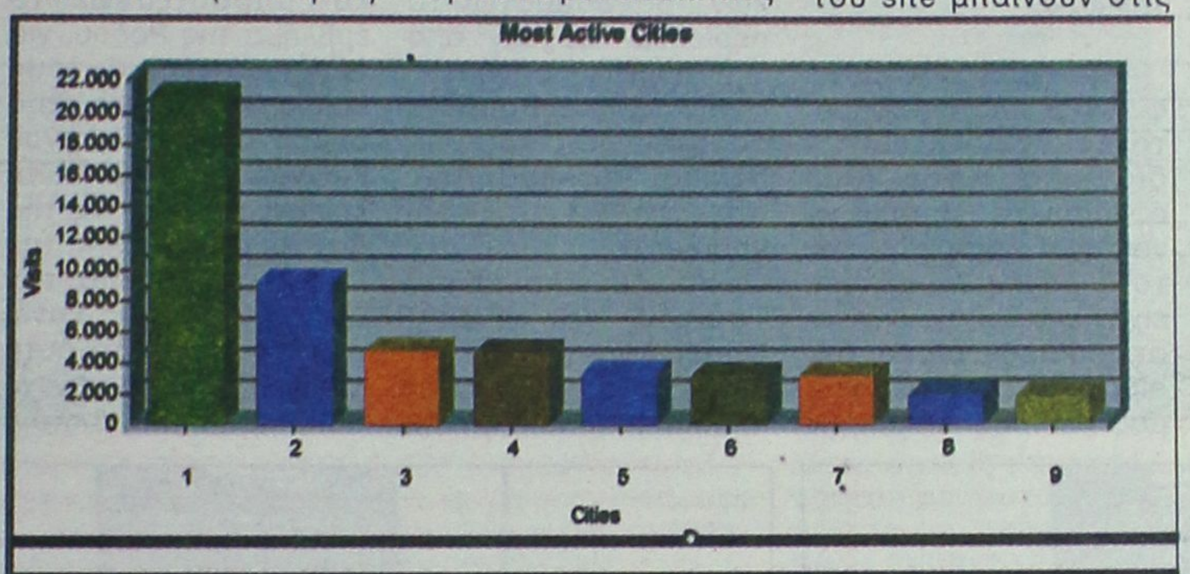

Most Active Cities

	City, State, Country	Visits ▼
1	Athens, Greece	21,045
2	Madrid, Spain	9,071
3	Seoul, Korea (South)	4,740
4	Sao Paulo, SP, Brazil	4,591
5	London, EN, United Kingdom	3,287
6	Marousi, Greece	3,167
7	Mountain View, California, United States	3,157
8	Helsinki, Finland	1,886

Μία ακόμα πληροφορία που ίσως παρουσιάζει ενδιαφέρον είναι ότι η ημέρα με τη μεγαλύτερη επισκεψιμότητα σε όλο το 2003 ήταν η 5η Ιανουαρίου (!) – από νωρίς προγραμματίζουν τις καλοκαιρινές τους διακοπές οι υποψήφιοι επισκέπτες που είναι παράλληλα και χρήστες του Internet. Και αυτό επιτάσσει συνεχή εγρήγορση από τους ενδιαφερόμενους φορείς της Ρόδου, αφού δεν υπάρχει πλέον «νεκρή» περίοδος στην παροχή πληροφοριών.

Εν κατακλείδι, τα παραπάνω στοιχεία μπορούν να αποτελέσουν πολύτιμο εργαλείο όχι μόνο για τον ανασχεδιασμό των sites που διατηρούν οι διάφοροι φορείς της Ρόδου, αλλά και για τη χάραξη μιας πιο τεκμηριωμένης τουριστικής πολιτικής προβολής.

Μερικά ενδεικτικά e- mail που έφτασαν στον Δήμο

. Δευτέρα, 28 Ιουλίου. E-mail από Αθήνα:

ΠΑΡΕΜΕΙΝΑ ΣΤΟ ΝΗΣΙ ΣΑΣ ΕΝΔΕΚΑ ΗΜΕΡΕΣ & ΕΚΑΝΑ ΤΙΣ ΕΞΗΣ ΔΙΑΠΙΣΤΩΣΕΙΣ. ΚΑΙ ΜΕΣΑ ΣΤΗΝ ΡΟΔΟ ΑΛΛΑ ΚΑΙ ΣΤΑ ΔΙΑΦΟΡΑ ΜΕΡΗ ΚΟΝΤΑ ΣΤΙΣ ΠΑΡΑΛΙΕΣ ΤΟ ΣΕΡΒΙΣ & Η ΠΟΙΟΤΗΤΑ ΤΟΥ ΦΑΓΗΤΟΥ ΗΤΑΝ ΑΠΟ ΑΠΑΡΑΔΕΚΤΗ ΚΑΙ ΚΑΤΩ. ΒΕΒΑΙΑ ΓΙΑ ΤΗΝ ΟΑΣΗ ΤΟ ΜΕΖΕΔΟΠΩΛΕΙΟ ΠΟΥ ΑΝΗΚΕΙ ΣΕ ΣΤΗΝ ΔΗΜΟΤΙΚΗ ΕΠΙΧΕΙΡΗΣΗ ΕΧΩ ΝΑ ΠΩ ΤΑ ΚΑΛΥΤΕΡΑ ΛΟΓΙΑ ΤΟΣΟ ΓΙΑ ΤΟ ΣΕΡΒΙΣ ΟΣΟ ΚΑΙ ΓΙΑ ΤΟ ΠΕΡΙΒΑΛΛΟΝ ΚΑΙ ΤΗΝ ΦΙΛΟΞΕΝΙΑ.

κε ΔΗΜΑΡΧΕ ΠΡΕΠΕΙ ΜΑΖΙ ΜΕ ΟΛΟΥΣ ΤΟΥΣ ΥΠΟΛΟΙΠΟΥΣ ΤΟΠΙΚΟΥΣ ΠΑΡΑΓΟΝΤΕΣ ΝΑ ΛΑΒΕΤΕ ΔΡΑΣΤΙΚΑ ΜΕΤΡΑ ΩΣΤΕ ΝΑ ΑΛΛΑΞΕΙ Η ΕΙΚΟΝΑ ΠΟΥ ΕΙΔΑ ΣΕ ΚΑΠΟΙΑ ΜΕΡΗ ΤΟΥ ΝΗΣΙΟΥ. ΣΤΟ ΦΑΛΗΡΑΚΙ ΕΝΟΙΩΣΑ ΑΝΑΣΦΑΛΕΙΑ . Σ' ΑΥΤΟ ΤΟ ΜΕΡΟΣ ΔΕΝ ΜΠΟΡΕΙ ΝΑ ΠΑΕΙ ΚΑΝΕΙΣ ΜΕ ΤΗΝ ΟΙΚΟΓΕΝΕΙΑ Ή ΜΟΝΟΣ ΔΙΟΤΙ ΕΙΔΙΚΑ ΤΟ ΒΡΑΔΥ ΓΝΩΡΙΖΕΤΕ ΕΣΕΙΣ ΠΟΛΥ ΚΑΛΥΤΕΡΑ ΑΠΟ ΜΕΝΑ ΤΙ ΣΥΜΒΑΙΝΕΙ, ΠΡΕΠΕΙ ΟΜΩΣ ΝΑ ΑΛΛΑΞΕΙ ΑΥΤΗ Η ΕΙΚΟΝΑ . ΣΥΓΓΝΩΜΗ ΑΝ ΣΑΣ ΚΟΥΡΑΣΑ ΑΛΛΑ, ΑΛΛΑ ΠΕΡΙΜΕΝΑ ΝΑ ΔΩ ΚΑΙ ΑΛΛΑ ΕΙΔΑ ΣΤΟ ΝΗΣΙ ΣΑΣ. ΕΠΙΣΗΣ ΚΑΝΩ ΜΙΑ ΠΡΟΤΑΣΗ. ΣΤΗΝ ΔΗΜΟΤΙΚΗ ΕΠΙΧΕΙΡΗΣΗ ΠΡΟΣΘΕΣΤΕ ΚΑΙ ΕΝΑ ΚΑΛΟΚΑΙΡΙΝΟ ΚΙΝΗΜΑΤΟΓΡΑΦΟ ΕΙΝΑΙ ΠΟΛΥ ΩΡΑΙΟ. ΕΠΙΣΗΣ ΤΟΣΟ ΣΕ ΣΑΣ ΟΣΟ ΚΑΙ ΣΤΟΥΣ ΑΛΛΟΥΣ ΤΟΠΙΚΟΥΣ ΠΑΡΑΓΟΝΤΕΣ ΣΑΣ ΣΥΓΧΑΙΡΩ ΓΙΑ ΤΗΝ ΚΑΘΑΡΙΟΤΗΤΑ ΣΤΙΣ ΠΑΡΑΛΙΕΣ ΑΛΛΑ ΚΑΙ ΣΤΙΣ ΠΟΛΕΙΣ.

ΚΑΛΟ ΚΑΛΟΚΑΙΡΙ

Παρασκευή, 25 Ιουλίου. E-mail από Γερμανία

Congratulations to your excellent Internet page. Really very infomative and exciting too. I'll come to visit your island and town from 26 jul-09 aug 03. I will stay at Faliraki Beach, hotel Esperos Palace.

Greetings from Germany!

Συγχαρητήρια για τη θαυμάσια σελίδα σας στο Internet. Πραγματικά πολύ ενημερωτική και ελκυστική. Θα επισκεφθώ το νησί σας από τις 26 Ιουλίου έως τις 9 Αυγούστου. Θα διαμένω στο Φαληράκι, ξενοδοχείο Έσπερος Παλάς.

Χαιρετισμούς από Γερμανία!

Παρασκευή, 25 Ιουλίου από Ιταλία

i need for 2 people 1 double room with a/c or 1 little appartement with a/c in Lindos from 16 to 30 august 2003, please can you help me to find something good? thank you very much and answer urgently

regards ...

Χρειάζομαι για δύο άτομα ένα διπλό δωμάτιο με κλιματισμό ή ένα μικρό διαμέρισμα με κλιματισμό στη Λίνδο από 16 μέχρι 30 Αυγούστου, παρακαλώ μπορείτε να με βοηθήσετε να βρω κάτι καλό; Ευχαριστώ πολύ και απαντήστε επειγόντως.

Με εκτίμηση...

Πέμπτη, 24 Ιουλίου από Τσεχία

Hello, I would like to ask you, if you could send me www sites of hotel Oasis, Rhodes near the Afantou city. Thank you very much

Γεια σας, θα ήθελα να σας ζητήσω αν μπορείτε να μου στείλετε ηλεκτρονική διεύθυνση για το ξενοδοχείο Όασις της Ρόδου, κοντά στην πόλη Αφάντου. Σας ευχαριστώ πολύ.

Τρίτη, 22 Ιουλίου, από Φινλανδία

What are the opening hours for the Hammam+ and price. Do they offer manikyre and pedikyre?

Ποιες ώρες ανοίγει το Χαμάμ και με τι τιμή; Παρέχει μανικιούρ και πεντικιούρ;

Τρίτη, 15 Ιουλίου, από Αθήνα

Θα ήθελα εάν είναι δυνατόν να μου αποσταλεί το πρόγραμμα του πολιτιστικού καλοκαιριού με τις τιμές διότι δεν μπορώ να το βρω πουθενά

Παρασκευή, 4 Ιουλίου από Αθήνα

Επικοινωνώ μαζί σας εκπροσωπώντας τον εκδοτικό οίκο ..., ο οποίος αυτή τη στιγμή ετοιμάζει έναν ταξιδιωτικό οδηγό για τη Ρόδο. Στα πλαίσια της σύνταξης του οδηγού και της έρευνας μας έχουμε έλλειψη κάποιων στοιχείων. Παρακαλούμε να συνδράμετε τη βοήθεια σας στην ολοκλήρωση του έργου για να συμπληρώσουμε τα στοιχεία που αφορούν τα εξής: πληθυσμό, υψόμετρο, οδική πρόσβαση, απόσταση από το κέντρο της Ρόδου, χρήσιμα τηλέφωνα κλπ. Συγκεκριμένα αναφέρομαι στις εξής κοινότητες: Άγιος Ισίδωρος, Σιάνα, Αρχίπολη, Ιαλυσός, Καλυθιές, Ψίνθος, Απόλλωνας, Δημυλιά, Καλαβάρδα, Πλατανιά, Σάλακος, Φάνες, Κάλαθος, Λάερμα, Λάρδος, Πυλώνας, Αρνίθα, Ασκληπιείο, Βάτι, Ίστριος, Λαχανιά, Μεσαναγρός, Προφίλια, Κρεμαστή, Παραδείσι, Μαριτσά, Παστίδα, Θεολόγος και Δαματρία.

Ευχαριστούμε εκ των προτέρων για τη συνεργασία σας

Παρασκευή 2 Ιουλίου από Τουρκία

hi! I'm working a holiday vilage now I wanna visit Rohodes, study language and work over there could you give me the contact address or the name thank you very much

Γεια. Δουλεύω σε τουριστικό χωριό τώρα, θέλω να επισκεφθώ τη Ρόδο, να μελετήσω τη γλώσσα και να δουλέψω εκεί, μπορείτε να μου δώσετε μια διεύθυνση επικοινωνίας ή ένα όνομα, ευχαριστώ πολύ.

Συνεργασίες για την ανάπτυξη εναλλακτικών μορφών τουρισμού

Ο Δήμος Ροδίων χορηγός του Παγκόσμιου Διαγωνισμού Οικολογικού Τουρισμού

Συνέντευξη με την Director του Skal International και υπεύθυνη επικοινωνίας κ. Λίτσα Παπαθανάση

Από 19 έως 24 Οκτωβρίου στο Τσενναΐ της Ινδίας πραγματοποιήθηκε το 64° Παγκόσμιο Συνέδριο του ΣΚΩΛ. Κατά την διάρκεια της εναρκτήριας τελετής παρουσία των αρχών της Ινδίας ,πλήθους μέσων ενημέρωσης και 700 περίπου μελών του Σκωλ απο όλο τον κόσμο, έγινε η απονομή των βραβείων του 2ου ετήσιου Παγκόσμιου Διαγωνισμού Οικολογικού Τουρισμού 2003, από την Πρόεδρο του Διεθνούς Σκωλ κα Mary Bennett, η οποία ανακοίνωσε και παρέδωσε τα έπαθλα στους νικητές. Υπεύθυνη για τον Διαγωνισμού Οικολογικού Τουρισμού η Director του Skal International κ. Λίτσα Παπαθανάση και χορηγοί το ΥΠΑΧΩΔΕ και ο Δήμος Ροδίων. Η επιτυχημένη δεύτερη αυτή χρονιά του διαγωνισμού τονίσθηκε από την κα Bennett, η οποία κλείνοντας την παρουσίαση ευχαρίστησε τους νικητές,τους συμμετέχοντες, τους κριτές και την Λίτσα Παπαθανάση στην οποία, πέρα από την συγκεκριμένη αρμοδιότητα, της ανατέθηκε από τον νέο Πρόεδρο και η ευθύνη των Δημοσίων σχέσεων και Επικοινωνίας του Διεθνούς ΣΚΩΛ.

Η κα Παπαθανάση μίλησε στη «Δημοτική Ηχώ» για τον διαγωνισμό που στόχο έχει την ανάδειξη του Οικολογικού Τουρισμού, καθώς και για την στενή συνεργασία με τον Δήμο Ροδίων, η καταλυτική συμβολή του οποίου, ενισχύει την διεθνή παρουσία και προβολή της Ρόδου, όχι μόνο σαν ένα από τους δημοφιλέστερους τουριστικούς προορισμούς, αλλά και σαν ένα νησί με μεγάλες προοπτικές όσον αφορά τον εναλλακτικό τουρισμό.

• Κυρία Παπαθανάση, πως ξεκίνησε η ιδέα ενός Παγκόσμιου Διαγωνισμού Οικολογικού Τουρισμού;

«Το Διεθνές Σκωλ ξεκίνησε τον διαγωνισμό αυτ_ το 2002, έτος του Οικολογικού Τουρισμού, όπως ανακηρύχθηκε από τα Ηνωμένα Έθνη και υιοθετήθηκε από τον Παγκόσμιο Οργανισμό Τουρισμού. Τότε τέθηκε η αρχική ιδέα. Αναζητούσαμε ωστόσο έναν τρόπο, έναν θεσμό καλύτερα, που θα αναδείκνυε σε μόνιμη βάση και όχι περιστασιακά τον οικολογικό τουρισμό και τα

• Η μέχρι σήμερα πορεία του Διαγωνισμού δικαιώνει αυτή την ιδέα;

«Απόλυτα και αυτό φαίνεται από τις συμμετοχές. Στον τελευταίο διαγωνισμό του 2003 έφθασαν τις 53, σημειώνοντας αύξηση 26% από το 2002 και οι οποίες είχαν εκτεθεί με οπτικοακουστικό υλικό σε αίθουσα του Συνεδρίου μαζί με τους νικητές. Η προφανή οφέλη του, σε μια εποχή, που το τουριστικό προϊόν χρειάζεται ποιοτική ανανέωση.

Πέραν αυτού, ο Διαγωνισμός δίνει την δυνατότητα στο ΣΚΩΛ να δρα σε διεθνές επίπεδο, και να δημιουργεί μεγαλύτερες δυνατότητες επαγγελματικής συνεργασίας των μελών του με γνώμονα το βασικό στοιχείο του ΣΚΩΛ, την «φιλία».

Μέσα από αυτό το πρόγραμμα καταδεικνύεται ακόμη η ευαισθησία και η επαγρύπνηση του ΣΚΩΛ για την προστασία του περιβάλλοντος σε συνάρτηση με τον τουρισμό.

Ο Οικολογικός Τουρισμός ως μία από τις εναλλακτικές μορφές τουρισμού ενδυναμώνει τις τοπικές οικονομίες και συμβάλλει στην αειφόρο ανάπτυξη».





Στη φωτογραφία από αριστερά η Πρόεδρος του Διεθνούς Σκωλ Mary Bennett, η Υπουργός Τουρισμού της Ινδίας Rashmi Verma, η Director των Διεθνών Σχέσεων και του Διαγωνισμού Οικολογικού Τουρισμού του Διεθνούς Σκωλ Λίτσα Παπαθανάση και η αναπληρώτρια Διεθνής Σύμβουλος Ελλάδας Σοφία Ιντζά η οποία παρελαβε το έπαθλο για λογαριασμό της «Μιλιά» 1° Βραβείο στην κατηγορία μικρών επιχειρήσεων

Ελλάδα φέτος είχε 7 συμμετοχές, από τις οποίες στην κατηγορία των μικρών επιχειρήσεων το παραδοσιακό ξενοδοχειακό συγκρότημα στα Χανιά της Κρήτης «Μιλιά» απέσπασε το πρώτο βραβείο.

Με πολύ καλή σειρά επιτυχίας συμμετείχαν ακόμη η Χάλκη της Δωδεκανήσου, η κοιλάδα των Πεταλούδων από τον ομώνυμο Δήμο, το Ξενοδοχείο « Irene Palace» από τη Ρόδο, ο αναρριχητικός τουρισμός της Καλύμνου, ο Δήμος Μουσσούρη, και ο Δήμος Ροδίων με την Μεσαιωνική Πόλη.

Οι υπόλοιποι νικητές στην κατηγορία των μεγάλων επιχειρήσεων, το πρόγραμμα «Studiosus" από την Γερμανία, στην κατηγορία Κοινοτικά και Κυβερνητικά προγράμματα από το Εκουαντόρ η «Reserva Maquipucuna» και στην κατηγορία εκπαιδευτικών προγραμμάτων το περιοδικό «Bugday" από την Τουρκία.

Δύο ειδικά βραβεία δόθηκαν για οικοτουριστικές παρεμβάσεις στην ύπαιθρο, στα προγράμματα:

The "Lycian Way" Τουρκία και "Spier" Νότιος Αφρική.

Οι κριτές φέτος ήσαν ο Σουηδός καθηγητής υδροβιολόγος Bjorn Guterstam και ο καθηγητής Περιβαλλοντικών Σπουδών στο Πανεπιστήμιο του Αιγαίου Μιχάλης Σκούρτος».

• Είναι σημαντικό ωστόσο ότι το ΥΠΕΧΩΔΕ και ο Δήμος Ροδίων στήριξαν ως χορηγοί αυτόν το διαγωνισμό, γεγονός ότι αναγνωρίζουν και την σημασία αυτή καθαυτή του Οικολογικού Τουρισμού και την δυνατότητα που δίνει ο Διαγωνισμός μιας ευρύτατης προβολής της Ρόδου και της Ελλάδας γενικότερα.

«Έχετε δίκιο. Πράγματι και το ΥΠΕΧΩΔΕ και ο Δήμος Ροδίων έδωσαν σημαντική βοήθεια στην όλη διοργάνωση. Είναι η πρώτη φορά που υπάρχει χορηγός στον διαγωνισμό. Το ΥΠΕΧΩΔΕ διέθεσε 7.000 ευρώ, ενώ ο Δήμος Ροδίων προσέφερε τα βραβεία, σε ασήμι και μπρούτζο με το έμβλημα της Ρόδου, για τους νικητές και τους κριτές. Το γεγονός ότι ο δήμαρχος ο κ. Γιώργος Γιαννόπουλος έχει αντιληφθεί το μέγεθος της διεθνούς προβολής της Ρόδου μέσα από τον Διαγωνισμό, μας κάνει να πιστεύουμε ότι αυτή η συνεργασία θα συνεχισθεί και στο μέλλον. Υπάρχουν ήδη κάποιες ιδέες που θα μπορούσαν να υλοποιηθούν πολύ εύκολα και με ελάχιστο κόστος, με την συμμετοχή και του Δήμου, που θα αποφέρουν πολλαπλά οφέλη στη Ρόδο ως τουριστικού προορισμού. Ο δήμαρχος το γνωρίζει αυτό πολύ καλά, λόγω και των δραστηριοτήτων που έχει αναπτύξει, συμμετέχοντας σε Παγκόσμιους Οργανισμούς, εννοώ την προεδρία του στον ΟΠΠΚ, καθώς και την συμμετοχή του σε όργανα της Ε.Ε. Θα σας πω μόνο ότι η συνέντευξη του κ. Γιαννόπουλου στο περιοδικό του ΣΚΩΛ, διαβάστηκε από τα 22.000 μέλη του, στα οποία διανέμεται».

• Τι προετοιμάζετε για το προσεχές διάστημα;

«Σε συνεργασία με την Νομαρχία Χανίων, το συγκρότημα «Μιλιά» και την Εθνική Επιτροπή ΣΚΩΛ Ελλάδας προγραμματίζεται μεγάλη εκδήλωση στην οποία θα κληθούν η Υπουργός του ΥΠΕΧΩΔΕ κα Βάσω Παπανδρέου, ο Δήμαρχος Ροδίων κ. Γιώργος Γιαννόπουλος, όλες οι ελληνικές συμμετοχές και μέλη του ΣΚΩΛ από όλη την Ελλάδα, για να παραδοθεί το έπαθλο στον νικητή. Η ημερομηνία θα ανακοινωθεί προσεχώς. Επρόκειτο να γίνει τον Ιανουάριο, αλλά λόγω εκλογών μετατίθεται για μετά το Πάσχα.

Το 65ο Παγκόσμιο Συνέδριο του ΣΚΩΛ θα γίνει στο Ντέρμπαν της Αφρικής από 24 ως 29 Οκτωβρίου. Η διαδικασία όμως του 3ου Διαγωνισμού Οικολογικού Τουρισμού για το 2004 έχει ήδη αρχίσει με την υποβολή των αιτήσεων συμμετοχής. Θα ακολουθήσει η αξιολόγησή και η προώθησή τους προς τα μέλη της κριτικής επιτροπής, τα οποία θα πρέπει να τονισθεί ότι εξετάζουν τις προτάσεις και τις αξιολογούν μεμονωμένα, ο καθένας στην έδρα του και όχι όπως ίσως θα περίμενε κανείς, σε μια συνεδρίαση της Επιτροπής. Είναι φανερό ότι με τον τρόπο αυτό δεν υπάρχει περίπτωση αλληλοεπηρεασμού των κριτών.

Εν κατακλείδι, πιστεύω ότι μπορούμε να κάνουμε πολλά ως χώρα και ως Ρόδος ειδικότερα, για την ανάπτυξη του Οικολογικού Τουρισμού. Έχουμε όλες τις προϋποθέσεις και τα προσόντα γι αυτό. Ο εναλλακτικός τουρισμός κερδίζει παγκοσμίως έδαφος, αφού εμπλουτίζει και διαφοροποιεί το τουριστικό προϊόν, που κινδυνεύει αλλιώς να θεωρηθεί κορεσμένο, εξαντλημένο. Άλλωστε είναι ο καλύτερος τρόπος για να συνδυάσει κανείς την ανάγκη για ποιοτικό τουρισμό, με την ανάγκη για την προστασία του περιβάλλοντος».

Μην περιμένεις τη δουλειά να σου χτυπήσει την πόρτα

Τεχνικές αναζήτησης απασχόλησης

Προγράμματα από το Κέντρο Πολιτιστικής Αναζήτησης

Η κοινωνική διάσταση που έχει η εργασία και η αντιμετώπισή της ως κοινωνικό φαινόμενο είναι μεγαλύτερης σημασίας από τη βιοποριστική της διάσταση. Μέσα από την εργασία το άτομο ολοκληρώνει την προσωπική διαδικασία αυτοπραγμάτωσης αφού ανακαλύπτει τις δυνατότητές του. Στον αντίποδα ο άνεργος νιώθει μειονεκτικά, καλλιεργείται η απαισιοδοξία και η παθητική στάση απέναντι στη ζωή.

Στη σημερινή κοινωνία το άτομο πρέπει να χαρακτηρίζεται από ετοιμότητα και προσαρμοστικότητα προκειμένου να αντεπεξέλθει στις νέες απαιτήσεις και τα δεδομένα που δημιουργούνται και προκύπτουν παράλληλα στον εργασιακό στίβο.

ΤΕΧΝΙΚΕΣ ΑΝΑΖΗΤΗΣΗΣ ΑΠΑΣΧΟΛΗΣΗΣ

α) Διαδικασία αναζήτησης απασχόλησης

. Η προσπάθεια εξεύρεσης απασχόλησης είναι τις περισσότερες φορές επιδερμική και δεν χαρακτηρίζεται από την απαραίτητη συνέχεια, συνέπεια και επιμονή. Αυτό που χρειάζεται είναι ένα σχέδιο δράσης. Η αναζήτηση απασχόλησης είναι μια ολοκληρωμένη διαδικασία, η οποία ξεκινάει από τον παράγοντα άτομο.

Τρόποι αναζήτησης :

- Μικρές αγγελίες, στον τύπο.
- Ο.Α.Ε.Δ. (γραφεία ευρέσεως εργασίας και Κέντρα Προώθησης Απασχόλησης).
- Εταιρίες Συμβούλων Επιχειρήσεων. Είναι αυτές που αναλαμβάνουν και την επιλογή και αξιολόγηση του ανθρώπινου δυναμικού των επιχειρήσεων.
- Αξιοποίηση οικογενειακών και φιλικών γνωριμιών.

Κοινοποιήστε τα ενδιαφέροντά σας.

- Γραφεία σταδιοδρομίας και διασυνδέσεως.

Η διαδικασία αναζήτησης απασχόλησης είναι μια χρονοβόρα διαδικασία η οποία απαιτεί οργάνωση. Μάθετε να δουλεύετε με χρονοδιάγραμμα.

β) Υποβολή φακέλου υποψηφίου.

Ο φάκελος υποψηφιότητας περιλαμβάνει τη συνοδευτική επιστολή και το βιογραφικό και αποτελεί την πρώτη ολοκληρωμένη εικόνα που



αποκομίζει ο εργοδότης για εσάς. Υπάρχουν διάφοροι τύποι βιογραφικών και συνοδευτικών επιστολών, ανάλογα με το τί θέλουμε να τονίσουμε και ανάλογα με το επίπεδο εκπαίδευσης.

Το βιογραφικό περιλαμβάνει :

- προσωπικά στοιχεία
- επαγγελματική προϋπηρεσία / εμπειρία
- εκπαίδευση
- επιμόρφωση
- προσόντα
- επαγγελματική εκπαίδευση
- ενδιαφέροντα
- συστάσεις

γ) Επαγγελματική Συμπεριφορά.

Η επαγγελματική συμπεριφορά έχει να κάνει με την λεκτική επικοινωνία και τη μη λεκτική επικοινωνία (γλώσσα του σώματος) Το να είστε σαφείς και κατανοητοί σε αυτά που θέλετε να πείτε είναι πολύ σημαντικό. Την ίδια βαρύτητα έχει και ο τρόπος που μιλάτε όπως και ο τόνος της φωνής σας καθώς και οι κινήσεις του σώματός σας. Η γλώσσα του σώματος έχει καθιερωθεί ως ένας από τους παράγοντες που σιωπηρά αλλά αποτελεσματικά συμβάλλουν στη διαμόρφωση του επαγγελματικού προφίλ του υποψηφίου.

δ) Η συνέντευξη.

Η συνέντευξη είναι το σημαντικότερο μέρος της διαδικασίας αναζήτησης απασχόλησης αλλά πρέπει να γνωρίζετε ότι τη στιγμή που θα σας καλέσουνε για συνέντευξη, έχετε πετύχει το στόχο σας σε μεγάλο βαθμό. Φυσικά η τελική επιτυχία εξαρτάται και από άλλους παράγοντες, πέρα από τα τυπικά σας προσόντα που έχουν σχέση με τη προσωπικότητά σας και την εικόνα που δημιουργείτε. Ο υποψήφιος πρέπει να αποδεσμευτεί από το άγχος που τον χαρακτηρίζει, να παρουσιάσει τον εαυτό του σύντομα και περιεκτικά χωρίς να παραλείψει καμιά πληροφορία, και να παρουσιάσει τα αληθινά του προσόντα

ε) Μετά τη συνέντευξη.

Μετά τη συνέντευξη είναι χρήσιμο να αξιολογήσετε την εμπειρία σας, εξάγοντας τα κατάλληλα συμπεράσματα για μελλοντική χρήση. Προβληματιστείτε για το πώς είδατε τον εαυτό σας.

Κέντρο Ανάπτυξης Πολιτιστικής Απασχόλησης(ΚΑΠΑ)

Λέσχη Πολιτιστικής Απασχόλησης (ΛΠΑ) Ρόδου

- Οι παραπάνω δομές που έχουν ως κεντρικό στόχο την άρση του κοινωνικού αποκλεισμού και την προώθηση στην απασχόληση Ευπαθών Κοινωνικά Ομάδων (όπως Παλιννοστούντες, Γυναίκες με επισφαλή Απασχόληση ή χωρίς Απασχόληση, Νέοι Άνεργοι, Αρχηγοί Μονογονεικών Οικογενειών, ΑΜΕΑ, Μετανάστες, Αλλοδαποί, Μακροχρόνιοι Άνεργοι) οι οποίοι διαθέτουν γνώσεις ή δεξιότητες που καθιστούν δυνατή την ένταξή τους στην αγορά εργασίας του ευρύτερου Πολιτιστικού Τομέα, λειτουργούν στη Ροδιακή Έπαυλη 8:00-14:00 καθημερινά και 16:00-21:00 κάθε Δευτέρα και Τετάρτη.

Τηλέφωνα Επικοινωνίας 22410 31470, 22410 31495, Email: lparo@otenet.gr

- Την Τετάρτη, 4 Φεβρουαρίου και ώρα 5:00 μμ θα πραγματοποιηθεί ομαδική ενημερωτική συνάντηση με οδηγίες σχετικά με την σύνταξη και χρήση του φακέλου υποψηφίου, δράση η οποία συνδέεται με την τοπική Λέσχη Πολιτιστικής Απασχόλησης . Για πληροφορίες επικοινωνήστε με τα παραπάνω τηλέφωνα.

Εβαλε μπροστά και λειτουργεί η Διοίκηση με τη νέα της μορφή

Προγραμματισμός έργων από το Δημοτικό Λιμενικό Ταμείο

Προτεραιότητες το Master Plan του λιμανιού και η μαρίνα στο Μανδράκι

Στην υλοποίηση αρκετών λιμενικών έργων στοχεύει το επόμενο διάστημα το Δημοτικό Λιμενικό Ταμείο Νότιας Δωδεκανήσου.

Παρ' όλο που το χρονικό διάστημα, κατά το οποίο περιήλθε στην αρμοδιότητα του Δήμου Ροδίων το Λιμενικό Ταμείο, είναι πολύ μικρό (μόλις 7 μήνες), κατορθώθηκε να μειωθεί το χρέος κατά 1,2 εκατομμύρια ευρώ (το ύψος του οποίου, όταν έγινε η μεταβίβαση, έφθανε το 1,7 εκατομμύρια ευρώ), κάτι που εξασφαλίζει την οικονομική δυνατότητα για έναν ενδελεχή σχεδιασμό ανάπτυξης της περιοχής.

Όπως δηλώνει ο αντιπρόεδρος του Λιμενικού Ταμείου Νότιας Δωδεκανήσου και αντιδήμαρχος Ροδίων κ. Νίκος Χαραλάμπης, «με τεράστιες και συντονισμένες προσπάθειες του Προέδρου του Λ.Τ. Γιώργου Γιαννόπουλου και του νέου Διοικητικού Συμβουλίου του, τα σημερινά χρέη του Ταμείου έχουν μειωθεί στα 500.000 ευρώ περίπου.

Είμαστε αισιόδοξοι ότι, σε λίγους μήνες, θα έχουμε μηδενίσει τα χρέη και θα έχουμε πλεόνασμα, ώστε να μπορούμε να εκτελούμε έργα που απορροφούν δικούς μας πόρους.

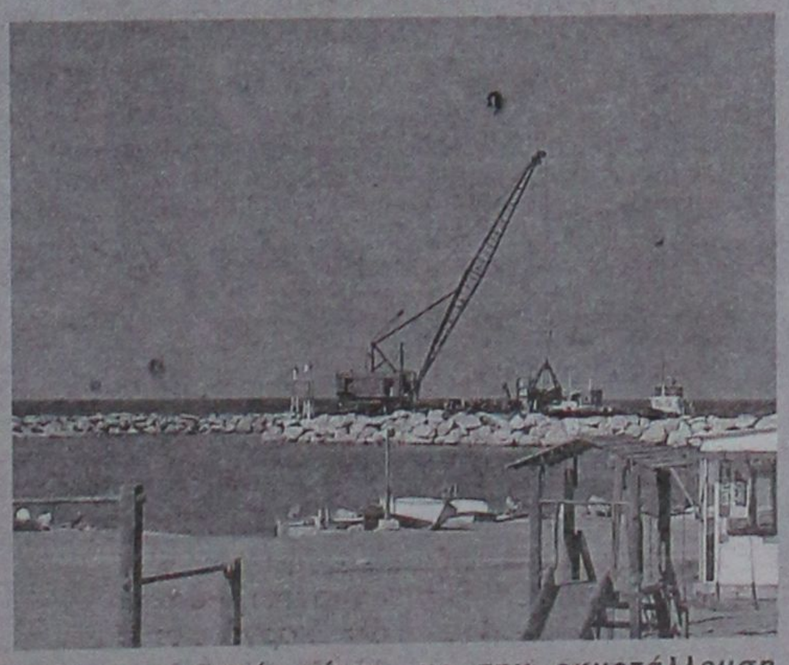

Οι προοπτικές είναι καλές. Πιστεύουμε ότι, με την εκμετάλλευση σταδιακά του νέου καρνάγιου στο Καρακόνερο και με τη σωστή διαχείριση της Μαρίνας του Μανδρακίου, το Λιμενικό Ταμείο θα βελτιώσει την οικονομική κατάσταση ολόκληρης της περιοχής».

Τα έργα που προγραμματίζει το Λιμενικό Ταμείο είναι τα παρακάτω:

Master Plan Λιμανιού – Δηλαδή, διευθέτηση χώρου, προσδιορισμός χρήσης γης μέσα στο λιμάνι, ετοιμασία τευχών δημοπράτησης.

Επεμβάσεις σε λιμενικές εγκαταστάσεις του κεντρικού λιμένα Ρόδου – Επισκευές, συντήρηση

Ετοιμασία προβλήτας στην Κολώνα που θα δεχθεί τα ημερόπλοια

Σταδιακή αναβάθμιση της Μαρίνας στο Μανδράκι Ρόδου

Παράδοση των εκδοτηρίων εισιτηρίων στους πράκτορες και λειτουργία αυτών. Ταυτόχρονη απομάκρυνση των διαφόρων στεγάστρων που υπάρχουν στο λιμάνι.

Σταδιακή απομάκρυνση εγκαταστάσεων που βρίσκονται στην Ακαντιά

Νέο καρνάγιο στο Καρακόνερο. Λειτουργία και εξοπλισμός του σταδιακά

Λιμάνι Λάρδου – στάδιο ολοκλήρωσης και εκμεταλλεύσεις του.

Για να καθοριστούν οι όροι του παιχνιδιού

Συνεδριάζει η Διακομματική Επιτροπή στο Δήμο Ροδίων

Εστάλησαν ήδη προσκλήσεις σε όλα τα κόμματα που μετέχουν στις εκλογές της 7ης Μαρτίου

Συνεδριάζει την Πέμπτη, 12 Φεβρουαρίου, η Διακομματική Επιτροπή, προκειμένου να καθορίσει τους όρους του παιχνιδιού για τις εκλογές της 7ης Μαρτίου. Η συνεδρίαση θα πραγματοποιηθεί στις 10.00 το πρωί, στην αίθουσα συνεδριάσεων του Δημοτικού Συμβουλίου Ρόδου, υπό την προεδρία του αντιδημάρχου κ. Αντώνη Αλαβέρα, και σ' αυτήν θα πάρουν μέρος οι εκπρόσωποι όλων των κομμάτων που συμμετέχουν στις βουλευτικές εκλογές στο νομό Δωδεκανήσου.

Στόχος του Δήμου Ροδίων είναι να αποκλείσει κάθε ακραία ενέργεια που θα επηρέαζε αρνητικά την ομαλή λειτουργία της πόλης και θα δημιουργούσε συνθήκες άνισης προβολής των κομματικών μηχανισμών κατά την προεκλογική περίοδο.



Η δουλειά του Δήμου θα είναι αυτή τη φορά πιο εύκολη, πάντως, αφού με τη συμφωνία όλων των κομμάτων θεσπίστηκαν κανόνες που συμπεριελήφθησαν σε νόμο που ψηφίστηκε πρόσφατα στη Βουλή.

Οι πιο χαρακτηριστικές από τις αλλαγές που έγιναν είναι η απαγόρευση λειτουργίας εκλογικών κέντρων από τους υποψήφιους βουλευτές, η απαγόρευση χρήσης αφισών, πανώ και οποιουδήποτε άλλου μέσου προβολής που θα προκαλούσε ρύπανση κ.λπ. Ωστόσο υπάρχουν πολλά ακόμα που θα πρέπει να ρυθμιστούν, ώστε να κυλήσει ομαλά η προεκλογική περίοδος.

Όπως δήλωσε ο αντιδήμαρχος κ. Αλαβέρας, πρόθεση του Δήμου είναι να υπογραφεί και αυτή τη φορά ένα πρωτόκολλο από τους εκπροσώπους όλων των κομμάτων, με το οποίο θα ρυθμίζονται όλες οι λεπτομέρειες και βάσει του οποίου θα δίνονται λύσεις στα όποια προβλήματα παρουσιαστούν.

Ο Δήμος, εκτός από τα ταμπλώ που θα στήσει σε σημεία που θα συναποφασιστούν για την προβολή των κομμάτων, θα παράσχει και κάθε δυνατή βοήθεια, όπως είναι π.χ. η παραχώρηση χώρων για ομιλίες και συγκεντρώσεις, η διάθεση προσωπικού για τις αφισοκολλήσεις κ.λπ.

Αν χρειαστεί, η διακομματική θα συνέλθει σε νέα συνεδρίαση, προκειμένου να λάβει αποφάσεις για έκτακτα θέματα που τυχόν θα προκύψουν.

Απομακρύνονται τα ημερόπλοια από το Μανδράκι

Μια μαρίνα πολυτελείας γεννιέται στην πόλη μας

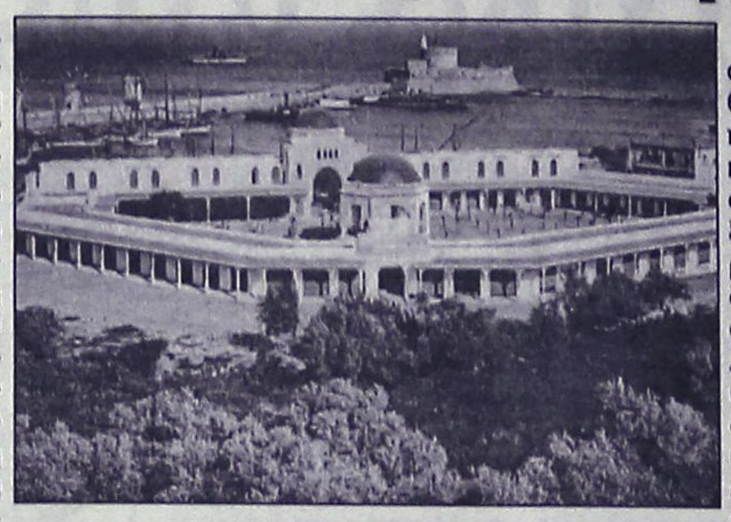

Άρχισαν οι προετοιμασίες για τη μεταφορά των ημεροπλοίων από το Μαντράκι στη θέση «Κολώνα». Μετά τη σύσκεψη που πραγματοποιήθηκε στο Λιμενικό Ταμείο με τη συμμετοχή του Λιμενάρχη και άλλων υπηρεσιακών παραγόντων, κατά τη διάρκεια της οποίας εξετάσθηκε και επιβεβαιώθηκε το εφικτό του εγχειρήματος, ξεκίνησε μια συντονισμένη προσπάθεια για τη ρύθμιση όλων των λεπτομερειών, τεχνικών και άλλων, ώστε να είναι όλα έτοιμα για την έγκαιρη και ασφαλή μεταφορά των σκαφών στη νέα τους θέση.

Η απόφαση μεταφοράς των ημεροπλοίων με ταυτόχρονη αναβάθμιση της μαρίνας του Μαντρακιού είναι παλιά. Έτυχε μάλιστα της στήριξης των παραγωγικών τάξεων, αφού στόχος είναι η αναβάθμιση του κέντρου της πόλης, η τόνωση της αγοράς και βέβαια η αποσυμφόρηση του παραδοσιακού κέντρου από τα πάσης φύσεως τροχοφόρα, τα οποία δημιουργούσαν πρόβλημα κυρίως τις ώρες αιχμής, κατά την επιβίβαση δηλαδή και την αποβίβαση των επιβατών.

Η υλοποίηση της απόφασης αυτής καθυστερούσε για λόγους κυρίως τεχνικούς, αφού θα έπρεπε να λυθούν όλα τα θέματα που έχουν σχέση με τον ασφαλή ελλιμενισμό των σκαφών και να ξεπεραστούν οι αντιρρήσεις των πλοιοκτητών.

Αφού όλα αυτά τακτοποιήθηκαν, ξεκίνησε η προετοιμασία και όλα δείχνουν ότι με την έναρξη της νέας τουριστικής περιόδου μέρος του σχεδίου του Δήμου θα έχει υλοποιηθεί. Σε δεύτερο στάδιο θα γίνουν οι εργασίες αναβάθμισης της μαρίνας του Μαντρακιού, ώστε το συντομότερο δυνατό να μετατραπεί σε μαρίνα πολυτελείας

ΑΝΤΙΔΡΑΣΕΙΣ

Η απόφαση αυτή του Δήμου, απόφαση που ήταν γνωστή εδώ και πολύ καιρό, προκάλεσε την αντίδραση των ιδιοκτητών ημεροπλοίων, οι οποίοι «απειλούν» με κινητοποιήσεις και με προσφυγή στα δικαστήρια. Η αντίδραση ήταν αναμενόμενη. Όμως, και θα πρέπει να τονιστεί αυτό, οι πλοιοκτήτες γνωρίζουν χρόνια τώρα τις προθέσεις του Δήμου, αλλά και τις αλλεπάλληλες αποφάσεις και ανακοινώσεις του Επιμελητηρίου και του Εμπορικού Συλλόγου, που ζητούν να λειτουργήσει η μαρίνα του Μαντρακιού.

Ήταν λογικό λοιπόν να είχαν προετοιμαστεί για τη μεταφορά, η οποία άλλωστε, σύμφωνα με τις εκτιμήσεις ειδικών, δεν πρόκειται να επηρεάσει την κίνηση των ημεροπλοίων, αφού η συντριπτική πλειοψηφία των διακινούμενων με αυτά επιβατών αγοράζουν τα ταξίδια πριν ακόμα έρθουν στη Ρόδο, μέσω των τουριστικών πρακτορείων.

Μια πρωτότυπη ιδέα του Δήμου Ροδίων παίρνει σάρκα και οστά

Ολα τα νεογέννητα θα έχουν τώρα και ένα μικρό ...αδελφάκι

Ολα τα δέντρα στην πόλη θα έχουν πλέον ιδιοκτήτη, αφού παραχωρούνται με «συμβόλαιο» σε κάθε παιδί που γεννιέται

Τα δέντρα στην πόλη της Ρόδου θα έχουν σε λίγο καιρό και όνομα και 'ιδιοκτήτη'. Αν μάλιστα θελήσετε να επιβεβαιώσετε την είδηση, δεν έχετε παρά να κάνετε έναν περίπατο στην οδό Παύλου Μελά, όπου ήδη άρχισαν οι προετοιμασίες για την μετάβαση του ...ιδιοκτησιακού καθεστώτος των δενδροστοιχιών. Εκεί θα δείτε ότι σε κάθε δέντρο έχει τοποθετηθεί ένας αριθμός, ο οποίος αντιστοιχεί και σε έναν ή μία συμπολίτη / συμπολίτισσά μας.

Τι ακριβώς γίνεται; Απλώς υλοποιείται μια παλαιότερη σκέψη της Δημοτικής Αρχής, που στόχο έχει να βάλει στο παιχνίδι της προστασίας και βελτίωσης του περιβάλλοντος και τους κατοίκους της πόλης μας.

Συγκεκριμένα, σε συνεργασία με το Νοσοκομείο, αλλά και τις άλλες μαιευτικές κλινικές της πόλης, ο Δήμος θα στέλνει στους γονείς κάθε νεογέννητου μια ειδική ευχετήρια κάρτα (που ήδη έχει τυπωθεί), στην οποία θα αναφέρεται ο αριθμός του δέντρου και η τοποθεσία που βρίσκεται, θα επισημαίνεται δε ότι το εν λόγω δέντρο θα φέρει την ονομασία του νεογέννητου!



Στην ειδική «κάρτα-συμβόλαιο», εκτός της ταυτότητας των δέντρων, αναφέρονται και τα εξής:

Αγαπητό μας μωρό,

Όταν έφτασες μεταξύ μας, γεννήθηκε μαζί σου και ένα μικρό δεντράκι, όμορφο σαν και σένα. Είναι το δίδυμο αδελφάκι σου, που θα σε συντροφεύει σε όλη σου τη ζωή. Θα ξέρεις ότι ένα δεντράκι-αδελφάκι θα μεγαλώνει μαζί σου.

Ο στόχος αυτός της όμορφης και πρωτότυπης πρωτοβουλίας του Δήμου Ροδίων γίνεται απόλυτα κατανοητός. Άλλωστε αναφέρεται και στην «κάρτα-συμβόλαιο»:

Όσο πληθαίνουν τα ψηλά σπίτια, τόσο στενεύει ο ουρανός για σένα. Γι' αυτό προσπαθούμε να κάνουμε την πόλη μας, που όλοι αγαπάμε, πιο ζωντανή, πιο πράσινη, για να ζήσεις σ' ένα καλύτερο περιβάλλον.

Νομίζουμε ότι δεν χρειάζονται άλλες διευκρινίσεις. Μια ευχή μόνο θα προσθέσουμε. Να γίνουν χιλιάδες τέτοια συμβόλαια μεταξύ Δήμου και νεαρών δημοτών και να τηρηθούν στο ακέραιο όλοι οι «όροι» των συμβολαίων αυτών.


ΚΕΛΛΑΡΙ
ΤΩΝ ΙΠΠΟΤΩΝ
οίνος ερυθρός ξηρός / red dry wine
2000
12%vol.
RODOS C·A·I·R HELLAS
ΟΙΝΟΣ ΩΡΙΜΑΝΣΗΣ ΣΕ ΒΑΡΕΛΙ
ΕΡΥΘΡΟΣ ΕΠΙΤΡΑΠΕΖΙΟΣ/RED DRY WINE
ΕΛΛΗΝΙΚΟ ΠΡΟΪΟΝ-PRODUCT OF GREECE
ΑΔΕΙΑ ΕΜΦ. Γ.Χ.Κ.Π. ΡΟΔΟΥ 1/11-112-61
PRODUCED/BOTTLED BY CAIR-RODOS GREECE
Κελλάρια των Ιπποτών
Cabernét Sauvignon 2000
Αργυρό μετάλλιο ...στην καρδιά του
Cabernét Sauvignon... στον διεθνή διαγωνισμό
Challenge International Du Vin του Bordeaux
της Γαλλίας τον Απρίλιο του 2003
Το να περιμένουμε μαζί σας το εξαιρετικό... τελικά άξιζε τον κόπο!!!
C·A·I·R
RODOS
δημιουργίες ποιότητας
Το κρασί που τόσο αγαπήσατε
κυκλοφόρησε σε περιορισμένο αριθμό φιαλών.
ΚΑΙΡ Α.Ε. Τηλ: 22410 68770-3, Fax: 22410 62575, e-mail: info@cair.gr, web site: www.cair.gr

Γραφείο Ολυμπιακής Υποστήριξης και στη Ρόδο

Υπό τον συντονισμό του «Αθήνα 2004»



Οι Ολυμπιακοί Αγώνες του 2004 δεν είναι υπόθεση μόνο της Αθήνας, αλλά όλης της Ελλάδας. Είναι ένα εθνικό στοίχημα που πρέπει να βοηθήσουμε όλοι να κερδηθεί. Και αυτός ακριβώς είναι ο ρόλος των Γραφείων Ολυμπιακής Υποστήριξης ανά τη χώρα...



Από τη Δευτέρα, 2 Φεβρουαρίου, λειτουργεί στην πόλη μας το «Γραφείο Ολυμπιακής Υποστήριξης Δωδεκανήσου» ή, όπως έχει επικρατήσει να λέγεται, το «Ολυμπιακό Γραφείο» του νομού μας.

Το Γραφείο αυτό εντάσσεται στο γενικότερο οργανωτικό σχήμα των αντίστοιχων Γραφείων που λειτουργούν σε όλες τις πρωτεύουσες νομών της χώρας, εκτός των νομών της Αττικής και των νομών Θεσσαλονίκης, Μαγνησίας, Ηρακλείου και Αχαΐας, οι πρωτεύουσες των οποίων είναι επίσημες Ολυμπιακές Πόλεις.

Υπεύθυνη για τη λειτουργία τους είναι η κατά τόπο αρμόδια Τοπική Ένωση Δήμων και Κοινοτήτων (η ΤΕΔΚ Δωδεκανήσου εν προκειμένω για την περίπτωσή μας), ενώ τον συντονισμό τους έχει η «ΑΘΗΝΑ 2004».

Στις βασικές δράσεις του «Ολυμπιακού Γραφείου», όπως τουλάχιστον έχει συμφωνηθεί με την Κεντρική Επιτροπή Δήμων και Κοινοτήτων Ελλάδας (ΚΕΔΚΕ) και έχει περιγραφεί στους υπευθύνους σε ειδικό επιμορφωτικό σεμινάριο που οργάνωσε η Ολυμπιακή Επιτροπή (ΟΕΟΑ), εντάσσονται τα εξής:

-Ενημέρωση και ευαισθητοποίηση των πολιτών και των επισκεπτών των πόλεων για τους Ολυμπιακούς και τους Παραολυμπιακούς Αγώνες (π.χ. παροχή πληροφοριών για αθλητικές διοργανώσεις, διάθεση του προγράμματος των Αγώνων, διάθεση εισιτηρίων, λαμπαδηδρομία κ.λπ.)

-Προσέλκυση εθελοντών

-Ενημέρωση αντιπροσωπειών εθνικών ομάδων σχετικά με τις εγκαταστάσεις του «Προπονητικού Οδηγού» και με τους χώρους διαμονής που υπάρχουν στην περιοχή του κάθε Ολυμπιακού Γραφείου

-Οργάνωση εκδηλώσεων σχετικών με τους Ολυμπιακούς Αγώνες.

Στην πόλη μας το «Ολυμπιακό Γραφείο» βρίσκεται απέναντι από τη Νέα Αγορά, δίπλα στις εγκαταστάσεις του «Ήχος και Φως» (Αβέρωφ 3), σε έναν ανακαινισμένο και αισθητικά καλαίσθητο χώρο.

Υπεύθυνος του «Γραφείου Ολυμπιακής Υποστήριξης» ορίστηκε ο συνεπίκουρος Δημάρχου κ. Κάλλιστος Διακογεωργίου, ως ένας από τους πιο έμπειρους παράγοντες στον χώρο του αθλητισμού στα Δωδεκάνησα.

Τα τηλέφωνα επικοινωνίας του Γραφείου είναι 22410 – 35945, 35240, 35315.

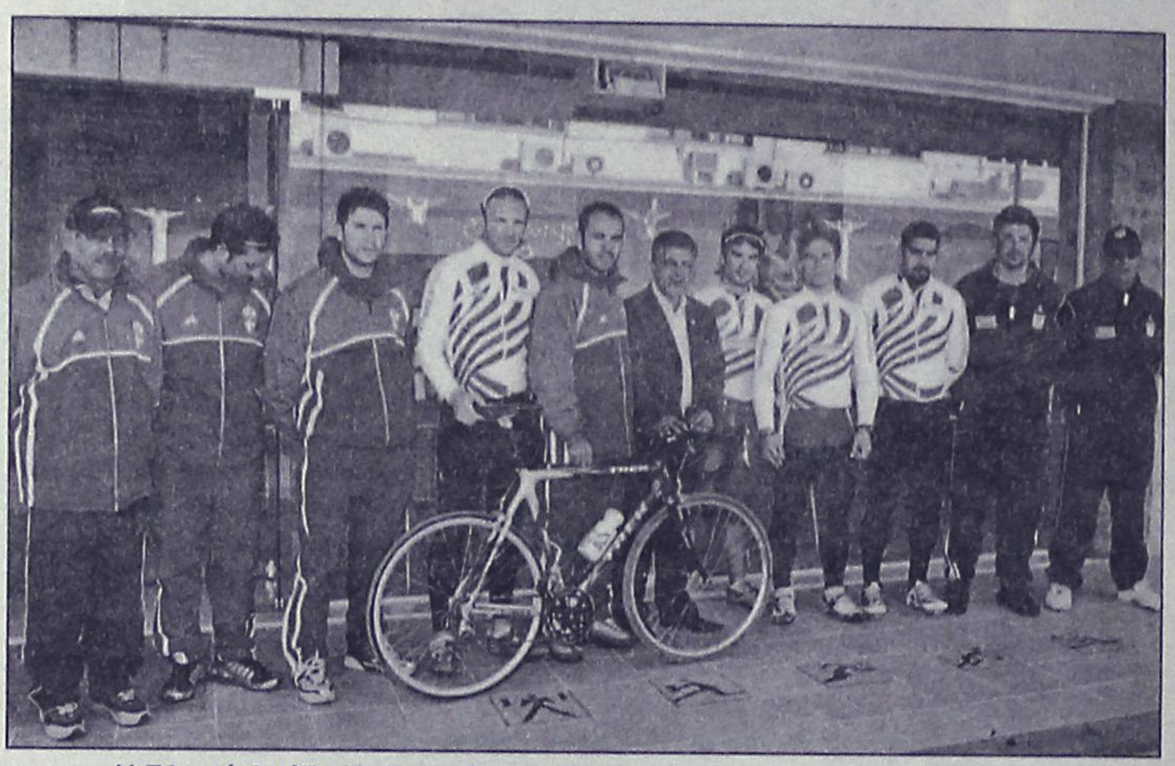

Η Εθνική Ομάδα Ποδηλασίας από την πρόσφατη επίσκεψη της στη Ρόδο για την προπόνησή της ενόψει των Ολυμπιακών Αγώνων

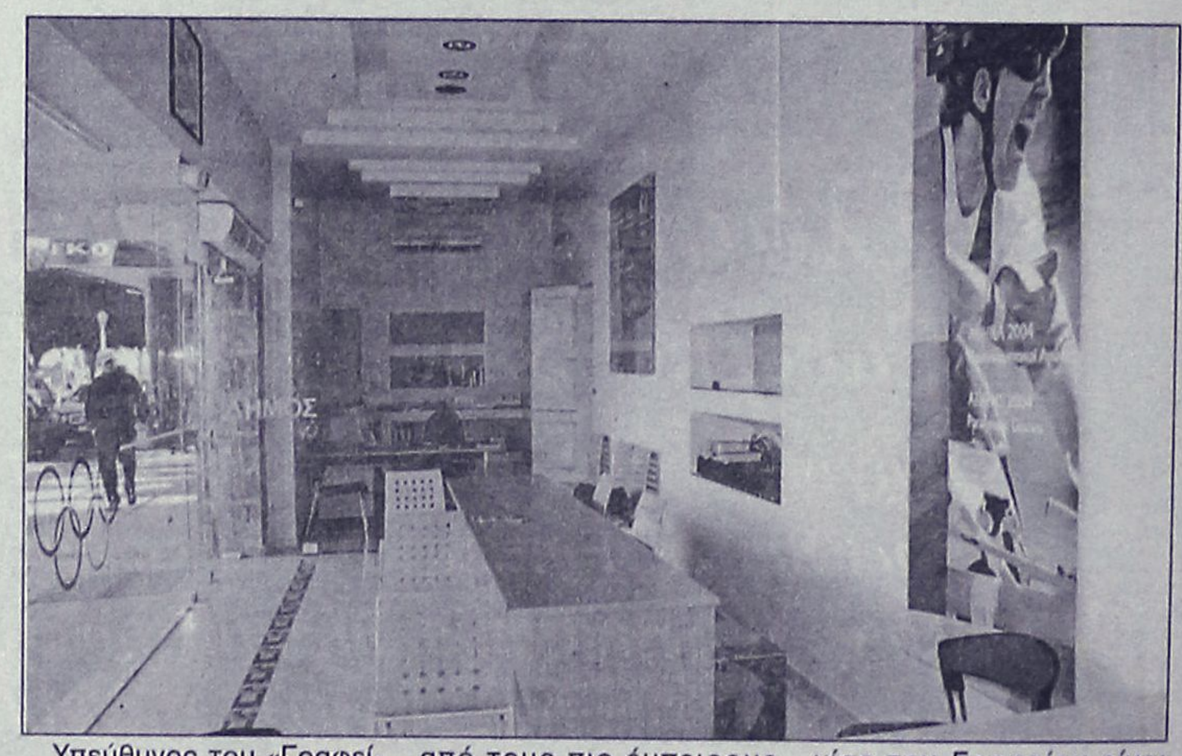

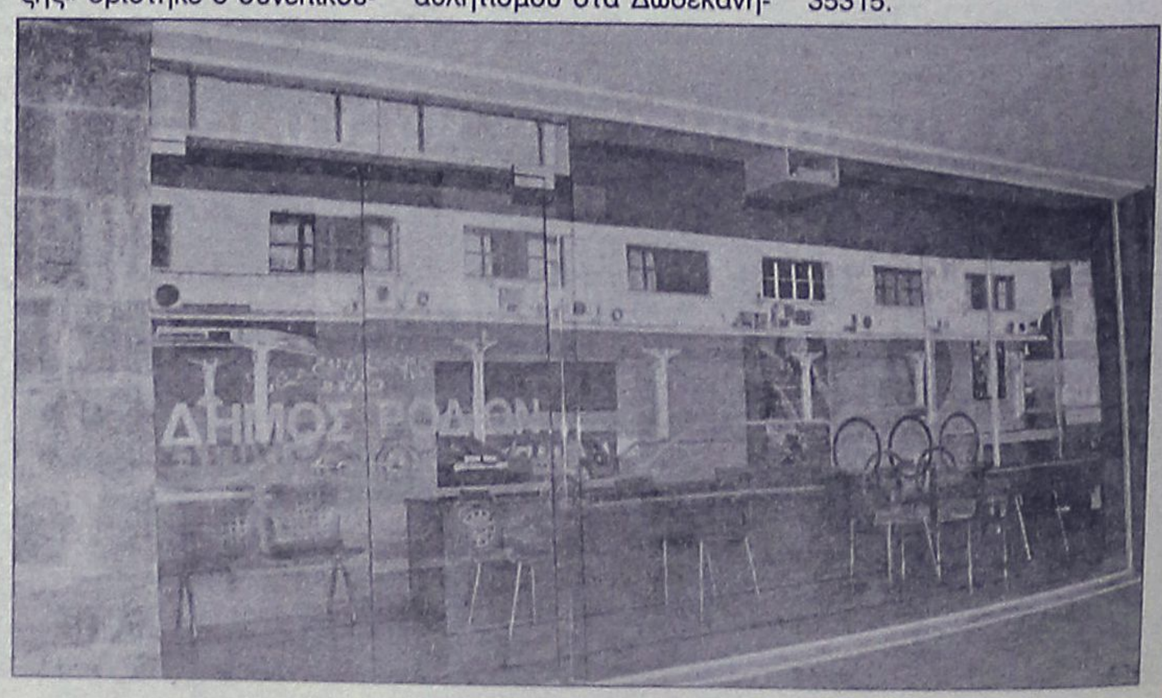

Με λίγα λόγια



Η βράβευση ενός εκπροσώπου μας, όποιος κι αν είναι αυτός, η αναγνώριση της προσφοράς του στους θεσμούς και τον τόπο, αντανακλά πάνω απ' όλα στην ίδια μας την πόλη. Η βράβευση λοιπόν του Γιώργου Γιαννόπουλου, του Δημάρχου Ροδίων, από το Συμβούλιο Δήμων και Περιφερειών της Ευρώπης (CMRE) για την προσφορά του στην Τοπική Αυτοδιοίκηση γενικά αποτελεί τιμή για τον Δήμο Ροδίων. Κάθε άλλη ερμηνεία ή αποσιώπηση του γεγονότος αυτού, ενός γεγονότος «πρώτης σειράς» - για να χρησιμοποιήσουμε τη δημοσιογραφική «διάλεκτο» - αποτελεί το λιγότερο λανθασμένη εκτίμηση. Δεν θα σχολιάσουμε την όποια άλλη στάση, όπως άλλωστε συνηθίζουμε, αλλά θα περιοριστούμε στην καταγραφή του γεγονότος και μόνο, από δημοσιογραφικό καθήκον και επειδή ακριβώς εκτιμούμε ότι τέτοια γεγονότα δεν μπορούν να περνούν απαρατήρητα.

Αντιγραφή της προηγούμενης απόφασής του, όσον αφορά τον διορισμό αντιδημάρχων, έκανε ο Δήμαρχος Ροδίων Γιώργος Γιαννόπουλος. Διόρισε τα ίδια πρόσωπα με τις ίδιες ακριβώς αρμοδιότητες. Μέχρι τις 31 Δεκεμβρίου του 2004, λοιπόν, αντιδήμαρχοι θα είναι οι κ.κ.



Αντώνης Αλαβέρας, Μανώλης Γλυνός και Νίκος Χαραλάμπης. Το τι θα γίνει στο μεσοδιάστημα κανείς δεν μπορεί να

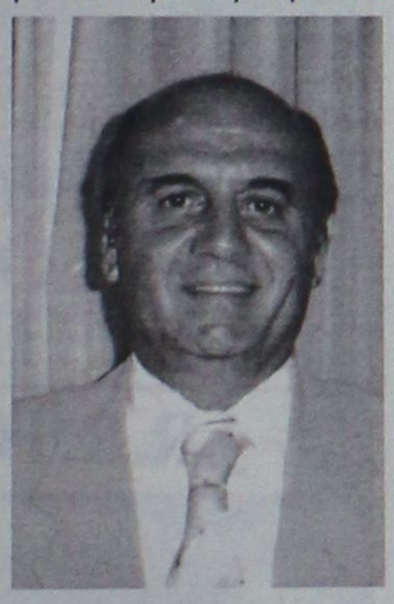

προβλέψει. Και δεν υπονοούμε την αντικατάσταση των μόλις πρόσφατα διορισθέντων αντιδημάρχων, κάτι που σπανίζει στους Δήμους ούτως ή άλλως, αλλά την αύξηση του αριθμού των αντιδημάρχων, μιας και ο νέος Κώδικας Δήμων και Κοινοτήτων, που έχει κατατεθεί για ψήφιση στη Βουλή, προβλέπει κάτι τέτοιο λόγω πληθυσμού για τον Δήμο Ροδίων. Να σημειώσουμε ακόμα ότι, με τη νέα ανανέωση της θητείας του, ο κ. Αντώνης Αλαβέρας γίνεται ο μακροβιότερος αντιδήμαρχος του Δήμου Ροδίων, αφού μπαίνει αισίως στον ... δέκατο χρόνο του!

Πριν ακόμα καλά-καλά χρονίσουν, έχουν καταξιωθεί. Μιλάμε για τα Κέντρα Εξυπηρέτησης των Πολιτών, τα γνωστά ΚΕΠ, που λειτουργούν στον Δήμο Ροδίων, τα οποία, όπως δείχνουν όλα τα στοιχεία, δικαιώνουν απόλυτα την ονομασία τους ως Κέντρα Εξυπηρέτησης. Παραδείγματα υπάρχουν πολλά για να αποδειχθεί του λόγου το αληθές. Καθημερινά εξυπηρετούνται εκατοντάδες πολίτες, που μέχρι τώρα ήταν υποχρεωμένοι να προσέρχονται στο Δημοτικό Μέγαρο – και όχι μόνο – για ... ψύλλου πήδημα. Οι αρμοδιότητες που μεταβιβάστηκαν στα ΚΕΠ είναι πάμπολλες. Μπορεί ο πολίτης να λύσει το οποιοδήποτε πρόβλημα έχει με τον Δήμο ή τις δημόσιες υπηρεσίες χωρίς καμία δυσκολία. Προς το παρόν, πάντως, οι δημότες αρκούνται στο να ζητούν απλά πιστοποιητικά, διστάζοντας, ίσως από άγνοια, για τα δυσκολότερα. Όλα δείχνουν, ωστόσο, ότι πολύ σύντομα και μετά την ενημέρωση των πολιτών, θα μετατραπούν σε αποκεντρωμένα μικρά διοικητικά «κέντρα», στα οποία οι κάτοικοι των συνοικιών θα προσφεύγουν για την εξυπηρέτησή τους. Αυτός άλλωστε ήταν ευθύς εξ αρχής και ο σκοπός της ίδρυσής τους.



Πανέτοιμος δηλώνει ο Δήμος Ροδίων για τις βουλευτικές εκλογές της 7ης Μαρτίου. Ήδη άρχισαν και συνεχίζονται οι προετοιμασίες για την προμήθεια του εκλογικού υλικού και για τον εξοπλισμό και τη στελέχωση των εκλογικών κέντρων που θα λειτουργήσουν στην πόλη. Όπως δήλωσε ο αρμόδιος για τις εκλογικές διαδικασίες αντιδήμαρχος κ. Αντώνης Αλαβέρας, στις βουλευτικές εκλογές θα λειτουργήσουν στους ίδιους χώρους τα εκλογικά τμήματα που λειτούργησαν και στις δημοτικές εκλογές. Σ' αυτά θα προστεθούν τα εκλογικά τμήματα ετεροδημοτών, ο αριθμός των οποίων δεν έχει καθοριστεί ακόμα από το Υπουργείο Εσωτερικών. Αμέσως μετά την επίσημη προκήρυξη των εκλογών, που αναμένεται να γίνει στις 11 Φεβρουαρίου, ο Δήμος θα συγκαλέσει την διακομματική επιτροπή, όπως κάθε φορά, για να συμφωνηθεί το πλαίσιο διεξαγωγής του προεκλογικού αγώνα. Τέλος έγινε γνωστό ότι, όπως συνηθίζεται σε όλες τις εκλογές, ο Δήμος θα παράσχει κάθε διευκόλυνση στα κόμματα για τις προεκλογικές τους ανάγκες.

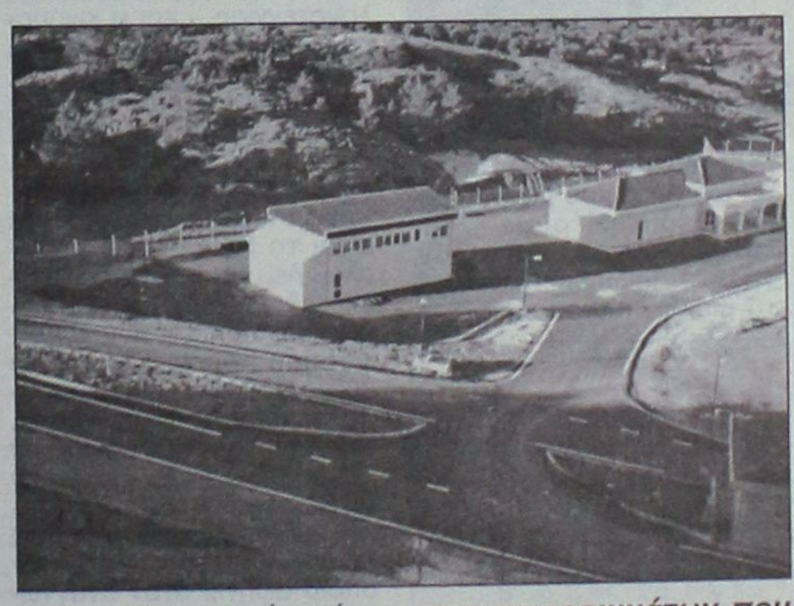

Η λειτουργία του ΧΥΤΑ Ρόδου (αναφερόμαστε σχετικά σε άλλη στήλη) αποτελεί αναμφίβολα ένα σημαντικό γεγονός για ολόκληρο το νησί. Και τούτο γιατί, παρά τις όποιες δυσκολίες παρουσιαστούν αρχικά στη λειτουργία του, λόγω κυρίως αλλαγής των κανόνων λειτουργίας, θα λυθεί για πολλά χρόνια το πρόβλημα της συγκέντρωσης απορριμμάτων που ταλανίζει τους Δήμους της Ρόδου. Πάνω απ' όλα, όμως, θα εκλείψουν φαινόμενα βάναυσης προσβολής του περιβάλλοντος, αφού έχουν ληφθεί όλα τα μέτρα για την υγιεινή ταφή και επεξεργασία των απορριμμάτων που θα συγκεντρώνονται. Όσο για την χωματερή του Δήμου Ροδίων στα Ασγούρου, πολύ σύντομα θα μετατραπεί σε ένα πάρκο με παρεμβάσεις που έχουν ήδη προγραμματιστεί (εντός των ημερών γίνεται και ο σχετικός διαγωνισμός) από την Δημοτική Επιχείρηση Καθαριότητας.

Όπως όλοι, έτσι και το προεδρείο του Δημοτικού Συμβουλίου τήρησε και φέτος το έθιμο της κοπής της Πρωτοχρονιάτικης πίτας. Τυχεροί ο Δημοτικός Σύμβουλος της μειοψηφίας κ. Τσαμπίκος Τριομμάτης, που κέρδισε το φλουρί της πίτας του Δημοτικού Συμβουλίου, και η δημοσιογράφος κα Ρένα Διακίδη, που κέρδισε το φλουρί της πίτας των δημοσιογράφων που καλύπτουν το δημοτικό ρεπορτάζ. «Φλουρί» ήταν το χρυσό γούρι από το κοσμηματοπωλείο του Λαλαούνη.

Και του χρόνου...

Γέμισε η αίθουσα του Δημοτικού Συμβουλίου στην πρόσφατη συνεδρίασή του από νεαρούς δημότες, οι οποίοι, όχι μόνον παρακολούθησαν τα τεκταινόμενα, αλλά και έκαναν παρεμβάσεις, επισημαίνοντας παραλείψεις και αδύνατα σημεία που διαπίστωσαν στην πόλη, και στο τέλος κάλεσαν τους Δημοτικούς Συμβούλους στον δικό τους χώρο για να συζητήσουν γύρω από τα προβλήματα που έχουν διαπιστώσει και να αναζητήσουν όλοι μαζί λύσεις. Αναφερόμαστε στους μαθητές της Γ' τάξης του Δημοτικού Σχολείου «Ροδίων Παιδεία», οι οποίοι, στα πλαίσια του εκπαιδευτικού προγράμματος του συγκεκριμένου σχολείου, ενημερώθηκαν για τη λειτουργία του Δημοτικού Συμβουλίου και πήραν μία πρώτη γεύση από συζήτηση θεμάτων που αναφέρονται στην πόλη. Ήταν σίγουρα μια πρωτόγνωρη εμπειρία για τους μικρούς μαθητές, αλλά και για τα μέλη του Δημοτικού Συμβουλίου, που είδαν ανήλικους συνδημότες τους να έχουν άποψη και να επισημαίνουν υπαρκτά προβλήματα. Η συνάντηση στο σχολείο «Ροδίων Παιδεία» θα γίνει σε ημερομηνία που θα καθοριστεί προσεχώς, αφού το Δημοτικό Συμβούλιο, με ομόφωνη απόφασή του,



αποδέχτηκε την πρόσκληση-πρόκληση των μικρών μαθητών για μια κοινή συνεδρίαση /συζήτηση.

Από Τέχνης ορμώμενοι...

Το Ένα Δαχτυλίδι και οι Τρεις Ταινίες

Τέσσερις Χρυσές Σφαίρες και έντεκα υποψηφιότητες για Όσκαρ είναι κάτι που πολύ σπάνια εμφανίζεται στον χώρο της Έβδομης Τέχνης. Αν μάλιστα αναλογιστεί κανείς ότι πρόκειται για τη μεταφορά του δεύτερου σε αναγνωσιμότητα – μετά τη Βίβλο – βιβλίου στον κόσμο, δικαίως θα αρχίσει να αναρωτιέται τι είναι αυτό που κάνει τον «Άρχοντα των Δακτυλιδιών» τόσο αρεστό στο κοινό, ώστε, είτε στην λογοτεχνική του έντυπη μορφή είτε στην κινηματογραφική μεταφορά του, να δημιουργεί τέτοιο θόρυβο...



Το φαινόμενο του «Άρχοντα των Δακτυλιδιών» απλώς αναβίωσε με την κινηματογραφική τριλογία. Πολύ πριν από την παραγωγή του Peter Jackson και τη γνωριμία του κινηματογραφικού κοινού με τα πρόσωπα των Elijah Wood, Sean Astin, Ian McKellen, Viggo Mortensen, Orlando Bloom, John Rhys-Davies κ.λπ., υπήρχε παγκοσμίως ένα ευρύτατο αναγνωστικό κοινό που ένοιωθε «δικούς του» αντίστοιχα τους Φρόντο, Σαμ, Γκάνταλφ, Άραγκορν, Λέγκολας, Γκίμλι. (Προσωπική μαρτυρία του γράφοντος η βραχύβια συνεργασία του με μια εταιρεία παραγωγής software στις αρχές της δεκαετίας του '80, αποτελούμενη από νέα παιδιά, που ονομαζόταν Middle Earth – Μέση Γη. Και ακόμα δεν είχε κυκλοφορήσει η μετάφραση του Lord of the Rings στα Ελληνικά!)

Αξίζει να σημειωθεί ότι η μεταφορά του Lord of the Rings στο σελουλόιντ δεν έγινε για πρώτη φορά. Στη δεκαετία του '80 είχε ξαναγίνει μία απόπειρα με κινούμενα σχέδια. Πέρασε – και δικαίως – απαρατήρητη, όχι γιατί δεν ακολούθησε πιστά το βιβλίο, αλλά γιατί, ακολουθώντας το, βρέθηκε εντελώς έξω από το πνεύμα του Τόλκιν. Αντίθετα, η τριλογία του Peter Jackson, παρ' όλο που κατηγορήθηκε από μια μικρή μερίδα φανατικών θαυμαστών του Τόλκιν ότι πρόδωσε το βιβλίο σε πολλά σημεία – αλλάζοντας, κόβοντας ολόκληρα κεφάλαια και χαρακτήρες, δίνοντας έμφαση σε δευτερεύοντα στοιχεία – κατά κοινή ομολογία έμεινε πιστή στο πνεύμα του συγγραφέα.





Εδώ να κάνουμε μία παρένθεση για να πούμε ότι είναι πολύ σπάνιο φαινόμενο να μεταφέρεται στον κινηματογράφο ένα λογοτεχνικό κείμενο – ιδιαίτερα αν ανήκει στη σφαίρα της φανταστικής λογοτεχνίας – και η κινηματογραφική «ανάγνωση» να στέκεται στο ίδιο ύψος με του βιβλίου. Ίσως τα μόνα παραδείγματα που έχουμε από τη δεκαετία του '70 και πέρα, εκτός από τον «Άρχοντα των Δακτυλιδιών», να είναι το Solaris του Στάνισλαβ Λεμ στην κατά Ταρκόφσκι εκδοχή (και όχι στο χολυγουντιανό ρημέικ που κυκλοφόρησε πρόσφατα) και το 2001: Οδύσσεια του Διαστήματος του Άρθουρ Κλαρκ, δια χειρός Κιούμπρικ. Ο λόγος είναι πολύ απλός: Ο συγγραφέας ενός φανταστικού λογοτεχνήματος πλάθει έναν δικό του κόσμο, τον οποίο αφήνει στον αναγνώστη να εξερευνήσει, να υποψιαστεί, να γνωρίσει. Η λογοτεχνία του φανταστικού δεν ονομάζεται έτσι μόνο γιατί ο συγγραφέας πλάθει έναν φανταστικό κόσμο, αλλά και γιατί το ίδιο κάνει και ο αναγνώστης, στη φαντασία του οποίου απευθύνεται ο δημιουργός. Η κινηματογραφική εκδοχή, λοιπόν, θα πρέπει να εξάπτει στον ίδιο βαθμό τη φαντασία του θεατή, για να μπορέσει να λειτουργήσει όπως το βιβλίο. Και είναι πολύ σπάνιο μία ταινία φαντασίας να μην προσφέρει «μασημένη τροφή» στον θεατή, λειτουργώντας σαν «ντοκυμανταίρ» από τον κόσμο του συγγραφέα.

Ο J. R.R. Tolkien, καθηγητής μεσαιωνικής αγγλικής λογοτεχνίας στην Οξφόρδη, με πάρα πολλές γλωσσολογικές ανησυχίες από φοιτητής ακόμα, πέτυχε το ακατόρθωτο. Έχοντας μελετήσει την κελτική γλώσσα, καθώς και τις βόρειες αρχαίες γλώσσες, έχοντας ένα βαθύ υπόστρωμα γνώσεων της κελτικής, της νορμανδικής και της σαξονικής μυθολογίας και έχοντας τον καημό ότι οι εισβολές των Ρωμαίων, των Νορμανδών και των Σαξόνων στη Βρετανία εξάλειψαν κάθε ίχνος παράδοσης των κελτικών φύλων που την κατοικούσαν, μαζί με την όποια λογοτεχνία, μυθολογία ή θρησκεία τους – ίχνη μόνο έχουν απομείνει, όπως το Stonehedge – αποφάσισε να «διορθώσει» αυτό το ιστορικό έγκλημα και να φτιάξει τη δική του κελτική μυθολογία. Και την έφτιαξε. Με κάθε λεπτομέρεια. Με ερωτική σχεδόν υπομονή και πάθος. Χαρτογράφησε τον κόσμο του. Έφτιαξε τις γλώσσες των λαών που τον κατοικούσαν. Έφτιαξε όχι μόνο την μυθική κοσμογονία (που μπορεί κανείς να βρει στο Σιλμαρίλιον), αλλά και την ιστορία του κόσμου της Μέσης Γης. Και, έχοντας πια «στέρεο έδαφος» να πατήσει, έπλασε σ' αυτό το σκηνικό τις ιστορίες που υπάρχουν στα βιβλία του. Την ιστορία του Μπίλμπο Μπάγκινς (Χόμπιτ), της πτώσης του Σάουρον (Άρχοντας των Δαχτυλιδιών), του Τομ Μπόμπαντιλ, του Τζάιλς από το Χαμ, του Γκαβαίην και του Πράσινου Ιππότη κ.λπ.

Ο ίδιος γράφει στον πρόλογο της πρώτης έκδοσης του «Άρχοντα»:

Αυτή η διήγηση όλο και μεγάλωνε, ώσπου έγινε η ιστορία του Μεγάλου Πολέμου του Δαχτυλιδιού και συγκεντρώθηκαν μέσα της πολλά κομμάτια από ακόμα πιο αρχαία ιστορία, που είχε συμβεί παλιότερα...

Ήθελα να το κάνω αυτό για δική μου ικανοποίηση και πολύ λίγο έλπιζα πως άλλοι άνθρωποι θα έδειχναν ενδιαφέρον γι' αυτή τη δουλειά, ιδιαίτερα επειδή ήταν αρχικά μια έμπνευση που ξεκίνησε από τις γλωσσολογικές μου μελέτες και την άρχισα για να δώσω το αναγκαίο φόντο «ιστορίας» για τις γλώσσες των Ξωτικών.

Αλλά το πιο σημαντικό στοιχείο στο βιβλίο είναι (πάλι με τα λόγια του ίδιου του Τόλκιν):

Όσο για εσωτερική έννοια ή «μήνυμα», σύμφωνα με την πρόθεση του συγγραφέα, δεν έχει καμία. Δεν είναι ούτε αλληγορικό ούτε τοπικό...

Θα μπορούσα να επινοήσω κι άλλες ανακατατάξεις, σύμφωνα με τα γούστα ή τις απόψεις εκείνων που τους αρέσουν οι αλληγορίες ή οι ντόπιες αναφορές. Αλλά, από μέσα από την καρδιά μου, απεχθάνομαι την αλληγορία σ' όλες τις μορφές και πάντοτε την απεχθανόμουν, από τότε που μεγάλωσα κι έγινα αρκετά προσεκτικός ώστε ν' ανακαλύπτω την παρουσία της. Εγώ προτιμώ πολύ περισσότερο την ιστορία, αληθινή ή ψεύτικη, με την ποικίλη δυνατότητα εφαρμογής της στη σκέψη και την εμπειρία των αναγνωστών. Νομίζω πως πολλοί μπερδεύουν την δυνατότητα προσαρμογής μιας ιστορίας σε άλλο πλαίσιο με την «αλληγορία». Αλλά η πρώτη βρίσκεται στην ελευθερία του αναγνώστη, ενώ η άλλη στην εσκεμμένη κυριαρχία του συγγραφέα...

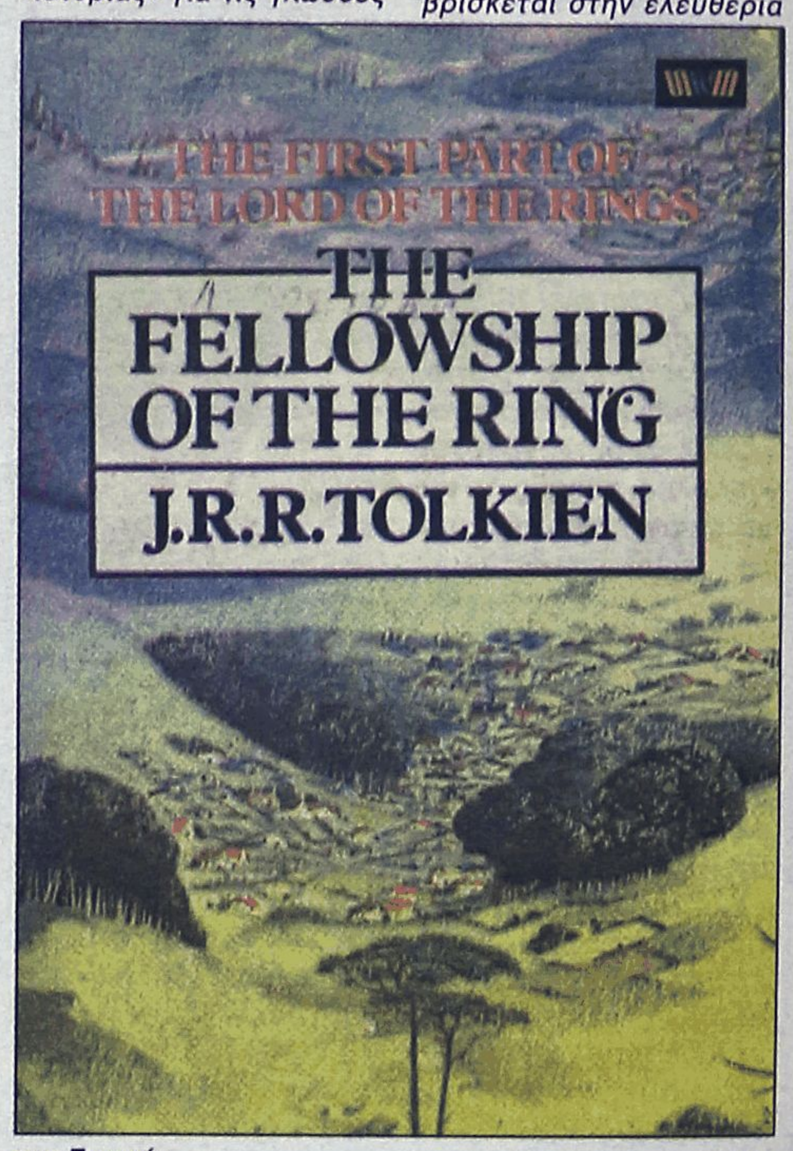

Ωστόσο ο περιορισμός του χώρου δεν μας επιτρέπει να προχωρήσουμε στην κινηματογραφική μεταφορά που έσπασε ταμεία και σάρωσε βραβεία. Γι' αυτήν επιφυλασσόμεθα στο επόμενο φύλλο...



ΝΙΚΟΣ ΧΑΤΖΗΔΙΑΚΟΣ

ΚΤΗΜΑΤΟΜΕΣΙΤΙΚΟ ΓΡΑΦΕΙΟ

Κων. Υδραίου και Στ. Κωτιάδη

Τηλ. 22410 32885-32886 κιν. 6977570105

ΠΩΛΗΣΕΙΣ ΑΚΙΝΗΤΩΝ

1) 1.200 + 400 τ.μ. με 8.5000 τ. μ. οικοπ. - κόμβος - 70 μ. πρόσοψη επί Λεωφ. Φαληρακίου
2) 3.000 τ.μ. οικοπ. επί λεωφ. Ιαλυσού-Κρεμαστής
3) 4.000 τ.μ. οικ. επί Ρόδου-Λίνδου με 400 τ.μ. οικοδομή
4) 12.000 τ.μ. οικ. περιοχή Φαληρακίου
5) 20.000 τ.μ. οικ. ευρύτερη περιοχή Φαληρακίου-Γκολφ
6) 9.000 τ.μ. Φαληράκι
7) 7.000 τ.μ. Καλυθιές Φαληράκι
8) 4.000 τ.μ. Καλυθιές Φαληράκι
9) 6.000 τ.μ. περιοχή Καλυθιών κοντά σε λεωφόρο
10) 2.500 τ.μ. Καλυθιές με 20 ελαιόδενδρα
11) 25.000 τ.μ. περιοχή Τσαΐρι
12) 9.000 τ.μ. περιοχή Τσαΐρι
13) 4.500 τ,.μ. Ρόδου-Καλλιθέας
14) 500 τ.μ. +200 τ.μ. +400 τ.μ. αυλή παλαιά αγορά πλήρως ανακανισμένα ποικίλης εκμετάλλευσης
15) 700 τ.μ. οικόπεδο περιοχή Κόβα
16) 125 τ.μ. διαμ. Κέννεντυ - μεταχ/σμένο
17) 84 τ.μ. διαμ. περ. Αννης Μαρίας μεταχ/νο
18) 75 τ.μ. διαμ. Κοσκινού παλαιά οικία
19) 75 τ.μ. διαμ. Ροδίνι - μεταχ/σμένο
20) 100 τ.μ. διαμ. περιοχή Μητροπόλεως
21) 35+35 τ.μ. οικία - παλαιά αγορά
22) 70 τ.μ. διαμ/σμα Πειραιώς μετ/σμένο
23) 80 τ.μ. διαμ/σμα Πειραιώς νέα κατασκευή
24) 2 των 110 τ.μ. μεζονέτες - Κοσκινού
25) 12+12 τ.μ. μεζονέτα - Κοσκινού
26) 70+70+70 υπόγ. μεζον. Ψίνθος με 900 τ.μ. οικ. πανοραμικές
27) 80 τ.μ. διαμ. μεταχ/νο περιοχή Αγ. Νικολάου
28) 80 τ.μ. διαμ. μεταχ/νο Μ. Κων/νου
29) 65 τ.μ. οικία σε 2.500 τ.μ. οικ. Ελεούσα
30) 3Χ40 κατ/τα περιοχή Κόβα
31) 6Χ32 γκαρσονιέρες δίχωρες - Καστελλοριζιούς
32) 540+540 τ.μ. με 4 στρεμ. Ασγούρου
33) 400 τ.μ. οικόπεδο - Αφάντου εντός σχεδίου
34) 1300 τ.μ. οικ. περιοχή Ανοιξης Ιαλυσού (οικοδομείται)

Παστίδα - Κοσκινού - πόλη - πωλούνται διαμερίσματα μεζονέτες διαφόρων τετραγ. μέτρων

ΑΝΑΛΑΜΒΑΝΟΥΜΕ ΠΩΛΗΣΕΙΣ - ΕΝΟΙΚΙΑΣΕΙΣ ΠΑΝΤΟΣ ΑΚΙΝΗΤΟΥ ΣΑΣ. ΚΑΘΩΣ ΚΑΙ ΑΝΤΙΠΑΡΟΧΕΣ ΜΕ ΣΥΝΕΡΓΑΤΕΣ ΕΜΠΕΙΡΟΥΣ - ΣΩΣΤΟΥΣ ΚΑΙ ΑΞΙΟΛΟΓΟΥΣ ΣΤΗΝ ΔΙΑΘΕΣΗ ΣΑΣ ΓΙΑ ΚΑΘΕ ΕΝΗΜΕΡΩΣΗ.

ΚΤΗΜΑΤΟΜΕΣΙΤΙΚΟ ΓΡΑΦΕΙΟ ΝΙΚΟΛΑΟΣ Δ. ΑΣΒΕΣΤΗΣ

ΠΩΛΗΣΕΙΣ ΔΙΑΜ/ΣΜΑΤΩΝ-ΟΙΚΟΠΕΔΩΝ

Αγίου Ιωάννου 46 • τηλ. 22410 32809, 6947848288

• ΡΟΔΟΣ

Διαμερίσματα πλησίον Μιχαήλ Πετρίδη με θέρμανση και γκαράζ προς 500.000 δρχ. το τ.μ.

Πειραιώς **διαμέρισμα** 120 τ.μ. με γκαράζ 58.000.000

Πτολεμαίων **διαμέρισμα** 120 τ.μ. με θέρμανση 58.000.000

Διαμερίσματα στο Ροδίνι με γκαράζ, κεντρική θέρμαση lux κατασκευής με απεριόριστη θέα προς 650.000 δρχ. το τ.μ.

Διαμερίσματα επί της Αποστόλου Παύλου με κεντρική θέρμανση, απεριόριστη θέα lux κατασκευής προς 630.000 δρχ. το τ.μ.

• ΤΡΙΑΝΤΑ

Διαμέρισμα 100 τ.μ. με θέρμανση 45.000.000

Διαμέρισμα 87 τ.μ. με θέρμανση 38.000.000

Μεζονέτα 192 τ.μ., με θέρμανση, τζάκι, lux κατασκευής 73.500.000

Μεζονέτες 145 τ.μ. σε 250 τ.μ. οικόπεδο σε προσιτή τιμή

Παλιός πύργος 400 τ.μ. οικόπεδο 30.000.000

• ΜΙΡΑΜΑΡΕ

Διαμερίσματα διαφόρων διαστάσεων με κεντρική θέρμανση προς 500.000 δρχ. το τ.μ.

Οικόπεδο στον συνοικισμό Καστελοριζίων 160 τ.μ. σε καλό σημείο 11.000.000 τ.μ. με συντελεστή δόμησης 66 τ.μ. Χ 3 συν υπόγειο και σοφίτα.

•ΜΕΤΑΧΕΙΡΙΣΜΕΝΑ

Διαμέρισμα στην Ανάληψη, ηλιόλουστο 84 τ.μ. 27.000.000

Διαμέρισμα Αγίου Ιωάννη 108 τ.μ. με θέα 32.000.000

•ΚΑΣΤΕΛΟΡΙΖΟ

Πωλείται **σπίτι** παλιό καλοδιατηρημένο δύο ορόφων στο πιο κεντρικό σημείο του λιμανιού, κατάλληλο για επαγγελματική επιχείρηση 83 τ.μ. ανά όροφος. Τιμή 45.000.000

πωλησεις

συνέχεια από την προηγούμενη

ΠΩΛΟΥΝΤΑΙ. ΚΤΗΜΑΤΑ. 1) Γενάδι 6.000 τ.μ. πάνω στο κύμα, **Τιμή: 147.000 ευρώ** 2) Μεγάλη Γη (Κιοτάρι) 2.000 τ.μ. άρτιο και οικοδομήσιμο, **Τιμή: 52.000 ευρώ** .3) Γενάδι 4.800 τ.μ. σε απόσταση 130 μ. απο το κύμα, **Τιμή:111.700 ευρώ** . 4) Μεγάλη Γη (Κιοτάρι) 4.030 τ.μ. σε απόσταση 180 μ. Απο την θάλασσα. **Τιμή :95.000 ευρώ** . 5) Γενάδι 1.000 τ.μ. με άδεια οικοδομής πανοραμικό **Τιμή 30.000 ευρώ** 6) Ασκληπιείο 790 τ.μ. εντός οικισμού,πανοραμικό, **Τιμή : 21.000 ευρώ** Υπεύθυνοι: Χατζηλαζάρου Σ. & Συνεργάτες . **LandScope 22410 – 28629.** ΑΟ56954

ΠΩΛΗΣΕΙΣ ΜΟΝΟΚΑΤΟΙΚΙΩΝ: 1. ΙΑΛΥΣΟ: Μονοκατοικίες σε μπετά - α) ΚΑΝΔΥΛΙ 164 τ.μ. σε οικόπεδο 4.000 τ.μ. τίμημα 190.755 ευρώ, β) Περιοχή ΤΡΕΙΣ 180 τ.μ. (σε μπετά) σε οικόπεδο 1.000 τ.μ. τίμημα 10.000 ευρώ, γ) Μονοκατοικίες πολυτελούς κατασκευής 120 τ.μ. και 132 τ.μ. εντός οικισμού ΙΑΛΥΣΟΥ, δ) Στην ΙΞΙΑ 160 τ.μ. αρίστης κατασκευής με 4 υπνοδωμάτια θέρμανση "Καλοριφέρ" με τζάκι και λοιπά, ε) Στους "ΤΡΕΙΣ" μονοκατοικία 206 τμ. σε οικόπεδο 4.800 τ.μ. πολυτελούς κατασκευής με πισίνα, ζ) στην παραλία ΤΡΙΑΝΤΩΝ 280 τ.μ. πολυτελούς κατασκευής 748.500 ευρώ, 2. Στη ΡΟΔΟ α) Στην Π. Πόλη 160 τ.μ. τίμημα 400.000 ευρώ, β) Στο Νιοχώρι 150 τ.μ. πολυτελούς κατασκευής τίμημα 500.000 ευρώ, 3. Στ' ΑΦΑΝΤΟΥ 220 τ.μ. σε οικόπεδο 6.200 τ.μ. αρίστης κατασκευής, 4. ΚΟΣΚΙΝΟΥ παραδοσιακό σπίτι 77 τ.μ. τίμημα 50.000 ευρώ, 5. Στο ΓΕΝΝΑΔΙ εξοχικές μονοκατοικίες α) 104 τ.μ. αρίστης κατασκευής κοντά στην παραλία τίμημα 180.000 ευρώ, β) 100 τ.μ. αρίστης κατακσευής σε οικόπεδο 5.000 τ.μ. στην παραλία τίμημα 382.000 ευρώ, 6. ΡΟΔΟ Νιοχώρι αρίστης κατασκευής 150 τ.μ. τίμημα 500.000 ευρώ. Πληρ. Σαββαΐδης και Συνεργάτες τηλ. 2241026281 ΑΟ56845

ΠΩΛΕΙΤΑΙ επιχείρηση καφετέριας στο Χαράκι, πλήρως εξοπλισμένη. Πληρ. τηλ. 6974483705 ΑΟ56691

ΠΩΛΗΣΕΙΣ ΚΑΤΑΣΤΗΜΑΤΩΝ: 1- Ηρώων Πολυτεχνείου 315 τ.μ. με μεγάλη αυλή προνομιακό. 2 - Σοφοκλή Βενιζέλου "εκατό μαγαζιά" κεντρικό 32 τ.μ. με πατάρι 16 τ.μ. 3 - Κ. Παλαιολόγου 75 τ.μ. τίμημα 117.400 ευρώ. 4 - Στρατηγού Ζήση ισόγειο και υπόγειο 145 τ.μ. γωνιακό τίμημα 190.000 ευρώ, 5- Ροδο α) Μαντράκι κατάστημα κεντρικότατο 50 τ.μ.. Πληρ. Σαββαΐδης και Συνεργάτες τηλ. 2241026281 ΑΟ56844

ΜΟΝΟΚΑΤΟΙΚΙΑ στην παραλία Ιαλυσού 185 τ.μ. σε 400 μ. οικόπεδο. Πληρ. τηλ. 2241068436, 6977838323 ΑΟ56643

ΚΑΤΑΣΤΗΜΑ γωνιακό 73 τ.μ. επί της Στρατηγού Ζήση, καθώς και υπόγειος χώρος 145 τ.μ. Πληρ. τηλ. 2241020421 ΑΟ56625

ΖΗΤΟΥΝΤΑΙ . Για άμεση προώθηση σε πελάτες μας Καταστήματα σε ΕΜΠΟΡΙΚΕΣ ΠΕΡΙΟΧΕΣ προς ΠΩΛΗΣΗ. Υπεύθυνοι: Χατζηλαζάρου Σ. & Συνεργάτες. LandScope 22410 – 28629. ΑΟ56956

ΠΩΛΕΙΤΑΙ από ιδιώτη, μαγαζί 55 τ.μ. με μεγάλη πρόσοψη και αυλή στους Αγίους Αναργύρους σε κεντρικό δρόμο, πλατεία οδός Βασ. Ηρακλείου 53-55 και Γράμμου. Λειτουργούσε ως συνάντηση των Κυνηγών, "Στέκι των Κυνηγών" από αυτή τη στιγμή είναι ελεύθερο δια πάσα χρήση. Τιμή συμφέρουσα. Πληρ. τηλ. 2241062957 ΑΟ56615

ΠΩΛΟΥΝΤΑΙ 2 μονοκατοικίες στην Παλιά Πόλη κοντά στο Ρολόι η μία 70 τ.μ. με αυλή τιμή 82.000 ευρώ και η δεύτερη (και για επαγ/κή χρήση) διώροφη με εσωτερική αυλή. Τιμή 132.000 ευρώ. Πληρ. ΑΙΓΑΙΟΚΤΗΜΑΤΙΚΗ τηλ. 2241022943, 2241028838, 6945466773 ΑΟ56392

ΠΩΛΟΥΝΤΑΙ. ΜΟΝΟΚΑΤΟΙΚΙΕΣ. ΚΟΣΚΙΝΟΥ, υπό κατασκευή 206 τ.μ. σε οικοπεδο 2.500 τ.μ. σε 2 επίπεδα, 3 υ/δ, 3 wc, θέα, διαμπερές,μοντέρνας αρχιτεκτονικής, τζάκι, παροχές Internet, τζακούζι, σύνγχρονες προδιαγραφές. Τιμή : 425.000 ευρώΥπεύθυνοι: Χατζηλαζάρου Σ. & Συνεργάτες . **LandScope 22410 – 28629.** ΑΟ56953

PUB-ΚΑΦΕΤΕΡΙΑ στο τουριστικό κέντρο πλησίον νέου καζίνο. Πλήρως εξοπλισμένη, ανακαινισμένη η καλύτερη στο είδος της. Συμβόλαιο 12ετές. Πληροφορίες άλλες δεν θα δοθούν τηλεφωνικώς. Συζητείται και η πώληση. Πληρ. για συνεννόηση τηλ. 2241078392, 6977339669, 6936607154 μετά τις 12 το μεσημέρι ΑΟ56582

ΠΩΛΕΙΤΑΙ ημιϋπόγειος ενιαίος χώρος, διαμπερές, φωτεινός. Πλήρως κατοικίσιμος με 2 WC, 160 τ.μ. σε πολυκατοικία πολυτελούς κατασκευής, σε κεντρική οδό, επί της Αποστόλου Παύλου, (Ανάληψη), κατάλληλη για πολλές χρήσεις, γραφεία, βιοτεχνία, εργαστήριο, αποθήκη, κ.ά. Πληρ. τηλ. 6936359775 ΑΟ56341

ΔΙΑΜΕΡΙΣΜΑ ημιϋπόγειο επιπλωμένο ή μή, 90 τ.μ. με δύο υπνοδωμάτια και λοιπούς χώρους στην οδό Μεγ. Κωνσταντίνου. Πληρ. τηλ. 2241028001, 6974641951ΧΑΕ131

ΠΩΛΟΥΝΤΑΙ: α) διαμέρισμα 82 τ.μ. κοντά στη Στ. Κωτιάδη α' ορόφ. 2 υπν/τια 87.000 ευρώ, β) διαμέρισμα 74 τ.μ. ισόγειο 2 υπνοδωμάτια στην Μ. Πετρίδη κοντά 85.106 ευρώ, γ) 103 τ.μ. α' ορόφου (3 υπν.) κοντά στην Καπνοβιομηχανία 87.000 ευρώ, δ) 97 τ.μ. 3 υπν., α' οροφ. στην Μητρόπολη 102.000 ευρώ. Δάνεια δεκτά.. Πληρ. ΑΙΓΑΙΟΚΤΗΜΑΤΙΚΗ τηλ. 2241022943, 2241028838, 6945466773 ΑΟ56391

ΟΙΚΟΔΟΜΙΚΕΣ ΕΠΙΧΕΙΡΗΣΕΙΣ

ΔΙΑΚΟΓΕΩΡΓΙΟΥ ΚΑΛΛΙΣΤΟΣ

ΕΘΝ. ΑΝΤΙΣΤΑΣΕΩΣ 11 (πρώην Αννης Μαρίας)

ΠΩΛΗΣΕΙΣ ΔΙΑΜΕΡΙΣΜΑΤΩΝ - ΚΑΤΑΣΤΗΜΑΤΑ - ΑΠΟΘΗΚΕΣ - ΑΝΤΑΛΛΑΓΕΣ ΑΚΙΝΗΤΩΝ - ΑΓΟΡΕΣ ΟΙΚΟΠΕΔΩΝ ΑΝΑΛΑΜΒΑΝΟΥΜΕ ΑΝΤΙΠΑΡΟΧΕΣ

ΠΩΛΟΥΝΤΑΙ διαμερίσματα λουξ κατασκευής, με απεριόριστη θέα. Τα διαμερίσματα διαθέτουν θωρακισμένες πόρτες-εντοιχισμένες κουζίνες-ντουλάπες-εντοιχισμένο νιπτήρα με ντουλάπι-κεντρική θέρμανση αυτόνομη-ανοιγόμενα ανακλινόμενα κουφώματα με διπλά τζάμια, σίτες, ρολά-υδραυλικό ασανσέρ-τριφασικό ρεύμα.

Ολοι οι χώροι σπατουλαριστοί - εσωτερικές πόρτες MDF με σχέδιο

ΔΙΑΜΕΡΙΣΜΑΤΑ

Επί της

1) Χρ. Φέσσα (κάθετος Αποστ. Παύλου)
90 τ.μ. τριάρια
Επίσης οροφοδιαμερίσματα των 90 τ.μ.
(οικοδομή μόνο τριών διαμερισμάτων)

2) Οικοδομή Πτολεμαίων και Χρ. Φέσσα
των 117-125 τ.μ.

3) Οικοδομή υπό ανέγερση
επί της οδού Ρήγα Φεραίου στο Πάρκο
Διαμερίσματα τριάρια-τεσσάρια

4) Οικοδομή υπό ανέγερση
επί της οδού Κ. Παλαιολόγου και Θεοτοκοπούλου
Διαμερίσματα δυάρια-τριάρια-τεσσάρια-καταστήματα

5) Επί της οδού Β. Ηρακλείου
οικοδομή τεσσάρων διαμερισμάτων
οροφοδιαμερίσματα των 133 τ.μ.
Η οικοδομή έχει πυλωτή για πάρκιν

ΓΡΑΦΕΙΑ - ΙΑΤΡΕΙΑ

1) Επί της οδού Μ. Κων/νου και Κων/νου Παλαιολόγου των 80 τ.μ.
2) Επί της οδού Κων/νου Παλαιολόγου και Θεοτοκοπούλου 60-80 τ.μ.
3) Επί της οδού Ρήγα Φεραίου στο πάρκο 60-80-100 τ.μ.

ΚΑΤΑΣΤΗΜΑΤΑ

1) Επί της οδού Κ. Παλαιολόγου και Θεοτοκοπούλου των 60-80-100 τ.μ.
2) Επί της Λεωφόρου Καλλιθέας (Καρακόνερο) 90 τ.μ.

ΑΠΟΘΗΚΕΣ

1) Πλησίον Στέλιου Κωτιάδη των 130 τ.μ.
2) Επί της Λεωφόρου Καλλιθέας (Καρακόνερο) των 80-300 τ.μ.

• Οι πωλήσεις μπορούν να γίνουν και με όλα τα δάνεια τράπεζας και οργανισμών

• Αναλαμβάνουμε αντιπαροχές και αγορές οικοπέδων

• Δεχόμαστε ανταλλαγές ακινήτων

ΠΛΗΡΟΦΟΡΙΕΣ

ΔΙΑΚΟΓΕΩΡΓΙΟΥ ΚΑΛΛΙΣΤΟΣ

Τηλ. (22410)29318-34598, 78501-75802

εργασιες

ΣΕΡΒΙΤΟΡΑ ΕΩΣ 35 ΕΤΩΝ ΜΕ ΑΝΑΛΟΓΗ ΕΜΠΕΙΡΙΑ ΓΙΑ ΤΟ ANASSA CAFE. ΠΛΗΡ. ΤΗΛ. 2241069919 κα ΧΡΙΣΤΙΝΑ ή κ. ΔΗΜΗΤΡΗ ΠΖ56961

ΖΗΤΕΙΤΑΙ: α) οδηγός-πωλητής για εταιρία τροφίμων, β) κοπέλες για το εργαστήριο. Πληρ. τηλ. 6946336623 ΑΖ56966

ΥΠΑΛΛΗΛΟΣ που να γνωρίζει ξένες γλώσσες για τουριστικό κατάστημα στην Παλιά Πόλη. Πληρ. τηλ. 2241075070, 2241022419 ΑΖ56959

ΠΩΛΗΤΗΣ που να μιλά τουλάχιστον 2 ξένες γλώσσες για κατάστημα στην Παλιά Πόλη. Πληρ. τηλ. 6944613524, 6946283970 ΑΖ56928

ΠΩΛΗΤΡΙΑ εμφανίσιμη και πεπειραμένη για μόνιμη απασχόληση σε κατάστημα με εσώρουχα και καλτσόν. Πληρ. τηλ. 2241023243 ώρες καταστημάτων ΑΖ56922

ΖΗΤΕΙΤΑΙ κοπέλα Ελληνίδα ή ξένη που να γνωρίζει καλά τα Ελληνικά να εργαστεί ως μόνιμη για φύλαξη παιδιού 2 ετών και καθαρισμό σπιτιού. Πληρ. τηλ. 6944202409 ΑΖ56919

ΖΗΤΟΥΝΤΑΙ για να εργασθούν σε ξενοδοχείο στα Κολύμπια: α. μπάρμαν, β. βοηθός μαγείρου, γ. σερβιτόροι-ες, δ. καμαριέρες. Πληρ. τηλ. 2241056271, 2241021593 ΑΖ56918

Από λογιστικό γραφείο **ΖΗΤΕΙΤΑΙ** λογιστής με προϋπηρεσία στην τήρηση βιβλίων Γ' κατηγορίας (Πρόγραμμα "ΚΕΦΑΛΑΙΟ") καλή γνώση του Κ.Β.Σ. και βασικές γνώσεις εργατικού και ασφαλιστικού δικαίου. Πληρ. τηλ. 2241065865 ώρες 10.00-13.00 ΑΖ56917

ΚΟΠΕΛΑ εμφανίσιμη έως 32 ετών για να εργασθεί στο καφε μπαρ του ξενοδοχείου Αρχάγγελος, διαμονή εξασφαλισμένη. Πληρ. τηλ. 2244022230 4 μ.μ.-8 μ.μ. και 6944169550 ΑΖ56915

ΑΤΕΛΙΕ ΓΡΑΦΙΚΩΝ ΤΕΧΝΩΝ ζητά **ΓΡΑΦΙΣΤΑ** (κοπέλα) γνώστη των προγραμμάτων COREL DRAW 11 & PHOTOSHOP (περιβάλλον PC) για μερική ή πλήρη απασχόληση. Προϋπηρεσία απαραίτητη. Πληρ. τηλ. 2241064627 (ώρες γραφείου) ΑΖ56751

ΚΟΠΕΛΑ για να εργασθεί σε κατάστημα με τουριστικά ρούχα στην Παλιά Πόλη. Τυχόν προϋπηρεσία θα ληφθεί υπ' όψιν. Κυριακή ρεπό. Πληρ. τηλ. 2241096260, 6948886365 κ. Παντελής ΑΖ56913

ΖΗΤΕΙΤΑΙ συνταξιούχος κηπουρός. Πληρ. τηλ. 6945313580, 2241029220 ΑΖ56910

Για τουριστικό κατάστημα (σούπερ μάρκετ) **ΖΗΤΕΙΤΑΙ** πωλήτρια γνώστρια ξένων γλωσσών. Πληρ. τηλ. 2241025186, 6942202551 ΑΖ56909

ΖΗΤΟΥΝΤΑΙ άτομα για delivery σε γυράδικο. Πληρ. τηλ. 6946162961 ΑΖ56885

ΚΟΠΕΛΕΣ κατά προτίμηση Ελληνίδες εμφανίσιμες για να εργασθούν σε Internet cafe. Μισθός ικανοποιητικός και bonus. Πληρ. τηλ. 6936699602 κ. Βούλα ΑΖ56899

ΖΗΤΟΥΝΤΑΙ: α) αισθητικοί, γυμναστές, κομμώτριες, ρεσεψιονίστ για να στελεχώσουν πολυδύναμους χώρους, εντός και εκτός πόλεως Ρόδου, β) κύριοι φυσιοθεραπευτές εμφανίσιμοι για εργασία σε γυμναστήριο - κέντρο αισθητικής. Πληρ. τηλ. 2241062481 ΑΖ56898

εργασιες

συνέχεια από την προηγούμενη

ΑΤΟΜΟ με γνώσεις εργασίας σε αρτοποιείο, για νυχτερινή εργασία. Πληρ. τηλ. 2241031053 AZ56904

ΒΟΗΘΟΣ ΛΟΓΙΣΤΟΥ με γνώσεις Λογιστικής ξενοδοχείου (Α.Ε.) για τετράωρη πρωινή απασχόληση. Αποστείλατε βιογραφικό. Πληρ. τηλ. 2241056212, φαξ 2241056342 AZ56887

ΖΗΤΟΥΝΤΑΙ ΑΝΤΙΠΡΟΣΩΠΟΙ ΑΠΟ ΤΟ ΕΡΓΟΣΤΑΣΙΟ ΔΙΑΦΗΜΙΣΤΙΚΩΝ ΔΩΡΩΝ "SALONICA" Κ. ΚΟΥΚΟΥΛΗ ΚΑΙ ΣΙΑ Ο.Ε. ΘΕΣΣΑΛΟΝΙΚΗ, ΜΕ ΠΟΣΟΣΤΑ. ΠΛΗΡ. ΤΗΛ. 2310521521, 2310537537 ΠΖ56897

ΑΠΟ ΕΣΤΙΑΤΟΡΙΟ-ΞΕΝΟΔΟΧΕΙΟ ΣΤΗ ΠΕΡΙΟΧΗ ΙΞΙΑ ΙΑΛΥΣΟΥ ΖΗΤΟΥΝΤΑΙ Α) ΣΕΡΒΙΤΟΡΟΙ-ΕΣ, Β) ΒΟΗΘΟΙ ΣΕΡΒΙΤΟΡΟΙ-ΕΣ ΓΙΑ ΤΗ ΣΙΑΖΟΝ 2004. ΘΑ ΠΡΟΤΙΜΗΘΟΥΝ ΟΙ ΓΝΩΣΤΕΣ ΤΗΣ ΑΓΓΛΙΚΗΣ-ΓΕΡΜΑΝΙΚΗΣ Ή ΟΛΛΑΝΔΙΚΗΣ ΓΛΩΣΣΑΣ. ΑΠΟΣΤΟΛΗ ΒΙΟΓΡΑΦΙΚΩΝ-ΦΑΞ: 22410 90390-ΚΙΝ. 6932473467 ΠΖ56819

ΠΩΛΗΤΡΙΑ να γνωρίζει Αγγλικά ή Γερμανικά για τουριστικό κατάστημα στα Κολύμπια. Πληρ. τηλ. 2241069217, 6976214176 AZ56892

ΓΥΜΝΑΣΤΗΣ υπεύθυνος για την αίθουσα ενδυνάμωσης (βάρη) στην Λεωφ. Ελευθερίας 2 στην Κρεμαστή. 6ωρη απασχόληση, ασφάλιση. Πληρ. τηλ. 2241098037 AZ56879

ΖΗΤΕΙΤΑΙ νεαρός για να εργασθεί σε τουριστικό κατάστημα-αποθήκη. Επιθυμητά: προϋπηρεσία, δίπλωμα οδήγησης αυτοκινήτου, γνώσεις Αγγλικής, Γερμανικής. Πληρ. τηλ. 6977886802 AZ56883

ΖΗΤΕΙΤΑΙ στο GALILEO CAFE Ηρ. Πολυτεχνείου 13 Νιοχώρι σερβιτόρα/ος ηλικίας έως 23 (μη αλλοδαπός). Πλήρες ωράριο ή με ημιαπασχόληση. Πληρ. κ. Ηλία τηλ. 6936179040 AZ56881

Από ψαροταβέρνα-μεζεδοπωλείο **ΖΗΤΟΥΝΤΑΙ** γυναίκες για απασχόληση στην κουζίνα (από 25 εως 45 ετών). Σπαστό ωράριο. Αποκλείονται αλλοδαπές. Πληρ.τηλ. 2241033353, 10.00-13.00 AZ56880

Από Κατάστημα Ενδυμάτων στην παραλία Ιαλυσού και Παλιά Πόλη

ΖΗΤΟΥΝΤΑΙ

Κοπέλες για να εργαστούν ως πωλήτριες

Απαραίτητα προσόντα:
- Ηλικία από 23 έως 40 ετών
- Γνώση της Γερμανικής - Αγγλικής καθώς και επιπλέον γλωσσών θα εκτιμηθούν.
- Τυχόν προϋπηρεσία θα ληφθεί υπ' όψιν.

Μισθός και ποσοστά αναλόγως προσόντων.

Πληρ. τηλ. 2241038650/38990, από 09.00-14.00.
Αποστείλατε βιογραφικό σημείωμα στο fax 2241038785

OH - LA - LA
BIJOUX

ΖΗΤΟΥΝΤΑΙ

α) **ΠΩΛΗΤΡΙΕΣ** για πλήρη και μόνιμη απασχόληση.
β) **ΥΠΑΛΛΗΛΟΣ ΓΡΑΦΕΙΟΥ** με γνώση ηλεκτρονικού υπολογιστή στο εμπορικό πρόγραμμα **SINGULAR ENTERPISE**

Πληροφορίες: 22410-39514, FAX: 22410-70225

Η αντιπροσωπεία αυτοκινήτων RENAULT - BMW

ΖΗΤΑ

συνεργάτες για το τμήμα πωλήσεων
με καλή χρήση Η/Υ, ικανότητα επικοινωνίας, οργανωτικότητα και συνέπεια

Επικοινωνία
Μπάλτα Ειρήνη
2241064169
Για οποιαδήποτε περαιτέρω πληροφορία ή διευκρίνιση, παρακαλώ όπως επικοινωνήσετε στο **2241061825**

Από το ΑΡΤΟΠΟΛΙΣ

ΖΗΤΟΥΝΤΑΙ

α. οδηγοί delivery
β. κρεπιέρης
γ. σερβιτόρος-σερβιτόρα
Πληρ. τηλ. 2241033969, ώρες 10 π.μ.-4 μ.μ.

Από το ξενοδοχείο LUTANIA BEACH Κολύμπια - Ρόδος

ΖΗΤΟΥΝΤΑΙ

- **Reservations Manager**
- **Υπάλληλοι υποδοχής**, με απαραίτητες γνώσεις Αγγλικής και Γερμανικής γλώσσας
- **Σερβιτόροι και βοηθοί**

Αιτήσεις εντός του ξενοδοχείου από Δευτέρα-Παρασκευή. Ώρες 10.00-14.00
Βιογραφικά μπορούν να σταλούν στο fax **2241056441**

Από καφετέρια μπαρ
ΖΗΤΕΙΤΑΙ

ΚΟΠΕΛΑ

Για εργασία από 15 Μαρτίου και για όλη την τουριστική περίοδο κατά τη διάρκεια της ημέρας.
Απαραίτητα προσόντα:
- Πολύ καλή γνώση της αγγλικής γλώσσας
- Ηλικία 22-30 ετών.

Παρακαλούνται οι ενδιαφερόμενες να επικοινωνήσουν στο τηλ. **2241082313**

Διεύθυνση εργασίας 20ό χλμ. Ρόδου-Καμείρου

ΖΗΤΟΥΝΤΑΙ

από το εστιατόριο ΒΙΚΤΩΡΙΑ για τη σεζόν 2004
α. Λαντζιέρα ωράριο 7.30-15.30
β. Βοηθός μάγειρα ωράριο 11.00-15.00 και 19.00-23.30
Απαραίτητη η προϋπηρεσία.
Πληρ. τηλ. 6945890870
συνέντευξη κατόπιν συνεννόησης
Γ. Παπανικολάου - έναντι CASINO

Το νεόκτιστο ξενοδοχειακό συγκρότημα "Μικρή Πόλη" στα Κολύμπια - Αφάντου Ρόδου

ΖΗΤΕΙ ΠΡΟΣΩΠΙΚΟ

- **Προϊστάμενος Υποδοχής**
- **Υπαλλήλους Υποδοχής**
- **Μάγειροι Α', Β' και βοηθοί**
- **Μπουφετζήδες Α' και Β'**
- **Σερβιτόροι και βοηθοί**
- **Barmen και βοηθοί**
- **Καμαριέρες**
- **Καθαρίστριες**
- **Κηπουροί**

Απαραίτητα προσόντα γνώση Γερμανικής, Αγγλικής γλώσσας και ανάλογη προϋπηρεσία.

Οι ενδιαφερόμενοι μπορούν να απευθύνονται στον κ. Χατζηνικόλα, τηλέφωνα επικοινωνίας **22410-67180, 67280,** Πάροδος Γ. Σεφέρη ή να αποστείλουν το βιογραφικό τους σημείωμα μαζί με μια πρόσφατη φωτογραφία στο **e-mail: ergoplan2@otenet.gr**

ΖΗΤΕΙΤΑΙ

πεπειραμένος **πωλητής - πωλήτρια**
για τη boutique Roubeti Uomo

Πληρ. πλ. Κύπρου 6, τηλ. 2241075712

ΑΣΦΑΛΙΣΤΙΚΟ ΓΡΑΦΕΙΟ

ΖΗΤΑ

Νέα ηλικίας 20-25 για μια θέση στην γραμματεία

ΑΠΑΡΑΙΤΗΤΑ ΠΡΟΣΟΝΤΑ:
- Απόφοιτη ΙΕΚ
- Αριστη γνώση του M/S OFFICE (Excel-Word)
- Οργανωτικές και επικοινωνιακές ικανότητες

Πληροφορίες στα τηλέφωνα 2241038338-36274

Απαραίτητα βιογραφικά - φωτογραφία

LUNA PARK FANTASIA — The WATER PARK

Το Λούνα Παρκ
"Fantasia"
και το Υδροπάρκο αναψυχής
«The Waterpark – Faliraki – Rodos"

επιθυμούν να προσλάβουν συνεργάτες για τα κάτωθι τμήματα λειτουργίας τους :

- Ταμίες
- Ταμπλίστες
- Μάγειρες – Ψήστες
- Μπάρμεν
- Ναυαγοσώστες
- Ανειδίκευτο προσωπικό

Για πληροφορίες και συμπλήρωση αιτήσεων (απαιτείται πρόσφατη φωτογραφία) οι ενδιαφερόμενοι μπορούν να επικοινωνούν καθημερινά από 09.00-14.00 στα τηλέφωνα : **2241 – 084300.**
Email: info@water-park.gr

Από την τεχνική εταιρεία κατασκευών

ΖΗΤΟΥΝΤΑΙ

τεχνίτες ηλεκτρολόγοι και υδραυλικοί
Παρακαλούνται οι ενδιαφερόμενοι να επικοινωνήσουν στο τηλέφωνο **2241067180**

ΖΗΤΕΙΤΑΙ

από snack bar στους Πεύκους Λίνδου
υπάλληλος
για πρωινή και βραδινή βάρδια.
Πληρ. τηλ. 6973537527, 2241025729

ΖΗΤΕΙΤΑΙ

κόφτρια αλλαντικών - τυριών
με προϋπηρεσία και γνώσεις αγγλικής 12μηνη απασχόληση, ωράριο σπαστό - πενθήμερο.
Πληρ. τηλ. 6944790696

★★★★★
RODOS PALACE
Resort Hotel • Convention Center

Το Ξενοδοχειακό & Συνεδριακό συγκρότημα πολυτελείας της Ρόδου ζητεί το ακόλουθο προσωπικό:

- **Food & Beverage Manager**
  Με ανάλογη προϋπηρεσία σε ξενοδοχεία πολυτελείας
- **Banqueting Manager-Υπεύθυνο Εκδηλώσεων**
  Με ανάλογη προϋπηρεσία σε ξενοδοχεία πολυτελείας
- **Προϊσταμένη Ορόφων**
  Με ανάλογη προϋπηρεσία σε ξενοδοχεία πολυτελείας
- **Υπαλλήλους Υποδοχής**
  Γνώστες Αγγλικών, Γερμανικών, με ανάλογη προϋπηρεσία

Οι ενδιαφερόμενοι για τις ανωτέρω θέσεις μπορούν να στείλουν ένα βιογραφικό τους σημείωμα με μία πρόσφατη φωτογραφία στην Διεύθυνση της εταιρείας υπ' όψιν Κου Π. Ρούμπη

Επίσης ζητούνται:

- Chef	- Μπάρμεν & βοηθοί
- Μάγειροι Α', Β' & βοηθοί	- Τηλεφωνήτριες
- Ζαχαροπλάστες	- Ταμπλίστες
- Μπουφετζήδες Α' & Β'	- Καμαριέρες
- Κόπτης Κρεάτων	- Καθαρίστριες
- Σερβιτόροι & βοηθοί	- Hostesses
	- Κηπουροί

Για τις ανωτέρω θέσεις οι ενδιαφερόμενοι μπορούν να απευθύνονται στο τμήμα προσωπικού του ξενοδοχείου καθημερινά από 09:00-15:00.

Ξενοδοχείο Ρόδος Παλάς
Λεωφ. Ιαλυσού, Τ.Θ. 121, Ιξιά, Ρόδος
Τηλ. 22410 25222, Fax: 22410 25350
E-mail: info@rodos-palace.gr

Ξενοδοχείο CATHRIN
ΛΑΔΙΚΟ - ΦΑΛΗΡΑΚΙ

ΖΗΤΟΥΝΤΑΙ

- **Σερβιτόροι - Σερβιτόρες**
- **Βοηθοί**

Απαραίτητα προσόντα:
Γνώσεις Γερμανικής και Αγγλικής γλώσσας

Αιτήσεις εντός του ξενοδοχείου καθημερινά 10.00-14.00 τηλ. **2241085080, 2241085881**

Από την Βιομηχανική και Εμπορικη Εταιρεία,
ΒΑΠ Π. ΚΟΥΓΙΟΣ ΑΒΕΕ,

ΖΗΤΟΥΝΤΑΙ

1. Οδηγοί-πωλητές. Απαραίτητο Επαγγελματικό δίπλωμα Γ' κατηγορίας.
2. Πωλητές/Merchandisers.
Ο ιδανικός υποψήφιος πρέπει να πληρεί τα κάτωθι.
Α. Ελληνας πολίτης.
Β. Ηλικία μέχρι 35 ετών.
Γ. Προϋπηρεσία στις πωλήσεις θα ληφθεί υπ' όψη.
Αποδοχές ικανοποιητικές, bonus, σύγχρονο περιβάλλον εργασίας και προοπτικές εξέλιξης στον χώρο των πωλήσεων.
Οι ενδιαφερόμενοι καλούνται να επικοινωνήσουν στο 2241061434, με την κ. Παπανδρέου από τις 9.00 μέχρι 15.00.

Ξενοδοχείο ΚΑΛΛΙΘΕΑ ΜΑΡΕ ΠΑΛΛΑΣ

ΖΗΤΟΥΝΤΑΙ

- **Υπάλληλος Υποδοχής** (απαραίτητες γνώσεις Γερμανικών και τουλάχιστον 3ετή προϋπηρεσία)
- **Σερβιτόροι - σερβιτόρες**
- **Βοηθοί σερβιτόρου.**
- **Λαντζιέρα**

Πληρ. τηλ. 2241068720
Για αιτήσεις στο ξενοδοχείο από 09.00-13.00 καθημερινά

ΖΗΤΟΥΝΤΑΙ
ΑΠΟ ΓΡΑΦΕΙΟ ΓΕΝΙΚΟΥ ΤΟΥΡΙΣΜΟΥ

α) **Υπάλληλοι Γραφείου** άνδρες ή γυναίκες, ηλικίας 23 μέχρι 35 ετών. Λοιπά προσόντα: Να είναι τουλάχιστον απόφοιτοι Λυκείου, να χειρίζονται πολύ καλά κομπιούτερς να μιλούν και να γράφουν, πολύ καλά επίσης την Αγγλική γλώσσα. Για τους άνδρες, να έχουν εκπληρώσει τις στρατιωτικές τους υποχρεώσεις.
Προϋπηρεσία σε άλλο Γραφείο εισερχόμενου τουρισμού, επιθυμητή, αλλά όχι απαραίτητη.

β) **Βοηθός Λογιστηρίου,** άνδρας ή γυναίκα, ηλικίας το ίδιο όπως πιο πάνω, 23 μέχρι 35 ετών.
Λοιπά προσόντα: Πτυχιούχος ανωτέρας ή ανωτάτης σχολής λογιστικής. Να χειρίζεται πολύ καλά κομπιούτερς, να μιλά και να γράφει την Αγγλική γλώσσα. Εκπλήρωση των στρατιωτικών υποχρεώσεων απαραίτητη, για τους άνδρες.

Αποστείλατε βιογραφικό σημείωμα στην διεύθυνση:
Κα Μ. Μακρίδη, Ταχ. Θυρίς 402 ΡΟΔΟΣ

ΖΗΤΕΙΤΑΙ
Κυρία
Γραμματεύς (Βοηθός Λογιστή)
από εμπορική επιχείρηση

Απαραίτητα προσόντα:
Γνώση προγράμματος Eurofasma
Χρήση προγραμμάτων Excel/Word/Internet/Phototshop
Γνώση Αγγλικής.
Προσφέρουμε:
Δωδεκάμηνη απασχόληση
Ημέρες εργασίας: Δευτέρα-Παρασκευή
Μισθός: Αναλόγως προσόντων
Προϋπηρεσία θα συνεκτιμηθεί.
Αποστείλατε βιογραφικό σημείωμα και συστάσεις στο fax **2241038785,** τηλέφωνο επικοινωνίας **2241038990**

Ξενοδοχείο BELVEDERE

ΖΗΤΑ

- **Προϊσταμένη ορόφων** με ανάλογη προϋπηρεσία
- **Ταμπλίστρια** για ημιαπασχόληση ώρες 18.00-22.00

Πληρ. Ξενοδοχείο BELVEDERE
τηλ. 2241089000 πρωινές ώρες

Από τις Ξενοδοχειακές επιχειρήσεις
LOMENIZ ΚΑΙ LOMENIZ BLUE

ΖΗΤΟΥΝΤΑΙ

- **Υπάλληλος Υποδοχής**
- **Νυκτερινός**
- **Μπάρμαν**
- **Σερβιτόροι**

Για τις παραπάνω ειδικότητες, απαραίτητη η γνώση Αγγλικής και Γερμανικής γλώσσας καθώς και ανάλογη προϋπηρεσία
- **Καμαριέρες**
- **Λατζιέρες**
- **Πωλήτρια** για τουριστικό κατάστημα
Γνώσεις Γερμανικής ή Αγγλικής γλώσσας

Αιτήσεις γίνονται δεκτές στο ξενοδοχείο LOMENIZ στο ΖΕΦΥΡΟΣ με πρόσφατη φωτογραφία του ενδιαφερομένου τηλ. **2241035831**

ΖΗΤΕΙΤΑΙ
από εμπορική επιχείρηση
σχεδιάστρια- διακοσμήτρια με γνώσεις Η/Υ

Γλώσσες απαραίτητα Αγγλικά. Θα προτιμηθούν οι γνώστες και της Ιταλικής γλώσσας.
Πληρ. τηλ. 2241039083 από 9-1 και 5-8

Από το εξειδικευμένο συνεργείο VW/AUDI
Maliarakis motosport

ΖΗΤΑ

τους παρακάτω για την στελέχωση του συνεργείου της:
- **Μηχανικούς αυτοκινήτων** με προϋπηρεσία.
- **Ηλεκτρολόγους αυτοκινήτων** με προϋπηρεσία.

Πληρ. τηλ. 2241065290, fax. 2241065295
ή e-mail: maliarakis@yahoo.gr

Το **ξενοδοχείο BLUE BAY** στην Ιαλυσό ενδιαφέρεται για πρόσληψη

FRONT OFFICE MANAGER

Ο ενδιαφερόμενος πρέπει να είναι απόφοιτος Ξενοδοχειακής Σχολής, να γνωρίζει πολύ καλά Αγγλικά και Γερμανικά, να διαθέτει ανάλογη εμπειρία και να έχει καλή γνώση Η/Υ.
Βιογραφικά μπορούν να σταλούν στο φαξ **2241091134.**
Αιτήσεις εντός του ξενοδοχείου καθημερινά από 10.00-14.00

Γραφείο γενικού τουρισμού Hellas Tourist Services S.A.

ΖΗΤΟΥΝΤΑΙ

1) Βοηθός λογιστή, πτυχιούχος ανωτέρας ή ανωτάτης λογιστικής σχολής, με γνώσεις Η/Υ και αγγλικών. Προϋπηρεσία επιθυμητή. Αποστολή βιογραφικών στην Τ.Θ. 4161 85100 Ρόδος.
2) Νέος-νέα ηλικίας έως 35 ετών με άριστη γνώση της γερμανικής και γαλλικής γλώσσας, για να εργασθεί ως αρχηγός γκρουπ. Προϋπηρεσία επιθυμητή.

Πληροφορίες: Κέννεντυ & Χειμάρας 44 ή στο τηλέφωνο 2241038155 ώρες γραφείου.

Αντιπροσωπεία αυτοκινήτων

ΖΗΤΑ

1. **Εμπειρους πωλητές αυτοκινήτων**
2. **Υπεύθυνο τμήματος ανταλλακτικών**
3. **Μηχανικούς συνεργείου**

Επικοινωνία στο τηλέφωνο **6944307704**

Από την εταιρεία τροφίμων

Ιβίσκος

Ζητούνται οδηγοί - πωλητές
Απαραίτητα προσόντα
- Δίπλωμα οδήγησης Γ' κατηγορίας
- Απόφοιτοι γυμνασίου - λυκείου
- Ηλικία έως 30 ετών

Οι υποψήφιοι θα πρέπει να διακρίνονται από ομαδικό πνεύμα και ανάληψη πρωτοβουλιών, οργανωτικότητα και αναπτυγμένες επικοινωνιακές ικανότητες

Πληρ. 5ο χλμ. Λεωφ. Ρόδου-Λίνδου και στα τηλ. **2241065410-6944633636**
Υπεύθυνος: Ιωάννης Παπασταματάκης

ΖΗΤΟΥΝΤΑΙ
από εταιρεία διανομών τροφίμων
ΟΔΗΓΟΙ επαγγελματίες, κάτοχοι διπλώματος Γ' κατηγορίας. Απαραίτητες συστάσεις
ΠΩΛΗΤΕΣ με προϋπηρεσία στο χώρο. Γνώστες της αγοράς. Απαραίτητες συστάσεις.

Αιτήσεις γίνονται δεκτές στην έδρα της εταιρίας καθημερινά από τις 08.00 έως τις 15.00.
Διεύθυνση: 6ο χλμ. Ρόδου-Λίνδου τηλ. (22410)68111-64440

Lindian Village deLuxe Hotel

Η ξενοδοχειακή μονάδα πολυτελείας στην παραλία Λάρδου, με πέντε θεματικά εστιατόρια, σουίτες με ιδιωτικές πισίνες, συνεδριακό κέντρο, κέντρο θαλασσοθεραπείας θα λειτουργήσει από τη νέα σαιζόν με στόχο την μεγαλύτερη διάρκεια λειτουργίας και τις καλύτερες συνθήκες εργασίας.
Ζητούμε συνεργάτες, με όρεξη για προσεγμένη και ποιοτική δουλειά.
- ***Front Office Manager*** *πτυχιούχο ξενοδοχειακής σχολής.*
- ***Υπαλλήλους Υποδοχής και τμήματος Δημοσίων Σχέσεων – ξενόγλωσσους***
- ***Σερβιτόρους και Μπάρμεν*** *πτυχιούχους ξενοδοχειακών σχολών*

Προϋπηρεσία σε ξενοδοχεία πολυτελείας θα αξιολογηθεί ανάλογα.
Περιμένουμε το βιογραφικό σας σημείωμα στο Τελεφαξ ***22440 47360*** *ή με email : alkal@lindian.gr ή αυτοπροσώπως στο ξενοδοχείο, καθημερινές από 08.30–14.30*

INTERBETON

ΙΝΤΕΡΜΠΕΤΟΝ
ΔΟΜΙΚΑ ΥΛΙΚΑ Α.Ε.
ΟΜΙΛΟΣ ΤΣΙΜΕΝΤΩΝ ΤΙΤΑΝ

ΧΕΙΡΙΣΤΗΣ ΑΝΤΛΙΑΣ ΜΠΕΤΟΝ

Η ΙΝΤΕΡΜΠΕΤΟΝ ΔΟΜΙΚΑ ΥΛΙΚΑ Α.Ε, επιθυμεί να προσλάβει χειριστή αντλίας μπετόν για τις ανάγκες των υποκαταστημάτων της στην Ρόδο.

Απαραίτητα Προσόντα
- Δίπλωμα χειριστού αντλίας
- Εκπληρωμένες στρατιωτικές υποχρεώσεις

Οι υποψήφιοι που πληρούν τις πιο πάνω προϋποθέσεις παρακαλούνται να επικοινωνήσουν με τον κ. Μ. Βασιλώττο τηλ. 22410 94705

ΖΗΤΕΙΤΑΙ

γυναίκα ή άντρας για τη θέση ρεσεψιόν
για να στελεχώσει γυμναστήριο γνωστής αλυσίδας.

Πληρ. τηλ. 2241070510 12 μ.-4 μ.μ. και 6 μ.μ.-10 μ.μ.

ΤΡΟΦΟΔΥΝΑΜΙΚΗ ΡΟΔΟΥ Ο.Ε.

ΖΗΤΟΥΝΤΑΙ

ΟΔΗΓΟΙ - ΠΩΛΗΤΕΣ

Απαραίτητα προσόντα:
- Προϋπηρεσία στον τομέα τροφίμων
- Δίπλωμα οδήγησης
- Ικανότητα επικοινωνίας με τους πελάτες
- Εκπληρωμένη στρατιωτική θητεία
- 12μηνη απασχόληση.

Πληρ. τηλ. 2241060416, 693699984
κο Μιχελλαράκη Κων.

ΤΟΥΟΤΑ

Η **Ξενάκης α.ε.β.ε.** η οποία πρόκειται να ενταχθεί στο Επίσημο Δίκτυο της ΤΟΥΟΤΑ Ελλάς ζητά να προσλάβει:

- **Μηχανικούς,** απόφοιτους τεχνικής Σχολής με εμπειρία τουλάχιστον, 5 χρόνια σε ανάλογη θέση.

Οι ενδιαφερόμενοι παρακαλούνται να ζητήσουν πληροφορίες στο τηλέφωνο 2241062200

Euroxenia Hotels

HOTEL "MYRINA BEACH"

HOTEL "MARATHON"

Η ΕΤΑΙΡΕΙΑ "EUROXENIA"

Ενδιαφέρεται να προσλάβει για 2 Ξενοδοχεία Α'& Β' Κατηγορίας στην περιοχή Κολυμπίων προσωπικό των παρακάτω ειδικοτήτων.

- ***Sous Chef***
- ***Βοηθό Μάγειρα***
- ***Λαντζιέρη-Λαντζιέρα***
- ***Καμαριέρες***
- ***Σερβιτόρους***
- ***Βοηθούς Σερβιτόρου***
- ***Μπάρμαν***
- ***Υπάλληλο Υποδοχής***
- ***Νυχτερινό Υπάλληλο Υποδοχής***
- ***Συντηρητή***
- ***Κηπουρό***

Αποστολή Αιτήσεων στον αρ. ***FAX: 22410-56380***
Παραλαβή αιτήσεων και πληρφορίες στο
Ξενοδοχείο «ΜΑΡΑΘΩΝ» στα Κολύμπια
Καθημερινά 10.30-14.30 εκτός Κυριακής
Τηλέφωνα επικοινωνίας
2241056444,2241056307 ή ***6948889516***
ή μέσω ηλεκτρονικού ταχυδρομείου ***(E-mail):***
info@euroxenia.com

3Ε ΤΡΙΑ ΕΨΙΛΟΝ

Coca-Cola Τρία Έψιλον
Coca-Cola HBC s.A.
ΥΠΟΚΑΤΑΣΤΗΜΑ ΡΟΔΟΥ
Μαριτσά, 85106 Ρόδος

Η Coca Cola Ελληνική Εταιρεία Εμφιαλώσεως Α.Ε.
Υποκατάστημα Ρόδου
η μεγαλύτερη και δυναμικότερη εταιρεία
στον τομέα των αναψυκτικών στα Δωδεκάνησα
ενδιαφέρεται να προσλάβει για τις ανάγκες της,

ΠΩΛΗΤΕΣ

Βασικά καθήκοντα της θέσης είναι η τεχνική παρουσίαση και προώθηση προϊόντων στα σημεία πωλήσεων του νησιού της Ρόδου.

Προσόντα Υποψηφίου:
Απόφοιτος Λυκείου ή ανωτέρας σχολής
Ηλικίας έως 28 ετών
Κάτοικος Ρόδου
Κάτοχος αδείας οδήγησης αυτοκινήτου
Προϋπηρεσία στις πωλήσεις ή marketing επιθυμητή

Για ραντεβού τηλεφωνείστε στο 2241084800
(ΔΕΥ. - ΠΑΡ. 08:00- 15:00)

Nirides beach hotel

Το ξενοδοχείο ΝΗΡΗΪΔΕΣ στα Κολύμπια
ζητεί το ακόλουθο προσωπικό:
- **Αδειούχο ηλεκτρολόγο** με ανάλογη προϋπηρεσία συντήρησης ηλεκτρολογικών εγκαταστάσεων.
- **Λατζιέρη - λαντζιέρα** με προϋπηρεσία σε ξενοδοχείο.

Για τις ανωτέρω θέσεις οι ενδιαφερόμενοι μπορούν να απευθύνονται στο ξενοδοχείο καθημερινά ή στα τηλέφωνα **2241056210** και **2241056461** από ώρες 09.00-13.00

Από την εταιρεία Αρτοποιΐας-ζαχαροπλαστικής
Γ. ΣΑΒΟΪΔΑΚΗΣ Α.Ε.

ΖΗΤΟΥΝΤΑΙ

Προσωπικό για τη στελέχωση του νέου καταστήματος της

Απαραίτητα προσόντα:
- απόφοιτοι λυκείου, γνώση ξένης γλώσσας, προϋπηρεσία (σε οποιαδήποτε εργασία σχετική με πωλήσεις)
- Αποθηκάριος (με δίπλωμα οδήγησης Γ' κατηγορίας)

Πληρ. τηλ. 6937273949 ή 2241063069 & 63103
Βιογραφικό στο fax 2241063348
Διεύθυνση Τσαΐρι - Αγ. Βαρβάρα
(δίπλα στην ΡΟΔΟΠΛΑΖ)

ΞΕΝΟΔΟΧΕΙΟ DORETA BEACH στη Θολό

ΖΗΤΑ

- **Υπάλληλο υποδοχής**
- **Β' Μαγείρους**
- **Γ' Μαγείρους**
- **Barman Β'**
- **Γερμανόφωνη κοπέλα για παιδικό δωμάτιο**

Για αιτήσεις στο ξενοδοχείο καθημερινά από 09.00-13.00
Πληρ. στο τηλ. 2241082540 Κος Παναγιώτου Χρήστος

ΖΗΤΟΥΝΤΑΙ

ΠΩΛΗΤΡΙΕΣ

από εμπορική εταιρεία με καταστήματα στο κέντρο της πόλης.
Προοπτικές εξέλιξης, αποδοχές πολύ καλές.
Πληρ. τηλ. 2241074443

Το ξενοδοχείο "FILERIMOS VILLAGE"
στην Λεωφόρο Ιαλυσού

Ζ Η Τ Ε Ι

για την σαιζόν 2004 τις ακόλουθες ειδικότητες:
α) **Υπαλλήλους Υποδοχής** με άριστη γνώση Γερμανικής και Αγγλικής γλώσσας
β) **Βοηθούς Σερβιτόρους** με καλή γνώση Αγγλικής γλώσσας
γ) **Προσωπικό Μπαρ**
δ) **Καμαριέρες**

Περιμένουμε βιογραφικό σας στο φαξ 2241091575, e-mail: vagmous@hotmail.com ή αυτοπροσώπως στο ξεν/χείο καθημερινά από 09.00-14.30
Για περισσότερες πληρ. **2241092510, 2241092934**

Από την εταιρεία "ΤΡΟΦΟΚΑΖΑ"
(εμπορίας και διακίνησης τροφίμων)

ΖΗΤΟΥΝΤΑΙ

α) **ΟΔΗΓΟΣ** ηλικίας έως 35 ετών κάτοχος ΒΓ' επαγγελματικού διπλώματος
β) **ΓΡΑΜΜΑΤΕΑΣ** με άριστη γνώση Η/Υ (κατά προτίμηση προγράμματος DEFACTO)
γ) Εμπειρος **ΠΩΛΗΤΗΣ**

Τυχόν προϋπηρεσία θα ληφθεί σοβαρά υπόψη.
Πληρ. τηλ. 2241061207/67534, fax 2241061276

Από την Φαρμακαποθήκη MEDIQUICK A.E.

ΖΗΤΕΙΤΑΙ
ΒΟΗΘΟΣ ΛΟΓΙΣΤΗΡΙΟΥ

Ο ενδιαφερόμενος πρέπει να έχει:
- Πτυχίο ΤΕΙ ή ΙΕΚ οικονομικής κατεύθυνσης
- Ηλικία έως 35 ετών
- Εμπειρία στην μηχανογραφημένη λογιστική (βιβλία Γ' κατηγορίας)
- Γνώσεις Αγγλικής
- Γνώσεις προγραμμάτων ηλεκτρ. υπολογιστή (WORD, EXCEL, INTERNET)
- Άνεση στην επικοινωνία
- Δίπλωμα αυτοκινήτου ή μότο
- Προϋπηρεσία, αν υπάρχει θα εκτιμηθεί

Η εταιρεία προσφέρει:
- ικανοποιητικές αποδοχές
- 12μηνη πενθήμερη πρωινή απασχόληση
- άριστο περιβάλλον εργασίας.

Κατάθεση βιογραφικών (με πρόσφατη φωτογραφία) στη διεύθυνση: Μάρκου Μαλλιαράκη 22 (πάροδος Καναδά) Δευτέρα έως Παρασκευή και ώρες 10.00-13.00

Εχοντας σαν αρχή μας, την παροχή υπηρεσιών υψηλής ποιότητας, βασιζόμενοι σε άρτια εκπαιδευμένο προσωπικό, επιθυμούμε να προσλάβουμε για την στελέχωση του ξενοδοχείου μας
Αν σας ενδιαφέρει η θέση του

ΜΠΟΥΦΕΤΖΗ Α'
ΜΑΓΕΙΡΟΥ Β' ΚΡΥΑΣ ΚΟΥΖΙΝΑΣ
ΒΟΗΘΟΥ ΜΑΓΕΙΡΟΥ A LA CARTE
ΜΑΓΕΙΡΟΥ Γ'

έχετε δυναμική προσωπικότητα, φιλοδοξία για επαγγελματική άνοδο και διάθεση για απόλυτα επαγγελματική δουλειά σε συνδυασμό με την ανάλογη προϋπηρεσία, τότε το ξενοδοχείο μας πολυτελείας θα ήθελε να λάβει γνώση του βιογραφικού σας. Για τις ειδικότητες των μαγείρων το Δίπλωμα Σχολής Μαγείρων θεωρείται ως επί πλέον προσόν

Προσφέρουμε άριστες συνθήκες εργασίας, σε 7-μηνη βάση για τη σαιζόν του 2004, δυνατότητα εξέλιξης και αποδοχές αναλόγως των προσόντων και της εμπειρίας σας.

Οι ενδιαφερόμενοι μπορούν να προσέρχονται, για αλληλογνωριμία, στο Ξενοδοχείο μας Rodos Palladium στο Φαληράκι (Δευτέρα έως Παρασκευή, 10-12 π.μ.) ή να αποστείλουν το βιογραφικό τους, ταχυδρομικώς (Τ.Θ. 180, 85100 Ρόδος) ή με fax 22410-86617, υπόψη κ. Κ. Κουπάδη (Γραφείο Προσωπικού)

ΟΙΝΟΘΗΚΗ ΕΜΕΡΥ

Η ΕΜΕΡΥ ΑΒΕ, η μεγαλύτερη ιδιωτική εταιρεία οίνων και ποτών λόγω της ταχύτατης ανάπτυξης σε νέα προϊόντα και περιοχές ενδιαφέρεται να προσλάβει τις κάτωθι ειδικότητες (η εργασία αφορά όλη την περιοχή της Δωδ/σου):

- Οδηγούς
Απαραίτητα προσόντα
Δίπλωμα οδήγησης Γ' κατηγορίας, Απόφοιτος Λυκείου, Επιθυμητή προϋπηρεσία σε εμπορία ποτών και διανομών

- Οδηγούς- Πωλητές:
Απαραίτητα προσόντα
Δίπλωμα Γ' κατηγορίας, Απόφοιτος Λυκείου ή ΙΕΚ, Γνώσεις σε πωλήσεις, Ικανότητα επικοινωνίας

- Πωλητές:
Απαραίτητα προσόντα
Δίπλωμα αυτοκινήτου, Απόφοιτος ΙΕΚ ή ΤΕΙ, Γνώσεις Αγγλικών, Γνώσεις Η/Υ (Word / Excel), Προϋπηρεσία σε πωλήσεις, Ικανότητα επικοινωνίας

Προσφέρονται:
1. Σταθερός μισθός αναλόγως προσόντων
2. Δυνατότητα Extra παροχών- bonus
3. Συνεχή εκπαίδευση

Οι ενδιαφερόμενοι μπορούν να αποστείλουν βιογραφικά στη διεύθυνση:
Κολοκοτρώνη 8 Ρόδος - Τ.Κ. 85100,
υπόψη: Εμπορικής Διεύθυνσης
Τηλ. 2241029111

εργασιες

συνέχεια από την προηγούμενη

ΚΟΠΕΛΑ για cafe με μεταφορικό μέσο. Πληρ. τηλ. 6947688355 AZ56877

ΖΗΤΟΥΝΤΑΙ από την Χαλκιάς ΑΕΒΕ πεπειραμένοι πωλητές - τριες για την τουριστική και διαφημιστική αγορά μας. Πληρ. τηλ. 2241082140, 2241029769 πρωινές ώρες από 9 π.μ.-2 μ.μ. AZ56876

ΖΗΤΟΥΝΤΑΙ υπάλληλοι - πωλητές για να εργασθούν σε τουριστικό κατάστημα και να γνωρίζουν ξένες γλώσσες. Πληρ. τηλ. 2241075070 AZ56870

ΟΔΗΓΟΣ με δίπλωμα Γ' κατηγορίας και γνώσεις Η/Υ για να εργαστεί σε μεγάλη αντιπροσωπεία στη Ρόδο τη φετινή σεζόν. Πληρ. τηλ. 2241067200 (9.00-15.00)AZ56860

ΖΗΤΟΥΝΤΑΙ νέες κοπέλες σερβιτόρες ή barwoman για επώνυμη καφετέρια μπαρ εκτός Ρόδου. Μεταφορά δική μας. Ωρες εργ. 6.30 μ.μ.-12.00 καθημερινές και 8.30 μ.μ.-2.00 Παρασκευή και Σάββατο. Μισθός από 35 ευρώ ημερησίως. Οχι αλλοδαπές. Πληρ. τηλ. 6973049254, 6972137652 AZ56863

ΖΗΤΩ για καινούργιο μαγαζί (snack cafe) στο Φαληράκι άτομο υπεύθυνο με όρεξη για δουλειά σαν συνεργάτη - συνεταίρο με πολύ μικρό κεφάλιο για συνεργασία μέχρι και 10 χρόνια. Ομορφο περιβάλλον, μεγάλα οικονομικά οφέλη, μοναδική ευκαιρία. Δουλειά και το χειμώνα. Πληρ. τηλ. 6944199703 κος Βασίλης AZ56848

ΖΗΤΕΙΤΑΙ από μεγάλη αντιπροσωπεία στη Ρόδο άτομο να εργαστεί ως πωλητής (merchendising, παραγγελειοληψία) με γνώσεις Η/Υ για τη φετινή σεζόν. Πληρ. τηλ. 2241067200 (9.00-15.00) AZ56862

ΝΕΕΣ ΓΙΑ ΜΠΑΡ σε κέντρο διασκέδασης (μπουζούκια). Πληρ. τηλ. 2241062537 AZ56678

ΚΟΠΕΛΕΣ ευπαρουσίαστες για καφετέρια εντός πόλεως. Πληρ. τηλ. 6947875946 κ. ΝίκοAZ56861

ΕΡΓΑΣΙΑ ΑΠΟ ΤΟΝ ΧΩΡΟ ΣΑΣ. Ζητούνται άτομα δραστήρια και δυναμικά από μεγάλη εμπορική εταιρεία για άμεση κάλυψη θέσεων ανεξάρτητης συνεργασίας. Μερική απασχόληση 500-1500 ευρώ, πλήρης απασχόληση 1500-6000 ευρώ. Οχι πλασιέ-ντήλερ. Εξτρα μπόνους και προμήθειες. Πληρ. τηλ. 2241030078, 6977472091 AZ56826

ΚΟΠΕΛΑ για καφετέρια για βραδινή απασχόληση. Πληρ. τηλ. 2241020282 AZ56853

SVENSK förskollärare tillgänglig för barnpassning för Aldrarna 2-4. Anette 22410 74507, Mand-Tdrso 17-21. AZ56809

Από εταιρεία Γραφικών Τεχνών **ΖΗΤΕΙΤΑΙ ΑΤΟΜΟ** το οποίο να γνωρίζει PC και Macentosh. Μισθός ικανοποιητικός αναλόγων προσόντων. Πληρ. τηλ. 2241063871, 2241069610 fax 2241067352 AZ56825

ΖΗΤΟΥΝΤΑΙ: α) νεαρός ή νεαρή με σχετική εμπειρία για να εργασθεί σε καφετέρια πολυτελείας., β) κυρία που να ομιλεί καλά Γερμανικά και Αγγλικά για να εργασθεί σε καφετέρια πολυτελείας. Μισθός αναλόγως προσόντων. Πληρ. τηλ. 22410 87817, 6944566977. AZ56811

ΚΟΠΕΛΕΣ για κλαμπ. Μισθός ικανοποιητικός και ασφάλεια. Κάθε μέρα 10-3 βράδυ. Πληρ. τηλ. 6945457527, 6946703336 AZ56745

Από κέντρο αδυνατίσματος - γυμναστήριο **ΖΗΤΟΥΝΤΑΙ** α) δεσποινίδα ή κυρία για τη ρεσεψιόν. Επιθυμητή γνώση ξένων γλωσσών, β) κοπέλα για βοηθητικές εργασίες, γ) γυμναστής/τρια. Πληρ. τηλ. 2241062481 AZ56697

ΚΟΜΜΩΤΡΙΑ ΖΗΤΕΙΤΑΙ ΓΙΑ ΚΟΜΜΩΤΗΡΙΟ ΕΝΤΟΣ ΠΟΛΕΩΣ. ΠΛΗΡ. ΤΗΛ. 2241036680ΠΖ56727

ΖΗΤΟΥΝΤΑΙ: α) κυρίες για να εργασθούν με ελεύθερο ωράριο σε λευκά είδη. Δίδονται δωρεάν προσπέκτους και μεγάλη υποστήριξη από την εταιρεία μας, β) κυρία (ελληνίδα) για ολιγόωρη απασχόληση σαν βοηθός σε πωλήσεις εισπράξεις με δικό μας μεταφορικό μέσο και οδηγό. Πληρ. τηλ. 2241066767, 6942445700 AZ56406

ΓΙΝΕΤΕ ΕΠΙΧΕΙΡΗΜΑΤΙΕΣ μέσα από τον χώρο σας χωρίς ωράριο, αφεντικό (όχι ντήλερ - υπάλληλοι). Κέρδη από 500 ευρώ - 10.000 ευρώ το μήνα. Πληρ. 2310419397, email: www.biz-4-all.com AZ56395

ΤΟΛΜΗΣΤΕ ΝΑ ΑΔΥΝΑΤΙΣΕΤΕ. Πρέπει να θέλετε να χάσετε βάρος. Καλέστε για δωρεάν πληροφορίες για το πιο απίστευτο πρόγραμμα απώλειας βάρους στην Ευρώπη και Αμερική. Πληρ. τηλ. 6945807682 AZ56424

ΕΠΙΧΕΙΡΗΣΗ ΣΤΟ ΣΠΙΤΙ. Αμεση κάλυψη θέσεων ανεξάρτητης συνεργασίας. Μερική απασχόληση 550-1100 ευρώ, πλήρης απασχόληση 1100 ευρώ-3.000 ευρώ/μήνα!!! Οχι τελεμάρκετινγκ, πλασιέ, ντήλερ. Εξτρα μπόνους και προμήθειες μέχρι 5%. Δωρεάν ταξίδια στο εξωτερικό. Ενημερωτικό φυλλάδιο στο 2109911071, www.-homebizin.com. AZ55452

Η Οδική Βοήθεια Ρόδου HELLAS SERVICE **ΖΗΤΕΙ** συνεργάτες για την στελέχωση του τμήματος πωλήσεων. Απαραίτητα προσόντα: ικανότητα επικοινωνίας, ευχάριστη προσωπικότητα, δίπλωμα οδήγησης οχήματος, προϋπηρεσία στο χώρο. Προσφέρονται: ανταγωνιστικό πακέτο αποδοχών (μισθός - προμήθεια - bonus), προοπτικές εξέλιξης, εξαιρετικό περιβάλλον εργασίας. Πληρ. Στ. Καζούλη 82, τηλ. (22410)22490 ΧΑΖ252

διαφορα

ΠΩΛΟΥΝΤΑΙ: α) σαλόνι τριθέσιο που ανοίγει κρεβάτι 320 ευρώ, β) διθέσιος καναπές 260 ευρώ, γ) μια πολυθρόνα 170 ευρώ, δ) σύνθετο σαλονιού 200 ευρώ, ε) τραπεζάκι σαλονιού 80 ευρώ, στ) διπλό κρεβάτι με το στρώμα 170 ευρώ, ζ) ψυγείο μεγάλο 160 ευρώ. Πληρ. τηλ. 6946634193, 6973764359 ΑΔ56924

ΠΩΛΟΥΝΤΑΙ: α) ένας φούρνος επαγγελματικός πίτσας διπλός ηλεκτρικός, β) ζυμωτήρι 50 κιλ. τριφασικό, γ) κοπτικό μηχάνημα με τέσσερα μαχαίρια για λαχανικά, τυρί κ.λπ, δ) μηχάνημα για άνοιγμα ζύμης για πίτσα, ε) φούρνος ηλεκτρικός 60Χ40 cm με πλάκα για πίτσα και ζέσταμα σφολ/ειδή, στ) ψηστιέρα υγραερίου επαγγελματική. Πληρ. από 10 π.μ. έως 6 μ.μ. στο 6976823541 (Στηβ) ΑΔ56970

WANTED

from specialty garment shops in Ialysos & Old Town
Responsible gierl for the sales
with following qualifications

- Must speak good German-English, other languages will be appreciated
- Previous experience will be considered

Salary and bonus according to qualifications

For more information please
contact tel.: 2241038650 & 38990
Send C.V. to the following fax: 2241038785

Αν θέλετε να συνεργαστείτε με τους πιο επώνυμους Οίκους σε δερμάτινα είδη, είδη ταξιδίου και αξεσουάρ, όπως: Delsey, Diesel, Kipling, Cerruti, Mandarina Duck, Tumi, κ.ά. και να εξασφαλίσετε την επιτυχία, η αλυσίδα καταστημάτων BAG STORIES,

ΖΗΤΑ ΣΥΝΕΡΓΑΤΗ

για νέο κατάστημα στη ΡΟΔΟ.

Προϋποθέσεις:

- Κεφάλαιο της τάξης των 75.000 ευρώ
- Ιδιόκτητο ή ενοικιαζόμενο κατάστημα 70-100 τ.μ. σε εμπορικό σημείο.

Για πληροφορίες επικοινωνήστε με τον κ. Στ. Αϊδίνη
Τηλ.: 210-9478718, 6944145199

AXIS
Cnlsulting S.A.
www.axis.gr

ζητεί:

Πτυχιούχο ΑΕΙ

25-35 ετών
οικονομολόγο ή άλλων θετικών κατευθύνσεων, με εξειδίκευση στον τομέα Διοίκησης Επιχειρήσεων, και πολύ καλές γνώσεις Αγγλικών και Η/Υ (MS Office).

Ενδιαφερόμενοι παρακαλούνται για την ηλεκτρονική αποστολή βιογραφικού στη διεύθυνση
e-mail: axis@axis.gr



DECO
ΚΑΤΑΣΚΕΥΑΣΤΙΚΗ
ΔΙΑΜΟΡΦΩΣΕΙΣ
ΕΣΩΤΕΡΙΚΩΝ - ΕΞΩΤΕΡΙΚΩΝ ΧΩΡΩΝ
ΧΩΡΙΣΜΑΤΑ - ΨΕΥΔΟΡΟΦΕΣ
ΓΥΨΟΣΑΝΙΔΕΣ - ΤΣΙΜΕΝΤΟΣΑΝΙΔΕΣ
ΧΡΩΜΑΤΙΣΜΟΙ - ΜΟΝΩΣΕΙΣ - ΥΔΡΑΥΛΙΚΑ
ΞΥΛΟΥΡΓΙΚΕΣ ΕΡΓΑΣΙΕΣ
Με ένα τηλεφώνημα κοντά σας 6946-028644

ΑΝΑΚΟΙΝΩΣΗ
ΜΑΘΗΜΑΤΑ
*** Computer ***
PROGRAM COMPUTER
ΕΓΓΡΑΦΕΣ
** ΤΩΡΑ **
Τμήματα για:
Παιδιά - Ενήλικες
Αρχάριους - Μαθητές
Επαγγελματίες
Ανεύρεση Εργασίας
Διδάσκει πτυχιούχος Πανεπιστημίου Αμερικής
ΜΑΝΩΛΗΣ Ι. ΣΟΦΙΛΑΣ
Κοδριγκτώνος 91
Τηλ. (22410) 31761
ΠΙΣΤΟΠΟΙΗΤΙΚΟ ΓΝΩΣΕΩΝ
ΕΠΙΣΗΜΟ ΕΞΕΤΑΣΤΙΚΟ ΚΕΝΤΡΟ ΤΗΣ ECDL HELLAS

ΕΚΠΑΙΔΕΥΣΗ ΣΤΟΥΣ ΥΠΟΛΟΓΙΣΤΕΣ
Anosis
Computer Learning



ECDL
Ευρωπαϊκό Δίπλωμα Κατάρτισης Η/Υ
ΤΜΗΜΑΤΑ ΕΝΗΛΙΚΩΝ
► Ταχύρυθμα σεμινάρια 6 εβδομάδων επιπέδου ECDL Start
► Τρίμηνοι κύκλοι σπουδών για απόκτηση του Διπλώματος ECDL
► Επιδοτούμενα σεμινάρια επιχειρήσεων
Windows, Word, Excel, Powerpoint, Access, Internet, Frontpage, CorelDraw, κτλ
ΣΤ.ΚΩΤΙΑΔΗ 52 ΤΗΛ.78924
Υπεύθυνος Σπουδών ΚΩΣΤΑΣ ΧΑΤΖΗΔΑΚΗΣ

ΣΧΟΛΗ ΟΔΗΓΩΝ
ΚΟΥΣΗ ΠΑΝΤΕΛΗ
- ΔΙΠΛΩΜΑΤΑ
- ΕΡΑΣΙΤΕΧΝΙΚΑ
- ΕΠΑΓΓΕΛΜΑΤΙΚΑ
- ΜΟΤΟΣΙΚΛΕΤΑΣ
- ΜΑΘΗΜΑΤΑ ΘΕΩΡΗΤΙΚΗΣ ΔΙΔΑΣΚΑΛΙΑΣ



-Επεκτάσεις όλων των κατηγοριών
-Αναθεωρήσεις ληγμένων αδειών
-Μετατροπές ξένων αδειών σε ελληνικές

Οδός Βαλαωρίτου 9
(έναντι HOTEL SEMIRAMIS ΠΙΣΩ ΑΠΟ ΤΟ ΠΑΛΑΙΟ ΝΟΣΟΚΟΜΕΙΟ
e-mail: kousisp@acn.gr

ΕΚΠΑΙΔΕΥΤΙΚΟ ΑΥΤΟΚΙΝΗΤΟ:
TOYOTA YARIS 1300 cc
AIR CONDITIONED
(ΠΡΟΣΟΧΗ): ΜΑΘΗΜΑΤΑ
α. Μοτοσικλέτας μεγάλου κυβισμού από 125 cc έως ανεξαρτήτου
6. Μοτ/τας έως 125 cc
γ. Μοτοποδηλάτου 50 cc
Διαθέτουμε επίσης κι αυτόματες μοτοσικλέτες 125 cc
Πληρ. τηλ.
(22410)29157-73820-94777
ΚΑΙ ΑΝΑ ΠΑΣΑ ΣΤΙΓΜΗ ΣΤΑ ΚΙΝΗΤΑ τηλ.
6944/511313-6944/203343
Στην κατηγορία ανεξαρτήτου κυβισμού η εκπαίδευση γίνεται με μοτοσικλέτα 500 cc
Παραλαβή των μαθητών μας και από τις οικίες τους
"Η σωστή και μεθοδική εκπαίδευση στα σύγχρονα οχήματά μας, βάζει γερά θεμέλια για τη δημιουργία ενός καλού νέου οδηγού"
ΠΡΟΣΟΧΗ
Στη σχολή μας παραδίδονται και μαθήματα θεωρητικής διδασκαλίας
ΠΜ56343

ΣΧΟΛΗ ΟΔΗΓΩΝ
ΠΟΡΤΣΕΛΛΗΣ ΣΤΕΦΑΝΟΣ
Διπλ. εκπαιδευτής υποψηφίων οδηγών μέλος της Ε.Σ.Ο.Ρ. Ο.Ε.



- Διπλώματα αυτοκινήτου, μοτοσικλέτας, φορτηγού, λεωφορείου, νταλίκας
- Αναθεωρήσεις ληγμένων αδειών
- Θεωρητικά μαθήματα ΚΟΚ και Μηχανολογίας
- Μετατροπές ξένων διπλωμάτων σε ελληνικά
- Διπλώματα αυτόματου αυτοκινήτου

ΝΕΑ ΔΙΕΥΘΥΝΣΗ: ΕΘΝΙΚΗΣ ΑΝΤΙΣΤΑΣΗΣ 73 (ΠΡΩΗΝ ΑΝΝΗΣ ΜΑΡΙΑΣ)
ΤΗΛ. 2241034497, 6945463635

Πάντα κάποιοι ξεχωρίζουν...
Rodos Gold VOGIATZIS



Ιδιαίτερη αισθητική
Απαράμειλη ποιότητα
πλούσιες επιλογές
για γάμους , βαπτίσεις ,
και ιδιαίτερες στιγμές
με μοναδική λάμψη .....
σε εξαιρετικές τιμές

Rodos Gold VOGIATZIS
Χρυσές δημιουργίες...
για πολύτιμες σχέσεις
10ο χιλ. Λεωφ. Ρόδου Λίνδου
Τηλ: 22410 86670 - 3

διαφορα

συνέχεια από την προηγούμενη

ΕΥΚΑΙΡΙΑ ΠΩΛΕΙΤΑΙ μοκέτα εισαγωγής Αμερικής σε προσφορά κατάλληλη για επαγγελματικούς χώρους και εξόφληση μέχρι 12 μήνες. Πληρ. τηλ. 2241030976, 6944790696 ΑΔ56921

ΠΩΛΕΙΤΑΙ παιδικό NEOSET 2 μονά κρεβάτια "συρταρωτά" τρίφυλλη ντουλάπα, βιβλιοθήκη, σιφωνιέρα, σε τιμή ευκαιρίας. Πληρ. τηλ. 2241032123 κιν. 6973764359. ΑΔ56914

ΠΩΛΕΙΤΑΙ άδεια κοινού αμβύκα για παρασκευή 'σούμας" χωρητικότητας 230 λίτρων. Πληρ. τηλ. 2241031663 ΑΔ56841

ΧΑΣΕ ΒΑΡΟΣ!!! ΧΩΡΙΣ ΝΑ ΠΕΙΝΑΣ και διατήρησέ το!!!
- Με το Νο 1 εγγυημένο πρόγραμμα απώλειας βάρους στην Ευρώπη.
- Δωρεάν παρακολούθηση από Σύμβουλο Διατροφής.
- Δωρεάν Λιπομέτρηση.
Εγγύηση επιστροφής χρημάτων εντός 30 ημερών.
Ραντεβού στο τηλ. 6944319411
Σύμβουλος Διατροφής. ΑΔ56810

ΠΩΛΕΙΤΑΙ έπιπλο bar-σύνθετο σε άριστη κατάσταση. Τιμή ευκαιρίας 300 ευρώ. Πληρ. τηλ. 6932086635. ΑΔ56808

ΠΩΛΟΥΝΤΑΙ: Drams MAPEX 5άρα μαύρη, με βάσεις, πιατίνια Zildjian, Paste και Mainl και διπέταλο. Πωλούνται όλα μαζί ή ξεχωριστά. Πληρ. τηλ. 6947842912. ΑΔ56563

ΠΩΛΟΥΝΤΑΙ δύο (2) ραπτομηχανές (BROTHER) επαγγελματικές σε τιμή ευκαιρίας. Πληρ. τηλ. 2241039980, 2241035692 κο Χρήστο ΑΔ56834

ΠΩΛΕΙΤΑΙ ταχύπλοο σκάφος μάρκας BEST 4,85 τ.μ. με τρέιλερ και εξωλέμβια YAMAHA 80 HP σε άριστη κατάσταση. Πληρ. τηλ. 2241085231, 6945461564 ΧΑΔ261

ΠΩΛΟΥΝΤΑΙ ΕΠΑΓΓΕΛΜΑΤΙΚΑ ΨΥΓΕΙΑ - ΒΙΤΡΙΝΕΣ 2 ΜΕΤΡΑ ΚΑΙ 2,5 ΜΕΤΡΑ ΣΕ ΑΡΙΣΤΗ ΚΑΤΑΣΤΑΣΗ. ΠΛΗΡ. ΤΗΛ. 2241034490, 13.00-16.00 ΧΠΔ221

ΞΥΛΑ ΕΛΙΑΣ όμορφα τεμαχισμένα πωλούνται. Πληρ. τηλ. 6945511769 ΑΔ56438

ΠΩΛΟΥΝΤΑΙ άριστα λαγόσκυλα με δοκιμή κ. Βάιος. Πληρ. τηλ.. 6978580902 ΑΔ56868

ΦΟΥΣΚΩΤΟ ZOTIAK 4,20 m. 50 HR JONSON POWER TPIM με τρέιλερ σε άριστη κατάσταση. Τιμή 6000 ευρω. Πληρ. τηλ. 6936867447 ΑΔ56641

ΠΩΛΕΙΤΑΙ εξοπλισμός εστιατορίου (τραπέζια - καρέκλες - ψυγείο/βιτρίνα με κατάψυξη - πλυντήριο πιάτων - γκριλιέρες- A/C 24 BTU) σε λογική τιμή. Πληρ. τηλ. 2241065052, 2241035626 ΑΔ56425

ΠΩΛΕΙΤΑΙ ΣΑΛΟΝΙ 3ΘΕΣΙΟΣ-2ΘΕΣΙΟΣ ΠΟΛΥΘΡΟΝΑ, ΝΕΟΚΛΑΣΙΚΟΥ ΣΤΥΛ, ΣΕ ΑΡΙΣΤΗ ΚΑΤΑΣΤΑΣΗ. ΠΛΗΡ. ΤΗΛ. 2241063425 ΧΠΔ2511

ΠΩΛΕΙΤΑΙ κομπλέ σετ για ψηστεριά. Πληρ. τηλ. 2241026304, 6947568089 ΑΔ56864

μαθήματα

ΜΑΘΗΜΑΤΙΚΑ - ΦΥΣΙΚΗ - ΧΗΜΕΙΑ - ΦΙΛΟΛΟΓΙΚΑ ιδιαίτερα ή σε ολιγομελή τμήματα. ΠΥΡΑΜΙΔΑ: Αγ. Αναστασίας 48. Υπεύθυνος Ρούσος Ιωάννης μαθηματικός Πανεπ. Αθηνών. Πληρ. τηλ. 2241028717, 6972576361 ΑΜ56902

ΑΠΟΦΟΙΤΗ ΠΑΙΔΑΓΩΓΙΚΟΥ ΠΑΡΑΔΙΔΕΙ ΙΔΙΑΙΤΕΡΑ ΜΑΘΗΜΑΤΑ ΣΕ ΠΑΙΔΙΑ ΔΗΜΟΤΙΚΟΥ. ΠΛΗΡ. ΤΗΛ. 6932178736 ΠΜ56850

ΜΑΘΗΜΑΤΙΚΟΣ, απόφοιτος ΑΠΘ παραδίδει μαθήματα Μαθηματικών, Φυσικής, Χημείας, Γυμνασίου - Λυκείου. Αναλαμβάνεται και η προετοιμασία υποψηφίων για τράπεζες κ.λπ. Πληρ. τηλ.. 2241021963, 6947401508 ΑΜ56886

ΚΑΘΗΓΗΤΡΙΑ ΙΤΑΛΙΚΩΝ κάνει μαθήματα ιδιαίτερα και στο σπίτι σας. Για περισσότερες πληρ. στην IVANA NARDI τηλ. 6974206843 ΑΜ56837

ΦΙΛΟΛΟΓΟΣ ΚΑΘΗΓΗΤΗΣ με πολυετή πείρα, παραδίδει ιδιαίτερα μαθήματα σε μαθητές γυμνασίου, λυκείου. Πληρ. τηλ. 2241078639, 6945857273 ΑΜ56638

ΕΜΠΕΙΡΟΣ ΚΑΘΗΓΗΤΗΣ ΧΗΜΙΚΟΣ κάτοχος Master ΗΠΑ παραδίδει μαθήματα Φυσικής και Χημείας σε μαθητές Γυμνασίου και Λυκείου. Αμεσα αποτελέσματα και συστηματική προετοιμασία για τις Πανελλήνιες. Πληρ. τηλ. 6944425672 ΑΜ56633

ΚΑΘΗΓΗΤΡΙΑ ΑΓΓΛΙΚΩΝ με 20ετή πείρα με μητρική γλώσσα την Αγγλική με άριστη προφορά παραδίδει ιδιαίτερα μαθήματα σε μεμονωμένους ή σε μικρά γκρουπ (4), σε αρχάριους και προχωρημένους με εξασφαλισμένη επιτυχία εξετάσεων First Certificate (Lower), Proficiency Cambridge και Michigan, και σε συνεργασία με γονείς και μαθητές δίνουν τα καλά αποτελέσματα, οργανώμένη και άρτια διδακτική ύλη - προβολές VIDEO για ομιλία και γραμματική στον υπολογιστή, σύγχρονα μέσα διδασκαλίας, εβδομαδιαία τεστ επανάληψης, συστηματική ενημέρωση γονέων, υπεύθυνη εργασία και τιμές λογικές. Επίσης σε ενήλικες για να μάθουν την γλώσσα για τη δουλειά τους και ο,τιδήποτε άλλο. Πληρ. τηλ. 2241075959, 6972912196 ΑΜ56612

ΚΑΘΗΓΗΤΡΙΑ ΠΤΥΧΙΟΥΧΟΣ ΤΟΥ ΤΜΗΜΑΤΟΣ ΤΗΣ ΦΙΛΟΛΟΓΙΑΣ ΤΟΥ Α.Π. ΘΕΣ/ΚΗΣ ΠΑΡΑΔΙΔΕΙ ΜΑΘΗΜΑΤΑ ΚΑΤ' ΟΙΚΟΝ ΣΕ ΜΑΘΗΤΕΣ ΓΥΜΝΑΣΙΟΥ-ΛΥΚΕΙΟΥ (ΑΡΧΑΙΑ - ΛΑΤΙΝΙΚΑ- ΕΚΘΕΣΗ - ΚΕΙΜΕΝΑ Ν.Λ.) ΚΑΘΩΣ ΕΠΙΣΗΣ ΑΝΑΛΑΜΒΑΝΕΙ ΤΗΝ ΜΕΛΕΤΗ ΣΕ ΟΛΑ ΤΑ ΜΑΘΗΜΑΤΑ ΣΕ ΠΑΙΔΙΑ ΔΗΜΟΤΙΚΟΥ. ΠΛΗΡ. ΤΗΛ. 2241067652, 6977982069 ΠΜ56444

πωλησεις αυτοκινητων & μοτοσικλετων

ΑΥΤΟΚΙΝΗΤΟ GOLF 3 σε άριστη κατάσταση. Επίσης ένα jeep Samurai. Πληρ. τηλ. 2246098084 ΑΑ56971

ΜΕ ΑΤΕΛΕΙΩΤΕΣ ΔΟΣΕΙΣ, τρελές ευκαιρίες σχεδόν καινούργια PIAGGIO HEXAKON 1500 cc, GILERA RUNNER 125 cc, GILERA RUNNER 50 cc, PIAGGIO TYPHON 50 cc, DRAGSTER ITALJET 50 cc. Πληρ. τηλ. 2241094733, 2241096278, 6947329006 ΑΑ56969

VIRAGO 250 cc με μπαγκαζιέρα και ανεμοθώρακα. Τιμή 1100 ευρώ. Πληρ. τηλ. 2241060060 ΑΑ56968

VW GOLF 4 μοντέλο '98, 1400 cc με φουλ εξτρα, 55 χλμ. σε άριστη κατάσταση Πληρ. τηλ. 6973804500 ΑΑ56923

SEAT IBIZA μοντέλο 2000, 1000 κυβ. 17.000χλμ. χρώμα ασημί ηλεκτρικά παράθυρα με κλιματισμό. Πληρ. τηλ. 6946843119 ΑΑ56889

ΑΥΤΟΚΙΝΗΤΟ MERCEDES 2000 c.c. σειρά 123 αυτόματη σε τιμή ευκαιρίας. Πληρ. τηλ. 2241064498 κλαι 6938794754 ΑΑ56851

FIAT PUNTO SX 75 μοντ. '96 ασημί 3πορτο με ηλεκτρικά παράθυρα, κεντρικό κλείδωμα και ραδιοκασετόφωνο 2.700 ευρώ. Δεκτός και 24μηνος διακανονισμός. Πληρ. τηλ. 2241043205 ΑΑ56829

NISSAN 100 NX 2000 κυβικά, μοντέλο '96 με πολλά έξτρα σε άριστη κατάσταση. Πληρ. τηλ. 2241030684-6974584750. ΑΑ56813

NISSAN MICRA μοντ. '98, 1000 cc, σε άριστη κατάσταση. Τιμή 3.800 ευρώ. Πληρ. τηλ. 6974010518 ΑΑ56377

ΠΩΛΟΥΝΤΑΙ ΤΑ ΚΑΤΩΘΙ ΑΥΤΟΚΙΝΗΤΑ σε άριστη κατάσταση και προσιτές τιμές με διακανονισμό 0 προκαταβολή και έως 60 δόσεις. Δεκτοί κάθε έλεγχοι και δοκιμές. FIAT SEICENTO MONT. 2000 4.110 ευρώ, FIAT SEIC. OPEN μοντ. 2001 4.700 ευρώ, HYUNDAI ATOS PRIME A/C μοντ. 2001 5.500 ευρώ, OPEL CORSA 1.0 A/C μοντ. 2001 6.900 ευρώ, TWINGO OPEN TOP A/C μοντ. 2001 6.000 ευρώ, FIAT BRAVA 1,4 A/C μοντ. 1998 5.300 ευρώ, SEAT IBIZA 1,4 A/C μοντ. 2000 6.300 ευρώ, SEAT CORDOBA 1,4 A/C μοντ. 2001 7.500 ευρώ, FORD FOCUS 1,4 A/C μοντ. 2001 10.300 ευρώ. Για πληρ. και έλεγχος στις εγκαταστάσεις της AUTOHELLAS - HERTZ στο 12 χλμ. Ρόδου-Καμείρου, τηλ. 2241098200-03 ΑΑ56592

ΠΩΛΟΥΝΤΑΙ

από ξενοδοχειακή μονάδα λόγω ανακαίνισης και σε πολύ καλή κατάσταση τα παρακάτω είδη. Ολα σε μασίφ σουηδικό ξύλο:

Κρεβάτι μονό με στρώμα 80
Κρεβάτι διπλό με στρώμα 120
Κομοδίνο 30
Τουαλέτα - σκαμπώ-καθρέπτης 90
Ντουλάπα δίφυλλη με 2 συρτάρια ...80
Μεταλλικά τραπεζάκια βεράντας 30
Μεταλλικά καθίσματα 15
Φωτιστικά 10

Πληρ. τηλ. 22441025729, 2241034540, 6945973573, 6973537527

ΠΩΛΟΥΝΤΑΙ ΚΥΝΗΓΟΣΚΥΛΑ

εκπαιδευμένα κυνηγόσκυλα σε άριστη κατάσταση λόγω προβλημάτων υγείας σε πολύ χαμηλές τιμές:
2 σέτερ λάβερακ καθαρόαιμα θηλυκά πορτοκαλί - άσπρο
1 ταζα δάφνη μποντιάτικη 3 ετων πιανη
3 ταζια 6 μηνων (2) τσουλατα

Πληρ. τηλ. (22410)66160, 6944632885

ΠΡ56907

AUTO ΕΠΙΛΟΓΕΣ
ΚΟΥΚΟΥΡΑΣ ΑΛΕΞΑΝΔΡΟΣ
ΛΕΩΦ. ΡΟΔΟΥ-ΛΙΝΔΟΥ 255 • ΤΗΛ. (22410)60910
www.autoepiloges.com

ΑΓΟΡΑ-ΠΩΛΗΣΗ-ΑΝΤΑΛΛΑΓΗ ΜΕΤΑΧΕΙΡΙΣΜΕΝΩΝ ΑΥΤΟΚΙΝΗΤΩΝ

1. **ROVER MGTF, 1600 cc, μοντ. 2003, ασημί**
- κεντρ. κλειδ., ηλ. παράθ., υδρ. τιμόνι, αερόσακους, ABS, klima, ζάντες αλουμινίου και ηχοσύστημα
2. **BMW 318 cabrio 1800 cc, μοντ. 1998, μπλε**
- αερόσκ. οδηγού, ABS, air condition, ηλ. οροφή, κεντρ. κλειδ., ηλ. παράθ., υδρ. τιμόνι, ζάντες αλουμινίου και ηχοσύστημα
3. **OPEL VECTRA, 1600 cc, μοντ. 2002, μαύρο**
-κεντρ. κλειδ., ηλ, παράθ., υδρ. τιμόνι, αερόσακους, ABS, klima και ηχοσύστημα
4. **HYUNDAI COUPE 1600 cc, μοντ. 2001, μπλε**
ABS, air condition, κεντρ. κλειδ., ηλ. παράθ. υδρ. τιμόνι, ζάντες αλουμινίου, αεροτομές, σπόιλερ και ηχοσύστημα.
5. **MERCEDES 200E, 2000 cc, μοντ. 1993, μπλε αυτόματο**
- αεροσ. οδηγού, ABS, klima, δερμάτινο σαλόνι, ξύλ. επένδυση, ηλ. ηλιοροφή, κεντρ. κλειδ., ηλ. παράθ., υδρ. τιμόνι, ζάντες αλουμινίου και ηχοσύστημα
6. **BMW 316i 1600 cc. μοντ. 1996, μπλε**
- αεροσ. οδηγού ABS, air condition, κεντρ. κλειδ., ηλ. παράθ., υδρ. τιμόνι, ζάντες αλουμινίου και ηχοσύστημα
7. **BMW 316i 1600 cc. μοντ. 1993, κόκκινο**
-ABS, κεντρ. κλειδ., ηλ. παράθ., υδρ. τιμόνι, ζάντες αλουμινίου και ηχοσύστημα
8. **MERCEDES S 320 LONG, 3200 cc, μοντ. 1991, θαλασσί αυτόματο**
- Full extra
9. **ROVER 400, 1600 cc, μοντ. 1999, κυπαρισσί**
- αερόσ. οδηγού-συνοδηγού, ABS, air condition, δερμ. σαλόνι, κεντρ. κλειδ., ηλ. παράθ., υδρ. τιμόνι, ζάντες αλουμινίου, συναγερμός και ηχοσύστημα
10. **CITROEN SAXO VTS, 1600 cc, μοντ. 2001, χρυσαφί**
- κεντρ. κλειδ., ηλ. παράθ., υδρ. τιμόνι, air condition, ζαντ. αλουμινίου και ηχοσύστημα
11. **KIA RIO SEDAN, 1400 cc, μοντ. 2003, κυπαρισσί**
- αερόσ. οδηγού, ABS, air condition, κεντρ. κλειδ., ηλ. παράθ., υδρ. τιμόνι και ηχοσύστημα
12. **HYUNDAI ACCENT 1400 cc μοντ. 2003, κυπαρισσί**
- αερόσακος οδηγού, κεντρ. κλειδ., ηλ. παράθ., υδρ. τιμόνι και ηχοσύστημα
13. **PEUGEOT RALLYE 1300 cc, 100 HP, μοντ. 1995, κόκκινο**
- ηχοσύστημα
14. **FIAT PUNTO SPORTING SPEEDGEAR , 1242 cc, μοντ. 2001, κίτρινο**
-αερόσακος οδηγού-συνοδηγού, κεντρ. κλειδ., ηλ. παράθ., υδρ. τιμόνι, ABS, air condition και ηχοσύστημα.
15. **FIAT PUNTO 1100cc, μοντ. 1999 άσπρο**
- κεντρ. κλειδ., ηλ. παράθ., air condition και ηχοσύστημα
15. **DAEWOO LANOS 1400cc, μοντ. 2000, μπορντώ**
- κεντρ. κλειδ., ηλ. παράθ., υδρ. τιμόνι, air condition, αεροτομή και ηχοσύστημα

ΑΠΟ 0% ΠΡΟΚΑΤΑΒΟΛΗ ΕΩΣ 60 ΜΗΝΙΑΙΕΣ ΔΟΣΕΙΣ ΜΕ ΤΑ ΧΑΜΗΛΟΤΕΡΑ ΕΠΙΤΟΚΙΑ ΤΗΣ ΑΓΟΡΑΣ

CAR EXPERTS

1. **AUDI A3 1600 CC** μοντ. 2000, 3θυρο (ABS, υδρ. τιμόνι, 4 αερόσακοι, ηλ. παράθυρα, κεντρικό κλείδωμα, ηλεκ. καθρέπτες, **air condition,** ηχοσύστημα)
2. **VW POLO - 1000 CC** μοντ. 2000, 3ΘΥΡΟ, (υδρ. τιμόνι, 2 αερόσακοι, ηλ. παράθυρα, κεντρικό κλείδωμα, ηλεκ. καθρέπτες, **air condition**, ηχοσύστημα.)
3. **VW POLO - 1000 CC comfort,** μοντ. 2000, 5ΘΥΡΟ, (υδρ. τιμόνι, 2 αερόσακοι, ηλ. παράθυρα, κεντρικό κλείδωμα, ηλεκ. καθρέπτες, **air condition**, ηχοσύστημα.)
4. **VW GOLF 1400 CC GENARATION** μοντ. 2002, 3ΘΥΡΟ (ABS, υδρ.τιμόνι, 4 αερόσακοι, 4 ηλ. παράθυρα, κεντρικό κλείδωμα, ηλεκ. καθρέπτες, **climatronic** ηχοσύστημα, αεροτομή, ζάντες αλουμινίου 16')
5. **VW GOLF - 1400 CC** μοντ. 2000, 3ΘΥΡΟ, (ABS, υδρ. τιμόνι, 4 αερόσακοι, 4 ηλ. παράθυρα, κεντρικό κλείδωμα, ηλεκ. καθρέπτες, **air condition** ηχοσύστημα, αεροτομή, συναγερμός)
6. **VW GOLF - 1400 CC** μοντ. 2000, 3ΘΥΡΟ, (ABS, υδρ. τιμόνι, 4 αερόσακοι, ηλ. παράθυρα, κεντρικό κλείδωμα, ηλεκ. καθρέπτες, **air condition**, ηχοσύστημα)
7. **OPEL ASTRA - 1400 CC** μοντ. 2000, (υδρ. τιμόνι, 2 αερόσακοι, 2 ηλ. παράθυρα, κεντρικό κλείδωμα, **air condition**, ηχοσύστημα.)
8. **ROVER 414 -1400 CC** μοντ. 1995, 5ΘΥΡΟ, χρώμα μπορντώ (ABS,υδρ. τιμόνι, αερόσακος οδηγού, 4 ηλ. παράθυρα, κεντρικο κλείδωμα, ηλεκ. καθρέπτες, ηχοσύστημα, ηλιοροφή)
9. **RENAULT CLIO - 1400 CC** μοντ. 1996, 5ΘΥΡΟ (υδρ. τιμόνι, 2 ηλ. παράθυρα, κεντρικό κλείδωμα, **air condition**, ηχοσύστημα)
10. **CITROEN AX 1100 cc** μοντέλο 1993, 5θυρο
11. **ALPHA ROMEO 146-1400 CC** μοντ. 1996 (υδρ. τιμόνι, αερόσακος οδηγού, ηλ. παράθυρα, κεντρικό κλείδωμα, ηχοσύστημα)
12. **PEUGEOT 205 GL - 1000 CC** μοντ. 1990, 3ΘΥΡΟ
13. **PEUGEOT 405-1600 CC** μοντ. 1995, 4ΘΥΡΟ, (ABS, υδρ. τιμόνι, ηλ. παράθυρα, κεντρικό κλείδωμα, ηλεκ. air condition, ηχοσύστημα)
14. **HYUNDAI ACCENT GLS - 1300 CC** μοντ. 1998, 4ΘΥΡΟ (ABS, υδρ. τιμόνι, 2 ηλ. παράθυρα, κεντρικό κλείδωμα, ηλεκ. καθρέπτες, air condition, ηχοσύστημα).
15. **SKODA PICK UP-ΦΟΡΤΗΓΑΚΙ- 1900 CC DIESEL** μοντ. 1999, (υδρ. τιμόνι, ηχοσύστημα).

Ξενάκης Αυτοκίνητα-Εξουσιοδοτημένος Εμπορος Kosmocar A.E.
Πωλήσεις-Service-Ανταλλακτικά Λίνδου 238 τηλ. 2241061600

Μια πρόταση για όλους τους επαγγελματίες

*Η **3Τ ΑΕΒΕ** σας ανοίγει δρόμο με τις μακροχρόνιες μισθώσεις αυτοκινήτων γρήγορα και σωστά, προσφέροντας σας περισσότερα πλεονεκτήματα.*

***ΕΠΩΦΕΛΗΘΕΙΤΕ ΤΩΡΑ** από τα δυναμικά μας προγράμματα και αποκτήστε το αυτοκίνητο που επιθυμείτε για σας και για τον στόλο της εταιρίας σας.*

8 σημαντικοί λόγοι που σας συμφέρουν!

1. **Το 100% των μισθωμάτων** μπαίνουν στα έξοδα της επιχείρησής σας
2. **Εχετε φορολογική απαλλαγή** από τα τεκμήρια αγοράς (πόθεν έσχες)
3. **Αποκτάτε αυτοκίνητο χωρίς προκαταβολή** διατηρώντας το κεφάλαιο σας
4. **Πλήρη απαλλαγή από κόστος συντήρησης**
5. **Εχετε πάντα καινούργιο αυτοκίνητο.** Με την λήξη της μίσθωσης μπορείτε να το αντικαταστήσετε
6. **Αποδέσμευση κεφαλαίων** που θα θέλατε για την αγορά του αυτοκινήτου, αξιοποιώντας τα σε άλλους παραγωγικούς τομείς
7. **Εχετε κεφαλαιακή ρευστότητα** αφού μπορείτε να πουλήσετε τοα υτοκίνητο και να το εκμισθώσετε πάλι (Lease back)
8. **Εξοικονόμηση χρόνου και χρήματος** για σας και την επιχείρησή σας

Γιατί να αγοράσετε ένα αυτοκίνητο όταν μπορείτε να το ενοικιάσετε;

3Τ ΑΕΒΕ
6ο χλμ. Ρόδου-Λίνδου, Ρόδος
Τηλ. 2241068000 • fax 2241068010

auto-moto

συνέχεια από την προηγούμενη

ΕΝΟΙΚΙΑΖΟΝΤΑΙ ΑΥΤΟΚΙΝΗΤΑ με το μήνα σε πολύ χαμηλές τιμές. Πληρ. τηλ. 6974010518 ΑΑ56379

ΦΟΡΤΗΓΟ MERCEDES ΑΝΑΤΡΕΠΟΜΕΝΟ ΤΥΠΟΣ 1619 ΜΕΤΡΗΤΟΙΣ. ΠΛΗΡ. ΤΗΛ. 6942408464 ΧΠΑ1711

ΑΥΤΟΚΙΝΗΤΟ AUDI 80 μοντέλο '84, 1600 cc, σε άριστη κατάσταση. Τιμή 1500 ευρώ. Διαπραγματεύσιμη. Πληρ. τηλ. 2241062036 ΑΑ56644

ΑΠΟ RENT A CAR ΠΩΛΟΥΝΤΑΙ αυτοκίνητα: HYUNDAI ATOS μοντ. 99-01, HYUNDAI ACCENT μοντ. 99, RENAULT TWINGO μοντ. 99, FIAT PUNTO μοντ. 94 και πολλά άλλα. Τιμές πολύ προσιτές. Αριστη κατάσταση. Πληρ. τηλ. 2244048058, 6946282340 ΑΑ56620

ΠΩΛΟΥΝΤΑΙ ΜΕΤΑΧΕΙΡΙΣΜΕΝΑ ΦΟΡΤΗΓΑ ΑΥΤΟΚΙΝΗΤΑ ΕΙΣΑΓΩΓΗΣ ΟΛΩΝ ΤΩΝ ΤΥΠΩΝ, ΓΙΑ ΑΓΡΟΤΙΚΗ ΚΑΙ ΕΠΑΓΓΕΛΜΑΤΙΚΗ ΧΡΗΣΗ, ΚΑΘΩΣ ΕΠΙΣΗΣ ΚΑΙ Ι.Χ. ΕΠΙΒΑΤΙΚΑ. ΕΤΟΙΜΟΠΑΡΑΔΟΤΑ Ή ΚΑΤΟΠΙΝ ΠΑΡΑΓΓΕΛΙΑΣ. ΜΕ ΤΙΜΕΣ ΓΕΡΜΑΝΙΑΣ. ΠΑΡΕΧΟΥΜΕ ΓΡΑΠΤΗ ΕΓΓΥΗΣΗ ΕΝΟΣ ΧΡΟΝΟΥ. ΕΙΣΑΓΩΓΕΙΣ ΜΕΤΑΧΕΙΡΙΣΜΕΝΩΝ ΑΥΤΟΚΙΝΗΤΩΝ: Δ. ΜΠΟΥΝΤΟΥΡΗΣ-Ε. ΠΑΠΑΠΟΣΤΟΛΟΥ Ο.Ε. ΕΚΘΕΣΗ: ΕΘΝΙΚΗ ΟΔΟΣ ΛΑΡΙΣΑΣ-ΙΩΑΝΝΙΝΩΝ, ΤΡΙΚΑΛΑ ΘΕΣΣΑΛΙΑΣ, ΤΗΛΕΦΩΝΑ: 24310-74709, 24310-27008, ΚΙΝ.: 6974456200-6977395269 ΧΠΑ14110

γνωριμίες

ΑΥΤΑΡΧΙΚΗ ΚΥΡΙΑ ζητά γνωριμία με κύριο χαμηλών τόνων. Πληρ. τηλ. 6997190495 ΑΓ56957

ΜΕΛΙΝΑ. ΠΡΟΣΦΕΡΕΙ ΜΑΣΑΖ ΣΤΟ ΧΩΡΟ ΤΗΣ. ΠΛΗΡ. ΤΗΛ. 6934959382 ΠΓ56827

προσφορές εργασίας

ΚΥΡΙΑ ΑΝΑΛΑΜΒΑΝΕΙ φύλαξη παιδιών στο σπίτι σας/της. Πληρ. τηλ. 6946981426 ΑΡ56962

ΚΗΠΟΥΡΟΣ ΑΝΑΛΑΜΒΑΝΕΙ πάσης φύσεως κηπουρικές εργασίες. Επίσης συνεργασία με ξενοδοχεία. Πληρ. τηλ. 6945017564 κ. Στέφανο Σούλτσες ΑΡ56823

ΤΡΙΨΙΜΟ ΠΑΡΚΕ χωρίς σκόνη. Πληρ. τηλ. 6946642924 Ρόδος. Εργασία εγγυημένη ΑΡ56777

ΞΥΛΟΥΡΓΙΚΕΣ ΕΡΓΑΣΙΕΣ, κουζίνες, ντουλάπες, πόρτες, λουστραρίσματα και μερεμέτια. Πληρ. τηλ. 6945491827 ΑΡ56370

ΑΝΑΛΑΜΒΑΝΩ ΧΤΙΣΙΜΑΤΑ, σοβάδες και παντός τύπου μερεμέτια. Πληρ. κος Μιχάλης τηλ. 2241028824, 6944622406 ΑΡ56541

ΚΥΡΙΑ διπλωματούχος **μασέρ**, κάνει θεραπευτικό, κλασικό, χαλαρωτικό, αθλητικό, αισθητικό μασάζ με αρωματοθεραπεία μασάζ αδυνατίσματος, reiky και siatsu. Πληρ. τηλ. 2241020833, 6932501924 ΑΡ56747

ΗΛΕΚΤΡΟΛΟΓΟΣ
Αναλαμβάνει κάθε είδους επαγγελματική και οικιακή βλάβη.
ΖΑΧΑΡΙΟΥ ΓΙΩΡΓΟΣ
Πληρ. τηλ. 2241034533, 6944648372
ΠΡ56949

ΚΟΠΕΛΑ ΑΝΑΛΑΜΒΑΝΕΙ
φύλαξη παιδιών στο σπίτι τους.
Πληρ. τηλ. 2241077755

ΠΛΥΝΤΗΡΙΟ ΧΑΛΙΩΝ
Cleaning Pro



πλένουμε & φυλάμε:
• ΧΑΛΙΑ - ΜΟΚΕΤΕΣ - ΦΛΟΚΑΤΕΣ
• ΠΑΠΛΩΜΑΤΑ - ΚΟΥΒΕΡΤΕΣ
☎ *22410.60585*
email: abonis@otenet.gr
ΙΔΙΟΚΤΗΤΕΣ ΕΙΔΙΚΕΣ ΕΓΚΑΤΑΣΤΑΣΕΙΣ:
ΝΙΚΗΦ. ΒΡΕΤΤΑΚΟΥ - ΑΣΓΟΥΡΟΥ

ΥΔΡΑΥΛΙΚΑ – ΚΑΛΟΡΙΦΕΡ
Γιάννης ο Ατλάσης
ΕΓΚΑΤΑΣΤΑΣΕΙΣ
ΑΝΑΚΑΙΝΙΣΕΙΣ
ΣΥΝΤΗΡΗΣΕΙΣ
Πληρ. τηλ. 2241029898, 6973610779
ΠΡ56378

ΠΑΝΕΛΛΑΔΙΚΟ ΔΙΚΤΥΟ ΤΑΠΗΤΟΚΑΘΑΡΙΣΤΗΡΙΩΝ
ART CLEAN EXPRESS
Είμαστε λίιιι...γο πιο μπροστά από τους άλλους!
ΠΛΥΣΙΜΟ-ΑΠΟΛΥΜΑΝΣΗ- ΦΥΛΑΞΗ
ΧΑΛΙΩΝ- ΜΟΚΕΤΩΝ - ΣΑΛΟΝΙΩΝ
(και επί τόπου)
ΠΑΠΛΩΜΑΤΑ - ΚΟΥΒΕΡΤΕΣ - ΦΛΟΚΑΤΕΣ
ΣΤΕΓΝΟ ΓΙΑ ΜΕΤΑΞΩΤΑ ΚΑΙ ΧΕΙΡΟΠΟΙΗΤΑ
ΑΔΙΑΒΡΟΧΟΠΟΙΗΣΕΙΣ & ΕΠΙΔΙΟΡΘΩΣΕΙΣ ΤΑΠΗΤΩΝ
ΠΑΡΑΛΑΒΗ - ΠΑΡΑΔΟΣΗ ΚΑΤ' ΟΙΚΟΝ
ΤΗΛ. 2241094815- ΚΙΝ. 6944350247
ΤΗΛ. ΧΩΡΙΣ ΧΡΕΩΣΗ 80011400400
ΑΛΑΦΑΚΗΣ ΤΑΣΟΣ
ΧΠΡ502

ΕΡΓΟΛΑΒΟΣ
ΜΑΣΤΟΡΑΣ ΚΩΝΣΤΑΝΤΙΝΟΣ
ΤΙΜΕΣ ΛΟΓΙΚΕΣ
ΑΝΑΛΑΜΒΑΝΩ γενικές κατασκευές κτιρίων, αναπαλαιώσεις, σοβατίσματα, χτισίματα, γκρεμίσματα, βαψίματα, μάρμαρα, γιαλίσματα, πλακάκια, περιφράξεις οικοπέδων, κατασκευές, μελέτες για σοφίτες, ξυλοκατασκευές, τοποθέτηση κεραμίδια
ΓΙΑ ΟΛΗ ΤΗ ΔΩΔΕΚΑΝΗΣΟ
Πληρ. τηλ. (22410)27255, 6944-823925 όλο το 24ωρο
ΠΡ56402

• ΗΛΕΚΤΡΙΚΑ
• ΥΔΡΑΥΛΙΚΑ
• ΚΑΛΟΡΙΦΕΡ
• ΚΕΡΑΙΕΣ TV
Συνεργείο από Ελληνες εξειδικευμένους τεχνίτες αναλαμβάνει άμεσα και υπεύθυνα κάθε είδους εργασίες - βλάβες.
Ολες τις ώρες στο **τηλ. 6936151625, 6946332441**
ΠΡ56752

ΑΓΟΡΑΖΩ
➪ ΧΡΥΣΑΦΙΚΑ
➪ ΚΟΣΜΗΜΑΤΑ
➪ ΝΟΜΙΣΜΑΤΑ
➪ ΧΡΥΣΑ ΔΟΝΤΙΑ
➪ ΜΕΤΟΧΕΣ
➪ ΩΡΟΛΟΓΙΑ
➪ ΑΝΤΙΚΕΣ
Δάνεια επί ενεχύρω
«ΜΠΑΜΠΗΣ»
Δημ. Θεοδωράκη 15 (1ος όροφος) ΡΟΔΟΣ
ΧΠΡ407

ΤΕΧΝΙΚΟ ΓΡΑΦΕΙΟ
ΑΝΑΣΤΑΣΗΣ ΒΑΡΕΛΗΣ
ΑΡΧΙΤΕΚΤΟΝΑΣ
Αναλαμβάνει:
- Οικοδομικές άδειες
- Μελέτες
- Επιβλέψεις
- Κατασκευές οικοδομικών έργων
- Την υποβολή δικαιολογητικών στην **ΔΕΥΑΡ**

για την σύνδεσή σας με το **ΑΠΟΧΕΤΕΥΤΙΚΟ ΔΙΚΤΥΟ**
• Αμεση εξυπηρέτηση
• Καλή δουλειά
•Οικονομικές λύσεις
για κάθε πληροφορία σας:
ΓΡΑΦΕΙΟ:
Μαδρίτης 20, Ρόδος
Τηλ. 22410-61502
κιν. 6977-305126
ΠΡ56347

ΑΠΟΦΡΑΞΕΙΣ
ΔΩΔΕΚΑΝΗΣΙΑΚΕΣ ΑΠΟΦΡΑΞΕΙΣ

"ΚΟΛΟΣΣΟΣ"
ΑΠΟΦΡΑΞΕΙΣ ΚΑΘΑΡΙΣΜΟΙ ΑΠΟΧΕΤΕΥΣΕΩΝ & ΒΟΘΡΩΝ



Αναλαμβάνουμε πάσης φύσεως αποφράξεις οποιουδήποτε μήκους και πλάτους
Αναλαμβάνουμε καθαρισμούς αποχετευτικών αγωγών ΔΗΜΩΝ, ΞΕΝ/ΧΕΙΩΝ στρατιωτικών μονάδων ΣΠΙΤΙΩΝ, ΠΟΛΥΚΑΤΟΙΚΙΩΝ καθώς και καθαρισμούς βιολογικών μονάδων με μηχάνημα υψηλής πιέσεως σε όλη την Δωδ/σο

Κ. ΠΗΔΙΑΚΗΣ - Π. ΚΑΣΕΡΗΣ
Πληρ. τηλ. 2241047915-91881, κιν. 6944/325234 και 6977/717048

ΑΠΟΦΡΑΞΕΙΣ-ΚΑΘΑΡΙΣΜΟΙ





ΑΠΟΦΡΑΞΕΙΣ
ΚΑΘΑΡΙΣΜΟΙ
ΣΥΝΤΗΡΗΣΕΙΣ
ΑΠΟΧΕΤΕΥΣΕΩΝ-
ΕΠΙΦΑΝΕΙΩΝ-
ΚΤΙΡΙΩΝ-
ΠΛΟΙΩΝ-
ΒΙΟΛΟΓΙΚΩΝ

Αναλαμβάνουμε ξενοδοχεία, Δήμους, πολ/κίες κ.λπ. Αντληση πετρελαιοειδών από πλοία καθώς και λιποσυλλεκτών και βιολογικών. ΜΕ ΜΟΝΑΔΙΚΑ ΣΕ ΥΨΟΣ ΠΙΕΣΗΣ ΚΑΙ ΑΝΑΡΡΟΦΗΣΗΣ. ΥΠΕΡΣΥΓΧΡΟΝΑ ΜΗΧΑΝΗΜΑΤΑ ΥΔΡΟΒΟΛΗΣ ΣΕ ΟΛΗ ΤΗ ΔΩΔΕΚΑΝΗΣΟ

ΟΛΟ ΤΟ 24ωρο

ΒΑΡΔΕΛΛΗ Μ. -ΚΡΑΣΟΠΟΥΛΟΣ Δ. Ο.Ε.

Τηλ. 2241035555, Fax: 2241073100, Κιν. 6944/395999

e-mail:metropontikas@excite.com.

ΣΤΙΣ ΠΙΟ ΧΑΜΗΛΕΣ ΤΙΜΕΣ

ΧΑΡΤΟΜΑΝΤΕΙΑ
Ρίχνω τα χαρτιά και μαντεύω το μέλλον με επιτυχία.

901 121 0928
LEXITEL 0.25€/15'+Φ.Π.Α., Τ.Θ. 31730

Η ΔΙΚΗ ΣΟΥ ΑΣΤΡΟΛΟΓΟΣ

Αγχος; Ανασφάλεια; Ερωτηματικά;
ΣΤΗΡΙΞΟΥ πάνω μου θα σε βοηθήσω με τις έγκυρες αστρολογικές προβλέψεις μου
901 121 0934
LEXITEL 0.25€/15'+Φ.Π.Α., Τ.Θ. 31730

ΚΙΝΕΖΙΚΗ ΑΣΤΡΟΛΟΓΙΑ

Από τα βάθη της ανατολής, πείρα και γνώσεις αιώνων.
Άσε με να σε συμβουλεύσω!
901 121 0935
LEXITEL 0.25€/15'+Φ.Π.Α., Τ.Θ. 31730

ΜΑΤΙΕΣ ΣΤΟ ΜΕΛΛΟΝ
Διόραση και Διαίσθηση
Βλέπω πολύ μακριά... όλα όσα θα σου συμβουν...

901 121 0927
LEXITEL 0.25€/15'+Φ.Π.Α., Τ.Θ. 31730

ΜΟΝΑΔΙΚΕΣ ΓΝΩΡΙΜΙΕΣ
Είμαι διαφορετική από

τις άλλες...θα το διαπιστώσεις...
901 121 0926
LEXITEL 0.25€/15'+Φ.Π.Α.-Τ.Θ.31730
Μίλα πολυ, Μίλα φθηνά...η κάρτα TALK μας φέρνει κοντά!
Προμηθεύσου την κάρτα και πληκτρολόγησε 502

ΧΩΡΙΣ ΟΡΙΑ

Αγώνας μηχανοκίνητου μοντελισμού

• Πραγματοποιήθηκε την Κυριακή με επιτυχία στην πίστα του Καρακόνερου.

Με επιτυχία πραγματοποιήθηκε την περασμένη Κυριακή στο Καρακόνερο ο τρίτος αγώνας μηχανοκίνητου μοντελισμού, που διοργανώθηκε από την Ενωση Μοντελιστών Ρόδου. Τα αποτελέσματα έχουν ως εξής:

ΚΑΤΗΓΟΡΙΑ ΗΛΕΚ/ΚΑ

Α) Ιωαννίδης Λάζαρος, 1ος
Βαγιανάκης Μιχάλης, 2ος
Σταυριάς Μανόλης, 3ος

ΚΑΤΗΓΟΡΙΑ ΘΕΡΜΙΚΑ 1/10, 12 cc

Α) **Καββάλας Νίκος**, 1ος
Ζαννής Γεώργιος, 2ος
Τσαγκαρινός Λουκάς, 3ος

15 cc

Β) **Στάτης Γεώργιος**, 1ος
Διαμαντάκης Παναγ., 2ος
Κουτσουδάκης Παναγ., 3ος

ΚΑΤΗΓΟΡΙΑ ΘΕΡΜΙΚΑ 1/8, 21 cc

Α) **Διασινός Μιχάλης**, 1ος
Βασιλείου Χαραλ. 2ος
Καββάλας Νίκος, 3ος

Στη βαθμολογία προηγούνται:

ΗΛΕΚ/ΚΑ ΒΑΓΙΑΝΑΚΗΣ ΜΙΧΑΗΛ, 58 β.

1/10 12 cc **Καββάλας Νικόλαος** 52 β.
1/10 15 cc **Κουτσουδάκης Νικ.** 56 β.
1/8 21 cc **Διασινός Μιχ.** 50 β.
1/10 21 cc **Βασιλείου Χαρ.** 50 β.

Ιδιαίτερες τιμές για τον Π.Ο.Ρ. «Ο Ιάλυσος»

Ιδιαίτερες στιγμές είναι για τον σύλλογό μας οι πολλές διακρίσεις και τιμές που τυγχάνουν οι αθλητές και αθλήτριες του καθώς στην εκδήλωση της τοπικής επιτροπής ποδηλασίας Δωδεκανήσου η πλειοψηφία των διακριθέντων της χρονιάς ήταν δικοί μας αθλητές.

Αποκορύφωμα είναι η πρόσκληση των δύο αθλητριών του συλλόγου μας **Ντόνκα Δρίβα** και **Κατερίνα Πατάπη** από τον Νομαρχιακό Αθλητικό Οργανισμό Δωδεκανήσου να βραβευθούν για τις πανελλήνιες διακρίσεις που πέτυχαν στην αγωνιστική περίοδο του 2003 κατά τη διάρκεια της εκδήλωσης για την κοπή της πρωτοχρονιάτικης πίτας την Κυριακή 8 Φεβρουαρίου στο Rodos Park.

Μία επίσης σημαντική πρόσκληση έλαβε ένας άλλος αθλητής του συλλόγου μας ο **Θωμάς Ρουσιάδης** από τον Ομοσπονδιακό προπονητή ποδηλασίας πίστας κο **Κώστα Γεωργιάδη** να συμμετάσχει σε προετοιμασία από 7/2/04 μέχρι τις 15/02/04 με άλλους 14 επίλεκτους αθλητές, μερικοί από τους οποίους στο μέλλον θα αποτελέσουν μέλη της Εθνικής μας ομάδας. Πιστεύουμε ότι έχουμε βάλει τις βάσεις για ένα επιτυχημένο 2004.



Βασιλείου (αριστερά), Π"γιαννόπουλος (μέσο) και Βραχνάς (δεξιά) τιμήθηκαν από την ΕΠΣΔ για την μέχρι τώρα προσφορά τους στο τοπικό ποδόσφαιρο.



Το τυχερό φλουρί βρέθηκε στο κομμάτι του Μιχάλη Βεργωτή και μετά από κλήρωση έπεσε στον Αντίμαχο

Τυχερός ο Αντίμαχος

• Μετά από κλήρωση, του έπεσε το φλουρί της πίτας της ΕΠΣΔ, ενώ προηγουμένως είχε πέσει στον γ.γ. Μιχάλη Βεργωτή.

• Τιμήθηκαν Π"γιαννόπουλος, Βασιλείου, Βραχνάς και Συριδάκης.

Η ομάδα του Αντίμαχου ήταν τυχερή στην κοπή της πίτας της ΕΠΣΔ για τα σωματεία του βορείου συγκροτήματος, που έγινε το βράδυ του Σαββάτου στο ξενοδοχείο «Κως» της Κω.

Ηταν αυτή που της έπεσε το τυχερό φλουρί, αλλά όχι γιατί βρέθηκε μέσα στο κομμάτι της πίτας που πήρε, αλλά μετά από κλήρωση.

Το τυχερό φλουρί βρέθηκε στο κομμάτι του γεν. γραμματέα της ΕΠΣΔ **Μιχάλη Βεργωτή**, με συνέπεια να γίνει κλήρωση και τελικά να πέσει στον Αντίμαχο, ο οποίος θα ενισχυθεί οικονομικά με το ποσό των 400 ευρώ (το αντίτιμο του φλουριού).

Το παρόν στην εκδήλωση του Σαββάτου από πλευράς ΕΠΣΔ εκτός του **Μιχάλη Βεργωτή** έδωσαν, ο πρόεδρος **Κλεόβουλος Χατζηγεωργίου**, ο πρόεδρος της τεχνικής επιτροπής **Γιάννης Κάτρης**, ο γ' αντιπρόεδρος, **Σεβαστός Μανιάς**, το μέλος **Γιώργος Νικολουδάκης** και τα μέλη της τεχνικής επιτροπής **Θεοδόσης Κυπραίος** και **Βάιος Γαμβρούδης**.

Από πλευράς συνδέσμου διαιτητών το παρόν έδωσε ο πρόεδρος **Δημήτρης Κάπρος** και το μέλος **Στέφανος Λουλουδάκης.**

Επίσης παρέστη ο δήμαρχος Κω **Μιλτιάδης Φάκκος** καθώς κι εκπρόσωποι όλων των σωματείων της Κω, πλην της Δόξας Κ.

ΤΙΜΗΘΗΚΑΝ ΤΡΕΙΣ

Στην εκδήλωση της κοπής της πίττας, η ΕΠΣΔ τίμησε τους **Μιχάλη Π"γιαννόπουλο** (προπονητή Ασκληπιού Κω), τον διαιτητή **Παναγιώτη Βασιλείου**, τον παράγοντα της Δόξας **Λ.Γιώργο Συριδάκη** (ήταν απών) και τον ποδοσφαιριστή του Ανταγόρα, **Γιώργο Βραχνά** για την προσφορά τους στο Δωδ/νησιακό ποδόσφαιρο.



Παρουσία του δημάρχου Ιαλυσού κου **Σ. Στάγκα**, της εθνικής ομάδας ποδηλασίας πίστας σπριντ αποτελούμενη από τους Ολυμπιονίκες **Δ. Γεωργαλή, Λαμ. Βασιλόπουλο, Κλ.Μπάργκα** τους **Γ. Χειμωνέτο, Ν. Αγγελίδη, Λαζ. Σκούμπα, Κων. Τρουλινό, Αθ. Ματζουράνη** και τον προπονητή **Ι. Καρυπίδη**, το πλήρωμα ποδηλασίας των Α.Μ.Ε.Α. **Χρ. Καλημέρη** και **Σ. Τριομάτη**, ποδηλάτες από όλα τα τοπικά σωματεία και πλήθος φιλάθλων της ποδηλασίας, το Δ.Σ. του Π.Ο.Ρ. «Ο Ιάλυσος» με επιτυχία πραγματοποίησε την κοπή της πρωτοχρονιάτικης πίτας στην αίθουσα του ξενοδοχείου FORUM BEACH στην παραλία Ιαλυσού.

Εκοψε την πίτα του

Η βραδιά ξεκίνησε με την ομιλία του προέδρου του συλλόγου **Δημ. Ράπτη**, ακολούθησε χαιρετισμός του δημάρχου **Σ. Στάγκα**, ο οποίος συνεχάρη το Δ.Σ. για το έργο που παρουσίασε το 2003 και ευχήθηκε πρόοδο και επιτυχίες για το 2004. Στην συνέχεια ακολούθησε προβολή με τις δραστηριότητες του συλλόγου και έγιναν οι βραβεύσεις των καλύτερων αθλητών ανά κατηγορία. Ακολούθησε η κοπή της πίτας από τον Σεβασμιότατο πατέρα **Σπυρίδωνα** τον οποίο ευχαριστούμε για την τακτική παρουσία του στις εκδηλώσεις του συλλόγου μας.

Κατόπιν έγινε ιδιαίτερη παρουσία σε κάθε ένα μέλος της Εθνικής ομάδος πίστας σπριντ οι οποίοι καταχειροκροτήθηκαν από το κοινό.

Και τέλος η βραδιά έκλεισε με την λαχειοφόρο που ήταν πλούσια σε δώρα.

Ο Π.Ο.Ρ. «Ο Ιάλυσος» ευχαριστεί όλους όσους παραβρέθηκαν στην γιορτή και ιδιαίτερα τους: **Ανδρέα Κοντούζογλου** για την προσφορά της πίτας και γενικά για την βοήθεια που προσφέρει στο σύλλογο, το FORUM BEACH και το προσωπικό που πρόσφεραν την αίθουσα και τις υπηρεσίες τους για να πραγματοποιηθεί αυτή η εκδήλωση, την εταιρεία ΙΒΙΣΚΟΣ και τον εκπρόσωπο της κον **Παπασταματάκη** για τον πλούσιο μπουφέ με τα νόστιμα εδέσματα που γέμισαν τα τραπέζια των καλεσμένων. Καλή ποδηλατική χρονιά σε όλους.

Το Καζίνο Ρόδου κοντά στην ποδηλασία

Στην ευχάριστη ατμόσφαιρα του εστιατορίου RODON CAFE η διεύθυνση του «KAZINO» της Ρόδου με την πρωτοβουλία του Π.Ο.Ρ. «Ο Ιάλυσος» παρέθεσε δείπνο στην Εθνική Ομάδα ποδηλασίας πίστας σπριντ η οποία σύσσωμη έδωσε το παρόν στην ξεχωριστή πραγματικά πρόσκληση λίγο πριν αναχωρήσει από το νησί μας.

Το «KAZINO» εκπροσώπησε η κα **Φαίδρα Σπανού** η οποία συντρόφεψε τους καλεσμένους στο δείπνο και συνομίλησε με τους αθλητές και τον προπονητή. Φυσικά μετά το δείπνο ακολούθησε ξενάγηση στους χώρους του Καζίνο με πολλές ευχάριστες εκπλήξεις.

Αξίζουν συγχαρητήρια στη διεύθυνση του KAZINO για την ενέργεια αυτή και ευχόμαστε να είναι πάντα κοντά στην ποδηλασία.

ΑΝΕΚΔΟΤΟ

Ο ιερέας της φυλακής επισκέπτεται έναν κρατούμενο στο κελί του Είναι στα πλαίσια μιας προσπάθειας να αναμορφώσει τους κρατούμενους και έτσι περνά από όλα τα κελιά και συζητά μαζί τους κρατούμενους. Φτάνοντας σε ένα κελί, ρωτά τον μεσήλικα κρατούμενο...

- Εσύ, τέκνο μου, γιατί είσαι εδώ;

- Η απειρία της νεαρής ηλικίας, πάτερ μου.

Και ο παπάς απορημένος:

- Ποία νεαρή ηλικία; Εσύ κοντεύεις τα εξήντα χρόνια...

- Ναι, πάτερ μου, αλλά ο δικηγόρος μου ήταν 25.



Κάρτα LiveSms

ΟΛΑ τα αποτελέσματα των αγώνων του στοιχήματος στο κινητό σου, *εύκολα, άμεσα και οικονομικά* **ΤΩΡΑ!**

1. Ξύνεις την κάρτα και στέλνεις μία φορά τον κωδικό της στο 4121. Αυτό ήταν...
2. Μπορείς να πάρεις μέχρι και 50 μηνύματα με τα σκορ των αγώνων κάθε στιγμή.
3. Αν θες, πολύ απλά, παίρνεις μόνο το σκορ του 1ου και 2ου ημιχρόνου, αυτόματα, όποτε τελειώσουν! Σίγουρα και ξένοιαστα...



Ξέχνα την αναμονή για τα σκορ, πάρε την κάρτα και μπες στο παιχνίδι !

Η κάρτα LiveSms κυκλοφορεί σε όλα τα περίπτερα και κοστίζει *μόλις 6 Ευρώ*. Περιέχει φυλλάδιο οδηγιών.

Πληρώνεις εως και 0,12 Ευρώ /μήνυμα (μαζι με το ΦΠΑ) και δεν χρεώνεις το κινητό σου με παράλογα ποσά...

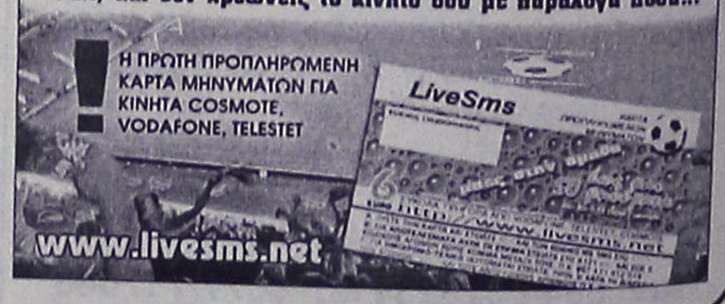



●●● **Καλημέρα. Ο δυνατός και ο ικανός ξεχωρίζει από τους υπόλοιπους για κάποια βασικά πράγματα.**

●●● *Δεν φοβάται να πάρει αποφάσεις. Ειδικά αποφάσεις που πάνε κόντρα στον δικό του εγωισμό.*

●●● **Ποτέ δεν ταυτίζει μία επιλογή του με την αξία του. Υπάρχουν σωστές και λανθασμένες επιλογές, που είναι μέσα στο παιχνίδι και γίνονται από ανθρώπους.**

●●● *Οταν διαπιστώνει είτε μόνος του, είτε από το συνολικό κλίμα πώς η επιλογή του είναι λανθασμένη, ποτέ δεν την στηρίζει πεισματικά μέχρι τέλους μόνο και μόνο επειδή είναι δική του. Αλλο το να υποστηρίζει και άλλο να τα-μπουρώνεται. Αυτό είναι δείγμα αδυναμίας.*

●●● **Εχει πάντα την δύναμη να αναγνωρίζει τα λάθη του και να διορθώνει, βλέποντας μπροστά. Να κάνει τομές και να μην κρύβεται από τις ευθύνες μίας αλλαγής.**

●●● *Ξέρει να ξεχωρίζει την φιλία από τη συνεργασία για έναν σκοπό. Ποτέ δεν αφήνει να επηρεάσει το ένα το άλλο όταν θολώνει το ζητούμενο αποτέλεσμα.*

●●● **Εχει τη δύναμη να βλέπει κατάματα το πρόβλημα και την πραγματικότητα και δεν ψάχνει για δικαιολογίες. Ούτε δείχνει εχθρούς για να δικαιολογήσει την αποτυχία του.**

●●● *Καταλαβαίνει πως είναι επικίνδυνο να μιλάει για σωτήρες και Θεούς. Ειδικά όταν ο ρόλος του πρέπει να είναι ηγετικός, είναι υποτίμηση της δικής του αξίας και παραδοχή αδυναμίας όταν βαφτίζει τους από κάτω του σωτήρες.*

●●● **Ποτέ δεν ανέχεται συμπεριφορές που εκθέτουν αυτό που εκπροσωπεί. Και δεν φτάνει στο σημείο να σύρεται από τον εγωισμό του στο επίπεδο να τις επικροτεί με την σιωπή του.**

●●● *Καλημέρα σας.*

ΤΟΠΙΚΟ ΠΟΔΟΣΦΑΙΡΟ

Ο λόγος στους μονομάχους

• Η ΤΕΔ σκοπεύει να καλέσει Φοίβο και Ιάλυσο για να προτείνουν οι ίδιοι τους αξιολογημένους διαιτητές της μεταξύ τους μεγάλης Σαββατιάτικης σύγκρουσης, με την ελπίδα να γίνει ορισμός κοινή συναινέσει

Το ντέρμπι των ντέρμπι ανάμεσα στον δεύτερο του βαθμολογικού πίνακα Φοίβο και των πρωτοπόρο Ιάλυσο, που θα πραγματοποιηθεί το ερχόμενο Σάββατο στην Κρεμαστή και θα κρίνει σε μεγάλο βαθμό τον τίτλο, απασχολεί από χθες πέρα από τους δύο μονομάχους και τους φίλους του ποδοσφαίρου και την Τοπική Επιτροπή Διαιτησίας, που επωμίζεται το δύσκολο έργο του ορισμού των διαιτητών της καυτής συνάντησης. Όπως αναφέρουν οι πληροφορίες, η ΤΕΔ, για να συμβάλει στην διατήρηση του ομαλού κλίματος αλλά και για να καταστήσει τα δύο σωματεία συνυπεύθυνα των επιλογών τους, θα τα καλέσει σε συζήτηση και θα ζητήσει να προτείνουν τα ίδια τα ονόματα των διαιτητών που θα επιθυμούσαν να αποτελέσουν το τρίο της μεγάλης αναμέτρησης. Όπως ανέφεραν πηγές του ΣΔΠΔ, η Τοπική Επιτροπή Διαιτησίας δεν έχει το παραμικρό πρόβλημα να ορίσει μόνη της τον διαιτητή και τους βοηθούς του, που ασφαλώς και θα είναι αξιολογημένοι και θα το κάνει σε περίπτωση που Φοίβος και Ιάλυσος δεν καταλήξουν σε τρίο κοινής αποδοχής. Η ΤΕΔ ούτως ή άλλως εκφράζει την εμπιστοσύνη της σε όλους τους διαιτητές, όμως θέλει πρώτα να ακούσει τους δύο μονομάχους. Ο λόγος είναι προφανής. Με δεδομένο ότι το τελευταίο διάστημα οι ψίθυροι από πολλές κατευθύνσεις είναι αρκετοί και πάντα στην σφαίρα της παραφιλολογίας και των ανέξοδων και ανεύθυνων σχολίων, που όμως μπορούν να επηρεάσουν το κλίμα και να οδηγήσουν σε επικίνδυνη καχυποψία (πιο πρόσφατο αποτελεί η παράσταση ενώπιον της Επιτροπής των παραγόντων του Ιάλυσου), οι Παντελής Αργυρίου, Δημήτρης Κάπρος και Νίκος Κυπραίος θέλουν να δώσουν τον λόγο στα σωματεία με την ελπίδα να τα βρουν μεταξύ τους (και παράλληλα να δώσουν τα ίδια το παράδειγμα για να μείνει το ματς σε καθαρά αθλητικά πλαίσια εντός και εκτός αγωνιστικού χώρου) αλλά και να προστατέψουν την ίδια την ΤΕΔ, ούτως ώστε ουδείς να στρέψει εναντίον της το δάχτυλο και να αφήσει υπονοούμενα για κακό ορισμό σε περίπτωση που υπάρξουν παράπονα για την διαιτησία. Οι πληροφορίες αναφέρουν πως η ιδέα για πρόταση ονομάτων διαιτητών και η κατάληξη σε τρίο κοινής αποδοχής απασχολεί θετικά τις τελευταίες μέρες και τα δύο στρατόπεδα, αν και μέχρι στιγμής δεν έχει εκφραστεί επίσημα τέτοια διάθεση.

6Χ6

Συνεχίζει να προηγείται το "Space"

Τέσσερα παιχνίδια έγιναν την προηγούμενη εβδομάδα για το τουρνουά "Mundialito 6Χ6 - Olympia Sport", που γίνεται στο γήπεδο 5Χ5 του **Μιχάλη Βιτζηλαίου**.

Η ομάδα "Space" κέρδισε 5-0 το "Μινόρε" και συνεχίζει να οδηγεί την "κούρσα".

Αναλυτικά τ' αποτελέσματα:

Space - Μινόρε	5-0
Strikers - Mobitel	7-5
Αστραπή - Escape	7-10
Πρόοδος - Μπέμπηδες	8-11

ΒΑΘΜΟΛΟΓΙΑ

Α/Α	ΟΜΑΔΕΣ	ΑΓ.	ΒΑΘ	Ν	Ι	Η	ΤΕΡΜ.
1.	Space	17	30	15	0	2	147-57
2.	Μπέμπηδες	16	25	12	1	3	167-74
3.	Mobitel	15	24	12	0	3	112-70
4.	Τεχνίτες	16	24	11	2	3	108-74
5.	Escape	15	18	9	0	6	134-72
6.	Strikers	16	17	8	1	7	92-105
7.	Brazil	16	12	5	2	9	90-117
8.	Πρόοδος	16	12	5	2	9	106-132
9.	Ασγούρου	16	11	5	1	10	81-128
10.	Pilot	15	10	5	0	10	93-138
11.	Μινόρε	14	6	1	4	9	58-126
12.	Αστραπή	15	2	1	0	14	91-161

Της βγάζει το καπέλο

• «Είναι η ομάδα που θα πρέπει να τερματίσει πρώτη», δήλωσε για τον Ασκληπιό ο προπονητής του Ακουσίλαου Γιώργος Γκάιδας

Πιο δύσκολο είναι από εδώ και πέρα το έργο του Ακουσίλαου , που δεν μπόρεσε να εκμεταλλευτεί όπως αυτός θα ήθελε το πρόγραμμα τον τεσσάρων τελευταίων αγωνιστικών (τα τρία εντός έδρας), καθώς αποκόμισε πέντε βαθμούς. Το γεγονός αυτό φέρνει τον Ακουσίλαο σε ασθενέστερη θέση, σε σχέση με τους Ασκληπιό, Αντίμαχο, Κατταβιά και Αγ. Γεώργιο. Ο στόχος όμως δεν αλλάζει και οι Φανενοί αισιοδοξούν πως στο τέλος θα είναι μία από της ομάδες που θα πανηγυρίσουν την άνοδο. Δηλώσεις που δύσκολα συναντάς στο ποδόσφαιρο, έγιναν από τον προπονητή της ομάδας του Ακουσίλαου Γιώργο Γκάιδα με αφορμή το παιχνίδι και την εντός έδρας ήττα την Κυριακή από τον Ασκληπιό Κω, που έπλεξε το εγκώμιο της Κωακής ομάδας. Συγκεκριμένα δήλωσε: « Αντιμετωπίσαμε μία πολύ καλή ομάδα που κατάφερε να μας κερδίσει στην έδρα μας. Πιστεύω πως ο Ασκληπιός είναι η ομάδα που θα πρέπει να τερματίσει πρώτη στον όμιλο». Στην συνέχεια αναφέρθηκε στο έμψυχο δυναμικό της ομάδας λέγοντας « Δεν μπορώ να αλλάξω σε δύο μήνες την εικόνα του Ακουσίλαου. Αυτό το υλικό έχω με αυτό θα παλέψουμε μέχρι το τέλος για να πετύχουμε τον αρχικό μας στόχο».

ΣΤΑ ΑΓΩΝΙΣΤΙΚΑ

Ο επόμενος σταθμός του Ακουσίλαου για τη συνέχεια του πρωταθλήματος, είναι το νησί της Αποκάλυψης και η ομάδα του Ξάνθου, που αποτελεί και τον επόμενο αντίπαλο. Σε αυτό το παιχνίδι ο Γκάϊδας θα μπορεί να έχει και πάλι στην διάθεση του τον Στάππα, που εξέτισε την ποινή που του επεβλήθη στο ματς με την Ψίνθο και θα συμπεριληφθεί κανονικά στην αποστολή. Τα δυσάρεστα για τον Αγρινιώτη προπονητή ακούνε στο όνομα του νεαρού Αρφαρά, που θα μεταβεί στην συμπρωτεύουσα για να συνεχίσει τις σπουδές του. Η απουσία του έχει δημιουργήσει προβληματισμό στον Γκάϊδα, που οι λύσεις του σε ποδοσφαιριστές κάτω τον είκοσι ετών είναι περιορισμένες.



Ο προπονητής του Ακουσίλαου παραδέχθηκε την ανωτερότητα της ομάδας του Ασκληπιού Κω

ΤΟ
NIKOLAS HOUSE
ΣΑΣ ΠΛΗΡΟΦΟΡΕΙ ΟΤΙ
Η ΚΛΙΜΑΤΙΖΟΜΕΝΗ ΑΙΘΟΥΣΑ ΤΟΥ
ΕΙΝΑΙ ΔΙΑΘΕΣΙΜΗ ΓΙΑ ΚΑΘΕ ΕΙΔΟΥΣ
ΚΟΙΝΩΝΙΚΗ ΣΑΣ ΕΚΔΗΛΩΣΗ
22410 48262, Παστίδα

EMMANUEL
ΘΕΛΕΤΕ ΝΑ ΤΑΞΙΔΕΨΕΤΕ
ΟΠΟΥ ΕΠΙΘΥΜΕΙΤΕ ΜΕ ΤΟ
ΛΙΓΟΤΕΡΟ ΔΥΝΑΤΟ ΚΟΣΤΟΣ:
EMMANUEL TRAVEL
ΕΜΕΙΣ ΕΧΟΥΜΕ ΤΗ ΔΥΝΑΤΟΤΗΤΑ ΟΤΑΝ ΟΙ ΤΙΜΕΣ ΑΠΟΓΕΙΩΝΟΝΤΑΙ ΝΑ ΠΡΟΣΓΕΙΩΝΟΥΜΕ ΧΡΗΜΑΤΑ ΣΤΗΝ ΤΣΕΠΗ ΣΑΣ.
ΔΕΝ ΕΧΕΤΕ ΠΑΡΑ ΝΑ ΜΑΣ ΕΠΙΣΚΕΦΘΕΙΤΕ ΓΙΑ:
✦ ΑΕΡΟΠΟΡΙΚΑ ΕΙΣΙΤΗΡΙΑ
✦ ΑΚΤΟΠΛΟΪΚΑ ΕΙΣΙΤΗΡΙΑ
✦ ΚΡΑΤΗΣΕΙΣ ΞΕΝΟΔΟΧΕΙΩΝ
✦ ΕΚΔΡΟΜΕΣ ΕΣΩΤΕΡΙΚΟΥ
✦ ΕΚΔΡΟΜΕΣ ΕΞΩΤΕΡΙΚΟΥ –
✔ ΠΟΥΚΕΤ-ΣΑΜΟΥΙ ΑΠΟ € 774
✔ ΜΠΑΝΓΚΟΚ-ΣΑΜΟΥΙ ΑΠΟ € 889
✔ ΚΡΑΜΠΙ ΑΠΟ € 802
✔ ΜΠΑΛΙ ΑΠΟ € 710
✔ ΜΠΑΝΓΚΟΚ-ΜΠΑΛΙ ΑΠΟ € 865
ΚΑΙ ΠΟΛΛΕΣ ΑΛΛΕΣ...
ΤΑΞΙΔΕΨΤΕ ΤΩΡΑ ΜΑΖΙ ΜΑΣ ΦΤΗΝΑ. ΜΕ ΑΣΦΑΛΕΙΑ ΚΑΙ ΠΑΝΤΑ ΜΕ ΤΗΝ ΥΠΟΓΡΑΦΗ ΤΟΥ EMMANUEL TRAVEL!!!
ΠΛΗΡΟΦΟΡΙΕΣ
ΙΕΡΟΥ ΛΟΧΟΥ 1 ΙΑΛΥΣΟΣ ΡΟΔΟΣ
ΤΗΛ: 2241093630-93625-94385 • FAX: 22410 91748
E-MAIL: emmantrv@otenet.gr

Για κάθε καιρό...
ΣΥΝΔΕΕΤΑΙ ΚΑΙ ΜΕ ΚΑΛΟΡΙΦΕΡ
IDEAL SOLAR
ΝΕΑΣ ΓΕΝΙΑΣ
ΓΙΑ ΜΕΓΑΛΗ ΔΙΑΡΚΕΙΑ ΖΩΗΣ
ΜΕ ΠΕΝΤΕ ΧΡΟΝΙΑ ΕΓΓΥΗΣΗ
ΗΛΙΑΚΑ ΣΥΣΤΗΜΑΤΑ
IDEAL SOLAR
ΑΝΟΞΕΙΔΩΤΗ ΥΠΕΡΟΧΗ A.I.S.I. 316
ΑΠΟΚΛΕΙΣΤΙΚΗ ΔΙΑΘΕΣΗ
Τεχνικό κατάστημα
ΚΟΚΚΙΝΟΣ & Συνεργάτες
Πεπειραμένη τεχνική υποστήριξη
για μεταφορά ακόμα και τοποθέτηση
Δημ. Αναστασιάδη 8, Ρόδος • Τηλ./Fax 22410 32181

ΡΕΠΟΡΤΑΖ

Στην Λειγία η Κουμνάκη

• Στην αποστολή της εθνικής ομάδας γυναικών η Ροδίτισσα αθλήτρια για το Ευρωπαϊκό Κύπελλο κλειστού στίβου.

• Οι βαθμολογικές θέσεις των δωδεκανησιακών σωματείων στην γενική κατάταξη του Πανελλήνιου Πρωταθλήματος Α-Γ.

Μετά την ολοκλήρωση του Πανελληνίου πρωταθλήματος ανδρών - γυναικών την Κυριακή στο κλειστό στάδιο της Παιανίας, συγκροτήθηκε η εθνική ομάδα γυναικών που θα πάρει μέρος στο Ευρωπαϊκό κύπελλο κλειστού στίβου και θα διεξαχθεί στη Λειψία στις 14 Φεβρουαρίου.

Μεταξύ των αθλητριών θα συμμετάσχει και η Γεωργία Κουμνάκη στην σκυταλοδρομία μαζί με τις Γκουντενούδη, Καϊδαντζή και Παπαδοπούλου.

Αναλυτικά η αποστολή της εθνικής:

60μ: Νεσούδη Εύη

60μ. εμπ: Ρεντούμη Φλώρα

400μ: Γκουντενούδη Χρύσα

800μ: Εφεντάκη Κων/να

1.500μ: Πρέντζα Ειρήνη

3.000μ: Νίκα Παγώνα

Ύψος: Χοτοκουρίδου Μαρία

Μήκος: Καφετζή Ιωάννα

Σφαίρα: Τερζόγλου Ειρήνη

200Χ400Χ600Χ800μ: Καϊδαντζή Όλγα, Γκουντενούδη Χρύσα, Κουμνάκη Γεωργία, Παπαδοπούλου Μαρία, Παπαδοπούλου Ελευθερία (αναπλ.)

Η ΓΕΝΙΚΗ ΚΑΤΑΤΑΞΗ

Αναμφίβολα η ένατη θέση της Νίκης Ρόδου στο Πανελλήνιο Πρωτάθλημα κλειστού στίβου Α-Γ ήταν το καλύτερο πλασάρισμα δωδεκανησιακού σωματείου στην διοργάνωση και μάλιστα σε μια δύσκολη κατηγορία όπως είναι αυτή των γυναικών. Ο Διαγόρας συγκέντρωσε 7 βαθμούς και κατέλαβε την 14η θέση στην κατάταξη.

Στην κατηγορία των ανδρών, ψηλότερα τερμάτισε ο Ιπποκράτης Κω (26ος) και ακολούθησαν Διαγόρας (31ος) και ΑΟ Σύμης (39ος).

Από κει και πέρα, ο Πανελλήνιος Γυμναστικός Σύλλογος ήταν με μεγάλη διαφορά από τον δεύτερο ο πολυνίκης σύλλογος στην διοργάνωση τόσο στους άνδρες όσο και στις γυναίκες.

Γιορτή για όλους

• Πρωτοφανές είναι το ενδιαφέρον για το 2ο ΣΑΦΑΡΙ 4Χ4 που διοργανώνει στις 22 Φεβρουαρίου ο ραδιοφωνικός σταθμός ΤΟΠ FM. Οι δηλώσεις συμμετοχής θα γίνονται δεκτές για λίγες μέρες ακόμα

Κάτι λιγότερο από μία εβδομάδα έμεινε μέχρι την διοργάνωση του 2ου ΤΟΠ ΣΑΦΑΡΙ που διοργανώνει την παραμονή της Καθαράς Δευτέρας, 22 Φεβρουαρίου, ο ραδιοφωνικός σταθμός ΤΟΠ FM και ο αριθμός των αυτοκινήτων που έχουν δηλωθεί να συμμετάσχουν έχει ήδη ξεπεράσει τα 120 της περσινής διοργάνωσης! Με δεδομένο ότι το ενδιαφέρον παραμένει μεγάλο και για να εκπνεύσει η προθεσμία για την υποβολή των δηλώσεων συμμετοχής απομένουν ακόμα λίγες μέρες, είναι βέβαιο πως στο Σαφάρι θα λάβει μέρος αριθμός πρωτόγνωρος για τα Ελληνικά δεδομένα και ένας από τους μεγαλύτερους σε επίπεδο ανάλογων Πανευρωπαϊκών διοργανώσεων.

Η διαδρομή έχει χαραχθεί από τα μέλη του της λέσχης 4Χ4 Ρόδου και οι λεπτομέρειές της θα ανακοινωθούν εντός των ημερών. Σημείο τερματισμού θα είναι η περιοχή των Λαέρμων χωρίς αυτό να σημαίνει πως η διοργάνωση θα σταματήσει όταν κόψει το νήμα το τελευταίο αυτοκίνητο. Οι διοργανωτές έχουν προγραμματίσει ένα εορταστικό πρόγραμμα με καλή μουσική και φυσικά φαγητό, ενώ θα κληρωθούν πολλά δώρα από τους χορηγούς που στηρίζουν την εκδήλωση.

Ενδιαφέρον για την συμμετοχή τους στο Σαφάρι μπορούν να συνεχίσουν να εκδηλώνουν στην παρούσα φάση μόνο οι ιδιοκτήτες αυτοκινήτων 4Χ4, τουλάχιστον μέχρι η εταιρία Hertz να καταφέρει να εξασφαλίζει κι άλλα αυτοκίνητα, αφού με τις ενοικιάσεις των ενδιαφερομένων έχει ήδη εξαντλήσει τις δυνατότητές της.

Οι δηλώσεις συμμετοχής συνεχίζουν να γίνονται δεκτές σε τέσσερα σημεία. Στα γραφεία του ΤΟΠ FM (Παπανδρέου και Λειβαδιάς στην Ανάληψη), στα Ελαστικά Χάρης Ζερβός (οδός Αυστραλίας), στο Μότο Μάικ (Αγιος Γεώργιος Ανω) και στην Kia Motors (λεωφόρος Ρόδου-Λίνδου). Απαραίτητη προϋπόθεση είναι η προσκόμιση φωτοτυπίας του διπλώματος οδήγησης, του ασφαλιστηρίου συμβολαίου του αυτοκινήτου και της άδειας κυκλοφορίας του.

UCI ΔΙΕΘΝΗΣ ΑΓΩΝΑΣ ΟΡΕΙΝΗΣ ΠΟΔΗΛΑΣΙΑΣ ΑΝΔΡΩΝ Ε1

Kos Cup 2004



Επισκεφθείτε μας στο: www.koscup.gr

ΖΙΑ 14 ΜΑΡΤΙΟΥ 2004

Έπαθλα 3.500

ΜΕΓΑΣ ΧΟΡΗΓΟΣ

ΔΗΜΟΣ ΔΙΚΑΙΟΥ ΝΗΣΟΥ ΚΩ 1999

ΔΙΟΡΓΑΝΩΣΗ

REPITS ADVERTISING PRODUCTIONS

ΚΥΡΙΟΙ ΧΟΡΗΓΟΙ

SPORTime

ΝΟΜΑΡΧΙΑΚΗ ΑΥΤΟΔΙΟΙΚΗΣΗ ΔΩΔΕΚΑΝΗΣΟΥ
ΝΟΜΑΡΧΙΑΚΟΣ ΑΘΛΗΤΙΚΟΣ ΟΡΓΑΝΙΣΜΟΣ ΔΩΔΕΚΑΝΗΣΟΥ

Cyclades & Dodecanese Dream Islands SOUTH AEGEAN ISLANDS

ΜΙΧΑΛΗΣ ΑΓΓΕΛΙΔΗΣ & ΣΙΑ Ο.Ε. ΑΝΤΙΠΡΟΣΩΠΕΙΕΣ ΔΙΑΝΟΜΕΣ

Team GATSOULIS

ΔΗΜΟΣ ΗΡΑΚΛΕΙΔΩΝ

ΧΟΡΗΓΟΙ ΕΠΙΚΟΙΝΩΝΙΑΣ Η ΡΟΔΙΑΚΗ ΣΤΑΘΜΟΣ TOP FM ΣΠΟΡ FM SUPER FM 100.8 STEREO · ΚΩΣ Radio 1 98 FM

ΜΠΑΣΚΕΤ

Ιδανικό ξεκίνημα

• Κάτω από τις καλύτερες δυνατές συνθήκες άρχισε η προετοιμασία του Κολοσσού για την επικίνδυνη έξοδο στην έδρα της Ολύμπιας.

• Ελαφρύς ο τραυματισμός του Γιώργου Κουκλάκη

Το κλίμα χθες το απόγευμα στο κλειστό γυμναστήριο του Βενετοκλείου θύμισε περισσότερο μια δεμένη παρέα που μαζεύτηκε για να γυμναστεί παρά προπόνηση. Όχι ότι δεν έγινε εντατική δουλειά και ότι η προετοιμασία για το δύσκολο παιχνίδι στην έδρα της Ολύμπιας ξεκίνησε σε χαλαρούς ρυθμούς. Ούτε οι παίκτες αλλά ούτε και ο **Βασίλης Φραγκιάς** γνωρίζουν από εφησυχασμό. Απλά μετά την πολύ καλή εμφάνιση το Σάββατο, την σπουδαία νίκη και το εντυπωσιακό ξέσπασμα ήταν λογικό το κέφι να έχει επανέλθει δριμύτερο και η ατμόσφαιρα να παραπέμπει σε... οικογενειακή συγκέντρωση. Άλλωστε το πρόγραμμα της Δευτέρας το επιτρέπει.

Οι «θαλασσί» χθες εύλογα ήταν ακόμα στους εφτά ουρανούς. Το παιχνίδι με τη Νήαρ Ηστ ήταν απολαυστικό από όλες τις απόψεις και περισσότερο απ' όλους το απόλαυσαν οι ίδιοι οι παίκτες. Το είχαν ανάγκη, το ήθελαν πάρα πολύ και το πέτυχαν. Η χαρά ήταν διπλή αφού την μεγάλη επιτυχία τους την σημείωσαν μπροστά στον κόσμο τους ο οποίος για μια ακόμα φορά τους στήριξε από την αρχή του ματς ως το τέλος όπου όρθιος στην κερκίδα χειροκροτούσε θερμά.

Με το ιδανικότερο λοιπόν κλίμα ξεκίνησε χθες η προετοιμασία του Κολοσσού για την αναμέτρηση με την Ολύμπια στον κάμπο. Στις ιδανικές συνθήκες προπόνησης προστίθεται και η παρουσία όλων των αθλητών, πλην του **Κουκλάκη**, αφού δεν υπάρχουν προβλήματα τραυματισμού που να προκαλούν πονοκέφαλο στον **Βασίλη Φραγκιά**. Ακόμα και η περίπτωση του **Κουκλάκη** δεν είναι ανησυχητική και σήμερα αναμένεται να μπει και αυτός σε κανονικούς ρυθμούς.

ΕΛΑΦΡΥΣ Ο ΤΡΑΥΜΑΤΙΣΜΟΣ

Στον αγώνα του Σαββάτου, ο **Γιώργος Κουκλάκης** αποχώρησε από το παρκέ τραυματισμένος γύρω στα μισά του δευτέρου δεκαλέπτου ύστερα από μία κλωτσιά που δέχθηκε στην γάμπα.

Χθες το πρωί τον εξέτασε ο γιατρός της ομάδας και του συνέστησε να μην προπονηθεί αλλά να κάνει θεραπεία και σήμερα να μπει σε κανονικούς ρυθμούς. Ο τραυματισμός δεν ήταν σοβαρός και χθες ο **Κουκλάκης** ήταν στις «διαταγές» του φυσιοθεραπευτή του Κολοσσού. Ο **Βασίλης Φραγκιάς** τον περιμένει σήμερα να επιστρέψει στην προπόνηση και στην προετοιμασία για το παιχνίδι με την Ολύμπια στην Λάρισα.

ΤΖΑΜΠΟΛ ΣΤΙΣ 17.30'

Κανένα αίτημα για αλλαγή ώρας δεν έκανε ο Κολοσσός προκειμένου να εξυπηρετηθεί στην επιστροφή του αφού ούτως ή άλλως δεν προλαβαίνει την πτήση για Ρόδο το βράδυ του Σαββάτου. Έτσι το τζάμπολ του αγώνα με την Ολύμπια θα δοθεί κανονικά στις 17.30'.

Χωρίς Γάκη στη Ρόδο;

• Ο παίκτης του ΚΑΟΔ τιμωρήθηκε με δύο αγωνιστικές για την συμπεριφορά του στο παιχνίδι με την Ολύμπια και ενδέχεται να μην αγωνιστεί με τον Κολοσσό

• Ο Νίκος Λινοξυλάκης αναλαμβάνει το τιμόνι του Παλαιού Φαλήρου μετά την παραίτηση του Τάκη Κορωναίου

Στο πλαίσιο της 17ης αγωνιστικής, η Ολύμπια Λάρισα είχε υποδεχθεί τον ΚΑΟ Δράμας και είχε επικρατήσει με 88-84. Οι Δραμινοί σε δέκα μέρες θα ταξιδέψουν στη Ρόδο για να αντιμετωπίσουν τον Κολοσσό και υπάρχει σοβαρό ενδεχόμενο να αγωνιστούν χωρίς τον Γιάννη Γάκη το δελτίο του οποίου κρατήθηκε από τους διαιτητές της αναμέτρησης στον κάμπο. Χθες ανακοινώθηκε η ποινή του (δύο αγωνιστικές) ωστόσο ήδη δεν έπαιξε το περασμένο Σάββατο με τον Παπάγου αφού δεν είχε δελτίο. Αν η απουσία του την τελευταία αγωνιστική μετρήσει στην τιμωρία, τότε ο Γάκης εκτίει την 2η στο ματς με τον Πανελλήνιο και παίζει κανονικά με τον Κολοσσό. Αν δεν μετρήσει και η ποινή ισχύσει από την ώρα της ανακοίνωσής της, τότε δεν κλείνει εισιτήριο για Ρόδο. Εξάλλου, η συντριβή του Παλαιού Φαλήρου το περασμένο Σάββατο μέσα στην έδρα του κόντρα στην πρωτοπόρο ΜΕΝΤ ήταν η αιτία για την παραίτηση του Τάκη Κορωναίου και όπως έγινε γνωστό το τιμόνι θα αναλάβει μέχρι το τέλος της σεζόν ο Νίκος Λινοξυλάκης.

Αντεπίθεση διαρκείας

• Τουλάχιστον πέντε νίκες στα εναπομείναντα οχτώ ματς θέλει ο Ιπποκράτης για να πετύχει το θαύμα της παραμονής.

Το σερί που έκανε πριν μερικές αγωνιστικές χρειάζεται να επαναλάβει ο Ιπποκράτης για να πετύχει τον άθλο της σωτηρίας στην Γ' εθνική. Τα τρία συνεχόμενα αποτελέσματα τον έχουν φέρει ξανά σε πολύ δύσκολη θέση και τώρα πια απαιτείται αντεπίθεση διαρκείας για να ανανεώσει το ραντεβού του και τη νέα σεζόν στην κατηγορία. Οχτώ παιχνίδια απομένουν για να πέσει η φετινή αυλαία του πρωταθλήματος και η ομάδα της Κω χρειάζεται τουλάχιστον πέντε νίκες για να αποκτήσει το πάνω χέρι. Πρώτα απ' όλα, δεν πρέπει να έχει άλλες απώλειες εντός έδρας. Ειδικά από τη στιγμή που θα υποδεχθεί ομάδες που επίσης παλεύουν για την παραμονή και βρίσκονται στην ίδια μοίρα με αυτόν. Με άλλα λόγια, Μίνωας, Πορφύρας και Αγία Παρασκευή πρέπει να φύγουν με άδεια χέρια από την Κω αλλά και ο δυνατός Ταύρος ο οποίος είναι ψηλά στην βαθμολογία αλλά δεν έχει τύχη για άνοδο και είναι ουσιαστικά αδιάφορος. Σε τέσσερα ματς λοιπόν η νίκη είναι επιτακτική! Από κει και πέρα, στα άλλα τέσσερα μακριά από την Κω πρέπει να «κλέψει» τουλάχιστον ένα ροζ φύλλο. Μέσα στο Ρέθυμνο είναι μάλλον ανέφικτο. Το ίδιο και στην Νέα Ερυθραία αν και ο Πανερυθραϊκός δεν έχει και την καλύτερη συγκομιδή στην έδρα του τώρα τελευταία. Το παιχνίδι όμως με τον Αρίωνα την 24η αγωνιστική είναι ματς κλειδί! Στο κλείσιμο της αυλαίας του πρωταθλήματος ο Ιπποκράτης ταξιδεύει στην Κρήτη για την αναμέτρηση με τον ΟΦΗ. Αν μέχρι τότε τα πράγματα είναι ακόμα ρευστά, έχει τις δυνατότητες να κάνει το διπλό αν και θεωρείται πολύ δύσκολο.

Γ ΕΘΝΙΚΗ ΚΑΤΗΓΟΡΙΑ ΑΝΔΡΩΝ 2003-2004
(2ος ΟΜΙΛΟΣ ΝΟΤΟΥ)

Ομάδα	Βαθμ	Αγων	Νικ	Ητ	Επιθ	Αμυν	Διαφ
1. ΡΕΘΥΜΝΟ	34	17	17	0	1370	950	420
2. ΠΑΝΕΡΥΘΡΑΙΚΟΣ	29	17	12	5	1219	1186	33
3. ΠΑΓΚΡΑΤΙ	27	16	11	5	1256	1111	145
4. ΟΦΗ	26	17	9	8	1330	1309	21
5. ΤΑΥΡΟΣ	26	17	9	8	1172	1176	-4
6. ΙΩΝΙΚΟΣ ΛΑΜΙΑΣ	25	16	9	7	1094	1115	-21
7. ΑΡΙΩΝΑΣ	24	17	7	10	1228	1280	-52
8. ΑΕΚΤ	23	16	7	9	1070	1152	-82
9. ΜΙΝΩΑΣ	23	16	7	9	1062	1169	-107
10. ΠΟΡΦΥΡΑΣ	22	17	5	12	1201	1226	-25
11. ΚΑΠ	22	17	5	12	1222	1324	-102
12. ΕΡΜΗΣ ΣΧΗΜ.	22	17	5	12	1216	1321	-105
13. ΙΠΠΟΚΡΑΤΗΣ	**21**	**16**	**5**	**11**	**1090**	**1211**	**-121**

TOP FM Δωδεκανήσου
σε συνεργασία με το ΣΥΛΛΟΓΟΣ 4Χ4 ΡΟΔΟΥ

2ο TOP SAFARI 2004
ΚΥΡΙΑΚΗ 22 ΦΕΒΡΟΥΑΡΙΟΥ
(Παραμονή Καθ. Δευτέρας)
Δηλώστε συμμετοχή μέχρι τις 15/02/04 για να γνωρίσουμε όλοι μαζί τις φυσικές ομορφιές του νησιού μας
Για πληροφορίες επικοινωνήστε στα τηλ. 22410 68585 & Κιν. 6947890864

Πολλά πλούσια δώρα
Συμμετοχή δωρεάν

Χορηγοί επικοινωνίας:
Εφημερίδα Ροδιακή
Κανάλι Ίριδα
Εφημερίδα Rodos Mirror
Στηρίζουν:
Πυροσβεστική υπηρεσία Ρόδου
Εθελοντές Σαμαρείτες
Τμήμα Τροχαίας Ρόδου

ΚΛΙΜΑΤΙΣΤΙΚΑ ΡΟΔΟΥ
ΖΑΝΤΕΣ ΕΛΑΣΤΙΚΑ ΧΑΡΗΣ ΖΕΡΒΟΣ
SPORT SERVICE ΣΥΝΕΡΓΕΙΟ ΑΥΤΟΚΙΝΗΤΩΝ
ΚΙΑ MOTORS ΑΦΟΙ ΧΑΤΖΗΜΙΧΑΛΗ
EUROSOS ΟΔΙΚΗ ΒΟΗΘΕΙΑ ΑΦΟΙ ΣΙΕΧ
Coca-Cola Τρία Έψιλον

Super PIAGGIO στα μέτρα σας!
☺ ΧΩΡΙΣ ΠΡΟΚΑΤΑΒΟΛΗ!
☺ ΧΩΡΙΣ ΠΙΣΤΩΤΙΚΗ ΚΑΡΤΑ!
Καθορίστε ΕΣΕΙΣ τις δόσεις, ανάλογα με τις ανάγκες σας ή ξεκινήστε την 1η δόση μετά από 6 μήνες!

ZIP 4T .....από 39€
ET4 50 .....από 52€
RUNNER 50 .....από 50€
RUNNER 125 4T .....από 60€
VESPA 150 .....από 61€
X 8 200 .....από 87€
BEVERLY 200 .....από 87€
X 9 500 .....από 147€


BEVERLY 500 122€

GT 200 85€
2 ΧΡΟΝΙΑ ΕΓΓΥΗΣΗ!
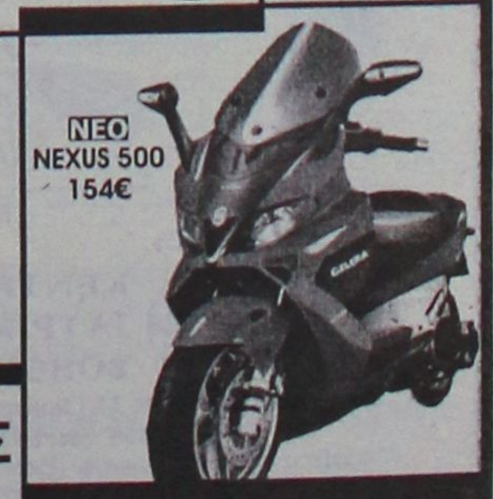
NEO NEXUS 500 154€

PIAGGIO
ΑΒΕΤΕ Κ. ΚΩΣΤΑΡΙΔΗΣ
Καναδά 12 - Τηλ. 2241078577 - Ρόδος

Pellos Travel

ΠΟΙΟΤΗΤΑ - ΟΡΓΑΝΩΣΗ - ΕΓΓΥΗΣΗ



ΑΠΟΚΡΙΕΣ 2004

ΙΤΑΛΙΑ 4ΗΜΕΡΗ ΑΕΡΟΠΟΡΙΚΗ ΕΚΔΡΟΜΗ
ΚΑΡΝΑΒΑΛΙ ΒΕΝΕΤΙΑΣ
20/2/04-23/2/04
ΤΙΜΗ: 640 ευρώ
Αναχώρηση απευθείας από Ρόδο στις 07:10 το πρωί
ΑΝΑΧΩΡΗΣΗ ΑΠΕΥΘΕΙΑΣ ΑΠΟ ΡΟΔΟ ΣΤΙΣ 07:10 ΤΟ ΠΡΩΙ
ΠΕΡΙΛΑΜΒΑΝΟΝΤΑΙ: ΔΙΑΜΟΝΗ ΣΕ ΞΕΝΟΔΟΧΕΙΑ 4 ΑΣΤΕΡΩΝ ΜΕ ΗΜΙΔΙΑΤΡΟΦΗ, ΑΕΡΟΠΟΡΙΚΑ ΕΙΣΙΤΗΡΙΑ, ΞΕΝΑΓΗΣΕΙΣ, ΠΕΡΙΗΓΗΣΕΙΣ, ΣΥΝΟΔΟΣ ΓΡΑΦΕΙΟΥ, ΦΠΑ

ΕΚΔΡΟΜΗ ΣΤΗ ΜΕΓΑΛΟΧΑΡΗ ΠΑΝΑΓΙΑ ΤΗΣ ΤΗΝΟΥ ΚΑΙ ΑΓΙΟ ΕΦΡΑΙΜ
19/2/2004-22/2/2004
ΤΙΜΗ: 189 ευρώ
ΑΝΑΧΩΡΗΣΗ 19-2-2004 ΣΤΙΣ 20:00 ΜΕ BLUE STAR
ΕΠΙΣΤΡΟΦΗ ΣΤΙΣ 22-2-2004 ΣΤΙΣ 12:00 ΜΕ BLUE STAR
ΠΕΡΙΛΑΜΒΑΝΟΝΤΑΙ:
1. Εισιτήρια Ρόδος -ΣΥΡΟΣ-ΤΗΝΟΣ-ΠΕΙΡΑΙΑΣ-Ρόδος σε Γ θέση
2. Περιηγήσεις εκδρομές
3. Μεταφορές με κλιματιζόμενα πούλμαν.
4. Ξ/Δ με πρωινό
5. Συνοδός γραφείου.
6. Ταξιδιωτική ασφάλεια
7. ΦΠΑ

ΚΩΝΣΤΑΝΤΙΝΟΥΠΟΛΗ-ΠΡΙΓΚΗΠΟΝΝΗΣΑ
ΡΟΔΟΣ-ΜΑΡΜΑΡΙΣ-ΕΦΕΣΣΟΣ-ΠΡΟΥΣΑ-ΑΠΟΛΛΩΝΙΑ-BANDIRMA-ΚΩΝΣΤΑΝΤΙΝΟΥΠΟΛΗ-ΜΑΡΜΑΡΙΣ-ΡΟΔΟΣ
ΠΕΝΘΗΜΕΡΗ ΕΚΔΡΟΜΗ
19/02/04-23/02/04
ΤΙΜΗ: 265 ευρώ
ΠΕΡΙΛΑΜΒΑΝΟΝΤΑΙ:
1. Εισιτήρια Ρόδος -Μαρμαρίς -Ρόδος ΜΕ ΚΑΤΑΜΑΡΑΝ
2.Ξεναγήσεις, εκδρομές, μεταφορές με κλιματιζόμενα πούλμαν.
3.Ξ/Δ με πρωινό και φαγητό 4*** *αστέρων
4. Συνοδός γραφείου ΚΑΙ Ταξιδιωτική ασφάλεια.
5. ΦΟΡΟΙ ΕΙΣΟΔΟΥ ΚΑΙ ΕΞΟΔΟΥ, ΦΠΑ
ΔΕΝ ΠΕΡΙΛΑΜΒΑΝΟΝΤΑΙ: Αρχαιολογικοί χώροι, εισιτήρια πλοίων Bandirma ή Yalova - Κωνσταντινούπολη - Yalova, εισιτήρια της κρουαζιέρας στα Πριγκηπόνησα, ΒΟΣΠΟΡΟ, δισκέδαση oriental show.

ΕΚΔΡΟΜΕΣ ΜΑΡΤΙΟΥ
4ΗΜΕΡΗ ΕΚΔΡΟΜΗ
ΜΕΤΕΩΡΑ-ΑΓΙΟΣ ΙΩΑΝΝΗΣ Ο ΡΩΣΣΟΣ-ΑΓΙΟΣ ΕΦΡΑΙΜ
25/3/04-28/3/04
ΑΝΑΧΩΡΗΣΗ ΑΠΟ ΡΟΔΟ 25/3 ΣΤΙΣ 18:00 ΜΕ "ΑΝΘΗ ΜΑΡΙΝΑ"
ΕΠΙΣΤΡΟΦΗ ΣΤΙΣ 28/3 ΜΕ "BLUE STAR"
ΠΕΡΙΛΑΜΒΑΝΟΝΤΑΙ: ΔΙΑΜΟΝΗ ΣΕ ΞΕΝΟΔΟΧΕΙΑ ΜΕ ΠΡΩΙΝΟ, ΕΙΣΙΤΗΡΙΑ ΠΛΟΙΩΝ ΣΕ Γ' ΘΕΣΗ, ΕΚΔΡΟΜΕΣ-ΠΕΡΙΗΓΗΣΕΙΣ, ΣΥΝΟΔΟΣ ΓΡΑΦΕΙΟΥ, ΦΠΑ

4ΗΜΕΡΗ ΕΚΔΡΟΜΗ ΣΤΗΝ ΚΡΗΤΗ
25/3/2004-28/3/2004
ΑΝΑΧΩΡΗΣΗ 25/3 ΣΤΙΣ 4:30 ΤΟ ΠΡΩΙ ΜΕ "ΙΕΡΑΠΕΤΡΑ"
ΕΠΙΣΤΡΟΦΗ ΣΤΙΣ 28/3 ΤΟ ΠΡΩΙ
ΠΕΡΙΛΑΜΒΑΝΟΝΤΑΙ: ΔΙΑΜΟΝΗ ΣΕ ΞΕΝΟΔΟΧΕΙΑ ΜΕ ΠΡΩΙΝΟ, ΕΙΣΙΤΗΡΙΑ ΠΛΟΙΩΝ ΣΕ Γ' ΘΕΣΗ, ΕΚΔΡΟΜΕΣ-ΠΕΡΙΗΓΗΣΕΙΣ, ΣΥΝΟΔΟΣ ΓΡΑΦΕΙΟΥ, ΦΠΑ

• ΟΛΕΣ ΤΙΣ ΕΚΔΡΟΜΕΣ ΣΥΝΟΔΕΥΕΙ Ο κ. Α. ΠΑΠΑΣΑΒΒΑΣ
ΠΑΚΕΤΑ ΕΚΔΡΟΜΩΝ ΓΙΑ ΜΕΜΟΝΩΜΕΝΟΥΣ ΣΥΛΛΟΓΟΥΣ ΚΑΙ ΣΧΟΛΙΚΕΣ ΕΚΔΡΟΜΕΣ, ΕΙΣΙΤΗΡΙΑ ΑΤΜΟΠΛΟΪΚΑ, ΑΕΡΟΠΟΡΙΚΑ ΜΕ CHARTER to UK e.t.c. OA, AEGEAN ΚΑΙ ΠΑΡΑΔΟΣΗ ΚΑΤ' ΟΙΚΟΝ ΣΤΗΝ ΑΡΧΑΓΓΕΛΟ, ΡΟΔΟ, ΑΦΑΝΤΟΥ, ΚΑΛΥΘΙΕΣ, ΚΟΛΥΜΠΙΑ

Για περισσότερες πληροφορίες, κρατήσεις και αναλυτικά προγράμματα στο πρακτορείο γενικού τουρισμού:
Pellos Travel
ΛΕΩΦΟΡΟΣ ΚΑΛΛΙΘΕΑΣ ΦΑΛΗΡΑΚΙ
ΤΗΛ 2241087615, 2241086298, FAX 2241087616
e-mail: pellostravel@hellasnet.gr

ΑΚΟΥΣΤΙΚΑ ΒΑΡΗΚΟΪΑΣ
Από 380 €



Μοναδική Ευκαιρία:
ΑΠΟΣΥΡΕΤΕ
ΤΟ ΠΑΛΙΟ ΣΑΣ ΑΚΟΥΣΤΙΚΟ
ΚΑΙ ΑΠΟΚΤΗΣΤΕ
ΕΝΑ ΣΥΓΧΡΟΝΟ ΜΕ ΚΕΡΔΟΣ
ΜΕΧΡΙ 400 €

ΚΕΝΤΡΟ ΙΑΤΡΙΚΩΝ ΒΟΗΘΗΜΑΤΩΝ
Εθνικής Αντιστάσεως 11 (πρώην Αννης Μαρίας)
Τηλ: 2241020359 Κιν: 6936.70.60.21
Συμβάσεις με όλα τα ταμεία. - Ειδικές Τιμές για Ο.Γ.Α
Σε 6 άτοκες δόσεις χωρίς Πιστωτική Κάρτα

ΤΟ ΕΛΕΥΘΕΡΟ ΒΗΜΑ ΤΗΣ "ΡΟΔΙΑΚΗΣ"

Τώρα είναι η ώρα των νέων

Ανοικτή επιστολή συμπολιτών μας ενόψει εκλογών

Σαν νέοι άνθρωποι που μας ενδιαφέρει η πολιτική, κοινωνική, και οικονομική ζωή του τόπου και γενικότερα της χώρας μας, παρακολουθούμε με ιδιαίτερο ενδιαφέρον τις τελευταίες πολιτικές εξελίξεις. Μας απαγοητεύει το γεγονός ότι μέχρι σήμερα εξαιτίας μιας πολιτικής αδιαφορίας προς την γενιά μας, το ζωντανό κύτταρο της κοινωνίας μας, όπως παραπλανητικά αποκαλούνται οι νέοι, παραμένουν στο περιθώριο της πολιτικής κοινωνικής και οικονομικής ζωής.

Με μεγάλη ικανοποίηση, οφείλουμε να δηλώσουμε καταρχήν, η παρουσία στην κεντρική πολιτική σκηνή της πατρίδας μας νέων ανθρώπων ως ελπιδοφόρα μόνο μπορεί να χαρακτηριστεί.

Θέλουμε, ωστόσο, να πιστεύουμε ότι αυτή η προσπάθεια προσέγγισης είναι ειλικρινής και δεν αποσκοπεί στον προσεταιρισμό μας χάριν των ψηφοθηρικών αναγκών των κομμάτων.

Σήμερα η χώρα μας βαδίζει προς τις εκλογές με όλα τα ζητήματα ανοικτά. Η οικονομία, σε μεγάλο βαθμό καθορίζεται από τα μεγάλα και γνωστά διαπλεκόμενα συμφέροντα. Ο κρατικός μηχανισμός είναι διαβρωμένος και η διαφθορά στο δημόσιο έχει προσλάβει διαστάσεις επιδημίας. Τα πολιτικά κόμματα, και δη τα κόμματα εξουσίας, χωρίς την απαιτούμενη εσωκομματική δημοκρατία και ελευθερία έχουν μεταλλαχθεί σε μηχανισμούς νομής της εξουσίας. Αποξενωμένα από την κοινωνία με εντολές εκ των άνωθεν προς τα κάτω, αντί να συμβαίνει το αντίθετο, έχουν οδηγήσει στο περιθώριο και, εν τέλει, στην αδράνεια τους νέους, το πλέον ζωντανό κομμάτι της κοινωνίας, που αρνούνται να γίνουν παιδιά του κομματικού σωλήνα.

Μια ματιά και μόνο στη μικρή μας κοινωνία και θα διαπιστωθεί του λόγου το αληθές. Οι προηγούμενες γενιές που δημιούργησαν το οικονομικό-τουριστικό θαύμα της Ρόδου επαναπαύονται στις δάφνες τους αρνούμενες τον κανόνα της συνέχειας της ζωής. Αμφισβητούν τους νέους ενώ θα έπρεπε με τη συσσωρευμένη εμπειρία τους να είναι καθοδηγητές τους, γιατί ο κόσμος κάθε φορά αλλάζει, όταν οι νέοι αποτελούν την ατμομηχανή του τρένου και όχι το τελευταίο βαγόνι.



Η ηρωική γενιά του Πολυτεχνείου κουρασμένη, στερημένη από νέες ιδέες και οράματα, αφομοιωμένη πλήρως από το σύστημα έχει πέσει θύμα του καναπέ και μιας διαχειριστικής αντίληψης των πραγμάτων.

Δεν μας εκφράζουν, γενικώς, όσοι έχουν βολευτεί στα κεκτημένα τους. Δεν μας εκφράζει η πολιτική-επάγγελμα. Δεν μας εκφράζει μια γενιά που εφησυχάζει. Ανησυχούμε και θέλουμε ο τόπος μας, η πατρίδα μας να πάει μπροστά. Ανησυχούμε και θέλουμε να συμμετέχουμε. Θέλουμε την εμπειρία της περασμένης γενιάς και όχι την απόρριψή της. Πάνω απ' όλα όμως θέλουμε ο κόσμος μας να στηθεί ξανά στις διαχρονικές αξίες της ζωής και του ανθρώπου.

Η πολιτική και οι πολιτικοί έπαψαν πλέον να αποτελούν πρότυπα και βεβαίως το γεγονός έχει την ερμηνεία του. Κάποτε η κοινωνία ήταν αυτή που τροφοδοτούσε την πολιτική με τα καλύτερα στελέχη της. Σήμερα είναι τα κόμματα μέσα από τους ασφυκτικούς τους μηχανισμούς που χειραγωγούν και κατευθύνουν την κοινωνία με τη μέθοδο της κλωνοποίησης.

Οταν χιλιάδες νέοι με εξαίρετες σπουδές χάρη στις θυσίες των γονιών τους, ανεμίζουν τα πτυχία τους στις ουρές των ανέργων, όπου γίνονται κομμάτια και θρύψαλα τα όνειρα για μια δημιουργική ζωή.

Απαιτούμε αξιοκρατία, ισονομία, ίσες ευκαιρίες, καλύτερη υγεία και παιδεία, ισχυρούς δημοκρατικούς θεσμούς, ειλικρίνεια, συλλογικότητα, κοινωνική αλληλεγγύη.

Για αυτά όλα είμαστε έτοιμοι να αγωνιστούμε γιατί αυτό επιβάλει ο νόμος της συνέχειας και της εξέλιξης των πραγμάτων, ο νόμος της ανανέωσης σε όλα τα επίπεδα.

- Σπανός Γ. Χρήστος 26 ετών, επιχειρηματίας.
- Χατζηλαζάρου Π. Σταμάτης, 27 ετών, κτηματομεσίτης.
- Σωτρίλλης Βασίλης, 26 ετών, ιατρικός επισκέπτης.
- Χατζηλαζάρου Αχιλλέας, 26 ετών, οπτικός.
- Πατσιώκας Α. Πασχάλης, 26 ετών, ιδιωτικός υπάλληλος.
- Ρώσσος Σταύρος, 26 ετών, επιχειρηματίας.
- Σφακιός Βασίλειος, 26 ετών, στρατιωτικός.
- Τηλιακός Μιχάλης, 31 ετών, ιατρικός επισκέπτης.
- Γεωργαλλή Αμαλία, 24 ετών, ιδιωτική υπάλληλος.

INEMA
ΙΑΤΡΙΚΟΣ & ΝΟΣΟΚΟΜΕΙΑΚΟΣ ΕΞΟΠΛΙΣΜΟΣ
15 ΧΡΟΝΙΑ ΕΜΠΕΙΡΙΑΣ από το 1988
ΕΙΜΑΣΤΕ ΟΙ ΜΕΓΑΛΥΤΕΡΟΙ ΠΡΟΜΗΘΕΥΤΕΣ ΙΑΤΡΙΚΟΥ - ΟΡΘΟΠΕΔΙΚΟΥ ΚΑΙ ΝΟΣΟΚΟΜΕΙΑΚΟΥ ΥΛΙΚΟΥ ΣΤΗ ΔΩΔΕΚΑΝΗΣΟ ΕΜΠΙΣΤΕΥΘΕΙΤΕ ΜΑΣ !!!
ΠΙΣΤΟΠΟΙΗΣΗ ΠΟΙΟΤΗΤΑΣ ISO9002 EN4600 F3/833
ΛΕΜΕΣΣΟΥ 2 ΡΟΔΟΣ ΤΗΛ.32238 - FAX 28484

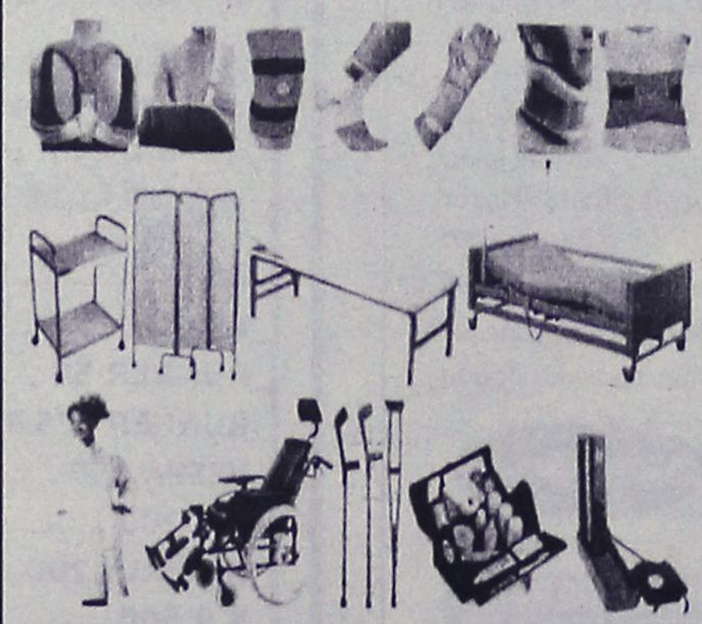

INEMA
ΙΑΤΡΙΚΟΣ & ΝΟΣΟΚΟΜΕΙΑΚΟΣ ΕΞΟΠΛΙΣΜΟΣ
15 ΧΡΟΝΙΑ ΕΜΠΕΙΡΙΑΣ από το 1988
ΕΙΜΑΣΤΕ ΟΙ ΜΕΓΑΛΥΤΕΡΟΙ ΠΡΟΜΗΘΕΥΤΕΣ

ΟΡΘΟΠΕΔΙΚΑ - ΙΑΤΡΙΚΑ
ΧΑΡΙΤΟΣ



Ορθοπεδικά είδη & κατασκευές

Εξοπλισμός Ιατρείου & αναλώσιμα



Είδη νοσηλείας κατ' οίκον & μηχανήματα οξυγονοθεραπείας

Ακουστικά Βαρηκοΐας



ΕΛΕΥΘ. ΒΕΝΙΖΕΛΟΥ 6 (Δίπλα στη Ροδιακή Έπαυλη) - ΡΟΔΟΣ
Τηλ.: 22410 24112 Fax: 22410 75969 e-mail: orken@rho.forthnet.gr

Πάντα με υγείαν...

Τροφές αναγκαίες για την υγεία

Οι ειδικοί λένε ότι υπάρχουν περίπου 12 είδη τροφών που τις βρίσκουμε εύκολα γύρω μας και που αποτελούν ένα είδος «πανάκειας», ας μου επιτραπεί ο όρος, για μια πιο υγιεινή διατροφή.

Από το ταπεινό καρύδι μέχρι τα φασόλια και το γιαούρτι, υπάρχουν τροφές που καταπολεμούν διάφορες παθήσεις με την κατανάλωσή τους!

Διάφοροι επιστήμονες έχουν κάνει κατά καιρούς μελέτες που αποδεικνύουν ότι ορισμένα είδη τροφής έχουν την δυνατότητα να ξεπεράσουν κάποιες παθήσεις .

Ένας οφθαλμίατρος που ειδικεύεται στην πλαστική χειρουργική του οφθαλμού διαπίστωσε ότι η εκφύλιση της ωχράς κηλίδας (μια πάθηση που συχνά οφείλεται στην προχωρημένη ηλικία των πασχόντων και που οδηγεί σταδιακά στην τύφλωση) μπορεί να αποφευχθεί με την αλλαγή στις διατροφικές συνήθειες των ασθενών του.

«Είτε προσπαθείς να προλάβεις έναν καταρράκτη, μια εκφύλιση, έναν καρκίνο ή μια καρδιαγγειακή νόσο, η διατροφική συνήθεια που ακολουθείς είναι η ίδια».

« Ο βασικός κανόνας είναι να αντιμετωπίζεις τον οργανισμό στο σύνολό του, διότι, όπως τονίζει, ολόκληρο το σώμα αποτελεί μια αλυσίδα αλληλένδετων τμημάτων που το ένα επηρεάζει την σωστή λειτουργία των άλλων».

Τα είδη των τροφών είναι τα κάτωθι:

- **Φασόλια**
- **Μπρόκολο**
- **Βρώμη**
- **Πορτοκάλια**
- **Κόκκινη κολοκύθα**
- **Σολομός**
- **Σόγια**
- **Σπανάκι**
- **Τσάι (πράσινο η μαύρο)**
- **Ντομάτες**
- **Γαλοπούλα**
- **Καρύδια**
- **Γιαούρτι**

Όταν συμπεριληφθούν στην καθημερινή διατροφή οι τροφές αυτές μπορούν να προλάβουν ορισμένες παθήσεις (σταματώντας τις σωματικές αλλαγές που οδηγούν στις παθήσεις αυτές), όπως είναι ο σακχαρώδης διαβήτης, η υπέρταση, η νόσος του Αλτζχάιμερ και μερικές μορφές καρκίνου.

ΚΑΡΥΔΙΑ

Είναι μια άριστη πηγή των-λιπαρών οξέων, που όπως όλοι γνωρίζουμε, πλέον είναι ιδιαίτερα ωφέλιμα για την καρδιά και τα αγγεία.

Οι μελέτες έχουν δείξει ότι, αν καταναλώνουμε «μια φούχτα» καρύδια 5 φορές την εβδομάδα, τότε μειώνεται ο κίνδυνος εμφάνισης καρδιαγγειακής νόσου από 15% έως και 50%! Αυτό δεν σημαίνει ότι μπορούμε να τρώμε πολλά καρύδια ανεξέλεγκτα! Διότι, όπως έλεγαν και οι αρχαίοι ημών πρόγονοι: «ουκ εν τω πωλώ το ευ»! Έτσι, περίπου 7-8 καρύδια, ανάλατα και καβουρντισμένα 5 φορές την εβδομάδα είναι αρκετά, για να έχουμε ένα ευεργετικό αποτέλεσμα.

Επίσης έχει παρατηρηθεί ότι οι τροφές με χρώματα, όπως είναι το βαθύ γαλάζιο, το μελιτζανί, το κόκκινο, το πράσινο και το πορτοκαλί περιέχουν στοιχεία που δρουν προστατευτικά έναντι των καρδιαγγειακών παθήσεων και του καρκίνου και επιπλέον βοηθούν στην ισορροπία, την μνήμη και άλλες εγκεφαλικές λειτουργίες.

Μπορούμε να προσθέσουμε λίγο χρώμα στη διατροφή μας :

- Βάζοντας αμύγδαλα ή καρύδια και μούρα ή φράουλες στα δημητριακά μας
- Βάζοντας ντομάτες στα «σάντουιτς» στις σούπες ή στα φαγητά μας

ΑΥΡΙΟ ΤΟ Β' ΜΕΡΟΣ

ΙΑΤΡΙΚΗ ΑΝΑΚΟΙΝΩΣΗ

Ο ΟΔΟΝΤΙΑΤΡΟΣ

ΜΗΝΑΣ Γ. ΜΑΛΛΙΑΡΑΚΗΣ

πτυχιούχος Α.Π. Θεσσαλονίκης

ΔΕΧΕΤΑΙ:

Δευτέρα-Παρασκευή 09.00-13.30 και 17.30-21.00,
Σάββατο 10.00-13.30

Μ. Κωνσταντίνου 18β, 2ος όροφος
τηλ. 2241034306, κιν. 6972185643

Κέντρο Συμβουλευτικής & Αξιολόγησης Προσωπικότητας Παιδιών & Ενηλίκων

ΠΑΠΑΓΕΩΡΓΙΟΥ ΘΑΝΟΣ

Ψυχολόγος – Ψυχοθεραπευτής

ΠΑΝΕΠΙΣΤΗΜΙΟΥ ΑΘΗΝΩΝ

- Διερεύνηση Προσωπικότητας (Προφίλ- Δεξιότητες-Αδυναμίες)
- Δείκτης Νοημοσύνης Παιδιών και Ενηλίκων
- Μαθησιακές Δυσκολίες και Δυσλεξία
- Θεραπευτική Αντιμετώπιση Φοβιών-Ειδικών Φοβιών, Κατάθλιψης, Διαταραχής πανικού, Ψυχοσωματικών προβλημάτων, Τραυματικών γεγονότων ζωής (πένθος, χωρισμός, σχολική αποτυχία), Συναισθηματικών διαταραχών, Διαταραχών Διατροφής (βουλιμία-ανορεξία).
- Αντιμετώπιση προβλημάτων συμπεριφοράς παιδιών σε σχολείο-σπίτι
- Ανάπτυξη Κοινωνικών Δεξιοτήτων
- Βελτίωση Σχέσεων-Πρόγραμμα Ελέγχου Συγκρούσεων
- Βελτίωση Αυτοεκτίμησης-Αυτοεικόνας
- Συμβουλευτική Οικογένιας & Ζεύγους

Κ. Παλαιολόγου 105 - Ρόδος
Τηλ:22410 78668- Κιν: 6947371250 - Μόνο με Ραντεβού

Εργαστήριο Κλινικής Ψυχολογίας

ΧΡΙΣΤΙΝΑ ΣΑΒΒΑΚΗ-ΓΚΡΑΝΖΑΝ

Κλινική Ψυχολόγος-Ψυχοπαθολόγος (DESS)

- Πτυχιούχος του Πανεπιστημίου Nancy Γαλλίας
- Μεταπτυχιακή ειδίκευση (DESS) στην Κλινική Ψυχολογία Ενηλίκου, Εφήβου και Παιδιού στο Πανεπιστήμιο Reims Γαλλίας

Για τον ενήλικο
- Ψυχοδιαγνωστική
- Ψυχολογική υποστήριξη
- Ατομική και οικογενειακή συνέντευξη
- Ψυχοθεραπεία αναλυτικής εμπνεύσεως

Για το παιδί
- Αξιολόγηση προσωπικότητας (τεστ νοημοσύνης, προβολής)
- Διάγνωση μαθησιακών δυσκολιών και συμπεριφορικών διαταραχών
- Συμβουλευτική επαγγελματικού προσανατολισμού
- Ψυχοθεραπεία μέσω παιχνιδιού και εικαστικών

Δέχεται με ραντεβού
Εθνικής Αντίστασης 15
Τηλ.: 77350-Κιν. 6937684251

ΝΤΟΡΑ ΚΩΝΣΤΑΝΤΙΝΟΠΟΥΛΟΥ

ΨΥΧΟΛΟΓΟΣ

Πτυχιούχος του Πανεπιστημίου της Καλιφόρνιας-Λος Αντζελες (UCLA)-Μεταπτυχιακές σπουδές στο Pepperdine University-Malibu California.

✓ Αμεση ψυχολογική υποστήριξη και επαγγελματική φροντίδα από έμπειρη Ψυχολόγο και Οικογενειακή Σύμβουλο.
✓ Η σωστή θεραπευτική σχέση μπορεί να επιφέρει ρεαλιστικές λύσεις για πραγματικά προβλήματα σε θέματα: μοναξιάς, μελαγχολίας, στρες, ανυπομονησίας, φοβίας, εθισμού, οικογενειακών σχέσεων, διαζυγίου, κακομεταχείρισης, συναισθηματικών δυσκολιών, αυτοπεποίθησης, ανασφάλειες, μεταβατικά στάδια ζωής, βουλιμίας, ανορεξίας, απώλειας, πένθους.

Τηλεφωνείστε στα τηλέφωνα:
(22410)35163 και 6944/980550
για ραντεβού και άμεση εξυπηρέτηση.
Διεύθυνση: Καρίας 1 • Περιοχή Ροδίνι – Ρόδος

ΙΑΤΡΙΚΗ ΑΝΑΚΟΙΝΩΣΗ

Ο ιατρός

ΙΩΑΝΝΗΣ Κ. ΓΕΩΡΓΙΟΥ

ΕΙΔΙΚΟΣ ΠΑΘΟΛΟΓΟΣ

Δέχεται:
καθημερινά Δευτέρα έως και Παρασκευή 09.00-13.00 και 17.30-20.30
(Τετάρτη απόγευμα κλειστά)

ΣΤΕΦ. ΚΑΖΟΥΛΗ 18-ΡΟΔΟΣ
ΤΗΛ. ΙΑΤΡ.: 2241026526, ΚΙΝ. 6974588535

ΚΕΝΤΡΟ ΕΙΔΙΚΩΝ ΘΕΡΑΠΕΙΩΝ ΤΟΥ ΠΑΙΔΙΟΥ ΔΩΔΕΚΑΝΗΣΟΥ

ΚΩΝ/ΝΟΣ ΜΠΑΔΑΝΗΣ - ΣΟΥΖΗ ΓΕΩΡΓΙΛΟΠΟΥΛΟΥ

ΕΡΓΟΘΕΡΑΠΕΥΤΗΣ ΠΤΥΧΙΟΥΧΟΣ ΜΕΘΟΔΟΥ BOBATH N.D.T
ΜΕΘΟΔΟΣ PORTAGE
ΑΙΣΘΗΤΗΡΙΑΚΗΣ ΟΛΟΚΛΗΡΩΣΗΣ (S.I.)
ΜΕΤΕΚΠΑΙΔΕΥΣΗ ΣΤΙΣ ΝΕΥΡΟΛΟΓΙΚΕΣ ΚΑΙ ΚΙΝΗΤΙΚΕΣ ΔΙΑΤΑΡΑΧΕΣ

ΛΟΓΟΠΑΘΟΛΟΓΟΣ
ΜΕΤΑΠΤΥΧΙΑΚΟ ΑΚΟΥΟΛΟΓΙΑΣ

Αποστόλου Παύλου 84, Ρόδος 85100,
τηλ. / fax (22410)60999/60579

ΙΑΤΡΙΚΗ ΑΝΑΚΟΙΝΩΣΗ

Η ιατρός

ΣΙΝΕΛΣΙΚΟΒΑ-ΠΑΠΑΪΩΑΝΝΟΥ ΕΛΕΝΑ

ΕΙΔΙΚΟΣ ΚΑΡΔΙΟΛΟΓΟΣ

Δέχεται:
καθημερινά 10.00-13.00 και 17.00-20.00
εκτός Τετάρτης πρωί

ΑΦΑΝΤΟΥ - ΠΕΡΝΟΥ 22
τηλ. 2241053228, 6937070683

ΣΙΑΓΚΑ ΚΩΝΣΤΑΝΤΙΝΑ

ΨΥΧΟΛΟΓΟΣ

Απόφοιτος Αριστοτελείου Πανεπιστημίου Θεσσαλονίκης

τηλ. 6936261736

ΚΥΠΡΙΩΤΗ ΑΛΕΞΙΑ

ΨΥΧΟΛΟΓΟΣ

Απόφοιτος Πανεπιστημίου Κρήτης, MSC Surrey University of England

τηλ. 6944717520

Δέχονται κατόπιν ραντεβού
Στεφ. Καζούλη 18-1ος όροφος
τηλ. 2241022102

ΜΑΡΙΑ ΣΑΝΤΟΡΙΝΙΟΥ

ΚΛΙΝΙΚΗ ΨΥΧΟΛΟΓΟΣ-ΨΥΧΟΛΟΓΟΣ ΤΩΝ ΚΟΙΝΩΝΙΚΩΝ ΟΜΑΔΩΝ

Πτυχιούχος Κρατικού Πανεπιστημίου της Ρώμης «La Sapienza».

— Κλινική διάγνωση ψυχοπαθολογίας παιδιού, εφήβου και ενηλίκου.
— Ατομική και οικογενειακή ψυχολογική υποστήριξη και θεραπεία κατάθλιψης, φοβίας, κρίσης πανικού, μετατραυματικού στρες (διαζύγιο, πένθος, χωρισμός, αποτυχία, ασθένεια), βουλιμίας, ανορεξίας, διαταραχών προσωπικότητας, έλλειψη αυτοεκτίμησης, εθισμού, κακοποίησης.
— Ψυχολογική φροντίδα και προετοιμασία ανύπαντρης εγκύου και ζευγαριών, στην απόκτηση πρώτου παιδιού.

Επίσκεψη μόνο με ραντεβού.

Τηλέφωνα: 22410 28851 και 6946252407
Λάρνακας 4 (Εθν. Αντιστάσεως)

ΜΑΘΗΜΑΤΙΚΑ

Χρήστος Εκτ. Ηρακλείδης
Μαθηματικός Εθνικού και Καποδιστριακού Πανεπιστημίου Αθηνών

Δεκτοί μαθητές Γυμνασίου – Λυκείου και φοιτητές ΤΕΙ – ΑΕΙ. Παραδίδονται ειδικά μαθήματα σε:
- φοιτητές του Πανεπιστημίου Αιγαίου (μαθήματα Εξαμήνων και Κατατακτήριες)
- φοιτητές Ανοικτού Πανεπιστημίου, ΓΥΣ
- υποψήφιους διαγωνισμών Δημοσίου (ΑΣΕΠ, τράπεζες).

Υπεύθυνη γνώση, μεθοδικότητα, παραστατικότητα και παροχή δακτυλογραφημένων σημειώσεων.
Μαθήματα αποκλειστικά ιδιαίτερα ή ιδιαίτερα σε γκρουπ.

✆ 22410 76896-34703 και 6938 492 429



ΑΜΕΣΗ ΕΞΥΠΗΡΕΤΗΣΗ
SERVICE
ΗΛΕΚΤΡΟΝΙΚΩΝ ΥΠΟΛΟΓΙΣΤΩΝ ΜΗΧΑΝΩΝ ΓΡΑΦΕΙΟΥ ΤΑΜ.ΜΗΧΑΝΩΝ-ΦΟΡΟΛ.ΜΗΧΑΝ.
Καλέστε τώρα 22410 65252

ΑΝΑΒΑΘΜΙΣΕΙΣ ΕΓΚΑΤΑΣΤΑΣΕΙΣ Η/Υ-ΔΙΚΤΥΩΝ-ΠΕΡΙΦΕΡΙΑΚΩΝ ΜΗΧ.ΓΡΑΦΕΙΟΥ-ΤΑΜ.ΜΗΧΑΝΩΝ ΠΡΟΓΡΑΜΜΑΤΩΝ - INTERNET

Alpha telcom
computer - internet services

Αθηνών 17 - Ανάληψη, 85100 - Ρόδος, Τηλ./Φαξ 22410 65252, Κιν. 6974 106976 email: info@rho.com.gr
Athinon 17 - Analipsi, 85100 - Rhodes, Tel./Fax: +30 22410 65252, mobile: +30 6974 106976

Επηρέασαν φήμες για οικονομικά προβλήματα εταιριών

Σημαντικές απώλειες και χθες στο Χρηματιστήριο

Απώλειες του Γενικού Δείκτη σε ποσοστό 1,12%

Με απώλειες έκλεισε και η χθεσινή συνεδρίαση του χρηματιστηρίου, καθώς η αγορά επηρεάζεται από φήμες για οικονομικά προβλήματα εισηγμένων εταιριών, παρά τις νέες διαψεύσεις των εταιριών που βρίσκονται στο επίκεντρο των φημών.

Η έντονη φημολογία που αναπτύχθηκε και πάλι χθες στην αγορά για οικονομικά προβλήματα στον κλάδο των κατασκευαστικών εταιριών, δημιούργησε τη διάθεση για πωλήσεις, στην πρώτη συνεδρίαση της εβδομάδος, παρά την αρχική προσπάθεια στήριξης.

Σημαντικές πιέσεις δέχθηκαν και σήμερα οι μετοχές του ομίλου Alfa Alfa Holdings, παρά τη νέα διάψευση από τον όμιλο των φημών περί προβλημάτων ρευστότητας, ενώ σε ανακοίνωσή του αναφέρεται σε «συνεχιζόμενη κακόβουλη διασπορά εντελώς αβάσιμων φημών».

Παρά την αρχική ανοδική κίνηση του γενικού δείκτη έως τα επίπεδα των 2.464,67 μονάδων (+0,80%), στη συνέχεια επικράτησαν οι πωλητές που οδήγησαν τον δείκτη στα χαμηλά ενδοσυνεδριακά των 2.413,44 μονάδων (-1,30%). Με απώλειες έκλεισε και ο τραπεζικός κλάδος, με την Εθνική να υποχωρεί κατά 0,62%, την Alpha Bank σε ποσοστό 0,96%, την Eurobank κατά 0,74%, την Εμπορική κατά 1,99% και την Πειραιώς κατά 1,80%.

Με χθεσινή της έκθεση η Merrill Lynch διατυπώνει ουδέτερη στάση για την τραπεζικό κλάδο, καθώς, όπως αναφέρει, κατά τους τελευταίους τρεις μήνες, οι ελληνικές τράπεζες έχουν ενισχυθεί κατά 19%, έναντι του 5% των Ευρωπαίων ανταγωνιστών τους. Επίσης η Merrill Lynch αναθεωρεί τις επιλογές της μεταξύ των τραπεζών, προτιμώντας πλέον τη Eurobank, μετά και από την υποβάθμιση της Alpha Bank σε «ουδέτερη» σύσταση από σύσταση «αγοράς». Με σημαντικές απώλειες 4,98% έκλεισε η μετοχή της Ιντρακόμ, ενώ αντίσταση στο πτωτικό κλίμα επέδειξαν οι μετοχές των ΕΛΠΕ(+0,26%), των ΚΑΕ (+0,48%) και της ΕΥΔΑΠ (+0,29%). Ο Γενικός Δείκτης έκλεισε στις 2.417,75 μονάδες έναντι 2.445,16 μονάδων της προηγουμένης μέρας, σημειώνοντας απώλειες 27,41 μονάδων ή σε ποσοστό 1,12%. Ο δείκτης FTSE/ASE 20 έκλεισε στις 1.258,76 μονάδες, με πτώση σε ποσοστό 0,97%, ενώ ο δείκτης FTSE/ASE 40 έκλεισε στις 242,67 μονάδες με απώλειες σε ποσοστό 1,96%. Ο δείκτης FTSE/ASE SMALLCAP 80 έκλεισε στις 624,88 μονάδες, υποχωρώντας σε ποσοστό 1,59%, ενώ ο δείκτης FTSE 140 έκλεισε στις 2.843,14 μονάδες με απώλειες σε ποσοστό 1,17%.

Από τις 355 μετοχές που διαπραγματεύθηκαν, 48 κινήθηκαν ανοδικά, 260 πτωτικά, ενώ η τιμή 45 μετοχών παρέμεινε αμετάβλητη. Τη μεγαλύτερη ποσοστιαία άνοδο σημείωσαν οι μετοχές των εταιριών: Κεράνης Συμμετοχών (πα) +10,00%, Τζιρακιάν Προφίλ +9,09%, Μπήτρος +4,79%, Infoquest +3,90%, Ιμάκο +3,88%, Κεραμεία Αλλατίνη +3,85%, Καρδασιλάρης +3,31%, Ζάμπα +3,21%, Αλκο +3,17% και Centric +3,03%.

Αντιθέτως τις μεγαλύτερες απώλειες σημείωσαν οι μετοχές των εταιριών: Alfa Alfa Συμμετοχές -15,48%, Altec -11,90%, Ευρωπαϊκή Τεχνική -11,11%, Εργάς -10,20%, Αλυσίδα (κ) -10,18%, Αλτέ -10,11%, Κέκροψ (κο) -9,49%, Logic Dis -9,33%, Ετμα (πο) -8,51% και Πουλιάδης -6,82%.

Η αξία των συναλλαγών ανήλθε στα 135,1 εκατ. ευρώ, εκ των οποίων τα 6,49 εκατ. ευρώ, αφορούσαν προσυμφωνημένες συναλλαγές.

Αναλυτικότερα, πραγματοποιήθηκε ένα πακέτο 234.738 μετοχών του ΟΠΑΠ στα 14,28 ευρώ, δύο πακέτα 75.451 και 10 μετοχών της ΔΕΗ στα 21,50 και 21,60 ευρώ αντίστοιχα, ένα πακέτο 60.000 μετοχών της Alpha Bank στα 25,17 ευρώ και ένα πακέτο 2.000 μετοχών της AS Company στα 1,81 ευρώ.

Το μεγαλύτερο όγκο συναλλαγών κατέγραψαν οι μετοχές: Alfa Alfa Συμμετοχές με 2.223.920, Altec με 1.532.121, ΟΠΑΠ με 1.113.895, Logic Dis με 1.048.528 και ΟΤΕ με 1.046.404 τεμάχια. Την μεγαλύτερη αξία συναλλαγών σημείωσαν οι μετοχές των εταιριών: ΟΠΑΠ με 15,852, ΟΤΕ με 12,786, Εθνική Τράπεζα με 12,490, Alpha Bank με 9,151 και ΔΕΗ με 9,096 εκατ. ευρώ.

Η συνολική κεφαλαιοποίηση της αγοράς διαμορφώνεται στα 89,5 δισ. ευρώ. Η τιμή των μετοχών του δείκτη MSCI έκλεισε ως εξής:

Alpha Bank:	24,84
Coca Cola:	17,36
Eurobank:	16,04
Panafon:	6,18
Αλουμίνιο Ελλάδος:	16,28
Βιοχάλκο:	5,62
ΔΕΗ:	21,36
Εθνική:	22,46
ΕΛΠΕ:	7,86
Ελληνική Τεχνοδομική:	4,32
Εμπορική:	21,72
Επιχειρήσεις Αττικής:	4,32
ΕΥΔΑΠ:	6,84
Ιντρακόμ:	5,34
ΚΑΕ:	16,90
ΟΤΕ:	12,12
Τεχνική Ολυμπιακή:	2,96
Πειραιώς:	9,80
Τιτάν:	34,00
Motor Oil:	7,28
Folli-Follie:	22,00

Οι επιμέρους δείκτες έκλεισαν ως εξής:

Τραπεζικός:	4.501,22	-1,06%
Τηλεπικοινωνιών:	937,30	-0,93%
Ασφαλειών:	697,70	-1,30%
Επενδύσεων:	861,98	-1,14%
Κατασκευαστικών:	843,61	-1,77%
Κλωστοϋφαντουργίας:	340,16	-3,10%
Βιομηχανιών:	1.236,74	-1,36%
Συμμετοχών:	1.383,28	-2,31%
Βασικών Μετάλλων:	473,22	-2,61%
Μη μεταλλικών Ορυκτών:	798,73	-0,72%
Εκδόσεις- Εκτυπώσεις:	463,25	-2,18%
Λιανικού Εμπορίου:	1.154,81	-0,40%
Πληροφορικής:	440,22	-2,98%
Ειδών Λύσεων Πληροφορικής:	280,09	-0,36%
Χονδρικό εμπόριο:	578,04	-0,80%
Τρόφιμα- ποτά:	496,12	-1,18%
Παράλληλης Αγοράς:	156,98	-0,99%
Διυλιστήρια:	1.192,65	+0,19%
Διαχείριση Ακίνητης Περιουσίας:	835,13	-1,33%

ΠΑΠΑΔΗΜΗΤΡΙΟΥ Α.Ε.

ΡΟΔΙΤΗ ΕΠΙΧΕΙΡΗΜΑΤΙΑ!! ΔΕΣ ΤΟ ΣΥΜΦΕΡΟΝ ΣΟΥ!
ΜΟΝΟ ΕΜΕΙΣ ΜΠΟΡΟΥΜΕ ΚΑΙ ΠΟΥΛΑΜΕ ΠΡΟΪΟΝΤΑ ΑΡΙΣΤΗΣ ΠΟΙΟΤΗΤΑΣ ΣΕ ΑΣΥΝΑΓΩΝΙΣΤΕΣ ΤΙΜΕΣ!



ΠΙΣΤΟΠΟΙΗΤΙΚΑ ISO 9001:2000 & HACCP.

Η ΠΡΩΤΗ ΡΟΔΙΤΙΚΗ ΜΠΥΡΑ!!
1.ΜΠΥΡΑ MAGNUS MAGISTER (Ο ΜΕΓΑΛΟΣ ΜΑΓΙΣΤΡΟΣ)
2.POST-MIX ΑΝΑΨΥΚΤΙΚΑ ΠΑΡΑΓΩΓΗΣ ΜΑΣ
3.ΧΥΜΟΥΣ ΓΙΑ ΠΡΩΙΝΑ ΠΑΡΑΓΩΓΗΣ ΜΑΣ
4.ΧΥΜΟΥΣ ΓΙΑ ΚΟΚΤΕΗΛ ΚΑΙ LONG DRIKS
NEW! 5.ΚΑΦΕΣ ΣΕ ΣΥΣΚΕΥΑΣΙΑ BAG IN BOX
NEW! 6.ΚΡΑΣΙ ΣΕ ΣΥΣΚΕΥΑΣΙΑ BAG IN BOX

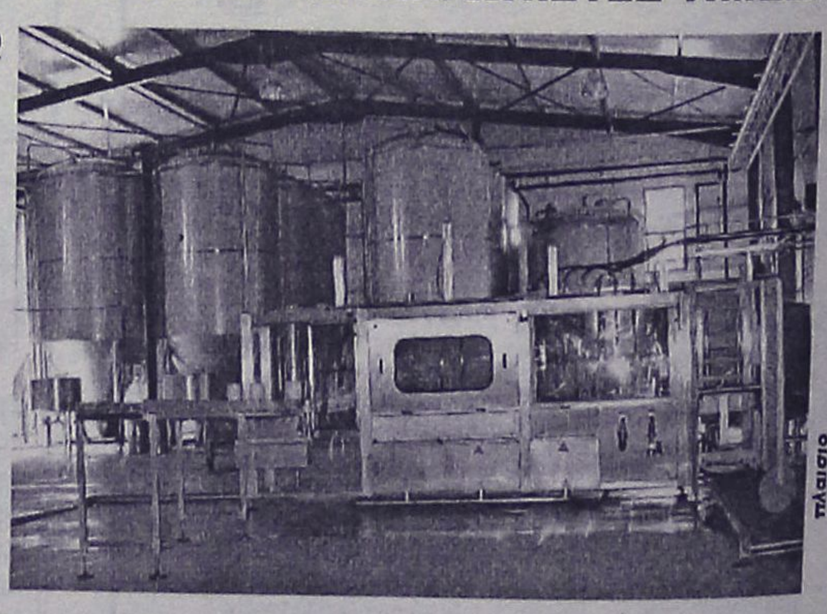

ΟΛΑ ΤΑ ΠΡΟΪΟΝΤΑ ΜΑΣ ΜΠΟΡΕΙΤΕ ΝΑ ΤΑ ΔΙΑΘΕΣΕΤΕ ΣΤΟΥΣ ΠΕΛΑΤΕΣ ΣΑΣ ΜΕΣΩ ΜΗΧΑΝΗΜΑΤΩΝ ΠΟΥ ΘΑ ΣΑΣ ΠΑΡΑΧΩΡΗΘΟΥΝ ΠΡΟΣ ΧΡΗΣΗ ΑΠΟ ΤΗΝ ΕΤΑΙΡΙΑ ΜΑΣ. ΟΙ ΣΥΣΚΕΥΑΣΙΕΣ ΜΑΣ ΕΙΝΑΙ ΜΙΑΣ ΧΡΗΣΕΩΣ

ΔΙΕΥΘΥΝΣΗ: ΚΡΕΜΑΣΤΗ ΤΗΛΕΦΩΝΑ: (22140) 91545 – (22410) 95790 - FAX: (22410) 95765 --- E-MAIL: magister@otenet.gr

Σενέντευξη του υπογήφιου βουλευτή του ΠΑΣΟΚ Βασίλη Σεβαστή

Οι εκλογές θα κριθούν από την αξιοπιστία των προγραμμάτων

Ιδιαίτερη αναφορά στα προβλήματα της Καλύμνου και στις αιτίες που τα προκάλεσαν

Αισιόδοξος για την έκβαση της εκλογικής μάχης εμφανίζεται ο υποψήφιος βουλευτής του ΠΑΣΟΚ Βασίλης Σεβαστής σε συνέντευξή του αλλά παραδέχεται ότι θα είναι ένα πραγματικό ντέρμπι. Η μάχη των εκλογών κατά τον κ. Σεβαστή θα κριθεί από την πληρότητα και την σοβαρότητα του πολιτικού λόγου των δύο αρχηγών, το βαθμό αξιοπιστίας των προγραμμάτων, το μέγεθος των ρήξεων που προωθούν: "Οι πολίτες θα υπερψηφίσουν-τονίζει ο υποψήφιος βουλευτής - το κόμμα που θα πείσει τους πολίτες ότι μπορεί να οδηγήσει τη χώρα με ασφάλεια στο μέλλον και να εφαρμόσει πολιτικές με επίκεντρο τον άνθρωπο". Σημειώνει με έμφαση ότι η ανάδειξη του Γ. Παπανδρέου στην προεδρία του ΠΑΣΟΚ έχει αλλάξει άρδην το κλίμα και έχει δώσει νέες ελπίδες στις τάξεις του δημοκρατικού κόσμου ότι η μάχη μπορεί να κερδιθεί. Ο κ. Σεβαστής εκτιμά στα "συν" τους χειρισμούς του Γ. Παπανδρέου στην γνωστή υπόθεση Πάχτα εν αντιθέσει με τη Νέα Δημοκρατία που όχι μόνο προσπάθησε να αποδίδει τις ευθύνες δικού της βουλευτή, αλλά προσπάθησε να δημιουργήσει κλίμα σκανδαλολογίας. Ελπίζω-αναφέρει- να μην επιχειρήσει να επαναλάβει το '89 γιατί κάτι τέτοιο, θα γίνει μπούμερανγκ εναντίον του. Στέκεται ιδιαίτερα στα προβλήματα της Καλύμνου, το νησί που κατ' εξοχήν εκπροσωπεί στο ψηφοδέλτιο του ΠΑΣΟΚ. Αποδεικνύει ότι είναι πολύ καλός γνώστης της ιδιόμορφης Καλυμνιακής πολιτείας. Το νησί αντιμετωπίζει σοβαρά προβλήματα σε δύο επίπεδα, στην έλλειψη βασικών υποδομών και ανάπτυξης και στο μοντέλο λειτουργίας του θεσμού του νησιού. "Στη Κάλυμνο-τονίζει ο κ. Σεβαστής-προσωποποιήθηκαν οι πολιτικές, χάθηκαν ευκαιρίες για ανάπτυξη και αποθεώθηκε η πρακτική του ατομικού συμφέροντος σε βάρος του κοινού συμφέροντος".

Οι ευθύνες-συνεχίζει ο υποψήφιος βουλευτής - βρίσκονται πάνω στην Κάλυμνο. Ο δημοκρατικός λαός του νησιού είναι απογοητευμένος και έχουμε υποχρέωση να του ξαναδώσουμε την ελπίδα ότι μπορούν τα πράγματα ν' αλλάξουν. Καθοριστικό ρόλο προς την κατεύθυνση αυτή πρέπει να παίξει ο δήμος της Καλύμνου, ενώ και η εκπροσώπισή της στο Κοινοβούλιο θα βοηθούσε τα μέγιστα. Καταθέτει την άποψή του για τα γενικότερα προβλήματα του νομού, αποδεικνύοντας ότι τα γνωρίζει αρκετά καλά. Αναφέρεται στις αθλητικές υποδομές για την ολοκλήρωση των οποίων βοηθά, όσο μπορεί, ο πρόεδρος του ΣΕΓΑΣ και τονίζει την ανάγκη να ενταθούν οι προσπάθειες για την όσο μεγαλύτερη οικονομική ενίσχυση των αθλητικών σωματείων της Δωδ/σου. Ο κ. Βασίλης Σεβαστής, τέλος, σχολιάζει λακωνικά αλλά επί της ουσίας τα όσα ακούγονται, ότι δηλαδή ο ίδιος είναι ένας από τους αδύναμους κρίκους του ψηφοδελτίου του ΠΑΣΟΚ.

Συνέντευξη στη

ΡΕΝΑ ΒΕΝΙΑΝΑΚΗ

ΕΡ.: Κύριε Σεβαστή από τις μέχρι τώρα επαφές και περιοδείες στη Δωδ/σο, τί συμπεράσματα έχετε βγάλει; Εχει αλλάξει το κλίμα μετά την προώθηση του Γ. Παπανδρέου στη "κορυφή" του ΠΑΣΟΚ;

ΑΠ.: Η ανάδειξη του Γεωργίου Παπανδρέου στην προεδρία του ΠΑΣΟΚ όχι μόνο έχει αλλάξει άρδην το κλίμα, αλλά έχει προκαλέσει και ενθουσιασμό στις τάξεις του δημοκρατικού κόσμου και την **επαναστράτευση πολλών παλαιών μελών και φίλων του ΠΑΣΟΚ, οι οποίοι τα τελευταία χρόνια είχαν αποστασιοποιηθεί.** Τέλος ο κ. Παπανδρέου έχει το θετικό ενδιαφέρον της νεολαίας. Γιατί οι ιδέες και οι απόψεις του για τα σημερινά προβλήματα της νεολαίας είναι επίκαιρη, προοδευτική και σύγχρονη.

ΕΡ.: Πολλοί εκτιμούν ότι θα οδηγηθούμε σ' ένα ντέρμπι ανάμεσα στο ΠΑΣΟΚ και στη Ν.Δ. Τί λέτε;

ΑΠ.: Πιστεύω ότι πραγματικά ο νικητής των επερχόμενων εκλογών θα αναδειχθεί με διαφορά που δεν είναι εύκολο να προσδιοριστεί ένα μήνα μάλιστα νωρίτερα. **Τα σημερινά δεδομένα δείχνουν ότι θα είναι πραγματικά ένα ντέρμπι. Στο ντέρμπι αυτό θα αναμετρηθούν από τη μια πλευρά το ΠΑΣΟΚ, ένα προοδευτικό και σύγχρονο κόμμα που επικαιροποιεί και προσαρμόζει κάθε φορά την πολιτική του με βάση το Εθνικό και λαϊκό ζητούμενο, και από την άλλη ένα δεξιό, φιλελεύθερο κόμμα, που υπηρετεί τις αξίες της αγοράς και την Εθνική και λαϊκή συντήρηση.**

ΕΡ.: Το κλίμα της σκανδαλολογίας μετά την υπόθεση Πάχτα φαίνεται ότι επηρεάζει το πολιτικό κλίμα. Βλέπετε να έχουμε επανάληψη του '89;

ΑΠ.: Η υπόθεση Πάχτα ανέδειξε μια από τις αδυναμίες του κοινοβουλευτικού έργου, με ανάμειξη βουλευτών και των δύο μεγάλων κομμάτων. Η αποπομπή Πάχτα και Ανθόπουλου και η διαγραφή από τα ψηφοδέλτια των υπολοίπων βουλευτών του ΠΑΣΟΚ, έδωσε το στίγμα της αποφασιστικότητας, της κυβέρνησης και του Γεωργίου Παπανδρέου στην αντιμετώπιση παρόμοιων πολιτικών συμπεριφορών. Η Νέα Δημοκρατία όχι μόνο προσπάθησε να αποσείσει τις ευθύνες των δικών της βουλευτών, αλλά προσπάθησε επιπλέον να δημιουργήσει κλίμα **σκανδαλολογίας, εκμεταλλευόμενη την ανάγκη των Μ.Μ.Ε.** για γεγονότα αιχμής. Ετσι κατάφερε να δημιουργήσει **για μερικές ημέρες κλίμα σκανδαλολογίας.** Ελπίζω ότι δεν θα επιχειρήσει να επαναλάβει το '89, γιατί **κάτι τέτοιο θα γίνει μπούμερανγκ εναντίον της.** Ο Ελληνικός λαός αγωνιά να ακούσει απόψεις, θέσεις και προτάσεις για τα προβλήματα που τον απασχολούν και αφορούν το παρόν και το μέλλον του τόπου. Η Ν.Δ. με την σκανδαλολογία προσπαθεία να κρύψει την ένδεια πολιτικών θέσεων, αλλά και τις οδυνηρές εκπλήξεις που επιφυλάσσει στον Ελληνικό λαό, σε περίπτωση που γίνει Κυβέρνηση.

ΕΡ.: Σε ποιά σημεία πιστεύετε ότι θα κριθεί η μάχη των εκλογών;

ΑΠ.: Η μάχη των εκλογών θα κριθεί από την πληρότητα και την σοβαρότητα του πολιτικού λόγου των αρχηγών των κομμάτων, τον βαθμό αξιοπιστίας των προγραμμάτων, το μέγεθος των τομών, ρήξεων και **αλλαγών στους τομείς που πάσχουν** και τελικά από το ποιό από τα δύο κόμματα που διεκδικούν την κυβερνητική εξουσία, θα πείσει περισσότερους πολίτες-ψηφοφόρους ότι μπορεί να οδηγήσει καλύτερα τη χώρα προς το μέλλον.

Οι πολίτες θα υπερψηφίσουν το κόμμα εκείνο που θα πείσει ότι μπορεί να οδηγήσει την χώρα με ασφάλεια και αποτελεσματικότητα προς το μέλλον και να εφαρμόσει πολιτικές που θα έχουν επίκεντρο τον άνθρωπο και την ευημερία του πολίτη.

ΕΡ.: Στην Κάλυμνο πώς έχει διαμορφωθεί το τοπίο; Τα σοβαρά προβλήματα που αντιμετωπίζει το νησί, τί ρόλο θα παίξουν;

ΑΠ.: Η Κάλυμνος αντιμετωπίζει σοβαρά προβλήματα σε δύο επίπεδα. Το πρώτο επίπεδο αφορά χρόνια **προβλήματα έλλειψης βασικών υποδομών και ανάπτυξης,** με αποτέλεσμα να έχουν δημιουργηθεί σοβαρά προβλήματα **ανεργίας, μεταναστευτικό ρεύμα, κοινωνικά προβλήματα κ.τλ.** Το δεύτερο επίπεδο αφορά **το μοντέλο της λειτουργίας των αντιπροσωπευτικών θεσμών** της αυτοδιοίκησης, των **επαγγελματικών, κοινωνικών και πολιτικών φορέων** και το επίπεδο της συνεργασίας μεταξύ τους στα πλαίσια του δημοκρατικού προγραμματισμού. Την ίδια περίοδο που στις περισσότερες περιοχές της χώρας μας και τα άλλα νησιά, οι διαδικασίες του δημόσιου



διαλόγου και του δημοκρατικού προγραμματισμού αναζητούσαν και κατακτούσαν λειτουργικό πλαίσιο συνεννόησης και συνοχής στη βάση της αναζήτησης πόρων για τις υποδομές, μοντέλο ανάπτυξης και λύσεις στα κοινωνικά προβλήματα, στην **Κάλυμνο προσωποποιήθηκαν οι πολιτικές, χάθηκαν ευκαιρίες για τη δημιουργία υποδομών και αποθεώθηκε η πρακτική του ατομικού συμφέροντος σε βάρος του κοινού συμφέροντός τους που δεν είναι άλλο από το καλό του νησιού και των κατοίκων του.** Οι ευθύνες γι' αυτά τα προβλήματα βρίσκονται πάνω στην Κάλυμνο και πουθενά αλλού. Ο βαθιά **δημοκρατικός λαός της Καλύμνου είναι απογοητευμένος, αποπροσανατολισμένος, απελπισμένος.** Πρέπει **να τον αφυπνίσουμε, να τον εμψυχώσουμε** και να του ξαναδώσουμε την ελπίδα ότι μπορούν τα πράγματα να φτιάξουν.

Καθοριστικό ρόλο σ' αυτή την αναγεννητική προσπάθεια πρέπει να παίξει ο Δήμος του νησιού, όπου όλες οι δημοτικές παρατάξεις πρέπει να προτάξουν το κοινό από το ατομικό παραταξιακό συμφέρον, στηρίζοντας, έστω και κριτικά, τη νέα δημοτική αρχή στην προσπάθεια που κάνει να δώσει λύσεις στα πολλά, πολύπλοκα και συσσωρευμένα προβλήματα. Δυναμικό μοχλό μπορεί να αποτελέσει η εκπροσώπηση της Καλύμνου στο επόμενο Κοινοβούλιο. Πιστεύω ότι οι απανταχού Καλύμνιοι πρέπει να ψηφίσουν με αυτά τα κριτήρια σε όποιο κόμμα και αν ανήκουν.

ΕΡ.: Ως υποψήφιος βουλευτής Δωδ/σου έχετε, νομίζω, αντίληψη των σημαντικότερων προβλημάτων που απασχολούν τον νομό. Ποιά είναι το πιο βασικά κατά την άποψή σας;

ΑΠ.: Παρά την πρόοδο που έχει υπάρξει τα τελευταία χρόνια τα Δωδεκάνησα έχει ακόμα πολλά προβλήματα που ζητούν τη λύση τους. Ο πολυνησιακός χαρακτήρας του νομού, πολλαπλασιάζει τις ανάγκες σε υποδομές, επιτείνει τις δυσκολίες στις συγκοινωνίες, δυσχεραίνει ακόμη περισσότερο την επαφή και εξυπηρέτηση του πολίτη από τις Κρατικές Υπηρεσίες και αυξάνει τις δυσκολίες ισόρροπης ανάπτυξης του πρωτογενή τομέα.

Η απαρίθμηση των προβλημάτων δεν θα ωφελούσε παρά μόνο για να συνταχθεί ένας μακρύς κατάλογος ελλείψεων και αναγκών. Θεωρώ ότι αποτελεί στρατηγικής σημασίας προτεραιότητα για όλους τους Δωδεκανήσιους βουλευτές, ανεξαρτήτως κόμματος, να παλέψουμε έτσι ώστε να προχωρήσουν όσο γίνεται πιο ολοκληρωμένα και γρήγορα οι νομοθετικές διαδικασίες της διοικητικής αποκέντρωσης της χώρας, με μια γενναιόδωρη αποκέντρωση αρμοδιοτήτων και πόρων στην περιφέρεια και ιδιαίτερα στους Ο.Τ.Α. Δεύτερος στόχος και υποχρέωση των κοινοβουλευτικών εκπροσώπων του νομού είναι να μην περνάει κανένα νομοσχέδιο από τη Βουλή χωρίς ειδικές διατάξεις και κίνητρα για τα νησιά και τους κατοίκους τους.

Τρίτος στόχος, είναι επαρκής στελέχωση των δημοσίων υπηρεσιών με προσωπικό και η παροχή κινήτρων ή θέσπιση υποχρεώσεων πιο μακρόχρονης παραμονής υπαλλήλων και λειτουργών στο νομό. Έτσι θα δημιουργήσουμε ένα θεσμικό πλαίσιο που θα δημιουργεί καλύτερες προϋποθέσεις ανάπτυξης του νομού και ευημερίας των κατοίκων των νησιών μας.

ΕΡ.: Στον αθλητικό τομέα τί γίνεται; Οι υποδομές μας σε ποιό σημείο βρίσκονται; Τί προτείνετε από τη δική σας πλευρά;

ΑΠ.: Στον αθλητικό τομέα τα πράγματα είναι λίγο πολύ παρόμοια με τους άλλους. Υπάρχουν ακόμη πολλές ελλείψεις σε υποδομές, αλλά βρίσκεται σε εξέλιξη το πρόγραμμα ΕΛΛΑΔΑ 2004, μέσα από το οποίο κατασκευάστηκαν, κατασκευάζονται ή θα κατασκευαστούν πολλές δεκάδες αθλητικές εγκαταστάσεις. Ο στόχος είναι να γίνουν όλα τα έργα αυτά μέχρι το τέλος του προγράμματος, γιατί θα έχει τότε ολοκληρωθεί ένα πολύ ικανοποιητικό δίκτυο αθλητικών υποδομών. Προσωπικά προσπάθησα, λόγω ειδικών γνώσεων και δυνατοτήτων, και βοήθησα πολλούς δήμους, όπου μου ζητήθηκε και θα συνεχίσω να το κάνω με αμείωτο ενδιαφέρον.

Στον Αθλητικό τομέα, εξ ίσου σημαντικό αν όχι σημαντικότερο πρόβλημα αποτελεί το οικονομικό ιδιαίτερα σε ότι αφορά τα δυσβάσταχτα ποσά που απαιτούνται για τις αγωνιστικές υποχρεώσεις των επαγγελματικών ή ερασιτεχνικών σωματείων των διάφορων αθλημάτων, για τη συμμετοχή σε αγώνες εντός ή εκτός Δωδεκανήσου.

Το αθλητικό κίνημα του νομού πρέπει να διεκδικήσει από την πολιτεία και τις αθλητικές ομοσπονδίες συνολικά λύσεις για την δίκαιη αντιμετώπιση της κάλυψης αυτών των αναγκών σε σχέση με τα στερεοελλαδίτικα σωματεία.

Οι συνεργάτες μου και εγώ, εφαρμόζουμε ένα αρκετά αποτελεσματικό και δίκαιο τέτοιο σύστημα στο ΣΕΓΑΣ τα τελευταία χρόνια, που δημιουργεί προϋποθέσεις βιώσιμης ανάπτυξης στα σωματεία στίβου της περιοχής. Το σύστημα αυτό μπορεί να αποτελέσει το μοντέλο μιας συνολικής πρότασης για διεκδίκηση από τους αρμόδιους φορείς.

ΕΡ.: Κύριε Σεβαστή, κάτι τελευταίο. Ακούγεται και γράφεται συχνά ότι είστε ένας από τους πιο αδύναμους "κρίκους" του ψηφοδελτίου του ΠΑΣΟΚ. Είναι έτσι; Τί απαντάτε;

ΑΠ.: Την απάντηση θα τη δώσει στις 7 Μαρτίου ο μόνος αρμόδιος, που είναι ο Δωδεκανησιακός λαός.

ΝΕΚΡΟΛΟΓΙΑ

Εφυγε από τη ζωή ο Σωκράτης Μεργιανός

Με οδύνη πληροφορηθήκαμε ότι το Σάββατο 7/2 στις 4.30 το πρωί πέθανε στο Γενικό Κρατικό Νοσοκομείο της Αθήνας ο επίτιμος εισαγγελέας και μόνιμος κάτοικος Ρόδου τα τελευταία 20 και πλέον χρόνια, Σωκράτης Μεργιανός.

Ο αγαπητός αυτός άνθρωπος στην κοινωνία της Ρόδου, έφυγε από τη ζωή ακριβώς δύο εβδομάδες μετά το θάνατο της συζύγου του Ανζέλ.

Η Ανζέλ Μεργιανού με τη φιλολογική της δραστηριότητα, τα συγγράμματά της και τις πολλές ανακοινώσεις της σε επιστημονικά συνέδρια καθώς και με τις ιστορικές της μελέτες γύρω από τον ελληνισμό της Κάτω Ιταλίας με τον οποίο είχε και αδιάκοπη επαφή, έγινε γνωστή ανά το πανελλήνιο και όχι μόνο.

Η κηδεία του Σωκράτη Μεργιανού έγινε χθες Δευτέρα στις 15.30 στο νεκροταφείο της Καλλιθέας δεδομένου ότι στην Αθήνα περνούσαν τους χειμώνες τους κοντά στα παιδιά και τα εγγόνια τους.

Παιδιά του ζεύγους είναι ο γνωστός ηθοποιός Σπύρος Μεργιανός και η συμβολαιογράφος Μαρίνα Μεργιανού.

Η Ρόδος λυπάται πολύ για την απώλεια αυτών των δύο αξιόλογων μελών της κοινωνίας της γιατί με τη ζωή και τη στάση τους όλα αυτά τα χρόνια, απέδειξαν ότι την αγάπησαν πολύ και είχαν γίνει πραγματικοί ροδίτες.

ΑΝΝΑ ΧΑΡΙΤΟΥ

Αγώνες των ομογενών για τη διατήρηση του Ελληνισμού

Πολλούς και μεγάλους αγώνες καταβάλλει η Ομογένεια για τη διατήρηση του Ελληνισμού της Αμερικής. Μέσα στις χιλιάδες ομογενείς που κοιμούνται και ξυπνούν μ' αυτή τη σκέψη ξεχωριστή θέση έχει ο συμπατριώτης μας Μερκούρης Αγγελιάδης από τη Σύμη, που πάντοτε δίνει το πατριωτικό του παρόν. Ο κ. Αγγελιάδης ήρθε στην Αμερική το 1960, εργάστηκε σκληρά και προόδευσε οικονομικά και σήμερα είναι ένας καταξιωμένος επιχειρηματίας, ιδιοκτήτης και διευθυντής της εργολαβικής εταιρείας "M.A. ANGELIADIS".

Από πείρα ο κ. Αγγελιάδης γνωρίζει την Εθνική αποστολή του ομογενειακού Τύπου στη διατήρηση του ελληνισμού της Αμερικής. Ιδιαίτερα ο "Εθνικός Κήρυκας" καθημερινά πληροφορεί την ομογένεια με τα νέα της πατρίδας μας από την Αθήνα και τις επαρχίες και με τα νέα της παροικίας μας. Επίσης δίνει την ευκαιρία στους εδώ συμπατριώτες μας, να εκφράσουν τις σκέψεις και τις απόψεις του σε θέματα που αφορούν την ομογένεια και ολόκληρο τον ελληνισμό. Η σαββατοκύριακη έκδοση του "Ε.Κ." με ιστορικά, πολιτικά και πολιτιστικά άρθρα πλουτίζει τις γνώσεις των ομογενών, και το αγγλόφωνο τμήμα της εφημερίδας, κρατά στις τάξεις του ελληνισμού τους ομογενείς που δεν γνωρίζουν την ελληνική γλώσσα.

Σε μια από τις πολλές επισκέψεις του στις Ελληνορθόδοξες κοινότητες της περιοχής, ο κ. Αγγελιάδης παρατήρησε την απουσία του "Ε.Κ." και σκέφθηκε: "Εκατοντάδες ομογενείς, μεγάλοι και μικροί, περνούν την εβδομάδα από την κάθε κοινότητα. Αν τους δινόταν η ευκαιρία να διαβάσουν μια ελληνική εφημερίδα, θα τους βοηθούσε να διατηρήσουν τη θρησκεία μας, τη γλώσσα μας, τα ήθη και έθιμά μας, τις παραδόσεις μας και τις ελληνικές αξίες. Από την Εκκλησία και το ελληνικό σχολείο ξεκινάνε τα πάντα! Ετσι πέρυσι πήρε την απόφαση και με έξοδά του οι 97 ελληνορθόδοξες κοινότητες της Νέας Υόρκης, του New Jersey και του Connecticut παίρνουν καθημερινά τον "Εθνικό Κήρυκα". Κάθε χρόνο πάνω από 30.000 αντίτυπα της εφημερίδας πλουτίζουν 97 κυψέλες της Ορθοδοξίας και του Ελληνισμού.

Τόσο αποτελεσματική υπήρξε η προσφορά του κ. Αγγελιάδη που για δεύτερο χρόνο ανανέωσε τις συνδρομές. Ευχόμεθα και άλλοι ομογενείς που αγαπούν την Ελλάδα και κάθε τι το ελληνικό να μιμηθούν το παράδειγμα του κ. Αγγελιάδη και η εφημερίδα της ομογένειας να βρει το δρόμο της και στις 500 ελληνοορθόδοξες κοινότητες της Αμερικής.

ΕΜΜ. ΚΑΣΣΩΤΗΣ

KYDON TOURS

ΕΚΔΡΟΜΕΣ ΚΥΔΟΝ

ΠΟΙΟΤΗΤΑ - ΦΡΟΝΤΙΔΑ - ΕΠΙΤΥΧΙΑ

Οργανώσαμε για σας!!

- ΤΡΙΗΜΕΡΟ ΚΑΘΑΡΗΣ ΔΕΥΤΕΡΑΣ
- ΚΑΡΝΑΒΑΛΙ ΒΕΝΕΤΙΑΣ

20/2–23/2/04 από ΡΟΔΟ

Ελάτε να διασκεδάσουμε στο πιο διάσημο ΚΑΡΝΑΒΑΛΙ της ΕΥΡΩΠΗΣ και να ζήσουμε ρομαντικές στιγμές άλλων εποχών στην ΠΛΑΤΕΙΑ του ΑΓΙΟΥ ΜΑΡΚΟΥ, θαυμάζοντας τις υπέροχες στολές και μάσκες εκατοντάδων μασκαράδων.

ΠΛΟΥΣΙΟ ΠΡΟΓΡΑΜΜΑ - Ξενάγηση Βενετίας - Ξενοδοχείο 4 αστέρων - Αεροπορικά εισιτήρια από ΡΟΔΟ

ΣΥΝΟΔΟΣ η κ. Ελένη Ψυλλάκη

- **ΠΑΡΙΣΙ–EURODISNEY**

20/2–23/2/04 ΟΛΥΜΠΙΑΚΗ

A' GROUP: 3 διανυκτερεύσεις ΠΑΡΙΣΙ - Ξενοδ. 3 αστέρων - Ξενάγηση - Κρουαζιέρα ΣΗΚΟΥΑΝΑ - Μονοήμερη εκδρομή DISNEY - MOULIN ROUGE - LIDO.

B' GROUP: 3 διανυκτερεύσεις DISNEY- Ξενοδ. SANTA FE - CHEYENNE - SEQUOTA.- Είσοδος στο ΠΑΡΚΟ - Μονοήμερη ξενάγηση στο ΠΑΡΙΣΙ.

ΤΙΜΕΣ ΚΑΤΑΠΛΗΚΤΙΚΕΣ

- **ΚΑΘΑΡΗ ΔΕΥΤΕΡΑ:** Στην ΠΡΑΓΑ, στη ΡΩΜΗ, στη ΒΟΥΔΑΠΕΣΤΗ, στη ΒΙΕΝΗ, στη ΜΑΔΡΙΤΗ, στη ΛΙΣΑΒΩΝΑ.

ΠΡΟΣΦΟΡΑ ΜΟΝΟ **750** EURO

- **ΒΟΥΔΑΠΕΣΤΗ–ΠΡΑΓΑ 25/2–2/3/04**

Περιλαμβάνει:

- 2 διανυκτ. ΒΟΥΔΑΠΕΣΤΗ • 4 διανυκτ. ΠΡΑΓΑ • Ξενοδοχεία 4 αστέρων επιλεγμένα - Ημιδιατροφή - Ξεναγήσεις - ΚΑΡΛΟΒΙ ΒΑΡΙ - Διασκέδαση - Φολκλόρ - ΜΑΥΡΟ ΘΕΑΤΡΟ.

- **ΠΡΟΣΦΟΡΑ τετραήμερο ΡΩΜΗΣ για ερωτευμένους του ΑΓΙΟΥ ΒΑΛΕΝΤΙΝΟΥ 13/2–16/2**
- **ΠΑΚΕΤΑ ΕΚΔΡΟΜΩΝ σε όλο τον κόσμο**
- **ΠΑΚΕΤΑ ΝΕΟΝΥΜΦΩΝ**
- **ΑΘΗΝΑ, αεροπορικά εισιτήρια**
- **Ακτοπλοϊκά όλων των εταιριών**

ΠΡΟΣΟΧΗ

WESTERN UNION ΑΠΟΣΤΟΛΗ ΧΡΗΜΑΤΩΝ

μέσα σε 10 λεπτά σε όλο τον κόσμο

ΠΡΑΚΤΟΡΕΙΟ ΚΥΔΩΝ

Τηλ. 22410-23000, 27900, 27722

Εθ. Δωδ/σίων 14 E-mail: Kydon@otenet.gr

ΤΖΑΚΙΑ

ΤΖΑΚΙΑ ΤΖΟΤΖΟΛΗΣ ΤΑΣΟΣ

ΤΖΑΚΙΑ

ΜΑΝΤΕΜΕΝΙΑ • ΑΠΛΑ • ΑΕΡΟΘΕΡΜΑ • ΜΕ ΤΖΑΜΙΑ ΚΑΙ ΠΟΡΤΕΣ • ΜΕ ΠΥΡΟΤΟΥΒΛΑ

ΣΟΜΠΕΣ ΜΕ ΞΥΛΑ

ΜΕΓΑΛΗ ΠΟΙΚΙΛΙΑ ΜΟΝΤΕΛΩΝ

ΑΞΕΣΟΥΑΡ ΤΖΑΚΙΩΝ

ΣΚΑΡΕΣ • ΣΙΤΕΣ • ΚΡΕΜΑΝΤΑΛΑΔΕΣ

ΦΟΥΡΝΑΚΙΑ ΚΑΙ ΨΗΣΤΑΡΙΕΣ

ΣΕ ΠΟΛΛΑ ΣΧΕΔΙΑ ΚΑΙ ΜΕΓΕΘΗ

ΚΑΘΑΡΙΣΜΟΙ ΚΑΙ ΣΕΡΒΙΣ ΤΖΑΚΙΩΝ

ΚΟΛΥΜΠΙΑ, ΕΝΑΝΤΙ ΚΑΙ ΠΑΡΑΠΛΕΥΡΩΣ ΙΔΡΥΜΑΤΟΣ

ΚΥΡΙΑΚΕΣ ΑΝΟΙΚΤΑ 11–4

Τηλέφωνο (22410) 56275, κιν. 6942/255848, τηλ. Fax: 56317, 85103 Κολύμπια, Ρόδος

-ΣΥΣΤΗΜΑΤΑ ΣΥΝΑΓΕΡΜΟΥ
-ΚΑΜΕΡΕΣ ΠΑΡΑΚΟΛΟΥΘΗΣΗΣ ΧΩΡΩΝ
-ΚΕΝΤΡΟ ΛΗΨΕΩΣ

ARMAOS SECURITY

ΡΟΔΟΣ: ΛΙΝΔΟΥ 80 -Τ.Κ. 85100
ΤΗΛ./FAX 23632 - ΥΠΕΥΘΥΝΟΣ ΡΟΔΟΥ:
ΔΗΜΗΤΡΗΣ ΚΥΡΙΑΖΗΣ

EPAIES

ANA

FERRIES

ΠΡΟΓΡΑΜΜΑ ΔΡΟΜΟΛΟΓΙΩΝ

Ε/Γ-ΟΓ ΡΟΔΑΝΘΗ-Ε/Γ-Ο/Γ ΑΝΘΗ ΜΑΡΙΝΑ**

ΡΟΔΟΣ - ΠΕΙΡΑΙΑΣ (07/02/04-17/02/04)

	ΚΥΡΙΑΚΗ 08/02	
ΑΝΘΗ ΜΑΡΙΝΑ	16.00	ΚΩ-ΛΕΡΟ-ΠΑΤΜΟ-ΠΕΙΡΑΙΑ (06.10)
	ΔΕΥΤΕΡΑ 09/02	
ΡΟΔΑΝΘΗ	16.00	ΣΥΜΗ-ΤΗΛΟ-ΝΙΣΥΡΟ-ΚΩ-ΚΑΛΥΜΝΟ-ΛΕΡΟ-ΠΑΤΜΟ-ΠΕΙΡΑΙΑ (12.00)
	ΤΡΙΤΗ 10/02	
ΑΝΘΗ ΜΑΡΙΝΑ	18.00	ΚΩ-ΠΕΙΡΑΙΑ (06.25)
	ΤΕΤΑΡΤΗ 11/02	
ΡΟΔΑΝΘΗ	16.00	ΣΥΜΗ-ΤΗΛΟ-ΝΙΣΥΡΟ-ΚΩ-ΚΑΛΥΜΝΟ-ΛΕΡΟ-ΠΑΤΜΟ-ΠΕΙΡΑΙΑ (12.00)
	ΠΕΜΠΤΗ 12/02	
ΑΝΘΗ ΜΑΡΙΝΑ	18.00	ΚΩ-ΠΕΙΡΑΙΑ (06.25)
	ΠΑΡΑΣΚΕΥΗ 13/02	
ΡΟΔΑΝΘΗ	18.00	ΣΥΜΗ-ΤΗΛΟ-ΝΙΣΥΡΟ-ΚΩ-ΚΑΛΥΜΝΟ-ΑΣΤΥΠΑΛΑΙΑ-ΠΕΙΡΑΙΑ (13.35)
	ΣΑΒΒΑΤΟ 14/02	
ΑΝΘΗ ΜΑΡΙΝΑ	18.00	ΚΩ-ΛΕΡΟ-ΠΑΤΜΟ-ΠΕΙΡΑΙΑ (08.10)
	ΔΕΥΤΕΡΑ 16/02	
ΡΟΔΑΝΘΗ	16.00	ΣΥΜΗ-ΤΗΛΟ-ΝΙΣΥΡΟ-ΚΩ-ΚΑΛΥΜΝΟ-ΛΕΡΟ-ΠΑΤΜΟ-ΠΕΙΡΑΙΑ (12.00)
	ΤΡΙΤΗ 17/02	
ΑΝΘΗ ΜΑΡΙΝΑ	18.00	ΚΩ-ΠΕΙΡΑΙΑ (06.25)

****ΠΡΟΣΦΟΡΑ****

Πακέτα εισιτηρίων άνω των 300,00 ευρώ, μπορείτε να τα εξοφλήσετε σε 4 άτοκες μηνιαίες δόσεις με την πιστωτική σας κάρτα VISA ή MASTER!

*** Η εταιρεία μας βρίσκεται στην ευχάριστη θέση να σας ενημερώσει ότι:**

1. **Θα προσφέρονται ειδικές τιμές σε όλες τις θέσεις για οικογενειακά πακέτα**
2. **Εισιτήρια μετ' επιστροφής, ειδικές τιμές.**
3. **Πολλαπλά εισιτήρια minimum 5, 50% έκπτωση.**

Πληροφορίες στο κεντρικό πρακτορείο

TSAGARIS TRAVEL

και στον ταξιδιωτικό σας πράκτορα

Τηλ. (22410) 36170-30406, FAX: 22410-28597

Τί πρέπει να γνωρίζουν οι φορολογούμενοι

Αλλαγές στον τρόπο υποβολής δηλώσεων 2003 στην Εφορία

Αναλυτικό οδηγό εξέδωσε η Γενική Γραμματεία Πληροφορικών Συστημάτων

Με έξι διαφορετικούς τρόπους μπορούν να υποβάλουν τις φορολογικές τους δηλώσεις για τα εισοδήματα του 2003 τα 5,38 εκατομμύρια Ελλήνων φορολογούμενων. Το υπουργείο Οικονομικών με στόχο να περιορίσει τον χρόνο αναμονής των πολιτών στις ΔΟΥ, προωθεί τη συνεργασία των εφοριών με τα ΚΕΠ και τα λογιστικά γραφεία, ώστε να μειωθεί η γραφειοκρατία και να διευρυνθούν οι δυνατότητες των φορολουμένων για υποβολή των δηλώσεων.

Για τη διευκόλυνση των πολιτών, η Γενική Γραμματεία Πληροφορικών Συστημάτων εξέδωσε αναλυτικό οδηγό με τις βασικές πληροφορίες που πρέπει να έχουν υπόψη τους οι φορολογούμενοι κατά την τρέχουσα φορολογική περίοδο. Με την επισήμανση ότι "καλό είναι να μην περιμένετε την ύστατη στιγμή για την υποβολή της φετινής δήλωσης εισοδήματος", καταγράφονται 15 βασικά σημεία που δεν πρέπει να αγνοήσει ο φορολογούμενος. Συγκεκριμένα σημειώνεται:

1 Αν είσθε παλιός φορολογούμενος σιγουρευτείτε ότι έχετε μόνο έναν Αριθμό Φορολογικού Μητρώου. Αν διαθέτετε δύο ή περισσότερους ΑΦΜ δηλώστε το, στο Τμήμα Μητρώου της εφορίας για να γίνει η απενεργοποίηση.

2 Αν είσθε νέος φορολογούμενος και υποβάλετε για πρώτη φορά φορολογική δήλωση θα πρέπει να περάστε από την εφορία, με την αστυνομική σας ταυτότητα ή το διαβατήριο, για να πάρετε ΑΦΜ, τον οποίο θα αναγράψετε στη δήλωση.

3 Μεταβολές ατομικών στοιχείων, όπως αλλαγή ταυτότητας, οικογενειακής κατάστασης, αλλαγή επωνυμίας κ.λπ. δηλώνονται στο Μητρώο της Δ.Ο.Υ. Οι μισθωτοί και συνταξιούχοι μπορούν να διορθώσουν τα στοιχεία τους πάνω στο έντυπο Ε1.

4 Φέτος δεν θα υποβληθούν δηλώσεις από μισθωτούς και συνταξιούχους με εισοδήματα μέχρι 6.000 ευρώ.

5 Μισθοί και συντάξεις άνω των 6.000 ευρώ, καθώς και όσοι δεν είναι υπόχρεοι σε υποβολή δήλωσης, μπορούν να υποβάλουν την απλουστευμένη εισοδηματική κατάσταση Ε1Α.

6 Αν έχετε εισοδήματα από διαφορετικές κατηγορίες (μισθωτοί και ελεύθεροι επαγγελματίες) υποβάλλετε τη δήλωση στη μεταγενέστερη ημερομηνία.

7 Η δήλωση υποβάλλεται και ηλεκτρονικά μέσω του taxisnet, εφόσον πάρετε κωδικούς πρόσβασης (απαιτούνται περίπου πέντε εργάσιμες ημέρες). Η σχετική σελίδα e-oikonomia της ηλεκτρονικής διεύθυνσης, www.taxisnet.gr θα ενεργοποιηθεί στις 8 Μαρτίου.

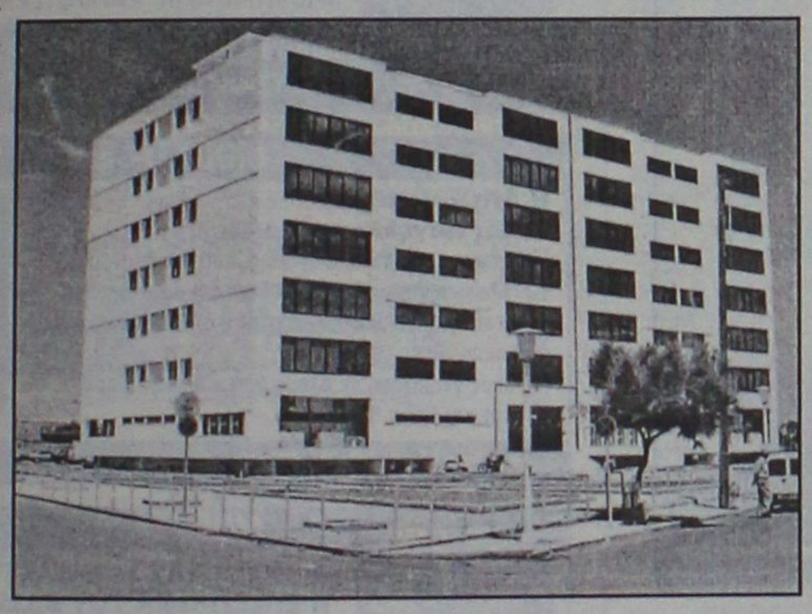

8 Η δήλωση υποβάλλεται, ηλεκτρονικά μέσω του taxisnet, στην εφορία από το φορολογούμενο ή πληρεξούσιο, αποστέλλεται μέσω ΕΛΤΑ ή ακόμα και μέσω λογιστικών γραφείων.

9 Μη ξεχάσετε να υποβάλλετε το Ε9 αν έχετε αλλαγή (πώληση ή απόκτηση νέου ακινήτου) στα περιουσιακά σας στοιχεία ή στην οικογενειακή σας κατάσταση (γάμος, γέννηση παιδιού) καθώς και το Ε2, στο οποίο δηλώνονται μισθώματα από ακίνητα ή κενά ή συνιδιοκτησίες.

10 Τυχόν δαπάνες (οικογενειακές αποδείξεις, ενοίκια κ.λπ.) για να αναγνωριστούν πρέπει να συνοδεύονται από αποδεικτικά στοιχεία.

11 Δήλωση υποβάλλουν και οι κατά κύριο επάγγελμα αγρότες με καθαρό γεωργικό εισόδημα (προσδιορίζεται αντικειμενικά, με αφαίρεση ενοικίου εκμίσθωσης γης, 25% δαπάνης αγοράς εξοπλισμού ή 50% για νέους) άνω των 3.000 ευρώ, όσοι πήραν επιδοτήσεις (φυτικά άνω των 1.500 ευρώ και ζωικά πάνω των 2.250 ευρώ) ή καλλιεργητικά δάνεια (ή το χρεωστικό υπόλοιπο αυτών) άνω των 5.900 ευρώ, εισέπραξαν ΦΠΑ 881 ευρώ και άνω, κύριοι ή επικαρπωτές ή νομείς ή κάτοχοι θερμοκηπίων 2 στρεμμάτων και άνω, καθώς και όσοι αποκτούν γεωργικό εισόδημα χωρίς να είναι το κύριο επάγγελμά τους.

12 Οι ελεύθεροι επαγγελματίες υποβάλλουν υποχρεωτικά δήλωση ανεξάρτητα από το αν έχουν κέρδη ή ζημίες. Συνυποβάλλουν κι ένα ακόμη έντυπο, το Ε3, για τα εισοδήματα από ελεύθερα επαγγέλματα.

13 Υποχρεωτικώς υποβάλλουν δήλωση και οι ατομικές επιχειρήσεις, καθώς και όσοι μετέχουν σε ομόρρυθμη, ετερόρρυθμη, ΕΠΕ, κοινωνία που ασκεί επιχείρηση ή επάγγελμα ή αστική εταιρεία, κερδοσκοπική ή μη. Επιπλέον, συνυποβάλλουν τα ειδικά έντυπα Ε16 αν κατέχουν μηχανήματα έργων.

14 Κάθε φυσικό πρόσωπο, που αποκτά εισόδημα από εκμίσθωση ακινήτων ή κινητές αξίες, καθώς και όσοι είναι κύριοι ή κάτοχοι αυτοκινήτου ή άλλου οχήματος και δεν απαλλάσσονται από τεκμαρτή δαπάνη διαβίωσης ή τους βαρύνει το τεκμήριο αγοράς υποβάλλουν φορολογικές δηλώσεις από τις 15 και μέχρι τις 30 Μαρτίου, ανάλογα με το τελευταίο ψηφίο του ΑΦΜ.

15 Η δήλωση Φόρου Μεγάλης Ακίνητης Περιουσίας υποβάλλεται από όσους η αξία της περιουσίας τους ξεπερνάει τα αφορολόγητα όρια (243.600 ευρώ ο άγαμος και 487.200 ευρώ ο έγγαμος), από 15 έως 30 Μαρτίου για τα νομικά πρόσωπα και από 2 έως 16 Ιουνίου για τα φυσικά πρόσωπα.

ΤΑΒΕΡΝΑ

ΤΑ 4 ΑΔΕΛΦΙΑ

4 αδέλφια ...και αμέτρητες γεύσεις!!!
4 αδέλφια ...και αμέτρητη νοστιμιά!!!

Ταβέρνα τα 4 αδέλφια
Εδώ η απόλαυση ...δεν μετριέται!!!
Ενα μενού με πεντανόστιμες επιλογές, που θα σας εκπλήξει με τις γεύσεις του!!!
Μπριζόλες, χωριάτικα λουκάνικα, κατσικάκι, αρνάκι γάλακτος και σουβλάκια, όλα καλοψημένα και λαχταριστά στα κάρβουνα!
Μοναδικά φαγητά φούρνου, καθώς και οι γνωστές σπέσιαλ γεύσεις κατσικάκι με πατάτες, με ρεβίθια ή με φασόλια!!!

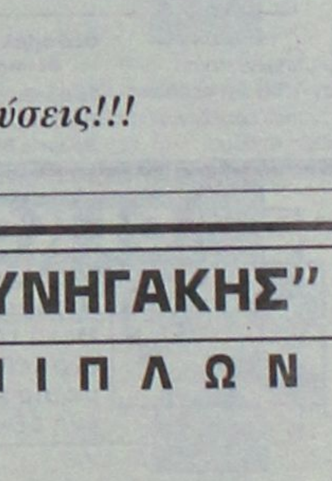

Ταβέρνα τα 4 αδέλφια!!
Με τη μεγαλύτερη ποικιλία σε μεζεδάκια!!
Πιταρούδια, τυροκεφτέδες, ντολμάδες, μπακαλιάρος, καλαμάρι και κεφτέδες, με χωριάτικο ψωμί και ντόπιο κρασί!!!

Στο χωριό Απόλλωνα!!
Ανοιχτά ΣΑΒΒΑΤΟΚΥΡΙΑΚΑ, ΑΡΓΙΕΣ και ΓΙΟΡΤΕΣ!!
Τηλέφωνο για ρεζερβέ 22460 91050!!!

Ταβέρνα τα 4 αδέλφια!!!
Αμέτρητες νοστιμιές... αξεπέραστες γεύσεις!!!

ΟΜΙΛΟΣ ΕΤΑΙΡΕΙΩΝ "Δ. ΚΥΝΗΓΑΚΗΣ"

ΕΡΓΟΣΤΑΣΙΟ ΕΠΙΠΛΩΝ

53 ΟΛΟΚΛΗΡΑ ΧΡΟΝΙΑ
ΣΥΝΕΧΟΥΣ ΠΑΡΟΥΣΙΑΣ ΣΤΟ ΧΩΡΟ ΤΗΣ ΚΑΤΑΣΚΕΥΗΣ ΚΑΙ ΤΟΥ ΕΠΙΠΛΟΥ

"ΚΥΝΗΓΑΚΗΣ"
ΤΩΡΑ ΚΑΙ ΣΤΗ ΡΟΔΟ!!!

Στον εκθεσιακό χώρο που δημιουργήσαμε για σας, μπορείτε να διαλέξετε από την πλούσια συλλογή μας, σε τιμές εργοστασίου.
ΕΠΙΠΛΑ – ΦΩΤΙΣΤΙΚΑ – ΥΦΑΣΜΑΤΑ

Αναλαμβάνουμε με συνέπεια και ταχύτητα
ΜΕΛΕΤΕΣ – ΔΙΑΚΟΣΜΗΣΕΙΣ –
ΕΙΔΙΚΕΣ ΚΑΤΑΣΚΕΥΕΣ
για
ΞΕΝΟΔΟΧΕΙΑ – ΣΠΙΤΙΑ –
ΕΣΤΙΑΤΟΡΙΑ – ΜΠΑΡ – ΠΛΟΙΑ

ΚΥΝΗΓΑΚΗΣ

ΕΡΓΟΣΤΑΣΙΟ: Ορφέως 186, Ρουφ, Αθήνα • Τηλ. 210-3468858
ΥΠΟΚ/ΜΑ ΡΟΔΟΥ: 3ο χλμ. ΛΕΩΦ. ΚΑΛΛΙΘΕΑΣ (*έναντι Μαρινόπουλου*)
Τηλ. 22410-67766

MULTI • CINEMA
ODEON
METROPOL

Ενημερωθείτε στο Internet...www.RodosVitrina.gr/Metropol.htm

Εβδομ. Πρόγραμμα... 06/02/2004 - 12/02/2004



Το χαμόγελο της Μόνα Λιζα

Η ΤΖΟΥΛΙΑ ΡΟΜΠΕΡΤΣ αποφασισμένη να διεκδικήσει κι άλλο ένα ΟΣΚΑΡ, επανέρχεται ως πρωταγωνίστρια στην δυνατή κοινωνική ταινία.

ΚΑΤΑΛΛΗΛΟ

Σε 1η Πανελλήνια Προβολή

Κάντε εγκαίρα τις κρατήσεις σας

Πρωταγωνιστούν:
Τζούλια Ρόμπερτς, Κίρστεν Ντανστ
Τζούλια Στάιλς, Μάγκι Γκίλενχαλ

ΑΙΘΟΥΣΑ 2
ΩΡΕΣ ΕΝΑΡΞΗΣ SHOW TIMES
17:30 • 20:00 • 22:30



Ο ΣΧΙΖΟΦΡΕΝΗΣ ΔΟΛΟΦΩΝΟΣ ΜΕ ΤΟ ΠΡΙΟΝΙ

Ένα σκληρό θρίλερ για γερά νεύρα βασισμένο σε αληθινή ιστορία, από τον σκηνοθέτη Μάικλ Μπέι των επιτυχιών "Αρμαγεδών", "Ο Βράχος" "Πέρλ Χάρμπορ"

IN ENGLISH THRILLER

ΤΕΛΕΥΤΑΙΑ ΕΒΔΟΜΑΔΑ

ΑΚΑΤΑΛΛΗΛΟ

Κάντε έγκαιρα τις κρατήσεις σας

Έμεινε στην ιστορία ως Leatherface, επειδή είχε κατασκευάσει μία μάσκα από ανθρώπινο δέρμα.

ΑΙΘΟΥΣΑ 3
ΩΡΕΣ ΕΝΑΡΞΗΣ SHOW TIME
20:30 • 22:40



Μάτια απο Νύχτα

Πέντε χρόνια μετά τον "Κύριο με τα Γκρι" ο Περικλής Χούρσογλου προσεγγίζει απλούς καθημερινούς ανθρώπους σε κρίσιμες στιγμές που μπορούν ν' αλλάξουν τη ζωή τους.

ΜΟΝΟ ΓΙΑ 1 ΕΒΔΟΜΑΔΑ

ΚΑΣΑΠΟΣΕΤΣΗ

Φεστιβάλ Κινηματογράφου Θεσσαλονίκης 2003
3ο Βραβείο Καλύτερης Ταινίας
Βραβείο Α' Γυναικείου Ρόλου
Βραβείο Β' Γυναικείου Ρόλου

Πρωταγωνιστούν:
Βαγγελιώ Ανδρεαδάκη, Γιάννης Καρατζογιάννης, Εκάβη Ντούμα

ΑΙΘΟΥΣΑ 1
ΩΡΕΣ ΕΝΑΡΞΗΣ SHOW TIMES
18:00 • 20:15 • 22:30

ΟΙ ΚΟΛΛΗΤΟΙ

Σε 1η Πανελλήνια Προβολή



Η κωμωδία της χρονιάς!!!
Μετά το "Βαριά Ερωτευμένος" οι αδελφοί Φαρέλι επιστρέφουν με μία ακόμη άσκηση γέλιου, ένα εξωφρενικό σενάριο!!!

IN ENGLISH COMEDY

ΚΑΤΑΛΛΗΛΟ

ΤΕΛΕΥΤΑΙΑ ΕΒΔΟΜΑΔΑ

Πρωταγωνιστούν:
Ματ Ντέιμον, Γκρεγκ Κινίαρ, Σερ

Αδέρφια ενωμένα, ποτέ νικημένα!

ΑΙΘΟΥΣΑ 3
ΩΡΑ ΕΝΑΡΞΗΣ SHOW TIME
18:00



Finding Nemo
Ψάχνοντας τον Νεμο

Η WALT DISNEY PICTURES παρουσιάζει τις πιο αστείες «φάτσες» της θάλασσας!!! Ξεπέρασε ακόμη και τον «Βασιλιά των Λιονταριών», και αποτέλεσε τη μεγαλύτερη επιτυχία κινουμένων σχεδίων όλων των εποχών!

ΤΕΛΕΥΤΑΙΑ ΕΒΔΟΜΑΔΑ

στα Ελληνικά

ΑΙΘΟΥΣΑ 3
ΩΡΑ ΕΝΑΡΞΗΣ SHOW TIME
ΣΤΑ ΕΛΛΗΝΙΚΑ 16:00

ΑΡΑΣΚΕΥΗ • ΕΡΧΟΝΤΑΙ ΤΗΝ ΠΑΡΑΣΚΕΥΗ • ΕΡΧΟΝΤΑΙ



Ο πολυβραβευμένος με ΟΣΚΑΡ Τζέιμς Κάμερον (σκηνοθέτης της ταινίας «ΤΙΤΑΝΙΚΟΣ») μας προσκαλεί σε ένα τριοδιάστατο ταξίδι, τέσσερις χιλιάδες μέτρα κάτω από την επιφάνεια της θάλασσας.

3D IMAX

ΕΡΧΕΤΑΙ ΤΗΝ ΠΑΡΑΣΚΕΥΗ

Φαντάσματα της Αβύσσου

Η ταινία θα προβληθεί σε ειδική ΟΘΟΝΗ 3D IMAX με ειδικά φακά. Μία πρωτόγνωρη κινηματογραφική εμπειρία για το κοινό της Ρόδου!

Μετά την μεγάλη επιτυχία "Φοβού τους Έλληνες" ο Λάκης Λαζόπουλος επιστρέφει με μια ξεκαρδιστική και απρόσμενη κωμωδία.

P20

ΕΡΧΕΤΑΙ ΤΗΝ ΠΑΡΑΣΚΕΥΗ

Μπορείς Ξανά!

Πρωταγωνιστούν: Λάκης Λαζόπουλος, Βασίλης Χαραλαμπόπουλος, Τάνια Τρύπη



Μια ζεστή, ανθρώπινη ταινία που θα πρωταγωνιστήσει στα βραβεία ΟΣΚΑΡ του 2004!

BIG FISH

ΕΡΧΕΤΑΙ ΤΗΝ ΠΑΡΑΣΚΕΥΗ

Πρωταγωνιστεί ένα κάστ από μεγάλα, πολυβραβευμένα ονόματα: Γιουάν Μακ Γκρέγκορ, Άλμπερτ Φίνεϊ, Τζέσικα Λάνγκ



Η WALT DISNEY PICTURES παρουσιάζει μια νέα, μεγαλειώδει περιπέτεια κινουμένων σχεδίων,

ΕΡΧΕΤΑΙ ΤΗΝ ΠΑΡΑΣΚΕΥΗ

Brother Bear
Ο ΑΔΕΛΦΟΣ ΜΟΥ Ο ΑΡΚΟΥΔΟΣ

με καινούριους χαριτωμένους ήρωες και χορούμενα τραγούδια του βραβευμένου με ΟΣΚΑΡ Φιλ Κόλινς.

ΑΡΑΣΚΕΥΗ • ΕΡΧΟΝΤΑΙ ΤΗΝ ΠΑΡΑΣΚΕΥΗ • ΕΡΧΟΝΤΑΙ

• 3 LUXURY DESIGN SCREENS •
• DOLBY DIGITAL EX • FULLY AIR-CONDITIONED •

Πληροφορίες • Κρατήσεις 22410.28400

Cine Mania

ΕΠΙΜΕΛΕΙΑ: *ΚΥΡΙΑΚΗ ΠΕΤΡΙΔΟΥ*

Λάμψη αστέρων στην 54η Μπερλινάλε

Τζακ Νίκολσον, η Νταϊάν Κίτον, η Σαρλίζ Θερόν, η Κέιτ Μπλάνσετ, η Ζιλιέτ Μπινός και η Σαντρίν Μπονέρ και οι σκηνοθέτες Τζον Μπούρμαν, Πατρίς Λεκόντ, Ρον Χάουορντ, ήταν ανάμεσα στα μεγάλα ονόματα του κινηματογράφου που έφτασαν στο Βερολίνο στη διάρκεια του Σαββατοκύριακου, για να παρευρεθούν στην προβολή των ταινιών τους.

Ιδιαίτερο ενδιαφέρον είχε η συνέντευξη Τύπου του Τζακ Νίκολσον και της Νταϊάν Κίτον για την ταινία τους «Κάλιο αργά παρά αργότερα» (εκτός συναγωνισμού), που ήδη άρχισε να προβάλλεται στην Ελλάδα.

Μιλώντας για τη γυμνή σκηνή του στην ταινία, ο Νίκολσον σχολίασε με χιούμορ: «Είμαι πολύ περήφανος για τα οπίσθιά μου. Πρότεινα να τα χρησιμοποιήσουν



στην αφίσα της ταινίας, αλλά μου είπαν ότι είναι παράνομο. Έχω ένα πολύ μεγάλο πισινό και κάθομαι σ' αυτόν όλη την ώρα...».

Η πιο σημαντική, μέχρι στιγμής, ταινία του διαγωνιστικού τμήματος ήταν η αγγλο-ιρλανδική παραγωγή **«Χώρα του κρανίου μου»** του **Τζον Μπούρμαν.** Ταινία που αναφέρεται στις ακροάσεις της Επιτροπής για την Αλήθεια και τη Συμφιλίωση της Νότιας Αφρικής, που ξεκίνησε μετά την κατάργηση του «απαρτχάιντ» και την ανακήρυξη ενός πραγματικά ελεύθερου κράτους, με τον Νέλσον Μαντέλα να εκλέγεται πρόεδρος της χώρας.

Γύρω από ένα έγχρωμο δημοσιογράφο της **Washington Post (Σάμιουελ Τζάκσον)** και μια λευκή **(Ζιλιέτ Μπινός),** που παρακολουθούν για τα μίντια τις ακροάσεις, ο **Μπούρμαν** αναπαριστά ορισμένες από τις χιλιάδες καταθέσεις γύρω από τα μαρτύρια και τους φριχτούς θανάτους των έγχρωμων του ρατσιστικού καθεστώτος.

Στο χώρο των ανθρώπινων σχέσεων και των συναισθημάτων κινήθηκαν οι ταινίες **«Εκμυστηρεύσεις, ιδιαίτερα οικείες»** του Γάλλου **Πατρίς Λεκόντ** και **«Ξημέρωμα»** του Σουηδού **Μπγιορν Ρούνγκε.** Στην ταινία του Λεκόντ («Ο εραστής της κομμώτριας») έχουμε την παράξενη σχέση που αρχίζει να αναπτύσσεται ανάμεσα σε μια μυστηριώδη γυναίκα **(Σαντρίν Μπονέρ)** και ένα δικηγόρο φορολογικών υποθέσεων **(Φαμπρίς Λουκινί),** όταν η γυναίκα αρχίζει να τον επισκέπτεται στο γραφείο του, θεωρώντας τον, από παρεξήγηση ως το ψυχίατρο ενός διπλανού γραφείου.

Στη δική του ταινία, ο **Μπγιορν Ρούντγκε** παρουσιάζει τρεις παράλληλες ιστορίες με θέμα την κρίση του γάμου σε διαφορετικά ξευγάρια. Θέμα που φέρνει στο νου τις ταινίες του Μπέργκμαν αλλά και άλλων Σουηδών σκηνοθετών, από τα θέματα εκείνα που απασχολούν ιδιαίτερα τη σύγχρονη σουηδική κοινωνία.

ΠΑΛΛΑΣ 5 CINEMAS CENTER

06/02/2004 έως 12/02/2004
www.cinemapallas.gr

ΑΙΘΟΥΣΑ 5 & 2



ΚΑΛΛΙΟ ΑΡΓΑ, ΠΑΡΑ... ΑΡΓΟΤΕΡΑ!!
Σε 1η Πανελλήνια Προβολή!
Η πολυαναμενόμενη ξεκαρδιστική κωμωδία που ήδη βραβεύτηκε για Χρυσή Σφαίρα και είναι υποψήφια για 1 Οσκαρ, με τους Τζακ Νίκολσον, Νταϊάν Κήτον, Κιανού Ριβς.

ΑΙΘΟΥΣΑ 5: 17:20, 20:00, 22:40 • ΑΙΘΟΥΣΑ 2: *16:10
* Ειδική επιπλέον παράσταση μόνο Σάββατο & Κυριακή

ΑΙΘΟΥΣΑ 1

ΤΟ ΣΠΙΤΙ ΜΕ ΤΑ ΧΙΛΙΑ ΠΤΩΜΑΤΑ
HOUSE OF 1000 CORPSES
Η απόλυτη ταινία τρόμου με σκηνές που θα σας κόψουν την ανάσα. 1000 και πλέον τρόμοι σας περιμένουν. Δεν υπάρχει επιστροφή... Μην τη χάσετε!



Ώρες Έναρξης: *16:20, 18:30, 20:30, 22:30
* Ειδική επιπλέον παράσταση μόνο Σάββατο & Κυριακή

ΑΙΘΟΥΣΑ 2 & 4



Ο ΤΕΛΕΥΤΑΙΟΣ ΣΑΜΟΥΡΑΪ
4η εβδομάδα επιτυχίας
ΥΠΟΨΗΦΙΑ ΓΙΑ 4 ΟΣΚΑΡ
Ένα μεγαλειώδες έπος από τον Έντουαρντ Ζουίκ, σκηνοθέτη των GLORY και ΘΡΥΛΛΟΙ ΤΟΥ ΠΑΘΟΥΣ.
ΠΡΩΤΑΓΩΝΙΣΤΟΥΝ: ΤΟΜ ΚΡΟΥΖ κ.α.

ΑΙΘΟΥΣΑ 2: Ώρες Έναρξης: 19:35, 22:35
ΑΙΘΟΥΣΑ 4: Ώρες Έναρξης: 17:30

ΑΙΘΟΥΣΑ 3

Η ΑΠΟΖΗΜΙΩΣΗ
Σε 1η Πανελλήνια Προβολή!
Η εκρηκτική περιπέτεια δράσης, από τον σκηνοθέτη των Mission Impossible 2 και Face Off, που δεν θα χάσει κανείς! Το μέλλον εξαρτάται από το παρελθόν που πληρώθηκε να ξεχάσει!
Με τους γνωστούς σε όλους Μπεν Άφλεκ, Ααρόν Εκχαρτ και Ούμα Θέρμαν!



Ώρες Έναρξης: 20:00, 22:30

ΑΙΘΟΥΣΑ 4



Ο ΑΡΧΟΝΤΑΣ ΤΩΝ ΔΑΧΤΥΛΙΔΙΩΝ: Η ΕΠΙΣΤΡΟΦΗ ΤΟΥ ΒΑΣΙΛΙΑ
8η εβδομάδα επιτυχίας!
ΥΠΟΨΗΦΙΑ ΓΙΑ 11 ΟΣΚΑΡ
Κάντε έγκαιρα τις κρατήσεις σας!

Ώρες Έναρξης: 20:30

ΑΙΘΟΥΣΑ 3

ΕΠΙΣΤΡΟΦΗ ΣΤΗ ΔΡΑΣΗ
Η αξιαγάπητη παρέα των παλαβών καρτούν της Warner Bros, πλαισιωμένη από τους καταπληκτικούς Μπρένταν Φρέιζερ, Στιβ Μάρτιν, Τζίνα Έλφμαν, σε μια ξέφρενη κωμική περιπέτεια!!!



Ώρες Έναρξης: 17:30 (στα Ελληνικά)

Κερδίστε ΑΦΙΣΕΣ & ΔΩΡΕΑΝ ΕΙΣΙΤΗΡΙΑ αυτή την εβδομάδα...
απλά παρακολουθώντας ΜΙΑ παράσταση στο Παλλάς!
10 τυχεροί σε κάθε σειρά παραστάσεων κάθε ημέρα!!! 230 τυχεροί την εβδομάδα!!!
Συμπληρώστε το ειδικό κουπόνι στα ταμεία και μετά την παράσταση αναζητήστε το όνομά σας στη λίστα των νικητών της κλήρωσης στην έξοδο της αίθουσας!

ΠΡΟΣΕΧΩΣ - COMING SOON

ΤΟ ΜΕΓΑΛΟ ΦΑΒΟΡΙ
ΥΠΟΨΗΦΙΑ ΦΕΤΟΣ ΓΙΑ 7 ΟΣΚΑΡ!!! ΠΑΡΑΣΚΕΥΗ 13/02/04
Οι πιθανότητες ήταν μηδαμινές. Το όνειρο έμοιαζε απραγματοποίητο. Κι όμως με κάποιον τρόπο, τελικά έγινε πραγματικότητα!!!

Η ΕΠΕΛΑΣΗ ΤΩΝ ΒΑΡΒΑΡΩΝ
ΠΑΡΑΣΚΕΥΗ 13/02/04
Η βραβευμένη στις Κάννες ταινία του Ντένις Αρκάν (Ψυχώ), που κέρδισε το κοινό και είναι υποψήφια φέτος για Όσκαρ!

ΣΚΟΤΕΙΝΟ ΠΟΤΑΜΙ
ΥΠΟΨΗΦΙΑ ΦΕΤΟΣ ΓΙΑ 6 ΟΣΚΑΡ!!!
Η πολυαναμενόμενη ταινία του Κλιντ Ίστγουντ, με τον Σον Πεν!

MONSTER
ΥΠΟΨΗΦΙΑ ΦΕΤΟΣ ΓΙΑ ΟΣΚΑΡ!!!
Βασισμένη σε αληθινά στοιχεία με την Σαρλίζ Θεράν στο ρόλο μιας κατά συρροή δολοφόνου.

ΧΟΡΗΓΟΙ
ALEXI ANDRIOTTI • KRINGLAN • BUONA SERA
INTERATTICA NEOTEX • VILLAGIO • BACKSTAGE

Κρατήσεις / Reservations 22410 24475 & 22410 70670

Άρτος (;) Θεάματα (;)...

... Και τηλεόραση (όπως λέμε τηλοψία...)

STAR

06.30 **Μέσα και έξω.** Ψυχαγωγική εκπομπή με την Κατερίνα Μαραγκού.
06.45 **Κάθε μέρα, καλημέρα.** Ενημερωτική εκπομπή με τον Τερενς Κουίκ
10.00 **Λόγια Starata.** Ενημερωτική εκπομπή με τον Γιώργο Βαρεμένο
12.00 **Εχω θέμα.** Ενημερωτική εκπομπή με την Νανά Παλαιτσάκη.
13.00 **Ειδήσεις**
14.00 **Super Star.** Ψυχαγωγική εκπομπή με τη Χριστίνα Λαμπίρη
16.00 **Ειδήσεις στη νοηματική**
16.15 **Λάουρα.** Κοινωνική σειρά περουβιανής παραγωγής.
17.15 **Σ' αγαπώ Ροζίτα.** Αισθηματική σειρά περουβιανής παραγωγής.
18.10 **Ειδήσεις**
18.15 **Μονομάχος.** Τηλεπαιχνίδι με τον Χρήστο Φερεντίνο.
19.15 **Ειδήσεις**
20.40 **Αθλητικές ειδήσεις.**
21.00 **Ξένη ταινία.** «Εχθρός προ των πυλών».
23.30 **Πρωταγωνιστές.**
00.30 **Ξένη ταινία.**
02.30 **Ειδήσεις**
02.45 **Ξένη ταινία**
03:45 **Στην κόλαση του ταξί.**
05:45 **Αστέρια στο πεντάγραμμο.**

ALTER

06.00 **Alter kids.** Παιδικές σειρές κινουμένων σχεδίων.
08.00 **Ειδήσεις**
08.45 **Μίτομπ, ο μάστορας**
08.45 **Τα μυστικά της υγείας.** Ενημερωτική εκπομπή.
09.00 **Ειδήσεις**
09.30 **Εκλογές 2004.** Ενημερωτική εκπομπή.
10.30 **VIP** (Ε)
11.30 **Μπλάκ άουτ.** Με το Μ. Τσιλιμίδη
13.00 **Ειδήσεις**
14.00 **Αποκλειστικά.** Ενημερωτική εκπομπή με την Τατιάνα Στεφανίδου
16.30 **Ειδήσεις**
16.45 **Ελληνική ταινία.** «Ταμτάκο, προχώρα ξεβρόμισε τη χώρα». Κωμωδία.
18.45 **Το πρώτο θέμα**
19.00 **Ειδήσεις**
20.00 **Η φωνή του πολίτη**
20.45 **Το δίχτυ.** Αθλητική εκπομπή με τον Πανορμίτη Κωνσταντινίδη και τον Νίκο Συρίγο.
20.55 **Auto Alter.** Αθλητική εκπομπή με τον Δημήτρη Παπανικολάου
21.00 **Ελληνική ταινία.** «Κλεφτρόνι και τζέντλεμαν». Κωμωδία.
23.00 **Αθέατος κόσμος.** Ενημερωτική εκπομπή
01.30 **Sex and the city**
02.00 **Ξένη ταινία**
04.00 **Aphrodisia.**
04.10 **Ξένη ταινία**

Κερδίστε χρόνο κα εξυπηρέτηση

WESTERN UNION MONEY TRANSFER

"The fastest way to send money worldwide."

Αποστολή χρημάτων σ' όλο τον κόσμο μέσα σε **λίγα λεπτά!!!**

50.000 καταστήματα σε 165 χώρες του κόσμου είναι έτοιμα να σας εξυπηρετήσουν σε διευρυμένα ωράρια

Γονείς φοιτητών εξωτερικού εμπιστευθείτε μας

PLANET HOLIDAYS

Δημήτρης Τσοπανάκης
Γαλλίας 6 - Ρόδος - Τηλ. 22410-27327

ΜΠΟΥΤΙΚ CHIC

ΣΕΤ ΕΣΩΡΟΥΧΑ

ΟΛΑ -50%

ΔΗΜ. ΘΕΜΕΛΗ 63 - ΡΟΔΟΣ - ΤΗΛ. 2241037255

ΜΠΟΥΤΙΚ CHIC

ΞΕΠΟΥΛΗΜΑ

ΟΛΑ ΤΙΜΕΣ ΚΟΣΤΟΥΣ

ΑΦΑΝΤΟΥ - ΠΕΡΝΟΥ 80 • ΤΗΛ. 2241052429

ET-1

07.00 **Τελετάμπις.** Παιδική σειρά.
07.30 **Τα διδυμάκια.** Παιδική σειρά.
08.00 **Κουκλομεγάλοι και πολυσπορία.** Παιδική σειρά.
10.15 **Βιογραφίες.** Ντοκιμαντέρ.
11.10 **Σαν παραμύθι** (Ε)
12.00 **Ταξίδι στον κόσμο**(Ε) Ντοκιμαντέρ.
13.00 **Ταξίδια**
14.00 **Ιστορίες της θάλασσας**
14.30 **Οι φωνές της ψυχής μας**
15.00 **Κλήρωση εθνικού λαχείου**
15.15 **Μικρές ιστορίες μόδας**
15.30 **Ο Ολιβερ μαγειρεύει.**
16.00 **Εχει γούστο.** Ενημερωτική εκπομπή με τη Μπήλιω Τσουκαλά
18.00 **Τελική ευθεία.** Αθλητική εκπομπή
19.00 **Κλήρωση Λαϊκού Λαχείου**
19.05 **Ολυμπιακό ντοκιμαντέρ**
20.00 **Ταξίδι στον κόσμο**
21.00 **History channel**
22.00 **Ιστορία**
23.00 **Ειδήσεις**
23.45 **Τα καλύτερα τους χρόνια.** «Ερωτας στη χουρμαδιά». Κομεντί.

NET

05.45 **Πρώτη γραμμή.** Ενημερωτική εκπομπή
10.00 **Αλλη διάσταση.** Ενημερωτική εκπομπή
12.00 **Ειδήσεις**
13.00 **1 με δύο.** Ψυχαγωγική εκπομπή με τη Ρίκα Βαγιάννη και την Πόπη Τσαπανίδου.
14.50 **Σαν σήμερα στον 20ό αιώνα**
15.00 **Ειδήσεις**
16.00 **Ατίθασα νιάτα.** Νεανική αισθηματική - κοινωνική σειρά.
17.00 **Στα φτερά του έρωτα** (Ε)
17.50 **Σαν σήμερα**
18.00 **Ειδήσεις**
19.00 **Βήμα διαλόγου.** Πολιτική εκπομπή.
20.00 **Olympic Trophy**
20.10 **Ποιος θελει να γίνει εκατομμυριούχος.** Τηλεπαιχνίδι με τον Σπύρο Παπαδόπουλο.
21.00 **Ειδήσεις**
22.00 **Εκλογές 2004.** Εκπομπή με τον Παύλο Τσίμα.
23.00 **Σχεδόν ποτέ.** Κωμική σειρά.
00.01 **Αστυνομικές ιστορίες.**
01.00 **Ειδήσεις**

ET-3

08.00 **Το βιβλίο της ζούγκλας.** Κινούμενα σχέδια
08.30 **Τα αρκουδάκια της αγάπης.** Κινούμενα σχέδια
09.00 **Δευτέρα Λυκείου - Αίθουσα Β.**
09.30 **Η ξυπόλητη χορεύτρια.** Ντοκιμαντέρ
10.00 **Η άλλη μέρα.** Ενημερωτική εκπομπή
12.00 **Design 100% (Ε).** Ενημερωτική εκπομπή
12.30 **Αγνωστη Γη.** Ντοκιμαντέρ
13.00 **Ειδήσεις**
13.55 **Ο κόσμος των σπορ.** Αθλητική εκπομπή
14.30 **Με μια τρίτη ματιά.** Ενημερωτική εκπομπή
16.30 **Η ζωή είναι ωραία.** Με την Εύα Αντωνοπούλου
18.00 **Η οδός των υδάτων.** Ντοκιμαντέρ
19.00 **Περίμετρος**
19.30 **Υδρόγειος**
19.55 **Αθλητικό ημίωρο**
20.30 **Ειδήσεις**
22.00 **Μακρινές φιλίες**
22.15 **Στόχος το 2004.** Ενημερωτική εκπομπή
22.45 **Θεσσαλονικέων πόλις.** Ντοκιμαντέρ.
00.01 **Ειδήσεις**
00.30 **Αρχεία** (Ε)
01.30 **Τα παιδιά των διαζυγίων.** Ντοκιμαντέρ
02.00 **Κατάσκοποι - Ηρωες ή προδότες.**

FILMNET

05.05 **Ξένη ταινία.** «Η δασκάλα του πιάνου»
07.20 **Ξενη ταινία.** «Ο Πολ, ο Μικ και οι άλλοι»
09.00 **Ξένη ταινία.** «Η αγάπη είναι γένους θηλυκού».
11.10 **Ξένη ταινία.** «Κούρσα θανάτου» Δραματική.
12.55 **Ξένη ταινία.** «Ο κατεργάτης των Χριστουγέννων». Κωμωδία φαντασίας.
14.45 **Προσεχώς στο σινεμά**
15.20 **Ξένη ταινία.** «Ενας και μοναδικός». Περιπέτεια επιστημονικής φαντασίας.
16.55 **Ξένη ταινία.** «Η κατάρα του πράσινου σκορπιού». Αστυνομική κομεντί.
18.45 **Ξένη ταινία.** «Δεν θέλω να γίνω εκατομμυριούχος». Κωμωδία.
20.25 **Σκηνές από τον κινηματογράφο**
21.00 **Στον τόπο του εγκλήματος.**
22.15 **Ξένη ταινία.** «Big». Κωμωδία.
00.45 **Ξένη ταινία.** «Αυτή είναι η ιστορία μου». Δράμα.
02.50 **Ξένη ταινία.** «Vanilla sky». Θρίλερ επιστημονικής φαντασίας.

SUPER SPORT

17.00 **Ιταλικά στιγμιότυπα**
18.00 **Ισπανικά στιγμιότυπα**
19.00 **Πορτογαλικά στιγμιότυπα**
19.30 **Tennis club**
20.00 **Αγώνες πυγμαχίας**
21.00 **Champions zone.** Αθλητική εκπομπή
22.00 **Αγγλικό πρωτάθλημα ποδοσφαίρου.**
00.01 **Οποιος αντέξει.** Αθλητική εκπομπή παρουσιάζουν οι Β. Μπραουδάκης και Κ. Καράπαπας.
02.00 **Γερμανικό πρωτάθλημα ποδοσφαίρου.**

MEGA

05.45 **Κάθε μέρα μαζί.** Ενημερωτική εκπομπή με τον Γιάννη Λοβέρδο.
10.00 **Τα μυστικά της Βέφας.** Πρωινή εκπομπή μαγειρικής με τη Βέφα Αλεξιάδου.
11.00 **Ομορφος κόσμος το πρωί.** Ψυχαγωγική εκπομπή με τον Γρηγόρη Αρναούτογλου
14.00 **Ειδήσεις**
14.50 **Εκλογές 2004**
15.00 **Ντόλτσε βίτα** (Ε) Κωμική σειρά.
16.00 **Στην κουζίνα ολοταχώς.** Τηλεπαιχνίδι με τον Ηλία Μαμαλάκη
16.50 **Δέκα λεπτά κήρυγμα** (Ε) Κωμική σειρά. Παίζουν: Σάκης Μπουλάς, Κάρμεν Ρουγγέρη, Αρριέτα Μουτούση, Δημήτρης Κουρούμπαλης
18.00 **Ματιές στα γεγονότα**
18.10 **Απαγορευμένη αγάπη** Ελληνική κοινωνική σειρά
18.50 **Φιλοδοξίες.** Ελληνική κοινωνική σειρά. Παίζουν: Γιάννης Βούρος, Λίλα Καφαντάρη, Λουκία Παπαδάκη
19.20 **Ο πιο έξυπνος.** Τηλεπαιχνίδι που παρουσιάζει ο Αντώνης Καφετζόπουλος.
20.00 **Κεντρικό δελτίο ειδήσεων**
21.00 **Η νταντά.** Κωμική σειρά.
21.40 **Επτά θανάσιμες πεθερές.** Κωμική σειρά.
22.40 **Απόσταση αναπνοής.** Κοινωνική σειρά.
23.40 **Ξένη ταινία.** «Δεσμοί αίματος». Κοινωνική περιπέτεια. Παίζουν: Ντάμιαν Τσάπα, Τζέσε Μπορέγκο, Μπέντζαμιν Μπρατ
00.15 **Τελευταία γεγονότα**
00.30 **Ξένη ταινία** (Σ)
04.00 **Τηλεμάρκετινγκ**
04.30 **Τα παράξενα της ζωής**
05.00 **Ζορό: η σειρά**

ANT-1

06.00 **Οι περιπέτειες του Ολιβερ Τουίστ**
06.30 **Ρενάτα η ατίθαση**
07.00 **Καλημέρα Ελλάδα.** Ενημερωτική εκπομπή με τον Γιώργο Παπαδάκη.
10.00 **Πρωινός καφές.** Πρωινή εκπομπή με την Ελένη Μενεγάκη
13.05 **Super game.** Τηλεπαιχνίδι με την Ελίνα Κέφη
13.15 **Πάτερ ημών** (Ε). Κωμική σειρά
14.00 **Τα νέα του ΑΝΤ1**
14.50 **Η ώρα της κάλπης.** Ενημερωτική εκπομπή
15.30 **Και οι παντρεμένοι έχουν ψυχή** (Ε). Ελληνική κωμική σειρά Παίζουν: Αντώνης Καφετζόπουλος, Γιώργος Παρτσαλάκης, Ρένια Λουιζίδου.
16.25 **Super game.** Τηλεπαιχνίδι με την Ελίνα Κέφη
16.30 **Κωνσταντίνου και Ελένης** (Ε). Ελληνική κωμική σειρά Παίζουν: Χάρης Ρώμας, Ελένη Ράντου, Μαρία Λεκάκη, Βασίλης Κούκουρας, Καλλιρόη Μυριαγκού.
17.30 **Ειδήσεις.**
17.45 **Super game**
17.50 **Καλημέρα ζωή.** Καθημερινή κοινωνική σειρά.
18.40 **Θησαυροφυλάκιο.** Τηλεπαιχνίδι με τον Ανδρέα Μικρούτσικο.
19.20 **Η λάμψη.** Καθημερινή κοινωνική σειρά του Νίκου Φώσκολου.
20.00 **Τα νέα του ΑΝΤ1**
21.00 **Το πιο γλυκό μου ψέμα**
21.45 **Οι στάβλοι της Εριέτας Ζαΐμη.** Κοινωνική σάτιρα
22.45 **Τα νέα του ΑΝΤ1**
22.50 **Ξένη ταινία.** «Αντρες με τα όλα τους». Κωμωδία.
00.45 **Νυχτερινές ειδήσεις**
01.15 **Με διπλή ταυτότητα**
02.15 **The X-files.** Σειρά επιστημονικής φαντασίας.
03.15 **Easy game**
03.40 **Τηλεμάρκετινγκ**
04.20 **Ξένη ταινία.** «Δείπνο στο Ριτζ»

ALPHA

05.40 **Καινούργια ημέρα.** Η Ρίτσα Μπιζόγλη μας ενημερώνει καθημερινά για τα πρώτα γεγονότα της ημέρας που ξεκινά και μας μεταφέρει τον απόηχο της επικαιρότητας της ημέρας που πέρασε.
06.50 **Καλημέρα σας.** Ενημερωτική εκπομπή με τον Γιώργο Αυτιά
10.00 **Καλώς τους.** Πρωινή εκπομπή με την Ρούλα Κορομηλά
13.00 **Η ώρα της απόφασης.** Ενημερωτική εκπομπή με τον Γιώργο Οικονομέα.
14.00 **Ειδήσεις**
14.50 **Παουλίνα.** (Ε) Κοινωνική σειρά μεξικανικής παραγωγής.
15.45 **Μεταξύ αγάπης και μίσους.** Κοινωνική σειρά μεξικανικής παραγωγής.
16.40 **Ειδήσεις**
16.50 **Θα σε δω στο πλοίο** (Ε) Κωμική σειρά.
17.30 **Μπορώ.** Ενημερωτική εκπομπή με την Αννα Δρούζα
19.00 **Παράθυρο στα γεγονότα.** Ενημερωτική εκπομπή.
20.00 **Ειδήσεις**
21.20 **Βοήθεια γειτόνοι.** Κωμική σειρά με τους Χάρη Ρώμα, Ηλία Λογοθέτη, Παύλο Κοντογιαννίδη, Τάσο Παλαντζίδη, Γιάννη Καπετανίδη,
22.20 **Χορεύοντας στη σιωπή**
23.20 **Talk show**
00.45 **Ειδήσεις**
01.00 **Pacific blue**
02.00 **Ερασιτέχνης άνθρωπος** (Ε)

ΜΝΗΜΟΣΥΝΑ

Την 12η μηνός Φεβρουαρίου ημέρα Πέμπτη και ώρα 8.00 π.μ. εις τον Ιερό Ναό Κοιμήσεως της Θεοτόκου Κρεμαστής τελούμε 6μηνο μνημόσυνο υπέρ αναπαύσεως της ψυχής του λατρευτού μας συζύγου, πατέρα, γιού και αδελφού

ΝΙΚΟΛΑΟΥ ΚΛΑΔΑ

Η σύζυγος: Παρασκευή
Τα παιδιά: Μαρία, Ρέτα
Οι γονείς: Ευάγγελος, Μαρία
Τ' αδέλφια: Δανάη-Κυριάκος, Ματίνα-Γιάννης
Και οι λοιποί συγγενείς.



Την 10η Φεβρουαρίου ημέρα Τρίτη και ώρα 4.30 μ.μ. εις τον Ιερό Ναό Αγίου Ιωάννου Φανών, τελούμε 40ήμερο μνημόσυνο υπέρ αναπαύσεως της ψυχής της λατρευτής μας μητέρας, γιαγιάς και θείας

ΚΑΘΟΛΙΚΗΣ ΠΑΠΑΪΩΑΝΝΟΥ

Τα παιδιά: Γιάννης-Ειρήνη, Λευτέρης-Μαρία
Τα εγγόνια: Μανώλης, Αναστασία
Τ' ανίψια και οι λοιποί συγγενείς.



Την 11η μηνός Φεβρουαρίου ημέρα Τετάρτη και ώρα 8 π.μ. στον Ιερό Ναό Αγίου Ελευθερίου, Κοιμητήριο Κρεμαστής τελούμε διετές μνημόσυνο υπέρ αναπαύσεως της ψυχής του λατρεμένου μας γιού και αδελφού

ΔΗΜΗΤΡΙΟΥ ΚΑΡΥΔΗ

Οι γονείς: Χρήστος-Ελένη
Οι αδελφές: Μαρία-Ιωάννα



Την 11η Φεβρουαρίου ημέρα Τετάρτη και ώρα 8 π.μ. εις τον Ιερό Ναό Ταξιαρχών νεκροταφείου Ρόδου, τελούμε ετήσιο μνημόσυνο υπέρ αναπαύσεως της ψυχής του λατρευτού μας συζύγου, πατέρα, παππού, προπάππου, αδελφού και θείου

ΓΕΩΡΓΙΟΥ ΑΘΑΝΑΣΙΟΥ

Η σύζυγος: Μαρία
Τα παιδιά: Χριστίνα-Μάριος, Αντώνης-Ελένη, Δημόκριτος-Ειρήνη, Καλλιόπη-Νικόλαος
Τα εγγόνια, τα δισέγγονα, τ' αδέλφια, τ' ανίψια και οι λοιποί συγγενείς.



Την 12η μηνός Φεβρουαρίου ημέρα Πέμπτη και ώρα 8 π.μ. εις τον Ιερό Ναό Ταξιαρχών Νεκροταφείου Ρόδου τελούμε 40ήμερο μνημόσυνο υπέρ αναπαύσεως της ψυχής της λατρευτής μας συζύγου, μητέρας, γιαγιάς, αδελφής και θείας

ΚΡΥΣΤΑΛΛΩΣ ΜΠΑΡΜΠΑΝΤΩΝΗ

Ο σύζυγος: Γεώργιος.
Τα παιδιά: Ειρήνη-Βασίλης, Μιχάλης-Ειρήνη, Μόσχα-Λουκάς, Τασούλα-Αλέξης, Νεκτάριος, Δέσποινα-Τάσος
Τα εγγόνια, τ' αδέλφια, τ' ανίψια και οι λοιποί συγγενείς.



Την 12η μηνός Φεβρουαρίου ημέρα Πέμπτη και ώρα 8.00 π.μ. εις τον Ιερό Ναό Εισοδίων Θεοτόκου (Κοσκινού), τελούμε ετήσιο μνημόσυνο υπέρ αναπαύσεως της ψυχής της λατρευτής μας συζύγου, μητέρας και γιαγιάς

ΣΤΑΜΑΤΙΑΣ ΣΤΑΥΡΙΑΝΑΚΗ

Ο σύζυγος: Δημήτριος
Τα παιδιά: Γιάννης-Χαρίκλεια, Σπύρος-Τσαμπίκα
Τα εγγόνια και οι λοιποί συγγενείς.



Την 12η μηνός Φεβρουαρίου ημέρα Πέμπτη και ώρα 8.30 π.μ. εις τον Ιερό Ναό Αγ. Ειρήνης (Ορφανοτροφείου) τελούμε 40ήμερο μνημόσυνο υπέρ αναπαύσεως της λατρευτής μας μητέρας, συζύγου, κόρης, αδελφής και γιαγιάς

ΧΡΙΣΤΙΝΑΣ ΑΥΓΟΥΛΗ ΛΙΑΜΑΚΗ

Τα παιδιά: Μαρία-Βαγγέλης, Σάββας.
Ο σύζυγος: Γεώργιος
Η μητέρα: Ειρήνη
Τα εγγόνια, τ' αδέλφια, τ' ανίψια και οι λοιποί συγγενείς.

Την 12η μηνός Φεβρουαρίου ημέρα Πέμπτη και ώρα 8 π.μ. εις τον Ιερό Ναό Αγίου Δημητρίου (Παλαιό Νεκροταφείο) τελούμε 9ήμερο μνημόσυνο υπέρ αναπαύσεως της ψυχής του αγαπημένου μας και αλησμόνητου συζύγου, αδελφού και θείου

ΣΤΑΥΡΟΥ ΤΣΟΥΒΑΛΑ

Η σύζυγος: Ελευθερία
Η αδελφή: Ειρήνη
Τ' ανίψια και οι λοιποί συγγενείς.

Την 12η μηνός Φεβρουαρίου ημέρα Πέμπτη και ώρα 8 π.μ. εις τον Ιερό Ναό Ταξιαρχών Νεκροταφείου Ρόδου τελούμε 9ήμερο μνημόσυνο υπέρ αναπαύσεως της ψυχής της αγαπημένης μας συζύγου, μητέρας και γιαγιάς

ΣΟΦΙΑΣ ΤΣΙΓΚΡΑ

Ο σύζυγος: Νικόλαος
Τα παιδιά: Φώτης-Βιργινία, Μανώλης-Εύα
Τα εγγόνια: Νικολέττα, Σοφία, Νικόλαος, Αλέξανδρος
Και οι λοιποί συγγενείς.



Την 12η μηνός Φεβρουαρίου ημέρα Πέμπτη και ώρα 8.00 π.μ. εις τον Ιερό Ναό Κοιμήσεως της Θεοτόκου της Κρεμαστής τελούμε 6μηνο μνημόσυνο υπέρ αναπαύσεως της ψυχής της λατρεμένης μας κόρης, αδελφής, ανιψιάς, εγγονής και ξαδέλφης

ΝΕΚΤΑΡΙΑΣ ΑΛΕΞΑΚΗ
ετών 23

Οι γονείς: Αντώνη-Ευδοξία
Ο αδελφός: Μανώλης
Οι γιαγιάδες, οι θείες, οι θείοι, τα εξαδέλφια, ο Παναγιώτης και οι λοιποί συγγενείς.

Θέ μου επέρασε ο καιρός
πέρασαν έξι μήνες
αχ! ω απουσία σου
ήντα βαριά που είναι

Ηθελα και να κάτεχα
στσί στράτες που διαβαίνεις
μήπως περνάς καλύτερα
και πίσω δε γιαγέρνεις

Μίσεψες και σκοτείνιασε
εχάθηκε η χαρά μας
εστέρεψε το γέλιο μας
Γύρισε πια κοντά μας

Δώσε στη πλάκα μια γροθιά
πάνω να τη σηκώσεις
και τη χαρά που στέρησες
πίσω να μας τη δώσεις

Εφυγες Νεκταρία μας
και πήγες μακριά μας
μα ζεις μέσα στη σκέψη μας
και μέσα στην καρδιά μας

Εσύ μπορεί να έφυγες
Εμείς σε αγαπάμε
στα όνειρά μας έρχεσαι
τον πόνο να ξεχνάμε.

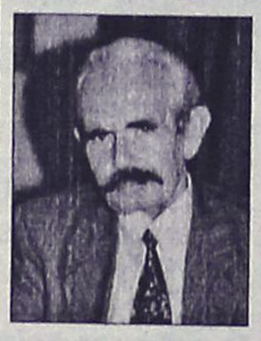

Την 12η Φεβρουαρίου ημέρα Πέμπτη και ώρα 8 π.μ. εις τον Ιερό Ναό Αγίου Παντελεήμονος Παλιάς Πόλης τελούμε 4ετές μνημόσυνο υπέρ αναπαύσεως της ψυχής του λατρευτού μας συζύγου, πατέρα, παππού, αδελφού και θείου

ΜΙΧΑΗΛ ΤΕΡΕΖΑΚΗ

Η σύζυγος: Μαρία
Τα παιδιά: Γεράσιμος-Ειρήνη, Βικτωρία.
Τα εγγόνια, τ' αδέλφια, τ' ανίψια και οι λοιποί συγγενείς.

ΓΡΑΦΕΙΟ ΤΕΛΕΤΩΝ & ΜΝΗΜΟΣΥΝΩΝ ΡΟΔΟΥ ΣΤΕΦΑΝΑ-ΣΤΟΛΙΣΜΟΙ

ΑΜΕΣΗ ΕΞΥΠΗΡΕΤΗΣΗ ΟΛΟ ΤΟ 24 ΩΡΟ

"ΑΜΕΡΙΚΑΝΟΥ"

Αναλαμβάνουμε την τελετή και με τα έξοδα που χορηγούν τα ταμεία χωρίς καμία επιβάρυνση. ΙΚΑ, ΤΕΒΕ, ΤΑΞΥ, ΔΗΜΟΣΙΟΥ, ΛΙΜΕΝΙΚΩΝ, ΟΓΑ και λοιπά ταμεία. Τους ΑΠΟΡΟΥΣ ΔΩΡΕΑΝ.

Πλατεία Βρούχου στην Μητρόπολη
τηλέφωνα: 22410-28901-33400

ΕΛΛΗΝΙΚΗ ΔΗΜΟΚΡΑΤΙΑ
ΠΕΡΙΦΕΡΕΙΑ ΝΟΤΙΟΥ ΑΙΓΑΙΟΥ
ΝΟΜΟΣ ΔΩΔΕΚΑΝΗΣΟΥ
ΔΗΜΟΣ ΚΑΜΕΙΡΟΥ

ΠΕΡΙΛΗΨΗ ΔΙΑΚΗΡΥΞΗΣ ΔΗΜΟΠΡΑΣΙΑΣ

Ο Δήμαρχος του Δήμου Καμείρου-Ρόδου, προκηρύσσει ανοικτή δημοπρασία σύμφωνα με την παρ. 2α του άρθρου 4 του Ν. 1418/84, με το σύστημα δημοπράτησης «προσφορά με επιμέρους ποσοστά έκπτωσης και έλεγχο ομαλότητας», όπως προβλέπεται από την παρ. 4β του άρθρου 4 του Ν. 1418/84 και το άρθρο 7 του Π.Δ. 609/85 και σύμφωνα με την 1/2004 μελέτη της ΤΥΔΚ Δωδεκανήσου, για την ανάδειξη αναδόχου εκτέλεσης του έργου «Αποκατάσταση ιστορικού διατηρητέου κτιρίου ΕΛΑΦΟΣ στην περιοχή προφήτη Ηλία νήσου Ρόδου» προϋπολογιζόμενης συνολικής δαπάνης κατά τη μελέτη 980.000,00 ευρώ στην οποία περιλαμβάνονται τα ποσά Φ.Π.Α. των απροβλέπτων και της αναθεώρησης. Οι πιστώσεις για την ολοκλήρωση του έργου προέρχονται από το Επιχειρησιακό Πρόγραμμα «ΠΕΡΙΒΑΛΛΟΝ» του 3ου Κ.Π.Σ.

Η δημοπρασία θα διεξαχθεί την 3η του μηνός Μαρτίου του έτους 2004 ημέρα Τετάρτη και ώρα 11η πρωινή (λήξη επίδοσης προσφορών) στο Δημοτικό Κατάστημα του Δήμου Καμείρου ενώπιον της αρμόδιας επιτροπής.

Το έργο ανήκει στην κατηγορία (α) σύμφωνα με την απόφαση Δ17α/10/65/Φ.Ν. 402/98 (ΦΕΚ 835 Β'/12-8-98). Στο διαγωνισμό γίνονται δεκτές εργοληπτικές επιχειρήσεις δημοσίων έργων, Εταιρικής μορφής, ατομικές ή σε κοινοπραξία, Ελληνικές ή Αλλοδαπές από Χώρες μέλη της Ε.Ε. και του Ε.Ο.Χ. εγγεγραμμένες στο Μ.Ε.Ε.Π. για έργα κατηγορίας: ΟΙΚΟΔΟΜΙΚΑ.

Κατάταξη βάσει του Ν. 2940/2001: 1ης έως 3ης τάξης και άνω ανεξαρτήτως νομού, ηλεκτρομηχανολογικά.

Κατάταξη βάσει του Ν. 2940/2001: 1ης έως 2ης τάξης και άνω για εκτός έδρας νομού, 1ης έως 3ης τάξης εντός νομού και ενός δεύτερου της επιλογής της.

Σύμφωνα αφενός με την παρ. 7 του άρθρου 2 του Π.Δ. 609/85 όπως αντικαταστάθηκε από την παρ. 1 του άρθρου 1 του Π.Δ. 285/97 και από την παρ. 2 του άρθρου 1 του Π.Δ. 218/99 και συμπληρώθηκε με την παρ. 3 του άρθρου 1 του Π.Δ. 218/99 σχετικά με τις διατάξεις για τα κατώτατα όρια και αφετέρου σύμφωνα με τις παρ.40, 41 και 42 του άρθρου 4 του Ν. 2940/01 καθώς επίσης και με την αριθμ. Δ 17Α/03/74/Φ.Ν. 312/23-12-94 (Φ.Ε.Κ. 935Β, 22-12-94) απόφαση Υ.ΠΕ.ΧΩ.Δ.Ε. και με την αριθμ. Δ17Α/05/77ΦΝ312/23-12-94) Εγκύκλιο 51/94 και την εγκύκλιο 36/13-12-01 του Υ.ΠΕ.ΧΩ.Δ.Ε.

Σε περίπτωση οποιαδήποτε τυχόν τροποποίησης των ορίων των πτυχίων, θα δύνανται να συμμετέχουν στον διαγωνισμό οι προβλεπόμενες από τις ισχύουσες διατάξεις την ημέρα του διαγωνισμού επιχειρήσεις.

Η προθεσμία για την περάτωση του έργου ορίζεται σε εκατόν ογδόντα (180) ημερολογιακές ημέρες. Για τη συμμετοχή στη Δημοπρασία κατατίθεται από καθένα από τους διαγωνιζόμενους η κατά το Νόμο (άρθρο 23 παρ. 1 του Π.Δ. 609/85) εγγύηση συμμετοχής 16.869,40 ευρώ δηλαδή το 2% επί του προϋπολογισμού της μελέτης που απευθύνεται προς το Δήμο Καμείρου, θα έχει την προθεσμία ισχύος που αναφέρεται στην παρ. 3 του άρθρου 23 του Π.Δ. 609/85, όπως τυχόν τροποποιήθηκε και ισχύει σήμερα.

Λεπτομέρειες των όρων της διακήρυξης βρίσκονται στα γραφεία του Δήμου, στο Δημοτικό Διαμέρισμα Σορωνής και της ΤΥΔΚ Δωδ/σου, από τα οποία οι ενδιαφερόμενοι μπορούν να ενημερώνονται τις εργάσιμες ημέρες και ώρες.

Ο Δήμαρχος
Στέφανος Δημητράς

ΔΙΕΥΘΥΝΣΗ ΔΑΣΩΝ ΔΩΔΕΚΑΝΗΣΟΥ

ΑΝΑΚΟΙΝΩΣΗ

Γνωστοποιείται κατά το άρθρο 14 του Ν. 998/79, η αποστολή για δημοσίευση στον Δήμο Πεταλούδων, η αριθμ. 8332 π.ε./19.1.2004 πράξη χαρακτηρισμού έκτασης που εκδόθηκε από τον Δ/ντή Δασών Δωδεκανήσου. Οι Κ.Μ. 347 ΑΒ και 347 ΑΑ γαιών Παστίδας εμβαδού 4.000 τ.μ. και 5.500 τ.μ. αντίστοιχα χαρακτηρίζονται ως γεωργική έκταση.

Ο Δ/ντής Δασών Δωδ/νήσου
Κοντίτσης Φίλιππος
Δασολόγος με βαθμό Δ/ντή

ΔΙΕΥΘΥΝΣΗ ΔΑΣΩΝ ΔΩΔΕΚΑΝΗΣΟΥ

ΑΝΑΚΟΙΝΩΣΗ

Γνωστοποιείται κατά το άρθρο 14 του Ν. 998/79, και σύμφωνα με την αριθμ. 38/1-2-1999 γνωμοδότηση του Ν.Σ.Κ. η οποία μας κοινοποιήθηκε με την αριθμ. 88416/529/1-12-00 εγκύκλιο Διαταγή του Υπουργείου Γεωργίας η αποστολή για ανάρτηση στον Δήμο Ρόδου του αριθμ. 52/10-1-1992 εγγράφου που εκδόθηκε από τον Δ/ντή Δασών Δωδ/σου.Η Κ.Μ. 412 γαιών Ρόδου δεν αποπτεύοταν ποτέ ούτε εποπτεύεται σήμερα από την δασική υπηρεσία στα πλαίσια της δασικής νομοθεσίας.

Ο Δ/ντής Δασών Δωδ/σου
Κοντίτσης Φίλιππος
Δασολόγος με βαθμό Δ/ντή

ΕΥΧΑΡΙΣΤΗΡΙΟ

Το Δ. Συμβούλιο Αγίας Ειρήνης «Η Ορφανοτρόφος» ευχαριστεί τους πιο κάτω κυρίους που πρόσφεραν:

Α) Εις μνήμη **Αντωνίου Πολεμικού**. Η σύζυγός του **Σωτηρία Πολεμικού** 60,00 ευρώ

Β) Εις μνήμη **Σάββα Λυριστή και Μαρ. Χατζηγεωργίου**. Η οικογένεια κ. **Γεωργίου Αλαφάκη** 20,00 ευρώ

Γ) Εις μνήμη **Τρύφωνος-Θεσσαλονίκης-Ιωάννου-Αφροδίτης**. Ο κ. **Παράσχος Σκυλλάς** 15,00 ευρώ.

Δ) Εις μνήμη **Αργυρώς Φιλίππου**. Η κ. **Ζαγοριανού Μαρία** 30,00 ευρώ.

Ε) Εις μνήμη **Μιχαήλ Αγγελίδη**. Η οικογένεια κ. **Εμμ. Χατζησταμάτη** 50,00 ευρώ

ΣΤ) Εις μνήμη **Ελένης Σαββαΐδη**. Η κ. **Μαίρη Καμπουροπούλου** 100,00 ευρώ.

ΚΑΘΗΜΕΡΙΝΑ ΟΛΑ ΤΑ ΝΕΑ ΤΗΣ ΔΩΔΕΚΑΝΗΣΟΥ ΣΤΟ INTERNET
www.rodiaki.gr

ΕΛΛΗΝΙΚΗ ΔΗΜΟΚΡΑΤΙΑ
ΔΗΜΟΣ ΑΣΤΥΠΑΛΑΙΑΣ
ΝΟΜΟΣ ΔΩΔΕΚΑΝΗΣΟΥ

ΓΝΩΣΤΟΠΟΙΗΣΗ ΓΑΜΟΥ

Γνωστοποιείται, σύμφωνα με το άρθρο 1369 του Αστικού Κώδικα, όπως τροποποιήθηκε με το Ν. 1250/1982, ότι η **Σβελτάνα Ντανιλτσένκο** της **Σοφίας** που γεννήθηκε στην **Σβεκλόγκορσκ** περ. **Καλουνγκράντσκαγια** στην (Ρωσία) USSR και κατοικεί στην Αστυπάλαια, επαγγέλματος ιδιωτική υπάλληλος και ο **Ιωάννης Αχλαδιώτης** του **Νικολάου** και της **Ειρήνης** που γεννήθηκε στην Αστυπάλαια, επαγγέλματος εργολάβος οικοδομών και κατοικεί στην Αστυπάλαια, πρόκειται να παντρευτούν στο δημαρχείο Αστυπάλαιας Νομού Δωδεκανήσου.

Αστυπάλαια 2/2/04

ΕΛΛΗΝΙΚΗ ΔΗΜΟΚΡΑΤΙΑ
ΔΗΜΟΣ ΡΟΔΟΥ
ΕΠΑΡΧΙΑ ΡΟΔΟΥ
ΝΟΜΟΣ ΔΩΔΕΚΑΝΗΣΟΥ

ΓΝΩΣΤΟΠΟΙΗΣΗ ΓΑΜΟΥ

Γνωστοποιείται, σύμφωνα με το άρθρο 1369 του Αστικού Κώδικα, όπως τροποποιήθηκε με το Ν. 1250/1982, ότι: ο **Αργύριος -Αθανάσιος, Κωσταράς** του **Ζαφειρίου** και της **Φωτεινής** που γεννήθηκε στην Ρόδο του Νομού Δωδ/σου και κατοικεί στην Ρόδο του Νομού Δωδ/σου επαγγέλματος τραπεζ. υπάλληλος και η **Ευτυχία Κουρεβέλλη** του **Κωνσταντίνου** και της **Μαρίας** που γεννήθηκε στην Ρόδο του Νομού Δωδ/σου και κατοικεί στην Ρόδο, επαγγέλματος κομμώτρια, πρόκειται να παντρευθούν στο δημαρχείο του Δήμου Ροδίων Δωδ/σου.

Ρόδος 9/2/2004
Ο Δήμαρχος
Γεώργιος Γιαννόπουλος

ΜΕ ΤΗΝ ΑΡΙΘΜΟ 102086'/27-01-2004

έκθεση επίδοσης του Δικαστικού Επιμελητή Πρωτοδικείου Ρόδου Γεωργίου Δουρδουνά κοινοποιήθηκε στον κ. Εισαγγελέα Πρωτοδικών Ρόδου η από 23-01-2004 και με αριθμό κατάθεσης 144/2003 αίτηση του Μιχάλη Βαρίκα του Νικολάου Πυλών Καρπάθου κατά της Ξανθής Καραμανλή του Αποστόλου κατοίκου αγνώστου διαμονής που απευθύνεται στο Μονομελές Πρωτοδικείο Ρόδου η οποία συζητείται στις 10-05-2004 ημέρα Δευτέρα και ώρα 09.00 π.μ. και με την οποία ο αιτών ζητά την συντηρητική κατάσχεση όλη της κινητής ή ακίνητης περιουσίας της καθής μέχρις ικανοποιήσεως σε βάρος της απαίτησης ύψους 14.000 ευρώ.

Ρόδος 27-01-2004
Ο πληρεξούσιος δικηγόρος
Νικόλαος Γ. Παπανικήτας

ΕΛΛΗΝΙΚΗ ΔΗΜΟΚΡΑΤΙΑ
ΠΕΡ/ΚΗ ΔΙΟΙΚΗΣΗ
ΔΩΔ/ΣΟΥ
ΔΗΜΟΣ ΚΑΡΠΑΘΟΥ

ΠΡΟΣΚΛΗΣΗ ΣΕ ΣΥΝΕΔΡΙΑΣΗ

Παρακαλούμε να προσέλθετε στο νέο δημοτικό κατάστημα του Δήμου Καρπάθου-Ξενώνας (αίθουσα συνεδριάσεων Δ.Σ.) την 13η Φεβρουαρίου 2004 ημέρα της εβδομάδος Παρασκευή και ώρα 18.00 σε τακτική συνεδρίαση, του δημοτικού συμβουλίου του Ενιαίου Δήμου Καρπάθου, του οποίου τυγχάνετε νόμιμα μέλη για συζήτηση και λήψη αποφάσεων στα παρακάτω θέματα της ημερήσιας διάταξης:

- Επικύρωση πρακτικών προηγούμενης συνεδρίασης.
- Ενημέρωση δημάρχου.

1. Κατάρτιση τεχνικού προγράμματος δήμου έτους 2004.
2. Ορισμός επιτροπής ελέγχου δημοτικής επιχείρησης Απερίου Καρπάθου.
3. Ορισμός επιτροπής ελέγχου δημοτικής επιχείρησης Καρπάθου-Ξενώνας.
4. Ανάθεση εκτέλεσης εργασιών Δήμου στην Δημοτική Επιχείρηση Απερίου.
5. Εκδοση διμηνιαίας εφημερίδας δήμου. Ορισμός συντακτικής επιτροπής.
6. Εγκριση απολογισμού ΔΟΤ έτους 2003.
7. Εγκριση προϋπολογισμού ΔΟΤ έτους 2004.
8. Εγκριση απολογισμού πνευματικού κέντρου Δήμου έτους 2003.
9. Εγκριση προϋπολογισμού πνευματικού κέντρου Δήμου έτους 2004.
10. Εγκριση απολογισμού ΔΟΝΑ έτους 2003.
11. Εγκριση προϋπολογισμού ΔΟΝΑ έτους 2004.
12. Εγκριση απολογισμού Δημοτικού Παιδικού Σταθμού έτους 2003.
13. Εγκριση προϋπολογισμού Δημοτικού Παιδικού Σταθμού έτους 2004.
14. Μεταβίβαση ακινήτου δήμου στο Δημοτικό Νομικό Πρόσωπο «Πρότυπο Γηροκομείο Καρπάθου».
15. Τροποποίηση προϋπολογισμού οικονομικού έτους 2004.
16. Καθορισμός βοσκήσιμων χώρων στην έδρα του Δήμου (Πηγάδια).
17. Εγκριση μελέτης προστασίας παραλιακής οδού Δήμου Καρπάθου.
18. Σύσταση επιτροπών δημοτικού συμβουλίου.
19. Διατύπωση αιτήματος για αεροπορική σύνδεση Καρπάθου-Ηρακλείου.
20. Διατύπωση αιτήματος στο Υπουργείο Γεωργίας για παραχώρηση του ακινήτου όπου στεγάζεται το Δασονομείο Καρπάθου για δημιουργία Λαογραφικού Μουσείου.
21. Εγκριση μελέτης και δημοπράτηση έργου «Τσιμεντόστρωση οδού από επαρχιακή οδό έως Ανατολική Πλατεία Μενετών».
22. Εγκριση 1ης εντολής πληρωμής πιστοποίησης της μελέτης «Καλλιέργεια πηγών Μερτώνα Δ.Δ., Απερίου, Φλέας Δ.Δ. Αρκάσας και Προνί Δ.Δ. Πυλών Καρπάθου. Προμελέτη περιβαλλοντικών επιπτώσεων.
23. Συμμετοχή δήμου στον «Σύνδεσμο Νησιωτικών Δήμων και Κοινοτήτων Ελλάδας «ΣΥΝ.Ν.Κ.Δ.Ε.». Ορισμός εκπροσώπου.
24. Ανανέωση σύμβασης για απομαγνητοφώνηση πρακτικών συνεδρίασης δημοτικού συμβουλίου.
25. Απ' ευθείας ανάθεση μελέτης για καθορισμό γραμμής Αιγιαλού στη θέση «Φοινίκι» Δ.Δ. Αρκάσας.
26. Υποβολή αίτησης ένταξης έργου «Πεζοδρόμηση Κεντρικών Δρόμων Δήμου Καρπάθου» στο Μέτρο 7.2 του Ε.Π. «Περιβάλλον».

Κάρπαθος 9 Φεβρουαρίου 2004
Ο πρόεδρος του Δ.Σ.
Εμμανουήλ Θ. Νισύριος

ΕΛΛΗΝΙΚΗ ΔΗΜΟΚΡΑΤΙΑ
ΠΕΡΙΦΕΡΕΙΑ ΝΟΤΙΟΥ ΑΙΓΑΙΟΥ
ΝΟΜΟΣ ΔΩΔΕΚΑΝΗΣΟΥ
ΔΗΜΟΣ ΡΟΔΙΩΝ
ΑΡΙΘ. ΠΡΩΤ. 575/04

ΠΕΡΙΛΗΨΗ ΔΙΑΚΗΡΥΞΗΣ ΔΗΜΟΠΡΑΣΙΑΣ

Ο Δήμαρχος Ροδίων, προκηρύσσει φανερή πλειοδοτική δημοπρασία για την εκμίσθωση του ισογείου καταστήματος αριθμ. 9 (εμβαδού 22,95 τ.μ.) στην περιοχή της πρώην Λαχαναγοράς.

Η Δημοπρασία θα γίνει στις 20-02-2004 ημέρα Παρασκευή και ώρα 10 π.μ. στο Δημοτικό κατάστημα ενώπιον της Δημαρχιακής Επιτροπής.

Η παράδοση των δικαιολογητικών θα αρχίσει στις 10 π.μ. και θα τελειώσει στις 11 π.μ. στο γραφείο της Δημαρχιακής Επιτροπής.

Το κατάστημα αρ. 9 στην περιοχή της πρώην λαχαναγοράς θα χρησιμοποιηθεί σαν κατάστημα, αποθήκη, βιοτεχνικό χώρο, με χρήση ελευθέρα πλην ηλεκτρονικών παιχνιδιών, χαρτοπαικτικής λέσχης και εργαστηρίων που προκαλούν εκπομπή θορύβων αναθυμιάσεων κ.λπ. και πλην των ήδη υπαρχουσών χρήσεων (καφετέρια-σνακ μπαρ, εστιατόριο, τουριστικά είδη, καφενείο-ουζερί). Γενικώς απαγορεύεται όμοια ή παρόμοια χρήση με των λοιπών μισθίων του συγκροτήματος εκτός εάν πρόκειται για όμορο μισθωτή με τη συγκεκριμένη χρήση.

Ελάχιστο όριο πρώτης προσφοράς (μηνιαίο μίσθωμα) ορίζεται σε ποσό των 639,84 ευρώ.

Εγγύηση συμμετοχής στο διαγωνισμό ορίζεται το ποσό των 767,81 ευρώ.

Η εγγύηση θα είναι σε εγγυητική επιστολή τράπεζας ή γραμμάτιο του Ταμείου Παρακαταθηκών και Δανείων.

Από το διαγωνισμό αποκλείονται οι οφειλέτες του Δήμου και οι ενδιαφερόμενοι θα πρέπει να προσκομίσουν πιστοποιητικό μη οφειλής από το Δημοτικό Ταμία.

Αν κάποιος που μετέχει στην δημοπρασία πλειοδοτεί για λογαριασμό τρίτου οφείλει να το δηλώσει στην επιτροπή που διενεργεί τον διαγωνισμό πριν αρχίσει ο διαγωνισμός, παρουσιάζοντας το νόμιμο πληρεξούσιο, διαφορετικά θεωρείται ότι μετέχει για λογαριασμό του.

Οι μισθωτές δεν αποκτούν δικαίωμα μισθώσεως και χρήσεως των μισθίων μέχρι της υπογραφής των μισθωτηρίων συμφωνητικών.

Ο μισθωτής υποχρεούται να παρουσιάσει αξιόχρεο εγγυητή ο οποίος θα υπογράψει το πρακτικό της δημοπρασίας και θα είναι αλληλεγγύως και εις ολόκληρο υπεύθυνος με τον μισθωτή για την εκπλήρωση των όρων της σύμβασης, χωρίς δικαίωμα διαιρέσεως ή διηζήσεως.

Τους λοιπούς όρους μπορούν να πληροφορηθούν οι ενδιαφερόμενοι στο γραφείο Κτηματολογίου και στο Γραφείο Δημαρχιακής Επιτροπής του Δήμου κατά τις εργάσιμες ημέρες και ώρες.

Ο Δήμαρχος Ρόδου
Γεώργιος Γιαννόπουλος
α/α
Ο Δημαρχεύων
Αντώνιος Αλαβέρας

ΕΛΛΗΝΙΚΗ ΔΗΜΟΚΡΑΤΙΑ
ΠΕΡΙΦΕΡΕΙΑ ΝΟΤΙΟΥ ΑΙΓΑΙΟΥ
ΝΟΜΟΣ ΔΩΔΕΚΑΝΗΣΟΥ
ΔΗΜΟΣ ΡΟΔΙΩΝ
ΑΡΙΘ. ΠΡΩΤ. 576/04

ΠΕΡΙΛΗΨΗ ΔΙΑΚΗΡΥΞΗΣ ΔΗΜΟΠΡΑΣΙΑΣ

Ο Δήμαρχος Ροδίων, προκηρύσσει φανερή πλειοδοτική δημοπρασία για την εξαετή εκμίσθωση του ισογείου καταστήματος αριθμ. 4 (εμβαδού 26,60 τ.μ.) στην περιοχή της πρώην Αγ. Απόστολοι Κάτω.

Η Δημοπρασία θα γίνει στις 20-02-2004 ημέρα Παρασκευή και ώρα 10 π.μ. στο Δημοτικό κατάστημα ενώπιον της Δημαρχιακής Επιτροπής.

Η παράδοση των δικαιολογητικών θα αρχίσει στις 10 π.μ. και θα τελειώσει στις 11 π.μ. στο γραφείο της Δημαρχιακής Επιτροπής.

Το κατάστημα αρ. 4 στην περιοχή της Αγ. Απόστολοι Κάτω θα χρησιμοποιηθεί σαν κατάστημα, αποθήκη, βιοτεχνικό χώρο, με χρήση ελευθέρα πλην ηλεκτρονικών παιχνιδιών, χαρτοπαικτικής λέσχης και εργαστηρίων που προκαλούν εκπομπή θορύβων, αναθυμιάσεων κ.λπ. και πλην των ήδη υπαρχουσών χρήσεων (ψιλικών, οινοπνευματωδών ποτών και οπωροπαντοπωλείου), σύμφωνα με τους όρους της απόφασης παραχώρησης του Υπουργείου Υγείας και Πρόνοιας. Γενικώς απαγορεύεται όμοια ή παρόμοια χρήση με των λοιπών μισθίων του συγκροτήματος εκτός εάν πρόκειται για όμορο μισθωτή με τη συγκεκριμένη χρήση.

Ελάχιστο όριο πρώτης προσφοράς (μηνιαία μίσθωμα) ορίζεται σε ποσό των 167,21 ευρώ.

Εγγύηση συμμετοχής στο διαγωνισμό ορίζεται το ποσό των 200,65 ευρώ.

Η εγγύηση θα είναι σε εγγυητική επιστολή τράπεζας ή γραμμάτιο του Ταμείου Παρακαταθηκών και Δανείων.

Από το διαγωνισμό αποκλείονται οι οφειλέτες του Δήμου και οι ενδιαφερόμενοι θα πρέπει να προσκομίσουν πιστοποιητικό μη οφειλής από το Δημοτικό Ταμία.

Αν κάποιος που μετέχει στην δημοπρασία πλειοδοτεί για λογαριασμό τρίτου οφείλει να το δηλώσει στην επιτροπή που διενεργεί τον διαγωνισμό πριν αρχίσει ο διαγωνισμός, παρουσιάζοντας το νόμιμο πληρεξούσιο, διαφορετικά θεωρείται ότι μετέχει για λογαριασμό του.

Οι μισθωτές δεν αποκτούν δικαίωμα μισθώσεως και χρήσεως των μισθίων μέχρι της υπογραφής των μισθωτηρίων συμφωνητικών.

Ο μισθωτής υποχρεούται να παρουσιάσει αξιόχρεο εγγυητή ο οποίος θα υπογράψει το πρακτικό της δημοπρασίας και θα είναι αλληλεγγύως και εις ολόκληρο υπεύθυνος με τον μισθωτή για την εκπλήρωση των όρων της σύμβασης, χωρίς δικαίωμα διαιρέσεως ή διηζήσεως.

Τους λοιπούς όρους μπορούν να πληροφορηθούν οι ενδιαφερόμενοι στο γραφείο Κτηματολογίου και στο Γραφείο Δημαρχιακής Επιτροπής του Δήμου κατά τις εργάσιμες ημέρες και ώρες.

Ο Δήμαρχος Ρόδου
Γεώργιος Γιαννόπουλος
α/α
Ο Δημαρχεύων
Αντώνιος Αλαβέρας

ΣΥΓΧΑΡΗΤΗΡΙΟ

Την αγαπημένη μας ανιψιά και εξαδέλφη **Εριέτα Γ. Βενετσιάνου** που πήρε το πτυχίο της Νομικής Σχολής του Πανεπιστημίου Αθηνών συγχαίρουμε θερμά και της ευχόμαστε καλή σταδιοδρομία.

Η οικογένεια
Μιχ. Σωτηράκη
και
η οικογένεια
Χρ/ρου Καλογήρου

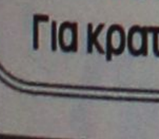

ΣΩΜΑΤΕΙΟ ΥΠΑΛΛΗΛΩΝ
ΣΥΝΕΤΑΙΡΙΣΤΙΚΗΣ ΤΡΑΠΕΖΑΣ
ΔΩΔΕΚΑΝΗΣΟΥ

ΠΡΟΣΚΛΗΣΗ

Το Σωματείο των Υπαλλήλων της **Συνεταιριστικής Τράπεζας Δωδεκανήσου** σας καλεί στην ετήσια αποκριάτικη χοροεσπερίδα που διοργανώνει στην αίθουσα **ΒΕΡΓΙΝΑ** (έναντι ξενοδοχείου Εσπερος) στο Φαληράκι στις **21/02/2004**, ημέρα **Σάββατο** και ώρα **20.30**.

Τιμή εισόδου: 25 ευρώ με πλήρες μενού και ελεύθερα όλα τα ποτά.

Πλούσια Λαχειοφόρος Αγορά.

Για κρατήσεις στο τηλ. 6973 357665.

ΣΩΜΑΤΕΙΟ ΞΕΝΟΔΟΧΟΥΠΑΛΛΗΛΩΝ
ΚΑΙ ΨΥΧΑΓΩΓΙΚΩΝ ΚΕΝΤΡΩΝ ΡΟΔΟΥ

ΠΡΟΣΚΛΗΣΗ ΓΕΝΙΚΗΣ ΣΥΝΕΛΕΥΣΗΣ

Συνάδελφοι,

Η Διοίκηση του Σωματείου μας σας καλεί σε Γενική Συνέλευση στις **12/02/04** ημέρα **Πέμπτη** και ώρα **4** μ.μ. στην αίθουσα του **Εργατικού Κέντρου Ρόδου** οδός **Στεφ. Καζούλη** αριθμ. **30** με τα παρακάτω θέματα:

1) Διοικητικός Απολογισμός από 1/1/03 μέχρι 31/12/03
2) Οικονομικός Απολογισμός (Ισολογισμός και έκθεση Ελεγκτικής Επιτροπής) χρονικής περιόδου από 1/1/03 έως 31/12/03
3) Οικονομικός Προϋπολογισμός 2004
4) Διάφορα

Επειδή τα θέματα είναι σοβαρά, παρακαλούμε να μην απουσιάσει κανένας από τη Συνέλευση.

Με συναδελφικούς χαιρετισμούς

Ο Πρόεδρος — **Η Γεν. Γραμματέας**
Αντώνιος Βρατσάλης — **Καθολική Χαρίτου**

ΟΙ ΘΕΡΑΠΕΥΤΙΚΕΣ ΙΔΙΟΤΗΤΕΣ ΤΟΥ ΒΑΣΙΛΙΚΟΥ ΠΟΛΤΟΥ

Θα ενθυμούνται οι παλιοί αναγνώστες της εφημερίδας μας τις θεραπευτικές ιδιότητες του Βασιλικού Πολτού στην τρίτη κυρίως ηλικία. Κάποιοι, που ασφαλώς ικανοποιήθηκαν από την χρησιμοποίησή τους, ζήτησαν να τους ενημερώσουμε εάν μπορούν και από πού να προμηθευτούν τον βασιλικό αυτό πολτό και τους δίνουμε πιο κάτω σχετικές πληροφορίες.

ΒΑΣΙΛΙΚΟΣ ΠΟΛΤΟΣ ΚΙΝΑΣ

(Chinese Royal Felly)

Υψηλής δραστικότητας. Στη φύση υπάρχουν 11 μεταλλικά άλατα και ο Β.Π. τα περιέχει όλα (Νάτριο-Κάλιο-Σίδηρο-Χρώμιο-Νικέλιο-Χαλκό-Ασβέστιο-Φώσφορο-Μαγνήσιο-Πυρίτιο). Επίσης, περιέχει, Βιταμίνες-Πρωτείνες-Ενζυμα-Αμινοξέα και Εστέρες. Ενδείκνυται για μεταγχειρητικές καταστάσεις, γηριατρικές παθήσεις, χοληστερίνη, δυσκοιλιότητα, υπόταση, αρθριτικά συνάχι, ατονία, κλιμακτήριο κ.λπ. Ο μοναδικός Β.Π. εμπλουτισμένος με το βότανο Σισάδρα, **που βελτιώνει το αναπνευστικό** (βρογχικά-δύσπνοια), έχοντας την μεγαλύτερη περιεκτικότητα. Επίσης διαθέτουμε το περίφημο βότανο GINSENG (ΡΙΖΑ ΤΗΣ ΖΩΗΣ) σε σφραγισμένα φακελάκια μιας χρήσεως, ούτως ώστε η δράση του να είναι σίγουρη 100% για το **άγχος** και το **κυκλοφοριακό** (είναι και διεγερτικό).

Αποστέλλεται με αντικαταβολή
ΔΗΜ. ΠΗΛΙΟΥΣΗΣ
Ευελπίδων 45-Κυψέλη-11362 Αθήνα
Τηλ. (210) 8835520-8641.498
Εγκεκριμένο από τον ΕΟΦ

FYROGENIS
ΜΕΛΕΤΕΣ ΕΓΚΑΤΑΣΤΑΣΕΙΣ
10 ΧΡΟΝΙΑ ΕΓΓΥΗΣΗ
ΜΑΝΤΕΜΕΝΙΟΙ ΛΕΒΗΤΕΣ
ΧΑΛΥΒΔΙΝΟΙ ΛΕΒΗΤΕΣ
ΜΑΝΤΕΜΕΝΙΑ ΑΥΤΟΝΟΜΗ ΜΟΝΑΔΑ
ΑΦΟΙ ΑΝΤΩΝΑΚΗ Ο.Ε.
ΨΥΞΗ - ΘΕΡΜΑΝΣΗ - ΗΛΙΑΚΑ
ΡΟΔΟΣ: ΑΛΙΚΑΡΝΑΣΣΟΥ & ΕΦΕΣΣΟΥ ΡΟΔΙΝΙ Τηλ./Φαξ 22410 25448
ΕΜΠΩΝΑΣ: Τηλ. 22460 41350, Κιν. 6977 225112, 6932 223760

ΝΤΕΤΕΚΤΙΒΣ
30 ΧΡΟΝΙΑ ΜΟΝΙΜΑ ΚΑΙ ΣΤΗ ΡΟΔΟ
35354 - 28780
Π.Π. ΓΕΡΜΑΝΟΥ 6 (ΠΛ. ΦΩΚΙΑΛΗ)
Η ΛΥΣΗ!!! ΣΕ ΚΑΘΕ ΣΑΣ ΠΡΟΒΛΗΜΑ
EXPRESS SECURITY

Delta
ΔΙΑΜΑΝΤΕ ΕΡΓΑΛΕΙΑ
ΚΟΦΤΗ ΧΕΙΡΟΣ
6ο χλμ.Ρόδου Λίνδου
Συγκρότημα Μανουσέλη
ΔΙΑΤΡΗΤΙΚΑ
ΔΙΑΜΑΝΤΟΤΡΥΠΟΤΕΧΝΙΚΗ ΡΟΔΟΥ
ΑΔΑΜΑΝΤΟΦΟΡΟΙ ΔΙΣΚΟΙ ΚΟΠΗΣ ΓΙΑ ΓΡΑΝΙΤΗ, ΜΑΡΜΑΡΟ ΤΟΥΒΛΟ κ.τ.λ.
ΑΡΜΟΚΟΦΤΕΣ
ΤΡΥΠΑΜΕ
ΚΟΒΟΥΜΕ
ΣΠΑΜΕ
ΧΩΡΙΣ ΣΚΟΝΕΣ
ΡΩΓΜΕΣ
ΜΕΡΕΜΕΤΙΑ
ΠΩΛΗΣΕΙΣ
&
ΕΚΤΕΛΕΣΕΙΣ ΕΡΓΑΣΙΩΝ
Η ΠΟΛΥΧΡΟΝΗ ΜΑΣ ΠΕΙΡΑ ΣΤΟ ΕΞΩΤΕΡΙΚΟ ΜΑΣ ΔΙΝΕΙ ΤΗ ΔΥΝΑΤΟΤΗΤΑ ΝΑ ΒΡΙΣΚΟΥΜΕ ΛΥΣΗ ΕΚΕΙ ΠΟΥ ΟΙ ΑΛΛΟΙ ΣΗΚΩΝΟΥΝ ΤΑ ΧΕΡΙΑ ΨΗΛΑ!
ΤΗΛΕΦΩΝΗΣΤΕ ΜΑΣ
22410 69022 - 77986
ΚΙΝΗΤΟ: 6944 380562
ΥΠΕΥΘΥΝΟΣ
Μαρκος Τσεσμετζής



Ρόδος: εἰκῇ καὶ ὡς ἔτυχε...

... Βοθρολύματα στο Τείχος

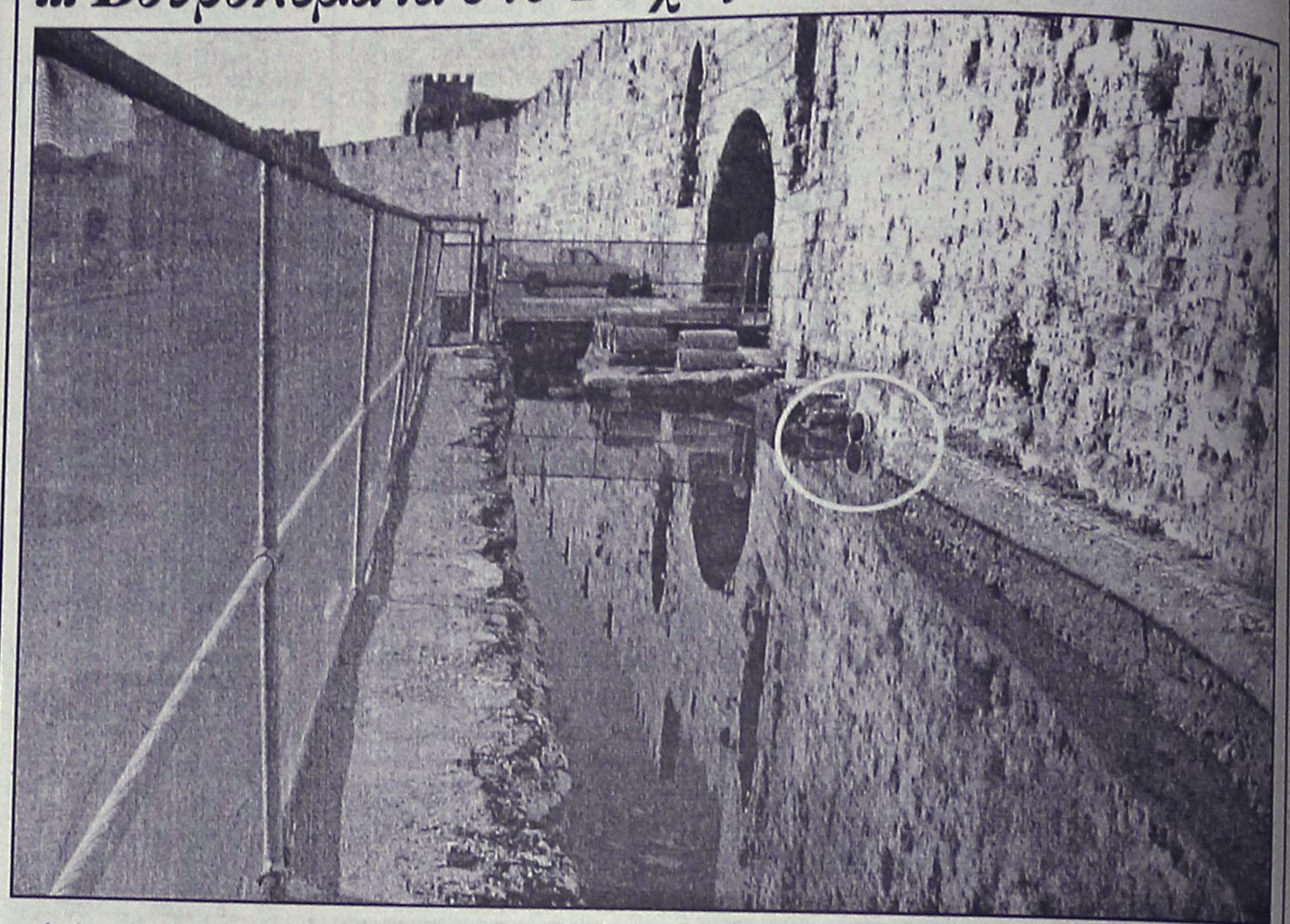

Από την μια οι βροχές, από την άλλη οι παράνομες συνδέσεις με τα βοθρολύματα στους αγωγούς ομβρίων που εκβάλλουν στο Λιμάνι, δημιούργησαν μια νέα, όζουσα χαβούζα κάτω από τα Μεσαιωνικά Τείχη.

... Μπορεί να γίνει κάτι ώστε να φύγουν τα "ευώδη" βοθρολύματα και να "κλείσει" η ΔΕΥΑΡ τις παράνομες συνδέσεις που βρομίζουν το λιμάνι;

... Ο κήπος του Θέρμαι

Εδώ καταντήσαμε...

Να παρακαλούμε τους ηγεμόνες του καθεστώτος και τους παρατρεχάμενούς τους (ΕΤΑ Α.Ε. και βάλε) να καταδεχθούν να παραχωρήσουν *"κατά χρήση"* το πάρκο του Θέρμαι για να το *"σουλουπώσουν"* οι συμπολίτες μας.

Και όσον αφορά το" Ιδρυμα Σταματίου" πολύ καλά κάνει που προσπαθεί να εξαλείψει αυτό το όνειδος της χωματερής που βρίσκεται στο κέντρο της πόλης.

Ομως, ο Δήμος πότε θα αποτολμήσει τα αυτονόητα;

Δεν μιλάμε να κάνει κατάληψη, δεν φτάνουν μέχρι εκεί τα κότσια τους.

Αρκεί μόνον να πάνε να ανοίξουν τα κιτάπια στο Κτηματολόγιο για να δούνε ότι ο **"κήπος του Θέρμαι"** ανήκει στον ροδιακό λαό.

... Το ΠΑΣΟΚ ξεπουλά τον αιγιαλό και την παραλία Αφάντου

Τόσο πολύ σέβονται τους θεσμούς στο *"νέο ΠΑΣΟΚ"*, που μόλις έμαθαν ότι η εισήγηση στην ολομέλεια του **Συμβουλίου της Επικρατείας** ήταν καταπέλτης εναντίον της αντισυνταγματικής δραστηριότητας της διαβόητης **ΕΤΑ Α.Ε.**, προσπάθησαν με κάθε τρόπο να αναβάλουν την συζήτηση στο ανώτατο δικαστήριο.

... Βλέπετε πρέπει να προλάβουν να κλείσουν το ξεπούλημα του αιγιαλού και της παραλίας Αφάντου και να τσιμεντώσουν με "τουριστικές" κατοικίες το Γκολφ!

ΚΟΜΜΩΤΗΡΙΟ UNISEX
Natural Beauty
Χτενίσματα αέρινα, φίνα...
Χτενίσματα με άποψη. Νέες κουπ με στυλ και προσθετική μαλλιών με τη γνωστή υπογραφή της **Μαρίας**
& κατόπιν ραντεβού
ανοικτά από τις 9.00 έως 17.00
Επίσης για τα μικρά παιδιά ένα ευχάριστο κούρεμα μέσα στο παιδικό αυτοκινητάκι
Παφιάκη Μαρία
Στη νέα διεύθυνση: Ακραμίτου 16, Ρόδος
• Τηλ. 2241032161
κάθετος Ατταβύρου και Λεωφόρου Καλλιθέας
(παλιά διεύθυνση: προέκταση Αννης Μαρίας)

ΝΤΕΤΕΚΤΙΒΣ
Συνταξιούχος Αστυνομικός Ασφάλειας
ΑΝΑΛΑΜΒΑΝΟΥΜΕ
Υποθέσεις ανηλίκων, οικογενειακές, προσωπικές κ.τ.λ.
ΔΙΑΘΕΤΟΥΜΕ ΤΑ ΠΛΕΟΝ ΣΥΓΧΡΟΝΑ ΟΠΤΙΚΟΑΚΟΥΣΤΙΚΑ ΣΥΣΤΗΜΑΤΑ
100% ΕΧΕΜΥΘΕΙΑ
ΡΩΜΗΣ 22 - ΡΟΔΙΝΙ • ΤΗΛ. 22410 68985
ΚΙΝ. 6946997967

(εκ)πολιτισμικά παίγνια

επιμέλεια: Κωστής Νικολάκης

Claude Mossé-Annie Schnapp - Gourbeillon

Επίτομη Ιστορία της Αρχαίας Ελλάδας

... η Ρόδος στην Ελληνιστική εποχή

Η **"Επίτομη Ιστορία της Αρχαίας Ελλάδας"** της ιστορικού **Claude Mossé** και της αρχαιολόγου **Annie Schapp - Gourbeillon** προσφέρει στον αναγνώστη μια ευσύποπτη ιστορία της αρχαίας Ελλάδας, όπου κυριαρχούν οι πλέον σύγχρονες επιστημονικές απόψεις παρουσιάσμενες με άριστο μεθοδολογικό τρόπο ώστε να γίνουν εύκολα κατανοητές από τον καθένα.

***«Κατά την παραδοσιακή αντίληψη**, η ιστορία της αρχαίας Ελλάδας αρχίζει με την άφιξη ελληνόφωνων πληθυσμών στη Βαλκανική χερσόνησο και κλείνει με την υποταγή των ελληνιστικών μοναρχιών στη Ρώμη. Το βιβλίο υπογραμμίζει τα προβλήματα που θέτουν οι ουσιώδεις φάσεις της ιστορίας αυτής.*

Εξετάζονται πρώτα οι συζητήσεις που γίνονται σήμερα σχετικά με την πρωτοιστορία των Ελλήνων, πριν από την εμφάνιση της πόλης που είναι το παλλόμενο κέντρο της ιστορίας τους.

Η θέσπιση πολιτικών συστημάτων μέσα σ' έναν ελληνικό κόσμο που εξαπλώνεται σ' ολόκληρη τη λεκάνη της Μεσογείου, η σύγκρουση με την περσική αυτοκρατορία που οδηγεί στην ηγεμονία της Αθήνας, και η φύση της ηγεμονίας αυτής σε συνάρτηση με την πρωτόφαντη εμπειρία που είναι η εφεύρεση της δημοκρατίας, ο μακροχρόνιος Πελοποννησιακός πόλεμος που καταστρέφει την προηγούμενη ισορροπία του 5ου αιώνα και η δύσκολη αναδιοργάνωση του ελληνικού κόσμου στον 4ο αιώνα πριν από την αναμέτρηση με τον Φίλιππο Β' της Μακεδονίας αποτελούν τα κύρια θέματα της μελέτης.

Μια επισκόπηση των πηγών, η ανάλυση του πολιτισμού της κλασικής πόλης στις ποικίλες εκφάνσεις του, οι εξελικτικές διαδικασίες που διαδραματίζονται στον ελληνικό κόσμο ύστερα από την περιπέτεια του Μεγάλου Αλεξάνδρου και οι μορφές που παίρνει ο ελληνικός πολιτισμός στα ελληνιστικά βασίλεια, όταν η εποχή των βασιλέων διαδέχεται την εποχή της πόλης, ολοκληρώνουν αυτή την επιτομή».



*** Claude Mossé - Annie Schnapp - Gourbeillon: "Επίτομη Ιστορία της Αρχαίας Ελλάδας. 2000-31 π.Χ.", μετάφραση: Λύντια Στεφάνου, εκδόσεις "Παπαδήμα", σελ. 501, πέμπτη έκδοση, Αθήνα 2004, τιμή: 35,15 ευρώ.**

••• Η ανεξαρτησία της Ρόδου στην Ελληνιστική εποχή

Στα χρόνια των επιγόνων του Αλεξάνδρου οι πόλεις στον παλιό ελληνικό κόσμο, συμπεριλαμβάνοντας και τις πόλεις της Μικράς Ασίας, είχαν διατηρήσει την ανεξαρτησία και την αυτονομία τους και εξ' αιτίας του ανταγωνισμού των διαδόχων του Αλεξάνδρου μπορούσαν ακόμη να έχουν την ψευδαίσθηση ότι ανάκτησαν την παλιά χαμένη δύναμή τους.

«Πάντως, αν οι ελληνικές πόλεις διατήρησαν για ένα μεγάλο διάστημα την αυταπάτη μιας πιθανής επιστροφής του χαμένου μεγαλείου, η αυταπάτη δεν μπορούσε να σκεπάσει την πραγματικότητα, όλο και περισσότερο εμφανή, της εξάρτησης.

Ασφαλώς, οι θεσμοί εξακολουθούσαν να λειτουργούν όπως πριν, και διαθέτουμε για τους δύο αυτούς αιώνες της ελληνικής ιστορίας ένα πλήθος από στοιχεία που προέρχονται απ' αυτές τις πόλεις, πολύ περισσότερα από εκείνα της προηγούμενης περιόδου τιμητικά ψηφίσματα, σύμφωνα συμμαχιών, λογαριασμοί, ιεροί νόμοι κτλ. Αλλά η πολιτική δραστηριότητα δεν κατέληγε ποτέ σε κάποια άξια λόγου πράξη και το πολιτικό παιχνίδι περιοριζόταν σε αντιπαραθέσεις ομαδοποιημένων προκρίτων απ' όπου απουσίαζε η μεγάλη μάζα των πολιτών.

Μία και μόνο πόλη ξεφεύγει ίσως από την κοινή μοίρα: η Ρόδος, η οποία χάρη στη γεωγραφική θέση και τη δύναμη του στόλου της απολαμβάνει μια πραγματική ανεξαρτησία, τουλάχιστον στη διάρκεια του 3ου αιώνα.

Ωστε οι πόλεις, παρόλο που εξακολουθούν να υπάρχουν, δεν είναι παρά επιβιώσεις ενός πολιτικού συστήματος που έφτασε στη μέγιστη ακμή του στην κλασική εποχή. Και δεν υπάρχει καλύτερη απόδειξη για το ότι η δημοκρατία, στην Αθήνα και αλλού, δεν είναι παρά κενός τύπος, και ότι η ιδιότητα του πολίτη έχει χάσει την αίγλη της, από την ευκολία με την οποία οι πόλεις αποποιούνται το σύνολο ή ένα τμήμα της κυριαρχίας τους, συνάπτοντας μεταξύ τους σύμφωνα ισοπολιτείας, ή προσχωρώντας σε ομοσπονδίες πόλεων που πολλαπλασιάζονται στον 3ο αιώνα».

••• Ο εμπορικός άξονας της Ρόδου στην Ελληνιστική περίοδο

Η γεωγραφική διεύρυνση του ελληνικού κόσμου με τον Μέγα Αλέξανδρο είχε ως αποτέλεσμα την επέκταση των εμπορικών συναλλαγών και η εγκατάσταση ελλήνων αποίκων από την Μεσοποταμία ως τα πέρατα της Ινδίας επηρέασε εμφανώς τις εμπορικές δοσοληψίες.

«Αυτή η γεωγραφική διεύρυνση έχει και μια άλλη συνέπεια: τη μετατόπιση των αξόνων του εμπορίου στην Ανατολική Μεσόγειο. Στους δύο προηγούμενους αιώνες και εξαιτίας της ηγεμονίας που ασκούσαν οι Αθηναίοι στο Αιγαίο, το διαμετακομιστικό κέντρο αυτού του εμπορίου ήταν ο Πειραιάς. Ομως η Αθήνα έχει χάσει πια την ηγεμονία της. Τα πλοία της δεν εγγυούνται πλέον την ασφάλεια των θαλασσών, και αν ο Πειραιάς είναι ακόμα ένα λιμάνι με κάποια κίνηση, τούτο οφείλεται ουσιαστικά στις επισιτιστικές ανάγκες της πόλης.

Ο ρόλος του κέντρου των μεταφορών και της διακίνησης έχει περάσει στη Ρόδο, που θα τον κρατήσει ώς το 167.

Η αιτία είναι, από τη μια πλευρά, η γεωγραφική θέση του νησιού που την καθιστά υποχρεωτική σχεδόν σκάλα ανάμεσα στην Αίγυπτο και τον κόσμο του Αιγαίου, και, από την άλλη, οι ικανότητες των κυβερνητών της που κράτησαν στάση ουδετερότητας στις συγκρούσεις των Λαγιδών με τους Σελευκίδες. Η δύναμη του ροδιακού ναυτικού και τα εισοδήματα από τη φορολογόηση των πλοίων και των εμπορευμάτων εξηγούν γιατί η Ρόδος θεωρείται η ισχυρότερη πόλη του αιγαιακού κόσμου, επί ενάμιση αιώνα».

«ΡΟΔΙΑΚΗ» ΑΠΟ ΤΟ 1915

ΦΛΑΣ ΣΤΟ ΠΑΡΕΛΘΟΝ


ΡΟΔΙΑΚΗ
PERIODICO SETTIMANALE

ΕΝ ΡΟΔΩ
Πέμπτη 20 ΦΕΒΡΟΥΑΡΙΟΥ 1930
ΑΡΙΘΜ. ΦΥΛΛΟΥ 1094

ΡΟΔΙΑΚΑ ΧΡΟΝΙΚΑ

Μνημόσυνον Μεγάλης Ευεργέτιδος

Η Κοινότης Ρόδου, την προσεχή Δευτέραν 24ην Φεβρουαρίου, τελεί εν τω Ιερώ Ναώ του Νεκροταφείου τεσσαρακονθήμερον Αρχιερατικόν Μνημόσυνον υπέρ αναπαύσεως της ψυχής της Μεγάλης αυτής ευεργέτιδος

ΒΑΛΑΣΗΣ Σ. ΚΑΖΟΥΛΛΗ

και παρακαλεί πάντας τους τιμώντας την μνήμην αυτής όπως παραστώσι κατ' αυτό και αναπέμψωσι δεήσεις προς τον Υψιστον υπέρ Αυτής.

Εκ του Γραφείου της Κοινότητος Ρόδου της 20/2/93.

Μνημόσυνον

Το προσεχές Σάββατον (22 τρέχοντος) εν τω Ιερώ Ναώ του Νεκροταφείου τελούμεν τεσσαρακονθήμερον μνημόσυνον υπέρ αναπαύσεως της ψυχής του πεφιλημένου υιού και αδελφού ημών

ΣΤΑΜΑΤΙΟΥ ΚΙΑΠΑΠΗ

και παρακαλούμεν πάντας τους τιμώντας την μνήμην του όπως ευαρεστηθώσι να παραστώσιν εν αυτώ και συνενώσωσι μεθ' ημών τας προς τον ύψιστον υπέρ αυτού δεήσεις των·

Εν Ρόδω τη 19 Φεβρουαρίου 1930

Οικογένεια Κιαπάπη

(Στα κείμενα από την παλιά "Ροδιακή" διατηρείται η γλώσσα της εποχής και οι τότε ονοματοθεσίες. Τότε η "Ροδιακή" εκδιδόταν υπό καθεστώς παλικής κατοχής).

ΦΩΤΟΓΡΑΦΙΑ-ΗΛΕΚΤΡΟΝΙΚΗ ΕΠΕΞΕΡΓΑΣΙΑ ΕΙΚΟΝΑΣ-ΜΑΚΕΤΑ
σύνθεσις
+THESIS
ΧΡΥΣΑΝΘΟΥ ΑΡΓΥΡΩ
ΠΤΥΧΙΟΥΧΟΣ ΦΩΤΟΓΡΑΦΟΣ ΤΩΝ Τ.Ε.Ι ΑΘΗΝΩΝ
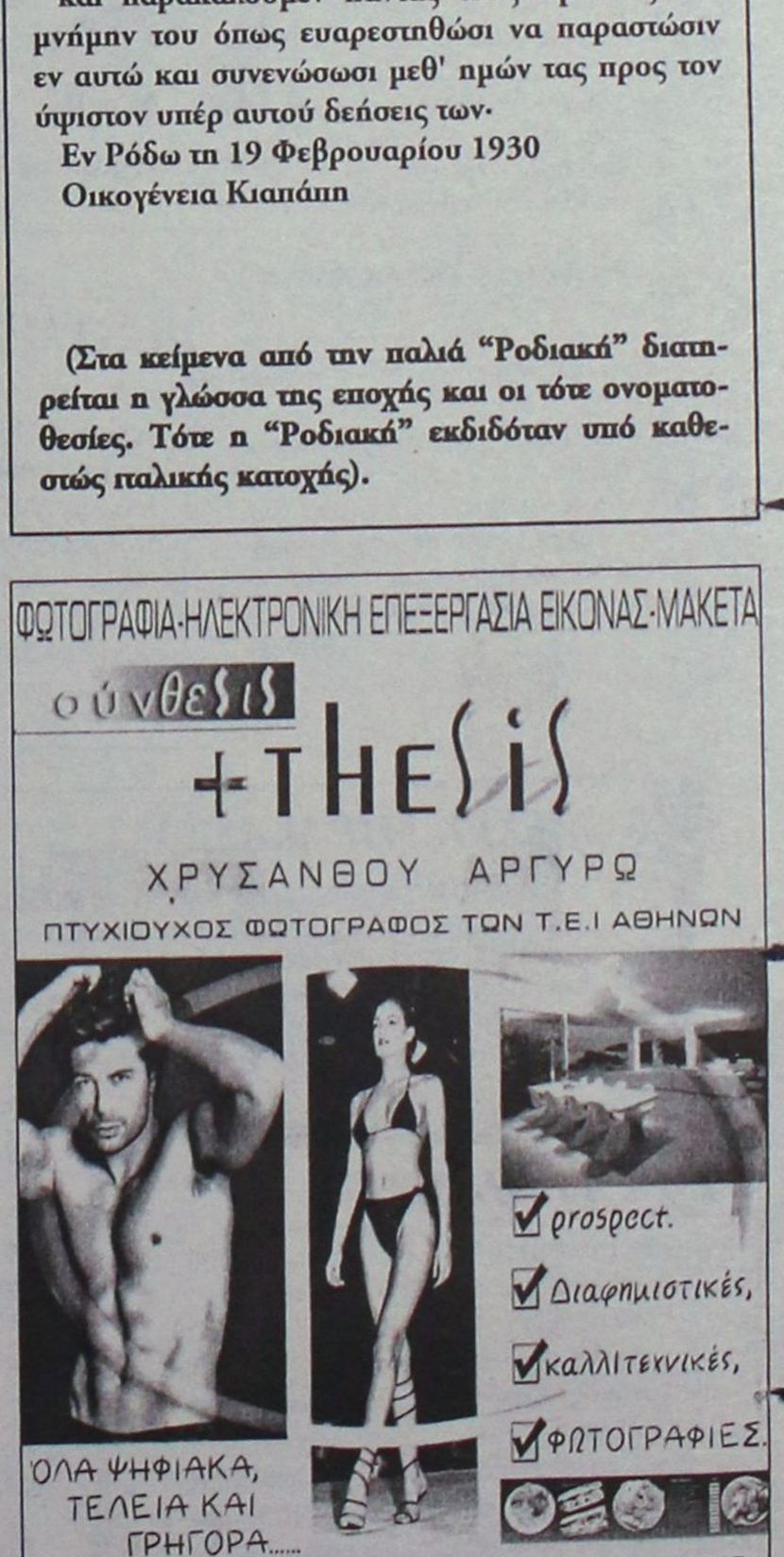
prospect.
Διαφημιστικές,
καλλιτεχνικές,
ΦΩΤΟΓΡΑΦΙΕΣ.
ΟΛΑ ΨΗΦΙΑΚΑ, ΤΕΛΕΙΑ ΚΑΙ ΓΡΗΓΟΡΑ.....
ΕΚΤΥΠΩΣΕΙΣ ΣΕ ΦΩΤΟ/ΚΟ ΧΑΡΤΙ-DURAFLEX-DURACLEAR
ΜΙΧ.ΠΕΤΡΙΔΗ 100 ΤΗΛ.2241062552 - 6976.225127

Αντίλαλοι

πολιτικοί και άλλοι...

ΕΚΠΛΗΞΕΙΣ

Δεν... πίστευε στ' αυτιά του, αυτά που άκουγε το Σάββατο βράδυ, ο βουλευτής **κ. Βασ. Παπανικόλας.** Χτύπησε ξαφνικά το κινητό του και, αφού η νεαρή που βρισκόταν στην άλλη άκρη επιβεβαίωσε ότι πρόκειται για τον κ. Βασίλειο Παπανικόλα, τον κάλεσε **εκ μέρους του υποψήφιου βουλευτή κ. Γιάννη Παρασκευά** να πάει την Κυριακή να ψηφίσει τον κ. Γιώργο Παπανδρέου!

Αφού πέρασαν αρκετά δευτερόλεπτα αμηχανίας στο τέλος ο κ. Παπανικόλας ζήτησε από την νεαρή να προσθέσει δίπλα στο όνομά του **την ιδιότητα του βουλευτή**, οπότε ήταν η σειρά της κοπέλας να ...μείνει μ' ανοικτό το στόμα!

Λ.Μ.

ΕΝΤΑΤΙΚΗ ΕΚΠΑΙΔΕΥΣΗ

Οταν τα στελέχη του Συνασπισμού μιλούν **για "εκπλήξεις υποδοχής"** στο ενδεχόμενο άφιξης του διευθύνοντα συμβούλου της ΕΤΑ (κ. Χωμενίδη) στη Ρόδο, δεν χρειάζεται και πολύς κόπος για να κατανοήσουμε ότι η... αντίδραση - διαμαρτυρία θα περιλαμβάνει **στα σίγουρα και μια δυο "καταδρομικές" ενέργειες** παρόμοιες με αυτήν της ανάρτησης πανό στο Εθνικό Θέατρο κ.λπ. Οι πληροφορίες πάντως θέλουν ήδη τον... γραμματέα της Νομαρχιακής κ. Δημήτρη Γάκη, να ...έχει ξεκινήσει εντατική **διαδικασία προπόνησης με ομάδα επιλέκτων, επικεφαλής** της οποίας θα είναι ο **Γιάννης Μαρίνος.**

Μιχ. Μ.

ΤΟ ΓΙΟΡΤΑΣΑΝ

Μεγάλη ήταν η επιτυχία που είχε κι εφέτος η καθιερωμένη χοροεσπερίδα των Αστυνομικών της περιοχής μας. Το παρόν έδωσαν και οι υποψήφιοι από τους πολιτικούς χώρους, οι οποίοι έσπευσαν ανταποκρινόμενοι έτσι στην πρόσκληση των διοργανωτών. **Από τους υποψήφιους, παραβρέθηκαν οι κ.κ. Αριστοτέλης Παυλίδης, Βασίλης Παπανικόλας, Νίκος Τατάκης και Βασίλης Χρύσης,** ενώ το παρόν επίσης έδωσε και ο υποψήφιος βουλευτής του ΛΑΟΣ για την περιοχή της Δωδεκανήσου, κ. Παπουτσής.

Το τιμώμενο πρόσωπο, προέρχονταν από τον συνδικαλιστικό χώρο και δεν ήταν άλλος από τον πρόεδρο της Ομοσπονδίας των Αστυνομικών κ. **Γ. Κυριαζίδης.**

Μιχ.Μ.

...ΠΙΚΡΑΜΕΝΟΙ!

Εκείνο που διεφάνη από τις χθεσινές δηλώσεις του Νομάρχη και του Αντινομάρχη σχετικά με το μείζον θέμα που προέκυψε στο δήμο Ιαλυσού, είναι ότι... τους πίκρανε πολύ ο δήμαρχος, **κ. Στέργος Στάγκας!**

Ελεγαν και ξανάλεγαν ότι είναι άδικη η επίθεση, ειδικά μετά τη στήριξη που έχουν προσφέρει στο δήμο.

Τα ίδια, όμως, έλεγε πάνω-κάτω, και ο κ. Στάγκας. Αφησε κι αυτός να διαφανεί η πικρία του.

Τελικά, **πέρα από τη σοβαρότητα του θέματος** αυτού καθ' εαυτού, ποιός ...πίκρανε ποιόν;

Κυρ. Π.

ΤΟ... ΚΑΤΑΛΑΒΑΜΕ!



Το κατέστησε σαφές πάντως χθες ο δήμαρχος Ρόδου κ. Γιαννόπουλος ότι έχει μια ιδιαίτερη προτίμηση **στον κ. Βασ. Παπανικόλα**, με τον οποίο συνδέεται με μακροχρόνιους φιλικούς δεσμούς.

Δεν είπε βέβαια ψηφίστε Βασίλη Παπανικόλα, αλλά... **προέκυψε το συμπέρασμα** από τα συμφραζόμενα.

«Είναι χαμηλών τόνων και δεν του αρέσει να δημιουργεί εντυπώσεις, έχω όμως την εντύπωση ότι, είναι από τους μοναδικούς **που έχει κατανοήσει το ρόλο** του βουλευτή και που είναι πάρα πολύ χρήσιμος για την περιοχή», είπε μεταξύ άλλων ο κ. Γιαννόπουλος.

Λ. Μ.

ΚΑΘΑΡΙΣΑΝ...

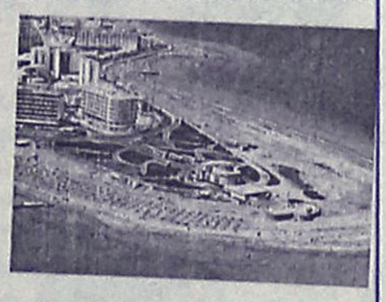

Ενα μέρος της παραλίας του **Ενυδρείου,** καθάρισαν την Κυριακή, περίπου τριάντα **χειμερινοί κολυμβητές**, μέλη του συλλόγου της Ρόδου, που συνδύασαν την ψυχαγωγία με την προσφορά. Η καλή μέρα συνέβαλε στο να απολαύσουν το μπάνιο τους και παράλληλα να μαζέψουν ό,τι **σκουπίδια** υπήρχαν τριγύρω. Καλή η προσπάθειά τους, αλλά δεν θα πρέπει να ξεκινήσουν και τα ειδικά συνεργεία να καθαρίσουν όλες τις παραλίες;

Β.Μ.

ΜΕΧΡΙ... ΗΡΑΚΛΕΙΟ

Μέχρι το **Ηράκλειο** της Κρήτης, έγινε αισθητός ο σεισμός που σημειώθηκε το βράδυ του Σαββάτου. Ταρακούνησε δηλαδή αρκετούς, οι οποίοι πίστευαν ότι ο εγκέλαδος είχε επισκεφθεί μόνο τη δική τους περιοχή. Τελικά φαίνεται ότι ήταν πιο σοβαρό απ' όσο νόμιζαν οι κάτοικοι της περιοχής μας, αφού το επίκεντρο των 5,5 Ρίχτερ, βρισκόταν ανάμεσα σε **Ρόδο** και **Κάρπαθο!**

Β. Μ.

ΠΗΡΕ ΓΡΑΜΜΗ

«Επρόκειτο περί τυπικής διαδικασίας, αφού είχε προαποφασιστεί ποιος θα ήταν ο αρχηγος και δεν αφορά το θέμα», σχολίασε χθες το πρωί ο υποψήφιος βουλευτής της Ν.Δ. **κ. Νίκος Τατάκης**, αναφορικά με τα τεκταινόμενα στο ΠΑΣΟΚ.

Περίπου τα ίδια είπε αργότερα σε δηλώσεις του και ο πρόεδρος του κόμματος **κ. Κ. Καραμανλής** και μάλλον είχε ...πάρει γραμμή από νωρίς το πρωί ο κ. Τατάκης!

Λ.Μ.

ΕΥΤΥΧΩΣ

Ευτυχώς που βρέθηκε ο υποψήφιος βουλευτής της Ν.Δ. και μας αποκάλυψε στο έντυπο που εκδίδει το παρασκήνιο για την συγκρότηση του ψηφοδελτίου της Ν.Δ. στα Δωδεκάνησα!

Ετσι... μας λύθηκαν οι απορίες που είχαμε!

Λ.Μ.

ΜΕΤΑ ΕΤΡΕΧΕ



Μπορεί ο δήμαρχος Ιαλυσού κ. Στάγκας να εισηγήθηκε στο δημοτικό συμβούλιο να είναι κλειστό την Κυριακή το δημαρχείο (όπως τελικά αποφασίστηκε), αλλά **οι φήμες λένε** ότι είχε... μεγαλύτερο άγχος από τους άλλους δημάρχους για την συμμετοχή του κόσμου στις εκλογές του ΠΑΣΟΚ...

Πάντως στην κινητοποίηση έβαλε το χεράκι του και ο αντιδήμαρχος **κ. Τάσος Διάκος,** που είχε διαφωνήσει με την απόφαση του δημοτικού συμβουλίου.

Λ.Μ.

ΕΝΟΙΚΙΑΖΕΤΑΙ

Κατάστημα 160 τ.μ.
στη ΛΙΝΔΟ
ή (100 τ.μ. και 60 τ.μ.)

Τηλ. 6932 296983
22410 23271

Ανακοίνωση

Ο εξεταστικός οργανισμός **Edexcel** σε συνεργασία με το Πανεπιστήμιο του Westminster ζητά καθηγητές Αγγλικής γλώσσας **Native Speakers** ή **Bilinguals** για εξεταστές προφορικών εξετάσεων, για την εξεταστική περίοδο Μαΐου 2004, πρόθυμοι να ταξιδέψουν την περίοδο αυτή σε όποιο μέρος της Ελλάδος τους ζητηθεί.

Αποκλείονται Ιδιοκτήτες Κέντρων Ξένων Γλωσσών.

Προθεσμία υποβολής αιτήσεων **27 Φεβρουαρίου 2004.**

Αιτήσεις στον Σύλλογο Ιδιοκτητών Κέντρων Ξένων Γλωσσών Δωδεκανήσου
Εργάνης Αθηνάς 26, Τ.Κ. 85100 ΡΟΔΟΣ
Τηλ. 2241036620-28475 από τις 09.00-15.00
www.palsodod.gr

Rodos Park
SUITES HOTEL

Saint Valentines Day

Φέτος, την ημέρα των ερωτευμένων, απολαύστε τη μοναδική φιλοξενία του ξενοδοχείου **Rodos Park.**

Το ξεχωριστό μενού που ετοιμάσαμε για σας, θα είναι μόνο η αρχή για μια αξέχαστη βραδιά...

Και για όσους μόνο το Δείπνο δεν είναι αρκετό, έχετε την επιλογή να επιλέξετε ένα από τα τέσσερα ερωτικά πακέτα μας και να ζήσετε μία γιορτή των ερωτευμένων που θα σας μείνει αξέχαστη!

Για πληροφορίες ή κρατήσεις:
Ρήγα Φεραίου 12- Ρόδος 85 100
Τηλ. 22410 89700

ΠΙΑΝΟ - ΡΕΣΤΟΡΑΝΤ

ΙΠΠΟΤΙΚΟΝ

Ημέρα Τσικνοπέμπτης

Την ΤΣΙΚΝΟΠΕΜΠΤΗ σας ετοιμάζουμε μια μεγάλη ποικιλία παραδοσιακών ορεκτικών

Την ΤΣΙΚΝΟΠΕΜΠΤΗ, ημέρα παραδοσιακή, ελάτε να την γιορτάσουμε μαζί στο Ιπποτικόν.

Εμείς θα σας προσφέρουμε **όλες τις παραδοσιακές λιχουδιές - μεζέδες σχάρας** *(όπως παϊδάκια γάλακτος - γουρουνόπουλο - κοκορέτσι - σπληνάντερο- ορτύκια και άλλα).* Εσείς ελάτε να τα απολαύσετε και μετά ξεκουμπωθείτε και απολαύστε την βραδιά σας με την απολαυστική φωνή της **ΕΛΕΥΘΕΡΙΑΣ ΡΟΔΙΤΗ,** στο πιάνο τον **ΠΕΖΟΥΒΑΝΗ,** και στο μπουζούκι τον **ΠΑΝΑΓΙΩΤΗ,** μέχρι ό,τι ώρα αντέξετε.

Το Σάββατο, *Ημέρα των Ερωτευμένων,* περιμένουμε όλες τις **Βαλεντίνες** και τους **Βαλεντίνους** για ένα φανταστικό μενού ερωτευμένων, για μία αξέχαστη βραδιά σε ένα στολισμένο ερωτιάρικο περιβάλλον.

ΙΠΠΟΤΙΚΟΝ, στο μικρό συντριβάνι με τους Ιππόκαμπους
• Ρεζερβέ/Fax: 22410-25293