PAFFUTO
WINE MUSIC BAR
www.paffuto.com

Η ΡΟΔΙΑΚΗ

ΤΕΤΑΡΤΗ
11 ΦΕΒΡΟΥΑΡΙΟΥ 2004
ΑΡ. ΦΥΛΛΟΥ 17.619
ΤΙΜΗ: ΕΥΡΩ 0,70

ΗΜΕΡΗΣΙΑ ΠΡΩΙΝΗ ΕΦΗΜΕΡΙΔΑ ΤΗΣ ΡΟΔΟΥ

ΚΑΛΑ ΤΑ "ΦΕΣΤΙΒΑΛ" ΑΛΛΑ...
ΧΡΕΙΑΖΕΤΑΙ ΚΑΙ ΠΟΛΙΤΙΚΗ



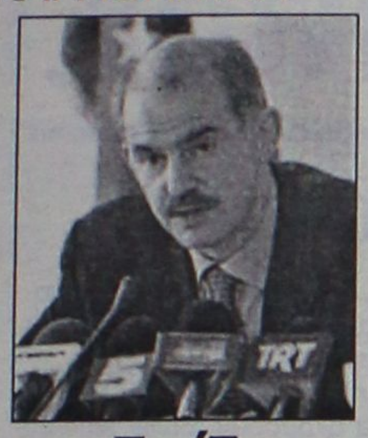

Και τώρα αποδείξεις για την αξιοσύνη σας

ΑΡΧΙΖΟΥΝ ΤΑ ΔΥΣΚΟΛΑ ΓΙΑ ΤΟΝ Γ. ΠΑΠΑΝΔΡΕΟΥ

Τα φώτα των επικοινωνιακών φεστιβάλ έπεσαν. Τώρα ο κ. Γεώργιος Παπανδρέου πρέπει να αποδείξει ότι είναι και άξιος πολιτικός ηγέτης. ΣΕΛΙΔΑ 3

ΑΠΟΚΑΛΥΠΤΙΚΟΣ ΧΘΕΣ Ο Κ. ΣΚΑΝΔΑΛΙΔΗΣ



Στα σχέδια ένας νέος Καποδίστριας

Αποχωρώντας χθες από το υπουργείο του ο κ. Κώστας Σκανδαλίδης τα είπε όλα. Βλέπει νέες υποχρεωτικές συνενώσεις Δήμων και ελαχιστοποίηση των Περιφερειών. ΣΕΛΙΔΑ 36

Τί περιλαμβάνει η συμφωνία αξιοποίησης

Ανοίγει ο "ύποπτος" φάκελος του γκολφ

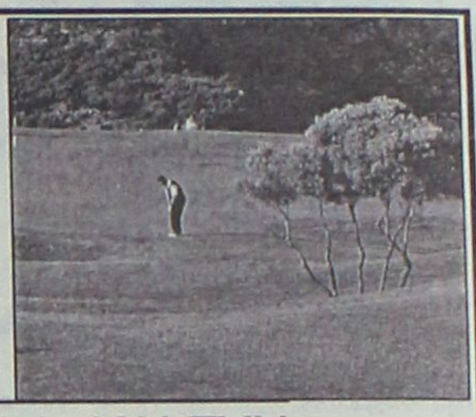

ΣΟΒΑΡΟΤΑΤΕΣ ΚΑΤΑΓΓΕΛΙΕΣ ΑΠΟ Ν.Δ. ΚΑΙ ΣΥΝ

Αξιοποίηση του γκολφ είναι η καθ' υπέρβαση κατασκευή και πώληση πολυτελών κατοικιών. Είναι η παραχώρηση ακόμα και των ακτών στον ιδιώτη επενδυτή. Ο φάκελος του γκολφ και της αμαρτωλής ΕΤΑ ανοίγει... ΣΕΛΙΔΑ 4

Σβήσαμε από τον χάρτη θαλάσσια σύνορά μας

ΓΙΑ ΜΙΑ χούφτα ευρώ!



Η ΚΥΒΕΡΝΗΣΗ ΥΠΕΚΥΨΕ ΣΤΙΣ ΠΙΕΣΕΙΣ ΤΗΣ ΤΟΥΡΚΙΑΣ ΓΙΑ ΤΟ ΔΙΑΣΥΝΟΡΙΑΚΟ ΠΡΟΓΡΑΜΜΑ INTEREG III

Πανηγυρίζοντας ο κ. Χριστοδουλάκης ανακοίνωσε την υπογραφή με την Τουρκία του διασυνοριακού προγράμματος INTEREG III μετά από διαπραγματεύσεις δύο και πλέον χρόνων. "Λεπτομέρεια": Για να πουν ναι οι γείτονες σβήσαμε από τον χάρτη όλες τις περιοχές που αυτοί αμφισβητούν, κυρίως στο Αιγαίο!!! ΣΕΛΙΔΑ 5

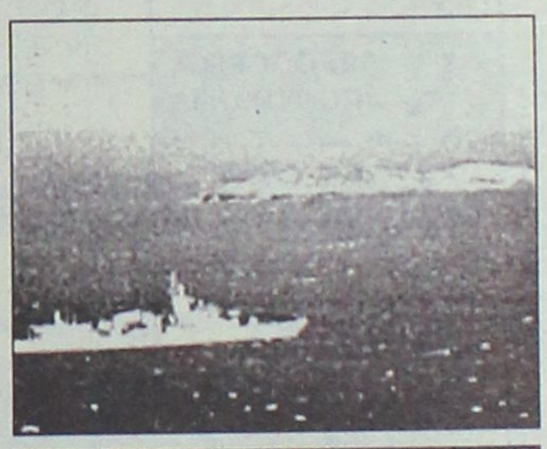

ΔΙΑΛΥΕΤΑΙ ΣΗΜΕΡΑ Η ΒΟΥΛΗ ΤΩΝ ΕΛΛΗΝΩΝ

Ο δρόμος προς την κάλπη



Αρχίζει σήμερα και επίσημα η προεκλογική περίοδος. Ο Πρόεδρος της Δημοκρατίας υπογράφει το Διάταγμα διάλυσης της Βουλής. ΣΕΛΙΔΑ 9

Τάσος Καραμάριος

τ. Βουλευτής - Υποψήφιος Βουλευτής Δωδεκανήσου

Ν.Δ. ΠΡΟΣΚΛΗΣΗ

Νέες και Νέοι,

Σας περιμένω την **Τετάρτη 11 Φεβρουαρίου 2004** κ' ώρα 20:30 στο **Horus Café** στο Εμπορικό Κέντρο Cairo Palace να μιλήσουμε για τα θέματα που σας απασχολούν (παιδεία-ανεργία-απασχόληση - αθλητισμό -ναρκωτικά κ.α.) αλλά και να εγκαινιάσουμε την ιστοσελίδα μου στο διαδίκτυο.

Τάσος Καραμάριος

Ρόδος 85100, Εμπορικό Κέντρο Cairo Palace τηλ.22410-74100,37090, fax.22410-37220

Φώτης ΚΩΣΤΟΠΟΥΛΟΣ
ΥΠΟΨΗΦΙΟΣ ΒΟΥΛΕΥΤΗΣ ΔΩΔΕΚΑΝΗΣΟΥ
ΠΑΣΟΚ
ΕΜΠΙΣΤΟΣΥΝΗ ΣΤΗΝ ΑΝΑΝΕΩΣΗ



ΠΡΟΣΚΛΗΣΗ

Φίλες και φίλοι

Σας καλώ την **Τετάρτη 11 Φεβρουαρίου** και ώρα **7.30 μ.μ.** στην πολιτική μου ομιλία στο **Εθνικό Θέατρο Ρόδου**.

Για να μοιραστούμε μαζί τις προσδοκίες και τα οράματα της κοινωνίας μας μπροστά στη νέα εποχή και μαζί να δώσουμε τον αγώνα της νίκης για την Ελλάδα και τα Νησιά μας.

Φώτης Κωστόπουλος

Πολιτικό Γραφείο: Κων. Τσαλδάρη 1, Α' όροφος (πάνω από Κωτσόβολο)
Τηλ: 22410 28300, 22410 28601 - Fax: 22410 28602- www.costopoulos.gr

Boulevard



ΚΟΝΤΑ ΣΑΣ ΚΑΙ ΠΑΛΙ ΑΠΟ ΤΗΝ
ΤΣΙΚΝΟΠΕΜΠΤΗ
12 ΦΕΒΡΟΥΑΡΙΟΥ

Ελάτε να τσικνήσουμε παρέα

Ορφανίδου 41
τηλ. 22410 78316

ΚΕΡΔΙΣΤΕ
και εσείς
€ 109.381,49
Δόθηκαν συνολικά σε Jackpots
Χθές στα SLOT MACHINES
(ΜΗΧΑΝΑΚΙΑ)

ΚΑΙ ΤΩΡΑ "CASH BACK"
€10 από 07:00 έως 19:00
€5 από 19:00 έως 07:00
Από Κυριακή έως και Τετάρτη

CASINO RODOS
GRAND ATHENS
ROSE
Boutique Hotel & Casino

ΗΜΕΡΟΛΟΓΙΟ

Τεάρτα 11 Φεβρουαρίου 2004
Βλασίου ιερομαρτ., Θεοδώρας Αυγούστης

Ανατολή ηλίου: 07.20'
Δύση ηλίου: 17.59'
Σελήνη 21 ημερών

ΦΑΡΜΑΚΕΙΑ

Σήμερα διημερεύει το φαρμακείο του Λαρδόπουλου Πετρ. στην οδό Αποστ. Παύλου 86 (Ανάληψη) και διανυκτερεύει το φαρμακείο του Μιχαηλίδη Θεοδ. στην οδό 28ης Οκτωβρίου 44.

ΒΕΝΖΙΝΑΔΙΚΑ

Σήμερα διανυκτερεύουν τα βενζινάδικα: Ακρίτας ΕΠΕ (Γ. Σεφέρη), Τσαγκαράκης (Λ. Καλλιθέας), Τοδουλάκης Γεώργιος (Ιαλυσός), Κοντομανώλης Μαν. (Κρεμαστή), Πάππου Καρολ. (Παραδείσι), Θεουλάκης Ι. (Εμπωνα), Μάστορης Α. (Τσαρι), Καλλιθενός Π. (Αρχάγγελος).

ΛΑΪΚΕΣ ΑΓΟΡΕΣ

Τετάρτη: στο Δημοτικό Νεκροταφείο.
Πέμπτη: στην οδό Βύρωνος
Παρασκευή: στην οδό Πτολεμαίων (Ανάληψη)
Σάββατο: στο Δημοτικό Νεκροταφείο.

ΔΡΟΜΟΛΟΓΙΑ ΠΛΟΙΩΝ

Σήμερα αναχωρεί το πλοίο «ΠΑΤΜΟΣ» στις 15.00 για Σύμη-Κω-Κάλυμνο-Αστυπάλαια-Πειραιά.

ΑΕΡΟΠΟΡΙΚΑ ΔΡΟΜΟΛΟΓΙΑ

ΟΛΥΜΠΙΑΚΗ ΑΕΡΟΠΟΡΙΑ

ΑΠΟ ΡΟΔΟ-ΑΘΗΝΑ
- Καθημερινά 07.10, 13.40
- Πέμπτη 20.10, 22.45
- Καθημερινά πλην Πέμπτης 19.40, 22.25
- Καθημερινά πλην Κυριακής 10.40

ΑΠΟ ΑΘΗΝΑ-ΡΟΔΟ
- Καθημερινά 05.30,12.00
- Πέμπτη 18.30, 21.05
- Καθημερινά πλην Πέμπτης 18.00, 20.45
- Καθημερινά πλην Κυριακής 09.00

ΑΠΟ ΡΟΔΟ-ΘΕΣΣΑΛΟΝΙΚΗ
- Δευτέρα - Τετάρτη 09.45
- Πέμπτη 10.45
- Σάββατο 15.15
- ΔΕΥ-ΤΕΤ-ΠΑΡ-ΚΥΡ 16.10

ΑΠΟ ΡΟΔΟ-ΗΡΑΚΛΕΙΟ
- Δευτέρα - Παρασκευή-Κυριακή 17.45
- Τρίτη - Πέμπτη 18.30
- Τετάρτη - Σάββατο 19.20

ΑΠΟ ΗΡΑΚΛΕΙΟ-ΡΟΔΟ
- Δευτέρα-Παρασκευή-Κυριακή 19.05
- Τρίτη-Πέμπτη 19.50
- Τετάρτη - Σάββατο 20.40

ΑΠΟ ΡΟΔΟ-ΚΑΡΠΑΘΟ
- ΔΕΥ-ΠΕΜ-ΠΑΡ-ΣΑΒ 07.00, 10.40
- Τετάρτη-Κυριακή 10.40, 14.20

ΑΠΟ ΡΟΔΟ-ΚΑΣΟ
- ΔΕΥ-ΠΕΜ-ΠΑΡ-ΣΑΒ 07.00

ΑΠΟ ΡΟΔΟ-ΚΑΣΟ
- ΔΕΥ-ΠΕΜ-ΠΑΡ-ΣΑΒ 07.00
- Τετάρτη-Κυριακή 10.40

ΑΠΟ ΡΟΔΟ-ΚΑΣΤΕΛΟΡΙΖΟ
- ΔΕΥ-ΤΕΤ-ΠΑΡ-ΣΑΒ-ΚΥΡ 07.10

ΑΠΟ ΡΟΔΟ-ΧΙΟ
- Τρίτη στις 10.40 και Πέμπτη στις 10.45'

ΡΟΔΟΣ-ΜΥΤΙΛΗΝΗ
- Δευτέρα-Τετάρτη στις 09.45, Τρίτη στις 10.40', Πέμπτη στις 10.45' και Σάββατο στις 15.15

ΡΟΔΟΣ- ΣΑΜΟΣ
- Τρίτη στις 10.40', Σάββατο στις 15.15

ΡΟΔΟΣ-ΛΗΜΝΟΣ
- Δευτέρα-Τετάρτη στις 09.45', Τρίτη στις 10.40', Πέμπτη στις 10.45' και Σάββατο στις 15.15'

AEGEAN AIRLINES & CRONUS

ΑΠΟ ΡΟΔΟ-ΑΘΗΝΑ
Καθημερινά πτήση 201-07.10 πλην Κυριακής. Καθημερινές πτήσεις 209-11.10, 652-16.25, 217-18.10, 219-21.35

ΑΠΟ ΑΘΗΝΑ-ΡΟΔΟ
Καθημερινά πτήση 200-05.30 πλην Κυριακής.
Καθημερινές πτήσεις: 208-09.30, 651-14.45, 216-16.30, 218-19.55

ΑΠΟ ΡΟΔΟ-ΗΡΑΚΛΕΙΟ
Καθημερινά πτήση 763-14.30

ΑΠΟ ΗΡΑΚΛΕΙΟ-ΡΟΔΟ
Καθημερινά πτήση 764-16.05

ΑΠΟ ΡΟΔΟ-ΘΕΣΣΑΛΟΝΙΚΗ
Καθημερινά πτήση 721-17.45

ΑΠΟ ΘΕΣΣΑΛΟΝΙΚΗ-ΡΟΔΟ
Καθημερινά πτήση 720-12.10

Χρήσιμα τηλέφωνα κρατήσεων: (22410) 24400.

Επώνυμον το ανώνυμον...

Να δούμε την πραγματικότητα κατάματα...

Τα μεγάλα θέματα της ευρωπαϊκής οικονομίας, τα οποία συζητούνται αυτό το διήμερο που διανύουμε στα οικονομικά συμβούλια της Ευρωπαϊκής Ενωσης (Eurogroup και ECOFIN), αγγίζουν οπωσδήποτε ζητήματα στα οποία η ελληνική οικονομία πάσχει και απαντήσεις δεν έχει.

Γενικά θέματα, όπως η «Πρόοδος του Προγράμματος Σταθερότητας και Ανάπτυξης», η «Προσαρμογή του μηχανισμού των συναλλαγματικών ισοτιμιών στο περιβάλλον της διεύρυνσης», οι «Καθυστερήσεις στην υλοποίηση πτυχών της στρατηγικής της Λισαβόνας», ή οι «Γενικές κατευθύνσεις οικονομικής πολιτικής», είναι μεγάλα κεφάλαια και μπορεί να ακούγονται ξένα αλλά δεν είναι. Εξειδικεύονται σε υπαρκτές παθογένειες της ελληνικής οικονομίας, σε προβλήματα που επιβιώνουν επί μακρόν, όπως το εργασιακό και το ασφαλιστικό. Είναι θέματα για τα οποία η ελληνική οικονομία αναζητάει επειγόντως απαντήσεις.

Οι κατευθύνσεις που δίνονται στους τομείς αυτούς στο «Εγγραφο προτεραιοτήτων» που εξέδωσε η Κομισιόν για την προώθηση της ανάπτυξης, την αύξηση της ευελιξίας στην αγορά εργασίας και την εξασφάλιση της βιωσιμότητας των δημοσίων οικονομικών, δεν είναι ασφαλώς θέματα αδιάφορα στους Ελληνες πολίτες που σ' ένα μήνα καλούνται να εκλέξουν την ηγεσία του τόπου.

Και είναι μάλλον βέβαιο ότι, πάνω από κάθε άλλη υπόσχεση, οι πολίτες επιθυμούν να ακούσουν αυτήν πώς θα ξεπεράσουν τα μεγάλα προβλήματα της ελληνικής οικονομίας.

ΠΑΣΟΚ

Αντ' αυτών, όμως ο διάλογος παραμένει εξαιρετικά αβαθής στο προεκλογικό σκηνικό. Ισως έτσι πρέπει, διότι οι προεκλογικές αντιπαραθέσεις δεν ευνοούν τις εις βάθος συζητήσεις στα θλιβερά κεφάλαια της ελληνικής οικονομίας που αφήνει πίσω του το ΠΑΣΟΚ.

Μόνον που τα προβλήματα δεν λύνονται, όταν δεν τα συζητάμε. Πιθανώς έτσι να γιγαντώνονται. Το ΠΑΣΟΚ συνήθισε τους Ελληνες να φαντάζονται «καλύτερες μέρες» και να ξυπνούν σε εποχές λιτότητας. Το «Εγγραφο προτεραιοτήτων» που εξέδωσε η Ευρωπαϊκή Πολιτική είναι καμπανάκι για όλους μας. Πολίτες και πολιτικούς. Η εποχή των ισχνών οικονομικών και των παχέων λόγων έχει περάσει. Χρειάζεται συνολική αλλαγή αντιλήψεων για την οικονομία. Κυρίως, χρειάζεται να δούμε την πραγματικότητα κατάματα...

ΚΑΜΕΡΑ



SONY *DCR TRV22*
- Ψηφιακή βιντεοκάμερα DV με Memory Stick ™
- Ψηφιακή είσοδο
- Φακό Carl Zeiss
- CCD Advanced HAD
- Οθόνη αφής LCD

ΜΕΤΡΗΤΟΙΣ

ΔΩΡΟ ΤΟ
SONY Playstation 2

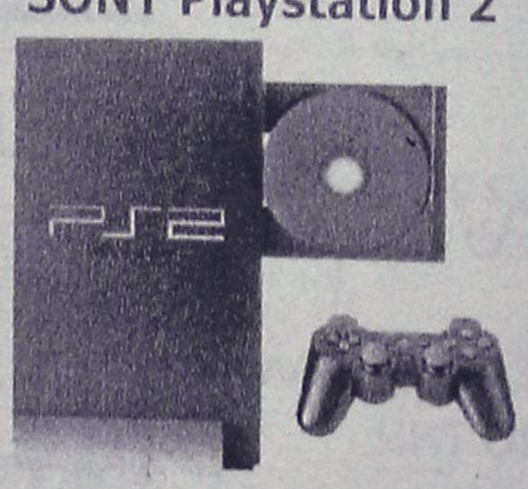

€ 999,00

ή

€25,80 το μήνα x 48 δόσεις



ΜΟΣΧΙΔΗΣ

ELECTRO NET
Πάνω απ'όλα φίλοι!

Π.Π. ΓΕΡΜΑΝΟΥ-ΕΜΠΟΡΙΚΟ ΚΕΝΤΡΟ ΠΛΑΤΕΙΑ ΦΩΚΙΑΛΗ ΤΗΛ. (22410)35846

Η ΠΡΟΣΦΟΡΑ ΙΣΧΥΕΙ ΜΕΧΡΙ ΕΞΑΝΤΛΗΣΕΩΣ ΤΩΝ ΑΠΟΘΕΜΑΤΩΝ

ΔΕΧΟΝΤΑΙ ΤΟ ΚΟΙΝΟ

Ο Νομάρχης Δωδεκανήσου Γιάννης Μαχαιρίδης και οι Βοηθοί Νομάρχη Στάθης Κουσουρνάς και Νίκος Ζωίδης δέχονται το κοινό κάθε Τρίτη και Πέμπτη, από τις 11.00-13.00 το μεσημέρι.

ΤΑΞΙ

ΡΑΔΙΟ ΤΑΞΙ: 2241-0-64712, 2241-0-64790.

ΧΡΗΣΙΜΑ ΤΗΛΕΦΩΝΑ

ΝΟΣΟΚΟΜΕΙΟ:	2241-0-80000
ΑΜΕΣΗ ΔΡΑΣΗ ΠΥΡ/ΚΗΣ:	199
ΛΙΜΕΝΑΡΧΕΙΟ:	2241-0-22220, 2241-0-27695
ΒΛΑΒΕΣ Δ.Ε.Η.:	125
ΒΛΑΒΕΣ Ο.Τ.Ε.:	121
ΑΜΕΣΗ ΔΡΑΣΗ:	100
ΒΛΑΒΕΣ ΥΔΡΕΥΣΗΣ:	2241-0-68750, 2241-0-68755
ΝΟΜΑΡΧΙΑ:	2241-0-46502
ΠΕΡ/ΚΗ Δ/ΝΣΗ	2241-0-38174
ΔΗΜΟΣ:	2241-0-46200
ΔΗΜ. ΕΠΙΧ. ΚΑΘΑΡ.:	2241-0-77600
ΥΠΗΡ. ΑΠΟΚΟΜΙΔΗΣ:	2241-0-61057
ΤΡΟΧΑΙΑ:	2241-0-26480
ΠΛΗΡΟΦ. Ο.Τ.Ε.:	131
ΔΕΛΤΙΟ ΚΑΙΡΟΥ:	149
ΛΑΧΕΙΑ:	1444
ΠΡΟΠΟ - ΛΟΤΤΟ:	1444
ΡΟΔΑ:	2241-0-26300
ΚΤΕΛ:	2241-0-27706
Ο.Α.Ε.Δ.:	2241-0-23265
Ι.Κ.Α.:	2241-0-64912
ΤΑΞ.Υ.:	2241-0-68701, 2241-0-68702
ΟΛΥΜΠΙΑΚΗ:	2241-0-24555
Δ.Α.Ν.Ε.:	2241-0-43150
ΕΡΓΑΤ. ΚΕΝΤΡΟ:	2241-0-24730
CRONUS AIRLINES	2241-0-25444
AEGEAN AIRLINES	2241-0-98345

ΚΤΕΟ

- **Από την 1η Ιανουαρίου έως και τις 27 Φεβρουαρίου, παντός είδους οχήματα με αριθμούς κυκλοφορίας ΡΟΒ 4001 έως και 4500.**
- **Σημειώνεται, επίσης, ότι θα ελέγχονται όσα οχήματα υποχρεούνται, βάσει παλιότερων προγραμμάτων πρόσκλησης.**

ΤΙΜΕΣ ΣΥΝΑΛΛΑΓΜΑΤΟΣ

ΔΟΛΛΑΡΙΟ Η.Π.Α	1,2726	1,27
ΛΙΡΑ ΑΓΓΛΙΑΣ	0,68448	0,68312
ΚΟΡΩΝΑ ΔΑΝΙΑΣ	7,4578	7,4429
ΚΟΡΩΝΑ ΣΟΥΗΔΙΑΣ	9,1153	9,0971
ΓΙΕΝ ΙΑΠΩΝΙΑΣ	134,56	134,3
ΦΡΑΓΚΟ ΕΛΒΕΤΙΑΣ	1,5704	1,5672
ΚΟΡΩΝΑ ΝΟΡΒΗΓΙΑΣ	8,7062	8,6888
ΛΙΡΑ ΚΥΠΡΟΥ	0,58683	0,58565
ΔΟΛΛΑΡΙΟ ΚΑΝΑΔΑ	1,6883	1,6849
ΔΟΛΛΑΡΙΟ ΑΥΣΤΡΑΛΙΑΣ	1,6372	1,634

Η ΡΟΔΙΑΚΗ

Ημερήσια Εφημερίδα της Ρόδου
Ετος Ιδρύσεως 1915
ΙΔΡΥΤΗΣ
ΕΜΜ. ΚΑΛΑΜΠΙΧΗΣ
ΙΔΙΟΚΤΗΣΙΑ – ΕΚΔΟΣΗ
ΥΙΟΙ Σ. ΤΣΟΠΑΝΑΚΗ
Η. ΚΩΤΙΑΔΗΣ Ο.Ε.
ΔΙΕΥΘΥΝΤΗΣ
ΑΘ. ΜΑΡΑΣΙΩΤΗΣ
ΣΥΝΤΑΞΗ
Λουκάς Μαστής
Μιχάλης Μαστής
Κυριακή Πετρίδου
Βαρβάρα Μπογδάνου
ΑΘΛΗΤΙΚΑ
Μανόλης Μπάτης,
Νικήτας Κουσκούσης
Κώστας Παντίδος
Παύλος Ντοκουόπιλ
ΓΡΑΦΕΙΑ ΣΥΝΤΑΞΗΣ
Μάρκου Μαλλιαράκη 11
Τηλ.2241-0- 24610,
2241-0-75640
Fax (22410) 75641
ΛΟΓΙΣΤΗΡΙΟ – ΔΙΑΦΗΜΙΣΕΙΣ
Μάρκου Μαλλιαράκη 11
Τηλ. 2241-0-22210
2241-0-75230
Fax (22410) 22471
http://www.rodiaki.gr.
Email: tsopd@otenet.gr & rodiaki@otenet.gr

Την θέση των "Φεστιβάλ" παίρνει επιτέλους η πολιτική

Οι πολύχρωμοι προβολείς έσβησαν, τώρα χρειάζονται και... αποδείξεις!

Ο Γ. Παπανδρέου πρέπει τώρα να πείσει έχοντας απέναντί του έναν "διαβασμένο" αντίπαλο, τον Κ. Καραμανλή, ότι διαθέτει τα προσόντα ενός πολιτικού ηγέτη

Το «Φεστιβάλ Παπανδρέου» τελείωσε, οι πολύχρωμοι προβολείς έσβησαν και ο νέος πρόεδρος του ΠΑΣΟΚ είναι πλέον υποχρεωμένος να ασχοληθεί ολίγον και με την πολιτική. Οσο και αν δεν θα του είναι ευχάριστη αυτή η ενασχόληση, η οποία δεν προσφέρεται σε λαμπερά «επικοινωνιακά» σόου, ο κ. Γ. Ανδρ. Παπανδρέου θα πρέπει τώρα να αξιοποιήσει κατά το δυνατόν την πρωτοφανούς εκτάσεως και εντάσεως πολιτική διαφήμιση που έγινε για την προβολή του, ως νέου και πολλά υποσχόμενου μοντέλου σύγχρονου πολιτικού ηγέτη.

Ενας κύκλος έκλεισε. Εκτιμώντας, ως γνωστόν, η «εντός των τειχών» ηγεσία του κυβερνώντος κόμματος, προ μηνών, ότι υπό τον κ. Σημίτη το «σύστημά» της οδηγείται σε μια σκληρή εκλογική ήττα, προκάλεσε ένα δυνατό «χάπενινγκ», βγάζοντας στο κέντρο της πολιτικής σκηνής τον κ. Παπανδρέου ως τον κατάλληλο νέο ηγετικό πρόσωπο, που θα μπορούσε να «ξυπνήσει» το απογοητευμένο κόμμα. Τα γεγονότα είναι γνωστά. Ο φέρων το «βαρύ» ιστορικό πολιτικό όνομα νέος αρχηγός ηγήθηκε μιας μεγάλης κομματικής φιέστας, μέσω της οποίας κατέστη μέσα στο ΠΑΣΟΚ αδιαμφισβήτητος και πανίσχυρος ηγέτης. Το επιδιωκόμενο επετεύχθη. Και «επικοινωνιακώς» ο διάδοχος του κ. Κ. Σημίτη πέρασε στην οργανωμένη «βάση» του κόμματος την εικόνα του φορτωμένου με νέες μοντέρνες ιδέες φρέσκου πολιτικού, ο οποίος θα ανανεώσει «ριζικά» το ΠΑΣΟΚ, επιχειρώντας «ρήξεις», επικεφαλής δυνάμεως η οποία επιθυμεί να επιβάλει μια «ηθική επανάσταση» στην πολιτική σκηνή.

Ο κύκλος αυτής της πολιτικής διαφήμισης έκλεισε, λοιπόν, την περασμένη Κυριακή. Η «εικόνα», που ήθελε να περάσει στο κοινό η διαφημιστική ομάδα του κ. Παπανδρέου σ' αυτήν τη φάση, είναι πλήρης. Ο νέος αρχηγός είπε, διαδεχόμενος τον κ. Σημίτη, πολλά νέα και ωραία. Στο εξής θα φανεί αν τα νέα του είναι ωραία και αν τα ωραία του είναι στ' αλήθεια νέα.

ΕΡΩΤΗΜΑΤΑ



Ο νέος πρόεδρος του ΠΑΣΟΚ είναι αναγκασμένος τώρα να καταβάλει μια προσπάθεια για να αποδείξει ότι μπορεί πράγματι να ανταποκριθεί στα καθήκοντα Πολιτικού ηγέτη. Τα «μιντιακά» προσόντα του κρίθηκαν. Στο εξής δεν θα κρίνεται παρά ο πολιτικός του λόγος. Και εδώ τα ερωτήματα είναι πολλά, δεδομένου ότι στην πρώτη απόπειρά του να εκφραστεί πολιτικά (στην τηλεόραση ΝΕΤ) λίγες ημέρες πριν από το «Συνέδριο», απέτυχε, εντυπωσιάζοντας με την πολύ χαμηλή επίδοσή του, φίλους και αντιπάλους.

Αρχίζει λοιπόν ένας πολύ δύσκολος μήνας για τον «ανατροπέα» κ. Γ. Α. Παπανδρέου. Πρέπει σε εξαιρετικά σύντομο διάστημα να γράψει κάτι πολιτικά ουσιαστικό στη σελίδα, που κατά τον αντίπαλό του κ. Κ. Καραμανλή, είναι ακόμη «λευκή», πρέπει να αποδείξει ότι διαθέτει ένα ηγετικό πρόσωπο ικανό να πορεύεται στο εξής, χωρίς να του είναι απολύτως απαραίτητη η δυνατή διαφήμιση και η πλούσια στήριξη των φιλικών του ΜΜΕ, πρέπει να αποδείξει ότι εκτός από αδιαμφισβητήτως «συμπαθής», μπορεί να χειρίζεται με προοπτικές επιτυχίας τα σοβαρά προβλήματα, που σήμερα βασανίζουν τη χώρα.

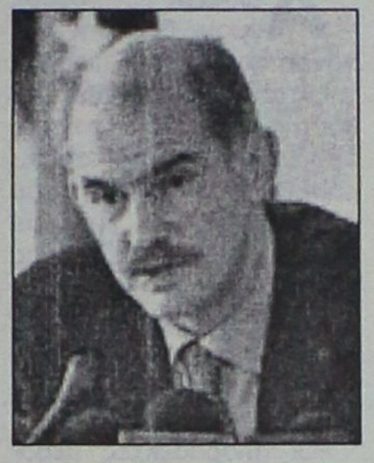

Ο,τι ήταν να εισπράξει ο νέος αρχηγός, επιβραβευόμενος για την «απλότητά» του, τα ζεστά του χαμόγελα και το «νεανικό» του «λουκ», το εισέπραξε και το αποθήκευσε προεκλογικώς. Από εδώ και πέρα θα πρέπει να πυκνώσει, όσο θα το μπορεί, ο κ. Παπανδρέου τον πολιτικό λόγο του, που είναι έως τώρα εξαιρετικά αραιός και επαρκής μόνο για πανηγυρικές κομματικές εκδηλώσεις.

Ο ΑΝΤΙΠΑΛΟΣ

Απέναντί του έχει τώρα ο κ. Παπανδρέου έναν καλά «διαβασμένο» αντίπαλο, τον πρόεδρο της Νέας Δημοκρατίας, κ. Κώστα Καραμανλή, ο οποίος είναι επίσης «νεανικός» και βεβαίως φέρει και αυτός ένα «βαρύ» πολιτικό όνομα. Επιπλέον, ο πρόεδρος της Ν.Δ. χειρίζεται πολύ καλά τα Ελληνικά, σε αντίθεση με ό,τι συμβαίνει στο σημείο αυτό με τον νέο αρχηγό του ΠΑΣΟΚ.

Στο νέο κύκλο που άνοιξε, λοιπόν, μετά την προχθεσινή εορταστική «μάχη της κάλπης», το «Παιδί της Αλλαγής» έχει μπροστά του πολλή δουλειά. Η «βάση» του κόμματός του είναι μεν σήμερα ανακουφισμένη από το ότι έχει ξεφύγει απ' την «μαυρίλα», στην οποία την είχε υποχρεώσει η «εκσυγχρονιστική» ηγεσία Σημίτη, αλλά αυτό δεν σημαίνει ότι αύριο δεν θα ζητάει από το νέο αρχηγό την παραγωγή μιας κάποιας πολιτικής...



Ανεβαίνετε συχνά στην Αθήνα;

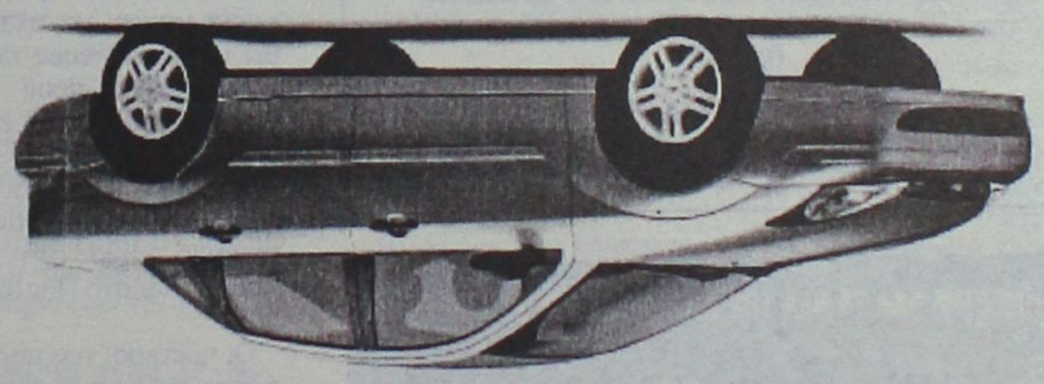

CMF - Vutiraki

Τότε, γιατί να πληρώνετε περισσότερα από 39€ την ημέρα για ενοικίαση αυτοκινήτου;

Η PAYLESS φέρνει τα πάνω-κάτω στην ενοικίαση αυτοκινήτου, προσφέροντας σε όλους τους Ροδίτες που επισκέπτονται την Αθήνα, τις χαμηλότερες τιμές της αγοράς! Κάνετε σήμερα την κράτησή σας και η PAYLESS θα σας περιμένει στο αεροδρόμιο ΕΛΕΥΘΕΡΙΟΣ ΒΕΝΙΖΕΛΟΣ με το αυτοκίνητο που θα επιλέξετε!

Καλέστε τώρα το τοπικό κέντρο κρατήσεων της PAYLESS στο: **800 11 82311*** ή μιλήστε με τον ταξιδιωτικό σας πράκτορα!

PAYLESS CAR RENTAL

*Για κλήσεις από κινητό καλέστε 22410 82311

PAYLESS CAR RENTAL GREECE - Δραγωνέα 5 - Μαρκόπουλο Αττικής - Τηλ: 22990 63211

ΓΕΝΙΚΟΙ ΟΡΟΙ ΕΝΟΙΚΙΑΣΗΣ ΑΥΤΟΚΙΝΗΤΟΥ: Η προσφορά ισχύει για κρατήσεις από κατοίκους της Ρόδου που ταξιδεύουν στην Αθήνα μέσω του αεροδρομίου ΕΛΕΥΘΕΡΙΟΣ ΒΕΝΙΖΕΛΟΣ για το χρονικό διάστημα μεταξύ 20/01/2004 έως 30/04/2004. Η παραπάνω τιμή αφορά ενοικίαση 1 εβδομάδας αυτοκινήτου Fiat Punto ή Hyundai Accent με κλιματισμό και radio CD, συμπεριλαμβάνει ελεύθερα χιλιόμετρα και ασφάλιση CDW και ισχύει με χρήση πιστωτικής κάρτας. Η προσφορά δεν μπορεί να συνδυαστεί με άλλες προσφορές που κατά καιρούς παρέχει η PAYLESS CAR RENTAL GREECE. Ο ενοικιαστής πρέπει να είναι άνω των 23 ετών και να είναι κάτοχος άδειας οδήγησης για τουλάχιστον 1 έτος. Διάφορες χρεώσεις ανάλογα με τον τόπο παράδοσης του αυτοκινήτου μπορεί να ισχύσουν.

Δέσποινα Μίχου Ασπτικός
Πτυχιούχος Τ.Ε.Ι. Αθήνας
Σας προσφέρουμε μια μοναδική εμπειρία περιποίησης και φροντίδας!
- ΠΕΡΙΠΟΙΗΣΗ ΠΡΟΣΩΠΟΥ (ΚΑΘΑΡΙΣΜΟΣ, ΒΑΘΙΑ ΕΝΥΔΑΤΩΣΗ, ΘΕΡΑΠΕΙΑ ΜΕ ΟΞΕΑ ΦΡΟΥΤΩΝ,-ΒΙΤΑΜΙΝΗ C)
- ΠΡΟΓΡΑΜΜΑΤΑ ΣΥΣΦΙΞΗΣ ΚΑΙ ΤΟΝΩΣΗΣ ΤΟΥ ΣΩΜΑΤΟΣ
- ΑΔΥΝΑΤΙΣΜΑ ΚΑΙ ΑΝΤΙΜΕΤΩΠΙΣΗ ΤΗΣ ΚΥΤΤΑΡΙΤΙΔΑΣ
- ΘΕΡΑΠΕΙΑ FACE LIFTING
- ΘΕΡΑΠΕΙΑ ΜΑΤΙΩΝ
- ΛΑΣΠΟΘΕΡΑΠΕΙΑ ΓΙΑ ΤΟ ΠΡΟΣΩΠΟ ΚΑΙ ΤΟ ΣΩΜΑ
- ΑΠΟΤΡΙΧΩΣΗ ΣΤΟ ΣΩΜΑ ΚΑΙ ΣΤΟ ΠΡΟΣΩΠΟ (ΡΙΖΙΚΗ ΚΑΙ ΕΝΖΥΜΙΚΗ ΑΠΟΤΡΙΧΩΣΗ)
- ΕΠΑΓΓΕΛΜΑΤΙΚΟ ΜΑΚΙΓΙΑΖ
- ΜΑΣΑΖ
Επωφεληθείτε απο τις χαμηλές μας τιμές στα πακέτα σώματος!
Δωδώνης 11, Ροδίνι Τηλ. 22410 39719

Εστιατόριο
ΔΗΜΙΟΥΡΓΙΕΣ

Αν για τις γεύσεις μπερδεύονται... ο νους, η τσέπη και οι αισθήσεις σας, την ΤΣΙΚΝΟΠΕΜΠΤΗ στις ΔΗΜΙΟΥΡ-ΓΙΕΣ, θα τσικνίσουμε για σας για νοστιμιές μοναδικές και για ιδανικές δημιουργίες... Ετσι για να απολαύσετε μια ξεχωριστή βραδιά κι οι γεύσεις να μπερδευτούν δημιουργικά. Με μενού 25€ για να γευτείτε δημιουργίες με όλες σας τις αισθήσεις.
Ελάτε να γιορτάσουμε την Ημέρα των Ερωτευμένων σε ένα ρομαντικό περιβάλλον υπό το φως των κεριών, όπου ο έρωτας περνάει από τις ΔΗΜΙΟΥΡΓΙΕΣ και καταλήγει στο στομάχι.
Γαρίδες αρωματισμένες με σαφράν και ριζότο σαμπάνιας
★ ★ ★
Πανδαισία λαχανικών μαριναρισμένα σε ερωτικό φίλτρο
★ ★ ★
Μενταγιόν από χοιρινό φιλέτο με σάλτσα από Visanto
★ ★ ★
Ερωτική καρδιά σοκολάτας σε coulie φράουλας
Τιμή 25€
Λεωφόρος Ηρακλειδών 82Α, Ιξιά
απέναντι από το Avra Beach
Τηλ. για κρατήσεις: 22410 94950

ΚΑΘΗΜΕΡΙΝΑ ΟΛΑ ΤΑ ΝΕΑ ΤΗΣ ΔΩΔΕΚΑΝΗΣΟΥ ΣΤΟ INTERNET
www.rodiaki.gr

Μην ξεχάσετε να κάνετε εγκαίρως την κράτησή σας για την Ημέρα των Ερωτευμένων!
Σας ενημερώνουμε ότι το Θαύμα εν καιρώ θα μείνει κλειστό από τις 15 Φεβρουαρίου και για ένα μήνα. Σας ευχαριστούμε και σας ευχόμαστε Καλή Αποκριά και Καλή Σαρακοστή.
Θαῦμα ἐν καιρῷ
Ελ. Βενιζέλου 16 -18, Ρόδος • Rest.: 2241039805 - Bar-Fax: 2241025569
Ανοικτά 7.30 μ.μ.: Τετάρτη-Πέμπτη-Παρασκευή-Σάββατο • Κλειστά: Κυριακή, Δευτέρα, Τρίτη

Ενα, ένα, ξεδιπλώνονται τα αμαρτήματα της ΕΤΑ

Ανοίγει ο «φάκελος γκολφ»

Σοβαρότατες καταγγελίες από Ν.Δ. και ΣΥΝ για τη σύμβαση παραχώρησής του στον γνωστό επιχειρηματία

Ξεσπάθωσε η τοπική Νέα Δημοκρατία, εναντίον των μεθοδεύσεων της Εταιρείας Τουριστικών Ακινήτων (ΕΤΑ) για το ξεπούλημα του Γκολφ Αφάντου. Αιτία των αντιδράσεων είναι η πρόθεση και μεθόδευση των κυβερνώντων να δώσει το δικαίωμα στον επενδυτή να κατασκευάσει κτίριο συνολικής έκτασης 350.000 τετραγωνικών μέτρων.

Αυτό προέκυψε με αλλαγή στους όρους δόμησης, γεγονός που συνέβη ερήμην της τοπικής κοινωνίας, αν και ο κ. Χωμενίδης το είχε προαναγγείλει από τον περασμένο Σεπτέμβρη, σε συνάντηση που είχε με τους δημάρχους Καλλιθέας και Αφάντου.

Ειδικότερα, σε ανακοίνωσή της, η τοπική Νέα Δημοκρατία, αναφέρει για το θέμα αυτό τα εξής:

«Οι απαράδεκτες μεθοδεύσεις της κυβέρνησης οδεύουν σε ξεπούλημα της Δωδεκανησιακής γης μέσω της ΕΤΑ Α.Ε. χωρίς να λογαριάζονται ούτε τα στοιχειώδη προσχήματα που πρέπει να λαμβάνονται υπόψη για τις τοπικές κοινωνίες!

Μετά τη σειρά νόμων που ψήφισαν οι βουλευτές του ΠΑΣΟΚ στο Κοινοβούλιο μέσα στο 2003, με την οποία η ΕΤΑ γίνεται αφεντικό των εκτάσεων που ανήκουν στο δωδεκανησιακό λαό, οι τελευταίες αναφορές στο... νέο πρόγραμμα του ΠΑΣΟΚ για επενδυτές ξενοδόχους και τουριστικές κατοικίες, φωτογραφίζουν πλήρως την έκταση του Γκολφ στ' Αφάντου η οποία μπορεί να αξιοποιηθεί με κατασκευές που θα ξεπουληθούν προς χάριν του επενδυτή που επελέγη!

Οι νόμοι 3105 και 3139 του 2003 δεν έχουν επιπτώσεις μόνο στη λίμνη Καϊάφα και στο Πόρτο Καρράς.

Οι ημέτεροι της παραπαίουσας κυβέρνησης της καθεστωτικής νοοτροπίας, είναι και δίπλα μας με σκανδαλώδη ενδιαφέροντα.

Η κυβέρνηση του ΠΑΣΟΚ ψήφισε χαριστικές πράξεις που θα δώσουν ακόμη και τον αιγιαλό και την παραλία του Γκολφ στον ιδιώτη επενδυτή για να κατασκευάσει κτίρια, συνολικής έκτασης μέχρι 350.000 τετραγωνικών μέτρων, αφού προσδιόρισε και αύξησε τους όρους δόμησης στο διπλάσιο!

Το ΠΑΣΟΚ με το νέο πρόεδρό του, περιέλαβε ειδική μνεία στο πρόγραμμα, για επενδύσεις τέτοιας μορφής έτσι ώστε να έχει πολιτικό άλλοθι!

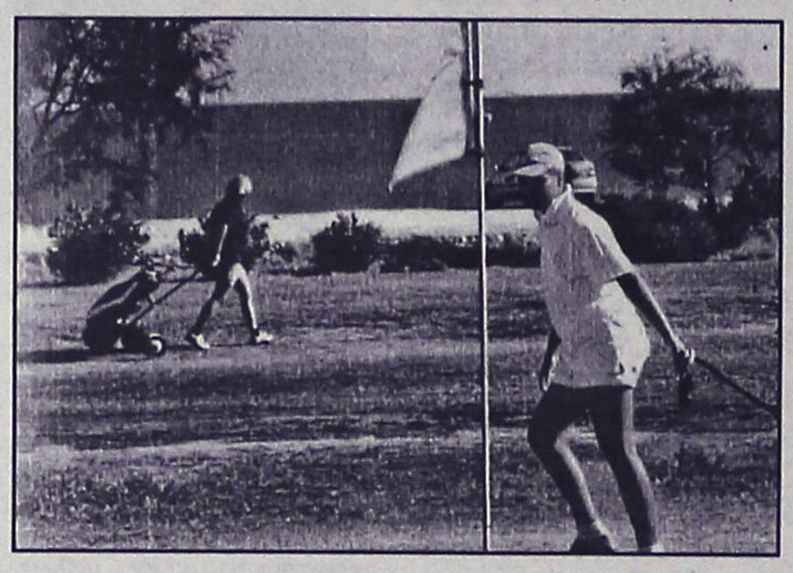

Οι μεθοδεύσεις του όμως δεν θα περάσουν γιατί και ο δωδεκανησιακός λαός είναι σε πλήρη επαγρύπνηση και εγρήγορση και η Νέα Δημοκρατία έχει δηλώσει πως όλες τις ρυθμίσεις για την αμαρτωλή ΕΤΑ θα τις επανεκτιμήσει».

Ο ΣΥΝ

Σε σοβαρές καταγγελίες που σχετίζονται τόσο με το γκολφ Αφάντου όσο και με το ξενοδοχείο «Ατλάντικα», προέβη χθες, σε συνέντευξη Τύπου που παρεχώρησε, η βουλευτής Θεσσαλονίκης του Συνασπισμού, κα Ασημίνα Ξηροτύρη, η οποία βρέθηκε στη Ρόδο για να συμμετάσχει, ως κεντρική ομιλήτρια, σε εκδήλωση του κόμματος, προχθές το βράδυ, στο «Ακταίον».

Συγκεκριμένα, η κα Ξηροτύρη, έκανε λόγο για «σκανδαλώδεις ρυθμίσεις και δασοκτόνο νομοσχέδιο» που πρέπει ν' αποσυρθούν, για το ότι η ΕΤΑ θα ξεπουλήσει τα δημόσια κτήματα σε ξένους ιδιώτες αλλά και ότι η αυθαίρετη δόμηση βρίσκεται σε έξαρση με τις τροπολογίες.

Αναλυτικά, μιλώντας για το Εθνικό Κτηματολόγιο, υπογράμμισε ότι "εκείνο στο οποίο πρέπει να δώσει προτεραιότητα είναι να προχωρήσει τη διαδικασία οριοθέτησης του αιγιαλού καθώς και τη διαδικασία καταγραφής της δημόσιας περιουσίας.

Σύμφωνα με την κα Ξηροτύρη, αυτή τη στιγμή, με το άρθρο 28 και με ένα διάταγμα, τη συγκεκριμένη περιοχή, για να μην πληρωθούν τα πρόστιμα που είχαν επιβληθεί και να μπορεί να τύχει μετά της ευνοϊκής διάταξης, την εντάσσουν σε μία άλλη περιοχή, σε μία άλλη διάταξη ούτως ώστε να μπορέσει να νομιμοποιήσει τις παρανομίες.

Επειδή, όμως -συνέχισε η κα Ξηροτύρη- δεν έφθαναν τα στρέμματα, με το άρθρο 28 γενικεύθηκαν τα πράγματα και είπαν μέχρι 45 στρέμματα και εφόσον έρθουν ξένα κεφάλαια κατά 50% και εφόσον είχαν αρχικά σχέδια, δεν πειράζει που παρανόμησαν, κάνουμε παράνομα τα υπόλοιπα που χτίστηκαν στην παραλιακή ζώνη και μέσα από διάταξη του νόμου, λέμε στις δημόσιες υπηρεσίες ότι απαγορεύεται η κατεδάφιση.

«Είναι πρωτοφανές αυτό: Να διατάσσεις, μην τυχόν κάνεις λάθος και γκρεμίσεις κάτι, γκρεμίσεις αυτό το τείχος που είδα σήμερα και μ' έπιασε θλίψη!» είπε χαρακτηριστικά η βουλευτής και συμπλήρωσε ότι «οι σκανδαλώδεις ρυθμίσεις της ΕΤΑ Α.Ε. και το δασοκτόνο νομοσχέδιο είναι οι δύο βασικοί ηθικοί αυτουργοί που έχουν δημιουργήσει αυτή την κατάσταση. Θα πρέπει να δεσμευθούν και δεν δεσμεύθηκε κανένας, ούτε ο νέος αρχηγός του ΠΑΣΟΚ, ότι τουλάχιστον αυτούς τους δύο νόμους πρέπει να τους πάρουν πίσω αλλιώς η διαπλοκή θα συνεχίζεται...».

Με την περίπτωση της Ρόδου, είπε η κα Ξηροτύρη, αυτή τη στιγμή που βρίσκεται σε εξέλιξη και υπό κατοχύρωση η β' φάση του διαγωνισμού, να συζητείται με την τοπική κοινωνία για το πώς θα γίνουν τα επενδυτικά σχέδια.

«Δηλαδή, όταν έγινε το Προεδρικό Διάταγμα, όταν έγινε η ρύθμιση-φωτογραφία για την περιοχή αυτή, ζήτησαν τη γνώμη της Τοπικής Αυτοδιοίκησης, έγινε η διαδικασία που προβλέπουν οι νόμοι;», διερωτήθηκε η κα Ξηροτύρη.

Η τελευταία υπογράμμισε ακόμη, ότι και στο προεκλογικό πρόγραμμα του ΠΑΣΟΚ υπάρχει αυτή η γενική τοποθέτηση περί παραθεριστικών κατοικιών. «Εμείς δεν μπορούμε να δούμε παραθεριστικές κατοικίες σε μονάδες ξενοδοχειακής έκτασης οι οποίες απολαμβάνουν ένα σωρό άλλων ευνοϊκών ρυθμίσεων», κατέληξε.

Ερωτώμενη, τέλος, για την παράταση που δόθηκε στα επενδυτικά έργα από το Καζίνο, επεσήμανε ότι το πολιτικό μέρος γι' αυτό το θέμα είναι πολύ μεγάλο.

Για τα παραπάνω, ο Συνασπισμός εξέδωσε χθες ανακοίνωση, η οποία έχει ως εξής:

«Οι φωτογραφικές διατάξεις στο νέο πρόγραμμα του κυβερνώντος κόμματος και όσα είδαν σήμερα το φως της δημοσιότητας για το Γκολφ Αφάντου επιβεβαιώνουν αυτό που από καιρό υποστηρίζει ο Συνασπισμός: ότι όσα έγιναν με αφορμή την υπόθεση Πάχτα, είχαν ως μόνο στόχο να παρουσιάσουν την περίπτωση μεμονωμένη και να παραπλανήσουν την κοινή γνώμη. Η ουσία που δεν κρύβεται παρά τις προσπάθειες, είναι ότι η πολιτική και του «νέου» ΠΑΣΟΚ κινείται στην κατεύθυνση της εξυπηρέτησης μεγάλων συμφερόντων σε βάρος του Δημοσίου, όπως και στην περίπτωση του Πόρτο-Καρράς.

Ο Συνασπισμός που από το 1992 παλεύει με όλες του τις δυνάμεις -ακόμα και με προσφυγές στη Δικαιοσύνη- για τη βιώσιμη ανάπτυξη του τόπου και για την αποτροπή της άνευ όρων και δεσμεύσεων εκποίησης της δημόσιας περιουσίας στο όνομα της «αξιοποίησης», επαναφέρει για 6η φορά δημόσια την πρότασή του:

Οι φορείς του τόπου να κάτσουν κάτω όλοι μαζί με πρωτοβουλία της αυτοδιοίκησης για να καθορίσουν τις προτεραιότητες για την ανάπτυξη με όρους, με δεσμεύσεις, με σχέδιο και πρόγραμμα. Να απαιτήσουν από την Κυβέρνηση την ακύρωση της παραχώρησης της ακίνητης περιουσίας της Δωδ/σου στην αμαρτωλή ΕΤΑ. Να διαμορφώσουν οι ίδιοι τα θεσμικά εργαλεία για την αξιόπιστη διαχείριση των τουριστικών ακινήτων του δημοσίου.

Εδώ δοκιμαζόμαστε όλοι ως τοπική κοινωνία. Ας πάρουν καθαρή θέση η αυτοδιοίκηση, οι φορείς, οι πολιτικές δυνάμεις. Υπεκφυγές τώρα δεν χωρούν».

Παρδαλός Κόκορας

Ας ...αρχίσουμε το Αποκριάτικο ξεφάντωμα μαζί από την



ΤΣΙΚΝΟΠΕΜΠΤΗ
ΟΛΑ ΣΤΑ ΚΑΡΒΟΥΝΑ
και ...πολλά άλλα!!!

Κιθάρα & Τραγούδι
ο ΔΑΜΩΝ και ο ΝΙΚΟΣ

Παρδαλός Κόκορας
Μαζί σας κάθε ΠΑΡΑΣΚΕΥΗ και ΣΑΒΒΑΤΟ με Ζωντανή Μουσική και κάθε ΚΥΡΙΑΚΗ μεσημέρι και γιορτές

Λεωφ. Ηρακλειδών 19 • Τηλ. 22410 98335

Το Εστιατόριο
Πίνει & Λύνει

ενημερώνει την αξιότιμη πελατεία του ότι είναι κάθε μέρα ΑΝΟΙΚΤΟ από τις 19.00 μέχρι τις 01.00 εκτός από ΔΕΥΤΕΡΑ.

ΚΥΡΙΑΚΗ από το μεσημέρι 12.30 π.μ. και την Τσικνοπέμπτη από το μεσημέρι έως αργά το βράδυ, σας περιμένουμε με πλούσιο μενού στα κάρβουνα, για την ευχαρίστηση των καλοφαγάδων



Ρεζερβέ τηλ. 22410 75882

Παρδαλός Κόκορας

Για τους εραστές του καλού φαγητού

Κιθάρα & Τραγούδι
ο ΔΑΜΩΝ και ο ΝΙΚΟΣ
σας συντροφεύουν στο πιο ζεστό περιβάλλον

Παρδαλός Κόκορας
Μαζί σας κάθε ΠΑΡΑΣΚΕΥΗ και ΣΑΒΒΑΤΟ. ΚΥΡΙΑΚΗ μεσημέρι και γιορτές ΑΝΟΙΧΤΑ

Λεωφ. Ηρακλειδών 19 • Τηλ. 22410 98335

Στα πλαίσια του διασυνοριακού προγράμματος Intereg III

«Σβήσαμε» τα σύνορα αντί... πινακίου φακής!

Αφαιρέσαμε από τους χάρτες όλα τα σημεία που αμφισβητούν οι Τούρκοι, δημιουργώντας γκρίζες ζώνες!!!

Επιζήμια για τα εθνικά συμφέροντα και απαράδεκτη από κάθε άποψη, είναι η συμφωνία στην οποία προέβη η κυβέρνηση του ΠΑΣΟΚ για να ξεμπλοκάρει το κοινοτικό πρόγραμμα Interreg III.

Η συμφωνία αυτή, που αφορά το διασυνοριακό πρόγραμμα Interreg III, δεν υπογραφόταν εδώ και δύο χρόνια, επειδή η Τουρκία δεν αποδεχόταν τα θαλάσσια σύνορα.

Κι ενώ καλώς η Ελλάδα δεν συναινούσε, για να ξεκινήσει η χρηματοδότηση του προγράμματος, λίγες μέρες πριν τις εκλογές η κυβέρνηση του ΠΑΣΟΚ υποχώρησε, πιεζόμενη από την Ευρωπαϊκή Ενωση.

Η συμφωνία που έγινε, η οποία είναι άκρως επιζήμια για τα εθνικά μας συμφέροντα, αναμένεται ότι θα ξεσηκώσει θύελλα αντιδράσεων, αν και σε πρώτη φάση πέρασε στα «ψιλά» λόγω της προεκλογικής περιόδου.

Στην ουσία για μερικά εκατομμύρια ευρώ, συναινέσαμε στο να δημιουργηθούν γκρίζες ζώνες στο Αιγαίο, ενέργεια που φθάνει στα όρια της εθνικής προδοσίας.

Απροκάλυπτα **η λύση που έγινε αποδεκτή είναι ότι και η Ελλάδα και η Τουρκία θα αφαιρέσουν από τους χάρτες τα σημεία αμφισβήτησης στα θαλάσσια σύνορα!**

Αυτό δυστυχώς το απεδέχθη η Ελληνική κυβέρνηση... χωρίς να ανοίξει μύτη!

Και βεβαίως πέραν της εθνικής διάστασης το θέμα ενδιαφέρει άμεσα και τα Δωδεκάνησα, αφού είναι δεδομένο ότι θα απαλειφθούν και σημεία από τα θαλάσσια σύνορα στην περιοχή μας.

Εκτός των βραχονησίδων Ιμια, που τελούν υπό διεκδίκηση από τους Τούρκους θεωρείται βέβαιο ότι υπάρχουν κι άλλα σημεία που αφαιρέθηκαν για να διευκολυνθεί η σύναψη συμφωνίας.

Καθίσταται μάλιστα αναγκαίο εκ των πραγμάτων, να δοθούν αμέσως στη δημοσιότητα και οι δύο χάρτες που συνοδεύουν την



συμφωνία (και ο ελληνικός και ο τουρκικός) για να ενημερωθεί ο ελληνικός λαός ποιά σημεία των συνόρων είναι αμφισβητούμενα από τους Τούρκους.

Αυτονόητο είναι επίσης ότι θα πρέπει να αντιδράσουν τα κόμματα της αντιπολίτευσης και κυρίως η Νέα Δημοκρατία, ενώ ευθύνες αναλογούν και στους τοπικούς παράγοντες, όπως π.χ. στη νομαρχία Δωδεκανήσου, που ετοιμάζεται να εκμεταλλευθεί το συγκεκριμένο πρόγραμμα, με κοινές δράσεις.

Το εκπληκτικό είναι ότι ο υπουργός Εθνικής Οικονομίας κ. Ν. Χριστοδουλάκης... πανηγύριζε κιόλας για την υπογραφή της συμφωνίας, στις Βρυξέλλες ...σαν να μην έγινε τίποτα!

Οπως ανακοινώθηκε, η συμφωνία υπεγράφη προχθές στις Βρυξέλλες, για το συγκεκριμένο πρόγραμμα ύψους 66 εκατομμυρίων ευρώ που παρέμενε «μπλοκαρισμένο» επί τουλάχιστον 2 χρόνια, λόγω της αμφισβήτησης των συνόρων από πλευράς Τουρκίας σε ορισμένες περιοχές του Αιγαίου.

Η συμφωνία έγινε δυνατόν να υπογραφεί ύστερα από επίμονες παρεμβάσεις του επιτρόπου Μισέλ Μπαρνιέ.

Η «λύση» που έδωσε τελικά ο κ. Μπαρνιέ και αποδέχθηκαν οι δύο πλευρές ήταν να «αφαιρέσει» από το χάρτη τα ελληνοτουρκικά θαλάσσια σύνορα και μαζί τους τις «αμφισβητήσεις» από πλευράς Τουρκίας.

Ο χάρτης των περιοχών ξηράς και θαλάσσης, που συνορεύουν και συμμετέχουν στο πρόγραμμα, παρουσιάζεται με χρώμα διαφορετικό, αλλά χωρίς συνοριακή γραμμή στην αμφισβητούμενη θαλάσσια περιοχή...

Μέσα στον Μάρτιο Ελλάδα και Τουρκία θα έχουν καταθέσει τις προτάσεις τους για τις δράσεις που θα ενταχθούν στο Interreg III (τομείς υποδομών, τουρισμού, περιβάλλοντος, πολιτισμού και υγείας) και θα χρηματοδοτηθούν με 46,66 εκατ. ευρώ στην ελληνική πλευρά και 18,35 εκατ. ευρώ στην τουρκική.

Στην πρώτη φάση των διαπραγματεύσεων η Τουρκία, αρνούμενη να αναγνωρίσει τα θαλάσσια σύνορα είχε αποδεχθεί την ενεργοποίηση του Interreg III (η διάρκειά του είναι μέχρι το 2006) μόνο για τα χερσαία σύνορα στην περιοχή του Εβρου. Με τη «λύση» Μπαρνιέ, στο πρόγραμμα εντάσσονται όλες οι περιοχές από τον Εβρο μέχρι το Καστελλόριζο.

Η περιοχή όπου θα αναπτυχθεί η διασυνοριακή συνεργασία καλύπτει τελικά έκταση 81.215 τετραγωνικά χιλιόμετρα (πληθυσμός 8,1 εκατ. Ελλήνων και Τούρκων), που ισοδυναμεί με το 17% της συνολικής επιφάνειας της Ελλάδας και το 8% της Τουρκίας.

Οι δράσεις που θα χρηματοδοτηθούν αφορούν υποδομές που διευκολύνουν τη διασυνοριακή επικοινωνία (δρόμοι, λιμάνια), συνεργασίες επιχειρήσεων και οικονομικών φορέων μεταξύ των δύο πλευρών, όπως επίσης και συνεργασίες στον πολιτιστικό τομέα.

ΣΥΝΕΧΕΙΑ ΣΤΗ ΣΕΛ. 40

ΤΗΛΕΦΩΝΙΚΑ ΚΕΝΤΡΑ
ΠΩΛΗΣΗ ΕΓΚΑΤΑΣΤΑΣΗ ΣΥΝΤΗΡΗΣΗ
• TELENORMA • BOSCH TELECOM • TENOVIS

- Ψηφιακά ISDN τηλεφωνικά κέντρα με δυνατότητα επέκτασης για ξενοδοχεία & ενοικιαζόμενα διαμερίσματα, επιχειρήσεις, γραφεία και οικίες.
- Ξενοδοχειακό πακέτο για PC με:
  - Check-in / Check-out
  - Αναλυτική χρέωση ανά δωμάτιο
  - Αυτόματη φωνητική αφύπνιση
  - Σύστημα προαπάντησης
  - Διασύνδεση με FRONT OFFICE
  - Voice Mail & εφαρμογές CTI
- Δομημένη καλωδίωση, Δίκτυα VOICE & DATA, Ασύρματα τηλέφωνα, Συσκευές FAX, Ασύρματα συστήματα ανεύρεσης προσωπικού.
- Αμεση τεχνική υποστήριξη

multicom
ΕΦΑΡΜΟΓΕΣ ΤΗΛΕΠΙΚΟΙΝΩΝΙΑΣ
ΣΩΤΗΡΗΣ ΜΑΝΔΡΑΚΟΣ
Κων. Τσάτσου 7 (7 Βαγιές) Τηλ.: 22410 27604
Κιν.: 6944 251817 - FAX: 22410 26556

ΡΕΣΑΛΤΟ
μουσική σκηνή
ΑΝΟΙΚΤΑ
ΤΣΙΚΝΟΠΕΜΠΤΗ
12 ΦΕΒΡΟΥΑΡΙΟΥ από νωρίς
ψήνουμε και σας περιμένουμε
ΚΑΙ ΠΑΡΑΣΚΕΥΗ & ΣΑΒΒΑΤΟ
13 και 14 ΦΕΒΡΟΥΑΡΙΟΥ



ΠΛΑΤΩΝΟΣ 16 & ΕΥΡΙΠΙΔΟΥ • ΤΗΛ. 22410 20520 - 22410 94925

ΜΕΓΑΛΕΣ ΠΡΟΣΦΟΡΕΣ ΞΕΠΟΥΛΗΜΑ



ΠΑΖΑΡΙ
ΑΠΟΘΗΚΗ ΧΕΙΡΟΠΟΙΗΤΩΝ ΧΑΛΙΩΝ
Διαγοριδών & Κέννεντυ 77
Τηλ. 22410 32380
Οικίας 22410 36367
Κιν. 6942 795099

Μετά από δεκατέσσερα ολόκληρα χρόνια

Εκλεισε χθες η υπόθεση "ναρκωτικών της Χάλκης"

Κάθειρξη 13 ετών σ' ένα από τα μέλη της συμμορίας από το Τριμελές Εφετείο Κακουργημάτων

Μετά από 14 ολόκληρα χρόνια, ενώπιον του Τριμελούς Εφετείου Κακουργημάτων Δωδεκανήσου, αναβίωσαν χθες εκ νέου σκηνές από την πιο εντυπωσιακή ίσως στα χρονικά επιχείρηση εντοπισμού, καταδίωξης και σύλληψης εμπόρων ναρκωτικών στην περιοχή μας, καθώς ο τελευταίος από τους καταζητούμενους που εμπλέκονταν στην υπόθεση αυτή, συνελήφθη τυχαία στο Βόλο πριν από ένα μήνα και κάθισε στο εδώλιο του κατηγορουμένου, για να βρεθεί έτσι αντιμέτωπος με τις πράξεις του.

Πρόκειται για την γνωστή ανά το πανελλήνιο «υπόθεση ναρκωτικών της Χάλκης» με κατηγορούμενο **τον Αν. Χατζηγεωργίου**, σε βάρος του οποίου είχε εκδοθεί ένταλμα σύλληψης από τον Ανακριτή Ρόδου τον Οκτώβριο του 1990, και ο οποίος καταζητούνταν διεθνώς (ΙΝΤΕΡΠΟΛ) για την συμμετοχή του στην υπόθεση αυτή. **Ο ίδιος, καταδικάστηκε χθες τελικά, από το Τριμελές Εφετείο Κακουργημάτων Δωδεκανήσου, σε ποινή κάθειρξης 13 ετών, και χρηματική ποινή 30.000 ευρώ**.

Ο δράστης, που συνελήφθη σχεδόν τυχαία στην περιοχή του Βόλου, όπου φιλοξενούνταν από φίλο του, διώκονταν διεθνώς ως έμπορος ναρκωτικών γι αυτή την υπόθεση που διαδραματίστηκε στη Ρόδο, στην Κέρκυρα και σε άλλα νησιά του Αιγαίου, και προσήχθη αρχικά στο δικαστήριο του Βόλου, όπου και καταδικάστηκε σε ποινή φυλάκισης 9 μηνών, για πλαστή ταυτότητα και διαβατήριο που είχε στην κατοχή του. Τότε, οι αστυνομικές αρχές, διαπίστωσαν ότι διώκονταν για την υπόθεση των 400 κιλών ναρκωτικών της Χάλκης, και βάσει του εντάλματος του ανακριτή Ρόδου, κατηγορούμενος για εισαγωγή και κατοχή μεγάλης ποσότητας ναρκωτικών ουσιών.

Το αρμόδιο Τριμελές Εφετείο Κακουργημάτων Δωδεκανήσου, που εξέτασε χθες την περίπτωσή του, τον καταδίκασε στην παραπάνω ποινή κάθειρξης, ενώ έκρινε επίσης ότι η έφεση δεν δύναται να έχει αναστολτικό αποτέλεσμα, με αποτέλεσμα έτσι να πάρει την άγουσα για τις φυλακές.



Αξίζει να σημειωθεί ότι σε βάρος του, έπαυσε οριστικά η ποινική δίωξη για σύσταση συμμορίας, ενώ κρίθηκε επίσης αθώος για την περίπτωση της διαμεσολάβησης στην πώληση ναρκωτικών, αλλά τον έκρινε ένοχο της κατηγορίας για κατοχή, εισαγωγή και μεταφορά της μεγάλης αυτής ποσότητας ναρκωτικών.

Η πολύκροτη υπόθεση, που είχε συνταράξει την τοπική κοινωνία και όχι μόνο, διαδραματίστηκε τον Αύγουστο του 1990 και διήρκεσε για περισσότερες από 5 ημέρες, καθώς οι αστυνομικοί της ασφάλειας Ρόδου με επικεφαλής τότε τον διοικητή της ασφάλειας κ. Γιάννη Συκιώτη και τον υποδιοικητή κ. Παύλο Ρούμπη, είχαν εξαπολύσει πραγματικό ανθρωποκυνηγητό, σε Χάλκη, Ρόδο, Οινούσες, Σαρία και Κέρκυρα, καταφέρνοντας έτσι να εντοπίσουν τους περισσότερους από τους δράστες που πήραν μέρος στην μεγάλη αυτή επιχείρηση μεταφοράς 400 κιλών ναρκωτικών, με πλοίο που είχαν ναυλώσει.

Σημειώνεται ότι στις 16 Μαΐου 2002, για την ίδια υπόθεση, είχε κριθεί αθώος από το Πενταμελές Εφετείο Δωδεκανήσου ένας Ιταλός ο οποίος είχε καταδικαστεί σε ισόβια πριν από ένα περίπου χρόνο, όπου είχε συλληφθεί έπειτα από διεθνές ένταλμα που είχε εκδοθεί σε βάρος του από την ΙΝΤΕΡΠΟΛ καθώς ήταν καταζητούμενος και σε πολλές άλλες ευρωπαϊκές χώρες.

Επρόκειτο για τον Ιταλό Pasqouale – Claudio Locatelli. Ο δράστης που κηρύχθηκε αθώος από το Πενταμελές Εφετείο, αθωώθηκε από τις κατηγορίες που τον βάρυναν, και την καταδίκη των ισοβίων αντίστοιχα που... είχε εισπράξει από το Τριμελές Εφετείο τον Ιούνιο του 2001, ωστόσο όμως σε βάρος του κινήθηκε αμέσως η διαδικασία έκδοσης στην Γαλλία, για να εκτίσει έτσι το υπόλοιπο της κάθειρξης των 18 ετών που του έχει επιβληθεί για διάφορα άλλα αδικήματα. Η υπόθεση, είχε εκτυλιχθεί το 1990 και είχε προκαλέσει τότε ιδιαίτερη εντύπωση τόσο στην κοινή γνώμη όσο και στις αρμόδιες αρχές, εκτός από την μεγάλη ποσότητα ναρκωτικών που εντοπίστηκε, και το γεγονός της πολυήμερης καταδίωξης των εμπόρων ναρκωτικών από τους αστυνομικούς αλλά και η μεθοδολογία με την οποία λειτούργησαν τα μέλη της σπείρας.

Ο Ιταλός, ένας επιχειρηματίας από την Κηφισιά (ο οποίος αθωώθηκε) και ο Χατζηγεωργίου που δικάστηκε χθες δεν είχαν συλληφθεί τότε από τις διωκτικές αρχές της Ρόδου. Φυγοδικούσαν, και σε βάρος τους εκκρεμούσαν διεθνές εντάλματα σύλληψης που είχε εκδοθεί σε όλες τις χώρες του κόσμου.

Ο Ιταλός, συνελήφθη 4 χρόνια αργότερα (το 1994) στην Γαλλία από την ΙΝΤΕΡΠΟΛ και σε βάρος του αμέσως κινήθηκε η προβλεπόμενη από τις διεθνείς διατάξεις διαδικασία. Ο υπόδικος, που σε βάρος του εκκρεμούσαν καταδικαστικές αποφάσεις από την Γαλλική Δικαιοσύνη, εκδόθηκε στη χώρα μας, τελικά πριν από 2 περίπου χρόνια και κρατούνταν στις φυλακές Κορυδαλλού.

Σημειώνεται ότι σε βάρος των υπολοίπων δραστών που ήταν εμπλεκόμενοι στο κύκλωμα και δικάστηκαν, είχαν επιβληθεί καθείρξεις από 12 χρόνια έως και ισόβια.

ΑΘΩΣ
βιτρώ - υαλογραφήματα



ΔΩΣΤΕ ΣΤΟΝ ΕΠΑΓΓΕΛΜΑΤΙΚΟ ΣΑΣ ΧΩΡΟ ΤΗΝ ΟΜΟΡΦΙΑ ΠΟΥ ΤΟΥ ΑΞΙΖΕΙ



ΕΝΤΥΠΩΣΙΑΤΕ ΜΕ ΤΙΣ ΜΟΝΑΔΙΚΕΣ ΔΗΜΙΟΥΡΓΙΕΣ ΤΟΥ
Athos Glass & Creations

ΣΤΑΝΗ ΚΙΟΥΠΙΑ
APOLLON HOTEL
ESPEROS HOTEL
SPARTALIS HOTEL
KIPRIOTIS HOTEL KOS
εστιατόριο GOLDEN FISH
ΑΚΤΑΙΟΝ αίθ. συνεδριάσεων
"ΝΕΣΤΟΡΙΔΕΙΟΝ ΜΕΛΑΘΡΟΝ"
ΜΟΥΣΕΙΟ ΝΕΟΕΛΛΗΝΙΚΗΣ ΤΕΧΝΗΣ



ΕΙΔΙΚΕΣ ΠΡΟΣΦΟΡΕΣ ΓΙΑ ΦΕΒΡΟΥΑΡΙΟ - ΜΑΡΤΙΟ



ΕΥΚΟΛΙΕΣ ΠΛΗΡΩΜΗΣ!!!





ΑΥΤΟΙ ΕΙΝΑΙ ΚΑΠΟΙΟΙ ΑΠΟ ΤΟΥΣ ΠΕΛΑΤΕΣ ΠΟΥ ΜΑΣ ΕΜΠΙΣΤΕΥΤΗΚΑΝ

ΑΘΩΣ βιτρώ - υαλογραφήματα

ΘΕΜ. ΣΟΦΟΥΛΗ 43 - ΡΟΔΟΣ - ΤΗΛ./FAX :22410 37201

ΚΑΘΗΜΕΡΙΝΑ ΟΛΑ ΤΑ ΝΕΑ ΤΗΣ ΔΩΔΕΚΑΝΗΣΟΥ ΣΤΟ INTERNET
www.rodiaki.gr

IALYSSOS Travel

ΓΙΑ ΠΡΩΤΗ ΦΟΡΑ ΟΡΓΑΝΩΜΕΝΟ ΤΑΞΙΔΙ
ΣΤΗ ΡΩΣΙΑ
ΜΕ ΓΚΡΟΥΠ ΑΠΟ ΡΟΔΟ
16/03 - 23/03
ΜΟΣΧΑ - 3 μέρες
ΑΓ. ΠΕΤΡΟΥΠΟΛΗ - 4 μέρες

Η τιμή περιλαμβάνει:
1. Αεροπορικά εισιτήρια Ρόδο - Αθήνα - Μόσχα - Αθήνα - Ρόδο (με Olympic Airways)
2. 5 διανυκτερεύσεις σε ξεν/χεία 4* με πρωινό.
3. Το εισιτήριο του τρένου Μόσχα - Αγ. Πετρούπολη - Μόσχα
4. Μεταφορές από/προς αεροδρόμιο/ξενοδοχείο/σιδηροδρομικό σταθμό του εξωτερικού.
5. 2 διανυκτερεύσεις σε κουκέτες τρένου (σε τετράκλινη καμπίνα) με πρωινό
6. 3 εκδρομές: στη Μόσχα και στην Αγ. Πετρούπολη (είσοδοι μουσείων)
7. Συνοδό του γραφείου μας
8. Ελληνόφωνους τοπικούς ξεναγούς
9. Βίζα Ρωσίας/Ασφάλεια
10. Φόρους αεροδρομίου/ΦΠΑ

Κρατήσεις μέχρι 20 Φεβρουαρίου.
Οι θέσεις είναι περιορισμένες

ΠΡΑΚΤΟΡΕΙΟ ΓΕΝΙΚΟΥ ΤΟΥΡΙΣΜΟΥ
«IALYSSOS TRAVEL»
Αλ. Διάκου 25, Ρόδος • Τηλ. 22410 31571, 31577
Κιν.: 6944 568293 κ. Ναταλία, κ. Μαρία, κ. Γιώτα

GLASS CLEANING
ΟΛΟΚΛΗΡΩΜΕΝΑ ΣΥΣΤΗΜΑΤΑ ΚΑΘΑΡΙΣΜΟΥ
ΤΑ ΠΑΝΤΑ ΓΙΑ ΤΗΝ ΚΑΘΑΡΙΟΤΗΤΑ
ASR ASR Πιστοποιημένο Σύστημα Ποιότητας ISO 9001 / 2000
Προϊόντα HACCP Εκπαίδευση



ΑΠΟΡΡΥΠΑΝΤΙΚΑ - ΧΑΡΤΙΚΑ
ΜΗΧΑΝΕΣ ΚΑΘΑΡΙΣΜΟΥ
Κατάστημα Glass Cleaning
Καναβά 21 - Ρόδος
τηλ.: 22410 22.893
Επαγγελματικά προϊόντα ιδανικά και για το σπίτι
Ιδιοκτήτης Καταστήματος: Ζαγκότσης Κωνσταντίνος
GLASS CLEANING ABEE
ΟΛΟΚΛΗΡΩΜΕΝΑ ΣΥΣΤΗΜΑΤΑ ΚΑΘΑΡΙΣΜΟΥ
www.glasscleaning.gr rhodes@glasscleaning.gr


Cubana
lounge bar
Αvοιγουμε...
12
Φεβρουαριου
πέμπτη
...αφεθείτε στην
ατμόσφαιρα από της
19:00
Ετοιμαστείτε για τον νέο
ξεχωριστό τρόπο διασκέδασης
στην πόλη της Ρόδου...
28 Οκτωβρίου 29, Ρόδος
Reservé 22410 77683, 6945 316737
Cubana lounge

επιτέλους

Τώρα μπορείτε να ασφαλίσετε
ΣΕ ΠΟΛΥ ΣΥΜΦΕΡΟΥΣΑ ΤΙΜΗ
το αυτοκίνητό σας

- 0-900cc: .....138 ευρώ/έτος
- 1000-1200cc: 150ευρώ/έτος
- 1300-1400cc: .....206 ευρώ/έτος
- 1500-1780cc: .....240 ευρώ/έτος
- 1800-2000cc: .....270 ευρώ/έτος
- 2100-2800cc: .....289 ευρώ/έτος

ΜΕΤΡΟΝ ΕΠΕ
ΑΣΦΑΛΙΣΤΙΚΕΣ ΠΡΑΚΤΟΡΕΥΣΕΙΣ
Τηλ. 1: 6944-683233
Τηλ. 2: 6944-279934

Μικροεπιλογές Επίπλων



πλαίσιο

Λεωφ. Ελευθερίας 20 - Κρεμαστή τηλ. 93364
Κων/νου Τσαλδάρη 36 - Ρόδος τηλ. 35706

GRAMMY
ΠΑΙΔΙΚΑ - ΒΑΠΤΙΣΤΙΚΑ
ΧΕΙΜΕΡΙΝΗ ή ΑΝΟΙΞΙΑΤΙΚΗ
ΚΟΥΤΑ ΒΑΠΤΙΣΗΣ ΚΟΜΠΛΕ
(ΦΟΡΕΜΑ ή ΚΟΥΣΤΟΥΜΙ - ΠΑΠΟΥΤΣΙΑ - ΛΑΔΟΠΑΝΑ
ΠΕΤΣΕΤΑ - ΕΣΩΡΟΥΧΑ- ΚΑΛΤΣΕΣ
ΣΕΤ ΛΑΔΙΟΥ - ΛΑΜΠΑΔΑ ΚΑΙ ΚΑΛΑΘΙ)

1ο ΠΑΚΕΤΟ:
ΜΟΝΟ!!! 330 € ΔΩΡΟ!!! ΤΕΜΑΧΙΑ ΜΠΟΜΠΟΝΙΕΡΕΣ

2ο ΠΑΚΕΤΟ:
ΜΟΝΟ!!! 360 € ΔΩΡΟ!!! 40 ΤΕΜΑΧΙΑ ΜΠΟΜΠΟΝΙΕΡΕΣ

ΠΡΟΓΡΑΜΜΑΤΙΣΤΕ ΑΠΟ ΤΩΡΑ ΤΗΝ ΒΑΠΤΙΣΗ
ΠΟΥ ΠΡΟΚΕΙΤΕ ΝΑ ΚΑΝΕΤΕ ΤΟΥΣ
ΕΠΟΜΕΝΟΥΣ ΜΗΝΕΣ ΜΕΧΡΙ ΚΑΙ ΤΟΝ ΑΠΡΙΛΙΟ

GRAMMY
ΚΑΡΠΑΘΟΥ 6 ΡΟΔΟΣ (έναντι Στοάς Ροίκου)
Τηλ: 22410 28785

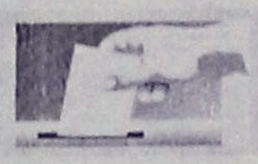

ΕΚΛΟΓΕΣ 7 ΜΑΡΤΙΟΥ

Δραστηριότητες υποψηφίων

Δύο πολιτικές εκδηλώσεις πρόκειται να πραγματοποιηθούν σήμερα στην πόλη της Ρόδου, στο πλαίσιο της προεκλογικής δραστηριότητας που βρίσκεται σε πλήρη εξέλιξη.

Συγκεκριμένα σήμερα το βράδυ (8.30 ώρα) ο υποψήφιος βουλευτής της Νέας Δημοκρατίας **κ. Αναστ. Καραμάριος** οργανώνει εκδήλωση για τους νέους και τις νέες στο Horus Cafe (στο εμπορικό κέντρο του Κάϊρο Πάλλας).

Στην εκδήλωση θα παρουσιάσει της θέσεις της Νέας Δημοκρατίας για την παιδεία, την ανεργία, τα ναρκωτικά και τον αθλητισμό. Θα ακολουθήσει συζήτηση με την νεολαία και θα γίνει παρουσίαση της ιστοσελίδας του στο διαδίκτυο.

Θέλοντας δε να τονίσει την ανάγκη μεγαλύτερης συμμετοχής των νέων στην πολιτική θα ζητήσει η ιστοσελίδα του, να γίνει ένα μόνιμο βήμα επικοινωνίας με την νεολαία για τα ζητήματα που την απασχολούν.

Σήμερα επίσης το βράδυ, (στις 7.30 ώρα) θα πραγματοποιηθεί πολιτική ομιλία στο Εθνικό Θέατρο από τον υποψήφιο βουλευτή του ΠΑΣΟΚ **κ. Φ. Κωστόπουλο.**

Πρόκειται για την κεντρική προεκλογική συγκέντρωση του κ. Κωστόπουλου στη Ρόδο και στην ομιλία που θα κάνει θα καταθέσει τις απόψεις του και για το τοπικά θέματα.

Σήμερα επίσης πρόκειται να μεταβεί στη Κω, για να ασχοληθεί με θέματα που απασχολούν τις παραγωγικές τάξεις ο υποψήφιος βουλευτής της Ν.Δ. **κ. Νίκος Τατάκης.**

Χθες ο υποψήφιος βουλευτής της Ν.Δ. **κ. Δρ. Ταυλάριος,** περιόδευσε στη Λέρο και σήμερα πρόκειται να μεταβεί στην Πάτμο.

Ο Β. ΠΑΠΑΝΙΚΟΛΑΣ

Ο βουλευτής κ. Β. Παπανικόλας συναντήθηκε χθες με τον δήμαρχο Πεταλούδων κ. Μιχ. Κορδίνα και άλλα στελέχη της δημοτικής αρχής.

Στην συνάντηση τέθηκαν επί τάπητος τα θέματα της ΔΕΗ και του αεροδρομίου και της αναβάθμισης της περιαερολιμενικής περιοχής, ζήτημα μείζονος σημασία για αναπτυξιακά έργα που εκτελούνται στο δήμο και την ανάπτυξη του τόπου. Επίσης συζητήθηκαν τα μεγάλα αναπτυξιακά έργα που εκτελούνται στο δήμο και όσα έχουν κατατεθεί ως προτάσεις σε ευρωπαϊκά και άλλα προγράμματα, η αναπτυξιακή προοπτική του Καλαμώνα, το θέμα των παραλιών και το ζήτημα της μετακίνησης του στρατοπέδου της Παστίδας. Ο κ. Παπανικόλας δεσμεύθηκε ότι θα μεριμνήσει για την επίλυση των προβλημάτων και την προώθηση των αναπτυξιακών θεμάτων του δήμου. Τους διαβεβαίωσε ότι θα είναι πάντα αρωγός στις προσπάθειές τους για την επίλυση των προβλημάτων και την ανάπτυξη της περιοχής. Στη συνέχεια με τους συνεργάτες του ο υποψήφιος βουλευτής συζήτησε για αρκετή ώρα με τους εργαζομένους του δήμου τα θέματα που τους απασχολούν.

Ο Β. ΣΕΒΑΣΤΗΣ

Ο υποψήφιος βουλευτής Δωδεκανήσου και πρόεδρος του ΣΕΓΑΣ, κ. Βασίλης Σεβαστής, με την ιδιότητα του μέλους της Ελληνικής Ολυμπιακής Επιτροπής, αλλά και της Εθνικής Επιτροπής Ολυμπιακών Αγώνων, όπου πρόεδρος είναι ο Πρωθυπουργός της χώρας, επισκέφθηκε τη Δευτέρα (09-02-2004) το μεσημέρι το "Γραφείο Ολυμπιακής Υποστήριξης" της Δωδεκανήσου, που εδρεύει στην πόλη της Ρόδου.

Τον κ. Σεβαστή υποδέχτηκε ο σύμβουλος του



"Ολυμπιακού Γραφείου" και Συνεπίκουρος Δημάρχου Ροδίων, κ. Κάλλιστος Διακογεωργίου, που τον ξενάγησε σε όλους τους χώρους.

Ο πρόεδρος της παλαιότερης αθλητικής ομοσπονδίας στη χώρα μας και από τους πιο αισιόδοξους Ελληνες ότι Ολυμπιακοί Αγώνες της Αθήνας θα έχουν τεράστια επιτυχία, αφού εξέφρασε την εντύπωσή του για την εξαιρετική αισθητική του "Ολυμπιακού Γραφείου", απευθυνόμενος προς τον "ολυμπιακό σύμβουλο", είπε:

Ο κ. Σεβαστής ευχήθηκε καλή δύναμη και κουράγιο στον κ. Διακογεωργίου και τους συνεργάτες στο "Ολυμπιακό Γραφείο".

Από την πλευρά του, ο "ολυμπιακός σύμβουλος" ευχαρίστησε τον κ. Σεβαστή για την επίσκεψή του και τα καλά του λόγια. Του υποσχέθηκε ότι το "Γραφείο Ολυμπιακής Υποστήριξης" θα κάνει το παν, για να ενισχύσει την προσπάθεια επιτυχίας των Ολυμπιακών και Παραολυμπιακών Αγώνων της Αθήνας και του ευχήθηκε πολλά μετάλλια στον Ελληνικό στίβο και καλή επιτυχία στις βουλευτικές εκλογές της 7η Μαρτίου.

Ο Κ. ΠΑΥΛΙΔΗΣ

Ο Βουλευτής Α. Παυλίδης μετέβη στην Κω όπου παρέστη στις τελετές κοπής της "πίτας" του προσωπικού του αεροδρομίου καθώς επίσης και ενάρξεως λειτουργίας του Αστυνομικού Τμήματος του Αερολιμένος Κω, οι οποίες έγιναν συγχρόνως.

Κατά την σύντομη προσφώνησή του ο κ. Παυλίδης υπεγράμμισε:

"Χαίρομαι, γιατί επιτέλους παλαιό αίτημα της Κω για ίδρυση Αστυνομικού Τμήματος στο αεροδρόμιο έγινε πραγματικότητα. Με ξενίζει βέβαια η αδικαιολόγητη καθυστέρηση, αλλά προ πάντων ο τρόπος στελέχωσής του. Από την δύναμη των 22 ανδρών και γυναικών του τμήματος, 20 αποσπάσθηκαν από άλλα τμήματα της Κω και 2 από Ρόδο και Κάλυμνο. Αντί δηλαδή να σταλεί προσωπικό που να ενισχύει το ήδη υπηρετούν, αποδυναμώθηκε το Τμήμα Τάξεως Κω, η Ασφάλεια με τα μύρια προβλήματα λαθρομεταναστών, ναρκωτικών κ.α. και παρέμειναν δημοτικά διαμερίσματα όπου οι τουρίστες που πλησιάζουν τις 15.000 το καθένα με 1 ή 2 αστυνομικούς. Αποφεύγω βέβαια να υπογραμμίσω ότι σχεδόν εκμηδενίζεται η Τροχαία της Κω, όπου δυστυχώς σημειώνονται τα περισσότερα (αναλογικά) πανελληνίως τροχαία δυστυχήματα.



Πέραν λοιπόν των συγχαρητηρίων, είναι χρήσιμο να γίνονται και άλλες παρατηρήσεις, ώστε να μην επαναληφθούν τέτοια συμπτώματα σε μια παραμεθόρια μάλιστα περιοχή, όπου συνέβη, παρά την πρόσληψη χιλιάδων συνοροφυλάκων, να μη υπηρετεί ούτε ένας, ενώ έχουν σταλεί 2000 απ' αυτούς στην Αθήνα. Θεωρώ δε απλούστευση να λέγεται ότι πάντα ταύτα γίνονται λόγω των Ολυμπιακών Αγώνων. Όφειλε η Κυβέρνηση από καιρό να αναγνωρίσει την ευαισθησία της περιοχής και να ενισχύσει ανάλογα τις αστυνομικές αρχές, των οποίων η δράση βασίζεται κυρίως στο φιλότιμο του προσωπικού της Ελληνικής Αστυνομίας".

Ο Ν. ΤΑΤΑΚΗΣ

Η ανάγκη υποστήριξης της τοπικής οικονομίας και η διαφύλαξή της από τα ξενόφερτα συμφέροντα αποτελεί πρώτιστη προτεραιότητα για τον υποψήφιο βουλευτή Δωδεκανήσου Νίκο Τατάκη και προς αυτή την κατεύθυνση ξεκίνησε κύκλο επαφών με όλους τους αρμόδιους φορείς, προκειμένου να ανταλλαγούν απόψεις και να καταγραφούν προτάσεις.

Για το λόγο αυτό ο κ. Νίκος Τατάκης μετέβη στην Κω, όπου την Τετάρτη θα συμμετάσχει (ως επίσημος προσκεκλημένος) στη συζήτηση που θα γίνει στο Επιμελητήριο Δωδεκανήσου –Παράρτημα Κω- σχετικά με το θέμα: «Προβλήματα των μικρομεσαίων επιχειρήσεων και οι επιπτώσεις από την εισβολή των πολυκαταστημάτων».

Ο υποψήφιος βουλευτής της Νέας Δημοκρατίας Νίκος Τατάκης, έχοντας εμπειρία και βιώνοντας το πρόβλημα ως επιχειρηματίας, αλλά και ως άνθρωπος που υπηρέτησε την Τοπική Αυτοδιοίκηση από τη θέση του αντινομάρχη Δωδεκανήσου θα καταθέσει συγκεκριμένη πρόταση προς τους εκπροσώπους



των φορέων και των παραγωγικών τάξεων.

«Το ζητούμενο είναι να θεσμοθετηθούν νόμοι που να διαφυλάσσουν τις μικρές κοινωνίες, όπως αυτή της Δωδεκανήσου, από την επέλαση των πολυεθνικών εταιρειών» δήλωσε ο κ. Νίκος Τατάκης με αφορμή την συζήτηση που θα γίνει. Ο ίδιος στη συνεδρίαση του παραρτήματος Κω του Επιμελητηρίου Δωδεκανήσου θα παρουσιάσει ως προτεινόμενη λύση τα όσα ισχύουν σε άλλες Ευρωπαϊκές χώρες που αντιμετώπισαν το ίδιο πρόβλημα.

«Οι νόμοι που ισχύουν στο εξωτερικό προβλέπουν την ύπαρξη ενός πολυκαταστήματος ανά 10.000 κατοίκους» εξηγεί ο κ. Νίκος Τατάκης και εξειδικεύοντας περιέγραψε πως «το πολυκατάστημα αυτό δεν θα πρέπει να υπερβαίνει τα 700 τετραγωνικά μέτρα». Ο νόμος αυτός σε συνάρτηση με τη θέσπιση κανόνων λειτουργίας των πολυκαταστημάτων, θα διαφυλάξει τη λειτουργία των μικρών και μεσαίων επιχειρήσεων της Δωδεκανήσου, οι οποίες διέρχονται σοβαρότατης κρίσης τα τελευταία χρόνια.

Πρέπει να σημειωθεί ότι ο κ. Νίκος Τατάκης δεν είναι αντίθετος με τη λειτουργία των πολυκαταστημάτων, όμως αυτή θα πρέπει να γίνεται με όρους και προϋποθέσεις έτσι ώστε να μην οδηγούν σε οικονομικό μαρασμό τις μικρές τοπικές επιχειρήσεις.

Δημοσιεύεται σήμερα το Προεδρικό Διάταγμα διάλυσης της Βουλής

Ανοίγει ο δρόμος προς τις κάλπες...

Τι ισχύει και τι απαγορεύεται από σήμερα μέχρι και τις 7 Μαρτίου

Από σήμερα 11 Φεβρουαρίου αρχίζει και επισήμως η προεκλογική περίοδος.

Μπαίνουμε στην τελική ευθεία προς τις κάλπες. Σήμερα θα δημοσιευτεί το Προεδρικό Διάταγμα διάλυσης της Βουλής και με αυτόν τον τρόπο θα "κλειδώσουν" και οι ημερομηνίες μέχρι την 7η Μαρτίου, οπότε θα πάρουμε την εκλογική μας κάρτα ή την αστυνομική ταυτότητα ανά χείρας και θα πάμε να ψηφίσουμε.

Από εκεί και πέρα, υπάρχει μια σειρά από ημερομηνίες που θα τηρηθούν απαρέγκλιτα. Να τις δούμε μία προς μία.

• Σήμερα, Τετάρτη, 11 του μηνός, ο φρούραρχος του Κοινοβουλίου θα θυροκολλήσει το έγγραφο περί διάλυσης της παρούσας Βουλής και θα αρχίσει και επισήμως η προεκλογική περίοδος.

• Την Παρασκευή, 13 Φεβρουαρίου, λήγει η προθεσμία υποβολής δηλώσεων για τους στρατιωτικούς, τους λιμενικούς, τους αστυνομικούς και τους υπαλλήλους του Πυροσβεστικού Σώματος, προκειμένου να επιλέξουν εάν θα ασκήσουν το εκλογικό τους δικαίωμα βάσει ειδικών καταλόγων στον τόπο που υπηρετούν ή στον δήμο που είναι εγγεγραμμένοι.

• Μία εβδομάδα αργότερα, την Παρασκευή, 20 Φεβρουαρίου, λήγει μία άλλη προθεσμία, αυτή της δήλωσης του ονόματος και του εμβλήματος των κομμάτων που θα κατέβουν στις εκλογές. Οι δηλώσεις αυτές θα κατατεθούν στον εισαγγελέα του Αρείου Πάγου και τον πρόεδρο της Βουλής Απόστολο Κακλαμάνη. Την ίδια ημέρα, πρέπει να προταθούν και οι υποψήφιοι σε όλες τις εκλογικές περιφέρειες.

• Την αμέσως επόμενη ημέρα, Σάββατο 21 Φεβρουαρίου, ανακηρύσσονται οι υποψήφιοι εθνοπατέρες (και... εθνομητέρες) από τα καθ' ύλην αρμόδια Πρωτοδικεία.

• Από την Κυριακή 22 Φεβρουαρίου και μέχρι την 7η Μαρτίου απαγορεύονται διά... ροπάλου (και διά νόμου) οι δημοσκοπήσεις. Και για να είμαστε πιο ακριβείς, απαγορεύεται η δημοσιοποίηση των αποτελεσμάτων τους. Γκάλοπ θα γίνονται για λογαριασμό των κομμάτων (που καταβάλλουν δεκάδες εκατομμύρια αυτή την περίοδο), απλώς δεν θα βλέπουν το φως της δημοσιότητας και θα είναι μόνο για εσωτερική κατανάλωση.

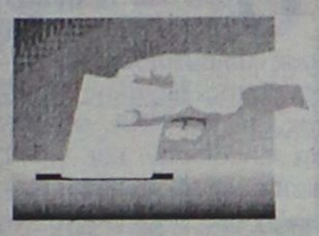

ΕΚΛΟΓΕΣ 7 ΜΑΡΤΙΟΥ

ΟΙ ΔΗΛΩΣΕΙΣ

• Στις 24 του μηνός επιδίδονται στον εισαγγελέα του Αρείου Πάγου οι δηλώσεις για την κατάρτιση των ψηφοδελτίων.

• Τετάρτη, 25 Φεβρουαρίου, ανακηρύσσονται οι συνδυασμοί από το πρώτο τμήμα του Αρείου Πάγου.

• Την αμέσως επόμενη ημέρα, Πέμπτη 26 Φεβρουαρίου, λήγει η προθεσμία για τον καθορισμό των εκλογικών τμημάτων και καταστημάτων ψηφοφορίας. Δεν αναμένονται σημαντικές αλλαγές και σχεδόν όλοι μας θα ψηφίσουμε στα ίδια εκλογικά τμήματα που ασκήσαμε το εκλογικό μας δικαίωμα και κατά τη διάρκεια των τελευταίων δημοτικών και νομαρχιακών εκλογών. Επίσης, ολοκληρώνεται η διαδικασία αποστολής στην Εισαγγελία του Αρείου Πάγου των ονομαστικών καταστάσεων των δικαστικών αντιπροσώπων, ενώ λήγει και η προθεσμία για την κλήρωση ή τον διορισμό των μελών των εφορευτικών επιτροπών για τις εκλογές.

ΨΗΦΟΔΕΛΤΙΑ

• Το αργότερο μέχρι και την Παρασκευή 27 Φεβρουαρίου θα πρέπει να παραδοθεί εκ μέρους των κομμάτων και των υποψηφίων στους νομάρχες κάθε περιοχής επαρκής αριθμός επί αποδείξει ψηφοδελτίων, προκειμένου να καλυφθούν οι ανάγκες όλων των εκλογικών τμημάτων της επικράτειας (εκτός εάν υπάρξει κάποιο κόμμα που θέλει να μην κατέβει σε όλες τις εκλογικές περιφέρειες, αν και κάτι τέτοιο θέτει τον συνδυασμό εκ των πραγμάτων εκτός Βουλής, αφού για να μπει ένα κόμμα στο Κοινοβούλιο απαιτείται, σύμφωνα με τον εκλογικό νόμο, να λάβει ποσοστό τουλάχιστον 3% πανελλαδικά).

• Τη Δευτέρα 1η Μαρτίου, οι αρμόδιοι εισαγγελείς Πρωτοδικών ειδοποιούν τα διορισθέντα μέλη των εφορευτικών επιτροπών να προσέλθουν την Κυριακή στο εκλογικό τους τμήμα και να πράξουν τα δέοντα που ορίζει ο νόμος.

• Την Τετάρτη, 3 Μαρτίου, δημοσιεύονται τα προγράμματα ψηφοφορίας από τις δημοτικές και τις κοινοτικές αρχές.

• Την Πέμπτη, 4 Μαρτίου, οι έφοροι και οι δικαστικοί αντιπρόσωποι θα πρέπει να έχουν φτάσει στον τόπο που έχουν διοριστεί για τις παρούσες εθνικές εκλογές.

Ολοι εύχονται να μην υπάρχει κακοκαιρία και οι αντιπρόσωποι δεν καταφέρουν να φθάσουν στον τόπο διορισμού τους. Μην ξεχνάμε ότι από τη Μεταπολίτευση έως και σήμερα δεν είχαν διενεργηθεί ποτέ εκλογές τον μήνα Μάρτιο (συνήθως, γίνονται το φθινόπωρο).

Η ΜΕΓΑΛΗ ΜΕΡΑ

• Κυριακή, 7 Μαρτίου. Φθάσαμε στην μεγάλη ημέρα. Ξεχάστε το παλιό, γνωστό, κίτρινο εκλογικό σας βιβλιάριο. Πάρτε μαζί την αστυνομική σας ταυτότητα, το διαβατήριο ή άλλο επίσημο έγγραφο που να πιστοποιεί την ταυτότητά σας και μεταβείτε στο εκλογικό κέντρο όπου ψηφίζετε. Οι κάλπες θα ανοίξουν στις 7 το πρωί και θα κλείσουν στις 7 το απόγευμα. Να θυμίσουμε ότι η άσκηση του εκλογικού δικαιώματος είναι (θεωρητικά τουλάχιστον) υποχρεωτική. Καλή ψήφο!



Μέχρι τις 22 Φεβρουαρίου το κατάστημα Divani & Divani by Natuzzi, σας προσφέρει τριθέσιο και διθέσιο καναπέ Spencer από €1.490Λ. Αυτή η προσφορά είναι εγγυημένη από τον Οίκο Natuzzi,κορυφαίο κατασκευαστή καναπέδων παγκοσμίως με 10 χρόνια εγγύηση για τον ξύλινο σκελετό και 2 χρόνια εγγύηση για όλα τα υπόλοιπα υλικά και εξαρτήματα. Ο Spencer διατίθεται επιπλέον σε καναπέ, κρεβάτι και γωνιακή σύνθεση, με δερμάτινη και υφασμάτινη επένδυση.

Spencer
τριθέσιος καναπές 202εκ. από Dreamfibre μόνο από €853Λ

Spencer
διθέσιος καναπές 144εκ. από Dreamfibre μόνο από €637Λ

Ο ΦΠΑ συμπεριλαμβάνεται στην τιμή
Για πληροφορίες τηλ. 2241027328

www.natuzzi.com

DIVANI & DIVANI by NATUZZI

Ρόδος, Καναδά 34 • τηλ. 22410 27328



Η κεντρική θέρμανση είναι πολυτέλεια;;;

ΟΧΙ ΠΙΑ!!!

πλαίσιο

ΤΙΜΗ ΕΚΠΛΗΞΗ 1750 €

ΑΠΟ ΤΗΝ ΕΝΕΡΓΕΙΑ - ΒΟΛΑΣ

ΣΥΣΤΗΜΑ ΚΕΝΤΡΙΚΗΣ ΘΕΡΜΑΝΣΗΣ ΠΛΗΡΕΣ
6 σώματα panel Superia® 800X900, 800X750, 800X750, 600X1050, 600X900, 600X450
Λέβητας Siris 20.000 θερμίδων-καυστήρας Ecoflam-κυκλοφορητής Wilo ή Nocchi
Δεξαμενή 500 λίτρα, θερμοστάτης χώρου SIEMENS & όλα τα υπόλοιπα εξαρτήματα πλην καμινάδας και σωληνώσεων.
(Στην τιμή περιλαμβάνεται και η μεταφορά στο χώρο σας)

Υπεύθυνοι: Σ. Βόλας Ηλ. Μηχ. BEng, MSc
Ν. Μάλιακκας Ηλ. Μηχ. ΑΠΘ
Τηλ. (22410) 98070 - 6973990806

www.volas.net

ΚΟΥΖΙΝΕΣ ΣΕ ΤΙΜΕΣ ΠΟΥ... ΠΡΟ - ΚΑΛΟΥΝ!



πλαίσιο

ΠΛΗΡΕΣ ΣΕΤ ΕΠΙΠΛΩΝ ΚΟΥΖΙΝΑΣ (14 μ. ΠΕΡΙΠΟΥ) ΜΕ ΤΡΟΦΟΘΗΚΗ ΚΑΙ ΜΗΧΑΝΙΣΜΟΥΣ

ΜΟΝΟ 2990 € (ΣΥΜΠΕΡΙΛΑΜΒΑΝΕΙ ΦΠΑ ΚΑΙ ΤΟΠΟΘΕΤΗΣΗ)

ΜΕΓΑΛΗ ΓΚΑΜΑ ΣΕ ΤΡΑΠΕΖΙΑ ΚΟΥΖΙΝΑΣ ΚΑΡΕΚΛΕΣ ΚΑΙ ΕΣΩΤΕΡΙΚΕΣ ΠΟΡΤΕΣ ΑΠΟ ΙΤΑΛΙΑ

ΔΩΡΟ ΤΡΑΠΕΖΙ ΑΝΟΙΓΟΜΕΝΟ 100X140+40 (MOD 7510)



ΑΞΙΑΣ 440 €

Ειδικά προγράμματα απόσυρσης. Ηλεκτρικές συσκευές σε χαμηλές τιμές.

ΒΟΛΑΣ ΚΟΥΖΙΝΕΣ

Μ. ΒΟΛΑΣ & ΥΙΟΙ Ο.Ε.
Λ. ΕΛΕΥΘΕΡΙΑΣ 43-45 ΚΡΕΜΑΣΤΗ ΡΟΔΟΣ - ΤΗΛ. (22410) 91275
FAX (22410) 94370 --- www.volas.net --- e-mail volas@hol.gr

Με χρήματα από το Σπατόσημο

Εργα αναβάθμισης στη περιοχή αεροδρομίου!

Ανάμεσα σ' αυτά η κατασκευή νέας γέφυρας στην Κρεμαστή και η βελτίωση των δρόμων

Εργα που θα αναβαθμίσουν την περιοχή του αεροδρομίου "Διαγόρας" και θα χρηματοδοτηθούν από το Σπατόσημο, πρόκειται να εκτελεστούν στο Δήμο Πεταλούδων, μετά τις συντονισμένες προσπάθειές της δημοτικής αρχής και της διοίκησης της Υπηρεσίας Πολιτικής Αεροπορίας.

Οι προσπάθειες αυτές, και η ανοιχτή γραμμή που είχε τους τελευταίους μήνες ο δήμαρχος **Μιχάλης Κορδίνας,** με την ΥΠΑ, φαίνεται ότι απέδωσαν και για το σκοπό αυτό αναμένεται η άφιξη του υποδιοικητή της υπηρεσίας **Αδ. Χρυσαφίνου** στη Ρόδο.

Σύμφωνα με τις πληροφορίες που συγκέντρωσε η "Ροδιακή" ο **κ. Χρυσαφίνος θα επισκεφθεί το δήμο Πεταλούδων την ερχόμενη εβδομάδα, για να ανακοινώσει και επισήμως το πλάνο των έργων που θα κατασκευαστούν, αλλά και των υπολοίπων υποδομών που θα συμβάλουν στην αναβάθμιση των περιοχών πέριξ του αεροδρομίου.**

Πρόκειται στην ουσία για αντισταθμιστικά ωφέλη, υπέρ του δήμου ως αντάλλαγμα της λειτουργίας του αεροδρομίου στα διοικητικά του όρια. Η εξέλιξη αυτή, δικαιώνει, τη στάση και τις ενέργειες του κ. Κορδίνα που με υπομονή και επιμονή όλο αυτό το διάστημα διεκδίκησε από την ΥΠΑ, πράγματα απαραίτητα για την ανάπτυξη του δήμου, και μάλιστα (κι αυτό πρέπει να θεωρηθεί επιτυχία) η χρηματοδότηση θα γίνει από το Σπατόσημο.

Αξίζει να σημειωθεί ότι η επίσκεψη του υπ/τή της ΥΠΑ, η οποία επρόκειτο να πραγματοποιηθεί στα τέλη του προηγούμενου χρόνου, αλλά είχε αναβληθεί για λόγους υγείας του ίδιου, θα αποτελέσει και την ουσιαστική έναρξη της προσπάθειας κατασκευής των έργων.

Οπως αναφέρουν οι πληροφορίες, ο Δήμος Πεταλούδων έχει ήδη έτοιμους και θα στείλει τους προϋπολογισμούς των έργων της περιοχής καθώς και τις μελέτες τους ώστε να προχωρήσει χωρίς καθυστέρηση η υλοποίησή τους. Αλλωστε επ' αυτού είχε φροντίσει ήδη ο δήμος, καταθέτοντας μελέτη, που εκπόνησε ο πολεοδόμος λ. Στ. Τσέτσης στο **Γενικό Πολεοδομικό Σχεδιασμό,** συμπεριλαμβάνοντας όλα τα έργα που θεώρησε απαραίτητα για την ανάπτυξη και αναβάθμιση της περιαερολιμενικής ζώνης.

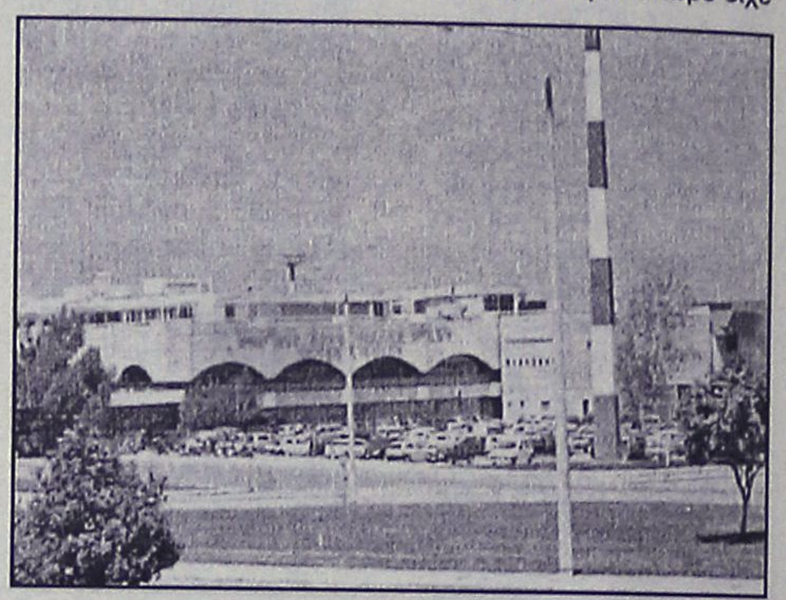

Αυτό που θα πρέπει να τονιστεί είναι ότι τα έργα θα έχουν ως κέντρο και αφετηρία το αεροδρόμιο στο Παραδείσι, ενώ είναι θέμα χρόνου (για τη διαδικαστική διευθέτηση) να χαρακτηριστεί η περιοχή ως περιαερολιμενική.

ΤΑ ΕΡΓΑ

Στα έργα, το κόστος των οποίων θα ανέλθει σε αρκετά εκατομ. δρχ. περιλαμβάνονται για παράδειγμα, και η βελτίωση του δρόμου από Αεροδρόμιο προς Ρόδο, με φορέα υλοποίησης τη Νομαρχιακή Αυτοδιοίκηση, καθώς και η γέφυρα Κρεμαστής για την οποία το πιθανότερο είναι να κατασκευαστεί νέα.

Πάντως, θα πρέπει να υπενθυμίσουμε ότι η Δημοτική αρχή Πεταλούδων, το περασμένο φθινόπωρο είχε αποφασίσει να σταματήσει ακόμα και τα έργα που εκτελούνται για την επέκταση των κτιριακών εγκαταστάσεων του αεροδρομίου, επειδή δεν είχε στα χέρια της τις απαιτούμενες μελέτες περιβαλλοντικών επιπτώσεων, και επειδή δεν είχε ενημερωθεί για τα σχέδια της ΥΠΑ.

Προκλήθηκαν αντιδράσεις (θυμίζουμε τη στάση της παράταξης Σταυριανού), ενώ ακολούθησαν επισκέψεις στην Αθήνα στο γραφείο του υπουργού Μεταφορών, και συνεχή συνεργασία για να καταφέρει τελικά να πάρει ο Δήμος Πεταλούδων ότι δικαιούται από την ΥΠΑ ως αντισταθμιστικά ωφέλη.

Πρόβλημα υγρασίας στο σπίτι;

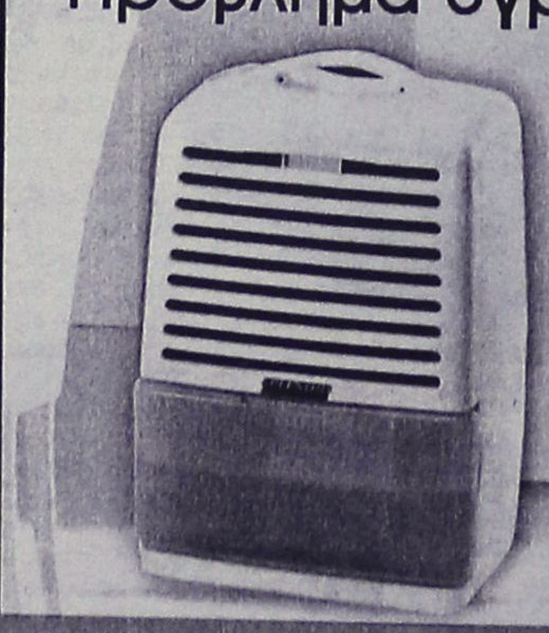

Υπάρχει λύση!
ΑΦΥΓΡΑΝΤΗΣ SPLENDID

- Αφαιρεί την υγρασία από την ατμόσφαιρα.
- Δημιουργεί υγιεινό περιβάλλον.
- προφυλάσσει το σπίτι και τα έπιπλα από τις ζημιές που προκαλεί η υγρασία.
- Ο μόνος με ορατό αποτέλεσμα.

Πλήρης σειρά με δυνατότητα αφαίρεσης 11-28 λίτρα υγρασίας την ημέρα.

ΤΕΧΝΙΚΗ ΕΜΠΟΡΙΚΗ ΕΤΑΙΡΙΑ - ΜΕΛΟΣ ΤΕΧΝΙΚΩΝ ΠΟΛΥΚΑΤΑΣΤΗΜΑΤΩΝ ΔΙΑΘΕΡΜΙΚΗ

ΒΟΥΤΥΡΑΚΗΣ Ι.Χ. Ε.Π.Ε.

ΔΩΔΕΚΑΝΗΣΙΑΚΗΣ ΝΕΟΛΑΙΑΣ 16, 85100 ΡΟΔΟΣ - ΤΗΛ/FAX: 22410 76100

πείτε "σ' αγαπώ"
με μια τούρτα πάθους απ' τον Mike's!



Για την ημέρα του Αγίου Βαλεντίνου
τα Ζαχαροπλαστεία Mike's έχουν ετοιμάσει εντυπωσιακές
τούρτες και σοκολατάκια σε σχήμα καρδιάς... για να γευτείτε
τον έρωτα σας
χωρίς ενδοιασμούς!



Mike's

17 καταστήματα σ' όλη τη Ρόδο, ένα βρίσκεται κοντά σας! Τηλ. 2241066510-60075

Σύμφωνα με τα στοιχεία του ΙΝΚΑ

Το υψηλό κόστος ζωής το μεγαλύτερο αγκάθι στην καθημερινότητα

Στη δεύτερη θέση της "μαύρης λίστας" τα παράπονα για την ποιότητα τροφίμων!

Το υψηλό κόστος ζωής φαίνεται ότι αποτελεί το μεγαλύτερο «αγκάθι» στην καθημερινότητα του 91% των πολιτών, όπως προκύπτει από έρευνα του Ινστιτούτου Καταναλωτών. Το ίδιο συμπέρασμα προκύπτει και από το σύνολο των παραπόνων που καταγράφηκαν το 2003.

Συγκεκριμένα, από τα 136.434 παράπονα και καταγγελίες, τα 13.418 ή ποσοστό 9,83% επί του συνόλου, αφορούν στο κόστος ζωής. Αλλά και από τις υπόλοιπες καταγγελίες, ένα σημαντικό ποσοστό (67,2%) συνδέεται έμμεσα με το πρόβλημα του κόστους ζωής, όπως διευκρινίζεται σε ανακοίνωση του ΙΝΚΑ την Τρίτη.

«Πρωταθλητές» ως προς τον αριθμό παραπόνων για το κόστος ζωής αναδεικνύονται οι νομοί Χανίων, Ιωαννίνων, Αττικής, Ρεθύμνου και Κυκλάδων. Σε επίπεδο δήμων, στην Αττική τα περισσότερα παράπονα προήλθαν από τις περιοχές Ύδρας, Αμαρουσίου, Ν. Σμύρνης, Φιλοθέης και Σπάτων. Αντίστοιχα, στο νομό Θεσσαλονίκης, τα περισσότερα παράπονα υπέβαλαν οι δημότες Θέρμης, Πανοράματος, Μενεμένης, Τριανδρίας και Συκεών.

Στο μεταξύ, οι συνολικές καταγγελίες-αναφορές που καταγράφηκαν από το ΙΝΚΑ πέρυσι ήταν αυξημένες κατά 6,27% σε σχέση με το 2002. Μετά το κόστος ζωής, στη δεύτερη θέση της «μαύρης λίστας» βρέθηκαν το 2003 τα παράπονα για την ποιότητα των τροφίμων (11.326), ενώ ακολούθησαν κατά σειρά τα κέντρα αδυνατίσματος (9.503 παράπονα), ο τουρισμός και η ψυχαγωγία (9.427), οι τράπεζες και οι πιστωτικές κάρτες (8.715), οι ασφάλειες (7.195) και οι δημόσιες υπηρεσίες και οι ΟΤΑ (6.681).

Τη μεγαλύτερη άνοδο παρουσιάζουν διαχρονικά τα παράπονα για τα κέντρα αδυνατίσματος. Επίσης, εντυπωσιακό «άλμα» ως προς τον αριθμό των παραπόνων πραγματοποίησαν πέρυσι οι ασφάλειες, που αναρριχήθηκαν στην έκτη θέση της λίστας, έναντι της 14ης το 2002. Ακολουθούν οι μισθώσεις ακινήτων, οι παραπλανητικές διαφημίσεις και μέθοδοι πωλήσεων, η ΔΕΗ και το ψωμί.

Σύμφωνα με τα στοιχεία του ΙΝΚΑ, το 57,8% των αναφορών έγιναν από άνδρες, το 31,9% από γυναίκες, ενώ το 10,3% από νομικά πρόσωπα, αλλά και από επιχειρήσεις, που έπεσαν θύματα άλλων εταιρειών, αγοράζοντας προϊόντα ή υπηρεσίες τους.



Η ακρίβεια συνεχίζει να είναι ο μεγαλύτερος "πονοκέφαλος" για τους πολίτες

Ξίζει να σημειωθεί ότι τα παράπονα και οι καταγγελίες που καταγράφηκαν ανά τομέα είναι περισσότερα από εκείνα των υπολοίπων κρατών-μελών της ΕΕ, όχι μόνο σε ποσοστά επί του πληθυσμού, αλλά και σε απόλυτους αριθμούς.

Ηριδανός
BAR - RESTAURANT



κάθε ΤΕΤΑΡΤΗ LIVE!
με Λαϊκό και Ρεμπέτικο Πρόγραμμα
για στιγμές ποτού και κεφιού!
για στιγμές ΗΡΙΔΑΝΟΥ!
ΚΟΜΝΗΝΩΝ 2 - ΡΟΔΟΣ
ΤΗΛ: 22410 34108 - ΚΙΝ: 697 2606194

Αυθεντικά έργα τέχνης στη μεγάλη Gallery
ART CENTER Gallery









ΑΛΕΞΑΝΔΡΟΣ & ΜΑΡΙΑ ΧΩΧΟΥ
Απελλού 42-44 Π.Πόλη • Τηλ.: 22410 75070
Fax: 22410 36009 • E-mail: arteent@otenet.gr
Ανοικτά καθημερινά εκτός Κυριακής. Ωράριο λειτουργίας 10.00 έως 17.00.
Υπόλοιπες ώρες κατόπιν ραντεβού στο τηλέφωνο 2241022419, 6974669921, 6974653070

ΚΕΝΤΡΑ ΑΔΥΝΑΤΙΣΜΑΤΟΣ ΚΑΙ ΑΙΣΘΗΤΙΚΗΣ

SALUS

ΗΜΕΡΟΜΗΝΙΑ: 16 Φεβρουαρίου
ΩΡΑ: 8.00 μ.μ.
ΤΟΠΟΣ: Εμπορικό Κέντρο ΜΗ.ΔΙΑ.

Πρόσκληση

Τα **Πρότυπα Κέντρα Αδυνατίσματος και Αισθητικής**

SALUS

σας προσκαλούν στα εγκαίνια του Ινστιτούτου και στην κοπή της πρωτοχρονιάτικης πίτας

Σας προσφέρουμε **50% ΕΚΠΤΩΣΗ** σε όλα τα προγράμματα αδυνατίσματος και προσώπου!
Η παρουσία σας θα μας τιμήσει ιδιαίτερα!

SALUS

Γεωργίου Σεφέρη 78-80, 85100 Ρόδος
Τηλ.: 22410 66140 • Fax: 22410 68110

INTERACTIVE LEARNING

ΚΕΝΤΡΑ ΠΛΗΡΟΦΟΡΙΚΗΣ & ΤΕΧΝΟΛΟΓΙΑΣ

► *Γνωρίστε τη χρήση του* ***Η/Υ*** *και της* ***ΡΟΜΠΟΤΙΚΗΣ*** *παρακολουθώντας τα σεμινάρια :*
84 ωρών *(Windows , Word, Excel, Internet)*
130 ωρών *(Εισαγωγή, Windows , Word, Excel, Access, Power Point, Internet)*
200 ωρών *(Εισαγωγή, Windows, Word, Excel, Access, Power Point, Internet, FrontPage, Visual Basic)*
400 ωρών *(Εισαγωγή, Windows, Word, Excel, Access, Power Point, Internet, FrontPage, Visual Basic, Δίκτυα, Flash, Corel DRAW, Photoshop, Tool book)*

► *Τμήματα προετοιμασίας για το* ***διαγωνισμό του ΑΣΕΠ*** *στα εξεταζόμενα μαθήματα:*
Πρακτική Αριθμητική
Νεοελληνική Γλώσσα

► *Τμήματα προετοιμασίας* ***φοιτητών Ε.Α.Π.***

ECDL
Πιστοποιημένο Εξεταστικό Κέντρο

Πληροφορίες Καθημερινά 11:00 – 13:00 & 16:00 – 21:00
Στ. Κωτιάδη 37, Ρόδος – τηλ: 22410 70611
Γ. Παπανδρέου , Αρχάγγελος – τηλ: 22410 29335
www.interactive.gr

Έναρξη νέων τμημάτων:

ΠΙΣΤΟΠΟΙΗΤΙΚΑ:
- *ECDL (core)*
- *ECDL (start)*
- *Πιστοποιητικό κατάρτισης στην πληροφορική από το Α.Π.Θ.*

... Ειδικά για εργαζόμενους σε καταστήματα ΔΕΥΤΕΡΑ και ΤΕΤΑΡΤΗ απόγευμα

... Ειδικά για ξενοδοχοϋπαλλήλους

... Ειδικά για φοιτητές

Το μέλλον ανήκει σε αυτούς που το προετοιμάζουν

Ενημερώθηκαν υποψήφιοι βουλευτές

Θέματα που απασχολούν τις παραγωγικές τάξεις

Παράπονα από στελέχη του Επιμελητηρίου

Τα θέματα που απασχολούν τις παραγωγικές τάξεις της Δωδεκανήσου, έθεσαν οι εκπρόσωποι του Επιμελητηρίου σε δύο συναντήσεις που είχαν προχθές, το βράδυ, με τον υποψήφιο βουλευτή του ΠΑΣΟΚ κ. Γ. Παρασκευά και με τους υποψήφιους βουλευτές του Συνασπισμού.

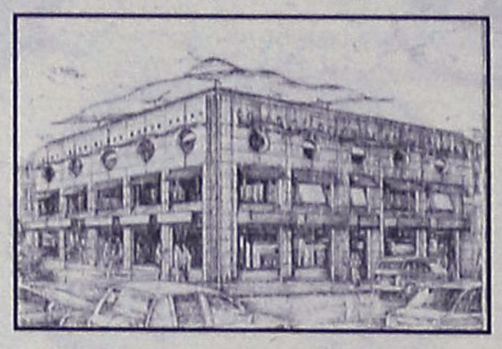

Στην διάρκεια των συναντήσεων αυτών οι εκπρόσωποι του Επιμελητηρίου εξέφρασαν την δυσαρέσκειά τους, για το γεγονός ότι πολλά από τα θέματα αυτά δεν έτυχαν της απαιτούμενης προσοχής από τους κυβερνητικούς παράγοντες.

Ειδικότερα, σε ανακοίνωση του Επιμελητηρίου, για τις συναντήσεις αυτές, έγιναν γνωστά τα εξής:

«Με τον υποψήφιο βουλευτή του ΠΑΣΟΚ κ. Γιάννη Παρασκευά και με αντιπροσωπεία του Συνασπισμού της Ριζοσπαστικής Αριστεράς που απαρτιζόταν από την βουλευτή κ. Ασημ. Ξηροτύρη και τους υποψήφιους βουλευτές κ.κ. Δ. Γάκη, Γ. Ντάκα, Κ. Γεωργιάδη και Γ. Χαλκιά, συναντήθηκε χθες το βράδυ η διοικητική επιτροπή του Επιμελητηρίου Δωδεκανήσου.

Στην διάρκεια των συναντήσεων αυτών οι εκπρόσωποι του Επιμελητηρίου κατέθεσαν τις απόψεις και τους προβληματισμούς τους για μια σειρά από θέματα που απασχολούν τις παραγωγικές τάξεις της Δωδεκανήσου.

Συγκεκριμένα από πλευράς του Επιμελητηρίου τέθηκαν τα εξής θέματα:

- η ανάγκη να ισχύσουν στην πράξη οι ειδικές νησιωτικές πολιτικές που προβλέπονται από το Σύνταγμα.
- η αντιμετώπιση του υψηλού κόστους μεταφορών στα νησιά μας που αποτελεί σημαντικό ανασταλτικό παράγοντα ανάπτυξης.
- η ολοκλήρωση των έργων υποδομής τόσο στη Ρόδο όσο και στ' άλλα νησιά του νομού.
- η αντιμετώπιση των μεθοδεύσεων της Εταιρείας Τουριστικών Ακινήτων για το ξεπούλημα των δημοσίων ακινήτων.
- το θέμα των ενοικίων στα καταστήματα ιδιοκτησίας Ν.Π.Δ.Δ. που απειλεί να τινάξει στον αέρα την τοπική οικονομία, αν ισχύσει ο νόμος για καθορισμό του μισθώματος στο 10% της αντικειμενικής αξίας και ακινήτων.
- η κατάργηση της επιδότησης των επιτοκίων (3%) που ισχύει μέχρι πρότινος για τις εμπορικές και βιοτεχνικές επιχειρήσεις της περιοχής μας που το Επιμελητήριο ζητά την επαναφορά της.

Για όλα αυτά τα θέματα και γι' άλλα έγινε σχετική συζήτηση και αντηλλάγησαν απόψεις.

Τόσο ο κ. Γ. Παρασκευάς όσο και οι εκπρόσωποι του Συνασπισμού, συμφώνησαν σε γενικές γραμμές με τις θέσεις και τα αιτήματα του Επιμελητηρίου Δωδ/σου, υποσχόμενοι ότι θα συμβάλουν στην επίλυσή τους.

Επισημάνθηκε ιδιαίτερα η ανάγκη να υπάρχει μόνιμη συνεργασία πολιτικών με τους εκπροσώπους των παραγωγικών τάξεων, έτσι ώστε να διαμορφώνονται από κοινού θέσεις,τόσο σε τοπικά θέματα όσο και σε γενικότερα ζητήματα που απαιτούν θεσμικές ρυθμίσεις.

Οι εκπρόσωποι του Επιμελητηρίου στα πλαίσια της συζήτησης που έγινε δεν έκρυψαν την δυσαρέσκειά τους για το γεγονός ότι πολλά τοπικά προβλήματα δεν έτυχαν της προσοχής που έπρεπε (γι' αυτό και δεν επιβλήθηκαν) καθώς και για το γεγονός ότι το κράτος απαξιώνει με την στάση του τον θεσμό των Επιμελητηρίων.

Ανακαλύψτε
με τα Blue Star Ferries
το καλύτερο ταξίδι!

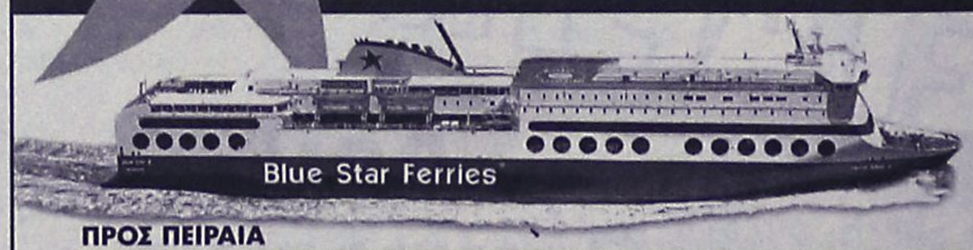

ΠΡΟΣ ΠΕΙΡΑΙΑ

ΑΝΑΧΩΡΗΣΗ ΑΠΟ							ΑΦΙΞΗ ΠΕΙΡΑΙΑ
ΡΟΔΟ	ΚΩ	ΛΕΡΟ	ΠΑΤΜΟ	ΜΥΚΟΝΟ	ΣΥΡΟ	ΑΜΟΡΓΟ/ΚΑΤΑΠΟΛΑ	
ΤΡΙΤΗ 20:00	ΤΡΙΤΗ 22:55	---	---	ΤΕΤΑΡΤΗ 03:30	---	---	ΤΕΤΑΡΤΗ 07:20
ΠΕΜΠΤΗ 20:00	ΠΕΜΠΤΗ 22:55	---	---	---	ΠΑΡΑΣΚΕΥΗ 03:45	---	ΠΑΡΑΣΚΕΥΗ 07:05
ΣΑΒΒΑΤΟ 10:00	ΣΑΒΒΑΤΟ 12:50	---	---	---	---	ΣΑΒΒΑΤΟ 16:20	ΣΑΒΒΑΤΟ 21:30
ΚΥΡΙΑΚΗ 18:30	ΚΥΡΙΑΚΗ 21:25	ΚΥΡΙΑΚΗ 23:05	ΔΕΥΤΕΡΑ 00:15	---	ΔΕΥΤΕΡΑ 03:45	---	ΔΕΥΤΕΡΑ 07:05

ΑΝΕΚΤΕΛΕΣΤΑ ΔΡΟΜΟΛΟΓΙΑ: 25/12/03, 01/01/04, 11/04/04 (αναχώρηση από Ρόδο 18:30 για Πειραιά).

ΑΠΟ ΠΕΙΡΑΙΑ

ΑΝΑΧΩΡΗΣΗ ΑΠΟ ΠΕΙΡΑΙΑ	ΑΦΙΞΗ						
	ΣΥΡΟ	ΜΥΚΟΝΟ	ΑΜΟΡΓΟ/ΚΑΤΑΠΟΛΑ	ΠΑΤΜΟ	ΛΕΡΟ	ΚΩ	ΡΟΔΟ
ΔΕΥΤΕΡΑ 20:00	ΔΕΥΤΕΡΑ 23:20	---	---	---	---	ΤΡΙΤΗ 04:10	ΤΡΙΤΗ 07:10
ΤΕΤΑΡΤΗ 20:00	ΤΕΤΑΡΤΗ 23:20	---	---	---	---	ΠΕΜΠΤΗ 04:10	ΠΕΜΠΤΗ 07:10
ΠΑΡΑΣΚΕΥΗ 20:00	---	ΠΑΡΑΣΚΕΥΗ 23:50	---	---	---	ΣΑΒΒΑΤΟ 04:20	ΣΑΒΒΑΤΟ 07:15
ΣΑΒΒΑΤΟ 23:30	---	---	ΚΥΡΙΑΚΗ 04:45	ΚΥΡΙΑΚΗ 07:00	ΚΥΡΙΑΚΗ 08:10	ΚΥΡΙΑΚΗ 09:50	ΚΥΡΙΑΚΗ 12:45

ΑΝΕΚΤΕΛΕΣΤΑ ΔΡΟΜΟΛΟΓΙΑ: 24/12/03, 31/12/03, 10/04/04 (αναχώρηση από Πειραιά 23:30 για Ρόδο).

SKEVO'S TRAVEL AGENCY

ΚΑΝΤΕ ΚΡΑΤΗΣΗ ΤΩΡΑ!

ΠΛΗΡΟΦΟΡΙΕΣ ΚΑΙ ΚΡΑΤΗΣΕΙΣ ΘΕΣΕΩΝ ΣΤΟΝ ΤΑΞΙΔΙΩΤΙΚΟ ΣΑΣ ΠΡΑΚΤΟΡΑ Ή SKEVO'S TRAVEL AGENCY: ΑΜΕΡΙΚΗΣ 111, ΡΟΔΟΣ, ΤΗΛ. ΚΡΑΤΗΣΕΩΝ ΕΠΙΒΑΤΩΝ ΚΑΙ Ι.Χ.: 22410-22461, 22410-75655, 22410-75310, ΤΗΛ. ΚΡΑΤΗΣΕΩΝ ΦΟΡΤΗΓΩΝ: 22410-76600

Επίλεκτοι αστυνομικοί με ειδικό σκυλί

Ειδικό κλιμάκιο της ΕΛ.ΑΣ στην Κάλυμνο!

Ερευνες για εντοπισμό εκρηκτικών υλών

Κλιμάκιο ειδικά εκπαιδευμένων επίλεκτων αστυνομικών, με ειδικό σκυλί αναμένεται σύμφωνα με πληροφορίες να μεταβεί από τη Ρόδο στο νησί της Καλύμνου, με εντολή του αστυνομικού Διευθυντή Δωδεκανήσου κ. Ηλία Χαλυβόπουλου, προκειμένου έτσι να συμβάλλει στις έρευνες των τοπικών αστυνομικών αρχών, για τον εντοπισμό και τη σύλληψη ατόμων που κατέχουν εκρηκτικές ύλες.

Το γεγονός, κρίθηκε άκρως απαραίτητο, μετά τις τελευταίες συγκλονιστικές εξελίξεις στο νησί των σφουγγαράδων και την αποκάλυψη ότι ο δράστης της διπλής έκρηξης που συγκλόνισε για ακόμα μια φορά την τοπική κοινω-

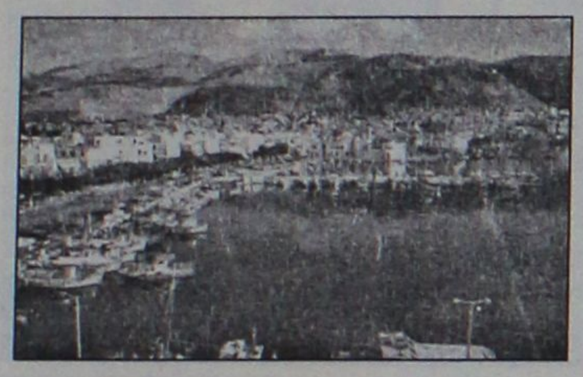

νία τα ξημερώματα της Κυριακής, ήταν ένας 16χρονος!

Ο 16χρονος, ο οποίος χθες προσήχθη ενώπιον του Εισαγγελέα Ανηλίκων Κω και ασκήθηκε σε βάρος του ποινική δίωξη σε βαθμό κακουργήματος, το βράδυ της Κυριακής, τοποθέτησε δύο μασούρια δυναμίτιδας που έφτιαξε μόνος του, στο αυτοκίνητο και στο βενζινάδικο επιχειρηματία που, θεωρώντας τον υπεύθυνο για το ότι κατήγγειλε τον εργολάβο που εργαζόταν ο ίδιος και ο πατέρας τους ως οικοδόμοι, με αποτέλεσμα να μείνουν χωρίς δουλειά.

Ο 16χρονος, ομολόγησε στους αστυνομικούς, μετά από 7 ώρες ανάκριση, ότι ο ίδιος έφτιαξε και τοποθέτησε την δυναμίτιδα, θέλοντας έτσι να εκδικηθεί τον συμπατριώτη του επιχειρηματία, ο οποίος άφησε τον ίδιο και τον πατέρα του (που εργάζονταν ως οικοδόμοι) χωρίς δουλειά, όταν κατήγγειλε τον εργολάβο στον οποίο εργάζονταν, για αυθαιρεσίες.

Το περιστατικό σημειώθηκε πριν από 15 περίπου μέρες και σε όλο αυτό το διάστημα, ο ανήλικος, φαίνεται να προετοίμαζε την εκδίκησή του.

Αρχικά, οι αστυνομικοί της Καλύμνου, είχαν εκτιμήσει ότι η ενέργεια αυτή οφείλονταν σε **ξεκαθάρισμα προσωπικών λογαριασμών, με την τοποθέτηση και πυροδότηση εκρηκτικού μηχανισμού στο νησί της Καλύμνου.**

Οι περιπτώσεις με τις τελευταίες εκρήξεις πάντως, έχουν προκαλέσει την οργή των κατοίκων του νησιού, οι οποίοι υποστηρίζουν, ότι οι επικίνδυνες αυτές περιπτώσεις, έχουν ξεφύγει πλέον από κάθε έλεγχο. Δεν είναι η πρώτη φορά πάντως, που... οι δυναμίτες δίνουν και παίρνουν στο νησί της Καλύμνου: Εκτός από τις δύο τελευταίες, έχουν καταγραφεί την τελευταία διετία άλλες 4 τουλάχιστον περιπτώσεις, σε βάρος επιχειρήσεων που λειτουργούν στο νησί. Ο πρώην έπαρχος κ. Σακελλάρης Ζερβός πάντως, προκειμένου να αντιμετωπιστεί ουσιαστικά το επικίνδυνο αυτό φαινόμενο, είχε προτείνει την μετάβαση κλιμακίου αντιτρομοκρατικής υπηρεσίας στο νησί, πρόταση όμως που απορρίφθηκε από το δημοτικό συμβούλιο.

Οι εμπλεκόμενοι σε σειρά κλοπών

Επεσαν στα... μαλακά

Ποινές φυλάκισης από 4 μήνες έως 2 χρόνια

Στα... μαλακά έπεσαν τελικά, οι έξι εμπλεκόμενοι με την περίπτωση των κλοπών, ενώπιον του Τριμελούς Εφετείου Κακουργημάτων Δωδεκανήσου, καθώς το αρμόδιο δικαστήριο αθώωσε τον έμπορο (για αποδοχή προϊόντων κλοπής) και καταδίκασε του υπόλοιπους σε ποινές φυλάκισης από 4 μήνες έως και 2 χρόνια και δύο μήνες αντίστοιχα.

Η εκδίκαση μιας υπόθεσης, η οποία είχε απασχολήσει έντονα την κοινή γνώμη της Ρόδου, ξεκίνησε να εξετάζεται την περασμένη Πέμπτη και διαδραματίστηκε στις αρχές του περασμένου Αυγούστου, όταν δύο νεαροί καθοδηγούμενοι από μια 48χρονη που διέμενε στα Μαριτσά, είχαν πραγματοποιήσει διαρρήξεις, σε σπίτια, διαμερίσματα και καταστήματα.

Στο εδώλιο του κατηγορουμένου, κάθισαν από κοινού πέντε άτομα, που κατηγορούνταν για διακεκριμένες περιπτώσεις κλοπών ή αποδοχή προϊόντων κλοπής, έπειτα από την έρευνα που είχε πραγματοποιήσει η αστυνομία και τις διώξεις που είχε ασκήσει ο αρμόδιος Εισαγγελέας.

Ο πρώτος κατηγορούμενος, Γεώργιος Τσέτσος, κρίθηκε ένοχος κλοπής κατ' εξακολούθηση και όχι κατ' επάγγελμα, με ελαφρυντικά (είχε λευκό ποινικό μητρώο) και ένοχος προμήθειας κατοχής ναρκωτικών για ιδίαν χρήση (κρίθηκε ατιμώρητος) για να καταδικαστεί έτσι σε ποινή φυλάκισης 10 μηνών με τριετή αναστολή.

Ο δεύτερος κατηγορούμενος, Ιωάννης Πάσσαρης, κρίθηκε ένοχος απλής κλοπής και κατοχή ναρκωτικών ουσιών και καταδικάστηκε συνολικά σε ποινή φυλάκισης δύο ετών και δύο μηνών με τριετή αναστολή.

Η Ελισσάβετ Μηλιένου, κρίθηκε ένοχη ηθικής αυτουργίας στην κλοπή κατ' εξακολούθηση και όχι κατ' επάγγελμα, ένοχη με ελαφρυντικά για την συνέργεια κατ εξακολούθηση στις δύο κλοπές που διέπραξε ο πρώτος κατηγορούμενος και αθώα για αποδοχή προϊόντων εγκλήματος. Το δικαστήριο, την καταδίκασε συνολικά σε ποινή φυλάκισης 13 μηνών, με τριετή αναστολή.

Οι Αντώνιος Μουχτάρης και Καθολική Μαριόλου, κρίθηκαν επίσης ένοχοι για την αποδοχή προϊόντων κλοπής, και καταδικάστηκαν σε ποινή φυλάκισης 4 μηνών με τριετή αναστολή ενώ τέλος, ο Ηλίας Χριστοδούλου αθωώθηκε από την ίδια κατηγορία.

Η σύλληψή τους, έγινε το βράδυ της 29ης Αυγούστου, όταν οι αστυνομικοί, που το διάστημα εκείνο είχαν κλιμακώσει τους ελέγχους τους στην ευρύτερη περιοχή της Ρόδου για τον εντοπισμό των δραστών που χτυπούσε διαμερίσματα και σπίτια αφαιρώντας κυρίως χρυσαφικά και κοσμήματα.

Σύμφωνα με την αστυνομία, η 48χρονη η οποία μάλιστα, γνώριζε ότι οι παθόντες απουσίαζαν από τα σπίτια τους σε διακοπές στο συγκεκριμένο χρονικό διάστημα, τους παρείχε ακόμη άμεση συνέργεια και κάλυψη, υποδεικνύοντας τα σπίτια των παθόντων, καθώς και τον τρόπο διάπραξης των κλοπών.

Συνήγοροι υπεράσπισης των κατηγορουμένων, ήταν οι γνωστοί δικηγόροι, κ.κ. Δημήτρης Ράπτης, Άκης Δημητριάδης, και Γιάννης Χριστοδούλου.

Ερχεται από αύριο και νέο κύμα κακοκαιρίας στην περιοχή

Ισχυρό κύμα κακοκαιρίας προβλέπει από αύριο και για το επόμενο διήμερο, η ΕΜΥ για την περιοχή της Δωδεκανήσου. Το γεγονός, έχει θέσει σε πλήρη ετοιμότητα για μια ακόμη φορά τις αρμόδιες αρχές, έτσι ώστε να αντιμετωπίσουν οποιοδήποτε πρόβλημα παρουσιαστεί.

Έκτακτο δελτίο για τα επικίνδυνα καιρικά φαινόμενα, εξέδωσε χθες το αρμόδιο τμήμα της Γενικής Γραμματείας Πολιτικής Προστασίας, βάση των καιρικών προγνώσεων της ΕΜΥ, προειδοποιώντας έτσι για την λήψη αντίστοιχων μέτρων.

Η κακοκαιρία, αναμένεται να ξεκινήσει αρχικά, από αύριο τα ξημερώματα από τη βόρειο Ελλάδα και σταδιακά τα φαινόμενα αυτά θα επεκταθούν στην υπόλοιπη ηπειρωτική χώρα, τα νησιά του βόρειου και ανατολικού Αιγαίου και τα Δωδεκάνησα.

Κύριο χαρακτηριστικό του νέου κύματος κακοκαιρίας που εκτιμάται από την ΕΜΥ ότι θα πλήξει και πάλι τα Δωδεκάνησα, θα είναι οι ραγδαίες βροχοπτώσεις, οι θυελλώδεις νότιοι άνεμοι που θα φθάνουν έως και τα 9 μποφόρ (γεγονός που αναμένεται να δημιουργήσει πρόβλημα στα ακτοπλοϊκά δρομολόγια) αλλά και η νέα πτώση της θερμοκρασίας.





ΠΕΡΙΦΕΡΕΙΑΚΟ

Σε απολογία ο Διαγόρας

• Για αντικείμενο που έριξαν οι οπαδοί του στο ματς με τον Αιολικό και "βρήκε" αντίπαλο ποδοσφαιριστή

• Βραβεύεται το βράδυ στην Αθήνα ο Ανδρέας Σταύρου, για το πρωτόγνωρο Fair Play

Πρόβλημα δημιούργησαν στον Διαγόρα οι οπαδοί του στον άτυχο αγώνα της ομάδας με τον Αιολικό (0-0). Τα αναγραφόμενα στο φύλλο αγώνος του διαιτητή κ. **Γιαννόπουλου** μιλούν για "τενεκεδάκι με υγρό", που χτύπησε ποδοσφαιριστή του Αιολικού ελαφρά στο χέρι". Ο διαιτητής του ωσάνω παιχνιδιού το αναφέρει στο φύλλο αγώνα ενώ ο παρατηρητής κ. **Θεοδόσης Κυπραίος** στην έκθεση του τονίζει πως "ο διαιτητής του παρέδωσε στο 85' "σβηστό καπνογόνο" που δεν δημιούργησε πρόβλημα σε ποδοσφαιριστές και διαιτητή.

Τα γραφόμενα σε φύλλο αγώνος και έκθεση παρατηρητή ανάγκασαν την πειθαρχική επιτροπή της ΕΠΟ να καλέσει τον Διαγόρα σε απολογία για την Πέμπτη 12 Φεβρουαρίου στις 15.30. Τους κυανέρυθρους θα εκπροσωπήσει ο **Λάζαρος Γρύλης** ο οποίος έχει πάρει ήδη και τα σχετικά υπομνήματα από τον γηραιό της πόλης μας.

Είναι βέβαια περιττό να επισημανθεί στους οπαδούς της ομάδας πως τέτοιες ενέργειες μόνο κακό μπορούν να δημιουργήσουν στο μέλλον. Απαιτείται προσοχή ιδιαίτερη σε τέτοιου είδους ενέργειες γιατί οι κίνδυνοι... ελοχεύουν!!!

ΒΡΑΒΕΥΕΤΑΙ Ο ΑΝΔΡΕΑΣ ΣΤΑΥΡΟΥ

Σήμερα το βράδυ βραβεύεται από τον Σύνδεσμο προπονητών στην Αθήνα ο τεχνικός της ομάδας **Ανδρέας Σταύρου.** Ο κυανέρυθρος προπονητής μάλιστα θ' αποχωρήσει από τον σημερινό αγώνα κυπέλου στην Κρεμαστή με τον Φοίβο πριν από τη λήξη του.

Ο Σύνδεσμος έχει προγραμματισμένη την εκδήλωση στις 19.30 και ο κ. **Σταύρου** "πετάει" στις 16.30. Από τον σημερινό αγώνα του Διαγόρα στην Κρεμαστή θα λείψουν οι τιμωρημένοι **Κεφάλας, Ρουτζιέρης, Καστρουνής.**



Βραβεύεται σήμερα στην Αθήνα ο Ανδρέας Σταύρου (ΒΙΚΤΩΡ-ΦΩΤΟ ΜΑΡΚΕΤ-ΙΑΛΥΣΟΣ)

Βάρος στη ψυχολογία

• Ο Κώστας Λεπτοκαρίδης συνεχίζει να επιμένει στον τομέα αυτό



Αποφασισμένος να "περάσει" απ' τη Χίο είναι ο Απόλλων Καλ. (ΒΙΚΤΩΡ-ΦΩΤΟ ΜΑΡΚΕΤ-ΙΑΛΥΣΟΣ)

Ο Απόλλων Καλυθιών συνέχισε χθες την προετοιμασία του για το προσεχές παιχνίδι με τον Πύργο Πυργίου στη Χίο στα πλαίσια της 19ης αγωνιστικής του πρωταθλήματος του Περιφερειακού.

Ο Κυριακάτικος αντίπαλος των κυανοκίτρινων χρειάζεται ιδιαίτερη προσοχή γιατί η Χιώτικη ομάδα έχει ακριβώς τον ίδιο στόχο με τον Απόλλωνα Καλ. Την παραμονή στο περιφερειακό. Οι "κυανοκίτρινοι" θα επιδιώξουν να κατακτήσουν το ποθούμενο στη Χίο, για να είναι περισσότερο κοντά στον επί μέρους στόχο που είναι σε α' φάση η σταθεροποίηση πάνω από την γραμμή παραμονής.

Ο τεχνικός του Απόλλωνα δεν σταματάει να ζητάει από τους παίκτες του καθημερινά δουλειά, σοβαρότητα και υπεθυνότητα "για να ατενίσουμε το μέλλον με περισσότερη σιγουριά" όπως χαρακτηριστικά τόνισε χθες.

Ο **Κώστας Λεπτοκαρίδης** είχε και χθες όλους τους παίκτες στην διάθεσή του.

Δεν αντιμετωπίζει κανένα πρόβλημα και ρίχνει από χθες το βάρος στην τακτική και στην διατήρηση της καλής ψυχολογίας στους ποδοσφαιριστές του.

Πρέπει να το πιστέψουν

• "Δύσκολη Κυριακή" περιμένει τον Διγενή που πρέπει να κερδίσει τον Εθνικό για να μείνει στην κατηγορία

Είναι όντως πολύ κρίσιμο το Κυριακάτικο παιχνίδι για τον Διγενή. Ο Εθνικός Πειραιάς θεωρείται απ' τις καλές ομάδες στον έβδομο όμιλο του Περιφερειακού και με σχετικά καλά στατιστικά στα εκτός έδρας παιχνίδια.

Βέβαια το όνομα κρύβει μεγάλη ιστορία για τον σύλλογο του Πειραιά, αλλά φέτος εκτός έδρας έχει να επιδείξει δύο νίκες, δύο ισοπαλίες και τρεις ήττες.

Το ματς συνεπώς χρειάζεται προσοχή αφού ο Διγενής δεν είχε και πολύ καλά στατιστικά στην έδρα του.

Αυτή την προσοχή συνέχισε να εφιστά στους παίκτες του και χθες ο **Σαλβατόρε Γκιούντιτσε** που αναφερόμενος στον Κυριακάτικο αγώνα δήλωσε:

"Το παιχνίδι με τον Εθνικό πρέπει να κερδίσουμε οπωσδήποτε για να διεκδικήσουμε με αξιώσεις την παραμονή στην κατηγορία.

Πρέπει να υπερβάλλουμε εαυτόν και νάχουμε αγωνιστική πειθαρχία, αποφασιστικότητα, δύναμη και πάθος και μεγάλη πίστη για να πάρουμε το αποτέλεσμα που θέλουμε".

Ο Διγενής προπονήθηκε χθες στο βοηθητικό του γηπέδου των Καλυθιών.

Απόντες από τη χθεσινή προπόνηση ήταν για μια ακόμη φορά ο **Μάμμης-Σκουλούδης** που δεν εξασφάλισαν άδεια από τις μονάδες που υπηρετούν καθώς επίσης και ο Αχιολάς για δικούς του προσωπικούς λόγους.



Δύσκολο χαρακτηρίζει το ματς της Κυριακής το τεχνικό τιμ του Διγενή (ΒΙΚΤΩΡ-ΦΩΤΟ ΜΑΡΚΕΤ-ΙΑΛΥΣΟΣ)

Εστιατόριο
ΑΓΑΠΗΤΟΣ



Η δ/νση της ταβέρνας "Αγαπητός" σας κάνει γνωστό ότι την Τσικνοπέμπτη και ώρα 20.00 μαζί με το καλό φαγητό, θα υπάρχει ΖΩΝΤΑΝΗ ΜΟΥΣΙΚΗ με τους:
• Νίκο Σακελλάρη (ντραμς),
• Ελένη Σακελλάρη (αρμόνιο-τραγούδι),
• Μανώλη Καλαμπίχη (μπουζούκι-τραγούδι)

21ο χλμ. Ρόδου-Λίνδου τηλ. (22410)51138, 6973477915, Αφάντου

MALTEZOS
Ο ΗΛΙΑΚΟΣ ΘΕΡΜΟΣΙΦΩΝΑΣ
που τιμά ΔΙΕΘΝΩΣ την ΕΛΛΑΔΑ.
από πραγματικά ανοξείδωτο
ατσάλι A.I.S.I. 316
(πιστοποιητικό ISO 9002 & CE)
ΤΩΡΑ ΚΑΙ GLASS
ΧΩΡΙΣ
ΠΡΟΚΑΤΑΒΟΛΗ
36 ΜΗΝΕΣ
ΕΞΟΦΛΗΣΗ
ΑΠΟ 27 ΕΥΡΩ ΤΟ ΜΗΝΑ
ΠΩΛΗΣΕΙΣ 2004
ΣΕ ΤΙΜΕΣ
ΤΟΥ 2001
Πληρ. Βενετοκλέων 71, Ρόδος • Τηλ. (22410)32802

ΕΣΤΙΑΤΟΡΙΟ
Καθολική
στ' Αφάντου
Γνωστοποιούμε στους φίλους και πελάτες μας ότι θα είμαστε ανοικτά
ΚΑΘΕ ΚΥΡΙΑΚΗ από το μεσημέρι,
καθώς και όλες τις αργίες
Σας ευχαριστούμε
Τηλ. 22410 53291
22410 52066

Γ' ΕΘΝΙΚΗ

Πήρε τις ευθύνες

• Ο προπονητής της Ρόδου συναντήθηκε με τον Μάκη Ντουρουτλή ανακαλώντας την παραίτησή του. "Παίρνω τις ευθύνες μου", δήλωσε χθες το μεσημέρι στον Top Fm ο πρόεδρος της ΠΑΕ, κάνοντας ένα μίνι απολογισμό της φετεινής πορείας

Αποκατάσταση της ηρεμίας και της τάξης επήλθε χθες στο στρατόπεδο της Ρόδου. Ο πρόεδρος της ομάδας **Μάκης Ντουρουτλής** με δηλώσεις του στον Top Fm ανακοίνωσε τα αποτελέσματα της συνάντησης που είχε με τον μέχρι εκείνη τη στιγμή παραιτηθέντα προπονητή της ομάδας **Δημήτρη Σκούνα.** Πιο συγκεκριμένα:

- Ο πρόεδρος της Ρόδου ανακοίνωσε χθες πως παραμένει στη θέση του ο τεχνικός της ομάδας. Στη συνάντηση που είχαν οι δύο άντρες χθες το πρωί, ο δεύτερος ανακάλεσε την παραίτησή του "εμφανώς μετανιωμένος από τα συμβάντα στο γήπεδο, στα οποία αντέδρασε δικαιολογημένα σαν άνθρωπος", τόνισε χαρακτηριστικα.

Ο τεχνικός της Ρόδου, σύμφωνα με τα λεχθέντα του προέδρου θα παραμείνει στη θέση του συνεχίζοντας απρόσκοπτα τη δουλειά του.

"Θέλω ν' αποβάλω το βάρος του πρωταθλητισμού από προπονητή και παίκτες", είπε. "Ισως έπρεπε να κάνουμε μεταγραφές που δεν έγιναν. Υπήρχαν ακόμη πέντε ποδοσφαιριστές εκτός ενδεκάδας. Ολα αυτά συνέτειναν στο να έρθουν τα άσχημα αποτελέσματα. Επρεπε να είναι όλοι ετοιμοπόλεμοι όταν πρέπει. Ισως να ήταν λάθος ο στόχος του πρωταθλητισμού", τόνισε ο πρόεδρος και συνέχισε κάνοντας ένα μίνι απολογισμό από το καλοκαίρι μέχρι τώρα: «Οταν περάσαμε τον σκόπελο των μπαράζ, λέγαμε "Καλημέρα Γ' εθνική και δεν σταματάμε εκεί". Αυτό ήταν το σύνθημα. Λίγο αργότερα στη Γενική Συνέλευση της ομάδας παρατηρήθηκε "άπνοια παραγόντων". Ηταν λεπτό σημείο, αλλά εμείς δεν το βάλαμε κάτω. Συνεχίσαμε. Ξεκινήσαμε σωστά, παίρνοντας παίκτες που έκαναν τη διαφορά. Βάλαμε τους στόχους που γνωρίζετε αλλά δεν είχαμε την ανάλογη συνέχεια. Την μεταγραφική περίοδο του Δεκεμβρίου ο κ. **Σκούνας** ζήτησε παίκτες. Εμείς δεν τους πήραμε γιατί δεν θέλαμε "ν' ανοίξουμε" οικονομικά την ομάδα και νάχει πρόβλημα τη νέα περίοδο. Ησαν ακριβοί και σε καμία περίπτωση δεν θέλαμε να γίνουμε η Ρόδος, ο Ιάλυσος κι ο Διαγόρας του παρελθόντος. Το αναγνωρίζουμε πως έγιναν λάθη απ' την πλευρά μας. Στον αγωνιστικό τομέα, όμως, δεν είχαμε την τύχη με το μέρος μας. Ολα τα υπολογίσαμε εκτός όμως απ' αυτό. Σε πολλά παιχνίδια δεν την είχαμε».

ΑΣ ΕΡΘΟΥΝ

Ο **Μάκης Ντουρουτλής** αναλαμβάνοντας πλήρως την ευθύνη της αλλαγής στόχων μίλησε και για τις πράξεις του καλοκαιριού δηλώνοντας μεταξύ άλλων:

«Ο **Μάκης Ντουρουλής** και κάποιοι παράγοντες το καλοκαίρι διέθεσαν κάποια χρήματα. Η δύναμή τους ήταν μέχρι εκεί. Δεν μπορούσαμε να δώσουμε άλλα. Αν υπάρχουν άλλοι εύρωστοι οικονομικά παράγοντες, εγώ, αν έρθουν, είμαι διατεθειμένος να συνεργασθώ μαζί τους. Εμένα μ' αρέσει να σκέφτομαι ψύχραιμα. Επαναλαμβάνω: Θα μπορούσαμε νάχουμε κάνει μεταγραφές και νάχουμε χρεώσει την ΠΑΕ για την επόμενη χρονιά. Τι πιο εύκολο να το κάνω; Θεωρώ πως οι υπάρχοντες παίκτες έχουν την ικανότητα. Είναι, όμως, "φορτωμένοι" από πολλά πράγματα. Ξαφνικά δηλαδή ξέχασαν το ποδόσφαιρο;».

ΑΣ ΚΑΝΟΥΝ ΥΠΟΜΟΝΗ

Ο πρόεδρος της ΠΑΕ στάθηκε και στον κόσμο ζητώντας του υπομονή και «να σταματήσει το υβρεολόγιο απ' την εξέδρα γιατί κάνει κακό». Να "στρώσουμε", να δουλέψουμε και να βγουν παίκτες απ' τα σπλάχνα μας. Στην υπερακαδημία γίνεται σοβαρή δουλειά. Κι υπάρχουν αρκετά ταλέντα».

Η ΣΥΝΕΧΕΙΑ

Αυτό που απασχολεί όλο τον κόσμο είναι η συνέχεια και το μέλλον, για το οποίο ο κ. **Ντουρουτλής** άφησε τις τελευταίες του κουβέντες.

«Ας περιμένουμε να βγει πρώτα αυτή η χρονιά, χωρίς το βάρος του πρωταθλητισμού. Τον Μάιο στο τέλος θα κάνουμε τον απολογισμό και στη συνέχεια θα επαναπροσδιορίσουμε μια νέα πορεία. Τώρα, αλλάζουμε στόχους για το κοινό καλό κι εγώ παίρνω τις ευθύνες μου».

"Εριξε" τις ΠΑΕ!

• Ο Λιάνης κάνει δίχρονη την επιχορήγηση, για να βάλει κάμερες στα γήπεδα. Ετοιμάζουν αποχή οι ομάδες Β' και Γ' εθνικής
• Συμφώνησαν χθες σε όλα ΟΠΑΠ και Ρόδος

Τελικά οι περιβόητες κάμερες διχάζουν τον κόσμο του επαγγελματικού ποδοσφαίρου. Ο κ. **Λιάνης** αποφάσισε πως πρέπει να κόψει μια χρόνια επιχορηγήση από τις ΠΑΕ, για να πάρει τα μέτρα που θέλει εκείνος στα γήπεδα ενάντια στη βία. Ας βγάλει λεφτά απ' την Πολιτεία κι όχι απ' τις ΠΑΕ, που ετοιμάζουν αποχή και διακοπές πρωταθλημάτων. Φανατικά υπέρ της αποχής είναι οι ομάδες β' και γ' εθνικής, αφού γι' αυτές έσκασε πραγματική βόμβα. Εμαθαν, λοιπόν, πως τα 2,3 εκατομμύρια ευρώ που θα τους μοίραζε ο ΟΠΑΠ δεν είναι μόνο για το υπόλοιπο της φετινής σεζόν, αλλά και για ολόκληρη την επόμενη περίοδο. Για ενάμιση χρόνο, δηλαδή, οι ομάδες αυτές θα πάρουν κατά μέσο όρο η καθεμία από τον ΟΠΑΠ περίπου 35 εκατομμύρια δρχ. Για τον σκοπό αυτό το θέμα επρόκειτο να συζητηθεί χθες στο Δ.Σ. της ΕΠΑΕ.

ΕΚΛΕΙΣΕ ΣΥΜΦΩΝΙΑ Η ΡΟΔΟΣ

Στον ΟΠΑΠ βρέθηκε επίσης χθες ο γενικός γραμματέας της ΠΑΕ Ρόδος, **Χρυσόστομος Ψέλλας**, ο οποίος συνήψε την οριστική συμφωνία με τον Οργανισμό Προγνωστικών Αγώνων Ποδοσφαίρου. Οι δύο πλευρές συμφώνησαν σε όλα και η Ρόδος θα έχει να ωφεληθεί στο μέλλοντα μέγιστα απ' αυτή τη συμφωνία. Πρώτα απ' όλα θα βάλει στο ταμείο της 75 χιλιάδες ευρώ, ενώ θα πάρει και πολλές άλλες πριμοδοτήσεις, μεταξύ των οποίων άδεια λειτουργίας ΠΡΟΠΟ, αλλά και μπόνους από την παραχώρηση των τηλεοπτικών δικαιωμάτων.

Ο κ. **Ψέλλας** δεν θέλησε χθες να πει περισσότερα αφήνοντας την ανακοίνωση όλων των λεπτομερειών της συμφωνίας, αμέσως μετά την ολοκλήρωση της σύνταξης των απαραίτητων εγγράφων από τη νομική υπηρεσία του ΟΠΑΠ.

Πρόβλημα με Πάττα

• Εγκατέλειψε τη χθεσινή προπόνηση αισθανόμενος ενοχλήσεις. Κανονικά γυμνάσθηκε ο Ιβάν Νεντέλκοβιτς

Στον αγωνιστικό τομέα τώρα, η Ρόδος επανήλθε στις προπονήσεις από χθες το απόγευμα ενόψει του αυριανού παιχνιδιού στον Εύοσμο με τον Αγροτικό Αστέρα για την 24η αγωνιστική του πρωταθλήματος της Γ' Εθνικής. Χθες όσοι αγωνίσθηκαν στο ματς της Δευτέρας έκαναν χαλάρωμα, αφού το αυριανό ματς είναι πολύ "κοντινό".

Οι υπόλοιποι γυμνάσθηκαν κανονικά με τον **Ιβάν Νεντέλκοβιτς** να παίρνει μέρος στο γκρουπ αυτό και να τίθεται στη διάθεση του προπονητή του για το αυριανό παιχνίδι. Αντίθετα με τον **Νεντέλκοβιτς**, ο **Κώστας Πάττας** ξεκίνησε, αλλά δεν ολοκλήρωσε την προπόνηση. Αισθάνθηκε και πάλι ενοχλήσεις και εγκατέλειψε για προληπτικούς λόγους την προπόνηση.

Οι "πράσινοι" θα προπονηθούν σήμερα στις 10 το πρωί κι αμέσως μετά θα καταρτισθεί η αποστολή που θ' αναχωρήσει για τη Θεσσαλονίκη το απόγευμα.



ΕΚΠΤΩΣΕΙΣ
ΧΑΛΙΑ - ΒΙΟΚΑΡΠΕΤ
ΧΕΙΡΟΠΟΙΗΤΑ - ΜΗΧΑΝΗΣ
-40%
12 άτοκες δόσεις
με πιστωτική κάρτα
100% μαλλί
με ανεξίτηλα χρώματα
και πιστοποιητικό γνησιότητας
δανέζης α.ε.
Μανδράκι (πεζόδρομος)
Τηλ. 22410-30976

ΠΑΡΑΔΟΣΙΑΚΕΣ
ΧΕΙΡΟΠΟΙΗΤΕΣ
ΛΕΙΤΟΥΡΓΙΚΕΣ
καρέκλες και τραπέζια
ΡΟΔΟΥ
22460-22237
22460-22389

ΒΑΓΙΑΝΑΚΗΣ, Σάλακος
Στα 46 χρόνια κατασκευαστές...
ΕΓΓΥΗΣΗ Ζωής σε χρώμα που εσείς προτιμάτε (ξύλου, μπλε, πράσινο κ.λπ.), από αθάνατο ξύλο οξιάς εισαγωγής για επαγγελματική και όχι μόνο χρήση. Σε τιμές εργοστασίου χωρίς μεσάζοντες
6932 410389, Βαγιανάκης Γιάννης-ΣΑΛΑΚΟΣ ΡΟΔΟΣ
2246 0 22389 • 2246 0 22237
ΕΠΙΣΗΣ ΚΑΤΑΣΚΕΥΑΖΟΥΜΕ ΤΡΑΠΕΖΙΑ
ΟΛΩΝ ΤΩΝ ΤΥΠΩΝ ΚΑΙ ΜΕΓΕΘΩΝ

ΤΟΠΙΚΟ ΠΟΔΟΣΦΑΙΡΟ

Πρόσθετο κέρδος

• Η ΕΠΟ έκανε δεκτό το αίτημα του Κάλλιστου Διακογεωργίου και προτίθεται να κατασκευάσει στο Καρακόνερο και αίθουσα πολλαπλών χρήσεων. Το αργότερο αύριο υπογράφεται το χρησιδάνειο για το Ενωσιακό γήπεδο

Σήμερα ή το αργότερο αύριο θα υπογραφεί το χρησιδάνειο διάρκειας είκοσι ετών με το οποίο θα παραχωρείται ένας μεγάλος χώρος του αθλητικού κέντρου «Καλλιπάτειρα» στο Καρακόνερο στην ΕΠΣΔ για την δημιουργία με έξοδα της ΕΠΟ του Ενωσιακού γηπέδου και η διαφοροποίηση που προέκυψε τις τελευταίες μέρες στους όρους της συμφωνίας σε σχέση με την αρχική προκήρυξη της Ομοσπονδίας που ισχύει για όλες τις Ενώσεις της χώρας είναι άκρως θετική και ταυτίζεται σε αρκετά μεγάλο βαθμό με τα όσα είχε ζητήσει ο συνεπίκουρος του δημάρχου Ροδίων Κάλλιστος Διακογεωργίου αλλά είχαν απορριφθεί και μάλιστα δύο φορές!

Όπως αναφέρουν πληροφορίες, η ΕΠΟ δεν δεσμεύεται μόνο για την δημιουργία ενός σύγχρονου γηπέδου με πλαστικό χλοοτάπητα τέταρτης γενιάς, εξέδρων και ενός γηπέδου 5Χ5. Από την στιγμή που οι εξέδρες υπάρχουν ήδη και το μόνο που χρειάζονται είναι διαμόρφωση και τελειοποίηση, το ποσό που θα διέθετε η ΕΠΟ για την εκ βάθρων ανέγερσή τους θα χρησιμοποιηθεί για την δημιουργία αίθουσας πολλαπλών χρήσεων και βοηθητικών χώρων. Μάλιστα, δίπλα στο ένα γήπεδο 5Χ5 θα κατασκευαστεί ένα ακόμα, αφού ναι μεν δεν προβλέπεται κάτι τέτοιο από την συμφωνία του χρησιδανείου, ωστόσο είναι πάγια τακτική της ΕΠΟ να μην αρνείται, όταν υπάρχει διαθέσιμος χώρος. Μόλις τα έγγραφα υπογραφούν, στην Ρόδο θα έρθει ο προϊστάμενος των Τεχνικών Υπηρεσιών της ΕΠΟ Λευτέρης Γενεράλης, για να ανάψει το πράσινο φως για την έναρξη των εργασιών.

Τέλος, αξίζει να σημειωθεί πως, αν το επιτρέψει η διαμόρφωση του χώρου, η ΕΠΣΔ και με δεδομένο ότι ο χώρος θα είναι δικός της για μία εικοσαετία, θα εξετάσει το ενδεχόμενο να μεταφέρει στο Καρακόνερο τα γραφεία της!

Τους κάλεσε να αποφασίσουν

• Η ΤΕΔ ζήτησε επίσημα από Φοίβο και Ιάλυσο να προτείνουν σήμερα τους διαιτητές ενόψει του μεγάλου Σαββατιάτικου ντέρμπι

Απόλυτα επιβεβαίωσαν οι εξελίξεις το χθεσινό ρεπορτάζ της «Α.Ρ.» σύμφωνα με το οποίο η Τοπική Επιτροπή Διαιτησίας σκόπευε να καλέσει τόσο τον Φοίβο, όσο και τον Ιάλυσο να προτείνουν τους διαιτητές που θα ήθελαν να διευθύνουν το Σαββατικάτικο μεγάλο μεταξύ τους ντέρμπι της Κρεμαστής. Η ΤΕΔ απευθύνθηκε στον γενικό γραμματέα της ΕΠΣΔ Μιχάλη Βεργωτή, από τον οποίο ζήτησε να καλέσει τους εκπροσώπους των δύο σωματείων για σήμερα στις 8 το βράδυ στα γραφεία της ΕΠΣΔ με την παράκληση να έχουν έτοιμες τις προτάσεις τους για το τρίο που θα οριστεί. Φοίβος και Ιάλυσος καλούνται να προτείνουν τρία ονόματα αξιολογημένων με την προοπτική να οριστεί αυτός στον οποίο θα ταυτιστεί η προτίμησή τους. Η ΤΕΔ ελπίζει πως τα δύο σωματεία θα τα βρουν. Σε αντίθετη περίπτωση θα προχωρήσει μόνη της στον ορισμό σήμερα το βράδυ κατά την διάρκεια της καθιερωμένης συνεδρίασής της, που φυσικά είναι ανοιχτή για κάθε ενδιαφερόμενο, όπως είχε τονιστεί από τον πρόεδρο του ΣΔΠΔ Δημήτρη Κάπρο την προηγούμενη Τετάρτη.

Νέα σχολή προπονητών

• Η ΕΠΟ σκοπεύει να την διοργανώσει στην Ρόδο στα τέλη Μαΐου ή στις αρχές Ιουνίου, δίνοντας στους προπονητές την ευκαιρία να αποκτήσουν δίπλωμα Β' κατηγορίας

Απόλυτα ικανοποιημένη έμεινε η ΕΠΟ από την λειτουργία της σχολής προπονητών που διοργάνωσε τον Αύγουστο στην Ρόδο, με αποτέλεσμα να φέρεται αποφασισμένη να της αναθέσει την διοργάνωση μίας δεύτερης και πιο σημαντικής!

Όπως αναφέρουν οι πληροφορίες, η Ομοσπονδία θα διοργανώσει πιθανότατα στα τέλη Μαίου ή στις αρχές Ιουνίου σχολή τύπου ΟΥΕΦΑ Α, δηλαδή οι συμμετέχοντες θα έχουν την ευκαιρία να αποκτήσουν δίπλωμα Β κατηγορίας. Ισως και μέσα στην εβδομάδα ο υπεύθυνος για τα θέματα προπονητών της ΕΠΟ Τέλης Μπατάκης θα έρθει σε επαφή με την ΕΠΣΔ, για να της απευθύνει την πρόταση και να αρχίσουν να συζητιούνται οι πρώτες οργανωτικές λεπτομέρειες.

Ικανοποιημένη η ΤΕΔ

• Σε καλή κατάσταση βρίσκονται οι περισσότεροι διαιτητές του ΣΔΠΔ, όπως προέκυψε από το χθεσινό Τεστ Κούπερ του Δημοτικού Σταδίου

Με επιτυχία πραγματοποιήθηκε χθες το απόγευμα στο βοηθητικό του Δημοτικού Σταδίου «ο Διαγόρας» το Τεστ Κούπερ που διοργάνωσε η Τοπική Επιτροπή Διαιτησίας. Στην διαδικασία συμμετείχαν οι περισσότεροι από τους εν ενεργεία διαιτητές του ΣΔΠΔ και οι επιδόσεις τους χαρακτηρίστηκαν από τους Παντελή Αργυρίου, Δημήτρη Κάπρο και Νίκο Κυπραίο ως ικανοποιητικές, αφού όλοι έδειξαν να βρίσκονται σε καλή κατάσταση. Για τους δεκαπέντε αξιολογημένους διαιτητές μας το χθεσινό τεστ ήταν η τελική πρόβα ενόψει των Τεστ Κούπερ που διοργανώνει στις 18 Φεβρουαρίου στην Βάρη της Αθήνας η ΚΕΔ/ΕΠΟ.

Τέλος, αξίζει να σημειωθεί πως οι εν ενεργεία διαιτητές συνεχίζουν να εξετάζονται από τον καρδιολόγο Γιώργο Παπαϊωάννου στο πλαίσιο της απόφασης του ΣΔΠΔ να εντατικοποιήσει τους ελέγχους της κατάστασης υγείας των μελών του. Οι διαιτητές θα πρέπει να έχουν εξεταστεί μέχρι και το τέλος του μήνα και σε περίπτωση που δεν το κάνουν δεν θα συμμετέχουν όχι μόνο στους αγώνες των τοπικών πρωταθλημάτων αλλά και των Εθνικών κατηγοριών.

VANIK TOURS

ΓΙΑΝΝΗΣ και ΣΕΒΑ ΒΑΛΣΑΜΙΔΗ
VANIK σημαίνει ΑΛΗΘΕΙΑ
ΑΚΤΗ ΚΑΝΑΡΗ 17, ΨΑΡΟΠΟΥΛΑ - ΑΝΕΤΟ ΠΑΡΚΙΝ
ΑΝΟΙΚΤΑ: ΔΕ-ΣΑ 08.30-14.00 και 16.30-20.30
Τηλ. 2241035191-37621 κιν.τό 6945-798148 FAX 2241029532
Το γραφείο μας πάντα πρώτο σε κρατήσεις ξενοδοχείων εξασφάλισε και σας προσφέρει καταπληκτικές τιμές για τα παρακάτω ξενοδοχεία σε ΠΑΚΕΤΑ (Εκδοση εισιτηρίων R/T) από 1/11 - 31/3/2004

ΑΠΕΥΘΥΝΟΜΑΣΤΕ ΣΕ ΣΑΣ ΠΟΥ ΘΕΛΕΤΕ ΚΑΙ Η ΚΡΑΤΗΣΗ ΣΑΣ ΝΑ ΕΙΝΑΙ ΣΩΣΤΗ ΚΑΙ ΤΟ ΔΩΜΑΤΙΟ ΣΑΣ ΝΑ ΣΑΣ ΠΕΡΙΜΕΝΕΙ

1ον	**HOTEL PRESIDENT Α΄κατηγορίας** Λεωφόρος Κηφισίας (ΟΛΑ ΑΝΑΚΑΙΝΙΣΜΕΝΑ)	
	ΜΟΝΟΚΛΙΝΟ	€ 58
	Δίκλινο για μονόκλινο	€ 63
	ΔΙΚΛΙΝΟ	€ 68
	ΤΡΙΚΛΙΝΟ	€ 90
2ον	**HOTEL ZAFOLIA Α΄κατηγορίας** Λεωφόρος Αλεξάνδρας	
	ΜΟΝΟΚΛΙΝΟ	€ 100
	ΔΙΚΛΙΝΟ	€ 110
	ΤΡΙΚΛΙΝΟ	€ 135
3ον	**HOTEL ATHENS CYPRIA Α΄κατηγορίας** Σύνταγμα	
	ΜΟΝΟΚΛΙΝΟ	€ 70
	ΔΙΚΛΙΝΟ	€ 85
	ΤΡΙΚΛΙΝΟ	€ 120
4ον	**HOTEL ASTOR Α΄κατηγορίας** Σύνταγμα	
	ΜΟΝΟΚΛΙΝΟ	€ 55
	Δίκλινο για μονόκλινο	€ 63
	ΔΙΚΛΙΝΟ	€ 70
	ΤΡΙΚΛΙΝΟ	€ 85
5ον	**HOTEL ARETHOUSA Β΄ SUPERIOR** Πλατεία Σύνταγμα	
6ον	**HOTEL ELLINIS Β΄κατηγορίας** ΩΝΑΣΕΙΟ, Λεωφ. Συγγρού	
	ΜΟΝΟΚΛΙΝΟ	€ 60
	ΔΙΚΛΙΝΟ	€ 70
	ΤΡΙΚΛΙΝΟ	€ 80
7ον	**HOTEL TRITON Β΄κατηγορίας** Κέντρο Πειραιάς	
	ΜΟΝΟΚΛΙΝΟ	€ 55
	ΔΙΚΛΙΝΟ	€ 72
	ΤΡΙΚΛΙΝΟ	€ 93
8ον	**HOTEL LILIA Β΄κατηγορίας** Πασαλιμάνι Πειραιάς	
	ΜΟΝΟΚΛΙΝΟ	€ 55
	ΔΙΚΛΙΝΟ	€ 70
	ΤΡΙΚΛΙΝΟ	€ 88
9ον	**HOTEL ΕΓΝΑΤΙΑ Β΄κατηγορίας** Θεσσαλονίκη Κέντρο, καινούργιο	
	ΜΟΝΟΚΛΙΝΟ	€ 68
	ΔΙΚΛΙΝΟ	€ 78
	ΤΡΙΚΛΙΝΟ	€ 88
10ον	**HOTEL EGNATIA PALACE Α΄κατηγορίας** Θεσσαλονίκη Κέντρο, ολοκαίνουργιο	
	ΜΟΝΟΚΛΙΝΟ	€ 90
	ΔΙΚΛΙΝΟ	€ 100
	ΤΡΙΚΛΙΝΟ	€ 125

● Τα παραπάνω ξενοδοχεία διαθέτουν T.V. σε όλα τα δωμάτια
● Στις πιο πάνω τιμές συμπεριλαμβάνεται πρωινό σε μπουφέ
● Ακόμη σε μας θα βρείτε αεροπορικά και ατμοπλοϊκά εισιτήρια όλων των εταιριών.

ΗΛΙΑΚΑ

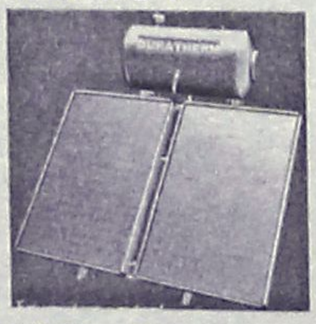

ΚΕΝΤΡΙΚΗ ΘΕΡΜΑΝΣΗ ΓΙΑ ΟΛΟΥΣ ΜΟΝΟ 1800€



160L GLASS 700€
12 ΧΡΟΝΙΑ ΕΓΓΥΗΣΗ ΣΤΟ INOX

5 ΣΩΜΑΤΑ 600–1000 1 ΣΩΜΑ 600–400
ΜΑΤΕΜΕΝΙΟΣ ΛΕΒΗΤΑΣ 30.000 Kcal/h
ΚΑΥΣΤΗΡΑΣ, ΚΥΚΛΟΦΟΡΙΤΗΣ,
ΘΕΡΜΟΣΤΑΤΗΣ, ΔΕΞΑΜΕΝΗ 550Lit
& ΟΛΑ ΤΑ ΟΡΓΑΝΑ ΛΕΒΗΤΟΣΤΑΣΙΟΥ
(ΠΛΗΝ ΚΑΜΙΝΑΔΑ & ΣΩΛΗΝΩΣΕΙΣ)

ΔΙΑΚΟΛΑΜΠΡΙΑΝΟΣ ΗΛΙΑΣ
Κ.ΤΣΑΛΔΑΡΗ 14 ΡΟΔΟΣ
ΤΗΛ. 22410-39420 ΚΙΝ. 6392852714



TOP CARS

ΕΙΣΑΓΩΓΕΣ ΜΕΤΑΧΕΙΡΙΣΜΕΝΩΝ ΑΥΤΟΚΙΝΗΤΩΝ
ΑΓΟΡΕΣ-ΠΩΛΗΣΕΙΣ-ΑΝΤΑΛΛΑΓΕΣ

Ελάτε σε μας να δείτε και να επιλέξετε ένα από τα αυτοκίνητα που υπάρχουν ετοιμοπαράδοτα στην έκθεση ή να μας ενημερώσετε για οποιοδήποτε μοντέλο σας ενδιαφέρει.
Το αγοράζετε εάν θέλετε με 0% προκαταβολή μέχρι 60 μήνες εξόφληση με το χαμηλότερο επιτόκιο της αγοράς.
Ελάτε να γνωριστούμε και δεν θα βγείτε χαμένοι. Θα ικανοποιήσουμε κάθε επιθυμία σας είτε προκειται για Ι.Χ. επιβατικο η είτε επαγγελματικό αυτοκίνητο.

ΕΤΟΙΜΟΠΑΡΑΔΟΤΑ ΤΑΧΙ DIESEL

ΕΥΧΑΡΙΣΤΟΥΜΕ

TOP CARS

Λεωφ. Ελευθερίας 20 Κρεμαστή
τηλ.-fax: (22410) 96889 και 6972261775

ΤΟΠΙΚΟ ΠΟΔΟΣΦΑΙΡΟ

Συμπληρώνεται η τετράδα

• Φοίβος και Διαγόρας σήμερα στις 14.30 θα "παλέψουν" για μια θέση στην ημιτελική φάση του κυπέλλου

• Ο Τάσος Σιδηρόπουλος θα σφυρίξει το παιχνίδι της Κρεμαστής στο οποίο οι δύο ομάδες θα παραταχθούν με αρκετές εναλλακτικές λύσεις

Η 4η ομάδα που θα συμπληρώσει τη "χρυσή" τετράδα της ημιτελικής φάσης του κυπέλλου, πρόκειται να αναδειχθεί σήμερα από το παιχνίδι ανάμεσα στον Φοίβο και το Διαγόρα, που θα γίνει στις 14.30 στο γήπεδο Κρεμαστής.

Οι δύο αντίπαλοι θα παραταχθούν μ' αρκετές εναλλακτικές λύσεις στην αρχική τους ενδεκάδα καθώς οι μεν γηπεδούχοι το Σάββατο έχουν να δώσει το πολύ κρίσιμο παιχνίδι πρωταθλήματος με τον Ιάλυσο στην Κρεμαστή και ο **Κώστας Π"οικονόμου,** σκέφτεται να προφυλάξει κάποιους από τους παίκτες του δίνοντας ταυτόχρονα χρόνο συμμετοχής σε ποδοσφαιριστές που έχουν λίγα παιχνίδια στα πόδια τους.

Το ίδιο αναμένεται να κάνει και ο προπονητής του Διαγόρα, **Ανδρέας Σταύρου** που συν τοις άλλοις αναγκαστικά δεν θα έχει στη διάθεσή του κάποιους παίκτες, που στο τελευταίο παιχνίδι με τον Ατρόμητο Αγίας Μαρίνας δέχθηκαν εσκεμμένα κάρτες, ώστε να τις ξεχρεώσουν σήμερα.

Ωστόσο, το παιχνίδι θα είναι ανοικτό και με τον έναν ή τον άλλο τρόπο οι δύο ομάδες θα το χτυπήσουν, για να πάρουν το τέταρτο... εισιτήριο, μετά τους ΑΕ Κω, Απόλλων Κ. και Ευαγόρα (άνευ αγώνος) που ήδη είναι έτοιμοι για την κλήρωση της ημιτελικής φάσης.



Το ματς της Κρεμαστής θα διευθύνει ο **Τάσος Σιδηρόπουλος,** που θα έχει βοηθούς τους **Χρήστο Τσαούση** και **Γκούμα.**

Παρατηρητής αγώνα θα είναι ο **Θεοδόσης Κυπραίος,** ενώ παρατηρητής διαιτησίας ο **Δημήτρης Σταματάκης.**

Προβληματίζει η ετοιμότητα

• Η απραξία των δύο εβδομάδων και η ανάγκη του Ευαγόρα για βαθμούς, είναι οι κυριότεροι παράγοντες που ανησυχούν τον προπονητή του ΑΕΡΑ Βαγγέλη Χοσάδα ενόψει της μεταξύ τους αναμέτρησης

Μετά από απουσία δύο εβδομάδων από τους αγώνες του πρωταθλήματος, η ομάδα του ΑΕΡΑ καλείται και πάλι το Σάββατο να φορέσει τα αγωνιστικά της χρώματα και να αντιμετωπίσει στους Αγ. Αποστόλους μία από τις ομάδες που έχουν μεγάλη βαθμολογική ανάγκη, για να μπορέσει να ξεφύγει από τις τελευταίες θέσεις του πίνακα, τον Ευαγόρα. Η απραξία των δύο εβδομάδων, όταν δηλαδή ο ΑΕΡΑ υπό κανονικές συνθήκες θα αντιμετώπιζε Καλυμνιακό και ΑΕΛ, παιχνίδια που δεν γινόταν να πραγματοποιηθούν, φαίνεται να προβληματίζει περισσότερο τον προπονητή των Αφαντενών **Βαγγέλη Χοσάδα,** καθώς το διάστημα της απραξίας δεν μπόρεσε να καλυφθεί με φιλικά παιχνίδια, παρά την προσπάθεια των ιθυνόντων για την εξεύρεση αντιπάλου που αποδείχθηκαν άκαρπες και αυτός ο παράγοντας αποτελεί και το μόνο μειονέκτημα των Αφαντενών σε σχέση με τους αντιπάλους τους που ακολουθούν μέχρι στιγμής, χωρίς αναβολές το αγωνιστικό πρόγραμμα.

Στα υπέρ για τον **Χοσάδα** αποτελεί η πληρότητα που παρατηρείται το τελευταίο διάστημα στις τάξεις του συλλόγου, όσον αφορά το έμψυχο δυναμικό καθώς τα όποια προβλήματα τραυματισμών και τιμωρίας υπήρχαν φαίνεται να αποτελούν παρελθόν. Μοναδική εξαίρεση αποτελεί η περίπτωση του **Χρήστου Καλογήρου,** που βρίσκεται σε περίοδο αποθεραπείας και αναμένεται σύμφωνα με τις εκτιμήσεις του γιατρού που τον εξέτασε να απουσιάσει για ακόμη είκοσι ημέρες. Όσον αφορά το παιχνίδι σε δηλώσεις του στην "Α.Ρ." ο **Χοσάδας** δήλωσε τα εξής: « Η απραξία τον δύο εβδομάδων όπως είναι φυσιολογικό θα επηρεάσει σε μικρό βαθμό, θέλω να πιστεύω, τις προσπάθειες των ποδοσφαιριστών μου στο τεραίν των Αγ. Αποστόλων. Είναι η φυσιολογική επίπτωση που θα μπορούσε να έχει κάθε ομάδα υπό τις υπάρχουσες συνθήκες.

Από πλευράς φυσικής κατάστασης και ποδοσφαιρικής ποιότητας έχουμε ένα μικρό αβαντάζ σε σχέση με τον Ευαγόρα, που πιστεύω πως θα είναι και τα κυριότερα μας "όπλα" για να φύγουμε από την αναμέτρηση με τους τρεις βαθμούς της νίκης. Σίγουρα είναι ένα πολύ δύσκολο παιχνίδι, καθώς ο αντίπαλός μας έχει μεγάλη ανάγκη τους βαθμούς και αυτός ο παράγοντας σημαίνει για εμάς, πως θα πρέπει να παρουσιάσουμε το καλό μας πρόσωπο αν θέλουμε να είμαστε εμείς , που θα "χαμογελάσουμε" στο τέλος» .

BERLONI

ΓΙΟΡΤΑΖΟΥΜΕ ΤΑ
5 χρόνια
ΚΑΙ ΣΑΣ ΚΕΡΝΑΜΕ
20%
ΕΚΠΤΩΣΗ
σε όλα τα προϊόντα

Με την εγγύηση των 35 χρόνων της :
Αφοί Κέλη Ο.Ε.



Στεφ. Καζούλη & Π.Π. Γερμανού γωνία (Πλατεία Φώκιαλη 1), τηλ: 22410 43072

ΜΙΚΡΕΣ αγγελίες

ΟΙ ΑΓΓΕΛΙΕΣ ΤΗΣ ΡΟΔΙΑΚΗΣ παρουσιάζονται και στο site www.anaggelies.gr

ΜΕΤΑΦΕΡΘΗΚΑΜΕ!
Θα μας βρίσκετε στα κεντρικά μας γραφεία επί της Μαρ. Μαλλιαράκη 11 (τελευταία πάροδος Καναδά). Τα τηλέφωνα παραμένουν τα ίδια: (22410) 22210, (22410) 75230

ΕΝΟΙΚΙΑΣΕΙΣ ΑΚΙΝΗΤΩΝ & ΕΠΙΧΕΙΡΗΣΕΩΝ

ΕΝΟΙΚΙΑΖΕΤΑΙ ισόγειος επαγγελματικός χώρος 160 τ.μ. (ή δύο μικρότερα των 80 τ.μ.) κατάλληλος για κατάστημα - γραφείο - ιατρείο ή άλλη παρόμοια χρήση στην κεντρική πλατεία Ιαλυσού, πλατεία Αποστολίδη. Πληρ. τηλ. 2241094356, 6942553147 ΧΑΕ141

ΑΘΗΝΑ - ΕΝΟΙΚΙΑΖΕΤΑΙ γκαρσονιέρα 45 τ.μ. κατάλληλη για φοιτητές στο Κουκάκι (Δημητρακοπούλου-Βέικου) δίπλα στη στάση του Μετρό. Πληρ. τηλ. 6946379729. AE56997

ΓΚΑΡΣΟΝΙΕΡΑ δίχωρη πλήρως επιπλωμένη (ψυγείο-κουζίνα ηλιακό θερμοσίφωνα). Πληρ. τηλ. 2241066475, 6945797129. AE56991

ΓΚΑΡΣΟΝΙΕΡΑ 35 τ.μ. μονόχωρη, ισόγεια, με μικρή αυλή για ένα άτομο ή ζευγάρι. Χωρίς κοινόχρηστα, στις Επτά Βαγιές. Πληρ. τηλ. 6936570851. AE56996

ΔΙΑΜΕΡΙΣΜΑ α' ορόφου στην οδό Αννης Μαρίας 4, σαλόνι-τραπεζαρία, 2 υπνοδωμάτια, κουζίνα, ηλιακό θερμοσίφωνα, θερμοσυσσωρευτές. Αποκλείονται αλλοδαποί. Ωρες επικοινωνίας 09.00-14.00, 17.00-21.00. Πληρ. τηλ. 2241037983. AE56990

ΔΙΑΜΕΡΙΣΜΑ 115 τ.μ. σε ήσυχη περιοχή (οδός Πάφου 14), διαμπερές, σε μονώροφη κατοικία, 3 υπνοδωμάτια με ντουλάπες και θέρμανση, μεγάλο σαλόνι με κλιματισμό και θέρμανση, κουζίνα με εντοιχ. συσκευές (ψυγείο, καταψύκτης, φούρνος, εστίες κ.λπ.) και θέρμανση, 2 WC, με ηλιακό θερμοσίφωνα, για άμεση ενοικίαση. Μόνο σοβαρές προτάσεις. Πληρ. τηλ. 6974489648, ώρες 09.00-13.00.AE56989

ΔΙΑΜΕΡΙΣΜΑ 80 τ.μ. αποτελούμενο από δύο κρεβατοκάμαρες, μεγάλη σαλοτραπεζαρία και λοιπούς χώρους επί της πλατείας Μητροπόλεως, κατάλληλο και για επαγγελματικό χώρο (ιατρείο, γραφείο). Πληροφορίες στο παιδικό κατάστημα "Αντιγόνη" απέναντι από την εκκλησία της Μητρόπολης και στο τηλ. 2241031071, ώρες καταστημάτων. AE56988

ΠΑΛΙΑ ΠΟΛΗ-ΕΝΟΙΚΙΑΖΕΤΑΙ ΔΙΩΡΟΦΟ 70 τ.μ. με αυλή για επαγγελματική χρήση. Ο χώρος διατίθεται και χωριστά-35 τ.μ. με WC έκαστος-κατάλληλος για γραφείο, εργαστήριο κ.λπ. Πληρ. τηλ. 2241066505. AE56987

ΔΙΑΜΕΡΙΣΜΑ στη Κρεμαστή 110 τ.μ. με 3 υπνοδωμάτια, σαλόνι, κουζίνα, χωλ, αποθήκη, μπάνιο, μεγάλες βεράντες. Πληρ. τηλ. 2241022722, 2241091552. AE56986

ΣΤΟΥΝΤΙΟΣ πολυτελούς κατασκευής με όλη την επίπλωση για όλο το χρόνο και για ένα άτομο. Κατά προτίμηση στρατιωτικός. Παπαναστάση 46. Τιμή 260 ευρώ, στην τιμή συμπεριλαμβάνεται: ρεύμα-νερό-κοινόχρηστα. Πληρ. κ. Βασίλη, τηλ. 2241077216, 2241020617. AE56984

ΕΠΑΓΓΕΛΜΑΤΙΚΟΣ ΧΩΡΟΣ 70 τ.μ. ισόγειος και διαμπερές στην Γ. Παπανδρέου και Τσαβαρή γωνία, όπισθεν περιπτέρου στην Ανάληψη με δύο WC. Πληρ.τηλ. 2241078520, 9645490865. AE56983

ΔΙΑΜΕΡΙΣΜΑ α' ορόφου 3άρι επί της οδού Μιχαήλ Πετρίδη 53 σε αρίστη κατάσταση ενοίκιο 400 ευρώ. Πληρ. τηλ. 2241051721, 6938061868. AE56982

Το ξενοδοχείο ΠΑΡΘΕΝΩΝ ενοικιάζει δωμάτια κατά την χειμερινή περίοδο, σε προσιτές τιμές. Τα δωμάτια διαθέτουν ψυγείο, τηλεόραση, τηλέφωνο με αυτόματο τηλεφωνητή και κλιματισμό. Στο σαλόνι σας περιμένουν επιτραπέζια παιχνίδια, μια μεγάλη οθόνη με όλα τα δορυφορικά κανάλια, DVD και Home Cinema. Σκοπός μας είναι η ευχάριστη διαμονή σας σε ένα φιλόξενο περιβάλλον. Πληρ. τηλ. 2241022351, 6944844177, υπεύθυνος κ. Καλούδης Τάσος. AE56981.

ΓΚΑΡΣΟΝΙΕΡΕΣ, ΔΙΑΜΕΡΙΣΜΑ 2ΑΡΙ, σε ήσυχη περιοχή στην Ιξιά. Οι γκαρσονιέρες επιπλωμένες. Πληρ. τηλ. 6946163747, κ. Νίκος. AE56980

ΓΚΑΡΣΟΝΙΕΡΑ επιπλωμένη στην οδό Καναδά 114 ενός δωματίου με φουρνάκι, μπάνιο, ψυγείο. Πληρ. τηλ. 2241066740, 2241060593, 6938351993. AE56974

ΟΡΟΦΟΣ 160 τ.μ. νεοκλασικής μονοκατοικίας επί της 28ης Οκτωβρίου (Νιοχώρι), κατάλληλο για επαγγελματική στέγη. Πληρ. τηλ. 6952818968, 2241036166. AE56979

ΔΙΑΜΕΡΙΣΜΑ ρετιρέ δύο υπνοδωματίων, σαλοτραπεζαρία, κουζίνα, μπάνιο, αποθήκη. Πληρ. τηλ. 2241032939. AE56978

ΔΩΜΑΤΙΑ επιπλωμένα με λουτροκαμπινέ και πολυκουζινάκι, στην οδό Αυστραλίας και Στρ. Ζήση. Πληρ. τηλ. 6944616420, 6932995486. AE56977

ΓΚΑΡΣΟΝΙΕΡΑ στην περιοχή Ροδίνι (οδός Λονδίνου) ισόγειο ένα υπνοδωμάτιο, σαλόνι, κουζίνα, μπάνιο με καλοριφέρ. Πληρ. τηλ. 6946908981. AE56975

TOP PROPERTIES

GEORGE & SAVAS PIPINOS
ΓΕΩΡΓΙΟΣ & ΣΑΒΒΑΣ ΠΙΠΙΝΟΣ
ΣΥΜΒΟΥΛΟΙ ΚΑΙ ΕΚΤΙΜΗΤΕΣ ΑΚΙΝΗΤΩΝ
REAL ESTATE AGENTS • MEMBER OF F.I.A.B.C.I.-NAEA-C.E.I.

Email: gpipinos@otenet.gr URL: www.rhodes-top-properties.com and www.pipinos.gr

Από το 1971

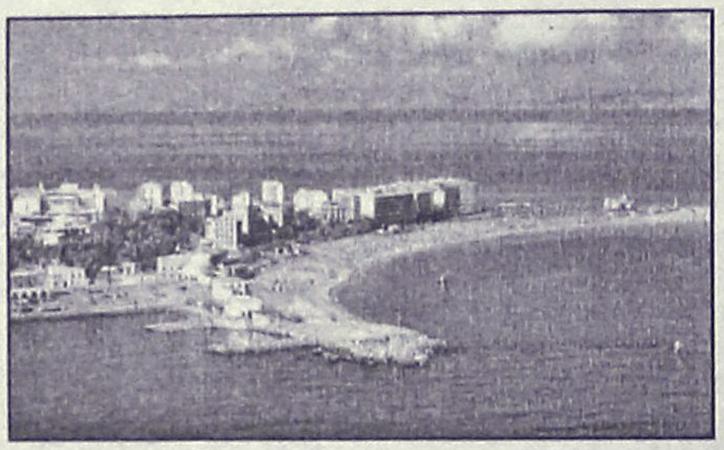

Η "**TOP PROPERTIES**" είναι ατομική επιχείρηση και ανήκει στους Γεώργιο και Σάββα Πιπίνο. Το γραφείο ασχολείται από το 1971 αποκλειστικά και μόνο με επενδύσεις και REAL ESTATE, στο νησί της Ρόδου και στην ευρύτερη περιοχή της Δωδεκανήσου.

ΑΠΕΥΘΥΝΟΜΑΣΤΕ: Στους **σοβαρούς, απαιτητικούς και επιλεκτικούς** επενδυτές-επιχειρηματίες, Ελληνες και ξένους που ενδιαφέρονται να κάνουν μια σοβαρή επένδυση προβολής στο νησί της Ρόδου.

ΠΡΟΣΦΕΡΟΥΜΕ: Α) Υπηρεσίες και πληροφορίες που γίνονται σε προσωπικό επίπεδο με εχεμύθεια, διακριτικότητα και σοβαρότητα.
Β) Μεγάλη γκάμα υψηλής ποιότητας, ακινήτων, όπως:1) Ξενοδοχεία Α' και Β' κατηγορίας των 600-500-350-300 κλινών, 2) Κεντρικά αστικά ακίνητα κατάλληλα για Τράπεζες-καταστήματα-γραφεία, 3) Παραλιακές εκτάσεις, κατάλληλες για τουριστικές επενδύσεις των 150.000-100.000-70.000-50.000-36.000 τ.μ. και 4) Διαμερίσματα και μεζονέτες προβολής, και 5) Αξιόλογες Παραθεριστικές κατοικίες.

ΣΤΟΧΟΣ ΜΑΣ ΕΙΝΑΙ: Να προσφέρουμε στο αγοραστικό μας κοινό υψηλής ποιότητας ακίνητα και ευκαιρίες στο νησί της Ρόδου. Η τριακονταετής και πλέον πείρα μας στον τομέα αυτό αποτελεί εγγύηση.

ΣΥΝΘΗΜΑ ΜΑΣ ΕΙΝΑΙ: Επενδύστε στη ΡΟΔΟ ΤΩΡΑ, σε ακίνητα που ΑΝΤΕΧΟΥΝ ΣΤΟ ΧΡΟΝΟ

Γεώργιος και Σάββας Πιπίνος
ΜΕΣΙΤΕΣ ΑΣΤΙΚΩΝ ΣΥΜΒΑΣΕΩΝ
Γιατί εμείς γνωρίζουμε καλύτερα!

Since 1971

TOP PROPERTIES is a father and son business. The senior, Mr George S. Pipinos, the founder of the office, has carved over the years a reputation for integrity and excellence in the world of Real Estate in the Dodecanese. The junior, Dr. Savas Pipinos, has returned from his studies in the UK to aid in his father´s footsteps.
AT TOP PROPERTIES we try hard to attract important and selective investors, high calibre businessmen/women and discerning professional people, both Greek and foreign, who wish to acquire substantial and valuable property on Rhodes.
We offer our expertise and advice privately, discreetly and in strict confidence.
We keep a comprehensive list of real estate of the highest specifications:
a. A' and B' class hotels (600, 500, 350, 300 beds capacity)
b. Centrally situated office buildings and other business premises.
c. Seaside land, ideal for development (hotels, holiday resorts, etc), of 150.000, 100.000, 70.000, 50.000, 36.000 square metres.
d. Villas, luxury apartments, detached, semi-detached and terraced houses.
e. Holiday and Retirement Homes.
Our aim is to give our clients the opportunity to acquire value for money, first class real estate on Rhodes. Our 30 and more years of experience is our warranty.
Our motto is Invest in Rhodes, Invest in property, It stands the test of time.



TOP PROPERTIES
George and Savas Pipinos
Because we know best

ΚΕΝΝΕΝΤΥ 38, ΡΟΔΟΣ, 85 100, ΤΗΛ. (22410) 23895,FAX: (22410) 20883
38 KENNEDY STR., RHODES, 85 100, TEL. (22410) 23895, FAX: (22410) 20883
U.K. Direct line: 08717115396

ΕΝΟΙΚΙΑΖΕΤΑΙ

Χώρος δύο δωματίων, 84 τ.μ. 1ος όροφος. Ασανσέρ, air condition, WC, κουζίνα, κατάλληλο για ιατρείο ή παντός είδους γραφεία.

Γρ. Λαμπράκη 29 - Ρόδος • τηλ. (22410)68869-74098

ΕΝΟΙΚΙΑΖΕΤΑΙ

Διαμέρισμα στο Κέντρο της πόλης, οδός Αμμοχώστου αρ. 11, Β' όροφος, κατάλληλο και για επαγγελματική χρήση. Είναι Ε=140 τ.μ., και αποτελείται από 3 υπνοδωμάτια, σαλοτραπεζαρία, κουζίνα, λουτρό και W.C.
Μηνιαίο μίσθωμα: 650 ευρώ.
Πληρ. ΠΙΠΙΝΟΣ, τηλ. 2241023895, 6944676003.

RHODES-GREECE
CAIRO PALACE

ΕΝΟΙΚΙΑΖΟΝΤΑΙ
ΕΠΑΓΓΕΛΜΑΤΙΚΟΙ ΧΩΡΟΙ
στο κέντρο της πόλης
στο εμπορικό κέντρο Cairo Palace

- **Κατάστημα** 55 τ.μ. επί της Εθνάρχου Μακαρίου
- **Γραφείο** 3ου ορόφου 135 τ.μ.
- **Γραφείο** 3ου ορόφου 190 τ.μ.
- **Γραφείο** 2ου ορόφου 190 τ.μ.

Πληρ. κ. Νιοτή Φράνσις
Τηλ.-φαξ 2241027600,
κιν. 6944618757, 6973572262

ΕΝΟΙΚΙΑΣΕΙΣ

συνέχεια από την προηγούμενη

ΕΝΟΙΚΙΑΖΕΤΑΙ εξοχική μονοκατοικία ολοκαίνουργια, πολυτελείας, 120 τ.μ. με αυτόνομη θέρμανση, αυλές, κήπος, θέσεις πάρκινγκ κ.λπ. στα Μαριτσά (Ε.Ο Μαριτσών- Κρεμαστής). Πληρ. τηλ. 6932377284 και 6942693052 AE56973

ΜΟΝΟΚΑΤΟΙΚΙΑ εντός πόλεως με κήπο - γκαράζ, 160 τ.μ. πλήρως ανακαινισμένη 800 ευρώ. Πληρ.τηλ. 2241024198, ώρες 08.00-14.00 AE56963

ΓΚΑΡΣΟΝΙΕΡΑ ευρύχωρη, μπάνιο, κουζίνα, και μεγάλη κρεβατοκάμαρα με δυνατότητα σαλονιού. Περιοχή Ανάληψη. Πληρ. τηλ. 2241061181, 6972894974 AE56965

ΚΑΤΑΣΤΗΜΑ κεντρικό στα 100 μαγαζιά, ελεύθερο μίσθωσης. Πληρ. Εμμ. Κρανίδης τηλ. 2241027082, 2241026476, 6944347405 AE56945

ΔΙΑΜΕΡΙΣΜΑ στο Ροδίνι (δίπλα από την εκκλησία) 90 τ.μ. σε καλή τιμή. Πληρ. τηλ. 2241051825, 6978589774 AE56964

ΕΜΠΟΡΙΚΟ ΚΑΤΑΣΤΗΜΑ γωνιακό επί της Ερμού Παλιά Πόλη 40 τ.μ. με μεγάλη βιτρίνα και πατάρι. Πληρ. τηλ. 6936619866 AE56972

ΤΕΣΣΑΡΙ επιπλωμένο επί της Ευαγόρα, 21 - Καρακόνερο. Προτιμούνται εκπαιδευτικοί ή στρατιωτικοί, αποκλείονται αλλοδαποί. Πληρ. τηλ. 6973913841 ώρες 10-12, 6937704447 AE56960

ΔΩΜΑΤΙΑ επιπλωμένα με το μήνα κοντά στο Πανεπιστήμιο, με τηλερόαση, ψυγείο, air condition. Ξενοδοχείο Silvia. Πληρ.τηλ. 2241022551, 2241022552, 6944284329 AE56894

ΕΝΟΙΚΙΑΖΟΝΤΑΙ

Γραφείο α' ορόφου 90 τ.μ. επί της οδού Εθνικής Αντιστάσεως και Τσαλδάρη γωνία, πάνω απότο κατάστημα "Κωτσόβολος".

Πληρ. ΕΥΣΤΑΘΙΟΥ - ΕΥΡΩΚΤΗΜΑΤΙΚΗ, Εθνικής Αντιστάσεως 83
Τηλ. 22410 73819-74917, 6945/292030,, 6944/374546

ΣΤΗ ΡΟΔΟ ΕΝΟΙΚΙΑΖΕΤΑΙ:

Ο 1ος όροφος του Εμπορικού Κέντρου "RHODESLAND" στην Ιξιά πάνω από την καφετέρια "ΣΤΑΝΗ", δίπλα στο κύμα.
Είναι 255 m στεγασμένος ενιαίος χώρος με ολόκληρη την πλευρά προς την θάλασσα (20 m) τζαμαρία και 250 m βεράντα με θέα ολόκληρο τον κόλπο ΤΡΙΑΝΤΩΝ. Κατάλληλο για εστιατόριο, γραφεία, οίκο ομορφιάς κ.λπ.
Πληρ. τηλ.. 6945417747 ή 2106729335 κο Σουγκανίδη

ΕΝΟΙΚΙΑΖΟΝΤΑΙ

- **Διαμέρισμα** 160 τ.μ. (3) τριών υπνοδωματίων στην Ιαλυσό σε κεντρικό σημείο, με κεντρική θέρμανση. Μηνιαίο μίσθωμα 500 ευρώ.
- **Διαμέρισμα** 120 τ.μ. (2) δύο υπνοδωματίων στην Μητρόπολη νεόδμητο, αποθήκη με κεντρική θέρμανση. Μηνιαίο μίσθωμα 500 ευρώ.
- **Διαμέρισμα** 90 τ.μ. (2) δύο υπνοδωματίων, επί της οδού Λεμεσού απέναντι από τον Παιδικό Σταθμό "Πινόκιο", πλησίον Εθνικής Αντιστάσεως με μηνιαίο μίσθωμα 400 ευρώ.
- **Διαμέρισμα** 123 τ.μ. (3) τριών υπνοδωματίων στο Ροδίνι επί της οδού Παρισίων με μεγάλες άνετες βεράντες, τζάκι. Μηνιαίο μίσθωμα 550 ευρώ.
- **Μονοκατοικία** 180 τ.μ. (3) τριών υπνοδωματίων με τζάκι, μεγάλο κήπο, πάρκινγκ, ηλιακό θερμοσίφωνα σε ήσυχη περιοχή στ' Ασγούρου. Μηνιαίο μίσθωμα 1.300 ευρώ.

Πληρ. ΕΥΣΤΑΘΙΟΥ - ΕΥΡΩΚΤΗΜΑΤΙΚΗ, Εθνικής Αντιστάσεως 83 (πρώην Αννης Μαρίας).
Τηλ. 22410 73819-74917, 6946/103929

ΕΝΟΙΚΙΑΖΕΤΑΙ

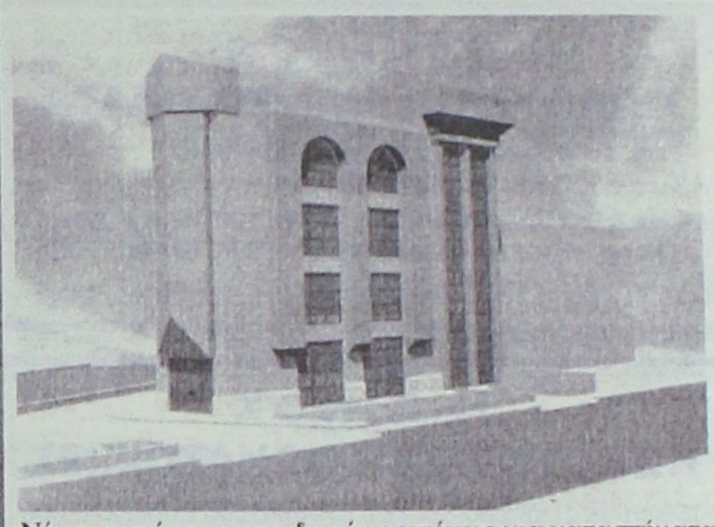

Νέα **τετραώροφη οικοδομή** με υπόγειο για καταστήματα - γραφεία στον κόμβο του "ΜΗ.ΔΙΑ.", στη συμβολή των οδών Μιχ. Πετρίδη και Καμείρου. Ο ιδιωτικός περιβάλλων χώρος του κτιρίου διαθέτει θέσεις στάθμευσης.
Πληρ. τηλ., 2241089000, 2241062131



Για τις δικές σας ανάγκες κρατάμε τη γη... ακίνητη!

Ευρωκτηματική. Η κτηματομεσιτική εταιρεία με σαφή προσανατολισμό στην ικανοποίηση των δικών σας αναγκών και με δυνατότητες που ξεπερνούν κάθε προσδοκία!

Με ικανά και **έμπειρα στελέχη** έτοιμα να προβούν στις πιο αξιόπιστες και υπεύθυνες επενδυτικές προτάσεις για την **ακίνητη περιουσία σας!**

Με δραστηριότητες που **ξεφεύγουν απ'τα όρια της Ρόδου** και επεκτείνονται με την **προώθηση των ακινήτων** σας στην Ελλάδα και Διεθνώς!

Με **πλήρεις υπηρεσίες**, υψηλό επαγγελματισμό και μια νέα αντίληψη που γίνεται εμφανής στα **σύγχρονα και λειτουργικά** κεντρικά γραφεία της.

Με τη δυνατότητα να εντοπίζει **την ιδανική γη**, κατοικία, ξενοδοχείο ή επαγγελματική στέγη για εσάς, ή τον **κατάλληλο αγοραστή** για το ακίνητο που πουλάτε!

ΞΕΝΟΔΟΧΕΙΑ, ΠΑΡΑΛΙΑΚΕΣ ΕΚΤΑΣΕΙΣ, ΚΕΝΤΡΙΚΑ ΑΚΙΝΗΤΑ
ΟΙΚΟΠΕΔΑ, ΜΟΝΟΚΑΤΟΙΚΙΕΣ, ΔΙΑΜΕΡΙΣΜΑΤΑ, ΑΓΡΟΤΕΜΑΧΙΑ
η ακίνητη αξία σας!

ευσταθίου
ΕΥΡΩΚΤΗΜΑΤΙΚΗ
ΚΤΗΜΑΤΟΜΕΣΙΤΙΚΟ ΓΡΑΦΕΙΟ

ΑΓΟΡΕΣ • ΠΩΛΗΣΕΙΣ • ΕΚΤΙΜΗΣΕΙΣ • ΑΝΤΙΠΑΡΟΧΕΣ • ΜΙΣΘΩΣΕΙΣ ΑΚΙΝΗΤΩΝ • ΕΠΕΝΔΥΤΙΚΕΣ ΠΡΟΤΑΣΕΙΣ • ΑΡΧΙΤΕΚΤΟΝΙΚΕΣ ΜΕΛΕΤΕΣ
ΕΘΝ. ΑΝΤΙΣΤΑΣΗΣ 83 - ΤΗΛ. 22410 73819, 74917 - ΚΙΝ. 6944 374546, 6945 292030 - FAX: 22410 38641- info@euroktimatiki.gr

ΠΙΠΙΝΟΣ

ΠΩΛΟΥΝΤΑΙ ΜΟΝΟΚΑΤΟΙΚΙΕΣ

ΣΤΑ **ΜΑΡΙΤΣΑ**

εντός οικισμού, με θέα. Πωλούνται ευρώ 73.000 σε μπετά.

Πληρ. τηλ. 22410 23895 και 6944 676003 και 6944390803

gpipinos@otenet.gr

ΠΙΠΙΝΟΣ

ΠΩΛΟΥΝΤΑΙ ΔΙΑΜΕΡΙΣΜΑΤΑ

- 2 και 3 υπνοδωματίων πλησίον ΑΡΑΠΑΚΙ
- 2 υπνοδωματίων στην Ιαλυσό
- 1 και 2 υπνοδωματίων στην Ιξιά έναντι Μίρα Μάρε.

Πληρ. τηλ. 2241023895, 6944390803, 6944676003

www.rhodes-top-properties.com

ΠΙΠΙΝΟΣ

ΠΩΛΟΥΝΤΑΙ ΜΟΝΟΚΑΤΟΙΚΙΕΣ

150 τμ σε οικόπεδο 650τμ στην Ιαλυσσό Ευρώ 220,000
(ή και σε μαρμαροσοβά Ε 138,000 / μπετά
Ευρώ 109,000)

με δάνεια έτοιμα!

22410 23895 / 6944 676 003 / 6944 390 803

www.rhodes-top-properties.com

ΠΩΛΕΙΤΑΙ

διώροφο διαμέρισμα σε μπετά 110 τ.μ. στην Ιαλυσό τύπου μεζονέτας με ιδιόχρηστο κήπο, ατομικό βόθρο και σοφίτα. Αξίας 96.845 ευρώ (με δυνατότητα εκταμίευσης δανείου για α' κατοικία).

Πληρ. ΕΥΣΤΑΘΙΟΥ - ΕΥΡΩΚΤΗΜΑΤΙΚΗ,
Εθνικής Αντιστάσεως 83 • τηλ. 2241073819-74917,
6944/374546, 6945/292030

ΠΩΛΟΥΝΤΑΙ

α) μονοκατοικία πολυτελή 100 τ.μ. στην Παλιά Πόλη επί της Ιπποδάμου 73
β) κατάστημα στην Παλιά Πόλη 80 τ.μ. επί της Απελλού 41.

Πληρ. τηλ. 2241021322

ΠΩΛΕΙΤΑΙ

- **Διαμέρισμα** 85 τ.μ., Γ' ορόφου, με πανοραμική θέα, στον οικισμό Καθηγητών, αξίας 125.000 ευρώ.
- **Διαμέρισμα** 90 τ.μ. με 3 υπν/τια στην πάροδο Παν. Ροδίου, πλήρως ανακαινισμένο με Ιταλική κουζίνα σε μικρή οικοδομή, αξίας 105.650 ευρώ.

Πληροφορίες ΕΥΣΤΑΘΙΟΥ-ΕΥΡΩΚΤΗΜΑΤΙΚΗ,
Εθνικής Αντιστάσεως 83, τηλ. 22410 73819, 74917,
6944/374546, 6945/292030

ΠΩΛΗΣΕΙΣ ΑΚΙΝΗΤΩΝ

○ ΗΜΙΤΕΛΗ ΔΙΑΜΕΡΙΣΜΑΤΑ

- Παστίδα 80 τ.μ διαμερίσματα μπετά 15.000.000 δρχ.-44.020 €
- Σύμη 120 τ.μ. 2 διαμερίσματα 45.000.000 δρχ.-132.061 €

○ ΔΙΑΜΕΡΙΣΜΑΤΑ

- Ροδίνι 80 τ.μ. διαμέρισμα λουξ κατασκευής 50.000.000 δρχ. - 147.000 €
- Ροδίνι 50 τ.μ. ημιυπόγειο διαμέρισμα (αποθήκη) 12.500.000 δρχ. - 37.000 ευρώ
- Ανάληψη 105 τ.μ. διαμέρισμα τεσσάρι με θέα και ιδιωτικό πάρκιν 50.000.000 δρχ. - 147.000 ευρώ
- Καναδά 116 τ.μ. διαμερίσματα από 35.000.000-43.000.000 δρχ. - 102.714-126.792 €
- Ιαλυσός 85 τ.μ. λουξ κατασκευής 43.000.000 δρχ. - 126.192 €
- Πειραιώς 72 τ.μ. 29.000.000 δρχ. - 85.106 €
- Ιαλυσός 100 τ.μ. 45.000.000 δρχ.-132.061 €
- Ανάληψη, 116 τ.μ. + 30 τ.μ. γκαράζ 62.000.000 δρχ. λουξ κατασκευής -181,951 €
- Δασκάλους, 120 τ.μ. 72 εκ. δρχ., λουξ κατασκευής-211.298 €
- Δασκάλους 91 τ.μ. 55 εκ. δρχ. λουξ κατασκευής-161.408 €
- Δασκάλους 85 τ.μ. λουξ κατασκευής
- Δασκάλους 50 τ.μ. λουξ κατασκευής
- Καναδά 90 τ.μ. λουξ κατασκευής

○ ΜΕΖΟΝΕΤΕΣ – ΜΟΝΟΚΑΤΟΙΚΙΕΣ

- Ιαλυσός 80 τ.μ. μονοκατοικία με 40 τ.μ. αυλή 35.000.000 δρχ.-103.000 ευρώ.
- 130 τ.μ. μεζονέτες με 400 μ. οικόπεδο στην Λαχανιά πολύ κοντά στην θάλασσα με απεριόριστη θέα 50.000.000 δρχ. 146.735 €
- Κανδυλί 200 τ.μ. με 1.300 τ.μ. οικόπεδο 35.000.000 δρχ. (μπετά) - 102.714 €
- Αγια Βαρβάρα (Τσαΐρι) 120 τ.μ. με 1.000 τ.μ. οικόπεδο σε ύψωμα 55.000.000 δρ. - 161.408 €
- 130 τ.μ. διώροφες μονοκατοικίες με 1000 μ. οικόπεδο στην περιοχή Λαχανιά πάνω στο κύμα λουξ κατασκευής
- 160 τ.μ. με οικόπεδο 1300 μ. στα Κοσκινού 40.000.000 δρχ. (μπετά)-117.388 €

○ ΟΙΚΟΠΕΔΑ

- Αφάντου 490 τ.μ. με άδεια διώροφης οικοδομής 17.037.500 δρχ.-50.000 €
- Κοσκινού 450 τ.μ. με Σ.Δ. 0,8 27.260.000 δρχ. - 80.000 €
- Κατταβιά 2.150 τ.μ. πάνω στο δρόμο νερό-ρεύμα 5.500.000 δρχ. - 16.140 €
- Κατταβιά 900 τ.μ. εντός οικισμού 5.000.000δρχ. -14.673 €
- Γεννάδι 1000 τ.μ. με άδεια οικοδομής 8.500.000 δρχ.-24.944 €
- Κολύμπια 2.500 στρεμ. 35.000.000-102.714 €
- Παραδείσι, 1500 μ., 8.000.000 δρχ.-23.477 €
- Κατταβιά 650 τ.μ. 4.500.000 δρχ.-13.206 €
- Παραδείσι 170 τ.μ. 6.000.000 δρχ.-17.608 €

○ ΚΑΤΑΣΤΗΜΑΤΑ

- Επιχείρηση παιδικών υποδημάτων, στο κέντρο της πόλης, 10.000.000 δρχ. - 29.347 €
- Κατάστημα 123 τ.μ. στο Ροδίνι 61.500.000 δρχ.-180.484 €
- Κατάστημα 73 τ.μ. στο Ροδίνι 36.500.000 δρχ.-107.116 €
- Ενοικιάζεται στο Κιοτάρι καφετέρια - μπαρ - ντισκοτέκ 200 τ.μ. εσωτερικός χώρος και 300 τ.μ. αυλή με απεριόριστη θέα ενδιάμεσα σε μεγάλες ξενοδοχειακές μονάδες 10 εκ. το χρόνο.
- Επιχείρηση σουβλατζίδικο Νέα Αγορά 20 εκ. δρχ.-58.694 €

○ ΚΤΗΜΑΤΑ

- Λαχανιά 9.160 τ.μ. σε ύψωμα κοντά στον κεντρικό, νερό - ρεύμα 54.000.000 δρχ. - 158.500 €
- Λαχανιά 3.700 τ.μ. εκπληκτική θέα, νερό - ρεύμα 14.000.000 δρχ. -41.000 €
- Λαχανιά 2.360 τ.μ. πάνω στον κεντρικό 50 μ. από θάλασσα με άδεια οικοδομής για 12 studios 30.000.000 δρχ. - 88.000 €
- Γεννάδι 10 στρέμματα με θέα, νερό - ρεύμα 30.000.000 δρχ. - 88.000 €
- Καβουράκια 5.600 τ.μ. 50 μ. από την θάλασσα 112.000.000 δρχ.-328.686 €
- Μυτιλήνη 1.100 στρέμματα 400 μ. από την θάλασσα 120.000.000 δρχ.-352.164 €
- Πλημμύρι 28 στρέμματα πάνω στο κύμα
- Λαχανιά 7 στρέμματα πάνω στο δρόμο νερό-ρεύμα 25.000.000 δρχ. -73.367 €
- Καλλιθέα 7.600 τ.μ. κοντά στην θάλασσα 114.000.000 δρχ. - 334.556 €
- Πλημμύρι 9 στρέμματα 100 μ. από θάλασσα 35.000.000 δρχ. - 102.714 €
- Γεννάδι 8 στρέμματα πάνω στο κύμα
- Κατταβιά 4.500 τ.μ. νερό-ρεύμα 6.000.000 δρχ. - 17.608 €
- Πλημμύρι 4.500 τ.μ. 7.500.000 δρχ. - 22.010 €
- Λαχανιά 2.390 τ.μ. 2.500.000 δρχ. - 7.336 €
- Λαχανιά 560 τ.μ. 1.000.000 δρχ. - 2.334 €
- Κοσκινού 4.800 τ.μ. 23.000.000 δρχ. - 67.498 €
- Γεννάδι 20 στρέμματα νερό - ρεύμα και 200 ελιές 15.000.000 δρχ. - 44.020 €
- Τσαΐρι 4.800 τ.μ. 55.000.000 δρχ. - 161.408 €
- Λαχανιά 45 στρέμματα 200 μ. από την θάλασσα 135.000.000 δρχ.-396.184 €
- Κανδυλί 4.700 τ.μ. 33.000.000 δρχ.-96.845 €
- Σορωνή 9.500 τ.μ. παραλία 70.000.000 δρχ.-205,429 €
- Φάνες 11.250 στρ. παραλία 80.000.000 δρχ.-234,776 €
- Φάνες 6 στρ. παραλία 42.000.000 δρχ.-123,257 €
- Λάρδος 2 στρ. 20 ελιές 3.000.000 δρχ.-8.804 €

○ ΑΠΟΘΗΚΕΣ

- Κέννεντυ 90 τ.μ. υπόγειο 13.000.000- 38.151 €
- Αννης Μαρίας 72 τ.μ. υπόγεια 7.000.000 δρχ. - 20.542 €
- Μητρόπολη 130 τ.μ. ημιυπόγειο 18.000.000 δρχ. - 52.824 €

- **ΑΝΤΑΛΛΑΣΣΟΥΜΕ ΤΟ ΠΑΛΙΟ ΣΠΙΤΙ ΣΑΣ ΜΕ ΚΑΙΝΟΥΡΓΙΟ**
- **ΖΗΤΟΥΝΤΑΙ ΜΕΤΑΧΕΙΡΙΣΜΕΝΑ ΔΙΑΜΕΡΙΣΜΑΤΑ-ΑΜΕΣΗ ΠΩΛΗΣΗ**
- **ΠΩΛΟΥΝΤΑΙ** αποθήκες και βιοτεχνικοί χώροι.
- **ΔΑΝΕΙΑ ΔΕΚΤΑ - ΕΥΚΟΛΙΕΣ ΠΛΗΡΩΜΗΣ**
- **ΑΝΑΛΑΜΒΑΝΟΥΜΕ ΑΝΤΙΠΑΡΟΧΕΣ**

ΣΤΑΜΑΤΗΣ ΜΑΝΩΛΑΚΟΣ

ΩΡΕΣ ΓΡΑΦΕΙΟΥ 8.30-1.00 π.μ. και 5-8 μ.μ.

ΔΗΜ. ΑΝΑΣΤΑΣΙΑΔΗ 45 (παραπλεύρως ΥΠΕΡΑΓΟΡΑΣ ΠΑΠΑΚΥΡΙΑΚΟΥ-ΣΥΝΟΙΚΙΑ ΔΑΣΚΑΛΩΝ)

Τηλέφωνα: 2241023815-78275, 6944698056, 6945769958

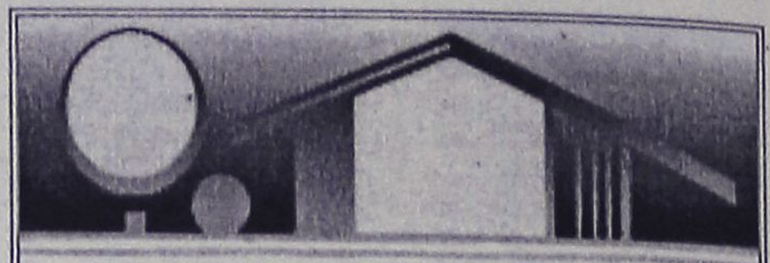

ΚΤΗΜΑΤΟΜΕΣΙΤΙΚΟ ΓΡΑΦΕΙΟ

ΑΙΓΑΙΟΚΤΗΜΑΤΙΚΗ

ΠΩΛΟΥΝΤΑΙ

- ΔΙΑΜΕΡΙΣΜΑΤΑ-ΜΟΝΟΚΑΤΟΙΚΙΕΣ

- (ΔΔ)=ΔΑΝΕΙΑ ΔΕΚΤΑ

- 45 τ.μ. πλησίον Καναδά α' ορ. (16 εκ.) 46.995€.(ΔΔ)
- 46 τ.μ. καινούργιο Αραπάκι (1 υπν.) α' ορ. (25,5 εκ.) 74.800 €.(ΔΔ)
- 55 τ.μ. β' ορ. καινούργιο Ανάληψη (36 εκ.)-105.000 € (ΔΔ)
- 70 τ.μ. μον/κία με 100 τ.μ. αυλή, κοντά στο Ρολόι, Π. Πόλη, (28 εκ.)-82.171 € (ΔΔ)
- 70 τ.μ. (β' ορ.) Ροδίνι καινούργιο (45,5 εκ.)-133.528 € (ΔΔ)
- 74 τ.μ. Πειραιώς ισόγειο (2 υπν.) (29 εκ.) 87.000 € (ΔΔ)
- 75 τ.μ. υπερ λουξ (1 υπν.) ρετιρέ απ/στη θέα- Ροδίνι (50 εκ.) - 146.735 € (ΔΔ)
- 77 τ.μ. (2 υπν.) καινούργιο β' ορ. Καναδά (46 εκ), 134.996 € (ΔΔ).
- 80 τ.μ. μονοκατοικία Π. Πόλη Ρολόι (45 εκ.) - 132.061 € (ΔΔ)
- 75 τ.μ. Δενδρινού με αυλή (υπ.) (2 υπν.) 70.000 €
- 82 τ.μ. (2 υπν) α' ορ. Σεμερτζίδη (29,6 εκ.) 87.000 € (ΔΔ)
- 82 τ.μ. ρετιρέ Ροδίνι (30 εκ.) - 88.041€.(ΔΔ)
- 87 τ.μ. καινούργιο ρετιρέ β' ορ. 2 υπν. Αραπάκι 140.000 € (ΔΔ)
- 87 τ.μ. α' ορ. καινούργιο Ιαλυσό 132.000 € (ΔΔ)
- 80 τ.μ. μον/κία διώροφη (2 υπν.) Παραδείσι με τζάκι (22 εκ.) - 64.563 € (ΔΔ)
- 95 τ.μ. 2 υπν. Μιχ. Πετρίδη (ισ.) 35 εκ.-102.714 €
- 98 τ.μ. (α' ορ.) 3 υπν. Κέννεντυ (44.247 εκ.) 130.000 €(ΔΔ)
- 97 τ.μ., (3 υπν.) α' όρ., Μητρόπολη (33εκ.) 97.000 € (ΔΔ)
- 100 τ.μ. οροφ/σμα Γεννάδι καινούργιο (39 εκ.) 114.453 € (ΔΔ)
- 100 τ.μ. α' ορ. καινούργιο Ιαλυσό (45 εκ.)-132.000 € (ΔΔ)
- 101 τ.μ. (3 υπν.) καινούργιο Ροδίνι με γκαράζ (50 εκ.) - 170.375 € (ΔΔ)
- 107 τ.μ. καινούργιο ρετιρέ Αραπάκι (58.600 εκ.) 172.000 € (ΔΔ)
- 103 τ.μ. (3 υπν.) 1ος ορ. Αγ. Αναργύρους 87.000 € -(29,6 εκ.)(ΔΔ)
- 112 τ.μ. (β' ορ.) 3 υπν. Κέννεντυ (47.700 εκ.)140.000 €
- 116 τ.μ. (ισ. υπ/νο) 3 υπν. Πτολεμαίων (58 εκ.)-170.212 € (ΔΔ)
- 120 τ.μ. καινούργιο πλησίον Μ. Πετρίδη (ισ.), (3 υπν.), (57 εκ.) - 167.278 € (ΔΔ)
- 120 τ.μ. διώροφη καινούργια μον/κία Ροδίνι (80 εκ.) 234.776 € (ΔΔ)
- 120 τ.μ. καινούργιο Ροδίνι (78 εκ)-229.000 € (ΔΔ)
- 120 τ.μ. καινούργιο Δασκάλους ρετιρέ λουξ-θέα (3 υπν.) (75 εκ.)-220.000 €.(ΔΔ)
- 123 τ.μ. (3 υπν.) γ' ορ. καινούργιο Καναδά (73 εκ.)214.000 € (Δ.Δ.)
- 126 τ.μ. (3 υπν.) α' ορ. θέα - θέρμανση Καρακόνερο (45 εκ.) 132.000 € (Δ.Δ.)
- 132 τ.μ. μεζ/τα κοντά Μίρα Μάρε (75 εκ.)-20.229 € (Δ.Δ.)
- 140 τ.μ. μον/κία σε μπετά στους Τρεις σε 1.400 τ.μ. οικόπεδο (32 εκ)-93.910 € (ΔΔ).
- 140 τ.μ. μον/κία μπετά-Καλλιθέα Κοσκινού σε 1.300 τ.μ., (38 εκ).-111.518 € (ΔΔ).
- 145 τ.μ. μεζ/τα Κοσκινού καινούργια ετ/τη σε 2 στρ. οικ. (85 εκ.)250.000 € (ΔΔ)
- 150 τ.μ. μον/κία καινούργια Ιαλυσό σε 380 τ.μ. οικ/δο(86 εκ.,) 253.000 € (ΔΔ)
- 160 τ.μ. μον/κία μπετά Μίρα Μάρε σε 400 τ.μ. οικόπεδο(55 εκ.)-162.000 € (ΔΔ)
- 175 τ.μ. μεζ/τα μπετά Αγ. Αποστόλους (44 εκ.)-129.126 € (ΔΔ)
- 174 τ.μ. μεζ/τα Ανάληψη με 45 τ.μ. γκαράζ (75 εκ.) - 220.000 € (ΔΔ)
- 185 τ.μ. (3 υπν.) Μιχ. Πετρίδη Ρετιρέ (85 εκ.)-249.449 ευρώ (ΔΔ).
- 180 τ.μ. μον/κία μπετά Τρεις 100.000 €
- 190 τ.μ. διώροφη μον/κία Κοσκινού (70 εκ.) 205.000 € (Δ.Δ.)
- 203 τ.μ. διαμ/σμα β' ορ. Μηδεια (85 εκ.)-250.000 € (ΔΔ)
- 210 τ.μ. μον/κία σε 500 τ.μ. οικ/δο κοντά Κορδικτώνος (110 εκ.) 322.000 € (ΔΔ)

ΚΑΤΑΣΤΗΜΑΤΑ-ΑΠΟΘΗΚΕΣ-ΓΡΑΦΕΙΑ -ΠΑΝΣΙΟΝ

- 25 τ.μ. Κόκ. πόρτα Π. Πόλη (15 εκ.)- 44.020 €
- 48τ.μ. κατ/μα, Ιαλυσό, 55.000 €
- 55 τ.μ. κατάστημα Βασ. Ηρακλείου (29 εκ.)-85.000 € (ΔΔ)
- 60 τ.μ. κατάστημα στ' Ασγούρου (22 εκ.)- 64.563 €
- 71 τ.μ. υπόγεια απ/η με ράμπα Αννης Μαρίας (8 εκ.) 23.477 €
- 80 τ.μ. υπ/γεια απ/κη Κένεντυ (12 εκ.) 35.216€
- 85 τ.μ. ημ/γεια με αυλή μαρμ/βά αποθήκη Καρακόνερο (15 εκ.)-44.020 €
- 118 τ.μ. κατάστημα Ακτή Κανάρη 350.000 €
- 122 τ.μ. κατάστημα Νιοχώρι 200.000 € (ΔΔ)
- 365τ.μ., ισόγ. ξυλουργείο, κτίριο και εξοπλισμός, 400.000 €
- 175 τ.μ. κατάστημα Λεωφ. Ρόδου-Λίνδου (70 εκ.)-205.429 € (ΔΔ)

ΕΝΟΙΚΙΑΣΕΙΣ ΑΚΙΝΗΤΩΝ-ΕΠΙΧΕΙΡΗΣΕΙΣ:

- Γραφείο 80 τ.μ. Μαντράκι 450. €
- 40 τ.μ. κατ/μα Καλλιθέα 300 €
- 110 τ.μ,. κατ/μα Καλλιθέα 645 €
- Αποθήκη 6ο χλ. Λεωφόρο Ρόδου Καλιθέας 500 τ.μ. ενοίκιο 500 €
- Αποθήκη Ρόδου-Λίνδου 460 τ.μ. ενοίκιο 1.500 €
- Αποθήκη Ρόδου-Λίνδου 1.000 τ.μ. - 2.350 ευρώ
- Studio επ/νο Καλλιθέα 180 €
- Γκαρσονιέρα επ/νη Καλλιθέα 220 €
- 80 τ.μ. (2 υπν.) β' ορ. Ανάληψη 350 €
- Λουξ διαμ/σμα με θέρμανση 110 τ.μ.- Ροδίνι Στοκχόλμης 600€.
- 270 τ.μ. μεζονέτα καινούργια Ροδίνι ενοίκιο 1.300 ευρώ

- ΔΙΑΘΕΤΟΥΜΕ ΟΙΚΟΠΕΔΑ ΚΑΙ ΑΓΡΟΤΕΜΑΧΙΑ Σ' ΟΛΟ ΤΟ ΝΗΣΙ ΤΗΣ ΡΟΔΟΥ
ΑΝΑΛΑΜΒΑΝΟΥΜΕ ΤΗΝ ΕΝΟΙΚΙΑΣΗ ΤΟΥ ΔΙΑΜΕΡΙΣΜΑΤΟΣ ΣΕ ΠΟΛΥ ΣΥΝΤΟΜΟ ΧΡΟΝΙΚΟ ΔΙΑΣΤΗΜΑ

ΡΕΝΑ ΒΑΖΟΥΚΟΥ

(ΜΕΣΙΤΗΣ ΑΣΤΙΚΩΝ ΣΥΜΒΑΣΕΩΝ)

ΔΙΕΥΘ. ΓΡΑΦΕΙΟΥ ΔΗΜ. ΘΕΟΔΩΡΑΚΗ 3

9-1 το πρωί καθημερινά και 6.30-9 απ/τα (Δευτ. και Πέμπτης)

Τηλ. (22410) 22943-28838 FAX: 28838

email.vazoukou@otenet.gr.

ΡΟΔΟΣ

ΠΡΑΓΜΑΤΙΚΗ ΕΠΕΝΔΥΣΗ

ΠΩΛΕΙΤΑΙ τουριστικό σούπερ μάρκετ στην παραλιακή λεωφόρο Ιαλυσού 150 τ.μ. περίπου με 80 τ.μ. ιδιόκτητη αυλή.

ΠΩΛΕΙΤΑΙ ακίνητο και επιχείρηση ή μόνο το ακίνητο ή μόνο η επιχείρηση λόγω άλλης απασχόλησης.

Μόνο σοβαρές προτάσεις

Πληρ. τηλ. (22410)93797, 91241, 6946244766

ΠΩΛΕΙΤΑΙ ΟΙΚΟΠΕΔΟ

στη Θολό 800 τ.μ. (οικοδομήσιμο 400 τ.μ.) επί της κεντρικής Λεωφόρου προς Καλαβάρδα.

Πληρ. τηλ. 2241063433, 6932742838

ΠΩΛΟΥΝΤΑΙ

Διώροφες αυτόνομες μονοκατοικίες με κήπο στον Δήμο Ιαλυσού, πολυτελούς κατασκευής.

- Διαστάσεις 130 τ.μ. και 168 τ.μ.
- Αριστη κατασκευή
- Δυνατότητα τραπεζικής χρηματοδότησης με ευνοϊκούς όρους

Πληρ. Εμμανουήλ Κρανίδης
Αμερικής 50- Ρόδος
Τηλ. 2241027082-26476, 6944347405

SIDER-ΚΑΤΑΣΚΕΥΑΣΤΙΚΗ

ΤΖΟΓΙΑΣ ΦΙΛ. & ΤΖΟΓΙΑΣ ΕΥΘ. ΟΕ

ΠΩΛΟΥΝΤΑΙ

Διώροφες ανεξάρτητες μονοκατοικίες 120 τ.μ. στην πόλη της Ρόδου (περιοχή Ροδίνι) σε 250 τ.μ. οικόπεδο.

Πληρ. τηλ. 2241030069, κιν. 6945390689

ΖΗΤΕΙΤΑΙ ΟΙΚΟΠΕΔΟ

εντός ζώνης έκτασης 3-6 στρεμμάτων πληρωμή μετρητοίς.

Πληρ. τηλ. 2241036104, fax 2241034167
αποκλείονται μεσίτες

ΜΑΚΗΣ ΑΝΑΣΤΑΣΙΑΔΗΣ
ΑΡΧΙΤΕΚΤΩΝ

ΠΩΛΟΥΝΤΑΙ

τρεις αυτόνομες πολυτελείς μονοκατοικίες 205 έως 220 τ.μ. με υπερσύγχρονο εξοπλισμό στην οδό Γαληνού στο Μόντε Σμιθ.

Πληρ. τηλ. 22410-74708, 6945555221

ΠΩΛΕΙΤΑΙ

η **επιχείρηση καφετέριας "DELIRIO"** στα 100 μαγαζιά. Πλήρως εξοπλισμένη και έτοιμη προς λειτουργία (Δορυφορική TV, γιγαντοοθόνη κ.λπ.). Τιμή 25.000 ευρώ. Δεκτές και μικρές ευκολίες.

Πληρ. τηλ. 2241070400, 2241070013, 6932924021

ΠΩΛΕΙΤΑΙ

διαμέρισμα σχεδόν ολοκαίνουργιο στην Αθηνών ψηλά, 102 τ.μ. με 3 υπνοδωμάτια και θέα και στις δύο θάλασσες. Τιμή: 156.000 ευρώ.

Πληρ. ΠΙΠΙΝΟΣ, τηλ. 2241023895, www. pipinos.gr

ΠΩΛΕΙΤΑΙ

οικόπεδο στη Σορωνή, 4000 τ.μ. με άδεια ανοικοδόμησης πάρα πολύ κοντά στη θάλασσα.

Πληρ. ΠΙΠΙΝΟΣ, τηλ. 2241023895, gpipinos@otenet.gr

ΠΩΛΕΙΤΑΙ

- **μονοκατοικία** στα Κοσκινού με πανοραμική θέα 200 τ.μ. με πάρκιν και αυλή.
- Κεντρικό δρόμο Ρόδου-Αφάντου **4 στρ.** με πρόσοψη 70 μ.
- **Μεζονέτα** στα μπετά 100 τ.μ. Αφάντου

Πληρ. τηλ. 2241026805, 2241051024,
6945406562, fax 2241051077
ΔΡΑΚΟΣ ΓΕΩΡΓΙΟΣ

ΣΑΒΒΑΪΔΗΣ & Συνεργάτες

Μεσίτες & Σύμβουλοι Ακινήτων

ΠΩΛΗΣΕΙΣ ΑΚΙΝΗΤΩΝ

Το γραφείο μας διαθέτει σε αποκλειστικότητα μεγάλη γκάμα από επιλεγμένα ακίνητα

- **Διαμέρισμα-Μονοκατοικίες-Μεζονέτες**
- **Οικόπεδα-Αγροτεμάχια**
- **Κεντρικά Καταστήματα - Γραφεία - Αυτοτελή Κτίρια**
- **Μισθωμένα ακίνητα εισοδήματος**
- **Ξενοδοχειακές Μονάδες**

ΕΚΤΙΜΗΣΕΙΣ ΑΚΙΝΗΤΩΝ

Σε συνεργασία με διεθνή γραφεία συμβούλων ακίνητης περιουσίας και με βάση τα αυστηρά πρότυπα και την μεθολογία του Βρετανικού Ινστιτούτου Ορκωτών Πραγματογνόμων και Εκτιμητών **(Royal Institution of Charteted Surveyors)** αναλαμβάνουμε εκτιμήσεις ακίνητης περιουσίας.

Οι εν λόγω εκτιμήσεις μπορούν να χρησιμοποιηθούν σε τραπεζικούς και πιστωτικούς οργανισμούς ή σε δικαστικές πρακτικές τόσο στην Ελλάδα όσο και στο εξωτερικό.



SAVVAIDIS & Associates - a world of choice

Savvaidis & Associates is an independent real estate agency founded in 1983 and based in Rhodes island.

Our company offers professional real estate services for
Residential Properties (Holiday homes, traditional house)
Commercial Properties (shops, hotels, offices)
Property Evaluation - Property Management

International PROPERTY ★★★★★ Best Greek Estate Agent 2003

Γρ. Λαμπράκη 14 & Αμερικής, Ρόδος
Τηλ: 22410-26281, fax: 22410-34663

ΝΕΑ ΔΙΕΥΘΥΝΣΗ : ΓΡ. ΛΑΜΠΡΑΚΗ 14 & ΑΜΕΡΙΚΗΣ

We are members of FIABCI (International Federation of Real Estate Agencies), CEI (European Confederation of Real Estate Agents),NAEA - Overseas Member (National Association of Real Estate Agents - Great Britain)

For all your personal and professional real estate requirements please contact us at 22410-70017 or e-mail at info@rre.gr

ΝΑΕΑ FIABCI

SAVVAIDIS & Associates
Estate Agents & Consultants

ΕΝΟΙΚΙΑΣΕΙΣ

συνέχεια από την προηγούμενη

ΑΠΟΘΗΚΗ ισόγεια 200 τ.μ. κατάλληλη για επαγγελματική χρήση επί της Αταβύρου 8. Πληρ. τηλ. 2246041293, 2246041344, 6974570823 AE56948

ΓΚΑΡΣΟΝΙΕΡΑ επί της Δελφών 12 (Καρακόνερο) ισόγεια με ξεχωριστή είσοδο. Πληρ. τηλ. 2241038411 AE56946

ΕΠΙΧΕΙΡΗΣΗ τουριστικών ειδών κοντά στο Rodos Palace. Πληρ. Εμμ. Κρανίδης τηλ. 2241027082, 2241026476, 6944347405 AE56936

ΚΑΤΑΣΤΗΜΑ 2όροφο 200 τ.μ. στην οδό Ιπποδάμου της Παλιάς Πόλης. Πληρ. Εμμ. Κρανίδης τηλ. 2241027082, 2241026476, 6944347405 AE56934

Στην οδό Βενετοκλέων 67 (πλησίον κινηματογράφου ΜΕΤΡΟΠΟΛ) **ΕΝΟΙΚΙΑΖΕΤΑΙ** ισόγεια επιπλωμένη γκαρσονιέρα δύο δωματίων και ξεχωριστής κουζίνας, κατάλληλη για κατοικία ή επαγγελματική χρήση. Πληρ. τηλ. 2241023301 AE56925

ΕΝΟΙΚΙΑΖΕΤΑΙ ΥΠΕΡΥΨΩΜΕΝΗ ΚΑΙΝΟΥΡΓΙΑ ΜΟΝΟΚΑΤΟΙΚΙΑ ΣΕ ΥΨΩΜΑ 3 ΥΠΝΟΔΩΜΑΤΙΑ, 2 WC, ΑΥΤΟΝΟΜΗ ΚΕΝΤΡΙΚΗ ΘΕΡΜΑΝΣΗ, ΤΖΑΚΙ, ΜΕΓΑΛΕΣ ΒΕΡΑΝΤΕΣ, 3ΦΑΣΙΚΟ ΡΕΥΜΑ, ΣΙΤΕΣ, ΚΗΠΟΣ, ΕΝΤΟΣ ΟΙΚΟΠΕΔΟΥ 4 ΣΤΡΕΜΜΑΤΩΝ (ΤΟΥΛΑΧΙΣΤΟΝ) ΞΥΛΟΦΟΥΡΝΟ, ΧΡΗΣΗ ΦΡΕΖΑΣ, ΠΕΡΙΟΧΗ ΠΑΛΙΑΣ ΧΩΜΑΤΕΡΗΣ (ΕΝΑΝΤΙ ΙΝΤΕΡΜΠΕΤΟΝ). ΕΝΟΙΚΙΟ 650 ΕΥΡΩ. ΠΛΗΡ. ΤΗΛ. 6946842838 ΠΕ56888

ΚΑΤΑΣΤΗΜΑ 2όροφο 45 τ.μ. έκαστος όροφος στην Παλιά Πόλη πλησίον της Σωκράτους. Πληρ. Εμμ. Κρανίδης τηλ. 2241027082, 2241026476, 6944347405 AE56934

ΚΑΤΑΣΤΗΜΑ 2όροφο 120 τ.μ. κοντά στην Σωκράτους. Πληρ. Εμμ. Κρανίδης τηλ. 2241027082, 2241026476, 6944347405 AE56933

ΓΚΑΡΣΟΝΙΕΡΑ ημιϋπόγεια 45 μ. επιπλωμένη με ένα δωμάτιο, κουζίνα και WC με αυλή. Διευθ. Πτολεμαίων 32 Ανάληψη. Πληρ. τηλ. 2241020429 AE56900

ΕΝΟΙΚΙΑΖΟΝΤΑΙ καταστήματα: α) 30 τ.μ. κατάλληλο για rent a car με parking μεγάλο 900 ευρώ / μήνα, β) 100 τ.μ. ιδανικό για εστιατόριο - καφετέρια 1.300 ευρώ/μήνα. Βρίσκονται σε τουριστική περιοχή Ιξιάς, στη λεωφόρο έναντι Εμπορικού Κέντρου Rhodesland. Πληρ. τηλ. 2241095179 AE56908

ΔΥΑΡΙ πλήρως επιπλωμένο με βεράντα στον β' όροφο 2όροφου οικίας και βρίσκεται ανάμεσα στις οδούς Βασ. Ηρακλείου και Αγίας Λαύρας (απέχει 5 λεπτά από το Πανεπιστήμιο Αιγαίου). Προτιμούνται φοιτητές ή φοιτήτριες. Πληρ. τηλ. 2241031170, 2241026822 ώρες 09.00-13.00 και 17.00-21.00 AE56905

ΚΑΤΑΣΤΗΜΑ 40 τ.μ. στα 100 μαγαζιά ελεύθερο. Πληρ. Εμμ. Κρανίδης τηλ. 2241027082, 2241026476, 6944347405 AE56930

ΚΑΤΑΣΤΗΜΑ 36 τ.μ. στα 100 μαγαζιά με υπόγειο και πατάρι, έτοιμο ελεύθερο. Πληρ. Εμμ. Κρανίδης τηλ. 2241027082, 2241026476, 6944347405 AE56931

3ΑΡΙ ΚΑΤΑΛΛΗΛΟ ΓΙΑ ΔΗΜΟΣΙΟΥΣ ΥΠΑΛΛΗΛΟΥΣ, ΣΤΡΑΤΙΩΤΙΚΟΥΣ, ΕΚΠΑΙΔΕΥΤΙΚΟΥΣ, ΠΛΗΡΩΣ ΕΞΟΠΛΙΣΜΕΝΟ, ΜΕ ΜΕΓΑΛΗ ΑΥΛΗ. ΠΛΗΡ. ΤΗΛ. 6946076403, 2241024119 ΠΕ56882

ΕΝΟΙΚΙΑΖΟΝΤΑΙ δύο δωμάτια επιπλωμένα σε μονοκατοικία Κοσκινού κατά προτίμηση ανδρόγυνο ή φοιτήτριες σε πολύ λογικές τιμές και ήσυχο οικογενειακό περιβάλλον. Πληρ. τηλ. 2241066160, 6944613818 κο Μιχάλη AE56906

ΔΙΑΜΕΡΙΣΜΑ 2άρι στην οδό Λονδίνου 24 Ροδίνι επιπλωμένο ή όχι. Πληρ.τηλ. 2241069887, 6944452778 AE56927

ΓΚΑΡΣΟΝΙΕΡΑ επί της οδού Μιχαήλ Πετρίδη. Πληρ. τηλ. 2241026362 κ. Γκινάκη AE56920

ΚΑΤΑΣΤΗΜΑΤΑ - ΓΡΑΦΕΙΑ των 30 και 60 τ.μ. επί της Κων. Παλαιολόγου διασταύρωση με Μεγ. Κωνσταντίνου κάτω από το Βενετόκλειο Λύκειο. Πληρ. τηλ. 2241077944 AE5901

ΔΙΑΜΕΡΙΣΜΑ με θέρμανση στην Μητρόπολη. Πληρ. τηλ. 6945803671, 6946330788 AE56873

ΣΤΗΝ ΚΡΕΜΑΣΤΗ ΕΝΟΙΚΙΑΖΟΝΤΑΙ καινούργια 3άρια, 2άρια studios επιπλωμένα ή μη με parking και μεγάλο κήπο κοντά στην θάλασσα. Πληρ. τηλ. 2241094822, 6946671053 AE56916

ΔΙΑΜΕΡΙΣΜΑ επιπλωμένο με θέρμανση για φοιτητές, κοντά στο Πανεπιστήμιο Αιγαίου. Πληρ. τηλ. 6945803671 και 6946330788 AE56872

ΓΚΑΡΣΟΝΙΕΡΕΣ επιπλωμένες κοντά στο πανεπιστήμιο Αιγαίου. Πληρ. τηλ. 2241020887 AE59903

ΓΚΑΡΣΟΝΙΕΡΕΣ επιπλωμένες με ένα υπνοδωμάτιο, κουζίνα, μπάνιο, κλιματιστικά πλησίον Πανεπιστημίου Αιγαίου κατάλληλες και για σπουδαστές - στριες. Ενόχληση τηλεφώνου επικοινωνίας μετά τις 17.00 στο 2241038565 AE56884

ΟΡΟΦΟΔΙΑΜΕΡΙΣΜΑ α' ορόφου 135 τ.μ. με ανεξάρτητη είσοδο, χωρίς κοινόχρηστα, με θερμοσυσσωρευτές και ηλιακό θερμοσίφωνα στην οδό Αντισμηνάρχου Βολονάκη αρ. 4, στην περιοχή Αγίου Ιωάννου, στην πόλη της Ρόδου. Πληρ. τηλ. 2241028774 (ώρες γραφείου) 2241060950 (απόγευμα) και 6944363701 AE56866

ΙΑΛΥΣΟΣ. ΕΝΟΙΚΙΑΖΟΝΤΑΙ ολοκαίνουργια πολυτελή διαμερίσματα επιπλωμένα 40 τ.μ. κεντρική θέρμανση, PANASONIC κλιματισμός, δορυφορική TV, ηλιακοί, 3 λεπτά από θάλασσα έως 25 Μαΐου 2004. Πληρ.τηλ. 2241098344, 6977081011 AE56878

ΔΙΑΜΕΡΙΣΜΑ νεόκτιστο 35 τ.μ. επιπλωμένο με ηλ/κο ή ηλιακό θερμοσίφωνο, διαμπερές, στον α' όροφο, οδός Αυστραλίας 94 (Αγιος Νικόλαος). Προτιμούνται φοιτητές, εκπαιδευτικοί. Πληρ. τηλ. 2241022269 (ώρες 8.00-12.00 πρωί και 5.00-7.00 απόγευμα) AE56875

ΔΙΑΜΕΡΙΣΜΑ επιπλωμένο στην οδό Στεφάνου Καζούλη 76. Πληρ. τηλ. 2241020457 στις ώρες 10 π.μ. μέχρι 13 μ.μ. και στις 17 μ.μ. μέχρι 20.00 AE56890

ΣΤΟΥΝΤΙΟ στην Παλιά Πόλη, περιοχή Λουτρά. Πληρ. τηλ. 2241029915, 6947931016 AE56871

ΓΚΑΡΣΟΝΙΕΡΑ 50 τ.μ. στην οδό Γεωργίου Παπανδρέου 25 (κατάλληλη και για γραφείο). Πληρ. τηλ. 2241064411, 2244046046 AE56869

ΚΑΤΑΣΤΗΜΑ 70 τ.μ. στην πλατεία της Ανάληψης. Πληρ. τηλ. 6945406064, 2241077281 AE56896

ΔΙΑΜΕΡΙΣΜΑ νεόκτιστο σε ισόγειο και με ηλιακό 50 τ.μ. (επιπλωμένο ή μη) στις Καλυθιές. Πληρ. τηλ. 2241075973, 2241020935 AE56852

ΕΝΟΙΚΙΑΖΕΤΑΙ στο δώμα της πολυκατοικίας δωμάτιο μικρό επιπλωμένο με μπάνιο κατάλληλο για μερικές ώρες ξεκούρασης με 90,00 ευρώ το μήνα. Πληρ. τηλ. 2241033016 AE56854

ΓΡΑΦΕΙΟ 60 τ.μ. για οποιαδήποτε χρήση επί της Εθνικής Αντιστάσεως. Πληρ. τηλ. 2241087633, 2241085512 πρωινές ώρες AE56859

ΕΠΙ ΤΗΣ ΚΟΔΡΙΓΚΤΩΝΟΣ (ΠΕΡΙΟΧΗ ΣΤΑΔΙΟΥ ΔΙΑΓΟΡΑ) ΕΝΟΙΚΙΑΖΕΤΑΙ ΔΙΧΩΡΟ ΕΥΡΥΧΩΡΟ ΕΠΙΠΛΩΜΕΝΟ ΔΙΑΜΕΡΙΣΜΑ ΓΙΑ ΔΙΑΣΤΗΜΑ ΑΠΟ 1 ΜΗΝΑ ΚΑΙ ΜΕΧΡΙ ΤΕΛΗ ΙΟΥΝΙΟΥ. ΠΛΗΡ. ΤΗΛ. 2241031756 ΠΕ56838

ΕΝΟΙΚΙΑΖΕΤΑΙ ΟΜΟΡΦΟΣ ΑΝΑΚΑΙΝΙΣΜΕΝΟΣ ΧΩΡΟΣ 60 Τ.Μ. ΣΤΗΝ ΠΑΛΙΑ ΠΟΛΗ ΣΕ ΑΠΟΣΤΑΣΗ 15 Μ. ΑΠΟ ΤΗ ΣΩΚΡΑΤΟΥΣ. Ο ΧΩΡΟΣ ΕΙΝΑΙ ΚΑΤΑΛΛΗΛΟΣ ΓΙΑ ΕΚΘΕΤΗΡΙΟ, ΑΠΟΘΗΚΗ, ΓΡΑΦΕΙΟ, ΣΤΟΥΝΤΙΟ Κ.Α. ΠΛΗΡ.ΤΗΛ. 6932313210 ΠΖ56857

ΕΝΟΙΚΙΑΖΟΝΤΑΙ τα παρακάτω ακίνητα που βρίσκονται στη Ρόδο και επί της οδού Γ. Γρίβα: α) κατάστημα ισόγειο εμβαδού μ.τ. 135, β) διαμέρισμα επιπλωμένο εμβαδού μ.τ. 50 Πληρ. κιν. 6937071451, 6934278055 AE56865

ΓΚΑΡΣΟΝΙΕΡΑ επιπλωμένη επί της οδού Μ. Πετρίδη 25. Πληρ. τηλ. 2241026362 AE56824

Vitzileos

ΚΤΗΜΑΤΟΜΕΣΙΤΙΚΟ ΓΡΑΦΕΙΟ - REAL ESTATE AGENCY

ΜΑΡΙΟΣ Κ. ΒΙΤΖΗΛΑΙΟΣ
Μεσίτης Αστικών Συμβάσεων - Real Estate agent

ΕΚΤΙΜΗΣΕΙΣ-ΑΓΟΡΕΣ-ΠΩΛΗΣΕΙΣ
ΚΑΤΑΣΤΗΜΑΤΑ
ΟΙΚΟΠΕΔΑ-ΧΩΡΑΦΙΑ
ΚΤΗΜΑΤΙΚΕΣ-ΣΥΜΒΟΥΛΕΣ
ΕΝΟΙΚΙΑΣΕΙΣ-ΔΙΑΧΕΙΡΙΣΕΙΣ
ΣΠΙΤΙΑ-ΔΙΑΜΕΡΙΣΜΑΤΑ

ΚΑΤΑΣΤΗΜΑΤΑ - ΓΡΑΦΕΙΑ - ΕΠΙΧΕΙΡΗΣΕΙΣ €

Επιχ/ση πλυντήρια-στεγνωτήρια σε πλήρη λειτουργία 20.000
Επιχ/ση BAR σε κατάστημα 300 .τ.μ.+300 τ.μ. υπόγ. κοντά στη μαρίνα 147.000
15 τ.μ. κατάστημα στην Α. Διάκου 30.000
20 τ.μ. Χ2 καταστήματα στην Π. Πόλη, τουριστ. περ. πίσω από Σωκρ. .323.000
45 τ.μ. ισόγ.+90 τ.μ. υπογ. Καρακόνερο 88.000
50 τ.μ. μαγαζί κοντά στο Μαντράκι (νοικιασμένο) 294.000
144 τ.μ. διώροφο κατάστημα με αυλή, 300 τ.μ. στο Νιοχώρι 500.000
155 τ.μ. ακίνητο στην Ψαροπούλα, στην θάλασσα 220.000
165 τ.μ. διώροφο μαγαζί στην Π. Πόλη της Κω, τουριστική περιοχή ...300.000
170 τ.μ. αποθήκη σε μπετά. Καρακόνερο 71.000
170 τ.μ. αποθήκη με ράμπα στην Μ. Πετρίδη 71.000
180 τ.μ. αποθήκη στην οδό Π. Ροδίου 82.000
300 τ.μ. κατ/μα ετοιμοπ. σε 1000 τ.μ. οικόπ. Παστίδα, βιοτεχν. χώρος .147.000
1000 τ.μ. εργοστάσιο στον Καλαμώνα έτοιμο σε οικοπ. 6.400 τ.μ. 587.000
1155 τ.μ. ακίνητο σε οικόπ. 817 τ.μ. στο κέντρο της Ρόδου 763.000
12 apartmens πλήρως εξοπλισμένα στο Κιοτάρι 440.000
Ξενοδ. Α' κατ., στην πόλη, 180 κλίνες+4 καταστήματα 6.200.000
7 apart.Χ 2 δωμάτια πλήρως εξοπλισμένα και δύο μαγαζιά 250 τ.μ. στην παραλία Τριαντών, στην θάλασσα 338.000
Ξενοδ. Β' κατ. 95 δωμ. σε 13 στρέμ. στην παραλία Ιαλυσού 2.640.000
Ξενοδ. Γ' κατ. 37 δωμ., 74 κλίνες, δισκοθήκη 250 τ.μ., μπαρ, στην πόλη της Ρόδου, παραλία 1.261.922

ΔΙΑΜΕΡΙΣΜΑΤΑ

45 τ.μ. στην πλατεία Βάθης, Αθήνα, στον 5ο όροφο 39.000
50 τ.μ. στα Τριάντα γκαρσονιέρα με θέα 50.000
50 τ.μ. στο Γεννάδι με 2ο υπνοδωμ. Φανταστική θέα ...44.000
60 τ.μ. στο Γεννάδι γκαρσονιέρα με θέα 47.000
82 τ.μ. στον 1ο όροφο σε διπλοκατοικία στην Π. Πόλη88.000
110 τ.μ. με 3ο υπνοδωμ. ρετιρέ, στους δασκάλους .....
.....150.000
117 τ.μ. παραδοσιακό διαμέρισμα απέναντι Καζίνο .
.....147.000

ΜΕΖΟΝΕΤΕΣ - ΜΟΝΟΚΑΤΟΙΚΙΕΣ €

62 τ.μ. μονοκατοικία με τζάκι και φανταστική θέα στην Π. Πόλη ...
.....125.000
68 τ.μ. μονοκατοικία με αυλή 90 τ.μ. στα Μαριτσά 59.000
80 τ.μ. μονοκατοικία σε 4000 τ.μ. οικόπεδο, πάνω στο κύμα, Γεννάδι
125 τ.μ. μονοκατοικία στο Γεννάδι, Villa super lux, 10 δωμ. .293.500
130 τ.μ. μεζονέτα σε μπετά, οικοπ. 350 τ.μ. Τριάντα 110.000
135 τ.μ. μονοκατ. με κήπο στα Κρητικά, πανοραμικό 191.000
167 τ.μ. ισόγειο-οροφοδιαμέρισμα σε διπλοκατοικία με 285 τ.μ. οικόπεδο στο κέντρο της πόλης, διατηρητέο. Πάρκιν 440.300
170 τ.μ. διατηρητέα μονοκατοικία σε οικόπεδο 605 τ.μ. στο κέντρο της πόλης 290.000
170 τ.μ. μεζονέτα σε μπετά, οικοπ. 450 τ.μ. Τριάντα 140.000
170 τ.μ. μεζονέτα+170 τ.μ. μεζονέτα+120 τ.μ. οροφοδιαμέρισμα σε οικοπ. 5000 τ.μ. εντός οικισμού στην Παστίδα 426.000
180 τ.μ. μονοκατ. ημιτελής στο Γεννάδι σε οικόπ. 750 τ.μ
Φανταστική θέα 161.000
187 τ.μ. βίλα με οικόπεδο 4780 τ.μ. στην Παστίδα 310.000
190 τ.μ. μεζονέτα σε οικόπεδο 400 τ.μ. στα Κοσκινού με θεα φανταστική 191.000
210 τ.μ. Μονοκατοικία με αυλή στην Π. Πόλη 323.000
230 τ.μ. βίλα στην Λάρδο σε οικόπ. 7700 τ.μ. με 750 οπωροφ. δένδρα 323.000
240 τ.μ. μεζονέτα σε οικόπεδο 250 τ.μ. στα Κοσκινού, νεόκτιστη ..
.....290.000
250 τ.μ. ημιτελές τριώροφο ακίνητο σε οικόπεδο 250 τ.μ. στους δασκάλους 235.000
250 τ.μ. βίλα καινούργια, πολυτελούς κατασκευής στο κέντρο της Κω σε οικόπεδο 4000 τ.μ. με δένδρα και γκαράζ 352.000
272 τ.μ. μονοκατοικία σε οικόπ. 270 τ.μ., αποτελείται από 4 διαμερίσματα. Ψαροπούλα. 220.000
600 τ.μ. μονοκατοικία στο Ροδίνι, Lux κατασκευής, γκαράζ, κήπο, φανταστική θέα 500.000

ΟΙΚΟΠΕΔΑ €

412 τ.μ. στον Αγ. Νικόλαου Σ.Δ. 1.20 .....220.100
709 τ.μ. οικόπεδο με Σ.Δ.-1, με άδεια οικοδομής για 1000 τ.μ. στην πόλη 600.000
750 τ.μ. στο Γεννάδι, εντός σχεδίου 18.000
2000 τ.μ. στα Μαριτσά. Εντός σχεδίου, Σ.Δ.-0,50 .....120.000
2000 τ.μ. στα Τριάντα 147.000
2500 τ.μ. πάνω στο δρόμο Ελαιώνας-Φουρνάκι, Γεννάδι 24.000
3080 τ.μ. στο Πλημμύρι 23.500
4000 τ.μ. κοντά στο Βερόπουλο με φανταστική θέα 176.000
4100 τ.μ. στο Λειβάδι-Κρεμαστή 82.200
4120 τ.μ. στα Τριάντα, κοντά στον οικισμό 205.000
4400 τ.μ. στην Κρεμαστή 76.000
5000 τ.μ. στα Αφάντου 103.000
5500 τ.μ. στα Μαριτσά, εντός σχεδίου, Σ.Δ.=1 .250.000
5800 τ.μ. στα Κανδυλί 117.000
6000 τ.μ. πάνω στο κύμα στα Τριάντα 352.000
6000 τ.μ. στην Παστίδα+αποθήκη 144.000
6500 τ.μ. στην λεωφόρο Ρόδου-Κρεμαστής ...410.000
6500 τ.μ. στο Φαληράκι κοντά στη θάλασσα, προνομιακό 500.000
6720 τ.μ. στον Θόλαρο, Παραδείσι 82.200
8000 τ.μ. στο Φαληράκι 191.000
8300 τ.μ. στην Βληχά-Κάλαθος 367.000
8500 τ.μ.+6500 τ.μ. στην παραλία Αφάντου ..18 το τ.μ.
9000 τ.μ. στα Μαριτσά, εντός ζώνης 132.000
9345 τ.μ. στα Ασγούρου με θέα 205.000
12000 τ.μ. στην Αφάντου, πάνω στο κύμα 520.000
13000 τ.μ. στα Μαριτσά 123.000
14000 τ.μ. το αγροτεμάχιο στην Διμυλιά 65.000
25000 τ.μ. στα Καλαβάρδα 295.000
30000 τ.μ. στο Τσαΐρι 352.000
32000 τ.μ. στην Θολό, πάνω στο κύμα 587.000
38000 τ.μ. στο Γεννάδι, πάνω στο κύμα 2.230.000
46000 τ.μ. στο Τσαΐρι 405.000
50000 τ.μ. στο Τσαΐρι 360.000



Εθν. Μακαρίου 45 (3ος όροφος • Τηλ.: 22410 24900, 25545 • Fax: 22410 25544 • Κιν.: 6932704919

ΕΝΟΙΚΙΑΣΕΙΣ

συνέχεια από την προηγούμενη

ΔΙΑΜΕΡΙΣΜΑ τριάρι 90 τ.μ. με δύο τουαλέτες η μία με υδρομασάζ με δική του κεντρική θέρμανση στην οδό Σωτήρος. Πληρ. τηλ. 6976383415 AE56856

ΔΙΑΜΕΡΙΣΜΑ τ.μ. 72, με δύο υπνοδωμάτια, κατάλληλο και για δύο φοιτήτριες-ες επί της οδού Κωνσταντίνου Τσαλδάρη 40 και γωνία Σοφίας Βέμπο - Ανάληψη. Υπάρχει σαλόνι, τραπεζαρία και κρεβάτια. Ενοίκιο 380 ευρώ. Πληρ. τηλ. 2241028986 AE56849

ΤΟΥΡΙΣΤΙΚΗ ΕΠΙΧΕΙΡΗΣΗ έτοιμη στο Φαληράκι σε κεντρικό δρόμο (με ή χωρίς το εμπόρευμα) 55 τ.μ. με WC, ντους, κλιματισμό, μεγάλο πατάρι και αποθηκευτικούς χώρους. Πληρ. τηλ. 6938373842 AE56855

ΔΙΑΜΕΡΙΣΜΑ 60 τ.μ. επί της Εθνικής Αντιστάσεως (πρώην Αννης Μαρίας). Πληρ. τηλ. 2241087633, 2241085512 πρωινές ώρες AE56858

ΔΙΑΜΕΡΙΣΜΑ 155 τ.μ., α' ορόφου κατάλληλο και για επαγγελματική χρήση στην Ηρ. Πολυτεχνείου 16. Αποτελείται από 3 υπνοδωμάτια, σαλοτραπεζαρία, κουζίνα, μπάνιο και αποθήκη. Πληρ. τηλ. 2241085779, 6945926095. AE56788

STUDIOS και μικρά διαμερίσματα 50 τ.μ. στην Κρεμαστή, σε ήσυχη περιοχή. Είναι επιπλωμένα, με πολυκουζουνάκι, ντους, WC, ζεστό νερό, μπαλκόνια, κήπο με γκαζόν, πάρκιν. Τιμές studio 140 ευρώ, διαμερίσματα 230 ευρώ. Πληρ. τηλ. 6937606824, 2241048038, 22410 95487 και φαξ 2241095695. AE56794

ΔΙΑΜΕΡΙΣΜΑ επιπλωμένο μεζονέτα 50 τ.μ. στα Κοσκινού με υπέροχη θέα. Πληρ. τηλ. 2241030858 AE56867

ΑΘΗΝΑ. ΕΝΟΙΚΙΑΖΕΤΑΙ δυάρι επί της Αχαρνών κατάλληλο για φοιτητές, πλήρως επιπλωμένο πλησίον του ΗΣΑΠ. Πληρ. τηλ. 2241024618 AE56822

ΓΚΑΡΣΟΝΙΕΡΑ 25 τ.μ., κουζίνα, λουτρό, Καποδιστρίου 72. Πληρ. τηλ. 22410 29475 (οικία), 43913 (Γραφείο) κ. Τουρνάς. AE56791

ΓΚΑΡΣΟΝΙΕΡΑ στην Ιαλυσό καινούργια 30 τ.μ. με ξεχωριστή κουζίνα, πλυντήριο, τηλεόραση, ηλιακό και εντοιχισμένη ντουλάπα. Πληρ. τηλ. 6974474999. AE56584

STUDIO δίχωρο επιπλωμένο κοντά στο κέντρο (πλατεία Ψαροπούλας) για όλο το χρόνο. Τιμή 250 ευρώ. Πληρ. τηλ. 6947073167. AE56792

ΕΝΟΙΚΙΑΖΟΝΤΑΙ ΑΠΟ ΙΔΙΟΚΤΗΤΗ ΜΙΚΡΑ ΔΙΑΜΕΡΙΣΜΑΤΑ ΔΥΟ (2) ΥΠΝΟΔΩΜΑΤΙΩΝ-ΚΑΘΙΣΤΙΚΟΥ-ΜΠΑΝΙΟΥ ΜΕ ΧΡΗΣΗ ΑΥΛΗΣ ΣΕ ΩΡΑΙΑ ΚΑΙ ΗΣΥΧΗ ΤΟΠΟΘΕΣΙΑ -2,5 km ΑΠΟ ΤΟ ΚΕΝΤΡΟ ΤΗΣ ΠΟΛΗΣ ΣΤΗΝ ΠΕΡΙΟΧΗ ΙΞΙΑ ΕΝΑΝΤΙ ΞΕΝΟΔΟΧΕΙΟΥ ΜΙΡΑ ΜΑΡΕ. ΠΛΗΡ. ΤΗΛ. 22410 31054 ΚΑΙ ΚΙΝ. 6932473467. ΠΕ56818

ΔΙΑΜΕΡΙΣΜΑ ΛΟΥΞ ΜΙΚΡΟ ΕΝΟΣ ΥΠΝΟΔΩΜΑΤΙΟΥ, ΣΑΛΟΝΙΟΥ, ΚΟΥΖΙΝΑΣ, ΜΠΑΝΙΟΥ, ΠΛΗΡΩΣ ΕΠΙΠΛΩΜΕΝΟ ΣΤΗΝ ΠΕΡΙΟΧΗ ΝΙΟΧΩΡΙΟΥ. ΠΛΗΡ. ΤΗΛ. 22410 90805, 6944346486. ΠΕ56799

ΓΚΑΡΣΟΝΙΕΡΑ μικρή για ένα άτομο οικονομική πλήρως επιπλωμένη και εξοπλισμένη στο Ροδίνι. Πληρ. τηλ. 6947582447. AE56800

ΒΙΟΤΕΧΝΙΚΟΣ ή ΑΠΟΘΗΚΕΥΤΙΚΟΣ ΧΩΡΟΣ ισόγειος 500 τ.μ. ή χωριστά από 170 τ.μ. το καθένα και ύψος 5,50 μέτρα, τεράστιο parking για νταλίκες (κοντά στο εργοστάσιο μαρμάρων Καβάσιλα). Πληρ. τηλ. 2241020949, 6932326055 AE56748

ΔΙΑΜΕΡΙΣΜΑ σε μικρή πολυκατοικία οικογενειακή - ευάερο, ευήλιο διαμπερές με 3 υπνοδωμάτια 100 τ.μ. στην οδό Κορδιγκτώνος 85, απέναντι από το πάρκο. Πληρ. τηλ. 2241028494 και ώρες 12-2 μ.μ. και 7-8 μ.. AE56771

ΔΙΑΜΕΡΙΣΜΑ α' ορόφου, δύο υπνοδωματίων, σαλόνι, κουζίνα, μπάνιο, επιπλωμένο με μεγάλα μπαλκόνια, ηλιακό θερμοσίφωνα, αυτονομία, κοντά στο κέντρο **Αρχαγγέλου.** Πληρ. τηλ. 6972314531 AE56736

ΕΝΟΙΚΙΑΖΕΤΑΙ α) δυάρι επιπλωμένο στην Κρεμαστή, β) διαμέρισμα 3άρι στον β' όροφο διώροφης οικοδομής στην Κρεμαστή (κοντά στο Εμπορικό κέντρο Κρεμαστής). Πληρ. τηλ. 2241093000, 6945003900 AE56536

ΚΤΗΜΑΤΟΜΕΣΙΤΙΚΟ ΓΡΑΦΕΙΟ
ΖΑΦΕΙΡΗΣ Μ. ΚΑΡΑΓΙΑΝΝΗΣ Δ. Ο.Ε.

Πωλήσεις ακινήτων. Τηλ. (2241060380-60381)
18.00-21.00 μ.μ. Δευτέρα-Παρασκευή
e-mail: zaf.kar@panafonet.gr

- 20.383 τ.μ. Αγροτεμάχιο (πανοραμική θέα) 500 μ. από τον οικισμό Θολού
- 4.770 τ.μ. } Αγροτεμάχια συνοριακών μερίδων (150 μ.) Από την Λεωφόρο)
- 2.348 τ.μ. }
- 11.520 τ.μ. Αγρομετάχιο (Αφάντου)
- 5.080 τ.μ. (1/2) Αγροτεμάχιο (Αφάντου) με ελαιόδεντρα
- 10.200 τ.μ. Αγροτεμάχιο με πανοραμική θέα (Κολύμπια)
- 840 τ.μ. Αγροτεμάχιο (Αφάντου)
- 4.969 τ.μ. Αγροτεμάχιο περιοχή Κολυμπίων
- 22.400 τ.μ. Αγροτεμάχιο (με 200 ελαιόδεντρα) περιοχή Ψίνθου
- 19.840 τ.μ. αγροτεμάχιο με πανοραμική θέα (Ψίνθο)
- 5.800 τ.μ. (περιοχή ΤΡΑΠΕΖΙΑ)
- 22.400 τ.μ. Οικόπεδο επί της Λεωφόρου Ρόδου-Λίνδου, με υπό κατασκευή ξενοδοχειακή μονάδα (Α' κατηγορίας) σε μπετά
- 1.250 τ.μ. Οικόπεδο εντός οικισμού, με πανοραμική θέα
- 105 τ.μ. Κατοικία σε μπετά εντός οικισμού Αφάντου
- 80 τ.μ. Μονοκατοικία εντός οικισμού Αφάντου)
- 50 τ.μ. Μονοκατοικία εντός οικισμού Αφάντου
- 50 τ.μ. Μονοκατοικία εντός οικισμού Αφάντου

ευσταθίου
ΕΥΡΩΚΤΗΜΑΤΙΚΗ
ΚΤΗΜΑΤΟΜΕΣΙΤΙΚΟ ΓΡΑΦΕΙΟ

ΟΙΚΟΠΕΔΑ	€
300 τ.μ. - Οικοδομικό Συν/σμο "Ο Απόλλων" (Σ.Δ.= 0,6)	93.910
345 τ.μ. - Οικοδομικό Συν/σμο "ΑΥΤΟΣΤΕΓΑΣΗ" (Σ.Δ.= 0,6)	85.000
632 τ.μ. - Καρακόνερο (Σ.Δ.= 0,8)	176.082
437 τ.μ. - Ροδίνι (Σ.Δ. = 0,8)	220.000
350 τ.μ. - Καθηγητές (Σ.Δ. = 0,8)	102.700
500 τ.μ. - Ιαλυσός (Σ.Δ. = 0,4)	67.500
1.000 τ.μ. - Ιαλυσός με Άδεια Οικοδομής	105.650

ΔΙΑΜΕΡΙΣΜΑΤΑ		
123 τ.μ. - Ροδίνι	(3 υπνοδωμάτια)	144.000
98 τ.μ. - Κοδριγκτώνος	(3 υπνοδωμάτια)	140.000
80 τ.μ. - Ανάληψη	(2 υπνοδωμάτια)	105.000
77 τ.μ. - Ιαλυσός	(2 υπνοδωμάτια)	80.000
80 τ.μ. - Ιαλυσός	(2 υπνοδωμάτια)	119.000
122 τ.μ. - Αγ. Νικόλαος	(3 υπνοδωμάτια)	244.000
75 τ.μ. - Αγ. Νικόλαος	(2 υπνοδωμάτια)	147.000
80 τ.μ. - Δασκάλους	(2 υπνοδωμάτια)	105.000

ΜΟΝΟΚΑΤΟΙΚΙΕΣ / ΜΕΖΟΝΕΤΕΣ	
110 τ.μ. - Ιαλυσός (μπετά)	102.714
160 τ.μ. - Ιαλυσός σε 360 τ.μ. Οικόπεδο	249.500
150 τ.μ. - Ιαλυσός σε 300 τ.μ. Οικόπεδο	322.000
120 τ.μ. - Παστίδα σε 300 τ.μ. Οικόπεδο (μπετά)	88.041
190 τ.μ. - Ιαλυσός σε 350 τ.μ. Οικόπεδο	322.817
185 τ.μ. - Ιαλυσός σε 2.000 τ.μ. Οικόπεδο	330.000
200 τ.μ. - Κοσκινού σε 1.000 Οικόπεδο (μπετά)	135.000
220 τ.μ. - Κοσκινού σε 1.000 Οικόπεδο (μπετά)	144.000

ΚΑΤΑΣΤΗΜΑΤΑ / ΓΡΑΦΕΙΑ	
30 τ.μ. - Στο κέντρο πόλεως	352.000
76 τ.μ. - Ιερού Λόχου - Ιαλυσός	252.000
50 τ.μ. - Ανάληψη	155.000
93 τ.μ. - Αγ. Νικόλαο	190.000
82 τ.μ. Ανθ. Ζερβού	366.000

Ευκολίες Πληρωμής - Δάνεια Δεκτά

ΕΘΝ. ΑΝΤΙΣΤΑΣΗΣ 83 - ΤΗΛ. 22410 73819, 74917 - FAX: 22410 38641
ΚΙΝ. 6944 374546, 6945 292030 - info@euroktimatiki.gr

«ΚΤΗΜΑΤΙΚΗ ΠΡΟΟΠΤΙΚΗ»
ΜΑΡΙΝΑ ΣΤΥΛΙΑΝΟΥ

ΜΕΣΙΤΗΣ ΑΣΤΙΚΩΝ ΣΥΜΒΑΣΕΩΝ-ΚΛΑΥΔΙΟΥ ΠΕΠΕΡ 125
Α' ΟΡΟΦΟΣ, τηλ. 22410-37906 και 6972292958

○ ΔΙΑΜΕΡΙΣΜΑΤΑ (ΠΩΛΟΥΝΤΑΙ)
1) Στο Ροδίνι, οροφοδιαμερίσματα 117 τ.μ.
2) Στο Ροδίνι, διαμέρισμα 90 τ.μ.
3) Στην Μιχαήλ Πετρίδη 110 τ.μ.
4) Στου Κόβα 2 μεταχειρισμένα 90-84 τ.μ.
5) Στα Κοσκινού διαμέρισμα, 75 τ.μ. (με αυλή)
6) Στην Ιαλυσό διαμερίσματα 100-105 τ.μ.
7) Στο Ροδίνι 65-50 τ.μ. υπό κατασκευή.
9) Στην Ιαλυσό μεταχειρισμένο 84 τ.μ.
10) Οροφοδιαμέρισμα μεταχειρισμένο 202 τ.μ. μετά το Μήδεια με υπέροχη θέα.
11) Διαμέρισμα μεταχειρισμένο επί της Κορδιγκτώνος 180 τ.μ.
12) Στην Ιξιά γκαρσονιέρα 40 τ.μ. καινούργια - 44.000 ευρώ
13) Στα Κοσκινού γκαρσονιέρα 56 τ.μ.
14) Στην περιοχή "7 Βαγιές" διαμέρισμα 110 τ.μ.
15) Διαμέρισμα στην Ανάληψη 117 τ.μ. και 34 τ.μ. γκαράζ
16) Διαμέρισμα στην Ιξιά 90 τ.μ. ισόγειο με τζάκι και θέρμανση

○ ΟΙΚΟΠΕΔΑ
1) Στην παραλία Ιαλυσού 7 στρέμματα.
2) Στα Μαριτσά 13 στρέμματα.
3) Στη Θολό 800 μέτρα στον κεντρικό δρόμο.
4) Στην Κρεμαστή 2 στρέμματα με παλιό σπίτι.
5) Στο δρόμο αεροδρομίου (καινούργιο) 6.720 τ.μ. κατάλληλο για βιοτεχνία.
6) Στην Ιαλυσό οικόπεδο 1.500 τ.μ. και Σ.Δ 0.6
7) Στο Τσαΐρι 25 στρέμματα
8) Πωλείται στην Παλιά Πόλη οικόπεδο 980 τ.μ. με παλιό σπίτι Σ.Δ. 1
9) Πωλούνται στα Μαριτσά δ2 στρ. εντός οικισμού
10) Πάνω στο δρόμο προς αεροδρόμιο 2 στρ.
11) Στο Κιοτάρι 2 στρ.

○ ΜΟΝΟΚΑΤΟΙΚΙΕΣ (ΠΩΛΟΥΝΤΑΙ)
1) Στην Ιαλυσό 150 τ.μ. με κήπο ετοιμοπαράδοτες.
2) Στην Ιαλυσό τελειωμένες ή μαρμαροσοβά.
3) Στην Ιαλυσό 150 τ.μ. σε 2 στρέμματα οικόπεδα.
6) Στην Ιαλυσό ετοιμοπαράδοτα 170-190.
7) Στο Μόντε Σμιθ μονοκατοικίες από 205 τ.μ. έως 240 τ.μ.
8) Στην Ιαλυσό μονοκατοικία πάνω στο κύμα καινούργια σε 500 τ.μ. οικόπεδο
9) Στην Παστίδα μονοκατοικίες 160 τ.μ. σε μαρμαροσουβά εντός σχεδίου

○ ΕΠΑΓΓΕΛΜΑΤΙΚΗ ΣΤΕΓΗ
1) Επί της Ρόδου Λίνδου 500 τ.μ. σε μπετά.
2) Αποθήκη στο Ροδίνι 71 τ.μ. (45 τ.μ. με αυλή)
3) 12 στούντιος στην παραλία Ιαλυσού.
4) Επιχείρηση παιδικού σταθμού στη Ρόδο.
5) Επί της Ορφανίδου επιχείρηση bar
6) Καταστήματα 55 τ.μ. περιοχή Αγίου Ιωάννου.
7) Κατάστημα 50 τ.μ. στο Φαληράκι.

Αναλαμβάνουμε την πώληση διαμερισμάτων, Μονοκατοικιών, καταστημάτων, οικοπέδων, καθώς και αντιπαροχές και μισθώσεις ακινήτων.
Ζητούνται: Οικόπεδα για αγορά ή αντιπαροχή.

LANDSCOPE
ΚΤΗΜΑΤΟΜΕΣΙΤΙΚΗ

ΣΚΟΠΟΣ ΤΟΥ ΓΡΑΦΕΙΟΥ ΜΑΣ ΕΙΝΑΙ Η ΕΠΙΤΥΧΗΣ ΚΑΙ ΣΥΜΦΕΡΟΥΣΑ ΔΙΑΜΕΣΟΛΑΒΗΣΗ ΓΙΑ ΤΗΝ ΣΥΝΑΨΗ ΣΥΜΒΑΣΕΩΝ

ΑΓΟΡΑΣ
ΠΩΛΗΣΗΣ
ΑΝΤΑΛΛΑΓΗΣ
ΑΝΤΙΠΑΡΟΧΗΣ
και ΜΙΣΘΩΣΗΣ

ΤΗΣ ΑΚΙΝΗΤΗΣ ΠΕΡΙΟΥΣΙΑ ΣΑΣ.

ΣΤΟΧΟΣ ΜΑΣ ΕΙΝΑΙ
ΝΑ ΚΑΛΥΨΟΥΜΕ ΟΛΕΣ ΤΙΣ ΑΝΑΓΚΕΣ ΤΩΝ ΠΕΛΑΤΩΝ ΜΑΣ
ΠΡΙΝ ΚΑΙ ΚΑΤΑ ΤΗ ΣΥΝΑΨΗ ΣΥΜΒΑΣΕΩΝ

ΜΕ ΤΟΝ ΕΠΑΓΓΕΛΜΑΤΙΣΜΟ ΚΑΙ ΤΗ ΣΥΝΕΠΕΙΑ ΠΟΥ ΜΑΣ ΔΙΑΚΡΙΝΕΙ

ΑΠΟΔΕΔΕΙΓΜΕΝΑ ΤΟ ΑΚΙΝΗΤΟ ΕΙΝΑΙ Η ΚΑΛΥΤΕΡΗ
ΚΑΙ ΑΣΦΑΛΕΣΤΕΡΗ ΕΠΕΝΔΥΣΗ ΜΕ ΠΡΟΟΠΤΙΚΗ ΜΕΛΛΟΝΤΟΣ.

ΣΤΑΜΑΤΗΣ Π. ΧΑΤΖΗΛΑΖΑΡΟΥ & ΣΥΝΕΡΓΑΤΕΣ

ΕΘΝΙΚΗΣ ΑΝΤΙΣΤΑΣΕΩΣ & ΤΣΑΛΔΑΡΗ
(ΠΑΝΩ ΑΠΟ ΚΑΤΑΣΤΗΜΑ ΚΩΤΣΟΒΟΛΟΣ)

E-MAIL:SH@Forthnet.gr
WEB SITE:LandScope.gr
ΤΗΛ/ΦΑΞ:22410 28629
ΚΙΝ:6972 257246

ADD SEEN

ΕΝΟΙΚΙΑΣΕΙΣ

συνέχεια από την προηγούμενη

ΧΩΡΟΙ ΑΠΟΘΗΚΕΥΣΗΣ ΕΝΟΙΚΙΑΖΟΝΤΑΙ ΠΕΡΙΦΡΑΓΜΕΝΟΙ, ΑΣΦΑΛΕΙΣ, ΥΠΑΙΘΡΙΟΙ, ΗΜΙΥΠΑΙΘΡΙΟΙ, ΚΑΙ ΚΛΕΙΣΤΟΙ ΚΑΤΑΛΛΗΛΟΙ ΓΙΑ ΑΠΟΘΗΚΕΥΣΗ ΕΝΟΙΚΙΑΖΟΜΕΝΩΝ ΑΥΤΟΚΙΝΗΤΩΝ ΚΑΙ ΠΟΥΛΜΑΝ. ΠΛΗΡ. ΤΗΛ. (22410)38400 ΩΡΕΣ 08.00-15.00 κ. ΓΙΩΤΑ ΧΠΕ1913

ΕΝΟΙΚΙΑΖΕΤΑΙ πολυτελές ανεξάρτητο μικρό επιπλωμένο διαμέρισμα στον β' όροφο. Περιλαμβάνει υπνοδωμάτιο με μικρό καθιστικό και ημίδιπλο κρεβάτι, κουζίνα με εντοιχισμένες ηλεκτρικές συσκευές και ευρύχωρο μπάνιο με μπανιέρα και ξεχωριστή καμπίνα ντουζιέρας. Διαθέτει εντοιχισμένες ντουλάπες και μεγάλους καθρέπτες. Εχει μεγάλο μπαλκόνι με τέντα και είναι συνδεδεμένο με παροχή ηλιακού θερμοσίφωνα. Περιοχή 7 Βαγιές. Τιμή 420 ευρώ μαζί με το νερό. Πληρ. τηλ. 6936570851 AE56700

ΔΙΑΜΕΡΙΣΜΑ 2 υπνοδωματίων με σαλόνι, κουζίνα, WC και βοηθητικούς χώρους, επί της Λεωφόρου Ηρακλειδών 4 στην Ιαλυσό απέναντι από την Συνεταιριστική Τράπεζα Δωδ/σου. Μόνο για στρατιωτικούς και υπαλλήλους του Δημοσίου. Πληρ. τηλ. 2241026935, 2241024973 AE56717

ΕΞΟΧΙΚΗ ΚΑΤΟΙΚΙΑ κοντά στο γκολφ Αφάντου αποτελούμενη από τρία υπνοδωμάτια, σαλοτραπεζαρία, κουζίνα κ.λπ., βοηθητικούς χώρους, λουξ κατασκευής επί της επαρχιακής οδού Ρόδου-Λίνδου αρ. 91, απέχει από τη θάλασσα περίπου 500 μ. Πληρ. τηλ. 2241033774, 2241034123, 6948528799. AE56671

ΚΑΤΑΣΤΗΜΑΤΑ σε προνομιακή τουριστική τοποθεσία (έκτο χιλιόμετρο λεωφόρου Ρόδου-Καλλιθέας, έναντι ξενοδοχείου "Paradise"), άνετοι και διαμορφωμένοι εξωτερικοί χώροι. Ιδανικό σημείο για ταβέρνα, καφετέρια, μπαρ, σούπερ μάρκετ, αλλά και για οποιαδήποτε άλλη εμπορική χρήση. Ενοίκιο προσιτό. Πληρ. τηλ. 6944780053, 6944416001, 2241028650 AE56471

ΚΑΤΑΣΤΗΜΑ 52 τ.μ. με είδη ρουχισμού και κεντήματα (με το εμπόρευμα ή όχι) μεγάλο πατάρι - WC και αυλή στο Νιοχώρι (οδός Γρίβα). Πληρ. τηλ. 2241020901, 2241025659 AE56665

ΚΑΤΑΣΤΗΜΑ 327 τ.μ. με ενσωματωμένο πατάρι 177 τ.μ. και 2 υπόγειοι χώροι 320 τ.μ. και 180 τ.μ., σε περιοχή Ανω Ροδίνι (Παρισίων 12) για οποιαδήποτε επαγγελμ. χρήση. Πληρ. τηλ. 2241021886, 6944690535. AE56668

ΕΝΟΙΚΙΑΖΕΤΑΙ ΙΣΟΓΕΙΟΣ ΕΠΑΓΕΛΜΑΤΙΚΟΣ ΧΩΡΟΣ 120 Τ.Μ. ΜΕ ΥΠΟΓΕΙΟ 30 Τ.Μ. ΕΠΙ ΤΗΣ ΟΡΦΑΝΙΔΟΥ ΚΑΙ ΑΠΟΛΛΩΝΙΟΥ ΡΟΔΙΟΥ ΓΩΝΙΑ. ΠΛΗΡ. ΤΗΛ. 6945381842 ΧΠΕ2211

ΜΟΝΟΚΑΤΟΙΚΙΑ 130 τ.μ. με κήπο στην Ιαλυσό. Διαθέτει τρία υπνοδωμάτια, σαλόνι, τραπεζαρία, κουζίνα, WC. Πληρ. τηλ. 6977722887 AE56666

ΕΝΟΙΚΙΑΖΟΝΤΑΙ 4 ΠΟΛΥΤΕΛΗ STUDIOS ΓΙΑ ΕΝΑ Ή ΔΥΟ ΑΤΟΜΑ, ΣΤΗΝ ΠΑΡΑΛΙΑ ΙΑΛΥΣΟΥ, ΠΛΗΡΩΣ ΕΠΙΠΛΩΜΕΝΑ, ΕΥΡΥΧΩΡΑ, ΜΕ ΑΝΕΤΕΣ ΒΕΡΑΝΤΕΣ ΜΕ ΠΟΛΥΚΟΥΖΙΝΑΚΙ, AIR-CONDITION, ΗΛΙΑΚΟ ΘΕΡΜΟΣΙΦΩΝΑ, ΙΔΙΟΧΡΗΣΤΗ ΘΕΣΗ ΣΤΑΘΜΕΥΣΗΣ. ΜΗΝΙΑΙΟ ΜΙΣΘΩΜΑ 300 ΕΥΡΩ. ΠΛΗΡ. ΕΥΣΤΑΘΙΟΥ - ΕΥΡΩΚΤΗΜΑΤΙΚΗ, ΕΘΝΙΚΗΣ ΑΝΤΙΣΤΑΣΕΩΣ 83 (ΠΡΩΗΝ ΑΝΝΗΣ ΜΑΡΙΑΣ). ΤΗΛ. 22410 73819-74917, 6946/103929 ΧΠΕ091

ΑΠΟΘΗΚΕΣ ΣΤΗΝ ΙΑΛΥΣΟ, ΕΝΟΙΚΙΑΖΟΝΤΑΙ 1) ΑΠΟΘΗΚΕΥΤΙΚΟΙ ΧΩΡΟΙ ΑΠΟ 100 ΕΩΣ 2000 Τ.Μ. ΚΑΙ ΥΨΟΣ 8 Μ. ΑΣΦΑΛΕΙΣ ΜΕ ΜΕΓΑΛΟΥΣ ΧΩΡΟΥΣ ΔΙΑΚΙΝΗΣΗΣ ΦΟΡΤΩΣΗΣ ΚΑΙ ΕΚΦΟΡΤΩΣΗΣ ΠΡΟΪΟΝΤΩΝ, 2) ΥΠΑΙΘΡΙΟΙ ΧΩΡΟΙ ΠΕΡΙΦΡΑΓΜΕΝΟΙ, ΑΣΦΑΛΕΙΣ, ΚΑΤΑΛΛΗΛΟΙ ΓΙΑ ΑΠΟΘΗΚΕΥΣΗ ΠΡΟΪΟΝΤΩΝ ΣΕ ΠΑΛΕΤΕΣ. ΠΛΗΡ. ΤΗΛ. (22410)38400 ΑΠΟ ΔΕΥΤΕΡΑ ΕΩΣ ΠΑΡΑΣΚΕΥΗ 08.00-15.00 κ. ΓΙΩΤΑ ΧΠΕ1912

ΕΝΟΙΚΙΑΖΟΝΤΑΙ STUDIOS ΜΕ ΤΟ ΜΗΝΑ Ή ΜΕ ΤΗΝ ΗΜΕΡΑ ΠΛΗΡΩΣ ΕΠΙΠΛΩΜΕΝΑ ΜΕ ΠΟΛΥΚΟΥΖΙΝΑΚΙ, ΨΥΓΕΙΟ, ΝΤΟΥΣ, WC, ΤΗΛΕΦΩΝΟ, ΜΠΑΛΚΟΝΙ, ΖΕΣΤΟ ΝΕΡΟ ΕΠΙ 24ΩΡΟΥ ΒΑΣΕΩΣ ΣΤΗΝ ΠΙΟ ΗΣΥΧΗ ΠΕΡΙΟΧΗ ΤΗΣ ΠΟΛΗΣ ΡΟΔΟΥ (ΠΕΡΙΟΧΗ ΔΑΣΚΑΛΩΝ), ΟΔΟΣ ΜΑΝΩΛΗ ΠΑΠΑΜΑΝΩΛΗ ΑΡΙΘΜ. 12 ΚΑΘΕΤΟΣ ΕΠΙ ΤΗΣ ΣΤΕΛΙΟΥ ΚΩΤΙΑΔΗ. ΠΛΗΡ. ΤΗΛ. (22410)37244 ΧΠΕ283

ΕΝΟΙΚΙΑΖΟΝΤΑΙ ΔΙΧΩΡΑ ΕΠΙΠΛΩΜΕΝΑ ΔΙΑΜΕΡΙΣΜΑΤΑ 50 Τ.Μ. ΣΤΗΝ ΠΕΡΙΟΧΗ ΤΗΣ ΙΞΙΑΣ, ΜΕ ΧΩΡΟ ΣΤΑΘΜΕΥΣΗΣ, ΚΗΠΟ, ΠΙΣΙΝΑ, ΘΕΡΜΑΝΣΗ ΚΑΙ ΖΕΣΤΟ ΝΕΡΟ, ΙΔΑΝΙΚΑ ΓΙΑ ΕΚΠΑΙΔΕΥΤΙΚΟΥΣ, ΓΙΑΤΡΟΥΣ, ΣΤΡΑΤΙΩΤΙΚΟΥΣ. ΠΛΗΡ. ΤΗΛ. 2241093172, ΚΙΝ. 6944658034 www.eleonas.net ΧΠΕ017

ΔΙΑΜΕΡΙΣΜΑΤΑ των 50 τ.μ. ή 70 τ.μ. καινούργια (2 υπνοδωμάτια, σαλόνι, κουζίνα, ενιαίος χώρος - WC) στον Αρχάγελο, κατάλληλα για εκπαιδευτικούς - στρατιωτικούς για όλο το χρόνο. Πληρ. τηλ. 6974019076 ΧΑΕ109

πωλήσεις-αγορες ακινητων & επιχειρησεων

ΓΚΑΡΣΟΝΙΕΡΑ στην περιοχή Ροδίνι (οδός Λονδίνου) ισόγειο, ένα υπνοδωμάτιο, σαλόνι, κουζίνα, μπάνιο με καλοριφέρ. Πληρ. τηλ. 6946908981. AO56976

ΖΗΤΕΙΤΑΙ ΓΙΑ ΑΓΟΡΑ ΔΙΑΜΕΡΙΣΜΑ εντός πόλεως, τριών υπνοδωματίων από 95 τ.μ. έως 115 τ.μ. Μόνο ιδιώτες. Πληρ. τηλ. επικοινωνίας πρωινές ώρες 2241021342, απόγευμα 6932639622. AO57017

ΕΠΙΧΕΙΡΗΣΗ ΝΥΦΙΚΑ-ΒΑΠΤΙΣΤΙΚΑ μόνο το εμπόρευμα. Πληρ. τηλ. 6932316992. AO56995.

ΠΩΛΟΥΝΤΑΙ: Από ιδιοκτήτη-κατασκευαστή μεζονέτες επί οικοπέδου 250 τ.μ. πλήρως αποπερατωμένες ή και ημιτελείς, πολυτελούς κατασκευής (μαρμάρινα δάπεδα, πάρκιν, κεντρική εγκατάσταση κλιματισμού, καλοριφέρ, τζάκι με μαρμάρινη επένδυση, ηλιακός θερμοσίφωνας, κλειστό γκαράζ κ.λπ. Πληρ. τηλ. 2241068416, 2241064685, 6945268254. AO56994

ΣΠΙΤΙ στην Παλιά Πόλη πετρόκτιστο, ανακαινισμένο, 100 τ.μ. κοντά στα Λουτρά. Πληρ. τηλ. 6942683079, ώρες 09.00-17.00. AE56993

ΠΩΛΕΙΤΑΙ 10ετής επιχείρηση ψησταριά (το Σούπερ Σεραφίνο), επικερδής με σίγουρη πελατεία για λόγους υγείας. Μόνο σοβαρές προτάσεις. Πληρ. τηλ. 6973642687, απόγευμα 6938954122, 9:00-12:00 AO56967

13 ΓΚΑΡΣΟΝΙΕΡΕΣ όλες νοικιασμένες, πλήρως επιπλωμένες και εξοπλισμένες συν δύο καταστήματα νοικιασμένα στο Ροδίνι. Πωλούνται όλα μαζί ή ανά όροφο (6+7). Πληρ. τηλ. 6947083593 AO56947

ΕΠΙΧΕΙΡΗΣΗ ΕΣΤΙΑΤΟΡΙΟ bar 100 μέτρα από την θάλασσα στην Ιαλυσό, πλήρως εξοπλισμένο (150 τ.μ. και αυλή 130 τ.μ.) Ευκολίες στην πληρωμή. Επίσης πωλείται **ΗΛΕΚΤΡΟΓΕΝΝΗΤΡΙΑ** 17 KVA κλειστού τύπου με τρέιλερ και μηχανή επαγγελματική του κιμά. Πληρ. τηλ,. 6947914700 AO56926

ΜΟΝΟΚΑΤΟΙΚΙΑ διώροφη 106 τ.μ. ισόγειο και α' όροφος με αυλή 20 τ.μ. σε κεντρικό δρόμο της Παλιάς Πόλης. Πληρ. τηλ. 2241027082, 2241026476, 6944347405 AO56937

ΜΟΝΟΚΑΤΟΙΚΙΑ 250 τ.μ. με κήπο 150 τ.μ. και Ιπποτικό Πηγάδι, εντός της Παλιάς Πόλης. Πληρ. τηλ. 2241027082, 2241026476, 6944347405 AO56938

ΚΑΤΟΙΚΙΑ 57 τ.μ. στην Παλιά Πόλη 30 μ. από την οδό Σωκράτους σε τιμή ευκαιρίας για εμπορική χρήση. Πληρ. τηλ. 2241027082, 2241026476, 6944347405 AO56939

ΔΙΑΜΕΡΙΣΜΑ 2άρι 33 τ.μ. επί της Ιερού Λόχου στον Δήμο Ιαλυσού σε τιμή ευκαιρίας. Πληρ. Εμμ. Κρανίδης τηλ. 2241027082, 6944347405 AO56940

ΔΙΑΜΕΡΙΣΜΑ 82 τ.μ. κοντά στη Στ. Κωτιάδη α' ορ. (2 υπν/τίων). Τιμή 87.000 ευρώ. Πληρ. τηλ. 2241028838 AO56836

ΠΩΛΕΙΤΑΙ. ΜΟΝΟΚΑΤΟΙΚΙΑ. ΙΑΛΥΣΟΣ, 2 ΧΡΟΝΩΝ (LUX) 120 τ.μ. σε οικόπεδο 225 τ.μ. , πάρκιν, άνετο κήπο, καλοριφέρ, Air Condition, τζάκι, σοφίτα, υψηλή ποιότητα κατασκευής. Τιμή : 250.000 ευρώ Υπεύθυνοι: Χατζηλαζάρου Σ. & Συνεργάτες . **LandScope 22410 – 28629.** AO56951

ΚΑΤΑΣΤΗΜΑ 50 τ.μ. στην Ανάληψη, ελεύθερο μίσθωσης. Πληρ. Εμμ. Κρανίδης τηλ. 2241027082, 6944347405 AO56941

ΜΟΝΟΚΑΤΟΙΚΙΕΣ των 80 ή των 100 τ.μ. έτοιμες καλής κατασκευής στην Παστίδα, Μαριτσά. Πληρ. Εμμ. Κρανίδης τηλ. 2241027082, 6944347405 AO56942

ΑΥΤΟΤΕΛΕΣ ΣΥΓΚΡΟΤΗΜΑ 3 μικρών διαμερισμάτων και ενός καταστήματος σε κεντρικό σημείο της Παλιάς Πόλης σε τιμή ευκαιρίας. Πληρ. Εμμ. Κρανίδης τηλ. 2241027082, 6944347405 AO56944

ΑΓΡΟΣ 4000 τ.μ. στα Μαριτσά με λυόμενο σπίτι και θερμοκήπιο 2000 τ.μ. φως νερό. Πληρ. Εμμ. Κρανίδης τηλ. 2241027082, 6944347405 AO56943

ΚΑΤΑΣΤΗΜΑ 2όροφο στην Παλιά Πόλη κοντά στην οδό Σωκράτους. Πληρ. Εμμ. Κρανίδης τηλ. 2241027082, 2241026476, 6944347405 AO56932

ΠΩΛΟΥΝΤΑΙ. ΜΟΝΟΚΑΤΟΙΚΙΕΣ. ΛΑΧΑΝΙΑ , νεόδμητα 104 τ.μ. σε οικόπεδο 600 τ.μ. πανοραμική θέα, πάρκιν, άνετος κήπος, μοντέρνα παραδοσιακή αρχιτεκτονική, ήσυχο περιβάλλον. Τιμή : 208.000 ευρώ. Υπεύθυνοι: Χατζηλαζάρου Σ. & Συνεργάτες. **LandScope 22410 – 28629.** AO56952

ΜΕΖΟΝΕΤΑ 2όροφη στην Παστίδα βρίσκεται στα μπετά έχει ωραία θέα και αποτελείται από ισόγειο 135 τ.μ. και υπόγειο 135 τ.μ. Πληρ. Εμμ. Κρανίδης τηλ. 2241027082, 2241026476, 6944347405 AO56929

ΠΩΛΟΥΝΤΑΙ: α) διαμέρισμα 92 τ.μ. επί της Κορδιγκτώνος γ' ορόφου με ανελκυστήρα 82.000 ευρώ, β) διαμέρισμα 3 υπνοδωματίων στην Ανάληψη με χώρο στάθμευσης και μεγάλη περιμετρική βεράντα 146.000 ευρώ. Ευρωπαϊκή Επενδυτική τηλ. 2241039300 κο Θεόφιλο AO56912

ΕΠΙΧΕΙΡΗΣΗ ΠΟΤΟΠΟΙΙΑΣ στην Ρόδο. Πληρ. τηλ. 6947221419, 2241068370 AO56840

ακίνητα

ΤΣΟΥΡΟΥΝΑΚΗΣ Κεφάλαιο

Κτηματομεσιτικό γραφείο

ΔΙΑΜΕΡΙΣΜΑΤΑ ΠΩΛΟΥΝΤΑΙ

- ❑ 30 τ.μ., ρετιρέ γκαρσονιέρα, Ιξιά, 10.εκ-29.347 €
- ❑41 τ.μ.,ισόγειο,1 υπν/τιου , αυλή, καινούριο , Ανάληψη , 23εκ-67.500 €
- ❑53 τ.μ, ισόγειο,1 υπν/τιου, Ροδίνι, 22εκ- 64.563 €
- ❑53 τ.μ., ισόγειο,1 υπν/τιου , καινούριο, πάρκιν, Μ.Πετρίδη 30εκ - 88.041 €
- ❑58 τ.μ., ισόγειο,1 υπν/τιου , καινούριο , Ροδίνι , 30εκ- 88.041 €
- ❑60 τ.μ.,1ου ,1 υπν/τιου , Ανάληψη , 19εκ- 55.760 €
- ❑81 τ.μ., 2ου, 2 υπν/τιων κα-τάλληλο για γραφειακό χώρο, Κέντρο, 40εκ117.388€
- ❑83 τ.μ., 2ου, 2 υπν/τιων, Μήδια, 29εκ- 85.106€
- ❑86 τ.μ., ισόγειο, 2υπν/τιων, αυλή, καινούριο, Τριάντα 38 εκ- 111.518 €
- ❑87 τ.μ.,1ου, 2υπν/τιων, καινούριο,Τριάντα 39 εκ- 114.453 €
- ❑87 τ.μ.,1ου, 2 υπν/τιων, καινούρι, πάρκιν, Μ. Πετρίδη 49εκ - 143.800 €
- ❑ 92 τ.μ . 1ου, 3υπν/τιων, Δασκάλους, 33 εκ-96.845€
- ❑ 96 τ.μ., 2ου, 3υπν/τιων, Ανάληψη 3 7 εκ-108.584 €
- ❑100 τ.μ., 3ου, 3υπν/τιων, Κοδριγκτώνος 47 εκ- 137.931€
- ❑100 τ.μ.,1ου, 3υπν/τιων, καινούριο,Τριάντα 45 εκ- 132.061 €
- ❑ 102 τ.μ., 1ου, 3υπν/τιων, καινούριο, Καρακόνερο, 44εκ-129.126€
- ❑ 103 τ.μ., οροφοδ/μα 1ου, 3υπν/τιων, καινούριο, πάρκι-ν, Καρακόνερο, 52, 5εκ-154.072 €
- ❑107 τ.μ.,1ου, 2 υπν/τιων, καινούριο, πάρκιν, Μ. Πετρίδη 59εκ - 173.147€
- ❑116τ.μ., 1ου, 3υπν/τιων, καινούριο , πάρκιν, 34τ.μ Ανάληψη, 62 εκ-181.951€
- ❑ 117 τ.μ., οροφοδ/μα ισόγειο, 3υπν/τιων, καινούριο Ανάληψη 60εκ-176.082 €
- ❑123τ.μ., ισόγειο, 3υπν/τιων, Ακαδημία , κατάλληλο για επαγγελματική χρήση 95 εκ –278.796 €
- ❑123τ.μ 1ου, 3 υπν/τιων, καινούριο, πάρκιν, Αγ.Νικόλαο, 73 εκ-214.233€

ΜΕΖΟΝΕΤΕΣ-ΜΟΝ/ΚΙΕΣ ΠΩΛΟΥΝΤΑΙ

- ❑ 130 τ.μ., μεζονέτα, μπετά, 300 τ.μ αυλή Τριάντα 38 εκ-111.518 €
- ❑ 130 τ.μ., μεζονέτα, μαρμαροσοβά, 300 τ.μ. αυλή Τριάντα 47 εκ-137.931 €
- ❑ 130 τ.μ., μεζονέτα, 3υπν/τιων, 300 τ.μ. αυλή Τριάντα 38 εκ-252.385 €
- ❑ 160 τ.μ., μεζονέτα, μπετά σε 1.300 τ.μ. οικόπεδο Κοσκινού 48εκ-140.866 €
- ❑ 170 τ.μ., μεζονέτα, μπετά σε 1.350 τ.μ. οικόπεδο Κοσκινού 40εκ-117.388 €
- ❑ 176 τ.μ., μεζονέτα, μπετά σε 1.350 τ.μ. οικόπεδο Τρείς43εκ-126.192 €
- ❑ 180 τ.μ., μεζονέτα, 3υπν/τιων, 250 τ.μ αυλή 60 τ.μ πάρκιν, Τριάντα 90 εκ-264.123 €
- ❑ 200 τ.μ., μεζονέτα μ/σοβά, 3 υπν/τιων, 300 τ.μ οικόπεδο Τριάντα 50εκ-146.735 €

ΟΙΚΟΠΕΔΑ ΠΩΛΟΥΝΤΑΙ

- ❑640τ.μ,εντός οικισμού, Αστυπάλαια, 25εκ-73.367 €
- ❑1.000τ.μ,εντός ζώνης, Καναμάτ, 30εκ-88.041 €
- ❑2.000τ.μ., με την άδεια θέα, Κοσκινού 32εκ-93.910 €
- ❑3.000τ.μ., εντός ζώνης, Καναμάτ, 90εκ-264.123 €
- ❑ 4.100 τ.μ., θέα, Κοσκινού 60εκ-176.082€
- ❑ 4.100 τ.μ., Κοσκινού 25εκ-73.368 €
- ❑ 4.300 τ.μ., Κολύμπια 20εκ-58.695€
- ❑ 4.300 τ.μ., Κολύμπια 24εκ-70.432 €

ΕΠΙΧΕΙΡΗΣΕΙΣ & ΕΠΑΓΓΕΛΜΑΤΙΚΟΙ ΧΩΡΟΙ

- ❑ Κατάστημα 75 τ.μ κύρια χρήση συν 75 τ.μ αποθήκη συν 65 τ.μ αυλή,έτοιμο για εστιατόριο , Δασκάλους, 55 εκ-161.408 €
- ❑81 τ.μ,2ου,2 υπν/τιων κα-τάλληλο για γραφειακό χώρο Κέντρο,117.388 €
- ❑ Αποθήκη 95τ.μ ,σοβά ,ράμπα, Καρακόνερο 16 εκ-46.955 €
- ❑123τ.μ,ισόγειο,διαμέρι-σμα,3υπν/τιων, Ακαδημία , κατάλληλο για επαγ/ματική χρήση 95 εκ –278.796 €
- ❑Αποθήκη 125 τ.μ συν 20 τ.μ βοηθητικά , Σ.Κωτιαδη ,23εκ-67.498 €

ΖΗΤΟΥΝΤΑΙ ΚΑΤΟΙΚΙΕΣ&ΟΙΚΟΠΕΔΑ ΕΝΤΟΣ&ΕΚΤΟΣ ΠΟΛΕΩΣ

ΤΣΟΥΡΟΥΝΑΚΗΣ Ι. ΑΝΤΩΝΙΟΣ (B.Sc.-MKT)

ΤΗΛ.: 22410 60060 (3 γραμμές)
FAX :22410 60062
www.e-kefaleo.com
Γ.Σεφέρη 12 (παραπλεύρως ΜΗΔΕΙΑ)

ΟΙΚΟΔΟΜΗ ΡΟΔΟΥ

ΤΕΧΝΙΚΗ–ΚΑΤΑΣΚΕΥΑΣΤΙΚΗ ΕΤΑΙΡΕΙΑ

ΠΩΛΟΥΝΤΑΙ

1) **Καταστήματα, διαμερίσματα και οροφοδιαμερίσματα** στην οδό Αμστερνταμ, Βερολίνου και Μαδρίτης στο Ροδίνι διαφόρων μεγεθών (σε συγκρότημα 9 πολυκατοικιών)
2) **Μονοκατοικίες** 150 τ.μ. η κάθε μία σε κτήμα 2.000 τ.μ. (υπό κατασκευή)
3) **Μονοκατοικίες** στο Κιοτάρι Ασκληπειού (στο κύμα) 120 τ.μ. σε κτήμα 1.300 τ.μ. εκάστη (υπό κατασκευή)
4) **Διώροφες μονοκατοικίες** των 100 τ.μ. στο Γεννάδι, 200 μέτρα από τη θάλασσα σε κτήμα 1.300 τ.μ. (υπό κατασκευή)

ΟΙΚΟΔΟΜΗ ΡΟΔΟΥ

Δεκτά δάνεια και ευκολίες πληρωμής έχουμε τις καλύτερες τιμές της αγοράς.

Καμύνδου 4- Ρόδος-85100 Τηλ.: 22410/60460- 2 Fax: 22410/60463

ΜΑΝΟΛΗΣ ΣΠΥΡΙΔΗΣ
Πολιτικός Μηχανικός Δ.Π.Θ.
(Κιν:693 6660460)

ΚΩΣΤΑΣ ΚΩΝΣΤΑΝΤΙΝΙΔΗΣ
εργολάβος
(ΚΙΝ.: 694 6999906)

πωλησεις

συνέχεια από την προηγούμενη

ΠΩΛΕΙΤΑΙ ΔΙΑΜΕΡΙΣΜΑ Μιχαήλ Πετρίδη, 85 τ.μ. υπο κατασκευή. 2 υ/δ, 1WC, ανελκυστήρα, σαλόνι, εντοιχιζόμενη κουζίνα, χώρο στάθμευσης, Τιμή 138.000 ευρώ. Υπεύθυνοι Χατζηλαζάρου Σ. & Συνεργάτες. **LandScope 22410 – 28629.** AO56955

ΥΠΟΓΕΙΟ πάνω από 400 τ.μ. επί της οδού Αλεξάνδρου Διάκου 29 σε τιμή ευκαιρίας. Πληρ. τηλ. 6934440789 AO56847

ΠΩΛΟΥΝΤΑΙ: α) επικερδής επιχείρηση στα 100 μαγαζιά λόγω αναχώρησης, β) αναψυκτήριο πλήρως εξοπλισμένο σε τιμή ευκαιρίας. Ευρωπαϊκή Επενδυτική τηλ. 2241039300 κο Θεόφιλος AO56911

ΕΠΙΧΕΙΡΗΣΗ cafe-bar-αναψυκτήριο, πλήρως εξοπλισμένο, επί της Ηρώων Πολυτεχνείου, γωνιακό, 80 τ.μ. με εξτρα χώρους για περαιτέρω ανάπτυξη. Ευνοϊκοί όροι πώλησης, ευκαιρία για επένδυση. Πληρ. τηλ. 6973461062 AO56893

ΜΕΓΑΛΗ ΕΥΚΑΙΡΙΑ ΠΩΛΕΙΤΑΙ η επιχείρηση εστιατόριο - πιτσαρία "Mama's kitchen" στο Γεννάδι. Πληρ.τηλ. 2244043547, 2244043348, 6946076695 AO56874

ΔΙΑΜΕΡΙΣΜΑ 97 τ.μ. α' όροφος (3 υπν.) στην Μητρόπολη τιμή 97.000 ευρώ (33 εκ.). Επίσης 45 τ.μ. δυάρι (1 υπν.) κοντά στην Καναδά 47.000 ευρώ (16 εκ.) Πληρ. ΑΙΓΑΙΟΚΤΗΜΑΤΙΚΗ τηλ. 2241022943, 2241028838, 6945466773 AO56835

ΠΩΛΟΥΝΤΑΙ α) διαμέρισμα ισόγειο στην Ανάληψη 75 τ.μ. (τριάρι) από ιδιοκτήτη μόνο 82.000 ευρώ, β) κατάστημα στ' Αφάντου κεντρικόγ ωνιακό 70 τ.μ. από ιδιοκτήτη μόνο 65.000 ευρώ. Πληρ. τηλ. 2241068896, κιν. 6947715771 AO56958

ΠΩΛΕΙΤΑΙ εξοπλισμός Μίνι μάρκετ (Ράφια, γόνδολα, στάντ, ψυγείο, βιτρίνα) σε πολύ καλή κατάσταση. Τα ράφια, γόνδολα είναι τα Γερμανικά Tegometal. Πληρ. τηλ. 22410 62287, 67186. AO56806

ΕΠΙΧΕΙΡΗΣΗ κοκτέιλ μπαρ καφετέρια στην οδό Γρίβα με μεγάλη αυλή πλήρως εξοπλισμένο και έτοιμο για λειτουργία. Πληρ. τηλ. 22410 34315, 6932643421. AO56807

ΠΩΛΟΥΝΤΑΙ. ΜΟΝΟΚΑΤΟΙΚΙΕΣ. ΙΑΛΥΣΟΣ (Τριάντα) , νεόκτιστα (Lux) 164 τ.μ. άνετοι χώροι, 2 επίπεδα, σοφίτα, 3 WC, Ιταλική κουζίνα, 3 υ/δ, κεντρική θέρμανση, τζάκι, χώρο στάθμευσης, ήσυχο περιβάλλον. Τιμή : 276.000 ευρώ Υπεύθυνοι: Χατζηλαζάρου Σ. & Συνεργάτες . **LandScope 22410 – 28629.** AO56950

ΔΙΑΜΕΡΙΣΜΑ β' ορόφου σε τετραώροφη πολυκατοικία 90 τ.μ. 3άρι επί της οδού Ατταβύρου. Πληρ. τηλ. 2244048058, 6946282340 AO56621

ΠΩΛΟΥΝΤΑΙ. ΚΤΗΜΑΤΑ. 1) Γενάδι 6.000 τ.μ. πάνω στο κύμα, **Τιμή: 147.000 ευρώ** 2) Μεγάλη Γη (Κιοτάρι) 2.000 τ.μ. άρτιο και οικοδομήσιμο, **Τιμή: 52.000 ευρώ** .3) Γενάδι 4.800 τ.μ. σε απόσταση 130 μ. απο το κύμα, **Τιμή:111.700 ευρώ** . 4) Μεγάλη Γη (Κιοτάρι) 4.030 τ.μ. σε απόσταση 180 μ. Απο την θάλασσα. **Τιμή :95.000 ευρώ** . 5) Γενάδι 1.000 τ.μ. με άδεια οικοδομής πανοραμικό **Τιμή 30.000 ευρώ** 6) Ασκληπιείο 790 τ.μ. εντός οικισμού,πανοραμικό, **Τιμή : 21.000 ευρώ** Υπεύθυνοι: Χατζηλαζάρου Σ. & Συνεργάτες . **LandScope 22410 – 28629.** AO56954

ΠΩΛΕΙΤΑΙ επιχείρηση καφετέριας στο Χαράκι, πλήρως εξοπλισμένη. Πληρ. τηλ. 6974483705 AO56691

ΜΟΝΟΚΑΤΟΙΚΙΑ στην παραλία Ιαλυσού 185 τ.μ. σε 400 μ. οικόπεδο. Πληρ. τηλ. 2241068436, 6977838323 AO56643

ΚΑΤΑΣΤΗΜΑ γωνιακό 73 τ.μ. επί της Στρατηγού Ζήση, καθώς και υπόγειος χώρος 145 τ.μ. Πληρ. τηλ. 2241020421 AO56625

ΖΗΤΟΥΝΤΑΙ . Για άμεση προώθηση σε πελάτεσμας Καταστήματα σε ΕΜΠΟΡΙΚΕΣ ΠΕΡΙΟΧΕΣ προς ΠΩΛΗΣΗ. Υπεύθυνοι: Χατζηλαζάρου Σ. & Συνεργάτες. LandScope 22410 – 28629. AO56956

ΠΩΛΕΙΤΑΙ από ιδιώτη, μαγαζί 55 τ.μ. με μεγάλη πρόσοψη και αυλή στους Αγίους Αναργύρους σε κεντρικό δρόμο, πλατεία οδός Βασ. Ηρακλείου 53-55 και Γράμμου. Λειτουργούσε ως συνάντηση των Κυνηγών, "Στέκι των Κυνηγών" από αυτή τη στιγμή είναι ελεύθερο δια πάσα χρήση. Τιμή συμφέρουσα. Πληρ. τηλ. 2241062957 AO56615

ΠΩΛΟΥΝΤΑΙ 2 μονοκατοικίες στην Παλιά Πόλη κοντά στο Ρολόι η μία 70 τ.μ. με αυλή τιμή 82.000 ευρώ και η δεύτερη (και για επαγ/κή χρήση) διώροφη με εσωτερική αυλή. Τιμή 132.000 ευρώ. Πληρ. ΑΙΓΑΙΟΚΤΗΜΑΤΙΚΗ τηλ. 2241022943, 2241028838, 6945466773 AO56392

ΠΩΛΟΥΝΤΑΙ. ΜΟΝΟΚΑΤΟΙΚΙΕΣ. ΚΟΣΚΙΝΟΥ, υπό κατασκευή 206 τ.μ. σε οικοπεδο 2.500 τ.μ. σε 2 επίπεδα, 3 υ/δ, 3 wc, θέα, διαμπερές,μοντέρνας αρχιτεκτονικής, τζάκι, παροχές Internet, τζακούζι, σύνγχρονες προδιαγραφές. Τιμή : 425.000 ευρώΥπεύθυνοι: Χατζηλαζάρου Σ. & Συνεργάτες . **LandScope 22410 – 28629.** AO56953

PUB-ΚΑΦΕΤΕΡΙΑ στο τουριστικό κέντρο πλησίον νέου καζίνο. Πλήρως εξοπλισμένη, ανακαινισμένη η καλύτερη στο είδος της. Συμβόλαιο 12ετές. Πληροφορίες άλλες δεν θα δοθούν τηλεφωνικώς. Συζητείται και η πώληση. Πληρ. για συνεννόηση τηλ. 2241078392, 6977339669, 6936607154 μετά τις 12 το μεσημέριAO56582

ΠΩΛΕΙΤΑΙ ημιϋπόγειος ενιαίος χώρος, διαμπερές, φωτεινός. Πλήρως κατοικίσιμος με 2 WC, 160 τ.μ. σε πολυκατοικία πολυτελούς κατασκευής, σε κεντρική οδό, επί της Αποστόλου Παύλου, (Ανάληψη), κατάλληλη για πολλές χρήσεις, γραφεία, βιοτεχνία, εργαστήριο, αποθήκη, κ.ά. Πληρ. τηλ. 6936359775 AO56341

ΔΙΑΜΕΡΙΣΜΑ ημιϋπόγειο επιπλωμένο ή μή, 90 τ.μ. με δύο υπνοδωμάτια και λοιπούς χώρους στην οδό Μεγ. Κωνσταντίνου. Πληρ. τηλ. 2241028001, 6974641951 XAE131

ΠΩΛΟΥΝΤΑΙ: α) διαμέρισμα 82 τ.μ. κοντά στη Στ. Κωτιάδη α' ορόφ. 2 υπν/τια 87.000 ευρώ, β) διαμέρισμα 74 τ.μ. ισόγειο 2 υπνοδωμάτια στην Μ. Πετρίδη κοντά 85.106 ευρώ, γ) 103 τ.μ. α' ορόφου (3 υπν.) κοντά στην Καπνοβιομηχανία 87.000 ευρώ, δ) 97 τ.μ. 3 υπν., α' οροφ. στην Μητρόπολη 102.000 ευρώ. Δάνεια δεκτά. Πληρ. ΑΙΓΑΙΟΚΤΗΜΑΤΙΚΗ τηλ. 2241022943, 2241028838, 6945466773 AO56391

εργασιες

ΣΕΡΒΙΤΟΡΑ ΕΩΣ 35 ΕΤΩΝ ΜΕ ΑΝΑΛΟΓΗ ΕΜΠΕΙΡΙΑ ΓΙΑ ΤΟ ANASSA CAFE. ΠΛΗΡ. ΤΗΛ. 2241069919 κα ΧΡΙΣΤΙΝΑ ή κ. ΔΗΜΗΤΡΗ ΠΖ56961

Το Μεταφραστικό Γραφείο Polyglot ζητάει γραμματέα η οποία να κατέχει άριστη γνώση της αγγλικής γλώσσας και χειρισμού Η/Υ (Office). Απαραίτητη η κατοχή μοτοποδηλάτου. Πληρ. τηλ. 2241025409, 6944815536. AZ57009

ΥΠΑΛΛΗΛΟΣ με γνώσεις Η/Υ, για να εργασθεί σε εφημερίδα και ραδιόφωνο. Πληρ. τηλ. 6932828972. AZ57008

ΖΗΤΟΥΝΤΑΙ ΓΙΑ ΝΑ ΕΡΓΑΣΘΟΥΝ ΣΕ ΠΙΤΣΑΡΙΑ-ΕΣΤΙΑΤΟΡΙΟ: 1) Διανομείς, 2) Βοηθός Μάγειρα, 3) Πιτσαδόρος. Πληρ. τηλ. 2241067112, από 12 το μεσημέρι και μετά. AZ57007

ΓΑΖΩΤΡΙΕΣ-ΚΟΠΤΟΡΑΠΤΡΙΕΣ-ΤΥΓΚΕΛΟΥΔΕΣ. Πληρ. τηλ. 2241087340 (08.00-15.00). AZ57006

WANTED Swidish or finish girl for work in a cocktail bar in Griva Str. 98 (center of the town). Νέα για εργασί'α σε κοκταίηλ μπαρ στην οδό Γρίβα 98. Πληρ. τηλ. 2241034315, 2241077971, 6932643421. AZ57005

Από μπουτίκ στην Παλιά Πόλη **ζητείται πωλήτρια.** Ωράριο εργασίας 15.00-23.00. Πληρ. τηλ. 2241085436, 6944735159. AZ57004

Από κοσμηματοπωλείο σε εμπορικό κέντρο στο Φαληράκι **ζητείται πωλήτρια** με καλή γνώση Γερμανικών. Τυχόν προϋπηρεσία θα ληφθεί υπόψιν. Πληρ. τηλ. 6945994726. AZ57003

ΜΑΡΑΓΚΟΙ με ημερομίσθιο 60 ευρώ. Πληρ. τηλ. 2241023815, 2241078275, 6945755951. AZ57002

Για εστιατόριο πολυτελείας στην Παλιά Πόλη ζητούνται: α) Σερβιτόρους με πείρα, υψηλή αμοιβή, β) Κυρία έως 35 ετών για μπουφέ. Πρωινή εργασία. Πληρ. τηλ. 2241085436, 6944735159. AZ57001

ΔΕΣΠΟΙΝΙΣ Ή ΚΥΡΙΑ για να εργασθεί ως υπάλληλος γραφείου, γνωρίζοντας άπταιστα την αγγλική κι έχοντας γνώσεις Η/Υ. Ωράριο πρωινό και συνεχές. Πληρ. τηλ. 2241066698, από 08.00 έως 14.30. AZ57000

ΚΥΡΙΕΣ για ρεσεψιόν σε πολυδύναμους χώρους. Απαραίτητη γνώση Η/Υ και ξένων γλωσσών. Πληρ. τηλ. 2241062481. AZ56998

ΑΙΣΘΗΤΙΚΟΙ ΕΜΦΑΝΙΣΙΜΕΣ για εργασία σε γυμναστήριοκέντρο αισθητικής. Πληρ. τηλ. 2241062481. AZ56999

ΖΗΤΟΥΝΤΑΙ ΑΠΟ ΤΗΝ Β. ΑΡΦΑΡΑΣ Α.Ε.: 1) ΟΔΗΓΟΣ ΚΑΤΟΧΟΣ ΕΠΑΓΓΕΛΜΑΤΙΚΗΣ ΑΔΕΙΑΣ Γ' ΚΑΤΗΓΟΡΙΑΣ ΓΙΑ ΕΡΓΑΣΙΑ ΟΛΟ ΤΟ ΧΡΟΝΟ, 2) ΚΑΜΑΡΙΕΡΑ ΓΙΑ ΤΗΝ ΣΑΙΖΟΝ ΓΙΑ ΜΙΚΡΟ ΞΕΝΟΔΟΧΕΙΟ ΣΤΗΝ ΠΕΡΙΟΧΗ ΤΗΣ ΙΞΙΑΣ. ΠΛΗΡ. κ. ΒΑΣΙΛΗ, ΤΗΛ. 2241077216, 2241020617. ΠΖ56985

ΚΟΠΕΛΑ για να εργασθεί σε κουζίνα εστιατορίου. Πληρ. τηλ. 6978830440. AZ57010

ΖΗΤΕΙΤΑΙ: α) οδηγός-πωλητής για εταιρία τροφίμων, β) κοπέλες για το εργαστήριο. Πληρ. τηλ. 6946336623 AZ56966

ΥΠΑΛΛΗΛΟΣ που να γνωρίζει ξένες γλώσσες για τουριστικό κατάστημα στην Παλιά Πόλη. Πληρ. τηλ. 2241075070, 2241022419 AZ56959

ΠΩΛΗΤΗΣ που να μιλά τουλάχιστον 2 ξένες γλώσσες για κατάστημα στην Παλιά Πόλη. Πληρ. τηλ. 6944613524, 6946283970 AZ56928

ΠΩΛΗΤΡΙΑ εμφανίσιμη και πεπειραμένη για μόνιμη απασχόληση σε κατάστημα με εσώρουχα και καλτσόν. Πληρ. τηλ. 2241023243 ώρες καταστημάτων AZ56922

ΖΗΤΕΙΤΑΙ κοπέλα Ελληνίδα ή ξένη που να γνωρίζει καλά τα Ελληνικά να εργαστεί ως μόνιμη για φύλαξη παιδιού 2 ετών και καθαρισμό σπιτιού. Πληρ. τηλ. 6944202409 AZ56919

ΟΙΚΟΔΟΜΙΚΕΣ ΕΠΙΧΕΙΡΗΣΕΙΣ

ΔΙΑΚΟΓΕΩΡΓΙΟΥ ΚΑΛΛΙΣΤΟΣ

ΕΘΝ. ΑΝΤΙΣΤΑΣΕΩΣ 11 (πρώην Αννης Μαρίας)

ΠΩΛΗΣΕΙΣ ΔΙΑΜΕΡΙΣΜΑΤΩΝ - ΚΑΤΑΣΤΗΜΑΤΑ - ΑΠΟΘΗΚΕΣ - ΑΝΤΑΛΛΑΓΕΣ ΑΚΙΝΗΤΩΝ - ΑΓΟΡΕΣ ΟΙΚΟΠΕΔΩΝ ΑΝΑΛΑΜΒΑΝΟΥΜΕ ΑΝΤΙΠΑΡΟΧΕΣ

ΠΩΛΟΥΝΤΑΙ διαμερίσματα λουξ κατασκευής, με απεριόριστη θέα. Τα διαμερίσματα διαθέτουν θωρακισμένες πόρτες-εντοιχισμένες κουζίνες-ντουλάπες-εντοιχισμένο νιπτήρα με ντουλάπι-κεντρική θέρμανση αυτόνομη-ανοιγόμενα ανακλινόμενα κουφώματα με διπλά τζάμια, σίτες, ρολά-υδραυλικό ασανσέρ-τριφασικό ρεύμα.
Ολοι οι χώροι σπατουλαριστοί - εσωτερικές πόρτες MDF με σχέδιο

ΔΙΑΜΕΡΙΣΜΑΤΑ

Επί της
1) Χρ. Φέσσα (κάθετος Αποστ. Παύλου)
90 τ.μ. τριάρια
Επίσης οροφοδιαμερίσματα των 90 τ.μ.
(οικοδομή μόνο τριών διαμερισμάτων)
2) Οικοδομή Πτολεμαίων και Χρ. Φέσσα
των 117-125 τ.μ.
3) Οικοδομή υπό ανέγερση
επί της οδού Ρήγα Φεραίου στο Πάρκο
Διαμερίσματα τριάρια-τεσσάρια
4) Οικοδομή υπό ανέγερση
επί της οδού Κ. Παλαιολόγου και Θεοτοκοπούλου
Διαμερίσματα δυάρια-τριάρια-τεσσάρια-καταστήματα
5) Επί της οδού Β. Ηρακλείου
οικοδομή τεσσάρων διαμερισμάτων
οροφοδιαμερίσματα των 133 τ.μ.
Η οικοδομή έχει πυλωτή για πάρκιν

ΓΡΑΦΕΙΑ - ΙΑΤΡΕΙΑ

1) Επί της οδού Μ. Κων/νου και Κων/νου Παλαιολόγου των 80 τ.μ.
2) Επί της οδού Κων/νου Παλαιολόγου και Θεοτοκοπούλου 60-80 τ.μ.
3) Επί της οδού Ρήγα Φεραίου στο πάρκο 60-80-100 τ.μ.

ΚΑΤΑΣΤΗΜΑΤΑ

1) Επί της οδού Κ. Παλαιολόγου και Θεοτοκοπούλου των 60-80-100 τ.μ.
2) Επί της Λεωφόρου Καλλιθέας (Καρακόνερο) 90 τ.μ.

ΑΠΟΘΗΚΕΣ

1) Πλησίον Στέλιου Κωτιάδη των 130 τ.μ.
2) Επί της Λεωφόρου Καλλιθέας (Καρακόνερο) των 80-300 τ.μ.

• Οι πωλήσεις μπορούν να γίνουν και με όλα τα δάνεια τράπεζας και οργανισμών

• Αναλαμβάνουμε αντιπαροχές και αγορές οικοπέδων
• Δεχόμαστε ανταλλαγές ακινήτων

ΠΛΗΡΟΦΟΡΙΕΣ

ΔΙΑΚΟΓΕΩΡΓΙΟΥ ΚΑΛΛΙΣΤΟΣ

Τηλ. (22410)29318-34598, 78501-75802

ΚΤΗΜΑΤΟΜΕΣΙΤΙΚΟ ΓΡΑΦΕΙΟ ΝΙΚΟΛΑΟΣ Δ. ΑΣΒΕΣΤΗΣ

ΠΩΛΗΣΕΙΣ ΔΙΑΜ/ΣΜΑΤΩΝ-ΟΙΚΟΠΕΔΩΝ
Αγίου Ιωάννου 46 • τηλ. 22410 32809, 6947848288

• ΡΟΔΟΣ

Διαμερίσματα πλησίον Μιχαήλ Πετρίδη με θέρμανση και γκαράζ προς 500.000 δρχ. το τ.μ.

Πειραιώς **διαμέρισμα** 120 τ.μ. με γκαράζ 58.000.000

Πτολεμαίων **διαμέρισμα** 120 τ.μ. με θέρμανση 58.000.000

Διαμερίσματα στο Ροδίνι με γκαράζ, κεντρική θέρμαση lux κατασκευής με απεριόριστη θέα προς 650.000 δρχ. το τ.μ.

Διαμερίσματα επί της Αποστόλου Παύλου με κεντρική θέρμανση, απεριόριστη θέα lux κατασκευής προς 630.000 δρχ. το τ.μ.

• ΤΡΙΑΝΤΑ

Διαμέρισμα 100 τ.μ. με θέρμανση 45.000.000

Διαμέρισμα 87 τ.μ. με θέρμανση 38.000.000

Μεζονέτα 192 τ.μ., με θέρμανση, τζάκι, lux κατασκευής 73.500.000

Μεζονέτες 145 τ.μ. σε 250 τ.μ. οικόπεδο σε προσιτή τιμή

Παλιός πύργος 400 τ.μ. οικόπεδο 30.000.000

• ΜΙΡΑΜΑΡΕ

Διαμερίσματα διαφόρων διαστάσεων με κεντρική θέρμανση προς 500.000 δρχ. το τ.μ.

Οικόπεδο στον συνοικισμό Καστελοριζίων 160 τ.μ. σε καλό σημείο 11.000.000 τ.μ. με συντελεστή δόμησης 66 τ.μ. Χ 3 συν υπόγειο και σοφίτα.

•ΜΕΤΑΧΕΙΡΙΣΜΕΝΑ

Διαμέρισμα στην Ανάληψη, ηλιόλουστο 84 τ.μ. 27.000.000

Διαμέρισμα Αγίου Ιωάννη 108 τ.μ. με θέα 32.000.000

•ΚΑΣΤΕΛΟΡΙΖΟ

Πωλείται **σπίτι** παλιό καλοδιατηρημένο δύο ορόφων στο πιο κεντρικό σημείο του λιμανιού, κατάλληλο για επαγγελματική επιχείρηση 83 τ.μ. ανά όροφος. Τιμή 45.000.000

Από Κατάστημα Ενδυμάτων στην παραλία Ιαλυσού και Παλιά Πόλη

ΖΗΤΟΥΝΤΑΙ

Κοπέλες για να εργαστούν ως πωλήτριες

Απαραίτητα προσόντα:
- Ηλικία από 23 έως 40 ετών
- Γνώση της Γερμανικής - Αγγλικής καθώς και επιπλέον γλωσσών θα εκτιμηθούν.
- Τυχόν προϋπηρεσία θα ληφθεί υπ' όψιν.

Μισθός και ποσοστά αναλόγως προσόντων.

Πληρ. τηλ. 2241038650/38990, από 09.00-14.00.
Αποστείλατε βιογραφικό σημείωμα στο fax 2241038785

WANTED

from specialty garment shops in Ialysos & Old Town
Responsible gierl for the sales
with following qualifications
- Must speak good German-English, other languages will be appreciated
- Previous experience will be considered

Salary and bonus according to qualifications

For more information please
contact tel.: 2241038650 & 38990
Send C.V. to the following fax: 2241038785

OH - LA - LA
BIJOUX

ΖΗΤΟΥΝΤΑΙ

α) ΠΩΛΗΤΡΙΕΣ για πλήρη και μόνιμη απασχόληση.
β) ΥΠΑΛΛΗΛΟΣ ΓΡΑΦΕΙΟΥ με γνώση ηλεκτρονικού υπολογιστή στο εμπορικό πρόγραμμα **SINGULAR ENTERPISE**

Πληροφορίες: 22410-39514, FAX: 22410-70225

Η αντιπροσωπεία αυτοκινήτων
RENAULT - BMW

ΖΗΤΑ

συνεργάτες για το τμήμα πωλήσεων
με καλή χρήση Η/Υ, ικανότητα επικοινωνίας, οργανωτικότητα και συνέπεια

Επικοινωνία
Μπάλτα Ειρήνη
2241064169
Για οποιαδήποτε περαιτέρω πληροφορία ή διευκρίνιση, παρακαλώ όπως επικοινωνήσετε στο **2241061825**

Από το ΑΡΤΟΠΟΛΙΣ

ΖΗΤΟΥΝΤΑΙ

α. οδηγοί delivery
β. κρεπιέρης
γ. σερβιτόρος-σερβιτόρα
Πληρ. τηλ. 2241033969, ώρες 10 π.μ.-4 μ.μ.

Από το ξενοδοχείο LUTANIA BEACH
Κολύμπια - Ρόδος

ΖΗΤΟΥΝΤΑΙ

- **Reservations Manager**
- **Υπάλληλοι υποδοχής**, με απαραίτητες γνώσεις Αγγλικής και Γερμανικής γλώσσας
- **Σερβιτόροι και βοηθοί**

Αιτήσεις εντός του ξενοδοχείου από Δευτέρα-Παρασκευή. Ωρες 10.00-14.00
Βιογραφικά μπορούν να σταλούν στο fax **2241056441**

Από καφετέρια μπαρ
ΖΗΤΕΙΤΑΙ

ΚΟΠΕΛΑ

Για εργασία από 15 Μαρτίου και για όλη την τουριστική περίοδο κατά τη διάρκεια της ημέρας.
Απαραίτητα προσόντα:
- Πολύ καλή γνώση της αγγλικής γλώσσας
- Ηλικία 22-30 ετών.

Παρακαλούνται οι ενδιαφερόμενες να επικοινωνήσουν στο τηλ. **2241082313**

Διεύθυνση εργασίας 20ό χλμ. Ρόδου-Καμείρου

ΑΠΟ ΤΗΝ ΕΤΑΙΡΕΙΑ ΕΝΟΙΚΙΑΣΕΩΣ ΑΥΤΟΚΙΝΗΤΩΝ DRIVE RENT A CAR

ΖΗΤΕΙΤΑΙ

Μηχανικός αυτοκινήτων.
Μόνιμη εργασία. Ηλικία έως 30 ετών.

Πληρ. τηλ. 6944355370

ΖΗΤΟΥΝΤΑΙ

από το εστιατόριο ΒΙΚΤΩΡΙΑ για τη σεζόν 2004
α. Λαντζιέρα ωράριο 7.30-15.30
β. Βοηθός μάγειρα ωράριο 11.00-15.00 και 19.00-23.30
Απαραίτητη η προϋπηρεσία.
Πληρ. τηλ. 6945890870
συνέντευξη κατόπιν συνεννόησης
Γ. Παπανικολάου - έναντι CASINO

*Το νεόκτιστο **ξενοδοχειακό συγκρότημα** "**ΜΙΚΡΗ ΠΟΛΗ**" στα Κολύμπια - Αφάντου Ρόδου*

ΖΗΤΕΙ ΠΡΟΣΩΠΙΚΟ

- **Προϊστάμενος Υποδοχής**
- **Υπαλλήλους Υποδοχής**
- **Μάγειροι Α', Β' και βοηθοί**
- **Μπουφετζήδες Α' και Β'**
- **Σερβιτόροι και βοηθοί**
- **Barmen και βοηθοί**
- **Καμαριέρες**
- **Καθαρίστριες**
- **Κηπουροί**

Απαραίτητα προσόντα γνώση Γερμανικής, Αγγλικής γλώσσας και ανάλογη προϋπηρεσία.

Οι ενδιαφερόμενοι μπορούν να απευθύνονται στον κ. Χατζηνικόλα, τηλέφωνα επικοινωνίας **22410-67180, 67280,** Πάροδος Γ. Σεφέρη ή να αποστείλουν το βιογραφικό τους σημείωμα μαζί με μια πρόσφατη φωτογραφία στο **e-mail: ergoplan2@otenet.gr**

ΖΗΤΕΙΤΑΙ

πεπειραμένος **πωλητής - πωλήτρια**
για τη boutique Roubeti Uomo

Πληρ. πλ. Κύπρου 6, τηλ. 2241075712

ΑΣΦΑΛΙΣΤΙΚΟ ΓΡΑΦΕΙΟ

ΖΗΤΑ

Νέα ηλικίας 20-25 για μια θέση στην γραμματεία

ΑΠΑΡΑΙΤΗΤΑ ΠΡΟΣΟΝΤΑ:
- Απόφοιτη ΙΕΚ
- Αριστη γνώση του M/S OFFICE (Excel-Word)
- Οργανωτικές και επικοινωνιακές ικανότητες

Πληροφορίες στα τηλέφωνα 2241038338-36274

Απαραίτητα βιογραφικά - φωτογραφία

LUNA PARK FANTASIA
The WATER PARK

Το Λούνα Παρκ
"Fantasia"
και το Υδροπάρκο αναψυχής
«The Waterpark – Faliraki – Rodos"

επιθυμούν να προσλάβουν συνεργάτες για τα κάτωθι τμήματα λειτουργίας τους :

- Ταμίες
- Ταμπλίστες
- Μάγειρες – Ψήστες
- Μπάρμεν
- Ναυαγοσώστες
- Ανειδίκευτο προσωπικό

Για πληροφορίες και συμπλήρωση αιτήσεων (απαιτείται πρόσφατη φωτογραφία) οι ενδιαφερόμενοι μπορούν να επικοινωνούν καθημερινά από 09.00-14.00 στα τηλέφωνα : **2241 – 084300.**
Email: info@water-park.gr

ΤΟ ΞΕΝΟΔΟΧΕΙΟ EDEN ROC ενδιαφέρεται για την πρόσληψη πεπειραμένου προσωπικού με τις παρακάτω ειδικότητες
- Οροφοκαμαριέρες
- Βοηθοί σερβιτόροι (άνδρες και γυναίκες)
- Α' μάγειρας για κρύα κουζίνα.
Πληρ. για αιτήσεις καθημερινά (πρωινές ώρες στο τηλ. 2241067067, φαξ. 2241066700. Ηλεκτρονική διεύθυνση manager@edenroc.gr
παραλία Λεωφόρου Καλλιθέας

ΖΗΤΟΥΝΤΑΙ

από το εστιατόριο ΒΙΚΤΩΡΙΑ" για την σεζόν 2004
α. Σερβιτόρος
β. Σερβιτόρα
γ. Βοηθός σερβιτόρου (αγόρι-κορίτσι)
Εκτός από την απαραίτητη προϋπηρεσία χρειάζεται καλές γνώσεις ξένων γλωσσών (Αγγλικά - Σκανδιναβικά).
Πληρ. τηλ. 6945890870 κ. Σταύρο
οδός Γ. Παπανικολάου 21- έναντι CASINO
Συνέντευξη κατόπιν συνεννόησης

Από την τεχνική εταιρεία κατασκευών

ΖΗΤΟΥΝΤΑΙ

τεχνίτες ηλεκτρολόγοι
και υδραυλικοί
Παρακαλούνται οι ενδιαφερόμενοι να επικοινωνήσουν στο τηλέφωνο **2241067180**

ΖΗΤΕΙΤΑΙ

από snack bar στους Πεύκους Λίνδου
υπάλληλος
για πρωινή και βραδινή βάρδια.
Πληρ. τηλ. 6973537527, 2241025729

ΖΗΤΕΙΤΑΙ

κόφτρια αλλαντικών - τυριών
με προϋπηρεσία και γνώσεις αγγλικής 12μηνη απασχόληση, ωράριο σπαστό - πενθήμερο.
Πληρ. τηλ. 6944790696

★★★★★
RODOS PALACE
Resort Hotel • Convention Center

Το Ξενοδοχειακό & Συνεδριακό συγκρότημα πολυτελείας της Ρόδου ζητεί το ακόλουθο προσωπικό:

- **Food & Beverage Manager**
  Με ανάλογη προϋπηρεσία σε ξενοδοχεία πολυτελείας
- **Banqueting Manager-Υπεύθυνο Εκδηλώσεων**
  Με ανάλογη προϋπηρεσία σε ξενοδοχεία πολυτελείας
- **Προϊσταμένη Ορόφων**
  Με ανάλογη προϋπηρεσία σε ξενοδοχεία πολυτελείας
- **Υπαλλήλους Υποδοχής**
  Γνώστες Αγγλικών, Γερμανικών, με ανάλογη προϋπηρεσία

Οι ενδιαφερόμενοι για τις ανωτέρω θέσεις μπορούν να στείλουν ένα βιογραφικό τους σημείωμα με μία πρόσφατη φωτογραφία στην Διεύθυνση της εταιρείας υπ' όψιν Κου Π. Ρούμπη

Επίσης ζητούνται:

- Chef	- Μπάρμεν & βοηθοί
- Μάγειροι Α', Β' & βοηθοί	- Τηλεφωνήτριες
- Ζαχαροπλάστες	- Ταμπλίστες
- Μπουφετζήδες Α' & Β'	- Καμαριέρες
- Κόπτης Κρεάτων	- Καθαρίστριες
- Σερβιτόροι & βοηθοί	- Hostesses
	- Κηπουροί

Για τις ανωτέρω θέσεις οι ενδιαφερόμενοι μπορούν να απευθύνονται στο τμήμα προσωπικού του ξενοδοχείου καθημερινά από 09:00-15:00.

Ξενοδοχείο Ρόδος Παλάς
Λεωφ. Ιαλυσού, Τ.Θ. 121, Ιξιά, Ρόδος
Τηλ. 22410 25222, Fax: 22410 25350
E-mail: info@rodos-palace.gr

Ξενοδοχείο CATHRIN
ΛΑΔΙΚΟ - ΦΑΛΗΡΑΚΙ

ΖΗΤΟΥΝΤΑΙ

- **Σερβιτόροι - Σερβιτόρες**
- **Βοηθοί**

Απαραίτητα προσόντα:
Γνώσεις Γερμανικής και Αγγλικής γλώσσας

Αιτήσεις εντός του ξενοδοχείου καθημερινά 10.00-14.00 τηλ. **2241085080, 2241085881**

ΖΗΤΕΙΤΑΙ

Κυρία
Γραμματεύς (Βοηθός Λογιστή)
από εμπορική επιχείρηση

Απαραίτητα προσόντα:
Γνώση προγράμματος Eurofasma
Χρήση προγραμμάτων Excel/Word/Internet/Photoshop
Γνώση Αγγλικής.
Προσφέρουμε:
Δωδεκάμηνη απασχόληση
Ημέρες εργασίας: Δευτέρα-Παρασκευή
Μισθός: Αναλόγως προσόντων
Προϋπηρεσία θα συνεκτιμηθεί.
Αποστείλατε βιογραφικό σημείωμα και συστάσεις στο fax **2241038785,** τηλέφωνο επικοινωνίας **2241038990**

Από την Βιομηχανική και Εμπορικη Εταιρεία,
ΒΑΠ Π. ΚΟΥΓΙΟΣ ΑΒΕΕ,

ΖΗΤΟΥΝΤΑΙ

1. **Οδηγοί-πωλητές.** Απαραίτητο Επαγγελματικό δίπλωμα Γ' κατηγορίας.
2. **Πωλητές/Merchandisers.**

Ο ιδανικός υποψήφιος πρέπει να πληρεί τα κάτωθι.
Α. Ελληνας πολίτης.
Β. Ηλικία μέχρι 35 ετών.
Γ. Προϋπηρεσία στις πωλήσεις θα ληφθεί υπ' όψη.
Αποδοχές ικανοποιητικές, bonus, σύγχρονο περιβάλλον εργασίας και προοπτικές εξέλιξης στον χώρο των πωλήσεων.
Οι ενδιαφερόμενοι καλούνται να επικοινωνήσουν στο 2241061434, με την κ. Παπανδρέου από τις 9.00 μέχρι 15.00.

Ξενοδοχείο ΚΑΛΛΙΘΕΑ ΜΑΡΕ ΠΑΛΛΑΣ

ΖΗΤΟΥΝΤΑΙ

- **Υπάλληλος Υποδοχής** (απαραίτητες γνώσεις Γερμανικών και τουλάχιστον 3ετή προϋπηρεσία)
- **Σερβιτόροι - σερβιτόρες**
- **Βοηθοί σερβιτόρου.**
- **Λαντζιέρα**

Πληρ. τηλ. 2241068720
Για αιτήσεις στο ξενοδοχείο από 09.00-13.00 καθημερινά

ΖΗΤΟΥΝΤΑΙ

ΑΠΟ ΓΡΑΦΕΙΟ ΓΕΝΙΚΟΥ ΤΟΥΡΙΣΜΟΥ

α) **Υπάλληλοι Γραφείου** άνδρες ή γυναίκες, ηλικίας 23 μέχρι 35 ετών. Λοιπά προσόντα: Να είναι τουλάχιστον απόφοιτοι Λυκείου, να χειρίζονται πολύ καλά κομπιούτερς να μιλούν και να γράφουν, πολύ καλά επίσης την Αγγλική γλώσσα. Για τους άνδρες, να έχουν εκπληρώσει τις στρατιωτικές τους υποχρεώσεις.
Προϋπηρεσία σε άλλο Γραφείο εισερχόμενου τουρισμού, επιθυμητή, αλλά όχι απαραίτητη.

β) **Βοηθός Λογιστηρίου,** άνδρας ή γυναίκα, ηλικίας το ίδιο όπως πιο πάνω, 23 μέχρι 35 ετών.
Λοιπά προσόντα: Πτυχισύχος ανωτέρας ή ανωτάτης σχολής λογιστικής. Να χειρίζεται πολύ καλά κομπιούτερς, να μιλά και να γράφει την Αγγλική γλώσσα. Εκπλήρωση των στρατιωτικών υποχρεώσεων απαραίτητη, για τους άνδρες.

Αποστείλατε βιογραφικό σημείωμα στην διεύθυνση:
Κα Μ. Μακρίδη, Ταχ. Θυρίς 402 ΡΟΔΟΣ

ΤΟΥΟΤΑ

Η **Ξενάκης α.ε.β.ε.** η οποία πρόκειται να ενταχθεί στο Επίσημο Δίκτυο της ΤΟΥΟΤΑ Ελλάς ζητά να προσλάβει:

- **Μηχανικούς,** απόφοιτους τεχνικής Σχολής με εμπειρία τουλάχιστον, 5 χρόνια σε ανάλογη θέση.

Οι ενδιαφερόμενοι παρακαλούνται να ζητήσουν πληροφορίες στο τηλέφωνο 2241062200

Ξενοδοχείο BELVEDERE

ΖΗΤΑ

- **Προϊσταμένη ορόφων** με ανάλογη προϋπηρεσία
- **Ταμπλίστρια** για ημιαπασχόληση ώρες 18.00-22.00

Πληρ. Ξενοδοχείο BELVEDERE
τηλ. 2241089000 πρωινές ώρες

Από τις Ξενοδοχειακές επιχειρήσεις
LOMENIZ KAI LOMENIZ BLUE

ΖΗΤΟΥΝΤΑΙ

- **Υπάλληλος Υποδοχής**
- **Νυκτερινός**
- **Μπάρμαν**
- **Σερβιτόροι**

Για τις παραπάνω ειδικότητες, απαραίτητη η γνώση Αγγλικής και Γερμανικής γλώσσας καθώς και ανάλογη προϋπηρεσία
- **Καμαριέρες**
- **Λατζιέρες**
- **Πωλήτρια** για τουριστικό κατάστημα
Γνώσεις Γερμανικής ή Αγγλικής γλώσσας

Αιτήσεις γίνονται δεκτές στο ξενοδοχείο LOMENIZ στο ΖΕΦΥΡΟΣ με πρόσφατη φωτογραφία του ενδιαφερομένου τηλ. **2241035831**

ΖΗΤΕΙΤΑΙ

από εμπορική επιχείρηση
σχεδιάστρια- διακοσμήτρια με γνώσεις Η/Υ

Γλώσσες απαραίτητα Αγγλικά. Θα προτιμηθούν οι γνώστες και της Ιταλικής γλώσσας.
Πληρ. τηλ. 2241039083 από 9-1 και 5-8

Το **ξενοδοχείο BLUE BAY** στην Ιαλυσό ενδιαφέρεται για πρόσληψη

FRONT OFFICE MANAGER

Ο ενδιαφερόμενος πρέπει να είναι απόφοιτος Ξενοδοχειακής Σχολής, να γνωρίζει πολύ καλά Αγγλικά και Γερμανικά, να διαθέτει ανάλογη εμπειρία και να έχει καλή γνώση Η/Υ.
Βιογραφικά μπορούν να σταλούν στο φαξ **2241091134.**
Αιτήσεις εντός του ξενοδοχείου καθημερινά από 10.00-14.00

Γραφείο γενικού τουρισμού Hellas Tourist Services S.A.

ΖΗΤΟΥΝΤΑΙ

1) Βοηθός λογιστή, πτυχιούχος ανωτέρας ή ανωτάτης λογιστικής σχολής, με γνώσεις Η/Υ και αγγλικών. Προϋπηρεσία επιθυμητή. Αποστολή βιογραφικών στην Τ.Θ. 4161 85100 Ρόδος.
2) Νέος-νέα ηλικίας έως 35 ετών με άριστη γνώση της γερμανικής και γαλλικής γλώσσας, για να εργασθεί ως αρχηγός γκρουπ. Προϋπηρεσία επιθυμητή.

Πληροφορίες: Κέννεντυ & Χειμάρας 44 ή στο τηλέφωνο 2241038155 ώρες γραφείου.

Αντιπροσωπεία αυτοκινήτων

ΖΗΤΑ

1. **Εμπειρους πωλητές αυτοκινήτων**
2. **Υπεύθυνο τμήματος ανταλλακτικών**
3. **Μηχανικούς συνεργείου**

Επικοινωνία στο τηλέφωνο **6944307704**

Από την εταιρεία τροφίμων

Ιβίσκος

Ζητούνται οδηγοί - πωλητές
Απαραίτητα προσόντα
- Δίπλωμα οδήγησης Γ' κατηγορίας
- Απόφοιτοι γυμνασίου - λυκείου
- Ηλικία έως 30 ετών

Οι υποψήφιοι θα πρέπει να διακρίνονται από ομαδικό πνεύμα και ανάληψη πρωτοβουλιών, οργανωτικότητα και αναπτυγμένες επικοινωνιακές ικανότητες

Πληρ. 5ο χλμ. Λεωφ. Ρόδου-Λίνδου και στα τηλ. **2241065410-6944633636**
Υπεύθυνος: Ιωάννης Παπασταματάκης

ΖΗΤΟΥΝΤΑΙ

από εταιρεία διανομών τροφίμων
ΟΔΗΓΟΙ επαγγελματίες, κάτοχοι διπλώματος Γ' κατηγορίας. Απαραίτητες συστάσεις
ΠΩΛΗΤΕΣ με προϋπηρεσία στο χώρο. Γνώστες της αγοράς. Απαραίτητες συστάσεις.

Αιτήσεις γίνονται δεκτές στην έδρα της εταιρίας καθημερινά από τις 08.00 έως τις 15.00.
Διεύθυνση: 6ο χλμ. Ρόδου-Λίνδου τηλ. (22410)68111-64440

Lindian Village deLuxe Hotel

Η ξενοδοχειακή μονάδα πολυτελείας στην παραλία Λάρδου, με πέντε θεματικά εστιατόρια, σουίτες με ιδιωτικές πισίνες, συνεδριακό κέντρο, κέντρο θαλασσοθεραπείας θα λειτουργήσει από τη νέα σαιζόν με στόχο την μεγαλύτερη διάρκεια λειτουργίας και τις καλύτερες συνθήκες εργασίας.
Ζητούμε συνεργάτες, με όρεξη για προσεγμένη και ποιοτική δουλειά.
- *Front Office Manager πτυχιούχο ξενοδοχειακής σχολής.*
- *Υπαλλήλους Υποδοχής και τμήματος Δημοσίων Σχέσεων – ξενόγλωσσους*
- *Σερβιτόρους και Μπάρμεν πτυχιούχους ξενοδοχειακών σχολών*

Προϋπηρεσία σε ξενοδοχεία πολυτελείας θα αξιολογηθεί ανάλογα.
Περιμένουμε το βιογραφικό σας σημείωμα στο Τελεφαξ ***22440 47360*** *ή με email : alkal@lindian.gr ή αυτοπροσώπως στο ξενοδοχείο, καθημερινές από 08.30–14.30*

INTERBETON

ΙΝΤΕΡΜΠΕΤΟΝ
ΔΟΜΙΚΑ ΥΛΙΚΑ Α.Ε.
ΟΜΙΛΟΣ ΤΣΙΜΕΝΤΩΝ ΤΙΤΑΝ

ΧΕΙΡΙΣΤΗΣ ΑΝΤΛΙΑΣ ΜΠΕΤΟΝ

Η ΙΝΤΕΡΜΠΕΤΟΝ ΔΟΜΙΚΑ ΥΛΙΚΑ Α.Ε, επιθυμεί να προσλάβει χειριστή αντλίας μπετόν για τις ανάγκες των υποκαταστημάτων της στην Ρόδο.

Απαραίτητα Προσόντα
- Δίπλωμα χειριστού αντλίας
- Εκπληρωμένες στρατιωτικές υποχρεώσεις

Οι υποψήφιοι που πληρούν τις πιο πάνω προϋποθέσεις παρακαλούνται να επικοινωνήσουν με τον κ. Μ. Βασιλώττο τηλ. 22410 94705

εργασιες

συνέχεια από την προηγούμενη

ΖΗΤΟΥΝΤΑΙ για να εργασθούν σε ξενοδοχείο στα Κολύμπια: α. μπάρμαν, β. βοηθός μαγείρου, γ. σερβιτόροι-ες, δ. καμαριέρες. Πληρ. τηλ. 2241056271, 2241021593 AZ56918

Από λογιστικό γραφείο **ΖΗΤΕΙΤΑΙ** λογιστής με προϋπηρεσία στην τήρηση βιβλίων Γ' κατηγορίας (Πρόγραμμα "ΚΕΦΑΛΑΙΟ") καλή γνώση του Κ.Β.Σ. και βασικές γνώσεις εργατικού και ασφαλιστικού δικαίου. Πληρ. τηλ. 2241065865 ώρες 10.00-13.00 AZ56917

ΚΟΠΕΛΑ εμφανίσιμη έως 32 ετών για να εργασθεί στο καφε μπαρ του ξενοδοχείου Αρχάγγελος, διαμονή εξασφαλισμένη. Πληρ. τηλ. 2244022230 4 μ.μ.-8 μ.μ. και 6944169550 AZ56915

ΑΤΕΛΙΕ ΓΡΑΦΙΚΩΝ ΤΕΧΝΩΝ ζητά **ΓΡΑΦΙΣΤΑ** (κοπέλα) γνώστη των προγραμμάτων COREL DRAW 11 & PHOTOSHOP (περιβάλλον PC) για μερική ή πλήρη απασχόληση. Προϋπηρεσία απαραίτητη. Πληρ. τηλ. 2241064627 (ώρες γραφείου) AZ56751

ΚΟΠΕΛΑ για να εργασθεί σε κατάστημα με τουριστικά ρούχα στην Παλιά Πόλη. Τυχόν προϋπηρεσία θα ληφθεί υπ' όψιν. Κυριακή ρεπό. Πληρ. τηλ. 2241096260, 6948886365 κ. Παντελής AZ56913

ΖΗΤΕΙΤΑΙ συνταξιούχος κηπουρός. Πληρ. τηλ. 6945313580, 2241029220 AZ56910

Για τουριστικό κατάστημα (σούπερ μάρκετ) **ΖΗΤΕΙΤΑΙ** πωλήτρια γνώστρια ξένων γλωσσών. Πληρ. τηλ. 2241025186, 6942202551 AZ56909

ΖΗΤΟΥΝΤΑΙ άτομα για delivery σε γυράδικο. Πληρ. τηλ. 6946162961 AZ56885

ΚΟΠΕΛΕΣ κατά προτίμηση Ελληνίδες εμφανίσιμες για να εργασθούν σε Internet cafe. Μισθός ικανοποιητικός και bonus. Πληρ. τηλ. 6936699602 κ. Βούλα AZ56899

ΖΗΤΟΥΝΤΑΙ: α) αισθητικοί, γυμναστές, κομμώτριες, ρεσεψιονίστ για να στελεχώσουν πολυδύναμους χώρους, εντός και εκτός πόλεως Ρόδου, β) κύριοι φυσιοθεραπευτές εμφανίσιμοι για εργασία σε γυμναστήριο - κέντρο αισθητικής. Πληρ. τηλ. 2241062481 AZ56898

ΑΤΟΜΟ με γνώσεις εργασίας σε αρτοποιείο, για νυχτερινή εργασία. Πληρ. τηλ. 2241031053 AZ56904

ΒΟΗΘΟΣ ΛΟΓΙΣΤΟΥ με γνώσεις Λογιστικής ξενοδοχείου (Α.Ε.) για τετράωρη πρωινή απασχόληση. Αποστείλατε βιογραφικό. Πληρ. τηλ. 2241056212, φαξ 2241056342 AZ56887

ΖΗΤΟΥΝΤΑΙ ΑΝΤΙΠΡΟΣΩΠΟΙ ΑΠΟ ΤΟ ΕΡΓΟΣΤΑΣΙΟ ΔΙΑΦΗΜΙΣΤΙΚΩΝ ΔΩΡΩΝ "SALONICA" Κ. ΚΟΥΚΟΥΛΗ ΚΑΙ ΣΙΑ Ο.Ε. ΘΕΣΣΑΛΟΝΙΚΗ, ΜΕ ΠΟΣΟΣΤΑ. ΠΛΗΡ. ΤΗΛ. 2310521521, 2310537537 ΠΖ56897

ΑΠΟ ΕΣΤΙΑΤΟΡΙΟ-ΞΕΝΟΔΟΧΕΙΟ ΣΤΗ ΠΕΡΙΟΧΗ ΙΞΙΑ ΙΑΛΥΣΟΥ ΖΗΤΟΥΝΤΑΙ Α) ΣΕΡΒΙΤΟΡΟΙ-ΕΣ, Β) ΒΟΗΘΟΙ ΣΕΡΒΙΤΟΡΟΙ-ΕΣ ΓΙΑ ΤΗ ΣΙΑΖΟΝ 2004. ΘΑ ΠΡΟΤΙΜΗΘΟΥΝ ΟΙ ΓΝΩΣΤΕΣ ΤΗΣ ΑΓΓΛΙΚΗΣ-ΓΕΡΜΑΝΙΚΗΣ Ή ΟΛΛΑΝΔΙΚΗΣ ΓΛΩΣΣΑΣ. ΑΠΟΣΤΟΛΗ ΒΙΟΓΡΑΦΙΚΩΝ-ΦΑΞ: 22410 90390-ΚΙΝ. 6932473467 ΠΖ56819

ΠΩΛΗΤΡΙΑ να γνωρίζει Αγγλικά ή Γερμανικά για τουριστικό κατάστημα στα Κολύμπια. Πληρ. τηλ. 2241069217, 6976214176 AZ56892

ΓΥΜΝΑΣΤΗΣ υπεύθυνος για την αίθουσα ενδυνάμωσης (βάρη) στην Λεωφ. Ελευθερίας 2 στην Κρεμαστή. 6ωρη απασχόληση, ασφάλιση. Πληρ. τηλ. 2241098037 AZ56879

ΖΗΤΕΙΤΑΙ νεαρός για να εργασθεί σε τουριστικό κατάστημα-αποθήκη. Επιθυμητά: προϋπηρεσία, δίπλωμα οδήγησης αυτοκινήτου, γνώσεις Αγγλικής, Γερμανικής. Πληρ. τηλ. 6977886802 AZ56883

ΖΗΤΕΙΤΑΙ στο GALILEO CAFE Ηρ. Πολυτεχνείου 13 Νιοχώρι σερβιτόρα/ος ηλικίας έως 23 (μη αλλοδαπός). Πλήρες ωράριο ή με ημιαπασχόληση. Πληρ. κ. Ηλία τηλ. 6936179040 AZ56881

Από ψαροταβέρνα-μεζεδοπωλείο **ΖΗΤΟΥΝΤΑΙ** γυναίκες για απασχόληση στην κουζίνα (από 25 εως 45 ετών). Σπαστό ωράριο. Αποκλείονται αλλοδαπές. Πληρ.τηλ. 2241033353, 10.00-13.00 AZ56880

ΚΟΠΕΛΑ για cafe με μεταφορικό μέσο. Πληρ. τηλ. 6947688355 AZ56877

ΖΗΤΟΥΝΤΑΙ από την Χαλικιάς ΑΕΒΕ πεπειραμένοι πωλητές - τριες για την τουριστική και διαφημιστική αγορά μας. Πληρ. τηλ. 2241082140, 2241029769 πρωινές ώρες από 9 π.μ.-2 μ.μ. AZ56876

ΝΕΕΣ ΓΙΑ ΜΠΑΡ σε κέντρο διασκέδασης (μπουζούκια). Πληρ. τηλ. 2241062537 AZ56678

ΖΗΤΕΙΤΑΙ

γυναίκα ή άντρας για τη θέση ρεσεψιόν

για να στελεχώσει γυμναστήριο γνωστής αλυσίδας.

Πληρ. τηλ. 2241070510 12 μ.-4 μ.μ. και 6 μ.μ.-10 μ.μ.

AXIS
Cnlsulting S.A.

www.axis.gr

ζητεί:

Πτυχιούχο ΑΕΙ

25-35 ετών
οικονομολόγο ή άλλων θετικών κατευθύνσεων, με εξειδίκευση στον τομέα Διοίκησης Επιχειρήσεων, και πολύ καλές γνώσεις Αγγλικών και Η/Υ (MS Office).

Ενδιαφερόμενοι παρακαλούνται για την ηλεκτρονική αποστολή βιογραφικού στη διεύθυνση
e-mail: axis@axis.gr

Euroxenia Hotels

HOTEL "MYRINA BEACH"

HOTEL "MARATHON"

Η ΕΤΑΙΡΕΙΑ "EUROXENIA"

Ενδιαφέρεται να προσλάβει για 2 Ξενοδοχεία Α'& Β' Κατηγορίας στην περιοχή Κολυμπίων προσωπικό των παρακάτω ειδικοτήτων.

- ***Sous Chef***
- ***Βοηθό Μάγειρα***
- ***Λαντζιέρη-Λαντζιέρα***
- ***Καμαριέρες***
- ***Σερβιτόρους***
- ***Βοηθούς Σερβιτόρου***
- ***Μπάρμαν***
- ***Υπάλληλο Υποδοχής***
- ***Νυχτερινό Υπάλληλο Υποδοχής***
- ***Συντηρητή***
- ***Κηπουρό***

Αποστολή Αιτήσεων στον αρ. ***FAX: 22410-56380***
Παραλαβή αιτήσεων και πληροφορίες στο Ξενοδοχείο «ΜΑΡΑΘΩΝ» στα Κολύμπια
Καθημερινά 10.30-14.30 εκτός Κυριακής
Τηλέφωνα επικοινωνίας
2241056444,2241056307 ή ***6948889516***
ή μέσω ηλεκτρονικού ταχυδρομείου ***(E-mail):***
info@euroxenia.com

Nirides beach hotel

Το ξενοδοχείο ΝΗΡΗΪΔΕΣ στα Κολύμπια
ζητεί το ακόλουθο προσωπικό:

- **Αδειούχο ηλεκτρολόγο** με ανάλογη προϋπηρεσία συντήρησης ηλεκτρολογικών εγκαταστάσεων.
- **Λατζιέρη - λαντζιέρα** με προϋπηρεσία σε ξενοδοχείο.

Για τις ανωτέρω θέσεις οι ενδιαφερόμενοι μπορούν να απευθύνονται στο ξενοδοχείο καθημερινά ή στα τηλέφωνα **2241056210** και **2241056461** από ώρες 09.00-13.00

Από την εταιρεία Αρτοποιΐας-ζαχαροπλαστικής
Γ. ΣΑΒΟΪΔΑΚΗΣ Α.Ε.

ΖΗΤΟΥΝΤΑΙ

Προσωπικό για τη στελέχωση του νέου καταστήματος της

Απαραίτητα προσόντα:

- απόφοιτοι λυκείου, γνώση ξένης γλώσσας, προϋπηρεσία (σε οποιαδήποτε εργασία σχετική με πωλήσεις)
- Αποθηκάριος (με δίπλωμα οδήγησης Γ' κατηγορίας)

Πληρ. τηλ. 6937273949 ή 2241063069 & 63103
Βιογραφικό στο fax 2241063348
Διεύθυνση Τσαΐρι - Αγ. Βαρβάρα
(δίπλα στην ΡΟΔΟΠΛΑΖ)

ΞΕΝΟΔΟΧΕΙΟ DORETA BEACH στη Θολό

ΖΗΤΑ

- **Υπάλληλο υποδοχής**
- **Β' Μαγείρους**
- **Γ' Μαγείρους**
- **Barman Β'**
- **Γερμανόφωνη κοπέλα για παιδικό δωμάτιο**

Για αιτήσεις στο ξενοδοχείο καθημερινά από 09.00-13.00
Πληρ. στο τηλ. 2241082540 Κος Παναγιώτου Χρήστος

ΖΗΤΟΥΝΤΑΙ

ΠΩΛΗΤΡΙΕΣ

από εμπορική εταιρεία με καταστήματα στο κέντρο της πόλης.
Προοπτικές εξέλιξης, αποδοχές πολύ καλές.
Πληρ. τηλ. 2241074443

Από την εταιρεία "ΤΡΟΦΟΚΑΖΑ"
(εμπορίας και διακίνησης τροφίμων)

ΖΗΤΟΥΝΤΑΙ

α) ΟΔΗΓΟΣ ηλικίας έως 35 ετών κάτοχος ΒΓ' επαγγελματικού διπλώματος
β) ΓΡΑΜΜΑΤΕΑΣ με άριστη γνώση Η/Υ (κατά προτίμηση προγράμματος DEFACTO)
γ) Εμπειρος **ΠΩΛΗΤΗΣ**
Τυχόν προϋπηρεσία θα ληφθεί σοβαρά υπόψη.
Πληρ. τηλ. 2241061207/67534, fax 2241061276

Από την Φαρμακαποθήκη MEDIQUICK A.E.

ΖΗΤΕΙΤΑΙ
ΒΟΗΘΟΣ ΛΟΓΙΣΤΗΡΙΟΥ

Ο ενδιαφερόμενος πρέπει να έχει:
- Πτυχίο ΤΕΙ ή ΙΕΚ οικονομικής κατεύθυνσης
- Ηλικία έως 35 ετών
- Εμπειρία στην μηχανογραφημένη λογιστική (βιβλία Γ' κατηγορίας)
- Γνώσεις Αγγλικής
- Γνώσεις προγραμμάτων ηλεκτρ. υπολογιστή (WORD, EXCEL, INTERNET)
- Άνεση στην επικοινωνία
- Δίπλωμα αυτοκινήτου ή μότο
- Προϋπηρεσία, αν υπάρχει θα εκτιμηθεί

Η εταιρεία προσφέρει:
- ικανοποιητικές αποδοχές
- 12μηνη πενθήμερη πρωινή απασχόληση
- άριστο περιβάλλον εργασίας.

Κατάθεση βιογραφικών (με πρόσφατη φωτογραφία) στη διεύθυνση: Μάρκου Μαλλιαράκη 22 (πάροδος Καναδά) Δευτέρα έως Παρασκευή και ώρες 10.00-13.00

ΟΙΝΟΘΗΚΗ ΕΜΕΡΥ

Η ΕΜΕΡΥ ΑΒΕ, η μεγαλύτερη ιδιωτική εταιρεία οίνων και ποτών λόγω της ταχύτατης ανάπτυξης σε νέα προϊόντα και περιοχές ενδιαφέρεται να προσλάβει τις κάτωθι ειδικότητες (η εργασία αφορά όλη την περιοχή της Δωδ/σου):

- Οδηγούς

Απαραίτητα προσόντα

Δίπλωμα οδήγησης Γ' κατηγορίας, Απόφοιτος Λυκείου, Επιθυμητή προϋπηρεσία σε εμπορία ποτών και διανομών

- Οδηγούς- Πωλητές:

Απαραίτητα προσόντα

Δίπλωμα Γ' κατηγορίας, Απόφοιτος Λυκείου ή ΙΕΚ, Γνώσεις σε πωλήσεις, Ικανότητα επικοινωνίας

- Πωλητές:

Απαραίτητα προσόντα

Δίπλωμα αυτοκινήτου, Απόφοιτος ΙΕΚ ή ΤΕΙ, Γνώσεις Αγγλικών, Γνώσεις Η/Υ (Word / Excel), Προϋπηρεσία σε πωλήσεις, Ικανότητα επικοινωνίας

Προσφέρονται:

1. Σταθερός μισθός αναλόγως προσόντων
2. Δυνατότητα Extra παροχών- bonus
3. Συνεχή εκπαίδευση

Οι ενδιαφερόμενοι μπορούν να αποστείλουν βιογραφικά στη διεύθυνση:
Κολοκοτρώνη 8 Ρόδος - Τ.Κ. 85100,
υπόψη: Εμπορικής Διεύθυνσης
Τηλ. 2241029111

εργασιες

συνέχεια από την προηγούμενη

ΖΗΤΟΥΝΤΑΙ υπάλληλοι - πωλητές για να εργασθούν σε τουριστικό κατάστημα και να γνωρίζουν ξένες γλώσσες. Πληρ. τηλ. 2241075070 AZ56870

ΟΔΗΓΟΣ με δίπλωμα Γ' κατηγορίας και γνώσεις Η/Υ για να εργαστεί σε μεγάλη αντιπροσωπεία στη Ρόδο τη φετινή σεζόν. Πληρ. τηλ. 2241067200 (9.00-15.00) AZ56860

ΖΗΤΟΥΝΤΑΙ νέες κοπέλες σερβιτόρες ή barwoman για επώνυμη καφετέρια μπαρ εκτός Ρόδου. Μεταφορά δική μας. Ωρες εργ. 6.30 μ.μ.-12.00 καθημερινές και 8.30 μ.μ.-2.00 Παρασκευή και Σάββατο. Μισθός από 35 ευρώ ημερησίως. Οχι αλλοδαπές. Πληρ. τηλ. 6973049254, 6972137652 AZ56863

ΖΗΤΩ για καινούργιο μαγαζί (snack cafe) στο Φαληράκι άτομο υπεύθυνο με όρεξη για δουλειά σαν συνεργάτη - συνεταίρο με πολύ μικρό κεφάλιο για συνεργασία μέχρι και 10 χρόνια. Ομορφο περιβάλλον, μεγάλα οικονομικά οφέλη, μοναδική ευκαιρία. Δουλειά και το χειμώνα. Πληρ. τηλ. 6944199703 κος Βασίλης AZ56848

ΖΗΤΕΙΤΑΙ από μεγάλη αντιπροσωπεία στη Ρόδο άτομο να εργαστεί ως πωλητής (merchendising, παραγγελειοληψία) με γνώσεις Η/Υ για τη φετινή σεζόν. Πληρ. τηλ. 2241067200 (9.00-15.00) AZ56862

ΚΟΠΕΛΕΣ ευπαρουσίαστες για καφετέρια εντός πόλεως. Πληρ. τηλ. 6947875946 κ. Νίκο AZ56861

ΕΡΓΑΣΙΑ ΑΠΟ ΤΟΝ ΧΩΡΟ ΣΑΣ. Ζητούνται άτομα δραστήρια και δυναμικά από μεγάλη εμπορική εταιρεία για άμεση κάλυψη θέσεων ανεξάρτητης συνεργασίας. Μερική απασχόληση 500-1500 ευρώ, πλήρης απασχόληση 1500-6000 ευρώ. Οχι πλασιέ-ντήλερ. Εξτρα μπόνους και προμήθειες. Πληρ. τηλ. 2241030078, 6977472091 AZ56826

ΚΟΠΕΛΑ για καφετέρια για βραδινή απασχόληση. Πληρ. τηλ. 2241020282 AZ56853

ΕΠΙΧΕΙΡΗΣΗ ΣΤΟ ΣΠΙΤΙ. Αμεση κάλυψη θέσεων ανεξάρτητης συνεργασίας. Μερική απασχόληση 550-1100 ευρώ, πλήρης απασχόληση 1100 ευρώ-3.000 ευρώ/μήνα!!! Οχι τελεμάρκετινγκ, πλασιέ, ντήλερ. Εξτρα μπόνους και προμήθειες μέχρι 5%. Δωρεάν ταξίδια στο εξωτερικό. Ενημερωτικό φυλλάδιο στο 2109911071, www.homebizin.com. AZ55452

SVENSK förskollärare tillgänglig för barnpassning för Aldrarna 2-4. Anette 22410 74507, Mand-Tdrso 17-21. AZ56809

Από εταιρεία Γραφικών Τεχνών **ΖΗΤΕΙΤΑΙ ΑΤΟΜΟ** το οποίο να γνωρίζει PC και Macentosh. Μισθός ικανοποιητικός αναλόγων προσόντων. Πληρ. τηλ. 2241063871, 2241069610 fax 2241067352 AZ56825

ΚΟΠΕΛΕΣ για κλαμπ. Μισθός ικανοποιητικός και ασφάλεια. Κάθε μέρα 10-3 βράδυ. Πληρ. τηλ. 6945457527, 6946703336 AZ56745

ΚΟΜΜΩΤΡΙΑ ΖΗΤΕΙΤΑΙ ΓΙΑ ΚΟΜΜΩΤΗΡΙΟ ΕΝΤΟΣ ΠΟΛΕΩΣ. ΠΛΗΡ. ΤΗΛ. 2241036680 ΠΖ56727

ΓΙΝΕΤΕ ΕΠΙΧΕΙΡΗΜΑΤΙΕΣ μέσα από τον χώρο σας χωρίς ωράριο, αφεντικό (όχι ντήλερ - υπάλληλοι). Κέρδη από 500 ευρώ - 10.000 ευρώ το μήνα. Πληρ. 2310419397, email: www.biz-4-all.com AZ56395

ΤΟΛΜΗΣΤΕ ΝΑ ΑΔΥΝΑΤΙΣΕΤΕ. Πρέπει να θέλετε να χάσετε βάρος. Καλέστε για δωρεάν πληροφορίες για το πιο απίστευτο πρόγραμμα απώλειας βάρους στην Ευρώπη και Αμερική. Πληρ. τηλ. 6945807682 AZ56424

Η Οδική Βοήθεια Ρόδου HELLAS SERVICE **ΖΗΤΕΙ** συνεργάτες για την στελέχωση του τμήματος πωλήσεων. Απαραίτητα προσόντα: Ικανότητα επικοινωνίας, ευχάριστη προσωπικότητα, δίπλωμα οδήγησης οχήματος, προϋπηρεσία στο χώρο. Προσφέρονται: ανταγωνιστικό πακέτο αποδοχών (μισθός - προμήθεια - bonus), προοπτικές εξέλιξης, εξαιρετικό περιβάλλον εργασίας. Πληρ. Στ. Καζούλη 82, τηλ. (22410)22490 ΧΑΖ252

διαφορα

ΨΑΧΝΩ ΓΙΑ ΓΡΑΦΕΙΟ ΜΕΤΑΦΟΡΩΝ ΔΙΑ ΜΕΤΑΦΟΡΑ ΟΙΚΟΣΥΣΚΕΥΩΝ 20 M^3. ΟΤΑΝ ΕΡΧΟΝΤΑΙ ΑΔΕΙΑ ΑΠΟ ΓΕΡΜΑΝΙΑ (BAMBERG) ΣΤΗ ΡΟΔΟ. ΦΑΧ. 2241035594, ΠΔ57013

ΠΩΛΟΥΝΤΑΙ: 1) Πλήρες σαλόνι αποτελούμενο από τριθέσιο, διθέσιο, πολυθρόνα, 2 τραπεζάκια, 1 τραπέζι. 2) Σύνθετο συναρμολογούμενο 5 κομμάτια, 3) Τραπεζαρία με 4 καρέκλες, 4) Κρεβατοκάμαρα κομπλέ. 5) Ηλεκτρικά είδη (ψυγείο, κουζίνα, πλυντήριο, πλυντήριο πιάτων) και φούρνος μικροκυμάτων. 6) Τηλεόραση 29" Sony. Ολα μαζί ή το καθένα ξεχωριστά, λόγω αναχωρήσεως όλα σε καλή κατάσταση. Πληρ. τηλ. 2241037737. ΑΔ57016

ΕΥΚΑΙΡΙΑ: ΜΟΚΕΤΑ ΕΙΣΑΓΩΓΗΣ ΑΜΕΡΙΚΑΝΙΚΗ ΚΑΤΑΛΛΗΛΗ ΓΙΑ ΕΠΑΓΓΕΛΜΑΤΙΚΟΥΣ ΧΩΡΟΥΣ ΣΕ ΤΙΜΗ ΠΡΟΣΦΟΡΑΣ. ΕΞΟΦΛΗΣΗ ΕΩΣ ΚΑΙ 12 ΜΗΝΕΣ. ΠΛΗΡ. ΤΗΛ. 2241030976. ΠΔ57015

ΠΩΛΟΥΝΤΑΙ: α) σαλόνι τριθέσιο που ανοίγει κρεβάτι 320 ευρώ, β) διθέσιος καναπές 260 ευρώ, γ) μια πολυθρόνα 170 ευρώ, δ) σύνθετο σαλονιού 200 ευρώ, ε) τραπεζάκι σαλονιού 80 ευρώ, στ) διπλό κρεβάτι με το στρώμα 170 ευρώ, ζ) ψυγείο μεγάλο 160 ευρώ. Πληρ. τηλ. 6946634193, 6973764359 ΑΔ56924

ΠΩΛΟΥΝΤΑΙ: α) ένας φούρνος επαγγελματικός πίτσας διπλός ηλεκτρικός, β) ζυμωτήρι 50 κιλ. τριφασικό, γ) κοπτικό μηχάνημα με τέσσερα μαχαίρια για λαχανικά, τυρί κ.λπ, δ) μηχάνημα για άνοιγμα ζύμης για πίτσα, ε) φούρνος ηλεκτρικός 60Χ40 cm με πλάκα για πίτσα και ζέσταμα σφολ/ειδή, στ) ψηστιέρα υγραερίου επαγγελματική. Πληρ. από 10 π.μ. έως 6 μ.μ. στο 6976823541 (Στηβ) ΑΔ56970

ΕΥΚΑΙΡΙΑ ΠΩΛΕΙΤΑΙ μοκέτα εισαγωγής Αμερικής σε προσφορά κατάλληλη για επαγγελματικούς χώρους και εξόφληση μέχρι 12 μήνες. Πληρ. τηλ. 2241030976, 6944790696 ΑΔ56921

ΠΩΛΕΙΤΑΙ παιδικό NEOSET 2 μονά κρεβάτια "συρταρωτά" τρίφυλλη ντουλάπα, βιβλιοθήκη, σιφωνιέρα, σε τιμή ευκαιρίας. Πληρ. τηλ. 2241032123 κιν. 6973764359. ΑΔ56914

ΠΩΛΕΙΤΑΙ άδεια κοινού αμβύκα για παρασκευή 'σούμας" χωρητικότητας 230 λίτρων. Πληρ. τηλ. 2241031663 ΑΔ56841

ΧΑΣΕ ΒΑΡΟΣ!!! ΧΩΡΙΣ ΝΑ ΠΕΙΝΑΣ και διατήρησέ το!!!
- Με το Νο 1 εγγυημένο πρόγραμμα απώλειας βάρους στην Ευρώπη.
- Δωρεάν παρακολούθηση από Σύμβουλο Διατροφής.
- Δωρεάν Λιπομέτρηση.
Εγγύηση επιστροφής χρημάτων εντός 30 ημερών. Ραντεβού στο τηλ. 6944319411 Σύμβουλος Διατροφής. ΑΔ56810

ΞΥΛΑ ΕΛΙΑΣ όμορφα τεμαχισμένα πωλούνται. Πληρ. τηλ. 6945511769 ΑΔ56438

ΠΩΛΕΙΤΑΙ έπιπλο bar-σύνθετο σε άριστη κατάσταση. Τιμή ευκαιρίας 300 ευρώ. Πληρ. τηλ. 6932086635. ΑΔ56808

ΠΩΛΟΥΝΤΑΙ: Drams MAPEX 5άρα μαύρη, με βάσεις, πιατίνια Zildjian, Paste και Mainl και διπέταλο. Πωλούνται όλα μαζί ή ξεχωριστά. Πληρ. τηλ. 6947842912. ΑΔ56563

ΠΩΛΟΥΝΤΑΙ δύο (2) ραπτομηχανές (BROTHER) επαγγελματικές σε τιμή ευκαιρίας. Πληρ. τηλ. 2241039980, 2241035692 κο Χρήστο ΑΔ56834

ΠΩΛΕΙΤΑΙ ταχύπλοο σκάφος μάρκας BEST 4,85 τ.μ. με τρέιλερ και εξωλέμβια YAMAHA 80 HP σε άριστη κατάσταση. Πληρ. τηλ. 2241085231, 6945461564 ΧΑΔ261

ΠΩΛΟΥΝΤΑΙ ΕΠΑΓΓΕΛΜΑΤΙΚΑ ΨΥΓΕΙΑ - ΒΙΤΡΙΝΕΣ 2 ΜΕΤΡΑ ΚΑΙ 2,5 ΜΕΤΡΑ ΣΕ ΑΡΙΣΤΗ ΚΑΤΑΣΤΑΣΗ. ΠΛΗΡ. ΤΗΛ. 2241034490, 13.00-16.00 ΧΠΔ221

ΠΩΛΟΥΝΤΑΙ άριστα λαγόσκυλα με δοκιμή κ. Βάιος. Πληρ. τηλ.. 6978580902 ΑΔ56868

ΦΟΥΣΚΩΤΟ ZOTIAK 4,20 m. 50 HR JONSON POWER TPIM με τρέιλερ σε άριστη κατάσταση. Τιμή 6000 ευρώ. Πληρ. τηλ. 6936867447 ΑΔ56641

ΠΩΛΕΙΤΑΙ εξοπλισμός εστιατορίου (τραπέζια - καρέκλες - ψυγείο/βιτρίνα με κατάψυξη - πλυντήριο πιάτων - γκριλιέρες- A/C 24 BTU) σε λογική τιμή. Πληρ. τηλ. 2241065052, 2241035626 ΑΔ56425

ΠΩΛΕΙΤΑΙ ΣΑΛΟΝΙ 3ΘΕΣΙΟΣ-2ΘΕΣΙΟΣ ΠΟΛΥΘΡΟΝΑ, ΝΕΟΚΛΑΣΙΚΟΥ ΣΤΥΛ, ΣΕ ΑΡΙΣΤΗ ΚΑΤΑΣΤΑΣΗ. ΠΛΗΡ. ΤΗΛ. 2241063425 ΧΠΔ2511

ΠΩΛΕΙΤΑΙ κομπλέ σετ για ψησταριά. Πληρ. τηλ. 2241026304, 6947568089 ΑΔ56864

ΑΝΑΚΟΙΝΩΣΗ
ΜΑΘΗΜΑΤΑ
*** Computer ***
PROGRAM COMPUTER PM
ΕΓΓΡΑΦΕΣ
** ΤΩΡΑ **
Τμήματα για:
Παιδιά - Ενήλικες
Αρχάριους - Μαθητές
Επαγγελματίες
Ανεύρεση Εργασίας
Διδάσκει πτυχιούχος Πανεπιστημίου Αμερικής
ΜΑΝΩΛΗΣ Ι. ΣΟΦΙΛΛΑΣ
Κοδριγκτώνος 91
Τηλ. (22410) 31761
ΠΙΣΤΟΠΟΙΗΤΙΚΟ ΓΝΩΣΕΩΝ
ΕΠΙΣΗΜΟ ΕΞΕΤΑΣΤΙΚΟ ΚΕΝΤΡΟ ΤΗΣ ECDL HELLAS

ΕΚΠΑΙΔΕΥΣΗ ΣΤΟΥΣ ΥΠΟΛΟΓΙΣΤΕΣ
Anosis Computer Learning

Ευρωπαϊκό Δίπλωμα Κατάρτισης Η/Υ
ΤΜΗΜΑΤΑ ΕΝΗΛΙΚΩΝ
► Ταχύρυθμα σεμινάρια 6 εβδομάδων επιπέδου ECDL Start
► Τρίμηνοι κύκλοι σπουδών για απόκτηση του Διπλώματος ECDL
► Επιδοτούμενα σεμινάρια επιχειρήσεων
Windows, Word, Excel, Powerpoint, Access, Internet, Frontpage, CorelDraw, κτλ
ΣΤ.ΚΩΤΙΑΔΗ 52 ΤΗΛ.78924
Υπεύθυνος Σπουδών ΚΩΣΤΑΣ ΧΑΤΖΗΔΑΚΗΣ

ΣΧΟΛΗ ΟΔΗΓΩΝ
ΚΟΥΣΗ ΠΑΝΤΕΛΗ
● ΔΙΠΛΩΜΑΤΑ
● ΕΡΑΣΙΤΕΧΝΙΚΑ
● ΕΠΑΓΓΕΛΜΑΤΙΚΑ
● ΜΟΤΟΣΙΚΛΕΤΑΣ
● ΜΑΘΗΜΑΤΑ ΘΕΩΡΗΤΙΚΗΣ ΔΙΔΑΣΚΑΛΙΑΣ

-Επεκτάσεις όλων των κατηγοριών
-Αναθεωρήσεις ληγμένων αδειών
-Μετατροπές ξένων αδειών σε ελληνικές
Οδός Βαλαωρίτου 9
(έναντι HOTEL SEMIRAMIS ΠΙΣΩ ΑΠΟ ΤΟ ΠΑΛΑΙΟ ΝΟΣΟΚΟΜΕΙΟ
e-mail: kousisp@acn.gr
ΕΚΠΑΙΔΕΥΤΙΚΟ ΑΥΤΟΚΙΝΗΤΟ:
TOYOTA YARIS 1300 cc AIR CONDITIONED
(ΠΡΟΣΟΧΗ): ΜΑΘΗΜΑΤΑ
α. Μοτοσικλέτας μεγάλου κυβισμού από 125 cc έως ανεξαρτήτου
β. Μοτ/τας έως 125 cc
γ. Μοτοποδηλάτου 50 cc
Διαθέτουμε επίσης κι αυτόματες μοτοσικλέτες 125 cc
Πληρ. τηλ.
(22410)29157-73820-94777
ΚΑΙ ΑΝΑ ΠΑΣΑ ΣΤΙΓΜΗ ΣΤΑ ΚΙΝΗΤΑ τηλ.
6944/511313-6944/203343
Στην κατηγορία ανεξαρτήτου κυβισμού η εκπαίδευση γίνεται με μοτοσικλέτα 500 cc
Παραλαβή των μαθητών μας και από τις οικίες τους
"Η σωστή και μεθοδική εκπαίδευση στα σύγχρονα οχήματά μας, βάζει γερά θεμέλια για τη δημιουργία ενός καλού νέου οδηγού"
ΠΡΟΣΟΧΗ
Στη σχολή μας παραδίδονται και μαθήματα θεωρητικής διδασκαλίας
ΠΜ56343

ΣΧΟΛΗ ΟΔΗΓΩΝ
ΠΟΡΤΣΕΛΛΗΣ ΣΤΕΦΑΝΟΣ
Διπλ. εκπαιδευτής υποψηφίων οδηγών
μέλος της Ε.Σ.Ο.Ρ. Ο.Ε.
• Διπλώματα αυτοκινήτου, μοτοσικλέτας, φορτηγού, λεωφορείου, νταλίκας


• Αναθεωρήσεις ληγμένων αδειών
• Θεωρητικά μαθήματα ΚΟΚ και Μηχανολογίας
• Μετατροπές ξένων διπλωμάτων σε ελληνικά
• Διπλώματα αυτόματου αυτοκινήτου
ΝΕΑ ΔΙΕΥΘΥΝΣΗ: ΕΘΝΙΚΗΣ ΑΝΤΙΣΤΑΣΗΣ 73 (ΠΡΩΗΝ ΑΝΝΗΣ ΜΑΡΙΑΣ)
ΤΗΛ. 2241034497, 6945463635

Πάντα κάποιοι ξεχωρίζουν...
Rodos Gold VOGIATZIS
Ιδιαίτερη αισθητική
Απαράμιλλη ποιότητα
πλούσιες επιλογές
για γάμους, βαπτίσεις,
και ιδιαίτερες στιγμές
με μοναδική λάμψη .....
σε εξαιρετικές τιμές
Rodos Gold VOGIATZIS
Χρυσές δημιουργίες...
για πολύτιμες σχέσεις
10ο χιλ. Λεωφ. Ρόδου Λίνδου
Τηλ: 22410 86670 - 3

DECO
ΚΑΤΑΣΚΕΥΑΣΤΙΚΗ
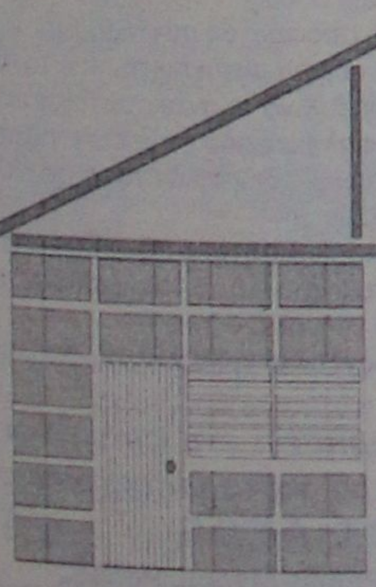
ΔΙΑΜΟΡΦΩΣΕΙΣ
ΕΣΩΤΕΡΙΚΩΝ - ΕΞΩΤΕΡΙΚΩΝ ΧΩΡΩΝ
ΧΩΡΙΣΜΑΤΑ - ΨΕΥΔΟΡΟΦΕΣ
ΓΥΨΟΣΑΝΙΔΕΣ - ΤΣΙΜΕΝΤΟΣΑΝΙΔΕΣ
ΧΡΩΜΑΤΙΣΜΟΙ - ΜΟΝΩΣΕΙΣ - ΥΔΡΑΥΛΙΚΑ
ΞΥΛΟΥΡΓΙΚΕΣ ΕΡΓΑΣΙΕΣ
Με ένα τηλεφώνημα κοντά σας 6946-028644

μαθήματα

ΜΑΘΗΜΑΤΙΚΑ - ΦΥΣΙΚΗ - ΧΗΜΕΙΑ - ΦΙΛΟΛΟΓΙΚΑ ιδιαίτερα ή σε ολιγομελή τμήματα. ΠΥΡΑΜΙΔΑ: Αγ. Αναστασίας 48. Υπεύθυνος Ρούσος Ιωάννης μαθηματικός Πανεπ. Αθηνών. Πληρ. τηλ. 2241028717, 6972576361 AM56902

ΑΠΟΦΟΙΤΗ ΠΑΙΔΑΓΩΓΙΚΟΥ ΠΑΡΑΔΙΔΕΙ ΙΔΙΑΙΤΕΡΑ ΜΑΘΗΜΑΤΑ ΣΕ ΠΑΙΔΙΑ ΔΗΜΟΤΙΚΟΥ. ΠΛΗΡ. ΤΗΛ. 6932178736 ΠΜ56850

ΜΑΘΗΜΑΤΙΚΟΣ, απόφοιτος ΑΠΘ παραδίδει μαθήματα Μαθηματικών, Φυσικής, Χημείας, Γυμνασίου - Λυκείου. Αναλαμβάνεται και η προετοιμασία υποψηφίων για τράπεζες κ.λπ. Πληρ. τηλ. 2241021963, 6947401508 AM56886

ΚΑΘΗΓΗΤΡΙΑ ΙΤΑΛΙΚΩΝ κάνει μαθήματα ιδιαίτερα και στο σπίτι σας. Για περισσότερες πληρ. στην IVANA NARDI τηλ. 6974206843 AM56837

ΕΜΠΕΙΡΟΣ ΚΑΘΗΓΗΤΗΣ ΧΗΜΙΚΟΣ κάτοχος Master ΗΠΑ παραδίδει μαθήματα Φυσικής και Χημείας σε μαθητές Γυμνασίου και Λυκείου. Αμεσα αποτελέσματα και συστηματική προετοιμασία για τις Πανελλήνιες. Πληρ. τηλ. 6944425672 AM56633

ΚΑΘΗΓΗΤΡΙΑ ΑΓΓΛΙΚΩΝ με 20ετή πείρα με μητρική γλώσσα την Αγγλική με άριστη προφορά παραδίδει ιδιαίτερα μαθήματα σε μεμονωμένους ή σε μικρά γκρουπ (4), σε αρχάριους και προχωρημένους με εξασφαλισμένη επιτυχία εξετάσεων First Certificate (Lower), Proficiency Cambridge και Michigan, και σε συνεργασία με γονείς και μαθητές δίνουν τα καλά αποτελέσματα, οργανωμένη και άρτια διδακτική ύλη - προβολές VIDEO για ομιλία και γραμματική στον υπολογιστή, σύγχρονα μέσα διδασκαλίας, εβδομαδιαία τεστ επανάληψης, συστηματική ενημέρωση γονέων, υπεύθυνη εργασία και τιμές λογικές. Επίσης σε ενήλικες για να μάθουν την γλώσσα για τη δουλειά τους και ο,τιδήποτε άλλο. Πληρ. τηλ. 2241075959, 6972912196 AM56612

ΚΑΘΗΓΗΤΡΙΑ ΠΤΥΧΙΟΥΧΟΣ ΤΟΥ ΤΜΗΜΑΤΟΣ ΤΗΣ ΦΙΛΟΛΟΓΙΑΣ ΤΟΥ Α.Π. ΘΕΣ/ΚΗΣ ΠΑΡΑΔΙΔΕΙ ΜΑΘΗΜΑΤΑ ΚΑΤ' ΟΙΚΟΝ ΣΕ ΜΑΘΗΤΕΣ ΓΥΜΝΑΣΙΟΥ-ΛΥΚΕΙΟΥ (ΑΡΧΑΙΑ - ΛΑΤΙΝΙΚΑ- ΕΚΘΕΣΗ - ΚΕΙΜΕΝΑ Ν.Λ.) ΚΑΘΩΣ ΕΠΙΣΗΣ ΑΝΑΛΑΜΒΑΝΕΙ ΤΗΝ ΜΕΛΕΤΗ ΣΕ ΟΛΑ ΤΑ ΜΑΘΗΜΑΤΑ ΣΕ ΠΑΙΔΙΑ ΔΗΜΟΤΙΚΟΥ. ΠΛΗΡ. ΤΗΛ. 2241067652, 6977982069 ΠΜ56444

πωλήσεις αυτοκινήτων & μοτοσικλετων

ΜΟΤΟΣΙΚΛΕΤΑ SUZUKI 250 GS σε καλή κατάσταση. Τιμή 600 ευρώ. Επίσης ένα γραφείο για Η/Υ σχεδόν καινούργιο, χρώμα κερασιά. Τιμή 100 ευρώ. Πληρ. τηλ. 6947806504, 2241026058. AA57011

CITROEN 2X c.c., (ημερ. 1ης άδειας 24.10.91), 1361 c.c., χρώματος γραφίτη, με 145.000 χλμ. ατρακάριστο, καλοσυντηρημένο και σε πολύ καλή κατάσταση, με κεντρικό κλείδωμα, ηλεκτρικά παράθυρα και καθρέπτες, ραδιοκασετόφωνο. Πληρ. τηλ. 6976447195. AA57012

ΑΥΤΟΚΙΝΗΤΟ GOLF 3 σε άριστη κατάσταση. Επίσης ένα jeep Samurai. Πληρ. τηλ. 2246098084 AA56971

ΜΕ ΑΤΕΛΕΙΩΤΕΣ ΔΟΣΕΙΣ, τρελές ευκαιρίες σχεδόν καινούργια PIAGGIO HEXAKON 1500 cc, GILERA RUNNER 125 cc, GILERA RUNNER 50 cc, PIAGGIO TYPHON 50 cc, DRAGSTER ITALJET 50 cc. Πληρ. τηλ. 2241094733, 2241096278, 6947329006 AA56969

VIRAGO 250 cc με μπαγκαζιέρα και ανεμοθώρακα. Τιμή 1100 ευρώ. Πληρ. τηλ. 2241060060 AA56968

VW GOLF 4 μοντέλο '98, 1400 cc με φουλ εξτρα, 55 χλμ. σε άριστη κατάσταση Πληρ. τηλ. 6973804500 AA56923

SEAT IBIZA μοντέλο 2000, 1000 κυβ. 17.000χλμ. χρώμα ασημί ηλεκτρικά παράθυρα με κλιματισμό. Πληρ. τηλ. 6946843119 AA56889

ΑΥΤΟΚΙΝΗΤΟ MERCEDES 2000 c.c. σειρά 123 αυτόματη σε τιμή ευκαιρίας. Πληρ. τηλ. 2241064498 κλαι 6938794754 AA56851

NISSAN 100 NX 2000 κυβικά, μοντέλο '96 με πολλά έξτρα σε άριστη κατάσταση. Πληρ. τηλ. 2241030684-6974584750. AA56813

ΠΩΛΟΥΝΤΑΙ ΤΑ ΚΑΤΩΘΙ ΑΥΤΟΚΙΝΗΤΑ σε άριστη κατάσταση και προσιτές τιμές με διακανονισμό 0 προκαταβολή και έως 60 δόσεις. Δεκτοί κάθε έλεγχοι και δοκιμές. FIAT SEICENTO MONT. 2000 4.110 ευρώ, FIAT SEIC. OPEN μοντ. 2001 4.700 ευρώ, HYUNDAI ATOS PRIME A/C μοντ. 2001 5.500 ευρώ, OPEL CORSA 1.0 A/C μοντ. 2001 6.900 ευρώ, TWINGO OPEN TOP A/C μοντ. 2001 6.000 ευρώ, FIAT BRAVA 1,4 A/C μοντ. 1998 5.300 ευρώ, SEAT IBIZA 1,4 A/C μοντ. 2000 6.300 ευρώ, SEAT CORDOBA 1,4 A/C μοντ. 2001 7.500 ευρώ, FORD FOCUS 1,4 A/C μοντ. 2001 10.300 ευρώ. Για πληρ. και έλεγχος στις εγκαταστάσεις της AUTOHELLAS - HERTZ στο 12 χλμ. Ρόδου-Καμείρου, τηλ. 2241098200-03 AA56592

ΦΟΡΤΗΓΟ MERCEDES ΑΝΑΤΡΕΠΟΜΕΝΟ ΤΥΠΟΣ 1619 ΜΕΤΡΗΤΟΙΣ. ΠΛΗΡ. ΤΗΛ. 6942408464 ΧΠΑ1711

ΑΥΤΟΚΙΝΗΤΟ AUDI 80 μοντέλο '84, 1600 cc, σε άριστη κατάσταση. Τιμή 1500 ευρώ. Διαπραγματεύσιμη. Πληρ. τηλ. 2241062036 AA56644

ΑΠΟ RENT A CAR ΠΩΛΟΥΝΤΑΙ αυτοκίνητα: HYUNDAI ATOS μοντ. 99-01, HYUNDAI ACCENT μοντ. 99, RENAULT TWINGO μοντ. 99, FIAT PUNTO μοντ. 94 και πολλά άλλα. Τιμές πολύ προσιτές. Αριστη κατάσταση. Πληρ. τηλ. 2244048058, 6946282340 AA56620

ΠΩΛΟΥΝΤΑΙ ΜΕΤΑΧΕΙΡΙΣΜΕΝΑ ΦΟΡΤΗΓΑ ΑΥΤΟΚΙΝΗΤΑ ΕΙΣΑΓΩΓΗΣ ΟΛΩΝ ΤΩΝ ΤΥΠΩΝ, ΓΙΑ ΑΓΡΟΤΙΚΗ ΚΑΙ ΕΠΑΓΓΕΛΜΑΤΙΚΗ ΧΡΗΣΗ, ΚΑΘΩΣ ΕΠΙΣΗΣ ΚΑΙ Ι.Χ. ΕΠΙΒΑΤΙΚΑ. ΕΤΟΙΜΟΠΑΡΑΔΟΤΑ Ή ΚΑΤΟΠΙΝ ΠΑΡΑΓΓΕΛΙΑΣ. ΜΕ ΤΙΜΕΣ ΓΕΡΜΑΝΙΑΣ. ΠΑΡΕΧΟΥΜΕ ΓΡΑΠΤΗ ΕΓΓΥΗΣΗ ΕΝΟΣ ΧΡΟΝΟΥ. ΕΙΣΑΓΩΓΕΙΣ ΜΕΤΑΧΕΙΡΙΣΜΕΝΩΝ ΑΥΤΟΚΙΝΗΤΩΝ: Δ. ΜΠΟΥΝΤΟΥΡΗΣ-Ε. ΠΑΠΑΠΟΣΤΟΛΟΥ Ο.Ε. ΕΚΘΕΣΗ: ΕΘΝΙΚΗ ΟΔΟΣ ΛΑΡΙΣΑΣ-ΙΩΑΝΝΙΝΩΝ, ΤΡΙΚΑΛΑ ΘΕΣΣΑΛΙΑΣ, ΤΗΛΕΦΩΝΑ: 24310-74709, 24310-27008, ΚΙΝ.: 6974456200-6977395269 ΧΠΑ14110

προσφορές εργασίας

ΚΥΡΙΑ ΑΝΑΛΑΜΒΑΝΕΙ φύλαξη παιδιών στο σπίτι σας/της. Πληρ. τηλ. 6946981426 AP56962

ΑΝΑΛΑΜΒΑΝΩ ΜΟΝΩΣΕΙΣ ταρατσών, τοίχων σε πολύ καλή τιμή. Πληρ. τηλ. 6947798957, 6973970625, κ. Χρήστο. AP57014

ΠΩΛΟΥΝΤΑΙ

από ξενοδοχειακή μονάδα λόγω ανακαίνισης και σε πολύ καλή κατάσταση τα παρακάτω είδη. Ολα σε μασίφ σουηδικό ξύλο:

Κρεβάτι μονό με στρώμα 80
Κρεβάτι διπλό με στρώμα 120
Κομοδίνο 30
Τουαλέτα - σκαμπώ-καθρέπτης 90
Ντουλάπα δίφυλλη με 2 συρτάρια ...80
Μεταλλικά τραπεζάκια βεράντας 30
Μεταλλικά καθίσματα 15
Φωτιστικά 10

Πληρ. τηλ. 22441025729, 2241034540, 6945973573, 6973537527

ΠΩΛΟΥΝΤΑΙ ΚΥΝΗΓΟΣΚΥΛΑ

εκπαιδευμένα κυνηγόσκυλα σε άριστη κατάσταση λόγω προβλημάτων υγείας σε πολύ χαμηλές τιμές:

2 σέτερ λάβερακ καθαρόαιμα θηλυκά πορτοκαλί - άσπρο
1 ταζα δάφνη μποντιάτικη 3 ετων πιανη
3 ταζια 6 μηνων (2) τσουλατα

Πληρ. τηλ. (22410)66160, 6944632885 ΠΡ56907

AUTO ΕΠΙΛΟΓΕΣ

ΚΟΥΚΟΥΡΑΣ ΑΛΕΞΑΝΔΡΟΣ

ΛΕΩΦ. ΡΟΔΟΥ-ΛΙΝΔΟΥ 255 • ΤΗΛ. (22410)60910

www.autoepiloges.com

ΑΓΟΡΑ-ΠΩΛΗΣΗ-ΑΝΤΑΛΛΑΓΗ ΜΕΤΑΧΕΙΡΙΣΜΕΝΩΝ ΑΥΤΟΚΙΝΗΤΩΝ

1. **ROVER MGTF, 1600 cc, μοντ. 2003, ασημί**
- κεντρ. κλειδ., ηλ. παράθ., υδρ. τιμόνι, αερόσακους, ABS, klima, ζάντες αλουμινίου και ηχοσύστημα
2. **BMW 318 cabrio 1800 cc, μοντ. 1998, μπλε**
- αερόσκ. οδηγού, ABS, air condition, ηλ. οροφή, κεντρ. κλειδ., ηλ. παράθ., υδρ. τιμόνι, ζάντες αλουμινίου και ηχοσύστημα
3. **OPEL VECTRA, 1600 cc, μοντ. 2002, μαύρο**
-κεντρ. κλειδ., ηλ, παράθ., υδρ. τιμόνι, αερόσακους, ABS, klima και ηχοσύστημα
4. **HYUNDAI COUPE 1600 cc, μοντ. 2001, μπλε**
ABS, air condition, κεντρ. κλειδ., ηλ. παράθ. υδρ. τιμόνι, ζάντες αλουμινίου, αεροτομές, σπόιλερ και ηχοσύστημα.
5. **MERCEDES 200E, 2000 cc, μοντ. 1993, μπλε αυτόματο**
- αεροσ. οδηγού, ABS, klima, δερμάτινο σαλόνι, ξύλ. επένδυση, ηλ. ηλιοροφή, κεντρ. κλειδ., ηλ. παράθ., υδρ. τιμόνι, ζάντες αλουμινίου και ηχοσύστημα
6. **BMW 316i 1600 cc. μοντ. 1996, μπλε**
- αεροσ. οδηγού ABS, air condition, κεντρ. κλειδ., ηλ. παράθ., υδρ. τιμόνι, ζάντες αλουμινίου και ηχοσύστημα
7. **BMW 316i 1600 cc. μοντ. 1993, κόκκινο**
-ABS, κεντρ. κλειδ., ηλ. παράθ., υδρ. τιμόνι, ζάντες αλουμινίου και ηχοσύστημα
8. **MERCEDES S 320 LONG, 3200 cc, μοντ. 1991, θαλασσί αυτόματο**
- Full extra
9. **ROVER 400, 1600 cc, μοντ. 1999, κυπαρισσί**
- αερόσ. οδηγού-συνοδηγού, ABS, air condition, δερμ. σαλόνι, κεντρ. κλειδ., ηλ. παράθ., υδρ. τιμόνι, ζάντες αλουμινίου, συναγερμός και ηχοσύστημα
10. **CITROEN SAXO VTS, 1600 cc, μοντ. 2001, χρυσαφί**
- κεντρ. κλειδ., ηλ. παράθ., υδρ. τιμόνι, air condition, ζαντ. αλουμινίου και ηχοσύστημα
11. **KIA RIO SEDAN, 1400 cc, μοντ. 2003, κυπαρισσί**
- αερόσ. οδηγού, ABS, air condition, κεντρ. κλειδ., ηλ. παράθ., υδρ. τιμόνι και ηχοσύστημα
12. **HYUNDAI ACCENT 1400 cc μοντ. 2003, κυπαρισσί**
- αερόσακος οδηγού, κεντρ. κλειδ., ηλ. παράθ., υδρ. τιμόνι και ηχοσύστημα
13. **PEUGEOT RALLYE 1300 cc, 100 HP, μοντ. 1995, κόκκινο**
- ηχοσύστημα
14. **FIAT PUNTO SPORTING SPEEDGEAR , 1242 cc, μοντ. 2001, κίτρινο**
-αερόσακος οδηγού-συνοδηγού, κεντρ. κλειδ., ηλ. παράθ., υδρ. τιμόνι, ABS, air condition και ηχοσύστημα.
15. **FIAT PUNTO 1100cc, μοντ. 1999 άσπρο**
- κεντρ. κλειδ., ηλ. παράθ., air condition και ηχοσύστημα
15. **DAEWOO LANOS 1400cc, μοντ. 2000, μπορντώ**
- κεντρ. κλειδ., ηλ. παράθ., υδρ. τιμόνι, air condition, αεροτομή και ηχοσύστημα

ΑΠΟ 0% ΠΡΟΚΑΤΑΒΟΛΗ ΕΩΣ 60 ΜΗΝΙΑΙΕΣ ΔΟΣΕΙΣ ΜΕ ΤΑ ΧΑΜΗΛΟΤΕΡΑ ΕΠΙΤΟΚΙΑ ΤΗΣ ΑΓΟΡΑΣ

CAR EXPERTS

1. **AUDI A3 1600 CC** μοντ. 2000, 3θυρο (ABS, υδρ. τιμόνι, 4 αερόσακοι, ηλ. παράθυρα, κεντρικό κλείδωμα, ηλεκ. καθρέπτες, **air condition,** ηχοσύστημα)
2. **VW POLO - 1000 CC** μοντ. 2000, 3ΘΥΡΟ, (υδρ. τιμόνι, 2 αερόσακοι, ηλ. παράθυρα, κεντρικό κλείδωμα, ηλεκ. καθρέπτες, **air condition,** ηχοσύστημα.)
3. **VW POLO - 1000 CC comfort,** μοντ. 2000, 5ΘΥΡΟ, (υδρ. τιμόνι, 2 αερόσακοι, ηλ. παράθυρα, κεντρικό κλείδωμα, ηλεκ. καθρέπτες, **air condition**, ηχοσύστημα.)
4. **VW GOLF 1400 CC GENARATION** μοντ. 2002, 3ΘΥΡΟ (ABS, υδρ.τιμόνι, 4 αερόσακοι, 4 ηλ. παράθυρα, κεντρικό κλείδωμα, ηλεκ. καθρέπτες, **climatronic** ηχοσύστημα, αεροτομή, ζάντες αλουμινίου 16')
5. **VW GOLF - 1400 CC** μοντ. 2000, 3ΘΥΡΟ, (ABS, υδρ. τιμόνι, 4 αερόσακοι, 4 ηλ. παράθυρα, κεντρικό κλείδωμα, ηλεκ. καθρέπτες, **air condition** ηχοσύστημα, αεροτομή, συναγερμός)
6. **VW GOLF - 1400 CC** μοντ. 2000, 3ΘΥΡΟ, (ABS, υδρ. τιμόνι, 4 αερόσακοι, ηλ. παράθυρα, κεντρικό κλείδωμα, ηλεκ. καθρέπτες, **air condition**, ηχοσύστημα)
7. **OPEL ASTRA - 1400 CC** μοντ. 2000, (υδρ. τιμόνι, 2 αερόσακοι, 2 ηλ. παράθυρα, κεντρικό κλείδωμα, **air condition**, ηχοσύστημα.)
8. **ROVER 414 -1400 CC** μοντ. 1995, 5ΘΥΡΟ, χρώμα μπορντώ (ABS,υδρ. τιμόνι, αερόσακος οδηγού, 4 ηλ. παράθυρα, κεντρικο κλείδωμα, ηλεκ. καθρέπτες, ηχοσύστημα, ηλιοροφή)
9. **RENAULT CLIO - 1400 CC** μοντ. 1996, 5ΘΥΡΟ (υδρ. τιμόνι, 2 ηλ. παράθυρα, κεντρικό κλείδωμα, **air condition**, ηχοσύστημα)
10. **CITROEN AX 1100 cc** μοντέλο 1993, 5θυρο
11. **ALPHA ROMEO 146-1400 CC** μοντ. 1996 (υδρ. τιμόνι, αερόσακος οδηγού, ηλ. παράθυρα, κεντρικό κλείδωμα, ηχοσύστημα)
12. **PEUGEOT 205 GL - 1000 CC** μοντ. 1990, 3ΘΥΡΟ
13. **PEUGEOT 405-1600 CC** μοντ. 1995, 4ΘΥΡΟ, (ABS, υδρ. τιμόνι, ηλ. παράθυρα, κεντρικό κλείδωμα, ηλεκ. air condition, ηχοσύστημα)
14. **HYUNDAI ACCENT GLS - 1300 CC** μοντ. 1998, 4ΘΥΡΟ (ABS, υδρ. τιμόνι, 2 ηλ. παράθυρα, κεντρικό κλείδωμα, ηλεκ. καθρέπτες, air condition, ηχοσύτημα).
15. **SKODA PICK UP-ΦΟΡΤΗΓΑΚΙ- 1900 CC DIESEL** μοντ. 1999, (υδρ. τιμόνι, ηχοσύστημα).

Ξενάκης Αυτοκίνητα-Εξουσιοδοτημένος Έμπορος Kosmocar A.E.
Πωλήσεις-Service-Ανταλλακτικά Λίνδου 238 τηλ. 2241061600

Μια πρόταση για όλους τους επαγγελματίες

*Η **3Τ ΑΕΒΕ** σας ανοίγει δρόμο με τις μακροχρόνιες μισθώσεις αυτοκινήτων γρήγορα και σωστά, προσφέροντας σας περισσότερα πλεονεκτήματα.*

***ΕΠΩΦΕΛΗΘΕΙΤΕ ΤΩΡΑ** από τα δυναμικά μας προγράμματα και αποκτήστε το αυτοκίνητο που επιθυμείτε για σας και για τον στόλο της εταιρίας σας.*

8 σημαντικοί λόγοι που σας συμφέρουν!

1. **Το 100% των μισθωμάτων** μπαίνουν στα έξοδα της επιχείρησής σας
2. **Εχετε φορολογική απαλλαγή** από τα τεκμήρια αγοράς (πόθεν έσχες)
3. **Αποκτάτε αυτοκίνητο χωρίς προκαταβολή** διατηρώντας το κεφάλαιο σας
4. **Πλήρη απαλλαγή από κόστος συντήρησης**
5. **Εχετε πάντα καινούργιο αυτοκίνητο.** Με την λήξη της μίσθωσης μπορείτε να το αντικαταστήσετε
6. **Αποδέσμευση κεφαλαίων** που θα θέλατε για την αγορά του αυτοκινήτου, αξιοποιώντας τα σε άλλους παραγωγικούς τομείς
7. **Εχετε κεφαλαιακή ρευστότητα** αφού μπορείτε να πουλήσετε τοα υτοκίνητο και να το εκμισθώσετε πάλι (Lease back)
8. **Εξοικονόμηση χρόνου και χρήματος** για σας και την επιχείρησή σας

Γιατί να αγοράσετε ένα αυτοκίνητο όταν μπορείτε να το ενοικιάσετε;

3Τ ΑΕΒΕ

6ο χλμ. Ρόδου-Λίνδου, Ρόδος

Τηλ. 2241068000 • fax 2241068010

προσφορες

συνέχεια από την προηγούμενη

ΤΡΙΨΙΜΟ ΠΑΡΚΕ χωρίς σκόνη. Πληρ. τηλ. 6946642924 Ρόδος. Εργασία εγγυημένη
ΑΡ56777

ΞΥΛΟΥΡΓΙΚΕΣ ΕΡΓΑΣΙΕΣ, κουζίνες, ντουλάπες, πόρτες, λουστραρίσματα και μερεμέτια. Πληρ. τηλ. 6945491827
ΑΡ56370

ΑΝΑΛΑΜΒΑΝΩ ΧΤΙΣΙΜΑΤΑ, σοβάδες και παντός τύπου μερεμέτια. Πληρ. κος Μιχάλης τηλ. 2241028824, 6944622406
ΑΡ56541

ΚΥΡΙΑ διπλωματούχος **μασέρ,** κάνει θεραπευτικό, κλασικό, χαλαρωτικό, αθλητικό, αισθητικό μασάζ με αρωματοθεραπεία μασάζ αδυνατίσματος, reiky και siatsu. Πληρ. τηλ. 2241020833, 6932501924
ΑΡ56747

ΗΛΕΚΤΡΟΛΟΓΟΣ
Αναλαμβάνει κάθε είδους επαγγελματική και οικιακή βλάβη.
ΖΑΧΑΡΙΟΥ ΓΙΩΡΓΟΣ
Πληρ. τηλ. 2241034533, 6944648372
ΠΡ56949

ΥΔΡΑΥΛΙΚΑ – ΚΑΛΟΡΙΦΕΡ
Γιάννης ο Ατλάσης
ΕΓΚΑΤΑΣΤΑΣΕΙΣ
ΑΝΑΚΑΙΝΙΣΕΙΣ
ΣΥΝΤΗΡΗΣΕΙΣ
Πληρ. τηλ. 2241029898, 6973610779
ΠΡ56378

γνωριμιες

ΑΥΤΑΡΧΙΚΗ ΚΥΡΙΑ ζητά γνωριμία με κύριο χαμηλών τόνων. Πληρ. τηλ. 6997190495
ΑΓ56957

ΜΕΛΙΝΑ. ΠΡΟΣΦΕΡΕΙ ΜΑΣΑΖ ΣΤΟ ΧΩΡΟ ΤΗΣ. ΠΛΗΡ. ΤΗΛ. 6934959382 ΠΓ56827

ΚΟΠΕΛΑ ΑΝΑΛΑΜΒΑΝΕΙ
φύλαξη παιδιών στο σπίτι τους.
Πληρ. τηλ. 2241077755

ΠΑΝΕΛΛΑΔΙΚΟ ΔΙΚΤΥΟ ΤΑΠΗΤΟΚΑΘΑΡΙΣΤΗΡΙΩΝ
ART CLEAN EXPRESS
Είμαστε λίιιι...γο πιο μπροστά από τους άλλους!
ΠΛΥΣΙΜΟ-ΑΠΟΛΥΜΑΝΣΗ- ΦΥΛΑΞΗ
ΧΑΛΙΩΝ- ΜΟΚΕΤΩΝ - ΣΑΛΟΝΙΩΝ
(και επί τόπου)
ΠΑΠΛΩΜΑΤΑ - ΚΟΥΒΕΡΤΕΣ - ΦΛΟΚΑΤΕΣ
ΣΤΕΓΝΟ ΓΙΑ ΜΕΤΑΞΩΤΑ ΚΑΙ ΧΕΙΡΟΠΟΙΗΤΑ
ΑΔΙΑΒΡΟΧΟΠΟΙΗΣΕΙΣ & ΕΠΙΔΙΟΡΘΩΣΕΙΣ ΤΑΠΗΤΩΝ
ΠΑΡΑΛΑΒΗ - ΠΑΡΑΔΟΣΗ ΚΑΤ' ΟΙΚΟΝ
ΤΗΛ. 2241094815-
ΚΙΝ. 6944350247
ΤΗΛ. ΧΩΡΙΣ ΧΡΕΩΣΗ 80011400400
ΑΛΑΦΑΚΗΣ ΤΑΣΟΣ
ΧΠΡ502

ΕΡΓΟΛΑΒΟΣ
ΜΑΣΤΟΡΑΣ ΚΩΝΣΤΑΝΤΙΝΟΣ
ΤΙΜΕΣ ΛΟΓΙΚΕΣ
ΑΝΑΛΑΜΒΑΝΩ γενικές κατασκευές κτιρίων, αναπαλαιώσεις, σοβατίσματα, χτισίματα, γκρεμίσματα, βαψίματα, μάρμαρα, γιαλίσματα, πλακάκια, περιφράξεις οικοπέδων, κατασκευές, μελέτες για σοφίτες, ξυλοκατασκευές, τοποθέτηση κεραμίδια
ΓΙΑ ΟΛΗ ΤΗ ΔΩΔΕΚΑΝΗΣΟ
Πληρ. τηλ. (22410)27255, 6944-823925 όλο το 24ωρο
ΠΡ56402

• ΗΛΕΚΤΡΙΚΑ
• ΥΔΡΑΥΛΙΚΑ
• ΚΑΛΟΡΙΦΕΡ
• ΚΕΡΑΙΕΣ TV
Συνεργείο από Έλληνες εξειδικευμένους τεχνίτες αναλαμβάνει άμεσα και υπεύθυνα κάθε είδους εργασίες - βλάβες.
Ολες τις ώρες στο
τηλ. 6936151625, 6946332441
ΠΡ56752

ΑΓΡΟΤΙΚΕΣ ΕΡΓΑΣΙΕΣ ΕΚΤΕΛΟΥΝΤΑΙ
- Εκχερσώσεις χωραφιών με μονόϊνο
- Ισοπεδώσεις με ισοπεδωτήρα

Πληρ. τηλ. 6945403862
ΠΡ56632

ΑΓΟΡΑΖΩ
- ΧΡΥΣΑΦΙΚΑ
- ΚΟΣΜΗΜΑΤΑ
- ΝΟΜΙΣΜΑΤΑ
- ΧΡΥΣΑ ΔΟΝΤΙΑ
- ΜΕΤΟΧΕΣ
- ΩΡΟΛΟΓΙΑ
- ΑΝΤΙΚΕΣ

Δάνεια επί ενεχύρω
«ΜΠΑΜΠΗΣ»
Δημ. Θεοδωράκη 15 (1ος όροφος) ΡΟΔΟΣ
ΧΠΡ407

ΤΕΧΝΙΚΟ ΓΡΑΦΕΙΟ
ΑΝΑΣΤΑΣΗΣ ΒΑΡΕΛΗΣ
ΑΡΧΙΤΕΚΤΟΝΑΣ
Αναλαμβάνει:
- Οικοδομικές άδειες
- Μελέτες
- Επιβλέψεις
- Κατασκευές οικοδομικών έργων
- Την υποβολή δικαιολογητικών στην **ΔΕΥΑΡ**

για την σύνδεσή σας με το **ΑΠΟΧΕΤΕΥΤΙΚΟ ΔΙΚΤΥΟ**
• Αμεση εξυπηρέτηση
• Καλή δουλειά
•Οικονομικές λύσεις
για κάθε πληροφορία σας:
ΓΡΑΦΕΙΟ:
Μαδρίτης 20, Ρόδος
Τηλ. 22410-61502
κιν. 6977-305126
ΠΡ56347

ΠΛΥΝΤΗΡΙΟ ΧΑΛΙΩΝ
Cleaning Pro

πλένουμε & φυλάμε:
• ΧΑΛΙΑ - ΜΟΚΕΤΕΣ - ΦΛΟΚΑΤΕΣ
• ΠΑΠΛΩΜΑΤΑ - ΚΟΥΒΕΡΤΕΣ
☎ *22410.60585*
email: abonis@otenet.gr
ΙΔΙΟΚΤΗΤΕΣ ΕΙΔΙΚΕΣ ΕΓΚΑΤΑΣΤΑΣΕΙΣ:
ΝΙΚΗΦ. ΒΡΕΤΤΑΚΟΥ - ΑΣΓΟΥΡΟΥ

ΧΑΡΤΟΜΑΝΤΕΙΑ
Ρίχνω τα χαρτιά και μαντεύω το μέλλον με επιτυχία.

901 121 0928
LEXITEL 0.25€/15'+Φ.Π.Α., Τ.Θ. 31730

Η ΔΙΚΗ ΣΟΥ ΑΣΤΡΟΛΟΓΟΣ
Άγχος; Ανασφάλεια; Ερωτηματικά;
ΣΤΗΡΙΞΟΥ πάνω μου θα σε βοηθήσω με τις έγκυρες αστρολογικές προβλέψεις μου

901 121 0934
LEXITEL 0.25€/15'+Φ.Π.Α., Τ.Θ. 31730

ΚΙΝΕΖΙΚΗ ΑΣΤΡΟΛΟΓΙΑ

Από τα βάθη της ανατολής, πείρα και γνώσεις αιώνων.
Άσε με να σε συμβουλεύσω!
901 121 0935
LEXITEL 0.25€/15'+Φ.Π.Α., Τ.Θ. 31730

ΜΑΤΙΕΣ ΣΤΟ ΜΕΛΛΟΝ
Διόραση και Διαίσθηση
Βλέπω πολύ μακριά... όλα όσα θα σου συμβουν...

901 121 0927
LEXITEL 0.25€/15'+Φ.Π.Α., Τ.Θ. 31730

ΜΟΝΑΔΙΚΕΣ ΓΝΩΡΙΜΙΕΣ

Είμαι διαφορετική από τις άλλες...θα το διαπιστώσεις...
901 121 0926
LEXITEL 0.25€/15'+Φ.Π.Α.-Τ.Θ.31730
Μίλα πολυ, Μίλα φθηνά...η κάρτα μας φέρνει κοντά!
Προμηθεύσου την κάρτα και πληκτρολόγησε 502

ΑΠΟΦΡΑΞΕΙΣ
ΔΩΔΕΚΑΝΗΣΙΑΚΕΣ ΑΠΟΦΡΑΞΕΙΣ

"ΚΟΛΟΣΣΟΣ"
ΑΠΟΦΡΑΞΕΙΣ ΚΑΘΑΡΙΣΜΟΙ
ΑΠΟΧΕΤΕΥΣΕΩΝ & ΒΟΘΡΩΝ


Αναλαμβάνουμε πάσης φύσεως αποφράξεις οποιουδήποτε μήκους και πλάτους
Αναλαμβάνουμε καθαρισμούς αποχετευτικών αγωγών ΔΗΜΩΝ, ΞΕΝ/ΧΕΙΩΝ στρατιωτικών μονάδων ΣΠΙΤΙΩΝ, ΠΟΛΥΚΑΤΟΙΚΙΩΝ καθώς
και καθαρισμούς βιολογικών μονάδων με μηχάνημα υψηλής πιέσεως σε όλη την Δωδ/σο
Κ. ΠΗΔΙΑΚΗΣ - Π. ΚΑΣΕΡΗΣ
Πληρ. τηλ. 2241047915-91881,
κιν. 6944/325234 και 6977/717048

ΑΠΟΦΡΑΞΕΙΣ-ΚΑΘΑΡΙΣΜΟΙ


ΑΠΟΦΡΑΞΕΙΣ
ΚΑΘΑΡΙΣΜΟΙ
ΣΥΝΤΗΡΗΣΕΙΣ
ΑΠΟΧΕΤΕΥΣΕΩΝ-
ΕΠΙΦΑΝΕΙΩΝ-
ΚΤΙΡΙΩΝ-
ΠΛΟΙΩΝ-
ΒΙΟΛΟΓΙΚΩΝ
Αναλαμβάνουμε ξενοδοχεία, Δήμους, πολ/κίες κ.λπ. Αντληση πετρελαιοειδών από πλοία καθώς και λιποσυλλεκτών και βιολογικών. ΜΕ ΜΟΝΑΔΙΚΑ ΣΕ ΥΨΟΣ ΠΙΕΣΗΣ ΚΑΙ ΑΝΑΡΡΟΦΗΣΗΣ. ΥΠΕΡΣΥΓΧΡΟΝΑ ΜΗΧΑΝΗΜΑΤΑ ΥΔΡΟΒΟΛΗΣ ΣΕ ΟΛΗ ΤΗ ΔΩΔΕΚΑΝΗΣΟ
ΟΛΟ ΤΟ 24ωρο
ΒΑΡΔΕΛΛΗ Μ. -ΚΡΑΣΟΠΟΥΛΟΣ Δ. Ο.Ε.
Τηλ. 2241035555, Fax: 2241073100, Κιν. 6944/395999
e-mail:metropontikas@excite.com.
ΣΤΙΣ ΠΙΟ ΧΑΜΗΛΕΣ ΤΙΜΕΣ

ΧΩΡΙΣ ΟΡΙΑ

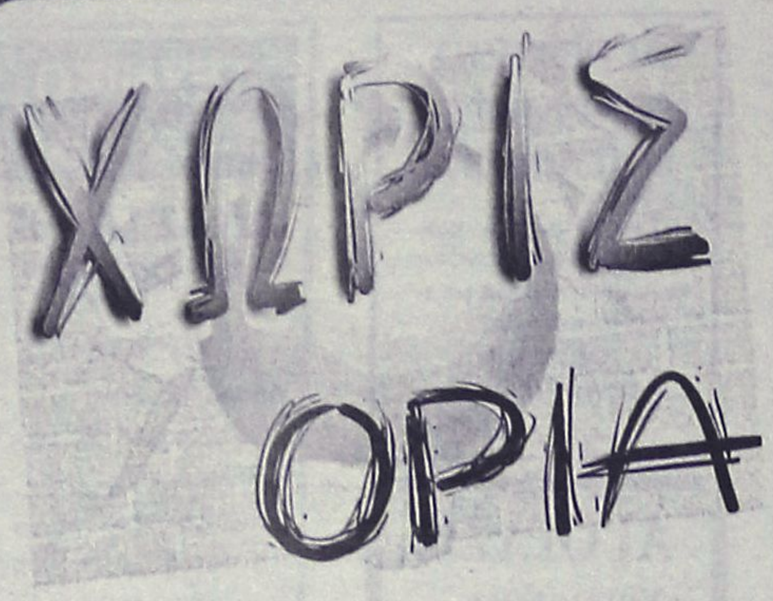

Ο ΔΟΝΑ Λίνδου συγχαίρει

Η Δημοτική Επιχείρηση Πολιτισμού-Περιβάλλοντος-Αθλητισμού-Τουρισμού-Ανάπτυξης Λινδίων και συγκεκριμένα το τμήμα αθλητισμού Δήμου Λινδίων, αισθάνεται την υποχρέωση να ευχαριστήσει και να συγχαρεί τον δήμο Καλλιθέας και το τμήμα παλαιμάχων για την άψογη διοργάνωση αλλά και την καταπληκτική φιλοξενία που επεφύλαξαν το διήμερο 6-7/2/2004 κατά την διοργάνωση του τουρνουά παλαιμάχων ποδοσφαίρου.

Ηταν μια διοργάνωση που τόνισε σε όλους μας, πως όλοι αυτοί αγάπησαν το ποδόσφαιρο και τον αθλητισμό, συνεχίζουν να ενδιαφέρονται ακόμη και σήμερα και έστειλαν μήνυμα πως όλοι πρέπει να τους υπολογίζουμε.

Τονίσαμε πολλές φορές πώς «η τέχνη δεν ξεχνιέται» και αυτό αποδείχτηκε περίτρανα τι και αν πέρασαν αρκετά χρόνια.

Οι «παλαίμαχοι» έδωσαν τον καλύτερο εαυτό τους και όλες τις δυνάμεις τους για μια αξιοσέβαστη παρουσία. Είχαν την ευκαιρία να βρεθούν με όλους αυτούς που κάποτε γέμιζαν τα γήπεδα, να συνομιλήσουν αλλά και να προβληματιστούν για το τί πρέπει να γίνει ώστε να εκλείψουν τα τελευταία άσχημα γεγονότα που λαμβάνουν χώρα στα γήπεδα.

Συγχαρητήρια και πάλι στους παλαίμαχους της Καλλιθέας και σε όλους τους συνδιοργανωτές, για τις όμορφες στιγμές που θύμισαν παλιές καλές εποχές του αθλητισμού.

ΕΥΧΑΡΙΣΤΗΡΙΟ

Η Ενωση Μοντελιστών Ρόδου αισθάνεται την υποχρέωση να ευχαριστήσει όλους όσους βοήθησαν να γίνει με επιτυχία ο τρίτος αγώνας θερμικών και ηλεκτρικών μοντέλων αυτοκινήτων στη Ρόδο. Τον Δήμο Ρόδου με τον συνεπίκουρο του Δημάρχου-αθλητισμού και αθλητικών υποδομών-Αθήνα 2004 κ. **Διακογεωργίου Κάλλιστο**, τα ΜΜΕ. Τα καταστήματα μοντελιστικών ειδών **Δήμα Παντελή** και **Λαρδούτσου Μιχάλη**, και τέλος όλους τους αθλητές και θεατές. Χωρίς την βοήθεια και την εμπιστοσύνη τους δεν θα είχαμε αυτή την επιτυχία.

Οι «16» στο τάβλι

• Στο τουρνουά του ΜΕΚΤΟ Ιαλυσού

Μετά την ολοκλήρωση και της β' φάσης του τουρνουά οι προκριθέντες για την επόμενη φάση των 16 είναι οι:

1) Τζατζάκης Δημήτριος.
2) Κούκουρος Ευστράτιος
3) Κλαδίτης Μιχαήλ
4) Φρούμης Τσαμπίκος
5) Χατζηχριστοδούλου Γεώργιος
6) Διακανθού Γεώργιος
7) Καραγιάννης Μιχαήλ
8) Τσιριγωτάκης Ιωάννης
9) Φορόζης Κωνσταντίνος
10) Παρασκευάς Βάλσαμος
11) Καστρουνής Πέτρος
12) Ηλιόπουλος Χρήστος
13) Μουστάκας Μιχαήλ
14) Γιαννούρης Παντελής
15) Χατζηνικολάου Εμμανουήλ
16) Βατενός Στέλιος

Πλήρωσε την απόφασή της

Τα πολλά γκολ ήταν η απάντηση του προπονητή του ΤΑΔ Αντρέα Τσακμακίδη, προς την γυμνάστρια του Μουσικού σχολείου κα Γιαλλουράκη στα πλαίσια του ποδοσφαιρικού πρωταθλήματος των γυμνασίων. Η αφορμή δόθηκε μετά από την άρνηση της τελευταίας να επιτρέψει την συμμετοχή περισσοτέρων από τριών αναπληρωματικών ποδοσφαιριστών που αναφέρει η προκήρυξη του πρωταθλήματος στο μεταξύ τους παιχνίδι την προηγούμενη εβδομάδα. Ο Τσακμακίδης που ήθελε να χρησιμοποιήσει όλους τους ποδοσφαιριστές που είχε στην διάθεσή του, έδωσε εντολή στους ποδοσφαιριστές που ξεκίνησαν στην αρχική εντεκάδα, αλλά και στους τρεις που χρησιμοποίησε να βάλουν όσο γινότανε περισσότερα γκολ, προκειμένου να τιμωρήσει την γυμνάστρια για την απόφασή της αυτή. Το αποτέλεσμα ήταν όταν οι ποδοσφαιριστές του ΤΑΔ πετύχαιναν γκολ να τρέχουν να μαζεύουν την μπάλα από τα δίκτυα και να την στήνουν στον χώρο της μεσαίας γραμμής για να μην χάνουν δευτερόλεπτο. Για την ιστορία η ομάδα του ΤΑΔ κέρδισε με 16-0 το μουσικό γυμνάσιο.

Ευχαριστήριο του ΣΕΒΑΣ

Ο Σύνδεσμος Ελλήνων Βετεράνων Αθλητών Στίβου (ΣΕΒΑΣ) Δωδ/σου, θεωρεί υποχρέωσή του ν' ευχαριστήσει μέσω του Τύπου, το Νομάρχη Δωδεκανήσου κο **Μαχαιρίδη** και την πρόεδρο του ΝΑΟΔ **Ανδριάνα Μπαφίτη**, για την τιμή που έκανε στα μέλη του συνδέσμου μας, να βραβεύσει, πέντε βετεράνους αθλητές, που κατέκτησαν παγκόσμιες και βαλκανικές νίκες μέσα στο 2003 στην εκδήλωση της κοπής πίτας που έγινε στο RODOS PARK στις 8/2/04.

Η Νίκη συγχαίρει την Παρδαλού

Το Δ.Σ. του Α.Σ. Νίκη Ρόδου αισθάνεται την ανάγκη να συγχαρεί την πρωταθλήτρια του Συλλόγου **Παρδαλού Μαρία** για τις πρωτιές της στο πρωτάθλημα κλειστού στίβου ανδρών γυναικών που έφεραν το σωματείο της να φιγουράρει δίπλα στα μεγαθήρια του Ελληνικού στίβου όπως επίσης και την αθλήτρια-μαθήτρια του Συλλόγου **Φωτεινή Λοΐζου** που κατέλαβε την 4η θέση στο Πανελλήνιο Μαθητικό Πρωτάθλημα ανωμάλου δρόμου.

Αφετηρία το Μπέρμιγχαμ

Είναι σπουδαία αθλήτρια, έμπειρη από τις ιδιαιτερότητες που παρουσιάζει κάθε αγώνας εκτός συνόρων και θέλει να κάνει την πρεμιέρα της στη φετινή αγωνιστική δραστηριότητα από το διεθνές μίτινγκ του Μπέρμιγχαμ, την άλλη Παρασκευή στις 20 Φεβρουαρίου.

Η Νίκη Ξάνθου θα κάνει αγώνες φέτος στον κλειστό στίβο, είναι η πρωταθλήτρια Ευρώπης, άλλωστε, του κλειστού για το 2002 (με χρυσό μετάλλιο) τότε στη Βιέννη, και η παρουσία της στην τρέχουσα αγωνιστική δραστηριότητα αποτελεί για πολλούς, ένα από τα κομμάτια της προετοιμασίας της, η οποία στο σύνολό της επικεντρώνεται στους αγώνες της Αθήνας.

Η Ροδίτισσα αθλήτρια βρίσκεται σε καλή κατάσταση αλλά ακόμη προέρχεται από προετοιμασία. Οπως ισχύει για όλους τους συναδέλφους της στο επίπεδο του υψηλού πρωταθλητισμού, έτσι και η **Ξάνθου** χρειάζεται μια προσεκτική ένταξη από τις προπονήσεις στη δράση, με πρώτο στόχο να διαπιστώσει την πορεία της προετοιμασίας της.

Ο αμέσως επόμενος στόχος της από τα παραπάνω είναι μια πολύ καλή παρουσία με την Εθνική ομάδα στο Παγκόσμιο κλειστό της Βουδαπέστης, και μετά από αυτόν τον αγώνα θα συνεχίσει με προοπτική την Αθήνα.

Ο προπονητής (και σύζυγος) της **Ξάνθου**, ο **Δημήτρης Χατζόπουλος**, ανέφερε ότι η **Νίκη** μάλλον δεν θα αγωνιστεί στο διεθνές μίτινγκ της Στοκχόλμης, αλλά όπως τόνισε η πρεμιέρα στο μίτινγκ του Μπέρμιγχαμ, ανεξάρτητα από το αποτέλεσμα της εκεί παρουσίας της **Ξάνθου**, είναι η αφετηρία για μια σειρά αγώνων της.

ΑΝΕΚΔΟΤΟ

Ήταν τρεις ισοβίτες και συζητούσαν τι θα κάνουν στη φυλακή για την υπόλοιπη ζωή τους:

Βγάζει ο πρώτος ένα γιο-γιο:

- Εγώ με αυτό το γιο-γιο θα παίζω συνέχεια.

Βγάζει ο δεύτερος μία τράπουλα:

- Εγώ θα παίζω με αυτήν εδώ την τράπουλα.

Βγάζει και ο τρίτος ένα κουτί ταμπόν!!!

- Εγώ πήρα αυτά.

- Μα, τι θα τα κάνεις αυτά; ρωτάνε οι άλλοι δύο.

- Στις οδηγίες χρήσης γράφει ότι με αυτά μπορώ να παίζω τένις, να τρέχω, να κολυμπάω, να κάνω ορειβασία...



Αλλαθώτα

●●● Για το πρωτόγνωρο **fair play** θα τιμηθεί σήμερα ο προπονητής του λόμπι. Τον τιμά ο σύνδεσμος προπονητών και σίγουρα θα είναι το πολυσυζητημένο πρόσωπο, αφού θυσίασε τους βαθμούς για να επανορθώσει την αδικία.

●●● *Μια πράξη που είχε ποικιλόμορφους σχολιασμούς. Οι ...κακοί ήθελαν ακόμα και τον αθλητικό δικαστή να τον καλέσει σε απολογία. Η πράξη του ίσως να μη βρει ποτέ μιμητές, αλλά σίγουρα δεν αποτελούσε δυσφήμιση του αθλήματος, αλλά διαφήσιμη του αθλητικού ιδεώδους.*

●●● **Μου ζήτησε ένας φίλος να τον ενημερώσω γιατί να συμβαίνουν όλα αυτά στα ελάφια. Δεν θέλω να κάνω μεγάλη ανάλυση, αλλά αυτή η ομάδα από την ίδρυση της, είχε λαϊκή προσέλκυση. Πάντα υπάρχουν φίλαθλοι που δεν μπορούν να κρατήσουν τα νεύρα τους όταν η ομάδα δεν κερδίζει.**

●●● *Θα ξεσπάσει ή στους διαιτητές ή στους παίκτες, ή στον προπονητή. Αυτή τη φορά έγινε το τελευταίο. Σίγουρα είναι καταδικαστέα τέτοια γεγονότα και δεν ωφελούν την ομάδα. Οι παίκτες προσπαθούσαν να πάρουν το ματς και η εξέδρα «απασχολούσε» τον προπονητή, που από τα μπινελίκια που άκουγε, δεν άντεξε κι' έριξε κι αυτός τα δικά του.*

●●● **Οι καλοί φίλαθλοι φαίνονται στις δύσκολες ώρες. Τότε είναι που χρειάζεται η ηρεμία και η ψυχραιμία. Εκανε κοιλιά η ομάδα για τον άλφα ή βήτα λόγο και δεν συμβαίνει μόνο αυτό στα ελάφια. Συμβαίνει παγκοσμίως και στις κορυφαίες ομάδες. Απλά αυτή η κοιλιά την έβγαλε έξω από τον στόχο της ανόδου, που για μένα ποτέ δεν μπορείς να είναι σίγουρος στα μέσα της περιόδου.**

●●● *Πάντα υπάρχει φως στο τούνελ για τις σοβαρές ομάδες. Ενα καλό σερί μπορεί να την ξαναβάλει στο δρόμο του στόχου. Αυτά έχω διδαχθεί από την εμπειρία μου. Καλημέρα σας...*

Κάρτα LiveSms

ΟΛΑ τα αποτελέσματα των αγώνων του στοιχήματος στο κινητό σου, *εύκολα, άμεσα και οικονομικά* **ΤΩΡΑ!**

1. Ξύνεις την κάρτα και στέλνεις μία φορά τον κωδικό της στο 4121. Αυτό ήταν...
2. Μπορείς να πάρεις μέχρι και **50 μηνύματα** με τα σκορ των αγώνων κάθε στιγμή.
3. Αν θες, πολύ απλά, παίρνεις μόνο το σκορ του 1ου και 2ου ημιχρόνου, αυτόματα, όποτε τελειώσουν! Σίγουρα και ξένοιαστα...

Ξέχνα την αναμονή για τα σκορ, πάρε την κάρτα και μπες στο παιχνίδι !

Η κάρτα LiveSms κυκλοφορεί σε όλα τα περίπτερα και κοστίζει *μόλις 6 Ευρώ*. Περιέχει φυλλάδιο οδηγιών.

Πληρώνεις εως και 0,12 Ευρώ /μήνυμα (μαζι με το ΦΠΑ) και δεν χρεώνεις το κινητό σου με παράλογα ποσά...

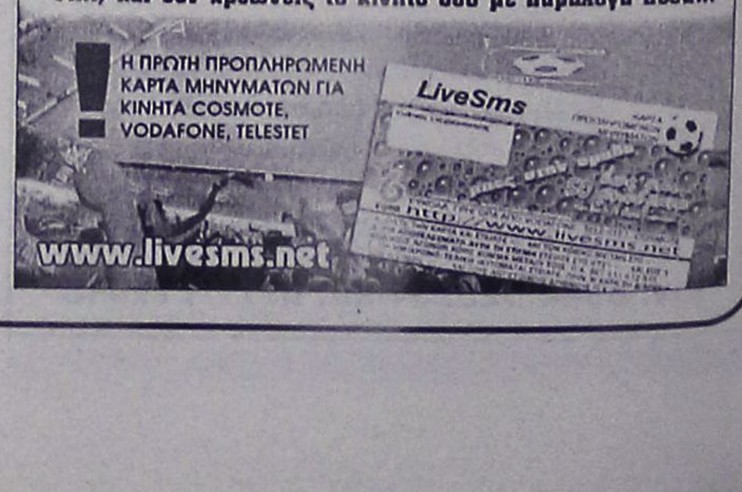

ΤΟΠΙΚΟ ΠΟΔΟΣΦΑΙΡΟ

Κίνητρο το γόητρο

• Κλεόβουλος και Ανταγόρας αναμετρώνται σήμερα στις 11.45 στη Λίνδο σ' εξ αναβολής παιχνίδι, με διαιτητή τον Νίκο Χ"νικόλα.

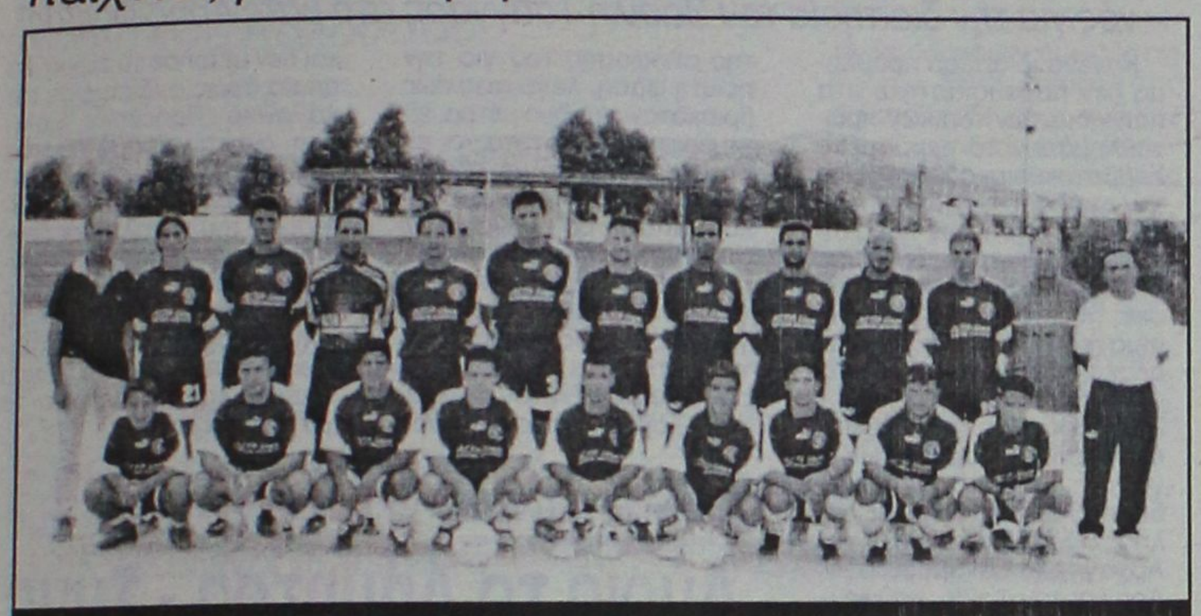

Νέα νίκη θα επιδιώξει ο Κλεόβουλος

Εξ αναβολής παιχνίδι πρόκειται να γίνει σήμερα στο γήπεδο της Λίνδου, όπου ο Κλεόβουλος αναμένεται στις 11.45 να φιλοξενήσει τον Ανταγόρα. Είναι ένα παιχνίδι όπου λείπει το βαθμολογικό ενδιαφέρον όσον αφορά, κορυφή ή επικίνδυνη ζώνη, αλλά η νίκη είναι επιτακτική για κάθε ομάδα, για λόγους γοήτρου, καθώς και οι δύο θέλουν να τερματίσουν όσο γίνεται ψηλότερα βαθμολογικά.

Οι γηπεδούχοι ενδεχομένως να έχουν σήμερα κάποιες απουσίες αφού το προηγούμενο παιχνίδι με τον Ηρακλή τρεις ποδοσφαιριστές τους αποχώρησαν τραυματίες.

Μ' ελλείψεις αναμένεται να παραταχθεί κι ο Ανταγόρας καθώς ο **Αρβανιτογιάννης** κι ορισμένοι ακόμη ποδοσφαιριστές λόγω επαγγελματικών υποχρεώσεων δεν μπόρεσαν να ταξιδέψουν.

Οι Λίνδιοι έχουν πολύ καλή ψυχολογία μετά τη νίκη στην Παστίδα (3-2) επί του Ηρακλή και μ' όπλο τον ενθουσιασμό θα θελήσουν να πετύχουν και σήμερα άλλη μια νίκη.

Αντίθετα οι Κώοι που προέρχονται από τρεις συνεχόμενες ισοπαλίες (οι δύο εντός) δεν είναι και στην καλύτερή τους κατάσταση.

Διαιτητής της συνάντησης θα είναι ο **Νίκος Χ"νικόλας** που θα έχει βοηθούς τους **Αλέκο Γενή** και **Σπύρο Κόκκινο**.

Παρατηρητής αγώνα θα είναι ο **Σάββας Παυλούς**, ενώ διαιτησίας ο **Μανώλης Χ"μανώλης**.

Λαβωμένος στο εξ' αναβολής

• Τα αποτελέσματα της θεραπείας, περίμενε μέχρι και χθες το βράδυ ο Δελαπόρτας , προκειμένου να σχηματίσει το αγωνιστικό πλάνο της ομάδας του, για το σημερινό παιχνίδι κόντρα στον Ανταγόρα.

• Ευκαιρία σε ποδοσφαιριστές με λίγες συμμετοχές στο πρωτάθλημα, αναμένεται να δώσει σήμερα ο προπονητής των Λινδίων.

Με πολλές ελλείψεις πραγματοποιήθηκε η χαλαρή σε ένταση χθεσινή προπόνηση του Κλεόβουλου ενόψει του σημερινού εξ΄ αναβολής αγώνα της ομάδας κόντρα στον Ανταγόρα . Ο Άκης Δελαπόρτας περίμενε μέχρι και χθες το βράδυ τα αποτελέσματα της θεραπευτικής αγωγής που πραγματοποιούσαν οι ποδοσφαιριστές του σε φυσιοθεραπευτικό κέντρο της Ρόδου και ανάλογα το αποτέλεσμα θα αποφασίσει για την συμμετοχή τους στο σημερινό παιχνίδι. Αμφίβολοι για το σημερινό παιχνίδι είναι οι : **Σακκάς,** και **Χωρίτης,** που σύμφωνα με τον προπονητή της ομάδας «θα δοκιμάσουν αν μπορούν να αγωνιστούν λίγο πριν την έναρξη του αγώνα». Σε πιο δύσκολη κατάσταση βρίσκονται οι **Ιωαννίδης,** έπαθε υποτροπή σε παλιό τραύμα και αναμένεται να μην έχει λεπτό συμμετοχής στο σημερινό παιχνίδι, όπως και ο πρώτος σκόρερ του πίνακα της κατηγορίας, Εγγλέζος που υπέστη χτύπημα στο γόνατο κατά την διάρκεια του τελευταίου αγώνα στην Παστίδα κόντρα στον Ηρακλή, με αποτέλεσμα να αναγκάσει τον προπονητή του να τον αποκλείσει από την αποστολή.



Εκτός «μάχης» έμεινε ο πρώτος σκόρερ του πρωταθλήματος, Λουκάς Εγγλέζος

ΠΙΣΤΗ ΓΙΑ ΤΗΝ ΝΙΚΗ

Διακατέχει τους ιθύνοντες του Κλεόβουλου, για την θετική έκβαση του σημερινού αγώνα. Οι ελλείψεις και τα όσα προβλήματα τραυματισμού υπάρχουν, δεν φαίνεται να ανησυχούν και τόσο τον Δελαπόρτα που θα δώσει την ευκαιρία σε ποδοσφαιριστές με λίγες συμμετοχές στο πρωτάθλημα να αγωνιστούν, κόντρα σε έναν δυνατό αντίπαλο. Υπάρχει πίστη ότι όσοι κληθούν να αγωνιστούν θα δώσουν τον καλύτερό τους εαυτό , προκειμένου να οδηγήσουν την ομάδα στην κατάκτηση των τριών βαθμών της νίκης.

ΑΝΑ FERRIES

ΠΑΣΧΑΛΙΝΗ ΕΚΔΡΟΜΗ
Ε/Γ-ΟΓ ΜΑΡΙΝΑ

Μ. ΠΑΡΑΣΚΕΥΗ
Αναχώρηση από Ρόδο 15.00. Αφιξη στην Κάλυμνο 19.00
Παραμονή στην Κάλυμνο έως Κυριακή του Πάσχα 05.00

ΚΥΡΙΑΚΗ ΤΟΥ ΠΑΣΧΑ
Αναχώρηση από Κάλυμνο 05.00. Αφιξη στην Πάτμο 07.00

ΔΕΥΤΕΡΑ ΤΟΥ ΠΑΣΧΑ
Αναχώρηση από Πάτμο 01.00 για Λέρο 02.30-02.50
Κάλυμνο 04.00-04.30
Κω 05.30-06.00
Ρόδο 09.30

Τιμή κατ' άτομο: €140 σε 2κλινη εξωτερική καμπίνα
Τιμή κατ' άτομο: €120 σε 4κλινη εξωτερική καμπίνα
Τιμή κατ' άτομο: €100 σε 4κλινη εσωτερική καμπίνα

Στην τιμή κατ' άτομο περιλαμβάνεται το δείπνο της Αναστάσεως (μαγειρίτσα, αρνάκι κ.τ.λ.)

Κεντρικό πρακτορείο
TSAGARIS TRAVEL
Ακτή Σαχτούρη 5
Τηλ. (22410) 36170, 28597, 35066, 30406
FAX: 22410-39839

EMMANUEL TRAVEL

ΘΕΛΕΤΕ ΝΑ ΤΑΞΙΔΕΨΕΤΕ ΟΠΟΥ ΕΠΙΘΥΜΕΙΤΕ ΜΕ ΤΟ ΛΙΓΟΤΕΡΟ ΔΥΝΑΤΟ ΚΟΣΤΟΣ:

EMMANUEL TRAVEL

ΕΜΕΙΣ ΕΧΟΥΜΕ ΤΗ ΔΥΝΑΤΟΤΗΤΑ ΟΤΑΝ ΟΙ ΤΙΜΕΣ ΑΠΟΓΕΙΩΝΟΝΤΑΙ ΝΑ ΠΡΟΣΓΕΙΩΝΟΥΜΕ ΧΡΗΜΑΤΑ ΣΤΗΝ ΤΣΕΠΗ ΣΑΣ.

ΔΕΝ ΕΧΕΤΕ ΠΑΡΑ ΝΑ ΜΑΣ ΕΠΙΣΚΕΦΘΕΙΤΕ ΓΙΑ:
✦ ΑΕΡΟΠΟΡΙΚΑ ΕΙΣΙΤΗΡΙΑ
✦ ΑΚΤΟΠΛΟΪΚΑ ΕΙΣΙΤΗΡΙΑ
✦ ΚΡΑΤΗΣΕΙΣ ΞΕΝΟΔΟΧΕΙΩΝ
✦ ΕΚΔΡΟΜΕΣ ΕΣΩΤΕΡΙΚΟΥ
✦ ΕΚΔΡΟΜΕΣ ΕΞΩΤΕΡΙΚΟΥ –
✔ ΠΟΥΚΕΤ-ΣΑΜΟΥΙ ΑΠΟ € 774
✔ ΜΠΑΝΓΚΟΚ-ΣΑΜΟΥΙ ΑΠΟ € 889
✔ ΚΡΑΜΠΙ ΑΠΟ € 802
✔ ΜΠΑΛΙ ΑΠΟ € 710
✔ ΜΠΑΝΓΚΟΚ-ΜΠΑΛΙ ΑΠΟ € 865
ΚΑΙ ΠΟΛΛΕΣ ΑΛΛΕΣ...

ΤΑΞΙΔΕΨΤΕ ΤΩΡΑ ΜΑΖΙ ΜΑΣ ΦΤΗΝΑ. ΜΕ ΑΣΦΑΛΕΙΑ ΚΑΙ ΠΑΝΤΑ ΜΕ ΤΗΝ ΥΠΟΓΡΑΦΗ ΤΟΥ EMMANUEL TRAVEL!!!

ΠΛΗΡΟΦΟΡΙΕΣ
ΙΕΡΟΥ ΛΟΧΟΥ 1 ΙΑΛΥΣΟΣ ΡΟΔΟΣ
ΤΗΛ: 2241093630-93625-94385 • FAX: 22410 91748
E-MAIL: emmantrv@otenet.gr

Για κάθε καιρό...



ΗΛΙΑΚΑ ΣΥΣΤΗΜΑΤΑ
IDEAL SOLAR
ΑΝΟΞΕΙΔΩΤΗ ΥΠΕΡΟΧΗ A.I.S.I. 316

ΑΠΟΚΛΕΙΣΤΙΚΗ ΔΙΑΘΕΣΗ
Τεχνικό κατάστημα
ΚΟΚΚΙΝΟΣ & Συνεργάτες
Πεπειραμένη τεχνική υποστήριξη
για μεταφορά ακόμα και τοποθέτηση
Δημ. Αναστασιάδη 8, Ρόδος • Τηλ./Fax 22410 32181

ΤΟΠΙΚΟ ΠΟΔΟΣΦΑΙΡΟ

Επικίνδυνη αποστολή

• Ο Ερμής απειλεί τον Ασκληπιό Κω να τον υποχρεώσει στη δεύτερη φετινή του ήττα, στο σημερινό εξ αναβολής μεταξύ τους ματς

• Στην Τήλο η ομώνυμη ομάδα θα περιμένει τη Δόξα Ψ., εφόσον το επιτρέψουν τα μποφόρ

Δύο πολύ ενδιαφέροντα, από βαθμολογικής άποψης, εξ αναβολής παιχνίδια γίνονται σήμερα για το πρόγραμμα της β' κατηγορίας. Το πολύ μεγάλο παιχνίδι γίνεται στις 12 το μεσημέρι στο γήπεδο Καλυθιών, όπου εκεί ο Ερμής που πριν 4 ημέρες κέρδισε 3-2 την Κατταβιά και την "γκρέμισε" από την κορυφή, σήμερα περιμένει να κάνει το ίδιο και με τον πρωτοπόρο Ασκληπιό Κω, ο οποίος έρχεται στο νησί μας με ορισμένες σημαντικές ελλείψεις, καθώς **Πολυχρονόπουλος** (κόκκινη), **Κυνηγόπουλος** (στρατιωτική άσκηση), **Γιαλομανδράκης** και ίσως **Πουλημάς** (οι δύο τελευταίοι για επαγγελματικούς λόγους) έχουν μείνει στην Κω.

Τη νίκη περισσότερο χρειάζονται οι γηπεδούχοι που βρίσκονται 9 βαθμούς πίσω από την κορυφή και θέλουν το τρίποντο, ώστε να πλησιάσουν περισσότερο κι έχοντας να υπολείπεται και το παιχνίδι με τον Ξάνθο που κι αυτό εκκρεμεί. Με ισοπαλία ή ήττα οι Καλυθενοί θα είναι δύσκολο στη συνέχεια να πλησιάσουν το γκρουπ των πρωτοπόρων.

Οι Κώοι φυσικά, εάν καταφέρουν να φύγουν μ' άλλη μία μεγάλη νίκη από το νησί μας, μετά τη νίκη της Κυριακής επί του Ακουσίλαου, τότε θα είναι πολύ δύσκολο να χάσουν την πρωτιά κι ακόμη περισσότερο την άνοδο.

Διαιτητής του σημαντικού αυτού παιχνιδιού ορίσθηκε ο **Βασίλης Τσαγγάρης** με βοηθούς τους **Γιώργο Κόττορο** και **Γιώργο Καραχανή.** Παρατηρητής αγώνα θα είναι ο **Λάζαρος Βεργίδης,** ενώ διαιτησίας ο κ. **Κων/νου.**

ΑΓΩΝΑΣ ΚΑΙ ΣΤΗΝ ΤΗΛΟ

Εξ αναβολής παιχνίδι έχει προγραμματισθεί για σήμερα και στο γήπεδο της Τήλου με την ομώνυμη ομάδα να φιλοξενεί την ομάδα της Δόξας Ψ., εφόσον το επιτρέψουν τα μποφόρ που από χθες τ' απόγευμα άρχισαν ν' αυξάνονται και πάλι. Σε περίπτωση που οι Ψινθενοί καταφέρουν να ταξιδέψουν, το σημερινό ματς είναι ιδιαίτερα κρίσιμο και για τις δύο ομάδες. Οι γηπεδούχοι υπολείπονται 8 βαθμούς από τη γραμμή σωτηρίας κι αν θέλουν να ελπίζουν σε παραμονή, θα πρέπει να κερδίσουν όπως κι όλα τα υπόλοιπα εντός έδρας παιχνίδια, τουλάχιστον.

Αντίθετα οι Ψινθενοί μπορεί να μην κινδυνεύουν με υποβιβασμό, όμως, εάν θέλουν να πλησιάσουν το γκρουπ της ανόδου, αυτή είναι η τελευταία τους ουσιαστικά ευκαιρία. Το διαιτητικό τρίο που ορίσθηκε γι' αυτό το παιχνίδι αποτελείται από τους **Φουκάρα, Κουρδουκλά, Μοσχούς.** Παρατηρητής αγώνα θα είναι ο **Μ. Κυπραίος.**

Κράτησε ισορροπίες

• «Θα μπορούσε να δοθεί πέναλτι υπέρ του Αρη, ενώ το γκολ του Φοίβου, που δεν μέτρησε, ήταν κανονικό», είπε ο Μιχάλης Καλαθενός για την διαιτησία του Βασίλη Τσαγγάρη στο ματς Αρης-Φοίβος

Κανένα ιδιαίτερο πρόβλημα δεν παρουσιάστηκε στα παιχνίδια των τοπικών πρωταθλημάτων το περασμένο Σαββατοκύριακο σχετικά με την απόδοση των διαιτητών, καθώς η κρίση των παρατηρητών διαιτησίας δικαίωσε στις περισσότερες περιπτώσεις τις αποφάσεις για τις επίμαχες φάσεις. Οι δε εξαιρέσεις αφορούσαν επιμέρους περιπτώσεις που δεν διαμόρφωσαν την εξέλιξη και τα αποτελέσματα των αγώνων. Ένα από τα παιχνίδια που απασχόλησε τα μέλη του ΣΔΠΔ ήταν αυτό του Αρχαγγέλου ανάμεσα στον Αρη και τον Φοίβο, καθώς υπήρχαν δύο αμφισβητούμενες φάσεις. Ο παρατηρητής διαιτησίας Μιχάλης Καλαθενός θεώρησε καλή τη διαιτησία, αλλά τόνισε πως στην φάση που ο Αρης ζήτησε πέναλτι θα μπορούσε να είχε καταλογιστεί, ενώ χαρακτήρισε κανονικό το γκολ που πέτυχε ο Φοίβος αλλά ακυρώθηκε ως οφσάιντ. Ο διαιτητής του αγώνα Βασίλης Τσαγγάρης υπεραμύνθηκε της απόφασής του για την πρώτη φάση, λέγοντας πως βρισκόταν στα δύο μέτρα, είχε άριστη ορατότητα και είδε τον επιθετικό να πέφτει πάνω στο πόδι του αμυντικού (άποψη που σεβάστηκε ο παρατηρητής του), οπότε δεν υπήρχε παράβαση, ενώ για την δεύτερη φάση υπογράμμισε πως σεβάστηκε την έστω και ετεροχρονισμένη υπόδειξη του βοηθού του Σάββα Παπανικολάου και δεν μέτρησε το τέρμα, το οποίο όμως ο ίδιος είδε ως κανονικό. Προέβαλε, μάλιστα, ως επιχείρημα πως τα πράγματα ήταν τεταμένα από την φάση του μη καταλογισμού του πέναλτι και προτίμησε να μην πάρει την απόφαση στην φάση που ακολούθησε πάνω του, ώστε να μην πυροδοτήσει την ατμόσφαιρα από τη διγνωμία που υπήρχε και να κρατήσει το ματς υπό έλεγχο.

Γ' ΚΑΤΗΓΟΡΙΑ

Αύριο το Δήμητρα - Σύμη

Για αύριο μετατέθηκε το προγραμματισμένο για σήμερα εξ αναβολής παιχνίδι μεταξύ της Δήμητρας και της Σύμης. Το παιχνίδι θα γίνει στις 11.30 στο γήπεδο Δαματριάς με διαιτητές τους **Κατταβενό, Ρουμάνη, Παπαγιαννίδη** και παρατηρητή τον κ. **Σταματίου.**

Στο μεταξύ για σήμερα υπάρχει ένα εξ αναβολής παιχνίδι για τον όμιλο Νήσων στο Βαθύ Καλύμνου. Στις 1 μ.μ. η τοπική ομάδα θα υποδεχθεί την ομάδα των Λειψών με διαιτητικό τρίο τους **Κατέρη, Αλαχιώτη, Αναστασιάδη** και παρατηρητή τον **Νικήτα Γιαννικουρή.**



ΜΠΑΣΚΕΤ

Νικηφόρο πέρασμα από τον κάμπο

• Αισιοδοξία για θετικό αποτέλεσμα μέσα στην έδρα της Ολύμπιας χαρακτηρίζει την προετοιμασία του Κολοσσού

Από το πρόγραμμα της 19ης αγωνιστικής ξεχωρίζει με ευκολία το ντέρμπι της Ολύμπιας με τον Κολοσσό. Είναι η σπουδαιότερη αναμέτρηση της ημέρας και τα βλέμματα θα στραφούν στο κλειστό της Νεάπολης.

Η νίκη είναι μονόδρομος για τους γηπεδούχους εφόσον έχουν χάσει ήδη αρκετό έδαφος για την άνοδο και δεν θέλουν άλλες απώλειες ενώ οι φιλοξενούμενοι θα αγωνιστούν χωρίς άγχος. Αυτό δεν σημαίνει όμως ότι οι Ροδίτες δεν πιστεύουν στις δυνατότητές τους. Αντίθετα, αισιοδοξούν ότι μπορούν να κάνουν το «διπλό» μέσα στην Λάρισα και να φέρουν για άλλη μια φορά τα πάνω κάτω στο πρωτάθλημα.

Το δικαίωμα για την αισιοδοξία το δίνει πρώτα απ' όλα η πίστη στην αγωνιστική τους αξία. Γνωρίζουν τι μπορούν να κάνουν, δεν φοβούνται σε καμία περίπτωση τον αντίπαλό τους ενώ δεν αντιμετωπίζουν κανένα απολύτως πρόβλημα. Τραυματισμοί δεν υπάρχουν, η προετοιμασία κυλάει ομαλά και οι προπονήσεις είναι ιδιαιτέρως εντατικές.

Χθες επέστρεψε και ο Γιώργος Κουκλάκης ο οποίος ξεπέρασε τις ενοχλήσεις στην γάμπα από την κλωτσιά που δέχθηκε στον αγώνα με τη Νήαρ Ηστ.

Η ΕΔΡΑ ΤΗΣ ΟΛΥΜΠΙΑΣ

Από το κλειστό της Νεάπολης μόλις μία ομάδα έχει περάσει αλώβητη μέχρι στιγμής και δεν ανήκει στο γκρουπ των πρωτοπόρων. Την 14η αγωνιστική η Ολύμπια γνώρισε πολύ οδυνηρή ήττα από τον ΔΑΣ Άνω Λιοσίων (89-100 στην παράταση), μόλις μία εβδομάδα μετά τον θρίαμβο επί της ΜΕΝΤ.

Το δέκατο εντός έδρας ματς δίνουν οι Θεσσαλοί αυτό το Σάββατο με αντίπαλο τον Κολοσσό και η συγκομιδή τους στον κάμπο είναι 8-1. Πέρα από την ομάδα της Τούμπας, την ήττα γνώρισε εκεί μέσα ο Πανελλήνιος, η Νήαρ Ηστ, η Χαλκίδα, ο ΚΑΟΔ, ο Δούκας, ο Παπάγου και ο Ιωνικός Νικαίας.

Η Ολύμπια έχει πετύχει 1385 πόντους στο πρωτάθλημα (μ.ο. 76,9) εκ των οποίων οι 733 μέσα στο γήπεδό της. Αυτό σημαίνει ότι η επίθεσή της είναι πολύ πιο παραγωγική στην Νεάπολη (81,5) σε σχέση με τα εκτός έδρας (72,4).

Το παράδοξο είναι ότι η άμυνά της είναι σχετικά καλύτερη μακριά από τον κάμπο (73,5) απ' ότι μέσα στην έδρα της (74,3).

Η ΕΠΙΧΟΡΗΓΗΣΗ

Ο Γιώργος Λιάνης υπέγραψε χθες τα σχετικά έγγραφα για την εκταμίευση των τακτικών επιχορηγήσεων για τις ομάδες της Α2. Ο υπουργός Αθλητισμού έδωσε την εντολή για να ανοίξουν πολύ σύντομα (πιθανότατα μέχρι το τέλος της εβδομάδας) τα ταμεία της Γενικής Γραμματείας Αθλητισμού για τις ΚΑΕ και τα ΤΑΚ της δεύτερης τη τάξει επαγγελματικής κατηγορίας.

ΚΟΡΑΣΙΔΕΣ

Στη σκιά του φάιναλ φορ

• Με το ενδιαφέρον να επικεντρώνεται πλέον στην τελική φάση του πρωταθλήματος, ο Ιάλυσος φιλοξενεί σήμερα το βράδυ τον Ιβίσκο

Ο πρωτοπόρος του πρωταθλήματος και αήττητος Ιάλυσος υποδέχεται σήμερα το βράδυ τον Ιβίσκο, σε ένα παιχνίδι που θεωρητικά είναι ντέρμπι μιας και συγκρούονται ο πρώτος με τον τρίτο. Όμως η δυναμικότητα των «ερυθροκίτρινων» μέχρι τώρα έχει φανεί ανυπέρβλητη και πολύ δύσκολα θα χάσει και το σημερινό ματς. Βέβαια το ενδιαφέρον στο πρωτάθλημα κορασίδων στρέφεται πλέον στο φάιναλ φορ όπου, όπως όλα δείχνουν, έχουν προκριθεί ο Ιάλυσος, η ΑΕ Δικαίου, ο Ιβίσκος και ο Ιπποκράτης.

Το σημερινό παιχνίδι:

• Ιαλυσός (20.30') Ιάλυσος – Ιβίσκος

Διαιτητές: Μυροφόρος - Φάκαρος

ΠΡΩΤΑΘΛΗΜΑ ΚΟΡΑΣΙΔΩΝ

	Βαθμολογία	
1. Ιάλυσος	9-0	506-228 18
2. ΑΕ Δικαίου	8-1	509-332 17
3. Ιβίσκος	5-4	451-422 14
4. Ιπποκράτης	4-5	370-392 13
5. Διαγόρας	3-5	258-266 11
6. Σύμη	1-5	86-359 7
7. Νίκη Ρόδου	1-11	234-415 6

* η Νίκη Ρόδου έχει αποβληθεί από το πρωτάθλημα.

Η διοίκηση θέλει 8Χ8!

• Σε κατάσταση συναγερμού η Ολύμπια Λάρισας για το σαββατιάτικο ντέρμπι με τον Κολοσσό. Το απόλυτο νικών μέχρι το τέλος της σεζόν ζήτησαν οι παράγοντες των Θεσσαλών

Μέχρι σχεδόν και το τέλος του πρώτου γύρου, η Ολύμπια ήταν το αδιαφιλονίκητο φαβορί για την άνοδο στην Α1 κατηγορία του ελληνικού μπάσκετ αλλά τώρα πια βρίσκεται σε πολύ δύσκολη θέση και οι ελπίδες της ψαλιδίστηκαν σημαντικά στο ντέρμπι με τον Πανελλήνιο στην Κυψέλη.

Η αντίπαλος του Κολοσσού αυτή την αγωνιστική θα αγωνιστεί με την πλάτη στον τοίχο αφού δεν έχει περιθώρια για ήττα. Οποιαδήποτε απώλεια και ειδικά μέσα στον κάμπο θα σημάνει αυτόματα την λήξη της υπόθεσης ανόδου. Άλλωστε, η διοίκηση της Ολύμπιας μπορεί να δηλώνει μέσω του γραφείου Τύπου ότι δεν υπάρχει θέμα αντικατάστασης του Αμπατζά αλλά παράγοντες βρέθηκαν στην προχθεσινή προπόνηση των Θεσσαλών και μίλησαν χαρακτηριστικά για οχτώ νίκες στα υπόλοιπα οχτώ παιχνίδια του πρωταθλήματος, συμπεριλαμβανομένης και αυτής μέσα στην Τούμπα κόντρα στην ΜΕΝΤ την τελευταία αγωνιστική.

Με άλλα λόγια, το άγχος θα είναι ένα επιπλέον φορτίο για την Ολύμπια αυτό το Σάββατο που θα παίξει ένα από τα τελευταία της χαρτιά για αντεπίθεση και πλασάρισμα στην πρώτη δυάδα.

TOP FM Δωδεκανήσου
σε συνεργασία με το ΣΥΛΛΟΓΟΣ ΑΧΑ ΡΟΔΟΥ

2ο TOP SAFARI 2004
ΚΥΡΙΑΚΗ 22 ΦΕΒΡΟΥΑΡΙΟΥ
(Παραμονή Καθ. Δευτέρας)
Δηλώστε συμμετοχή μέχρι τις 15/02/04 για να γνωρίσουμε όλοι μαζί τις φυσικές ομορφιές του νησιού μας
Για πληροφορίες επικοινωνήστε στα τηλ. 22410 68585 & Κιν. 6947890864

Πολλά πλούσια δώρα
Συμμετοχή δωρεάν

Χορηγοί επικοινωνίας:
Εφημερίδα Ροδιακή
Κανάλι Ίριδα
Εφημερίδα Rodos Mirror
Στηρίζουν:
Πυροσβεστική υπηρεσία Ρόδου
Εθελοντές Σαμαρείτες
Τμήμα Τροχαίας Ρόδου

ΛΕΒΑΝΤΗΣ PIZZA-RESTAURANT
ΚΛΙΜΑΤΙΣΤΙΚΑ ΡΟΔΟΥ
ΜΑΓΙΟ ΜΑΓΙΚΟ
ΕΒΓΑ
ΖΑΝΤΕΣ ΕΛΑΣΤΙΚΑ ΧΑΡΗΣ ΖΕΡΒΟΣ
SPORT SERVICE ΣΥΝΕΡΓΕΙΟ ΑΥΤΟΚΙΝΗΤΩΝ
Coca-Cola Τρία Έψιλον
ΚΙΑ KIA MOTORS ΑΦΟΙ ΧΑΤΖΗΜΙΧΑΛΗ
EUROSOS ΟΔΙΚΗ ΒΟΗΘΕΙΑ ΑΦΟΙ ΣΙΕΧ

Super PIAGGIO στα μέτρα σας!
☺ ΧΩΡΙΣ ΠΡΟΚΑΤΑΒΟΛΗ!
☺ ΧΩΡΙΣ ΠΙΣΤΩΤΙΚΗ ΚΑΡΤΑ!
Καθορίστε ΕΣΕΙΣ τις δόσεις, ανάλογα με τις ανάγκες σας ή ξεκινήστε την 1η δόση μετά από 6 μήνες!

ZIP 4T .....από 39€
ET4 50 .....από 52€
RUNNER 50 .....από 50€
RUNNER 125 4T .....από 60€
VESPA 150 .....από 61€
X 8 200 .....από 87€
BEVERLY 200 .....από 87€
X 9 500 .....από 147€





2 ΧΡΟΝΙΑ ΕΓΓΥΗΣΗ!
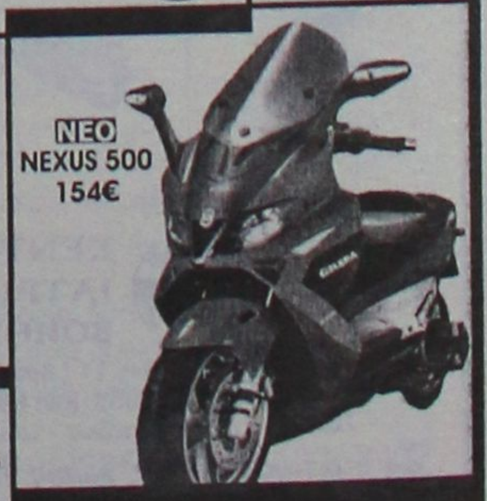

PIAGGIO
ΑΒΕΤΕ Κ. ΚΩΣΤΑΡΙΔΗΣ
Καναδά 12 - Τηλ. 2241078577 - Ρόδος

Pellos Travel

ΠΟΙΟΤΗΤΑ - ΟΡΓΑΝΩΣΗ - ΕΓΓΥΗΣΗ



ΑΠΟΚΡΙΕΣ 2004

ΙΤΑΛΙΑ 4ΗΜΕΡΗ ΑΕΡΟΠΟΡΙΚΗ ΕΚΔΡΟΜΗ
ΚΑΡΝΑΒΑΛΙ ΒΕΝΕΤΙΑΣ
20/2/04-23/2/04
ΤΙΜΗ: 640 ευρώ
Αναχώρηση απευθείας από Ρόδο στις 07:10 το πρωί
ΑΝΑΧΩΡΗΣΗ ΑΠΕΥΘΕΙΑΣ ΑΠΟ ΡΟΔΟ ΣΤΙΣ 07:10 ΤΟ ΠΡΩΙ
ΠΕΡΙΛΑΜΒΑΝΟΝΤΑΙ: ΔΙΑΜΟΝΗ ΣΕ ΞΕΝΟΔΟΧΕΙΑ 4 ΑΣΤΕΡΩΝ ΜΕ ΗΜΙΔΙΑΤΡΟΦΗ, ΑΕΡΟΠΟΡΙΚΑ ΕΙΣΙΤΗΡΙΑ, ΞΕΝΑΓΗΣΕΙΣ, ΠΕΡΙΗΓΗΣΕΙΣ, ΣΥΝΟΔΟΣ ΓΡΑΦΕΙΟΥ, ΦΠΑ

ΕΚΔΡΟΜΗ ΣΤΗ ΜΕΓΑΛΟΧΑΡΗ ΠΑΝΑΓΙΑ ΤΗΣ ΤΗΝΟΥ ΚΑΙ ΑΓΙΟ ΕΦΡΑΙΜ
19/2/2004-22/2/2004
ΤΙΜΗ: 189 ευρώ
ΑΝΑΧΩΡΗΣΗ 19-2-2004 ΣΤΙΣ 20:00 ΜΕ BLUE STAR
ΕΠΙΣΤΡΟΦΗ ΣΤΙΣ 22-2-2004 ΣΤΙΣ 12:00 ΜΕ BLUE STAR
ΠΕΡΙΛΑΜΒΑΝΟΝΤΑΙ:
1. Εισιτήρια Ρόδος -ΣΥΡΟΣ-ΤΗΝΟΣ-ΠΕΙΡΑΙΑΣ-Ρόδος σε Γ θέση
2. Περιηγήσεις εκδρομές
3. Μεταφορές με κλιματιζόμενα πούλμαν .
4. Ξ/Δ με πρωινό
5. Συνοδός γραφείου.
6. Ταξιδωτική ασφάλεια
7. ΦΠΑ

ΚΩΝΣΤΑΝΤΙΝΟΥΠΟΛΗ-ΠΡΙΓΚΗΠΟΝΝΗΣΑ
ΡΟΔΟΣ-ΜΑΡΜΑΡΙΣ-ΕΦΕΣΣΟΣ-ΠΡΟΥΣΑ-ΑΠΟΛΛΩΝΙΑ-BANDIRMA-ΚΩΝΣΤΑΝΤΙΝΟΥΠΟΛΗ-ΜΑΡΜΑΡΙΣ-ΡΟΔΟΣ
ΠΕΝΘΗΜΕΡΗ ΕΚΔΡΟΜΗ
19/02/04-23/02/04
ΤΙΜΗ: 265 ευρώ
ΠΕΡΙΛΑΜΒΑΝΟΝΤΑΙ:
1. Εισιτήρια Ρόδος -Μαρμαρίς -Ρόδος ΜΕ ΚΑΤΑΜΑΡΑΝ
2.Ξεναγήσεις, εκδρομές , μεταφορές με κλιματιζόμενα πούλμαν .
3.Ξ/Δ με πρωινό και φαγητό 4*** *αστέρων
4. Συνοδός γραφείου ΚΑΙ Ταξιδωτική ασφάλεια.
5. ΦΟΡΟΙ ΕΙΣΟΔΟΥ ΚΑΙ ΕΞΟΔΟΥ, ΦΠΑ
ΔΕΝ ΠΕΡΙΛΑΜΒΑΝΟΝΤΑΙ : Αρχαιολογικοί χώροι, εισιτήρια πλοίων Bandirma ή Yalova - Κωνσταντινούπολη - Yalova, εισιτήρια της κρουαζιέρας στα Πριγκηπόνησα, ΒΟΣΠΟΡΟ, δισκέδαση oriental show.

ΕΚΔΡΟΜΕΣ ΜΑΡΤΙΟΥ
4ΗΜΕΡΗ ΕΚΔΡΟΜΗ
ΜΕΤΕΩΡΑ-ΑΓΙΟΣ ΙΩΑΝΝΗΣ Ο ΡΩΣΣΟΣ-ΑΓΙΟΣ ΕΦΡΑΙΜ
25/3/04-28/3/04
ΑΝΑΧΩΡΗΣΗ ΑΠΟ ΡΟΔΟ 25/3 ΣΤΙΣ 18:00 ΜΕ "ΑΝΘΗ ΜΑΡΙΝΑ"
ΕΠΙΣΤΡΟΦΗ ΣΤΙΣ 28/3 ΜΕ "BLUE STAR"
ΠΕΡΙΛΑΜΒΑΝΟΝΤΑΙ: ΔΙΑΜΟΝΗ ΣΕ ΞΕΝΟΔΟΧΕΙΑ ΜΕ ΠΡΩΙΝΟ, ΕΙΣΙΤΗΡΙΑ ΠΛΟΙΩΝ ΣΕ Γ' ΘΕΣΗ, ΕΚΔΡΟΜΕΣ-ΠΕΡΙΗΓΗΣΕΙΣ, ΣΥΝΟΔΟΣ ΓΡΑΦΕΙΟΥ, ΦΠΑ

4ΗΜΕΡΗ ΕΚΔΡΟΜΗ ΣΤΗΝ ΚΡΗΤΗ
25/3/2004-28/3/2004
ΑΝΑΧΩΡΗΣΗ 25/3 ΣΤΙΣ 4:30 ΤΟ ΠΡΩΙ ΜΕ "ΙΕΡΑΠΕΤΡΑ"
ΕΠΙΣΤΡΟΦΗ ΣΤΙΣ 28/3 ΤΟ ΠΡΩΙ
ΠΕΡΙΛΑΜΒΑΝΟΝΤΑΙ: ΔΙΑΜΟΝΗ ΣΕ ΞΕΝΟΔΟΧΕΙΑ ΜΕ ΠΡΩΙΝΟ, ΕΙΣΙΤΗΡΙΑ ΠΛΟΙΩΝ ΣΕ Γ' ΘΕΣΗ, ΕΚΔΡΟΜΕΣ-ΠΕΡΙΗΓΗΣΕΙΣ, ΣΥΝΟΔΟΣ ΓΡΑΦΕΙΟΥ, ΦΠΑ

• ΟΛΕΣ ΤΙΣ ΕΚΔΡΟΜΕΣ ΣΥΝΟΔΕΥΕΙ Ο κ. Α. ΠΑΠΑΣΑΒΒΑΣ
ΠΑΚΕΤΑ ΕΚΔΡΟΜΩΝ ΓΙΑ ΜΕΜΟΝΩΜΕΝΟΥΣ ΣΥΛΛΟΓΟΥΣ ΚΑΙ ΣΧΟΛΙΚΕΣ ΕΚΔΡΟΜΕΣ, ΕΙΣΙΤΗΡΙΑ ΑΤΜΟΠΛΟΪΚΑ, ΑΕΡΟΠΟΡΙΚΑ ΜΕ CHARTER to UK e.t.c. OA, AEGEAN ΚΑΙ ΠΑΡΑΔΟΣΗ ΚΑΤ' ΟΙΚΟΝ ΣΤΗΝ ΑΡΧΑΓΓΕΛΟ, ΡΟΔΟ, ΑΦΑΝΤΟΥ, ΚΑΛΥΘΙΕΣ, ΚΟΛΥΜΠΙΑ

Για περισσότερες πληροφορίες, κρατήσεις και αναλυτικά προγράμματα στο πρακτορείο γενικού τουρισμού:
Pellos Travel
ΛΕΩΦΟΡΟΣ ΚΑΛΛΙΘΕΑΣ ΦΑΛΗΡΑΚΙ
ΤΗΛ 2241087615, 2241086298, FAX 2241087616
e-mail: pellostravel@hellasnet.gr

ΑΚΟΥΣΤΙΚΑ ΒΑΡΗΚΟΪΑΣ
Από 380 €



Μοναδική Ευκαιρία:
ΑΠΟΣΥΡΕΤΕ
ΤΟ ΠΑΛΙΟ ΣΑΣ ΑΚΟΥΣΤΙΚΟ
ΚΑΙ ΑΠΟΚΤΗΣΤΕ
ΕΝΑ ΣΥΓΧΡΟΝΟ ΜΕ ΚΕΡΔΟΣ
ΜΕΧΡΙ 400 €

ΚΕΝΤΡΟ ΙΑΤΡΙΚΩΝ ΒΟΗΘΗΜΑΤΩΝ
Εθνικής Αντιστάσεως 11 (πρώην Αννης Μαρίας)
Τηλ: 2241020359 Κιν: 6936.70.60.21
Συμβάσεις με όλα τα ταμεία. - Ειδικές Τιμές για Ο.Γ.Α
Σε 6 άτοκες δόσεις χωρίς Πιστωτική Κάρτα

Οπως αποκάλυψε χθες ο Κ. Σκανδαλίδης

Νέος "Καποδίστριας" στα σχέδια του ΠΑΣΟΚ

Υποχρεωτικές συνενώσεις μικρών δήμων και 5 ή 6 περιφέρειες έναντι των 13 που υπάρχουν σήμερα

Συνέντευξη Τύπου παραχώρησε χθες ο υπουργός Εσωτερικών, Δημόσιας Διοίκησης και Αποκέντρωσης, Κ. Σκανδαλίδης, αποχαιρετώντας ουσιαστικά τους συνεργάτες του και τους διαπιστευμένους δημοσιογράφους στο υπουργείο, καθως παραιτείται μεθαύριο, και ορκίζεται υπηρεσιακός υπουργός την Παρασκευή.

Ο κ. Σκανδαλίδης, αφού ευχαρίστησε όλες τις υπηρεσίες του υπουργείου για το έργο που παρήγαγαν, έκανε έναν «πολιτικό απολογισμό», όπως είπε, για τη δίχρονη θητεία του στο υπουργείο, ενώ εξέφρασε και τις προσωπικές του απόψεις για ορισμένα θέματα.

Ειδικότερα, υπενθύμισε το έργο που έγινε στον τομέα της περιφερειακής συγκρότησης της χώρας και επανέλαβε την προσωπική του άποψη πως η χώρα χρειάζεται λιγότερες, και κατ' επέκταση, ισχυρότερες περιφέρειες: δύο μητροπολιτικές Περιφέρειες και 5 ή 6 γεωγραφικές περιφέρειες, έναντι των 13 που υπάρχουν σήμερα.

Ο κ. Σκανδαλίδης διατύπωσε τη δική του άποψη όσον αφορά και τον αριθμό των Δήμων. Ειδικότερα, δήλωσε πως η χώρα χρειάζεται έναν «δεύτερο Καποδίστρια», δηλαδή τη μείωση του αριθμού των Δήμων σε 300-350, είτε μέσω αναγκαστικών συνενώσεων συμπολιτειών, είτε με μια νέα οριοθέτηση, και τόνισε πως «θα παλέψει γι' αυτό».

Εκανε ιδιαίτερη μνεία στο εκτεταμένο, όπως είπε, δίκτυο κοινωνικής εργασίας που υλοποίησε το κράτος του, πρόγραμμα που βοηθά στο νέο πολιτισμό της καθημερινότητας και που το χρειάζεται ο τόπος. Οπως παραδέχθηκε ο υπουργός, παρά τις προσπάθειες δεν υπάρχει πλήρης θεσμοθέτηση ως μόνιμων δομών αυτών των προγραμμάτων (σχολικοί φύλακες, σχολικοί τροχονόμοι, βοήθεια στο σπίτι, ΚΑΠΗ κλπ).



Οσον αφορά τη μερική απασχόληση, ο κ. Σκανδαλίδης επεσήμανε πως έχουν εγκριθεί ήδη τα σχέδια για τις πρώτες 10.000 προσλήψεις, ενώ εξέφρασε την προσωπική του άποψη πως θα πρέπει να υπάρχει ένα ξεχωριστό κονδύλι στον ετήσιο προϋπολογισμό, με βάση τις ανάγκες της κοινωνίας.

Αναφερόμενος στη Δημόσια Διοίκηση, είπε πως έχει γίνει μια σημαντική μεταρρύθμιση σ΄αυτόν τον τομέα, ενώ χαρακτήρισε «επανάσταση» στο χώρο της Δημόσιας Διοίκησης τη λειτουργία των ΚΕΠ. "Πρόκειται για μια τομή στο χώρο της Διοίκησης -είπε ο υπουργός- γιατί με τα ΚΕΠ αλλάζει η λειτουργία του συστήματος και η σχέση κράτους-πολίτη". Εξάλλου πρόσθεσε πως το τελευταίο διάστημα άλλα 110 ΚΕΠ άρχισαν να λειτουργούν ανεβάζοντας τον συνολικό αριθμό τους σε 1.025 σε ολόκληρη τη χώρα.

Τέλος, χαρακτήρισε προσωπικό του όραμα την εφαρμογή του εθνικού δημοτολογίου, ενώ χαρακτήρισε τον νέο εκλογικό νόμο που ψηφίστηκε πρόσφατα ως τομή του εκλογικού συστήματος και υπερασπίστηκε το θεσμό του «βουλευτή περιφερείας» για τις ολιγοεδρικές περιφέρειες.

ΣΧΟΛΙΟ ΓΙΑ ΔΗΜΟΣΚΟΠΗΣΗ

Σε ερώτηση δημοσιογράφου να σχολιάσει δημοσκόπηση από την οποία προκύπτει ότι η πλειοψηφία του εκλογικού σώματος ζητά να μην συμπεριλάβει ο Γιώργος Παπανδρέου στα πρόσωπα που θα χρησιμοποιήσει κορυφαία στελέχη του ΠΑΣΟΚ, ο κ. Σκανδαλίδης είπε πως πρόκειται για το αίτημα της ελληνικής κοινωνίας για ανανέωση και πως είναι μήνυμα για όλα τα κόμματα: "Η επόμενη ημέρα, η 8η Μαρτίου, δεν θα μοιάζει σε τίποτα με τις προηγούμενες, όποιο κι αν είναι το αποτέλεσμα των εκλογών», δήλωσε ο κ. Σκανδαλίδης. «Είμαι υπερήφανος που το κόμμα μου ανοίγει και νέο ιστορικό κύκλο σε επίπεδο κομματικής συγκρότησης και θέλει να απαντήσει πρώτο αυτό στις ανατροπές που απαιτούνται στον ίδιο του τον εαυτό και στην ελληνική κοινωνία».

INEMA
ΙΑΤΡΙΚΟΣ & ΝΟΣΟΚΟΜΕΙΑΚΟΣ ΕΞΟΠΛΙΣΜΟΣ
15 ΧΡΟΝΙΑ ΕΜΠΕΙΡΙΑΣ από το 1988
ΕΙΜΑΣΤΕ ΟΙ ΜΕΓΑΛΥΤΕΡΟΙ ΠΡΟΜΗΘΕΥΤΕΣ ΙΑΤΡΙΚΟΥ – ΟΡΘΟΠΕΔΙΚΟΥ ΚΑΙ ΝΟΣΟΚΟΜΕΙΑΚΟΥ ΥΛΙΚΟΥ ΣΤΗ ΔΩΔΕΚΑΝΗΣΟ ΕΜΠΙΣΤΕΥΘΕΙΤΕ ΜΑΣ !!!
ΠΙΣΤΟΠΟΙΗΣΗ ΠΟΙΟΤΗΤΑΣ ISO9002 EN4600 E3/833
ΛΕΜΕΣΣΟΥ 2 ΡΟΔΟΣ ΤΗΛ.32238 – FAX 28484

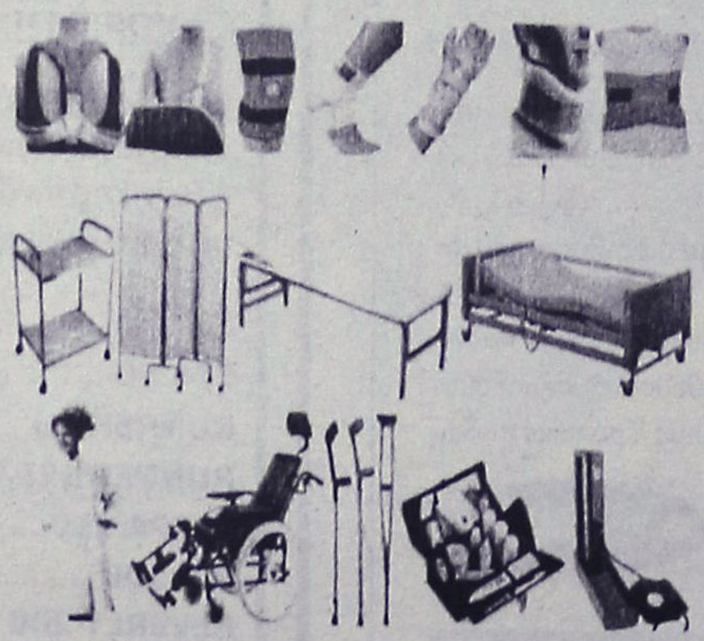

INEMA
ΙΑΤΡΙΚΟΣ & ΝΟΣΟΚΟΜΕΙΑΚΟΣ ΕΞΟΠΛΙΣΜΟΣ
15 ΧΡΟΝΙΑ ΕΜΠΕΙΡΙΑΣ από το 1988
ΕΙΜΑΣΤΕ ΟΙ ΜΕΓΑΛΥΤΕΡΟΙ ΠΡΟΜΗΘΕΥΤΕΣ

ΟΡΘΟΠΕΔΙΚΑ - ΙΑΤΡΙΚΑ
ΧΑΡΙΤΟΣ



Ορθοπεδικά είδη & κατασκευές
Εξοπλισμός Ιατρείου & αναλώσιμα
Είδη νοσηλείας κατ' οίκον & μηχανήματα οξυγονοθεραπείας
Ακουστικά Βαρηκοΐας

ΕΛΕΥΘ. ΒΕΝΙΖΕΛΟΥ 6 (Δίπλα στη Ροδιακή Επαυλη) - ΡΟΔΟΣ
Τηλ.: 22410 24112 Fax: 22410 75969 e-mail: orken@rho.forthnet.gr

Πάντα με υγείαν...

Τροφές αναγκαίες για την υγεία

Β' ΜΕΡΟΣ

- Προσθέτοντας μαρούλι ή λάχανο ή σπανάκι (ωμό) στο σιταρένιο ψωμί ολικής αλέσεως.
- Καταναλώνοντας καρύδια ή αμύγδαλα ή καρότα η πιπεριές (πράσινες, κίτρινες, κόκκινες) για το κολατσιό μας
- Φρέσκα φρούτα εποχής για τις απαραίτητες βιταμίνες

ΣΟΓΙΑ

Δεν είναι όλοι οι επιστήμονες πεπεισμένοι για το φασόλι αλλά όλοι αναγνωρίζουν την ικανότητα του να χαμηλώνει την χοληστερίνη.

Μία μελέτη τον Ιούλιο του 2003 στο "The journal of the American Medical Association" έδειξε ότι μια δίαιτα βασισμένη σε ίνες από σόγια, πρωτεΐνες από βρώμη και κριθάρι, αμύγδαλα και μαργαρίνη από φυτικές στερόλες χαμήλωσε την χοληστερίνη στα ίδια επίπεδα όσο και οι στατίνες (το κυρίαρχο φάρμακο που κυκλοφορεί στο εμπόριο για τον ίδιο σκοπό).

ΙΝΕΣ ΓΙΑ ΟΛΟΚΛΗΡΟ ΤΟ ΣΩΜΑ

Τα φασόλια και η βρώμη είναι άριστες πηγές ινών, που βοηθούν στην χαμηλώση της χοληστερίνης και το επίπεδο του σακχάρου στο αίμα και βεβαίως βοηθούν στη καλή λειτουργία του εντέρου.

Μελέτες δείχνουν ότι η προσθήκη ινών στην καθημερινή μας διατροφή μειώνουν την χοληστερίνη και βοηθούν στην ρύθμιση όλου του οργανισμού.

Ίνες βρίσκονται στα μήλα, το κριθάρι, στη βρώμη, στα φασόλια και στα άλλα όσπρια, στο κίτρινο ρύζι.

Οι τροφές που περιέχουν ίνες είναι πιο δύσπεπτες και έτσι μειώνουν τον ρυθμό της πέψης με αποτέλεσμα να μην υπάρχει απότομη (peak) άνοδος στο σάκχαρο του αίματος η οποία παρατηρείται κατά την κατανάλωση λευκού άρτου και γλυκών.

ΑΣΒΕΣΤΙΟ ΓΙΑ ΤΑ ΟΣΤΑ ΜΑΣ

Το γιαούρτι και τα άλλα γαλακτοκομικά προϊόντα βοηθούν στην διατήρηση της πυκνότητας των οστών, ώστε να αποφεύγονται τα κατάγματα, όσο γερνάμε.

Επίσης το ασβέστιο παίζει πρωτεύοντα ρόλο για να έχουμε γερά δόντια, βοηθάει την συστολή των μυών και την καρδιά.

Νέες μελέτες έδειξαν ότι το ασβέστιο μειώνει την εμφάνιση του καρκίνου του παχέως εντέρου και βοηθάει στην μείωση του σωματικού βάρους.

Περαιτέρω μελέτες έδειξαν ότι γυναίκες που καταναλώνουν περίπου 1000 mgr ασβεστίου από άπαχα γαλακτοκομικά προϊόντα ημερησίως είχαν ελάττωση του σωματικού τους βάρους.

Τα γαλακτοκομικά είναι η κυριότερη πηγή ασβεστίου. Επειδή όμως περιέχουν και αρκετό λίπος, πρέπει να προτιμούνται τα άπαχα ή αυτά με μειωμένα λιπαρά. Τροφές όπως τα σκούρα πράσινα λαχανικά, τα ξερά φασόλια και οι σαρδέλες είναι πηγές ασβεστίου.

Ας ξεκινήσουμε την μέρα μας με καφέ (χωρίς καφεΐνη) και γάλα με μειωμένα λιπαρά, ένα μπολ δημητριακών με άπαχο γάλα (ή με ημι-αποβουτυρωμένο) και φρέσκα φρούτα για ένα άριστο πρωινό.

Μετά για το κολατσιό μπορούμε να φάμε ένα γιαούρτι με 2% λιπαρά και λίγο άπαχο τυρί για να μειωθεί το αίσθημα πείνας.

Το καλό με τις τροφές αυτές είναι ότι υπάρχουν σε αφθονία και στο πιο μικρό μπακάλικο της γειτονιάς. Έτσι ώστε δεν υπάρχει κανένα πρόβλημα στην ανεύρεσή τους.

Μπορούμε να χάσουμε κιλά με την κατανάλωση των τροφών αυτών; Μα και βεβαίως! Επιπλέον μας δίνουν ενέργεια και ένα αίσθημα ευεξίας! Αν τα κάνουμε «τρόπο ζωής», θα φαινόμαστε καλύτερα και θα νιώθουμε καλύτερα!

Και μία τελευταία παρατήρηση : ας μην ξεχνάμε ότι για την καλύτερη λειτουργία του οργανισμού μας δεν φθάνει η διατροφή μας, αλλά παίζει σημαντικό ρόλο και η καθημερινή άσκηση.

Ήβη-Αλεξάνδρα Τσοπανάκη
Ιατρός

ΙΑΤΡΙΚΗ ΑΝΑΚΟΙΝΩΣΗ

Ο **ΟΔΟΝΤΙΑΤΡΟΣ**
ΜΗΝΑΣ Γ. ΜΑΛΛΙΑΡΑΚΗΣ
πτυχιούχος Α.Π. Θεσσαλονίκης

ΔΕΧΕΤΑΙ:
Δευτέρα-Παρασκευή 09.00-13.30 και 17.30-21.00,
Σάββατο 10.00-13.30

Μ. Κωνσταντίνου 18β, 2ος όροφος
τηλ. 2241034306, κιν. 6972185643

Κέντρο Συμβουλευτικής & Αξιολόγησης Προσωπικότητας Παιδιών & Ενηλίκων

ΠΑΠΑΓΕΩΡΓΙΟΥ ΘΑΝΟΣ
Ψυχολόγος – Ψυχοθεραπευτής
ΠΑΝΕΠΙΣΤΗΜΙΟΥ ΑΘΗΝΩΝ

- Διερεύνηση Προσωπικότητας (Προφίλ- Δεξιότητες-Αδυναμίες)
- Δείκτης Νοημοσύνης Παιδιών και Ενηλίκων
- Μαθησιακές Δυσκολίες και Δυσλεξία
- Θεραπευτική Αντιμετώπιση Φοβιών-Ειδικών Φοβιών, Κατάθλιψης, Διαταραχής πανικού, Ψυχοσωματικών προβλημάτων, Τραυματικών γεγονότων ζωής (πένθος, χωρισμός, σχολική αποτυχία), Συναισθηματικών διαταραχών, Διαταραχών Διατροφής (βουλιμία-ανορεξία).
- Αντιμετώπιση προβλημάτων συμπεριφοράς παιδιών σε σχολείο-σπίτι
- Ανάπτυξη Κοινωνικών Δεξιοτήτων
- Βελτίωση Σχέσεων-Πρόγραμμα Ελέγχου Συγκρούσεων
- Βελτίωση Αυτοεκτίμησης-Αυτοεικόνας
- Συμβουλευτική Οικογένιας & Ζεύγους

Κ. Παλαιολόγου 105 - Ρόδος
Τηλ:22410 78668- Κιν: 6947371250 - Μόνο με Ραντεβού

PRIMART

Εργαστήριο Κλινικής Ψυχολογίας

ΧΡΙΣΤΙΝΑ ΣΑΒΒΑΚΗ-ΓΚΡΑΝΖΑΝ
Κλινική Ψυχολόγος-Ψυχοπαθολόγος (DESS)
- Πτυχιούχος του Πανεπιστημίου Nancy Γαλλίας
- Μεταπτυχιακή ειδίκευση (DESS) στην Κλινική Ψυχολογία Ενηλίκου, Εφήβου και Παιδιού στο Πανεπιστήμιο Reims Γαλλίας

Για τον ενήλικο
- Ψυχοδιαγνωστική
- Ψυχολογική υποστήριξη
- Ατομική και οικογενειακή συνέντευξη
- Ψυχοθεραπεία αναλυτικής εμπνεύσεως

Για το παιδί
- Αξιολόγηση προσωπικότητας (τεστ νοημοσύνης, προβολής)
- Διάγνωση μαθησιακών δυσκολιών και συμπεριφορικών διαταραχών
- Συμβουλευτική επαγγελματικού προσανατολισμού
- Ψυχοθεραπεία μέσω παιχνιδιού και εικαστικών

Δέχεται με ραντεβού
Εθνικής Αντίστασης 15
Τηλ.: 77350-Κιν. 6937684251

ΝΤΟΡΑ ΚΩΝΣΤΑΝΤΙΝΟΠΟΥΛΟΥ
ΨΥΧΟΛΟΓΟΣ
Πτυχιούχος του Πανεπιστημίου της Καλιφόρνιας-Λος Αντζελες (UCLA)-Μεταπτυχιακές σπουδές στο Pepperdine University-Malibu California.

✓ Αμεση ψυχολογική υποστήριξη και επαγγελματική φροντίδα από έμπειρη Ψυχολόγο και Οικογενειακή Σύμβουλο.
✓ Η σωστή θεραπευτική σχέση μπορεί να επιφέρει ρεαλιστικές λύσεις για πραγματικά προβλήματα σε θέματα: μοναξιάς, μελαγχολίας, στρες, ανυπομονησίας, φοβίας, εθισμού, οικογενειακών σχέσεων, διαζυγίου, κακομεταχείρισης, συναισθηματικών δυσκολιών, αυτοπεποίθησης, ανασφάλειες, μεταβατικά στάδια ζωής, βουλιμίας, ανορεξίας, απώλειας, πένθους.

Τηλεφωνείστε στα τηλέφωνα:
(22410)35163 και 6944/980550
για ραντεβού και άμεση εξυπηρέτηση.
Διεύθυνση: Καρίας 1 • Περιοχή Ροδίνι - Ρόδος

ΙΑΤΡΙΚΗ ΑΝΑΚΟΙΝΩΣΗ
Ο ιατρός
ΙΩΑΝΝΗΣ Κ. ΓΕΩΡΓΙΟΥ
ΕΙΔΙΚΟΣ ΠΑΘΟΛΟΓΟΣ

Δέχεται:
καθημερινά Δευτέρα έως και Παρασκευή 09.00-13.00 και 17.30-20.30
(Τετάρτη απόγευμα κλειστά)

ΣΤΕΦ. ΚΑΖΟΥΛΗ 18-ΡΟΔΟΣ
ΤΗΛ. ΙΑΤΡ.: 2241026526, ΚΙΝ. 6974588535

ΚΕΝΤΡΟ ΕΙΔΙΚΩΝ ΘΕΡΑΠΕΙΩΝ ΤΟΥ ΠΑΙΔΙΟΥ ΔΩΔΕΚΑΝΗΣΟΥ

ΚΩΝ/ΝΟΣ ΜΠΑΔΑΝΗΣ - ΣΟΥΖΗ ΓΕΩΡΓΙΛΟΠΟΥΛΟΥ

ΕΡΓΟΘΕΡΑΠΕΥΤΗΣ ΠΤΥΧΙΟΥΧΟΣ ΜΕΘΟΔΟΥ BOBATH N.D.T
ΜΕΘΟΔΟΣ PORTAGE
ΑΙΣΘΗΤΗΡΙΑΚΗΣ ΟΛΟΚΛΗΡΩΣΗΣ (S.I.)
ΜΕΤΕΚΠΑΙΔΕΥΣΗ ΣΤΙΣ ΝΕΥΡΟΛΟΓΙΚΕΣ ΚΑΙ ΚΙΝΗΤΙΚΕΣ ΔΙΑΤΑΡΑΧΕΣ
ΛΟΓΟΠΑΘΟΛΟΓΟΣ ΜΕΤΑΠΤΥΧΙΑΚΟ ΑΚΟΥΟΛΟΓΙΑΣ

Αποστόλου Παύλου 84, Ρόδος 85100,
τηλ. / fax (22410)60999/60579

ΙΑΤΡΙΚΗ ΑΝΑΚΟΙΝΩΣΗ
Η ιατρός
ΣΙΝΕΛΣΙΚΟΒΑ-ΠΑΠΑΪΩΑΝΝΟΥ ΕΛΕΝΑ
ΕΙΔΙΚΟΣ ΚΑΡΔΙΟΛΟΓΟΣ

Δέχεται:
καθημερινά 10.00-13.00 και 17.00-20.00
εκτός Τετάρτης πρωί

ΑΦΑΝΤΟΥ - ΠΕΡΝΟΥ 22
τηλ.. 2241053228, 6937070683

ΣΙΑΓΚΑ ΚΩΝΣΤΑΝΤΙΝΑ
ΨΥΧΟΛΟΓΟΣ
Απόφοιτος Αριστοτελείου Πανεπιστημίου Θεσσαλονίκης
τηλ. 6936261736

ΚΥΠΡΙΩΤΗ ΑΛΕΞΙΑ
ΨΥΧΟΛΟΓΟΣ
Απόφοιτος Πανεπιστημίου Κρήτης, MSC Surrey University of England
τηλ. 6944717520

Δέχονται κατόπιν ραντεβού
Στεφ. Καζούλη 18-1ος όροφος
τηλ. 2241022102

ΜΑΡΙΑ ΣΑΝΤΟΡΙΝΙΟΥ
ΚΛΙΝΙΚΗ ΨΥΧΟΛΟΓΟΣ-ΨΥΧΟΛΟΓΟΣ ΤΩΝ ΚΟΙΝΩΝΙΚΩΝ ΟΜΑΔΩΝ

Πτυχιούχος Κρατικού Πανεπιστημίου της Ρώμης «La Sapienza».

— Κλινική διάγνωση ψυχοπαθολογίας παιδιού, εφήβου και ενηλίκου.
— Ατομική και οικογενειακή ψυχολογική υποστήριξη και θεραπεία κατάθλιψης, φοβίας, κρίσης πανικού, μετατραυματικού στρες (διαζύγιο, πένθος, χωρισμός, αποτυχία, ασθένεια), βουλιμίας, ανορεξίας, διαταραχών προσωπικότητας, έλλειψη αυτοεκτίμησης, εθισμού, κακοποίησης.
— Ψυχολογική φροντίδα και προετοιμασία ανύπαντρης εγκύου και ζευγαριών, στην απόκτηση πρώτου παιδιού.

Επίσκεψη μόνο με ραντεβού.

Τηλέφωνα: 22410 28851 και 6946252407
Λάρνακας 4 (Εθν. Αντιστάσεως)

ΜΑΘΗΜΑΤΙΚΑ

Χρήστος Εκτ. Ηρακλείδης
Μαθηματικός Εθνικού και Καποδιστριακού Πανεπιστημίου Αθηνών

Δεκτοί μαθητές Γυμνασίου – Λυκείου και φοιτητές ΤΕΙ – ΑΕΙ. Παραδίδονται ειδικά μαθήματα σε:
- φοιτητές του Πανεπιστημίου Αιγαίου (μαθήματα Εξαμήνων και Κατατακτήριες)
- φοιτητές Ανοικτού Πανεπιστημίου, ΓΥΣ
- υποψήφιους διαγωνισμών Δημοσίου (ΑΣΕΠ, τράπεζες).

Υπεύθυνη γνώση, μεθοδικότητα, παραστατικότητα και παροχή δακτυλογραφημένων σημειώσεων.
Μαθήματα αποκλειστικά ιδιαίτερα ή ιδιαίτερα σε γκρουπ.

✆ 22410 76896-34703 και 6938 492 429

ΑΜΕΣΗ ΕΞΥΠΗΡΕΤΗΣΗ SERVICE
ΗΛΕΚΤΡΟΝΙΚΩΝ ΥΠΟΛΟΓΙΣΤΩΝ ΜΗΧΑΝΩΝ ΓΡΑΦΕΙΟΥ ΤΑΜ.ΜΗΧΑΝΩΝ-ΦΟΡΟΛ.ΜΗΧΑΝ.
Καλέστε τώρα 22410 65252
ΑΝΑΒΑΘΜΙΣΕΙΣ ΕΓΚΑΤΑΣΤΑΣΕΙΣ Η/Υ-ΔΙΚΤΥΩΝ-ΠΕΡΙΦΕΡΙΑΚΩΝ ΜΗΧ.ΓΡΑΦΕΙΟΥ-ΤΑΜ.ΜΗΧΑΝΩΝ ΠΡΟΓΡΑΜΜΑΤΩΝ - INTERNET
Alpha telcom
computer - internet services
Αθηνών 17 - Ανάληψη, 85100 - Ρόδος, Τηλ./Φαξ 22410 65252, Κιν. 6974 106976, email: info@rho.com.gr
Athinon 17 - Analipsi, 85100 - Rhodes, Tel./Fax: +30 22410 65252, mobile: +30 6974 106976

Μερική αντίδραση της αγοράς κατά τη χθεσινή συνεδρίαση

Μοιράσθηκαν οι χαμένες με τις κερδισμένες μετοχές

Ανοδος του Γενικού Δείκτη σε ποσοστό 0,62%

Απέδωσε τελικώς η προσπάθεια αντίδρασης της αγοράς, με τον γενικό δείκτη να καταγράφει στο κλείσιμο άνοδο 0,62%, ενώ μοιράσθηκαν οι κερδισμένες με τις χαμένες μετοχές. Αιχμή της αντίδρασης της αγοράς απετέλεσαν κυρίως οι μετοχές του ΟΠΑΠ και της ΔΕΗ, οι τιμές των οποίων ενισχύθηκαν σε ποσοστό 4,37% και 2,06% αντιστοίχως, σημειώνοντας νέα υψηλά έτους. Σε ανάλυση της η Smith Barney αυξάνει στα 25 ευρώ, από τα 21 ευρώ προηγουμένως, την τιμή-στόχο για τη μετοχή της ΔΕΗ.

Οι προς τα κάτω αναθεωρήσεις των τιμών-στόχων για αρκετές τραπεζικές μετοχές κατέστησαν επιφυλακτικούς τους επενδυτές (Alpha Bank –1,37%, Εθνική +0,18%), αν και ορισμένοι αναλυτές εκτιμούν ότι ο τραπεζικός κλάδος θα βρεθεί και πάλι στο προσκήνιο του επενδυτικού ενδιαφέροντος με αφορμή την ανακοίνωση των αποτελεσμάτων από την Εθνική Τράπεζα.

Οι επιμέρους δείκτες στην πλειοψηφία τους έκλεισαν με άνοδο και τη μεγαλύτερη είχαν των Ειδών-Λύσεων Πληροφορικής με 1,39%, του Χονδρικού Εμπορίου με 1,21% και των Συμμετοχών με 0,96%. Αντιθέτως τις μεγαλύτερες απώλειες είχαν των Τροφίμων-Ποτών με 0,69%, των Ασφαλειών με 0,57% και της Πληροφορικής με 0,30%.

Ο Γενικός Δείκτης έκλεισε στις 2.432,67 μονάδες έναντι 2.417,75 μονάδων της προηγουμένης μέρας, σημειώνοντας άνοδο 14,92 μονάδων ή σε ποσοστό 0,62%. Στη διάρκεια των συναλλαγών ο βασικός χρηματιστηριακός δείκτης κατέγραψε χαμηλότερη τιμή στις 2.392,13 μονάδες (-1,06%) και ανώτερη τιμή στις 2.434,28 μονάδες (-1,06%).

Ο δείκτης FTSE/ASE 20 έκλεισε στις 1.265,34 μονάδες, με άνοδο σε ποσοστό 0,52%, ενώ ο δείκτης FTSE/ASE 40 έκλεισε στις 243,43 μονάδες με άνοδο σε ποσοστό 0,31%. Ο δείκτης FTSE/ASE SMALLCAP 80 έκλεισε στις 630,31 μονάδες, ενισχυμένος σε ποσοστό 0,87%, ενώ ο δείκτης FTSE 140 έκλεισε στις 2.858,06 μονάδες με αύξηση σε ποσοστό 0,52%.

Από τις 353 μετοχές που διαπραγματεύθηκαν, 137 κινήθηκαν ανοδικά, 143 πτωτικά, ενώ η τιμή 73 μετοχών παρέμεινε αμετάβλητη. Τη μεγαλύτερη ποσοστιαία άνοδο σημείωσαν οι μετοχές των εταιριών: Καρδασιλάρης +12,40%, Ιντεάλ(π) +10,84%, ΚΟΡΦΙΛ (π) +9,59%, Alfa Alfa Holdings +7,04%, Τεχνική Ολυμπιακή +6,76%, ΕΣΧΑ +6,42%, ΑΛΤΕ +6,17%, Intracom Κατασκευές +5,88%, Informatics +5,56% και Fitco + 5,02%.

Αντιθέτως τις μεγαλύτερες απώλειες σημείωσαν οι μετοχές των εταιριών: Κεραμεία Αλλατίνη –11,52%, Εργάς –11,36%, Τρία Αλφα (π) –10,10%, Ευρωπαϊκή Τεχνική –10,00%, Plias –7,55%, ΑΝΕΚ (πο΄96) –7,50%, Τεχνοδομή –7,50%, Nexans –6,73%, Ξυφίας (κ) –5,26% και Παϊρης –4,69%.

Η αξία των συναλλαγών ανήλθε στα 157,334 εκατ. ευρώ, εκ των οποίων τα 5,06 εκατ. ευρώ αφορούσαν προσυμφωνημένες συναλλαγές. Συγκεκριμένα πραγματοποιήθηκε ένα πακέτο 140.000 τεμαχίων του ΟΠΑΠ στην τιμή των 14,66 ευρώ, ένα πακέτο της ΔΕΗ 50.000 τεμαχίων στα 21,40 ευρώ, ένα πακέτο της Eurobank 43.900 τεμαχίων στα 15,96 ευρώ και δύο πακέτα της Sex Form 220.000 και 217.000 τεμαχίων στα 2,80 ευρώ και 2,82 ευρώ αντιστοίχως.

Το μεγαλύτερο όγκο συναλλαγών κατέγραψαν οι μετοχές: ΟΠΑΠ με 1.527.333 τεμάχια, ΟΤΕ με 1.274.074, Intformatics με 1.118.310 και Alfa Alfa Holdings με 978.920 τεμάχια. Τη μεγαλύτερη αξία συναλλαγών σημείωσαν οι μετοχές των εταιριών: ΟΠΑΠ με 22,276 εκατ. ευρώ, ΔΕΗ με 18,283, ΟΤΕ με 15,482 και Εθνική με 13,416 εκατ. ευρώ.

Η συνολική κεφαλαιοποίηση της αγοράς διαμορφώνεται στα 89,9 δισ. ευρώ.

Οι επιμέρους δείκτες έκλεισαν ως εξής:

Τραπεζικός:	4.492,63	–0,19%
Τηλεπικοινωνιών:	938,98	+0,18%
Ασφαλειών:	693,70	–0,57%
Επενδύσεων:	859,89	–0,24%
Κατασκευαστικών:	841,80	–0,21%
Κλωστοϋφαντουργίας:	342,39	+0,66%
Βιομηχανιών:	1.238,79	+0,17%
Συμμετοχών:	1.396,59	+0,96%
Βασικών Μετάλλων:	473,03	–0,04%
Μη μεταλλικών Ορυκτών:	800,83	+0,26%
Εκδόσεις- Εκτυπώσεις:	463,46	+0,05%
Λιανικού Εμπορίου:	1.160,55	+0,50%
Πληροφορικής:	438,88	–0,30%
Ειδών Λύσεων Πληροφορικής:	283,99	+1,39%
Χονδρικό εμπόριο:	585,05	+1,21%
Τρόφιμα- ποτά:	492,70	–0,69%
Παράλληλης Αγοράς:	157,33	+0,22%
Διυλιστήρια:	1.205,66	+1,09%
Διαχείριση Ακίνητης Περιουσίας:	830,50	–0,55%

ΠΑΠΑΔΗΜΗΤΡΙΟΥ Α.Ε.
ΡΟΔΙΤΗ ΕΠΙΧΕΙΡΗΜΑΤΙΑ!! ΔΕΣ ΤΟ ΣΥΜΦΕΡΟΝ ΣΟΥ!
ΜΟΝΟ ΕΜΕΙΣ ΜΠΟΡΟΥΜΕ ΚΑΙ ΠΟΥΛΑΜΕ ΠΡΟΪΟΝΤΑ ΑΡΙΣΤΗΣ ΠΟΙΟΤΗΤΑΣ ΣΕ ΑΣΥΝΑΓΩΝΙΣΤΕΣ ΤΙΜΕΣ!



ΠΙΣΤΟΠΟΙΗΤΙΚΑ ISO 9001:2000 & HACCP.

Η ΠΡΩΤΗ ΡΟΔΙΤΙΚΗ ΜΠΥΡΑ!!
1.ΜΠΥΡΑ MAGNUS MAGISTER (Ο ΜΕΓΑΛΟΣ ΜΑΓΙΣΤΡΟΣ)
2.POST-MIX ΑΝΑΨΥΚΤΙΚΑ ΠΑΡΑΓΩΓΗΣ ΜΑΣ
3.ΧΥΜΟΥΣ ΓΙΑ ΠΡΩΙΝΑ ΠΑΡΑΓΩΓΗΣ ΜΑΣ
4.ΧΥΜΟΥΣ ΓΙΑ ΚΟΚΤΕΗΛ ΚΑΙ LONG DRIKS
NEW! 5.ΚΑΦΕΣ ΣΕ ΣΥΣΚΕΥΑΣΙΑ BAG IN BOX
NEW! 6.ΚΡΑΣΙ ΣΕ ΣΥΣΚΕΥΑΣΙΑ BAG IN BOX

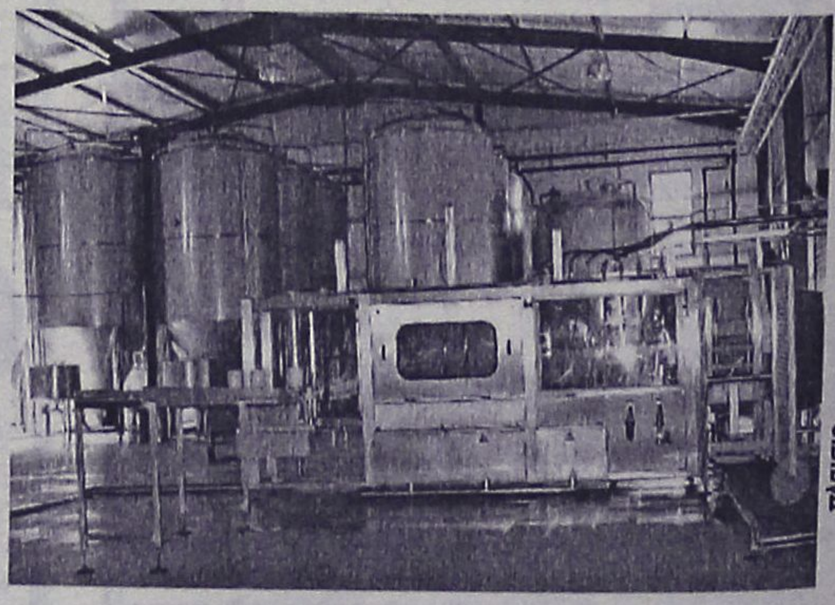

ΟΛΑ ΤΑ ΠΡΟΪΟΝΤΑ ΜΑΣ ΜΠΟΡΕΙΤΕ ΝΑ ΤΑ ΔΙΑΘΕΣΕΤΕ ΣΤΟΥΣ ΠΕΛΑΤΕΣ ΣΑΣ ΜΕΣΩ ΜΗΧΑΝΗΜΑΤΩΝ ΠΟΥ ΘΑ ΣΑΣ ΠΑΡΑΧΩΡΗΘΟΥΝ ΠΡΟΣ ΧΡΗΣΗ ΑΠΟ ΤΗΝ ΕΤΑΙΡΙΑ ΜΑΣ. ΟΙ ΣΥΣΚΕΥΑΣΙΕΣ ΜΑΣ ΕΙΝΑΙ ΜΙΑΣ ΧΡΗΣΕΩΣ

ΔΙΕΥΘΥΝΣΗ: ΚΡΕΜΑΣΤΗ ΤΗΛΕΦΩΝΑ: (22140) 91545 – (22410) 95790 - FAX: (22410) 95765 --- E-MAIL: magister@otenet.gr

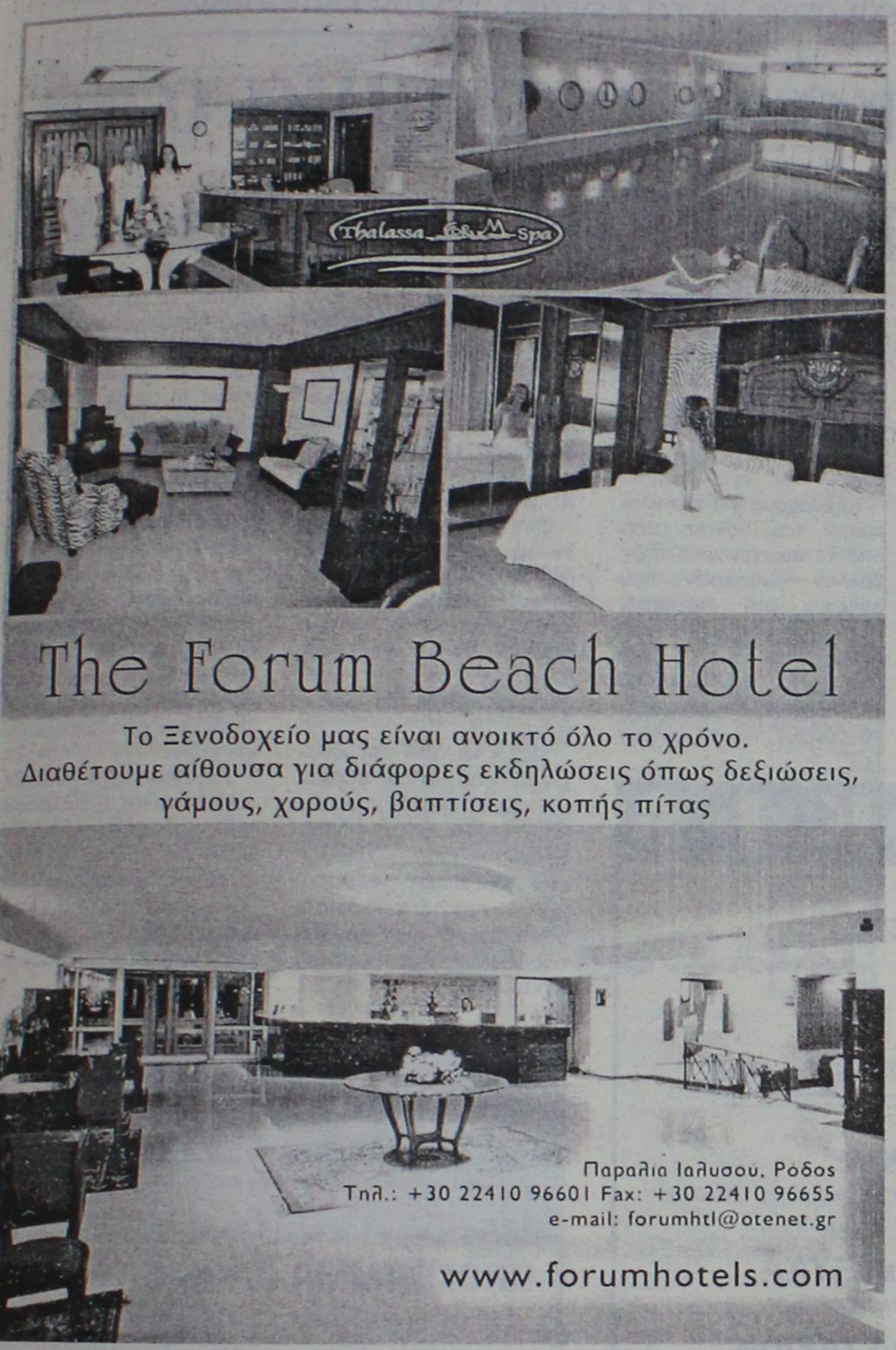

Μετά την απολογία της στην ανακρίτρια

Προσωρινά κρατούμενη από χθες η νεαρή Ρωσίδα

Κατηγορείται για διάπραξη σωματεμπορίας

Προσωρινά κρατούμενη κρίθηκε χθες αργά το μεσημέρι, αμέσως μετά την απολογία της στην ανακρίτρια Ρόδου, η 22χρονη Ρωσίδα σε βάρος της οποίας ο αρμόδιος Εισαγγελέας έχει ασκήσει ποινική δίωξη σε βαθμό κακουργήματος (συμμετοχή σε δομημένη ομάδα και συγκρότηση τέτοιας ομάδας με σκοπό την διάπραξη κακουργημάτων σωματεμπορίας) η οποία μαζί με τρεις συμπατριώτισσές της είχαν συλληφθεί τα ξημερώματα της περασμένης Πέμπτης, στην περιοχή της Παστίδας όπου εντοπίστηκαν να εργάζονται ως... χορεύτριες σε μπαρ.

Η 22χρονη, συνοδευόμενη από τον δικηγόρο της κ. Άκη Δημητριάδη, ισχυρίστηκε ότι τελούσε κι αυτή υπό το καθεστώς ομηρίας και ότι δεν εισέπραττε αυτή τα χρήματα για λογαριασμό του Ρώσου, αλλά απλά είχε αναλάβει την υποχρέωση να τα στέλνει μέσω τραπέζης στον συμπατριώτη της που διέμενε στην Θεσσαλονίκη, επειδή ήταν η πιο παλιά και ήξερε την ελληνική γλώσσα.

Για την ίδια υπόθεση, σημειώνεται ότι οι τρεις νεαρές αφέθηκαν ελεύθερες μετά την απολογία τους, αλλά σε βάρος τους κινήθηκε ήδη η διαδικασία απέλασής τους από τη χώρα μας.

Οι αστυνομικοί, της Υποδιεύθυνσης Ασφάλειας Ρόδου, που έκαναν έφοδο στο μπαρ της Παστίδας, τα ξημερώματα της περασμένης Πέμπτης, έπειτα από εντολή του Εισαγγελέα Πρωτοδικών Ρόδου κ. Γιώργου Οικονόμου, εντόπισαν τις τρεις νεαρές (ηλικίας από 20 έως και 23 ετών) να εργάζονται εκεί, και μάλιστα να έχουν νόμιμη άδεια παραμονής στη χώρα μας, η οποία όμως, όπως προέκυψε από στα στοιχεία που συγκέντρωσαν στην συνέχεια οι αρμόδιες αστυνομικές αρχές, είχαν... εκδοθεί από την αρμόδια αρχή στην Θεσσαλονίκη, με πλαστά δικαιολογητικά.

Οι τρεις νεαρές ρωσίδες «είχαν στρατευθεί» από γραφείο ευρέσεως εργασίας στην πόλη Χαμπάροβοκ της Ρωσίας, προκειμένου να εργαστούν στη χώρα μας. Ο συμπατριώτης τους, που φαίνεται να διαμένει στην Θεσσαλονίκη, τον οποίο αναζητούν οι αστυνομικές αρχές, τους εξασφάλισε τα πάντα (μετάβαση, διαβατήρια, μεταφορά, φιλοξενία) και τους μετέφερε αρχικά στην Θεσσαλονίκη. Στη Ρόδο, μεταφέρθηκαν αεροπορικώς τον Ιούνιο του 2003 και αρχικά εγκαταστάθηκαν σε υπόγειο διαμέρισμα της περιοχής Ιαλυσού.

Σε διπλανό μάλιστα διαμέρισμα, είχε εγκατασταθεί και ένας ακόμα κατηγορούμενος ο Τ. Α. του Α. 19 ετών, από την Κρεμαστή ο οποίος έλεγχε όλες τις κινήσεις τους εμποδίζοντάς τους έτσι να κινηθούν ελεύθερα ή να ταξιδέψουν.

Νέος εξοπλισμός στο Κ.Υ. Αρχαγγέλου

Από τον διοικητή του νοσοκομείου Ρόδου κ. Τρ. Τζιούμη και τον αναπληρωτή διευθυντή του κ.Υ. Αρχαγγέλου κ. Δημ. Μαγκαφάκη, έγινε γνωστό με σχετική ανακοίνωση ότι τοποθετήθηκε νέος ιατροτεχνολογικός εξοπλισμός στο Κέντρο Υγείας Αρχαγγέλου.

Τοποθετήθηκε συγκεκριμένα ο εξής εξοπλισμός:

α. ηλεκτρογεννήτρια για την αδιάλειπτη παροχή ηλεκτρικού ρεύματος, σε περίπτωση διακοπής του,

β. ένας κλίβανος αποστείρωσης, για τα χρησιμοποιούμενα μέσα, κατά την παροχή υπηρεσιών Υγείας,

γ. ένας συγκολλητής, για την ασφαλή συσκευασία των αποστειρωμένων εργαλείων.

Ανακοινώθηκε επίσης ότι καθημερινά στο ιατρείο Γενναδίου θα παρίσταται γενικός ιατρός.

AUTO ΕΠΙΛΟΓΕΣ

ΕΚΘΕΣΗ ΕΜΠΟΡΙΑΣ ΕΠΙΛΕΓΜΕΝΟΥ ΜΕΤΑΧΕΙΡΙΣΜΕΝΟΥ ΑΥΤΟΚΙΝΗΤΟΥ

ΚΟΥΚΟΥΡΑΣ ΑΛΕΞΑΝΔΡΟΣ

ΛΕΩΦ. ΡΟΔΟΥ-ΛΙΝΔΟΥ 255
ΤΗΛ. 22410/60910,
FAX: 22410/60920

- *Πώληση μεταχειρισμένων αυτοκινήτων ελεγμένα σε 70 σημεία.*
- *Αγορά μεταχειρισμένων αυτοκινήτων.*
- *Ανταλλαγή με οποιοδήποτε μοντέλο της αρεσκείας σας.*
- *Χρηματοδότηση με τα χαμηλότερα επιτόκια της αγοράς.*

Δ·Α·Ν·Ε· SEA LINE
ΔΩΔΕΚΑΝΗΣΙΑΚΗ ΑΝΩΝΥΜΗ ΝΑΥΤΙΛΙΑΚΗ ΕΤΑΙΡΙΑ

ΔΡΟΜΟΛΟΓΙΑ περιόδου από 26/01/04-15/02/04

ΑΝΑΧΩΡΗΣΕΙΣ ΑΠΟ ΡΟΔΟ

ΗΜ/ΝΙΑ		ΠΛΟΙΟ	ΩΡΑ	ΠΡΟΟΡΙΣΜΟΣ
26/01	ΔΕΥ	-	-	-
27/01	ΤΡΙ	ΡΟΔΟΣ	16.00	ΚΩ-ΚΑΛΥΜΝΟ-ΛΕΡΟ-ΛΕΙΨΟΙ-ΠΑΤΜΟ-ΠΕΙΡΑΙΑ
28/01	ΤΕΤ	ΠΑΤΜΟΣ	15.00	ΣΥΜΗ-ΚΩ-ΚΑΛΥΜΝΟ-ΑΣΤΥΠΑΛΑΙΑ-ΠΕΙΡΑΙΑ
29/01	ΠΕΜ	ΡΟΔΟΣ	15.00	ΚΩ-ΚΑΛΥΜΝΟ-ΛΕΡΟ-ΠΑΤΜΟ-ΠΕΙΡΑΙΑ
30/01	ΠΑΡ	ΠΑΤΜΟΣ	15.00	ΚΩ-ΚΑΛΥΜΝΟ-ΛΕΡΟ-ΠΑΤΜΟ-ΠΕΙΡΑΙΑ
31/01	ΣΑΒ	ΡΟΔΟΣ	15.00	ΤΗΛΟ-ΚΩ-ΚΑΛΥΜΝΟ-ΛΕΡΟ-ΠΑΤΜΟ-ΠΕΙΡΑΙΑ
1/02	ΚΥΡ	ΠΑΤΜΟΣ	14.00	ΝΙΣΥΡΟ-ΚΩ-ΚΑΛΥΜΝΟ-ΛΕΡΟ-ΠΑΤΜΟ-ΠΕΙΡΑΙΑ
2/02	ΔΕΥ	-	-	-
3/02	ΤΡΙ	ΡΟΔΟΣ	15.00	ΚΩ-ΚΑΛΥΜΝΟ-ΛΕΡΟ-ΠΑΤΜΟ-ΠΕΙΡΑΙΑ
4/02	ΤΕΤ	ΠΑΤΜΟΣ	15.00	ΣΥΜΗ-ΚΩ-ΚΑΛΥΜΝΟ-ΑΣΤΥΠΑΛΑΙΑ-ΠΕΙΡΑΙΑ
5/02	ΠΕΜ	ΡΟΔΟΣ	15.00	ΚΩ-ΚΑΛΥΜΝΟ-ΛΕΡΟ-ΠΑΤΜΟ-ΠΕΙΡΑΙΑ
6/02	ΠΑΡ	ΠΑΤΜΟΣ	15.00	ΚΩ-ΚΑΛΥΜΝΟ-ΛΕΡΟ-ΛΕΙΨΟΙ-ΠΑΤΜΟ-ΠΕΙΡΑΙΑ
7/02	ΣΑΒ	ΡΟΔΟΣ	15.00	ΤΗΛΟ-ΚΩ-ΚΑΛΥΜΝΟ-ΛΕΡΟ-ΠΑΤΜΟ-ΠΕΙΡΑΙΑ
8/02	ΚΥΡ	ΠΑΤΜΟΣ	14.00	ΝΙΣΥΡΟ-ΚΩ-ΚΑΛΥΜΝΟ-ΛΕΡΟ-ΠΑΤΜΟ-ΠΕΙΡΑΙΑ
9/02	ΔΕΥ	-	-	-
10/02	ΤΡΙ	ΡΟΔΟΣ	15.00	ΚΩ-ΚΑΛΥΜΝΟ-ΛΕΡΟ-ΠΑΤΜΟ-ΠΕΙΡΑΙΑ
11/02	ΤΕΤ	ΠΑΤΜΟΣ	15.00	ΣΥΜΗ-ΚΩ-ΚΑΛΥΜΝΟ-ΑΣΤΥΠΑΛΑΙΑ-ΠΕΙΡΑΙΑ
12/02	ΠΕΜ	ΡΟΔΟΣ	15.00	ΚΩ-ΚΑΛΥΜΝΟ-ΛΕΡΟ-ΠΑΤΜΟ-ΠΕΙΡΑΙΑ
13/02	ΠΑΡ	ΠΑΤΜΟΣ	15.00	ΚΩ-ΚΑΛΥΜΝΟ-ΛΕΡΟ-ΛΕΙΨΟΙ-ΠΑΤΜΟ-ΠΕΙΡΑΙΑ
14/02	ΣΑΒ	ΡΟΔΟΣ	15.00	ΤΗΛΟ-ΚΩ-ΚΑΛΥΜΝΟ-ΛΕΡΟ-ΠΑΤΜΟ-ΠΕΙΡΑΙΑ
15/02	ΚΥΡ	ΠΑΤΜΟΣ	14.00	ΝΙΣΥΡΟ-ΚΩ-ΚΑΛΥΜΝΟ-ΛΕΡΟ-ΠΑΤΜΟ-ΠΕΙΡΑΙΑ

Δ·Α·Ν·Ε· SEA LINE
ΔΩΔΕΚΑΝΗΣΙΑΚΗ ΑΝΩΝΥΜΗ ΝΑΥΤΙΛΙΑΚΗ ΕΤΑΙΡΙΑ

ΓΡΑΦΕΙΑ ΡΟΔΟΥ: Κρατήσεις-Πληροφορίες: **(0241) 43150 (10 γραμμές)**
Διοικητικές Υπηρεσίες: **(0241) 43110, 43112**, FAX: **(0241) 43120**
ΓΡΑΦΕΙΑ ΠΕΙΡΑΙΑ: Κρατήσεις-Πληροφορίες: **0801-500500, (01) 4529360**
Διοικητικές Υπηρεσίες: **(01) 4529330**, FAX: **(01) 4293493**
email: dane@otenet.gr

«Σβήσαμε» τα σύνορα αντί... πινακίου φακής!

ΣΥΝΕΧΕΙΑ ΑΠΟ ΤΗ ΣΕΛ. 5

Στην υπογραφή της συμφωνίας, στην οποία δόθηκε πανηγυρικός χαρακτήρας, συμμετείχε και ο Ν. Χριστοδουλάκης.

Ο Ελληνας υπουργός δήλωσε ότι αυτή είναι η πρώτη συμφωνία αυτού του είδους που υπογράφει η Τουρκία και παρατήρησε ότι «Ελλάδα και Τουρκία έχουν ξοδέψει πολλά για όπλα μέχρι τώρα, είναι πια καιρός να ξοδέψουν και για τη συνεργασία και την ανάπτυξη...».

Ο επίτροπος Μ. Μπαρνιέ επισήμανε ότι η συμφωνία αυτή για πρώτη φορά εντάσσει και τις θαλάσσιες παραμεθόριες περιοχές μεταξύ των δύο χωρών και άφησε να εννοηθεί ότι το «μοντέλο» αυτό δημιουργεί νέα δεδομένα.

Ειδικά για την Δωδεκάνησο το θέμα είναι μείζονος σημασίας και προκύπτουν πράγματι πολλά ζητήματα για τα οποία οι απαντήσεις πρέπει να δοθούν άμεσα.

Το κυριότερο ερώτημα, το οποίο καλείται να απαντήσει η κυβέρνηση του ΠΑΣΟΚ είναι ποιά σημεία των συνόρων που αμφισβητούν οι Τούρκοι έχουν απαλειφθεί από τους χάρτες και γιατί τελικά υποχωρήσαμε στις πιέσεις. Διότι προφανώς δεν είναι λογικό και ουδόλως είναι εθνικά σωστό, για μερικά εκατομμύρια ευρώ να δημιουργούνται **με την συναίνεσή μας γκρίζες ζώνες στο Αιγαίο**.

Μπορεί ο νέος αρχηγός του ΠΑΣΟΚ να είναι θιασώτης της Ελληνοτουρκικής φιλίας αλλά... όχι κι έτσι!

Εκτός των άλλων όμως, θα πρέπει και οι τοπικοί παράγοντες να σταθούν στο ύψος των περιστάσεων και να αναλάβουν τις ευθύνες τους.

Πέραν του ότι θα πρέπει να καταγγείλουν τον ενδοτισμό της κυβέρνησης, **δεν θα πρέπει να δεκτούν να συμμετάσχουν στις κοινές δράσεις του Ιντερέγκ ΙΙΙ**, αν δεν αναθεωρηθεί η επίμαχη συμφωνία.

Δεν θα ήταν λογικό άλλωστε να υπάρξει συνεργασία με τους Τούρκους την στιγμή που αμφισβητούνται τα σύνορά μας.

Σε συνεργασία με τα Κέντρα Ξένων Γλωσσών

Πιλοτικό πρόγραμμα από το Κέντρο "Καλλιπάτειρα"

Ενα πιλοτικό πρόγραμμα Επαγγελματικού Προσανατολισμού, εφαρμόζεται τις τελευταίες μέρες στη Ρόδο, μετά από συνεργασία του Συλλόγου Ιδιοκτητών Κέντρων Ξένων Γλωσσών Δωδ/σου με το Κέντρο Στήριξης και Προώθησης στην Απασχόληση και Ανάπτυξη της Επιχειρηματικότητας Νομού Δωδ/σου "Καλλιπάτειρα".

Στόχος του προγράμματος αυτού που οργανώθηκε έξω από τύπους και κανόνες, είναι να βοηθηθούν οι έφηβοι ηλικίας 15 έως 18 ετών, στην απόφασή τους για επαγγελματική αποκατάσταση, μιας και οι δομές μέσα στο σχολικό περιβάλλον, δεν ανταποκρίνονται στις απαιτήσεις των παιδιών.

Το έναυσμα για την υλοποίησή του, δόθηκε μέσα από το οικογενειακό περιβάλλον ανθρώπων που ανήκουν στα παραπάνω κέντρα, καθώς ως γονείς, διαπίστωσαν μια αγωνία στα παιδιά τους γύρω από τις αποφάσεις που πρέπει να πάρουν για το μέλλον τους.

Συγκεκριμένα τα παιδιά υπό το βάρος της σωστής επιλογής και απόφασης για την επαγγελματική τους αποκατάσταση αναζητούν συμβουλές από ανθρώπους που έχουν τις γνώσεις να βοηθήσουν.

Ετσι λοιπόν, χωρίς άλλη σκέψη τα στελέχη του "Καλλιπάτειρα" απάντησαν θετικά στους υπεύθυνους του Συλλόγου Ιδιοκτητών Κέντρων Ξένων Γλωσσών Δωδ/σου, και το πρόγραμμα τέθηκε σε εφαρμογή.

Μέχρι τα τέλη Φεβρουαρίου, όσοι έφηβοι θέλουν να συμμετέχουν μπορούν να το δηλώνουν στα κέντρα ξένων γλωσσών. Συμπληρώνονται αιτήσεις και κατόπιν πραγματοποιούνται ραντεβού με τους αρμόδιους ψυχολόγους του "Καλλιπάτειρα".

Κατά τη διάρκεια της συζήτησης γίνεται ανάλυση του χαρακτήρα κάθε παιδιού και αναδεικνύονται εκείνα τα στοιχεία που θα το βοηθήσουν να κάνει τη σωστή επιλογή, για το επάγγελμά του.

Η όλη διαδικασία, δεν επιβαρύνει οικονομικά τους μαθητές και μοναδικός στόχος της είναι να παρέχει ειδική στήριξη. Αντιθέτως λειτουργούν παρόμοιες δομές (όχι όμως στη Ρόδο) οι οποίες, παρέχουν βέβαια βοήθεια και συμβουλές αυτού του είδους, όμως επί πληρωμή.

Αυτό που αξίζει να σημειωθεί είναι ότι, η διαδικασία που πραγματοποιείται στο νησί της Ρόδου, θα καταβληθεί προσπάθεια να εφαρμοστεί και στα νησιά, με επισκέψεις των στελεχών του κέντρου "Καλλιπάτειρα".

KYDON TOURS

ΕΚΔΡΟΜΕΣ KYDON

ΠΟΙΟΤΗΤΑ - ΦΡΟΝΤΙΔΑ - ΕΠΙΤΥΧΙΑ

Οργανώσαμε για σας!!

- ΤΡΙΗΜΕΡΟ ΚΑΘΑΡΗΣ ΔΕΥΤΕΡΑΣ
- ΚΑΡΝΑΒΑΛΙ ΒΕΝΕΤΙΑΣ

20/2–23/2/04 από ΡΟΔΟ

Ελάτε να διασκεδάσουμε στο πιο διάσημο ΚΑΡΝΑΒΑΛΙ της ΕΥΡΩΠΗΣ και να ζήσουμε ρομαντικές στιγμές άλλων εποχών στην ΠΛΑΤΕΙΑ του ΑΓΙΟΥ ΜΑΡΚΟΥ, θαυμάζοντας τις υπέροχες στολές και μάσκες εκατοντάδων μασκαράδων.

ΠΛΟΥΣΙΟ ΠΡΟΓΡΑΜΜΑ - Ξενάγηση Βενετίας - Ξενοδοχείο 4 αστέρων - Αεροπορικά εισιτήρια από ΡΟΔΟ

ΣΥΝΟΔΟΣ π κ. Ελένη Ψυλλάκη

- **ΠΑΡΙΣΙ–EURODISNEY**

20/2–23/2/04 ΟΛΥΜΠΙΑΚΗ

A' GROUP: 3 διανυκτερεύσεις ΠΑΡΙΣΙ - Ξενοδ. 3 αστέρων - Ξενάγηση - Κρουαζιέρα ΣΗΚΟΥΑΝΑ - Μονοήμερη εκδρομή DISNEY - MOULIN ROUGE - LIDO.

B' GROUP: 3 διανυκτερεύσεις DISNEY- Ξενοδ. SANTA FE - CHEYENNE - SEQUOTA.- Είσοδος στο ΠΑΡΚΟ - Μονοήμερη ξενάγηση στο ΠΑΡΙΣΙ.

ΤΙΜΕΣ ΚΑΤΑΠΛΗΚΤΙΚΕΣ

- **ΚΑΘΑΡΗ ΔΕΥΤΕΡΑ:** Στην ΠΡΑΓΑ, στη ΡΩΜΗ, στη ΒΟΥΔΑΠΕΣΤΗ, στη ΒΙΕΝΗ, στη ΜΑΔΡΙΤΗ, στη ΛΙΣΑΒΩΝΑ.

ΠΡΟΣΦΟΡΑ ΜΟΝΟ 750 EURO

- **ΒΟΥΔΑΠΕΣΤΗ–ΠΡΑΓΑ 25/2–2/3/04**

Περιλαμβάνει:

• 2 διανυκτ. ΒΟΥΔΑΠΕΣΤΗ • 4 διανυκτ. ΠΡΑΓΑ • Ξενοδοχεία 4 αστέρων επιλεγμένα - Ημιδιατροφή - Ξεναγήσεις - ΚΑΡΛΟΒΙ ΒΑΡΙ - Διασκέδαση - Φολκλόρ - ΜΑΥΡΟ ΘΕΑΤΡΟ.

- **ΠΡΟΣΦΟΡΑ τετραήμερο ΡΩΜΗΣ για ερωτευμένους του ΑΓΙΟΥ ΒΑΛΕΝΤΙΝΟΥ 13/2–16/2**
- **ΠΑΚΕΤΑ ΕΚΔΡΟΜΩΝ σε όλο τον κόσμο**
- **ΠΑΚΕΤΑ ΝΕΟΝΥΜΦΩΝ**
- **ΑΘΗΝΑ, αεροπορικά εισιτήρια**
- **Ακτοπλοϊκά όλων των εταιριών**

ΠΡΟΣΟΧΗ

WESTERN UNION ΑΠΟΣΤΟΛΗ ΧΡΗΜΑΤΩΝ

μέσα σε 10 λεπτά σε όλο τον κόσμο

ΠΡΑΚΤΟΡΕΙΟ ΚΥΔΩΝ

Τηλ. 22410-23000, 27900, 27722

Εθ. Δωδ/σίων 14 E-mail: Kydon@otenet.gr

ΤΖΑΚΙΑ

ΤΖΑΚΙΑ ΤΖΟΤΖΟΛΗΣ ΤΑΣΟΣ

ΤΖΑΚΙΑ

ΜΑΝΤΕΜΕΝΙΑ • ΑΠΛΑ • ΑΕΡΟΘΕΡΜΑ • ΜΕ ΤΖΑΜΙΑ ΚΑΙ ΠΟΡΤΕΣ • ΜΕ ΠΥΡΟΤΟΥΒΛΑ

ΣΟΜΠΕΣ ΜΕ ΞΥΛΑ

ΜΕΓΑΛΗ ΠΟΙΚΙΛΙΑ ΜΟΝΤΕΛΩΝ

ΑΞΕΣΟΥΑΡ ΤΖΑΚΙΩΝ

ΣΚΑΡΕΣ • ΣΙΤΕΣ • ΚΡΕΜΑΝΤΑΛΑΔΕΣ

ΦΟΥΡΝΑΚΙΑ ΚΑΙ ΨΗΣΤΑΡΙΕΣ

ΣΕ ΠΟΛΛΑ ΣΧΕΔΙΑ ΚΑΙ ΜΕΓΕΘΗ

ΚΑΘΑΡΙΣΜΟΙ ΚΑΙ ΣΕΡΒΙΣ ΤΖΑΚΙΩΝ

ΚΟΛΥΜΠΙΑ, ΕΝΑΝΤΙ ΚΑΙ ΠΑΡΑΠΛΕΥΡΩΣ ΙΔΡΥΜΑΤΟΣ

ΚΥΡΙΑΚΕΣ ΑΝΟΙΚΤΑ 11–4

Τηλέφωνο (22410) 56275, κιν. 6942/255848, τηλ. Fax: 56317, 85103 Κολύμπια, Ρόδος

-ΣΥΣΤΗΜΑΤΑ ΣΥΝΑΓΕΡΜΟΥ
-ΚΑΜΕΡΕΣ ΠΑΡΑΚΟΛΟΥΘΗΣΗΣ ΧΩΡΩΝ
-ΚΕΝΤΡΟ ΛΗΨΕΩΣ

ARMAOS SECURITY

ΡΟΔΟΣ: ΛΙΝΔΟΥ 80 -Τ.Κ. 85100
ΤΗΛ./FAX 23632 - ΥΠΕΥΘΥΝΟΣ ΡΟΔΟΥ: ΔΗΜΗΤΡΗΣ ΚΥΡΙΑΖΗΣ

EPAFES

ANA FERRIES

ΠΡΟΓΡΑΜΜΑ ΔΡΟΜΟΛΟΓΙΩΝ

Ε/Γ-ΟΓ ΡΟΔΑΝΘΗ**-Ε/Γ-Ο/Γ ΑΝΘΗ ΜΑΡΙΝΑ

ΡΟΔΟΣ - ΠΕΙΡΑΙΑΣ (07/02/04-17/02/04)

	ΚΥΡΙΑΚΗ 08/02	
ΑΝΘΗ ΜΑΡΙΝΑ	16.00	ΚΩ-ΛΕΡΟ-ΠΑΤΜΟ-ΠΕΙΡΑΙΑ (06.10)
	ΔΕΥΤΕΡΑ 09/02	
ΡΟΔΑΝΘΗ	16.00	ΣΥΜΗ-ΤΗΛΟ-ΝΙΣΥΡΟ-ΚΩ-ΚΑΛΥΜΝΟ-ΛΕΡΟ-ΠΑΤΜΟ-ΠΕΙΡΑΙΑ (12.00)
	ΤΡΙΤΗ 10/02	
ΑΝΘΗ ΜΑΡΙΝΑ	18.00	ΚΩ-ΠΕΙΡΑΙΑ (06.25)
	ΤΕΤΑΡΤΗ 11/02	
ΡΟΔΑΝΘΗ	16.00	ΣΥΜΗ-ΤΗΛΟ-ΝΙΣΥΡΟ-ΚΩ-ΚΑΛΥΜΝΟ-ΛΕΡΟ-ΠΑΤΜΟ-ΠΕΙΡΑΙΑ (12.00)
	ΠΕΜΠΤΗ 12/02	
ΑΝΘΗ ΜΑΡΙΝΑ	18.00	ΚΩ-ΠΕΙΡΑΙΑ (06.25)
	ΠΑΡΑΣΚΕΥΗ 13/02	
ΡΟΔΑΝΘΗ	18.00	ΣΥΜΗ-ΤΗΛΟ-ΝΙΣΥΡΟ-ΚΩ-ΚΑΛΥΜΝΟ-ΑΣΤΥΠΑΛΑΙΑ-ΠΕΙΡΑΙΑ (13.35)
	ΣΑΒΒΑΤΟ 14/02	
ΑΝΘΗ ΜΑΡΙΝΑ	18.00	ΚΩ-ΛΕΡΟ-ΠΑΤΜΟ-ΠΕΙΡΑΙΑ (08.10)
	ΔΕΥΤΕΡΑ 16/02	
ΡΟΔΑΝΘΗ	16.00	ΣΥΜΗ-ΤΗΛΟ-ΝΙΣΥΡΟ-ΚΩ-ΚΑΛΥΜΝΟ-ΛΕΡΟ-ΠΑΤΜΟ-ΠΕΙΡΑΙΑ (12.00)
	ΤΡΙΤΗ 17/02	
ΑΝΘΗ ΜΑΡΙΝΑ	18.00	ΚΩ-ΠΕΙΡΑΙΑ (06.25)

ΠΡΟΣΦΟΡΑ

Πακέτα εισιτηρίων άνω των 300,00 ευρώ, μπορείτε να τα εξοφλήσετε σε 4 άτοκες μηνιαίες δόσεις με την πιστωτική σας κάρτα VISA ή MASTER!

* Η εταιρεία μας θρίσκεται στην ευχάριστη θέση να σας ενημερώσει ότι:

1. Θα προσφέρονται ειδικές τιμές σε όλες τις θέσεις για οικογενειακά πακέτα
2. Εισιτήρια μετ' επιστροφής, ειδικές τιμές.
3. Πολλαπλά εισιτήρια minimum 5, 50% έκπτωση.

Πληροφορίες στο κεντρικό πρακτορείο

TSAGARIS TRAVEL

και στον ταξιδιωτικό σας πράκτορα

Τηλ. (22410) 36170-30406, FAX: 22410-28597

Εγκαινιάζεται το πρωί της Κυριακής

Πάρκο κυκλοφοριακής αγωγής στον Αγ. Σουλά

Το έργο χρηματοδοτήθηκε από το υπουργείο Μεταφορών και Επικοινωνιών

Εγκαινιάζεται στις 11 π.μ. την Κυριακή 15 Φεβρουαρίου 2004, το πάρκο κυκλοφοριακής αγωγής, που βρίσκεται στο χώρο του άλσους του Αγίου Σουλά στη Σορωνή.

Το έργο αυτό που θα δοθεί για χρήση των παιδιών των Δημοτικών Σχολείων του νησιού, έχει ενταχθεί στο Εθνικό Πρόγραμμα Οδικής Ασφάλειας του υπουργείου Μεταφορών και Επικοινωνιών, έχει δε χρηματοδοτηθεί απ' αυτό με το ποσό των πενήντα εκατομμυρίων δρχ. (50.000.000) ή με το ποσό των 146.735 ευρώ, σύμφωνα με την από 18/7/2001 προγραμματική σύμβαση μεταξύ του υπουργείου Μεταφορών και Επικοινωνιών και του Δήμου με στόχο να προσφέρει σωστή και υπεύθυνη κυκλοφοριακή εκπαίδευση στα παιδιά των σχολικών μονάδων του νησιού, σε ένα χώρο που αποτελεί πόλο έλξης και είναι ιδιαίτερα αγαπητός στα παιδιά.

Η εκπόνηση της μελέτης του έργου έγινε σύμφωνα με τις προδιαγραφές που έχουν τεθεί από το Αριστοτέλειο Πανεπιστήμιο Θεσσαλονίκης, με δαπάνη που επιβάρυνε τον προϋπολογισμό του Δήμου και ανήλθε στο ποσό των 3.164.000 δρχ. ή 9.696 ευρώ.

Πέραν των εργασιών διαμόρφωσης του χώρου, σύμφωνα με τις προδιαγραφές που έχουν τεθεί από το Αριστοτέλειο Πανεπιστήμιο Θεσσαλονίκης, ο δήμος Καμείρου προχώρησε στην προμήθεια του απαραίτητου εξοπλισμού, που περιλαμβάνει δεκαπέντε ηλεκτροκίνητα τετράτροχα οχήματα και τριάντα (30) ποδήλατα.

Νέα διοίκηση στο Γεωτεχνικό

Τη Δευτέρα 9 Φεβρουαρίου 2004, μετά την οριστικοποίηση των αποτελεσμάτων των εκλογών της 30ης Νοεμβρίου 2003 του Γεωτεχνικού Επιμελητηρίου Ελλάδας από την Κεντρική Εφορευτική Επιτροπή, συνήλθε η νέα διοικούσα επιτροπή του παραρτήματος Αιγαίου προκειμένου να συγκροτηθεί σε σώμα. Αναδείχθηκαν:

Πρόεδρος: Αρώνης Ευστράτιος, κτηνίατρος (ΔΑΚΕ).

Αντιπρόεδρος: Καραγεωργίου Ευστράτιος, γεωπόνος (ΔΑΚΕ).

Γενικός γραμματέας: Γιαλαμάς Παναγιώτης, δασολόγος (ΔΑΚΕ).

Οργανωτικός γραμματέας: Ωραιόπουλος Λάζαρος, ιχθυολόγος (ΔΑΚΕ).

Ταμίας: Κατωτριάτου Ελένη, γεωλόγος (ΔΑΚΕ).

Μέλη: Βάσος Κυριάκος, γεωπόνος (ΔΑΚΕ), Δαούση Αναστασία, κτηνίατρος (Γεωτεχνικοί για Αιγαίο), Θεοδωρίδης Νικόλαος, δασολόγος (Γεωτεχνικοί για Αιγαίο), Σκιαδόπουλος Αρης, Γεωλόγος (Γεωτεχνικοί για Αιγαίο), Ταταράκης Νικόλαος, γεωπόνος (Γεωτεχνικοί για Αιγαίο), Τζανή Χρυσούλα, Γεωπόνος (Γεωτεχνικοί για Αιγαίο).

Συνεδρίαση Δημοτικού Συμβουλίου Λινδίων

Εκτακτη συνεδρίαση θα πραγματοποιήσει το Δημοτικό Συμβούλιο Λινδίων την Τσικνοπέμπτη. Συγκεκριμένα το σώμα, που θα συνέλθει στις 12 Φεβρουαρίου, θα συζητήσει ένα και μοναδικό θέμα: τη νέα χρηματοδότηση του ΕΠΤΑ και την υποβολή προτάσεων σ' αυτό.

ΤΑΒΕΡΝΑ

ΤΑ 4 ΑΔΕΛΦΙΑ

4 αδέλφια ...και αμέτρητες γεύσεις!!!
4 αδέλφια ...και αμέτρητη νοστιμιά!!!

Ταβέρνα τα 4 αδέλφια
Εδώ η απόλαυση ...δεν μετριέται!!!
Ενα μενού με πεντανόστιμες επιλογές, που θα σας εκπλήξει με τις γεύσεις του!!!
Μπριζόλες, χωριάτικα λουκάνικα, κατσικάκι, αρνάκι γάλακτος και σουβλάκια, όλα καλοψημένα και λαχταριστά στα κάρβουνα!
Μοναδικά φαγητά φούρνου, καθώς και οι γνωστές σπέσιαλ γεύσεις κατσικάκι με πατάτες, με ρεβίθια ή με φασόλια!!!



Ταβέρνα τα 4 αδέλφια!!
Με τη μεγαλύτερη ποικιλία σε μεζεδάκια!!
Πιταρούδια, τυροκεφτέδες, ντολμάδες, μπακαλιάρος, καλαμάρι και κεφτέδες, με χωριάτικο ψωμί και ντόπιο κρασί!!!

Στο χωριό Απόλλωνα!!
Ανοιχτά ΣΑΒΒΑΤΟΚΥΡΙΑΚΑ, ΑΡΓΙΕΣ και ΓΙΟΡΤΕΣ!!
Τηλέφωνο για ρεζερβέ 22460 91050!!!

Ταβέρνα τα 4 αδέλφια!!!
Αμέτρητες νοστιμιές... αξεπέραστες γεύσεις!!!

ΟΜΙΛΟΣ ΕΤΑΙΡΕΙΩΝ "Δ. ΚΥΝΗΓΑΚΗΣ"

ΕΡΓΟΣΤΑΣΙΟ ΕΠΙΠΛΩΝ

53 *ΟΛΟΚΛΗΡΑ ΧΡΟΝΙΑ*
ΣΥΝΕΧΟΥΣ ΠΑΡΟΥΣΙΑΣ ΣΤΟ ΧΩΡΟ ΤΗΣ ΚΑΤΑΣΚΕΥΗΣ ΚΑΙ ΤΟΥ ΕΠΙΠΛΟΥ

"ΚΥΝΗΓΑΚΗΣ"
ΤΩΡΑ ΚΑΙ ΣΤΗ ΡΟΔΟ!!!

Στον εκθεσιακό χώρο που δημιουργήσαμε για σας, μπορείτε να διαλέξετε από την πλούσια συλλογή μας, σε τιμές εργοστασίου.
ΕΠΙΠΛΑ – ΦΩΤΙΣΤΙΚΑ – ΥΦΑΣΜΑΤΑ

Αναλαμβάνουμε με συνέπεια και ταχύτητα
ΜΕΛΕΤΕΣ – ΔΙΑΚΟΣΜΗΣΕΙΣ – ΕΙΔΙΚΕΣ ΚΑΤΑΣΚΕΥΕΣ
για
ΞΕΝΟΔΟΧΕΙΑ – ΣΠΙΤΙΑ – ΕΣΤΙΑΤΟΡΙΑ – ΜΠΑΡ – ΠΛΟΙΑ

ΚΥΝΗΓΑΚΗΣ

ΕΡΓΟΣΤΑΣΙΟ: Ορφέως 186, Ρουφ, Αθήνα • Τηλ. 210-3468858
ΥΠΟΚ/ΜΑ ΡΟΔΟΥ: 3ο χλμ. ΛΕΩΦ. ΚΑΛΛΙΘΕΑΣ (*έναντι Μαρινόπουλου*)
Τηλ. 22410-67766

Για την καλύτερη εξυπηρέτησή σας το χαρτοπωλείο

"Η ΠΑΙΔΕΙΑ"

ΜΑΛΛΙΑΚΑΣ Ν. ΕΜΜΑΝΟΥΗΛ,

σας περιμένει στο νέο του υποκατάστημα που βρίσκεται στο 3ο χλμ. Ρόδου-Λίνδου (δίπλα στο ΙΚΑ).

Σε μας θα βρείτε χαρτικά-είδη γραφείου-αναλώσιμα Η/Υ-φωτοτυπίες-βιβλιοδεσίες-πλαστικοποιήσεις-σφραγίδες.

Πώληση χονδρική-λιανική
Άνετο πάρκιν

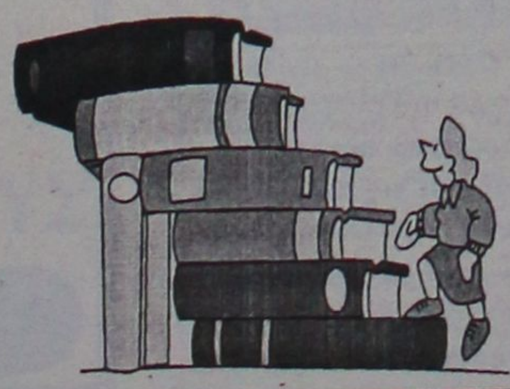

Τηλ. 22410 65463
Fax: 22410 66274

MULTI • CINEMA ODEON METROPOL

Ενημερωθείτε στο Internet...www.RodosVitrina.gr/Metropol.htm

Εβδομ. Πρόγραμμα... 06/02/2004 - 12/02/2004

Το χαμόγελο της Μόνα Λίζα

Η ΤΖΟΥΛΙΑ ΡΟΜΠΕΡΤΣ αποφασισμένη να διεκδικήσει κι άλλο ένα ΟΣΚΑΡ, επανέρχεται ως πρωταγωνίστρια στην δυνατή κοινωνική ταινία.

Σε 1η Πανελλήνια Προβολή

Κάντε έγκαιρα τις κρατήσεις σας

Πρωταγωνιστούν: Τζούλια Ρόμπερτς, Κίρστεν Ντανστ, Τζούλια Στάιλς, Μάγκι Γκίλενχαλ

ΑΙΘΟΥΣΑ 2
ΩΡΕΣ ΕΝΑΡΞΗΣ SHOW TIMES
17:30 • 20:00 • 22:30

Ο ΣΧΙΖΟΦΡΕΝΗΣ ΔΟΛΟΦΟΝΟΣ ΜΕ ΤΟ ΠΡΙΟΝΙ

IN ENGLISH THRILLER

Ένα σκληρό θρίλερ για γερά νεύρα βασισμένο σε αληθινή ιστορία, από τον σκηνοθέτη Μάικλ Μπέι των επιτυχιών "Αρμαγεδών", "Ο Βράχος" "Πέρλ Χάρμπορ"

ΤΕΛΕΥΤΑΙΑ ΕΒΔΟΜΑΔΑ

Κάντε έγκαιρα τις κρατήσεις σας

Έμεινε στην ιστορία ως Leatherface, επειδή είχε κατασκευάσει μία μάσκα από ανθρώπινο δέρμα.

ΑΙΘΟΥΣΑ 3
ΩΡΕΣ ΕΝΑΡΞΗΣ SHOW TIMES
20:30 • 22:40

Μάτια απο Νύχτα

Πέντε χρόνια μετά τον "Κύριο με τα Γκρι" ο Περικλής Χούρσογλου προσεγγίζει απλούς καθημερινούς ανθρώπους σε κρίσιμες στιγμές που μπορούν ν' αλλάξουν τη ζωή τους.

ΜΟΝΟ ΓΙΑ 1 ΕΒΔΟΜΑΔΑ

Φεστιβάλ Κινηματογράφου Θεσσαλονίκης 2003
3ο Βραβείο Καλύτερης Ταινίας
Βραβείο Α' Γυναικείου Ρόλου
Βραβείο Β' Γυναικείου Ρόλου

Πρωταγωνιστούν: Βαγγελιώ Ανδρεαδάκη, Γιάννης Καρατζογιάννης, Εκάβη Ντούμα

ΑΙΘΟΥΣΑ 1
ΩΡΕΣ ΕΝΑΡΞΗΣ SHOW TIMES
18:00 • 20:15 • 22:30

ΟΙ ΚΟΛΛΗΤΟΙ
Σε 1η Πανελλήνια Προβολή

IN ENGLISH COMEDY

Η κωμωδία της χρονιάς!!!
Μετά το "Βαριά Ερωτευμένος" οι αδελφοί Φαρέλι επιστρέφουν με μία ακόμη άσκηση γέλιου, ένα εξωφρενικό σενάριο!!!

ΤΕΛΕΥΤΑΙΑ ΕΒΔΟΜΑΔΑ

Πρωταγωνιστούν: Ματ Ντέιμον, Γκρεγκ Κινίαρ, Σερ

Αδέρφια ενωμένα, ποτέ νικημένα!

ΑΙΘΟΥΣΑ 3
ΩΡΑ ΕΝΑΡΞΗΣ SHOW TIME
18:00

Finding Nemo
Ψάχνοντας τον Nemo

Η WALT DISNEY PICTURES παρουσιάζει τις πιο αστείες «φάτσες» της θάλασσας!!! Ξεπέρασε ακόμη και τον «Βασιλιά των Λιονταριών», και αποτέλεσε τη μεγαλύτερη επιτυχία κινουμένων σχεδίων όλων των εποχών!

ΤΕΛΕΥΤΑΙΑ ΕΒΔΟΜΑΔΑ

στα Ελληνικά

ΑΙΘΟΥΣΑ 3
ΩΡΑ ΕΝΑΡΞΗΣ SHOW TIME
ΣΤΑ ΕΛΛΗΝΙΚΑ 16:00

ΑΡΑΣΚΕΥΗ•ΕΡΧΟΝΤΑΙ ΤΗΝ ΠΑΡΑΣΚΕΥΗ•ΕΡΧΟΝΤΑΙ

Ο πολυβραβευμένος με ΟΣΚΑΡ Τζέιμς Κάμερον (σκηνοθέτης της ταινίας «ΤΙΤΑΝΙΚΟΣ»), μας προσκαλεί σε ένα τριοδιάστατο ταξίδι, τέσσερις χιλιάδες μέτρα κάτω από την επιφάνεια της θάλασσας.

ΕΡΧΕΤΑΙ ΤΗΝ ΠΑΡΑΣΚΕΥΗ

Φαντάσματα της Αβύσσου

Η ταινία θα προβληθεί σε ειδική ΟΘΟΝΗ 3D IMAX με ειδικό φακό. Μία πρωτόγνωρη κινηματογραφική εμπειρία για το κοινό της Ρόδου!

Μετά την μεγάλη επιτυχία "Φοβού τους Έλληνες" ο Λάκης Λαζόπουλος επιστρέφει με μια ξεκαρδιστική και απρόσμενη κωμωδία.

ΕΡΧΕΤΑΙ ΤΗΝ ΠΑΡΑΣΚΕΥΗ

P20 Μπορείς Ξανά!

Πρωταγωνιστούν: Λάκης Λαζόπουλος, Βασίλης Χαραλαμπόπουλος, Τάνια Τρύπη

Μια ζεστή, ανθρώπινη ταινία που θα πρωταγωνιστήσει στα βραβεία ΟΣΚΑΡ του 2004!

ΕΡΧΕΤΑΙ ΤΗΝ ΠΑΡΑΣΚΕΥΗ

BIG FISH

Πρωταγωνιστεί ένα κάστ από μεγάλα, πολυβραβευμένα ονόματα: Γιουάν Μακ Γκρεγκορ, Αλμπερτ Φίνεϊ, Τζέσικα Λάνγγκ

Η WALT DISNEY PICTURES παρουσιάζει μια νέα, μεγαλειώδει περιπέτεια κινουμένων σχεδίων,

ΕΡΧΕΤΑΙ ΤΗΝ ΠΑΡΑΣΚΕΥΗ

Brother Bear
Ο ΑΔΕΛΦΟΣ ΜΟΥ Ο ΑΡΚΟΥΔΟΣ

με καινούριους χαριτωμένους ήρωες και χαρούμενα τραγούδια του βραβευμένου με ΟΣΚΑΡ Φιλ Κόλινς.

ΑΡΑΣΚΕΥΗ•ΕΡΧΟΝΤΑΙ ΤΗΝ ΠΑΡΑΣΚΕΥΗ•ΕΡΧΟΝΤΑΙ

•3 LUXURY DESIGN SCREENS•
•DOLBY DIGITAL EX•FULLY AIR-CONDITIONED•

Πληροφορίες • Κρατήσεις 22410.28400

Cine Mania

ΕΠΙΜΕΛΕΙΑ: *ΚΥΡΙΑΚΗ ΠΕΤΡΙΔΟΥ*

Εντυπωσιάσει η Σαρλίζ Θέρον με την ερμηνεία της στο «Monster»

Μια καλογυρισμένη με πολύ καλές ερμηνείες αμερικανική ταινία, το Monster της Πάτι Τζένκινς, με την πρωταγωνίστριά της Σαρλίζ Θέρον να είναι υποψήφια για Όσκαρ, μια νορβηγική παραγωγή Όμορφη χώρα του Χανς Πέτερ Μόλαντ γύρω από έναν Βιετναμέζο αποφασισμένο να φτάσει στην Αμερική, για να βρει τον Αμερικανό πατέρα του, μια ενδιαφέρουσα ισπανική ταινία Η επόμενη ζωή σου του Μανουέλ Γκουτιέρεζ Αραγκόν γύρω από τη σύγκρουση της παράδοσης με το σύγχρονο πολιτισμό και μια μέτρια ταινία, από την Αργεντινή, το Χαμένο αγκάλιασμα του Ντανιέλ Μπούρμαν, ήταν οι συμμετοχές των δυο τελευταίων ημερών στο επίσημο διαγωνιστικό πρόγραμμα της 54ης Μπερλινάλε.

Στην ταινία Monster, η Θέρον ερμηνεύει ένα αληθινό πρόσωπο, την πόρνη Αϋλίν Γουόρνος, που το 2002 στα 31 της χρόνια εκτελέστηκε για τη δολοφονία επτά αντρών. Η Πάτι Τζένκινς καταγράφει τους εννιά τελευταίους μήνες της Αϋλίν, πριν αυτή συλληφθεί από την αστυνομία. Σε αυτή την περίοδο η Αϋλίν αρχίζει μια λεσβιακή σχέση και κάνει τον πρώτο της φόνο - σκοτώνει τον άντρα που τη δένει, την κακοποιεί και αποπειράται να τη βιάσει.

Παράλληλα με τη σχέση της με τη νεαρή κοπέλα (πολύ καλή ερμηνεία από την Κριστίνα Ρίτσι), η Τζένκινς καταγράφει τις συναντήσεις της Αϋλίν με διάφορους άντρες που αναζητούν τον πληρωμένο έρωτα και που στη συνέχεια αυτή τους δολοφονεί, με στόχο πάντα να τοποθετήσει την Αϋλίν σε ένα συγκεκριμένο κοινωνικό περιβάλλον και να εξηγήσει τις πράξεις της.

Το καλύτερο πάντως στοιχείο της ταινίας είναι η συγκλονιστική ερμηνεία της Θέρον, που όχι μόνο κατάφερε να μετατραπεί σε άσχημη γυναίκα, αλλά και να δώσει με δύναμη και πάθος το μπερδεμένο, ψυχωτικό από ένα σημείο και μετά, χαρακτήρα της ηρωίδας.

Η σταρ του Χόλυγουντ **Σαρλίζ Θέρον** επέκρινε τη θανατική ποινή κατά τη διάρκεια του φεστιβάλ, αμέσως μετά την προβολή της ταινίας της Monster στην οποία πρωταγωνιστεί.

"Δεν είμαι υπέρ της θανατικής ποινής και μετέχοντας σ' αυτή την ταινία, συνεχίζω να εμμένω στις απόψεις μου. Εκείνο που με κάνει να ανησυχώ περισσότερο είναι πόσο αναποτελεσματική είναι η ποινή αυτή ως μέτρο".

Η Θέρον ήταν 15 χρόνων όταν η μητέρα της πυροβόλησε και σκότωσε τον μέθυσο πατέρα της που απειλούσε να τις σκοτώσει και τις δύο.

" Δεν πιστεύω ότι καταδικάζοντας και εκτελώντας ανθρώπους που διέπραξαν ανθρωποκτονία στέλνουμε το σωστό μήνυμα. Και εκείνο που μου δημιουργεί ακόμα μεγαλύτερο πρόβλημα είναι ότι οι άνθρωποι αυτοί χρησιμοποιούνται ως πιόνια στα διάφορα πολιτικά συμφέροντα" τόνισε η 28 χρονη ηθοποιός.

Η Θέρον, πρώην μοντέλο που για τις ανάγκες της ταινίας αναγκάσθηκε να παρει 14 κιλά, είπε ότι είναι μια αμερικανική τραγωδία που παρέχει μια μοναδική δυνατότητα προσεκτικής παρατήρησης του πώς ορισμένα άτομα μπορούν να διαφθαρούν από την ίδια την κοινωνία.

ΑΔΜ 3671

ΠΑΛΛΑΣ 5 CINEMAS CENTER

06/02/2004 έως 12/02/2004
www.cinemapallas.gr

ΑΙΘΟΥΣΑ 5 & 2

ΚΑΛΛΙΟ ΑΡΓΑ, ΠΑΡΑ... ΑΡΓΟΤΕΡΑ!!
Σε 1η Πανελλήνια Προβολή!
Η πολυαναμενόμενη ξεκαρδιστική κωμωδία που ήδη βραβεύτηκε για Χρυσή Σφαίρα και είναι **υποψήφια για 1 Οσκαρ,** με τους Τζακ Νίκολσον, Νταϊάν Κίτον, Κιανού Ριβς.

ΑΙΘΟΥΣΑ 5: 17:20, 20:00, 22:40 • ΑΙΘΟΥΣΑ 2: *16:10
* Ειδική επιπλέον παράσταση μόνο Σάββατο & Κυριακή

ΑΙΘΟΥΣΑ 1

ΤΟ ΣΠΙΤΙ ΜΕ ΤΑ ΧΙΛΙΑ ΠΤΩΜΑΤΑ
HOUSE OF 1000 CORPSES
Η απόλυτη ταινία τρόμου με σκηνές που θα σας κόψουν την ανάσα. 1000 και πλέον τρόμοι σας περιμένουν. Δεν υπάρχει επιστροφή... Μην τη χάσετε!

Ώρες Έναρξης: *16:20, 18:30, 20:30, 22:30
* Ειδική επιπλέον παράσταση μόνο Σάββατο & Κυριακή

ΑΙΘΟΥΣΑ 2 & 4

Ο ΤΕΛΕΥΤΑΙΟΣ ΣΑΜΟΥΡΑΪ
4η εβδομάδα επιτυχίας
ΥΠΟΨΗΦΙΑ ΓΙΑ 4 ΟΣΚΑΡ
Ένα μεγαλειώδες έπος από τον Έντουαρντ Ζουίκ, σκηνοθέτη των GLORY και ΘΡΥΛΛΟΙ ΤΟΥ ΠΑΘΟΥΣ.
ΠΡΩΤΑΓΩΝΙΣΤΟΥΝ: ΤΟΜ ΚΡΟΥΖ κ.α.

ΑΙΘΟΥΣΑ 2: Ώρες Έναρξης: 19:35, 22:35
ΑΙΘΟΥΣΑ 4: Ώρες Έναρξης: 17:30

ΑΙΘΟΥΣΑ 3

Η ΑΠΟΖΗΜΙΩΣΗ
Σε 1η Πανελλήνια Προβολή!
Η εκρηκτική περιπέτεια δράσης, από τον σκηνοθέτη των Mission Impossible 2 και Face Off, που δεν θα χάσει κανείς! Το μέλλον εξαρτάται από το παρελθόν που πληρώθηκε να ξεχάσει!
Με τους γνωστούς σε όλους Μπεν Άφλεκ, Ααρόν Εκχαρτ και Ούμα Θέρμαν!

Ώρες Έναρξης: 20:00, 22:30

ΑΙΘΟΥΣΑ 4

Ο ΑΡΧΟΝΤΑΣ ΤΩΝ ΔΑΧΤΥΛΙΔΙΩΝ: Η ΕΠΙΣΤΡΟΦΗ ΤΟΥ ΒΑΣΙΛΙΑ
8η εβδομάδα επιτυχίας!
ΥΠΟΨΗΦΙΑ ΓΙΑ 11 ΟΣΚΑΡ
Κάντε έγκαιρα τις κρατήσεις σας!

Ώρες Έναρξης: 20:30

ΑΙΘΟΥΣΑ 3

ΕΠΙΣΤΡΟΦΗ ΣΤΗ ΔΡΑΣΗ
Η αξιαγάπητη παρέα των παλαβών καρτούν της Warner Bros, πλαισιωμένη από τους καταπληκτικούς Μπρένταν Φρέιζερ, Στηβ Μάρτιν, Τζίνα Έλφμαν, σε μια ξέφρενη κωμική περιπέτεια!!!

Ώρες Έναρξης: 17:30 (στα Ελληνικά)

Κερδίστε ΑΦΙΣΕΣ & ΔΩΡΕΑΝ ΕΙΣΙΤΗΡΙΑ αυτή την εβδομάδα... απλά παρακολουθώντας ΜΙΑ παράσταση στο Παλλάς!
10 τυχεροί σε κάθε σειρά παραστάσεων κάθε ημέρα!!! 230 τυχεροί την εβδομάδα!!!
Συμπληρώστε το ειδικό κουπόνι στα ταμεία και μετά την παράσταση αναζητήστε το όνομά σας στη λίστα των νικητών της κλήρωσης στην έξοδο της αίθουσας!

ΠΡΟΣΕΧΩΣ - COMING SOON

ΤΟ ΜΕΓΑΛΟ ΦΑΒΟΡΙ
ΥΠΟΨΗΦΙΑ ΦΕΤΟΣ ΓΙΑ 7 ΟΣΚΑΡ!!! ΠΑΡΑΣΚΕΥΗ 13/02/04
Οι πιθανότητες ήταν μηδαμινές. Το όνειρο έμοιαζε απραγματοποίητο. Κι όμως με κάποιον τρόπο, τελικά έγινε πραγματικότητα!!!

Η ΕΠΕΛΑΣΗ ΤΩΝ ΒΑΡΒΑΡΩΝ
ΠΑΡΑΣΚΕΥΗ 13/02/04
Η βραβευμένη στις Κάννες ταινία του Ντένις Αρκάν (Ψυχώ), που κέρδισε το κοινό και είναι υποψήφια φέτος για Όσκαρ!

ΣΚΟΤΕΙΝΟ ΠΟΤΑΜΙ
ΥΠΟΨΗΦΙΑ ΦΕΤΟΣ ΓΙΑ 6 ΟΣΚΑΡ!!!
Η πολυαναμενόμενη ταινία του Κλιντ Ίστγουντ, με τον Σον Πεν!

MONSTER
ΥΠΟΨΗΦΙΑ ΦΕΤΟΣ ΓΙΑ ΟΣΚΑΡ!!!
Βασισμένη σε αληθινά στοιχεία με την Σαρλίζ Θερόν στο ρόλο μιας κατά συρροή δολοφόνου.

ΧΟΡΗΓΟΙ
ALEXI ANDRIOTTI • KRINGLAN • BUONA SERA
INTERATTICA NEOTEX • VILLAGIO • BACKSTAGE

Κρατήσεις / Reservations 22410 24475 & 22410 70670

Άρτος (;) Θεάματα (;)...

... Και τηλεόραση (όπως λέμε τηλοψία...)

STAR

06:15 **Μέσα και έξω.** Ψυχαγωγική εκπομπή
06:45 **Κάθε μέρα, καλημέρα.** Ενημερωτική εκπομπή
10:00 **Λόγια Starata.** Ενημερωτική εκπομπή
12:00 **Εχω θέμα.** Ενημερωτική εκπομπή
13:00 **Ειδήσεις**
14:00 **Super** Star
16:15 **Λάουρα.** Σαπουνόπερα
17:15 **Σ' αγαπώ Ροζίτα.** Σαπουνόπερα
18:10 **Ειδήσεις**
18:15 **Μονομάχος.** Τηλεπαιχνίδι
19:15 **Ειδήσεις**
21:00 **Ο σπαγγοραμένος.** Ελληνική Ταινία Κωμωδία με τους Λάμπρο Κωνσταντάρα, Τζένη Ρουσσέα
23:00 **Gala.** Ψυχαγωγική εκπομπή
24:00 **Στον πυρετό του μεσονυχτίου.** Ξένη Ταινία. Περιπέτεια με τους Μαρία Κοντσίτα Αλόνζο, Τζεφ Φέιχι
02:00 **Ειδήσεις**
02:15 **Ο ταξιδιώτης που γύρισε από το αύριο.** Ξένη Ταινία. Περιπέτεια με τους Μάλκολμ Μακ Ντάουελ, Ντέιβιντ Γουόρνερ
04:15 **Αστέρια στο πεντάγραμμο** STAR Μουσική εκπομπή

ALTER

06:00 **Alter kids.** Κινούμενα σχέδια
08:55 **Τρώω υγιεινά.** Ενημερωτική εκπομπή
09:00 **Ειδήσεις**
09:30 **Εκλογές 2004.** Ενημερωτική εκπομπή
10:30 **Lifestyle** (Ε). Ψυχαγωγική εκπομπή
11:30 **Μπλακ άουτ.** Ενημερωτική εκπομπή
13:00 **Ειδήσεις**
14:00 **Αποκλειστικά.** Ενημερωτική εκπομπή
16:30 **Ειδήσεις**
16:45 **Ο τζογαδόρος.** Ελληνική Ταινία Κωμωδία με τους Σωτήρη Μουστάκα, Αλίκη Καμινέλλη
18:45 **Το πρώτο θέμα**
19:00 **Ειδήσεις**
20:00 **Η φωνή του πολίτη**
20:45 **Το δίχτυ.** Αθλητική Εκπομπή
20:55 **Auto Alter.** Ενημερωτική εκπομπή
21:00 **Lifestyle.** Ψυχαγωγική εκπομπή
22.00 **Στο κόκκινο**
23:00 **Αϋπνίες.** Ψυχαγωγική εκπομπή
01:30 **Sex & the city.** Ξένη Σειρά Κοινωνική
02:00 **Ο εκτελεστής.** Ξένη Ταινία. Περιπέτεια

Κερδίστε χρόνο κι εξυπηρέτηση

WESTERN UNION MONEY TRANSFER

"The fastest way to send money worldwide."



Αποστολή χρημάτων σ' όλο τον κόσμο μέσα σε ***λίγα λεπτά!!!***

50.000 καταστήματα σε 165 χώρες του κόσμου είναι έτοιμα να σας εξυπηρετήσουν σε διευρυμένα ωράρια

Γονείς φοιτητών εξωτερικού εμπιστευθείτε μας

PLANET HOLIDAYS

Δημήτρης Τσοπανάκης
Γαλλίας 6 - Ρόδος - Τηλ. 22410-27327

ΜΠΟΥΤΙΚ CHIC

ΣΕΤ ΕΣΩΡΟΥΧΑ

ΟΛΑ -50%

ΔΗΜ. ΘΕΜΕΛΗ 63 - ΡΟΔΟΣ - ΤΗΛ. 2241037255

ΜΠΟΥΤΙΚ CHIC

ΞΕΠΟΥΛΗΜΑ

ΟΛΑ ΤΙΜΕΣ ΚΟΣΤΟΥΣ

ΑΦΑΝΤΟΥ - ΠΕΡΝΟΥ 80 • ΤΗΛ. 2241052429

ΕΤ1

07:00 **Παιδικό πρόγραμμα**
10:15 **History Channel.** Ντοκυμανταίρ
12:00 **Ταξίδι στον κόσμο**
13:00 **Ταξίδια**
14:00 **Ιστορίες της θάλασσας.** Ντοκυμανταίρ
14:30 **Οι φωνές της ψυχής μας.** Ντοκυμανταίρ
15:00 **Θέματα σχεδιασμού.** Ντοκυμανταίρ
15:30 **Ο Ολιβερ μαγειρεύει**
16:00 **Εχει γούστο.** Ενημερωτική εκπομπή
18:00 **Τελική ευθεία**
19:00 **Ταξίδι στον πολιτισμό**
20:00 **Ταξίδι στον κόσμο** (Ε)
21:00 **History Channel.** Ντοκυμανταίρ
23:00 **Ειδήσεις**
23:45 **Μεγάλες παραστάσεις**

NET

10:00 **Αλλη διάσταση.** Ενημερωτική εκπομπή
12:00 **Ειδήσεις**
13:00 **1 Με 2.** Πρωινή Εκπομπή
14:50 **Σαν σήμερα**
15:00 **Ειδήσεις**
16:00 **Ατίθασα νιάτα**
17:00 **Στα φτερά του έρωτα** (Ε). Ελληνική Σειρά
17:50 **Σαν σήμερα**
18:00 **Ειδήσεις**
19:00 **Βήμα διαλόγου.** Ενημερωτική εκπομπή
20:00 **Olympic Trophy.** Ντοκυμανταίρ
20:10 **Ποιος θέλει να γίνει εκατομμυριούχος;**
21:00 **Ειδήσεις**
22:00 **Μετά τις ειδήσεις.** Ενημερωτική εκπομπή
23:00 **Ερωτας, όπως έρημος**
24:00 **Απέναντι.** Ενημερωτική εκπομπή.
01:00 **Ειδήσεις**
05:45 **Πρώτη γραμμή.** Ενημερωτική εκπομπή

ΕΤ3

08:00 **Το βιβλίο της ζούγκλας.** Κινούμενα σχέδια
08:30 **Τα αρκουδάκια της αγάπης.** Κινούμενα σχέδια
09:00 **Δευτέρα Λυκείου - Αίθουσα Β.** Ξένη Σειρά Νεανική
09:30 **Η ξυπόλητη χορεύτρια**
10:00 **Η άλλη μέρα.** Ενημερωτική εκπομπή
12:00 **Το Αξιον Εστί στη Θεσσαλονίκη** (Ε
13:00 **Ειδήσεις**
13:55 **Ο κόσμος των σπορ.** Αθλητική Εκπομπή
14:30 **Με μια τρίτη ματιά**
16:30 **Η ζωή είναι ωραία**
18:00 **Exodus.** Ψυχαγωγική εκπομπή
18:30 **Το εξπρές της μουσικής.** Ντοκυμανταίρ
19:00 **Περίμετρος.** Ενημερωτική εκπομπή
19:30 **Υδρόγειος.** Ενημερωτική εκπομπή
20:30 **Ειδήσεις**
22:00 **Μακρινές φιλίες.** Συζήτηση
22:15 **Θεσσαλονικέων πόλις.** Ντοκυμανταίρ
22:30 **Εκπομπή πολιτικής επικαιρότητας**
24:00 **Ειδήσεις**
00:30 **Η τηλεόραση έχει μεσάνυχτα**
01:00 **ΣΙΝΕΜΑΝΙΑ**
01:45 **Διάσωση.** Ντοκυμανταίρ
02:30 **Επαναλήψεις εκπομπών και ντοκυμανταίρ**

FILMNET

07:10 **Το τάμα.** Ελληνική Ταινία. Δράμα
09:45 **E! Entertainment**
10:40 **Σημείο πουφ.** Ξένη Ταινία Κωμωδία
12:05 **Η αίθουσα των αξιωματικών.** Ξένη Ταινία Δράμα
14:20 **Σκηνές από τον κινηματογράφο**
14:55 **Μιλώντας για σεξ.** Ξένη Ταινία. Κωμωδία
16:45 **Επιστορφή στην αθωότητα.** Ξένη Ταινία Δράμα
18:30 **Το κόλπο.** Ξένη Ταινία Αστυνομική περιπέτεια
20:25 **Στα παρασκήνια του Χόλιγουντ**
21:00 **Sex and the city.** Ξένη Σειρά.
21:30 **Μην τρελαίνεσαι.** Ξένη Σειρά Κωμωδία
22:15 **40 Μέρες και 40 νύχτες.** Ξένη Ταινία. Αισθηματική κωμωδία
24:00 **Θέλμα & Λουίζ.** Ξένη Ταινία. Κοινωνική περιπέτεια
02:15 **Ερωτική πτήση.** Ερωτική Ταινία
04:00 **Τα κακά παιδιά.** Ξένη Ταινία Αστυνομική περιπέτεια

SUPER SPORT

06:00 **Αγώνες μπόουλινγκ**
07:00 **Supersport**
14:30 **Καστοριά - ΠΑΟΚ.** Αθλητική μετάδοση Κύπελλο ποδοσφαίρου Ελλάδος Vodafone (Ζ)
16:30 **Πορτογαλικά στιγμιότυπα**
17:00 **Χαλκηδόνα - Πατραϊκός.** Αθλητική μετάδοση Κύπελλο ποδοσφαίρου Ελλάδος Vodafone (Ζ)
19:00 **Champions zone**
20:00 **Ακράτητος - Προοδευτική.** Αθλητική μετάδοση Κύπελλο ποδοσφαίρου Ελλάδος Vodafone (Ζ)
24:00 **Οποιος αντέξει**
00:15 **Οποιος αντέξει**
02:00 **Γιουβέντους - Περούτζια.** Αθλητική μετάδοση Ιταλικό πρωτάθλημα ποδοσφαίρου (Ε)
04:00 **Ρεάλ Μαδρίτης - Μούρθια**

MEGA

10:00 **Τα μυστικά της Βέφας.** Πρωινή Εκπομπή
11:00 **Ομορφος κόσμος το πρωί**
14:00 **Δελτίο ειδήσεων**
14.50 **Εκλογές 2004**
15.20 **Ντόλτσε Βίτα** (Ε)
16:00 **Στην κουζίνα ολοταχώς.** Ψυχαγωγική εκπομπή
16:50 **Δέκα λεπτά κήρυγμα** (Ε). Ελληνική Σειρά
18:00 **Ματιές στα γεγονότα**
18:10 **Απαγορευμένη αγάπη**
18:50 **Φιλοδοξίες**
19:20 **Ο πιο έξυπνος.** Τηλεπαιχνίδι
20:00 **Κεντρικό δελτίο ειδήσεων**
21:00 **Εριν Μπρόκοβιτς.** Ξένη Ταινία Κοινωνικό δράμα με τους Τζούλια Ρόμπερτς, Ααρον Εκχαρτ
23:50 **Νυχτοβάτες.** Ξένη Ταινία Τρόμου με τους Μπράιαν Κράους, Μάντχεν Αμιχ
00:15 **Ειδήσεις**
00:30 **Νυχτοβάτες.** Ξένη Ταινία. Συνέχεια
02:15 **Τηλεαγορές-Τηλεμάρκετιγκ**
02:45 **Τα παράξενα της ζωής.** Ξένη Σειρά
03:45 **Ζορρό.** Ξένη Σειρά
05:00 **Γέλιο μέσα από την κάμερα.** Ψυχαγωγική εκπομπή
05:45 **Κάθε μέρα μαζί.** Ενημερωτική εκπομπή

ANT1

06:00 **Οι περιπέτειες του Ολιβερ Τουίστ.** Κινούμενα σχέδια
06:30 **Ρενάτα η ατίθαση.** Κινούμενα σχέδια
07:00 **Καλημέρα Ελλάδα**
10:00 **Πρωινός καφές**
13:05 **Super game**
13:15 **Πάτερ ημών** (Ε). Ελληνική Σειρά
14:00 **Τα νέα του ΑΝΤ1**
14:50 **Η ώρα της κάλπης.** Ενημερωτική εκπομπή
15:30 **Και οι παντρεμένοι έχουν ψυχή** (Ε)
16:25 **Super game**
16:30 **Κωνσταντίνου και Ελένης** (Ε)
17:30 **Ειδήσεις**
17:45 **Super game**
17:50 **Καλημέρα ζωή**
18:30 **Θησαυροφυλάκιο.** Τηλεπαιχνίδι
19:20 **Η λάμψη**
20:00 **Τα νέα του ΑΝΤ1**
21:00 **Ronin.** Ξένη Ταινία. Αστυνομική περιπέτεια με τους Ρόμπερτ Ντε Νίρο, Ζαν Ρενό
23:30 **Αρένα.** Ενημερωτική εκπομπή
00:45 **Ειδήσεις**
01:15 **Με διπλή ταυτότητα.** Ξένη Σειρά
02:15 **2004.** Ενημερωτική εκπομπή
03:15 **The X-Files.** Ξένη Σειρά
04:15 **Easy game**
04:40 **Τηλεαγορές**
05:20 **Η καλή πεθερά.** Ελληνική Σειρά

ALPHA

06:50 **Καλημέρα σας.** Ενημερωτική εκπομπή
10:00 **Καλώς τους**
13:00 **Η ώρα της απόφασης.** Ενημερωτική εκπομπή
14:00 **Ειδήσεις**
14:50 **Παουλίνα.** Σαπουνόπερα
15:45 **Μεταξύ αγάπη και μίσους**
16:40 **Ειδήσεις**
16:50 **Θα σε δω στο πλοίο** (Ε)
17:30 **Μπορώ.** Ενημερωτική εκπομπή
19:00 **Παράθυρο στα γεγονότα**
20:00 **Ειδήσεις**
21:20 **Για πάντα φίλες.** Ελληνική Σειρά
22:20 Μια αγάπη, μια ζωή ALPHA Ελληνική Σειρά
23:20 **Χορεύοντας στη σιωπή** (Ε). Ελληνική Σειρά. Θρίλλερ με τους Αντι Γκαρσία, Μάικλ Κίτον
00:15 **Επί του καναπέως.** Ενημερωτική εκπομπή
01:15 **Ειδήσεις**
01:30 **Pacific blue.** Ξένη Σειρά
02:30 **Ερασιτέχνης άνθρωπος** (Ε). Ελληνική Σειρά
03:30 **Τηλεαγορές-Τηλεμάρκετιγκ**
04:00 **Μπορώ** (Ε)
05:40 **Καινούρια μέρα.** Ενημερωτική εκπομπή

ΚΗΔΕΙΑ

Τον λατρευτό μας σύζυγο, πατέρα, παππού, αδελφό και θείο

ΕΜΜΑΝΟΥΗΛ ΣΤΑΥΡΙΑΝΟ
ετών 90

θανόντα κηδεύουμε σήμερα Τετάρτη 11 Φεβρουαρίου 2004 και ώρα 3 μ.μ. από τον Ιερό Ναό Αγίου Νικολάου Παραδεισίου.
Η σύζυγος: Ελένη
Τα παιδιά: Αθανασία-Γιώργος Γεωργιάδη
Ο εγγονός: Ηρακλής
Τα αδέλφια, τ' ανίψια και οι λοιποί συγγενείς.

ΜΝΗΜΟΣΥΝΑ

Την 12η μηνός Φεβρουαρίου ημέρα Πέμπτη και ώρα 8 π.μ. εις τον Ιερό Ναό Κοιμήσεως της Θεοτόκου Κρεμαστής τελούμε 6μηνο μνημόσυνο υπέρ αναπαύσεως της ψυχής του λατρευτού μας συζύγου, πατέρα, γιου και αδελφού

ΝΙΚΟΛΑΟΥ ΚΛΑΔΑ

Η σύζυγος: Παρασκευή
Τα παιδιά: Μαρία, Ρέτα
Οι γονείς: Ευάγγελος, Μαρία, Μιχάλης-Μαριέτα
Τ' αδέλφια: Δανάη-Κυριάκος, Ματίνα-Γιάννης και Μαρία-Αρης
Και οι λοιποί συγγενείς.

Την 12η μηνός Φεβρουαρίου ημέρα Πέμπτη και ώρα 8 π.μ. εις τον Ιερό Ναό Αγίου Δημητρίου (Παλαιό Νεκροταφείο) τελούμε 9ήμερο μνημόσυνο υπέρ αναπαύσεως της ψυχής του αγαπημένου μας και αλησμόνητου συζύγου, αδελφού και θείου

ΣΤΑΥΡΟΥ ΤΣΟΥΒΑΛΛΑ

Η σύζυγος: Ελευθερία
Η αδελφή: Ειρήνη
Τ' ανίψια και οι λοιποί συγγενείς.

Την 12η μηνός Φεβρουαρίου ημέρα Πέμπτη και ώρα 8 π.μ. εις τον Ιερό Ναό Ταξιαρχών Νεκροταφείου Ρόδου τελούμε 9ήμερο μνημόσυνο υπέρ αναπαύσεως της ψυχής της αγαπημένης μας συζύγου, μητέρας και γιαγιάς

ΣΟΦΙΑΣ ΤΣΙΓΚΡΑ

Ο σύζυγος: Νικόλαος
Τα παιδιά: Φώτης-Βιργινία, Μανώλης-Εύα
Τα εγγόνια: Νικολέττα, Σοφία, Νικόλαος, Αλέξανδρος
Και οι λοιποί συγγενείς.

Την 12η Φεβρουαρίου ημέρα Πέμπτη και ώρα 8 π.μ. εις τον Ιερό Ναό Αγίου Νικολάου Παστίδας, τελούμε 6ετές μνημόσυνο υπέρ αναπαύσεως της ψυχής του λατρευτού μας συζύγου, πατέρα, παππού, αδελφού και θείου

ΙΩΑΝΝΗ ΠΑΤΤΑ

Η σύζυγος: Δέσποινα
Τα παιδιά, τα εγγόνια, τ' αδέλφια, τ' ανίψια και οι λοιποί συγγενείς.

Την 12η μηνός Φεβρουαρίου ημέρα Πέμπτη και ώρα 8.30 π.μ. εις τον Ιερό Ναό Αγίου Γεωργίου (Ανω) τελούμε 9μηνο μνημόσυνο υπέρ αναπαύσεως της ψυχής του λατρευτού μας συζύγου, πατέρα και παππού

ΗΣΑΪΑ ΠΑΠΑΪΩΑΝΝΟΥ

Η σύζυγος: Βασιλική
Τα παιδιά: Ισμήνη-Σάββας Παπαγεωργίου, Ιωάννης-Χριστίνα Παπαϊωάννου, Γιώργος-Μαρία Παπαϊωάννου, Δέσποινα-Νίκος Παπανικήτα
Τα εγγόνια και οι λοιποί συγγενείς.

Σήμερα Τετάρτη, 11 Φεβρουαρίου και ώρα 8 π.μ. εις τον Ιερό Ναό Αγίου Ιωάννου Φανών, τελούμε 6μηνο μνημόσυνο υπέρ αναπαύσεως της ψυχής του λατρευτού μας συζύγου, πατέρα και παππού

ΣΤΕΦΑΝΟΥ ΕΥΣΤΑΘΙΟΥ

Η σύζυγος: Ανθή
Τα παιδιά: Μαρία-Αργύρης, Μιχάλης-Μανολίτσα
Τα εγγόνια και οι λοιποί συγγενείς.

ΚΑΘΗΜΕΡΙΝΑ ΟΛΑ ΤΑ ΝΕΑ ΤΗΣ ΔΩΔΕΚΑΝΗΣΟΥ ΣΤΟ INTERNET
www.rodiaki.gr



Την 12η μηνός Φεβρουαρίου ημέρα Πέμπτη και ώρα 8.00 π.μ. εις τον Ιερό Ναό Κοιμήσεως της Θεοτόκου της Κρεμαστής τελούμε 6μηνο μνημόσυνο υπέρ αναπαύσεως της ψυχής της λατρεμένης μας κόρης, αδελφής, ανιψιάς, εγγονής και ξαδέλφης

ΝΕΚΤΑΡΙΑΣ ΑΛΕΞΑΚΗ
ετών 23

Οι γονείς: Αντώνη-Ευδοξία
Ο αδελφός: Μανώλης
Οι γιαγιάδες, οι θείες, οι θείοι, τα εξαδέλφια, ο Παναγιώτης και οι λοιποί συγγενείς.

Θέ μου επέρασε ο καιρός
πέρασαν έξι μήνες
αχ! ω απουσία σου
ήντα βαριά που είναι

Ηθελα και να κάτεχα
στσί στράτες που διαβαίνεις
μήπως περνάς καλύτερα
και πίσω δε γιαγέρνεις

Μίσεψες και σκοτείνιασε
εχάθηκε η χαρά μας
εστέρεψε το γέλιο μας
Γύρισε πια κοντά μας

Δώσε στη πλάκα μια γροθιά
πάνω να τη σηκώσεις
και τη χαρά που στέρησες
πίσω να μας τη δώσεις

Εφυγες Νεκταρία μας
και πήγες μακριά μας
μα ζεις μέσα στη σκέψη μας
και μέσα στην καρδιά μας

Εσύ μπορεί να έφυγες
Εμείς σε αγαπάμε
στα όνειρά μας έρχεσαι
τον πόνο να ξεχνάμε.



Την 12η μηνός Φεβρουαρίου ημέρα Πέμπτη και ώρα 8.30 π.μ. εις τον Ιερό Ναό Αγ. Ειρήνης (Ορφανοτροφείου) τελούμε 40ήμερο μνημόσυνο υπέρ αναπαύσεως της λατρευτής μας μητέρας, συζύγου, κόρης, αδελφής και γιαγιάς

ΧΡΙΣΤΙΝΑΣ ΑΥΓΟΥΛΗ ΛΙΑΜΑΚΗ

Τα παιδιά: Μαρία-Βαγγέλης, Σάββας.
Ο σύζυγος: Γεώργιος
Η μητέρα: Ειρήνη
Τα εγγόνια, τ' αδέλφια, τ' ανίψια και οι λοιποί συγγενείς.



Την 12η μηνός Φεβρουαρίου ημέρα Πέμπτη και ώρα 8.00 π.μ. εις τον Ιερό Ναό Εισοδίων Θεοτόκου (Κοσκινού), τελούμε ετήσιο μνημόσυνο υπέρ αναπαύσεως της ψυχής της λατρευτής μας συζύγου, μητέρας και γιαγιάς

ΣΤΑΜΑΤΙΑΣ ΣΤΑΥΡΙΑΝΑΚΗ

Ο σύζυγος: Δημήτριος
Τα παιδιά: Γιάννης-Χαρίκλεια, Σπύρος-Τσαμπίκα
Τα εγγόνια και οι λοιποί συγγενείς.



Την 12η μηνός Φεβρουαρίου ημέρα Πέμπτη και ώρα 8 π.μ. εις τον Ιερό Ναό Ταξιαρχών Νεκροταφείου τελούμε 40ήμερο μνημόσυνο υπέρ αναπαύσεως της ψυχής της λατρευτής μας συζύγου, μητέρας, γιαγιάς, αδελφής και θείας

ΚΡΥΣΤΑΛΛΩΣ ΜΠΑΡΜΠΑΝΤΩΝΗ

Ο σύζυγος: Γεώργιος.
Τα παιδιά: Ειρήνη-Βασίλης, Μιχάλης-Ειρήνη, Μόσχα-Λουκάς, Τασούλα-Αλέξης, Νεκτάριος, Δέσποινα-Τάσος
Τα εγγόνια, τ' αδέλφια, τ' ανίψια και οι λοιποί συγγενείς.

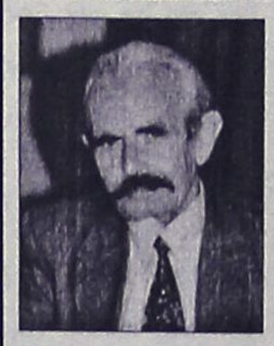

Την 12η Φεβρουαρίου ημέρα Πέμπτη και ώρα 8 π.μ. εις τον Ιερό Ναό Αγίου Παντελεήμονος Παλιάς Πόλης τελούμε 4ετές μνημόσυνο υπέρ αναπαύσεως της ψυχής του λατρευτού μας συζύγου, πατέρα, παππού, αδελφού και θείου

ΜΙΧΑΗΛ ΤΕΡΕΖΑΚΗ

Η σύζυγος: Μαρία
Τα παιδιά: Γεράσιμος-Ειρήνη, Βικτωρία.
Τα εγγόνια, τ' αδέλφια, τ' ανίψια και οι λοιποί συγγενείς.



Την 12η μηνός Φεβρουαρίου ημέρα Πέμπτη και ώρα 8.30 π.μ. εις τον Ιερό Ναό Ταξιαρχών Νεκροταφείου Ρόδου, τελούμε 3ετές μνημόσυνο υπέρ αναπαύσεως της ψυχής του λατρευτού μας πατέρα, παππού, αδελφού και θείου

ΑΡΙΣΤΕΙΔΗ ΚΟΥΤΣΑΓΙΑ

Τα παιδιά: Νικόλαος-Σταυρούλα, Σταύρος-Μαρία, Νικόλαος-Δέσποινα, Αναστάσιος-Ελένη
Τα εγγόνια, τ' αδέλφια, τ' ανίψια και οι λοιποί συγγενείς.



Την 14η μηνός Φεβρουαρίου ημέρα Σάββατο και ώρα 7.30 π.μ. εις τον Ιερό Ναό Κοιμήσεως Θεοτόκου Κρεμαστής, τελούμε 9μηνο μνημόσυνο υπέρ αναπαύσεως της ψυχής του λατρευτού μας συζύγου, πατέρα και παππού

ΙΩΑΝΝΗ ΚΑΛΙΑΝΙΩΤΗ

Η σύζυγος: Παρασκευή
Τα παιδιά: Αστέρω-Μανώλης Μωραΐτης, Ευαγγελία, Γεωργία, Βασιλική
Τα εγγόνια και οι λοιποί συγγενείς.



Την 14η μηνός Φεβρουαρίου ημέρα Σάββατο και ώρα 8 π.μ. εις τον Ιερό Ναό Αγίας Ειρήνης Ορφανοτροφείο Θηλέων, τελούμε ετήσιο μνημόσυνο υπέρ αναπαύσεως της ψυχής του λατρευτού μας συζύγου, πατέρα, παππού και προπάππου

ΠΑΝΤΕΛΗ ΚΟΥΓΙΟΥ

Η σύζυγος: Κυριακή
Τα παιδιά: Βασίλης-Ελευθερία, Βαλασία-Γιάννης
Τα εγγόνια, τα δισέγγονα και οι λοιποί συγγενείς.

ΕΛΛΗΝΙΚΗ ΔΗΜΟΚΡΑΤΙΑ
ΥΠΟΥΡΓΕΙΟ ΥΓΕΙΑΣ-ΠΡΟΝΟΙΑΣ
Β' Πε.Σ.Υ.Π. ΝΟΤΙΟΥ ΑΙΓΑΙΟΥ
ΚΕΝΤΡΟ ΑΠΟΘΕΡΑΠΕΙΑΣ ΦΥΣΙΚΗΣ & ΚΟΙΝΩΝΙΚΗΣ ΑΠΟΚΑΤΑΣΤΑΣΗΣ ΡΟΔΟΥ

ΨΗΦΙΣΜΑ

Η Διοικούσα Επιτροπή μετά την αναγγελία του άδικου χαμού της αδελφής του μέλους της Διοικούσας Επιτροπής Νικολάου Καραγιάννη, εξέδωσε το παρακάτω ψήφισμα.
1. Την δωρεά του ποσού των 100 ευρώ στο Ορφανοτροφείο Θηλέων, αντί στεφάνου και
2. Να εκφράσει στον ίδιο και δια του τύπου τα θερμά της συλληπητήρια.

Για τη Διοικούσα Επιτροπή
Ο Πρόεδρος
Εμμανουήλ Τσαλαχούρης

ΕΥΧΑΡΙΣΤΗΡΙΟ ΠΕΝΘΟΥΣ

Ευχαριστούμε όλους όσους με οποιονδήποτε τρόπο συμμετείχαν στο βαρύ μας πένθος για τον θάνατο του πολυαγαπημένου μας συζύγου, πατέρα, παππού, προπάππου, αδελφού και θείου

ΣΑΒΒΑ ΧΑΤΖΗΚΑΛΗΜΕΡΗ
Η οικογένειά του.

ΕΥΧΑΡΙΣΤΗΡΙΟ

Αισθάνομαι την ανάγκη να εκφράσω τις πιο ειλικρινείς ευχαριστίες μου στο ιατρικό προσωπικό της Α' Παθολογικής Κλινικής του Γενικού Νοσοκομείου της Ρόδου και ιδιαιτέρως στους αξιότιμους ιατρούς: **Στυλ. Καραταπάνη-Διευθυντή** και **Κων/νο Κομνιανίδη-Επιμελητή-καθώς και σ' όλο το νοσηλευτικό προσωπικό** της κλινικής, για τις προσφερόμενες υπηρεσίες τους κατά την διάρκεια των τελευταίων δραματικών εβδομάδων της νοσηλείας της μητέρας μου.

Τέλος, οφείλω ένα πολύ μεγάλο "ευχαριστώ" στην αποκλειστική νοσοκόμο κ. **Dorothy Ανδρεαδάκη** που με ακούραστη φροντίδα, επαγγελματισμό και σπάνιο ψυχικό μεγαλείο περιέθαλπε την μητέρα μου μέχρι την ύστατη στιγμή της ζωής της στο Νοσοκομείο.

Η κόρης της εκλιπούσης
Μαριέττα Σουσούδη

ΓΡΑΦΕΙΟ ΤΕΛΕΤΩΝ & ΜΝΗΜΟΣΥΝΩΝ ΡΟΔΟΥ
ΣΤΕΦΑΝΑ-ΣΤΟΛΙΣΜΟΙ
ΑΜΕΣΗ ΕΞΥΠΗΡΕΤΗΣΗ ΟΛΟ ΤΟ 24 ΩΡΟ
"ΑΜΕΡΙΚΑΝΟΥ"
Αναλαμβάνουμε την τελετή και με τα έξοδα που χορηγούν τα ταμεία χωρίς καμία επιβάρυνση. ΙΚΑ, ΤΕΒΕ, ΤΑΞΥ, ΔΗΜΟΣΙΟΥ, ΛΙΜΕΝΙΚΩΝ, ΟΓΑ και λοιπά ταμεία. Τους ΑΠΟΡΟΥΣ ΔΩΡΕΑΝ.
Πλατεία Βρούχου στην Μητρόπολη
τηλέφωνα: 22410-28901-33400

ΕΛΛΗΝΙΚΗ ΔΗΜΟΚΡΑΤΙΑ
ΔΗΜΟΣ ΡΟΔΟΥ
ΕΠΑΡΧΙΑ ΡΟΔΟΥ
ΝΟΜΟΣ ΔΩΔΕΚΑΝΗΣΟΥ

ΓΝΩΣΤΟΠΟΙΗΣΗ ΓΑΜΟΥ

Γνωστοποιείται σύμφωνα με το άρθρο 1369 του Αστικού Κώδικα, όπως τροποποιήθηκε με το Ν. 1250)1982, ότι:
Η **Μαρία-Τσαμπίκα Παναγιωτάκη** του Βασιλείου και της Ανθούλας που γεννήθηκε στην Ρόδο του Νομού Δωδ/σου και κατοικεί στην Ρόδο του Νομού Δωδ/σου επαγγέλματος ιδιωτική υπάλληλος και ο **Σταμάτιος Πολιάς** του Κωνσταντίνου και της Νίκης που γεννήθηκε στην Ρόδο του Νομού Δωδ/σου και κατοικεί στην Ρόδο επαγγέλματος υδραυλικός πρόκειται να παντρευθούν στο Δημαρχείο του Δήμου Ροδίων.

Ρόδος 10/2/2004
Ο Δημαρχεύων
Αντώνιος Αλαβέρας

ΕΛΛΗΝΙΚΗ ΔΗΜΟΚΡΑΤΙΑ
ΔΗΜΟΣ ΡΟΔΟΥ
ΕΠΑΡΧΙΑ ΡΟΔΟΥ
ΝΟΜΟΣ ΔΩΔΕΚΑΝΗΣΟΥ

ΓΝΩΣΤΟΠΟΙΗΣΗ ΓΑΜΟΥ

Γνωστοποιείται σύμφωνα με το άρθρο 1369 του Αστικού Κώδικα, όπως τροποποιήθηκε με το Ν. 1250)1982, ότι:
Η **Στεφανία-Λάουρα Μάγκλα** του Ιωάν και της Ελένα που γεννήθηκε στο Βουκουρέστι Ρουμανίας και κατοικεί στο Βουκουρέστι Ρουμανίας επαγγέλματος ιδιωτική υπάλληλος και ο **Μιρτσέα-Ντιανιέλ Καζάκου** του Νταγκομίρ και της Ροντίκα που γεννήθηκε στο Βουκουρέστι Ρουμανίας και κατοικεί στην Ρόδο επαγγέλματος ιδιωτικός υπάλληλος πρόκειται να παντρευθούν στο Δημαρχείο του Δήμου Ροδίων.

Ρόδος 10/2/2004
Ο Δημαρχεύων
Αντώνιος Αλαβέρας

ΕΛΛΗΝΙΚΗ ΔΗΜΟΚΡΑΤΙΑ
ΝΟΜΟΣ ΔΩΔΕΚΑΝΗΣΟΥ
ΔΗΜΟΣ ΣΥΜΗΣ
Αρ. Πρωτ. 398

ΑΠΟΦΑΣΗ

Ορισμός νέου Αντιδημάρχου
Ο Δήμαρχος Σύμης
έχοντας υπόψη:
1. Τις διατάξεις του άρθρου 115 του Π.Δ. 410/95 (Δ.Κ.Κ.)
2. Τις διατάξεις του άρθρου 15 του Ν. 2539/1997 (ΦΕΚ Α'/113).
3. Τις διατάξεις του άρθρου 114 του Π.Δ. 410/95 (Δ.Κ.Κ.).
4. Το άρθρο 11 του Ν. 1900/1990.
5. Το άρθρο 6 παρ. 30 του Ν. 2240/1994.
6. Το άρθρο 1 παρ. 33 του Ν. 230/1995.
7. Την από ημερομηνία 9 Φεβρουαρίου 2004 παραίτηση του Αντιδημάρχου κ. Στυλιανού Σμυρνάκη.

Αποφασίζει

Αποδέχεται την παραίτηση του Αντιδημάρχου κ. Στυλιανού Σμυρνάκη.
Ορίζει αντιδήμαρχο του Δήμου Σύμης για τη διετία 2004-2006 τον Δημοτικό Σύμβουλο κ. Ιωάννη Τσακκίρη.

Σύμη 09/2/2004
Ο Δήμαρχος
Ελ. Παπακαλοδούκας

ΠΕΡΙΛΗΨΗ ΚΑΤΑΣΤΑΤΙΚΟΥ ΣΥΛΛΟΓΟΥ

Με τη με αριθμό 1421/1221/ΜΕ 132/2003 απόφαση του Μονομελούς Πρωτοδικείου Κω, αναγνωρίστηκε το σωματείο με την επωνυμία "ΑΘΛΗΤΙΚΟΣ ΣΥΛΛΟΓΟΣ ΠΑΡΑΔΟΣΙΑΚΟΥ ΤΑΕ-ΚΒΟΝ-ΝΤΟ ΛΕΡΟΥ".
Ο σκοπός του σωματείου δεν είναι κερδοσκοπικός και είναι η ανάπτυξη του ενδιαφέροντος προς το άθλημα Τάε-Κβον-Ντο και η διάδοση αυτού, ως και η ανάπτυξη άλλων αθλημάτων και ιδιαίτερα της Γυμναστικής και της Πυγμαχίας, ως επίσης και η ανάπτυξη του πνεύματος της συναδελφώσεως και αλληλεγγύης των μελών. Εδρα του συλλόγου είναι η νήσος Λέρος.

Κως, 4 Φεβρουαρίου 2004
Ο Πληρεξούσιος Δικηγόρος
Σπύρος Κ. Δανιήλ

ΣΥΓΧΑΡΗΤΗΡΙΟ

Συγχαρητήρια στον ανιψιό μας **Δημήτρη Αντώνογλου** που πήρε το δίπλωμα Οπτικού-Οπτομέτρη από τη Σχολή Vinclu Φλωρεντίας ευχόμαστε εγκάρδια καλή σταδιοδρομία.

Οι θείοι σου
Γιώργος-Μαρία Παπαηλίου
Οι εξαδέλφες σου
Μίκα-Ιωάννα

ΣΥΓΧΑΡΗΤΗΡΙΟ

Στον αγαπημένο μας ανιψιό μας **Δημήτρη Αντώνογλου** που πήρε το δίπλωμα Οπτικού-Οπτομέτρη από τη Σχολή Vinclu Φλωρεντίας ευχόμαστε εγκάρδια καλή σταδιοδρομία και καλός πολίτης.

Οι θείοι σου
Μερκούρης-Δήμητρα
Αττιτή

Πρόσκληση σε Χορό

Η Λέσχη Lions Ρόδου σας προσκαλεί στον ετήσιο χορό της, με πλούσιο δείπνο, μουσική και χορό από περασμένες αξέχαστες εποχές μέχρι σήμερα. Απολαύστε την ορχήστρα "The Top Seven" Στο ειδικό για τη βραδιά πρόγραμμα "Vallentine dancing Top's"
ΗΜ/ΝΙΑ: Σάββατο 14 Δεκεμβρίου 2004
ΤΟΠΟΣ: Ξενοδοχείο Rodos Park
Ωρα: 21.00

- *Τιμή κατ' άτομο 50 ευρώ.*
- *Το κρασί περιλαμβάνεται στην τιμή.*
- *Με την πρόσκληση μετέχετε στην κλήρωση για μια ψηφιακή μηχανή OLYMPUS.*

Για κρατήσεις στα τηλέφωνα:
Νίκος Κονδολιός 22410 23610, 22410 27413
Ευαγόρας Νικολάου 22410 61486, 6974115672
Δημήτριος Δημητριάδης 22410 27247

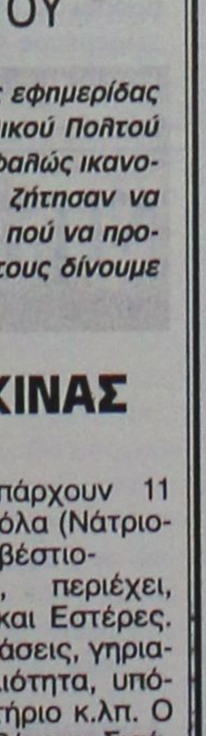

ΣΩΜΑΤΕΙΟ ΥΠΑΛΛΗΛΩΝ
ΣΥΝΕΤΑΙΡΙΣΤΙΚΗΣ ΤΡΑΠΕΖΑΣ
ΔΩΔΕΚΑΝΗΣΟΥ

ΠΡΟΣΚΛΗΣΗ

Το Σωματείο των Υπαλλήλων της **Συνεταιριστικής Τράπεζας Δωδεκανήσου** σας καλεί στην ετήσια αποκριάτικη χοροεσπερίδα που διοργανώνει στην αίθουσα **ΒΕΡΓΙΝΑ** (έναντι ξενοδοχείου Εσπερος) στο Φαληράκι στις **21/02/2004**, ημέρα **Σάββατο** και ώρα **20.30.**
Τιμή εισόδου: 25 ευρώ με πλήρες μενού και ελεύθερα όλα τα ποτά.
Πλούσια Λαχειοφόρος Αγορά.
Για κρατήσεις στο τηλ. 6973 357665.

ΣΩΜΑΤΕΙΟ ΞΕΝΟΔΟΧΟΥΠΑΛΛΗΛΩΝ
ΚΑΙ ΨΥΧΑΓΩΓΙΚΩΝ ΚΕΝΤΡΩΝ ΡΟΔΟΥ

ΠΡΟΣΚΛΗΣΗ
ΓΕΝΙΚΗΣ ΣΥΝΕΛΕΥΣΗΣ

Συνάδελφοι,
Η Διοίκηση του Σωματείου μας σας καλεί σε Γενική Συνέλευση στις **12/02/04** ημέρα **Πέμπτη** και ώρα **4** μ.μ. στην αίθουσα του **Εργατικού Κέντρου Ρόδου** οδός **Στεφ. Καζούλη** αριθμ. **30** με τα παρακάτω θέματα:
1) Διοικητικός Απολογισμός από 1/1/03 μέχρι 31/12/03
2) Οικονομικός Απολογισμός (Ισολογισμός και έκθεση Ελεγκτικής Επιτροπής) χρονικής περιόδου από 1/1/03 έως 31/12/03
3) Οικονομικός Προϋπολογισμός 2004
4) Διάφορα

Επειδή τα θέματα είναι σοβαρά, παρακαλούμε να μην απουσιάσει κανένας από τη Συνέλευση.

Με συναδελφικούς χαιρετισμούς
Ο Πρόεδρος — **Η Γεν. Γραμματέας**
Αντώνιος Βρατσάλης — **Καθολική Χαρίτου**

ΟΙ ΘΕΡΑΠΕΥΤΙΚΕΣ ΙΔΙΟΤΗΤΕΣ ΤΟΥ ΒΑΣΙΛΙΚΟΥ ΠΟΛΤΟΥ

Θα ενθυμούνται οι παλιοί αναγνώστες της εφημερίδας μας τις θεραπευτικές ιδιότητες του Βασιλικού Πολτού στην τρίτη κυρίως ηλικία. Κάποιοι, που ασφαλώς ικανοποιήθηκαν από την χρησιμοποίησή τους, ζήτησαν να τους ενημερώσουμε εάν μπορούν και από πού να προμηθευτούν τον βασιλικό αυτό πολτό και τους δίνουμε πιο κάτω σχετικές πληροφορίες.

ΒΑΣΙΛΙΚΟΣ ΠΟΛΤΟΣ ΚΙΝΑΣ
(Chinese Royal Felly)

Υψηλής δραστικότητας. Στη φύση υπάρχουν 11 μεταλλικά άλατα και ο Β.Π. τα περιέχει όλα (Νάτριο-Κάλιο-Σίδηρο-Χρώμιο-Νικέλιο-Χαλκό-Ασβέστιο-Φώσφορο-Μαγνήσιο-Πυρίτιο). Επίσης, περιέχει, Βιταμίνες-Πρωτεΐνες-Ενζυμα-Αμινοξέα και Εστέρες. Ενδείκνυται για μεταγχειρητικές καταστάσεις, γηριατρικές παθήσεις, χοληστερίνη, δυσκοιλιότητα, υπόταση, αρθριτικά συνάχι, ατονία, κλιμακτήριο κ.λπ. Ο μοναδικός Β.Π. εμπλουτισμένος με το βότανο Σισάδρα, **που βελτιώνει το αναπνευστικό** (βρογχικά-δύσπνοια), έχοντας την μεγαλύτερη περιεκτικότητα. Επίσης διαθέτουμε το περίφημο βότανο GINSENG (ΡΙΖΑ ΤΗΣ ΖΩΗΣ) σε σφραγισμένα φακελάκια μιας χρήσεως, ούτως ώστε η δράση του να είναι σίγουρη 100% για το **άγχος** και το **κυκλοφοριακό** (είναι και διεγερτικό).

Αποστέλλεται με αντικαταβολή
ΔΗΜ. ΠΗΛΙΟΥΣΗΣ
Ευελπίδων 45-Κυψέλη-11362 Αθήνα
Τηλ. (210) 8835520-8641.498
Εγκεκριμένο από τον ΕΟΦ

ΔΕΤΑΠ
ΔΩΔΕΚΑΝΗΣΙΑΚΗ ΕΤΑΙΡΕΙΑ ΑΝΑΠΤΥΞΗΣ & ΠΡΟΟΔΟΥ

ΠΡΟΣΚΛΗΣΗ ΥΠΟΒΟΛΗΣ ΒΙΟΓΡΑΦΙΚΩΝ

Η ΔΕΤΑΠ (Η Δωδεκανησιακή Εταιρεία Ανάπτυξης και Προόδου του Επιμελητηρίου Δωδεκανήσου), ενδιαφέρεται για την άμεση πρόσληψη υπαλλήλου γραφείου που θα αναλάβει καθήκοντα γραμματειακής υποστήριξης. Ο/Η ιδανικός/ή υποψήφιος/α θα πρέπει να πληροί τα κάτωθι:
- Ηλικία έως 30 ετών
- Αριστος χειρισμός Η/Υ: MICROSOFT OFFICE 2000, MANAGER, INTERNET
- Αριστη γνώση της αγγλική γλώσσας
- Οργανωτικές ικανότητες
- Επικοινωνιακή ευχέρεια

Οι ενδιαφερόμενοι παρακαλούνται να υποβάλουν τα βιογραφικά τους έως 19 Φεβρουαρίου 2004 στη ΔΕΤΑΠ (Υπεύθυνη: Ράνια Κοσσιώρη).
Γρ. Λαμπράκη 8, Ρόδος, τηλ.: 22410-44281 Φαξ.: 22410-44283
E-mail: detap@detap.gr

ΔΕΤΑΠ
ΔΩΔΕΚΑΝΗΣΙΑΚΗ ΕΤΑΙΡΕΙΑ ΑΝΑΠΤΥΞΗΣ & ΠΡΟΟΔΟΥ

ΠΡΟΣΚΛΗΣΗ ΥΠΟΒΟΛΗΣ ΒΙΟΓΡΑΦΙΚΩΝ

Η ΔΕΤΑΠ (Η Δωδεκανησιακή Εταιρεία Ανάπτυξης και Προόδου του Επιμελητηρίου Δωδεκανήσου), εκπρόσωπος του ενδιάμεσου φορέα διαχείρισης του Υπουργείου Ανάπτυξης στο Νομό Δωδεκανήσου, στα πλαίσια των πιστοποιήσεων των χρηματοδοτουμένων έργων από το Γ' ΚΠΣ, ενδιαφέρεται για την άμεση πρόσληψη Οικονομολόγου. Οι υποψήφιοι θα πρέπει να πληρούν τουλάχιστον τα κάτωθι:
- Ηλικία έως 30 ετών
- Πτυχίο Ανωτάτης Τριτοβάθμιας Εκπαίδευσης στον τομέα των Οικονομικών (Ελληνικού ή ισότιμου αλλοδαπού Πανεπιστημίου)
- Αριστος χειρισμός Η/Υ (MS OFFICE)
- Αριστη γνώση της αγγλική γλώσσας
- Εκπληρωμένες στρατιωτικές υποχρεώσεις
- Δυνατότητα συχνών μετακινήσεων

Θα εκτιμηθεί εμπειρία που να αποδεικνύει γνώσεις στα εξής αντικείμενα:
- Γνώση των αναπτυξιακών παρεμβάσεων των ΚΠΣ (Κοινοτικά προγράμματα, Χρηματοδότηση επιχειρήσεων, Κοινοτικές πρωτοβουλίες κ.λπ.)
- Γνώση θεμάτων οικονομικής διαχείρισης κοινοτικών προγραμμάτων.
- Γνώσεις λογιστικής.

Οι ενδιαφερόμενοι παρακαλούνται να υποβάλουν τα βιογραφικά τους έως 19 Φεβρουαρίου 2004 στη ΔΕΤΑΠ (Υπεύθυνη: Ράνια Κοσσιώρη).
Γρ. Λαμπράκη 8, Ρόδος, τηλ.: 22410-44281 Φαξ.: 22410-44283
E-mail: detap@detap.gr

ΚΕΝΤΡΟ ΕΠΑΓΓΕΛΜΑΤΙΚΗΣ ΚΑΤΑΡΤΙΣΗΣ ΙΝΣΤΙΤΟΥΤΟΥ ΕΡΓΑΣΙΑΣ Γ.Σ.Ε.Ε.

Περιφερειακό Νοτίου Αιγαίου
Γ. Μαύρου 7, Ρόδος 85100
Τηλ. 22410-70406, 7, 8 Φαξ: 22410-70409
e-mail: inedode@otenet.gr

Στα πλαίσια του Περιφερειακού Επιχειρησιακού Προγράμματος Νοτίου Αιγαίου 2000-2006, που συγχρηματοδοτείται από το Ε.Κ.Τ., το ΚΕΚ/ΙΝΕ-ΓΣΕΕ θα καταρτίσει 15 ανέργους αποφοίτους Λυκείου ή εξαταξίου Γυμνασίου στο θεματικό αντικείμενο:

"Εγκατάσταση, συντήρηση και λειτουργία ΒΙΟΛΟΓΙΚΩΝ ΚΑΘΑΡΙΣΜΩΝ"

Τόπος υλοποίησης: Ρόδος
Διάρκεια προγράμματος: 300 ώρες
Υποβολή δικαιολογητικών: έως 17 Φεβρουαρίου 2004

ΑΠΑΙΤΟΥΜΕΝΑ ΔΙΚΑΙΟΛΟΓΗΤΙΚΑ:
Οι ενδιαφερόμενοι παρακαλούνται να προσκομίσουν:

1. Παραπεμπτικό έγγραφο από το ΚΠΑ του ΟΑΕΔ.
2. Επικυρωμένο φωτοαντίγραφο της κάρτας ανεργίας.
3. Επικυρωμένο φωτοαντίγραφο της αστυνομικής ταυτότητας.
4. Επικυρωμένο φωτοαντίγραφο απολυτηρίου Λυκείου.
5. Σύντομο βιογραφικό σημείωμα.
6. Μια πρόσφατη φωτογραφία.
7. Υπεύθυνη δήλωση του Ν. 1599/86.
8. Εντυπη αίτηση συμμετοχής στο πρόγραμμα (διατίθεται από το ΚΕΚ)
9. Απολυτήριο Στρατού (για τους άνδρες)

Για περισσότερες πληροφορίες, απευθυνθείτε στα τηλέφωνα: 22410-70406, 7, από 9.00-13.00.
Αρμόδιο πρόσωπο: κα Γιώτα Καλημέρη

FYROGENIS

ΜΕΛΕΤΕΣ
ΕΓΚΑΤΑΣΤΑΣΕΙΣ

10 ΧΡΟΝΙΑ ΕΓΓΥΗΣΗ

ΜΑΝΤΕΜΕΝΙΟΙ ΛΕΒΗΤΕΣ

ΧΑΛΥΒΔΙΝΟΙ ΛΕΒΗΤΕΣ

ΜΑΝΤΕΜΕΝΙΑ ΑΥΤΟΝΟΜΗ ΜΟΝΑΔΑ

ΑΦΟΙ ΑΝΤΩΝΑΚΗ Ο.Ε.
ΨΥΞΗ - ΘΕΡΜΑΝΣΗ - ΗΛΙΑΚΑ

ΡΟΔΟΣ: ΑΛΙΚΑΡΝΑΣΣΟΥ & ΕΦΕΣΣΟΥ ΡΟΔΙΝΙ Τηλ./Φαξ 22410 25448
ΕΜΠΩΝΑΣ: Τηλ. 22460 41350, Κιν. 6977 225112, 6932 223760

ΝΤΕΤΕΚΤΙΒΣ

30 ΧΡΟΝΙΑ ΜΟΝΙΜΑ
ΚΑΙ ΣΤΗ ΡΟΔΟ

35354 - 28780

Π.Π. ΓΕΡΜΑΝΟΥ 6 (ΠΛ. ΦΩΚΙΑΛΗ)

Η ΛΥΣΗ!!!
ΣΕ ΚΑΘΕ ΣΑΣ ΠΡΟΒΛΗΜΑ
EXPRESS SECURITY

Delta

ΔΙΑΜΑΝΤΕ ΕΡΓΑΛΕΙΑ

ΚΟΦΤΗ ΧΕΙΡΟΣ

6ο χλμ.Ρόδου Λίνδου
Συγκρότημα Μανουσέλη

ΔΙΑΤΡΗΤΙΚΑ

ΔΙΑΜΑΝΤΟΤΡΥΠΟΤΕΧΝΙΚΗ ΡΟΔΟΥ

ΑΔΑΜΑΝΤΟΦΟΡΟΙ ΔΙΣΚΟΙ ΚΟΠΗΣ
ΓΙΑ ΓΡΑΝΙΤΗ, ΜΑΡΜΑΡΟ ΤΟΥΒΛΟ κ.τ.λ.

ΑΡΜΟΚΟΦΤΕΣ

ΤΡΥΠΑΜΕ
ΚΟΒΟΥΜΕ
ΣΠΑΜΕ

ΧΩΡΙΣ ΣΚΟΝΕΣ
ΡΩΓΜΕΣ
ΜΕΡΕΜΕΤΙΑ

ΠΩΛΗΣΕΙΣ
&
ΕΚΤΕΛΕΣΕΙΣ ΕΡΓΑΣΙΩΝ

Η ΠΟΛΥΧΡΟΝΗ ΜΑΣ ΠΕΙΡΑ ΣΤΟ ΕΞΩΤΕΡΙΚΟ ΜΑΣ ΔΙΝΕΙ ΤΗ ΔΥΝΑΤΟΤΗΤΑ ΝΑ ΒΡΙΣΚΟΥΜΕ ΛΥΣΗ ΕΚΕΙ ΠΟΥ ΟΙ ΑΛΛΟΙ ΣΗΚΩΝΟΥΝ ΤΑ ΧΕΡΙΑ ΨΗΛΑ!

ΤΗΛΕΦΩΝΗΣΤΕ ΜΑΣ
22410 69022 - 77986
ΚΙΝΗΤΟ: 6944 380562

ΥΠΕΥΘΥΝΟΣ
Μαρκος Τσεσμετζής



Ρόδος: εἰκῇ καὶ ὡς ἔτυχε...

... Τα κεχαρμένα

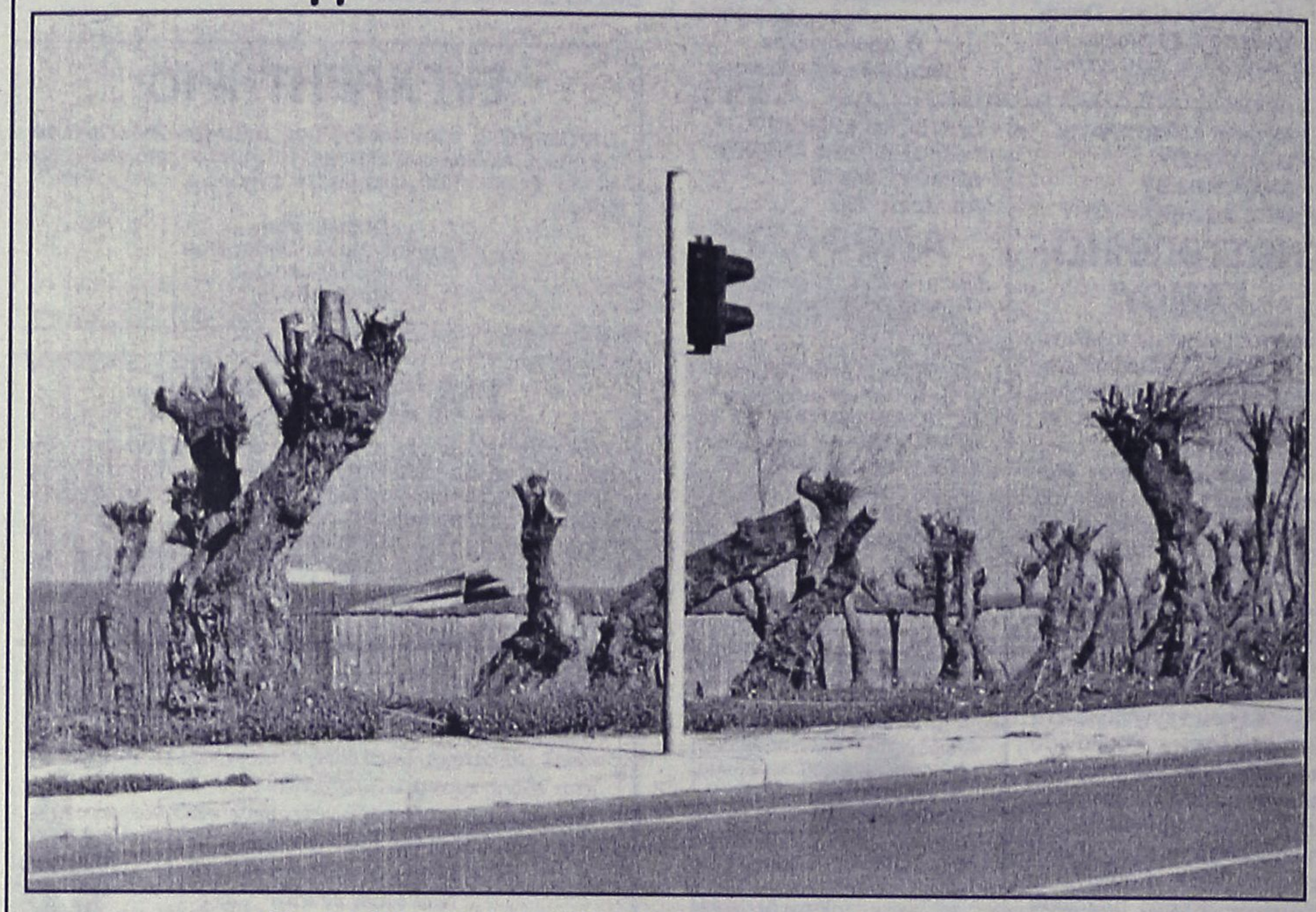

...Κουρεμένα εν χρω τα δεντράκια στην παραλία της Φανερωμένης.
Ελπίζουμε μέχρι το καλοκαίρι να' χει "γεμίσει" το φύλλωμά τους!

... Ανδρέας ο ιαματικός

Μέχρι πρότινος, συνηθίζονταν να δίνονται ονόματα αγίων στα διάφορα νοσοκομεία, ενώ στο απώτερο παρελθόν ήτας της μόδας να ταυτοποιούνται με βασιλιάδες, πρίγκηπες και άλλα *"ξόανα"* περιωπής.

Και βλέποντας ότι όλα σχεδόν τα νοσοκομεία που τέθηκαν σε λειτουργεία μετά το 1999 (με χρηματοδοτήσεις από το Β' και Γ' Κοινοτικό Πλαίσιο Στήριξης) φέρουν το όνομα του **Ανδρέα Παπανδρέου** (τελευταία δείγματα γραφής αυτά της Ρόδου και του Πύργου Ηλείας), οι διάφοροι επαίοντες βρίσκονται σε δυσκολία να εντοπίσουν σε ποια κατηγορία ανήκουν.

Εμείς πάντως υποστηρίζουμε ότι σε λίγο το καθεστώς θα προσθέσει στην φαρέτρα της προπαγάνδας του, ότι ο συγχωρεμένος Ανδρέας αγίασε, και έγινε μυροβλήτης και ιαματικός με θεϊκό διάταγμα ή τροποποίηση.

...Και άντε να τους κοντράρεις και σε θεολογικό επίπεδο. Εδώ το Γιωργάκη μεταλλάχθηκε σε μεσσία!

... Επιστράτευση ελικοπτέρων

Στην *"επιστράτευση"* ελικοπτέρων και πολεμικών πλοίων προχωράει το υπουργείο Εσωτερικών για την ομαλή διεξαγωγή της εκλογικής διαδικασίας στη νησιωτική Ελλάδα.

Με κατεπείγον σήμα ζητήθηκε από το υπουργείο Αμυνας να διατεθούν δύο πολεμικά σκάφη και επτά ελικόπτερα σε έξι νομαρχίες για την προώθηση του εκλογικού υλικού και τη μετακίνηση των δικαστικών αντιπροσώπων και των φρουρών σε νησιωτικά συμπλέγματα και ορεινές περιοχές που παρουσιάζονται σοβαρές δυσχέρειες στην επικοινωνία και τη συγκοινωνία.

Οπως προβλέπεται θα διατεθούν δύο ελικόπτερα στην Δωδεκάνησο, και από ένα στις Κυκλάδες, Σάμο, Λέσβο, Χανιά και Αθήνα.

ΝΤΕΤΕΚΤΙΒΣ ΑΘΗΝΩΝ

Αναλαμβάνουμε υποθέσεις ανηλίκων, προσωπικές, οικογενειακές εμποροβιομηχανικές
Διαθέτουμε τα καλύτερα ηλεκτρονικά σύγχρονα οπτικοακουστικά μέσα

Εχεμύθεια 100%
Τα 30 χρόνια πείρα είναι η εγγύησή μας

ΤΗΛ. 6977 632963 & 6945 319796

ΝΤΕΤΕΚΤΙΒΣ

Συνταξιούχος Αστυνομικός Ασφάλειας

ΑΝΑΛΑΜΒΑΝΟΥΜΕ
Υποθέσεις ανηλίκων,
οικογενειακές, προσωπικές κ.τλ.
ΔΙΑΘΕΤΟΥΜΕ ΤΑ ΠΛΕΟΝ ΣΥΓΧΡΟΝΑ ΟΠΤΙΚΟΑΚΟΥΣΤΙΚΑ ΣΥΣΤΗΜΑΤΑ
100% ΕΧΕΜΥΘΕΙΑ

ΡΩΜΗΣ 22 - ΡΟΔΙΝΙ • ΤΗΛ. 22410 68985
ΚΙΝ. 6946997967

(εκ)πολιτισμικά παίγνια

επιμέλεια: Κωστής Νικολάκης

Michael Angold

Δύο αιώνες Βυζαντινής Αυτοκρατορίας

...και το μοναστήρι της Πάτμου

Το 1025 η Βυζαντινή Αυτοκρατορία ήταν η μεγαλύτερη δύναμη στο μεσογειακό και μεσανατολικό κόσμο και η Κωνσταντινούπολη η πιο λαμπρη πόλη. Ομως το 1204 έπεσε στα χέρια των ιπποτών της Τέταρτης Σταυροφορίας. Παρόλο που η βυζαντινή κυριαρχία αποκαταστάθηκε στην πρωτεύουσα μισό αιώνα αργότερα, και η ανασυσταθείσα Αυτοκρατορία επέζησε για διακόσια περίπου χρόνια, η οικουμενική πολιτική ηγεμονία του Βυζαντίου είχε πια χαθεί.

Με την απώλεια αυτή το κέντρο βάρους της Χριστιανοσύνης μετακινήθηκε τελεσίδικα προς τη Δύση. Συνεπώς η κρίσιμη περίοδος που οδήγησε στη διαμάχη με την Τέταρτη Σταυροφορία ήταν ένας καταλύτης, όχι μόνο για το Βυζάντιο αλλά και για ολόκληρο τον μεσαιωνικό κόσμο.

Η ιστορία που αφηγείται η **Michael Angold** δεν είναι εκείνη μιας συνεχούς παρακμής. Αντίθετα είναι μια μελέτη των αλλαγών στην κρατική διοίκηση και την κοινωνία, με συνακόλουθες σοβαρές αδυναμίες αλλά και μεγάλα οφέλη.

«Η δομή του κράτους, όλο και πιο χαλαρή, επέτρεπε ωστόσο στους αυτοκράτορες να αντιμετωπίζουν τις εξωτερικές απειλές, που περιπλέχθηκαν με την εμφάνιση των Σταυροφοριών.

Τα γεγονότα των δύο αυτών αιώνων είναι πολύπλοκα ως προς τις αιτίες, τις εξελίξεις και τα αποτελέσματά τους, αλλά ο συγγραφέας τα εκθέτει πληρέστερα και συναρπαστικά. Το βιβλίο είναι καταρχάς μια πολιτική ιστορία, όμως οι διασυνδέσεις μεταξύ πολιτικών και κοινωνικών, οικονομικών και πολιτισμικών εξελίξεων υπογραμμίζονται συστηματικά».



Michael Angold: "Η Βυζαντινή Αυτοκρατορία, από το 1025 έως το 1204. Μια πολιτική ιστορία", μετάφραση: Ευαγγελία Καργιανιώτη, εκδόσεις "Παπαδήμα", σελ. 572, β' έκδοση, Αθήνα 2004, τιμή: 30,16

σχετικά με το γιατί αυτό έπρεπε να γίνεται μας δίνει ο Θεόδωρος Βαλσαμών. Σημείωνε ότι σε αντίθεση με τη Δύση δεν υπήρχε «κοινή ζωή» στα βυζαντινά μοναστήρια. Τις περισσότερες φορές ήταν μικρές κοινότητες, των οποίων τα μέλη ζούσαν και προσεύχονταν ως ανεξάρτητες οντότητες. Ακόμη και αν δεχτούμε κάποιο βαθμό υπερβολής, οι παρατηρήσεις του Βαλσαμώνος φέρνουν στην επιφάνεια τον κατακερματισμένο χαρακτήρα του βυζαντινού μοναχισμού αυτή την εποχή.

Ακόμη περισσότερο υπερβάλλει ο Ευστάθιος Θεσσαλονίκης *στη διήγησή του για την τρομακτική κατάσταση των μοναστηριών των οποίων είχε την επιμέλεια. Οι τρόφιμοί τους διακρίνονταν μόνο για την άγνοια και την πλεονεξία τους. Ο Ευστάθιος αποκαρδιωνόταν για την προθυμία τους να παραμελούν τη μελέτη τους. Διηγείται πώς έμαθε ο ίδιος για την ύπαρξη ενός τόμου των έργων του Γρηγορίου Ναζιανζηνού σε μοναστική βιβλιοθήκη. Πήγε και ρώτησε τον ηγούμενο εάν θα μπορούσε να το συμβουλευτεί, για να πληροφορηθεί ότι είχε πουληθεί, διότι δεν χρησίμευε σε τίποτε στο μοναστήρι. Καταπτοήθηκε όταν ανακάλυψε ότι το κίνητρο των μοναχών ήταν μόνο το μίσος τους για τον επίσκοπό τους και μία «ακλόνητη αναζήτηση μιας ακόμη μεγαλύτερης περιουσίας».*

Την τελευταία του μομφή την υποστηρίζει το πιο πετυχημένο ίσως μοναστήρι του δωδέκατου αιώνα, η μονή του Αγίου Ιωάννου του Θεολόγου στην Πάτμο. *Σε αντίθεση με το γενικό κανόνα των βυζαντινών μοναστηριών, ήταν μία μεγάλη κοινότητα. Το 1157 υπήρχαν τουλάχιστον 76 μοναχοί, που ήταν μάρτυρες στη διαθήκη του* ***ηγούμενου Θεόκτιστου.***

Από τα περιεχόμενά της μαθαίνουμε πολλά. Παρατηρούμε μία σχεδόν πλήρη απουσία οποιασδήποτε πνευματικής συμβουλής στους αδελφούς του. Αντίθετα, ο μελλοθάνατος ηγούμενος επικεντρωνόταν στα διοικητικά του επιτεύγματα: τα ταξίδια του στην Κωνσταντινούπολη για να επισκεφτεί την αυτοκρατορική αυλή και τα προνόμια που κατέφερε να κερδίσει για το μοναστήρι από μία σειρά Βυζαντινών αυτοκρατόρων.

Ενδιαφερόταν να αφηγηθεί για τη διαχείριση του μοναστηριού εκ μέρους του: δεν ξόδεψε ποτέ τον πλούτο του μοναστηριού άσκοπα. Μόνο σε έκτακτες περιπτώσεις τον χρησιμοποίησε. Σε μία περίπτωση είχε εξαγοράσει κάποιους Σαρακηνούς πειρατές που πολιορκούσαν το μοναστήρι.

Η πιο μεγάλη στενοχώρια του δεν ήταν για τους πειρατές, αλλά για έναν εκνευριστικό αυτοκρατορικό αξιωματούχο που μπήκε στο μοναστήρι και κατάσχεσε 78 λίρες χρυσού που είχαν αποταμιεύσει οι μοναχοί. Τα υλικά συμφέροντα του μοναστηριού ήταν η πρώτη έγνοια του ηγούμενου».

••• Το μοναστήρι της Πάτμου και οι πειρατές της Ρόδου

Στο έργο του ο **M. Angold** παρουσιάζει και ορισμένα περιστατικά που αφορούν την **Ρόδο,** αλλά κυρίως το **καστρομοναστήρι της Πάτμου.**

Για παράδειγμα:

- Το ναυάγιο του «γυάλινου καραβιού», που βρέθηκε στη δεκαετία του '70 στο Serce Liman, απέναντι από την Ρόδο.

- Την υιοθέτηση των «αζύμων» από τους Ροδίτες το 1059.

- Την λεηλασία της Ρόδου, από τους Ενετούς το 1124 και από τον Γενουάτη πειρατή Γουλιέλμο Γκράσο το 1192.

Οσον αφορά το μοναστήρι του **Αγίου Ιωάννου στην Πάτμο,** ο συγγραφέας παραθέτει τις καταγγελίες του επισκόπου **Ευσταθίου Θεσσαλονίκης:**

«Την εποχή του Μανουήλ Κομνηνού ο βυζαντινός μοναχισμός δεν κατείχε, *ούτε ήταν σε θέση να ανακαλύψει την ηθική δύναμη να αντισταθεί στον αυτοκράτορα. Μία ιδέα*

«ΡΟΔΙΑΚΗ» ΑΠΟ ΤΟ 1915

ΦΛΑΣ ΣΤΟ ΠΑΡΕΛΘΟΝ


ΡΟΔΙΑΚΗ
PERIODICO SETTIMANALE

ΕΝ ΡΟΔΩ
Πέμπτη 20 ΦΕΒΡΟΥΑΡΙΟΥ 1930
ΑΡΙΘΜ. ΦΥΛΛΟΥ 1094

ΡΟΔΙΑΚΑ ΧΡΟΝΙΚΑ

ΦΙΛΟΠΤΩΧΟΣ ΑΔΕΛΦΟΤΗΣ ΡΟΔΟΥ

Ευχαριστήρια

Η αξιότιμος οικογένεια Σταμάτη Καζούλλη προσέφερεν εις την Φιλόπτωχον Αδελφότητα εις μνήμη της μακαρίτιδος μητρός των Βαλασης Σ. Καζούλλη φρ. 1500.

Η Αδελφότης ευχαριστεί θερμώς

(Εκ του Προεδρείου)

Δημαρχιακά

Γίνονται δεκταί προσφοραί δια την ανάληψιν της εισπράξεως των δικαιωμάτων σφαγείου μέχρι της 11 π.μ. ώρας της 25 τρέχοντος. Χρονική περίοδος από 1 Μαρτίου 1930 μέχρι 28 Φεβρουαρίου 1931. Οι όροι του συμβολαίου είναι κατατεθειμένοι εις την Γραμματείαν του Δημαρχείου.

Μόδα και τέχνη

Ωραιότατα φιγουρίνια φορεμάτων περιπάτου και χορού ως και δια κοστούμια Αποκριάτικα εξαιρετικώς μοντέρνα. Πρωτότυπα σχέδια πολύχρωμων κεντημάτων.

Φιλολογική και μουσική ύλη εκλεκτή.

Απαραίτητον διά μοδίστρας και οικογενείας.

Πωλείται εις το Βιβλιοπωλείον του κ. Εμ. Παντελίδου.

(Στα κείμενα από την παλιά "Ροδιακή" διατηρείται η γλώσσα της εποχής και οι τότε ονοματοθεσίες. Τότε η "Ροδιακή" εκδιδόταν υπό καθεστώς ιταλικής κατοχής).

ΦΩΤΟΓΡΑΦΙΑ·ΗΛΕΚΤΡΟΝΙΚΗ ΕΠΕΞΕΡΓΑΣΙΑ ΕΙΚΟΝΑΣ·ΜΑΚΕΤΑ
σύνθεσις
+THESIS
ΧΡΥΣΑΝΘΟΥ ΑΡΓΥΡΩ
ΠΤΥΧΙΟΥΧΟΣ ΦΩΤΟΓΡΑΦΟΣ ΤΩΝ Τ.Ε.Ι ΑΘΗΝΩΝ

ΟΛΑ ΨΗΦΙΑΚΑ, ΤΕΛΕΙΑ ΚΑΙ ΓΡΗΓΟΡΑ.....
✔ prospect.
✔ Διαφημιστικές,
✔ καλλιτεχνικές,
✔ ΦΩΤΟΓΡΑΦΙΕΣ.
ΕΚΤΥΠΩΣΕΙΣ ΣΕ ΦΩΤΟ/ΚΟ ΧΑΡΤΙ-DURAFLEX-DURACLEAR
ΜΙΧ.ΠΕΤΡΙΔΗ 100 ΤΗΛ.2241062552 - 6976.225127

Αντίλαλοι

πολιτικοί και άλλοι...

@ ***Προς κ. Σάκη Στάγκα, δήμαρχο Ιαλυσού:*** *Εμ, ποιος σου φταίει Σάκη μου, που έφθασαν τα πράγματα εκεί που έφθασαν, με την εμπλοκή του αποχετευτικού; Χρυσά κλειδιά έδωσες; Εκδηλώσεις και τιμητικές πλακέτες μοίρασες; Ετσι... παίξε-γέλασε νομίζεις ότι κλείνονται οι δουλίτσες;*



@ **Προς κ. Τάσο Χωμενίδη, ΕΤΑ, επείγον:** Πώς το είπαμε εκείνο το καταπληκτικό μυθιστόρημα που έγραψε ο αδελφός σου; **"Παιχνίδια με τη φωτιά"**, νομίζουμε! Το οποίο ταιριάζει με την περίπτωσή σου-ίσως. Τάσο, καλού-κακού, μείνε **εκεί που είσαι** και μην έρθεις Ρόδο! Δεν είναι μόνο οι Συνασπιστές..! Από τους δικούς σου θα **βρείς το μπελά σου μάλλον!**



@ ***Προς κ. κ. Αναπτυξιακής πολιτικής, ενταύθα:*** *Από 'δω το φέρατε από 'κει το πήγατε, ένα... μπάχαλο τα κάνατε με αυτή την περιβόητη ανάπτυξη στο γκόλφ Αφάντου. Για αξιοποίηση προγραμμάτιζαν οι φορείς μας, τσιμεντοποίηση μας προέκυψε.*



Μιχ. Μ.

ΥΠΟΨΙΕΣ

Εγώ αν ήμουν υποψήφιος της Ν.Δ. στα Δωδεκάνησα θα... ανησυχούσα, μαθαίνοντας ότι υποψήφιοι στην Α' περιφέρεια Θεσσαλονίκης θα είναι ο κ. Γ. Πέτσος και ο κ. Στ. Παπαθεμελής!

Αν κάποιος από αυτούς είναι οριακά σε εκλόγιμη θέση έχουμε την υποψία ότι... δεν θα κρατήσει την έδρα της Θεσσαλονίκης ο πρόεδρος του κόμματος **κ. Κ. Καραμανλής,** οπότε... θα κρατήσει την έδρα της Δωδεκανήσου.

Λ. Μ.

ΣΕ ΙΔΙΩΤΙΚΗ ΕΤΑΙΡΕΙΑ

Σε ιδιωτική εταιρεία σκοπεύει να αναθέσει ο δήμος Καλλιθέας την καθαριότητα της περιοχής και... ήδη είναι έτοιμος!

Ο διαγωνισμός ολοκληρώθηκε στις 4 Φεβρουαρίου και **έχει ήδη προκριθεί η εταιρεία** που θα αναλάβει το έργο.

Εκκρεμούν βέβαια ενστάσεις, αλλά τον Απρίλιο θα είμαστε έτοιμοι δηλώνουν οι υπεύθυνοι του δήμου Καλλιθέας, αν και το θέμα χρειάζεται να ξανάρθει **στο δημοτικό συμβούλιο** που θα έχει τον τελευταίο λόγο.

Λ. Μ.

ΑΞΙΟΘΕΑΤΟ!

Εκείνο το κουφάρι αεροπλάνου που βρίσκεται στην άκρη του αεροδρομίου μας εδώ και κάτι... τέρμινα, έχει γίνει πλέον το... δαχτυλοδειχτούμενο **αξιοθέατο** της περιοχής!

Ντροπή! Κάτι πρέπει να γίνει, γιατί αν μέχρι τους Ολυμπιακούς Αγώνες παραμείνει εκεί, τότε θα... διαφημιστούμε στα πέρατα της γης. Φτάνει που το είδαν Ευρωπαίοι υπουργοί, πρωθυπουργοί όλο αυτό το διάστημα, ας μην το δει και **όλος** ο υπόλοιπος κόσμος!

Β. Μ.



Rodos Park SUITES HOTEL

Saint Valentines Day

Φέτος, την ημέρα των ερωτευμένων, απολαύστε τη μοναδική φιλοξενία του ξενοδοχείου **Rodos Park.**

Το ξεχωριστό μενού που ετοιμάσαμε για σας, θα είναι μόνο η αρχή για μια αξέχαστη βραδιά...

Και για όσους μόνο το Δείπνο δεν είναι αρκετό, έχετε την επιλογή να επιλέξετε ένα από τα τέσσερα ερωτικά πακέτα μας και να ζήσετε μία γιορτή των ερωτευμένων που θα σας μείνει αξέχαστη!

Για πληροφορίες ή κρατήσεις:
Ρήγα Φεραίου 12- Ρόδος 85 100
Τηλ. 22410 89700

ΠΙΑΝΟ - ΡΕΣΤΟΡΑΝΤ

ΙΠΠΟΤΙΚΟΝ

Ημέρα Τσικνοπέμπτης



Την ΤΣΙΚΝΟΠΕΜΠΤΗ σας ετοιμάζουμε μια μεγάλη ποικιλία παραδοσιακών ορεκτικών

Την ΤΣΙΚΝΟΠΕΜΠΤΗ, ημέρα παραδοσιακή, ελάτε να την γιορτάσουμε μαζί στο Ιπποτικόν.

Εμείς θα σας προσφέρουμε **όλες τις παραδοσιακές λιχουδιές - μεζέδες σχάρας** *(όπως παϊδάκια γάλακτος - γουρουνόπουλο - κοκορέτσι - απληνάντερο- ορτύκια και άλλα).* Εσείς ελάτε να τα απολαύσετε και μετά ξεκουμπωθείτε και απολαύστε την βραδιά σας με την απολαυστική φωνή της **ΕΛΕΥΘΕΡΙΑΣ ΡΟΔΙΤΗ,** στο πιάνο τον **ΠΕΖΟΥΒΑΝΗ,** και στο μπουζούκι τον **ΠΑΝΑΓΙΩΤΗ,** μέχρι ό,τι ώρα αντέξετε.

Το Σάββατο, *Ημέρα των Ερωτευμένων,* περιμένουμε όλες τις **Βαλεντίνες** και τους **Βαλεντίνους** για ένα φανταστικό μενού ερωτευμένων, για μία αξέχαστη βραδιά σε ένα στολισμένο ερωτιάρικο περιβάλλον.

ΙΠΠΟΤΙΚΟΝ, στο μικρό συντριβάνι με τους Ιππόκαμπους
• Ρεζερβέ/Fax: 22410-25293

ΕΝΟΙΚΙΑΖΕΤΑΙ

Κατάστημα 160 τ.μ.
στη ΛΙΝΔΟ
ή (100 τ.μ. και 60 τ.μ.)

Τηλ. 6932 296983
22410 23271

Τσικνοπέμπτη
Τσικνίζουμε & Κερνάμε
ΜΑΥΡΟΔΑΦΝΗ Πατρών
CAFE ΡΑΧΑΤΙ
MON CAFÉ
ΕΣΠΕΡΙΝΟΣ
CAMBAS
ΜΑΥΡΟΔΑΦΝΗ
CAMBAS

ΝΕΚΤΑΡ & ΑΜΒΡΟΣΙΑ
by cafe BESSARA
Fine Food
Wine Bar

Ανοίγουμε την

Ημέρα του Αγ. Βαλεντίνου

και

ΚΑΘΕ
Πέμπτη - Παρασκευή και Σάββατο

ΣΟΦΟΚΛΕΟΥΣ 9 , Π. ΠΟΛΗ
ΤΗΛ. 2241030363

ΑΝΟΙΧΤΗ ΠΡΟΣΚΛΗΣΗ
στους ΝΟΣΤΑΛΓΟΥΣ της Δημοτικής Μουσικής

Σας προσκαλούμε στην
ΗΠΕΙΡΩΤΙΚΗ ΑΠΟΚΡΙΑΤΙΚΗ ΧΟΡΟΕΣΠΕΡΙΔΑ
την **Παρασκευή**
13 Φεβρουαρίου 2004,
στις 9 μ.μ. στο κέντρο
"ΣΑΒΒΑΣ" στα Κολύμπια.
5μελές συγκρότημα
από τα Γιάννενα του
ΛΕΥΤΕΡΗ ΓΚΙΩΓΚΑ

Τιμή μενού
25€ *με απεριόριστη κατανάλωση ποτών* • Παιδικό **10€**

ΟΙΚΟΝΟΜΙΚΟ ΕΠΙΜΕΛΗΤΗΡΙΟ
12ο ΠΕΡΙΦΕΡΕΙΑΚΟ ΤΜΗΜΑ ΔΩΔΕΚΑΝΗΣΟΥ

Ανακοίνωση

Η Διοίκηση του ΟΙΚΟΝΟΜΙΚΟΥ ΕΠΙΜΕΛΗΤΗΡΙΟΥ ΕΛΛΑΔΑΣ στο ΠΕΡΙΦΕΡΕΙΑΚΟ ΤΜΗΜΑ ΔΩΔ/ΣΟΥ

σας καλεί στην:

1. **Ημερίδα με θέμα: ΚΩΔΙΚΑΣ ΒΙΒΛΙΩΝ & ΣΤΟΙΧΕΙΩΝ - ΝΕΟΣ ΤΡΟΠΟΣ ΕΛΕΓΧΟΥ ΕΠΙΧ/ΣΕΩΝ - ΜΕΤΑΒΟΛΕΣ Φ.Π.Α.**

Εισηγητής: **Δημήτρης Σταματόπουλος,** *Τμηματάρχης υπουργείου Οικονομικών*

Στην αίθουσα του Δικηγορικού Συλλόγου (25ης Μαρτίου, 9-11), το Σάββατο 14 Φεβρουαρίου 2004 και ώρες: 09.00-14.00

2. **Ημερίδα με θέμα: ΜΕΤΑΒΟΛΕΣ ΣΤΗ ΦΟΡΟΛΟΓΙΑ ΕΙΣΟΔΗΜΑΤΟΣ**

Εισηγητές: **Δημήτρης Αντωνόπουλος και Ηλίας Κατούδης,** *Στελέχη του υπουργείου Οικονομικών*

Στην αίθουσα του Δικηγορικού Συλλόγου (25ης Μαρτίου, 9-11), το Σάββατο 14 Φεβρουαρίου 2004 και ώρες: 08.30-14.00

Η ΗΜΕΡΙΔΑ ΑΥΤΗ ΘΑ ΕΠΑΝΑΛΗΦΘΕΙ ΚΑΙ ΣΤΗΝ ΚΩ, ΚΥΡΙΑΚΗ 22/2/2004

Είσοδος: [illegible]

Για τη Διοίκηση του Π.Τ. Δωδεκανήσου Ο.Ε.Ε.
Ο πρόεδρος — **Η γεν. γραμματέας**
Βασίλης Κ. Τσαμπανάκης — **Ευαγγελία Παπατσή**