PAFFUTO
WINE MUSIC BAR
www.paffuto.com

Η ΡΟΔΙΑΚΗ

ΕΛΤΑ

ΣΑΒΒΑΤΟ
14 ΦΕΒΡΟΥΑΡΙΟΥ 2004
ΑΡ. ΦΥΛΛΟΥ 17.622
ΤΙΜΗ: ΕΥΡΩ 0,70

ΗΜΕΡΗΣΙΑ ΠΡΩΙΝΗ ΕΦΗΜΕΡΙΔΑ ΤΗΣ ΡΟΔΟΥ

ΣΤΙΣ 19 ΑΠΡΙΛΙΟΥ ΣΤΗ ΛΕΥΚΩΣΙΑ



Αρχίζουν συνομιλίες για λύση στο Κυπριακό

Επαναρχίζουν συνομιλίες για το Κυπριακό με την Ε.Ε. παρούσα σε αυτές. Οι δυό πλευρές επιτέλους συμφώνησαν. ΣΕΛΙΔΑ 6

ΣΥΝΕΧΙΖΟΝΤΑΙ ΟΙ ΑΝΤΙΔΡΑΣΕΙΣ ΣΤΟ ΚΟΜΜΑ

Εκδηλη αγωνία στο χώρο του ΠΑΣΟΚ!

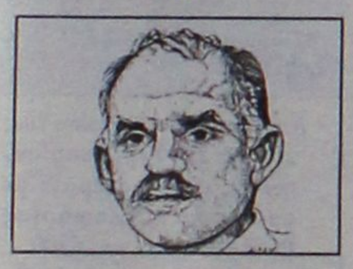

Το ρίσκο του Γ. Παπανδρέου για συνεργασία με τους κ.κ. Ανδριανόπουλο και Μάνο φαίνεται ότι δεν θα βγει τελικά σε καλό. Οι αντιδράσεις όχι μόνο κόπασαν αλλά πληθαίνουν. ΣΕΛΙΔΑ 3

Πρωτοφανής κακοκαιρία πλήτει το Νομό

ΑΣΠΡΕΣ ...ΜΕΡΕΣ και στα μέρη μας!

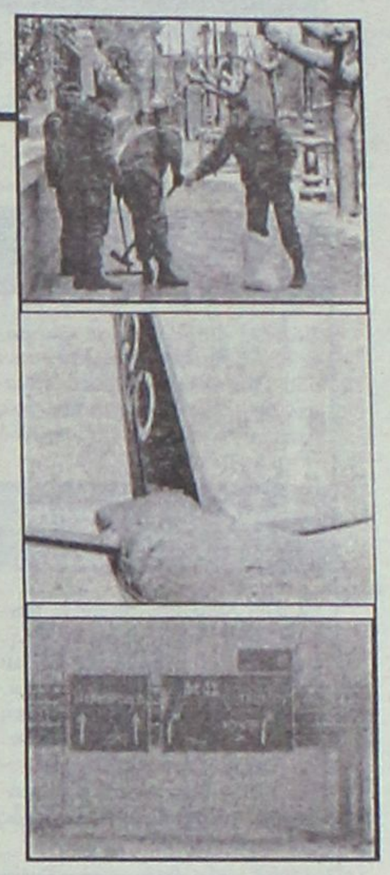

Επεσαν οι πρώτες νιφάδες χιονιού χθες • Αποκλεισμένη από αέρα και θάλασσα η Ρόδος

ΕΠΙΔΕΙΝΩΣΗ ΤΟΥ ΚΑΙΡΟΥ ΣΗΜΕΡΑ

Οι πρώτες νιφάδες του χιονιού έπεσαν χθες και στη Ρόδο η οποία ακολούθησε το παράδειγμα της υπόλοιπης Ελλάδας που βρίσκεται σε κατάσταση συναγερμού. Οι ειδικοί επιμένουν ότι σήμερα τα πράγματα θα είναι χειρότερα στο νησί μας το οποίο χθες είχε αποκλεισθεί από αέρα και θάλασσα. ΣΕΛΙΔΑ 4

ΕΓΙΝΑΝ ΓΝΩΣΤΑ ΤΑ ΕΚΛΟΓΙΚΑ ΤΜΗΜΑΤΑ

Πού θα υηφίσουν οι κάτοικοι της πόλης



Ο Δήμος Ρόδου καθόρισε τα εκλογικά κέντρα της πόλης και απομένει πλέον μια τυπική έγκριση από τη Νομαρχία. Οι αλλαγές είναι ελάχιστες. ΣΕΛΙΔΑ 8

Όλοι μαζί
στη μεγάλη γιορτή νίκης στη Ρόδο.
«Ακταίον»
Τρίτη 17 Φεβρ. 2004 στις 7.30 μ.μ.
Θα μιλήσει ο ηγέτης της Μεγάλης Δημοκρατικής Παράταξης
ΓΙΩΡΓΟΣ Ανδρέα ΠΑΠΑΝΔΡΕΟΥ



ΠΑΣΟΚ

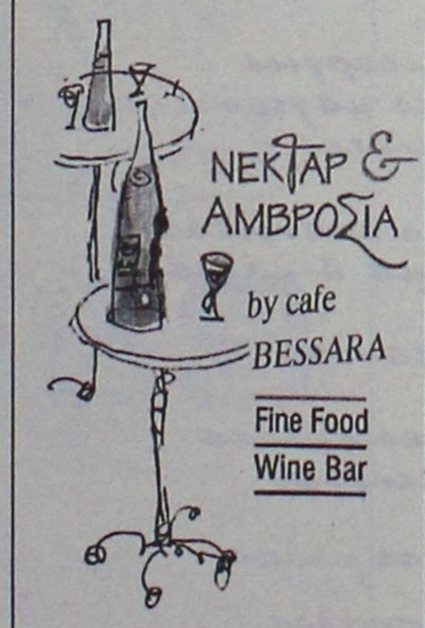

NEKTAP & AMBPOΣIA
by cafe BESSARA
Fine Food
Wine Bar

Ανοίγουμε την
Ημέρα του Αγ. Βαλεντίνου
και
ΚΑΘΕ
Πέμπτη - Παρασκευή και Σάββατο

ΣΟΦΟΚΛΕΟΥΣ 9 , Π. ΠΟΛΗ
ΤΗΛ. 2241030363

ΠΑΣΟΚ
ΚΩΣΤΑΣ ΚΑΪΣΕΡΛΗΣ
Υποψήφιος Βουλευτής
τ. Υφυπουργός ΥΠΕΣΔΑ



ΚΑΛΕΣΜΑ

Φίλες και φίλοι,
*Σας καλώ το **Σάββατο, 14 Φεβρουαρίου** και ώρα **18.00** στην πολιτική μου συγκέντρωση στην **αίθουσα του Ροδινιού** για να συζητήσουμε:*
⇨ *Για τα Δωδεκάνησα της ευημερίας και της ελπίδας με ισχυρούς πολίτες.*
⇨ *Για τη νέα στρατηγική της ισόρροπης ανάπτυξης με σύγχρονες κατευθύνσεις*
Γιατί έχουμε σχέδιο και όραμα.

Κώστας Καϊσερλης
Πολιτικό Γραφείο: Εθν. Αντιστάσεως 11, Α' όροφος
Τηλ. 2241077550 • FAX: 2241077540

PAFFUTO
WINE MUSIC BAR

ΜΗΝ ΚΑΝΟΝΙΣΕΤΕ ΤΙΠΟΤΑ ΓΙΑ ΤΟ ΣΑΒΒΑΤΟΒΡΑΔΟ ΣΑΣ
ΣΑΣ ΕΤΟΙΜΑΣΑΜΕ ΚΑΤΙ ΞΕΧΩΡΙΣΤΟ
ΣΕΛΙΔΑ 2



ΗΜΕΡΟΛΟΓΙΟ

Σάββατο 14 Φεβρουαρίου 2004
Αυξεντίου, Μάρωνος οσίων
(Ψυχοσάββατο)

Ανατολή ηλίου: 07.17'
Δύση ηλίου: 18.02'
Σελήνη 24 ημερών

ΦΑΡΜΑΚΕΙΑ

Σήμερα διημερεύει το φαρμακείο της Χατζηνικόλα Ανθ. στην οδό Παπαλουκά 17 και διανυκτερεύει το φαρμακείο της Λοΐζου Ιουστίνης στην οδό Εθνικής Αντιστάσεως 62.

ΒΕΝΖΙΝΑΔΙΚΑ

Σήμερα διανυκτερεύουν τα βενζινάδικα: Τζωρτζής Δ. (Αγ. Φραγκίσκος), Καύσιμα Ρόδου ΕΠΕ (Λ. Καλλιθέας), Παναγιωτίδης (Κρεμαστή), Πισσαδάκη Σεβαστή (Παραδείσι), Καραγιάννης Κ. (Σορωνή), Νικολουδάκη Τρ. (Κρητινία), Κωνσταντινίδης (Αφάντου), Καλλιθενός Π. (Αρχάγγελος)

ΛΑΪΚΕΣ ΑΓΟΡΕΣ

Τετάρτη: στο Δημοτικό Νεκροταφείο.
Πέμπτη: στην οδό Βύρωνος
Παρασκευή: στην οδό Πτολεμαίων (Ανάληψη)
Σάββατο: στο Δημοτικό Νεκροταφείο.

ΔΡΟΜΟΛΟΓΙΑ ΠΛΟΙΩΝ

Σήμερα αναχωρεί το πλοίο «ΡΟΔΟΣ» στις 15.00 για Τήλο-Κω-Κάλυμνο-Λέρο-Πάτμο-Πειραιά.

ΑΕΡΟΠΟΡΙΚΑ ΔΡΟΜΟΛΟΓΙΑ

ΟΛΥΜΠΙΑΚΗ ΑΕΡΟΠΟΡΙΑ

ΑΠΟ ΡΟΔΟ-ΑΘΗΝΑ
- Καθημερινά 07.10, 13.40
- Πέμπτη 20.10, 22.45
- Καθημερινά πλην Πέμπτης 19.40, 22.25
- Καθημερινά πλην Κυριακής 10.40

ΑΠΟ ΑΘΗΝΑ-ΡΟΔΟ
- Καθημερινά 05.30,12.00
- Πέμπτη 18.30, 21.05
- Καθημερινά πλην Πέμπτης 18.00, 20.45
- Καθημερινά πλην Κυριακής 09.00

ΑΠΟ ΡΟΔΟ-ΘΕΣΣΑΛΟΝΙΚΗ
- Δευτέρα - Τετάρτη 09.45
- Πέμπτη 10.45
- Σάββατο 15.15
- ΔΕΥ-ΤΕΤ-ΠΑΡ-ΚΥΡ 16.10

ΑΠΟ ΡΟΔΟ-ΗΡΑΚΛΕΙΟ
- Δευτέρα - Παρασκευή-Κυριακή 17.45
- Τρίτη - Πέμπτη 18.30
- Τετάρτη - Σάββατο 19.20

ΑΠΟ ΗΡΑΚΛΕΙΟ-ΡΟΔΟ
- Δευτέρα-Παρασκευή-Κυριακή 19.05
- Τρίτη-Πέμπτη 19.50
- Τετάρτη - Σάββατο 20.40

ΑΠΟ ΡΟΔΟ-ΚΑΡΠΑΘΟ
- ΔΕΥ-ΠΕΜ-ΠΑΡ-ΣΑΒ 07.00, 10.40
- Τετάρτη-Κυριακή 10.40, 14.20

ΑΠΟ ΡΟΔΟ-ΚΑΣΟ
- ΔΕΥ-ΠΕΜ-ΠΑΡ-ΣΑΒ 07.00
- Τετάρτη-Κυριακή 10.40

ΑΠΟ ΡΟΔΟ-ΚΑΣΤΕΛΟΡΙΖΟ
- ΔΕΥ-ΤΕΤ-ΠΑΡ-ΣΑΒ-ΚΥΡ 07.10

ΑΠΟ ΡΟΔΟ-ΧΙΟ
- Τρίτη στις 10.40 και Πέμπτη στις 10.45'

ΡΟΔΟΣ-ΜΥΤΙΛΗΝΗ
- Δευτέρα-Τετάρτη στις 09.45, Τρίτη στις 10.40', Πέμπτη στις 10.45' και Σάββατο στις 15.15

ΡΟΔΟΣ- ΣΑΜΟΣ
- Τρίτη στις 10.40', Σάββατο στις 15.15

ΡΟΔΟΣ-ΛΗΜΝΟΣ
- Δευτέρα-Τετάρτη στις 09.45', Τρίτη στις 10.40', Πέμπτη στις 10.45' και Σάββατο στις 15.15'

AEGEAN AIRLINES & CRONUS

ΑΠΟ ΡΟΔΟ-ΑΘΗΝΑ
Καθημερινά πτήση 201-07.10 πλην Κυριακής. Καθημερινές πτήσεις 209-11.10, 652-16.25, 217-18.10, 219-21.35

ΑΠΟ ΑΘΗΝΑ-ΡΟΔΟ
Καθημερινά πτήση 200-05.30 πλην Κυριακής.
Καθημερινές πτήσεις: 208-09.30, 651-14.45, 216-16.30, 218-19.55

ΑΠΟ ΡΟΔΟ-ΗΡΑΚΛΕΙΟ
Καθημερινά πτήση 763-14.30

ΑΠΟ ΗΡΑΚΛΕΙΟ-ΡΟΔΟ
Καθημερινά πτήση 764-16.05

ΑΠΟ ΡΟΔΟ-ΘΕΣΣΑΛΟΝΙΚΗ
Καθημερινά πτήση 721-17.45

ΑΠΟ ΘΕΣΣΑΛΟΝΙΚΗ-ΡΟΔΟ
Καθημερινά πτήση 720-12.10

Χρήσιμα τηλέφωνα κρατήσεων: (22410) 24400.

Επώνυμον το ανώνυμον...

Διολίσθηση στη μεταπολιτική του "λάιφ στάιλ"

Οι επόμενες δημοσκοπήσεις θα μας δείξουν την επίπτωση των «πράσινων» μεταγραφών στην πρόθεση ψήφου. Δεν υπάρχει αμφιβολία, όμως, ότι πρόκειται για κίνηση υψηλού εκλογικού ρίσκου. Μετά τον ενθουσιασμό που προκάλεσε η ψηφοφορία της περασμένης Κυριακής, οι οπαδοί και τα στελέχη του ΠΑΣΟΚ έχουν περιέλθει σε κατάσταση πολιτικού σοκ. Γι' αυτούς, οι κ.κ. Μάνος και Ανδριανόπουλος μέχρι τώρα αντιπροσώπευαν το απόλυτο ιδεολογικοπολιτικό «κακό».



Ο κ. Γ. Παπανδρέου πιστεύει ότι με τη μεταγραφή των δύο σταυροφόρων του νεοφιλελευθερισμού θα διεμβολίσει εκλογικά την Ν.Δ., προσελκύοντας τουλάχιστον όσους είχαν ψηφίσει το 1996 ΠΑΣΟΚ γοητευμένοι από την «εκσυγχρονιστική» επαγγελία του κ. Σημίτη. Ακόμα κι αν συμβεί αυτό, όμως, υπάρχει το ζήτημα των διαρροών από τα αριστερά. Τα δύο νέα «αποκτήματα» είναι «κόκκινο πανί» όχι μόνο για τους αριστερούς, αλλά και για τα λαϊκά στρώματα που ψηφίζουν ΠΑΣΟΚ. Οι ψηφοφόροι αυτής της κατηγορίας υποδέχθηκαν με ανακούφιση την αλλαγή ηγεσίας και συμμετείχαν μαζικά στην εκλογή της περασμένης Κυριακής, προσδοκώντας μεταξύ άλλων και κοινωνική προστασία. Θεωρούσαν ότι ο υιός θα εφαρμόσει μία σύγχρονη εκδοχή της πολιτικής του Ανδρέα Παπανδρέου.

Αλλά και η μεταγραφή Δαμανάκη και Ανδρουλάκη είναι προβληματική στο εκλογικό επίπεδο. Λόγω του ρόλου τους στο «βρώμικο '89», προκαλούν αλλεργικές αντιδράσεις σε μία τουλάχιστον μερίδα παραδοσιακών ψηφοφόρων του ΠΑΣΟΚ. Σ' αυτήν την κατηγορία ανήκουν και αρκετοί που έχουν πάρει αποστάσεις και δηλώνουν αναποφάσιστοι. Αυτό πρακτικά σημαίνει ότι το ψηφοδέλτιο Επικρατείας δυσκολεύει την εκλογική παλιννόστησή τους. Υπενθυμίζουμε ότι όταν στις δημοτικές εκλογές του 1998, ο κ. Σημίτης επέβαλε την υποψηφιότητα της κ. Δαμανάκη στον δήμο Αθηναίων, εισέπραξε μία εκλογική πανωλεθρία.

Προφανώς, ο κ. Παπανδρέου έκανε τις δικές του εκτιμήσεις. Με όπλο τη δύναμη του ονόματός του και με πρωτοφανή νομιμοποίηση και ισχύ θεωρεί -ίσως αλαζονικά- ότι έχει την άνεση να θρυμματίσει τα ηθικοπολιτικά στερεότυπα της παράταξής του. Προεξοφλεί ότι η δυσφορία που εκδηλώνεται στη βάση σταδιακά θα εκτονωθεί και θα αφομοιωθεί. Και βεβαίως, δεν φοβάται εσωκομματικές αντιδράσεις. Το ΠΑΣΟΚ, άλλωστε, ειδικά μετά την περασμένη Κυριακή, ακόμα κι αν ήθελε, δεν είναι σε θέση να προβάλει την παραμικρή συντεταγμένη αντίσταση.

Το πιο σημαντικό σ' αυτήν την υπόθεση, όμως, δεν είναι το αμφιλεγόμενο εκλογικό όφελος των μεταγραφών. Η διεύρυνση είναι επιφανειακά και μόνο εν μέρει αμφίπλευρη. Οι δύο σταυροφόροι του νεοφιλελευθερισμού δεν εξισορροπούνται πολιτικά από την ταυτόχρονη μεταγραφή Δαμανάκη και Ανδρουλάκη. Ανάμεσα στον κ. Παπανδρέου και στους τέσσερις υπάρχει μία υφέρπουσα εκλεκτική συγγένεια, ένας κοινός παρονομαστής. Γιατί εάν δεν συμβαίνει αυτό, τότε έχουμε μια διολίσθηση στη μεταπολιτική του «λάιφ στάιλ».



ΔΕΧΟΝΤΑΙ ΤΟ ΚΟΙΝΟ

Ο Νομάρχης Δωδεκανήσου Γιάννης Μαχαιρίδης και οι Βοηθοί Νομάρχη Στάθης Κουσουρνάς και Νίκος Ζωίδης δέχονται το κοινό κάθε Τρίτη και Πέμπτη, από τις 11.00-13.00 το μεσημέρι.

ΤΑΞΙ

ΡΑΔΙΟ ΤΑΞΙ: 2241-0-64712, 2241-0-64790.

ΧΡΗΣΙΜΑ ΤΗΛΕΦΩΝΑ

ΝΟΣΟΚΟΜΕΙΟ:	2241-0-80000
ΑΜΕΣΗ ΔΡΑΣΗ ΠΥΡ/ΚΗΣ:	199
ΛΙΜΕΝΑΡΧΕΙΟ:	2241-0-22220, 2241-0-27695
ΒΛΑΒΕΣ Δ.Ε.Η.:	125
ΒΛΑΒΕΣ Ο.Τ.Ε.:	121
ΑΜΕΣΗ ΔΡΑΣΗ:	100
ΒΛΑΒΕΣ ΥΔΡΕΥΣΗΣ:	2241-0-68750, 2241-0-68755
ΝΟΜΑΡΧΙΑ:	2241-0-46502
ΠΕΡ/ΚΗ Δ/ΝΣΗ	2241-0-38174
ΔΗΜΟΣ:	2241-0-46200
ΔΗΜ. ΕΠΙΧ. ΚΑΘΑΡ.:	2241-0-77600
ΥΠΗΡ. ΑΠΟΚΟΜΙΔΗΣ:	2241-0-61057
ΤΡΟΧΑΙΑ:	2241-0-26480
ΠΛΗΡΟΦ. Ο.Τ.Ε:	131
ΔΕΛΤΙΟ ΚΑΙΡΟΥ:	149
ΛΑΧΕΙΑ:	1444
ΠΡΟΠΟ - ΛΟΤΤΟ:	1444
ΡΟΔΑ:	2241-0-26300
ΚΤΕΛ:	2241-0-27706
Ο.Α.Ε.Δ.:	2241-0-23265
Ι.Κ.Α.:	2241-0-64912
ΤΑΞ.Υ.:	2241-0-68701, 2241-0-68702
ΟΛΥΜΠΙΑΚΗ:	2241-0-24555
Δ.Α.Ν.Ε.:	2241-0-43150
ΕΡΓΑΤ. ΚΕΝΤΡΟ:	2241-0-24730
CRONUS AIRLINES	2241-0-25444
AEGEAN AIRLINES	2241-0-98345

ΚΤΕΟ

- Από την 1η Ιανουαρίου έως και τις 27 Φεβρουαρίου, παντός είδους οχήματα με αριθμούς κυκλοφορίας ΡΟΒ 4001 έως και 4500.
- Σημειώνεται, επίσης, ότι θα ελέγχονται όσα οχήματα υποχρεούνται, βάσει παλιότερων προγραμμάτων πρόσκλησης.

ΤΙΜΕΣ ΣΥΝΑΛΛΑΓΜΑΤΟΣ

ΔΟΛΛΑΡΙΟ Η.Π.Α	1,2815	1,2789
ΛΙΡΑ ΑΓΓΛΙΑΣ	0,67808	0,67672
ΚΟΡΩΝΑ ΔΑΝΙΑΣ	7,4589	7,4439
ΚΟΡΩΝΑ ΣΟΥΗΔΙΑΣ	9,1659	9,1475
ΓΙΕΝ ΙΑΠΩΝΙΑΣ	135,18	134,9
ΦΡΑΓΚΟ ΕΛΒΕΤΙΑΣ	1,5781	1,5749
ΚΟΡΩΝΑ ΝΟΡΒΗΓΙΑΣ	8,8689	8,8511
ΛΙΡΑ ΚΥΠΡΟΥ	0,58683	0,58565
ΔΟΛΛΑΡΙΟ ΚΑΝΑΔΑ	1,6928	1,6894
ΔΟΛΛΑΡΙΟ ΑΥΣΤΡΑΛΙΑΣ	1,6295	1,6263

Η ΡΟΔΙΑΚΗ

Ημερήσια Εφημερίδα
της Ρόδου
Έτος Ιδρύσεως 1915
ΙΔΡΥΤΗΣ
ΕΜΜ. ΚΑΛΑΜΠΙΧΗΣ
ΙΔΙΟΚΤΗΣΙΑ – ΕΚΔΟΣΗ
ΥΙΟΙ Σ. ΤΣΟΠΑΝΑΚΗ
Η. ΚΩΤΙΑΔΗΣ Ο.Ε.
ΔΙΕΥΘΥΝΤΗΣ
ΑΘ. ΜΑΡΑΣΙΩΤΗΣ
ΣΥΝΤΑΞΗ
Λουκάς Μαστής
Μιχάλης Μαστής
Κυριακή Πετρίδου
Βαρβάρα Μπογδάνου
ΑΘΛΗΤΙΚΑ
Μανόλης Μπάτης,
Νικήτας Κουσκούσης
Κώστας Παντίδος
Παύλος Ντοκουόπιλ
ΓΡΑΦΕΙΑ ΣΥΝΤΑΞΗΣ
Μάρκου Μαλλιαράκη 11
Τηλ.2241-0- 24610,
2241-0-75640
Fax (22410) 75641
ΛΟΓΙΣΤΗΡΙΟ – ΔΙΑΦΗΜΙΣΕΙΣ
Μάρκου Μαλλιαράκη 11
Τηλ. 2241-0-22210
2241-0-75230
Fax (22410) 22471
http://www.rodiaki.gr.
Email: tsopd@otenet.gr &
rodiaki@otenet.gr

Αναμένοντας την αποτύπωση των επιπτώσεων στην κοινή γνώμη από τη «διεύρυνση»

Εκδηλη αγωνία στο ΠΑΣΟΚ!

Ο Γ. Παπανδρέου έπαιξε απλά το τελευταίο χαρτί του σε μια προσπάθεια να βγει από το αδιέξοδό του • Πρόγραμμα για τους αγρότες από τη Νέα Δημοκρατία

Την αποτύπωση των επιπτώσεων στην κοινή γνώμη της πρωτοβουλίας του κ. Γ. Παπανδρέου να εντάξει στο ψηφοδέλτιο Επικρατείας του ΠΑΣΟΚ τους κ. Στ. Μάνο και Ανδρ. Ανδριανόπουλο, αναμένουν με έκδηλη αγωνία στη Χαριλάου Τρικούπη, ενώ ο πρόεδρος του κυβερνώντος κόμματος αναμένεται ότι θα απαντήσει στις αιτιάσεις που έχουν διατυπωθεί για το «άνοιγμα» που επιχείρησε στον φιλελεύθερο χώρο.

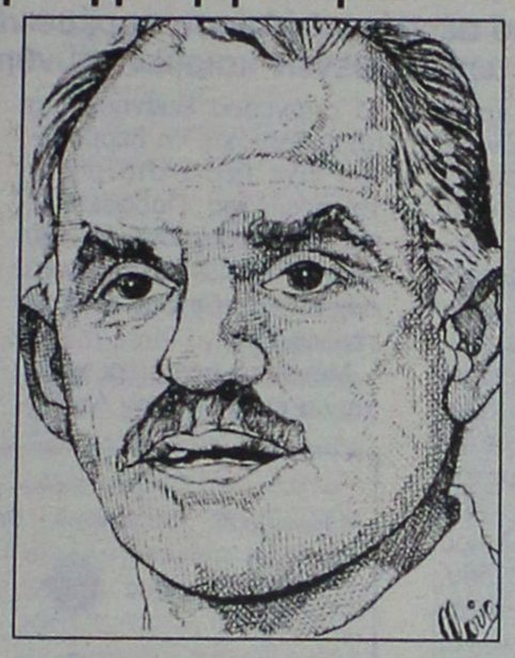

Κορυφαία στελέχη του ΠΑΣΟΚ χαρακτηρίζουν την κίνηση του κ. Γ. Παπανδρέου «υψηλού ρίσκου». Σπεύδουν όμως να προσθέσουν πως πολιτικά ήταν ενδεχομένως αναγκαία.

Οπως σημειώνουν, οι έως τώρα πρωτοβουλίες του κ. Γ. Παπανδρέου δεν είχαν επιτύχει να ανακόψουν την σταθερή σε όλες τις δημοσκοπήσεις μετακίνηση του 10% περίπου των ψηφοφόρων του ΠΑΣΟΚ του 2000, προς τη Ν.Δ. Ως εκ τούτου, η ένταξη των κ. Μάνου και Ανδριανόπουλου ήταν ίσως ένα από τα «τελευταία χαρτιά» του κ. Γ. Παπανδρέου στην προσπάθεια να επαναπατρίσει ένα τμήμα έστω, της συγκεκριμένης κρίσιμης μάζας του εκλογικού σώματος.

ΑΝΤΙΔΡΑΣΕΙΣ

Ο κ. Παπανδρέου πέτυχε πάντως η πρωτοβουλία του να μην προκαλέσει δημοσίως αντιδράσεις από το εσωτερικό του ΠΑΣΟΚ, καθώς ο μόνος που έλαβε αποστάσεις από την επιλογή του ήταν ο υπουργός Οικονομίας κ. Ν. Χριστοδουλάκης.

Ομως, στο παρασκήνιο, οι αντιστάσεις είναι σαφώς ισχυρότερες. Μια μερίδα στελεχών θεωρεί πως το ΠΑΣΟΚ χάνει ένα από τα βασικά του πλεονεκτήματα κατά την τρέχουσα προεκλογική περίοδο, καθώς πλέον δεν μπορεί να επικαλείται τη διακυβέρνηση της Ν.Δ. της περιόδου 1990 - 1993.

Ενώ, άλλα υποστηρίζουν πως οι διαρροές του ΠΑΣΟΚ προς τα αριστερά θα αντισταθμίσουν τα όποια εκλογικά οφέλη από τον κεντροδεξιό χώρο. Αντίστοιχος προβληματισμός υπάρχει και σε επίπεδο μεσαίων στελεχών του κομματικού μηχανισμού του ΠΑΣΟΚ, καθώς πολλοί εκτιμούν πως ο κ. Γ. Παπανδρέου δημιουργεί ένα νέο πολιτικό μόρφωμα στο οποίο ο ρόλος τους θα είναι εκ των πραγμάτων υποβαθμισμένος.

Εν τω μεταξύ, με αφορμή τη συνεργασία του ΠΑΣΟΚ με τους κ. Ανδριανόπουλο και Μάνο, ο πρώην γενικός γραμματέας Αθλητισμού κ. Γ. Βασιλακόπουλος παραιτήθηκε από μέλος της Κ.Ε. του κυβερνώντος κόμματος.

ΚΑΙ ΠΑΡΑΙΤΗΣΗ

Ο κ. Βασιλακόπουλος, σε δήλωσή του αναφέρει πως «εκφράζοντας δημοσίως την πλήρη διαφωνία μου σε όσα εκφυλιστικά και στερούμενα της όποιας λογικής ή ερμηνείας συμβαίνουν, θέλω να δηλώσω ότι παραιτούμαι από μέλος της Κεντρικής Επιτροπής του ΠΑΣΟΚ». Σύμφωνα με πληροφορίες, το ενδεχόμενο παραίτησης εξετάζει και ένα τουλάχιστον ακόμη μέλος της Κ.Ε.

Ο Κ. ΜΗΤΣΟΤΑΚΗΣ

Η απόφαση των Μάνου και Ανδριανόπουλου να συμμετάσχουν στα ψηφοδέλτια του ΠΑΣΟΚ ουσιαστικά οδηγεί σε καταστροφή της πολιτικής τους σταδιοδρομίας, δήλωσε το βράδυ της Πέμπτης ο Κ.Μητσοτάκης. Ο επίτιμος πρόεδρος της ΝΔ αρνήθηκε να σχολιάσει τις αποφάσεις του κ. Σαμαρά.

Μιλώντας στο βραδινό δελτίο ειδήσεων του MEGA, ο κ. Μητσοτάκης επανέλαβε την άποψή του ότι οι Στέφανος Μάνος και Ανδρέας Ανδριανόπουλος είναι χρήσιμοι στη Νέα Δημοκρατία, αλλά όχι στο ΠΑΣΟΚ.

Αναρωτήθηκε, μάλιστα, ποιος ακριβώς θα είναι ο ρόλος τους στο κυβερνών κόμμα και πώς θα καταφέρουν να συμφωνήσουν με την κυβερνητική πολιτική του κ. Παπανδρέου, εφόσον το ΠΑΣΟΚ κερδίσει τις εκλογές.

Σχολιάζοντας τη δήλωση στήριξης του Αντώνη Σαμαρά προς τη ΝΔ, ο πρώην πρωθυπουργός επανέλαβε τα όσα είπε νωρίτερα, ξεκαθαρίζοντας ότι αυτή τη στιγμή το βασικότερο είναι η προεκλογική εκστρατεία και η νίκη της Νέας Δημοκρατίας στις εκλογές.

Αναφερόμενος στο πρόγραμμα της ΝΔ για το ασφαλιστικό, κατηγόρησε την κυβέρνηση ότι διαστρέβλωσε τις θέσεις του κόμματος, αλλά παραδέχθηκε ότι η διατύπωση περί «πλήρους εφαρμογής της μεταρρύθμισης του 1990» ήταν άκομψη.

ΠΡΟΓΡΑΜΜΑ ΓΙΑ ΑΓΡΟΤΕΣ

Τις δεσμεύσεις της Νέας Δημοκρατίας απέναντι στους αγρότες, ανακοίνωσε χθες η νομαρχιακή επιτροπή του κόμματος.

Ειδικότερα, αναφέρονται στην σχετική ανακοίνωση τα εξής:

«Εάν σήμερα κάποιος θεωρείται και πράγματι είναι αδικημένος από την αλλοπρόσαλλη διακυβέρνηση του ΠΑΣΟΚ, αυτός είναι ο αγρότης.

Ο αγρότης, πού του έστειλαν τα ΜΑΤ για να τον δείρουν, που ανέθεσαν σε εγκάθετους απεργοσπάστες να του κάψουν το τρακτέρ του και στο τέλος του έβαλαν κι έναν ανεκδιήγητο υπουργό Εμπορίου για να θέσει σε διατίμηση την τιμή των προϊόντων του.

Του αγρότη, που το εισόδημά του αντιστοιχεί μόλις στο 50% του μέσου όρου των πολιτών της Ευρωπαϊκής Ενωσης. Του αγρότη που μόλις πετύχει καλή τιμή στα κηπευτικά του, τα βλέπει να σαπίζουν απούλητα στα καφάσια εκτοπιζόμενα από εισαγόμενα. Του αγρότη που κανένα από τα τρία Κοινοτικά Πακέτα Στήριξης δεν τον ενίσχυσε ουσιαστικά, με αποτέλεσμα τουλάχιστον 20.000 αγρότες κάθε χρόνο να εγκαταλείπουν το χωράφι και ν΄ αναζητούν αλλού δουλειά.

Σ΄ αυτόν τον αδικημένο και ξεχασμένο από το κράτος αγρότη, δεσμεύεται η Νέα Δημοκρατία να αντιμετωπίσει την μιζέρια και την ανασφάλειά του με τα παρακάτω μέτρα που θα λάβει :

1. Θα ιδρυθούν Τοπικά Κέντρα Αγροτικής Ανάπτυξης σε κάθε νομό και θα στελεχωθούν επιστημονικά ενώ παράλληλα οι γεωπόνοι και οι κτηνίατροι απαλλάσσονται από τα γραφειοκρατικά καθήκοντα για να αναλάβουν καθήκοντα στην ύπαιθρο. Δίπλα στον αγρότη.

2. Γενναίος και οριστικός διακανονισμός των καθυστερημένων οφειλών των αγροτών και των κτηνοτρόφων στην ΑΤΕ .

3. Σταδιακή αύξηση της σύνταξης του αγρότη και της αγρότισσας και χορήγηση εισοδηματικής ενίσχυσης στους κτηνοτρόφους προβληματικών περιοχών.

4. Επέκταση των ασφαλιστικών καλύψεων και επιτάχυνση της διαδικασίας εκτίμησης των ζημιών στο πραγματικό τους ύψος και έγκαιρη καταβολή των αποζημιώσεων εντός τριμήνου από του χρόνου συγκομιδής του προϊόντος. Σε περίπτωση καθυστέρησης πέραν του τριμήνου θα καταβάλλονται εντόκως στους δικαιούχους.

5. Παροχή πιστώσεων και φορολογικών κινήτρων σε νέους αγρότες.

6. Μείωση ΦΠΑ σε όλα τα γεωργικά μηχανήματα , εργαλεία, θερμοκήπια, αρδευτικά κλπ από 13% σε 6%. Επίσης μειωμένη τιμή πετρελαίου κίνησης και ηλεκτρικού ρεύματος. Επιστροφή και στους αγρότες του ΦΠΑ που αντιστοιχεί στην επιδότηση του προϊόντος.

7. Πιστώσεις για την κατασκευή και βελτίωση των υποδομών εμπορίας και επεξεργασίας των γεωργικών προϊόντων (σφαγεία, συσκευαστήρια, ψυγεία, αποθήκες, ιχθυαγορές, τοπικές αγορές, υποδομές μεταφορών κλπ

8. Ισχυρά κίνητρα για πραγματοποίηση επενδύσεων σε εγκαταστάσεις , σε εκμεταλλεύσεις οικολογικής γεωργίας και για την εγκατάσταση ή επέκταση νέων παραγωγικών μονάδων και μονάδων αγρο-τουρισμού».





Δέσποινα Μίχου Ασθητικός
Πτυχιούχος Τ.Ε.Ι. Αθήνας
Σας προσφέρουμε μια μοναδική εμπειρία περιποίησης και φροντίδας!
- ΠΕΡΙΠΟΙΗΣΗ ΠΡΟΣΩΠΟΥ (ΚΑΘΑΡΙΣΜΟΣ, ΒΑΘΙΑ ΕΝΥΔΑΤΩΣΗ, ΘΕΡΑΠΕΙΑ ΜΕ ΟΞΕΑ ΦΡΟΥΤΩΝ,-ΒΙΤΑΜΙΝΗ C)
- ΠΡΟΓΡΑΜΜΑΤΑ ΣΥΣΦΙΞΗΣ ΚΑΙ ΤΟΝΩΣΗΣ ΤΟΥ ΣΩΜΑΤΟΣ
- ΑΔΥΝΑΤΙΣΜΑ ΚΑΙ ΑΝΤΙΜΕΤΩΠΙΣΗ ΤΗΣ ΚΥΤΤΑΡΙΤΙΔΑΣ
- ΘΕΡΑΠΕΙΑ FACE LIFTING
- ΘΕΡΑΠΕΙΑ ΜΑΤΙΩΝ
- ΛΑΣΠΟΘΕΡΑΠΕΙΑ ΓΙΑ ΤΟ ΠΡΟΣΩΠΟ ΚΑΙ ΤΟ ΣΩΜΑ
- ΑΠΟΤΡΙΧΩΣΗ ΣΤΟ ΣΩΜΑ ΚΑΙ ΣΤΟ ΠΡΟΣΩΠΟ (ΡΙΖΙΚΗ ΚΑΙ ΕΝΖΥΜΙΚΗ ΑΠΟΤΡΙΧΩΣΗ)
- ΕΠΑΓΓΕΛΜΑΤΙΚΟ ΜΑΚΙΓΙΑΖ
- ΜΑΣΑΖ
Επωφεληθείτε απο τις χαμηλές μας τιμές στα πακέτα σώματος!
Δωδώνης 11, Ροδίνι Τηλ. 22410 39719

Εστιατόριο
ΔΗΜΙΟΥΡΓΙΕΣ

Ελάτε να γιορτάσουμε την **Ημέρα των Ερωτευμένων** σε ένα ρομαντικό περιβάλλον υπό το φως των κεριών, όπου ο έρωτας περνάει από τις **ΔΗΜΙΟΥΡΓΙΕΣ** και καταλήγει στο στομάχι.
Γαρίδες αρωματισμένες με σαφράν και ριζότο σαμπάνιας
★ ★ ★
Πανδαισία λαχανικών μαριναρισμένα σε ερωτικό φίλτρο
★ ★ ★
Μενταγιόν από χοιρινό φιλέτο με σάλτσα από Visanto
★ ★ ★
Ερωτική καρδιά σοκολάτας σε coulie φράουλας
Τιμή 25€
Λεωφόρος Ηρακλειδών 82Α, Ιξιά
απέναντι από το Avra Beach
Τηλ. για κρατήσεις: 22410 94950

ΚΑΘΗΜΕΡΙΝΑ ΟΛΑ ΤΑ ΝΕΑ ΤΗΣ ΔΩΔΕΚΑΝΗΣΟΥ ΣΤΟ INTERNET
www.rodiaki.gr

RESTAURANT • BAR WONDER
Μην ξεχάσετε να κάνετε εγκαίρως την κράτησή σας για την Ημέρα των Ερωτευμένων!
Σας ενημερώνουμε ότι το θαύμα εν καιρώ θα μείνει κλειστό από τις 15 Φεβρουαρίου και για ένα μήνα. Σας ευχαριστούμε και σας ευχόμαστε Καλή Αποκριά και Καλή Σαρακοστή.
Θαῦμα ἐν καιρῷ
Ελ. Βενιζέλου 16 -18, Ρόδος • Rest.: 2241039805 - Bar-Fax: 2241025569
Ανοικτά 7.30 μ.μ.: Τετάρτη-Πέμπτη-Παρασκευή-Σάββατο • Κλειστά: Κυριακή, Δευτέρα, Τρίτη

Πρωτοφανής κακοκαιρία πλήττει και την περιοχή μας

Ολα δείχνουν ότι θα δούμε... άσπρη μέρα!

Οι πρώτες νιφάδες χιονιού εμφανίστηκαν χθες • Αποκλείστηκαν τα νησιά μας από αέρα και θάλασσα • "Κρίσιμη" ημέρα η σημερινή

Αποκομμένα από αέρα και θάλασσα παρέμειναν κατά την διάρκεια της χθεσινής μέρας τα νησιά μας, εξαιτίας των δυσμενών καιρικών συνθηκών που επικρατούσαν σε ολόκληρη τη χώρα.

Το τσουχτερό κρύο έκανε την εμφάνισή του από νωρίς το πρωί, ενώ νιφάδες χιονιού εμφανίστηκαν σε όλα σχεδόν τα νησιά του νομού μας, χωρίς (δυστυχώς) μέχρι και αργά το βράδυ τουλάχιστον, να το στρώσει για τα καλά. Παρά τον ήλιο με... δόντια που επικράτησε χθες, το θερμόμετρο δεν ανέβηκε πάνω από τους 7 βαθμούς Κελσίου για την πόλη της Ρόδου, αλλά στις ορεινές περιοχές (Αττάβυρο, Απόλλωνα, Προφήτη Ηλία, Όλυμπο Καρπάθου κλπ) στο μεγαλύτερο μέρος της μέρας, οι θερμοκρασίες διαμορφώνονταν κοντά στο μηδέν.

Για σήμερα Σάββατο, οι αρμόδιοι της ΕΜΥ προβλέπουν ότι στο νησί της Ρόδου η χαμηλότερη θερμοκρασία θα αγγίξει νωρίς σήμερα το πρωί, τους –3 βαθμούς Κελσίου γεγονός που... δημιουργεί πλέον συγκυριακά δεδομένα για... να δει και η Ρόδος –επιτέλους- μια άσπρη μέρα.

Βελτίωση του καιρού, με άνοδο της θερμοκρασίας και μείωση της έντασης των ανέμων, αναμένεται να παρουσιαστεί πάντως σταδιακά από αύριο το μεσημέρι.

ΜΕ ΤΟ... ΒΛΕΜΜΑ ΣΤΟΝ ΟΥΡΑΝΟ

Περιορισμένη χιονόπτωση, παρατηρήθηκε χθες το πρωί σε αρκετά σημεία του νησιού της Ρόδου, εκπλήσσοντας μικρούς και μεγάλους, καθώς το φαινόμενο σπάνια παρατηρείται σε νησιωτικές περιοχές.

Η θερμοκρασία είχε αρχίσει να πέφτει αισθητά από το βράδυ της Πέμπτης, ενώ το απόγευμα ξεκίνησε μια ισχυρή βροχή. Το θερμόμετρο είχε πέσει στο μηδέν το πρωί της Παρασκευής και σε πολλά σημεία του νησιού, κυρίως στα ορεινά άρχισε να πέφτουν οι πρώτες νιφάδες.

Μέχρι το μεσημέρι χθες, χιόνια έπεσαν στον Ατάβυρο, φτάνοντας μέχρι τον οικισμό του Έμπωνα και καλύπτοντας ακόμα και τους πρόποδες του βουνού, οι οποίοι φαίνονταν από μεγάλη απόσταση, ενώ χιόνισε και στις γύρω περιοχές.

Στα άσπρα ντύθηκε για αρκετή ώρα, ο Προφήτης Ηλίας, ο οικισμός των Απολλώνων, του Αγίου Ισιδώρου, των Σιαννών, του Μονόλιθου, και της Κρητηνίας ενώ, νιφάδες χιονιού έπεσε το πρωί ακόμα και στα παραθαλάσσια δημοτικά διαμερίσματα όπως τη Σορωνή.

Το φαινόμενο παρατηρήθηκε και μέσα στην πόλη της Ρόδου, ενώ σε άλλες περιοχές σημειώθηκε χαλαζόπτωση.

Η θερμοκρασία διατηρήθηκε σε πολύ χαμηλά επίπεδα, ενώ σύμφωνα με την πρόβλεψη των μετεωρολόγων, κατά τη διάρκεια της νύχτας επρόκειτο να πέσει και κάτω από το μηδέν.

ΠΡΟΒΛΗΜΑΤΑ

Η χιονόπτωση που σημειώθηκε σε όλη την Ελλάδα, προκάλεσε διάφορα προβλήματα στις μετακινήσεις και τα δρομολόγια πλοίων και αεροπλάνων, προς τα νησιά.

Στο λιμάνι της Ρόδου, παρέμειναν χθες τα πλοία "Blue Star" και "Ρόδος" ενώ τα μεγαλύτερα προβλήματα παρουσιάστηκαν στις πτήσεις των αεροπλάνων.

Λόγω της χιονοθύελλας που έπληξαν το αεροδρόμιο "Ελευθέριος Βενιζέλος" οι πτήσεις δεν πραγματοποιήθηκαν και έτσι στο αεροδρόμιο της Ρόδου δεν προσγειώθηκαν χθες αεροπλάνα από την Αθήνα. Επίσης λόγω των κακών καιρικών συνθηκών δεν εκτελέστηκαν ούτε τα δρομολόγια από τη Θεσσαλονίκη, των Μακεδονικών αερογραμμών.

Κάποιες πτήσεις όμως εντός νομού, κατέστη δυνατό να εκτελεστούν.

ΣΤΗΝ ΚΑΡΠΑΘΟ

Κακές καιρικές συνθήκες επικράτησαν και στην Κάρπαθο, η οποία αποκόπηκε από πλοία και αεροπλάνα. Οι πτήσεις από Αθήνα δεν έγιναν, το πλοίο από την Κρήτη δεν εκτέλεσε δρομολόγιο και δεν προσέγγισε το νησί, και οι θερμοκρασίες ήταν ιδιαίτερα χαμηλές.

Μάλιστα χιόνισε στην Όλυμπο, όπου λόγω και της διακοπής ρεύματος που σημειώθηκε χθες το πρωί, τα σχολεία δε λειτούργησαν.

Χιόνι έπεσε επίσης στη Λέρο, και στην Καρδάμαινα της Κω.

ΡΟΔΟΣ

Ημερομηνία	Ώρα	Θερμ/σία	Υγρασία	Διευθ. ανέμου	Ένταση	Καιρός - Φαινόμενα
Παρασκευή 13/02/2004	20:00	-2 °C	70 %	Μποφόρ ΒΔ	7	ΧΙΟΝΟΠΤΩΣΗ
Σάββατο 14/02/2004	02:00	-3 °C	63 %	Μποφόρ ΒΔ	6	ΛΙΓΑ ΣΥΝΝΕΦΑ
Σάββατο 14/02/2004	08:00	-1 °C	49 %	Μποφόρ ΒΔ	4	ΚΑΘΑΡΟΣ
Σάββατο 14/02/2004	14:00	3 °C	42 %	Μποφόρ Δ	5	ΧΙΟΝΟΝΕΡΟ
Σάββατο 14/02/2004	20:00	3 °C	88 %	Μποφόρ ΒΔ	5	ΧΙΟΝΟΝΕΡΟ
Κυριακή 15/02/2004	02:00	3 °C	70 %	Μποφόρ Δ	4	ΧΙΟΝΟΝΕΡΟ
Κυριακή 15/02/2004	08:00	3 °C	78 %	Μποφόρ ΝΑ	2	ΚΑΘΑΡΟΣ
Κυριακή 15/02/2004	14:00	9 °C	83 %	Μποφόρ ΝΑ	3	ΣΥΝΝΕΦΙΑΣΜΕΝΟΣ
Κυριακή 15/02/2004	20:00	9 °C	86 %	Μποφόρ ΝΑ	2	ΑΣΘΕΝΗΣ ΒΡΟΧΗ
Δευτέρα 16/02/2004	02:00	9 °C	96 %	Μποφόρ Ν	3	ΑΣΘΕΝΗΣ ΒΡΟΧΗ

ΜΕΖΕΔΟΠΩΛΕΙΟ
Νταλαβέρι
Αν είναι αλήθεια ότι στην καρδιά του άντρα φτάνεις μέσα από το στομάχι του, τότε επωφεληθείτε από το πνεύμα των ημερών, τις γιορταστικές λιχουδιές μας και τη ζεστή ατμόσφαιρα δίπλα στο τζάκι για ένα...
"Νταλαβέρι"!!!
ΑΝΟΙΚΤΑ κάθε μέρα από τις 13.00 έως αργά το βράδυ
ΑΚΤΗ ΚΑΝΑΡΗ 10 (έναντι Μύλου), παραλία Ιαλυσού
Τηλ. για ρεζερβέ κ. Αννα Σταυράκη
Τηλ. 2241091167

Το Εστιατόριο Πίνει & Λύνει

Σάββατο 14 Δεκεμβρίου

ΓΙΟΡΤΗ ΤΟΥ ΑΓ. ΒΑΛΕΝΤΙΝΟΥ ΙΔΙΑΙΤΕΡΗ ΕΡΩΤΙΚΗ ΒΡΑΔΥΑ

*Ενημερώνουμε την αξιότιμη πελατεία μας ότι είμαστε ανοικτά κάθε μέρα από τις **19.00** μέχρι τις **01.00** εκτός από **ΔΕΥΤΕΡΑ**.*

ΚΥΡΙΑΚΗ από τις 12.30 το μεσημέρι

Ρεζερβέ τηλ. 22410 75882

Κάθε βράδυ οι πρωταγωνιστές σκοράρουν "ζωντανά" μπροστά σας!



- Προβολή σε πλατυοθόνη
- Σύστημα πολλαπλών οθονών
- Μαγευτικό περιβάλλον με μεγάλη συλλογή πούρων

Απολαύστε στον ειδικά διαμορφωμένο χώρο όλους τους αγώνες του Στοιχήματος και του Ελληνικού Πρωταθλήματος...

Sofitel Capsis Hotel Rhodes & Convention Centre "Marika Capsis 2000"

CAPSIS

... στο ανακαινισμένο "News Bar" ΙΞΙΑ ΤΗΛ.: 22410 25 015

Τί δείχνει αυτό της Κάπα Research που έγινε για την ΝΔ

Ο,τι και να κάνουν τα γκάλοπ... επιμένουν!

Προηγείται σταθερά σ' όλους τους δείκτες η Ν.Δ.

Στο 3,1% διαμορφώνεται η διαφορά της ΝΔ έναντι του ΠΑΣΟΚ, σύμφωνα με δημοσκόπηση της Κάπα Research. Προβάδισμα της ΝΔ στην παράσταση νίκης, ενώ ο Γ. Παπανδρέου θεωρείται καταλληλότερος για πρωθυπουργός. Στη δημοσκόπηση της ίδιας εταιρείας τον Ιανουάριο, η διαφορά υπέρ της ΝΔ ήταν 3,8%.

Αναλυτικά, το ΠΑΣΟΚ συγκεντρώνει ποσοστό 37,8%, η ΝΔ 40,9%, το ΚΚΕ 5,5%, ο ΣΥΝ 2,5%, το ΔΗΚΚΙ 1,8%, ο ΛΑΟΣ 1,3%, ενώ η αδιευκρίνιστη ψήφος αγγίζει το 7%.

Στην παράσταση νίκης η Νέα Δημοκρατία προηγείται με 51,6%, έναντι 35,5% που συγκεντρώνει το ΠΑΣΟΚ.

Στο αυθόρμητο ερώτημα ποιος είναι καταλληλότερος για πρωθυπουργός, το 42,1% απαντά ο Γιώργος Παπανδρέου, έναντι 40% που απαντά ότι ο Κώστας Καραμανλής είναι καταλληλότερος.

Μεταξύ των δύο, ο Γιώργος Παπανδρέου συγκεντρώνει το 44,3% των ερωτηθέντων, έναντι 39,6% που δηλώνει ότι προτιμά τον Κώστα Καραμανλή. Ενδιαφέρον είναι το ερώτημα «άσχετα από το τι ψηφίζετε, ποιο κόμμα θα επιθυμούσατε να κερδίσει τις εκλογές».

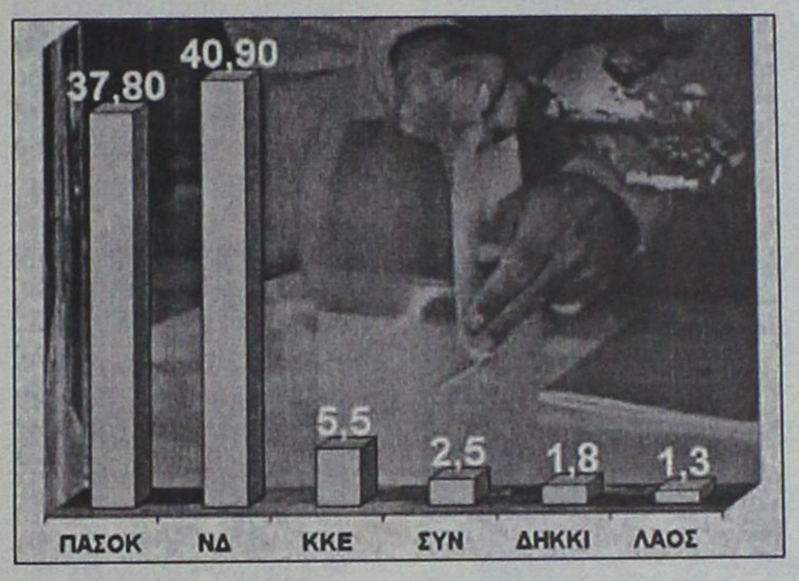

Εδώ, το 45,7% απαντά ότι θα προτιμούσε να κερδίσει η ΝΔ, έναντι 44,8% που δηλώνει ότι θα προτιμούσε να κερδίσει το ΠΑΣΟΚ.

Σχετικά με την προεκλογική πορεία του Γιώργου Παπανδρέου, το 45,1% δηλώνει ότι είναι πολύ ή αρκετά ευχαριστημένο, έναντι 51,3% που δηλώνει λίγο ή καθόλου ικανοποιημένο. Μεταξύ των ψηφοφόρων του ΠΑΣΟΚ, περίπου το 80% απαντά ότι είναι ευχαριστημένο.

Αντίστοιχα, το 45,2% των ερωτηθέντων απαντά ότι είναι λίγο ή πολύ ευχαριστημένο από τον Κώστα Καραμανλή, έναντι 52,5% που δηλώνει λίγο ή καθόλου ευχαριστημένο.

Μεταξύ των ψηφοφόρων της Νέας Δημοκρατίας, το 86% δηλώνει ικανοποιημένο από την πορεία του προέδρου του κόμματος.

Τέλος, στο ερώτημα για το επίπεδο της προεκλογικής αντιπαράθεσης, το 66% απαντά ελάχιστα ή καθόλου ικανοποιημένο, έναντι 37,3% που απαντά πολύ ή αρκετά.

Η πανελλαδική δημοσκόπηση της Κάπα Research έγινε για λογαριασμό της ΝΕΤ με τη μέθοδο της κάλπης σε δείγμα 1964 νοικοκυριών, το διάστημα από τις 4-11 Φεβρουαρίου.

Αν θέλετε *και* πραγματικές γνώσεις *και* πιστοποιητικά που αναγνωρίζονται παγκόσμια, τότε *μόνο* στα Κέντρα Technokids Technoplus θα αποκτήσετε

ΠΙΣΤΟΠΟΙΗΤΙΚΑ ΓΙΑ ΤΟΝ ΔΗΜΟΣΙΟ ΤΟΜΕΑ

Microsoft Office Specialist

IC3 INTERNET AND COMPUTING CORE CERTIFICATION

Στο Πιστοποιημένο Εξεταστικό Κέντρο Technokids Technoplus στη Ρόδο, μπορείτε να βρείτε αντίγραφο του Προεδρικού Διατάγματος και το κυριότερο... να ενημερωθείτε για όλα τα σεμινάρια που οδηγούν στην απόκτηση των πιστοποιήσεων.

Νέα τμήματα 6-8 ατόμων κάθε εβδομάδα (πρωί, απόγευμα και βράδυ)

TECHNOKids® TECHNOPLUS®
ΔΙΕΘΝΗ ΚΕΝΤΡΑ ΕΚΜΑΘΗΣΗΣ ΥΠΟΛΟΓΙΣΤΩΝ
Όλοι μαθαίνουν σε μας

Εθν. Αντιστάσεως 18, Ρόδος, Τηλ.: 22410 70880

Authorized Testing Center

ΣΕ 20 ΧΩΡΕΣ ΣΕ ΟΛΟ ΤΟΝ ΚΟΣΜΟ ΚΑΙ ΣΕ 36 ΣΗΜΕΙΑ ΣΤΗΝ ΕΛΛΑΔΑ

Η ΠΙΤΣΑΡΙΑ "ΓΟΝΔΟΛΑ"

για την γιορτή των ερωτευμένων προτείνει:

ΠΙΤΣΕΣ σε σχήμα ΚΑΡΔΙΑΣ

(για να εκφράσετε την αγάπη σας με διαφορετικό τρόπο!)

Με υλικά της προτιμήσεώς σας και διανομή στο χώρο σας

ΜΑΚΑΡΟΝΑΔΑ των ΕΡΩΤΕΥΜΕΝΩΝ

(για δυνατές, γευστικές και ερωτικές συγκινήσεις!)

Χρόνια Πολλά στους ερωτευμένους

Με αγάπη
Πιτσαρία ΓΟΝΔΟΛΑ

ΑΝΟΙΚΤΑ 12 μ.μ. - 1 π.μ.

Βενετοκλέων 44 & Δωδ. Νεολαίας, Ρόδος
Τηλ. 22410 77775, 27937, 29642

Στις 19 Φεβρουαρίου στη Λευκωσία

Αρχίζουν οι συνομιλίες για λύση του Κυπριακού

Και οι δύο πλευρές αποδέχτηκαν το πλαίσιο που έθεσε ο Γενικός Γραμματέας του ΟΗΕ

Οι συνομιλίες για λύση του Κυπριακού στη βάση του σχεδίου Ανάν πρόκειται να ξεκινήσουν στις 19 Φεβρουαρίου στη Λευκωσία, καθώς και όλες οι πλευρές αποδέχτηκαν το πλαίσιο που έθεσε ο Γενικός Γραμματέας του ΟΗΕ. Στο δεύτερο στάδιο των συνομιλιών θα συμμετέχει η Ευρωπαϊκή Ένωση.

Ο Κύπριος πρόεδρος Τάσσος Παπαδόπουλος, ο Τουρκοκύπριος ηγέτης Ραούφ Ντενκτάς και οι αντιπροσωπείες της Ελλάδας και της Τουρκίας επέδωσαν στις 17:30 ώρα Ελλάδος θετικές απαντήσεις στον ΓΓ των Ηνωμένων Εθνών επί της δηλώσεώς του, αποδεχόμενοι το πλαίσιο, τα χρονοδιαγράμματα και τη μορφή της λύσης, όπως τα οριοθετεί στο δισέλιδο κείμενό του ο κ. Ανάν.

Η ελληνική και η ελληνοκυπριακή πλευρά εκφράζουν ικανοποίηση για την αναφορά στην Ευρωπαϊκή Ένωση, η οποία θα προσφέρει τεχνική υποστήριξη στη διαδικασία επίλυσης του Κυπριακού. Επίσης, η διάσκεψη στο δεύτερο στάδιο των συνομιλιών θα είναι διευρυμένη, όχι «τετραμερής», και ο επιδιαιτητικός ρόλος του Γενικού Γραμματέα θα είναι μόνο στη βάση του σχεδίου του.

Σύμφωνα με την απόφαση, στις 19 Φεβρουαρίου ξεκινούν στη Λευκωσία οι συνομιλίες υπό τον Αλβάρο ντε Σότο και ταυτόχρονα αναλαμβάνουν έργο τεχνικές επιτροπές. Στις 22 Μαρτίου ο Γενικός Γραμματέας του ΟΗΕ με την ηγεσία των Ελληνοκυπρίων και Τουρκοκυπρίων εξετάζει τις εκκρεμότητες που έχουν μείνει, οι οποίες (εφόσον παραμείνουν ανοιχτές) παραπέμπονται στις 29 Μαρτίου υπό την εξέταση των Ελληνοκυπρίων και Τουρκοκυπρίων, καθώς και εκπροσώπων από την Ελλάδα και την Τουρκία.

Σε περίπτωση που και πάλι δεν υπάρξουν κοινά αποδεκτές αποφάσεις, τότε αναλαμβάνει ο ΓΓ του ΟΗΕ να παρουσιάσει τις τελικές προτάσεις, βάσει του σχεδίου του. Ο εκπρόσωπος της Ευρωπαϊκής Επιτροπής στις συνομιλίες θα διευκρινίζει αν τα προτεινόμενα είναι συμβατά με το κοινοτικό κεκτημένο και παράλληλα θα μπορεί να δίνει κατευθύνσεις για τη συμβατότητα των υπό συζήτηση προτάσεων με το κοινοτικό κεκτημένο.

Το σχέδιο δήλωσης του Κόφι Ανάν επιδόθηκε και στις δύο πλευρές στο Κυπριακό λίγο μετά τις 17:00 την Παρασκευή. Κατόπιν, ο Γενικός Γραμματέας του ΟΗΕ κάλεσε τις αντιπροσωπείες σε συνάντηση. Ο Κόφι Ανάν ζήτησε από τον πρόεδρο της Κύπρου Τάσσο Παπαδόπουλο και τον Τουρκοκύπριο ηγέτη Ραούφ Ντενκτάς να απαντήσουν με ένα «ναι» ή με ένα «όχι».

Προσερχόμενος στην έδρα του ΟΗΕ, ο πρόεδρος Παπαδόπουλος ρωτήθηκε εάν είναι ικανοποιητική ή ανεκτή η δήλωση του Γενικού Γραμματέα, και απάντησε πως είναι ικανοποιητική και πως ελπίζει να έχει καλύτερα νέα μετά την κοινή συνάντηση.

Από την πλευρά του, ο Τουρκοκύπριος ηγέτης Ραούφ Ντενκτάς ρωτήθηκε εάν θα πει «ναι» στη διαδικασία και απάντησε: «Γιατί να πω όχι;»

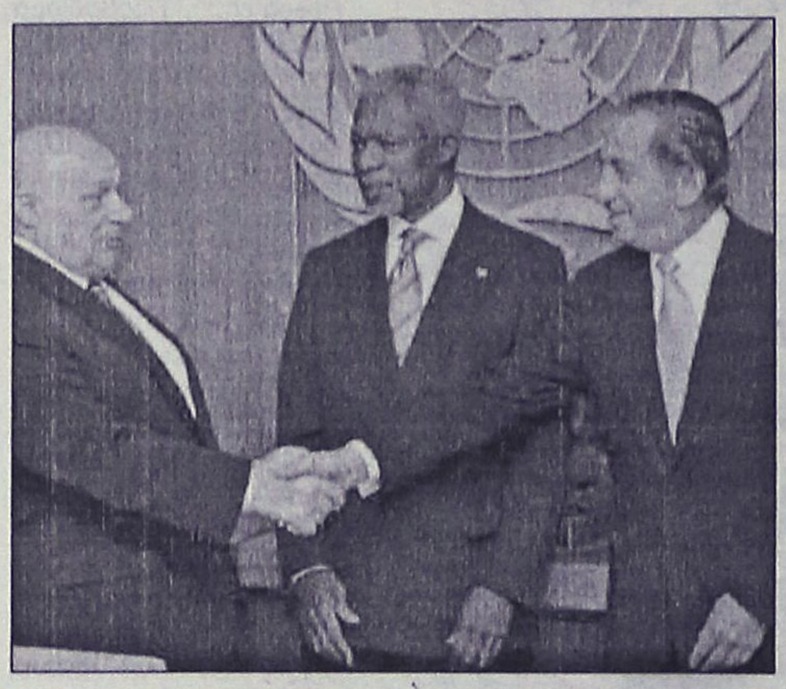

Η Ε.Ε. θα προσφέρει τεχνική υποστήριξη

ΜΕΓΑΛΕΣ ΠΡΟΣΦΟΡΕΣ ΞΕΠΟΥΛΗΜΑ



ΠΑΖΑΡΙ
ΑΠΟΘΗΚΗ ΧΕΙΡΟΠΟΙΗΤΩΝ ΧΑΛΙΩΝ
Διαγοριδών & Κέννεντυ 77
Τηλ. 22410 32380
Οικίας 22410 36367
Κιν. 6942 795099

ΑΘΩΣ
βιτρώ - υαλογραφήματα



ΔΩΣΤΕ ΣΤΟΝ ΕΠΑΓΓΕΛΜΑΤΙΚΟ ΣΑΣ ΧΩΡΟ ΤΗΝ ΟΜΟΡΦΙΑ ΠΟΥ ΤΟΥ ΑΞΙΖΕΙ



ΕΝΤΥΠΩΣΙΑΤΕ ΜΕ ΤΙΣ ΜΟΝΑΔΙΚΕΣ ΔΗΜΙΟΥΡΓΙΕΣ ΤΟΥ
Athos Glass & Creations



ΣΤΑΝΗ
ΚΙΟΥΠΙΑ
APOLLON HOTEL
ESPEROS HOTEL
SPARTALIS HOTEL
KIPRIOTIS HOTEL KOS
εστιατόριο GOLDEN FISH
ΑΚΤΑΙΟΝ αίθ. συνεδριάσεων
"ΝΕΣΤΟΡΙΔΕΙΟΝ ΜΕΛΑΘΡΟΝ"
ΜΟΥΣΕΙΟ ΝΕΟΕΛΛΗΝΙΚΗΣ ΤΕΧΝΗΣ

ΕΙΔΙΚΕΣ ΠΡΟΣΦΟΡΕΣ ΓΙΑ ΦΕΒΡΟΥΑΡΙΟ - ΜΑΡΤΙΟ



ΕΥΚΟΛΙΕΣ ΠΛΗΡΩΜΗΣ!!!

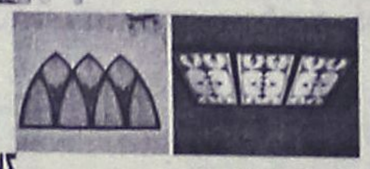

ΑΥΤΟΙ ΕΙΝΑΙ ΚΑΠΟΙΟΙ ΑΠΟ ΤΟΥΣ ΠΕΛΑΤΕΣ ΠΟΥ ΜΑΣ ΕΜΠΙΣΤΕΥΘΗΚΑΝ

ΑΘΩΣ βιτρώ - υαλογραφήματα

ΘΕΜ. ΣΟΦΟΥΛΗ 43 - ΡΟΔΟΣ - ΤΗΛ./FAX :22410 37201

ΚΑΘΗΜΕΡΙΝΑ ΟΛΑ ΤΑ ΝΕΑ ΤΗΣ ΔΩΔΕΚΑΝΗΣΟΥ ΣΤΟ INTERNET
www.rodiaki.gr

IALYSSOS Travel

ΓΙΑ ΠΡΩΤΗ ΦΟΡΑ ΟΡΓΑΝΩΜΕΝΟ ΤΑΞΙΔΙ
ΣΤΗ ΡΩΣΙΑ
ΜΕ ΓΚΡΟΥΠ ΑΠΟ ΡΟΔΟ
16/03 - 23/03
ΜΟΣΧΑ - 3 μέρες
ΑΓ. ΠΕΤΡΟΥΠΟΛΗ - 4 μέρες

Η τιμή περιλαμβάνει:
1. Αεροπορικά εισιτήρια Ρόδο - Αθήνα - Μόσχα - Αθήνα - Ρόδο (με Olympic Airways)
2. 5 διανυκτερεύσεις σε ξεν/χεία 4* με πρωινό.
3. Το εισιτήριο του τρένου Μόσχα - Αγ. Πετρούπολη - Μόσχα
4. Μεταφορές από/προς αεροδρόμιο/ξενοδοχείο/σιδηροδρομικό σταθμό του εξωτερικού.
5. 2 διανυκτερεύσεις σε κουκέτες τρένου (σε τετράκλινη καμπίνα) με πρωινό
6. 3 εκδρομές: στη Μόσχα και στην Αγ. Πετρούπολη (είσοδοι μουσείων)
7. Συνοδό του γραφείου μας
8. Ελληνόφωνους τοπικούς ξεναγούς
9. Βίζα Ρωσίας/Ασφάλεια
10. Φόρους αεροδρομίου/ΦΠΑ

Κρατήσεις μέχρι 20 Φεβρουαρίου.
Οι θέσεις είναι περιορισμένες

ΠΡΑΚΤΟΡΕΙΟ ΓΕΝΙΚΟΥ ΤΟΥΡΙΣΜΟΥ
«IALYSSOS TRAVEL»
Αλ. Διάκου 25, Ρόδος • Τηλ. 22410 31571, 31577
Κιν.: 6944 568293 κ. Ναταλία, κ. Μαρία, κ. Γιώτα

GLASS CLEANING
ΟΛΟΚΛΗΡΩΜΕΝΑ ΣΥΣΤΗΜΑΤΑ ΚΑΘΑΡΙΣΜΟΥ
ΤΑ ΠΑΝΤΑ ΓΙΑ ΤΗΝ ΚΑΘΑΡΙΟΤΗΤΑ
ASR ISO 9001/2000
Προϊόντα HACCP Εκπαίδευση



ΑΠΟΡΡΥΠΑΝΤΙΚΑ - ΧΑΡΤΙΚΑ
ΜΗΧΑΝΕΣ ΚΑΘΑΡΙΣΜΟΥ
Κατάστημα Glass Cleaning
Καναβά 21 - Ρόδος
τηλ.: 22410 22.893
Επαγγελματικά προϊόντα ιδανικά και για το σπίτι
Ιδιοκτήτης Καταστήματος: Ζαγκότσης Κωνσταντίνος
GLASS CLEANING ABEE
ΟΛΟΚΛΗΡΩΜΕΝΑ ΣΥΣΤΗΜΑΤΑ ΚΑΘΑΡΙΣΜΟΥ
www.glasscleaning.gr rhodes@glasscleaning.gr

Ανακοίνωση της Ν.Ε. του ΣΥΝ για τις εξελίξεις στο γκολφ Αφάντου



Ναι στην αξιοποίηση όχι στο ξεπούλημα...

Επίθεση κατά του γραμματέα της Ν.Ε. του ΠΑΣΟΚ για τα όσα δήλωσε για το συγκεκριμένο θέμα

Υπέρ της αξιοποίησης του γκολφ Αφάντου είναι ο Συνασπισμός της Αριστεράς, αλλά είναι κάθετα αντίθετος στην δημιουργία παραθεριστικών κατοικιών.

Αυτό διευκρινίζεται σε ανακοίνωση του γραφείου Τύπου της εκλογικής επιτροπής του Συνασπισμού, στην οποία επικρίνονται και οι πρόσφατες δηλώσεις για το θέμα αυτό του γραμματέα της νομαρχιακής επιτροπής του ΠΑΣΟΚ κ. Τιμ. Παρασκευά.

Ειδικότερα, ο Συνασπισμός της Αριστεράς, αναφέρει στην ανακοίνωσή του τα εξής:

«Οι πρόσφατες δηλώσεις του γραμματέα της Ν.Ε. νοτ. Συγκροτήματος του ΠΑΣΟΚ για το γκολφ Αφάντου και οι αναφορές του για τον ΣΥΝΑΣΠΙΣΜΟ αποδεικνύουν αφ' ενός το νέο ύφος και ήθος του ανανεωμένου ΠΑΣΟΚ και αφ' ετέρου ότι η πολιτική ΠΑΧΤΑ είναι προγραμματική επιλογή του νέου ΠΑΣΟΚ . Είναι λυπηρό .

Η Ν.Ε. νοτ. Δωδ/σου του ΣΥΝ έχει να επιδείξει πλήθος πρωτοβουλιών για την βιώσιμη ανάπτυξη του νομού μας και την αντιμετώπιση των αδιεξόδων που συσσώρευσε η αποσπασματική και ασυνάρτητη πολιτική του ΠΑΣΟΚ .

Ιδιαίτερα αντιπάλεψε κάθε ενέργεια της κυβέρνησης που οδηγούσε στην περαιτέρω κακοποίηση του περιβάλλοντος στο όνομα της «ανάπτυξης» . Το αναπτυξιακό μοντέλο του ΠΑΣΟΚ το ζει σήμερα με τον πιο δραματικό τρόπο ο ροδιακός τουρισμός και τις συνέπειες ο ροδιακός λαός στο σύνολό του .

Για το γκόλφ Αφάντου ο ΣΥΝ εδώ και χρόνια έχει τοποθετηθεί υπέρ της ήπιας αξιοποίησής του , στα πλαίσια της προώθησης των εναλλακτικών μορφών τουρισμού που έχει ανάγκη η περιοχή μας.

Συγκεκριμένα πρότεινε τη δημιουργία αθλητιατρικών εγκαταστάσεων με πλήρη αθλητική υποδομή , νέα γήπεδα γκολφ κ.λ.π. . Στα πλαίσια αυτά περιλαμβάνεται και η απαραίτητη υψηλής στάθμης Ξενοδοχειακή υποδομή , όπου η δημιουργία και τουριστικών διαμερισμάτων για την παραμονή επισκεπτών είναι επιθυμητή .

Όμως ο ΣΥΝ είναι αντίθετος στην δημιουργία παραθεριστικών κατοικιών με σκοπό την εκποίηση . Η δημόσια γη και μάλιστα σε παραλιακές εκτάσεις δεν είναι για ξεπούλημα . Είναι επίσης αρνητικός στην ιδιωτικοποίηση της παραλίας Αφάντου και την στέρησή της από κατοίκους και επισκέπτες .

Δεν είναι τυχαία η εισήγηση στο Συμβούλιο Επικρατείας όπου κρίνεται αντισυνταγματική η ΕΤΑ , επειδή προωθεί την εκποίηση δημόσιας γης .

Επιτέλους η τοπική κοινωνία απαιτεί λύσεις εδώ και τώρα .

Φτάνει πια η κοροϊδία δεκαετιών , οι διαρκείς ακυρώσεις και αναβολές μέχρι να στηθούν διαγωνισμοί στα μέτρα των «επενδυτών» και μεγαλοσυμφερόντων ντόπιων και ξένων.

Ο ΣΥΝ πιστεύει κατ' αρχήν ότι η διαχείρηση της μεγάλης ακίνητης περιουσίας της Δωδ/σου πρέπει να περιέλθει σε τοπικούς φορείς . Δεν έχει θέση η ΕΤΑ στην περιοχή μας και είναι ευκαιρία να ξεκινήσουν διεργασίες δημιουργίας ενός αξιόπιστου τοπικού φορέα αξιοποίησης των τουριστικών ακινήτων και της ακίνητης περιουσίας γενικότερα .

Ο ΣΥΝ συμφωνεί στην αξιοποίηση του γκολφ από ντόπιους επενδυτές , αφού οι τοπικοί φορείς διαμορφώσουμε από κοινού τους όρους και τις προϋποθέσεις της αξιοποίησης , έτσι ώστε να υπηρετούν τα μακροχρόνια συμφέροντα του νησιού και τις απαιτήσεις του ποιοτικού τουρισμού .

Η Ν.Ε. νοτ. Δωδ/σου του ΣΥΝ είναι έτοιμη να συνεισφέρει προς αυτή την κατεύθυνση. Το Γραφείο Τύπου της Εκλογικής Επιτροπήςτου Συνασπισμούς της Ριζοσπαστικής Αριστεράς.

ΡΟΔΟΝ cabernet sauvignon οίνος με καταγωγή

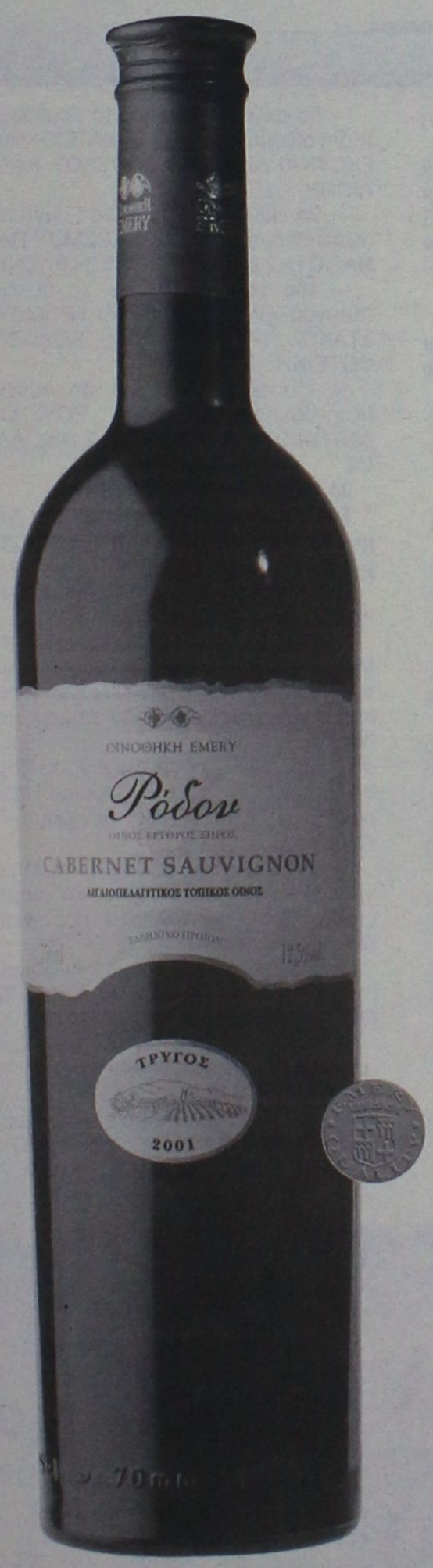

Κάθε φιάλη του σφραγίζει όλα τα αρώματα της σπάνιας ποιότητας ποικιλίας του και την βελούδινη υφή της άμοιγης σε δρύινα βαρέλια παλαίωσής του.

Οίνος Αιγαιοπελαγίτικος τοπικός, που οινοποιείται στην Έμπωνα.

ΟΙΝΟΘΗΚΗ EMERY

EMERY ΟΙΝΟΙ ΠΟΤΑ Α.Ε.Β.Ε., Αυστραλίας 28, Ρόδος 85100. Τηλ: (02410) 29111, Fax: (02410) 22716 www.emery.gr

Σ. Ονούφριος

SOFITEL CAPSIS HOTEL RHODES

ΑΠΟΚΡΙΑΤΙΚΟ ΞΕΦΑΝΤΩΜΑ μέχρι πρωίας!

Με τον Δημήτρη Κόκοτα,

την Νατάσα Τόδωρη, την Γωγώ Βαγενά, τον Δημήτρη Ταμπόση & οχταμελή ορχήστρα

Κυριακή

22 Φεβρουαρίου

Ώρα προσέλευσης: 9 μ.μ.

ΠΡΟΠΩΛΗΣΗ: 40 €

Η τιμή περιλαμβάνει:
1 ποτό,
λαχταριστούς μεζέδες &
άφθονο χορτοπόλεμο,
στον καινούργιο Συνεδριακό Χώρο, διακοσμημένο με ιδιαίτερο αποκριάτικο χρώμα

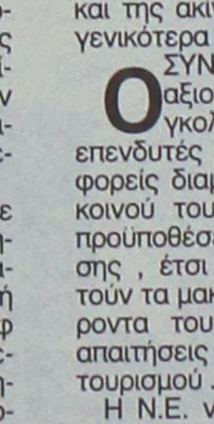

ΜΕ ΤΗ ΧΟΡΗΓΙΑ:
Η ΡΟΔΙΑΚΗ
ΑΙΓΑΙΟ ΑΝΤΕΝΝΑ
ΟΙΝΟΘΗΚΗ EMERY
Coca-Cola Τρία Κιμάν

Μέρος των εσόδων θα διατεθούν στον Σύλλογο Φιλοζωικής Ρόδου

Crete & Rhodes
CAPSIS
Convention Centres & Resort Hotels

Κρατήσεις - Προπώληση:
κα Σταματία Επιφανή
☎ 22410 25015

επιτέλους

Τώρα μπορείτε να ασφαλίσετε
ΣΕ ΠΟΛΥ ΣΥΜΦΕΡΟΥΣΑ ΤΙΜΗ
το αυτοκίνητό σας

- 0-900cc: .....138 ευρώ/έτος
- 1000-1200cc: 150ευρώ/έτος
- 1300-1400cc: .....206 ευρώ/έτος
- 1500-1780cc: .....240 ευρώ/έτος
- 1800-2000cc: .....270 ευρώ/έτος
- 2100-2800cc: .....289 ευρώ/έτος

ΜΕΤΡΟΝ ΕΠΕ
ΑΣΦΑΛΙΣΤΙΚΕΣ ΠΡΑΚΤΟΡΕΥΣΕΙΣ
Τηλ. 1: 6944-683233
Τηλ. 2: 6944-279934

Μικροεπιλογές Επίπλων



πλαίσιο

Λεωφ. Ελευθερίας 20 - Κρεμαστή τηλ. 93364
Κων/νου Τσαλδάρη 36 - Ρόδος τηλ. 35706

GRAMMY
ΠΑΙΔΙΚΑ - ΒΑΠΤΙΣΤΙΚΑ
ΧΕΙΜΕΡΙΝΗ ή ΑΝΟΙΞΙΑΤΙΚΗ
ΚΟΥΤΑ ΒΑΠΤΙΣΗΣ ΚΟΜΠΛΕ
(ΦΟΡΕΜΑ ή ΚΟΥΣΤΟΥΜΙ - ΠΑΠΟΥΤΣΙΑ - ΛΑΔΟΠΑΝΑ
ΠΕΤΣΕΤΑ - ΕΣΩΡΟΥΧΑ- ΚΑΛΤΣΕΣ
ΣΕΤ ΛΑΔΙΟΥ - ΛΑΜΠΑΔΑ ΚΑΙ ΚΑΛΑΘΙ)

1ο ΠΑΚΕΤΟ:
ΜΟΝΟ!!! 330 € ΔΩΡΟ!!!
ΤΕΜΑΧΙΑ ΜΠΟΜΠΟΝΙΕΡΕΣ

2ο ΠΑΚΕΤΟ:
ΜΟΝΟ!!! 360 € ΔΩΡΟ!!!
40 ΤΕΜΑΧΙΑ ΜΠΟΜΠΟΝΙΕΡΕΣ

ΠΡΟΓΡΑΜΜΑΤΙΣΤΕ ΑΠΟ ΤΩΡΑ ΤΗΝ ΒΑΠΤΙΣΗ
ΠΟΥ ΠΡΟΚΕΙΤΕ ΝΑ ΚΑΝΕΤΕ ΤΟΥΣ
ΕΠΟΜΕΝΟΥΣ ΜΗΝΕΣ ΜΕΧΡΙ ΚΑΙ ΤΟΝ ΑΠΡΙΛΙΟ

GRAMMY
ΚΑΡΠΑΘΟΥ 6 ΡΟΔΟΣ (έναντι Στοάς Ροίκου)
Τηλ: 22410 28785

Ετοιμα τα εκλογικά τμήματα για τις 7 Μαρτίου

Πού θα ψηφίσουν οι κάτοικοι της πόλης

Είναι τα ίδια μ' αυτά των δημοτικών και νομαρχιακών εκλογών εκτός ελαχίστων ανακατατάξεων

Στα εκλογικά τμήματα που ψήφισαν στις τελευταίες δημοτικές και νομαρχιακές εκλογές -πλην ελαχίστων ανακατατάξεων- θα ψηφίσουν οι Ροδίτες στις Εθνικές εκλογές της 7ης Μαρτίου, όπως προκύπτει από τους καταλόγους με τους εγγεγραμμένους στα εκλογικά τμήματα του Δήμου.

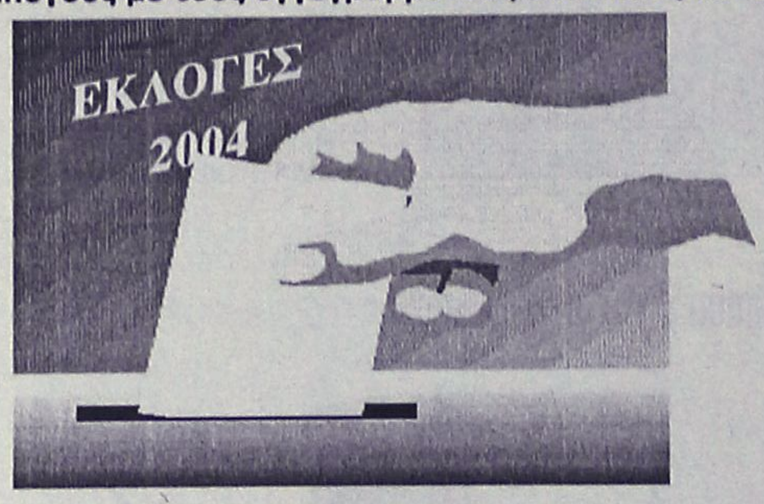

Οι καταλόγοι στάλθηκαν χθες από το Δήμο Ροδίων στη Νομαρχία για να εγκριθούν. Σ' αυτούς δεν παρουσιάζονται αλλαγές σε σχέση με τις τελευταίες δημοτικές και νομαρχιακές εκλογές πλην ελαχίστων ανακατατάξεων που δεν προκαλούν σημαντικές διαφοροποιήσεις ως προς το πού θα ψηφίσουν οι Ροδίτες.

Σημειώνεται ότι τους εκλογικούς καταλόγους έχουν ήδη ετοιμάσει και άλλοι Δήμοι του νησιού της Ρόδου και πρόκειται να τους αποστείλουν στη Νομαρχία προς έγκριση.

Οσον αφορά στη Ρόδο, ήδη έχουν γίνει κάποιες μικροαλλαγές και έτσι οι εγγεγραμμένοι ψηφοφόροι στα 76 εκλογικά τμήματα των 6 εκλογικών διαμερισμάτων του δήμου, θα ψηφίσουν ως εξής:

1ο ΕΚΛΟΓΙΚΟ ΔΙΑΜΕΡΙΣΜΑ

• Το 1ο Εκλογικό Διαμέρισμα του Δήμου Ροδίων αποτελεί η παρακάτω περιοχή:

Η Μεσαιωνική Πόλη που περιβάλλεται από τα Μεσαιωνικά Τείχη και εξωτερικά των Τειχών, από τις οδούς: Βύρωνος-Φιλελλήνων-Δημοκρατίας-Αλ. Παπάγου-Γ. Αβέρωφ-Ακτή Σαχτούρη-Ακτή Προμηθέως.

Οι 4.858 ψηφοφόροι που είναι εγγεγραμμένοι σ' αυτό το εκλογικό διαμέρισμα, θα ψηφίσουν στα παρακάτω εκλογικά τμήματα:

— 1ο εκλογικό τμήμα, 10ο δημοτικό, από ΑΑΡΣΣΟΝ ΜΑΡΓΑΡΕΤΑ έως ΑΡΝΙΤΑΙΜΑΜΗ ΧΟΥΣΝΙΕ

— 2ο εκλογικό τμήμα, 10ο δημοτικό από ΑΡΝΙΤΑΛΗ ΕΡΔΟΥΓΚΑΝ έως ΒΟΓΙΑΤΖΗΣ ΣΠΥΡΙΔΩΝ.

— 3ο εκλογικό τμήμα, 10ο δημοτικό, από ΒΟΛΑΝΑΚΗ ΜΑΡΙΑ έως ΓΚΙΖΑΝΗ ΒΑΣΙΛΕΙΑ.

— 4ο εκλογικό τμήμα, 4ος παιδικός σταθμός από ΓΚΙΖΕΤΗ ΜΑΡΙΑ έως ΕΠΙΦΑΝΗΣ ΜΙΧΑΗΛ

— 5ο εκλογικό τμήμα, Τουριστική Σχολή από ΕΡΓΑ ΜΑΡΙΑ έως ΙΩΑΝΝΟΥ ΧΑΡΑΛΑΜΠΟΣ.

— 6ο εκλογικό τμήμα, Τουριστική Σχολή, ΙΩΣΗΦΙΔΗ ΜΑΡΙΑ έως ΚΑΠΠΙΡΗΣ ΒΑΣΙΛΕΙΟΣ-ΣΤΑΜ.

— 7ο εκλογικό τμήμα, Τουριστική Σχολή, από ΚΑΠΠΟΥ ΑΝΔΡΕΑΣ έως ΚΑΤΣΙΜΠΡΗΣ ΣΤΑΥΡΟΣ.

— 8ο εκλογικό τμήμα, 1ο Γυμνάσιο (Καπνοβιομηχανία), από ΚΑΤΣΙΟΥΝΙΑ ΓΚΟΥΝΑΪ έως ΚΟΣΜΟΠΟΥΛΟΥ ΚΑΛΛΙΟΠΗ.

— 9ο εκλογικό τμήμα, 1ο Γυμνάσιο (Καπνοβιομηχανία), από ΚΟΣΜΟΥ ΠΑΝΑΓΙΩΤΗΣ έως ΜΑΥΡΟΜΑΤΗ ΕΛΕΝΗ

— 10ο εκλογικό τμήμα, 3ο Λύκειο (Καπνοβιομηχανία), από ΜΑΥΡΟΜΟΥΣΤΑΚΟΣ ΓΕΩΡΓΙΟΣ έως ΡΟΔΙΤΟΥ ΦΩΤΕΙΝΗ.

— 11ο εκλογικό τμήμα, 3ο Λύκειο (Καπνοβιομηχανία), από ΡΟΥΣΣΟΣ ΑΝΤΩΝΙΟΣ έως ΨΑΡΟΜΠΑΣ ΝΙΚΟΛΑΟΣ

2ο ΕΚΛΟΓΙΚΟ ΔΙΑΜΕΡΙΣΜΑ

Το 2ο Εκλογικό Διαμέρισμα του Δήμου Ροδίων αποτελεί η παρακάτω περιοχή:

Η περιοχή της πόλης της Ρόδου που περικλείεται από τις οδούς:

7ης Μαρτίου-Κω-Καλύμνου-Ακτή Μιαούλη-Ακτή Κανάρη-Λεωφόρο Ιαλυσού (περιοχή Κρητικών)-Νότια εφαπτόμενων των ορίων του Δήμου Ρόδου και Ιαλυσού μέχρι τη διασταύρωση Μήδεια-Ησιόδου-Διογένους-Παρθενόπης-Θεμ. Σοφούλη-Βορείου Ηπείρου-Ρήγα Φεραίου-Ελ. Βενιζέλου-Γ. Αβέρωφ.

Οι 5.437 ψηφοφόροι που είναι εγγεγραμμένοι σ' αυτό το Εκλογικό Διαμέρισμα, θα ψηφίσουν στα παρακάτω εκλογικά τμήματα:

— 12ο εκλογικό τμήμα, Ακαδημία από ΑΒΔΕΛΗ ΑΛΕΞΑΝΔΡΙΝΑ έως ΓΕΩΡΓΙΑΔΟΥ ΚΑΛΛΙΟΠΗ

— 13ο εκλογικό τμήμα, Ακαδημία, από ΓΕΩΡΓΙΟΥ ΑΙΚΑΤΕΡΙΝΗ έως ΚΑΚΑΚΙΟΣ ΜΙΧΑΗΛ.

— 14ο εκλογικό τμήμα, Ακαδημία, από ΚΑΚΑΣ ΑΝΤΩΝΙΟΣ έως ΚΟΥΓΚΡΑΣ ΣΤΥΛΙΑΝΟΣ.

— 15ο εκλογικό τμήμα, Ακαδημία, από ΚΟΥΖΟΥΚΑΚΗΣ ΕΥΑΓΓΕΛΟΣ έως ΚΥΡΗΣ ΣΤΥΛΙΑΝΟΣ-ΧΡΥΣΟΒ.

— 16ο εκλογικό τμήμα, 7ο δημοτικό (Αμαράντειο), από ΚΥΡΙΑΖΗ ΑΥΓΗ έως ΛΟΥΙΖΙΔΟΥ ΠΑΡΑΣΚΕΥΗ.

— 17ο εκλογικό τμήμα, 7ο Δημοτικό (Αμαράντειο), από ΛΟΥΙΣ ΕΙΡΗΝΗ έως ΜΑΝΙΚΑΡΟΥ ΧΡΥΣΑΦΙΝΑ.

— 18ο εκλογικό τμήμα, 6ο Γυμνάσιο (Οικοκυρική), από ΜΑΝΙΟΣ ΓΕΩΡΓΙΟΣ έως ΜΟΣΧΑΤΟΥ ΜΑΡΙΑ-ΤΕΡΕΖΑ.

— 19ο εκλογικό τμήμα, 6ο Γυμνάσιο (Οικοκυρική), από ΜΟΣΧΟΣ ΙΩΑΝΝΗΣ έως ΠΑΠΑΘΕΟΔΩΡΑΚΗΣ ΦΙΛΙΠΠΟΣ.

— 20ό εκλογικό τμήμα, 6ο Γυμνάσιο (Οικοκυρική), από ΠΑΠΑΘΕΟΔΩΡΟΥ ΑΝΝΑ έως ΣΒΟΥΡΑΚΗΣ ΑΝΔΡΕΑΣ.

— 21ο εκλογικό τμήμα, 6ο Γυμνάσιο (Οικοκυρική) από ΣΒΥΝΟΣ ΑΝΔΡΕΑΣ έως ΤΥΡΕΛΗ ΔΗΜΗΤΡΑ.

— 22ό εκλογικό τμήμα, Δ.Ο.Ν.Α. από ΥΨΗΛΑΝΤΗ ΑΓΛΑΪΑ έως ΨΥΜΑΤΑΚΗΣ ΜΙΧΑΗΛ.

3ο ΕΚΛΟΓΙΚΟ ΔΙΑΜΕΡΙΣΜΑ

Το 3ο Εκλογικό Διαμέρισμα του Δήμου Ροδίων αποτελεί η παρακάτω περιοχή:

Η περιοχή της πόλης της Ρόδου που περικλείεται από τις οδούς:

Θεμ. Σοφούλη-Εθνικής Αντίστασης (πρώην Αννης Μαρίας), Στεφ. Καζούλη, Δημοκρατίας, Ελ. Βενιζέλου, Ρήγα Φεραίου, Βορείου Ηπείρου.

Οι 5.302 ψηφοφόροι που είναι εγγεγραμμένοι σ'αυτό το Εκλογικό Διαμέρισμα, θα ψηφίσουν στα παρακάτω εκλογικά τμήματα:

— 23ο εκλογικό τμήμα, 11ο δημοτικό, από ΑΒΡΑΜΙΔΗΣ ΑΛΦ. έως ΔΑΣΚΑΛΑΚΗΣ ΧΡΥΣΟΣΤΟΜΟΣ.

— 24ο εκλογικό τμήμα, 11ο δημοτικό, από ΔΕΛΑΠΟΡΤΑ ΔΕΣΠΟΙΝΑ έως ΚΑΣΤΡΟΥΝΗΣ ΦΩΤΙΟΣ.

— 25ο εκλογικό τμήμα, 3ο Δημοτικό (Βενετόκλειο), από ΚΑΣΦΙΚΗΣ ΑΛΕΞΑΝΔΡΟΣ έως ΛΙΟΥΜΠΗΣ ΚΩΝΣΤΑΝΤΙΝΟΣ.

— 26ο εκλογικό τμήμα, 5ο Δημοτικό (Βενετόκλειο), από ΛΟΓΟΘΕΤΗ ΣΜΑΡΑΓΔΑ έως ΜΗΝΑΣ ΝΙΚΟΛΑΟΣ.

— 27ο εκλογικό τμήμα, 5ο Δημοτικό (Βενετόκλειο), από ΜΗΝΕΤΤΟΣ ΙΩΑΝ-

ΣΥΝΕΧΕΙΑ ΣΤΗ ΣΕΛ. 41



Μετά τα αποκαλυπτικά δημοσιεύματα

Παρέμβαση εισαγγελέα για τον κ. Σάκη Ρουβά!

Προκαταρκτική για τους μαθητές εκδρομείς

Την παρέμβαση του εισαγγελέα Εφετών κ. Εμμανουήλ Ρούσσου Παπαδάκη, προκάλεσαν τα χθεσινά αποκαλυπτικά δημοσιεύματα, τα οποία αφορούσαν τις... εκπαιδευτικές (μετά διασκεδάσεως) εκδρομές μαθητών μικρών τάξεων των σχολείων της περιοχής μας.

Με αφορμή τα όσα σημειώθηκαν τις τελευταίες μέρες σε σχολικό συγκρότημα της Ρόδου αλλά και την καταγγελία που έγινε από δύο γονείς χθες το πρωί, στον ίδιο τον εισαγγελέα κ. Παπαδάκη, ο τελευταίος διαβίβασε σύμφωνα με πληροφορίες αργά το μεσημέρι, παραγγελία στον εισαγγελέα Πρωτοδικών Ρόδου, κ. Γιώργο Οικονόμου, προκειμένου έτσι να διενεργηθεί προκαταρκτική εξέταση, για το συγκεκριμένο ζήτημα.

Οι αρμόδιες εισαγγελικές αρχές αναμένεται τώρα να διερευνήσουν το αν και κατά πόσο εφαρμόζονται στις εκδρομές αυτές των μαθητών της περιοχής μας προς στην πρωτεύουσα, οι διατάξεις των νόμων, οι οποίες προβλέπουν μεταξύ των άλλων, ότι απαγορεύεται η είσοδος ανηλίκων κάτω των 18 ετών, σε κέντρα διασκέδασης, εάν δεν συνοδεύονται από τον κηδεμόνα τους. Επίσης, θα διερευνηθεί αν προκύπτουν ποινικές ευθύνες για παράβαση της σχετικής νομοθεσίας και αν οι εκδρομές αυτές, έχουν πράγματι εκπαιδευτικό χαρακτήρα.

Με αυτά τα δεδομένα, μέσα στις επόμενες μέρες αναμένεται να κληθούν ενώπιον του πταισματοδίκη Ρόδου (στον οποίο θα διαβιβαστεί η υπόθεση) καθηγητές, γονείς, εκπρόσωποι του Συλλόγου γονέων και βέβαια καθηγητές του συγκεκριμένου σχολικού συγκροτήματος για να δώσουν εξηγήσεις.

Με αφορμή επίσης τις φθορές που υπέστη το αυτοκίνητο της γυμνασιάρχη του σχολείου καθώς επίσης και της κατάληψης που έγινε, οι αρμόδιες αρχές θα εξετάσουν αν και κατά πόσο προκύπτουν σχετικές ευθύνες.

Σε βάρος δύο μαθητών που συνελήφθησαν

Δίωξη για... αυγοπόλεμο!

Τηρήθηκε το "εθιμο" παρά τα μέτρα • Έρευνα για εντοπισμό εμπόρων που ξεπούλησαν τ' αυγά τους!

Αντιμέτωποι με βαρύτατες κατηγορίες του νόμου θα βρεθούν δύο ανήλικοι μαθητές, οι οποίοι συνελήφθησαν χθες τα μεσάνυχτα από την αστυνομία, όταν... μέσα σε κλίμα έντασης που είχε δημιουργηθεί, πέταξαν (μαζί με άλλους συνομήλικούς τους) δεκάδες αυγά σε περιπολικό της Αστυνομίας.

Το αποτέλεσμα ήταν να συλληφθούν (έπειτα από καταδίωξη που διήρκεσε αρκετή ώρα) από τους αστυνομικούς, να διανυκτερεύσουν στο Τμήμα και χθες το μεσημέρι ο εισαγγελέας Ανηλίκων Ρόδου κ. Γεώργιος Οικονόμου, να ασκήσει σε βάρος τους ποινική δίωξη για απρόκλητη εξύβριση και διακεκριμένη περίπτωση φθοράς παραπέμποντάς τους έτσι να δικαστούν ενώπιον του Μονομελούς Δικαστηρίου Ανηλίκων Ρόδου το τελευταίο δεκαήμερο του Απριλίου.

Τελικά, η νύχτα της... Τσικνοπέμπτης, ήταν ιδιαίτερα θερμή σε ολόκληρη την πόλη της Ρόδου, καθώς αργά το βράδυ, ομάδες νεαρών, κατάφεραν να αναστατώσουν για τα καλά, όλες σχεδόν τις συνοικίες στην πόλη της Ρόδου, στο πλαίσιο του ανόητου εθίμου (αυγοπολέμου) της Τσικνοπέμπτης.

Παρά τις προειδοποιήσεις που είχαν γίνει τις προηγούμενες μέρες, τόσο από τις διευθύνσεις των σχολείων στην πόλη της Ρόδου, όσο από την Αστυνομία και την Εισαγγελία παράλληλα, εν τούτοις, δεκάδες ήταν τα περιστατικά που παρατηρήθηκαν το βράδυ της Τσικνοπέμπτης, προκαλώντας έτσι την οργή και την αγανάκτηση εκατοντάδων κατοίκων της πόλεως Ρόδου, αλλά και δεκάδων καταστηματαρχών, που είχαν αρχίσει να διαμαρτύρονται έντονα προς τις αστυνομικές αρχές για την ανεξέλεγκτη και απαράδεκτη αυτή κατάσταση που είχε αρχίσει να παρουσιάζεται. Τα τηλέφωνα, στην αρμόδια αστυνομική αρχή είχαν πάρει... φωτιά αργά το βράδυ, από δεκάδες διαμαρτυρόμενους πολίτες οι οποίοι και ζητούσαν αντίστοιχα την παρέμβαση της αστυνομίας.

Σε μία περίπτωση, όταν το περιπολικό της Αστυνομίας, έφθασε στην περιοχή όπου είχε... ξεσπάσει αυγοπόλεμος μεταξύ ομάδων ανήλικων μαθητών, ορισμένοι από αυτούς, οι οποίοι είχαν μάλιστα καλύψει τα πρόσωπά τους για να μην αναγνωρίζονται, εκσφενδόνισαν εναντίον του περιπολικού της Αστυνομίας, δεκάδες αυγά!

Μάλιστα, πέρα από τις ζημιές που προκλήθηκαν στο εσωτερικό και στο εξωτερικό του αυτοκινήτου, κινδύνευσε να τραυματιστεί στο πρόσωπο και ο αστυνομικός. Στην συνέχεια, οι αστυνομικοί ξεκίνησαν καταδίωξη των νεαρών, καταφέρνοντας έτσι να συλλάβουν τους δύο από αυτούς, σε μεγάλη απόσταση από το σημείο όπου εξελίσσονταν τα επεισόδια, στην περιοχή του Ροδινιού. Οι νεαροί διανυκτέρευσαν στο κρατητήριο και χθες το μεσημέρι, προσήχθησαν ενώπιαν του εισαγγελέα Πλημμελειοδικών Ρόδου κ. Γιώργου Οικονόμου, ο οποίος άσκησε σε βάρος τους την παραπάνω ποινική δίωξη, παραπέμποντάς τους έτσι να δικαστούν σε τακτική δικάσιμο, το τρίτο δεκαήμερο του Απριλίου.

ΟΡΓΗ ΑΠΟ ΚΑΤΑΣΤΗΜΑΤΑΡΧΕΣ

Εν τω μεταξύ σύμφωνα με ασφαλείς πληροφορίες, δόθηκε εντολή ήδη από την Εισαγγελία, προς τις αρμόδιες αστυνομικές αρχές, να γίνει σχετική έρευνα για να διαπιστωθεί αν προκύψουν ευθύνες σε βάρος ακόμα και καταστηματαρχών, οι οποίοι κατά την διάρκεια του τελευταίου διημέρου είχαν στήσει στην κυριολεξία ευκαιριακό εμπόριο με τις ομάδες των μαθητών αυτών, προμηθεύοντάς τους εκατοντάδες αυγά, σε... τιμές προσφοράς!

Ο αρμόδιος εισαγγελέας επίσης, αξίζει να σημειωθεί ότι θα διερευνήσει και το ενδεχόμενο να ασκηθούν διώξεις σε βάρος των γονέων, κάνοντας χρήση της σχετικής διάταξης αναφορικά με την συνευθύνη των γονέων και κηδεμόνων στην περίπτωση παραμέλησης του ανηλίκου.

Ενδεικτικό πάντως της θλιβερής αυτής κατάστασης που παρουσιάστηκε προχθές, ήταν ότι ορισμένες επιχειρήσεις, **καταστήματα, ακόμη και φροντιστήρια, υποχρεώθηκαν να ζητήσουν την... συνδρομή ιδιωτικών εταιριών (σεκιούριτι)** για την προστασία της περιουσίας τους, από τις... επιδρομές αυτές.



Μέχρι τις 22 Φεβρουαρίου το κατάστημα Divani & Divani by Natuzzi, σας προσφέρει τριθέσιο και διθέσιο καναπέ Spencer από €1.490Λ. Αυτή η προσφορά είναι εγγυημένη από τον Οίκο Natuzzi,κορυφαίο κατασκευαστή καναπέδων παγκοσμίως με 10 χρόνια εγγύηση για τον ξύλινο σκελετό και 2 χρόνια εγγύηση για όλα τα υπόλοιπα υλικά και εξαρτήματα. Ο Spencer διατίθεται επιπλέον σε καναπέ, κρεβάτι και γωνιακή σύνθεση, με δερμάτινη και υφασμάτινη επένδυση.

Spencer
τριθέσιος καναπές 202εκ. από Dreamfibre μόνο από €853Λ

Spencer
διθέσιος καναπές 144εκ. από Dreamfibre μόνο από €637Λ

Ο ΦΠΑ συμπεριλαμβάνεται στην τιμή
Για πληροφορίες τηλ. 2241027328

www.natuzzi.com

DIVANI & DIVANI by NATUZZI

Ρόδος, Καναδά 34 • τηλ. 22410 27328



Η κεντρική θέρμανση είναι πολυτέλεια;;;

ΟΧΙ ΠΙΑ!!!

πλαίσιο

ΤΙΜΗ ΕΚΠΛΗΞΗ 1750 €

ΑΠΟ ΤΗΝ ΕΝΕΡΓΕΙΑ - ΒΟΛΑΣ

ΣΥΣΤΗΜΑ ΚΕΝΤΡΙΚΗΣ ΘΕΡΜΑΝΣΗΣ ΠΛΗΡΕΣ
6 σώματα panel Superia® 800X900, 800X750, 800X750, 600X1050, 600X900, 600X450
Λέβητας Siris 20.000 θερμίδων-καυστήρας Ecoflam-κυκλοφορητής Wilo ή Nocchi
Δεξαμενή 500 λίτρα, θερμοστάτης χώρου SIEMENS & όλα τα υπόλοιπα εξαρτήματα πλην καμινάδας και σωληνώσεων.
(Στην τιμή περιλαμβάνεται και η μεταφορά στο χώρο σας)

Υπεύθυνοι: Σ. Βόλας Ηλ. Μηχ. BEng, MSc
Ν. Μάλιακκας Ηλ. Μηχ. ΑΠΘ
Τηλ. (22410) 98070 - 6973990806

www.volas.net

ΚΟΥΖΙΝΕΣ ΣΕ ΤΙΜΕΣ ΠΟΥ... ΠΡΟ - ΚΑΛΟΥΝ!



πλαίσιο

ΠΛΗΡΕΣ ΣΕΤ ΕΠΙΠΛΩΝ ΚΟΥΖΙΝΑΣ (14 μ. ΠΕΡΙΠΟΥ) ΜΕ ΤΡΟΦΟΘΗΚΗ ΚΑΙ ΜΗΧΑΝΙΣΜΟΥΣ

ΜΟΝΟ 2990 € (ΣΥΜΠΕΡΙΛΑΜΒΑΝΕΙ ΦΠΑ ΚΑΙ ΤΟΠΟΘΕΤΗΣΗ)

ΜΕΓΑΛΗ ΓΚΑΜΑ ΣΕ ΤΡΑΠΕΖΙΑ ΚΟΥΖΙΝΑΣ ΚΑΡΕΚΛΕΣ ΚΑΙ ΕΣΩΤΕΡΙΚΕΣ ΠΟΡΤΕΣ ΑΠΟ ΙΤΑΛΙΑ

ΔΩΡΟ ΤΡΑΠΕΖΙ ΑΝΟΙΓΟΜΕΝΟ 100X140+40 (MOD 7510)



ΑΞΙΑΣ 440 €

Ειδικά προγράμματα απόσυρσης. Ηλεκτρικές συσκευές σε χαμηλές τιμές.

ΒΟΛΑΣ ΚΟΥΖΙΝΕΣ

Μ. ΒΟΛΑΣ & ΥΙΟΙ Ο.Ε.
Λ. ΕΛΕΥΘΕΡΙΑΣ 43-45 ΚΡΕΜΑΣΤΗ ΡΟΔΟΣ - ΤΗΛ. (22410) 91275
FAX (22410) 94370 --- www.volas.net --- e-mail volas@hol.gr

Ενδιαφέρεται πολύ για τον τουρισμό μας

Προστάτης της Ρόδου τώρα ο κ. Χωμενίδης!

Τι αναφέρει σε απάντηση που έδωσε χθες

Σε σχέση με την αξιοποίηση του Golf Αφάντου Ρόδου η ΕΤΑ ανακοίνωσε χθες τα εξής:

• Μετά από χρόνιες άγονες προσπάθειες εξασφαλίστηκε σημαντικό επενδυτικό ενδιαφέρον για την αξιοποίηση της έκτασης του Golf. Στην διαδικασία αυτή προσωρινός πλειοδότης ανακηρύχθηκε ο όμιλος «GRECOTEL – ΑΕΓΕΚ».

• Πριν την κατακύρωση και την υπογραφή της σύμβασης η ΕΤΑ κάλεσε τους δημάρχους Αφάντου και Καλλιθέας και τους ενημέρωσε για την επενδυτική πρόταση.

• Συμφωνήσαμε να προχωρήσουμε σε κοινή συνεδρίαση των 2 δημοτικών συμβουλίων προκειμένου να παρουσιαστεί στην τοπική κοινωνία η πρόταση των επενδυτών. Επενδύσεις χωρίς συναίνεση δεν γίνονται.

Τις τελευταίες μέρες παρακολουθούμε όργιο φημών – δηλώσεων και δημοσιευμάτων που δεν έχουν δυστυχώς σχέση με την πραγματικότητα.

1. Ο επιτρεπόμενος συντελεστής δόμησης τόσο στο διαγωνισμό όσο και στην προσφορά είναι 13% όπως καθορίστηκε από το νόμο 2160/93.

Η προσφορά περιλαμβάνει δόμηση 57.000 τ.μ που αντιστοιχεί σε

Συντελεστή 5,2%. Πού είναι λοιπόν το περιβόητο



20%;

2. Η προσφορά περιλαμβάνει 2 ξενοδοχεία 1 πέντε και 1 τεσσάρων αστέρων, ένα κέντρο θαλασσοθεραπείας, εγκαταστάσεις εξυπηρέτησης Golf και τουριστικά καταλύματα όπως προβλέπεται από το νόμο 2160/93 και όπως ισχύει σε όλες τις ανταγωνίστριες χώρες (Γαλλία, Ισπανία, Πορτογαλία).

3. Οι αιγιαλοί και οι παραλίες είναι κοινόχρηστοι και προστατεύονται συνταγματικά.

Η Ρόδος ζει από τον τουρισμό.

Η Ρόδος έχει ανάγκη επενδύσεων που θα επιμηκύνουν την τουριστική περίοδο (Golf) και θα προσελκύσουν τουρισμό υψηλού επιπέδου.

Η Ρόδος έχει ανάγκη να μην θυσιαστεί ο τουρισμός της στο βωμό των προεκλογικών σκοπιμοτήτων.

Καλούμε τους εκπροσώπους της Τοπικής Κοινωνίας, τον κ. νομάρχη και τους κ.κ. δημάρχους να προστατεύσουν την τουριστική βιομηχανία του νησιού. Ο τουρισμός αποτελεί τον βασικό μοχλό ανάπτυξης της χώρας και την βασική προτεραιότητα τόσο της κυβέρνησης όσο και της αντιπολίτευσης.

Αυτή είναι η πραγματικότητα μακριά από σκοπιμότητες και κομματικές δεσμεύσεις που βλάπτουν τον τουρισμό. Η ΕΤΑ με συνέπεια και αξιοπιστία θα προσπαθήσει να συμβάλει στην τουριστική ανάπτυξη, προστατεύοντας το συμφέρον του τουρισμού και θα αντιταχθεί σε κάθε προσπάθεια υποβάθμισης και ομηρίας του Golf της Αφάντου.

Υπενθυμίζεται ότι σύμφωνα με τις δεσμεύσεις μας αποδόθηκαν στις τοπικές κοινωνίες τα κοινόχρηστα περιουσιακά στοιχεία (παραλίες Ρόδου, Ιαλυσσού, Πεταλούδες, Τένις κλπ).

Τα ασφαλιστικά μέτρα κατά των εταιρειών κινητής τηλεφωνίας

Για τις 22 Μαρτίου αναβλήθηκε τελικά η εξέταση από το αρμόδιο δικαστήριο, της αίτησης ασφαλιστικών μέτρων τα οποία κατέθεσαν σε βάρος τριών εταιριών κινητής τηλεφωνίας, οι 127 κάτοικοι του νησιού μας.

Οι 127 συμπολίτες μας είχαν κάνει αίτηση ασφαλιστικών μέτρων και ζητούσαν απομάκρυνση από Μόντε Σμιθ, των τριών εταιριών κινητής τηλεφωνίας, επικαλούμενοι σοβαρές επιπτώσεις που ενδέχεται να δημιουργηθούν στην υγεία τους.

Οι συνήγοροι των τριών εταιριών ζήτησαν αναβολή προκειμένου να φέρουν μετρήσεις από Δημόκριτο, αίτημα που έκανε δεκτό το δικαστήριο.

Οι εκπρόσωποι των πολιτών, πάντως, επισήμαναν με δηλώσεις που έκαναν, ότι δεν συμφωνούν με τις μετρήσεις αυτές διότι υπάρχει δυνατότητα αυξομείωσης των τάσεων αυτών με παρεμβάσεις των εταιριών, το χρονικό διάστημα που γίνεται η μέτρηση.

Πρόβλημα υγρασίας στο σπίτι;

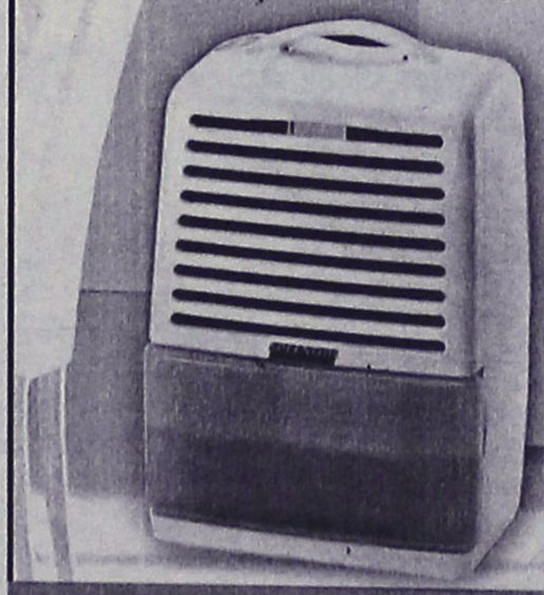

Υπάρχει λύση!
ΑΦΥΓΡΑΝΤΗΣ SPLENDID

- Αφαιρεί την υγρασία από την ατμόσφαιρα.
- Δημιουργεί υγιεινό περιβάλλον.
- προφυλάσσει το σπίτι και τα έπιπλα από τις ζημιές που προκαλεί η υγρασία.
- Ο μόνος με ορατό αποτέλεσμα.

Πλήρης σειρά με δυνατότητα αφαίρεσης 11-28 λίτρα υγρασίας την ημέρα.

ΤΕΧΝΙΚΗ ΕΜΠΟΡΙΚΗ ΕΤΑΙΡΙΑ - ΜΕΛΟΣ ΤΕΧΝΙΚΩΝ ΠΟΛΥΚΑΤΑΣΤΗΜΑΤΩΝ ΔΙΑΘΕΡΜΙΚΗ
ΒΟΥΤΥΡΑΚΗΣ Ι.Χ. Ε.Π.Ε.

ΔΩΔΕΚΑΝΗΣΙΑΚΗΣ ΝΕΟΛΑΙΑΣ 16, 85100 ΡΟΔΟΣ - ΤΗΛ/FAX: 22410 76100





Οι υποψήφιοι βουλευτές Δωδεκανήσου

Δίνουν πόρτα-πόρτα τη μάχη για τον σταυρό

Η δραστηριότητα του τελευταίου διημέρου

Με τον παραδοσιακό και δοκιμασμένο τρόπο πόρτα-πόρτα, δίνουν την μάχη του σταυρού οι υποψήφιοι βουλευτές Δωδεκανήσου.

Τόσο οι ίδιοι όσο και οι συνεργάτες τους, βρίσκονται επί ποδός πολέμου, επιδιώκοντας το καλύτερο δυνατό αποτέλεσμα.

Η μάχη για τις εκλόγιμες θέσεις είναι ιδιαίτερα έντονη τόσο μεταξύ των υποψηφίων της Ν.Δ. όσο και του ΠΑΣΟΚ, και κυριολεκτικά δίνεται σε όλα τα μέτωπα.

Με δεδομένο μάλιστα ότι η σειρά κατάταξης των υποψηφίων θα καθοριστεί για μερικές εκατοντάδες ψήφους (όπως τουλάχιστον εκτιμούν οι περισσότεροι), η μάχη του σταυρού αποκτά για μια ακόμη φορά ιδιαίτερο ενδιαφέρον.

Σε γενικές γραμμές μάλιστα, τόσο οι υποψήφιοι της Ν.Δ. όσο και αυτοί του ΠΑΣΟΚ που διεκδικούν μια από τις 5 βουλευτικές έδρες, παρουσιάζονται ιδιαίτερα αισιόδοξοι.

Στο πλαίσιο αυτό, η κίνηση των υποψηφίων καταγράφεται ως εξής:

Προχθές ο **κ. Αναστ. Καραμάριος** πραγματοποίησε συναντήσεις με ψηφοφόρους του στα χωριά Έμπωνα, Απόλλωνα και Μανδρικό ενώ χθες επικέντρωσε την δραστηριότητά του στον δήμο Ιαλυσού.

Ο κ. **Αρ. Παυλίδης** χθες το βράδυ πραγματοποίησε ειδική εκδήλωση για την νεολαία, σε νυχτερινό κέντρο της πόλης. Στην διάρκειά της παρουσίασε και την ιστοσελίδα του στο διαδίκτυο.

Προχθές επίσης ο **κ. Β. Χρύσης** συναντήθηκε στο Ακταίον με τους επικεφαλείς στο νησί της Ρόδου των πυρήνων στήριξής του και συζήτησε μαζί τους οργανωτικά θέματα.

Ο υποψήφιος βουλευτής Δωδεκανήσου μιλώντας στην εκδήλωση τόνισε ότι η αναρρίχηση του κ. Παπανδρέου στην ηγεσία του ΠΑΣΟΚ ασφαλώς δημιούργησε νέα δεδομένα. Επετεύχθη σε σύντομο χρονικό διάστημα η συσπείρωση των οπαδών του ΠΑΣΟΚ αλλά όπως αποδεικνύεται και από τις δημοσκοπήσεις δεν κατέστη δυνατόν να προσεγγίσει μια σημαντική μερίδα του ελληνικού λαού που δηλώνει απογοητευμένη από τα πεπραγμένα των «εκσυγχρονιστικών» κυβερνήσεων.

Αυτός είναι και ο λόγος για τον οποίο ο κ. Παπανδρέου δείχνει να ενδιαφέρεται περισσότερο για το προσωπικό του προφίλ και όχι για την εικόνα του ΠΑΣΟΚ η οποία καθημερινά απαξιώνεται ακόμα περισσότερο. Πιστεύω ότι το πολιτικό κλίμα είναι σαφώς υπέρ της ΝΔ και αυτό δεν θα αλλάξει έως τις 7 Μαρτίου. Άλλωστε οι πολίτες δεν ψηφίζουν μόνο για το μέλλον αλλά και για όλα όσα έγιναν στο παρελθόν. Και αυτό είναι κάτι που επιθυμεί να αποφύγει το ΠΑΣΟΚ. Το επικοινωνιακό πλεονέκτημα που πήγε να δημιουργήσει ο κ. Παπανδρέου δεν είχε κανένα απολύτως πολιτικό υπόβαθρο.

Αυτό φάνηκε από τις αόριστες ατεκμηρίωτες και αντιφατικές παρεμβάσεις του σε μια σειρά από κρίσιμα ζητήματα όπως αυτό της ανασφάλιστης εργασίας για τους νέους το οποίο αναγκάστηκε να το αποσύρει. Αντίθετα από το



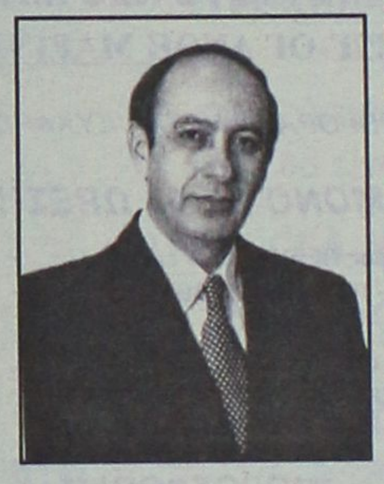

ΠΑΣΟΚ, η Νέα Δημοκρατία διαθέτει έναν αξιόπιστο προγραμματικό λόγο, εξειδικευμένες προτάσεις απολύτως εφαρμόσιμες και πάνω από όλα την πολιτική βούληση να συγκρουστεί με κατεστημένες νοοτροπίες που κράτησαν καθηλωμένο τον τόπο.

Ο κ. **Δρ. Ταυλάριος** βρίσκεται για περιοδεία στη Κάλυμνο όπου σήμερα το βράδυ θα πραγματοποιήσει συγκέντρωση φίλων του στον κινηματογράφο "Σπλέντις".

Ο Β. ΠΑΠΑΝΙΚΟΛΑΣ

Σε διήμερη περιοδεία στη Λέρο βρίσκεται ο υποψήφιος βουλευτής του ΠΑΣΟΚ **κ. Βασίλης Παπανικόλας.**

Εκεί είχε συνάντηση και πραγματοποίησε ομιλία σε τοπικά στελέχη του ΠΑΣΟΚ και πολιτικούς του φίλους.

Επισκέφθηκε δημόσιες και δημοτικές υπηρεσίες του νησιού και είχε συνεργασία με τον πρόεδρο του Κρατικού Θεραπευτηρίου.

Σε συνέντευξη Τύπου που παραχώρησε στα τοπικά μέσα ενημέρωσης εξέφρασε την αισιοδοξία του τόσο για το πανελλαδικό υπέρ του ΠΑΣΟΚ αποτέλεσμα, όσο και για το αποτέλεσμα το δωδεκανησιακό, για το οποίο εξέφρασε τη σιγουριά του ότι η κατανομή των βουλευτικών εδρών θα παραμείνει ως έχει.

Ο Β. ΣΕΒΑΣΤΗΣ

Στην Κάλυμνο περιοδεύει τις τελευταίες ημέρες (απο την προηγούμενη Δευτέρα) ο υποψήφιος βουλευτής της **Δωδεκανήσου Βασίλης Σεβαστής.** Όλο αυτό το διάστημα ο κ. Σεβαστής είχε την ευκαιρία να «οργώσει» κυριολεκτικά το νησί, επισκεπτόμενος αρκετά απο τα Δημοτικά του διαμερίσματα και συνομιλώντας κυρίως με τους απλούς πολίτες ακούγοντας προσεκτικά τα προβλήματά τους. Αξίζει να σημειωθεί ότι σε αρκετές απο τις επισκέψεις του, μαζί του ήταν ο δήμαρχος Γιώργος Ρούσσος, οι αντιδήμαρχοι κ. Χριστοδούλου και Ψαρράς καθώς επίσης και αρκετοί δημοτικοί σύμβουλοι.

Μεταξύ άλλων πέρασε απο σχολεία, την Δημοτική Επιχείρηση Ύδρευσης καθώς επίσης και το πλοίο «Νήσος Κάλυμνος». Εκεί μάλιστα μίλησε με τον καπετάνιο και το πλήρωμα και αντάλλαξε μαζί τους απόψεις σχετικά με διάφορα θέματα.

Σε δηλώσεις που έκανε για την Κάλυμνο, ο κ. Σεβαστής τόνισε:

«Η Κάλυμνος μαστίζεται απο έλλειψη βασικών υποδομών, ανεργία και γενικότερα συσσωρευμένα οικονομικά και κοινωνικά προβλήματα.

Χρειάζεται συσπείρωση, συνεργασία και μεγάλη βοήθεια για την επίλυσή τους καθώς επίσης και για την εκτέλεση ή ολοκλήρωση των έργων.

Πρέπει επίσης να παρθούν ειδικά μέτρα κατά προτεραιότητα, προκειμένου να συγκρατηθεί το μεγάλο μεταναστευτικό ρεύμα που έχει δημιουργηθεί ούτως ώστε να παραμείνουν οι κάτοικοι και ιδιαίτερα οι νέοι στο νησί. Είμαι αποφασισμένος να κινηθώ προς αυτή την κατεύθυνση και μέσα από το κοινοβούλιο με την καλή συνεργασία βέβαια και όλων των τοπικών φορέων.»

ΤΟ ΚΚΕ

Συνεχίζοντας την προεκλογική δραστηριότητά της, η Νομαρχιακή Οργάνωση Νότιας Δωδ/σου του ΚΚΕ, με πολυμελές κλιμάκιο και τη συμμετοχή του υποψήφιου βουλευτή στο Νομό Δωδ/σου Γιάννη Γιανέζο, επισκέφθηκαν τους εργαζόμενους στο Εμποροβιομηχανικό Επιμελητήριο Δωδ/σου, παρουσίασαν την πολιτική πρόταση του ΚΚΕ και ζήτησαν την υποστήριξη του ψηφοδελτίου του ΚΚΕ.

Ακολούθως επισκέφθηκαν τους εργαζόμενους στο κτίριο του ΟΤΕ, όπου περιόδευσαν σ' όλους τους χώρους και μίλησαν με όλους τους εργαζόμενους.

Στη συνέχεια πραγματοποίησαν επίσκεψη στο Κεντρικό Ταχυδρομείο Ρόδου.

Περιόδευσαν σ' όλους τους χώρους των εργαζομένων και συζήτησαν τόσο πάνω στην πολιτική πρόταση του ΚΚΕ όσο και στα προβλήματα των εργαζομένων.

ΚΟΜΜΩΤΗΡΙΟ UNISEX
Natural Beauty

Χτενίσματα αέρινα, φίνα...
Χτενίσματα με άποψη. Νέες κουπ
με στυλ και προσθετική μαλλιών
με τη γνωστή υπογραφή της **Μαρίας**
& κατόπιν ραντεβού
ανοικτά από τις 9.00 έως 17.00
Επίσης για τα μικρά παιδιά ένα ευχάριστο κούρεμα μέσα στο παιδικό αυτοκινητάκι
Παφιάκη Μαρία
Στη νέα διεύθυνση: Ακραμίτου 16, Ρόδος • Τηλ. 32161
κάθετος Ατταβύρου και Λεωφόρου Καλλιθέας
(παλιά διεύθυνση: προέκταση Αννης Μαρίας)

ANA FERRIES
ΤΑΞΙΔΕΨΤΕ ΜΕ ΤΟ ΝΕΟ ΜΑΣ ΠΛΟΙΟ
Ε/Γ-ΟΓ ΑΝΘΗ ΜΑΡΙΝΑ
ΓΡΗΓΟΡΑ - ΑΝΕΤΑ - ΕΥΧΑΡΙΣΤΑ
ΜΟΝΟ ΣΕ 13 ΩΡΕΣ!!!
* Από ΡΟΔΟ προς ΠΕΙΡΑΙΑ
Κάθε ΤΡΙΤΗ - ΠΕΜΠΤΗ - ΣΑΒΒΑΤΟ
* Από ΠΕΙΡΑΙΑ προς ΡΟΔΟ
Κάθε ΔΕΥΤΕΡΑ - ΤΕΤΑΡΤΗ - ΠΑΡΑΣΚΕΥΗ
ΠΡΟΣΦΟΡΑ
ΟΛΑ ΤΑ ΕΙΣΙΤΗΡΙΑ ΣΕ ΜΙΣΗ ΤΙΜΗ!
• ΕΠΙΒΑΤΗΣ: 16,90 ευρώ
• Ι.Χ.: 44,60 ευρώ
* Εκδόσεις εισιτηρίων σε όλα τα ταξιδιωτικά πρακτορεία
Κεντρικό πρακτορείο
TSAGARIS TRAVEL
Ακτή Σαχτούρη 5
Τηλ. (22410) 36170, 28597, 35066, 30406
FAX: 22410-39839

Ανακοινώθηκε από τη Νομαρχία το πρόγραμμα

Κανονικά η παρέλαση για την Ενσωμάτωση!

Οι εκδηλώσεις θα αρχίσουν την Πέμπτη 4 Μαρτίου και θα κορυφωθούν στις 7 Μαρτίου

Με κάθε επισημότητα και σύμφωνα με τα προβλεπόμενα θα πραγματοποιηθεί ο εορτασμός της Ενσωμάτωσης της Δωδεκανήσου, στις 7 Μαρτίου, παρά το γεγονός ότι εκείνη την μέρα θα διεξαχθούν οι εκλογές.

Ηδη η νομαρχία Δωδεκανήσου εξέδωσε το πρόγραμμα εορτασμού το οποίο προβλέπει ότι και η παρέλαση θα γίνει κανονικά.

Ειδικότερα, το πρόγραμμα των εκδηλώσεων έχει ως εξής:

• Πέμπτη 4 Μαρτίου 2004

1. Ωρα 11.00: Εκδηλώσεις στα σχολεία για την επέτειο.

2. Ωρα 12.00: Καταθέσεις στεφάνων από σωματεία, οργανώσεις και προσκόπους-οδηγούς της πόλεως Ρόδου στο Βωμό της Πατρίδας, στον ανδριάντα του ήρωα Αλεξάνδρου Διάκου, στο ηρώο των Ιερολοχιτών, στο μνημείο του παπά και δασκάλου, στην προτομή του Ελευθερίου Βενιζέλου, στην προτομή του Στεφάνου Καζούλη, στην προτομή του Ευσταθίου Γεωργίου, από αντιπροσωπείες σπουδαστών και μαθητών.

Στις καταθέσεις των σχολείων, προσκόπων, οδηγών, αναπήρων, εφεδροπολεμιστικών οργανώσεων, συλλόγων, σωματείων και ιδρυμάτων υπεύθυνοι καθηγητές Φυσικής Αγωγής του τμήματος Αθλητικής Διευκόλυνσης ορίζονται κατά περίπτωση οι κ.κ.: Ζήκας Β., Παπαντωνάκης Μ., Μαντικός Μ., Φραγκεσκάκης Ν., Μαντικός Ν., Αρβανίτης Γ.

3. Καταθέσεις επίσης από τους ανάπηρους και τα θύματα πολέμου, τις εφε-



δροπολεμιστικές οργανώσεις, ΕΕΣ Ρόδου, Σώμα Ελλήνων Προσκόπων, συλλόγους και σωματεία, στο Βωμό της Πατρίδας, παρουσία εκπροσώπων των αρχών και με τη συνοδεία της Φιλαρμονικής του Δήμου της Ρόδου.

Οι καταθέσεις στεφάνων θα γίνουν ταυτόχρονα σ' όλους τους χώρους στις 12.00 η ώρα.

Παρασκευή 5 Μαρτίου 2004

Γενικός σημαιοστολισμός της ογδόης πρωϊνής ώρας της 5ης μέχρι και της δύσης του ήλιου της 8ης Μαρτίου 2004, όλων των δημόσιων, δημοτικών και κοινοτικών καταστημάτων των ΝΠΔΔ, τραπεζών, ιδιωτικών καταστημάτων, των οικείων και των πλοίων που θα βρίσκονται στο λιμάνι.

Φωταγώγηση των δημοσίων και δημοτικών καταστημάτων των ΔΠΔΔ και των τραπεζών κατά τις βραδινές ώρες της 6ης-7ης Μαρτίου 2004.

Κυριακή 7 Μαρτίου 2004

• Ωρα 08.00. Επίσημη έπαρση της σημαίας στο Βωμό της Πατρίδας με τη συμμετοχή τιμητικού αποσπάσματος και της Φιλαρμονικής της 95 ΑΔΤΕ.

• Ωρα 10.00. Επίσημη δοξολογία στον Ιερό Ναό του Ευαγγελισμού Ρόδου.

- Πέρας προσέλευσης επισήμων για τη δοξολογία ώρα 9.55 π.μ.

- Αμέσως μετά τη δοξολογία εκφώνηση πανηγυρικού. Επιμνημόσυνη δέηση και κατάθεση στεφάνου στο Βωμό της Πατρίδας.

11.00 Παρέλαση, με επικεφαλής τη Φιλαρμονική του Δήμου Ροδίων, των αναπήρων, παλαιών πολεμιστών, του ΕΕΣ (παραρτήματος Ρόδου), του Λυκείου Ελληνίδων «Εργάνη Αθηνά» και των λοιπών σωματείων, προσκόπων, οδηγών, μαθητών και μαθητριών, κέντρου παιδικής μέριμνας θηλέων Ρόδου, του Διεθνούς Σχολείου Ρόδου, των δημοτικών σχολείων, λυκείων, τεχνικών σχολών, ΑΣΤΕ Ρόδου, ΤΕΣΤΕ Ρόδου. Κλείνει, η Φιλαρμονική της 95 ΑΔΤΕ, επικεφαλής των μηχανοκίνητων τμημάτων της Ελληνικής Αστυνομίας, της Πυροσβεστικής Υπηρεσίας, της Δημοτικής Αστυνομίας, των πεζοπόρων τμημάτων της Ελληνικής Αστυνομίας και του έφιππου τμήματος της Δημοτικής Αστυνομίας Ρόδου.

Το γενικό πρόσταγμα της παρέλασης για τα τμήματα και των σχολείων, σωματείων, οργανώσεων κ.λπ. θα έχει ο υπεύθυνος καθηγητής Φυσικής Αγωγής κος Βασίλειος Ζήκας.

Επίσης θα βοηθήσουν οι κ.κ.: Παπαντωνάκης Μ., Μαντικός Μ., Φραγκεσκάκης Ν., Μαντικός Ν., Αρβανίτης Γ.

Κατά τη δοξολογία της επετείου και την κατάθεση στεφάνων θα αποδώσει τιμές η Φιλαρμονική της 95 ΑΔΤΕ.

• Μετά το τέλος της παρέλασης, ο κος Νομάρχης θα δεχθεί στο Νομαρχιακό Μέγαρο της αρχές και το λαό της Δωδεκανήσου.

• Ωρα 18.00. Επίσημη υποστολή σημαίας στο Βωμό της Πατρίδας με συμμετοχή τιμητικού αποσπάσματος και της Φιλαρμονικής της 95 ΑΔΤΕ.

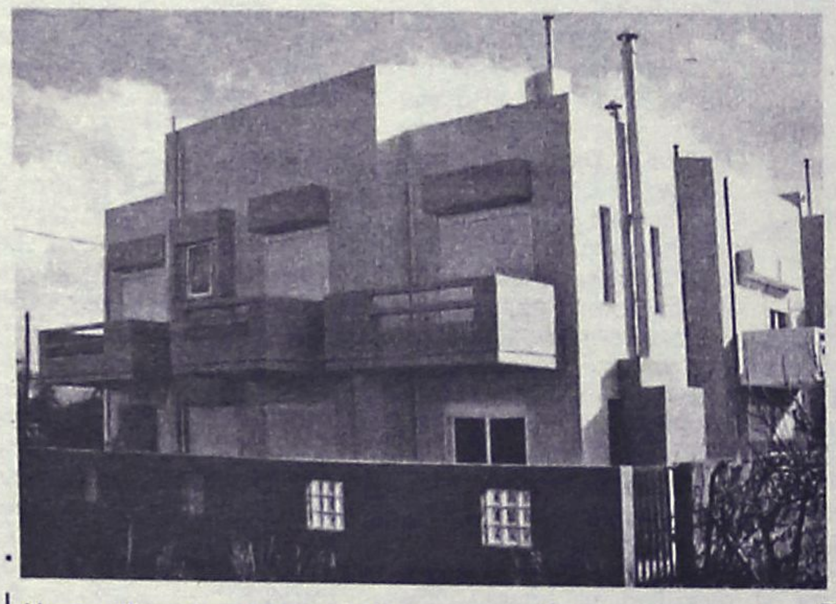
Τολμήστε να κάνετε την επένδυσή σας πραγματικότητα με το να επισκεφθείτε τις **ολοκαίνουργιες μονοκατοικίες** μας στο **δήμο Ιαλυσού.**
Η **εμπειρία μας** στο χώρο, σας οδηγεί σε ασφαλείς, κερδοφόρες και ονειρεμένες επενδύσεις.
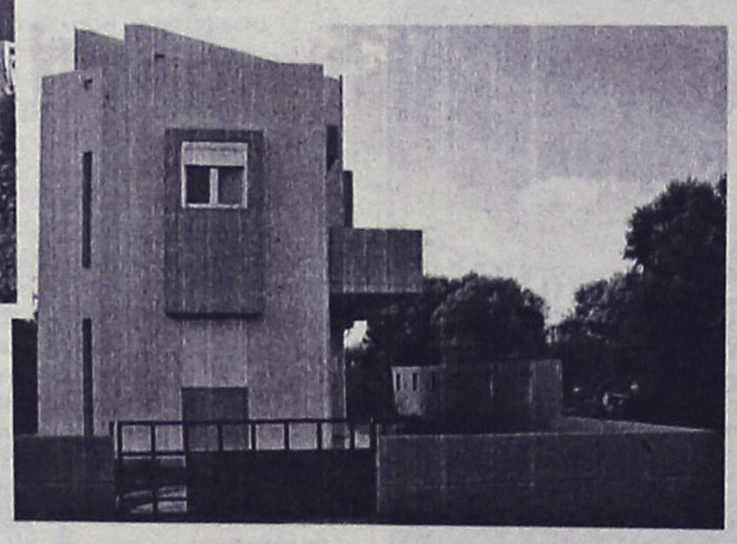
Η **εταιρία μας σας προσφέρει** μια μεγάλη ποικιλία ακινήτων, από διαμερίσματα, καταστήματα, μέχρι μονοκατοικίες και εξοχικά.
Εγγύηση *για σας η υψηλή ποιότητα των κατασκευών μας και η 25χρονη πείρα μας.*
ΚΤΙΡΙΟ Α.Ε
ΑΝΩΝΥΜΗ ΚΑΤΑΣΚΕΥΑΣΤΙΚΗ ΤΕΧΝΙΚΗ ΕΡΓΟΛΑΒΙΚΗ ΕΤΑΙΡΙΑ
ΣΤ. ΚΑΖΟΥΛΗ 74 ΡΟΔΟΣ
ΤΗΛ.: 22410 28616 FAX: 22410 37848 Κον ΑΤΣΙΔΗ ΚΙΝ: 6947373651 - 6947373652 - 6947373653

ΤΗΛΕΦΩΝΙΚΑ ΚΕΝΤΡΑ
ΠΩΛΗΣΗ ΕΓΚΑΤΑΣΤΑΣΗ ΣΥΝΤΗΡΗΣΗ
• TELENORMA • BOSCH TELECOM • TENOVIS
■ *Ψηφιακά ISDN τηλεφωνικά κέντρα*
με δυνατότητα επέκτασης για ξενοδοχεία & ενοικιαζόμενα διαμερίσματα, επιχειρήσεις, γραφεία και οικίες.
■ *Ξενοδοχειακό πακέτο για PC με:*
● *Check-in / Check-out*
● *Αναλυτική χρέωση ανά δωμάτιο*
● *Αυτόματη φωνητική αφύπνιση*
● *Σύστημα προαπάντησης*
● *Διασύνδεση με FRONT OFFICE*
● *Voice Mail & εφαρμογές CTI*
■ *Δομημένη καλωδίωση, Δίκτυα VOICE & DATA, Ασύρματα τηλέφωνα, Συσκευές FAX, Ασύρματα συστήματα ανεύρεσης προσωπικού.*
■ *Αμεση τεχνική υποστήριξη*
multicom
ΕΦΑΡΜΟΓΕΣ ΤΗΛΕΠΙΚΟΙΝΩΝΙΑΣ
ΣΩΤΗΡΗΣ ΜΑΝΑΡΑΚΟΣ
Κων. Τσάτσου 7 (7 Βαγιές) Τηλ.: 22410 27604
Κιν.: 6944 251817 - FAX: 22410 26556

Προτάσεις Δήμου Λινδίων για ΕΠΤΑ

Δεν προέβη σε υποβολή νέων προτάσεων για το πρόγραμμα ΕΠΤΑ, ο Δήμος Λινδίων, στο πλαίσιο της προχθεσινής συνεδρίασης του Δημοτικού Συμβουλίου.

Σημειώνεται ότι, το σώμα συνεδρίασε εκτάκτως, για να ασχοληθεί με τη νέα χρηματοδότηση του προγράμματος, που ήταν και το μοναδικό θέμα συζήτησης. Οπως έγινε γνωστό, αποφασίστηκε να παραμείνουν οι δύο προτάσεις του δήμου για το αποχετευτικό και συγκεκριμένα η νέα πίστωση να μοιραστεί στη μελέτη του έργου και στο έργο αυτό καθ' αυτό.

Ειδικότερα οι προτάσεις του δήμου Λινδίων για το ΕΠΤΑ αφορούν:

- τη μελέτη του αποχετευτικού και των εγκαταστάσεων επεξεργασίας λυμάτων προϋπολογισμού 243.844,46 €.

- το έργο του αποχετευτικού και τις εγκαταστάσεις επεξεργασίας λυμάτων προϋπολογισμού 922.532,19 €.

Με το ίδιο θέμα, επρόκειτο να ασχοληθεί χθες βράδυ στη συνεδρίασή του και το Δημοτικό Συμβούλιο Νότιας Ρόδου.

Ο επικεφαλής της μειοψηφίας του Δ.Σ. Πεταλούδων

Ζητά να συναντηθούν οι δύο παρατάξεις!

Στόχος η επίλυση των προβλημάτων που αντιμετωπίζει ο Δήμος και η προώθηση λύσεων

Συνάντηση των δύο παρατάξεων του Δημοτικού Συμβουλίου Πεταλούδων, ζητά με επιστολή του προς το δήμαρχο Μιχ. Κορδίνα, ο επικεφαλής της μειοψηφίας Βασ. Σταυριανός.

Στη συνάντηση, θα μπορούσαν να τεθούν για συζήτηση θέματα όπως: η πορεία των έργων, η λειτουργία του δημοτικού συμβουλίου, και διάφορα άλλα οικονομικής κυρίως φύσης.

Στην επιστολή του κ. Σταυριανού αναφέρεται μεταξύ άλλων ότι:

"Για να υπάρξουν τα καλύτερα δυνατά αποτελέσματα, προτείνουμε η συνάντηση να γίνει μεταξύ τριών ή τεσσάρων αντιπροσώπων από κάθε παράταξη και να είναι ανοικτή στα ΜΜΕ. Επίσης να είναι διαθέσιμα τα απαραίτητα στοιχεία καθώς επίσης τα αποτελέσματα, είτε θετικά είτε αρνητικά, να παρουσιαστούν στο Δ.Σ.

Η συνάντηση αυτή θεωρούμε ότι πρέπει να πραγματοποιηθεί το αμέσως επόμενο χρονικό διάστημα και πάντως κατά προτίμηση μέσα στις επόμενες δύο εβδομάδες, ανάλογα βέβαια και με τις υποχρεώσεις σας.

Εμείς από την πλευρά μας θεωρούμε ότι μια συνάντηση των δύο παρατάξεων του Δ.Σ. θα ήταν πολλαπλά ωφέλιμη για τη λειτουργία τόσο του ίδιου του Δ.Σ. όσο και την εν γένει λειτουργία του δήμου. Προς την κατεύθυνση αυτή θα θέλαμε να προτείνουμε τα εξής θέματα προς συζήτηση.

- εξεύρεση τρόπων καλύτερης λειτουργίας του Δ.Σ.
- ενημέρωση για λειτουργικά θέματα, ιδιαίτερα της οικονομικής και διοικητικής κατάστασης που επικρατεί αυτή τη στιγμή στο δήμο
- Ενημέρωση για την πορεία των τεχνικών έργων του δήμου
- Κατάθεση απόψεων ένθεν και ένθεν για τα σοβαρά ζητήματα που απασχολούν το δήμο, όπως το θέμα του αεροδρομίου, ο ΧΥΤΑ, ο ΒΙΟΚΑ Καμείρου και το εργοστάσιο της ΔΕΗ.

Ο επικεφαλής της παράταξης "Δήμος Πρότυπο" επικαλείται σχετική συνέντευξη που έδωσε ο κ. Κορδίνας στο σταθμό "Super Star" σύμφωνα με την οποία βλέπει θετικό ένα τέτοιο ενδεχόμενο.

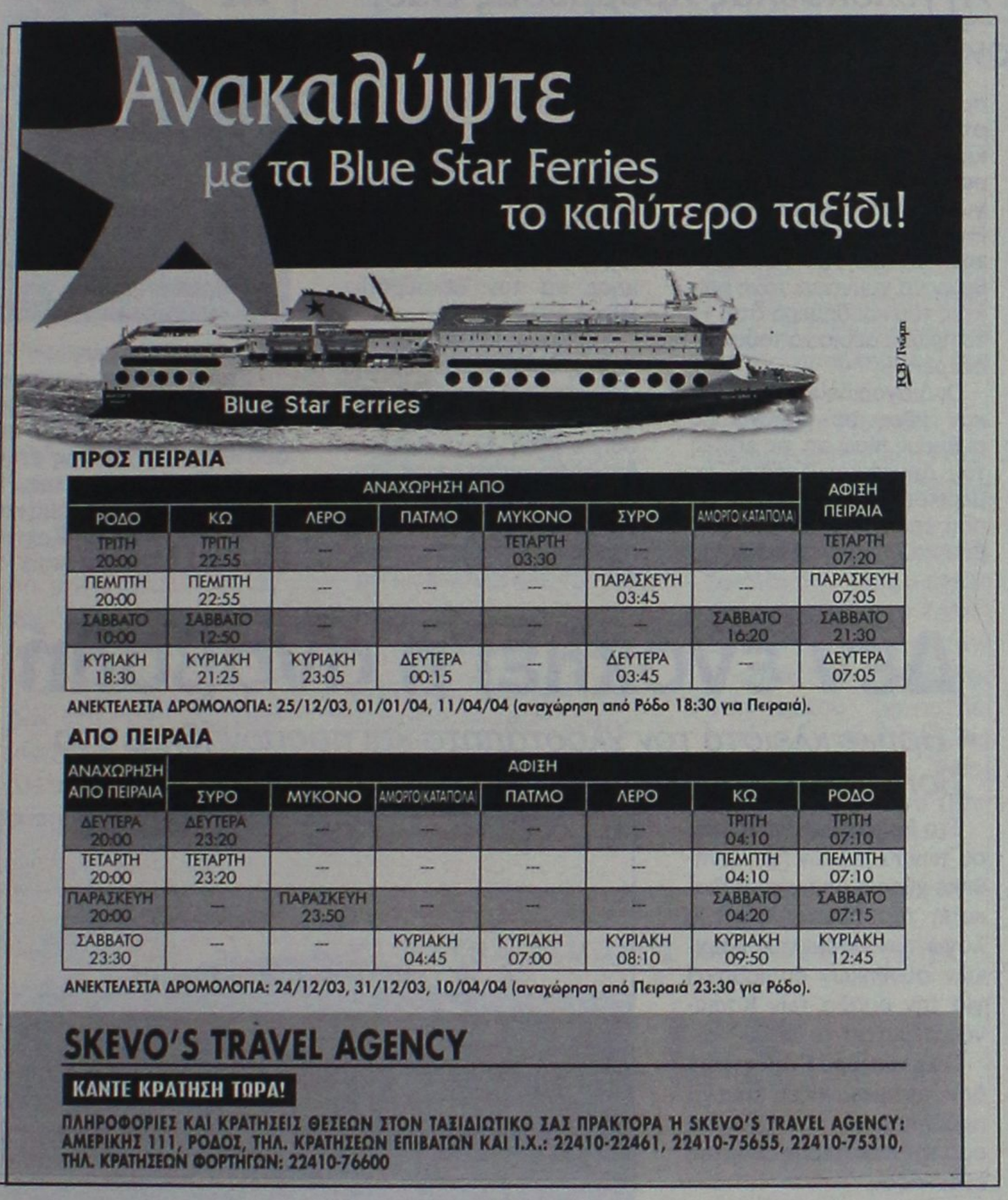

ΠΡΟΣ ΠΕΙΡΑΙΑ

ΑΝΑΧΩΡΗΣΗ ΑΠΟ							ΑΦΙΞΗ ΠΕΙΡΑΙΑ
ΡΟΔΟ	ΚΩ	ΛΕΡΟ	ΠΑΤΜΟ	ΜΥΚΟΝΟ	ΣΥΡΟ	ΑΜΟΡΓΟ/ΚΑΤΑΠΟΛΑ	
ΤΡΙΤΗ 20:00	ΤΡΙΤΗ 22:55	---	---	ΤΕΤΑΡΤΗ 03:30	---	---	ΤΕΤΑΡΤΗ 07:20
ΠΕΜΠΤΗ 20:00	ΠΕΜΠΤΗ 22:55	---	---	---	ΠΑΡΑΣΚΕΥΗ 03:45	---	ΠΑΡΑΣΚΕΥΗ 07:05
ΣΑΒΒΑΤΟ 10:00	ΣΑΒΒΑΤΟ 12:50	---	---	---	---	ΣΑΒΒΑΤΟ 16:20	ΣΑΒΒΑΤΟ 21:30
ΚΥΡΙΑΚΗ 18:30	ΚΥΡΙΑΚΗ 21:25	ΚΥΡΙΑΚΗ 23:05	ΔΕΥΤΕΡΑ 00:15	---	ΔΕΥΤΕΡΑ 03:45	---	ΔΕΥΤΕΡΑ 07:05

ΑΝΕΚΤΕΛΕΣΤΑ ΔΡΟΜΟΛΟΓΙΑ: 25/12/03, 01/01/04, 11/04/04 (αναχώρηση από Ρόδο 18:30 για Πειραιά).

ΑΠΟ ΠΕΙΡΑΙΑ

ΑΝΑΧΩΡΗΣΗ ΑΠΟ ΠΕΙΡΑΙΑ	ΑΦΙΞΗ						
	ΣΥΡΟ	ΜΥΚΟΝΟ	ΑΜΟΡΓΟ/ΚΑΤΑΠΟΛΑ	ΠΑΤΜΟ	ΛΕΡΟ	ΚΩ	ΡΟΔΟ
ΔΕΥΤΕΡΑ 20:00	ΔΕΥΤΕΡΑ 23:20	---	---	---	---	ΤΡΙΤΗ 04:10	ΤΡΙΤΗ 07:10
ΤΕΤΑΡΤΗ 20:00	ΤΕΤΑΡΤΗ 23:20	---	---	---	---	ΠΕΜΠΤΗ 04:10	ΠΕΜΠΤΗ 07:10
ΠΑΡΑΣΚΕΥΗ 20:00	---	ΠΑΡΑΣΚΕΥΗ 23:50	---	---	---	ΣΑΒΒΑΤΟ 04:20	ΣΑΒΒΑΤΟ 07:15
ΣΑΒΒΑΤΟ 23:30	---	---	ΚΥΡΙΑΚΗ 04:45	ΚΥΡΙΑΚΗ 07:00	ΚΥΡΙΑΚΗ 08:10	ΚΥΡΙΑΚΗ 09:50	ΚΥΡΙΑΚΗ 12:45

ΑΝΕΚΤΕΛΕΣΤΑ ΔΡΟΜΟΛΟΓΙΑ: 24/12/03, 31/12/03, 10/04/04 (αναχώρηση από Πειραιά 23:30 για Ρόδο).

SKEVO'S TRAVEL AGENCY

ΚΑΝΤΕ ΚΡΑΤΗΣΗ ΤΩΡΑ!

ΠΛΗΡΟΦΟΡΙΕΣ ΚΑΙ ΚΡΑΤΗΣΕΙΣ ΘΕΣΕΩΝ ΣΤΟΝ ΤΑΞΙΔΙΩΤΙΚΟ ΣΑΣ ΠΡΑΚΤΟΡΑ Ή SKEVO'S TRAVEL AGENCY: ΑΜΕΡΙΚΗΣ 111, ΡΟΔΟΣ, ΤΗΛ. ΚΡΑΤΗΣΕΩΝ ΕΠΙΒΑΤΩΝ ΚΑΙ Ι.Χ.: 22410-22461, 22410-75655, 22410-75310, ΤΗΛ. ΚΡΑΤΗΣΕΩΝ ΦΟΡΤΗΓΩΝ: 22410-76600

ΤΟ ΕΣΤΙΑΤΟΡΙΟ

ΑΝΑΚΟΙΝΩΝΕΙ

ΤΗΝ ΚΥΡΙΑΚΗ ΤΣΑΜΠΙΚΗΛΗ

την πελατεία του ότι θα είναι

ΑΝΟΙΚΤΑ ΚΑΘΕ ΚΥΡΙΑΚΗ

με **ντόπια κρέατα & μαγειρευτά φαγητά** στο **ξυλόφουρνο**

Τηλ. 6944254683



ΠΕΡΙΦΕΡΕΙΑΚΟ

Ούτε ζέστη, ούτε κρύο!

• "Δεν ενόχλησε" τον Διαγόρα η αναβολή των αγώνων του περιφερειακού

• Απουσίασαν οι Αγγελόπουλος-Κρομμύδας-Βασιλάκης-Κοσμάς-Κοντόγιαννος και Τσοπανάκης

Ούτε ζέστη, ούτε κρύο, προκάλεσε στον **Ανδρέα Σταύρου** και τους παίκτες του Διαγόρα η αναβολή των αγώνων του Περιφερειακού πρωταθλήματος. Ως γνωστόν οι κυανέρυθροι επρόκειτο ν' αντιμετωπίσουν αύριο στα πλαίσια της 19ης αγωνιστικής τον ΑΣ Ποντίων. Η αναβολή όμως αναγκάζει τον τεχνικό των κυανερύθρων να γυμνάσει τους παίκτες του και σήμερα στις 11 το πρωί κι αύριο να τους δώσει ρεπό.

Οι Διαγοριδείς γυμνάσθηκαν χθες σε κανονικούς ρυθμούς πίσω απ' τις εστίες του Δημοτικού Σταδίου με μερικούς από τους παίκτες που έπαιξαν κατά του Φοίβου να μη γυμνάζονται για διαφορετικούς λόγους ο καθένας.

- Ο **Γιώργος Κρομμύδας** έχει τελικά αιμάτωμα από κείνη την κόντρα με τον γκολκήπερ **Σταματίου** κι ο τεχνικός της ομάδας προτίμησε να τον ξεκουράσει χθες.

- Ο **Παναγιώτης Βασιλάκης** χτύπησε στα πλευρά στον αγώνα Κυπέλλου με τον Φοίβο και δεν γυμνάσθηκε χθες. Είναι πολύ πιθανό να επιστρέψει στις προπονήσεις τη Δευτέρα και να τεθεί στη διάθεση του προπονητή του για τον αγώνα με τους Πόντιους.



Δεν προπονήθηκε χθες ο Γιώργος Κρομμύδας

- Στους απόντες συμπεριλαμβάνεται κι ο **Παναγιώτης Αγγελόπουλος** ο οποίος αισθάνθηκε ενοχλήσεις στην προπόνηση της Πέμπτης.

- Απόντες ήσαν ακόμη και οι νεαροί **Κοσμάς-Κοντόγιαννος** και **Τσοπανάκης.**

"Πάγωσαν" όλα

• Αναβλήθηκαν για το Σαββατοκύριακο οι αγώνες του περιφερειακού πρωταθλήματος

Δεν υπάρχουν αγώνες τελικά το Σαββατοκύριακο για το Περιφερειακό Πρωτάθλημα στην Ελλάδα και μάλιστα για όλους τους ομίλους αυτής της κατηγορίας.

Συγκεκριμένα:

- Με απόφαση της Επιτροπής Πρωταθλήματος της Δ' Εθνικής αναβάλλονται οι αγώνες όλων των ομίλων της κατηγορίας, οι οποίοι ήσαν προγραμματισμένοι να διεξαχθούν το Σαββατοκύριακο 14 και 15 Φεβρουαρίου του 2004.

Η απόφαση ελήφθη λόγω της κακοκαιρίας που πλήττει όλη τη χώρα.

Το γεγονός αυτό ανάγκασε -όπως θα διαβάσετε σε άλλες στήλες- τους προπονητές των ομάδων που μετέχουν του περιφερειακού να κάνουν χαλάρωμα σήμερα στους παίκτες τους και αύριο να τους δώσουν ρεπό με διάθεση φυσικά να εντείνουν τους ρυθμούς προπόνησης μέσα στην εβδομάδα εν όψει φυσικά της δύσκολης συνέχειας.

Διήμερο ξεκούρασης

• Ρεπό για σήμερα και αύριο έδωσε χθες ο Κώστας Λεπτοκαρίδης στους παίκτες του

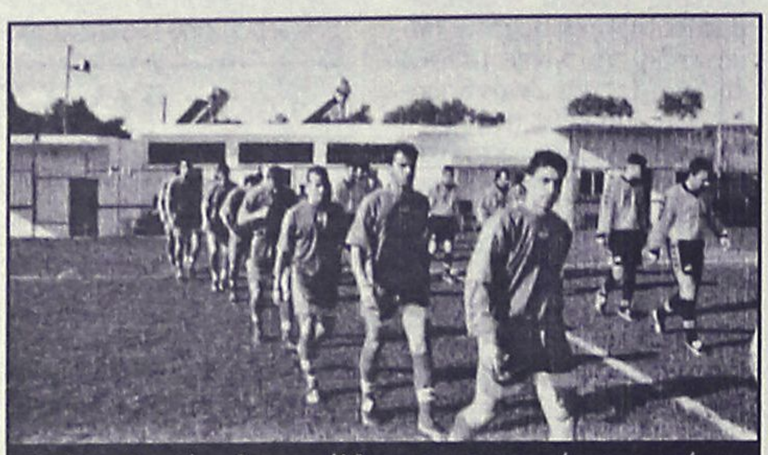
Από την Δευτέρα θα επανέλθουν στις προπονήσεις οι παίκτες του Απόλλωνα-Καλυθιών
(ΒΙΚΤΩΡ-ΦΩΤΟ ΜΑΡΚΕΤ-ΙΑΛΥΣΟΣ)

Από την μια πλευρά η αναβολή έκανε καλό στους Απολλωνιστές. Κάτω από τέτοιες καιρικές συνθήκες η αποστολή της ομάδας των Καλυθιών θα ήταν πολύ δύσκολη στην "παγωμένη" Χίο σ' ένα αγώνα που κρίνει κατά πολύ την συνέχεια του πρωταθλήματος για τους κυνοκίτρινους.

Ο **Κώστας Λεπτοκαρίδης** δεν μπορεί ν' αναζητήσει ομάδα για φιλικό παιχνίδι μέσα στο Σαββατοκύριακο αφού οι σύλλογοι της Α' Κατηγορίας έχουν σήμερα και αύριο πρωτάθλημα.

"Εμάς το ίδιο μας κάνει" τόνισε ο προπονητής του Απόλλωνα και συνέχισε: "Για να είμαι ειλικρινής θέλαμε να παίξουμε, να χτυπήσουμε το ματς και να χαράξουμε στη συνέχεια μια άλλη πορεία. Δεν μπορούμε όμως να τα βάλουμε με τον καιρό".

Ετσι λοιπόν οι παίκτες του Απόλλωνα αφού προπονήθηκαν χθες θα πάρουν το Σαββατοκύριακο ρεπό για να ξεκουρασθούν ακόμα περισσότερο και να μπουν σε κανονικούς αγωνιστικούς ρυθμούς από την ερχόμενη Δευτέρα.

Δεν ενοχλεί η αναβολή

• Βρήκε κλειστό τον χλοοτάπητα και προπονήθηκε στο βοηθητικό ο Διγενής

Στο βοηθητικό του σταδίου των Καλυθιών προπονήθηκε χθες ο Διγενής. Η διακοπή του πρωταθλήματος λόγω των δυσμενών καιρικών συνθηκών δημιουργεί για την ομάδα των Κοσκινού... "μια απ' τα ίδια"!

Ο **Σαλβατόρε Γκιούντιτσε** δεν αντιμετωπίζει κανένα πρόβλημα για τον καταρτισμό της καλύτερης δυνατής ενδεκάδας.

Κανονικά χθες έπρεπε να προπονηθούν στο κυρίως γήπεδο των Καλυθιών αφού κάθε Τετάρτη και Παρασκευή με βάση τον προγραμματισμό που υπάρχει μπορούν να κάνουν χρήση του χλοοτάπητα. Τελικά όμως βρήκαν το γήπεδο κλειστό και πήγαν και προπονήθηκαν στο βοηθητικό του Δημοτικού Σταδίου.


Δεν γυμνάσθηκαν στον χόρτο οι του Διγενή χθες
(ΒΙΚΤΩΡ-ΦΩΤΟ ΜΑΡΚΕΤ-ΙΑΛΥΣΟΣ)

Ο τεχνικός του Διγενή είχε χθες όλους τους παίκτες στη διάθεσή του και γυμνάσθηκαν για τον αγώνα με τον Εθνικό Πειραιά, όποτε διεξαχθεί αυτός.

"Δεν μας πειράζει η αναβολή", λέει ο τεχνικός του Διγενή. "Δεν αντιμετωπίζαμε κανένα απολύτως πρόβλημα. Αυτό που ήταν να παρουσιάσουμε την Κυριακή θα το έχουμε και την ημέρα που θα ορισθεί ο αγώνας.

Συνεπώς δεν μας πειράζει η αναβολή των παιχνιδιών".

ΠΡΑΚΤΟΡΕΙΟ
Στεφανάκης-Ζορπίδης

ΔΡΟΜΟΛΟΓΙΑ ΛΑΝΕ

Σας γνωρίζουμε ότι το **Ε/Γ-Ο/Γ "ΙΕΡΑΠΕΤΡΑ Λ."** θα παραμείνει **σε ακινησία από 12/02 έως 5/3/04,** λόγω εκτέλεσης εργασιών ετήσιας επιθεώρησης και δεξαμενισμού. Τα δρομολόγια θα εκτελούνται ως ακολούθως:

Γ/Β ΙΕΡΑΠΕΤΡΑ Λ.
ΤΕΤΑΡΤΗ 11/02/04
Από ΡΟΔΟ 04.30 για ΧΑΛΚΗ 06.35-06.45, ΔΙΑΦΑΝΙ 08.35-08.45, ΚΑΡΠΑΘΟ 09.45-10.00, ΚΑΣΟ 11.20-11.40, ΣΗΤΕΙΑ 14.00-14.30, ΗΡΑΚΛΕΙΟ 17.30-18.15, ΜΗΛΟΣ 00.25-00.45, ΠΕΙΡΑΙΑΣ 05.40. **ΕΝΑΡΞΗ ΑΚΙΝΗΣΙΑΣ**

ΒΙΤΣΕΝΤΖΟΣ ΚΟΡΝΑΡΟΣ
ΤΕΤΑΡΤΗ 11/02/04
Από ΡΟΔΟ 12.00 για ΚΑΣΤΕΛΟΡΙΖΟ 16.00-16.15, ΡΟΔΟ 20.15
ΠΕΜΠΤΗ 12/02/04
Από ΡΟΔΟ 04.30 για ΧΑΛΚΗ 06.38-06.45, ΔΙΑΦΑΝΙ 08.35-08.45, ΚΑΡΠΑΘΟ 09.45-10.00, ΚΑΣΟ 11.20-11.40, ΣΗΤΕΙΑ 14.20-15.30, ΑΓ. ΝΙΚΟΛΑΟΣ 17.00-17.45, ΘΗΡΑ 22.05-22.15, ΜΗΛΟΣ 01.30-01.45, ΠΕΙΡΑΙΑΣ 06.40
ΠΑΡΑΣΚΕΥΗ 13/02/04
Από ΠΕΙΡΑΙΑ 19.00 για ΜΗΛΟ 23.45-24.00, ΘΗΡΑ 03.20-03.40, ΑΓ. ΝΙΚΟΛΑΟ 08.00-08.30, ΣΗΤΕΙΑ 09.45-10.00, ΚΑΣΟ 12.30-12.45, ΚΑΡΠΑΘΟ 14.00-14.15, ΔΙΑΦΑΝΙ 15.10-15.20, ΧΑΛΚΗ 17.10-17.20, ΡΟΔΟ 19.00
ΣΑΒΒΑΤΟ 14/02/04
Από ΡΟΔΟ 20.00 για ΚΑΣΤΕΛΟΡΙΖΟ 24.00-00.15, ΡΟΔΟ 04.15
ΚΥΡΙΑΚΗ 15/02/04
Από ΡΟΔΟ 04.30 για ΧΑΛΚΗ 06.35-06.45, ΔΙΑΦΑΝΙ 08.35-08.45, ΚΑΡΠΑΘΟ 09.45-10.15, ΚΑΣΟ 11.50-12.00, ΣΗΤΕΙΑ 14.30-15.30, ΑΓ. ΝΙΚΟΛΑΟΣ 17.00-18.00, ΜΗΛΟΣ 01.00-01.15, ΠΕΙΡΑΙΑΣ 06.15

ΑΛΕΞ. ΔΙΑΚΟΥ 38-ΡΟΔΟΣ
Τηλ.: 22410/20625-2241030054



Ο ΗΛΙΑΚΟΣ ΘΕΡΜΟΣΙΦΩΝΑΣ
που τιμά ΔΙΕΘΝΩΣ την ΕΛΛΑΔΑ.
από πραγματικά ανοξείδωτο
ατσάλι A.I.S.I. 316
(πιστοποιητικό ISO 9002 & CE)
ΤΩΡΑ ΚΑΙ GLASS
ΧΩΡΙΣ
ΠΡΟΚΑΤΑΒΟΛΗ
36 ΜΗΝΕΣ
ΕΞΟΦΛΗΣΗ
ΑΠΟ 27 ΕΥΡΩ ΤΟ ΜΗΝΑ
ΠΩΛΗΣΕΙΣ 2004
ΣΕ ΤΙΜΕΣ
ΤΟΥ 2001
Πληρ. Βενετοκλέων 71, Ρόδος • Τηλ. (22410)32802

ΕΣΤΙΑΤΟΡΙΟ
Καθολική
στ' Αφάντου

Γνωστοποιούμε στους φίλους και πελάτες μας ότι θα είμαστε ανοικτά **ΚΑΘΕ ΚΥΡΙΑΚΗ από το μεσημέρι,** καθώς και όλες τις αργίες

Σας ευχαριστούμε

Τηλ. 22410 53291
22410 52066

Γ' ΕΘΝΙΚΗ

Γύρισε "λαβωμένη"

• Γιόνοβιτς και Νάκου συμπλήρωσαν τέσσερις και επτά κάρτες αντίστοιχα και δεν παίζουν κατά της Χαλκίδας

• "Δεν το είδα" είπε για τη φάση του 32' στο τέλος ο Παναγόπουλος

Οι κακές καιρικές συνθήκες αλλά και τα σφυρίγματα κατά διαστήματα του κ. **Παναγόπουλου** δεν επέτρεψαν στη Ρόδο να πάρει τη νίκη στον Εύοσμο.

Αυτό που ευχαρίστησε τους πάντες όμως είναι η καλή εμφάνιση ιδιαίτερα στο β' ημίχρονο η οποία προήλθε περισσότερο από την αποβολή του άγχους και την αλλαγή των στόχων.

Οι "πράσινοι" επέστρεψαν στη Ρόδο γλυτώνοντας ίσως την κακοκαιρία αλλά αφήνοντας στην συμπρωτεύουσα τους **Γιώργο Τσουκαλίδη** και **Νάκο Νάκου** που λόγω φύλλου αγώνος δεν πρόλαβαν το αεροπλάνο της επιστροφής.

"ΔΕΝ ΤΟ ΕΙΔΑ"

Μετά τη λήξη του αγώνα στον Εύοσμο ο διαιτητής κ. **Παναγόπουλος** δέχθηκε τις παρατηρήσεις των ανθρώπων της Ρόδου που τόνισαν ιδιαίτερα τις φάσεις των δύο πέναλτι.

- Για την φάση του 32' ο Αθηναίος ρέφερυ είπε πως "δεν το είδε", ενώ γι' αυτή του 73' παρασύρθηκε από το πέσιμο του **Τελιάδη.**

ΓΥΡΙΣΕ "ΛΑΒΩΜΕΝΗ"

Πέρα όμως απ' την καλή εμφάνιση και το θετικό 2-2 που πήρε στον Εύοσμο η Ρόδος γύρισε και με προβλήματα στο νησί.

- Ο **Σάσα Γιόνοβιτς** συμπλήρωσε τέσσερις κίτρινες κάρτες και ο **Νάκος Νάκου** επτά.

Και οι δύο δεν έχουν δικαίωμα συμμετοχής στον αγώνα με τη Χαλκίδα και προστίθενται στην απουσία του **Γιάννη Βασιλόπουλου** (χρωστάει άλλη μια αγωνιστική) και των τραυματιών **Σάκη Ναλμπάντη-Κώστα Πάττα.** Ο τελευταίος αν αποθεραπευθεί θα τεθεί στη διάθεση του προπονητή του.



Ο Σάσα Γιόνοβιτς συμπλήρωσε τέσσερις κίτρινες και δεν παίζει με τη Χαλκίδα
(ΒΙΚΤΩΡ-ΦΩΤΟ ΜΑΡΚΕΤ-ΙΑΛΥΣΟΣ)

Χθες πάντως γυμνάσθηκε μαζί με τον **Γιάννη Νικηφόρο** και μέχρι τις 22 Φεβρουαρίου ημέρα διεξαγωγής του παιχνιδιού με τη Χαλκίδα πιστεύεται πως θα είναι έτοιμος να επανέλθει.

Στις προπονήσεις επανήλθε από χθες και ο **Σταμάτης Καντιμοίρης** ο οποίος δεν μετείχε της αποστολής στον Εύοσμο λόγω ενοχλήσεων στη μέση.

ΑΤΥΧΗΜΑ Ο ΜΟΣΧΗΣ

Στο μεταξύ στο χθεσινό χαλάρωμα των παικτών της Ρόδου δεν πήρε μέρος ο **Χάρης Μοσχής** που μετά την άφιξη της αποστολής είχε ένα ατυχές περιστατικό κατά την επιστροφή του από το αεροδρόμιο προς το σπίτι του με τ' αυτοκίνητό του που δεν είναι σοβαρό.

* Όσον αφορά την ομάδα των Νέων αναβλήθηκε ολόκληρη η αγωνιστική και έτσι η Ρόδος δεν θα μεταβεί στον Ταύρο για τον αγώνα με τον Φωστήρα. Οι αγώνες θα επανορισθούν από την αρμόδια επιτροπή της ΕΠΟ.

ΚΕΝΤΡΑ ΑΔΥΝΑΤΙΣΜΑΤΟΣ ΚΑΙ ΑΙΣΘΗΤΙΚΗΣ
SALUS

ΗΜΕΡΟΜΗΝΙΑ: 16 Φεβρουαρίου
ΩΡΑ: 8.00 μ.μ.
ΤΟΠΟΣ: Εμπορικό Κέντρο ΜΗ.ΔΙΑ.

Πρόσκληση

Τα Πρότυπα Κέντρα Αδυνατίσματος και Αισθητικής
SALUS
σας προσκαλούν στα εγκαίνια του Ινστιτούτου και στην κοπή της πρωτοχρονιάτικης πίτας
Σας προσφέρουμε 50% ΕΚΠΤΩΣΗ σε όλα τα προγράμματα αδυνατίσματος και προσώπου!
Η παρουσία σας θα μας τιμήσει ιδιαίτερα!

SALUS
Γεωργίου Σεφέρη 78-80, 85100 Ρόδος
Τηλ.: 22410 66140 • Fax: 22410 68110

ΠΑΡΑΔΟΣΙΑΚΕΣ
ΧΕΙΡΟΠΟΙΗΤΕΣ
ΛΕΙΤΟΥΡΓΙΚΕΣ
καρέκλες και τραπέζια
ΡΟΔΟΥ
22460-22237
22460-22389



ΒΑΓΙΑΝΑΚΗΣ, Σάλακος

Στα 46 χρόνια κατασκευαστές...

ΕΓΓΥΗΣΗ Ζωής σε χρώμα που εσείς προτιμάτε (ξύλου, μπλε, πράσινο κ.λπ.), από αθάνατο ξύλο οξιάς εισαγωγής για επαγγελματική και όχι μόνο χρήση. Σε τιμές εργοστασίου χωρίς μεσάζοντες

6932 410389, Βαγιανάκης Γιάννης-ΣΑΛΑΚΟΣ ΡΟΔΟΣ
2246 0 22389 • 2246 0 22237

ΕΠΙΣΗΣ ΚΑΤΑΣΚΕΥΑΖΟΥΜΕ ΤΡΑΠΕΖΙΑ ΟΛΩΝ ΤΩΝ ΤΥΠΩΝ ΚΑΙ ΜΕΓΕΘΩΝ

ΤΟΠΙΚΟ ΠΟΔΟΣΦΑΙΡΟ

Τρικλοποδιά τα...μποφόρ

• Μόνο σίγουρο παιχνίδι για σήμερα το Ερμής-Ορφέας καθώς τ' άλλα τρία προγραμματισμένα της 18ης αγωνιστικής βρήκαν "εμπόδιο" τον καιρό και το απαγορευτικό απόπλου

Τέσσερα παιχνίδια έχουν ορισθεί να γίνουν σήμερα για το πρόγραμμα της 18ης αγωνιστικής της β' κατηγορίας, όμως το μόνο απ' αυτά που είναι εφικτό να γίνει, είναι το Ερμής-Ορφέας καθώς στις υπόλοιπες συναντήσεις υπάρχουν μετακινούμενα σωματεία, κι όπως είναι αυτονόητο είναι δύσκολο έως ακατόρθωτο να γίνουν εκτός κι αν σήμερα το πρωί λυθεί το απαγορευτικό και να κατορθώσει να ταξιδέψει η ομάδα της Θύελλας στην Κω όπου πρόκειται ν' αντιμετωπίσει τον Ασκληπιό.

Οσο για το Ποσειδών Καρπ.-Τήλος, σίγουρα οδεύει προς αναβολή, ενώ την ίδια τύχη φαίνεται να έχει και το Ξάνθος-Ακουσίλαος.

Εάν το απαγορευτικό απόπλου συνεχισθεί και σήμερα ως αργά τότε κινδυνεύει να μην γίνει και το αυριανό παιχνίδι της Κατταβιάς με τη Δόξα Κ. καθώς και το εξ' αναβολής ανάμεσα στο Πυλί και την Τήλο. Ωστόσο το πρόγραμμα της 18ης αγωνιστικής όπως έχει ορίσει η ΕΠΣΔ έχει ως εξής:

ΣΗΜΕΡΑ

• Κοσκινού (13.15): Ποσειδών - Τήλος
Διαιτησία: *Σάββενας - Γενής - Στεφανάκης.*
Παρατηρητής: *Ψυλλάκης*
Παρ. διαιτησίας: *Σακελλαρίδης.*
• Κως (15.00): Ασκληπιός - Θύελλα
Διαιτησία: *Σιδηρόπουλος Α. - Βασιλείου - Μουστάκας*
Παρατηρητής: *Χατζηζαχαρίας*
• Πάτμος (15.00): Ξάνθος - Ακουσίλαος
Διαιτησία: *Κουρδουκλάς - Αλαχιώτης - Μαυρουδής*
Παρατηρητής: *Μελιάνος*
• Καλυθιές (15.00): Ερμής - Ορφέας
Διαιτησία: *Γκούμας - Φουκάρας - Αντωνάς*
Παρατηρητής: *Ντάκας Ν.*
Παρ. διαιτησίας: *Καψάσκης.*

ΑΥΡΙΟ

• Κατταβιά (13.30): Κατταβιά - Δόξα Κ.
Διαιτησία: *Τσαούσης - Μοσχούς - Σαββιδάκης*
Παρατηρητής: *Σαββίδης*
Παρ. διαιτησίας: *Κάπρος*
• Φάνες (15.00): Ευκλής - Δόξα Ψ.
Διαιτησία: *Κατσιδώνης Ε. - Ζανετής - Στεφανάκης*
Παρατηρητής: *Σταματίου*
Παρ. διαιτησίας: *Πασπάτης.*

ΔΕΥΤΕΡΑ

• Αντιμάχεια (15.00): Αντίμαχος - Αγ. Γεώργιος
Διαιτησία: *Τσαγγάρης - Βασιλείου - Αργυρίου*
Παρατηρητής: *Μανιάς.*
• Δόξα Λ. - Πυλί (παραιτήθηκε η Δόξα).

ΕΦΗΒΙΚΟ

Φτωχό πρόγραμμα

Μόνο τρία παιχνίδια περιλαμβανει για σήμερα το πρόγραμμα της 19ης αγωνιστικής. Ο Ερμής στις Καλυθιές θα έχει θεωρητικά εύκολο έργο απέναντι στην Κατταβιά, ενώ ο Κλεάνθης θα μεταβεί στ' Απόλλωνα όπου εκεί το προηγούμενο Σάββατο ο πρωτοπόρος Διαγόρα...σκόνταψε.

Το τρίτο ματς γίνεται στην Κρεμαστή με τον Φοίβο να φιλοξενεί την Ρόδο. Οσο για τους δύο πρωτοπόρους Διαγόρα και Αρη θα ξεκουρασθούν αυτό το Σαββατοκύριακο καθώς το πρόγραμμα τους λέει Αστέρας Π. και Ζευς αντίστοιχα.

Αναλυτικά η 19η αγωνιστική:

ΣΗΜΕΡΑ

• Απόλλωνα (11.30): Απόλλων Απ.-Κλεάνθης.
Διαιτησία: *Βαλκάνος.*
Γιατρός: *Παυλίδης*
• Καλυθιές (12.30): Ερμής-Κατταβιά
Διαιτησία: *Π"γιαννίδης.*
Γιατρός: *Γκινή.*
• Κρεμαστή (13.00): Φοίβος-Ρόδος
Διαιτησία: *Γαγάνης.*
Γιατρός: *Παρασκευόπουλος.*

ΑΥΡΙΟ

• Κρητηνία (11.00): Αναγέννηση Εμπ.-Ορφέας
Διαιτησία: *Γαγάνης.*
• Αρχάγγελος (11.00): Πετρώνας-Ηρακλής Μ.
Διαιτησία: *Αντωνάς.*
Γιατρός: *Παρασκευόπουλος.*
• Ασκληπειό (13.30): Ασκληπειό-ΑΕΡΑ
Διαιτησία: *Σαββιδάκης.*
Γιατρός: *Ζανεττούλης.*
• Ζευς-Αρης (Παραιτήθη ο Ζευς).
• Διαγόρας-Αστέρας Π. (Παραιτήθη ο Αστέρας).

Υπό τη σκιά του ντέρμπι

• Τρία παιχνίδια του β' ομίλου είναι ορισμένα για σήμερα, με το Αστέρας Π.-Ηρακλής Λ. να "κλέβει" το ενδιαφέρον
• Αμφίβολη η διεξαγωγή του Πήγασος-Σύμη λόγω του απαγορευτικού απόπλου που ίσχυε μέχρι και χθες

Τρία παιχνίδια για το πρόγραμμα της 15ης αγωνιστικής του β' ομίλου έχουν ορισθεί για σήμερα Σάββατο. Σαφώς το μεγάλο ενδιαφέρον παρουσιάζει το ντέρμπι ανάμεσα στον Αστέρα Π. και τον Ηρακλή Λ. που θα γίνει στις 3 μ.μ. στην Παστίδα. Είναι ένα ιδιόμορφο παιχνίδι, που μετά και τις τελευταίες εξελίξεις (καταγγελία του αντιπροέδρου του Πήγασου) το έχει κάνει ακόμη πιο συναρπαστικό. Χθες το βράδυ η ΤΕΔ αναμενόταν να ορίσει το διαιτητικό τρίο, αφού πρώτα δινόντουσαν οι όποιες εξηγήσεις από τον αντιπρόεδρο του Πήγασου, Στέργο Παρασκευά και τον ποδοσφαιριστή του Αστέρα Π. **Δημήτρη Αθανασίου** για τα όσα ο πρώτο κατήγγειλε στην ΕΠΣΔ την προηγούμενη Τετάρτη. Βαθμολογικά το ματς ίσως κρίνει την 2η θέση στον όμιλο που οδηγεί σε μπαράζ ανόδου, αλλά κι ακόμη ο νικητής θα συνεχίσει να έχει ελπίδες για την 1η θέση. Σήμερα επίσης είναι προγραμματισμένο και το παιχνίδι ανάμεσα στον πρωτοπόρο Πήγασο και την ομάδα της Σύμης, όμως η διεξαγωγή του κρίνεται αμφίβολη λόγω των αυξημένων μποφόρ που ίσχυαν μέχρι και χθες το βράδυ. Το τρίτο ματς γίνεται στο γήπεδο Κοσκινού με τον Ροδιακό να υποδέχεται το Ασκληπειό. Το σημερινό πρόγραμμα περιλαμβάνει κι ένα παιχνίδι του γ' ομίλου για την 10η αγωνιστική που επίσης είναι αμφίβολο να γίνει λόγω...μποφόρ. Εάν ο Πολυβώτης καταφέρει να ταξιδέψει Κάλυμνο θ' αντιμετωπίσει το Βαθύ.

Αναλυτικά το πρόγραμμα των παιχνιδιών και των τριών ομίλων:

Α' ΟΜΙΛΟΣ

ΑΥΡΙΟ

• Φάνες (11.00): Αγ. Ισίδωρος-Ιάλυσος '97
Διαιτησία: *Στεφανάκης, Κατσιδώνης Ε., Ζανεττής.*
Παρατηρητής: *Τόπ-πος.*
• Αγ. Απόστολοι (11.00): Δωριέας-Ο.Φ.Ιστρίου
Διαιτησία: *Πηδιάκης, Κατταβενός, Καραχανής*
Παρατηρητής: *Περαντινός.*
• Μεσαναγρός (15.00): Μεσαναγρός-Εθνικός
Διαιτησία: *Κατσιδώνης Π., Φουκάρας, Αντωνάς.*
Παρατηρητής: *Εγγλέζος*
• Σάλακος (15.00): Ασπίδα Σ.-Ζευς
Διαιτησία: *Φραγκίνης, Γενής, Γκούμας.*
Παρατηρητής: *Κατσουράκης.*
• Θεολόγος (15.00): Δαμάγητος-Πολύστρατος
Διαιτησία: *Γιοβάνι, Γιαννούλης, Μόσχους.*
Παρατηρητής: *Μαυρουδής.*
Ρεπό ο Ταξιάρχης.

Β' ΟΜΙΛΟΣ

ΣΗΜΕΡΑ

• Αγ. Απόστολοι (11.30): Πήγασος-Σύμη
Διαιτησία: *Φουκάρας, Κατσιδώνης Ε., Ζανεττής.*
Παρατηρητής: *Βεργίδης.*
• Κοσκινού (15.00): Ροδιακός-Ασκληπειό
Διαιτησία: *Γενής, Σάββενας, Στεφανάκης.*
Παρατηρητής: *Δημητράς Δ.*
• Παστίδα (15.00): Αστέρας Π.-Ηρακλής Λ.
Παρατηρητής: *Μαυρουδής.*

ΑΥΡΙΟ

• Κρητηνία (15.00): Αλθαιμένης-Αναγέννηση Ρ.
Διαιτησία: *Ρουμάνης, Π"δόπουλος, Κόκκινος*
Παρατηρητής: *Σεβδαλάκης.*
• Δαματριά (15.00): Δήμητρα-Πετρώνας.
Διαιτησία: *Κόττορος, Διαμαντέας, Μοντιάδης.*
Παρατηρητής: *Μπακίρης.*
Ρεπό ο Ηλιος.

Γ' ΟΜΙΛΟΣ

ΣΗΜΕΡΑ

• Βαθύ (12.00): Βαθύ-Πολυβώτης
Διαιτησία: *Κατέρης, Κακιάς, Αναστασιάδης.*
Παρατηρητής: *Γιαννικουρής.*

ΑΥΡΙΟ

• Λέρος (11.30): ΑΣΕΛ-ΠΑΟ Κω
Διαιτησία: *Κατέρης, Κουρδουκλάς, Μαυρουδής.*
Παρατηρητής: *Συριδάκης.*
• Λειψοί (13.30): Λειψοί-Ολυμπιακός.
Διαιτησία: *Αλαχιώτης, Πανάτος, Πλάτσης.*
Παρατηρητής: *Σπύρου.*
• Κέφαλος (15.00): Νικαγόρας-Αναγέννηση Ασφ.
Διαιτησία: *Αργυρίου, Μουστάκας, Μαρμαρινός.*
Παρατηρητής: *Μανιάς.*
Ρεπό ο Ποσειδών Καλ.

VANIK TOURS

ΓΙΑΝΝΗΣ και ΣΕΒΑ ΒΑΛΣΑΜΙΔΗ
VANIK σημαίνει ΑΛΗΘΕΙΑ
ΑΚΤΗ ΚΑΝΑΡΗ 17, ΨΑΡΟΠΟΥΛΑ - ΑΝΕΤΟ ΠΑΡΚΙΝ
ΑΝΟΙΚΤΑ: ΔΕ-ΣΑ 08.30-14.00 και 16.30-20.30
Τηλ. 2241035191-37621 κιν.τό 6945-798148 FAX 2241029532
Το γραφείο μας πάντα πρώτο σε κρατήσεις ξενοδοχείων εξασφάλισε και σας προσφέρει καταπληκτικές τιμές για τα παρακάτω ξενοδοχεία σε ΠΑΚΕΤΑ (Εκδοση εισιτηρίων R/T) από 1/11 - 31/3/2004

ΑΠΕΥΘΥΝΟΜΑΣΤΕ ΣΕ ΣΑΣ ΠΟΥ ΘΕΛΕΤΕ ΚΑΙ Η ΚΡΑΤΗΣΗ ΣΑΣ ΝΑ ΕΙΝΑΙ ΣΩΣΤΗ ΚΑΙ ΤΟ ΔΩΜΑΤΙΟ ΣΑΣ ΝΑ ΣΑΣ ΠΕΡΙΜΕΝΕΙ

1ον	**HOTEL PRESIDENT Α΄κατηγορίας**	
	Λεωφόρος Κηφισίας (ΟΛΑ ΑΝΑΚΑΙΝΙΣΜΕΝΑ)	
	ΜΟΝΟΚΛΙΝΟ	€ 58
	Δίκλινο για μονόκλινο	€ 63
	ΔΙΚΛΙΝΟ	€ 68
	ΤΡΙΚΛΙΝΟ	€ 90
2ον	**HOTEL ZAFOLIA Α΄κατηγορίας**	
	Λεωφόρος Αλεξάνδρας	
	ΜΟΝΟΚΛΙΝΟ	€ 100
	ΔΙΚΛΙΝΟ	€ 110
	ΤΡΙΚΛΙΝΟ	€ 135
3ον	**HOTEL ATHENS CYPRIA Α΄κατηγορίας**	
	Σύνταγμα	
	ΜΟΝΟΚΛΙΝΟ	€ 70
	ΔΙΚΛΙΝΟ	€ 85
	ΤΡΙΚΛΙΝΟ	€ 120
4ον	**HOTEL ASTOR Α΄κατηγορίας**	
	Σύνταγμα	
	ΜΟΝΟΚΛΙΝΟ	€ 55
	Δίκλινο για μονόκλινο	€ 63
	ΔΙΚΛΙΝΟ	€ 70
	ΤΡΙΚΛΙΝΟ	€ 85
5ον	**HOTEL ARETHOUSA Β΄ SUPERIOR**	
	Πλατεία Σύνταγμα	
6ον	**HOTEL ELLINIS Β΄κατηγορίας**	
	ΩΝΑΣΕΙΟ, Λεωφ. Συγγρού	
	ΜΟΝΟΚΛΙΝΟ	€ 60
	ΔΙΚΛΙΝΟ	€ 70
	ΤΡΙΚΛΙΝΟ	€ 80
7ον	**HOTEL TRITON Β΄κατηγορίας**	
	Κέντρο Πειραιάς	
	ΜΟΝΟΚΛΙΝΟ	€ 55
	ΔΙΚΛΙΝΟ	€ 72
	ΤΡΙΚΛΙΝΟ	€ 93
8ον	**HOTEL LILIA Β΄κατηγορίας**	
	Πασαλιμάνι Πειραιάς	
	ΜΟΝΟΚΛΙΝΟ	€ 55
	ΔΙΚΛΙΝΟ	€ 70
	ΤΡΙΚΛΙΝΟ	€ 88
9ον	**HOTEL ΕΓΝΑΤΙΑ Β΄κατηγορίας**	
	Θεσσαλονίκη Κέντρο, καινούργιο	
	ΜΟΝΟΚΛΙΝΟ	€ 68
	ΔΙΚΛΙΝΟ	€ 78
	ΤΡΙΚΛΙΝΟ	€ 88
10ον	**HOTEL EGNATIA PALACE Α΄κατηγορίας**	
	Θεσσαλονίκη Κέντρο, ολοκαίνουργιο	
	ΜΟΝΟΚΛΙΝΟ	€ 90
	ΔΙΚΛΙΝΟ	€ 100
	ΤΡΙΚΛΙΝΟ	€ 125

● Τα παραπάνω ξενοδοχεία διαθέτουν T.V. σε όλα τα δωμάτια
● Στις πιο πάνω τιμές συμπεριλαμβάνεται πρωινό σε μπουφέ
● Ακόμη σε μας θα βρείτε αεροπορικά και ατμοπλοϊκά εισιτήρια όλων των εταιριών.

ΗΛΙΑΚΑ

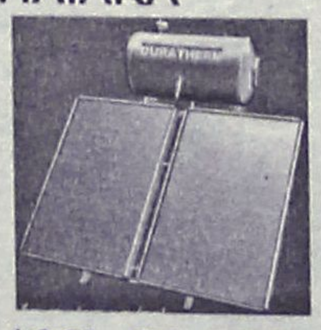

ΚΕΝΤΡΙΚΗ ΘΕΡΜΑΝΣΗ ΓΙΑ ΟΛΟΥΣ ΜΟΝΟ 1800€

160L GLASS 700€
12 ΧΡΟΝΙΑ ΕΓΓΥΗΣΗ ΣΤΟ INOX

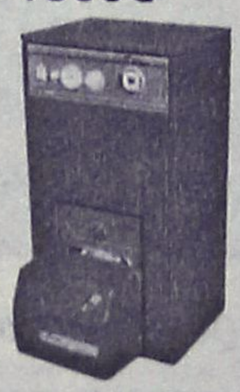

5 ΣΩΜΑΤΑ 600–1000 1 ΣΩΜΑ 600–400
ΜΑΤΕΜΕΝΙΟΣ ΛΕΒΗΤΑΣ 30.000 Kcal/h
ΚΑΥΣΤΗΡΑΣ, ΚΥΚΛΟΦΟΡΙΤΗΣ,
ΘΕΡΜΟΣΤΑΤΗΣ, ΔΕΞΑΜΕΝΗ 550Lit
& ΟΛΑ ΤΑ ΟΡΓΑΝΑ ΛΕΒΗΤΟΣΤΑΣΙΟΥ
(ΠΛΗΝ ΚΑΜΙΝΑΔΑ & ΣΩΛΗΝΩΣΕΙΣ)

ΔΙΑΚΟΛΑΜΠΡΙΑΝΟΣ ΗΛΙΑΣ
Κ.ΤΣΑΛΔΑΡΗ 14 ΡΟΔΟΣ
ΤΗΛ. 22410-39420 ΚΙΝ. 6392852714

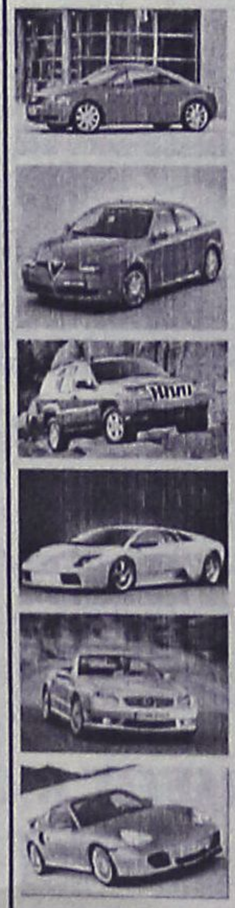

TOP CARS

ΕΙΣΑΓΩΓΕΣ ΜΕΤΑΧΕΙΡΙΣΜΕΝΩΝ ΑΥΤΟΚΙΝΗΤΩΝ
ΑΓΟΡΕΣ-ΠΩΛΗΣΕΙΣ-ΑΝΤΑΛΛΑΓΕΣ

Ελάτε σε μας να δείτε και να επιλέξετε ένα από τα αυτοκίνητα που υπάρχουν ετοιμοπαράδοτα στην έκθεση ή να μας ενημερώσετε για οποιοδήποτε μοντέλο σας ενδιαφέρει.
Το αγοράζετε εαν θέλετε με 0% προκαταβολή μέχρι 60 μήνες εξόφληση με το χαμηλότερο επιτόκιο της αγοράς.
Ελάτε να γνωριστούμε και δεν θα βγείτε χαμένοι. Θα ικανοποιήσουμε κάθε επιθυμία σας είτε πρόκειται για Ι.Χ. επιβατικό ή είτε επαγγελματικό αυτοκίνητο.

ΕΤΟΙΜΟΠΑΡΑΔΟΤΑ ΤΑΧΙ DIESEL

ΕΥΧΑΡΙΣΤΟΥΜΕ

TOP CARS
Λεωφ. Ελευθερίας 20 Κρεμαστή
τηλ.-fax: (22410) 96889 και 6972261775

ΤΟΠΙΚΟ ΠΟΔΟΣΦΑΙΡΟ





Εδώ υπάρχει ένας έρωτας...

• Το πόσο... ερωτευμένοι είναι με τον τίτλο, θέλουν να αποδείξουν σήμερα στη μεταξύ τους «σύγκρουση» Φοίβος και Ιάλυσος στις 3 μ.μ. στην Κρεμαστή.

Την πιο κατάλληλη ημέρα για να δείξουν τα αισθήματά τους, διάλεξαν οι δύο διεκδικητές του τίτλου της α' κατηγορίας.

Σήμερα, ημέρα των ερωτευμένων θα θελήσουν να αποδείξουν το μεγάλο τους φετινό έρωτα που είναι η κατάκτηση της πρώτης θέσης.

Στο ματς της χρονιάς και για τους δύο, ίσως κριθεί κατά μεγάλο ποσοστό η ομάδα που θα κόψει πρώτη το νήμα, αν κι απομένουν ακόμη 11 αγώνες.

Ωστόσο η σημερινή μεταξύ τους «σύγκρουση» είναι οριακή, καθώς αν κερδίσουν οι Κρεμαστενοί θα πάρουν κεφάλι με δύο πόντους μπροστά καλύπτοντας με το ξεκίνημα του β' γύρου (σχεδόν) την διαφορά τον 8 βαθμών που τους χώριζε η αρχή του α' γύρου.

Παράλληλα η νίκη από πλευράς Φοίβου θα τονώσει ακόμη περισσότερο το ηθικό των ποδοσφαιριστών του, που θ' αποβάλλουν πλέον το άγχος του οποιοδήποτε στραβοπατήματος που θα μεγάλωνε την «ψαλίδα» της διαφοράς.

Το άγχος θα μεταφερθεί στους Τριαντενούς που θα πρέπει στη συνέχεια να προσέχουν το κάθε τους... βήμα ώστε να διατηρηθούν σε τροχιά τίτλου.

Τώρα σε περίπτωση νίκης σήμερα, των φιλοξενουμένων, ο Ιάλυσος γίνεται αυτόματα το μεγάλο φαβορί καθώς θ' αποσπασθεί 4 βαθμούς και θα έχει και το πλεονέκτημα της πιθανής μεταξύ τους τελικής ισοβαθμίας.

Επιπρόσθετα το ηθικό των γηπεδούχων θα δεχθεί μεγάλο πλήγμα που ίσως να επηρεάσει και τη μετέπειτά τους πορεία σε αντίθεση με τους Τριαντενούς που θα βλέπουν πλέον το πρωτάθλημα αφ' υψηλού.

Το τρίτο αποτέλεσμα, που είναι η πιθανή ισοπαλία, εκ πρώτης όψεως δείχνει ότι η κατάσταση παραμένει η ίδια, όμως κατά βάθος είναι ένα αποτέλεσμα που ευνοεί τον Ιάλυσο, καθώς θα διατηρηθεί για 19 αγώνες να οδηγεί την... κούρσα με τον Φοίβο να χάνει την μεγαλύτερή του ευκαιρία για να περάσει για πρώτη φορά μπροστά.

Το σημαντικό αυτό παιχνίδι αναμένεται να το παρακολουθήσει πολύς κόσμος αν και προμηνύεται πώς σήμερα θα υπάρχει πολικό ψύχος. Τη συνάντηση θα σφυρίξει ο **Παντελής Μιχαλάκης** και θα ξεκινήσει στις 3 μ.μ.

Να θυμίσουμε ότι στο παιχνίδι του α' γύρου που έγινε στο ουδέτερο γήπεδο Φανών, οι δύο ομάδες αναδείχθηκαν ισόπαλες 1-1.

ΣΤΙΣ ΦΑΝΕΣ Ο ΚΛΕΑΝΘΗΣ

Θεωρητικά εύκολο απόγευμα έχει ο Κλεάνθης που θα φιλοξενηθεί στο ουδέτερο γήπεδο Φανών από τον Απόλλωνα Απ.

Ομως λόγω της μεγάλης ανάγκης των βαθμών που έχουν οι τυπικά γηπεδούχοι, ίσως να μην είναι και τόσο εύκολο το πρόγραμμά τους που θέλουν τη νίκη για να πλησιάσουν και πάλι την κορυφή.

Ενδιαφέρον παιχνίδι γίνεται και στο Βάτι, όπου ο τοπικός Διαγόρας υποδέχεται τον Ηρακλή Μ. Οι γηπεδούχοι κρατούν στα χέρια τους την 4η θέση όμως δεν φαίνεται να είναι ικανοποιημένοι μόνο απ' αυτό κρυφοκοιτάζοντας την 3η.

Οι Μαριτσενοί που προέρχονται από δύο ήττες θα επιδιώξουν το θετικό αποτέλεσμα.

Στη Λίνδο ο Κλεόβουλος που πήρε... φόρα θέλει νέα νίκη σήμερα απέναντι στον Αρη για ν' ανέβει κι άλλο βαθμολογικά, ενώ οι Αρειανοί θα παλαίψουν με τη σειρά τους για τη νίκη θέλοντας να επιστρέψουν στις επιτυχίες.

Το τελευταίο σημερινό παιχνίδι γίνεται στο γήπεδο Αγ. Αποστόλων με τον «διψασμένο» για βαθμούς Ευαγόρα να υποδέχεται τον... άνετο ΑΕΡΑ.

Οι γηπεδούχοι δίνουν «μάχη» με Απόλλωνα Απ. και Αναγέννηση για το ποιός από τους τρεις θ' αποφύγει την τρίτη απο το τέλος θέλει και ν' ανανεώσουν την παραμονή τους στην κατηγορία.

Το πρόγραμμα της 19ης αγωνιστικής ολοκληρώνεται αύριο με το παιχνίδι Αστέρας Μ.-Ανταγόρας. Αναλυτικά τα παιχνίδια:

ΣΗΜΕΡΑ

• **Λίνδος (15.00):** Κλεόβουλος-Αρης
Διαιτησία: *Κετσές-Γιαννούλης-Καραχανής*
Παρατηρητής: *Παυλούς*
Παρ. διαιτησίας: *Κάζας*
• **Φάνες (15.00):** Απόλλων Απ.-Κλεάνθης
Διαιτησία: *Ζανεττίδης-Κατσιδώνης Π.-Κόκκινος*
Παρατηρητής: *Κασέρης*
Παρ. διαιτησίας: *Σαββάκης*
• **Αγ. Απόστολοι (15.00):** Ευαγόρας-ΑΕΡΑ
Διαιτησία: *Κατσιδώνης Ε.-Χ"νικόλας-Ζανεττής*
Παρατηρητής: *Μπακαρής*
Παρ. διαιτησίας: *Χρυσανθής*
• **Κρεμαστή (15.00):** Φοίβος-Ιάλυσος
Διαιτησία: *Μιχαλάκης-Φραγκίνης-Κόττορος*
Παρατηρητής: *Π"εμμανουήλ*
Παρ. διαιτησίας: *Τριανταφύλλου*
• **Βάτι (15.00):** Διαγόρας Β.-Ηρακλής
Διαιτησία: *Διαμαντέας-Λάμπρου-Ταράλης*
Παρατηρητής: *Χουρδάς*
Παρ. διαιτησίας: *Χ"μανώλης*
• **Αναγέννηση-Καλυμνιακός** (Απεβλήθη ο Καλυμνιακός)
• **Ασπίδα Απ.-ΑΕΛ** (Παραιτήθη η ΑΕΛ)

ΑΥΡΙΟ

• **Μάσσαρι (14.45):** Αστέρας Μ.-Ανταγόρας
Διαιτησία: *Χ"νικόλας-Μίχας-Σάββενας*
Παρατηρητής: *Ντάκας*
Παρ. διαιτησίας: *Καραμαρίας*

Παιδικό πρωτάθλημα

Με 4 παιχνίδια του α' ομίλου και ένα μόνο του β' ξεκινάει από σήμερα η 15η αγωνιστική η οποία ολοκληρώνεται αύριο. Το πρόγραμμα:

Α' ΟΜΙΛΟΣ

ΣΗΜΕΡΑ

• **Παστίδα (13.00):** Αστέρας Π.-Διαγόρας
Διαιτησία: *Κατταβενός.*
Γιατρός: *Χατζάκης*
• **Φάνες (13.00):** Ευκλής-Ακουσίλαος
Διαιτησία: *Κόκκινος.*
Γιατρός: *Νικολάου.*
• **Αγ. Απόστολοι (13.30):** Διαγόρας Β.-Αναγέννηση Εμπ.
Διαιτησία: *Κλιάρη*
Γιατρός: *Τσιβγούλης.*
• **Λυκ. Ιαλυσού (14.30):** Ηλιος-Δωριέας
Διαιτησία: *Λιάπη.*
Γιατρός: *Δημητραδιού*

ΑΥΡΙΟ

• **Κρεμαστή (11.00):** Κλεάνθης-Φοίβος
Διαιτησία: *Λιάπη*
Γιατρός: *Δημητραδιού.*
• **Αγ. Απόστολοι (15.30):** Αγ. Ισίδωρος-Ιάλυσος '97
Διαιτησία: *Κλιάρη.*
Γιατρός: *Γκινή.*

Β' ΟΜΙΛΟΣ

ΣΗΜΕΡΑ

• **Αρχάγγελος (11.00):** Πετρώνας-ΑΕΡΑ
Διαιτησία: *Συμιακός*
Γιατρός: *Παρασκευόπουλος.*

ΑΥΡΙΟ

• **Καλυθιές (11.00):** Απόλλων Κ.-Εθνικός
Διαιτησία: *Βαλκάνος.*
Γιατρός: *Χατζάκης.*
• **Ψίνθος (11.00):** Δόξα Ψ.-Αρης
Διαιτησία: *Π"γιαννίδης.*
Γιατρός: *Τσιβγούλης.*
• **Ασκληπειό (12.00):** Ασκληπειό-Διγενής.
Διαιτησία: *Σαββιδάκης.*
Γιατρός: *Ζανετούλης.*
• **Αγ. Απόστολοι (13.30):** Νίκη Ρ.-Ευαγόρας
Διαιτησία: *Κίγκας.*
Γιατρός: *Γκινή.*
Ρεπό η Ρόδος.

ΜΙΚΤΕΣ

Προπόνηση των Προπαίδων

Στο Δημοτικό Στάδιο "Ο Διαγόρας" θα προπονηθούν την ερχόμενη Δευτέρα στις 3.15 το απόγευμα οι ποδοσφαιριστές της Μικτής μας ομάδας Προπαίδων. Από τους Ενωσιακούς προπονητές έχουν προσκληθεί οι ακόλουθοι ποδοσφαιριστές:

Αξιώτης (Φοίβου), Μπιλιάς (Φοίβου), Τσακισίρης (Διαγόρα), Φασάκης (Διαγόρα), Πεταυράκης (Διαγόρα), Πίσσας (Διαγόρα), Κλάψης (Διαγόρα), Καρπαθάκης (Διαγόρα), Σαρρής (Διαγόρα), Νικολέτος (Διαγόρα), Χατζηπέτρος (Ρόδου), Λιβισιανός (Νίκη Ρόδου), Κοκιαντώνης (Νίκη Ρόδου), Μαχραμάς (Διγενή), Διακάκης (Διγενή), Κούρτης (Ασκληπειού), Παρδαλός (Πετρώνα), Καρπαθάκης (Διαγόρα Βατίου), Τσακμακίδης (Διαγόρα Βατίου), Χατζησάββας (Διαγόρα Βατίου), Καρπαθάκης Π. (Διαγόρα Βατίου), Συράκος (Ιάλυσου), Πατηνιώτης (Ιάλυσου), Τριανταφύλλου (Ιάλυσου), Μανιάς (Ερμή), Φράγκος (Ευαγόρα), Τομάζος (Ευκλή), Κυριαζής (Σταυρού), Πάττας (Αστέρα Παστίδας), Καρδούλιας (Αστέρα Παστίδας), Κυρίτσης (Αστέρα Παστίδας), Ζαμαντάκης (Ηλιου Ιαλυσού), Κουτσονικόλας (Ηλιου Ιαλυσού), Στεφάνου (Ηλιου Ιαλυσού), Θεοδώρου (Ηρακλή Μαριτσών), Χατζηαντωνίου (Κλεάνθη), Διάκου (ΑΕΡΑ), Λαουδίκος (ΑΕΡΑ), Κοτσιλιός (ΑΕΡΑ), Χίτζιος (ΑΕΡΑ).



KOUROS TRAVEL

ΕΙΣΙΤΗΡΙΑ ΕΣΩΤΕΡΙΚΟΥ & ΕΞΩΤΕΡΙΚΟΥ
ΚΡΑΤΗΣΕΙΣ ΞΕΝΟΔΟΧΕΙΩΝ ΕΣΩΤΕΡΙΚΟΥ & ΕΞΩΤΕΡΙΚΟΥ
ΑΚΤΟΠΛΟΪΚΑ ΕΙΣΙΤΗΡΙΑ, ΚΡΑΤΗΣΕΙΣ ΤΡΕΝΩΝ ΕΞΩΤΕΡΙΚΟΥ
ΜΕΤΑΦΟΡΕΣ ΧΡΗΜΑΤΩΝ ΣΕ ΟΛΟ ΤΟΝ ΚΟΣΜΟ
ΔΙΑΒΑΤΗΡΙΑ & ΔΙΕΘΝΕΙΣ ΑΔΕΙΕΣ ΟΔΗΓΗΣΕΩΣ

ΤΑΞΙΔΙΑ ΕΞΩΤΕΡΙΚΟΥ

ΓΥΡΟΣ ΤΥΝΗΣΙΑΣ
Από **590 ευρώ!!!**
8 ημέρες

ΚΑΪΡΟ
Από **342 ευρώ**
3 μέρες

ΠΡΑΓΑ-ΒΟΥΔΑΠΕΣΤΗ
Από **850 ευρώ**
6 μέρες

ΒΙΕΝΝΗ-ΣΑΛΤΣΜΠΟΥΡΓΚ
Από **695 ευρώ**
6 μέρες

ΠΡΑΓΑ - ΒΙΕΝΝΗ
Από **865 ευρώ**
6 μέρες
Πράγα, Καρλοβυ, Βαρύ, Βιέννη, Μάγιερλινγκ

FLIGHTS TO STOCKHOLM
Από **26 Μαρτίου**
Αθήνα - Stockholm από 88 ευρώ

ΠΑΝΟΡΑΜΑ ΙΤΑΛΙΑΣ
Από 825 ευρώ
Από 7-11 μέρες
Βενετία, Βερόνα, Πάντοβα, Γκάρνταλσντ, Φλορεντία, Σιένα, Σαν, Τζιμινιάνο, Ασιζίρ, Ρώμη, Νάπολη, Πομπηία, Σορέντο, Κάπρι

ΡΩΜΗ & ΡΩΜΗ-ΦΛΩΡΕΝΤΙΑ-ΒΕΝΕΤΙΑ
4-7 μέρες από **995 ευρώ**

ΠΑΡΙΣΙ/DISNEYLAND RESORT PARIS
5-6 μέρες
Από 590 ευρώ

Υπέροχα ταξίδια και όχι μόνο. Κάντε την κράτησή σας τώρα. Επισκεφθείτε μας στα γραφεία ***KOUROS TRAVEL***
Καρπάθου 34, Ρόδος

KOUROS TRAVEL

ΟΣΙΕΣ
και οινοπνεύματα



Ξεφαντώστε με ένα κεφάτο πρόγραμμα
με τους ΜΙΧΑΛΗ, ΣΤΡΑΤΟ, ΙΟΥΛΙΑ, ΜΟΥΣΤΑΦΑ
και ΜΙΧΑΛΗ

ΑΝΟΙΚΤΑ
ΠΑΡΑΣΚΕΥΗ-ΣΑΒΒΑΤΟ-ΚΥΡΙΑΚΗ

Ολες οι εκδηλώσεις μέχρι 220 άτομα

Γιορτάστε μαζί μας την Ημέρα των Ερωτευμένων

ΛΙΝΔΟΥ & ΒΡΥΞΕΛΛΩΝ 211
(πίσω από τη ΔΕΥΑΡ), στο Ροδίνι
ΤΗΛ. 67674 • Κιν. 0932-635007

ΕΣΤΙΑΤΟΡΙΟ ΜΕΖΕΔΟΠΩΛΕΙΟ



Σκαλάκια
Κεντρική Πλατεία Παστίδας
Τηλ.: 2241047214
Skalakia

Το εστιατόριο-μεζεδοπωλείο
"ΣΚΑΛΑΚΙΑ"
ενημερώνει την πελατεία του πως θα
ΠΑΡΑΜΕΙΝΕΙ ΚΛΕΙΣΤΟ
λόγω περαιτέρω εργασιών.
Θα είναι ξανά κοντά σας
στις
1 Μαρτίου

ΜΙΚΡΕΣ αγγελίες

ΟΙ ΑΓΓΕΛΙΕΣ ΤΗΣ ΡΟΔΙΑΚΗΣ παρουσιάζονται και στο site www.anaggelies.gr

ΜΕΤΑΦΕΡΘΗΚΑΜΕ!
Θα μας βρίσκετε στα κεντρικά μας γραφεία επί της Μαρ. Μαλλιαράκη 11 (τελευταία πάροδος Καναδά). Τα τηλέφωνα παραμένουν τα ίδια:
(22410) 22210, (22410) 75230

ενοικιάσεις ακινήτων & επιχειρήσεων

ΔΙΑΜΕΡΙΣΜΑ ΔΥΟ ΔΩΜΑΤΙΩΝ, 34 Τ.Μ. ΠΛΗΡΩΣ ΕΠΙΠΛΩΜΕΝΟ ΚΑΙ ΕΞΟΠΛΙΣΜΕΝΟ ΓΙΑ ΑΠΕΡΙΟΡΙΣΤΟ ΧΡΟΝΙΚΟ ΔΙΑΣΤΗΜΑ, ΣΤΗΝ ΠΕΡΙΟΧΗ ΚΑΝΑΔΑ. ΑΠΟΚΛΕΙΟΝΤΑΙ ΑΛΛΟΔΑΠΟΙ. ΠΛΗΡ.ΤΗΛ. 2241021653
ΠΕ57057

ΚΑΤΑΣΤΗΜΑ 120 τ.μ. στην οδό Στ. Κωτιάδη. Πληρ. τηλ. 2241075035 AE57062

ΔΩΜΑΤΙΑ πλήρως επιπλωμένα με ανεξάρτητο μπάνιο στην Ν. Παπαναστάση (πλησίον της οδού Αννης Μαρίας). Πληρ. τηλ. 2241075035
AE57061

ΖΗΤΕΙΤΑΙ ΠΡΟΣ ΕΝΟΙΚΙΑΣΗ ΑΓΡΟΣ 2-3 στρεμμάτων στις περιοχές Κρεμαστής, Παστίδας, Ιαλυσού, Κοσκινού, μη άρτιος και μη οικοδομήσιμος εντός ή εκτός σχεδίου, με δέντρα ή μη, περιφραγμένος ή μη, να έχει δρόμο, με λογικό ενοίκιο. Πληρ. τηλ. 6946182082, 6932900641, 11.00 π.μ.-20.00 μ.μ. AE57056

ΚΑΤΑΣΤΗΜΑ καινούργιο με μεγάλη πρόσοψη σε κεντρικό δρόμο, περιοχή Ροδίνι. Πληρ. τηλ. 2241066181, ώρες 9-2 και 6--9 AE57059

ΔΙΑΜΕΡΙΣΜΑ δυάρι επιπλωμένο επί της οδού Αγίας Σοφίας 31 (πλησίον του Πανεπιστημίου) διαθέτει και κεντρική θέρμανση. Πληρ. τηλ. 2241029615, 2241026518
AE57054

ΕΝΟΙΚΙΑΖΟΝΤΑΙ: α) διαμέρισμα επιπλωμένο, δύο υπνοδωματίων, κουζίνα, μεγάλο σαλόνι-καθιστικό, εντοιχισμένες μεγάλες ντουλάπες, ισόγειο με κήπο γύρω - γύρω στην Πατρ. Αθηναγόρα, Ρόδος, β) studio πλήρως επιπλωμένο με πολυκουζινάκι, μεγάλες βεράντες ηλιακό θερμοσίφωνο άνετο στην Ιξιά. Πληρ. τηλ. 2241030427, 2241033661 AE57050

ΔΙΑΜΕΡΙΣΜΑ πολυτελούς κατασκευής ενδοδαπέδια θέρμανση, μεγάλη βεράντο, περιοχή Ροδίνι. Πληρ. τηλ. 2241066184 ώρες 9-2 και 6-9
AE57058

STUDIOS, νεόκτιστα σε πανοραμική θέα στα Κοσκινού, με κουζίνα, τουαλέτα, air condition, τηλεόραση, επιπλωμένα, με όλο το νοικοκυριό του σπιτιού και με άνετο parking. Πληρ. τηλ. 6932639891. AE57032

ΓΚΑΡΣΟΝΙΕΡΑ στην περιοχή Αγ. Αναργύρων κοντά στο Πανεπιστήμιο. Πληρ. τηλ. 2241023718 AE57048

ΔΙΑΜΕΡΙΣΜΑ με θέα σε άριστη κατάσταση, στην περιοχή της Ανάληψης. Πληρ. τηλ. 2241068842 AE57049

ΕΝΟΙΚΙΑΖΟΝΤΑΙ δύο επιπλωμένες γκαρσονιέρες Φιλερήμου 15, Καρακόνερο. Πληρ.τηλ. 6974835266
AE57052

ΚΑΤΑΣΤΗΜΑ στο Φαληράκι επί της οδού Ερμού. Πληρ. τηλ. 6944520387, 22410 31709. AE57045

ΔΙΑΜΕΡΙΣΜΑ 100 τ.μ. στην Ιαλυσό επιπλωμένο και πλήρως εξοπλισμένο με A/C. Πληρ. τηλ. 22410 96805.
AE57038

ΑΠΟΘΗΚΗ 250 τ.μ. στην οδό Κων/πόλεως 34, Ροδίνι. Πληρ. τηλ. 2241061000, 2241061689 AE57022

ΕΝΟΙΚΙΑΖΕΤΑΙ

Χώρος δύο δωματίων, 84 τ.μ. 1ος όροφος. Ασανσέρ, air condition, WC, κουζίνα, κατάλληλο για ιατρείο ή παντός είδους γραφεία.

Γρ. Λαμπράκη 29 - Ρόδος • τηλ. (22410)68869-74098

ΕΝΟΙΚΙΑΖΕΤΑΙ

Διαμέρισμα στο Κέντρο της πόλης, οδός Αμμοχώστου αρ. 11, Β' όροφος, κατάλληλο και για επαγγελματική χρήση. Είναι Ε=140 τ.μ., και αποτελείται από 3 υπνοδωμάτια, σαλοτραπεζαρία, κουζίνα, λουτρό και W.C.
Μηνιαίο μίσθωμα: 650 ευρώ.
Πληρ. ΠΙΠΙΝΟΣ, τηλ. 2241023895, 6944676003.

RHODES-GREECE
CAIRO PALACE

ΕΝΟΙΚΙΑΖΟΝΤΑΙ
ΕΠΑΓΓΕΛΜΑΤΙΚΟΙ ΧΩΡΟΙ

στο κέντρο της πόλης
στο εμπορικό κέντρο Cairo Palace

- **Κατάστημα** 55 τ.μ. επί της Εθνάρχου Μακαρίου
- **Γραφείο** 3ου ορόφου 135 τ.μ.
- **Γραφείο** 3ου ορόφου 190 τ.μ.
- **Γραφείο** 2ου ορόφου 190 τ.μ.

Πληρ. κ. Νιοτή Φράνσις
Τηλ.-φαξ 2241027600,
κιν. 6944618757, 6973572262

Vitzileos

ΚΤΗΜΑΤΟΜΕΣΙΤΙΚΟ ΓΡΑΦΕΙΟ - REAL ESTATE AGENCY

ΜΑΡΙΟΣ Κ. ΒΙΤΖΗΛΑΙΟΣ
Μεσίτης Αστικών Συμβάσεων - Real Estate agent

ΕΚΤΙΜΗΣΕΙΣ-ΑΓΟΡΕΣ-ΠΩΛΗΣΕΙΣ
ΚΑΤΑΣΤΗΜΑΤΑ
ΟΙΚΟΠΕΔΑ-ΧΩΡΑΦΙΑ
ΚΤΗΜΑΤΙΚΕΣ-ΣΥΜΒΟΥΛΕΣ
ΕΝΟΙΚΙΑΣΕΙΣ-ΔΙΑΧΕΙΡΙΣΕΙΣ
ΣΠΙΤΙΑ-ΔΙΑΜΕΡΙΣΜΑΤΑ

ΚΑΤΑΣΤΗΜΑΤΑ – ΓΡΑΦΕΙΑ – ΕΠΙΧΕΙΡΗΣΕΙΣ €

Επιχ/ση πλυντήρια-στεγνωτήρια σε πλήρη λειτουργία 20.000
Επιχ/ση BAR σε κατάστημα 300 .τ.μ.+300 τ.μ. υπόγ. κοντά στη μαρίνα 147.000
15 τ.μ. κατάστημα στην Α. Διάκου 30.000
20 τ.μ. Χ2 καταστήματα στην Π. Πόλη, τουριστ. περ. πίσω από Σωκρ. .323.000
45 τ.μ. ισόγ.+90 τ.μ. υπογ. Καρακόνερο 88.000
50 τ.μ. μαγαζί κοντά στο Μαντράκι (νοικιασμένο) 294.000
144 τ.μ. διώροφο κατάστημα με αυλή, 300 τ.μ. στο Νιοχώρι 500.000
155 τ.μ. ακίνητο στην Ψαροπούλα, στην θάλασσα 220.000
165 τ.μ. διώροφο μαγαζί στην Π. Πόλη της Κω, τουριστική περιοχή ...300.000
170 τ.μ. αποθήκη σε μπετά. Καρακόνερο 71.000
170 τ.μ. αποθήκη με ράμπα στην Μ. Πετρίδη 71.000
180 τ.μ. αποθήκη στην οδό Π. Ροδίου 82.000
300 τ.μ. κατ/μα ετοιμοπ. σε 1000 τ.μ. οικόπ. Παστίδα, βιοτεχν. χώρος .147.000
1000 τ.μ. εργοστάσιο στον Καλαμώνα έτοιμο σε οικοπ. 6.400 τ.μ. 587.000
1155 τ.μ. ακίνητο σε οικόπ. 817 τ.μ. στο κέντρο της Ρόδου 763.000
12 apartmens πλήρως εξοπλισμένα στο Κιοτάρι 440.000
Ξενοδ. Α' κατ., στην πόλη, 180 κλίνες+4 καταστήματα 6.200.000
7 apart.Χ 2 δωμάτια πλήρως εξοπλισμένα και δύο μαγαζιά 250 τ.μ. στην παραλία Τριαντών, στην θάλασσα 338.000
Ξενοδ. Β' κατ. 95 δωμ. σε 13 στρέμ. στην παραλία Ιαλυσού 2.640.000
Ξενοδ. Γ' κατ. 37 δωμ., 74 κλίνες, δισκοθήκη 250 τ.μ., μπαρ, στην πόλη της Ρόδου, παραλία 1.261.922

ΔΙΑΜΕΡΙΣΜΑΤΑ

45 τ.μ. στην πλατεία Βάθης, Αθήνα, στον 5ο όροφο 39.000
50 τ.μ. στα Τριάντα γκαρσονιέρα με θέα 50.000
50 τ.μ. στο Γεννάδι με 2ο υπνοδωμ. Φανταστική θέα ...44.000
60 τ.μ. στο Γεννάδι γκαρσονιέρα με θέα 47.000
82 τ.μ. στον 1ο όροφο σε διπλοκατοικία στην Π. Πόλη88.000
110 τ.μ. με 3ο υπνοδωμ. ρετιρέ, στους δασκάλους 150.000
117 τ.μ. παραδοσιακό διαμέρισμα απέναντι Καζίνο 147.000



ΜΕΖΟΝΕΤΕΣ – ΜΟΝΟΚΑΤΟΙΚΙΕΣ €

62 τ.μ. μονοκατοικία με τζάκι και φανταστική θέα στην Π. Πόλη 125.000
68 τ.μ. μονοκατοικία με αυλή 90 τ.μ. στα Μαριτσά 59.000
80 τ.μ. μονοκατοικία σε 4000 τ.μ. οικόπεδο, πάνω στο κύμα, Γεννάδι
125 τ.μ. μονοκατοικία στο Γεννάδι, Villa super lux, 10 δωμ. .293.500
130 τ.μ. μεζονέτα σε μπετά, οικοπ. 350 τ.μ. Τριάντα 110.000
135 τ.μ. μονοκατ. με κήπο στα Κρητικά, πανοραμικό 191.000
167 τ.μ. ισόγειο-οροφοδιαμέρισμα σε διπλοκατοικία με 285 τ.μ. οικόπεδο στο κέντρο της πόλης, διατηρητέο. Πάρκιν 440.300
170 τ.μ. διατηρητέα μονοκατοικία σε οικόπεδο 605 τ.μ. στο κέντρο της πόλης 290.000
170 τ.μ. μεζονέτα σε μπετά, οικοπ. 450 τ.μ. Τριάντα 140.000
170 τ.μ. μεζονέτα+170 τ.μ. μεζονέτα+120 τ.μ. οροφοδιαμέρισμα σε οικοπ. 5000 τ.μ. εντός οικισμού στην Παστίδα 426.000
180 τ.μ. μονοκατ. ημιτελής στο Γεννάδι σε οικόπ. 750 τ.μ Φανταστική θέα 161.000
187 τ.μ. βίλα με οικόπεδο 4780 τ.μ. στην Παστίδα 310.000
190 τ.μ. μεζονέτα σε οικόπεδο 400 τ.μ. στα Κοσκινού με θεα φανταστική 191.000
210 τ.μ. Μονοκατοικία με αυλή στην Π. Πόλη 323.000
230 τ.μ. βίλα στην Λάρδο σε οικόπ. 7700 τ.μ. με 750 οπωροφ. δένδρα 323.000
240 τ.μ. μεζονέτα σε οικόπεδο 250 τ.μ. στα Κοσκινού, νεόκτιστη 290.000
250 τ.μ. ημιτελές τριώροφο ακίνητο σε οικόπεδο 250 τ.μ. στους δασκάλους 235.000
250 τ.μ. βίλα καινούργια, πολυτελούς κατασκευής στο κέντρο της Κω σε οικόπεδο 4000 τ.μ. με δένδρα και γκαράζ 352.000
272 τ.μ. μονοκατοικία σε οικόπ. 270 τ.μ., αποτελείται από 4 διαμερίσματα. Ψαροπούλα. 220.000
600 τ.μ. μονοκατοικία στο Ροδίνι, Lux κατασκευής, γκαράζ, κήπο, φανταστική θέα 500.000

ΟΙΚΟΠΕΔΑ €

412 τ.μ. στον Αγ. Νικόλαου Σ.Δ. 1.20 .....220.100
709 τ.μ. οικόπεδο με Σ.Δ.-1, με άδεια οικοδομής για 1000 τ.μ. στην πόλη 600.000
750 τ.μ. στο Γεννάδι, εντός σχεδίου 18.000
2000 τ.μ. στα Μαριτσά. Εντός σχεδίου, Σ.Δ.-0,50 .....120.000
2000 τ.μ. στα Τριάντα 147.000
2500 τ.μ. πάνω στο δρόμο Ελαιώνας-Φουρνάκι. Γεννάδι 24.000
3080 τ.μ. στο Πλημύρι 23.500
4000 τ.μ. κοντά στο Βερόπουλο με φανταστική θέα 176.000
4100 τ.μ. στο Λειβάδι-Κρεμαστή 82.200
4120 τ.μ. στα Τριάντα, κοντά στον οικισμό 205.000
4400 τ.μ. στην Κρεμαστή 76.000
5000 τ.μ. στα Αφάντου 103.000
5500 τ.μ. στα Μαβιτσά, εντός σχεδίου, Σ.Δ.=1 .250.000
5800 τ.μ. στα Κανδυλί 117.000
6000 τ.μ. πάνω στο κύμα στα Τριάντα 352.000
6000 τ.μ. στην Παστίδα+αποθήκη 144.000
6500 τ.μ. στην λεωφόρο Ρόδου-Κρεμαστής ...410.000
6500 τ.μ. στο Φαληράκι κοντά στη θάλασσα, προνομιακό 500.000
6720 τ.μ. στον Θόλαρο, Παραδείσι 82.200
8000 τ.μ. στο Φαληράκι 191.000
8300 τ.μ. στην Βληχά-Κάλαθος 367.000
8500 τ.μ.+6500 τ.μ. στην παραλία Αφάντου ..18 το τ.μ.
9000 τ.μ. στα Μαριτσά, εντός ζώνης 132.000
9345 τ.μ. στα Ασγούρου με θέα 205.000
12000 τ.μ. στην Αφάντου, πάνω στο κύμα 520.000
13000 τ.μ. στα Μαριτσά 123.000
14000 τ.μ. το αγροτεμάχιο στην Διμυλιά 65.000
25000 τ.μ. στα Καλαβάρδα 295.000
30000 τ.μ. στο Τσαΐρι 352.000
32000 τ.μ. στην Θολό, πάνω στο κύμα 587.000
38000 τ.μ. στο Γεννάδι, πάνω στο κύμα 2.230.000
46000 τ.μ. στο Τσαΐρι 405.000
50000 τ.μ. στο Τσαΐρι 360.000

Εθν. Μακαρίου 45 (3ος όροφος • Τηλ.: 22410 24900, 25545 • Fax: 22410 25544 • Κιν.: 6932704919

ΕΝΟΙΚΙΑΣΕΙΣ

συνέχεια από την προηγούμενη

ΕΝΟΙΚΙΑΖΕΤΑΙ λουξ διαμέρισμα τριάρι με θέρμανση στην οδό Στοκχόλμης Ροδίνι ενοίκιο 600 ευρώ. Πληρ. ΑΙΓΑΙΟΚΤΗΜΑΤΙΚΗ τηλ. 2241022943, 2241028838, 6945466773 AE57026

ΕΝΟΙΚΙΑΖΟΝΤΑΙ: α) επιπλωμένη γκαρσονιέρα ενοίκιο 230 ευρώ, β) μικρό επιπλωμένο δωμάτιο με το μπάνιο του 150 ευρώ, γ) γκαρσονιέρα με ή χωρίς έπιπλα 180 ευρώ (Μόνο σε Ελληνες). Επίσης 500 τ.μ. ισόγεια αποθήκη ενοίκιο 500 ευρώ. Ολα βρίσκονται κοντά στο ξενοδοχείο Paradise πάνω στην λεωφόρο στην Καλλιθέα. Πληρ. τηλ. 2241022943, 10-1 το πρωί AE57025

ΔΙΑΜΕΡΙΣΜΑ 90 τ.μ. με αυτόνομη θέρμανση στον 1ο όροφο επί της Λίνδου 51 (απέναντι από το αντ/α της AUDI). Πληρ. τηλ. 6977279617, 6974637465. AE57033

ΓΚΑΡΣΟΝΙΕΡΑ επιπλωμένη στην οδό Σάββα Διάκου. Πληρ. τηλ. 2241091372 ώρες μαγαζιού και 2241020775 AE57020

ΓΚΑΡΣΟΝΙΕΡΑ επιπλωμένη δίχωρη 45 τ.μ. για όλο το χρόνο. Ενοίκιο 280 ευρώ. Πληρ. τηλ. 2241020021, 6944502033 AE56069

ΔΙΑΜΕΡΙΣΜΑ 60 τ.μ. επιπλωμένο λουξ δύο ετών εντός πόλεως. Πληρ. τηλ. 6945807682 AE57018

ΑΘΗΝΑ - ΕΝΟΙΚΙΑΖΕΤΑΙ γκαρσονιέρα 45 τ.μ. κατάλληλη για φοιτητές στο Κουκάκι (Δημητρακοπούλου-Βείκου) δίπλα στη στάση του Μετρό. Πληρ. τηλ. 6946379729. AE56997

ΕΝΟΙΚΙΑΖΟΝΤΑΙ

Γραφείο α' ορόφου 90 τ.μ. επί της οδού Εθνικής Αντιστάσεως και Τσαλδάρη γωνία, πάνω απότο κατάστημα "Κωτσόβολος".

Πληρ. ΕΥΣΤΑΘΙΟΥ - ΕΥΡΩΚΤΗΜΑΤΙΚΗ,
Εθνικής Αντιστάσεως 83
Τηλ. 22410 73819-74917, 6945/292030,, 6944/374546

ΣΤΗ ΡΟΔΟ ΕΝΟΙΚΙΑΖΕΤΑΙ:

Ο 1ος όροφος του Εμπορικού Κέντρου "RHODESLAND" στην Ιξιά πάνω από την καφετέρια "ΣΤΑΝΗ", δίπλα στο κύμα.
Είναι 255 m στεγασμένος ενιαίος χώρος με ολόκληρη την πλευρά προς την θάλασσα (20 m) τζαμαρία και 250 m βεράντα με θέα ολόκληρο τον κόλπο ΤΡΙΑΝΤΩΝ. Κατάλληλο για εστιατόριο, γραφεία, οίκο ομορφιάς κ.λπ.

Πληρ. τηλ. 6945417747 ή 2106729335 κο Σουγκανίδη

ΕΝΟΙΚΙΑΖΟΝΤΑΙ

- **Διαμέρισμα** 160 τ.μ. (3) τριών υπνοδωματίων στην Ιαλυσό σε κεντρικό σημείο, με κεντρική θέρμανση. Μηνιαίο μίσθωμα 500 ευρώ.
- **Διαμέρισμα** 96 τ.μ. (2) δύο υπνοδωματίων ή μη επιπλωμένο στη περιοχή σούπερ μάρκετ Μαρινόπουλος Τσαλδάρη με κεντρική θέρμανση και υπερόχη θέα. Μηνιαίο μίσθωμα 465 ευρώ.
- **Διαμέρισμα** 90 τ.μ. (2) δύο υπνοδωματίων, επί της οδού Λεμεσού απέναντι από τον Παιδικό Σταθμό "Πινόκιο", πλησίον Εθνικής Αντιστάσεως με μηνιαίο μίσθωμα 400 ευρώ.
- **Διαμέρισμα** 123 τ.μ. (3) τριών υπνοδωματίων στο Ροδίνι επί της οδού Παρισίων με μεγάλες άνετες βεράντες, τζάκι. Μηνιαίο μίσθωμα 550 ευρώ.
- **Μονοκατοικία** 180 τ.μ. (3) τριών υπνοδωματίων με τζάκι, μεγάλο κήπο, πάρκινγκ, ηλιακό θερμοσίφωνα σε ήσυχη περιοχή στ' Ασγούρου. Μηνιαίο μίσθωμα 1.300 ευρώ.

Πληρ. ΕΥΣΤΑΘΙΟΥ - ΕΥΡΩΚΤΗΜΑΤΙΚΗ,
Εθνικής Αντιστάσεως 83 (πρώην Αννης Μαρίας).
Τηλ. 22410 73819-74917, 6946/103929

ΕΝΟΙΚΙΑΖΕΤΑΙ

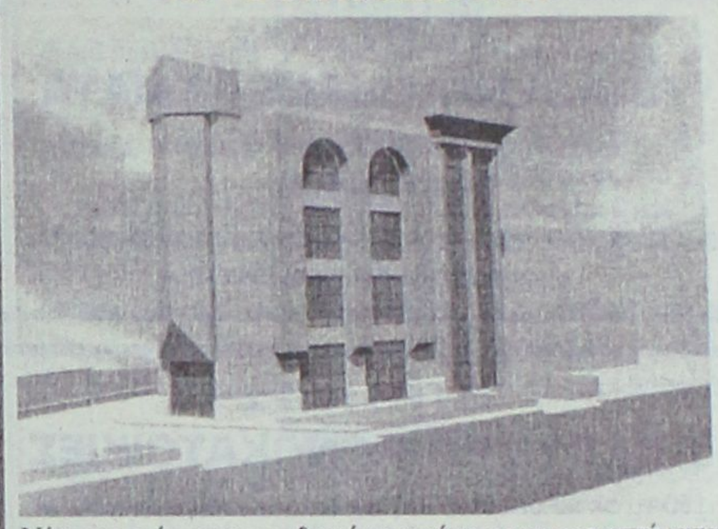

Νέα **τετραώροφη οικοδομή** με υπόγειο για καταστήματα - γραφεία στον κόμβο του "ΜΗ.ΔΙΑ.", στη συμβολή των οδών Μιχ. Πετρίδη και Καμείρου. Ο ιδιωτικός περιβάλλων χώρος του κτιρίου διαθέτει θέσεις στάθμευσης.

Πληρ. τηλ. 2241089000, 2241062131



CMF - Vutiraki

Για τις δικές σας ανάγκες κρατάμε τη γη... ακίνητη!

Ευρωκτηματική. Η κτηματομεσιτική εταιρεία με σαφή προσανατολισμό στην ικανοποίηση των δικών σας αναγκών και με δυνατότητες που ξεπερνούν κάθε προσδοκία!

Με ικανά και **έμπειρα στελέχη** έτοιμα να προβούν στις πιο αξιόπιστες και υπεύθυνες επενδυτικές προτάσεις για την **ακίνητη περιουσία σας!**

Με δραστηριότητες που **ξεφεύγουν απ'τα όρια της Ρόδου** και επεκτείνονται με την **προώθηση των ακινήτων** σας στην Ελλάδα και Διεθνώς!

Με **πλήρεις υπηρεσίες**, υψηλό επαγγελματισμό και μια νέα αντίληψη που γίνεται εμφανής στα **σύγχρονα και λειτουργικά** κεντρικά γραφεία της.

Με τη δυνατότητα να εντοπίζει **την ιδανική γη,** κατοικία, ξενοδοχείο ή επαγγελματική στέγη για εσάς, ή τον **κατάλληλο αγοραστή** για το ακίνητο που πουλάτε!

ΞΕΝΟΔΟΧΕΙΑ, ΠΑΡΑΛΙΑΚΕΣ ΕΚΤΑΣΕΙΣ, ΚΕΝΤΡΙΚΑ ΑΚΙΝΗΤΑ
ΟΙΚΟΠΕΔΑ, ΜΟΝΟΚΑΤΟΙΚΙΕΣ, ΔΙΑΜΕΡΙΣΜΑΤΑ, ΑΓΡΟΤΕΜΑΧΙΑ
η ακίνητη αξία σας!

ευσταθίου
ΕΥΡΩΚΤΗΜΑΤΙΚΗ
ΚΤΗΜΑΤΟΜΕΣΙΤΙΚΟ ΓΡΑΦΕΙΟ

ΑΓΟΡΕΣ • ΠΩΛΗΣΕΙΣ • ΕΚΤΙΜΗΣΕΙΣ • ΑΝΤΙΠΑΡΟΧΕΣ • ΜΙΣΘΩΣΕΙΣ ΑΚΙΝΗΤΩΝ • ΕΠΕΝΔΥΤΙΚΕΣ ΠΡΟΤΑΣΕΙΣ • ΑΡΧΙΤΕΚΤΟΝΙΚΕΣ ΜΕΛΕΤΕΣ
ΕΘΝ. ΑΝΤΙΣΤΑΣΗΣ 83 - ΤΗΛ. 22410 73819, 74917 - ΚΙΝ. 6944 374546, 6945 292030 - FAX: 22410 38641- info@euroktimatiki.gr

ΠΙΠΙΝΟΣ

ΠΩΛΟΥΝΤΑΙ ΜΟΝΟΚΑΤΟΙΚΙΕΣ

ΣΤΑ **ΜΑΡΙΤΣΑ**

εντός οικισμού, με θέα. Πωλούνται ευρώ 73.000 σε μπετά.

Πληρ. τηλ. 22410 23895 και 6944 676003 και 6944390803

gpipinos@otenet.gr

ΠΙΠΙΝΟΣ

ΠΩΛΟΥΝΤΑΙ ΔΙΑΜΕΡΙΣΜΑΤΑ

- 2 και 3 υπνοδωματίων πλησίον ΑΡΑΠΑΚΙ
- 2 υπνοδωματίων στην Ιαλυσό
- 1 και 2 υπνοδωματίων στην Ιξιά έναντι Μίρα Μάρε.

Πληρ. τηλ. 2241023895, 6944390803, 6944676003

www.rhodes-top-properties.com

ΠΙΠΙΝΟΣ

ΠΩΛΟΥΝΤΑΙ ΜΟΝΟΚΑΤΟΙΚΙΕΣ

150 τμ σε οικόπεδο 650τμ στην Ιαλυσσό Ευρώ 220,000
(ή και σε μαρμαροσοβά Ε 138,000 / μπετά
Ευρώ 109,000)

με δάνεια έτοιμα!

22410 23895 / 6944 676 003 / 6944 390 803

www.rhodes-top-properties.com

ΠΩΛΕΙΤΑΙ

διώροφο διαμέρισμα σε μπετά 110 τ.μ. στην Ιαλυσό τύπου μεζονέτας με ιδιόχρηστο κήπο, ατομικό βόθρο και σοφίτα. Αξίας 96.845 ευρώ (με δυνατότητα εκταμίευσης δανείου για α' κατοικία).

Πληρ. ΕΥΣΤΑΘΙΟΥ - ΕΥΡΩΚΤΗΜΑΤΙΚΗ,
Εθνικής Αντιστάσεως 83 • τηλ. 2241073819-74917,
6944/374546, 6945/292030

ΠΩΛΟΥΝΤΑΙ

α) μονοκατοικία πολυτελή 100 τ.μ. στην Παλιά Πόλη επί της Ιπποδάμου 73
β) κατάστημα στην Παλιά Πόλη 80 τ.μ. επί της Απελλού 41.

Πληρ. τηλ. 2241021322

ΠΩΛΕΙΤΑΙ

- **Διαμέρισμα** 85 τ.μ., Γ' ορόφου, με πανοραμική θέα, στον οικισμό Καθηγητών, αξίας 125.000 ευρώ.
- **Διαμέρισμα** 90 τ.μ. με 3 υπν/τια στην πάροδο Παν. Ροδίου, πλήρως ανακαινισμένο με Ιταλική κουζίνα σε μικρή οικοδομή, αξίας 105.650 ευρώ.

Πληροφορίες ΕΥΣΤΑΘΙΟΥ-ΕΥΡΩΚΤΗΜΑΤΙΚΗ,
Εθνικής Αντιστάσεως 83, τηλ. 22410 73819, 74917,
6944/374546, 6945/292030

ΠΩΛΗΣΕΙΣ ΑΚΙΝΗΤΩΝ

○ ΗΜΙΤΕΛΗ ΔΙΑΜΕΡΙΣΜΑΤΑ

- Παστίδα 80 τ.μ διαμερίσματα μπετά 15.000.000 δρχ.-44.020 €
- Σύμη 120 τ.μ. 2 διαμερίσματα 45.000.000 δρχ.-132.061 €

○ ΔΙΑΜΕΡΙΣΜΑΤΑ

- Ροδίνι 80 τ.μ. διαμέρισμα λουξ κατασκευής 50.000.000 δρχ. - 147.000 €
- Ροδίνι 50 τ.μ. ημιυπόγειο διαμέρισμα (αποθήκη) 12.500.000 δρχ. - 37.000 ευρώ
- Ανάληψη 105 τ.μ. διαμέρισμα τεσσάρι με θέα και ιδιωτικό πάρκιν 50.000.000 δρχ. - 147.000 ευρώ
- Ιαλυσός 85 τ.μ. λουξ κατασκευής 43.000.000 δρχ. - 126.192 €
- Πειραιώς 72 τ.μ. 29.000.000 δρχ. - 85.106 €
- Ιαλυσός 100 τ.μ. 45.000.000 δρχ.-132.061 €
- Ανάληψη, 116 τ.μ. + 30 τ.μ. γκαράζ 62.000.000 δρχ. λουξ κατασκευής -181,951 €
- Δασκάλους, 120 τ.μ. 72 εκ. δρχ., λουξ κατασκευής-211.298 €
- Δασκάλους 91 τ.μ. 55 εκ. δρχ. λουξ κατασκευής-161.408 €
- Δασκάλους 85 τ.μ. λουξ κατασκευής
- Δασκάλους 50 τ.μ. λουξ κατασκευής
- Δασκάλους 107 τ.μ. λουξ κατασκευής

○ ΜΕΖΟΝΕΤΕΣ – ΜΟΝΟΚΑΤΟΙΚΙΕΣ

- Ιαλυσός 80 τ.μ. μονοκατοικία με 40 τ.μ. αυλή 35.000.000 δρχ.-103.000 ευρώ.
- 130 τ.μ. μεζονέτες με 400 μ. οικόπεδο στην Λαχανιά πολύ κοντά στην θάλασσα με απεριόριστη θέα 50.000.000 δρχ. 146.735 €
- Κανδυλί 200 τ.μ. με 1.300 τ.μ. οικόπεδο 35.000.000 δρχ. (μπετά) - 102.714 €
- Αγια Βαρβάρα (Τσαΐρι) 120 τ.μ. με 1.000 τ.μ. οικόπεδο σε ύψωμα 55.000.000 δρ. - 161.408 €
- 130 τ.μ. διώροφες μονοκατοικίες με 1000 μ. οικόπεδο στην περιοχή Λαχανιά πάνω στο κύμα λουξ κατασκευής
- 160 τ.μ. με οικόπεδο 1300 μ. στα Κοσκινού 40.000.000 δρχ. (μπετά)-117.388 €

○ ΟΙΚΟΠΕΔΑ

- Αφάντου 490 τ.μ. με άδεια διώροφης οικοδομής 17.037.500 δρχ.-50.000 €
- Κοσκινού 450 τ.μ. με Σ.Δ. 0,8 27.260.000 δρχ. - 80.000 €
- Κατταβιά 2.150 τ.μ. πάνω στο δρόμο νερό-ρεύμα 5.500.000 δρχ. - 16.140 €
- Κατταβιά 900 τ.μ. εντός οικισμού 5.000.000δρχ. -14.673 €
- Γεννάδι 1000 τ.μ. με άδεια οικοδομής 8.500.000 δρχ.-24.944 €
- Κολύμπια 2.500 στρεμ. 35.000.000-102.714 €
- Παραδείσι, 1500 μ., 8.000.000 δρχ.-23.477 €
- Κατταβιά 650 τ.μ. 4.500.000 δρχ.-13.206 €
- Παραδείσι 170 τ.μ. 6.000.000 δρχ.-17.608 €

○ ΚΑΤΑΣΤΗΜΑΤΑ

- Επιχείρηση παιδικών υποδημάτων, στο κέντρο της πόλης, 5.000.000 δρχ. - 15.000 €
- Κατάστημα 123 τ.μ. στο Ροδίνι 61.500.000 δρχ.-180.484 €
- Κατάστημα 73 τ.μ. στο Ροδίνι 36.500.000 δρχ.-107.116 €
- Ενοικιάζεται στο Κιοτάρι καφετέρια - μπαρ - ντισκοτέκ 200 τ.μ. εσωτερικός χώρος και 300 τ.μ. αυλή με απεριόριστη θέα ενδιάμεσα σε μεγάλες ξενοδοχειακές μονάδες 10 εκ. το χρόνο.
- Επιχείρηση σουβλατζίδικο Νέα Αγορά 20 εκ. δρχ.-58.694 €

○ ΚΤΗΜΑΤΑ

- Λαχανιά 9.160 τ.μ. σε ύψωμα κοντά στον κεντρικό, νερό - ρεύμα 54.000.000 δρχ. - 158.500 €
- Λαχανιά 3.700 τ.μ. εκπληκτική θέα, νερό - ρεύμα 14.000.000 δρχ. -41.000 €
- Λαχανιά 2.360 τ.μ. πάνω στον κεντρικό 50 μ. από θάλασσα με άδεια οικοδομής για 12 studios 30.000.000 δρχ. - 88.000 €
- Γεννάδι 10 στρέμματα με θέα, νερό - ρεύμα 30.000.000 δρχ. - 88.000 €
- Καβουράκια 5.600 τ.μ. 50 μ. από την θάλασσα 112.000.000 δρχ.-328.686 €
- Μυτιλήνη 1,100 στρέμματα 400 μ. από την θάλασσα 120.000.000 δρχ.-352.164 €
- Πλημμύρι 28 στρέμματα πάνω στο κύμα
- Λαχανιά 7 στρέμματα πάνω στο δρόμο νερό-ρεύμα 25.000.000 δρχ. -73.367 €
- Καλλιθέα 7.600 τ.μ. κοντά στην θάλασσα 114.000.000 δρχ. - 334.556 €
- Πλημμύρι 9 στρέμματα 100 μ. από θάλασσα 35.000.000 δρχ. - 102.714 €
- Γεννάδι 8 στρέμματα πάνω στο κύμα
- Κατταβιά 4.500 τ.μ. νερό-ρεύμα 6.000.000 δρχ. - 17.608 €
- Πλημμύρι 4.500 τ.μ. 7.500.000 δρχ. - 22.010 €
- Λαχανιά 2.390 τ.μ. 2.500.000 δρχ. - 7.336 €
- Λαχανιά 560 τ.μ. 1.000.000 δρχ. - 2.334 €
- Τσαΐρι 4.800 τ.μ. 55.000.000 δρχ. - 161.408 €
- Λαχανιά 45 στρέμματα 200 μ. από την θάλασσα 135.000.000 δρχ.-396.184 €
- Κανδυλί 4.700 τ.μ. 33.000.000 δρχ.-96.845 €
- Σορωνή 9.500 τ.μ. παραλία 70.000.000 δρχ.-205,429 €
- Φάνες 11.250 στρ. παραλία 80.000.000 δρχ.-234,776 €
- Φάνες 6 στρ. παραλία 42.000.000 δρχ.-123,257 €
- Λάρδος 2 στρ. 20 ελιές 3.000.000 δρχ.-8.804 €
- Κοσκινού 4 στρέμματα 28.000.000 δρχ. - 82.200 €

○ ΑΠΟΘΗΚΕΣ

- Κέννεντυ 90 τ.μ. υπόγειο 13.000.000- 38.151 €
- Αννης Μαρίας 72 τ.μ. υπόγεια 7.000.000 δρχ. - 20.542 €
- Μητρόπολη 130 τ.μ. ημιυπόγειο 18.000.000 δρχ. - 52.824 €

- **ΑΝΤΑΛΛΑΣΣΟΥΜΕ ΤΟ ΠΑΛΙΟ ΣΠΙΤΙ ΣΑΣ ΜΕ ΚΑΙΝΟΥΡΓΙΟ**
- **ΖΗΤΟΥΝΤΑΙ ΜΕΤΑΧΕΙΡΙΣΜΕΝΑ ΔΙΑΜΕΡΙΣΜΑΤΑ-ΑΜΕΣΗ ΠΩΛΗΣΗ**
- **ΠΩΛΟΥΝΤΑΙ** αποθήκες και βιοτεχνικοί χώροι.
- **ΔΑΝΕΙΑ ΔΕΚΤΑ - ΕΥΚΟΛΙΕΣ ΠΛΗΡΩΜΗΣ**
- **ΑΝΑΛΑΜΒΑΝΟΥΜΕ ΑΝΤΙΠΑΡΟΧΕΣ**

ΣΤΑΜΑΤΗΣ ΜΑΝΩΛΑΚΟΣ

ΩΡΕΣ ΓΡΑΦΕΙΟΥ 8.30-1.00 π.μ. και 5-8 μ.μ.

ΔΗΜ. ΑΝΑΣΤΑΣΙΑΔΗ 45 (παραπλεύρως ΥΠΕΡΑΓΟΡΑΣ ΠΑΠΑΚΥΡΙΑΚΟΥ-ΣΥΝΟΙΚΙΑ ΔΑΣΚΑΛΩΝ)

Τηλέφωνα: 2241023815-78275, 6944698056, 6945769958

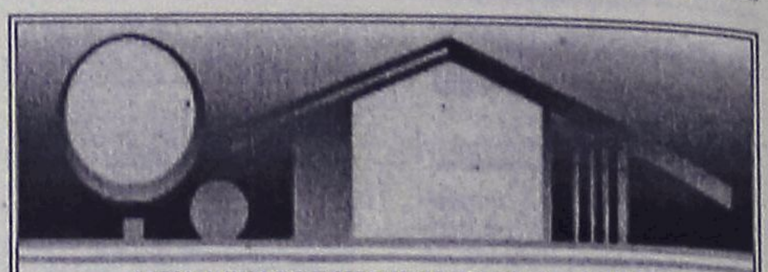

ΚΤΗΜΑΤΟΜΕΣΙΤΙΚΟ ΓΡΑΦΕΙΟ

ΑΙΓΑΙΟΚΤΗΜΑΤΙΚΗ

ΠΩΛΟΥΝΤΑΙ

- ΔΙΑΜΕΡΙΣΜΑΤΑ-ΜΟΝΟΚΑΤΟΙΚΙΕΣ
- (ΔΔ)=ΔΑΝΕΙΑ ΔΕΚΤΑ

- 45 τ.μ. πλησίον Καναδά α' ορ. (16 εκ.) 46.995€.(ΔΔ)
- 46 τ.μ. καινούργιο Αραπάκι (1 υπν.) α' ορ. (25,5 εκ.) 74.800 €.(ΔΔ)
- 55 τ.μ. β' ορ. καινούργιο Ανάληψη (36 εκ.)-105.000 € (ΔΔ)
- 70 τ.μ. μον/κία με 100 τ.μ. αυλή, κοντά στο Ρολόι, Π. Πόλη, (28 εκ.)-82.171 € (ΔΔ)
- 70 τ.μ. (β' ορ.) Ροδίνι καινούργιο (45,5 εκ.)-133.528 € (ΔΔ)
- 74 τ.μ. Πειραιώς ισόγειο (2 υπν.) (29 εκ.) 87.000 € (ΔΔ)
- 75 τ.μ. υπερ λουξ (1 υπν.) ρετιρέ απ/στη θέα- Ροδίνι (50 εκ.) - 146.735 € (ΔΔ)
- 77 τ.μ. (2 υπν.) καινούργιο β' ορ. Καναδά (46 εκ), 134.996 € (ΔΔ).
- 80 τ.μ. μονοκατοικία Π. Πόλη Ρολόι (45 εκ.) - 132.061 € (ΔΔ)
- 75 τ.μ. Δενδρινού με αυλή (υπ.) (2 υπν.) 70.000 €
- 82 τ.μ. (2 υπν) α' ορ. Σεμερτζίδη (29,6 εκ.) 87.000 € (ΔΔ)
- 82 τ.μ. ρετιρέ Ροδίνι (30 εκ.) - 88.041€.(ΔΔ)
- 87 τ.μ. καινούργιο ρετιρέ β' ορ. 2 υπν. Αραπάκι 140.000 € (ΔΔ)
- 87 τ.μ. α' ορ. καινούργιο Ιαλυσό 132.000 € (ΔΔ)
- 80 τ.μ. μον/κία διώροφη (2 υπν.) Παραδείσι με τζάκι (22 εκ.) - 64.563 € (ΔΔ)
- 95 τ.μ. 2 υπν. Μιχ. Πετρίδη (ισ.) 35 εκ.-102.714 €
- 98 τ.μ. (α' ορ.) 3 υπν. Κέννεντυ (44.247 εκ.) 130.000 €(ΔΔ)
- 97 τ.μ., (3 υπν.) α' όρ., Μητρόπολη (33εκ.) 97.000 € (ΔΔ)
- 100 τ.μ. οροφ/σμα Γεννάδι καινούργιο (39 εκ.) 114.453 € (ΔΔ)
- 100 τ.μ. α' ορ. καινούργιο Ιαλυσό (45 εκ.)-132.000 € (ΔΔ)
- 101 τ.μ. (3 υπν.) καινούργιο Ροδίνι με γκαράζ (50 εκ.) - 170.375 € (ΔΔ)
- 107 τ.μ. καινούργιο ρετιρέ Αραπάκι (58.600 εκ.) 172.000 € (ΔΔ)
- 103 τ.μ. (3 υπν.) 1ος ορ. Αγ. Αναργύρους 87.000 € -(29,6 εκ.)(ΔΔ)
- 112 τ.μ. (β' ορ.) 3 υπν. Κέννεντυ (47.700 εκ.)140.000 €
- 116 τ.μ. (ισ. υπ/νο) 3 υπν. Πτολεμαίων (58 εκ.)-170.212 € (ΔΔ)
- 120 τ.μ. καινούργιο πλησίον Μ. Πετρίδη (ισ.), (3 υπν.), (57 εκ.) - 167.278 € (ΔΔ)
- 120 τ.μ. διώροφη καινούργια μον/κία Ροδίνι (80 εκ.) 234.776 € (ΔΔ)
- 120 τ.μ. καινούργιο Ροδίνι (78 εκ)-229.000 € (ΔΔ)
- 120 τ.μ. καινούργιο Δασκάλους ρετιρέ λουξ-θέα (3 υπν.) (75 εκ.)-220.000 €.(ΔΔ)
- 123 τ.μ. (3 υπν.) γ' ορ. καινούργιο Καναδά (73 εκ.)214.000 € (Δ.Δ.)
- 126 τ.μ. (3 υπν.) α' ορ. θέα - θέρμανση Καρακόνερο (45 εκ.) 132.000 € (Δ.Δ.)
- 132 τ.μ. μεζ/τα κοντά Μίρα Μάρε (75 εκ.)-20.229 € (Δ.Δ.)
- 140 τ.μ. μον/κία σε μπετά στους Τρεις σε 1.400 τ.μ. οικόπεδο (32 εκ)-93.910 € (ΔΔ).
- 140 τ.μ. μον/κία μπετά-Καλλιθέα Κοσκινού σε 1.300 τ.μ., (38 εκ).-111.518 € (ΔΔ).
- 145 τ.μ. μεζ/τα Κοσκινού καινούργια ετ/τη σε 2 στρ. οικ. (85 εκ.)250.000 € (ΔΔ)
- 150 τ.μ. μον/κία καινούργια Ιαλυσό σε 380 τ.μ. οικ/δο(86 εκ.,) 253.000 € (ΔΔ)
- 160 τ.μ. μον/κία μπετά Μίρα Μάρε σε 400 τ.μ. οικόπεδο(55 εκ.)-162.000 € (ΔΔ)
- 175 τ.μ. μεζ/τα μπετά Αγ. Αποστόλους (44 εκ.)-129.126 € (ΔΔ)
- 174 τ.μ. μεζ/τα Ανάληψη με 45 τ.μ. γκαράζ (75 εκ.) - 220.000 € (ΔΔ)
- 185 τ.μ. (3 υπν.) Μιχ. Πετρίδη Ρετιρέ (85 εκ.)-249.449 ευρώ (ΔΔ).
- 180 τ.μ. μον/κία μπετά Τρεις 100.000 €
- 190 τ.μ. διώροφη μον/κία Κοσκινού (70 εκ.) 205.000 € (Δ.Δ.)
- 203 τ.μ. διαμ/σμα β' ορ. Μήδεια (85 εκ.)-250.000 € (ΔΔ)
- 210 τ.μ. μον/κία σε 500 τ.μ. οικ/δο κοντά Κορδικτώνος (110 εκ.) 322.000 € (ΔΔ)

ΚΑΤΑΣΤΗΜΑΤΑ-ΑΠΟΘΗΚΕΣ-ΓΡΑΦΕΙΑ -ΠΑΝΣΙΟΝ

- 25 τ.μ. Κόκ. πόρτα Π. Πόλη (15 εκ.)- 44.020 €
- 48τ.μ. κατ/μα, Ιαλυσό, 55.000 €
- 55 τ.μ. κατάστημα Βασ. Ηρακλείου (29 εκ.)-85.000 € (ΔΔ)
- 60 τ.μ. κατάστημα στ' Ασγούρου (22 εκ.)- 64.563 €
- 71 τ.μ. υπόγεια απ/η με ράμπα Αννης Μαρίας (8 εκ.) 23.477 €
- 80 τ.μ. υπ/γεια απ/κη Κένεντυ (12 εκ.) 35.216€
- 85 τ.μ. ημ/γεια με αυλή μαρμ/βά αποθήκη Καρακόνερο (15 εκ.)-44.020 €
- 118 τ.μ. κατάστημα Ακτή Κανάρη 350.000 €
- 122 τ.μ. κατάστημα Νιοχώρι 200.000 € (ΔΔ)
- 365τ.μ., ισόγ. ξυλουργείο, κτίριο και εξοπλισμός, 400.000 €
- 175 τ.μ. κατάστημα Λεωφ. Ρόδου-Λίνδου (70 εκ.)-205.429 € (ΔΔ)

ΕΝΟΙΚΙΑΣΕΙΣ ΑΚΙΝΗΤΩΝ-ΕΠΙΧΕΙΡΗΣΕΙΣ:

- Γραφείο 80 τ.μ. Μαντράκι 450. €
- 40 τ.μ. κατ/μα Καλλιθέα 300 €
- 110 τ.μ,. κατ/μα Καλλιθέα 645 €
- Αποθήκη 6ο χλ. Λεωφόρο Ρόδου Καλιθέας 500 τ.μ. ενοίκιο 500 €
- Αποθήκη Ρόδου-Λίνδου 460 τ.μ. ενοίκιο 1.500 €
- Αποθήκη Ρόδου-Λίνδου 1.000 τ.μ. - 2.350 ευρώ
- Studio επ/νο Καλλιθέα 180 €
- Γκαρσονιέρα επ/νη Καλλιθέα 220 €
- 80 τ.μ. (2 υπν.) β' ορ. Ανάληψη 350 €
- Λουξ διαμ/σμα με θέρμανση 110 τ.μ.- Ροδίνι Στοκχόλμης 600€.
- 270 τ.μ. μεζονέτα καινούργια Ροδίνι ενοίκιο 1.300 ευρώ

- ΔΙΑΘΕΤΟΥΜΕ ΟΙΚΟΠΕΔΑ ΚΑΙ ΑΓΡΟΤΕΜΑΧΙΑ Σ' ΟΛΟ ΤΟ ΝΗΣΙ ΤΗΣ ΡΟΔΟΥ
ΑΝΑΛΑΜΒΑΝΟΥΜΕ ΤΗΝ ΕΝΟΙΚΙΑΣΗ ΤΟΥ ΔΙΑΜΕΡΙΣΜΑΤΟΣ ΣΕ ΠΟΛΥ ΣΥΝΤΟΜΟ ΧΡΟΝΙΚΟ ΔΙΑΣΤΗΜΑ

ΡΕΝΑ ΒΑΖΟΥΚΟΥ

(ΜΕΣΙΤΗΣ ΑΣΤΙΚΩΝ ΣΥΜΒΑΣΕΩΝ)

ΔΙΕΥΘ. ΓΡΑΦΕΙΟΥ ΔΗΜ. ΘΕΟΔΩΡΑΚΗ 3

9-1 το πρωί καθημερινά και 6.30-9 απ/τα (Δευτ. και Πέμπτης)

Τηλ. (22410) 22943-28838 FAX: 28838

email.vazoukou@otenet.gr.

ΡΟΔΟΣ

ΠΡΑΓΜΑΤΙΚΗ ΕΠΕΝΔΥΣΗ

ΠΩΛΕΙΤΑΙ τουριστικό σούπερ μάρκετ στην παραλιακή λεωφόρο Ιαλυσού 150 τ.μ. περίπου με 80 τ.μ. ιδιόκτητη αυλή.

ΠΩΛΕΙΤΑΙ ακίνητο και επιχείρηση ή μόνο το ακίνητο ή μόνο η επιχείρηση λόγω άλλης απασχόλησης.

Μόνο σοβαρές προτάσεις

Πληρ. τηλ. (22410)93797, 91241, 6946244766

ΠΩΛΕΙΤΑΙ ΟΙΚΟΠΕΔΟ

στη Θολό 800 τ.μ. (οικοδομήσιμο 400 τ.μ.) επί της κεντρικής Λεωφόρου προς Καλαβάρδα.

Πληρ. τηλ. 2241063433, 6932742838

ΠΩΛΟΥΝΤΑΙ

Διώροφες αυτόνομες μονοκατοικίες με κήπο στον Δήμο Ιαλυσού, πολυτελούς κατασκευής.

- Διαστάσεις 130 τ.μ. και 168 τ.μ.
- Αριστη κατασκευή
- Δυνατότητα τραπεζικής χρηματοδότησης με ευνοϊκούς όρους

Πληρ. Εμμανουήλ Κρανίδης
Αμερικής 50- Ρόδος
Τηλ. 2241027082-26476, 6944347406

ΕΝΟΙΚΙΑΣΕΙΣ

συνέχεια από την προηγούμενη

ΕΝΟΙΚΙΑΖΕΤΑΙ ισόγειος επαγγελματικός χώρος 160 τ.μ. (ή δύο μικρότερα των 80 τ.μ.) κατάλληλος για κατάστημα - γραφείο - ιατρείο ή άλλη παρόμοια χρήση στην κεντρική πλατεία Ιαλυσού, πλατεία Αποστολίδη. Πληρ. τηλ. 2241094356, 6942553147 ΧΑΕ141

SIDER-ΚΑΤΑΣΚΕΥΑΣΤΙΚΗ

ΤΖΟΓΙΑΣ ΦΙΛ. & ΤΖΟΓΙΑΣ ΕΥΘ. ΟΕ

ΠΩΛΟΥΝΤΑΙ

Διώροφες ανεξάρτητες μονοκατοικίες 120 τ.μ. στην πόλη της Ρόδου (περιοχή Ροδίνι) σε 250 τ.μ. οικόπεδο.

Πληρ. τηλ. 2241030069, κιν. 6945390689

ΜΑΚΗΣ ΑΝΑΣΤΑΣΙΑΔΗΣ ΑΡΧΙΤΕΚΤΩΝ

ΠΩΛΟΥΝΤΑΙ

τρεις αυτόνομες πολυτελείς μονοκατοικίες 205 έως 220 τ.μ. με υπερσύγχρονο εξοπλισμό στην οδό Γαληνού στο Μόντε Σμιθ.

Πληρ. τηλ. 22410-74708, 6945555221

ΠΩΛΕΙΤΑΙ

η επιχείρηση καφετέριας "DELIRIO" στα 100 μαγαζιά. Πλήρως εξοπλισμένη και έτοιμη προς λειτουργία (Δορυφορική TV, γιγαντοοθόνη κ.λπ.). Τιμή 25.000 ευρώ. Δεκτές και μικρές ευκολίες.

Πληρ. τηλ. 2241070400, 2241070013, 6932924021

ΠΩΛΕΙΤΑΙ

διαμέρισμα σχεδόν ολοκαίνουργιο στην Αθηνών ψηλά, 102 τ.μ. με 3 υπνοδωμάτια και θέα και στις δύο θάλασσες. Τιμή: 156.000 ευρώ.

Πληρ. ΠΙΠΙΝΟΣ, τηλ. 2241023895, www. pipinos.gr

ΠΩΛΕΙΤΑΙ

οικόπεδο στη Σορωνή, 4000 τ.μ. με άδεια ανοικοδόμησης πάρα πολύ κοντά στη θάλασσα.

Πληρ. ΠΙΠΙΝΟΣ, τηλ. 2241023895, gpipinos@otenet.gr

ΠΩΛΕΙΤΑΙ

- **μονοκατοικία** στα Κοσκινού με πανοραμική θέα 200 τ.μ. με πάρκιν και αυλή.
- Κεντρικό δρόμο Ρόδου-Αφάντου **4 στρ.** με πρόσοψη 70 μ.
- **Μεζονέτα** στα μπετά 100 τ.μ. Αφάντου

Πληρ. τηλ. 2241026805, 2241051024, 6945406562, fax 2241051077
ΔΡΑΚΟΣ ΓΕΩΡΓΙΟΣ

ΣΑΒΒΑΪΔΗΣ & Συνεργάτες

Μεσίτες & Σύμβουλοι Ακινήτων

ΠΩΛΗΣΕΙΣ ΑΚΙΝΗΤΩΝ

Το γραφείο μας διαθέτει σε αποκλειστικότητα μεγάλη γκάμα από επιλεγμένα ακίνητα

- **Διαμέρισμα-Μονοκατοικίες-Μεζονέτες**
- **Οικόπεδα-Αγροτεμάχια**
- **Κεντρικά Καταστήματα - Γραφεία - Αυτοτελή Κτίρια**
- **Μισθωμένα ακίνητα εισοδήματος**
- **Ξενοδοχειακές Μονάδες**

ΕΚΤΙΜΗΣΕΙΣ ΑΚΙΝΗΤΩΝ

Σε συνεργασία με διεθνή γραφεία συμβούλων ακίνητης περιουσίας και με βάση τα αυστηρά πρότυπα και την μεθολογία του Βρετανικού Ινστιτούτου Ορκωτών Πραγματογνόμων και Εκτιμητών **(Royal Institution of Charteted Surveyors)** αναλαμβάνουμε εκτιμήσεις ακίνητης περιουσίας.

Οι εν λόγω εκτιμήσεις μπορούν να χρησιμοποιηθούν σε τραπεζικούς και πιστωτικούς οργανισμούς ή σε δικαστικές πρακτικές τόσο στην Ελλάδα όσο και στο εξωτερικό.



SAVVAIDIS & Associates - a world of choice

Savvaidis & Associates is an independent real estate agency founded in 1983 and based in Rhodes island.

Our company offers professional real estate services for
Residential Properties (Holiday homes, traditional house)
Commercial Properties (shops, hotels, offices)
Property Evaluation - Property Management

International PROPERTY ★★★★★ Best Greek Estate Agent 2003

Γρ. Λαμπράκη 14 & Αμερικής, Ρόδος
Τηλ: 22410-26281, fax: 22410-34663

ΝΕΑ ΔΙΕΥΘΥΝΣΗ : ΓΡ. ΛΑΜΠΡΑΚΗ 14 & ΑΜΕΡΙΚΗΣ

We are members of FIABCI (International Federation of Real Estate Agencies), CEI (European Confederation of Real Estate Agents),NAEA - Overseas Member (National Association of Real Estate Agents - Great Britain)

For all your personal and professional real estate requirements please contact us at 22410-70017 or e-mail at info@rre.gr

SAVVAIDIS & Associates
Estate Agents & Consultants

ΕΝΟΙΚΙΑΣΕΙΣ

συνέχεια από την προηγούμενη

ΓΚΑΡΣΟΝΙΕΡΑ 35 τ.μ. μονόχωρη, ισόγεια, με μικρή αυλή για ένα άτομο ή ζευγάρι. Χωρίς κοινόχρηστα, στις Επτά Βαγιές. Πληρ. τηλ. 6936570851. AE56996

ΓΚΑΡΣΟΝΙΕΡΑ δίχωρη πλήρως επιπλωμένη (ψυγείο-κουζίνα ηλιακό θερμοσίφωνα). Πληρ. τηλ. 2241066475, 6945797129. AE56991

ΠΑΛΙΑ ΠΟΛΗ-ΕΝΟΙΚΙΑΖΕΤΑΙ ΔΙΩΡΟΦΟ 70 τ.μ. με αυλή για επαγγελματική χρήση. Ο χώρος διατίθεται και χωριστά-35 τ.μ. με WC έκαστος-κατάλληλος για γραφείο, εργαστήριο κ.λπ. Πληρ. τηλ. 2241066505. AE56987

ΔΙΑΜΕΡΙΣΜΑ α' ορόφου στην οδό Αννης Μαρίας 4, σαλόνι-τραπεζαρία, 2 υπνοδωμάτια, κουζίνα, ηλιακό θερμοσίφωνα, θερμοσυσσωρευτές. Αποκλείονται αλλοδαποί. Ωρες επικοινωνίας 09.00-14.00, 17.00-21.00. Πληρ. τηλ. 2241037983. AE56990

ΔΙΑΜΕΡΙΣΜΑ 115 τ.μ. σε ήσυχη περιοχή (οδός Πάφου 14), διαμπερές, σε μονώροφη κατοικία, 3 υπνοδωμάτια με ντουλάπες και θέρμανση, μεγάλο σαλόνι με κλιματισμό και θέρμανση, κουζίνα με εντοιχ. συσκευές (ψυγείο, καταψύκτης, φούρνος, εστίες κ.λπ.) και θέρμανση, 2 WC, με ηλιακό θερμοσίφωνα, για άμεση ενοικίαση. Μόνο σοβαρές προτάσεις. Πληρ. τηλ. 6974489648, ώρες 09.00-13.00. AE56989

ΔΙΑΜΕΡΙΣΜΑ 80 τ.μ. αποτελούμενο από δύο κρεβατοκάμαρες, μεγάλη σαλοτραπεζαρία και λοιπούς χώρους επί της πλατείας Μητροπόλεως, κατάλληλο και για επαγγελματικό χώρο (ιατρείο, γραφείο). Πληροφορίες στο παιδικό κατάστημα "Αντιγόνη" απέναντι από την εκκλησία της Μητρόπολης και στο τηλ. 2241031071, ώρες καταστημάτων. AE56988

ΣΤΟΥΝΤΙΟΣ πολυτελούς κατασκευής με όλη την επίπλωση για όλο το χρόνο και για ένα άτομο. Κατά προτίμηση στρατιωτικός. Παπαναστάση 46. Τιμή 260 ευρώ, στην τιμή συμπεριλαμβάνεται: ρεύμα-νερό-κοινόχρηστα. Πληρ. κ. Βασίλη, τηλ. 2241077216, 2241020617. AE56984

ΕΠΑΓΓΕΛΜΑΤΙΚΟΣ ΧΩΡΟΣ 70 τ.μ. ισόγειος και διαμπερές στην Γ. Παπανδρέου και Τσαβαρή γωνία, όπισθεν περιπτέρου στην Ανάληψη με δύο WC. Πληρ.τηλ. 2241078520, 9645490865. AE56983

Το ξενοδοχείο ΠΑΡΘΕΝΩΝ ενοικιάζει δωμάτια κατά την χειμερινή περίοδο, σε προσιτές τιμές. Τα δωμάτια διαθέτουν ψυγείο, τηλεόραση, τηλέφωνο με αυτόματο τηλεφωνητή και κλιματισμό. Στο σαλόνι σας περιμένουν επιτραπέζια παιχνίδια, μια μεγάλη οθόνη με όλα τα δορυφορικά κανάλια, DVD και Home Cinema. Σκοπός μας είναι η ευχάριστη διαμονή σας σε ένα φιλόξενο περιβάλλον. Πληρ. τηλ. 2241022351, 6944844177, υπεύθυνος κ. Καλούδης Τάσος. AE56981

ΔΙΑΜΕΡΙΣΜΑ στη Κρεμαστή 110 τ.μ. με 3 υπνοδωμάτια, σαλόνι, κουζίνα, χωλ, αποθήκη, μπάνιο, μεγάλες βεράντες. Πληρ. τηλ. 2241022722, 2241091552. AE56986

ΓΚΑΡΣΟΝΙΕΡΕΣ, ΔΙΑΜΕΡΙΣΜΑ 2ΑΡΙ, σε ήσυχη περιοχή στην Ιξιά. Οι γκαρσονιέρες επιπλωμένες. Πληρ. τηλ. 6946163747, κ. Νίκος. AE56980

ΔΙΑΜΕΡΙΣΜΑ α' ορόφου 3άρι επί της οδού Μιχαήλ Πετρίδη 53 σε αρίστη κατάσταση ενοίκιο 400 ευρώ. Πληρ. τηλ. 2241051721, 6938061868. AE56982

ΓΚΑΡΣΟΝΙΕΡΑ επιπλωμένη στην οδό Καναδά 114 ενός δωματίου με φουρνάκι, μπάνιο, ψυγείο. Πληρ. τηλ. 2241066740, 2241060593, 6938351993. AE56974

ΟΡΟΦΟΣ 160 τ.μ. νεοκλασικής μονοκατοικίας επί της 28ης Οκτωβρίου (Νιοχώρι), κατάλληλος, για. Για επαγγελματική στέγη. Πληρ. τηλ. 6952818968, 2241036166. AE56979

ΔΙΑΜΕΡΙΣΜΑ Π. Μελά 28 ρετιρέ δύο υπνοδωματίων, σαλοτραπεζαρία, κουζίνα, μπάνιο, αποθήκη. Πληρ. τηλ. 2241032939. AE56978

ΔΩΜΑΤΙΑ επιπλωμένα με λουτροκαμπινέ και πολυκουζινάκι, στην οδό Αυστραλίας και Στρ. Ζήση. Πληρ. τηλ. 6944616420, 6932995486. AE56977

ΓΚΑΡΣΟΝΙΕΡΑ στην περιοχή Ροδίνι (οδός Λονδίνου) ισόγειο ένα υπνοδωμάτιο, σαλόνι, κουζίνα, μπάνιο με καλοριφέρ. Πληρ. τηλ. 6946908981. AE56975

ΕΝΟΙΚΙΑΖΕΤΑΙ εξοχική μονοκατοικία ολοκαίνουργια, πολυτελείας, 120 τ.μ. με αυτόνομη θέρμανση, αυλές, κήπος, θέσεις πάρκινγκ κ.λπ. στα Μαριτσά (Ε.Ο Μαριτσών-Κρεμαστής). Πληρ. τηλ. 6932377284 και 6942693052 AE56973

ΜΟΝΟΚΑΤΟΙΚΙΑ εντός πόλεως με κήπο - γκαράζ, 160 τ.μ. πλήρως ανακαινισμένη 800 ευρώ. Πληρ.τηλ. 2241024198, ώρες 08.00-14.00 AE56963

ΓΚΑΡΣΟΝΙΕΡΑ ευρύχωρη, μπάνιο, κουζίνα, και μεγάλη κρεβατοκάμαρα με δυνατότητα σαλονιού. Περιοχή Ανάληψη. Πληρ. τηλ. 2241061181, 6972894974 AE56965

ΚΑΤΑΣΤΗΜΑ κεντρικό στα 100 μαγαζιά, ελεύθερο μίσθωσης. Πληρ. Εμμ. Κρανίδης τηλ. 2241027082, 2241026476, 6944347405 AE56945

ΔΙΑΜΕΡΙΣΜΑ στο Ροδίνι (δίπλα από την εκκλησία) 90 τ.μ. σε καλή τιμή. Πληρ. τηλ. 2241051825, 6978589774 AE56964

ΕΜΠΟΡΙΚΟ ΚΑΤΑΣΤΗΜΑ γωνιακό επί της Ερμού Παλιά Πόλη 40 τ.μ. με μεγάλη βιτρίνα και πατάρι. Πληρ. τηλ. 6936619866 AE56972

ΤΕΣΣΑΡΙ επιπλωμένο επί της Ευαγόρα, 21 - Καρακόνερο. Προτιμούνται εκπαιδευτικοί ή στρατιωτικοί, αποκλείονται αλλοδαποί. Πληρ. τηλ. 6973913841 ώρες 10-12, 6937704447 AE56960

ΑΠΟΘΗΚΗ ισόγεια 200 τ.μ. κατάλληλη για επαγγελματική χρήση επί της Αταβύρου 8. Πληρ. τηλ. 2246041293, 2246041344, 6974570823 AE56948

ΕΠΙΧΕΙΡΗΣΗ τουριστικών ειδών κοντά στο Rodos Palace. Πληρ. Εμμ. Κρανίδης τηλ. 2241027082, 2241026476, 6944347405 AE56936

ΚΑΤΑΣΤΗΜΑ 2όροφο 200 τ.μ. στην οδό Ιπποδάμου της Παλιάς Πόλης. Πληρ. Εμμ. Κρανίδης τηλ. 2241027082, 2241026476, 6944347405 AE56934

Στην οδό Βενετοκλέων 67 (πλησίον κινηματογράφου ΜΕΤΡΟΠΟΛ) **ΕΝΟΙΚΙΑΖΕΤΑΙ** ισόγεια επιπλωμένη γκαρσονιέρα δύο δωματίων και ξεχωριστής κουζίνας, κατάλληλη για κατοικία ή επαγγελματική χρήση. Πληρ. τηλ. 2241023301 AE56925

ΓΚΑΡΣΟΝΙΕΡΑ επί της Δελφών 12 (Καρακόνερο) ισόγεια με ξεχωριστή είσοδο. Πληρ. τηλ. 2241038411 AE56946

ΚΑΤΑΣΤΗΜΑ 40 τ.μ. στα 100 μαγαζιά ελεύθερο. Πληρ. Εμμ. Κρανίδης τηλ. 2241027082, 2241026476, 6944347405 AE56930

ΚΑΤΑΣΤΗΜΑ 2όροφο 45 τ.μ. έκαστος όροφος στην Παλιά Πόλη πλησίον της Σωκράτους. Πληρ. Εμμ. Κρανίδης τηλ. 2241027082, 2241026476, 6944347405 AE56934

ΚΑΤΑΣΤΗΜΑ 2όροφο 120 τ.μ. κοντά στην Σωκράτους. Πληρ. Εμμ. Κρανίδης τηλ. 2241027082, 2241026476, 6944347405 AE56933

ΔΙΑΜΕΡΙΣΜΑ 2άρι στην οδό Λονδίνου 24 Ροδίνι επιπλωμένο ή όχι. Πληρ.τηλ. 2241069887, 6944452778 AE56927

ΕΝΟΙΚΙΑΖΟΝΤΑΙ καταστήματα: α) 30 τ.μ. κατάλληλο για rent a car με parking μεγάλο 900 ευρώ / μήνα, β) 100 τ.μ. ιδανικό για εστιατόριο - καφετέρια 1.300 ευρώ/μήνα. Βρίσκονται σε τουριστική περιοχή Ιξιάς, στη λεωφόρο έναντι Εμπορικού Κέντρου Rhodesland. Πληρ. τηλ. 2241095179 AE56908

ΔΥΑΡΙ πλήρως επιπλωμένο με βεράντα στον β' όροφο 2όροφου οικίας και βρίσκεται ανάμεσα στις οδούς Βασ. Ηρακλείου και Αγίας Λαύρας (απέχει 5 λεπτά από το Πανεπιστήμιο Αιγαίου). Προτιμούνται φοιτητές ή φοιτήτριες. Πληρ. τηλ. 2241031170, 2241026822 ώρες 09.00-13.00 και 17.00-21.00 AE56905

ΚΑΤΑΣΤΗΜΑ 36 τ.μ. στα 100 μαγαζιά με υπόγειο και πατάρι, έτοιμο ελεύθερο. Πληρ. Εμμ. Κρανίδης τηλ. 2241027082, 2241026476, 6944347405 AE56931

3ΑΡΙ ΚΑΤΑΛΛΗΛΟ ΓΙΑ ΔΗΜΟΣΙΟΥΣ ΥΠΑΛΛΗΛΟΥΣ, ΣΤΡΑΤΙΩΤΙΚΟΥΣ, ΕΚΠΑΙΔΕΥΤΙΚΟΥΣ, ΠΛΗΡΩΣ ΕΞΟΠΛΙΣΜΕΝΟ, ΜΕ ΜΕΓΑΛΗ ΑΥΛΗ. ΠΛΗΡ. ΤΗΛ. 6946076403, 2241024119 ΠΕ56882

ΕΝΟΙΚΙΑΖΟΝΤΑΙ δύο δωμάτια επιπλωμένα σε μονοκατοικία Κοσκινού κατά προτίμηση ανδρόγυνο ή φοιτήτριες σε πολύ λογικές τιμές και ήσυχο οικογενειακό περιβάλλον. Πληρ. τηλ. 2241066160, 6944613818 κο Μιχάλη AE56906

ΔΙΑΜΕΡΙΣΜΑ νεόκτιστο σε ισόγειο και με ηλιακό 50 τ.μ. (επιπλωμένο ή μη) στις Καλυθιές. Πληρ. τηλ. 2241075973, 2241020935 AE56852

ΚΑΤΑΣΤΗΜΑΤΑ - ΓΡΑΦΕΙΑ των 30 και 60 τ.μ. επί της Κων. Παλαιολόγου διασταύρωση με Μεγ. Κωνσταντίνου κάτω από το Βενετόκλειο Λύκειο. Πληρ. τηλ. 2241077944 AE5901

TOP PROPERTIES

GEORGE & SAVAS PIPINOS
ΓΕΩΡΓΙΟΣ & ΣΑΒΒΑΣ ΠΙΠΙΝΟΣ
ΣΥΜΒΟΥΛΟΙ ΚΑΙ ΕΚΤΙΜΗΤΕΣ ΑΚΙΝΗΤΩΝ
REAL ESTATE AGENTS • MEMBER OF F.I.A.B.C.I.-NAEA-C.E.I.

Email: gpipinos@otenet.gr URL: www.rhodes-top-properties.com and www.pipinos.gr

Από το 1971

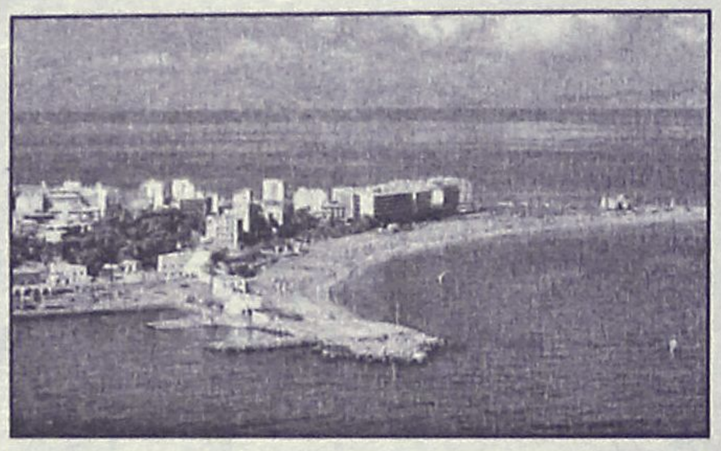

Η "**TOP PROPERTIES**" είναι ατομική επιχείρηση και ανήκει στους Γεώργιο και Σάββα Πιπίνο. Το γραφείο ασχολείται από το 1971 αποκλειστικά και μόνο με επενδύσεις και REAL ESTATE, στο νησί της Ρόδου και στην ευρύτερη περιοχή της Δωδεκανήσου.

ΑΠΕΥΘΥΝΟΜΑΣΤΕ: Στους **σοβαρούς, απαιτητικούς και επιλεκτικούς** επενδυτές-επιχειρηματίες, Ελληνες και ξένους που ενδιαφέρονται να κάνουν μια σοβαρή επένδυση προβολής στο νησί της Ρόδου.

ΠΡΟΣΦΕΡΟΥΜΕ: Α) Υπηρεσίες και πληροφορίες που γίνονται σε προσωπικό επίπεδο με εχεμύθεια, διακριτικότητα και σοβαρότητα.
Β) Μεγάλη γκάμα υψηλής ποιότητας, ακινήτων, όπως:1) Ξενοδοχεία Α' και Β' κατηγορίας των 600-500-350-300 κλινών, 2) Κεντρικά αστικά ακίνητα κατάλληλα για Τράπεζες-καταστήματα-γραφεία, 3) Παραλιακές εκτάσεις, κατάλληλες για τουριστικές επενδύσεις των 150.000-100.000-70.000-50.000-36.000 τ.μ. και 4) Διαμερίσματα και μεζονέτες προβολής, και 5) Αξιόλογες Παραθεριστικές κατοικίες.

ΣΤΟΧΟΣ ΜΑΣ ΕΙΝΑΙ: Να προσφέρουμε στο αγοραστικό μας κοινό υψηλής ποιότητας ακίνητα και ευκαιρίες στο νησί της Ρόδου. Η τριακονταετής και πλέον πείρα μας στον τομέα αυτό αποτελεί εγγύηση.

ΣΥΝΘΗΜΑ ΜΑΣ ΕΙΝΑΙ: Επενδύστε στη ΡΟΔΟ ΤΩΡΑ, σε ακίνητα που ΑΝΤΕΧΟΥΝ ΣΤΟ ΧΡΟΝΟ

Γεώργιος και Σάββας Πιπίνος
ΜΕΣΙΤΕΣ ΑΣΤΙΚΩΝ ΣΥΜΒΑΣΕΩΝ
Γιατί εμείς γνωρίζουμε καλύτερα!

Since 1971

TOP PROPERTIES is a father and son business. The senior, Mr George S. Pipinos, the founder of the office, has carved over the years a reputation for integrity and excellence in the world of Real Estate in the Dodecanese. The junior, Dr. Savas Pipinos, has returned from his studies in the UK to aid in his father´s footsteps.
AT TOP PROPERTIES we try hard to attract important and selective investors, high calibre businessmen/women and discerning professional people, both Greek and foreign, who wish to acquire substantial and valuable property on Rhodes.
We offer our expertise and advice privately, discreetly and in strict confidence.
We keep a comprehensive list of real estate of the highest specifications:
a. A' and B' class hotels (600, 500, 350, 300 beds capacity)
b. Centrally situated office buildings and other business premises.
c. Seaside land, ideal for development (hotels, holiday resorts, etc), of 150.000, 100.000, 70.000, 50.000, 36.000 square metres.
d. Villas, luxury apartments, detached, semi-detached and terraced houses.
e. Holiday and Retirement Homes.
Our aim is to give our clients the opportunity to acquire value for money, first class real estate on Rhodes. Our 30 and more years of experience is our warranty.
Our motto is Invest in Rhodes, Invest in property, It stands the test of time.



TOP PROPERTIES
George and Savas Pipinos
Because we know best

KENNENTY 38, ΡΟΔΟΣ, 85 100, ΤΗΛ. (22410) 23895,FAX: (22410) 20883
38 KENNEDY STR., RHODES, 85 100, TEL. (22410) 23895, FAX: (22410) 20883
U.K. Direct line: 08717115396

ΕΝΟΙΚΙΑΣΕΙΣ

συνέχεια από την προηγούμενη

ΣΤΗΝ ΚΡΕΜΑΣΤΗ ΕΝΟΙΚΙΑΖΟΝΤΑΙ καινούργια 3άρια, 2άρια studios επιπλωμένα ή μη με parking και μεγάλο κήπο κοντά στην θάλασσα. Πληρ. τηλ. 2241094822, 6946671053 AE56916

ΓΚΑΡΣΟΝΙΕΡΕΣ επιπλωμένες κοντά στο πανεπιστήμιο Αιγαίου. Πληρ. τηλ. 2241020887 AE59903

ΣΤΟΥΝΤΙΟ στην Παλιά Πόλη, περιοχή Λουτρά. Πληρ. τηλ. 2241029915, 6947931016 AE56871

ΓΚΑΡΣΟΝΙΕΡΑ 50 τ.μ. στην οδό Γεωργίου Παπανδρέου 25 (κατάλληλη και για γραφείο). Πληρ. τηλ. 2241064411, 2244046046 AE56869

ΚΑΤΑΣΤΗΜΑ 70 τ.μ. στην πλατεία της Ανάληψης. Πληρ. τηλ. 6945406064, 2241077281 AE56896

ΓΡΑΦΕΙΟ 60 τ.μ. για οποιαδήποτε χρήση επί της Εθνικής Αντιστάσεως. Πληρ. τηλ. 2241087633, 2241085512 πρωινές ώρες AE56859

ΕΠΙ ΤΗΣ ΚΟΔΡΙΓΚΤΩΝΟΣ (ΠΕΡΙΟΧΗ ΣΤΑΔΙΟΥ ΔΙΑΓΟΡΑ) ΕΝΟΙΚΙΑΖΕΤΑΙ ΔΙΧΩΡΟ ΕΥΡΥΧΩΡΟ ΕΠΙΠΛΩΜΕΝΟ ΔΙΑΜΕΡΙΣΜΑ ΓΙΑ ΔΙΑΣΤΗΜΑ ΑΠΟ 1 ΜΗΝΑ ΚΑΙ ΜΕΧΡΙ ΤΕΛΗ ΙΟΥΝΙΟΥ. ΠΛΗΡ. ΤΗΛ. 2241031756 ΠΕ56838

ΕΝΟΙΚΙΑΖΕΤΑΙ ΟΜΟΡΦΟΣ ΑΝΑΚΑΙΝΙΣΜΕΝΟΣ ΧΩΡΟΣ 60 Τ.Μ. ΣΤΗΝ ΠΑΛΙΑ ΠΟΛΗ ΣΕ ΑΠΟΣΤΑΣΗ 15 Μ. ΑΠΟ ΤΗ ΣΩΚΡΑΤΟΥΣ. Ο ΧΩΡΟΣ ΕΙΝΑΙ ΚΑΤΑΛΛΗΛΟΣ ΓΙΑ ΕΚΘΕΤΗΡΙΟ, ΑΠΟΘΗΚΗ, ΓΡΑΦΕΙΟ, ΣΤΟΥΝΤΙΟ Κ.Α. ΠΛΗΡ.ΤΗΛ. 6932313210 ΠΖ56857

ΕΝΟΙΚΙΑΖΟΝΤΑΙ τα παρακάτω ακίνητα που βρίσκονται στη Ρόδο και επί της οδού Γ. Γρίβα: α) κατάστημα ισόγειο εμβαδού μ.τ. 135, β) διαμέρισμα επιπλωμένο εμβαδού μ.τ. 50 Πληρ. κιν. 6937071451, 6934278055 AE56865

ΔΙΑΜΕΡΙΣΜΑ τριάρι 90 τ.μ. με δύο τουαλέτες η μία με υδρομασάζ με δική του κεντρική θέρμανση στην οδό Σωτήρος. Πληρ. τηλ. 6976383415 AE56856

ΤΟΥΡΙΣΤΙΚΗ ΕΠΙΧΕΙΡΗΣΗ έτοιμη στο Φαληράκι σε κεντρικό δρόμο (με ή χωρίς το εμπόρευμα) 55 τ.μ. με WC, ντουζ, κλιματισμό, μεγάλο πατάρι και αποθηκευτικούς χώρους. Πληρ. τηλ. 6938373842 AE56855

ΔΙΑΜΕΡΙΣΜΑ 60 τ.μ. επί της Εθνικής Αντιστάσεως (πρώην Αννης Μαρίας). Πληρ. τηλ. 2241087633, 2241085512 πρωινές ώρες AE56858

STUDIOS και μικρά διαμερίσματα 50 τ.μ. στην Κρεμαστή, σε ήσυχη περιοχή. Είναι επιπλωμένα, με πολυκουζουνάκι, ντους, WC, ζεστό νερό, μπαλκόνια, κήπο με γκαζόν, πάρκιν. Τιμές studio 140 ευρώ, διαμερίσματα 230 ευρώ. Πληρ. τηλ. 6937606824, 2241048038, 22410 95487 και φαξ 2241095695. AE56794

ΕΝΟΚΙΑΖΟΝΤΑΙ ΑΠΟ ΙΔΙΟΚΤΗΤΗ ΜΙΚΡΑ ΔΙΑΜΕΡΙΣΜΑΤΑ ΔΥΟ (2) ΥΠΝΟΔΩΜΑΤΙΩΝ-ΚΑΘΙΣΤΙΚΟΥΜΠΑΝΙΟΥ ΜΕ ΧΡΗΣΗ ΑΥΛΗΣ ΣΕ ΩΡΑΙΑ ΚΑΙ ΗΣΥΧΗ ΤΟΠΟΘΕΣΙΑ -2,5 km ΑΠΟ ΤΟ ΚΕΝΤΡΟ ΤΗΣ ΠΟΛΗΣ ΣΤΗΝ ΠΕΡΙΟΧΗ ΙΞΙΑ ΕΝΑΝΤΙ ΞΕΝΟΔΟΧΕΙΟΥ ΜΙΡΑ ΜΑΡΕ. ΠΛΗΡ. ΤΗΛ. 22410 31054 ΚΑΙ ΚΙΝ. 6932473467. ΠΕ56818

ΒΙΟΤΕΧΝΙΚΟΣ ή ΑΠΟΘΗΚΕΥΤΙΚΟΣ ΧΩΡΟΣ ισόγειος 500 τ.μ. ή χωριστά από 170 τ.μ. το καθένα και ύψος 5,50 μέτρα, τεράστιο parking για νταλίκες (κοντά στο εργοστάσιο μαρμάρων Καβάσιλα). Πληρ. τηλ. 2241020949, 6932326055 AE56748

ΔΙΑΜΕΡΙΣΜΑ σε μικρή πολυκατοικία οικογενειακή - ευάερο, ευήλιο 100 τ.μ. στην οδό Κοδριγκτώνος 85, απέναντι από το πάρκο, με σαλόνι, κουζίνα, μπάνιο, 3 υπνοδωμάτια. Πληρ. τηλ. 2241028494, ώρες 12-2 μ.μ. και 7-8 μ.μ. AE56771

ΜΟΝΟΚΑΤΟΙΚΙΑ 130 τ.μ. με κήπο στην Ιαλυσό. Διαθέτει τρία υπνοδωμάτια, σαλόνι, τραπεζαρία, κουζίνα, WC. Πληρ. τηλ. 6977722887 AE56666

ΔΙΑΜΕΡΙΣΜΑ α' ορόφου, δύο υπνοδωματίων, σαλόνι, κουζίνα, μπάνιο, επιπλωμένο με μεγάλα μπαλκόνια, ηλιακό θερμοσίφωνα, αυτονομία, κοντά στο κέντρο **Αρχαγγέλου.** Πληρ. τηλ. 6972314531 AE56736

ΚΤΗΜΑΤΟΜΕΣΙΤΙΚΟ ΓΡΑΦΕΙΟ
ΖΑΦΕΙΡΗΣ Μ. ΚΑΡΑΓΙΑΝΝΗΣ Δ. Ο.Ε.

Πωλήσεις ακινήτων. Τηλ. (2241060380-60381)
18.00-21.00 μ.μ. Δευτέρα-Παρασκευή
e-mail: zaf.kar@panafonet.gr

- 20.383 τ.μ. Αγροτεμάχιο (πανοραμική θέα) 500 μ. από τον οικισμό Θολού
- 4.770 τ.μ. } Αγροτεμάχια συνοριακών μερίδων
- 2.348 τ.μ. } (150 μ.) Από την Λεωφόρο)
- 11.520 τ.μ. Αγρομετάχιο (Αφάντου)
- 5.080 τ.μ. (1/2) Αγροτεμάχιο (Αφάντου) με ελαιόδεντρα
- 10.200 τ.μ. Αγροτεμάχιο με πανοραμική θέα (Κολύμπια)
- 840 τ.μ. Αγροτεμάχιο (Αφάντου)
- 4.969 τ.μ. Αγροτεμάχιο περιοχή Κολυμπίων
- 22.400 τ.μ. Αγροτεμάχιο (με 200 ελαιόδεντρα) περιοχή Ψίνθου
- 19.840 τ.μ. αγροτεμάχιο με πανοραμική θέα (Ψίνθο)
- 5.800 τ.μ. (περιοχή ΤΡΑΠΕΖΙΑ)
- 22.400 τ.μ. Οικόπεδο επί της Λεωφόρου Ρόδου-Λίνδου, με υπό κατασκευή ξενοδοχειακή μονάδα (Α' κατηγορίας) σε μπετά
- 1.250 τ.μ. Οικόπεδο εντός οικισμού, με πανοραμική θέα
- 105 τ.μ. Κατοικία σε μπετά εντός οικισμού Αφάντου
- 80 τ.μ. Μονοκατοικία εντός οικισμού Αφάντου)
- 50 τ.μ. Μονοκατοικία εντός οικισμού Αφάντου
- 50 τ.μ. Μονοκατοικία εντός οικισμού Αφάντου

ευσταθίου ΕΥΡΩΚΤΗΜΑΤΙΚΗ
ΚΤΗΜΑΤΟΜΕΣΙΤΙΚΟ ΓΡΑΦΕΙΟ

ΟΙΚΟΠΕΔΑ	€
300 τ.μ. - Οικοδομικό Συν/σμο "Ο Απόλλων" (Σ.Δ.= 0,6)	93.910
345 τ.μ. - Οικοδομικό Συν/σμο "ΑΥΤΟΣΤΕΓΑΣΗ" (Σ.Δ.= 0,6)	85.000
632 τ.μ. - Καρακόνερο (Σ.Δ.= 0,8)	176.082
437 τ.μ. - Ροδίνι (Σ.Δ. = 0,8)	220.000
350 τ.μ. - Καθηγητές (Σ.Δ. = 0,8)	102.700
500 τ.μ. - Ιαλυσός (Σ.Δ. = 0,4)	67.500
1.000 τ.μ. - Ιαλυσός με Άδεια Οικοδομής	105.650

ΔΙΑΜΕΡΙΣΜΑΤΑ		
123 τ.μ. - Ροδίνι	(3 υπνοδωμάτια)	144.000
98 τ.μ. - Κοδριγκτώνος	(3 υπνοδωμάτια)	140.000
80 τ.μ. - Ανάληψη	(2 υπνοδωμάτια)	105.000
77 τ.μ. - Ιαλυσός	(2 υπνοδωμάτια)	80.000
80 τ.μ. - Ιαλυσός	(2 υπνοδωμάτια)	119.000
122 τ.μ. - Αγ. Νικόλαος	(3 υπνοδωμάτια)	244.000
75 τ.μ. - Αγ. Νικόλαος	(2 υπνοδωμάτια)	147.000
80 τ.μ. - Δασκάλους	(2 υπνοδωμάτια)	105.000

ΜΟΝΟΚΑΤΟΙΚΙΕΣ / ΜΕΖΟΝΕΤΕΣ	
110 τ.μ. - Ιαλυσός (μπετά)	102.714
160 τ.μ. - Ιαλυσός σε 360 τ.μ. Οικόπεδο	249.500
150 τ.μ. - Ιαλυσός σε 300 τ.μ. Οικόπεδο	322.000
120 τ.μ. - Παστίδα σε 300 τ.μ. Οικόπεδο (μπετά)	88.041
190 τ.μ. - Ιαλυσός σε 350 τ.μ. Οικόπεδο	322.817
185 τ.μ. - Ιαλυσός σε 2.000 τ.μ. Οικόπεδο	330.000
200 τ.μ. - Κοσκινού σε 1.000 Οικόπεδο (μπετά)	135.000
220 τ.μ. - Κοσκινού σε 1.000 Οικόπεδο (μπετά)	144.000

ΚΑΤΑΣΤΗΜΑΤΑ / ΓΡΑΦΕΙΑ	
30 τ.μ. - Στο κέντρο πόλεως	352.000
76 τ.μ. - Ιερού Λόχου - Ιαλυσός	252.000
50 τ.μ. - Ανάληψη	155.000
93 τ.μ. - Αγ. Νικόλαο	190.000
82 τ.μ. Ανθ. Ζερβού	366.000

Ευκολίες Πληρωμής - Δάνεια Δεκτά

ΕΘΝ. ΑΝΤΙΣΤΑΣΗΣ 83 - ΤΗΛ. 22410 73819, 74917 - FAX: 22410 38641
ΚΙΝ. 6944 374546, 6945 292030 - info@euroktimatiki.gr

«ΚΤΗΜΑΤΙΚΗ ΠΡΟΟΠΤΙΚΗ»
ΜΑΡΙΝΑ ΣΤΥΛΙΑΝΟΥ

ΜΕΣΙΤΗΣ ΑΣΤΙΚΩΝ ΣΥΜΒΑΣΕΩΝ-ΚΛΑΥΔΙΟΥ ΠΕΠΕΡ 125
Α' ΟΡΟΦΟΣ, τηλ. 22410-37906 και 6972292958

○ ΔΙΑΜΕΡΙΣΜΑΤΑ (ΠΩΛΟΥΝΤΑΙ)
1) Στο Ροδίνι, οροφοδιαμέρισματα 117 τ.μ.
2) Στο Ροδίνι, διαμέρισμα 90 τ.μ.
3) Στην Μιχαήλ Πετρίδη 110 τ.μ.
4) Στου Κόβα 2 μεταχειρισμένα 90-84 τ.μ.
5) Στα Κοσκινού διαμέρισμα, 75 τ.μ. (με αυλή)
6) Στην Ιαλυσό διαμερίσματα 100-105 τ.μ.
7) Στο Ροδίνι 65-50 τ.μ. υπό κατασκευή.
9) Στην Ιαλυσό μεταχειρισμένο 84 τ.μ.
10) Οροφοδιαμέρισμα μεταχειρισμένο 202 τ.μ. μετά το Μήδεια με υπέροχη θέα.
11) Διαμέρισμα μεταχειρισμένο επί της Κορδιγκτώνος 180 τ.μ.
12) Στην Ιξιά γκαρσονιέρα 40 τ.μ. καινούργια - 44.000 ευρώ
13) Στα Κοσκινού γκαρσονιέρα 56 τ.μ.
14) Στην περιοχή "7 Βαγιές" διαμέρισμα 110 τ.μ.
15) Διαμέρισμα στην Ανάληψη 117 τ.μ. και 34 τ.μ. γκαράζ
16) Διαμέρισμα στην Ιξιά 90 τ.μ. ισόγειο με τζάκι και θέρμανση

○ ΟΙΚΟΠΕΔΑ
1) Στην παραλία Ιαλυσού 7 στρέμματα.
2) Στα Μαριτσά 13 στρέμματα.
3) Στη Θολό 800 μέτρα στον κεντρικό δρόμο.
4) Στην Κρεμαστή 2 στρέμματα με παλιό σπίτι.
5) Στο δρόμο αεροδρομίου (καινούργιο) 6.720 τ.μ. κατάλληλο για βιοτεχνία.
6) Στην Ιαλυσό οικόπεδο 1.500 τ.μ. και Σ.Δ 0.6
7) Στο Τσαΐρι 25 στρέμματα
8) Πωλείται στην Παλιά Πόλη οικόπεδο 980 τ.μ. με παλιό σπίτι Σ.Δ. 1
9) Πωλούνται στα Μαριτσά δ2 στρ. εντός οικισμού
10) Πάνω στο δρόμο προς αεροδρόμιο 2 στρ.
11) Στο Κιοτάρι 2 στρ.

○ ΜΟΝΟΚΑΤΟΙΚΙΕΣ (ΠΩΛΟΥΝΤΑΙ)
1) Στην Ιαλυσό 150 τ.μ. με κήπο ετοιμοπαράδοτες.
2) Στην Ιαλυσό τελειωμένες ή μαρμαροσοβά.
3) Στην Ιαλυσό 150 τ.μ. σε 2 στρέμματα οικόπεδα.
6) Στην Ιαλυσό ετοιμοπαράδοτα 170-190.
7) Στο Μόντε Σμιθ μονοκατοικίες από 205 τ.μ. έως 240 τ.μ.
8) Στην Ιαλυσό μονοκατοικία πάνω στο κύμα καινούργια σε 500 τ.μ. οικόπεδο
9) Στην Παστίδα μονοκατοικίες 160 τ.μ. σε μαρμαροσουβά εντός σχεδίου

○ ΕΠΑΓΓΕΛΜΑΤΙΚΗ ΣΤΕΓΗ
1) Επί της Ρόδου Λίνδου 500 τ.μ. σε μπετά.
2) Αποθήκη στο Ροδίνι 71 τ.μ. (45 τ.μ. με αυλή)
3) 12 στούντιος στην παραλία Ιαλυσού.
4) Επιχείρηση παιδικού σταθμού στη Ρόδο.
5) Επί της Ορφανίδου επιχείρηση bar
6) Καταστήματα 55 τ.μ. περιοχή Αγίου Ιωάννου.
7) Κατάστημα 50 τ.μ. στο Φαληράκι.

Αναλαμβάνουμε την πώληση διαμερισμάτων, Μονοκατοικιών, καταστημάτων, οικοπέδων, καθώς και αντιπαροχές και μισθώσεις ακινήτων.
Ζητούνται: Οικόπεδα για αγορά ή αντιπαροχή.

LANDSCOPE
ΚΤΗΜΑΤΟΜΕΣΙΤΙΚΗ

ΣΚΟΠΟΣ ΤΟΥ ΓΡΑΦΕΙΟΥ ΜΑΣ ΕΙΝΑΙ Η ΕΠΙΤΥΧΗΣ ΚΑΙ ΣΥΜΦΕΡΟΥΣΑ ΔΙΑΜΕΣΟΛΑΒΗΣΗ ΓΙΑ ΤΗΝ ΣΥΝΑΨΗ ΣΥΜΒΑΣΕΩΝ

ΑΓΟΡΑΣ
ΠΩΛΗΣΗΣ
ΑΝΤΑΛΛΑΓΗΣ
ΑΝΤΙΠΑΡΟΧΗΣ
και ΜΙΣΘΩΣΗΣ

ΤΗΣ ΑΚΙΝΗΤΗΣ ΠΕΡΙΟΥΣΙΑ ΣΑΣ.

ΣΤΟΧΟΣ ΜΑΣ ΕΙΝΑΙ
ΝΑ ΚΑΛΥΨΟΥΜΕ ΟΛΕΣ ΤΙΣ ΑΝΑΓΚΕΣ ΤΩΝ ΠΕΛΑΤΩΝ ΜΑΣ
ΠΡΙΝ ΚΑΙ ΚΑΤΑ ΤΗ ΣΥΝΑΨΗ ΣΥΜΒΑΣΕΩΝ

ΜΕ ΤΟΝ ΕΠΑΓΓΕΛΜΑΤΙΣΜΟ ΚΑΙ ΤΗ ΣΥΝΕΠΕΙΑ ΠΟΥ ΜΑΣ ΔΙΑΚΡΙΝΕΙ

ΑΠΟΔΕΔΕΙΓΜΕΝΑ ΤΟ ΑΚΙΝΗΤΟ ΕΙΝΑΙ Η ΚΑΛΥΤΕΡΗ
ΚΑΙ ΑΣΦΑΛΕΣΤΕΡΗ ΕΠΕΝΔΥΣΗ ΜΕ ΠΡΟΟΠΤΙΚΗ ΜΕΛΛΟΝΤΟΣ.

ΣΤΑΜΑΤΗΣ Π. ΧΑΤΖΗΛΑΖΑΡΟΥ & ΣΥΝΕΡΓΑΤΕΣ

ΕΘΝΙΚΗΣ ΑΝΤΙΣΤΑΣΕΩΣ & ΤΣΑΛΔΑΡΗ
(ΠΑΝΩ ΑΠΟ ΚΑΤΑΣΤΗΜΑ ΚΩΤΣΟΒΟΛΟΣ)

E-MAIL:SH@ Forthnet.gr
WEB SITE:LandScope.gr

ΤΗΛ/ΦΑΞ:22410 28629
ΚΙΝ:6972 257246

ΕΝΟΙΚΙΑΣΕΙΣ

συνέχεια από την προηγούμενη

ΕΝΟΙΚΙΑΖΕΤΑΙ α) δυάρι επιπλωμένο στην Κρεμαστή, β) διαμέρισμα 3άρι στον β' όροφο διώροφης οικοδομής στην Κρεμαστή (κοντά στο Εμπορικό κέντρο Κρεμαστής). Πληρ. τηλ. 2241093000, 694-5003900 AE56536

ΧΩΡΟΙ ΑΠΟΘΗΚΕΥΣΗΣ ΕΝΟΙΚΙΑΖΟΝΤΑΙ ΠΕΡΙΦΡΑΓΜΕΝΟΙ, ΑΣΦΑΛΕΙΣ, ΥΠΑΙΘΡΙΟΙ, ΗΜΙΥΠΑΙΘΡΙΟΙ, ΚΑΙ ΚΛΕΙΣΤΟΙ ΚΑΤΑΛΛΗΛΟΙ ΓΙΑ ΑΠΟΘΗΚΕΥΣΗ ΕΝΟΙΚΙΑΖΟΜΕΝΩΝ ΑΥΤΟΚΙΝΗΤΩΝ ΚΑΙ ΠΟΥΛΜΑΝ. ΠΛΗΡ. ΤΗΛ. (22410)38400 ΩΡΕΣ 08.00-15.00 κ. ΓΙΩΤΑ ΧΠΕ1913

ΕΝΟΙΚΙΑΖΕΤΑΙ πολυτελές ανεξάρτητο μικρό επιπλωμένο διαμέρισμα στον β' όροφο. Περιλαμβάνει υπνοδωμάτιο με μικρό καθιστικό και ημίδιπλο κρεβάτι, κουζίνα με εντοιχισμένες ηλεκτρικές συσκευές και ευρύχωρο μπάνιο με μπανιέρα και ξεχωριστή καμπίνα ντουζιέρας. Διαθέτει εντοιχισμένες ντουλάπες και μεγάλους καθρέπτες. Έχει μεγάλο μπαλκόνι με τέντα και είναι συνδεδεμένο με παροχή ηλιακού θερμοσίφωνα. Περιοχή 7 Βαγιές. Τιμή 420 ευρώ μαζί με το νερό. Πληρ. τηλ. 6936570851 AE56700

ΕΞΟΧΙΚΗ ΚΑΤΟΙΚΙΑ κοντά στο γκολφ Αφάντου αποτελούμενη από τρία υπνοδωμάτια, σαλοτραπεζαρία, κουζίνα κ.λπ., βοηθητικούς χώρους, λουξ κατασκευής επί της επαρχιακής οδού Ρόδου-Λίνδου αρ. 91, απέχει από τη θάλασσα περίπου 500 μ. Πληρ. τηλ. 2241033774, 2241034123, 6948528799. AE56671

ΚΑΤΑΣΤΗΜΑΤΑ σε προνομιακή τουριστική τοποθεσία (έκτο χιλιόμετρο λεωφόρου Ρόδου-Καλλιθέας, έναντι ξενοδοχείου "Paradise"), άνετοι και διαμορφωμένοι εξωτερικοί χώροι. Ιδανικό σημείο για ταβέρνα, καφετέρια, μπαρ, σούπερ μάρκετ, αλλά και για οποιαδήποτε άλλη εμπορική χρήση. Ενοίκιο προσιτό. Πληρ. τηλ. 6944780053, 6944416001, 2241028650 AE56471

ΕΝΟΙΚΙΑΖΟΝΤΑΙ ΔΙΧΩΡΑ ΕΠΙΠΛΩΜΕΝΑ ΔΙΑΜΕΡΙΣΜΑΤΑ 50 Τ.Μ. ΣΤΗΝ ΠΕΡΙΟΧΗ ΤΗΣ ΙΞΙΑΣ, ΜΕ ΧΩΡΟ ΣΤΑΘΜΕΥΣΗΣ, ΚΗΠΟ, ΠΙΣΙΝΑ, ΘΕΡΜΑΝΣΗ ΚΑΙ ΖΕΣΤΟ ΝΕΡΟ ΕΠΙ 24ΩΡΟΥ ΒΑΣΕΩΣ ΣΤΗΝ ΠΙΟ ΗΣΥΧΗ ΠΕΡΙΟΧΗ ΤΗΣ ΠΟΛΗΣ ΡΟΔΟΥ (ΠΕΡΙΟΧΗ ΔΑΣΚΑΛΩΝ), ΟΔΟΣ ΜΑΝΩΛΗ ΠΑΠΑΜΑΝΩΛΗ ΑΡΙΘΜ. 12 ΚΑΘΕΤΟΣ ΕΠΙ ΤΗΣ ΣΤΕΛΙΟΥ ΚΩΤΙΑΔΗ. ΠΛΗΡ. ΤΗΛ. (22410)37244 ΧΠΕ283

ΔΙΑΜΕΡΙΣΜΑΤΑ των 50 τ.μ. ή 70 τ.μ. καινούργια (2 υπνοδωμάτια, σαλόνι, κουζίνα, ενιαίος χώρος - WC) στον Αρχάγγελο, κατάλληλα για εκπαιδευτικούς - στρατιωτικούς για όλο το χρόνο. Πληρ. τηλ. 6974019076 ΧΑΕ109

ΣΤΟ ΝΕΡΟ, ΙΔΑΝΙΚΑ ΓΙΑ ΕΚΠΑΙΔΕΥΤΙΚΟΥΣ, ΓΙΑΤΡΟΥΣ, ΣΤΡΑΤΙΩΤΙΚΟΥΣ. ΠΛΗΡ. ΤΗΛ. 2241093172, ΚΙΝ. 6944658034 www.eleonas.net ΧΠΕ017

ΚΑΤΑΣΤΗΜΑ 327 τ.μ. με ενσωματωμένο πατάρι 177 τ.μ. και 2 υπόγειοι χώροι 320 τ.μ. και 180 τ.μ., σε περιοχή Ανω Ροδίνι (Παρισίων 12) για οποιαδήποτε επαγγελμ. χρήση. Πληρ. τηλ. 2241021886, 6944690535. AE56668

ΚΑΤΑΣΤΗΜΑ 52 τ.μ. με είδη ρουχισμού και κεντήματα (με το εμπόρευμα ή όχι) μεγάλο πατάρι - WC και αυλή στο Νιοχώρι (οδός Γρίβα). Πληρ. τηλ. 2241020901, 2241025659 AE56665

ΕΝΟΙΚΙΑΖΕΤΑΙ ΙΣΟΓΕΙΟΣ ΕΠΑΓΕΛΜΑΤΙΚΟΣ ΧΩΡΟΣ 120 Τ.Μ. ΜΕ ΥΠΟΓΕΙΟ 30 Τ.Μ. ΕΠΙ ΤΗΣ ΟΡΦΑΝΙΔΟΥ ΚΑΙ ΑΠΟΛΛΩΝΙΟΥ ΡΟΔΙΟΥ ΓΩΝΙΑ. ΠΛΗΡ. ΤΗΛ. 6945381842 ΧΠΕ2211

ΕΝΟΙΚΙΑΖΟΝΤΑΙ 4 ΠΟΛΥΤΕΛΗ STUDIOS ΓΙΑ ΕΝΑ Ή ΔΥΟ ΑΤΟΜΑ, ΣΤΗΝ ΠΑΡΑΛΙΑ ΙΑΛΥΣΟΥ, ΠΛΗΡΩΣ ΕΠΙΠΛΩΜΕΝΑ, ΕΥΡΥΧΩΡΑ, ΜΕ ΑΝΕΤΕΣ ΒΕΡΑΝΤΕΣ ΜΕ ΠΟΛΥΚΟΥΖΙΝΑΚΙ, AIR-CONDITION, ΗΛΙΑΚΟ ΘΕΡΜΟΣΙΦΩΝΑ, ΙΔΙΟΧΡΗΣΤΗ ΘΕΣΗ ΣΤΑΘΜΕΥΣΗΣ. ΜΗΝΙΑΙΟ ΜΙΣΘΩΜΑ 300 ΕΥΡΩ. ΠΛΗΡ. ΕΥΣΤΑΘΙΟΥ - ΕΥΡΩΚΤΗΜΑΤΙΚΗ, ΕΘΝΙΚΗΣ ΑΝΤΙΣΤΑΣΕΩΣ 83 (ΠΡΩΗΝ ΑΝΝΗΣ ΜΑΡΙΑΣ). ΤΗΛ. 22410 73819-74917, 6946/103929 ΧΠΕ091

ΑΠΟΘΗΚΕΣ ΣΤΗΝ ΙΑΛΥΣΟ, ΕΝΟΙΚΙΑΖΟΝΤΑΙ 1) ΑΠΟΘΗΚΕΥΤΙΚΟΙ ΧΩΡΟΙ ΑΠΟ 100 ΕΩΣ 2000 Τ.Μ. ΚΑΙ ΥΨΟΣ 8 Μ. ΑΣΦΑΛΕΙΣ ΜΕ ΜΕΓΑΛΟΥΣ ΧΩΡΟΥΣ ΔΙΑΚΙΝΗΣΗΣ ΦΟΡΤΩΣΗΣ ΚΑΙ ΕΚΦΟΡΤΩΣΗΣ ΠΡΟΪΟΝΤΩΝ, 2) ΥΠΑΙΘΡΙΟΙ ΧΩΡΟΙ ΠΕΡΙΦΡΑΓΜΕΝΟΙ, ΑΣΦΑΛΕΙΣ, ΚΑΤΑΛΛΗΛΟΙ ΓΙΑ ΑΠΟΘΗΚΕΥΣΗ ΠΡΟΪΟΝΤΩΝ ΣΕ ΠΑΛΕΤΕΣ. ΠΛΗΡ. ΤΗΛ. (22410)38400 ΑΠΟ ΔΕΥΤΕΡΑ ΕΩΣ ΠΑΡΑΣΚΕΥΗ 08.00-15.00 κ. ΓΙΩΤΑ ΧΠΕ1912

ΕΝΟΙΚΙΑΖΟΝΤΑΙ STUDIOS ΜΕ ΤΟ ΜΗΝΑ Ή ΜΕ ΤΗΝ ΗΜΕΡΑ ΠΛΗΡΩΣ ΕΠΙΠΛΩΜΕΝΑ ΜΕ ΠΟΛΥΚΟΥΖΙΝΑΚΙ, ΨΥΓΕΙΟ, ΝΤΟΥΣ, WC, ΤΗΛΕΦΩΝΟ, ΜΠΑΛΚΟΝΙ, ΖΕΣΤΟ ΝΕΡΟ ΕΠΙ 24ΩΡΟΥ ΒΑΣΕΩΣ ΣΤΗΝ ΠΙΟ ΗΣΥΧΗ ΠΕΡΙΟΧΗ ΤΗΣ ΠΟΛΗΣ ΡΟΔΟΥ (ΠΕΡΙΟΧΗ ΔΑΣΚΑΛΩΝ), ΟΔΟΣ ΜΑΝΩΛΗ ΠΑΠΑΜΑΝΩΛΗ ΑΡΙΘΜ. 12 ΚΑΘΕΤΟΣ ΕΠΙ ΤΗΣ ΣΤΕΛΙΟΥ ΚΩΤΙΑΔΗ. ΠΛΗΡ. ΤΗΛ. (22410)37244 ΧΠΕ283

πωλησεις-αγορες ακινητων & επιχειρησεων

ΠΩΛΕΙΤΑΙ από ιδιώτη μεζονέτα 97 τ.μ. σε μπετά και σε οικόπεδο 2.301 τ.μ. έτερο οικόπεδο 1.385 τ.μ. μη άρτιο στην ίδια περιοχή. Πληρ. τηλ. 6947974625. AE57039

ΕΥΚΑΙΡΙΑ ΠΩΛΕΙΤΑΙ κτήμα 20 στρέμματα επίπεδο και με 100 ελαιόδενδρα, περιοχή Καλαμώνα προς Πεταλούδες. Εκατό μέτρα από την λεωφόρο, κατάλληλο για φάρμα, για βίλλα, για βιοτεχνία κ.λπ. Τιμή ευκαιρίας 35.000.000 δρχ. ή 103.000 ευρώ. Προλάβετε. Πληρ. τηλ. 2241030397, κιν. 6946049179 κ. Νίκο ΑΟ57053

ΠΩΛΕΙΤΑΙ εξοπλισμός γύρου. Πληρ. τηλ. 22410 37850, 20812. ΑΟ57034

ΕΥΚΑΙΡΙΑ! ΠΩΛΕΙΤΑΙ οικόπεδο συνολικής εκτάσεως 8 στρεμμάτων στο Κιοτάρι της Ρόδου με πανοραμική θέα σε Λίνδο-Γεννάδι-Πεύκους απέναντι από τη θάλασσα, στην εξαιρετική τιμή των 150.000 ευρώ. Πληρ. τηλ. 6946795479 ΑΟ57028

ΓΚΑΡΣΟΝΙΕΡΑ στην περιοχή Ροδίνι (οδός Λονδίνου) ισόγειο, ένα υπνοδωμάτιο, σαλόνι, κουζίνα, μπάνιο με καλοριφέρ. Πληρ. τηλ. 6946908981. ΑΟ56976

ΠΩΛΟΥΝΤΑΙ: Από ιδιοκτήτη-κατασκευαστή μεζονέτες επί οικοπέδου 250 τ.μ. πλήρως αποπερατωμένες ή και ημιτελείς, πολυτελούς κατασκευής (μαρμάρινα δάπεδα, πάρκιν, κεντρική εγκατάσταση κλιματισμού, καλοριφέρ, τζάκι με μαρμάρινη επένδυση, ηλιακός θερμοσίφωνας, κλειστό γκαράζ κ.λπ. Πληρ. τηλ. 2241068416, 2241064685, 6945268254. ΑΟ56994

ΖΗΤΕΙΤΑΙ ΓΙΑ ΑΓΟΡΑ ΔΙΑΜΕΡΙΣΜΑ εντός πόλεως, τριών υπνοδωματίων από 95 τ.μ. έως 115 τ.μ. Μόνο ιδιώτες. Πληρ. τηλ. επικοινωνίας πρωινές ώρες 2241021342, απόγευμα 6932639622. ΑΟ57017

ΕΠΙΧΕΙΡΗΣΗ ΝΥΦΙΚΑ-ΒΑΠΤΙΣΤΙΚΑ μόνο το εμπόρευμα. Πληρ. τηλ. 6932316992. ΑΟ56995.

ΣΠΙΤΙ στην Παλιά Πόλη πετρόκτιστο, ανακαινισμένο, 100 τ.μ. κοντά στα Λουτρά. Πληρ. τηλ. 6942683079, ώρες 09.00-17.00. ΑΕ56993

ΕΠΙΧΕΙΡΗΣΗ ΕΣΤΙΑΤΟΡΙΟ bar 100 μέτρα από την θάλασσα στην Ιαλυσό, πλήρως εξοπλισμένο (150 τ.μ. και αυλή 130 τ.μ.) Ευκολίες στην πληρωμή. Επίσης πωλείται **ΗΛΕΚΤΡΟΓΕΝΝΗΤΡΙΑ** 17 KVA κλειστού τύπου με τρέιλερ και μηχανή επαγγελματική του κιμά. Πληρ. τηλ,. 6947914700 ΑΟ56926

ΠΩΛΕΙΤΑΙ 10ετής επιχείρηση ψησταριά (το Σούπερ Σεραφίνο), επικερδής με σίγουρη πελατεία για λόγους υγείας. Μόνο σοβαρές προτάσεις. Πληρ. τηλ. 6973642687, απόγευμα 6938954122, 9:00-12:00 ΑΟ56967

13 ΓΚΑΡΣΟΝΙΕΡΕΣ όλες νοικιασμένες, πλήρως επιπλωμένες και εξοπλισμένες συν δύο καταστήματα νοικιασμένα στο Ροδίνι. Πωλούνται όλα μαζί ή ανά όροφο (6+7). Πληρ. τηλ. 6947083593 ΑΟ56947

ΜΟΝΟΚΑΤΟΙΚΙΑ διώροφη 106 τ.μ. ισόγειο και α' όροφος με αυλή 20 τ.μ. σε κεντρικό δρόμο της Παλιάς Πόλης. Πληρ. τηλ. 2241027082, 2241026476, 6944347405 ΑΟ56937

ΜΟΝΟΚΑΤΟΙΚΙΑ 250 τ.μ. με κήπο 150 τ.μ. και Ιπποτικό Πηγάδι, εντός της Παλιάς Πόλης. Πληρ. τηλ. 2241027082, 2241026476, 6944347405 ΑΟ56938

ΚΑΤΟΙΚΙΑ 57 τ.μ. στην Παλιά Πόλη 30 μ. από την οδό Σωκράτους σε τιμή ευκαιρίας για εμπορική χρήση. Πληρ. τηλ. 2241027082, 2241026476, 6944347405 ΑΟ56939

ΠΩΛΕΙΤΑΙ 3ΟΡΟΦΗ ΜΟΝΟΚΑΤΟΙΚΙΑ ΣΤΟΥΣ ΤΡΕΙΣ από ιδιοκτήτη

Το σπίτι (6 χρονών), βρίσκεται σε ήσυχη καταπράσινη περιοχή, έχει ωραία θέα στην θάλασσα και ευχάριστο κήπο με δέντρα.
200 τ.μ. σε οικόπεδο 2.500 τ.μ. 4 υπνοδωμάτια, κουζίνα, σαλόνι με τζάκι και καθιστικό. Φαρδιές βεράντες, 3 μπάνια και πολύ μεγάλα ντουλάπια σε κάθε όροφο. Κεντρική θέρμανση και ηλιακό. Τιμή ευκαιρίας, μόνο 300.000 ευρώ. Μεσίτες αποκλείονται.
Πληρ. τηλ. 22410 96473/23115/6977041256

ΠΩΛΕΙΤΑΙ

ΡΕΤΙΡΕ (3ος όροφος) στην Ανάληψη 77 τ.μ. και τζαμαρία 30 τ.μ., αυλές 500 τ.μ., 2 air condition, τζάκι, ηλιακό, μοκέτα, χτιστά κανεπέ, κρεβάτι, μπαράκι, τοιχογραφία, στρογγυλή μπανιέρα, μερικώς επιπλωμένο, διακοσμημένο με παραδοσιακή πέτρα, σε καλή τιμή.
Πληρ. τηλ. 6944775999

ΟΙΚΟΔΟΜΗ ΡΟΔΟΥ

ΤΕΧΝΙΚΗ–ΚΑΤΑΣΚΕΥΑΣΤΙΚΗ ΕΤΑΙΡΕΙΑ
ΠΩΛΟΥΝΤΑΙ

1) **Καταστήματα, διαμερίσματα και οροφοδιαμερίσματα** στην οδό Αμστερνταμ, Βερολίνου και Μαδρίτης στο Ροδίνι διαφόρων μεγεθών (σε συγκρότημα 9 πολυκατοικιών)
2) **Μονοκατοικίες** 150 τ.μ. η κάθε μία σε κτήμα 2.000 τ.μ. (υπό κατασκευή)
3) **Μονοκατοικίες** στο Κιοτάρι Ασκληπειού (στο κύμα) 120 τ.μ. σε κτήμα 1.300 τ.μ. εκάστη (υπό κατασκευή)
4) **Διώροφες μονοκατοικίες** των 100 τ.μ. στο Γεννάδι, 200 μέτρα από τη θάλασσα σε κτήμα 1.300 τ.μ. (υπό κατασκευή)

ΟΙΚΟΔΟΜΗ ΡΟΔΟΥ

Δεκτά δάνεια και ευκολίες πληρωμής έχουμε τις καλύτερες τιμές της αγοράς.

Καμύνδου 4- Ρόδος-85100 Τηλ.: 22410/60460- 2 Fax: 22410/60463

ΜΑΝΟΛΗΣ ΣΠΥΡΙΔΗΣ
Πολιτικός Μηχανικός Δ.Π.Θ.
(Κιν:693 6660460)

ΚΩΣΤΑΣ ΚΩΝΣΤΑΝΤΙΝΙΔΗΣ
εργολάβος
(ΚΙΝ.: 694 6999906)

ακίνητα

ΤΣΟΥΡΟΥΝΑΚΗΣ
Κεφάλαιο
Κτηματομεσιτικό γραφείο

ΔΙΑΜΕΡΙΣΜΑΤΑ ΠΩΛΟΥΝΤΑΙ

- 30 τ.μ., ρετιρέ γκαρσονιέρα, Ιξιά, 10.εκ-29.347 €
- 41 τ.μ.,ισόγειο,1 υπν/τιου , αυλή, καινούριο , Ανάληψη , 23εκ-67.500 €
- 53 τ.μ, ισόγειο,1 υπν/τιου, Ροδίνι, 22εκ- 64.563 €
- 53 τ.μ., ισόγειο,1 υπν/τιου , καινούριο, πάρκιν, Μ.Πετρίδη 30εκ - 88.041 €
- 58 τ.μ., ισόγειο,1 υπν/τιου , καινούριο , Ροδίνι , 30εκ- 88.041 €
- 60 τ.μ.,1ου ,1 υπν/τιου , Ανάληψη , 19εκ- 55.760 €
- 81 τ.μ., 2ου, 2 υπν/τιων κα-τάλληλο για γραφειακό χώρο, Κέντρο, 40εκ117.388€
- 83 τ.μ., 2ου, 2 υπν/τιων, Μήδια, 29εκ- 85.106€
- 86 τ.μ., ισόγειο, 2υπν/τιων, αυλή, καινούριο, Τριάντα 38 εκ- 111.518 €
- 87 τ.μ.,1ου, 2υπν/τιων, καινούριο,Τριάντα 39 εκ- 114.453 €
- 87 τ.μ.,1ου, 2 υπν/τιων, καινούρι, πάρκιν, Μ. Πετρίδη 49εκ - 143.800 €
- 92 τ.μ . 1ου, 3υπν/τιων, Δασκάλους, 33 εκ-96.845€
- 96 τ.μ., 2ου, 3υπν/τιων, Ανάληψη 3 7 εκ-108.584 €
- 100 τ.μ., 3ου, 3υπν/τιων, Κοδριγκτώνος 47 εκ- 137.931€
- 100 τ.μ.,1ου, 3υπν/τιων, καινούριο,Τριάντα 45 εκ- 132.061 €
- 102 τ.μ., 1ου, 3υπν/τιων, καινούριο, Καρακόνερο, 44εκ-129.126€
- 103 τ.μ., οροφοδ/μα 1ου, 3υπν/τιων, καινούριο, πάρκι-ν, Καρακόνερο, 52, 5εκ-154.072 €
- 107 τ.μ.,1ου, 2 υπν/τιων, καινούριο, πάρκιν, Μ. Πετρίδη 59εκ - 173.147€
- 116τ.μ., 1ου, 3υπν/τιων, καινούριο , πάρκιν, 34τ.μ Ανάληψη, 62 εκ-181.951€
- 117 τ.μ., οροφοδ/μα ισόγειο, 3υπν/τιων, καινούριο Ανάληψη 60εκ-176.082 €
- 123τ.μ., ισόγειο, 3υπν/τιων, Ακαδημία , κατάλληλο για επαγγελματική χρήση 95 εκ –278.796 €
- 123τ.μ 1ου, 3 υπν/τιων, καινούριο, πάρκιν, Αγ.Νικόλαο, 73 εκ-214.233€

ΜΕΖΟΝΕΤΕΣ-ΜΟΝ/ΚΙΕΣ ΠΩΛΟΥΝΤΑΙ

- 130 τ.μ., μεζονέτα, μπετά, 300 τ.μ αυλή Τριάντα 38 εκ-111.518 €
- 130 τ.μ., μεζονέτα, μαρμαροσοβά, 300 τ.μ. αυλή Τριάντα 47 εκ-137.931 €
- 130 τ.μ., μεζονέτα, 3υπν/τιων, 300 τ.μ. αυλή Τριάντα 38 εκ-252.385 €
- 160 τ.μ., μεζονέτα, μπετά σε 1.300 τ.μ. οικόπεδο Κοσκινού 48εκ-140.866 €
- 170 τ.μ., μεζονέτα, μπετά σε 1.350 τ.μ. οικόπεδο Κοσκινού 40εκ-117.388 €
- 176 τ.μ., μεζονέτα, μπετά σε 1.350 τ.μ. οικόπεδο Τρείς43εκ-126.192 €
- 180 τ.μ., μεζονέτα, 3υπν/τιων, 250 τ.μ αυλή 60 τ.μ πάρκιν, Τριάντα 90 εκ-264.123 €
- 200 τ.μ., μεζονέτα μ/σοβά, 3 υπν/τιων, 300 τ.μ οικόπεδο Τριάντα 50εκ-146.735 €

ΟΙΚΟΠΕΔΑ ΠΩΛΟΥΝΤΑΙ

- 640τ.μ,εντός οικισμού, Αστυπάλαια, 25εκ-73.367 €
- 1.000τ.μ,εντός ζώνης, Καναμάτ, 30εκ-88.041 €
- 2.000τ.μ., με την άδεια θέα, Κοσκινού 32εκ-93.910 €
- 3.000τ.μ., εντός ζώνης, Καναμάτ, 90εκ-264.123 €
- 4.100 τ.μ., θέα, Κοσκινού 60εκ-176.082€
- 4.100 τ.μ., Κοσκινού 25εκ-73.368 €
- 4.300 τ.μ., Κολύμπια 20εκ-58.695€
- 4.300 τ.μ., Κολύμπια 24εκ-70.432 €

ΕΠΙΧΕΙΡΗΣΕΙΣ & ΕΠΑΓΓΕΛΜΑΤΙΚΟΙ ΧΩΡΟΙ

- Κατάστημα 75 τ.μ κύρια χρήση συν 75 τ.μ αποθήκη συν 65 τ.μ αυλή,έτοιμο για εστιατόριο , Δασκάλους, 55 εκ-161.408 €
- 81 τ.μ,2ου,2 υπν/τιων κα-τάλληλο για γραφειακό χώρο Κέντρο,117.388 €
- Αποθήκη 95τ.μ ,σοβά ,ράμπα, Καρακόνερο 16 εκ-46.955 €
- 123τ.μ,ισόγειο,διαμέρι-σμα,3υπν/τιων, Ακαδημία , κατάλληλο για επαγ/ματική χρήση 95 εκ –278.796 €
- Αποθήκη 125 τ.μ συν 20 τ.μ βοηθητικά , Σ.Κωτιαδη ,23εκ-67.498 €

ΖΗΤΟΥΝΤΑΙ ΚΑΤΟΙΚΙΕΣ&ΟΙΚΟΠΕΔΑ ΕΝΤΟΣ&ΕΚΤΟΣ ΠΟΛΕΩΣ

ΤΣΟΥΡΟΥΝΑΚΗΣ Ι. ΑΝΤΩΝΙΟΣ (B.Sc.-MKT)

ΤΗΛ.: 22410 60060 (3 γραμμές)
FAX :22410 60062
www.e-kefaleo.com
Γ.Σεφέρη 12
(παραπλεύρως ΜΗΔΕΙΑ)

ΕΝΟΙΚΙΑΣΕΙΣ

συνέχεια από την προηγούμενη

ΔΙΑΜΕΡΙΣΜΑ 2άρι 33 τ.μ. επί της Ιερού Λόχου στον Δήμο Ιαλυσού σε τιμή ευκαιρίας. Πληρ. Εμμ. Κρανίδης τηλ. 2241027082, 6944347405 ΑΟ56940

ΠΩΛΕΙΤΑΙ. ΜΟΝΟΚΑΤΟΙΚΙΑ. ΙΑΛΥΣΟΣ, 2 ΧΡΟΝΩΝ (LUX) 120 τ.μ. σε οικόπεδο 225 τ.μ. , πάρκιν, άνετο κήπο, καλοριφέρ, Air Condition, τζάκι, σοφίτα, υψηλή ποιότητα κατασκευής. Τιμή : 250.000 ευρώ Υπεύθυνοι: Χατζηλαζάρου Σ. & Συνεργάτες . **LandScope 22410 – 28629.** ΑΟ56951

ΔΙΑΜΕΡΙΣΜΑ 82 τ.μ. κοντά στη Στ. Κωτιάδη α' ορ. (2 υπν/τίων). Τιμή 87.000 ευρώ. Πληρ. τηλ. 2241028838 ΑΟ56836

ΑΥΤΟΤΕΛΕΣ ΣΥΓΚΡΟΤΗΜΑ 3 μικρών διαμερισμάτων και ενός καταστήματος σε κεντρικό σημείο της Παλιάς Πόλης σε τιμή ευκαιρίας. Πληρ. Εμμ. Κρανίδης τηλ. 2241027082, 6944347405 ΑΟ56944

ΚΑΤΑΣΤΗΜΑ 50 τ.μ. στην Ανάληψη, ελεύθερο μίσθωσης. Πληρ. Εμμ. Κρανίδης τηλ. 2241027082, 6944347405 ΑΟ56941

ΜΟΝΟΚΑΤΟΙΚΙΕΣ των 80 ή των 100 τ.μ. έτοιμες καλής κατασκευής στην Παστίδα, Μαριτσά. Πληρ. Εμμ. Κρανίδης τηλ. 2241027082, 6944347405 ΑΟ56942

ΑΓΡΟΣ 4000 τ.μ. στα Μαριτσά με λυόμενο σπίτι και θερμοκήπιο 2000 τ.μ. φως νερό. Πληρ. Εμμ. Κρανίδης τηλ. 2241027082, 6944347405 ΑΟ56943

ΚΑΤΑΣΤΗΜΑ 2όροφο στην Παλιά Πόλη κοντά στην οδό Σωκράτους. Πληρ. Εμμ. Κρανίδης τηλ. 2241027082, 2241026476, 6944347405 ΑΟ56932

ΠΩΛΟΥΝΤΑΙ. ΜΟΝΟΚΑΤΟΙΚΙΕΣ. ΛΑΧΑΝΙΑ , νεόδμητα 104 τ.μ. σε οικόπεδο 600 τ.μ. πανοραμική θέα, πάρκιν, άνετος κήπος, μοντέρνα παραδοσιακή αρχιτεκτονική, ήσυχο περιβάλλον. Τιμή : 208.000 ευρώ. Υπεύθυνοι: Χατζηλαζάρου Σ. & Συνεργάτες. **LandScope 22410 – 28629.** ΑΟ56952

ΜΕΖΟΝΕΤΑ 2όροφη στην Παστίδα βρίσκεται στα μπετά έχει ωραία θέα και αποτελείται από ισόγειο 135 τ.μ. και υπόγειο 135 τ.μ. Πληρ. Εμμ. Κρανίδης τηλ. 2241027082, 2241026476, 6944347405 ΑΟ56929

ΕΠΙΧΕΙΡΗΣΗ ΠΟΤΟΠΟΙΙΑΣ στην Ρόδο. Πληρ. τηλ. 6947221419, 2241068370 ΑΟ56840

ΥΠΟΓΕΙΟ πάνω από 400 τ.μ. επί της οδού Αλεξάνδρου Διάκου 29 σε τιμή ευκαιρίας. Πληρ. τηλ. 6934440789 ΑΟ56847

ΠΩΛΕΙΤΑΙ ΔΙΑΜΕΡΙΣΜΑ Μιχαήλ Πετρίδη, 85 τ.μ. υπο κατασκευή. 2 υ/δ, 1WC, ανελκυστήρα, σαλόνι, εντοιχιζόμενη κουζίνα, χώρο στάθμευσης, Τιμή 138.000 ευρώ. Υπεύθυνοι Χατζηλαζάρου Σ. & Συνεργάτες. **LandScope 22410 – 28629.** ΑΟ56955

ΕΠΙΧΕΙΡΗΣΗ cafe-bar-αναψυκτήριο, πλήρως εξοπλισμένο, επί της Ηρώων Πολυτεχνείου, γωνιακό, 80 τ.μ. με εξτρα χώρους για περαιτέρω ανάπτυξη. Ευνοϊκοί όροι πώλησης, ευκαιρία για επένδυση. Πληρ. τηλ. 6973461062 ΑΟ56893

ΔΙΑΜΕΡΙΣΜΑ 97 τ.μ. α' όροφος (3 υπν.) στην Μητρόπολη τιμή 97.000 ευρώ (33 εκ.). Επίσης 45 τ.μ. δυάρι (1 υπν.) κοντά στην Καναδά 47.000 ευρώ (16 εκ.) Πληρ. ΑΙΓΑΙΟΚΤΗΜΑΤΙΚΗ τηλ. 2241022943, 2241028838, 6945466773 ΑΟ56835

ΠΩΛΟΥΝΤΑΙ α) διαμέρισμα ισόγειο στην Ανάληψη 75 τ.μ. (τριάρι) από ιδιοκτήτη μόνο 82.000 ευρώ, β) κατάστημα στ' Αφάντου κεντρικόγ ωνιακό 70 τ.μ. από ιδιοκτήτη μόνο 65.000 ευρώ. Πληρ. τηλ. 2241068896, κιν. 6947715771 ΑΟ56958

ΠΩΛΟΥΝΤΑΙ. ΜΟΝΟΚΑΤΟΙΚΙΕΣ. ΙΑΛΥΣΟΣ (Τριάντα) , νεόκτιστα (Lux) 164 τ.μ. άνετοι χώροι, 2 επίπεδα, σοφίτα, 3 WC, Ιταλική κουζίνα, 3 υ/δ, κεντρική θέρμανση, τζάκι, χώρο στάθμευσης, ήσυχο περιβάλλον. Τιμή : 276.000 ευρώ Υπεύθυνοι: Χατζηλαζάρου Σ. & Συνεργάτες . **LandScope 22410 – 28629.** ΑΟ56950

ΠΩΛΟΥΝΤΑΙ. ΚΤΗΜΑΤΑ. 1) Γενάδι 6.000 τ.μ. πάνω στο κύμα, **Τιμή: 147.000 ευρώ** 2) Μεγάλη Γη (Κιοτάρι) 2.000 τ.μ. άρτιο και οικοδομήσιμο, **Τιμή: 52.000 ευρώ** .3) Γενάδι 4.800 τ.μ. σε απόσταση 130 μ. απο το κύμα, **Τιμή:111.700 ευρώ** . 4) Μεγάλη Γη (Κιοτάρι) 4.030 τ.μ. σε απόσταση 180 μ. Απο την θάλασσα. **Τιμή :95.000 ευρώ** . 5) Γενάδι 1.000 τ.μ. με άδεια οικοδομής πανοραμικό **Τιμή 30.000 ευρώ** 6) Ασκληπιείο 790 τ.μ. εντός οικισμού,πανοραμικό, **Τιμή : 21.000 ευρώ** Υπεύθυνοι: Χατζηλαζάρου Σ. & Συνεργάτες . **LandScope 22410 – 28629.** ΑΟ56954

ΜΟΝΟΚΑΤΟΙΚΙΑ στην παραλία Ιαλυσού 185 τ.μ. σε 400 μ. οικόπεδο. Πληρ. τηλ. 2241068436, 6977838323 ΑΟ56643

ΚΑΤΑΣΤΗΜΑ γωνιακό 73 τ.μ. επί της Στρατηγού Ζήση, καθώς και υπόγειος χώρος 145 τ.μ. Πληρ. τηλ. 2241020421 ΑΟ56625

ΖΗΤΟΥΝΤΑΙ . Για άμεση προώθηση σε πελάτεσμας Καταστήματα σε ΕΜΠΟΡΙΚΕΣ ΠΕΡΙΟΧΕΣ προς ΠΩΛΗΣΗ. Υπεύθυνοι: Χατζηλαζάρου Σ. & Συνεργάτες. LandScope 22410 – 28629. ΑΟ56956

ΠΩΛΕΙΤΑΙ από ιδιώτη, μαγαζί 55 τ.μ. με μεγάλη πρόσοψη και αυλή στους Αγίους Αναργύρους σε κεντρικό δρόμο, πλατεία οδός Βασ. Ηρακλείου 53-55 και Γράμμου. Λειτουργούσε ως συνάντηση των Κυνηγών, "Στέκι των Κυνηγών" από αυτή τη στιγμή είναι ελεύθερο δια πάσα χρήση. Τιμή συμφέρουσα. Πληρ. τηλ. 2241062957 ΑΟ56615

ΠΩΛΟΥΝΤΑΙ 2 μονοκατοικίες στην Παλιά Πόλη κοντά στο Ρολόι η μία 70 τ.μ. με αυλή τιμή 82.000 ευρώ και η δεύτερη (και για επαγ/κή χρήση) διώροφη με εσωτερική αυλή. Τιμή 132.000 ευρώ. Πληρ. ΑΙΓΑΙΟΚΤΗΜΑΤΙΚΗ τηλ. 2241022943, 2241028838, 6945466773 ΑΟ56392

ΠΩΛΟΥΝΤΑΙ. ΜΟΝΟΚΑΤΟΙΚΙΕΣ. ΚΟΣΚΙΝΟΥ, υπό κατασκευή 206 τ.μ. σε οικοπεδο 2.500 τ.μ. σε 2 επίπεδα, 3 υ/δ, 3 wc, θέα, διαμπερές,μοντέρνας αρχιτεκτονικής, τζάκι, παροχές Internet, τζακούζι, σύνγχρονες προδιαγραφές. Τιμή : 425.000 ευρώΥπεύθυνοι: Χατζηλαζάρου Σ. & Συνεργάτες . **LandScope 22410 – 28629.** ΑΟ56953

PUB-ΚΑΦΕΤΕΡΙΑ στο τουριστικό κέντρο πλησίον νέου καζίνο. Πλήρως εξοπλισμένη, ανακαινισμένη η καλύτερη στο είδος της. Συμβόλαιο 12ετές. Πληροφορίες άλλες δεν θα δοθούν τηλεφωνικώς. Συζητείται και η πώληση. Πληρ. για συνεννόηση τηλ. 2241078392, 6977339669, 6936607154 μετά τις 12 το μεσημέρι ΑΟ56582

ΠΩΛΕΙΤΑΙ ημιϋπόγειος ενιαίος χώρος, διαμπερές, φωτεινός. Πλήρως κατοικίσιμος με 2 WC, 160 τ.μ. σε πολυκατοικία πολυτελούς κατασκευής, σε κεντρική οδό, επί της Αποστόλου Παύλου, (Ανάληψη), κατάλληλη για πολλές χρήσεις, γραφεία, βιοτεχνία, εργαστήριο, αποθήκη, κ.ά. Πληρ. τηλ. 6936359775 ΑΟ56341

ΔΙΑΜΕΡΙΣΜΑ ημιϋπόγειο επιπλωμένο ή μή, 90 τ.μ. με δύο υπνοδωμάτια και λοιπούς χώρους στην οδό Μεγ. Κωνσταντίνου. Πληρ. τηλ. 2241028001, 6974641951 ΧΑΕ131

ΠΩΛΟΥΝΤΑΙ: α) διαμέρισμα 82 τ.μ. κοντά στη Στ. Κωτιάδη α' ορόφ. 2 υπν/τια 87.000 ευρώ, β) διαμέρισμα 74 τ.μ. ισόγειο 2 υπνοδωμάτια στην Μ. Πετρίδη κοντά 85.106 ευρώ, γ) 103 τ.μ. α' ορόφου (3 υπν.) κοντά στην Καπνοβιομηχανία 87.000 ευρώ, δ) 97 τ.μ. 3 υπν., α' οροφ. στην Μητρόπολη 102.000 ευρώ. Δάνεια δεκτά. Πληρ. ΑΙΓΑΙΟΚΤΗΜΑΤΙΚΗ τηλ. 2241022943, 2241028838, 6945466773 ΑΟ56391

εργασιες

ΖΗΤΕΙΤΑΙ έμπειρος κηπουργός από το ξενοδοχείο ΕΥΗ στο Φαληράκι για μόνιμη εργασία. Πληρ. τηλ. 2241085586 ΑΖ57060

ΠΩΛΗΤΡΙΑ για να εργασθεί σε κατάστημα της Π. Πόλης. Να μιλάει Αγγλικά-Γερμανικά. Προϋπηρεσία θα ληφθεί υπόψιν. Πληρ. τηλ. 22410 26731. ΑΖ57041

ΖΗΤΟΥΝΤΑΙ κοπέλες για εργασία σε SNACK CAFE. Πληρ. τηλ. (22410) 37850, 20812. ΑΖ57042

Για τουριστικό κατάστημα (σούπερ μάρκετ) ζητείται **ΠΩΛΗΤΡΙΑ** γνώστρια ξένων γλωσσών. Πληρ. τηλ. 22410-25186, 6942202551.ΑΖ57043

Για Εστιατόριο στην Παλιά Πόλη **ΖΗΤΟΥΝΤΑΙ** σερβιτόρος, βοηθός μάγειρα, μπουφετζής, βοηθός σερβιτόρου. Πληρ. 8-9 βράδυ. Τηλ. 22410-74402. ΑΖ57044

ΖΗΤΕΙΤΑΙ επαγγελματίας μπουφετζού με προυπηρεσία για να εργαστεί σε εστιατόριο στην Ιξιά. Πληρ. τηλ. 6974420572. ΑΖ57036

SALESWOMAN WANTED speaking English and German to work in a Gold shop in a A' class hotel in Ixia. Experience will be considered, excellent working conditions. Tel 2241027104, hrs 10.00-20.00 ΑΖ57024

ΣΕΡΒΙΤΟΡΑ ΕΩΣ 35 ΕΤΩΝ ΜΕ ΑΝΑΛΟΓΗ ΕΜΠΕΙΡΙΑ ΓΙΑ ΤΟ ANASSA CAFE. ΠΛΗΡ. ΤΗΛ. 2241069919 κα ΧΡΙΣΤΙΝΑ ή κ. ΔΗΜΗΤΡΗ ΠΖ56961

Από ξυλουργείο **ΖΗΤΕΙΤΑΙ** νεαρός με προϋπηρεσία και εκπληρωμένες τις στρατιωτικές του υποχρεώσεις. Πληρ.τηλ. 6947805109 Γιώργος ΑΖ57027

ΖΗΤΟΥΝΤΑΙ δύο οδηγοί ταξί με ανάλογη προϋπηρεσία. Πληρ. τηλ. 6932639693 ΑΖ57023

Από το εστιατόριο "ΕΛΑΛΦΙ" **ΖΗΤΟΥΝΤΑΙ** νέοι - νέες για σερβιτόροι και βοηθοί, έμπειρη μπουφετζού, λαντζιέρα. Πληρ. τηλ. 2241060030, 6942849767 κα Ξένια ΑΖ57021

Το Μεταφραστικό Γραφείο Polyglot ζητάει γραμματέα η οποία να κατέχει άριστη γνώση της αγγλικής γλώσσας και χειρισμού Η/Υ (Office). Απαραίτητη η κατοχή μοτοποδηλάτου. Πληρ. τηλ. 2241025409, 6944815536. ΑΖ57009

ΥΠΑΛΛΗΛΟΣ με γνώσεις Η/Υ, για να εργασθεί σε εφημερίδα και ραδιόφωνο. Πληρ. τηλ. 6932828972. ΑΖ57008

ΓΑΖΩΤΡΙΕΣ-ΚΟΠΤΟΡΑΠΤΡΙΕΣ-ΤΥΓΚΕΛΟΥΔΕΣ. Πληρ. τηλ. 2241087340 (08.00-15.00). ΑΖ57006

ΟΙΚΟΔΟΜΙΚΕΣ ΕΠΙΧΕΙΡΗΣΕΙΣ

ΔΙΑΚΟΓΕΩΡΓΙΟΥ ΚΑΛΛΙΣΤΟΣ

ΕΘΝ. ΑΝΤΙΣΤΑΣΕΩΣ 11 (πρώην Αννης Μαρίας)

ΠΩΛΗΣΕΙΣ ΔΙΑΜΕΡΙΣΜΑΤΩΝ - ΚΑΤΑΣΤΗΜΑΤΑ - ΑΠΟΘΗΚΕΣ - ΑΝΤΑΛΛΑΓΕΣ ΑΚΙΝΗΤΩΝ - ΑΓΟΡΕΣ ΟΙΚΟΠΕΔΩΝ ΑΝΑΛΑΜΒΑΝΟΥΜΕ ΑΝΤΙΠΑΡΟΧΕΣ

ΠΩΛΟΥΝΤΑΙ διαμερίσματα λουξ κατασκευής, με απεριόριστη θέα. Τα διαμερίσματα διαθέτουν θωρακισμένες πόρτες-εντοιχισμένες κουζίνες-ντουλάπες-εντοιχισμένο νιπτήρα με ντουλάπι-κεντρική θέρμανση αυτόνομη-ανοιγόμενα ανακλινόμενα κουφώματα με διπλά τζάμια, σίτες, ρολά-υδραυλικό ασανσέρ-τριφασικό ρεύμα.
Ολοι οι χώροι σπατουλαριστοί - εσωτερικές πόρτες MDF με σχέδιο

ΔΙΑΜΕΡΙΣΜΑΤΑ

Επί της
1) Χρ. Φέσσα (κάθετος Αποστ. Παύλου)
90 τ.μ. τριάρια
Επίσης οροφοδιαμερίσματα των 90 τ.μ.
(οικοδομή μόνο τριών διαμερισμάτων)
2) Οικοδομή Πτολεμαίων και Χρ. Φέσσα
των 117-125 τ.μ.
3) Οικοδομή υπό ανέγερση
επί της οδού Ρήγα Φεραίου στο Πάρκο
Διαμερίσματα τριάρια-τεσσάρια
4) Οικοδομή υπό ανέγερση
επί της οδού Κ. Παλαιολόγου και Θεοτοκοπούλου
Διαμερίσματα δυάρια-τριάρια-τεσσάρια-καταστήματα
5) Επί της οδού Β. Ηρακλείου
οικοδομή τεσσάρων διαμερισμάτων
οροφοδιαμερίσματα των 133 τ.μ.
Η οικοδομή έχει πυλωτή για πάρκιν

ΓΡΑΦΕΙΑ - ΙΑΤΡΕΙΑ

1) Επί της οδού Μ. Κων/νου και Κων/νού Παλαιολόγου των 80 τ.μ.
2) Επί της οδού Κων/νου Παλαιολόγου και Θεοτοκοπούλου 60-80 τ.μ.
3) Επί της οδού Ρήγα Φεραίου στο πάρκο 60-80-100 τ.μ.

ΚΑΤΑΣΤΗΜΑΤΑ

1) Επί της οδού Κ. Παλαιολόγου και Θεοτοκοπούλου των 60-80-100 τ.μ.
2) Επί της Λεωφόρου Καλλιθέας (Καρακόνερο) 90 τ.μ.

ΑΠΟΘΗΚΕΣ

1) Πλησίον Στέλιου Κωτιάδη των 130 τ.μ.
2) Επί της Λεωφόρου Καλλιθέας (Καρακόνερο) των 80-300 τ.μ.

• Οι πωλήσεις μπορούν να γίνουν και με όλα τα δάνεια τράπεζας και οργανισμών

• Αναλαμβάνουμε αντιπαροχές και αγορές οικοπέδων

• Δεχόμαστε ανταλλαγές ακινήτων

ΠΛΗΡΟΦΟΡΙΕΣ

ΔΙΑΚΟΓΕΩΡΓΙΟΥ ΚΑΛΛΙΣΤΟΣ

Τηλ. (22410)29318-34598, 78501-75802

ΚΤΗΜΑΤΟΜΕΣΙΤΙΚΟ ΓΡΑΦΕΙΟ ΝΙΚΟΛΑΟΣ Δ. ΑΣΒΕΣΤΗΣ & ΣΥΝΕΡΓΑΤΕΣ

ΠΩΛΗΣΕΙΣ ΔΙΑΜ/ΣΜΑΤΩΝ-ΟΙΚΟΠΕΔΩΝ

Αγίου Ιωάννου 46

τηλ. 22410 32809, 6947848288, 6942695467

• ΡΟΔΟΣ

Διαμερίσματα πλησίον Μιχαήλ Πετρίδη με θέρμανση και γκαράζ

Πειραιώς **διαμέρισμα** 120 τ.μ. με γκαράζ

Πτολεμαίων **διαμέρισμα** 120 τ.μ. με θέρμανση

Διαμερίσματα στο Ροδίνι με γκαράζ, κεντρική θέρμαση lux κατασκευής με απεριόριστη θέα

Διαμερίσματα επί της Αποστόλου Παύλου με κεντρική θέρμανση, απεριόριστη θέα lux κατασκευής

• ΤΡΙΑΝΤΑ

Διαμέρισμα 100 τ.μ. με θέρμανση

Διαμέρισμα 87 τ.μ. με θέρμανση

Μεζονέτα 192 τ.μ., με θέρμανση, τζάκι, lux κατασκευής

Μεζονέτες 145 τ.μ. σε 250 τ.μ. οικόπεδο σε προσιτή τιμή

Παλιός πύργος 400 τ.μ. οικόπεδο

• ΜΙΡΑΜΑΡΕ

Διαμερίσματα διαφόρων διαστάσεων με κεντρική θέρμανση

•ΚΑΣΤΕΛΟΡΙΖΟ

Πωλείται **σπίτι** παλιό καλοδιατηρημένο δύο ορόφων στο πιο κεντρικό σημείο του λιμανιού, κατάλληλο για επαγγελματική επιχείρηση 83 τ.μ. ανά όροφος.

Ξενοδοχείο ΚΑΛΛΙΘΕΑ ΜΑΡΕ ΠΑΛΛΑΣ

ΖΗΤΟΥΝΤΑΙ

- **Υπάλληλος Υποδοχής** (απαραίτητες γνώσεις Γερμανικών και τουλάχιστον 3ετή προϋπηρεσία)
- **Σερβιτόροι - σερβιτόρες**
- **Βοηθοί σερβιτόρου**

Πληρ. τηλ. 2241068720

Για αιτήσεις στο ξενοδοχείο από 09.00-13.00 καθημερινά

Από Κατάστημα Ενδυμάτων στην παραλία Ιαλυσού και Παλιά Πόλη

ΖΗΤΟΥΝΤΑΙ

Κοπέλες για να εργαστούν ως πωλήτριες

Απαραίτητα προσόντα:
- Ηλικία από 23 έως 40 ετών
- Γνώση της Γερμανικής - Αγγλικής καθώς και επιπλέον γλωσσών θα εκτιμηθούν.
- Τυχόν προϋπηρεσία θα ληφθεί υπ' όψιν.

Μισθός και ποσοστά αναλόγως προσόντων.

Πληρ. τηλ. 2241038650/38990, από 09.00-14.00.
Αποστείλατε βιογραφικό σημείωμα στο fax 2241038785

WANTED

from specialty garment shops in Ialysos & Old Town
Responsible gierl for the sales
with following qualifications
- Must speak good German-English, other languages will be appreciated
- Previous experience will be considered

Salary and bonus according to qualifications

For more information please
contact tel.: 2241038650 & 38990
Send C.V. to the following fax: 2241038785

OH - LA - LA
BIJOUX

ΖΗΤΟΥΝΤΑΙ

α) **ΠΩΛΗΤΡΙΕΣ** για πλήρη και μόνιμη απασχόληση.
β) **ΥΠΑΛΛΗΛΟΣ ΓΡΑΦΕΙΟΥ** με γνώση ηλεκτρονικού υπολογιστή στο εμπορικό πρόγραμμα **SINGULAR ENTERPISE**

Πληροφορίες: 22410-39514, FAX: 22410-70225

Από το ΑΡΤΟΠΟΛΙΣ

ΖΗΤΟΥΝΤΑΙ

α. ταμπλίστας-υπεύθυνος καταστήματος για νυκτερινή απασχόληση
β. οδηγοί delivery
γ. κρεπιέρης
δ. σερβιτόρος-σερβιτόρα
Πληρ. τηλ. 2241033969, ώρες 10 π.μ.-4 μ.μ.

Από το ξενοδοχείο LUTANIA BEACH
Κολύμπια - Ρόδος

ΖΗΤΟΥΝΤΑΙ

- **Reservations Manager**
- **Υπάλληλοι υποδοχής**, με απαραίτητες γνώσεις Αγγλικής και Γερμανικής γλώσσας
- **Σερβιτόροι και βοηθοί**

Αιτήσεις εντός του ξενοδοχείου από Δευτέρα-Παρασκευή. Ώρες 10.00-14.00
Βιογραφικά μπορούν να σταλούν στο fax **2241056441**

Από καφετέρια μπαρ
ΖΗΤΕΙΤΑΙ

ΚΟΠΕΛΑ

Για εργασία από 15 Μαρτίου και για όλη την τουριστική περίοδο κατά τη διάρκεια της ημέρας.
Απαραίτητα προσόντα:
- Πολύ καλή γνώση της αγγλικής γλώσσας
- Ηλικία 22-30 ετών.

Παρακαλούνται οι ενδιαφερόμενες να επικοινωνήσουν στο τηλ. **2241082313**

Διεύθυνση εργασίας 20ό χλμ. Ρόδου-Καμείρου

Από εμπορική εταιρεία

ΖΗΤΕΙΤΑΙ

υπάλληλος άνδρας, ηλικίας 28-35 ετών, για να αναλάβει υπεύθυνος νέου καταστήματος στην Κάλαθο.
Απαραίτητη προϋπόθεση ο τόπος κατοικίας του να ευρίσκεται στην Νότια Ρόδο.
Για πληροφορίες τηλ. 2241069870 ώρες 09.00-15.00

ΑΠΟ ΤΗΝ ΕΤΑΙΡΕΙΑ ΕΝΟΙΚΙΑΣΕΩΣ ΑΥΤΟΚΙΝΗΤΩΝ DRIVE RENT A CAR

ΖΗΤΕΙΤΑΙ

Μηχανικός αυτοκινήτων
Μόνιμη εργασία. Ηλικία έως 30 ετών.
Πληρ. τηλ. 6944355370

ΖΗΤΟΥΝΤΑΙ

από το εστιατόριο ΒΙΚΤΩΡΙΑ για τη σεζόν 2004
α. Λαντζιέρα ωράριο 7.30-15.30
β. Βοηθός μάγειρα ωράριο 11.00-15.00 και 19.00-23.30
Απαραίτητη η προϋπηρεσία.
Πληρ. τηλ. 6945890870
συνέντευξη κατόπιν συνεννόησης
Γ. Παπανικολάου - έναντι CASINO

---

*Το νεόκτιστο **ξενοδοχειακό συγκρότημα** "**ΜΙΚΡΗ ΠΟΛΗ**" στα Κολύμπια - Αφάντου Ρόδου*

ΖΗΤΕΙ ΠΡΟΣΩΠΙΚΟ

- **Προϊστάμενος Υποδοχής**
- **Υπαλλήλους Υποδοχής**
- **Μάγειροι Α', Β' και βοηθοί**
- **Μπουφετζήδες Α' και Β'**
- **Σερβιτόροι και βοηθοί**
- **Barmen και βοηθοί**
- **Καμαριέρες**
- **Καθαρίστριες**
- **Κηπουροί**

Απαραίτητα προσόντα γνώση Γερμανικής, Αγγλικής γλώσσας και ανάλογη προϋπηρεσία.

Οι ενδιαφερόμενοι μπορούν να απευθύνονται στον κ. Χατζηνικόλα, τηλέφωνα επικοινωνίας **22410-67180, 67280,** Πάροδος Γ. Σεφέρη ή να αποστείλουν το βιογραφικό τους σημείωμα μαζί με μια πρόσφατη φωτογραφία στο **e-mail: ergoplan2@otenet.gr**

ΑΣΦΑΛΙΣΤΙΚΟ ΓΡΑΦΕΙΟ

ΖΗΤΑ

Νέα ηλικίας 20-25 για μια θέση στην γραμματεία

ΑΠΑΡΑΙΤΗΤΑ ΠΡΟΣΟΝΤΑ:
- Απόφοιτη ΙΕΚ
- Αριστη γνώση του M/S OFFICE (Excel-Word)
- Οργανωτικές και επικοινωνιακές ικανότητες

Πληροφορίες στα τηλέφωνα 2241038338-36274

Απαραίτητα βιογραφικά - φωτογραφία

LUNA PARK FANTASIA — WATER PARK

Το Λούνα Παρκ
"Fantasia"
και το Υδροπάρκο αναψυχής
«The Waterpark – Faliraki – Rodos"

επιθυμούν να προσλάβουν συνεργάτες για τα κάτωθι τμήματα λειτουργίας τους :

- Ταμίες
- Ταμπλίστες
- Μάγειρες – Ψήστες
- Μπάρμεν
- Ναυαγοσώστες
- Ανειδίκευτο προσωπικό

Για πληροφορίες και συμπλήρωση αιτήσεων (απαιτείται πρόσφατη φωτογραφία) οι ενδιαφερόμενοι μπορούν να επικοινωνούν καθημερινά από 09.00-14.00 στα τηλέφωνα : **2241 – 084300.**
Email: info@water-park.gr

Ξενοδοχείο ΚΟΛΥΜΠΙΑ ΜΠΗΤΣ - Κολύμπια

ΖΗΤΟΥΝΤΑΙ

- **Σερβιτόροι**
- **Βοηθοί σερβιτόροι**
- **Καμαριέρες**
- **Σερβιτόρες και βοηθοί μπαρ**
- **Barwoman**
- **Βοηθός μάγειρα**

Πληρ. 12.00-14.00, τηλ. **2241056247, 2241056225**

ΖΗΤΟΥΝΤΑΙ

από το εστιατόριο ΒΙΚΤΩΡΙΑ" για την σεζόν 2004
α. Σερβιτόρος
β. Σερβιτόρα
γ. Βοηθός σερβιτόρου (αγόρι-κορίτσι)
Εκτός από την απαραίτητη προϋπηρεσία χρειάζεται καλές γνώσεις ξένων γλωσσών (Αγγλικά - Σκανδιναβικά).
Πληρ. τηλ. 6945890870 κ. Σταύρο
οδός Γ. Παπανικολάου 21- έναντι CASINO
Συνέντευξη κατόπιν συνεννόησης

Από την τεχνική εταιρεία κατασκευών

ΖΗΤΟΥΝΤΑΙ

τεχνίτες ηλεκτρολόγοι
και υδραυλικοί
Παρακαλούνται οι ενδιαφερόμενοι να επικοινωνήσουν στο τηλέφωνο **2241067180**

ΖΗΤΕΙΤΑΙ

από snack bar στους Πεύκους Λίνδου
υπάλληλος
για πρωινή και βραδινή βάρδια.
Πληρ. τηλ. 6973537527, 2241025729

ΖΗΤΕΙΤΑΙ

κόφτρια αλλαντικών - τυριών
με προϋπηρεσία και γνώσεις αγγλικής 12μηνη απασχόληση, ωράριο σπαστό - πενθήμερο.
Πληρ. τηλ. 6944790696

---

rp
★★★★★
RODOS PALACE
Resort Hotel • Convention Center

Το Ξενοδοχειακό & Συνεδριακό συγκρότημα πολυτελείας της Ρόδου ζητεί το ακόλουθο προσωπικό:

- **Food & Beverage Manager**
  Με ανάλογη προϋπηρεσία σε ξενοδοχεία πολυτελείας
- **Banqueting Manager-Υπεύθυνο Εκδηλώσεων**
  Με ανάλογη προϋπηρεσία σε ξενοδοχεία πολυτελείας
- **Προϊσταμένη Ορόφων**
  Με ανάλογη προϋπηρεσία σε ξενοδοχεία πολυτελείας
- **Υπαλλήλους Υποδοχής**
  Γνώσεις Αγγλικών, Γερμανικών, με ανάλογη προϋπηρεσία

Οι ενδιαφερόμενοι για τις ανωτέρω θέσεις μπορούν να στείλουν ένα βιογραφικό τους σημείωμα με μία πρόσφατη φωτογραφία στην Διεύθυνση της εταιρείας υπ' όψιν Κου Π. Ρούμπη

Επίσης ζητούνται:

- Chef	- Μπάρμεν & βοηθοί
- Μάγειροι Α', Β' & βοηθοί	- Τηλεφωνήτριες
- Ζαχαροπλάστες	- Ταμπλίστες
- Μπουφετζήδες Α' & Β'	- Καμαριέρες
- Κόπτης Κρεάτων	- Καθαρίστριες
- Σερβιτόροι & βοηθοί	- Hostesses
	- Κηπουροί

Για τις ανωτέρω θέσεις οι ενδιαφερόμενοι μπορούν να απευθύνονται στο τμήμα προσωπικού του ξενοδοχείου καθημερινά από 09:00-15:00.

Ξενοδοχείο Ρόδος Παλάς
Λεωφ. Ιαλυσού, Τ.Θ. 121, Ιξιά, Ρόδος
Τηλ. 22410 25222, Fax: 22410 25350
E-mail: info@rodos-palace.gr

ΕΝΟΙΚΙΑΣΕΙΣ

συνέχεια από την προηγούμενη

ΖΗΤΟΥΝΤΑΙ ΓΙΑ ΝΑ ΕΡΓΑΣΘΟΥΝ ΣΕ ΠΙΤΣΑΡΙΑ-ΕΣΤΙΑΤΟΡΙΟ: 1) Διανομείς, 2) Βοηθός Μάγειρα, 3) Πιτσαδόρος. Πληρ. τηλ. 2241067112, από 12 το μεσημέρι και μετά.
AZ57007

WANTED Swidish or finish girl for work in a cocktail bar in Griva Str. 98 (center of the town). Νέα για εργασί'α σε κοκταίηλ μπαρ στην οδό Γρίβα 98. Πληρ. τηλ. 2241034315, 2241077971, 6932643421.
AZ57005

Από κοσμηματοπωλείο σε εμπορικό κέντρο στο Φαληράκι **ζητείται πωλήτρια** με καλή γνώση Γερμανικών. Τυχόν προϋπηρεσία θα ληφθεί υπόψιν. Πληρ. τηλ. 6945994726.
AZ57003

Από μπουτίκ στην Παλιά Πόλη **ζητείται πωλήτρια.** Ωράριο εργασίας 15.00-23.00. Πληρ. τηλ. 2241085436, 2241020119 11 π.μ.- 1 μ.μ.
AZ57004

---

luca
HOTELS & RESORTS
hotel luca faliraki
****

Το ανακαινισμένο ξενοδοχείο Α' κατηγορίας **"LUCA FALIRAKI"** της αλυσίδας CYPROTELS HOTELS & RESORTS, ζητά για την καλοκαιρινή σαιζόν 2004:

προσωπικό όλων των ειδικοτήτων

Αιτήσεις καθημερινά από 09.30-14.30 στο ξενοδοχείο. Τηλέφωνο: **2241085610.** Αποστολή βιογραφικών στο φαξ: **2241085793** ή στο **e-mail: lucahtl1@otenet.gr**

Το εστιατόριο
New Yellow Spot
ΖΗΤΑΕΙ
άτομα των κάτωθι ειδικοτήτων:

- **Ατομα για λάντζα**
- **Ταμίες**
- **Ψήστες**
- **Μάγειρες**
- **Πιτσαδόρους**
- **Ατομα για buffet** και
- **Ατομα για διανομή κατ' οίκον.**

Πληρ. - αιτήσεις τηλ. 2241033077

Ξενοδοχείο CATHRIN
ΛΑΔΙΚΟ - ΦΑΛΗΡΑΚΙ
ΖΗΤΟΥΝΤΑΙ
• Σερβιτόροι - Σερβιτόρες
• Βοηθοί

Απαραίτητα προσόντα:
Γνώσεις Γερμανικής και Αγγλικής γλώσσας

Αιτήσεις εντός του ξενοδοχείου καθημερινά 10.00-14.00 τηλ. **2241085080, 2241085881**

ΖΗΤΕΙΤΑΙ
Κυρία
Γραμματεύς (Βοηθός Λογιστή)
από εμπορική επιχείρηση

Απαραίτητα προσόντα:
Γνώση προγράμματος Eurofasma
Χρήση προγραμμάτων Excel/Word/Internet/Phototshop
Γνώση Αγγλικής.
Προσφέρουμε:
Δωδεκάμηνη απασχόληση
Ημέρες εργασίας: Δευτέρα-Παρασκευή
Μισθός: Αναλόγως προσόντων
Προϋπηρεσία θα συνεκτιμηθεί.

Αποστείλατε βιογραφικό σημείωμα και συστάσεις στο fax **2241038785,** τηλέφωνο επικοινωνίας **2241038990**

Από την Βιομηχανική και Εμπορικη Εταιρεία,
ΒΑΠ Π. ΚΟΥΓΙΟΣ ΑΒΕΕ,
ΖΗΤΟΥΝΤΑΙ

1. **Οδηγοί-πωλητές.** Απαραίτητο Επαγγελματικό δίπλωμα Γ' κατηγορίας.
2. **Πωλητές/Merchandisers.**

Ο ιδανικός υποψήφιος πρέπει να πληρεί τα κάτωθι.
Α. Ελληνας πολίτης.
Β. Ηλικία μέχρι 35 ετών.
Γ. Προϋπηρεσία στις πωλήσεις θα ληφθεί υπ' όψη.

Αποδοχές ικανοποιητικές, bonus, σύγχρονο περιβάλλον εργασίας και προοπτικές εξέλιξης στον χώρο των πωλήσεων.

Οι ενδιαφερόμενοι καλούνται να επικοινωνήσουν στο 2241061434, με την κ. Παπανδρέου από τις 9.00 μέχρι 15.00.

ΖΗΤΟΥΝΤΑΙ
από εταιρεία διανομών τροφίμων
ΟΔΗΓΟΙ επαγγελματίες, κάτοχοι διπλώματος Γ' κατηγορίας. Απαραίτητες συστάσεις
ΠΩΛΗΤΕΣ με προϋπηρεσία στο χώρο. Γνώστες της αγοράς. Απαραίτητες συστάσεις.

Αιτήσεις γίνονται δεκτές στην έδρα της εταιρίας καθημερινά από τις 08.00 έως τις 15.00.
Διεύθυνση: 6ο χλμ. Ρόδου-Λίνδου τηλ. (22410)68111-64440

Από την Φαρμακαποθήκη MEDIQUICK A.E.
ΖΗΤΕΙΤΑΙ
ΒΟΗΘΟΣ ΛΟΓΙΣΤΗΡΙΟΥ

Ο ενδιαφερόμενος πρέπει να έχει:
- Πτυχίο ΤΕΙ ή ΙΕΚ οικονομικής κατεύθυνσης
- Ηλικία έως 35 ετών
- Εμπειρία στην μηχανογραφημένη λογιστική (βιβλία Γ' κατηγορίας)
- Γνώσεις Αγγλικής
- Γνώσεις προγραμμάτων ηλεκτρ. υπολογιστή (WORD, EXCEL, INTERNET)
- Ανεση στην επικοινωνία
- Δίπλωμα αυτοκινήτου ή μότο
- Προϋπηρεσία, αν υπάρχει θα εκτιμηθεί

Η εταιρεία προσφέρει:
- ικανοποιητικές αποδοχές
- 12μηνη πενθήμερη πρωινή απασχόληση
- άριστο περιβάλλον εργασίας.

Κατάθεση βιογραφικών (με πρόσφατη φωτογραφία) στη διεύθυνση: Μάρκου Μαλλιαράκη 22 (πάροδος Καναδά) Δευτέρα έως Παρασκευή και ώρες 10.00-13.00

Enterprise
Enterprise
Οργάνωση και προβολή επιχειρήσεων

Ζητείται συνεργάτης, άντρας ή γυναίκα, με άνεση στην επικοινωνία, για τη στελέχωση, του **τμήματος επικοινωνίας με υποψήφιους πελάτες.** Εναρξη εκπαιδευτικών σεμιναρίων **1η Μαρτίου 2004.** Τηλ.: για συνέντευξη και συμμετοχή **2241066506, Κιν.: 6942414179**
ΖΑΓΟΡΙΑΝΟΣ ΜΙΧΑΛΗΣ

ΖΗΤΕΙΤΑΙ
από εμπορική επιχείρηση
σχεδιάστρια- διακοσμήτρια με γνώσεις Η/Υ

Γλώσσες απαραίτητα Αγγλικά. Θα προτιμηθούν οι γνώστες και της Ιταλικής γλώσσας.
Πληρ. τηλ. 2241039083 από 9-1 και 5-8

Το **ξενοδοχείο BLUE BAY** στην Ιαλυσό ενδιαφέρεται για πρόσληψη
FRONT OFFICE MANAGER

Ο ενδιαφερόμενος πρέπει να είναι απόφοιτος Ξενοδοχειακής Σχολής, να γνωρίζει πολύ καλά Αγγλικά και Γερμανικά, να διαθέτει ανάλογη εμπειρία και να έχει καλή γνώση Η/Υ.
Βιογραφικά μπορούν να σταλούν στο φαξ **2241091134.**
Αιτήσεις εντός του ξενοδοχείου καθημερινά από 10.00-14.00

Γραφείο γενικού τουρισμού Hellas Tourist Services S.A.
ΖΗΤΟΥΝΤΑΙ

1) Βοηθός λογιστή, πτυχιούχος ανωτέρας ή ανωτάτης λογιστικής σχολής, με γνώσεις Η/Υ και αγγλικών. Προϋπηρεσία επιθυμητή. Αποστολή βιογραφικών στην Τ.Θ. 4161 85100 Ρόδος.
2) Νέος-νέα ηλικίας έως 35 ετών με άριστη γνώση της γερμανικής και γαλλικής γλώσσας, για να εργασθεί ως αρχηγός γκρουπ. Προϋπηρεσία επιθυμητή.

Πληροφορίες: Κέννεντυ & Χειμάρας 44 ή στο τηλέφωνο 2241038155 ώρες γραφείου.

The Membership Office of Club Greece
IS LOOKING TO RECRUIT

an English / Dutch speaking person,
a Swedish speaking person and
a Finnish/Swedeish speaking person.
The candidate should have knowledge of:
- Excellent command of English (additional languages will be advantage but not essential)
- Computer knowledge (excel, word, etc.)

For more information and to book appointment for interview, please contact Ms. Annelie Palm on 22410-96210 from Monday to Friday 10-18.

Α. ΚΑΡΑΓΕΩΡΓΙΟΥ ΕΠΕ
ΕΙΣΑΓΩΓΕΣ - ΕΞΑΓΩΓΕΣ - ΑΝΤΙΠΡΟΣΩΠΕΙΕΣ
ΕΜΠΟΡΙΟ ΞΕΝ/ΚΟΥ - ΟΙΚΙΑΚΟΥ ΕΞΟΠΛΙΣΜΟΥ
ΖΗΤΟΥΝΤΑΙ ΠΩΛΗΤΕΣ-ΠΩΛΗΤΡΙΕΣ

Προσόντα που θα εκτιμηθούν
- Δίπλωμα αυτοκινήτου
- Τυχόν προϋπηρεσία στον τομέα πωλήσεων
- Ικανότητα επικοινωνίας με τον πελάτη

Η επιχείρηση διαθέτει
- Αυτοκίνητο Ι.Χ. και εταιρικό κινητό
- Αποδοχές πολύ ικανοποιητικές
- Ποσοστά επί των πωλήσεων
- Μεγάλες προοπτικές εξέλιξης και για εκτός Ρόδου
- 12μηνη απασχόληση
- Ευχάριστο εργασιακό περιβάλλον.

Πληρ.: Στεφάνου Καζούλη 24 • τηλ. 2241070630-70631

Από την εταιρεία τροφίμων
Ιβίσκος
Ζητούνται οδηγοί - πωλητές
Απαραίτητα προσόντα
- Δίπλωμα οδήγησης Γ' κατηγορίας
- Απόφοιτοι γυμνασίου - λυκείου
- Ηλικία έως 30 ετών

Οι υποψήφιοι θα πρέπει να διακρίνονται από ομαδικό πνεύμα και ανάληψη πρωτοβουλιών, οργανωτικότητα και αναπτυγμένες επικοινωνιακές ικανότητες

Πληρ. 5ο χλμ. Λεωφ. Ρόδου-Λίνδου και στα τηλ. **2241065410-6944633636**
Υπεύθυνος: Ιωάννης Παπασταματάκης

Lindian Village deLuxe Hotel

Η ξενοδοχειακή μονάδα πολυτελείας στην παραλία Λάρδου, με πέντε θεματικά εστιατόρια, σουίτες με ιδιωτικές πισίνες, συνεδριακό κέντρο, κέντρο θαλασσοθεραπείας θα λειτουργήσει από τη νέα σαιζόν με στόχο την μεγαλύτερη διάρκεια λειτουργίας και τις καλύτερες συνθήκες εργασίας.
Ζητούμε συνεργάτες, με όρεξη για προσεγμένη και ποιοτική δουλειά.
- ***Front Office Manager*** *πτυχιούχο ξενοδοχειακής σχολής.*
- ***Υπαλλήλους Υποδοχής και τμήματος Δημοσίων Σχέσεων – ξενόγλωσσους***
- ***Σερβιτόρους και Μπάρμεν*** *πτυχιούχους ξενοδοχειακών σχολών*

Προϋπηρεσία σε ξενοδοχεία πολυτελείας θα αξιολογηθεί ανάλογα.
Περιμένουμε το βιογραφικό σας σημείωμα στο Τελεφαξ ***22440 47360*** *ή με email : alkal@lindian.gr ή αυτοπροσώπως στο ξενοδοχείο, καθημερινές από 08.30–14.30*

εργασίες

συνέχεια από την προηγούμενη

Για εστιατόριο πολυτελείας στην Παλιά Πόλη ζητούνται: α) Σερβιτόροι/ρες με πείρα, υψηλή αμοιβή, β) Κυρία έως 35 ετών για μπουφέ. Πρωινή εργασία. Πληρ. τηλ. 2241085436, 6944735159. AZ57001

ΔΕΣΠΟΙΝΙΣ Ή ΚΥΡΙΑ για να εργασθεί ως υπάλληλος γραφείου, γνωρίζοντας άπταιστα την αγγλική κι έχοντας γνώσεις Η/Υ. Ωράριο πρωινό και συνεχές. Πληρ. τηλ. 2241066698, από 08.00 έως 14.30. AZ57000

ΚΥΡΙΕΣ για ρεσεψιόν σε πολυδύναμους χώρους. Απαραίτητη γνώση Η/Υ και ξένων γλωσσών. Πληρ. τηλ. 2241062481. AZ56998

ΑΙΣΘΗΤΙΚΟΙ ΕΜΦΑΝΙΣΙΜΕΣ για εργασία σε γυμναστήριο-κέντρο αισθητικής. Πληρ. τηλ. 2241062481. AZ56999

ΖΗΤΕΙΤΑΙ: α) οδηγός-πωλητής για εταιρία τροφίμων, β) κοπέλες για το εργαστήριο. Πληρ. τηλ. 6946336623 AZ56966

ΖΗΤΟΥΝΤΑΙ ΑΠΟ ΤΗΝ Β. ΑΡΦΑΡΑΣ Α.Ε.: 1) ΟΔΗΓΟΣ ΚΑΤΟΧΟΣ ΕΠΑΓΓΕΛΜΑΤΙΚΗΣ ΑΔΕΙΑΣ Γ' ΚΑΤΗΓΟΡΙΑΣ ΓΙΑ ΕΡΓΑΣΙΑ ΟΛΟ ΤΟ ΧΡΟΝΟ, 2) ΚΑΜΑΡΙΕΡΑ ΓΙΑ ΤΗΝ ΣΑΙΖΟΝ ΓΙΑ ΜΙΚΡΟ ΞΕΝΟΔΟΧΕΙΟ ΣΤΗΝ ΠΕΡΙΟΧΗ ΤΗΣ ΙΞΙΑΣ. ΠΛΗΡ. κ. ΒΑΣΙΛΗ, ΤΗΛ. 2241077216, 2241020617. ΠΖ56985

ΥΠΑΛΛΗΛΟΣ που να γνωρίζει ξένες γλώσσες για τουριστικό κατάστημα στην Παλιά Πόλη. Πληρ. τηλ. 2241075070, 2241022419 AZ56959

ΚΟΠΕΛΑ για να εργασθεί σε κουζίνα εστιατορίου. Πληρ. τηλ. 6978830440. AZ57010

ΑΤΕΛΙΕ ΓΡΑΦΙΚΩΝ ΤΕΧΝΩΝ ζητά **ΓΡΑΦΙΣΤΑ** (κοπέλα) γνώστη των προγραμμάτων COREL DRAW 11 & PHOTOSHOP (περιβάλλον PC) για μερική ή πλήρη απασχόληση. Προϋπηρεσία απαραίτητη. Πληρ. τηλ. 2241064627 (ώρες γραφείου) AZ56751

ΠΩΛΗΤΗΣ που να μιλά τουλάχιστον 2 ξένες γλώσσες για κατάστημα στην Παλιά Πόλη. Πληρ. τηλ. 6944613524, 6946283970 AZ56928

ΚΟΠΕΛΑ εμφανίσιμη έως 32 ετών για να εργασθεί στο καφε μπαρ του ξενοδοχείου Αρχάγγελος, διαμονή εξασφαλισμένη. Πληρ. τηλ. 2244022230 4 μ.μ.-8 μ.μ. και 6944169550 AZ56915

ΖΗΤΕΙΤΑΙ

από ξενοδοχειακή εταιρεία στην Ιαλυσό

α. Σερβιτόροι Α'
β. Σερβιτόροι Β'
γ. Μπάρμαν

Πληρ.: Γραφείο Προσωπικού τηλ. **2241094326** καθημερινά από 09.00-13.00

Μεγάλη **Ξενοδοχειακή Μονάδα στο Φαληράκι**

ΖΗΤΕΙ

για μόνιμη απασχόληση σε επιλεγμένες θέσεις, άτομα με όρεξη για συνεργασία.

- **OPERATION MANAGER**
- **ΠΡΟΪΣΤΑΜΕΝΗ ΟΡΟΦΩΝ**
- **ΓΡΑΜΜΑΤΕΑΣ**

Επιθυμητή η προϋπηρεσία σε ανάλογη θέση σε Ξενοδοχείο Α' Κατηγορίας.

Περιμένουμε να λάβουμε το βιογραφικό σας στην Δ/νση Τ.Θ. 105 ΡΟΔΟΣ

Από την ΧΥΤΗΡΟΓΛΟΥ Α.Ε.

ΖΗΤΕΙΤΑΙ

- **Γαζώτρια** ειδικευμένη στο ράψιμο κουρτινών
- **Καθαρίστρια.** Αλλοδαπές αποκλείονται.

Πληρ. τηλ. 2241063121, 2241063311

Euroxenia Hotels

HOTEL "MYRINA BEACH"

HOTEL "MARATHON"

Η ΕΤΑΙΡΕΙΑ "EUROXENIA"

Ενδιαφέρεται να προσλάβει για 2 Ξενοδοχεία Α'& Β' Κατηγορίας στην περιοχή Κολυμπίων προσωπικό των παρακάτω ειδικοτήτων.

- ***Sous Chef***
- ***Βοηθό Μάγειρα***
- ***Λαντζιέρη-Λαντζιέρα***
- ***Καμαριέρες***
- ***Σερβιτόρους***
- ***Βοηθούς Σερβιτόρου***
- ***Μπάρμαν***
- ***Υπάλληλο Υποδοχής***
- ***Νυχτερινό Υπάλληλο Υποδοχής***
- ***Συντηρητή***
- ***Κηπουρό***

Αποστολή Αιτήσεων στον αρ. ***FAX: 22410-56380***
Παραλαβή αιτήσεων και πληροφορίες στο Ξενοδοχείο «ΜΑΡΑΘΩΝ» στα Κολύμπια Καθημερινά 10.30-14.30 εκτός Κυριακής
Τηλέφωνα επικοινωνίας
2241056444,2241056307 ή ***6948889516***
ή μέσω ηλεκτρονικού ταχυδρομείου ***(E-mail):***
info@euroxenia.com

Το **ΞΕΝΟΔΟΧΕΙΟ COLOSSOS** στο Φαληράκι

ενδιαφέρεται να προσλάβει

για τις ανάγκες των τμημάτων του τις παρακάτω ειδικότητες με ανάλογη προϋπηρεσία σε μεγάλο ξενοδοχείο.

- **Υπάλληλος Υποδοχής** με επιθυμητή γνώση της Γερμανικής και Ιταλικής Γλώσσας.
- **Σερβιτόροι και Βοηθοί** κατά προτίμηση νεαρά άτομα.
- **Καμαριέρες.**
- **Μάγειροι & Βοηθοί.**

Για πληροφορίες καθημερινά από 08.00-14.00
Τηλ. 22410 85502

ΖΗΤΕΙΤΑΙ
ΥΠΑΛΛΗΛΟΣ ΓΙΑ ΜΙΑ ΘΕΣΗ ΣΤΗΝ ΓΡΑΜΜΑΤΕΙΑ

Απαραίτητα προσόντα:
- Αριστη γνώση χειρισμούΗ/Υ
- Πολύ καλή γνώση Αγγλικής γλώσσας
- Οργανωτικές και επικοινωνιακές ικανότητες

Πληρ. τηλ. 2241096913-14
Φωτογραφία απαραίτητη

ΤΡΟΦΟΔΥΝΑΜΙΚΗ ΡΟΔΟΥ Ο.Ε.

ΖΗΤΟΥΝΤΑΙ

ΟΔΗΓΟΙ - ΠΩΛΗΤΕΣ

Απαραίτητα προσόντα:
- Προϋπηρεσία στον τομέα τροφίμων
- Δίπλωμα οδήγησης
- Ικανότητα επικοινωνίας με τους πελάτες
- Εκπληρωμένη στρατιωτική θητεία
- 12μηνη απασχόληση.

Πληρ. τηλ. 2241060416, 6936999843
κο Μιχελλαράκη Κων.

ΞΕΝΟΔΟΧΕΙΟ DORETA BEACH στη Θολό

ΖΗΤΑ

- **Υπάλληλο υποδοχής**
- **Β' Μαγείρους**
- **Γ' Μαγείρους**
- **Barman Β'**
- **Γερμανόφωνη κοπέλα για παιδικό δωμάτιο**

Για αιτήσεις στο ξενοδοχείο καθημερινά από 09.00-13.00
Πληρ. στο τηλ. 2241082540 Κος Παναγιώτου Χρήστος

ΖΗΤΟΥΝΤΑΙ
ΠΩΛΗΤΡΙΕΣ

από εμπορική εταιρεία με καταστήματα στο κέντρο της πόλης.
Προοπτικές εξέλιξης, αποδοχές πολύ καλές.

Πληρ. τηλ. 2241074443

Από την εταιρεία "ΤΡΟΦΟΚΑΖΑ"
(εμπορίας και διακίνησης τροφίμων)

ΖΗΤΟΥΝΤΑΙ

α) ΟΔΗΓΟΣ ηλικίας έως 35 ετών κάτοχος ΒΓ' επαγγελματικού διπλώματος
β) ΓΡΑΜΜΑΤΕΑΣ με άριστη γνώση Η/Υ (κατά προτίμηση προγράμματος DEFACTO)
γ) Εμπειρος **ΠΩΛΗΤΗΣ**
Τυχόν προϋπηρεσία θα ληφθεί σοβαρά υπόψη.

Πληρ. τηλ. 2241061207/67534, fax 2241061276

Το ξενοδοχείο

ELECTRA PALACE

ζητά

Μαιτρ, έμπειρο και γλωσσομαθή και κατά προτίμηση απόφοιτο τουριστικής σχολής.

Αιτήσεις στο ξενοδοχείο, Παραλία Τριαντών, 10.00-14.00
Κος Σπανούδης, τηλέφωνο 2241092521, 92333, 98160

Εξέλιξις
Σύμβουλοι Ανάπτυξης Επιχειρήσεων

ΠΡΟΣΛΗΨΗ ΠΡΟΣΩΠΙΚΟΥ

Η ΕΞΕΛΙΞΙΣ είναι μια σύγχρονη εταιρεία συμβούλων επιχειρήσεων που εδρεύει στη Ρόδο και δραστηριοποιείται με επιτυχία στους τομείς υποστήριξης επιδοτούμενων προγραμμάτων, εκπόνησης επιχειρησιακών σχεδίων και ανάπτυξης συστημάτων ποιότητας.

Επιθυμεί να προσλάβει (1) άτομο με βασική δραστηριότητα στον τομέα συστημάτων ποιότητας (ISO 9000, HACCP κτλ).

Απαραίτητα Προσόντα:
- Απόφοιτος-τη, ΑΕΙ/ΤΕΙ θετικής κατεύθυνσης ή διοίκησης επιχειρήσεων
- Άριστη γνώση Αγγλικής και Η/Υ (Προγράμματα MS Office)
- Δυναμική και επικοινωνιακή προσωπικότητα

Επιθυμητά Προσόντα:
- Ηλικία έως 28 ετών
- Προϋπηρεσία σε διοικητική θέση

Προσφέρονται:
- Ικανοποιητικό πακέτο αποδοχών
- Άριστο περιβάλλον εργασίας
- Δυνατότητες εκπαίδευσης

Υπεύθυνος Επικοινωνίας: Ιάκωβος Γρύλλης, τηλ: 2241070171-3, 6972603030

ΕΞΕΛΙΞΙΣ- ΣΥΜΒΟΥΛΟΙ ΑΝΑΠΤΥΞΗΣ ΕΠΙΧΕΙΡΗΣΕΩΝ
Διαγοριδών 2-4, 85100 Ρόδος
Τηλ. (22410) 31532, 70171-3 Fax.(22410)70175

ΟΙΝΟΘΗΚΗ ΕΜΕΡΥ

Η ΕΜΕΡΥ ΑΒΕ, η μεγαλύτερη ιδιωτική εταιρεία οίνων και ποτών λόγω της ταχύτατης ανάπτυξης σε νέα προϊόντα και περιοχές ενδιαφέρεται να προσλάβει τις κάτωθι ειδικότητες (η εργασία αφορά όλη την περιοχή της Δωδ/σου):

- Οδηγούς
Απαραίτητα προσόντα
Δίπλωμα οδήγησης Γ' κατηγορίας, Απόφοιτος Λυκείου, Επιθυμητή προϋπηρεσία σε εμπορία ποτών και διανομών

- Οδηγούς- Πωλητές:
Απαραίτητα προσόντα
Δίπλωμα Γ' κατηγορίας, Απόφοιτος Λυκείου ή ΙΕΚ, Γνώσεις σε πωλήσεις, Ικανότητα επικοινωνίας

- Πωλητές:
Απαραίτητα προσόντα
Δίπλωμα αυτοκινήτου, Απόφοιτος ΙΕΚ ή ΤΕΙ, Γνώσεις Αγγλικών, Γνώσεις Η/Υ (Word / Excel), Προϋπηρεσία σε πωλήσεις, Ικανότητα επικοινωνίας

Προσφέρονται:
1. Σταθερός μισθός αναλόγως προσόντων
2. Δυνατότητα Extra παροχών- bonus
3. Συνεχή εκπαίδευση

Οι ενδιαφερόμενοι μπορούν να αποστείλουν βιογραφικά στη διεύθυνση:
Κολοκοτρώνη 8 Ρόδος - Τ.Κ. 85100,
υπόψη: Εμπορικής Διεύθυνσης
Τηλ. 2241029111

εργασίες

συνέχεια από την προηγούμενη

ΑΤΟΜΟ με γνώσεις εργασίας σε αρτοποιείο, για νυχτερινή εργασία. Πληρ. τηλ. 2241031053 AZ56904

ΚΟΠΕΛΕΣ κατά προτίμηση Ελληνίδες εμφανίσιμες για να εργασθούν σε Internet cafe. Μισθός ικανοποιητικός και bonus. Πληρ. τηλ. 6936699602 κ. Βούλα AZ56899

ΖΗΤΟΥΝΤΑΙ άτομα για delivery σε γυράδικο. Πληρ. τηλ. 6946162961 AZ56885

ΖΗΤΟΥΝΤΑΙ ΑΝΤΙΠΡΟΣΩΠΟΙ ΑΠΟ ΤΟ ΕΡΓΟΣΤΑΣΙΟ ΔΙΑΦΗΜΙΣΤΙΚΩΝ ΔΩΡΩΝ "SALONICA" Κ. ΚΟΥΚΟΥΛΗ ΚΑΙ ΣΙΑ Ο.Ε. ΘΕΣΣΑΛΟΝΙΚΗ, ΜΕ ΠΟΣΟΣΤΑ. ΠΛΗΡ. ΤΗΛ. 2310521521, 2310537537 ΠΖ56897

ΑΠΟ ΕΣΤΙΑΤΟΡΙΟ-ΞΕΝΟΔΟΧΕΙΟ ΣΤΗ ΠΕΡΙΟΧΗ ΙΞΙΑ ΙΑΛΥΣΟΥ ΖΗΤΟΥΝΤΑΙ Α) ΣΕΡΒΙΤΟΡΟΙ-ΕΣ, Β) ΒΟΗΘΟΙ ΣΕΡΒΙΤΟΡΟΙ-ΕΣ ΓΙΑ ΤΗ ΣΙΑΖΟΝ 2004. ΘΑ ΠΡΟΤΙΜΗΘΟΥΝ ΟΙ ΓΝΩΣΤΕΣ ΤΗΣ ΑΓΓΛΙΚΗΣ-ΓΕΡΜΑΝΙΚΗΣ Ή ΟΛΛΑΝΔΙΚΗΣ ΓΛΩΣΣΑΣ. ΑΠΟΣΤΟΛΗ ΒΙΟΓΡΑΦΙΚΩΝ-ΦΑΞ: 22410 90390-ΚΙΝ. 6932473467 ΠΖ56819

ΠΩΛΗΤΡΙΑ να γνωρίζει Αγγλικά ή Γερμανικά για τουριστικό κατάστημα στα Κολύμπια. Πληρ. τηλ. 2241069217, 6976214176 AZ56892

Από ψαροταβέρνα-μεζεδοπωλείο **ΖΗΤΟΥΝΤΑΙ** γυναίκες για απασχόληση στην κουζίνα (από 25 εως 45 ετών). Σπαστό ωράριο. Αποκλείονται αλλοδαπές. Πληρ.τηλ. 2241033353, 10.00-13.00 AZ56880

ΖΗΤΟΥΝΤΑΙ από την Χαλικιάς ΑΕΒΕ πεπειραμένοι πωλητές - τριες για την τουριστική και διαφημιστική αγορά μας. Πληρ. τηλ. 2241082140, 2241029769 πρωινές ώρες από 9 π.μ.-2 μ.μ. AZ56876

ΝΕΕΣ ΓΙΑ ΜΠΑΡ σε κέντρο διασκέδασης (μπουζούκια). Πληρ. τηλ. 2241062537 AZ56678

ΚΟΠΕΛΕΣ ευπαρουσίαστες για καφετέρια εντός πόλεως. Πληρ. τηλ. 6947875946 κ. Νίκο AZ56861

ΕΡΓΑΣΙΑ ΑΠΟ ΤΟΝ ΧΩΡΟ ΣΑΣ. Ζητούνται άτομα δραστήρια και δυναμικά από μεγάλη εμπορική εταιρεία για άμεση κάλυψη θέσεων ανεξάρτητης συνεργασίας. Μερική απασχόληση 500-1500 ευρώ, πλήρης απασχόληση 1500-6000 ευρώ. Οχι πλασιέ-ντήλερ. Εξτρα μπόνους και προμήθειες. Πληρ. τηλ. 2241030078, 6977472091 AZ56826

ΕΠΙΧΕΙΡΗΣΗ ΣΤΟ ΣΠΙΤΙ. Αμεση κάλυψη θέσεων ανεξάρτητης συνεργασίας. Μερική απασχόληση 550-1100 ευρώ, πλήρης απασχόληση 1100 ευρώ-3.000 ευρώ/μήνα!!! Οχι τελεμάρκετινγκ, πλασιέ, ντήλερ. Εξτρα μπόνους και προμήθειες μέχρι 5%. Δωρεάν ταξίδια στο εξωτερικό. Ενημερωτικό φυλλάδιο στο 2109911071, www.homebizin.com. AZ55452

SVENSK förskollärare tillgänglig för barnpassning för Aldrarna 2-4. Anette 22410 74507, Mand-Tdrso 17-21. AZ56809

Από εταιρεία Γραφικών Τεχνών **ΖΗΤΕΙΤΑΙ ΑΤΟΜΟ** το οποίο να γνωρίζει PC και Macentosh. Μισθός ικανοποιητικός αναλόγων προσόντων. Πληρ. τηλ. 2241063871, 2241069610 fax 2241067352 AZ56825

ΚΟΠΕΛΕΣ για κλαμπ. Μισθός ικανοποιητικός και ασφάλεια. Κάθε μέρα 10-3 βράδυ. Πληρ. τηλ. 6945457527, 6946703336 AZ56745

ΓΙΝΕΤΕ ΕΠΙΧΕΙΡΗΜΑΤΙΕΣ μέσα από τον χώρο σας χωρίς ωράριο, αφεντικό (όχι ντήλερ - υπάλληλοι). Κέρδη από 500 ευρώ - 10.000 ευρώ το μήνα. Πληρ. 2310419397, email: www.biz-4-all.com AZ56395

ΤΟΛΜΗΣΤΕ ΝΑ ΑΔΥΝΑΤΙΣΕΤΕ. Πρέπει να θέλετε να χάσετε βάρος. Καλέστε για δωρεάν πληροφορίες για το πιο απίστευτο πρόγραμμα απώλειας βάρους στην Ευρώπη και Αμερική. Πληρ. τηλ. 6945807682 AZ56424

Η Οδική Βοήθεια Ρόδου HELLAS SERVICE **ΖΗΤΕΙ** συνεργάτες για την στελέχωση του τμήματος πωλήσεων. Απαραίτητα προσόντα: Ικανότητα επικοινωνίας, ευχάριστη προσωπικότητα, δίπλωμα οδήγησης οχήματος, προϋπηρεσία στο χώρο. Προσφέρονται: ανταγωνιστικό πακέτο αποδοχών (μισθός - προμήθεια - bonus), προοπτικές εξέλιξης, εξαιρετικό περιβάλλον εργασίας. Πληρ. Στ. Καζούλη 82, τηλ. (22410)22490 ΧΑΖ252

διαφορα

ΠΩΛΕΙΤΑΙ εξοπλισμός καταστήματος, γραφεία, αντρικές-γυναικείες κούκλες, γραφείο, πάγκος (λόγω αλλαγής χρήσης). Πληρ. τηλ. 22410 23243. ώρες καταστημάτων. ΑΔ57040

ΠΩΛΟΥΝΤΑΙ ΑΠΟ ΑΝΑΚΑΙΝΙΣΜΕΝΟ ΞΕΝΟΔΟΧΕΙΟ ΠΟΛΥΚΟΥΖΙΝΑΚΙΑ, ΚΑΣΕΣ ΜΑΖΙ ΜΕ ΤΙΣ ΠΟΡΤΕΣ, ΕΞΟΠΛΙΣΜΟΣ ΥΠΝΟΔΩΜΑΤΙΩΝ ΣΕ ΑΡΙΣΤΗ ΚΑΤΑΣΤΑΣΗ. ΛΟΓΙΚΕΣ ΤΙΜΕΣ. ΠΛΗΡ. ΤΗΛ. 6972819393. ΠΔ57035

ΨΑΧΝΩ ΓΙΑ ΓΡΑΦΕΙΟ ΜΕΤΑΦΟΡΩΝ ΔΙΑ ΜΕΤΑΦΟΡΑ ΟΙΚΟΣΥΣΚΕΥΩΝ 20 Μ^3. ΟΤΑΝ ΕΡΧΟΝΤΑΙ ΑΔΕΙΑ ΑΠΟ ΓΕΡΜΑΝΙΑ (BAMBERG) ΣΤΗ ΡΟΔΟ. ΦΑΧ. 2241035594, ΠΔ57013

ΠΩΛΟΥΝΤΑΙ: 1) Πλήρες σαλόνι αποτελούμενο από τριθέσιο, διθέσιο, πολυθρόνα, 2 τραπεζάκια, 1 τραπέζι. 2) Σύνθετο συναρμολογούμενο 5 κομμάτια, 3) Τραπεζαρία με 4 καρέκλες, 4) Κρεβατοκάμαρα κομπλέ. 5) Ηλεκτρικά είδη (ψυγείο, κουζίνα, πλυντήριο, πλυντήριο πιάτων) και φούρνος μικροκυμάτων. 6) Τηλεόραση 29" Sony. Ολα μαζί ή το καθένα ξεχωριστά, λόγω αναχωρήσεως όλα σε καλή κατάσταση. Πληρ. τηλ. 2241037737. ΑΔ57016

ΕΥΚΑΙΡΙΑ: ΜΟΚΕΤΑ ΕΙΣΑΓΩΓΗΣ ΑΜΕΡΙΚΑΝΙΚΗ ΚΑΤΑΛΛΗΛΗ ΓΙΑ ΕΠΑΓΓΕΛΜΑΤΙΚΟΥΣ ΧΩΡΟΥΣ ΣΕ ΤΙΜΗ ΠΡΟΣΦΟΡΑΣ. ΕΞΟΦΛΗΣΗ ΕΩΣ ΚΑΙ 12 ΜΗΝΕΣ. ΠΛΗΡ. ΤΗΛ. 2241030976. ΠΔ57015

ΣΑΛΟΝΙ τριθέσιο που ανοίγει κρεβάτι 320 ευρώ, β) διθέσιος καναπές 260 ευρώ, γ) μια πολυθρόνα 170 ευρώ, δ) σύνθετο σαλονιού 200 ευρώ, ε) τραπεζάκι σαλονιού 80 ευρώ, στ) διπλό κρεβάτι με το στρώμα 170 ευρώ, ζ) ψυγείο μεγάλο 160 ευρώ. Πληρ. τηλ. 6946634193, 6973968931 ΑΔ56924

ΠΩΛΟΥΝΤΑΙ: α) ένας φούρνος επαγγελματικός πίτσας διπλός ηλεκτρικός, β) ζυμωτήρι 50 κιλ. τριφασικό, γ) κοπτικό μηχάνημα με τέσσερα μαχαίρια για λαχανικά, τυρί κ.λπ, δ) μηχάνημα για άνοιγμα ζύμης για πίτσα, ε) φούρνος ηλεκτρικός 60Χ40 cm με πλάκα για πίτσα και ζέσταμα σφολ/ειδή, στ) ψηστιέρα υγραερίου επαγγελματική. Πληρ. από 10 π.μ. έως 6 μ.μ. στο 6976823541 (Στηβ) ΑΔ56970

ΠΩΛΕΙΤΑΙ άδεια κοινού αμβύκα για παρασκευή 'σούμας" χωρητικότητας 230 λίτρων. Πληρ. τηλ. 2241031663 ΑΔ56841

ΧΑΣΕ ΒΑΡΟΣ!!! ΧΩΡΙΣ ΝΑ ΠΕΙΝΑΣ και διατήρησέ το!!!
- Με το Νο 1 εγγυημένο πρόγραμμα απώλειας βάρους στην Ευρώπη.
- Δωρεάν παρακολούθηση από Σύμβουλο Διατροφής.
- Δωρεάν Λιπομέτρηση.
Εγγύηση επιστροφής χρημάτων εντός 30 ημερών. Ραντεβού στο τηλ. 6944319411 Σύμβουλος Διατροφής. ΑΔ56810

ΞΥΛΑ ΕΛΙΑΣ όμορφα τεμαχισμένα πωλούνται. Πληρ. τηλ. 6945511769 ΑΔ56438

ΠΩΛΕΙΤΑΙ έπιπλο bar-σύνθετο σε άριστη κατάσταση. Τιμή ευκαιρίας 300 ευρώ. Πληρ. τηλ. 6932086635. ΑΔ56808

ΠΩΛΟΥΝΤΑΙ: Drams MAPEX 5άρα μαύρη, με βάσεις, πιατίνια Zildjian, Paste και Mainl και διπέταλο. Πωλούνται όλα μαζί ή ξεχωριστά. Πληρ. τηλ. 6947842912. ΑΔ56563

ΠΩΛΕΙΤΑΙ κομπλέ σετ για ψησταριά. Πληρ. τηλ. 2241026304, 6947568089 ΑΔ56864

ΠΩΛΕΙΤΑΙ ταχύπλοο σκάφος μάρκας BEST 4,85 τ.μ. με τρέιλερ και εξωλέμβια ΥΑΜΑΗΑ 80 HP σε άριστη κατάσταση. Πληρ. τηλ. 2241085231, 6945461564 ΧΑΔ261

ΠΩΛΟΥΝΤΑΙ ΕΠΑΓΓΕΛΜΑΤΙΚΑ ΨΥΓΕΙΑ - ΒΙΤΡΙΝΕΣ 2 ΜΕΤΡΑ ΚΑΙ 2,5 ΜΕΤΡΑ ΣΕ ΑΡΙΣΤΗ ΚΑΤΑΣΤΑΣΗ. ΠΛΗΡ. ΤΗΛ. 2241034490, 13.00-16.00 ΧΠΔ221

ΠΩΛΟΥΝΤΑΙ άριστα λαγόσκυλα με δοκιμή κ. Βάιος. Πληρ. τηλ.. 6978580902 ΑΔ56868

ΣΧΟΛΗ ΟΔΗΓΩΝ
ΚΟΥΣΗ ΠΑΝΤΕΛΗ
- ΔΙΠΛΩΜΑΤΑ
- ΕΡΑΣΙΤΕΧΝΙΚΑ
- ΕΠΑΓΓΕΛΜΑΤΙΚΑ
- ΜΟΤΟΣΙΚΛΕΤΑΣ
- ΜΑΘΗΜΑΤΑ ΘΕΩΡΗΤΙΚΗΣ ΔΙΔΑΣΚΑΛΙΑΣ



-Επεκτάσεις όλων των κατηγοριών -Αναθεωρήσεις ληγμένων αδειών -Μετατροπές ξένων αδειών σε ελληνικές

Οδός Βαλαωρίτου 9
(έναντι HOTEL SEMIRAMIS ΠΙΣΩ ΑΠΟ ΤΟ ΠΑΛΑΙΟ ΝΟΣΟΚΟΜΕΙΟ
e-mail: kousisp@acn.gr

ΕΚΠΑΙΔΕΥΤΙΚΟ ΑΥΤΟΚΙΝΗΤΟ:
TOYOTA YARIS 1300 cc AIR CONDITIONED
(ΠΡΟΣΟΧΗ): ΜΑΘΗΜΑΤΑ
α. Μοτοσικλέτας μεγάλου κυβισμού από 125 cc έως ανεξαρτήτου
β. Μοτ/τας έως 125 cc
γ. Μοτοποδηλάτου 50 cc
Διαθέτουμε επίσης κι αυτόματες μοτοσικλέτες 125 cc
Πληρ. τηλ.
(22410)29157-73820-94777
ΚΑΙ ΑΝΑ ΠΑΣΑ ΣΤΙΓΜΗ ΣΤΑ ΚΙΝΗΤΑ τηλ.
6944/511313-6944/203343
Στην κατηγορία ανεξαρτήτου κυβισμού η εκπαίδευση γίνεται με μοτοσικλέτα 500 cc
Παραλαβή των μαθητών μας και από τις οικίες τους
"Η σωστή και μεθοδική εκπαίδευση στα σύγχρονα οχήματά μας, βάζει γερά θεμέλια για τη δημιουργία ενός καλού νέου οδηγού"
ΠΡΟΣΟΧΗ
Στη σχολή μας παραδίδονται και μαθήματα θεωρητικής διδασκαλίας
ΠΜ56343

ΑΝΑΚΟΙΝΩΣΗ
ΜΑΘΗΜΑΤΑ
*** Computer ***
PROGRAM COMPUTER PM
ΕΓΓΡΑΦΕΣ
** ΤΩΡΑ **
Τμήματα για:
Παιδιά - Ενήλικες
Αρχάριους - Μαθητές
Επαγγελματίες
Ανεύρεση Εργασίας
Διδάσκει πτυχιούχος Πανεπιστημίου Αμερικής
ΜΑΝΩΛΗΣ Ι. ΣΟΦΙΛΛΑΣ
Κοδριγκτώνος 91
Τηλ. (22410) 31761
ΠΙΣΤΟΠΟΙΗΤΙΚΟ ΓΝΩΣΕΩΝ
ΕΠΙΣΗΜΟ ΕΞΕΤΑΣΤΙΚΟ ΚΕΝΤΡΟ ΤΗΣ ECDL HELLAS

ΕΚΠΑΙΔΕΥΣΗ ΣΤΟΥΣ ΥΠΟΛΟΓΙΣΤΕΣ
Anosis
Computer Learning



ECDL
Ευρωπαϊκό Δίπλωμα Κατάρτισης Η/Υ
ΤΜΗΜΑΤΑ ΕΝΗΛΙΚΩΝ
► Ταχύρυθμα σεμινάρια 6 εβδομάδων επιπέδου ECDL Start
► Τρίμηνοι κύκλοι σπουδών για απόκτηση του Διπλώματος ECDL
► Επιδοτούμενα σεμινάρια επιχειρήσεων
Windows, Word, Excel, Powerpoint, Access, Internet, Frontpage, CorelDraw, κτλ
ΣΤ.ΚΩΤΙΑΔΗ 52 ΤΗΛ.78924
Υπεύθυνος Σπουδών
ΚΩΣΤΑΣ ΧΑΤΖΗΔΑΚΗΣ

ΣΧΟΛΗ ΟΔΗΓΩΝ
ΠΟΡΤΣΕΛΛΗΣ ΣΤΕΦΑΝΟΣ
Διπλ. εκπαιδευτής υποψηφίων οδηγών μέλος της Ε.Σ.Ο.Ρ. Ο.Ε.
• Διπλώματα αυτοκινήτου, μοτοσικλέτας,φορτηγού, λεωφορείου, νταλίκας
• Αναθεωρήσεις ληγμένων αδειών
• Θεωρητικά μαθήματα ΚΟΚ και Μηχανολογίας
• Μετατροπές ξένων διπλωμάτων σε ελληνικά
• Διπλώματα αυτόματου αυτοκινήτου



ΝΕΑ ΔΙΕΥΘΥΝΣΗ: ΕΘΝΙΚΗΣ ΑΝΤΙΣΤΑΣΗΣ 73 (ΠΡΩΗΝ ΑΝΝΗΣ ΜΑΡΙΑΣ)
ΤΗΛ. 2241034497, 6945463635

Πάντα κάποιοι ξεχωρίζουν...
Rodos Gold VOGIATZIS
Ιδιαίτερη αισθητική
Απαράμειλη ποιότητα
πλούσιες επιλογές
για γάμους , βαπτίσεις ,
και ιδιαίτερες στιγμές
με μοναδική λάμψη .....
σε εξαιρετικές τιμές
Rodos Gold VOGIATZIS
Χρυσές δημιουργίες...
για πολύτιμες σχέσεις
10ο χιλ. Λεωφ. Ρόδου Λίνδου
Τηλ: 22410 86670 - 3

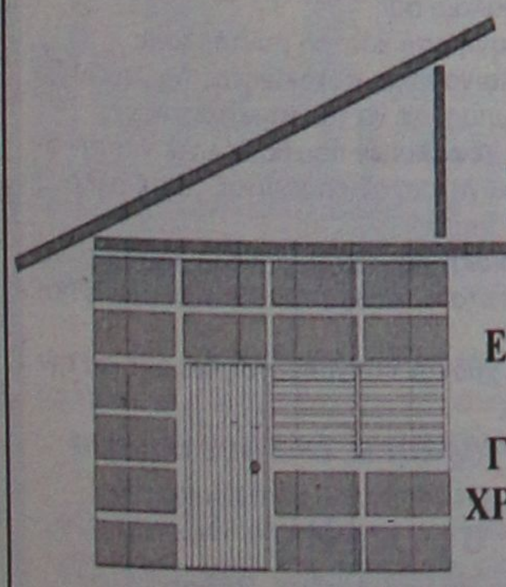

DECO
ΚΑΤΑΣΚΕΥΑΣΤΙΚΗ
ΔΙΑΜΟΡΦΩΣΕΙΣ
ΕΣΩΤΕΡΙΚΩΝ - ΕΞΩΤΕΡΙΚΩΝ ΧΩΡΩΝ
ΧΩΡΙΣΜΑΤΑ - ΨΕΥΔΟΡΟΦΕΣ
ΓΥΨΟΣΑΝΙΔΕΣ - ΤΣΙΜΕΝΤΟΣΑΝΙΔΕΣ
ΧΡΩΜΑΤΙΣΜΟΙ - ΜΟΝΩΣΕΙΣ - ΥΔΡΑΥΛΙΚΑ
ΞΥΛΟΥΡΓΙΚΕΣ ΕΡΓΑΣΙΕΣ
Με ένα τηλεφώνημα κοντά σας 6946-028644

διαφορα

συνέχεια από την προηγούμενη

ΠΩΛΕΙΤΑΙ ΣΑΛΟΝΙ 3ΘΕΣΙΟΣ-2ΘΕΣΙΟΣ ΠΟΛΥΘΡΟΝΑ, ΝΕΟΚΛΑΣΙΚΟΥ ΣΤΥΛ, ΣΕ ΑΡΙΣΤΗ ΚΑΤΑΣΤΑΣΗ. ΠΛΗΡ. ΤΗΛ. 2241063425 ΧΠΔ2511

ΦΟΥΣΚΩΤΟ ZOTIAK 4,20 m. 50 HR JONSON POWER TPIM με τρέιλερ σε άριστη κατάσταση. Τιμή 6000 ευρώ. Πληρ. τηλ. 6936867447 ΑΔ56641

ΠΩΛΕΙΤΑΙ εξοπλισμός εστιατορίου (τραπέζια - καρέκλες - ψυγείο/βιτρίνα με κατάψυξη - πλυντήριο πιάτων - γκριλιέρες- A/C 24 BTU) σε λογική τιμή. Πληρ. τηλ. 2241065052, 2241035626 ΑΔ56425

μαθήματα

ΑΠΟΦΟΙΤΗ ΠΑΙΔΑΓΩΓΙΚΟΥ ΠΑΡΑΔΙΔΕΙ ΙΔΙΑΙΤΕΡΑ ΜΑΘΗΜΑΤΑ ΣΕ ΠΑΙΔΙΑ ΔΗΜΟΤΙΚΟΥ. ΠΛΗΡ. ΤΗΛ. 6932178736 ΠΜ56850

ΜΑΘΗΜΑΤΙΚΟΣ, απόφοιτος ΑΠΘ παραδίδει μαθήματα Μαθηματικών, Φυσικής, Χημείας, Γυμνασίου - Λυκείου. Αναλαμβάνεται και η προετοιμασία υποψηφίων για τράπεζες κ.λπ. Πληρ. τηλ. 2241021963, 6947401508 ΑΜ56886

ΜΑΘΗΜΑΤΙΚΑ - ΦΥΣΙΚΗ - ΧΗΜΕΙΑ - ΦΙΛΟΛΟΓΙΚΑ ιδιαίτερα ή σε ολιγομελή τμήματα. ΠΥΡΑΜΙΔΑ: Αγ. Αναστασίας 48. Υπεύθυνος Ρούσος Ιωάννης μαθηματικός Πανεπ. Αθηνών. Πληρ. τηλ. 2241028717, 6972576361 ΑΜ56902

ΚΑΘΗΓΗΤΡΙΑ ΙΤΑΛΙΚΩΝ κάνει μαθήματα ιδιαίτερα και στο σπίτι σας. Για περισσότερες πληρ. στην IVANA NARDI τηλ. 6974206843 ΑΜ56837

ΕΜΠΕΙΡΟΣ ΚΑΘΗΓΗΤΗΣ ΧΗΜΙΚΟΣ κάτοχος Master ΗΠΑ παραδίδει μαθήματα Φυσικής και Χημείας σε μαθητές Γυμνασίου και Λυκείου. Αμεσα αποτελέσματα και συστηματική προετοιμασία για τις Πανελλήνιες. Πληρ. τηλ. 6944425672 ΑΜ56633

ΚΑΘΗΓΗΤΡΙΑ ΠΤΥΧΙΟΥΧΟΣ ΤΟΥ ΤΜΗΜΑΤΟΣ ΤΗΣ ΦΙΛΟΛΟΓΙΑΣ ΤΟΥ Α.Π. ΘΕΣ/ΚΗΣ ΠΑΡΑΔΙΔΕΙ ΜΑΘΗΜΑΤΑ ΚΑΤ' ΟΙΚΟΝ ΣΕ ΜΑΘΗΤΕΣ ΓΥΜΝΑΣΙΟΥ-ΛΥΚΕΙΟΥ (ΑΡΧΑΙΑ - ΛΑΤΙΝΙΚΑ- ΕΚΘΕΣΗ - ΚΕΙΜΕΝΑ Ν.Λ.) ΚΑΘΩΣ ΕΠΙΣΗΣ ΑΝΑΛΑΜΒΑΝΕΙ ΤΗΝ ΜΕΛΕΤΗ ΣΕ ΟΛΑ ΤΑ ΜΑΘΗΜΑΤΑ ΣΕ ΠΑΙΔΙΑ ΔΗΜΟΤΙΚΟΥ. ΠΛΗΡ. ΤΗΛ. 2241067652, 6977982069 ΠΜ56444

πωλησεις αυτοκινητων & μοτοσικλετων

ΠΩΛΟΥΝΤΑΙ: α) αυτοκίνητο μάρκας Μερσεντές τύπου 814 DISEL ψυγείο, καταψύκτη, παγωτατζίδικο, είναι κατάλληλο και για κατεψυγμένα προϊόντα, μοντέλο 96, β) αυτοκίνητο μάρκας WVagen κλούβα 2.400 cc diesel, ψυγείο - συντήρηση. Επίσης 96 μοντέλο. Οι ενδιαφερόμενοι να τηλεφωνήσουν στα 2241069441, 6944732168 ΑΑ57051

JEEP VITARA 2000cc V6 χρώματος πράσινο σε άριστη κατάσταση. Πληρ. τηλ. (22410) 32083, 6979445751. ΑΑ57046

Ευκαιρία πωλείται **NISSAN CHERRY** 1.500 ευρώ. Μόλις πέρασε ΚΤΕΟ, με ραδιοσιντί, καινούργια λάστιχα. Πληρ. τηλ. (22410) 90730, 6977655652. ΑΑ57037

YAMAHA R6 600 cc 120 HP μπλε, σε υπέρ άριστη κατάσταση 20.000 χλμ. (9/2000), τιμή λογική. Πληρ. τηλ. 2241024563 ΑΑ57029

ΦΟΡΤΗΓΟ MERCEDES ΑΝΑΤΡΕΠΟΜΕΝΟ ΤΥΠΟΣ 1619 ΜΕΤΡΗΤΟΙΣ. ΠΛΗΡ. ΤΗΛ. 6942408464 ΧΠΑ1711

HONDA NX 250 Dominator (supermotard) σε άριστη κατάσταση με 25.000 χλμ. με ζάντες WRP, λάστιχα AVON καινούργια, τιμόνι Renthal, εξάτμιση supertrapp 3 μηνών. Τιμή 2.500 ευρώ και με διακανονισμό. Πληρ.τηλ. 6944520291 ΑΑ57031

ΜΟΤΟΣΙΚΛΕΤΑ SUZUKI 250 GS σε καλή κατάσταση. Τιμή 600 ευρώ. Επίσης ένα γραφείο για Η/Υ σχεδόν καινούργιο, χρώμα κερασιά. Τιμή 100 ευρώ. Πληρ. τηλ. 6947806504, 2241026028. ΑΑ57011

CITROEN 2X c.c., (ημερ. 1ης άδειας 24.10.91), 1361 c.c., χρώματος γραφίτη, με 145.000 χλμ. ατρακάριστο, καλοσυντηρημένο και σε πολύ καλή κατάσταση, με κεντρικό κλείδωμα, ηλεκτρικά παράθυρα και καθρέπτες, ραδιοκασετόφωνο. Πληρ. τηλ. 6976447195. ΑΑ57012

ΑΥΤΟΚΙΝΗΤΟ GOLF 3 σε άριστη κατάσταση. Επίσης ένα jeep Samurai. Πληρ. τηλ. 2246098084 ΑΑ56971

ΜΕ ΑΤΕΛΕΙΩΤΕΣ ΔΟΣΕΙΣ, τρελές ευκαιρίες σχεδόν καινούργια PIAGGIO HEXAKON 1500 cc, GILERA RUNNER 125 cc, GILERA RUNNER 50 cc, PIAGGIO TYPHON 50 cc, DRAGSTER ITALJET 50 cc. Πληρ. τηλ. 2241094733, 2241096278, 6947329006 ΑΑ56969

ΠΩΛΟΥΝΤΑΙ ΤΑ ΚΑΤΩΘΙ ΑΥΤΟΚΙΝΗΤΑ σε άριστη κατάσταση και προσιτές τιμές με διακανονισμό 0 προκαταβολή και έως 60 δόσεις. Δεκτοί κάθε έλεγχοι και δοκιμές. FIAT SEICENTO MONT. 2000 4.110 ευρώ, FIAT SEIC. OPEN μοντ. 2001 4.700 ευρώ, HYUNDAI ATOS PRIME A/C μοντ. 2001 5.500 ευρώ, OPEL CORSA 1.0 A/C μοντ. 2001 6.900 ευρώ, TWINGO OPEN TOP A/C μοντ. 2001 6.000 ευρώ, FIAT BRAVA 1,4 A/C μοντ. 1998 5.300 ευρώ, SEAT IBIZA 1,4 A/C μοντ. 2000 6.300 ευρώ, SEAT CORDOBA 1,4 A/C μοντ. 2001 7.500 ευρώ, FORD FOCUS 1,4 A/C μοντ. 2001 10.300 ευρώ. Για πληρ. και έλεγχος στις εγκαταστάσεις της AUTOHELLAS - HERTZ στο 12 χλμ. Ρόδου-Καμείρου, τηλ. 2241098200-03ΑΑ56592

VIRAGO 250 cc με μπαγκαζιέρα και ανεμοθώρακα. Τιμή 1100 ευρώ. Πληρ. τηλ. 2241060060 ΑΑ56968

VW GOLF 4 μοντέλο '98, 1400 cc με φουλ εξτρα, 55 χλμ. σε άριστη κατάσταση Πληρ. τηλ. 6973804500 ΑΑ56923

ΠΩΛΟΥΝΤΑΙ ΜΕΤΑΧΕΙΡΙΣΜΕΝΑ ΦΟΡΤΗΓΑ ΑΥΤΟΚΙΝΗΤΑ ΕΙΣΑΓΩΓΗΣ ΟΛΩΝ ΤΩΝ ΤΥΠΩΝ, ΓΙΑ ΑΓΡΟΤΙΚΗ ΚΑΙ ΕΠΑΓΓΕΛΜΑΤΙΚΗ ΧΡΗΣΗ, ΚΑΘΩΣ ΕΠΙΣΗΣ ΚΑΙ Ι.Χ. ΕΠΙΒΑΤΙΚΑ. ΕΤΟΙΜΟΠΑΡΑΔΟΤΑ Ή ΚΑΤΟΠΙΝ ΠΑΡΑΓΓΕΛΙΑΣ. ΜΕ ΤΙΜΕΣ ΓΕΡΜΑΝΙΑΣ. ΠΑΡΕΧΟΥΜΕ ΓΡΑΠΤΗ ΕΓΓΥΗΣΗ ΕΝΟΣ ΧΡΟΝΟΥ. ΕΙΣΑΓΩΓΕΙΣ ΜΕΤΑΧΕΙΡΙΣΜΕΝΩΝ ΑΥΤΟΚΙΝΗΤΩΝ: Δ. ΜΠΟΥΝΤΟΥΡΗΣ-Ε. ΠΑΠΑΠΟΣΤΟΛΟΥ Ο.Ε. ΕΚΘΕΣΗ: ΕΘΝΙΚΗ ΟΔΟΣ ΛΑΡΙΣΑΣ-ΙΩΑΝΝΙΝΩΝ, ΤΡΙΚΑΛΑ ΘΕΣΣΑΛΙΑΣ, ΤΗΛΕΦΩΝΑ: 24310-74709, 24310-27008, ΚΙΝ.: 6974456200-6977395269 ΧΠΑ14110

ΑΥΤΟΚΙΝΗΤΟ AUDI 80 μοντέλο '84, 1600 cc, σε άριστη κατάσταση. Τιμή 1500 ευρώ. Διαπραγματεύσιμη. Πληρ. τηλ. 2241062036 ΑΑ56644

ΠΩΛΟΥΝΤΑΙ

από ξενοδοχειακή μονάδα λόγω ανακαίνισης και σε πολύ καλή κατάσταση τα παρακάτω είδη. Ολα σε μασίφ σουηδικό ξύλο:

Κρεβάτι μονό με στρώμα 80
Κρεβάτι διπλό με στρώμα 120
Κομοδίνο 30
Τουαλέτα - σκαμπώ-καθρέπτης 90
Ντουλάπα δίφυλλη με 2 συρτάρια ...80
Μεταλλικά τραπεζάκια βεράντας 30
Μεταλλικά καθίσματα 15
Φωτιστικά 10

Πληρ. τηλ. 22441025729, 2241034540, 6945973573, 6973537527

ΠΩΛΟΥΝΤΑΙ ΚΥΝΗΓΟΣΚΥΛΑ

εκπαιδευμένα κυνηγόσκυλα σε άριστη κατάσταση λόγω προβλημάτων υγείας σε πολύ χαμηλές τιμές:

2 σέτερ λάβερακ καθαρόαιμα θηλυκά πορτοκαλί - άσπρο
1 ταζα δάφνη μποντιάτικη 3 ετων πιανη
3 ταζια 6 μηνων (2) τσουλατα

Πληρ. τηλ. (22410)66160, 6944632885

ΠΡ56907

Audi

1. AUDI A3 1600 CC μοντ. 2000, 3θυρο (ABS, υδρ. τιμόνι, 4 αερόσακοι, ηλ. παράθυρα, κεντρικό κλείδωμα, ηλεκ. καθρέπτες, **air condition,** ηχοσύστημα)
2. VW POLO - 1000 CC μοντ. 2000, 3ΘΥΡΟ, (υδρ. τιμόνι, 2 αερόσακοι, ηλ. παράθυρα, κεντρικό κλείδωμα, ηλεκ. καθρέπτες, **air condition,** ηχοσύστημα.)
3. VW POLO - 1000 CC comfort, μοντ. 2000, 5ΘΥΡΟ, (υδρ. τιμόνι, 2 αερόσακοι, ηλ. παράθυρα, κεντρικό κλείδωμα, ηλεκ. καθρέπτες, **air condition,** ηχοσύστημα.)
4. VW GOLF 1400 CC GENARATION μοντ. 2002, 3ΘΥΡΟ (ABS, υδρ.τιμόνι, 4 αερόσακοι, 4 ηλ. παράθυρα, κεντρικό κλείδωμα, ηλεκ. καθρέπτες, **climatronic** ηχοσύστημα, αεροτομή, ζάντες αλουμινίου 16')
5. VW GOLF - 1400 CC μοντ. 2000, 3ΘΥΡΟ, (ABS, υδρ. τιμόνι, 4 αερόσακοι, 4 ηλ. παράθυρα, κεντρικό κλείδωμα, ηλεκ. καθρέπτες, **air condition** ηχοσύστημα, αεροτομή, συναγερμός)
6. VW GOLF - 1400 CC μοντ. 2000, 3ΘΥΡΟ, (ABS, υδρ. τιμόνι, 4 αερόσακοι, ηλ. παράθυρα, κεντρικό κλείδωμα, ηλεκ. καθρέπτες, **air condition,** ηχοσύστημα)
7. OPEL ASTRA - 1400 CC μοντ. 2000, (υδρ. τιμόνι, 2 αερόσακοι, 2 ηλ. παράθυρα, κεντρικό κλείδωμα, **air condition,** ηχοσύστημα.)
8. ROVER 414 -1400 CC μοντ. 1995, 5ΘΥΡΟ, χρώμα μπορντώ (ABS,υδρ. τιμόνι, αερόσακος οδηγού, 4 ηλ. παράθυρα, κεντρικο κλείδωμα, ηλεκ. καθρέπτες, ηχοσύστημα, ηλιοροφή)
9. RENAULT CLIO - 1400 CC μοντ. 1996, 5ΘΥΡΟ (υδρ. τιμόνι, 2 ηλ. παράθυρα, κεντρικό κλείδωμα, **air condition,** ηχοσύστημα)
10. CITROEN AX 1100 cc μοντέλο 1993, 5θυρο
11. ALPHA ROMEO 146-1400 CC μοντ. 1996 (υδρ. τιμόνι, αερόσακος οδηγού, ηλ. παράθυρα, κεντρικό κλείδωμα, ηχοσύστημα)
12. PEUGEOT 205 GL - 1000 CC μοντ. 1990, 3ΘΥΡΟ
13. PEUGEOT 405-1600 CC μοντ. 1995, 4ΘΥΡΟ, (ABS, υδρ. τιμόνι, ηλ. παράθυρα, κεντρικό κλείδωμα, ηλεκ. air condition, ηχοσύστημα)
14. HYUNDAI ACCENT GLS - 1300 CC μοντ. 1998, 4ΘΥΡΟ (ABS, υδρ. τιμόνι, 2 ηλ. παράθυρα, κεντρικό κλείδωμα, ηλεκ. καθρέπτες, air condition, ηχοσύστημα).
15. SKODA PICK UP-ΦΟΡΤΗΓΑΚΙ- 1900 CC DIESEL μοντ. 1999, (υδρ. τιμόνι, ηχοσύστημα).

Ξενάκης Αυτοκίνητα-Εξουσιοδοτημένος Έμπορος Kosmocar A.E.
Πωλήσεις-Service-Ανταλλακτικά Λίνδου 238 τηλ. 2241061600

CAR EXPERTS

AUTO ΕΠΙΛΟΓΕΣ
ΚΟΥΚΟΥΡΑΣ ΑΛΕΞΑΝΔΡΟΣ
ΛΕΩΦ. ΡΟΔΟΥ-ΛΙΝΔΟΥ 255 • ΤΗΛ. (22410)60910
www.autoepiloges.com

ΑΓΟΡΑ-ΠΩΛΗΣΗ-ΑΝΤΑΛΛΑΓΗ ΜΕΤΑΧΕΙΡΙΣΜΕΝΩΝ ΑΥΤΟΚΙΝΗΤΩΝ

1. ALFA ROMEO 147, PROGRESSION 120 PH, 1600 cc, μοντ. 2002, μπορντώ
- κεντρ. κλειδ. ηλ. παράθ., υδρ. τιμόνι, αερόσακος, ABS, klima, ζάντες αλουμινίου και ηχοσύστημα.
2. ROVER MGTF, 1600 cc, μοντ. 2003, ασημί
- κεντρ. κλειδ., ηλ. παράθ., υδρ. τιμόνι, αερόσακους, ABS, klima, ζάντες αλουμινίου και ηχοσύστημα
3., BMW 318 cabrio 1800 cc, μοντ. 1998, μπλε
- αερόσκ. οδηγού, ABS, air condition, ηλ. οροφή, κεντρ. κλειδ., ηλ. παράθ., υδρ. τιμόνι, ζάντες αλουμινίου και ηχοσύστημα
4. OPEL VECTRA, 1600 cc, μοντ. 2002, μαύρο
-κεντρ. κλειδ., ηλ, παράθ., υδρ. τιμόνι, αερόσακους, ABS, klima και ηχοσύστημα
5. HYUNDAI COUPE 1600 cc, μοντ. 2001, μπλε
- air condition, κεντρ. κλειδ., ηλ. παράθ. υδρ. τιμόνι, ζάντες αλουμινίου, αεροτομές, σπόιλερ και ηχοσύστημα.
6. MERCEDES 200E, 2000 cc, μοντ. 1993, μπλε, αυτόματο
- αεροσ. οδηγού, ABS, klima, δερμάτινο σαλόνι, ξύλ. επένδυση, ηλ. ηλιοροφή, κεντρ. κλειδ., ηλ. παράθ., υδρ. τιμόνι, ζάντες αλουμινίου και ηχοσύστημα
7. BMW 316I 1600 cc. μοντ. 1996, μπλε
- αεροσ. οδηγού ABS, air condition, κεντρ. κλειδ., ηλ. παράθ., υδρ. τιμόνι, ζάντες αλουμινίου και ηχοσύστημα
8. BMW 316I 1600 cc. μοντ. 1993, κόκκινο
-ABS, κεντρ. κλειδ., ηλ. παράθ., υδρ. τιμόνι, ζάντες αλουμινίου και ηχοσύστημα
9. OPEL VECTRA, 1600 cc, μοντ. 2001, λευκό
- κεντρ. κλειδ., ηλ. παράθ., υδρ. τιμόνι, αερόσακους, ABS, klima και ηχοσύστημα
10. MERCEDES S 320 LONG, 3200 cc, μοντ. 1991, θαλασσί, αυτόματο
- Full extra
11. ROVER 400, 1600 cc, μοντ. 1999, κυπαρισί
- αερόσ. οδηγού-συνοδηγού, ABS, air condition, δερμ. σαλόνι, κεντρ. κλειδ., ηλ. παράθ., υδρ. τιμόνι, ζάντες αλουμινίου, συναγερμός και ηχοσύστημα
12. CITROEN SAXO VTS, 1600 cc, μοντ. 2001, χρυσαφί
- κεντρ. κλειδ., ηλ. παράθ., υδρ. τιμόνι, air condition, ζαντ. αλουμινίου και ηχοσύστημα
13. KIA RIO SEDAN, 1400 cc, μοντ. 2003, κυπαρισί
- αερόσ. οδηγού, ABS, air condition, κεντρ. κλειδ., ηλ. παράθ., υδρ. τιμόνι και ηχοσύστημα
14. HYUNDAI ACCENT 1400 cc μοντ. 2000, ασημί
- αερόσακος οδηγού, κεντρ. κλειδ., ηλ. παράθ., υδρ. τιμόνι και ηχοσύστημα
15. PEUGEOT RALLYE 1300 cc, 100 HP, μοντ. 1995, κόκκινο
- ηχοσύστημα
16. PEUGEOT 206 1100 cc, 2001, μπλε
- αερόσακος οδηγού, air conditon και ηχοσύστημα
17. FIAT PUNTO 1100cc, μοντ. 1999 άσπρο
- κεντρ. κλειδ., ηλ. παράθ., air condition και ηχοσύστημα
18. OPEL CORSA 1000 cc, μοντ. 2002, μπλε
- κεντρ. κλειδ., ηλ. παράθ., υδρ. τιμόνι, air condition και ηχοσύστημα
19. DAEWOO MATIZ 800cc, μοντ. 2000, κόκκινο
- air condition και ηχοσύστημα
20. ALFA ROMEO 156, 1600 cc, μοντ. 2000, κόκκινο
- κεντρ. κλειδ., ηλ. παράθ., υδρ. τιμόνι, air condition, ABS, αερόσακους, ζάντες αλουμ. και ηχοσύστημα
21. OPEL ASTRA 1400 cc, μοντ. 2001, ασημί
- κεντρ. κλειδ., ηλ. παράθ., υδρ. τιμόνι, air condition, ABS, αερόσακους και ηχοσύστημα
22. FIAT PUNTO SPEEDGEAR 3D SPORTING, 1242 cc, μοντ. 2001, χρυσαφί
- κεντρ. κλειδ., ηλ. παράθ., υδρ. τιμόνι, air condition, αερόσακους, ABS, ζάντες αλουμ. και ηχοσύστημα
23. HYUNDAI ACCENT 1350 cc, μοντ. 2000 ασημί
- κεντρ. κλειδ., ηλ. παράθ., υδρ. τιμόνι, αερόσακο οδηγού και ηχοσύστημα

ΑΠΟ 0% ΠΡΟΚΑΤΑΒΟΛΗ ΕΩΣ 60 ΜΗΝΙΑΙΕΣ ΔΟΣΕΙΣ ΜΕ ΤΑ ΧΑΜΗΛΟΤΕΡΑ ΕΠΙΤΟΚΙΑ ΤΗΣ ΑΓΟΡΑΣ

Μια πρόταση για όλους τους επαγγελματίες

*Η **3Τ ΑΕΒΕ** σας ανοίγει δρόμο με τις μακροχρόνιες μισθώσεις αυτοκινήτων γρήγορα και σωστά, προσφέροντας σας περισσότερα πλεονεκτήματα.*

***ΕΠΩΦΕΛΗΘΕΙΤΕ ΤΩΡΑ** από τα δυναμικά μας προγράμματα και αποκτήστε το αυτοκίνητο που επιθυμείτε για σας και για τον στόλο της εταιρίας σας.*

8 σημαντικοί λόγοι που σας συμφέρουν!

1. **Το 100% των μισθωμάτων** μπαίνουν στα έξοδα της επιχείρησής σας
2. **Εχετε φορολογική απαλλαγή** από τα τεκμήρια αγοράς (πόθεν έσχες)
3. **Αποκτάτε αυτοκίνητο χωρίς προκαταβολή** διατηρώντας το κεφάλαιο σας
4. **Πλήρη απαλλαγή από κόστος συντήρησης**
5. **Εχετε πάντα καινούργιο αυτοκίνητο.** Με την λήξη της μίσθωσης μπορείτε να το αντικαταστήσετε
6. **Αποδέσμευση κεφαλαίων** που θα θέλατε για την αγορά του αυτοκινήτου, αξιοποιώντας τα σε άλλους παραγωγικούς τομείς
7. **Εχετε κεφαλαιακή ρευστότητα** αφού μπορείτε να πουλήσετε τοα υτοκίνητο και να το εκμισθώσετε πάλι (Lease back)
8. **Εξοικονόμηση χρόνου και χρήματος** για σας και την επιχείρησή σας

Γιατί να αγοράσετε ένα αυτοκίνητο όταν μπορείτε να το ενοικιάσετε;

3Τ ΑΕΒΕ
6ο χλμ. Ρόδου-Λίνδου, Ρόδος
Τηλ. 2241068000 • fax 2241068010

προσφορές εργασίας

ΚΗΠΟΥΡΟΣ ΑΝΑΛΑΜΒΑΝΕΙ πάσης φύσεως κηπουρικές εργασίες. Επίσης συνεργασία με ξενοδοχεία. Πληρ. τηλ. 6945017564 κ. Στέφανο Σούλτσες AP57055

ΗΛΕΚΤΡΟΛΟΓΟΣ
Αναλαμβάνει
κάθε είδους
επαγγελματική
και οικιακή βλάβη.
ΖΑΧΑΡΙΟΥ ΓΙΩΡΓΟΣ
Πληρ. τηλ.
2241034533,
6944648372
ΠΡ56949

ΚΥΡΙΑ ΑΝΑΛΑΜΒΑΝΕΙ φύλαξη παιδιών στο σπίτι σας/της. Πληρ. τηλ. 6946981426 AP56962

ΑΝΑΛΑΜΒΑΝΩ ΜΟΝΩΣΕΙΣ ταρατσών, τοίχων σε πολύ καλή τιμή. Πληρ. τηλ. 6947798957, 6973970625, κ. Χρήστο. AP57014

ΥΔΡΑΥΛΙΚΑ – ΚΑΛΟΡΙΦΕΡ
Γιάννης ο Ατλάσης
ΕΓΚΑΤΑΣΤΑΣΕΙΣ
ΑΝΑΚΑΙΝΙΣΕΙΣ
ΣΥΝΤΗΡΗΣΕΙΣ
Πληρ. τηλ.
2241029898,
6973610779
ΠΡ56378

ΤΡΙΨΙΜΟ ΠΑΡΚΕ χωρίς σκόνη. Πληρ. τηλ. 6946642924 Ρόδος. Εργασία εγγυημένη AP56777

ΞΥΛΟΥΡΓΙΚΕΣ ΕΡΓΑΣΙΕΣ, κουζίνες, ντουλάπες, πόρτες, λουστραρίσματα και μερεμέτια. Πληρ. τηλ. 6945491827 AP56370

ΑΝΑΛΑΜΒΑΝΩ ΧΤΙΣΙΜΑΤΑ, σοβάδες και παντός τύπου μερεμέτια. Πληρ. κος Μιχάλης τηλ. 2241028824, 6944622406 AP56541

ΚΥΡΙΑ διπλωματούχος **μασέρ**, κάνει θεραπευτικό, κλασικό, χαλαρωτικό, αθλητικό, αισθητικό μασάζ με αρωματοθεραπεία μασάζ αδυνατίσματος, reiky και siatsu. Πληρ. τηλ. 2241020833, 6932501924 AP56747

- **ΗΛΕΚΤΡΙΚΑ**
- **ΥΔΡΑΥΛΙΚΑ**
- **ΚΑΛΟΡΙΦΕΡ**
- **ΚΕΡΑΙΕΣ TV**

Συνεργείο από Έλληνες εξειδικευμένους τεχνίτες αναλαμβάνει άμεσα και υπεύθυνα κάθε είδους εργασίες - βλάβες.
Ολες τις ώρες στο
τηλ. 6936151625,
6946332441
ΠΡ56752

γνωριμίες

ΑΥΤΑΡΧΙΚΗ ΚΥΡΙΑ ζητά γνωριμία με κύριο χαμηλών τόνων. Πληρ. τηλ. 6997190495 ΑΓ56957

ΜΕΛΙΝΑ. ΠΡΟΣΦΕΡΕΙ ΜΑΖΑΣ ΣΤΟ ΧΩΡΟ ΤΗΣ. ΠΛΗΡ. ΤΗΛ. 6934959382 ΠΓ56827

ΤΕΧΝΙΚΟ ΓΡΑΦΕΙΟ
ΑΝΑΣΤΑΣΗΣ ΒΑΡΕΛΗΣ
ΑΡΧΙΤΕΚΤΟΝΑΣ
Αναλαμβάνει:
- Οικοδομικές άδειες
- Μελέτες
- Επιβλέψεις
- Κατασκευές οικοδομικών έργων
- Την υποβολή δικαιολογητικών στην **ΔΕΥΑΡ**

για την σύνδεσή σας με το **ΑΠΟΧΕΤΕΥΤΙΚΟ ΔΙΚΤΥΟ**
• Αμεση εξυπηρέτηση
• Καλή δουλειά
•Οικονομικές λύσεις
για κάθε πληροφορία σας:
ΓΡΑΦΕΙΟ:
Μαδρίτης 20, Ρόδος
Τηλ. 22410-61502
κιν. 6977-305126
ΠΡ56347

ΚΟΠΕΛΑ ΑΝΑΛΑΜΒΑΝΕΙ
φύλαξη παιδιών στο σπίτι τους.
Πληρ. τηλ. 2241077755

ΠΑΝΕΛΛΑΔΙΚΟ ΔΙΚΤΥΟ ΤΑΠΗΤΟΚΑΘΑΡΙΣΤΗΡΙΩΝ
ART CLEAN EXPRESS
Είμαστε λίιιι...γο πιο μπροστά από τους άλλους!
ΠΛΥΣΙΜΟ-ΑΠΟΛΥΜΑΝΣΗ- ΦΥΛΑΞΗ
ΧΑΛΙΩΝ- ΜΟΚΕΤΩΝ - ΣΑΛΟΝΙΩΝ
(και επί τόπου)
ΠΑΠΛΩΜΑΤΑ - ΚΟΥΒΕΡΤΕΣ - ΦΛΟΚΑΤΕΣ
ΣΤΕΓΝΟ ΓΙΑ ΜΕΤΑΞΩΤΑ ΚΑΙ ΧΕΙΡΟΠΟΙΗΤΑ
ΑΔΙΑΒΡΟΧΟΠΟΙΗΣΕΙΣ & ΕΠΙΔΙΟΡΘΩΣΕΙΣ ΤΑΠΗΤΩΝ
ΠΑΡΑΛΑΒΗ - ΠΑΡΑΔΟΣΗ ΚΑΤ' ΟΙΚΟΝ
ΤΗΛ. 2241094815-
ΚΙΝ. 6944350247
ΤΗΛ. ΧΩΡΙΣ ΧΡΕΩΣΗ
80011400400
ΑΛΑΦΑΚΗΣ ΤΑΣΟΣ
ΧΠΡ502

ΕΡΓΟΛΑΒΟΣ
ΜΑΣΤΟΡΑΣ ΚΩΝΣΤΑΝΤΙΝΟΣ
ΤΙΜΕΣ ΛΟΓΙΚΕΣ
ΑΝΑΛΑΜΒΑΝΩ γενικές κατασκευές κτιρίων, αναπαλαιώσεις, σοβατίσματα, χτισίματα, γκρεμίσματα, βαψίματα, μάρμαρα, γιαλίσματα, πλακάκια, περιφράξεις οικοπέδων, κατασκευές, μελέτες για σοφίτες, ξυλοκατασκευές, τοποθέτηση κεραμίδια
ΠΑ ΟΛΗ ΤΗ ΔΩΔΕΚΑΝΗΣΟ
Πληρ. τηλ.
(22410)27255, 6944-823925 όλο το 24ωρο
ΠΡ56402

ΑΓΟΡΑΖΩ
- ΧΡΥΣΑΦΙΚΑ
- ΚΟΣΜΗΜΑΤΑ
- ΝΟΜΙΣΜΑΤΑ
- ΧΡΥΣΑ ΔΟΝΤΙΑ
- ΜΕΤΟΧΕΣ
- ΩΡΟΛΟΓΙΑ
- ΑΝΤΙΚΕΣ

Δάνεια επί ενεχύρω
«ΜΠΑΜΠΗΣ»
Δημ. Θεοδωράκη 15 (1ος όροφος) ΡΟΔΟΣ
ΧΠΡ407

ΠΛΥΝΤΗΡΙΟ ΧΑΛΙΩΝ
Cleaning Pro

πλένουμε & φυλάμε:
• ΧΑΛΙΑ - ΜΟΚΕΤΕΣ - ΦΛΟΚΑΤΕΣ
• ΠΑΠΛΩΜΑΤΑ - ΚΟΥΒΕΡΤΕΣ
☎ *22410.60585*
email: abonis@otenet.gr
ΙΔΙΟΚΤΗΤΕΣ ΕΙΔΙΚΕΣ ΕΓΚΑΤΑΣΤΑΣΕΙΣ:
ΝΙΚΗΦ. ΒΡΕΤΤΑΚΟΥ - ΑΣΓΟΥΡΟΥ

ΧΑΡΤΟΜΑΝΤΕΙΑ

Ρίχνω τα χαρτιά και μαντεύω το μέλλον με επιτυχία.
901 121 0928
LEXITEL 0.25€/15'+Φ.Π.Α., Τ.Θ. 31730

Η ΔΙΚΗ ΣΟΥ ΑΣΤΡΟΛΟΓΟΣ

Άγχος; Ανασφάλεια; Ερωτηματικά;
ΣΤΗΡΙΞΟΥ πάνω μου... Θα σε βοηθήσω με τις έγκυρες αστρολογικές προβλέψεις μου
901 121 0934
LEXITEL 0.25€/15'+Φ.Π.Α., Τ.Θ. 31730

ΚΙΝΕΖΙΚΗ ΑΣΤΡΟΛΟΓΙΑ

Από τα βάθη της ανατολής, πείρα και γνώσεις αιώνων.
Άσε με να σε συμβουλεύσω!
901 121 0935
LEXITEL 0.25€/15'+Φ.Π.Α., Τ.Θ. 31730

ΑΠΟΦΡΑΞΕΙΣ
ΔΩΔΕΚΑΝΗΣΙΑΚΕΣ ΑΠΟΦΡΑΞΕΙΣ

"ΚΟΛΟΣΣΟΣ"
ΑΠΟΦΡΑΞΕΙΣ ΚΑΘΑΡΙΣΜΟΙ
ΑΠΟΧΕΤΕΥΣΕΩΝ & ΒΟΘΡΩΝ


Αναλαμβάνουμε πάσης φύσεως αποφράξεις οποιουδήποτε μήκους και πλάτους Αναλαμβάνουμε καθαρισμούς αποχετευτικών αγωγών ΔΗΜΩΝ, ΞΕΝ/ΧΕΙΩΝ στρατιωτικών μονάδων ΣΠΙΤΙΩΝ, ΠΟΛΥΚΑΤΟΙΚΙΩΝ καθώς και καθαρισμούς βιολογικών μονάδων με μηχάνημα υψηλής πιέσεως σε όλη την Δωδ/σο
Κ. ΠΗΔΙΑΚΗΣ - Π. ΚΑΣΕΡΗΣ
Πληρ. τηλ. 2241047915-91881,
κιν. 6944/325234 και 6977/717048

ΑΠΟΦΡΑΞΕΙΣ-ΚΑΘΑΡΙΣΜΟΙ


ΑΠΟΦΡΑΞΕΙΣ ΚΑΘΑΡΙΣΜΟΙ ΣΥΝΤΗΡΗΣΕΙΣ ΑΠΟΧΕΤΕΥΣΕΩΝ-ΕΠΙΦΑΝΕΙΩΝ-ΚΤΙΡΙΩΝ-ΠΛΟΙΩΝ-ΒΙΟΛΟΓΙΚΩΝ
Αναλαμβάνουμε ξενοδοχεία, Δήμους, πολ/κίες κ.λπ. Άντληση πετρελαιοειδών από πλοία καθώς και λιποσυλλεκτών και βιολογικών. ΜΕ ΜΟΝΑΔΙΚΑ ΣΕ ΥΨΟΣ ΠΙΕΣΗΣ ΚΑΙ ΑΝΑΡΡΟΦΗΣΗΣ. ΥΠΕΡΣΥΓΧΡΟΝΑ ΜΗΧΑΝΗΜΑΤΑ ΥΔΡΟΒΟΛΗΣ ΣΕ ΟΛΗ ΤΗ ΔΩΔΕΚΑΝΗΣΟ
ΟΛΟ ΤΟ 24ωρο
ΒΑΡΔΕΛΛΗ Μ. -ΚΡΑΣΟΠΟΥΛΟΣ Δ. Ο.Ε.
Τηλ. 2241035555, Fax: 2241073100, Κιν. 6944/395999
e-mail:metropontikas@excite.com.
ΣΤΙΣ ΠΙΟ ΧΑΜΗΛΕΣ ΤΙΜΕΣ

ΜΑΤΙΕΣ ΣΤΟ ΜΕΛΛΟΝ
Διόραση και Διαίσθηση
Βλέπω πολύ μακριά... όλα όσα θα σου συμβουν...

901 121 0927
LEXITEL 0.25€/15'+Φ.Π.Α., Τ.Θ. 31730

ΜΟΝΑΔΙΚΕΣ ΓΝΩΡΙΜΙΕΣ
Είμαι διαφορετική από τις άλλες...θα το διαπιστώσεις...

901 121 0926
LEXITEL 0.25€/15'+Φ.Π.Α.-Τ.Θ.31730
Μίλα πολυ, Μίλα φθηνά...η κάρτα TALK TALK μας φέρνει κοντά!
Προμηθεύσου την κάρτα και πληκτρολόγησε 502

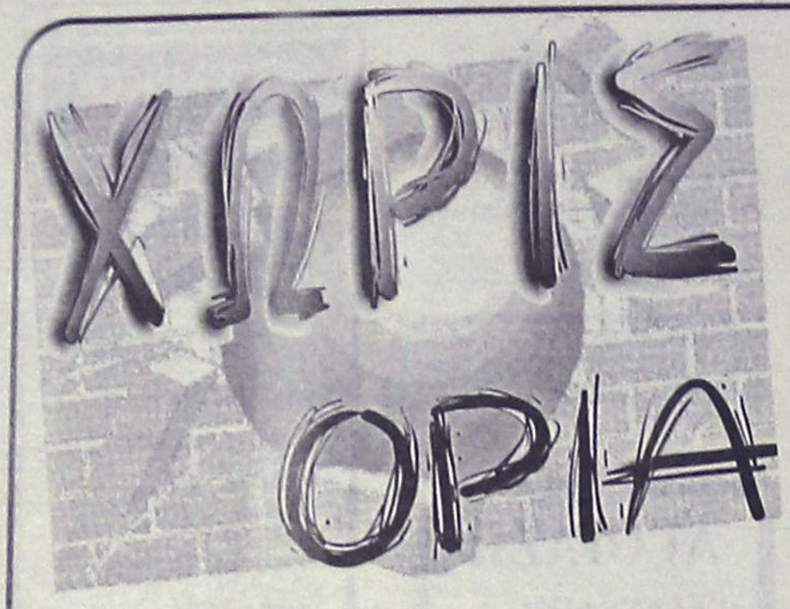

Νέα διοίκηση στον ΓΑΟ Ρόδου

Το Σάββατο 7 Φεβρουαρίου έγινε η γενική συνέλευση του Γυμναστικού Αθλητικού Ομίλου TAEKWONDO Ρόδου στις εγκαταστάσεις του στο Ροδίνι. Κατά την γενική συνέλευση έγινε ο διοικητικός και αγωνιστικός απολογισμός από τον πρόεδρο **Ερωτόκριτο Μιχάλη** και ο οικονομικός απολογισμός από τον ταμία **Λάλλα Λάζαρο**. Στην συνέχεια έγιναν οι εκλογές για την ανάδειξη νέου Δ.Σ. και Εξελεγκτικής Επιτροπής.

Κατά την διαδικασία αυτή εκλέχθηκαν οι παρακάτω που συγκροτήθηκαν σε σώμα την Πέμπτη 12-2-2004 ως εξής:

Πρόεδρος: **Ερωτόκριτος Μιχάλης**, αντιπρόεδρος: **Ντουρουτλής Μάκης**, γ. γραμματέας: **Κουρουκλίδη Λίτσα**, ταμίας: **Λάλλας Λάζαρος**, μέλη: **Νίκος Σαββαΐδης, Παπαντωνάκης Γεώργιος** και ο **Δέτσης Θεόφιλος**.

Στη συνέχεια έγινε η κοπή της πίτας του συλλόγου την οποία ευλόγησαν ο πρωτοσύγκελος της Ιεράς Μητρόπολης Ρόδου **Παΐσιος Αραβαντινός** και ο πατήρ **Ξενοφών.**

Η εκδήλωση έκλεισε με χαιρετισμούς του Πρωτοσύγκελου, του υποψήφιου βουλευτή του ΠΑΣΟΚ **Βασίλη Σεβαστή**, του προέδρου **Μιχάλη Ερωτόκριτου**, του αντιπροέδρου και προέδρου της Π.Α.Ε. Ρόδου **Μάκη Ντουρουτλή.**

Ο προπονητής του σωματείου **Παύλος Καζαντζόγλου** επέδωσε τα διπλώματα για DAN στους αθλητές: **Σαββαΐδη Δημήτρη**, 1 DAN. **Μαδεμλή Γεώργιο**, 2 DAN. **Κατσανίδη Θεόδωρο**, 2 DAN.

Στην εκδήλωση παρέστησαν σχεδόν όλοι οι αθλητές του σωματείου στο TAEKWONDO και HAP KIDD με αρκετούς γονείς.

Ανοιξε ο δρόμος

Μετά από πολλούς μήνες αναμονής και συνεχών αδιεξόδων ήταν αναμενόμενο η σιγουριά για την κατασκευή του Ενωσιακού γηπέδου στο Καρακόνερο να θεμελιωνόταν στις συνειδήσεις του κόσμου μόνο με τις υπογραφές σε συγκεκριμένη συμφωνία ανάμεσα στην ΕΠΟ, την ΕΠΣΔ και τον συνεπίκουρο δημάρχου Κάλλιστο Διακογεωργίου. Από χθες, λοιπόν, οι Ροδίτες μπορούν να περιμένουν στα σίγουρα πως το αργότερο μέχρι το τέλος Αυγούστου οι Μικτές ομάδες θα διαθέτουν το δικό τους σπίτι και το νησί ένα σύγχρονο αθλητικό κέντρο. Ο πρόεδρος της ΕΠΣΔ Κλεόβουλος Χατζηγεωργίου και ο συνεπίκουρος του δημάρχου υπέγραψαν την συμφωνία του χρησιδανείου, με το οποίο ένα μεγάλο κομμάτι γης περιέρχεται για την επόμενη εικοσαετία στην ιδιοκτησία της Ενωσης, με την προϋπόθεση να δημιουργηθούν με έξοδα της ΕΠΟ οι προβλεπόμενες ποδοσφαιρικές εγκαταστάσεις.

Θυμίζουμε, πως προβλέπεται η κατασκευή γηπέδου με συνθετικό χλοοτάπητα τέταρτης γενιάς, ενός γηπέδου 5Χ5, γραφείων, καθώς και αίθουσας πολλαπλών χρήσεων. Ο πρόεδρος της ΕΠΣΔ επανέλαβε και χθες πως τα χρήματα τα οποία θα εξοικονομηθούν από την ύπαρξη εξέδρας θα επενδυθούν για την περαιτέρω αξιοποίηση του χώρου, με την δημιουργία ενός δευτέρου γηπέδου 5Χ5 όπως και άλλων εγκαταστάσεων. Η ΕΠΟ έχει ήδη υπογράψει σύμβαση με την εταιρία που αναλαμβάνει την κατασκευή των Ενωσιακών γηπέδων και την Δευτέρα αναμένεται να έρθει στην Ρόδο ο προϊστάμενος των Τεχνικών Υπηρεσιών της Ομοσπονδίας Λευτέρης Γενεράλης για να δρομολογήσει τις διαδικασίες. Όσο για την παρουσίαση του έργου, αποφασίστηκε να πραγματοποιηθεί στο ξενοδοχείο «ΠΛΑΖΑ» κατά την διάρκεια της γιορτής για την κοπή της πρωτοχρονιάτικης πίτας της ΕΠΣΔ στις 20 Φεβρουαρίου.

Αήττητος ο Ιάλυσος

• Στα εκτός έδρας παιχνίδια του. Δεν χάνει από τον Φοίβο από τη δεκαετία του '90!

ΚΑΙ τώρα οι δύο τους! Τα δύο μεγάλα φαβορί της φετινής κούρσας στην Α' Δωδεκανήσου καλούνται να λύσουν τις διαφορές τους σ' ένα ματς που έχει έντονο βαθμολογικό ενδιαφέρον αλλά και ψυχολογικό «ντομπέ» για την συνέχεια του πρωταθλήματος.

Ο Φοίβος έχει το πλεονέκτημα της έδρας όπου σε εννέα αναμετρήσεις του γνώρισε μόνο μία ήττα (τα γκολ 21-4) και ο Ιάλυσος την αβάντα του ενός βαθμού που προηγείται, αλλά και την ικανότητα του να διατηρεί το αήττητο των εκτός έδρας αγώνων του με έξι νίκες και δύο «Χ» (τα γκολ 16-3). Ομως και η προϊστορία είναι υπέρ των φιλοξενούμενων καθώς σε δύο ματς την δεκαετία του '90 για την Δ' Εθνική και ένα για την Α' Δωδεκανήσου (πέρυσι) δεν γνώρισαν την ήττα.

✔Ζωηρό ενδιαφέρον παρουσιάζει η αναμέτρηση Απόλλωνα-Κλεάνθη. Ο πρώτος έχει την άμεση ανάγκη των βαθμών για να ξεφύγει από την ζώνη του υποβιβασμού και ο δεύτερος για να βρίσκεται στο χορό της πρωτιάς.

Και η συνάντηση στους Αγίους Αποστόλους παρουσιάζει ενδιαφέρον για τον Ευαγόρα που κόντρα στον δυνατό ΑΕΡΑ θα επιδιώξει την πρώτη του επίσημη νίκη στην φετινή διοργάνωση.

Οι Εμπωνιάτες που είναι στο γκρουπ των υποψηφίων θα πάρουν ακούραστα τους 3 β. της νίκης κόντρα στον Καλυμνιακό, όπως και η εντυπωσιακή νεοφώτιστη Ασπίδα κόντρα στην ΑΕΛ που απεχώρησε.

Δυνατά ματς είναι αυτά που συμπληρώνουν την 19η αγωνιστική μεταξύ Κλεόβουλου-Αρη και Βατίου-Ηρακλή που λόγω βαθμολογικής αδιαφορίας όλα τα αποτελέσματα είναι πιθανά.

Η ΠΡΟΪΣΤΟΡΙΑ

ΦΟΙΒΟΣ-ΙΑΛΥΣΟΣ

Δύο παιχνίδια στην Δ' Εθνική και ένα στην μεγάλη κατηγορία του τοπικού μας είναι αυτά μεταξύ των πρωταγωνιστών της φετινής διοργάνωσης στο κυνήγι του τίτλου.

Οι Ιαλυσιώτες και στα τρία παρέμειναν αήττητοι και μάλιστα με δύο νίκες.

Συγκεκριμένα είχαμε:

Περ. 91-92 (Δ'): 1-2

Ζούνης (π.)- **Λεντάκης, Κουφός.**

Περ. 92-93 (Δ'): 0-2

Πεταυράκης, Κ. Αλεξανδρίδης.

Περ. 02-03: 1-1

Αμπελάς, Μαυρής.

ΑΣΤΕΡΑΣ Μ.-ΑΝΤΑΓΟΡΑΣ

Στην Α' βρέθηκαν αντίπαλοι πριν οκτώ σαιζόν όταν και στα Μάσσαρι το τοπικό συγκρότημα διέλυσε αυτό της Κω με σκορ 5-1 (περίοδος 95-96).

Σκόρερς οι **Σπ. Μουδάτσος** 2, **Σκούμπρος** (π.), **Σάρλης, Σταυρίδης-Κατσάνης.**

ΑΠΟΛΛΩΝΑ-ΚΛΕΑΝΘΗΣ

Μόλις πέρυσι συναντήθηκαν στην μεγάλη διοργάνωση του τοπικού μας και οι Παραδεισιώτες σημείωσαν επιβλητική νίκη μέσα στ' Απόλλωνα με σκορ 1-4 (σήμερα παίζουν στις Φάνες). Τα γκολ **Παντερής-Μ. Σπάρταλης** 2, **Καραγιάννης, Γ. Κρομμύδας.**

ΕΥΑΓΟΡΑΣ-ΑΕΡΑ

Πέντε παιχνίδια μετράνε στην προϊστορία τους οι δύο αντίπαλοι, με τους Ροδίτες να έχουν τέσσερις νίκες και μόλις μία οι Αφαντενοί (συνολικό σκορ 12-3).

Περ. 94-95: 1-0

Χατζημιχαήλ.

Περ. 95-96: 0-3

Κ. Καλογήρου 2, **Μπακίρης**

Περ. 96-97: 6-0

Τσ. Νικολέττος 3 (1 π.), **Αγκάς, Καρδούλιας, Κάτρης.**

Περ. 00-01: 3-0

Αγκάς, Δημητρούλης, Σίμας

Περ. 01-02: 2-0

Ζαχαρίας 2.

ΚΛΕΟΒΟΥΛΟΣ-ΑΡΗΣ

Δεκατρία γκολ σημειώθηκαν στις τρεις αναμετρήσεις τους στη Λίνδο με τους γηπεδούχους να έχουν πάρει το ροζ φύλλο αγώνα σε δύο.

Περ. 94-95: 1-3.

Εγγλέζος-Σιδεράτος 2, **Παπαγρηγορίου.**

Περ. 00-01: 6-0

Φραντζάκης 2, **Μαρκιού, Μουδάτσος, Ε. Ιωαννίδης, Κορνάρος.**

Περ. 02-03:3-0

Πιτσουρδάκης 2, **Πόλος.**

ΒΑΤΙ-ΗΡΑΚΛΗΣ

Πλούσια είναι η προϊστορία των μεταξύ τους αγώνων. Στους έντεκα τελευταίους (οι δύο για τα play off) οι Βατενοί έχουν τέσσερις νίκες, οι Μαρτσενοί ισάριθμες και οι τρεις δεν ανέδειξαν νικητές.

Περ. 90-91: 3-1

Τριομάτης 2, **Κωστάκης-Μαλώτρας.**

Περ. 93-94: 0-1

Πιστόλας.

Περ. 94-95: 2-0

Γιακουμάκης 2 (2 π.)

Περ. 95-96:1-0

Φαρμακίδης

Περ. 96-97 (p.o): 2-2

Δ. Αθανασίου, Λεντής-Φαρμακίδης, Παντίδος.

Περ. 96-97 (p.o.): 1-0 (παρ.1-2).

Φ. Μπούρδας-Λεντής, Γιακουμάρος.

Περ. 97-98: 0-0

Περ. 99-00: 0-2

Κούλλαρος, Μανωλάς (π.).

Περ. 00-01: 1-1

Ι.Μ. Καμπούρης-Μάνος

Περ. 01-02: 1-0

Ι. Καμπούρης.

Περ. 02-03: 2-3

Ι. Καμπούρης, Χ. Μπούρδας-Κουφομανώλης, Σαλπιγκτίδης, Γιακουμάρος.

ΟΙ ΔΙΑΙΤΗΤΕΣ

Ο έμπειρος ρέφερι **Παντελής Μιχαλάκης** θα διευθύνει το μεγάλο ντέρμπι της αγωνιστικής. Φέτος σφύριξε 14 παιχνίδια συνολικά καταλογίζοντας ένα πέναλτι και δείχνοντας έξι κόκκινες κάρτες.

Πέντε φορές κέρδισαν οι γηπεδούχες, τέσσερις οι φιλοξενούμενες και τρία ματς έληξαν ισόπαλα. Συγκεκριμένα έπαιξε τις συναντήσεις:

Φοίβος-Ανταγόρας	1-0
Αστέρας-Αναγενν.	2-1
Ευαγόρας-Ιάλυσος	0-1
Αστέρας-Ηρακλής	1-0
Φοίβος-Κλεόβουλος	3-1
Ευαγόρας-Κλεόβουλος	1-1
Ιάλυσος-Κλεάνθης	1-2
Ηρακλής-ΑΕΡΑ	2-0
Αναγέννηση-Ανταγόρας	2-2
Κλεάνθης-Βάτι	3-1
Αναγέννηση-Φοίβος	0-3
Ασπίδα-Βάτι	2-1
Κλεάνθης-ΑΕΡΑ	2-2
Ηρακλής-Κλεόβουλος	2-3

ΔΗΜ. ΚΕΤΣΕΣ (Κλεόβουλος-Αρης): Εχει οκτώ διαιτησίες στις οποίες επτά(!) φορές κέρδισαν οι γηπεδούχες.

Εδωσε τρία πέναλτι και τέσσερις αποβολές. Ηταν παρών στα ματς Κλεόβουλος-Απόλλωνα, Φοίβος-Αρης 1-2, Αρης-ΑΕΛ 4-1.

ΚΩΝΣΤ. ΖΑΝΕΤΤΙΔΗΣ (Απόλλωνα-Κλεάνθης): Με αυτό το παιχνίδι συμπληρώνει φέτος μία "11άδα" διαιτησιών στην Α'. Τρεις φορές ήρθε το σημείο του «άσου», τέσσερις του «διπλού» και τρεις το «Χ».

Εδειξε την βούλα της εσχάτης των ποινών 4 φορές και άλλες 6 έβγαλε από το τσεπάκι του την κόκκινη. Σφύριξε και το ματς του α' γύρου Κλεάνθης-Απόλλωνα 4-0.

Ακόμα στα Απόλλωνα-Αναγέννηση 1-1, Ευαγόρας-Κλεάνθης 2-3, Απόλλωνα-Ιάλυσος 0-4.

ΕΥΑΓ. ΚΑΤΣΙΔΩΝΗΣ (Ευαγόρας-ΑΕΡΑ): Εχει δείξει τις περισσότερες κόκκινες κάρτες στο πρωτάθλημα (14). Επτά νίκες οι γηπεδούχες, τέσερις οι φιλοξενούμενες και τρία «Χ». Σφύριξε τα παιχνίδια ΑΕΡΑ-Κλεάνθης 0-1, Ευαγόρας-Φοίβος 0-0, ΑΕΡΑ-Αστέρας 4-1.

ΝΙΚ. ΔΙΑΜΑΝΤΕΑΣ (Βάτι-Ηρακλής): Μόλις μία ισοπαλία σημειώθηκε σε επτά παιχνίδια που σφύριξε (από τρεις νίκες γηπεδούχες, φιλοξενούμενες).

Κατελόγισε δύο πέναλτι και οκτώ αποβολές.

Σφύριξε τα Βάτι-Αρης 4-1, Απόλλωνα-Ηρακλής 2-3, Αναγέννηση-Βάτι 1-2.

ΝΙΚΟΣ ΧΑΤΖΗΝΙΚΟΛΑΣ (Αστέρας-Ανταγόρας). Θα είναι μόλις το δεύτερο του φετινό παιχνίδι στην Α', στην οποία μέχρι τώρα έχει 117 διαιτησίες με 42 πέναλτι και 49 κόκκινες κάρτες.

Τα ποσοστά των σημείων του: 1=55(%), Χ=17, 2=28.

ΡΑΣΗΤ ΜΑΡΑΣΛΗΣ

Ο ΣΔΠΔ ευχαριστεί

Ο σύνδεσμος διαιτητών ποδοσφαίρου Δωδ/σου και η τοπική επιτροπή διαιτησίας ευχαριστεί τον συνεπίκουρο δημάρχου σε θέματα αθλητισμού κο **Κάλλιστο Διακογεωργίου** και την διεύθυνση του βοηθητικού σταδίου «Διαγόρας» για την παραχώρηση του βοηθητικού σταδίου για την πραγματοποίηση των αγωνιστικών δοκιμών των μελών του συνδέσμου μας.

Για το Δ.Σ.

ΑΝΕΚΔΟΤΟ



Ο Γιαννάκης έλειψε καιρό από το σχολείο του επειδή ήταν άρρωστος. Κανονικά έπρεπε να μείνει στάσιμος, αλλά επειδή ήταν πολύ καλός μαθητής, η δασκάλα του πρότεινε στον διευθυντή να τον εξετάσουν προφορικά. Αυτός δέχτηκε και έτσι κάλεσαν τον Γιαννάκη στο γραφείο.

- Γιαννάκη, ρώτησε η δασκάλα, η αγελάδα έχει τέσσερα τέτοια και εγώ μόνο δυο. Για τι μιλάω;

- Πόδια, λέει ο Γιαννάκης.

- Τι έχεις στο παντελόνι σου, που δεν έχω εγώ;

- Τσέπες!

-Και ποια είναι η πρωτεύουσα της Ιταλίας;

- Η Ρώμη!

Ικανοποιημένη η δασκάλα, στρέφεται στον διευθυντή.

- Να τον περάσουμε;

- Μη ρωτάς εμένα, απαντάει κατακόκκινος ο διευθυντής. Απάντησα λάθος στις πρώτες δυο ερωτήσεις!!!

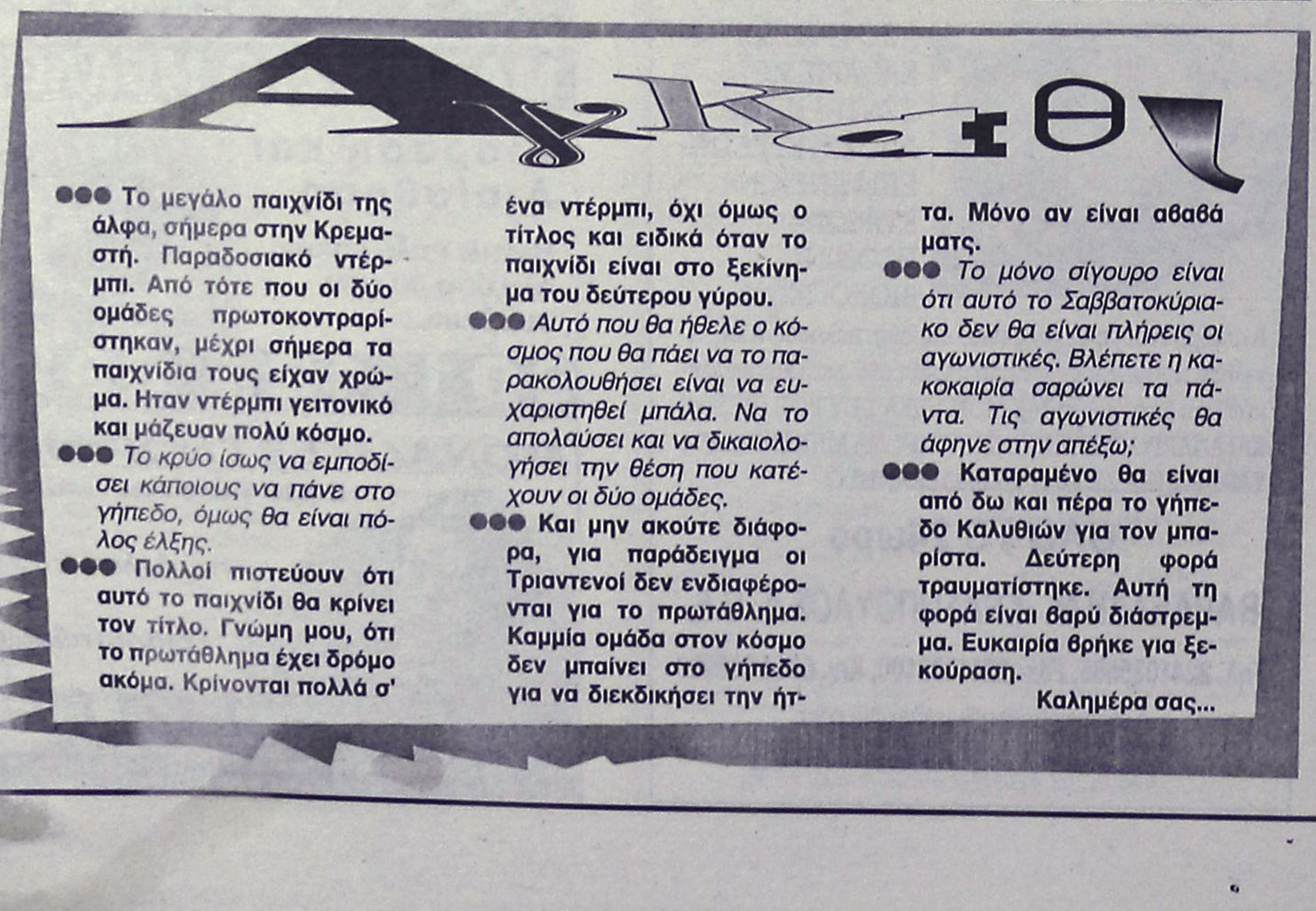

Κάρτα LiveSms

ΟΛΑ τα αποτελέσματα των αγώνων του στοιχήματος στο κινητό σου, *εύκολα, άμεσα και οικονομικά* **ΤΩΡΑ!**

1. Ξύνεις την κάρτα και στέλνεις μία φορά τον κωδικό της στο 4121. Αυτό ήταν...
2. Μπορείς να πάρεις μέχρι και 50 μηνύματα με τα σκορ των αγώνων κάθε στιγμή.
3. Αν θες, πολύ απλά, παίρνεις μόνο το σκορ του 1ου και 2ου ημιχρόνου, αυτόματα, όποτε τελειώσουν! Σίγουρα και ξένοιαστα...



Ξέχνα την αναμονή για τα σκορ, πάρε την κάρτα και μπες στο παιχνίδι !

Η κάρτα LiveSms κυκλοφορεί σε όλα τα περίπτερα και κοστίζει *μόλις 6 Ευρώ*. Περιέχει φυλλάδιο οδηγιών.

Πληρώνεις εως και 0,12 Ευρώ /μήνυμα (μαζι με το ΦΠΑ) και δεν χρεώνεις το κινητό σου με παράλογα ποσά...



ΣΤΙΒΟΣ

Χορηγός από τη Στοκχόλμη

• Η Δάφνη Μίγκλη θα έχει συμπαραστάτη στην αθλητική της πορεία τον κ. Χρήστο Μελέτη

Το καλύτερο πρωτοχρονιάτικο δώρο για την **Δάφνη Μίγκλη,** του Διαγόρα ήταν η εξεύρεση χορηγού που θα καλύπτει τις ανάγκες μετακίνησης και όχι μόνο, της Ροδίτισσας πρωταθλήτριας εν όψει της νέας αθλητικής περιόδου στα διασυλλογικά και πανελλήνια πρωταθλήματα, αλλά και γενικότερα θα της συμπαραστέκεται στην αθλητική της καριέρα, η οποία προβλέπεται να είναι μεγάλη.

Ο Κορίνθιος την καταγωγή κ. **Χρήστος Μελέτης** (επιχειρηματίας από τη Στοκχόλμη), ανέλαβε την χορηγία της 15χρονης **Δάφνης,** συμβάλλοντας τα μέγιστα (ηθική και οικονομική υποστήριξη), για το καλό της ίδιας της αθλήτριας, του Δωδεκανησιακού και Ελληνικού κλασικού αθλητισμού.

Αληθινός πατριώτης!...και παράδειγμα προς μίμηση.

Η επιτυχία αυτή έγινε έπειτα από τη φυσική παρουσία μέλους της Διοίκησης του Διαγόρα στη χιονισμένη Στοκχόλμη (Δεκέμβριος 2003) και μετά από σειρά επαφών και συζητήσεων που είχαν σαν επίκεντρο τους στόχους, τα όνειρα και το μέλλον της αθλήτριας.

Να θυμίσουμε ότι το "αστέρι" του Διαγόρα, που ακούει στο όνομα **Δάφνη Μίγκλη,** μέλος 18μελούς οικογένειας!...του συμπατριώτη μας κ. **Αργυρίου Μίγκλη** που κατοικεί μόνιμα στη Σουηδία, είναι μέλος της Εθνικής Ελλάδος Στίβου, 1η Πανελληνιονίκης στο άλμα εις ύψος με 1 μ. 73 και κατέχει την καλύτερη ελληνική επίδοση όλων των εποχών στην κατηγορία της.

Το Δ.Σ. του Διαγόρα ευχαριστεί θερμά τον κ. **Χ. Μελέτη** για την ευγενική του χορηγία, ενέργεια που θα δώσει "φτερά" στην Ροδίτισσα αθλήτρια για μεγάλες επιτυχίες και θα τον καλέσει επίσημα να γνωρίσει από κοντά τη Ρόδο και τον ιστορικό σύλλογο τον Διαγόρα που φέτος συμπληρώνει τα 99 χρόνια από την ίδρυσή του.



Ο κ. Χρήστος Μελέτης και η Δάφνη Μίγκλη κρατούν το λάβαρο του ιστορικού συλλόγου

Σε ημιμαραθώνιο ο Βασίλης Λιας



Σε κύκλο ο Βασίλης Λιάς από την περσινή του συμμετοχή

Κάθε συμμετοχή Ροδίτη αθλητή σε διεθνή διοργάνωση αποτελεί σίγουρα τιμή για τον ίδιο αλλά και το νησί μας. Στις 4 Απριλίου λοιπόν στο Ντέλτσε της Δανίας ο γνωστός **Βασίλης Λιάς** θα πάρει μέρος στον διεθνή ημιμαραθώνιο που διεξάγεται εκεί κάθε χρόνο.

Ο **Λιάς** έχει πάρει μέρος και σ' αυτούς του 2002 και του 2003. Ο Ροδίτης Βετεράνος μαραθωνοδρόμος έχει χρόνο 1:50' στην απόσταση γεγονός που του δίνει αρκετά μπόνους για την κατηγορία του.

Στην Κρήτη ο Υ.Σ.Ρ.

• Μετέχει με τρεις κολυμβήτριες στο χειμερινό πρωτάθλημα κολύμβησης

Με τρεις κολυμβήτριες συνεχίζει τις προσπάθειες για πολυπληθέστερη εκπροσώπηση στο χειμερινό πρωτάθλημα κολύμβησης και ελπίζει ότι ο πρωτοφανής χιονιάς θα επηρεάσει όσο γίνεται λιγότερο τις αγωνιστικές συνθήκες στο ανοικτό κολυμβητήριο του Ηρακλείου. Η **Μικαέλα-Αλίκη Καμπέρη** θα κολυμπήσει στα 50, 100, 200 Υπτιο, η **Μαίρη Ρωμαίου** θα αγωνιστεί στα 50, 100, 200 Ελεύθερα και η **Νεφέλη Καμπέρη** στα 100 Πρόσθια και στα 200 Μικτή Ατομική αυτό το Σαββατοκύριακο 14-15 Φεβρουαρίου. Και για τις τρεις οι προκρίσεις είναι εύκολες αν οι κούρσες είναι επιεικώς γρήγορες ειδάλλως θα παιχθούν στο εκατοστό μια και συνήθως οι συγκεκριμένες κολυμβήτριες τερματίζουν πάντα πρώτες στις προκριματικές σειρές τους. Ηδη ο "ΥΓΡΟΣ ΣΤΙΒΟΣ ΡΟΔΟΥ" έχει δύο προκρίσεις σε ατομικά αγωνίσματα και έχει δηλώσει και όλες τις σκυταλοδρομίες στην κατηγορία Παγκορασίδων για το Χειμερινό Πρωτάθλημα που θα γίνει στον Πειραιά 27-29 Φεβρουαρίου.

Εκτός αγώνων η Κουμνάκη

• Ένας τραυματισμός στο πόδι δεν της επιτρέπει την συμμετοχή στο Ευρωπαϊκό Κύπελλο κλειστού στίβου.

Η καλή μέρα από το πρωί φαίνεται και δυστυχώς οι αρνητικοί οιωνοί το απόγευμα της Πέμπτης επαληθεύτηκαν για την εθνική ομάδα στίβου των γυναικών που βρίσκεται στην Λειψία για το 2ο Ευρωπαϊκό Κύπελλο, που ξεκινάει σήμερα.

Τα δυσάρεστα νέα αφορούν στην **Γεωργία Κουμνάκη.** Η αθλήτρια του ΠΑΟ Διαγόρα πήγε χθες το πρωί να προπονηθεί στο «Αρίνα» και αισθάνθηκε ενοχλήσεις στο πόδι της. Η πρώτη διάγνωση των γιατρών έκανε λόγο για θλάση αλλά το επιτελείο της εθνικής ομάδας κινητοποιήθηκε άμεσα και την μετέφερε σε ένα γερμανικό εργαστήριο για να κάνει εξονυχιστικές εξετάσεις μέσω υπερήχων και να διαπιστωθεί η σοβαρότητα της κατάστασής της. Ο ομοσπονδιακός προπονητής **Οδυσσέας Παπατώλης,** όπως και να έχει, δεν θα ρισκάρει την συμμετοχή της **Κουμνάκη** στους αγώνες και ενημέρωσε την αναπληρωματική αθλήτρια, **Ειρήνη Πρέντζα,** να την αντικαταστήσει στο αγώνισμα της σκυταλοδρομίας.

Η **Χρυσούλα Γκουντενούδη** ήταν μια από την αθλήτριες που πληροφορήθηκαν πρώτες το ατυχές συμβάν με την Κουμνάκη και έσπευσε να της συμπαρασταθεί, όπως και οι άλλες κοπέλες.

ANA FERRIES

ΠΑΣΧΑΛΙΝΗ ΕΚΔΡΟΜΗ
Ε/Γ-ΟΓ ΜΑΡΙΝΑ

Μ. ΠΑΡΑΣΚΕΥΗ
Αναχώρηση από Ρόδο 15.00. Αφιξη στην Κάλυμνο 19.00
Παραμονή στην Κάλυμνο έως Κυριακή του Πάσχα 05.00

ΚΥΡΙΑΚΗ ΤΟΥ ΠΑΣΧΑ
Αναχώρηση από Κάλυμνο 05.00. Αφιξη στην Πάτμο 07.00

ΔΕΥΤΕΡΑ ΤΟΥ ΠΑΣΧΑ
Αναχώρηση από Πάτμο 01.00 για Λέρο 02.30-02.50
Κάλυμνο 04.00-04.30
Κω 05.30-06.00
Ρόδο 09.30

Τιμή κατ' άτομο: €140 σε 2κλινη εξωτερική καμπίνα
Τιμή κατ' άτομο: €120 σε 4κλινη εξωτερική καμπίνα
Τιμή κατ' άτομο: €100 σε 4κλινη εσωτερική καμπίνα

Στην τιμή κατ' άτομο περιλαμβάνεται το δείπνο της Αναστάσεως (μαγειρίτσα, αρνάκι κ.τ.λ.)

Κεντρικό πρακτορείο
TSAGARIS TRAVEL
Ακτή Σαχτούρη 5
Τηλ. (22410) 36170, 28597, 35066, 30406
FAX: 22410-39839

Θέλεις να ακολουθήσεις ένα καινούργιο και περιζήτητο επάγγελμα;
Είσαι λάτρης της φύσης και της προσφοράς στο συνάνθρωπό σου;

Γίνε ναυαγοσώστης !

Η Ναυαγοσωστική Ακαδημία Δωδεκανήσου καλύπτει πλήρως τις επαγγελματικές σου ανησυχίες

✓ Έλα στη μεγάλη Ναυαγοσωστική Οικογένεια
✓ Απόκτησε πτυχίο Ναυαγοσώστη
✓ Γίνε ένας περιζήτητος επαγγελματίας προσφέροντας στο συνάνθρωπο και στον τόπο σου

Σύμφωνα με την ισχύουσα νομοθεσία, από το καλοκαίρι του 2000, είναι υποχρεωτική η παρουσία ναυαγοσώστη στις πισίνες και τις πολυσύχναστες παραλίες καθώς και ο προβλεπόμενος ναυαγοσωστικός εξοπλισμός



Τα μαθήματα καλύπτουν ένα ευρύ φάσμα θεωρητικών γνώσεων και πρακτικών εφαρμογών

Πρόσθετες υπηρεσίες
✓ Προμήθεια Ναυαγοσωστικού Εξοπλισμού
✓ Ανανέωση πτυχίων

Ναυαγοσωστική Ακαδημία Δωδεκανήσου
Η πρώτη αναγνωρισμένη σχολή από το Υπουργείο Εμπορικής Ναυτιλίας στα Δωδεκάνησα

Εγγραφές καθημερινά

Υπεύθυνοι προγραμμάτων:
Τσαβαρής Νικήτας
Πτυχ. ΤΕΦΑΑ
Καριοφυλλάκης Βαγγέλης
Πτυχ. ΤΕΦΑΑ

Εμπορικό Κέντρο Κρανίδη Φαληράκι (επί της Λεωφόρου Ρόδου – Καλλιθέας)

Τηλ./Fax: 22410-86780-Κιν.: 6936895537
Email: nad@mail.gr

Zorpidis L.A.N.E.

ΤΟΥΡΙΣΤΙΚΟΣ ΟΡΓΑΝΙΣΜΟΣ

ΑΕΡΟΠΟΡΙΚΗ ΕΚΔΡΟΜΗ
ΠΡΟΣΚΥΝΗΜΑ
στον
ΑΓΙΟ ΡΑΦΑΗΛ
21-24/02

*Το πρακτορείο μας σε συνεργασία με τον Ιερό Ναό της Αγίας Ειρήνης και με συνοδό τον **Πατέρα Κυριάκο Μανέττα** και πρόεδρο Πολυτέκνων Νομού Δωδεκανήσου, οργανώνει τριήμερη αεροπορική εκδρομή **προσκύνημα στον Αγιο Ραφαήλ από***

21/02 έως 24/02

Θέσεις περιορισμένες

Πληροφορίες
τηλ. 22410 20625
22410 67444

Α' ΚΑΤΗΓΟΡΙΑ ΑΝΔΡΩΝ

ΜΠΑΣΚΕΤ

Η ώρα της τελικής κατάταξης

• Ολοκληρώνεται η κανονική περίοδος του πρωταθλήματος με την διεξαγωγή της 14ης αγωνιστικής

Πέφτει σήμερα το βράδυ η αυλαία του πρωταθλήματος της Α' κατηγορίας ανδρών με τα παιχνίδια της 14ης και τελευταίας αγωνιστικής της κανονικής περιόδου. Με την τετράδα των play offs να έχει ξεκαθαρίσει εδώ και καιρό, το ενδιαφέρον στρέφεται σήμερα στο κατά πόσο ο Άγιος Νικόλαος θα κάνει το θαύμα του κόντρα στον Διαγόρα και θα σωθεί ουσιαστικά στο νήμα της φετινής κούρσας αφήνοντας την ΕΑΚΑ να πάρει το δρόμο του υποβιβασμού.

Αυτό βέβαια σε περίπτωση που οι Καλύμνιοι ηττηθούν το πρωί από τον Ηρακλή Λάρδου και η ομάδα της Παστίδας επιβληθεί του Διαγόρα που έχει να χάσει από την 8η αγωνιστική. Πιο συγκεκριμένα, σήμερα το πρωί στην τέντα ο Ηρακλής Λάρδου φιλοξενεί την ΕΑΚΑ εφόσον μπορέσει φυσικά να μετακινηθεί. Οι «κυανόλευκοι» έχουν εξασφαλίσει το εισιτήριο για την επόμενη φάση του πρωταθλήματος ενώ οι «σφουγγαράδες» θα προσπαθήσουν να πάρουν το ροζ φύλλο για να κρατάνε την τύχη στα χέρια τους αδιαφορώντας από κει και πέρα για το τελικό αποτέλεσμα στην αναμέτρηση του Διαγόρα με τον Άγιο Νικόλαο.

Το απόγευμα στο Βενετόκλειο, ο πρωτοπόρος Ιβίσκος απλά θα επιδιώξει να διατηρήσει το αήττητο σερί του με αντίπαλο τον Διγενή Κοσκινού ο οποίος είναι αδιάφορος βαθμολογικά μιας και έχει πετύχει τον στόχο της παραμονής προ πολλού. Με αξιολογημένο δίδυμο διαιτησίας θα διεξαχθεί ο αγώνας του Διαγόρα με τον Άγιο Νικόλαο στην τέντα.

Οι **Στέλιος Βιτζηλαίος** και **Ηλίας Κουνελλές** θα κληθούν να διευθύνουν μία συνάντηση που ενδεχομένως αλλάξει την τελευταία στιγμή την κατάσταση στην ουρά του βαθμολογικού πίνακα. Ο Διαγόρας είναι το αδιαφιλονίκητο φαβορί αλλά αυτός που «καίγεται» για το δίποντο και παίζει μία ολόκληρη κατηγορία σε 40 λεπτά παιχνιδιού είναι ο Άγιος Νικόλαος. Τέλος, στην Κω η ΑΕ Δικαίου υποδέχεται τον Παντηλιακό. Και οι δύο ομάδες είναι αδιάφορες όσον αφορά την βαθμολογία αφού η ομάδα της Κω δεν διεκδικεί τίποτα ενώ η Τήλος έχει ήδη καπαρώσει την τρίτη θέση.

Αναλυτικά το σημερινό πρόγραμμα και οι διαιτητές της 14ης αγωνιστικής:

• Διαγόρα (11.00'): **Ηρακλής Λάρδου – ΕΑΚΑ**
Διαιτητές: Μυροφόρος – Ευσταθίου

• Βενετόκλειο (17.00'): **Ιβίσκος – Διγενής**
Διαιτητές: Κουνελλές Ν. - Φάκαρος

• Διαγόρα (19.00'): **Διαγόρας – Άγιος Νικόλαος**
Διαιτητές: Βιτζηλαίος – Κουνελλές Ηλ.

• Κλειστό Κω (20.00'): **ΑΕ Δικαίου – Παντηλιακός**
Διαιτητές: Στάλας - Ζαμάγιας

ΠΑΙΔΙΚΟ

Παίδες εν δράσει

• Στην Κω ταξιδεύει ο Ζέφυρος για την πρώτη αναμέτρηση με τον Ηρακλή 2000 στο πλαίσιο των προημιτελικών του πρωταθλήματος.

Ένα από τα τέσσερα παιχνίδια της προημιτελικής φάσης του παιδικού πρωταθλήματος έχει οριστεί για σήμερα το μεσημέρι στην Κω. Εφόσον ο Ζέφυρος μπορέσει και μετακινηθεί, θα αντιμετωπίσει τον Ηρακλή 2000 ενώ υπάρχει και ερωτηματικό όσον αφορά το γήπεδο που θα διεξαχθεί το ματς. Οι άσχημες καιρικές συνθήκες ενδεχομένως επηρεάσουν την ομαλή διεξαγωγή του αγώνα στο ανοιχτό της Καρδάμαινας.

Το σημερινό παιχνίδι μπαράζ:

• Καρδάμαινα (15.00'): **Ηρακλής 2000 – Ζέφυρος**
Διαιτητές: Ζαμάγιας - Στάλας

ΕΦΗΒΙΚΟ

Αλλαγή ώρας και έδρας

• Στην Κω θα γίνει το πρώτο παιχνίδι των μπαράζ ανάμεσα στον Κολοσσό και τον Ιπποκράτη ενώ το τζάμπολ θα δοθεί στις 18.00'.

Η κλήρωση που πραγματοποιήθηκε προ ημερών στα γραφεία της Τοπικής Επιτροπής ΕΟΚ Δωδεκανήσου για την έδρα του πρώτου αγώνα των μπαράζ των εφήβων είχε δώσει πλεονέκτημα στους «θαλασσί». Το παιχνίδι ορίστηκε για σήμερα στο Βενετόκλειο και ώρα 12.00' αλλά τελικά θα διεξαχθεί στο κλειστό γυμναστήριο της Κω στις 18.00'.

Οι δύο ομάδες διεκδικούν το εισιτήριο για το φάιναλ φορ του πρωταθλήματος όπου ήδη έχουν προκριθεί Ιβίσκος, Διαγόρας και ΑΕ Δικαίου.

Ο πρώτος αγώνας πρόκρισης:

• Κλειστό Κω (18.00'): **Ιπποκράτης – Κολοσσός**
Διαιτητές: Ζαμάγιας - Στάλας

ΔΙΕΘΝΗΣ ΑΓΩΝΑΣ ΟΡΕΙΝΗΣ ΠΟΔΗΛΑΣΙΑΣ ΑΝΔΡΩΝ Ε1



Επισκεφθείτε μας στο: www.koscup.gr

ΖΙΑ 14 ΜΑΡΤΙΟΥ 2004

Έπαθλα 3.500

ΜΕΓΑΣ ΧΟΡΗΓΟΣ

ΔΙΟΡΓΑΝΩΣΗ

REPITS ADVERTISING PRODUCTIONS

ΚΥΡΙΟΙ ΧΟΡΗΓΟΙ

SPORTime

ΝΟΜΑΡΧΙΑΚΗ ΑΥΤΟΔΙΟΙΚΗΣΗ ΔΩΔΕΚΑΝΗΣΟΥ
ΝΟΜΑΡΧΙΑΚΟΣ ΑΘΛΗΤΙΚΟΣ ΟΡΓΑΝΙΣΜΟΣ ΔΩΔΕΚΑΝΗΣΟΥ

Cyclades & Dodecanese Dream Islands SOUTH AEGEAN ISLANDS

ΜΙΧΑΛΗΣ ΑΓΓΕΛΙΔΗΣ & ΣΙΑ Ο.Ε. ΑΝΤΙΠΡΟΣΩΠΕΙΕΣ - ΔΙΑΝΟΜΕΣ

GATSOULIS

ΔΗΜΟΣ ΗΡΑΚΛΕΙΔΩΝ

ΧΟΡΗΓΟΙ ΕΠΙΚΟΙΝΩΝΙΑΣ Η ΡΟΔΙΑΚΗ ΣΤΑΘΜΟΣ TOP FM ΣΠΟΡ FM SUPER FM 100.8 STEREO • KOΣ Radio1

ΜΠΑΣΚΕΤ

Σε ρόλο χιονοστιβάδας

• Να "σαρώσει" στο πέρασμά του την Ολύμπια θέλει σήμερα το απόγευμα ο Κολοσσός (17.30')

Στην παγωμένη Λάρισα βρίσκεται από χθες το βράδυ η αποστολή του Κολοσσού προκειμένου να δώσει σήμερα το απόγευμα κανονικά το παρών στον αγώνα με την Ολύμπια. Το μοναδικό «καυτό» σημείο της πόλης θα είναι το κλειστό γυμναστήριο της Νεάπολης όπου χιλιάδες φίλοι των γηπεδούχων θα προσπαθήσουν να βοηθήσουν την ομάδα τους να φτάσει στην νίκη. Αυτή η... απότομη αλλαγή θερμοκρασίας (μέσα και έξω από το γήπεδο) αναμένεται να μην επηρεάσει τον Κολοσσό που θέλει σήμερα να φύγει με το ροζ φύλλο από τον θεσσαλικό κάμπο.

Οι «θαλασσί» είναι ετοιμοπόλεμοι και πολύ καλά διαβασμένοι για το ντέρμπι της αγωνιστικής και αποφασισμένοι να παλέψουν πολύ δυνατά μέχρι το τελευταίο δευτερόλεπτο για την επικράτηση. Ο **Βασίλης Φραγκιάς** έχει στη διάθεσή του τους παρακάτω δέκα αθλητές: **Παναγιωτόπουλο, Δρακόπουλο, Παππά, Παναγιωταράκο, Γκογκίδη, Άλμπερτ, Γεωργίτση, Κουκλάκη, Πατρίκη** και **Λιβιεράτο.**

Τρέξε Ολύμπια, τρέξε!

• Είναι με διαφορά η πιο γρήγορη ομάδα του πρωταθλήματος εκμεταλλευόμενη τον αιφνιδιασμό και με αιχμές τους Χαραλαμπίδη και Μπίγκους.

• Τρεις παίκτες των Θεσσαλών στην πρώτη δεκάδα του πίνακα με τα λάθη, τα χειρότερα ποσοστά της κατηγορίας στα τρίποντα.

Γερά «πνευμόνια» έχουν οι αθλητές του **Νίκου Αμπατζά** για να τρέχουν έτσι στο πρωτάθλημα. Ο αιφνιδιασμός είναι το μεγάλο τους όπλο και έχουν το καλύτερο ποσοστό στην κατηγορία (64%). Σε κάθε αγώνα εκδηλώνουν ενέα αιφνιδιασμούς (μ.ο.) και αυτό είναι άμεσο αποτέλεσμα των κλεψιμάτων. **Κώστας Χαραλαμπίδης** και **Γιώργος Λεπενιώτης** είναι 5οι στον σχετικό πίνακα με 25 κλεψίματα ο καθένας! Μιας και ο λόγος για τον Χαραλαμπίδη (6ος σκόρερ στο πρωτάθλημα), αποτελεί μαζί με τον **Μπίγκους** ένα από τα καλύτερα δίδυμα της Α2. Ο ξένος της Ολύμπιας είναι ο πρώτος ριμπάουντερ με μέσο όρο ανά αγώνα 10 «σκουπίδια». Είναι 7ος στο τέντεξ (0.584), έχει το 6ο καλύτερο ποσοστό στα δίποντα (62%) και είναι 4ος σε προσπάθειες (85).

Το αξιοπερίεργο με την ομάδα του θεσσαλικού κάμπου είναι η έφεση στα λάθη. Τρεις παίκτες βρίσκονται μέσα στην πρώτη δεκάδα του πίνακα και συγκεκριμένα, ο **Χαραλαμπίδης** είναι 3ος (57), ο **Μπίγκους** 5ος (54) και ο **Λεπενιώτης** 8ος (50). Επιπλέον, έχει τα χειρότερα ποσοστά στα σουτ από τα 6.25 (29%)!!!

Πιθανές αναβολές

Την αναβολή δύο αγώνων εξέταζε μέχρι αργά χθες η Ελληνική Ομοσπονδία Καλαθοσφαίρισης.

Πρόκειται για τα παιχνίδια ΚΑΟΔ - Πανελλήνιος και ΜΕΝΤ -Δούκας, εξαιτίας της απαγόρευσης πτήσεων από το «Ελευθέριος Βενιζέλος» στο αεροδρόμιο «Μακεδονία». Σε περίπτωση άρσης της απαγόρευσης μέχρι χθες το βράδυ, οι δύο προαναφερόμενοι αγώνες θα διεξαχθούν κανονικά.

Το ντέρμπι στην Νεάπολη

• Μπροστά σε 3000 οπαδούς της, η Ολύμπια υποδέχεται τον Κολοσσό με μόνο στόχο τη νίκη

Την έκτη συνεχόμενη νίκη της θα επιδιώξει να πετύχει η πρωτοπόρος ΜΕΝΤ με αντίπαλο τον Δούκα. Η ομάδα της Τούμπας αναμένεται να διατηρήσει την απόσταση των δύο βαθμών από τον Πανελλήνιο που μπορεί να γίνουν και τρεις αν οι «ολυμπιονίκες» στραβοπατήσουν στην Δράμα. Βέβαια, οι Κυψελιώτες ούτε που σκέφτονται τυχόν απώλειες που θα βάλουν σε κίνδυνο το πλασάρισμά τους στην 2η θέση ενώ ταυτόχρονα ευελπιστούν σε «διπλό» του Κολοσσού μέσα στην Λάρισα. Η αναμέτρηση της Νεάπολης είναι το ντέρμπι της αγωνιστικής. Οι Θεσσαλοί έχουν βάλει στόχο το απόλυτο σερί μέχρι το τέλος της σεζόν ενώ στηρίζουν πολλά στην παρουσία του κόσμου. Από την άλλη πλευρά, η ομάδα της Ρόδου θα παίξει ελεύθερα.

Η επιτυχία της μέσα στον κάμπο έχει πολλαπλά οφέλη σε αντίθεση με την ήττα μιας και το αρνητικό αποτέλεσμα δεν θα την επηρεάσει. Με δεδομένο ότι οι «θαλασσί» έχουν ζορίσει πολύ όλες τις ομάδες που αντιμετώπισε μέχρι τώρα μακριά από την έδρα τους, δημιουργεί την εντύπωση πως το ματς θα είναι αμφίρροπο μέχρι την λήξη του. Μόνο το Παλαιό Φάληρο είναι ενδεχομένως η μόνη ομάδα που θέλει «άσσο» στην Νεάπολη πέρα από την Ολύμπια. Θα χρειαστεί όμως να πάρει και το ροζ φύλλο μέσα στα Λιόσια για να πιάσει ξανά τον Κολοσσό στην 4η θέση του βαθμολογικού πίνακα. Η Νήαρ Ηστ εκτίει την ποινή της για τα υβριστικά συνθήματα αγωνιζόμενη κεκλεισμένων των θυρών με αντίπαλο τον ουραγό Ιωνικό Νικαίας. Αυτό θα είναι και το τελευταίο της παιχνίδι φέτος στην Καισαριανή λόγω της υπόλοιπης τιμωρίας της για τα επεισόδια με τον Πανελλήνιο. Τέλος, Ξάνθη και Παπάγου υποδέχονται την Λάρισα και την Χαλκίδα αντίστοιχα.

Αναλυτικά το σημερινό πρόγραμμα και οι διαιτητές της 19ης αγωνιστικής:

• «Δ. Κραχτίδης» (17.00'): ΚΑΟΔ – Πανελλήνιος
Διαιτητές: *Λιαρομάτης – Παπαπέτρου*
• Καισαριανή (17.30'): Νήαρ Ηστ – Ιωνικός Νικαίας
Διαιτητές: *Μάνος – Τσιαμπέρας*
• 1ο Άνω Λιοσίων (17.30'): ΔΑΣ Άνω Λιοσίων – Παλαιό Φάληρο
Διαιτητές: *Τσούντσουρας – Κυρτάτας*
• ΜΕΝΤ (17.30'): ΜΕΝΤ – Δούκας
Διαιτητές: *Πετράκης – Σιορέντας*
• «Φ. Αμοιρίδης» (17.30'): Ξάνθη – ΓΣ Λάρισας
Διαιτητές: *Παπαδόπουλος Ι. – Καλδίρης*
• Παπάγου (17.30'): Παπάγου – ΑΓΕ Χαλκίδας
Διαιτητές: *Μιχαλόπουλος – Τζιμογιάννης*
• Νεάπολη Λαρ. (17.30'): Ολύμπια – Κολοσσός
Διαιτητές: *Πολίτης – Σταματόπουλος*





Pellos Travel

ΠΟΙΟΤΗΤΑ - ΟΡΓΑΝΩΣΗ - ΕΓΓΥΗΣΗ

ΕΚΔΡΟΜΗ ΣΤΗ ΜΕΓΑΛΟΧΑΡΗ ΠΑΝΑΓΙΑ ΤΗΣ ΤΗΝΟΥ ΚΑΙ ΑΓΙΟ ΕΦΡΑΙΜ

19/2/2004-22/2/2004

ΤΙΜΗ: 189 ευρώ

ΑΝΑΧΩΡΗΣΗ 19-2-2004 ΣΤΙΣ 20:00 ΜΕ BLUE STAR
ΕΠΙΣΤΡΟΦΗ ΣΤΙΣ 22-2-2004 ΣΤΙΣ 12:00 ΜΕ BLUE STAR

ΠΕΡΙΛΑΜΒΑΝΟΝΤΑΙ:
1. Εισιτήρια Ρόδος -ΣΥΡΟΣ-ΤΗΝΟΣ-ΠΕΙΡΑΙΑΣ-Ρόδος σε Γ θέση
2. Περιηγήσεις εκδρομές
3. Μεταφορές με κλιματιζόμενα πούλμαν.
4. Ξ/Δ με πρωινό
5. Συνοδός γραφείου.
6. Ταξιδιωτική ασφάλεια
7. ΦΠΑ

ΚΩΝΣΤΑΝΤΙΝΟΥΠΟΛΗ-ΠΡΙΓΚΗΠΟΝΝΗΣΑ

ΡΟΔΟΣ-ΜΑΡΜΑΡΙΣ-ΕΦΕΣΣΟΣ-ΠΡΟΥΣΑ-ΑΠΟΛΛΩΝΙΑ-BANDIRMA-ΚΩΝΣΤΑΝΤΙΝΟΥΠΟΛΗ-ΜΑΡΜΑΡΙΣ-ΡΟΔΟΣ

ΠΕΝΘΗΜΕΡΗ ΕΚΔΡΟΜΗ

20/02/04-24/02/04

ΤΙΜΗ: 265 ευρώ

ΠΕΡΙΛΑΜΒΑΝΟΝΤΑΙ:
1. Εισιτήρια Ρόδος -Μαρμαρίς -Ρόδος ΜΕ ΚΑΤΑΜΑΡΑΝ
2.Ξεναγήσεις, εκδρομές , μεταφορές με κλιματιζόμενα πούλμαν .
3.Ξ/Δ με πρωινό και φαγητό 4*** *αστέρων
4. Συνοδός γραφείου ΚΑΙ Ταξιδιωτική ασφάλεια.
5. ΦΟΡΟΙ ΕΙΣΟΔΟΥ ΚΑΙ ΕΞΟΔΟΥ, ΦΠΑ

ΔΕΝ ΠΕΡΙΛΑΜΒΑΝΟΝΤΑΙ : Αρχαιολογικοί χώροι, εισιτήρια πλοίων Bandirma ή Yalova – Κωνσταντινούπολη - Yalová, εισιτήρια της κρουαζιέρας στα Πριγκηπόνησα, ΒΟΣΠΟΡΟ, δισκέδαση oriental show.

ΕΚΔΡΟΜΕΣ ΜΑΡΤΙΟΥ

4ΗΜΕΡΗ ΕΚΔΡΟΜΗ

ΜΕΤΕΩΡΑ-ΑΓΙΟΣ ΙΩΑΝΝΗΣ Ο ΡΩΣΣΟΣ-ΑΓΙΟΣ ΕΦΡΑΙΜ

25/3/04-28/3/04

ΑΝΑΧΩΡΗΣΗ ΑΠΟ ΡΟΔΟ 25/3 ΣΤΙΣ 18:00 ΜΕ "ΑΝΘΗ ΜΑΡΙΝΑ"
ΕΠΙΣΤΡΟΦΗ ΣΤΙΣ 28/3 ΜΕ "BLUE STAR"
ΠΕΡΙΛΑΜΒΑΝΟΝΤΑΙ: ΔΙΑΜΟΝΗ ΣΕ ΞΕΝΟΔΟΧΕΙΑ ΜΕ ΠΡΩΙΝΟ, ΕΙΣΙΤΗΡΙΑ ΠΛΟΙΩΝ ΣΕ Γ' ΘΕΣΗ, ΕΚΔΡΟΜΕΣ-ΠΕΡΙΗΓΗΣΕΙΣ, ΣΥΝΟΔΟΣ ΓΡΑΦΕΙΟΥ, ΦΠΑ

4ΗΜΕΡΗ ΕΚΔΡΟΜΗ ΣΤΗΝ **ΚΡΗΤΗ**

25/3/2004-28/3/2004

ΑΝΑΧΩΡΗΣΗ 25/3 ΣΤΙΣ 4:30 ΤΟ ΠΡΩΙ ΜΕ "ΙΕΡΑΠΕΤΡΑ"
ΕΠΙΣΤΡΟΦΗ ΣΤΙΣ 28/3 ΤΟ ΠΡΩΙ
ΠΕΡΙΛΑΜΒΑΝΟΝΤΑΙ: ΔΙΑΜΟΝΗ ΣΕ ΞΕΝΟΔΟΧΕΙΑ ΜΕ ΠΡΩΙΝΟ, ΕΙΣΙΤΗΡΙΑ ΠΛΟΙΩΝ ΣΕ Γ' ΘΕΣΗ, ΕΚΔΡΟΜΕΣ-ΠΕΡΙΗΓΗΣΕΙΣ, ΣΥΝΟΔΟΣ ΓΡΑΦΕΙΟΥ, ΦΠΑ

ΕΚΔΡΟΜΕΣ ΑΠΡΙΛΙΟΥ

ΠΑΣΧΑ ΣΤΗΝ ΙΤΑΛΙΑ

8/4/2004-13/4/2004

ΡΩΜΗ-ΦΛΩΡΕΝΤΙΑ-ΠΙΖΑ-ΒΕΝΕΤΙΑ

6ΗΜΕΡΗ ΑΕΡΟΠΟΡΙΚΗ ΕΚΔΡΟΜΗ ΑΠΕΥΘΕΙΑΣ ΑΠΟ ΡΟΔΟ
ΠΕΡΙΛΑΜΒΑΝΟΝΤΑΙ: ΔΙΑΜΟΝΗ ΣΕ ΞΕΝΟΔΟΧΕΙΑ 4 ΑΣΤΕΡΩΝ ΜΕ ΗΜΙΔΙΑΤΡΟΦΗ, ΑΕΡΟΠΟΡΙΚΑ ΕΙΣΙΤΗΡΙΑ, ΞΕΝΑΓΗΣΕΙΣ, ΠΕΡΙΗΓΗΣΕΙΣ, ΣΥΝΟΔΟΣ ΓΡΑΦΕΙΟΥ, ΦΠΑ

• ΟΛΕΣ ΤΙΣ ΕΚΔΡΟΜΕΣ ΣΥΝΟΔΕΥΕΙ Ο κ. Α. ΠΑΠΑΣΑΒΒΑΣ

ΠΑΚΕΤΑ ΕΚΔΡΟΜΩΝ ΓΙΑ ΜΕΜΟΝΩΜΕΝΟΥΣ ΣΥΛΛΟΓΟΥΣ ΚΑΙ ΣΧΟΛΙΚΕΣ ΕΚΔΡΟΜΕΣ, ΕΙΣΙΤΗΡΙΑ ΑΤΜΟΠΛΟΪΚΑ, ΑΕΡΟΠΟΡΙΚΑ ΜΕ CHARTER to UK e.t.c. OA, AEGEAN ΚΑΙ ΠΑΡΑΔΟΣΗ ΚΑΤ' ΟΙΚΟΝ ΣΤΗΝ ΑΡΧΑΓΓΕΛΟ, ΡΟΔΟ, ΑΦΑΝΤΟΥ, ΚΑΛΥΘΙΕΣ, ΚΟΛΥΜΠΙΑ

Για περισσότερες πληροφορίες, κρατήσεις και αναλυτικά προγράμματα στο πρακτορείο γενικού τουρισμού:

Pellos Travel

ΛΕΩΦΟΡΟΣ ΚΑΛΛΙΘΕΑΣ ΦΑΛΗΡΑΚΙ
ΤΗΛ 2241087615, 2241086298, FAX 2241087616
e-mail: pellosttravel@hellasnet.gr

ΑΚΟΥΣΤΙΚΑ ΒΑΡΗΚΟΪΑΣ

Από 380 €



Μοναδική Ευκαιρία:
ΑΠΟΣΥΡΕΤΕ
ΤΟ ΠΑΛΙΟ ΣΑΣ ΑΚΟΥΣΤΙΚΟ
ΚΑΙ ΑΠΟΚΤΗΣΤΕ
ΕΝΑ ΣΥΓΧΡΟΝΟ ΜΕ ΚΕΡΔΟΣ
ΜΕΧΡΙ 400 €

ΚΕΝΤΡΟ ΙΑΤΡΙΚΩΝ ΒΟΗΘΗΜΑΤΩΝ

Εθνικής Αντιστάσεως 11 (πρώην Αννης Μαρίας)
Τηλ: 2241020359 Κιν: 6936.70.60.21
· Συμβάσεις με όλα τα ταμεία. - Ειδικές Τιμές για Ο.Γ.Α.

Σε 6 άτοκες δόσεις χωρίς Πιστωτική Κάρτα

Οι επιτυχόντες στις εξετάσεις κρατικής γλωσσομάθειας

Σε 180 ανέρχονται οι Δωδεκανήσιοι που θα αποκτήσουν το κρατικό Πιστοποιητικό γλωσσομάθειας, όπως προκύπτει από τα αποτελέσματα που ανακοίνωσε το υπουργείο Παιδείας.

Οι επιτυχόντες, έδωσαν εξετάσεις τον περασμένο Νοέμβριο και τα αποτελέσματα αφορούν αυτούς που κατέθεσαν τα δικαιολογητικά τους στο γραφείο της Διεύθυνσης Δευτεροβάθμιας Εκπαίδευσης. Ειδικότερα επιτυχόντες είναι 140 στην Αγγλική γλώσσα, 23 στην Γερμανική, 12 στην Ιταλική και 5 στην Γαλλική.

Πρόκειται συγκεκριμένα για τους εξής:

• Στην Αγγλική Γλώσσα

ΟΜΟΝΑ	ΕΠΩΝΥΜΟ	ΠΑΤΡΩΝΥΜΟ
ΚΟΥΦΟΥ	ΜΟΣΧΟΒΙΑ -ΜΑΥ.	ΦΩΤΗΣ
ΚΟΥΦΟΥ	ΜΑΡΓΑΡΙΤΑ-ΒΕΡΑ	ΦΩΤΗΣ
ΡΙΚΑ	ΕΙΡΗΝΗ	KRISTAQ.
ΑΝΔΡΕΟΥ	ΠΑΡΑΣΚΕΥΗ	ΗΛΙΑΣ
ΑΝΘΟΥΛΑΣ	ΜΑΡΙΕΤΤΑ	ΑΝΤΩΝΙΟΣ
ΑΝΘΟΥΛΑΣ	ΚΑΘΟΛΙΚΗ	ΑΝΤΩΝΙΟΣ
ΑΝΤΩΝΑΡΑΚΗ	ΔΕΣΠΟΙΝΑ	ΕΜΜΑΝΟΥΗΛ
ΑΥΓΕΝΙΚΟΣ	ΔΗΜΗΤΡΙΟΣ	ΝΙΚΟΛΑΟΣ
ΑΧΙΛΛΕΩΣ	ΜΑΓΔΑΛΗΝΗ	ΝΙΚΟΛΑΟΣ
ΒΑΣΙΛΑΚΗ	ΑΓΓΕΛΙΚΗ ΕΙΡΗΝ	ΙΩΑΝΝΗΣ
ΒΟΛΟΝΑΚΗΣ	ΠΑΝΤΕΛΗΣ	ΙΩΑΝΝΗΣ
ΓΙΩΡΓΙΟΥ	ΜΑΡΙΕΤΤΑ	ΓΕΩΡΓΙΟΣ
ΓΚΕΚΟΣ	ΓΡΗΓΟΡΙΟΣ	ΘΩΜΑΣ
ΓΡΥΛΛΗ	ΑΝΑΣΤΑΣΙΑ	ΑΝΑΣΤΑΣΙΟΣ
ΓΩΓΑΚΗ	ΑΝΔΡΟΝΙΚΗ	ΔΗΜΗΤΡΙΟΣ
ΔΕΔΕ	ΜΑΡΙΑ-ΧΡΙΣΤΙΝΑ	ΙΩΑΝΝΗΣ
ΔΕΛΗΓΙΑΝΝΗΣ-ΒΙΡΒΟΣ	ΘΕΟΦΑΝΗΣ	ΣΠΥΡΙΔΩΝ
ΔΙΑΚΙΔΗΣ	ΑΝΤΩΝΙΟΣ	ΝΙΚΟΛΑΟΣ
ΔΙΑΚΟΓΕΩΡΓΙΟΥ	ΚΩΝ/ΝΟΣ	ΝΙΚΟΛΑΟΣ
ΔΙΑΚΟΓΕΩΡΓΙΟΥ	ΑΝΤΩΝΙΟΣ	ΝΙΚΟΛΑΟΣ
ΔΙΑΚΟΚΟΜΝΗΝΟΣ	ΒΑΣΙΛΕΙΟΣ	ΜΗΝΑΣ
ΔΙΑΚΟΚΟΜΝΗΝΟΥ	ΦΩΤΕΙΝΗ	ΜΗΝΑΣ
ΔΙΑΚΟΥ	ΓΕΩΡΓΙΟΣ	ΑΝΤΩΝΙΟΣ
ΕΛΕΝΗ	ΜΑΡΙΑ ΑΙΚΑΤΕΡΙ	ΑΝΤΩΝΙΟΣ
ΕΜΜΑΝΟΥΗΛ	ΕΙΡΗΝΗ	ΜΙΧΑΗΛ
ΖΑΓΟΡΑ	ΑΙΚΑΤΕΡΙΝΗ	ΦΩΤΕΙΝΟΣ
ΖΑΙΡΗ	ΕΙΡΗΝΗ	ΑΓΗΣΙΛΑΟΣ
ΖΑΝΝΕΤΙΔΗΣ	ΦΙΛΗΜΩΝ	ΚΟΣΜΑΣ
ΖΑΦΕΙΡΙΑΔΟΥ	ΕΥΜΟΡΦΙΑ	ΙΩΑΝΝΗΣ
ΖΕΛΙΣΚΑΚΗ	ΜΑΡΙΑ	ΙΩΑΝΝΗΣ
ΘΩΜΑΤΟΥ	ΔΙΟΝΥΣΙΑ-ΑΓΓΕΛ	ΕΥΑΓΓΕΛΟΣ
ΙΚΟΥΤΑ	ΧΡΥΣΑΝΘΗ	ΧΡΗΣΤΟΣ
ΙΩΑΝΝΙΔΗΣ	ΠΑΥΛΟΣ	ΚΩΝ/ΝΟΣ
ΚΑΚΑΚΙΟΥ	ΑΙΚΑΤΕΡΙΝΗ	ΕΛΕΥΘΕΡΙΟΣ
ΚΑΛΙΑΚΟΥ	ΠΑΝΑΓΙΩΤΑ	ΙΩΑΝΝΗΣ
ΚΑΜΠΕΡΗ	ΣΟΦΙΑ-ΕΙΡΗΝΗ	ΘΕΟΔΩΡΟΣ
ΚΑΡΑΓΙΑΝΝΗ	ΕΛΕΝΗ	ΝΙΚΟΛΑΟΣ
ΚΑΡΑΓΙΑΝΝΗ	ΜΑΡΙΑ	ΠΟΛΥΚΑΡΠΟΣ
ΚΑΡΑΜΑΛΕΓΚΟΥ	ΠΟΛΥΞΕΝΗ	ΙΩΑΝΝΗΣ
ΚΑΡΑΜΑΝΩΛΗ	ΦΩΤΕΙΝΗ	ΕΜΜΑΝΟΥΗΛ
ΚΑΣΕΡΗΣ	ΝΕΚΤΑΡΙΟΣ	ΓΕΩΡΓΙΟΣ
ΚΑΣΙΩΤΗ	ΒΑΡΒΑΡΑ	ΓΕΩΡΓΙΟΣ
ΚΑΣΣΗ	ΜΑΡΙΑ	ΑΝΑΣΤΑΣΙΟΣ
ΚΑΤΣΙΔΩΝΗ	ΓΕΩΡΓΙΑ	ΜΙΧΑΗΛ
ΚΑΨΑΛΑΚΗ	ΡΙΤΒΑ ΑΛΙΣΕ	ΝΙΛΣ ΡΑΦΑΕ
ΚΙΑΧΑΓΙΑ	ΤΣΑΜΠΙΚΑ	ΣΥΜΕΩΝ
ΚΛΗΜΑΝΤΗ	ΤΣΑΜΠΙΚΑ	ΒΑΣΙΛΕΙΟΣ
ΚΟΖΑ	ΜΑΡΙΑ	ΓΕΩΡΓΙΟΣ
ΚΟΚΚΙΝΟΣ	ΔΗΜΗΤΡΙΟΣ	ΑΡΓΥΡΙΟΣ
ΚΟΛΙΑΗ	ΠΑΝΑΓΙΩΤΑ	ΚΥΡΙΑΚΟΣ
ΚΟΥΚΙΑΙΝΗ	ΜΑΡΙΑ	ΑΝΤΩΝΙΟΣ
ΚΟΥΛΛΑΡΟΥ	ΕΛΕΝΗ	ΣΑΒΒΑΣ
ΚΡΗΤΙΚΟΣ	ΜΙΧΑΗΛ	ΕΛΕΥΘΕΡΙΟΣ
ΚΡΟΜΜΥΔΑΣ	ΑΘΑΝΑΣΙΟΣ	ΔΗΜΗΤΡΙΟΣ
ΚΡΥΟΥ	ΜΑΡΙΝΑ	ΔΗΜΗΤΡΙΟΣ
ΚΥΡΙΑΖΗ	ΧΡΙΣΤΙΝΑ	ΝΙΚΟΛΑΟΣ
ΚΩΝΣΤΑΝΤΙΝΙΔΗΣ	ΣΤΥΛΙΑΝΟΣ	ΙΩΑΝΝΗΣ
ΚΩΝΣΤΑΝΤΙΝΟΥ	ΧΡΥΣΑΝΘΗ-ΕΛΕΝΗ	ΕΛΕΥΘΕΡΙΟΣ
ΚΩΝΣΤΑΝΤΙΝΟΥ	ΒΑΣΙΛΙΚΗ	ΕΛΕΥΘΕΡΙΟΣ
ΚΩΝΣΤΑΝΤΙΝΟΥ-ΦΕΚΚΟΥ	ΔΕΣΠΟΙΝΑ	ΠΑΝΤΕΛΗΣ
ΛΑΜΠΙΔΗΣ	ΕΥΑΓΓΕΛΟΣ ΚΩΝ	ΑΘΑΝΑΣΙΟΣ
ΛΑΟΥΔΙΚΟΥ	ΧΡΙΣΤΙΝΑ ΜΟΡΦΩ	ΘΕΟΔΩΡΟΣ
ΛΕΡΙΑΣ	ΓΕΩΡΓΙΟΣ	ΙΩΑΝΝΗΣ
ΛΟΓΓΟΥ	ΠΑΡΑΣΚΕΥΗ	ΒΑΣΙΛΕΙΟΣ
ΜΑΚΡΗ ΕΛΕΝΗ	ΓΕΩΡΓΙΟΣ	
ΜΑΛΤΕΖΟΥ	ΑΙΚΑΤΕΡΙΝΗ	ΓΕΩΡΓΙΟΣ
ΜΑΛΩΙΝΑ	ΘΕΟΔΩΡΑ	ΓΕΩΡΓΙΟΣ
ΜΑΡΑΣΙΩΤΗ	ΙΩΑΝΝΑ	ΑΘΑΝΑΣΙΟΣ
ΜΑΤΣΗ	ΜΑΡΙΝΑ	ΠΑΝΑΓΙΩΤΗΣ
ΜΑΤΣΗΣ	ΠΑΡΑΣΚΕΥΑΣ	ΠΑΝΑΓΙΩΤΗΣ
ΜΑΤΣΙΓΚΟΥ	ΕΙΡΗΝΗ	ΓΕΩΡΓΙΟΣ
ΜΑΥΡΑΚΗ ΜΠΑΛΑΝΟΥ	ΜΑΡΙΑ	ΚΩΝΣΤΑΝΤΙΝ
ΜΙΚΕΛΗ	ΕΛΕΝΗ	ΕΜΜΑΝΟΥΗΛ
ΜΠΑΛΤΖΗ	ΗΡΩ	ΤΖΑΝ
ΜΠΑΣΑΝΟΥ	ΛΟΥΙΖΑ	ΑΛΕΚΟΣ
ΝΕΟΦΥΤΟΥ	ΑΝΑΣΤΑΣΙΟΣ	ΔΗΜΗΤΡΙΟΣ
ΝΙΚΟΛΗ	ΠΑΡΑΣΚΕΥΗ	ΑΝΤΩΝΙΟΣ
ΝΙΣΥΡΙΟΣ	ΗΛΙΑΣ	ΑΝΤΩΝΙΟΣ
ΞΑΝΘΟΣ	ΝΙΚΟΛΑΟΣ ΓΕΩΡΓ	ΠΑΥΛΟΣ
ΞΥΝΑΔΑ	ΕΥΓΕΝΙΑ	ΣΤΕΡΓΙΟΣ
ΟΙΚΟΝΟΜΟΥ	ΝΙΚΟΛΑΟΣ	ΙΩΑΝΝΗΣ
ΟΙΚΟΥΤΑ	ΣΤΕΛΛΑ	ΦΩΤΙΟΣ
ΟΡΦΑΝΟΣ	ΣΤΥΛΙΑΝΟΣ	ΛΕΟΝΤΙΟΣ
ΠΑΝΤΕΛΟΓΙΑΝΝΗ	ΕΙΡΗΝΗ	ΣΤΥΛΙΑΝΟΣ
ΠΑΠΑΔΟΠΟΥΛΟΣ	ΠΑΝΑΓΙΩΤΗΣ	ΗΡΑΚΛΗΣ
ΠΑΠΑΖΑΧΑΡΙΟΥ	ΘΕΟΔΩΡΟΣ ΝΕΚΤΑ	ΑΝΑΣΤΑΣΙΟΣ
ΠΑΠΑΘΕΟΔΩΡΟΥ	ΛΑΜΠΡΙΝΗ	ΚΩΝΣΤΑΝΤΙΝ
ΠΑΠΑΘΕΟΔΩΡΟΥ	ΙΩΑΝΝΗΣ	ΑΓΑΠΗΤΟΣ
ΠΑΠΑΝΙΚΟΛΑΟΥ	ΠΑΥΛΟΣ	ΑΝΔΡΕΑΣ
ΠΑΠΑΠΑΥΛΟΥ	ΒΑΛΑΣΙΑ	ΓΕΩΡΓΙΟΣ
ΠΑΠΑΣΑΒΒΑΣ	ΠΑΥΛΟΣ	ΒΑΣΙΛΕΙΟΣ
ΠΑΡΠΕΡΗ	ΧΑΡΙΚΛΕΙΑ	ΓΕΩΡΓΙΟΣ
ΠΑΥΛΙΔΟΥ	ΑΝΝΑ	ΓΕΩΡΓΙΟΣ
ΠΕΤΡΟΠΟΥΛΟΣ	ΑΧΙΛΕΑΣ	ΣΤΕΦΑΝΟΣ
ΠΙΤΣΗ	ΜΑΡΙΑ ΤΣΑΜΠΙΚΑ	ΓΕΩΡΓΙΟΣ
ΠΟΓΙΑΣ	ΙΩΑΝΝΗΣ	ΓΕΩΡΓΙΟΣ
ΠΟΛΥΧΡΟΝΗ	ΜΑΡΙΑ	ΑΝΔΡΕΑΣ
ΡΙΖΟΠΟΥΛΟΥ	ΦΩΤΕΙΝΗ	ΡΙΖΟΣ
ΡΩΜΑΙΟΥ	ΚΑΛΛΙΟΠΗ	ΠΑΥΛΟΣ
ΣΑΒΒΑ	ΒΑΣΙΛΙΚΗ	ΙΩΑΝΝΗΣ
ΣΑΒΒΑΚΗ	ΑΓΑΠΗ ΑΣΗΜΕΝΙΑ	ΑΝΤΩΝΙΟΣ
ΣΑΒΒΑΣ	ΑΝΑΣΤΑΣΙΟΣ	ΙΩΑΝΝΗΣ
ΣΑΡΛΗ	ΚΛΕΟΠΑΤΡΑ	ΚΩΝΣΤΑΝΤΙΝ
ΣΑΡΛΗ	ΕΙΡΗΝΗ ΧΡΙΣΤΙΝ	ΚΩΝΣΤΑΝΤΙΝ
ΣΑΡΛΗΣ	ΙΩΑΝΝΗΣ	ΚΩΝΣΤΑΝΤΙΝ
ΣΑΡΛΗΣ	ΝΙΚΟΛΑΟΣ	ΑΘΑΝΑΣΙΟΣ
ΣΑΡΟΥΚΟΣ	ΠΑΝΤΕΛΕΗΜΩΝ	ΚΩΝΣΤΑΝΤΙΝ
ΣΕΒΑΣΤΟΥ	ΜΑΡΙΑ	ΑΝΤΩΝΙΟΣ
ΣΕΡΦΑ	ΑΙΚΑΤΕΡΙΝΗ	ΕΜΜΑΝΟΥΗΛ
ΣΚΟΥΡΤΗΣ	ΣΤΥΛΙΑΝΟΣ	ΙΩΑΝΝΗΣ
ΣΟΡΔΑΚΗΣ	ΒΑΣΙΛΕΙΟΣ	ΔΗΜΗΤΡΙΟΣ
ΣΤΑΜΑΤΗΣ	ΠΑΝΑΓΙΩΤΗΣ	ΙΩΑΝΝΗΣ
ΣΤΑΥΡΟΠΟΥΛΟΥ	ΒΑΣΙΛΙΚΗ	ΓΕΩΡΓΙΟΣ
ΣΤΕΡΓΙΩΝΙΔΟΥ	ΜΑΡΙΝΑ	ΕΛΕΥΘΕΡΙΟΣ
ΣΤΕΦΗ	ΧΡΙΣΤΙΝΑ	ΑΝΑΣΤΑΣΙΟΣ
ΣΩΤΗΡΙΟΥ	ΚΩΝΣΤΑΝΤΙΝΑ	ΜΙΧΑΗΛ
ΤΑΥΡΙΔΗΣ	ΒΑΣΙΛΕΙΟΣ	ΚΩΝΣΤΑΝΤΙΝ
ΤΖΑΝΙΔΑΚΗΣ	ΑΠΟΣΤΟΛΟΣ	ΙΩΑΝΝΗΣ
ΤΖΩΡΤΖΗ	ΧΑΡΙΚΛΕΙΑ	ΒΑΣΙΛΕΙΟΣ
ΤΗΛΑΒΕΡΙΔΗΣ	ΔΗΜΗΤΡΙΟΣ	ΙΩΑΝΝΗΣ
ΤΙΓΚΑΣ	ΘΩΜΑΣ	ΑΠΟΛΛΩΝΑΣ
ΤΟΥΝΤΑΣΑΚΗΣ	ΓΕΩΡΓΙΟΣ	ΝΙΚΟΛΑΟΣ
ΤΡΙΑΝΤΑΦΥΛΛΟΥ	ΣΟΦΙΑ ΜΙΧΑΕΛΑ	ΝΙΚΟΛΑΟΣ
ΤΡΙΚΙΛΗ	ΕΥΔΟΚΙΑ	ΝΙΚΟΛΑΟΣ
ΤΣΑΠΑΤΖΗΣ	ΛΟΥΚΑΣ	ΚΟΜΝΗΝΟΣ
ΤΣΙΠΡΑΣ	ΠΑΥΛΟΣ	ΕΠΑΜΕΙΝΩΝΔ
ΦΑΜΗΛΙΑΣ	ΙΩΑΝΝΗΣ	ΜΑΝΩΛΗΣ
ΧΑΙΡΟΠΟΥΛΟΥ	ΕΥΑΓΓΕΛΙΑ	ΓΕΩΡΓΙΟΣ
ΧΑΛΙΟΥΛΙΑΣ	ΔΗΜΗΤΡΙΟΣ	ΙΩΑΝΝΗΣ
ΧΑΛΚΙΑΔΑΚΗ	ΚΛΕΑΝΘΗ	ΓΕΩΡΓΙΟΣ
ΧΑΡΑΛΑΜΠΑΚΗ	ΜΑΡΙΑ ΕΙΡΗΝΗ	ΣΤΑΜΑΤΙΟΣ
ΧΑΡΙΤΟΥ	ΔΙΚΑΙΑ	ΜΕΡΚΟΥΡΙΟΣ
ΧΑΤΖΗΓΕΩΡΓΙΟΥ	ΝΙΚΟΛΑΟΣ	ΛΟΥΚΑΣ
ΧΑΤΖΗΓΙΑΝΝΑΚΗ	ΧΡΥΣΑΝΘΗ	ΑΠΟΣΤΟΛΟΣ
ΧΑΤΖΗΓΙΑΝΝΑΚΗΣ	ΘΕΟΔΩΡΟΣ	ΕΜΜΑΝΟΥΗΛ
ΧΑΤΖΗΓΙΑΝΝΑΚΗΣ	ΚΥΡΙΑΖΗΣ	ΠΑΝΑΓΙΩΤΗΣ
ΧΑΤΖΗΔΙΑΚΟΥ	ΧΡΙΣΤΙΝΑ	ΓΕΩΡΓΙΟΣ
ΧΑΤΖΗΔΙΑΚΟΥ	ΔΗΜΗΤΡΙΟΣ	ΑΓΑΠΗΤΟΣ
ΧΑΤΖΗΕΛΕΥΘΕΡΗ	ΔΕΣΠΟΙΝΑ	ΜΙΧΑΗΛ
ΧΕΙΜΩΝΕΤΤΟΣ	ΘΕΟΔΩΡΟΣ	ΣΠΥΡΙΔΩΝ

• Στην Γερμανική γλώσσα

ΧΑΤΖΗΝΙΚΟΛΑΣ	ΣΤΕΦΑΝΟΣ-WALD	ΒΑΣΙΛΕΙΟΣ
ΚΡΙΤΙΚΟΣ	EDELTRAUD-ΤΖΟΥΛΙ.	ΓΙΩΡΓΟΣ
ΒΡΟΪΚΟΥ	ΕΛΕΥΘΕΡΙΑ	ΣΩΤΗΡΙΟΣ
ΔΙΑΚΟΥ	ΓΕΩΡΓΙΟΣ	ΑΝΤΩΝΙΟΣ
ΕΥΘΥΜΙΟΥ	ΕΛΕΝΗ	ΑΝΔΡΕΑΣ
ΕΥΘΥΜΙΟΥ	ΜΑΡΤΙΝΑ	ΑΝΔΡΕΑΣ
ΚΑΛΜΑΝΙΔΟΥ	ΙΩΑΝΝΑ	ΔΗΜΗΤΡΙΟΣ
ΚΑΡΑΣΜΑΝΟΓΛΟΥ	ΓΕΩΡΓΙΟΣ	ΑΧΙΛΛΕΥΣ
ΚΟΥΠΑΔΗ	Σ ΣΑΒΒΑΣ	ΙΩΑΝΝΗΣ
ΚΡΗΤΙΚΟΥ	ΓΙΟΥΛΙΑ ΘΕΟΛΟΓ.	ΔΗΜΗΤΡΙΟΣ
ΝΙΚΟΛΗ	ΣΠΥΡΙΔΟΥΛΑ-ΤΣΑ	ΣΑΒΒΑΣ
ΟΙΚΟΝΟΜΟΥ	ΝΙΚΟΛΑΟΣ	ΙΩΑΝΝΗΣ
ΠΑΠΑΒΑΣΙΛΕΙΟΥ	ΒΑΣΙΛΙΚΗ-ΓΕΩΡΓ.	ΚΥΡΙΑΚΟΣ
ΠΑΠΑΒΑΣΙΛΕΙΟΥ	ΚΑΘΟΛΙΚΗ	ΝΙΚΟΛΑΟΣ
ΠΑΠΑΔΑΚΗ	ΑΣΤΕΡΟΠΗ	ΓΕΩΡΓΙΟΣ
ΠΑΠΑΔΟΠΟΥΛΟΣ	ΠΑΝΑΓΙΩΤΗΣ	ΗΡΑΚΛΗΣ
ΠΑΠΑΝΙΚΟΛΑΟΥ	ΕΛΠΙΔΗΣ	ΠΑΝΑΓΙΩΤΗΣ
ΠΑΠΑΠΑΥΛΟΥ	ΒΑΛΑΣΙΑ	ΓΕΩΡΓΙΟΣ
ΠΑΥΛΙΔΟΥ	ΑΝΝΑ	ΓΕΩΡΓΙΟΣ
ΤΟΥΝΤΑΣΑΚΗΣ	ΓΕΩΡΓΙΟΣ	ΝΙΚΟΛΑΟΣ
ΤΡΙΑΝΤΑΦΥΛΛΑ	ΜΟΣΧΟΥΛΑ	ΕΛΕΥΘΕΡΙΟΣ
ΧΑΡΑΛΑΜΠΑΚΗ	ΜΑΡΙΑ ΕΙΡΗΝΗ	ΣΤΑΜΑΤΙΟΣ
ΧΑΤΖΑΚΗ	ΕΥΣΤΑΘΙΑ	ΑΝΔΡΕΑΣ

• Στην Γαλλική γλώσσα

ΑΘΑΝΑΣΟΠΟΥΛΟΣ	ΠΑΝΑΓΙΩΤΗΣ	ΓΕΩΡΓΙΟΣ
ΚΑΡΑΓΕΩΡΓΙΟΥ	ΦΙΛΙΠΠΟΣ	ΠΑΝΑΓΙΩΤΗΣ
ΚΥΖΙΛΑ	ΧΡΙΣΤΙΝΑ	ΒΑΣΙΛΕΙΟΣ
ΠΑΠΑΖΑΧΑΡΙΟΥ	ΑΝΔΡΕΑΣ-ΝΕΚΤΑΡ.	ΑΝΑΣΤΑΣΙΟΣ
ΠΑΠΑΖΑΧΑΡΙΟΥ	ΘΕΟΔΩΡΟΣ ΝΕΚΤ.	ΑΝΑΣΤΑΣΙΟΣ

• Στην Ιταλική γλώσσα

ΑΛΕΞΑΝΔΡΟΥ	ΑΝΑΣΤΑΣΙΟΣ	ΓΕΩΡΓΙΟΣ
ΔΕΔΕ	ΜΑΡΙΑ-ΧΡΙΣΤΙΝΑ	ΙΩΑΝΝΗΣ
ΙΩΑΝΝΙΔΗΣ	ΠΑΥΛΟΣ	ΚΩΝ/ΝΟΣ
ΚΩΝΣΤΑΝΤΙΝΟΥ	ΓΕΩΡΓΙΟΣ	ΚΩΝΣΤΑΝΤΙΝ
ΠΑΝΟΥΣΟΠΟΥΛΟΥ	ΑΝΑΣΤΑΣΙΑ	ΚΩΝ/ΝΟΣ
ΤΑΒΕΡΝΑΡΗΣ	ΕΜΜΑΝΟΥΗΛ	ΚΩΝ/ΝΟΣ
ΤΡΑΜΟΝΤΙ	ΛΟΡΕΝΤΑΝΑ	ΣΙΡΟ
ΤΥΡΙΚΟΣ	ΔΗΜΗΤΡΙΟΣ	ΙΩΑΝΝΗΣ
ΦΡΑΓΚΟΣ	ΣΤΥΛΙΑΝΟΣ	ΓΕΩΡΓΙΟΣ
ΤΟΓΡΟΥ	ΑΓΛΑΪΑ	ΣΤΕΡΓΟΣ
ΚΟΚΚΙΝΟΣ	ΝΟΜΙΚΟΣ	ΕΜΜΑΝΟΥΗΛ
ΣΚΟΥΡΤΗΣ	ΠΑΝΑΓΙΩΤΗ	ΙΩΑΝΝΗΣ

Πάντα με υγείαν...

Τι να τρώει η μαμά κατά τον θηλασμό

Εχάστε τις αυστηρές δίαιτες την περίοδο του θηλασμού. Θυμηθείτε ότι σας πήρε 9 μήνες για να «πάρετε» αυτά τα κιλά, που σημαίνει ότι θα χρειαστεί κάποιο διάστημα για να επανέλθετε στα κιλά που είχατε πριν την εγκυμοσύνη.

Οπως κι όταν ήσασταν έγκυος, έτσι και τώρα, θα πρέπει να τρώτε όταν πεινάτε. Μη σας ανησυχούν οι αλλαγές στην όρεξή σας, όσο προσέχετε το είδος του φαγητού και την ποσότητα που καταναλώνετε. Είναι αλήθεια ότι χρειάζεστε περίπου 200-300 θερμίδες περισσότερες την ημέρα κατά τη διάρκεια του θηλασμού, οι οποίες ισοδυναμούν με δύο φέτες ψωμί και μία φέτα κίτρινο τυρί του τοστ. Μην το παρακάνετε όμως!

Υπάρχουν ωστόσο, ορισμένα θρεπτικά συστατικά, τα οποία χρειάζονται σε μεγαλύτερες ποσότητες, μας επισημαίνει η διαιτολόγος-διατροφολόγος κυρία Σταυρούλα Λαμπροπούλου, επιστημονικός συνεργάτης των Κέντρων DNA. Αυτά είναι:

• **Πρωτεΐνες:** Ενα μικρό ποσοστό πρωτεϊνών είναι απαραίτητο κατά τον θηλασμό, το οποίο μπορείτε να το εξασφαλίσετε με τον κατάλληλο συνδυασμό τροφών που θα σας δώσουν την απαιτούμενη ποσότητα, αλλά και την ποικιλία στη διατροφή σας. Βασικές πηγές πρωτεϊνών είναι το κρέας, το ψάρι, το γάλα, το τυρί, τα δημητριακά, τα όσπρια και οι ξηροί καρποί.

• **Ασβέστιο:** Οι ανάγκες σε ασβέστιο, τόσο κατά την περίοδο της εγκυμοσύνης, όσο και κατά την περίοδο του θηλασμού, είναι μεγάλες. Για να μην εξαντλούνται οι διαθέσιμες ποσότητες του οργανισμού, πρέπει να εντάξετε στο καθημερινό διαιτολόγιό σας τροφές που εμπεριέχουν μεγάλες ποσότητες ασβεστίου. Οι πλουσιότερες πηγές ασβεστίου είναι το γάλα και τα προϊόντα του (τόσο τα πλήρη όσο και τα αποβουτυρωμένα) τα λαχανικά που έχουν σκουροπράσινα φύλλα, το μπρόκολο, τα πορτοκάλια, τα ξερά φασόλια, το αυγό, το ψάρι και ο αρακάς. Μην ξεχνάτε ότι το ασβέστιο είναι απαραίτητο στον οργανισμό μας. Είναι αυτό που διατηρεί υγιή τα οστά και τα δόντια. Παράλληλα, βοηθάει στην πήξη του αίματος.

• **Βιταμίνη D:** Η βιταμίνη D ενισχύει την απορρόφηση διαιτητικού ασβεστίου, βοηθάει στον σχηματισμό δοντιών και οστών και συντηρεί συστήματα που απαιτούν ασβέστιο, ειδικά το νευρικό σύστημα, τους μυς και την πήξη του αίματος. Κύρια πηγή βιταμίνης D είναι το ηλιακό φως. Επίσης, μπορείτε να τη βρείτε στο ενισχυμένο γάλα, το βούτυρο, το τυρί και τη μαργαρίνη, σε ενισχυμένα δημητριακά, στο ψωμί, στα λιπαρά ψάρια, στο συκώτι, στα αυγά και στο μουρουνόλαδο.

• **Σίδηρος:** Στην περίοδο της εγκυμοσύνης το μωρό σας χρησιμοποίησε όλο τον διαθέσιμο σίδηρο του οργανισμού σας προκειμένου να παράξει το αίμα του. Ηρθε λοιπόν η ώρα να φροντίσετε για την ανανέωση των αποθεμάτων σιδήρου του οργανισμού σας. Οι κυριότερες πηγές σιδήρου είναι το συκώτι, το κόκκινο κρέας, το οστρακόδερμα, οι ξηροί καρποί, ο κρόκος του αυγού, τα εμπλουτισμένα δημητριακά, το ψωμί, το ρύζι και τα ζυμαρικά, οι ελιές και ο μαϊντανός.

Τροφές πλούσιες σε μαγνήσιο είναι οι ξηροί καρποί, το γκρέιπ φρουτ, τα μανιτάρια, το αβοκάντο, το σπανάκι, ο αρακάς, τα μύδια και άλλα θαλασσινά, το γάλα και γενικότερα τα γαλακτοκομικά προϊόντα, το κρέας και οι μπανάνες.

• **Υγρά:** Οταν θηλάζετε, αισθάνεστε συχνά διψασμένη ειδικά κατά τη διάρκεια του θηλασμού. Καλό είναι να έχετε δίπλα σας ένα ποτήρι με νερό ή χυμό. Προσπαθήστε να πίνετε όσο περισσότερα υγρά μπορείτε (συστήνονται 3 λίτρα νερού την ημέρα) και μην περιορίζεστε σε καφέ ή τσάι.

Τι πρέπει να αποφεύγετε

• **Ορισμένες τροφές** που εσείς τρώτε, μπορεί να μην είναι ανεκτές από το στομαχάκι του μωρού σας. Τέτοιες είναι το ροδάκινο, το αχλάδι, το κουνουπίδι και το σκόρδο. Κάθε μωρό αντιδρά διαφορετικά γι' αυτό χρειάζεται προσοχή.

• **Αλκοόλ:** Μπορεί και να περνά μέσα από το γάλα, γι' αυτό φροντίστε να το αποφεύγετε όσο θηλάζετε. Εάν θέλετε, μπορείτε να αντικαταστήσετε το αλκοόλ με ποτά χαμηλής περιεκτικότητας σε αυτό ή με μηδέν αλκοόλ.

ΑΥΡΙΟ ΤΟ Β' ΜΕΡΟΣ

ΙΑΤΡΙΚΗ ΑΝΑΚΟΙΝΩΣΗ

Ο ΟΔΟΝΤΙΑΤΡΟΣ

ΜΗΝΑΣ Γ. ΜΑΛΛΙΑΡΑΚΗΣ

πτυχιούχος Α.Π. Θεσσαλονίκης

ΔΕΧΕΤΑΙ:

Δευτέρα-Παρασκευή 09.00-13.30 και 17.30-21.00,
Σάββατο 10.00-13.30

Μ. Κωνσταντίνου 18β, 2ος όροφος
τηλ. 2241034306, κιν. 6972185643

Κέντρο Συμβουλευτικής & Αξιολόγησης Προσωπικότητας Παιδιών & Ενηλίκων

ΠΑΠΑΓΕΩΡΓΙΟΥ ΘΑΝΟΣ

Ψυχολόγος – Ψυχοθεραπευτής

ΠΑΝΕΠΙΣΤΗΜΙΟΥ ΑΘΗΝΩΝ

- Διερεύνηση Προσωπικότητας (Προφίλ- Δεξιότητες-Αδυναμίες)
- Δείκτης Νοημοσύνης Παιδιών και Ενηλίκων
- Μαθησιακές Δυσκολίες και Δυσλεξία
- Θεραπευτική Αντιμετώπιση Φοβιών-Ειδικών Φοβιών, Κατάθλιψης, Διαταραχής πανικού, Ψυχοσωματικών προβλημάτων, Τραυματικών γεγονότων ζωής (πένθος, χωρισμός, σχολική αποτυχία), Συναισθηματικών διαταραχών, Διαταραχών Διατροφής (βουλιμία-ανορεξία).
- Αντιμετώπιση προβλημάτων συμπεριφοράς παιδιών σε σχολείο-σπίτι
- Ανάπτυξη Κοινωνικών Δεξιοτήτων
- Βελτίωση Σχέσεων-Πρόγραμμα Ελέγχου Συγκρούσεων
- Βελτίωση Αυτοεκτίμησης-Αυτοεικόνας
- Συμβουλευτική Οικογένιας & Ζεύγους

Κ. Παλαιολόγου 105 - Ρόδος
Τηλ:22410 78668- Κιν: 6947371250 - Μόνο με Ραντεβού

Εργαστήριο Κλινικής Ψυχολογίας

ΧΡΙΣΤΙΝΑ ΣΑΒΒΑΚΗ-ΓΚΡΑΝΖΑΝ

Κλινική Ψυχολόγος-Ψυχοπαθολόγος (DESS)

- Πτυχιούχος του Πανεπιστημίου Nancy Γαλλίας
- Μεταπτυχιακή ειδίκευση (DESS) στην Κλινική Ψυχολογία Ενηλίκου, Εφήβου και Παιδιού στο Πανεπιστήμιο Reims Γαλλίας

Για τον ενήλικο
- Ψυχοδιαγνωστική
- Ψυχολογική υποστήριξη
- Ατομική και οικογενειακή συνέντευξη
- Ψυχοθεραπεία αναλυτικής εμπνεύσεως

Για το παιδί
- Αξιολόγηση προσωπικότητας (τεστ νοημοσύνης, προβολής)
- Διάγνωση μαθησιακών δυσκολιών και συμπεριφορικών διαταραχών
- Συμβουλευτική επαγγελματικού προσανατολισμού
- Ψυχοθεραπεία μέσω παιχνιδιού και εικαστικών

Δέχεται με ραντεβού
Εθνικής Αντίστασης 15
Τηλ.: 77350-Κιν. 6937684251

ΝΤΟΡΑ ΚΩΝΣΤΑΝΤΙΝΟΠΟΥΛΟΥ

ΨΥΧΟΛΟΓΟΣ

Πτυχιούχος του Πανεπιστημίου της Καλιφόρνιας-Λος Αντζελες (UCLA)-Μεταπτυχιακές σπουδές στο Pepperdine University-Malibu California.

✓ Αμεση ψυχολογική υποστήριξη και επαγγελματική φροντίδα από έμπειρη Ψυχολόγο και Οικογενειακή Σύμβουλο.
✓ Η σωστή θεραπευτική σχέση μπορεί να επιφέρει ρεαλιστικές λύσεις για πραγματικά προβλήματα σε θέματα: μοναξιάς, μελαγχολίας, στρες, ανυπομονησίας, φοβίας, εθισμού, οικογενειακών σχέσεων, διαζυγίου, κακομεταχείρισης, συναισθηματικών δυσκολιών, αυτοπεποίθησης, ανασφάλειες, μεταβατικά στάδια ζωής, βουλιμίας, ανορεξίας, απώλειας, πένθους.

Τηλεφωνείστε στα τηλέφωνα:
(22410)35163 και 6944/980550
για ραντεβού και άμεση εξυπηρέτηση.
Διεύθυνση: Καρίας 1 • Περιοχή Ροδίνι – Ρόδος

ΙΑΤΡΙΚΗ ΑΝΑΚΟΙΝΩΣΗ

Ο ιατρός

ΙΩΑΝΝΗΣ Κ. ΓΕΩΡΓΙΟΥ

ΕΙΔΙΚΟΣ ΠΑΘΟΛΟΓΟΣ

Δέχεται:
καθημερινά Δευτέρα έως και Παρασκευή 09.00-13.00 και 17.30-20.30
(Τετάρτη απόγευμα κλειστά)

ΣΤΕΦ. ΚΑΖΟΥΛΗ 18-ΡΟΔΟΣ
ΤΗΛ. ΙΑΤΡ.: 2241026526, ΚΙΝ. 6974588535

ΚΕΝΤΡΟ ΕΙΔΙΚΩΝ ΘΕΡΑΠΕΙΩΝ ΤΟΥ ΠΑΙΔΙΟΥ ΔΩΔΕΚΑΝΗΣΟΥ

ΚΩΝ/ΝΟΣ ΜΠΑΔΑΝΗΣ - ΣΟΥΖΗ ΓΕΩΡΓΙΛΟΠΟΥΛΟΥ

ΕΡΓΟΘΕΡΑΠΕΥΤΗΣ ΠΤΥΧΙΟΥΧΟΣ ΜΕΘΟΔΟΥ BOBATH N.D.T
ΜΕΘΟΔΟΣ PORTAGE
ΑΙΣΘΗΤΗΡΙΑΚΗΣ ΟΛΟΚΛΗΡΩΣΗΣ (S.I.)
ΜΕΤΕΚΠΑΙΔΕΥΣΗ ΣΤΙΣ ΝΕΥΡΟΛΟΓΙΚΕΣ ΚΑΙ ΚΙΝΗΤΙΚΕΣ ΔΙΑΤΑΡΑΧΕΣ

ΛΟΓΟΠΑΘΟΛΟΓΟΣ ΜΕΤΑΠΤΥΧΙΑΚΟ ΑΚΟΥΟΛΟΓΙΑΣ

Αποστόλου Παύλου 84, Ρόδος 85100,
τηλ. / fax (22410)60999/60579

ΙΑΤΡΙΚΗ ΑΝΑΚΟΙΝΩΣΗ

Η ιατρός

ΣΙΝΕΛΣΙΚΟΒΑ-ΠΑΠΑΪΩΑΝΝΟΥ ΕΛΕΝΑ

ΕΙΔΙΚΟΣ ΚΑΡΔΙΟΛΟΓΟΣ

Δέχεται:
καθημερινά 10.00-13.00 και 17.00-20.00
εκτός Τετάρτης πρωί

ΑΦΑΝΤΟΥ - ΠΕΡΝΟΥ 22
τηλ. 2241053228, 6937070683

ΜΑΡΙΑ ΣΑΝΤΟΡΙΝΙΟΥ

ΚΛΙΝΙΚΗ ΨΥΧΟΛΟΓΟΣ-ΨΥΧΟΛΟΓΟΣ ΤΩΝ ΚΟΙΝΩΝΙΚΩΝ ΟΜΑΔΩΝ

Πτυχιούχος Κρατικού Πανεπιστημίου της Ρώμης «La Sapienza».

— Κλινική διάγνωση ψυχοπαθολογίας παιδιού, εφήβου και ενηλίκου.
— Ατομική και οικογενειακή ψυχολογική υποστήριξη και θεραπεία κατάθλιψης, φοβίας, κρίσης πανικού, μετατραυματικού στρες (διαζύγιο, πένθος, χωρισμός, αποτυχία, ασθένεια), βουλιμίας, ανορεξίας, διαταραχών προσωπικότητας, έλλειψη αυτοεκτίμησης, εθισμού, κακοποίησης.
— Ψυχολογική φροντίδα και προετοιμασία ανύπαντρης εγκύου και ζευγαριών, στην απόκτηση πρώτου παιδιού.

Επίσκεψη μόνο με ραντεβού.

Τηλέφωνα: 22410 28851 και 6946252407
Λάρνακας 4 (Εθν. Αντιστάσεως)

ΜΑΘΗΜΑΤΙΚΑ

Χρήστος Εκτ. Ηρακλείδης
Μαθηματικός Εθνικού και Καποδιστριακού Πανεπιστημίου Αθηνών

Δεκτοί μαθητές Γυμνασίου – Λυκείου και φοιτητές ΤΕΙ – ΑΕΙ. Παραδίδονται ειδικά μαθήματα σε:
- φοιτητές του Πανεπιστημίου Αιγαίου (μαθήματα Εξαμήνων και Κατατακτήριες)
- φοιτητές Ανοικτού Πανεπιστημίου, ΓΥΣ
- υποψήφιους διαγωνισμών Δημοσίου (ΑΣΕΠ, τράπεζες).

Υπεύθυνη γνώση, μεθοδικότητα, παραστατικότητα και παροχή δακτυλογραφημένων σημειώσεων.
Μαθήματα αποκλειστικά ιδιαίτερα ή ιδιαίτερα σε γκρουπ.

✆ 22410 76896-34703 και 6938 492 429

ΑΜΕΣΗ ΕΞΥΠΗΡΕΤΗΣΗ SERVICE
ΗΛΕΚΤΡΟΝΙΚΩΝ ΥΠΟΛΟΓΙΣΤΩΝ ΜΗΧΑΝΩΝ ΓΡΑΦΕΙΟΥ ΤΑΜ.ΜΗΧΑΝΩΝ-ΦΟΡΟΛ.ΜΗΧΑΝ.
Καλέστε τώρα 22410 65252
ΑΝΑΒΑΘΜΙΣΕΙΣ ΕΓΚΑΤΑΣΤΑΣΕΙΣ Η/Υ-ΔΙΚΤΥΩΝ-ΠΕΡΙΦΕΡΙΑΚΩΝ ΜΗΧ.ΓΡΑΦΕΙΟΥ-ΤΑΜ.ΜΗΧΑΝΩΝ ΠΡΟΓΡΑΜΜΑΤΩΝ - INTERNET
Alpha netcom
computer - internet services
Αθηνών 17 - Ανάληψη, 85100 - Ρόδος, Τηλ./Φαξ 22410 65252, Κιν. 6974 106976, email: info@rho.com.gr
Athinon 17 - Analipsi, 85100 - Rhodes, Tel./Fax: +30 22410 65252, mobile: +30 6974 106976

Ανύπαρκτος ο τζίρος, μικρές οι ρευστοποιήσεις

"Πάγωσαν" οι συναλλαγές χθες στο Χρηματιστήριο

Οριακή πτώση του Γενικού Δείκτη σε ποσοστό 0,24%

Η «παγωμένη» συναλλακτική δραστηριότητα και οι μικρές ρευστοποιήσεις στο χώρο των τραπεζών χαρακτήρισαν την τελευταία συνεδρίαση της εβδομάδος. Η αγορά έκλεισε με μικρή υποχώρηση, μετά από τρεις ανοδικές συνεδριάσεις, στη διάρκεια των οποίων ο Γενικός Δείκτης είχε καταγράψει άνοδο σε ποσοστό 2,10%.

Επιλεκτικό ενδιαφέρον υπήρξε για μετοχές της μεσαίας κεφαλαιοποίησης, ενώ το αγοραστικό ενδιαφέρον για τις τηλεπικοινωνίες, κυρίως για τη μετοχή της Cosmote (+1,75%), αντιστάθμισε σε σημαντικό βαθμό την υποχώρηση των τραπεζών. Η μετοχή της Cosmote συγκέντρωσε το αγοραστικό ενδιαφέρον, καθώς από τις 27 Φεβρουαρίου θα συμπεριλαμβάνεται στο δείκτη MSCI Greece αντικαθιστώντας τη Vodafone-Panafon.

Πιέσεις εκδηλώθηκαν στο χώρο των τραπεζών, καθώς η αγορά έδειξε να έχει προεξοφλήσει την υψηλή κερδοφορία της Εθνικής, η μετοχή της οποίας υποχώρησε σε ποσοστό 1,37%, με πτώση 1,35% έκλεισε η Alpha Bank, η Εμπορική υποχώρησε σε ποσοστό 0,71%, ενώ αντιθέτως με άνοδο 0,61% έκλεισε η μετοχή της Eurobank. Από τις μετοχές της υψηλής κεφαλαιοποίησης με σημαντικά κέρδη 4,40% έκλεισε η Ιντρακόμ, ενώ με απώλειες 2,07% έκλεισε η μετοχή του ΟΠΑΠ. Ο Γενικός Δείκτης έκλεισε στις 2.462,53 μονάδες έναντι 2.468,50 μονάδων της προηγουμένης μέρας, σημειώνοντας πτώση 5,97 μονάδων ή σε ποσοστό 0,24%.

Ο δείκτης FTSE/ASE 20 έκλεισε στις 1.280,84 μονάδες, με πτώση σε ποσοστό 0,50%, ενώ ο δείκτης FTSE/ASE 40 έκλεισε στις 249,07 μονάδες με άνοδο σε ποσοστό 0,18%. Ο δείκτης FTSE/ASE SMALLCAP 80 έκλεισε στις 642,45 μονάδες, μειωμένος σε ποσοστό 0,19%, ενώ ο δείκτης FTSE 140 έκλεισε στις 2.899,18 μονάδες με πτώση σε ποσοστό 0,38%.

Από τους επιμέρους δείκτες τη μεγαλύτερη άνοδο σε ποσοστό 1,32% και 1,28% αντιστοίχως σημείωσαν οι δείκτες των Κατασκευαστικών και των Ειδών-Λύσεων Πληροφορικής, ενώ τη μεγαλύτερη πτώση 0,76% και 0,68% αντιστοίχως κατέγραψαν οι Επενδύσεις και οι Τράπεζες.

Από τις 347 μετοχές που διαπραγματεύθηκαν, 152 κινήθηκαν ανοδικά, 137 πτωτικά, ενώ η τιμή 58 μετοχών παρέμεινε αμετάβλητη. Τη μεγαλύτερη ποσοστιαία άνοδο σημείωσαν οι μετοχές των εταιριών: Μπάρμπα Στάθης (π) +11,65%, Τρία Αλφα (π) +10,81%, Βιοσώλ (πο) +10,53%, Εργάς +10,42%, Informatics +8,79%, Τεχνοδομή +7,14%, Εκδόσεις Λυμπέρη +6,40%, Βερνίκος +5,88%, Βογιατζόγλου +5,88% και Περσεύς +5,32%.

Αντιθέτως τις μεγαλύτερες απώλειες σημείωσαν οι μετοχές των εταιριών: Ελβέ Ενδυμάτων –12,85%, Μαθιός Πυρίμαχα –10,36%, Plias –6,82%, Σωληνουργεία Κορίνθου –6,45%, Δάριγκ –5,00%, Ευρωπαϊκή Τεχνική –4,65%, Ναυτεμπορική – 4,59%, Ευρωσυμμετοχές –4,43%, Λανακάμ (κ) –4,315 και Βαρβαρέσος –4,15%.

Η αξία των συναλλαγών ανήλθε στα 156,444 εκατ. ευρώ, εκ των οποίων τα 48,68 εκατ. ευρώ αφορούσαν προσυμφωνημένες συναλλαγές.

Συγκεκριμένα, έγιναν έξι πακέτα της ΕΧΑΕ, συνολικά 4.392.290 τεμαχίων, στη τιμή των 7,62 ευρώ, συνολικής αξίας 33.469.249,8 ευρώ, ενώ στη μετοχή Cosmote πραγματοποιήθηκε ένα πακέτο 146.340 μετοχών στα 11,70 ευρώ.

Επίσης, ένα πακέτο 160.000 μετοχών στα 4,30 ευρώ πραγματοποιήθηκε στη μετοχή των ΕΠΑΤΤ, ένα των 50.000 στα 25 ευρώ της Alpha Bank και ένα των 100.000 στη μετοχή της Eurobank. Στη μετοχή του ΟΠΑΠ πραγματοποιήθηκαν πακέτα 73.000, 50.000 και 47.000 μετοχών μεταξύ 14,14 – 14,20 ευρώ, καθώς και 34 πακέτα της Everest, συνολικά 30.680 τεμάχια στη τιμή των 3,04 ευρώ, συνολικής αξίας 93.267,2 ευρώ.

Ακόμη πραγματοποιήθηκαν ένα πακέτο 72.951 τεμάχια του ΟΠΑΠ στα 14,18 ευρώ, ένα πακέτο 48.798 τεμάχια της ΔΕΗ στα 21,86 ευρώ, ένα πακέτο 125.000 τεμάχια της Eurobank στα 16,40 ευρώ, ένα πακέτο 50 τεμάχια της Alpha Bank στα 25,50 ευρώ, ένα πακέτο 146.340 τεμάχια της Cosmote στα 11,70 τεμάχια και ένα πακέτο 160.000 τεμάχια των Επιχειρήσεων Αττικής στα 4,30 ευρώ.

Το μεγαλύτερο όγκο συναλλαγών κατέγραψαν οι μετοχές: Ελληνικά Χρηματιστήρια με 4.491.950 τεμάχια, Informatics με 1.951.6670 τεμάχια, Sex Form με 1.659.676 και Ατέρμων με 1.380.300 τεμάχια.

Την μεγαλύτερη αξία συναλλαγών σημείωσαν οι μετοχές των εταιριών: ΕΧΑΕ με 34,229 εκατ. ευρώ, Cosmote με 11,175, ΔΕΗ με 9,818 και Εθνική με 9,692 εκατ. ευρώ.

Η συνολική κεφαλαιοποίηση της αγοράς διαμορφώνεται στα 91,1 δισ. ευρώ.

Οι επιμέρους δείκτες έκλεισαν ως εξής:

Τραπεζικός:	4.588,48	–0,68%
Τηλεπικοινωνιών:	950,13	+0,23%
Ασφαλειών:	701,72	–0,26%
Επενδύσεων:	857,86	–0,76%
Κατασκευαστικών:	872,17	+1,32%
Κλωστοϋφαντουργίας:	345,18	–0,51%
Βιομηχανιών:	1.260,95	+0,43%
Συμμετοχών:	1.427,94	αμετάβλητος
Βασικών Μετάλλων:	477,20	+0,31%
Μη μεταλλικών Ορυκτών:	820,29	+0,51%
Εκδόσεις- Εκτυπώσεις:	473,63	+0,66%
Λιανικού Εμπορίου:	1.169,50	–0,12%
Πληροφορικής:	451,48	+1,13%
Ειδών Λύσεων Πληροφορικής:	291,37	+1,28%
Χονδρικό εμπόριο:	591,97	–0,24%
Τρόφιμα- ποτά:	500,87	–0,01%
Παράλληλης Αγοράς:	161,47	+0,17%
Διυλιστήρια:	1.195,75	+0,17%
Διαχείριση Ακίνητης Περιουσίας:	839,70	+0,48%

ΠΑΠΑΔΗΜΗΤΡΙΟΥ Α.Ε.
ΡΟΔΙΤΗ ΕΠΙΧΕΙΡΗΜΑΤΙΑ!! ΔΕΣ ΤΟ ΣΥΜΦΕΡΟΝ ΣΟΥ!
ΜΟΝΟ ΕΜΕΙΣ ΜΠΟΡΟΥΜΕ ΚΑΙ ΠΟΥΛΑΜΕ ΠΡΟΪΟΝΤΑ ΑΡΙΣΤΗΣ ΠΟΙΟΤΗΤΑΣ ΣΕ ΑΣΥΝΑΓΩΝΙΣΤΕΣ ΤΙΜΕΣ!

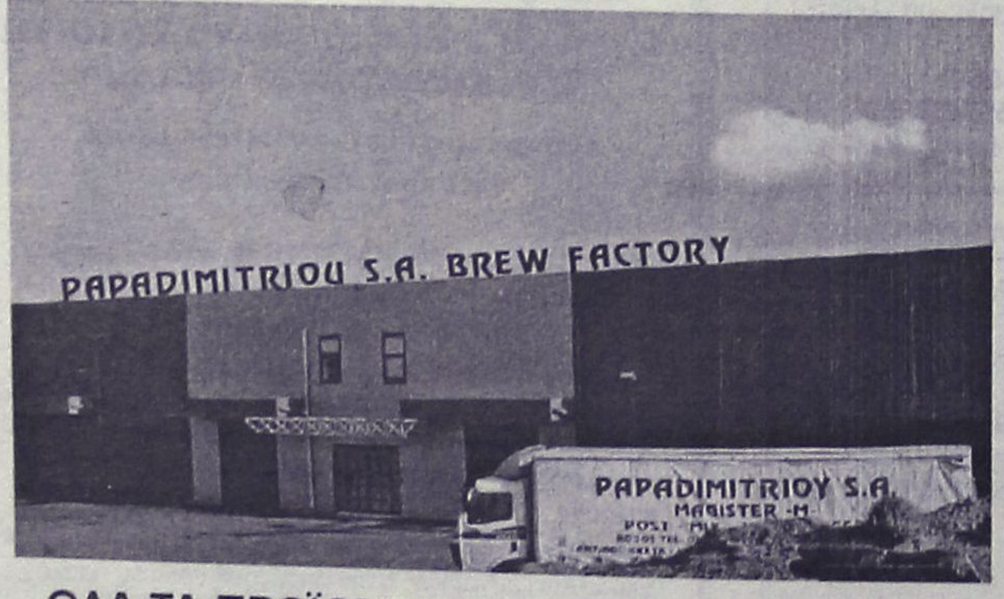

ΠΙΣΤΟΠΟΙΗΤΙΚΑ ISO 9001:2000 & HACCP.

Η ΠΡΩΤΗ ΡΟΔΙΤΙΚΗ ΜΠΥΡΑ!!
1.ΜΠΥΡΑ MAGNUS MAGISTER (Ο ΜΕΓΑΛΟΣ ΜΑΓΙΣΤΡΟΣ)
2.POST-MIX ΑΝΑΨΥΚΤΙΚΑ ΠΑΡΑΓΩΓΗΣ ΜΑΣ
3.ΧΥΜΟΥΣ ΓΙΑ ΠΡΩΙΝΑ ΠΑΡΑΓΩΓΗΣ ΜΑΣ
4.ΧΥΜΟΥΣ ΓΙΑ ΚΟΚΤΕΗΛ ΚΑΙ LONG DRIKS
NEW! 5.ΚΑΦΕΣ ΣΕ ΣΥΣΚΕΥΑΣΙΑ BAG IN BOX
NEW! 6.ΚΡΑΣΙ ΣΕ ΣΥΣΚΕΥΑΣΙΑ BAG IN BOX

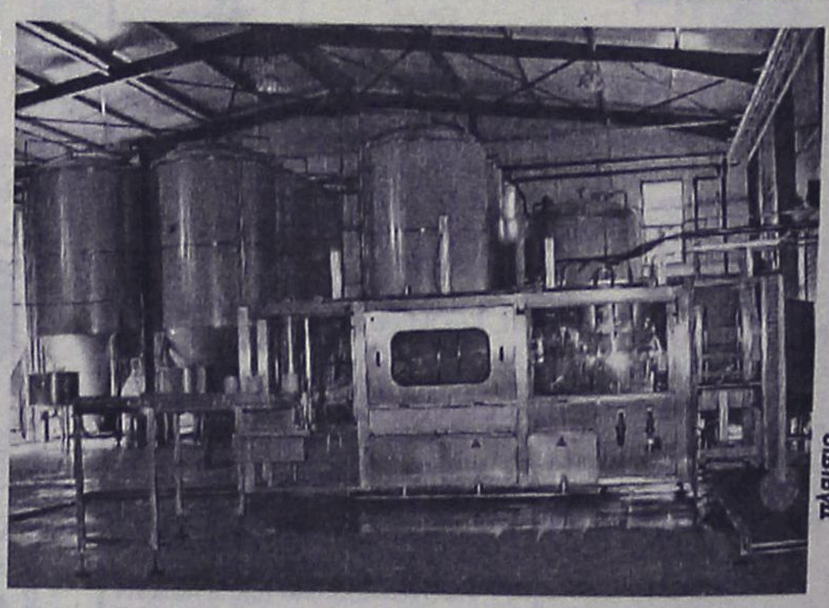

ΟΛΑ ΤΑ ΠΡΟΪΟΝΤΑ ΜΑΣ ΜΠΟΡΕΙΤΕ ΝΑ ΤΑ ΔΙΑΘΕΣΕΤΕ ΣΤΟΥΣ ΠΕΛΑΤΕΣ ΣΑΣ ΜΕΣΩ ΜΗΧΑΝΗΜΑΤΩΝ ΠΟΥ ΘΑ ΣΑΣ ΠΑΡΑΧΩΡΗΘΟΥΝ ΠΡΟΣ ΧΡΗΣΗ ΑΠΟ ΤΗΝ ΕΤΑΙΡΙΑ ΜΑΣ. ΟΙ ΣΥΣΚΕΥΑΣΙΕΣ ΜΑΣ ΕΙΝΑΙ ΜΙΑΣ ΧΡΗΣΕΩΣ

ΔΙΕΥΘΥΝΣΗ: ΚΡΕΜΑΣΤΗ ΤΗΛΕΦΩΝΑ: (22140) 91545 – (22410) 95790 - FAX: (22410) 95765 --- E-MAIL: magister@otenet.gr

Θα τεθεί σε λειτουργία μέχρι τέλη Μαΐου

Ηλεκτρονικό μάτι στις ΔΟΥ για τα τέλη κυκλοφορίας...

Η εφαρμογή αφορά όλες τις κατηγορίες οχημάτων

Ηλεκτρονικά θα παρακολουθούνται οι πληρωμές των τελών κυκλοφορίας με το νέο σύστημα που δημιούργησε η Γενική Γραμματεία Πληροφοριακών Συστημάτων του υπουργείου Οικονομίας.

Συγκεκριμένα, το υπουργείο Οικονομικών θέτει σε δοκιμαστική παραγωγική λειτουργία σε 14 ΔΟΥ της Αττικής (Γραφείο Αυτοκινήτων ΔΟΥ) νέο Πληροφοριακό Σύστημα Οχημάτων, το οποίο υποστηρίζει την άμεση (on–line) ενημέρωση των στοιχείων των οχημάτων και των κατόχων τους από την εφορία.

Μετά την περίοδο δοκιμαστικής λειτουργίας το νέο σύστημα θα τεθεί σε λειτουργία μέχρι το τέλος Μαΐου σε όλες τις ΔΟΥ της επικράτειας και μέσω των λειτουργιών της εφαρμογής θα μπορούν οι φορολογούμενοι να προσέρχονται στη ΔΟΥ και προσκομίζοντας: α) Αστυνομική ταυτότητα, β) την άδεια κυκλοφορίας του οχήματός τους και γ) όποιο άλλο παραστατικό υποστηρίζει το αίτημά τους (αποδείξεις πληρωμής τελών, παραστατικά μεταβίβασης, ακινησίας, δικαιώματος ειδικών τελών κ.λπ.), να ελέγχουν τα στοιχεία των οχημάτων των οποίων εμφανίζονται ως ιδιοκτήτες στο Αρχείο Οχημάτων της ΓΓΠΣ και να επικαιροποιούν – διορθώνουν τυχόν λανθασμένα ή ελλιπή στοιχεία, σύμφωνα πάντα με τα προαναφερόμενα παραστατικά. Η εφαρμογή αφορά όλες τις κατηγορίες οχημάτων (Ι.Χ., Δ.Χ., επαγγελματικά, φορτηγά, λεωφορεία κ.λπ.) και υποστηρίζει τις παρακάτω περιπτώσεις:

— Αναζήτηση και εμφάνιση των οχημάτων των οποίων ο φορολογούμενος εμφανίζεται ως κάτοχος, σύμφωνα με τα δεδομένα της ΓΓΠΣ.

— Επαλήθευση ή και μεταβολή των στοιχείων του οχήματος, εφόσον ο φορολογούμενος είναι σήμερα κάτοχος αυτού.

— Αποποίηση κατοχής του οχήματος, εφόσον ο φορολογούμενος δεν ήταν ποτέ ή δεν είναι πλέον κάτοχος αυτού.

— Εκτύπωση των στοιχείων του οχήματος, σύμφωνα με την τρέχουσα εικόνα, είτε έχουν προηγηθεί μεταβολές είτε όχι.

— Εκτύπωση βεβαίωσης που χορηγείται στον φορολογούμενο εφόσον υποβάλει δήλωση αποποίησης κατοχής οχήματος.

— Αλλαγή κατηγορίας οχήματος.

— Ελεγχο και διόρθωση των ποσοστών συνιδιοκτησίας του οχήματος.

— Προσθήκη οχημάτων, τα οποία ενώ ανήκουν στον φορολογούμενο, δεν εμφανίζεται ως κάτοχός τους, σύμφωνα με τα δεδομένα της ΓΓΠΣ.

— Εμφάνιση του ιστορικού των αλλαγών στα στοιχεία του οχήματος, καθώς και των λοιπών ενεργειών – δηλώσεων των κατόχων του.



AUTO ΕΠΙΛΟΓΕΣ

ΕΚΘΕΣΗ ΕΜΠΟΡΙΑΣ ΕΠΙΛΕΓΜΕΝΟΥ ΜΕΤΑΧΕΙΡΙΣΜΕΝΟΥ ΑΥΤΟΚΙΝΗΤΟΥ

ΚΟΥΚΟΥΡΑΣ ΑΛΕΞΑΝΔΡΟΣ

ΛΕΩΦ. ΡΟΔΟΥ-ΛΙΝΔΟΥ 255
ΤΗΛ. 22410/60910,
FAX: 22410/60920

- *Πώληση μεταχειρισμένων αυτοκινήτων ελεγμένα σε 70 σημεία.*
- *Αγορά μεταχειρισμένων αυτοκινήτων.*
- *Ανταλλαγή με οποιοδήποτε μοντέλο της αρεσκείας σας.*
- *Χρηματοδότηση με τα χαμηλότερα επιτόκια της αγοράς.*

Για την καλύτερη εξυπηρέτησή σας το χαρτοπωλείο

"Η ΠΑΙΔΕΙΑ"

ΜΑΛΛΙΑΚΑΣ Ν. ΕΜΜΑΝΟΥΗΛ,

σας περιμένει στο νέο του υποκατάστημα που βρίσκεται στο 3ο χλμ. Ρόδου-Λίνδου (δίπλα στο ΙΚΑ).

Σε μας θα βρείτε χαρτικά-είδη γραφείου-αναλώσιμα Η/Υ-φωτοτυπίες-βιβλιοδεσίες-πλαστικοποιήσεις-σφραγίδες.

Πώληση χοντρική-λιανική
Άνετο πάρκιν

Τηλ. 22410 65463
Fax: 22410 66274

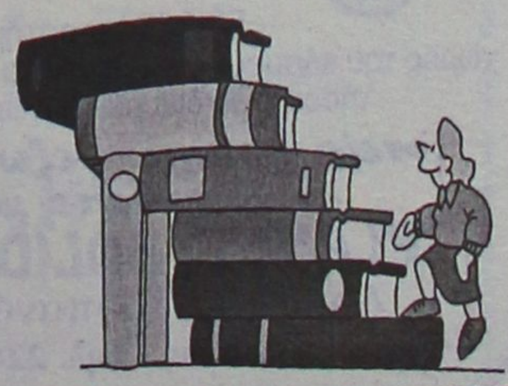

ΕΛΛΗΝΙΚΗ ΔΗΜΟΚΡΑΤΙΑ
ΔΗΜΟΣ ΡΟΔΟΥ
ΕΠΑΡΧΙΑ ΡΟΔΟΥ
ΝΟΜΟΣ ΔΩΔΕΚΑΝΗΣΟΥ

ΓΝΩΣΤΟΠΟΙΗΣΗ ΓΑΜΟΥ

Γνωστοποιείται, σύμφωνα με το άρθρο 1369 του Αστικού Κώδικα, όπως τροποποιήθηκε με το Ν. 1252/1982, ότι: η **Χάιντι-Βίμπε-Ντίντρισεν Γιένσεν** του Κάρστεν και της Λένε που γεννήθηκε στο Όρχους Δανίας και κατοικεί στην Ρόδο του νομού Δωδ/σου επαγγέλματος ιδιωτική υπάλληλος και ο **Γιώργος Καταχανάς** του Παναγιώτη και της Νικολίτσας που γεννήθηκε στην Πάτρα του Νομού Αχαΐας και κατοικεί στην Ρόδο, επαγγέλματος εστιάτορας, πρόκειται να παντρευθούν στο δημαρχείο του δήμου Ρόδου.

Ρόδος 13/02/2004
Ο δημαρχεύων
Αντώνιος Αλαθέρας

ΕΛΛΗΝΙΚΗ ΔΗΜΟΚΡΑΤΙΑ
ΔΗΜΟΣ ΡΟΔΟΥ
ΕΠΑΡΧΙΑ ΡΟΔΟΥ
ΝΟΜΟΣ ΔΩΔΕΚΑΝΗΣΟΥ

ΓΝΩΣΤΟΠΟΙΗΣΗ ΓΑΜΟΥ

Γνωστοποιείται, σύμφωνα με το άρθρο 1369 του Αστικού Κώδικα, όπως τροποποιήθηκε με το Ν. 1252/1982, ότι: ο **Νικόλαος Βασιλόπουλος** του Κωνσταντίνου και της Μαρίας που γεννήθηκε στη Ρόδο του Νομού Δ/σου και κατοικεί στην Ρόδο του νομού Δωδ/σου επαγγέλματος ξενοδοχοϋπάλληλος και η **Σούλα-Δήμητρα Βενούτσου** του Ηλία και της Μαρίας, που γεννήθηκε στην Ρόδο του Νομού Δ/σου και κατοικεί στην Ρόδο, επαγγέλματος ιδιωτική υπάλληλος, πρόκειται να παντρευθούν στο δημαρχείο του δήμου Ρόδου.

Ρόδος 13/02/2004
Ο δημαρχεύων
Αντώνιος Αλαθέρας

Πρόσκληση

Το **15μελές του 1ου ΤΕΕ Ρόδου** (Ζέφυρος), σας προσκαλεί στην *ΕΠΙΔΕΙΞΗ ΜΟΔΑΣ* **Mega Fashion show**, στο **Show Center Palace**, την **Παρασκευή 20 Φεβρουαρίου** και ώρα **9 μ.μ.**
Σας περιμένουμε

Μία Εικόνα = Χίλιες Λέξεις

Πρόσκληση

Το Δ.Σ. του Συλλόγου Ρουμελιωτών Ρόδου **"Η ΡΟΥΜΕΛΗ"** σας προσκαλεί στη χοροεσπερίδα του, που θα γίνει το **Σάββατο 21 Φεβρουαρίου 2004 στις 8.30 μ.μ. στο ξενοδοχείο "Grand Hotel"** στον υπέροχο χώρο της θερμαινόμενης πισίνας. Εκτός από τη *διασκέδαση, με την παραδοσιακή μουσική του κλαρίνου, τα φαγητά, το κρασί, το μεταλλικό νερό* για τη χώνεψη, θα χαρούμε και *το κόψιμο της αϊβασιλιάτικης πίτας με το χρυσό της νόμισμα.*
Θα υπάρχει και πλούσια λαχειαγορά.

Το πιο σπουδαίο η δική μας συνάντηση.

Πληροφορίες στα τηλέφωνα:
22410 67200, 73805, 76112
Τιμή εισόδου: 30,00 ευρώ

Ο πρόεδρος
Ιωάννης Γλυμής

ΠΟΛΙΤΙΣΤΙΚΟΣ ΣΥΛΛΟΓΟΣ ΑΡΧΙΠΟΛΗΣ
"ΑΓΙΟΣ ΜΗΝΑΣ"
Πληρ.: 2246098032

ΠΡΟΣΚΛΗΣΗ

Την ερχόμενη **Κυριακή 15.02.2004 στις 14.00 ώρα** το απόγευμα εμείς στην Αρχίπολη "ανοίγουμε" πιο νωρίς το Τριώδιο και προσκαλούμε όσους το επιθυμούν να γιορτάσουν μαζί μας το Αρχιπολενό Καρναβάλι που διοργανώνει ο σύλλογός μας στην πλατεία του χωριού μας.

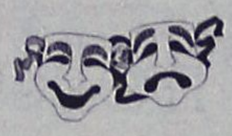

Οι δεκάδες μασκαράδες όλων των ηλικιών, τα αυτοσχέδια άρματα μαζί με το άφθονο κρασί που θα προσφέρουμε, θα χαρίσουν σε όλους ένα αξέχαστο Κυριακάτικο απόγευμα με πολύ κέφι και χορό

Ο πρόεδρος
Φιλήμονας Μεσαναγρενός

ΣΥΛΛΟΓΟΣ ΠΟΝΤΙΩΝ ΡΟΔΟΥ
Ο "ΔΙΓΕΝΗΣ"

ΠΡΟΣΚΛΗΣΗ

Σας προσκαλεί στον ετήσιο χορό που διοργανώνει στο ξενοδοχείο (Esperos Village) την Παρασκευή 20 Φεβρουαρίου 2004 και ώρα 8.30 μ.μ.

Τιμή εισόδου 25 ευρώ για μεγάλους & 10 ευρώ για παιδιά.
Στη τιμή περιλαμβάνεται φαγητό και ποτό (1/2 φιάλη ανά άτομο)

Πρόσκληση

Ελάτε να ξεφύγουμε από την ένταση των ημερών!
Ελάτε να ζήσουμε στον κόσμο της ομορφιάς!
Ελάτε να βρούμε αυτό που μας ενώνει!
Ελάτε να τραγουδήσουμε την ΑΓΑΠΗ!

Σας περιμένουμε την **Κυριακή 15-2-2004 στις 6.30 μ.μ.**, στην αίθουσα εκδηλώσεων της Αγίας Τριάδας στην Αντιμάχεια, με την **Παιδική Χορωδία του δήμου Ηρακλειδών.**

Η Επιτροπή Πολιτισμού του Δ.Ο.Τ.Π.Α.ΗΡ.

Η παιδική χορωδία δήμου Ηρακλειδών

ΠΡΟΣΚΛΗΣΗ

Ο Σύλλογος Φίλων Χορού σας προσκαλεί στο αποκριάτικο party την **Κυριακή 15 Φεβρουαρίου 2004 στις 20.30 στο ξενοδοχείο Rodos Park.**

Μασκαρεμένοι ή όχι ελάτε να διασκεδάσουμε μαζί με έναν μοναδικό τρόπο που μόνο εμείς ξέρουμε...





Είσοδος 25 ευρώ
(πλούσιο μπουφέ & άφθονο καλό κρασί)

Πληροφορίες στο τηλέφωνο του συλλόγου 22410 32832 ή στο 6948553231



Αποκριάτικο πάρτι

Σας προσκαλούμε στο **ΑΠΟΚΡΙΑΤΙΚΟ ΠΑΡΤΙ** που διοργανώνει το Δημοτικό Σχολείο των Εκπαιδευτηρίων **ΡΟΔΙΩΝ ΠΑΙΔΕΙΑ** το **Σάββατο 14 Φεβρουαρίου 2004** και ώρα 18.00 στο ξενοδοχείο **RODOS PARK**

ΓΡΑΦΕΙΟ ΟΛΥΜΠΙΑΚΗΣ ΥΠΟΣΤΗΡΙΞΗΣ ΔΩΔ/ΣΟΥ
Κ.Ε.Δ.Κ.Ε. - Τ.Ε.Δ.Κ. ΔΗΜΟΥ ΡΟΔΙΩΝ

ΑΘΗΝΑ 2004 ™©

ΑΝΑΚΟΙΝΩΣΗ

Οπως ήδη είναι γνωστό στο δήμο της Ρόδου και στην οδό Αβέρωφ 3 στο Μανδράκι λειτουργεί το Γραφείο Ολυμπιακής Υποστήριξης. Σκοπός του γραφείου είναι η ανάπτυξη πρωτοβουλιών και δράσεων που θα προβάλουν το μεγαλύτερο αθλητικό γεγονός του κόσμου, των Ολυμπιακών Αγώνων του 2004 στην Αθήνα, καθώς και να ευαισθητοποιήσουν το κοινό της Ρόδου σε θέματα εθελοντισμού και να τους κάνουν κοινωνούς των Ολυμπιακών ιδεωδών.
Στη Ρόδο και στις 13 Ιουλίου 2004 θα φθάσει η Ολυμπιακή Φλόγα και θα διανύσει μια διαδρομή 9.000 μέτρων. Θα μεταφέρεται από λαμπαδηδρόμους που θα αλλάξουν κάθε 300 μέτρα διαδρομής. Θα χρειαστούν τουλάχιστον 30 λαμπαδηδρόμοι, οι οποίοι θα επιλεγούν με τη διαδικασία που προβλέπει η οργανωτική επιτροπή "ΑΘΗΝΑ 2004".
Η υποβολή των αιτήσεων θα διαρκέσει έως τις 20 Φεβρουαρίου.
Δικαίωμα συμμετοχής έχουν όλοι οι πολίτες από 14 ετών και άνω.
Στο γραφείο Ολυμπιακής Υποστήριξης μπορούν οι ενδιαφερόμενοι να προμηθευτούν τις έντυπες αιτήσεις και να έχουν την απαραίτητη ενημέρωση.
Ηλεκτρονικές αιτήσεις μπορούν να κατατεθούν μέσω της ιστοσελίδας του "ΑΘΗΝΑ 2004" που είναι www.Athens2004.com
Η μεταφορά της Ολυμπιακής Φλόγας αποτελεί την ύψιστη τιμή για κάθε λαμπαδηδρόμο και τον καθιστά ουσιαστικά συμμέτοχο των ΟλυμπιακώνΑγώνων 2004.
Ακόμα θα επιλεγεί ένας μικρός αριθμός συνοδών λαμπαδηδρόμων που θα συνοδεύουν τους λαμπαδηδρόμους διανύοντας απόσταση 1.500 μέτρων.
Οι συνοδοί λαμπαδηδρόμοι θα πρέπει να είναι αθλητές εν ενεργεία και θα επιλεγούν από την τοπική επιτροπή ύστερα από αίτησή τους.
Για κάθε πληροφορία, πάντα στη διάθεσή σας στα τηλέφωνα επικοινωνίας: 22410 35315, 35240 και 35345.

Κερδίστε χρόνο κι εξυπηρέτηση

WESTERN UNION | MONEY TRANSFER
"The fastest way to send money worldwide."



Αποστολή χρημάτων σ' όλο τον κόσμο μέσα σε λίγα λεπτά!!!

50.000 καταστήματα σε 165 χώρες του κόσμου είναι έτοιμα να σας εξυπηρετήσουν σε διευρυμένα ωράρια

Γονείς φοιτητών εξωτερικού εμπιστευθείτε μας

PLANET HOLIDAYS
Δημήτρης Τσοπανάκης
Γαλλίας 6 - Ρόδος - Τηλ. 22410-27327

Happy Valentines day

"Ο Έρωτας Πάει Πόλια"

Οι γυναίκες του Δ.Δ. Καττα-βιάς με τη στήριξη του Τοπικού Συμβουλίου, σας προσκαλούν σε μια βραδιά αφιερωμένη στον έρωτα, το Σάββατο 14 Φεβρουαρίου στις 19.00, στο παλιό σχολείο του χωριού

ΕΝΩΣΗ ΤΕΛΩΝΕΙΑΚΩΝ ΥΠΑΛΛΗΛΩΝ ΔΩΔΕΚΑΝΗΣΟΥ

ΠΡΟΣΚΛΗΣΗ

Η Ενωση Τελωνειακών Υπαλλήλων Δωδεκανήσου σας προσκαλεί στην ετήσια χοροεσπερίδα που διοργανώνει στο ξενοδοχείο "Faliraki Beach" την Κυριακή 22 Φεβρουαρίου 2004 και ώρα 20.30.

- **ειδική κλήρωση: 1 αυτοκίνητο Fiat Seicento**
- **ζωντανή μουσική**
- **πλήρες πλούσιο μενού**
- **δωρεάν ποτά - αναψυκτικά**
- **παιδιά κάτω των 12 ετών, δωρεάν**
- **πλούσια λαχειοφόρος αγορά**



ΤΙΜΗ ΠΡΟΣΚΛΗΣΗΣ: 25,00 ευρώ

Πληροφορίες - Διάθεση προσκλήσεων,τηλ.: 22410-25813, 22566 (Τελωνείο Ρόδου) • Κρατήσεις θέσεων: 22410-85301 (κ. Αλέξης)

Πού θα ψηφίσουν οι κάτοικοι της πόλης

ΣΥΝΕΧΕΙΑ ΑΠΟ ΤΗ ΣΕΛ. 8

ΝΗΣ έως ΜΠΟΛΛΒΕΡΚ ΑΙΚΑΤΕΡΙΝΗ.
— 28ο εκλογικό τμήμα, 3ο Γυμνάσιο (Βενετόκλειο), από ΜΠΟΝΗ ΑΓΓΕΛΙΚΗ έως ΞΑΝΘΑΚΗΣ ΙΩΑΝΝΗΣ.
— 29ο εκλογικό τμήμα, 3ο Γυμνάσιο (Βενετόκλειο), από ΞΑΝΘΟΠΟΥΛΟΥ ΕΛΕΝΗ έως ΠΑΠΑΔΗΜΗΤΡΙΟΥ ΠΗΝΕΛΟΠΗ.
— 30ό εκλογικό τμήμα, 3ο Γυμνάσιο (Βενετόκλειο), από ΠΑΠΑΔΙΟΥ ΑΝΔΡΙΑΝΝΑ έως ΠΑΣΤΡΙΚΟΥ ΣΤΑΜΑΤΙΑ.
— 31ο εκλογικό τμήμα, 3ο Γυμνάσιο (Βενετόκλειο), από ΠΑΣΧΑΛΗ ΑΣΗΜΙΝΑ έως ΡΑΦΤΟΠΟΥΛΟΣ ΝΙΚΟΛΑΟΣ.
— 32ο εκλογικό τμήμα, 3ο Γυμνάσιο (Βενετόκλειο), από ΡΕΪΣΗ ΑΝΑΣΤΑΣΙΑ έως ΤΑΛΙΑΣ ΠΑΝΟΡΜΙΤΗΣ.
— 33ο εκλογικό τμήμα, 3ο Γυμνάσιο (Βενετόκλειο), από ΤΑΜΠΑΚΗ ΑΝΝΑ έως ΨΥΛΟΠΟΥΛΟΥ ΚΛΕΟΠΑΤΡΑ.

4ο ΕΚΛΟΓΙΚΟ ΔΙΑΜΕΡΙΣΜΑ

— Το 4ο εκλογικό διαμέρισμα του Δήμου Ροδίων αποτελεί η παρακάτω περιοχή:

Η περιοχή της πόλης της Ρόδου που περικλείεται από τις οδούς:

Βύρωνα-Φιλελλήνων-Δημοκρατίας (μέρος)-Στεφ. Καζούλη-Λεωφ. Λίνδου-Παν. Κανελλόπουλου-Γρηγορίου Ε'-Κλαυδίου Πέπερ-Αυστραλίας.

Οι 6.081 ψηφοφόροι που είναι εγγεγραμμένοι σ' αυτό το Εκλογικό Διαμέρισμα, θα ψηφίσουν στα παρακάτω εκλογικά τμήματα:

— 34ο εκλογικό τμήμα, 4ο Γυμνάσιο (Καζούλειο), από ΑΓΓΕΛΑΚΗ ΑΝΑΣΤΑΣΙΑ έως ΒΕΡΓΩΤΗΣ ΜΙΧΑΗΛ.
— 35ο εκλογικό τμήμα, 4ο Γυμνάσιο (Καζούλειο), από ΒΕΤΣΟΣ ΓΕΩΡΓΙΟΣ έως ΔΕΜΕΡΤΖΗ ΓΡΗΓΟΡΙΑ.
— 36ο εκλογικό τμήμα, 4ο Γυμνάσιο (Καζούλειο), από ΔΕΣΠΟΤΑΚΗ ΜΑΡΙΑ έως ΘΕΣΣΑΛΟΝΙΚΙΟΥ ΧΡΙΣΤΙΝΑ.
— 37ο εκλογικό τμήμα, 2ο Λύκειο (Καζούλειο), από ΘΟΛΕΝΟΣ ΑΡΙΣΤΟΤΕΛΗΣ έως ΚΑΡΕΛΛΑ ΜΟΡΦΙΝΗ.
— 38ο εκλογικό τμήμα, 2ο Λύκειο (Καζούλειο), από ΚΑΡΕΛΛΑΚΗΣ ΑΝΑΣΤΑΣΙΟΣ έως ΚΟΝΤΟΥ ΜΑΡΙΑ.
— 39ο εκλογικό τμήμα, 2ο Δημοτικό, από ΚΟΝΤΟΥΔΑΚΗ ΕΙΡΗΝΗ έως ΚΩΣΤΑΣ ΛΟΥΚΑΣ.
— 40ό εκλογικό τμήμα, 2ο δημοτικό, από ΚΩΣΤΟΜΟΙΡΗ ΑΙΚΕΤΑΡΙΝΗ έως ΜΑΝΩΛΟΥΚΟΥ ΕΛΕΝΗ.
— 41ο εκλογικό τμήμα, 2ο δημοτικό, από ΜΑΡΑΒΕΛΙΑ ΜΑΡΙΑ έως ΜΠΑΡΑΚΑΣ ΧΑΡΙΛΑΟΣ.
— 42ο εκλογικό τμήμα, 14ο δημοτικό (Αστική), από ΜΠΑΡΙΑΝΟΣ ΒΑΣΙΛΕΙΟΣ έως ΠΑΝΑΓΟΥ ΧΡΙΣΤΙΝΑ-ΛΙΖΑ.
— 43ο εκλογικό τμήμα, 14ο δημοτικό (Αστική), από ΠΑΝΗΓΥΡΗΣ ΛΟΥΚΙΑΝΟΣ έως ΠΙΤΡΟΠΑΚΗΣ ΣΤΑΜΑΤΙΟΣ.
— 44ο εκλογικό τμήμα, 5ο Γυμνάσιο, έως ΠΙΤΣΑ ΕΛΠΙΝΙΚΗ έως ΣΟΚΟΔΗΜΟΥ ΠΟΛΥΞΕΝΗ.
— 45ο εκλογικό τμήμα, 5ο Γυμνάσιο, από ΣΟΛΗ ΜΑΡΙΑ έως ΤΡΙΠΠΗΣ ΣΤΑΥΡΟΣ.
— 46ο εκλογικό τμήμα, 6ο Δημοτικό, από ΤΡΙΤΣΑΡΗ ΕΛΕΝΗ έως ΧΑΛΙΚΙΑΣ ΙΩΑΝΝΗΣ.
— 47ο εκλογικό τμήμα, 6ο Δημοτικό από ΧΑΛΙΠΗΛΙΑ ΠΑΡΑΣΚΕΥΗ έως ΨΥΛΛΟΣ ΠΑΝΟΡΜΙΤΗΣ-ΕΥΣΤ.

5ο ΕΚΛΟΓΙΚΟ ΔΙΑΜΕΡΙΣΜΑ

Το 5ο Εκλογικό Διαμέρισμα του Δήμου Ροδίων, αποτελεί η παρακάτω περιοχή:

Η περιοχή της πόλης της Ρόδου που περικλείεται από τις οδούς:

Εθνικής Αντίστασης-Λίνδου-Λεωφόρο Λίνδου μέχρι τη διασταύρωση Κοσκινού-Νότια των ορίων του οικισμού Σγουρού Ρόδου εφαπτόμενων των ορίων του Δήμου Καλλιθέας-δυτικά των ορίων των εργατικών συνοικιών Αγιοι Απόστολοι και περιοχής Ανάληψης εφαπτόμενων των ορίων του Δήμου Ιαλυσού μέχρι τη διασταύρωση Μήδεια-Ησιόδου-Διογένους-Παρθενόπης.

Οι 8.448 ψηφοφόροι που είναι εγγεγραμμένοι σ' αυτό το Εκλογικό Διαμέρισμα, θα ψηφίσουν στα παρακάτω εκλογικά τμήματα:

— 48ο εκλογικό τμήμα, 7ο Γυμνάσιο, από ΑΒΡΑΜΙΔΗ ΑΙΚΑΤΕΡΙΝΗ έως ΑΧΙΟΛΑΣ ΣΠΥΡΙΔΩΝ.
— 49ο εκλογικό τμήμα, 7ο Γυμνάσιο, από ΑΧΤΣΗ ΑΧΜΕΤ έως ΓΕΩΡΓΟΥΛΑΣ ΗΛΙΑΣ.
— 50ό εκλογικό τμήμα, 7ο Γυμνάσιο, από ΓΙΑΚΛΟΣ ΑΝΔΡΕΑΣ έως ΔΡΑΓΑΤΗΣ ΔΗΜΗΤΡΙΟΣ-ΚΥΡ.
— 51ο εκλογικό τμήμα, 16ο δημοτικό, από ΔΡΑΓΟΥΜΑΝΟΣ ΙΩΑΝΝΗΣ έως ΙΩΑΝΝΙΔΟΥ ΘΕΟΔΩΡΑ.
— 52ο εκλογικό τμήμα, 16ο δημοτικό, από ΙΩΑΝΝΟΥ ΔΕΣΠΟΙΝΑ έως ΚΑΡΑΪΤΣΑΚΗΣ ΑΝΑΣΤΑΣΙΟΣ.
— 53ο εκλογικό τμήμα, 16ο δημοτικό, από ΚΑΡΑΚΑΤΣΑΝΗ ΔΟΥΚΙΣΣΑ έως ΚΕΦΑΛΑΣ ΝΕΚΤΑΡΙΟΣ.
— 54ο εκλογικό τμήμα, 17ο δημοτικό, από ΚΕΦΑΛΙΑΝΟΣ ΓΕΩΡΓΙΟΣ έως ΚΡΑΝΙΔΙΩΤΗΣ ΝΙΚΟΛΑΟΣ.
— 55ο εκλογικό τμήμα, 17ο δημοτικό από ΚΡΑΣΣΑ ΑΝΝΑ έως ΛΟΪΖΟΥ ΧΡΥΣΟΥΛΑ.
— 56ο εκλογικό τμήμα, 17ο δημοτικό, από ΛΟΡΕΝΖΟΣ ΓΕΩΡΓΙΟΣ-ΕΜΜ. από ΜΑΡΑΝΤΟΥ ΣΤΑΥΡΟΥΛΑ.
— 57ο εκλογικό τμήμα, 17ο δημοτικό από ΜΑΡΓΑΡΙΤΗ ΤΣΑΜΠΙΚΑ έως ΜΟΥΜΤΖΙΟΥΖΑΔΕ ΠΑΚΙΖΕ.
— 58ο εκλογικό τμήμα, 18ο δημοτικό από ΜΟΥΣΤΑΚΑ ΑΙΚΑΤΕΡΙΝΗ έως ΞΥΠΑΣ ΚΩΝΣΤΑΝΤΙΝΟΣ.
— 59ο εκλογικό τμήμα, 18ο δημοτικό από ΞΥΠΟΛΙΤΑ ΑΙΚΑΤΕΡΙΝΗ έως ΠΑΠΑΝΤΩΝΙΟΥ ΧΡΥΣΑΝΘΗ-ΜΑΡ.
— 60ό εκλογικό τμήμα, 18ο δημοτικό από ΠΑΠΑΟΙΚΟΝΟΜΟΥ ΚΑΛΛΙΟΠΗ έως ΠΟΝΤΙΚΑΚΗΣ ΓΕΩΡΓΙΟΣ.
— 61ο εκλογικό τμήμα, 18ο δημοτικό, από ΠΟΠΟΒΑ ΚΛΑΡΑ έως ΣΕΪΤΗΣ ΣΤΑΥΡΟΣ.
— 62ο εκλογικό τμήμα, 2ο Τ.Ε.Ε.,από ΣΕΛΛΑΒΤΖΗ ΓΚΑΖΙ έως ΣΧΟΙΝΑΣ ΧΡΙΣΤΟΔΟΥΛΟΣ.
— 63ο εκλογικό τμήμα, 2ο Τ.Ε.Ε. από ΣΧΟΙΝΕΖΟΣ ΠΑΝΑΓΙΩΤΗΣ έως ΤΣΙΜΙΣΙΡΗΣ ΝΙΚΟΛΑΟΣ.
— 64ο εκλογικό τμήμα, 2ο Τ.Ε.Ε. από ΤΣΙΜΠΙΔΑΚΗ ΑΝΑΣΤΑΣΙΑ έως ΧΑΤΖΗΒΑΣΙΛΕΙΟΥ ΝΙΚΗ.
— 65ο εκλογικό τμήμα, 2ο Τ.Ε.Ε. από ΧΑΤΖΗΓΕΩΡΓΙΟΥ ΑΛΕΞΑΝΔΡΟΣ έως ΨΥΛΛΟΥ ΑΣΗΜΙΝΑ.

6ο ΕΚΛΟΓΙΚΟ ΔΙΑΜΕΡΙΣΜΑ

Το 6ο Εκλογικό Διαμέρισμα του Δήμου Ροδίων, αποτελεί η παρακάτω περιοχή:

Η περιοχή της πόλης της Ρόδου που περικλείεται από τις οδούς:

Κλαυδίου Πέπερ-Γρηγορίου Ε'-Παν. Κανελλόπουλου-Λεωφόρο Λίνδου-Λεωφόρο Λίνδου μέχρι τη διασταύρωση Ρόδου, Κοσκινού-Νότια των ορίων Δήμου Ρόδου εφαπτόμενων των ορίων Δήμου Καλλιθέας (πρώην Κοινότητα Κοσκινού)-Ανατολικά των ορίων Δήμου Ρόδου με παραλιακή ζώνη μέχρι το τέλος της Κλαυδίου Πέπερ.

Οι 6.058 ψηφοφόροι που είναι εγγεγραμμένοι σ'αυτό το εκλογικό διαμέρισμα, θα ψηφίσουν στα παρακάτω εκλογικά τμήματα.

— 66ο εκλογικό τμήμα, 1ο δημοτικό, από ΑΓΑΠΗΤΑΚΗ ΕΙΡΗΝΗ έως ΓΡΑΝΑΣ ΙΩΑΝΝΗΣ.
— 67ο εκλογικό τμήμα, 1ο δημοτικό, από ΓΡΑΝΙΤΣΑ ΕΛΕΝΗ έως ΚΑΡΑΓΙΑΝΝΗΣ ΣΠΥΡΙΔΩΝ.
— 68ο εκλογικό τμήμα, 1ο δημοτικό, από ΚΑΡΑΓΙΑΝΝΟΠΟΥΛΟΥ ΑΡΓΥΡΟΥΛΑ έως ΚΩΤΙΑΔΗΣ ΙΩΑΝΝΗΣ.
— 69ο εκλογικό τμήμα, 1ο δημοτικό, από ΚΩΤΣΑΔΑΜ ΕΙΡΗΝΗ έως ΜΠΕΡΔΗΣ ΑΝΤΩΝΙΟΣ.
— 70ό εκλογικό τμήμα, 1ο δημοτικό, από ΜΠΕΤΣΙΑΛΗ ΕΜΙΝΕ έως ΠΙΤΣΤΟΣ ΠΑΝΑΓΙΩΤΗΣ.
— 71ο εκλογικό τμήμα, 1ο Τ.Ε.Ε., από ΠΙΤΣΟΥΡΔΑΚΗ ΕΙΡΗΝΗ έως ΣΚΟΝΗΣ ΣΑΚΕΛΛΑΡΙΟΣ.
— 72ο εκλογικό τμήμα, 1ο Τ.Ε.Ε., από ΣΚΟΠΕΛΙΤΗ ΜΥΡΣΙΝΗ-ΜΑΡΙΝΑ έως ΣΩΤΗΡΙΟΥ ΧΑΡΑΛΑΜΠΟΣ.
— 73ο εκλογικό τμήμα, 15ο δημοτικό, από ΣΩΤΗΡΟΠΟΥΛΟΥ ΑΙΚΑΤΕΡΙΝΗ έως ΤΣΕΛΙΟΥ ΧΡΥΣΑΝΘΗ-ΤΣΑΜΠΙΚΑ.
— 74ο εκλογικό τμήμα, 15ο δημοτικό, από ΤΣΕΡΕΠΑ ΑΙΚΑΤΕΡΙΝΗ έως ΦΥΣΤΙΚΑΚΗ ΑΝΑΣΤΑΣΙΑ.
— 75ο εκλογικό τμήμα, 15ο δημοτικό, από ΦΩΚΑ ΦΩΤΕΙΝΗ έως ΧΑΤΖΗΚΩΣΤΑΣ ΝΙΚΟΛΑΟΣ.
— 76ο εκλογικό τμήμα, 15ο δημοτικό, από ΧΑΤΖΗΛΙΑΜΗ ΑΝΑΣΤΑΣΙΑ-ΤΣΑΜΠ. έως ΨΩΜΟΠΟΥΛΟΣ ΠΑΝΑΓΙΩΤΗΣ.

ΝΕΟεξοπλιστική
ΒΑΣΙΛΕΙΑΔΗΣ Β. ΓΕΩΡΓΙΟΣ

Γνωστοποίηση

Τώρα που οι απαιτήσεις της ζωής αλλάζουν, **είμαστε υποχρεωμένοι** να ακολουθούμε την εξέλιξη της Ευρωπαϊκής Ενωσης, θα πρέπει και τα **προϊόντα** που χρειάζεται ο **επαγγελματίας** να ακολουθούν τις **προδιαγραφές κατασκευής με τα χαρακτηριστικά C.E.**

Θέλετε να τα δείτε από κοντά;
Ελάτε κοντά μας και θα το διαπιστώσετε

ΝΕΟΕΞΟΠΛΙΣΤΙΚΗ–ΒΑΣΙΛΕΙΑΔΗΣ & ΥΙΟΣ

Με τη συνεργασία των μεγαλύτερων εργοστασίων **Ελληνικών & Ιταλικών**, θα βρείτε **ό,τι ζητήσετε από επαγγελματικά ψυγεία παντός τύπου**, και ένα πλήρη εξοπλισμό επαγγελματικών συσκευών, από **πλυντήρια Ιταλίας, μηχανές παγοκύβων, Espresso καφέ, πλατώ, γύρους, φούρνους, κουζίνες** και άλλα τόσα είδη, ως και **όλη την ανοξείδωτη κατασκευή** σε διαστάσεις της αρεσκείας σας, στο εργοστάσιο μας

ΜΕΤΑΛΙΝΟΞ ΒΑΣΙΛΕΙΑΔΗΣ – ΣΑΡΙΚΑΣ ,
τηλ. 22410 62712

Η πείρα μας εγγυάται την άριστη ποιότητα.

Θα θυμάστε ότι οι τιμές μας είναι οι φθηνότερες της αγοράς.

Θα μας βρείτε στο **6ο χλμ. Ρόδου - Λίνδου,** *έναντι ακριβώς από την εκκλησία του Αγίου Χριστοφόρου* και στα **τηλ. 22410 66164, φαξ: 22410 60864, Ρόδος**

Σημείωση: *Ειδικές προσφορές σε περιορισμένο αριθμό ψυγείων.*

ΟΜΙΛΟΣ ΕΤΑΙΡΕΙΩΝ "Δ. ΚΥΝΗΓΑΚΗΣ"

ΕΡΓΟΣΤΑΣΙΟ ΕΠΙΠΛΩΝ

53 *ΟΛΟΚΛΗΡΑ ΧΡΟΝΙΑ*
ΣΥΝΕΧΟΥΣ ΠΑΡΟΥΣΙΑΣ ΣΤΟ ΧΩΡΟ ΤΗΣ ΚΑΤΑΣΚΕΥΗΣ ΚΑΙ ΤΟΥ ΕΠΙΠΛΟΥ

"ΚΥΝΗΓΑΚΗΣ"
ΤΩΡΑ ΚΑΙ ΣΤΗ ΡΟΔΟ!!!

Στον εκθεσιακό χώρο που δημιουργήσαμε για σας, μπορείτε να διαλέξετε από την πλούσια συλλογή μας, σε τιμές εργοστασίου.
ΕΠΙΠΛΑ – ΦΩΤΙΣΤΙΚΑ – ΥΦΑΣΜΑΤΑ

Αναλαμβάνουμε με συνέπεια και ταχύτητα
ΜΕΛΕΤΕΣ – ΔΙΑΚΟΣΜΗΣΕΙΣ –
ΕΙΔΙΚΕΣ ΚΑΤΑΣΚΕΥΕΣ
για
ΞΕΝΟΔΟΧΕΙΑ – ΣΠΙΤΙΑ –
ΕΣΤΙΑΤΟΡΙΑ – ΜΠΑΡ – ΠΛΟΙΑ

ΚΥΝΗΓΑΚΗΣ

ΕΡΓΟΣΤΑΣΙΟ: Ορφέως 186, Ρουφ, Αθήνα • Τηλ. 210-3468858
ΥΠΟΚ/ΜΑ ΡΟΔΟΥ: 3ο χλμ. ΛΕΩΦ. ΚΑΛΛΙΘΕΑΣ (*έναντι Μαρινόπουλου*)
Τηλ. 22410-67766

MULTI • CINEMA
ODEON
METROPOL

Ενημερωθείτε στο Internet...www.RodosVitrina.gr/Metropol.htm
Εβδομ. Πρόγραμμα... 13/02/2004 - 19/02/2004



Φαντάσματα της Αβύσσου

Ο πολυβραβευμένος με ΟΣΚΑΡ Τζέιμς Κάμερον (σκηνοθέτης της ταινίας «ΤΙΤΑΝΙΚΟΣ»), μας προσκαλεί σε ένα τριοδιάστατο ταξίδι, τέσσερις χιλιάδες μέτρα κάτω από την επιφάνεια της θάλασσας.

ΚΑΤΑΛΗΛΗΛΟ

Κάντε έγκαιρα τις κρατήσεις σας

Η ταινία θα προβληθεί σε ειδική ΟΘΟΝΗ 3D IMAX με ειδικό φακό. Μία πρωτόγνωρη κινηματογραφική εμπειρία για το κοινό της Ρόδου!

ΑΙΘΟΥΣΑ 2
ΩΡΕΣ ΕΝΑΡΞΗΣ SHOW TIMES
16:30 • 20:30 • 21:45 • 23:00

P20

Μετά την μεγάλη επιτυχία "Φοβού τους Έλληνες" ο Λάκης Λαζόπουλος επιστρέφει με μια ξεκαρδιστική και απρόσμενη κωμωδία!

Σε 1η Πανελλήνια Προβολή

Πρωταγωνιστούν:
Λάκης Λαζόπουλος, Τάνια Τρύπη
Βασίλης Χαραλαμπόπουλος,

Μπορείς Ξανά!

ΑΙΘΟΥΣΑ 1
ΩΡΕΣ ΕΝΑΡΞΗΣ SHOW TIMES
17:30 • 20:00 • 22:30

BIG FISH



Μια ζεστή, ανθρώπινη ταινία που θα πρωταγωνιστήσει στα βραβεία ΟΣΚΑΡ του 2004!

Μια περιπέτεια μεγάλη όσο και η ίδια η ζωή!

ΚΑΤΑΛΗΛΗΛΟ

Σε 1η Πανελλήνια Προβολή

Πρωταγωνιστεί ένα κάστ από μεγάλα, πολυβραβευμένα ονόματα: Γιουάν Μακ Γκρέγκορ, Άλμπερτ Φίνεϊ, Τζέσικα Λάνγκ

ΑΙΘΟΥΣΑ 3
ΩΡΕΣ ΕΝΑΡΞΗΣ SHOW TIMES
19:45 • 22:20

Brother Bear
Ο ΑΔΕΛΦΟΣ ΜΟΥ Ο ΑΡΚΟΥΔΟΣ



Η Walt Disney Pictures παρουσιάζει μια νέα, μεγαλειώδη περιπέτεια κινουμένων σχεδίων!

Σε 1η Πανελλήνια Προβολή

Με καινούριους χαριτωμένους ήρωες και χαρούμενα τραγούδια του βραβευμένου με ΟΣΚΑΡ Φιλ Κόλινς.

ΑΙΘΟΥΣΑ 3
ΩΡΕΣ ΕΝΑΡΞΗΣ SHOW TIMES
16:00 • 17:50

Το χαμόγελο της Μόνα Λίζα



Η ΤΖΟΥΛΙΑ ΡΟΜΠΕΡΤΣ αποφασισμένη να διεκδικήσει κι άλλο ένα ΟΣΚΑΡ, επανέρχεται ως πρωταγωνίστρια στην δυνατή κοινωνική ταινία.

ΚΑΤΑΛΗΛΗΛΟ

Πρωταγωνιστούν:
Τζούλια Ρόμπερτς, Κίρστεν Ντανστ
Τζούλια Στάιλς, Μάγκι Γκίλενχαλ

ΑΙΘΟΥΣΑ 2
ΩΡΑ ΕΝΑΡΞΗΣ SHOW TIME
18:00

ΑΡΑΣΚΕΥΗ•ΕΡΧΟΝΤΑΙ ΤΗΝ ΠΑΡΑΣΚΕΥΗ•ΕΡΧΟΝΤΑΙ

Η Walt Disney Pictures παρουσιάζει τον ΕΝΤΙ ΜΕΡΦΙ στην κωμωδία με τα πλούσια ειδικά εφέ!





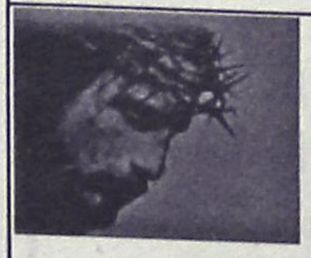

ΤΑ ΠΑΘΗ ΤΟΥ ΧΡΙΣΤΟΥ
THE PASSION OF THE CHRIST

Μια υπερπαραγωγή του ΜΕΛ ΓΚΙΜΠΣΟΝ

ΑΡΑΣΚΕΥΗ•ΕΡΧΟΝΤΑΙ ΤΗΝ ΠΑΡΑΣΚΕΥΗ•ΕΡΧΟΝΤΑΙ
•3 LUXURY DESIGN SCREENS•
•DOLBY DIGITAL EX•FULLY AIR-CONDITIONED•
Πληροφορίες • Κρατήσεις 22410.28400

Cine Mania

ΕΠΙΜΕΛΕΙΑ: *ΚΥΡΙΑΚΗ ΠΕΤΡΙΔΟΥ*

"Εναλλακτική" πρόταση από τη "Θέαση" και τον Πολιτιστικό

Βραδιές "σινεφίλ" διοργανώνουν, για το Φεβρουάριο και το Μάρτιο η Κινηματογραφική Εταιρεία "Θέασις" και ο Πολιτιστικός Οργανισμός του Δήμου Ροδίων.

Οι προβολές αυτές και η επιλογή ταινιών που έγινε, δίνουν την ευκαιρία στο Ροδιακό κινηματογραφόφιλο κοινό, να δει παλαιότερες ταινίες που έχουν "γράψει" στη μνήμη των σινεφίλ και έχουν ξεχωριστή θέση στον κινηματογράφο.

Είναι γεγονός ότι παρ' όλα τα θετικά που έφεραν τα πολυσινεμά όσον αφορά στην αναβάθμιση της ποιότητας της κινηματογραφικής ψυχαγωγίας και της επιλογής ταινιών που παρέχουν, ωστόσο κάποια είδη ταινιών είναι αλήθεια ότι δεν είναι στις προτιμήσεις τους. Η κατάσταση που βιώνουμε σήμερα, βέβαια, είναι απείρως καλύτερη σε σχέση με μια πενταετία πριν αφού τουλάχιστον έχουμε την επιλογή να δούμε το μεγαλύτερο ποσοστό ταινιών που βγαίνει στις αθηναϊκές αίθουσες.

Παρ' όλ' αυτά, εξακολουθεί να υπάρχει ένα κενό που έχει να κάνει με τον πιο ... "δύσκολο" κινηματογράφο, αυτόν που στόχο έχει πρωτίστως συγκινήσει, να προβληματίσει και που σαφώς δεν απευθύνεται στο ευρύ κοινό.

Εχουμε αναφερθεί ξανά στο ότι αυτό το κενό θα μπορούσε να καλύψει η πολιτεία, κατ' επέκταση ο Δήμος μέσω των Οργανισμών του που διαχειρίζονται το Δημοτικό θέατρο και το κινηματοθέατρο "Ρόδον".

Κάτι τέτοιο προϋποθέτει, βέβαια, αξιοπρεπή, τουλάχιστον, επιλογή ταινιών (σ.σ. να είναι σχετικά πρόσφατες ή να έχουν ξεχωρίσει, να μην είναι... χιλιοπαιγμένες στους συγκεκριμένους χώρους κ.λπ.), συνεπή προγραμματισμό (σ.σ. να είναι συγκεκριμένοι οι περίοδοι της χειμωνιάτικης και της καλοκαιρινής περιόδου που λειτουργούν το Δημοτικό και το "Ρόδον" αντίστοιχα) και να γίνει (επιτέλους!) μια στοιχειώδης αναβάθμιση των χώρων (σ.σ. μπορούμε να δούμε σινεμά και χωρίς dolby soround!)

Παρά τα ...προαναφερθέντα παράπονα το ότι γίνονται προβολές αυτή την περίοδο και μάλιστα καλών ταινιών, μόνο ως θετικό μπορεί να εκληφθεί.

Ηδη, από τις αρχές του τρέχοντος μηνός, έχουν προβληθεί το κλασικό πια "**Manhattan Murder Mystery**" του **Γούντι Άλεν** καθώς και η τελευταία "καλτ" δημιουργία του "ιδιόρυθμου" δημιουργού **Ντέιβιντ Λιντς** ("Ατίθαση καρδιά"), το **"Οδός Μαλχόλαντ"** που ανέδειξε σε σταρ τη **Ναόμι Γουάτς.**

Το πρόγραμμα μέχρι τα τέλη Μαρτίου έχει ως εξής:

- 20 Φεβρουαρίου: **"Γη και Ελευθερία"** του **Κεν Λόουτς**
- 27 Φεβρουαρίου: **"Πέντε εύκολα κομμάτια"** του **Μπομπ Ράφελσον**
- 12 Μαρτίου: **"Η κόρη του Στρατηγού δεν κλαίει ποτέ"**, του **Τζέιμς Αϊβορυ.**
- 19 Μαρτίου: **"Ο άνδρας που αγαπούσε τις γυναίκες"** του **Φρανσουά Τρυφώ** και
- 26 Μαρτίου: **"Το τελευταίο απόσπασμα"**, του **Χωλ Ασμπυ**



MAT® fashion
in XXL SIZES
-50%
Δαμασκηνού 95
Τηλ. 22410 22353

ΠΑΛΛΑΣ 5 CINEMAS CENTER

13/02/2004 έως 19/02/2004
www.cinemapallas.gr

ΑΙΘΟΥΣΑ 5

ΤΟ ΜΕΓΑΛΟ ΦΑΒΟΡΙ/ SEABISCUIT
Η μεγαλειώδης παραγωγή με τις εξαιρετικές ερμηνείες, **υποψήφια φέτος για 7 Όσκαρ.** Οι πιθανότητες ήταν μηδαμινές. Το όνειρο έμοιαζε απραγματοποίητο. Κι όμως με κάποιον τρόπο, τελικά έγινε πραγματικότητα!!! Με τους Τόμπι Μαγκουάιρ, Τζεφ Μπρίτζες, Κρις Κούπερ.



Ώρες Έναρξης: 17:20, 20:00, 22:40

ΑΙΘΟΥΣΑ 2



ΚΑΛΛΙΟ ΑΡΓΑ, ΠΑΡΑ... ΑΡΓΟΤΕΡΑ!!
Σε 1η Πανελλήνια Προβολή!
Η πολυαναμενόμενη ξεκαρδιστική κωμωδία που ήδη βραβεύτηκε για Χρυσή Σφαίρα και είναι **υποψήφια για 1 Οσκαρ,** με τους Τζακ Νίκολσον, Νταϊάν Κήτον, Κιανού Ριβς.

Ώρες Έναρξης: 17:10, 19:50, 22:30

ΑΙΘΟΥΣΑ 1

Ο ΤΕΛΕΥΤΑΙΟΣ ΣΑΜΟΥΡΑΪ
THE LAST SAMURAI
5η εβδομάδα επιτυχίας
ΥΠΟΨΗΦΙΑ ΓΙΑ 4 ΟΣΚΑΡ
Ένα μεγαλειώδες έπος από τον Έντουαρντ Ζούικ, σκηνοθέτη των GLORY και ΘΡΥΛΛΟΙ ΤΟΥ ΠΑΘΟΥΣ.
ΠΡΩΤΑΓΩΝΙΣΤΟΥΝ: ΤΟΜ ΚΡΟΥΖ κ.α.



Ώρες Έναρξης: 19:35, 22:35

ΑΙΘΟΥΣΑ 3



ΤΟ ΣΠΙΤΙ ΜΕ ΤΑ ΧΙΛΙΑ ΠΤΩΜΑΤΑ
HOUSE OF 1000 CORPSES
Η απόλυτη ταινία τρόμου με σκηνές που θα σας κόψουν την ανάσα. 1000 και πλέον τρόμοι σας περιμένουν. Δεν υπάρχει επιστροφή... Μην τη χάσετε!

Ώρες Έναρξης: 18:00, 22:30

ΑΙΘΟΥΣΑ 3

Η ΑΠΟΖΗΜΙΩΣΗ
Σε 1η Πανελλήνια Προβολή!
Η εκρηκτική περιπέτεια δράσης, από τον σκηνοθέτη των Mission Impossible 2 και Face Off, που δεν θα χάσει κανείς!
Με τους γνωστούς σε όλους Μπεν Άφλεκ, Ααρόν Εκχαρτ και Ούμα Θέρμαν!



Ώρες Έναρξης: 17:30, 20:00

ΑΙΘΟΥΣΑ 4



ΕΝΑ ΤΡΑΓΟΥΔΙ ΔΕΝ ΦΤΑΝΕΙ
Η ταινία της Ελισάβετ Χρονοπούλου που έτυχε θερμής υποδοχής στο Φεστιβάλ Θεσσαλονίκης. Αψεγάδιαστες ερμηνείες, δυναμικές συγκρούσεις, ένοχες σιωπές.
ΠΡΩΤΑΓΩΝΙΣΤΟΥΝ: ΓΩΓΩ ΜΠΡΕΠΟΥ, ΓΙΑΝΝΗΣ ΚΟΚΙΑΣΜΕΝΟΣ, ΑΛΕΞΑΝΔΡΑ ΚΑΡΩΝΗ κ.α.

Ώρες Έναρξης: 20:00, 22:30

ΑΙΘΟΥΣΑ 1

ΕΠΙΣΤΡΟΦΗ ΣΤΗ ΔΡΑΣΗ
Η αξιαγάπητη παρέα των παλαβών καρτούν της Warner Bros, πλαισιωμένη από τους καταπληκτικούς Μπρένταν Φρέιζερ, Στηβ Μάρτιν, Τζίνα Έλφμαν, σε μια ξέφρενη κωμική περιπέτεια!!!



Ώρες Έναρξης: 17:30 (στα Ελληνικά)

Κερδίστε ΑΦΙΣΕΣ & ΔΩΡΕΑΝ ΕΙΣΙΤΗΡΙΑ αυτή την εβδομάδα... απλά παρακολουθώντας ΜΙΑ παράσταση στο Παλλάς!
10 τυχεροί σε κάθε σειρά παραστάσεων κάθε ημέρα!!! 230 τυχεροί την εβδομάδα!!!
Συμπληρώστε το ειδικό κουπόνι στα ταμεία και μετά την παράσταση αναζητήστε το όνομά σας στη λίστα των νικητών της κλήρωσης στην έξοδο της αίθουσας!

ΠΡΟΣΕΧΩΣ - COMING SOON

ΣΚΟΤΕΙΝΟ ΠΟΤΑΜΙ ΥΠΟΨΗΦΙΑ ΦΕΤΟΣ ΓΙΑ 6 ΟΣΚΑΡ!!!
Η πολυαναμενόμενη ταινία του Κλιντ Ίστγουντ, με τον Σον Πεν σε ένα ανεπανάληπτο ρόλο!

ΟΤΑΝ ΓΝΩΡΙΣΑ ΤΗΝ ΠΟΛΥ
Η ξεκαρδιστική κωμωδία με τους αγαπημένους ηθοποιούς Μπεν Στίλερ και Τζένιφερ Άνιστον!

Η ΕΠΕΛΑΣΗ ΤΩΝ ΒΑΡΒΑΡΩΝ ΠΑΡΑΣΚΕΥΗ 13/02/04
Η ανεπανάληπτη κοινωνική ταινία που κέρδισε το κοινό και είναι υποψήφια φέτος για Όσκαρ!

SCARY MOVIE 3 Οι μεγάλες τριλογίες είναι πάντα τρεις!!!

ΧΟΡΗΓΟΙ
ALEXI ANDRIOTTI • KRINGLAN • BUONA SERA
INTERATTICA NEOTEX • VILLAGIO • BACKSTAGE

Κρατήσεις / Reservations 22410 24475 & 22410 70670

Άρτος (;) Θεάματα (;)...

... Και τηλεόραση (όπως λέμε τηλοψία...)

STAR

06.00 **Ο αρκούδος στο μπλε σπίτι**
06.30 **Πάπιρους**
07.00 **Ρόλι-Πόλι-Ολι**
07.30 **Κλίφορντ**
08.00 **Μπαμπάρ.**.
08.30 **Ο Ιάσονας και οι θεοί του Ολύμπου.**
09.00 **Σπάιντερμαν.**
09.30 **Μπέιμπι Λούνεϊ Τουνς.** Σειρά κινουμένων σχεδίων.
10.00 **Σκούμπι Ντου.**
10.30 **Ντέξτερ**
11.00 **Η λεγεώνα των υπερηρώων.**
11.30 **Πόκεμον-Η επόμενη γενιά**
12.00 **Γιου-Γκι-Ο**
12.30 **Τα στρουμφάκια.** Κινούμενα σχέδια
13.00 **Ειδήσεις**
13.30 **Οικογένεια Γκίλμορ.** Κοινωνική σειρά.
14.30 **Τα φιλαράκια.** Κοινωνική σειρά
15.30 **Σούπερμαν, τα χρόνια της νιότης.** Νεανική σειρά φαντασίας.
16.30 **Οι μάγισσες**
17.30 **Ξένη ταινία.**
19.30 **Ειδήσεις**
21.00 **Πάμε για άλλα.**
22.30 **Ξένη ταινία.** «Στον έρωτα και τον πόλεμο»
00.30 **Ειδήσεις**
00.45 **Ξένη ταινία.** «Ο ελαφοκυνηγός
03.15 **Ξένη ταινία.**

ALTER

06.10 **Οι ιστορίες του Κουστό**
06.30 **Λούκι Λουκ.**
07.00 **Κάσπερ**
07.15 **Ντίτζιμον: Next generation**
07.45 **Μάγια η μέλισσα.** Σειρά κινουμένων σχεδίων
08.15 **Αντζελίνα μπαλαρίνα**
08.30 **Μπανάνες με πιτζάμες**
09.00 **Μπομπ ο μάστορας**
09.15 **Φλίπερ**
09.45 **He-Man και οι κυρίαρχοι του Σύμπαντος.**
10.45 **Χελωνονιτζάκια**
11.45 **Μαρσουπιλάμι**
11.45 **Transformenrs**
12.30 **Γκάρφιλντ**
12.45 **Hit parade**
13.45 **Μήτσι - χώστα** (Ε)
14.15 **Ελληνική ταινία.** «Αμαρτωλά χέρια». Δράμα
16.15 **Παρατράγουδα**
18.45 **Ειδήσεις**
21.00 **Ελληνική ταινία.** «Μάντεψε τι κάνω τα βράδια»
23.00 **Χωρίς μοντάζ ΙΙ**
01.30 **Ξένη ταινία.** «Φονικές επιθυμίες»
03.30 **Aphrodisia**
03.45 **Ξένη ταινία.**

ΡΑΔΙΟ ΛΥΧΝΑΡΙ

ΠΡΟΓΡΑΜΜΑ

ΣΑΒΒΑΤΟ

08:00 ΣΑΝ ΠΑΛΙΟ ΤΡΑΝΖΙΣΤΟΡΑΚΙ.
10:00 ΕΒΔΟΜΑΔΑ ΗΤΑΝ ΚΑΙ ΠΕΡΑΣΕ!
12:00 ΑΚΟΥ ΝΑ ΔΕΙΣ
μια ιστορικός τέχνης και ένας καλλιτέχνης η **Πόλυ Χατζημάρκου** και
ο **Άγγελος Σπάρταλης** συζητούν με αφορμή την τέχνη για τα πάντα.
14:00 ΣΥΝΟΙΚΙΑ ΤΟ ΟΝΕΙΡΟ
17:00 ΑΠΟΓΕΥΜΑ ΣΑΒΒΑΤΟΥ
ποπ και ροκ επιλογές με τους **Μιχάλη Θεολόγο** και **Μιχάλη Αργυρό.**
19:00 Η ΝΥΧΤΑ ΚΑΤΕΒΑΙΝΕΙ.....
22:00 ΠΑΝΤΕΛΩΣ ΧΕΙΡΟΠΟΙΗΤΑ
με λαϊκά και ρεμπέτικα τραγούδια
24:00 ΣΤΗ ΔΙΣΚΟΘΗΚΗ ΤΟΥ ΡΑΔΙΟ ΛΥΧΝΑΡΙ.

ΟΛΙΓΟΛΕΠΤΑ ΕΝΗΜΕΡΩΤΙΚΑ

08:00-10:00-12:00-14:00-16:00-18:00: ΠΡΟΤΑΣΕΙΣ ΓΙΑ ΣΑΒΒΑΤΟΚΥΡΙΑΚΟ ΣΤΗΝ ΠΟΛΗ.

ΜΠΟΥΤΙΚ CHIC

ΣΕΤ ΕΣΩΡΟΥΧΑ

ΟΛΑ -50%

ΔΗΜ. ΘΕΜΕΛΗ 63 - ΡΟΔΟΣ - ΤΗΛ. 2241037255

ΜΠΟΥΤΙΚ CHIC

ΞΕΠΟΥΛΗΜΑ

ΟΛΑ ΤΙΜΕΣ ΚΟΣΤΟΥΣ

ΑΦΑΝΤΟΥ - ΠΕΡΝΟΥ 80 • ΤΗΛ. 2241052429

ΕΤ 1

07.00 **Εκπαιδευτική τηλεόραση**
10.00 **My beautiful house**
10.15 **I love music**
10.30 **Το ζωάκι μου κι εγώ**
10.45 **Αγαπώ το σχολείο**
11.00 **Μαρσελίνο.** Παιδική σειρά.
11.30 **Κοκκινογένης ο πειρατής.** Σειρά κινουμένων σχεδίων.
12.00 **Λίζι Μακ Γκουάρ.** Νεανική σειρά.
13.00 **Σχέδιο πόλης.** Με τη Μάριον Μιχελιδάκη
14.00 **Ελλάδα-Ευρώπη.** Ενημερωτική εκπομπή.
15.00 **Φύση και πρωταθλητές** Ντοκιμαντέρ.
15.20 **Ευρωπαϊκό πρωτάθλημα στίβου**
18.30 **Φύση και πρωταθλητές**
18.45 **Pre game**
19.00 **Πρωτάθλημα μπάσκετ.**
21.00 **Δρόμοι.** Ντοκιμαντέρ.
22.00 **Ομιλείτε ελληνικά.** Τηλεπαιχνίδι, με τη Μαρία Χούκλη
23.00 **Ειδήσεις**
23.45 **Μεγάλοι κινηματογραφικοί δημιουργοί.** «Ο άγνωστος του εξπρές». Θρίλερ.

NET

07.00 **Ουράνιο τόξο**
09.00 **Σαββατοκύριακο.** Ενημερωτικό μαγκαζίνο με τον Κώστα Αρβανίτη.
12.00 **Ειδήσεις**
12.30 **Υποβρύχιες συναντήσεις.**
13.00 **Σπορ ιστορίες.** Με τον Δημήτρη Χατζηγεωργίου
14.00 **Ζώνη ασφαλείας.** Ενημερωτική εκπομπή με την Φαίη Καραβίτη.
15.00 **Ειδήσεις**
16.00 **Ελληνική ταινία.** «Αν έχεις τύχη». Κομεντί.
18.00 **Ειδήσεις**
19.00 **Olympic Trophy.**
20.00 **Eurostar Vodafone.**
21.00 **Ειδήσεις**
22.00 **Κοίτα τι έκανες.** Η Σεμίνα Διγενή υποδέχεται στο στούντιο πρόσωπα λαμπερά με ζωές σαν μυθιστόρημα
24.00 **Στα άκρα.** Εβδομαδιαία εκπομπή που παρουσιάζει η Βίκη Φλέσσα
01.00 **Ειδήσεις**
01.15 **Ξένη ταινία.** «Η αγριόγατα». Τρόμου.

ΕΤ 3

08.01 **Ο Ρομπέν των δασών**
08.30 **Ο μύθος του βόρειου ανέμου.**
09.00 **Πελεζίνο, ο μικρός Πελέ.**
09.30 **Ονειροδρόμιο**
10.30 **Ο τελευταίος παράδεισος.**
11.30 **Αλλιώς**
12.00 **Σινεμάνια.** Εκπομπή για τον κινηματογράφο με τον Νίκο Γουλιά.
13.00 **Ειδήσεις**
13.30 **Ξένη ταινία.** «Χαμένοι στο διάστημα». Περιπέτεια φαντασίας.
15.00 **Το Αξιον Εστί στη Θεσσαλονίκη.** Παρουσιάζει ο Βασίλης Βασιλικός
16.00 **Νόστος.** Εκπομπή με θέματα της Βόρειας Ελλάδας.
17.30 **Design 100%**
18.15 **Ποδόσφαιρο.** Ζωντανή μετάδοση του αγώνα μεταξύ των ομάδων Σόσο-Μπορντό
20.30 **Ειδήσεις**
21.15 **Βόλεϊ αντρών**
22.30 **Σαν παλιό σινεμά...**
23.00 **Αθλητικό Σαββατόβραδο.**
24.00 **Ειδήσεις**
00.30 **Ξένη ταινία.** «Ψηφιακοί έρωτες». Δραματική.
02.30 **Νόστος** (Ε)
04.00 **Το Αξιον Εστί στη Θεσσαλονίκη** (Ε)
05.00 **Ανιχνεύσεις.**(Ε)
06.30 **Αθλητικό Σαββατόβραδο** (Ε)

FILMNET

05.40 **Ξένη ταινία.** «Καρδιοκατακτητές»
07.45 **Ξένη ταινία.** «Ερωτευμένος μέχρι βλακείας». Ρομαντική κομεντί.
09.50 **Ξένη ταινία.** «Φίλα με... στα τυφλά»
11.25 **Ξένη ταινία.** «Βαριά ερωτευμένος»
13.25 **Mad on Filmnet**
14.00 **Ξένη ταινία.** «Ερωτας μετ' εμποδίων»
15.40 **Ξένη ταινία.** «Ρωξάνη». Ρομαντική κομεντί.
18.00 **Κωδικός: Alias.** Περιπετειώδης σειρά.
19.00 **Στον τόπο του εγκλήματος.** Αστυνομική σειρά.
20.00 **Ξένη ταινία.** «Το ημερολόγιο της Μπρίτζετ Τζόουνς»
22.15 **Ξένη ταινία.** «Pretty woman». Ρομαντική κομεντί.
00.30 **Ξένη ταινία.** «Γλυκός πειρασμός». Ρομαντική κομεντί.
02.00 **Ξένη ταινία.** «Rawhide»

SUPER SPORT

15.00 **Μηχανοκίνητα**
16.30 **Γερμανικό πρωτάθλημα ποδοσφαίρου**
19.00 **Πρωτάθλημα μπάσκετ**
21.00 **Τρελά και απίθανα σπορ απ' όλο τον κόσμο**
21.30 **Ιταλικό πρωτάθλημα ποδοσφαίρου**
23.30 **Ισπανικό πρωτάθλημα ποδοσφαίρου**

MEGA

05.45 **Ο δικός μου άγγελος.**
06.15 **Ο επισκέπτης της ομίχλης** (Ε) Κοινωνική σειρά. Παίζουν: Γιάννης Φέρτης, Γιάννης Βόγλης, Τζοβάνα Φραγκούλη, Κώστας Αρζόγλου.
07.00 **Οσα φέρνει η ώρα.**
08.00 **Ο μπαμπάς μας η νταντά**
08.45 **Παρέα με τον Γουίνι το αρκουδάκι.** Σειρά κινουμένων σχεδίων.
09.15 **Μπαζ, ο ήρωας του Γαλαξία.** Σειρά κινουμένων σχεδίων.
09.50 **Το παιδί μου κι εγώ**
10.00 **Γέλια μέσα από την κάμερα**
11.00 **Ελληνική ταινία.** «Ο μόδιστρος». Κωμωδία.
13.00 **Mega star.** Μουσική εκπομπή με την Εύη Αδάμ.
14.00 **Ειδήσεις**
14.50 **Debate.**
15.50 **Traction.** Ενημερωτική εκπομπή για το αυτοκίνητο και την μοτοσικλέτα με τον Κώστα Στεφανή
16.30 **Μπουκιά και συγχώριο.** Παρουσιάζει ο Ηλίας Μαμαλάκης
17.30 **Ελληνική σειρά** (Ε)
17.55 **Ματιές στα γεγονότα**
18.00 **Ελληνική ταινία.** «Απ' τ' αλώνια στα σαλόνια». Κωμωδία. Πρωταγωνιστεί η Δέσποινα Στυλιανοπούλου,
20.00 **Κεντρικό δελτίο ειδήσεων**
21.00 **Από στόμα σε στόμα.** Ψυχαγωγική εκπομπή με τον Φώτη Σεργουλόπουλο και την Μαρία Μπακοδήμου.
23.00 **Prive.** Με την Ελενα Κατρίτση.
00.15 **Τελευταία γεγονότα**
00.30 **Ξένη ταινία.** «Δεσμοί αίματος». Κοινωνική περιπέτεια.
04.30 **Ζορό: Η σειρά**
05.00 **Τα παράξενα της ζωής**

ANT 1

06.00 **Η καλή πεθερά** (Ε) Κωμική σειρά.
06.50 **Στούντιο με θέα.** Ενημερωτική εκπομπή με τον Θέμη Μάνεση και τη Φαίη Μαυραγάνη.
10.30 **Εκείνες και εγώ.** (Ε). Κωμική σειρά Παίζουν: Γιάννης Μπέζος, Πάνος Χαζηκουτσέλης.
11.30 **Οι Μεν και οι Δεν.** (Ε). Κωμική σειρά Παίζουν: Στέλιος Μάινας, Χάρης Ρώμας, Τζούς Ευείδη.
12.30 **Τρελά... σωσίβια.** Κωμική σειρά. Παίζουν: Τιμ Στακ, Λέιλι Αρσιέρι.
12.55 **Super game.**
13.00 **Σούπερ Σάββατο.** Αθλητική εκπομπή με τον Μιχάλη Τσώχο.
14.00 **Ειδήσεις**
14.40 **Ξένη ταινία.** «Αόρατος εραστής». Αισθηματική φαντασίας
16.40 **Ελληνική σειρά** (Ε)
17.30 **Τα νέα του ANT 1**
18.00 **Ελληνική ταινία.** «Εκείνο το καλοκαίρι». Ερωτικό δράμα.
20.00 **Τα νέα του ANT-1**
21.00 **Ελλάς το μεγαλείο σου - Εορταστικό**
22.00 **Ελληνική ταινία.** «Μια τρελή, τρελή σαραντάρα». Κωμωδία.
24.00 **Νυχτερινές ειδήσεις**
00.30 **Ξένη ταινία** «Δύο αδελφια, οι γυναίκες τους και μια ερωμένη». Κωμωδία.
02.30 **Ξένη ταινία.** «Μπολερό»
04.30 **Με διπλή ταυτότητα.** Σειρά δράσης και φαντασίας. Παίζουν: Ερικ Κλάουζ, Μάργκαρετ Κόλιν, Ντένις Χέισμπερτ, Χίδερ Ματαράτσο.
05.30 **The X-files.** Σειρά επιστημονικής φαντασίας αμερικανικής παραγωγής.

ALPHA

05.45 **Μπορώ.** (Ε)
06.45 **Πρωινές σελίδες.** Ενημερωτικό μαγκαζίνο με τον Γιώργο Οικονομέα.
10.00 **Πέρα από τον ορίζοντα.** Εκπομπή με την Ντέμη Καραγιάννη και τον Πέτρο Γκάτζια.
11.00 **Παρα-πληροφόρηση.** Ενημερωτική εκπομπή με τον Κώστα Μαρδά.
12.00 **Ελληνική ταινία.** «Ο νικητής». Αισθηματικό δράμα.
14.00 **Ειδήσεις**
15.00 **Ξένη ταινία.** «Το κορίτσι των ονείρων σας». Αισθηματική.
17.00 **Μυστικά και λάθη** (Ε)
18.00 **Ειδήσεις.**
18.10 **Ελληνική ταινία.** «Ησαΐα μη χορεύεις» Κωμωδία. Παίζουν: Λάμπρος Κωνσταντάρας, Τζένη Ρουσσέα, Νίκος Πλατής
20.00 **Ειδήσεις**
21.00 **Ξένη ταινία.** «Η ζωή είναι ωραία». Αισθηματική. Παίζουν: Ρομπέρτο Μπενίνι, Νικολέτα Μπρόσκι, Τζιουστίνο Ντιουράνο.
23.15 **Ποδόσφαιρο.** Αγώνας ισπανικού πρωταθλήματος.
01.15 **Ειδήσεις**
01.30 **Το καφενείο των φιλάθλων.** Αθλητική εκπομπή με τον Γιώργο Γεωργίου.
03.30 **Ερασιτέχνης άνθρωπος** (Ε) Δραματική σειρά.
04.30 **Τηλεαγορές**
04.45 **Παραπληροφόρηση** (Ε)

ΜΝΗΜΟΣΥΝΑ



Την 15η μηνός Φεβρουαρίου ημέρα Κυριακή και ώρα 8.30 π.μ. εις τον Ιερό Ναό Ταξιαρχών Νεκροταφείου Ρόδου, τελούμε 5ετές μνημόσυνο υπέρ αναπαύσεως της ψυχής της λατρευτής μας μητέρας, γιαγιάς, αδελφής και θείας

ΣΤΕΡΓΟΥΛΑΣ ΣΩΤΗΡΑΚΗ

Τα παιδιά: Μαρία, Τάσος, Τσαμπίκα
Η εγγονή: Χριστίνα
Τ' αδέλφια, τ' ανίψια και οι λοιποί συγγενείς.



Την 15η μηνός Φεβρουαρίου ημέρα Κυριακή και ώρα 8.30 π.μ. εις τον Ιερό Ναό Αγίας Μαρίνας Απολακκιάς, τελούμε 5ετές μνημόσυνο υπέρ αναπαύσεως της ψυχής της λατρευτής μας συζύγου, μητέρας, αδελφής, γιαγιάς και θείας

ΜΑΡΙΑΣ ΠΑΠΑΝΔΡΕΟΥ

Ο σύζυγος: Σάββας
Τα παιδιά:Θεόδωρος - Ευφροσύνη, Στέλιος - Χρυσάνθη, Χρήστος - Μαρία.
Τα εγγόνια, τ' αδέλφια, τ' ανίψια και οι λοιποί συγγενείς.



Την 15η μηνός Φεβρουαρίου ημέρα Κυριακή και ώρα 8.30 π.μ. εις τον Ιερό Ναό Αγίου Ιωάννου Προδρόμου Φανών, τελούμε ετήσιο μνημόσυνο υπέρ αναπαύσεως της ψυχής του λατρευτού μας συζύγου, πατέρα, παππού και θείου

ΕΜΜΑΝΟΥΗΛ ΠΑΠΟΥΡΔΑΝΟΥ

Η σύζυγος: Μαρία
Τα παιδιά: Βούλα - Αιμίλιος, Βαλασία-Βαγγέλης, Αγαπητός - Ελένη, Χρήστος - Μαρία.
Τα εγγόνια, τ' ανίψια και οι λοιποί συγγενείς.



Την 15η μηνός Φεβρουαρίου ημέρα Κυριακή και ώρα 8 π.μ. εις τον Ιερό Ναό Ταξιαρχών, τελούμε ετήσιο μνημόσυνο υπέρ αναπαύσεως της ψυχής του λατρευτού μας συζύγου, πατέρα, υιού, αδελφού και θείου

ΚΩΝΣΤΑΝΤΙΝΟΥ ΠΑΠΑΣΤΕΡΓΙΟΥ του ΒΑΣΙΛΕΙΟΥ

Η σύζυγος: Σούλα
Τα παιδιά: Βασίλης, Αννα.
Η μητέρα: Βασιλική
Η πεθερά: Αννα
Τ' αδέλφια, τ' ανίψια και οι λοιποί συγγενείς



Την 15η μηνός Φεβρουαρίου ημέρα Κυριακή και ώρα 8.30 π.μ. εις τον Ιερό Ναό Μητροπόλεως Ρόδου (Εισόδια της Θεοτόκου), τελούμε 9μηνο μνημόσυνο υπέρ αναπαύσεως της ψυχής του σεβαστού μας πατέρα

ΝΙΚΟΛΑΟΥ Β. ΒΑΣΙΛΑΚΗ
συντ. δασκάλου από το Μεσοχώρι της Καρπάθου

Επιθυμούμε όσους τον ενθυμούνται να τιμήσουν τη μνήμη του.

Η οικογένειά του



Την 15η μηνός Φεβρουαρίου ημέρα Κυριακή και ώρα 8.30 π.μ. εις τον Ιερό Ναό Ταξιαρχών Νεκροταφείου Ρόδου, τελούμε 2ετές μνημόσυνο υπέρ ,αναπαύσεως της ψυχής του λατρευτού μας συζύγου, πατέρα, παππού και αδελφού

ΦΩΤΙΟΥ ΣΠΑΝΟΥ
Οδηγός ΕΚΑΒ

Η σύζυγος: Ευαγγελία
Τα παιδιά: Παναγιώτης-Κάτια, Βασίλης, Σπύρος-Μάγδα
Οι εγγονές, τ' αδέλφια και οι λοιποί συγγενείς.



Την 15η μηνός Φεβρουαρίου ημέρα Κυριακή και ώρα 8.30 π.μ. εις τον Ιερό Ναό Αγίου Ιωάννου του Θεολόγου στο Βάτι, τελούμε 3μηνο μνημόσυνο υπέρ αναπαύσεως της ψυχής του λατρευτού μας συζύγου, πατέρα, γυιού, αδελφού και θείου

ΕΜΜΑΝΟΥΗΛ ΛΕΚΚΑ

Η σύζυγος: Μαρκησία
Ο γυιός: Θεόδωρος
Οι γονείς: Θεόδωρος-Βασιλεία
Τ' αδέλφια, τ' ανίψια και οι λοιποί συγγενείς.

ΚΑΘΗΜΕΡΙΝΑ ΟΛΑ ΤΑ ΝΕΑ ΤΗΣ ΔΩΔΕΚΑΝΗΣΟΥ ΣΤΟ INTERNET

www.rodiaki.gr



Την 15η μηνός Φεβρουαρίου ημέρα Κυριακή και ώρα 8.30 π.μ. εις τον Ιερό Ναό Αγίου Νικολάου Παστίδας, τελούμε 40ήμερο μνημόσυνο υπέρ αναπαύσεως της ψυχής του λατρευτού μας συζύγου, πατέρα, αδελφού και θείου

ΣΠΥΡΙΔΩΝΑ ΠΑΠΑΘΑΝΑΣΙΟΥ

Η σύζυγος: Χριστίνα
Τα παιδιά: Ιωάννης και Στέφανος
Τ' αδέλφια, τ' ανίψια και οι λοιποί συγγενείς.

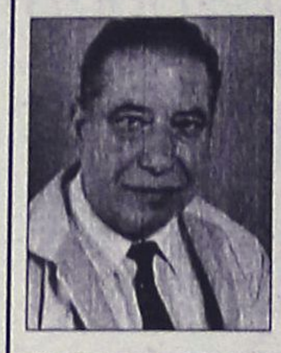

Την 15η μηνός Φεβρουαρίου ημέρα Κυριακή και ώρα 9.00 π.μ. εις τον Ιερό Ναό Κοιμήσεως Θεοτόκου (Κρεμαστή) τελούμε 4ετές μνημόσυνο υπέρ αναπαύσεως της ψυχής του λατρευτού μας συζύγου, πατέρα και παππού

ΓΕΩΡΓΙΟΥ ΟΙΚΟΝΟΜΙΔΗ

Η σύζυγος: Μαρία
Τα παιδιά: Αντώνης-Γεωργία, Μιχαλίτσα.
Το εγγόνι και οι λοιποί συγγενείς.



Την 16η μηνός Φεβρουαρίου ημέρα Δευτέρα και ώρα 8 π.μ. εις τον Ιερό Ναό Αγίου Γεωργίου Άνω, τελούμε ετήσιο μνημόσυνο υπέρ αναπαύσεως της ψυχής της πολυαγαπημένης και αξέχαστης συζύγου, μητέρας και γιαγιάς

ΣΕΒΑΣΤΗΣ ΠΕΤΡΑ

Ο σύζυγος: Χαράλαμπος
Τα παιδιά: Γιάννης-Ελένη Ποντίκα, Μιχάλης-Δήμητρα Περγαντή, Γιώργος Πετράς.
Τα εγγόνια και οι λοιποί συγγενείς.



Την 17η μηνός Φεβρουαρίου ημέρα Τρίτη και ώρα 8.30 π.μ. εις τον Ιερό Ναό Ταξιαρχών Ρόδου τελούμε 40ήμερο μνημόσυνο υπέρ αναπαύσεως της ψυχής της λατρευτής μας μητέρας και γιαγιάς

ΑΝΝΑΣ ΒΑΣΙΛΑΚΗ

Τα παιδιά: Δώρα-Κώστας Μπαλλή, Σπυριδούλα-Γιώργος Καραγιάννη, Μιχάλης.
Τα εγγόνια και οι λοιποί συγγενείς.



Την 17η μηνός Φεβρουαρίου ημέρα Τρίτη και ώρα 8 π.μ. εις τον Ιερό Ναό Αγίου Δημητρίου, τελούμε 40ήμερο μνημόσυνο υπέρ αναπαύσεως της ψυχής του λατρευτού μας πατέρα, παππού, αδελφού και θείου

ΝΙΚΟΛΑΟΥ ΦΕΡΤΕΚΛΗ

Τα παιδιά: Δέσποινα - Ιπποκράτης, Βαλασία - Μιχάλης, Μιχάλης - Ιουλία, Βιττώριος - Βίκυ.
Τα εγγόνια, η αδελφή, τ' ανίψια και οι λοιποί συγγενείς.

ΠΕΡΙΛΗΨΗ

Της υπ' αριθμ. 7154/18.12.2003 έκθεσης επίδοσης

Στις 18 Δεκεμβρίου 2003 ο δικαστικός επιμελητής του Πρωτοδικείου Ρόδου Γεώργιος Καλογήρου του Σταματίου, μετά από έγγραφη εντολή μου ως πληρεξούσιου δικηγόρου της ανώνυμης εταιρίας με την επωνυμία "ΑΦΟΙ ΔΟΞΙΑΔΗ ΓΡΑΦΟΤΕΧΝΙΚΗ Α.Ε.", που εδρεύει στην Αθήνα και εκπροσωπείται νόμιμα, επέδωσε στον κ. εισαγγελέα Πρωτοδικών Ρόδου για τον Κωνσταντίνο Μοσχάκη, πρώην κάτοικο Ρόδου και ήδη άγνωστης διαμονής, ακριβές αντίγραφο της υπ' αριθμ. 577/2003 επαναληπτικής περίληψης κατασχετήριας έκθεσης με ημέρα πλειστηριασμού 17-3-2004 στον δήμο Αταβύρου και υπάλληλό του, την συμβολαιογράφο κ. Μαίρη Παπαδάκη.

Ρόδος 19.12.2003
Ο πληρεξούσιος δικηγόρος
Κυριάκος Παπαβασιλείου

ΓΡΑΦΕΙΟ ΤΕΛΕΤΩΝ & ΜΝΗΜΟΣΥΝΩΝ ΡΟΔΟΥ
ΣΤΕΦΑΝΑ-ΣΤΟΛΙΣΜΟΙ

ΑΜΕΣΗ ΕΞΥΠΗΡΕΤΗΣΗ ΟΛΟ ΤΟ 24 ΩΡΟ

"ΑΜΕΡΙΚΑΝΟΥ"

Αναλαμβάνουμε την τελετή και με τα έξοδα που χορηγούν τα ταμεία χωρίς καμία επιβάρυνση. ΙΚΑ, ΤΕΒΕ, ΤΑΞΥ, ΔΗΜΟΣΙΟΥ, ΛΙΜΕΝΙΚΩΝ, ΟΓΑ και λοιπά ταμεία. Τους ΑΠΟΡΟΥΣ ΔΩΡΕΑΝ.

Πλατεία Βρούχου στην Μητρόπολη
τηλέφωνα: 22410-28901-33400

ΔΙΕΥΘΥΝΣΗ ΔΑΣΩΝ ΔΩΔΕΚΑΝΗΣΟΥ

ΑΝΑΚΟΙΝΩΣΗ

Γνωστοποιείται κατά το άρθρο 14 του Ν. 998/79, η αποστολή για δημοσίευση στο δήμο Καλλιθέας της αριθμ. 1051/8-3-2000 Πράξη χαρακτηρισμού έκτασης που εκδόθηκε από τον Δ/ντή Δασών Δωδ/σου. Η Κ.Μ. 66 γαιών Κοσκινού χαρακτηρίζεται ως γεωργική έκταση.

Ο διευθυντής Δασών Δωδ/νήσου
Φίλιππος Κοντίτσης
Δασολόγος με βαθμό Δ/ντή

ΔΙΕΥΘΥΝΣΗ ΔΑΣΩΝ ΔΩΔΕΚΑΝΗΣΟΥ

ΑΝΑΚΟΙΝΩΣΗ

Γνωστοποιείται κατά το άρθρο 14 του Ν. 998/79, η αποστολή για δημοσίευση στο δήμο Λέρου, η αριθμ. 8435 π.ε./16-01-2004 Πράξη χαρακτηρισμού έκτασης που εκδόθηκε από τον Δ/ντή Δασών Δωδ/σου. Η έκταση εμβαδού 11.066 τ.μ. που βρίσκεται στην θέση "Γούρνα Λέρου" Περιφέρειας Δήμου Λέρου Νήσου Λέρου χαρακτηρίζεται ως γεωργική έκταση.

Ο διευθυντής Δασών Δωδ/νήσου
Φίλιππος Κοντίτσης
Δασολόγος με βαθμό Δ/ντή

ΔΙΕΥΘΥΝΣΗ ΔΑΣΩΝ ΔΩΔΕΚΑΝΗΣΟΥ

ΑΝΑΚΟΙΝΩΣΗ

Γνωστοποιείται κατά το άρθρο 14 του Ν. 998/79, η αποστολή για δημοσίευση στο δήμο Λέρου, η αριθμ. 8433 π.ε./19-01-2004 Πράξη χαρακτηρισμού έκτασης που εκδόθηκε από τον Δ/ντή Δασών Δωδ/σου. Η Κ.Μ. 1368 γαιών Λακκίου Λέρου εμβαδού 2040 τ.μ. χαρακτηρίζεται ως γεωργική έκταση.

Ο διευθυντής Δασών Δωδ/νήσου
Φίλιππος Κοντίτσης
Δασολόγος με βαθμό Δ/ντή

ΕΛΛΗΝΙΚΗ ΔΗΜΟΚΡΑΤΙΑ
ΠΕΡΙΦΕΡΕΙΑ ΝΟΤΙΟΥ ΑΙΓΑΙΟΥ
ΝΟΜΟΣ ΔΩΔΕΚΑΝΗΣΟΥ
ΝΟΜΑΡΧΙΑΚΗ ΑΥΤ/ΣΗ ΔΩΔ/ΣΟΥ
ΝΟΜΑΡΧΙΑΚΟ ΣΥΜΒΟΥΛΙΟ
Αριθμ. Πρωτ.: Ν.Σ. 65

ΑΝΑΚΟΙΝΩΣΗ

Με την παρούσα ανακοινώνουμε ότι στις 9-2-2004 μας κοινοποιήθηκε για δημοσιοποίηση η με αριθμό 132/5-2-04 θετική γνωμοδότηση της Περιφέρειας Νοτίου Αιγαίου-Γενική Διεύθυνση Περιφέρειας-Τμήμα ΠΕ.ΧΩ. Δωδ/σου, η οποία αφορά "Προκαταρκτική περιβαλλοντική εκτίμηση και αξιολόγηση του έργου: "Προμήθεια, εγκατάσταση συστήματος επεξεργασίας λυμάτων οικισμού Θεολόγου, δήμου Πεταλούδων" της Νήσου Ρόδου Νομού Δωδεκανήσου". Καλούμε κάθε ενδιαφερόμενο, προκειμένου να λάβει γνώση του περιεχομένου της ανωτέρω γνωμοδότησης και της συνοδευτικής αυτής σχετικής Μελέτης (Π.Π.Ε.), να αποταθεί στο Τοπικό Γραφείο Περιβάλλοντος του Τ.Π. και Π.Ε. της Ν.Α. Δωδ/σου (κ. Άρη Σκιαδόπουλο, τηλ. 22410-30413).

Ο πρόεδρος του
Ν.Σ. Δωδ/σου
Φώτης Χατζηδιάκος

ΑΡΙΘΜΟΣ 1701/2004

Απόσπασμα περίληψης κατασχετήριας έκθεσης

Δικαστικός Επιμελητής: Γεώργιος Πολ. Δουρδουνάς
Επισπεύδων: Γεώργιος Χρονόπουλος
Τίτλος που εκτελέστηκε η με αριθμό 17210/03 Δ/γή Πληρ. Ειρην. Αθηνών.
Μεσεγγυούχος ο ίδιος ο οφειλέτης.
Υπάλληλος πλειστηριασμού: Η συμβολαιογράφος Ρόδου κ. Μαίρη Παπαδάκη.
Χρόνος πλειστηριασμού: 25 Φεβρουαρίου 2004, ημέρα Τετάρτη και από τις 12 το μεσημέρι μέχρι τις το απόγευμα της ίδιας μέρας.
Τόπος πλειστηριασμού: Η αίθουσα ΔΟΝΑ-Διαγοριδών 1 του δήμου Ρόδου.
Περιγραφή κινητού: Το με αριθμό κυκλοφορίας ΡΟΖ 7773 IX αυτοκίνητο μάρκας NISSAN τύπου ALMERA με αριθμό πλαισίου JNIBAAN1500556820 και αριθμό κινητήρα GA14346761B, χρώματος πράσινου, 1392 κυβικών, έχει 4 τροχούς με τα αντίστοιχα λάστιχά τους πλήρη ηλεκτρική εγκατάσταση με τα απαραίτητα φανάρια βρίσκεται σε καλή κατάσταση και ανήκει στον οφειλέτη κατά ποσοστό 50% και εκτιμήθηκε το παραπάνω ποσοστό 5.000 ευρώ.
Ο πλειστηριασμός του κινητού θα γίνει με τιμή πρώτης προσφοράς το μισό της εκτίμησης.
Προσκαλούνται όσοι θέλουν να λάβουν μέρος στον πλειστηριασμό να προσέλθουν και να προσφέρουν τιμή.
Συντάχθηκε η παρούσα στο γραφείο μου στην οδό Εθν. Μακαρίου 45 και υπογράφεται νόμιμα από εμένα τον δηλοποιούντα δικαστικό επιμελητή.

Ο Δηλοποιών Δικαστικός Επιμελητής
Γεώργιος Πολ. Δουρδουνάς

Απόσπασμα της με αριθμό 1081/04 περίληψης κινητών

Στις 25-02-2004 ημέρα Τετάρτη και ώρα 12η μεσημβρινή μέχρι 2α απογευματινή της ιδίας ημέρας στο δημοτικό κατάστημα δήμου Καλλιθέας (αίθουσα πολιτιστικών εκδηλώσεων-πρώην κοινοτικό κατάστημα) και ενώπιον της Συμβολαιογράφου Ρόδου κ. Καλλιόπης Μαύρου-Ροδίτου θα εκπλειστηριασθούν τα κινητά πράγματα ιδιοκτησίας του οφειλέτη **Βασίλη Παπανθίμου** κατοίκου Φαληρακίου Ρόδου για οφειλή του προς την Κωνσταντίνα Ζάγουρα ποσού ευρώ 13.794,65 κατά την ημέρα της κατασχέσεως, σύμφωνα και σε εκτέλεση της υπ' αριθμ. 333/2001 Διαταγής Πληρωμής του Μονομελούς Πρωτοδικείου Ρόδου. Περιγραφή κινητών:
1). Οκτώ (8) γούνες παλτά "VISON" διαφόρων χρωματιστών, εκτιμήθηκε η κάθε μία γούνα αντί του ποσού των 2.500,00 ευρώ και η συνολική αξία (8) οκτώ γουνών στο ποσό των 20.000,00 ευρώ. Τιμή πρώτης προσφοράς για κάθε γούνα 1.250,00 ευρώ και συνολικά για τις (8) οκτώ γούνες το ποσό των 10.000,00 ευρώ.
2) Δώδεκα (12) δερμάτινα σακάκια διαφόρων χρωμάτων, εκτίμηθηκε το κάθε σακάκι στο ποσό των 320,00 ευρώ και η συνολική αξία των (12) δώδεκα σακακιών στο ποσό των 3840,00 ευρώ.
Τιμή πρώτης προσφοράς για κάθε δερμάτινο σακάκι 160,00 ευρώ και για τα (12) δώδεκα σακάκια το ποσό των 1.920,00 ευρώ.
Οι παραπάνω τιμές ορίστηκαν από το δικαστήριο με την υπ' αριθμόν 2214/01-12-2003 απόφαση του Μονομελούς Πρωτοδικείου Ρόδου.
Καλούνται όσοι επιθυμούν να λάβουν μέρος να προσέλθουν την άνω ημέρα και ώρα και όπου ανωτέρω ορίζεται.

Ρόδος 12-02-2004
Δημήτριος Γ. Γατσής
Δικαστικός Επιμελητής

ΕΛΛΗΝΙΚΗ ΑΝΤΙΚΑΡΚΙΝΙΚΗ ΕΤΑΙΡΕΙΑ

ΕΥΧΑΡΙΣΤΗΡΙΟ

Το παράρτημα Ρόδου της Ελληνικής Αντικαρκινικής Εταιρείας θεωρεί υποχρέωσή του να ευχαριστήσει δημόσια την Δωδεκανησιακή Πολιτιστική Εταιρεία «Αύρα» και τον κ. Δημήτρη Μίχαλο για την πρωτοβουλία της διοργάνωσης και της παραγωγής της εκδήλωσης – αφιέρωμα στον Νίκο Ξυλούρη με σκοπό την οικονομική μας στήριξη.

Ευχαριστούμε επίσης : τον Πολιτιστικό Οργανισμό Δήμου Ρόδου και το ΔΗ.ΠΕ.ΘΕ, υπό την αιγίδα των οποίων πραγματοποιήθηκε η εκδήλωση. Επίσης την αδελφότητα Κρητών Ρόδου «ο Ψηλορείτης», τους χορηγούς της εκδήλωσης και τέλος όσους μας τίμησαν με την παρουσία τους.

ΕΚ ΤΟΥ Δ.Σ.

ΣΥΓΧΑΡΗΤΗΡΙΟ

Θερμά συγχαρητήρια και καλή σταδιοδρομία στην ανιψιά και εξαδέλφη μας **Μίκα Κουφομανώλη** του Περικλή που πήρε με άριστα το πτυχίο πιάνου του Ελληνικού Ωδείου Αθηνών.

Η οικογένεια
Κυριάκου Διακομιχάλη

ΣΥΓΧΑΡΗΤΗΡΙΟ

Την αγαπημένη μου εγγονή **Δέσποινα Μίγκλη** του Λουκά και της Χρυσάνθης που απέκτησε το πτυχίο της από το Τμήμα Βιολογίας του Αριστοτελείου Πανεπιστημίου Θεσσαλονίκης, συγχαίρω θερμά και της εύχομαι ολόψυχα να έχει την ίδια επιτυχία και στις μεταπτυχιακές της σπουδές.

Η γιαγιά της
Δέσποινα Γαβριήλ

ΔΙΕΥΘΥΝΣΗ ΔΑΣΩΝ ΔΩΔΕΚΑΝΗΣΟΥ

ΑΝΑΚΟΙΝΩΣΗ

Γνωστοποιείται κατά το άρθρο 14 του Ν. 998/79, η αποστολή για ανάρτηση στο δήμο Λέρου, η αριθμ. 8434 π.ε./16-01-2004 Πράξη χαρακτηρισμού έκτασης που εκδόθηκε από τον Δ/ντή Δασών Δωδ/σου. Η έκταση εμβαδού 3000 τ.μ. που βρίσκεται στην θέση "Αλιντα" Περιφέρειας Δήμου Λέρου Νήσου Λέρου χαρακτηρίζεται ως γεωργική έκταση.

Ο διευθυντής Δασών
Δωδ/νήσου
Φίλιππος Κοντίτσης
Δασολόγος με βαθμό Δ/ντή

ΔΙΕΥΘΥΝΣΗ ΔΑΣΩΝ ΔΩΔΕΚΑΝΗΣΟΥ

ΑΝΑΚΟΙΝΩΣΗ

Γνωστοποιείται κατά το άρθρο 14 του Ν. 998/79, η αποστολή για δημοσίευση στο δήμο Λινδίων της αριθμ. 374/23-2004 Πράξης χαρακτηρισμού έκτασης που εκδόθηκε από τον Δ/ντή Δασών Δωδ/σου. Η Κ.Μ. 23, 26, 28, 37, 27 γαιών Λίνδου χαρακτηρίζεται ως γεωργική έκταση.

Ο διευθυντής Δασών
Δωδ/νήσου
Φίλιππος Κοντίτσης
Δασολόγος με βαθμό Δ/ντή

ΕΥΧΑΡΙΣΤΗΡΙΟ

Τα παιδιά, οι γονείς και οι νηπιαγωγοί του 1ου Νηπιαγωγείου Ρόδου θα ήθελαν να ευχαριστήσουν και δημόσια τον κ. **Σωτήρη Βλαχονικολό** και το προσωπικό του Studio 54 για τη ζεστή φιλοξενία που μας παρείχαν στον αποκριάτικο χορό μας.

1ο Νηπιαγωγείο Ρόδου

ΕΥΧΑΡΙΣΤΗΡΙΟ

Με την απόκτηση του πτυχίου αρμονίου "Άριστα παμψηφεί" από το ωδείο Κορέλλι αισθάνομαι την ανάγκη να ευχαριστήσω και δημόσια την διεύθυνση και το διδακτικό προσωπικό για την άρτια μουσική μου εκπαίδευση.

Χρυσοβαλάντου Μαρία Χαρτερού

ΔΕΤΑΠ
ΔΩΔΕΚΑΝΗΣΙΑΚΗ ΕΤΑΙΡΕΙΑ ΑΝΑΠΤΥΞΗΣ & ΠΡΟΟΔΟΥ

ΠΡΟΣΚΛΗΣΗ ΥΠΟΒΟΛΗΣ ΒΙΟΓΡΑΦΙΚΩΝ

Η ΔΕΤΑΠ (Η Δωδεκανησιακή Εταιρεία Ανάπτυξης και Προόδου του Επιμελητηρίου Δωδεκανήσου), εκπρόσωπος του ενδιάμεσου φορέα διαχείρισης του Υπουργείου Ανάπτυξης στο Νομό Δωδεκανήσου, στα πλαίσια των πιστοποιήσεων των χρηματοδοτουμένων έργων από το Γ' ΚΠΣ, ενδιαφέρεται για την άμεση πρόσληψη Οικονομολόγου. Οι υποψήφιοι θα πρέπει να πληρούν τουλάχιστον τα κάτωθι:

- Ηλικία έως 30 ετών
- Πτυχίο Ανωτάτης Τριτοβάθμιας Εκπαίδευσης στον τομέα των Οικονομικών (Ελληνικού ή ισότιμου αλλοδαπού Πανεπιστημίου)
- Αριστος χειρισμός Η/Υ (MS OFFICE)
- Αριστη γνώση της αγγλική γλώσσας
- Εκπληρωμένες στρατιωτικές υποχρεώσεις
- Δυνατότητα συχνών μετακινήσεων

Θα εκτιμηθεί εμπειρία που να αποδεικνύει γνώσεις στα εξής αντικείμενα:

- Γνώση των αναπτυξιακών παρεμβάσεων των ΚΠΣ (Κοινοτικά προγράμματα, Χρηματοδότηση επιχειρήσεων, Κοινοτικές πρωτοβουλίες κ.λπ.)
- Γνώση θεμάτων οικονομικής διαχείρισης κοινοτικών προγραμμάτων.
- Γνώσεις λογιστικής.

Οι ενδιαφερόμενοι παρακαλούνται να υποβάλουν τα βιογραφικά τους έως 19 Φεβρουαρίου 2004 στη ΔΕΤΑΠ
(Υπεύθυνη: Ράνια Κοσσιώρη).
Γρ. Λαμπράκη 8, Ρόδος, τηλ.: 22410-44281 Φαξ.: 22410-44283
E-mail: detap@detap.gr

ΔΕΤΑΠ
ΔΩΔΕΚΑΝΗΣΙΑΚΗ ΕΤΑΙΡΕΙΑ ΑΝΑΠΤΥΞΗΣ & ΠΡΟΟΔΟΥ

ΠΡΟΣΚΛΗΣΗ ΥΠΟΒΟΛΗΣ ΒΙΟΓΡΑΦΙΚΩΝ

Η ΔΕΤΑΠ (Η Δωδεκανησιακή Εταιρεία Ανάπτυξης και Προόδου του Επιμελητηρίου Δωδεκανήσου), ενδιαφέρεται για την άμεση πρόσληψη υπαλλήλου γραφείου που θα αναλάβει καθήκοντα γραμματειακής υποστήριξης. Ο/Η ιδανικός/ή υποψήφιος/α θα πρέπει να πληροί τα κάτωθι:

- Ηλικία έως 30 ετών
- Αριστος χειρισμός Η/Υ: MICROSOFT OFFICE 2000, MANAGER, INTERNET
- Αριστη γνώση της αγγλική γλώσσας
- Οργανωτικές ικανότητες
- Επικοινωνιακή ευχέρεια

Οι ενδιαφερόμενοι παρακαλούνται να υποβάλουν τα βιογραφικά τους έως 19 Φεβρουαρίου 2004 στη ΔΕΤΑΠ
(Υπεύθυνη: Ράνια Κοσσιώρη).
Γρ. Λαμπράκη 8, Ρόδος, τηλ.: 22410-44281 Φαξ.: 22410-44283
E-mail: detap@detap.gr

ΠΡΟΣΚΛΗΣΗ

Το **Διοικητικό Συμβούλιο και τα μέλη της Λέσχης Αρχιμαγείρων Δωδεκανήσου & Κυκλάδων**

σας προσκαλούν στο 3ο Συμπόσιο που οργανώνει την **Παρασκευή 20-02-2004 και ώρα 20.00** στην αίθουσα **Exhibition Hall-Hotel Sofitel Capsis**
Πληροφορίες και διάθεση προσκλήσεων στα γραφεία της λέσχης στο τηλ. 2241061871

Τιμή ατομικής πρόσκλησης 30 ευρώ

Ο πρόεδρος κ. Χριστοφόρου Νικόλαος

ΧΑΘΗΚΕ ΠΑΠΑΓΑΛΟΣ

Είδος JACOBO-αφρικάνικος χρώματος γκρι με κόκκινη ουρά στη περιοχή Αρχαίου Σταδίου. Ο γνωρίζων ή ευρών θα αμοιφθεί

Πληρ. τηλ. 2241030427, 2241033661

ΟΙ ΘΕΡΑΠΕΥΤΙΚΕΣ ΙΔΙΟΤΗΤΕΣ ΤΟΥ ΒΑΣΙΛΙΚΟΥ ΠΟΛΤΟΥ

Θα ενθυμούνται οι παλιοί αναγνώστες της εφημερίδας μας τις θεραπευτικές ιδιότητες του Βασιλικού Πολτού στην τρίτη κυρίως ηλικία. Κάποιοι, που ασφαλώς ικανοποιήθηκαν από την χρησιμοποίησή τους, ζήτησαν να τους ενημερώσουμε εάν μπορούν και από πού να προμηθευτούν τον βασιλικό αυτό πολτό και τους δίνουμε πιο κάτω σχετικές πληροφορίες.

ΒΑΣΙΛΙΚΟΣ ΠΟΛΤΟΣ ΚΙΝΑΣ

(Chinese Royal Felly)

Υψηλής δραστικότητας. Στη φύση υπάρχουν 11 μεταλλικά άλατα και ο Β.Π. τα περιέχει όλα (Νάτριο-Κάλιο-Σίδηρο-Χρώμιο-Νικέλιο-Χαλκό-Ασβέστιο-Φώσφορο-Μαγνήσιο-Πυρίτιο). Επίσης, περιέχει, Βιταμίνες-Πρωτεΐνες-Ενζυμα-Αμινοξέα και Εστέρες. Ενδείκνυται για μεταγχειρητικές καταστάσεις, γηριατρικές παθήσεις, χοληστερίνη, δυσκοιλιότητα, υπόταση, αρθριτικά συνάχι, ατονία, κλιμακτήριο κ.λπ. Ο μοναδικός Β.Π. εμπλουτισμένος με το βότανο Σισάδρα, **που θελτιώνει το αναπνευστικό** (βρογχικάδύσπνοια), έχοντας την μεγαλύτερη περιεκτικότητα. Επίσης διαθέτουμε το περίφημο βότανο GINSENG (ΡΙΖΑ ΤΗΣ ΖΩΗΣ) σε σφραγισμένα φακελάκια μιας χρήσεως, ούτως ώστε η δράση του να είναι σίγουρη 100% για το **άγχος** και το **κυκλοφοριακό** (είναι και διεγερτικό).

Αποστέλλεται με αντικαταβολή
ΔΗΜ. ΠΗΛΙΟΥΣΗΣ
Ευελπίδων 45-Κυψέλη-11362 Αθήνα
Τηλ. (210) 8835520-8641.498
Εγκεκριμένο από τον ΕΟΦ

Πρόσκληση σε Χορό

Η Λέσχη Lions Ρόδου σας προσκαλεί στον ετήσιο χορό της, με πλούσιο δείπνο, μουσική και χορό από περασμένες αξέχαστες εποχές μέχρι σήμερα. Απολαύστε την ορχήστρα "The Top Seven" Στο ειδικό για τη βραδιά πρόγραμμα "Vallentine dancing Top's"

ΗΜ/ΝΙΑ: Σάββατο 14 Φεβρουαρίου 2004
ΤΟΠΟΣ: Ξενοδοχείο Rodos Palace.
Ωρα: 21.00

- *Τιμή κατ' άτομο 50 ευρώ.*
- *Το κρασί περιλαμβάνεται στην τιμή.*
- *Με την πρόσκληση μετέχετε στην κλήρωση για μια ψηφιακή μηχανή OLYMPUS.*

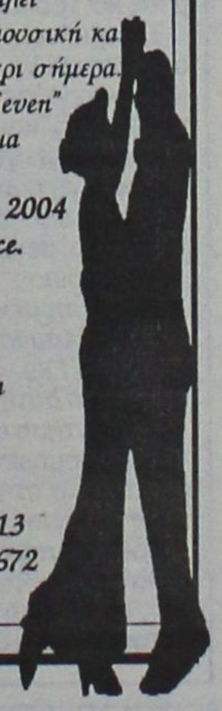

Για κρατήσεις στα τηλέφωνα:
Νίκος Κονδυλιός 22410 23610, 22410 27413
Ευαγόρας Νικολάου 22410 61486, 6974115672
Δημήτριος Δημητριάδης 22410 27247



ΣΩΜΑΤΕΙΟ ΥΠΑΛΛΗΛΩΝ ΣΥΝΕΤΑΙΡΙΣΤΙΚΗΣ ΤΡΑΠΕΖΑΣ ΔΩΔΕΚΑΝΗΣΟΥ

ΠΡΟΣΚΛΗΣΗ

Το Σωματείο των Υπαλλήλων της **Συνεταιριστικής Τράπεζας Δωδεκανήσου** σας καλεί στην ετήσια αποκριάτικη χοροεσπερίδα που διοργανώνει στην αίθουσα **ΒΕΡΓΙΝΑ** (έναντι ξενοδοχείου Εσπερος) στο Φαληράκι στις **21/02/2004**, ημέρα **Σάββατο** και ώρα **20.30.**

Τιμή εισόδου: 25 ευρώ με πλήρες μενού και ελεύθερα όλα τα ποτά.

Πλούσια Λαχειοφόρος Αγορά

Για κρατήσεις στο τηλ. 6973 357665.

ΠΡΟΣΚΛΗΣΗ

Ο Πολιτιστικός Όμιλος Απολλώνων Ρόδου "Νέοι Ορίζοντες" σας προσκαλεί να παρακολουθήσετε:

Συναυλία
με μουσική της Κωνσταντινούπολης

Το **Σάββατο 14 Φεβρουαρίου 2004 και ώρα 7 μ.μ.** στην κοινοτική αίθουσα Απολλώνων όπου ο Μανόλης Καρπάθιος και ο Παντελής Αναστασόπουλος με το 5μελές συγκρότημά τους θα ερμηνεύσουν τραγούδια της Κωνσταντινούπολης, σύγχρονα και παραδοσιακά.

Συναυλία Βυζαντινής Μουσικής

Την Κυριακή 15 Φεβρουαρίου 2004 και ώρα 6 μ.μ. στον Ιερό Ναό Τιμίου Σταυρού Απόλλων ο σύλλογος ιεροψαλτών Ρόδου και περιχώρων θα ερμηνεύσει βυζαντινούς ύμνους του τριωδίου

Το Δ.Σ. του Π.Ο.Α.Ρ.
"Νέοι Ορίζοντες"

FYROGENIS
ΜΕΛΕΤΕΣ ΕΓΚΑΤΑΣΤΑΣΕΙΣ
10 ΧΡΟΝΙΑ ΕΓΓΥΗΣΗ
ΜΑΝΤΕΜΕΝΙΟΙ ΛΕΒΗΤΕΣ
ΧΑΛΥΒΔΙΝΟΙ ΛΕΒΗΤΕΣ
ΜΑΝΤΕΜΕΝΙΑ ΑΥΤΟΝΟΜΗ ΜΟΝΑΔΑ
ΑΦΟΙ ΑΝΤΩΝΑΚΗ Ο.Ε.
ΨΥΞΗ - ΘΕΡΜΑΝΣΗ - ΗΛΙΑΚΑ
ΡΟΔΟΣ: ΑΛΙΚΑΡΝΑΣΣΟΥ & ΕΦΕΣΣΟΥ ΡΟΔΙΝΙ Τηλ./Φαξ 22410 25448
ΕΜΠΩΝΑΣ: Τηλ. 22460 41350, Κιν. 6977 225112, 6932 223760

ΝΤΕΤΕΚΤΙΒΣ
30 ΧΡΟΝΙΑ ΜΟΝΙΜΑ ΚΑΙ ΣΤΗ ΡΟΔΟ
35354 - 28780
Π.Π. ΓΕΡΜΑΝΟΥ 6 (ΠΛ. ΦΩΚΙΑΛΗ)
- Η ΛΥΣΗ!!!
ΣΕ ΚΑΘΕ ΣΑΣ ΠΡΟΒΛΗΜΑ
EXPRESS SECURITY

Delta
ΔΙΑΜΑΝΤΕ ΕΡΓΑΛΕΙΑ
6ο χλ.μ.Ρόδου Λίνδου
Συγκρότημα Μανουσέλη
ΚΟΦΤΗ ΧΕΙΡΟΣ
ΔΙΑΤΡΗΤΙΚΑ
ΔΙΑΜΑΝΤΟΤΡΥΠΟΤΕΧΝΙΚΗ ΡΟΔΟΥ
ΑΔΑΜΑΝΤΟΦΟΡΟΙ ΔΙΣΚΟΙ ΚΟΠΕΣ ΓΙΑ ΓΡΑΝΙΤΗ, ΜΑΡΜΑΡΟ ΤΟΥΒΛΟ κ.τ.λ.
ΑΡΜΟΚΟΦΤΕΣ
ΤΡΥΠΑΜΕ
ΚΟΒΟΥΜΕ
ΣΠΑΜΕ
ΧΩΡΙΣ ΣΚΟΝΕΣ
ΡΩΓΜΕΣ
ΜΕΡΕΜΕΤΙΑ
ΠΩΛΗΣΕΙΣ
&
ΕΚΤΕΛΕΣΕΙΣ ΕΡΓΑΣΙΩΝ
Η ΠΟΛΥΧΡΟΝΗ ΜΑΣ ΠΕΙΡΑ ΣΤΟ ΕΞΩΤΕΡΙΚΟ ΜΑΣ ΔΙΝΕΙ ΤΗ ΔΥΝΑΤΟΤΗΤΑ ΝΑ ΒΡΙΣΚΟΥΜΕ ΛΥΣΗ ΕΚΕΙ ΠΟΥ ΟΙ ΑΛΛΟΙ ΣΗΚΩΝΟΥΝ ΤΑ ΧΕΡΙΑ ΨΗΛΑ!
ΤΗΛΕΦΩΝΗΣΤΕ ΜΑΣ
22410 69022 - 77986
ΚΙΝΗΤΟ: 6944 380562
ΥΠΕΥΘΥΝΟΣ
Μαρκος Τσεσμετζής



Ρόδος: εἰκῇ καὶ ὡς ἔτυχε...

... Πασόκ: Ξεπουλάνε με εκπτώσεις



Ποιά ***"Ελληνικά Τουριστικά Ακίνητα Α.Ε.";***

Ποιος νοιάζεται για όλα αυτά και κυρίως ποιός είναι πίσω από όλα αυτά;

Βεβαίως όλοι οι κυβερνητικοί βουλευτές, και μαζί με αυτούς και αυτοί της Δωδεκανήσου, που ψήφιζαν στην σειρά 5 ή 6 νόμους και τροπολογίες μέχρι να *"τακτοποιήσουν"* το θέμα.

Τι σημαίνει να αλλάζουν οι όροι του διαγωνισμού από μήνα σε μήνα και να περιμένουν την ψήφιση του τελευταίου νόμου (που αφορούσε τα τουριστικά καταλύματα) για να βρουν τελικά τον *"νικητή"* και να κατακυρώσουν τον διαγωνισμό;

Τι σημαίνει για όλους τους Ροδίτες η εκποίηση 1.820 στρεμμάτων γης, που περιλαμβάνει όλη την περιοχή, **της παραλίας Αφάντου** από του "Τραανού" μέχρι τον ποταμό, δίπλα στην παιδική χαρά, μετά το Γκολφ;

"Αξιοποίηση" ή ξεπούλημα "λαθραίου" εμπορεύματος;

Τι θα απομένει από αυτήν την "αξιοποίηση" σε ένα χώρο που περιλαμβάνει φυλάκια της εθνοφυλακής, παραλίες, αιγιαλό, το Γκολφ, τον δημόσιο δρόμο, τον αιγιαλό, και τελικά ακόμη και αυτή την θάλασσα, που καθίσταται πλέον ιδιωτική;

Η απάντηση είναι απλή:

Ενας δομημένος χώρος που θα φτάσει τα 400 στρέμματα από τα οποία τα 130 θα είναι *"τουριστικά"* καταλύματα διαθέσιμα προς πώληση στους ιδιώτες.

Και σε αυτά τα 130 στρέμματα πόσες τουριστικές κατοικίες θα κτισθούν; Το μίνιμουμ είναι 140. Και το μάξιμουμ πόσο πιάνει; Τις 1.300 ή τις 1.500;

Και τελικά τι θα απομείνει απ' αυτή την *"επένδυση"* έτσι όπως την διαμορφώνουν τα σχέδια των μπιζναδόρων του καθεστώτος'

Δύο σούπερ ξενοδοχεία θα καταλαμβάνουν μια έκταση 270 στρεμμάτων, ένα κουτσουρεμένο γήπεδο, "μίνι" γκολφ, οι 1.500 τόσες κατοικίες και μια ιδιωτική παραλία και αιγιαλός μήκους 6 χιλιομέτρων, όπου η πρόσβαση των πολιτών θα απαγορεύεται δια ροπάλου.

Και αληθεύει ότι όλη η *"επένδυση"* που έχει ισχυρούς οικογενειακούς δεσμούς με το νησί της Σαπφούς, θα αποσβεσθεί με την πώληση των πρώτων 200 "τουριστικών" κατοικιών;

Ολα αυτά είναι "ανάπτυξη" ή ξεπούλημα χειρότερο και από αυτά που πραγματοποιεί στις απέναντι ακτές της Τουρκίας η μαφία του στρατοκρατορικού καθεστώτος;

Αλλά ας δεχθούμε ότι έτσι είναι τα πράγματα πλέον, ... *"έτσι τα 'φερε η τρισκατάρατη παγκοσμιοποίηση"*.

Εμείς, ίσως και θα συμφωνήσουμε από οικονομικής πλευράς.

Ομως, παγκοσμιοποίηση- ξεπαγκοσμιοποίηση αν κάποιος παραβεί ένα άρθρο του ποινικού κώδικα συνήθως καταλήγει στην Κω, να παίζει το κομπολόϊ του με φόντο τα κάγκελα, δυστυχώς αυτό ισχύει ακόμη στο ντοβλέτι του Γιουνάν.

... Τώρα φτάσαμε στο σημείο να παραβαίνουμε ακόμη και αυτό το Σύνταγμα, να εξευτελίζουμε θεμελιώδεις νόμους της Πολεοδομίας, να "περιγράφουμε" τις διατάξεις για τους διαγωνισμούς και να γυρνάμε φρέσκοι και ωραίοι στην αγορά, σιχτιρίζοντας με αλαζονεία και έπαρση τους "μίζερους" που αντιστέκονται στις παρανομίες ενός καθεστώτος, που ήδη βρίσκεται στο τελευταίο στάδιο της αποσύνθεσης!

ΝΤΕΤΕΚΤΙΒΣ ΑΘΗΝΩΝ
Αναλαμβάνουμε υποθέσεις ανηλίκων, προσωπικές, οικογενειακές εμποροβιομηχανικές
Διαθέτουμε τα καλύτερα ηλεκτρονικά σύγχρονα οπτικοακουστικά μέσα
Εχεμύθεια 100%
Τα 30 χρόνια πείρα είναι η εγγύησή μας
ΤΗΛ. 6977 632963 & 6945 319796

ΝΤΕΤΕΚΤΙΒΣ
Συνταξιούχος Αστυνομικός Ασφάλειας
ΑΝΑΛΑΜΒΑΝΟΥΜΕ
Υποθέσεις ανηλίκων, οικογενειακές, προσωπικές κ.τ.λ.
ΔΙΑΘΕΤΟΥΜΕ ΤΑ ΠΛΕΟΝ ΣΥΓΧΡΟΝΑ ΟΠΤΙΚΟΑΚΟΥΣΤΙΚΑ ΣΥΣΤΗΜΑΤΑ
100% ΕΧΕΜΥΘΕΙΑ
ΡΩΜΗΣ 22 - ΡΟΔΙΝΙ • ΤΗΛ. 22410 68985
ΚΙΝ. 6946997967

(εκ)πολιτισμικά παίγνια

επιμέλεια: Κωστής Νικολάκης

Michel Meurger

Ο Δράκος της Ρόδου

... η άγνωστη ιστορία των δράκων

"Η Αγνωστη Ιστορία των Δράκων" του ερευνητή **Michel Meurger** (μετάφραση: Νίκη Μάρκου, εκδόσεις: "Αρχέτυπο", σελ. 298, Θεσσαλονίκη 2003), παίρνει την θέση της μέσα σε ένα σύνολο μελετών που ξεκίνησαν πριν από είκοσι και πλέον χρόνια κι αφορούν τις διαδικασίες νατουραλοποίησης της κουλτούρας, διαδικασίες που αναλύονται κυρίως στη βάση άλλων μελετών που υλοποιήθηκαν στον Καναδά, την Σκωτία και την Σκανδιναβία, όπου ο συγγραφέας πραγματοποίησε και αυτός έρευνες για την θέση των λιμναίων τεράτων μέσα στους σύγχρονους θρύλους.

Για πρώτη φορά ένα έργο εγκαταλείπει τα συνηθισμένα μονοπάτια της συμβολικής και μυθικής προσέγγισης των δράκων για να διηγηθεί τη φυσική ιστορία τους, από το Μεσαίωνα μέχρι τις μέρες μας.

Κι ενώ οι δράκοι του Πλίνιου, με τις βιαιότητες και τις φονικές παραφορές τους κατοικούν στην Αιθιοπία και τις Ινδίες, και του Πλούταρχου, με τις γλυκές φιλοφρονήσεις και τις τρυφέρες χειρονομίες στην κοντινή μας Αιτωλία, ο Μισέλ Μεργκέρ, επιλέγει να αφηγηθεί τις πολλαπλές εμφανίσεις του φτερωτού ερπετού στην Ευρώπη.

Στηριζόμενος σε πλήθος μαρτυριών αλλά κι ευρημάτων, όπως είναι η δρακόντεια πέτρα που διατηρείται στο Τοπικό Μουσείο της Φύσης, στη Λουκέρνη της Ελβετίας, ο Μεργκέρ, δείχνει ότι ο δράκος όχι μόνο δεν υποχωρεί μπροστά στην επιστήμη και τις ανακαλύψεις της, αλλά αντίθετα ο μύθος που τροφοδείται ακόμα περισσότερο από αυτήν.

Στην πολύτιμη αυτή μελέτη, ο θρυλικός δράκος, που προβλημάτισε κι ενέπνευσε όσο κανένα άλλο πλάσμα τα βασικά οικοδομήματα της ανθρώπινης σκέψης, από τη μυθολογία και τη θρησκεία μέχρι την τέχνη και την επιστήμη, αναζωπυρώνει τη φαντασία μας και τροφοδοτεί την περιέργειά μας για μια ακόμη φορά.

Βέβαια, τα φτερά του δράκου είναι πολύ μεγάλα για να βρουν θέση στις σελίδες ενός μόνο βιβλίου...



Ο δράκος στο νησί της Ρόδου στο έργο "Mundus Subterraneus" του Αθανάσιου Κίρχερ, έκδοση του 1678.

••• Μαρτυρίες για τον Δράκο της Ρόδου

«Τα τελευταία χρόνια του 16ου αιώνα, ο **Τζιάκομο Μπόζιο** (1544-1627) καταπιάστηκε με μια μνημειώδη ιστορία του τάγματος της Μάλτας. Ο Μπόζιο πέθανε αφήνοντας το έργο του ανολοκλήρωτο. Ας ανοίξουμε το πρώτο μέρος του έργου του "Historia", που δημοσιεύτηκε στη Ρώμη το 1621. Ο συγγραφέας αναφέρει εκεί μια περιπέτεια του **Ντέονταν ντε Γκόζον**, που όφειλε, το 1346, να γίνει ο 27ος μεγάλος αρχηγός του τάγματος της Μάλτας:

«Υπήρχε στο νησί της Ρόδου ένας μεγάλος δράκος σε μια σπηλιά, απ' όπου μόλυνε τον αέρα με τη δυσοσμία του και σκότωνε τους ανθρώπους και τα ζώα που μπορούσε να συναντήσει. Ηταν απαγορευμένο σε όλους τους ιππότες-ιερείς, με την τιμωρία να στερηθούν τα άμφιά τους, και σ' όλους τους υπηκόους να περνούν από εκείνον τον τόπου που καλούνταν Μοπάς. Ο δράκος είχε μέγεθος, όπως ένα μέσο άλογο, κεφάλι ερπετού, αυτιά μουλαριού, σκεπασμένα με σκληρό και ξελεπιασμένο δέρμα, δόντια πολύ αιχμηρά, μεγάλο λαιμό, μάτια βαθουλωμένα που έλαμπαν σαν φωτιά, μ' ένα θλέμμα τρομακτικό, τέσσερα πόδια όπως ένα κροκόδειλος, νύχια πολύ σκληρά και κοφτερά. Στη ράχη του, δύο μικρά φτερά, που στο πάνω μέρος είχαν χρώμα ενός δελφινιού, στο κάτω κίτρινο και πράσινο όπως ήταν η κοιλιά τους, και η ουρά όπως της σαύρας. Ετρεχε χτυπώντας τα φτερά του, όσο κι ένα καλό άλογο, και σφυρίζοντας απαίσια».

Επιθυμώντας να ελευθερώσει το νησί απ' αυτήν τη μάστιγα, ο Ντέοντατ εκπαίδευσε μυστικά τα δύο σκυλιά του, για να επιτίθενται σε μια κούκλα που έμοιαζε με το δράκο. Οταν ένιωσε πως ήταν έτοιμος, ο ιππότης πήγε στον τόπο Μοπάς κι άφησε τους υπηρέτες του στην πλαγιά που προεξείχε του καταφυγίου.

«Κι αυτός οπλισμένος καλά, το κοντάρι στον μηρό, προχωρούσε προς την σπηλιά, την οποία βρήκε πηγαίνοντας αντίθετα με το ρεύμα ενός ποταμού που πήγαζε απ' αυτή. Μέσα σε λίγη ώρα, ο δράκος ήρθε προς το μέρος του με το κεφάλι σηκωμένο, χτυπώντας τα φτερά, και με το συνηθισμένο του σφύριγμα».

Επειτα από σκληρή μάχη, στην οποία βοήθησαν και οι μολοσσοί, ο ιππότης διαπέρασε το τέρας, το οποίο πέφτοντας κόντεψε να πνίξει το νικητή του. Οι υπηρέτες του τον απελευθέρωσαν από αυτό το "φοβερό ψοφίμι" κι ο Ντέοντατ γύρισε στη Ρόδο, όπου ο μεγάλος αρχηγός στην αρχή τον φυλάκισε, γιατί είχε δείξει ανυπακοή. Γρήγορα όμως απελευθερώθηκε με τιμές.

Μια όμορφη ιστορία, που χάνει σε αξία όμως, εξαιτίας του παράκαιρου χαρακτήρα της. Καμία μεσαιωνική πηγή δεν αναφέρει για μια μάχη του ιππότη με ένα δράκο. Είναι δυνατό ο Μπόζιο κι ο προκάτοχός του, ο Ισπανός Ι.Α. ντε Φόγιαν, να είχαν στηριχτεί σε μια παράδοση, που διατηρήθηκε από τα μέλη της οικογένειας Γκόζον, γιατί, κατά τον Φόγιαν, αυτή η οικογένεια φύλαγε μια πολύχρωμη πέτρα, στο μέγεθος μιας ελιάς, η οποία είχε τραβηχτεί από το κρανίο του δράκου και προστάτευε από δηλητήρια. Οπως και η δρακόντεια πέτρα της Λουκέρνης, έτσι κι αυτή, που μεταφέρθηκε κληρονομικά, συνέβαλε ταυτόχρονα ώστε ν' αναγνωριστεί η ύπαρξη του δράκου και να εξασφαλιστεί η υγεία των απογόνων αυτού που την απέκτησε.

Εκτός απ' αυτή την πέτρα, υπήρχε κι ένα άλλο αποδεικτικό στοιχείο που επιβεβαίωνε την αυθεντικότητα της νίκης του γενναίου της οικογενείας.

Το 17ο αιώνα, οι επισκέπτες του αρχαίου νησιού των ιπποτών, που το είχαν καταλάβει οι Τούρκοι, μπορούσαν να δουν το κρανίο του δράκου κρεμασμένο σε μια από τις πύλες της Ρόδου. Ενας Γάλλος ταξιδιώτης, ο **Ζαν Τεβενόt**, περιέγραψε το τρόπαιο λεπτομερώς. Σύμφωνα μ' αυτόν, το κεφάλι ήταν:

«(...) πολύ πιο μεγάλο, πιο φαρδύ και πιο μακρύ απ' αυτό ενός αλόγου, είχε το στόμα σχιστό, ως τα αυτιά, με πολύ μεγάλα δόντια σε κάθε πλευρά. Είναι όλο επίπεδο, τα μάτια λίγο πιο μεγάλα απ' αυτά ενός αλόγου, η τρύπα του ρουθουνιού, εντελώς στρογγυλή, το δέρμα τραβηγμένο και γκρι-άσπρο, ίσως εξαιτίας της σκόνης εκεί πάνω, και φαίνεται να είναι πολύ σκληρό».

«ΡΟΔΙΑΚΗ» ΑΠΟ ΤΟ 1915

ΦΛΑΣ ΣΤΟ ΠΑΡΕΛΘΟΝ


ΡΟΔΙΑΚΗ
PERIODICO SETTIMANALE

ΕΝ ΡΟΔΩ
Δευτέρα 24 ΦΕΒΡΟΥΑΡΙΟΥ 1930
ΑΡΙΘΜ. ΦΥΛΛΟΥ 1095

Πένθη

Ολως απροόπτως μετά ασθένειαν τριών μόλις ημερών παρέδωκε το πνεύμα την εσπέραν της παρελθούσης Πέμπτης ο καλός και αγαθός οικογενειάρχης και συμπολίτης

ΝΙΚΟΛΑΟΣ ΜΑΛΤΕΖΟΣ

πατήρ της ελλογίμου δος Μαργέττας Ν. Μαλτέζου, διδασκαλίσσης εν τω Καζουλλείω παρθεναγωγείω της πόλεώς μας.

Την κηδείαν του παρηκολούθησε πλήθος πολύ της ημετέρας και διεθνούς κοινωνίας μας, παρά τη οποία πολλών απήλαυε συμπαθείαν λόγω ακριβώς της αγαθότητος του χαρακτήρος του και της φυσικής ευγενείας της ψυχής του.

Στεφάνους κατέθηκαν επί της σορού του ο Διδ. Συλλ. Κλεόβουλος και η "Εργάνη", αι μαθήτριαι του Καζουλλείου η οικογένεια Αλμυρού κ.ά., ολίγας δε λέξεις κατά την κηδείαν ωμίλησεν ο κ. Εμμ. Καλαμπίχης στενός φίλος της οικογενείας.

Προς την τεθλιμμένην σύζυγον, υιούς και θυγατέρας του αειμνήστου διαβιβάζομεν θερμά συλλυπητήρια, ευχόμενοι ελαφρόν το καλύψαν αυτόν χώμα.

Ζητείται τυπογράφος δια καλλιτεχνικάς τυπογραφικάς εργασίας. Οι βουλόμενοι αποταθήτωσαν εις τα γραφεία μας.

(Στα κείμενα από την παλιά "Ροδιακή" διατηρείται η γλώσσα της εποχής και οι τότε ονοματοθεσίες. Τότε η "Ροδιακή" εκδιδόταν υπό καθεστώς ιταλικής κατοχής).

ΦΩΤΟΓΡΑΦΙΑ-ΗΛΕΚΤΡΟΝΙΚΗ ΕΠΕΞΕΡΓΑΣΙΑ ΕΙΚΟΝΑΣ-ΜΑΚΕΤΑ
σύνθεσις
+THESIS
ΧΡΥΣΑΝΘΟΥ ΑΡΓΥΡΩ
ΠΤΥΧΙΟΥΧΟΣ ΦΩΤΟΓΡΑΦΟΣ ΤΩΝ Τ.Ε.Ι ΑΘΗΝΩΝ

ΟΛΑ ΨΗΦΙΑΚΑ, ΤΕΛΕΙΑ ΚΑΙ ΓΡΗΓΟΡΑ.....
✓prospect.
✓Διαφημιστικές,
✓καλλιτεχνικές,
✓ΦΩΤΟΓΡΑΦΙΕΣ.
ΕΚΤΥΠΩΣΕΙΣ ΣΕ ΦΩΤΟ/ΚΟ ΧΑΡΤΙ-DURAFLEX-DURACLEAR
ΜΙΧ.ΠΕΤΡΙΔΗ 100 ΤΗΛ.2241062552 - 6976.225127

Αντίλαλοι

πολιτικοί και άλλοι...

ΓΙΑ ΤΟΝ ΛΑΙΜΟ

Να αγοράζει καραμέλλες για τον λαιμό, εθεάθη ο υποψήφιος βουλευτής του ΠΑΣΟΚ **κ. Φ. Κωστόπουλος.**

Την επομένη της ομιλίας του στο Εθνικό Θέατρο, γεγονός που δεν πέρασε απαρατήρητο.

Αμα κλείσει από τώρα η φωνή του πως θα συνεχίσει την εκλογική μάχη;

Λ. Μ.

ΑΚΡΙΒΗΣ ΠΡΟΒΛΕΨΗ

"Διάνα" έκαναν στην πρόβλεψή τους κι αυτή την φορά **οι...Αμερικανοί επιστήμονες,** όσον αφορά τις καιρικές συνθήκες που θα επικρατούσαν αυτές τις μέρες στο νησί της Ρόδου.

Εκαναν...καλή δουλειά **οι...δορυφόροι τους,** που έτσι κι αλλιώς πάνω από τα κεφάλια μας βρίσκονται.

Οχι σαν τους άλλους, (αυτούς πάνω από το ΙΡΑΚ ντε) **που λάθεψαν με...τα όπλα μαζικής καταστροφής** που τάχα υπήρχαν!

Μιχ. Μ.

ΓΙΑ ΤΟΝ ΑΥΓΟΠΟΛΕΜΟ

Μέχρι και...ιδιωτικούς αστυνομικούς προσέλαβαν **ορισμένες επιχειρήσεις** στην πόλη για να αντιμετωπίσουν τον αυγοπόλεμο των νεαρών την Πέμπτη βράδυ!

Δικαιολογημένα μάλιστα, διότι τα προηγούμενα χρόνια είχαν υποστεί **και ζημιές** και μεγάλη ρύπανση.

Οπως πάντως μάθαμε, είχε αποτέλεσμα η περιφρούρηση κι έτσι δεν σημειώθηκαν παρενέργειες...

Λ. Μ.

Το σχήμα!

Μια ιδιαίτερα εύστοχη παρατήρηση έκανε συμπολίτης μας που παρατηρεί όλο αυτό το διάστημα τις δημοσκοπήσεις. Εβγαλε λοιπόν το συμπέρασμα ότι οι περισσότεροι Έλληνες προτιμούν για κυβέρνηση τη **Ν.Δ.** με πρόεδρο όμως το **Γιώργο Παπανδρέου** και για σύζυγό του τη **Νατάσα Καραμανλή!** Πώς θα γίνει να πετύχουμε το σχήμα;

Β. Μ.

ΣΚΕΤΗ ΥΠΕΡΒΟΛΗ

"Ρουβάς" είναι αυτός, πως να το κάνουμε δηλαδή; Παιδιά είναι αυτά και τι να κάνουμε; Γονείς είναι οι άλλοι και δικαίως ανησυχούν!

Αλλά οι **εποπτεύοντες του εκπαιδευτικού μας συστήματος** όμως, δεν δικαιολογούνται σε καμία των περιπτώσεων! Για να **μη ισοπεδώσουμε τα πάντα δηλαδή.**

Μιχ. Μ.

ΑΝ ΕΡΘΕΙ ΤΕΛΙΚΑ

Τελικά θα μείνουμε με την απορία ***αν θα έρθει ή όχι*** *στη Ρόδο ο διευθύνων σύμβουλος της ΕΤΑ Α.Ε. κ. Αν. Χωμενίδης.*

Θα...λυπηθούμε πάντως αν δεν έρθει, διότι έχουμε την εντύπωση ότι...δεν θα ***είναι και τόσο πληκτική*** *η παρουσία του!*

Πώς και πώς τον περιμένουν οι τοπικοί παράγοντες!

Λ. Μ.



ΚΑΙ...ΣΦΗΝΑΚΙΑ!

Μέχρι και...σφηνάκια κέρασε τους νέους που συμμετείχαν στην προεκλογική του συγκέντρωση την Τετάρτη βράδυ, ο υποψήφιος βουλευτής **κ. Τάσος Καραμάριος.**

Δεν ήταν στο πρόγραμμα της εκδήλωσης, αλλά επειδή έκανε κρύο και τα παιδιά διαμαρτυρήθηκαν τους κέρασε ένα σφηνάκι ο κ. Καραμάριος.

Λ. Μ.

ΡΕΣΑΛΤΟ
μουσική σκηνή
ΑΝΟΙΚΤΑ
ΠΑΡΑΣΚΕΥΗ
και
ΣΑΒΒΑΤΟ
ΠΛΑΤΩΝΟΣ 16 & ΕΥΡΙΠΙΔΟΥ • ΤΗΛ. 2:2410 20520 - 22410 94

Rodos Park
SUITES HOTEL

Saint Valentines Day

Φέτος, την ημέρα των ερωτευμένων, απολαύστε τη μοναδική φιλοξενία του ξενοδοχείου **Rodos Park.**

Το ξεχωριστό μενού που ετοιμάσαμε για σας, θα είναι μόνο η αρχή για μια αξέχαστη βραδιά...

Και για όσους μόνο το Δείπνο δεν είναι αρκετό, έχετε την επιλογή να επιλέξετε ένα από τα τέσσερα ερωτικά πακέτα μας και να ζήσετε μία γιορτή των ερωτευμένων που θα σας μείνει αξέχαστη!

Για πληροφορίες ή κρατήσεις:
Ρήγα Φεραίου 12- Ρόδος 85 100
Τηλ. 22410 89700

Cafe Piano
Χαμαμ
Σάββατο
14
Φεβρουαρίου
Ημέρα
του Αγ. Βαλεντίνου
Ο έρωτας στο δικό του χώρο...
Αισχύλου 26, Π. Πόλη-Ρόδος
τηλ.: 2241033242, 6945490689
SPONSORES: Rodos Mirror, Kringland, Tia Lusso, Kalua

ΠΙΑΝΟ - ΡΕΣΤΟΡΑΝΤ
ΙΠΠΟΤΙΚΟΝ
Το Σάββατο,
Ημέρα των Ερωτευμένων,
περιμένουμε όλες τις **Βαλεντίνες** και τους **Βαλεντίνους** για ένα φανταστικό μενού ερωτευμένων, για μία αξέχαστη βραδιά σε ένα στολισμένο ερωτιάρικο περιβάλλον.
ΙΠΠΟΤΙΚΟΝ, στο μικρό συντριβάνι με τους Ιππόκαμπους
• **Ρεζερβέ/Fax: 22410-25293**

Παρδαλός Κόκορας
Για τους εραστές του καλού φαγητού
Κιθάρα & Τραγούδι
ο **ΔΑΜΩΝ** και ο **ΝΙΚΟΣ**
σας συντροφεύουν στο πιο ζεστό περιβάλλον
Παρδαλός Κόκορας
Μαζί σας κάθε ΠΑΡΑΣΚΕΥΗ και ΣΑΒΒΑΤΟ. ΚΥΡΙΑΚΗ μεσημέρι και γιορτές ΑΝΟΙΧΤΑ
Λεωφ. Ηρακλειδών 19 • Τηλ. 22410 98335

Ανακοίνωση

Ο εξεταστικός οργανισμός **Edexcel** σε συνεργασία με το Πανεπιστήμιο του Westminster ζητά καθηγητές Αγγλικής γλώσσας **Native Speakers** ή **Bilinguals** για εξεταστές προφορικών εξετάσεων, για την εξεταστική περίοδο Μαΐου 2004, πρόθυμοι να ταξιδέψουν την περίοδο αυτή σε όποιο μέρος της Ελλάδος τους ζητηθεί.
Αποκλείονται Ιδιοκτήτες Κέντρων Ξένων Γλωσσών.

Προθεσμία υποβολής αιτήσεων
27 Φεβρουαρίου 2004.

Αιτήσεις στον Σύλλογο Ιδιοκτητών Κέντρων Ξένων Γλωσσών Δωδεκανήσου
Εργάνης Αθηνάς 26, Τ.Κ. 85100 ΡΟΔΟΣ
Τηλ. 2241036620-28475 από τις 09.00-15.00
www.palsodod.gr