PAFFUTO
WINE MUSIC BAR
www.paffuto.com

Η ΡΟΔΙΑΚΗ

ΕΛΤΑ

ΚΥΡΙΑΚΗ
15 ΦΕΒΡΟΥΑΡΙΟΥ 2004
ΑΡ. ΦΥΛΛΟΥ 17.623
ΤΙΜΗ: ΕΥΡΩ 0,70

ΗΜΕΡΗΣΙΑ ΠΡΩΙΝΗ ΕΦΗΜΕΡΙΔΑ ΤΗΣ ΡΟΔΟΥ

Ενώ ο Καραμανλής εγγυάται στιβαρή διακυβέρνηση

Καζάνι που βράζει το ΠΑΣΟΚ, η έκρηξη μετά τις εκλογές!





ΔΙΚΗ ΤΟΥ ΠΑΡΕΑ ΕΠΙΒΑΛΛΕΙ Ο ΓΙΩΡΓΑΚΗΣ, ΘΑ ΔΙΑΛΥΣΕΙ ΤΙΣ Ν.Ε.

Ειρήνη, ασφάλεια και ευημερία για όλους τους πολίτες, και με ίσες ευκαιρίες εξήγγειλε χθες από τη Θεσσαλονίκη ο Κώστας Καραμανλής, καυτηριάζοντας για μια ακόμη φορά τη διαφθορά και τη διαπλοκή. Οι Ν.Ε. του ΠΑΣΟΚ θα διαλυθούν και θα μετατραπούν σε ανοικτές λέσχες, ενώ προς το τέλος του βρίσκεται και ο ήλιος του ΠΑΣΟΚ! ΣΕΛ. 3

Σκληρή και αμφίρροπη, οι υποψήφιοι διατρέχουν όλη τη Δωδ/σο

ΦΟΥΝΤΩΝΕΙ η μάχη του σταυρού

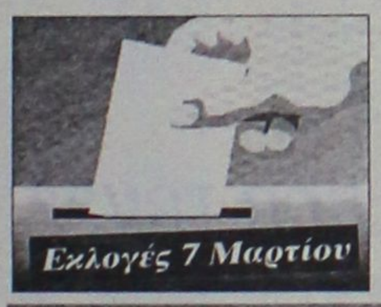

Τρέχουν και δεν προλαβαίνουν οι υποψήφιοι βουλευτές. Ιδιαίτερο βάρος αποδίδουν στη Ρόδο, αλλά καθοριστικές θα είναι οι ψήφοι και από τ' άλλα νησιά. Ειδικά το μέτωπο της Κω μπορεί ν' αποδειχθεί κρίσιμο για την κατανομή των βουλευτικών εδρών. Δημιουργήθηκαν νέες συμμαχίες και στο ΠΑΣΟΚ και στη Ν.Δ. Γι' αυτό και όλα είναι ρευστά. Κατά μέτωπο επίθεση από τη Ν.Ε. της Ν.Δ. ΣΕΛ. 4-5

ΜΠΛΟΚΑΡΙΣΜΕΝΕΣ ΟΛΕΣ ΟΙ ΠΤΗΣΕΙΣ ΑΠΟ ΑΘΗΝΑ ΓΙΑ ΡΟΔΟ ΚΑΙ ΑΝΤΙΣΤΡΟΦΩΣ ΑΠΟ ΕΤΕΡΟΔΗΜΟΤΕΣ, ΤΟ ΘΕΜΑ ΣΤΗ ΔΙΑΚΟΜΜΑΤΙΚΗ

ΥΠΑΡΧΟΥΝ ΠΡΟΒΛΗΜΑΤΑ



Σε περικοπές προχωρεί και το καζίνο

Διακόπτονται οι πτήσεις από Ισραήλ για Ρόδο, λόγω λειτουργικών ελλείψεων. Κλείνουν το ξενοδοχείο και επισιτιστικά τμήματα μέχρι τις 15 Μαρτίου. ΣΕΛΙΔΑ 7

ΣΥΜΦΩΝΑ ΜΕ ΤΑ ΠΡΟΓΡΑΜΜΑΤΑ ΤΩΝ ΕΤΑΙΡΙΩΝ



Πρώτη "χαρτογράφηση" των κρουαζιερών

ΜΕΙΩΜΕΝΕΣ ΟΙ ΚΡΑΤΗΣΕΙΣ ΓΙΑ ΦΑΛΗΡΑΚΙ

Θολό εξακολουθεί να παραμένει το τοπίο και πρόβλεψη δεν μπορεί να γίνει καμιά. Ελπίδες ότι θα βελτιωθεί στην Αγγλία το αρνητικό κλίμα για Φαληράκι. ΣΕΛΙΔΕΣ 12-13

"ΔΙΔΑΧΗ" ΑΠΟ ΤΑ ΤΟΤΕ ΑΠΟΤΕΛΕΣΜΑΤΑ

Πώς υηφίσαμε το 2000

Ενας χρήσιμος "οδηγός" για τους υποψήφιους βουλευτές, αλλά και για τους ψηφοφόρους που πιθανό να θέλουν να σκεφθούν τώρα διαφορετικά. ΣΕΛ. 9

Όλοι μαζί
στη μεγάλη γιορτή νίκης στη Ρόδο.
«Ακταίον»
Τρίτη 17 Φεβρ. 2004 στις 7.30 μ.μ.
Θα μιλήσει ο ηγέτης της Μεγάλης Δημοκρατικής Παράταξης
ΓΙΩΡΓΟΣ Ανδρέα ΠΑΠΑΝΔΡΕΟΥ



ΠΑΣΟΚ

ΚΕΡΔΙΣΤΕ
και εσείς
€ 102.271,90
Δόθηκαν συνολικά σε Jackpots
Χθές στα SLOT MACHINES
(ΜΗΧΑΝΑΚΙΑ)
ΚΑΙ ΤΩΡΑ "CASH BACK"
€10 από 07:00 έως 19:00
€5 από 19:00 έως 07:00
Από Κυριακή έως και Τεταρτη
CASINO RODOS
GRANDE ALBERGO DELLE ROSE
Boutique Hotel & Casino

ΓΙΟΡΤΑΖΟΥΜΕ ΤΑ
5 χρόνια
ΚΑΙ ΣΑΣ ΚΕΡΝΑΜΕ
20%
ΕΚΠΤΩΣΗ
σε όλα τα προϊόντα
BERLONI
ΕΠΙΠΛΑ ΚΟΥΖΙΝΑΣ & ΚΑΤΟΙΚΙΑΣ
Με την εγγύηση των 35 χρόνων της :
Αφοί Κέλη Ο.Ε.
Στεφ. Καζούλη & Π.Π. Γερμανού γωνία
(Πλατεία Φώκιαλη 1), τηλ: 22410 43072

ΗΜΕΡΟΛΟΓΙΟ

Κυριακή 15 Φεβρουαρίου 2004
Απόκρεω, Ανθίμου Χίου, Ευσεβίου οσίου

Ανατολή ηλίου: 07.16'
Δύση ηλίου: 18.03'
Σελήνη 25 ημερών

ΦΑΡΜΑΚΕΙΑ

Σήμερα διημερεύει το φαρμακείο της Πολίτου-Σταύρα Ειρ. στους Αγίους Αναργύρους και διανυκτερεύει το φαρμακείο του Χατζηκώστα Ιωάν. στην οδό Γρίβα 24 (Νιοχώρι).

ΒΕΝΖΙΝΑΔΙΚΑ

Σήμερα διανυκτερεύουν τα βενζινάδικα: Σταυριανάκης Αθ. (Ν. Αγορά), Χατζημανώλης Εμμ. (Ασγούρου), Πίπος Σταμάτης (Ιξιά), Παπαστεργίου Ανδρ. (Κρεμαστή), Αρφαράς Ν. (Φάνες), Θεουλάκης Ι. (Εμπωνα), Δράκου Α. (Αφάντου), Οίκουτας Μ. (Αρχάγγελος).

ΛΑΪΚΕΣ ΑΓΟΡΕΣ

Τετάρτη: στο Δημοτικό Νεκροταφείο.
Πέμπτη: στην οδό Βύρωνος
Παρασκευή: στην οδό Πτολεμαίων (Ανάληψη)
Σάββατο: στο Δημοτικό Νεκροταφείο.

ΔΡΟΜΟΛΟΓΙΑ ΠΛΟΙΩΝ

Σήμερα αναχωρεί το πλοίο «ΠΑΤΜΟΣ» στις 14.00 για Νίσυρο-Κω-Κάλυμνο-Λέρο-Πάτμο-Πειραιά.

ΑΕΡΟΠΟΡΙΚΑ ΔΡΟΜΟΛΟΓΙΑ

ΟΛΥΜΠΙΑΚΗ ΑΕΡΟΠΟΡΙΑ

ΑΠΟ ΡΟΔΟ-ΑΘΗΝΑ
- Καθημερινά 07.10, 13.40
- Πέμπτη 20.10, 22.45
- Καθημερινά πλην Πέμπτης 19.40, 22.25
- Καθημερινά πλην Κυριακής 10.40

ΑΠΟ ΑΘΗΝΑ-ΡΟΔΟ
- Καθημερινά 05.30,12.00
- Πέμπτη 18.30, 21.05
- Καθημερινά πλην Πέμπτης 18.00, 20.45
- Καθημερινά πλην Κυριακής 09.00

ΑΠΟ ΡΟΔΟ-ΘΕΣΣΑΛΟΝΙΚΗ
- Δευτέρα - Τετάρτη 09.45
- Πέμπτη 10.45
- Σάββατο 15.15
- ΔΕΥ-ΤΕΤ-ΠΑΡ-ΚΥΡ 16.10

ΑΠΟ ΡΟΔΟ-ΗΡΑΚΛΕΙΟ
- Δευτέρα - Παρασκευή-Κυριακά 17.45
- Τρίτη - Πέμπτη 18.30
- Τετάρτη - Σάββατο 19.20

ΑΠΟ ΗΡΑΚΛΕΙΟ-ΡΟΔΟ
- Δευτέρα-Παρασκευή-Κυριακά 19.05
- Τρίτη-Πέμπτη 19.50
- Τετάρτη - Σάββατο 20.40

ΑΠΟ ΡΟΔΟ-ΚΑΡΠΑΘΟ
- ΔΕΥ-ΠΕΜ-ΠΑΡ-ΣΑΒ 07.00, 10.40
- Τετάρτη-Κυριακά 10.40, 14.20

ΑΠΟ ΡΟΔΟ-ΚΑΣΟ
- ΔΕΥ-ΠΕΜ-ΠΑΡ-ΣΑΒ 07.00
- Τετάρτη-Κυριακή 10.40

ΑΠΟ ΡΟΔΟ-ΚΑΣΤΕΛΟΡΙΖΟ
- ΔΕΥ-ΤΕΤ-ΠΑΡ-ΣΑΒ-ΚΥΡ 07.10

ΑΠΟ ΡΟΔΟ-ΧΙΟ
- Τρίτη στις 10.40 και Πέμπτη στις 10.45'

ΡΟΔΟΣ-ΜΥΤΙΛΗΝΗ
- Δευτέρα-Τετάρτη στις 09.45, Τρίτη στις 10.40', Πέμπτη στις 10.45' και Σάββατο στις 15.15

ΡΟΔΟΣ- ΣΑΜΟΣ
- Τρίτη στις 10.40', Σάββατο στις 15.15

ΡΟΔΟΣ-ΛΗΜΝΟΣ
- Δευτέρα-Τετάρτη στις 09.45', Τρίτη στις 10.40', Πέμπτη στις 10.45' και Σάββατο στις 15.15'

AEGEAN AIRLINES & CRONUS

ΑΠΟ ΡΟΔΟ-ΑΘΗΝΑ
Καθημερινά πτήση 201-07.10 πλην Κυριακής. Καθημερινές πτήσεις 209-11.10, 652-16.25, 217-18.10, 219-21.35

ΑΠΟ ΑΘΗΝΑ-ΡΟΔΟ
Καθημερινά πτήση 200-05.30 πλην Κυριακής.
Καθημερινές πτήσεις: 208-09.30, 651-14.45, 216-16.30, 218-19.55

ΑΠΟ ΡΟΔΟ-ΗΡΑΚΛΕΙΟ
Καθημερινά πτήση 763-14.30

ΑΠΟ ΗΡΑΚΛΕΙΟ-ΡΟΔΟ
Καθημερινά πτήση 764-16.05

ΑΠΟ ΡΟΔΟ-ΘΕΣΣΑΛΟΝΙΚΗ
Καθημερινά πτήση 721-17.45

ΑΠΟ ΘΕΣΣΑΛΟΝΙΚΗ-ΡΟΔΟ
Καθημερινά πτήση 720-12.10

Χρήσιμα τηλέφωνα κρατήσεων: (22410) 24400.

Επώνυμον το ανώνυμον...

Αλλα ψήφισαν και άλλα βλέπουν...

Είναι αναφαίρετο δικαίωμα κάθε κόμματος να διαμορφώνει κατά βούληση τα ψηφοδέλτιά του και βεβαίως να πραγματοποιεί «μεταγραφές» στελεχών από άλλους πολιτικούς χώρους. Το φαινόμενο, άλλωστε, δεν είναι καινούργιο. Απ' αυτήν εδώ τη στήλη έχουμε επισημάνει την ιδιαιτερότητα των περιπτώσεων του κ. Στέφανου Μάνου και του κ. Ανδρέα Ανδριανόπουλου. Είναι ακριβώς αυτή η ιδιαιτερότητα, το ιδεολογικοπολιτικό χάσμα που τους χωρίζει από το ΠΑΣΟΚ, που σοκάρισε τα στελέχη και τους οπαδούς του.

Ο κ. Γιώργος Παπανδρέου μπορεί να ανεδείχθη μετά την ψηφοφορία της περασμένης Κυριακής απόλυτος άρχων στο κόμμα του, αλλά το πρόβλημα δεν είναι οι αντιδράσεις από τα στελέχη του. Αυτά σιωπούν, γιατί έχουν συνειδητοποιήσει ότι προεκλογικά τουλάχιστον δεν υπάρχει περιθώριο διατύπωσης αντιρρήσεων. Ο νέος αρχηγός τους μπορεί να ομιλεί κατά κόρον για τον διάλογο και για τη «συμμετοχική δημοκρατία», αλλά και ο διάλογος και η συμμετοχή στο εσωτερικό του ΠΑΣΟΚ είναι στην πράξη εξοστρακισμένοι. Οι αποφάσεις ακόμα και για τα πιο κρίσιμα ζητήματα λαμβάνονται από τον ίδιο και ελάχιστους στενούς συνεργάτες του, οι οποίοι δεν διαθέτουν καμία κομματική ιδιότητα και πολιτική νομιμοποίηση. Ολα σχεδόν τα κορυφαία στελέχη της παράταξης είναι αποκλεισμένα από το κέντρο λήψης των αποφάσεων, σε τέτοιο βαθμό που υποχρεώνονται να μαθαίνουν τις εξελίξεις από τους δημοσιογράφους. Πρόκειται για δείγματα γραφής ενός πρωτοφανούς και κραυγαλέου αρχηγισμού, ο οποίος προς το παρόν τουλάχιστον καλύπτεται πίσω από τη ρητορική και το μετριοπαθές ύφος του Γιώργου Παπανδρέου.

Ολα αυτά θα είχαν περιορισμένη σημασία εάν δεν είχαν ευρύτερες επιπτώσεις στο πολιτικό σύστημα. Οι ραγδαίες αλλαγές στο ΠΑΣΟΚ έχουν θολώσει συνολικά το τοπίο. Τα μέλη και οι ψηφοφόροι του κυβερνώντος κόμματος έδωσαν την περασμένη Κυριακή στο νέο αρχηγό τους μία πρωτοφανή πολιτική νομιμοποίηση, αλλά όχι και «λευκή κάρτα». Τον εξουσιοδότησαν να ανανεώσει και να αναβαπτίσει το κόμμα τους, αλλά όχι να το μεταλλάξει σε κάτι διαφορετικό.

Θα είχε μεγάλο ενδιαφέρον εάν ο κ. Γιώργος Παπανδρέου είχε ανακοινώσει τις προθέσεις του για το ψηφοδέλτιο Επικρατείας την περασμένη εβδομάδα, όταν καλούσε τα μέλη και τους φίλους του κόμματός του να συμμετάσχουν στην ψηφοφορία για την εκλογή του. Δεν το έπραξε, προφανώς επειδή είχε επίγνωση ότι η ανταπόκριση της βάσης θα ήταν δραστικά μικρότερη. Ουσιαστικά, εάν θέλουμε να λέμε τα πράγματα με το όνομά τους, ο νέος αρχηγός καταλύει την ταυτότητα του ΠΑΣΟΚ με πολιτικά λαθραίο τρόπο.

Πρόκειται για ζήτημα κρίσιμης σημασίας. Το θεμέλιο του δημοκρατικού πολιτεύματος είναι η ψήφος. Οι πολίτες διαμορφώνουν την εκλογική τους προτίμηση συνυπολογίζοντας τον πρότερο βίο των κομμάτων, τα προγράμματά τους για το μέλλον και βεβαίως την ικανότητα και την αξιοπιστία του ηγέτη και των στελεχών κάθε παράταξης. Στην περίπτωση του ΠΑΣΟΚ, η εικόνα δεν είναι αυτή που εκ πρώτης όψεως φαίνεται. Ολα δείχνουν ότι οι επίμαχες μεταγραφές είναι ο πρώτος κρίκος της αλυσίδας. Αντί να ψαρεύει σε θολά νερά, ο κ. Γιώργος Παπανδρέου έχει υποχρέωση να ανοίξει από τώρα τα χαρτιά του. Για να ξέρουν και οι πολίτες τι ακριβώς θα ψηφίσουν. Είναι δυσάρεστο να νομίζεις ότι ψηφίζεις ένα κόμμα και εκ των υστέρων να αποδεικνύεται ότι είχες ψηφίσει κάτι πολύ διαφορετικό.

ΚΑΜΕΡΑ

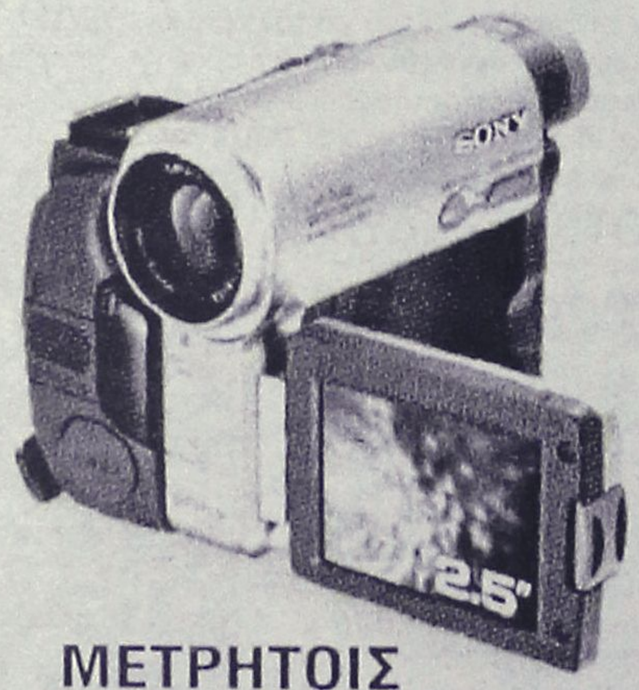

SONY DCR TRV22
- Ψηφιακή βιντεοκάμερα DV με Memory Stick ™
- Ψηφιακή είσοδο
- Φακό Carl Zeiss
- CCD Advanced HAD
- Οθόνη αφής LCD

ΔΩΡΟ το SONY Playstation 2

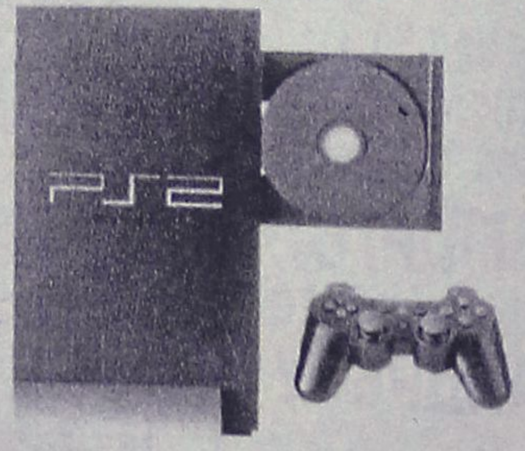

ΜΕΤΡΗΤΟΙΣ

€ 999,00

ή

€25,80 το μήνα x 48 δόσεις



ΜΟΣΧΙΔΗΣ

ELECTRO NET
Πάνω απ'όλα φίλοι!

Π.Π. ΓΕΡΜΑΝΟΥ-ΕΜΠΟΡΙΚΟ ΚΕΝΤΡΟ ΠΛΑΤΕΙΑ ΦΩΚΙΑΛΗ ΤΗΛ. (22410)35846

Η ΠΡΟΣΦΟΡΑ ΙΣΧΥΕΙ ΜΕΧΡΙ ΕΞΑΝΤΛΗΣΕΩΣ ΤΩΝ ΑΠΟΘΕΜΑΤΩΝ

ΔΕΧΟΝΤΑΙ ΤΟ ΚΟΙΝΟ

Ο Νομάρχης Δωδεκανήσου Γιάννης Μαχαιρίδης και οι Βοηθοί Νομάρχη Στάθης Κουσουρνάς και Νίκος Ζαΐδης δέχονται το κοινό κάθε Τρίτη και Πέμπτη, από τις 11.00-13.00 το μεσημέρι.

ΤΑΞΙ

ΡΑΔΙΟ ΤΑΞΙ: 2241-0-64712, 2241-0-64790.

ΧΡΗΣΙΜΑ ΤΗΛΕΦΩΝΑ

ΝΟΣΟΚΟΜΕΙΟ:	2241-0-80000
ΑΜΕΣΗ ΔΡΑΣΗ ΠΥΡ/ΚΗΣ:	199
ΛΙΜΕΝΑΡΧΕΙΟ:	2241-0-22220, 2241-0-27695
ΒΛΑΒΕΣ Δ.Ε.Η.:	125
ΒΛΑΒΕΣ Ο.Τ.Ε.:	121
ΑΜΕΣΗ ΔΡΑΣΗ:	100
ΒΛΑΒΕΣ ΥΔΡΕΥΣΗΣ:	2241-0-68750, 2241-0-68755
ΝΟΜΑΡΧΙΑ:	2241-0-46502
ΠΕΡ/ΚΗ Δ/ΝΣΗ	2241-0-38174
ΔΗΜΟΣ:	2241-0-46200
ΔΗΜ. ΕΠΙΧ. ΚΑΘΑΡ.:	2241-0-77600
ΥΓΙΗΡ. ΑΠΟΚΟΜΙΔΗΣ:	2241-0-61057
ΤΡΟΧΑΙΑ:	2241-0-26480
ΠΛΗΡΟΦ. Ο.Τ.Ε.:	131
ΔΕΛΤΙΟ ΚΑΙΡΟΥ:	149
ΛΑΧΕΙΑ:	1444
ΠΡΟΠΟ - ΛΟΤΤΟ:	1444
ΡΟΔΑ:	2241-0-26300
ΚΤΕΛ:	2241-0-27706
Ο.Α.Ε.Δ.:	2241-0-23265
Ι.Κ.Α.:	2241-0-64912
ΤΑΞ.Υ.:	2241-0-68701, 2241-0-68702
ΟΛΥΜΠΙΑΚΗ:	2241-0-24555
Δ.Α.Ν.Ε.:	2241-0-43150
ΕΡΓΑΤ. ΚΕΝΤΡΟ:	2241-0-24730
CRONUS AIRLINES	2241-0-25444
AEGEAN AIRLINES	2241-0-98345

ΚΤΕΟ

- Από την 1η Ιανουαρίου έως και τις 27 Φεβρουαρίου, παντός είδους οχήματα με αριθμούς κυκλοφορίας ΡΟΒ 4001 έως και 4500.
- Σημειώνεται, επίσης, ότι θα ελέγχονται όσα οχήματα υποχρεούνται, βάσει παλιότερων προγραμμάτων πρόσκλησης.

ΤΙΜΕΣ ΣΥΝΑΛΛΑΓΜΑΤΟΣ

ΔΟΛΛΑΡΙΟ Η.Π.Α	1,2815	1,2789
ΛΙΡΑ ΑΓΓΛΙΑΣ	0,67808	0,67672
ΚΟΡΩΝΑ ΔΑΝΙΑΣ	7,4589	7,4439
ΚΟΡΩΝΑ ΣΟΥΗΔΙΑΣ	9,1659	9,1475
ΓΙΕΝ ΙΑΠΩΝΙΑΣ	135,18	134,9
ΦΡΑΓΚΟ ΕΛΒΕΤΙΑΣ	1,5781	1,5749
ΚΟΡΩΝΑ ΝΟΡΒΗΓΙΑΣ	8,8689	8,8511
ΛΙΡΑ ΚΥΠΡΟΥ	0,58683	0,58565
ΔΟΛΛΑΡΙΟ ΚΑΝΑΔΑ	1,6928	1,6894
ΔΟΛΛΑΡΙΟ ΑΥΣΤΡΑΛΙΑΣ	1,6295	1,6263

Η ΡΟΔΙΑΚΗ

Ημερήσια Εφημερίδα της Ρόδου
Έτος Ιδρύσεως 1915
ΙΔΡΥΤΗΣ
ΕΜΜ. ΚΑΛΑΜΠΙΧΗΣ
ΙΔΙΟΚΤΗΣΙΑ – ΕΚΔΟΣΗ
ΥΙΟΙ Σ. ΤΣΟΠΑΝΑΚΗ
Η. ΚΩΤΙΑΔΗΣ Ο.Ε.
ΔΙΕΥΘΥΝΤΗΣ
ΑΘ. ΜΑΡΑΣΙΩΤΗΣ
ΣΥΝΤΑΞΗ
Λουκάς Μαστής
Μιχάλης Μαστής
Κυριακή Πετρίδου
Βαρβάρα Μπογδάνου
ΑΘΛΗΤΙΚΑ
Μανόλης Μπάτης,
Νικήτας Κουσκούσης
Κώστας Παντίδος
Παύλος Ντοκουόπιλ
ΓΡΑΦΕΙΑ ΣΥΝΤΑΞΗΣ
Μάρκου Μαλλιαράκη 11
Τηλ.2241-0- 24610,
2241-0-75640
Fax (22410) 75641
ΛΟΓΙΣΤΗΡΙΟ – ΔΙΑΦΗΜΙΣΕΙΣ
Μάρκου Μαλλιαράκη 11
Τηλ. 2241-0-22210
2241-0-75230
Fax (22410) 22471
http://www.rodiaki.gr.
Email: tsopd@otenet.gr & rodiaki@otenet.gr

Ο Γιώργος θα ζεριζώσει όλο το κόμμα και τα στελέχη αμέσως μετά τις εκλογές

Καζάνι που βράζει το ΠΑΣΟΚ, διαλύονται οι Νομ. Επιτροπές

Οι Ν.Ε. θα γίνουν "ανοιχτές λέσχες", θ' αλλάξει όνομα και σύμβολα

Την πόρτα εξόδου από το ΠΑΣΟΚ αναμένεται να δείξει αμέσως μετά τις εκλογές ο Γιώργος Παπανδρέου σε πρωτοκλασάτους υπουργούς και στελέχη από το σκληρό πυρήνα του «εκσυγχρονισμού. Η απόφαση του νέου προέδρου του ΠΑΣΟΚ θεωρείται τελεσίδικη και αφορά τους Ακη Τσοχατζόπουλο, Γιάννο Παπαντωνίου, Νίκο Χριστοδουλάκη, Γιώργο Πασχαλίδη, Χρήστο Πρωτόπαπα και Χρήστο Βερελή.

Το σχέδιο «μπούσουλας», που βασίζεται στη μετάλλαξη του ΠΑΣΟΚ, περιλαμβάνει και μια σειρά από ονόματα υφυπουργών οι οποίοι ευνοήθηκαν από τον πρωθυπουργό και που συμπληρώνουν τη «μαύρη» λίστα του Γιώργου Παπανδρέου. Πρόκειται για τους Θεόδωρο Κοτσώνη, Νίκο Γκεσούλη, Απόστολο Φωτιάδη, Κίμωνα Κουλούρη, Παναγιώτη Τσερτικίδη και Βασίλη Κοντογιανόπουλο. Στο στόχαστρο του νέου προέδρου του ΠΑΣΟΚ βρίσκεται επίσης ο μέχρι πρότινος- πριν την διάλυση της Βουλής- Κοινοβουλευτικός εκπρόσωπος του Κινήματος Νίκος Λεβογιάννης, ο οποίος ανήκει στα «εξαπτέρυγα» του Κώστα Σημίτη.

Στο όλο σχέδιο, σύμφωνα με αξιόπιστες πηγές, έχουν συμπεριληφθεί και τα δύο εκλογικά σενάρια, δηλαδή αυτό που θέλει το ΠΑΣΟΚ να χάνει τις εκλογές και αντίστοιχα το αντίθετο. Στο ενδεχόμενο που ο Γιώργος Παπανδρέου χάσει τις εκλογές, προχωρεί αμέσως σε ένα συνέδριο επανίδρυσης και η όλη πρωτοβουλία θα επικεντρωθεί στην προώθηση ενός νέου καταστατικού. Σύμβολα και ονόματα αλλάξουν άρδην μέσα από μια διαδικασία επικύρωσης στο συνέδριο επανίδρυσης.

Η μετεξέλιξη του ΠΑΣΟΚ σε ευρεία «Δημοκρατική Παράταξη» αποτελεί μια προσχεδιασμένη εδώ και καιρό στρατηγική του Γιώργου Παπανδρέου, που κατά κύριο λόγο βασίζεται στον εξοβελισμό όλων των «βαριδίων» του εκσυγχρονισμού αλλά και όσων συνέδεσαν το όνομά τους με τον Κώστα Σημίτη.

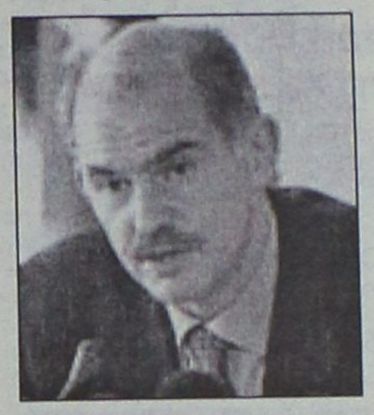

Στο δεύτερο σενάριο, που θέλει το ΠΑΣΟΚ να κερδίζει τις εκλογές και το οποίο συγκεντρώνει λιγότερες πιθανότητες, συνδέεται το όλο θέμα με τον σχηματισμό νέας ηγετικής ομάδας από τον Γιώργο Παπανδρέου. Θεωρείται βέβαιο ότι σε αυτή την ομάδα θα είναι οι Φίλιππος Πετσάλνικος, Νίκος Σηφουνάκης, Ανδρέας Λοβέρδος, Αλέκος Παπαδόπουλος, Μανώλης Μπετενιώτης, Γρηγόρης Νιώτης, Αθανάσιος Τσούρας, Παναγιώτης Μπεγλίτης, Χάρης Παμπούκης κ.ά. Το ρόλο του «Νέστορα» θα κληθούν να παίξουν οι Αντώνης Λιβάνης, Γεράσιμος Αρσένης και Κάρολος Παπούλιας. Ερώτημα παραμένει η στάση που θα δείξει ο Γιώργος Παπανδρέου απέναντι στον Μιχάλη Χρυσοχοΐδη, αφού οι πληροφορίες φέρουν τα δύο στελέχη να διατηρούν αποκλειστικά μόνο μια σχέση συνεργασίας. Περισσότερες πιθανότητες συγκεντρώνει το σενάριο που φέρει το νέο πρόεδρο του ΠΑΣΟΚ να αναζητά ένα νέο ρόλο για τον Μ. Χρυσοχοΐδη. Οσον αφορά τους Κώστα Λαλιώτη και Ευάγγελο Βενιζέλο, οι πληροφορίες τούς φέρουν να αποτελούν ένα ξεχωριστό εσωκομματικό «πόλο» στο

Συνέχεια στη σελ. 40

Κ. ΚΑΡΑΜΑΝΛΗΣ

Ελληνοτουρκικό Συμβούλιο Συνεργασίας

Ασφάλεια και ευημερία σε όλους τους πολίτες εγγυάται η Ν.Δ.



Στη συγκρότηση Ελληνοτουρκικού Συμβουλίου Συνεργασίας θα προχωρήσει η Νέα Δημοκρατία εφόσον γίνει κυβέρνηση, σύμφωνα με τα όσα είπε ο πρόεδρός της κ. Κώστας Καραμανλής σε ομιλία του χθες στην Περιφερειακή Διάσκεψη Θεσσαλονίκης του κόμματός του, που πραγματοποιήθηκε στο δημοτικό γυμναστήριο Ευόσμου.

Ο κ. Καραμανλής ανέλυσε τις προγραμματικές θέσεις του κόμματός του για την εξωτερική πολιτική, την άμυνα και τη δημόσια τάξη. Αναφερόμενος στις ελληνοτουρκικές σχέσεις είπε ότι επιδίωξη της κυβέρνησής του θα είναι η ειρηνική συνύπαρξη και συνεργασία με την Τουρκία.

Μεταξύ άλλων ανέφερε επ' αυτού: «Εμείς μιλούμε καθαρά: θέλουμε να αναπτύξουμε σχέσεις συνεργασίας. Θέλουμε -και αυτό έχει διατυπωθεί κατ' επανάληψιν από την παράταξή μας - να μειώσουμε τους στρατιωτικούς εξοπλισμούς. Θέλουμε να επενδύσουμε στο κοινωνικό κράτος και την ευημερία των πολιτών. Και ότι θέλουμε για μας, το θέλουμε και για τους γείτονές μας. Και για όλους αυτούς τους λόγους σχεδιάζουμε να προωθήσουμε κατά τη διάρκεια της Νέας Διακυβέρνησης τη δημιουργία του Ελληνοτουρκικού Συμβουλίου Συνεργασίας".

Ο κ. Καραμανλής χαρακτήρισε πρόκριμα για την εξομάλυνση των ελληνοτουρκικών σχέσεων και την ευρωπαϊκή προοπτική της Τουρκίας την επίλυση του Κυπριακού . Είπε σχετικά με τις τελευταίες εξελίξεις γύρω από αυτό:

«Η συμβιβαστική συμφωνία της Νέας Υόρκης ανοίγει τον δρόμο γα την επανέναρξη των διαπραγματεύσεων. Ελπίζουμε να καταλήξουν θετικά ώστε η Κύπρος να ενταχθεί επανενωμένη στην ΕΕ. Στήριξή μας στον πρόεδρο της Κυπριακής Δημοκρατίας, την ηγεσία και το λαό της Μεγαλονήσου είναι δεδομένη. Είμαστε δίπλα τους. Είμαστε κοντά τους. Είμαστε μαζί τους".

Ο πρόεδρος της ΝΔ δεσμεύτηκε να εφαρμόσει μια πολιτική που προσφέρει ασφάλεια και ευημερία σε όλους τους Έλληνες και τις Ελληνίδες και υποστήριξε πως οι δεσμεύσεις του έχουν την σφραγίδα της συνέπειας και της αξιοπιστίας.

«Εμείς δεν κατευθυνόμαστε από οργανωμένα συμφέροντα και εξωθεσμικούς αφεντάδες. Εμείς στηριζόμαστε σε μια αυθόρμητη, αυτόνομη και χειραφετημένη κοινωνική συμμαχία που συγκροτείται από τη συνειδητή επιλογή των πολιτών. Των πολιτών που κουράστηκαν από τη συντήρηση, των πολιτών που επαναστατούν στην ασυδοσία, τη διαπλοκή και τη διαφθορά, την κατασπατάληση του δημόσιου χρήματος, των πολιτών που επιλέγουν αξιοπρέπεια, δικαιοσύνη, αξιοκρατία, διαφάνεια", είπε.

Αν θέλετε *και* πραγματικές γνώσεις *και* πιστοποιητικά που αναγνωρίζονται παγκόσμια, τότε *μόνο* στα Κέντρα Technokids Technoplus θα αποκτήσετε

ΠΙΣΤΟΠΟΙΗΤΙΚΑ ΓΙΑ ΤΟΝ ΔΗΜΟΣΙΟ ΤΟΜΕΑ

Microsoft Office Specialist

IC3 INTERNET AND COMPUTING CORE CERTIFICATION

Στο Πιστοποιημένο Εξεταστικό Κέντρο Technokids Technoplus στη Ρόδο, μπορείτε να βρείτε αντίγραφο του Προεδρικού Διατάγματος και το κυριότερο... να ενημερωθείτε για όλα τα σεμινάρια που οδηγούν στην απόκτηση των πιστοποιήσεων.

Νέα τμήματα 6-8 ατόμων κάθε εβδομάδα (πρωί, απόγευμα και βράδυ)



TECHNOKids® TECHNOPLUS®
ΔΙΕΘΝΗ ΚΕΝΤΡΑ ΕΚΜΑΘΗΣΗΣ ΥΠΟΛΟΓΙΣΤΩΝ
Όλοι μαθαίνουν σε μας

Εθν. Αντιστάσεως 18, Ρόδος, Τηλ.: 22410 70880

Authorized Testing Center

ΣΕ 20 ΧΩΡΕΣ ΣΕ ΟΛΟ ΤΟΝ ΚΟΣΜΟ ΚΑΙ ΣΕ 36 ΣΗΜΕΙΑ ΣΤΗΝ ΕΛΛΑΔΑ

Αυθεντικά έργα τέχνης στη μεγάλη Gallery

ART CENTER Gallery









ΑΛΕΞΑΝΔΡΟΣ & ΜΑΡΙΑ ΧΩΧΟΥ
Απελλού 42-44 Π.Πόλη • Τηλ.: 22410 75070
Fax: 22410 36009 • E-mail: artcent@otenet.gr

Ανοικτά καθημερινά εκτός Κυριακής. Ωράριο λειτουργίας 10.00 έως 17.00.
Υπόλοιπες ώρες κατόπιν ραντεβού στο τηλέφωνο 2241022419, 6974669921, 6974653070

Δέσποινα Μίχου
Ασθητικός
Πτυχιούχος Τ.Ε.Ι. Αθήνας
Σας προσφέρουμε μια μοναδική εμπειρία περιποίησης και φροντίδας!
- ΠΕΡΙΠΟΙΗΣΗ ΠΡΟΣΩΠΟΥ (ΚΑΘΑΡΙΣΜΟΣ, ΒΑΘΙΑ ΕΝΥΔΑΤΩΣΗ, ΘΕΡΑΠΕΙΑ ΜΕ ΟΞΕΑ ΦΡΟΥΤΩΝ,-ΒΙΤΑΜΙΝΗ C)
- ΠΡΟΓΡΑΜΜΑΤΑ ΣΥΣΦΙΞΗΣ ΚΑΙ ΤΟΝΩΣΗΣ ΤΟΥ ΣΩΜΑΤΟΣ
- ΑΔΥΝΑΤΙΣΜΑ ΚΑΙ ΑΝΤΙΜΕΤΩΠΙΣΗ ΤΗΣ ΚΥΤΤΑΡΙΤΙΔΑΣ
- ΘΕΡΑΠΕΙΑ FACE LIFTING
- ΘΕΡΑΠΕΙΑ ΜΑΤΙΩΝ
- ΛΑΣΠΟΘΕΡΑΠΕΙΑ ΓΙΑ ΤΟ ΠΡΟΣΩΠΟ ΚΑΙ ΤΟ ΣΩΜΑ
- ΑΠΟΤΡΙΧΩΣΗ ΣΤΟ ΣΩΜΑ ΚΑΙ ΣΤΟ ΠΡΟΣΩΠΟ (ΡΙΖΙΚΗ ΚΑΙ ΕΝΖΥΜΙΚΗ ΑΠΟΤΡΙΧΩΣΗ)
- ΕΠΑΓΓΕΛΜΑΤΙΚΟ ΜΑΚΙΓΙΑΖ
- ΜΑΣΑΖ

Επωφεληθείτε απο τις χαμηλές μας τιμές στα πακέτα σώματος!
Δωδώνης 11, Ροδίνι Τηλ. 22410 39719

ΓΡΑΦΕΙΟ ΣΥΝΟΙΚΕΣΙΩΝ & ΓΝΩΡΙΜΙΩΝ
"Harris"
Αθήνα - Ρόδος
Η πολυετής πείρα μας τώρα και στη Ρόδο, αλλά και σε όλη τη Δωδεκάνησο, σας εγγυάται επιλεγμένες γνωριμίες υψηλού επιπέδου με σκοπό το γάμο. Κύριοι και δεσποινίδες, κυρίες καλών οικογενειών, επιστήμονες, επιχειρηματίες, δημόσιοι υπάλληλοι, ιδιωτικοί υπάλληλοι, συνταξιούχοι κτλ. επιθυμούν γνωριμία, συμβίωση, γάμο. Δεκτοί και γονείς.
ΑΠΟΛΥΤΗ ΕΧΕΜΥΘΕΙΑ
Φιλικό, πολιτισμένο περιβάλλον.
Γραφεία Ρόδου:
Στ. Κωτιάδη 51 & Κων/νου Υδραίου γωνία
(είσοδος από Κωτιάδη)
Ανοικτά και το Σάββατο.
Τηλ. 22410 26013, 22410 24035
fax: 22410 24035, κιν. 6942-297109

ΤΖΑΚΙΑ
ΤΖΑΚΙΑ ΤΖΟΤΖΟΛΗΣ ΤΑΣΟΣ
ΤΖΑΚΙΑ
ΜΑΝΤΕΜΕΝΙΑ • ΑΠΛΑ • ΑΕΡΟΘΕΡΜΑ • ΜΕ ΤΖΑΜΙΑ ΚΑΙ ΠΟΡΤΕΣ • ΜΕ ΠΥΡΟΤΟΥΒΛΑ
ΣΟΜΠΕΣ ΜΕ ΞΥΛΑ
ΜΕΓΑΛΗ ΠΟΙΚΙΛΙΑ ΜΟΝΤΕΛΩΝ
ΑΞΕΣΟΥΑΡ ΤΖΑΚΙΩΝ
ΣΚΑΡΕΣ • ΣΙΤΕΣ • ΚΡΕΜΑΝΤΑΛΑΔΕΣ
ΦΟΥΡΝΑΚΙΑ ΚΑΙ ΨΗΣΤΑΡΙΕΣ
ΣΕ ΠΟΛΛΑ ΣΧΕΔΙΑ ΚΑΙ ΜΕΓΕΘΗ
ΚΑΘΑΡΙΣΜΟΙ ΚΑΙ ΣΕΡΒΙΣ ΤΖΑΚΙΩΝ
ΚΟΛΥΜΠΙΑ, ΕΝΑΝΤΙ ΚΑΙ ΠΑΡΑΠΛΕΥΡΩΣ ΙΔΡΥΜΑΤΟΣ
ΚΥΡΙΑΚΕΣ ΑΝΟΙΚΤΑ 11–4
Τηλέφωνο (22410) 56275, κιν. 6942/255848, τηλ. Fax: 56317, 85103 Κολύμπια, Ρόδος

Τρεις εβδομάδες πριν από τις εκλογές της 7ης Μαρτίου

Σκληρή και αμφίρροπη η "μάχη" του σταυρού

Πολλά θα κριθούν από το εκλογικό σώμα της Κω

Τρεις μόνο εβδομάδες απομένουν μέχρι τις εκλογές και τα επιτελεία των υποψήφιων βουλευτών ...τρέχουν και δεν προλαβαίνουν αφού η μάχη του σταυρού, κατά κοινή ομολογία είναι περισσότερο αμφίρροπη από κάθε άλλη φορά!

Η πέμπτη βουλευτική έδρα που κατοχύρωσε η Δωδεκάνησος από την απογραφή πληθυσμού του 2001, έχει δημιουργήσει νέο σκηνικό στο πολιτικό παιχνίδι και πιθανολογείται ότι θα υπάρξουν ανακατατάξεις. Το στοιχείο όμως που καθορίζει περισσότερο από κάθε άλλο την μάχη του σταυρού είναι η άνοδος και σε τοπικό επίπεδο της Νέας Δημοκρατίας που την έχει φέρει πολύ κοντά στην κατάκτηση της τρίτης βουλευτικής έδρας.

Η πιθανότητα αυτή, που για πολλούς έχει αρχίσει και παίρνει τον χαρακτήρα του σίγουρου, έχει βάλει φωτιά στην μάχη του σταυρού και στο ΠΑΣΟΚ και στη Ν.Δ. για διαφορετικούς λόγους.

Στο ΠΑΣΟΚ συγκεκριμένα, με δεδομένο ότι οι λογαριασμοί γίνονται για δύο βουλευτικές έδρες η μάχη έχει πάρει χαρακτήρα ...αλληλοσπαραγμού και τα χτυπήματα κάτω από το τραπέζι βρίσκονται στην ημερήσια διάταξη. Μπορεί προς το παρόν οι διαμάχες αυτές να μην παίρνουν τον χαρακτήρα της δημόσιας καταγγελίας, όπως όμως έχουν διαμορφωθεί τα πράγματα, δεν θα αποφευχθεί κάτι τέτοιο μέχρι τις 7 Μαρτίου.

Αντίστοιχα στη Νέα Δημοκρατία η βάσιμη προσδοκία της τρίτης βουλευτικής έδρας έχει διαμορφώσει ένα εξίσου ενδιαφέρον σκηνικό, στην μάχη του σταυρού. Για πρώτη φορά τα τελευταία χρόνια η μάχη δεν περιορίζεται στους δύο παραδοσιακούς μονομάχους, τον κ. Παυλίδη και τον κ. Καραμάριο, και το γεγονός ότι ο ρόλος των άλλων υποψηφίων δεν είναι διακοσμητικός, όπως συνέβη σε άλλες εκλογικές αναμετρήσεις, έχει δώσει άλλη διάσταση στην έτσι κι αλλιώς ενδιαφέρουσα μάχη του σταυρού.

Στο πλαίσιο αυτό δεν είναι τυχαίο που η κατάσταση δεν έχει ξεκαθαρίσει σε ό,τι αφορά τις 5 εκλόγιμες θέσεις. Στα επιτελεία πάντως των υποψήφιων βουλευτών επικρατεί ιδιαίτερη αισιοδοξία γεγονός που κάνει ακόμα πιο περίπλοκη την όποια επιχειρούμενη πρόβλεψη.

Και δεν χρειάζεται βέβαια να επισημάνει κανείς ότι η μάχη δίνεται σε κάθε επίπεδο και με όλα τα μέσα. Εκτός από τους παραδοσιακούς τρόπους προσέγγισης των ψηφοφόρων χρησιμοποιούνται και σύγχρονοι που έχουν καθιερωθεί από το πολιτικό μάρκετινγκ τα τελευταία χρόνια. Μέχρι και ιστοσελίδες έστησαν στο διαδίκτυο αρκετοί από τους υποψήφιους βουλευτές αλλά στις προτεραιότητες της μάχης βρίσκεται η προσωπική επαφή με τους ψηφοφόρους.

Ήδη οι περισσότεροι εξ αυτών έχουν επισκεφτεί δυο και τρεις φορές όλα τα νησιά και τα χωριά της Δωδεκανήσου και θα τα ξαναεπισκεφτούν πολλές ακόμα φορές μέχρι τις 7 Μαρτίου.

Το ενδιαφέρον τους όμως και δικαίως εστιάζεται στην πόλη και το νησί της Ρόδου, όπου βρίσκεται συγκεντρωμένος ο μεγαλύτερος αριθμός των ψηφοφόρων του νομού. Είναι άλλωστε κοινό μυστικό ότι όποιος υποψήφιος βουλευτής δεν καταφέρει να έχει αξιοπρεπή ερείσματα στο εκλογικό σώμα της Ρόδου, εκ των πραγμάτων οι ελπίδες του για μια βουλευτική έδρα συρρικνώνονται σημαντικά. Το γεγονός μάλιστα ότι ο κ. Παυλίδης από την Νέα Δημοκρατία και οι κ.κ. Νικητιάδης και Καίσερλης από το ΠΑΣΟΚ διαθέτουν ερείσματα και μηχανισμούς στο νησί της Ρόδου περιπλέκει ακόμα περισσότερο τα πράγματα.

Κλειδί όμως για την εκλογική αναμέτρηση θα αποτελέσει και η συμπεριφορά του εκλογικού σώματος της Κω, από την οποία ίσως να καθοριστεί και το ποιοι θα είναι οι τυχεροί για τις 5 βουλευτικές έδρες. Η μάχη του κ. Καΐσερλη με τον κ. Νικητιάδη αφενός και η μη υποστήριξη του κ. Παυλίδη από τον μέχρι πρότινος στενό πολιτικό του φίλο κ.Β. Ξυπολητά (που υποστηρίζει ανοιχτά τον κ. Ν. Τατάκη) είναι από τις ενδιαφέρουσες παραμέτρους της εκλογικής μάχης.

Δεν χρειάζεται βέβαια να επισημάνει κανείς ότι στην μάχη του σταυρού οι υποψήφιοι βουλευτές έχουν επιστρατεύσει συγγενείς, γνωστούς και φίλους ενώ όπως συνήθως συμβαίνει, δημιουργούνται νέες συμμαχίες έστω κι αν αυτές έχουν και λίγο ...ευκαιριακό χαρακτήρα.

Μήλον της έριδος πάντως, για τον χώρο του ΠΑΣΟΚ αποτελούν τα στελέχη που στο πρόσφατο παρελθόν υπήρξαν υποστηρικτές των βουλευτών Δημήτρη Κρεμαστινού και Κοσμά Σφυρίου ενώ για τον χώρο της Νέας Δημοκρατίας το ενδιαφέρον των υποψηφίων βουλευτών εστιάζεται στα στελέχη εκείνα που δεν συμπεριλήφθησαν στο ψηφοδέλτιο, την υποστήριξη των οποίων επιζητούν αυτοί που τελικά συμπεριελήφθησαν.

Ακόμα πιο δύσκολα κάνει τα πράγματα το γεγονός ότι στο εκλογικό σώμα της Δωδεκανήσου διαφαίνεται να υπάρχει μία τάση ανανέωσης των προσώπων, την οποία κανένας δεν μπορεί να την υποτιμήσει για το πώς τελικά θα εκφραστεί στις κάλπες, και σε πιο βαθμό. Όλα αυτά πάντως θα ξεκαθαρίσουν σε τρεις ακριβώς εβδομάδες, το βράδυ της 7ης Μαρτίου και κυρίως τα ξημερώματα της 8ης Μαρτίου όπου και θα έχει ολοκληρωθεί και η κατανομή των εδρών μεταξύ των κομμάτων και το ποιοι τελικά θα εκλεγούν.



Κατά μέτωπο επίθεση της Νομαρχιακής Επιτροπής Δωδεκανήσου

Ο λαός θα εμπιστευθεί τη Ν.Δ. για μια νέα πολιτική προς όφελος όλων

Μακριά από τη διαφθορά και τις διαπλοκές • Ισες ευκαιρίες για όλους

Μόνο η ΝΔ μπορεί να εγγυηθεί για όλους τους πολίτες μια έντιμη και καθαρή νέα διακυβέρνηση και να λάβει όλα εκείνα τα μέτρα για να ξαναφέρει στη σκηνή την κοινωνική αλληλεγγύη και την πρόνοια σε συνδυασμό με την ανάπτυξη, μακριά από τη διαφθορά και τις διαπλοκές.

Τα παραπάνω επισημαίνονται σε χθεσινή ανακοίνωση της Ν.Ε. Δωδ/σου της Ν.Δ., επισημαίνοντας ότι σε λιγότερο από ένα μήνα κλείνει ο κύκλος του παραλόγου με την ψήφο του ίδιου του λαού, ο οποίος παρακολουθώντας τα όσα συμβαίνουν έχει πάρει τις αποφάσεις του.

ΑΝΑΛΥΤΙΚΑ, στην ανακοίνωσή της η Ν.Ε. Δωδ/σου της Ν.Δ. αναφέρει τα εξής:

"Σε λιγότερο από ένα μήνα κλείνει ένας κύκλος του παραλόγου. Ηδη παίζονται οι τελευταίες επικοινωνιακές παραστάσεις. Παραστάσεις άνευ ουσιαστικού περιεχομένου, όπως προηγουμένως, εκείνες της Χάρτας, εκείνες των Πακέτων κι εκείνες των εκλογών χωρίς αντίπαλο. Η σημερινή εξέλιξη είναι άμεσο αποτέλεσμα της λαϊκής δυσαρέσκειας, της αγανάκτησης, των αδιεξόδων που προκάλεσε η πολιτική του κυβερνώντος κόμματος στο σύνολο της κοινωνίας. Αδιέξοδα, τα οποία ανέδειξε η Παράταξή μας με συστηματικότητα και αγώνα. Η Παράταξή μας, στην οποία στρέφεται σήμερα η κοινωνία κι εναποθέτει το αίτημά της για ένα καλύτερο μέλλον ευημερίας και δικαιοσύνης. Για μία νέα πολιτική. Για μία νέα διακυβέρνηση.

Με τη φυγή του, ο ίδιος ο κ. Σημίτης ομολογεί την αποτυχία της πολιτικής του ΠΑΣΟΚ. Αποφάσισε να μη σταθεί εμπρός στον Ελληνικό λαό για να του ζητήσει να αποτιμήσει την πολιτική του. Αρνείται να λογοδοτήσει για τα προβλήματα που συσσώρευσε η Κυβέρνησή του. Στερεί έτσι από τον ελληνικό λαό τη δυνατότητα να κρίνει τον ίδιο, αλλά δεν του στερεί την ευκαιρία να κρίνει τα αποτελέσματα των πολιτικών της Κυβέρνησης του ΠΑΣΟΚ, να κρίνει τα έργα και τις ημέρες του συστήματος εξουσίας. Του κατεστημένου που όλοι μαζί δημιούργησαν, που όλοι μαζί συντηρούν και θέλουν να συντηρήσουν.

Επίμονα ζήτησε εκλογές η Παράταξή μας για το εθνικό συμφέρον. Και, επιτέλους, προσδιορίστηκαν εκλογές. Οι εσωκομματικές διαδικασίες του ΠΑΣΟΚ αφορούν το ίδιο και μόνον. Στις εκλογές όμως, στις εκλογές που έρχονται, κρίνονται πολιτικές. Αποδίδονται ευθύνες, συλλογικές ευθύνες. Αξιολογούνται επιδόσεις. Γίνονται επιλογές. Η αξιοπιστία, η φερεγγυότητα, η συνέπεια αξιολογούνται από κάθε πολίτη. Το πραγματικό δίλημμα των εκλογών είναι αν θα πάμε μπροστά. Αν θα πάμε μπροστά με μια νέα πολιτική, με μια νέα ομάδα ανθρώπων, μια νέα διακυβέρνηση, ή θα μείνουμε στα ίδια, τις ίδιες αποτυχημένες πολιτικές, φθαρμένα πρόσωπα, τη νοοτροπία της αλαζονείας της εξουσίας, τα ίδια αρνητικά αποτελέσματα για τη ζωή του πολίτη.

Ο λαός μας αξιώνει μια νέα πολιτική. Την επόμενη μέρα των εκλογών, η εφαρμογή του προγράμματός της Νέας Δημοκρατίας θα ανοίξει μια καινούργια σελίδα για τον τόπο.

Θα οδηγήσει σε μια δυναμική και δίκαιη κοινωνία. Και θα κάνει τους πολίτες σίγουρους για το προσωπικό τους μέλλον και για τη συλλογική μας πορεία. Με την ίδια ευθύτητα, με την οποία εδώ και καιρό επισήμανε η Παράταξή μας τα μεγάλα ζητήματα της πραγματικότητας στον τόπο μας, επαναλαμβάνει σήμερα τις δεσμεύσεις της για μια νέα, έντιμη διακυβέρνηση. Δηλώνει σήμερα έτοιμη να αναλάβει την ευθύνη της διακυβέρνησης στην εξαιρετικά δύσκολη περίοδο που βρίσκεται η κοινωνία μας, ο άνεργος, ο χαμηλόμισθος, ο χαμηλοσυνταξιούχος, ο αγρότης, ο μικρός και μεσαίος επιχειρηματίας.

Εχει απόλυτη επίγνωση του χρέους της. Αφουγκράζεται το αίτημα του πολίτη:

Ποτέ ξανά διασπάθιση του Δημοσίου Χρήματος.

Ποτέ ξανά συγκέντρωση πλούτου σε ελάχιστους, σε βάρος των ευκαιριών των πολλών.

Ποτέ ξανά έγκλημα στο Χρηματιστήριο.

Ποτέ ξανά έπαρση της εξουσίας και καθεστωτική αντίληψη του κράτους.

Ποτέ ξανά εμπαιγμός στον ασθενέστερο πολίτη, στον συνταξιούχο, στον εργαζόμενο.

Ποτέ ξανά περιθωριοποίηση της μικρομεσαίας επιχείρησης.

Ποτέ ξανά περιθωριοποίηση του αγρότη.

Θέλει την Ελληνίδα και τον Ελληνα, να αισθάνονται ότι συμμετέχουν στην ευημερία, την κατανομή του πλούτου που παράγουν οι ίδιοι και η χώρα, ότι το κράτος, για το οποίο ο πολίτης πληρώνει, βρίσκεται στη δική του υπηρεσία, και όχι το αντίστροφο.

Θέλει ο πολίτης, τη στιγμή του πόνου, τη στιγμή της ανάγκης, να αισθάνεται την ασφάλεια ότι, φθάνοντας στο νοσοκομείο, θα βρει συνθήκες αξιοπρέπειας, θα βρει περίθαλψη ποιότητας, θα βρει υπηρεσίες υγείας αντάξιες μιας αναπτυγμένης και πλούσιας πατρίδας.

Θέλει η κάθε οικογένεια, ο κάθε οικονομικώς ενεργός πολίτης, ο επιχειρηματίας, ο μικρομεσαίος, ο αυτοαπασχολούμενος, να αισθάνεται ότι η Κυβέρνηση που τον εκπροσωπεί ασκεί με σύνεση, αυστηρότητα και τιμιότητα την εποπτεία στους οικονομικούς και ελεγκτικούς μηχανισμούς.

Θέλει τα παιδιά μας να έχουν την παιδεία που τους αξίζει. Να αποκτούν τα εφόδια για συμμετοχή στον προηγμένο πολιτισμό της νέας εποχής, το εκπαιδευτικό κεφάλαιο που θα ανοίγει ορίζοντες στη νέα οικονομία.

Θέλει τον νέο και τη νέα, απαλλαγμένους από την απειλή της ανεργίας, αισιόδοξους, να μένουν στον τόπο τους, να βρίσκουν δουλειά και προοπτική.

Θέλει ισχυρούς πολίτες, μια ισχυρή κοινωνία πολιτών. Μια κοινωνία συνοχής, συμμετοχής, εμπιστοσύνης και δικαιοσύνης.

Θέλει η Ελληνίδα και ο Ελληνας να αισθανθούν και πάλι περήφανοι ως πολίτες αυτής της χώρας.

Αυτήν ακριβώς την πολιτική δεσμεύεται να κάνει πράξη, με βήματα σιγουριάς, με βήματα σταθερότητας στη νέα διακυβέρνηση.

Αυτή είναι η συμφωνία τιμής που συνάπτει η αυριανή Κυβέρνηση της Νέας Δημοκρατίας με την κοινωνία των πολιτών.

ΚΕΝΤΡΑ ΑΔΥΝΑΤΙΣΜΑΤΟΣ ΚΑΙ ΑΙΣΘΗΤΙΚΗΣ

SALUS

ΗΜΕΡΟΜΗΝΙΑ: 16 Φεβρουαρίου
ΩΡΑ: 8.00 μ.μ.
ΤΟΠΟΣ: Εμπορικό Κέντρο ΜΗ.ΔΙΑ.

Πρόσκληση

Τα Πρότυπα Κέντρα Αδυνατίσματος και Αισθητικής

SALUS

σας προσκαλούν στα εγκαίνια του Ινστιτούτου και στην κοπή της πρωτοχρονιάτικης πίτας

Σας προσφέρουμε 50% ΕΚΠΤΩΣΗ σε όλα τα προγράμματα αδυνατίσματος και προσώπου!

Η παρουσία σας θα μας τιμήσει ιδιαίτερα!

SALUS

Γεωργίου Σεφέρη 78-80, 85100 Ρόδος
Τηλ.: 22410 66140 • Fax: 22410 68110

INTERACTIVE LEARNING

ΚΕΝΤΡΑ ΠΛΗΡΟΦΟΡΙΚΗΣ & ΤΕΧΝΟΛΟΓΙΑΣ

► Γνωρίστε τη χρήση του Η/Υ και της ΡΟΜΠΟΤΙΚΗΣ παρακολουθώντας τα σεμινάρια :
84 ωρών (Windows , Word, Excel, Internet)
130 ωρών (Εισαγωγή, Windows , Word, Excel, Access, Power Point, Internet)
200 ωρών (Εισαγωγή, Windows, Word, Excel, Access, Power Point, Internet, FrontPage, Visual Basic)
400 ωρών (Εισαγωγή, Windows, Word, Excel, Access, Power Point, Internet, FrontPage, Visual Basic, Δίκτυα, Flash, Corel DRAW, Photoshop, Tool book)

► Τμήματα προετοιμασίας για το διαγωνισμό του ΑΣΕΠ στα εξεταζόμενα μαθήματα:
Πρακτική Αριθμητική
Νεοελληνική Γλώσσα

► Τμήματα προετοιμασίας φοιτητών Ε.Α.Π.

ECDL
Πιστοποιημένο Εξεταστικό Κέντρο

Πληροφορίες Καθημερινά 11:00 – 13:00 & 16:00 – 21:00
Στ. Κωτιάδη 37, Ρόδος – τηλ: 22410 70611
Γ. Παπανδρέου , Αρχάγγελος – τηλ: 22410 29335
www.interactive.gr

Έναρξη νέων τμημάτων:

ΠΙΣΤΟΠΟΙΗΤΙΚΑ:
• ECDL (core) ... Ειδικά για εργαζόμενους σε καταστήματα ΔΕΥΤΕΡΑ και ΤΕΤΑΡΤΗ απόγευμα
• ECDL (start) ... Ειδικά για ξενοδοχοϋπαλλήλους
• Πιστοποιητικό κατάρτισης στην πληροφορική από το Α.Π.Θ. ... Ειδικά για φοιτητές

Το μέλλον ανήκει σε αυτούς που το προετοιμάζουν

ΜΕΓΑΛΕΣ ΠΡΟΣΦΟΡΕΣ
ΞΕΠΟΥΛΗΜΑ



ΠΑΖΑΡΙ
ΑΠΟΘΗΚΗ
ΧΕΙΡΟΠΟΙΗΤΩΝ ΧΑΛΙΩΝ
Διαγοριδών & Κέννεντυ 77
Τηλ. 22410 32380
Οικίας 22410 36367
Κιν. 6942 795099

Για το διάστημα από 5 έως 7 Μαρτίου

Χάθηκαν τα εισιτήρια αεροπορικών γραμμών

Εγιναν εικονικές κρατήσεις και θα διατεθούν στα κόμματα από την διακομματική επιτροπή

Τις ευλογίες των... κομματικών μηχανισμών θα χρειαστούν απαραίτητα όλοι όσοι έχουν προγραμματίσει να ταξιδέψουν αεροπορικώς από και προς το νησί της Ρόδου, από τις 4 έως και τις 8 Μαρτίου, καθώς από την ημέρα ανακοίνωσης της ημερομηνίας των εκλογών, έως και σήμερα, δεν... υπάρχει ούτε μια κενή θέση στα αεροπορικά εισιτήρια της Ολυμπιακής.



Σύμφωνα με όσα έγιναν γνωστά, η «εμπλοκή» με τις εικονικές κρατήσεις που έγιναν, έτσι ώστε να διατεθούν στην συνέχεια οι αεροπορικές αυτές θέσεις,

Του
Μιχάλη Μαστή
mastism@otenet.gr

(μέσω της διακομματικής επιτροπής) από τους ίδιους τους κομματικούς μηχανισμούς προς τους ψηφοφόρους τους, είναι μια πάγια τακτική που ακολουθείται τα τελευταία χρόνια, αλλά ωστόσο, η όλη διαδικασία θα μπορούσε να χαρακτηριστεί και άδικη και αντισυνταγματική, δεδομένου ότι ορισμένοι από τους πολίτες που θα ήθελαν να ταξιδέψουν και δεν ανήκουν σε κομματικούς μηχανισμούς, εκ των πραγμάτων θα... έρθουν σε εξαιρετικά δύσκολη θέση.

Σύμφωνα με τα στοιχεία που συγκέντρωσε η «Ροδιακή» σε ό,τι αφορά το δρομολόγιο με τα αεροσκάφη της Ολυμπιακής Αεροπορίας, από τις 5 έως και τις 7 Μαρτίου 2004, δεν υπάρχει ούτε μία θέση κενή(!) καθώς από την πρώτη στιγμή που ανακοινώθηκαν οι εκλογές, μπλοκαρίστηκαν όλες οι θέσεις των δρομολογίων.

Οι αρμόδιοι της ΟΑ πάντως, επισημαίνουν ότι αυτή είναι η πάγια τακτική που ακολουθείται και ότι μέσα στις επόμενες μέρες, ενδέχεται να δοθούν σε πρακτορεία, ορισμένες από αυτές τις κενές θέσεις. Επίσης, δεν αποκλείουν το ενδεχόμενο οι ίδιοι, να υπάρξουν επίσης και δρομολόγια έκτακτα, στο χρονικό αυτό διάστημα που θα γίνει η μεγαλύτερη διακίνηση επιβατών και ψηφοφόρων προς και από τα νησιά μας.

Μεγάλη δυσχέρεια επίσης υπάρχει για το συγκεκριμένο χρονικό διάστημα και σε ό,τι αφορά τις θέσεις με τις ακτοπλοϊκές συγκοινωνίες, καθώς επίσης έχουν γίνει μαζικές κρατήσεις με τα προγραμματισμένα δρομολόγια από και προς τα νησιά του νομού μας.

Αντίθετα, κενές θέσεις υπάρχουν για το συγκεκριμένο αυτό διάστημα (4 έως και 8 Μαρτίου 2004) με τα αεροσκάφη της Aegean για όσους θα ήθελαν να κάνουν εγκαίρως τις κρατήσεις τους.

Οι περισσότεροι που εκτιμάται πάντως ότι θα ταξιδέψουν σε αυτές τις εκλογές (μετά την δυνατότητα που δίνεται στους ετεροδημότες να ασκήσουν το εκλογικό τους δικαίωμα) θα είναι φοιτητές προς και από το νησί της Ρόδου αντίστοιχα.

Το σύνολο των ψηφοφόρων, δικαστικών αντιπροσώπων, φοιτητών, στρατιωτών και δημοσίων υπαλλήλων γενικότερα, που εκτιμάται ότι θα διακινηθούν σε αυτό το χρονικό διάστημα προς και από το νησί μας με αεροπλάνα και πλοία, υπολογίζεται ότι θα ξεπεράσει τις 2.500 άτομα τουλάχιστον.

Συγκέντρωση ρούχων για τη Σερβία

Μέχρι το Πάσχα τουλάχιστον, θα συνεχιστεί και με εντατικούς ρυθμούς μάλιστα, η συγκέντρωση ρούχων, τροφίμων μακράς διαρκείας και σχολικών ειδών για τον λαό της Σερβίας, την οποία συντονίζει ο Σύνδεσμος Ελληνοσερβικής Φιλίας Νομού Δωδεκανήσου, και προσωπικά ο πρόεδρος κ. Γιώργος Ζωγραφίδης, επιθεωρητής Εργασίας.

Για τον σκοπό αυτό, έχει αποσταλεί ήδη έγγραφο σε όλα τα σχολεία της Ρόδου για την συλλογή κυρίως σχολικών ειδών, ενώ συγκινητική είναι επίσης η προσφορά και των απλών πολιτών.

Ο Σύνδεσμος αριθμεί μέχρι στιγμής 105 μέλη και τα γραφεία του Συνδέσμου βρίσκονται επί της οδού Γεωργίου Σεφέρη δίπλα στο Βερόπουλο.

Οι Σέρβοι οι οποίοι όπως είναι γνωστό, είναι χριστιανοί Ορθόδοξοι, σήμερα Κυριακή 15 Φεβρουαρίου θα εκκλησιαστούν στην Ιερά Μονή στο Θάρρι όπου θα ανταλλαγούν και απόψεις για τον πολιτισμό των δύο χωρών.

Επίσης προετοιμάζεται εκδήλωση ομιλία στο Πανεπιστήμιο Αιγαίου, για το επόμενο χρονικό διάστημα, με θέμα τα προβλήματα που αντιμετωπίζουν οι μετανάστες Σέρβοι κυρίως στις δημόσιες υπηρεσίες της περιοχής μας.

ΑΘΩΣ
βιτρώ - υαλογραφήματα



ΔΩΣΤΕ ΣΤΟΝ ΕΠΑΓΓΕΛΜΑΤΙΚΟ ΣΑΣ ΧΩΡΟ ΤΗΝ ΟΜΟΡΦΙΑ ΠΟΥ ΤΟΥ ΑΞΙΖΕΙ



ΕΝΤΥΠΩΣΙΑΤΕ ΜΕ ΤΙΣ ΜΟΝΑΔΙΚΕΣ ΔΗΜΙΟΥΡΓΙΕΣ ΤΟΥ
Athos Glass & Creations



ΣΤΑΝΗ
ΚΙΟΥΠΙΑ
APOLLON HOTEL
ESPEROS HOTEL
SPARTALIS HOTEL
KIPRIOTIS HOTEL KOS
εστιατόριο GOLDEN FISH
ΑΚΤΑΙΟΝ αίθ. συνεδριάσεων
"ΝΕΣΤΟΡΙΔΕΙΟΝ ΜΕΛΑΘΡΟΝ"
ΜΟΥΣΕΙΟ ΝΕΟΕΛΛΗΝΙΚΗΣ ΤΕΧΝΗΣ

ΕΙΔΙΚΕΣ ΠΡΟΣΦΟΡΕΣ ΓΙΑ ΦΕΒΡΟΥΑΡΙΟ - ΜΑΡΤΙΟ



ΕΥΚΟΛΙΕΣ ΠΛΗΡΩΜΗΣ!!!





ΑΥΤΟΙ ΕΙΝΑΙ ΚΑΠΟΙΟΙ ΑΠΟ ΤΟΥΣ ΠΕΛΑΤΕΣ ΠΟΥ ΜΑΣ ΕΜΠΙΣΤΕΥΤΗΚΑΝ

ΑΘΩΣ βιτρώ - υαλογραφήματα

ΘΕΜ. ΣΟΦΟΥΛΗ 43 - ΡΟΔΟΣ - ΤΗΛ./FAX :22410 37201

IALYSSOS Travel

ΓΙΑ ΠΡΩΤΗ ΦΟΡΑ ΟΡΓΑΝΩΜΕΝΟ ΤΑΞΙΔΙ
ΣΤΗ ΡΩΣΙΑ
ΜΕ ΓΚΡΟΥΠ ΑΠΟ ΡΟΔΟ
16/03 - 23/03
ΜΟΣΧΑ - 3 μέρες
ΑΓ. ΠΕΤΡΟΥΠΟΛΗ - 4 μέρες

Η τιμή περιλαμβάνει:
1. Αεροπορικά εισιτήρια Ρόδο - Αθήνα - Μόσχα - Αθήνα - Ρόδο (με Olympic Airways)
2. 5 διανυκτερεύσεις σε ξεν/χεία 4* με πρωινό.
3. Το εισιτήριο του τρένου Μόσχα - Αγ. Πετρούπολη - Μόσχα
4. Μεταφορές από/προς αεροδρόμιο/ξενοδοχείο/σιδηροδρομικό σταθμό του εξωτερικού.
5. 2 διανυκτερεύσεις σε κουκέτες τρένου (σε τετράκλινη καμπίνα) με πρωινό
6. 3 εκδρομές: στη Μόσχα και στην Αγ. Πετρούπολη (είσοδοι μουσείων)
7. Συνοδό του γραφείου μας
8. Ελληνόφωνους τοπικούς ξεναγούς
9. Βίζα Ρωσίας/Ασφάλεια
10. Φόρους αεροδρομίου/ΦΠΑ

Κρατήσεις μέχρι 20 Φεβρουαρίου.
Οι θέσεις είναι περιορισμένες

ΠΡΑΚΤΟΡΕΙΟ ΓΕΝΙΚΟΥ ΤΟΥΡΙΣΜΟΥ
«IALYSSOS TRAVEL»
Αλ. Διάκου 25, Ρόδος • Τηλ. 22410 31571, 31577
Κιν.: 6944 568293 κ. Ναταλία, κ. Μαρία, κ. Γιώτα

GLASS CLEANING
ΟΛΟΚΛΗΡΩΜΕΝΑ ΣΥΣΤΗΜΑΤΑ ΚΑΘΑΡΙΣΜΟΥ
ΤΑ ΠΑΝΤΑ ΓΙΑ ΤΗΝ ΚΑΘΑΡΙΟΤΗΤΑ
ASR ASR
ISO 9001 / 2000
Προϊόντα HACCP Εκπαίδευση



ΑΠΟΡΡΥΠΑΝΤΙΚΑ - ΧΑΡΤΙΚΑ
ΜΗΧΑΝΕΣ ΚΑΘΑΡΙΣΜΟΥ
Κατάστημα Glass Cleaning
Καναβά 21 - Ρόδος
τηλ.: 22410 22.893
Επαγγελματικά προϊόντα ιδανικά και για το σπίτι
Ιδιοκτήτης Καταστήματος: Ζαγκότσης Κωνσταντίνος
GLASS CLEANING ABEE
ΟΛΟΚΛΗΡΩΜΕΝΑ ΣΥΣΤΗΜΑΤΑ ΚΑΘΑΡΙΣΜΟΥ
www.glasscleaning.gr rhodes@glasscleaning.gr

ΚΑΘΗΜΕΡΙΝΑ ΟΛΑ ΤΑ ΝΕΑ ΤΗΣ ΔΩΔΕΚΑΝΗΣΟΥ ΣΤΟ INTERNET
www.rodiaki.gr

Με απόφαση της Διοίκησης του Καζίνο Ρόδου

Σταμάτησαν οι πτήσεις από Ισραήλ προς Ρόδο!

Διακόπτεται η λειτουργία του ξενοδοχείου και του εστιατορίου, λόγω έλλειψης χώρων εστίασης!

Σε υποχρεωτική διακοπή των εβδομαδιαίων πτήσεων τουριστών και παικτών από το Ισραήλ για το νησί της Ρόδου, υποχρεώθηκε σύμφωνα με ανακοίνωση που δόθηκε στην δημοσιότητα, η διοίκηση του Καζίνο της Ρόδου, κάνοντας λόγο για γενικότερα προβλήματα που παρουσιάζονται στην προσέλκυση ξένων τουριστών από το Ισραήλ για τη Ρόδο.

Η διοίκηση του καζίνο, αφήνει ευθέως αιχμές για τον... εξαναγκασμό που δέχθηκε προκειμένου να απομακρύνει την τέντα που υπήρχε στο παραλιακό μέρος του συγκροτήματος, συρρικνώνοντας έτσι τους χώρους υποδοχής και διασκέδασης με αποτέλεσμα – όπως επισημαίνεται στην ίδια ανακοίνωση- να μειωθούν αντίστοιχα και τα επίπεδα εξυπηρέτησης προς τους πελάτες.

Η εταιρία, ανακοίνωσε επίσης ότι θα κλείσει μέχρι τις 15 Μαρτίου και η λειτουργία του ξενοδοχείου αλλά και του εστιατορίου του καζίνο της Ρόδου, ενώ παράλληλα περιορίζονται και οι ώρες λειτουργίας του ίδιου του καζίνο.



Ειδικότερα, στην ανακοίνωση που έδωσε χθες στην δημοσιότητα η διοίκηση του Καζίνο Ρόδου ΑΕ. επισημαίνεται συγκεκριμένα:

«Η διοίκηση της Καζίνο Ρόδου Α.Ε. θα ήθελε να ενημερώσει τους κατοίκους της Ρόδου ότι η εταιρεία για λόγους ανεξάρτητους από τη θέλησή της αναγκάστηκε να διακόψει τις εβδομαδιαίες πτήσεις τουριστών και παικτών από το Ισραήλ στη Ρόδο, που διοργάνωνε με πρωτοβουλία της.

Δυστυχώς τυχόν αλλοδαποί τουρίστες ή παίκτες θα εξυπηρετούνται πλέον μόνον από τις προγραμματισμένες πτήσεις των αεροπορικών εταιρειών.

Η εταιρεία μετά τον εξαναγκασμό της να απομακρύνει την τέντα βρέθηκε στη δυσάρεστη θέση οι υπάρχοντες χώροι να μην επαρκούν για την τουλάχιστον ευπρεπή υποδοχή και εξυπηρέτηση των πελατών της (επαρκείς χώροι εστίασης, διασκέδασης κ.λπ.). Παρά ταύτα η εταιρεία μας με σκοπό να μην σταματήσει η προσέλευση χειμερινών τουριστών απαραίτητων για τη βιωσιμότητά της και για τη Ροδιακή κοινωνία γενικότερα, προσπάθησε τους τελευταίους τέσσερις μήνες να χρησιμοποιήσει αεροσκάφος μικρότερης χωρητικότητας (μείωση κατά το ήμισυ) από αυτό που χρησιμοποιούσε μέχρι σήμερα. Μετά από τη μελέτη των δεδομένων και την εμπειρία που αποκτήθηκε κατά την εφαρμογή του προγράμματος, αυτούς τους τέσσερις μήνες, απεδείχθη ότι το πρόγραμμα δεν ήταν οικονομικά βιώσιμο και έτσι η εταιρεία αποφάσισε τη διακοπή του.

Συνέπεια της ανωτέρω απόφασης, το ξενοδοχείο των Ρόδων και το εστιατόριο Rodon Caffe θα παραμείνουν κλειστά μέχρι τις 15 Μαρτίου 2004. Για να είμαστε όμως συνεπείς προς το Ροδίτικο κοινό, που δικαίως απαιτεί από εμάς το καλύτερο επίπεδο υπηρεσιών, διατηρούμε σε λειτουργία το Andromeda lounge bar καθημερινά από τις 17.00 μέχρι τις 01.00.

Αξίζει να υπενθυμίσουμε οτι κάθε Δευτέρα στις 18.00 ειδικευμένοι επαγγελματίες θα σας παρουσιάζουν ενδιαφέροντα θέματα όπως αισθητική, κηπουρική, ψυχολογία κ.λπ. ενώ κάθε Τετάρτη στις 18.00 μπορείτε να παρακολουθήσετε μαθήματα μαγειρικής. Επιπλέον, τα μηχανήματα slots του Καζίνο θα συνεχίσουν την εικοσιτετράωρη λειτουργία τους και από Κυριακή μέχρι και Τετάρτη στους επισκέπτες που θα έρθουν πριν τις 19.00 θα τους επιστρέφονται μάρκες των slots 5€. Τα επιτραπέζια παιχνίδια του Καζίνο μας θα λειτουργούν από Δευτέρα μέχρι και Πέμπτη από τις 18.00 μέχρι τις 05.00, κάθε Παρασκευή από τις 14.00 μέχρι τις 06.00 το πρωί της Κυριακής και την Κυριακή από τις 13.00 μέχρι τις 05.00. Το ελάχιστο στοίχημα στη ρουλέτα είναι 2€ και 15€ για το Black Jack και το Poker, ενώ τις Κυριακές το ελάχιστο στο Black Jack και στο Poker είναι 5€.

Δεδομένης της καταστάσεως η διοίκηση αποφάσισε να προβεί στη ανακαίνιση του ξενοδοχείου των Ρόδων και του εστιατορίου Rodon Caffe, τα οποία θα επαναλειτουργήσουν στις 15 Μαρτίου 2004».

ΡΟΔΟΝ cabernet sauvignon οίνος με καταγωγή

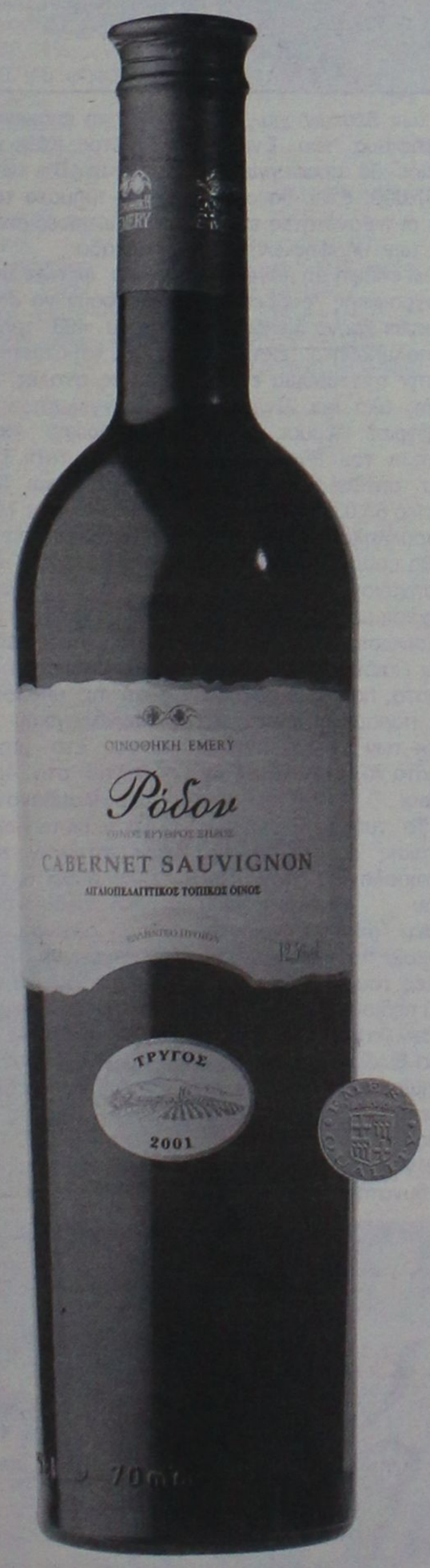

Κάθε φιάλη του σφραγίζει όλα τα αρώματα της σπάνιας ποιότητας ποικιλίας του και την βελούδινη υφή της άψογης σε δρύινα βαρέλια παλαίωσής του.

Οίνος Αιγαιοπελαγίτικος τοπικός, που οινοποιείται στην Έμπωνα.

ΟΙΝΟΘΗΚΗ EMERY

EMERY ΟΙΝΟΙ ΠΟΤΑ Α.Ε.Β.Ε., Αυστραλίας 28, Ρόδος 85100. Τηλ: (02410) 29111, Fax: (02410) 22716 www.emery.gr

Si Emotions

SOFITEL CAPSIS HOTEL RHODES

ΑΠΟΚΡΙΑΤΙΚΟ ΞΕΦΑΝΤΩΜΑ μέχρι πρωίας!

Με τον Δημήτρη Κόκοτα,

την Νατάσα Τόδωρη, την Γωγώ Βαγενά, τον Δημήτρη Ταμπόση & οχταμελή ορχήστρα

Κυριακή
22 Φεβρουαρίου
Ώρα προσέλευσης: 9 μ.μ.



ΠΡΟΠΩΛΗΣΗ: 40 €

Η τιμή περιλαμβάνει:
1 ποτό,
βαχταριστούς μεζέδες &
άφθονο χαρτοπόλεμο,
στον καινούργιο Συνεδριακό χώρο, διακοσμημένο με ιδιαίτερο αποκριάτικο χρώμα

ΜΕ ΤΗ ΧΟΡΗΓΙΑ:
Η ΡΟΔΙΑΚΗ
ΑΙΓΑΙΟ ANTENNA
ΟΙΝΟΘΗΚΗ EMERY
Coca-Cola

Μέρος των εσόδων θα διατεθούν στον Σύλλογο Φιλοζωικής Ρόδου

Crete & Rhodes
CAPSIS
Convention Centres & Resort Hotels

Κρατήσεις - Προπώληση:
κα Σταματία Επιφανή
22410 25015

επιτέλους

Τώρα μπορείτε να ασφαλίσετε
ΣΕ ΠΟΛΥ ΣΥΜΦΕΡΟΥΣΑ ΤΙΜΗ
το αυτοκίνητό σας

- 0-900cc: .....138 ευρώ/έτος
- 1000-1200cc: 150ευρώ/έτος
- 1300-1400cc: .....206 ευρώ/έτος
- 1500-1780cc: .....240 ευρώ/έτος
- 1800-2000cc: .....270 ευρώ/έτος
- 2100-2800cc: .....289 ευρώ/έτος

ΜΕΤΡΟΝ ΕΠΕ
ΑΣΦΑΛΙΣΤΙΚΕΣ ΠΡΑΚΤΟΡΕΥΣΕΙΣ
Τηλ. 1: 6944-683233
Τηλ. 2: 6944-279934

Μικροεπιλογές Επίπλων

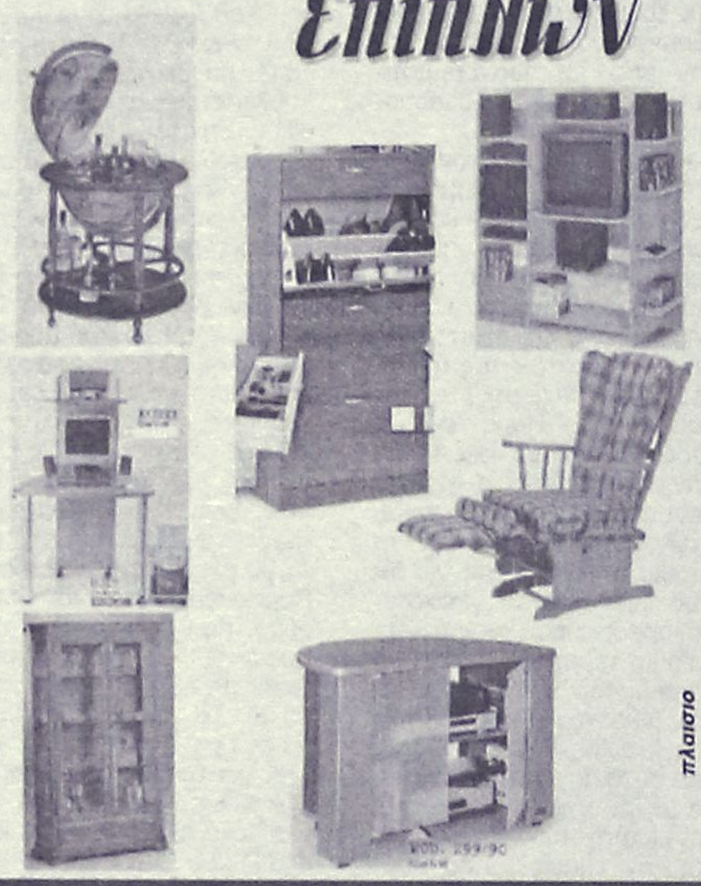

πλαισιο

Λεωφ. Ελευθερίας 20 - Κρεμαστή τηλ. 93364
Κων/νου Τσαλδάρη 36 - Ρόδος τηλ. 35706

GRAMMY
ΠΑΙΔΙΚΑ - ΒΑΠΤΙΣΤΙΚΑ
ΧΕΙΜΕΡΙΝΗ ή ΑΝΟΙΞΙΑΤΙΚΗ
ΚΟΥΤΑ ΒΑΠΤΙΣΗΣ ΚΟΜΠΛΕ
(ΦΟΡΕΜΑ ή ΚΟΥΣΤΟΥΜΙ - ΠΑΠΟΥΤΣΙΑ - ΛΑΔΟΠΑΝΑ
ΠΕΤΣΕΤΑ - ΕΣΩΡΟΥΧΑ- ΚΑΛΤΣΕΣ
ΣΕΤ ΛΑΔΙΟΥ - ΛΑΜΠΑΔΑ ΚΑΙ ΚΑΛΑΘΙ)

1ο ΠΑΚΕΤΟ:
ΜΟΝΟ!!! 330 € ΔΩΡΟ!!!
30 ΤΕΜΑΧΙΑ ΜΠΟΜΠΟΝΙΕΡΕΣ

2ο ΠΑΚΕΤΟ:
ΜΟΝΟ!!! 360 € ΔΩΡΟ!!!
40 ΤΕΜΑΧΙΑ ΜΠΟΜΠΟΝΙΕΡΕΣ

ΠΡΟΓΡΑΜΜΑΤΙΣΤΕ ΑΠΟ ΤΩΡΑ ΤΗΝ ΒΑΠΤΙΣΗ
ΠΟΥ ΠΡΟΚΕΙΤΕ ΝΑ ΚΑΝΕΤΕ ΤΟΥΣ
ΕΠΟΜΕΝΟΥΣ ΜΗΝΕΣ ΜΕΧΡΙ ΚΑΙ ΤΟΝ ΑΠΡΙΛΙΟ

GRAMMY
ΚΑΡΠΑΘΟΥ 6 ΡΟΔΟΣ *(έναντι Στοάς Ροίκου)*
Τηλ: 22410 28785

ΛΟΓΩ ΤΗΣ ΙΔΡΥΣΗΣ ΝΕΩΝ ΤΜΗΜΑΤΩΝ

Φέτος θα εισαχθούν σε ΑΕΙ και ΤΕΙ περισσότεροι

Σε 1.500 υπολογίζονται οι επιπρόσθετες θέσεις

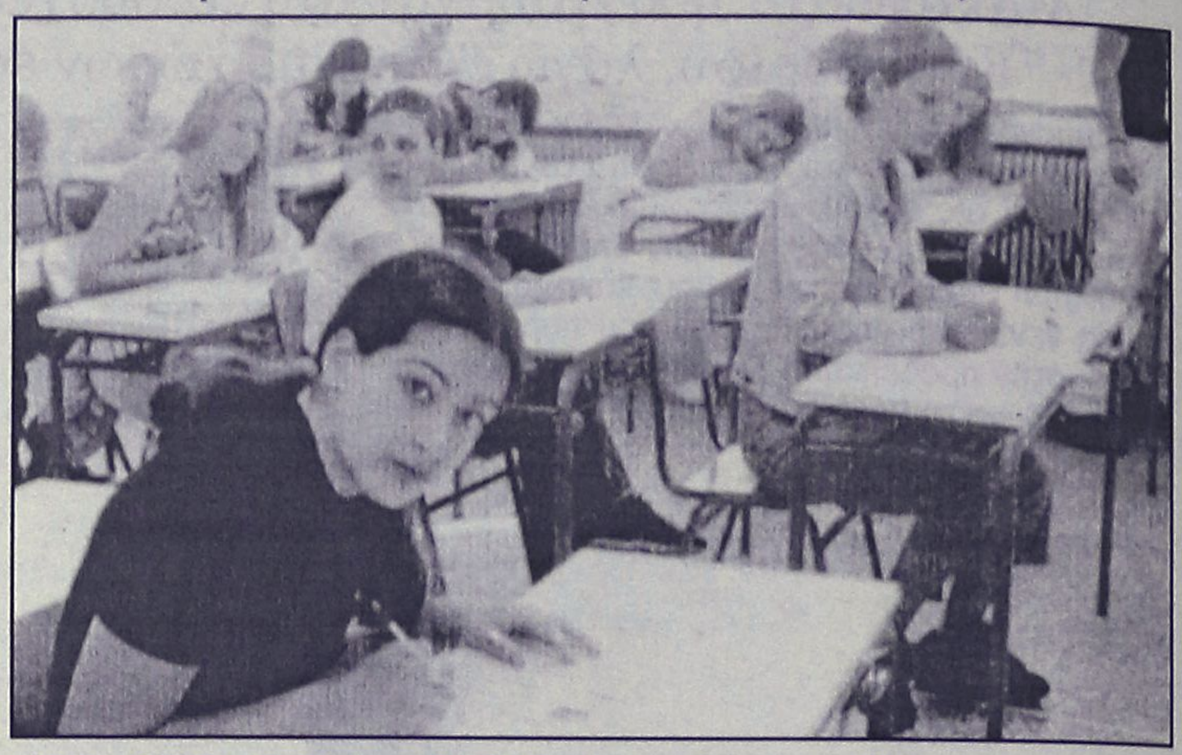

Κατά περίπου 1.500 περισσότερες θα είναι οι φετινές θέσεις στα πανεπιστήμια και τα ΤΕΙ για τους υποψηφίους - τελειοφοίτους και αποφοίτους - του Ενιαίου Λυκείου, οι οποίοι αποτελούν τη συντριπτική πλειονότητα. Η αύξηση των θέσεων, θα προέλθει από τη δημιουργία 17 νέων τμημάτων σε ΑΕΙ και ΤΕΙ τα οποία θα λειτουργήσουν από το επόμενο ακαδημαϊκό έτος 2004 - 2005. Να σημειωθεί ότι φέτος δεν θα γίνει ανακατανομή των εισακτέων μεταξύ νέων και παλαιών τμημάτων με ομοειδές αντικείμενο, καθώς για το σχεδόν σύνολο των νέων τμημάτων δεν υπάρχουν αντίστοιχα λειτουργούντα τμήματα σε ΑΕΙ ή ΤΕΙ. Το υπουργείο Παιδείας έχει αποφασίσει, επίσης, αύξηση του αριθμού των θέσεων σε σχολές και τμήματα ΑΕΙ και ΤΕΙ, το αντικείμενο των οποίων σχετίζεται με την πληροφορική και τις νέες τεχνολογίες. Αντίθετα, θα συνεχισθεί για τέταρτη συνεχή χρονιά η συρρίκνωση των θέσεων σε σχολές και τμήματα με «παραδοσιακό» αντικείμενο. Να σημειωθεί ότι πέρυσι για τους υποψηφίους του Ενιαίου Λυκείου, οι θέσεις μειώθηκαν σε σχέση με το 2002 κατά 2,47%.

Ταυτόχρονα, σύμφωνα με πληροφορίες, στο επόμενο δεκαήμερο -πιθανόν και μέσα στην επόμενη εβδομάδα με δεδομένο ότι ο μηχανισμός είναι έτοιμος θα ανακοινωθεί από το υπουργείο Παιδείας ο αριθμός των θέσεων στις σχολές και τα τμήματα της τριτοβάθμιας εκπαίδευσης. Η επίσπευση της ανακοίνωσης θα γίνει ώστε να μην συμπέσει με τις προεκλογικές διαδικασίες, χωρίς βέβαια να εκλείπει το στοιχείο της προεκλογικής εκμετάλλευσης της αύξησης του αριθμού των εισακτέων.

Με βάση αυτά τα δεδομένα, εκτιμάται ότι ο αριθμός των θέσεων για τους υποψήφιους του Ενιαίου Λυκείου θα προσεγγίσουν τις 67.000. Ετσι, θα αυξηθούν οι πιθανότητες επιτυχίας των υποψηφίων, εάν ληφθεί υπόψη ότι λόγω της δημογραφικής συρρίκνωσης κάθε χρόνο διεκδικούν το πολυπόθητο εισιτήριο για την τριτοβάθμια εκπαίδευση, όλο και λιγότεροι υποψήφιοι. Πέρυσι, με το σύστημα του Ενιαίου Λυκείου υπέβαλαν μηχανογραφικό 85.038 υποψήφιοι.

Παράλληλα, δύο αλλαγές θα υπάρχουν στο φετινό μηχανογραφικό δελτίο σε σχέση με τις τελευταίες ανακοινώσεις του υπουργείου Παιδείας για τα νέα τμήματα, παρότι ο αριθμός τους παραμένει ίδιος, στα 17 εκ των οποίων έντεκα τμήματα ΑΕΙ, έξι ΤΕΙ. Ειδικότερα:

– Το τμήμα Κοινωνικής Πολιτικής και Κοινωνικής Ανθρωπολογίας του Παντείου Πανεπιστημίου «σπάει» σε δύο τμήματα, τα οποία παραμένουν στις σχολές του 1ου επιστημονικού πεδίου.

– Δεν θα λειτουργήσει το τμήμα Βιολογίας του Πανεπιστημίου Κύπρου, διότι με νεότερο έγγραφο του ιδρύματος προς το υπουργείο έγινε γνωστό ότι δεν κατέστη δυνατή η έναρξή του από το επόμενο ακαδημαϊκό έτος. Κάθε χρόνο, περίπου το 10% των εισακτέων στα τμήματα του Παν. Κύπρου προέρχονται από την Ελλάδα.

Οι φετινοί υποψήφιοι θα μπορούν να επιλέξουν μεταξύ 493 τμημάτων ΑΕΙ, ΤΕΙ, στρατιωτικές, αστυνομικές σχολές, τουριστικών επαγγελμάτων, σχολές Εμπορικού Ναυτικού και την Ανώτατη Σχολή Παιδαγωγικής και Τεχνολογικής Εκπαίδευσης (ΑΣΠΑΙΤΕ).

Τις περισσότερες επιλογές σχολών και τμημάτων θα έχουν οι υποψήφιοι του 4ου επιστημονικού πεδίου, που περιλαμβάνει τα πολυτεχνεία και τις υπόλοιπες σχολές τεχνολογικού αντικειμένου. Στο μηχανογραφικό δελτίο στο 4ο επ. πεδίο περφιλαμβάνονται 124 τμήματα, εκ των οποίων 50 πανεπιστημίων και 74 ΤΕΙ. Ακολουθεί το 5ο επιστημονικό πεδίο (περιλαμβάνει τις οικονομικές σχολές, μάρκετινγκ, κ. λ. π.) με συνολικά 92 τμήματα στο μηχανογρραφικό δελτίο, 40 ΑΕΙ και 52 ΤΕΙ. Τρίτο στην σειρά ακολουθεί το 1ο επιστημονικό πεδίο με συνολικά 81 σχολές και τμήματα (76 ΑΕΙ και 5 ΤΕΙ) θεωρητικού αντικειμένου (σχολές νομικής, φιλολογίας κ.ά.).

Βέβαια, η μεγάλη «μάχη» θα γίνει στα τμήματα υψηλής ζήτησης. Τον υψηλό ανταγωνισμό καταδεικνύουν τα στοιχεία για τις πρώτες προτιμήσεις των υποψηφίων του ενιαίου Λυκείου στις πανελλήνιες εξετάσεις του 2003. Ενδεικτικά:

- **Στο 1ο επιστημονικό πεδίο** τις 135 θέσεις του Παιδαγωγικού Τμήματος του ΑΠΘ είχαν ως πρώτο στόχο 2210 υποψήφιοι, ενώ τις 477 θέσεις της Νομικής Αθηνών 1805 υποψήφιοι.
- **Στο 2ο επιστημονικό πεδίο** τις 162 θέσεις του τμήματος Πληροφορικής και Τηλεπικοινωνιών Αθήνας είχαν ως πρώτη προτίμηση 622 υποψήφιοι.
- **Στο 3ο επιστημονικό πεδίο** τις 216 θέσεις της Ιατρικής Αθηνών είχαν βασικό στόχο 1061 υποψήφιοι.
- **Στο 4ο επιστημονικό πεδίο** τις 288 θέσεις του τμήματος Ηλεκτρολόγων Μηχανικών Ηλεκτρονικών Υπολογιστών του ΕΜΠ είχαν ως πρώτη προτίμηση 2151 υποψήφιοι.
- **Στο 5ο επιστημονικό πεδίο** τις 117 θέσεις του τμήματος Μάρκετινγκ και Επικοινωνίας του Οικονομικού Πανεπιστημίου Αθηνών είχαν πρώτο στόχο 1596 υποψήφιοι.



ΒΙΟΛΟΓΙΚΟ ΚΟΜΜΩΤΗΡΙΟ
ΜΟΝΙΜΕΣ ΒΑΦΕΣ ΚΑΙ ΝΤΕΚΑΠΑΖ ΧΩΡΙΣ ΑΜΜΩΝΙΑ - ΡΑΣΤΑ - ΠΡΟΣΘΕΤΙΚΗ ΜΑΛΛΙΩΝ
Μαρία Πέρρος πτυχιούχος κομμωτικής με master
Ηρακλειδών 293 Ιαλυσός • τηλ. 2241090690 • Σάββατο ανοιχτά όλη μέρα έως 20.00

Ενας "χάρτης" αποτελεσμάτων που απασχολεί πολλούς

Πώς ψήφισαν οι κάτοικοι της Δωδεκανήσου το 2000!

Εντελώς διαφορετικά θα είναι τα πράγματα στις εκλογές της 7ης Μαρτίου • Πολύ κοντά τώρα τα ποσοστά των δύο ...μεγάλων

Στις 12,86% μονάδες ήταν η διαφορά που είχε το ΠΑΣΟΚ από τη Νέα Δημοκρατία στην Δωδεκάνησο, σύμφωνα με τ' αποτελέσματα των βουλευτικών εκλογών του 2000.

Η διαφορά αυτή, σύμφωνα μ' όλες τις εκτιμήσεις φαίνεται ότι έχει εξανεμιστεί, και για πρώτη ίσως φορά τα ποσοστά των δύο κομμάτων σε τοπικό επίπεδο θα είναι πολύ κοντά.

Είναι εμφανές άλλωστε το πολιτικό κλίμα που υπάρχει υπέρ της Νέας Δημοκρατίας και σε τοπικό επίπεδο, και μένει να επιβεβαιωθεί αυτό και στις κάλπες στις 7 Μαρτίου.

Στη Νέα Δημοκρατία τα τοπικά στελέχη έχουν βάλει ως στόχο να προσεγγίσουν το 45% όταν το ποσοστό που είχε πάρει το κόμμα στις εκλογές του 2000 ήταν 39,62%.

Στο ΠΑΣΟΚ αυτό που επιδιώκεται είναι να μην πέσει το κόμμα κάτω από το 50%. Στις εκλογές του 2002, το ποσοστό που είχε το ΠΑΣΟΚ όταν 52,54% από τα υψηλότερα ως γνωστόν στην Ελλάδα.

Ειδικότερα, οι Δωδεκανήσιοι ψήφισαν το 2000 ως ακολούθως:

- ΠΑΣΟΚ 57.131 ψήφοι, ποσοστό 52,54%.
- Νέα Δημοκρατία 43.150 ψήφοι, ποσοστό 39,68%.
- ΚΚΕ 2.515 ψήφοι, ποσοστό 2,31%
- Συνασπισμός 2.388 ψήφοι ποσοστό 2,20%.
- ΔΗΚΚΙ 2.281 ψήφοι, ποσοστό 2,10%.
- Ελληνες Οικολόγοι 375 ψήφοι, ποσοστό 0,34%.
- Δ.Π.Ε. 167 ψήφοι ποσοστό 0,15%.
- Ενωση Κεντρώων 137 ψήφοι ποσοστό 0,13%.
- Εθνική Συμμαχία 130 ψήφοι ποσοστό 0,12% κλπ.

ΣΤΟΥΣ ΔΗΜΟΥΣ

Στους δήμους της Δωδεκανήσου, οι ψήφοι που πήρε κάθε κόμμα και αντίστοιχα το ποσοστό τους ήταν:

ΔΗΜΟΣ ΡΟΔΟΥ

- ΠΑΣΟΚ 12.231 ψήφοι ποσοστό 50,69%.
- Ν.Δ. 9.945 ψήφοι ποσοστό 41,22%.
- Συνασπισμός 638 ψήφοι ποσοστό 2,64%.
- ΚΚΕ 524 ψήφοι ποσοστό 2,17%.
- ΔΗΚΚΙ 501 ψήφοι ποσοστό 2,08%.

ΔΗΜΟΣ ΚΩ

- ΠΑΣΟΚ 5.073 ψήφοι ποσοστό 56,19%.
- ΝΔ 3.222 ψήφοι ποσοστό 35,69%.
- Συνασπισμός 286 ψήφοι ποσοστό 3,17%.
- ΚΚΕ 158 ψήφοι ποσοστό 1,75%.
- ΔΗΚΚΙ 152 ψήφοι ποσοστό 1,68%.

ΔΗΜΟΣ ΚΑΛΥΜΝΟΥ

- ΠΑΣΟΚ 4.966 ψήφοι ποσοστό 49,22%.
- ΝΔ 4.099 ψήφοι ποσοστό 40,63%.
- ΔΗΚΚΙ 404 ψήφοι ποσοστό 4%.
- ΚΚΕ 333 ψήφοι ποσοστό 3,30%.
- Συνασπισμός 153 ψήφοι,ποσοστό 1,52%.

ΔΗΜΟΣ ΚΑΡΠΑΘΟΥ

- ΠΑΣΟΚ 1.804 ψήφοι ποσοστό 46,93%.
- ΝΔ 1.802 ψήφοι ποσοστό 46,88%.
- Συνασπισμός 91 ψήφοι ποσοστό 2,37%.
- ΔΗΚΚΙ 76 ψήφοι ποσοστό 1,98%
- ΚΚΕ 44 ψήφοι ποσοστό 1,14%.

ΔΗΜΟΣ ΑΡΧΑΓΓΕΛΟΥ

- ΠΑΣΟΚ 3.016 ψήφοι ποσοστό 62,87%
- ΝΔ 1,341 ψήφοι ποσοστό 27,95%.
- ΚΚΕ 247 ψήφοι ποσοστό 5,15%
- Συνασπισμός 97 ψήφοι ποσοστό 2,02%
- ΔΗΚΚΙ 59 ψήφοι ποσοστό 1,23%

ΔΗΜΟΣ ΙΑΛΥΣΟΥ

- ΠΑΣΟΚ 2.152 ψήφοι ποσοστό 54,07%
- Ν.Δ. 1.257 ψήφοι ποσοστό 38,37%.
- ΔΗΚΚΙ 181 ψήφοι ποσοστό 4,55%.
- ΚΚΕ 41 ψήφοι ποσοστό 1,03%
- Συνασπισμός 38 ψήφοι ποσοστό 0,95%.

ΔΗΜΟΣ ΠΕΤΑΛΟΥΔΩΝ

- ΠΑΣΟΚ 4.051 ψήφοι ποσοστό 53,81%.
- ΝΔ 2.988 ψήφοι, ποσοστό 39,69%
- ΚΚΕ 197 ψήφοι ποσοστό 2,62%.
- ΔΗΚΚΙ 130 ψήφοι ποσοστό 1,73%
- Συνασπισμός 86 ψήφοι ποσοστό 1,14%.

ΔΗΜΟΣ ΑΦΑΝΤΟΥ

- ΝΔ 2.215 ψήφοι ποσοστό 48,79%.
- ΠΑΣΟΚ 2.141 ψήφοι ποσοστό 47,16%.
- ΔΗΚΚΙ 76 ψήφοι ποσοστό 1,67%
- Συνασπισμός 34 ψήφοι ποσοστό 0,75%.
- ΚΚΕ 31 ψήφοι ποσοστό 0,68%.

ΔΗΜΟΣ ΑΤΑΒΥΡΟΥ

- ΠΑΣΟΚ 2.121 ψήφοι ποσοστό 63,41 %.
- ΝΔ 997 ψήφοι, ποσοστό 29,81%
- Συνασπισμός 76 ψήφοι ποσοστό 2,27%
- ΚΚΕ 66 ψήφοι ποσοστό 1,97%
- ΔΗΚΚΙ 46 ψήφοι ποσοστό 1,38%

ΔΗΜΟΣ ΚΑΜΕΙΡΟΥ

- ΠΑΣΟΚ 2.208 ψήφοι, ποσοστό 54,05%
- ΝΔ 1.435 ψήφοι, ποσοστό 35,13%
- ΚΚΕ 184 ψήφοι, ποσοστό 4,50%
- Συνασπισμός 138 ψήφοι, ποσοστό 3,38%.
- ΔΗΚΚΙ 92 ψήφοι, ποσοστό 2,25%.

ΔΗΜΟΣ ΝΟΤΙΑΣ ΡΟΔΟΥ

- ΠΑΣΟΚ 1.595 ψήφοι, ποσοστό 53,90%.
- ΝΔ 1.179 ψήφοι, ποσοστό 39,84%.
- Συνασπισμός 76 ψήφοι, ποσοστό 2,57%
- ΚΚΕ 61 ψήφοι, ποσοστό 2,06%.
- ΔΗΚΚΙ 30 ψήφοι, ποσοστό 1,01%.

ΔΗΜΟΣ ΛΙΝΔΙΩΝ

- ΠΑΣΟΚ 1.422 ψήφοι, ποσοστό 54,25%
- ΝΔ 1.048 ψήφοι, ποσοστό 39,98%
- Συνασπισμός 53 ψήφοι, ποσοστό 2,02%.
- ΔΗΚΚΙ 36 ψήφοι, ποσοστό 1,37%.
- ΚΚΕ 30 ψήφοι, ποσοστό 1,14%.

ΔΗΜΟΣ ΚΑΛΛΙΘΕΑΣ

- ΝΔ 2.651 ψήφοι ποσοστό 52,02%.
- ΠΑΣΟΚ 2.159 ψήφοι, ποσοστό 42,37%.
- ΔΗΚΚΙ 84 ψήφοι, ποσοστό 1,65%
- ΚΚΕ 70 ψήφοι, ποσοστό 1,37%.
- Συνασπισμός 68 ψήφοι, ποσοστό 1,33%.



Μέχρι τις 22 Φεβρουαρίου το κατάστημα Divani & Divani by Natuzzi, σας προσφέρει τριθέσιο και διθέσιο καναπέ Spencer από €1.490Λ. Αυτή η προσφορά είναι εγγυημένη από τον Οίκο Natuzzi,κορυφαίο κατασκευαστή καναπέδων παγκοσμίως με 10 χρόνια εγγύηση για τον ξύλινο σκελετό και 2 χρόνια εγγύηση για όλα τα υπόλοιπα υλικά και εξαρτήματα. Ο Spencer διατίθεται επιπλέον σε καναπέ, κρεβάτι και γωνιακή σύνθεση, με δερμάτινη και υφασμάτινη επένδυση.

Spencer
τριθέσιος καναπές 202εκ. από Dreamfibre μόνο από €853Λ

Spencer
διθέσιος καναπές 144εκ. από Dreamfibre μόνο από €637Λ

Ο ΦΠΑ συμπεριλαμβάνεται στην τιμή
Για πληροφορίες τηλ. 2241027328

www.natuzzi.com

DIVANI & DIVANI by NATUZZI

Ρόδος, Καναδά 34 • τηλ. 22410 27328



Η κεντρική θέρμανση είναι πολυτέλεια;;;

ΟΧΙ ΠΙΑ!!!

πλαίσιο

ΤΙΜΗ ΕΚΠΛΗΞΗ 1750 €

ΑΠΟ ΤΗΝ ΕΝΕΡΓΕΙΑ - ΒΟΛΑΣ

ΣΥΣΤΗΜΑ ΚΕΝΤΡΙΚΗΣ ΘΕΡΜΑΝΣΗΣ ΠΛΗΡΕΣ
6 σώματα panel Superia® 800X900, 800X750, 800X750, 600X1050, 600X900, 600X450
Λέβητας Siris 20.000 θερμίδων-καυστήρας Ecoflam-κυκλοφορητής Wilo ή Nocchi
Δεξαμενή 500 λίτρα, θερμοστάτης χώρου SIEMENS & όλα τα υπόλοιπα εξαρτήματα πλην καμινάδας και σωληνώσεων.
(Στην τιμή περιλαμβάνεται και η μεταφορά στο χώρο σας)

Υπεύθυνοι: Σ. Βόλας Ηλ. Μηχ. BEng, MSc
Ν. Μάλιακκας Ηλ. Μηχ. ΑΠΘ
Τηλ. (22410) 98070 - 6973990806

www.volas.net

ΚΟΥΖΙΝΕΣ ΣΕ ΤΙΜΕΣ ΠΟΥ... ΠΡΟ - ΚΑΛΟΥΝ!



πλαίσιο

ΠΛΗΡΕΣ ΣΕΤ ΕΠΙΠΛΩΝ ΚΟΥΖΙΝΑΣ (14 μ. ΠΕΡΙΠΟΥ) ΜΕ ΤΡΟΦΟΘΗΚΗ ΚΑΙ ΜΗΧΑΝΙΣΜΟΥΣ

ΜΟΝΟ 2990 € (ΣΥΜΠΕΡΙΛΑΜΒΑΝΕΙ ΦΠΑ ΚΑΙ ΤΟΠΟΘΕΤΗΣΗ)

ΜΕΓΑΛΗ ΓΚΑΜΑ ΣΕ ΤΡΑΠΕΖΙΑ ΚΟΥΖΙΝΑΣ ΚΑΡΕΚΛΕΣ ΚΑΙ ΕΣΩΤΕΡΙΚΕΣ ΠΟΡΤΕΣ ΑΠΟ ΙΤΑΛΙΑ

ΔΩΡΟ ΤΡΑΠΕΖΙ ΑΝΟΙΓΟΜΕΝΟ 100X140+40 (MOD 7510)



ΑΞΙΑΣ 440 €

Ειδικά προγράμματα απόσυρσης. Ηλεκτρικές συσκευές σε χαμηλές τιμές.

ΒΟΛΑΣ ΚΟΥΖΙΝΕΣ

Μ. ΒΟΛΑΣ & ΥΙΟΙ Ο.Ε.
Λ. ΕΛΕΥΘΕΡΙΑΣ 43-45 ΚΡΕΜΑΣΤΗ ΡΟΔΟΣ - ΤΗΛ. (22410) 91275
FAX (22410) 94370 --- www.volas.net --- e-mail volas@hol.gr

Μπαράζ επιστολών μετά το ξεσκέπασμα

Καλοπιάσματα Χωμενίδη στους δήμους της Ρόδου!

"Παραχώρηση" του συγκροτήματος Καλλιθέας στο δήμο για ανάδειξη του ακινήτου!

Για αόριστο χρονικό διάστημα (κι όχι για 50 χρόνια όπως αρχικά προβλεπόταν) παράχωρείται το συγκρότημα της Καλλιθέας στο δήμο, ύστερα από σχετική απόφαση του διοικητικού συμβουλίου της ΕΤΑ ΑΕ.



Πρόκειται μάλλον για... καλοπιάσματα του διευθύνοντος συμβούλου της ΕΤΑ ΑΕ κ. Αναστ. Χωμενίδη, που προσπαθεί έτσι να διασκεδάσει τις εντυπώσεις που έχουν προκληθεί σε βάρος του και σε βάρος της ΕΤΑ και της κυβέρνησης, εξαιτίας των μεθοδεύσεων για το ξεπούλημα των δημοσίων ακινήτων της περιοχής μας.

Ειδικότερα σε επιστολή του ο κ. Χωμενίδης προς το δήμαρχο Καλλιθέας κ. Γ. Ιατρίδη, αναφέρει για το θέμα τα εξής:

«Αγαπητέ Δήμαρχε,

Σε εφαρμογή του Ν. 3105/2003, όπως αυτός τροποποιήθηκε με το Ν. 3220/2004, το Δ.Σ. της ΕΤΑ Α.Ε. με τις 123/26-6-2003 και 57/10-2-2004 αποφάσεις του, εξαίρεσε των περιουσιακών της στοιχείων, το ακίνητο "Ιαματική Πηγή Καλλιθέας Ρόδου", όπου βρίσκεται το Πολιτιστικό Μνημείο και το παραχωρεί κατά διοίκηση και διαχείριση στο δήμο σας, για αόριστο χρονικό διάστημα, αντί της για 50 έτη απλή χρήσης του ακινήτου, που προβλεπόταν στην 111/27-3-2003 απόφαση του Δ.Σ. της εταιρίας, με τους εξής βασικούς όρους:

• Ο παραχωρησιούχος δήμος διαδέχεται την ΕΤΑ Α.Ε. στο σύνολο των δικαιωμάτων και υποχρεώσεών της, όπως αυτές προκύπτουν από το Ν. 2636/98 και αφορά τα δικαιώματα διοίκησης και διαχείρισης και τις υποχρεώσεις διατήρησης, φύλαξης και ανάδειξής τους, σε όφελος της τοπικής κοινωνίας και του τουρισμού.

• Οι σκοποί της παραχώρησης θα είναι κοινωφελείς.

• Οι δήμοι θα αναλάβουν της πάσης φύσεως δαπάνες, που απαιτούνται για την αξιοποίηση και ανάδειξη του ακινήτου.

Εν όψει των παραχωρήσεων αυτών, παρακαλείσθε όπως:

• Ερθετε σε επαφή με τη Διεύθυνση Ανάπτυξης και Συντονισμού, τμήμα Αποτιμήσεων και Περιουσίας (κ. Φραϊδάκη Μαίρη, τηλ. 210-3339442) και τη Διεύθυνση Διαχείρισης, τμήμα Παραχωρήσεων (κ. Μπλούκο Δημήτρη, τηλ. 210-3339518), προκειμένου να λάβετε τα στοιχεία του φακέλου του ακινήτου.

• Λάβετε απόφαση Δ.Σ. για την αποδοχή της παραχώρησης.

Μετά την ολοκλήρωση της παραχώρησης, η τήρηση των όρων αυτής θα παρακολουθείται από τις αρμόδιες υπηρεσίες της περιφέρειας.

Με τις παραχωρήσεις αυτές αποδίδονται στις τοπικές κοινωνίες τα κοινόχρηστα και αναπαλλοτρίωτα περιουσιακά στοιχεία του Δημοσίου και του Ελληνικού Οργανισμού Τουρισμού για την προστασία και ανάδειξή τους.

Η ΕΤΑ διατηρεί τα ιδιωτικά περιουσιακά στοιχεία του ΕΟΤ, που προσφέρονται για ανάπτυξη και στα οποία οι τοπικές κοινωνίες προσδοκούν τουριστική αξιοποίηση. Η αξιοποίηση αυτή θα επιφέρει στην τοπική οικονομία πολλαπλές θετικές επιπτώσεις, αύξηση της απασχόλησης, καθώς και σημαντικούς πόρους στους δήμους από τα τέλη παρεπιδημούντων και τα λοιπά ανταποδοτικά οφέλη, που θα προκύπτουν από την ανάπτυξη τουριστικών επενδύσεων, τηρώντας τις αρχές της συναίνεσης και της νομιμότητας.

Με τιμή
Ο διευθύνων σύμβουλος
Αναστάσιος Χωμενίδης».

Πιστοποιητικό ποιότητας στην "Ιντερμπετόν ΑΕ"

Ένα ακόμα πιστοποιητικό αξιοπιστίας, κατάφερε να αποσπάσει η εταιρία «ΙΝΤΕΡΜΠΕΤΟΝ ΑΕ» για τα εργοστάσια Παραγωγής Ετοίμου Σκυροδέματος Κοσκινού και Καλάθου που διαθέτει στο νησί της Ρόδου.

Πρόκειται για το Πιστοποιητικό Συμμόρφωσης Συστήματος Ποιότητας το οποίο προσφέρει σημαντικά πλεονεκτήματα και πολλαπλασιαστικά οφέλη, καθώς τα πρότυπα της σειράς ISO 9000 ελέγχονται συνεχώς και πιστοποιούνται προς την τήρησή τους από τον ΕΛΟΤ για όλες τις παραγωγικές και λειτουργικές διαδικασίες που ακολουθούνται.

Αξίζει να σημειωθεί ότι η ίδια εταιρία, πάντα πρωτοπόρος σε θέματα εφαρμογής συστημάτων ποιότητας, με το εξειδικευμένο επιστημονικό και τεχνικό προσωπικό της, τα άρτια εξοπλισμένα εργαστήρια και τους εκτεταμένους αυτοματισμούς που χρησιμοποιεί κατά την διάρκεια παραγωγής, ενισχύει διαρκώς την αποτελεσματική συνεργασία, με αίσθημα σεβασμού προς τους πελάτες της και συμβάλλοντας πάντα στην ασφάλεια των έργων τους.

Πρόβλημα υγρασίας στο σπίτι;

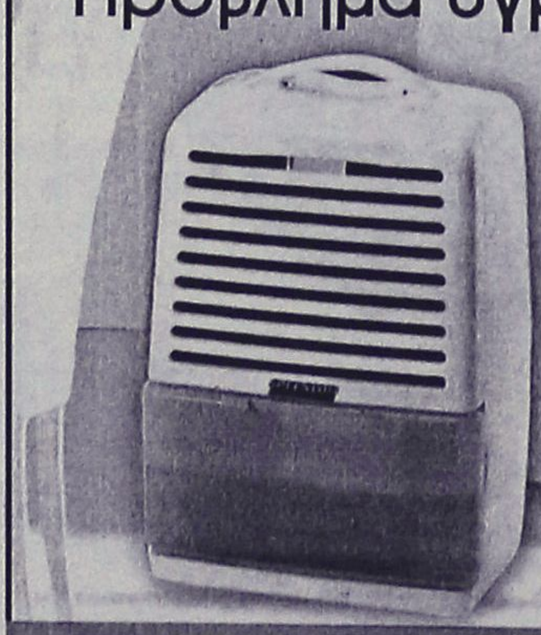

Υπάρχει λύση!
ΑΦΥΓΡΑΝΤΗΣ SPLENDID

- Αφαιρεί την υγρασία από την ατμόσφαιρα.
- Δημιουργεί υγιεινό περιβάλλον.
- προφυλάσσει το σπίτι και τα έπιπλα από τις ζημιές που προκαλεί η υγρασία.
- Ο μόνος με ορατό αποτέλεσμα.

Πλήρης σειρά με δυνατότητα αφαίρεσης 11-28 λίτρα υγρασίας την ημέρα.

ΤΕΧΝΙΚΗ ΕΜΠΟΡΙΚΗ ΕΤΑΙΡΙΑ - ΜΕΛΟΣ ΤΕΧΝΙΚΩΝ ΠΟΛΥΚΑΤΑΣΤΗΜΑΤΩΝ ΔΙΑΘΕΡΜΙΚΗ

ΒΟΥΤΥΡΑΚΗΣ Ι.Χ. Ε.Π.Ε.

ΔΩΔΕΚΑΝΗΣΙΑΚΗΣ ΝΕΟΛΑΙΑΣ 16, 85100 ΡΟΔΟΣ - ΤΗΛ/FAX: 22410 76100

Ο δήμαρχος Αφάντου μεταβαίνει στην Αθήνα

Συνάντηση για το γκολφ

Θα έχει επαφές με εκπροσώπους του ομίλου Δασκαλαντωνάκη. Ο δήμος διεκδικεί την "Φωνή της Αμερικής"

Συνάντηση στην Αθήνα με εκπροσώπους του ομίλου Δασκαλαντωνάκη πρόκειται να έχει τη Δευτέρα ο δήμαρχος Αφάντου κ. Στ. Καβάδας, για το θέμα αξιοποίησης του Γκολφ Αφάντου.

Στην συνάντηση αυτή είναι πιθανόν ότι θα παρευρίσκεται και εκπρόσωπος της ΕΤΑ ΑΕ, και στη διάρκειά της θα τεθεί επί τάπητος, το θέμα της αξιοποίησης του Γκολφ.

Εμείς επιδιώκουμε να γίνουν οι επενδύσεις για την ανάπτυξη της περιοχής, δήλωσε κατηγορηματικά χθες στη "Ροδιακή" ο δήμαρχος Αφάντου κ. Στ. Καβάδας, κι αυτό ακριβώς επιδιώκεται κατά την συνάντηση της Δευτέρας. Υπάρχουν βέβαια όροι και προϋποθέσεις από την πλευρά μας, τόνισε ο ίδιος, και η συνάντηση της Δευτέρας αυτό έχει ως αντικείμενο.

Οπως έγινε γνωστό ο δήμαρχος Αφάντου, θα ζητήσει από τους υποψήφιους επενδυτές και την ΕΤΑ, να στείλουν εκπροσώπους στη Ρόδο, για να ενημερωθεί αναλυτικά η τοπική κοινωνία, για τους σχεδιασμούς που υπάρχουν. Στη συνάντηση αυτή θα δοθεί παράλληλα η δυνατότητα στους υποψήφιους επενδυτές να ακούσουν από πρώτο χέρι τις απόψεις του τοπικών παραγόντων, τις προτάσεις τους αλλά και τις ενστάσεις τους.



Είναι γνωστό άλλωστε ότι υπάρχουν αρκετά θέματα για διευκρίνιση, γύρω από το Γκολφ Αφάντου, κυρίως επειδή οι αρμόδιοι της ΕΤΑ, ως συνήθως, φαίνεται να τα θαλάσσωσαν.

Επειδή, όμως, το ζητούμενο είναι η αξιοπιστία του Γκολφ όλα αυτά θα τεθούν επί τάπητος. Για τον λόγο αυτό η συνάντηση της Δευτέρας, έχει μια ιδιαίτερη βαρύτητα.

ΔΙΕΚΔΙΚΕΙ ΤΗΝ "ΦΩΝΗ ΤΗΣ ΑΜΕΡΙΚΗΣ"

Από πλευράς του δήμου Αφάντου, είναι επίσης ανοικτό το θέμα της διεκδίκησης της έκτασης που κατέχει η "Φωνή της Αμερικής".

Ηδη ο δήμαρχος κ. Στ. Καβάδας, είχε επαφές με το υπουργείο Οικονομικών και την Κτηματική Εταιρία του Δημοσίου, καταθέτοντας μάλιστα και σχετική πρόταση για την αξιοποίηση της έκτασης με επενδύσεις αθλητικού περιεχομένου (ως προπονητικό κέντρο).

Οπως μάλιστα έγινε γνωστό η πρόταση αυτή θα συζητηθεί στην συνεδρίαση του δ.σ. της ΚΕΔ, η οποία θα πραγματοποιηθεί την ερχόμενη εβδομάδα.

Ηριδανός
BAR - RESTAURANT
Κάθε ΤΕΤΑΡΤΗ LIVE!
με Λαϊκό και Ρεμπέτικο Πρόγραμμα
για στιγμές ποτού και κεφιού!
για στιγμές ΗΡΙΔΑΝΟΥ!
ΚΟΜΝΗΝΩΝ 2 - ΡΟΔΟΣ
ΤΗΛ: 22410 34108 - ΚΙΝ: 697 2606194

TABEPNA
ΤΑ 4 ΑΔΕΛΦΙΑ
4 αδέλφια ...και αμέτρητες γεύσεις!!!
4 αδέλφια ...και αμέτρητη νοστιμιά!!!
Ταβέρνα τα 4 αδέλφια
Εδώ η απόλαυση ...δεν μετριέται!!!
Ενα μενού με πεντανόστιμες επιλογές, που θα σας εκπλήξει με τις γεύσεις του!!!
Μπριζόλες, χωριάτικα λουκάνικα, κατσικάκι, αρνάκι γάλακτος και σουβλάκια, όλα καλοψημένα και λαχταριστά στα κάρβουνα!
Μοναδικά φαγητά φούρνου, καθώς και οι γνωστές σπέσιαλ γεύσεις κατσικάκι με πατάτες, με ρεβίθια ή με φασόλια!!!

Ταβέρνα τα 4 αδέλφια!!
Με τη μεγαλύτερη ποικιλία σε μεζεδάκια!!
Πιταρούδια, τυροκεφτέδες, ντολμάδες, μπακαλιάρος, καλαμάρι και κεφτέδες, με χωριάτικο ψωμί και ντόπιο κρασί!!!
Στο χωριό Απόλλωνα!!
Ανοιχτά ΣΑΒΒΑΤΟΚΥΡΙΑΚΑ, ΑΡΓΙΕΣ και ΓΙΟΡΤΕΣ!!
Τηλέφωνο για ρεζερβέ 22460 91050!!!
Ταβέρνα τα 4 αδέλφια!!!
Αμέτρητες νοστιμιές... αξεπέραστες γεύσεις!!!

DIBI CENTER
STELLA BEAUTY
Κάποτε οι τέλειες αναλογίες ήταν Θείο δώρο.
Σήμερα στο DIBI CENTER είναι Επιστημονικό Θαύμα!
ΠΑΓΚΟΣΜΙΑ ΚΕΝΤΡΑ ΑΙΣΘΗΤΙΚΗΣ ΚΑΙ ΑΔΥΝΑΤΙΣΜΑΤΟΣ
ΑΓΓΛΙΑ • ΑΜΕΡΙΚΗ ΙΤΑΛΙΑ • ΜΟΝΑΚΟ ΙΣΠΑΝΙΑ
ΣΩΜΑ
Αδυνάτισμα (ολικό - τοπικό)
Κυτταρίτιδα
Σύσφιξη
Θαλασσοθεραπείες
Κρυοθεραπείες
Αποτρίχωση (Χαλάουα - κερί)
SOLARIUM
ΠΡΟΣΩΠΟ
Καθαρισμός
Peeling
Ενυδατώσεις
Lifting
Βιομοριακές θεραπείες
Οξέα φρούτων (AHA)
Ακμή
Οξυγονοθεραπεία
Ριζική αποτρίχωση
ΕΙΜΑΣΤΕ ΕΞΟΠΛΙΣΜΕΝΟΙ ΜΕ ΤΟΥΣ ΠΙΟ ΣΥΓΧΡΟΝΟΥΣ ΗΛΕΚΤΡΟΝΙΚΟΥΣ ΥΠΟΛΟΓΙΣΤΕΣ

ΜΕΓΑΛΕΣ ΠΡΟΣΦΟΡΕΣ ΓΙΑ ΛΙΓΕΣ ΜΕΡΕΣ... ΑΠΟ 15€
Με την προσωπική φροντίδα της έμπειρης ΑΙΣΘΗΤΙΚΟΥ: ΣΤΕΛΛΑΣ ΧΑΤΖΗΣΑΒΒΑ
Μιχ. Πετρίδη 49, Ρόδος, Τηλ: 30469, 73590

ΚΟΜΜΩΤΗΡΙΟ UNISEX
Natural Beauty

Χτενίσματα αέρινα, φίνα...
Χτενίσματα με άποψη. Νέες κουπ
με στυλ και προσθετική μαλλιών
με τη γνωστή υπογραφή της Μαρίας
& κατόπιν ραντεβού
ανοικτά από τις 9.00 έως 17.00
Επίσης για τα μικρά παιδιά ένα ευχάριστο κούρεμα μέσα στο παιδικό αυτοκινητάκι
Παφιάκη Μαρία
Στη νέα διεύθυνση: Ακραμίτου 16, Ρόδος • Τηλ. 32161
κάθετος Ατταβύρου και Λεωφόρου Καλλιθέας
(παλιά διεύθυνση: προέκταση Αννης Μαρίας)

ANA FERRIES
ΤΑΞΙΔΕΨΤΕ ΜΕ ΤΟ ΝΕΟ ΜΑΣ ΠΛΟΙΟ
Ε/Γ-ΟΓ ΑΝΘΗ ΜΑΡΙΝΑ
ΓΡΗΓΟΡΑ - ΑΝΕΤΑ - ΕΥΧΑΡΙΣΤΑ
ΜΟΝΟ ΣΕ 13 ΩΡΕΣ!!!
* Από ΡΟΔΟ προς ΠΕΙΡΑΙΑ
Κάθε ΤΡΙΤΗ - ΠΕΜΠΤΗ - ΣΑΒΒΑΤΟ
* Από ΠΕΙΡΑΙΑ προς ΡΟΔΟ
Κάθε ΔΕΥΤΕΡΑ - ΤΕΤΑΡΤΗ - ΠΑΡΑΣΚΕΥΗ
ΠΡΟΣΦΟΡΑ
ΟΛΑ ΤΑ ΕΙΣΙΤΗΡΙΑ ΣΕ ΜΙΣΗ ΤΙΜΗ!
• ΕΠΙΒΑΤΗΣ: 16,90 ευρώ
• Ι.Χ.: 44,60 ευρώ
* Εκδόσεις εισιτηρίων σε όλα τα ταξιδιωτικά πρακτορεία
Κεντρικό πρακτορείο
TSAGARIS TRAVEL
Ακτή Σαχτούρη 5
Τηλ. (22410) 36170, 28597, 35066, 30406
FAX: 22410-39839

Αν και το τοπίο εξακολουθεί να παραμένει θολό

Πρώτη «χαρτογράφηση» για τις κρουαζιέρες

Με επιφυλακτικότητα οι εταιρίες καταθέτουν τα προγράμματά τους

Το αμέσως προσεχές διάστημα αναμένεται να ξεκαθαρίσει το τοπίο στο χώρο της κρουαζιέρας, καθώς οι εταιρίες βρίσκονται ακόμα στο στάδιο του καθορισμού των δρομολογίων.

Δειλά-δειλά, οι πλοικτήτριες εταιρίες καταθέτουν τα

Της **Βαρβάρας ΜΠΟΓΔΑΝΟΥ**

πλάνα για το 2004, το οποίο, λόγω πολλών συγκυριών, θα χαρακτηρίζεται από αλλαγές στα μέχρι σήμερα δεδομένα.

Οι ανακατατάξεις, οι νέες ισορροπίες και κυρίως τα νέα αφεντικά που προέκυψαν το προηγούμενο διάστημα, σε συνδυασμό με τη διεξαγωγή των Ολυμπιακών Αγώνων τον Αύγουστο,πήγαν πίσω και κυρίως άλλαξαν τον ετήσιο σχεδιασμό στον κατάπλου κάθε κρουαζιερόπλοιου.

Ετσι, το χρονικό διάστημα που διανύουμε, τα πάντα τελούν σε αναμονή και προς το παρόν, ελάχιστα γνωρίζουμε για τον αριθμό κρουαζιεροπλοίων που θα καταπλεύσουν στο λιμάνι της Ρόδου, στη διάρκεια του έτους.Πάντως το γεγονός ότι τα πλοία άλλαξαν χέρια δεν σημαίνει ότι δεν θα προσεγγίσουν τη Ρόδο φέτος.

Σήμερα η «Ροδιακή», δημοσιεύει ακόμα ένα μέρος από το πρόγραμμα που κατατέθηκε πρόσφατα στις αρμόδιες αρχές, για προσεγγίσεις πλοίων.

Πρόκειται για το πρόγραμμα των πλοίων: «The Iris», «Serenade», «Calypso», «Princesa Marissa», «The Emerald», «Sapphire» και «Jasmine».

● Συγκεκριμένα για το κρουαζιερόπλοιο **«The Iris»:**
5/4/04, από Χάιφα για Μαρμαρίς.
12/4/04 από Χάιφα για Μαρμαρίς.
26/4/04 από Χάιφα για Μαρμαρίς.
3/5/04, από Χάιφα για Μαρμαρίς.
10/5/04 από Χάιφα για Κουσάντασι.
17/5/04 από Χάιφα για Μαρμαρίς.
24/5/04 από Χάιφα για Κουσάντασι.
31/5/04 από Χάιφα για Μαρμαρίς.
7/6/04 από Χάιφα για Μαρμαρίς.
28/6/04 από Χάιφα για Σαντορίνη.
5/7/04 από Χάιφα για Σαντορίνη.
12/7/04 από Χάιφα για Σαντορίνη.
19/7/04 από Χάιφα για Κουσάντασι.
26/7/04 από Χάιφα για Σαντορίνη.
2/8/04 από Χάιφα για Κατάκολο (3/8).
16/8/04 από Χάιφα για Σαντορίνη.
23/8/04 από Χάιφα για Σαντορίνη.
16/9/04 από Χάιφα για Μαρμαρίς.
20/9/04 από Χάιφα για Κουσάντασι.
27/9/04 από Χάιφα για Κατάκολο (28/9).
11/10/04 από Χάιφα για Μαρμαρίς.
18/10/04 από Χάιφα για Μαρμαρίς.

● Για το κρουαζιερόπλοιο **«The Emerald»** θα ισχύσουν τα εξής:
10/5/04 από Πειραιά για Αττάλεια.
1/6/04 από Κουσάντασι για Σαντορίνη.
15/6/04 από Κουσάντασι για Σαντορίνη.
29/6/04 από Κουσάντασι για Σαντορίνη.
13/7/04 από Κουσάντασι για Σαντορίνη.
27/7/04 από Κουσάντασι για Σαντορίνη.
10/8/04 από Κουσάντασι για Σαντορίνη.
24/8/04 από Κουσάντασι για Σαντορίνη.
7/9/04 από Κουσάντασι για Σαντορίνη.
21/9/04 από Κουσάντασι για Σαντορίνη.

● Για το κρουαζιερόπλοιο **«Princesa Marissa»** το πρόγραμμα καταρτίστηκε ως εξής:
22/5/04 από Λεμεσό για Λεμεσό (23/5).
29/5/04 από Λεμεσό για Λεμεσό (30/5)
5/6/04 από Λεμεσό για Λεμεσό (6/6).
21/6/04 από Λεμεσό για Πειραιά.
28/6/04 από Λεμεσό για Πειραιά.
12/7/04 από Λεμεσό για Πειραιά.
19/7/04 από Λεμεσό για Πειραιά.
26/7/04 από Λεμεσό για Πειραιά.
2/8/04 από Λεμεσό για Πειραιά.
9/8/04 από Λεμεσό για Πειραιά.
16/8/04 από Λεμεσό για Πειραιά.
30/8/04 από Λεμεσό για Πειραιά.
6/9/04 από Λεμεσό για Πειραιά.
16/9/04 από Πάρο για Λεμεσό.
23/9/04 από Σύμη για Λεμεσό.
30/9/04 από Πάρο για Λεμεσό.
7/10/04 από Σύμη για Λεμεσό.

• Ο προγραμματισμός του πλοίου **«The Jasmine»** έχει ως εξής:
3/5/04 από Χάιφα για Κουσάντασι.
10/5/04 από Χάιφα για Μαρμαρίς.
24/5/04 από Χάιφα για Μαρμαρίς.
31/5/04 από Χάιφα για Κατάκολο (1/6).
21/6/04 από Χάιφα για Σαντορίνη.
28/6/04 από Χάιφα για Κουσάντασι.
26/7/04 από Χάιφα για Κουσάντασι.
2/8/04 από Χάιφα για Κουσάντασι.
9/8/04 από Χάιφα για Κουσάντασι.
16/8/04 από Χάιφα για Κουσάντασι.
23/8/04 από Χάιφα για Κουσάντασι.
30/8/04 από Χάιφα για Σαντορίνη.
13/9/04 από Χάιφα για Κουσάντασι.
20/9/04 από Χάιφα για Σαντορίνη.
30/9/04 από Χάιφα για Μαρμαρίς.
4/10/04 από Χάιφα για Κουσάντασι.
18/10/04 από Χάιφα για Κατάκολο (19/10).

● Το πρόγραμμα του πλοίου **«Sapphire»** είναι:
27/5/04 από Πάρο για Λεμεσό.
10/6/04 από Πάρο για Λεμεσό.
17/6/04 από Σύμη για Λεμεσό.
1/7/04 από Πάρο για Λεμεσό.
8/7/04 από Σαντορίνη για Λεμεσό.
12/7/04 από Λεμεσό για Τήνο.
22/7/04 από Μύκονο για Λεμεσό.
26/7/04 από Λεμεσό για Τήνο.
5/8/04 από Μύκονο για Λεμεσό.
26/8/04 από Μύκονο για Λεμεσό.
30/8/04 από Λεμεσό για Σάμο.
9/9/04 από Μύκονο για Λεμεσό.
13/9/04 από Λεμεσό για Πάτμο.
2/10/04 από Χανιά για Λεμεσό.
4/10/04 από Λεμεσό για Πειραιά.
14/10/04 από Λεμεσό για Γύθιον.

● Τέλος το πλοίο **«Serenade»** θα προσεγγίζει το λιμάνι της Ρόδου από 12/6/04 έως 10/10/04 κάθε Σάββατο προερχόμενο από Λεμεσό. Θα επιστρέφει στην Κύπρο την επομένη μέρα. Επίσης το πλοίο **«Calypso»** θα έρθει στην Ρόδο στις 9/5/04 από Πειραιά και θα αναχωρήσει την ίδια μέρα για Κύπρο.

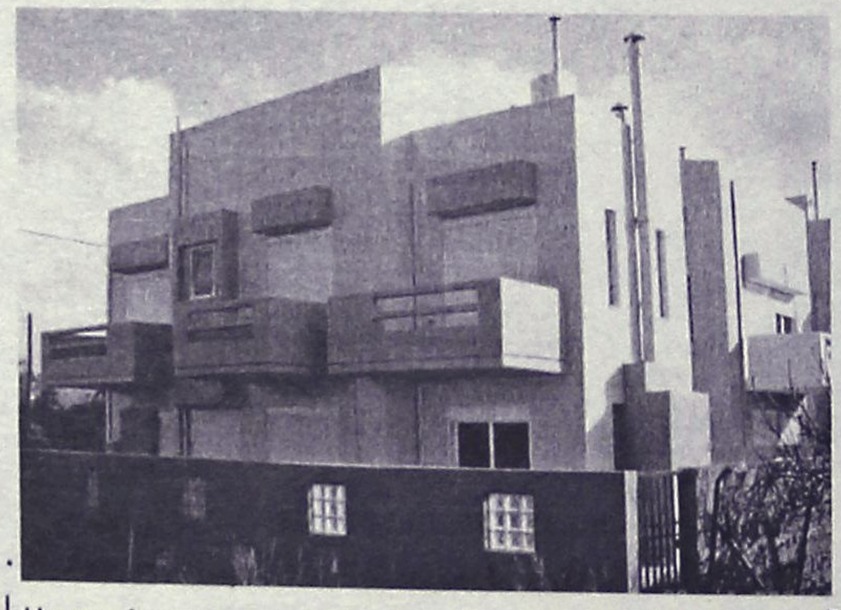

Τολμήστε να κάνετε την επένδυσή σας πραγματικότητα με το να επισκεφθείτε τις **ολοκαίνουργιες μονοκατοικίες** μας στο **δήμο Ιαλυσού.**
Η **εμπειρία μας** στο χώρο, σας οδηγεί σε ασφαλείς, κερδοφόρες και ονειρεμένες επενδύσεις.
Η **εταιρία μας σας προσφέρει** μια μεγάλη ποικιλία ακινήτων, από διαμερίσματα, καταστήματα, μέχρι μονοκατοικίες και εξοχικά.
Εγγύηση *για σας η υψηλή ποιότητα των κατασκευών μας και η 25χρονη πείρα μας.*
ΚΤΙΡΙΟ Α.Ε
ΑΝΩΝΥΜΗ ΚΑΤΑΣΚΕΥΑΣΤΙΚΗ ΤΕΧΝΙΚΗ ΕΡΓΟΛΑΒΙΚΗ ΕΤΑΙΡΙΑ
ΣΤ. ΚΑΖΟΥΛΗ 74 ΡΟΔΟΣ
ΤΗΛ.: 22410 28616 FAX: 22410 37848 Κον ΑΤΣΙΔΗ ΚΙΝ: 6947373651 - 6947373652 - 6947373653

ΤΗΛΕΦΩΝΙΚΑ ΚΕΝΤΡΑ
ΠΩΛΗΣΗ ΕΓΚΑΤΑΣΤΑΣΗ ΣΥΝΤΗΡΗΣΗ
• TELENORMA • BOSCH TELECOM • TENOVIS
■ Ψηφιακά ISDN τηλεφωνικά κέντρα
με δυνατότητα επέκτασης για ξενοδοχεία & ενοικιαζόμενα διαμερίσματα, επιχειρήσεις, γραφεία και οικίες.
■ Ξενοδοχειακό πακέτο για PC με:
● Check-in / Check-out
● Αναλυτική χρέωση ανά δωμάτιο
● Αυτόματη φωνητική αφύπνιση
● Σύστημα προαπάντησης
● Διασύνδεση με FRONT OFFICE
● Voice Mail & εφαρμογές CTI
■ Δομημένη καλωδίωση, Δίκτυα VOICE & DATA, Ασύρματα τηλέφωνα, Συσκευές FAX, Ασύρματα συστήματα ανεύρεσης προσωπικού.
■ Αμεση τεχνική υποστήριξη
multicom
ΕΦΑΡΜΟΓΕΣ ΤΗΛΕΠΙΚΟΙΝΩΝΙΑΣ
ΣΩΤΗΡΗΣ ΜΑΝΔΡΑΚΟΣ
Κων. Τσάτσου 7 (7 Βαγιές) Τηλ.: 22410 27604
Κιν.: 6944 251817 - FAX: 22410 26556

Σύλλογος Περιβάλλοντος Πεταλούδων

Συνεδρίασε το δ.σ. του Περιβαλλοντικού Συλλόγου Πεταλούδων, το οποίο συζήτησε πρακτικά θέματα για τη λειτουργία του και αποφάσισε τη σύσταση των εξής επιτροπών:

1. Επιστημονική, με πρόεδρο την κ. Μαρία Κολεζάκη.

2. Εκδηλώσεων, με πρόεδρο την κ. Κική Σαραντώνη.

3. Επικοινωνίας, με πρόεδρο τον κ. Γαβριήλ Χατζηδά.

4. ΠΣΕΑ, με πρόεδρο τον κ. Λευτέρη Καραγιάννη.

Επίσης:

• Ορισμός εκπροσώπου για την αστική, μη κερδοσκοπική εταιρεία προστασίας περιβάλλοντος και φυσικών καταστροφών, στην οποία συμμετέχουν μαζί με την ΤΕΔΚ φορείς της Ρόδου, τον κ. Λευτέρη Καραγιάννη με αναπληρωματικό τον κ. Λουκά Μουστάκα.

• Ορισμός εκπροσώπου για την αστική μη κερδοσκοπική εταιρεία "Ρόδος Φύση 2000" την κ. Μαρία Κολεζάκη.

• Εκδοση ενημερωτικού φυλλαδίου.

• Εκδοση ενημερωτικού φυλλαδίου.

Οσοι επιθυμούν να γίνουν μέλη μπορούν να το δηλώσουν στο τηλ. 2241091998 (κ. Λουκά Μουστάκα).

Ανακαλύψτε
με τα Blue Star Ferries
το καλύτερο ταξίδι!



ΠΡΟΣ ΠΕΙΡΑΙΑ

ΑΝΑΧΩΡΗΣΗ ΑΠΟ							ΑΦΙΞΗ ΠΕΙΡΑΙΑ
ΡΟΔΟ	ΚΩ	ΛΕΡΟ	ΠΑΤΜΟ	ΜΥΚΟΝΟ	ΣΥΡΟ	ΑΜΟΡΓΟ(ΚΑΤΑΠΟΛΑ)	
ΤΡΙΤΗ 20:00	ΤΡΙΤΗ 22:55	---	---	ΤΕΤΑΡΤΗ 03:30	---	---	ΤΕΤΑΡΤΗ 07:20
ΠΕΜΠΤΗ 20:00	ΠΕΜΠΤΗ 22:55	---	---	---	ΠΑΡΑΣΚΕΥΗ 03:45	---	ΠΑΡΑΣΚΕΥΗ 07:05
ΣΑΒΒΑΤΟ 10:00	ΣΑΒΒΑΤΟ 12:50	---	---	---	---	ΣΑΒΒΑΤΟ 16:20	ΣΑΒΒΑΤΟ 21:30
ΚΥΡΙΑΚΗ 18:30	ΚΥΡΙΑΚΗ 21:25	ΚΥΡΙΑΚΗ 23:05	ΔΕΥΤΕΡΑ 00:15	---	ΔΕΥΤΕΡΑ 03:45	---	ΔΕΥΤΕΡΑ 07:05

ΑΝΕΚΤΕΛΕΣΤΑ ΔΡΟΜΟΛΟΓΙΑ: 25/12/03, 01/01/04, 11/04/04 (αναχώρηση από Ρόδο 18:30 για Πειραιά).

ΑΠΟ ΠΕΙΡΑΙΑ

ΑΝΑΧΩΡΗΣΗ ΑΠΟ ΠΕΙΡΑΙΑ	ΑΦΙΞΗ						
	ΣΥΡΟ	ΜΥΚΟΝΟ	ΑΜΟΡΓΟ(ΚΑΤΑΠΟΛΑ)	ΠΑΤΜΟ	ΛΕΡΟ	ΚΩ	ΡΟΔΟ
ΔΕΥΤΕΡΑ 20:00	ΔΕΥΤΕΡΑ 23:20	---	---	---	---	ΤΡΙΤΗ 04:10	ΤΡΙΤΗ 07:10
ΤΕΤΑΡΤΗ 20:00	ΤΕΤΑΡΤΗ 23:20	---	---	---	---	ΠΕΜΠΤΗ 04:10	ΠΕΜΠΤΗ 07:10
ΠΑΡΑΣΚΕΥΗ 20:00	---	ΠΑΡΑΣΚΕΥΗ 23:50	---	---	---	ΣΑΒΒΑΤΟ 04:20	ΣΑΒΒΑΤΟ 07:15
ΣΑΒΒΑΤΟ 23:30	---	---	ΚΥΡΙΑΚΗ 04:45	ΚΥΡΙΑΚΗ 07:00	ΚΥΡΙΑΚΗ 08:10	ΚΥΡΙΑΚΗ 09:50	ΚΥΡΙΑΚΗ 12:45

ΑΝΕΚΤΕΛΕΣΤΑ ΔΡΟΜΟΛΟΓΙΑ: 24/12/03, 31/12/03, 10/04/04 (αναχώρηση από Πειραιά 23:30 για Ρόδο).

SKEVO'S TRAVEL AGENCY

ΚΑΝΤΕ ΚΡΑΤΗΣΗ ΤΩΡΑ!

ΠΛΗΡΟΦΟΡΙΕΣ ΚΑΙ ΚΡΑΤΗΣΕΙΣ ΘΕΣΕΩΝ ΣΤΟΝ ΤΑΞΙΔΙΩΤΙΚΟ ΣΑΣ ΠΡΑΚΤΟΡΑ Ή SKEVO'S TRAVEL AGENCY: ΑΜΕΡΙΚΗΣ 111, ΡΟΔΟΣ, ΤΗΛ. ΚΡΑΤΗΣΕΩΝ ΕΠΙΒΑΤΩΝ ΚΑΙ Ι.Χ.: 22410-22461, 22410-75655, 22410-75310, ΤΗΛ. ΚΡΑΤΗΣΕΩΝ ΦΟΡΤΗΓΩΝ: 22410-76600

Δεν ξεπεράστηκαν ακόμα τα προβλήματα

Μειωμένες οι κρατήσεις για το Φαληράκι κυρίως στην Αγγλική αγορά!

Πάντως υπάρχουν ενδείξεις για βελτίωση της κατάστασης το επόμενο διάστημα

Επιβεβαιώνεται και από επίσημα χείλη ότι αυτό το διάστημα οι κρατήσεις για το Φαληράκι ιδιαιτέρως από την Αγγλική αγορά, είναι μειωμένες σε σχέση με πέρυσι και μάλιστα σε υψηλά ποσοστά.

Τα στοιχεία που συγκεντρώθηκαν αποδεικνύουν ότι η πτώση στις κρατήσεις, φτάνει και το 30% αλλά συγκριτικά με το τέλος του χρόνου που πέρασε, παρατηρείται μια καλύτερη εικόνα, καθώς τα πράγματα τότε ήταν πολύ χειρότερα, και η μείωση βρισκόταν στο διπλάσιο!

Η κατάσταση που διαμορφώνεται στο παρόν διάστημα, οφείλεται στο ότι υπάρχει πλέον μια κοινή γραμμή από τους φορείς του νησιού και του δήμου Καλλιθέας, αναφορικά με την ποιότητα των φιλοξενουμένων τουριστών για το Φαληράκι.

Μετά τα γνωστά θλιβερά επεισόδια πέρυσι, αποφασίστηκε να τηρηθούν αυστηρά οι νόμοι και στο εξής να μπαίνουν φραγμοί στον τρόπο διασκέδασης των νεαρών Αγγλων, οι οποίοι όπως αποδείχτηκε αποτελούσαν την πηγή του κακού.

Ετσι λοιπόν κατά τη διάρκεια της συνέντευξης Τύπου που είχε δοθεί το Δεκέμβριο στο Λονδίνο οι εκπρόσωποι της Ρόδου, που παρέστησαν έκαναν σαφές ότι στο εξής δεν θα επιτρέψουν έκτροπα στο Φαληράκι εις βάρος των υπολοίπων τουριστών και των κατοίκων. Ξεκαθάρισαν ότι για τη Ρόδο και το Φαληράκι, οι νεαροί Άγγλοι είναι καλοδεχούμενοι, με την προϋπόθεση να κάνουν τις διακοπές τους κόσμια και πολιτισμένα.



Το γεγονός ότι μπήκαν φραγμοί στη διασκέδαση αυτής της κατηγορίας τουριστών, δεν ήταν και ευχάριστη εξέλιξη για το νεαρόκοσμο της Αγγλίας που θέλει ελευθερία στη διασκέδαση (δυστυχώς το ανεχόμασταν όλα αυτά τα χρόνια) και όχι περιορισμούς.

Ηταν λοιπόν απολύτως φυσικό, να μην τους αρέσει η νέα κατάσταση που διαμορφώθηκε, και να αναζητούν αλλού, περιοχές για να κάνουν τις διακοπές τους.

Μετά την εξέλιξη αυτή, είναι δικαιολογημένη η πτώση στις κρατήσεις για φέτος, η οποία όμως κατ' άλλους οφείλεται στο ότι κάθε χρόνο τελευταία, οι κρατήσεις καθυστερούν να γίνουν σε μια προσπάθεια να πετύχουν καλύτερες τιμές.

Πάντως η κατάσταση αυτή, θεωρείται παροδική, αφού οι τουριστικοί φορείς εκτιμούν ότι τελικά και συνολικά το 2004 θα σημειωθεί μικρή αύξηση στις αφίξεις τουριστών.



ΠΕΡΙΦΕΡΕΙΑΚΟ

Δεν υπάρχει ανησυχία

• Δια του Λαζάρου Γρύλλη

απολογήθηκε την Πέμπτη ο Διαγόρας. Στη χειρότερη περίπτωση θα του επιβληθεί χρηματικό πρόστιμο για την συμπεριφορά των οπαδών του

Δεν συντρέχει λόγος ανησυχίας στον Διαγόρα για τιμωρία έδρας, από τα αναγραφέντα στο φύλλο αγώνα του παιχνιδιού με τον Αιολικό από τον διαιτητή κ. **Γιαννόπουλο.** Υπενθυμίζεται πως ο ίδιος μίλησε για "τενεκεδάκι με υγρό" που χτύπησε παίκτη του Αιολικού ενώ στην έκθεσή του ο παρατηρητής **Θεοδόσης Κυπραίος** αναφέρθηκε σε "σβηστό καπνογόνο". Η πειθαρχική επιτροπή της ΕΠΟ κάλεσε τον Διαγόρα σε απολογία.

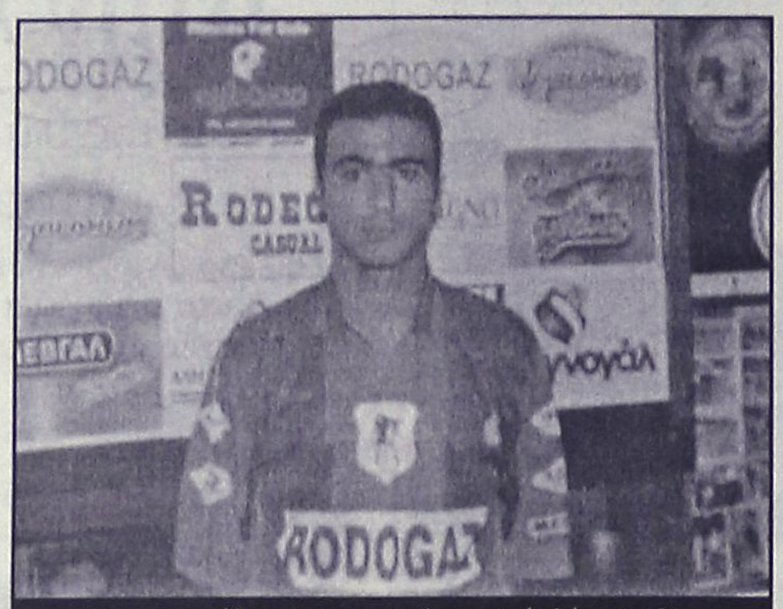

Δεν προπονήθηκε για επαγγελματικούς λόγους χθες ο Χατζηθεοδωράκης
(ΒΙΚΤΩΡ-ΦΩΤΟ ΜΑΡΚΕΤ-ΙΑΛΥΣΟΣ)

Τους κυανέρυθρους εκπροσώπησε στην απολογία της Πέμπτης ο **Λάζαρος Γρύλλης** ο οποίος πήρε τα σχετικά υπομνήματα και τα προσκόμησε αυτοπροσώπως. Η απόφαση δεν κοινοποιήθηκε ακόμα στον Διαγόρα αλλά όπως ανέφερε ο ίδιος ο κ. **Γρύλλης** δεν συντρέχει κανένας λόγος ανησυχίας αφού θα υπάρξει απαλλαγή απ' το κατηγορητήριο ή θα επιπλήξει η επιτροπή τον σύλλογο με κάποιο πρόστιμο.

Αυτά συμβαίνουν όταν οι εκδηλώσεις των οπαδών μιας ομάδας ξεπερνούν τα όρια.

ΠΡΟΠΟΝΗΣΗ ΣΤΟ ΒΟΗΘΗΤΙΚΟ

Στο μεταξύ οι κυανέρυθροι προπονήθηκαν χθες το πρωί στο βοηθητικό του Δημοτικού Σταδίου. Ο **Ανδρέας Σταύρου** σημείωσε στο απουσιολόγιό του κάποιες απουσίες.

- Εξαιτίας ενοχλήσεων από τον πρόσφατο αγώνα κυπέλλου απουσίασαν οι **Παναγιώτης Βασιλάκης, Παναγιώτης Βασιλόπουλος** και **Γιώργος Κρομμύδας.**

- Απών για επαγγελματικούς λόγους ήταν επίσης ο **Πανορμίτης Χατζηθεοδωράκης** αλλά κι ο νεαρός **Δημήτρης Δημητρόπουλος.**

Μένουν οι υπογραφές

• Περνάει αύριο από την Περιφέρεια η μελέτη για τον χλοοτάπητα στο γήπεδο Κοσκινού

• Φιλικό σήμερα στις 15.00 του Διγενή με την Ασπίδα Απολακκιάς

Λεπτομέρειες απομένουν για να ξεκινήσουν τα έργα στο γήπεδο Κοσκινού. Δεν είναι μακρυά ο καιρός που θα φορέσει κι αυτό όπως πολλά άλλα στην Ελλάδα, χλοοτάπητα τέταρτης γενιάς. Υστερα από δραστήριες κινήσεις των ανθρώπων του Διγενή αλλά και του Δημοτικού Συμβουλίου του δήμου Καλλιθέας όλα είναι έτοιμα. Η μελέτη η σχετική υπάρχει αφού έχει περάσει πρώτα απ' τον δήμο και το Συμβούλιό του. Τα χρήματα υπάρχουν και δεν απομένουν για να ξακινήσουν τα έργα παρά οι υπογραφές και η έγκριση της Περιφέρειας. Η πράξη αυτή αναμένεται να λάβει χώρα αύριο κι έτσι το αργότερο μέχρι τις αρχές της άλλης εβδομάδας θα μπουν οι "μπουλντόζες" στο γήπεδο Κοσκινού το οποίο σημειωτέον, διαθέτει όλες εκείνες τις προϋποθέσεις για να γίνει στολίδι καθώς έχει προς χρήση πολλές αίθουσες όχι μόνο γι' αποδυτήρια αλλά και για πολλές άλλες χρήσεις.



Φιλικό θα παίξουν σήμερα οι του Διγενή με την Ασπίδα Απολακκιάς
(ΒΙΚΤΩΡ-ΦΩΤΟ ΜΑΡΚΕΤ-ΙΑΛΥΣΟΣ)

ΦΙΛΙΚΟ ΣΗΜΕΡΑ

Χθες οι του Διγενή δεν προπονήθηκαν αλλά σήμερα για να μη βγουν εκτός ρυθμού θα δώσουν στο γήπεδο Κοσκινού φιλικό παιχνίδι στις 15.00 με αντίπαλο την Ασπίδα Απολακκιάς.

Μοναδικό πρόβλημα για τον **Σαλβατόρε Γκιούντιτσε** αποτελεί η απουσία του **Γιώργου Πατρού** ο οποίος εξακολουθεί νάχει τα ράμματα.

* Στο μεταξύ έχουν ξεκινήσει προ ημερών οι ετοιμασίες για την αποκριάτικη χοροεσπερίδα του Διγενή που θα γίνει στο "ΔΙΟΝΥΣΙΟΝ ΠΑΛΛΑΣ" στις 28 Φεβρουαρίου με γκεστσταρ τον **Γιώργο Ζερβάκη.**

ΠΡΑΚΤΟΡΕΙΟ

Στεφανάκης-Ζορπίδης

ΔΡΟΜΟΛΟΓΙΑ ΛΑΝΕ

Σας γνωρίζουμε ότι το **Ε/Γ-Ο/Γ "ΙΕΡΑΠΕΤΡΑ Λ."** θα παραμείνει **σε ακινησία από 12/02 έως 5/3/04,** λόγω εκτέλεσης εργασιών ετήσιας επιθεώρησης και δεξαμενισμού. Τα δρομολόγια θα εκτελούνται ως ακολούθως:

ΒΙΤΣΕΝΤΖΟΣ ΚΟΡΝΑΡΟΣ
ΚΥΡΙΑΚΗ 15/02/04
Από ΡΟΔΟ 04.30 για ΧΑΛΚΗ 06.35-06.45, ΔΙΑΦΑΝΙ 08.35-08.45, ΚΑΡΠΑΘΟ 09.45-10.15, ΚΑΣΟ 11.50-12.00, ΣΗΤΕΙΑ 14.30-15.30, ΑΓ. ΝΙΚΟΛΑΟΣ 17.00-18.00, ΜΗΛΟΣ 01.00-01.15, ΠΕΙΡΑΙΑΣ 06.15
ΔΕΥΤΕΡΑ 16/02/04
Από ΠΕΙΡΑΙΑ 19.00 για ΜΗΛΟ 23.45-24.00, ΑΓ. ΝΙΚΟΛΑΟ 07.00-07.30, ΣΗΤΕΙΑ 08.45-09.30, ΚΑΣΟ 12.00-12.15, ΚΑΡΠΑΘΟ 13.30-14.00, ΔΙΑΦΑΝΙ 14.50-15.00, ΧΑΛΚΗ 16.45-17.00, ΡΟΔΟ 18.40
ΤΡΙΤΗ 17/02/04
Από ΡΟΔΟ 20.00 για ΚΑΣΤΕΛΟΡΙΖΟ 24.00-00.15, ΡΟΔΟ 04.15
ΤΕΤΑΡΤΗ 18/02/04
Από ΡΟΔΟ 07.00 για ΧΑΛΚΗ 09.05-09.15, ΔΙΑΦΑΝΙ 11.00-11.10, ΚΑΡΠΑΘΟ 12.00-12.15, ΚΑΣΟ 13.30-13.40, ΣΗΤΕΙΑ 16.10-16.30, ΚΑΣΟ 19.00-19.10, ΚΑΡΠΑΘΟ 20.30-20.40, ΔΙΑΦΑΝΙ 21.30-21.40, ΧΑΛΚΗ 23.30-23.40, ΡΟΔΟ 01.40
ΠΕΜΠΤΗ 19/02/04
Από ΡΟΔΟ 04.30 για ΧΑΛΚΗ 06.35-06.45, ΔΙΑΦΑΝΙ 08.35-08.45, ΚΑΡΠΑΘΟ 09.45-10.00, ΚΑΣΟ 11.20-11.40, ΣΗΤΕΙΑ 14.20-15.30, ΑΓ. ΝΙΚΟΛΑΟΣ 17.00-17.45, ΘΗΡΑ 22.05-22.15, ΜΗΛΟΣ 01.30-01.45, ΠΕΙΡΑΙΑΣ 06.40
ΠΑΡΑΣΚΕΥΗ 20/02/04
Από ΠΕΙΡΑΙΑ 19.00 για ΜΗΛΟ 23.45-24.00, ΘΗΡΑ 03.20-03.40, ΑΓ. ΝΙΚΟΛΑΟ 08.00-08.30, ΣΗΤΕΙΑ 09.45-10.00, ΚΑΣΟ 12.30-12.40, ΚΑΡΠΑΘΟ 14.00-14.15, ΔΙΑΦΑΝΙ 15.00-15.15, ΧΑΛΚΗ 17.00-17.15, ΡΟΔΟ 19.00

ΑΛΕΞ. ΔΙΑΚΟΥ 38-ΡΟΔΟΣ
Τηλ.: 22410/20625-2241030054



Ο ΗΛΙΑΚΟΣ ΘΕΡΜΟΣΙΦΩΝΑΣ
που τιμά ΔΙΕΘΝΩΣ την ΕΛΛΑΔΑ.

από πραγματικά ανοξείδωτο
ατσάλι A.I.S.I. 316
(πιστοποιητικό ISO 9002 & CE)

ΤΩΡΑ ΚΑΙ GLASS
ΧΩΡΙΣ
ΠΡΟΚΑΤΑΒΟΛΗ
36 ΜΗΝΕΣ
ΕΞΟΦΛΗΣΗ

ΠΩΛΗΣΕΙΣ 2004
ΣΕ ΤΙΜΕΣ
ΤΟΥ 2001

ΑΠΟ 27 ΕΥΡΩ ΤΟ ΜΗΝΑ

Πληρ. Βενετοκλέων 71, Ρόδος • Τηλ. (22410)32802

ΕΣΤΙΑΤΟΡΙΟ

Καθολική
στ' Αφάντου

Γνωστοποιούμε στους φίλους και πελάτες μας ότι θα είμαστε ανοικτά
ΚΑΘΕ ΚΥΡΙΑΚΗ από το μεσημέρι,
καθώς και όλες τις αργίες

Σας ευχαριστούμε

Τηλ. 22410 53291
22410 52066



Γ' ΕΘΝΙΚΗ

Προπόνηση μετ' εμποδίων

• Αρκετές απουσίες στη Ρόδο εξαιτίας τραυματισμών, ίωσης και στρατιωτικού

• Μέρα ξεκούρασης η σημερινή για τους "πράσινους" που επανέρχονται στις προπονήσεις αύριο το μεσημέρι



Για τις 22 Φεβρουαρίου έχει οριοθετηθεί η επόμενη αγωνιστική υποχρέωση της ομάδας της Ρόδου. Την ωσάνω ημερομηνία οι "πράσινοι" υποδέχονται την Χαλκίδα στα πλαίσια της 25ης αγωνιστικής και φυσικά μέχρι τότε έχει όλο τον χρόνο να γιατρέψει τις πληγές της πέραν φυσικά των τριών τιμωρημένων.

Χθες οι παίκτες της Ρόδου γυμνάσθηκαν στον γύρω απ' τον αγωνιστικό του Δημοτικού Σταδίου χώρο με την τεχνική ηγεσία να έχει σημειωμένες αρκετές απουσίες.

- Ο **Σάσα Γιόνοβιτς** έκανε θεραπεία και αναμένεται να ξαναμπεί σε κανονικούς ρυθμούς την Δευτέρα.

- Οι **Νικήτας Μαλλιάκας, Πολυδεύκης Γεωργαλής** και **Κώστας Πάττας** ήσαν ασθενείς χθες και δεν προπονήθηκαν.

- Παρών στη χθεσινή προπόνηση ήταν κι ο **Χάρης Μοσχής** ο οποίος δεν γυμνάσθηκε αφού φορούσε "κολλάρο". Επιβεβλημένα μετά το ατύχημα που είχε με τ' αυτοκίνητό του και τις ενοχλήσεις που είχε στον αυχένα.

Δεν είναι όμως τίποτα το σοβαρό κι ο παίκτης αναμένεται να δώσει το παρόν στο παιχνίδι με την Χαλκίδα.

- Στο μεταξύ η σφοδρή χιονοθύελλα των τελευταίων ημερών εμπόδισε τους **Γιώργο τσουκαλίδη** και **Νάκο Νάκου** να επιστρέψουν απ' την Θεσσαλονίκη.

- Απών ήταν επίσης και ο **Σταμάτης Καντιμοίρης** όχι λόγω ενοχλήσεων αλλά εξαιτίας του ότι υπηρετεί την στρατιωτική του θητεία και δεν μπόρεσε να εξασφαλίσει άδεια για να γυμνασθεί.

Σήμερα οι παίκτες της Ρόδου θα έχουν ρεπό και θα επανέλθουν στις προπονήσεις αύριο στις 12 το μεσημέρι για να διευκολυνθεί λίγο αργότερα η Μικτή των προπαίδων.

"ASSOS"
ΧΩΜΑΤΟΥΡΓΙΚΗ



ΕΙΔΙΚΑ ΚΟΝΤΕΪΝΕΡ ΓΙΑ ΑΠΟΚΟΜΙΔΗ ΜΠΑΖΩΝ



ΧΟΑΝΕΣ ΜΠΑΖΩΝ ΓΙΑ ΟΙΚΟΔΟΜΕΣ

και ακόμα ΦΟΡΤΩΤΑΚΙ ΓΙΑ ΑΜΕΣΗ ΑΠΟΚΟΜΙΔΗ ΜΠΑΖΩΝ

ΠΑΠΑΚΩΝΣΤΑΝΤΙΝΟΥ ΕΜ. - ΜΑΧΛΗΣ ΣΤΑΜ. Ο.Ε.
ΤΗΛ. (22410) 81375-91349, 094.4572380-094.6284523 • FAX: (22410) 81029
16ο χλμ. Ρόδου - Καμείρου, Παραδείσι

ΠΑΡΑΔΟΣΙΑΚΕΣ
ΧΕΙΡΟΠΟΙΗΤΕΣ
ΛΕΙΤΟΥΡΓΙΚΕΣ
καρέκλες και τραπέζια
ΡΟΔΟΥ

22460-22237
22460-22389



ΒΑΓΙΑΝΑΚΗΣ, Σάλακος

Στα 46 χρόνια κατασκευαστές...

ΕΓΓΥΗΣΗ Ζωής σε χρώμα που εσείς προτιμάτε (ξύλου, μπλε, πράσινο κ.λπ.), από αθάνατο ξύλο οξιάς εισαγωγής για επαγγελματική και όχι μόνο χρήση. Σε τιμές εργοστασίου χωρίς μεσάζοντες

6932 410389, Βαγιανάκης Γιάννης-ΣΑΛΑΚΟΣ ΡΟΔΟΣ
2246 0 22389 • 2246 0 22237

ΕΠΙΣΗΣ ΚΑΤΑΣΚΕΥΑΖΟΥΜΕ ΤΡΑΠΕΖΙΑ ΟΛΩΝ ΤΩΝ ΤΥΠΩΝ ΚΑΙ ΜΕΓΕΘΩΝ

ΤΟΠΙΚΟ ΠΟΔΟΣΦΑΙΡΟ

Το χρώμα της νίκης...

• Θέλει να ξαναγνωρίσει έπειτα από μεγάλο διάστημα ο Αστέρας Μ. που υποδέχεται στις 14.45 τον Ανταγόρα.

Το τι θα πει νίκη έχει ξεχάσει η ομάδα του Αστέρα Μ.που έχει ξεχάσει πότε κέρδισε για τελευταία φορά.

Αυτό το γεγονός τον κάνει να θέλει σήμερα περισσότερο τη νίκη στο παιχνίδι που ολοκληρώνει το πρόγραμμα της 19ης αγωνιστικής.

Στις 14.45 θα υποδεχθεί στα Μάσαρι τον Ανταγόρα που πιστεύεται ότι θα έρθει στο νησί μας αφού από χθες άρχισαν και πάλι τα δρομολόγια των πλοίων να γίνονται κανονικά.

Οι γηπεδούχοι έχουν την ευκαιρία να πάρουν το τρίποντο καθώς οι Κώοι δεν είναι και στην καλύτερή τους κατάσταση. Αντίθετα οι Μασσαρενοί μετά τις δύο εκτός έδρας ισοπαλίες με Αναγέννηση και Απόλλωνα Απ. δείχνει να ξαναβρίσκει τον εαυτό του.

Βαθμολογικό κίνητρο δεν υπάρχει ιδιαίτερα αφού κι οι δύο βρίσκονται μακριά από ουρά και κορυφή.

Το σημερινό ματς θα διευθύνει ο **Νίκος Χ"νικόλας** που θα έχει βοηθούς τους **Μίχα, Σάββενα**.

Παρατηρητής αγώνα θα είναι ο **Ν. Ντάκας** ενώ διαιτησίας ο **Καραμαρίας.**



Ο Νίκος Χατζηνικόλας θα βρεθεί σήμερα στα Μάσαρι

Παιδικό πρωτάθλημα

Με έξι παιχνίδια συνεχίζεται κι ολοκληρώνεται σήμερα η 15η αγωνιστική. Το σημερινό πρόγραμμα:

Α' ΟΜΙΛΟΣ

• **Κρεμαστή (11.00):** Κλεάνθης-Φοίβος.
Διαιτησία: *Κλιάρη.*
Γιατρός: *Γκινή.*

Β' ΟΜΙΛΟΣ

• **Καλυθιές (11.00):** Απόλλων Κ.-Εθνικός.
Διαιτησία: *Βαλκάνος.*
Γιατρός: *Χατζάκης.*

• **Ψίνθος (11.00):** Δόξα Ψ.-Αρης.
Διαιτησία: *Π"γιαννίδης.*
Γιατρός: *Τσιβγούλης.*

• **Ασκληπειό (12.00):** Ασκληπειό-Διγενής.
Διαιτησία: *Σαββιδάκης.*
Γιατρός: *Ζανετούλης.*

• **Αγ. Απόστολοι (13.30):** Νίκη Ρ.-Ευαγόρας.
Διαιτησία: *Κίγκας.*
Γιατρός: *Γκινή.*

Ρεπό η Ρόδος

Εφηβικό πρωτάθλημα

Τρία ματς γίνονται σήμερα με το οποίο συμπληρώνεται το πρόγραμμα της 19ης αγωνιστικής. Τα ματς:

• **Κρητηνία (11.00):** Αναγέννηση Εμπ.-Ορφέας
Διαιτησία: *Γαγάνης.*

• **Αρχάγγελος (11.00):** Πετρώνας-Ηρακλής Μ.
Διαιτησία: *Αντωνάς.*
Γιατρός: *Παρασκευόπουλος.*

• **Ασκληπειό (13.30):** Ασκληπειό-ΑΕΡΑ
Διαιτησία: *Σαββιδάκης.*
Γιατρός: *Ζανεττούλης.*

• **Ζευς-Αρης** (Παραιτήθη ο Ζευς).

• **Διαγόρας-Αστέρας Π.** (Παραιτήθη ο Αστέρας).

Παγίδες για τους ισχυρούς

• Το «εμπόδιο» του Ζευς καλείται να ξεπεράσει σήμερα η Ασπίδα Σ.

Μόνο για ποδόσφαιρο δεν είναι αυτές οι ημέρες, όμως επειδή είναι γένους αρσενικού τί θα πει κι αν η θερμοκρασία είναι σε πολύ χαμηλά επίπεδο.

Για σήμερα λοιπόν το πρόγραμμα προέβλεπε 5 ματς για τον α' όμιλο 2 για τον β' και 3 για τον γ'.

Συγκεκριμένα για τον πρώτο όμιλο η πρωτοπόρος Ασπίδα Σ. καλείται να ξεπεράσει το «εμπόδιο» του Ζευς και να συνεχίσει την προέλαση της για τη Β' κατηγορία.

Στους Αγίους Απόστολους ο Ο.Φ.Ιστρίου θ' αντιμετωπίσει τον Δωριέα, ενώ στις Φάνες ο Αγιος Ισίδωρος θα φιλοξενήσει τον Ιάλυσο '97.

Στο Θεολόγο ο Δαμάγητος υποδέχεται τον Πολύστρατο, ενώ η Μεσαναγρός τον Εθνικό.

Στο β' όμιλο έχουμε την Αναγέννηση Ρ. να μεταβαίνει στην Κρητηνία για ν' αντιμετωπίσει τον Αλθαιμένη, ενώ στη Δαματριά η Δήμητρα θα κοντρατισθεί με τον Πετρώνα.

Στον γ' όμιλο έχουμε τρία ματς με το Νικαγόρα-Αναγέννηση Ασφ. να ξεχωρίζει.

Αναλυτικά το σημερινό πρόγραμμα.

Α' ΟΜΙΛΟΣ

• **Φάνες (11.00):** Αγ. Ισίδωρος-Ιάλυσος '97
Διαιτησία: *Στεφανάκης, Κατσιδώνης Ε., Ζανεττής.*
Παρατηρητής: *Τόπ-πος.*

• **Αγ. Απόστολοι (11.00):** Δωριέας-Ο.Φ.Ιστρίου
Διαιτησία: *Πηδιάκης, Κατταβενός, Καραχανής*
Παρατηρητής: *Περαντινός.*

• **Μεσαναγρός (15.00):** Μεσαναγρός-Εθνικός
Διαιτησία: *Κατσιδώνης Π., Φουκάρας, Αντωνάς.*
Παρατηρητής: *Εγγλέζος*

• **Σάλακος (15.00):** Ασπίδα Σ.-Ζευς
Διαιτησία: *Φραγκίνης, Γενής, Γκούμας.*
Παρατηρητής: *Κατσουράκης.*

• **Θεολόγος (15.00):** Δαμάγητος-Πολύστρατος
Διαιτησία: *Γιοβάνι, Γιαννούλης, Μόσχους.*
Παρατηρητής: *Μαυρουδής.*
Ρεπό ο Ταξιάρχης.

Β' ΟΜΙΛΟΣ

• **Κρητηνία (15.00):** Αλθαιμένης-Αναγέννηση Ρ.
Διαιτησία: *Ρουμάνης, Π"δόπουλος, Κόκκινος*
Παρατηρητής: *Σεβδαλάκης.*

• **Δαματριά (15.00):** Δήμητρα-Πετρώνας.
Διαιτησία: *Κόττορος, Διαμαντέας, Μοντιάδης.*
Παρατηρητής: *Μπακίρης.*
Ρεπό ο Ηλιος.

Γ' ΟΜΙΛΟΣ

• **Λέρος (11.30):** ΑΣΕΛΠΑΟ Κω
Διαιτησία: *Κατέρης, Κουρδουκλάς, Μαυρουδής.*
Παρατηρητής: *Συριδάκης.*

• **Λειψοί (13.30):** Λειψοί-Ολυμπιακός.
Διαιτησία: *Αλαχιώτης, Πανάτος, Πλάτσης.*
Παρατηρητής: *Σπύρου.*

• **Κέφαλος (15.00):** Νικαγόρας-Αναγέννηση Ασφ.
Διαιτησία: *Αργυρίου, Μουστάκας, Μαρμαρινός.*
Παρατηρητής: *Μανιάς.*
Ρεπό ο Ποσειδών Καλ.

ΗΛΙΑΚΑ

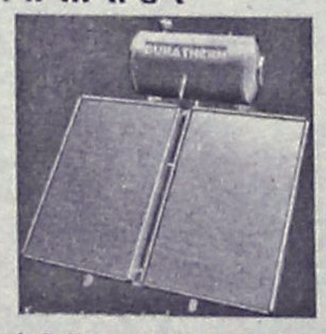

ΚΕΝΤΡΙΚΗ ΘΕΡΜΑΝΣΗ ΓΙΑ ΟΛΟΥΣ ΜΟΝΟ 1800€

160L GLASS 700€
12 ΧΡΟΝΙΑ ΕΓΓΥΗΣΗ ΣΤΟ INOX



5 ΣΩΜΑΤΑ 600–1000 1 ΣΩΜΑ 600–400
ΜΑΤΕΜΕΝΙΟΣ ΛΕΒΗΤΑΣ 30.000 Kcal/h
ΚΑΥΣΤΗΡΑΣ, ΚΥΚΛΟΦΟΡΙΤΗΣ,
ΘΕΡΜΟΣΤΑΤΗΣ, ΔΕΞΑΜΕΝΗ 550Lit
& ΟΛΑ ΤΑ ΟΡΓΑΝΑ ΛΕΒΗΤΟΣΤΑΣΙΟΥ
(ΠΛΗΝ ΚΑΜΙΝΑΔΑ & ΣΩΛΗΝΩΣΕΙΣ)

ΔΙΑΚΟΛΑΜΠΡΙΑΝΟΣ ΗΛΙΑΣ
Κ.ΤΣΑΛΔΑΡΗ 14 ΡΟΔΟΣ
ΤΗΛ. 22410-39420 ΚΙΝ. 6392852714



TOP CARS











ΕΙΣΑΓΩΓΕΣ ΜΕΤΑΧΕΙΡΙΣΜΕΝΩΝ ΑΥΤΟΚΙΝΗΤΩΝ
ΑΓΟΡΕΣ-ΠΩΛΗΣΕΙΣ-ΑΝΤΑΛΛΑΓΕΣ

Ελάτε σε μας να δείτε και να επιλέξετε ένα από τα αυτοκίνητα που υπάρχουν ετοιμοπαράδοτα στην έκθεση ή να μας ενημερώσετε για οποιοδήποτε μοντέλο σας ενδιαφέρει.
Το αγοράζετε εάν θέλετε με 0% προκαταβολή μέχρι 60 μήνες εξόφληση με το χαμηλότερο επιτόκιο της αγοράς.
Ελάτε να γνωριστούμε και δεν θα βγείτε χαμένοι. Θα ικανοποιησουμε κάθε επιθυμία σας είτε πρόκειται για Ι.Χ. επιβατικό ή είτε επαγγελματικό αυτοκίνητο.

ΕΤΟΙΜΟΠΑΡΑΔΟΤΑ ΤΑΧΙ DIESEL

ΕΥΧΑΡΙΣΤΟΥΜΕ

TOP CARS

Λεωφ. Ελευθερίας 20 Κρεμαστή
τηλ.-fax: (22410) 96889 και 6972261775

VANIK TOURS

ΓΙΑΝΝΗΣ και ΣΕΒΑ ΒΑΛΣΑΜΙΔΗ
VANIK σημαίνει ΑΛΗΘΕΙΑ
ΑΚΤΗ ΚΑΝΑΡΗ 17, ΨΑΡΟΠΟΥΛΑ - ΑΝΕΤΟ ΠΑΡΚΙΝ
ΑΝΟΙΚΤΑ: ΔΕ-ΣΑ 08.30-14.00 και 16.30-20.30
Τηλ. 2241035191-37621 κινητό 6945-798148 FAX 2241029532
Το γραφείο μας πάντα πρώτο σε κρατήσεις ξενοδοχείων εξασφάλισε και σας προσφέρει καταπληκτικές τιμές για τα παρακάτω ξενοδοχεία σε ΠΑΚΕΤΑ (Εκδοση εισιτηρίων R/T) από 1/11 - 31/3/2004

ΑΠΕΥΘΥΝΟΜΑΣΤΕ ΣΕ ΣΑΣ ΠΟΥ ΘΕΛΕΤΕ ΚΑΙ Η ΚΡΑΤΗΣΗ ΣΑΣ ΝΑ ΕΙΝΑΙ ΣΩΣΤΗ ΚΑΙ ΤΟ ΔΩΜΑΤΙΟ ΣΑΣ ΝΑ ΣΑΣ ΠΕΡΙΜΕΝΕΙ

1ον **HOTEL PRESIDENT Α΄κατηγορίας**
Λεωφόρος Κηφισίας (ΟΛΑ ΑΝΑΚΑΙΝΙΣΜΕΝΑ)
ΜΟΝΟΚΛΙΝΟ € 58
Δίκλινο για μονόκλινο € 63
ΔΙΚΛΙΝΟ € 68
ΤΡΙΚΛΙΝΟ € 90

2ον **HOTEL ZAFOLIA Α΄κατηγορίας**
Λεωφόρος Αλεξάνδρας
ΜΟΝΟΚΛΙΝΟ € 100
ΔΙΚΛΙΝΟ € 110
ΤΡΙΚΛΙΝΟ € 135

3ον **HOTEL ATHENS CYPRIA Α΄κατηγορίας**
Σύνταγμα
ΜΟΝΟΚΛΙΝΟ € 70
ΔΙΚΛΙΝΟ € 85
ΤΡΙΚΛΙΝΟ € 120

4ον **HOTEL ASTOR Α΄κατηγορίας**
Σύνταγμα
ΜΟΝΟΚΛΙΝΟ € 55
Δίκλινο για μονόκλινο € 63
ΔΙΚΛΙΝΟ € 70
ΤΡΙΚΛΙΝΟ € 85

5ον **HOTEL ARETHOUSA Β΄ SUPERIOR**
Πλατεία Σύνταγμα

6ον **HOTEL ELLINIS Β΄κατηγορίας**
ΩΝΑΣΕΙΟ, Λεωφ. Συγγρού
ΜΟΝΟΚΛΙΝΟ € 60
ΔΙΚΛΙΝΟ € 70
ΤΡΙΚΛΙΝΟ € 80

7ον **HOTEL TRITON Β΄κατηγορίας**
Κέντρο Πειραιάς
ΜΟΝΟΚΛΙΝΟ € 55
ΔΙΚΛΙΝΟ € 72
ΤΡΙΚΛΙΝΟ € 93

8ον **HOTEL LILIA Β΄κατηγορίας**
Πασαλιμάνι Πειραιάς
ΜΟΝΟΚΛΙΝΟ € 55
ΔΙΚΛΙΝΟ € 70
ΤΡΙΚΛΙΝΟ € 88

9ον **HOTEL ΕΓΝΑΤΙΑ Β΄κατηγορίας**
Θεσσαλονίκη Κέντρο, καινούργιο
ΜΟΝΟΚΛΙΝΟ € 68
ΔΙΚΛΙΝΟ € 78
ΤΡΙΚΛΙΝΟ € 88

10ον **HOTEL EGNATIA PALACE Α΄κατηγορίας**
Θεσσαλονίκη Κέντρο, ολοκαίνουργιο
ΜΟΝΟΚΛΙΝΟ € 90
ΔΙΚΛΙΝΟ € 100
ΤΡΙΚΛΙΝΟ € 125

● Τα παραπάνω ξενοδοχεία διαθέτουν T.V. σε όλα τα δωμάτια
● Στις πιο πάνω τιμές συμπεριλαμβάνεται πρωινό σε μπουφέ
● Ακόμη σε μας θα βρείτε αεροπορικά και ατμοπλοϊκά εισιτήρια όλων των εταιριών.

ΤΟΠΙΚΟ ΠΟΔΟΣΦΑΙΡΟ

Εύκολο μεσημέρι...

• Αναμένεται να έχει σήμερα η Κατταβιά που φιλοξενεί την Δόξα Κ., ενώ στις Φάνες ο Ευκλής υποδέχεται τη Δόξα Ψ.

• Ναύλωσε πλεούμενο η Τήλος για να πάει στην Κω, αλλά είναι αμφίβολο εάν μπορέσει να ταξιδέψει

Τρία παιχνίδια υπάρχουν στο σημερινό πρόγραμμα. Τα δύο είναι για το πρόγραμμα της 18ης αγωνιστικής και το άλλο εξ αναβολής.

Συγκεκριμένα στην Κατταβιά η ομώνυμη ομάδα θα υποδεχθεί την αδύναμη Δόξα Κ. που πιστεύεται δεν θα έχει πρόβλημα για να φτάσει στη νίκη επιστρέφοντας ταυτόχρονα στις επιτυχίες μετά την ήττα στις Καλυθιές.

Ενδιαφέρον ματς γίνεται στις Φάνες με τον Ευκλή που πλέον έχει λίγες ελπίδες για παραμονή να υποδέχεται την Δόξα Ψ., η οποία με τη σειρά της θέλει τη νίκη για να πλησιάσει το γκρουπ των πρωτοπόρων.

Τέλος στο Πυλί η ομώνυμη ομάδα θα περιμένει την Τήλο να ταξιδέψει στην Κω, που έχει ναυλώσει πλοίο, αλλά είναι αμφίβολο αν τελικά το κάνει το ταξίδι λόγω των αυξημένων μποφόρ.

Αναλυτικά τα τρία ματς:

• **Κατταβιά (13.30):** Κατταβιά - Δόξα Κ.

Διαιτησία: *Τσαούσης - Μοσχούς - Σαββιδάκης*

Παρατηρητής: *Σαββίδης*

Παρ. διαιτησίας: *Κάπρος*

• **Φάνες (15.00):** Ευκλής - Δόξα Ψ.

Διαιτησία: *Κατσιδώνης Ε. - Ζανεττής - Στεφανάκης*

Παρατηρητής: *Σταματίου*

Παρ. διαιτησίας: *Παπάτης.*

ΕΞ ΑΝΑΒΟΛΗΣ

• **Πυλί (15.15):** Πυλί - Τήλος

Διαιτησία: *Βασιλείου - Φραγκιαδάκης - Δοδούς.*

Το πήραν "ζεστά"

• Με εντατικούς ρυθμούς συνεχίζονται η εργασίες στο γήπεδο Εμπωνας, για την τοποθέτηση του φυσικού χλοοτάπητα.

• Περιορισμένες είναι πλέον οι επιλογές του Γιάννη Κρητικού, στους εικοσάρηδες, καθώς οι τρεις από τις πέντε επιλογές στρατεύονται

Σε πολύ καλό δρόμο βρίσκονται οι εργασίες για την τοποθέτηση του φυσικού χλοοτάπητα στο γήπεδο της Έμπωνας, καθώς ξεκίνησαν και συνεχίζονται σε εντατικούς ρυθμούς οι προκαταρκτικές εργασίες, προκειμένου να ετοιμάσουν τον χώρο για την εμφύτευση. Τα συνεργεία του αρμόδιου εργολάβου κου Παπαπέτρου , μπήκαν στο γήπεδο την προηγούμενη εβδομάδα και μέχρι και η πρόοδος των έργων, χαροποιούσε του κατοίκους του ορεινού χωριού. Μέχρι στιγμής έχει αφαιρεθεί η χωμάτινη επιφάνεια του γηπέδου σε βάθος σαράντα περίπου εκατοστών για να μπορέσουν να τοποθετήσουν τις τέσσερις στρώσεις που απαιτούνται (χαλίκι, γαρμπίλι, χώμα, και το ειδικό χώμα που θα εμφυτευτεί ο σπόρος). Η παύση των εργασιών αναμένεται να πραγματοποιηθεί, αν όλα πάνε καλά στα μέσα Απριλίου για τον λόγο ότι δεν θα χρειαστεί να πραγματοποιηθούν αποστραγγιστικά έργα, καθώς το γήπεδο έχει την κατάλληλη υποδομή, από την προηγούμενη μελέτη . Πονοκέφαλο αποτελεί το γεγονός της καθίζησης που έχει παρατηρηθεί στο έδαφος στην κάτω πλευρά του γηπέδου, με αποτέλεσμα να καθυστερεί τον χρόνο εκτέλεσης του έργου. Για την λύση του ανέλπιστου προβλήματος υπάρχουν δύο σκέψεις: α) η δημιουργία προστατευτικού τοιχίου που θα σταματήσει την διολίσθησή του και β) η ρίψη διαφορετικών χωματουργικών υλικών που θα αποφέρουν το ίδιο αποτέλεσμα.

ΣΤΑ ΑΓΩΝΙΣΤΙΚΑ

Η έναρξη των εργασιών στο γήπεδο της Αναγέννησης, σηματοδοτεί και την εξεύρεση γηπέδου που θα φιλοξενήσει για το υπόλοιπο μισό του πρωταθλήματος τον σύλλογο. Επικρατέστερη λύση αποτελεί το γήπεδο της Κρητηνίας που πληρεί τις προϋποθέσεις για να φιλοξενήσει αγώνες της Α΄ τοπικής κατηγορίας, που φιγουράρει ως ιδανικότερη λύση για τους ιθύνοντες της ομάδας σε σχέση με το γήπεδο του Αγ. Ισιδώρου που αποτελεί την δεύτερη εναλλακτική λύση.

Εντός των τειχών και η ομάδα σε αυτές τις δύο αγωνιστικές θα έχει την ευκαιρία για ανασύνταξη, ωστόσο τα μηνύματα που φτάνουν δεν είναι και τόσο ενθαρρυντικά . Και αυτό γιατί οι τρεις από τους πέντε ποδοσφαιριστές που αγωνίζονται στην "κατηγορία" κάτω των είκοσι, (Γιάννης Σταμούλης, Κώστας Μ. Πεζουβανάκης και ο Γιάννης Καραγιαννάκης), κλήθηκαν για να εκπληρώσουν τις στρατιωτικές τους υποχρεώσεις με αποτέλεσμα να αφήνουν τον προπονητή της ομάδας με ελάχιστες επιλογές. Οι εναπομείναντες Κώστας Ι. Πεζουβανάκης και Κώστας Θαρρενός καλούνται για το υπόλοιπο του πρωταθλήματος να μην αντικρίσουν κόκκινη κάρτα, αλλά και να μην τραυματιστούν.

ΠΡΟΠΑΙΔΕΣ

Προπόνηση στο Εθνικό

Στο Δημοτικό Στάδιο "Ο Διαγόρας" θα προπονηθούν αύριο στις 3.15 το απόγευμα οι ποδοσφαιριστές της Μικτής μας ομάδας Προπαίδων. Από τους Ενωσιακούς προπονητές έχουν προσκληθεί οι ακόλουθοι ποδοσφαιριστές:

Αξιώτης (Φοίβου), Μπιλιάς (Φοίβου), Τσακισίρης (Διαγόρα), Φασάκης (Διαγόρα), Πεταυράκης (Διαγόρα), Πίσσας (Διαγόρα), Κλάψης (Διαγόρα), Καρπαθάκης (Διαγόρα), Σαρρής (Διαγόρα), Νικολέτος (Διαγόρα), Χατζηπέτρος (Ρόδου), Λιβισιανός (Νίκη Ρόδου), Κοκιαντώνης (Νίκη Ρόδου), Μαχραμάς (Διγενή), Διακάκης (Διγενή), Κούρτης (Ασκληπειού), Παρδαλός (Πετρώνα), Καρπαθάκης (Διαγόρα Βατίου), Τσακμακίδης (Διαγόρα Βατίου), Χατζησάββας (Διαγόρα Βατίου), Καρπαθάκης Π. (Διαγόρα Βατίου), Συράκος (Ιάλυσου), Πατηνιώτης (Ιάλυσου), Τριανταφύλλου (Ιάλυσου), Μανιάς (Ερμή), Φράγκος (Ευαγόρα), Τομάζος (Ευκλή), Κυριαζής (Σταυρού), Πάττας (Αστέρα Παστίδας), Καρδούλιας (Αστέρα Παστίδας), Κυρίτσης (Αστέρα Παστίδας), Ζαμαντάκης (Ηλιου Ιαλυσού), Κουτσονικόλας (Ηλιου Ιαλυσού), Στεφάνου (Ηλιου Ιαλυσού), Θεοδώρου (Ηρακλή Μαριτσών), Χατζηαντωνίου (Κλεάνθη), Διάκου (ΑΕΡΑ), Λαουδίκος (ΑΕΡΑ), Κοτσιλιός (ΑΕΡΑ), Χίτζιος (ΑΕΡΑ).



KOUROS TRAVEL

ΕΙΣΙΤΗΡΙΑ ΕΣΩΤΕΡΙΚΟΥ & ΕΞΩΤΕΡΙΚΟΥ
ΚΡΑΤΗΣΕΙΣ ΞΕΝΟΔΟΧΕΙΩΝ ΕΣΩΤΕΡΙΚΟΥ & ΕΞΩΤΕΡΙΚΟΥ
ΑΚΤΟΠΛΟΪΚΑ ΕΙΣΙΤΗΡΙΑ, ΚΡΑΤΗΣΕΙΣ ΤΡΕΝΩΝ ΕΞΩΤΕΡΙΚΟΥ
ΜΕΤΑΦΟΡΕΣ ΧΡΗΜΑΤΩΝ ΣΕ ΟΛΟ ΤΟΝ ΚΟΣΜΟ
ΔΙΑΒΑΤΗΡΙΑ & ΔΙΕΘΝΕΙΣ ΑΔΕΙΕΣ ΟΔΗΓΗΣΕΩΣ

ΤΑΞΙΔΙΑ ΕΞΩΤΕΡΙΚΟΥ

ΓΥΡΟΣ ΤΥΝΗΣΙΑΣ
Από 590 ευρώ!!!
8 ημέρες

ΚΑΪΡΟ
Από 342 ευρώ
3 μέρες

ΠΡΑΓΑ-ΒΟΥΔΑΠΕΣΤΗ
Από 850 ευρώ
6 μέρες

ΒΙΕΝΝΗ-ΣΑΛΤΣΜΠΟΥΡΓΚ
Από 695 ευρώ
6 μέρες

ΠΡΑΓΑ - ΒΙΕΝΝΗ
Από 865 ευρώ
6 μέρες
Πράγα, Καρλοβυ, Βαρύ, Βιέννη, Μάγιερλινγκ

FLIGHTS TO STOCKHOLM
Από 26 Μαρτίου
Αθήνα - Stockholm από 88 ευρώ

ΠΑΝΟΡΑΜΑ ΙΤΑΛΙΑΣ
Από 825 ευρώ
Από 7-11 μέρες
Βενετία, Βερόνα, Πάντοβα, Γκάρνταλσντ, Φλορεντία, Σιένα, Σαν, Τζιμινιάνο, Ασιζίρ, Ρώμη, Νάπολη, Πομπηία, Σορέντο, Κάπρι

ΡΩΜΗ & ΡΩΜΗ-ΦΛΩΡΕΝΤΙΑ-ΒΕΝΕΤΙΑ
4-7 μέρες από 995 ευρώ

ΠΑΡΙΣΙ/DISNEYLAND RESORT PARIS
5-6 μέρες
Από 590 ευρώ

Υπέροχα ταξίδια και όχι μόνο. Κάντε την κράτησή σας τώρα. Επισκεφθείτε μας στα γραφεία KOUROS TRAVEL Καρπάθου 34, Ρόδος

KOUROS TRAVEL

ΒΙΟΤΕΧΝΙΑ ΚΟΡΝΙΖΩΝ
ΚΑΤΑΣΚΕΥΗ ΠΑΝΤΟΣ ΕΙΔΟΥΣ ΚΟΡΝΙΖΩΝ

Ποιότητα - Ταχύτητα - Συνέπεια

Αναλαμβάνουμε την εκτέλεση παραγγελιών και για μεγάλες μονάδες (ξενοδοχεία κ.τ.λ.)

ΤΣΑΜΠΙΚΑΚΗΣ ΓΙΑΝΝΗΣ
30 χρόνια πείρας

Νηρηίδων 5, Κρεμαστή (δίπλα στη βιβλιοθήκη)
Τηλ.: 22410 95868

ΕΣΤΙΑΤΟΡΙΟ ΜΕΖΕΔΟΠΩΛΕΙΟ



Σκαλάκια
Κεντρική Πλατεία Παστίδας
Τηλ.: 2241047214
Skalakia

Το εστιατόριο-μεζεδοπωλείο
"ΣΚΑΛΑΚΙΑ"
ενημερώνει την πελατεία του πως θα
ΠΑΡΑΜΕΙΝΕΙ ΚΛΕΙΣΤΟ
λόγω περαιτέρω εργασιών.
Θα είναι ξανά κοντά σας
στις
1 Μαρτίου

ΜΙΚΡΕΣ αγγελίες

ΟΙ ΑΓΓΕΛΙΕΣ ΤΗΣ ΡΟΔΙΑΚΗΣ παρουσιάζονται και στο site www.anaggelies.gr



ΜΕΤΑΦΕΡΘΗΚΑΜΕ!
Θα μας βρίσκετε στα κεντρικά μας γραφεία επί της **Μαρ. Μαλλιαράκη 11** (τελευταία πάροδος Καναδά).
Τα τηλέφωνα παραμένουν τα ίδια:
(22410) 22210, (22410) 75230

ενοικιάσεις ακινήτων & επιχειρήσεων

ΔΙΑΜΕΡΙΣΜΑ ΔΥΟ ΔΩΜΑΤΙΩΝ, 34 Τ.Μ. ΠΛΗΡΩΣ ΕΠΙΠΛΩΜΕΝΟ ΚΑΙ ΕΞΟΠΛΙΣΜΕΝΟ ΓΙΑ ΑΠΕΡΙΟΡΙΣΤΟ ΧΡΟΝΙΚΟ ΔΙΑΣΤΗΜΑ, ΣΤΗΝ ΠΕΡΙΟΧΗ ΚΑΝΑΔΑ. ΑΠΟΚΛΕΙΟΝΤΑΙ ΑΛΛΟΔΑΠΟΙ. ΠΛΗΡ.ΤΗΛ. 2241021653
ΠΕ57057

ΓΚΑΡΣΟΝΙΕΡΑ ισόγεια ευρύχωρη επιπλωμένη. Πληρ. τηλ. 2241024336 AE57082

ΚΑΤΑΣΤΗΜΑ 51 τ.μ. επί της Αθηνών 21 (Ανάληψη). Πληρ. τ ηλ. 6973619671
AE57070

ΖΗΤΕΙΤΑΙ ΑΜΕΣΑ ΓΙΑ ΕΝΟΙΚΙΑΣΗ 2άρι καινούργιο σε νεόκτιστη πολυκατοικία επιπλωμένο ή μη για μεγάλο χρονικό διάστημα. Πληρ. τ ηλ. 2241061383, 6947907330 Κα Νικηταρά AE57064

ΕΞΟΧΙΚΗ ΚΑΤΟΙΚΙΑ κοντά στο Γκολφ Αφάντου, αποτελούμενη από τρία υπνοδωμάτια, σαλοτραπεζαρία και λοιπούς βοηθητικούς χώρους, λουξ κατασκευής επί της Ρόδου-Λίνδου 91 που απέχει περίπου 500 μέτρα από τη θάλασσα. Πληρ. τηλ. 2241033592 AE57069

ΖΗΤΕΙΤΑΙ ΠΡΟΣ ΕΝΟΙΚΙΑΣΗ ΑΓΡΟΣ 2-3 στρεμμάτων στις περιοχές Κρεμαστής, Παστίδας, Ιαλυσού, Κοσκινού, μη άρτιος και μη οικοδομήσιμος εντός ή εκτός σχεδίου, με δέντρα ή μη, περιφραγμένος ή μη, να έχει δρόμο, με λογικό ενοίκιο. Πληρ. τηλ. 6946182082, 6932900641, 11.00 π.μ.-20.00 μ.μ. AE57056

ΕΝΟΙΚΙΑΖΟΝΤΑΙ: α) διαμέρισμα επιπλωμένο, δύο υπνοδωματίων, κουζίνα, μεγάλο σαλόνι-καθιστικό, εντοιχισμένες μεγάλες ντουλάπες, ισόγειο με κήπο γύρω - γύρω στην Πατρ. Αθηναγόρα, Ρόδος, β) studio πλήρως επιπλωμένο με πολυκουζινάκι, μεγάλες βεράντες ηλιακό θερμοσίφωνο άνετο στην Ιξιά. Πληρ. τηλ. 2241030427, 2241033661 AE57050

ΕΝΟΙΚΙΑΖΕΤΑΙ μια μικρή γκαρσονιέρα για ένα άτομο οικονομική, πλήρως επιπλωμένη και εξοπλισμένη στο Ροδίνι. Πληρ. τηλ. 6947582447
AE57067

ΔΙΑΜΕΡΙΣΜΑ καινούργιο 3άρι ισόγειο με δική του είσοδο στο χωριό Κοσκινού. Πληρ. τηλ. 2241069768, κιν. 6945933901 AE57066

ΔΩΜΑΤΙΑ πλήρως επιπλωμένα με ανεξάρτητο μπάνιο στην Ν. Παπαναστάση (πλησίον της οδού Αννης Μαρίας). Πληρ. τηλ. 2241075035
AE57061

ΚΑΤΑΣΤΗΜΑ καινούργιο με μεγάλη πρόσοψη σε κεντρικό δρόμο, περιοχή Ροδίνι. Πληρ. τηλ. 2241066181, ώρες 9-2 και 6--9 AE57059

ΚΑΤΑΣΤΗΜΑ 120 τ.μ. στην οδό Στ. Κωτιάδη. Πληρ. τηλ. 2241075035 AE57062

ΔΙΑΜΕΡΙΣΜΑ με θέα σε άριστη κατάσταση, στην περιοχή της Ανάληψης. Πληρ. τηλ. 2241068842 AE57049

ΕΝΟΙΚΙΑΖΟΝΤΑΙ δύο επιπλωμένες γκαρσονιέρες Φιλερήμου 15, Καρακόνερο. Πληρ.τηλ. 6974835266
AE57052

ΕΝΟΙΚΙΑΖΕΤΑΙ

Χώρος δύο δωματίων, 84 τ.μ. 1ος όροφος. Ασανσέρ, air condition, WC, κουζίνα, κατάλληλο για ιατρείο ή παντός είδους γραφεία.

Γρ. Λαμπράκη 29 - Ρόδος • τηλ. (22410)68869-74098

ΕΝΟΙΚΙΑΖΕΤΑΙ

Διαμέρισμα στο Κέντρο της πόλης, οδός Αμμοχώστου αρ. 11, Β' όροφος, κατάλληλο και για επαγγελματική χρήση. Είναι Ε=140 τ.μ., και αποτελείται από 3 υπνοδωμάτια, σαλοτραπεζαρία, κουζίνα, λουτρό και W.C.
Μηνιαίο μίσθωμα: 650 ευρώ.
Πληρ. ΠΙΠΙΝΟΣ, τηλ. 2241023895, 6944676003.

RHODES-GREECE
CAIRO PALACE

ΕΝΟΙΚΙΑΖΟΝΤΑΙ
ΕΠΑΓΓΕΛΜΑΤΙΚΟΙ ΧΩΡΟΙ
στο κέντρο της πόλης
στο εμπορικό κέντρο Cairo Palace

- **Κατάστημα** 55 τ.μ. επί της Εθνάρχου Μακαρίου
- **Γραφείο** 3ου ορόφου 135 τ.μ.
- **Γραφείο** 3ου ορόφου 190 τ.μ.
- **Γραφείο** 2ου ορόφου 190 τ.μ.

Πληρ. κ. Νιοτή Φράνσις
Τηλ.-φαξ 2241027600,
κιν. 6944618757, 6973572262

Vitzileos

ΚΤΗΜΑΤΟΜΕΣΙΤΙΚΟ ΓΡΑΦΕΙΟ - REAL ESTATE AGENCY

ΜΑΡΙΟΣ Κ. ΒΙΤΖΗΛΑΙΟΣ
Μεσίτης Αστικών Συμβάσεων - Real Estate agent

ΕΚΤΙΜΗΣΕΙΣ-ΑΓΟΡΕΣ-ΠΩΛΗΣΕΙΣ
ΚΑΤΑΣΤΗΜΑΤΑ
ΟΙΚΟΠΕΔΑ-ΧΩΡΑΦΙΑ
ΚΤΗΜΑΤΙΚΕΣ-ΣΥΜΒΟΥΛΕΣ
ΕΝΟΙΚΙΑΣΕΙΣ-ΔΙΑΧΕΙΡΙΣΕΙΣ
ΣΠΙΤΙΑ-ΔΙΑΜΕΡΙΣΜΑΤΑ

ΚΑΤΑΣΤΗΜΑΤΑ – ΓΡΑΦΕΙΑ – ΕΠΙΧΕΙΡΗΣΕΙΣ €

Επιχ/ση πλυντήρια-στεγνωτήρια σε πλήρη λειτουργία 20.000
Επιχ/ση BAR σε κατάστημα 300 .τ.μ.+300 τ.μ. υπόγ. κοντά στη μαρίνα 147.000
15 τ.μ. κατάστημα στην Α. Διάκου 30.000
20 τ.μ. Χ2 καταστήματα στην Π. Πόλη, τουριστ. περ. πίσω από Σωκρ. .323.000
45 τ.μ. ισόγ.+90 τ.μ. υπογ. Καρακόνερο 88.000
50 τ.μ. μαγαζί κοντά στο Μαντράκι (νοικιασμένο) 294.000
144 τ.μ. διώροφο κατάστημα με αυλή, 300 τ.μ. στο Νιοχώρι 500.000
155 τ.μ. ακίνητο στην Ψαροπούλα, στην θάλασσα 220.000
165 τ.μ. διώροφο μαγαζί στην Π. Πόλη της Κω, τουριστική περιοχή ...300.000
170 τ.μ. αποθήκη σε μπετά. Καρακόνερο 71.000
170 τ.μ. αποθήκη με ράμπα στην Μ. Πετρίδη 71.000
180 τ.μ. αποθήκη στην οδό Π. Ροδίου 82.000
300 τ.μ. κατ/μα ετοιμοπ. σε 1000 τ.μ. οικόπ. Παστίδα, βιοτεχν. χώρος .147.000
1000 τ.μ. εργοστάσιο στον Καλαμώνα έτοιμο σε οικοπ. 6.400 τ.μ. 587.000
1155 τ.μ. ακίνητο σε οικόπ. 817 τ.μ. στο κέντρο της Ρόδου 763.000
12 apartmens πλήρως εξοπλισμένα στο Κιοτάρι 440.000
Ξενοδ. Α' κατ., στην πόλη, 180 κλίνες+4 καταστήματα 6.200.000
7 apart.Χ 2 δωμάτια πλήρως εξοπλισμένα και δύο μαγαζιά 250 τ.μ. στην παραλία Τριαντών, στην θάλασσα 338.000
Ξενοδ. Β' κατ. 95 δωμ. σε 13 στρέμ. στην παραλία Ιαλυσού 2.640.000
Ξενοδ. Γ' κατ. 37 δωμ., 74 κλίνες, δισκοθήκη 250 τ.μ., μπαρ, στην πόλη της Ρόδου, παραλία 1.261.922

ΔΙΑΜΕΡΙΣΜΑΤΑ

45 τ.μ. στην πλατεία Βάθης, Αθήνα, στον 5ο όροφο 39.000
50 τ.μ. στα Τριάντα γκαρσονιέρα με θέα 50.000
50 τ.μ. στο Γεννάδι με 2ο υπνοδωμ. Φανταστική θέα ...44.000
60 τ.μ. στο Γεννάδι γκαρσονιέρα με θέα 47.000
82 τ.μ. στον 1ο όροφο σε διπλοκατοικία στην Π. Πόλη88.000
110 τ.μ. με 3ο υπνοδωμ. ρετιρέ, στους δασκάλους 150.000
117 τ.μ. παραδοσιακό διαμέρισμα απέναντι Καζίνο 147.000

ΜΕΖΟΝΕΤΕΣ – ΜΟΝΟΚΑΤΟΙΚΙΕΣ €

62 τ.μ. μονοκατοικία με τζάκι και φανταστική θέα στην Π. Πόλη 125.000
68 τ.μ. μονοκατοικία με αυλή 90 τ.μ. στα Μαριτσά 59.000
80 τ.μ. μονοκατοικία σε 4000 τ.μ. οικόπεδο, πάνω στο κύμα, Γεννάδι
125 τ.μ. μονοκατοικία στο Γεννάδι, Villa super lux, 10 δωμ. .293.500
130 τ.μ. μεζονέτα σε μπετά, οικοπ. 350 τ.μ. Τριάντα 110.000
135 τ.μ. μονοκατ. με κήπο στα Κρητικά, πανοραμικό 191.000
167 τ.μ. ισόγειο-οροφοδιαμέρισμα σε διπλοκατοικία με 285 τ.μ. οικόπεδο στο κέντρο της πόλης, διατηρητέο. Πάρκιν 440.300
170 τ.μ. διατηρητέα μονοκατοικία σε οικόπεδο 605 τ.μ. στο κέντρο της πόλης 290.000
170 τ.μ. μεζονέτα σε μπετά, οικοπ. 450 τ.μ. Τριάντα 140.000
170 τ.μ. μεζονέτα+170 τ.μ. μεζονέτα+120 τ.μ. οροφοδιαμέρισμα σε οικοπ. 5000 τ.μ. εντός οικισμού στην Παστίδα 426.000
180 τ.μ. μονοκατ. ημιτελής στο Γεννάδι σε οικόπ. 750 τ.μ Φανταστική θέα 161.000
187 τ.μ. βίλα με οικόπεδο 4780 τ.μ. στην Παστίδα 310.000
190 τ.μ. μεζονέτα σε οικόπεδο 400 τ.μ. στα Κοσκινού με θεα φανταστική 191.000
210 τ.μ. Μονοκατοικία με αυλή στην Π. Πόλη 323.000
230 τ.μ. βίλα στην Λάρδο σε οικόπ. 7700 τ.μ. με 750 οπωροφ. δένδρα 323.000
240 τ.μ. μεζονέτα σε οικόπεδο 250 τ.μ. στα Κοσκινού, νεόκτιστη 290.000
250 τ.μ. ημιτελές τριώροφο ακίνητο σε οικόπεδο 250 τ.μ. στους δασκάλους 235.000
250 τ.μ. βίλα καινούργια, πολυτελούς κατασκευής στο κέντρο της Κω σε οικόπεδο 4000 τ.μ. με δένδρα και γκαράζ 352.000
272 τ.μ. μονοκατοικία σε οικόπ. 270 τ.μ., αποτελείται από 4 διαμερίσματα. Ψαροπούλα. 220.000
600 τ.μ. μονοκατοικία στο Ροδίνι, Lux κατασκευής, γκαράζ, κήπο, φανταστική θέα 500.000

ΟΙΚΟΠΕΔΑ €

412 τ.μ. στον Αγ. Νικόλαου Σ.Δ. 1.20 .....220.100
709 τ.μ. οικόπεδο με Σ.Δ.-1, με άδεια οικοδομής για 1000 τ.μ. στην πόλη 600.000
750 τ.μ. στο Γεννάδι, εντός σχεδίου 18.000
2000 τ.μ. στα Μαριτσά. Εντός σχεδίου, Σ.Δ.-0,50 .....120.000
2000 τ.μ. στα Τριάντα 147.000
2500 τ.μ. πάνω στο δρόμο Ελαιώνας-Φουρνάκι. Γεννάδι 24.000
3080 τ.μ. στο Πλημμύρι 23.500
4000 τ.μ. κοντά στο Βερόπουλο με φανταστική θέα 176.000
4100 τ.μ. στο Λειβάδι-Κρεμαστή 82.200
4120 τ.μ. στα Τριάντα, κοντά στον οικισμό 205.000
4400 τ.μ. στην Κρεμαστή 76.000
5000 τ.μ. στα Αφάντου 103.000
5500 τ.μ. στα Μαριτσά, εντός σχεδίου, Σ.Δ.=1 .250.000
5800 τ.μ. στα Κανδυλί 117.000
6000 τ.μ. πάνω στο κύμα στα Τριάντα 352.000
6000 τ.μ. στην Παστίδα+αποθήκη 144.000
6500 τ.μ. στην λεωφόρο Ρόδου-Κρεμαστής ...410.000
6500 τ.μ. στο Φαληράκι κοντά στη θάλασσα, προνομιακό 500.000
6720 τ.μ. στον Θόλαρο, Παραδείσι 82.200
8000 τ.μ. στο Φαληράκι 191.000
8300 τ.μ. στην Βληχά-Κάλαθος 367.000
8500 τ.μ.+6500 τ.μ. στην παραλία Αφάντου ..18 το τ.μ.
9000 τ.μ. στα Μαριτσά, εντός ζώνης 132.000
9345 τ.μ. στα Ασγούρου με θέα 205.000
12000 τ.μ. στην Αφάντου, πάνω στο κύμα 520.000
13000 τ.μ. στα Μαριτσά 123.000
14000 τ.μ. το αγροτεμάχιο στην Διμυλιά 65.000
25000 τ.μ. στα Καλαβάρδα 295.000
30000 τ.μ. στο Τσαΐρι 352.000
32000 τ.μ. στην Θολό, πάνω στο κύμα 587.000
38000 τ.μ. στο Γεννάδι, πάνω στο κύμα 2.230.000
46000 τ.μ. στο Τσαΐρι 405.000
50000 τ.μ. στο Τσαΐρι 360.000



Εθν. Μακαρίου 45 (3ος όροφος • Τηλ.: 22410 24900, 25545 • Fax: 22410 25544 • Κιν.: 6932704919

ΕΝΟΙΚΙΑΣΕΙΣ

συνέχεια από την προηγούμενη

ΔΙΑΜΕΡΙΣΜΑ πολυτελούς κατασκευής ενδοδαπέδια θέρμανση, μεγάλη βεράντα, περιοχή Ροδίνι. Πληρ. τηλ. 2241066184 ώρες 9-2 και 6-9 AE57058

STUDIOS, νεόκτιστα σε πανοραμική θέα στα Κοσκινού, με κουζίνα, τουαλέτα, air condition, τηλεόραση, επιπλωμένα, με όλο το νοικοκυριό του σπιτιού και με άνετο parking. Πληρ. τηλ. 6932639891. AE57032

ΔΙΑΜΕΡΙΣΜΑ δυάρι επιπλωμένο επί της οδού Αγίας Σοφίας 31 (πλησίον του Πανεπιστημίου) διαθέτει και κεντρική θέρμανση. Πληρ. τηλ. 2241029615, 2241026518 AE57054

ΓΚΑΡΣΟΝΙΕΡΑ στην περιοχή Αγ. Αναργύρων κοντά στο Πανεπιστήμιο. Πληρ. τηλ. 2241023718 AE57048

ΚΑΤΑΣΤΗΜΑ στο Φαληράκι επί της οδού Ερμού. Πληρ. τηλ. 6944520387, 22410 31709. AE57045

ΔΙΑΜΕΡΙΣΜΑ 100 τ.μ. στην Ιαλυσό επιπλωμένο και πλήρως εξοπλισμένο με A/C. Πληρ. τηλ. 22410 96805. AE57038

ΕΝΟΙΚΙΑΖΟΝΤΑΙ: α) επιπλωμένη γκαρσονιέρα ενοίκιο 230 ευρώ, β) μικρό επιπλωμένο δωμάτιο με το μπάνιο του 150 ευρώ, γ) γκαρσονιέρα με ή χωρίς έπιπλα 180 ευρώ (Μόνο σε Ελληνες). Επίσης 500 τ.μ. ισόγεια αποθήκη ενοίκιο 500 ευρώ. Ολα βρίσκονται κοντά στο ξενοδοχείο Paradise πάνω στην λεωφόρο στην Καλλιθέα. Πληρ. τηλ. 2241022943, 10-1 το πρωί AE57025

ΕΝΟΙΚΙΑΖΟΝΤΑΙ

Γραφείο α' ορόφου 90 τ.μ. επί της οδού Εθνικής Αντιστάσεως και Τσαλδάρη γωνία, πάνω απότο κατάστημα "Κωτσόβολος".

Πληρ. ΕΥΣΤΑΘΙΟΥ - ΕΥΡΩΚΤΗΜΑΤΙΚΗ,
Εθνικής Αντιστάσεως 83
Τηλ.. 22410 73819-74917, 6945/292030,, 6944/374546

ΣΤΗ ΡΟΔΟ ΕΝΟΙΚΙΑΖΕΤΑΙ:

Ο 1ος όροφος του Εμπορικού Κέντρου "RHODESLAND" στην Ιξιά πάνω από την καφετέρια "ΣΤΑΝΗ", δίπλα στο κύμα.
Είναι 255 m στεγασμένος ενιαίος χώρος με ολόκληρη την πλευρά προς την θάλασσα (20 m) τζαμαρία και 250 m βεράντα με θέα ολόκληρο τον κόλπο ΤΡΙΑΝΤΩΝ. Κατάλληλο για εστιατόριο, γραφεία, οίκο ομορφιάς κ.λπ.
Πληρ. τηλ.. 6945417747 ή 2106729335 κο Σουγκανίδη

ΕΝΟΙΚΙΑΖΟΝΤΑΙ

- **Διαμέρισμα** 160 τ.μ. (3) τριών υπνοδωματίων στην Ιαλυσό σε κεντρικό σημείο, με κεντρική θέρμανση. Μηνιαίο μίσθωμα 500 ευρώ.
- **Διαμέρισμα** 96 τ.μ. (2) δύο υπνοδωματίων ή μη επιπλωμένο στη περιοχή σούπερ μάρκετ Μαρινόπουλος Τσαλδάρη με κεντρική θέρμανση και υπερόχη θέα. Μηνιαίο μίσθωμα 465 ευρώ.
- **Διαμέρισμα** 90 τ.μ. (2) δύο υπνοδωματίων, επί της οδού Λεμεσού απέναντι από τον Παιδικό Σταθμό "Πινόκιο", πλησίον Εθνικής Αντιστάσεως με μηνιαίο μίσθωμα 400 ευρώ.
- **Διαμέρισμα** 123 τ.μ. (3) τριών υπνοδωματίων στο Ροδίνι επί της οδού Παρισίων με μεγάλες άνετες βεράντες, τζάκι. Μηνιαίο μίσθωμα 550 ευρώ.
- **Μονοκατοικία** 180 τ.μ. (3) τριών υπνοδωματίων με τζάκι, μεγάλο κήπο, πάρκινγκ, ηλιακό θερμοσίφωνα σε ήσυχη περιοχή στ' Ασγούρου. Μηνιαίο μίσθωμα 1.300 ευρώ.

Πληρ. ΕΥΣΤΑΘΙΟΥ - ΕΥΡΩΚΤΗΜΑΤΙΚΗ,
Εθνικής Αντιστάσεως 83 (πρώην Αννης Μαρίας).
Τηλ. 22410 73819-74917, 6946/103929

ΕΝΟΙΚΙΑΖΕΤΑΙ

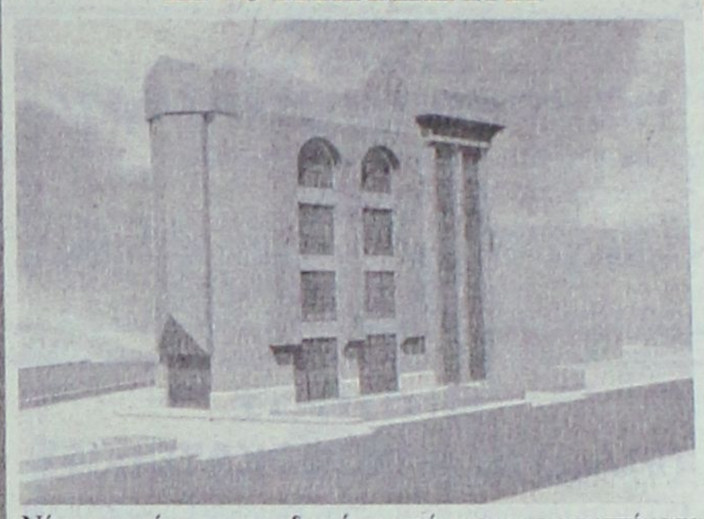

Νέα **τετραώροφη οικοδομή** με υπόγειο για καταστήματα - γραφεία στον κόμβο του "ΜΗ.ΔΙΑ.", στη συμβολή των οδών Μιχ. Πετρίδη και Καμείρου. Ο ιδιωτικός περιβάλλων χώρος του κτιρίου διαθέτει θέσεις στάθμευσης.
Πληρ. τηλ. 2241089000, 2241062131



CMF - Vutiraki

Για τις δικές σας ανάγκες κρατάμε τη γη... ακίνητη!

Ευρωκτηματική. Η κτηματομεσιτική εταιρεία με σαφή προσανατολισμό στην ικανοποίηση των δικών σας αναγκών και με δυνατότητες που ξεπερνούν κάθε προσδοκία!

Με ικανά και **έμπειρα στελέχη** έτοιμα να προβούν στις πιο αξιόπιστες και υπεύθυνες επενδυτικές προτάσεις για την **ακίνητη περιουσία σας!**

Με δραστηριότητες που **ξεφεύγουν απ'τα όρια της Ρόδου** και επεκτείνονται με την **προώθηση των ακινήτων** σας στην Ελλάδα και Διεθνώς!

Με **πλήρεις υπηρεσίες**, υψηλό επαγγελματισμό και μια νέα αντίληψη που γίνεται εμφανής στα **σύγχρονα και λειτουργικά** κεντρικά γραφεία της.

Με τη δυνατότητα να εντοπίζει **την ιδανική γη,** κατοικία, ξενοδοχείο ή επαγγελματική στέγη για εσάς, ή τον **κατάλληλο αγοραστή** για το ακίνητο που πουλάτε!

ΞΕΝΟΔΟΧΕΙΑ, ΠΑΡΑΛΙΑΚΕΣ ΕΚΤΑΣΕΙΣ, ΚΕΝΤΡΙΚΑ ΑΚΙΝΗΤΑ
ΟΙΚΟΠΕΔΑ, ΜΟΝΟΚΑΤΟΙΚΙΕΣ, ΔΙΑΜΕΡΙΣΜΑΤΑ, ΑΓΡΟΤΕΜΑΧΙΑ
η ακίνητη αξία σας!

ευσταθίου
ΕΥΡΩΚΤΗΜΑΤΙΚΗ
ΚΤΗΜΑΤΟΜΕΣΙΤΙΚΟ ΓΡΑΦΕΙΟ

ΑΓΟΡΕΣ • ΠΩΛΗΣΕΙΣ • ΕΚΤΙΜΗΣΕΙΣ • ΑΝΤΙΠΑΡΟΧΕΣ • ΜΙΣΘΩΣΕΙΣ ΑΚΙΝΗΤΩΝ • ΕΠΕΝΔΥΤΙΚΕΣ ΠΡΟΤΑΣΕΙΣ • ΑΡΧΙΤΕΚΤΟΝΙΚΕΣ ΜΕΛΕΤΕΣ
ΕΘΝ. ΑΝΤΙΣΤΑΣΗΣ 83 - ΤΗΛ. 22410 73819, 74917 - ΚΙΝ. 6944 374546, 6945 292030 - FAX: 22410 38641- info@euroktimatiki.gr

ΠΙΠΙΝΟΣ
ΠΩΛΟΥΝΤΑΙ ΜΟΝΟΚΑΤΟΙΚΙΕΣ

ΣΤΑ **ΜΑΡΙΤΣΑ**

εντός οικισμού, με θέα. Πωλούνται ευρώ 73.000 σε μπετά.

Πληρ. τηλ. 22410 23895 και 6944 676003 και 6944390803

gpipinos@otenet.gr

ΠΙΠΙΝΟΣ
ΠΩΛΟΥΝΤΑΙ ΔΙΑΜΕΡΙΣΜΑΤΑ

- 2 και 3 υπνοδωματίων πλησίον ΑΡΑΠΑΚΙ
- 2 υπνοδωματίων στην Ιαλυσό
- 1 και 2 υπνοδωματίων στην Ιξιά έναντι Μίρα Μάρε.

Πληρ. τηλ. 2241023895, 6944390803, 6944676003

www.rhodes-top-properties.com

ΠΙΠΙΝΟΣ
ΠΩΛΟΥΝΤΑΙ ΜΟΝΟΚΑΤΟΙΚΙΕΣ

150 τμ σε οικόπεδο 650τμ στην Ιαλυσσό Ευρώ 220,000 (ή και σε μαρμαροσοβά Ε 138,000 / μπετά Ευρώ 109,000)

με δάνεια έτοιμα!

22410 23895 / 6944 676 003 / 6944 390 803

www.rhodes-top-properties.com

ΕΝΟΙΚΙΑΣΕΙΣ

συνέχεια από την προηγούμενη

ΑΠΟΘΗΚΗ 250 τ.μ. στην οδό Κων/πόλεως 34, Ροδίνι. Πληρ. τηλ. 2241061000, 2241061689 ΑΕ57022

ΕΝΟΙΚΙΑΖΕΤΑΙ λουξ διαμέρισμα τριάρι με θέρμανση στην οδό Στοκχόλμης Ροδίνι ενοίκιο 600 ευρώ. Πληρ. ΑΙΓΑΙΟΚΤΗΜΑΤΙΚΗ τηλ. 2241022943, 2241028838, 6945466773 ΑΕ57026

ΠΩΛΕΙΤΑΙ

διώροφο διαμέρισμα σε μπετά 110 τ.μ. στην Ιαλυσό τύπου μεζονέτας με ιδιόχρηστο κήπο, ατομικό βόθρο και σοφίτα. Αξίας 96.845 ευρώ (με δυνατότητα εκταμίευσης δανείου για α' κατοικία).

Πληρ. ΕΥΣΤΑΘΙΟΥ - ΕΥΡΩΚΤΗΜΑΤΙΚΗ, Εθνικής Αντιστάσεως 83 • τηλ. 2241073819-74917, 6944/374546, 6945/292030

ΠΩΛΕΙΤΑΙ

- **Διαμέρισμα** 85 τ.μ., Γ' ορόφου, με πανοραμική θέα, στον οικισμό Καθηγητών, αξίας 125.000 ευρώ.
- **Διαμέρισμα** 90 τ.μ. με 3 υπν/τια στην πάροδο Παν. Ροδίου, πλήρως ανακαινισμένο με Ιταλική κουζίνα σε μικρή οικοδομή, αξίας 105.650 ευρώ.

Πληροφορίες ΕΥΣΤΑΘΙΟΥ-ΕΥΡΩΚΤΗΜΑΤΙΚΗ, Εθνικής Αντιστάσεως 83, τηλ. 22410 73819, 74917, 6944/374546, 6945/292030

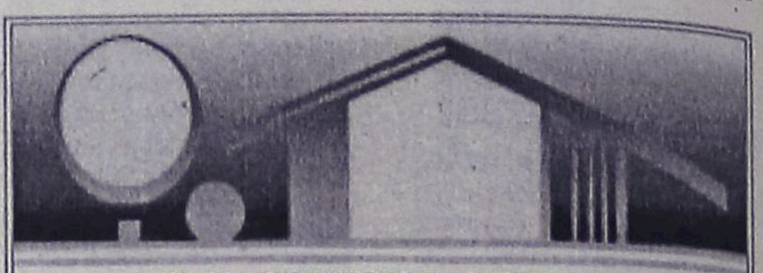

ΚΤΗΜΑΤΟΜΕΣΙΤΙΚΟ ΓΡΑΦΕΙΟ
ΑΙΓΑΙΟΚΤΗΜΑΤΙΚΗ
ΠΩΛΟΥΝΤΑΙ

- ΔΙΑΜΕΡΙΣΜΑΤΑ-ΜΟΝΟΚΑΤΟΙΚΙΕΣ
- (ΔΔ)=ΔΑΝΕΙΑ ΔΕΚΤΑ

- 45 τ.μ. πλησίον Καναδά α' ορ. (16 εκ.) 46.995€.(ΔΔ)
- 46 τ.μ. καινούργιο Αραπάκι (1 υπν.) α' ορ. (25,5 εκ.) 74.800 €.(ΔΔ)
- 55 τ.μ. β' ορ. καινούργιο Ανάληψη (36 εκ.)-105.000 € (ΔΔ)
- 70 τ.μ. μον/κία με 100 τ.μ. αυλή, κοντά στο Ρολόι, Π. Πόλη, (28 εκ.)-82.171 € (ΔΔ)
- 70 τ.μ. (β' ορ.) Ροδίνι καινούργιο (45,5 εκ.)-133.528 € (ΔΔ)
- 74 τ.μ. Πειραιώς ισόγειο (2 υπν.) (29 εκ.) 87.000 € (ΔΔ)
- 75 τ.μ. υπερ λουξ (1 υπν.) ρετιρέ απ/στη θέα- Ροδίνι (50 εκ.) - 146.735 € (ΔΔ)
- 77 τ.μ. (2 υπν.) καινούργιο β' ορ. Καναδά (46 εκ), 134.996 € (ΔΔ).
- 80 τ.μ. μονοκατοικία Π. Πόλη Ρολόι (45 εκ.) - 132.061 € (ΔΔ)
- 75 τ.μ. Δενδρινού με αυλή (υπ.) (2 υπν.) 70.000 €
- 82 τ.μ. (2 υπν) α' ορ. Σεμερτζίδη (29,6 εκ.) 87.000 € (ΔΔ)
- 82 τ.μ. ρετιρέ Ροδίνι (30 εκ.) - 88.041€.(ΔΔ)
- 87 τ.μ. καινούργιο ρετιρέ β' ορ. 2 υπν. Αραπάκι 140.000 € (ΔΔ)
- 87 τ.μ. α' ορ. καινούργιο Ιαλυσό 132.000 € (ΔΔ)
- 80 τ.μ. μον/κία διώροφη (2 υπν.) Παραδείσι με τζάκι (22 εκ.) - 64.563 € (ΔΔ)
- 95 τ.μ. 2 υπν. Μιχ. Πετρίδη (ισ.) 35 εκ.-102.714 €
- 98 τ.μ. (α' ορ.) 3 υπν. Κέννεντυ (44.247 εκ.) 130.000 €(ΔΔ)
- 97 τ.μ., (3 υπν.) α' όρ., Μητρόπολη (33εκ.) 97.000 € (ΔΔ)
- 100 τ.μ. οροφ/σμα Γεννάδι καινούργιο (39 εκ.) 114.453 € (ΔΔ)
- 100 τ.μ. α' ορ. καινούργιο Ιαλυσό (45 εκ.)-132.000 € (ΔΔ)
- 101 τ.μ. (3 υπν.) καινούργιο Ροδίνι με γκαράζ (50 εκ.) - 170.375 € (ΔΔ)
- 107 τ.μ. καινούργιο ρετιρέ Αραπάκι (58.600 εκ.) 172.000 € (ΔΔ)
- 103 τ.μ. (3 υπν.) 1ος ορ. Αγ. Αναργύρους 87.000 € -(29,6 εκ.)(ΔΔ)
- 112 τ.μ. (β' ορ.) 3 υπν. Κέννεντυ (47.700 εκ.)140.000 €
- 116 τ.μ. (ισ. υπ/νο) 3 υπν. Πτολεμαίων (58 εκ.)-170.212 € (ΔΔ)
- 120 τ.μ. καινούργιο πλησίον Μ. Πετρίδη (ισ.), (3 υπν.), (57 εκ.) - 167.278 € (ΔΔ)
- 120 τ.μ. διώροφη καινούργια μον/κία Ροδίνι (80 εκ.) 234.776 € (ΔΔ)
- 120 τ.μ. καινούργιο Ροδίνι (78 εκ)-229.000 € (ΔΔ)
- 120 τ.μ. καινούργιο Δασκάλους ρετιρέ λουξ-θέα (3 υπν.) (75 εκ.)-220.000 €.(ΔΔ)
- 123 τ.μ. (3 υπν.) γ' ορ. καινούργιο Καναδά (73 εκ.)214.000 € (Δ.Δ.)
- 126 τ.μ. (3 υπν.) α' ορ. θέα - θέρμανση Καρακόνερο (45 εκ.) 132.000 € (Δ.Δ.)
- 132 τ.μ. μεζ/τα κοντά Μίρα Μάρε (75 εκ.)-20.229 € (Δ.Δ.)
- 140 τ.μ. μον/κία σε μπετά στους Τρεις σε 1.400 τ.μ. οικόπεδο (32 εκ)-93.910 € (ΔΔ).
- 140 τ.μ. μον/κία μπετά-Καλλιθέα Κοσκινού σε 1.300 τ.μ., (38 εκ).-111.518 € (ΔΔ).
- 145 τ.μ. μεζ/τα Κοσκινού καινούργια ετ/τη σε 2 στρ. οικ. (85 εκ.)250.000 € (ΔΔ)
- 150 τ.μ. μον/κία καινούργια Ιαλυσό σε 380 τ.μ. οικ/δο(86 εκ.,) 253.000 € (ΔΔ)
- 160 τ.μ. μον/κία μπετά Μίρα Μάρε σε 400 τ.μ. οικόπεδο(55 εκ.)-162.000 € (ΔΔ)
- 175 τ.μ. μεζ/τα μπετά Αγ. Αποστόλους (44 εκ.)-129.126 € (ΔΔ)
- 174 τ.μ. μεζ/τα Ανάληψη με 45 τ.μ. γκαράζ (75 εκ.) - 220.000 € (ΔΔ)
- 185 τ.μ. (3 υπν.) Μιχ. Πετρίδη Ρετιρέ (85 εκ.)-249.449 ευρώ (ΔΔ).
- 180 τ.μ. μον/κία μπετά Τρεις 100.000 €
- 190 τ.μ. διώροφη μον/κία Κοσκινού (70 εκ.) 205.000 € (Δ.Δ.)
- 203 τ.μ. διαμ/σμα β' ορ. Μήδεια (85 εκ.)-250.000 € (ΔΔ)
- 210 τ.μ. μον/κία σε 500 τ.μ. οικ/δο κοντά Κορδικτώνος (110 εκ.) 322.000 € (ΔΔ)

ΚΑΤΑΣΤΗΜΑΤΑ-ΑΠΟΘΗΚΕΣ-ΓΡΑΦΕΙΑ -ΠΑΝΣΙΟΝ

- 25 τ.μ. Κόκ. πόρτα Π. Πόλη (15 εκ.)- 44.020 €
- 48τ.μ. κατ/μα, Ιαλυσό, 55.000 €
- 55 τ.μ. κατάστημα Βασ. Ηρακλείου (29 εκ.)-85.000 € (ΔΔ)
- 60 τ.μ. κατάστημα στ' Ασγούρου (22 εκ.)- 64.563 €
- 71 τ.μ. υπόγεια απ/η με ράμπα Αννης Μαρίας (8 εκ.) 23.477 €
- 80 τ.μ. υπ/γεια απ/κη Κένεντυ (12 εκ.) 35.216€
- 85 τ.μ. ημ/γεια με αυλή μαρμ/βά αποθήκη Καρακόνερο (15 εκ.)-44.020 €
- 118 τ.μ. κατάστημα Ακτή Κανάρη 350.000 €
- 122 τ.μ. κατάστημα Νιοχώρι 200.000 € (ΔΔ)
- 365τ.μ., ισόγ. ξυλουργείο, κτίριο και εξοπλισμός, 400.000 €
- 175 τ.μ. κατάστημα Λεωφ. Ρόδου-Λίνδου (70 εκ.)-205.429 € (ΔΔ)

ΕΝΟΙΚΙΑΣΕΙΣ ΑΚΙΝΗΤΩΝ-ΕΠΙΧΕΙΡΗΣΕΙΣ:

- Γραφείο 80 τ.μ. Μαντράκι 450. €
- 40 τ.μ. κατ/μα Καλλιθέα 300 €
- 110 τ.μ,. κατ/μα Καλλιθέα 645 €
- Αποθήκη 6ο χλ. Λεωφόρο Ρόδου Καλιθέας 500 τ.μ. ενοίκιο 500 €
- Αποθήκη Ρόδου-Λίνδου 460 τ.μ. ενοίκιο 1.500 €
- Αποθήκη Ρόδου-Λίνδου 1.000 τ.μ. - 2.350 ευρώ
- Studio επ/νο Καλλιθέα 180 €
- Γκαρσονιέρα επ/νη Καλλιθέα 220 €
- 80 τ.μ. (2 υπν.) β' ορ. Ανάληψη 350 €
- Λουξ διαμ/σμα με θέρμανση 110 τ.μ.- Ροδίνι Στοκχόλμης 600€.
- 270 τ.μ. μεζονέτα καινούργια Ροδίνι ενοίκιο 1.300 ευρώ

- ΔΙΑΘΕΤΟΥΜΕ ΟΙΚΟΠΕΔΑ ΚΑΙ ΑΓΡΟΤΕΜΑΧΙΑ Σ' ΟΛΟ ΤΟ ΝΗΣΙ ΤΗΣ ΡΟΔΟΥ
ΑΝΑΛΑΜΒΑΝΟΥΜΕ ΤΗΝ ΕΝΟΙΚΙΑΣΗ ΤΟΥ ΔΙΑΜΕΡΙΣΜΑΤΟΣ ΣΕ ΠΟΛΥ ΣΥΝΤΟΜΟ ΧΡΟΝΙΚΟ ΔΙΑΣΤΗΜΑ

ΡΕΝΑ ΒΑΖΟΥΚΟΥ

(ΜΕΣΙΤΗΣ ΑΣΤΙΚΩΝ ΣΥΜΒΑΣΕΩΝ)
ΔΙΕΥΘ. ΓΡΑΦΕΙΟΥ ΔΗΜ. ΘΕΟΔΩΡΑΚΗ 3
9-1 το πρωί καθημερινά και 6.30-9 απ/τα (Δευτ. και Πέμπτης)
Τηλ. (22410) 22943-28838 FAX: 28838
email.vazoukou@otenet.gr.
ΡΟΔΟΣ

ΠΩΛΗΣΕΙΣ ΑΚΙΝΗΤΩΝ

○ ΗΜΙΤΕΛΗ ΔΙΑΜΕΡΙΣΜΑΤΑ
- Παστίδα 80 τ.μ διαμερίσματα μπετά 15.000.000 δρχ.-44.020 €
- Σύμη 120 τ.μ. 2 διαμερίσματα 45.000.000 δρχ.-132.061 €

○ ΔΙΑΜΕΡΙΣΜΑΤΑ
- Ροδίνι 80 τ.μ. διαμέρισμα λουξ κατασκευής 50.000.000 δρχ. - 147.000 €
- Ροδίνι 50 τ.μ. ημιυπόγειο διαμέρισμα (αποθήκη) 12.500.000 δρχ. - 37.000 ευρώ
- Ανάληψη 105 τ.μ. διαμέρισμα τεσσάρι με θέα και ιδιωτικό πάρκιν 50.000.000 δρχ. - 147.000 ευρώ
- Ιαλυσός 85 τ.μ. λουξ κατασκευής 43.000.000 δρχ. - 126.192 €
- Πειραιώς 72 τ.μ. 29.000.000 δρχ. - 85.106 €
- Ιαλυσός 100 τ.μ. 45.000.000 δρχ.-132.061 €
- Ανάληψη, 116 τ.μ. + 30 τ.μ. γκαράζ 62.000.000 δρχ. λουξ κατασκευής -181,951 €
- Δασκάλους, 120 τ.μ. 72 εκ. δρχ., λουξ κατασκευής-211.298 €
- Δασκάλους 91 τ.μ. 55 εκ. δρχ. λουξ κατασκευής-161.408 €
- Δασκάλους 85 τ.μ. λουξ κατασκευής
- Δασκάλους 50 τ.μ. λουξ κατασκευής
- Δασκάλους 107 τ.μ. λουξ κατασκευής

○ ΜΕΖΟΝΕΤΕΣ – ΜΟΝΟΚΑΤΟΙΚΙΕΣ
- Ιαλυσός 80 τ.μ. μονοκατοικία με 40 τ.μ. αυλή 35.000.000 δρχ.-103.000 ευρώ.
- 130 τ.μ. μεζονέτες με 400 μ. οικόπεδο στην Λαχανιά πολύ κοντά στην θάλασσα με απεριόριστη θέα 50.000.000 δρχ. 146.735 €
- Κανδυλί 200 τ.μ. με 1.300 τ.μ. οικόπεδο 35.000.000 δρχ. (μπετά) - 102.714 €
- Αγια Βαρβάρα (Τσαΐρι) 120 τ.μ. με 1.000 τ.μ. οικόπεδο σε ύψωμα 55.000.000 δρ. - 161,408 €
- 130 τ.μ. διώροφες μονοκατοικίες με 1000 μ. οικόπεδο στην περιοχή Λαχανιά πάνω στο κύμα λουξ κατασκευής
- 160 τ.μ. με οικόπεδο 1300 μ. στα Κοσκινού 40.000.000 δρχ. (μπετά)-117.388 €

○ ΟΙΚΟΠΕΔΑ
- Αφάντου 490 τ.μ. με άδεια διώροφης οικοδομής 17.037.500 δρχ.-50.000 €
- Κοσκινού 450 τ.μ. με Σ.Δ. 0,8 27.260.000 δρχ. - 80.000 €
- Κατταβιά 2.150 τ.μ. πάνω στο δρόμο νερό-ρεύμα 5.500.000 δρχ. - 16.140 €
- Κατταβιά 900 τ.μ. εντός οικισμού 5.000.000δρχ. -14.673 €
- Γεννάδι 1000 τ.μ. με άδεια οικοδομής 8.500.000 δρχ.-24.944 €
- Κολύμπια 2.500 στρεμ. 35.000.000-102.714 €
- Παραδείσι, 1500 μ., 8.000.000 δρχ.-23.477 €
- Κατταβιά 650 τ.μ. 4.500.000 δρχ.-13.206 €
- Παραδείσι 170 τ.μ. 6.000.000 δρχ.-17.608 €

○ ΚΑΤΑΣΤΗΜΑΤΑ
- Επιχείρηση παιδικών υποδημάτων, στο κέντρο της πόλης, 5.000.000 δρχ. - 15.000 €
- Κατάστημα 123 τ.μ. στο Ροδίνι 61.500.000 δρχ.-180.484 €
- Κατάστημα 73 τ.μ. στο Ροδίνι 36.500.000 δρχ.-107.116 €
- Ενοικιάζεται στο Κιοτάρι καφετέρια - μπαρ - ντισκοτέκ 200 τ.μ. εσωτερικός χώρος και 300 τ.μ. αυλή με απεριόριστη θέα ενδιάμεσα σε μεγάλες ξενοδοχειακές μονάδες 10 εκ. το χρόνο.
- Επιχείρηση σουβλατζίδικο Νέα Αγορά 20 εκ. δρχ.-58.694 €

○ ΚΤΗΜΑΤΑ
- Λαχανιά 9.160 τ.μ. σε ύψωμα κοντά στον κεντρικό, νερό - ρεύμα 54.000.000 δρχ. - 158.500 €
- Λαχανιά 3.700 τ.μ. εκπληκτική θέα, νερό - ρεύμα 14.000.000 δρχ. -41.000 €
- Λαχανιά 2.360 τ.μ. πάνω στον κεντρικό 50 μ. από θάλασσα με άδεια οικοδομής για 12 studios 30.000.000 δρχ. - 88.000 €
- Γεννάδι 10 στρέμματα με θέα, νερό - ρεύμα 30.000.000 δρχ. - 88.000 €
- Καβουράκια 5.600 τ.μ. 50 μ. από την θάλασσα 112.000.000 δρχ.-328.686 €
- Μυτιλήνη 1.100 στρέμματα 400 μ. από την θάλασσα 120.000.000 δρχ.-352.164 €
- Πλημμύρι 28 στρέμματα πάνω στο κύμα
- Λαχανιά 7 στρέμματα πάνω στο δρόμο νερό-ρεύμα 25.000.000 δρχ. -73.367 €
- Καλλιθέα 7.600 τ.μ. κοντά στην θάλασσα 114.000.000 δρχ. - 334.556 €
- Πλημμύρι 9 στρέμματα 100 μ. από θάλασσα 35.000.000 δρχ. - 102.714 €
- Γεννάδι 8 στρέμματα πάνω στο κύμα
- Κατταβιά 4.500 τ.μ. νερό-ρεύμα 6.000.000 δρχ. - 17.608 €
- Πλημμύρι 4.500 τ.μ. 7.500.000 δρχ. - 22.010 €
- Λαχανιά 2.390 τ.μ. 2.500.000 δρχ. - 7.336 €
- Λαχανιά 560 τ.μ. 1.000.000 δρχ. - 2.334 €
- Τσαΐρι 4.800 τ.μ. 55.000.000 δρχ. - 161.408 €
- Λαχανιά 45 στρέμματα 200 μ. από την θάλασσα 135.000.000 δρχ.-396.184 €
- Κανδυλί 4.700 τ.μ. 33.000.000 δρχ.-96.845 €
- Σορωνή 9.500 τ.μ. παραλία 70.000.000 δρχ.-205,429 €
- Φάνες 11.250 στρ. παραλία 80.000.000 δρχ.-234,776 €
- Φάνες 6 στρ. παραλία 42.000.000 δρχ.-123,257 €
- Λάρδος 2 στρ. 20 ελιές 3.000.000 δρχ.-8.804 €
- Κοσκινού 4 στρέμματα 28.000.000 δρχ. - 82.200 €

○ ΑΠΟΘΗΚΕΣ
- Κέννεντυ 90 τ.μ. υπόγειο 13.000.000- 38.151 €
- Αννης Μαρίας 72 τ.μ. υπόγεια 7.000.000 δρχ. - 20.542 €
- Μητρόπολη 130 τ.μ. ημιυπόγειο 18.000.000 δρχ. - 52.824 €

- **ΑΝΤΑΛΛΑΣΣΟΥΜΕ ΤΟ ΠΑΛΙΟ ΣΠΙΤΙ ΣΑΣ ΜΕ ΚΑΙΝΟΥΡΓΙΟ**
- **ΖΗΤΟΥΝΤΑΙ ΜΕΤΑΧΕΙΡΙΣΜΕΝΑ ΔΙΑΜΕΡΙΣΜΑΤΑ-ΑΜΕΣΗ ΠΩΛΗΣΗ**
- **ΠΩΛΟΥΝΤΑΙ** αποθήκες και βιοτεχνικοί χώροι.
- **ΔΑΝΕΙΑ ΔΕΚΤΑ - ΕΥΚΟΛΙΕΣ ΠΛΗΡΩΜΗΣ**
- **ΑΝΑΛΑΜΒΑΝΟΥΜΕ ΑΝΤΙΠΑΡΟΧΕΣ**

ΣΤΑΜΑΤΗΣ ΜΑΝΩΛΑΚΟΣ

ΩΡΕΣ ΓΡΑΦΕΙΟΥ 8.30-1.00 π.μ. και 5-8 μ.μ.

ΔΗΜ. ΑΝΑΣΤΑΣΙΑΔΗ 45 (παραπλεύρως ΥΠΕΡΑΓΟΡΑΣ ΠΑΠΑΚΥΡΙΑΚΟΥ-ΣΥΝΟΙΚΙΑ ΔΑΣΚΑΛΩΝ)
Τηλέφωνα: 2241023815-78275, 6944698056, 6945769958

ΠΡΑΓΜΑΤΙΚΗ ΕΠΕΝΔΥΣΗ

ΠΩΛΕΙΤΑΙ τουριστικό σούπερ μάρκετ στην παραλιακή λεωφόρο Ιαλυσού 150 τ.μ. περίπου με 80 τ.μ. ιδιόκτητη αυλή.

ΠΩΛΕΙΤΑΙ ακίνητο και επιχείρηση ή μόνο το ακίνητο ή μόνο η επιχείρηση λόγω άλλης απασχόλησης.

Μόνο σοβαρές προτάσεις

Πληρ. τηλ. (22410)93797, 91241, 6946244766

ΠΩΛΕΙΤΑΙ ΟΙΚΟΠΕΔΟ

στη Θολό 800 τ.μ. (οικοδομήσιμο 400 τ.μ.) επί της κεντρικής Λεωφόρου προς Καλαβάρδα.

Πληρ. τηλ. 2241063433, 6932742838

ΠΩΛΟΥΝΤΑΙ

Διώροφες αυτόνομες μονοκατοικίες με κήπο στον Δήμο Ιαλυσού, πολυτελούς κατασκευής.

- Διαστάσεις 130 τ.μ. και 168 τ.μ.
- Αριστη κατασκευή
- Δυνατότητα τραπεζικής χρηματοδότησης με ευνοϊκούς όρους

Πληρ. Εμμανουήλ Κρανίδης
Αμερικής 50- Ρόδος
Τηλ. 2241027082-26476, 6944347405

ΠΩΛΕΙΤΑΙ ΟΙΚΟΠΕΔΟ

4,5 στρ. εκτός σχεδίου στην περιοχή Ατσιπάς στ' Αφάντου. Το οικόπεδο είναι οικοδομήσιμο και με θέα.

Πληρ. τηλ. 2241025480
κος Κώστας Παπουτσής, 6977855759

SIDER-KAT ΑΣΚΕΥΑΣΤΙΚΗ

ΤΖΟΓΙΑΣ ΦΙΛ. & ΤΖΟΓΙΑΣ ΕΥΘ. ΟΕ

ΠΩΛΟΥΝΤΑΙ

Διώροφες ανεξάρτητες μονοκατοικίες 120 τ.μ. στην πόλη της Ρόδου (περιοχή Ροδίνι) σε 250 τ.μ. οικόπεδο.

Πληρ. τηλ. 2241030069, κιν. 6945390689

ΜΑΚΗΣ ΑΝΑΣΤΑΣΙΑΔΗΣ ΑΡΧΙΤΕΚΤΩΝ

ΠΩΛΟΥΝΤΑΙ

τρεις αυτόνομες πολυτελείς μονοκατοικίες 205 έως 220 τ.μ. με υπερσύγχρονο εξοπλισμό στην οδό Γαληνού στο Μόντε Σμιθ.

Πληρ. τηλ. 22410-74708, 6945555221

ΠΩΛΕΙΤΑΙ

η **επιχείρηση καφετέριας "DELIRIO"** στα 100 μαγαζιά. Πλήρως εξοπλισμένη και έτοιμη προς λειτουργία (Δορυφορική TV, γιγαντοοθόνη κ.λπ.). Τιμή 25.000 ευρώ. Δεκτές και μικρές ευκολίες.

Πληρ. τηλ. 2241070400, 2241070013, 6932924021

ΠΩΛΕΙΤΑΙ

διαμέρισμα σχεδόν ολοκαίνουργιο στην Αθηνών ψηλά, 102 τ.μ. με 3 υπνοδωμάτια και θέα και στις δύο θάλασσες. Τιμή: 156.000 ευρώ.

Πληρ. ΠΙΠΙΝΟΣ, τηλ. 2241023895, www. pipinos.gr

ΠΩΛΕΙΤΑΙ

οικόπεδο στη Σορωνή, 4000 τ.μ. με άδεια ανοικοδόμησης πάρα πολύ κοντά στη θάλασσα.

Πληρ. ΠΙΠΙΝΟΣ, τηλ. 2241023895, gpipinos@otenet.gr

ΠΩΛΕΙΤΑΙ

- **μονοκατοικία** στα Κοσκινού με πανοραμική θέα 200 τ.μ. με πάρκιν και αυλή.
- Κεντρικό δρόμο Ρόδου-Αφάντου **4 στρ.** με πρόσοψη 70 μ.
- **Μεζονέτα** στα μπετά 100 τ.μ. Αφάντου

Πληρ. τηλ. 2241026805, 2241051024,
6945406562, fax 2241051077
ΔΡΑΚΟΣ ΓΕΩΡΓΙΟΣ

ΣΑΒΒΑΪΔΗΣ & Συνεργάτες

Μεσίτες & Σύμβουλοι Ακινήτων

ΠΩΛΗΣΕΙΣ ΑΚΙΝΗΤΩΝ

Το γραφείο μας διαθέτει σε αποκλειστικότητα μεγάλη γκάμα από επιλεγμένα ακίνητα

- **Διαμέρισμα-Μονοκατοικίες-Μεζονέτες**
- **Οικόπεδα-Αγροτεμάχια**
- **Κεντρικά Καταστήματα - Γραφεία - Αυτοτελή Κτίρια**
- **Μισθωμένα ακίνητα εισοδήματος**
- **Ξενοδοχειακές Μονάδες**

ΕΚΤΙΜΗΣΕΙΣ ΑΚΙΝΗΤΩΝ

Σε συνεργασία με διεθνή γραφεία συμβούλων ακίνητης περιουσίας και με βάση τα αυστηρά πρότυπα και την μεθολογία του Βρετανικού Ινστιτούτου Ορκωτών Πραγματογνόμων και Εκτιμητών **(Royal Institution of Charteted Surveyors)** αναλαμβάνουμε εκτιμήσεις ακίνητης περιουσίας.

Οι εν λόγω εκτιμήσεις μπορούν να χρησιμοποιηθούν σε τραπεζικούς και πιστωτικούς οργανισμούς ή σε δικαστικές πρακτικές τόσο στην Ελλάδα όσο και στο εξωτερικό.



SAVVAIDIS & Associates - a world of choice

Savvaidis & Associates is an independent real estate agency founded in 1983 and based in Rhodes island.

Our company offers professional real estate services for
Residential Properties (Holiday homes, traditional house)
Commercial Properties (shops, hotels, offices)
Property Evaluation - Property Management

Best Greek Estate Agent 2003

Γρ. Λαμπράκη 14 & Αμερικής, Ρόδος

Τηλ: 22410-26281, fax: 22410-34663

ΝΕΑ ΔΙΕΥΘΥΝΣΗ : ΓΡ. ΛΑΜΠΡΑΚΗ 14 & ΑΜΕΡΙΚΗΣ

We are members of FIABCI (International Federation of Real Estate Agencies), CEI (European Confederation of Real Estate Agents), NAEA - Overseas Member (National Association of Real Estate Agents - Great Britain)

For all your personal and professional real estate requirements please contact us at 22410-70017 or e-mail at info@rre.gr

SAVVAIDIS & Associates

Estate Agents & Consultants

ΕΝΟΙΚΙΑΣΕΙΣ

συνέχεια από την προηγούμενη

ΔΙΑΜΕΡΙΣΜΑ 90 τ.μ. με αυτόνομη θέρμανση στον 1ο όροφο επί της Λίνδου 51 (απέναντι από το αντ/α της AUDI). Πληρ. τηλ. 6977279617, 6974637465. AE57033

ΓΚΑΡΣΟΝΙΕΡΑ επιπλωμένη στην οδό Σάββα Διάκου. Πληρ. τηλ. 2241091372 ώρες μαγαζιού και 2241020775 AE57020

ΓΚΑΡΣΟΝΙΕΡΑ επιπλωμένη δίχωρη 45 τ.μ. για όλο το χρόνο. Ενοίκιο 280 ευρώ. Πληρ. τηλ. 2241020021, 6944502033 AE56069

ΔΙΑΜΕΡΙΣΜΑ 60 τ.μ. επιπλωμένο λουξ δύο ετών εντός πόλεως. Πληρ. τηλ. 6945807682 AE57018

ΑΘΗΝΑ - ΕΝΟΙΚΙΑΖΕΤΑΙ γκαρσονιέρα 45 τ.μ. κατάλληλη για φοιτητές στο Κουκάκι (Δημητρακοπούλου-Βείκου) δίπλα στη στάση του Μετρό. Πληρ. τηλ. 6946379729. AE56997

ΕΝΟΙΚΙΑΖΕΤΑΙ ισόγειος επαγγελματικός χώρος 160 τ.μ. (ή δύο μικρότερα των 80 τ.μ.) κατάλληλος για κατάστημα - γραφείο - ιατρείο ή άλλη παρόμοια χρήση στην κεντρική πλατεία Ιαλυσού, πλατεία Αποστολίδη. Πληρ. τηλ. 2241094356, 6942553147 ΧΑΕ141

ΓΚΑΡΣΟΝΙΕΡΑ 35 τ.μ. μονόχωρη, ισόγεια, με μικρή αυλή για ένα άτομο ή ζευγάρι. Χωρίς κοινόχρηστα, στις Επτά Βαγιές. Πληρ. τηλ. 6936570851. AE56996

ΠΑΛΙΑ ΠΟΛΗ-ΕΝΟΙΚΙΑΖΕΤΑΙ ΔΙΩΡΟΦΟ 70 τ.μ. με αυλή για επαγγελματική χρήση. Ο χώρος διατίθεται και χωριστά-35 τ.μ. με WC έκαστος-κατάλληλος για γραφείο, εργαστήριο κ.λπ. Πληρ. τηλ. 2241066505. AE56987

ΓΚΑΡΣΟΝΙΕΡΑ δίχωρη πλήρως επιπλωμένη (ψυγείο-κουζίνα ηλιακό θερμοσίφωνα). Πληρ. τηλ. 2241066475, 6945797129. AE56991

ΔΙΑΜΕΡΙΣΜΑ α' ορόφου στην οδό Αννης Μαρίας 4, σαλόνι-τραπεζαρία, 2 υπνοδωμάτια, κουζίνα, ηλιακό θερμοσίφωνα, θερμοσυσσωρευτές. Αποκλείονται αλλοδαποί. Ωρες επικοινωνίας 09.00-14.00, 17.00-21.00. Πληρ. τηλ. 2241037983. AE56990

ΔΙΑΜΕΡΙΣΜΑ 115 τ.μ. σε ήσυχη περιοχή (οδός Πάφου 14), διαμπερές, σε μονώροφη κατοικία, 3 υπνοδωμάτια με ντουλάπες και θέρμανση, μεγάλο σαλόνι με κλιματισμό και θέρμανση, κουζίνα με εντοιχ. συσκευές (ψυγείο, καταψύκτης, φούρνος, εστίες κ.λπ.) και θέρμανση, 2 WC, με ηλιακό θερμοσίφωνα, για άμεση ενοικίαση. Μόνο σοβαρές προτάσεις. Πληρ. τηλ. 6974489648, ώρες 09.00-13.00. AE56989

ΔΙΑΜΕΡΙΣΜΑ 80 τ.μ. αποτελούμενο από δύο κρεβατοκάμαρες, μεγάλη σαλοτραπεζαρία και λοιπούς χώρους επί της πλατείας Μητροπόλεως, κατάλληλο και για επαγγελματικό χώρο (ιατρείο, γραφείο). Πληροφορίες στο παιδικό κατάστημα "Αντιγόνη" απέναντι από την εκκλησία της Μητρόπολης και στο τηλ. 2241031071, ώρες καταστημάτων. AE56988

Το ξενοδοχείο ΠΑΡΘΕΝΩΝ ενοικιάζει δωμάτια κατά την χειμερινή περίοδο, σε προσιτές τιμές. Τα δωμάτια διαθέτουν ψυγείο, τηλεόραση, τηλέφωνο με αυτόματο τηλεφωνητή και κλιματισμό. Στο σαλόνι σας περιμένουν επιτραπέζια παιχνίδια, μια μεγάλη οθόνη με όλα τα δορυφορικά κανάλια, DVD και Home Cinema. Σκοπός μας είναι η ευχάριστη διαμονή σας σε ένα φιλόξενο περιβάλλον. Πληρ. τηλ. 2241022351, 6944844177, υπεύθυνος κ. Καλούδης Τάσος. AE56981

ΣΤΟΥΝΤΙΟΣ πολυτελούς κατασκευής με όλη την επίπλωση για όλο το χρόνο και για ένα άτομο. Κατά προτίμηση στρατιωτικός. Παπαναστάση 46. Τιμή 260 ευρώ, στην τιμή συμπεριλαμβάνεται: ρεύμα-νερό-κοινόχρηστα. Πληρ. κ. Βασίλη, τηλ. 2241077216, 2241020617. AE56984

ΕΠΑΓΓΕΛΜΑΤΙΚΟΣ ΧΩΡΟΣ 70 τ.μ. ισόγειος και διαμπερής στην Γ. Παπανδρέου και Τσαβαρή γωνία, όπισθεν περιπτέρου στην Ανάληψη με δύο WC. Πληρ.τηλ. 2241078520, 6945490865. AE56983

ΔΙΑΜΕΡΙΣΜΑ στη Κρεμαστή 110 τ.μ. με 3 υπνοδωμάτια, σαλόνι, κουζίνα, χωλ, αποθήκη, μπάνιο, μεγάλες βεράντες. Πληρ. τηλ. 2241022722, 2241091552. AE56986

ΓΚΑΡΣΟΝΙΕΡΕΣ, ΔΙΑΜΕΡΙΣΜΑ 2ΑΡΙ, σε ήσυχη περιοχή στην Ιξιά. Οι γκαρσονιέρες επιπλωμένες. Πληρ. τηλ. 6946163747, κ. Νίκος. AE56980

ΔΙΑΜΕΡΙΣΜΑ α' ορόφου 3άρι επί της οδού Μιχαήλ Πετρίδη 53 σε αρίστη κατάσταση ενοίκιο 400 ευρώ. Πληρ. τηλ. 2241051721, 6938061868. AE56982

ΓΚΑΡΣΟΝΙΕΡΑ επιπλωμένη στην οδό Καναδά 114 ενός δωματίου με φουρνάκι, μπάνιο, ψυγείο. Πληρ. τηλ. 2241066740, 2241060593, 6938351993. AE56974

ΟΡΟΦΟΣ 160 τ.μ. νεοκλασικής μονοκατοικίας επί της 28ης Οκτωβρίου (Νιοχώρι), κατάλληλος, για. Για επαγγελματική στέγη. Πληρ. τηλ. 6952818968, 2241036166. AE56979

ΔΙΑΜΕΡΙΣΜΑ Π. Μελά 28 ρετιρέ δύο υπνοδωματίων, σαλοτραπεζαρία, κουζίνα, μπάνιο, αποθήκη. Πληρ. τηλ. 2241032939. AE56978

ΔΩΜΑΤΙΑ επιπλωμένα με λουτροκαμπινέ και πολυκουζινάκι, στην οδό Αυστραλίας και Στρ. Ζήση. Πληρ. τηλ. 6944616420, 6932995486. AE56977

ΓΚΑΡΣΟΝΙΕΡΑ στην περιοχή Ροδίνι (οδός Λονδίνου) ισόγειο ένα υπνοδωμάτιο, σαλόνι, κουζίνα, μπάνιο με καλοριφέρ. Πληρ. τηλ. 6946908981. AE56975

ΕΝΟΙΚΙΑΖΕΤΑΙ εξοχική μονοκατοικία ολοκαίνουργια, πολυτελείας, 120 τ.μ. με αυτόνομη θέρμανση, αυλές, κήπος, θέσεις πάρκινγκ κ.λπ. στα Μαριτσά (Ε.Ο Μαριτσών-Κρεμαστής). Πληρ. τηλ. 6932377284 και 6942693052 AE56973

ΜΟΝΟΚΑΤΟΙΚΙΑ εντός πόλεως με κήπο - γκαράζ, 160 τ.μ. πλήρως ανακαινισμένη 800 ευρώ. Πληρ.τηλ. 2241024198, ώρες 08.00-14.00 AE56963

ΓΚΑΡΣΟΝΙΕΡΑ ευρύχωρη, μπάνιο, κουζίνα, και μεγάλη κρεβατοκάμαρα με δυνατότητα σαλονιού. Περιοχή Ανάληψη. Πληρ. τηλ. 2241061181, 6972894974 AE56965

ΔΙΑΜΕΡΙΣΜΑ στο Ροδίνι (δίπλα από την εκκλησία) 90 τ.μ. σε καλή τιμή. Πληρ. τηλ. 2241051825, 6978589774 AE56964

ΕΜΠΟΡΙΚΟ ΚΑΤΑΣΤΗΜΑ γωνιακό επί της Ερμού Παλιά Πόλη 40 τ.μ. με μεγάλη βιτρίνα και πατάρι. Πληρ. τηλ. 6936619866 AE56972

ΤΕΣΣΑΡΙ επιπλωμένο επί της Ευαγόρα, 21 - Καρακόνερο. Προτιμούνται εκπαιδευτικοί ή στρατιωτικοί, αποκλείονται αλλοδαποί. Πληρ. τηλ. 6973913841 ώρες 10-12, 6937704447 AE56960

ΑΠΟΘΗΚΗ ισόγεια 200 τ.μ. κατάλληλη για επαγγελματική χρήση επί της Αταβύρου 8. Πληρ. τηλ. 2246041293, 2246041344, 6974570823 AE56948

Στην οδό Βενετοκλέων 67 (πλησίον κινηματογράφου ΜΕΤΡΟΠΟΛ) **ΕΝΟΙΚΙΑΖΕΤΑΙ** ισόγεια επιπλωμένη γκαρσονιέρα δύο δωματίων και ξεχωριστής κουζίνας, κατάλληλη για κατοικία ή επαγγελματική χρήση. Πληρ. τηλ. 2241023301 AE56925

ΚΑΤΑΣΤΗΜΑ 2όροφο 45 τ.μ. έκαστος όροφος στην Παλιά Πόλη πλησίον της Σωκράτους. Πληρ. Εμμ. Κρανίδης τηλ. 2241027082, 2241026476, 6944347405 AE56934

ΕΝΟΙΚΙΑΖΟΝΤΑΙ καταστήματα: α) 30 τ.μ. κατάλληλο για rent a car με parking μεγάλο 900 ευρώ / μήνα, β) 100 τ.μ. ιδανικό για εστιατόριο - καφετέρια 1.300 ευρώ/μήνα. Βρίσκονται σε τουριστική περιοχή Ιξιάς, στη λεωφόρο έναντι Εμπορικού Κέντρου Rhodesland. Πληρ. τηλ. 2241095179 AE56908

ΔΥΑΡΙ πλήρως επιπλωμένο με βεράντα στον β' όροφο 2όροφου οικίας και βρίσκεται ανάμεσα στις οδούς Βασ. Ηρακλείου και Αγίας Λαύρας (απέχει 5 λεπτά από το Πανεπιστήμιο Αιγαίου). Προτιμούνται φοιτητές ή φοιτήτριες. Πληρ. τηλ. 2241031170, 2241026822 ώρες 09.00-13.00 και 17.00-21.00 AE56905

ΖΑΡΙ ΚΑΤΑΛΛΗΛΟ ΓΙΑ ΔΗΜΟΣΙΟΥΣ ΥΠΑΛΛΗΛΟΥΣ, ΣΤΡΑΤΙΩΤΙΚΟΥΣ, ΕΚΠΑΙΔΕΥΤΙΚΟΥΣ, ΠΛΗΡΩΣ ΕΞΟΠΛΙΣΜΕΝΟ, ΜΕ ΜΕΓΑΛΗ ΑΥΛΗ. ΠΛΗΡ. ΤΗΛ. 6946076403, 2241024119 ΠΕ56882

ΕΝΟΙΚΙΑΖΟΝΤΑΙ δύο δωμάτια επιπλωμένα σε μονοκατοικία Κοσκινού κατά προτίμηση ανδρόγυνο ή φοιτήτριες σε πολύ λογικές τιμές και ήσυχο οικογενειακό περιβάλλον. Πληρ. τηλ. 2241066160, 6944613818 κο Μιχάλη AE56906

ΔΙΑΜΕΡΙΣΜΑ νεόκτιστο σε ισόγειο και με ηλιακό 50 τ.μ. (επιπλωμένο ή μη) στις Καλυθιές. Πληρ. τηλ. 2241075973, 2241020935 AE56852

TOP PROPERTIES

GEORGE & SAVAS PIPINOS
ΓΕΩΡΓΙΟΣ & ΣΑΒΒΑΣ ΠΙΠΙΝΟΣ
ΣΥΜΒΟΥΛΟΙ ΚΑΙ ΕΚΤΙΜΗΤΕΣ ΑΚΙΝΗΤΩΝ
REAL ESTATE AGENTS • MEMBER OF F.I.A.B.C.I.-NAEA-C.E.I.

Email: gpipinos@otenet.gr URL: www.rhodes-top-properties.com and www.pipinos.gr

Από το 1971

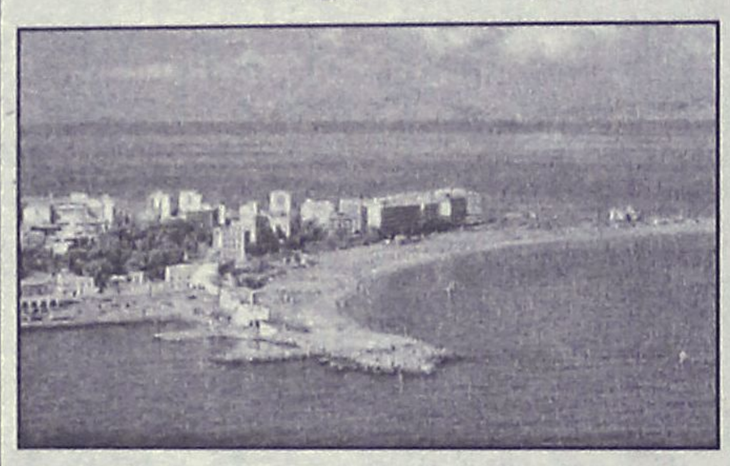

Η **"TOP PROPERTIES"** είναι ατομική επιχείρηση και ανήκει στους Γεώργιο και Σάββα Πιπίνο. Το γραφείο ασχολείται από το 1971 αποκλειστικά και μόνο με επενδύσεις και REAL ESTATE, στο νησί της Ρόδου και στην ευρύτερη περιοχή της Δωδεκανήσου.

ΑΠΕΥΘΥΝΟΜΑΣΤΕ: Στους **σοβαρούς, απαιτητικούς και επιλεκτικούς** επενδυτές-επιχειρηματίες, Ελληνες και ξένους που ενδιαφέρονται να κάνουν μια σοβαρή επένδυση προβολής στο νησί της Ρόδου.

ΠΡΟΣΦΕΡΟΥΜΕ: Α) Υπηρεσίες και πληροφορίες που γίνονται σε προσωπικό επίπεδο με εχεμύθεια, διακριτικότητα και σοβαρότητα.
Β) Μεγάλη γκάμα υψηλής ποιότητας, ακινήτων, όπως:1) Ξενοδοχεία Α' και Β' κατηγορίας των 600-500-350-300 κλινών, 2) Κεντρικά αστικά ακίνητα κατάλληλα για Τράπεζες-καταστήματα-γραφεία, 3) Παραλιακές εκτάσεις, κατάλληλες για τουριστικές επενδύσεις των 150.000-100.000-70.000-50.000-36.000 τ.μ. και 4) Διαμερίσματα και μεζονέτες προβολής, και 5) Αξιόλογες Παραθεριστικές κατοικίες.

ΣΤΟΧΟΣ ΜΑΣ ΕΙΝΑΙ: Να προσφέρουμε στο αγοραστικό μας κοινό υψηλής ποιότητας ακίνητα και ευκαιρίες στο νησί της Ρόδου. Η τριακονταετής και πλέον πείρα μας στον τομέα αυτό αποτελεί εγγύηση.

ΣΥΝΘΗΜΑ ΜΑΣ ΕΙΝΑΙ: Επενδύστε στη ΡΟΔΟ ΤΩΡΑ, σε ακίνητα που ΑΝΤΕΧΟΥΝ ΣΤΟ ΧΡΟΝΟ

Γεώργιος και Σάββας Πιπίνος
ΜΕΣΙΤΕΣ ΑΣΤΙΚΩΝ ΣΥΜΒΑΣΕΩΝ
Γιατί εμείς γνωρίζουμε καλύτερα!

Since 1971

TOP PROPERTIES is a father and son business. The senior, Mr George S. Pipinos, the founder of the office, has carved over the years a reputation for integrity and excellence in the world of Real Estate in the Dodecanese. The junior, Dr. Savas Pipinos, has returned from his studies in the UK to aid in his father´s footsteps.
AT TOP PROPERTIES we try hard to attract important and selective investors, high calibre businessmen/women and discerning professional people, both Greek and foreign, who wish to acquire substantial and valuable property on Rhodes.
We offer our expertise and advice privately, discreetly and in strict confidence.
We keep a comprehensive list of real estate of the highest specifications:
a. A' and B' class hotels (600, 500, 350, 300 beds capacity)
b. Centrally situated office buildings and other business premises.
c. Seaside land, ideal for development (hotels, holiday resorts, etc), of 150.000, 100.000, 70.000, 50.000, 36.000 square metres.
d. Villas, luxury apartments, detached, semi-detached and terraced houses.
e. Holiday and Retirement Homes.
Our aim is to give our clients the opportunity to acquire value for money, first class real estate on Rhodes. Our 30 and more years of experience is our warranty.
Our motto is Invest in Rhodes, Invest in property, It stands the test of time.



TOP PROPERTIES
George and Savas Pipinos
Because we know best

ΚΕΝΝΕΝΤΥ 38, ΡΟΔΟΣ, 85 100, ΤΗΛ. (22410) 23895,FAX: (22410) 20883
38 KENNEDY STR., RHODES, 85 100, TEL. (22410) 23895, FAX: (22410) 20883
U.K. Direct line: 08717115396

ΕΝΟΙΚΙΑΣΕΙΣ

συνέχεια από την προηγούμενη

ΚΑΤΑΣΤΗΜΑΤΑ - ΓΡΑΦΕΙΑ των 30 και 60 τ.μ. επί της Κων. Παλαιολόγου διασταύρωση με Μεγ. Κωνσταντίνου κάτω από το Βενετόκλειο Λύκειο. Πληρ. τηλ. 2241077944 AE5901

ΓΚΑΡΣΟΝΙΕΡΑ 50 τ.μ. στην οδό Γεωργίου Παπανδρέου 25 (κατάλληλη και για γραφείο). Πληρ. τηλ. 2241064411, 2244046046 AE56869

ΓΚΑΡΣΟΝΙΕΡΕΣ επιπλωμένες κοντά στο πανεπιστήμιο Αιγαίου. Πληρ. τηλ. 2241020887 AE59903

ΕΠΙ ΤΗΣ ΚΟΔΡΙΓΚΤΩΝΟΣ (ΠΕΡΙΟΧΗ ΣΤΑΔΙΟΥ ΔΙΑΓΟΡΑ) ΕΝΟΙΚΙΑΖΕΤΑΙ ΔΙΧΩΡΟ ΕΥΡΥΧΩΡΟ ΕΠΙΠΛΩΜΕΝΟ ΔΙΑΜΕΡΙΣΜΑ ΓΙΑ ΔΙΑΣΤΗΜΑ ΑΠΟ 1 ΜΗΝΑ ΚΑΙ ΜΕΧΡΙ ΤΕΛΗ ΙΟΥΝΙΟΥ. ΠΛΗΡ. ΤΗΛ. 2241031756 ΠΕ56838

ΚΑΤΑΣΤΗΜΑ 70 τ.μ. στην πλατεία της Ανάληψης. Πληρ. τηλ. 6945406064, 2241077281 AE56896

ΣΤΗΝ ΚΡΕΜΑΣΤΗ ΕΝΟΙΚΙΑΖΟΝΤΑΙ καινούργια 3άρια, 2άρια studios επιπλωμένα ή μη με parking και μεγάλο κήπο κοντά στην θάλασσα. Πληρ. τηλ. 2241094822, 6946671053 AE56916

ΜΟΝΟΚΑΤΟΙΚΙΑ 130 τ.μ. με κήπο στην Ιαλυσό. Διαθέτει τρία υπνοδωμάτια, σαλόνι, τραπεζαρία, κουζίνα, WC. Πληρ. τηλ. 6977722887 AE56666

ΣΤΟΥΝΤΙΟ στην Παλιά Πόλη, περιοχή Λουτρά. Πληρ. τηλ. 2241029915, 6947931016 AE56871

ΕΝΟΙΚΙΑΖΟΝΤΑΙ τα παρακάτω ακίνητα που βρίσκονται στη Ρόδο και επί της οδού Γ. Γρίβα: α) κατάστημα ισόγειο εμβαδού μ.τ. 135, β) διαμέρισμα επιπλωμένο εμβαδού μ.τ. 50 Πληρ. κιν. 6937071451, 6934278055 AE56865

STUDIOS και μικρά διαμερίσματα 50 τ.μ. στην Κρεμαστή, σε ήσυχη περιοχή. Είναι επιπλωμένα, με πολυκουζουνάκι, ντους, WC, ζεστό νερό, μπαλκόνια, κήπο με γκαζόν, πάρκιν. Τιμές studio 140 ευρώ, διαμερίσματα 230 ευρώ. Πληρ. τηλ. 6937606824, 2241048038, 22410 95487 και φαξ 2241095695. AE56794

ΕΝΟΚΙΑΖΟΝΤΑΙ ΑΠΟ ΙΔΙΟΚΤΗΤΗ ΜΙΚΡΑ ΔΙΑΜΕΡΙΣΜΑΤΑ ΔΥΟ (2) ΥΠΝΟΔΩΜΑΤΙΩΝ-ΚΑΘΙΣΤΙΚΟΥΜΠΑΝΙΟΥ ΜΕ ΧΡΗΣΗ ΑΥΛΗΣ ΣΕ ΩΡΑΙΑ ΚΑΙ ΗΣΥΧΗ ΤΟΠΟΘΕΣΙΑ -2,5 km ΑΠΟ ΤΟ ΚΕΝΤΡΟ ΤΗΣ ΠΟΛΗΣ ΣΤΗΝ ΠΕΡΙΟΧΗ ΙΞΙΑ ΕΝΑΝΤΙ ΞΕΝΟΔΟΧΕΙΟΥ ΜΙΡΑ ΜΑΡΕ. ΠΛΗΡ. ΤΗΛ. 22410 31054 ΚΑΙ ΚΙΝ. 6932473467. ΠΕ56818

ΔΙΑΜΕΡΙΣΜΑ σε μικρή πολυκατοικία οικογενειακή - ευάερο, ευήλιο 100 τ.μ. στην οδό Κοδριγκτώνος 85, απέναντι από το πάρκο, με σαλόνι, κουζίνα, μπάνιο, 3 υπνοδωμάτια. Πληρ. τηλ. 2241028494, ώρες 12-2 μ.μ. και 7-8 μ.μ. AE56771

ΔΙΑΜΕΡΙΣΜΑ α' ορόφου, δύο υπνοδωματίων, σαλόνι, κουζίνα, μπάνιο, επιπλωμένο με μεγάλα μπαλκόνια, ηλιακό θερμοσίφωνα, αυτονομία, κοντά στο κέντρο **Αρχαγγέλου.** Πληρ. τηλ. 6972314531 AE56736

ΕΝΟΙΚΙΑΖΕΤΑΙ α) δυάρι επιπλωμένο στην Κρεμαστή, β) διαμέρισμα 3άρι στον β' όροφο διώροφης οικοδομής στην Κρεμαστή (κοντά στο Εμπορικό κέντρο Κρεμαστής). Πληρ. τηλ. 2241093000, 6945003900 AE56536

ΧΩΡΟΙ ΑΠΟΘΗΚΕΥΣΗΣ ΕΝΟΙΚΙΑΖΟΝΤΑΙ ΠΕΡΙΦΡΑΓΜΕΝΟΙ, ΑΣΦΑΛΕΙΣ, ΥΠΑΙΘΡΙΟΙ, ΗΜΙΥΠΑΙΘΡΙΟΙ, ΚΑΙ ΚΛΕΙΣΤΟΙ ΚΑΤΑΛΛΗΛΟΙ ΓΙΑ ΑΠΟΘΗΚΕΥΣΗ ΕΝΟΙΚΙΑΖΟΜΕΝΩΝ ΑΥΤΟΚΙΝΗΤΩΝ ΚΑΙ ΠΟΥΛΜΑΝ. ΠΛΗΡ. ΤΗΛ. (22410)38400 ΩΡΕΣ 08.00-15.00 κ. ΓΙΩΤΑ ΧΠΕ1913

ΕΞΟΧΙΚΗ ΚΑΤΟΙΚΙΑ κοντά στο γκολφ Αφάντου αποτελούμενη από τρία υπνοδωμάτια, σαλοτραπεζαρία, κουζίνα κ.λπ., βοηθητικούς χώρους, λουξ κατασκευής επί της επαρχιακής οδού Ρόδου-Λίνδου αρ. 91, απέχει από τη θάλασσα περίπου 500 μ. Πληρ. τηλ. 2241033774, 2241034123, 6948528799. AE56671

ΚΤΗΜΑΤΟΜΕΣΙΤΙΚΟ ΓΡΑΦΕΙΟ
ΖΑΦΕΙΡΗΣ Μ. ΚΑΡΑΓΙΑΝΝΗΣ Δ. Ο.Ε.

Πωλήσεις ακινήτων. Τηλ. (2241060380-60381)
18.00-21.00 μ.μ. Δευτέρα-Παρασκευή
e-mail: zaf.kar@panafonet.gr

- 20.383 τ.μ. Αγροτεμάχιο (πανοραμική θέα) 500 μ. από τον οικισμό Θολού
- 4.770 τ.μ. } Αγροτεμάχια συνοριακών μερίδων
- 2.348 τ.μ. } (150 μ.) Από την Λεωφόρο)
- 11.520 τ.μ. Αγρομετάχιο (Αφάντου)
- 5.080 τ.μ. (1/2) Αγροτεμάχιο (Αφάντου) με ελαιόδεντρα
- 10.200 τ.μ. Αγροτεμάχιο με πανοραμική θέα (Κολύμπια)
- 840 τ.μ. Αγροτεμάχιο (Αφάντου)
- 4.969 τ.μ. Αγροτεμάχιο περιοχή Κολυμπίων
- 22.400 τ.μ. Αγροτεμάχιο (με 200 ελαιόδεντρα) περιοχή Ψίνθου
- 19.840 τ.μ. αγροτεμάχιο με πανοραμική θέα (Ψίνθο)
- 5.800 τ.μ. (περιοχή ΤΡΑΠΕΖΙΑ)
- 22.400 τ.μ. Οικόπεδο επί της Λεωφόρου Ρόδου-Λίνδου, με υπό κατασκευή ξενοδοχειακή μονάδα (Α' κατηγορίας) σε μπετά
- 1.250 τ.μ. Οικόπεδο εντός οικισμού, με πανοραμική θέα
- 105 τ.μ. Κατοικία σε μπετά εντός οικισμού Αφάντου
- 80 τ.μ. Μονοκατοικία εντός οικισμού Αφάντου)
- 50 τ.μ. Μονοκατοικία εντός οικισμού Αφάντου
- 50 τ.μ. Μονοκατοικία εντός οικισμού Αφάντου

ευσταθίου
ΕΥΡΩΚΤΗΜΑΤΙΚΗ
ΚΤΗΜΑΤΟΜΕΣΙΤΙΚΟ ΓΡΑΦΕΙΟ

ΟΙΚΟΠΕΔΑ	€
300 τ.μ. - Οικοδομικό Συν/σμο "Ο Απόλλων" (Σ.Δ.= 0,6)	93.910
345 τ.μ. - Οικοδομικό Συν/σμο "ΑΥΤΟΣΤΕΓΑΣΗ" (Σ.Δ.= 0,6)	85.000
632 τ.μ. - Καρακόνερο (Σ.Δ.= 0,8)	176.082
437 τ.μ. - Ροδίνι (Σ.Δ. = 0,8)	220.000
350 τ.μ. - Καθηγητές (Σ.Δ. = 0,8)	102.700
500 τ.μ. - Ιαλυσός (Σ.Δ. = 0,4)	67.500
1.000 τ.μ. - Ιαλυσός με Άδεια Οικοδομής	105.650

ΔΙΑΜΕΡΙΣΜΑΤΑ		
123 τ.μ. - Ροδίνι	(3 υπνοδωμάτια)	144.000
98 τ.μ. - Κοδριγκτώνος	(3 υπνοδωμάτια)	140.000
80 τ.μ. - Ανάληψη	(2 υπνοδωμάτια)	105.000
77 τ.μ. - Ιαλυσός	(2 υπνοδωμάτια)	80.000
80 τ.μ. - Ιαλυσός	(2 υπνοδωμάτια)	119.000
122 τ.μ. - Αγ. Νικόλαος	(3 υπνοδωμάτια)	244.000
75 τ.μ. - Αγ. Νικόλαος	(2 υπνοδωμάτια)	147.000
80 τ.μ. - Δασκάλους	(2 υπνοδωμάτια)	105.000

ΜΟΝΟΚΑΤΟΙΚΙΕΣ / ΜΕΖΟΝΕΤΕΣ	
110 τ.μ. - Ιαλυσός (μπετά)	102.714
160 τ.μ. - Ιαλυσός σε 360 τ.μ. Οικόπεδο	249.500
150 τ.μ. - Ιαλυσός σε 300 τ.μ. Οικόπεδο	322.000
120 τ.μ. - Παστίδα σε 300 τ.μ. Οικόπεδο (μπετά)	88.041
190 τ.μ. - Ιαλυσός σε 350 τ.μ. Οικόπεδο	322.817
185 τ.μ. - Ιαλυσός σε 2.000 τ.μ. Οικόπεδο	330.000
200 τ.μ. - Κοσκινού σε 1.000 Οικόπεδο (μπετά)	135.000
220 τ.μ. - Κοσκινού σε 1.000 Οικόπεδο (μπετά)	144.000

ΚΑΤΑΣΤΗΜΑΤΑ / ΓΡΑΦΕΙΑ	
30 τ.μ. - Στο κέντρο πόλεως	352.000
76 τ.μ. - Ιερού Λόχου - Ιαλυσός	252.000
50 τ.μ. - Ανάληψη	155.000
93 τ.μ. - Αγ. Νικόλαο	190.000
82 τ.μ. Ανθ. Ζερβού	366.000

Ευκολίες Πληρωμής - Δάνεια Δεκτά

ΕΘΝ. ΑΝΤΙΣΤΑΣΗΣ 83 - ΤΗΛ. 22410 73819, 74917 - FAX: 22410 38641
ΚΙΝ. 6944 374546, 6945 292030 - info@euroktimatiki.gr

«ΚΤΗΜΑΤΙΚΗ ΠΡΟΟΠΤΙΚΗ»
ΜΑΡΙΝΑ ΣΤΥΛΙΑΝΟΥ

ΜΕΣΙΤΗΣ ΑΣΤΙΚΩΝ ΣΥΜΒΑΣΕΩΝ-ΚΛΑΥΔΙΟΥ ΠΕΠΕΡ 125
Α' ΟΡΟΦΟΣ, τηλ. 22410-37906 και 6972292958

○ **ΔΙΑΜΕΡΙΣΜΑΤΑ (ΠΩΛΟΥΝΤΑΙ)**
1) Στο Ροδίνι, οροφοδιαμέρισματα 117 τ.μ.
2) Στο Ροδίνι, διαμέρισμα 90 τ.μ.
3) Στην Μιχαήλ Πετρίδη 110 τ.μ.
4) Στου Κόβα 2 μεταχειρισμένα 90-84 τ.μ.
5) Στα Κοσκινού διαμέρισμα, 75 τ.μ. (με αυλή)
6) Στην Ιαλυσό διαμερίσματα 100-105 τ.μ.
7) Στο Ροδίνι 65-50 τ.μ. υπό κατασκευή.
9) Στην Ιαλυσό μεταχειρισμένο 84 τ.μ.
10) Οροφοδιαμέρισμα μεταχειρισμένο 202 τ.μ. μετά το Μήδεια με υπέροχη θέα.
11) Διαμέρισμα μεταχειρισμένο επί της Κοδιγκτώνος 180 τ.μ.
12) Στην Ιξιά γκαρσονιέρα 40 τ.μ. καινούργια - 44.000 ευρώ
13) Στα Κοσκινού γκαρσονιέρα 56 τ.μ.
14) Στην περιοχή "7 Βαγιές" διαμέρισμα 110 τ.μ.
15) Διαμέρισμα στην Ανάληψη 117 τ.μ. και 34 τ.μ. γκαράζ
16) Διαμέρισμα στην Ιξιά 90 τ.μ. ισόγειο με τζάκι και θέρμανση

○ **ΟΙΚΟΠΕΔΑ**
1) Στην παραλία Ιαλυσού 7 στρέμματα.
2) Στα Μαριτσά 13 στρέμματα.
3) Στη Θολό 800 μέτρα στον κεντρικό δρόμο.
4) Στην Κρεμαστή 2 στρέμματα με παλιό σπίτι.
5) Στο δρόμο αεροδρομίου (καινούργιο) 6.720 τ.μ. κατάλληλο για βιοτεχνία.
6) Στην Ιαλυσό οικόπεδο 1.500 τ.μ. και Σ.Δ 0.6
7) Στο Τσαΐρι 25 στρέμματα
8) Πωλείται στην Παλιά Πόλη οικόπεδο 980 τ.μ. με παλιό σπίτι Σ.Δ. 1
9) Πωλούνται στα Μαριτσά δ2 στρ. εντός οικισμού
10) Πάνω στο δρόμο προς αεροδρόμιο 2 στρ.
11) Στο Κιοτάρι 2 στρ.

○ **ΜΟΝΟΚΑΤΟΙΚΙΕΣ (ΠΩΛΟΥΝΤΑΙ)**
1) Στην Ιαλυσό 150 τ.μ. με κήπο ετοιμοπαράδοτες.
2) Στην Ιαλυσό τελειωμένες ή μαρμαροσοβά.
3) Στην Ιαλυσό 150 τ.μ. σε 2 στρέμματα οικόπεδα.
6) Στην Ιαλυσό ετοιμοπαράδοτα 170-190.
7) Στο Μόντε Σμιθ μονοκατοικίες από 205 τ.μ. έως 240 τ.μ.
8) Στην Ιαλυσό μονοκατοικία πάνω στο κύμα καινούργια σε 500 τ.μ. οικόπεδο
9) Στην Παστίδα μονοκατοικίες 160 τ.μ. σε μαρμαροσουβά εντός σχεδίου

○ **ΕΠΑΓΓΕΛΜΑΤΙΚΗ ΣΤΕΓΗ**
1) Επί της Ρόδου Λίνδου 500 τ.μ. σε μπετά.
2) Αποθήκη στο Ροδίνι 71 τ.μ. (45 τ.μ. με αυλή)
3) 12 στούντιος στην παραλία Ιαλυσού.
4) Επιχείρηση παιδικού σταθμού στη Ρόδο.
5) Επί της Ορφανίδου επιχείρηση bar
6) Καταστήματα 55 τ.μ. περιοχή Αγίου Ιωάννου.
7) Κατάστημα 50 τ.μ. στο Φαληράκι.

Αναλαμβάνουμε την πώληση διαμερισμάτων, Μονοκατοικιών, καταστημάτων, οικοπέδων, καθώς και αντιπαροχές και μισθώσεις ακινήτων.
Ζητούνται: Οικόπεδα για αγορά ή αντιπαροχή.

LANDSCOPE
ΚΤΗΜΑΤΟΜΕΣΙΤΙΚΗ

ΣΚΟΠΟΣ ΤΟΥ ΓΡΑΦΕΙΟΥ ΜΑΣ ΕΙΝΑΙ Η ΕΠΙΤΥΧΗΣ ΚΑΙ ΣΥΜΦΕΡΟΥΣΑ ΔΙΑΜΕΣΟΛΑΒΗΣΗ ΓΙΑ ΤΗΝ ΣΥΝΑΨΗ ΣΥΜΒΑΣΕΩΝ

ΑΓΟΡΑΣ
ΠΩΛΗΣΗΣ
ΑΝΤΑΛΛΑΓΗΣ
ΑΝΤΙΠΑΡΟΧΗΣ
και ΜΙΣΘΩΣΗΣ

ΤΗΣ ΑΚΙΝΗΤΗΣ ΠΕΡΙΟΥΣΙΑ ΣΑΣ.

ΣΤΟΧΟΣ ΜΑΣ ΕΙΝΑΙ
ΝΑ ΚΑΛΥΨΟΥΜΕ ΟΛΕΣ ΤΙΣ ΑΝΑΓΚΕΣ ΤΩΝ ΠΕΛΑΤΩΝ ΜΑΣ
ΠΡΙΝ ΚΑΙ ΚΑΤΑ ΤΗ ΣΥΝΑΨΗ ΣΥΜΒΑΣΕΩΝ

ΜΕ ΤΟΝ ΕΠΑΓΓΕΛΜΑΤΙΣΜΟ ΚΑΙ ΤΗ ΣΥΝΕΠΕΙΑ ΠΟΥ ΜΑΣ ΔΙΑΚΡΙΝΕΙ

ΑΠΟΔΕΔΕΙΓΜΕΝΑ ΤΟ ΑΚΙΝΗΤΟ ΕΙΝΑΙ Η ΚΑΛΥΤΕΡΗ
ΚΑΙ ΑΣΦΑΛΕΣΤΕΡΗ ΕΠΕΝΔΥΣΗ ΜΕ ΠΡΟΟΠΤΙΚΗ ΜΕΛΛΟΝΤΟΣ.

ΣΤΑΜΑΤΗΣ Π. ΧΑΤΖΗΛΑΖΑΡΟΥ & ΣΥΝΕΡΓΑΤΕΣ

ΕΘΝΙΚΗΣ ΑΝΤΙΣΤΑΣΕΩΣ & ΤΣΑΛΔΑΡΗ
(ΠΑΝΩ ΑΠΟ ΚΑΤΑΣΤΗΜΑ ΚΩΤΣΟΒΟΛΟΣ)

E-MAIL:SH@Forthnet.gr
WEB SITE:LandScope.gr

ΤΗΛ/ΦΑΞ:22410 28629
ΚΙΝ:6972 257246

ΕΝΟΙΚΙΑΣΕΙΣ

συνέχεια από την προηγούμενη

ΕΝΟΙΚΙΑΖΕΤΑΙ πολυτελές ανεξάρτητο μικρό επιπλωμένο διαμέρισμα στον β' όροφο. Περιλαμβάνει υπνοδωμάτιο με μικρό καθιστικό και ημίδιπλο κρεβάτι, κουζίνα με εντοιχισμένες ηλεκτρικές συσκευές και ευρύχωρο μπάνιο με μπανιέρα και ξεχωριστή καμπίνα ντουζιέρας. Διαθέτει εντοιχισμένες ντουλάπες και μεγάλους καθρέπτες. Εχει μεγάλο μπαλκόνι με τέντα και είναι συνδεδεμένο με παροχή ηλιακού θερμοσίφωνα. Περιοχή 7 Βαγιές. Τιμή 420 ευρώ μαζί με το νερό. Πληρ. τηλ. 6936570851 AE56700

ΚΑΤΑΣΤΗΜΑ 327 τ.μ. με ενσωματωμένο πατάρι 177 τ.μ. και 2 υπόγειοι χώροι 320 τ.μ. και 180 τ.μ., σε περιοχή Ανω Ροδίνι (Παρισίων 12) για οποιαδήποτε επαγγελμ. χρήση. Πληρ. τηλ. 2241021886, 6944690535. AE56668

ΚΑΤΑΣΤΗΜΑΤΑ σε προνομιακή τουριστική τοποθεσία (έκτο χιλιόμετρο λεωφόρου Ρόδου-Καλλιθέας, έναντι ξενοδοχείου "Paradise"), άνετοι και διαμορφωμένοι εξωτερικοί χώροι. Ιδανικό σημείο για ταβέρνα, καφετέρια, μπαρ, σούπερ μάρκετ, αλλά και για οποιαδήποτε άλλη εμπορική χρήση. Ενοίκιο προσιτό. Πληρ. τηλ. 6944780053, 6944416001, 2241028650 AE56471

ΕΝΟΙΚΙΑΖΟΝΤΑΙ ΔΙΧΩΡΑ ΕΠΙΠΛΩΜΕΝΑ ΔΙΑΜΕΡΙΣΜΑΤΑ 50 Τ.Μ. ΣΤΗΝ ΠΕΡΙΟΧΗ ΤΗΣ ΙΞΙΑΣ, ΜΕ ΧΩΡΟ ΣΤΑΘΜΕΥΣΗΣ, ΚΗΠΟ, ΠΙΣΙΝΑ, ΘΕΡΜΑΝΣΗ ΚΑΙ ΖΕΣΤΟ ΝΕΡΟ, ΙΔΑΝΙΚΑ ΓΙΑ ΕΚΠΑΙΔΕΥΤΙΚΟΥΣ, ΓΙΑΤΡΟΥΣ, ΣΤΡΑΤΙΩΤΙΚΟΥΣ. ΠΛΗΡ. ΤΗΛ. 2241093172, ΚΙΝ. 6944658034 www.eleonas.net ΧΠΕ017

ΚΑΤΑΣΤΗΜΑ 52 τ.μ. με είδη ρουχισμού και κεντήματα (με το εμπόρευμα ή όχι) μεγάλο πατάρι - WC και αυλή στο Νιοχώρι (οδός Γρίβα). Πληρ. τηλ. 2241020901, 2241025659 AE56665

ΕΝΟΙΚΙΑΖΟΝΤΑΙ 4 ΠΟΛΥΤΕΛΗ STUDIOS ΓΙΑ ΕΝΑ Ή ΔΥΟ ΑΤΟΜΑ, ΣΤΗΝ ΠΑΡΑΛΙΑ ΙΑΛΥΣΟΥ, ΠΛΗΡΩΣ ΕΠΙΠΛΩΜΕΝΑ, ΕΥΡΥΧΩΡΑ, ΜΕ ΑΝΕΤΕΣ ΒΕΡΑΝΤΕΣ ΜΕ ΠΟΛΥΚΟΥΖΙΝΑΚΙ, AIR-CONDITION, ΗΛΙΑΚΟ ΘΕΡΜΟΣΙΦΩΝΑ, ΙΔΙΟΧΡΗΣΤΗ ΘΕΣΗ ΣΤΑΘΜΕΥΣΗΣ. ΜΗΝΙΑΙΟ ΜΙΣΘΩΜΑ 300 ΕΥΡΩ. ΠΛΗΡ. ΕΥΣΤΑΘΙΟΥ - ΕΥΡΩΚΤΗΜΑΤΙΚΗ, ΕΘΝΙΚΗΣ ΑΝΤΙΣΤΑΣΕΩΣ 83 (ΠΡΩΗΝ ΑΝΝΗΣ ΜΑΡΙΑΣ). ΤΗΛ. 22410 73819-74917, 6946/103929 ΧΠΕ091

ΕΝΟΙΚΙΑΖΕΤΑΙ ΙΣΟΓΕΙΟΣ ΕΠΑΓΕΛΜΑΤΙΚΟΣ ΧΩΡΟΣ 120 Τ.Μ. ΜΕ ΥΠΟΓΕΙΟ 30 Τ.Μ. ΕΠΙ ΤΗΣ ΟΡΦΑΝΙΔΟΥ ΚΑΙ ΑΠΟΛΛΩΝΙΟΥ ΡΟΔΙΟΥ ΓΩΝΙΑ. ΠΛΗΡ. ΤΗΛ. 6945381842 ΧΠΕ2211

ΑΠΟΘΗΚΕΣ ΣΤΗΝ ΙΑΛΥΣΟ, ΕΝΟΙΚΙΑΖΟΝΤΑΙ 1) ΑΠΟΘΗΚΕΥΤΙΚΟΙ ΧΩΡΟΙ ΑΠΟ 100 ΕΩΣ 2000 Τ.Μ. ΚΑΙ ΥΨΟΣ 8 Μ. ΑΣΦΑΛΕΙΣ ΜΕ ΜΕΓΑΛΟΥΣ ΧΩΡΟΥΣ ΔΙΑΚΙΝΗΣΗΣ ΦΟΡΤΩΣΗΣ ΚΑΙ ΕΚΦΟΡΤΩΣΗΣ ΠΡΟΪΟΝΤΩΝ, 2) ΥΠΑΙΘΡΙΟΙ ΧΩΡΟΙ ΠΕΡΙΦΡΑΓΜΕΝΟΙ, ΑΣΦΑΛΕΙΣ, ΚΑΤΑΛΛΗΛΟΙ ΓΙΑ ΑΠΟΘΗΚΕΥΣΗ ΠΡΟΪΟΝΤΩΝ ΣΕ ΠΑΛΕΤΕΣ. ΠΛΗΡ. ΤΗΛ. (22410)38400 ΑΠΟ ΔΕΥΤΕΡΑ ΕΩΣ ΠΑΡΑΣΚΕΥΗ 08.00-15.00 κ. ΓΙΩΤΑ ΧΠΕ1912

ΕΝΟΙΚΙΑΖΟΝΤΑΙ STUDIOS ΜΕ ΤΟ ΜΗΝΑ Ή ΜΕ ΤΗΝ ΗΜΕΡΑ ΠΛΗΡΩΣ ΕΠΙΠΛΩΜΕΝΑ ΜΕ ΠΟΛΥΚΟΥΖΙΝΑΚΙ, ΨΥΓΕΙΟ, ΝΤΟΥΣ, WC, ΤΗΛΕΦΩΝΟ, ΜΠΑΛΚΟΝΙ, ΖΕΣΤΟ ΝΕΡΟ ΕΠΙ 24ΩΡΟΥ ΒΑΣΕΩΣ ΣΤΗΝ ΠΙΟ ΗΣΥΧΗ ΠΕΡΙΟΧΗ ΤΗΣ ΠΟΛΗΣ ΡΟΔΟΥ (ΠΕΡΙΟΧΗ ΔΑΣΚΑΛΩΝ), ΟΔΟΣ ΜΑΝΩΛΗ ΠΑΠΑΜΑΝΩΛΗ ΑΡΙΘΜ. 12 ΚΑΘΕΤΟΣ ΕΠΙ ΤΗΣ ΣΤΕΛΙΟΥ ΚΩΤΙΑΔΗ. ΠΛΗΡ. ΤΗΛ. (22410)37244 ΧΠΕ283

ΔΙΑΜΕΡΙΣΜΑΤΑ των 50 τ.μ. ή 70 τ.μ. καινούργια (2 υπνοδωμάτια, σαλόνι, κουζίνα, ενιαίος χώρος - WC) στον Αρχάγελο, κατάλληλα για εκπαιδευτικούς - στρατιωτικούς για όλο το χρόνο. Πληρ. τηλ. 6974019076 ΧΑΕ109

ΕΥΚΑΙΡΙΑ ΠΩΛΕΙΤΑΙ κτήμα 20 στρέμματα επίπεδο και με 100 ελαιόδενδρα, περιοχή Καλαμώνα προς Πεταλούδες. Εκατό μέτρα από την λεωφόρο, κατάλληλο για φάρμα, για βίλλα, για βιοτεχνία κ.λπ. Τιμή ευκαιρίας 35.000.000 δρχ. ή 103.000 ευρώ. Προλάβετε. Πληρ. τηλ. 2241030397, κιν. 6946049179 κ. Νίκο ΑΟ57053

ΠΩΛΕΙΤΑΙ από ιδιώτη οικόπεδο προνομιούχο γωνιακό, τριγύρω ελεύθερο με θέα 450 τ.μ. περιοχή Ροδίνι. Πληρ. τηλ. 2241048224, 6946301754 ΑΟ57063

ΠΩΛΕΙΤΑΙ από ιδιώτη μεζονέτα 97 τ.μ. σε μπετά και σε οικόπεδο 2.301 τ.μ. έτερο οικόπεδο 1.385 τ.μ. μη άρτιο στην ίδια περιοχή. Πληρ. τηλ. 6947974625. AE57039

ΕΥΚΑΙΡΙΑ! ΠΩΛΕΙΤΑΙ οικόπεδο συνολικής εκτάσεως 8 στρεμμάτων στο Κιοτάρι της Ρόδου με πανοραμική θέα σε Λίνδο-Γεννάδι-Πεύκους απέναντι από τη θάλασσα, στην εξαιρετική τιμή των 150.000 ευρώ. Πληρ. τηλ. 6946795479 ΑΟ57028

ΔΙΑΜΕΡΙΣΜΑ Δασκάλους, 50 τ.μ. υπό κατασκευή. 1 υ/δ, WC, ανελκυστήρα, σαλόνι εντοιχιζόμενη κουζίνα, χώρο στάθμευσης, Τιμή 74.000 ευρώ. Υπεύθυνοι: Χατζηλαζάρου Σ. & Συνεργάτες. **LandScope 22410 – 28629.** ΑΟ57078

ΖΗΤΕΙΤΑΙ ΓΙΑ ΑΓΟΡΑ ΔΙΑΜΕΡΙΣΜΑ εντός πόλεως, τριών υπνοδωματίων από 95 τ.μ. έως 115 τ.μ. Μόνο ιδιώτες. Πληρ. τηλ. επικοινωνίας πρωινές ώρες 2241021342, απόγευμα 6932639622. ΑΟ57017

ΓΚΑΡΣΟΝΙΕΡΑ στην περιοχή Ροδίνι (οδός Λονδίνου) ισόγειο, ένα υπνοδωμάτιο, σαλόνι, κουζίνα, μπάνιο με καλοριφέρ. Πληρ. τηλ. 6946908981. ΑΟ56976

ΖΗΤΕΙΤΑΙ για άμεση προώθηση σε πελάτες μας οικόπεδο εντός πόλης προς ΠΩΛΗΣΗ – ΑΝΤΙΠΑΡΟΧΗ. Υπεύθυνοι: Χατζηλαζάρου Σ. & Συνεργάτες. **LandScope 22410 – 28629.** ΑΟ57081

ΔΙΑΜΕΡΙΣΜΑ Δασκάλους 160 τ.μ. ημιτελές σε κατάσταση σοβά, σε μικρή πολυκατοικία τεσσάρων διαμερισμάτων. Τιμή 132.000 ευρώ.. Υπεύθυνοι: Χατζηλαζάρου Σ. & Συνεργάτες. **LandScope 22410 – 28629.** ΑΟ57078

ΠΩΛΟΥΝΤΑΙ: Από ιδιοκτήτη-κατασκευαστή μεζονέτες επί οικοπέδου 250 τ.μ. πλήρως αποπερατωμένες ή και ημιτελείς, πολυτελούς κατασκευής (μαρμάρινα δάπεδα, πάρκιν, κεντρική εγκατάσταση κλιματισμού, καλοριφέρ, τζάκι με μαρμάρινη επένδυση, ηλιακός θερμοσίφωνας, κλειστό γκαράζ κ.λπ. Πληρ. τηλ. 2241068416, 2241064685, 6945268254. ΑΟ56994

ΕΠΙΧΕΙΡΗΣΗ ΝΥΦΙΚΑ-ΒΑΠΤΙΣΤΙΚΑ μόνο το εμπόρευμα. Πληρ. τηλ. 6932316992. ΑΟ56995.

ΕΠΙΧΕΙΡΗΣΗ ΕΣΤΙΑΤΟΡΙΟ bar 100 μέτρα από την θάλασσα στην Ιαλυσό, πλήρως εξοπλισμένο (150 τ.μ. και αυλή 130 τ.μ.) Ευκολίες στην πληρωμή. Επίσης πωλείται **ΗΛΕΚΤΡΟΓΕΝΝΗΤΡΙΑ** 17 KVA κλειστού τύπου με τρέιλερ και μηχανή επαγγελματική του κιμά. Πληρ. τηλ,. 6947914700 ΑΟ56926

ΠΩΛΕΙΤΑΙ 3ΟΡΟΦΗ ΜΟΝΟΚΑΤΟΙΚΙΑ ΣΤΟΥΣ ΤΡΕΙΣ από ιδιοκτήτη

Το σπίτι (6 χρονών), βρίσκεται σε ήσυχη καταπράσινη περιοχή, έχει ωραία θέα στην θάλασσα και ευχάριστο κήπο με δέντρα.
200 τ.μ. σε οικόπεδο 2.500 τ.μ. 4 υπνοδωμάτια, κουζίνα, σαλόνι με τζάκι και καθιστικό. Φαρδιές βεράντες, 3 μπάνια και πολύ μεγάλα ντουλάπια σε κάθε όροφο. Κεντρική θέρμανση και ηλιακό. Τιμή ευκαιρίας, μόνο 300.000 ευρώ. Μεσίτες αποκλείονται.
Πληρ. τηλ. 22410 96473/23115/6977041256

ΠΩΛΕΙΤΑΙ

ΡΕΤΙΡΕ (3ος όροφος) στην Ανάληψη 77 τ.μ. και τζαμαρία 30 τ.μ., αυλές 500 τ.μ., 2 air condition, τζάκι, ηλιακό, μοκέτα, χτιστά κανεπέ, κρεβάτι, μπαράκι, τοιχογραφία, στρογγυλή μπανιέρα, μερικώς επιπλωμένο, διακοσμημένο με παραδοσιακή πέτρα, σε καλή τιμή.
Πληρ. τηλ. 6944775999

ΟΙΚΟΔΟΜΗ ΡΟΔΟΥ

ΤΕΧΝΙΚΗ–ΚΑΤΑΣΚΕΥΑΣΤΙΚΗ ΕΤΑΙΡΕΙΑ
ΠΩΛΟΥΝΤΑΙ

1) **Καταστήματα, διαμερίσματα και οροφοδιαμερίσματα** στην οδό Αμστερνταμ, Βερολίνου και Μαδρίτης στο Ροδίνι διαφόρων μεγεθών (σε συγκρότημα 9 πολυκατοικιών)
2) **Μονοκατοικίες** 150 τ.μ. η κάθε μία σε κτήμα 2.000 τ.μ. (υπό κατασκευή)
3) **Μονοκατοικίες** στο Κιοτάρι Ασκληπειού (στο κύμα) 120 τ.μ. σε κτήμα 1.300 τ.μ. εκάστη (υπό κατασκευή)
4) **Διώροφες μονοκατοικίες** των 100 τ.μ. στο Γεννάδι, 200 μέτρα από τη θάλασσα σε κτήμα 1.300 τ.μ. (υπό κατασκευή)

ΟΙΚΟΔΟΜΗ ΡΟΔΟΥ

Δεκτά δάνεια και ευκολίες πληρωμής έχουμε τις καλύτερες τιμές της αγοράς.

Καμύνδου 4- Ρόδος-85100 Τηλ.: 22410/60460- 2 Fax: 22410/60463

ΜΑΝΟΛΗΣ ΣΠΥΡΙΔΗΣ Πολιτικός Μηχανικός Δ.Π.Θ. (Κιν:693 6660460)

ΚΩΣΤΑΣ ΚΩΝΣΤΑΝΤΙΝΙΔΗΣ εργολάβος (ΚΙΝ.: 694 6999906)

πωλησεις– αγορες ακινητων & επιχειρησεων

ΔΙΑΜΕΡΙΣΜΑ Δασκάλους, 85 τ.μ. υπό κατασκευή, 2 υ/δ, 1 WC, ανελκυστήρα, σαλόνι, εντοιχιζόμενη κουζίνα, χώρο στάθμευσης, Τιμή 126.200 ευρώ. Υπεύθυνοι Χατζηλαζάρου Σ. & Συνεργάτες . **LandScope 22410 – 28629.** ΑΟ57077

ΜΕΖΟΝΕΤΕΣ στην Παστίδα κοντά στο κέντρο με ημιυπόγειο γκαράζ 3Χ70 τ.μ. Τιμή ευκαιρίας 141.000 ευρώ. Πληρ. τηλ. 2241032159, 6945420349 ΑΟ57083

ΚΑΤΑΣΤΗΜΑ στο Φαληράκι 50 τ.μ έτοιμο προς λειτουργία σε πέρασμα. Τιμή: 117.000 ευρώ. Υπεύθυνοι: Χατζηλαζάρου Σ. & Συνεργάτες . **LandScope 22410 – 28629.** ΑΟ57079

ΠΩΛΕΙΤΑΙ επιχείρηση εστιατορίου σε πολύ καλή περιοχή με σταθερή πελατεία. Τιμή διαπραγματεύσιμη. Πληρ. τηλ. (22410)26081, 25769 ΑΟ57071

ακίνητα

ΤΣΟΥΡΟΥΝΑΚΗΣ **Κεφάλαιο**

Κτηματομεσιτικό γραφείο

ΔΙΑΜΕΡΙΣΜΑΤΑ ΠΩΛΟΥΝΤΑΙ

- 30 τ.μ., ρετιρέ γκαρσονιέρα, Ιξιά, 10.εκ-29.347 €
- 41 τ.μ.,ισόγειο,1 υπν/τιου , αυλή, καινούριο , Ανάληψη , 23εκ-67.500 €
- 53 τ.μ, ισόγειο,1 υπν/τιου, Ροδίνι, 22εκ- 64.563 €
- 53 τ.μ., ισόγειο,1 υπν/τιου , καινούριο, πάρκιν, Μ.Πετρίδη 30εκ - 88.041 €
- 58 τ.μ., ισόγειο,1 υπν/τιου , καινούριο , Ροδίνι , 30εκ- 88.041 €
- 60 τ.μ.,1ου ,1 υπν/τιου , Ανάληψη , 19εκ- 55.760 €
- 81 τ.μ., 2ου, 2 υπν/τιων κα-τάλληλο για γραφειακό χώρο, Κέντρο, 40εκ117.388€
- 83 τ.μ., 2ου, 2 υπν/τιων, Μήδια, 29εκ- 85.106€
- 86 τ.μ., ισόγειο, 2υπν/τιων, αυλή, καινούριο, Τριάντα 38 εκ- 111.518 €
- 87 τ.μ.,1ου, 2υπν/τιων, καινούριο,Τριάντα 39 εκ- 114.453 €
- 87 τ.μ.,1ου, 2 υπν/τιων, καινούρι, πάρκιν, Μ. Πετρίδη 49εκ - 143.800 €
- 92 τ.μ . 1ου, 3υπν/τιων, Δασκάλους, 33 εκ-96.845€
- 96 τ.μ., 2ου, 3υπν/τιων, Ανάληψη 3 7 εκ-108.584 €
- 100 τ.μ., 3ου, 3υπν/τιων, Κοδριγκτώνος 47 εκ- 137.931€
- 100 τ.μ.,1ου, 3υπν/τιων, καινούριο,Τριάντα 45 εκ- 132.061 €
- 102 τ.μ., 1ου, 3υπν/τιων, καινούριο, Καρακόνερο, 44εκ-129.126€
- 103 τ.μ., οροφοδ/μα 1ου, 3υπν/τιων, καινούριο, πάρκι-ν, Καρακόνερο, 52, 5εκ-154.072 €
- 107 τ.μ.,1ου, 2 υπν/τιων, καινούριο, πάρκιν, Μ. Πετρίδη 59εκ - 173.147€
- 116τ.μ., 1ου, 3υπν/τιων, καινούριο , πάρκιν, 34τ.μ Ανάληψη, 62 εκ-181.951€
- 117 τ.μ., οροφοδ/μα ισόγειο, 3υπν/τιων, καινούριο Ανάληψη 60εκ-176.082 €
- 123τ.μ., ισόγειο, 3υπν/τιων, Ακαδημία , κατάλληλο για επαγγελματική χρήση 95 εκ –278.796 €
- 123τ.μ 1ου, 3 υπν/τιων, καινούριο, πάρκιν, Αγ.Νικόλαο, 73 εκ-214.233€

ΜΕΖΟΝΕΤΕΣ-ΜΟΝ/ΚΙΕΣ ΠΩΛΟΥΝΤΑΙ

- 130 τ.μ., μεζονέτα, μπετά, 300 τ.μ αυλή Τριάντα 38 εκ-111.518 €
- 130 τ.μ., μεζονέτα, μαρμαροσοβά, 300 τ.μ. αυλή Τριάντα 47 εκ-137.931 €
- 130 τ.μ., μεζονέτα, 3υπν/τιων, 300 τ.μ. αυλή Τριάντα 38 εκ-252.385 €
- 160 τ.μ., μεζονέτα, μπετά σε 1.300 τ.μ. οικόπεδο Κοσκινού 48εκ-140.866 €
- 170 τ.μ., μεζονέτα, μπετά σε 1.350 τ.μ. οικόπεδο Κοσκινού 40εκ-117.388 €
- 176 τ.μ., μεζονέτα, μπετά σε 1.350 τ.μ. οικόπεδο Τρείς43εκ-126.192 €
- 180 τ.μ., μεζονέτα, 3υπν/τιων, 250 τ.μ αυλή 60 τ.μ πάρκιν, Τριάντα 90 εκ-264.123 €
- 200 τ.μ., μεζονέτα μ/σοβά, 3 υπν/τιων, 300 τ.μ οικόπεδο Τριάντα 50εκ-146.735 €

ΟΙΚΟΠΕΔΑ ΠΩΛΟΥΝΤΑΙ

- 640τ.μ,εντός οικισμού, Αστυπάλαια, 25εκ-73.367 €
- 1.000τ.μ,εντός ζώνης, Καναμάτ, 30εκ-88.041 €
- 2.000τ.μ., με την άδεια θέα, Κοσκινού 32εκ-93.910 €
- 3.000τ.μ., εντός ζώνης, Καναμάτ, 90εκ-264.123 €
- 4.100 τ.μ., θέα, Κοσκινού 60εκ-176.082€
- 4.100 τ.μ., Κοσκινού 25εκ-73.368 €
- 4.300 τ.μ., Κολύμπια 20εκ-58.695€
- 4.300 τ.μ., Κολύμπια 24εκ-70.432 €

ΕΠΙΧΕΙΡΗΣΕΙΣ & ΕΠΑΓΓΕΛΜΑΤΙΚΟΙ ΧΩΡΟΙ

- Κατάστημα 75 τ.μ κύρια χρήση συν 75 τ.μ αποθήκη συν 65 τ.μ αυλή,έτοιμο για εστιατόριο , Δασκάλους, 55 εκ-161.408 €
- 81 τ.μ,2ου,2 υπν/τιων κα-τάλληλο για γραφειακό χώρο Κέντρο,117.388 €
- Αποθήκη 95τ.μ ,σοβά ,ράμπα, Καρακόνερο 16 εκ-46.955 €
- 123τ.μ,ισόγειο,διαμέρι-σμα,3υπν/τιων, Ακαδημία , κατάλληλο για επαγ/ματική χρήση 95 εκ –278.796 €
- Αποθήκη 125 τ.μ συν 20 τ.μ βοηθητικά , Σ.Κωτιαδη ,23εκ-67.498 €

ΖΗΤΟΥΝΤΑΙ ΚΑΤΟΙΚΙΕΣ&ΟΙΚΟΠΕΔΑ ΕΝΤΟΣ&ΕΚΤΟΣ ΠΟΛΕΩΣ

ΤΣΟΥΡΟΥΝΑΚΗΣ Ι. ΑΝΤΩΝΙΟΣ (B.Sc.-MKT)

ΤΗΛ.: 22410 60060 (3 γραμμές)
FAX :22410 60062
www.e-kefaleo.com
Γ.Σεφέρη 12 (παραπλεύρως ΜΗΔΕΙΑ)

ΕΝΟΙΚΙΑΣΕΙΣ

συνέχεια από την προηγούμενη

ΠΩΛΕΙΤΑΙ 10ετής επιχείρηση ψησταριά (το Σούπερ Σεραφίνο), επικερδής με σίγουρη πελατεία για λόγους υγείας. Μόνο σοβαρές προτάσεις. Πληρ. τηλ. 6973642687, απόγευμα 6938954122, 9:00-12:00 AO56967

ΔΙΑΜΕΡΙΣΜΑ 82 τ.μ. κοντά στη Στ. Κωτιάδη α' ορ. (2 υπν/τίων). Τιμή 87.000 ευρώ. Πληρ. τηλ. 2241028838 AO56836

ΣΠΙΤΙ στην Παλιά Πόλη πετρόκτιστο, ανακαινισμένο, 100 τ.μ. κοντά στα Λουτρά. Πληρ. τηλ. 6942683079, ώρες 09.00-17.00. AE56993

ΕΠΙΧΕΙΡΗΣΗ ΠΟΤΟΠΟΙΙΑΣ στην Ρόδο. Πληρ. τηλ. 6947221419, 2241068370 AO56840

ΜΟΝΟΚΑΤΟΙΚΙΕΣ. Ιαλυσός (Τριάντα), νεόκτιστα (lux), 164 τ.μ. άνετοι χώροι, 2 επίπεδα , σοφίτα , 3 WC, Ιταλική κουζίνα,3 υ/δ, κεντρική θέρμανση, τζάκι χώρο στάθμευσης, ήσυχο περιβάλλον. Τιμή: 276.000 ευρώ. Υπεύθυνοι: Χατζηλαζάρου Σ. & Συνεργάτες . **LandScope 22410 – 28629.** AO57076

ΥΠΟΓΕΙΟ πάνω από 400 τ.μ. επί της οδού Αλεξάνδρου Διάκου 29 σε τιμή ευκαιρίας. Πληρ. τηλ. 6934440789 AO56847

ΕΠΙΧΕΙΡΗΣΗ cafe-bar-αναψυκτήριο, πλήρως εξοπλισμένο, επί της Ηρώων Πολυτεχνείου, γωνιακό, 80 τ.μ. με εξτρα χώρους για περαιτέρω ανάπτυξη. Ευνοϊκοί όροι πώλησης, ευκαιρία για επένδυση. Πληρ. τηλ. 6973461062 AO56893

ΔΙΑΜΕΡΙΣΜΑ 97 τ.μ. α' όροφος (3 υπν.) στην Μητρόπολη τιμή 97.000 ευρώ (33 εκ.). Επίσης 45 τ.μ. δυάρι (1 υπν.) κοντά στην Καναδά 47.000 ευρώ (16 εκ.) Πληρ. ΑΙΓΑΙΟΚΤΗΜΑΤΙΚΗ τηλ. 2241022943, 2241028838, 6945466773 AO56835

ΜΟΝΟΚΑΤΟΙΚΙΑ. Πρόποδες Φιλερήμου, υπό κατασκευή. 170 τ.μ. 1ου – 2ου ορόφου, σε οικόπεδο 1.000 τ.μ. σε σοβά, περιμετρικό τοιχίο, αποχέτευση. (προδιαγραφές - σοφίτας - γκαράζ - τζάκι - πισίνας - άνετου κήπου) Τιμή : 220.000 ευρώ. Υπεύθυνοι: Χατζηλαζάρου Σ. & Συνεργάτες **LandScope 22410 – 28629.** AO57080

ΜΟΝΟΚΑΤΟΙΚΙΑ στην παραλία Ιαλυσού 185 τ.μ. σε 400 μ. οικόπεδο. Πληρ. τηλ. 2241068436, 6977838323 AO56643

ΚΑΤΑΣΤΗΜΑ γωνιακό 73 τ.μ. επί της Στρατηγού Ζήση, καθώς και υπόγειος χώρος 145 τ.μ. Πληρ. τηλ. 2241020421 AO56625

ΜΟΝΟΚΑΤΟΙΚΙΑ (lux). Ρόδου-Λίνδου 10ο χιλιόμετρο, 15ετίας - 220 τ.μ. σε οικόπεδο 4.600 τ.μ. Αποτελείται, 2 επίπεδα συν υπόγειο 70 τ.μ. , 3 υ/δ, 3 μπάνια, 1 WC, πολυτελέστατοι χώροι, εντοιχιζόμενη κουζίνα, σαλόνι, τραπεζαρία, καθιστικό, τζάκι, air condition σ΄ όλους τους χώρους. Κήπο με καλλωπιστικά φυτά κι εσπεριδοειδή, χώρο στάθμευσης (γκαράζ), συν κατοικία προκάτ 50 τ.μ. Τιμή: 440.000 ευρώ. Υπεύθυνοι: Χατζηλαζάρου Σ. & Συνεργάτες . **LandScope 22410 – 28629.** AO57077

PUB-ΚΑΦΕΤΕΡΙΑ στο τουριστικό κέντρο πλησίον νέου καζίνο. Πλήρως εξοπλισμένη, ανακαινισμένη η καλύτερη στο είδος της. Συμβόλαιο 12ετές. Πληροφορίες άλλες δεν θα δοθούν τηλεφωνικώς. Συζητείται και η πώληση. Πληρ. για συνεννόηση τηλ. 2241078392, 6977339669, 6936607154 μετά τις 12 το μεσημέρι AO56582

ΠΩΛΕΙΤΑΙ από ιδιώτη, μαγαζί 55 τ.μ. με μεγάλη πρόσοψη και αυλή στους Αγίους Αναργύρους σε κεντρικό δρόμο, πλατεία οδός Βασ. Ηρακλείου 53-55 και Γράμμου. Λειτουργούσε ως συνάντηση των Κυνηγών, "Στέκι των Κυνηγών" από αυτή τη στιγμή είναι ελεύθερο δια πάσα χρήση. Τιμή συμφέρουσα. Πληρ. τηλ. 2241062957 AO56615

ΔΙΑΜΕΡΙΣΜΑΤΑ περιοχή Αγιος Νικόλαος 126,5 τ.μ. νεόκτιστα. 3 υ/δ, 2 WC, άνετοι χώροι, εντοιχιζόμενη (Ιταλική) κουζίνα, ισόγεια θέση στάθμευσης, πολυτελούς κατασκευής, Τιμή 225.000 ευρώ. Υπεύθυνοι: Χατζηλαζάρου Σ. & Συνεργάτες. **LandScope 22410 – 28629.** AO57079

ΚΤΗΜΑΤΑ (Επένδυσης). **1)** Γεννάδι 6.000 τ.μ. πάνω στο κύμα, **Τιμή: 147.000** ευρώ. **2)** Γεννάδι 4.800 τ.μ. σε απόσταση 130 μ. από το κύμα, **Τιμή: 112.000** ευρώ. **3)** Μεγάλη Γη (Κιοτάρι) 2.000 τ.μ. άρτιο και οικοδομήσιμο, **Τιμή: 52.000** ευρώ. **4)** Μεγάλη Γη (Κιοτάρι) 4.030 τ.μ. σε απόσταση 180 μ. από την θάλασσα. **Τιμή: 95.000** ευρώ . **5)** Ασκληπιείο 790 τ.μ. εντός οικισμού, πανοραμικό, **Τιμή: 21.000** ευρώ. **6)** Γεννάδι 1.000 τ.μ πανοραμικό με άδεια οικοδομής **Τιμή: 30.000** ευρώ.Υπεύθυνοι: Χατζηλαζάρου Σ. & Συνεργάτες . **LandScope 22410 – 28629.** AO57080

ΠΩΛΕΙΤΑΙ ημιϋπόγειος ενιαίος χώρος, διαμπερές, φωτεινός. Πλήρως κατοικίσιμος με 2 WC, 160 τ.μ. σε πολυκατοικία πολυτελούς κατασκευής, σε κεντρική οδό, επί της Αποστόλου Παύλου, (Ανάληψη), κατάλληλη για πολλές χρήσεις, γραφεία, βιοτεχνία, εργαστήριο, αποθήκη, κ.ά. Πληρ. τηλ. 6936359775 AO56341

ΔΙΑΜΕΡΙΣΜΑ ημιϋπόγειο επιπλωμένο ή μή, 90 τ.μ. με δύο υπνοδωμάτια και λοιπούς χώρους στην οδό Μεγ. Κωνσταντίνου. Πληρ. τηλ. 2241028001, 6974641951 XAE131

εργασιες

ΖΗΤΕΙΤΑΙ έμπειρος κηπουργός από το ξενοδοχείο ΕΥΗ στο Φαληράκι για μόνιμη εργασία. Πληρ. τηλ. 2241085586 AZ57060

ΖΗΤΟΥΝΤΑΙ ΑΤΟΜΑ για delivery σε γυράδικο. Πληρ. τηλ. 6946162961 AZ57065

ΠΩΛΗΤΡΙΑ για να εργασθεί σε κατάστημα της Π. Πόλης. Να μιλάει Αγγλικά-Γερμανικά. Προϋπηρεσία θα ληφθεί υπόψιν. Πληρ. τηλ. 22410 26731. AZ57041

ΖΗΤΟΥΝΤΑΙ κοπέλες για εργασία σε SNACK CAFE. Πληρ. τηλ. (22410) 37850, 20812. AZ57042

Για τουριστικό κατάστημα (σούπερ μάρκετ) ζητείται **ΠΩΛΗΤΡΙΑ** γνώστρια ξένων γλωσσών. Πληρ. τηλ. 22410-25186, 6942202551.AZ57043

Για Εστιατόριο στην Παλιά Πόλη **ΖΗΤΟΥΝΤΑΙ** σερβιτόρος, βοηθός μάγειρα, μπουφετζής, βοηθός σερβιτόρου. Πληρ. 8-9 βράδυ. Τηλ. 22410-74402. AZ57044

ΖΗΤΕΙΤΑΙ επαγγελματίας μπουφετζού με προϋπηρεσία για να εργαστεί σε εστιατόριο στην Ιξιά. Πληρ. τηλ. 6974420572. AZ57036

SALESWOMAN WANTED speaking English and German to work in a Gold shop in a A' class hotel in Ixia. Experience will be considered, excellent working conditions. Tel 2241027104, hrs 10.00-20.00 AZ57024

ΣΕΡΒΙΤΟΡΑ ΕΩΣ 35 ΕΤΩΝ ΜΕ ΑΝΑΛΟΓΗ ΕΜΠΕΙΡΙΑ ΓΙΑ ΤΟ ANASSA CAFE. ΠΛΗΡ. ΤΗΛ. 2241069919 κα ΧΡΙΣΤΙΝΑ ή κ. ΔΗΜΗΤΡΗ ΠΖ56961

Από ξυλουργείο **ΖΗΤΕΙΤΑΙ** νεαρός με προϋπηρεσία και εκπληρωμένες τις στρατιωτικές του υποχρεώσεις. Πληρ.τηλ. 6947805109 Γιώργος AZ57027

ΖΗΤΟΥΝΤΑΙ δύο οδηγοί ταξί με ανάλογη προϋπηρεσία. Πληρ. τηλ. 6932639693 AZ57023

Από το εστιατόριο "ΕΛΑΛΦΙ" **ΖΗΤΟΥΝΤΑΙ** νέοι - νέες για σερβιτόροι και βοηθοί, έμπειρη μπουφετζού, λαντζιέρα. Πληρ. τηλ. 2241060030, 6942849767 κα Ξένια AZ57021

Το Μεταφραστικό Γραφείο Polyglot ζητάει γραμματέα η οποία να κατέχει άριστη γνώση της αγγλικής γλώσσας και χειρισμού Η/Υ (Office). Απαραίτητη η κατοχή μοτοποδηλάτου. Πληρ. τηλ. 2241025409, 6944815536. AZ57009

ΥΠΑΛΛΗΛΟΣ με γνώσεις Η/Υ, για να εργασθεί σε εφημερίδα και ραδιόφωνο. Πληρ. τηλ. 6932828972. AZ57008

ΓΑΖΩΤΡΙΕΣ-ΚΟΠΤΟΡΑΠΤΡΙΕΣ-ΤΥΓΚΕΛΟΥΔΕΣ. Πληρ. τηλ. 2241087340 (08.00-15.00). AZ57006

ΖΗΤΟΥΝΤΑΙ ΓΙΑ ΝΑ ΕΡΓΑΣΘΟΥΝ ΣΕ ΠΙΤΣΑΡΙΑ-ΕΣΤΙΑΤΟΡΙΟ: 1) Διανομείς, 2) Βοηθός Μάγειρα, 3) Πιτσαδόρος. Πληρ. τηλ. 2241067112, από 12 το μεσημέρι και μετά. AZ57007

WANTED Swedish or Finish girl for work in a cocktail bar in Griva Str. 98 (center of the town). Νέα για εργασί'α σε κοκταίηλ μπαρ στην οδό Γρίβα 98. Πληρ. τηλ. 2241034315, 2241077971, 6932643421. AZ57005

Από κοσμηματοπωλείο σε εμπορικό κέντρο στο Φαληράκι **ζητείται πωλήτρια** με καλή γνώση Γερμανικών. Τυχόν προϋπηρεσία θα ληφθεί υπόψιν. Πληρ. τηλ. 6945994726, 2241087006. AZ57003

Από μπουτίκ στην Παλιά Πόλη **ζητείται πωλήτρια.** Ωράριο εργασίας 15.00-23.00. Πληρ. τηλ. 2241085436, 2241020119 11 π.μ.- 1 μ.μ. AZ57004

Για εστιατόριο πολυτελείας στην Παλιά Πόλη ζητούνται: α) Σερβιτόροι/ρες με πείρα, υψηλή αμοιβή, β) Κυρία έως 35 ετών για μπουφέ. Πρωινή εργασία. Πληρ. τηλ. 2241085436, 6944735159. AZ57001

ΔΕΣΠΟΙΝΙΣ Ή ΚΥΡΙΑ για να εργασθεί ως υπάλληλος γραφείου, γνωρίζοντας άπταιστα την αγγλική κι έχοντας γνώσεις Η/Υ. Ωράριο πρωινό και συνεχές. Πληρ. τηλ. 2241066698, από 08.00 έως 14.30. AZ57000

ΚΥΡΙΕΣ για ρεσεψιόν σε πολυδύναμους χώρους. Απαραίτητη γνώση Η/Υ και ξένων γλωσσών. Πληρ. τηλ. 2241062481. AZ56998

ΑΙΣΘΗΤΙΚΟΙ ΕΜΦΑΝΙΣΙΜΕΣ για εργασία σε γυμναστήριο-κέντρο αισθητικής. Πληρ. τηλ. 2241062481. AZ56999

ΟΙΚΟΔΟΜΙΚΕΣ ΕΠΙΧΕΙΡΗΣΕΙΣ

ΔΙΑΚΟΓΕΩΡΓΙΟΥ ΚΑΛΛΙΣΤΟΣ

ΕΘΝ. ΑΝΤΙΣΤΑΣΕΩΣ 11 (πρώην Αννης Μαρίας)

ΠΩΛΗΣΕΙΣ ΔΙΑΜΕΡΙΣΜΑΤΩΝ - ΚΑΤΑΣΤΗΜΑΤΑ - ΑΠΟΘΗΚΕΣ - ΑΝΤΑΛΛΑΓΕΣ ΑΚΙΝΗΤΩΝ - ΑΓΟΡΕΣ ΟΙΚΟΠΕΔΩΝ ΑΝΑΛΑΜΒΑΝΟΥΜΕ ΑΝΤΙΠΑΡΟΧΕΣ

ΠΩΛΟΥΝΤΑΙ διαμερίσματα λουξ κατασκευής, με απεριόριστη θέα. Τα διαμερίσματα διαθέτουν θωρακισμένες πόρτες-εντοιχισμένες κουζίνες-ντουλάπες-εντοιχισμένο νιπτήρα με ντουλάπι-κεντρική θέρμανση αυτόνομη-ανοιγόμενα ανακλινόμενα κουφώματα με διπλά τζάμια, σίτες, ρολά-υδραυλικό ασανσέρ-τριφασικό ρεύμα.
Ολοι οι χώροι σπατουλαριστοί - εσωτερικές πόρτες MDF με σχέδιο

ΔΙΑΜΕΡΙΣΜΑΤΑ

Επί της
1) Χρ. Φέσσα (κάθετος Αποστ. Παύλου)
90 τ.μ. τριάρια
Επίσης οροφοδιαμερίσματα των 90 τ.μ.
(οικοδομή μόνο τριών διαμερισμάτων)
2) Οικοδομή Πτολεμαίων και Χρ. Φέσσα
των 117-125 τ.μ.
3) Οικοδομή υπό ανέγερση
επί της οδού Ρήγα Φεραίου στο Πάρκο
Διαμερίσματα τριάρια-τεσσάρια
4) Οικοδομή υπό ανέγερση
επί της οδού Κ. Παλαιολόγου και Θεοτοκοπούλου
Διαμερίσματα δυάρια-τριάρια-τεσσάρια-καταστήματα
5) Επί της οδού Β. Ηρακλείου
οικοδομή τεσσάρων διαμερισμάτων
οροφοδιαμερίσματα των 133 τ.μ.
Η οικοδομή έχει πυλωτή για πάρκιν

ΓΡΑΦΕΙΑ - ΙΑΤΡΕΙΑ

1) Επί της οδού Μ. Κων/νου και Κων/νου Παλαιολόγου των 80 τ.μ.
2) Επί της οδού Κων/νου Παλαιολόγου και Θεοτοκοπούλου 60-80 τ.μ.
3) Επί της οδού Ρήγα Φεραίου στο πάρκο 60-80-100 τ.μ.

ΚΑΤΑΣΤΗΜΑΤΑ

1) Επί της οδού Κ. Παλαιολόγου και Θεοτοκοπούλου των 60-80-100 τ.μ.
2) Επί της Λεωφόρου Καλλιθέας (Καρακόνερο) 90 τ.μ.

ΑΠΟΘΗΚΕΣ

1) Πλησίον Στέλιου Κωτιάδη των 130 τ.μ.
2) Επί της Λεωφόρου Καλλιθέας (Καρακόνερο) των 80-300 τ.μ.

• Οι πωλήσεις μπορούν να γίνουν και με όλα τα δάνεια τράπεζας και οργανισμών

• Αναλαμβάνουμε αντιπαροχές και αγορές οικοπέδων
• Δεχόμαστε ανταλλαγές ακινήτων

ΠΛΗΡΟΦΟΡΙΕΣ

ΔΙΑΚΟΓΕΩΡΓΙΟΥ ΚΑΛΛΙΣΤΟΣ

Τηλ. (22410)29318-34598, 78501-75802

ΚΤΗΜΑΤΟΜΕΣΙΤΙΚΟ ΓΡΑΦΕΙΟ ΝΙΚΟΛΑΟΣ Δ. ΑΣΒΕΣΤΗΣ & ΣΥΝΕΡΓΑΤΕΣ

ΠΩΛΗΣΕΙΣ ΔΙΑΜ/ΣΜΑΤΩΝ-ΟΙΚΟΠΕΔΩΝ
Αγίου Ιωάννου 46
τηλ. 22410 32809, 6947848288, 6942695467

• ΡΟΔΟΣ

Διαμερίσματα πλησίον Μιχαήλ Πετρίδη με θέρμανση και γκαράζ

Πειραιώς **διαμέρισμα** 120 τ.μ. με γκαράζ

Πτολεμαίων **διαμέρισμα** 120 τ.μ. με θέρμανση

Διαμερίσματα στο Ροδίνι με γκαράζ, κεντρική θέρμαση lux κατασκευής με απεριόριστη θέα

Διαμερίσματα επί της Αποστόλου Παύλου με κεντρική θέρμανση, απεριόριστη θέα lux κατασκευής

• ΤΡΙΑΝΤΑ

Διαμέρισμα 100 τ.μ. με θέρμανση

Διαμέρισμα 87 τ.μ. με θέρμανση

Μεζονέτα 192 τ.μ., με θέρμανση, τζάκι, lux κατασκευής

Μεζονέτες 145 τ.μ. σε 250 τ.μ. οικόπεδο σε προσιτή τιμή

Παλιός πύργος 400 τ.μ. οικόπεδο

• ΜΙΡΑΜΑΡΕ

Διαμερίσματα διαφόρων διαστάσεων με κεντρική θέρμανση

•ΚΑΣΤΕΛΟΡΙΖΟ

Πωλείται **σπίτι** παλιό καλοδιατηρημένο δύο ορόφων στο πιο κεντρικό σημείο του λιμανιού, κατάλληλο για επαγγελματική επιχείρηση 83 τ.μ. ανά όροφος.

Ξενοδοχείο ΚΑΛΛΙΘΕΑ ΜΑΡΕ ΠΑΛΛΑΣ

ΖΗΤΟΥΝΤΑΙ

- **Υπάλληλος Υποδοχής** (απαραίτητες γνώσεις Γερμανικών και τουλάχιστον 3ετή προϋπηρεσία)
- **Σερβιτόροι - σερβιτόρες**
- **Βοηθοί σερβιτόρου**

Πληρ. τηλ. 2241068720

Για αιτήσεις στο ξενοδοχείο από 09.00-13.00 καθημερινά

Από Κατάστημα Ενδυμάτων στην παραλία Ιαλυσού και Παλιά Πόλη

ΖΗΤΟΥΝΤΑΙ

Κοπέλες για να εργαστούν ως πωλήτριες

Απαραίτητα προσόντα:
- Ηλικία από 23 έως 40 ετών
- Γνώση της Γερμανικής - Αγγλικής καθώς και επιπλέον γλωσσών θα εκτιμηθούν.
- Τυχόν προϋπηρεσία θα ληφθεί υπ' όψιν.

Μισθός και ποσοστά αναλόγως προσόντων.

Πληρ. τηλ. 2241038650/38990, από 09.00-14.00.
Αποστείλατε βιογραφικό σημείωμα στο fax 2241038785

WANTED

from specialty garment shops in Ialysos & Old Town
Responsible gierl for the sales
with following qualifications
- Must speak good German-English, other languages will be appreciated
- Previous experience will be considered

Salary and bonus according to qualifications

For more information please
contact tel.: 2241038650 & 38990
Send C.V. to the following fax: 2241038785

OH - LA - LA
BIJOUX

ΖΗΤΟΥΝΤΑΙ

α) **ΠΩΛΗΤΡΙΕΣ** για πλήρη και μόνιμη απασχόληση.
β) **ΥΠΑΛΛΗΛΟΣ ΓΡΑΦΕΙΟΥ** με γνώση ηλεκτρονικού υπολογιστή στο εμπορικό πρόγραμμα **SINGULAR ENTERPISE**

Πληροφορίες: 22410-39514, FAX: 22410-70225

Από το ΑΡΤΟΠΟΛΙΣ

ΖΗΤΟΥΝΤΑΙ

α. ταμπλίστας-υπεύθυνος καταστήματος για νυκτερινή απασχόληση
β. οδηγοί delivery
γ. κρεπιέρης
δ. σερβιτόρος-σερβιτόρα
Πληρ. τηλ. 2241033969, ώρες 10 π.μ.-4 μ.μ.

Από το ξενοδοχείο LUTANIA BEACH
Κολύμπια - Ρόδος

ΖΗΤΟΥΝΤΑΙ

- **Reservations Manager**
- **Υπάλληλοι υποδοχής**, με απαραίτητες γνώσεις Αγγλικής και Γερμανικής γλώσσας
- **Σερβιτόροι και βοηθοί**

Αιτήσεις εντός του ξενοδοχείου από Δευτέρα-Παρασκευή. Ώρες 10.00-14.00
Βιογραφικά μπορούν να σταλούν στο fax **2241056441**

Από καφετέρια μπαρ
ΖΗΤΕΙΤΑΙ

ΚΟΠΕΛΑ

Για εργασία από 15 Μαρτίου και για όλη την τουριστική περίοδο κατά τη διάρκεια της ημέρας.
Απαραίτητα προσόντα:
- Πολύ καλή γνώση της αγγλικής γλώσσας
- Ηλικία 22-30 ετών.

Παρακαλούνται οι ενδιαφερόμενες να επικοινωνήσουν στο τηλ. **2241082313**

Διεύθυνση εργασίας 20ό χλμ. Ρόδου-Καμείρου

Από εμπορική εταιρεία

ΖΗΤΕΙΤΑΙ

υπάλληλος άνδρας, ηλικίας 28-35 ετών, για να αναλάβει υπεύθυνος νέου καταστήματος στην Κάλαθο.
Απαραίτητη προϋπόθεση ο τόπος κατοικίας του να ευρίσκεται στην Νότια Ρόδο.
Για πληροφορίες τηλ. 2241069870 ώρες 09.00-15.00

ΑΠΟ ΤΗΝ ΕΤΑΙΡΕΙΑ ΕΝΟΙΚΙΑΣΕΩΣ ΑΥΤΟΚΙΝΗΤΩΝ DRIVE RENT A CAR

ΖΗΤΕΙΤΑΙ

Μηχανικός αυτοκινήτων
Μόνιμη εργασία. Ηλικία έως 30 ετών.
Πληρ. τηλ. 6944355370

ΖΗΤΟΥΝΤΑΙ

από το εστιατόριο ΒΙΚΤΩΡΙΑ για την σεζόν 2004
α. Λαντζιέρα ωράριο 7.30-15.30
β. Βοηθός μάγειρα ωράριο 11.00-15.00 και 19.00-23.30
Απαραίτητη η προϋπηρεσία.
Πληρ. τηλ. 6945890870
συνέντευξη κατόπιν συνεννόησης
Γ. Παπανικολάου - έναντι CASINO

*Το νεόκτιστο **ξενοδοχειακό συγκρότημα** "**ΜΙΚΡΗ ΠΟΛΗ**" στα Κολύμπια - Αφάντου Ρόδου*

ΖΗΤΕΙ ΠΡΟΣΩΠΙΚΟ

- **Προϊστάμενος Υποδοχής**
- **Υπαλλήλους Υποδοχής**
- **Μάγειροι Α', Β' και βοηθοί**
- **Μπουφετζήδες Α' και Β'**
- **Σερβιτόροι και βοηθοί**
- **Barmen και βοηθοί**
- **Καμαριέρες**
- **Καθαρίστριες**
- **Κηπουροί**

Απαραίτητα προσόντα γνώση Γερμανικής, Αγγλικής γλώσσας και ανάλογη προϋπηρεσία.

Οι ενδιαφερόμενοι μπορούν να απευθύνονται στον κ. Χατζηνικόλα, τηλέφωνα επικοινωνίας **22410-67180, 67280,** Πάροδος Γ. Σεφέρη ή να αποστείλουν το βιογραφικό τους σημείωμα μαζί με μια πρόσφατη φωτογραφία στο **e-mail: ergoplan2@otenet.gr**

ΑΣΦΑΛΙΣΤΙΚΟ ΓΡΑΦΕΙΟ

ΖΗΤΑ

Νέα ηλικίας 20-25 για μια θέση στην γραμματεία

ΑΠΑΡΑΙΤΗΤΑ ΠΡΟΣΟΝΤΑ:
- Απόφοιτη ΙΕΚ
- Αριστη γνώση του M/S OFFICE (Excel-Word)
- Οργανωτικές και επικοινωνιακές ικανότητες

Πληροφορίες στα τηλέφωνα 2241038338-36274

Απαραίτητα βιογραφικά - φωτογραφία

LUNA PARK FANTASIA
WATER PARK

Το Λούνα Παρκ
"Fantasia"
και το Υδροπάρκο αναψυχής
«The Waterpark – Faliraki – Rodos"

επιθυμούν να προσλάβουν συνεργάτες για τα κάτωθι τμήματα λειτουργίας τους :

- Ταμίες
- Ταμπλίστες
- Μάγειρες – Ψήστες
- Μπάρμεν
- Ναυαγοσώστες
- Ανειδίκευτο προσωπικό

Για πληροφορίες και συμπλήρωση αιτήσεων (απαιτείται πρόσφατη φωτογραφία) οι ενδιαφερόμενοι μπορούν να επικοινωνούν καθημερινά από 09.00-14.00 στα τηλέφωνα : **2241 – 084300.**
Email: info@water-park.gr

Ξενοδοχείο ΚΟΛΥΜΠΙΑ ΜΠΗΤΣ - Κολύμπια

ΖΗΤΟΥΝΤΑΙ

- **Σερβιτόροι**
- **Βοηθοί σερβιτόροι**
- **Καμαριέρες**
- **Σερβιτόρες και βοηθοί μπαρ**
- **Barwoman**
- **Βοηθός μάγειρα**

Πληρ. 12.00-14.00, τηλ. **2241056247, 2241056225**

ΖΗΤΟΥΝΤΑΙ

από το εστιατόριο ΒΙΚΤΩΡΙΑ" για την σεζόν 2004
α. Σερβιτόρος
β. Σερβιτόρα
γ. Βοηθός σερβιτόρου (αγόρι-κορίτσι)
Εκτός από την απαραίτητη προϋπηρεσία χρειάζεται καλές γνώσεις ξένων γλωσσών (Αγγλικά - Σκανδιναβικά).
Πληρ. τηλ. 6945890870 κ. Σταύρο
οδός Γ. Παπανικολάου 21- έναντι CASINO
Συνέντευξη κατόπιν συνεννόησης

Από την τεχνική εταιρεία κατασκευών

ΖΗΤΟΥΝΤΑΙ

τεχνίτες ηλεκτρολόγοι
και υδραυλικοί
Παρακαλούνται οι ενδιαφερόμενοι να επικοινωνήσουν στο τηλέφωνο **2241067180**

ΖΗΤΕΙΤΑΙ

από snack bar στους Πεύκους Λίνδου
υπάλληλος
για πρωινή και βραδινή βάρδια.
Πληρ. τηλ. 6973537527, 2241025729

ΖΗΤΕΙΤΑΙ

κόφτρια αλλαντικών - τυριών
με προϋπηρεσία και γνώσεις αγγλικής 12μηνη απασχόληση, ωράριο σπαστό - πενθήμερο.
Πληρ. τηλ. 6944790696

★★★★★
RODOS PALACE
Resort Hotel • Convention Center

Το Ξενοδοχειακό & Συνεδριακό συγκρότημα πολυτελείας της Ρόδου ζητεί το ακόλουθο προσωπικό:

- **Food & Beverage Manager**
  Με ανάλογη προϋπηρεσία σε ξενοδοχεία πολυτελείας
- **Banqueting Manager-Υπεύθυνο Εκδηλώσεων**
  Με ανάλογη προϋπηρεσία σε ξενοδοχεία πολυτελείας
- **Προϊσταμένη Ορόφων**
  Με ανάλογη προϋπηρεσία σε ξενοδοχεία πολυτελείας
- **Υπαλλήλους Υποδοχής**
  Γνώστες Αγγλικών, Γερμανικών, με ανάλογη προϋπηρεσία

Οι ενδιαφερόμενοι για τις ανωτέρω θέσεις μπορούν να στείλουν ένα βιογραφικό τους σημείωμα με μία πρόσφατη φωτογραφία στην Διεύθυνση της εταιρείας υπ' όψιν Κου Π. Ρούμπη

Επίσης ζητούνται:

- Chef	- Μπάρμεν & βοηθοί
- Μάγειροι Α', Β' & βοηθοί	- Τηλεφωνήτριες
- Ζαχαροπλάστες	- Ταμπλίστες
- Μπουφετζήδες Α' & Β'	- Καμαριέρες
- Κόπτης Κρεάτων	- Καθαρίστριες
- Σερβιτόροι & βοηθοί	- Hostesses
	- Κηπουροί

Για τις ανωτέρω θέσεις οι ενδιαφερόμενοι μπορούν να απευθύνονται στο τμήμα προσωπικού του ξενοδοχείου καθημερινά από 09:00-15:00.

Ξενοδοχείο Ρόδος Παλάς
Λεωφ. Ιαλυσού, Τ.Θ. 121, Ιξιά, Ρόδος
Τηλ. 22410 25222, Fax: 22410 25350
E-mail: info@rodos-palace.gr

εργασίες

συνέχεια από την προηγούμενη

ΖΗΤΕΙΤΑΙ: α) οδηγός-πωλητής για εταιρία τροφίμων, β) κοπέλες για το εργαστήριο. Πληρ. τηλ. 6946336623 AZ56966

ΥΠΑΛΛΗΛΟΣ που να γνωρίζει ξένες γλώσσες για τουριστικό κατάστημα στην Παλιά Πόλη. Πληρ. τηλ. 2241075070, 2241022419 AZ56959

ΚΟΠΕΛΑ για να εργασθεί σε κουζίνα εστιατορίου. Πληρ. τηλ. 6978830440. AZ57010

ΑΤΕΛΙΕ ΓΡΑΦΙΚΩΝ ΤΕΧΝΩΝ ζητά **ΓΡΑΦΙΣΤΑ** (κοπέλα) γνώστη των προγραμμάτων COREL DRAW 11 & PHOTOSHOP (περιβάλλον PC) για μερική ή πλήρη απασχόληση. Προϋπηρεσία απαραίτητη. Πληρ. τηλ. 2241064627 (ώρες γραφείου) AZ56751

---

luca
HOTELS & RESORTS
hotel luca faliraki
****

Το ανακαινισμένο ξενοδοχείο Α' κατηγορίας **"LUCA FALIRAKI"** της αλυσίδας CYPROTELS HOTELS & RESORTS, ζητά για την καλοκαιρινή σαιζόν 2004:

προσωπικό όλων των ειδικοτήτων

Αιτήσεις καθημερινά από 09.30-14.30 στο ξενοδοχείο. Τηλέφωνο: **2241085610.** Αποστολή βιογραφικών στο φαξ: **2241085793** ή στο **e-mail: lucahtl1@otenet.gr**

Το εστιατόριο
New Yellow Spot
ΖΗΤΑΕΙ
άτομα των κάτωθι ειδικοτήτων:

- **Ατομα για λάντζα**
- **Ταμίες**
- **Ψήστες**
- **Μάγειρες**
- **Πιτσαδόρους**
- **Ατομα για buffet** και
- **Ατομα για διανομή κατ' οίκον.**

Πληρ. - αιτήσεις τηλ.. 2241033077

Ξενοδοχείο CATHRIN
ΛΑΔΙΚΟ - ΦΑΛΗΡΑΚΙ
ΖΗΤΟΥΝΤΑΙ
• Σερβιτόροι - Σερβιτόρες
• Βοηθοί

Απαραίτητα προσόντα:
Γνώσεις Γερμανικής και Αγγλικής γλώσσας

Αιτήσεις εντός του ξενοδοχείου καθημερινά 10.00-14.00 τηλ. **2241085080, 2241085881**

ΖΗΤΕΙΤΑΙ

Κυρία
Γραμματεύς (Βοηθός Λογιστή)
από εμπορική επιχείρηση

Απαραίτητα προσόντα:
Γνώση προγράμματος Eurofasma
Χρήση προγραμμάτων Excel/Word/Internet/Phototshop
Γνώση Αγγλικής.
Προσφέρουμε:
Δωδεκάμηνη απασχόληση
Ημέρες εργασίας: Δευτέρα-Παρασκευή
Μισθός: Αναλόγως προσόντων
Προϋπηρεσία θα συνεκτιμηθεί.

Αποστείλατε βιογραφικό σημείωμα και συστάσεις στο fax **2241038785,** τηλέφωνο επικοινωνίας **2241038990**

Από την Βιομηχανική και Εμπορικη Εταιρεία,
ΒΑΠ Π. ΚΟΥΓΙΟΣ ΑΒΕΕ,
ΖΗΤΟΥΝΤΑΙ

1. **Οδηγοί-πωλητές.** Απαραίτητο Επαγγελματικό δίπλωμα Γ' κατηγορίας.
2. **Πωλητές/Merchandisers.**

Ο ιδανικός υποψήφιος πρέπει να πληρεί τα κάτωθι.
Α. Ελληνας πολίτης.
Β. Ηλικία μέχρι 35 ετών.
Γ. Προϋπηρεσία στις πωλήσεις θα ληφθεί υπ' όψη.

Αποδοχές ικανοποιητικές, bonus, σύγχρονο περιβάλλον εργασίας και προοπτικές εξέλιξης στον χώρο των πωλήσεων.

Οι ενδιαφερόμενοι καλούνται να επικοινωνήσουν στο 2241061434, με την κ. Παπανδρέου από τις 9.00 μέχρι 15.00.

ΖΗΤΟΥΝΤΑΙ

από εταιρεία διανομών τροφίμων
ΟΔΗΓΟΙ επαγγελματίες, κάτοχοι διπλώματος Γ' κατηγορίας. Απαραίτητες συστάσεις
ΠΩΛΗΤΕΣ με προϋπηρεσία στο χώρο. Γνώστες της αγοράς. Απαραίτητες συστάσεις.

Αιτήσεις γίνονται δεκτές στην έδρα της εταιρίας καθημερινά από τις 08.00 έως τις 15.00.
Διεύθυνση: 6ο χλμ. Ρόδου-Λίνδου τηλ.. (22410)68111-64440

Από την Φαρμακαποθήκη MEDIQUICK A.E.
ΖΗΤΕΙΤΑΙ
ΒΟΗΘΟΣ ΛΟΓΙΣΤΗΡΙΟΥ

Ο ενδιαφερόμενος πρέπει να έχει:
- Πτυχίο ΤΕΙ ή ΙΕΚ οικονομικής κατεύθυνσης
- Ηλικία έως 35 ετών
- Εμπειρία στην μηχανογραφημένη λογιστική (βιβλία Γ' κατηγορίας)
- Γνώσεις Αγγλικής
- Γνώσεις προγραμμάτων ηλεκτρ. υπολογιστή (WORD, EXCEL, INTERNET)
- Ανεση στην επικοινωνία
- Δίπλωμα αυτοκινήτου ή μότο
- Προϋπηρεσία, αν υπάρχει θα εκτιμηθεί

Η εταιρεία προσφέρει:
- ικανοποιητικές αποδοχές
- 12μηνη πενθήμερη πρωινή απασχόληση
- άριστο περιβάλλον εργασίας.

Κατάθεση βιογραφικών (με πρόσφατη φωτογραφία) στη διεύθυνση: Μάρκου Μαλλιαράκη 22 (πάροδος Καναδά) Δευτέρα έως Παρασκευή και ώρες 10.00-13.00

Enterprise
Enterprise
Οργάνωση και προβολή επιχειρήσεων

Ζητείται συνεργάτης, άντρας ή γυναίκα, με άνεση στην επικοινωνία, για τη στελέχωση, του **τμήματος επικοινωνίας με υποψήφιους πελάτες.** Εναρξη εκπαιδευτικών σεμιναρίων **1η Μαρτίου 2004**. Τηλ.: για συνέντευξη και συμμετοχή **2241066506, Κιν.: 6942414179**
ΖΑΓΟΡΙΑΝΟΣ ΜΙΧΑΛΗΣ

ΖΗΤΕΙΤΑΙ

από εμπορική επιχείρηση
σχεδιάστρια- διακοσμήτρια με γνώσεις Η/Υ

Γλώσσες απαραίτητα Αγγλικά. Θα προτιμηθούν οι γνώστες και της Ιταλικής γλώσσας.

Πληρ. τηλ.. 2241039083 από 9-1 και 5-8

Το **ξενοδοχείο BLUE BAY** στην Ιαλυσό ενδιαφέρεται για πρόσληψη

FRONT OFFICE MANAGER

Ο ενδιαφερόμενος πρέπει να είναι απόφοιτος Ξενοδοχειακής Σχολής, να γνωρίζει πολύ καλά Αγγλικά και Γερμανικά, να διαθέτει ανάλογη εμπειρία και να έχει καλή γνώση Η/Υ.
Βιογραφικά μπορούν να σταλούν στο φαξ **2241091134.**
Αιτήσεις εντός του ξενοδοχείου καθημερινά από 10.00-14.00

Γραφείο γενικού τουρισμού Hellas Tourist Services S.A.
ΖΗΤΟΥΝΤΑΙ

1) Βοηθός λογιστή, πτυχιούχος ανωτέρας ή ανωτάτης λογιστικής σχολής, με γνώσεις Η/Υ και αγγλικών. Προϋπηρεσία επιθυμητή. Αποστολή βιογραφικών στην Τ.Θ. 4161 85100 Ρόδος.
2) Νέος-νέα ηλικίας έως 35 ετών με άριστη γνώση της γερμανικής και γαλλικής γλώσσας, για να εργασθεί ως αρχηγός γκρουπ. Προϋπηρεσία επιθυμητή.

Πληροφορίες: Κέννεντυ & Χειμάρας 44 ή στο τηλέφωνο 2241038155 ώρες γραφείου.

The Membership Office of Club Greece
IS LOOKING TO RECRUIT
an English / Dutch speaking person,
a Swedish speaking person and
a Finnish/Swedeish speaking person.
The candidate should have knowledge of:
- Excellent command of English (additional languages will be advantage but not essential)
- Computer knowledge (excel, word, etc.)

For more information and to book appointment for interview, please contact Ms. Annelie Palm on 22410-96210 from Monday to Friday 10-18.

Α. ΚΑΡΑΓΕΩΡΓΙΟΥ ΕΠΕ
ΕΙΣΑΓΩΓΕΣ - ΕΞΑΓΩΓΕΣ - ΑΝΤΙΠΡΟΣΩΠΕΙΕΣ
ΕΜΠΟΡΙΟ ΞΕΝ/ΚΟΥ - ΟΙΚΙΑΚΟΥ ΕΞΟΠΛΙΣΜΟΥ

ΖΗΤΟΥΝΤΑΙ ΠΩΛΗΤΕΣ-ΠΩΛΗΤΡΙΕΣ

Προσόντα που θα εκτιμηθούν
- Δίπλωμα αυτοκινήτου
- Τυχόν προϋπηρεσία στον τομέα πωλήσεων
- Ικανότητα επικοινωνίας με τον πελάτη

Η επιχείρηση διαθέτει
- Αυτοκίνητο Ι.Χ. και εταιρικό κινητό
- Αποδοχές πολύ ικανοποιητικές
- Ποσοστά επί των πωλήσεων
- Μεγάλες προοπτικές εξέλιξης και για εκτός Ρόδου
- 12μηνη απασχόληση
- Ευχάριστο εργασιακό περιβάλλον.

Πληρ.: Στεφάνου Καζούλη 24 • τηλ.. 2241070630-70631

Από την εταιρεία τροφίμων
Ιβίσκος
Ζητούνται οδηγοί - πωλητές
Απαραίτητα προσόντα
- Δίπλωμα οδήγησης Γ' κατηγορίας
- Απόφοιτοι γυμνασίου - λυκείου
- Ηλικία έως 30 ετών

Οι υποψήφιοι θα πρέπει να διακρίνονται από ομαδικό πνεύμα και ανάληψη πρωτοβουλιών, οργανωτικότητα και αναπτυγμένες επικοινωνιακές ικανότητες

Πληρ. 5ο χλμ. Λεωφ. Ρόδου-Λίνδου και στα τηλ. **2241065410-6944633636**
Υπεύθυνος: Ιωάννης Παπασταματάκης

Lindian Village deLuxe Hotel

Η ξενοδοχειακή μονάδα πολυτελείας στην παραλία Λάρδου, με πέντε θεματικά εστιατόρια, σουίτες με ιδιωτικές πισίνες, συνεδριακό κέντρο, κέντρο θαλασσοθεραπείας θα λειτουργήσει από τη νέα σαιζόν με στόχο την μεγαλύτερη διάρκεια λειτουργίας και τις καλύτερες συνθήκες εργασίας.
Ζητούμε συνεργάτες, με όρεξη για προσεγμένη και ποιοτική δουλειά.
- ***Front Office Manager*** *πτυχιούχο ξενοδοχειακής σχολής.*
- ***Υπαλλήλους Υποδοχής και τμήματος Δημοσίων Σχέσεων – ξενόγλωσσους***
- ***Σερβιτόρους και Μπάρμεν*** *πτυχιούχους ξενοδοχειακών σχολών*

Προϋπηρεσία σε ξενοδοχεία πολυτελείας θα αξιολογηθεί ανάλογα.
Περιμένουμε το βιογραφικό σας σημείωμα στο Τελεφαξ ***22440 47360*** *ή με email : alkal@lindian.gr ή αυτοπροσώπως στο ξενοδοχείο, καθημερινές από 08.30–14.30*

εργασίες

συνέχεια από την προηγούμενη

ΖΗΤΟΥΝΤΑΙ ΑΠΟ ΤΗΝ Β. ΑΡΦΑΡΑΣ Α.Ε.: 1) ΟΔΗΓΟΣ ΚΑΤΟΧΟΣ ΕΠΑΓΓΕΛΜΑΤΙΚΗΣ ΑΔΕΙΑΣ Γ' ΚΑΤΗΓΟΡΙΑΣ ΓΙΑ ΕΡΓΑΣΙΑ ΟΛΟ ΤΟ ΧΡΟΝΟ, 2) ΚΑΜΑΡΙΕΡΑ ΓΙΑ ΤΗΝ ΣΑΙ-

ZON ΓΙΑ ΜΙΚΡΟ ΞΕΝΟΔΟΧΕΙΟ ΣΤΗΝ ΠΕΡΙΟΧΗ ΤΗΣ ΙΞΙΑΣ. ΠΛΗΡ. κ. ΒΑΣΙΛΗ, ΤΗΛ. 2241077216, 2241020617. ΠΖ56985

ΠΩΛΗΤΗΣ που να μιλά τουλάχιστον 2 ξένες γλώσσες για κατάστημα στην Παλιά Πόλη. Πληρ. τηλ. 6944613524, 6946283970 ΑΖ56928

ΚΟΠΕΛΑ εμφανίσιμη έως 32 ετών για να εργασθεί στο καφε μπαρ του ξενοδοχείου Αρχάγγελος, διαμονή εξασφαλισμένη. Πληρ. τηλ. 2244022230 4 μ.μ.-8 μ.μ. και 6944369550 ΑΖ56915

ΚΟΠΕΛΕΣ κατά προτίμηση Ελληνίδες εμφανίσιμες για να εργασθούν σε Internet cafe. Μισθός ικανοποιητικός και bonus. Πληρ. τηλ. 6936699602 κ. Βούλα ΑΖ56899

ΖΗΤΟΥΝΤΑΙ άτομα για delivery σε γυράδικο. Πληρ. τηλ. 6946162961 ΑΖ56885

ΑΠΟ ΕΣΤΙΑΤΟΡΙΟ-ΞΕΝΟΔΟΧΕΙΟ ΣΤΗ ΠΕΡΙΟΧΗ ΙΞΙΑ ΙΑΛΥΣΟΥ ΖΗΤΟΥΝΤΑΙ Α) ΣΕΡΒΙΤΟΡΟΙ-ΕΣ, Β) ΒΟΗΘΟΙ ΣΕΡΒΙΤΟΡΟΙ-ΕΣ ΓΙΑ ΤΗ ΣΙΑΖΟΝ 2004. ΘΑ ΠΡΟΤΙΜΗΘΟΥΝ ΟΙ ΓΝΩΣΤΕΣ ΤΗΣ ΑΓΓΛΙΚΗΣ-ΓΕΡΜΑΝΙΚΗΣ Ή ΟΛΛΑΝΔΙΚΗΣ ΓΛΩΣΣΑΣ. ΑΠΟΣΤΟΛΗ ΒΙΟΓΡΑΦΙΚΩΝ-ΦΑΞ: 22410 90390-ΚΙΝ. 6932473467 ΠΖ56819

ALEX BEACH

Από το ξενοδοχειακό συγκρότημα Α' κατηγορίας στην παραλία Θεολόγου Ρόδου

ΖΗΤΟΥΝΤΑΙ

- **Υπάλληλος υποδοχής και νυχτερινός** με προϋπηρεσία και καλή γνώση γερμανικής και χειρισμού Η/Υ
- **Βοηθός λογιστηρίου και Food & Beverage, ταμπλίστες**
- **Μπάρμεν, σερβιτόροι και βοηθοί** με σχετική γνώση της γερμανικής
- **Μάγειρες Β', ψήστες, μπουφετζήδες και βοηθοί**
- **Γκρουμ και ανειδίκευτο προσωπικό**

Αιτήσεις γίνονται, αυτοπροσώπως, καθημεριά από 08.30-14.30
Τηλ. 2241082422, Φαξ 2241082424
Η αγγελία απευθύνεται σε άντρες και γυναίκες

ΖΗΤΕΙΤΑΙ

από ξενοδοχειακή εταιρεία στην Ιαλυσό

α. Σερβιτόροι Α'
β. Σερβιτόροι Β'
γ. Μπάρμαν

Πληρ.: Γραφείο Προσωπικού τηλ. **2241094326**
καθημερινά από 09.00-13.00

Μεγάλη **Ξενοδοχειακή Μονάδα στο Φαληράκι**

ΖΗΤΕΙ

για μόνιμη απασχόληση σε επιλεγμένες θέσεις, άτομα με όρεξη για συνεργασία.

- **OPERATION MANAGER**
- **ΠΡΟΪΣΤΑΜΕΝΗ ΟΡΟΦΩΝ**
- **ΓΡΑΜΜΑΤΕΑΣ**

Επιθυμητή η προϋπηρεσία σε ανάλογη θέση σε Ξενοδοχείο Α' Κατηγορίας.

Περιμένουμε να λάβουμε το βιογραφικό σας στην Δ/νση Τ.Θ. 105 ΡΟΔΟΣ

Από την ΧΥΤΗΡΟΓΛΟΥ Α.Ε.

ΖΗΤΕΙΤΑΙ

- **Γαζώτρια** ειδικευμένη στο ράψιμο κουρτινών
- **Καθαρίστρια.** Αλλοδαπές αποκλείονται.

Πληρ. τηλ. 2241063121, 2241063311

Euroxenia Hotels

HOTEL "MYRINA BEACH"

HOTEL "MARATHON"

Η ΕΤΑΙΡΕΙΑ "EUROXENIA"

Ενδιαφέρεται να προσλάβει για 2 Ξενοδοχεία Α'& Β' Κατηγορίας στην περιοχή Κολυμπίων προσωπικό των παρακάτω ειδικοτήτων.

- ***Sous Chef***
- ***Βοηθό Μάγειρα***
- ***Λαντζιέρη-Λαντζιέρα***
- ***Καμαριέρες***
- ***Σερβιτόρους***
- ***Βοηθούς Σερβιτόρου***
- ***Μπάρμαν***
- ***Υπάλληλο Υποδοχής***
- ***Νυχτερινό Υπάλληλο Υποδοχής***
- ***Συντηρητή***
- ***Κηπουρό***

Αποστολή Αιτήσεων στον αρ. ***FAX: 22410-56380***
Παραλαβή αιτήσεων και πληροφορίες στο Ξενοδοχείο «ΜΑΡΑΘΩΝ» στα Κολύμπια
Καθημερινά 10.30-14.30 εκτός Κυριακής
Τηλέφωνα επικοινωνίας
2241056444,2241056307 ή ***6948889516***
ή μέσω ηλεκτρονικού ταχυδρομείου ***(E-mail): info@euroxenia.com***

Το **ΞΕΝΟΔΟΧΕΙΟ COLOSSOS** στο Φαληράκι

ενδιαφέρεται να προσλάβει

για τις ανάγκες των τμημάτων του τις παρακάτω ειδικότητες με ανάλογη προϋπηρεσία σε μεγάλο ξενοδοχείο.

- **Υπάλληλος Υποδοχής** με επιθυμητή γνώση της Γερμανικής και Ιταλικής Γλώσσας.
- **Σερβιτόροι και Βοηθοί** κατά προτίμηση νεαρά άτομα.
- **Καμαριέρες.**
- **Μάγειροι & Βοηθοί.**

Για πληροφορίες καθημερινά από 08.00-14.00
Τηλ. 22410 85502

ΖΗΤΕΙΤΑΙ
ΥΠΑΛΛΗΛΟΣ ΓΙΑ ΜΙΑ ΘΕΣΗ ΣΤΗΝ ΓΡΑΜΜΑΤΕΙΑ

Απαραίτητα προσόντα:
- Αριστη γνώση χειρισμούΗ/Υ
- Πολύ καλή γνώση Αγγλικής γλώσσας
- Οργανωτικές και επικοινωνιακές ικανότητες

Πληρ. τηλ. 2241096913-14
Φωτογραφία απαραίτητη

ΤΡΟΦΟΔΥΝΑΜΙΚΗ ΡΟΔΟΥ Ο.Ε.

ΖΗΤΟΥΝΤΑΙ

ΟΔΗΓΟΙ - ΠΩΛΗΤΕΣ

Απαραίτητα προσόντα:
- Προϋπηρεσία στον τομέα τροφίμων
- Δίπλωμα οδήγησης
- Ικανότητα επικοινωνίας με τους πελάτες
- Εκπληρωμένη στρατιωτική θητεία
- 12μηνη απασχόληση.

Πληρ. τηλ. 2241060415, 6936999843
κο Μιχελλαράκη Κων.

ΞΕΝΟΔΟΧΕΙΟ DORETA BEACH στη Θολό

ΖΗΤΑ

- **Υπάλληλο υποδοχής**
- **Β' Μαγείρους**
- **Γ' Μαγείρους**
- **Barman Β'**
- **Γερμανόφωνη κοπέλα για παιδικό δωμάτιο**

Για αιτήσεις στο ξενοδοχείο καθημερινά από 09.00-13.00
Πληρ. στο τηλ. 2241082540 Κος Παναγιώτου Χρήστος

ΖΗΤΟΥΝΤΑΙ

ΠΩΛΗΤΡΙΕΣ

από εμπορική εταιρεία με καταστήματα στο κέντρο της πόλης.
Προοπτικές εξέλιξης, αποδοχές πολύ καλές.

Πληρ. τηλ. 2241074443

Από την εταιρεία "ΤΡΟΦΟΚΑΖΑ"
(εμπορίας και διακίνησης τροφίμων)

ΖΗΤΟΥΝΤΑΙ

α) ΟΔΗΓΟΣ ηλικίας έως 35 ετών κάτοχος ΒΓ' επαγγελματικού διπλώματος
β) ΓΡΑΜΜΑΤΕΑΣ με άριστη γνώση Η/Υ (κατά προτίμηση προγράμματος DEFACTO)
γ) Εμπειρος **ΠΩΛΗΤΗΣ**
Τυχόν προϋπηρεσία θα ληφθεί σοβαρά υπόψη.

Πληρ. τηλ. 2241061207/67534, fax 2241061276

Το ξενοδοχείο

ELECTRA PALACE

ζητά

Μαιτρ, έμπειρο και γλωσσομαθή και κατά προτίμηση απόφοιτο τουριστικής σχολής.

Αιτήσεις στο ξενοδοχείο, Παραλία Τριαντών, 10.00-14.00
Κος Σπανούδης, τηλέφωνο 2241092521, 92333, 98160

Εξέλιξις
Σύμβουλοι Ανάπτυξης Επιχειρήσεων

ΠΡΟΣΛΗΨΗ ΠΡΟΣΩΠΙΚΟΥ

Η ΕΞΕΛΙΞΙΣ είναι μια σύγχρονη εταιρεία συμβούλων επιχειρήσεων που εδρεύει στη Ρόδο και δραστηριοποιείται με επιτυχία στους τομείς υποστήριξης επιδοτούμενων προγραμμάτων, εκπόνησης επιχειρησιακών σχεδίων και ανάπτυξης συστημάτων ποιότητας.

Επιθυμεί να προσλάβει (1) άτομο με βασική δραστηριότητα στον τομέα συστημάτων ποιότητας (ISO 9000, HACCP κτλ).

Απαραίτητα Προσόντα:
- Απόφοιτος-τη, ΑΕΙ/ΤΕΙ θετικής κατεύθυνσης ή διοίκησης επιχειρήσεων
- Άριστη γνώση Αγγλικής και Η/Υ (Προγράμματα MS Office)
- Δυναμική και επικοινωνιακή προσωπικότητα

Επιθυμητά Προσόντα:
- Ηλικία έως 28 ετών
- Προϋπηρεσία σε διοικητική θέση

Προσφέρονται:
- Ικανοποιητικό πακέτο αποδοχών
- Άριστο περιβάλλον εργασίας
- Δυνατότητες εκπαίδευσης

Υπεύθυνος Επικοινωνίας: Ιάκωβος Γρύλλης, τηλ: 2241070171-3, 6972603030

ΕΞΕΛΙΞΙΣ- ΣΥΜΒΟΥΛΟΙ ΑΝΑΠΤΥΞΗΣ ΕΠΙΧΕΙΡΗΣΕΩΝ
Διαγοριδών 2-4, 85100 Ρόδος
Τηλ. (22410) 31532, 70171-3 Fax.(22410)70175

ΟΙΝΟΘΗΚΗ ΕΜΕΡΥ

Η ΕΜΕΡΥ ΑΒΕ, η μεγαλύτερη ιδιωτική εταιρεία οίνων και ποτών λόγω της ταχύτατης ανάπτυξης σε νέα προϊόντα και περιοχές ενδιαφέρεται να προσλάβει τις κάτωθι ειδικότητες (η εργασία αφορά όλη την περιοχή της Δωδ/σου):

- Οδηγούς
Απαραίτητα προσόντα
Δίπλωμα οδήγησης Γ' κατηγορίας, Απόφοιτος Λυκείου, Επιθυμητή προϋπηρεσία σε εμπορία ποτών και διανομών

- Οδηγούς- Πωλητές:
Απαραίτητα προσόντα
Δίπλωμα Γ' κατηγορίας, Απόφοιτος Λυκείου ή ΙΕΚ, Γνώσεις σε πωλήσεις, Ικανότητα επικοινωνίας

- Πωλητές:
Απαραίτητα προσόντα
Δίπλωμα αυτοκινήτου, Απόφοιτος ΙΕΚ ή ΤΕΙ, Γνώσεις Αγγλικών, Γνώσεις Η/Υ (Word / Excel), Προϋπηρεσία σε πωλήσεις, Ικανότητα επικοινωνίας

Προσφέρονται:
1. Σταθερός μισθός αναλόγως προσόντων
2. Δυνατότητα Extra παροχών- bonus
3. Συνεχή εκπαίδευση

Οι ενδιαφερόμενοι μπορούν να αποστείλουν βιογραφικά στη διεύθυνση:
Κολοκοτρώνη 8 Ρόδος - Τ.Κ. 85100,
υπόψη: Εμπορικής Διεύθυνσης
Τηλ. 2241029111

εργασίες

συνέχεια από την προηγούμενη

ΠΩΛΗΤΡΙΑ να γνωρίζει Αγγλικά ή Γερμανικά για τουριστικό κατάστημα στα Κολύμπια. Πληρ. τηλ. 2241069217, 6976214176 AZ56892

Από ψαροταβέρνα-μεζεδοπωλείο **ΖΗΤΟΥΝΤΑΙ** γυναίκες για απασχόληση στην κουζίνα (από 25 εως 45 ετών). Σπαστό ωράριο. Αποκλείονται αλλοδαπές. Πληρ.τηλ. 2241033353, 10.00-13.00 AZ56880

ΖΗΤΟΥΝΤΑΙ από την Χαλικιάς ΑΕΒΕ πεπειραμένοι πωλητές - τριες για την τουριστική και διαφημιστική αγορά μας. Πληρ. τηλ. 2241082140, 2241029769 πρωινές ώρες από 9 π.μ.-2 μ.μ. AZ56876

ΚΟΠΕΛΕΣ ευπαρουσίαστες για καφετέρια εντός πόλεως. Πληρ. τηλ. 6947875946 κ. Νίκο AZ56861

ΕΡΓΑΣΙΑ ΑΠΟ ΤΟΝ ΧΩΡΟ ΣΑΣ. Ζητούνται άτομα δραστήρια και δυναμικά από μεγάλη εμπορική εταιρεία για άμεση κάλυψη θέσεων ανεξάρτητης συνεργασίας. Μερική απασχόληση 500-1500 ευρώ, πλήρης απασχόληση 1500-6000 ευρώ. Οχι πλασιέ-ντήλερ. Εξτρα μπόνους και προμήθειες. Πληρ. τηλ. 2241030078, 6977472091 AZ56826

ΕΠΙΧΕΙΡΗΣΗ ΣΤΟ ΣΠΙΤΙ. Αμεση κάλυψη θέσεων ανεξάρτητης συνεργασίας. Μερική απασχόληση 550-1100 ευρώ, πλήρης απασχόληση 1100 ευρώ-3.000 ευρώ/μήνα!!! Οχι τελεμάρκετινγκ, πλασιέ, ντήλερ. Εξτρα μπόνους και προμήθειες μέχρι 5%. Δωρεάν ταξίδια στο εξωτερικό. Ενημερωτικό φυλλάδιο στο 2109911071, www.home-bizin.com. AZ55452

SVENSK förskollärare tillgänglig för barnpassning för Aldrarna 2-4. Anette 22410 74507, Mand-Tdrso 17-21. AZ56809

Από εταιρεία Γραφικών Τεχνών **ΖΗΤΕΙΤΑΙ ΑΤΟΜΟ** το οποίο να γνωρίζει PC και Macentosh. Μισθός ικανοποιητικός αναλόγων προσόντων. Πληρ. τηλ. 2241063871, 2241069610 fax 2241067352 AZ56825

ΝΕΕΣ ΓΙΑ ΜΠΑΡ σε κέντρο διασκέδασης (μπουζούκια). Πληρ. τηλ. 2241062537 AZ56678

ΓΙΝΕΤΕ ΕΠΙΧΕΙΡΗΜΑΤΙΕΣ μέσα από τον χώρο σας χωρίς ωράριο, αφεντικό (όχι ντήλερ - υπάλληλοι). Κέρδη από 500 ευρώ - 10.000 ευρώ το μήνα. Πληρ. 2310419397, email: www.biz-4-all.com AZ56395

ΤΟΛΜΗΣΤΕ ΝΑ ΑΔΥΝΑΤΙΣΕΤΕ. Πρέπει να θέλετε να χάσετε βάρος. Καλέστε για δωρεάν πληροφορίες για το πιο απίστευτο πρόγραμμα απώλειας βάρους στην Ευρώπη και Αμερική. Πληρ. τηλ. 6945807682 AZ56424

Η Οδική Βοήθεια Ρόδου HELLAS SERVICE **ΖΗΤΕΙ** συνεργάτες για την στελέχωση του τμήματος πωλήσεων. Απαραίτητα προσόντα: Ικανότητα επικοινωνίας, ευχάριστη προσωπικότητα, δίπλωμα οδήγησης οχήματος, προϋπηρεσία στο χώρο. Προσφέρονται: ανταγωνιστικό πακέτο αποδοχών (μισθός - προμήθεια - bonus), προοπτικές εξέλιξης, εξαιρετικό περιβάλλον εργασίας. Πληρ. Στ. Καζούλη 82, τηλ. (22410)22490 ΧΑΖ252

διαφορα

ΠΩΛΕΙΤΑΙ εξοπλισμός καταστήματος, γραφεία, αντρικές-γυναικείες κούκλες, γραφείο, πάγκος (λόγω αλλαγής χρήσης). Πληρ. τηλ. 22410 23243. ώρες καταστημάτων. ΑΔ57040

ΠΩΛΕΙΤΑΙ εξοπλισμός γύρου. Πληρ. τηλ. 22410 37850, 20812. ΑΔ57034

ΠΩΛΟΥΝΤΑΙ ΑΠΟ ΑΝΑΚΑΙΝΙΣΜΕΝΟ ΞΕΝΟΔΟΧΕΙΟ ΠΟΛΥΚΟΥΖΙΝΑΚΙΑ, ΚΑΣΕΣ ΜΑΖΙ ΜΕ ΤΙΣ ΠΟΡΤΕΣ, ΕΞΟΠΛΙΣΜΟΣ ΥΠΝΟΔΩΜΑΤΙΩΝ ΣΕ ΑΡΙΣΤΗ ΚΑΤΑΣΤΑΣΗ. ΛΟΓΙΚΕΣ ΤΙΜΕΣ. ΠΛΗΡ. ΤΗΛ. 6972819393. ΠΔ57035

ΨΑΧΝΩ ΓΙΑ ΓΡΑΦΕΙΟ ΜΕΤΑΦΟΡΩΝ ΔΙΑ ΜΕΤΑΦΟΡΑ ΟΙΚΟΣΥΣΚΕΥΩΝ 20 Μ^3. ΟΤΑΝ ΕΡΧΟΝΤΑΙ ΑΔΕΙΑ ΑΠΟ ΓΕΡΜΑΝΙΑ (BAMBERG) ΣΤΗ ΡΟΔΟ. ΦΑΧ. 2241035594, ΠΔ57013

ΞΥΛΑ ΕΛΙΑΣ όμορφα τεμαχισμένα πωλούνται. Πληρ. τηλ. 6945511769 ΑΔ56438

ΠΩΛΟΥΝΤΑΙ: 1) Πλήρες σαλόνι αποτελούμενο από τριθέσιο, διθέσιο, πολυθρόνα, 2 τραπεζάκια, 1 τραπέζι. 2) Σύνθετο συναρμολογούμενο 5 κομμάτια, 3) Τραπεζαρία με 4 καρέκλες, 4) Κρεβατοκάμαρα κομπλέ. 5) Ηλεκτρικά είδη (ψυγείο, κουζίνα, πλυντήριο, πλυντήριο πιάτων) και φούρνος μικροκυμάτων. 6) Τηλεόραση 29" Sony. Ολα μαζί ή το καθένα ξεχωριστά, λόγω αναχωρήσεως όλα σε καλή κατάσταση. Πληρ. τηλ. 2241037737. ΑΔ57016

ΕΥΚΑΙΡΙΑ: ΜΟΚΕΤΑ ΕΙΣΑΓΩΓΗΣ ΑΜΕΡΙΚΑΝΙΚΗ ΚΑΤΑΛΛΗΛΗ ΓΙΑ ΕΠΑΓΓΕΛΜΑΤΙΚΟΥΣ ΧΩΡΟΥΣ ΣΕ ΤΙΜΗ ΠΡΟΣΦΟΡΑΣ. ΕΞΟΦΛΗΣΗ ΕΩΣ ΚΑΙ 12 ΜΗΝΕΣ. ΠΛΗΡ. ΤΗΛ. 2241030976. ΠΔ57015

ΣΑΛΟΝΙ τριθέσιο που ανοίγει κρεβάτι 320 ευρώ, β) διθέσιος καναπές 260 ευρώ, γ) μια πολυθρόνα 170 ευρώ, δ) σύνθετο σαλονιού 200 ευρώ, ε) τραπεζάκι σαλονιού 80 ευρώ, στ) διπλό κρεβάτι με το στρώμα 170 ευρώ, ζ) ψυγείο μεγάλο 160 ευρώ. Πληρ. τηλ. 6946634193, 6973968931 ΑΔ56924

ΠΩΛΟΥΝΤΑΙ: α) ένας φούρνος επαγγελματικός πίτσας διπλός ηλεκτρικός, β) ζυμωτήρι 50 κιλ. τριφασικό, γ) κοπτικό μηχάνημα με τέσσερα μαχαίρια για λαχανικά, τυρί κ.λπ, δ) μηχάνημα για άνοιγμα ζύμης για πίτσα, ε) φούρνος ηλεκτρικός 60Χ40 cm με πλάκα για πίτσα και ζέσταμα σφολ/ειδή, στ) ψηστιέρα υγραερίου επαγγελματική. Πληρ. από 10 π.μ. έως 6 μ.μ. στο 6976823541 (Στηβ) ΑΔ56970

ΠΩΛΕΙΤΑΙ άδεια κοινού αμβύκα για παρασκευή 'σούμας" χωρητικότητας 230 λίτρων. Πληρ. τηλ. 2241031663 ΑΔ56841

ΠΩΛΟΥΝΤΑΙ: Drams MAPEX 5άρα μαύρη, με βάσεις, πιατίνια Zildjian, Paste και Mainl και διπέταλο. Πωλούνται όλα μαζί ή ξεχωριστά. Πληρ. τηλ. 6947842912. ΑΔ56563

ΧΑΣΕ ΒΑΡΟΣ!!! ΧΩΡΙΣ ΝΑ ΠΕΙΝΑΣ και διατήρησέ το!!!
- Με το Νο 1 εγγυημένο πρόγραμμα απώλειας βάρους στην Ευρώπη.
- Δωρεάν παρακολούθηση από Σύμβουλο Διατροφής.
- Δωρεάν Λιπομέτρηση.
Εγγύηση επιστροφής χρημάτων εντός 30 ημερών. Ραντεβού στο τηλ. 6944319411 Σύμβουλος Διατροφής. ΑΔ56810

ΠΩΛΕΙΤΑΙ έπιπλο bar-σύνθετο σε άριστη κατάσταση. Τιμή ευκαιρίας 300 ευρώ. Πληρ. τηλ. 6932086635. ΑΔ56808

ΠΩΛΕΙΤΑΙ κομπλέ σετ για ψησταριά. Πληρ. τηλ. 2241026304, 6947568089 ΑΔ56864

ΠΩΛΕΙΤΑΙ ταχύπλοο σκάφος μάρκας BEST 4,85 τ.μ. με τρέιλερ και εξωλέμβια ΥΑΜΑΗΑ 80 HP σε άριστη κατάσταση. Πληρ. τηλ. 2241085231, 6945461564 ΧΑΔ261

ΠΩΛΟΥΝΤΑΙ ΕΠΑΓΓΕΛΜΑΤΙΚΑ ΨΥΓΕΙΑ - ΒΙΤΡΙΝΕΣ 2 ΜΕΤΡΑ ΚΑΙ 2,5 ΜΕΤΡΑ ΣΕ ΑΡΙΣΤΗ ΚΑΤΑΣΤΑΣΗ. ΠΛΗΡ. ΤΗΛ. 2241034490, 13.00-16.00 ΧΠΔ221

ΠΩΛΟΥΝΤΑΙ άριστα λαγόσκυλα με δοκιμή κ. Βάιος. Πληρ. τηλ.. 6978580902 ΑΔ56868

ΠΩΛΕΙΤΑΙ ΣΑΛΟΝΙ 3ΘΕΣΙΟΣ-2ΘΕΣΙΟΣ ΠΟΛΥΘΡΟΝΑ, ΝΕΟΚΛΑΣΙΚΟΥ ΣΤΥΛ, ΣΕ ΑΡΙΣΤΗ ΚΑΤΑΣΤΑΣΗ. ΠΛΗΡ. ΤΗΛ. 2241063425 ΧΠΔ2511

ΦΟΥΣΚΩΤΟ ZOTIAK 4,20 m. 50 HR JONSON POWER TPIM με τρέιλερ σε άριστη κατάσταση. Τιμή 6000 ευρώ. Πληρ. τηλ. 6936867447 ΑΔ56641

ΠΩΛΕΙΤΑΙ εξοπλισμός εστιατορίου (τραπέζια - καρέκλες - ψυγείο/βιτρίνα με κατάψυξη - πλυντήριο πιάτων - γκριλιέρες- A/C 24 BTU) σε λογική τιμή. Πληρ. τηλ. 2241065052, 2241035626 ΑΔ56425

ΣΧΟΛΗ ΟΔΗΓΩΝ
ΚΟΥΣΗ ΠΑΝΤΕΛΗ
- ΔΙΠΛΩΜΑΤΑ
- ΕΡΑΣΙΤΕΧΝΙΚΑ
- ΕΠΑΓΓΕΛΜΑΤΙΚΑ
- ΜΟΤΟΣΙΚΛΕΤΑΣ
- ΜΑΘΗΜΑΤΑ ΘΕΩΡΗΤΙΚΗΣ ΔΙΔΑΣΚΑΛΙΑΣ



-Επεκτάσεις όλων των κατηγοριών
-Αναθεωρήσεις ληγμένων αδειών
-Μετατροπές ξένων αδειών σε ελληνικές

Οδός Βαλαωρίτου 9
(έναντι HOTEL SEMIRAMIS ΠΙΣΩ ΑΠΟ ΤΟ ΠΑΛΑΙΟ ΝΟΣΟΚΟΜΕΙΟ
e-mail: kousisp@acn.gr
ΕΚΠΑΙΔΕΥΤΙΚΟ ΑΥΤΟΚΙΝΗΤΟ:
TOYOTA YARIS 1300 cc
AIR CONDITIONED
(ΠΡΟΣΟΧΗ): ΜΑΘΗΜΑΤΑ
α. Μοτοσικλέτας μεγάλου κυβισμού από 125 cc έως ανεξαρτήτου
β. Μοτ/τας έως 125 cc
γ. Μοτοποδηλάτου 50 cc
Διαθέτουμε επίσης κι αυτόματες μοτοσικλέτες 125 cc
Πληρ. τηλ.
(22410)29157-73820-94777
ΚΑΙ ΑΝΑ ΠΑΣΑ ΣΤΙΓΜΗ ΣΤΑ ΚΙΝΗΤΑ τηλ.
6944/511313-6944/203343
Στην κατηγορία ανεξαρτήτου κυβισμού η εκπαίδευση γίνεται με μοτοσικλέτα 500 cc
Παραλαβή των μαθητών μας και από τις οικίες τους
"Η σωστή και μεθοδική εκπαίδευση στα σύγχρονα οχήματά μας, βάζει γερά θεμέλια για τη δημιουργία ενός καλού νέου οδηγού"
ΠΡΟΣΟΧΗ
Στη σχολή μας παραδίδονται και μαθήματα θεωρητικής διδασκαλίας
ΠΜ56343

ΑΝΑΚΟΙΝΩΣΗ
ΜΑΘΗΜΑΤΑ
*** Computer ***
BOG-DAM COMPUTER PM
ΕΓΓΡΑΦΕΣ
** ΤΩΡΑ **
Τμήματα για:
Παιδιά - Ενήλικες
Αρχάριους - Μαθητές
Επαγγελματίες
Ανεύρεση Εργασίας
Διδάσκει πτυχιούχος Πανεπιστημίου Αμερικής
ΜΑΝΩΛΗΣ Ι. ΣΟΦΙΛΑΣ
Κοδριγκτώνος 91
Τηλ. (22410) 31761
ΠΙΣΤΟΠΟΙΗΤΙΚΟ ΓΝΩΣΕΩΝ
ΕΠΙΣΗΜΟ ΕΞΕΤΑΣΤΙΚΟ ΚΕΝΤΡΟ ΤΗΣ ECDL HELLAS

ΕΚΠΑΙΔΕΥΣΗ ΣΤΟΥΣ ΥΠΟΛΟΓΙΣΤΕΣ
Anosis
Computer Learning



Ευρωπαϊκό Δίπλωμα Κατάρτισης Η/Υ
ΤΜΗΜΑΤΑ ΕΝΗΛΙΚΩΝ
► Ταχύρυθμα σεμινάρια 6 εβδομάδων επιπέδου ECDL Start
► Τρίμηνοι κύκλοι σπουδών για απόκτηση του Διπλώματος ECDL
► Επιδοτούμενα σεμινάρια επιχειρήσεων
Windows, Word, Excel, Powerpoint, Access, Internet, Frontpage, CorelDraw, κτλ
ΣΤ.ΚΩΤΙΑΔΗ 52 ΤΗΛ.78924
Υπεύθυνος Σπουδών
ΚΩΣΤΑΣ ΧΑΤΖΗΔΑΚΗΣ

ΣΧΟΛΗ ΟΔΗΓΩΝ
ΠΟΡΤΣΕΛΛΗΣ ΣΤΕΦΑΝΟΣ
Διπλ. εκπαιδευτής υποψηφίων οδηγών μέλος της Ε.Σ.Ο.Ρ. Ο.Ε.
• Διπλώματα αυτοκινήτου, μοτοσικλέτας, φορτηγού, λεωφορείου, νταλίκας
• Αναθεωρήσεις ληγμένων αδειών
• Θεωρητικά μαθήματα ΚΟΚ και Μηχανολογίας
• Μετατροπές ξένων διπλωμάτων σε ελληνικά
• Διπλώματα αυτόματου αυτοκινήτου



ΝΕΑ ΔΙΕΥΘΥΝΣΗ: ΕΘΝΙΚΗΣ ΑΝΤΙΣΤΑΣΗΣ 73 (ΠΡΩΗΝ ΑΝΝΗΣ ΜΑΡΙΑΣ)
ΤΗΛ. 2241034497, 6945463635

Πάντα κάποιοι ξεχωρίζουν...
Rodos Gold VOGIATZIS



Ιδιαίτερη αισθητική
Απαράμιλλη ποιότητα
πλούσιες επιλογές
για γάμους, βαπτίσεις,
και ιδιαίτερες στιγμές
με μοναδική λάμψη .....
σε εξαιρετικές τιμές
Rodos Gold VOGIATZIS
Χρυσές δημιουργίες...
για πολύτιμες σχέσεις
10ο χιλ. Λεωφ. Ρόδου Λίνδου
Τηλ: 22410 86670 - 3

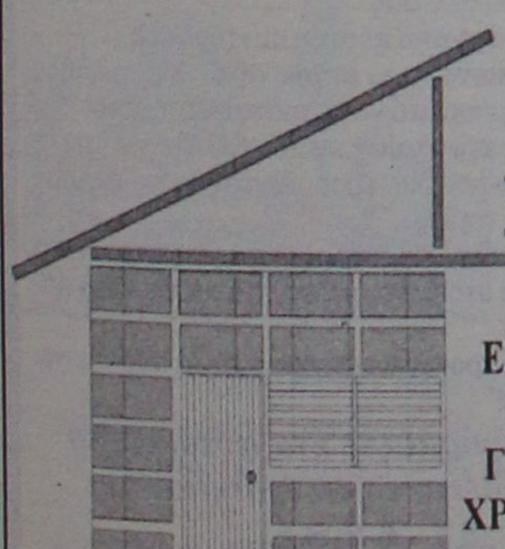

DECO
ΚΑΤΑΣΚΕΥΑΣΤΙΚΗ
ΔΙΑΜΟΡΦΩΣΕΙΣ
ΕΣΩΤΕΡΙΚΩΝ - ΕΞΩΤΕΡΙΚΩΝ ΧΩΡΩΝ
ΧΩΡΙΣΜΑΤΑ - ΨΕΥΔΟΡΟΦΕΣ
ΓΥΨΟΣΑΝΙΔΕΣ - ΤΣΙΜΕΝΤΟΣΑΝΙΔΕΣ
ΧΡΩΜΑΤΙΣΜΟΙ - ΜΟΝΩΣΕΙΣ - ΥΔΡΑΥΛΙΚΑ
ΞΥΛΟΥΡΓΙΚΕΣ ΕΡΓΑΣΙΕΣ
Με ένα τηλεφώνημα κοντά σας 6946-028644

μαθήματα

ΑΠΟΦΟΙΤΗ ΠΑΙΔΑΓΩΓΙΚΟΥ ΠΑΡΑΔΙΔΕΙ ΙΔΙΑΙΤΕΡΑ ΜΑΘΗΜΑΤΑ ΣΕ ΠΑΙΔΙΑ ΔΗΜΟΤΙΚΟΥ. ΠΛΗΡ. ΤΗΛ. 6932178736 ΠΜ56850

ΜΑΘΗΜΑΤΙΚΑ - ΦΥΣΙΚΗ - ΧΗΜΕΙΑ - ΦΙΛΟΛΟΓΙΚΑ ιδιαίτερα ή σε ολιγομελή τμήματα. ΠΥΡΑΜΙΔΑ: Αγ. Αναστασίας 48. Υπεύθυνος Ρούσος Ιωάννης μαθηματικός Πανεπ. Αθηνών. Πληρ. τηλ. 2241028717, 6972576361 AM56902

ΚΑΘΗΓΗΤΡΙΑ ΙΤΑΛΙΚΩΝ κάνει μαθήματα ιδιαίτερα και στο σπίτι σας. Για περισσότερες πληρ. στην IVANA NARDI τηλ. 6974206843 AM56837

ΜΑΘΗΜΑΤΙΚΟΣ, απόφοιτος ΑΠΘ παραδίδει μαθήματα Μαθηματικών, Φυσικής, Χημείας, Γυμνασίου - Λυκείου. Αναλαμβάνεται και η προετοιμασία υποψηφίων για τράπεζες κ.λπ. Πληρ. τηλ. 2241021963, 6947401508 AM56886

ΕΜΠΕΙΡΟΣ ΚΑΘΗΓΗΤΗΣ ΧΗΜΙΚΟΣ κάτοχος Master ΗΠΑ παραδίδει μαθήματα Φυσικής και Χημείας σε μαθητές Γυμνασίου και Λυκείου. Άμεσα αποτελέσματα και συστηματική προετοιμασία για τις Πανελλήνιες. Πληρ. τηλ. 6944425672 AM56633

ΚΑΘΗΓΗΤΡΙΑ ΠΤΥΧΙΟΥΧΟΣ ΤΟΥ ΤΜΗΜΑΤΟΣ ΤΗΣ ΦΙΛΟΛΟΓΙΑΣ ΤΟΥ Α.Π. ΘΕΣ/ΚΗΣ ΠΑΡΑΔΙΔΕΙ ΜΑΘΗΜΑΤΑ ΚΑΤ' ΟΙΚΟΝ ΣΕ ΜΑΘΗΤΕΣ ΓΥΜΝΑΣΙΟΥ-ΛΥΚΕΙΟΥ (ΑΡΧΑΙΑ - ΛΑΤΙΝΙΚΑ- ΕΚΘΕΣΗ - ΚΕΙΜΕΝΑ Ν.Λ.) ΚΑΘΩΣ ΕΠΙΣΗΣ ΑΝΑΛΑΜΒΑΝΕΙ ΤΗΝ ΜΕΛΕΤΗ ΣΕ ΟΛΑ ΤΑ ΜΑΘΗΜΑΤΑ ΣΕ ΠΑΙΔΙΑ ΔΗΜΟΤΙΚΟΥ. ΠΛΗΡ. ΤΗΛ. 2241067652, 6977982069 ΠΜ56444

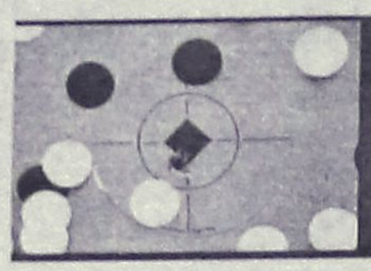

ΑΝΑΠΤΥΞΤΕ ΤΗΝ ΕΤΑΙΡΙΑ ΣΑΣ ΧΩΡΙΣ ΑΓΧΟΣ

Μαζί μπορούμε να αναπτύξουμε / βελτιώσουμε :

- **Οργάνωση & Διαδικασίες κατά ISO**
- **Οικονομική Διαχείριση**
- **Οργάνωση Προμηθειών & Logistics**
- **Προγράμματα Excel & Access**

Στη διάθεση σας για μια φιλική συζήτηση για τα θέματα που σας απασχολούν, **Νικ. Παπαντωνίου**

Κιν. 6976 – 831780

Audi

1. AUDI A3 1600 CC μοντ. 2000, 3θυρο (ABS, υδρ. τιμόνι, 4 αερόσακοι, ηλ. παράθυρα, κεντρικό κλείδωμα, ηλεκ. καθρέπτες, **air condition,** ηχοσύστημα)

2. VW POLO - 1000 CC μοντ. 2000, 3ΘΥΡΟ, (υδρ. τιμόνι, 2 αερόσακοι, ηλ. παράθυρα, κεντρικό κλείδωμα, ηλεκ. καθρέπτες, **air condition**, ηχοσύστημα.)

3. VW POLO - 1000 CC comfort, μοντ. 2000, 5ΘΥΡΟ, (υδρ. τιμόνι, 2 αερόσακοι, ηλ. παράθυρα, κεντρικό κλείδωμα, ηλεκ. καθρέπτες, **air condition**, ηχοσύστημα.)

4. VW GOLF 1400 CC GENARATION μοντ. 2002, 3ΘΥΡΟ (ABS, υδρ.τιμόνι, 4 αερόσακοι, 4 ηλ. παράθυρα, κεντρικό κλείδωμα, ηλεκ. καθρέπτες, **climatronic** ηχοσύστημα, αεροτομή, ζάντες αλουμινίου 16')

5. VW GOLF - 1400 CC μοντ. 2000, 3ΘΥΡΟ, (ABS, υδρ. τιμόνι, 4 αερόσακοι, 4 ηλ. παράθυρα, κεντρικό κλείδωμα, ηλεκ. καθρέπτες, **air condition** ηχοσύστημα, αεροτομή, συναγερμός)

6. VW GOLF - 1400 CC μοντ. 2000, 3ΘΥΡΟ, (ABS, υδρ. τιμόνι, 4 αερόσακοι, ηλ. παράθυρα, κεντρικό κλείδωμα, ηλεκ. καθρέπτες, **air condition**, ηχοσύστημα)

7. OPEL ASTRA - 1400 CC μοντ. 2000, (υδρ. τιμόνι, 2 αερόσακοι, 2 ηλ. παράθυρα, κεντρικό κλείδωμα, **air condition**, ηχοσύστημα.)

8. ROVER 414 -1400 CC μοντ. 1995, 5ΘΥΡΟ, χρώμα μπορντώ (ABS,υδρ. τιμόνι, αερόσακος οδηγού, 4 ηλ. παράθυρα, κεντρικο κλείδωμα, ηλεκ. καθρέπτες, ηχοσύστημα, ηλιοροφή)

9. RENAULT CLIO - 1400 CC μοντ. 1996, 5ΘΥΡΟ (υδρ. τιμόνι, 2 ηλ. παράθυρα, κεντρικό κλείδωμα, **air condition**, ηχοσύστημα)

10. CITROEN AX 1100 cc μοντέλο 1993, 5θυρο

11. ALPHA ROMEO 146-1400 CC μοντ. 1996 (υδρ. τιμόνι, αερόσακος οδηγού, ηλ. παράθυρα, κεντρικό κλείδωμα, ηχοσύστημα)

12. PEUGEOT 205 GL - 1000 CC μοντ. 1990, 3ΘΥΡΟ

13. PEUGEOT 405-1600 CC μοντ. 1995, 4ΘΥΡΟ, (ABS, υδρ. τιμόνι, ηλ. παράθυρα, κεντρικό κλείδωμα, ηλεκ. air condition, ηχοσύστημα)

14. HYUNDAI ACCENT GLS - 1300 CC μοντ. 1998, 4ΘΥΡΟ (ABS, υδρ. τιμόνι, 2 ηλ. παράθυρα, κεντρικό κλείδωμα, ηλεκ. καθρέπτες, air condition, ηχοσύστημα).

15. SKODA PICK UP-ΦΟΡΤΗΓΑΚΙ- 1900 CC DIESEL μοντ. 1999, (υδρ. τιμόνι, ηχοσύστημα).

CAR EXPERTS

Ξενάκης Αυτοκίνητα-Εξουσιοδοτημένος Έμπορος Kosmocar A.E.

Πωλήσεις-Service-Ανταλλακτικά Λίνδου 238 τηλ. 2241061600

πωλήσεις αυτοκινήτων & μοτοσικλετων

ΠΩΛΟΥΝΤΑΙ: α) αυτοκίνητο μάρκας Μερσεντές τύπου 814 DISEL ψυγείο, καταψύκτη, παγωτατζίδικο, είναι κατάλληλο και για κατεψυγμένα προϊόντα, μοντέλο 96, β) αυτοκίνητο μάρκα ; WVagen κλούβα 2.400 cc diesel, ψυγείο - συντήρηση. Επίσης 96 μοντέλο. Οι ενδιαφερόμενοι να τηλεφωνήσουν στα 2241069441, 6944732168 AA57051

JEEP VITARA 2000cc V6 χρώματος πράσινο σε άριστη κατάσταση. Πληρ. τηλ. (22410) 32083, 6979445751. AA57046

Ευκαιρία πωλείται **NISSAN CHERRY** 1.500 ευρώ. Μόλις πέρασε ΚΤΕΟ, με ραδιοσιντί, καινούργια λάστιχα. Πληρ. τηλ. (22410) 90730, 6977655652. AA57037

ΦΟΡΤΗΓΟ MERCEDES ΑΝΑΤΡΕΠΟΜΕΝΟ ΤΥΠΟΣ 1619 ΜΕΤΡΗΤΟΙΣ. ΠΛΗΡ. ΤΗΛ. 6942408464 ΧΠΑ1711

HONDA NX 250 Dominator (supermotard) σε άριστη κατάσταση με 25.000 χλμ. με ζάντες WRP, λάστιχα AVON καινούργια, τιμόνι Renthal, εξάτμιση supertrapp 3 μηνών. Τιμή 2.500 ευρώ και με διακανονισμό. Πληρ.τηλ. 6944520291 AA57031

ΜΟΤΟΣΙΚΛΕΤΑ SUZUKI 250 GS σε καλή κατάσταση. Τιμή 600 ευρώ. Επίσης ένα γραφείο για Η/Υ σχεδόν καινούργιο, χρώμα κερασιά. Τιμή 100 ευρώ. Πληρ. τηλ. 6947806504, 2241026028. AA57011

CITROEN 2X c.c., (ημερ. 1ης άδειας 24.10.91), 1361 c.c., χρώματος γραφίτη, με 145.000 χλμ. ατρακάριστο, καλοσυντηρημένο και σε πολύ καλή κατάσταση, με κεντρικό κλείδωμα, ηλεκτρικά παράθυρα και καθρέπτες, ραδιοκασετόφωνο. Πληρ. τηλ. 6976447195. AA57012

ΑΥΤΟΚΙΝΗΤΟ AUDI 80 μοντέλο '84, 1600 cc, σε άριστη κατάσταση. Τιμή 1500 ευρώ. Διαπραγματεύσιμη. Πληρ. τηλ. 2241062036 AA56644

ΑΥΤΟΚΙΝΗΤΟ GOLF 3 σε άριστη κατάσταση. Επίσης ένα jeep Samurai. Πληρ. τηλ. 2246098084 AA56971

YAMAHA R6 600 cc 120 HP μπλε, σε υπέρ άριστη κατάσταση 20.000 χλμ. (9/2000), τιμή λογική. Πληρ. τηλ. 2241024563 AA57029

ΜΕ ΑΤΕΛΕΙΩΤΕΣ ΔΟΣΕΙΣ, τρελές ευκαιρίες σχεδόν καινούργια PIAGGIO HEXAKON 1500 cc, GILERA RUNNER 125 cc, GILERA RUNNER 50 cc, PIAGGIO TYPHON 50 cc, DRAGSTER ITALJET 50 cc. Πληρ. τηλ. 2241094733, 2241096278, 6947329006 AA56969

ΠΩΛΟΥΝΤΑΙ ΤΑ ΚΑΤΩΘΙ ΑΥΤΟΚΙΝΗΤΑ σε άριστη κατάσταση και προσιτές τιμές με διακανονισμό 0 προκαταβολή και έως 60 δόσεις. Δεκτοί κάθε έλεγχοι και δοκιμές. FIAT SEICENTO MONT. 2000 4.110 ευρώ, FIAT SEIC. OPEN μοντ. 2001 4.700 ευρώ, HYUNDAI ATOS PRIME A/C μοντ. 2001 5.500 ευρώ, OPEL CORSA 1.0 A/C μοντ. 2001 6.900 ευρώ, TWINGO OPEN TOP A/C μοντ. 2001 6.000 ευρώ, FIAT BRAVA 1,4 A/C μοντ. 1998 5.300 ευρώ, SEAT IBIZA 1,4 A/C μοντ. 2000 6.300 ευρώ, SEAT CORDOBA 1,4 A/C μοντ. 2001 7.500 ευρώ, FORD FOCUS 1,4 A/C μοντ. 2001 10.300 ευρώ. Για πληρ. και έλεγχος στις εγκαταστάσεις της AUTOHELLAS - HERTZ στο 12 χλμ. Ρόδου-Καμείρου, τηλ. 2241098200-03AA56592

VIRAGO 250 cc με μπαγκαζιέρα και ανεμοθώρακα. Τιμή 1100 ευρώ. Πληρ. τηλ. 2241060060 AA56968

VW GOLF 4 μοντέλο '98, 1400 cc με φουλ εξτρα, 55 χλμ. σε άριστη κατάσταση Πληρ. τηλ. 6973804500 AA56923

ΠΩΛΟΥΝΤΑΙ

από ξενοδοχειακή μονάδα λόγω ανακαίνισης και σε πολύ καλή κατάσταση τα παρακάτω είδη. Ολα σε μασίφ σουηδικό ξύλο:

Κρεβάτι μονό με στρώμα 80
Κρεβάτι διπλό με στρώμα 120
Κομοδίνο 30
Τουαλέτα - σκαμπώ-καθρέπτης 90
Ντουλάπα δίφυλλη με 2 συρτάρια ...80
Μεταλλικά τραπεζάκια βεράντας 30
Μεταλλικά καθίσματα 15
Φωτιστικά 10

Πληρ. τηλ. 22441025729, 2241034540, 6945973573, 6973537527

ΠΩΛΟΥΝΤΑΙ ΚΥΝΗΓΟΣΚΥΛΑ

εκπαιδευμένα κυνηγόσκυλα σε άριστη κατάσταση λόγω προβλημάτων υγείας σε πολύ χαμηλές τιμές:

2 σέτερ λάβερακ καθαρόαιμα θηλυκά πορτοκαλί - άσπρο
1 ταζα δάφνη μποντιάτικη 3 ετων πιανη
3 ταζια 6 μηνων (2) τσουλατα

Πληρ. τηλ. (22410)66160, 6944632885

ΠΡ56907

AUTO ΕΠΙΛΟΓΕΣ

ΚΟΥΚΟΥΡΑΣ ΑΛΕΞΑΝΔΡΟΣ

ΛΕΩΦ. ΡΟΔΟΥ-ΛΙΝΔΟΥ 255 • ΤΗΛ. (22410)60910

www.autoepiloges.com

ΑΓΟΡΑ-ΠΩΛΗΣΗ-ΑΝΤΑΛΛΑΓΗ ΜΕΤΑΧΕΙΡΙΣΜΕΝΩΝ ΑΥΤΟΚΙΝΗΤΩΝ

1. ALFA ROMEO 147, PROGRESSION 120 PH, 1600 cc, μοντ. 2002, μπορντώ
- κεντρ. κλειδ. ηλ. παράθ., υδρ. τιμόνι, αερόσακος, ABS, klima, ζάντες αλουμινίου και ηχοσύστημα.

2. ROVER MGTF, 1600 cc, μοντ. 2003, ασημί
- κεντρ. κλειδ., ηλ. παράθ., υδρ. τιμόνι, αερόσακους, ABS, klima, ζάντες αλουμινίου και ηχοσύστημα

3.. BMW 318 cabrio 1800 cc, μοντ. 1998, μπλε
- αερόσκ. οδηγού, ABS, air condition, ηλ. οροφή, κεντρ. κλειδ., ηλ. παράθ., υδρ. τιμόνι, ζάντες αλουμινίου και ηχοσύστημα

4. OPEL VECTRA, 1600 cc, μοντ. 2002, μαύρο
-κεντρ. κλειδ., ηλ, παράθ., υδρ. τιμόνι, αερόσακους, ABS, klima και ηχοσύστημα

5. HYUNDAI COUPE 1600 cc, μοντ. 2001, μπλε
- air condition, κεντρ. κλειδ., ηλ. παράθ. υδρ. τιμόνι, ζάντες αλουμινίου, αεροτομές, σπόιλερ και ηχοσύστημα.

6. MERCEDES 200E, 2000 cc, μοντ. 1993, μπλε, αυτόματο
- αερόσ. οδηγού, ABS, klima, δερμάτινο σαλόνι, ξύλ. επένδυση, ηλ. ηλιοροφή, κεντρ. κλειδ., ηλ. παράθ., υδρ. τιμόνι, ζάντες αλουμινίου και ηχοσύστημα

7. BMW 316I 1600 cc. μοντ. 1996, μπλε
- αερόσ. οδηγού ABS, air condition, κεντρ. κλειδ., ηλ. παράθ., υδρ. τιμόνι, ζάντες αλουμινίου και ηχοσύστημα

8. BMW 316I 1600 cc. μοντ. 1993, κόκκινο
-ABS, κεντρ. κλειδ., ηλ. παράθ., υδρ. τιμόνι, ζάντες αλουμινίου και ηχοσύστημα

9. OPEL VECTRA, 1600 cc, μοντ. 2001, λευκό
- κεντρ. κλειδ., ηλ. παράθ., υδρ. τιμόνι, αερόσακους, ABS, klima και ηχοσύστημα

10. MERCEDES S 320 LONG, 3200 cc, μοντ. 1991, θαλασσί, αυτόματο
- Full extra

11. ROVER 400, 1600 cc, μοντ. 1999, κυπαρισί
- αερόσ. οδηγού-συνοδηγού, ABS, air condition, δερμ. σαλόνι, κεντρ. κλειδ., ηλ. παράθ., υδρ. τιμόνι, ζάντες αλουμινίου, συναγερμός και ηχοσύστημα

12. CITROEN SAXO VTS, 1600 cc, μοντ. 2001, χρυσαφί
- κεντρ. κλειδ., ηλ. παράθ., υδρ. τιμόνι, air condition, ζαντ. αλουμινίου και ηχοσύστημα

13. KIA RIO SEDAN, 1400 cc, μοντ. 2003, κυπαρισί
- αερόσ. οδηγού, ABS, air condition, κεντρ. κλειδ., ηλ. παράθ., υδρ. τιμόνι και ηχοσύστημα

14. HYUNDAI ACCENT 1400 cc μοντ. 2000, ασημί
- αερόσακος οδηγού, κεντρ. κλειδ., ηλ. παράθ., υδρ. τιμόνι και ηχοσύστημα

15. PEUGEOT RALLYE 1300 cc, 100 HP, μοντ. 1995, κόκκινο
- ηχοσύστημα

16. PEUGEOT 206 1100 cc, 2001, μπλε
- αερόσακος οδηγυού, air conditon και ηχοσύστημα

17. FIAT PUNTO 1100cc, μοντ. 1999 άσπρο
- κεντρ. κλειδ., ηλ. παράθ., air condition και ηχοσύστημα

18. OPEL CORSA 1000 cc, μοντ. 2002, μπλε
- κεντρ. κλειδ., ηλ. παράθ., υδρ. τιμόνι, air condition και ηχοσύστημα

19. DAEWOO MATIZ 800cc, μοντ. 2000, κόκκινο
- air condition και ηχοσύστημα

20. ALFA ROMEO 156, 1600 cc, μοντ. 2000, κόκκινο
- κεντρ. κλειδ., ηλ. παράθ., υδρ. τιμόνι, air condition, ABS, αερόσακους, ζάντες αλουμ. και ηχοσύστημα

21. OPEL ASTRA 1400 cc, μοντ. 2001, ασημί
- κεντρ. κλειδ., ηλ. παράθ., υδρ. τιμόνι, air condition, ABS, αερόσακους και ηχοσύστημα

22. FIAT PUNTO SPEEDGEAR 3D SPORTING, 1242 cc, μοντ. 2001, χρυσαφί
- κεντρ. κλειδ., ηλ. παράθ., υδρ. τιμόνι, air condition, αερόσακους. ABS, ζάντες αλουμ. και ηχοσύστημα

23. HYUNDAI ACCENT 1350 cc, μοντ. 2000 ασημί
- κεντρ. κλειδ., ηλ. παράθ., υδρ. τιμόνι, αερόσακο οδηγού και ηχοσύστημα

ΑΠΟ 0% ΠΡΟΚΑΤΑΒΟΛΗ ΕΩΣ 60 ΜΗΝΙΑΙΕΣ ΔΟΣΕΙΣ ΜΕ ΤΑ ΧΑΜΗΛΟΤΕΡΑ ΕΠΙΤΟΚΙΑ ΤΗΣ ΑΓΟΡΑΣ

Μια πρόταση για όλους τους επαγγελματίες

*Η **3Τ ΑΕΒΕ** σας ανοίγει δρόμο με τις μακροχρόνιες μισθώσεις αυτοκινήτων γρήγορα και σωστά, προσφέροντας σας περισσότερα πλεονεκτήματα.*

***ΕΠΩΦΕΛΗΘΕΙΤΕ ΤΩΡΑ** από τα δυναμικά μας προγράμματα και αποκτήστε το αυτοκίνητο που επιθυμείτε για σας και για τον στόλο της εταιρίας σας.*

8 σημαντικοί λόγοι που σας συμφέρουν!

1. **Το 100% των μισθωμάτων** μπαίνουν στα έξοδα της επιχείρησής σας
2. **Εχετε φορολογική απαλλαγή** από τα τεκμήρια αγοράς (πόθεν έσχες)
3. **Αποκτάτε αυτοκίνητο χωρίς προκαταβολή** διατηρώντας το κεφάλαιο σας
4. **Πλήρη απαλλαγή από κόστος συντήρησης**
5. **Εχετε πάντα καινούργιο αυτοκίνητο.** Με την λήξη της μίσθωσης μπορείτε να το αντικαταστήσετε
6. **Αποδέσμευση κεφαλαίων** που θα θέλατε για την αγορά του αυτοκινήτου, αξιοποιώντας τα σε άλλους παραγωγικούς τομείς
7. **Εχετε κεφαλαιακή ρευστότητα** αφού μπορείτε να πουλήσετε τοα υτοκίνητο και να το εκμισθώσετε πάλι (Lease back)
8. **Εξοικονόμηση χρόνου και χρήματος** για σας και την επιχείρησή σας

Γιατί να αγοράσετε ένα αυτοκίνητο όταν μπορείτε να το ενοικιάσετε;

3Τ ΑΕΒΕ

6ο χλμ. Ρόδου-Λίνδου, Ρόδος

Τηλ. 2241068000 • fax 2241068010

auto-moto

συνέχεια από την προηγούμενη

ΠΩΛΟΥΝΤΑΙ ΜΕΤΑΧΕΙΡΙΣΜΕΝΑ ΦΟΡΤΗΓΑ ΑΥΤΟΚΙΝΗΤΑ ΕΙΣΑΓΩΓΗΣ ΟΛΩΝ ΤΩΝ ΤΥΠΩΝ, ΓΙΑ ΑΓΡΟΤΙΚΗ ΚΑΙ ΕΠΑΓΓΕΛΜΑΤΙΚΗ ΧΡΗΣΗ, ΚΑΘΩΣ ΕΠΙΣΗΣ ΚΑΙ Ι.Χ. ΕΠΙΒΑΤΙΚΑ. ΕΤΟΙΜΟΠΑΡΑΔΟΤΑ Ή ΚΑΤΟΠΙΝ ΠΑΡΑΓΓΕΛΙΑΣ. ΜΕ ΤΙΜΕΣ ΓΕΡΜΑΝΙΑΣ. ΠΑΡΕΧΟΥΜΕ ΓΡΑΠΤΗ ΕΓΓΥΗΣΗ ΕΝΟΣ ΧΡΟΝΟΥ. ΕΙΣΑΓΩΓΕΙΣ ΜΕΤΑΧΕΙΡΙΣΜΕΝΩΝ ΑΥΤΟΚΙΝΗΤΩΝ: Δ. ΜΠΟΥΝΤΟΥΡΗΣ-Ε. ΠΑΠΑΠΟΣΤΟΛΟΥ Ο.Ε. ΕΚΘΕΣΗ: ΕΘΝΙΚΗ ΟΔΟΣ ΛΑΡΙΣΑΣ-ΙΩΑΝΝΙΝΩΝ, ΤΡΙΚΑΛΑ ΘΕΣΣΑΛΙΑΣ, ΤΗΛΕΦΩΝΑ: 24310-74709, 24310-27008, ΚΙΝ.: 6974456200-6977395269
ΧΠΑ14110

ΗΛΕΚΤΡΟΛΟΓΟΣ
Αναλαμβάνει κάθε είδους επαγγελματική και οικιακή βλάβη.
ΖΑΧΑΡΙΟΥ ΓΙΩΡΓΟΣ
Πληρ. τηλ. 2241034533, 6944648372
ΠΡ56949

ΥΔΡΑΥΛΙΚΑ – ΚΑΛΟΡΙΦΕΡ
Γιάννης ο Ατλάσης
ΕΓΚΑΤΑΣΤΑΣΕΙΣ
ΑΝΑΚΑΙΝΙΣΕΙΣ
ΣΥΝΤΗΡΗΣΕΙΣ
Πληρ. τηλ. 2241029898, 6973610779
ΠΡ56378

ΚΟΠΕΛΑ ΑΝΑΛΑΜΒΑΝΕΙ
φύλαξη παιδιών στο σπίτι τους.
Πληρ. τηλ. 2241077755

ΠΛΥΝΤΗΡΙΟ ΧΑΛΙΩΝ
Cleaning Pro



πλένουμε & φυλάμε:
• ΧΑΛΙΑ - ΜΟΚΕΤΕΣ - ΦΛΟΚΑΤΕΣ
• ΠΑΠΛΩΜΑΤΑ - ΚΟΥΒΕΡΤΕΣ
☎ *22410.60585*
email: abonis@otenet.gr
ΙΔΙΟΚΤΗΤΕΣ ΕΙΔΙΚΕΣ ΕΓΚΑΤΑΣΤΑΣΕΙΣ:
ΝΙΚΗΦ. ΒΡΕΤΤΑΚΟΥ - ΑΣΓΟΥΡΟΥ

ΑΠΟΦΡΑΞΕΙΣ
ΔΩΔΕΚΑΝΗΣΙΑΚΕΣ ΑΠΟΦΡΑΞΕΙΣ

"ΚΟΛΟΣΣΟΣ"
ΑΠΟΦΡΑΞΕΙΣ ΚΑΘΑΡΙΣΜΟΙ ΑΠΟΧΕΤΕΥΣΕΩΝ & ΒΟΘΡΩΝ



Αναλαμβάνουμε πάσης φύσεως αποφράξεις οποιουδήποτε μήκους και πλάτους
Αναλαμβάνουμε καθαρισμούς αποχετευτικών αγωγών ΔΗΜΩΝ, ΞΕΝ/ΧΕΙΩΝ στρατιωτικών μονάδων ΣΠΙΤΙΩΝ, ΠΟΛΥΚΑΤΟΙΚΙΩΝ καθώς
και καθαρισμούς βιολογικών μονάδων με μηχάνημα υψηλής πιέσεως σε όλη την Δωδ/σο

Κ. ΠΗΔΙΑΚΗΣ - Π. ΚΑΣΕΡΗΣ
Πληρ. τηλ. 2241047915-91881,
κιν. 6944/325234 και 6977/717048

προσφορές εργασίας

ΔΙΕΥΘΥΝΤΡΙΑ ΞΕΝΟΔΟΧΕΙΩΝ με πολυετή εμπειρία στο χώρο των ξενοδοχείων αναλαμβάνει την διοίκηση και το κλείσιμο συμβολαίων σε μεγάλες και μικρές ξενοδοχειακές μονάδες. Πληρ. τηλ. 2241093301, 6946352554
AP57068

ΚΗΠΟΥΡΟΣ ΑΝΑΛΑΜΒΑΝΕΙ πάσης φύσεως κηπουρικές εργασίες. Επίσης συνεργασία με ξενοδοχεία. Πληρ. τηλ. 6945017564 κ. Στέφανο Σούλτσες
AP57055

ΚΥΡΙΑ ΑΝΑΛΑΜΒΑΝΕΙ φύλαξη παιδιών στο σπίτι σας/της. Πληρ. τηλ. 6946981426
AP56962

ΠΑΝΕΛΛΑΔΙΚΟ ΔΙΚΤΥΟ ΤΑΠΗΤΟΚΑΘΑΡΙΣΤΗΡΙΩΝ
ART CLEAN EXPRESS
Είμαστε λίιι...γο πιο μπροστά από τους άλλους!
ΠΛΥΣΙΜΟ-ΑΠΟΛΥΜΑΝΣΗ- ΦΥΛΑΞΗ
ΧΑΛΙΩΝ- ΜΟΚΕΤΩΝ - ΣΑΛΟΝΙΩΝ
(και επί τόπου)
ΠΑΠΛΩΜΑΤΑ - ΚΟΥΒΕΡΤΕΣ - ΦΛΟΚΑΤΕΣ
ΣΤΕΓΝΟ ΓΙΑ ΜΕΤΑΞΩΤΑ ΚΑΙ ΧΕΙΡΟΠΟΙΗΤΑ
ΑΔΙΑΒΡΟΧΟΠΟΙΗΣΕΙΣ & ΕΠΙΔΙΟΡΘΩΣΕΙΣ ΤΑΠΗΤΩΝ
ΠΑΡΑΛΑΒΗ - ΠΑΡΑΔΟΣΗ ΚΑΤ' ΟΙΚΟΝ
ΤΗΛ. 2241094815-
ΚΙΝ. 6944350247
ΤΗΛ. ΧΩΡΙΣ ΧΡΕΩΣΗ 80011400400
ΑΛΑΦΑΚΗΣ ΤΑΣΟΣ
ΧΠΡ502

ΑΝΑΛΑΜΒΑΝΩ ΜΟΝΩΣΕΙΣ ταρατσών, τοίχων σε πολύ καλή τιμή. Πληρ. τηλ. 6947798957, 6973970625, κ. Χρήστο.
AP57014

ΤΡΙΨΙΜΟ ΠΑΡΚΕ χωρίς σκόνη. Πληρ. τηλ. 6946642924 Ρόδος. Εργασία εγγυημένη
AP56777

- **ΗΛΕΚΤΡΙΚΑ**
- **ΥΔΡΑΥΛΙΚΑ**
- **ΚΑΛΟΡΙΦΕΡ**
- **ΚΕΡΑΙΕΣ TV**

Συνεργείο από Έλληνες εξειδικευμένους τεχνίτες αναλαμβάνει άμεσα και υπεύθυνα κάθε είδους εργασίες - βλάβες.
Ολες τις ώρες στο **τηλ. 6936151625, 6946332441**
ΠΡ56752

ΕΡΓΟΛΑΒΟΣ
ΜΑΣΤΟΡΑΣ ΚΩΝΣΤΑΝΤΙΝΟΣ
ΤΙΜΕΣ ΛΟΓΙΚΕΣ
ΑΝΑΛΑΜΒΑΝΩ γενικές κατασκευές κτιρίων, αναπαλαιώσεις, σοβατίσματα, χτισίματα, γκρεμίσματα, βαψίματα, μάρμαρα, γιαλίσματα, πλακάκια, περιφράξεις οικοπέδων, κατασκευές, μελέτες για σοφίτες, ξυλοκατασκευές, τοποθέτηση κεραμίδια
ΠΑ ΟΛΗ ΤΗ ΔΩΔΕΚΑΝΗΣΟ
Πληρ. τηλ. (22410)27255, 6944-823925 όλο το 24ωρο
ΠΡ56402

ΞΥΛΟΥΡΓΙΚΕΣ ΕΡΓΑΣΙΕΣ, κουζίνες, ντουλάπες, πόρτες, λουστραρίσματα και μερεμέτια. Πληρ. τηλ. 6945491827
AP56370

ΑΝΑΛΑΜΒΑΝΩ ΧΤΙΣΙΜΑΤΑ, σοβάδες και παντός τύπου μερεμέτια. Πληρ. κος Μιχάλης τηλ. 2241028824, 6944622406
AP56541

ΚΥΡΙΑ διπλωματούχος **μασέρ,** κάνει θεραπευτικό, κλασικό, χαλαρωτικό, αθλητικό, αισθητικό μασάζ με αρωματοθεραπεία μασάζ αδυνατίσματος, reiky και siatsu. Πληρ. τηλ. 2241020833, 6932501924
AP56747

ΑΓΟΡΑΖΩ
- ΧΡΥΣΑΦΙΚΑ
- ΚΟΣΜΗΜΑΤΑ
- ΝΟΜΙΣΜΑΤΑ
- ΧΡΥΣΑ ΔΟΝΤΙΑ
- ΜΕΤΟΧΕΣ
- ΩΡΟΛΟΓΙΑ
- ΑΝΤΙΚΕΣ

Δάνεια επί ενεχύρω
«ΜΠΑΜΠΗΣ»
Δημ. Θεοδωράκη 15 (1ος όροφος) ΡΟΔΟΣ
ΧΠΡ407

γνωριμίες

ΜΕΛΙΝΑ. ΠΡΟΣΦΕΡΕΙ ΜΑΣΑΖ ΣΤΟ ΧΩΡΟ ΤΗΣ. ΠΛΗΡ. ΤΗΛ. 6934959382
ΠΓ56827

ΤΕΧΝΙΚΟ ΓΡΑΦΕΙΟ
ΑΝΑΣΤΑΣΗΣ ΒΑΡΕΛΗΣ
ΑΡΧΙΤΕΚΤΟΝΑΣ
Αναλαμβάνει:
- Οικοδομικές άδειες
- Μελέτες
- Επιβλέψεις
- Κατασκευές οικοδομικών έργων
- Την υποβολή δικαιολογητικών στην **ΔΕΥΑΡ**

για την σύνδεσή σας με το **ΑΠΟΧΕΤΕΥΤΙΚΟ ΔΙΚΤΥΟ**
• Αμεση εξυπηρέτηση
• Καλή δουλειά
•Οικονομικές λύσεις
για κάθε πληροφορία σας:
ΓΡΑΦΕΙΟ:
Μαδρίτης 20, Ρόδος
Τηλ. 22410-61502
κιν. 6977-305126
ΠΡ56347

ΧΑΡΤΟΜΑΝΤΕΙΑ
Ρίχνω τα χαρτιά και μαντεύω το μέλλον με επιτυχία.

901 121 0928
LEXITEL 0.25€/15'+Φ.Π.Α., Τ.Θ. 31730

Η ΔΙΚΗ ΣΟΥ ΑΣΤΡΟΛΟΓΟΣ
Άγχος; Ανασφάλεια; Ερωτηματικά;
ΣΤΗΡΙΞΟΥ πάνω μου... Θα σε βοηθήσω με τις έγκυρες αστρολογικές προβλέψεις μου

901 121 0934
LEXITEL 0.25€/15'+Φ.Π.Α., Τ.Θ. 31730

ΚΙΝΕΖΙΚΗ ΑΣΤΡΟΛΟΓΙΑ

Από τα βάθη της ανατολής, πείρα και γνώσεις αιώνων.
Άσε με να σε συμβουλεύσω!
901 121 0935
LEXITEL 0.25€/15'+Φ.Π.Α., Τ.Θ. 31730

ΜΑΤΙΕΣ ΣΤΟ ΜΕΛΛΟΝ
Διόραση και Διαίσθηση
Βλέπω πολύ μακριά... όλα όσα θα σου συμβουν...

901 121 0927
LEXITEL 0.25€/15'+Φ.Π.Α., Τ.Θ. 31730

ΜΟΝΑΔΙΚΕΣ ΓΝΩΡΙΜΙΕΣ
Είμαι διαφορετική από τις άλλες...θα το διαπιστώσεις...

901 121 0926
LEXITEL 0,25€/15'+Φ.Π.Α.-Τ.Θ.31730
Μίλα πολυ, Μίλα φθηνά...η κάρτα ΤΑΧΙ μας φέρνει κοντά! Προμηθεύσου την κάρτα και πληκτρολόγησε 502

ΑΠΟΦΡΑΞΕΙΣ-ΚΑΘΑΡΙΣΜΟΙ



ΑΠΟΦΡΑΞΕΙΣ
ΚΑΘΑΡΙΣΜΟΙ
ΣΥΝΤΗΡΗΣΕΙΣ
ΑΠΟΧΕΤΕΥΣΕΩΝ-
ΕΠΙΦΑΝΕΙΩΝ-
ΚΤΙΡΙΩΝ-
ΠΛΟΙΩΝ-
ΒΙΟΛΟΓΙΚΩΝ

Αναλαμβάνουμε ξενοδοχεία, Δήμους, πολ/κίες κ.λπ. Αντληση πετρελαιοειδών από πλοία καθώς και λιποσυλλεκτών και βιολογικών. ΜΕ ΜΟΝΑΔΙΚΑ ΣΕ ΥΨΟΣ ΠΙΕΣΗΣ ΚΑΙ ΑΝΑΡΡΟΦΗΣΗΣ. ΥΠΕΡΣΥΓΧΡΟΝΑ ΜΗΧΑΝΗΜΑΤΑ ΥΔΡΟΒΟΛΗΣ ΣΕ ΟΛΗ ΤΗ ΔΩΔΕΚΑΝΗΣΟ

ΟΛΟ ΤΟ 24ωρο

ΒΑΡΔΕΛΛΗ Μ. -ΚΡΑΣΟΠΟΥΛΟΣ Δ. Ο.Ε.

Τηλ. 2241035555, Fax: 2241073100, Κιν. 6944/395999

e-mail:metropontikas@excite.com.

ΣΤΙΣ ΠΙΟ ΧΑΜΗΛΕΣ ΤΙΜΕΣ

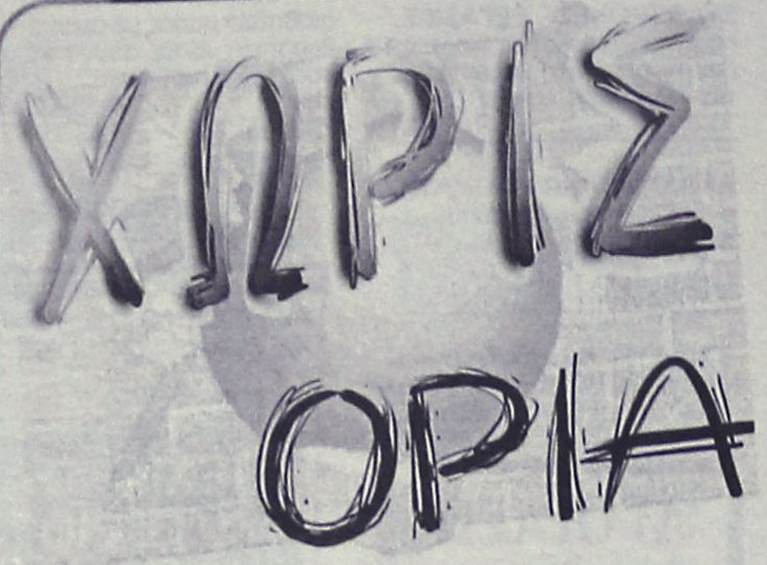

Φτιάχνουν και... χαρταετούς!

• Συνεργασία γραφείου Συνεπίκουρου και Αεροπροσκόπων

Ο δήμος Ροδίων, μέσω του Γραφείου του Συνεπίκουρου δημάρχου σε θέματα αθλητισμού, αθλητικών υποδομών και Ολυμπιακών Αγώνων και το 6ο Σύστημα Αεροπροσκόπων Ρόδου, συνδιοργανώνουν διαγωνισμό κατασκευής και πετάγματος χαρταετού! Θα πραγματοποιηθεί στο Δημοτικό Αθλητικό Κέντρο "Καλλιπάτειρα" (Καρακόνερο), την Κυριακή 22 Φεβρουαρίου 2004 και ώρα από 11 π.μ. έως 2 μ.μ. Σε όλους τους συμμετέχοντες θα απονεμηθούν αναμνηστικά διπλώματα και στους νικητές κάθε κατηγορίας μετάλλια και κύπελλα. Σας περιμένουμε με τον χαρταετό σας! Οποιος επιθυμεί να κατασκευάσει επί τόπου χαρταετό, υπάρχει η δυνατότητα, υπό την επίβλεψη ειδικού συνεργείου. Δηλώσεις συμμετοχής θα υποβάλλονται στο χώρο του διαγωνισμού την ίδια ημέρα. Την εκδήλωση στηρίζουν οι οικοδομικές επιχειρήσεις Κάλλιστος Διακογεωργίου. Οι συνδιοργανωτές καλούν τους γονείς με τα παιδιά τους να χρωματίσουν τον ουρανό, κρατώντας ζωντανό το έθιμο του χαρταετού!

"Διεθνείς" και "Εθνικοί" κριτές

• Ο ΑΣΙΑΘΡ διαθέτει πλέον ικανά στελέχη για μεγάλους αγώνες

Ο Αθλητικός Σύλλογος Ιστιοπλόων Ανοικτής Θάλασσας Ρόδου, πέρα από τη δυνατότητα που δίνει στους λάτρεις της ιστιοπλοΐας να αποκτήσουν το δίπλωμα του κυβερνήτη σκαφών, μέσω των σχολών του και από τη διοργάνωση αγώνων, που συν τοις άλλοις προβάλλουν ακόμη και στο εξωτερικό τη θαλάσσια περιοχή της Δωδεκανήσου, έχει στις δραστηριότητές του και την οργάνωση σε στελέχη αγώνων. Στο "ολυμπιακό έτος" που διανύουμε, ο ΑΣΙΑΘ διαθέτει ικανά στελέχη για να πλαισιώσουν τοπικούς, εθνικούς και διεθνείς αγώνες. Στο δυναμικό του ανήκει ο "διεθνής Race officer" Φίλιππος Γεωργάκης, απόφοιτος σχολής της Διεθνούς Ιστιοπλοϊκής Ομοσπονδίας (ISAF). Πρόσφατα (12-2-2004) αποφοίτησαν επιτυχώς από τη νέα σχολή της Διεθνούς Ιστιοπλοϊκής Ομοσπονδίας (ISAF), που διοργανώθηκε στην Κύπρο (με τη φιλοξενία της Κυπριακής Ιστιοπλοϊκής Ομοσπονδίας), οι **Αρτέμης Καρράς, Γιάννης Κλείδωνας και Αναστάσιος Φώτης,** που απέκτησαν την ιδιότητα του "Διεθνούς Κριτή".

Από σχολή της Ελληνικής Ιστιοπλοϊκής Ομοσπονδίας "Εθνικοί Κριτές" έχουν ονομαστεί οι **Ελευθέριος Κουμπιάδης, Μανώλης Μανδραγός και Ευτέρπη Κυριακοπούλου.** "Στελέχη Επιτροπών Αγώνων και Ενστάσεων", από σχολή που διοργάνωσε το 2001 στη Ρόδο η Ελληνική Ιστιοπλοϊκή Ομοσπονδία, αποτελούν τα επίσης μέλη του ΑΣΙΑΘ Ρόδου: *Σταμάτης Σταύρας, Βασίλης Πολυχρόνης, Ελένη Βουρεξάκη, Σοφία Μητρετώδη, Μιχάλης Παπαγαπητός, Δημήτρης Σταματάς, Μανώλης Μανδραγός, Μιχάλης Μανδραγός, Ευτέρπη Κυριακοπούλου, Νομικός Σαρούκος, Αρτέμης Καρράς, Σωτήρης Κατσαράς, Θεολόγος Τσιγάρος, Μιχάλης Κασιώτης, Νίκος Κουμνάκης, Γιάννης Μπρόκος, Αλέξανδρος Παρασκευόπουλος, Γιάννης Κλείδωνας, Μαρία Χεππάκη, Δημόκριτος Παπαδόπουλος, Μαρία Κοκκίνη, Χριστίνα Ρεουλά, Νίκος Χατζηβασίλης, Μιχάλης Καλημέρης, Ελένη Σπυροπούλου, Κυριάκος Κλαδογένης, Γιώργος Ζωάνου, Μιχάλης Μπράντιτσης, Αντώνης Κάζας, Γιώργος Γουμαράς, Ιωσήφ Σκλάβος, Αντώνης Βογιατζής, Σταύρος Νικολένδρης, Ματθαίος Τσίτσικας, Λουκάς Γεωργάς, Νίκος Κουκούλης, Νίκος Ψυλλάκης, Μιχάλης Τηλιακός, Μανώλης Τηλιακός, Κώστας Καστρουνής, Χρυσόστομος Ιωαννίδης, Χρήστος Παπαβασιλείου, Νικήτας Νεοφύτου, Κώστας Βεστάκης,Μαίρη Παπαγιαννοπούλου, Τάσος Απτόγλου, Σπύρος Πλειαδάκης, Νατάσσα Μυτρετώδη, Δέσποινα Ανδρεάδη, Νίκος Ξανθός, Μιχάλης Μιχαήλου, Σωτήρης Τσιμέτας, Κώστας Ρακόπουλος, Γιώργος Μιχαλάκης, Ηλίας Κουτσομανώλης και Τερέζα Διακομιχάλη.*

Στοχεύουν το τρίποντο

• Χωρίς άγχος και για τους τρεις βαθμούς της νίκης θα αγωνιστούν σήμερα οι Διαγόρας Β. και Ηρακλής Μ., στο δεύτερο σημαντικότερο παιχνίδι της αγωνιστικής

Στην σκιά του ντέρμπι κορυφής μεταξύ του Φοίβου και του Ιάλυσου, θα περάσει το δεύτερο σημαντικότερο παιχνίδι της 19ης αγωνιστικής, που θα βρει αντιμέτωπους στο γήπεδο Βατίου τον τοπικό Διαγόρα με αντίπαλο τον Ηρακλή Μ. Παιχνίδι που σε άλλες περιπτώσεις θα αποτελούσε πόλος έλξης για αρκετούς φιλάθλους, καθώς βρίσκει αντιμέτωπες, δύο από τις καλές και σταθερές ομάδες του τοπικού, τα τελευταία χρόνια. Ομάδες που πάντα έχουν ως πρώτο στόχο την νίκη και προσπαθούν να την πετύχουν σε συνδυασμό με καλό θέαμα.

Στο αυριανό ντέρμπι ο γηπεδούχος Διαγόρας αναμένεται να έχει στην σύνθεσή του όλους τους ποδοσφαιριστές του, γεγονός που χαροποιεί ιδιαίτερα τον προπονητή της ομάδας Γιάννη Καμπούρη, που θα επιζητήσει και από αυτό το παιχνίδι τους τρεις βαθμούς της νίκης. Σε τηλεφωνική επικοινωνία που είχαμε με τον κόουτς-παίχτη των κυανέρυθρων μας δήλωσε τα εξής: « Το σημερινό παιχνίδι είναι από τα ποιο δύσκολα που έχει να αντιμετωπίσει η ομάδα μου σε κάθε πρωτάθλημα Συνήθως τα παιχνίδια κόντρα στον Ηρακλή, ανεξάρτητα σε ποια έδρα γίνονται έχουν συναρπαστικό χαρακτήρα. Θετικό στοιχείο για την έκβαση του αγώνα αποτελεί το γεγονός, πως και οι δύο ομάδες θα αγωνιστούν χωρίς βαθμολογικό άγχος, που πιστεύω πως θα βοηθήσει για να πραγματοποιηθεί καλό παιχνίδι. Εύχομαι από τα ενενήντα λεπτά της αναμέτρησης νικητής να βγει ο καλύτερος».

Στην αντίπερα όχθη οι φιλοξενούμενοι στηρίζουν πολλά στην παράδοση που έχει η ομάδα στα παιχνίδια με το Βάτι , ενώ αναμένεται να παρουσιαστούν ποιο δυναμωμένοι σε σχέση με το προηγούμενο παιχνίδι , καθώς ο Σάββας Ορφανίδης θα έχει στην διάθεσή του τους, Παπακωνσταντή και Καλούδη που εξέτισαν τις ποινές τους και μπορούν και πάλι να αγωνιστούν με τα χρώματα της ομάδας. Από την πλευρά των Μαριτσενών δηλώσεις για το παιχνίδι έκανε ο πρόεδρος της ομάδας Γιώργος Παπαδημήτρης που έδωσε ιδιαίτερη βαρύτητα στην παράδοση που έχει η ομάδα του κόντρα στους κυανέρυθρους. Συγκεκριμένα δήλωσε: « Τα παιχνίδια κόντρα στον Διαγόρα Β, αποτελούν πρόκληση, καθώς διαθέτει ταλαντούχους και πεπειραμένους ποδοσφαιριστές που μπορούν να κοιτάξουν στα μάτια οποιαδήποτε ομάδα ανεξαρτήτως έδρας. Πιστεύουμε στο θετικό αποτέλεσμα για τον λόγο, εκτός του ότι ο Ηρακλής διαθέτει καλή ομάδα, έχει την παράδοση με το μέρος του στα μεταξύ μας παιχνίδια. Ελπίζω πως ο παράγοντας αυτός θα παίξει καταλυτικό ρόλο στην έκβαση του αγώνα. Εμείς από την πλευρά μας αναμένεται να παρουσιαστούμε ποιο ενισχυμένοι από το προηγούμενο παιχνίδι , καθώς θα έχουμε στις τάξεις μας τους Παπακωνσταντή και Καλούδη που εξέτισαν τις ποινές τους και είναι και πάλι στην διάθεση του Σάββα Ορφανίδη». Σημαντική απώλεια είναι αυτή του Μιχάλη Μανωλά που βρίσκεται στην πρωτεύουσα για προσωπικούς λόγους, ενώ αμφίβολη είναι η συμμετοχή του Τσαμπίκου Λορέντζου που έπαθε θλάση στην γάμπα.

ΑΝΑΒΟΛΗ

Αναβλήθηκαν οι αγώνες της Γ' Εθνικής μπάσκετ, λόγω των κακών καιρικών συνθηκών.

5Χ5

Σκόνταψαν Πιράνχα, Παρτιζάνοι

Συνεχίστηκαν και αυτή την εβδομάδα τα παιχνίδια και των τριών ομίλων, που συνδιοργανώνουν το "Oasis" Soccer Club, το Supersport Bala και ο δήμος Ρόδου, με πολλά γκολ και η αγωνία να μεγαλώνει, όσο περνάει ο καιρός. Τ' αποτελέσματα και οι βαθμολογίες είναι:

Α' ΟΜΙΛΟΣ

Λατσιάλοι - Δυναμό	2-7
Παρτιζάνοι - Ιππότες	3-3
Πιράνχα - Γωνία	3-4

ΒΑΘΜΟΛΟΓΙΑ

	ΑΓ	ΒΑΘ	ΕΠΙΘ.	ΑΜ.
1. Πιράνχα-Σταυριάς Χωμ.	12	26	63	29
2. Παρτιζάνοι	12	25	69	39
3. Γωνία	12	23	64	49
4. Ελκος	11	21	50	40
5. Ιππότες	12	19	81	52
6. Γιούβε	11	19	56	52
7. Δυναμό	12	11	61	65
8. Μπόκα	11	9	43	87
9. Lions	11	8	54	59
10. Λατσιάλοι	12	3	45	104

Β' ΟΜΙΛΟΣ

Dragons - Inter	7-9
Ελπίς - Τσιονάτοι	11-16
Επιπλα Δρακιού-Ολυμπος	4-4
Havana - Αμείλικτοι	5-3
Μπουκμέικερς-Good Man	4-2

ΒΑΘΜΟΛΟΓΙΑ

	ΑΓ	ΒΑΘ	ΕΠΙΘ.	ΑΜ.
1. Τσιονάτοι	11	31	61	33
2. Havana	11	30	60	22
3. Επιπλα Δρακιού	11	19	61	42
4. Ολυμπος	11	17	43	45
5. Dragons	11	15	71	70
6. Αμείλικτοι	11	15	40	58
7. Μπουκμέικερς	11	12	41	62
8. Good Man	10	10	41	55
9. Ιντερ	9	3	30	47
10. Ελπίς Κρεμαστής	10	3	50	73

Γ' ΟΜΙΛΟΣ

Ρεμάλια - Smart	5-14
Σκουπίδια - Συντρίμια	8-4
Ανακόντα - Εντυπο	6-2
Κανονιέρηδες-Gallery	2-8

ΒΑΘΜΟΛΟΓΙΑ

	ΑΓ	ΒΑΘ	ΕΠΙΘ.	ΑΜ.
1. Σκουπίδια	9	27	55	22
2. Smart	9	24	82	40
3. Σφυριά	9	21	54	26
4. Συντρίμια	10	16	42	41
5. Διάβολοι	9	13	36	36
6. Gallery	10	12	32	45
7. Ανακόντα	10	9	40	38
8. Εντυπο	10	6	34	56
9. Κανονιέρηδες	10	6	32	54
10. Ρεμάλια	10	3	30	79

ΑΠΟΤΕΛΕΣΜΑΤΑ

Α' ΚΑΤΗΓΟΡΙΑ

Η διακοπή του ντέρμπι κορυφής Φοίβος - Ιάλυσος (1-1), γιατί ο επόπτης **Φραγκίνης** δήλωσε αδυναμία να συνεχίσει, όταν μπουκάλι τον χτύπησε στην πλάτη, σημάδεψε την 19η αγωνιστική:

Κλεόβουλος - Αρης	0-3
Απόλλων Απ. - Κλεάνθης	0-1
Ευαγόρας - ΑΕΡΑ	1-1
Διαγόρας Β.- Ηρακλής Μ.	2-1

Β' ΚΑΤΗΓΟΡΙΑ

Ασκληπιός - Θύελλα	4-0
Ερμής - Ορφέας	1-0

Γ' ΚΑΤΗΓΟΡΙΑ

Ροδιακός - Ασκληπειό	1-2
Αστέρας Π. - Ηρακλής Λ.	1-0

ΕΥΧΑΡΙΣΤΗΡΙΟ

Ο πρώην μπασκετμπολίστας **Γιάννης Αρφαράς** ευχαριστεί θερμά τον μαιευτήρα - γυναικολόγο κ. **Θεόδωρο Ευθυμίου** και το προσωπικό της Κλινικής Καραγιάννη, για την φροντίδα που επέδειξαν στην σύζυγό του **Στέλλα** και το νεογέννητο αγοράκι, που η τελευταία έφερε στον κόσμο. Η "Α.Ρ." εύχεται ολόψυχα στο ζεύγος **Αρφαρά** να τους ζήσει ο γιος.

Κάρτα LiveSms

ΟΛΑ τα αποτελέσματα των αγώνων του στοιχήματος στο κινητό σου, *εύκολα, άμεσα και οικονομικά* **ΤΩΡΑ!**

1. Ξύνεις την κάρτα και στέλνεις μία φορά τον κωδικό της στο 4121. Αυτό ήταν...
2. Μπορείς να πάρεις μέχρι και 50 μηνύματα με τα σκορ των αγώνων κάθε στιγμή.
3. Αν θες, πολύ απλά, παίρνεις μόνο το σκορ του 1ου και 2ου ημιχρόνου, αυτόματα, όποτε τελειώσουν! Σίγουρα και ξένοιαστα...



Ξέχνα την αναμονή για τα σκορ, πάρε την κάρτα και μπες στο παιχνίδι !

Η κάρτα LiveSms κυκλοφορεί σε όλα τα περίπτερα και κοστίζει *μόλις 6 Ευρώ*. Περιέχει φυλλάδιο οδηγιών.

Πληρώνεις εως και 0,12 Ευρώ /μήνυμα (μαζί με το ΦΠΑ) και δεν χρεώνεις το κινητό σου με παράλογα ποσά...

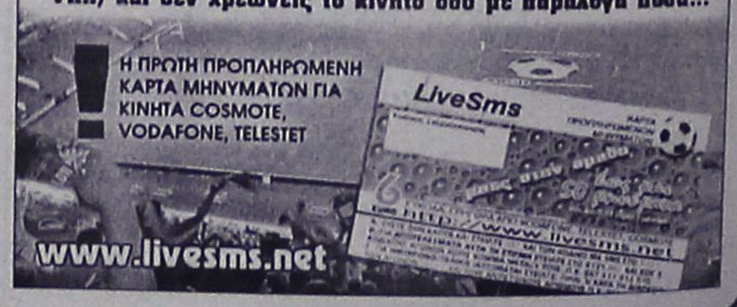

Αλλαθ

●●● Μαύρη μέρα για το ποδόσφαιρό μας. Για πρώτη φορά διακόπτεται ντέρμπι. Επεσαν απ' όλα τα είδη αντικειμένων και ο Φραγκίνης βρέθηκε φαρδύς - πλατύς κάτω, από μπουκάλι που τον βρήκε στην πλάτη, όπως υποστηρίζουν οι Κρεμαστενοί.

●●● *Από κει και πέρα πανδαιμόνιο. Πήγε ασθενοφόρο, ενώ ο γιατρός του αγώνα δεν διέγνωσε κανένα παθολογικό αίτιο που να δημιουργεί αδυναμία να συνεχίσει το ματς.*

●●● Δεν ξέρω τι γράφτηκε στο Φ.Α., γιατί νύχτωσε και η εφημερίδα δεν μπορούσε να ...περιμένει. Επρεπε να τυπωθεί.

●●● *Οπως και νάχει η Κοδριγκτώνος έχει πάλι δουλειά, αλλά οι Κρεμαστενοί μιλάνε για εσκεμμένη απόδοση και στάση του Φραγκίνη.*

●●● Στα άλλα παιχνίδια είχαμε φυσιολογικά αποτελέσματα με τον Χοσάδα να ωρύεται και να παραιτείται βάζοντάς τα με Κοδριγκτώνος και Παπαζαχαρίου.

●●● *Ο χιονιάς έφερε φασαρίες και οι μασκαράδες άρχισαν νωρίτερα το σεργιάνι. Καλημέρα σας...*

ΣΤΑΤΙΣΤΙΚΗ

Ανανέωσε το "εισιτήριο"

5Χ5

Σταθερά μπροστά η «SPACE»

Συνεχίσθηκε το τουρνουά «Mundialito 6Χ6 OLYMPIA SPORT» που γίνεται στις αθλητικές εγκαταστάσεις του **Μιχάλη Βιτζηλαίου** με τ' αποτελέσματα της 19ης αγωνιστικής που έχουν ως εξής:

SPACE-ΠΡΟΟΔΟΣ:	12-8
STRIKERS-ΑΣΤΡΑΠΗ	9-6
PILOT-MINOPE	5-0
ΜΠΕΜΠΗΔΕΣ-ASCAPE	12-7

Στις 15/2 τελειώνει το πρωτάθλημα και αμέσως την επόμενη εβδομάδα θα ξεκινήσουν τα Play off αφού πρώτα τελειώσουν όλες οι εκκρεμότητες από αναβολές παιχνιδιών λόγω της κακοκαιρίας.

ΒΑΘΜΟΛΟΓΙΑ

Α/Α ΟΜΑΔΕΣ	ΑΓΩΝΕΣ	ΒΑΘΜ.	Ν	Ι	Η	ΤΕΡΜ
1. SPACE	19	34	17	0	2	172-65
2. ΜΠΕΜΠΗΔΕΣ	17	27	13	1	3	179-81
3. MOBITEL	15	24	12	0	3	112-70
4. ΤΕΧΝΙΤΕΣ	16	24	11	2	3	108-74
5. STRIKERS	17	19	9	1	7	101-111
6. ESCAPE	16	17	9	0	7	141-84
7. BRAZIL	16	12	5	2	9	90-117
8. ΠΡΟΟΔΟΣ	17	12	5	2	10	114-124
9. PILOT	16	12	6	0	10	98-138
10. ΑΣΓΟΥΡΟΥ	16	11	5	1	10	81-128
11. MINOPE	15	6	1	4	50	58-131
12. ΑΣΤΡΑΠΗ	16	2	1	0	15	100-167

Η παρουσία της για δεύτερη φορά στην μακρόχρονη ιστορία της στην Α' Εθνική Γυναικών στέφτηκε με επιτυχία για την ομάδα του **Σταυρού Καλυθιών** αφού ανανέωσε το ραντεβού της στην μεγάλη διοργάνωση για την επόμενη σεζόν σχετικά εύκολα.

Τα περιθώρια βελτίωσης υπάρχουν, αλλά η πορεία μόνο μιας γυναικείας ποδοσφαιρικής ομάδας όχι μόνο στο νησί μας αλλά σ' όλα τα Δωδεκάνησα είναι ένα από τα μεγαλύτερα εμπόδια για την ορθότερη ανάπτυξη του αθλήματος.

Αν κάποια υποτιθέμενα μεγάλα σωματεία μας ενώ καλλιεργούν την υποδομή, προσέθεταν και ένα τμήμα από κορίτσια που αγαπούν τον βασιλιά των σπορ (και δεν είναι λίγα αυτά), τότε σίγουρα το μέλλον θα ήταν πιο ευοίωνο...

Για την ιστορία στην φετινή περίοδο ο Σταυρός του ακούραστου **Νίκου Ταχραμάνη** σημείωσε δύο νίκες (η μία στα "χαρτιά), τρεις ισοπαλίες και γνώρισε την ήττα πέντε φορές (τα γκολ (11-18).

Συνολικά, έπαιξαν 21 παίκτριες με επτά απ' αυτές να δίνουν το παρόν σ' όλες τις υποχρεώσεις της ομάδας τους.

Συγκεκριμένα είχαμε:

	ΣΥΜ.	ΟΛ.	ΑΛ.	ΛΕΠΤΑ
1. Βασιλειάδου	9	9	-	810
2. Βαγιανού	9	8	1	795
3. Κτενά	9	7	2	793
4. Ζωίδου	9	7	2	757
5. Χατζηγιάννη	9	4	5	721
6. Δράπανου	8	8	-	720
- Μπαλάφα	8	8	-	720
8. Χέλστρομ	8	7	1	710
9. Γαϊτάνου	9	3	6	680
10. Ιακωβίδου	9	7	1	670
11. Αρχοντούλη	8	2	6	577
12. Παπαδοπούλου	6	1	5	373
13. Σιέχ	4	1	3	152
14. Χουβαρδά	6	-	6	123
15. Γιαννίκου	4	-	4	88
16. Κοτσάνη	3	-	3	86
17. Δελαπόρτα	2	-	2	73
18. Φράγκου	2	-	2	57
19. Αξιώτη	1	-	1	32
20. Πασσάλη	1	-	1	15
21. Θεουλάκη	1	-	1	5

ΟΙ ΣΚΟΡΕΡ

Τέσσερις χρίσθηκαν σκόρερ με το συγκρότημα των Καλυθιών

1. Χατζηγιαννάκη	3
-) Κτενά	3
3) Χέλστρομ	2
4) Μπαλάφα	1

Η ΤΕΡΜΑΤΟΦΥΛΑΚΑΣ

Η **Βασιλειάδου** ήταν η βασική και αναντικατάστατη κάτω από τα δοκάρια της ομάδας. Κατά μέσο όρο είδε την μπάλα στα δίχτυα της ακριβώς μία φορά κάθε 45 λεπτά.

ΡΑΣΗΤ ΜΑΡΑΣΛΗΣ

♦ Θέλεις να ακολουθήσεις ένα καινούργιο και περιζήτητο επάγγελμα;
♦ Είσαι λάτρης της φύσης και της προσφοράς στο συνάνθρωπό σου;

Γίνε ναυαγοσώστης !

Η Ναυαγοσωστική Ακαδημία Δωδεκανήσου καλύπτει πλήρως τις επαγγελματικές σου ανησυχίες

✓ Έλα στη μεγάλη Ναυαγοσωστική Οικογένεια

✓ Απόκτησε πτυχίο Ναυαγοσώστη

✓ Γίνε ένας περιζήτητος επαγγελματίας προσφέροντας στο συνάνθρωπο και στον τόπο σου

Σύμφωνα με την ισχύουσα νομοθεσία, από το καλοκαίρι του 2000, είναι υποχρεωτική η παρουσία ναυαγοσώστη στις πισίνες και τις πολυσύχναστες παραλίες καθώς και ο προβλεπόμενος ναυαγοσωστικός εξοπλισμός



Τα μαθήματα καλύπτουν ένα ευρύ φάσμα θεωρητικών γνώσεων και πρακτικών εφαρμογών

ΝΑΥΑΓΟΣΩΣΤΙΚΗ ΑΚΑΔΗΜΙΑ ΔΩΔΕΚΑΝΗΣΟΥ

Πρόσθετες υπηρεσίες
✓ Προμήθεια Ναυαγοσωστικού Εξοπλισμού
✓ Ανανέωση πτυχίων

Ναυαγοσωστική Ακαδημία Δωδεκανήσου

Η πρώτη αναγνωρισμένη σχολή από το Υπουργείο Εμπορικής Ναυτιλίας στα Δωδεκάνησα

Εγγραφές καθημερινά

Υπεύθυνοι προγραμμάτων:
Τσαβαρής Νικήτας
Πτυχ. ΤΕΦΑΑ
Καριοφυλλάκης Βαγγέλης
Πτυχ. ΤΕΦΑΑ

Εμπορικό Κέντρο Κρανίδη Φαληράκι (επί της Λεωφόρου Ρόδου – Καλλιθέας)

Τηλ./Fax: 22410-86780-Κιν.: 6936895537
Email: nad@mail.gr

ΠΑΣΧΑΛΙΝΗ ΕΚΔΡΟΜΗ
Ε/Γ-ΟΓ ΜΑΡΙΝΑ

Μ. ΠΑΡΑΣΚΕΥΗ

Αναχώρηση από Ρόδο 15.00. Αφιξη στην Κάλυμνο 19.00
Παραμονή στην Κάλυμνο έως Κυριακή του Πάσχα 05.00

ΚΥΡΙΑΚΗ ΤΟΥ ΠΑΣΧΑ

Αναχώρηση από Κάλυμνο 05.00. Αφιξη στην Πάτμο 07.00

ΔΕΥΤΕΡΑ ΤΟΥ ΠΑΣΧΑ

Αναχώρηση από Πάτμο 01.00 για Λέρο 02.30-02.50
Κάλυμνο 04.00-04.30
Κω 05.30-06.00
Ρόδο 09.30

Τιμή κατ' άτομο: €140 σε 2κλινη εξωτερική καμπίνα
Τιμή κατ' άτομο: €120 σε 4κλινη εξωτερική καμπίνα
Τιμή κατ' άτομο: €100 σε 4κλινη εσωτερική καμπίνα

Στην τιμή κατ' άτομο περιλαμβάνεται το δείπνο της Αναστάσεως (μαγειρίτσα, αρνάκι κ.τ.λ.)

Κεντρικό πρακτορείο
TSAGARIS TRAVEL
Ακτή Σαχτούρη 5
Τηλ. (22410) 36170, 28597, 35066, 30406
FAX: 22410-39839

Zorpidis L.A.N.E.

ΤΟΥΡΙΣΤΙΚΟΣ ΟΡΓΑΝΙΣΜΟΣ

ΑΕΡΟΠΟΡΙΚΗ ΕΚΔΡΟΜΗ ΠΡΟΣΚΥΝΗΜΑ στον ΑΓΙΟ ΡΑΦΑΗΛ 21-24/02

*Το πρακτορείο μας σε συνεργασία με τον Ιερό Ναό της Αγίας Ειρήνης και με συνοδό τον **Πατέρα Κυριάκο Μανέττα** και πρόεδρο Πολυτέκνων Νομού Δωδεκανήσου, οργανώνει τριήμερη αεροπορική εκδρομή **προσκύνημα στον Αγιο Ραφαήλ από 21/02 έως 24/02***

Θέσεις περιορισμένες

Πληροφορίες
τηλ. 22410 20625
22410 67444

ΜΠΑΣΚΕΤ

Πρώτο βήμα σωτηρίας

• Νίκη και κάλυψη διαφοράς θέλει σήμερα στις 12.00' ο Ιπποκράτης υποδεχόμενος τον Μίνωα

Στις οχτώ αγωνιστικές που απομένουν, ο Ιπποκράτης θα δώσει τέσσερα ματς στην έδρα του και φυσικά θέλει ισάριθμες νίκες για να έχει ελπίδες παραμονής στην Γ' εθνική κατηγορία. Το πρώτο από τα τέσσερα το δίνει σήμερα το πρωί (12.00') με αντίπαλο τον Μίνωα.

Η ομάδα της Κω θέλει πάση θυσία το θετικό αποτέλεσμα για να πάρει μία βαθιά ανάσα εν όψει της δύσκολης συνέχειας και για να πάρει και η ψυχολογία των παικτών τα πάνω της μετά τις απανωτές ήττες των τελευταίων εβδομάδων. Υπάρχει όμως και δεύτερος στόχος στο σημερινό παιχνίδι. Εκτός από το «δίποντο», ο Ιπποκράτης θα κυνηγήσει να καλύψει και την διαφορά των 15 πόντων με την οποία έχασε στην Κρήτη. Ο λόγος φυσικά αφορά στις τελικές ισοβαθμίες και θέλει να ευνοείται.

Οι Κώοι ευελπιστούν ότι σήμερα το γήπεδο θα είναι γεμάτο και ο κόσμος θα βοηθήσει την ομάδα στην σημαντική προσπάθεια που θα κάνει για τη νίκη.

Ο Γιώργος Κετσελίδης έχει δουλέψει όλη την εβδομάδα πάνω στην ψυχολογία των παικτών αφού θεωρεί ότι αγωνιστικά η ομάδα πάει καλά. Προβλήματα τραυματισμού δεν υπάρχουν, τουλάχιστον καινούρια. Η απουσία του Αχιλλέα Καρδομάτη είναι δεδομένη από την προηγούμενη εβδομάδα καθώς δεν έχει ξεπεράσει το πρόβλημα στο δάχτυλο του χεριού. Όλοι οι υπόλοιποι ωστόσο είναι στη διάθεση του προπονητή τους.

Γ' ΕΘΝΙΚΗ ΚΑΤΗΓΟΡΙΑ ΑΝΔΡΩΝ 2003-2004 (2ος ΟΜΙΛΟΣ ΝΟΤΟΥ)

Ομάδα	Βαθμ.	Αγων.	Νικ.	Ητ.	Επιθ.	Αμυν.	Διαφ.
1. Ρέθυμνο	34	17	17	0	1370	950	420
2. Πανερυθραϊκός	29	17	12	5	1219	1186	33
3. Παγκράτι	27	16	11	5	1256	1111	145
4. ΟΦΗ	26	17	9	8	1330	1309	21
5. Ταύρος	26	17	9	8	1172	1176	-4
6. Ιωνικός Λαμίας	25	16	9	7	1094	1115	-21
7. Αρίωνας	24	17	7	10	1228	1280	-52
8. ΑΕΚΤ	23	16	7	9	1070	1152	-82
9. Μίνωας	23	16	7	9	1062	1169	-107
10. Πορφύρας	22	17	5	12	1201	1226	-25
11. ΚΑΠ	22	17	5	12	1222	1324	-102
12. Ερμής Σχημ.	22	17	5	12	1216	1321	-105
13. Ιπποκράτης	21	16	5	11	1090	1211	-121

Γιόρτασαν με... φαντασία

Χοροεσπερίδα είχε το βράδυ της Παρασκευής ο Ιπποκράτης σε γνωστή αίθουσα που διοργανώνει τέτοιες εκδηλώσεις.

Ο εκπρόσωπος του δωδεκανησιακού μπάσκετ στη Γ' εθνική βρέθηκε σύσσωμος στην γιορτή του συλλόγου προσπαθώντας να αποφορτίσει λίγο το βαρύ κλίμα παραμονές ενός αρκετά κρίσιμου αγώνα.

Αναβολή στο βόλεϊ

• Οι αγώνες της τέταρτης αγωνιστικής θα επαναορισθούν

Λόγω του πολικού ψύχους που ενέσκυψε τις τελευταίες μέρες και στο νησί μας η Τοπική Επιτροπή αποφάσισε την αναβολή των αγώνων για το ανδρικό πρωτάθλημα του βόλεϊ.

Σημειώνεται πως απαιτείται μια ορισμένη θερμοκρασία για την διεξαγωγή αγώνα βόλεϊ μέσα στο οποιοδήποτε κλειστό γυμναστήριο.

Οι αγώνες θα επαναορισθούν από την Τοπική Επιτροπή μέσα στην εβδομάδα.

Γ' ΕΘΝΙΚΗ

"Φλέγεται" η ουρά

• Κρίσιμους αγώνες δίνουν σήμερα οι ομάδες που παλεύουν για την παραμονή

Με το πρωτοπόρο Ρέθυμνο να εκτίει το ρεπό του για τον 2ο γύρο, το ενδιαφέρον στρέφεται αποκλειστικά στις μάχες της ουράς που φουντώνουν αυτή την αγωνιστική.

Αρχικά υπάρχει το μεγάλο ντέρμπι του Ερμή Σχηματαρίου με τον Πορφύρα. Και οι δύο ομάδες έχουν από 22 βαθμούς (μαζί με την Αγία Παρασκευή) και προέρχονται από ήττες. Βέβαια, ο Πορφύρας έδειξε την περασμένη Κυριακή ιδιαίτερα αποφασισμένος για να σώσει την παρτίδα καθώς η ήττα στον πόντο από τον ΟΦΗ πείσμωσε περισσότερο τους Πειραιώτες.

Το δεύτερο ντέρμπι της ημέρας διεξάγεται στο κλειστό γυμναστήριο της Κω με τον ουραγό Ιπποκράτη να υποδέχεται τον Μίνωα. Ένα «δίποντο» χωρίζει τους δύο μονομάχους και οι γηπεδούχοι αναζητούν αφ' ενός την νίκη και αφ' ετέρου την κάλυψη της διαφοράς από το πρώτο παιχνίδι στην Κρήτη.

Η Αγία Παρασκευή φιλοξενεί τον Ταύρο, σε ένα ματς χωρίς αύριο για τους γηπεδούχους. Ο Ταύρος φάνηκε από την περασμένη Κυριακή ότι αρχίζει να αδιαφορεί αφού δέχθηκε μάλλον «χλιαρά» την εντός έδρας ήττα από τον Αρίωνα.

Σπουδαίο παιχνίδι και στην Λαμία με τον Ιωνικό να περιμένει τον Αρίωνα που ψάχνει το δεύτερο συνεχόμενο «διπλό».

Η ΑΕΚΤ δοκιμάζεται στην έδρα του Παγκρατίου ενώ άνευ ουσιαστικής σημασίας είναι η αναμέτρηση του ΟΦΗ με τον Πανερυθραϊκό. Υπό άλλες συνθήκες (αν δεν είχε ξεκαθαρίσει η κορυφή) το μεταξύ τους παιχνίδι θα ήταν αναμφίβολα το ντέρμπι της αγωνιστικής αφού αναμετρώνται ο 2ος με τον 4ο.

Αναλυτικά το σημερινό πρόγραμμα και οι διαιτητές της 19ης αγωνιστικής:

• Σχηματάρι (12.00') Ερμής Σχηματαρίου – Πορφύρας
Διαιτητές: Μπούσιας – Τσούνας

• Κως (12.00') Ιπποκράτης – Μίνωας
Διαιτητές: Ανδρικόπουλος – Καραβίτης

• Λίντο (18.00') ΟΦΗ – Πανερυθραϊκός
Διαιτητές: Πίγκας – Κιούρκας

• Κοντόπευκο (18.00') Αγία Παρασκευή – Ταύρος
Διαιτητές: Τσώνος – Ελευθεριάδης

• Λαμία (18.00') Ιωνικός Νέας Μαγνησίας – Αρίωνας
Διαιτητές: Βιτζηλαίος – Παναγιώτου

• Μετς Α' (18.00') Παγκράτι – ΑΕΚΤ
Διαιτητές: Μαγκλόγιαννης – Ντάβαρης

Ρεπό: Ρέθυμνο.

ΔΙΕΘΝΗΣ ΑΓΩΝΑΣ ΟΡΕΙΝΗΣ ΠΟΔΗΛΑΣΙΑΣ ΑΝΔΡΩΝ Ε1



Επισκεφθείτε μας στο: www.koscup.gr

ΖΙΑ 14 ΜΑΡΤΙΟΥ 2004

Έπαθλα 3.500

ΜΕΓΑΣ ΧΟΡΗΓΟΣ

ΔΙΟΡΓΑΝΩΣΗ

REPITTS ADVERTISING PRODUCTIONS

ΚΥΡΙΟΙ ΧΟΡΗΓΟΙ

SPORTime

ΝΟΜΑΡΧΙΑΚΗ ΑΥΤΟΔΙΟΙΚΗΣΗ ΔΩΔΕΚΑΝΗΣΟΥ
ΝΟΜΑΡΧΙΑΚΟΣ ΑΘΛΗΤΙΚΟΣ ΟΡΓΑΝΙΣΜΟΣ ΔΩΔΕΚΑΝΗΣΟΥ

Cyclades & Dodecanese Dream Islands SOUTH AEGEAN ISLANDS

ΜΙΧΑΛΗΣ ΑΓΓΕΛΙΔΗΣ & ΣΙΑ Ο.Ε. ΑΝΤΙΠΡΟΣΩΠΕΙΕΣ-ΔΙΑΝΟΜΕΣ

GATSOULIS

ΔΗΜΟΣ ΗΡΑΚΛΕΙΔΩΝ

ΧΟΡΗΓΟΙ ΕΠΙΚΟΙΝΩΝΙΑΣ Η ΡΟΔΙΑΚΗ ΣΤΑΘΜΟΣ TOP FM ΣΠΟΡ FM SUPER FM 100.8 STEREO - ΚΩΣ Radio1

ΜΠΑΣΚΕΤ

ΠΑΙΔΙΚΟ

Οι μάχες για την πρόκριση

• *Τα μπαράζ της προημιτελικής φάσης «κλέβουν» σήμερα το ενδιαφέρον από το πρόγραμμα του μπάσκετ*

Μπαράζ παίδων συνέχεια σήμερα με τις υπόλοιπες τρεις αναμετρήσεις της προημιτελικής φάσης.

Νωρίς το πρωί, στο Βενετόκλειο ο Ιβίσκος θα υποδεχθεί την ΕΑΚΑ σε περίπτωση που μπορέσει να ταξιδέψει. Αμέσως μετά την σκυτάλη θα πάρει ο Δωριέας που θα φιλοξενήσει την ΑΕ Δικαίου ενώ στην τέντα το απόγευμα θα διεξαχθεί το (αξιολογημένο) ροδίτικο ντέρμπι ανάμεσα στον Διαγόρα και τον Κολοσσό.

ΙΒΙΣΚΟΣ – ΕΑΚΑ

Η ομάδα της Ανάληψης τερμάτισε στην τρίτη θέση του α' ομίλου με τέσσερις νίκες και τέσσερις ήττες. Συγκεκριμένα, ο Ιβίσκος γνώρισε την πρώτη αγωνιστική αιφνιδιαστική ήττα από τον Διαγόρα μέσα στην έδρα του με 45-51, επιβλήθηκε με 80-103 του Ιάλυσου, έχασε από τον Ζέφυρο ξανά εντός έδρας με 70-72 και στο φινάλε του α' γύρου συνετρίβη από τον Κολοσσό (85-33). Στη συνέχεια «εκδικήθηκε» τον Διαγόρα (68-71), ζευγάρωσε τις νίκες κόντρα στον Ιάλυσο (87-60), επιβλήθηκε και του Ζέφυρου με 85-77 και την τελευταία αγωνιστική ηττήθηκε από τον πρωτοπόρο Κολοσσό με 60-84.

Οι Καλύμνιοι ανέτρεψαν τα προγνωστικά κατακτώντας την 2η θέση στο βόρειο συγκρότημα. Έχασε στην πρεμιέρα εντός έδρας από την ΑΕ Δικαίου με 49-68 αλλά έκανε την έκπληξη μέσα στην Καρδάμαινα επικρατώντας του Ηρακλή 2000 με 66-69. Διπλασίασε τις νίκες στο ματς με τον Ιπποκράτη (88-51) ενώ την δεύτερη ήττα γνώρισε από την ΑΕ Δικαίου στο Πυλί με 88-57. Ουσιαστικά την 2η θέση εξασφάλισε με την νίκη της επί του Ηρακλή 2000 μέσα στην έδρα της (74-71) και πήγε ελλιπέστατη και βασικά αδιάφορη στην Κω για να παίξει με τον Ιπποκράτη μετά από πολλές αναβολές (62-24).

ΔΩΡΙΕΑΣ – ΑΕ ΔΙΚΑΙΟΥ

Αυτό το ζευγάρι έχει μεγάλο ενδιαφέρον γιατί οι δύο ομάδες σχεδόν αγνοούν τη λέξη ήττα. Ο Δωριέας έχασε μόλις μία φορά στους αγώνες του β' ομίλου από τον Παντηλιακό με 70-85 (3η αγωνιστική α' γύρου). Στα υπόλοιπα ματς επικράτησε με 71-70 και 53-48 του Ηρακλή Λάρδου, του Διγενή με 75-20 και 86-72, της Σύμης με 66-57 και 67-58 ενώ ρέφαρε την ήττα από τον Παντηλιακό στον β' γύρο με 77-71.

Η ΑΕ Δικαίου τερμάτισε αήττητη στον όμιλο νήσων με έξι νίκες σε ισάριθμα ματς. 68-49 την ΕΑΚΑ μέσα στην Κάλυμνο, 71-34 τον Ιπποκράτη, 86-59 στο υποτιθέμενο ντέρμπι με τον Ηρακλή 2000 στην Καρδάμαινα ενώ στον β' γύρο δεν συνάντησε πρόβλημα (88-57, 62-37, 70-16 αντίστοιχα).

ΔΙΑΓΟΡΑΣ – ΚΟΛΟΣΣΟΣ

Το μόνο ζευγάρι που έχει ξανασυναντηθεί φέτος με τους «θαλασσί» να μετράνε δύο νίκες σε δύο συναντήσεις. Ο Κολοσσός άλλωστε κατέλαβε αήττητος την πρώτη θέση στον «δυνατό» όμιλο της Ρόδου ενώ ο Διαγόρας ήρθε τέταρτος.

Αναλυτικά η συγκομιδή του Κολοσσού έχει ως εξής: 70-25 με τον Διαγόρα, 70-30 με τον Ιάλυσο, 60-19 με τον Ζέφυρο και 85-33 με τον Ιβίσκο. Στον β' γύρο, τα σκορ στα αντίστοιχα παιχνίδια ήταν: 77-49, 101-32, 79-49 και 84-60.

Ο Διαγόρας κέρδισε την πρώτη αγωνιστική εκτός έδρας τον Ιβίσκο με 51-45 και τον Ιάλυσο με 57-46 και με 67-35. Στα υπόλοιπα παιχνίδια ηττήθηκε. Συγκεκριμένα, από τον Κολοσσό όπως προαναφέρθηκε, από τον Ζέφυρο με 67-47 και 59-54 και τον Ιβίσκο με 71-68.

Αναλυτικά το σημερινό πρόγραμμα και οι διαιτητές των αγώνων:

• Βενετόκλειο (11.00') Ιβίσκος – ΕΑΚΑ
Διαιτητές: Ευσταθίου – Αρνάς

• Βενετόκλειο (15.00') Δωριέας – ΑΕ Δικαίου
Διαιτητές: Αρνάς – Καστα-μούλας

• Διαγόρα (17.00') Διαγόρας – Κολοσσός
Διαιτητές: Βιτζηλαίος – Κουνελλές Ηλ.

Β' ΚΑΤΗΓΟΡΙΑ ΑΝΔΡΩΝ

Συμπληρώνει την αγωνιστική

• *Το παιχνίδι που εκκρεμεί από την 7η μέρα του πρωταθλήματος ανάμεσα στον Κλεόβουλο και τον Ήλιο διεξάγεται σήμερα στην Λίνδο.*

Ο αγώνας που δεν είχε οριστεί το προηγούμενο Σαββατοκύριακο για την 7η αγωνιστική του πρωταθλήματος διεξάγεται σήμερα το πρωί στην Λίνδο. Ο Κλεόβουλος υποδέχεται τον Ήλιο Ιαλυσού με στόχο την νίκη που θα τον ανεβάσει στον βαθμολογικό πίνακα ενώ οι φιλοξενούμενοι επιδιώκουν το «διπλό» για να πιάσουν τον Ζέφυρο στην 3η θέση.

Το παιχνίδι της 7ης αγωνιστικής που εκκρεμεί:
• Λίνδος (12.00') Κλεόβουλος – Ήλιος
Διαιτητές: Μυροφόρος - Χατζηδάκης

ΝΕΑΝΙΔΕΣ

Κόντρες στην τέντα

• *Ο Διαγόρας φιλοξενεί τον Ιβίσκο για την προτελευταία αγωνιστική.*

Μια ανάσα πριν το τέλος του πρωταθλήματος βρίσκονται οι ομάδες νεανίδων. Σήμερα το μεσημέρι ο Διαγόρας θα υποδεχθεί τον Ιβίσκο στο πλαίσιο της προτελευταίας αγωνιστικής στην τέντα με τις φιλοξενούμενες να είναι το φαβορί.

Το σημερινό ματς:
• Διαγόρα (15.00') Διαγόρας – Ιβίσκος
Διαιτητές: Φάκαρος - Ευσταθίου

A.N. A FERRIES

ΠΡΟΓΡΑΜΜΑ ΔΡΟΜΟΛΟΓΙΩΝ

Ε/Γ-ΟΓ ΡΟΔΑΝΘΗ**-Ε/Γ-Ο/Γ ΑΝΘΗ ΜΑΡΙΝΑ

ΡΟΔΟΣ - ΠΕΙΡΑΙΑΣ (07/02/04-17/02/04)

	ΣΑΒΒΑΤΟ 07/02	
ΡΟΔΑΝΘΗ	17.00	ΚΩ-ΚΑΛΥΜΝΟ-ΠΕΙΡΑΙΑ (08.20)
	ΚΥΡΙΑΚΗ 08/02	
ΑΝΘΗ ΜΑΡΙΝΑ	16.00	ΚΩ-ΛΕΡΟ-ΠΑΤΜΟ-ΠΕΙΡΑΙΑ (06.10)
	ΔΕΥΤΕΡΑ 09/02	
ΡΟΔΑΝΘΗ	16.00	ΣΥΜΗ-ΤΗΛΟ-ΝΙΣΥΡΟ-ΚΩ-ΚΑΛΥΜΝΟ-ΛΕΡΟ-ΠΑΤΜΟ-ΠΕΙΡΑΙΑ (12.00)
	ΤΡΙΤΗ 10/02	
ΑΝΘΗ ΜΑΡΙΝΑ	18.00	ΚΩ-ΠΕΙΡΑΙΑ (06.25)
	ΤΕΤΑΡΤΗ 11/02	
ΡΟΔΑΝΘΗ	16.00	ΣΥΜΗ-ΤΗΛΟ-ΝΙΣΥΡΟ-ΚΩ-ΚΑΛΥΜΝΟ-ΛΕΡΟ-ΠΑΤΜΟ-ΠΕΙΡΑΙΑ (12.00)
	ΠΕΜΠΤΗ 12/02	
ΑΝΘΗ ΜΑΡΙΝΑ	18.00	ΚΩ-ΠΕΙΡΑΙΑ (06.25)
	ΠΑΡΑΣΚΕΥΗ 13/02	
ΡΟΔΑΝΘΗ	18.00	ΣΥΜΗ-ΤΗΛΟ-ΝΙΣΥΡΟ-ΚΩ-ΚΑΛΥΜΝΟ-ΑΣΤΥΠΑΛΑΙΑ-ΠΕΙΡΑΙΑ (13.35)
	ΣΑΒΒΑΤΟ 14/02	
ΑΝΘΗ ΜΑΡΙΝΑ	18.00	ΚΩ-ΛΕΡΟ-ΠΑΤΜΟ-ΠΕΙΡΑΙΑ (08.10)
	ΔΕΥΤΕΡΑ 16/02	
ΡΟΔΑΝΘΗ	16.00	ΣΥΜΗ-ΤΗΛΟ-ΝΙΣΥΡΟ-ΚΩ-ΚΑΛΥΜΝΟ-ΛΕΡΟ-ΠΑΤΜΟ-ΠΕΙΡΑΙΑ (12.00)
	ΤΡΙΤΗ 17/02	
ΑΝΘΗ ΜΑΡΙΝΑ	18.00	ΚΩ-ΠΕΙΡΑΙΑ (06.25)

ΠΡΟΣΦΟΡΑ

Πακέτα εισιτηρίων άνω των 300,00 ευρώ, μπορείτε να τα εξοφλήσετε σε 4 άτοκες μηνιαίες δόσεις με την πιστωτική σας κάρτα VISA ή MASTER!

* Η εταιρεία μας βρίσκεται στην ευχάριστη θέση να σας ενημερώσει ότι:
1. Θα προσφέρονται ειδικές τιμές σε όλες τις θέσεις για οικογενειακά πακέτα
2. Εισιτήρια μετ' επιστροφής, ειδικές τιμές.
3. Πολλαπλά εισιτήρια minimum 5, 50% έκπτωση.

Πληροφορίες στο κεντρικό πρακτορείο
TSAGARIS TRAVEL
και στον ταξιδιωτικό σας πράκτορα
Τηλ. (22410) 36170-30406, FAX: 22410-28597

KYDON TOURS

ΕΚΔΡΟΜΕΣ ΚΥΔΟΝ

ΠΟΙΟΤΗΤΑ - ΦΡΟΝΤΙΔΑ - ΕΠΙΤΥΧΙΑ

Οργανώσαμε για σας!!

• ΤΡΙΗΜΕΡΟ ΚΑΘΑΡΗΣ ΔΕΥΤΕΡΑΣ
• ΚΑΡΝΑΒΑΛΙ ΒΕΝΕΤΙΑΣ
20/2–23/2/04 από ΡΟΔΟ

Ελάτε να διασκεδάσουμε στο πιο διάσημο ΚΑΡΝΑΒΑΛΙ της ΕΥΡΩΠΗΣ και να ζήσουμε ρομαντικές στιγμές άλλων εποχών στην ΠΛΑΤΕΙΑ του ΑΓΙΟΥ ΜΑΡΚΟΥ, θαυμάζοντας τις υπέροχες στολές και μάσκες εκατοντάδων μασκαράδων.

ΠΛΟΥΣΙΟ ΠΡΟΓΡΑΜΜΑ - Ξενάγηση Βενετίας - Ξενοδοχείο 4 αστέρων - Αεροπορικά εισιτήρια από ΡΟΔΟ

ΣΥΝΟΔΟΣ η κ. Ελένη Ψυλλάκη

• ΠΑΡΙΣΙ–EURODISNEY
20/2–23/2/04 ΟΛΥΜΠΙΑΚΗ

A' GROUP: 3 διανυκτερεύσεις ΠΑΡΙΣΙ - Ξενοδ. 3 αστέρων - Ξενάγηση - Κρουαζιέρα ΣΗΚΟΥΑΝΑ - Μονοήμερη εκδρομή DISNEY - MOULIN ROUGE - LIDO.

B' GROUP: 3 διανυκτερεύσεις DISNEY- Ξενοδ. SANTA FE - CHEYENNE - SEQUOTA.- Είσοδος στο ΠΑΡΚΟ - Μονοήμερη ξενάγηση στο ΠΑΡΙΣΙ.

Γ' GROUP ΝΕΟΝΥΜΦΩΝ: 20/2-26/2: 3 διαν. ΠΑΡΙΣΙ - 3 διαν. DISNEY - Ξεναγήσεις - Εισόδους - Κρουαζιέρα ΣΙΚΟΥΑΝΑ - MOULIN ROUSE - LIDO

ΤΙΜΕΣ ΚΑΤΑΠΛΗΚΤΙΚΕΣ

• ΚΑΘΑΡΗ ΔΕΥΤΕΡΑ: Τριήμερα σε όλες τις ΕΥΡΩΠΑΪΚΕΣ ΠΟΛΕΙΣ: ΤΥΝΗΣΙΑ - ΜΑΡΟΚΟ - ΑΙΓΥΠΤΟ

ΠΡΟΣΦΟΡΑ ΜΟΝΟ 750 EURO

• ΒΟΥΔΑΠΕΣΤΗ–ΠΡΑΓΑ 25/2–2/3/04
Περιλαμβάνει:
• 2 διανυκτ. ΒΟΥΔΑΠΕΣΤΗ • 4 διανυκτ. ΠΡΑΓΑ • Ξενοδοχεία 4 αστέρων επιλεγμένα - Ημιδιατροφή - Ξεναγήσεις - ΚΑΡΛΟΒΙ ΒΑΡΙ - Διασκέδαση - Φολκλόρ - ΜΑΥΡΟ ΘΕΑΤΡΟ.
• ΠΑΚΕΤΑ ΕΚΔΡΟΜΩΝ σε όλο τον κόσμο
• ΠΑΚΕΤΑ ΝΕΟΝΥΜΦΩΝ
• ΑΘΗΝΑ, αεροπορικά εισιτήρια
• Ακτοπλοϊκά όλων των εταιριών

ΠΡΟΣΟΧΗ

WESTERN UNION ΑΠΟΣΤΟΛΗ ΧΡΗΜΑΤΩΝ
μέσα σε 10 λεπτά σε όλο τον κόσμο

ΠΡΑΚΤΟΡΕΙΟ ΚΥΔΩΝ
Τηλ. 22410-23000, 27900, 27722
Εθ. Δωδ/σίων 14 E-mail: Kydon@otenet.gr

Για κάθε καιρό...



ΑΝΟΞΕΙΔΩΤΗ ΥΠΕΡΟΧΗ A.I.S.I. 316

ΑΠΟΚΛΕΙΣΤΙΚΗ ΔΙΑΘΕΣΗ
Τεχνικό κατάστημα
ΚΟΚΚΙΝΟΣ & Συνεργάτες
Πεπειραμένη τεχνική υποστήριξη για μεταφορά ακόμα και τοποθέτηση
Δημ. Αναστασιάδη 8, Ρόδος • Τηλ./Fax 22410 32181

Pellos Travel

ΠΟΙΟΤΗΤΑ - ΟΡΓΑΝΩΣΗ - ΕΓΓΥΗΣΗ

ΕΚΔΡΟΜΗ ΣΤΗ ΜΕΓΑΛΟΧΑΡΗ ΠΑΝΑΓΙΑ ΤΗΣ ΤΗΝΟΥ ΚΑΙ ΑΓΙΟ ΕΦΡΑΙΜ

19/2/2004-22/2/2004

ΤΙΜΗ: 189 ευρώ

ΑΝΑΧΩΡΗΣΗ 19-2-2004 ΣΤΙΣ 20:00 ΜΕ BLUE STAR
ΕΠΙΣΤΡΟΦΗ ΣΤΙΣ 22-2-2004 ΣΤΙΣ 12:00 ΜΕ BLUE STAR

ΠΕΡΙΛΑΜΒΑΝΟΝΤΑΙ:
1. Εισιτήρια Ρόδος -ΣΥΡΟΣ-ΤΗΝΟΣ-ΠΕΙΡΑΙΑΣ-Ρόδος σε Γ θέση
2. Περιηγήσεις εκδρομές
3. Μεταφορές με κλιματιζόμενα πούλμαν .
4. Ξ/Δ με πρωινό
5. Συνοδός γραφείου.
6. Ταξιδιωτική ασφάλεια
7. ΦΠΑ

ΚΩΝΣΤΑΝΤΙΝΟΥΠΟΛΗ-ΠΡΙΓΚΗΠΟΝΝΗΣΑ

ΡΟΔΟΣ-ΜΑΡΜΑΡΙΣ-ΕΦΕΣΣΟΣ-ΠΡΟΥΣΑ-ΑΠΟΛΛΩΝΙΑ-BANDIRMA-ΚΩΝΣΤΑΝΤΙΝΟΥΠΟΛΗ-ΜΑΡΜΑΡΙΣ-ΡΟΔΟΣ

ΠΕΝΘΗΜΕΡΗ ΕΚΔΡΟΜΗ

20/02/04-24/02/04

ΤΙΜΗ: 265 ευρώ

ΠΕΡΙΛΑΜΒΑΝΟΝΤΑΙ:
1. Εισιτήρια Ρόδος -Μαρμαρίς -Ρόδος ΜΕ ΚΑΤΑΜΑΡΑΝ
2.Ξεναγήσεις, εκδρομές , μεταφορές με κλιματιζόμενα πούλμαν .
3.Ξ/Δ με πρωινό και φαγητό 4*** *αστέρων
4. Συνοδός γραφείου ΚΑΙ Ταξιδιωτική ασφάλεια.
5. ΦΟΡΟΙ ΕΙΣΟΔΟΥ ΚΑΙ ΕΞΟΔΟΥ, ΦΠΑ

ΔΕΝ ΠΕΡΙΛΑΜΒΑΝΟΝΤΑΙ : Αρχαιολογικοί χώροι, εισιτήρια πλοίων Bandirma ή Yalova – Κωνσταντινούπολη - Yalova, εισιτήρια της χρουαζιέρας στα Πριγκηπόννησα, ΒΟΣΠΟΡΟ, δισκέδαση oriental show.

ΕΚΔΡΟΜΕΣ ΜΑΡΤΙΟΥ

4ΗΜΕΡΗ ΕΚΔΡΟΜΗ

ΜΕΤΕΩΡΑ-ΑΓΙΟΣ ΙΩΑΝΝΗΣ Ο ΡΩΣΣΟΣ-ΑΓΙΟΣ ΕΦΡΑΙΜ

25/3/04-28/3/04

ΑΝΑΧΩΡΗΣΗ ΑΠΟ ΡΟΔΟ 25/3 ΣΤΙΣ 18:00 ΜΕ "ΑΝΘΗ ΜΑΡΙΝΑ"
ΕΠΙΣΤΡΟΦΗ ΣΤΙΣ 28/3 ΜΕ "BLUE STAR"
ΠΕΡΙΛΑΜΒΑΝΟΝΤΑΙ: ΔΙΑΜΟΝΗ ΣΕ ΞΕΝΟΔΟΧΕΙΑ ΜΕ ΠΡΩΙΝΟ, ΕΙΣΙΤΗΡΙΑ ΠΛΟΙΩΝ ΣΕ Γ' ΘΕΣΗ, ΕΚΔΡΟΜΕΣ-ΠΕΡΙΗΓΗΣΕΙΣ, ΣΥΝΟΔΟΣ ΓΡΑΦΕΙΟΥ, ΦΠΑ

4ΗΜΕΡΗ ΕΚΔΡΟΜΗ ΣΤΗΝ **ΚΡΗΤΗ**

25/3/2004-28/3/2004

ΑΝΑΧΩΡΗΣΗ 25/3 ΣΤΙΣ 4:30 ΤΟ ΠΡΩΙ ΜΕ "ΙΕΡΑΠΕΤΡΑ"
ΕΠΙΣΤΡΟΦΗ ΣΤΙΣ 28/3 ΤΟ ΠΡΩΙ
ΠΕΡΙΛΑΜΒΑΝΟΝΤΑΙ: ΔΙΑΜΟΝΗ ΣΕ ΞΕΝΟΔΟΧΕΙΑ ΜΕ ΠΡΩΙΝΟ, ΕΙΣΙΤΗΡΙΑ ΠΛΟΙΩΝ ΣΕ Γ' ΘΕΣΗ, ΕΚΔΡΟΜΕΣ-ΠΕΡΙΗΓΗΣΕΙΣ, ΣΥΝΟΔΟΣ ΓΡΑΦΕΙΟΥ, ΦΠΑ

ΕΚΔΡΟΜΕΣ ΑΠΡΙΛΙΟΥ

ΠΑΣΧΑ ΣΤΗΝ ΙΤΑΛΙΑ

8/4/2004-13/4/2004

ΡΩΜΗ-ΦΛΩΡΕΝΤΙΑ-ΠΙΖΑ-ΒΕΝΕΤΙΑ

6ΗΜΕΡΗ ΑΕΡΟΠΟΡΙΚΗ ΕΚΔΡΟΜΗ ΑΠΕΥΘΕΙΑΣ ΑΠΟ ΡΟΔΟ
ΠΕΡΙΛΑΜΒΑΝΟΝΤΑΙ: ΔΙΑΜΟΝΗ ΣΕ ΞΕΝΟΔΟΧΕΙΑ 4 ΑΣΤΕΡΩΝ ΜΕ ΗΜΙΔΙΑΤΡΟΦΗ, ΑΕΡΟΠΟΡΙΚΑ ΕΙΣΙΤΗΡΙΑ, ΞΕΝΑΓΗΣΕΙΣ, ΠΕΡΙΗΓΗΣΕΙΣ, ΣΥΝΟΔΟΣ ΓΡΑΦΕΙΟΥ, ΦΠΑ

• ΟΛΕΣ ΤΙΣ ΕΚΔΡΟΜΕΣ ΣΥΝΟΔΕΥΕΙ Ο κ. Α. ΠΑΠΑΣΑΒΒΑΣ

ΠΑΚΕΤΑ ΕΚΔΡΟΜΩΝ ΓΙΑ ΜΕΜΟΝΩΜΕΝΟΥΣ ΣΥΛΛΟΓΟΥΣ ΚΑΙ ΣΧΟΛΙΚΕΣ ΕΚΔΡΟΜΕΣ, ΕΙΣΙΤΗΡΙΑ ΑΤΜΟΠΛΟΪΚΑ, ΑΕΡΟΠΟΡΙΚΑ ΜΕ CHARTER to UK e.t.c. OA, AEGEAN ΚΑΙ ΠΑΡΑΔΟΣΗ ΚΑΤ' ΟΙΚΟΝ ΣΤΗΝ ΑΡΧΑΓΓΕΛΟ, ΡΟΔΟ, ΑΦΑΝΤΟΥ, ΚΑΛΥΘΙΕΣ, ΚΟΛΥΜΠΙΑ

Για περισσότερες πληροφορίες, κρατήσεις και αναλυτικά προγράμματα στο πρακτορείο γενικού τουρισμού:

Pellos Travel

ΛΕΩΦΟΡΟΣ ΚΑΛΛΙΘΕΑΣ ΦΑΛΗΡΑΚΙ
ΤΗΛ 2241087615, 2241086298, FAX 2241087616
e-mail: pellostravel@hellasnet.gr

ΑΚΟΥΣΤΙΚΑ ΒΑΡΗΚΟΪΑΣ

Από 380 €



Μοναδική Ευκαιρία:

ΑΠΟΣΥΡΕΤΕ
ΤΟ ΠΑΛΙΟ ΣΑΣ ΑΚΟΥΣΤΙΚΟ
ΚΑΙ ΑΠΟΚΤΗΣΤΕ
ΕΝΑ ΣΥΓΧΡΟΝΟ ΜΕ ΚΕΡΔΟΣ
ΜΕΧΡΙ **400 €**

ΚΕΝΤΡΟ ΙΑΤΡΙΚΩΝ ΒΟΗΘΗΜΑΤΩΝ

Εθνικής Αντιστάσεως 11 (πρώην Αννης Μαρίας)
Τηλ: 2241020359 Κιν: 6936.70.60.21
Συμβάσεις με όλα τα ταμεία. - Ειδικές Τιμές για Ο.Γ.Α

Σε 6 άτοκες δόσεις χωρίς Πιστωτική Κάρτα

ΤΟ ΕΥΑΓΓΕΛΙΟ ΤΗΣ ΚΥΡΙΑΚΗΣ

Τα πρόβατα και τα ερίφια

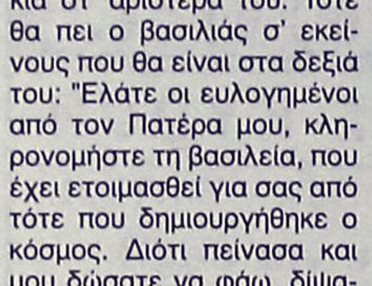

Του **ΠΑΪΣΙΟΥ ΑΡΑΒΑΝΤΙΝΟΥ**
πρωτοσύγκελλου της Ι.Μ. Ρόδου

Οταν θα έλθει ο Υιός του ανθρώπου με τη δόξα του και όλοι οι άγιοι άγγελοι μαζί του τότε θα καθίσει στο θρόνο της δόξης του. Και θα συναχθούν μπροστά του όλα τα έθνη και θα ξεχωρίσει τον ένα από τον άλλο, όπως ο βοσκός ξεχωρίζει τα πρόβατα από τα κατσίκια, και θα βάλει τα μεν πρόβατα στα δεξιά του, τα δε κατσίκια στ' αριστερά του. Τότε θα πει ο βασιλιάς σ' εκείνους που θα είναι στα δεξιά του: "Ελάτε οι ευλογημένοι από τον Πατέρα μου, κληρονομήστε τη βασιλεία, που έχει ετοιμασθεί για σας από τότε που δημιουργήθηκε ο κόσμος. Διότι πείνασα και μου δώσατε να φάω, δίψασα και με ποτίσατε, ξένος ήμουν και με πήρατε στο σπίτι, γυμνός ήμουν και με ντύσατε, αρρώστησα και με επισκεφθήκατε, ήμουν στη φυλακή και ήλθατε να με δείτε. Τότε θα αποκριθούν σε αυτόν οι δίκαιοι λέγοντας: "κύριε, πότε σε είδαμε πεινασμένο και σε θρέψαμε, ή διψασμένο και σου δώσαμε να πιεις; Πότε σε είδαμε ξένο και σε πήραμε σπίτι ή γυμνό και σε ντύσαμε; Πότε σε είδαμε άρρωστο ή φυλακισμένο και ήλθαμε να σε επισκεφθούμε"; Και ο βασιλιάς θα αποκριθεί και θα τους πει: "Σας διαβεβαιώνω καθετί που κάνατε σε έναν από τους ασήμαντους αυτούς αδελφούς μου, το κάνατε σε εμένα. Τότε θα πει ο βασιλιάς σ' εκείνους, που θα είναι στ' αριστερά του: "Φύγετε από μπροστά μου καταραμένοι, πηγαίνετε στην αιώνια φωτιά, που έχει ετοιμαστεί για το διάβολο και τους δικούς του αγγέλους. Διότι πείνασα και δεν μου δώσατε να φάω, δίψασα και δεν μου δώσατε να πιω, ήμουν ξένος και δεν με ντύσατε, ασθενής ήμουν και φυλακισμένος και δεν ήλθατε να με επισκεφθείτε. Τότε θα αποκριθούν και αυτοί σ' αυτόν, λέγοντας: "Κύριε, πότε σε είδαμε πεινασμένο ή διψασμένο, ή ξένο, ή γυμνό, ή ασθενή, ή φυλακισμένο και δεν σε υπηρετήσαμε"; Τότε θα αποκριθεί σε αυτούς και θα πει: "Σας διαβεβαιώνω πως αφού δεν κάνατε αυτά σ' ένα από τους ασήμαντους αυτούς, ούτε σ' εμένα το κάνατε. Και αυτοί θα πάνε στην αιώνια κόλαση, οι δε δίκαιοι στην αιώνια ζωή".

Ο Κύριος της Δόξης Χριστός αφού έκλινε ουρανούς, ήλθε στη γη γενόμενος υπό γυναικός της αειπαρθένου Μαρίας και έγινε άνθρωπος για να θεώσει τον άνθρωπο και να τον επαναφέρει στην αρχαία μακαριότητα. Δια να σχίσει όμως το χειρόγραφο των αμαρτιών του ανθρωπίνου γένους έπρεπε ο αναμάρτητος και απαθείς την θεότητα να ανέβει στο σταυρό του μαρτυρίου Του και να απλώσει τις παλάμες Του για να ενώσει άνθρωπο και Θεό, γη και ουρανό. Ομως, ο δι ημάς τους ανθρώπους και δια την δική μας σωτηρία, ο εκ Παρθένου σαρκωθείς, ο εν Ιορδάνη βαπτισθείς, ο εν τη ογδόη ημέρα σαρκί περιτμηθείς, ο εν αγκάλαις του δικαίου Συμαιών βασταχθείς, ο επί πώλου όνου καθεσθείς, ο προς το εκούσιο πάθος ερχόμενος, ο δι υπερβάλλουσαν αγαθότητα οδόν αρίστη την ταπείνωση υποδείξας, με το να νίψει τους πόδας των μαθητών, ο εμπτυσμούς και μάστιγας, και κολαφισμούς και σταυρό και θάνατο υπομείνας, ο δι εμάς τους ανθρώπους τα φρικτά πάθη, και τον ζωοποιό Σταυρό και την εκούσια ταφή σαρκί καταδεξάμενος, ο αναστάς εκ νεκρών και ο εν δόξη αναληφθείς στους ουρανούς και στα δεξιά καθίσας του Θεού και Πατρός, θα έλθει και πάλιν μετά τη συντελεία του κόσμου, "εν δόξη και δυνάμει" για να κρίνει την ανθρωπότητα, για να κρίνει ζώντας και νεκρούς για τις πράξεις, για τα έργα μας, "και πάλιν ερχόμενον μετά δόξης κρίναι ζώντας και νερκούς, ου της βασιλείας ουκ έσται τέλος", πιστεύουμε και ομολογούμε στο όγδοο άρθρο του συμβόλου της Πίστεως. Δεν θα έλθει ως διδάσκαλος, ως βασιλεύς, ως αρχιερεύς αλλά θα έλθει ως Κριτής, Κριτής Δίκαιος, γιατί δίκαιος ο Κύριος και δικαιοσύνας ηγάπησε, και τότε κατ' εκείνη την μέρα μπροστά στο θρόνο του Δικαίου Κριτή, βίβλοι ανοιγήσονται και πράξεις δημοσιεύονται. Κανείς μα κανείς δεν θα ξεφύγει από την κρίση του Δικαίου Κριτού όπως πολύ παραστατικά μας το καταγράφει η σημερινή ευαγγελική περικοπή και ευτυχής θα είναι εκείνος που θα ακούσει από τα αδιάψευστα χείλη του Δικαίου Κριτού, το ευ δούλε αγαθέ και πιστέ είσελθε στη χαρά του Κυρίου Σου. Αλλά πότε θα γίνει η καθολική αυτή κρίση, αφού προηγουμένως γίνει η ανακαίνιση δια του πυρός του υλικού κόσμου και η ανάσταση των νεκρών; Αλλά πότε θα έλθει ο Υιός του Θεού, του οποίου θα προπορεύεται ο Σταυρός ως νικηφόρο λάβαρο; Αλλά πότε ο μέγας και λευκός θρόνος θα στηθεί στο μέσο της γης; Αυτός ο χρόνος, αυτή η ώρα είναι για εμάς τους ανθρώπους, τους ατελείς ανθρώπους άγνωστος, αόρατος. Οπως ο χρόνος του θανάτου μας είναι άγνωστος, έτσι και ο χρόνος της μελλούσης κρίσης είναι άγνωστος, γιαυτό ο άνθρωπος, ο άνθρωπος της κάθε εποχής πρέπει να έχει αναπεπταμένες τις κεραίες του πνεύματός του και να συλλαμβάνει τα θεία και σωτήρια μηνύματα του Ευαγγελίου που σκοπό έχουν την σωτηρία της ταλαιπωρημένης ψυχής ενός εκάστου εξ ημών.

Φίλες και φίλοι, όσο έχουμε καιρό και χρόνο στη παρούσα ζωή ας προσπαθήσουμε να εργαζόμαστε, για το συμφέρον της ψυχής μας, με έργα ευάρεστα στο θεό προκειμένου να έχουμε παρρησία ενώπιον του Θρόνου του Μεγάλου και Δικαίου Κριτού, εκείνη τη μέρα τη μεγάλη και φωταυγή, όταν βίβλοι ανοιγήσονται και πράξεις δημοσιεύονται.

INEMA

ΙΑΤΡΙΚΟΣ & ΝΟΣΟΚΟΜΕΙΑΚΟΣ ΕΞΟΠΛΙΣΜΟΣ
15 ΧΡΟΝΙΑ ΕΜΠΕΙΡΙΑΣ *από το 1988*
ΕΙΜΑΣΤΕ ΟΙ ΜΕΓΑΛΥΤΕΡΟΙ ΠΡΟΜΗΘΕΥΤΕΣ
ΙΑΤΡΙΚΟΥ – ΟΡΘΟΠΕΔΙΚΟΥ ΚΑΙ ΝΟΣΟΚΟΜΕΙΑΚΟΥ ΥΛΙΚΟΥ ΣΤΗ ΔΩΔΕΚΑΝΗΣΟ ΕΜΠΙΣΤΕΥΘΕΙΤΕ ΜΑΣ !!!
ΠΙΣΤΟΠΟΙΗΣΗ ΠΟΙΟΤΗΤΑΣ ISO9002 EN4600 E3/833
ΛΕΜΕΣΣΟΥ 2 ΡΟΔΟΣ ΤΗΛ.32238 – FAX 28484

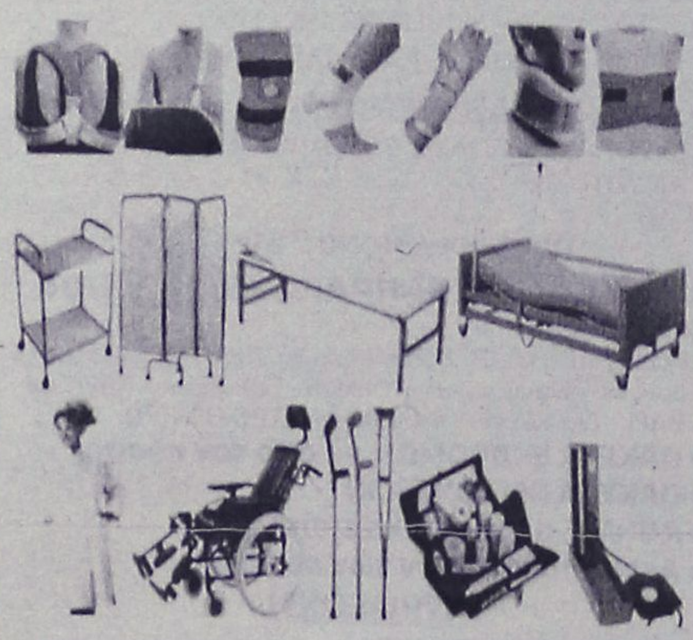

INEMA

ΙΑΤΡΙΚΟΣ & ΝΟΣΟΚΟΜΕΙΑΚΟΣ ΕΞΟΠΛΙΣΜΟΣ
15 ΧΡΟΝΙΑ ΕΜΠΕΙΡΙΑΣ *από το 1988*
ΕΙΜΑΣΤΕ ΟΙ ΜΕΓΑΛΥΤΕΡΟΙ ΠΡΟΜΗΘΕΥΤΕΣ

ΟΡΘΟΠΕΔΙΚΑ - ΙΑΤΡΙΚΑ

ΧΑΡΙΤΟΣ



Ορθοπεδικά είδη & κατασκευές

Εξοπλισμός Ιατρείου & αναλώσιμα

Είδη νοσηλείας κατ' οίκον & μηχανήματα οξυγονοθεραπείας

Ακουστικά Βαρηκοΐας

ΕΛΕΥΘ. ΒΕΝΙΖΕΛΟΥ 6 (Δίπλα στη Ροδιακή Επαυλη) - ΡΟΔΟΣ
Τηλ.: 22410 24112 Fax: 22410 75969 e-mail: orken@rho.forthnet.gr

Πάντα με υγείαν...

Τι να τρώει η μαμά κατά τον θηλασμό

Β' ΜΕΡΟΣ

Φάρμακα: Εάν πρέπει να παίρνετε κάποια φάρμακα συμβουλευθείτε σχετικά τον γιατρό σας.

• **Κάπνισμα:** Τα χημικά που περιέχονται στο τσιγάρο περνούν στο γάλα. Τα μωρά μπορούν να προσαρμοστούν εάν η μητέρα περιορίζεται σε τρία έως τέσσερα τσιγάρα την ημέρα. Περισσότερα αλλοιώνουν τη γεύση του γάλακτος. Το μωρό σας θα το καταλάβει, είναι σίγουρο πως δεν θα του αρέσει και θα σταματήσει να θηλάζει.

• **Κονσερβοποιημένες τροφές:** Οι έτοιμες τροφές και τα κατεψυγμένα τρόφιμα δεν θα σας βλάψουν άμεσα, αλλά έμμεσα, μη προσφέροντάς σας τις βιταμίνες που τόσο έχετε ανάγκη. Αυτές θα τις βρείτε μόνο σε φρέσκα προϊόντα.

• **Εάν δεν πίνει η μητέρα γάλα,** μπορεί να θηλάσει; Δεν χρειάζεται να πίνετε γάλα για να παράγετε γάλα, εξηγεί η κ. Λαμπροπούλου. Πρέπει όμως να εξασφαλίζετε την πρόσληψη της απαραίτητης ποσότητας ασβεστίου από άλλες πηγές (τυρί, γιαούρτι) και από τροφές εμπλουτισμένες με ασβέστιο.

Μικρές συμβουλές

• Εάν δεν σας αρέσει το γάλα, ένας καλός τρόπος για να το πίνετε χωρίς να καταλαβαίνετε τη γεύση του είναι τα μιλκ - σέικ. Αναμείξτε γάλα με μπανάνα ή φράουλες ή γιαούρτι με όποιο φρούτο σας αρέσει.

• Για να καταναλώνετε περισσότερες βιταμίνες, προσθέστε στα δημητριακά που τρώτε το πρωί φρέσκα φρούτα. Μπορείτε να χρησιμοποιήσετε μπανάνα, φράουλες, μήλο ή ακόμη και ξερά φρούτα, όπως σταφίδες και βερύκοκκα.

• Το φρέσκο σπανάκι δεν είναι μόνο πολύ πλούσιο σε σίδηρο. Κάνει και υπέροχη σαλάτα. Συνοδέψτε το με φρέσκια ντομάτα, αγγουράκι, λίγο τριμμένο τυρί και λαδολέμονο.

(Πηγή: εφημερίδα "Ελευθεροτυπία")

Η «παραγωγή» γάλακτος

Η μητέρα, κατά την περίοδο του θηλασμού (εκτός από ειδικές περιπτώσεις) μπορεί να τρώει ό,τι θέλει. Εδώ δίνουμε μερικές συμβουλές σ' ό,τι αφορά την «παραγωγή γάλακτος» στη γυναίκα.

- **Το μητρικό γάλα είναι η ιδανική τροφή για τα παιδιά. Το τεχνητό είναι όμοιο, αλλά όχι ίδιο. Κάθε γυναίκα, αν το θέλει, μπορεί (μάλλον πρέπει) να θηλάζει το παιδί της.**
- **Το μητρικό γάλα προστατεύει το παιδί από τις αλλεργίες και από τις πιο συχνές λοιμώξεις.**
- **Ο θηλασμός από το μητρικό στήθος αποτελεί και μια εξαφάνιση του οικογενειακού προϋπολογισμού.**
- **Το παιδί πρέπει να θηλάζει αμέσως μετά τη γέννησή του (το μέγιστο, μισή ώρα μετά τον τοκετό).**
- **Μετά τον τοκετό, το νεογέννητο πρέπει να παραμένει στο θηλασμό μαζί με τη μητέρα.**
- **Οταν το παιδί κλαίει, η μητέρα πρέπει να το παίρνει στο στήθος της: υπενθυμίζεται πως το γάλα στο μητρικό στήθος «φέρνει πείνα» νωρίτερα από το τεχνητό.**
- **Στις πρώτες δέκα μέρες μπορεί να συμβεί το παιδί να τρώει λίγο. Αυτό δεν σημαίνει πως η μητέρα δεν έχει γάλα, αλλά πως είναι το παιδί που πρέπει να προσαρμοστεί στο νέο του κόσμο.**
- **Το γάλα είναι αρκετό ακόμα και αν το παιδί κολλάει μόνο στο ένα στήθος.**
- **μητέρα δεν πρέπει ποτέ να δίνει, με δική της πρωτοβουλία, τεχνητό γάλα στο παιδί, χωρίς να έχει συμβουλευτεί τον παιδίατρο: το παιδί βρίσκει πολύ «βολικό» το τεχνητό γάλα σε σχέση με το μητρικό και μπορεί να υπάρξει ο κίνδυνος να μη θέλει πια να θυζάξει τη μητέρα του.**

ΙΑΤΡΙΚΗ ΑΝΑΚΟΙΝΩΣΗ

Ο ΟΔΟΝΤΙΑΤΡΟΣ

ΜΗΝΑΣ Γ. ΜΑΛΛΙΑΡΑΚΗΣ

πτυχιούχος Α.Π. Θεσσαλονίκης

ΔΕΧΕΤΑΙ:

Δευτέρα-Παρασκευή 09.00-13.30 και 17.30-21.00,
Σάββατο 10.00-13.30

Μ. Κωνσταντίνου 18β, 2ος όροφος
τηλ. 2241034306, κιν. 6972185643

Κέντρο Συμβουλευτικής & Αξιολόγησης Προσωπικότητας Παιδιών & Ενηλίκων

ΠΑΠΑΓΕΩΡΓΙΟΥ ΘΑΝΟΣ

Ψυχολόγος – Ψυχοθεραπευτής

ΠΑΝΕΠΙΣΤΗΜΙΟΥ ΑΘΗΝΩΝ

- Διερεύνηση Προσωπικότητας (Προφίλ- Δεξιότητες-Αδυναμίες)
- Δείκτης Νοημοσύνης Παιδιών και Ενηλίκων
- Μαθησιακές Δυσκολίες και Δυσλεξία
- Θεραπευτική Αντιμετώπιση Φοβιών-Ειδικών Φοβιών, Κατάθλιψης, Διαταραχής πανικού, Ψυχοσωματικών προβλημάτων, Τραυματικών γεγονότων ζωής (πένθος, χωρισμός, σχολική αποτυχία), Συναισθηματικών διαταραχών, Διαταραχών Διατροφής (βουλιμία-ανορεξία).
- Αντιμετώπιση προβλημάτων συμπεριφοράς παιδιών σε σχολείο-σπίτι
- Ανάπτυξη Κοινωνικών Δεξιοτήτων
- Βελτίωση Σχέσεων-Πρόγραμμα Ελέγχου Συγκρούσεων
- Βελτίωση Αυτοεκτίμησης-Αυτοεικόνας
- Συμβουλευτική Οικογένιας & Ζεύγους

Κ. Παλαιολόγου 105 - Ρόδος
Τηλ:22410 78668- Κιν: 6947371250 - Μόνο με Ραντεβού

Εργαστήριο Κλινικής Ψυχολογίας

ΧΡΙΣΤΙΝΑ ΣΑΒΒΑΚΗ-ΓΚΡΑΝΖΑΝ

Κλινική Ψυχολόγος-Ψυχοπαθολόγος (DESS)

- Πτυχιούχος του Πανεπιστημίου Nancy Γαλλίας
- Μεταπτυχιακή ειδίκευση (DESS) στην Κλινική Ψυχολογία Ενηλίκου, Εφήβου και Παιδιού στο Πανεπιστήμιο Reims Γαλλίας

Για τον ενήλικο
- Ψυχοδιαγνωστική
- Ψυχολογική υποστήριξη
- Ατομική και οικογενειακή συνέντευξη
- Ψυχοθεραπεία αναλυτικής εμπνεύσεως

Για το παιδί
- Αξιολόγηση προσωπικότητας (τεστ νοημοσύνης, προβολής)
- Διάγνωση μαθησιακών δυσκολιών και συμπεριφορικών διαταραχών
- Συμβουλευτική επαγγελματικού προσανατολισμού
- Ψυχοθεραπεία μέσω παιχνιδιού και εικαστικών

Δέχεται με ραντεβού
Εθνικής Αντίστασης 15
Τηλ.: 77350-Κιν. 6937684251

ΝΤΟΡΑ ΚΩΝΣΤΑΝΤΙΝΟΠΟΥΛΟΥ

ΨΥΧΟΛΟΓΟΣ

Πτυχιούχος του Πανεπιστημίου της Καλιφόρνιας-Λος Αντζελες (UCLA)-Μεταπτυχιακές σπουδές στο Pepperdine University-Malibu California.

✓ Αμεση ψυχολογική υποστήριξη και επαγγελματική φροντίδα από έμπειρη Ψυχολόγο και Οικογενειακή Σύμβουλο.
✓ Η σωστή θεραπευτική σχέση μπορεί να επιφέρει ρεαλιστικές λύσεις για πραγματικά προβλήματα σε θέματα: μοναξιάς, μελαγχολίας, στρες, ανυπομονησίας, φοβίας, εθισμού, οικογενειακών σχέσεων, διαζυγίου, κακομεταχείρισης, συναισθηματικών δυσκολιών, αυτοπεποίθησης, ανασφάλειες, μεταβατικά στάδια ζωής, βουλιμίας, ανορεξίας, απώλειας, πένθους.

Τηλεφωνείστε στα τηλέφωνα:
(22410)35163 και 6944/980550
για ραντεβού και άμεση εξυπηρέτηση.
Διεύθυνση: Καρίας 1 • Περιοχή Ροδίνι - Ρόδος

ΙΑΤΡΙΚΗ ΑΝΑΚΟΙΝΩΣΗ

Ο ιατρός

ΙΩΑΝΝΗΣ Κ. ΓΕΩΡΓΙΟΥ

ΕΙΔΙΚΟΣ ΠΑΘΟΛΟΓΟΣ

Δέχεται:
καθημερινά Δευτέρα έως και Παρασκευή 09.00-13.00 και 17.30-20.30
(Τετάρτη απόγευμα κλειστά)

ΣΤΕΦ. ΚΑΖΟΥΛΗ 18-ΡΟΔΟΣ
ΤΗΛ. ΙΑΤΡ.: 2241026526, ΚΙΝ. 6974588535

ΚΕΝΤΡΟ ΕΙΔΙΚΩΝ ΘΕΡΑΠΕΙΩΝ ΤΟΥ ΠΑΙΔΙΟΥ ΔΩΔΕΚΑΝΗΣΟΥ

ΚΩΝ/ΝΟΣ ΜΠΑΔΑΝΗΣ - ΣΟΥΖΗ ΓΕΩΡΓΙΛΟΠΟΥΛΟΥ

ΕΡΓΟΘΕΡΑΠΕΥΤΗΣ ΠΤΥΧΙΟΥΧΟΣ ΜΕΘΟΔΟΥ BOBATH N.D.T
ΜΕΘΟΔΟΣ PORTAGE
ΑΙΣΘΗΤΗΡΙΑΚΗΣ ΟΛΟΚΛΗΡΩΣΗΣ (S.I.)
ΜΕΤΕΚΠΑΙΔΕΥΣΗ ΣΤΙΣ ΝΕΥΡΟΛΟΓΙΚΕΣ ΚΑΙ ΚΙΝΗΤΙΚΕΣ ΔΙΑΤΑΡΑΧΕΣ

ΛΟΓΟΠΑΘΟΛΟΓΟΣ
ΜΕΤΑΠΤΥΧΙΑΚΟ ΑΚΟΥΟΛΟΓΙΑΣ

Αποστόλου Παύλου 84, Ρόδος 85100,
τηλ. / fax (22410)60999/60579

ΙΑΤΡΙΚΗ ΑΝΑΚΟΙΝΩΣΗ

Ο ιατρός

ΑΡΧΑΓΓΕΛΙΔΗΣ ΒΑΣ. ΣΩΤΗΡΙΟΣ

ΑΚΤΙΝΟΔΙΑΓΝΩΣΤΗΣ

Δέχεται στο ιατρείο του:
από Δευτέρα έως Παρασκευή από τις 10.00 -14.00 και 17.00 έως 21.00

Διεύθυνση ιατρείου: ΒΕΝΕΤΟΚΛΕΩΝ 60 - ΡΟΔΟΣ
τηλ. 22410-77790, 6932578868

ΙΑΤΡΙΚΗ ΑΝΑΚΟΙΝΩΣΗ

Η ιατρός

ΣΙΝΕΛΣΙΚΟΒΑ-ΠΑΠΑΪΩΑΝΝΟΥ ΕΛΕΝΑ

ΕΙΔΙΚΟΣ ΚΑΡΔΙΟΛΟΓΟΣ

Δέχεται:
καθημερινά 10.00-13.00 και 17.00-20.00
εκτός Τετάρτης πρωί

ΑΦΑΝΤΟΥ - ΠΕΡΝΟΥ 22
τηλ. 2241053228, 6937070683

ΜΑΡΙΑ ΣΑΝΤΟΡΙΝΙΟΥ

ΚΛΙΝΙΚΗ ΨΥΧΟΛΟΓΟΣ-ΨΥΧΟΛΟΓΟΣ ΤΩΝ ΚΟΙΝΩΝΙΚΩΝ ΟΜΑΔΩΝ

Πτυχιούχος Κρατικού Πανεπιστημίου της Ρώμης «La Sapienza».

— Κλινική διάγνωση ψυχοπαθολογίας παιδιού, εφήβου και ενηλίκου.
— Ατομική και οικογενειακή ψυχολογική υποστήριξη και θεραπεία κατάθλιψης, φοβίας, κρίσης πανικού, μετατραυματικού στρες (διαζύγιο, πένθος, χωρισμός, αποτυχία, ασθένεια), βουλιμίας, ανορεξίας, διαταραχών προσωπικότητας, έλλειψη αυτοεκτίμησης, εθισμού, κακοποίησης.
— Ψυχολογική φροντίδα και προετοιμασία ανύπαντρης εγκύου και ζευγαριών, στην απόκτηση πρώτου παιδιού.

Επίσκεψη μόνο με ραντεβού.

Τηλέφωνα: 22410 28851 και 6946252407
Λάρνακας 4 (Εθν. Αντιστάσεως)

ΜΑΘΗΜΑΤΙΚΑ

Χρήστος Εκτ. Ηρακλείδης
Μαθηματικός Εθνικού και Καποδιστριακού Πανεπιστημίου Αθηνών

Δεκτοί μαθητές Γυμνασίου – Λυκείου και φοιτητές ΤΕΙ – ΑΕΙ. Παραδίδονται ειδικά μαθήματα σε:
- φοιτητές του Πανεπιστημίου Αιγαίου (μαθήματα Εξαμήνων και Κατατακτήριες)
- φοιτητές Ανοικτού Πανεπιστημίου, ΓΥΣ
- υποψήφιους διαγωνισμών Δημοσίου (ΑΣΕΠ, τράπεζες).

Υπεύθυνη γνώση, μεθοδικότητα, παραστατικότητα και παροχή δακτυλογραφημένων σημειώσεων.
Μαθήματα αποκλειστικά ιδιαίτερα ή ιδιαίτερα σε γκρουπ.

✆ 22410 76896-34703 και 6938 492 429

ΑΜΕΣΗ ΕΞΥΠΗΡΕΤΗΣΗ SERVICE

ΗΛΕΚΤΡΟΝΙΚΩΝ ΥΠΟΛΟΓΙΣΤΩΝ ΜΗΧΑΝΩΝ ΓΡΑΦΕΙΟΥ ΤΑΜ.ΜΗΧΑΝΩΝ-ΦΟΡΟΛ.ΜΗΧΑΝ.

Καλέστε τώρα 22410 65252

ΑΝΑΒΑΘΜΙΣΕΙΣ ΕΓΚΑΤΑΣΤΑΣΕΙΣ Η/Υ-ΔΙΚΤΥΩΝ-ΠΕΡΙΦΕΡΙΑΚΩΝ ΜΗΧ.ΓΡΑΦΕΙΟΥ-ΤΑΜ.ΜΗΧΑΝΩΝ ΠΡΟΓΡΑΜΜΑΤΩΝ - INTERNET

Alpha telcom
computer - internet services

Αθηνών 17 - Ανάληψη
85100 - Ρόδος
Τηλ./Φαξ 22410 65252
Κιν. 6974 106976 email: info@rho.com.gr

Athinon 17 - Analipsi
85100 - Rhodes
Tel./Fax: +30 22410 65252
mobile: +30 6974 106976

Την εβδομάδα που πέρασε στη Σοφοκλέους

Εντονες διακυμάνσεις το κύριο χαρακτηριστικό

Ανοδος 0,71% του Γενικού Δείκτη σε εβδομαδιαία βάση

Με κέρδη έκλεισε η εβδομάδα στο ΧΑ και με το Γενικό Δείκτη να κλείνει στις 2.462,53 μονάδες, αυξημένο κατά 0,71%. Η αύξηση της μεταβλητότητας και οι έντονες διακυμάνσεις χαρακτηρίζουν αυτή την περίοδο την χρηματιστηριακή συμπεριφορά των περισσοτέρων τίτλων ως αποτέλεσμα της επανατιμολόγησης των κινδύνων και των προοπτικών των εταιριών.

Η ευρικότητα και τα αντανακλαστικά των συμμετεχόντων ενεργοποιούνται πιο έντονα στις τελευταίες συνεδριάσεις, καθώς οι ακραίες διακυμάνσεις έδωσαν την δυνατότητα πραγματοποίησης ημερήσιων κερδών τόσο σε περιφερειακούς όσο και σε δεικτοβαρείς τίτλους.

Σύμφωνα με εκτιμήσεις αναλυτών, η αγορά θα συνεχίσει να εμφανίζει αυξημένη μεταβλητότητα λόγω της αναπροσαρμογής των εκτιμήσεων για τα μεγέθη των εταιριών ενόψει της ολοκλήρωσης δημοσίευσης των αποτελεσμάτων στο τέλος του μήνα. Τα αποτελέσματα θα προσδιορίσουν τις μερισματικές αποδόσεις των εταιριών, το ποιες εταιρίες θα αλλάξουν καθεστώς διαπραγμάτευσης αλλά και θα προκαλέσουν αναδιαρθρώσεις χαρτοφυλακίων με στόχο την επιλογή «νικητών» για την χρήση του 2004.

Στην "περιφέρεια" η αναχαίτιση των φημών για κάποιες εταιρίες που βρέθηκαν στο στόχαστρο της αρνητικής φημολογίας, τροφοδότησαν μια ανοδική αντίδραση, η οποία συντελέσθηκε κυρίως σε μετοχές μικρής κεφαλαιοποίησης.

Τεχνικά η περιοχή των 2.400 λειτούργησε τελικά ως σημείο απορρόφησης της προσφοράς. Οι αγοραστές ενεργοποιήθηκαν στις προσφιλείς για αυτούς μετοχές του FTSE 20, ωθώντας τις μετοχές της ΔΕΗ και του ΟΠΑΠ σε νέα ιστορικά υψηλά, ενώ ο τραπεζικός κλάδος έδωσε την δυνατότητα βραχυχρόνιων κερδών, καθώς υπήρχε έντονη μεταβλητότητα.

Σε εβδομαδιαία βάση ο βασικός χρηματιστηριακός δείκτης κατέγραψε άνοδο 17,37 μονάδων ή σε ποσοστό 0,71%, κλείνοντας στις 2.462,53 μονάδες, έναντι 2.445,16 μονάδων της περασμένης εβδομάδος. Από τις αρχές του έτους ο Γενικός Δείκτης Τιμών καταγράφει κέρδη σε ποσοστό 8,79%.

Ο δείκτης FTSE/ASE 20 έκλεισε με άνοδο 0,76%, ενώ ο δείκτης FTSE/ASE 40 έκλεισε ενισχυμένος σε ποσοστό 0,62%. Ο δείκτης FTSE/ASE SMALLCAP 80 έκλεισε με άνοδο σε ποσοστό 1,18%.

Η αξία των συναλλαγών στις συνεδριάσεις της εβδομάδος ανήλθε στα 809,509 εκατ. ευρώ, ενώ η μέση αξία συναλλαγών διαμορφώθηκε στα 161,902 εκατ ευρώ, έναντι 157,573 εκατ. ευρώ της προηγούμενης εβδομάδος. Τη μεγαλύτερη ποσοστιαία άνοδο κατέγραψαν οι τιμές των μετοχών: Flexopack +23,7%, Informatics +20,0%, Καρδασιλάρης +15,7%, Euromedica +14,6% και Ιντεάλ (πο) +14,51%%. Αντιθέτως τις μεγαλύτερες απώλειες σημείωσαν οι τιμές των μετοχών: Plias +24,1%, Ελβέ Ενδυμάτων –13,2%, Ξιφίας (π) –12,0%, Αλυσίδα (π) –10,1% και Τρία Αλφα (κ) –9,6%. Τη μεγαλύτερη εμπορευσιμότητα παρουσίασαν οι μετοχές: ΟΠΑΠ με 5.591.694 τεμάχια, Informatics με 5.456.884, ΕΧΑΕ με 5.215.517 και ΟΤΕ με 4.466.474 τεμάχια.

ΕΒΔΟΜΑΔΙΑΙΑ ΜΕΤΑΒΟΛΗ ΔΕΙΚΤΩΝ

ΔΕΙΚΤΕΣ	ΚΛΕΙΣΙΜΟ	ΚΛΕΙΣΙΜΟ	ΜΕΤΑΒΟΛΗ
ΓΕΝΙΚΟΣ	2.462,53	2.445,16	+0,71%
FTSE 20	1.280,84	1.271,12	+0,76%
FTSE 40	249,07	247,53	+0,62%
FTSE 80	642,45	634,98	+1,18%
ΤΡΑΠΕΖΙΚΟΣ	4.588,48	4.549,54	+0,86%
ΑΣΦΑΛΕΙΩΝ	701,72	706,90	-0,73%
ΕΠΕΝΔΥΣΕΩΝ	857,86	871,89	-1,61%
ΒΙΟΜΗΧΑΝΙΚΟΣ	1.260,95	1.253,82	+0,57%
ΣΥΜΜΕΤΟΧΩΝ	1.427,94	1.416,01	+0,84%
ΚΑΤΑΣΚΕΥΩΝ	872,17	858,79	+1,56%
ΒΑΣΙΚΩΝ ΜΕΤΑΛΛΩΝ	477,20	485,89	-1,79%
ΛΥΣΕΩΝ ΠΛΗΡΟΦΟΡΙΚΗΣ	291,37	281,09	+3,66%
ΕΚΔΟΣΕΙΣ-ΕΚΤΥΠΩΣΕΙΣ	473,63	473,56	+0,01%
ΚΛΩΣΤΟΥΦΑΝΤΟΥΡΓΙΑΣ	345,18	351,04	-1,67%
ΛΙΑΝΙΚΟΥ ΕΜΠΟΡΙΟΥ	1.169,50	1.159,41	+0,87%
ΜΗΜΕΤΑΛΛΙΚΩΝ ΟΡΥΚΤΩΝ	820,29	804,53	+1,96%
ΠΛΗΡΟΦΟΡΙΚΗΣ	451,48	453,73	-0,50%
ΤΗΛΕΠΙΚΟΙΝΩΝΙΩΝ	950,13	946,08	+0,43%
ΤΡΟΦΙΜΩΝ	500,87	502,04	-0,23%
ΧΟΝΔΡΙΚΟΥ ΕΜΠΟΡΙΟΥ	591,97	582,71	+1,59%
REAL ESTATE	839,70	846,35	-0,79%
ΔΙΥΛΙΣΤΗΡΙΩΝ	1.195,75	1.190,38	+0,45%
ΠΑΡΑΛΛΗΛΗ	161,47	158,55	+1,84%

ΠΑΠΑΔΗΜΗΤΡΙΟΥ Α.Ε.

ΡΟΔΙΤΗ ΕΠΙΧΕΙΡΗΜΑΤΙΑ!! ΔΕΣ ΤΟ ΣΥΜΦΕΡΟΝ ΣΟΥ!
ΜΟΝΟ ΕΜΕΙΣ ΜΠΟΡΟΥΜΕ ΚΑΙ ΠΟΥΛΑΜΕ ΠΡΟΪΟΝΤΑ ΑΡΙΣΤΗΣ ΠΟΙΟΤΗΤΑΣ ΣΕ ΑΣΥΝΑΓΩΝΙΣΤΕΣ ΤΙΜΕΣ!



ΠΙΣΤΟΠΟΙΗΤΙΚΑ ISO 9001:2000 & HACCP.

Η ΠΡΩΤΗ ΡΟΔΙΤΙΚΗ ΜΠΥΡΑ!!
1.ΜΠΥΡΑ MAGNUS MAGISTER (Ο ΜΕΓΑΛΟΣ ΜΑΓΙΣΤΡΟΣ)
2.POST-MIX ΑΝΑΨΥΚΤΙΚΑ ΠΑΡΑΓΩΓΗΣ ΜΑΣ
3.ΧΥΜΟΥΣ ΓΙΑ ΠΡΩΙΝΑ ΠΑΡΑΓΩΓΗΣ ΜΑΣ
4.ΧΥΜΟΥΣ ΓΙΑ ΚΟΚΤΕΗΛ ΚΑΙ LONG DRIKS
NEW! 5.ΚΑΦΕΣ ΣΕ ΣΥΣΚΕΥΑΣΙΑ BAG IN BOX
NEW! 6.ΚΡΑΣΙ ΣΕ ΣΥΣΚΕΥΑΣΙΑ BAG IN BOX

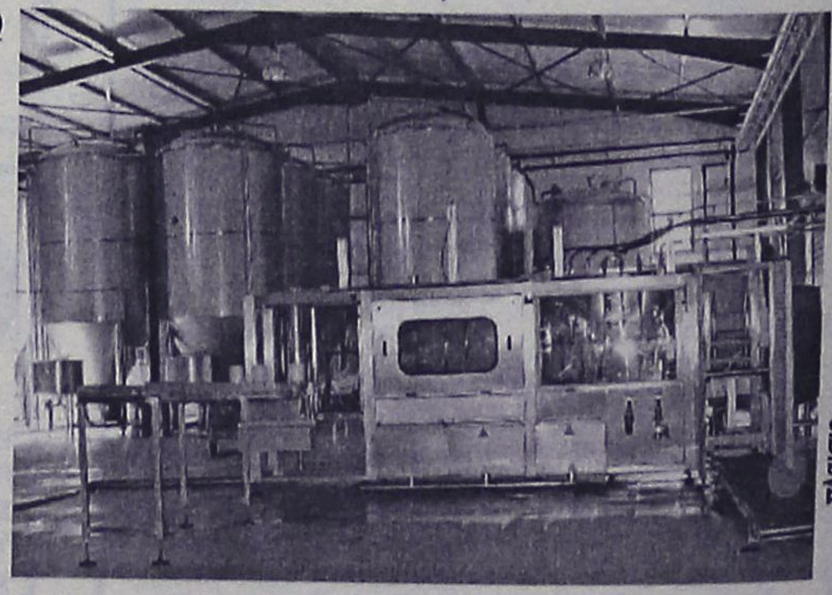

ΟΛΑ ΤΑ ΠΡΟΪΟΝΤΑ ΜΑΣ ΜΠΟΡΕΙΤΕ ΝΑ ΤΑ ΔΙΑΘΕΣΕΤΕ ΣΤΟΥΣ ΠΕΛΑΤΕΣ ΣΑΣ ΜΕΣΩ ΜΗΧΑΝΗΜΑΤΩΝ ΠΟΥ ΘΑ ΣΑΣ ΠΑΡΑΧΩΡΗΘΟΥΝ ΠΡΟΣ ΧΡΗΣΗ ΑΠΟ ΤΗΝ ΕΤΑΙΡΙΑ ΜΑΣ. ΟΙ ΣΥΣΚΕΥΑΣΙΕΣ ΜΑΣ ΕΙΝΑΙ ΜΙΑΣ ΧΡΗΣΕΩΣ

ΔΙΕΥΘΥΝΣΗ: ΚΡΕΜΑΣΤΗ ΤΗΛΕΦΩΝΑ: (22140) 91545 – (22410) 95790 - FAX: (22410) 95765 --- E-MAIL: magister@otenet.gr

Εντείνεται η κινητικότητα των υποψηφίων βουλευτών σ' ολόκληρη τη Δωδεκάνησο



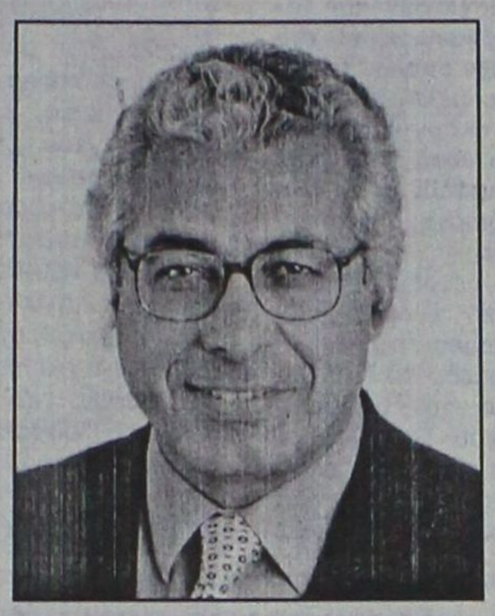

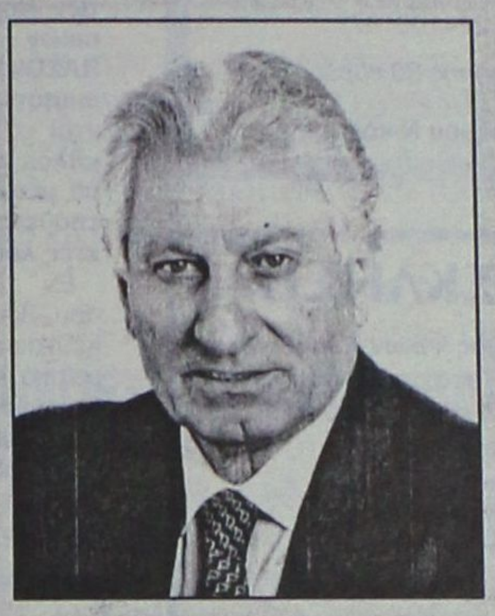

Με φουλ ρυθμούς εξελίσσεται η μάχη του σταυρού στα Δωδεκάνησα, για την οποία οι υποψήφιοι βουλευτές τρέχουν και δεν προλαβαίνουν.

Το ενδιαφέρον βεβαίως εστιάζεται στους υποψήφιους της Ν.Δ. και του ΠΑΣΟΚ που δίνουν την μάχη της εκλογής, ιδιαίτερη όμως δραστηριότητα αναπτύσσουν και οι υποψήφιοι των μικρών κομμάτων.

Γενικώς πάντως αναπτύσσεται έντονη κινητικότητα σε όλα τα νησιά και απ' όλους τους πολιτικούς χώρους.

Η κινητικότητα αυτή θα κορυφωθεί μέσα στις επόμενες μέρες αφού ουσιαστικά έχουμε μπει στην τελική ευθεία προς τις κάλπες.

Στο πλαίσιο αυτό η κινητικότητα των υποψήφιων βουλευτών καταγράφεται ως εξής:

ΣΤΗ ΝΕΑ ΔΗΜΟΚΡΑΤΙΑ

Εντυπωσιακή συγκέντρωση-γιορτή με τη νεολαία της Ρόδου, οργάνωσαν φίλοι του κ. Παυλίδη το βράδυ της Παρασκευής σε νυκτερινό κέντρο της Ρόδου.

«Εγκλωβισμένος» ο ίδιος στην Αθήνα, λόγω της κακοκαιρίας, δεν κατάφερε να παραβρεθεί στην εκδήλωση, ωστόσο ήταν κοντά στους νέους χάρις στην τεχνολογία, η οποία –όπως απεδείχθη- εκμηδενίζει τις αποστάσεις.

Μέσω των σύγχρονων οπτικοακουστικών μέσων με βίντεο-τηλέφωνα και γιγαντοοθόνη, ο κ. Παυλίδης απηύθυνε θερμό χαιρετισμό στους παριστάμενους από το πολιτικό του γραφείο στην Αθήνα, συνομίλησε μαζί τους και απάντησε σε ερωτήματα που του ετέθησαν για τη νησιωτική πολιτική που πρόκειται να εφαρμόσει η Νέα Δημοκρατία ως κυβέρνηση, για την Παιδεία, την καταπολέμηση της ανεργίας, την τουριστική εκπαίδευση και τον τουρισμό γενικότερα.

Ο κ. Παυλίδης έδωσε συγκεκριμένες και σαφείς απαντήσεις και ετόνισε πως η ΝΔ γενικώς, αλλά και ο ίδιος ειδικότερα θα παραμείνει κοντά στην νεολαία, κοντά στα προβλήματά της με μοναδική επιδίωξη πρακτικές και αμέσου εφαρμογής λύσεις.

«Δεν μπορούμε να περιμένουμε περισσότερο» κατέληξε ο Α. Παυλίδης.

«Οι νεολαίες στις άλλες χώρες "καλπάζουν". Μπορεί και η δική μας νεολαία να κάνει το ίδιο, αρκεί να της ανοίξουν τον δρόμο. Αυτό θα το κάνουμε άμεσα γιατί την εκτιμούμε και την εμπιστευόμαστε».

Από την πλευρά τους όσοι παραβρέθηκαν στην κατάμεστη αίθουσα του νυχτερινού κέντρου, μετέφεραν το μήνυμα της νίκης του κόμματος κι ευχήθηκαν στον κ. Παυλίδη κάθε επιτυχία στον προεκλογικό του αγώνα, στον οποίο δήλωσαν «παρόντες»!

Για την κοινωνία της Κω η ανάγκη ανέγερσης νέου Νοσοκομείου και νέου δικαστικού μεγάρου προβάλλει επιτακτικά. Οι απαιτήσεις για βελτίωση στις υποδομές παροχής υγείας, αλλά και για καλύτερες συνθήκες λειτουργίας της Δικαιοσύνης εκφράζονται συνεχώς τα τελευταία χρόνια από τους Κώους και εν γένει τους Δωδεκανησίους. Δυστυχώς για άλλη μια φορά την απαίτηση αυτή δεν αφουγκράσθηκε η κυβέρνηση του ΠΑΣΟΚ και άφησε τον τόπο να εξυπηρετείται σε υποδομές που δημιουργήθηκαν στην περίοδο της Ιταλικής κατοχής.

Ο υποψήφιος βουλευτής Δωδεκανήσου Νίκος Τατάκης συμμετείχε το μεσημέρι του Σαββάτου 14 Φεβρουαρίου στη συνεδρίαση του Επαρχιακού Συμβουλίου της Κω όπου και αναλύθηκαν τα δύο αυτά πολύ σημαντικά ζητήματα. Στην τοποθέτησή του ο κ. Νίκος Τατάκης εξήγησε πως «το ζητούμενο είναι να υπάρχει ευελιξία στην επικοινωνία μεταξύ πολίτη - κοινωνιών και κράτους». Σε ό,τι αφορά το νέο Νοσοκομείο και το νέο δικαστικό μέγαρο της Κω, ο κ. Νίκος Τατάκης δήλωσε «εφόσον είναι επιθυμία της τοπικής κοινωνίας και προσυπογραφθεί από το Επαρχιακό Συμβούλιο, τότε εγώ θα υποστηρίξω άμεσα το αίτημα αυτό, τόσο από τη θέση του Νομαρχιακού Συμβούλου, όσο και από τη θέση του βουλευτή, εφόσον οι Δωδεκανήσιοι με τιμήσουν με τη ψήφο τους».

ΟΙ ΥΠΟΨΗΦΙΟΙ ΤΟΥ ΠΑΣΟΚ

• Στη λαϊκή αγορά του Αγίου Δημητρίου περιόδευσε χθες από νωρίς **το πρωί ο κ. Γιώργος Νικητιάδης.** Ο υποψήφιος βουλευτής του ΠΑΣΟΚ συνομίλησε για αρκετή ώρα με τους παραγωγούς οι οποίοι του έθεσαν υπ' όψιν τα προβλήματα που αντιμετωπίζουν και ζήτησαν από τον κ. Γιώργο Νικητιάδη τη συνδρομή του για την επίλυσή τους. Οι καταναλωτές από την πλευρά τους υποδέχθηκαν με ιδιαίτερο ενθουσιασμό τον κ. Γιώργο Νικητιάδη τον οποίον έσπευσαν να χαιρετίσουν και να συζητήσουν μαζί του διάφορα θέματα που τους απασχολούν.

Στη συνέχεια ο κ. Νικητιάδης περιόδευσε στην περιοχή Νιοχώρι όπου είχε επαφές με τους κατοίκους, σε ένα εγκάρδιο και φιλικό κλίμα και συνομίλησε μαζί τους για διάφορα θέματα. Ο υποψήφιος βουλευτής του ΠΑΣΟΚ ζήτησε από τους κατοίκους της περιοχής να παραστούν όλοι στην ομιλία του κ. Γιώργου Παπανδρέου την ερχόμενη Τρίτη στις 7.30 το απόγευμα στο "ΑΚΤΑΙΟΝ".

• Νησιά του νομού μας και χωριά της Ρόδου επισκέφθηκε τις προηγούμενες μέρες ο υποψήφιος βουλευτής Δωδεκανήσου, τ. υπουργός ΥΠΕΣΔΑ, **κ. Κώστας Καϊσερλης**, όπου μάλιστα, έτυχε θερμής υποδοχής από παλιούς και νέους φίλους. Κατά την επίσκεψή του στα Δημοτικά Διαμερίσματα του Δήμου Αταβύρου, ο κ. Καϊσερλης, συζήτησε με τους αγρότες τα προβλήματα που τους απασχολούν. Ο ίδιος, επέμεινε στην ενδυνάμωση των συνεταιριστικών φορέων του κλάδου, έτσι ώστε αυτοί, να αναδειχθούν ως μοχλοί στήριξης και ενημέρωσης, ιδιαιτέρως σε ό,τι αφορά τους νέους αγρότες. Παράλληλα τόνισε την ανάγκη αξιοποίησης του περιβαλλοντικού πλούτου της συγκεκριμένης περιοχής, με την ενεργή συμμετοχή των κατοίκων, ως σημαντικός οικονομικός πόρος, για την ανάπτυξη της περιοχής.

Στο Δημοτικό Διαμέρισμα της Νότιας Ρόδου όπου ο Κώστας Καϊσερλης επισκέφθηκε στη συνέχεια, πραγματοποιήθηκε πολύωρη συζήτηση στις περιοχές Ασκληπιό και Γεννάδι, πάνω σε θέματα τουριστικής ανάπτυξης της περιοχής.Αναφερόμενος στο συγκεκριμένο θέμα, ο ίδιος, τόνισε ότι θα πρέπει η τουριστική ανάπτυξη να στοχεύει στην ποιότητα, καθόσον είναι ο καλύτερος τρόπος ανάδειξης του φυσικού πλούτου της περιοχής. Στο Δήμο Αρχαγγέλου, ο κ. Καϊσερλης, είχε συνάντηση με τους επαγγελματίες της περιοχής, όπου συζητήθηκαν διεξοδικά τα προβλήματα του κάθε κλάδου ξεχωριστά.

Κατά την επίσκεψή του στα νησιά Καστελόριζο, Κάρπαθο και Κάσο, συναντήθηκε με τους τοπικούς φορείς και κατοίκους, με τους οποίους συζήτησε την πορεία των αναπτυξιακών έργων, αλλά και τις νομοθετικές πρωτοβουλίες που θα πρέπει να εφαρμοσθούν, ούτως ώστε να υπάρξει ανάπτυξη χωρίς να θίγεται το περιβάλλον.

Στους κατοίκους του Δήμου Καλλιθέας, ο Κώστας Καϊσερλης, τόνισε την ανάγκη της δυναμικής συμμετοχής των πολιτών και της συμβολής τους στην ανάπτυξη της περιοχής και την επίλυση των προβλημάτων που οι ίδιοι αντιμετωπίζουν. Ανάλογα θέματα συζητήθηκαν και στη συνάντησή του με κατοίκους του Δημοτικού Διαμερίσματος Θεολόγου του Δήμου Πεταλούδων καθώς και στην επίσκεψή του στην περιοχή της Σορωνής.

Με αγάπη και ενθουσιασμό τον δέχτηκε η νεολαία της Ρόδου σε γνωστά μπαρ της ΠαλιάςΠόλης, όπου ο ίδιος αποφάσισε να διασκεδάσει προκειμένου να έχει άμεση επαφή με τους νέους. Υποσχέθηκε δε, να επαναλάβει αρκετέςφορές αυτού του είδους τις συναντήσεις και να ασχοληθεί ιδιαιτέρως με τα θέματα που τους απασχολούν, καθόσον οι νέοι αποτελούν το μέλλον της χώρας.

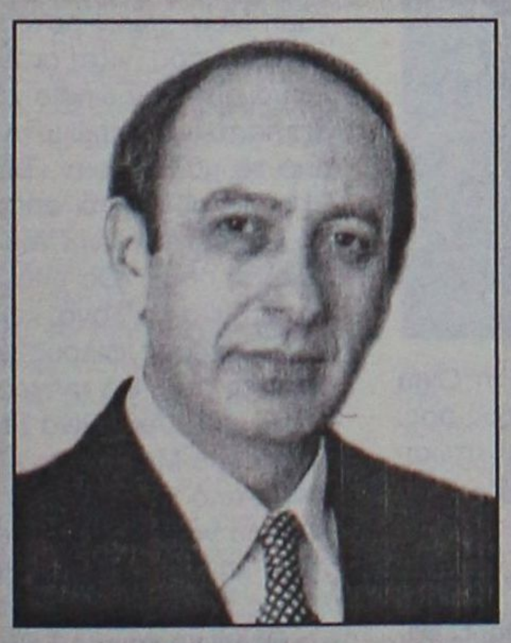





Επαφές με κατοίκους του Δήμου Ιαλυσού, το εργατοτεχνικό προσωπικό του Δήμου Ροδίων, τις τεχνικές υπηρεσίες και την Πολεοδομία πραγματοποίησε στη συνέχεια ο κ. Καϊσερλης, όπου είχε την ευκαιρία να ανταλλάξει απόψεις και να αφουγκρασθεί τους προβληματισμούς τους. Ανάλογες επαφές με κόσμο, είχε στην περιοχή της Δαματριάς και των Μαριτσών του Δήμου Πεταλούδων ενώ το βράδυ της Παρασκευής διασκέδασε με το σύλλογο Ολυμπιτών της Καρπάθου, στην αποκριάτικη χοροεσπερίδα τους.

Ο υποψήφιος βουλευτής του ΠΑΣΟΚ **κ. Βασίλης Παπανικόλας** συνεχίζει την περιοδεία του στην Κάλυμνο όπου ήδη έχει συνάντηση με τοπικούς φορείς, στελέχη του ΠΑΣΟΚ και πολιτικούς του φίλους.

Το απόγευμα παραχώρησε συνέντευξη στα τοπικά μέσα ενημέρωσης.

Στη Ρόδο επιστρέφει σήμερα το πρωί για να συνεχίσει με περιοδεία στα χώρια της Ρόδου.

• Τις συνοικίες της πόλης της Ρόδου επισκέφθηκε το τελευταίο διήμερο (12 και 13-2-04) **ο υποψήφιος βουλευτής κ.Φώτης Κωστόπουλος**.

Συγκεκριμένα, το απόγευμα της προηγούμενης Πέμπτης ο κ. Κωστόπουλος περιόδευσε στην συνοικία του Αγίου Ιωάννου όπου συναντήθηκε με πολλούς φίλους και κατοίκους της περιοχής. Στα παραδοσιακά μάλιστα καφενεία της γειτονιάς, κλασσικό τόπο συγκέντρωσης πολιτών με τις πολιτικές αναλύσεις να είναι το μοναδικό θέμα συζητήσης όπως συμβαίνει και σε ολόκληρη τη χώρα, ο υποψήφιος βουλευτής είχε συνομιλία με τους πολίτες για τις τρέχουσες πολιτικές εξελίξεις αλλά και για τα ζητήματα που τους απασχολούν.

Το ίδιο συνέβη και κατά τη διάρκεια της χθεσινής επίσκεψής του στις συνοικίες Μητροπόλεως, Αγίου Νικολάου και Αγίας Αναστασίας, όπου ο κ. Κωστόπουλος επισκέφθηκε τα εμπορικά καταστήματα και κουβέντιασε με τους συμπολίτες μας τα θέματα που τους αφορούν.

Η τρέχουσα πολιτική κατάσταση, η δυναμική που αναπτύσσει το ΠΑΣΟΚ όσο περνούν οι μέρες και πλησιάζουμε στις εκλογές, η αίσθηση ότι κάτι αλλάζει σε αυτή τη χώρα με τον Γιώργο Παπανδρέου, από τον οποίο ο κόσμος και οι απλοί πολίτες προσδοκούν πολλά, ήταν τα βασικά θέματα συζήτησης του υποψήφιου βουλευτή με τους κατοίκους των συνοικιών.

Παλιός τους γνώριμος καθώς είναι ο κ. Φώτης Κωστόπουλος που ξέρει πολύ καλά τα θέματα της τοπικής αυτοδιοίκησης εκ των έσω, αφού ως γνωστόν διετέλεσε αντιδήμαρχος επί σειρά ετών στο δήμο Ροδίων, οι κάτοικοι βρήκαν την ευκαιρία να μιλήσουν για ό,τι τους απασχολεί με έναν δικό τους άνθρωπο. Εξέφρασαν δε την πεποίθηση ότι και από τη θέση του βουλευτή ο κ.Φώτης Κωστόπουλος θα είναι πάντα δίπλα τους, συμπαραστάτης στους αγώνες και τις διεκδικήσεις τους.

Ο κ. Φώτης Κωστόπουλος χθες Σάββατο (14-2-04) συνεχίζοντας την περιοδεία του στις συνοικίες επισκέφθηκε το κέντρο της πόλης.

ΤΟ ΛΑΟΣ

Ο υποψήφιος βουλευτής του ΛΑΟΣ κ. Κ. Παπουτσής ξεκίνησε από χθες περιοδεία στο νησί της Καρπάθου, ενώ προχθές επισκέφθηκε τα χωριά της Ρόδου Δαματριά, Αρχίπολη, Ελεούσα, Δημυλιά, Παστίδα και Μαριτσά.

ΠΡΟΣΚΛΗΣΗ

Το Διοικητικό Συμβούλιο και τα μέλη της Λέσχης Αρχιμαγείρων Δωδεκανήσου & Κυκλάδων

σας προσκαλούν στο 3ο Συμπόσιο που οργανώνει την **Παρασκευή 20-02-2004 και ώρα 20.00** στην αίθουσα **Exhibition Hall-Hotel Sofitel Capsis**
Πληροφορίες και διάθεση προσκλήσεων στα γραφεία της λέσχης στο τηλ. 2241061871

Τιμή ατομικής πρόσκλησης 30 ευρώ

Ο πρόεδρος κ. Χριστοφόρου Νικόλαος

ΠΡΟΣΚΛΗΣΗ

Ο **Σύλλογος Φίλων Χορού**
σας προσκαλεί στο αποκριάτικο party την **Κυριακή 15 Φεβρουαρίου 2004 στις 20.30 στο ξενοδοχείο Rodos Park.**
Μασκαρεμένοι ή όχι ελάτε να διασκεδάσουμε μαζί με έναν μοναδικό τρόπο που μόνο εμείς ξέρουμε...

Είσοδος 25 ευρώ
(πλούσιο μπουφέ & άφθονο καλό κρασί)

Πληροφορίες στο τηλέφωνο του συλλόγου 22410 32832 ή στο 6948553231

Πρόσκληση

Το Δ.Σ. του Συλλόγου Ρουμελιωτών Ρόδου **"Η ΡΟΥΜΕΛΗ"** σας προσκαλεί στη χοροεσπερίδα του, που θα γίνει το **Σάββατο 21 Φεβρουαρίου 2004 στις 8.30 μ.μ. στο ξενοδοχείο "Grand Hotel"** στον υπέροχο χώρο της θερμαινόμενης πισίνας. Εκτός από τη *διασκέδαση, με την παραδοσιακή μουσική του κλαρίνου, τα φαγητά, το κρασί, το μεταλλικό νερό* για τη χώνεψη, θα χαρούμε και *το κόψιμο της αϊβασιλιάτικης πίτας με το χρυσό της νόμισμα.*
Θα υπάρχει και πλούσια λαχειαγορά.

Το πιο σπουδαίο η δική μας συνάντηση.

Πληροφορίες στα τηλέφωνα:
22410 67200, 73805, 76112

Ο πρόεδρος
Ιωάννης Γλυμής

Τιμή εισόδου: 30,00 ευρώ

ΣΥΛΛΟΓΟΣ ΠΟΝΤΙΩΝ ΡΟΔΟΥ
Ο "ΔΙΓΕΝΗΣ"

ΠΡΟΣΚΛΗΣΗ

Σας προσκαλεί στον ετήσιο χορό που διοργανώνει στο ξενοδοχείο (Esperos Village) την Παρασκευή 20 Φεβρουαρίου 2004 και ώρα 8.30 μ.μ.

Τιμή εισόδου 25 ευρώ για μεγάλους & 10 ευρώ για παιδιά.
Στη τιμή περιλαμβάνεται φαγητό και ποτό (1/2 φιάλη ανά άτομο)

Καζάνι που βράζει το ΠΑΣΟΚ, διαλύονται οι Νομ. Επιτροπές

Συνέχεια από τη σελ. 3

ΠΑΣΟΚ της «Νέας Εποχής».

Σημειώνεται επίσης ότι το όλο σχέδιο περιλαμβάνει και τη διάλυση όλων των Νομαρχιακών και Τοπικών Οργανώσεων του ΠΑΣΟΚ, των οποίων τα περισσότερα μέλη πρόσκεινται στο εκσυγχρονιστικό μπλοκ και κατά το σχέδιο θα μετατραπούν μέσα στο επόμενο διάστημα σε ανοικτές λέσχες.

Εν τω μεταξύ «καζάνι που βράζει» είναι τις τελευταίες ώρες σε εσωκομματικό επίπεδο το ΠΑΣΟΚ, με αφορμή την απόφαση του Γιώργου Παπανδρέου να εντάξει στο ψηφοδέλτιο Επικρατείας στελέχη από άλλους πολιτικούς χώρους, αποκλείοντας ιστορικά στελέχη(Γιάννης Ποτάκης, Ιωάννης Χαραλαμπόπουλος), που έχουν δώσει και την ψυχή τους υπέρ του κόμματος και δικαιούνταν μια καλύτερη μεταχείριση. Ο Γιώργος Παπανδρέου κατηγορείται ήδη από πολλούς στο παρασκήνιο για άστοχες κινήσεις, ενώ πολλά στελέχη του εκσυγχρονιστικού μπλοκ αποδίδουν στο νέο πρόεδρο τον χαρακτηρισμό του «Life Style» πολιτικού που δεν έχει ουσία στον λόγο του. Δεν είναι άλλωστε τυχαίο το γεγονός ότι στελέχη όπως ο Θεόδωρος Πάγκαλος και Γιώργος Πασχαλίδης έχουν επανειλημμένα «κατακεραυνώσει» τον Γ. Παπανδρέου για παραγωγή πολιτικού λόγου που δεν έχει ουσία. Μάλιστα, ο Θ. Πάγκαλος έχει λοιδορήσει πολλές φορές την τακτική του Γιώργου Παπανδρέου να οδηγεί ο ίδιος το όχημά του προκειμένου να δώσει πλάνα στις τηλεοπτικές κάμερες. Την ίδια ώρα, ο Νίκος Χριστοδουλάκης εμφανίζεται να έχει δημιουργήσει μεγάλο πρόβλημα στον Γιώργο Παπανδρέου, με τις τοποθετήσεις που έχει κάνει κατ' επανάληψη για συνέχιση αυτής της οικονομικής πολιτικής. Το όλο πρόβλημα με τον υπουργό Εθνικής Οικονομίας έγινε ακόμα πιο σύνθετο με την πρόσφατη αιχμηρή τοποθέτηση που έκανε ο Ν. Χριστοδουλάκης για τη διεύρυνση του ΠΑΣΟΚ, παραπέμποντας στην οικονομική πολιτική του 1990-1993.

Στο ίδιο μήκος κύματος κινούνται και οι διατυπώσεις που κάνουν στο παρασκήνιο πολλά ιστορικά στελέχη του ΠΑΣΟΚ, μεταξύ των οποίων οι Κώστας Σκανδαλίδης, Ακης Τσοχατζόπουλος. Βάσω Παπανδρέου, Θεόδωρος Πάγκαλος κ.ά., οι οποίοι κατακρίνουν αυτή τη διεύρυνση αποδίδοντας κατά τις πληροφορίες τον όρο του «αχταρμά». Αναβρασμός επικρατεί ωστόσο και στα κομματικά στελέχη του ΠΑΣΟΚ και σε πολλά μέλη του Εκτελεστικού Γραφείου και της Κεντρικής Επιτροπής (Γιώργος Παναγιωτακόπουλος, Μαρία Φραγκιαδάκη κ.ά.).

ΜΗΝΥΜΑΤΑ ΤΟΥ ΙΗΣΟΥ ΧΡΙΣΤΟΥ ΠΡΟΣ ΟΛΟ ΤΟΝ ΚΟΣΜΟ

Η ΑΛΗΘΙΝΗ ΕΝ ΘΕΩ ΖΩΗ

Ο 8ος τόμος έχει εκδοθεί και είναι διαθέσιμος στα βιβλιοπωλεία

ΧΑΝΩ ΧΙΛΙΑΔΕΣ ΖΩΕΣ
19 Μαρτίου 1996

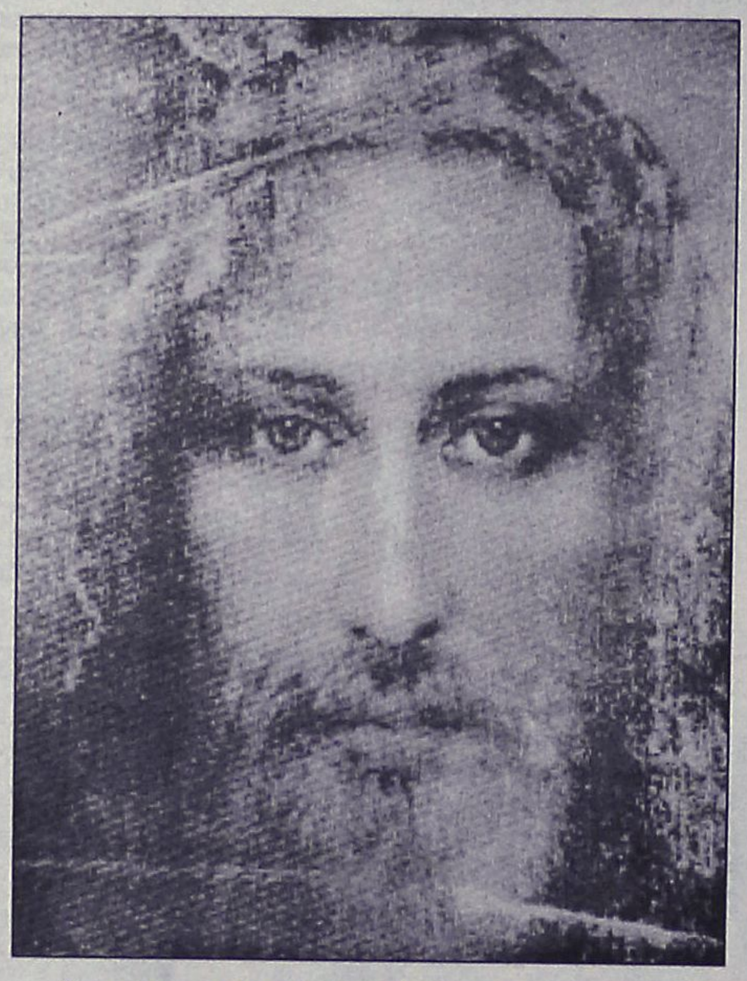

- Βασούλα-της-Ιερής-Μου-Καρδιάς, η Οχιά, η Οχιά φέρνει το θάνατο που σέρνεται γύρω από όλους σας. Βάζει σε πειρασμό, περιμένει, περιμένει την πτώση σας. Και τότε ο θάνατος δεν αργεί να έρθει. Αχ... η Ιερή Καρδιά μου υποφέρει...

-Κύριε, εδώ είμαι, τι μπορώ να κάνω για να ανακουφίσω τον πόνο Σου;

- Ακολούθησε την Εντολή Μου κατά γράμμα! Ο θάνατος δεν πρέπει να έρθει. Μπορείς εσύ να δεις αυτά που βλέπω καθημερινά; Όχι... όχι δεν μπορείς να δεις αυτά που βλέπω... Χάνω χιλιάδες ζωές. Χάνω τόσους πολλούς... καθημερινά! Είδες εσύ αυτά που είδα εκεί στην έρημο; Υπάρχουν χιλιάδες που πεινούν και διψούν για παρηγοριά, ελπίδα και αγάπη, υπάρχουν χιλιάδες που είναι γυμνοί και έχουν ανάγκη από τα λόγια Μου. Η ευσπλαχνία Μου απλώνεται σε κάθε τι ζωντανό! Αλλά, δες! Ο διάβολος θέλει να σε απογυμνώσει για να μην έχεις τίποτε να προσφέρεις.

Εμπρός, άπλωσε το χέρι σου στους δυστυχισμένους, μην αφήνεις τους πεινασμένους να περιμένουν εκεί έξω, μην αποφεύγεις να επισκεφθείς τους αρρώστους. Βασούλα, είχα αποφασίσει να σε κάνω νύφη Μου για να Με ακολουθήσεις. Σε έκανα νύφη Μου και τοποθέτησα μέσα σου το Λυχνάρι Μου , ώστε με το φως του Αγίου Μου Πνεύματος και με τη Δύναμή Του να αρχίσεις να συλλογίζεσαι όχι όπως συλλογίζονται οι θνητοί, αλλά όπως συλλογίζονται οι άγγελοί Μου στον ουρανό. Ύστερα σε ενίσχυσα με το Πνεύμα της Ανδρείας για να αντέχεις τα βαριά πλήγματα του εχθρού και να μην υποχωρείς. Σου έδωσα το Πνεύμα της Συμβουλής για να σου δείξω τι Με ευχαριστεί περισσότερο.

Άνοιξα τις πύλες του ουρανού και σου έδειξα τους αγίους Μου που έζησαν μέσα στη φτώχεια, όμως έθρεψαν και έντυσαν τους γυμνούς. Που έζησαν με ταπεινότητα και υπακοή, αφήνοντας έτσι ελεύθερο χώρο στο Πνεύμα Μου για να δράσει μέσα τους και να επιτελέσει μέσω της πιστότητάς τους θαυμαστά έργα. Υπέμειναν ταπεινώσεις, εμπτυσμούς και μαρτύρια, αλλά χαίρονταν πολύ περισσότερο για την τιμή αυτή και ζητούσαν περισσότερα, ενώ τα πρόσφεραν όλα σε Μένα. Πλάσμα! Έχεις ακόμη πολύ δρόμο να διανύσεις, αλλά θα κερδίσεις κι εσύ το βραβείο αν δέχεσαι με θέρμη όλα όσα σου προσφέρω. Νύφη Μου, μη φοβάσαι, αν σε οτιδήποτε επιχειρείς, Με έχεις κατά νου.

Κοίτα, στο ένα Χέρι κρατώ ένα σπόρο που μόλις φυτευτεί, θα φυτρώσει και θα σου δώσει ικανοποίηση για όλα αυτά που θα αξιωθείς να πραγματοποιήσεις για χάρη Μου, χωρίς ποτέ να αποκάμεις. Και θα στολίσει το λαιμό σου, γιατί οι τιμές θα φορεθούν γύρω από το λαιμό σου σαν ωραίο κόσμημα. Και το κεφάλι σου θα σκεπαστεί με αρώματα που θα στάζουν σαν δροσιά από τα μαλλιά σου. Τώρα κοίτα το άλλο Μου Χέρι... βλέπεις αυτόν το σπόρο; Αυτός, μόλις σπαρθεί, θα σου δώσει το ψωμί του πόνου. Θα είναι κι αυτό προς όφελός σου. Θα υπάρξουν τραύματα και πάλι τραύματα, ξανά και ξανά, και θα κάνω τους

καλύτερους φίλους σου να γίνουν οι μεγαλύτεροι διώκτες σου. Θα πνίγεσαι και θα στενάζεις. Θα σε τιμήσω με το Ακάνθινο Στεφάνι Μου, τα Καρφιά Μου και το Σταυρό Μου. Κάθε μέρα, φίλη Μου, θα σου δίνω να πίνεις από το Ποτήρι Μου, ωσότου η πίκρα του ποτηριού Μου να μη σε αφήσει λεπτό να πάρεις ανάσα. Έλα τώρα και διάλεξε ένα από τους δύο σπόρους. Αν διαλέξεις τον πρώτο, θα υποφέρεις αργότερα. Διάλεξε!

- Θέλω να κάνω το Θέλημά Σου. Είσαι ο Θεός, διάλεξε Εσύ για μένα.

- Πολύ καλά, νύφη Μου, θα διαλέξω τον δεύτερο σπόρο. Θα διωχθείς, όμως ποτέ από τους καλύτερους φίλους σου, δεν θα το επιτρέψω αυτό. Α, πόσο χαίρομαι που συμπεριφέρθηκες όπως ήθελα από σένα, άφησες τα πάντα στο Χέρι Μου παραμένοντας ένα Μηδέν. Αντιλαμβάνεσαι τελικά ότι είμαι Αυτάρκης; Δεν σκοπεύω να κρύψω τα Ανεξάντλητα Πλούτη Μου σε αυτούς τους καιρούς που υπάρχει ανάγκη, αλλά θα τα σκορπίσω μέσω της μηδαμινότητάς σου. Επειδή μένει τώρα λίγος καιρός, μην καθυστερείς γιατί θλίβομαι όσο δεν μπορείς να αντιληφθείς. Βιάσου, γιατί ο θάνατος παραμονεύει στην έρημο. Βρες τη χαρά σου στη Χαρά. Σε ευλογώ. ΙΣ.

ΟΡΘΟΔΟΞΟΣ ΣΥΛΛΟΓΟΣ ΕΙΡΗΝΗΣ ΚΑΙ ΑΓΑΠΗ
ΑΙΟΛΟΥ 10 Τ.Κ. 17561 Π. ΦΑΛΗΡΟ – ΑΘΗΝΑ Τηλ: 2109939604
ΡΟΔΟΣ Τηλ.: 22410-77762
www.tlig.org & e-mail tlighellas@in.gr

ΕΝΑΛΛΑΚΤΙΚΕΣ ΛΥΣΕΙΣ

Αγάπη, έρωτας ή μίσος;

Γράφει η
Ντίνα Σαντορινιού
Ειδική Σύμβουλος/Εκπαιδεύτρια

Κοκκίνισαν πάλι οι βιτρίνες από καρδούλες μικρές, καρδούλες μεγάλες, χάρτινες, υφασμάτινες, φουσκωτές, με κορδέλες κι άλλα στολίδια, να υπενθυμίσουν σε όλους εμάς τη γιορτή των ερωτευμένων και πως πρέπει να εκφράσουμε τα συναισθήματα μας και μ' ένα δώρο. Η αλήθεια είναι πως ένα υλικό δώρο μπορεί να δείξει αγάπη και εκτίμηση αλλά κατάντησε να είναι περισσότερο μια κοινωνική υποχρέωση και μια προσδοκία, παρά μια αυθεντική και από καρδιάς χειρονομία.

Δε βαριέστε, δεν είναι τα δώρα που παίζουν σημαντικό ρόλο, αλλά η αγνότητα των συναισθημάτων. Ή αν θέλετε η καθαρότητα τους. Για να είμαστε σίγουροι γι αυτά τα συναισθήματα - αν αυτό μας ενδιαφέρει – πρέπει να τα κατανοήσουμε κι άρα να τα παρατηρήσουμε. Γιατί πολλές φορές συγχέουμε τα πράγματα, τα ταυτίζουμε ή τα διαχωρίζουμε, τα περιπλέκουμε όταν κι εκεί που δεν πρέπει.

Ο έρωτας δεν περικλείει απαραίτητα αγάπη και η αγάπη δεν ταυτίζεται με τον έρωτα, ακόμη κι αν πρόκειται για τη σχέση ενός ζευγαριού. Ο έρωτας είναι αυτή η ασυνήθιστη και ξεχωριστή έλξη προς ένα άτομο, αντικείμενο ή κατάσταση. Είναι η έντονη επιθυμία να είμαστε κοντά του, να μας ανήκει. Είναι ο πόθος και το πάθος που αιχμαλωτίζει τη διάνοια μας και όλη μας την ύπαρξη, μια προσκόλληση που συνήθως συνοδεύεται από την προσδοκία και την απαίτηση. Συνήθως ο έρωτας είναι μια γεύση πικρόγλυκη, που μπορεί να μας πονέσει τόσο όσο μπορεί να μας ευχαριστίσει, και νοιώθουμε πως δεν μπορούμε χωρίς την παρουσία του ατόμου με το οποίο είμαστε ερωτευμένοι.

Η αγάπη πάλι είναι μια πιο ευρεία έννοια, πολύχρωμή, πολύπλευρη, διαφόρων επιπέδων, διαφορετικών μέτρων και σταθμών. Υπάρχει η αγάπη του γονιού, του παιδιού, του αδερφού, του φίλου, του δασκάλου, του συντρόφου κτλ., κτλ. Υπάρχει επίσης η αγάπη προς τον άνθρωπο, η αγάπη προς τα ζώα, η αγάπη προς τη φύση, η αγάπη προς τα αντικείμενα. Υπάρχει επίσης η αληθινή αγάπη, η ψεύτικη αγάπη, η επιφανειακή αγάπη, η σκόπιμη αγάπη, η εγωιστική αγάπη, η προσωρινή αγάπη, και βέβαια υπάρχει η απεριόριστη, ατέλειωτη και αιώνια αγάπη.

Όλοι οι άνθρωποι έχουμε βαθιά την ανάγκη να δώσουμε και κυρίως να πάρουμε αγάπη. Κι αν ψάξουμε λίγο παρά πέρα θα παραδεχτούμε πως συνεχώς τείνουμε προς εμπειρίες που «παράγουν» το συναίσθημα της αγάπης. Δεν μπορούμε να ζούμε χωρίς την αγάπη σε όποια ηλικία κι αν είμαστε. Κι όλοι την θέλουμε να είναι πραγματική, παντοτινή και να μας εκπληρώνει. Διψάμε γι' αυτήν γιατί μια τέτοια αγάπη είναι μία απ' τις βασικές, έμφυτες αρετές του εαυτού μας, κι ας το έχουμε ξεχάσει.

Ίσως να είναι αυτός ο κύριος λόγος που στις μέρες μας το βρίσκουμε αρκετά δύσκολο όχι μόνο να βιώσουμε μια τέτοια αγάπη αλλά και να την δώσουμε. Γιατί είναι τυλιγμένη με τις δικές μας αδυναμίες και ελαττώματα, με τις δικές μας ατέλειες. Εμείς παραμένοντας ανολοκλήρωτοι, περιμένουμε - συνήθως ασυναίσθητα - να μας ολοκληρώσει αυτός που αγαπάμε. Η αγάπη που παίρνουμε και δίνουμε έχει ψεγάδια, γιατί είναι αγάπη που απαιτεί ανταπόδοση, που θέτει περιορισμούς και όρια, γιατί μπαίνει σε καλούπια, και δεν είναι αλτρουιστική. Γιατί είναι αγάπη που πονά, που είναι ιδιοτελής και που καμιά φορά σαρώνει στο δρόμο της ότι βρει.

Δεν φταιει βέβαια η αγάπη αλλά ο τρόπος που την δείχνουμε και την βιώνουμε. Είναι καθαρά μια δική μας, προσωπική μας αδυναμία. Κι είναι ακριβώς αυτή μας η αδυναμία που κάνει πολύ λεπτή τη διαχωριστική γραμμή ανάμεσα στην αγάπη και το μίσος. Αντίθετο το ένα με το άλλο αλλά πολύ κοντά πολλές φορές. Αν δεν μας δίνουμε οι άλλοι αυτά που θέλουμε, αν οι άλλοι δεν είναι αυτό που θέλουμε, αν μας σπρώχνουν προς δυσοίωνες καταστάσεις, αν θεωρούμε ότι οι άλλοι μας έχουν κάνει ή θέλουν να μας κάνουν κακό, αν ζηλεύουμε υπερβολικά και αρρωστημένα, τότε η αγάπη εύκολα μετατρέπεται σε μίσος.

Το μίσος είναι και αυτό ένα συναίσθημα που σημαίνει πως δεν καταφέραμε να παραμείνουμε ανεπηρέαστοι από αρνητικούς εξωτερικούς παράγοντες. Με την άδεια μας αφήσαμε να μας κυριέψει και να μας υποδουλώσει ένας ύπουλος εχθρός. Σαν να έχει πέσει μια κατάρα πάνω μας. Σαν να μας έχει καταλάβει μια αρρώστια που σκοτώνει κάθε τι όμορφο μέσα μας, θολώνει το νου, θολώνει την όραση, καίει σαν φωτιά στα στήθια, μας ασκημίζει, μας «τρώει τα σωθικά» και σιγά – σιγά μας σκοτώνει. Αυτό είναι το μίσος. Μια καταστροφή που ξεκινά από τον ίδιο μας τον εαυτό, εξαπλώνεται στις σχέσεις μας, στην κοινωνία μας και καλύπτει το σύμπαν. Μια εκδίκηση ανεξέλεγκτη που σπέρνει το φόβο και τον τρόμο ενώ η γαλήνη και η αγάπη χάνονται για πάντα. Ο εσωτερικός και ο εξωτερικός πόλεμος κυριαρχούν και η ζωή γίνεται ένα μαρτύριο, μια κόλαση.

Εδώ θα ήθελα να αναφέρω και τα πολύ φιλοσοφημένα λόγια του Μιχαήλ Ναϊμού στο βιβλίο του «Η αποκάλυψη της νέας κιβωτού», όπου βάζει τον Μιρδάδ – τον διδάσκαλο – να λεει: «Η αγάπη είναι ο χυμός της ζωής. Ενώ το μίσος είναι το πύον του θανάτου. Η αγάπη όμως σαν το αίμα πρέπει ανεμπόδιστα να κυκλοφορεί στις φλέβες. Καταπιέστε το αίμα και γίνεται απειλή και αρρώστια. Και τι άλλο είναι το μίσος παρά αγάπη καταπιεσμένη ή συγκρατημένη, αγάπη που γίνεται θανατηφόρο δηλητήριο και για 'κείνον που το δίνει και για 'κείνον όπου το παίρνει, και γι' αυτόν που μισεί και γι' αυτόν που τον μισούν».

Πύον και δηλητήριο λοιπόν το μίσος και θέλει προσοχή να μη πέσουμε στην παγίδα του. Γιατί δεν μπορούμε να λέμε πως έχουμε αγάπη μέσα μας αν έχουμε μίσος έστω και για έναν άνθρωπο. Η αγάπη είναι χυμός, είναι οξυγόνο και πρέπει να υπάρχει στη ζωή μας σαν μια μόνιμη κατάσταση. Κι όχι μόνο για ορισμένους ανθρώπους ή για ορισμένα πράγματα, αλλά για όλο τον κόσμο και για όλο τον πλανήτη. Ατελής βέβαια ακόμη η ανθρώπινη αγάπη αλλά αξίζει τον κόπο να προσπαθήσουμε για την τελειοποίηση της. Για να επιτευχθεί αυτό θα πρέπει να στρέψουμε το βλέμμα μας σ'Αυτόν που μπορεί να μας δώσει μια τέτοια αγάπη, σ' Αυτόν που μπορεί να μας διδάξει μια τέτοια αγάπη.

Όσο κι αν δεν επιθυμώ να πάρω ύφος θρησκευόμενο, η συνείδηση μου δεν μου επιτρέπει να μη αναφέρω επίσης γι αυτόν που είναι ο τέλειος, γι' αυτόν που είναι η προσωποποίηση της αγάπης: τον ΘΕΟ. Αν μάθουμε πώς να αντλούμε αληθινή αγάπη από Αυτόν, θα μπορούμε να την μεταφέρουμε και στους άλλους, αλλά και οι ατέλειες των άλλων δεν θα μας επηρεάζουν. Εμείς θα είμαστε ήδη γεμάτοι. Δεν χάνουνε τίποτα να το δοκιμάσουμε. Αυτό που μετρά είναι το αποτέλεσμα και τα μέσα είναι θεμιτά. Εξάλλου είναι πολύ ενθαρρυντικό να ξέρουμε πως ακόμη και αν κανείς σ' αυτόν τον κόσμο δεν μας αγαπά, Εκείνος μας αγαπά απεριόριστα, πάντα, κι έτσι όπως είμαστε χωρίς να ζητά καμιά ανταμοιβή.

Σκέφτομαι πως δεν θα έπρεπε να περιμένουμε πλέον να ερωτευτούμε για να γιορτάσουμε την γιορτή του Αγίου Βαλεντίνου. Ας μην περιμένουμε καν την γιορτή του Αγίου Βαλεντίνου για να γιορτάσουμε την Αγάπη. Γιατί αυτή η γιορτή πρέπει να είναι μια καθημερινή και μόνιμη εμπειρία. Δεν συμφωνείτε;

ΝΕΟεξοπλιστική
ΒΑΣΙΛΕΙΑΔΗΣ Β. ΓΕΩΡΓΙΟΣ

Γνωστοποίηση

Τώρα που οι απαιτήσεις της ζωής αλλάζουν, **είμαστε υποχρεωμένοι** να ακολουθούμε την εξέλιξη της Ευρωπαϊκής Ενωσης, θα πρέπει και τα **προϊόντα** που χρειάζεται ο **επαγγελματίας** να ακολουθούν τις **προδιαγραφές κατασκευής με τα χαρακτηριστικά C.E.**

Θέλετε να τα δείτε από κοντά;
Ελάτε κοντά μας και θα το διαπιστώσετε

ΝΕΟΕΞΟΠΛΙΣΤΙΚΗ–ΒΑΣΙΛΕΙΑΔΗΣ & ΥΙΟΣ

Με τη συνεργασία των μεγαλύτερων εργοστασίων **Ελληνικών & Ιταλικών**, θα βρείτε **ό,τι ζητήσετε από επαγγελματικά ψυγεία παντός τύπου**, και ένα πλήρη εξοπλισμό επαγγελματικών συσκευών, από **πλυντήρια Ιταλίας, μηχανές παγοκύβων, Espresso καφέ, πλατώ, γύρους, φούρνους, κουζίνες** και άλλα τόσα είδη, ως και **όλη την ανοξείδωτη κατασκευή** σε διαστάσεις της αρεσκείας σας, στο εργοστάσιο μας

ΜΕΤΑΛΙΝΟΞ ΒΑΣΙΛΕΙΑΔΗΣ – ΣΑΡΙΚΑΣ,
τηλ. 22410 62712

Η πείρα μας εγγυάται την άριστη ποιότητα.

Θα θυμάστε ότι οι τιμές μας είναι οι φθηνότερες της αγοράς.

Θα μας βρείτε στο **6ο χλμ. Ρόδου - Λίνδου,** *έναντι ακριβώς από την εκκλησία του Αγίου Χριστοφόρου* και στα **τηλ. 22410 66164, φαξ: 22410 60864, Ρόδος**

Σημείωση: *Ειδικές προσφορές σε περιορισμένο αριθμό ψυγείων.*

ΟΜΙΛΟΣ ΕΤΑΙΡΕΙΩΝ "Δ. ΚΥΝΗΓΑΚΗΣ"

ΕΡΓΟΣΤΑΣΙΟ ΕΠΙΠΛΩΝ

53 *ΟΛΟΚΛΗΡΑ ΧΡΟΝΙΑ*
ΣΥΝΕΧΟΥΣ ΠΑΡΟΥΣΙΑΣ ΣΤΟ ΧΩΡΟ ΤΗΣ ΚΑΤΑΣΚΕΥΗΣ ΚΑΙ ΤΟΥ ΕΠΙΠΛΟΥ

"ΚΥΝΗΓΑΚΗΣ"
ΤΩΡΑ ΚΑΙ ΣΤΗ ΡΟΔΟ!!!

Στον εκθεσιακό χώρο που δημιουργήσαμε για σας, μπορείτε να διαλέξετε από την πλούσια συλλογή μας, σε τιμές εργοστασίου.
ΕΠΙΠΛΑ – ΦΩΤΙΣΤΙΚΑ – ΥΦΑΣΜΑΤΑ

Αναλαμβάνουμε με συνέπεια και ταχύτητα
ΜΕΛΕΤΕΣ – ΔΙΑΚΟΣΜΗΣΕΙΣ –
ΕΙΔΙΚΕΣ ΚΑΤΑΣΚΕΥΕΣ
για
ΞΕΝΟΔΟΧΕΙΑ – ΣΠΙΤΙΑ –
ΕΣΤΙΑΤΟΡΙΑ – ΜΠΑΡ – ΠΛΟΙΑ

ΚΥΝΗΓΑΚΗΣ

ΕΡΓΟΣΤΑΣΙΟ: Ορφέως 186, Ρουφ, Αθήνα • Τηλ. 210-3468858
ΥΠΟΚ/ΜΑ ΡΟΔΟΥ: 3ο χλμ. ΛΕΩΦ. ΚΑΛΛΙΘΕΑΣ (*έναντι Μαρινόπουλου*)
Τηλ. 22410-67766

MULTI • CINEMA ODEON METROPOL

Ενημερωθείτε στο Internet...www.RodosVitrina.gr/Metropol.htm

Εβδομ. Πρόγραμμα... 13/02/2004 - 19/02/2004

Φαντάσματα της Αβύσσου

Ο πολυβραβευμένος με ΟΣΚΑΡ Τζέιμς Κάμερον (σκηνοθέτης της ταινίας «ΤΙΤΑΝΙΚΟΣ»), μας προσκαλεί σε ένα τρισδιάστατο ταξίδι, τέσσερις χιλιάδες μέτρα κάτω από την επιφάνεια της θάλασσας.

Κάντε έγκαιρα τις κρατήσεις σας

Η ταινία θα προβληθεί σε ειδική ΟΘΟΝΗ 3D IMAX με ειδικό φακό. Μία πρωτόγνωρη κινηματογραφική εμπειρία για το κοινό της Ρόδου!

ΑΙΘΟΥΣΑ 2
ΩΡΕΣ ΕΝΑΡΞΗΣ SHOW TIMES
16:30 • 20:30 • 21:45 • 23:00

P20

Μετά την μεγάλη επιτυχία "Φοβού τους Έλληνες" ο Λάκης Λαζόπουλος επιστρέφει με μια ξεκαρδιστική και απρόσμενη κωμωδία!

Σε 1η Πανελλήνια Προβολή

Πρωταγωνιστούν: Λάκης Λαζόπουλος, Τάνια Τρύπη, Βασίλης Χαραλαμπόπουλος.

Μπορείς Ξανά!

ΑΙΘΟΥΣΑ 1
ΩΡΕΣ ΕΝΑΡΞΗΣ SHOW TIMES
17:30 • 20:00 • 22:30

BIG FISH

Μια ζεστή, ανθρώπινη ταινία που θα πρωταγωνιστήσει στα βραβεία ΟΣΚΑΡ του 2004!

Μια περιπέτεια μεγάλη όσο και η ίδια η ζωή!

Σε 1η Πανελλήνια Προβολή

Πρωταγωνιστεί ένα κάστ από μεγάλα, πολυβραβευμένα ονόματα: Γιουάν Μακ Γκρέγκορ, Άλμπερτ Φίνεϊ, Τζέσικα Λάνγκ

ΑΙΘΟΥΣΑ 3
ΩΡΕΣ ΕΝΑΡΞΗΣ SHOW TIMES
19:45 • 22:20

Brother Bear
Ο ΑΔΕΛΦΟΣ ΜΟΥ Ο ΑΡΚΟΥΔΟΣ

Η Walt Disney Pictures παρουσιάζει μια νέα, μεγαλειώδη περιπέτεια κινουμένων σχεδίων!

Σε 1η Πανελλήνια Προβολή

Με καινούριους χαριτωμένους ήρωες και χαρούμενα τραγούδια του βραβευμένου με ΟΣΚΑΡ Φιλ Κόλινς.

ΑΙΘΟΥΣΑ 3
ΩΡΕΣ ΕΝΑΡΞΗΣ SHOW TIMES
16:00 • 17:50

Το χαμόγελο της Μόνα Λίζα

Η ΤΖΟΥΛΙΑ ΡΟΜΠΕΡΤΣ αποφασισμένη να διεκδικήσει κι άλλο ένα ΟΣΚΑΡ, επανέρχεται ως πρωταγωνίστρια στην δυνατή κοινωνική ταινία.

Πρωταγωνιστούν: Τζούλια Ρόμπερτς, Κίρστεν Ντανστ, Τζούλια Στάιλς, Μάγκι Γκίλενχαλ

ΑΙΘΟΥΣΑ 2
ΩΡΑ ΕΝΑΡΞΗΣ SHOW TIME
18:00

ΑΡΑΣΚΕΥΗ • ΕΡΧΟΝΤΑΙ ΤΗΝ ΠΑΡΑΣΚΕΥΗ • ΕΡΧΟΝΤΑΙ

Η Walt Disney Pictures παρουσιάζει τον ΕΝΤΙ ΜΕΡΦΙ στην κωμωδία με τα πλούσια ειδικά εφέ!

Ο ΣΤΟΙΧΕΙΩΜΕΝΟΣ ΠΥΡΓΟΣ

Ελέγξτε τον σφυγμό σας στην είσοδο... εάν έχετε

ΤΑ ΠΑΘΗ ΤΟΥ ΧΡΙΣΤΟΥ
THE PASSION OF THE CHRIST

Μια υπερπαραγωγή του ΜΕΛ ΓΚΙΜΠΣΟΝ

ΑΡΑΣΚΕΥΗ • ΕΡΧΟΝΤΑΙ ΤΗΝ ΠΑΡΑΣΚΕΥΗ • ΕΡΧΟΝΤΑΙ

• 3 LUXURY DESIGN SCREENS •
• DOLBY DIGITAL EX • FULLY AIR-CONDITIONED •

Πληροφορίες • Κρατήσεις 22410.28400

Cine Mania

ΕΠΙΜΕΛΕΙΑ: *ΚΥΡΙΑΚΗ ΠΕΤΡΙΔΟΥ*

«Το Λιβάδι που δακρύζει» στην 54η Μπερλινάλε

Η παγκόσμια πρεμιέρα, την Πέμπτη στο Βερολίνο, του πρώτου μέρους της τριλογίας του Θόδωρου Αγγελόπουλου «Το λιβάδι που δακρύζει» ανέβασε στα ύψη το θερμόμετρο της 54ης Μπερλινάλε, δίνοντας τον τόνο εκείνο που δικαιολογεί την ύπαρξη παρόμοιων φεστιβάλ.

Πρόκειται για μια ποιητική επικών διαστάσεων ταινία, είδος σύγχρονης τραγωδίας, που μιλά για την ελληνική ιστορία, αλλά και την ιστορία της ανθρωπότητας στη διάρκεια του 20ού αιώνα μέσα από την ιστορία ενός ζευγαριού, προσφύγων από την Οδησσό, στην περίοδο 1919-1949.

Η ταινία παρακολουθεί το ζευγάρι από μικρά παιδιά, όταν φτάνουν με τους υπόλοιπους πρόσφυγες στη Θεσσαλονίκη, περνώντας από τη Μικρασιατική Καταστροφή και τη δικτατορία του Μεταξά και φτάνοντας ώς την Κατοχή, την Αντίσταση και τον Εμφύλιο.

Ο Αγγελόπουλος αντλεί τόσο από την αρχαία τραγωδία (τον «Οιδίποδα τύραννο» και τους «Επτά επί Θήβας») και τον Όμηρο όσο και από την ιστορία του σύγχρονου πολιτισμού μας (τη λογοτεχνία, τη ζωγραφική και τον κινηματογράφο), για να φτιάξει μια ταινία που συνεχίζει το στοχασμό του πάνω στην ελληνική ιστορία, χρησιμοποιώντας τα γνωστά από άλλες ταινίες του σύμβολα: το νερό, τη θάλασσα, το ταξίδι, το χορό.

Η ταινία του είναι γεμάτη εκπληκτικές εικαστικά θαυμάσιες εικόνες (η ατμοσφαιρική φωτογραφία είναι του Ανδρέα Σινάνου), από εκείνες στο χωριό που πλημμυρίζει από το ποτάμι ή της κηδείας του πατέρα με τις βάρκες να μεταφέρουν το φέρετρο, μέχρι εκείνες με τους μουσικούς, στη διάρκεια της μεταξικής δικτατορίας, να παίζουν πίσω από κατάλευκα σεντόνια, ώσπου διαλύονται από τους αστυνομικούς.

Σημαντικό ρόλο στην ταινία παίζει πάντα η μουσική, είτε αυτή είναι επιλογή τραγουδιών της εποχής (σε μια από τις καλύτερες σκηνές, εκείνη με το θίασο των μουσικών στην παλιά μπυραρία ακούγεται η «Αμαπόλα» που την τραγουδάνε και τη χορεύουν τα ζευγάρια) είτε πρωτότυπη μουσική γραμμένη από την Ελένη Καραΐνδρου.

Από τους ερμηνευτές ξεχωρίζει η **Αλεξάνδρα Αϊδίνη** που δίνει με πάθος και συγκίνηση την Ελένη, καθώς και οι **Γιώργος Αρμένης** (ο βιολιτζής Νίκος), **Βασίλης Κολοβός** (ο πατέρας) και η **Εύα Κοταμανίδου** (Κασσάνδρα).

(Πηγή: www.in.gr)

MAT fashion
in XXL SIZES
-50%
Δαμασκηνού 95
Τηλ. 22410 22353

ΠΑΛΛΑΣ 5 CINEMAS CENTER

13/02/2004 έως 19/02/2004
www.cinemapallas.gr

ΑΙΘΟΥΣΑ 5

ΤΟ ΜΕΓΑΛΟ ΦΑΒΟΡΙ/ SEABISCUIT
Η μεγαλειώδης παραγωγή με τις εξαιρετικές ερμηνείες, **υποψήφια φέτος για 7 Όσκαρ**. Οι πιθανότητες ήταν μηδαμινές. Το όνειρο έμοιαζε απραγματοποίητο. Κι όμως με κάποιον τρόπο, τελικά έγινε πραγματικότητα!!!
Με τους Τόμπι Μαγκουάιρ, Τζεφ Μπρίτζες, Κρις Κούπερ.
Ώρες Έναρξης: 17:20, 20:00, 22:40

ΑΙΘΟΥΣΑ 2

ΚΑΛΛΙΟ ΑΡΓΑ, ΠΑΡΑ... ΑΡΓΟΤΕΡΑ!!
Σε 1η Πανελλήνια Προβολή!
Η πολυαναμενόμενη ξεκαρδιστική κωμωδία που ήδη βραβεύτηκε για Χρυσή Σφαίρα και είναι **υποψήφια για 1 Όσκαρ**, με τους Τζακ Νίκολσον, Ντιάν Κίτον, Κιανού Ριβς.
Ώρες Έναρξης: 17:10, 19:50, 22:30

ΑΙΘΟΥΣΑ 1

Ο ΤΕΛΕΥΤΑΙΟΣ ΣΑΜΟΥΡΑΪ
THE LAST SAMURAI
5η εβδομάδα επιτυχίας
ΥΠΟΨΗΦΙΑ ΓΙΑ 4 ΟΣΚΑΡ
Ένα μεγαλειώδες έπος από τον Έντουαρντ Ζούικ, σκηνοθέτη των GLORY και ΘΡΥΛΛΟΙ ΤΟΥ ΠΑΘΟΥΣ.
ΠΡΩΤΑΓΩΝΙΣΤΟΥΝ: ΤΟΜ ΚΡΟΥΖ κ.α.
Ώρες Έναρξης: 19:35, 22:35

ΑΙΘΟΥΣΑ 3

ΤΟ ΣΠΙΤΙ ΜΕ ΤΑ ΧΙΛΙΑ ΠΤΩΜΑΤΑ
HOUSE OF 1000 CORPSES
Η απόλυτη ταινία τρόμου με σκηνές που θα σας κόψουν την ανάσα. 1000 και πλέον τρόμοι σας περιμένουν. Δεν υπάρχει επιστροφή... Μην τη χάσετε!
Ώρες Έναρξης: 18:00, 22:30

ΑΙΘΟΥΣΑ 3

Η ΑΠΟΖΗΜΙΩΣΗ
Σε 1η Πανελλήνια Προβολή!
Η εκρηκτική περιπέτεια δράσης, από τον σκηνοθέτη των Mission Impossible 2 και Face Off, που δεν θα χάσει κανείς!
Με τους γνωστούς σε όλους Μπεν Άφλεκ, Ααρόν Εκχαρτ και Ούμα Θέρμαν!
Ώρες Έναρξης: 17:30, 20:00

ΑΙΘΟΥΣΑ 4

ΕΝΑ ΤΡΑΓΟΥΔΙ ΔΕΝ ΦΤΑΝΕΙ
Η ταινία της Ελισάβετ Χρονοπούλου που έτυχε θερμής υποδοχής στο Φεστιβάλ Θεσσαλονίκης. Αψεγάδιαστες ερμηνείες, δυναμικές συγκρούσεις, ένοχες σιωπές.
ΠΡΩΤΑΓΩΝΙΣΤΟΥΝ: ΓΩΓΩ ΜΠΡΕΠΟΥ, ΓΙΑΝΝΗΣ ΚΟΚΙΑΣΜΕΝΟΣ, ΑΛΕΞΑΝΔΡΑ ΚΑΡΩΝΗ κ.α.
Ώρες Έναρξης: 20:00, 22:30

ΑΙΘΟΥΣΑ 1

ΕΠΙΣΤΡΟΦΗ ΣΤΗ ΔΡΑΣΗ
Η αξιαγάπητη παρέα των παλαβών καρτούν της Warner Bros, πλαισιωμένη από τους καταπληκτικούς Μπρένταν Φρέιζερ, Στηβ Μάρτιν, Τζίνα Έλφμαν, σε μια ξέφρενη κωμική περιπέτεια!!!
Ώρες Έναρξης: 17:30 (στα Ελληνικά)

Κερδίστε ΑΦΙΣΕΣ & ΔΩΡΕΑΝ ΕΙΣΙΤΗΡΙΑ αυτή την εβδομάδα... απλά παρακολουθώντας ΜΙΑ παράσταση στο Παλλάς!
10 τυχεροί σε κάθε σειρά παραστάσεων κάθε ημέρα!!! 230 τυχεροί την εβδομάδα!!!
Συμπληρώστε το ειδικό κουπόνι στα ταμεία και μετά την παράσταση αναζητήστε το όνομά σας στη λίστα των νικητών της κλήρωσης στην έξοδο της αίθουσας!

ΠΡΟΣΕΧΩΣ - COMING SOON

ΣΚΟΤΕΙΝΟ ΠΟΤΑΜΙ ΥΠΟΨΗΦΙΑ ΦΕΤΟΣ ΓΙΑ 6 ΟΣΚΑΡ!!!
Η πολυαναμενόμενη ταινία του Κλιντ Ίστγουντ, με τον Σον Πεν σε ένα ανεπανάληπτο ρόλο!

ΟΤΑΝ ΓΝΩΡΙΣΑ ΤΗΝ ΠΟΛΥ
Η ξεκαρδιστική κωμωδία με τους αγαπημένους ηθοποιούς Μπεν Στίλερ και Τζένιφερ Άνιστον!

Η ΕΠΕΛΑΣΗ ΤΩΝ ΒΑΡΒΑΡΩΝ ΠΑΡΑΣΚΕΥΗ 13/02/04
Η ανεπανάληπτη κοινωνική ταινία που κέρδισε το κοινό και είναι υποψήφια φέτος για Όσκαρ!

SCARY MOVIE 3 Οι μεγάλες τριλογίες είναι πάντα τρεις!!!

ΧΟΡΗΓΟΙ
ALEXI ANDRIOTTI • KRINGLAN • BUONA SERA
INTERATTICA NEOTEX • VILLAGIO • BACKSTAGE

Κρατήσεις / Reservations 22410 24475 & 22410 70670

Άρτος (;) Θεάματα (;)...

... Και τηλεόραση (όπως λέμε τηλοψία...)

STAR

06.00 **Παιδικό πρόγραμμα**
10.00 **Σκούμπι Ντου.** Σειρά κινουμένων σχεδίων.
10.30 **Ντέξτερ.** Σειρά κινουμένων σχεδίων.
11.00 **Η λεγεώνα των υπερηρώων.** Σειρά κινουμένων σχεδίων.
11.30 **Πόκεμον - Η επόμενη γενιά.** Σειρά κινουμένων σχεδίων.
12.00 **Γιου-Γκι-Ο.** Σειρά κινουμένων σχεδίων.
12.30 **Τα στρουμφάκια.** Σειρά κινουμένων σχεδίων.
13.00 **Ειδήσεις**
13.30 **Στον έβδομο ουρανό.**
14.30 **Τα φιλαράκια.** Νεανική κωμική σειρά.
15.30 **Σούπερμαν, τα χρόνια της νιότης.** Αμερικανική νεανική σειρά φαντασίας.
16.30 **Ο μαχητής του ήλιου.** Περιπετειώδης σειρά.
17.30 **Ξένη ταινία.** «Γαβ στόρι». Κωμωδία.
19.30 **Ειδήσεις**
21.00 **Ξένη ταινία.** «Το γκέτο της Βαρσοβίας». Δραματική.
00.45 **Ειδήσεις**
01.00 **Ξένη ταινία.** «Ο Φρανκεστάιν δεσμώτης»
03.00 **Ξένη ταινία.**

ALTER

06.10 **Alter kids**
10.45 **Παιδική ταινία**
12.30 **Τίτεφ**
13.45 **Band stand.** Κάθε Κυριακή μεσημέρι η Άρτεμις και ο Ευθύμης κλείνουν ραντεβού με όσους ενδιαφέρονται για την διεθνή μουσική σκηνή και το ελληνικό ροκ.
13.30 **Life style**
14.30 **Ελληνική ταινία.** «Η Χιονάκη και τα επτά γεροντοπαλίκαρα». Κωμωδία.
16.15 **Παρατράγουδα με την Αννίτα Πάνια.** Οι προσωπικές ιστορίες ζευγαριών είναι το αντικείμενο της εκπομπής του Σαββατοκύριακου.
18.45 **Το πρώτο θέμα.** Με τον Ακη Παυλόπουλο.
19.00 **Ειδήσεις**
20.00 **Η φωνή του πολίτη**
21.00 **VIP.** Εκπομπή life style
22.30 **Κίτρινος Τύπος.** Ενημερωτική εκπομπή που παρουσιάζει ο Μάκης Τριανταφυλλόπουλος.
01.00 **Ξένη ταινία.**
03.00 **Aphrodisia**
03.15 **Ξένη ταινία.**
05.15 **Τόλμη και γοητεία** (Ε)
05.15 **Alter clips**

Κερδίστε χρόνο κι εξυπηρέτηση

WESTERN UNION | MONEY TRANSFER

"The fastest way to send money worldwide."



Αποστολή χρημάτων σ' όλο τον κόσμο μέσα σε ***λίγα λεπτά!!!***

50.000 καταστήματα σε 165 χώρες του κόσμου είναι έτοιμα να σας εξυπηρετήσουν σε διευρυμένα ωράρια

Γονείς φοιτητών εξωτερικού εμπιστευθείτε μας

PLANET HOLIDAYS

Δημήτρης Τσοπανάκης
Γαλλίας 6 - Ρόδος - Τηλ. 22410-27327

ΜΠΟΥΤΙΚ CHIC

ΣΕΤ ΕΣΩΡΟΥΧΑ

ΟΛΑ -50%

ΔΗΜ. ΘΕΜΕΛΗ 63 - ΡΟΔΟΣ - ΤΗΛ. 2241037255

ΜΠΟΥΤΙΚ CHIC

ΞΕΠΟΥΛΗΜΑ

ΟΛΑ ΤΙΜΕΣ ΚΟΣΤΟΥΣ

ΑΦΑΝΤΟΥ - ΠΕΡΝΟΥ 80 • ΤΗΛ. 2241052429

ET 1

07.00 **Κλασική μουσική**
08.00 **Θεία Λειτουργία**
10.00 **Αρχονταρίκι**
11.00 **Μουσική παράδοση**
11.30 **Mediterraneo.** Ενημερωτική εκπομπή.
12.00 **Ολυμπιάδα 2004: η αντίστροφη μέτρηση**
13.00 **Στον κόσμο της οικονομίας**
13.30 **Ευρωεκκεντρικότητες**
14.00 **Ματιές σε ελληνικούς οικισμούς.** Ντοκιμαντέρ.
14.30 **Καρναβάλι Μοσχάτου**
17.00 **Ο λαϊκός πολιτισμός στον ελληνικό κινηματογράφο**
17.45 **Η εποχή των εικόνων**
18.45 **Pre game**
19.00 **Μπάσκετ.** Απευθείας μετάδοση.
21.00 **Ξένη ταινία.** «Η Αλίκη δεν μένει πια εδώ». Αισθηματική.
23.00 **Ειδήσεις**
23.45 **Η ζωή είναι αλλού.** Ενημερωτική εκπομπή με την Εύη Κυριακοπούλου.

NET

07.00 **Κάτσε ...φρόνιμα.**
09.00 **Σαββατοκύριακο.** Ενημερωτική εκπομπή με τον Κώστα Αρβανίτη
12.00 **Ειδήσεις**
13.00 **Εβδόμη μέρα.** Ενημερωτική εκπομπή με τον Νίκο Χασαπόπουλο.
13.50 **Ταξιδεύοντας με τη Μάγια Τσόκλη**
15.00 **Ειδήσεις**
16.00 **Ευρώπη Express.** Ενημερωτική εκπομπή
16.30 **Ελληνική ταινία.** «Δεσποινίς ετών 39». Κωμωδία.
18.00 **Ειδήσεις**
18.30 **Χοντρός - λιγνός**
19.00 **Great sporting duels.** Ντοκιμαντέρ
20.00 **Αποστολή στο διάστημα**
21.00 **Ειδήσεις**
22.00 **Ρεπορτάζ χωρίς σύνορα.** Ενημερωτική εκπομπή.
23.00 **Ξένη ταινία.** «Ολα για τη μητέρα μου». Μελόδραμα. Παίζουν: Σεσίλια Ροθ, Μαρία Περέδες
00.30 **Ειδήσεις**
00.45 **Σαντιάγκο: Οικογένεια πυγμάχων.** Δραματική σειρά.

ET 3

07.30 **Ονειροδρόμιο** (Ε)
08.30 **Θεία Λειτουργία**
10.00 **Συναυλία**
11.00 **Ενεργειακό πεδίο**
11.30 **Υπεραστικές διαδρομές.** Ενημερωτική εκπομπή
12.30 **Κάθε τόπος και τραγούδι.** Μουσική εκπομπή
13.00 **Ειδήσεις**
13.30 **Ρεπό.** Ενημερωτική εκπομπή
15.00 **Οικονομική επιθεώρηση**
15.30 **+10 Μεγάλη διεύρυνση**
16.00 **Χάντμπολ.**
17.30 **Design world**
18.00 **Περιπλάνηση στην Ελλάδα**
18.30 **Ταξιδιώτες**
19.00 **Επί τροχών.** Παρουσιάζει ο Χάρης Θεοφράστου.
19.30 **Ντοκιμαντέρ**
20.30 **Ειδήσεις**
21.30 **Βόλεϊ**
22.30 **Σπορ στο 3.** Αθλητική εκπομπή.
24.00 **Ειδήσεις**
00.30 **Σπορ στο 3** (Σ)
01.00 **Ντοκιμαντέρ**
01.30 **Ντοκιμαντέρ**
02.30 **Ρεπό** (Ε)
04.00 **+10 - Μεγάλη διεύρυνση** (Ε)

FILMNET

07.30 **Ξένη ταινία.** «Το τρελό κυνήγι του θησαυρού». Κωμωδία.
09.25 **Ξένη ταινία.** «Κινηματογράφος Majestic». Ρομαντικό δράμα.
12.05 **Ξένη ταινία.** «Clockstoppers». Περιπέτεια επιστημονικής φαντασίας.
13.45 **U.S.: Οι καλύτερες ταινίες της εβδομάδας**
14.20 **Ξένη ταινία.** «Πικρά φεγγάρια». Ρομαντικό δράμα.
16.25 **Ξένη ταινία.** «Ο γιατρός ξανατρελάθηκε». Οικογενειακή κωμωδία.
18.00 **Τα φιλαράκια.** Κωμική νεανική σειρά. Παίζουν: Τζένιφερ Ανιστον, Κόρντει Κοξ
18.30 **Sex and the city IV.** Κοινωνική σειρά.
19.00 **Ο τζογαδόρος**
20.00 **Ξένη ταινία.** «Large». Κωμωδία.
21.45 **Preview**
22.15 **Ξένη ταινία.** «Ηρωας». Δράμα.
24.00 **Ξένη ταινία.** «Το όνομά μου είναι Σαμ». Δράμα.
02.15 **Ξένη ταινία.** «Το κλαμπ των άπιστων γυναικών»
02.50 **Ξένη ταινία.** «Νύχτα τρόμου». Κωμωδία τρόμου.
05.35 **Ξένη ταινία.** «Η σκιά του δολοφόνου». Αστυνομικό θρίλερ.

SUPER SPORT

15.00 **Η ώρα των πρωταθλητών.** Αθλητική εκπομπή.
17.15 **Πρωτάθλημα ποδοσφαίρου ΟΠΑΠ.**
19.00 **Η ώρα των πρωταθλητών.** Αθλητική εκπομπή.
19.30 **Πρωτάθλημα ποδοσφαίρου ΟΠΑΠ.**
21.00 **Η ώρα των πρωταθλητών.** Αθλητική εκπομπή.
24.00 **Οποιος αντέξει.** Αθλητική εκπομπή.

MEGA

05.45 **Ο δικός μου άγγελος** (Ε). Κοινωνική σειρά
06.15 **Ζορό: η σειρά**
07.00 **Ολα για την υγεία** (Ε) Ενημερωτική εκπομπή.
08.00 **Ο μπαμπάς μας η νταντά** Κωμική σειρά.
08.45 **Ο θρύλος του Ταρζάν.** Περιπετειώδης σειρά.
09.15 **Μπαζ.** Κινούμενα σχέδια.
09.50 **Το παιδί μου κι εγώ**
10.00 **Γέλια μέσα από την κάμερα**
11.00 **Ξένη ταινία.** «Ο νεοσύλλεκτος». Κωμική περιπέτεια.
13.00 **Back stage.** Νεανικό μαγκαζίνο
14.00 **Δελτίο ειδήσεων**
14.50 **Οσα φέρνει η ώρα** Ενημερωτική εκπομπή με τον Γιάννη Πολίτη
15.50 **Ξένη ταινία.** «Πρίγκιπας Βάλιαντ». Νεανική περιπέτεια.
17.40 **Ματιές στα γεγονότα**
18.00 **Ελληνική ταινία.** «Η δε γυνή να φοβάται τον άνδρα». Κωμωδία. Παίζουν: Γιώργος Κωνσταντίνου, Μάρω Κοντού
20.00 **Κεντρικό δελτίο ειδήσεων**
21.00 **Super Idol.** Ψυχαγωγική εκπομπή που παρουσιάζει ο Θέμης Γεωργαντάς
22.30 **Ξένη ταινία.** «Ολα τα όμορφα άλογα». Δραματική περιπέτεια.
00.15 **Τελευταία γεγονότα**
00.30 **Ξένη ταινία** (Σ)
01.30 **Τα παράξενα της ζωής**
02.30 **Ζορό: η σειρά**
04.00 **Γέλια μέσα από την κάμερα**

ANT1

06.00 **Η καλή πεθερά** (Ε) Κωμική σειρά.
06.50 **Στούντιο με θέα.** Ενημερωτική εκπομπή με τον Θέμη Μάνεση και τη Φαίη Μαυραγάνη.
10.30 **Οι Μεν και οι Δεν** (Ε) Κωμική σειρά.
11.00 **Εκείνες κι εγώ** (Ε) Κωμική σειρά. Παίζουν: Γιάννης Μπέζος, Πάνος Χατζηκουτσέλης, Λουκία Πιστιόλα, Τάσος Κωστής
12.00 **Σε φόρμα.** Ενημερωτική εκπομπή.
12.55 **Super game.** Τηλεπαιχνίδι με την Ελίνα Κέφι.
13.00 **Κωνσταντίνου και Ελένης** (Ε) Κωμική σειρά.
14.00 **Τα νέα του ΑΝΤ1**
14.40 **Ξένη ταινία.** «Η νταντά». Ρομαντική κομεντί. Παίζουν: Γκρέγκορι Χάρισον, Χάιντι Λένχαρτ
16.40 **Ακρως οικογενειακόν** (Ε) Κωμική σειρά.
17.30 **Τα νέα του ΑΝΤ1**
17.40 **Ακρως οικογενειακόν** (Σ)
18.00 **Ελληνική ταινία.** «Το ανθρωπάκι». Κωμωδία. Παίζουν: Κώστας Βουτσάς, Μάρθα Καραγιάννη
20.00 **Τα νέα του ΑΝΤ1**
21.00 **Θέατρο.** «Τι βρακί θα παραδώσεις μωρή;» Επιθεώρηση.
24.00 **Ειδήσεις**
00.30 **Ξένη ταινία.** «Αγγελοι τιμωροί». Δραματική περιπέτεια.
02.30 **Με διπλή ταυτότητα**
03.30 **The X-files.** Σειρά επιστημονικής φαντασίας.
04.30 **Easy game**
04.50 **Τηλεμάρκετινγκ**

ALPHA

05.45 **Πέρα από τον ορίζοντα.** Ενημερωτική μαγκαζίνο με την Ντέμη Καραγιάννη και τον Πέτρο Γκότζια.
06.45 **Πρωινές σελίδες.** Ενημερωτική εκπομπή
10.00 **7 Ημέρες Alpha.** Δημοσιογραφική εκπομπή με την Βασιλική Παναγιωτοπούλου
11.00 **Λόγω... ζωής.** Ενημερωτική εκπομπή με τη Βίκυ Χατζηβασιλείου
12.00 **Ωραίοι ... ως Ελληνες.** Με τη Σοφία Τσιλιγάννη. Το πορτρέτο διακεκριμένων Ελλήνων εντός και εκτός των συνόρων.
13.00 **Music market** Νεανική μουσική εκπομπή.
14.00 **Ειδήσεις**
15.00 **Εικόνες** Περιήγηση στην Ελλάδα και στο εξωτερικό με τον Τάσο Δούση.
16.00 **Ενας τρελός τρελός πλανήτης.** Ψυχαγωγική εκπομπή.
17.50 **Ειδήσεις.** Σύντομο δελτίο ειδήσεων με νέα απ' όλο τον κόσμο.
18.00 **Ελληνική ταινία.** «Ο δάσκαλος ήταν λεβεντιά». Κωμωδία. Παίζουν: Κώστας Βουτσάς, Ελένη Ερήμου.
20.00 **Ειδήσεις**
21.00 **Ελληνική ταινία.** «Ιστορία μιας ζωής». Δραματική περιπέτεια. Παίζουν: Ζωή Λάσκαρη, Μάνος Κατράκης.
23.00 **Επάγγελμα ρεπόρτερ live.** Ενημερωτική εκπομπή με τον Κώστα Τσαρούχα.
01.15 **Ειδήσεις**
01.30 **Το καφενείο των φιλάθλων.** Εβδομαδιαία αθλητική εκπομπή με τον Γιώργο Γεωργίου.
03.15 **Ερασιτέχνης άνθρωπος** (Ε). Δραματική σειρά.
04.15 **Τηλεαγορές.**
04.45 **7 Ημέρες ALPHA**
05.40 **Καινούργια ημέρα**

ΚΗΔΕΙΑ

Την λατρευτή μας μητέρα και γιαγιά
ΧΡΥΣΑΝΘΗ ΒΑΣΙΛΑΚΗ
ετών 92
θανούσα κηδεύουμε σήμερα Κυριακή 15 Φεβρουαρίου 2004 και ώρα 11.30 π.μ. από τον Ιερό Ναό Τιμίου Σταυρού Καλυθιών.
Τα παιδιά: Στέργος-Μαριέττα, Μαρία-Γιάννης Κασαπίδη, Μαριέττα Φωτίου και οι λοιποί συγγενείς.

ΜΝΗΜΟΣΥΝΑ

Την 16η μηνός Φεβρουαρίου ημέρα Δευτέρα και ώρα 8.30 π.μ. εις τον Ιερό Ναό Ταξιαρχών νεκροταφείου Ρόδου, τελούμε 40ήμερο μνημόσυνο υπέρ αναπαύσεως της ψυχής της λατρευτής μας αδελφής και θείας
ΔΗΜΗΤΡΑΣ ΛΟΥΛΟΥΔΑΚΗ
Τα αδέλφια: Γιώργος και Βασίλης.
Τα ανίψια και οι λοιποί συγγενείς.

Την 19η μηνός Φεβρουαρίου ημέρα Πέμπτη και ώρα 8 π.μ. εις τον Ιερό Μητροπολιτικό Ναό Εισοδίων της Θεοτόκου, τελούμε 40ήμερο μνημόσυνο υπέρ αναπαύσεως της ψυχής του λατρευτού συζύγου, πατέρα, γιου, αδελφού και θείου
ΧΡΗΣΤΟΥ ΙΩΑΝΝΙΔΗ
Η σύζυγος: Δέσποινα.
Η κόρη: Μάρθα.
Οι γονείς, τα αδέλφια, τα ανίψια και οι λοιποί συγγενείς.



Την 16η μηνός Φεβρουαρίου ημέρα Δευτέρα και ώρα 8 π.μ. εις τον Ιερό Ναό Αγίου Γεωργίου Άνω, τελούμε ετήσιο μνημόσυνο υπέρ αναπαύσεως της ψυχής της πολυαγαπημένης και αξέχαστης συζύγου, μητέρας και γιαγιάς
ΣΕΒΑΣΤΗΣ ΠΕΤΡΑ
Ο σύζυγος: Χαράλαμπος
Τα παιδιά: Γιάννης-Ελένη Ποντίκα, Μιχάλης-Δήμητρα Περγαντή, Γιώργος Πετράς.
Τα εγγόνια και οι λοιποί συγγενείς.



Την 16η μηνός Φεβρουαρίου ημέρα Δευτέρα και ώρα 8 π.μ. εις τον Ιερό Ναό Ταξιαρχών Νεκροταφείου Ρόδου, τελούμε ετήσιο μνημόσυνο υπέρ αναπαύσεως της ψυχής της λατρευτής μας μητέρας, γιαγιάς και θείας
ΑΝΑΣΤΑΣΙΑΣ ΠΑΣΧΑΛΗ
Τα παιδιά: Ρένα-Δημήτρης.
Τα εγγόνια, τα αδέλφια και οι λοιποί συγγενείς.



Την 18η μηνός Φεβρουαρίου ημέρα Τετάρτη και ώρα 8.30 π.μ. εις τον Ιερό Ναό Αγίου Γεωργίου Ανω, τελούμε 3μηνο μνημόσυνο υπέρ αναπαύσεως της ψυχής της λατρευτής μας μητέρας, γιαγιάς, αδελφής και θείας
ΕΙΡΗΝΗΣ ΣΤΑΜΑΤΑΚΗ
Τα παιδιά: Υπαπαντή-Ηλίας Φακλής, Φωτεινή Καρανικόλα, Καλλιόπη-Κούκουρα, Ηλίας-Φωτεινή, Μιχάλης-Μαριάνθη, Θεόδωρος-Αικατερίνη, Δημήτριος-Ευθυμία, Ελευθερία.
Τα εγγόνα, τα αδέλφια, τα ανίψια και οι λοιποί συγγενείς.



Την 17η μηνός Φεβρουαρίου ημέρα Τρίτη και ώρα 8 π.μ. εις τον Ιερό Ναό Αγίας Ειρήνης Ορφανοτροφείου Θηλέων Ρόδου, τελούμε 3μηνο μνημόσυνο υπέρ αναπαύσεως της ψυχής της λατρευτής μας μητέρας, γιαγιάς και θείας
ΑΝΝΑΣ ΠΑΠΑΜΙΧΑΗΛ
Τα παιδιά, τα εγγόνια, τα ανίψια και οι λοιποί συγγενείς.



Την 18η μηνός Φεβρουαρίου ημέρα Τετάρτη και ώρα 8 π.μ. εις τον Ιερό Ναό Αναλήψεως Ρόδου, τελούμε 40ήμερο μνημόσυνο υπέρ αναπαύσεως της ψυχής της λατρευτής μας μητέρας, αδελφής και θείας
ΣΟΦΙΑΣ ΔΙΑΚΟΜΑΝΩΛΗ
Τα παιδιά: Σταμάτης, Κλήμης-Ιουλία.
Τ αδέλφια, τα ανίψια και οι λοιποί συγγενείς.



Την 17η μηνός Φεβρουαρίου ημέρα Τρίτη και ώρα 8.30 π.μ. εις τον Ιερό Ναό Ταξιαρχών Ρόδου τελούμε 40ήμερο μνημόσυνο υπέρ αναπαύσεως της ψυχής της λατρευτής μας μητέρας και γιαγιάς
ΑΝΝΑΣ ΒΑΣΙΛΑΚΗ
Τα παιδιά: Δώρα-Κώστας Μπαλλή, Σπυριδούλα-Γιώργος Καραγιάννη, Μιχάλης.
Τα εγγόνια και οι λοιποί συγγενείς.



Την 17η μηνός Φεβρουαρίου ημέρα Τρίτη και ώρα 8 π.μ. εις τον Ιερό Ναό Αγίου Δημητρίου, τελούμε 40ήμερο μνημόσυνο υπέρ αναπαύσεως της ψυχής του λατρευτού μας πατέρα, παππού, αδελφού και θείου
ΝΙΚΟΛΑΟΥ ΦΕΡΤΕΚΛΗ
Τα παιδιά: Δέσποινα - Ιπποκράτης, Βαλασία - Μιχάλης, Μιχάλης - Ιουλία, Βιττώριος - Βίκυ.
Τα εγγόνια, η αδελφή, τ' ανίψια και οι λοιποί συγγενείς.

ΕΥΧΑΡΙΣΤΗΡΙΟ ΠΕΝΘΟΥΣ

Θέλουμε να ευχαριστήσουμε και δημόσια όλους όσους με κάθε τρόπο μας συμπαραστάθηκαν στο βαρύτατο πένθος μας για την απώλεια του πολυαγαπημένου μας συζύγου, πατέρα, παππού, αδελφού και θείου
ΝΙΚΟΛΑΟΥ ΛΟΥΙΖΙΔΗ
Η Οικογένειά του

Σκέψη της Εβδομάδας

"Ω Υπηρέτες Μου! Μη θλίβεστε, εάν σ' αυτές τις ημέρες και πάνω σ' αυτή τη γήινη σφαίρα, πράγματα αντίθετα με τις επιθυμίες σας έχουν οριστεί και φανερωθεί από το Θεό, γιατί σας περιμένουν βεβαιότατα ημέρες μακάριας χαράς και θείας ευδαιμονίας".

(από τις Μπαχάι Γραφές)
Μπαχάι Κοινότητα Ρόδου
Τ.Θ. 156
85100 Ρόδος
email-bahairhodes@hotmail.com
www.gr.bahai.org

Η ΨΗΦΟΣ ΑΠΟΤΕΛΕΙ ΙΣΧΥΡΟ ΟΠΛΟ ΣΤΑ ΧΕΡΙΑ ΤΩΝ ΧΡΙΣΤΙΑΝΩΝ ΓΙΑ ΤΗΝ ΑΝΑΔΕΙΞΗ ΑΡΙΣΤΩΝ ΠΟΛΙΤΙΚΩΝ ΑΝΔΡΩΝ

Εκκλησία και Εκλογές. Ορθοδοξία και Εκλογές. Οι Ορθόδοξοι Χριστιανοί είναι και αποτελούν μία δύναμη στο Εθνος μας, ικανή να επηρεάσει κατά τρόπο αποφασιστικό την πολιτική ζωή της χώρας μας. Αυτό φαίνεται καθαρά κάθε φορά που έχουμε εκλογές. Πολλά κόμματα προσβλέπουν στην ψήφο των χριστιανών. Φανερά ή στο παρασκήνιο, πλησιάζουν εκκλησιαστικούς παράγοντες και συμμετέχουν επισήμως σε θρησκευτικές εκδηλώσεις, για να δείξουν και αυτοί ότι είναι άνθρωποι της Εκκλησίας, ούτως ώστε τα μέλη της Εκκλησίας να τους τιμήσουν με την ψήψο τους. Ολοι οι Χριστιανοί γνωρίζουν ότι η Εκκλησία δεν πρέπει να κομματίζεται και να κατεβαίνει στο επίπεδο του κομματικού ανταγωνισμού. Γνωρίζουν ότι η Εκκλησία σέβεται τις πολιτικές πεποιθήσεις των χριστιανών και ίσταται υπεράνω κομμάτων. Γνωρίζουν ότι η Εκκλησία δεν πρέπει ούτε να πολιτεύεται ούτε να αντιπολιτεύεται. Η Εκκλησία έχει το δικό της πολίτευμα και αυτό είναι ο ουρανός, η βασιλεία των Ουρανών.

Οι Ορθόδοξοι Χριστιανοί όμως, δεν ζουν στην Ερημο ούτε στην Σελήνη. Εντός του κόσμου ζουν. Ελληνες είναι και στην Ελλάδα κατοικούν. Και ό,τι συμβαίνει στην Ελλάδα δεν τους αφήνει αδιάφορους. Εκκλησία δεν είναι μόνο οι Ιεράρχαι. Εκκλησία είμαστε όλοι, το σύνολο των πιστών. Σαν Ελληνες Χριστιανοί, ενδιαφέρονται και θέλουν την Χριστιανική διακυβέρνηση της χώρας. Ενδιαφέρονται για το ποιός είναι αυτός που κυβερνά και θα κυβερνά τον λαό και με ποιό τρόπο τον κυβερνά. **Γι' αυτό θα πρέπει να προσέξουν ο εκάστοτε κυβερνήτης που θα εκλέξουν, με το ισχυρό όπλο που έχουν στα χέρια τους, την ψήφο, να είναι άριστος πολιτικός άντρας, άνθρωπος τίμιος, με φόβο και πίστη Θεού, καλός οικογενειάρχης, έντιμος πολίτης και ηθική προσωπικότητα, και όσο γίνεται απαλλαγμένος από "κουσούρια".** Την ευθύνη για την ανάδειξη ενός άξιου κυβερνήτη της χώρας μας επωμίζεται ο κάθε ψηφοφόρος. Ο κάθε χριστιανός πρέπει να είναι πληροφορημένος και να ενημερώνεται για όλο το φάσμα της ζωής. Δεν πρέπει να παραμένει απαθής θεατής, στις κρίσιμες στιγμές των συμπολιτών μας, στα τραγικά περιστατικά διάφορων οικογενειών, και όταν υφίστανται, στις δραματικές εξελίξεις της πορείας του Εθνους. Κάθε μέλος της Εκκλησίας του Χριστού, είναι σ' αυτή την ζωή συγχρόνως και μέλος της Πολιτείας την οποία κυβερνά ο εκάστοτε "Καίσαρ". Ο κάθε χριστιανός έχει υποχρέωση πριν φηψίσει έναν υποψήφιο βουλευτή να τον "μετρήσει", να τον "ζυγίσει". Βέβαια οι υποψήφιοι θα έπρεπε να υποδεικνύονται με βάση την σχέση του με τους άλλους, την οικογένειά τους, με τον Θεό. Δυστυχώς ο υποψήφιοι υποδεικνύεται από τους αρχηγούς των κομμάτων, οι οποίοι κρίνουν με κριτήρια, φιλικά οικογενειακά-συμφέροντος και άλλα υποκειμενικά. Δεν πρέπει να παρασυρόμεθα μόνο από τα επιμέρους προσόντα που μπορεί να έχει ο κάθε υποψήφιος, όπως μόρφωση, τεχνικές ή επιστημονικές γνώσεις, γλωσσομάθεια, ρητορεία κ.λπ. Γιατί μπορεί να έχει αυτά ή μερικά από αυτά και να στερήται την αρετή και την πίστη, τότε πιθανόν να γίνει συμφορά για το Εθνος. Πολλές φορές την Πολιτική την ασκούν, Διεφθαρμένοι. Ο Λαός τους αηδιάζει και πολλοί σήμερα, πιστεύουν ότι η πολιτική κατάντησε συνώνυμο του ψεύδους και της απάτης, και ο πολύς λαός, βλέποντας διαρκώς να διαψεύδωνται οι ελπίδες του, απογοητεύεται και εκφράζεται με βαριές φράσεις για την πολιτική και τους πολιτικούς.

ΙΑΚΩΒΟΣ ο ΡΟΔΙΟΣ

ΕΛΛΗΝΙΚΗ ΔΗΜΟΚΡΑΤΙΑ
ΠΕΡΙΦΕΡΕΙΑ ΝΟΤΙΟΥ ΑΙΓΑΙΟΥ
ΝΟΜΟΣ ΔΩΔΕΚΑΝΗΣΟΥ
ΔΗΜΟΣ ΡΟΔΙΩΝ
ΔΙΕΥΘΥΝΣΗ ΤΕΧΝΙΚΩΝ ΥΠΗΡΕΣΙΩΝ
ΑΠ. 2047/13.2.2004

ΠΡΟΣΚΛΗΣΗ ΕΚΔΗΛΩΣΗΣ ΕΝΔΙΑΦΕΡΟΝΤΟΣ

Ο Δήμος Ροδίων, προκειμένου να αναθέσει την εκπόνηση της μελέτης "Αισθητικές και λειτουργικές παρεμβάσεις στους κοινόχρηστους χώρους των οικισμών Αγ. Απόστολοι-Σγουρού", καλεί τα ενδιαφερόμενα Γραφεία Μελετών ή Συμπράττοντα Γραφεία Μελετών, εγγεγραμμένα στα αντίστοιχα ισχύοντα Μητρώα, να υποβάλουν αίτηση εκδήλωσης ενδιαφέροντος εντός είκοσι (20) ημερών από τη δημοσίευση της παρούσας πρόσκλησης στο Ενημερωτικό Δελτίο του Τεχνικού Επιμελητηρίου της Ελλάδας (ΤΕΕ).
Η μελέτη θα συνταχθεί σύμφωνα με την Ειδική Συγγραφή Υποχρεώσεων που χορηγείται από τη Διεύθυνση Τεχνικών Υπηρεσιών του Δήμου Ροδίων, Αγ. Ιωάννου 52 και Διαγοριδών, 85100 Ρόδος, εντός προθεσμίας έξι (6) ημερολογιακών μηνών, που αρχίζει από την ημερομηνία υπογραφής της σύμβασης. Το συνοπτικό αντικείμενο της μελέτης αφορά στη βελτίωση, συμπλήρωση και παρέμβαση στους κοινόχρηστους χώρους των οικισμών Αγίων Αποστόλων και Σγουρού της πόλεως Ρόδου από αισθητικής και λειτουργικής άποψης. Η εκπόνηση της μελέτης θα γίνει σε πέντε (5) στάδια ως κατωτέρω:
α) Αρχιτεκτονική προκαταρκτική μελέτη.
β) Αρχιτεκτονική προμελέτη.
γ) Ηλεκτρομηχανολογική προμελέτη.
δ) Οριστική μελέτη.
ε) Μελέτη εφαρμογής.
Η ανάθεση της μελέτης θα γίνει με απευθείας επιλογή σύμφωνα με τις διατάξεις του άρθρου 11, παρ. 7 του Ν. 716/77 "Περί μητρώου μελετητών, ανάθεσης και εκπόνησης μελετών".
Η προεκτιμώμενη αμοιβή της όλης μελέτης ανέρχεται στο ποσό των εκατό χιλιάδων (100.000) ευρώ πλέον ΦΠΑ.
Θα γίνουν δεκτές αιτήσεις εκδήλωσης ενδιαφέροντος Γραφείων Μελετών ή Συμπραττόντων Γραφείων Μελετών που έχουν εγγραφεί στο Μητρώο Μελετών του ΥΠΕΧΩΔΕ και διαθέτουν σε ισχύ τα ακόλουθα πτυχία:
α) Πτυχίο Γ' και άνω τάξης στην κατηγορία 7 (Ειδικές Αρχιτεκτονικές Μελέτες).
β) Πτυχίο Γ' τάξης στην κατηγορία 9 (Ηλεκτρομηχανολογικές-Ηλεκτρολογικές Μελέτες).
Η συνολική προεκτιμώμενη αμοιβή κατανέμεται ανά κατηγορία μελέτης ως εξής:
α) Κατηγορία 7: εξήντα πέντε χιλιάδες (65.000) ευρώ.
β) Κατηγορία 9: τριάντα πέντε (35.000) ευρώ.
Οι σχετικές αιτήσεις θα απευθύνονται στη Δ/νση Τεχνικών Υπηρεσιών του Δήμου Ροδίων και θα υποβάλλονται στο πρωτόκολλο του Δήμου Ροδίων, Πλ. Ελευθερίας, 85100 Ρόδος, τηλ. 2241046236.
Η αίτηση εκδήλωσης ενδιαφέροντος πρέπει να υπογράφεται από τον νόμιμο εκπρόσωπο του Γραφείου Μελετών ή από κοινού από όλους τους νομίμους εκπροσώπους των Συμπραττόντων Γραφείων Μελετών και να συνοδεύεται υποχρεωτικά για κάθε Γραφείο Μελετών από τα παρακάτω δικαιολογητικά των οποίων η έλλειψη αποτελεί λόγο αποκλεισμού των ενδιαφερομένων από τη διαδικασία επιλογής:
α) Επικυρωμένο αντίγραφο πτυχίου κάθε μελετητή ή γραφείου χωριστά.
β) Υπεύθυνη δήλωση του Ν. 1599/86, για τη σύνθεση του γραφείου ή της ομάδας μελετητών.
γ) Υπεύθυνη δήλωση του Ν. 1599/86, από κάθε γραφείο ή ανεξάρτητο μελετητή της ομάδας όπου να αναφέρεται:
γ.1) Η ισχύς του πτυχίου, η έδρα, ο αριθμός μητρώου, η κατηγορία και η τάξη του μελετητικού πτυχίου και ότι δεν έχει χάσει την ιδιότητα του μελετητή.
γ.2) Σε περίπτωση σύμπραξης μελετητών ή γραφείων μελετών η αποδοχή της σύμπραξης για την από κοινού εκπόνηση της μελέτης, ο τρόπος κατανομής της αμοιβής των μελετών και ο έναντι του εργοδότη νόμιμος εκπρόσωπος (ΠΔ 923/78).
δ) Υπεύθυνη δήλωση του Ν. 1599/86, στην οποία θα αναφέρονται σε μορφή πίνακα, όλες οι παρόμοιες φύσεως μελέτες του Δημοσίου, ΝΠΔΔ, ΟΤΑ, Δημοσίων Επιχειρήσεων και οργανισμών Δημοσίου Συμφέροντος, που έχουν εκπονηθεί μέχρι σήμερα, από το γραφείο ή τα μέλη της ομάδας μελετητών, ο φορέας ανάθεσης, το αντικείμενο της μελέτης, ο εγκεκριμένος προϋπολογισμός του έργου, η προεκτιμώμενη αμοιβή, η συμβατική αμοιβή επικαιροποιημένη, το ποσοστό συμμετοχής στην αμοιβή ο χρόνος ανάθεσης και ο χρόνος περάτωσης.
Στον πίνακα θα περιλαμβάνεται και αναγωγή του προϋπολογισμού σε σημερινές τιμές με τιμαριθμικό συντελεστή λ=0,16809 (δ' τρίμηνο 2003).
ε) Υπεύθυνες δηλώσεις του Ν. 1599/86, στις οποίες θα αναφέρονται σε μορφή πίνακα οι μελέτες Δημοσίου, ΝΠΔΔ, ΟΤΑ, Δημοσίων Επιχειρήσεων και Οργανισμών Δημοσίου Συμφέροντος κάθε κατηγορίας, που έχουν εκπονηθεί την τελευταία πενταετία από το γραφείο ή τα μέλη της ομάδας μελετητών, ο φορέας ανάθεσης, ο εγκεκριμένος προϋπολογισμός του έργου, το αντικείμενο της μελέτης, η προεκτιμώμενη αμοιβή, η συμβατική αμοιβή επικαιροποιημένη και το ποσοστό συμμετοχής στην αμοιβή, ο χρόνος ανάθεσης και ο προβλεπόμενος χρόνος περάτωσης.
στ) Υπεύθυνες δηλώσεις του Ν. 1599/86, στις οποίες θα αναφέρονται σε μορφή πίνακα οι μελέτες κάθε κατηγορίας που εκπονούνται σήμερα από το γραφείο ή τα μέλη της ομάδας μελετητών, ο εργοδότης, το αντικείμενο της μελέτης, ο εγκεκριμένος προϋπολογισμός του έργου, η προεκτιμώμενη αμοιβή, η συμβατική αμοιβή επικαιροποιημένη και το ποσοστό συμμετοχής στην αμοιβή, το εισπραχθέν μέχρι σήμερα ποσό αμοιβής, ο χρόνος ανάθεσης και ο προβλεπόμενος χρόνος περάτωσης. Η δήλωση αυτή αφορά τις μελέτες του Δημοσίου, ΝΠΔΔ, ΟΤΑ, Δημοσίων Επιχειρήσεων και Οργανισμών Δημοσίου Συμφέροντος, για όλες τις κατηγορίες έργων ανεξάρτητα από τη χρονολογία ανάθεσης.
Στις μελέτες που εκπονούνται θα πρέπει να δηλωθούν και οι μελέτες που εκπονεί το γραφείο ή οι εταίροι του, για λογαριασμό εργοληπτών Δημοσίων Εργων στα πλαίσια εν ενεργεία εργολαβιών. Για τις μελέτες αυτές θα πρέπει να δηλωθεί ο προβλεπόμενος χρόνος περάτωσης, το ποσό που έχει εισπραχθεί και το υπολειπόμενο για είσπραξη ποσό.
ζ) Βιογραφικά σημειώματα των μελετητών ή του γραφείου μελετών με τα προσόντα και την εμπειρία τους σε ανάλογες μελέτες, καθώς και κάθε άλλο στοιχείο που θα μπορούσε να βοηθήσει στη δημιουργία πλήρους εικόνας των δυνατοτήτων τους για την άρτια εκπόνηση της μελέτης. Ως αποδεικτικό στοιχείο εμπειρίας σε αντίστοιχες μελέτες νοούνται βεβαιώσεις υπηρεσιών, συμβάσεις, ΔΠΥ, βεβαιώσεις αναδόχων, εργοδοτών κ.λπ., σύμφωνα με τη σχετική εγκύκλιο του ΥΠΕΧΩΔΕ (31/6-10-1997).
η) Υπεύθυνες δηλώσεις του Ν. 1599/86 για τον υπεύθυνο της ομάδας μελέτης, για τη διάρθρωση σε επιστημονικό και βοηθητικό προσωπικό του γραφείου, για το οποίο πρέπει να δηλωθεί η εργασιακή σχέση (εταίροι ή μισθοδοτούμενοι υπάλληλοι), καθώς και για τον διατιθέμενο εξοπλισμό των γραφείων (υπολογιστές, λογισμικό με εξουσιοδότηση χρήσης κ.λπ.).
Η γνωμοδοτική επιτροπή αξιολόγησης διατηρεί το δικαίωμα να καλέσει τους ενδιαφερόμενους για παροχή διευκρινίσεων και συμπληρωματικών στοιχείων. Τα έξοδα δημοσίευσης της παρούσας και των πιθανών λοιπών επαναληπτικών προσκλήσεων θα βαρύνουν τον ανάδοχο της μελέτης, μόνο δε στην περίπτωση που για οποιοδήποτε λόγο η μελέτη δεν ανατεθεί τελικώς θα βαρύνουν τον κύριο του έργου.
Για κάθε πρόσθετη πληροφορία οι ενδιαφερόμενοι μπορούν να απευθυνθούν στα γραφεία της Διεύθυνσης Τεχνικών Υπηρεσιών του Δήμου Ροδίων, Αγ. Ιωάννου 52 & Διαγοριδών, 85100 Ρόδος, τηλ. 2241046400, φαξ: 2241046470, e-mail: texnikes@rhodes.gr.

Ο Δήμαρχος
κ.ε.ε.
Ο Προϊστάμενος
Δ/νσης Τεχν. Υπηρεσιών
Ελευθέριος Κωνστάντζος

ΣΥΓΧΑΡΗΤΗΡΙΟ

Στην αγαπημένη μας βαφτιστικιά **Δέσποινα Μίγκλη** του **Λουκά** και της **Χρυσάνθης** που απέκτησε το πτυχίο της από το Τμήμα Βιολογίας του Αριστοτελείου Πανεπιστημίου Θεσσαλονίκης, συγχαίρουμε θερμά και της ευχόμαστε ολόψυχα να έχει την ίδια επιτυχία στις μεταπτυχιακές της σπουδές.

Οι νονοί της
Κώστας και Αικατερίνη Ξανθού
Τα εξαδέλφια της Βασίλης-Αικατερίνη-Γιώργος

Πρόσκληση

Το **15μελές του 1ου ΤΕΕ Ρόδου** (Ζέφυρος), σας προσκαλεί στην *ΕΠΙΔΕΙΞΗ ΜΟΔΑΣ* **Mega Fashion show,** στο **Show Center Palace**, την **Παρασκευή 20 Φεβρουαρίου** και ώρα **9 μ.μ.**
Σας περιμένουμε

ΜΙΑ ΕΙΚΟΝΑ = ΧΙΛΙΕΣ ΛΕΞΕΙΣ

ΕΝΩΣΗ ΤΕΛΩΝΕΙΑΚΩΝ ΥΠΑΛΛΗΛΩΝ ΔΩΔΕΚΑΝΗΣΟΥ

ΠΡΟΣΚΛΗΣΗ

Η Ενωση Τελωνειακών Υπαλλήλων Δωδεκανήσου σας προσκαλεί στην ετήσια χοροεσπερίδα που διοργανώνει στο ξενοδοχείο "Faliraki Beach" την Κυριακή 22 Φεβρουαρίου 2004 και ώρα 20.30.



- **ειδική κλήρωση: 1 αυτοκίνητο Fiat Seicento**
- **ζωντανή μουσική**
- **πλήρες πλούσιο μενού**
- **δωρεάν ποτά - αναψυκτικά**
- **παιδιά κάτω των 12 ετών, δωρεάν**
- **πλούσια λαχειοφόρος αγορά**

ΤΙΜΗ ΠΡΟΣΚΛΗΣΗΣ: **25,00** ευρώ

Πληροφορίες - Διάθεση προσκλήσεων,τηλ.: 22410-25813, 22566 (Τελωνείο Ρόδου) • Κρατήσεις θέσεων: 22410-85301 (κ. Αλέξης)

ΓΡΑΦΕΙΟ ΟΛΥΜΠΙΑΚΗΣ ΥΠΟΣΤΗΡΙΞΗΣ ΔΩΔ/ΣΟΥ Κ.Ε.Δ.Κ.Ε. - Τ.Ε.Δ.Κ. ΔΗΜΟΥ ΡΟΔΙΩΝ

ΑΘΗΝΑ 2004

ΑΝΑΚΟΙΝΩΣΗ

Οπως ήδη είναι γνωστό στο δήμο της Ρόδου και στην οδό Αβέρωφ 3 στο Μανδράκι λειτουργεί το Γραφείο Ολυμπιακής Υποστήριξης. Σκοπός του γραφείου είναι η ανάπτυξη πρωτοβουλιών και δράσεων που θα προβάλουν το μεγαλύτερο αθλητικό γεγονός του κόσμου, των Ολυμπιακών Αγώνων του 2004 στην Αθήνα, καθώς και να ευαισθητοποιήσουν το κοινό της Ρόδου σε θέματα εθελοντισμού και να τους κάνουν κοινωνούς των Ολυμπιακών ιδεωδών.
Στη Ρόδο και στις 13 Ιουλίου 2004 θα φθάσει η Ολυμπιακή Φλόγα και θα διανύσει μια διαδρομή 9.000 μέτρων. Θα μεταφέρεται από λαμπαδηδρόμους που θα αλλάξουν κάθε 300 μέτρα διαδρομής. Θα χρειασθούν τουλάχιστον 30 λαμπαδηδρόμοι, οι οποίοι θα επιλεγούν με τη διαδικασία που προβλέπει η οργανωτική επιτροπή "ΑΘΗΝΑ 2004".
Η υποβολή των αιτήσεων θα διαρκέσει έως τις 20 Φεβρουαρίου.
Δικαίωμα συμμετοχής έχουν όλοι οι πολίτες από 14 ετών και άνω.
Στο γραφείο Ολυμπιακής Υποστήριξης μπορούν οι ενδιαφερόμενοι να προμηθευτούν τις έντυπες αιτήσεις και να έχουν την απαραίτητη ενημέρωση.
Ηλεκτρονικές αιτήσεις μπορούν να κατατεθούν μέσω της ιστοσελίδας του "ΑΘΗΝΑ 2004" που είναι www.Athens2004.com
Η μεταφορά της Ολυμπιακής Φλόγας αποτελεί την ύψιστη τιμή για κάθε λαμπαδηδρόμο και τον καθιστά ουσιαστικά συμμέτοχο των ΟλυμπιακώνΑγώνων 2004.
Ακόμα θα επιλεγεί ένας μικρός αριθμός συνοδών λαμπαδηδρόμων που θα συνοδεύουν τους λαμπαδηδρόμους διανύοντας απόσταση 1.500 μέτρων.
Οι συνοδοί λαμπαδηδρόμοι θα πρέπει να είναι αθλητές εν ενεργεία και θα επιλεγούν από την τοπική επιτροπή ύστερα από αίτησή τους.
Για κάθε πληροφορία, πάντα στη διάθεσή σας στα τηλέφωνα επικοινωνίας: 22410 35315, 35240 και 35345.

ΧΕΝ ΡΟΔΟΥ

ΠΡΟΣΚΛΗΣΗ

Τη **Δευτέρα 16 Φεβρουαρίου, στις 5.30 το απόγευμα στην αίθουσα του κέντρου μας στην οδό Ιπποτών,** η ομάδα βιβλίου της ΧΕΝ πραγματοποιεί εκδήλωση με ομιλήτρια την
κ. Παναγιώτα Βλάχου-Διακογεωργίου, Φιλόλογο.
Θέμα: Κρίση της Ελληνικής γλώσσας: Μύθοι και αλήθειες.
Θα ακολουθήσει συζήτηση επί του θέματος.
Το Δ.Σ.

ΕΛΛΗΝΟΣΟΥΗΔΙΚΟΣ ΣΥΝΔΕΣΜΟΣ ΡΟΔΟΥ

ΠΡΟΣΚΛΗΣΗ

Ο **Ελληνοσουηδικός Σύνδεσμος** καλεί όλα τα μέλη του στην Ετήσια Τακτική Γενική Συνέλευση που θα πραγματοποιηθεί την **Παρασκευή 20 Φεβρουαρίου 2004 και ώρα 6 μ.μ. στην λέσχη μας Δραγούμη 5Α** με τα παρακάτω θέματα:
1. Διοικητκός Απολογισμός 2003
2. Οικονομικός Απολογισμός 2003
3. Διάφορα άλλα θέματα.

Για την Διοίκηση
Η Πρόεδρος **Η Γραμματέας**
Mainette Gizetti **Karin Kartsagouli**

ΔΕΤΑΠ
ΔΩΔΕΚΑΝΗΣΙΑΚΗ ΕΤΑΙΡΕΙΑ ΑΝΑΠΤΥΞΗΣ & ΠΡΟΟΔΟΥ

ΠΡΟΣΚΛΗΣΗ ΥΠΟΒΟΛΗΣ ΒΙΟΓΡΑΦΙΚΩΝ

Η ΔΕΤΑΠ (Η Δωδεκανησιακή Εταιρεία Ανάπτυξης και Προόδου του Επιμελητηρίου Δωδεκανήσου), ενδιαφέρεται για την άμεση πρόσληψη υπαλλήλου γραφείου που θα αναλάβει καθήκοντα γραμματειακής υποστήριξης. Ο/Η ιδανικός/ή υποψήφιος/α θα πρέπει να πληροί τα κάτωθι:
• Ηλικία έως 30 ετών
• Αριστος χειρισμός Η/Υ: MICROSOFT OFFICE 2000, MANAGER, INTERNET
• Αριστη γνώση της αγγλική γλώσσας
• Οργανωτικές ικανότητες
• Επικοινωνιακή ευχέρεια

Οι ενδιαφερόμενοι παρακαλούνται να υποβάλουν τα βιογραφικά τους έως 19 Φεβρουαρίου 2004 στη ΔΕΤΑΠ (Υπεύθυνη: Ράνια Κοσσιώρη).
Γρ. Λαμπράκη 8, Ρόδος, τηλ.: 22410-44281 Φαξ.: 22410-44283
E-mail: detap@detap.gr

ΔΕΤΑΠ
ΔΩΔΕΚΑΝΗΣΙΑΚΗ ΕΤΑΙΡΕΙΑ ΑΝΑΠΤΥΞΗΣ & ΠΡΟΟΔΟΥ

ΠΡΟΣΚΛΗΣΗ ΥΠΟΒΟΛΗΣ ΒΙΟΓΡΑΦΙΚΩΝ

Η ΔΕΤΑΠ (Η Δωδεκανησιακή Εταιρεία Ανάπτυξης και Προόδου του Επιμελητηρίου Δωδεκανήσου), εκπρόσωπος του ενδιάμεσου φορέα διαχείρισης του Υπουργείου Ανάπτυξης στο Νομό Δωδεκανήσου, στα πλαίσια των πιστοποιήσεων των χρηματοδοτουμένων έργων από το Γ' ΚΠΣ, ενδιαφέρεται για την άμεση πρόσληψη Οικονομολόγου. Οι υποψήφιοι θα πρέπει να πληρούν τουλάχιστον τα κάτωθι:
• Ηλικία έως 30 ετών
• Πτυχίο Ανωτάτης Τριτοβάθμιας Εκπαίδευσης στον τομέα των Οικονομικών (Ελληνικού ή ισότιμου αλλοδαπού Πανεπιστημίου)
• Αριστος χειρισμός Η/Υ (MS OFFICE)
• Αριστη γνώση της αγγλική γλώσσας
• Εκπληρωμένες στρατιωτικές υποχρεώσεις
• Δυνατότητα συχνών μετακινήσεων

Θα εκτιμηθεί εμπειρία που να αποδεικνύει γνώσεις στα εξής αντικείμενα:
• Γνώση των αναπτυξιακών παρεμβάσεων των ΚΠΣ (Κοινοτικά προγράμματα, Χρηματοδότηση επιχειρήσεων, Κοινοτικές πρωτοβουλίες κ.λπ.)
• Γνώση θεμάτων οικονομικής διαχείρισης κοινοτικών προγραμμάτων.
• Γνώσεις λογιστικής.

Οι ενδιαφερόμενοι παρακαλούνται να υποβάλουν τα βιογραφικά τους έως 19 Φεβρουαρίου 2004 στη ΔΕΤΑΠ (Υπεύθυνη: Ράνια Κοσσιώρη).
Γρ. Λαμπράκη 8, Ρόδος, τηλ.: 22410-44281 Φαξ.: 22410-44283
E-mail: detap@detap.gr

ΚΑΘΗΜΕΡΙΝΑ ΟΛΑ ΤΑ ΝΕΑ ΤΗΣ ΔΩΔΕΚΑΝΗΣΟΥ ΣΤΟ INTERNET
www.rodiaki.gr

ΧΑΘΗΚΕ ΠΑΠΑΓΑΛΟΣ

Είδος JACOB-αφρικανικός χρώματος γκρι με κόκκινη ουρά στη περιοχή Αρχαίου Σταδίου. Ο γνωρίζων ή ευρών θα αμοιφθεί
Πληρ. τηλ. 2241030427, 2241033661

ΑΣΤΙΚΟΣ ΟΙΚΟΔΟΜΙΚΟΣ ΣΥΝΕΤΑΙΡΙΣΜΟΣ ΔΙΔ/ΛΩΝ ΡΟΔΟΥ "Ο ΑΠΟΛΛΩΝ" Συν. Π.Ε.

ΠΡΟΣΚΛΗΣΗ

ΘΕΜΑ: Σύγκληση Ετήσιας Τακτικής Γενικής Συνέλευσης.
Το Δ.Σ., του Συν/σμού με την από 28 Γενάρη 2004 απόφασή του, σύμφωνα και με το άρθρο 19 του Καταστατικού καλεί τα μέλη του Συνασπισμού στην Ετήσια Τακτική Γενική Συνέλευση που θα πραγματοποιηθεί στις 18 Φεβρουαρίου 2004 ημέρα της εβδομάδας Τετάρτη και ώρα 5 μ.μ. στην αίθουσα του Εργατικού Κέντρου Ρόδου οδός Στεφάνου Καζούλη με τα παρακάτω θέματα στην ημερήσια διάταξη:
1. Ενημέρωση επί των πεπραγμένων του Δ.Σ. έτους 2003.
2. Ανάγνωση Εκθεσης Ελεγκτικής Επιτροπής.
3. Εγκριση πεπραγμένων Δ.Σ. έτους 2003.
4. Εγκριση Απολογισμού-Ισολογισμού έτους 2003.
5. Εγκριση προϋπολογισμού έτους 2004.
6. Προτάσεις μελών.

Σε περίπτωση μη απαρτίας η Γενική Συνέλευση θα πραγματοποιηθεί στις 25 Φεβρουαρίου 2004 την ίδια ημέρα και ώρα και στον ίδιο χώρο.

Για το Δ.Σ.
Ο Πρόεδρος **Ο Γραμματέας**
Ευστ. Κυριακούλης **Βασ. Μπακαρής**

ΕΥΧΑΡΙΣΤΗΡΙΟ

Το **Δ.Σ.** του **18ου Δημοτικού Σχολείου Αναλήψεως Ρόδου** ευχαριστεί θερμά:
- Τις **265 επιχειρήσεις** της πόλης μας, που πρόσφεραν τα δώρα τους για την λαχειαγορά μας.
- Τους **γονείς,** τα **παιδιά** και τους **δασκάλους** που μας τίμησαν με την παρουσία τους.
- Το **προσωπικό** του **ξενοδοχείου "Faliraki Beach"** για την άριστη εξυπηρέτησή του.

Με εκτίμηση
Το Δ.Σ.

Διεθνής Διαγωνισμός Πιάνου Seiler-Ρόδος 2004
Διεθνές Φεστιβάλ Πιάνου Ρόδος 2004

ΕΥΧΑΡΙΣΤΗΡΙΟ

Το νησί μας έχει μία ιστορία και έναν πολιτισμό που του δίνει μια ξεχωριστή θέση και ανεβάζει το επίπεδό του στα πιο υψηλά σκαλοπάτια. Βασική προϋπόθεση για να κρατηθεί η Ρόδος μας στους προορισμούς επισκεπτών με κουλτούρα και σεβασμό προς το νησί και την ιστορία του είναι η διοργάνωση πολιτιστικών δραστηριοτήτων με διεθνή εμβέλεια και ανταπόκριση.

Τα χρόνια που ζω στο εξωτερικό και η ενασχόληση μου με την μουσική αλλά και η αγάπη μου προς την Ρόδο και τον τόπο μου με έκαναν να σκεφτώ και να προσπαθήσω για το διπλό μεγάλο αυτό γεγονός που θα λάβει χώρα στους Δήμους Καλλιθέας και Ρόδου από τις 21 έως και τις 29 Μαΐου 2004.

Η όλη αυτή προσπάθεια δεν θα μπορούσε φυσικά να πραγματοποιηθεί εάν δεν ανταποκρίνονταν θετικά ο δήμαρχος του Δήμου Καλλιθέας **κος Ιωάννης Ιατρίδης** και το Δημοτικό του Συμβούλιο οι οποίοι αγκάλιασαν την ιδέα και δουλεύουν εντατικά για τις διαδικασίες υλοποίησης του Διαγωνισμού. Γι'αυτό και εγώ αισθάνομαι την ανάγκη να ευχαριστήσω δημόσια τον κ. Ιωάννη Ιατρίδη για τον οποίο είμαι σίγουρος πως η συνεργασία μας θα στεφθεί από απόλυτη επιτυχία.

Πολύτιμη φυσικά είναι και η συνεισφορά του Δήμου Ρόδου και του Πολιτιστικού Οργανισμού που θα προσφέρει το Εθνικό Θέατρο για την διοργάνωση του Φεστιβάλ που θα λάβει χώρα την ίδια περίοδο με πιανίστες παγκοσμίου φήμης κορυφές στο καλλιτεχνικό στερέωμα. Ο Πολιτιστικός Οργανισμός του Δήμου Ρόδου και ο πρόεδρός του κος **Μ. Αντώνογλου** με τον οποίο έχω άψογη συνεργασία όσα χρόνια προσφέρω τις υπηρεσίες μου στα πολιτιστικά δρώμενα του νησιού μου, θα αναλάβει και θα προσφέρει φυσικά μία σειρά από διαδικασίες που θα βοηθήσουν στην επιτυχή διοργάνωση του Φεστιβάλ.

Ο Διεθνής Διαγωνισμός και το Διεθνές Φεστιβάλ Πιάνου θα πρέπει να γίνουν θεσμός για το νησί μας που δυστυχώς βάλλεται από παντού και έχει μεγάλη ανάγκη από αναβάθμιση και θετική διαφήμιση.

Ευτυχώς για το νησί μας που υπάρχουν άνθρωποι όπως οι προαναφερθέντες αλλά και οι χορηγοί αυτής της διοργάνωσης που βλέπουν μπροστά και φροντίζουν για το πολιτιστικό μέλλον του νησιού μας.

Στέργος Αϊβάζης
Πιανίστας
Καλλιτεχνικός Διευθυντής
Διαγωνισμού Seiler

FYROGENIS
ΜΕΛΕΤΕΣ
ΕΓΚΑΤΑΣΤΑΣΕΙΣ
10 ΧΡΟΝΙΑ ΕΓΓΥΗΣΗ
ΜΑΝΤΕΜΕΝΟΙ ΛΕΒΗΤΕΣ
ΧΑΛΥΒΔΙΝΟΙ ΛΕΒΗΤΕΣ
ΜΑΝΤΕΜΕΝΙΑ ΑΥΤΟΝΟΜΗ ΜΟΝΑΔΑ
ΑΦΟΙ ΑΝΤΩΝΑΚΗ Ο.Ε.
ΨΥΞΗ - ΘΕΡΜΑΝΣΗ - ΗΛΙΑΚΑ
ΡΟΔΟΣ: ΑΛΙΚΑΡΝΑΣΣΟΥ & ΕΦΕΣΣΟΥ ΡΟΔΙΝΙ Τηλ./Φαξ 22410 25448
ΕΜΠΩΝΑΣ: Τηλ. 22460 41350, Κιν. 6977 225112, 6932 223760

ΝΤΕΤΕΚΤΙΒΣ
30 ΧΡΟΝΙΑ ΜΟΝΙΜΑ ΚΑΙ ΣΤΗ ΡΟΔΟ
35354 - 28780
Π.Π. ΓΕΡΜΑΝΟΥ 6 (ΠΛ. ΦΩΚΙΑΛΗ)
- Η ΛΥΣΗ!!! ΣΕ ΚΑΘΕ ΣΑΣ ΠΡΟΒΛΗΜΑ
EXPRESS SECURITY

Delta
ΔΙΑΜΑΝΤΕ ΕΡΓΑΛΕΙΑ
6ο χλμ.Ρόδου Λίνδου
Συγκρότημα Μανουσέλη
ΚΟΦΤΗ ΧΕΙΡΟΣ
ΔΙΑΤΡΗΤΙΚΑ
ΔΙΑΜΑΝΤΟΤΡΥΠΟΤΕΧΝΙΚΗ ΡΟΔΟΥ
ΔΙΑΜΑΝΤΟΦΟΡΟΙ ΔΙΣΚΟΙ ΚΟΠΗΣ ΓΙΑ ΓΡΑΝΙΤΗ, ΜΑΡΜΑΡΟ ΤΟΥΒΛΟ κ.τ.λ.
ΑΡΜΟΚΟΦΤΕΣ
ΤΡΥΠΑΜΕ
ΚΟΒΟΥΜΕ
ΣΠΑΜΕ
ΧΩΡΙΣ ΣΚΟΝΕΣ
ΡΩΓΜΕΣ
ΜΕΡΕΜΕΤΙΑ
ΠΩΛΗΣΕΙΣ
&
ΕΚΤΕΛΕΣΕΙΣ ΕΡΓΑΣΙΩΝ
Η ΠΟΛΥΧΡΟΝΗ ΜΑΣ ΠΕΙΡΑ ΣΤΟ ΕΞΩΤΕΡΙΚΟ ΜΑΣ ΔΙΝΕΙ ΤΗ ΔΥΝΑΤΟΤΗΤΑ ΝΑ ΒΡΙΣΚΟΥΜΕ ΛΥΣΗ ΕΚΕΙ ΠΟΥ ΟΙ ΑΛΛΟΙ ΣΗΚΩΝΟΥΝ ΤΑ ΧΕΡΙΑ ΨΗΛΑ!
ΤΗΛΕΦΩΝΗΣΤΕ ΜΑΣ
22410 69022 - 77986
ΚΙΝΗΤΟ: 6944 380562
ΥΠΕΥΘΥΝΟΣ
Μαρκος Τσεσμετζής



Ρόδος: εἰκῆ καὶ ὡς ἔτυχε...

... Πήρε και το Φασούλι η ΕΤΑ Α.Ε.;

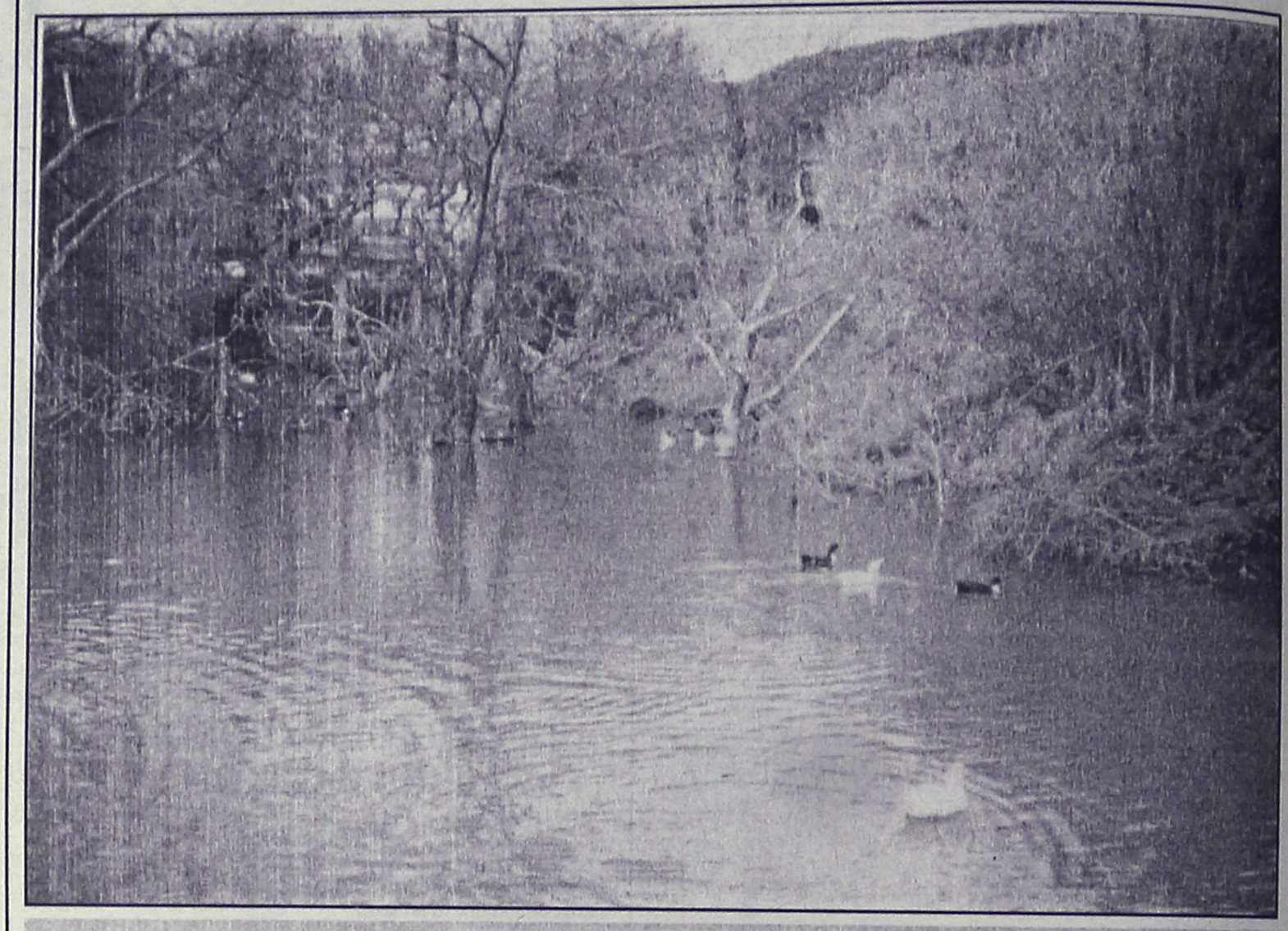

Ψίνθος: Το "μίνι" φράγμα στο Φασούλι
(Φωτογραφία: Ανδριανός Λυμπερόπουλος)

Είμαστε περίεργοι πότε θα *"αποτολμήσουν"* οι ταγοί του νησιού μας να ζητήσουν από την κυβέρνηση του "βαθέως" Πασόκ και τους ιθύνοντας της **"Ελληνικά Τουριστικά Ακίνητα Α.Ε."** ποιά είναι τα τουριστικά **"φιλέτα"** και οι **"μπριτζόλες"** που περιέλαβε στα χαρτοφυλάκιά της, για να τα ξεπουλήσει μέσω του Χρηματιστηρίου.

Και ειδικά για τον Δήμο Ροδίων...

Ο κ. Χωμενίδης δημοσίως είχε *"τάξει"* προ 8μήνου ότι ο **"Κήπος του Θέρμαι"** περιέρχεται στο Δήμο.

... Μπορούν να μάθουν οι πολίτες αν έχει προχωρήσει το πράγμα;

... Πήρε το "Ξενία" στο Καλέντζι, θα μας δώσει το "Αχταίον";

«Σε στηρίζουμε Γιώργο, γιατί ασχέτως αν δημοσιευτούν εκείνες οι φωτογραφίες που φιλοξενείσαι στην έπαυλη του κ. Στέγκου στην Πάτρα, (ο ιδιοκτήτης του "Πόρτο Καρράς"), να τρώεις, να πίνεις και να κάνεις τζόκινγκ, εσύ είσαι ο ηγέτης», λάλησε ο κ. Αλέξανδρος Χρυσανθακόπουλος (ο φρουτάκιας με το μαγνητόφωνο) σε μια έκρηξη επιδείξεως κομματικοφροσύνης».

(Από την στήλη "Κακοήθειες΄" της "Αυγής")

Με το καλό να 'ρθει και στο νησί μας ο κ. Γ. Παπανδρέου.

Ισως συγκινηθεί από την φιλοξενία μας και δώσει εντολή στους παρατρεχάμενούς του της ΕΤΑ Α.Ε. να παραδώσουν στους Ροδίτες το **"Ακταίον"**, που ετοιμάζεται να ξεπουλήσει.

*... Ας μην ξεχνάμε ότι η διαβόητη ΕΤΑ χάρισε στο **"Ιδρυμα Γεώργιος Παπανδρέου"** στο οποίο ο Γιώργος προΐσταται, ολόκληρο **"Ξενία"**, στο "Ερύμανθος", στο Καλέντζι!*

ΝΤΕΤΕΚΤΙΒΣ ΑΘΗΝΩΝ
PRIVATE DETECTIVE
Αναλαμβάνουμε υποθέσεις ανηλίκων, προσωπικές, οικογενειακές εμποροβιομηχανικές
Διαθέτουμε τα καλύτερα ηλεκτρονικά σύγχρονα οπτικοακουστικά μέσα
Εχεμύθεια 100%
Τα 30 χρόνια πείρα είναι η εγγύησή μας
ΤΗΛ. 6977 632963 & 6945 319796

ΝΤΕΤΕΚΤΙΒΣ
Συνταξιούχος Αστυνομικός Ασφάλειας
ΑΝΑΛΑΜΒΑΝΟΥΜΕ
Υποθέσεις ανηλίκων, οικογενειακές, προσωπικές κ.τλ.
ΔΙΑΘΕΤΟΥΜΕ ΤΑ ΠΛΕΟΝ ΣΥΓΧΡΟΝΑ ΟΠΤΙΚΟΑΚΟΥΣΤΙΚΑ ΣΥΣΤΗΜΑΤΑ
100% ΕΧΕΜΥΘΕΙΑ
ΡΩΜΗΣ 22 - ΡΟΔΙΝΙ • ΤΗΛ. 22410 68985
ΚΙΝ. 6946997967

(εκ)πολιτισμικά παίγνια

επιμέλεια: Κωστής Νικολάκης

... Βάσος Βαρίκος: "Συγγραφείς και κείμενα"

Κυκλοφόρησε από τις εκδόσεις "Ερμής", ο τέταρτος τόμος των κειμένων βιβλιοκριτικής, που ο **Καρπάθιος** - από το Οθος - συγγραφέας και κριτικός **Βάσος Βαρίκος**, είχε δημοσιεύσει στο **"Βήμα"** από τον Ιούλιο του 1955 έως το τέλος του 1959.

Ο τόμος φέρει τον τίτλο **"Συγγραφείας και Κείμενα 1955-1959"**, με εισαγωγή - επιμέλεια **Αλέξη Ζήρα** σελ. 220, τιμή: 15,60 ευρώ).

Από τις εκδόσεις "Ερμής" έχουν ήδη κυκλοφορήσει οι τόμοι 1961-1965, 1966-1968 και 1969-1971.

Σύντομα θα κυκλοφορήσει και ο τόμος 1945-1955 που περιλαμβάνει τις βιβλιοκρισίες που δημοσιεύτηκαν στην εφημερίδα "Τα Νέα".

Θα ολοκληρωθεί έτσι η συναγωγή των βιβλιοκρισιών που συχνά ξεπερνούν τα στενά όρια της βιβλιοκρισίας και γίνονται μικρά δοκίμια, που φωτίζουν την εποχή τους.

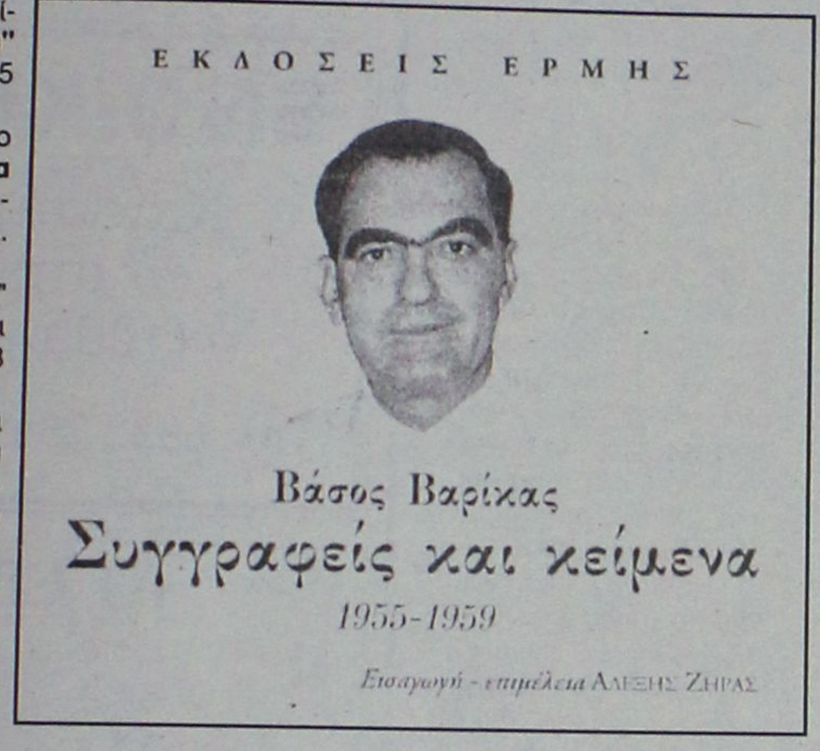

••• Η ζυγισμένη ωριμότητα του Βάσου Βαρίκα

Η δημοσιογράφος **Εφη Φαλίδα** παρουσιάζοντς τις βιβλιοκρισίες του **Βάσου Βαρίκα** στα "Νέα" επισημαίνει:

«Κριτήριο κι ευαισθησία. Είναι οι δύο αρετές του βιβλιοκριτικού Βάσου Βαρίκα *που τον ανέδειξαν σε μία από τις εμβληματικότερες μορφές της λογοτεχνικής μας κριτικής στον 20ό αιώνα, μέσα από τα κείμενά του στις εφημερίδες «Τα Νέα» και «Το Βήμα». Και ο τόμος αυτός περιλαμβάνει επιλεγμένες βιβλιοκριτικές του που δημοσιεύτηκαν στο «Βήμα» από το 1955 ως το 1959, σε επιμέλεια* ***Αλέξη Ζήρα.***

Για δύο τουλάχιστον δεκαετίες (1945 - 1965) - επισημαίνει ο Ζήρας - ο ***Βάσος Βαρίκας*** *υπήρξε μαζί με τον Αιμίλιο Χουρμούζιο της «Καθημερινής» ένα ασφαλές μέτρο αξιολόγησης της λογοτεχνίας του καιρού τους. Και ιδιαίτερα τα κείμενα της πενταετίας 1955 - 1959 προβάλλουν ως το υψηλό σημείο της στοχαστικά ζυγισμένης ωριμότητάς του.*

Έτσι, γράφοντας για την ποίηση του ***Τάκη Σινόπουλου*** *διαπιστώνει το μήνυμα που ζητάει να «κοινωνικοποιήσει» ο ποιητής. Παρουσιάζοντας τη «Μυστική ζωή» του* ***Αγγελου Τερζάκη*** *εισάγει την ιδέα της πολυεστιακής αφήγησης. Παρακολουθώντας, τον* ***Κώστα Κοτζιά*** *στον «Καπνισμένο ουρανό», τον* ***Γιάννη Ρίτσο*** *στη «Σονάτα του σεληνόφωτος», τον* ***Τάσο Λειβαδίτη*** *στο «Οι γυναίκες με τ' αλογίσια μάτια», ο* ***Βάσος Βαρίκας*** *είναι πεπεισμένος ότι τόσο η ποίηση όσο και η πεζογραφία και τα άλλα λογοτεχνικά είδη ανέπτυσσαν τα στοιχεία της μορφής και του περιεχομένου τους ως παράγωγα ή ως διαθλάσεις ενός φανερού ή υπόγειου διαλόγου του συγγραφέα και της φαντασίας του με το πνεύμα της εποχής».*

... Αλμπέρ Καμύ: "Από την "Πτώση" στο Ελληνικό Αρχιπέλαγος

Μετά τον ***"Ξένο"*** και την ***"Πανούκλα"***, ο βραβευμένος με το Νόμπελ **Αλμπέρ Καμύ** (1913-1960) ολοκληρώνει με την ***"Πτώση"*** την αριστουργηματική του τριλογία που τον έκανε διάσημο σε όλο τον κόσμο.

Στο αφήγημά του πρωταγωνιστεί ένας *"ήρωας του καιρού μας".*

«Η εξυπνάδα του να στέκεται μπροστά στη "σωστή" πλευρά της ζωής τον κάνει έναν άντρα ικανοποιημένο από τον εαυτό του, έναν άνθρωπο που χρησιμοποιεί την υποκρισία για να αρέσει στους άλλους. Μέχρι που μια νύχτα ακούει μια άγνωστή του γυναίκα να πέφτει στο νερό ενός ποταμού. Αυτός ο τόσο καλός, ο τόσο ελεήμων, ο τόσο συμφιλιωμένος με τη "σωστή" ανθρώπινη συμπεριφορά, δεν θα τη βοηθήσει και τότε όλα γύρω του θα καταρρεύσουν.

••• Ταξιδεύοντας στο Αιγαίο

«Κάνετε, λάθος, αγαπητέ μου, το πλοίο πάει γρήγορα. Η Ζαϊντερζέε, όμως, είναι μια νεκρή θάλασσα ή σχεδόν νεκρή.Με τις επίπεδες ακτές της, χαμένες στο πούσι, δεν ξέρις που αρχίζε ικαι πού τελειώνει. Ετσι προχωράμε δίχωρίς κανένα σημείο αναφοράς, είναι δαύνατο να υπολογίσουμε την ταχύτητά μας. Προχωράμε και τίποτα δεν αλλάζει. Αυτό δεν είναι θαλασσινό ταξίδι, είναι όνειρο.

Στο ελληνικό αρχιπέλαγος, είχα την αντίθετη εντύπωση. Εμφανίζονταν αδιάκοπα καινούργια νησιά στον ορίζοντα, ολόγυρά μας. Η άδεντρη ράχη τους διέγραφε τα όρια του ουρανού, η βραχώδης παραλία τους ξεχώριζε καθαρά πάνω στη θάλασσα. Καμιά πιθανή σύγχυση στο λαγαρό φως όλα ήταν σημεία αναφοράς του χώρου. Κι από το ένα νησί στο άλλο, πάνω στο μικρό μας καράβι που ωστόσο θαρρείς και σερνόταν, είχα την εντύπωση ότι αναπηδούσα, ασταμάτητα, μέρα νύχτα, πάνω στη ράχη των μικρών δροσερών κυμάτων, μ' έναν καλπασμό όλο αφρούς και γέλια. Από τότε, η Ελλάδα πλανιέται κάπου μέσα μου, στα όρια της μνήμης μου, ακατάπαυστα. .. Ε! Τι συμβαίνει; Παρασύρομαι κι εγώ, γίνονται λυρικός! Σταματήστε με, αγαπητέ μου, σας παρακαλώ.

Αλήθεια, γνωρίζετε την Ελλάδα; Οχι! Τόσο το καλύτερο! Τι θα κάναμε εκεί; σας ρωτώ. Εκεί πέρα, οι φίλοι κάνουν βόλτες στο δρόμο δυο δυο, πιασμένοι χέρι χέρι. Ναι, οι γυναίκες μένουν στο σπίτι και βλέπεις ώριμους άντρες, σεβάσμιους, με μουστάκια, να περιδιαβαίνουν σοβαροί στα πεζοδρόμια, τα δάχτυλα πλεγμένα με τα δάχτυλα του φίλου τους. Λέτε ότι το ίδιο γίνεται και στην Ανατολή, μερικές φορές; Εστω. Πέστε μου, όμως, θα μου πιάνατε το χέρι στους δρόμους του Παρισιού; Α, αστειεύομαι! Εμείς είμαστε κόσμιοι, εμάς η βρωμιά μας κάνει επιτηδευμένους. Πριν εμφανιστούμε στα ελληνικά νησιά, θα 'πρεπε να πλυθούμε πολύ καλά. Ο αέρας εκεί είναι αγνός, η θάλασσα και η απόλαυση καθάριες. Κι εμείς...».

(Αλμπέρ Καμύ: Από την "Πτώση")

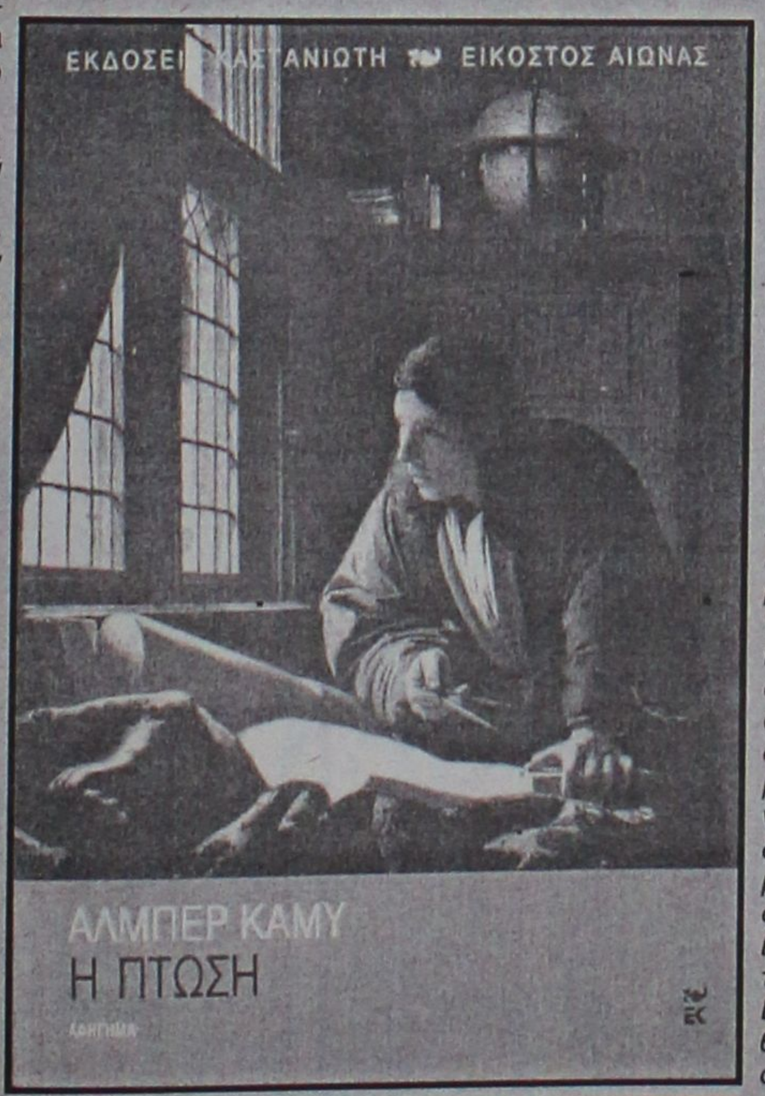

**** Αλμπέρ Καμύ: "Η Πτώση", αφήγημα, μετάφραση: Νίκη Καραχίτσου- Ντούζε και Μαρία Κασαμπόλογλου - Ρομπλέν, εκδόσεις "Καστανιώτη", σελ. 192, Αθήνα 2004, τιμή: 10 ευρώ.***

«ΡΟΔΙΑΚΗ» ΑΠΟ ΤΟ 1915

Φλας στο Παρελθον


ΡΟΔΙΑΚΗ
PERIODICO SETTIMANALE

ΕΝ ΡΟΔΩ
ΔΕΥΤΕΡΑ 24 ΦΕΒΡΟΥΑΡΙΟΥ 1930
ΑΡΙΘΜ. ΦΥΛΛΟΥ 1095

Συλλυπητήρια

Το προσωπικόν του Καζουλλείου Παρθεναγωγείου συλλυπείται θερμώς την αγπαητήν του συνάδελφον Δα Μαρίαν Μαλτέζου επί τω θανάτω του αειμνήστου πατρός της και εύχεται τω μεν μεταστάντι αιωνίαν την μνήμην εις άπασαν δε την βαρυπενθούσαν φίλην οικογένειάν της την εξ ύψους παρηγορίαν.

(Εν Ρόδω τη 22 Φεβρουαρίου 1930)

Οι ομάδες Ε.Σ.Ν. του Καζουλλείου Παρθεναγωγίου εκφράζουν τα θερμά των συλλυπητήρια εις την καλήν των Διδασκάλισσαν Δα Μαρίαν Μαλτέζου δια τον θάνατον του αειμνήστου πατρός της και εύχονται εις αυτήν την θείαν παρηγορίαν.

(Εν Ρόδω τη 22 Φεβρουαρίου 1930)

Ευχαριστίαι

Ο Διδ. Σύλλογος "Κλεόβουλος" εκφράζεθ θερμάς ευχαριστίας προς την αξ. Οικογένειαν Στ. Καζούλλη, προσενεγκούσαν υπέρ του Ταμείου του φρ. Ιταλικά 1000 εις μνήμην της μακαρίτιδος μητρός των Βαλασής Σ. Καζούλλη, την οποίαν η μέλλουσα Γεν. Συνέλευσις θέλει ανακηρύξη Μ. Ευεργέτιδα.

(Εκ του Προεδρείου)

(Στα κείμενα από την παλιά "Ροδιακή" διατηρείται η γλώσσα της εποχής και οι τότε ονοματοθεσίες. Τότε η "Ροδιακή" εκδιδόταν υπό καθεστώς ιταλικής κατοχής).

ΦΩΤΟΓΡΑΦΙΑ-ΗΛΕΚΤΡΟΝΙΚΗ ΕΠΕΞΕΡΓΑΣΙΑ ΕΙΚΟΝΑΣ-ΜΑΚΕΤΑ
σύνθεση + THESIS
ΧΡΥΣΑΝΘΟΥ ΑΡΓΥΡΩ
ΠΤΥΧΙΟΥΧΟΣ ΦΩΤΟΓΡΑΦΟΣ ΤΩΝ Τ.Ε.Ι ΑΘΗΝΩΝ

ΟΛΑ ΨΗΦΙΑΚΑ, ΤΕΛΕΙΑ ΚΑΙ ΓΡΗΓΟΡΑ.....
✓ prospect.
✓ Διαφημιστικές,
✓ καλλιτεχνικές,
✓ ΦΩΤΟΓΡΑΦΙΕΣ.
ΕΚΤΥΠΩΣΕΙΣ ΣΕ ΦΩΤΟ/ΚΟ ΧΑΡΤΙ-DURAFLEX-DURACLEAR
ΜΙΧ.ΠΕΤΡΙΔΗ 100 ΤΗΛ.2241062552 - 6976.225127

Αντίλαλοι

πολιτικοί και άλλοι...

ΠΛΗΡΗΣ ΣΤΗΡΙΞΗ ΣΤΟ ΝΙΚ. ΤΑΤΑΚΗ



Αλώνισε την Κω ο υποψήφιος βουλευτής κ. Νικ. Τατάκης, αξιοποιώντας κατά τον καλύτερο τρόπο τον αποκλεισμό του στο νησί λόγω της κακοκαιρίας. Αλλά το σημαντικότερο για τον ίδιο βρίσκεται στην ανοιχτή στήριξη που του παρέχει ο πρώην Επαρχος κ. Βασ. Ξυπολιτάς, ο οποίος δεν μπορεί ακόμα να χωνέψει τον αποκλεισμό του από το ψηφοδέλτιο της Ν.Δ. με βέτο του κ. Παυλίδη. Οι πληροφορίες λένε ότι ο κ. Ξυπολιτάς έδωσε όρκο να βοηθήσει σε σταυρούς τον κ. Τατάκη, όπως ακριβώς θα έκανε και για τον εαυτό του.

ΤΡΕΧΟΥΝ!

Τρέχουν και δεν προλαβαίνουν στο τοπικό ΠΑΣΟΚ για την επίσκεψη του κ. **Γιώργου Παπανδρέου** την Τρίτη στην Ρόδο διότι οι εντολές που έχουν πάρει άνωθεν είναι ότι θα πρέπει να είναι μαζική η συγκέντρωση που θα γίνει.

Και τα τοπικά στελέχη πάντως αυτό θέλουν, και για τον λόγο αυτό το τρέξιμο έχει αρχίσει από τις προηγούμενες μέρες.

Ανεπισήμως πάντως **ο στόχος που έχει μπει είναι να συγκεντρωθούν 10.000 άτομα** και όπως τουλάχιστον ισχυρίζονται τα τοπικά στελέχη του ΠΑΣΟΚ θα τον πετύχουν τον στόχο.

Στην ουσία άλλωστε θα είναι και η κεντρική προεκλογική συγκέντρωση του κόμματος στην Ρόδο.

Λ. Μ.

ΑΠΟΦΑΣΙΣΜΕΝΟΙ

Μπορεί να μην λέει τίποτα προς το παρόν ο δήμαρχος Ιαλυσού κ. Σάκης Στάγκας αλλά έτοιμος είναι να ...ξεσπαθώσει! Αν την Δευτέρα δεν γίνει τελικά η συνάντηση με τον υπουργό Εθνικής Οικονομίας κ. Χριστοδουλάκη και κυρίως **αν δεν καταφέρει να εξασφαλίσει το κονδύλι των 3.000.000 ευρώ** για την τρίτη φάση του αποχετευτικού δικτύου από την Αθήνα θα ξεκινήσει τις φωνές ο δήμαρχος.

Σύμφωνα πάντως με πληροφορίες , λόγω και των ημερών , μάλλον θα γίνει δεκτό το αίτημα του δήμου και δεν θα υπάρξουν παρατράγουδα. Σε αντίθετη περίπτωση οι Τριαντενοί **είναι αποφασισμένοι** να τους κάνουν όλους να τρέχουν και να ...μη φτάνουν!

Λ. Μ.

Ο ΝΟΜΟΣ ΡΟΔΟΥ!

Υπάρχουν υποψήφιοι βουλευτές της Δωδεκανήσου οι οποίοι ούτε πού είναι ο νομός ...δεν ξέρουν! Δεν λέμε για τους υποψήφιους των μεγάλων και των γνωστών κομμάτων αλλά για τους άλλους αρκετοί από τους οποίους έχουν τόση σχέση με τα Δωδεκάνησα **όση ο φάντης με το ...ρετσινόλαδο!**

Μια εξ αυτών η κ. Χρύσα Μαρίνου του ΚΚΕ(μ-λ) έστειλε και δελτίο Τύπου όπου μας πληροφορεί ότι είναι υποψήφια βουλευτής του νομού ...Ρόδου! Δεν ξέρουμε τις γνώσεις της από την πολιτική **αλλά από ...γεωγραφία σκίζει!**

Λ. Μ.

ΤΙ ΑΓΧΩΝΕΤΑΙ;

*Επιμένει και πεισματικά μάλιστα ο διευθύνων σύμβουλος της ΕΤΑ ΑΕ κ. Χωμενίδης για τους όρους δόμησης στο γκολφ Αφάντου υποστηρίζοντας ότι ισχύει ο νόμος του 1993. Μας προβληματίζει μάλιστα το γεγονός ότι τις διαβεβαιώσεις αυτές τις δίνει και γραπτώς ο κ. Χωμενίδης, την στιγμή που τους ισχυρισμούς του **τους διαψεύδουν** οι αρμόδιοι τοπικοί παράγοντες.*

Δεν ξέρουμε ειλικρινά τι ακριβώς συμβαίνει, έχουμε όμως την υποψία ότι τα έχει κάνει ...θάλασσα ο κ. Χωμενίδης και ότι τώρα προσπαθεί να τα μπαλώσει!

*Ας μην... αγχώνεται πάντως, διότι μετά τις 7 Μαρτίου, δεν πρόκειται να βρίσκεται στην θέση του, **ακόμα και αν τις εκλογές** τις κερδίσει το ΠΑΣΟΚ. Οπότε ας αφήσει και τις ανακοινώσεις και τις επισκέψεις!*

Λ. Μ.

ΙΣΤΟΣΕΛΙΔΕΣ

Το γεγονός ότι οι περισσότεροι υποψήφιοι βουλευτές του νομού μας έστησαν ιστοσελίδες λίγες μέρες πριν από τις εκλογές , πώς να το σχολιάσουμε;

Διότι το να ανακαλύψεις ξαφνικά το Ιντερνετ και τις ιστοσελίδες είναι κάτι που τουλάχιστον εμάς μας ξενίζει...

Εκτός και αν είχαμε μείνει πίσω και δεν ξέραμε για παράδειγμα ότι ο κ. **Παρασκευάς, ο κ. Παυλίδης, ο κ. Καραμάριος** και οι άλλοι υποψήφιοι βουλευτές σερφάρουν στο διαδίκτυο εδώ και χρόνια οπότε λογικά και φυσιολογικά έφτιαξαν και τις ιστοσελίδες τους.

Λ. Μ.

Τόσα χρόνια στο ΠΑΣΟΚ του Ανδρέα Παπανδρέου επόμενο ήταν ότι θα μπερδευόταν η κ. Σούλα Ευθυμίου στην εκδήλωση των γυναικών του κόμματος που έγινε πριν από μερικές μέρες. Έτσι την ακούσαμε να καλεί τις γυναίκες να στηρίξουν τον νέο πρόεδρο του ΠΑΣΟΚ Ανδρέα Παπανδρέου αλλά ...το διόρθωσε αμέσως.

ΤΑ ΤΑΜΠΛΟ



Μέχρι και τα ταμπλό, για τις αφίσες των υποψήφιων, τοποθετήθηκαν σε **κεντρικά σημεία.** Σύντομα θα έχουμε την ευκαιρία να τα δούμε, με τα πρόσωπα των υποψηφίων βουλευτών.

Πάντως, ενώ κάποια είναι κενά αφισών κάποια άλλα, έχουν απομεινάρια της τελευταίας εκλογικής αναμέτρησης (νομαρχιακές εκλογές). Μάλιστα κάποια έχουν ξεμείνει με τις αφίσες του πρώην νομάρχη **Σ. Καραγιάννη!**

Β. Μ.

ΠΡΩΤΗ ΦΟΡΑ

Για πρώτη ίσως φορά από τότε που πολιτεύεται ο βουλευτής κ. Αριστοτέλης Παυλίδης έχει να αντιμετωπίσει εσωκομματικό πρόβλημα στην ιδιαίτερη πατρίδα του την Κω και έχει ενδιαφέρον να δούμε τι θα γίνει. Ο πρώην έπαρχος κ. Βασίλης Ξυπολητάς από τους πιο δυναμικούς υποστηρικτές του στις προηγούμενες εκλογικές αναμετρήσεις, όχι μόνο έχει αποστασιοποιηθεί από αυτόν, αλλά όπως κυκλοφορεί ευρέως θα υποστηρίξει με ...φανατισμό τον κ. Νίκο Τατάκη με τον οποίο διατηρεί ισχυρούς δεσμούς από την συνεργασία τους στην νομαρχιακή αυτοδιοίκηση την προηγούμενη τετραετία.

Το θέμα δεν φαίνεται να απασχολεί ιδιαίτερα τον κ. Παυλίδη, όμως κάποιοι που ξέρουν λένε ότι θα του κάνει ζημιά ο πρώην έπαρχος...

Λ. Μ.

ΤΟ ΓΟΡΓΟΝ...

Τώρα που ο δήμαρχος Πεταλούδων, είπε δημόσια ότι βλέπει θετικά μία συνάντηση με τον **Βασ. Σταυριανό** και την παράταξή του, δεν τη γλιτώνει. Ο αρχηγός της μειοψηφίας, σκέφτηκε ακόμα και τα θέματα που θα μπορούσαν να συζητήσουν οι δύο πλευρές, γι' αυτό και του έστειλε και σχετική επιστολή για να οριστούν οι λεπτομέρειες. Το γοργόν και χάριν έχει!

Β. Μ.

Α.Ε.Π.Ι.

Σας πληροφορούμε ότι οι άδειες μουσικής θα εκδίδονται από **Δευτέρα 16/2/2004** έως και **Πέμπτη 19/2/2004** και **ώρες 10.00 έως 19.00**

Διευθύνση: Π. Γρηγορίου Ε' 57
(περιοχή 7 Βαγιές)
Τηλ. 6932 766 511, 22410-24130

ΕΝΟΙΚΙΑΖΕΤΑΙ

Κατάστημα 160 τ.μ.
στη ΛΙΝΔΟ
ή (100 τ.μ. και 60 τ.μ.)

Τηλ. 6932 296983, 22410 23271

ΤΟ ΕΣΤΙΑΤΟΡΙΟ

ΗΚΥΡΑ ΤΣΑΜΠΙΚΑ ΨΗΛΗ

ανακοινώνει

την πελατεία του
ότι θα είναι

ΑΝΟΙΚΤΑ ΚΑΘΕ ΚΥΡΙΑΚΗ

με **ντόπια κρέατα**
&
μαγειρευτά φαγητά
στο **ξυλόφουρνο**

Τηλ. 6944254683

Κλείστε τα μάτια και...
φανταστείτε τον εαυτό σας όπως
Θα θέλατε να είναι....

Αδυνατίστε με ένα ισορροπημένο και πλήρες πρόγραμμα διατροφής.

ΔΙΑΤΡΟΦΟΛΟΓΙΚΟ
ΒΙΟΧΗΜΙΚΟ ΚΕΝΤΡΟ

- Εξατομικευμένα Προγράμματα Διατροφής.
- Έτοιμα Φαγητά Διαίτης στο χώρο σας.

Υπεύθυνη: **Ματίνα Πουλλή**
Πτυχιούχος Βιοχημικός
Ειδίκευση στη Διατροφολογία

Ατταβύρου 35 , Ρόδος ☎ 2241076830
Email: diatrof@hotmail.com