PAFFUTO
WINE MUSIC BAR
www.paffuto.com

Η ΡΟΔΙΑΚΗ

ΕΛΤΑ

ΤΡΙΤΗ
17 ΦΕΒΡΟΥΑΡΙΟΥ 2004
ΑΡ. ΦΥΛΛΟΥ 17.624
ΤΙΜΗ: ΕΥΡΩ 0,70

ΗΜΕΡΗΣΙΑ ΠΡΩΙΝΗ ΕΦΗΜΕΡΙΔΑ ΤΗΣ ΡΟΔΟΥ

ΟΙ ΔΗΜΑΡΧΟΙ ΚΑΛΛΙΘΕΑΣ ΚΑΙ ΑΦΑΝΤΟΥ ΜΕ ΤΟΝ ΕΠΕΝΔΥΤΗ



Συμφώνησαν για επενδύσεις στο γκολφ Αφάντου

ΤΙ ΑΝΑΦΕΡΕΙ ΣΧΕΤΙΚΗ ΑΝΑΚΟΙΝΩΣΗ

Κατ' αρχήν συμφωνία επετεύχθη μεταξύ των δήμων Αφάντου και Καλλιθέας και του ομίλου Δασκαλαντωνάκη, για επενδύσεις στο γκολφ Αφάντου. ΣΕΛΙΔΑ 5

ΑΙΣΙΟΔΟΞΙΑ ΓΙΑ ΤΗ ΣΕΖΟΝ 2004



Ενδείξεις ότι θα πάμε καλύτερα

Στοιχεία για τη σεζόν που έληξε, αλλά και γι' αυτήν που έρχεται έδωσε χθες ο διευθυντής της ΥΠΑ κ. Δημ. Σταυριανός. Οι πρώτες ενδείξεις δείχνουν ότι θα πάμε καλύτερα από πέρυσι. ΣΕΛΙΔΑ 8

Ενώ η Ν.Δ. προχωράει με τον αέρα του σίγουρου νικητή

Κάθε μέρα και χειρότερα τα πράγματα στο ΠΑΣΟΚ

ΔΕΝ ΞΕΠΕΡΝΙΕΤΑΙ ΤΟ "ΑΤΟΠΗΜΑ" ΤΗΣ ΔΙΕΥΡΥΝΣΗΣ

Ηγκρίνια στο ΠΑΣΟΚ ολοένα και φουντώνει. Η διεύρυνση που επεχείρησε ο Γ. Παπανδρέου, έφερε αντίθετα αποτελέσματα απ' αυτά που προσδοκούσαν οι νέοι πηγέτες. Την ίδια ώρα η Ν.Δ., με τον αέρα του σίγουρου νικητή, αναλύει το κυβερνητικό πρόγραμμά της, διευρύνοντας τη διαφορά από το ΠΑΣΟΚ. ΣΕΛΙΔΑ 3

Θα μιλήσει σε συγκέντρωση το βράδυ του Σαββάτου

ΕΡΧΕΤΑΙ ο Κώστας Καραμανλής



ΘΑ ΑΝΑΦΕΡΘΕΙ ΣΤΑ ΠΡΟΒΛΗΜΑΤΑ ΠΟΥ ΑΠΑΣΧΟΛΟΥΝ ΤΑ ΝΗΣΙΑ ΜΑΣ. ΤΟ ΠΡΟΓΡΑΜΜΑ ΤΗΣ Ν.Δ. ΓΙΑ ΤΟΝ ΤΟΥΡΙΣΜΟ

Ερχεται το Σάββατο στη Ρόδο ο πρόεδρος της Ν.Δ., Κώστας Καραμανλής. Ο κ. Καραμανλής θα μιλήσει σε συγκέντρωση που θα πραγματοποιηθεί στο Κλειστό Γυμναστήριο. Πληροφορίες αναφέρουν ότι ο κ. Καραμανλής εκτός από το πρόγραμμα για τον τουρισμό, θα αναφερθεί στα σχέδια της Ν.Δ. για ειδικές πολιτικές στα νησιά και στο Ελληνοτουρκικό. ΣΕΛΙΔΑ 4

ΣΤΙΣ 7 μ.μ. ΣΤΟ ΜΑΝΤΡΑΚΙ

Ομιλία Παπανδρέου σήμερα το βράδυ

Σε κεντρική ομιλία, που θα πραγματοποιηθεί σήμερα το βράδυ στο Μαντράκι, θα μιλήσει ο Πρόεδρος του ΠΑΣΟΚ, Γ. Παπανδρέου. ΣΕΛΙΔΑ 4



Όλοι μαζί
στη μεγάλη γιορτή νίκης στη Ρόδο.
«Ακταίον»
Τρίτη 17 Φεβρ. 2004 στις 7.30 μ.μ.
Θα μιλήσει ο ηγέτης της Μεγάλης Δημοκρατικής Παράταξης

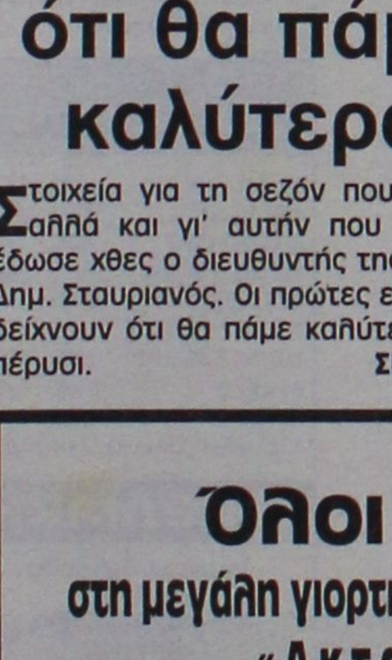

ΓΙΩΡΓΟΣ Ανδρέα ΠΑΠΑΝΔΡΕΟΥ

ΠΑΣΟΚ

Φώτης ΚΩΣΤΟΠΟΥΛΟΣ
ΥΠΟΨΗΦΙΟΣ ΒΟΥΛΕΥΤΗΣ ΔΩΔΕΚΑΝΗΣΟΥ
ΠΑΣΟΚ

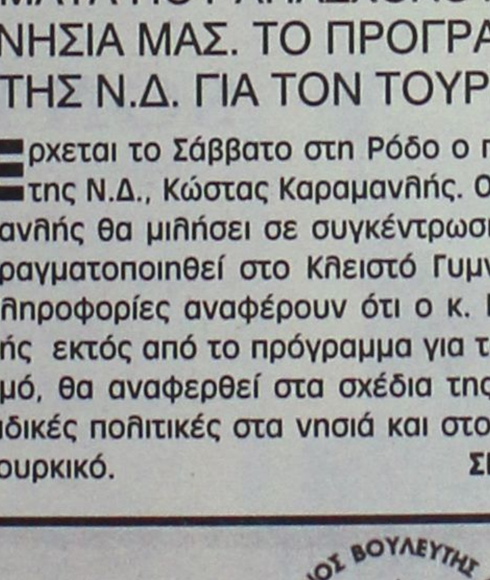

ΕΜΠΙΣΤΟΣΥΝΗ ΣΤΗΝ ΑΝΑΝΕΩΣΗ

Πολιτικό Γραφείο: Κ. Τσαλδάρη 1, Α' όροφος (πάνω από Κωτσόβολο), Ρόδος • Τηλ. 2241028300, 2241028601 - Fax: 2241028602
www.costopoulos.gr

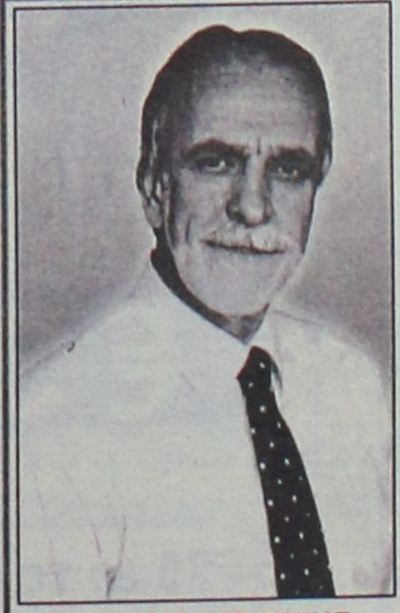

ΨΗΦΟΣ ΕΜΠΙΣΤΟΣΥΝΗΣ
Για τα Δωδεκάνησα
ΗΘΟΣ
ΣΟΒΑΡΟΤΗΤΑ
ΣΥΝΕΠΕΙΑ
ΕΡΓΑΤΙΚΟΤΗΤΑ
ΑΠΟΤΕΛΕΣΜΑΤΙΚΟΤΗΤΑ

ΒΑΣΙΛΗΣ ΣΕΒΑΣΤΗΣ
Πρόεδρος ΣΕΓΑΣ
ΥΠΟΨΗΦΙΟΣ ΒΟΥΛΕΥΤΗΣ ΠΑΣΟΚ του Νομού Δωδεκανήσου

ΤΩΡΑ ΚΑΙ ΣΤΟ ΣΤΙΒΟ ΤΗΣ ΠΟΛΙΤΙΚΗΣ...
Δύναμη Ανανέωσης!

ΠΑΣΟΚ
Τολμάμε Αλλάζουμε Προχωράμε



Τρίτη 17 Φεβρουαρίου 2004
Θεοδώρου Τήρωνος, Μαρκιανού, Πουλχερίας

Ανατολή ηλίου: 07.13'
Δύση ηλίου: 18.05'
Σελήνη 27 ημερών

ΦΑΡΜΑΚΕΙΑ

Σήμερα διημερεύει το φαρμακείο της Σταματίου Αδελ. στην οδό Σεφέρη 80 (Μάδεια) και διανυκτερεύει το φαρμακείο του Χατζηκώστα Ιωάν. στην οδό Γρίβα 24 (Νιοχώρι)

ΒΕΝΖΙΝΑΔΙΚΑ

Σήμερα διανυκτερεύουν τα βενζινάδικα: Σαρίκας Μιχαήλ (Εθν. Αντιστάσεως), Τοδουλάκης Γεώργιος (Ιαλυσός), Κοντομανώλης Μαν. (Κρεμαστή), Παπαθεοδώρου Αν. (Φάνες), Φλοσκάκης Κ. (Εμπωνα), Παπαοικονόμου Μ. (Αφάντου), Καλλιθενός Π. (Αρχάγγελος).

ΛΑΪΚΕΣ ΑΓΟΡΕΣ

Τετάρτη : στο Δημοτικό Νεκροταφείο.
Πέμπτη: στην οδό Βύρωνος
Παρασκευή: στην οδό Πτολεμαίων (Ανάληψη)
Σάββατο: στο Δημοτικό Νεκροταφείο.

ΔΡΟΜΟΛΟΓΙΑ ΠΛΟΙΩΝ

Σήμερα αναχωρεί το πλοίο «ΡΟΔΟΣ» στις 15.00 για Κω-Κάλυμνο-Λέρο-Λειψούς-Πάτμο-Πειραιά.

ΑΕΡΟΠΟΡΙΚΑ ΔΡΟΜΟΛΟΓΙΑ

ΟΛΥΜΠΙΑΚΗ ΑΕΡΟΠΟΡΙΑ

ΑΠΟ ΡΟΔΟ-ΑΘΗΝΑ
- Καθημερινά 07.10, 13.40
- Πέμπτη 20.10, 22.45
- Καθημερινά πλην Πέμπτης 19.40, 22.25
- Καθημερινά πλην Κυριακής 10.40

ΑΠΟ ΑΘΗΝΑ-ΡΟΔΟ
- Καθημερινά 05.30,12.00
- Πέμπτη 18.30, 21.05
- Καθημερινά πλην Πέμπτης 18.00, 20.45
- Καθημερινά πλην Κυριακής 09.00

ΑΠΟ ΡΟΔΟ-ΘΕΣΣΑΛΟΝΙΚΗ
- Δευτέρα - Τετάρτη 09.45
- Πέμπτη 10.45
- Σάββατο 15.15
- ΔΕΥ-ΤΕΤ-ΠΑΡ-ΚΥΡ 16.10

ΑΠΟ ΡΟΔΟ-ΗΡΑΚΛΕΙΟ
- Δευτέρα - Παρασκευή-Κυριακή 17.45
- Τρίτη - Πέμπτη 18.30
- Τετάρτη - Σάββατο 19.20

ΑΠΟ ΗΡΑΚΛΕΙΟ-ΡΟΔΟ
- Δευτέρα-Παρασκευή-Κυριακή 19.05
- Τρίτη-Πέμπτη 19.50
- Τετάρτη - Σάββατο 20.40

ΑΠΟ ΡΟΔΟ-ΚΑΡΠΑΘΟ
- ΔΕΥ-ΠΕΜ-ΠΑΡ-ΣΑΒ 07.00, 10.40
- Τετάρτη-Κυριακή 10.40, 14.20

ΑΠΟ ΡΟΔΟ-ΚΑΣΟ
- ΔΕΥ-ΠΕΜ-ΠΑΡ-ΣΑΒ 07.00
- Τετάρτη-Κυριακή 10.40

ΑΠΟ ΡΟΔΟ-ΚΑΣΤΕΛΟΡΙΖΟ
- ΔΕΥ-ΤΕΤ-ΠΑΡ-ΣΑΒ-ΚΥΡ 07.10

ΑΠΟ ΡΟΔΟ-ΧΙΟ
- Τρίτη στις 10.40 και Πέμπτη στις 10.45'

ΡΟΔΟΣ-ΜΥΤΙΛΗΝΗ
- Δευτέρα-Τετάρτη στις 09.45, Τρίτη στις 10.40', Πέμπτη στις 10.45' και Σάββατο στις 15.15

ΡΟΔΟΣ- ΣΑΜΟΣ
- Τρίτη στις 10.40', Σάββατο στις 15.15

ΡΟΔΟΣ-ΛΗΜΝΟΣ
- Δευτέρα-Τετάρτη στις 09.45', Τρίτη στις 10.40', Πέμπτη στις 10.45' και Σάββατο στις 15.15'

AEGEAN AIRLINES & CRONUS

ΑΠΟ ΡΟΔΟ-ΑΘΗΝΑ
Καθημερινά πτήση 201-07.10 πλην Κυριακής. Καθημερινές πτήσεις 209-11.10, 652-16.25, 217-18.10, 219-21.35

ΑΠΟ ΑΘΗΝΑ-ΡΟΔΟ
Καθημερινά πτήση 200-05.30 πλην Κυριακής.
Καθημερινές πτήσεις: 208-09.30, 651-14.45, 216-16.30, 218-19.55

ΑΠΟ ΡΟΔΟ-ΗΡΑΚΛΕΙΟ
Καθημερινά πτήση 763-14.30

ΑΠΟ ΗΡΑΚΛΕΙΟ-ΡΟΔΟ
Καθημερινά πτήση 764-16.05

ΑΠΟ ΡΟΔΟ-ΘΕΣΣΑΛΟΝΙΚΗ
Καθημερινά πτήση 721-17.45

ΑΠΟ ΘΕΣΣΑΛΟΝΙΚΗ-ΡΟΔΟ
Καθημερινά πτήση 720-12.10

Χρήσιμα τηλέφωνα κρατήσεων: (22410) 24400.

Επώνυμον το ανώνυμον...

Υπόγειες συναλλαγές με εξωθεσμικά συμφέροντα

Μια σοβαρή καταγγελία έκανε ο κ. Καραμανλής μιλώντας στη συνδιάσκεψη των στελεχών της Νέας Δημοκρατίας στην Πάτρα. Μίλησε για "υπόγειες συναλλαγές", τις οποίες "το σύστημα ΠΑΣΟΚ" και ο αρχηγός του Γιώργος Παπανδρέου έχουν συνάψει με "εξωθεσμικά συμφέροντα".. Η συναλλαγή αυτή έχει μόνο στόχο να σταματήσει την πλατιά κοινωνική συμμαχία που διαμορφώθηκε γύρω από τη Νέα Δημορκατία και θα κάνει πραγματικότητα την αλλαγή στον τόπο.



"Η αντίστροφη μέτρηση για τη μεγάλη πολιτική αλλαγή άρχισε" είπε ο κ. Καραμανλής. "Το "νέο ξεκίνημα" είναι επιτακτικό και καθολικό αίτημα της κοινωνίας. Αίτημα μιας πλατιάς, μιας ευρύτατης κοινωνικής συμμαχίας. Αίτημα για μια νέα διακυβέρνηση, βασισμένη σε αρχές κι αξίες. Το νέο ξεκίνημα είναι το σκηνικό της νέας Ελλάδας από τις 8 του Μάρτη. Το σκηνικό που δεν θέλει και δεν μπορεί να συνειδητοποιήσει η νέα ηγεσία του κυβερνώντος κόμματος. Μια ηγεσία, που είναι και η ίδια μέρος του κατεστημένου. Κομμάτι του προβλήματος. Το "σύστημα ΠΑΣΟΚ" (η ηγεσία του κόμματος, το κομματικό κατεστημένο, οι συνέταιροι και τα φερέφωνά τους) έχουν ένα και μοναδικό γνώμονα: Τη νομή και τη διανομή αξιωματων. Κινούνται με την ίδια αντίληψη. Την αλαζονεία και τον καθεστωτισμό. Προσπαθούν (το έχω πει καιρό τώρα) να δυσκολέψουν την πορεία μας και να αφανίσουν την Αριστερά. Το είπα και το επαναλαμβάνω: Δεν πρόκειται να τα καταφέρουν".

Απέναντι σ' αυτό το "σύστημα ΠΑΟΣΚ", το διάδοχο του Σημίτη και τους εξωθεσμικούς συνεταίρους του, ο Κώστας Καρμανλής προτείνει το νέο, την πραγματική αλλαγή στον τόπο. "Στο συνεταιρισμό των λίγων απαντούμε με μια πλατιά κοινωνική συμμαχία" είπε: "Προτείνουμε τη συμμαχία του πολίτη. Τη συμμαχία των πολιτών. Τη συμμαχία της ελληνικής κοινωνίας".

Στο "σύστημα ΠΑΣΟΚ" και τον αρχηγό του ο Κώστας Καραμανλής προτείνει μια αληθινή διέξοδο για το μέλλον της χώρας. Προτείνει ένα μέλλον χωρίς πάτρονες, αλλά μόνο με πολίτες στο επίκεντρό του.

ΚΑΜΕΡΑ



SONY *DCR TRV22*
- Ψηφιακή βιντεοκάμερα DV με Memory Stick ™
- Ψηφιακή είσοδο
- Φακό Carl Zeiss
- CCD Advanced HAD
- Οθόνη αφής LCD

ΜΕΤΡΗΤΟΙΣ

€ 999,00

ή

€25,80 το μήνα x 48 δόσεις

ΔΩΡΟ ΤΟ SONY Playstation 2

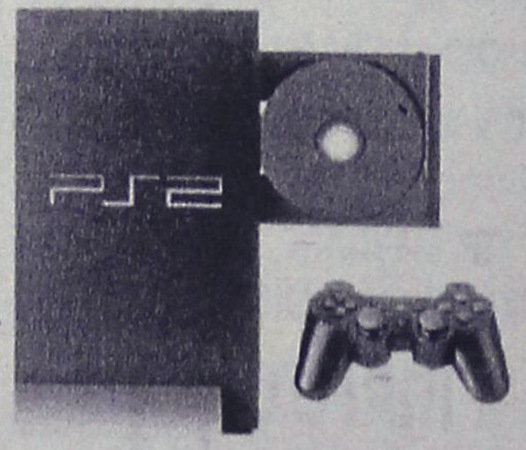

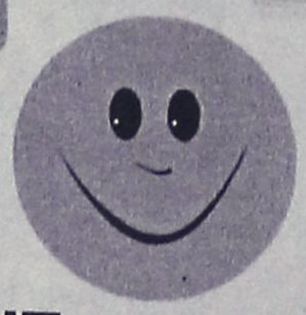

ΜΟΣΧΙΔΗΣ

Η ΠΡΟΣΦΟΡΑ ΙΣΧΥΕΙ ΜΕΧΡΙ ΕΞΑΝΤΛΗΣΕΩΣ ΤΩΝ ΑΠΟΘΕΜΑΤΩΝ

ELECTRO NET
Πάνω απ'όλα φίλοι!

Π.Π. ΓΕΡΜΑΝΟΥ-ΕΜΠΟΡΙΚΟ ΚΕΝΤΡΟ ΠΛΑΤΕΙΑ ΦΩΚΙΑΛΗ
ΤΗΛ. (22410)35846

ΔΕΧΟΝΤΑΙ ΤΟ ΚΟΙΝΟ

Ο Νομάρχης Δωδεκανήσου Γιάννης Μαχαιρίδης και οι Βοηθοί Νομάρχη Στάθης Κουσουρνάς και Νίκος Ζωίδης δέχονται το κοινό κάθε Τρίτη και Πέμπτη, από τις 11.00-13.00 το μεσημέρι.

ΤΑΞΙ

ΡΑΔΙΟ ΤΑΞΙ: 2241-0-64712, 2241-0-64790.

ΧΡΗΣΙΜΑ ΤΗΛΕΦΩΝΑ

ΝΟΣΟΚΟΜΕΙΟ:	2241-0-80000
ΑΜΕΣΗ ΔΡΑΣΗ ΠΥΡ/ΚΗΣ:	199
ΛΙΜΕΝΑΡΧΕΙΟ:	2241-0-22220, 2241-0-27695
ΒΛΑΒΕΣ Δ.Ε.Η.:	125
ΒΛΑΒΕΣ Ο.Τ.Ε.:	121
ΑΜΕΣΗ ΔΡΑΣΗ:	100
ΒΛΑΒΕΣ ΥΔΡΕΥΣΗΣ:	2241-0-68750, 2241-0-68755
ΝΟΜΑΡΧΙΑ:	2241-0-46502
ΠΕΡ/ΚΗ Δ/ΝΣΗ	2241-0-38174
ΔΗΜΟΣ:	2241-0-46200
ΔΗΜ. ΕΠΙΧ. ΚΑΘΑΡ.:	2241-0-77600
ΥΠΗΡ. ΑΠΟΚΟΜΙΔΗΣ:	2241-0-61057
ΤΡΟΧΑΙΑ:	2241-0-26480
ΠΛΗΡΟΦ. Ο.Τ.Ε :	131
ΔΕΛΤΙΟ ΚΑΙΡΟΥ:	149
ΛΑΧΕΙΑ:	1444
ΠΡΟΠΟ - ΛΟΤΤΟ:	1444
ΡΟΔΑ:	2241-0-26300
ΚΤΕΛ:	2241-0-27706
Ο.Α.Ε.Δ.:	2241-0-23265
Ι.Κ.Α.:	2241-0-64912
ΤΑΞ.Υ.:	2241-0-68701, 2241-0-68702
ΟΛΥΜΠΙΑΚΗ:	2241-0-24555
Δ.Α.Ν.Ε.:	2241-0-43150
ΕΡΓΑΤ. ΚΕΝΤΡΟ:	2241-0-24730
CRONUS AIRLINES	2241-0-25444
AEGEAN AIRLINES	2241-0-98345

ΚΤΕΟ

- **Από την 1η Ιανουαρίου έως και τις 27 Φεβρουαρίου,** παντός είδους οχήματα με **αριθμούς κυκλοφορίας ΡΟΒ 4001 έως και 4500.**
- **Σημειώνεται, επίσης, ότι θα ελέγχονται όσα οχήματα υποχρεούνται, βάσει παλιότερων προγραμμάτων πρόσκλησης.**

ΤΙΜΕΣ ΣΥΝΑΛΛΑΓΜΑΤΟΣ

ΔΟΛΛΑΡΙΟ Η.Π.Α	1,2754	1,2728
ΛΙΡΑ ΑΓΓΛΙΑΣ	0,67648	0,67512
ΚΟΡΩΝΑ ΔΑΝΙΑΣ	7,4583	7,4433
ΚΟΡΩΝΑ ΣΟΥΗΔΙΑΣ	9,1811	9,1627
ΓΙΕΝ ΙΑΠΩΝΙΑΣ	134,52	134,26
ΦΡΑΓΚΟ ΕΛΒΕΤΙΑΣ	1,577	1,5738
ΚΟΡΩΝΑ ΝΟΡΒΗΓΙΑΣ	8,8208	8,8032
ΛΙΡΑ ΚΥΠΡΟΥ	0,58638	0,5852
ΔΟΛΛΑΡΙΟ ΚΑΝΑΔΑ	1,6819	1,6785
ΔΟΛΛΑΡΙΟ ΑΥΣΤΡΑΛΙΑΣ	1,614	1,6108

Η ΡΟΔΙΑΚΗ

Ημερήσια Εφημερίδα της Ρόδου
Έτος Ιδρύσεως 1915
ΙΔΡΥΤΗΣ
ΕΜΜ. ΚΑΛΑΜΠΙΧΗΣ
ΙΔΙΟΚΤΗΣΙΑ – ΕΚΔΟΣΗ
ΥΙΟΙ Σ. ΤΣΟΠΑΝΑΚΗ
Η. ΚΩΤΙΑΔΗΣ Ο.Ε.
ΔΙΕΥΘΥΝΤΗΣ
ΑΘ. ΜΑΡΑΣΙΩΤΗΣ
ΣΥΝΤΑΞΗ
Λουκάς Μαστής
Μιχάλης Μαστής
Κυριακή Πετρίδου
Βαρβάρα Μπογδάνου
ΑΘΛΗΤΙΚΑ
Μανόλης Μπάτης,
Νικήτας Κουσκούσης
Κώστας Παντίδος
Παύλος Ντοκουόπιλ
ΓΡΑΦΕΙΑ ΣΥΝΤΑΞΗΣ
Μάρκου Μαλλιαράκη 11
Τηλ.2241-0- 24610,
2241-0-75640
Fax (22410) 75641
ΛΟΓΙΣΤΗΡΙΟ – ΔΙΑΦΗΜΙΣΕΙΣ
Μάρκου Μαλλιαράκη 11
Τηλ. 2241-0-22210
2241-0-75230
Fax (22410) 22471
http://www.rodiaki.gr,
Email: tsopd@otenet.gr &
rodiaki@otenet.gr

Μορφή χιονοστιβάδας οι αντιδράσεις στο ΠΑΣΟΚ για τη "διεύρυνση"

Κάθε μέρα και χειρότερα!

Για "θέατρο του παραλόγου" κάνουν λόγο κορυφαία στελέχη με δηλώσεις τους

Σε... τροχιά διάσπασης βρίσκεται πλέον το ΠΑΣΟΚ, αφού πολλά στελέχη της «παλαιάς φρουράς» και του παραδοσιακού Κινήματος απειλούν στο παρασκήνιο με αποχώρηση μπροστά στο νέο εγχείρημα της διεύρυνσης του Γιώργου Παπανδρέου.

Ο νέος πρόεδρος του ΠΑΣΟΚ φαίνεται να αντιμετωπίζει ήδη σφοδρές αντιδράσεις στο εσωκομματικό πεδίο, καθώς πολλά κορυφαία στελέχη αμφισβητούν τις ηγετικές του ικανότητες και απειλούν με αποχώρηση σε περίπτωση μετάλλαξης του ΠΑΣΟΚ από τον παραδοσιακό χαρακτήρα του. Οι αντιδράσεις στο εσωτερικό του ΠΑΣΟΚ είναι σφοδρές, κάτι που, άλλωστε, αποτυπώνεται και από τις τελευταίες εξελίξεις.

Η πρώτη υπαναχώρηση του Γιώργου Παπανδρέου σε εσωκομματικό πεδίο, λόγω των σθεναρών αντιδράσεων, καταγράφεται λίγο πριν από το συνέδριο, όπου αναγκάστηκε να μαζέψει τις δηλώσεις που είχε κάνει από το Λονδίνο για την αλλαγή του ονόματος και των συμβόλων του ΠΑΣΟΚ. Τα εσωκομματικά προβλήματα για τον Γ. Παπανδρέου κορυφώθηκαν όταν πολλά στελέχη, όπως οι Ακης Τσοχατζόπουλος, Βάσω Παπανδρέου, Κώστας Σκανδαλίδης, Νίκος Χριστοδουλάκης, Χρήστος Βερελής, Γιάννος Παπαντωνίου κ.ά., πληροφορήθηκαν από στενούς τους συνεργάτες τις αιχμηρές δηλώσεις περί απομάκρυνσης των «καρεκλοκένταυρων» υπουργών που είχε διατυπώσει ο τότε υποψήφιος του ΠΑΣΟΚ στην ομιλία της Χαλκίδας. Οι υπουργοί αντέδρασαν έντονα εκείνη την ημέρα και, ύστερα από τις τηλεφωνικές επικοινωνίες που είχαν μεταξύ τους, κατέληξαν στο εξής ομόφωνο συμπέρασμα: «Είναι ολοφάνερο ότι ο Γιώργος θέλει να μας βγάλει από τη μέση». Η συνέχεια ήταν ακόμη πιο επεισοδιακή, αφού πολλοί υπουργοί σχημάτισαν μέτωπο κατά του Γιώργου Παπανδρέου όταν πληροφορήθηκαν ότι στις εργασίες του έκτακτου συνεδρίου θα επιχειρούνταν η έγκριση διά ανατάσεως των χειρών της ιδεολογικής πλατφόρμας που είχε προετοιμάσει η Αννα Διαμαντοπούλου για τη μετεξέλιξη του ΠΑΣΟΚ. Πολλοί υπουργοί απείλησαν τότε με παραίτηση και κάποιοι άλλοι έστειλαν «τελεσίγραφο» στον Γ. Παπανδρέου να μη διανοηθεί να προχωρήσει σε μια τέτοια πρωτοβουλία. Ο Γ. Παπανδρέου υπαναχώρησε και σε

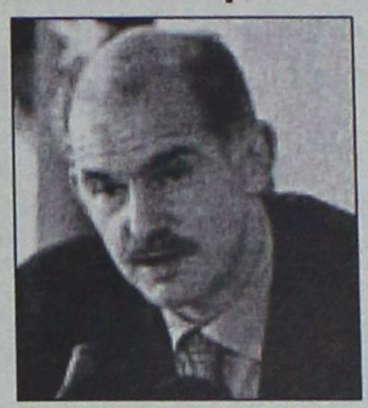

αυτή την περίπτωση, αφού σε μυστική σύσκεψη που είχε με τους στενούς του συνεργάτες και ύστερα από αλλεπάλληλες συνεννοήσεις με την Αννα Διαμαντοπούλου έλαβε την τελική απόφαση να κάνει πίσω στην παρούσα φάση για να μη δώσει «λαβή» να ανοίξει ένας κύκλος εσωστρέφειας στο κυβερνών κόμμα μέσα σε προεκλογική περίοδο.

Ο Γιώργος Παπανδρέου γνωρίζει πολύ καλά ότι ο εσωκομματικός πόλεμος βρίσκεται πλέον στο... ζενίθ του και μελετά τα βήματα που θα ακολουθήσει με χρονικό ορίζοντα μετά τις εκλογές. Βασικός του στόχος είναι να προλάβει ορισμένες εξελίξεις πριν του βγουν στην επιφάνεια και με συνοπτικές διαδικασίες να προχωρήσει στην εφαρμογή ενός σχεδίου «σκούπα», με στόχο τον εξοβελισμό πολλών στελεχών. Σημειώνεται επίσης ότι ακόμη και στελέχη από το σκληρό πυρήνα των «Παπανδρεϊκών», όπως οι Κάρολος Παπούλιας, Αντώνης Λιβάνης, Σήφης Βαλυράκης και κάποια άλλα στελέχη που πίστεψαν σε μια διαφορετική

Συνέχεια στη σελ. 40

Κ. ΚΑΡΑΜΑΝΛΗΣ

Ο Γ. Παπανδρέου είναι μέρος του κατεστημένου

Αλλαγή πολιτικής και νέο ξεκίνημα από τις 8 του Μάρτη

Με τον αέρα της υπεροχής που δίνουν στη Νέα Δημοκρατία οι τελευταίες δημοσκοπήσεις και εμφανώς ικανοποιημένος από τη μεγάλη συγκέντρωση χιλιάδων στελεχών, ψηφοφόρων και τεχνοκρατών του κόμματός του, ο Κώστας Καραμανλής εξαπέλυσε σφοδρή επίθεση στον Γιώργο Παπανδρέου, τον οποίο χαρακτήρισε «μέρος του κατεστημένου και δέσμιο των οργανωμένων συμφερόντων».



Μιλώντας στη δεύτερη Περιφερειακή Συνδιάσκεψη της Νέας Δημοκρατίας στο κλειστό Γυμναστήριο της Πάτρας, ο Κώστας Καραμανλής κατηγόρησε το κυβερνών κόμμα για εξυπηρέτηση προσωπικών συμφερόντων και εμφανίστηκε απόλυτα σίγουρος για την εκλογική νίκη της Νέας Δημοκρατίας.

Στο ιστορικό πολιτικό άντρο της οικογένειας Παπανδρέου, την Αχαΐα, ο Κώστας Καραμανλής, ο οποίος συνοδευόταν από την σύζυγό του Νατάσα και κάτω από τα συνεχή συνθήματα και τα βεγγαλικά που άναψε η Νεολαία της ΟΝΝΕΔ, χρησιμοποίησε σκληρή γλώσσα για τη συνεργασία των Ανδρέα Ανδριανόπουλου και Στέφανου Μάνου με το ΠΑΣΟΚ, στηλιτεύοντάς την ως ποδοπάτημα της ιδεολογίας τους.

Το μεγαλύτερο μέρος της ομιλίας του ο Κώστας Καραμανλής το επικέντρωσε στην αλλαγή πολιτικής και το νέο ξεκίνημα από τις 8 του Μάρτη, ενώ κατηγόρησε την κυβέρνηση κάνοντας λόγο, για «σύστημα ΠΑΣΟΚ», που έχει ένα και μοναδικό γνώμονα: τη νομή και τη διανομή αξιωμάτων. Η ηγεσία, τόνισε ο Κώστας Καραμανλής, το κομματικό κατεστημένο, οι συνεταίροι και τα φερέφωνά τους κινούνται με την ίδια αντίληψη, την αλαζονεία και τον καθεστωτισμό. Προσπαθούν, είπε, να δυσκολέψουν την πορεία μας και να αφανίσουν την Αριστερά. Δεν πρόκειται να τα καταφέρουν, τόνισε. Δεν καταφέρνουν παρά μόνο να δημιουργούν σύγχυση στα στελέχη τους, που δεν ξέρουν πια τι να πουν. Ποδοπάτησαν την ιδεολογία τους. Στο συνεταιρισμό των λίγων απαντούμε με πλατιά κοινωνική συμμαχία. Τη συμμαχία του πολίτη, τη συμμαχία των πολιτών. Τη συμμαχία της ελληνικής κοινωνίας. Οι Ελληνες δεν δέχονται να είναι κομπάρσοι σε έργα σκηνοθετημένα ερήμην τους, είπε χαρακτηριστικά.

Στην ομιλία του ο Κώστας Καραμανλής αναφέρθηκε στην αναβάθμιση της ποιότητας ζωής με την προστασία του Περιβάλλοντος και επισήμανε την έλλειψη εθνικού χωροταξικού σχεδιασμού, την ανυπαρξία υποδομών, όπως Δασολόγιο, Κτηματολόγιο κ.λπ. Σχετικά με τον τουρισμό, ανέφερε ότι χρειαζόμαστε μια μακρόπνοη πολιτική, για να προσελκύσουμε περισσότερους επισκέπτες 12 μήνες το χρόνο. Για αυτό το λόγο, τόνισε, η Ν.Δ. προτίθεται να δημιουργήσει υπουργείο Τουρισμού και να αναδιοργανώσει τον ΕΟΤ. Δίνουμε έμφαση, επισήμανε, στην Περιφέρεια και δημιουργούμε Περιφερειακά Κέντρα Πολιτισμού.

Αν θέλετε *και* πραγματικές γνώσεις *και* πιστοποιητικά που αναγνωρίζονται παγκόσμια, τότε *μόνο* στα Κέντρα Technokids Technoplus θα αποκτήσετε

ΠΙΣΤΟΠΟΙΗΤΙΚΑ ΓΙΑ ΤΟΝ ΔΗΜΟΣΙΟ ΤΟΜΕΑ

Microsoft Office Specialist

IC3 INTERNET AND COMPUTING CORE CERTIFICATION

Στο Πιστοποιημένο Εξεταστικό Κέντρο Technokids Technoplus στη Ρόδο, μπορείτε να βρείτε αντίγραφο του Προεδρικού Διατάγματος και το κυριότερο... να ενημερωθείτε για όλα τα σεμινάρια που οδηγούν στην απόκτηση των πιστοποιήσεων.

Νέα τμήματα 6-8 ατόμων κάθε εβδομάδα (πρωί, απόγευμα και βράδυ)

TECHNOKids® TECHNOPLUS®
ΔΙΕΘΝΗ ΚΕΝΤΡΑ ΕΚΜΑΘΗΣΗΣ ΥΠΟΛΟΓΙΣΤΩΝ
Όλοι μαθαίνουν σε μας

Εθν. Αντιστάσεως 18, Ρόδος, Τηλ.: 22410 70880

Authorized Testing Center

ΣΕ 20 ΧΩΡΕΣ ΣΕ ΟΛΟ ΤΟΝ ΚΟΣΜΟ ΚΑΙ ΣΕ 36 ΣΗΜΕΙΑ ΣΤΗΝ ΕΛΛΑΔΑ

Αυθεντικά έργα τέχνης στη μεγάλη Gallery

ART CENTER Gallery

ΑΛΕΞΑΝΔΡΟΣ & ΜΑΡΙΑ ΧΩΧΟΥ
Απελλού 42-44 Π.Πόλη • Τηλ.: 22410 75070
Fax: 22410 36009 • E-mail: artcent@otenet.gr

Ανοικτά καθημερινά εκτός Κυριακής. Ωράριο λειτουργίας 10.00 έως 17.00.
Υπόλοιπες ώρες κατόπιν ραντεβού στο τηλέφωνο 2241022419, 6974669921, 6974653070

Δέσποινα Μίχου Ασβεστικού
Πτυχιούχος Τ.Ε.Ι. Αθήνας
Σας προσφέρουμε μια μοναδική εμπειρία περιποίησης και φροντίδας!
- ΠΕΡΙΠΟΙΗΣΗ ΠΡΟΣΩΠΟΥ (ΚΑΘΑΡΙΣΜΟΣ, ΒΑΘΙΑ ΕΝΥΔΑΤΩΣΗ, ΘΕΡΑΠΕΙΑ ΜΕ ΟΞΕΑ ΦΡΟΥΤΩΝ,-ΒΙΤΑΜΙΝΗ C)
- ΠΡΟΓΡΑΜΜΑΤΑ ΣΥΣΦΙΞΗΣ ΚΑΙ ΤΟΝΩΣΗΣ ΤΟΥ ΣΩΜΑΤΟΣ
- ΑΔΥΝΑΤΙΣΜΑ ΚΑΙ ΑΝΤΙΜΕΤΩΠΙΣΗ ΤΗΣ ΚΥΤΤΑΡΙΤΙΔΑΣ
- ΘΕΡΑΠΕΙΑ FACE LIFTING
- ΘΕΡΑΠΕΙΑ ΜΑΤΙΩΝ
- ΛΑΣΠΟΘΕΡΑΠΕΙΑ ΓΙΑ ΤΟ ΠΡΟΣΩΠΟ ΚΑΙ ΤΟ ΣΩΜΑ
- ΑΠΟΤΡΙΧΩΣΗ ΣΤΟ ΣΩΜΑ ΚΑΙ ΣΤΟ ΠΡΟΣΩΠΟ (ΡΙΖΙΚΗ ΚΑΙ ΕΝΖΥΜΙΚΗ ΑΠΟΤΡΙΧΩΣΗ)
- ΕΠΑΓΓΕΛΜΑΤΙΚΟ ΜΑΚΙΓΙΑΖ
- ΜΑΣΑΖ

Επωφεληθείτε απο τις χαμηλές μας τιμές στα πακέτα σώματος!
Δωδώνης 11, Ροδίνι Τηλ. 22410 39719

Γραφειο Συνοικεσιων & Γνωριμιων
"Harris"
Αθήνα - Ρόδος
Η πολυετής πείρα μας τώρα και στη Ρόδο, αλλά και σε όλη τη Δωδεκάνησο, σας εγγυάται επιλεγμένες γνωριμίες υψηλού επιπέδου με σκοπό το γάμο. Κύριοι και δεσποινίδες, κυρίες καλών οικογενειών, επιστήμονες, επιχειρηματίες, δημόσιοι υπάλληλοι, ιδιωτικοί υπάλληλοι, συνταξιούχοι κτλ. επιθυμούν γνωριμία, συμβίωση, γάμο. Δεκτοί και γονείς.
ΑΠΟΛΥΤΗ ΕΧΕΜΥΘΕΙΑ
Φιλικό, πολιτισμένο περιβάλλον.
Γραφεία Ρόδου:
Στ. Κωτιάδη 51 & Κων/νου Υδραίου γωνία
(είσοδος από Κωτιάδη)
Ανοικτά και το Σάββατο.
Τηλ. 22410 26013, 22410 24035
fax: 22410 24035, κιν. 6942-297109

ΤΖΑΚΙΑ
Τζακια Τζοτζολης Τασος
ΤΖΑΚΙΑ
ΜΑΝΤΕΜΕΝΙΑ • ΑΠΛΑ • ΑΕΡΟΘΕΡΜΑ • ΜΕ ΤΖΑΜΙΑ ΚΑΙ ΠΟΡΤΕΣ • ΜΕ ΠΥΡΟΤΟΥΒΛΑ
ΣΟΜΠΕΣ ΜΕ ΞΥΛΑ
ΜΕΓΑΛΗ ΠΟΙΚΙΛΙΑ ΜΟΝΤΕΛΩΝ
ΑΞΕΣΟΥΑΡ ΤΖΑΚΙΩΝ
ΣΚΑΡΕΣ • ΣΙΤΕΣ • ΚΡΕΜΑΝΤΑΛΑΔΕΣ
ΦΟΥΡΝΑΚΙΑ ΚΑΙ ΨΗΣΤΑΡΙΕΣ
ΣΕ ΠΟΛΛΑ ΣΧΕΔΙΑ ΚΑΙ ΜΕΓΕΘΗ
ΚΑΘΑΡΙΣΜΟΙ ΚΑΙ ΣΕΡΒΙΣ ΤΖΑΚΙΩΝ
ΚΟΛΥΜΠΙΑ, ΕΝΑΝΤΙ ΚΑΙ ΠΑΡΑΠΛΕΥΡΩΣ ΙΔΡΥΜΑΤΟΣ
ΚΥΡΙΑΚΕΣ ΑΝΟΙΚΤΑ 11–4
Τηλέφωνο (22410) 56275, κιν. 6942/255848, τηλ.. Fax: 56317, 85103 Κολύμπια, Ρόδος

Οριστικοποιήθηκε η άφιξή του το Σάββατο

Ερχεται ο Καραμανλής

Θα αναφερθεί σε θέματα που απασχολούν τα νησιά μας • Το πρόγραμμα της Ν.Δ. για τον τουρισμό

Το Σάββατο 21 Φεβρουαρίου πρόκειται να έρθει στη Ρόδο ο πρόεδρος της Νέας Δημοκρατίας κ. Κ. Καραμανλής σύμφωνα με όσα ανακοινώθηκαν χθες το απόγευμα, από την νομαρχιακή επιτροπή του κόμματος.

Εκτός από την Ρόδο μάλιστα, ο κ. Καραμανλής είναι πιθανόν να επισκεφτεί κι άλλα νησιά του νομού, αλλά αυτό θα εξαρτηθεί από το φόρτο εργασίας που θα έχει.

Ειδικότερα, πρόκειται να έρθει στη Ρόδο το απόγευμα του Σαββάτου και θα μιλήσει στο κλειστό γυμναστήριο του Βενετοκλείου. Πιθανόν όμως να αλλάξει ο τόπος ομιλίας, διότι τα τοπικά στελέχη της Νέας Δημοκρατίας, θεωρούν ότι θα υπάρχει μεγάλη κοσμοσυρροή και ότι δεν θα χωρέσει ο κόσμος στο κλειστό γυμναστήριο.

Η παρουσία του κ. Καραμανλή στη Ρόδο θα αποτελέσει την κορύφωση της προεκλογικής εκστρατείας της Νέας Δημοκρατίας στο νομό.

Σύμφωνα με τις ίδιες πληροφορίες στην διάρκεια της ομιλίας του ο πρόεδρος της Νέας Δημοκρατίας θα αναφερθεί και σε θέματα τοπικού ενδιαφέροντος.

Θα αναφερθεί, συγκεκριμένα, στην ανάγκη να υπάρξει ιδιαίτερη φροντίδα στις νησιώτικες περιοχές, ανάγκη άλλωστε που θέλησε να καταδείξει με την υποψηφιότητά του στο νομό Δωδεκανήσου.

Πρόκειται επίσης να αναφερθεί στις ελληνοτουρκικές σχέσεις ενώ θα προβεί σε συγκεκριμένες δεσμεύσεις, για την τουριστική πολιτική της Νέας Δημοκρατίας.

Θα υπάρχουν επίσης εξειδικευμένες αναφορές, με μείζονος τοπικής σημασίας θέματα, γαι τα οποία ο κ. Καραμανλής γνωρίζει τις καταστάσεις που επικρατούν και τα προβλήματα που υπάρχουν αφού έχει επισκεφθεί αρκετές φορές τα Δωδεκάνησα κι έχει ενημερωθεί σχετικά.



Προχθές πάντως ανακοινώθηκαν **οι θέσεις της Ν.Δ. για τον τουρισμό** οι οποίες κωδικοποιούνται στα εξής σημεία:

- Ίδρυση υπουργείου Τουρισμού, ανασυγκρότηση και αναδιοργάνωση του ΕΟΤ ως φορέα υλοποίησης της τουριστικής πολιτικής και αναβάθμιση του Εθνικού Συμβουλίου Τουρισμού.
- Απλοποίηση και αποκέντρωση του συστήματος αδειοδότησης των τουριστικών επιχειρήσεων. Λήψη μέτρων για τη μείωση της γραφειοκρατίας και καθορισμός σαφών και αντικειμενικών κριτηρίων βάσει των οποίων θα εκδίδονται οι βίζες Σένγκεν στα προξενεία χωρών που παρουσιάζουν ιδιαίτερο τουριστικό ενδιαφέρον (Ρωσία, Κίνα, χώρες Ανατολικής Ευρώπης). Επίσης, κωδικοποίηση της τουριστικής νο-

Συνέχεια στη σελ. 36

Το βράδυ μπροστά από τον Ευαγγελισμό

Σήμερα η ομιλία του Γιώργου Παπανδρέου

Μεγάλη κινητοποίηση του κομματικού μηχανισμού

Μεγάλη κινητοποίηση, με την συνδρομή και ειδικών από την Αθήνα, πραγματοποίησε το ΠΑΣΟΚ σε τοπικό επίπεδο για να υπάρξει όσο το δυνατόν περισσότερος κόσμος στην σημερινή ομιλία του κ. Παπανδρέου στη Ρόδο.

Στόχος των τοπικών στελεχών είναι να συγκεντρωθούν 10.000 άτομα, όπως παραδέχθηκε χθες σε δηλώσεις του ο γραμματέας της νομαρχιακής επιτροπής κ. Τιμόθεος Παρασκευάς και για τον λόγο αυτό η κινητοποίηση έχει φθάσει στο μέγιστο βαθμό της.

Υπήρξαν πάντως αρκετές αλλαγές στο πρόγραμμα του κ. Παπανδρέου αφού στην ουσία λόγω έλλειψης χρόνου, η παραμονή του περιορίζεται σε λίγες μόνο ώρες. Όπως έγινε γνωστό θα έρθει στη Ρόδο σήμερα το απόγευμα από την Κύπρο, ενώ χθες το βράδυ μίλησε σε συγκέντρωση οπαδών του ΠΑΣΟΚ στο Ηράκλειο της Κρήτης.

Σχεδόν αμέσως από το αεροδρόμιο, ο κ. Παπανδρέου θα μεταβεί έμπροσθεν της εκκλησίας του Ευαγγελισμού όπου στήθηκε από χθες η εξέδρα για την ομιλία που θα πραγματοποιήσει. **Από την Ρόδο θα αναχωρήσει αργά το βράδυ** και δεν πρόκειται να παραστεί στο πάρτι που θα οργάνωναν σήμερα το βράδυ οι νεολαίοι του κόμματος σε μπαράκι της πόλης.

Ενδεικτικό της κινητοποίησης και της οργάνωσης που υπάρχει είναι το γεγονός ότι τα συνεργεία που ήρθαν από την Αθήνα για το στήσιμο της εξέδρας, του φωτισμού κ.λ.π. έφεραν μαζί τους ακόμα και ...γεννήτριες για να αντιμετωπίσουν το ενδεχόμενο να υπάρξει διακοπή ρεύματος!

Στη Ρόδο θα βρίσκεται επίσης σήμερα, από το μεσημέρι, **και ο πρώην υπουργός Εσωτερικών κ. Κ. Σκανδαλίδης**.

Σύμφωνα με πληροφορίες, ύστερα από εισήγηση των τοπικών παραγόντων πέραν των άλλων εξαγγελιών του ο πρόεδρος του ΠΑΣΟΚ θα υποσχεθεί ότι ...αν εκλεγεί τότε θα εφαρμόσει ιδιαίτερες πολιτικές για τα νησιά, πράγμα που υποσχόταν ανελλιπώς το ΠΑΣΟΚ στην διάρκεια της τελευταίας πενταετίας!



Χθες στην Αθήνα για το γκολφ με εκπροσώπους του Ομίλου Δασκαλαντωνάκη

Μαραθώνιες διαπραγματεύσεις

Τί αναφέρεται σε κοινή ανακοίνωση - συμφωνία που εκδόθηκε αργά το βράδυ

• Το θέμα έρχεται στα Δημοτικά Συμβούλια Αφάντου και Καλλιθέας

Με... διαβήματα αλλά και ελεγχόμενες εντάσεις, εξελίχθηκε τελικά η συνάντηση που είχαν χθες στην Πρωτεύουσα, οι δήμαρχοι Καλλιθέας και Αφάντου αντίστοιχα, με εκπροσώπους του ομίλου Δασκαλαντωνάκη, παρουσία και του διευθύνοντος συμβούλου της εταιρείας κ. Τάσου Χωμενίδη και με την συμμετοχή των νομικών συμβούλων των δύο δήμων, αναφορικά για την αξιοποίηση του Γκολφ Αφάντου.

Σύμφωνα με πληροφορίες, η συνάντηση που εξελίχθηκε τελικά σε... μαραθώνια, ξεκίνησε λίγο μετά τις δύο το μεσημέρι και διήρκεσε μέχρι και τις 7 το βράδυ(!) καθώς οι εκπρόσωποι όλων των εμπλεκόμενων πλευρών, επιχείρησαν να ξεκαθαρίσουν τις όποιες απορίες και να απαντήσουν στα δεκάδες ερωτηματικά που προέκυψαν αναφορικά με την αξιοποίηση της συγκεκριμένης περιοχής.

Οι δήμαρχοι Καλλιθέας και Αφάντου κ.κ. Γιάννης Ιατρίδης και Σταμάτης Καβάδας αντίστοιχα, ζήτησαν «καθαρές εξηγήσεις» από τους εκπροσώπους του επενδυτικού ομίλου, αλλά και από τους εκπροσώπους της ΕΤΑ, έτσι ώστε να μην υπάρξει κανενός είδους «σκιά» όπως τόνισαν χαρακτηριστικά, στο όλο ζήτημα.

Εκπρόσωποι της εταιρίας του ομίλου «Δασκαλαντωνάκη» πάντως, δεν απέφυγαν να απαντήσουν στα ερωτήματα που ετέθησαν από την πλευρά των δημάρχων αλλά και των νομικών συμβούλων, σε ορισμένες περιπτώσεις πάντως, διαπιστώθηκε «γενικότητα απαντήσεων» που εύλογα δημιούργησε προσωρινά προβληματισμό.

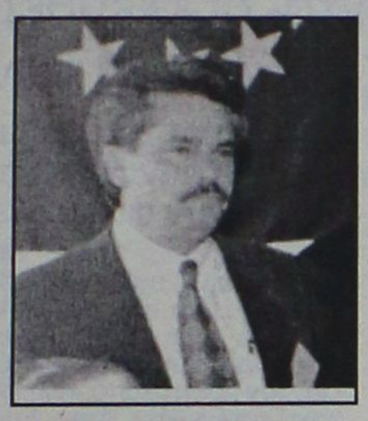

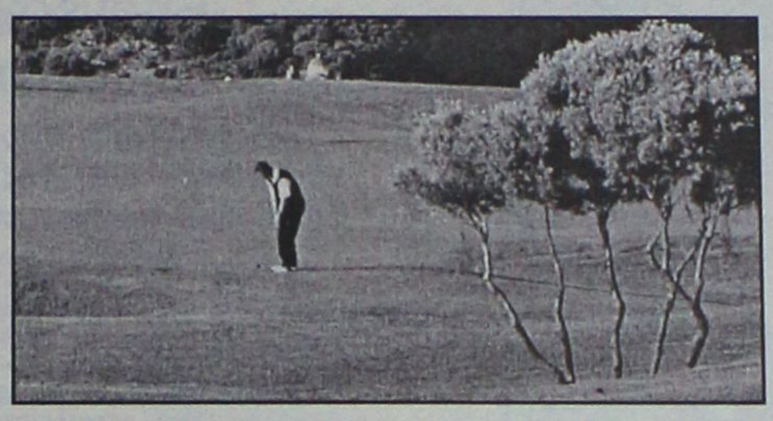

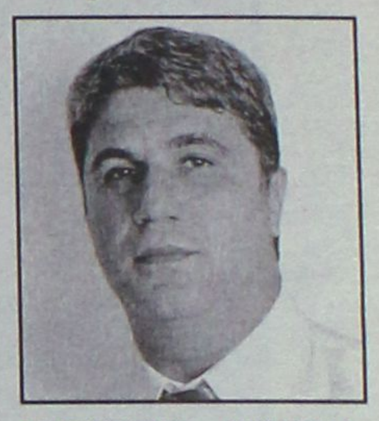

Η ΚΟΙΝΗ ΑΝΑΚΟΙΝΩΣΗ

Στην κοινή ανακοίνωση – συμφωνία που κατέληξαν και υπέγραψαν χθες το βράδυ, οι εκπρόσωποι της ΕΤΑ, οι Δήμαρχοι Αφάντου και Καλλιθέας, και η εκπρόσωπος του Ομίλου κ. Μαρί Δασκαλαντωνάκη, επισημαίνεται συγκεκριμένα:

«Σήμερα στις 16-02-2004 , ημέρα Δευτέρα και ώρα 11:00 π.μ. πραγματοποιήθηκε στα γραφεία της ΕΤΑ Α.Ε. στην Αθήνα ενημερωτική σύσκεψη, στην οποία έλαβαν μέρος οι δήμαρχοι Αφάντου και Καλλιθέας Ρόδου, οι νομικοί σύμβουλοί τους, ο Διευθύνων Σύμβουλος της εταιρείας ΕΤΑ Α.Ε. κ. Χωμενίδης και η εκπρόσωπος του Αναδόχου- Επενδυτή του έργου αξιοποίησης του Γκόλφ Αφάντου, με θέμα το επενδυτικό σχέδιο της υλοποίησης του εν λόγω έργου. Η εκπρόσωπος του Αναδόχου- Επενδυτή «Όμιλοι GRECOTEL-ΑΕΓΕΚ» κα Δασκαλαντωνάκη, έθεσε στην διάθεση των Δημάρχων το σχέδιο ανάπτυξης της τελικής δεσμευτικής προσφοράς, το οποίο προβλέπει την εξής επενδυτική πρόταση:

• Αναβάθμιση και εκσυγχρονισμό του υφισταμένου γηπέδου γκολφ, 18 οπών και των εγκαταστάσεών του προκειμένου να καταστεί εφάμιλλο αντιστοίχων γηπέδων υψηλών προδιαγραφών του εξωτερικού.

• Δημιουργία ξενοδοχειακής μονάδας πέντε αστέρων δυναμικότητας 200 δωματίων ή τετρακοσίων κλινών και ξενοδοχείο τεσσάρων αστέρων δυναμικότητας εξακοσίων κλινών.

• Δημιουργία ξενοδοχειακής μονάδας τεσσάρων αστέρων δυναμικότητας τριακοσίων δωματίων ή εξακοσίων κλινών .

• Ανέγερση 180 πολυτελών τουριστικών κατοικιών

• Ανέγερση κέντρου θαλασσοθεραπείας δυναμικότητας 200 ατόμων ημερησίως.

ΣΥΝΟΛΙΚΗ ΠΡΑΓΜΑΤΟΠΟΙΟΥΜΕΝΗ ΕΚΜΕΤΑΛΛΕΥΣΗ (ΔΟΜΗΣΗ)

• Ξενοδοχεία = 37.226, μ2 < 43.641,20 μ2

• Κατοικίες = 19.800,0 μ2 <0,35 Χ57026,0=19959,00μ2

• Σύνολο = 57.026,00μ2 < 141.833,90 μ2

Δηλαδή η συνολική εκμετάλλευση που δεσμεύεται ο Ανάδοχος-Επενδυτής να πραγματοποιηθεί, ανέρχεται σε 5,2% της συνολικής δόμησης, η οποία σύμφωνα με τα Τεύχη Διαγωνισμού, τα οποία συνοδεύονται από τα θεωρημένα από την αρμόδια Πολεοδομική Υπηρεσία σχέδια ορίστηκε σε 13%.

Συνέχεια στη σελ. 45

FUTUREKIDS
ΡΟΔΟΥ
160 ΕΚΠΑΙΔΕΥΤΙΚΑ ΚΕΝΤΡΑ ΠΛΗΡΟΦΟΡΙΚΗΣ ΣΕ ΟΛΗ ΤΗΝ ΕΛΛΑΔΑ
Η ΕΞΕΛΙΞΗ ΤΟΥ ΑΝΘΡΩΠΟΥ

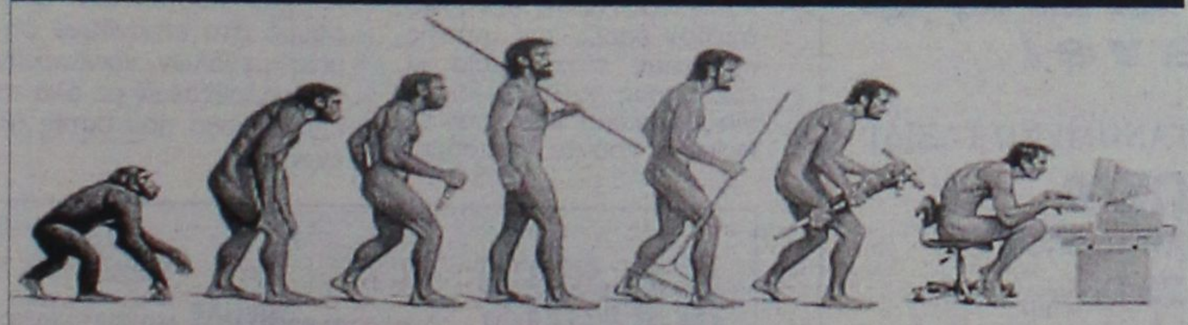

ECDL ΣΕ 56 ΩΡΕΣ
Σύμφωνα με το νέο προσοντολόγιο ,για την είσοδο στο Δημόσιο απαιτείται η γνώση Η/Υ που αποδεικνύεται με διεθνώς αναγνωρισμένη πιστοποίηση.
Το ECDL είναι η εγκυρότερη πιστοποίηση διεθνώς .

1) Λεμεσού 29 (κοντά στο Βενετόκλειο) Τηλ. 2241070431

2) Στοκχόλμης 16 (στο Ροδίνι) Τηλ. 2241060918

ΝΕΑ ΤΜΗΜΑΤΑ ΓΙΑ ΠΑΙΔΙΑ ΚΑΙ ΕΝΗΛΙΚΕΣ ΠΟΥ ΟΔΗΓΟΥΝ ΣΤΟ ECDL , ΚΑΘΕ 15 ΗΜΕΡΕΣ

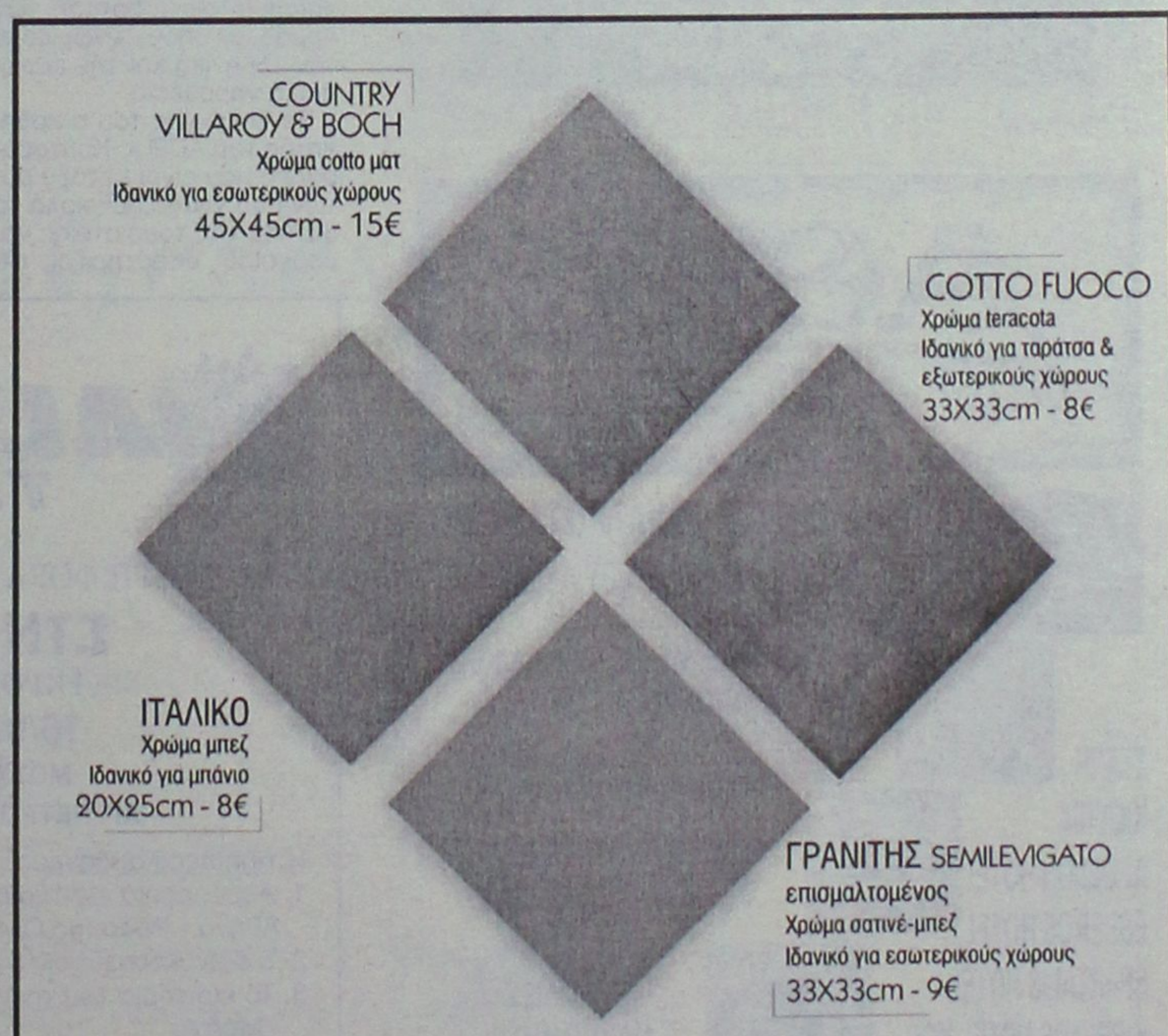

Τελευταία stock πλακάκια με στυλ και άποψη!

Καθημερινές προσφορές λόγω της μεταφοράς μας στις νέες, ιδιόκτητες, υπερσύγχρονες εγκαταστάσεις στη Λεωφόρο Ρόδου - Λίνδου.

ΕΙΔΗ ΥΓΙΕΙΝΗΣ-ΠΛΑΚΑΚΙΑ
Idea Bagno

ΑΓ. ΙΩΑΝΝΟΥ 3 ΝΗΡΕΑΣ ΡΟΔΟΣ ΤΗΛ. 2241022204 FAX: 2241023834

ΜΕΓΑΛΕΣ ΠΡΟΣΦΟΡΕΣ
ΞΕΠΟΥΛΗΜΑ



ΠΑΖΑΡΙ
ΑΠΟΘΗΚΗ
ΧΕΙΡΟΠΟΙΗΤΩΝ ΧΑΛΙΩΝ
Διαγοριδών & Κέννεντυ 77
Τηλ. 22410 32380
Οικίας 22410 36367
Κιν. 6942 795099

Αν συνεχισθεί το σύστημα all inclusive

Κινδυνεύουν να αφανισθούν οι μικροί επαγγελματίες!

Επανέρχονται οι ελευθεροεπαγγελματίες ζητώντας άμεση εφαρμογή των περιοριστικών μέτρων

Επανέρχεται η Ενωση Ελευθέρων Επαγγελματιών στο θέμα εφαρμογής του "all inclusive" με νέα ανακοίνωσή της, στην οποία αναφέρει τις προτάσεις της για το σύστημα, ζητώντας την εφαρμογή τους προτού αφανιστούν οι μικροί επαγγελματίες.

Τονίζει για άλλη μια φορά ότι, στο γνωστό βραχιολάκι, το μεγαλύτερο μέρος του ποσού, εφόσον γίνεται προπληρωμή, παραμένει εκτός Ελλάδας, ενώ επικαλείται την κοινοτική νομοθεσία για τη νομιμότητά του.

Η Ενωση Ελευθέρων Επαγγελματιών, αναφέρει συγκεκριμένα τα εξής:

"Η ποιότητα της Δημοκρατίας και η έννοια της ελεύθερης αγοράς καταργούνται με το ξενοδοχειακό σύστημα all inclusive από κάθε πλευρά. Μέχρι σήμερα καμία επίσημη γνωμάτευση δεν έχει γίνει ούτε καν από το υπεύθυνο γραφείο ανταγωνισμού του υπουργείου Ανάπτυξης που είναι και το πλέον αρμόδιο για το αν το σύστημα έχει ενδείξεις αθέμιτου ανταγωνισμού και μονοπωλιακού εμπορίου.

Αυτό σημαίνει ότι οι μέχρι τώρα δηλώσεις του υφυπουργού κ. Γεωργακόπουλου εκφράζουν προσωπικές του απόψεις και όχι επίσημη γνωμοδότηση των αρμοδίων που γνωρίζουν την ελληνική και την ευρωπαϊκή νομοθεσία.

Σε δηλώσεις του ο καθηγητής του ΑΠΘ κ. Κουτσουράδης που είναι μεταξύ αυτών που γνωρίζουν καλά τα θέματα της τουριστικής νομοθεσίας υποστηρίζει ότι το πρόβλημα του all inclusive είναι πολυσύνθετο και πρέπει να ελεγχθεί κατά πόσο είναι σύννομο με την Ευρωπαϊκή νομοθεσία. Για τον ίδιο σκοπό τελευταία κατέφυγαν στην Ευρωπαϊκή Ενωση η Τουρκία και η Πορτογαλία. Η συνθήκη του Άμστερνταμ στο άρθρο 30 και τα συμπεράσματα του Ευρωπαϊκού Συμβουλίου της Νίκαιας μιλάνε ξεκάθαρα για το ότι η κοινοτική νομοθεσία πρέπει να λάβει υπ' όψιν της τα προβλήματα των νησιωτικών περιοχών και εφ' όσον υπάρχει ανάγκη πρέπει να λαμβάνονται ειδικά μέτρα για την καλύτερη ένταξή τους στην αγορά με δίκαιους όρους.

Προφανώς όμως όλα τα παραπάνω είναι ή άγνωστα ή αδιάφορα στους αρμοδίους του υπουργείου Ανάπτυξης.

Για το 2004 οι έμποροι διακίνησης φτηνών all inclusive πακέτων στα δικά τους καθώς και στα ξενοδοχεία των συνεργατών τους θα έχουν καθημερινά περίπου 60.000 διανυκτερεύσεις για ολόκληρη τη σεζόν.



Τί μπορεί να περιμένει ο κάθε Ρόδιος επαγγελματίας από αυτούς τους τουρίστες που έχουν προπληρώσει από την πατρίδα τους για τα πάντα είναι γνωστό. Ενα μεγάλο τίποτα αφού το μεγαλύτερο μέρος των χρημάτων που έχει πληρώσει θα μείνει στην Γερμανία, την Αγγλία η όπου αλλού και τα ψίχουλα που περισσεύουν θα τα πάρουν οι all inclusive μεγαλοξενοδόχοι. Αν αυτό είναι το νόημα της ελεύθερης αγοράς που επιτρέπει σε μια χούφτα ανθρώπους να εκμεταλλεύονται μονοπωλιακά το 60% περίπου του τουριστικού εισοδήματος που είναι και το μοναδικό σχεδόν έσοδο της τοπικής κοινωνίας τότε δίκαια κι εμείς τους καταγγέλλουμε για μια ακόμη φορά σαν all inclusive χούντα, αντιδημοκρατικούς, αντιλαϊκούς και υπεύθυνους για τον αφανισμό όλων των μικρών επαγγελματιών που αποτελούν και τον ιστό της τοπικής οικονομίας.

Ως πρώτο βήμα για κοινωνική αλληλεγγύη και δικαιότερη κατανομή του τουριστικού εισοδήματος σε όλους προσωρινά τουλάχιστον επαναλαμβάνουμε για μια ακόμη φορά τις προτάσεις που έχουμε καταθέσει στο υπουργείο Ανάπτυξης και δεν έχουμε πάρει απάντηση.

1) Στις περιοχές όπου ήδη λειτουργούν οργανωμένες αγορές και κοινωνίες μείωση των inclusive κρεβατιών στο 20% της δυναμικότητας του κάθε ξενοδοχείου.

2) Περιμετρικά και όσο απομακρυνόμαστε προς την περιφέρεια ανώτερο όριο των all inclusive κρεβατιών 40-50%.

3) Στις απομακρυσμένες περιοχές όπου δεν υπάρχει ακόμη ανάπτυξη να μπορούν να φθάνουν μέχρι και το 80%.

Θεωρούμε ότι είναι προτάσεις εφικτές που αν εφαρμοσθούν θα δώσουν την δυνατότητα της επιβίωσης σε όλους μας.

Είναι καθαρά στα χέρια της πολιτείας η δυνατότητα για την λύση των προβλημάτων μας έστω και το τελευταίο λεπτό πριν φτάσουμε στο επικίνδυνο σημείο μεγάλων κοινωνικών αντιπαραθέσεων με όλα τα επακόλουθα που αυτές θα έχουν.

ΑΘΩΣ
βιτρώ - υαλογραφήματα



ΔΩΣΤΕ ΣΤΟΝ ΕΠΑΓΓΕΛΜΑΤΙΚΟ ΣΑΣ ΧΩΡΟ ΤΗΝ ΟΜΟΡΦΙΑ ΠΟΥ ΤΟΥ ΑΞΙΖΕΙ



ΕΝΤΥΠΩΣΙΑΤΕ ΜΕ ΤΙΣ ΜΟΝΑΔΙΚΕΣ ΔΗΜΙΟΥΡΓΙΕΣ ΤΟΥ
Athos Glass & Creations

ΣΤΑΝΗ ΚΙΟΥΠΙΑ
APOLLON HOTEL
ESPEROS HOTEL
SPARTALIS HOTEL
KIPRIOTIS HOTEL KOS
εστιατόριο GOLDEN FISH
ΑΚΤΑΙΟΝ αίθ. συνεδριάσεων
"ΝΕΣΤΟΡΙΔΕΙΟΝ ΜΕΛΑΘΡΟΝ"
ΜΟΥΣΕΙΟ ΝΕΟΕΛΛΗΝΙΚΗΣ ΤΕΧΝΗΣ



ΕΙΔΙΚΕΣ ΠΡΟΣΦΟΡΕΣ ΓΙΑ ΦΕΒΡΟΥΑΡΙΟ - ΜΑΡΤΙΟ



ΕΥΚΟΛΙΕΣ ΠΛΗΡΩΜΗΣ!!!





ΑΥΤΟΙ ΕΙΝΑΙ ΚΑΠΟΙΟΙ ΑΠΟ ΤΟΥΣ ΠΕΛΑΤΕΣ ΠΟΥ ΜΑΣ ΕΜΠΙΣΤΕΥΤΗΚΑΝ

ΑΘΩΣ
βιτρώ - υαλογραφήματα

ΘΕΜ. ΣΟΦΟΥΛΗ 43 - ΡΟΔΟΣ - ΤΗΛ./FAX :22410 37201

ΚΑΘΗΜΕΡΙΝΑ ΟΛΑ ΤΑ ΝΕΑ ΤΗΣ ΔΩΔΕΚΑΝΗΣΟΥ ΣΤΟ INTERNET
www.rodiaki.gr

IALYSSOS Travel

ΓΙΑ ΠΡΩΤΗ ΦΟΡΑ ΟΡΓΑΝΩΜΕΝΟ ΤΑΞΙΔΙ
ΣΤΗ ΡΩΣΙΑ
ΜΕ ΓΚΡΟΥΠ ΑΠΟ ΡΟΔΟ
16/03 - 23/03
ΜΟΣΧΑ - 3 μέρες
ΑΓ. ΠΕΤΡΟΥΠΟΛΗ - 4 μέρες

Η τιμή περιλαμβάνει:
1. Αεροπορικά εισιτήρια Ρόδο - Αθήνα - Μόσχα - Αθήνα - Ρόδο (με Olympic Airways)
2. 5 διανυκτερεύσεις σε ξεν/χεία 4* με πρωινό.
3. Το εισιτήριο του τρένου Μόσχα - Αγ. Πετρούπολη - Μόσχα
4. Μεταφορές από/προς αεροδρόμιο/Ξενοδοχείο/σιδηροδρομικό σταθμό του εξωτερικού.
5. 2 διανυκτερεύσεις σε κουκέτες τρένου (σε τετράκλινη καμπίνα) με πρωινό
6. 3 εκδρομές: στη Μόσχα και στην Αγ. Πετρούπολη (είσοδοι μουσείων)
7. Συνοδό του γραφείου μας
8. Ελληνόφωνους τοπικούς ξεναγούς
9. Βίζα Ρωσίας/Ασφάλεια
10. Φόρους αεροδρομίου/ΦΠΑ

Κρατήσεις μέχρι 20 Φεβρουαρίου.
Οι θέσεις είναι περιορισμένες

ΠΡΑΚΤΟΡΕΙΟ ΓΕΝΙΚΟΥ ΤΟΥΡΙΣΜΟΥ
«IALYSSOS TRAVEL»
Αλ. Διάκου 25, Ρόδος • Τηλ. 22410 31571, 31577
Κιν.: 6944 568293 κ. Ναταλία, κ. Μαρία, κ. Γιώτα

GLASS CLEANING
ASR ASR
Πιστοποιημένο Σύστημα Ποιότητας ISO 9001 / 2000
Προϊόντα HACCP Εκπαίδευση
ΟΛΟΚΛΗΡΩΜΕΝΑ ΣΥΣΤΗΜΑΤΑ ΚΑΘΑΡΙΣΜΟΥ
ΤΑ ΠΑΝΤΑ ΓΙΑ ΤΗΝ ΚΑΘΑΡΙΟΤΗΤΑ



ΑΠΟΡΡΥΠΑΝΤΙΚΑ - ΧΑΡΤΙΚΑ
ΜΗΧΑΝΕΣ ΚΑΘΑΡΙΣΜΟΥ
Κατάστημα Glass Cleaning
Καναβά 21 - Ρόδος
τηλ.: 22410 22.893
Επαγγελματικά προϊόντα ιδανικά και για το σπίτι
Ιδιοκτήτης Καταστήματος: Ζαγκάτσης Κωνσταντίνος
GLASS CLEANING ABEE
ΟΛΟΚΛΗΡΩΜΕΝΑ ΣΥΣΤΗΜΑΤΑ ΚΑΘΑΡΙΣΜΟΥ
www.glasscleaning.gr rhodes@glasscleaning.gr



VISA
TRAVEL CLUB
RHODES LEADING TRAVEL AGENCY

ΓΙΑΤΙ VISA TRAVEL CLUB ;;;

.....γιατι το VISA TRAVEL CLUB σας παει παντου με τις καλυτερες τιμες !!!!!!!

ΑΜΣΤΕΡΝΤΑΜ
ΒΡΥΞΕΛΛΕΣ
ΜΑΔΡΙΤΗ
ΓΕΝΕΥΗ
ΒΙΕΝΝΗ
ΜΑΝΤΣΕΣΤΕΡ
ΡΩΜΗ - ΜΙΛΑΝΟ
ΠΑΡΙΣΙ
ΦΡΑΝΚΦΟΥΡΤΗ –ΣΤΟΥΓΚΑΡΔΗ-ΜΟΝΑΧΟ

250 € ΜΟΝΟ !

*Η ΠΑΡΑΠΑΝΩ ΤΙΜΗ ΠΕΡΙΛΑΜΒΑΝΕΙ ΑΕΡΟΠΟΡΙΚΑ ΕΙΣΙΤΗΡΙΑ ΑΠΟ ΡΟΔΟ ΜΕΤ ΕΠΙΣΤΡΟΦΗΣ ΜΕ ΦΟΡΟΥΣ ΑΕΡΟΔΡΟΜΙΩΝ
**ΠΕΡΙΟΡΙΣΜΕΝΟΣ ΑΡΙΘΜΟΣ ΘΕΣΕΩΝ
***ΠΡΟΣΦΕΡΟΝΤΑΙ ΚΡΑΤΗΣΕΙΣ ΣΕ ΞΕΝΟΔΟΧΕΙΑ ΣΤΟΥΣ ΠΑΡΑΠΑΝΩ ΠΡΟΟΡΙΣΜΟΥΣ ΜΕΤΑ ΑΠΟ ΔΙΚΗ ΣΑΣ ΖΗΤΗΣΗ

ΓΙΑ ΠΕΡΙΣΣΟΤΕΡΕΣ ΠΛΗΡΟΦΟΡΙΕΣ ΕΠΙΣΚΕΦΘΕΙΤΕ ΜΑΣ

AM adv.

(Πλ. Ακαδημίας) Γρ. Λαμπράκη 54,
Τηλ: 22410 33282, 22410 25737, 22410 30304
www.visatravelclub.gr

Οπως προκύπτει από εγκύκλιο του ΥΠ.ΕΣ

Υποχρεωτική η ψηφοφορία στις βουλευτικές εκλογές

Οι μόνοι που απαλλάσσονται είναι οι εκλογείς που έχουν υπερβεί το 70ο έτος της ηλικίας τους

Υποχρεωτική για όλους, πλην ελαχίστων εξαιρέσεων έχει καταστεί η ψηφοφορία κατά τις εκλογές της 7ης Μαρτίου.

Ξεκαθαρίστηκε μάλιστα με εγκύκλιο του υπουργού Εξωτερικών κ. Κ. Σκανδαλίδη, ότι δεν ισχύει η δυνατότητα που υπήρχε σε όλες τις προηγούμενες εκλογικές αναμετρήσεις να θεωρούνται δικαιολογημένοι όσοι βρίσκονται κατά την ημέρα της ψηφοφορίας σε απόσταση μεγαλύτερη από 200 χιλιόμετρα από τον τόπο που όφειλαν ν' ασκήσουν το συνταγματικό τους δικαίωμα.

Σύμφωνα με την εγκύκλιο αυτή οι μόνοι που δικαιούνται να μη προσέλθουν στις κάλπες είναι οι εκλογείς που έχουν υπερβεί το εβδομηκοστό έτος της ηλικίας τους ή βρίσκονται στο εξωτερικό. Ολοι οι υπόλοιποι, που αδικαιολογήτως παραλείπουν να ψηφίσουν κινδυνεύουν να υποστούν τις κυρώσεις του άρθρου 117 της εκλογικής νομοθεσίας το οποίο προβλέπει: φυλάκιση από ένα μήνα μέχρι ένα χρόνο και στερήσεις των αξιωμάτων και θέσεων μέχρι τρία χρόνια.

Δικαιολογημένοι θα θεωρούνται οι δημόσιοι υπάλληλοι, οι οποίοι για την κάλυψη σοβαρών υπηρεσιακών αναγκών δεν μπορούν να μετακινηθούν στον τόπο, στους εκλογικούς καταλόγους, όπου είναι εγγεγραμμένοι και οι εκλογείς για τους οποίους συντρέχουν λόγοι υγείας.

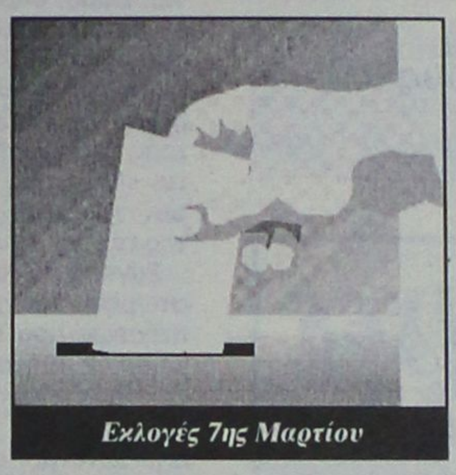
Εκλογές 7ης Μαρτίου

Παράλληλα σε εφαρμογή των διατάξεων του Ν. 2623/98 οι στρατιωτικοί, οι λιμενικοί, οι αστυνομικοί, οι πυροσβέστες που υπηρετούν σε τόπο διαφορετικό απ' αυτόν που είναι εγγεγραμμένοι θα ψηφίζουν στον τόπο όπου υπηρετούν, βάσει εγγραφής τους σε ειδικούς εκλογικούς καταλόγους. Με άλλη εγκύκλιο προβλέπεται η ανάκληση και απαγόρευση της χορήγησης κανονικών αδειών στο προσωπικό του δημοσίου τομέα, από την ημέρα που θα διαλυθεί η Βουλή. Αξίζει να σημειωθεί ότι η συγκεκριμένη απαγόρευση αφορά μόνο ' τους τακτικούς υπαλλήλους, και τους στρατιωτικούς. Δεν εμπίπτουν σ' αυτή οι εργαζόμενοι στο Δημόσιο και στους δήμους με σχέση εργασίας ιδιωτικού δικαίου και όλοι οι υπάλληλοι ασχέτως εργασιακής μορφής που υπηρετούν στα Νομικά Πρόσωπα Δημοσίου Δικαίου και τους φορείς του ευρύτερου δημοσίου τομέα. Επίσης παρέχεται έκπτωση στα εισιτήρια των τρένων, αεροπλάνων, λεωφορείων και πλοίων για τους δικαστικούς αντιπροσώπους, και εκλογείς, που θέλουν να μετακινηθούν με τα δημόσια μεταφορικά μέσα είτε για την εκτέλεση υπηρεσίας είτε για να ασκήσουν το εκλογικό τους δικαίωμα.

ΤΑ ΜΕΓΑΦΩΝΑ

Με κοινή απόφαση των υπουργών Εσωτερικών και Δημόσιας Τάξης καθορίζονται οι ώρες λειτουργίας και ο βαθμός έντασης των μεγαφωνικών εγκαταστάσεων των προεκλογικών κέντρων, των γραφείων και των οχημάτων των κτισμάτων ως εξής:

- Από 19.00-22.00 την προηγούμενη από την κεντρική συγκέντρωση του κόμματος.
- Από 11.00-13.00 την ημέρα της συγκέντρωσης.
- Μιάμιση πριν την προγραμματισμένη ώρα έναρξης της συγκέντρωσης και
- Δέκα πέντε λεπτά μετά τη λήξη της συγκέντρωσης.
- Ο βαθμός της έντασης δεν θα πρέπει να υπερβαίνει τα 70 ντεσιμπέλ.
- Απαγορεύεται η χρήση μεγαφώνων κατά την παραμονή και την ημέρα των εκλογών.







AnaGenesis
Thalasso Spa Center

Το *Atrium Palace* εγκαινιάζει σε δύο μήνες τις πολυτελείς **βίλλες** με τις ατομικές θερμαινόμενες πισίνες, το νέο παραλιακό **Θεματικό - Εστιατόριο** και το Υπερσύγχρονο **Κέντρο Θαλασσοθεραπείας** σε επιφάνεια 2.500 τ.μ. Υπό την καθοδήγηση και το management της Γαλλικής *Thalgo,* της μεγαλύτερης και πλέον ειδικής στην Ευρώπη σε αντίστοιχα κέντρα με τα κορυφαία προϊόντα θαλασσοθεραπείας, απευθύνεται σε απαιτητικούς πελάτες που επιζητούν την ψυχοσωματική τους αναγέννηση.

Για να στελεχώσει τα τμήματα Υδροθεραπείας, Φυσιοθεραπείας, Αισθητικής, Γυμναστικής, Υποδοχής, Marketing ζητά νέους και νέες για τις παρακάτω ειδικότητες:
Θέση Διευθυντή - manager Κέντρου Θαλασσοθεραπείας,
Διαιτολόγο, Υδροθεραπευτές, Φυσιοθεραπευτές, Μασέρ, Αισθητικούς, Κομμωτές, Γυμναστές , Υπεύθυνους Υποδοχής, Τεχνικούς - συντηρητές, με εμπειρία σε αντίστοιχα κέντρα.

Τηλέφωνα πληροφοριών : 22410 - 28307, 22410 - 31832, (Κα. Πλατή), e-mail: info@atrium.gr

Atrium Palace
RESORT HOTEL







Quality Label for
Swiss Tourism 2003

!
Απίστευτες τιμές
50%-60%
σε μαγαζί στην Παλιά Πόλη
με νεανικά ρούχα
και παπούτσια
για άνδρες και γυναίκες,
μάρκας
Fishbone - CHIEMSEE
οδός Σωκράτους 85
Σας περιμένουμε

Μικροεπιλογές Επίπλων

πλαίσιο
Λεωφ. Ελευθερίας 20 - Κρεμαστή τηλ. 93364
Κων/νου Τσαλδάρη 36 - Ρόδος τηλ. 35706

GRAMMY
ΠΑΙΔΙΚΑ - ΒΑΠΤΙΣΤΙΚΑ
ΧΕΙΜΕΡΙΝΗ ή ΑΝΟΙΞΙΑΤΙΚΗ
ΚΟΥΤΑ ΒΑΠΤΙΣΗΣ ΚΟΜΠΛΕ
(ΦΟΡΕΜΑ ή ΚΟΥΣΤΟΥΜΙ - ΠΑΠΟΥΤΣΙΑ - ΛΑΔΟΠΑΝΑ
ΠΕΤΣΕΤΑ - ΕΣΩΡΟΥΧΑ- ΚΑΛΤΣΕΣ
ΣΕΤ ΛΑΔΙΟΥ - ΛΑΜΠΑΔΑ ΚΑΙ ΚΑΛΑΘΙ)
1ο ΠΑΚΕΤΟ:
ΜΟΝΟ!!! 330 € ΔΩΡΟ!!!
30 ΤΕΜΑΧΙΑ
ΜΠΟΜΠΟΝΙΕΡΕΣ
2ο ΠΑΚΕΤΟ:
ΜΟΝΟ!!! 360 € ΔΩΡΟ!!!
40 ΤΕΜΑΧΙΑ
ΜΠΟΜΠΟΝΙΕΡΕΣ
ΠΡΟΓΡΑΜΜΑΤΙΣΤΕ ΑΠΟ ΤΩΡΑ ΤΗΝ ΒΑΠΤΙΣΗ
ΠΟΥ ΠΡΟΚΕΙΤΕ ΝΑ ΚΑΝΕΤΕ ΤΟΥΣ
ΕΠΟΜΕΝΟΥΣ ΜΗΝΕΣ ΜΕΧΡΙ ΚΑΙ ΤΟΝ ΑΠΡΙΛΙΟ
GRAMMY
ΚΑΡΠΑΘΟΥ 6 ΡΟΔΟΣ (έναντι Στοάς Ροίκου)
Τηλ: 22410 28785

Σύμφωνα με τα στοιχεία της ΥΠΑ

Καλή προοιωνίζεται η τουριστική σεζόν!

Υπολογίζεται αύξηση από 2 έως 5%. Τα έργα αναβάθμισης του αερολιμένα Ρόδου

Καλή προοιωνίζεται η τουριστική περίοδος του 2004, σε σχέση με την προηγούμενη χρονιά, αφού, σύμφωνα με τις ενδείξεις που υπάρχουν από τώρα και στις οποίες αναφέρθηκε χθες ο αερολιμενάρχης Ρόδου κ. Δημήτρης Σταυριανός, αναμένεται να έχουμε μία αύξηση των αφίξεων εξωτερικού, της τάξεως του 2% με 5%.

Συγκεκριμένα, ο μέχρι στιγμής προγραμματισμός πτήσεων που έχει κατατεθεί στην Αθήνα, δείχνει μία εικόνα που είναι λίγο καλύτερη από το 2003, αφού σημειώνεται αύξηση της τάξεως του 2% περίπου, όσο αφορά στα αεροπορικά δρομολόγια.

Οπως επεσήμανε, όμως, ο κ. Σταυριανός, εάν αυτή η αύξηση των δρομολογίων ακολουθηθεί από μία αύξηση στην πληρότητα των αεροσκαφών, θεωρείται πολύ εφικτό η σεζόν του 2004 να κλείσει με μία αύξηση του 5%.

Προς αυτή την κατεύθυνση αναμένεται να συμβάλουν και κάποιοι άλλοι παράγοντες, όπως η... ομάδα που κυριαρχεί διεθνώς, των κρατήσεων της τελευταίας στιγμής. Σημαντικό ρόλο καλείται να παίξει και η οργανωμένη διαφήμιση από τους τοπικούς τουριστικούς φορείς.

Ετσι, αν καλύψουμε με μία καλή πληρότητα την περυσινή μείωση συν την προβλεπόμενη αύξηση των δρομολογίων, θα καταλήξουμε στο παραπάνω αισιόδοξο αποτέλεσμα.

Οσον αφορά στις αεροπορικές εταιρίες δεν θα έχουμε ανακατατάξεις εκτός από την προσθήκη, για πρώτη φορά φέτος, της Σκανδιναβικής εταιρίας S.A.S., που εδώ και πολλά χρόνια δεν έκανε δρομολόγια στη Ρόδο.

ΤΟ 2003

Οι μήνες αιχμής (Ιούλιος - Αύγουστος - Σεπτέμβριος), ήταν αυτοί που κατά κάποιον τρόπο... έσωσαν



την τουριστική περίοδο του 2003, η οποία τελικά έκλεισε με μείωση της αεροπορικής μας κίνησης στο 2%.

Αναλυτικά, η αεροπορική κίνηση του αερολιμένα Ρόδου το 2003 είχε ως εξής:

Α. Αφίξεις επιβατών

Από το εξωτερικό: 1.225.120 το 2003 έναντι 1.288.891 του 2002, δηλαδή μείωση 4,95%

Από το εσωτερικό: 335.141 το 2003 έναντι 310.218 του 2002, δηλαδή αύξηση 8,03%

Συνολικές αφίξεις: 1.564.647 το 2003 έναντι 1.601.362 του 2002, δηλαδή μείωση 2,29%

Β. Κινήσεις αεροσκαφών

Από το εξωτερικό: 15.637 το 2003 έναντι 15.965 του 2002 δηλαδή μείωση 2,05%

Από το εσωτερικό: 13.877 το 2003 έναντι 12.174 του 2002, δηλαδή αύξηση 13,99%

Συνολικές αφίξεις: 31.890 το 2003 έναντι 30.449 του 2002, δηλαδή αύξηση 4,73%.

Αφίξεις είχαμε από 31 χώρες. Κατά χώρα προέλευσης των επιβατών σημαντικές αυξήσεις είχαμε από την Σλοβακία 65%, Γαλλία 50%, Πολωνία 34%, Ρωσία 25%, Νορβηγία 12%, Λουξεμβούργο 10%, Αυστρία 9% και Τσεχία 5%. Αντίθετα σημαντικές μειώσεις είχαμε από τη Ρουμανία 85%, Αίγυπτο 69%, Ισπανία 53%, Ισραήλ 46%, Γιουγκοσλαβία 41%, Ελβετία 27%, Ολλανδία 14%, Βρετανία και Ουκρανία 11%, Δανία, Σλοβενία και Λίβανο από 9%.

Το 31% των αφιχθέντων επιβατών ήταν από την Αγγλία (33% το 2002), το 21% από τη Γερμανία (20% το 2002), το 15% από τις Σκανδιναβικές χώρες (14% το 2002), το 9% από τις Κάτω Χώρες (9% το 2002), το 7% από την Ιταλία (7% το 2002), το 6% από την Αυστρία (5% το 2002), το 2% από το Ισραήλ (4% το 2002) και το 8% από τις υπόλοιπες χώρες (7% το 2002).

Πτήσεις στη Ρόδο πραγματοποίησαν 105 αεροπορικές εταιρίες, από τις οποίες οι 97 εκτέλεσαν πτήσεις charter εξωτερικού, η Ολυμπιακή και η Aegean τακτικές πτήσεις εσωτερικού, οι Μακεδονικές αερογραμμές (θυγατρική της ΟΑ) και η Aegean πτήσεις charter εσωτερικού και εξωτερικού. Από τις άλλες ελληνικές εταιρίες η Veravia πραγματοποίησε εμπορευματικές πτήσεις εσωτερικού και οι Aviator, Hellas Jet, Interjet και Hellas Wings έκτακτες πτήσεις εσωτερικού και εξωτερικού.

Πρώτη εταιρία σε αφίξεις επιβατών εξωτερικού ήταν και πάλι όπως και το 2002 η Hapagllοyd με 123.241 επιβάτες (95.845 το 2002). Στα αεροσκάφη πρώτη εταιρία ήταν επίσης η Hapagllοyd με 1.506 κινήσεις (1.248 το 2002).

Ο μήνας με τη μεγαλύτερη κίνηση ήταν και πάλι ο Αύγουστος με 623.741 διακινηθέντες επιβάτες και 4.989 κινήσεις αεροσκαφών. Η ημέρα με τη μέγιστη κίνηση επιβατών ήταν η Κυριακή 10 Αυγούστου με 40.525 διακινηθέντες επιβάτες και 260 κινήσεις αεροσκαφών (42.481 και 264 αντίστοιχα το 2002). Η ώρα μέγιστης αιχμής ήταν μεταξύ 14.00 και 15.00 της Κυριακής 20 Ιουλίου με 3.695 διακινηθέντες επιβάτες και 16 κινήσεις αεροσκαφών.

ΑΝΑΒΑΘΜΙΣΗ ΑΕΡΟΛΙΜΕΝΑ

Την ενίσχυση του εποχιακού προσωπικού του αερολιμένα, ζητά ο κ. Σταυριανός, από την 1η Απριλίου και ειδικά όσον αφορά στο τεχνικό προσωπικό, καθώς και τους συνοδούς εδάφους, ώστε να μπορέσουν να ανταποκριθούν στις απαιτήσεις.

Οσον αφορά στην επέκταση των εγκαταστάσεων του αερολιμένα, θα συνεχισθεί και πιθανότατα θα ολοκληρωθεί, μέσα στο τρέχον έτος, η διαδικασία απαλλοτρίωσης χώρου 33 στρεμμάτων για τις ανάγκες αυτής της επέκτασης και θα υλοποιηθεί σχετικός διαγωνισμός προς ανάδειξη και δεύτερου φορέα εξυπηρέτησης εδάφους -πέραν της Ολυμπιακής Αεροπορίας.

Σύμφωνα με το master plan του αεροδρομίου το οποίο επεξεργάσθηκε το Πανεπιστήμιο Θράκης εδώ και πέντε χρόνια και λόγω της επιτακτικής ανάγκης να προκύψει δεύτερος φορέας εξυπηρέτησης εδάφους για το οποίο θα χρειασθούν πρόσθετες κτιριακές εγκαταστάσεις, απαιτείται η απαλλοτρίωση αυτή που θα δώσει σημαντική ανάσα στο αεροδρόμιο της Ρόδου,

Συνέχεια στη σελ. 45



ΒΙΟΛΟΓΙΚΟ ΚΟΜΜΩΤΗΡΙΟ
ΜΟΝΙΜΕΣ ΒΑΦΕΣ ΚΑΙ ΝΤΕΚΑΠΑΖ ΧΩΡΙΣ ΑΜΜΩΝΙΑ - ΡΑΣΤΑ - ΠΡΟΣΘΕΤΙΚΗ ΜΑΛΛΙΩΝ
Μαρία Πέρρος πτυχιούχος κομμωτικής με master
Ηρακλειδών 293 Ιαλυσός • τηλ. 2241090690 • Σάββατο ανοιχτά όλη μέρα έως 20.00

Σύμφωνα με τα στοιχεία του ΕΚΑΒ

Πρώτη η Δωδεκάνησος στις αεροδιακομιδές

Το 10μηνο του 2003 πραγματοποιήθηκαν 287

Τα πρωτεία στις αεροδιακομιδές ασθενών με ελικόπτερα του ΕΚΑΒ εξακολουθεί να κατέχει η Δωδεκάνησος, σύμφωνα με τα επίσημα στοιχεία. Πράγματι, και το 2003 από τα νησιά του νομού διακινήθηκαν δεκάδες ασθενείς και τραυματίες σε νοσοκομεία της Αθήνας, όπως άλλωστε και τα προηγούμενα χρόνια.

Τα στοιχεία αυτά αποτελούν αδιάψευστο μάρτυρα των προβλημάτων υγείας που αντιμετωπίζει ο νομός Δωδεκανήσου, για τα οποία βέβαια οι ευθύνες έχουν ονοματεπώνυμο και οφείλονται στην χρόνια κυβερνητική αδιαφορία.

Ειδικότερα οι αεροδιακομιδές ασθενών που πραγματοποίησε το ΕΚΑΒ στην διάρκεια του 2003 (συγκεκριμένα μέχρι τις 30 Νοεμβρίου), καταγράφονται ανά νησί ως εξής:

- Αγαθονήσι 1 (το 2002 ήταν 1).
- Αστυπάλαια 14 (το 2002 ήταν 11).
- Κάλυμνος 12 (το 2002 ήταν 37).
- Κάρπαθος 46 (το 2002 ήταν 60).
- Κάσος 9 (το 2002 ήταν 15)
- Καστελόριζο 0 (το 2002 ήταν 7)
- Κως 49 (το 2002 ήταν 43).
- Λειψοί 1 (το 2002 ήταν 4).
- Λέρος 38 (το 2002 ήταν 40).
- Ρόδος 107 (το 2002 ήταν 147)



- Σύμη 4 (το 2002 ήταν 6).
- Τήλος 6 (το 2002 ήταν 8).

Συνολικά δηλαδή από την 1η Ιανουαρίου 2003 έως τις 30 Νοεμβρίου 2003 **το ΕΚΑΒ πραγματοποίησε 287 αεροδιακομιδές ασθενών από τα νησιά της Δωδεκανήσου, σχεδόν δηλαδή μια κάθε μέρα!**

Σε σύγκριση με το 2002 τόσο σε ό,τι αφορά τα Δωδεκάνησα, όσο και τις υπόλοιπες περιοχές της χώρας, υπάρχει μείωση των πτήσεων του ΕΚΑΒ πράγμα που οφείλεται στην "σφικτή" πολιτική που ασκείται.

Συνολικά το 2003 (μέχρι τις 30 Νοεμβρίου) έγιναν 1.239 πτήσεις του ΕΚΑΒ ενώ το 2002 οι αεροδιακομιδές ήταν συλικά 1.597.

Οι αρμόδιοι του ΕΚΑΒ μεταξύ άλλων υποστηρίζουν ότι υπήρξε εξορθολογισμός των αεροδιακομιδών, διότι το 2002 τρεις στις τέσσερις ήταν άσκοπες!

Με απόφαση του νομάρχη κ. Μαχαιρίδη

Αναβολή συσκέψεως για τα τοπικά προβλήματα!

Σαν αιτιολογικό προβάλλεται η προεκλογική περίοδος και ο κίνδυνος... παρεξηγήσεων

Μετά τις εκλογές θα πραγματοποιηθεί η σύσκεψη των τοπικών φορέων για τα προβλήματα της περιοχής ενόψει της έναρξης της τουριστικής περιόδου, ανακοίνωσε χθες ο νομάρχης κ. Γιάννης Μαχαιρίδης.

Το αίτημα για την σύσκεψη υπεβλήθη από το Επιμελητήριο Δωδεκανήσου εξαιτίας και του κλίματος ανησυχίας και προβληματισμού που επικρατεί στις παραγωγικές τάξεις της περιοχής μας. Σε δηλώσεις του ο κ. Μαχαιρίδης τόνισε ότι δεν έχει καμία αντίρρηση για την σύσκεψη, αλλά επειδή βρισκόμαστε σε προεκλογική περίοδο και υπάρχει ...κίνδυνος παρεξήγησης απεφασίσθη κατόπιν συνεννόησης με τον δήμαρχο Ρόδου κ. Γιαννόπουλο να γίνει η σύσκεψη αυτή αμέσως μετά τις εκλογές.

Πιθανολογείται πάντως ότι υπάρχει προεκλογική σκοπιμότητα στην απόφαση να γίνει η σύσκεψη μετά από τις εκλογές, επειδή υπάρχει κίνδυνος να αναδειχτούν στο προσκήνιο οι αμέλειες και οι παραλείψεις της κυβέρνησης του ΠΑΣΟΚ και κυρίως οι υποσχέσεις που κατά καιρούς έχουν δοθεί για την αντιμετώπιση των κακώς κειμένων. Άνευ αντικειμένου όμως θα πρέπει να θεωρείται η προσπάθεια, διότι όλοι ξέρουν και κυρίως οι παραγωγικές τάξεις, ποιοι ευθύνονται για τις καταστάσεις που επικρατούν στην τοπική οικονομία και κυρίως ποιοι υπόσχονται λαγούς με πετραχήλια!



Όπως πάντως διαβεβαίωσε χθες ο κ. Μαχαιρίδης η σύσκεψη θα γίνει την επόμενη μέρα των εκλογών αλλά είναι στην διάθεση του Επιμελητηρίου αν υπάρχει κάποιο επείγον θέμα για αντιμετώπιση μέσα στο προσεχές χρονικό διάστημα.

Χθες επίσης ο κ. Μαχαιρίδης συναντήθηκε **με τον βουλευτή κ. Βασίλη Παπανικόλα τον οποίο ενημέρωσε για την πορεία των έργων του νομού** ενώ υπήρξε και ιδιαίτερη συζήτηση για την ανάγκη να εφαρμοστούν ειδικές νησιωτικές πολιτικές.

Ειδικά το θέμα των νησιωτικών πολιτικών είναι ένα θέμα που θα είναι δεσμευτικό για την όποια κυβέρνηση προκύψει από τις εκλογές της 7ης Μαρτίου, δήλωσε για το θέμα ο κ. Μαχαιρίδης.

Χθες επίσης ο κ. Μαχαιρίδης, οι αντινομάρχες κ.κ. Κουσουρνάς και Ζωίδης και ο πρόεδρος του νομαρχιακού συμβουλίου κ. Χατζηδιάκος είχαν συνάντηση με εκπροσώπους της εταιρείας ΑΚΤΩΡ με σκοπό να υπάρξει συμφωνία για να εκτελεστούν στα νησιά επενδύσεις αιολικής ενέργειας. Οι συζητήσεις πάντως δεν είχαν καταλήξει σε συμφωνία μέχρι αργά το μεσημέρι και μάλλον θα χρειαστεί να υπάρξει και νέα συνάντηση μέσα στις επόμενες μέρες.



Μέχρι τις 22 Φεβρουαρίου το κατάστημα Divani & Divani by Natuzzi, σας προσφέρει τριθέσιο και διθέσιο καναπέ Spencer από €1.490Λ. Αυτή η προσφορά είναι εγγυημένη από τον Οίκο Natuzzi,κορυφαίο κατασκευαστή καναπέδων παγκοσμίως με 10 χρόνια εγγύηση για τον ξύλινο σκελετό και 2 χρόνια εγγύηση για όλα τα υπόλοιπα υλικά και εξαρτήματα. Ο Spencer διατίθεται επιπλέον σε καναπέ, κρεβάτι και γωνιακή σύνθεση, με δερμάτινη και υφασμάτινη επένδυση.

Spencer
τριθέσιος καναπές 202εκ. από Dreamfibre μόνο από €853Λ

Spencer
διθέσιος καναπές 144εκ. από Dreamfibre μόνο από €637Λ

Ο ΦΠΑ συμπεριλαμβάνεται στην τιμή
Για πληροφορίες τηλ. 2241027328

www.natuzzi.com

DIVANI & DIVANI by NATUZZI

Ρόδος, Καναδά 34 • τηλ. 22410 27328



Η κεντρική θέρμανση είναι πολυτέλεια;;;

ΟΧΙ ΠΙΑ!!!

πλαίσιο

ΤΙΜΗ ΕΚΠΛΗΞΗ 1750 €

ΑΠΟ ΤΗΝ ΕΝΕΡΓΕΙΑ - ΒΟΛΑΣ

ΣΥΣΤΗΜΑ ΚΕΝΤΡΙΚΗΣ ΘΕΡΜΑΝΣΗΣ ΠΛΗΡΕΣ
6 σώματα panel Superia® 800X900, 800X750, 800X750, 600X1050, 600X900, 600X450
Λέβητας Siris 20.000 θερμίδων-καυστήρας Ecoflam-κυκλοφορητής Wilo ή Nocchi
Δεξαμενή 500 λίτρα, θερμοστάτης χώρου SIEMENS & όλα τα υπόλοιπα εξαρτήματα πλην καμινάδας και σωληνώσεων.
(Στην τιμή περιλαμβάνεται και η μεταφορά στο χώρο σας)

Υπεύθυνοι: Σ. Βόλας Ηλ. Μηχ. BEng, MSc
Ν. Μάλιακκας Ηλ. Μηχ. ΑΠΘ
Τηλ. (22410) 98070 - 6973990806

www.volas.net

ΚΟΥΖΙΝΕΣ ΣΕ ΤΙΜΕΣ ΠΟΥ... ΠΡΟ - ΚΑΛΟΥΝ!



πλαίσιο

ΠΛΗΡΕΣ ΣΕΤ ΕΠΙΠΛΩΝ ΚΟΥΖΙΝΑΣ (14 μ. ΠΕΡΙΠΟΥ) ΜΕ ΤΡΟΦΟΘΗΚΗ ΚΑΙ ΜΗΧΑΝΙΣΜΟΥΣ

ΜΟΝΟ 2990 € (ΣΥΜΠΕΡΙΛΑΜΒΑΝΕΙ ΦΠΑ ΚΑΙ ΤΟΠΟΘΕΤΗΣΗ)

ΜΕΓΑΛΗ ΓΚΑΜΑ ΣΕ ΤΡΑΠΕΖΙΑ ΚΟΥΖΙΝΑΣ ΚΑΡΕΚΛΕΣ ΚΑΙ ΕΣΩΤΕΡΙΚΕΣ ΠΟΡΤΕΣ ΑΠΟ ΙΤΑΛΙΑ

Ειδικά προγράμματα απόσυρσης. Ηλεκτρικές συσκευές σε χαμηλές τιμές.

ΔΩΡΟ ΤΡΑΠΕΖΙ ΑΝΟΙΓΟΜΕΝΟ 100X140+40 (MOD 7510)



ΑΞΙΑΣ 440 €

ΒΟΛΑΣ ΚΟΥΖΙΝΕΣ

Μ. ΒΟΛΑΣ & ΥΙΟΙ Ο.Ε.
Λ. ΕΛΕΥΘΕΡΙΑΣ 43-45 ΚΡΕΜΑΣΤΗ ΡΟΔΟΣ - ΤΗΛ. (22410) 91275
FAX (22410) 94370 --- www.volas.net --- e-mail volas@hol.gr

Οι οικοδόμοι της Ρόδου ζητούν:

Να αντιμετωπισθεί άμεσα η μαύρη εργασία

Αίτημά τους η μεταφορά των υπηρεσιών του ΙΚΑ στο παλιό Νοσοκομείο

Τη δημιουργία υποδομών, ώστε να αντιμετωπιστεί η μαύρη εργασία και τη συντόμευση της μεταφοράς του ΙΚΑ στο παλιό νοσοκομείο, ζητούν μεταξύ άλλων οι οικοδόμοι της Ρόδου, με ψήφισμα που εξέδωσαν. Μάλιστα τονίζουν ότι αν δεν προωθηθούν οι διεκδικήσεις τους, τότε θα τηρήσουν πιο αγωνιστική στάση, γι' αυτό και καλούν όλους τους αρμόδιους να πάρουν μέτρα.

Το ψήφισμα των οικοδομών αναφέρει:

ΨΗΦΙΣΜΑ

Εμείς οι οικοδόμοι της Ρόδου, που μαζευτήκαμε σήμερα 11-02-04 στην αίθουσα του ΕΚΡ ύστερα από πρόσκληση της Διοίκησης του σωματείου μας και αφού ακούσαμε τους ομιλητές για τα προβλήματα του κλάδου, ομόφωνα αποφασίζουμε για τα παρακάτω:

ΔΙΕΚΔΙΚΟΥΜΕ

- Ουσιαστικά μέτρα υγιεινής και ασφάλειας στους χώρους δουλειάς.
- Κατώτατο ημερομίσθιο 50 ευρώ
- Σταθερή εργασία, ουσιαστική προστασία των ανέργων.
- Επίδομα ανεργίας στο 80% του ημερομισθίου για όλους τους ανέργους για όλο το διάστημα της ανεργίας.
- Σύνταξη στα 55.
- Θωράκιση του 7ήμερου-35ώρου, άνοιγμα του δρόμου με στόχο την επιβολή 6ώρου.
- 5νθήμερου-3ωρου.
- Επαναφορά στα 4.050 ένσημα για καταχώρηση σύνταξης.
- Ισχυροποίηση του μετώπου κατά των παραβιάσεων της συλλογικής σύμβασης εργασίας.
- Ανάπτυξη πρωτοβουλιών ενάντια στην άθλια κατάσταση όσον αφορά τη μαύρη εργασία στις οικοδομές.
- Δημιουργία υποδομής και ανάπτυξης πρωτοβουλιών για την πολιτιστική και μορφωτική αναβάθμιση.
- Καταδίκη της απόφασης

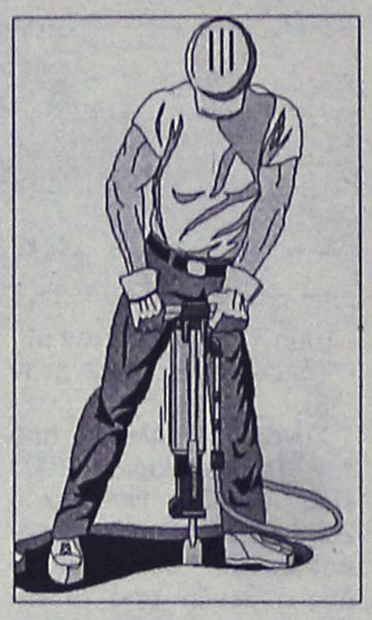

του ΟΑΕΔ να γίνεται η καταβολή του βοηθήματος στα ΚΕΠ με απώτερο στόχο την αποδυνάμωση των σωματείων εφόσον δεν έχουν καταβληθεί σε πάρα πολλά άτομα εδώ και 3 μήνες τα χρήματα.
- Καλύτερη εξυπηρέτηση των υπηρεσιών ΙΚΑ-ΟΑΕΔ-Επιθ. Εργασίας κ.λπ., καθώς πρέπει κάποτε να στελεχωθούν. Επίσης συντόμευση της μεταφοράς του ΙΚΑ στο παλαιό νοσοκομείο.

Τοπικά στην περιοχή η διοίκησή μας θα έχει μια συνεχή παρουσία στους χώρους δουλειάς για ελέγχους και καταγραφή προβλημάτων.

ΔΗΛΩΝΟΥΜΕ

Την αγωνιστική μας διάθεση την οποία θα εκφράσουμε πιο αποφασιστικά στο επόμενο διάστημα και στην περίπτωση που κυβέρνηση και εργοδοσία δεν θα ανταποκριθούν στην ικανοποίηση των αιτημάτων μας.

ΚΑΛΟΥΜΕ

Όλους τους αρμόδιους να προχωρήσουν στη λήψη μέτρων, που θα ικανοποιούν τα παραπάνω αιτήματα; τους πολιτικούς φορείς, την Τοπική και Νομαρχιακή Αυτοδιοίκηση να εκφράσουν τη συμπαράσταση και υποστήριξή τους σ' αυτά. Ακόμα εκείνα τα κοινωνικά στρώματα που θίγονται από τις πολιτικές που εφαρμόζονται να διαμορφώσουν μαζί μας ένα μέτωπο αντίστασης, προκειμένου να ανοίξει ο δρόμος για την επίλυσή τους."

Γενική Συνέλευση της παράταξης "Δήμος Πρότυπο" Πεταλούδων

Γενική συνέλευση της παράταξης του δήμου Πεταλούδων "Δήμος Πρότυπο" πρόκειται να πραγματοποιηθεί την Τετάρτη (αύριο) στις 7 μ.μ. στο Πνευματικό Κέντρο Παραδεισίου.

Θέματα της ημερήσιας διάταξης είναι τα εξής:

- Ενημέρωση για την πορεία των δημοτικών έργων και προβλημάτων και παράλληλα απολογισμός της δράσης των μελών της παράταξης στο δημοτικό συμβούλιο.
- Προγραμματισμός ενεργειών για τη νέα χρονιά.

Πρόβλημα υγρασίας στο σπίτι;

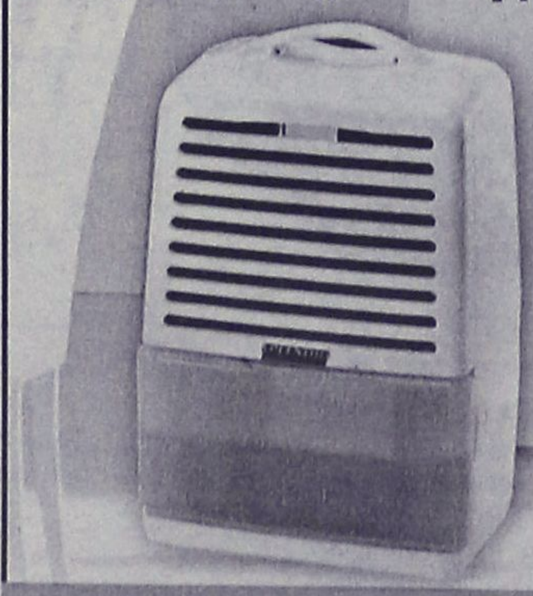

Υπάρχει λύση!
ΑΦΥΓΡΑΝΤΗΣ SPLENDID

- Αφαιρεί την υγρασία από την ατμόσφαιρα.
- Δημιουργεί υγιεινό περιβάλλον.
- προφυλάσσει το σπίτι και τα έπιπλα από τις ζημιές που προκαλεί η υγρασία.
- Ο μόνος με ορατό αποτέλεσμα.

Πλήρης σειρά με δυνατότητα αφαίρεσης 11-28 λίτρα υγρασίας την ημέρα.

ΤΕΧΝΙΚΗ ΕΜΠΟΡΙΚΗ ΕΤΑΙΡΙΑ - ΜΕΛΟΣ ΤΕΧΝΙΚΩΝ ΠΟΛΥΚΑΤΑΣΤΗΜΑΤΩΝ ΔΙΑΘΕΡΜΙΚΗ
ΒΟΥΤΥΡΑΚΗΣ Ι.Χ. Ε.Π.Ε.
ΔΩΔΕΚΑΝΗΣΙΑΚΗΣ ΝΕΟΛΑΙΑΣ 16, 85100 ΡΟΔΟΣ - ΤΗΛ/FAX: 22410 76100

Ηριδανός
BAR - RESTAURANT
ΚΑΘΕ ΤΕΤΑΡΤΗ LIVE!
με Λαϊκό και Ρεμπέτικο Πρόγραμμα
για στιγμές ποτού και κεφιού!
για στιγμές ΗΡΙΔΑΝΟΥ!
ΚΟΜΝΗΝΩΝ 2 - ΡΟΔΟΣ
ΤΗΛ: 22410 34108 - ΚΙΝ: 697 2606194

Ενόψει άφιξης του κλιμακίου στη Ρόδο

Επαφές με την ΥΠΑ

Σύσκεψη για έργα στο Δήμο Πεταλούδων

Στο στάδιο της προετοιμασίας, βρίσκεται το κλιμάκιο της Υπηρεσίας Πολιτικής Αεροπορίας, αναφορικά με την επίσκεψή του στο νησί της Ρόδου και συγκεκριμένα στο αεροδρόμιο "ΔΙΑΓΟΡΑΣ".

Σύμφωνα με τις πληροφορίες, το κλιμάκιο θα έρθει στη Ρόδο εντός των ημερών, και θα αποτελείται από τεχνικούς και στελέχη της ΥΠΑ, με επικεφαλής τον υποδιοικητή της υπηρεσίας Αδ. Χρυσαφίνο.

Σκοπός του είναι να ασχοληθεί με τα έργα που θα εκτελεστούν στο Δήμο Πεταλούδων και θα χρηματοδοτηθούν από το Σπατόσημο, καθώς θα γίνουν πλέον και οι επίσημες ανακοινώσεις.

Μάλιστα όπως έγινε γνωστό, θα πραγματοποιηθεί σύσκεψη στο αεροδρόμιο, στην οποία θα πάρουν μέρος εκτός από τους αρμόδιους της ΥΠΑ, ο νομάρχης Δωδ/σου, ο δήμαρχος Πεταλούδων και ο αερολιμενάρχης.

Σημειώνεται ότι, ήδη ο Δήμος Πεταλούδων, έστειλε στη νομαρχία Δωδ/σου τους προϋπολογισμούς των έργων της περιοχής οι οποίοι αναμένεται να φτάσουν πολύ σύντομα στην ΥΠΑ.

Αξίζει να τονιστεί ότι φορέας υλοποίησης των έργων αυτών θα είναι σύμφωνα με το νόμο η Νομαρχιακή Αυτοδιοίκηση Δωδ/σου.



Οπως είχε ξαναγράψει η "Ροδιακή" ο δήμος Πεταλούδων είχε καταθέσει μελέτη που εκπόνησε ο πολεοδόμος Στ. Τσέτσης στο Γενικό Πολεοδομικό Σχεδιασμό, συμπεριλαμβάνοντας όλα τα έργα που θεώρησε απαραίτητα για την ανάπτυξη και αναβάθμιση της περιαερολιμενικής ζώνης.

Τα έργα θα έχουν ως κέντρο και αφετηρία το αεροδρόμιο στο Παραδείσι, ενώ είναι ζήτημα χρόνου να χαρακτηριστεί η περιοχή ως περιαερολιμενική.

Ανάμεσα στα έργα περιλαμβάνεται και η βελτίωση του δρόμου από αεροδρόμιο προς Ρόδο, και η γέφυρα Κρεμαστής.

ΕΠΩΝΥΜΑ ΕΣΩΡΟΥΧΑ
SECRET
CHANTELLE
BARBARA
LOU
LADY DE PARIS
50% για λίγες μέρες
SECRET
Β. Ηρακλείου 2 & Κ. Παλαιολόγου γωνία • Τηλ. 22410-78733

DIBI CENTER
STELLA BEAUTY
Κάποτε οι τέλειες αναλογίες ήταν Θείο δώρο.
Σήμερα στο DIBI CENTER είναι Επιστημονικό Θαύμα!
ΠΑΓΚΟΣΜΙΑ ΚΕΝΤΡΑ ΑΙΣΘΗΤΙΚΗΣ ΚΑΙ ΑΔΥΝΑΤΙΣΜΑΤΟΣ
ΑΓΓΛΙΑ • ΑΜΕΡΙΚΗ
ΙΤΑΛΙΑ • ΜΟΝΑΚΟ
ΙΣΠΑΝΙΑ
ΣΩΜΑ
Αδυνάτισμα (ολικό - τοπικό)
Κυτταρίτιδα
Σύσφιξη
Θαλασσοθεραπείες
Κρυοθεραπείες
Αποτρίχωση (Χαλάουα - κερί)
SOLARIUM
ΠΡΟΣΩΠΟ
Καθαρισμός
Peeling
Ενυδατώσεις
Lifting
Βιομοριακές θεραπείες
Οξέα φρούτων (AHA)
Ακμή
Οξυγονοθεραπεία
Ριζική αποτρίχωση
ΕΙΜΑΣΤΕ ΕΞΟΠΛΙΣΜΕΝΟΙ ΜΕ ΤΟΥΣ ΠΙΟ ΣΥΓΧΡΟΝΟΥΣ ΗΛΕΚΤΡΟΝΙΚΟΥΣ ΥΠΟΛΟΓΙΣΤΕΣ
ΜΕΓΑΛΕΣ ΠΡΟΣΦΟΡΕΣ ΓΙΑ ΛΙΓΕΣ ΜΕΡΕΣ... ΑΠΟ 15€
Με την προσωπική φροντίδα της έμπειρης ΑΙΣΘΗΤΙΚΟΥ: ΣΤΕΛΛΑΣ ΧΑΤΖΗΣΑΒΒΑ
Μιχ. Πετρίδη 49, Ρόδος, Τηλ: 30469, 73590

ΚΟΜΜΩΤΗΡΙΟ UNISEX
Natural Beauty

Χτενίσματα αέρινα, φίνα...
Χτενίσματα με άποψη. Νέες κουπ
με στυλ και προσθετική μαλλιών
με τη γνωστή υπογραφή της Μαρίας
& κατόπιν ραντεβού
ανοικτά από τις 9.00 έως 17.00
Επίσης για τα μικρά παιδιά ένα ευχάριστο κούρεμα μέσα στο παιδικό αυτοκινητάκι
Παφιάκη Μαρία
Στη νέα διεύθυνση: Ακραμίτου 16, Ρόδος • Τηλ. 32161
κάθετος Ατταβύρου και Λεωφόρου Καλλιθέας
(παλιά διεύθυνση: προέκταση Αννης Μαρίας)

G.A. FERRIES
ΤΑΞΙΔΕΨΤΕ ΜΕ ΤΟ ΝΕΟ ΜΑΣ ΠΛΟΙΟ
Ε/Γ-ΟΓ ΑΝΘΗ ΜΑΡΙΝΑ
ΓΡΗΓΟΡΑ - ΑΝΕΤΑ - ΕΥΧΑΡΙΣΤΑ
ΜΟΝΟ ΣΕ 13 ΩΡΕΣ!!!
* Από ΡΟΔΟ προς ΠΕΙΡΑΙΑ
Κάθε ΤΡΙΤΗ - ΠΕΜΠΤΗ - ΣΑΒΒΑΤΟ
* Από ΠΕΙΡΑΙΑ προς ΡΟΔΟ
Κάθε ΔΕΥΤΕΡΑ - ΤΕΤΑΡΤΗ - ΠΑΡΑΣΚΕΥΗ
ΠΡΟΣΦΟΡΑ
ΟΛΑ ΤΑ ΕΙΣΙΤΗΡΙΑ ΣΕ ΜΙΣΗ ΤΙΜΗ!
• ΕΠΙΒΑΤΗΣ: 16,90 ευρώ
• Ι.Χ.: 44,60 ευρώ
* Εκδόσεις εισιτηρίων σε όλα τα ταξιδιωτικά πρακτορεία
Κεντρικό πρακτορείο
TSAGARIS TRAVEL
Ακτή Σαχτούρη 5
Τηλ.. (22410) 36170, 28597, 35066, 30406
FAX: 22410-39839

Στο εργοστάσιο της ΔΕΗ τις τελευταίες ημέρες

Αγγιξαν τα όριά τους άνθρωποι και μηχανές!

Υπερκατανάλωση λόγω του πολικού κρύου

Τα όριά τους άγγιξαν άνθρωποι και μηχανές στην διάρκεια της προηγούμενης εβδομάδας στο εργοστάσιο της ΔΕΗ στη Σορωνή, καθώς οι δείκτες έπιασαν... «κόκκινο» από την άνευ προηγουμένου κατανάλωση του ηλεκτρικού ρεύματος, εξαιτίας του... πολικού κρύου που επικρατούσε.

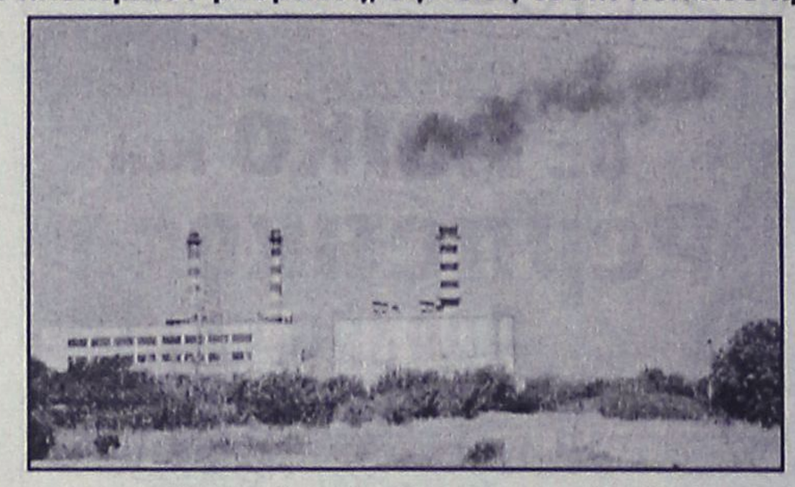

Ειδικότερα, το... ψύχος, των τελευταίων ημερών που ήταν πρωτόγνωρο για τα δεδομένα της Ρόδου, εκτίναξε στα ύψη την κατανάλωση του ηλεκτρικού ρεύματος σε ολόκληρο το νησί της Ρόδου, αφού όπως ήταν φυσικό, λειτούργησαν στο φουλ τα κλιματιστικά και τα θερμαντικά σώματα.

Σημαντικότατες επίσης ήταν και οι καταναλώσεις που έγιναν για το πετρέ-

Του **Μιχάλη Μαστή**
Mastism@otenet.gr

λαιο θέρμανσης σε πολυκατοικίες του νησιού μας, **ενώ τα πρατήρια υγρών καυσίμων δεν προλάβαιναν στην κυριολεξία να εφοδιάζουν με πετρέλαιο θέρμανσης τους πελάτες τους.**

Οι θερμοκρασίες που για πρώτη φορά τα τελευταία χρόνια κατέβηκαν κάτω από το μηδέν τόσο στα ορεινά χωριά του νησιού μας, όσο και στην πόλη της Ρόδου (τα ξημερώματα του περασμένου Σαββάτου) είχαν ως αποτέλεσμα να θέσουν σε πραγματική δοκιμασία το σύστημα ηλεκτροδότησης της περιοχής μας, το οποίο όμως, αξίζει να σημειωθεί **ότι χάρη στην εμπειρία, την ετοιμότητα και τις υπεράνθρωπες προσπάθειες που κατέβαλε το προσωπικό, άντεξε και δεν παρουσίασε ιδιαίτερα προβλήματα, συγκριτικά με άλλες περιοχές της χώρας.**

Ειδικότερα, σύμφωνα με τα στοιχεία των αρμοδίων τεχνικών της ΔΕΗ, η ζήτηση του ηλεκτρικού ρεύματος για το νησί της Ρόδου, **ξεπέρασε αργά το βράδυ της προηγούμενης Πέμπτης και Παρασκευής αντίστοιχα, τα 150 Μεγαβάτ τις ώρες αιχμής,** καταγράφοντας έτσι μια από τις πλέον υψηλές καταναλώσεις της τελευταίας διετίας.

Χαρακτηριστικά μάλιστα, έμπειρα στελέχη του τεχνικού τομέα της ΔΕΗ του νησιού μας, υπογράμμιζαν χθες, ότι το εργοστάσιο της ΔΕΗ, «δοκιμάστηκε» χωρίς ωστόσο να φθάσει σε οριακά σημεία η λειτουργία του, αφού υπήρχαν ακόμη αποθέματα ενέργειας.

Αυτό που προβλημάτισε και προβληματίζει πάντα, περισσότερο τους αρμόδιους τεχνικούς, ήταν το ενδεχόμενο να σημειωθεί στις ώρες εκείνες της αιχμής, κάποια βλάβη στις μονάδες, η οποία θα είχε αλυσιδωτές επιπτώσεις στην γενικότερη ηλεκτροδότηση του νησιού μας.

Πάντως, όπου παρατηρήθηκαν διακοπές του ρεύματος και βλάβες στο δίκτυο ηλεκτροδότησης, η παρέμβαση των αρμοδίων τεχνικών ήταν άμεση και ο χρόνος αποκατάστασης των βλαβών διαμορφώθηκε στο ελάχιστο δυνατό.

Για τον σκοπό αυτό, χρειάστηκε πάντως, να εργαστούν υπερωριακά και μέσα σε πραγματικά αντίξοες καιρικές συνθήκες, τόσο οι εργαζόμενοι του εργοστασίου στη ΔΕΗ Σορωνής, όσο και οι εργαζόμενοι του τεχνικού τομέα, της ΔΕΗ Ρόδου, καταφέρνοντας έτσι να ανταποκριθούν με απόλυτη επιτυχία στην δύσκολη –και για τους ίδιους- δοκιμασία.

Ερχεται νέο κύμα κακοκαιρίας

Προσωρινή θα είναι η ύφεση που παρουσιάζουν τα καιρικά φαινόμενα για την περιοχή μας, καθώς από μεθαύριο, η ΕΜΥ εκτιμά ότι νέο κύμα με βροχές και καταιγίδες θα πλήξει εκ νέου την Δωδεκάνησο.

Ειδικότερα, για σήμερα από αργά το απόγευμα προβλέπονται βροχοπτώσεις σε όλα τα νησιά του νομού μας, με παράλληλη αύξηση της έντασης των ανέμων (βορειοδυτικών) και αντίστοιχη πτώση της θερμοκρασίας.

Οι συγκεκριμένες καιρικές συνθήκες πάντως, που θα διαρκέσουν έως και την Πέμπτη τουλάχιστον, δεν αναμένεται να προκαλέσουν προβλήματα στις αεροπορικές και ακτοπλοϊκές συγκοινωνίες.

Πάντως, οι καιρικές συνθήκες των τελευταίων ημερών, αναμένεται εκτός των άλλων να επηρεάσουν και τις τιμές στα οπωροκηπευτικά με σημαντική άνοδο των τιμών, μέσα στις επόμενες μέρες. Για το λόγο αυτό, αρμόδιοι υπάλληλοι της Διεύθυνσης Εμπορίου της περιοχής μας, ξεκίνησαν ήδη από χθες, ενδεικτικούς ελέγχους στην αγορά για να διαπιστώσουν έτσι σε ποιο βαθμό έχουν... επηρεαστεί από την κακοκαιρία και οι τιμές των προϊόντων.

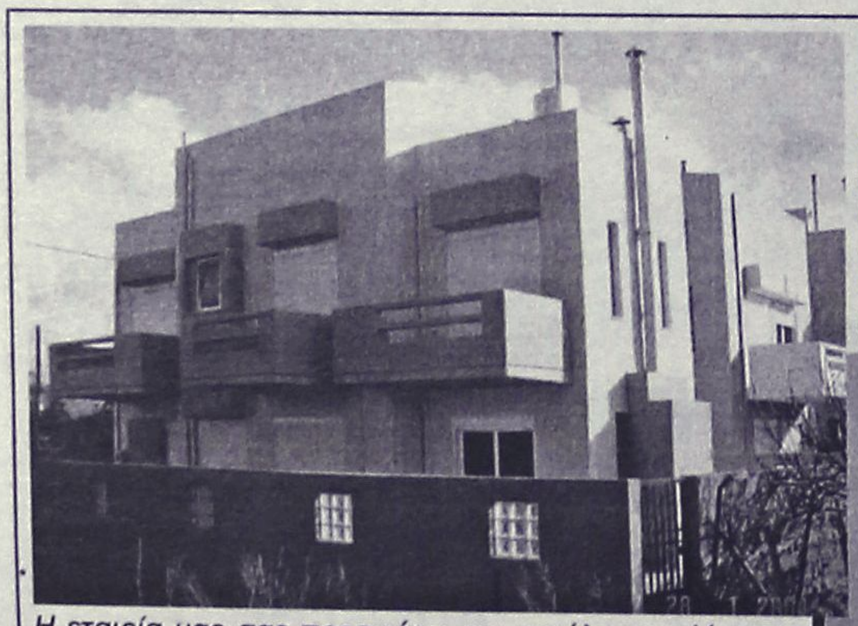
Τολμήστε να κάνετε το όνειρο της επένδυσής σας πραγματικότητα με το να επισκεφθείτε τις ολοκαίνουργιες μονοκατοικίες μας στο δήμο Ιαλυσού.
Η εμπειρία μας στο χώρο, σας οδηγεί σε ασφαλείς, κερδοφόρες και ονειρεμένες επενδύσεις.
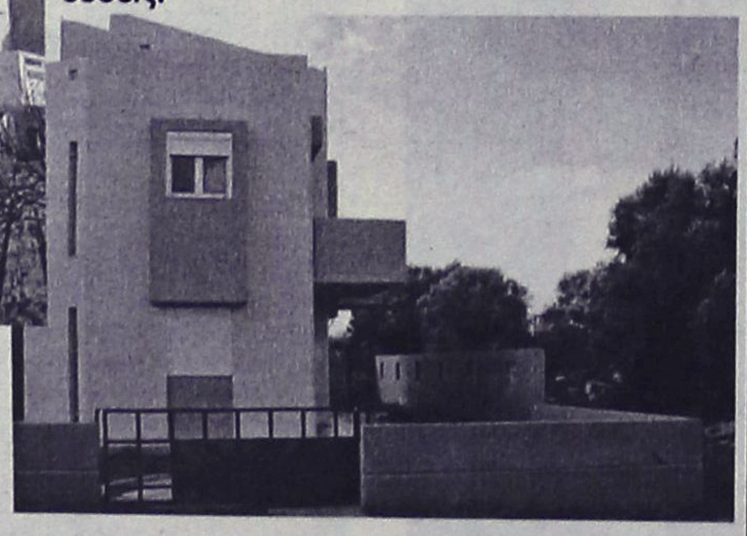
Η εταιρία μας σας προσφέρει μια μεγάλη ποικιλία ακινήτων, από διαμερίσματα, καταστήματα, μέχρι μονοκατοικίες και εξοχικά.
Εγγύηση για σας η υψηλή ποιότητα των κατασκευών μας και η 25χρονη πείρα μας.
ΚΤΙΡΙΟ Α.Ε
ΑΝΩΝΥΜΗ ΚΑΤΑΣΚΕΥΑΣΤΙΚΗ ΤΕΧΝΙΚΗ ΕΡΓΟΛΑΒΙΚΗ ΕΤΑΙΡΙΑ
ΣΤ. ΚΑΖΟΥΛΗ 74 ΡΟΔΟΣ
ΤΗΛ.: 22410 28616 FAX: 22410 37848 Κον ΑΤΣΙΔΗ ΚΙΝ: 6947373651 - 6947373652 - 6947373653

ΤΗΛΕΦΩΝΙΚΑ ΚΕΝΤΡΑ
ΠΩΛΗΣΗ ΕΓΚΑΤΑΣΤΑΣΗ ΣΥΝΤΗΡΗΣΗ
• TELENORMA • BOSCH TELECOM • TENOVIS
Ψηφιακά ISDN τηλεφωνικά κέντρα
με δυνατότητα επέκτασης για ξενοδοχεία & ενοικιαζόμενα διαμερίσματα, επιχειρήσεις, γραφεία και οικίες.
Ξενοδοχειακό πακέτο για PC με:
Check-in / Check-out
Αναλυτική χρέωση ανά δωμάτιο
Αυτόματη φωνητική αφύπνιση
Σύστημα προαπάντησης
Διασύνδεση με FRONT OFFICE
Voice Mail & εφαρμογές CTI
Δομημένη καλωδίωση, Δίκτυα VOICE & DATA, Ασύρματα τηλέφωνα, Συσκευές FAX, Ασύρματα συστήματα ανεύρεσης προσωπικού.
Άμεση τεχνική υποστήριξη
multicom
ΕΦΑΡΜΟΓΕΣ ΤΗΛΕΠΙΚΟΙΝΩΝΙΑΣ
ΣΩΤΗΡΗΣ ΜΑΝΔΡΑΚΟΣ
Κων. Τσάτσου 7 (7 Βαγιές) Τηλ.: 22410 27604
Κιν.: 6944 251817 - FAX: 22410 26556

Συλλήψεις για ναρκωτικά στην Κω και στην Πάτμο

Με ποσότητα ναρκωτικών, εντοπίστηκε να κυκλοφορεί στην πόλη της Κω, ένας 20 χρονος ο οποίος υπηρετούσε την στρατιωτική του θητεία.

Η σύλληψή του, έγινε από αστυνομικούς της Ασφάλειας Κω, οι οποίοι μετά από σωματικό έλεγχο που του έκαναν προχθές το βράδυ, βρήκαν στην κατοχή του 19 γραμμάρια ακατέργαστης ινδικής κάνναβης. Σε βάρος του κινήθηκε η προβλεπόμενη από τις διατάξεις του νόμου διαδικασία και παράλληλα ενημερώθηκε και η στρατιωτική υπηρεσία για τα περαιτέρω.

ΣΤΗ ΠΑΤΜΟ

Με μικροποσότητες ναρκωτικών ουσιών, εντοπίστηκαν προχθές το βράδυ στην Πάτμο, αμέσως μόλις αποβιβάστηκαν στο νησί από το πλοίο «Ρόδος» δύο άτομα.

Ο έλεγχος, έγινε από άνδρες της Λιμενικής Αρχής, οι οποίοι συνέλαβαν έναν άνδρα και μια γυναίκα, καθώς στην κατοχή τους βρέθηκε μικρή ποσότητα ακατέργαστης ινδικής κάνναβης. Οι συλληφθέντες όπως ανακοίνωσε το Υπουργείο Εμπορικής Ναυτιλίας, στη συνέχεια μεταφέρθηκαν με περιπολικό σκάφος του Λιμενικού Σώματος στο κρατικό θεραπευτήριο Λέρου διότι έχρηζαν νοσοκομειακής περίθαλψης.

Ανακαλύψτε
με τα Blue Star Ferries
το καλύτερο ταξίδι!

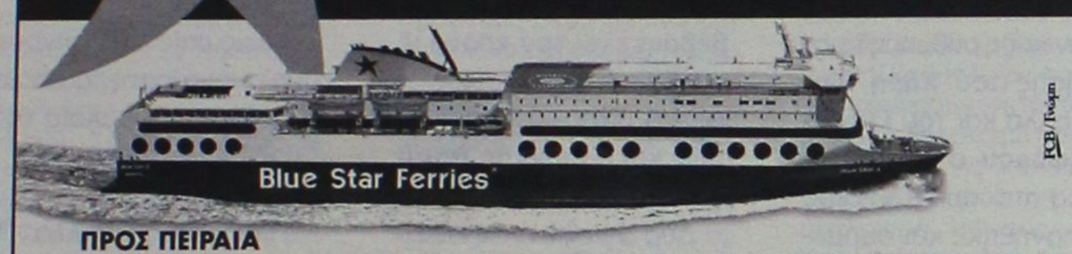

ΠΡΟΣ ΠΕΙΡΑΙΑ

ΑΝΑΧΩΡΗΣΗ ΑΠΟ							ΑΦΙΞΗ ΠΕΙΡΑΙΑ
ΡΟΔΟ	ΚΩ	ΛΕΡΟ	ΠΑΤΜΟ	ΜΥΚΟΝΟ	ΣΥΡΟ	ΑΜΟΡΓΟ/ΚΑΤΑΠΟΛΑ	
ΤΡΙΤΗ 20:00	ΤΡΙΤΗ 22:55	---	---	ΤΕΤΑΡΤΗ 03:30	---	---	ΤΕΤΑΡΤΗ 07:20
ΠΕΜΠΤΗ 20:00	ΠΕΜΠΤΗ 22:55	---	---	---	ΠΑΡΑΣΚΕΥΗ 03:45	---	ΠΑΡΑΣΚΕΥΗ 07:05
ΣΑΒΒΑΤΟ 10:00	ΣΑΒΒΑΤΟ 12:50	---	---	---	---	ΣΑΒΒΑΤΟ 16:20	ΣΑΒΒΑΤΟ 21:30
ΚΥΡΙΑΚΗ 18:30	ΚΥΡΙΑΚΗ 21:25	ΚΥΡΙΑΚΗ 23:05	ΔΕΥΤΕΡΑ 00:15	---	ΔΕΥΤΕΡΑ 03:45	---	ΔΕΥΤΕΡΑ 07:05

ΑΝΕΚΤΕΛΕΣΤΑ ΔΡΟΜΟΛΟΓΙΑ: 25/12/03, 01/01/04, 11/04/04 (αναχώρηση από Ρόδο 18:30 για Πειραιά).

ΑΠΟ ΠΕΙΡΑΙΑ

ΑΝΑΧΩΡΗΣΗ ΑΠΟ ΠΕΙΡΑΙΑ	ΑΦΙΞΗ						
	ΣΥΡΟ	ΜΥΚΟΝΟ	ΑΜΟΡΓΟ/ΚΑΤΑΠΟΛΑ	ΠΑΤΜΟ	ΛΕΡΟ	ΚΩ	ΡΟΔΟ
ΔΕΥΤΕΡΑ 20:00	ΔΕΥΤΕΡΑ 23:20	---	---	---	---	ΤΡΙΤΗ 04:10	ΤΡΙΤΗ 07:10
ΤΕΤΑΡΤΗ 20:00	ΤΕΤΑΡΤΗ 23:20	---	---	---	---	ΠΕΜΠΤΗ 04:10	ΠΕΜΠΤΗ 07:10
ΠΑΡΑΣΚΕΥΗ 20:00	---	ΠΑΡΑΣΚΕΥΗ 23:50	---	---	---	ΣΑΒΒΑΤΟ 04:20	ΣΑΒΒΑΤΟ 07:15
ΣΑΒΒΑΤΟ 23:30	---	---	ΚΥΡΙΑΚΗ 04:45	ΚΥΡΙΑΚΗ 07:00	ΚΥΡΙΑΚΗ 08:10	ΚΥΡΙΑΚΗ 09:50	ΚΥΡΙΑΚΗ 12:45

ΑΝΕΚΤΕΛΕΣΤΑ ΔΡΟΜΟΛΟΓΙΑ: 24/12/03, 31/12/03, 10/04/04 (αναχώρηση από Πειραιά 23:30 για Ρόδο).

SKEVO'S TRAVEL AGENCY

ΚΑΝΤΕ ΚΡΑΤΗΣΗ ΤΩΡΑ!

ΠΛΗΡΟΦΟΡΙΕΣ ΚΑΙ ΚΡΑΤΗΣΕΙΣ ΘΕΣΕΩΝ ΣΤΟΝ ΤΑΞΙΔΙΩΤΙΚΟ ΣΑΣ ΠΡΑΚΤΟΡΑ Ή SKEVO'S TRAVEL AGENCY:
ΑΜΕΡΙΚΗΣ 111, ΡΟΔΟΣ, ΤΗΛ. ΚΡΑΤΗΣΕΩΝ ΕΠΙΒΑΤΩΝ ΚΑΙ Ι.Χ.: 22410-22461, 22410-75655, 22410-75310,
ΤΗΛ. ΚΡΑΤΗΣΕΩΝ ΦΟΡΤΗΓΩΝ: 22410-76600

Για την προώθηση προβλημάτων της συνοικίας

Αναπτυξιακός Σύλλογος στην Ανάληψη Ρόδου

Εξελέγη το πρώτο Διοικητικό Συμβούλιο

Την Τετάρτη 28 Ιανουαρίου 2004 και ώρα 6 μ.μ. σε κατάμεστη αίθουσα του 18ου Δημοτικού Σχολείου, πραγματοποιήθηκε η 1η Γενική Συνέλευση του Αναπτυξιακού Κοινωνικού και Πολιτιστικού Συλλόγου Ανάληψης-Ρόδου, με σκοπό την εκλογή τακτικού Διοικητικού Συμβουλίου.

Η κ. Λιλή Χριστοφάκη-Τρίπη, προσωρινή πρόεδρος, αναφέρθηκε αρχικά στους σκοπούς του Συλλόγου που είναι οι εξής:

• Η ανάληψη κάθε είδους αναπτυξιακής κοινωνικής & πολιτιστικής πρωτοβουλίας και δραστηριότητας, προκειμένου να προωθούνται και να επιλύονται τα προβλήματα της συνοικίας.

• Η κατοχύρωση, προστασία και προώθηση των δικαιωμάτων και συμφερόντων ατόμων και κοινωνικών ομάδων.

• Η εφαρμογή προγραμμάτων πρόληψης και ενημέρωσης που αποσκοπούν στην επίτευξη του "ευ ζην".

• Η συνεργασία για τη βελτίωση, ανάπτυξη και καλλιέργεια ικανοτήτων και αναβάθμιση των όρων ζωής.

Στο τέλος επισήμανε ότι μόνο συνεργαζόμενα, αλληλέγγυα και οργανωμένα τα μέλη θα επιτύχουν να αναβαθμίσουν την συνοικία. Χρειάζεται η συνεργασία των σχολείων, της εκκλησίας και όλων των κατοίκων. Στη συνέχεια όλα τα μέλη του συλλόγου με μυστική ψηφοφορία ανέδειξαν τα νέα μέλη του Διοικητικού Συμβουλίου.

Την Παρασκευή 6 Φεβρουαρίου στις 4 μ.μ. στο 18ο Δημοτικό Σχολείο το πλειοψηφήσαν μέλος κ. Λιλή Χριστοφάκη-Τρίπη, συγκάλεσε το νεοεκλεγέν διοικητικό συμβούλιο στην πρώτη συνεδρίαση, προκειμένου να συγκροτηθεί σε τακτικό σώμα και να καταρτίσει επιτροπές. Ομόφωνα αποφάσισαν να ορίσουν:

Πρόεδρο την κ. Λιλή Χριστοφάκη-Τρίπη.

Αντιπρόεδρο τον κ. Λερογιάννη Δημήτριο

Γραμματέα τον κ. Μανουσάκη Ιωάννη

Α' ταμία τον κ. Τιρίκα Δημήτριο

Β' ταμία την κ. Σπυριδούλα Χατζηαντωνίου

και ως μέλη τους κ.κ. Αυγενικό Ιωάννη, Ζουρούδη Κλεονίκη, Παπαγρηγορίου Φιλιώ και Σπανού Λίτσα.

Αναπληρωματικά μέλη τις κ.κ. Δαβίλα Τζένη, Κέλη Ειρήνη και Μπουλαφέντη Ζαχαρούλα.

Καθορίστηκαν και τρεις επιτροπές:

1. Αναπτυξιακή
2. Κοινωνική
3. Πολιτιστική

Τρείς τραυματίες σε δύο τροχαία ατυχήματα

Δύο τροχαία ατυχήματα, με έναν σοβαρά και τρεις ελαφρά τραυματίες κατέγραψαν οι αρμόδιες αστυνομικές αρχές, στην διάρκεια της τελευταίας εβδομάδας στην περιοχή της Δωδεκανήσου.

Σύμφωνα με τα εβδομαδιαία στατιστικά στοιχεία της Αστυνομικής Διεύθυνσης, τα κυριότερα αίτια των τροχαίων αυτών ατυχημάτων, είχαν άμεση σχέση με την έλλειψη προσοχής των οδηγών καθώς επίσης και την είσοδο στο αντίθετο ρεύμα κυκλοφορίας.

Στο χρονικό διάστημα από τις 9 έως και τις 15 Φεβρουαρίου επίσης, οι τροχονόμοι, έκαναν ελέγχους σε 271 οδηγούς, βεβαιώνοντας έτσι 12 πρόστιμα για παραβάσεις που είχαν σχέση με μέθη και 146 παραβάσεις(!) που είχαν σχέση με υπερβολική ταχύτητα.

Στην προηγούμενη εβδομάδα, οι τροχονόμοι είχαν βάλει στο στόχαστρό τους τους οδηγούς εκείνους που κινούνταν με υπερβολική ταχύτητα, ενώ για την τρέχουσα εβδομάδα, σημαντικό βάρος στους ελέγχους των τροχονόμων, θα δοθεί στις παραβάσεις που αφορούν τις ζώνες ασφαλείας και τα παιδικά καθίσματα.



Γ' ΕΘΝΙΚΗ-ΠΕΡΙΦΕΡΕΙΑΚΟ

Αισιοδοξία και χαμόγελα

• Επέστρεψαν στις προπονήσεις Γιάννης Νικηφόρος και Χάρης Μοσχής

• Αποφασισμένοι για νίκη επί της Χαλκίδας οι "πράσινοι"

Επίμονα την επιστροφή στις νίκες θα επιδιώξει την 22α Φεβρουαρίου η Ρόδος στον εντός έδρας αγώνα με τη Χαλκίδα. Τεχνική ηγεσία και παίκτες διαμορφώνουν το κατάλληλο καλό κλίμα στ' αποδυτήρια και τις προπονήσεις με σκοπό από τώρα και μέχρι το τέλος του πρωταθλήματος να παίξει καλό ποδόσφαιρο και ότι προκύψει.

Στη Ρόδο τον τελευταίο καιρό υπάρχουν αρκετοί τραυματισμοί κι αυτό είναι που απασχολεί περισσότερο απ' όλα τον **Δημήτρη Σκούνα** και τους συνεργάτες του. Αυτό είναι το πρόβλημα που πρέπει ν' αντιμετωπισθεί στην παρούσα φάση. Χθες οι "πράσινοι" γυμνάσθηκαν στο Δημοτικό Στάδιο στις 12 το μεσημέρι, αφού στη συνέχεια θ' ακολουθούσαν οι προπονήσεις του Διαγόρα και της Μικτής Προπαίδων.

Η χθεσινή προπόνηση διεξήχθη στο "μισό" του Δημοτικού Σταδίου στον τομέα της φυσικής κατάστασης αλλά και της τακτικής που θα εφαρμοσθεί στον αγώνα με την Χαλκίδα.

ΚΑΝΟΝΙΚΑ Ο ΜΟΣΧΗΣ

Το ευχάριστο για τον προπονητή της ομάδας είναι η επάνοδος στους κανονικούς ρυθμούς προπόνησης του **Χάρη Μοσχή** αλλά και του **Γιάννη Νικηφόρου** ο οποίος ύστερα από αρκετό καιρό προπονήθηκε και συμμετείχε στο δίτερμα.

Σ' αυτούς προστίθενται βέβαια και οι **Γιώργος Τσουκαλίδης** και **Νάκος Νάκου** οι οποίοι επέστρεψαν στο νησί μας και τέθηκαν στη διάθεση του προπονητή τους.

Ο **Κώστας Πάττας** απ' την πλευρά του έκανε θεραπεία και έτρεξε μόνος του, ενώ θεραπεία και ξεκούραση περιελάμβανε η χθεσινή μέρα για τον **Σάσα Γιόνοβιτς,** ο οποίος βέβαια έχει τον χρόνο ν' αποθεραπευθεί καθώς οφείλει μια αγωνιστική όπως και ο **Γιάννης Βασιλόπουλος.**

Δύο αγωνιστικές οφείλει ο **Νάκος Νάκου.**

ΤΕΣΣΕΡΑ ΜΑΤΣ

ΑΥΡΙΟ

Τέσσερα παιχνίδια διεξάγονται αύριο για το πρωτάθλημα της Γ' Εθνικής κατηγορίας.

Θα διεξαχθούν αρχικά τα δύο ματς εξ αναβολής της 6ης αγωνιστικής για την οποία θα παίξουν:

Καβάλα-Ποντιακός Νέας Σάντας και

Αγροτικός Αστέρας-Αχαρναϊκός

Αύριο επίσης θα γίνουν δύο ακόμα ματς τα οποία ανοίγουν την αυλαία της 25ης αγωνιστικής.

Θα παίξουν:

Ηλυσιακός-Θύελλα Π. και

Βέροια-Καστοριά

Στα σοβαρά τους Πόντιους

• Αμφίβολη η συμμετοχή του Παναγιώτη Αγγελόπουλου στον αγώνα της Κυριακής

Μέσα σε καλό κλίμα ο Διαγόρας συνεχίζει την προετοιμασία του για τον αγώνα της Κυριακής με τους Πόντιους Δραπετσώνας.

Οι κυανέρυθροι θα επιζητήσουν την εκτός έδρας νίκη για να κρατήσουν για τα καλά τα κεκτημένα του εξ αναβολής που τους ανέβασαν στη δεύτερη θέση του βαθμολογικού πίνακα στο περιφερειακό πρωτάθλημα.

Η αντίστοιχη θέση των Ποντίων πάντως δεν ξεγελάει τον **Ανδρέα Σταύρου** και τους παίκτες του, που ξέρουν τί θα συναντήσουν στο Μοσχάτο. Είναι αποφασισμένοι με την απαιτούμενη σοβαρότητα και πειθαρχία που τους διακρίνει να παρουσιάσουν την εικόνα που πρέπει και να πάρουν αυτό που θέλουν που δεν είναι άλλο από το "τρίποντο" του αγώνα.

Ο τεχνικός της ομάδας είχε και χθες ελλείψεις στο προπονητικό του απόγευμα:

- Απών ήταν ο **Παναγιώτης Αγγελόπουλος** ο οποίος εξακολουθεί να αισθάνεται ενοχλήσεις και υποβάλλεται σε θεραπείες. Ως εκ τούτου είναι αμφίβολη η συμμετοχή του στον αγώνα κατά των Ποντίων.

- Απόντες ήσαν ακόμη, ο τραυματίας **Στέργος Κοσμάς** αλλά και ο γκολκήπερ **Γιώργος Σαββιδάκης** που ζήτησε και πήρε άδεια και πήγε για δικούς του προσωπικούς λόγους στην Αθήνα.

Τελική πάσα και γκολ

• "Ψάχνει" ο Διγενής για να ολοκληρώσει την καλή εικόνα του φιλικού με την Ασπίδα

• Πολύ καλύτερος εμφανίσθηκε ο Γιώργος Δανάς

Σχετικά ευχαριστημένος έμεινε ο τεχνικός του Διγενή **Σαλβατόρε Γκιούντιτσε** από την εικόνα που είδε στο φιλικό της ομάδας του με την Ασπίδα Απολλακιάς (2-0).

Κράτησε και τα καλά και τα κακά στοιχεία και θέλει να δουλέψει πάνω σ' αυτά ενόψει του καθοριστικού παιχνιδιού της Κυριακής εναντίον του Εθνικού Πειραιά.

"Πήγαμε πολύ καλά στο φιλικό" τόνισε ο **Σαλβατόρε Γκιούντιτσε** και συνέχισε: "Υστερούμε στο εύκολο γκολ.

Εχουμε την ευχέρεια να δημιουργήσουμε ευκαιρίες αλλά δεν έρχεται το γκολ κι αυτό πρέπει να μας προβληματίσει.

Είχαμε καλή κυκλοφορία και κατοχή μπάλας αλλά δεν είχαμε την καλή τελική πάσσα την στιγμή του γκολ".

Ο τεχνικός του Διγενή έμεινε για ένα ακόμα λόγο ευχαριστημένος. Από την καλή απόδοση του **Γιώργου Δανά** που δείχνει να μη φοβάται το πόδι του και να πατάει γερά στον αγωνιστικό χώρο.

Δεν αποκλείεται ο νεαρός να χρησιμοποιηθεί από την αρχή στον αγώνα της Κυριακής εναντίον του Εθνικού από τον προπονητή του.

Στο φιλικό του Σαββάτου ο τεχνικός του Διγενή είχε και ελλείψεις:

- Απουσίασε ο νεαρός **Μάμμης** αλλά.

- Κι ο νεαρός **Κώτσος** που ήταν ασθενής.

- Ο γκολκήπερ **Ζουρίδης** ενοχλείται από μια θλάση βαρειάς μορφής στους προσαγωγούς και κάνει θεραπείες που θα τον κρατήσουν για ένα μήνα εκτός αγωνιστικών χώρων.

- Απών ήταν και ο **Πατρού** που έχει ράμματα στο κεφάλι και εξακολουθεί-παρότι γυμνάζεται-να τον προστατεύει ο τεχνικός του.

Μετ' εμποδίων προπόνηση

• Αρκετές απουσίες στο απουσιολόγιο του Απόλλωνα Καλυθιών

Με προπόνηση μετ' εμποδίων πραγματοποίησε χθες ο Απόλλων Καλυθιών. Οι κυανοκίτρινοι γυμνάσθηκαν χθες στο γήπεδο των Καλυθιών προετοιμαζόμενοι για το Κυριακάτικο παιχνίδι με τον Πυργί Χίου στο ακριτικό νησί.

Οι τρεις βαθμοί της νίκης είναι ο άμεσος στόχος των παικτών του Απόλλωνα και του **Κώστα Λεπτοκαρίδη,** ωστόσο στη χθεσινή προπόνηση σημειώθηκαν απουσίες.

- Ο **Κώστας Πολυχρονίου** ζήτησε και πήρε άδεια απ' τον προπονητή του να μην γυμνασθεί χθες για επαγγελματικούς λόγους. Ωστόσο όπως έγινε σχετικά γνωστό ο ποδοσφαιριστής συζήτησε με τους Διοικούντες της ομάδας οι οποίοι του διεμήνυσαν πως το θέμα του θα διευθετηθεί σε λίγες μέρες.

- Απόντες όμως δεν ήταν μόνον **Πολυχρονίου.**

Ο **Κώστας Λεπτοκαρίδης** στο απουσιολόγιό του σημείωσε ακόμα τους **Νίκο Νικολή, Βλάσση Πάλλα** αλλά και τους "νεότερους" **Κουφαλάκη** και **Δαηλιάνη.**

Ολοι τους πάντως αναμένεται να επανέλθουν σήμερα στις προπονήσεις και να τεθούν στη διάθεση του τεχνικού τους για τον αγώνα της Κυριακής στη Χίο.

ΠΡΑΚΤΟΡΕΙΟ
Στεφανάκης-Ζορπίδης
ΔΡΟΜΟΛΟΓΙΑ ΛΑΝΕ

Σας γνωρίζουμε ότι το **Ε/Γ-Ο/Γ "ΙΕΡΑΠΕΤΡΑ Λ."** θα παραμείνει **σε ακινησία από 12/02 έως 5/3/04,** λόγω εκτέλεσης εργασιών ετήσιας επιθεώρησης και δεξαμενισμού. Τα δρομολόγια θα εκτελούνται ως ακολούθως:

ΒΙΤΣΕΝΤΖΟΣ ΚΟΡΝΑΡΟΣ
ΚΥΡΙΑΚΗ 15/02/04
Από ΡΟΔΟ 04.30 για ΧΑΛΚΗ 06.35-06.45, ΔΙΑΦΑΝΙ 08.35-08.45, ΚΑΡΠΑΘΟ 09.45-10.15, ΚΑΣΟ 11.50-12.00, ΣΗΤΕΙΑ 14.30-15.30, ΑΓ. ΝΙΚΟΛΑΟΣ 17.00-18.00, ΜΗΛΟΣ 01.00-01.15, ΠΕΙΡΑΙΑΣ 06.15
ΔΕΥΤΕΡΑ 16/02/04
Από ΠΕΙΡΑΙΑ 19.00 για ΜΗΛΟ 23.45-24.00, ΑΓ. ΝΙΚΟΛΑΟ 07.00-07.30, ΣΗΤΕΙΑ 08.45-09.30, ΚΑΣΟ 12.00-12.15, ΚΑΡΠΑΘΟ 13.30-14.00, ΔΙΑΦΑΝΙ 14.50-15.00, ΧΑΛΚΗ 16.45-17.00, ΡΟΔΟ 18.40
ΤΡΙΤΗ 17/02/04
Από ΡΟΔΟ 20.00 για ΚΑΣΤΕΛΟΡΙΖΟ 24.00-00.15, ΡΟΔΟ 04.15
ΤΕΤΑΡΤΗ 18/02/04
Από ΡΟΔΟ 07.00 για ΧΑΛΚΗ 09.05-09.15, ΔΙΑΦΑΝΙ 11.00-11.10, ΚΑΡΠΑΘΟ 12.00-12.15, ΚΑΣΟ 13.30-13.40, ΣΗΤΕΙΑ 16.10-16.30, ΚΑΣΟ 19.00-19.10, ΚΑΡΠΑΘΟ 20.30-20.40, ΔΙΑΦΑΝΙ 21.30-21.40, ΧΑΛΚΗ 23.30-23.40, ΡΟΔΟ 01.40
ΠΕΜΠΤΗ 19/02/04
Από ΡΟΔΟ 04.30 για ΧΑΛΚΗ 06.35-06.45, ΔΙΑΦΑΝΙ 08.35-08.45, ΚΑΡΠΑΘΟ 09.45-10.00, ΚΑΣΟ 11.20-11.40, ΣΗΤΕΙΑ 14.20-15.30, ΑΓ. ΝΙΚΟΛΑΟΣ 17.00-17.45, ΘΗΡΑ 22.05-22.15, ΜΗΛΟΣ 01.30-01.45, ΠΕΙΡΑΙΑΣ 06.40
ΠΑΡΑΣΚΕΥΗ 20/02/04
Από ΠΕΙΡΑΙΑ 19.00 για ΜΗΛΟ 23.45-24.00, ΘΗΡΑ 03.20-03.40, ΑΓ. ΝΙΚΟΛΑΟ 08.00-08.30, ΣΗΤΕΙΑ 09.45-10.00, ΚΑΣΟ 12.30-12.40, ΚΑΡΠΑΘΟ 14.00-14.15, ΔΙΑΦΑΝΙ 15.00-15.15, ΧΑΛΚΗ 17.00-17.15, ΡΟΔΟ 19.00

ΑΛΕΞ. ΔΙΑΚΟΥ 38-ΡΟΔΟΣ
Τηλ.: 22410/20625-2241030054



ΤΟΠΙΚΟ ΠΟΔΟΣΦΑΙΡΟ

Πιστοποιήθηκε τραυματισμός!

• Κάκωση κεφαλής διέγνωσε το Νοσοκομείο της Ρόδου για τον Μιχάλη Φραγκίνη

Μπορεί οι άνθρωποι του Φοίβου να υποστήριζαν πως το μπουκάλι το οποίο χτύπησε τον επόπτη του ντέρμπι με τον Ιάλυσο Μιχάλη Φραγκίνη δεν προκάλεσε τον τραυματισμό του καταλογίζοντάς του πως προσποιήθηκε, ωστόσο η ιατρική γνωμάτευση του Νοσοκομείου που προσκόμισε χθες ο Φραγκίνης στην συγκέντρωση του Συνδέσμου Διαιτητών είναι καταπέλτης, αφού κάνει λόγο για τραυματισμό!

Σύμφωνα με τα όσα έγιναν γνωστά, διαγνώστηκε κάκωση κεφαλής και αναφερόμενη ζάλη μετά από ρίψη αντικειμένου, ενώ στον διαιτητή συστάθηκε πενθήμερη άδεια!

Πρόκειται για επίσημο έγγραφο το οποίο καίει τον Φοίβο, καθώς σύμφωνα με το άρθρο 12 παράγραφος 9 εδάφιο β του ΚΑΠ «η μετά την έναρξη του αγώνα εμφανισθείσα αδυναμία του διαιτητή ή βοηθού διαιτητή να συνεχίσει τον αγώνα λόγω τραυματισμού του ή ασκήσεως σωματικής βίας οφειλόμενη σε υπαιτιότητα των προσώπων της μίας ή και των δύο ομάδων, για τα οποία (πρόσωπα) υφίσταται αντικειμενική της ευθύνη κατά τα άρθρα 29 παρ.1 και 30 παρ.1 του ΚΑΠ, αποτελεί λόγο διακοπής του αγώνα και εφαρμόζονται οι κυρώσεις που ορίζει το άρθρο 21 παρ. 2γ' και 3 του ΚΑΠ».

Από την στιγμή που υπήρξε τραυματισμός του διαιτητή, λοιπόν, ο αγώνας ορθώς διεκόπη με υπαιτιότητα του Φοίβου, από την στιγμή που δικός του οπαδός κατονομάζεται στο Φύλλο Αγώνος. Αυτό σημαίνει πως βάσει του άρθρου 21 του ΚΑΠ το ντέρμπι κατακυρώνεται με 2-0 υπέρ του Ιάλυσου, ενώ από την βαθμολογία του Φοίβου αφαιρούνται τρεις βαθμοί, από την στιγμή που είναι ο υπαίτιος της διακοπής. Ο δε τραυματισμός συνιστά αποκλεισμό της έδρας των Κρεμαστενών για πέντε αγωνιστικές.

Κλειδιά γνωμάτευση και ερμηνεία

• Από το αν ο Φραγκίνης τραυματίστηκε ή όχι και το κατά πόσο θεωρείται άσκηση σωματικής βίας ρίψη μπουκαλιού από φίλαθλο εξαρτάται σε μεγάλο βαθμό το δικαιολογημένο ή μη της διακοπής του ντέρμπι της ντροπής

Το κλειδί για την τύχη του ντέρμπι ανάμεσα στον Φοίβο και τον Ιάλυσο θεωρείται η απόφαση της Πειθαρχικής Επιτροπής της ΕΠΣΔ για το αν η οριστική διακοπή στην οποία προχώρησε ο Παντελής Μιχαλάκης ήταν δικαιολογημένη ή όχι, δηλαδή αν το παιχνίδι κατακυρωθεί υπέρ του Ιάλυσου με 2-0 και ο Φοίβος μηδενιστεί και από την βαθμολογία του αφαιρεθούν τρεις βαθμοί, ή αν το ματς μπορούσε να συνεχιστεί, οπότε θα ξεκινήσει και πάλι από το χρονικό σημείο της διακοπής του. Από την στιγμή που ο επόπτης Μιχάλης Φραγκίνης χτυπήθηκε από μπουκάλι, έδειξε να λιποθυμάει και χρειάστηκε ασθενοφόρο, ο Μιχαλάκης δεν μπορούσε να κάνει διαφορετικά από το να διακόψει οριστικά. Ηταν υποχρεωμένος για να προστατέψει την ζωή και την σωματική ακεραιότητα του συνεργάτη του. Το κρίσιμο σημείο εντοπίζεται σε αυτό το οποίο υποστηρίζει η πλευρά του Φοίβου, δηλαδή ότι ο Φραγκίνης δεν χτύπησε, προσποιήθηκε και μπορούσε άνετα να συνεχίσει το παιχνίδι. Αν, δηλαδή, υπήρξε τραυματισμός του, κάτι για το οποίο συνηγορεί η ιατρική γνωμάτευση που παρουσιάστηκε χθες το βράδυ στον ΣΔΠΔ.. Επιπλέον, υπάρχει το άρθρο 12 παράγραφος 9 εδάφιο β του ΚΑΠ, το οποίο αναφέρει: «Η μετά την έναρξη του αγώνα , εμφανισθείσα αδυναμία του διαιτητή ή βοηθού διαιτητή να συνεχίσει τον αγώνα λόγω τραυματισμού του ή ασκήσεως σωματικής βίας, οφειλόμενη σε υπαιτιότητα των προσώπων της μιας ή και των δύο ομάδων, για τα οποία (πρόσωπα) υφίσταται αντικειμενική της ευθύνη κατά τα άρθρα 29 παρ. 1 και 30 παρ. 1 του ΚΑΠ, αποτελεί λόγο διακοπής του αγώνα και εφαρμόζονται οι κυρώσεις που ορίζει το άρθρο 21 παρ.2γ' και 3 του ΚΑΠ». Αν δεν υπάρχει τραυματισμός, η μοναδική περίπτωση που να δικαιολογεί διακοπή αγώνα είναι η άσκηση σωματικής βίας, οπότε είναι θέμα νομικής ερμηνείας αν η ρίψη μπουκαλιού αποτελεί άσκηση σωματικής βίας.

Αξίζει να σημειωθεί, πως όπως δήλωσε χθες στον ραδιοφωνικό σταθμό ΤΟΠ FM ο πρόεδρος της ΕΠΣΔ Κλεόβουλος Χατζηγεωργίου, η διακοπή του ντέρμπι δεν μοιάζει με την διακοπή του ματς ΑΕΡΑ-Αναγέννηση Εμπ., καθώς στο γήπεδο Αφάντου ασκήθηκε σωματική βία από ποδοσφαιριστή οπότε η απόφαση έπρεπε να βγει αμέσως, εκτός του ότι υπήρχε απόδειξη τραυματισμού του διαιτητή. Για το ματς της Κρεμαστής πρόκειται για ενέργεια φιλάθλου και ως προς αυτή προβλέπονται περιθώρια για ανταπόδειξη, οπότε θα προηγηθεί κλήση σε απολογία.

Η ΕΠΣΔ ΕΥΧΑΡΙΣΤΕΙ

Υπεγράφη την παρελθούσα Παρασκευή από τον συνεπίκουρο δημάρχου επί αθλητικών θεμάτων κ. **Διακογεωργίου** και του προέδρου της ΕΠΣΔ κ. **Χατζηγεωργίου,** το χρησιδάνειο, σύμφωνα με το οποίο παραχωρείται έκταση από το δήμο Ρόδου στο Καρακόνερο για την κατασκευή του Ενωσιακού γηπέδου και των συναφών βοηθητικών χώρων. Ηδη το έντυπο του χρησιδανείου απεστάλη στην ΕΠΟ ενώ επίσημη παρουσίαση του θέματος θα γίνει την Παρασκευή βράδυ κατά τη διάρκεια της κοπής της πίτας της ΕΠΣΔ στο ξενοδοχείο PLAZA.

Η διοίκηση της ΕΠΣΔ εκφράζει τις θερμές της ευχαριστίες στον δήμαρχο Ρόδου κ. **Γιαννόπουλο** και στο δημοτικό συμβούλιο το οποίο απεδέχθη την σχετική πρόταση καθώς επίσης και στον συνεπίκουρο Δημάρχου κ. **Κάλλιστο Διακογεωργίου** ο οποίος χειρίσθηκε και το όλο θέμα. Παράλληλα ευχαριστεί την πρώην και την νυν Νομαρχιακή Αυτοδιοίκηση και προσωπικά τον πρώην πρόεδρο του ΝΑΟΔ κ. **Μπαριανάκη** και την νυν πρόεδρο κ. **Μπαφίτη** για την αμέριστη συμπαράστασή τους στα έργα στο γήπεδο στη θέση "Τσαΐρι", καθώς επίσης και τον δήμαρχο Καλλιθέας κ. **Ιατρίδη,** τις υπηρεσίες του δήμου και προσωπικά τον κ. **Τάσο Ψυλλάκη,** για την βοήθειά τους στην πορεία των έργων.

Δυστυχώς ανυπέρβλητα τεχνικά εμπόδια δεν επέτρεψαν την αποπεράτωσή του, με αποτέλεσμα η ΕΠΣΔ να στραφεί στον δήμο Ρόδου, για την παραχώρηση της σχετικής έκτασης για την χωρίς εμπόδια κατασκευή του σύγχρονου Αθλητικού Κέντρου, ενώ θα καταβληθούν προσπάθειες η έκταση στο Τσαΐρι να γίνει προπονητήριο. Η ΕΠΣΔ αναμένει στην Ρόδο τον υπεύθυνο των Τεχνικών Υπηρεσιών της ΕΠΟ κ. **Γενεράλη** προκειμένου να προγραμματισθούν οι εργασίες της κατασκευής του Αθλητικού Κέντρου.

Για την καλύτερη εξυπηρέτησή σας το χαρτοπωλείο

"Η ΠΑΙΔΕΙΑ"

ΜΑΛΛΙΑΚΑΣ Ν. ΕΜΜΑΝΟΥΗΛ,

σας περιμένει στο νέο του υποκατάστημα που βρίσκεται στο 3ο χλμ. Ρόδου-Λίνδου (δίπλα στο ΙΚΑ).

Σε μας θα βρείτε χαρτικά-είδη γραφείου-αναλώσιμα Η/Υ-φωτοτυπίες-βιβλιοδεσίες-πλαστικοποιήσεις-σφραγίδες.

Πώληση χοντρική-λιανική

Άνετο πάρκιν

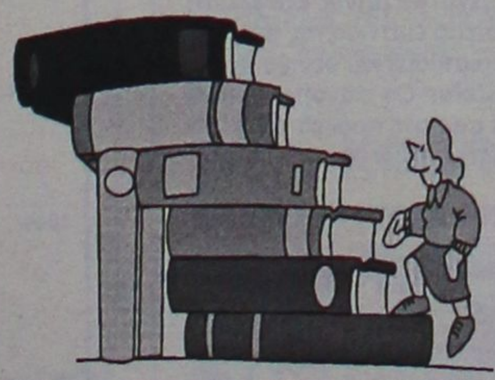

Τηλ. 22410 65463

Fax: 22410 66274

ΠΑΡΑΔΟΣΙΑΚΕΣ ΧΕΙΡΟΠΟΙΗΤΕΣ ΛΕΙΤΟΥΡΓΙΚΕΣ

καρέκλες και τραπέζια

ΡΟΔΟΥ

22460-22237
22460-22389



ΒΑΓΙΑΝΑΚΗΣ, Σάλακος

Στα **46** *χρόνια κατασκευαστές...*

ΕΓΓΥΗΣΗ *Ζωής σε χρώμα που εσείς προτιμάτε (ξύλου, μπλε, πράσινο κ.λπ.), από αθάνατο ξύλο οξιάς εισαγωγής για επαγγελματική και όχι μόνο χρήση. Σε τιμές εργοστασίου χωρίς μεσάζοντες*

6932 410389, Βαγιανάκης Γιάννης-ΣΑΛΑΚΟΣ ΡΟΔΟΣ
2246 0 22389 • 2246 0 22237

ΕΠΙΣΗΣ ΚΑΤΑΣΚΕΥΑΖΟΥΜΕ ΤΡΑΠΕΖΙΑ ΟΛΩΝ ΤΩΝ ΤΥΠΩΝ ΚΑΙ ΜΕΓΕΘΩΝ

ΤΟΠΙΚΟ ΠΟΔΟΣΦΑΙΡΟ

Δηλώσεις που καίνε...

• «Ας πάρουν τις δικές τους ομάδες και να κάνουν δικό τους πρωτάθλημα οι διαιτητές» δήλωσε ο υπό παραίτηση προπονητής του ΑΕΡΑ Βαγγέλης Χοσάδας, στην "Α.Ρ.", διευκρινίζοντας παράλληλα τα όσα ανέφερε σε δηλώσεις του στην χθεσινή "Α.Γ.", προκειμένου να αποφύγει τυχόν παρερμήνευση τους

• Δεν έγινε αποδεχτό το αίτημα της παραίτησής του από τα μέλη του Δ.Σ της ομάδας, που σε έκτατο συμβούλιο εξέφρασαν ομόφωνα την εμπιστοσύνη στο πρόσωπό του.

Αδιάδι στην φωτιά φαίνεται να ρίχνει με τις διευκρινήσεις των δηλώσεών του στην χθεσινή "Α.Γ." ο προπονητής του ΑΕΡΑ **Βαγγέλης Χοσάδας,** προκειμένου να αποφύγει την παρερμήνευσή τους, με αφορμή την επικοινωνία που είχε η "Α.Ρ." μαζί του.

Ο **Χοσάδας** άφησε στο περιθώριο την ΕΠΣΔ, ενώ στην συνέχεια έκανε λόγο για άνισης συμπεριφορά που τυγχάνει η ομάδα του από τους διαιτητές του συνδέσμου σε σχέση με άλλες ομάδες, τεκμηριώνοντας τα όσα είπε με δύο παραδείγματα.

Συγκεκριμένα δήλωσε:

«Για να μην παρερμηνευτούν οι δηλώσεις μου, που είδαν το φως της δημοσιότητας χθες στην "Α.Γ.", με την ΕΠΣΔ δεν έχω κανένα πρόβλημα. Όσον αφορά την διαιτησία, επειδή οι ίδιοι θέλουν να γίνουν πρωταγωνιστές στον αγωνιστικό χώρο και όχι οι ποδοσφαιριστές, τίτλος στους οποίους ανήκει, ας πάρουν τις δικές τους ομάδες και αυτές που τους αρέσουν και ας βγάλουν μόνοι τους πρωταθλητή και να αφήσουν την ΕΠΣΔ να κάνει το δικό της πρωτάθλημα. Θα σας πω ένα απλό παράδειγμα. Στο τελευταίο παιχνίδι του ΑΕΡΑ κόντρα στον Ευαγόρα, ο ποδοσφαιριστής της ομάδας μου **Σωτηράκης** απευθυνόμενος προς τον βοηθό διαιτητή **Νίκο Χατζηνικόλα** του είπε «Δεν ντρέπεσαι τι είναι αυτά που κάνεις» και αμέσως δέχτηκε την κόκκινη κάρτα βάση του φύλλου αγώνα και στο παιχνίδι του ΑΕΡΑ στην Κρεμαστή κόντρα στον Κλεάνθη, ο **Μιχαλάκης** ανεχόταν τους ποδοσφαιριστές του Παραδεισίου που του έλεγαν «παίζεις για τον Φοίβο» χωρίς να τιμωρήσει κανένα . Ποιο από τα δύο γεγονότα είναι πιο σοβαρό;»

ΔΕΝ ΓΙΝΕΤΑΙ ΑΠΟΔΕΚΤΗ Η ΠΑΡΑΙΤΗΣΗ

Αν και η απόφαση της παραίτησης του Χοσάδα έσκασε σαν βόμβα στο στρατόπεδο των Αφαντενών η διοίκηση του συλλόγου σε έκτακτο συμβούλιο που έγινε την Κυριακή αργά το βράδυ, εξέφρασαν την αμέριστη συμπαράσταση στο πρόσωπο του προπονητή τους και δεν την έκαναν αποδεκτή. Χθες ο **Χοσάδας** δεν προπόνησε την ομάδα, κάτι που αναμένεται να γίνει σήμερα , καθώς μετά από πιέσεις που δέχθηκε ανακάλεσε την απόφαση του.

Καταδικάζουν το γεγονός

Θιγμένοι από τα όσα ειπώθηκαν από μερίδα οπαδών του Απόλλων Απ., που κινήθηκαν απειλητικά εναντίον του ποδοσφαιριστή **Αντώνη Μανιά** μετά το τέλος του αγώνα του με τον Κλεάνθη, ήταν οι ιθύνοντες της ομάδας του Παραδεισίου όπως και ο ίδιος ο ποδοσφαιριστής, που έγινε αντικείμενο της απειλητικής συμπεριφοράς τους. Σε επιστολή που εξέδωσε το Δ.Σ του συλλόγου, όπως και ο ποδοσφαιριστής, καταδικάζουν την συμπεριφορά της μερίδας των οπαδών του συλλόγου, που δεν σεβάστηκαν την ιστορία και την αξιοπρέπεια της ομάδας και του ίδιου του ποδοσφαιριστή, στην προσπάθειά τους να ξεδώσουν από την ήττα που γνώρισε η ομάδα τους.

Αυτούσια η επιστολή του Κλεάνθη αναφέρει τα εξής:

«Το Δ.Σ του Κλεάνθη καταδικάζει την αδικαιολόγητη επίθεση που δέχτηκε ο ποδοσφαιριστής της ομάδας μας **Αντώνης Μανιάς** από μερίδα οπαδών των Απολλώνων μετά το τέλος του μεταξύ μας αγώνα, καθώς ούτε προκλήθηκαν αλλά ούτε υπήρχε και κάποιος λόγος για να γίνουμε μάρτυρες αυτής της ομολογούμενης παράλογης συμπεριφοράς. Αν ποδοσφαιριστής της ομάδας μας γίνει η αιτία για να προκληθούν επεισόδια που θα σπιλώνουν το όνομα του ιστορικού συλλόγου του οποίου υπηρετούμε, να είναι σίγουροι ότι εμείς θα είμαστε η πρώτοι που θα ζητήσουμε την παραδειγματική τιμωρία του.

Τέλος ευχόμαστε καλή συνέχεια στον Απόλλων Απ.".

Από την πλευρά του ποδοσφαιριστής η επιστολή αναφέρει:

« Πραγματικά έμεινα έκπληκτος από την στάση μερίδας οπαδών του Απόλλωνα που δεν πιστεύω πως σε καμία περίπτωση αντιπροσωπεύουν το σύνολο. Χωρίς λόγο έγινα αποδέκτης της αδικαιολόγητης συμπεριφορά τους, που δεν τιμά ούτε αυτούς αλλά ούτε και τον σύλλογο. Αν το να αγωνίζεσαι μέσα σε αθλητικά πλαίσια να κερδίσει η ομάδα σου είναι σφάλμα, τότε έσφαλα. Το ήθος η κοινωνική μου θέση και η πορεία μου στον αθλητισμό δεν επιτρέπουν σε κανένα, να μου συμπεριφέρεται με αυτόν τον τρόπο πόσο μάλλον αν κάποιοι ψάχνουν εξιλαστήρια θύματα, να είναι σίγουροι πως δεν θα τα βρουν στο πρόσωπό μου.

Ευχαριστώ για την φιλοξενία».

Παραμένει στην θέση του

• «Δεν εξυπηρετεί κανένα, σε αυτή την περίοδο η παραίτηση του Νίκου Ζάγκου από τον πάγκο του Δωριέα» αποφάσισαν σε έκτακτη συνεδρίαση οι ιθύνοντες της ομάδας, παρουσία του προπονητή.

Στροφή εκατόν ογδόντα μοιρών πήρε το θέμα της παραίτησης του παίχτη -προπονητή του Δωριέα **Νίκου Ζάγκου,** καθώς οι τελευταίες πληροφορίες αναφέρουν πως οι δύο πλευρές θα συνεχίσουν από κοινού την πορεία τους μέχρι και το τέλος του πρωταθλήματος. Οι δύο πλευρές, Διοίκηση και προπονητής είχαν χθες το βράδυ έκτακτη συνάντηση, όπου αποφασίσθηκε η περαιτέρω συνέχεια της συνεργασίας τους, καθώς οποιαδήποτε άλλη λύση στην δεδομένη στιγμή δεν θα είχε θετικά αποτελέσματα για την ομάδα. Η απόφαση βρήκε και τις δύο πλευρές σύμφωνες και το θέμα της παραίτησης του **Ζάγκου** θα πρέπει να θεωρείται λήξαν. Αμέσως μετά ο **Ζάγκος** πρότεινε στην διοίκηση την αναβάθμιση τριών ποδοσφαιριστών που αγωνίζονται με την παιδική ομάδα τους: **Γιώργο Κότση, Γιώργο Αυγέρη** και **Ντουρμισάϊ** που από σήμερα θα προπονούνται με την αντρική ομάδα.

Περιζήτητη νύφη...

• Διαγόρας, Απόλλων Κ. και ΑΕ Κως θέλουν τον Ευαγόρα αντίπαλο να τους αναδείξει σήμερα η κληρωτίδα της ημιτελικής φάσης του κυπέλλου

Περιζήτητη "νύφη" έχει γίνει η ομάδα του Ευαγόρα καθώς τρεις "γαμπροί" την έχουν πολιορκήσει και την θέλουν δικιά τους. Διαγόρας, Απόλλων Κ. και ΑΕ Κως στη σημερινή κλήρωση του κυπέλλου για την ημιτελική φάση, θα ήθελαν η κληρωτίδα να τους αναδείξει αντίπαλο την ευχάριστη έκπληξη του θεσμού, που είναι θεωρητικά ασθενέστερος ο Ευαγόρας. Η κλήρωση θα πραγματοποιηθεί στις 5 μ.μ. στα γραφεία της ΕΠΣΔ και στην κληρωτίδα θα μπουν οι 4 προαναφερθείσες ομάδες. Να σημειωθεί πως τα δύο ματς της φάσης αυτής θα γίνουν στις 25 Φεβρουαρίου.

Μ' ένα σμπάρο δύο τριγόνια

• Την Πέμπτη ο Ερμής θα παίξει στην Πάτμο το εξ αναβολής με τον Ξάνθο, ενώ την επόμενη ημέρα θα βρεθεί στην Κω για να παίξει με τη Δόξα Κ. για το πρόγραμμα της 19ης αγωνιστικής

• Αναβλήθηκε το ορισμένο για αύριο εξ αναβολής Ποσειδών Κ.-Δόξα Κ.

Δύο παιχνίδια μέσα σε δύο ημέρες θα δώσει η ομάδα του Ερμή μετά φυσικά από δικό της αίτημα. Την προσεχή Πέμπτη 19/2 θα ταξιδέψει στην Πάτμο για ν' αντιμετωπίσει σ' εξ αναβολής παιχνίδι τον Ξάνθο ενώ την επόμενη ημέρα θα βρεθεί στην Κω για να παίξει με την Δόξα Κ. για το πρόγραμμα της 19ης αγωνιστικής. Το παιχνίδι με τον Ξάνθο έχει ορισθεί για τις 1 μ.μ. με παρατηρητή τον κ. **Μελιανό.** Η ώρα του παιχνιδιού με την Δόξα Κ. την Παρασκευή 20/2 δεν έχει ορισθεί, αλλά ο Ερμής έχει παραιτηθεί του 48ώρου ώστε να μπορέσει να το ορίσει η ΕΠΣΔ.

ΑΝΑΒΛΗΘΗΚΕ ΕΚ ΝΕΟΥ

Το προγραμματισμένο γι' αύριο εξ αναβολής παιχνίδι ανάμεσα στον Ποσειδών Καρπ. και την Δόξα Κ. που ήταν να γίνει στο γήπεδο Κρεμαστής, αναβλήθηκε για συγκοινωνιακούς λόγους.

VANIK TOURS

ΓΙΑΝΝΗΣ και ΣΕΒΑ ΒΑΛΣΑΜΙΔΗ

VANIK σημαίνει ΑΛΗΘΕΙΑ

ΑΚΤΗ ΚΑΝΑΡΗ 17, ΨΑΡΟΠΟΥΛΑ - ΑΝΕΤΟ ΠΑΡΚΙΝ

ΑΝΟΙΚΤΑ: ΔΕ-ΣΑ 08.30-14.00 και 16.30-20.30

Τηλ. 2241035191-37621 κιν.τό 6945-798148 FAX 2241029532

Το γραφείο μας πάντα πρώτο σε κρατήσεις ξενοδοχείων εξασφάλισε και σας προσφέρει καταπληκτικές τιμές για τα παρακάτω ξενοδοχεία σε ΠΑΚΕΤΑ (Εκδοση εισιτηρίων R/T) από 1/11 - 31/3/2004

ΑΠΕΥΘΥΝΟΜΑΣΤΕ ΣΕ ΣΑΣ ΠΟΥ ΘΕΛΕΤΕ ΚΑΙ Η ΚΡΑΤΗΣΗ ΣΑΣ ΝΑ ΕΙΝΑΙ ΣΩΣΤΗ ΚΑΙ ΤΟ ΔΩΜΑΤΙΟ ΣΑΣ ΝΑ ΣΑΣ ΠΕΡΙΜΕΝΕΙ

1ον **HOTEL PRESIDENT Α΄κατηγορίας**
Λεωφόρος Κηφισίας (ΟΛΑ ΑΝΑΚΑΙΝΙΣΜΕΝΑ)
ΜΟΝΟΚΛΙΝΟ € 58
Δίκλινο για μονόκλινο € 63
ΔΙΚΛΙΝΟ € 68
ΤΡΙΚΛΙΝΟ € 90

2ον **HOTEL ZAFOLIA Α΄κατηγορίας**
Λεωφόρος Αλεξάνδρας
ΜΟΝΟΚΛΙΝΟ € 100
ΔΙΚΛΙΝΟ € 110
ΤΡΙΚΛΙΝΟ € 135

3ον **HOTEL ATHENS CYPRIA Α΄κατηγορίας**
Σύνταγμα
ΜΟΝΟΚΛΙΝΟ € 70
ΔΙΚΛΙΝΟ € 85
ΤΡΙΚΛΙΝΟ € 120

4ον **HOTEL ASTOR Α΄κατηγορίας**
Σύνταγμα
ΜΟΝΟΚΛΙΝΟ € 55
Δίκλινο για μονόκλινο € 63
ΔΙΚΛΙΝΟ € 70
ΤΡΙΚΛΙΝΟ € 85

5ον **HOTEL ARETHOUSA Β΄ SUPERIOR**
Πλατεία Σύνταγμα

6ον **HOTEL ELLINIS Β΄κατηγορίας**
ΩΝΑΣΕΙΟ, Λεωφ. Συγγρού
ΜΟΝΟΚΛΙΝΟ € 60
ΔΙΚΛΙΝΟ € 70
ΤΡΙΚΛΙΝΟ € 80

7ον **HOTEL TRITON Β΄κατηγορίας**
Κέντρο Πειραιάς
ΜΟΝΟΚΛΙΝΟ € 55
ΔΙΚΛΙΝΟ € 72
ΤΡΙΚΛΙΝΟ € 93

8ον **HOTEL LILIA Β΄κατηγορίας**
Πασαλιμάνι Πειραιάς
ΜΟΝΟΚΛΙΝΟ € 55
ΔΙΚΛΙΝΟ € 70
ΤΡΙΚΛΙΝΟ € 88

9ον **HOTEL ΕΓΝΑΤΙΑ Β΄κατηγορίας**
Θεσσαλονίκη Κέντρο, καινούργιο
ΜΟΝΟΚΛΙΝΟ € 68
ΔΙΚΛΙΝΟ € 78
ΤΡΙΚΛΙΝΟ € 88

10ον **HOTEL EGNATIA PALACE Α΄κατηγορίας**
Θεσσαλονίκη Κέντρο, ολοκαίνουργιο
ΜΟΝΟΚΛΙΝΟ € 90
ΔΙΚΛΙΝΟ € 100
ΤΡΙΚΛΙΝΟ € 125

● Τα παραπάνω ξενοδοχεία διαθέτουν T.V. σε όλα τα δωμάτια
● Στις πιο πάνω τιμές συμπεριλαμβάνεται πρωινό σε μπουφέ
● Ακόμη σε μας θα βρείτε αεροπορικά και ατμοπλοϊκά εισιτήρια όλων των εταιριών .

ΗΛΙΑΚΑ



ΚΕΝΤΡΙΚΗ ΘΕΡΜΑΝΣΗ ΓΙΑ ΟΛΟΥΣ ΜΟΝΟ 1800€

160L GLASS 700€
12 ΧΡΟΝΙΑ ΕΓΓΥΗΣΗ ΣΤΟ INOX



5 ΣΩΜΑΤΑ 600–1000 1 ΣΩΜΑ 600–400
ΜΑΤΕΜΕΝΙΟΣ ΛΕΒΗΤΑΣ 30.000 Kcal/h
ΚΑΥΣΤΗΡΑΣ, ΚΥΚΛΟΦΟΡΙΤΗΣ,
ΘΕΡΜΟΣΤΑΤΗΣ, ΔΕΞΑΜΕΝΗ 550Lit
& ΟΛΑ ΤΑ ΟΡΓΑΝΑ ΛΕΒΗΤΟΣΤΑΣΙΟΥ
(ΠΛΗΝ ΚΑΜΙΝΑΔΑ & ΣΩΛΗΝΩΣΕΙΣ)

ΔΙΑΚΟΛΑΜΠΡΙΑΝΟΣ ΗΛΙΑΣ
Κ.ΤΣΑΛΔΑΡΗ 14 ΡΟΔΟΣ
ΤΗΛ. 22410-39420 ΚΙΝ. 6392852714



TOP CARS

ΕΙΣΑΓΩΓΕΣ ΜΕΤΑΧΕΙΡΙΣΜΕΝΩΝ ΑΥΤΟΚΙΝΗΤΩΝ
ΑΓΟΡΕΣ-ΠΩΛΗΣΕΙΣ-ΑΝΤΑΛΛΑΓΕΣ

Ελάτε σε μας να δείτε και να επιλέξετε ένα από τα αυτοκίνητα που υπάρχουν ετοιμοπαράδοτα στην έκθεση ή να μας ενημερώσετε για οποιοδήποτε μοντέλο σας ενδιαφέρει.
Το αγοράζετε εάν θέλετε με 0% προκαταβολή μέχρι 60 μήνες εξόφληση με το χαμηλότερο επιτόκιο της αγοράς.
Ελάτε να γνωριστούμε και δεν θα βγείτε χαμένοι. Θα ικανοποιήσουμε κάθε επιθυμία σας είτε πρόκειται για Ι.Χ. επιβατικό ή είτε επαγγελματικό αυτοκίνητο.

ΕΤΟΙΜΟΠΑΡΑΔΟΤΑ ΤΑΧΙ DIESEL

ΕΥΧΑΡΙΣΤΟΥΜΕ

TOP CARS

Λεωφ. Ελευθερίας 20 Κρεμαστή
τηλ.-fax: (22410) 96889 και 6972261775

ΤΟΠΙΚΟ ΠΟΔΟΣΦΑΙΡΟ

Διπλό ανόδου

• Σπουδαία νίκη του Αγίου Γεωργίου μέσα στην Αντιμάχεια που κέρδισε 1-0 τον Αντίμαχο με γκολ στο 80'

ΑΝΤΙΜΑΧΕΙΑ

Μία από τις σημαντικότερες φετινές της νίκες, πέτυχε χθες η ομάδα του Αγίου Γεωργίου. Κατάφερε να φύγει νικήτρια από μια δύσκολη έδρα που αυτόματα τον θέτει ως μεγάλο φαβορί, όχι μόνο για την άνοδο, αλλά και για τον τίτλο. Σε παιχνίδι για την 18η αγωνιστική χθες στο γήπεδο της Αντιμάχειας, οι Μαλωνίτες "χτυπώντας" 10' πριν το τελικό σφύριγμα, νίκησαν τον Αντίμαχο 1-0, φεύγοντας από την Κω με το πολύτιμο τρίποντο, το οποίο τους ανέβασε στους 38 βαθμούς, δύο πίσω από τον πρωτοπόρο Ασκληπιό Κω έχοντας κι ένα ματς λιγότερο (με Τήλο εντός).



Μ' ένα καταπληκτικό γκολ ο Αργύρης Σκυλλαράκης χάρισε τη νίκη στην ομάδα του

Το χθεσινό παιχνίδι ήταν ποιοτικά κακό και το παρακολούθησαν αρκετοί φίλαθλοι που ήταν εκδηλωτικοί, ιδιαίτερα με τη λήξη του παιχνιδιού πετώντας μπουκάλια κι άλλα αντικείμενα στους φιλοξενούμενους, θιγμένοι γιατί οι Μαλωνίτες είχαν ζητήσει για το παιχνίδι την παρουσία αστυνομίας.

ΕΚΡΗΚΤΙΚΟ 20ΛΕΠΤΟ

Το πρώτο 20λεπτο ανήκε στους γηπεδούχους οι οποίοι πίεσαν τους αντιπάλους τους που φάνηκαν να τα έχουν χαμένα σ' αυτό το διάστημα. Ο Αντίμαχος σ' αυτό το εκρηκτικό του ξεκίνημα στάθηκε άτυχος καθώς δύο φορές προσπάθειες των παικτών του σταμάτησαν στα δοκάρια.

Στη συνέχεια όμως ο Άγιος Γεώργιος ισορρόπησε κι έτσι μέχρι τη λήξη του ημιχρόνου, δεν είχαμε τίποτα το ιδιαίτερο, εκτός από ένα φάουλ των γηπεδούχων που πέρασε ανεκμετάλλευτο.

Στο ξεκίνημα της επανάληψης ο Αντίμαχος έκανε τρία τα δοκάρια του, από στημένη φάση κι από εκεί και πέρα δεν απείλησε τους Μαλωνίτες οι οποίοι, δίνοντας χώρο στους γηπεδούχους προσπαθούσαν μ' αντεπιθέσεις να δημιουργήσουν την ευκαιρία που θα τους χάριζε κάποιο γκολ.

Αυτή ήρθε στο τελευταίο δεκάλεπτο όπου έγινε το 0-1 το οποίο ήταν αρκετό για να τους χαρίσει τη νίκη.

ΦΑΣΕΙΣ-ΓΚΟΛ

7'. Σέντρα του **Σκαλλέρη Μ.,** ο **Ανδρογιώργης** στην κίνηση έπιασε σουτ δίνοντας ύψος στη μπάλα που στο κατέβασμά της, κτύπησε στο πάνω μέρος του οριζόντιου δοκαριού.

14'. Αυτή τη φορά ήταν η σειρά του **Κ. Τσιρίλλο** να σημαδέψει μέ σουτ το οριζόντιο δοκάρι.

40'. Φάουλ του **Κατσίρη** απέκρουσε δύσκολα σε κόρνερ ο **Κούτρης Γ.**

47'. Απευθείας φάουλ (αμφισβητούμενο) του **Κατσίρη,** τράνταξε το οριζόντιο δοκάρι.

55'. Σουτ του **Κισσανάκη** μέσα από την περιοχή μπλόκαρε ο **Γκίκας.**

80'. Ωραία προσπάθεια του **Μαυρομούστακα** που έδωσε πάσα στον **Α. Σκυλλαράκη** ο οποίος, με αξαιρετική προσποίηση κι αριστερό "κεραυνό" "πάγωσε" την Αντιμάχεια κάνοντας το 0-1.

Διακρίθηκαν:

Καλύτεροι από πλευράς Αντίμαχου ήσαν οι **Κατσίρης, Τσιρίλλο Κ.** και **Σκαλλέρης Μ.,** ενώ από τον Άγιο Γεώργιο κανείς δεν υστέρησε.

Καλή η διαιτησία των **Χατζηνικόλα, Βασιλείου, Αργυρίου.**

ΑΝΤΙΜΑΧΟΣ: *Γκίκας, Συνεσίου, Κατσίρης, Ατσαλάκης, Ανδρογιώργης, Τσιρίλλο Κ. (70' Διακαντώνης), Τσιρίλλο Γκ., Σκαλλέρης Γ., Κατσαρός, Μάμμης Τ. (72' Δημαράκης), Σκαλλέρης Μ.*

ΑΓ. ΓΕΩΡΓΙΟΣ: *Κούτρης Γ., Σακελλάρης, Παλογιάννης, Χατζησταμάτης, Χατζημανώλης, Γκίνος, Σκυλλαράκης Α. (89' Κουτσουμπάρης), Στρατής, Κισσανάκης (89' Σκυλλαράκης Σ.), Μαυρομούστακος (85' Σκυλλαράκης Χ.), Κούτρης Ν.*

ΒΑΘΜΟΛΟΓΙΑ

Β' ΚΑΤΗΓΟΡΙΑ 2003–2004

					ΕΝΤΟΣ			ΕΚΤΟΣ			ΣΥΝΟΛΟ		
Α/Α	ΟΜΑΔΕΣ	ΒΑΘΜ.	ΑΓ.	ΤΕΡΜ.	Ν	Ι	Η	Ν	Ι	Η	Ν	Ι	Η
1.	Ασκληπιός	40	18	49-16	7	2	0	5	2	2	12	4	2
2.	Κατταβιά	38	18	39-13	7	3	0	4	2	2	11	5	2
3.	Αγ. Γεώργιος	38	17	35-16	6	2	0	5	3	1	11	5	1
4.	Αντίμαχος	36	18	30-15	6	1	2	5	2	2	11	3	4
5.	Ερμής	34	17	31-16	7	1	1	2	3	2	10	4	3
6.	Ακουσίλαος	32	17	33-21	4	3	2	5	2	1	9	5	3
7.	Δόξα Ψ.	29	17	32-18	7	1	1	1	4	3	8	5	4
8.	Θύελλα	23	18	25-41	3	2	3	4	0	6	7	2	9
9.	Πυλί	22	17	28-19	4	2	2	2	2	5	6	4	7
10.	Ορφέας	21	18	16-31		0	4	2	0	7	7	0	11
11.	Ξάνθος	18	16	17-26	3	1	3	2	3	4	5	4	7
12.	Ποσειδών Καρπ.	18	16	28-41	3	2	3	2	1	5	5	3	8
13.	Ευκλής	11	18	17-36	2	4	3	0	1	8	2	5	11
14.	Τήλος	10	14	20-40	1	0	6	2	1	4	3	1	10
15.	Δόξα Κ.	7	17	17-51	2	0	6	0	1	7	2	1	14
16.	Δόξα Λ.	-	-	-	-	-	-	-	-	-	-	-	-

Ο Ξάνθος έχει ένα μηδενισμό και -1 βαθμό, ενώ η Δόξα Λ. έχει παραιτηθεί



KOUROS TRAVEL

ΕΙΣΙΤΗΡΙΑ ΕΣΩΤΕΡΙΚΟΥ & ΕΞΩΤΕΡΙΚΟΥ
ΚΡΑΤΗΣΕΙΣ ΞΕΝΟΔΟΧΕΙΩΝ ΕΣΩΤΕΡΙΚΟΥ & ΕΞΩΤΕΡΙΚΟΥ
ΑΚΤΟΠΛΟΪΚΑ ΕΙΣΙΤΗΡΙΑ, ΚΡΑΤΗΣΕΙΣ ΤΡΕΝΩΝ ΕΞΩΤΕΡΙΚΟΥ
ΜΕΤΑΦΟΡΕΣ ΧΡΗΜΑΤΩΝ ΣΕ ΟΛΟ ΤΟΝ ΚΟΣΜΟ
ΔΙΑΒΑΤΗΡΙΑ & ΔΙΕΘΝΕΙΣ ΑΔΕΙΕΣ ΟΔΗΓΗΣΕΩΣ

ΤΑΞΙΔΙΑ ΕΞΩΤΕΡΙΚΟΥ

ΓΥΡΟΣ ΤΥΝΗΣΙΑΣ
Από 590 ευρώ!!!
8 ημέρες

ΚΑΪΡΟ
Από 342 ευρώ
3 μέρες

ΠΡΑΓΑ-ΒΟΥΔΑΠΕΣΤΗ
Από 850 ευρώ
6 μέρες

ΒΙΕΝΝΗ-ΣΑΛΤΣΜΠΟΥΡΓΚ
Από 695 ευρώ
6 μέρες

ΠΡΑΓΑ - ΒΙΕΝΝΗ
Από 865 ευρώ
6 μέρες
Πράγα, Καρλοβυ, Βαρύ, Βιέννη, Μάγιερλινγκ

FLIGHTS TO STOCKHOLM
Από 26 Μαρτίου
Αθήνα - Stockholm από 88 ευρώ

ΠΑΝΟΡΑΜΑ ΙΤΑΛΙΑΣ
Από 825 ευρώ
Από 7-11 μέρες
Βενετία, Βερόνα, Πάντοβα, Γκάρνταλσντ, Φλορεντία, Σιένα, Σαν, Τζιμινιάνο, Ασιζίρ, Ρώμη, Νάπολη, Πομπηία, Σορέντο, Κάπρι

ΡΩΜΗ & ΡΩΜΗ-ΦΛΩΡΕΝΤΙΑ-ΒΕΝΕΤΙΑ
4-7 μέρες από 995 ευρώ

ΠΑΡΙΣΙ/DISNEYLAND RESORT PARIS
5-6 μέρες
Από 590 ευρώ

Υπέροχα ταξίδια και όχι μόνο. Κάντε την κράτησή σας τώρα. Επισκεφθείτε μας στα γραφεία ***KOUROS TRAVEL***
Καρπάθου 34, Ρόδος

KOUROS TRAVEL



ΕΣΤΙΑΤΟΡΙΟ ΜΕΖΕΔΟΠΩΛΕΙΟ



Σκαλάκια
Κεντρική Πλατεία Παστίδας
Τηλ.: 2241047214
Skalakia

Το εστιατόριο-μεζεδοπωλείο
"ΣΚΑΛΑΚΙΑ"
ενημερώνει την πελατεία του πως θα
ΠΑΡΑΜΕΙΝΕΙ ΚΛΕΙΣΤΟ
λόγω περαιτέρω εργασιών.
Θα είναι ξανά κοντά σας
στις
1 Μαρτίου

ΚΑΘΗΜΕΡΙΝΑ ΟΛΑ ΤΑ ΝΕΑ ΤΗΣ ΔΩΔΕΚΑΝΗΣΟΥ ΣΤΟ INTERNET
www.rodiaki.gr

ΒΙΟΤΕΧΝΙΑ ΚΟΡΝΙΖΩΝ
ΚΑΤΑΣΚΕΥΗ ΠΑΝΤΟΣ ΕΙΔΟΥΣ ΚΟΡΝΙΖΩΝ

Ποιότητα - Ταχύτητα - Συνέπεια

Αναλαμβάνουμε την εκτέλεση παραγγελιών και για μεγάλες μονάδες (ξενοδοχεία κ.τ.λ.)

ΤΣΑΜΠΙΚΑΚΗΣ ΓΙΑΝΝΗΣ
30 χρόνια πείρας

Νηρηίδων 5, Κρεμαστή *(δίπλα στη βιβλιοθήκη)*
Τηλ.: 22410 95868

ΜΙΚΡΕΣ αγγελίες

ΟΙ ΑΓΓΕΛΙΕΣ ΤΗΣ ΡΟΔΙΑΚΗΣ παρουσιάζονται και στο site www.anaggelies.gr

ΜΕΤΑΦΕΡΘΗΚΑΜΕ!
Θα μας βρίσκετε στα κεντρικά μας γραφεία επί της Μαρ. Μαλλιαράκη 11 (τελευταία πάροδος Καναδά). Τα τηλέφωνα παραμένουν τα ίδια: (22410) 22210, (22410) 75230

ενοικιάσεις ακινήτων & επιχειρήσεων

ΕΝΟΙΚΙΑΖΕΤΑΙ ΓΝΩΣΤΗ ΕΠΙΧΕΙΡΗΣΗ ΕΣΤΙΑΤΟΡΙΟ ΜΠΑΡ ΣΤΗΝ ΙΑΛΥΣΟ, ΜΟΝΑΔΙΚΟ, ΓΩΝΙΑΚΟ ΣΤΟ ΚΕΝΤΡΟ ΕΠΤΑ ΞΕΝΟΔΟΧΕΙΩΝ ΜΕ ΕΞΑΣΦΑΛΙΣΜΕΝΗ ΠΕΛΑΤΕΙΑ ΚΑΙ ΤΟΝ ΧΕΙΜΩΝΑ. ΤΟ ΚΑΤΑΣΤΗΜΑ ΕΙΝΑΙ ΠΛΗΡΩΣ ΕΞΟΠΛΙΣΜΕΝΟ ΚΑΙ ΕΠΙΠΛΩΜΕΝΟ ΜΕ ΜΕΓΑΛΗ ΑΥΛΗ, ΜΕ ΚΑΙΝΟΥΡΓΙΑ ΤΕΝΤΑ ΓΙΑ ΕΚΑΤΟ ΠΕΡΙΠΟΥ ΑΤΟΜΑ. Η ΤΙΜΗ ΕΙΝΑΙ ΛΟΓΙΚΗ ΚΑΙ ΕΝΟΙΚΙΑΖΕΤΑΙ ΛΟΓΩ ΠΟΛΛΩΝ ΑΣΧΟΛΙΩΝ. ΠΛΗΡ. ΜΟΝΟ ΕΝΤΟΣ ΤΟΥ ΚΑΤΑΣΤΗΜΑΤΟΣ ΣΤΑ ΤΗΛ. 2241093164 ΚΑΙ 6947730991 ΠΕ57098

ΟΙΚΙΑ επιπλωμένη πλήρως ανακαινισμένη. Αποτελείται από ένα υπνοδωμάτιο, κουζίνα και βοηθητικό χώρο στην οδό Δαιδάλου 17 στην Κρεμαστή. Πληρ. τηλ. 2241021335. 6945393764 AE57119

ΔΙΑΜΕΡΙΣΜΑ ΔΥΟ ΔΩΜΑΤΙΩΝ, 34 Τ.Μ. ΠΛΗΡΩΣ ΕΠΙΠΛΩΜΕΝΟ ΚΑΙ ΕΞΟΠΛΙΣΜΕΝΟ ΓΙΑ ΑΠΕΡΙΟΡΙΣΤΟ ΧΡΟΝΙΚΟ ΔΙΑΣΤΗΜΑ, ΣΤΗΝ ΠΕΡΙΟΧΗ ΚΑΝΑΔΑ. ΑΠΟΚΛΕΙΟΝΤΑΙ ΑΛΛΟΔΑΠΟΙ. ΠΛΗΡ.ΤΗΛ. 2241021653 ΠΕ57057

ΔΙΑΜΕΡΙΣΜΑ 3ου ορόφου 130 τ.μν. με αυτονομία στη θέρμανση, επί της οδού Χειμάρας 117. Πληρ. τηλ. 2241035842, 6972225400 AE57115

ΓΚΑΡΣΟΝΙΕΡΑ καινούργιας κατασκευής ισόγεια ξεχωριστή είσοδος σε καλή τιμή. Πληρ. τηλ. 2241038411 AE57121

ΔΙΑΜΕΡΙΣΜΑ δυάρι 2ου ορόφου στο Ροδίνι. Τιμή 300 ευρώ. Πληρ. τηλ. 2241090031, 6947932287 AE57118

ΓΚΑΡΣΟΝΙΕΡΑ επιπλωμένη σε ήσυχη περιοχή της Ρόδου, με ψυγείο, ηλεκτρική κουζίνα, ηλεκτρικό καλοριφέρ, διπλό κρεβάτι, κεντρική κεραία TV, καρτοτηλέφωνο και όλο το νοικοκυριό του σπιτιού. Προτιμούνται στρατιωτικοί, αστυνομικοί, εκπαιδευτικοί ή εργένηδες. Αποκλείονται οι αλλοδαποί. Πληρ. τηλ. 2241065122 ή 6946278872 AE57103

ΔΙΑΜΕΡΙΣΜΑ 60 τ.μ. β' ορόφο 3άρι επιπλωμένο επί της οδού Καναδά 126. Πληρ. τηλ. 2241029512 AE57112

ΑΝΑΨΥΚΤΗΡΙΟ στη στοά Ροΐκου γωνία. Είναι σε λειτουργία με εξασφαλισμένη πελατεία. Τιμή ευκαιρίας. Πληρ. τηλ. 2241022831, 6934970103 AE57107

ΕΝΟΙΚΙΑΖΕΤΑΙ ένα διαμέρισμα 80 τ.μ. ισόγειο στην Ιαλυσό επί της οδού Ανοιξης 8. Διαθέτει 2 υπνοδωμάτια, τουαλέτα, κουζίνα και σαλόνι. Επίσης διαθέτει χώρο πάρκινγκ για αυτοκίνητα και κήπο και υπάρχει και τηλέφωνο. Προτιμούνται ενοικιαστές για μόνιμη εγκατάσταση. Πληρ. τηλ. 2241092392, 6936860327 AE57106

TOP PROPERTIES

GEORGE & SAVAS PIPINOS
ΓΕΩΡΓΙΟΣ & ΣΑΒΒΑΣ ΠΙΠΙΝΟΣ
ΣΥΜΒΟΥΛΟΙ ΚΑΙ ΕΚΤΙΜΗΤΕΣ ΑΚΙΝΗΤΩΝ
REAL ESTATE AGENTS • MEMBER OF F.I.A.B.C.I.-NAEA-C.E.I.

Email: gpipinos@otenet.gr ***URL:*** *www.rhodes-top-properties.com* ***and*** *www.pipinos.gr*

Από το 1971

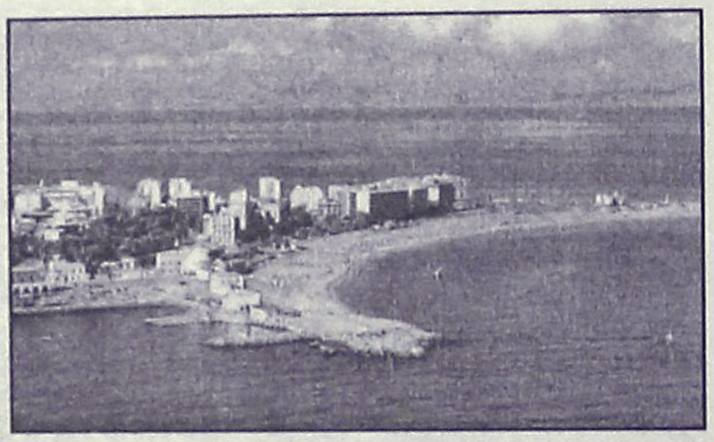

Η **"TOP PROPERTIES"** είναι ατομική επιχείρηση και ανήκει στους Γεώργιο και Σάββα Πιπίνο. Το γραφείο ασχολείται από το 1971 αποκλειστικά και μόνο με επενδύσεις και REAL ESTATE, στο νησί της Ρόδου και στην ευρύτερη περιοχή της Δωδεκανήσου.

ΑΠΕΥΘΥΝΟΜΑΣΤΕ: Στους **σοβαρούς, απαιτητικούς και επιλεκτικούς** επενδυτές-επιχειρηματίες, Ελληνες και ξένους που ενδιαφέρονται να κάνουν μια σοβαρή επένδυση προβολής στο νησί της Ρόδου.

ΠΡΟΣΦΕΡΟΥΜΕ: Α) Υπηρεσίες και πληροφορίες που γίνονται σε προσωπικό επίπεδο με εχεμύθεια, διακριτικότητα και σοβαρότητα.
Β) Μεγάλη γκάμα υψηλής ποιότητας, ακινήτων, όπως:1) Ξενοδοχεία Α' και Β' κατηγορίας των 600-500-350-300 κλινών, 2) Κεντρικά αστικά ακίνητα κατάλληλα για Τράπεζες-καταστήματα-γραφεία, 3) Παραλιακές εκτάσεις, κατάλληλες για τουριστικές επενδύσεις των 150.000-100.000-70.000-50.000-36.000 τ.μ. και 4) Διαμερίσματα και μεζονέτες προβολής, και 5) Αξιόλογες Παραθεριστικές κατοικίες.

ΣΤΟΧΟΣ ΜΑΣ ΕΙΝΑΙ: Να προσφέρουμε στο αγοραστικό μας κοινό υψηλής ποιότητας ακίνητα και ευκαιρίες στο νησί της Ρόδου. Η τριακονταετής και πλέον πείρα μας στον τομέα αυτό αποτελεί εγγύηση.

ΣΥΝΘΗΜΑ ΜΑΣ ΕΙΝΑΙ: Επενδύστε στη ΡΟΔΟ ΤΩΡΑ, σε ακίνητα που ΑΝΤΕΧΟΥΝ ΣΤΟ ΧΡΟΝΟ

Γεώργιος και Σάββας Πιπίνος
ΜΕΣΙΤΕΣ ΑΣΤΙΚΩΝ ΣΥΜΒΑΣΕΩΝ
Γιατί εμείς γνωρίζουμε καλύτερα!

Since 1971

TOP PROPERTIES is a father and son business. The senior, Mr George S. Pipinos, the founder of the office, has carved over the years a reputation for integrity and excellence in the world of Real Estate in the Dodecanese. The junior, Dr. Savas Pipinos, has returned from his studies in the UK to aid in his father´s footsteps.
AT TOP PROPERTIES we try hard to attract important and selective investors, high calibre businessmen/women and discerning professional people, both Greek and foreign, who wish to acquire substantial and valuable property on Rhodes.
We offer our expertise and advice privately, discreetly and in strict confidence.
We keep a comprehensive list of real estate of the highest specifications:
a. A' and B' class hotels (600, 500, 350, 300 beds capacity)
b. Centrally situated office buildings and other business premises.
c. Seaside land, ideal for development (hotels, holiday resorts, etc), of 150.000, 100.000, 70.000, 50.000, 36.000 square metres.
d. Villas, luxury apartments, detached, semi-detached and terraced houses.
e. Holiday and Retirement Homes.
Our aim is to give our clients the opportunity to acquire value for money, first class real estate on Rhodes. Our 30 and more years of experience is our warranty.
Our motto is Invest in Rhodes, Invest in property, It stands the test of time.



TOP PROPERTIES
George and Savas Pipinos
Because we know best

ΚΕΝΝΕΝΤΥ 38, ΡΟΔΟΣ, 85 100, ΤΗΛ. (22410) 23895,FAX: (22410) 20883
38 KENNEDY STR., RHODES, 85 100, TEL. (22410) 23895, FAX: (22410) 20883
U.K. Direct line: 08717115396

ΕΝΟΙΚΙΑΖΕΤΑΙ

νέα πολυτελής **ΚΑΤΟΙΚΙΑ** στους "Δασκάλους" 45 τ.μ. πλήρως εξοπλισμένη.
Πληρ. τηλ. 2241025002, 6944634393

ΕΝΟΙΚΙΑΖΕΤΑΙ

ΚΑΤΑΣΤΗΜΑ ισόγειο 300 τ.μ. με υπόγειο 300 τ.μ. στην περιοχή "ΚΟΒΑ" στην οδό Αυστραλίας, απέναντι από την ΜΑΡΙΝΑ η οποία προγραμματίζεται να ολοκληρωθεί προσεχώς - είναι κατάλληλο και προσφέρεται για Τράπεζες - Μεγάλες Εταιρίες - Πρακτορεία - και για οποιανδήποτε άλλη σοβαρή επαγγελματική χρήση. Δεκτές σοβαρές προτάσεις.

Πληρ. τηλ. 2241026281 ΣΑΒΒΑΪΔΗΣ ΣΑΒΒΑΣ

ΕΝΟΙΚΙΑΖΕΤΑΙ

Βιοτεχνικός ή αποθηκευτικός χώρος, ισόγειο 550 τ.μ. και ύψος 5,50 μέτρα ή χωριστά τρεις χώροι από 185 τ.μ. με τεράστιο πάρκινγκ για φορτηγά και νταλίκες, κοντά στο εργοστάσιο μαρμάρων Καβάσιλα.
Πληρ. τηλ. 2241020949, 6932326055

ΕΝΟΙΚΙΑΖΕΤΑΙ

Διαμέρισμα στο Κέντρο της πόλης, οδός Αμμοχώστου αρ. 11, Β' όροφος, κατάλληλο και για επαγγελματική χρήση. Είναι Ε=140 τ.μ., και αποτελείται από 3 υπνοδωμάτια, σαλοτραπεζαρία, κουζίνα, λουτρό και W.C.
Μηνιαίο μίσθωμα: 650 ευρώ.
Πληρ. ΠΙΠΙΝΟΣ, τηλ. 2241023895, 6944676003.

ΕΝΟΙΚΙΑΖΕΤΑΙ

Χώρος δύο δωματίων, 84 τ.μ. 1ος όροφος. Ασανσέρ, air condition, WC, κουζίνα, κατάλληλο για ιατρείο ή παντός είδους γραφεία.

Γρ. Λαμπράκη 29 - Ρόδος • τηλ. (22410)68869-74098

RHODES-GREECE CAIRO PALACE

ΕΝΟΙΚΙΑΖΟΝΤΑΙ
ΕΠΑΓΓΕΛΜΑΤΙΚΟΙ ΧΩΡΟΙ
στο κέντρο της πόλης
στο εμπορικό κέντρο Cairo Palace

- **Κατάστημα** 55 τ.μ. επί της Εθνάρχου Μακαρίου
- **Γραφείο** 3ου ορόφου 135 τ.μ.
- **Γραφείο** 3ου ορόφου 190 τ.μ.
- **Γραφείο** 2ου ορόφου 190 τ.μ.

Πληρ. κ. Νιοτή Φράνσις
Τηλ.-φαξ 2241027600,
κιν. 6944618757, 6973572262

ΕΝΟΙΚΙΑΣΕΙΣ

συνέχεια από την προηγούμενη

ΟΡΟΦΟΔΙΑΜΕΡΙΣΜΑ β' ορόφου με 3 υπνοδωμάτια, σαλόνι, κουζίνα, WC, μπάνιο, κλιματισμό και πλήρως εξοπλισμένη εντοιχιζόμενη κουζίνα με ηλεκτρικές συσκευές στην οδό Κ. Τσαλδάρη 22 (Ανάληψη). Πληρ. τηλ. 6944465894 απογ. ώρες AE57111

ΔΙΑΜΕΡΙΣΜΑ 155 τ.μ., α' ορόφου κατάλληλο και για επαγγελματική χρήση στην Ηρ. Πολυτεχνείου 16. Αποτελείται από 3 υπνοδωμάτια, σαλοτραπεζαρία, κουζίνα, μπάνιο και αποθήκη. Πληρ. τηλ. 2241085779, 6945926095. AE57105

ΕΝΟΙΚΙΑΖΟΝΤΑΙ στην Ιαλυσό: α) **κατάστημα** 170 τ.μ. στον κεντρικό δρόμο κατάλληλο για οποιαδήποτε χρήση, β) **γκαρσονιέρες** πλήρως επιπλωμένες με ηλιακούς και πάρκινγκ για απεριόριστο χρόνο. Πληρ. τηλ. 2241092428, 6932613242 AE57090

ΖΗΤΕΙΤΑΙ ΑΜΕΣΑ ΓΙΑ ΕΝΟΙΚΙΑΣΗ 2άρι καινούργιο σε νεόκτιστη πολυκατοικία επιπλωμένο ή μη για μεγάλο χρονικό διάστημα. Πληρ. τηλ. 2241061383, 6947907330 Κα Νικηταρά AE57064

ΚΑΤΑΣΤΗΜΑ εμπορικό γωνιακό επί της Ερμού, Παλιά Πόλη 40 τ.μ. με μεγάλη βιτρίνα και πατάρι 40 τ.,μ. Πληρ. τηλ. 6936619866 AE57096

ΚΑΤΑΣΤΗΜΑ 51 τ.μ. επί της Αθηνών 21 (Ανάληψη). Πληρ. τηλ. 6973619671 AE57070

ΓΚΑΡΣΟΝΙΕΡΑ ισόγεια ευρύχωρη επιπλωμένη. Πληρ. τηλ. 2241024336 AE57082

ΕΝΟΙΚΙΑΖΕΤΑΙ μια μικρή γκαρσονιέρα για ένα άτομο οικονομική, πλήρως επιπλωμένη και εξοπλισμένη στο Ροδίνι. Πληρ. τηλ. 6947582447 AE57067

ΕΞΟΧΙΚΗ ΚΑΤΟΙΚΙΑ κοντά στο Γκολφ Αφάντου, αποτελούμενη από τρία υπνοδωμάτια, σαλοτραπεζαρία και λοιπούς βοηθητικούς χώρους, λουξ κατασκευής επί της Ρόδου-Λίνδου 91 που απέχει περίπου 500 μέτρα από τη θάλασσα. Πληρ. τηλ. 2241033592 AE57069

ΖΗΤΕΙΤΑΙ ΠΡΟΣ ΕΝΟΙΚΙΑΣΗ ΑΓΡΟΣ 2-3 στρεμμάτων στις περιοχές Κρεμαστής, Παστίδας, Ιαλυσού, Κοσκινού, μη άρτιος και μη οικοδομήσιμος εντός ή εκτός σχεδίου, με δέντρα ή μη, περιφραγμένος ή μη, να έχει δρόμο, με λογικό ενοίκιο. Πληρ. τηλ. 6946182082, 6932900641, 11.00 π.μ.-20.00 μ.μ. AE57056

ΕΝΟΙΚΙΑΖΟΝΤΑΙ: α) διαμέρισμα επιπλωμένο, δύο υπνοδωματίων, κουζίνα, μεγάλο σαλόνι-καθιστικό, εντοιχισμένες μεγάλες ντουλάπες, ισόγειο με κήπο γύρω - γύρω στην Πατρ. Αθηναγόρα, Ρόδος, β) studio πλήρως επιπλωμένο με πολυκουζινάκι, μεγάλες βεράντες ηλιακό θερμοσίφωνο άνετο στην Ιξιά. Πληρ. τηλ. 2241030427, 2241033661 AE57050

ΔΙΑΜΕΡΙΣΜΑ καινούργιο 3άρι ισόγειο με δική του είσοδο στο χωριό Κοσκινού. Πληρ. τηλ. 2241069768, κιν. 6945933901 AE57066

ΔΙΑΜΕΡΙΣΜΑ με θέα σε άριστη κατάσταση, στην περιοχή της Ανάληψης. Πληρ. τηλ. 2241068842 AE57049

ΕΝΟΙΚΙΑΖΟΝΤΑΙ

Γραφείο α' ορόφου 90 τ.μ. επί της οδού Εθνικής Αντιστάσεως και Τσαλδάρη γωνία, πάνω απότο κατάστημα "Κωτσόβολος".

Πληρ. ΕΥΣΤΑΘΙΟΥ - ΕΥΡΩΚΤΗΜΑΤΙΚΗ,
Εθνικής Αντιστάσεως 83
Τηλ. 22410 73819-74917, 6945/292030,, 6944/374546

ΣΤΗ ΡΟΔΟ ΕΝΟΙΚΙΑΖΕΤΑΙ:

Ο 1ος όροφος του Εμπορικού Κέντρου "RHODESLAND" στην Ιξιά πάνω από την καφετέρια "ΣΤΑΝΗ", δίπλα στο κύμα.
Είναι 255 m στεγασμένος ενιαίος χώρος με ολόκληρη την πλευρά προς την θάλασσα (20 m) τζαμαρία και 250 m βεράντα με θέα ολόκληρο τον κόλπο ΤΡΙΑΝΤΩΝ. Κατάλληλο για εστιατόριο, γραφεία, οίκο ομορφιάς κ.λπ.

Πληρ. τηλ.. 6945417747 ή 2106729335 κο Σουγκανίδη

ΕΝΟΙΚΙΑΖΟΝΤΑΙ

- **Διαμέρισμα** 160 τ.μ. (3) τριών υπνοδωματίων στην Ιαλυσό σε κεντρικό σημείο, με κεντρική θέρμανση. Μηνιαίο μίσθωμα 500 ευρώ.
- **Διαμέρισμα** 96 τ.μ. (2) δύο υπνοδωματίων ή μη επιπλωμένο στη περιοχή σούπερ μάρκετ Μαρινόπουλος Τσαλδάρη με κεντρική θέρμανση και υπερόχη θέα. Μηνιαίο μίσθωμα 465 ευρώ.
- **Διαμέρισμα** 90 τ.μ. (2) δύο υπνοδωματίων, επί της οδού Λεμεσού απέναντι από τον Παιδικό Σταθμό "Πινόκιο", πλησίον Εθνικής Αντιστάσεως με μηνιαίο μίσθωμα 400 ευρώ.
- **Διαμέρισμα** 123 τ.μ. (3) τριών υπνοδωματίων στο Ροδίνι επί της οδού Παρισίων με μεγάλες άνετες βεράντες, τζάκι. Μηνιαίο μίσθωμα 550 ευρώ.
- **Μονοκατοικία** 180 τ.μ. (3) τριών υπνοδωματίων με τζάκι, μεγάλο κήπο, πάρκινγκ, ηλιακό θερμοσίφωνα σε ήσυχη περιοχή στ' Ασγούρου. Μηνιαίο μίσθωμα 1.300 ευρώ.

Πληρ. ΕΥΣΤΑΘΙΟΥ - ΕΥΡΩΚΤΗΜΑΤΙΚΗ,
Εθνικής Αντιστάσεως 83 (πρώην Αννης Μαρίας).
Τηλ. 22410 73819-74917, 6946/103929



Για τις δικές σας ανάγκες κρατάμε τη γη... ακίνητη!

Ευρωκτηματική. Η κτηματομεσιτική εταιρεία με σαφή προσανατολισμό στην ικανοποίηση των δικών σας αναγκών και με δυνατότητες που ξεπερνούν κάθε προσδοκία!

Με ικανά και **έμπειρα στελέχη** έτοιμα να προβούν στις πιο αξιόπιστες και υπεύθυνες επενδυτικές προτάσεις για την **ακίνητη περιουσία σας!**

Με δραστηριότητες που **ξεφεύγουν απ'τα όρια της Ρόδου** και επεκτείνονται με την **προώθηση των ακινήτων** σας στην Ελλάδα και Διεθνώς!

Με **πλήρεις υπηρεσίες**, υψηλό επαγγελματισμό και μια νέα αντίληψη που γίνεται εμφανής στα **σύγχρονα και λειτουργικά** κεντρικά γραφεία της.

Με τη δυνατότητα να εντοπίζει **την ιδανική γη,** κατοικία, ξενοδοχείο ή επαγγελματική στέγη για εσάς, ή τον **κατάλληλο αγοραστή** για το ακίνητο που πουλάτε!

ΞΕΝΟΔΟΧΕΙΑ, ΠΑΡΑΛΙΑΚΕΣ ΕΚΤΑΣΕΙΣ, ΚΕΝΤΡΙΚΑ ΑΚΙΝΗΤΑ
ΟΙΚΟΠΕΔΑ, ΜΟΝΟΚΑΤΟΙΚΙΕΣ, ΔΙΑΜΕΡΙΣΜΑΤΑ, ΑΓΡΟΤΕΜΑΧΙΑ
η ακίνητη αξία σας!

ευσταθίου
ΕΥΡΩΚΤΗΜΑΤΙΚΗ
ΚΤΗΜΑΤΟΜΕΣΙΤΙΚΟ ΓΡΑΦΕΙΟ

ΑΓΟΡΕΣ • ΠΩΛΗΣΕΙΣ • ΕΚΤΙΜΗΣΕΙΣ • ΑΝΤΙΠΑΡΟΧΕΣ • ΜΙΣΘΩΣΕΙΣ ΑΚΙΝΗΤΩΝ • ΕΠΕΝΔΥΤΙΚΕΣ ΠΡΟΤΑΣΕΙΣ • ΑΡΧΙΤΕΚΤΟΝΙΚΕΣ ΜΕΛΕΤΕΣ
ΕΘΝ. ΑΝΤΙΣΤΑΣΗΣ 83 - ΤΗΛ. 22410 73819, 74917 - ΚΙΝ. 6944 374546, 6945 292030 - FAX: 22410 38641- info@euroktimatiki.gr

ΠΙΠΙΝΟΣ

ΠΩΛΟΥΝΤΑΙ ΜΟΝΟΚΑΤΟΙΚΙΕΣ

ΣΤΑ **ΜΑΡΙΤΣΑ**

εντός οικισμού, με θέα. Πωλούνται ευρώ 73.000 σε μπετά.

Πληρ. τηλ. 22410 23895 και 6944 676003 και 6944390803

gpipinos@otenet.gr

ΠΙΠΙΝΟΣ

ΠΩΛΟΥΝΤΑΙ ΔΙΑΜΕΡΙΣΜΑΤΑ

- 2 και 3 υπνοδωματίων πλησίον ΑΡΑΠΑΚΙ
- 2 υπνοδωματίων στην Ιαλυσό
- 1 και 2 υπνοδωματίων στην Ιξιά έναντι Μίρα Μάρε.

Πληρ. τηλ. 2241023895, 6944390803, 6944676003

www.rhodes-top-properties.com

ΠΙΠΙΝΟΣ

ΠΩΛΟΥΝΤΑΙ ΜΟΝΟΚΑΤΟΙΚΙΕΣ

150 τμ σε οικόπεδο 650τμ στην Ιαλυσσό Ευρώ 220,000
(ή και σε μαρμαροσοβά Ε 138,000 / μπετά
Ευρώ 109,000)

με δάνεια έτοιμα!

22410 23895 / 6944 676 003 / 6944 390 803

www.rhodes-top-properties.com

ΕΝΟΙΚΙΑΣΕΙΣ

συνέχεια από την προηγούμενη

ΔΩΜΑΤΙΑ πλήρως επιπλωμένα με ανεξάρτητο μπάνιο στην Ν. Παπαναστάση (πλησίον της οδού Αννης Μαρίας). Πληρ. τηλ. 2241075035 AE57061

ΚΑΤΑΣΤΗΜΑ 120 τ.μ. στην οδό Στ. Κωτιάδη. Πληρ. τηλ. 2241075035 AE57062

ΠΩΛΕΙΤΑΙ

διώροφο διαμέρισμα σε μπετά 110 τ.μ. στην Ιαλυσό τύπου μεζονέτας με ιδιόχρηστο κήπο, ατομικό βόθρο και σοφίτα. Αξίας 96.845 ευρώ (με δυνατότητα εκταμίευσης δανείου για α' κατοικία).

Πληρ. ΕΥΣΤΑΘΙΟΥ - ΕΥΡΩΚΤΗΜΑΤΙΚΗ, Εθνικής Αντιστάσεως 83 • τηλ. 2241073819-74917, 6944/374546, 6945/292030

ΠΩΛΕΙΤΑΙ

- **Διαμέρισμα** 85 τ.μ., Γ' ορόφου, με πανοραμική θέα, στον οικισμό Καθηγητών, αξίας 125.000 ευρώ.
- **Διαμέρισμα** 90 τ.μ. με 3 υπν/τια στην πάροδο Παν. Ροδίου, πλήρως ανακαινισμένο με Ιταλική κουζίνα σε μικρή οικοδομή, αξίας 105.650 ευρώ.

Πληροφορίες ΕΥΣΤΑΘΙΟΥ-ΕΥΡΩΚΤΗΜΑΤΙΚΗ, Εθνικής Αντιστάσεως 83, τηλ. 22410 73819, 74917, 6944/374546, 6945/292030

ΠΩΛΗΣΕΙΣ ΑΚΙΝΗΤΩΝ

ΗΜΙΤΕΛΗ ΔΙΑΜΕΡΙΣΜΑΤΑ

- Παστίδα 80 τ.μ διαμερίσματα μπετά 15.000.000 δρχ.-44.020 €
- Σύμη 120 τ.μ. 2 διαμερίσματα 45.000.000 δρχ.-132.061 €

ΔΙΑΜΕΡΙΣΜΑΤΑ

- Ροδίνι 80 τ.μ. διαμέρισμα λουξ κατασκευής 50.000.000 δρχ. - 147.000 €
- Ροδίνι 50 τ.μ. ημιυπόγειο διαμέρισμα (αποθήκη) 12.500.000 δρχ. - 37.000 ευρώ
- Ανάληψη 105 τ.μ. διαμέρισμα τεσσάρι με θέα και ιδιωτικό πάρκιν 50.000.000 δρχ. - 147.000 ευρώ
- Ιαλυσός 85 τ.μ. λουξ κατασκευής 43.000.000 δρχ. - 126.192 €
- Πειραιώς 72 τ.μ. 29.000.000 δρχ. - 85.106 €
- Ιαλυσός 100 τ.μ. 45.000.000 δρχ.-132.061 €
- Ανάληψη, 116 τ.μ. + 30 τ.μ. γκαράζ 62.000.000 δρχ. λουξ κατασκευής -181,951 €
- Δασκάλους, 120 τ.μ. 72 εκ. δρχ., λουξ κατασκευής-211.298 €
- Δασκάλους 91 τ.μ. 55 εκ. δρχ. λουξ κατασκευής-161.408 €
- Δασκάλους 85 τ.μ. λουξ κατασκευής
- Δασκάλους 50 τ.μ. λουξ κατασκευής
- Δασκάλους 107 τ.μ. λουξ κατασκευής

ΜΕΖΟΝΕΤΕΣ – ΜΟΝΟΚΑΤΟΙΚΙΕΣ

- Ιαλυσός 80 τ.μ. μονοκατοικία με 40 τ.μ. αυλή 35.000.000 δρχ.-103.000 ευρώ.
- 130 τ.μ. μεζονέτες με 400 μ. οικόπεδο στην Λαχανιά πολύ κοντά στην θάλασσα με απεριόριστη θέα 50.000.000 δρχ. 146.735 €
- Κανδυλί 200 τ.μ. με 1.300 τ.μ. οικόπεδο 35.000.000 δρχ. (μπετά) - 102.714 €
- Αγια Βαρβάρα (Τσαΐρι) 120 τ.μ. με 1.000 τ.μ. οικόπεδο σε ύψωμα 55.000.000 δρ. - 161.408 €
- 130 τ.μ. διώροφες μονοκατοικίες με 1000 μ. οικόπεδο στην περιοχή Λαχανιά πάνω στο κύμα λουξ κατασκευής
- 160 τ.μ. με οικόπεδο 1300 μ. στα Κοσκινού 40.000.000 δρχ. (μπετά)-117.388 €

ΟΙΚΟΠΕΔΑ

- Αφάντου 490 τ.μ. με άδεια διώροφης οικοδομής 17.037.500 δρχ.-50.000 €
- Κοσκινού 450 τ.μ. με Σ.Δ. 0,8 27.260.000 δρχ. - 80.000 €
- Κατταβιά 2.150 τ.μ. πάνω στο δρόμο νερό-ρεύμα 5.500.000 δρχ. - 16.140 €
- Κατταβιά 900 τ.μ. εντός οικισμού 5.000.000δρχ. -14.673 €
- Γεννάδι 1000 τ.μ. με άδεια οικοδομής 8.500.000 δρχ.-24.944 €
- Κολύμπια 2.500 στρεμ. 35.000.000-102.714 €
- Παραδείσι, 1500 μ., 8.000.000 δρχ.-23.477 €
- Κατταβιά 650 τ.μ. 4.500.000 δρχ.-13.206 €
- Παραδείσι 170 τ.μ. 6.000.000 δρχ.-17.608 €

ΚΑΤΑΣΤΗΜΑΤΑ

- Επιχείρηση παιδικών υποδημάτων, στο κέντρο της πόλης, 5.000.000 δρχ. - 15.000 €
- Κατάστημα 123 τ.μ. στο Ροδίνι 61.500.000 δρχ.-180.484 €
- Κατάστημα 73 τ.μ. στο Ροδίνι 36.500.000 δρχ.-107.116 €
- Ενοικιάζεται στο Κιοτάρι καφετέρια - μπαρ - ντισκοτέκ 200 τ.μ. εσωτερικός χώρος και 300 τ.μ. αυλή με απεριόριστη θέα ενδιάμεσα σε μεγάλες ξενοδοχειακές μονάδες 10 εκ. το χρόνο.
- Επιχείρηση σουβλατζίδικο Νέα Αγορά 20 εκ. δρχ.-58.694 €

ΚΤΗΜΑΤΑ

- Λαχανιά 9.160 τ.μ. σε ύψωμα κοντά στον κεντρικό, νερό - ρεύμα 54.000.000 δρχ. - 158.500 €
- Λαχανιά 3.700 τ.μ. εκπληκτική θέα, νερό - ρεύμα 14.000.000 δρχ. -41.000 €
- Λαχανιά 2.360 τ.μ. πάνω στον κεντρικό 50 μ. από θάλασσα με άδεια οικοδομής για 12 studios 30.000.000 δρχ. - 88.000 €
- Γεννάδι 10 στρέμματα με θέα, νερό - ρεύμα 30.000.000 δρχ. - 88.000 €
- Καβουράκια 5.600 τ.μ. 50 μ. από την θάλασσα 112.000.000 δρχ.-328.686 €
- Μυτιλήνη 1.100 στρέμματα 400 μ. από την θάλασσα 120.000.000 δρχ.-352.164 €
- Πλημμύρι 28 στρέμματα πάνω στο κύμα
- Λαχανιά 7 στρέμματα πάνω στο δρόμο νερό-ρεύμα 25.000.000 δρχ. -73.367 €
- Καλλιθέα 7.600 τ.μ. κοντά στην θάλασσα 114.000.000 δρχ. - 334.556 €
- Πλημμύρι 9 στρέμματα 100 μ. από θάλασσα 35.000.000 δρχ. - 102.714 €
- Γεννάδι 8 στρέμματα πάνω στο κύμα
- Κατταβιά 4.500 τ.μ. νερό-ρεύμα 6.000.000 δρχ. - 17.608 €
- Πλημμύρι 4.500 τ.μ. 7.500.000 δρχ. - 22.010 €
- Λαχανιά 2.390 τ.μ. 2.500.000 δρχ. - 7.336 €
- Λαχανιά 560 τ.μ. 1.000.000 δρχ. - 2.334 €
- Τσαΐρι 4.800 τ.μ. 55.000.000 δρχ. - 161.408 €
- Λαχανιά 45 στρέμματα 200 μ. από την θάλασσα 135.000.000 δρχ.-396.184 €
- Κανδυλί 4.700 τ.μ. 33.000.000 δρχ.-96.845 €
- Σορωνή 9.500 τ.μ. παραλία 70.000.000 δρχ.-205,429 €
- Φάνες 11.250 στρ. παραλία 80.000.000 δρχ.-234,776 €
- Φάνες 6 στρ. παραλία 42.000.000 δρχ.-123,257 €
- Λάρδος 2 στρ. 20 ελιές 3.000.000 δρχ.-8.804 €
- Κοσκινού 4 στρέμματα 28.000.000 δρχ. - 82.200 €

ΑΠΟΘΗΚΕΣ

- Κέννεντυ 90 τ.μ. υπόγειο 13.000.000- 38.151 €
- Αννης Μαρίας 72 τ.μ. υπόγεια 7.000.000 δρχ. - 20.542 €
- Μητρόπολη 130 τ.μ. ημιυπόγειο 18.000.000 δρχ. - 52.824 €

- **ΑΝΤΑΛΛΑΣΣΟΥΜΕ ΤΟ ΠΑΛΙΟ ΣΠΙΤΙ ΣΑΣ ΜΕ ΚΑΙΝΟΥΡΓΙΟ**
- **ΖΗΤΟΥΝΤΑΙ ΜΕΤΑΧΕΙΡΙΣΜΕΝΑ ΔΙΑΜΕΡΙΣΜΑΤΑ-ΑΜΕΣΗ ΠΩΛΗΣΗ**
- **ΠΩΛΟΥΝΤΑΙ** αποθήκες και βιοτεχνικοί χώροι.
- **ΔΑΝΕΙΑ ΔΕΚΤΑ - ΕΥΚΟΛΙΕΣ ΠΛΗΡΩΜΗΣ**
- **ΑΝΑΛΑΜΒΑΝΟΥΜΕ ΑΝΤΙΠΑΡΟΧΕΣ**

ΣΤΑΜΑΤΗΣ ΜΑΝΩΛΑΚΟΣ

ΩΡΕΣ ΓΡΑΦΕΙΟΥ 8.30-1.00 π.μ. και 5-8 μ.μ.

ΔΗΜ. ΑΝΑΣΤΑΣΙΑΔΗ 45 (παραπλεύρως ΥΠΕΡΑΓΟΡΑΣ ΠΑΠΑΚΥΡΙΑΚΟΥ-ΣΥΝΟΙΚΙΑ ΔΑΣΚΑΛΩΝ)

Τηλέφωνα: 2241023815-78275, 6944698056, 6945769958

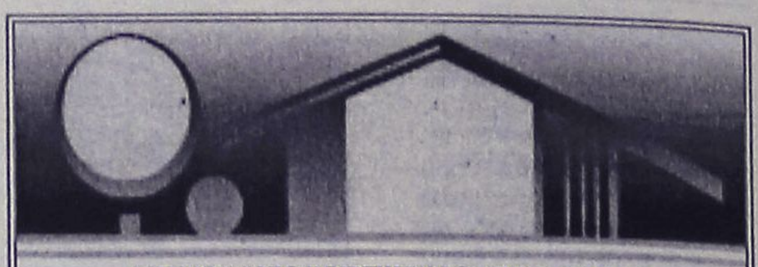

ΚΤΗΜΑΤΟΜΕΣΙΤΙΚΟ ΓΡΑΦΕΙΟ

ΑΙΓΑΙΟΚΤΗΜΑΤΙΚΗ

ΠΩΛΟΥΝΤΑΙ

- ΔΙΑΜΕΡΙΣΜΑΤΑ-ΜΟΝΟΚΑΤΟΙΚΙΕΣ

- (ΔΔ)=ΔΑΝΕΙΑ ΔΕΚΤΑ

- 45 τ.μ. πλησίον Καναδά α' ορ. (16 εκ.) 46.995€.(ΔΔ)
- 46 τ.μ. καινούργιο Αραπάκι (1 υπν.) α' ορ. (25,5 εκ.) 74.800 €.(ΔΔ)
- 55 τ.μ. β' ορ. καινούργιο Ανάληψη (36 εκ.)-105.000 € (ΔΔ)
- 70 τ.μ. μον/κία με 100 τ.μ. αυλή, κοντά στο Ρολόι, Π. Πόλη, (28 εκ.)-82.171 € (ΔΔ)
- 70 τ.μ. (β' ορ.) Ροδίνι καινούργιο (45,5 εκ.)-133.528 € (ΔΔ)
- 74 τ.μ. Πειραιώς ισόγειο (2 υπν.) (29 εκ.) 87.000 € (ΔΔ)
- 75 τ.μ. υπερ λουξ (1 υπν.) ρετιρέ απ/στη θέα- Ροδίνι (50 εκ.) - 146.735 € (ΔΔ)
- 77 τ.μ. (2 υπν.) καινούργιο β' ορ. Καναδά (46 εκ), 134.996 € (ΔΔ).
- 80 τ.μ. μονοκατοικία Π. Πόλη Ρολόι (45 εκ.) - 132.061 € (ΔΔ)
- 75 τ.μ. Δενδρινού με αυλή (υπ.) (2 υπν.) 70.000 €
- 82 τ.μ. (2 υπν) α' ορ. Σεμερτζίδη (29,6 εκ.) 87.000 € (ΔΔ)
- 82 τ.μ. ρετιρέ Ροδίνι (30 εκ.) - 88.041€.(ΔΔ)
- 87 τ.μ. καινούργιο ρετιρέ β' ορ. 2 υπν. Αραπάκι 140.000 € (ΔΔ)
- 87 τ.μ. α' ορ. καινούργιο Ιαλυσό 132.000 € (ΔΔ)
- 80 τ.μ. μον/κία διώροφη (2 υπν.) Παραδείσι με τζάκι (22 εκ.) - 64.563 € (ΔΔ)
- 95 τ.μ. 2 υπν. Μιχ. Πετρίδη (ισ.) 35 εκ.-102.714 €
- 98 τ.μ. (α' ορ.) 3 υπν. Κέννεντυ (44.247 εκ.) 130.000 €(ΔΔ)
- 97 τ.μ., (3 υπν.) α' όρ., Μητρόπολη (33εκ.) 97.000 € (ΔΔ)
- 100 τ.μ. οροφ/σμα Γεννάδι καινούργιο (39 εκ.) 114.453 € (ΔΔ)
- 100 τ.μ. α' ορ. καινούργιο Ιαλυσό (45 εκ.)-132.000 € (ΔΔ)
- 101 τ.μ. (3 υπν.) καινούργιο Ροδίνι με γκαράζ (50 εκ.) - 170.375 € (ΔΔ)
- 107 τ.μ. καινούργιο ρετιρέ Αραπάκι (58.600 εκ.) 172.000 € (ΔΔ)
- 103 τ.μ. (3 υπν.) 1ος ορ. Αγ. Αναργύρους 87.000 € -(29,6 εκ.)(ΔΔ)
- 112 τ.μ. (β' ορ.) 3 υπν. Κέννεντυ (47.700 εκ.)140.000 €
- 116 τ.μ. (ισ. υπ/νο) 3 υπν. Πτολεμαίων (58 εκ.)-170.212 € (ΔΔ)
- 120 τ.μ. καινούργιο πλησίον Μ. Πετρίδη (ισ.), (3 υπν.), (57 εκ.) - 167.278 € (ΔΔ)
- 120 τ.μ. διώροφη καινούργια μον/κία Ροδίνι (80 εκ.) 234.776 € (ΔΔ)
- 120 τ.μ. καινούργιο Ροδίνι (78 εκ)-229.000 € (ΔΔ)
- 120 τ.μ. καινούργιο Δασκάλους ρετιρέ λουξ-θέα (3 υπν.) (75 εκ.)-220.000 €.(ΔΔ)
- 123 τ.μ. (3 υπν.) γ' ορ. καινούργιο Καναδά (73 εκ.)214.000 € (Δ.Δ.)
- 126 τ.μ. (3 υπν.) α' ορ. θέα - θέρμανση Καρακόνερο (45 εκ.) 132.000 € (Δ.Δ.)
- 132 τ.μ. μεζ/τα κοντά Μίρα Μάρε (75 εκ.)-20.229 € (Δ.Δ.)
- 140 τ.μ. μον/κία σε μπετά στους Τρεις σε 1.400 τ.μ. οικόπεδο (32 εκ)-93.910 € (ΔΔ).
- 140 τ.μ. μον/κία μπετά-Καλλιθέα Κοσκινού σε 1.300 τ.μ., (38 εκ).-111.518 € (ΔΔ).
- 145 τ.μ. μεζ/τα Κοσκινού καινούργια ετ/τη σε 2 στρ. οικ. (85 εκ.)250.000 € (ΔΔ)
- 150 τ.μ. μον/κία καινούργια Ιαλυσό σε 380 τ.μ. οικ/δο(86 εκ.,) 253.000 € (ΔΔ)
- 160 τ.μ. μον/κία μπετά Μίρα Μάρε σε 400 τ.μ. οικόπεδο(55 εκ.)-162.000 € (ΔΔ)
- 175 τ.μ. μεζ/τα μπετά Αγ. Αποστόλους (44 εκ.)-129.126 € (ΔΔ)
- 174 τ.μ. μεζ/τα Ανάληψη με 45 τ.μ. γκαράζ (75 εκ.) - 220.000 € (ΔΔ)
- 185 τ.μ. (3 υπν.) Μιχ. Πετρίδη Ρετιρέ (85 εκ.)-249.449 ευρώ (ΔΔ).
- 180 τ.μ. μον/κία μπετά Τρεις 100.000 €
- 190 τ.μ. διώροφη μον/κία Κοσκινού (70 εκ.) 205.000 € (Δ.Δ.)
- 203 τ.μ. διαμ/σμα β' ορ. Μήδεια (85 εκ.)-250.000 € (ΔΔ)
- 210 τ.μ. μον/κία σε 500 τ.μ. οικ/δο κοντά Κορδικτώνος (110 εκ.) 322.000 € (ΔΔ)

ΚΑΤΑΣΤΗΜΑΤΑ-ΑΠΟΘΗΚΕΣ-ΓΡΑΦΕΙΑ -ΠΑΝΣΙΟΝ

- 25 τ.μ. Κόκ. πόρτα Π. Πόλη (15 εκ.)- 44.020 €
- 48τ.μ. κατ/μα, Ιαλυσό, 55.000 €
- 55 τ.μ. κατάστημα Βασ. Ηρακλείου (29 εκ.)-85.000 € (ΔΔ)
- 60 τ.μ. κατάστημα στ' Ασγούρου (22 εκ.)- 64.563 €
- 71 τ.μ. υπόγεια απ/η με ράμπα Αννης Μαρίας (8 εκ.) 23.477 €
- 80 τ.μ. υπ/γεια απ/κη Κένεντυ (12 εκ.) 35.216€
- 85 τ.μ. ημ/γεια με αυλή μαρμ/βά αποθήκη Καρακόνερο (15 εκ.)-44.020 €
- 118 τ.μ. κατάστημα Ακτή Κανάρη 350.000 €
- 122 τ.μ. κατάστημα Νιοχώρι 200.000 € (ΔΔ)
- 365τ.μ., ισόγ. ξυλουργείο, κτίριο και εξοπλισμός, 400.000 €
- 175 τ.μ. κατάστημα Λεωφ. Ρόδου-Λίνδου (70 εκ.)-205.429 € (ΔΔ)

ΕΝΟΙΚΙΑΣΕΙΣ ΑΚΙΝΗΤΩΝ-ΕΠΙΧΕΙΡΗΣΕΙΣ:

- Γραφείο 80 τ.μ. Μαντράκι 450. €
- 40 τ.μ. κατ/μα Καλλιθέα 300 €
- 110 τ.μ,. κατ/μα Καλλιθέα 645 €
- Αποθήκη 6ο χλ. Λεωφόρο Ρόδου Καλιθέας 500 τ.μ. ενοίκιο 500 €
- Αποθήκη Ρόδου-Λίνδου 460 τ.μ. ενοίκιο 1.500 €
- Αποθήκη Ρόδου-Λίνδου 1.000 τ.μ. - 2.350 ευρώ
- Studio επ/νο Καλλιθέα 180 €
- Γκαρσονιέρα επ/νη Καλλιθέα 220 €
- 80 τ.μ. (2 υπν.) β' ορ. Ανάληψη 350 €
- Λουξ διαμ/σμα με θέρμανση 110 τ.μ.- Ροδίνι Στοκχόλμης 600€.
- 270 τ.μ. μεζονέτα καινούργια Ροδίνι ενοίκιο 1.300 ευρώ

- ΔΙΑΘΕΤΟΥΜΕ ΟΙΚΟΠΕΔΑ ΚΑΙ ΑΓΡΟΤΕΜΑΧΙΑ Σ' ΟΛΟ ΤΟ ΝΗΣΙ ΤΗΣ ΡΟΔΟΥ

ΑΝΑΛΑΜΒΑΝΟΥΜΕ ΤΗΝ ΕΝΟΙΚΙΑΣΗ ΤΟΥ ΔΙΑΜΕΡΙΣΜΑΤΟΣ ΣΕ ΠΟΛΥ ΣΥΝΤΟΜΟ ΧΡΟΝΙΚΟ ΔΙΑΣΤΗΜΑ

ΡΕΝΑ ΒΑΖΟΥΚΟΥ

(ΜΕΣΙΤΗΣ ΑΣΤΙΚΩΝ ΣΥΜΒΑΣΕΩΝ)

ΔΙΕΥΘ. ΓΡΑΦΕΙΟΥ ΔΗΜ. ΘΕΟΔΩΡΑΚΗ 3

9-1 το πρωί καθημερινά και 6.30-9 απ/τα (Δευτ. και Πέμπτης)

Τηλ. (22410) 22943-28838 FAX: 28838

email.vazoukou@otenet.gr.

ΡΟΔΟΣ

ενοικιασεις

συνέχεια από την προηγούμενη

STUDIOS, νεόκτιστα σε πανοραμική θέα στα Κοσκινού, με κουζίνα, τουαλέτα, air condition, τηλεόραση, επιπλωμένα, με όλο το νοικοκυριό του σπιτιού και με άνετο parking. Πληρ. τηλ. 6932639891. AE57032

ΠΡΑΓΜΑΤΙΚΗ ΕΠΕΝΔΥΣΗ

ΠΩΛΕΙΤΑΙ τουριστικό σούπερ μάρκετ στην παραλιακή λεωφόρο Ιαλυσού 150 τ.μ. περίπου με 80 τ.μ. ιδιόκτητη αυλή.

ΠΩΛΕΙΤΑΙ ακίνητο και επιχείρηση ή μόνο το ακίνητο ή μόνο η επιχείρηση λόγω άλλης απασχόλησης.

Μόνο σοβαρές προτάσεις

Πληρ. τηλ. (22410)93797, 91241, 6946244766

ΠΩΛΟΥΝΤΑΙ

Διώροφες αυτόνομες μονοκατοικίες με κήπο στον Δήμο Ιαλυσού, πολυτελούς κατασκευής.

- Διαστάσεις 130 τ.μ. και 168 τ.μ.
- Αριστη κατασκευή
- Δυνατότητα τραπεζικής χρηματοδότησης με ευνοϊκούς όρους

Πληρ. Εμμανουήλ Κρανίδης
Αμερικής 50- Ρόδος
Τηλ. 2241027082-26476, 6944347405

ΠΩΛΕΙΤΑΙ ΟΙΚΟΠΕΔΟ

4,5 στρ. εκτός σχεδίου στην περιοχή Ατσιπάς στ' Αφάντου. Το οικόπεδο είναι οικοδομήσιμο και με θέα.

Πληρ. τηλ. 2241025480
κος Κώστας Παπουτσής, 6977855759

SIDER-ΚΑΤΑΣΚΕΥΑΣΤΙΚΗ

ΤΖΟΓΙΑΣ ΦΙΛ. & ΤΖΟΓΙΑΣ ΕΥΘ. ΟΕ

ΠΩΛΟΥΝΤΑΙ

Διώροφες ανεξάρτητες μονοκατοικίες 120 τ.μ. στην πόλη της Ρόδου (περιοχή Ροδίνι) σε 250 τ.μ. οικόπεδο.

Πληρ. τηλ. 2241030069, κιν. 6945390689

ΜΑΚΗΣ ΑΝΑΣΤΑΣΙΑΔΗΣ
ΑΡΧΙΤΕΚΤΩΝ

ΠΩΛΟΥΝΤΑΙ

τρεις αυτόνομες πολυτελείς μονοκατοικίες 205 έως 220 τ.μ. με υπερσύγχρονο εξοπλισμό στην οδό Γαληνού στο Μόντε Σμιθ.

Πληρ. τηλ. 22410-74708, 6945555221

ΠΩΛΕΙΤΑΙ

η **επιχείρηση καφετέριας "DELIRIO"** στα 100 μαγαζιά. Πλήρως εξοπλισμένη και έτοιμη προς λειτουργία (Δορυφορική TV, γιγαντοοθόνη κ.λπ.). Τιμή 25.000 ευρώ. Δεκτές και μικρές ευκολίες.

Πληρ. τηλ. 2241070400, 2241070013, 6932924021

ΠΩΛΕΙΤΑΙ

διαμέρισμα σχεδόν ολοκαίνουργιο στην Αθηνών ψηλά, 102 τ.μ. με 3 υπνοδωμάτια και θέα και στις δύο θάλασσες. Τιμή: 156.000 ευρώ.

Πληρ. ΠΙΠΙΝΟΣ, τηλ. 2241023895, www. pipinos.gr

ΠΩΛΕΙΤΑΙ

οικόπεδο στη Σορωνή, 4000 τ.μ. με άδεια ανοικοδόμησης πάρα πολύ κοντά στη θάλασσα.

Πληρ. ΠΙΠΙΝΟΣ, τηλ. 2241023895, gpipinos@otenet.gr

ΠΩΛΕΙΤΑΙ

- **μονοκατοικία** στα Κοσκινού με πανοραμική θέα 200 τ.μ. με πάρκιν και αυλή.
- Κεντρικό δρόμο Ρόδου-Αφάντου **4 στρ.** με πρόσοψη 70 μ.
- **Μεζονέτα** στα μπετά 100 τ.μ. Αφάντου

Πληρ. τηλ. 2241026805, 2241051024,
6945406562, fax 2241051077
ΔΡΑΚΟΣ ΓΕΩΡΓΙΟΣ

ΣΑΒΒΑΪΔΗΣ & Συνεργάτες
Μεσίτες & Σύμβουλοι Ακινήτων

ΠΩΛΗΣΕΙΣ ΑΚΙΝΗΤΩΝ

Το γραφείο μας διαθέτει σε αποκλειστικότητα μεγάλη γκάμα από επιλεγμένα ακίνητα

- **Διαμέρισμα-Μονοκατοικίες-Μεζονέτες**
- **Οικόπεδα-Αγροτεμάχια**
- **Κεντρικά Καταστήματα - Γραφεία - Αυτοτελή Κτίρια**
- **Μισθωμένα ακίνητα εισοδήματος**
- **Ξενοδοχειακές Μονάδες**

ΕΚΤΙΜΗΣΕΙΣ ΑΚΙΝΗΤΩΝ

Σε συνεργασία με διεθνή γραφεία συμβούλων ακίνητης περιουσίας και με βάση τα αυστηρά πρότυπα και την μεθολογία του Βρετανικού Ινστιτούτου Ορκωτών Πραγματογνόμων και Εκτιμητών **(Royal Institution of Charteted Surveyors)** αναλαμβάνουμε εκτιμήσεις ακίνητης περιουσίας.

Οι εν λόγω εκτιμήσεις μπορούν να χρησιμοποιηθούν σε τραπεζικούς και πιστωτικούς οργανισμούς ή σε δικαστικές πρακτικές τόσο στην Ελλάδα όσο και στο εξωτερικό.



SAVVAIDIS & Associates - a world of choice

Savvaidis & Associates is an independent real estate agency founded in 1983 and based in Rhodes island.

Our company offers professional real estate services for
Residential Properties (Holiday homes, traditional house)
Commercial Properties (shops, hotels, offices)
Property Evaluation - Property Management

International PROPERTY ★★★★★ Best Greek Estate Agent 2003

Γρ. Λαμπράκη 14 & Αμερικής, Ρόδος
Τηλ: 22410-26281, fax: 22410-34663

ΝΕΑ ΔΙΕΥΘΥΝΣΗ : ΓΡ. ΛΑΜΠΡΑΚΗ 14 & ΑΜΕΡΙΚΗΣ

We are members of FIABCI (International Federation of Real Estate Agencies), CEI (European Confederation of Real Estate Agents),NAEA - Overseas Member (National Association of Real Estate Agents - Great Britain)

For all your personal and professional real estate requirements please contact us at 22410-70017 or e-mail at info@rre.gr

NAEA FIABCI

SAVVAIDIS & Associates
Estate Agents & Consultants

ενοικιασεις

συνέχεια από την προηγούμενη

ΕΝΟΙΚΙΑΖΟΝΤΑΙ δύο επιπλωμένες γκαρσονιέρες Φιλερήμου 15, Καρακόνερο. Πληρ.τηλ. 6974835266 AE57052

ΔΙΑΜΕΡΙΣΜΑ πολυτελούς κατασκευής ενδοδαπέδια θέρμανση, μεγάλη βεράντα, περιοχή Ροδίνι. Πληρ. τηλ. 2241066184 ώρες 9-2 και 6-9 AE57058

ΚΑΤΑΣΤΗΜΑ καινούργιο με μεγάλη πρόσοψη σε κεντρικό δρόμο, περιοχή Ροδίνι. Πληρ. τηλ. 2241066181, ώρες 9-2 και 6--9 AE57059

ΔΙΑΜΕΡΙΣΜΑ δυάρι επιπλωμένο επί της οδού Αγίας Σοφίας 31 (πλησίον του Πανεπιστημίου) διαθέτει και κεντρική θέρμανση. Πληρ. τηλ. 2241029615, 2241026518 AE57054

ΕΝΟΙΚΙΑΖΕΤΑΙ λουξ διαμέρισμα τριάρι με θέρμανση στην οδό Στοκχόλμης Ροδίνι ενοίκιο 600 ευρώ. Πληρ. ΑΙΓΑΙΟΚΤΗΜΑΤΙΚΗ τηλ. 2241022943, 2241028838, 6945466773 AE57026

ΓΚΑΡΣΟΝΙΕΡΑ στην περιοχή Αγ. Αναργύρων κοντά στο Πανεπιστήμιο. Πληρ. τηλ. 2241023718 AE57048

ΔΙΑΜΕΡΙΣΜΑ 100 τ.μ. στην Ιαλυσό επιπλωμένο και πλήρως εξοπλισμένο με A/C. Πληρ. τηλ. 22410 96805. AE57038

ΕΝΟΙΚΙΑΖΟΝΤΑΙ: α) επιπλωμένη γκαρσονιέρα ενοίκιο 230 ευρώ, β) μικρό επιπλωμένο δωμάτιο με το μπάνιο του 150 ευρώ, γ) γκαρσονιέρα με ή χωρίς έπιπλα 180 ευρώ (Μόνο σε Ελληνες). Επίσης 500 τ.μ. ισόγεια αποθήκη ενοίκιο 500 ευρώ. Ολα βρίσκονται κοντά στο ξενοδοχείο Paradise πάνω στην λεωφόρο στην Καλιθέα. Πληρ. τηλ. 2241022943, 10-1 το πρωί AE57025

ΑΠΟΘΗΚΗ 250 τ.μ. στην οδό Κων/πόλεως 34, Ροδίνι. Πληρ. τηλ. 2241061000, 2241061689 AE57022

ΚΑΤΑΣΤΗΜΑ στο Φαληράκι επί της οδού Ερμού. Πληρ. τηλ. 6944520387, 22410 31709. AE57045

ΔΙΑΜΕΡΙΣΜΑ 90 τ.μ. με αυτόνομη θέρμανση στον 1ο όροφο επί της Λίνδου 51 (απέναντι από το αντ/α της AUDI). Πληρ. τηλ. 6977279617, 6974637465. AE57033

ΓΚΑΡΣΟΝΙΕΡΑ επιπλωμένη στην οδό Σάββα Διάκου. Πληρ. τηλ. 2241091372 ώρες μαγαζιού και 2241020775 AE57020

ΓΚΑΡΣΟΝΙΕΡΑ επιπλωμένη δίχωρη 45 τ.μ. για όλο το χρόνο. Ενοίκιο 280 ευρώ. Πληρ. τηλ. 2241020021, 6944502033 AE56069

ΔΙΑΜΕΡΙΣΜΑ 60 τ.μ. επιπλωμένο λουξ δύο ετών εντός πόλεως. Πληρ. τηλ. 6945807682 AE57018

ΑΘΗΝΑ - ΕΝΟΙΚΙΑΖΕΤΑΙ γκαρσονιέρα 45 τ.μ. κατάλληλη για φοιτητές στο Κουκάκι (Δημητρακοπούλου-Βέικου) δίπλα στη στάση του Μετρό. Πληρ. τηλ. 6946379729. AE56997

ΕΝΟΙΚΙΑΖΕΤΑΙ ισόγειος επαγγελματικός χώρος 160 τ.μ. (ή δύο μικρότερα των 80 τ.μ.) κατάλληλος για κατάστημα - γραφείο - ιατρείο ή άλλη παρόμοια χρήση στην κεντρική πλατεία Ιαλυσού, πλατεία Αποστολίδη. Πληρ. τηλ. 2241094356, 6942553147 ΧΑΕ141

ΠΑΛΙΑ ΠΟΛΗ-ΕΝΟΙΚΙΑΖΕΤΑΙ ΔΙΩΡΟΦΟ 70 τ.μ. με αυλή για επαγγελματική χρήση. Ο χώρος διατίθεται και χωριστά-35 τ.μ. με WC έκαστος-κατάλληλος για γραφείο, εργαστήριο κ.λπ. Πληρ. τηλ. 2241066505. AE56987

ΓΚΑΡΣΟΝΙΕΡΑ δίχωρη πλήρως επιπλωμένη (ψυγείο-κουζίνα ηλιακό θερμοσίφωνα). Πληρ. τηλ. 2241066475, 6945797129. AE56991

ΔΙΑΜΕΡΙΣΜΑ α' ορόφου στην οδό Αννης Μαρίας 4, σαλόνι-τραπεζαρία, 2 υπνοδωμάτια, κουζίνα, ηλιακό θερμοσίφωνα, θερμοσυσσωρευτές. Αποκλείονται αλλοδαποί. Ωρες επικοινωνίας 09.00-14.00, 17.00-21.00. Πληρ. τηλ. 2241037983. AE56990

ΔΙΑΜΕΡΙΣΜΑ 115 τ.μ. σε ήσυχη περιοχή (οδός Πάφου 14), διαμπερές, σε μονώροφη κατοικία, 3 υπνοδωμάτια με ντουλάπες και θέρμανση, μεγάλο σαλόνι με κλιματισμό και θέρμανση, κουζίνα με εντοιχ. συσκευές (ψυγείο, καταψύκτης, φούρνος, εστίες κ.λπ.) και θέρμανση, 2 WC, με ηλιακό θερμοσίφωνα, για άμεση ενοικίαση. Μόνο σοβαρές προτάσεις. Πληρ. τηλ. 6974489648, ώρες 09.00-13.00. AE56989

ΔΙΑΜΕΡΙΣΜΑ 80 τ.μ. αποτελούμενο από δύο κρεβατοκάμαρες, μεγάλη σαλοτραπεζαρία και λοιπούς χώρους επί της πλατείας Μητροπόλεως, κατάλληλο και για επαγγελματικό χώρο (ιατρείο, γραφείο). Πληροφορίες στο παιδικό κατάστημα "Αντιγόνη" απέναντι από την εκκλησία της Μητρόπολης και στο τηλ. 2241031071, ώρες καταστημάτων. AE56988

Το ξενοδοχείο ΠΑΡΘΕΝΩΝ ενοικιάζει δωμάτια κατά την χειμερινή περίοδο, σε προσιτές τιμές. Τα δωμάτια διαθέτουν ψυγείο, τηλεόραση, τηλέφωνο με αυτόματο τηλεφωνητή και κλιματισμό. Στο σαλόνι σας περιμένουν επιτραπέζια παιχνίδια, μια μεγάλη οθόνη με όλα τα δορυφορικά κανάλια, DVD και Home Cinema. Σκοπός μας είναι η ευχάριστη διαμονή σας σε ένα φιλόξενο περιβάλλον. Πληρ. τηλ. 2241022351, 6944844177, υπεύθυνος κ. Καλούδης Τάσος. AE56981

ΣΤΟΥΝΤΙΟΣ πολυτελούς κατασκευής με όλη την επίπλωση για όλο το χρόνο και για ένα άτομο. Κατά προτίμηση στρατιωτικός. Παπαναστάση 46. Τιμή 260 ευρώ, στην τιμή συμπεριλαμβάνεται: ρεύμανερό-κοινόχρηστα. Πληρ. κ. Βασίλη, τηλ. 2241077216, 2241020617. AE56984

ΕΠΑΓΓΕΛΜΑΤΙΚΟΣ ΧΩΡΟΣ 70 τ.μ. ισόγειος και διαμπερής στην Γ. Παπανδρέου και Τσαβαρή γωνία, όπισθεν περιπτέρου στην Ανάληψη με δύο WC. Πληρ.τηλ. 2241078520, 6945490865. AE56983

ΔΙΑΜΕΡΙΣΜΑ στη Κρεμαστή 110 τ.μ. με 3 υπνοδωμάτια, σαλόνι, κουζίνα, χωλ, αποθήκη, μπάνιο, μεγάλες βεράντες. Πληρ. τηλ. 2241022722, 2241091552. AE56986

ΓΚΑΡΣΟΝΙΕΡΕΣ, ΔΙΑΜΕΡΙΣΜΑ 2ΑΡΙ, σε ήσυχη περιοχή στην Ιξιά. Οι γκαρσονιέρες επιπλωμένες. Πληρ. τηλ. 6946163747, κ. Νίκος. AE56980

ΔΙΑΜΕΡΙΣΜΑ α' ορόφου 3άρι επί της οδού Μιχαήλ Πετρίδη 53 σε αρίστη κατάσταση ενοίκιο 400 ευρώ. Πληρ. τηλ. 2241051721, 6938061868. AE56982

ΓΚΑΡΣΟΝΙΕΡΑ επιπλωμένη στην οδό Καναδά 114 ενός δωματίου με φουρνάκι, μπάνιο, ψυγείο. Πληρ. τηλ. 2241066740, 2241060593, 6938351993. AE56974

ΟΡΟΦΟΣ 160 τ.μ. νεοκλασικής μονοκατοικίας επί της 28ης Οκτωβρίου (Νιοχώρι), κατάλληλος, για. Για επαγγελματική στέγη. Πληρ. τηλ. 6952818968, 2241036166. AE56979

ΔΙΑΜΕΡΙΣΜΑ Π. Μελά 28 ρετιρέ δύο υπνοδωματίων, σαλοτραπεζαρία, κουζίνα, μπάνιο, αποθήκη. Πληρ. τηλ. 2241032939. AE56978

ΓΚΑΡΣΟΝΙΕΡΑ στην περιοχή Ροδίνι (οδός Λονδίνου) ισόγειο ένα υπνοδωμάτιο, σαλόνι, κουζίνα, μπάνιο με καλοριφέρ. Πληρ. τηλ. 6946908981. AE56975

ΕΝΟΙΚΙΑΖΕΤΑΙ εξοχική μονοκατοικία ολοκαίνουργια, πολυτελείας, 120 τ.μ. με αυτόνομη θέρμανση, αυλές, κήπος, θέσεις πάρκινγκ κ.λπ. στα Μαριτσά (Ε.Ο Μαριτσών-Κρεμαστής). Πληρ. τηλ. 6932377284 και 6942693052 AE56973

Vitzileos

ΚΤΗΜΑΤΟΜΕΣΙΤΙΚΟ ΓΡΑΦΕΙΟ - REAL ESTATE AGENCY

ΜΑΡΙΟΣ Κ. ΒΙΤΖΗΛΑΙΟΣ

Μεσίτης Αστικών Συμβάσεων - Real Estate agent

ΕΚΤΙΜΗΣΕΙΣ-ΑΓΟΡΕΣ-ΠΩΛΗΣΕΙΣ
ΚΑΤΑΣΤΗΜΑΤΑ
ΟΙΚΟΠΕΔΑ-ΧΩΡΑΦΙΑ
ΚΤΗΜΑΤΙΚΕΣ-ΣΥΜΒΟΥΛΕΣ
ΕΝΟΙΚΙΑΣΕΙΣ-ΔΙΑΧΕΙΡΙΣΕΙΣ
ΣΠΙΤΙΑ-ΔΙΑΜΕΡΙΣΜΑΤΑ

ΚΑΤΑΣΤΗΜΑΤΑ – ΓΡΑΦΕΙΑ – ΕΠΙΧΕΙΡΗΣΕΙΣ €

Επιχ/ση πλυντήρια-στεγνωτήρια σε πλήρη λειτουργία 20.000
Επιχ/ση BAR σε κατάστημα 300 .τ.μ.+300 τ.μ. υπόγ. κοντά στη μαρίνα 147.000
15 τ.μ. κατάστημα στην Α. Διάκου 30.000
20 τ.μ. Χ2 καταστήματα στην Π. Πόλη, τουριστ. περ. πίσω από Σωκρ. .323.000
45 τ.μ. ισόγ.+90 τ.μ. υπογ. Καρακόνερο 88.000
50 τ.μ. μαγαζί κοντά στο Μαντράκι (νοικιασμένο) 294.000
144 τ.μ. διώροφο κατάστημα με αυλή, 300 τ.μ. στο Νιοχώρι 500.000
155 τ.μ. ακίνητο στην Ψαροπούλα, στην θάλασσα 220.000
165 τ.μ. διώροφο μαγαζί στην Π. Πόλη της Κω, τουριστική περιοχή ...300.000
170 τ.μ. αποθήκη σε μπετά. Καρακόνερο 71.000
170 τ.μ. αποθήκη με ράμπα στην Μ. Πετρίδη 71.000
180 τ.μ. αποθήκη στην οδό Π. Ροδίου 82.000
300 τ.μ. κατ/μα ετοιμοπ. σε 1000 τ.μ. οικόπ. Παστίδα, βιοτεχν. χώρος .147.000
1000 τ.μ. εργοστάσιο στον Καλαμώνα έτοιμο σε οικοπ. 6.400 τ.μ. 587.000
1155 τ.μ. ακίνητο σε οικόπ. 817 τ.μ. στο κέντρο της Ρόδου 763.000
12 apartmens πλήρως εξοπλισμένα στο Κιοτάρι 440.000
Ξενοδ. Α' κατ., στην πόλη, 180 κλίνες+4 καταστήματα 6.200.000
7 apart.Χ 2 δωμάτια πλήρως εξοπλισμένα και δύο μαγαζιά 250 τ.μ. στην παραλία Τριαντών, στην θάλασσα 338.000
Ξενοδ. Β' κατ. 95 δωμ. σε 13 στρέμ. στην παραλία Ιαλυσού 2.640.000
Ξενοδ. Γ' κατ. 37 δωμ., 74 κλίνες, δισκοθήκη 250 τ.μ., μπαρ, στην πόλη της Ρόδου, παραλία 1.261.922

ΔΙΑΜΕΡΙΣΜΑΤΑ

45 τ.μ. στην πλατεία Βάθης, Αθήνα, στον 5ο όροφο 39.000
50 τ.μ. στα Τριάντα γκαρσονιέρα με θέα 50.000
50 τ.μ. στο Γεννάδι με 2ο υπνοδωμ. Φανταστική θέα ...44.000
60 τ.μ. στο Γεννάδι γκαρσονιέρα με θέα 47.000
82 τ.μ. στον 1ο όροφο σε διπλοκατοικία στην Π. Πόλη88.000
110 τ.μ. με 3ο υπνοδωμ. ρετιρέ, στους δασκάλους .....
.....150.000
117 τ.μ. παραδοσιακό διαμέρισμα απέναντι Καζίνο .
.....147.000

ΜΕΖΟΝΕΤΕΣ – ΜΟΝΟΚΑΤΟΙΚΙΕΣ €

62 τ.μ. μονοκατοικία με τζάκι και φανταστική θέα στην Π. Πόλη ...
.....125.000
68 τ.μ. μονοκατοικία με αυλή 90 τ.μ. στα Μαριτσά 59.000
80 τ.μ. μονοκατοικία σε 4000 τ.μ. οικόπεδο, πάνω στο κύμα, Γεννάδι
125 τ.μ. μονοκατοικία στο Γεννάδι, Villa super lux, 10 δωμ. .293.500
130 τ.μ. μεζονέτα σε μπετά, οικοπ. 350 τ.μ. Τριάντα 110.000
135 τ.μ. μονοκατ. με κήπο στα Κρητικά, πανοραμικό 191.000
167 τ.μ. ισόγειο-οροφοδιαμέρισμα σε διπλοκατοικία με 285 τ.μ. οικόπεδο στο κέντρο της πόλης, διατηρητέο. Πάρκιν 440.300
170 τ.μ. διατηρητέα μονοκατοικία σε οικόπεδο 605 τ.μ. στο κέντρο της πόλης 290.000
170 τ.μ. μεζονέτα σε μπετά, οικοπ. 450 τ.μ. Τριάντα 140.000
170 τ.μ. μεζονέτα+170 τ.μ. μεζονέτα+120 τ.μ. οροφοδιαμέρισμα σε οικοπ. 5000 τ.μ. εντός οικισμού στην Παστίδα 426.000
180 τ.μ. μονοκατ. ημιτελής στο Γεννάδι σε οικόπ. 750 τ.μ Φανταστική θέα 161.000
187 τ.μ. βίλα με οικόπεδο 4780 τ.μ. στην Παστίδα 310.000
190 τ.μ. μεζονέτα σε οικόπεδο 400 τ.μ. στα Κοσκινού με θεα φανταστική 191.000
210 τ.μ. Μονοκατοικία με αυλή στην Π. Πόλη 323.000
230 τ.μ. βίλα στην Λάρδο σε οικόπ. 7700 τ.μ. με 750 οπωροφ. δένδρα 323.000
240 τ.μ. μεζονέτα σε οικόπεδο 250 τ.μ. στα Κοσκινού, νεόκτιστη ..
.....290.000
250 τ.μ. ημιτελές τριώροφο ακίνητο σε οικόπεδο 250 τ.μ. στους δασκάλους 235.000
250 τ.μ. βίλα καινούργια, πολυτελούς κατασκευής στο κέντρο της Κω σε οικόπεδο 4000 τ.μ. με δένδρα και γκαράζ 352.000
272 τ.μ. μονοκατοικία σε οικόπ. 270 τ.μ., αποτελείται από 4 διαμερίσματα. Ψαροπούλα. 220.000
600 τ.μ. μονοκατοικία στο Ροδίνι, Lux κατασκευής, γκαράζ, κήπο, φανταστική θέα 500.000

ΟΙΚΟΠΕΔΑ €

412 τ.μ. στον Αγ. Νικόλαου Σ.Δ. 1.20 .....220.100
709 τ.μ. οικόπεδο με Σ.Δ.-1, με άδεια οικοδομής για 1000 τ.μ. στην πόλη 600.000
750 τ.μ. στο Γεννάδι, εντός σχεδίου 18.000
2000 τ.μ. στα Μαριτσά. Εντός σχεδίου, Σ.Δ.-0,50 .....120.000
2000 τ.μ. στα Τριάντα 147.000
2500 τ.μ. πάνω στο δρόμο Ελαιώνας-Φουρνάκι. Γεννάδι 24.000
3080 τ.μ. στο Πλημύρι 23.500
4000 τ.μ. κοντά στο Βερόπουλο με φανταστική θέα 176.000
4100 τ.μ. στο Λειβάδι-Κρεμαστή 82.200
4120 τ.μ. στα Τριάντα, κοντά στον οικισμό 205.000
4400 τ.μ. στην Κρεμαστή 76.000
5000 τ.μ. στα Αφάντου 103.000
5500 τ.μ. στα Μαριτσά, εντός σχεδίου, Σ.Δ.=1 .250.000
5800 τ.μ. στα Κανδυλί 117.000
6000 τ.μ. πάνω στο κύμα στα Τριάντα 352.000
6000 τ.μ. στην Παστίδα+αποθήκη 144.000
6500 τ.μ. στην λεωφόρο Ρόδου-Κρεμαστής ...410.000
6500 τ.μ. στο Φαληράκι κοντά στη θάλασσα, προνομιακό 500.000
6720 τ.μ. στον Θόλαρο, Παραδείσι 82.200
8000 τ.μ. στο Φαληράκι 191.000
8300 τ.μ. στην Βληχά-Κάλαθος 367.000
8500 τ.μ.+6500 τ.μ. στην παραλία Αφάντου ..18 το τ.μ.
9000 τ.μ. στα Μαριτσά, εντός ζώνης 132.000
9345 τ.μ. στα Ασγούρου με θέα 205.000
12000 τ.μ. στην Αφάντου, πάνω στο κύμα 520.000
13000 τ.μ. στα Μαριτσά 123.000
14000 τ.μ. το αγροτεμάχιο στην Διμυλιά 65.000
25000 τ.μ. στα Καλαβάρδα 295.000
30000 τ.μ. στο Τσαΐρι 352.000
32000 τ.μ. στην Θολό, πάνω στο κύμα 587.000
38000 τ.μ. στο Γεννάδι, πάνω στο κύμα 2.230.000
46000 τ.μ. στο Τσαΐρι 405.000
50000 τ.μ. στο Τσαΐρι 360.000

Εθν. Μακαρίου 45 (3ος όροφος • Τηλ.: 22410 24900, 25545 • Fax: 22410 25544 • Κιν.: 6932704919

ΕΝΟΙΚΙΑΣΕΙΣ

συνέχεια από την προηγούμενη

ΔΩΜΑΤΙΑ επιπλωμένα με λουτροκαμπινέ και πολυκουζινάκι, στην οδό Αυστραλίας και Στρ. Ζήση. Πληρ. τηλ. 6944616420, 6932995486. AE56977

ΑΠΟΘΗΚΗ ισόγεια 200 τ.μ. κατάλληλη για επαγγελματική χρήση επί της Αταβύρου 8. Πληρ. τηλ. 2246041293, 2246041344, 6974570823 AE56948

ΚΑΤΑΣΤΗΜΑ 2όροφο 45 τ.μ. έκαστος όροφος στην Παλιά Πόλη πλησίον της Σωκράτους. Πληρ. Εμμ. Κρανίδης τηλ. 2241027082, 2241026476, 6944347405 AE56934

ΔΥΑΡΙ πλήρως επιπλωμένο με βεράντα στον β' όροφο 2όροφου οικίας και βρίσκεται ανάμεσα στις οδούς Βασ. Ηρακλείου και Αγίας Λαύρας (απέχει 5 λεπτά από το Πανεπιστήμιο Αιγαίου). Προτιμούνται φοιτητές ή φοιτήτριες. Πληρ. τηλ. 2241031170, 2241026822 ώρες 09.00-13.00 και 17.00-21.00 AE56905

ΓΚΑΡΣΟΝΙΕΡΑ ευρύχωρη, μπάνιο, κουζίνα, και μεγάλη κρεβατοκάμαρα με δυνατότητα σαλονιού. Περιοχή Ανάληψη. Πληρ. τηλ. 2241061181, 6972894974 AE56965

ΣΑΡΙ ΚΑΤΑΛΛΗΛΟ ΓΙΑ ΔΗΜΟΣΙΟΥΣ ΥΠΑΛΛΗΛΟΥΣ, ΣΤΡΑΤΙΩΤΙΚΟΥΣ, ΕΚΠΑΙΔΕΥΤΙΚΟΥΣ, ΠΛΗΡΩΣ ΕΞΟΠΛΙΣΜΕΝΟ, ΜΕ ΜΕΓΑΛΗ ΑΥΛΗ. ΠΛΗΡ. ΤΗΛ. 6946076403, 2241024119 ΠΕ56882

ΣΤΗΝ ΚΡΕΜΑΣΤΗ ΕΝΟΙΚΙΑΖΟΝΤΑΙ καινούργια 3άρια, 2άρια studios επιπλωμένα ή μη με parking και μεγάλο κήπο κοντά στην θάλασσα. Πληρ. τηλ. 2241094822, 6946671053 AE56916

ΕΝΟΙΚΙΑΖΟΝΤΑΙ δύο δωμάτια επιπλωμένα σε μονοκατοικία Κοσκινού κατά προτίμηση ανδρόγυνο ή φοιτήτριες σε πολύ λογικές τιμές και ήσυχο οικογενειακό περιβάλλον. Πληρ. τηλ. 2241066160, 6944613818 κο Μιχάλη AE56906

ΔΙΑΜΕΡΙΣΜΑ νεόκτιστο σε ισόγειο και με ηλιακό 50 τ.μ. (επιπλωμένο ή μη) στις Καλυθιές. Πληρ. τηλ. 2241075973, 2241020935 AE56852

ΚΑΤΑΣΤΗΜΑΤΑ - ΓΡΑΦΕΙΑ των 30 και 60 τ.μ. επί της Κων. Παλαιολόγου διασταύρωση με Μεγ. Κωνσταντίνου κάτω από το Βενετόκλειο Λύκειο. Πληρ. τηλ. 2241077944 AE5901

ΓΚΑΡΣΟΝΙΕΡΑ 50 τ.μ. στην οδό Γεωργίου Παπανδρέου 25 (κατάλληλη και για γραφείο). Πληρ. τηλ. 2241064411, 2244046046 AE56869

ΕΠΙ ΤΗΣ ΚΟΔΡΙΓΚΤΩΝΟΣ (ΠΕΡΙΟΧΗ ΣΤΑΔΙΟΥ ΔΙΑΓΟΡΑ) ΕΝΟΙΚΙΑΖΕΤΑΙ ΔΙΧΩΡΟ ΕΥΡΥΧΩΡΟ ΕΠΙΠΛΩΜΕΝΟ ΔΙΑΜΕΡΙΣΜΑ ΓΙΑ ΔΙΑΣΤΗΜΑ ΑΠΟ 1 ΜΗΝΑ ΚΑΙ ΜΕΧΡΙ ΤΕΛΗ ΙΟΥΝΙΟΥ. ΠΛΗΡ. ΤΗΛ. 2241031756 ΠΕ56838

ΓΚΑΡΣΟΝΙΕΡΕΣ επιπλωμένες κοντά στο πανεπιστήμιο Αιγαίου. Πληρ. τηλ. 2241020887 AE59903

ΚΑΤΑΣΤΗΜΑ 70 τ.μ. στην πλατεία της Ανάληψης. Πληρ. τηλ. 6945406064, 2241077281 AE56896

ΜΟΝΟΚΑΤΟΙΚΙΑ 130 τ.μ. με κήπο στην Ιαλυσό. Διαθέτει τρία υπνοδωμάτια, σαλόνι, τραπεζαρία, κουζίνα, WC. Πληρ. τηλ. 6977722887 AE56666

ΣΤΟΥΝΤΙΟ στην Παλιά Πόλη, περιοχή Λουτρά. Πληρ. τηλ. 2241029915, 6947931016 AE56871

ΕΝΟΙΚΙΑΖΟΝΤΑΙ τα παρακάτω ακίνητα που βρίσκονται στη Ρόδο και επί της οδού Γ. Γρίβα: α) κατάστημα ισόγειο εμβαδού μ.τ. 135, β) διαμέρισμα επιπλωμένο εμβαδού μ.τ. 50 Πληρ. κιν. 6937071451, 6934278055 AE56865

STUDIOS και μικρά διαμερίσματα 50 τ.μ. στην Κρεμαστή, σε ήσυχη περιοχή. Είναι επιπλωμένα, με πολυκουζουνάκι, ντους, WC, ζεστό νερό, μπαλκόνια, κήπο με γκαζόν, πάρκιν. Τιμές studio 140 ευρώ, διαμερίσματα 230 ευρώ. Πληρ. τηλ. 6937606824, 2241048038, 22410 95487 και φαξ 2241095695. AE56794

ΚΤΗΜΑΤΟΜΕΣΙΤΙΚΟ ΓΡΑΦΕΙΟ
ΖΑΦΕΙΡΗΣ Μ. ΚΑΡΑΓΙΑΝΝΗΣ Δ. Ο.Ε.
Πωλήσεις ακινήτων. Τηλ. (2241060380-60381)
18.00-21.00 μ.μ. Δευτέρα-Παρασκευή
e-mail: zaf.kar@panafonet.gr

- 20.383 τ.μ. Αγροτεμάχιο (πανοραμική θέα) 500 μ. από τον οικισμό Θολού
- 4.770 τ.μ. } Αγροτεμάχια συνοριακών μερίδων
- 2.348 τ.μ. } (150 μ.) Από την Λεωφόρο)
- 11.520 τ.μ. Αγρομετάχιο (Αφάντου)
- 5.080 τ.μ. (1/2) Αγροτεμάχιο (Αφάντου) με ελαιόδεντρα
- 10.200 τ.μ. Αγροτεμάχιο με πανοραμική θέα (Κολύμπια)
- 840 τ.μ. Αγροτεμάχιο (Αφάντου)
- 4.969 τ.μ. Αγροτεμάχιο περιοχή Κολυμπίων
- 22.400 τ.μ. Αγροτεμάχιο (με 200 ελαιόδεντρα) περιοχή Ψίνθου
- 19.840 τ.μ. αγροτεμάχιο με πανοραμική θέα (Ψίνθο)
- 5.800 τ.μ. (περιοχή ΤΡΑΠΕΖΙΑ)
- 22.400 τ.μ. Οικόπεδο επί της Λεωφόρου Ρόδου-Λίνδου, με υπό κατασκευή ξενοδοχειακή μονάδα (Α' κατηγορίας) σε μπετά
- 1.250 τ.μ. Οικόπεδο εντός οικισμού, με πανοραμική θέα
- 105 τ.μ. Κατοικία σε μπετά εντός οικισμού Αφάντου
- 80 τ.μ. Μονοκατοικία εντός οικισμού Αφάντου)
- 50 τ.μ. Μονοκατοικία εντός οικισμού Αφάντου
- 50 τ.μ. Μονοκατοικία εντός οικισμού Αφάντου

ευσταθίου
ΕΥΡΩΚΤΗΜΑΤΙΚΗ
ΚΤΗΜΑΤΟΜΕΣΙΤΙΚΟ ΓΡΑΦΕΙΟ

ΟΙΚΟΠΕΔΑ		€
300 τ.μ. - Οικοδομικό Συν/σμο "Ο Απόλλων" (Σ.Δ.= 0,6)		93.910
345 τ.μ. - Οικοδομικό Συν/σμο "ΑΥΤΟΣΤΕΓΑΣΗ" (Σ.Δ.= 0,6)		85.000
632 τ.μ. - Καρακόνερο (Σ.Δ.= 0,8)		176.082
437 τ.μ. - Ροδίνι (Σ.Δ. = 0,8)		220.000
350 τ.μ. - Καθηγητές (Σ.Δ. = 0,8)		102.700
500 τ.μ. - Ιαλυσός (Σ.Δ. = 0,4)		67.500
1.000 τ.μ. - Ιαλυσός με Άδεια Οικοδομής		105.650
ΔΙΑΜΕΡΙΣΜΑΤΑ		
123 τ.μ. - Ροδίνι	(3 υπνοδωμάτια)	144.000
98 τ.μ. - Κοδριγκτώνος	(3 υπνοδωμάτια)	140.000
80 τ.μ. - Ανάληψη	(2 υπνοδωμάτια)	105.000
77 τ.μ. - Ιαλυσός	(2 υπνοδωμάτια)	80.000
80 τ.μ. - Ιαλυσός	(2 υπνοδωμάτια)	119.000
122 τ.μ. - Αγ. Νικόλαος	(3 υπνοδωμάτια)	244.000
75 τ.μ. - Αγ. Νικόλαος	(2 υπνοδωμάτια)	147.000
80 τ.μ. - Δασκάλους	(2 υπνοδωμάτια)	105.000
ΜΟΝΟΚΑΤΟΙΚΙΕΣ / ΜΕΖΟΝΕΤΕΣ		
110 τ.μ. - Ιαλυσός (μπετά)		102.714
160 τ.μ. - Ιαλυσός σε 360 τ.μ. Οικόπεδο		249.500
150 τ.μ. - Ιαλυσός σε 300 τ.μ. Οικόπεδο		322.000
120 τ.μ. - Παστίδα σε 300 τ.μ. Οικόπεδο (μπετά)		88.041
190 τ.μ. - Ιαλυσός σε 350 τ.μ. Οικόπεδο		322.817
185 τ.μ. - Ιαλυσός σε 2.000 τ.μ. Οικόπεδο		330.000
200 τ.μ. - Κοσκινού σε 1.000 Οικόπεδο (μπετά)		135.000
220 τ.μ. - Κοσκινού σε 1.000 Οικόπεδο (μπετά)		144.000
ΚΑΤΑΣΤΗΜΑΤΑ / ΓΡΑΦΕΙΑ		
30 τ.μ. - Στο κέντρο πόλεως		352.000
76 τ.μ. - Ιερού Λόχου - Ιαλυσός		252.000
50 τ.μ. - Ανάληψη		155.000
93 τ.μ. - Αγ. Νικόλαο		190.000
82 τ.μ. Ανθ. Ζερβού		366.000

Ευκολίες Πληρωμής - Δάνεια Δεκτά

ΕΘΝ. ΑΝΤΙΣΤΑΣΗΣ 83 - ΤΗΛ. 22410 73819, 74917 - FAX: 22410 38641
ΚΙΝ. 6944 374546, 6945 292030 - info@euroktimatiki.gr

«ΚΤΗΜΑΤΙΚΗ ΠΡΟΟΠΤΙΚΗ»
ΜΑΡΙΝΑ ΣΤΥΛΙΑΝΟΥ
ΜΕΣΙΤΗΣ ΑΣΤΙΚΩΝ ΣΥΜΒΑΣΕΩΝ-ΚΛΑΥΔΙΟΥ ΠΕΠΕΡ 125
Α' ΟΡΟΦΟΣ, τηλ. 22410-37906 και 6972292958

○ **ΔΙΑΜΕΡΙΣΜΑΤΑ (ΠΩΛΟΥΝΤΑΙ)**
1) Στο Ροδίνι, οροφοδιαμερίσματα 117 τ.μ.
2) Στο Ροδίνι, διαμέρισμα 90 τ.μ.
3) Στην Μιχαήλ Πετρίδη 110 τ.μ.
4) Στου Κόβα 2 μεταχειρισμένα 90-84 τ.μ.
5) Στα Κοσκινού διαμέρισμα, 75 τ.μ. (με αυλή)
6) Στην Ιαλυσό διαμερίσματα 100-105 τ.μ.
7) Στο Ροδίνι 65-50 τ.μ. υπό κατασκευή.
9) Στην Ιαλυσό μεταχειρισμένο 84 τ.μ.
10) Οροφοδιαμέρισμα μεταχειρισμένο 202 τ.μ. μετά το Μήδεια με υπέροχη θέα.
11) Διαμέρισμα μεταχειρισμένο επί της Κορδιγκτώνος 180 τ.μ.
12) Στην Ιξιά γκαρσονιέρα 40 τ.μ. καινούργια - 44.000 ευρώ
13) Στα Κοσκινού γκαρσονιέρα 56 τ.μ.
14) Στην περιοχή "7 Βαγιές" διαμέρισμα 110 τ.μ.
15) Διαμέρισμα στην Ανάληψη 117 τ.μ. και 34 τ.μ. γκαράζ
16) Διαμέρισμα στην Ιξιά 90 τ.μ. ισόγειο με τζάκι και θέρμανση

○ **ΟΙΚΟΠΕΔΑ**
1) Στην παραλία Ιαλυσού 7 στρέμματα.
2) Στα Μαριτσά 13 στρέμματα.
3) Στη Θολό 800 μέτρα στον κεντρικό δρόμο.
4) Στην Κρεμαστή 2 στρέμματα με παλιό σπίτι.
5) Στο δρόμο αεροδρομίου (καινούργιο) 6.720 τ.μ. κατάλληλο για βιοτεχνία.
6) Στην Ιαλυσό οικόπεδο 1.500 τ.μ. και Σ.Δ 0.6
7) Στο Τσαΐρι 25 στρέμματα
8) Πωλείται στην Παλιά Πόλη οικόπεδο 980 τ.μ. με παλιό σπίτι Σ.Δ. 1
9) Πωλούνται στα Μαριτσά δ2 στρ. εντός οικισμού
10) Πάνω στο δρόμο προς αεροδρόμιο 2 στρ.
11) Στο Κιοτάρι 2 στρ.

○ **ΜΟΝΟΚΑΤΟΙΚΙΕΣ (ΠΩΛΟΥΝΤΑΙ)**
1) Στην Ιαλυσό 150 τ.μ. με κήπο ετοιμοπαράδοτες.
2) Στην Ιαλυσό τελειωμένες ή μαρμαροσοβά.
3) Στην Ιαλυσό 150 τ.μ. σε 2 στρέμματα οικόπεδα.
6) Στην Ιαλυσό ετοιμοπαράδοτα 170-190.
7) Στο Μόντε Σμιθ μονοκατοικίες από 205 τ.μ. έως 240 τ.μ.
8) Στην Ιαλυσό μονοκατοικία πάνω στο κύμα καινούργια σε 500 τ.μ. οικόπεδο
9) Στην Παστίδα μονοκατοικίες 160 τ.μ. σε μαρμαροσουβά εντός σχεδίου

○ **ΕΠΑΓΓΕΛΜΑΤΙΚΗ ΣΤΕΓΗ**
1) Επί της Ρόδου Λίνδου 500 τ.μ. σε μπετά.
2) Αποθήκη στο Ροδίνι 71 τ.μ. (45 τ.μ. με αυλή)
3) 12 στούντιος στην παραλία Ιαλυσού.
4) Επιχείρηση παιδικού σταθμού στη Ρόδο.
5) Επί της Ορφανίδου επιχείρηση bar
6) Καταστήματα 55 τ.μ. περιοχή Αγίου Ιωάννου.
7) Κατάστημα 50 τ.μ. στο Φαληράκι.

Αναλαμβάνουμε την πώληση διαμερισμάτων, Μονοκατοικιών, καταστημάτων, οικοπέδων, καθώς και αντιπαροχές και μισθώσεις ακινήτων.
Ζητούνται: Οικόπεδα για αγορά ή αντιπαροχή.

LANDSCOPE
ΚΤΗΜΑΤΟΜΕΣΙΤΙΚΗ

ΣΚΟΠΟΣ ΤΟΥ ΓΡΑΦΕΙΟΥ ΜΑΣ ΕΙΝΑΙ Η ΕΠΙΤΥΧΗΣ ΚΑΙ ΣΥΜΦΕΡΟΥΣΑ ΔΙΑΜΕΣΟΛΑΒΗΣΗ ΓΙΑ ΤΗΝ ΣΥΝΑΨΗ ΣΥΜΒΑΣΕΩΝ

ΑΓΟΡΑΣ
ΠΩΛΗΣΗΣ
ΑΝΤΑΛΛΑΓΗΣ
ΑΝΤΙΠΑΡΟΧΗΣ
και ΜΙΣΘΩΣΗΣ
ΤΗΣ ΑΚΙΝΗΤΗΣ ΠΕΡΙΟΥΣΙΑ ΣΑΣ.

ΣΤΟΧΟΣ ΜΑΣ ΕΙΝΑΙ
ΝΑ ΚΑΛΥΨΟΥΜΕ ΟΛΕΣ ΤΙΣ ΑΝΑΓΚΕΣ ΤΩΝ ΠΕΛΑΤΩΝ ΜΑΣ
ΠΡΙΝ ΚΑΙ ΚΑΤΑ ΤΗ ΣΥΝΑΨΗ ΣΥΜΒΑΣΕΩΝ

ΜΕ ΤΟΝ ΕΠΑΓΓΕΛΜΑΤΙΣΜΟ ΚΑΙ ΤΗ ΣΥΝΕΠΕΙΑ ΠΟΥ ΜΑΣ ΔΙΑΚΡΙΝΕΙ

ΑΠΟΔΕΔΕΙΓΜΕΝΑ ΤΟ ΑΚΙΝΗΤΟ ΕΙΝΑΙ Η ΚΑΛΥΤΕΡΗ
ΚΑΙ ΑΣΦΑΛΕΣΤΕΡΗ ΕΠΕΝΔΥΣΗ ΜΕ ΠΡΟΟΠΤΙΚΗ ΜΕΛΛΟΝΤΟΣ.

ΣΤΑΜΑΤΗΣ Π. ΧΑΤΖΗΛΑΖΑΡΟΥ & ΣΥΝΕΡΓΑΤΕΣ
ΕΘΝΙΚΗΣ ΑΝΤΙΣΤΑΣΕΩΣ & ΤΣΑΛΔΑΡΗ
(ΠΑΝΩ ΑΠΟ ΚΑΤΑΣΤΗΜΑ ΚΩΤΣΟΒΟΛΟΣ)

E-MAIL:SH@Forthnet.gr
WEB SITE:LandScope.gr
ΤΗΛ/ΦΑΞ:22410 28629
ΚΙΝ:6972 257246

ADD SEEN

ΕΝΟΙΚΙΑΣΕΙΣ

συνέχεια από την προηγούμενη

ΔΙΑΜΕΡΙΣΜΑ σε μικρή πολυκατοικία οικογενειακή - ευάερο, ευήλιο 100 τ.μ. στην οδό Κοδριγκτώνος 85, απέναντι από το πάρκο, με σαλόνι, κουζίνα, μπάνιο, 3 υπνοδωμάτια. Πληρ. τηλ. 2241028494, ώρες 12-2 μ.μ. και 7-8 μ.μ. AE56771

ΔΙΑΜΕΡΙΣΜΑ α' ορόφου, δύο υπνοδωματίων, σαλόνι, κουζίνα, μπάνιο, επιπλωμένο με μεγάλα μπαλκόνια, ηλιακό θερμοσίφωνα, αυτονομία, κοντά στο κέντρο **Αρχαγγέλου.** Πληρ. τηλ. 6972314531 AE56736

ΕΝΟΙΚΙΑΖΕΤΑΙ α) δυάρι επιπλωμένο στην Κρεμαστή, β) διαμέρισμα 3άρι στον β' όροφο διώροφης οικοδομής στην Κρεμαστή (κοντά στο Εμπορικό κέντρο Κρεμαστής). Πληρ. τηλ. 2241093000, 6945003900 AE56536

ΧΩΡΟΙ ΑΠΟΘΗΚΕΥΣΗΣ ΕΝΟΙΚΙΑΖΟΝΤΑΙ ΠΕΡΙΦΡΑΓΜΕΝΟΙ, ΑΣΦΑΛΕΙΣ, ΥΠΑΙΘΡΙΟΙ, ΗΜΙΥΠΑΙΘΡΙΟΙ, ΚΑΙ ΚΛΕΙΣΤΟΙ ΚΑΤΑΛΛΗΛΟΙ ΓΙΑ ΑΠΟΘΗΚΕΥΣΗ ΕΝΟΙΚΙΑΖΟΜΕΝΩΝ ΑΥΤΟΚΙΝΗΤΩΝ ΚΑΙ ΠΟΥΛΜΑΝ. ΠΛΗΡ. ΤΗΛ. (22410)38400 ΩΡΕΣ 08.00-15.00 κ. ΓΙΩΤΑ ΧΠΕ1913

ΕΝΟΙΚΙΑΖΕΤΑΙ πολυτελές ανεξάρτητο μικρό επιπλωμένο διαμέρισμα στον β' όροφο. Περιλαμβάνει υπνοδωμάτιο με μικρό καθιστικό και ημίδιπλο κρεβάτι, κουζίνα με εντοιχισμένες ηλεκτρικές συσκευές και ευρύχωρο μπάνιο με μπανιέρα και ξεχωριστή καμπίνα ντουζιέρας. Διαθέτει εντοιχισμένες ντουλάπες και μεγάλους καθρέπτες. Εχει μεγάλο μπαλκόνι με τέντα και είναι συνδεδεμένο με παροχή ηλιακού θερμοσίφωνα. Περιοχή 7 Βαγιές. Τιμή 420 ευρώ μαζί με το νερό. Πληρ. τηλ. 6936570851 AE56700

ΚΑΤΑΣΤΗΜΑ 327 τ.μ. με ενσωματωμένο πατάρι 177 τ.μ. και 2 υπόγειοι χώροι 320 τ.μ. και 180 τ.μ., σε περιοχή Ανω Ροδίνι (Παρισίων 12) για οποιαδήποτε επαγγελμ. χρήση. Πληρ. τηλ. 2241021886, 6944690535. AE56668

ΚΑΤΑΣΤΗΜΑΤΑ σε προνομιακή τουριστική τοποθεσία (έκτο χιλιόμετρο λεωφόρου Ρόδου-Καλλιθέας, έναντι ξενοδοχείου "Paradise"), άνετοι και διαμορφωμένοι εξωτερικοί χώροι. Ιδανικό σημείο για ταβέρνα, καφετέρια, μπαρ, σούπερ μάρκετ, αλλά και για οποιαδήποτε άλλη εμπορική χρήση. Ενοίκιο προσιτό. Πληρ. τηλ. 6944780053, 6944416001, 2241028650 AE56471

ΕΝΟΙΚΙΑΖΟΝΤΑΙ ΔΙΧΩΡΑ ΕΠΙΠΛΩΜΕΝΑ ΔΙΑΜΕΡΙΣΜΑΤΑ 50 Τ.Μ. ΣΤΗΝ ΠΕΡΙΟΧΗ ΤΗΣ ΙΞΙΑΣ, ΜΕ ΧΩΡΟ ΣΤΑΘΜΕΥΣΗΣ, ΚΗΠΟ, ΠΙΣΙΝΑ, ΘΕΡΜΑΝΣΗ ΚΑΙ ΖΕΣΤΟ ΝΕΡΟ, ΙΔΑΝΙΚΑ ΓΙΑ ΕΚΠΑΙΔΕΥΤΙΚΟΥΣ, ΓΙΑΤΡΟΥΣ, ΣΤΡΑΤΙΩΤΙΚΟΥΣ. ΠΛΗΡ. ΤΗΛ. 2241093172, ΚΙΝ. 6944658034 www.eleonas.net ΧΠΕ017

ΚΑΤΑΣΤΗΜΑ 52 τ.μ. με είδη ρουχισμού και κεντήματα (με το εμπόρευμα ή όχι) μεγάλο πατάρι - WC και αυλή στο Νιοχώρι (οδός Γρίβα). Πληρ. τηλ. 2241020901, 2241025659 AE56665

ΕΝΟΙΚΙΑΖΟΝΤΑΙ 4 ΠΟΛΥΤΕΛΗ STUDIOS ΓΙΑ ΕΝΑ Ή ΔΥΟ ΑΤΟΜΑ, ΣΤΗΝ ΠΑΡΑΛΙΑ ΙΑΛΥΣΟΥ, ΠΛΗΡΩΣ ΕΠΙΠΛΩΜΕΝΑ, ΕΥΡΥΧΩΡΑ, ΜΕ ΑΝΕΤΕΣ ΒΕΡΑΝΤΕΣ ΜΕ ΠΟΛΥΚΟΥΖΙΝΑΚΙ, AIR-CONDITION, ΗΛΙΑΚΟ ΘΕΡΜΟΣΙΦΩΝΑ, ΙΔΙΟΧΡΗΣΤΗ ΘΕΣΗ ΣΤΑΘΜΕΥΣΗΣ. ΜΗΝΙΑΙΟ ΜΙΣΘΩΜΑ 300 ΕΥΡΩ. ΠΛΗΡ. ΕΥΣΤΑΘΙΟΥ - ΕΥΡΩΚΤΗΜΑΤΙΚΗ, ΕΘΝΙΚΗΣ ΑΝΤΙΣΤΑΣΕΩΣ 83 (ΠΡΩΗΝ ΑΝΝΗΣ ΜΑΡΙΑΣ). ΤΗΛ. 22410 73819-74917, 6946/103929 ΧΠΕ091

ΕΝΟΙΚΙΑΖΕΤΑΙ ΙΣΟΓΕΙΟΣ ΕΠΑΓΓΕΛΜΑΤΙΚΟΣ ΧΩΡΟΣ 120 Τ.Μ. ΜΕ ΥΠΟΓΕΙΟ 30 Τ.Μ. ΕΠΙ ΤΗΣ ΟΡΦΑΝΙΔΟΥ ΚΑΙ ΑΠΟΛΛΩΝΙΟΥ ΡΟΔΙΟΥ ΓΩΝΙΑ. ΠΛΗΡ. ΤΗΛ. 6945381842 ΧΠΕ2211

ΑΠΟΘΗΚΕΣ ΣΤΗΝ ΙΑΛΥΣΟ, ΕΝΟΙΚΙΑΖΟΝΤΑΙ 1) ΑΠΟΘΗΚΕΥΤΙΚΟΙ ΧΩΡΟΙ ΑΠΟ 100 ΕΩΣ 2000 Τ.Μ. ΚΑΙ ΥΨΟΣ 8 Μ. ΑΣΦΑΛΕΙΣ ΜΕ ΜΕΓΑΛΟΥΣ ΧΩΡΟΥΣ ΔΙΑΚΙΝΗΣΗΣ ΦΟΡΤΩΣΗΣ ΚΑΙ ΕΚΦΟΡΤΩΣΗΣ ΠΡΟΪΟΝΤΩΝ, 2) ΥΠΑΙΘΡΙΟΙ ΧΩΡΟΙ ΠΕΡΙΦΡΑΓΜΕΝΟΙ, ΑΣΦΑΛΕΙΣ, ΚΑΤΑΛΛΗΛΟΙ ΓΙΑ ΑΠΟΘΗΚΕΥΣΗ ΠΡΟΪΟΝΤΩΝ ΣΕ ΠΑΛΕΤΕΣ. ΠΛΗΡ. ΤΗΛ. (22410)38400 ΑΠΟ ΔΕΥΤΕΡΑ ΕΩΣ ΠΑΡΑΣΚΕΥΗ 08.00-15.00 κ. ΓΙΩΤΑ ΧΠΕ1912

ΕΝΟΙΚΙΑΖΟΝΤΑΙ STUDIOS ΜΕ ΤΟ ΜΗΝΑ Ή ΜΕ ΤΗΝ ΗΜΕΡΑ ΠΛΗΡΩΣ ΕΠΙΠΛΩΜΕΝΑ ΜΕ ΠΟΛΥΚΟΥΖΙΝΑΚΙ, ΨΥΓΕΙΟ, ΝΤΟΥΣ, WC, ΤΗΛΕΦΩΝΟ, ΜΠΑΛΚΟΝΙ, ΖΕΣΤΟ ΝΕΡΟ ΕΠΙ 24ΩΡΟΥ ΒΑΣΕΩΣ ΣΤΗΝ ΠΙΟ ΗΣΥΧΗ ΠΕΡΙΟΧΗ ΤΗΣ ΠΟΛΗΣ ΡΟΔΟΥ (ΠΕΡΙΟΧΗ ΔΑΣΚΑΛΩΝ), ΟΔΟΣ ΜΑΝΩΛΗ ΠΑΠΑΜΑΝΩΛΗ ΑΡΙΘΜ. 12 ΚΑΘΕΤΟΣ ΕΠΙ ΤΗΣ ΣΤΕΛΙΟΥ ΚΩΤΙΑΔΗ. ΠΛΗΡ. ΤΗΛ. (22410)37244 ΧΠΕ283

ΔΙΑΜΕΡΙΣΜΑΤΑ των 50 τ.μ. ή 70 τ.μ. καινούργια (2 υπνοδωμάτια, σαλόνι, κουζίνα, ενιαίος χώρος - WC) στον Αρχάγγελο, κατάλληλα για εκπαιδευτικούς - στρατιωτικούς για όλο το χρόνο. Πληρ. τηλ. 6974019076 ΧΑΕ109

πωλήσεις-αγορες ακινητων & επιχειρησεων

ΕΥΚΑΙΡΙΑ! ΠΩΛΕΙΤΑΙ από τον ιδιοκτήτη ημιυπόγεια αποθήκη 180 τ.μ. στην Ανάληψη. Η εκτληκτικά χαμηλή τιμή των 30.000 ευρώ επιβάλλεται από την οικονομική ανάγκη του ιδιοκτήτη. Πληρ. τηλ. 2241094775, 6944385406 AO57120

ΠΩΛΗΣΕΙΣ ΚΤΙΡΙΩΝ Πωλούνται κτίρια κεντρικά και προνομιακά μικρά και μεγάλα. Πληρ. Σαββαΐδης και Συνεργάτες τηλ. 2241026281 AO57125

ΠΩΛΗΣΕΙΣ ΞΕΝΟΔΟΧΕΙΩΝ Πωλούνται ξενοδοχεία μικρά και μεγάλα προνομιακά. Πληρ. Σαββαΐδης και Συνεργάτες τηλ. 2241026281 AO57124

ΠΩΛΗΣΕΙΣ ΟΙΚΟΠΕΔΩΝ ΕΚΤΟΣ ΣΧΕΔΙΟΥ: 1. ΚΟΛΥΜΠΙΑ α. κοντά στην παραλία 9.000 τ.μ. τίμημα 211.298 ευρώ, β. 4.520 τ.μ. με άδεια οικοδομής 190.000 ευρώ, 2. ΛΙΝΔΟ-ΠΕΥΚΟΙ α) περιοχή ΦΩΚΙΑ 5.000 τ.μ. τίμημα 161.408 ευρώ, β) Περιοχή ΑΓ. ΘΩΜΑΣ οικόπεδα παραλιακά άρτια και οικοδομήσιμα - 1.420 τ.μ. τίμημα 88.000 ευρώ, - 1.580 τ.μ. τίμημα 90.000 ευρώ, - 1.800 τ.μ. τίμημα 92.000 ευρώ και - δ. ΨΑΡΤΟ 2.500 τ.μ. με άδεια οικοδομής τίμημα 105.000 ευρώ, ε. Πάνω ΑΛΩΝΙΑ 3.540 τ.μ. τίμημα 146.000 ευρώ, στ. ΒΛΗΧΑ παραλιακό 4.000 τ.μ. τίμημα 235.000 ευρώ. και ζ. - Επί της επαρχιακής οδού ΠΕΥΚΟΙ - ΛΑΡΔΟ κοντά στην παραλία 4.500 τ.μ. τίμημα 235.000 ευρώ, 3. ΓΕΝΝΑΔΙ Οικόπεδα παραλιακά στο "κύμα" 4.000 τ.μ. 4.- ΑΦΑΝΤΟΥ παραλιακό στο κ"κύμα" 11.737 τ.μ. 5- ΚΑΝΔΥΛΙ ΤΡΕΙΣ 81.680 τ.μ. 6. ΤΣΑΪΡΙ Αγ. Βαρβάρα 14.880 τ.μ. τίμημα 190.000 ευρώ. Πληρ. Σαββαΐδης και Συνεργάτες τηλ. 2241026281 AO57126

ΕΚΤΑΣΗ 16 στρεμμάτων στην περιοχή Ασγούρου, εντός οικισμού από ιδιώτη. Πληρ. τηλ. 6946517063 AO57127

ΠΩΛΗΣΕΙΣ ΟΙΚΟΠΕΔΩΝ ΠΑΡΑΛΙΑΚΩΝ 1. Στη Θολό 74.944 2. Κολύμπια 28.500 τ.μ. 3. Λίνδο α) περιοχή Πεύκοι 28.000 τ.μ. β) Περιοχή Ψάρτος 9.000 τ.μ. γ) Περιοχή Βληχά 4.000 τ.μ. τίμημα 117.400 ευρώ, 4. Ασκληπειό περιοχή "Μεγάλη Γη" 34.490 τ.μ. στο "κύμα" προνομιακό με μεγάλη φάτσα στην παραλία κατάλληλο για μεγάλη ξενοδοχειακή μονάδα. Πληρ. Σαββαΐδης και Συνεργάτες τηλ. 2241026281 AO57123

4ΑΡΙΑ στην Ανάληψη, Αγιο Νικόλαο, Ροδίνι. Πληρ. τηλ. 2241027082, 2241026476, 6944347405 AO57093

ΜΕΖΟΝΕΤΑ 150 τ.μ. τελειωμένη σε νεοανεγειρόμενη οικοδομή στην Παστίδα. Πληρ. τηλ. 2241035842, 6972225400 AO57116

ΔΙΑΜΕΡΙΣΜΑ 2ου ορόφου 130 τ.μ. με αυτονομία στη θέρμανση επί της οδού Χειμάρας 117. Πληρ. τηλ. 2241035842, 6972225400 AO57114

ΔΙΑΜΕΡΙΣΜΑ ισόγειο 120 τ.μ. με θέα τον κήπο, επί της οδού Χειμάρας 117. Πληρ. τηλ. 2241035842, 6972225400 AO57113

ΠΩΛΕΙΤΑΙ 3ΟΡΟΦΗ ΜΟΝΟΚΑΤΟΙΚΙΑ ΣΤΟΥΣ ΤΡΕΙΣ από ιδιοκτήτη

Το σπίτι (6 χρονών), βρίσκεται σε ήσυχη καταπράσινη περιοχή, έχει ωραία θέα στην θάλασσα και ευχάριστο κήπο με δέντρα.
200 τ.μ. σε οικόπεδο 2.500 τ.μ. 4 υπνοδωμάτια, κουζίνα, σαλόνι με τζάκι και καθιστικό. Φαρδιές βεράντες, 3 μπάνια και πολύ μεγάλα ντουλάπια σε κάθε όροφο. Κεντρική θέρμανση και ηλιακό. Τιμή ευκαιρίας, μόνο 300.000 ευρώ. Μεσίτες αποκλείονται.
Πληρ. τηλ. 22410 96473/23115/6977041256

ΠΩΛΕΙΤΑΙ

RETIRE (3ος όροφος) στην Ανάληψη 77 τ.μ. και τζαμαρία 30 τ.μ., αυλές 500 τ.μ., 2 air condition, τζάκι, ηλιακό, μοκέτα, χτιστά κανεπέ, κρεβάτι, μπαράκι, τοιχογραφία, στρογγυλή μπανιέρα, μερικώς επιπλωμένο, διακοσμημένο με παραδοσιακή πέτρα, σε καλή τιμή.
Πληρ. τηλ. 6944775999

ΟΙΚΟΔΟΜΗ ΡΟΔΟΥ

ΤΕΧΝΙΚΗ–ΚΑΤΑΣΚΕΥΑΣΤΙΚΗ ΕΤΑΙΡΕΙΑ ΠΩΛΟΥΝΤΑΙ

1) **Καταστήματα, διαμερίσματα και οροφοδιαμερίσματα** στην οδό Αμστερνταμ, Βερολίνου και Μαδρίτης στο Ροδίνι διαφόρων μεγεθών (σε συγκρότημα 9 πολυκατοικιών)
2) **Μονοκατοικίες** 150 τ.μ. η κάθε μία σε κτήμα 2.000 τ.μ. (υπό κατασκευή)
3) **Μονοκατοικίες** στο Κιοτάρι Ασκληπειού (στο κύμα) 120 τ.μ. σε κτήμα 1.300 τ.μ. εκάστη (υπό κατασκευή)
4) **Διώροφες μονοκατοικίες** των 100 τ.μ. στο Γεννάδι, 200 μέτρα από τη θάλασσα σε κτήμα 1.300 τ.μ. (υπό κατασκευή)

ΟΙΚΟΔΟΜΗ ΡΟΔΟΥ

Δεκτά δάνεια και ευκολίες πληρωμής έχουμε τις καλύτερες τιμές της αγοράς.

Καμύνδου 4- Ρόδος-85100 Τηλ.: 22410/60460- 2 Fax: 22410/60463

ΜΑΝΟΛΗΣ ΣΠΥΡΙΔΗΣ
Πολιτικός Μηχανικός Δ.Π.Θ.
(Κιν:693 6660460)

ΚΩΣΤΑΣ ΚΩΝΣΤΑΝΤΙΝΙΔΗΣ
εργολάβος
(ΚΙΝ.: 694 6999906)

ακίνητα

ΤΣΟΥΡΟΥΝΑΚΗΣ
Κεφάλαιο

Κτηματομεσιτικό γραφείο

ΔΙΑΜΕΡΙΣΜΑΤΑ ΠΩΛΟΥΝΤΑΙ

- ❑ 30 τ.μ., ρετιρέ γκαρσονιέρα, Ιξιά, 10.εκ-29.347 €
- ❑41 τ.μ.,ισόγειο,1 υπν/τιου , αυλή, καινούριο , Ανάληψη , 23εκ-67.500 €
- ❑53 τ.μ, ισόγειο,1 υπν/τιου, Ροδίνι, 22εκ- 64.563 €
- ❑53 τ.μ., ισόγειο,1 υπν/τιου , καινούριο, πάρκιν, Μ.Πετρίδη 30εκ - 88.041 €
- ❑58 τ.μ., ισόγειο,1 υπν/τιου , καινούριο , Ροδίνι , 30εκ- 88.041 €
- ❑60 τ.μ.,1ου ,1 υπν/τιου , Ανάληψη ,19εκ- 55.760 €
- ❑81 τ.μ., 2ου, 2 υπν/τιων κα-τάλληλο για γραφειακό χώρο, Κέντρο, 40εκ117.388€
- ❑83 τ.μ., 2ου, 2 υπν/τιων, Μήδια, 29εκ- 85.106€
- ❑86 τ.μ., ισόγειο, 2υπν/τιων, αυλή, καινούριο, Τριάντα 38 εκ- 111.518 €
- ❑87 τ.μ.,1ου, 2υπν/τιων, καινούριο,Τριάντα 39 εκ- 114.453 €
- ❑87 τ.μ.,1ου, 2 υπν/τιων, καινούρι, πάρκιν, Μ. Πετρίδη 49εκ - 143.800 €
- ❑ 92 τ.μ . 1ου, 3υπν/τιων, Δασκάλους, 33 εκ-96.845€
- ❑ 96 τ.μ., 2ου, 3υπν/τιων, Ανάληψη 3 7 εκ-108.584 €
- ❑100 τ.μ., 3ου, 3υπν/τιων, Κοδριγκτώνος 47 εκ- 137.931€
- ❑100 τ.μ.,1ου, 3υπν/τιων, καινούριο,Τριάντα 45 εκ- 132.061 €
- ❑ 102 τ.μ., 1ου, 3υπν/τιων, καινούριο, Καρακόνερο, 44εκ-129.126€
- ❑ 103 τ.μ., οροφοδ/μα 1ου, 3υπν/τιων, καινούριο, πάρκι-ν, Καρακόνερο, 52, 5εκ-154.072 €
- ❑107 τ.μ.,1ου, 2 υπν/τιων, καινούριο, πάρκιν, Μ. Πετρίδη 59εκ - 173.147€
- ❑116τ.μ., 1ου, 3υπν/τιων, καινούριο , πάρκιν, 34τ.μ Ανάληψη, 62 εκ-181.951€
- ❑ 117 τ.μ., οροφοδ/μα ισόγειο, 3υπν/τιων, καινούριο Ανάληψη 60εκ-176.082 €
- ❑123τ.μ., ισόγειο, 3υπν/τιων, Ακαδημία , κατάλληλο για επαγγελματική χρήση 95 εκ –278.796 €
- ❑123τ.μ 1ου, 3 υπν/τιων, καινούριο, πάρκιν, Αγ.Νικόλαο, 73 εκ-214.233€

ΜΕΖΟΝΕΤΕΣ-ΜΟΝ/ΚΙΕΣ ΠΩΛΟΥΝΤΑΙ

- ❑ 130 τ.μ., μεζονέτα, μπετά, 300 τ.μ αυλή Τριάντα 38 εκ-111.518 €
- ❑ 130 τ.μ., μεζονέτα, μαρμαροσοβά, 300 τ.μ. αυλή Τριάντα 47 εκ-137.931 €
- ❑ 130 τ.μ., μεζονέτα, 3υπν/τιων, 300 τ.μ. αυλή Τριάντα 38 εκ-252.385 €
- ❑ 160 τ.μ., μεζονέτα, μπετά σε 1.300 τ.μ. οικόπεδο Κοσκινού 48εκ-140.866 €
- ❑ 170 τ.μ., μεζονέτα, μπετά σε 1.350 τ.μ. οικόπεδο Κοσκινού 40εκ-117.388 €
- ❑ 176 τ.μ., μεζονέτα, μπετά σε 1.350 τ.μ. οικόπεδο Τρείς43εκ-126.192 €
- ❑ 180 τ.μ., μεζονέτα, 3υπν/τιων, 250 τ.μ αυλή 60 τ.μ πάρκιν, Τριάντα 90 εκ-264.123 €
- ❑ 200 τ.μ., μεζονέτα μ/σοβά, 3 υπν/τιων, 300 τ.μ οικόπεδο Τριάντα 50εκ-146.735 €

ΟΙΚΟΠΕΔΑ ΠΩΛΟΥΝΤΑΙ

- ❑640τ.μ,εντός οικισμού, Αστυπάλαια, 25εκ-73.367 €
- ❑1.000τ.μ,εντός ζώνης, Καναμάτ, 30εκ-88.041 €
- ❑2.000τ.μ., με την άδεια θέα, Κοσκινού 32εκ-93.910 €
- ❑3.000τ.μ., εντός ζώνης, Καναμάτ, 90εκ-264.123 €
- ❑ 4.100 τ.μ., θέα, Κοσκινού 60εκ-176.082€
- ❑ 4.100 τ.μ., Κοσκινού 25εκ-73.368 €
- ❑ 4.300 τ.μ., Κολύμπια 20εκ-58.695€
- ❑ 4.300 τ.μ., Κολύμπια 24εκ-70.432 €

ΕΠΙΧΕΙΡΗΣΕΙΣ & ΕΠΑΓΓΕΛΜΑΤΙΚΟΙ ΧΩΡΟΙ

- ❑ Κατάστημα 75 τ.μ κύρια χρήση συν 75 τ.μ αποθήκη συν 65 τ.μ αυλή,έτοιμο για εστιατόριο , Δασκάλους, 55 εκ-161.408 €
- ❑81 τ.μ,2ου,2 υπν/τιων κα-τάλληλο για γραφειακό χώρο Κέντρο,117.388 €
- ❑ Αποθήκη 95τ.μ ,σοβά ,ράμπα, Καρακόνερο 16 εκ-46.955 €
- ❑123τ.μ,ισόγειο,διαμέρι-σμα,3υπν/τιων, Ακαδημία , κατάλληλο για επαγ/ματική χρήση 95 εκ –278.796 €
- ❑Αποθήκη 125 τ.μ συν 20 τ.μ βοηθητικά , Σ.Κωτιαδη ,23εκ-67.498 €

ΖΗΤΟΥΝΤΑΙ ΚΑΤΟΙΚΙΕΣ&ΟΙΚΟΠΕΔΑ ΕΝΤΟΣ&ΕΚΤΟΣ ΠΟΛΕΩΣ

ΤΣΟΥΡΟΥΝΑΚΗΣ Ι. ΑΝΤΩΝΙΟΣ (B.Sc.-MKT)

ΤΗΛ.: 22410 60060 (3 γραμμές)
FAX :22410 60062
www.e-kefaleo.com
Γ.Σεφέρη 12
(παραπλεύρως ΜΗΔΕΙΑ)

πωλησεις

συνέχεια από την προηγούμενη

ΜΕΤΡΗΤΑ Αγοράζουμε τοις μετρητοίς οποιαδήποτε ακίνητη περιουσία (σπίτια, ξενοδοχεία, καταστήματα, γη) περιοχές από Αφάντου - Ρόδο και Κρεμαστή - Ρόδο. Πληρ. τηλ. 6946612157 ΑΟ57102

ΜΕΖΟΝΕΤΕΣ διώροφες ανεξάρτητες των 138 τ.μ. με κήπο στα μπετά, μαρμαροσουβά ή έτοιμες στα Κοσκινού. Πληρ. τηλ. 2241027082, 2241026476, 6944347405 ΑΟ57095

4ΑΡΙ (160 τ.μ.) β' ορόφου κοντά στην οδό Καναδά. Πληρ. τηλ. 2241027082, 2241026476, 6944347405 ΑΟ57094

ΔΙΑΜΕΡΙΣΜΑ 3άρι άριστης κατασκευής, πλησίον Αγίου Νικολάου. Πληρ. τηλ. 2241027082, 2241026476 ΑΟ57088

ΜΕΖΟΝΕΤΕΣ ωραιότατες 2όροφες των 240 τ.μ. (ισόγειο 120 τ.μ. - υπόγειο 120 τ.μ.) στην Παστίδα μόνο 118.000 ευρώ (40 εκ.) στα μπετά. Πληρ. Εμμ. Κρανίδης τηλ. 2241027082, 2241026476, 6944347405 ΑΟ57092

ΑΓΡΟΣ 5.500 τ.μ. πλησίον Εθνικής οδού Ρόδου-Λίνδου θέση Ροδίνι για εμπορική χρήση με άδεια κόμβου. Πληρ. Εμμ. Κρανίδης τηλ. 2241027082, 2241026476, 6944347405 ΑΟ57091

ΑΓΡΟΣ 8.900 τ.μ. κοντά στο ΙΚΑ, κατάλληλος για εμπορική χρήση. Πληρ. Εμμ. Κρανίδης τηλ. 2241027082, 2241026476, 6944347405 ΑΟ57090

ΑΓΡΟΣ 3.890 τ.μ. εντός ζώνης οικισμού Κρεμαστής σε ύψωμα με ωραία θέα. Πληρ. Εμμ. Κρανίδης τηλ. 2241027082, 2241026476, 6944347405 ΑΟ57089

ΚΑΤΑΣΤΗΜΑ 140 τ.μ. με κήπο και πισίνα 800 τ.μ. επί της Ιερού Λόχου, τουριστική οδός του Δήμου Ιαλυσού. Πληρ. Εμμ. Κρανίδης τηλ. 2241027082, 2241026476, 6944347405 ΑΟ57084

ΑΓΡΟΚΤΗΜΑΤΑ των 1200 τ.μ. με άδεια δύο (2) οικιών έκαστο στον κεντρικό δρόμο της περιοχής Κανδυλί - Ιαλυσού. Πληρ. Εμμ. Κρανίδης τηλ. 2241027082, 2241026476, 6944347405 ΑΟ57085

ΟΙΚΟΠΕΔΟ 540 τ.μ. εντός σχεδίου πόλεως Ιαλυσού και με πρόσωπο στον δρόμο για αεροδρόμιο - κατάλληλος για εμπορική χρήση. Πληρ. Εμμ. Κρανίδης τηλ. 2241027082, 2241026476, 6944347405 ΑΟ57086

ΜΙΚΡΟ ΞΕΝΟΔΟΧΕΙΟ επιπλωμένων διαμερισμάτων στον Δήμο Ιαλυσού. Πληρ. Εμμ. Κρανίδης τηλ. 2241027082, 2241026476, 6944347405 ΑΟ57087

ΕΠΙΧΕΙΡΗΣΗ ΝΥΦΙΚΑ-ΒΑΠΤΙΣΤΙΚΑ μόνο το εμπόρευμα. Πληρ. τηλ. 6932316992. ΑΟ56995.

ΔΙΑΜΕΡΙΣΜΑ Δασκάλους, 85 τ.μ. υπό κατασκευή, 2 υ/δ, 1 WC, ανελκυστήρα, σαλόνι, εντοιχιζόμενη κουζίνα, χώρο στάθμευσης, Τιμή 126.200 ευρώ. Υπεύθυνοι Χατζηλαζάρου Σ. & Συνεργάτες . **LandScope 22410 – 28629.** ΑΟ57077

ΜΕΖΟΝΕΤΕΣ στην Παστίδα κοντά στο κέντρο με ημιυπόγειο γκαράζ 3Χ70 τ.μ. Τιμή ευκαιρίας 141.000 ευρώ. Πληρ. τηλ. 2241032159, 6945420349 ΑΟ57083

ΚΑΤΑΣΤΗΜΑ στο Φαληράκι 50 τ.μ έτοιμο προς λειτουργία σε πέρασμα. Τιμή: 117.000 ευρώ. Υπεύθυνοι: Χατζηλαζάρου Σ. & Συνεργάτες . **LandScope 22410 – 28629.** ΑΟ57079

ΠΩΛΕΙΤΑΙ επιχείρηση εστιατορίου σε πολύ καλή περιοχή με σταθερή πελατεία. Τιμή διαπραγματεύσιμη. Πληρ. τηλ. (22410)26081, 25769 ΑΟ57071

ΕΥΚΑΙΡΙΑ ΠΩΛΕΙΤΑΙ κτήμα 20 στρέμματα επίπεδο και με 100 ελαιόδενδρα, περιοχή Καλαμώνα προς Πεταλούδες. Εκατό μέτρα από την λεωφόρο, κατάλληλο για φάρμα, για βίλλα, για βιοτεχνία κ.λπ. Τιμή ευκαιρίας 35.000.000 δρχ. ή 103.000 ευρώ. Προλάβετε. Πληρ. τηλ. 2241030397, κιν. 6946049179 κ. Νίκο ΑΟ57053

ΠΩΛΕΙΤΑΙ από ιδιώτη οικόπεδο προνομιούχο γωνιακό, τριγύρω ελεύθερο με θέα 450 τ.μ. περιοχή Ροδίνι. Πληρ. τηλ. 2241048224, 6946301754 ΑΟ57063

ΠΩΛΕΙΤΑΙ από ιδιώτη μεζονέτα 97 τ.μ. σε μπετά και σε οικόπεδο 2.301 τ.μ. έτερο οικόπεδο 1.385 τ.μ. μη άρτιο στην ίδια περιοχή. Πληρ. τηλ. 6947974625. ΑΕ57039

ΕΥΚΑΙΡΙΑ! ΠΩΛΕΙΤΑΙ οικόπεδο συνολικής εκτάσεως 8 στρεμμάτων στο Κιοτάρι της Ρόδου με πανοραμική θέα σε Λίνδο-Γεννάδι-Πεύκους απέναντι από τη θάλασσα, στην εξαιρετική τιμή των 150.000 ευρώ. Πληρ. τηλ. 6946795479 ΑΟ57028

ΔΙΑΜΕΡΙΣΜΑ Δασκάλους, 50 τ.μ. υπό κατασκευή. 1 υ/δ, WC, ανελκυστήρα, σαλόνι εντοιχιζόμενη κουζίνα, χώρο στάθμευσης, Τιμή 74.000 ευρώ. Υπεύθυνοι: Χατζηλαζάρου Σ. & Συνεργάτες. **LandScope 22410 – 28629.** ΑΟ57078

ΖΗΤΕΙΤΑΙ ΓΙΑ ΑΓΟΡΑ ΔΙΑΜΕΡΙΣΜΑ εντός πόλεως, τριών υπνοδωματίων από 95 τ.μ. έως 115 τ.μ. Μόνο ιδιώτες. Πληρ. τηλ. επικοινωνίας πρωινές ώρες 2241021342, απόγευμα 6932639622. ΑΟ57017

ΓΚΑΡΣΟΝΙΕΡΑ στην περιοχή Ροδίνι (οδός Λονδίνου) ισόγειο, ένα υπνοδωμάτιο, σαλόνι, κουζίνα, μπάνιο με καλοριφέρ. Πληρ. τηλ. 6946908981. ΑΟ56976

ΖΗΤΕΙΤΑΙ για άμεση προώθηση σε πελάτες μας οικόπεδο εντός πόλης προς ΠΩΛΗΣΗ – ΑΝΤΙΠΑΡΟΧΗ. Υπεύθυνοι: Χατζηλαζάρου Σ. & Συνεργάτες. **LandScope 22410 – 28629.** ΑΟ57081

ΔΙΑΜΕΡΙΣΜΑ Δασκάλους 160 τ.μ. ημιτελές σε κατάσταση σοβά, σε μικρή πολυκατοικία τεσσάρων διαμερισμάτων. Τιμή 132.000 ευρώ.. Υπεύθυνοι: Χατζηλαζάρου Σ. & Συνεργάτες. **LandScope 22410 – 28629.** ΑΟ57078

ΠΩΛΟΥΝΤΑΙ: Από ιδιοκτήτη-κατασκευαστή μεζονέτες επί οικοπέδου 250 τ.μ. πλήρως αποπερατωμένες ή και ημιτελείς, πολυτελούς κατασκευής (μαρμάρινα δάπεδα, πάρκιν, κεντρική εγκατάσταση κλιματισμού, καλοριφέρ, τζάκι με μαρμάρινη επένδυση, ηλιακός θερμοσίφωνας, κλειστό γκαράζ κ.λπ. Πληρ. τηλ. 2241068416, 2241064685, 6945268254. ΑΟ56994

ΕΠΙΧΕΙΡΗΣΗ ΕΣΤΙΑΤΟΡΙΟ bar 100 μέτρα από την θάλασσα στην Ιαλυσό, πλήρως εξοπλισμένο (150 τ.μ. και αυλή 130 τ.μ.) Ευκολίες στην πληρωμή. Επίσης πωλείται **ΗΛΕΚΤΡΟΓΕΝΝΗΤΡΙΑ** 17 KVA κλειστού τύπου με τρέιλερ και μηχανή επαγγελματική του κιμά. Πληρ. τηλ,. 6947914700 ΑΟ56926

ΠΩΛΕΙΤΑΙ 10ετής επιχείρηση ψησταριά (το Σούπερ Σεραφίνο), επικερδής με σίγουρη πελατεία για λόγους υγείας. Μόνο σοβαρές προτάσεις. Πληρ. τηλ. 6973642687, απόγευμα 6938954122, 9:00-12:00 ΑΟ56967

ΔΙΑΜΕΡΙΣΜΑ 82 τ.μ. κοντά στη Στ. Κωτιάδη α' ορ. (2 υπν/τίων). Τιμή 87.000 ευρώ. Πληρ. τηλ. 2241028838 ΑΟ56836

ΣΠΙΤΙ στην Παλιά Πόλη πετρόκτιστο, ανακαινισμένο, 100 τ.μ. κοντά στα Λουτρά. Πληρ. τηλ. 6942683079, ώρες 09.00-17.00. ΑΕ56993

ΕΠΙΧΕΙΡΗΣΗ ΠΟΤΟΠΟΙΙΑΣ στην Ρόδο. Πληρ. τηλ. 6947221419, 2241068370 ΑΟ56840

ΜΟΝΟΚΑΤΟΙΚΙΕΣ. Ιαλυσός (Τριάντα), νεόκτιστα (lux), 164 τ.μ. άνετοι χώροι, 2 επίπεδα , σοφίτα , 3 WC, Ιταλική κουζίνα,3 υ/δ, κεντρική θέρμανση, τζάκι χώρο στάθμευσης, ήσυχο περιβάλλον. Τιμή: 276.000 ευρώ. Υπεύθυνοι: Χατζηλαζάρου Σ. & Συνεργάτες . **LandScope 22410 – 28629.** ΑΟ57076

ΕΠΙΧΕΙΡΗΣΗ cafe-bar-αναψυκτήριο, πλήρως εξοπλισμένο, επί της Ηρώων Πολυτεχνείου, γωνιακό, 80 τ.μ. με εξτρα χώρους για περαιτέρω ανάπτυξη. Ευνοϊκοί όροι πώλησης, ευκαιρία για επένδυση. Πληρ. τηλ. 6973461062 ΑΟ56893

ΔΙΑΜΕΡΙΣΜΑ 97 τ.μ. α' όροφος (3 υπν.) στην Μητρόπολη τιμή 97.000 ευρώ (33 εκ.). Επίσης 45 τ.μ. δυάρι (1 υπν.) κοντά στην Καναδά 47.000 ευρώ (16 εκ.) Πληρ. ΑΙΓΑΙΟΚΤΗΜΑΤΙΚΗ τηλ. 2241022943, 2241028838, 6945466773 ΑΟ56835

ΥΠΟΓΕΙΟ πάνω από 400 τ.μ. επί της οδού Αλεξάνδρου Διάκου 29 σε τιμή ευκαιρίας. Πληρ. τηλ. 6934440789 ΑΟ56847

ΜΟΝΟΚΑΤΟΙΚΙΑ. Πρόποδες Φιλερήμου, υπό κατασκευή. 170 τ.μ. 1ου – 2ου ορόφου, σε οικόπεδο 1.000 τ.μ. σε σοβά, περιμετρικό τοιχίο, αποχέτευση. (προδιαγραφές - σοφίτας - γκαράζ - τζάκι - πισίνας - άνετου κήπου) Τιμή : 220.000 ευρώ. Υπεύθυνοι: Χατζηλαζάρου Σ. & Συνεργάτες **LandScope 22410 – 28629.** ΑΟ57080

ΜΟΝΟΚΑΤΟΙΚΙΑ στην παραλία Ιαλυσού 185 τ.μ. σε 400 μ. οικόπεδο. Πληρ. τηλ. 2241068436, 6977838323 ΑΟ56643

ΚΑΤΑΣΤΗΜΑ γωνιακό 73 τ.μ. επί της Στρατηγού Ζήση, καθώς και υπόγειος χώρος 145 τ.μ. Πληρ. τηλ. 2241020421 ΑΟ56625

ΜΟΝΟΚΑΤΟΙΚΙΑ (lux). Ρόδου-Λίνδου 10ο χιλιόμετρο, 15ετίας - 220 τ.μ. σε οικόπεδο 4.600 τ.μ. Αποτελείται, 2 επίπεδα συν υπόγειο 70 τ.μ. , 3 υ/δ, 3 μπάνια, 1 WC, πολυτελέστατοι χώροι, εντοιχιζόμενη κουζίνα, σαλόνι, τραπεζαρία, καθιστικό, τζάκι, air condition σ΄ όλους τους χώρους. Κήπο με καλλωπιστικά φυτά κι εσπεριδοειδή, χώρο στάθμευσης (γκαράζ), συν κατοικία προκάτ 50 τ.μ. Τιμή: 440.000 ευρώ. Υπεύθυνοι: Χατζηλαζάρου Σ. & Συνεργάτες. **LandScope 22410 – 28629.** ΑΟ57077

ΔΙΑΜΕΡΙΣΜΑ ημιυπόγειο επιπλωμένο ή μή, 90 τ.μ. με δύο υπνοδωμάτια και λοιπούς χώρους στην οδό Μεγ. Κωνσταντίνου. Πληρ. τηλ. 2241028001, 6974641951 ΧΑΕ131

ΟΙΚΟΔΟΜΙΚΕΣ ΕΠΙΧΕΙΡΗΣΕΙΣ

ΔΙΑΚΟΓΕΩΡΓΙΟΥ ΚΑΛΛΙΣΤΟΣ

ΕΘΝ. ΑΝΤΙΣΤΑΣΕΩΣ 11 (πρώην Αννης Μαρίας)

ΠΩΛΗΣΕΙΣ ΔΙΑΜΕΡΙΣΜΑΤΩΝ - ΚΑΤΑΣΤΗΜΑΤΑ - ΑΠΟΘΗΚΕΣ - ΑΝΤΑΛΛΑΓΕΣ ΑΚΙΝΗΤΩΝ - ΑΓΟΡΕΣ ΟΙΚΟΠΕΔΩΝ ΑΝΑΛΑΜΒΑΝΟΥΜΕ ΑΝΤΙΠΑΡΟΧΕΣ

ΠΩΛΟΥΝΤΑΙ διαμερίσματα λουξ κατασκευής, με απεριόριστη θέα. Τα διαμερίσματα διαθέτουν θωρακισμένες πόρτες-εντοιχισμένες κουζίνες-ντουλάπες-εντοιχισμένο νιπτήρα με ντουλάπι-κεντρική θέρμανση αυτόνομη-ανοιγόμενα ανακλινόμενα κουφώματα με διπλά τζάμια, σίτες, ρολά-υδραυλικό ασανσέρ-τριφασικό ρεύμα.
Ολοι οι χώροι σπατουλαριστοί - εσωτερικές πόρτες MDF με σχέδιο

ΔΙΑΜΕΡΙΣΜΑΤΑ

Επί της
1) Χρ. Φέσσα (κάθετος Αποστ. Παύλου)
90 τ.μ. τριάρια
Επίσης οροφοδιαμερίσματα των 90 τ.μ.
(οικοδομή μόνο τριών διαμερισμάτων)
2) Οικοδομή Πτολεμαίων και Χρ. Φέσσα
των 117-125 τ.μ.
3) Οικοδομή υπό ανέγερση
επί της οδού Ρήγα Φεραίου στο Πάρκο
Διαμερίσματα τριάρια-τεσσάρια
4) Οικοδομή υπό ανέγερση
επί της οδού Κ. Παλαιολόγου και Θεοτοκοπούλου
Διαμερίσματα δυάρια-τριάρια-τεσσάρια-καταστήματα
5) Επί της οδού Β. Ηρακλείου
οικοδομή τεσσάρων διαμερισμάτων
οροφοδιαμερίσματα των 133 τ.μ.
Η οικοδομή έχει πυλωτή για πάρκιν

ΓΡΑΦΕΙΑ - ΙΑΤΡΕΙΑ

1) Επί της οδού Μ. Κων/νου και Κων/νου Παλαιολόγου των 80 τ.μ.
2) Επί της οδού Κων/νου Παλαιολόγου και Θεοτοκοπούλου 60-80 τ.μ.
3) Επί της οδού Ρήγα Φεραίου στο πάρκο 60-80-100 τ.μ.

ΚΑΤΑΣΤΗΜΑΤΑ

1) Επί της οδού Κ. Παλαιολόγου και Θεοτοκοπούλου των 60-80-100 τ.μ.
2) Επί της Λεωφόρου Καλλιθέας (Καρακόνερο) 90 τ.μ.

ΑΠΟΘΗΚΕΣ

1) Πλησίον Στέλιου Κωτιάδη των 130 τ.μ.
2) Επί της Λεωφόρου Καλλιθέας (Καρακόνερο) των 80-300 τ.μ.

• Οι πωλήσεις μπορούν να γίνουν και με όλα τα δάνεια τράπεζας και οργανισμών

• Αναλαμβάνουμε αντιπαροχές και αγορές οικοπέδων

• Δεχόμαστε ανταλλαγές ακινήτων

ΠΛΗΡΟΦΟΡΙΕΣ

ΔΙΑΚΟΓΕΩΡΓΙΟΥ ΚΑΛΛΙΣΤΟΣ

Τηλ. (22410)29318-34598, 78501-75802

ΚΤΗΜΑΤΟΜΕΣΙΤΙΚΟ ΓΡΑΦΕΙΟ ΝΙΚΟΛΑΟΣ Δ. ΑΣΒΕΣΤΗΣ & ΣΥΝΕΡΓΑΤΕΣ

ΠΩΛΗΣΕΙΣ ΔΙΑΜ/ΣΜΑΤΩΝ-ΟΙΚΟΠΕΔΩΝ
Αγίου Ιωάννου 46
τηλ. 22410 32809, 6947848288, 6942695467

• ΡΟΔΟΣ

Διαμερίσματα πλησίον Μιχαήλ Πετρίδη με θέρμανση και γκαράζ

Πειραιώς **διαμέρισμα** 120 τ.μ. με γκαράζ

Πτολεμαίων **διαμέρισμα** 120 τ.μ. με θέρμανση

Διαμερίσματα στο Ροδίνι με γκαράζ, κεντρική θέρμαση lux κατασκευής με απεριόριστη θέα

Διαμερίσματα επί της Αποστόλου Παύλου με κεντρική θέρμανση, απεριόριστη θέα lux κατασκευής

• ΤΡΙΑΝΤΑ

Διαμέρισμα 100 τ.μ. με θέρμανση

Διαμέρισμα 87 τ.μ. με θέρμανση

Μεζονέτα 192 τ.μ., με θέρμανση, τζάκι, lux κατασκευής

Μεζονέτες 145 τ.μ. σε 250 τ.μ. οικόπεδο σε προσιτή τιμή

Παλιός πύργος 400 τ.μ. οικόπεδο

• ΜΙΡΑΜΑΡΕ

Διαμερίσματα διαφόρων διαστάσεων με κεντρική θέρμανση

•ΚΑΣΤΕΛΟΡΙΖΟ

Πωλείται **σπίτι** παλιό καλοδιατηρημένο δύο ορόφων στο πιο κεντρικό σημείο του λιμανιού, κατάλληλο για επαγγελματική επιχείρηση 83 τ.μ. ανά όροφος.

Ξενοδοχείο ΚΑΛΛΙΘΕΑ ΜΑΡΕ ΠΑΛΛΑΣ

ΖΗΤΟΥΝΤΑΙ

- **Υπάλληλος Υποδοχής** (απαραίτητες γνώσεις Γερμανικών και τουλάχιστον 3ετή προϋπηρεσία)
- **Σερβιτόροι - σερβιτόρες**
- **Βοηθοί σερβιτόρου**

Πληρ. τηλ. 2241068720

Για αιτήσεις στο ξενοδοχείο από 09.00-13.00 καθημερινά

Από Κατάστημα Ενδυμάτων στην παραλία Ιαλυσού και Παλιά Πόλη

ΖΗΤΟΥΝΤΑΙ

Κοπέλες για να εργαστούν ως πωλήτριες

Απαραίτητα προσόντα:
- Ηλικία από 23 έως 40 ετών
- Γνώση της Γερμανικής - Αγγλικής καθώς και επιπλέον γλωσσών θα εκτιμηθούν.
- Τυχόν προϋπηρεσία θα ληφθεί υπ' όψιν.

Μισθός και ποσοστά αναλόγως προσόντων.

Πληρ. τηλ. 2241038650/38990, από 09.00-14.00.
Αποστείλατε βιογραφικό σημείωμα στο fax 2241038785

WANTED

from specialty garment shops in Ialysos & Old Town
Responsible gierl for the sales
with following qualifications
- Must speak good German-English, other languages will be appreciated
- Previous experience will be considered

Salary and bonus according to qualifications

For more information please
contact tel.: 2241038650 & 38990
Send C.V. to the following fax: 2241038785

OH - LA - LA
BIJOUX

ΖΗΤΟΥΝΤΑΙ

α) **ΠΩΛΗΤΡΙΕΣ** για πλήρη και μόνιμη απασχόληση.
β) **ΥΠΑΛΛΗΛΟΣ ΓΡΑΦΕΙΟΥ** με γνώση ηλεκτρονικού υπολογιστή στο εμπορικό πρόγραμμα **SINGULAR ENTERPISE**

Πληροφορίες: 22410-39514, FAX: 22410-70225

Από το ΑΡΤΟΠΟΛΙΣ

ΖΗΤΟΥΝΤΑΙ

α. ταμπλίστας-υπεύθυνος καταστήματος για νυκτερινή απασχόληση
β. οδηγοί delivery
γ. κρεπιέρης
δ. σερβιτόρος-σερβιτόρα

Πληρ. τηλ. 2241033969, ώρες 10 π.μ.-4 μ.μ.

Από το ξενοδοχείο LUTANIA BEACH
Κολύμπια - Ρόδος

ΖΗΤΟΥΝΤΑΙ

- **Reservations Manager**
- **Υπάλληλοι υποδοχής**, με απαραίτητες γνώσεις Αγγλικής και Γερμανικής γλώσσας
- **Σερβιτόροι και βοηθοί**

Αιτήσεις εντός του ξενοδοχείου από Δευτέρα-Παρασκευή. Ώρες 10.00-14.00
Βιογραφικά μπορούν να σταλούν στο fax **2241056441**

Από καφετέρια μπαρ
ΖΗΤΕΙΤΑΙ

ΚΟΠΕΛΑ

Για εργασία από 15 Μαρτίου και για όλη την τουριστική περίοδο κατά τη διάρκεια της ημέρας.
Απαραίτητα προσόντα:
- Πολύ καλή γνώση της αγγλικής γλώσσας
- Ηλικία 22-30 ετών.

Παρακαλούνται οι ενδιαφερόμενες να επικοινωνήσουν στο τηλ. **2241082313**

Διεύθυνση εργασίας 20ό χλμ. Ρόδου-Καμείρου

Από εμπορική εταιρεία

ΖΗΤΕΙΤΑΙ

υπάλληλος άνδρας, ηλικίας 28-35 ετών, για να αναλάβει υπεύθυνος νέου καταστήματος στην Κάλαθο.
Απαραίτητη προϋπόθεση ο τόπος κατοικίας του να ευρίσκεται στην Νότια Ρόδο.

Για πληροφορίες τηλ. 2241069870 ώρες 09.00-15.00

ΑΠΟ ΤΗΝ ΕΤΑΙΡΕΙΑ ΕΝΟΙΚΙΑΣΕΩΣ ΑΥΤΟΚΙΝΗΤΩΝ DRIVE RENT A CAR

ΖΗΤΕΙΤΑΙ

Μηχανικός αυτοκινήτων
Μόνιμη εργασία. Ηλικία έως 30 ετών.

Πληρ. τηλ. 6944355370

Από την τεχνική εταιρεία κατασκευών

ΖΗΤΟΥΝΤΑΙ

τεχνίτες ηλεκτρολόγοι
και υδραυλικοί

Παρακαλούνται οι ενδιαφερόμενοι να επικοινωνήσουν στο τηλέφωνο **2241067180**

---

*Το νεόκτιστο **ξενοδοχειακό συγκρότημα** **"ΜΙΚΡΗ ΠΟΛΗ"** στα Κολύμπια - Αφάντου Ρόδου*

ΖΗΤΕΙ ΠΡΟΣΩΠΙΚΟ

- **Προϊστάμενος Υποδοχής**
- **Υπαλλήλους Υποδοχής**
- **Μάγειροι Α', Β' και βοηθοί**
- **Μπουφετζήδες Α' και Β'**
- **Σερβιτόροι και βοηθοί**
- **Barmen και βοηθοί**
- **Καμαριέρες**
- **Καθαρίστριες**
- **Κηπουροί**

Απαραίτητα προσόντα γνώση Γερμανικής, Αγγλικής γλώσσας και ανάλογη προϋπηρεσία.

Οι ενδιαφερόμενοι μπορούν να απευθύνονται στον κ. Χατζηνικόλα, τηλέφωνα επικοινωνίας **22410-67180, 67280,** Πάροδος Γ. Σεφέρη ή να αποστείλουν το βιογραφικό τους σημείωμα μαζί με μια πρόσφατη φωτογραφία στο **e-mail: ergoplan2@otenet.gr**

ΑΣΦΑΛΙΣΤΙΚΟ ΓΡΑΦΕΙΟ

ΖΗΤΑ

Νέα ηλικίας 20-25 για μια θέση στην γραμματεία

ΑΠΑΡΑΙΤΗΤΑ ΠΡΟΣΟΝΤΑ:
- Απόφοιτη ΙΕΚ
- Αριστη γνώση του M/S OFFICE (Excel-Word)
- Οργανωτικές και επικοινωνιακές ικανότητες

Πληροφορίες στα τηλέφωνα 2241038338-36274

Απαραίτητα βιογραφικά - φωτογραφία

LUNA PARK FANTASIA — WATER PARK

Το Λούνα Παρκ
"Fantasia"
και το Υδροπάρκο αναψυχής
«The Waterpark – Faliraki – Rodos"

επιθυμούν να προσλάβουν συνεργάτες για τα κάτωθι τμήματα λειτουργίας τους :

- Ταμίες
- Ταμπλίστες
- Μάγειρες – Ψήστες
- Μπάρμεν
- Ναυαγοσώστες
- Ανειδίκευτο προσωπικό

Για πληροφορίες και συμπλήρωση αιτήσεων (απαιτείται πρόσφατη φωτογραφία) οι ενδιαφερόμενοι μπορούν να επικοινωνούν καθημερινά από 09.00-14.00 στα τηλέφωνα : **2241 – 084300.**
Email: info@water-park.gr

πωλησεις

συνέχεια από την προηγούμενη

PUB-ΚΑΦΕΤΕΡΙΑ στο τουριστικό κέντρο πλησίον νέου καζίνο. Πλήρως εξοπλισμένη, ανακαινισμένη η καλύτερη στο είδος της. Συμβόλαιο 12ετές. Πληροφορίες άλλες δεν θα δοθούν τηλεφωνικώς. Συζητείται και η πώληση. Πληρ. για συνεννόηση τηλ. 2241078392, 6977339669, 6936607154 μετά τις 12 το μεσημέρι ΑΟ56582

Η "ΜΑΡΙΝΟΣ Α.Ε."

από τις μεγαλύτερες εταιρείες Εισαγωγής Εμπορείας και Διανομής επώνυμων ποτών και κρασιών στην Δωδεκάνησο όπως: Ballantines, Kahlua, Malibu, Tia Maria, Beefeater Gin, Sanza Tequila, Κρασιά Χατζημιχάλη, Λαζαρίδη, Σκουρα κ.λπ.

ΖΗΤΑ

να προσλάβει **στελέχη πωλητή και πωλήτρια**
για την αγορά της Ρόδου

Πληρ.τηλ. 22410776864, 2241022509
Αποστολή βιογραφικών με fax 2241076864

---

blue sky BEACH HOTEL RHODOS

*Από το ξενοδοχείο Α' κατηγορίας **Blue Sky Beach** στην πλατεία Ψαροπούλας στην πόλη της Ρόδου*

ΖΗΤΟΥΝΤΑΙ

- **Βοηθοί Σερβιτόρων**
- **Λαντζιέρης**
- **Μπάρμαν**

ΕΜΠΕΙΡΙΑ ΑΠΑΡΑΙΤΗΤΗ

Πληρ. τηλ. 2241033768 ή 2241033778

Ξενοδοχείο ΚΟΛΥΜΠΙΑ ΜΠΗΤΣ - Κολύμπια

ΖΗΤΟΥΝΤΑΙ

- **Σερβιτόροι**
- **Βοηθοί σερβιτόροι**
- **Καμαριέρες**
- **Σερβιτόρες και βοηθοί μπαρ**
- **Barwoman**
- **Βοηθός μάγειρα**

Πληρ. 12.00-14.00, τηλ. **2241056247, 2241056225**

---

rp
★★★★★
RODOS PALACE
Resort Hotel • Convention Center

Το Ξενοδοχειακό & Συνεδριακό συγκρότημα πολυτελείας της Ρόδου ζητεί το ακόλουθο προσωπικό:

- **Food & Beverage Manager**
  Με ανάλογη προϋπηρεσία σε ξενοδοχεία πολυτελείας
- **Banqueting Manager-Υπεύθυνο Εκδηλώσεων**
  Με ανάλογη προϋπηρεσία σε ξενοδοχεία πολυτελείας
- **Προϊσταμένη Ορόφων**
  Με ανάλογη προϋπηρεσία σε ξενοδοχεία πολυτελείας
- **Υπαλλήλους Υποδοχής**
  Γνώστες Αγγλικών, Γερμανικών, με ανάλογη προϋπηρεσία

Οι ενδιαφερόμενοι για τις ανωτέρω θέσεις μπορούν να στείλουν ένα βιογραφικό τους σημείωμα με μία πρόσφατη φωτογραφία στην Διεύθυνση της εταιρείας υπ' όψιν Κου Π. Ρούμπη

Επίσης ζητούνται:

- Chef	- Μπάρμεν & βοηθοί
- Μάγειροι Α', Β' & βοηθοί	- Τηλεφωνήτριες
- Ζαχαροπλάστες	- Ταμπλίστες
- Μπουφετζήδες Α' & Β'	- Καμαριέρες
- Κόπτης Κρεάτων	- Καθαρίστριες
- Σερβιτόροι & βοηθοί	- Hostesses
	- Κηπουροί

Για τις ανωτέρω θέσεις οι ενδιαφερόμενοι μπορούν να απευθύνονται στο τμήμα προσωπικού του ξενοδοχείου καθημερινά από 09:00-15:00.

Ξενοδοχείο Ρόδος Παλάς
Λεωφ. Ιαλυσού, Τ.Θ. 121, Ιξιά, Ρόδος
Τηλ. 22410 25222, Fax: 22410 25350
E-mail: info@rodos-palace.gr

πωλήσεις

συνέχεια από την προηγούμενη

ΔΙΑΜΕΡΙΣΜΑΤΑ περιοχή Αγιος Νικόλαος 126,5 τ.μ. νεόκτιστα. 3 υ/δ, 2 WC, άνετοι χώροι, εντοιχιζόμενη (Ιταλική) κουζίνα, ισόγεια θέση στάθμευσης, πολυτελούς κατασκευής, Τιμή 225.000 ευρώ. Υπεύθυνοι: Χατζηλαζάρου Σ. & Συνεργάτες. **LandScope 22410 – 28629.** ΑΟ57079

ΚΤΗΜΑΤΑ (Επένδυσης). **1)** Γεννάδι 6.000 τ.μ. πάνω στο κύμα, **Τιμή: 147.000** ευρώ. **2)** Γεννάδι 4.800 τ.μ. σε απόσταση 130 μ. από το κύμα, **Τιμή: 112.000** ευρώ. **3)** Μεγάλη Γη (Κιοτάρι) 2.000 τ.μ. άρτιο και οικοδομήσιμο, **Τιμή: 52.000** ευρώ. **4)** Μεγάλη Γη (Κιοτάρι) 4.030 τ.μ. σε απόσταση 180 μ. από την θάλασσα. **Τιμή: 95.000** ευρώ . **5)** Ασκληπιείο 790 τ.μ. εντός οικισμού, πανοραμικό, **Τιμή: 21.000** ευρώ. **6)** Γεννάδι 1.000 τ.μ πανοραμικό με άδεια οικοδομής **Τιμή: 30.000** ευρώ.Υπεύθυνοι: Χατζηλαζάρου Σ. & Συνεργάτες. **LandScope 22410 – 28629.** ΑΟ57080

ΕΜΠΕΙΡΙΑ ΓΙΑ ΤΟ ANASSA CAFE. ΠΛΗΡ. ΤΗΛ. 2241069919 κα ΧΡΙΣΤΙΝΑ ή κ. ΔΗΜΗΤΡΗ ΠΖ56961

εργασιες

ΣΕΡΒΙΤΟΡΑ ΜΕ ΑΝΑΛΟΓΗ

ΖΗΤΟΥΝΤΑΙ ΑΤΟΜΑ για delivery σε γυράδικο. Πληρ. τηλ. 6946162961 ΑΖ57065

ΖΗΤΕΙΤΑΙ
ΠΩΛΗΤΗΣ - ΠΩΛΗΤΡΙΑ

Απαραίτητα προσόντα:
- Εμπειρία στις πωλήσεις
- Ανεπτυγμένη ικανότητα επικοινωνίας & διαπραγμάτευσης, ενθουσιασμό, ευχάριστη προσωπικότητα, όρεξη και κέφι για σκληρή και δημιουργική εργασία
- Απολυτήριο Λυκείου ή πτυχίο Ανώτερης εκπαίδευσης
- Εργατικότητα, συνέπεια, επαγγελματισμός
- Δίπλωμα οδήγησης αυτοκινήτου

Προσφέρεται:
- Δυναμικό και προκλητικό περιβάλλον εργασίας.
- Ελκυστικό πακέτο αποδοχών και κινήτρων
- Δυνατότητες εξέλιξης και ανάπτυξης

Οι ενδιαφερόμενοι παρακαλούνται να αποστείλουν το Βιογραφικό τους σημείωμα στη διεύθυνση: add@aias.gr

ΖΗΤΟΥΝΤΑΙ

από εταιρεία διανομών τροφίμων

ΟΔΗΓΟΙ επαγγελματίες, κάτοχοι διπλώματος Γ' κατηγορίας. Απαραίτητες συστάσεις

ΠΩΛΗΤΕΣ με προϋπηρεσία στο χώρο. Γνώστες της αγοράς. Απαραίτητες συστάσεις.

Αιτήσεις γίνονται δεκτές στην έδρα της εταιρίας καθημερινά από τις 08.00 έως τις 15.00.
Διεύθυνση: 6ο χλμ. Ρόδου-Λίνδου τηλ. (22410)68111-64440

Από την Φαρμακαποθήκη MEDIQUICK A.E.

ΖΗΤΕΙΤΑΙ
ΒΟΗΘΟΣ ΛΟΓΙΣΤΗΡΙΟΥ

Ο ενδιαφερόμενος πρέπει να έχει:
- Πτυχίο ΤΕΙ ή ΙΕΚ οικονομικής κατεύθυνσης
- Ηλικία έως 35 ετών
- Εμπειρία στην μηχανογραφημένη λογιστική (βιβλία Γ' κατηγορίας)
- Γνώσεις Αγγλικής
- Γνώσεις προγραμμάτων ηλεκτρ. υπολογιστή (WORD, EXCEL, INTERNET)
- Άνεση στην επικοινωνία
- Δίπλωμα αυτοκινήτου ή μότο
- Προϋπηρεσία, αν υπάρχει θα εκτιμηθεί

Η εταιρεία προσφέρει:
- ικανοποιητικές αποδοχές
- 12μηνη πενθήμερη πρωινή απασχόληση
- άριστο περιβάλλον εργασίας.

Κατάθεση βιογραφικών (με πρόσφατη φωτογραφία) στη διεύθυνση: Μάρκου Μαλλιαράκη 22 (πάροδος Καναδά) Δευτέρα έως Παρασκευή και ώρες 10.00-13.00

The Membership Office of Club Greece

IS LOOKING TO RECRUIT

an English / Dutch speaking person,
a Swedish speaking person and
a Finnish/Swedeish speaking person.

The candidate should have knowledge of:
- Excellent command of English (additional languages will be advantage but not essential)
- Computer knowledge (excel, word, etc.)

For more information and to book appointment for interview, please contact Ms. Annelie Palm on 22410-96210 from Monday to Friday 10-18.

Το εστιατόριο New Yellow Spot

ΖΗΤΑΕΙ

άτομα των κάτωθι ειδικοτήτων:

- **Ατομα για λάντζα**
- **Ταμίες**
- **Ψήστες**
- **Μάγειρες**
- **Πιτσαδόρους**
- **Ατομα για buffet** και
- **Ατομα για διανομή κατ' οίκον.**

Πληρ. - αιτήσεις τηλ. 2241033077

Ξενοδοχείο CATHRIN ΛΑΔΙΚΟ - ΦΑΛΗΡΑΚΙ

ΖΗΤΟΥΝΤΑΙ

- **Σερβιτόροι - Σερβιτόρες**
- **Βοηθοί**

Απαραίτητα προσόντα:
Γνώσεις Γερμανικής και Αγγλικής γλώσσας

Αιτήσεις εντός του ξενοδοχείου καθημερινά 10.00-14.00 τηλ. **2241085080, 2241085881**

ΖΗΤΕΙΤΑΙ

Κυρία
Γραμματεύς (Βοηθός Λογιστή)
από εμπορική επιχείρηση

Απαραίτητα προσόντα:
Γνώση προγράμματος Eurofasma
Χρήση προγραμμάτων Excel/Word/Internet/Phototshop
Γνώση Αγγλικής.
Προσφέρουμε:
Δωδεκάμηνη απασχόληση
Ημέρες εργασίας: Δευτέρα-Παρασκευή
Μισθός: Αναλόγως προσόντων
Προϋπηρεσία θα συνεκτιμηθεί.

Αποστείλατε βιογραφικό σημείωμα και συστάσεις στο fax **2241038785,** τηλέφωνο επικοινωνίας **2241038990**

Enterpr.se

Enterprise

Οργάνωση και προβολή επιχειρήσεων

Ζητείται συνεργάτης, άντρας ή γυναίκα, με άνεση στην επικοινωνία, για τη στελέχωση, του **τμήματος επικοινωνίας με υποψήφιους πελάτες.** Εναρξη εκπαιδευτικών σεμιναρίων **1η Μαρτίου 2004**. Τηλ.: για συνέντευξη και συμμετοχή **2241066506, Κιν.: 6942414179**
ΖΑΓΟΡΙΑΝΟΣ ΜΙΧΑΛΗΣ

ΖΗΤΕΙΤΑΙ

από εμπορική επιχείρηση
σχεδιάστρια- διακοσμήτρια με γνώσεις Η/Υ

Γλώσσες απαραίτητα Αγγλικά. Θα προτιμηθούν οι γνώστες και της Ιταλικής γλώσσας.
Πληρ. τηλ. 2241039083 από 9-1 και 5-8

Το **ξενοδοχείο BLUE BAY** στην Ιαλυσό ενδιαφέρεται για πρόσληψη

FRONT OFFICE MANAGER

Ο ενδιαφερόμενος πρέπει να είναι απόφοιτος Ξενοδοχειακής Σχολής, να γνωρίζει πολύ καλά Αγγλικά και Γερμανικά, να διαθέτει ανάλογη εμπειρία και να έχει καλή γνώση Η/Υ.
Βιογραφικά μπορούν να σταλούν στο φαξ **2241091134.**
Αιτήσεις εντός του ξενοδοχείου καθημερινά από 10.00-14.00

Γραφείο γενικού τουρισμού Hellas Tourist Services S.A.

ΖΗΤΟΥΝΤΑΙ

1) Βοηθός λογιστή, πτυχιούχος ανωτέρας ή ανωτάτης λογιστικής σχολής, με γνώσεις Η/Υ και αγγλικών. Προϋπηρεσία επιθυμητή. Αποστολή βιογραφικών στην Τ.Θ. 4161 85100 Ρόδος.
2) Νέος-νέα ηλικίας έως 35 ετών με άριστη γνώση της γερμανικής και γαλλικής γλώσσας, για να εργασθεί ως αρχηγός γκρουπ. Προϋπηρεσία επιθυμητή.

Πληροφορίες: Κέννεντυ & Χειμάρας 44 ή στο τηλέφωνο 2241038155 ώρες γραφείου.

Α. ΚΑΡΑΓΕΩΡΓΙΟΥ ΕΠΕ

ΕΙΣΑΓΩΓΕΣ - ΕΞΑΓΩΓΕΣ - ΑΝΤΙΠΡΟΣΩΠΕΙΕΣ
ΕΜΠΟΡΙΟ ΞΕΝ/ΚΟΥ - ΟΙΚΙΑΚΟΥ ΕΞΟΠΛΙΣΜΟΥ

ΖΗΤΟΥΝΤΑΙ ΠΩΛΗΤΕΣ-ΠΩΛΗΤΡΙΕΣ

Προσόντα που θα εκτιμηθούν
- Δίπλωμα αυτοκινήτου
- Τυχόν προϋπηρεσία στον τομέα πωλήσεων
- Ικανότητα επικοινωνίας με τον πελάτη

Η επιχείρηση διαθέτει
- Αυτοκίνητο Ι.Χ. και εταιρικό κινητό
- Αποδοχές πολύ ικανοποιητικές
- Ποσοστά επί των πωλήσεων
- Μεγάλες προοπτικές εξέλιξης και για εκτός Ρόδου
- 12μηνη απασχόληση
- Ευχάριστο εργασιακό περιβάλλον.

Πληρ.: Στεφάνου Καζούλη 24 • τηλ. 2241070630-70631

Από την εταιρεία τροφίμων

Ιβίσκος

Ζητούνται οδηγοί - πωλητές

Απαραίτητα προσόντα
- Δίπλωμα οδήγησης Γ' κατηγορίας
- Απόφοιτοι γυμνασίου - λυκείου
- Ηλικία έως 30 ετών

Οι υποψήφιοι θα πρέπει να διακρίνονται από ομαδικό πνεύμα και ανάληψη πρωτοβουλιών, οργανωτικότητα και αναπτυγμένες επικοινωνιακές ικανότητες

Πληρ. 5ο χλμ. Λεωφ. Ρόδου-Λίνδου και στα τηλ. **2241065410-6944633636**
Υπεύθυνος: Ιωάννης Παπασταματάκης

Lindian Village deLuxe Hotel

Η ξενοδοχειακή μονάδα πολυτελείας στην παραλία Λάρδου, με πέντε θεματικά εστιατόρια, σουίτες με ιδιωτικές πισίνες, συνεδριακό κέντρο, κέντρο θαλασσοθεραπείας θα λειτουργήσει από τη νέα σαιζόν με στόχο την μεγαλύτερη διάρκεια λειτουργίας και τις καλύτερες συνθήκες εργασίας. Ζητούμε συνεργάτες, με όρεξη για προσεγμένη και ποιοτική δουλειά.

*- **Front Office Manager** πτυχιούχο ξενοδοχειακής σχολής.*
*- **Υπαλλήλους Υποδοχής και τμήματος Δημοσίων Σχέσεων – ξενόγλωσσους***
*- **Σερβιτόρους και Μπάρμεν** πτυχιούχους ξενοδοχειακών σχολών*

Προϋπηρεσία σε ξενοδοχεία πολυτελείας θα αξιολογηθεί ανάλογα.
*Περιμένουμε το βιογραφικό σας σημείωμα στο Τελεφαξ **22440 47360** ή με email : alkal@lindian.gr ή αυτοπροσώπως στο ξενοδοχείο, καθημερινές από 08.30–14.30*

εργασιες

συνέχεια από την προηγούμενη

ΟΔΗΓΟΣ για κλούβα για να εργασθεί για οικοδομικές εργασίες. Πληρ. τηλ. 6932732331 κ. Δημήτρη AZ57109

ΠΩΛΗΤΡΙΑ για χρυσοχοείο στην Παλιά Πόλη να μιλά Αγγλικά και Γερμανικά. Πληρ. τηλ. 6974408760 AZ57100

SALESWOMAN WANTED speaking English and German to work in a Gold shop in a A' class hotel in Ixia. Experience will be considered, excellent working conditions. Tel 2241027104, hrs 10.00-20.00 AZ57024

ΖΗΤΕΙΤΑΙ ΚΟΠΕΛΑ για γραφείο Γενικού Τουρισμού με προϋπηρεσία σε ανάλογο γραφείο, γνώσεις Αγγλικών Η/Υ. Βιογραφικό στο fax 2241091748, τηλ. 2241093630 κ. Πόπη(ώρες 11000-16.00) AZ57104

ΖΗΤΕΙΤΑΙ έμπειρος κηπουργός από το ξενοδοχείο ΕΥΗ στο Φαληράκι για μόνιμη εργασία. Πληρ. τηλ. 2241085586 AZ57060

ΠΩΛΗΤΡΙΑ για να εργασθεί σε κατάστημα της Π. Πόλης. Να μιλάει Αγγλικά-Γερμανικά. Προϋπηρεσία θα ληφθεί υπόψιν. Πληρ. τηλ. 22410 26731. AZ57041

ΖΗΤΟΥΝΤΑΙ κοπέλες για εργασία σε SNACK CAFE. Πληρ. τηλ. (22410) 37850, 20812. AZ57042

Για τουριστικό κατάστημα (σούπερ μάρκετ) ζητείται **ΠΩΛΗΤΡΙΑ** γνώστρια ξένων γλωσσών. Πληρ. τηλ. 22410-25186, 6942202551.AZ57043

Για Εστιατόριο στην Παλιά Πόλη **ΖΗΤΟΥΝΤΑΙ** σερβιτόρος, βοηθός μάγειρα, μπουφετζής, βοηθός σερβιτόρου. Πληρ. 8-9 βράδυ. Τηλ. 22410-74402. AZ57044

ΖΗΤΕΙΤΑΙ επαγγελματίας μπουφετζού με προϋπηρεσία για να εργαστεί σε εστιατόριο στην Ιξιά. Πληρ. τηλ. 6974420572. AZ57036

Από ξυλουργείο **ΖΗΤΕΙΤΑΙ** νεαρός με προϋπηρεσία και εκπληρωμένες τις στρατιωτικές του υποχρεώσεις. Πληρ.τηλ. 6947805109 Γιώργος AZ57027

ΖΗΤΟΥΝΤΑΙ δύο οδηγοί ταξί με ανάλογη προϋπηρεσία. Πληρ. τηλ. 6932639693 AZ57023

Από το εστιατόριο "ΕΛΑΛΦΙ" **ΖΗΤΟΥΝΤΑΙ** νέοι - νέες για σερβιτόροι και βοηθοί, έμπειρη μπουφετζού, λαντζιέρα. Πληρ. τηλ. 2241060030, 6942849767 κα Ξένια AZ57021

ΖΗΤΟΥΝΤΑΙ ΓΙΑ ΝΑ ΕΡΓΑΣΘΟΥΝ ΣΕ ΠΙΤΣΑΡΙΑ-ΕΣΤΙΑΤΟΡΙΟ: 1) Διανομείς, 2) Βοηθός Μάγειρα, 3) Πιτσαδόρος. Πληρ. τηλ. 2241067112, από 12 το μεσημέρι και μετά. AZ57007

Το Μεταφραστικό Γραφείο Polyglot ζητάει γραμματέα η οποία να κατέχει άριστη γνώση της αγγλικής γλώσσας και χειρισμού Η/Υ (Office). Απαραίτητη η κατοχή μοτοποδηλάτου. Πληρ. τηλ. 2241025409, 6944815536. AZ57009

ΥΠΑΛΛΗΛΟΣ με γνώσεις Η/Υ, για να εργασθεί σε εφημερίδα και ραδιόφωνο. Πληρ. τηλ. 6932828972. AZ57008

ΓΑΖΩΤΡΙΕΣ-ΚΟΠΤΟΡΑΠΤΡΙΕΣ-ΤΥΓΚΕΛΟΥΔΕΣ. Πληρ. τηλ. 2241087340 (08.00-15.00). AZ57006

WANTED Swedish or Finish girl for work in a cocktail bar in Griva Str. 98 (center of the town). Νέα για εργασί'α σε κοκταίηλ μπαρ στην οδό Γρίβα 98. Πληρ. τηλ. 2241034315, 2241077971, 6932643421. AZ57005

Από κοσμηματοπωλείο σε εμπορικό κέντρο στο Φαληράκι **ζητείται πωλήτρια** με καλή γνώση Γερμανικών. Τυχόν προϋπηρεσία θα ληφθεί υπόψιν. Πληρ. τηλ. 6945994726, 2241087006. AZ57003

Από μπουτίκ στην Παλιά Πόλη **ζητείται πωλήτρια.** Ωράριο εργασίας 15.00-23.00. Πληρ. τηλ. 2241085436, 2241020119 11 π.μ.- 1 μ.μ. AZ57004

Για εστιατόριο πολυτελείας στην Παλιά Πόλη ζητούνται: α) Σερβιτόροι/ρες με πείρα, υψηλή αμοιβή, β) Κυρία έως 35 ετών για μπουφέ. Πρωινή εργασία. Πληρ. τηλ. 2241085436, 6944735159. AZ57001

ΔΕΣΠΟΙΝΙΣ Ή ΚΥΡΙΑ για να εργασθεί ως υπάλληλος γραφείου, γνωρίζοντας άπταιστα την αγγλική κι έχοντας γνώσεις Η/Υ. Ωράριο πρωινό και συνεχές. Πληρ. τηλ. 2241066698, από 08.00 έως 14.30. AZ57000

ΚΥΡΙΕΣ για ρεσεψιόν σε πολυδύναμους χώρους. Απαραίτητη γνώση Η/Υ και ξένων γλωσσών. Πληρ. τηλ. 2241062481. AZ56998

ΑΙΣΘΗΤΙΚΟΙ ΕΜΦΑΝΙΣΙΜΕΣ για εργασία σε γυμναστήριο-κέντρο αισθητικής. Πληρ. τηλ. 2241062481. AZ56999

ΖΗΤΕΙΤΑΙ: α) οδηγός-πωλητής για εταιρία τροφίμων, β) κοπέλες για το εργαστήριο. Πληρ. τηλ. 6946336623 AZ56966

ΥΠΑΛΛΗΛΟΣ που να γνωρίζει ξένες γλώσσες για τουριστικό κατάστημα στην Παλιά Πόλη. Πληρ. τηλ. 2241075070, 2241022419 AZ56959

ΚΟΠΕΛΑ για να εργασθεί σε κουζίνα εστιατορίου. Πληρ. τηλ. 6978830440. AZ57010

ΑΤΕΛΙΕ ΓΡΑΦΙΚΩΝ ΤΕΧΝΩΝ ζητά **ΓΡΑΦΙΣΤΑ** (κοπέλα) γνώστη των προγραμμάτων COREL DRAW 11 & PHOTOSHOP (περιβάλλον PC) για μερική ή πλήρη απασχόληση. Προϋπηρεσία απαραίτητη. Πληρ. τηλ. 2241064627 (ώρες γραφείου) AZ56751

ΖΗΤΟΥΝΤΑΙ ΑΠΟ ΤΗΝ Β. ΑΡΦΑΡΑΣ Α.Ε.: 1) ΟΔΗΓΟΣ ΚΑΤΟΧΟΣ ΕΠΑΓΓΕΛΜΑΤΙΚΗΣ ΑΔΕΙΑΣ Γ' ΚΑΤΗΓΟΡΙΑΣ ΓΙΑ ΕΡΓΑΣΙΑ ΟΛΟ ΤΟ ΧΡΟΝΟ, 2) ΚΑΜΑΡΙΕΡΑ ΓΙΑ ΤΗΝ ΣΑΙΖΟΝ ΓΙΑ ΜΙΚΡΟ ΞΕΝΟΔΟΧΕΙΟ ΣΤΗΝ ΠΕΡΙΟΧΗ ΤΗΣ ΙΞΙΑΣ. ΠΛΗΡ. κ. ΒΑΣΙΛΗ, ΤΗΛ. 2241077216, 2241020617. ΠΖ56985

ALEX BEACH

Από το ξενοδοχειακό συγκρότημα Α' κατηγορίας στην παραλία Θεολόγου Ρόδου

ΖΗΤΟΥΝΤΑΙ

- **Υπάλληλος υποδοχής και νυχτερινός** με προϋπηρεσία και καλή γνώση γερμανικής και χειρισμού Η/Υ
- **Βοηθός λογιστηρίου και Food & Beverage, ταμπλίστες**
- **Μπάρμεν, σερβιτόροι και βοηθοί** με σχετική γνώση της γερμανικής
- **Μάγειρες Β', ψήστες, μπουφετζήδες και βοηθοί**
- **Γκρουμ και ανειδίκευτο προσωπικό**

Αιτήσεις γίνονται, αυτοπροσώπως, καθημεριά από 08.30-14.30
Τηλ. 2241082422, Φαξ 2241082424
Η αγγελία απευθύνεται σε άντρες και γυναίκες

ΖΗΤΕΙΤΑΙ

από ξενοδοχειακή εταιρεία στην Ιαλυσό

α. Σερβιτόροι Α'
β. Σερβιτόροι Β'
γ. Μπάρμαν

Πληρ.: Γραφείο Προσωπικού τηλ. **2241094326**
καθημερινά από 09.00-13.00

Από την ΧΥΤΗΡΟΓΛΟΥ Α.Ε.

ΖΗΤΕΙΤΑΙ

- **Γαζώτρια** ειδικευμένη στο ράψιμο κουρτινών
- **Καθαρίστρια.** Αλλοδαπές αποκλείονται.

Πληρ. τηλ. 2241063121, 2241063311

Euroxenia Hotels

HOTEL "MYRINA BEACH"

HOTEL "MARATHON"

Η ΕΤΑΙΡΕΙΑ "EUROXENIA"

Ενδιαφέρεται να προσλάβει για 2 Ξενοδοχεία Α'& Β' Κατηγορίας στην περιοχή Κολυμπίων προσωπικό των παρακάτω ειδικοτήτων.

- ***Sous Chef***
- ***Βοηθό Μάγειρα***
- ***Λαντζιέρη-Λαντζιέρα***
- ***Καμαριέρες***
- ***Σερβιτόρους***
- ***Βοηθούς Σερβιτόρου***
- ***Μπάρμαν***
- ***Υπάλληλο Υποδοχής***
- ***Νυχτερινό Υπάλληλο Υποδοχής***
- ***Συντηρητή***
- ***Κηπουρό***

Αποστολή Αιτήσεων στον αρ. ***FAX: 22410-56380***
Παραλαβή αιτήσεων και πληροφορίες στο
Ξενοδοχείο «ΜΑΡΑΘΩΝ» στα Κολύμπια
Καθημερινά 10.30-14.30 εκτός Κυριακής
Τηλέφωνα επικοινωνίας
2241056444,2241056307 ή ***6948889516***
ή μέσω ηλεκτρονικού ταχυδρομείου ***(E-mail):***
info@euroxenia.com

ΞΕΝΟΔΟΧΕΙΟ ΔΙΟΝΥΣΟΣ
ΙΞΙΑ - ΡΟΔΟΣ

ΖΗΤΟΥΝΤΑΙ

- Απογευματινός **Υπάλληλος Υποδοχής** με γνώσεις Αγγλικής και Γαλλικής γλώσσας
- **Α' Μάγειρας**
- **Β' Μάγειρας**
- **Μπουφετζής**
- **Βοηθοί σερβιτόρων**

Απαραίτητη η σχετική πείρα και προϋπηρεσία
Πληρ. τηλ. 2241023021

ΖΗΤΕΙΤΑΙ
ΥΠΑΛΛΗΛΟΣ ΓΙΑ ΜΙΑ ΘΕΣΗ ΣΤΗΝ ΓΡΑΜΜΑΤΕΙΑ

Απαραίτητα προσόντα:
- Αριστη γνώση χειρισμούΗ/Υ
- Πολύ καλή γνώση Αγγλικής γλώσσας
- Οργανωτικές και επικοινωνιακές ικανότητες

Πληρ. τηλ. 2241096913-14
Φωτογραφία απαραίτητη

ΤΡΟΦΟΔΥΝΑΜΙΚΗ ΡΟΔΟΥ Ο.Ε.

ΖΗΤΟΥΝΤΑΙ

ΟΔΗΓΟΙ - ΠΩΛΗΤΕΣ

Απαραίτητα προσόντα:
- Προϋπηρεσία στον τομέα τροφίμων
- Δίπλωμα οδήγησης
- Ικανότητα επικοινωνίας με τους πελάτες
- Εκπληρωμένη στρατιωτική θητεία
- 12μηνη απασχόληση.

Πληρ. τηλ. 2241060416, 6936999843
κο Μιχελλαράκη Κων.

ΖΗΤΟΥΝΤΑΙ

ΠΩΛΗΤΡΙΕΣ

από εμπορική εταιρεία με καταστήματα στο κέντρο της πόλης.
Προοπτικές εξέλιξης, αποδοχές πολύ καλές.

Πληρ. τηλ. 2241074443

Από την εταιρεία "ΤΡΟΦΟΚΑΖΑ"
(εμπορίας και διακίνησης τροφίμων)

ΖΗΤΟΥΝΤΑΙ

α) **ΟΔΗΓΟΣ** ηλικίας έως 35 ετών κάτοχος ΒΓ' επαγγελματικού διπλώματος
β) **ΓΡΑΜΜΑΤΕΑΣ** με άριστη γνώση Η/Υ (κατά προτίμηση προγράμματος DEFACTO)
γ) Εμπειρος **ΠΩΛΗΤΗΣ**

Τυχόν προϋπηρεσία θα ληφθεί σοβαρά υπόψη.
Πληρ. τηλ. 2241061207/67534, fax 2241061276

Το ξενοδοχείο

ELECTRA PALACE

ζητά

Μαιτρ, έμπειρο και γλωσσομαθή και κατά προτίμηση απόφοιτο τουριστικής σχολής.

Αιτήσεις στο ξενοδοχείο, Παραλία Τριαντών, 10.00-14.00
Κος Σπανούδης, τηλέφωνο 2241092521, 92333, 98160

ΟΙΝΟΘΗΚΗ ΕΜΕΡΥ

Η ΕΜΕΡΥ ΑΒΕ, η μεγαλύτερη ιδιωτική εταιρεία οίνων και ποτών λόγω της ταχύτατης ανάπτυξης σε νέα προϊόντα και περιοχές ενδιαφέρεται να προσλάβει τις κάτωθι ειδικότητες (η εργασία αφορά όλη την περιοχή της Δωδ/σου):

- Οδηγούς

Απαραίτητα προσόντα

Δίπλωμα οδήγησης Γ' κατηγορίας, Απόφοιτος Λυκείου, Επιθυμητή προϋπηρεσία σε εμπορία ποτών και διανομών

- Οδηγούς- Πωλητές:

Απαραίτητα προσόντα

Δίπλωμα Γ' κατηγορίας, Απόφοιτος Λυκείου ή ΙΕΚ, Γνώσεις σε πωλήσεις, Ικανότητα επικοινωνίας

- Πωλητές:

Απαραίτητα προσόντα

Δίπλωμα αυτοκινήτου, Απόφοιτος ΙΕΚ ή ΤΕΙ, Γνώσεις Αγγλικών, Γνώσεις Η/Υ (Word / Excel), Προϋπηρεσία σε πωλήσεις, Ικανότητα επικοινωνίας

Προσφέρονται:

1. Σταθερός μισθός αναλόγως προσόντων
2. Δυνατότητα Extra παροχών- bonus
3. Συνεχή εκπαίδευση

Οι ενδιαφερόμενοι μπορούν να αποστείλουν βιογραφικά στη διεύθυνση:
Κολοκοτρώνη 8 Ρόδος - Τ.Κ. 85100,
υπόψη: Εμπορικής Διεύθυνσης
Τηλ. 2241029111

εργασίες

συνέχεια από την προηγούμενη

ΕΡΓΑΣΙΑ ΑΠΟ ΤΟΝ ΧΩΡΟ ΣΑΣ. Ζητούνται άτομα δραστήρια και δυναμικά από μεγάλη εμπορική εταιρεία για άμεση κάλυψη θέσεων ανεξάρτητης συνεργασίας. Μερική απασχόληση 500-1500 ευρώ, πλήρης απασχόληση 1500-6000 ευρώ. Οχι πλασιέ-ντήλερ. Εξτρα μπόνους και προμήθειες. Πληρ. τηλ. 2241030078, 6977472091 AZ56826

Η INTERATTICA COURIER

ΖΗΤΑ

για το γραφείο της Ρόδου

α) Υπάλληλο γραφείου κοπέλα

β) Διανομείς με δίπλωμα (μηχανάκι-αυτοκίνητο). Τυχόν προϋπηρεσία επιθυμητή.

Τηλέφωνα επικοινωνίας 2241037838 από 10.00 έως 17.00

SUN BEACH RESORT COMPLEX

SUN BEACH RESORT COMPLEX
IALYSOS, P.O. Box 272, 85101 RHODES-GREECE

Το ξενοδοχειακό συγκρότημα SUN BEACH ζητά ικανούς συνεργάτες για τη στελέχωση των παρακάτω θέσεων εργασίας:

• Μάγειρα Α' ή Β'
Για το A la Carte Εστιατόριο
(Μερική Απασχόληση. Πρωινό Ωράριο)

• Γκρουμ

Για πληροφορίες, υποβολή βιογραφικών Σημειωμάτων και Αιτήσεων Εργασίας οι ενδιαφερόμενοι-ες μπορούν να επικοινωνήσουν ή να προσέλθουν καθημερινά στο Ξενοδοχείο από 09.00-15.00.

Τηλ. 2241093821-6 Φαξ 2241095688
E-mail: Sunbeach@otenet.gr

ΖΗΤΕΙΤΑΙ

από Τεχνική Εταιρεία

ΤΟΠΟΓΡΑΦΟΣ ΜΗΧΑΝΙΚΟΣ

ΑΕΙ ή ΤΕΙ

για μόνιμη απασχόληση.

Πληρ. τηλ. 2241060450-51

για βιογραφικό στο fax: 2241060452

Η αντιπροσωπεία αυτοκινήτων RENAULT-BMW

ΖΗΤΑ

Συνεργάτες για το Τμήμα Πωλήσεων

με

Καλή χρήση Η/Υ, Ικανότητα Επικοινωνίας, Οργανωτικότητα και Συνέπεια

Επικοινωνία
Μπάλτα Ειρήνη
τηλ. 2241064169

ΠΩΛΗΤΗΣ που να μιλά τουλάχιστον 2 ξένες γλώσσες για κατάστημα στην Παλιά Πόλη. Πληρ. τηλ. 6944613524, 6946283970 AZ56928

ΚΟΠΕΛΕΣ κατά προτίμηση Ελληνίδες εμφανίσιμες για να εργασθούν σε Internet cafe. Μισθός ικανοποιητικός και bonus. Πληρ. τηλ. 6936699602 κ. Βούλα AZ56899

ΠΩΛΗΤΡΙΑ να γνωρίζει Αγγλικά ή Γερμανικά για τουριστικό κατάστημα στα Κολύμπια. Πληρ. τηλ. 2241069217, 6976214176 AZ56892

ΕΠΙΧΕΙΡΗΣΗ ΣΤΟ ΣΠΙΤΙ. Αμεση κάλυψη θέσεων ανεξάρτητης συνεργασίας. Μερική απασχόληση 550-1100 ευρώ, πλήρης απασχόληση 1100 ευρώ-3.000 ευρώ/μήνα!!! Οχι τελεμάρκετινγκ, πλασιέ, ντήλερ. Εξτρα μπόνους και προμήθειες μέχρι 5%. Δωρεάν ταξίδια στο εξωτερικό. Ενημερωτικό φυλλάδιο στο 2109911071, www.homebizin.com. AZ55452

Από εταιρεία Γραφικών Τεχνών **ΖΗΤΕΙΤΑΙ ΑΤΟΜΟ** το οποίο να γνωρίζει PC και Macentosh. Μισθός ικανοποιητικός αναλόγων προσόντων. Πληρ. τηλ. 2241063871, 2241069610 fax 2241067352 AZ56825

ΝΕΕΣ ΓΙΑ ΜΠΑΡ σε κέντρο διασκέδασης (μπουζούκια). Πληρ. τηλ. 2241062537 AZ56678

ΓΙΝΕΤΕ ΕΠΙΧΕΙΡΗΜΑΤΙΕΣ μέσα από τον χώρο σας χωρίς ωράριο, αφεντικό (όχι ντήλερ - υπάλληλοι). Κέρδη από 500 ευρώ - 10.000 ευρώ το μήνα. Πληρ. 2310419397, email: www.biz-4-all.com AZ56395

Η Οδική Βοήθεια Ρόδου HELLAS SERVICE **ΖΗΤΕΙ** συνεργάτες για την στελέχωση του τμήματος πωλήσεων. Απαραίτητα προσόντα: Ικανότητα επικοινωνίας, ευχάριστη προσωπικότητα, δίπλωμα οδήγησης οχήματος, προϋπηρεσία στο χώρο. Προσφέρονται: ανταγωνιστικό πακέτο αποδοχών (μισθός - προμήθεια - bonus), προοπτικές εξέλιξης, εξαιρετικό περιβάλλον εργασίας. Πληρ. Στ. Καζούλη 82, τηλ. (22410)22490 ΧΑΖ252

διαφορα

ΠΩΛΟΥΝΤΑΙ υλικά υδραυλικών. Πληρ. τηλ. 2241035842, 6972225400 ΑΔ57117

ΠΩΛΕΙΤΑΙ ΣΥΝΘΕΤΟ γωνιακό σετ 550 ευρώ. Μεταφορά δωρεάν. Πληρ. τηλ. 2241077257 ΑΔ57110

ΠΩΛΕΙΤΑΙ εξοπλισμός καταστήματος, γραφεία, αντρικές-γυναικείες κούκλες, γραφείο, πάγκος (λόγω αλλαγής χρήσης). Πληρ. τηλ. 22410 23243. ώρες καταστημάτων. ΑΔ57040

ΠΩΛΕΙΤΑΙ εξοπλισμός γύρου. Πληρ. τηλ. 22410 37850, 20812. ΑΔ57034

ΠΩΛΟΥΝΤΑΙ ΑΠΟ ΑΝΑΚΑΙΝΙΣΜΕΝΟ ΞΕΝΟΔΟΧΕΙΟ ΠΟΛΥΚΟΥΖΙΝΑΚΙΑ, ΚΑΣΕΣ ΜΑΖΙ ΜΕ ΤΙΣ ΠΟΡΤΕΣ, ΕΞΟΠΛΙΣΜΟΣ ΥΠΝΟΔΩΜΑΤΙΩΝ ΣΕ ΑΡΙΣΤΗ ΚΑΤΑΣΤΑΣΗ. ΛΟΓΙΚΕΣ ΤΙΜΕΣ. ΠΛΗΡ. ΤΗΛ. 6972819393. ΠΔ57035

ΨΑΧΝΩ ΓΙΑ ΓΡΑΦΕΙΟ ΜΕΤΑΦΟΡΩΝ ΔΙΑ ΜΕΤΑΦΟΡΑ ΟΙΚΟΣΥΣΚΕΥΩΝ 20 Μ³. ΟΤΑΝ ΕΡΧΟΝΤΑΙ ΑΔΕΙΑ ΑΠΟ ΓΕΡΜΑΝΙΑ (BAMBERG) ΣΤΗ ΡΟΔΟ. ΦΑΧ. 2241035594, ΠΔ57013

ΣΧΟΛΗ ΟΔΗΓΩΝ
ΚΟΥΣΗ ΠΑΝΤΕΛΗ

- **ΔΙΠΛΩΜΑΤΑ**
- **ΕΡΑΣΙΤΕΧΝΙΚΑ**
- **ΕΠΑΓΓΕΛΜΑΤΙΚΑ**
- **ΜΟΤΟΣΙΚΛΕΤΑΣ**
- **ΜΑΘΗΜΑΤΑ ΘΕΩΡΗΤΙΚΗΣ ΔΙΔΑΣΚΑΛΙΑΣ**



-Επεκτάσεις όλων των κατηγοριών -Αναθεωρήσεις ληγμένων αδειών -Μετατροπές ξένων αδειών σε ελληνικές

Οδός Βαλαωρίτου 9
(έναντι HOTEL SEMIRAMIS ΠΙΣΩ ΑΠΟ ΤΟ ΠΑΛΑΙΟ ΝΟΣΟΚΟΜΕΙΟ
e-mail: kousisp@acn.gr

ΕΚΠΑΙΔΕΥΤΙΚΟ ΑΥΤΟΚΙΝΗΤΟ:
TOYOTA YARIS 1300 cc
AIR CONDITIONED
(ΠΡΟΣΟΧΗ): ΜΑΘΗΜΑΤΑ
α. Μοτοσικλέτας μεγάλου κυβισμού από 125 cc έως ανεξαρτήτου
β. Μοτ/τας έως 125 cc
γ. Μοτοποδηλάτου 50 cc
Διαθέτουμε επίσης κι αυτόματες μοτοσικλέτες 125 cc
Πληρ. τηλ.
(22410)29157-73820-94777
ΚΑΙ ΑΝΑ ΠΑΣΑ ΣΤΙΓΜΗ ΣΤΑ ΚΙΝΗΤΑ τηλ.
6944/511313-6944/203343

Στην κατηγορία ανεξαρτήτου κυβισμού η εκπαίδευση γίνεται με μοτοσικλέτα 500 cc
Παραλαβή των μαθητών μας και από τις οικίες τους
"Η σωστή και μεθοδική εκπαίδευση στα σύγχρονα οχήματά μας, βάζει γερά θεμέλια για τη δημιουργία ενός καλού νέου οδηγού"

ΠΡΟΣΟΧΗ
Στη σχολή μας παραδίδονται και μαθήματα θεωρητικής διδασκαλίας

ΠΜ56343

ΞΥΛΑ ΕΛΙΑΣ όμορφα τεμαχισμένα πωλούνται. Πληρ. τηλ. 6945511769 ΑΔ56438

ΠΩΛΕΙΤΑΙ άδεια κοινού αμβύκα για παρασκευή 'σούμας" χωρητικότητας 230 λίτρων. Πληρ. τηλ. 2241031663 ΑΔ56841

ΠΩΛΟΥΝΤΑΙ: Drams MAPEX 5άρα μαύρη, με βάσεις, πιατίνια Zildjian, Paste και Mainl και διπέταλο. Πωλούνται όλα μαζί ή ξεχωριστά. Πληρ. τηλ. 6947842912. ΑΔ56563

ΑΝΑΚΟΙΝΩΣΗ
ΜΑΘΗΜΑΤΑ
*** Computer ***
PROGRAM COMPUTER PM
ΕΓΓΡΑΦΕΣ
** ΤΩΡΑ **
Τμήματα για:
Παιδιά - Ενήλικες
Αρχάριους - Μαθητές
Επαγγελματίες
Ανεύρεση Εργασίας
Διδάσκει πτυχιούχος Πανεπιστημίου Αμερικής
ΜΑΝΩΛΗΣ Ι. ΣΟΦΙΛΑΣ
Κοδριγκτώνος 91
Τηλ. (22410) 31761
ΠΙΣΤΟΠΟΙΗΤΙΚΟ ΓΝΩΣΕΩΝ
ΕΠΙΣΗΜΟ ΕΞΕΤΑΣΤΙΚΟ ΚΕΝΤΡΟ ΤΗΣ ECDL HELLAS

ΕΚΠΑΙΔΕΥΣΗ ΣΤΟΥΣ ΥΠΟΛΟΓΙΣΤΕΣ
Anosis
Computer Learning



Ευρωπαϊκό Δίπλωμα Κατάρτισης Η/Υ

ΤΜΗΜΑΤΑ ΕΝΗΛΙΚΩΝ

- Ταχύρυθμα σεμινάρια 6 εβδομάδων επιπέδου ECDL Start
- Τρίμηνοι κύκλοι σπουδών για απόκτηση του Διπλώματος ECDL
- Επιδοτούμενα σεμινάρια επιχειρήσεων

Windows, Word, Excel, Powerpoint, Access, Internet, Frontpage, CorelDraw, κτλ

ΣΤ.ΚΩΤΣΙΑΔΗ 52 ΤΗΛ.78924

Υπεύθυνος Σπουδών
ΚΩΣΤΑΣ ΧΑΤΖΗΔΑΚΗΣ

ΣΧΟΛΗ ΟΔΗΓΩΝ
ΠΟΡΤΣΕΛΛΗΣ ΣΤΕΦΑΝΟΣ
Διπλ. εκπαιδευτής υποψηφίων οδηγών μέλος της Ε.Σ.Ο.Ρ. Ο.Ε.

- Διπλώματα αυτοκινήτου, μοτοσικλέτας, φορτηγού, λεωφορείου, νταλίκας
- Αναθεωρήσεις ληγμένων αδειών
- Θεωρητικά μαθήματα ΚΟΚ και Μηχανολογίας
- Μετατροπές ξένων διπλωμάτων σε ελληνικά
- Διπλώματα αυτόματου αυτοκινήτου



ΝΕΑ ΔΙΕΥΘΥΝΣΗ: ΕΘΝΙΚΗΣ ΑΝΤΙΣΤΑΣΗΣ 73 (ΠΡΩΗΝ ΑΝΝΗΣ ΜΑΡΙΑΣ)
ΤΗΛ. 2241034497, 6945463635



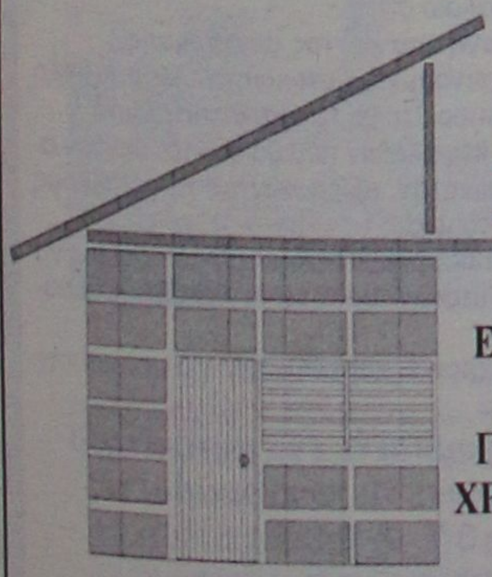

DECO
ΚΑΤΑΣΚΕΥΑΣΤΙΚΗ

ΔΙΑΜΟΡΦΩΣΕΙΣ
ΕΣΩΤΕΡΙΚΩΝ - ΕΞΩΤΕΡΙΚΩΝ ΧΩΡΩΝ
ΧΩΡΙΣΜΑΤΑ - ΨΕΥΔΟΡΟΦΕΣ
ΓΥΨΟΣΑΝΙΔΕΣ - ΤΣΙΜΕΝΤΟΣΑΝΙΔΕΣ
ΧΡΩΜΑΤΙΣΜΟΙ - ΜΟΝΩΣΕΙΣ - ΥΔΡΑΥΛΙΚΑ
ΞΥΛΟΥΡΓΙΚΕΣ ΕΡΓΑΣΙΕΣ

Με ένα τηλεφώνημα κοντά σας **6946-028644**

διαφορα

συνέχεια από την προηγούμενη

ΧΑΣΕ ΒΑΡΟΣ!!! ΧΩΡΙΣ ΝΑ ΠΕΙΝΑΣ και διατήρησέ το!!!
- Με το Νο 1 εγγυημένο πρόγραμμα απώλειας βάρους στην Ευρώπη.
- Δωρεάν παρακολούθηση από Σύμβουλο Διατροφής.
- Δωρεάν Λιπομέτρηση.
Εγγύηση επιστροφής χρημάτων εντός 30 ημερών.
Ραντεβού στο τηλ. 6944319411 Σύμβουλος Διατροφής. ΑΔ56810

ΠΩΛΕΙΤΑΙ έπιπλο bar-σύνθετο σε άριστη κατάσταση. Τιμή ευκαιρίας 300 ευρώ. Πληρ. τηλ. 6932086635. ΑΔ56808

ΠΩΛΕΙΤΑΙ ταχύπλοο σκάφος μάρκας BEST 4,85 τ.μ. με τρέιλερ και εξωλέμβια ΥΑΜΑΗΑ 80 HP σε άριστη κατάσταση. Πληρ. τηλ. 2241085231, 6945461564 ΧΑΔ261

ΠΩΛΟΥΝΤΑΙ ΕΠΑΓΓΕΛΜΑΤΙΚΑ ΨΥΓΕΙΑ - ΒΙΤΡΙΝΕΣ 2 ΜΕΤΡΑ ΚΑΙ 2,5 ΜΕΤΡΑ ΣΕ ΑΡΙΣΤΗ ΚΑΤΑΣΤΑΣΗ. ΠΛΗΡ. ΤΗΛ. 2241034490, 13.00-16.00 ΧΠΔ221

ΠΩΛΕΙΤΑΙ ΣΑΛΟΝΙ 3ΘΕΣΙΟΣ-2ΘΕΣΙΟΣ ΠΟΛΥΘΡΟΝΑ, ΝΕΟΚΛΑΣΙΚΟΥ ΣΤΥΛ, ΣΕ ΑΡΙΣΤΗ ΚΑΤΑΣΤΑΣΗ. ΠΛΗΡ. ΤΗΛ. 2241063425 ΧΠΔ2511

ΦΟΥΣΚΩΤΟ ZOTIAK 4,20 m. 50 HR JONSON POWER TPIM με τρέιλερ σε άριστη κατάσταση. Τιμή 6000 ευρώ. Πληρ. τηλ. 6936867447 ΑΔ56641

μαθήματα

ΑΠΟΦΟΙΤΗ ΠΑΙΔΑΓΩΓΙΚΟΥ ΠΑΡΑΔΙΔΕΙ ΙΔΙΑΙΤΕΡΑ ΜΑΘΗΜΑΤΑ ΣΕ ΠΑΙΔΙΑ ΔΗΜΟΤΙΚΟΥ. ΠΛΗΡ. ΤΗΛ. 6932178736 ΠΜ56850

ΜΑΘΗΜΑΤΙΚΑ - ΦΥΣΙΚΗ - ΧΗΜΕΙΑ - ΦΙΛΟΛΟΓΙΚΑ ιδιαίτερα ή σε ολιγομελή τμήματα. ΠΥΡΑΜΙΔΑ: Αγ. Αναστασίας 48. Υπεύθυνος Ρούσος Ιωάννης μαθηματικός Πανεπ. Αθηνών. Πληρ. τηλ. 2241028717, 6972576361 ΑΜ56902

ΚΑΘΗΓΗΤΡΙΑ ΙΤΑΛΙΚΩΝ κάνει μαθήματα ιδιαίτερα και στο σπίτι σας. Για περισσότερες πληρ. στην IVANA NARDI τηλ. 6974206843 ΑΜ56837

ΕΜΠΕΙΡΟΣ ΚΑΘΗΓΗΤΗΣ ΧΗΜΙΚΟΣ κάτοχος Master ΗΠΑ παραδίδει μαθήματα Φυσικής και Χημείας σε μαθητές Γυμνασίου και Λυκείου. Άμεσα αποτελέσματα και συστηματική προετοιμασία για τις Πανελλήνιες. Πληρ. τηλ. 6944425672 ΑΜ56633

πωλησεις αυτοκινητων & μοτοσικλετων

ΠΩΛΕΙΤΑΙ MOTOCROSS HONDA CR 125 cc ΜΟΝΤΕΛΟ 1999 ΣΕ ΑΡΙΣΤΗ ΚΑΤΑΣΤΑΣΗ ΚΑΙ ΜΕ ΠΟΛΛΑ ΕΞΤΡΑ. ΕΠΙΣΗΣ ΔΙΑΘΕΤΟΥΜΕ ΠΡΟΣ ΠΩΛΗΣΗ ΜΙΑ ΟΛΟΚΑΙΝΟΥΡΓΙΑ ΣΤΟΛΗ (FOX RACING) ΚΟΜΠΛΕ ΣΤΗΝ ΜΙΣΗ ΤΙΜΗ. ΠΛΗΡ. ΤΗΛ. 2241041762, 6974123743 ΠΑ57108

SUZUKI μοντέλο 94 750 cc χρώματος μπορντό σε καλή κατάσταση. Επίσης **μηχανή θαλάσσης** τύπου EVINRUDE 35 HP. Πληρ. τηλ. 2241069853 κος Λευτέρης ΑΑ57122

ΕΝΟΙΚΙΑΣΕΙΣ ΑΥΤΟΚΙΝΗΤΩΝ με τον μήνα σε χαμηλές τιμές. Πωλείται NISSAN MICRA μοντέλο '98 1.000 cc τιμή 3.800 ευρώ σε άριστη κατάσταση. Πληρ. τηλ. 6974010518 ΑΑ57097

ΠΩΛΟΥΝΤΑΙ: α) αυτοκίνητο μάρκας Μερσεντές τύπου 814 DISEL ψυγείο, καταψύκτη, παγωτατζίδικο, είναι κατάλληλο και για κατεψυγμένα προϊόντα, μοντέλο 96, β) αυτοκίνητο μάρκας WVagen κλούβα 2.400 cc diesel, ψυγείο - συντήρηση. Επίσης 96 μοντέλο. Οι ενδιαφερόμενοι να τηλεφωνήσουν στα 2241069441, 6944732168 ΑΑ57051

CITROEN 2X c.c., (ημερ. 1ης άδειας 24.10.91), 1361 c.c., χρώματος γραφίτη, με 145.000 χλμ. ατρακάριστο, καλοσυντηρημένο και σε πολύ καλή κατάσταση, με κεντρικό κλείδωμα, ηλεκτρικά παράθυρα και καθρέπτες, ραδιοκασετόφωνο. Πληρ. τηλ. 6976447195. ΑΑ57012

JEEP VITARA 2000cc V6 χρώματος πράσινο σε άριστη κατάσταση. Πληρ. τηλ. (22410) 32083, 6979445751. ΑΑ57046

Ευκαιρία πωλείται **NISSAN CHERRY** 1.500 ευρώ. Μόλις πέρασε ΚΤΕΟ, με ραδιοσιντί, καινούργια λάστιχα. Πληρ. τηλ. (22410) 90730, 6977655652. ΑΑ57037

ΦΟΡΤΗΓΟ MERCEDES ΑΝΑΤΡΕΠΟΜΕΝΟ ΤΥΠΟΣ 1619 ΜΕΤΡΗΤΟΙΣ. ΠΛΗΡ. ΤΗΛ. 6942408464 ΧΠΑ1711

HONDA NX 250 Dominator (supermotard) σε άριστη κατάσταση με 25.000 χλμ. με ζάντες WRP, λάστιχα AVON καινούργια, τιμόνι Renthal, εξάτμιση supertrapp 3 μηνών. Τιμή 2.500 ευρώ και με διακανονισμό. Πληρ.τηλ. 6944520291 ΑΑ57031

ΜΟΤΟΣΙΚΛΕΤΑ SUZUKI 250 GS σε καλή κατάσταση. Τιμή 600 ευρώ. Επίσης ένα γραφείο για Η/Υ σχεδόν καινούργιο, χρώμα κερασιά. Τιμή 100 ευρώ. Πληρ. τηλ. 6947806504, 2241026028. ΑΑ57011

ΑΥΤΟΚΙΝΗΤΟ AUDI 80 μοντέλο '84, 1600 cc, σε άριστη κατάσταση. Τιμή 1500 ευρώ. Διαπραγματεύσιμη. Πληρ. τηλ. 2241062036 ΑΑ56644

ΑΥΤΟΚΙΝΗΤΟ GOLF 3 σε άριστη κατάσταση. Επίσης ένα jeep Samurai. Πληρ. τηλ. 2246098084 ΑΑ56971

YAMAHA R6 600 cc 120 HP μπλε, σε υπέρ άριστη κατάσταση 20.000 χλμ. (9/2000), τιμή λογική. Πληρ. τηλ. 2241024563 ΑΑ57029

ΠΩΛΟΥΝΤΑΙ ΚΥΝΗΓΟΣΚΥΛΑ
εκπαιδευμένα κυνηγόσκυλα σε άριστη κατάσταση λόγω προβλημάτων υγείας σε πολύ χαμηλές τιμές:
2 σέτερ λάβερακ καθαρόαιμα θηλυκά πορτοκαλί - άσπρο
1 ταζα δάφνη μποντιάτικη 3 ετων πιανη
3 ταζια 6 μηνων (2) τσουλατα
Πληρ. τηλ. (22410)66160, 6944632885
ΠΡ56907

ΠΩΛΟΥΝΤΑΙ ΤΑ ΚΑΤΩΘΙ ΑΥΤΟΚΙΝΗΤΑ σε άριστη κατάσταση και προσιτές τιμές με διακανονισμό 0 προκαταβολή και έως 60 δόσεις. Δεκτοί κάθε έλεγχοι και δοκιμές. FIAT SEICENTO MONT. 2000 4.110 ευρώ, FIAT SEIC. OPEN μοντ. 2001 4.700 ευρώ, HYUNDAI ATOS PRIME A/C μοντ. 2001 5.500 ευρώ, OPEL CORSA 1.0 A/C μοντ. 2001 6.900 ευρώ, TWINGO OPEN TOP A/C μοντ. 2001 6.000 ευρώ, FIAT BRAVA 1,4 A/C μοντ. 1998 5.300 ευρώ, SEAT IBIZA 1,4 A/C μοντ. 2000 6.300 ευρώ, SEAT CORDOBA 1,4 A/C μοντ. 2001 7.500 ευρώ, FORD FOCUS 1,4 A/C μοντ. 2001 10.300 ευρώ. Για πληρ. και έλεγχος στις εγκαταστάσεις της AUTOHELLAS - HERTZ στο 12 χλμ. Ρόδου-Καμείρου, τηλ. 2241098200-03ΑΑ56592

VIRAGO 250 cc με μπαγκαζιέρα και ανεμοθώρακα. Τιμή 1100 ευρώ. Πληρ. τηλ. 2241060060 ΑΑ56968

ΠΩΛΟΥΝΤΑΙ ΜΕΤΑΧΕΙΡΙΣΜΕΝΑ ΦΟΡΤΗΓΑ ΑΥΤΟΚΙΝΗΤΑ ΕΙΣΑΓΩΓΗΣ ΟΛΩΝ ΤΩΝ ΤΥΠΩΝ, ΓΙΑ ΑΓΡΟΤΙΚΗ ΚΑΙ ΕΠΑΓΓΕΛΜΑΤΙΚΗ ΧΡΗΣΗ, ΚΑΘΩΣ ΕΠΙΣΗΣ ΚΑΙ Ι.Χ. ΕΠΙΒΑΤΙΚΑ. ΕΤΟΙΜΟΠΑΡΑΔΟΤΑ Ή ΚΑΤΟΠΙΝ ΠΑΡΑΓΓΕΛΙΑΣ. ΜΕ ΤΙΜΕΣ ΓΕΡΜΑΝΙΑΣ. ΠΑΡΕΧΟΥΜΕ ΓΡΑΠΤΗ ΕΓΓΥΗΣΗ ΕΝΟΣ ΧΡΟΝΟΥ. ΕΙΣΑΓΩΓΕΙΣ ΜΕΤΑΧΕΙΡΙΣΜΕΝΩΝ ΑΥΤΟΚΙΝΗΤΩΝ: Δ. ΜΠΟΥΝΤΟΥΡΗΣ-Ε. ΠΑΠΑΠΟΣΤΟΛΟΥ Ο.Ε. ΕΚΘΕΣΗ: ΕΘΝΙΚΗ ΟΔΟΣ ΛΑΡΙΣΑΣ-ΙΩΑΝΝΙΝΩΝ, ΤΡΙΚΑΛΑ ΘΕΣΣΑΛΙΑΣ, ΤΗΛΕΦΩΝΑ: 24310-74709, 24310-27008, ΚΙΝ.: 6974456200-6977395269 ΧΠΑ14110

Audi

1. AUDI A3 1600 CC μοντ. 2000, 3θυρο (ABS, υδρ. τιμόνι, 4 αερόσακοι, ηλ. παράθυρα, κεντρικό κλείδωμα, ηλεκ. καθρέπτες, **air condition,** ηχοσύστημα)
2. VW POLO - 1000 CC μοντ. 2000, 3ΘΥΡΟ, (υδρ. τιμόνι, 2 αερόσακοι, ηλ. παράθυρα, κεντρικό κλείδωμα, ηλεκ. καθρέπτες, **air condition**, ηχοσύστημα.)
3. VW POLO - 1000 CC comfort, μοντ. 2000, 5ΘΥΡΟ, (υδρ. τιμόνι, 2 αερόσακοι, ηλ. παράθυρα, κεντρικό κλείδωμα, ηλεκ. καθρέπτες, **air condition**, ηχοσύστημα.)
4. VW GOLF 1400 CC GENARATION μοντ. 2002, 3ΘΥΡΟ (ABS, υδρ.τιμόνι, 4 αερόσακοι, 4 ηλ. παράθυρα, κεντρικό κλείδωμα, ηλεκ. καθρέπτες, **climatronic** ηχοσύστημα, αεροτομή, ζάντες αλουμινίου 16')
5. VW GOLF - 1400 CC μοντ. 2000, 3ΘΥΡΟ, (ABS, υδρ. τιμόνι, 4 αερόσακοι, 4 ηλ. παράθυρα, κεντρικό κλείδωμα, ηλεκ. καθρέπτες, **air condition** ηχοσύστημα, αεροτομή, συναγερμός)
6. VW GOLF - 1400 CC μοντ. 2000, 3ΘΥΡΟ, (ABS, υδρ. τιμόνι, 4 αερόσακοι, ηλ. παράθυρα, κεντρικό κλείδωμα, ηλεκ. καθρέπτες, **air condition**, ηχοσύστημα)
7. OPEL ASTRA - 1400 CC μοντ. 2000, (υδρ. τιμόνι, 2 αερόσακοι, 2 ηλ. παράθυρα, κεντρικό κλείδωμα, **air condition**, ηχοσύστημα.)
8. ROVER 414 -1400 CC μοντ. 1995, 5ΘΥΡΟ, χρώμα μπορντώ (ABS,υδρ. τιμόνι, αερόσακος οδηγού, 4 ηλ. παράθυρα, κεντρικο κλείδωμα, ηλεκ. καθρέπτες, ηχοσύστημα, ηλιοροφή)
9. RENAULT CLIO - 1400 CC μοντ. 1996, 5ΘΥΡΟ (υδρ. τιμόνι, 2 ηλ. παράθυρα, κεντρικό κλείδωμα, **air condition**, ηχοσύστημα)
10. CITROEN AX 1100 cc μοντέλο 1993, 5θυρο
11. ALPHA ROMEO 146-1400 CC μοντ. 1996 (υδρ. τιμόνι, αερόσακος οδηγού, ηλ. παράθυρα, κεντρικό κλείδωμα, ηχοσύστημα)
12. PEUGEOT 205 GL - 1000 CC μοντ. 1990, 3ΘΥΡΟ
13. PEUGEOT 405-1600 CC μοντ. 1995, 4ΘΥΡΟ, (ABS, υδρ. τιμόνι, ηλ. παράθυρα, κεντρικό κλείδωμα, ηλεκ. air condition, ηχοσύστημα)
14. HYUNDAI ACCENT GLS - 1300 CC μοντ. 1998, 4ΘΥΡΟ (ABS, υδρ. τιμόνι, 2 ηλ. παράθυρα, κεντρικό κλείδωμα, ηλεκ. καθρέπτες, air condition, ηχοσύτημα).
15. SKODA PICK UP-ΦΟΡΤΗΓΑΚΙ- 1900 CC DIESEL μοντ. 1999, (υδρ. τιμόνι, ηχοσύστημα).

CAR EXPERTS
Ξενάκης Αυτοκίνητα-Εξουσιοδοτημένος Εμπορος Kosmocar A.E.
Πωλήσεις-Service-Ανταλλακτικά Λίνδου 238 τηλ. 2241061600

ΑΥΤΟ ΕΠΙΛΟΓΕΣ
ΚΟΥΚΟΥΡΑΣ ΑΛΕΞΑΝΔΡΟΣ
ΛΕΩΦ. ΡΟΔΟΥ-ΛΙΝΔΟΥ 255 • ΤΗΛ. (22410)60910
www.autoepiloges.com

ΑΓΟΡΑ-ΠΩΛΗΣΗ-ΑΝΤΑΛΛΑΓΗ ΜΕΤΑΧΕΙΡΙΣΜΕΝΩΝ ΑΥΤΟΚΙΝΗΤΩΝ

1. ALFA ROMEO 147, PROGRESSION 120 PH, 1600 cc, μοντ. 2002, μπορντώ
- κεντρ. κλειδ. ηλ. παράθ., υδρ. τιμόνι, αερόσακος, ABS, klima, ζάντες αλουμινίου και ηχοσύστημα.
2. ROVER MGTF, 1600 cc, μοντ. 2003, ασημί
- κεντρ. κλειδ., ηλ. παράθ., υδρ. τιμόνι, αερόσακους, ABS, klima, ζάντες αλουμινίου και ηχοσύστημα
3.. BMW 318 cabrio 1800 cc, μοντ. 1998, μπλε
- αερόσκ. οδηγού, ABS, air condition, ηλ. οροφή, κεντρ. κλειδ., ηλ. παράθ., υδρ. τιμόνι, ζάντες αλουμινίου και ηχοσύστημα
4. OPEL VECTRA, 1600 cc, μοντ. 2002, μαύρο
-κεντρ. κλειδ., ηλ, παράθ., υδρ. τιμόνι, αερόσακους, ABS, klima και ηχοσύστημα
5. HYUNDAI COUPE 1600 cc, μοντ. 2001, μπλε
- air condition, κεντρ. κλειδ., ηλ. παράθ. υδρ. τιμόνι, ζάντες αλουμινίου, αεροτομές, σπόιλερ και ηχοσύστημα.
6. MERCEDES 200E, 2000 cc, μοντ. 1993, μπλε, αυτόματο
- αεροσ. οδηγού, ABS, klima, δέρματινο σαλόνι, ξύλ. επένδυση, ηλ. ηλιοροφή, κεντρ. κλειδ., ηλ. παράθ., υδρ. τιμόνι, ζάντες αλουμινίου και ηχοσύστημα
7. BMW 316I 1600 cc. μοντ. 1996, μπλε
- αεροσ. οδηγού ABS, air condition, κεντρ. κλειδ., ηλ. παράθ., υδρ. τιμόνι, ζάντες αλουμινίου και ηχοσύστημα
8. BMW 316I 1600 cc. μοντ. 1993, κόκκινο
-ABS, κεντρ. κλειδ., ηλ. παράθ., υδρ. τιμόνι, ζάντες αλουμινίου και ηχοσύστημα
9. OPEL VECTRA, 1600 cc, μοντ. 2001, λευκό
- κεντρ. κλειδ., ηλ. παράθ., υδρ. τιμόνι, αερόσακους, ABS, klima και ηχοσύστημα
10. MERCEDES S 320 LONG, 3200 cc, μοντ. 1991, θαλασσί, αυτόματο
- Full extra
11. ROVER 400, 1600 cc, μοντ. 1999, κυπαρισί
- αερόσ. οδηγού-συνοδηγού, ABS, air condition, δερμ. σαλόνι, κεντρ. κλειδ., ηλ. παράθ., υδρ. τιμόνι, ζάντες αλουμινίου, συναγερμός και ηχοσύστημα
12. CITROEN SAXO VTS, 1600 cc, μοντ. 2001, χρυσαφί
- κεντρ. κλειδ., ηλ. παράθ., υδρ. τιμόνι, air condition, ζαντ. αλουμινίου και ηχοσύστημα
13. KIA RIO SEDAN, 1400 cc, μοντ. 2003, κυπαρισί
- αερόσ. οδηγού, ABS, air condition, κεντρ. κλειδ., ηλ. παράθ., υδρ. τιμόνι και ηχοσύστημα
14. HYUNDAI ACCENT 1400 cc μοντ. 2000, ασημί
- αερόσακος οδηγού, κεντρ. κλειδ., ηλ. παράθ., υδρ. τιμόνι και ηχοσύστημα
15. PEUGEOT RALLYE 1300 cc, 100 HP, μοντ. 1995, κόκκινο
- ηχοσύστημα
16. PEUGEOT 206 1100 cc, 2001, μπλε
- αερόσακος οδηγού, air conditon και ηχοσύστημα
17. FIAT PUNTO 1100cc, μοντ. 1999 άσπρο
- κεντρ. κλειδ., ηλ. παράθ., air condition και ηχοσύστημα
18. OPEL CORSA 1000 cc, μοντ. 2002, μπλε
- κεντρ. κλειδ., ηλ. παράθ., υδρ. τιμόνι, air condition και ηχοσύστημα
19. DAEWOO MATIZ 800cc, μοντ. 2000, κόκκινο
- air condition και ηχοσύστημα
20. ALFA ROMEO 156, 1600 cc, μοντ. 2000, κόκκινο
- κεντρ. κλειδ., ηλ. παράθ., υδρ. τιμόνι, air condition, ABS, αερόσακους, ζάντες αλουμ. και ηχοσύστημα
21. OPEL ASTRA 1400 cc, μοντ. 2001, ασημί
- κεντρ. κλειδ., ηλ. παράθ., υδρ. τιμόνι, air condition, ABS, αερόσακους και ηχοσύστημα
22. FIAT PUNTO SPEEDGEAR 3D SPORTING, 1242 cc, μοντ. 2001, χρυσαφί
- κεντρ. κλειδ., ηλ. παράθ., υδρ. τιμόνι, air condition, αερόσακους, ABS, ζάντες αλουμ. και ηχοσύστημα
23. HYUNDAI ACCENT 1350 cc, μοντ. 2000 ασημί
- κεντρ. κλειδ., ηλ. παράθ., υδρ. τιμόνι, αερόσακο οδηγού και ηχοσύστημα

ΑΠΟ 0% ΠΡΟΚΑΤΑΒΟΛΗ ΕΩΣ 60 ΜΗΝΙΑΙΕΣ ΔΟΣΕΙΣ ΜΕ ΤΑ ΧΑΜΗΛΟΤΕΡΑ ΕΠΙΤΟΚΙΑ ΤΗΣ ΑΓΟΡΑΣ

Μια πρόταση για όλους τους επαγγελματίες

*Η **3Τ ΑΕΒΕ** σας ανοίγει δρόμο με τις μακροχρόνιες μισθώσεις αυτοκινήτων γρήγορα και σωστά, προσφέροντας σας περισσότερα πλεονεκτήματα.*

***ΕΠΩΦΕΛΗΘΕΙΤΕ ΤΩΡΑ** από τα δυναμικά μας προγράμματα και αποκτήστε το αυτοκίνητο που επιθυμείτε για σας και για τον στόλο της εταιρίας σας.*

8 σημαντικοί λόγοι που σας συμφέρουν!

1. **Το 100% των μισθωμάτων** μπαίνουν στα έξοδα της επιχείρησής σας
2. **Εχετε φορολογική απαλλαγή** από τα τεκμήρια αγοράς (πόθεν έσχες)
3. **Αποκτάτε αυτοκίνητο χωρίς προκαταβολή** διατηρώντας το κεφάλαιο σας
4. **Πλήρη απαλλαγή από κόστος συντήρησης**
5. **Εχετε πάντα καινούργιο αυτοκίνητο.** Με την λήξη της μίσθωσης μπορείτε να το αντικαταστήσετε
6. **Αποδέσμευση κεφαλαίων** που θα θέλατε για την αγορά του αυτοκινήτου, αξιοποιώντας τα σε άλλους παραγωγικούς τομείς
7. **Εχετε κεφαλαιακή ρευστότητα** αφού μπορείτε να πουλήσετε τοα υτοκίνητο και να το εκμισθώσετε πάλι (Lease back)
8. **Εξοικονόμηση χρόνου και χρήματος** για σας και την επιχείρησή σας

Γιατί να αγοράσετε ένα αυτοκίνητο όταν μπορείτε να το ενοικιάσετε;

3Τ ΑΕΒΕ
6ο χλμ. Ρόδου-Λίνδου, Ρόδος
Τηλ. 2241068000 • fax 2241068010

auto-moto

συνέχεια από την προηγούμενη

ΜΕ ΑΤΕΛΕΙΩΤΕΣ ΔΟΣΕΙΣ, τρελές ευκαιρίες σχεδόν καινούργια PIAGGIO HEXAKON 1500 cc, GILERA RUNNER 125 cc, GILERA RUNNER 50 cc, PIAGGIO TYPHON 50 cc, DRAGSTER ITALJET 50 cc. Πληρ. τηλ. 2241094733, 2241096278, 6947329006 ΑΑ56969

προσφορές εργασίας

ΚΗΠΟΥΡΟΣ ΑΝΑΛΑΜΒΑΝΕΙ πάσης φύσεως κηπουρικές εργασίες. Επίσης συνεργασία με ξενοδοχεία. Πληρ. τηλ. 6945017564 κ. Στέφανο Σούλτσες ΑΡ57055

ΑΝΑΛΑΜΒΑΝΩ ΜΟΝΩΣΕΙΣ ταρατσών, τοίχων σε πολύ καλή τιμή. Πληρ. τηλ. 6947798957, 6973970625, κ. Χρήστο. ΑΡ57014

ΤΡΙΨΙΜΟ ΠΑΡΚΕ χωρίς σκόνη. Πληρ. τηλ. 6946642924 Ρόδος. Εργασία εγγυημένη ΑΡ56777

ΞΥΛΟΥΡΓΙΚΕΣ ΕΡΓΑΣΙΕΣ, κουζίνες, ντουλάπες, πόρτες, λουστραρίσματα και μερεμέτια. Πληρ. τηλ. 6945491827 ΑΡ56370

ΚΥΡΙΑ διπλωματούχος **μασέρ**, κάνει θεραπευτικό, κλασικό, χαλαρωτικό, αθλητικό, αισθητικό μασάζ με αρωματοθεραπεία μασάζ αδυνατίσματος, reiky και siatsu. Πληρ. τηλ. 2241020833, 6932501924 ΑΡ56747

ΗΛΕΚΤΡΟΛΟΓΟΣ
Αναλαμβάνει κάθε είδους επαγγελματική και οικιακή βλάβη.
ΖΑΧΑΡΙΟΥ ΓΙΩΡΓΟΣ
Πληρ. τηλ. 2241034533, 6944648372
ΠΡ56949

γνωριμιες

ΑΥΤΑΡΧΙΚΗ ΚΥΡΙΑ ζητά γνωριμία με κύριο χαμηλών τόνων. Πληρ. τηλ. 6997190495 ΑΓ57101

ΜΕΛΙΝΑ. ΠΡΟΣΦΕΡΕΙ ΜΑΣΑΖ ΣΤΟ ΧΩΡΟ ΤΗΣ. ΠΛΗΡ. ΤΗΛ. 6934959382 ΠΓ56827

ΔΙΕΥΘΥΝΤΡΙΑ ΞΕΝΟΔΟΧΕΙΩΝ
Με πολυετή εμπειρία στο χώρο των ξενοδοχείων
αναλαμβάνει
την διοίκηση και το κλείσιμο συμβολαίων σε μεγάλες και μικρές ξενοδοχειακές μονάδες.
Πληρ. τηλ. 2241093301, 6946352554

ΚΟΠΕΛΑ ΑΝΑΛΑΜΒΑΝΕΙ
φύλαξη παιδιών στο σπίτι τους.
Πληρ. τηλ. 2241077755

ΠΑΝΕΛΛΑΔΙΚΟ ΔΙΚΤΥΟ ΤΑΠΗΤΟΚΑΘΑΡΙΣΤΗΡΙΩΝ
ART CLEAN EXPRESS
Είμαστε λίιιι...γο πιο μπροστά από τους άλλους!
ΠΛΥΣΙΜΟ-ΑΠΟΛΥΜΑΝΣΗ- ΦΥΛΑΞΗ
ΧΑΛΙΩΝ- ΜΟΚΕΤΩΝ - ΣΑΛΟΝΙΩΝ
(και επί τόπου)
ΠΑΠΛΩΜΑΤΑ - ΚΟΥΒΕΡΤΕΣ - ΦΛΟΚΑΤΕΣ
ΣΤΕΓΝΟ ΓΙΑ ΜΕΤΑΞΩΤΑ ΚΑΙ ΧΕΙΡΟΠΟΙΗΤΑ
ΑΔΙΑΒΡΟΧΟΠΟΙΗΣΕΙΣ & ΕΠΙΔΙΟΡΘΩΣΕΙΣ ΤΑΠΗΤΩΝ
ΠΑΡΑΛΑΒΗ - ΠΑΡΑΔΟΣΗ ΚΑΤ' ΟΙΚΟΝ
ΤΗΛ. 2241094815- ΚΙΝ. 6944350247
ΤΗΛ. ΧΩΡΙΣ ΧΡΕΩΣΗ 80011400400
ΑΛΑΦΑΚΗΣ ΤΑΣΟΣ
ΧΠΡ502

ΥΔΡΑΥΛΙΚΑ – ΚΑΛΟΡΙΦΕΡ
Γιάννης ο Ατλάσης
ΕΓΚΑΤΑΣΤΑΣΕΙΣ
ΑΝΑΚΑΙΝΙΣΕΙΣ
ΣΥΝΤΗΡΗΣΕΙΣ
Πληρ. τηλ. 2241029898, 6973610779
ΠΡ56378

- **ΗΛΕΚΤΡΙΚΑ**
- **ΥΔΡΑΥΛΙΚΑ**
- **ΚΑΛΟΡΙΦΕΡ**
- **ΚΕΡΑΙΕΣ TV**

Συνεργείο από Έλληνες εξειδικευμένους τεχνίτες αναλαμβάνει άμεσα και υπεύθυνα κάθε είδους εργασίες - βλάβες.
Ολες τις ώρες στο **τηλ. 6936151625, 6946332441**
ΠΡ56752

ΕΡΓΟΛΑΒΟΣ
ΜΑΣΤΟΡΑΣ ΚΩΝΣΤΑΝΤΙΝΟΣ
ΤΙΜΕΣ ΛΟΓΙΚΕΣ
ΑΝΑΛΑΜΒΑΝΩ γενικές κατασκευές κτιρίων, αναπαλαιώσεις, σοβατίσματα, χτισίματα, γκρεμίσματα, βαψίματα, μάρμαρα, γιαλίσματα, πλακάκια, περιφράξεις οικοπέδων, κατασκευές, μελέτες για σοφίτες, ξυλοκατασκευές, τοποθέτηση κεραμίδια
ΓΙΑ ΟΛΗ ΤΗ ΔΩΔΕΚΑΝΗΣΟ
Πληρ. τηλ. (22410)27255, 6944-823925 όλο το 24ωρο
ΠΡ56402

ΑΓΟΡΑΖΩ
- ΧΡΥΣΑΦΙΚΑ
- ΚΟΣΜΗΜΑΤΑ
- ΝΟΜΙΣΜΑΤΑ
- ΧΡΥΣΑ ΔΟΝΤΙΑ
- ΜΕΤΟΧΕΣ
- ΩΡΟΛΟΓΙΑ
- ΑΝΤΙΚΕΣ

Δάνεια επί ενεχύρω
«ΜΠΑΜΠΗΣ»
Δημ. Θεοδωράκη 15 (1ος όροφος) ΡΟΔΟΣ
ΧΠΡ407

ΤΕΧΝΙΚΟ ΓΡΑΦΕΙΟ
ΑΝΑΣΤΑΣΗΣ ΒΑΡΕΛΗΣ
ΑΡΧΙΤΕΚΤΟΝΑΣ
Αναλαμβάνει:
- Οικοδομικές άδειες
- Μελέτες
- Επιβλέψεις
- Κατασκευές οικοδομικών έργων
- Την υποβολή δικαιολογητικών στην **ΔΕΥΑΡ**

για την σύνδεσή σας με το **ΑΠΟΧΕΤΕΥΤΙΚΟ ΔΙΚΤΥΟ**
• Αμεση εξυπηρέτηση
• Καλή δουλειά
•Οικονομικές λύσεις
για κάθε πληροφορία σας:
ΓΡΑΦΕΙΟ:
Μαδρίτης 20, Ρόδος
Τηλ. 22410-61502
κιν. 6977-305126
ΠΡ56347

ΠΛΥΝΤΗΡΙΟ ΧΑΛΙΩΝ
Cleaning Pro

πλένουμε & φυλάμε:
• ΧΑΛΙΑ - ΜΟΚΕΤΕΣ - ΦΛΟΚΑΤΕΣ
• ΠΑΠΛΩΜΑΤΑ - ΚΟΥΒΕΡΤΕΣ
☎ *22410.60585*
email: abonis@otenet.gr
ΙΔΙΟΚΤΗΤΕΣ ΕΙΔΙΚΕΣ ΕΓΚΑΤΑΣΤΑΣΕΙΣ:
ΝΙΚΗΦ. ΒΡΕΤΤΑΚΟΥ - ΑΣΓΟΥΡΟΥ





ΑΠΟΦΡΑΞΕΙΣ
ΔΩΔΕΚΑΝΗΣΙΑΚΕΣ ΑΠΟΦΡΑΞΕΙΣ

"ΚΟΛΟΣΣΟΣ"
ΑΠΟΦΡΑΞΕΙΣ ΚΑΘΑΡΙΣΜΟΙ ΑΠΟΧΕΤΕΥΣΕΩΝ & ΒΟΘΡΩΝ

Αναλαμβάνουμε με πάσης φύσεως αποφράξεις οποιουδήποτε μήκους και πλάτους Αναλαμβάνουμε καθαρισμούς αποχετευτικών αγωγών ΔΗΜΩΝ, ΞΕΝ/ΧΕΙΩΝ στρατιωτικών μονάδων ΣΠΙΤΙΩΝ, ΠΟΛΥΚΑΤΟΙΚΙΩΝ καθώς και καθαρισμούς βιολογικών μονάδων με μηχάνημα υψηλής πιέσεως σε όλη την Δωδ/σο
Κ. ΠΗΔΙΑΚΗΣ - Π. ΚΑΣΕΡΗΣ
Πληρ. τηλ. 2241047915-91881, κιν. 6944/325234 και 6977/717048

ΑΠΟΦΡΑΞΕΙΣ-ΚΑΘΑΡΙΣΜΟΙ



ΑΠΟΦΡΑΞΕΙΣ ΚΑΘΑΡΙΣΜΟΙ ΣΥΝΤΗΡΗΣΕΙΣ ΑΠΟΧΕΤΕΥΣΕΩΝ-ΕΠΙΦΑΝΕΙΩΝ-ΚΤΙΡΙΩΝ-ΠΛΟΙΩΝ-ΒΙΟΛΟΓΙΚΩΝ
Αναλαμβάνουμε ξενοδοχεία, Δήμους, πολ/κίες κ.λπ. Αντληση πετρελαιοειδών από πλοία καθώς και λιποσυλλεκτών και βιολογικών. ΜΕ ΜΟΝΑΔΙΚΑ ΣΕ ΥΨΟΣ ΠΙΕΣΗΣ ΚΑΙ ΑΝΑΡΡΟΦΗΣΗΣ. ΥΠΕΡΣΥΓΧΡΟΝΑ ΜΗΧΑΝΗΜΑΤΑ ΥΔΡΟΒΟΛΗΣ ΣΕ ΟΛΗ ΤΗ ΔΩΔΕΚΑΝΗΣΟ
ΟΛΟ ΤΟ 24ωρο
ΒΑΡΔΕΛΛΗ Μ. -ΚΡΑΣΟΠΟΥΛΟΣ Δ. Ο.Ε.
Τηλ. 2241035555, Fax: 2241073100, Κιν. 6944/395999
e-mail:metropontikas@excite.com.
ΣΤΙΣ ΠΙΟ ΧΑΜΗΛΕΣ ΤΙΜΕΣ



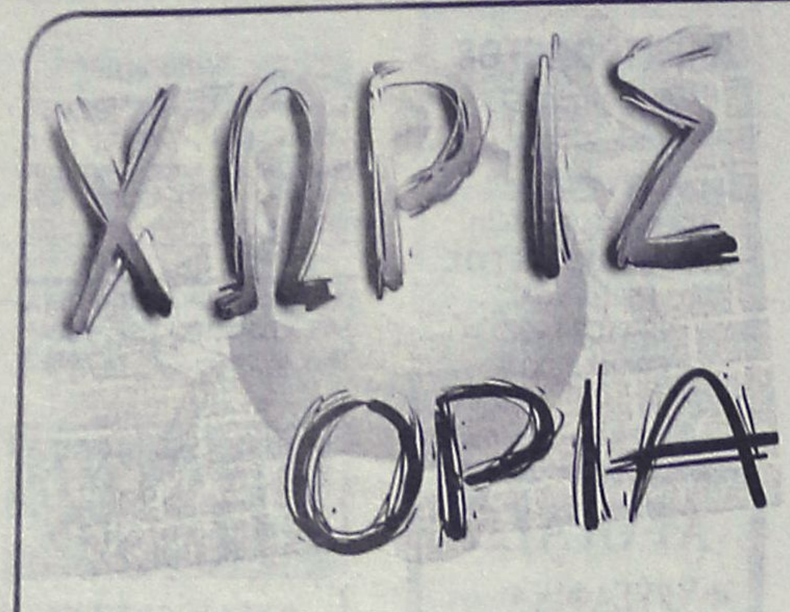

Πέρασαν οι οκτώ

• Στο τουρνουά Ταβλιού του ΜΕΚΤΟ Ιαλυσού

Στην τελική ευθεία μπήκε το 4ο τουρνουά Τάβλι ΜΕΚΤΟ Ιαλυσού, αφού στις 17-2-2004 και 18-2-2004 θα διεξαχθεί η προημιτελική φάση με τους 8 εναπομείναντες παίκτες που θα διεκδικήσουν την είσοδό τους στην τελική φάση της Παρασκευής 20-2-2004.

Οι παίκτες, οι οποίοι θα διεκδικήσουν την είσοδό τους στους τελικούς είναι οι εξής:

1. Τσιριγωτάκης Ιωάννης
2. Φρούμης Τσαμπίκος
3. Κλαδίτης Μιχαήλ
4. Χατζηχριστοδούλου Γεώργιος
5. Βατενός Στέλιος
6. Παρασκευάς Βάλσαμος
7. Φορόζης Κωνσταντίνος
8. Καστρουνής Πέτρος.





Η πτώση και η... μεταφορά

1. Ο Μιχάλης Φραγκίνης ξαπλωμένος μπροστά στον πάγκο του Φοίβου χτυπημένος από πλαστικό μπουκάλι, ο Παπαοικονόμου πάει προς βοήθειά του, ενώ οι παράγοντες του Φοίβου κάνουν νοήματα στην εξέδρα.

2. Ο Φραγκίνης προσπαθεί να σηκωθεί, ο Παπαοικονόμου είναι από πάνω του.

3. Ο παράγοντας του Φοίβου, Κόντος, και ο ποδοσφαιριστής Μάτσης τον μεταφέρουν στ' αποδυτήρια, ενώ ο επόπτης Κόττορος έχει στραμμένο το βλέμμα του αλλού.

(ΒΙΚΤΩΡ - ΦΩΤΟ ΜΑΡΚΕΤ - ΙΑΛΥΣΟΣ)



Στον τελικό το Τ.Α.Δ.

Αγ. Απόστολοι

Το εισιτήριο για τον τελικό του τουρνουά των γυμνασίων, εξασφάλισε η ομάδα του Τ.Α.Δ καθώς στον χθεσινό ημιτελικό επικράτησε εύκολα του 7ου Γυμνασίου με 4-1.

Οι νικητές από τα πρώτα λεπτά της αναμέτρησης έδειχναν πως είχαν κάτι παραπάνω από τους αντιπάλους τους και αυτό το γεγονός το εκμεταλλεύτηκαν με τον καλύτερο τρόπο. Στην αντίπερα όχθη οι του 7ου προσπάθησαν για το καλύτερο, χωρίς όμως να αρκεί για να τους δώσει την πρόκριση. Το παιχνίδι στιγματίστηκε από την βίαιη συμπεριφορά γονιού που αντέδρασε σε απόφαση του διαιτητή του αγώνα Νίκου Μαντικού, που αφού πρώτα κάλεσε την αστυνομία διέταξε να εκκενωθεί το γήπεδο από φιλάθλους και μαθητές. Στο τέλος του αγώνα ο Μαντικός αναφερόμενος στο γεγονός δήλωσε: «Η συμπεριφορά του γονιού είναι απαράδεκτη και δεν αρμόζει σε σχολικά πρωταθλήματα, να παρατηρούνται φαινόμενα του τοπικού ποδοσφαίρου».

ΦΑΣΕΙΣ - ΓΚΟΛ

5' Με εύστοχο χτύπημα πέναλτι ο Μέντος άνοιξε το σκορ 1-0.

32' Κοντινό πλασέ του Κουντουδιού 2-0.

36' Με τον ίδιο τρόπο ο Ευγενικός ανέβασε τον δείκτη του σκορ στο 3-0.

40' Με δυνατό σουτ ο Τσακισίδης μείωσε για την ομάδα του σε 3-1.

Το τελικό 4-1 διαμορφώθηκε στο 45' με διαγώνιο πλασέ του Μέντου.

ΟΙ ΚΑΛΥΤΕΡΟΙ

Από τους νικητές άρεσαν οι Πλακέντης, Ευγενικός, Καριώτης και ο Μέντος, ενώ από τους ηττημένους οι Αμαδής, Αντωνούρης και ο Σιμονόφσκι.

Οι συνθέσεις:

ΤΑΔ: *Λύμουρας, Καλημέρης, Μπακίδης, Κοκιαντώνης, Πλακέντης, Κουντουδιός, Ευγενικός, Καριώτης, Μέντος, Πίσσας, Φράγκος* ενώ συμμετοχή στο παιχνίδι είχαν και οι *Κλάψης, Καρπαθάκης, Χατζηγεωργίου, Κυριακίδης, Κόκος.*

7ο Γυμνάσιο: *Νικολάου, Αμαδής, Καβουκλής, Αθανασίου, Τσακισίδης, Ορφανός, Αντωνούρης, Παπαγεωργίου, Μουστακλής, Σιμονόφσκι, Παπανικολάου.* Έπαιξαν και οι *Δουλγερίδης, Χατζησάββας, Χαρτερός, Παπαβεργής, Ασπόρκι.*

Την Τετάρτη 18 του μήνα έχει προγραμματιστεί να διεξαχθεί ο τελικός της Πόλης της Ρόδου, με το Τ.Α.Δ και το 2ο Γυμνάσιο να διασταυρώνουν στις 12 το μεσημέρι στο γήπεδο των Αγ. Αποστόλων τα ξίφη τους για μια θέση στον ήλιο.

Αύριο η Πειθαρχική

Η Πειθαρχική Επιτροπή της ΕΠΣΔ θα συνεδριάσει αύριο στις 5 μ.μ. αντί για σήμερα το βράδυ, όπως αρχικά είχε προγραμματισθεί.

Αχαθ

●●● **Ε, μη βιάζεστε. Από την άλλη εβδομάδα ξεκινά το νταβαντούρι στην Κοδριγκτώνος. Τότε θα αποφασίσει η επιτροπή για τη διακοπή του ντέρμπι.**

●●● *Μέχρι τότε αρκεστείτε στα μπλα - μπλα και στο πεζοδρόμιο.*

●●● **Μου σφύριξαν ότι ο παλίκαρος στο νοσοκομείο ανέφερε ζαλάδες από ξυλοδαρμό. Τα ψάχναμε, αλλά δεν απαντούσε στο τηλέφωνο για να μάθουμε κατά πόσο αληθεύει. Στο Φ.Α. δεν αναφέρεται τίποτα για ξυλοδαρμό. Μόνο ότι κάποιος πήγε να τον χτυπήσει, αλλά πρόλαβαν οι Κρεμαστενοί παράγοντες και τον απομάκρυναν.**

●●● *Εάν ισχύει, καταλαβαίνετε ότι δεν πρόκειται για λεπτομέρεια...*

●●● **Επειδή πρώτη φορά συμβαίνει, θα δούμε και θα ακούσουμε διάφορα. Και η βαλίτσα δεν προβλέπεται να σταματήσει στην Κοδριγκτώνος. Είναι λογικό, όταν μάλιστα κρίνεται ένας στόχος δύο ομάδων.**

●●● *Κάποια άλλη πληροφορία αναφέρει ότι ζαλίστηκε, επειδή δέχθηκε απότομα το μπουκάλι! Επίσης άλλη πληροφορία έλεγε ότι είχε κάκωση στο κεφάλι. Σήμερα όλα αυτά θα γίνουν γνωστά, γιατί χθες στην Παπαζαχαρίου αναμενόταν να εμφανιστεί η γνωμάτευση.*

●●● **Το πιο σοβαρό είναι η συμπεριφορά κάποιου, που μπορεί να διαλύσει ένα σωματείο. Τα μπουκάλια πέφτουν σωρηδόν στα γήπεδα κι έχει γίνει παιχνίδι για πολλούς που θέλουν να ξεθυμάνουν. Εχουν τους διαιτητές για κινούμενους στόχους... Καλημέρα σας...**

Κάρτα LiveSms

ΟΛΑ τα αποτελέσματα των αγώνων του στοιχήματος στο κινητό σου, *εύκολα, άμεσα και οικονομικά* **ΤΩΡΑ!**

1. Ξύνεις την κάρτα και στέλνεις μία φορά τον κωδικό της στο 4121. Αυτό ήταν...
2. Μπορείς να πάρεις μέχρι και 50 μηνύματα με τα σκορ των αγώνων κάθε στιγμή.
3. Αν θες, πολύ απλά, παίρνεις μόνο το σκορ του 1ου και 2ου ημιχρόνου, αυτόματα, όποτε τελειώσουν! Σίγουρα και ξένοιαστα...



Ξέχνα την αναμονή για τα σκορ, πάρε την κάρτα και μπες στο παιχνίδι !

Η κάρτα LiveSms κυκλοφορεί σε όλα τα περίπτερα και κοστίζει *μόλις 6 Ευρώ*. Περιέχει φυλλάδιο οδηγιών.

Πληρώνεις εως και 0,12 Ευρώ /μήνυμα (μαζί με το ΦΠΑ) και δεν χρεώνεις το κινητό σου με παράλογα ποσά...

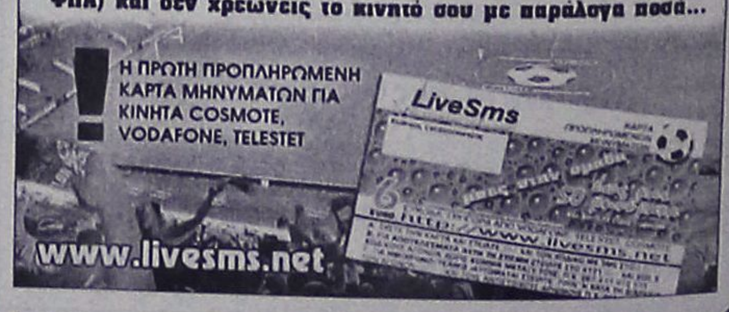

ΡΕΠΟΡΤΑΖ

Πρώτος σταθμός η Ρόδος

• Τα δώρα των Ολυμπιακών Αγώνων από την Κύπρο με πλοίο ομοίωμα αρχαίου ελληνικού ναυαγίου

Η Ρόδος θα είναι ο πρώτος ελληνικός σταθμός του πλοίου που θα ξεκινήσει από την Κύπρο μεταφέροντας συμβολικά τα δώρα της χώρας στην πόλη των Αθηνών, με την ευκαιρία των ολυμπιακών αγώνων του 2004.

Πρόκειται για ένα πλοίο ομοίωμα αρχαίου ελληνικού ναυαγίου, που βρέθηκε στις ακτές της Κερύνειας το 1967 και που ναυπηγήθηκε από το δήμο Κερύνειας, την Ενωση Δήμων Κύπρου, σε συνεργασία με το πολιτιστικό ίδρυμα "Κερύνεια - Χρυσοκάβα" και τη συμμετοχή της ΚΕΔΚΕ.

Το πλοίο θα ξεκινήσει στις 15 Απριλίου με πρώτο σταθμό την Αμαθούντα της Πάφου (17-18 Απριλίου). Από εκεί θα ταξιδέψει στη Ρόδο, οπότε και αναμένεται να φθάσει για διανυκτέρευση το Σάββατο 24 Απριλίου (θα φύγει την επομένη). Από πλευράς "Γραφείου Ολυμπιακης Υποστήριξης" και δήμου Ροδίων, ετοιμάζονται πολιτιστικές εκδηλώσεις, προκειμένου να στηρίξουν αυτήν την προσπάθεια. Θα καλύψουν την φιλοξενία του πληρώματος και θα του παράσχουν κάθε δυνατή βοήθεια.

Από το "Γραφείο Ολυμπιακής Υποστήριξης Δωδεκανήσου" έχει ήδη ενημερωθεί ο Συνεπίκουρος δημάρχου κ. **Κάλλιστος Διακογεωργίου**, που συντονίζει το πρόγραμμα των εκδηλώσεων.

Θα πρέπει να σημειωθεί ότι οι δήμοι σταθμοί, έχουν επιλεγεί -όπως η Ρόδος- μετά από πρόταση των αρμόδιων φορέων (ΕΜΥ, Πολεμικό Ναυτικό, Λιμενικό Σώμα), δεδομένου ότι το πλοίο κινείται ιστιοπλοϊκά, με τη βοήθεια των ανέμων, καθώς δεν διαθέτει μηχανή.

Διαθέσιμο το "Καλλιπάτειρα"

• Για τα μέλη της Ολυμπιακής ομάδας Στίβου

Πριν λίγες μέρες ενημερώθηκε η ΕΑΣ ΣΕΓΑΣ Δωδ/σου, σχετικά με τον πιθανό χρόνο αποπεράτωσης των εργασιών αναβάθμισης στο κεντρικό στάδιο του Καρακόνερο "Η Καλλιπάτειρα", από τον αρμόδιο για θέματα αθλητικών υποδομών του δήμου Ροδίων, συνεπίκουρο δημάρχου κ. **Κάλλιστο Διακογεωργίου.** Η είδηση χαροποίησε ιδιαίτερα τους ανθρώπους του στίβου στο χώρο της Δωδ/σου, αφού η ημερομηνία παράδοσης των εγκαταστάσεων σε σχέση με το στίβο, προσδιορίστηκε στα τέλη Απριλίου με αρχές Μαΐου του τρέχοντος έτους!

Για την εξέλιξη αυτή ενημερώθηκε και ο πρόεδρος του ΣΕΓΑΣ κ. **Βασίλης Σεβαστής,** που λόγω της υποψηφιότητάς με το ψηφοδέλτιο του ΠΑΣΟΚ περιοδεύει στα Δωδ/σα το τελευταίο διάστημα. Ο κ. **Σεβαστής**, επιθυμώντας να προσδώσει την αρμόζουσα αίγλη σ' ένα Στάδιο Ολυμπιακών προδιαγραφών, που χρόνια τώρα αποτελούσε όνειρο και πόθο για τους φιλάθλους του νησιού, ενημέρωσε τον εθνικό προπονητή της ελληνικής ολυμπιακής ομάδας στίβου κ. **Οδυσσέα Παπατώλη** σχετικά με τη δυνατότητα πια της Ρόδου να φιλοξενήσει μέλη της ολυμπιακής ομάδας στίβου από τα μέσα Μαΐου μέχρι τις παραμονές της Ολυμπιάδας της Αθήνας, στα πλαίσια της προετοιμασίας τους.

Ο κ. **Παπατώλης** δεσμεύθηκε να ενημερώσει τους ομοσπονδιακούς προπονητές που έχουν υπό την επίβλεψή τους αθλητές της ολυμπιακής ομάδας και δήλωσε αισιόδοξος για την παρουσία στη Ρόδο για προετοιμασία αρκετών αθλητών και αθλητριών, αφού οι κλιματολογικές συνθήκες που επικρατούν την περίοδο εκείνη ευνοούν τους αθλητές. Παράλληλα ο ίδιος χώρος έχει χαρακτηρισθεί ολυμπιακός προπονητικός χώρος και για τους Παραολυμπιακούς της Αθήνας, που θα διεξαχθούν λίγες μέρες μετά το πέρας των Ολυμπιακών αγώνων (από 17/9 έως 30/9/04), με ενέργειες του δημάρχου Ροδίων κ. **Γ. Γιαννόπουλου** και του παραολυμπιονίκη μας και προέδρου του ΔΟΝΑ Ρόδου κ. **Αθ. Μπαράκα!** Με την ευκαιρία η ΕΑΣ ΣΕΓΑΣ Δωδ/σου επιθυμεί να συγχαρεί όλους όσους συνέβαλαν στην απόφαση για ολοκλήρωση - αναβάθμιση των εγκαταστάσεων στο δημοτικό στάδιο "Η Καλλιπάτειρα" παρά τις επιφυλάξεις που εκφράστηκαν για τις συνθήκες που επικρατούν στην περιοχή ιδίως τους χειμερινούς μήνες. Ελπίζουμε μελλοντικά ο δήμος να υλοποιήσει και τη μελέτη, σε ό,τι αφορά την προστασία του Σταδίου από τους ανέμους με τα ειδικά ανεμοφρακτικά προστατευτικά πλαίσια. Αλλωστε το Στάδιο αυτό θα χρησιμοποιηθεί σαν κεντρική ARENA, στα πλαίσια της διεξαγωγής των διεθνών αγώνων της I.G.A. το 2007.

G.A. FERRIES

ΠΑΣΧΑΛΙΝΗ ΕΚΔΡΟΜΗ

Ε/Γ-ΟΓ ΜΑΡΙΝΑ

Μ. ΠΑΡΑΣΚΕΥΗ

Αναχώρηση από Ρόδο 15.00. Αφιξη στην Κάλυμνο 19.00
Παραμονή στην Κάλυμνο έως Κυριακή του Πάσχα 05.00

ΚΥΡΙΑΚΗ ΤΟΥ ΠΑΣΧΑ

Αναχώρηση από Κάλυμνο 05.00. Αφιξη στην Πάτμο 07.00

ΔΕΥΤΕΡΑ ΤΟΥ ΠΑΣΧΑ

Αναχώρηση από Πάτμο 01.00 για Λέρο 02.30-02.50
Κάλυμνο 04.00-04.30
Κω 05.30-06.00
Ρόδο 09.30

Τιμή κατ' άτομο: €140 σε 2κλινη εξωτερική καμπίνα
Τιμή κατ' άτομο: €120 σε 4κλινη εξωτερική καμπίνα
Τιμή κατ' άτομο: €100 σε 4κλινη εσωτερική καμπίνα

Στην τιμή κατ' άτομο περιλαμβάνεται το δείπνο της Αναστάσεως (μαγειρίτσα, αρνάκι κ.τ.λ.)

Κεντρικό πρακτορείο
TSAGARIS TRAVEL
Ακτή Σαχτούρη 5
Τηλ. (22410) 36170, 28597, 35066, 30406
FAX: 22410-39839

L.A.N.E.

Zorpidis

ΤΟΥΡΙΣΤΙΚΟΣ ΟΡΓΑΝΙΣΜΟΣ

ΑΕΡΟΠΟΡΙΚΗ ΕΚΔΡΟΜΗ
ΠΡΟΣΚΥΝΗΜΑ
στον
ΑΓΙΟ ΡΑΦΑΗΛ
21-24/02

*Το πρακτορείο μας σε συνεργασία με τον Ιερό Ναό της Αγίας Ειρήνης και με συνοδό τον **Πατέρα Κυριάκο Μανέττα** και πρόεδρο Πολυτέκνων Νομού Δωδεκανήσου, οργανώνει τριήμερη αεροπορική εκδρομή **προσκύνημα στον Αγιο Ραφαήλ από 21/02 έως 24/02***

Θέσεις περιορισμένες

Πληροφορίες
τηλ. 22410 20625
22410 67444

◆ Θέλεις να ακολουθήσεις ένα καινούργιο και περιζήτητο επάγγελμα;
◆ Είσαι λάτρης της φυσης και της προσφοράς στο συνάνθρωπό σου;

Γίνε ναυαγοσώστης !

Η Ναυαγοσωστική Ακαδημία Δωδεκανήσου καλύπτει πλήρως τις επαγγελματικές σου ανησυχίες

✓ Έλα στη μεγάλη Ναυαγοσωστική Οικογένεια
✓ Απόκτησε πτυχίο Ναυαγοσώστη
✓ Γίνε ένας περιζήτητος επαγγελματίας προσφέροντας στο συνάνθρωπο και στον τόπο σου

Σύμφωνα με την ισχύουσα νομοθεσία, από το καλοκαίρι του 2000, είναι υποχρεωτική η παρουσία ναυαγοσώστη στις πισίνες και τις πολυσύχναστες παραλίες καθώς και ο προβλεπόμενος ναυαγοσωστικός εξοπλισμός



Τα μαθήματα καλύπτουν ένα ευρύ φάσμα θεωρητικών γνώσεων και πρακτικών εφαρμογών

ΝΑΥΑΓΟΣΩΣΤΙΚΗ ΑΚΑΔΗΜΙΑ ΔΩΔΕΚΑΝΗΣΟΥ

Πρόσθετες υπηρεσίες
✓ Προμήθεια Ναυαγοσωστικού Εξοπλισμού
✓ Ανανέωση πτυχίων

Ναυαγοσωστική Ακαδημία Δωδεκανήσου

Η πρώτη αναγνωρισμένη σχολή από το Υπουργείο Εμπορικής Ναυτιλίας στα Δωδεκάνησα

Εγγραφές καθημερινά

Υπεύθυνοι προγραμμάτων:
Τσαβαρής Νικήτας
Πτυχ. ΤΕΦΑΑ
Καριοφυλλάκης Βαγγέλης
Πτυχ. ΤΕΦΑΑ

Εμπορικό Κέντρο Κρανίδη
Φαληράκι (επί της Λεωφόρου Ρόδου – Καλλιθέας)

Τηλ./Fax: 22410-86780-Κιν.: 6936895537
Email: nad@mail.gr

ΜΠΑΣΚΕΤ

Στον αέρα το παιχνίδι με τον ΚΑΟΔ

• Η ομιλία του Κώστα Καραμανλή το Σάββατο στο Βενετόκλειο βάζει ερωτηματικό στην διεξαγωγή του αγώνα του Κολοσσού με τους Δραμινούς

• Σοβαρό το ενδεχόμενο να γίνει αίτημα στην ΕΟΚ για ορισμό την Κυριακή

Αλλάζουν τα δεδομένα για την διεξαγωγή του αγώνα του Κολοσσού με τον ΚΑΟΔ για την 20η μέρα της Α2. Η αγωνιστική ορίζεται κανονικά από την ΕΟΚ για Σάββατο όμως εκείνο το απόγευμα (19.00') στο Βενετόκλειο θα πραγματοποιηθεί η ομιλία του Κώστα Καραμανλή στο πλαίσιο της προεκλογικής του εκστρατείας. Η εκδήλωση έχει ήδη ανακοινωθεί στα ΜΜΕ που σημαίνει ότι έχει δοθεί η σχετική άδεια χρησιμοποίησης του γηπέδου από τον πρόεδρο της διοικούσας επιτροπής του κλειστού Κάλλιστο Διακογεωργίου.

Αυτό επηρεάζει άμεσα την διεξαγωγή του αγώνα εκείνη την ημέρα. Χθες το βράδυ επρόκειτο να συναντηθούν οι παράγοντες του Κολοσσού με τον κ. Διακογεωργίου για να συζητηθούν εκτενώς οι εναλλακτικές λύσεις. Το πιθανότερο είναι να γίνει αίτημα στην Ελληνική Ομοσπονδία Καλαθοσφαίρισης για ορισμό του παιχνιδιού την Κυριακή και όχι το Σάββατο. Το πρόβλημα είναι ότι ο ΚΑΟΔ εδώ και μέρες έχει κανονίσει όλες τις λεπτομέρειες του ταξιδιού στη Ρόδο και την διαμονή του στο νησί καθώς γνωρίζει ότι θα παίξει Σάββατο. Επίσης, άγνωστο παραμένει κατά πόσο η ΕΟΚ θα κάνει δεκτό ένα τέτοιο αίτημα.

Σήμερα θα υπάρξουν νεότερες εξελίξεις γύρω από το θέμα και τον ορισμό του αγώνα.

Η ουσία του πρωταθλήματος

• Τα play offs σκέφτεται από χθες ο Ιβίσκος όπου θα αντιμετωπίσει τον Ηρακλή Λάρδου στην ημιτελική φάση

Από καιρό το μυαλό των ανθρώπων του Ιβίσκου βρίσκεται στα play offs του πρωταθλήματος, εκεί όπου βρίσκεται και η ουσία της αγωνιστικής περιόδου. Η κανονική διάρκεια ολοκληρώθηκε με την ομάδα της Ανάληψης να καταλαμβάνει την πρώτη θέση του βαθμολογικού πίνακα και μάλιστα αήττητη μετρώντας 14 νίκες σε ισάριθμα ματς.

Η ημιτελική φάση θα διεξαγόταν κανονικά το προσεχές Σαββατοκύριακο αλλά η αναβολή του αγώνα Ηρακλής Λάρδου – ΕΑΚΑ μεταθέτει για μία εβδομάδα τα μπαράζ. Η πρώτη αναμέτρηση, καλώς εχόντων των πραγμάτων, θα πραγματοποιηθεί στις 28 Φεβρουαρίου με γηπεδούχο τον Ηρακλή ενώ δεν έχει ακόμα ξεκαθαρίσει τι θα γίνει με τον επαναληπτικό αφού η 6η Μαρτίου είναι παραμονή εκλογών. Το ενδεχόμενο να γίνει η δεύτερη συνάντηση εμβόλιμα δεν προβληματίζει τον Ιβίσκο και σε περίπτωση που τεθεί τέτοιο θέμα, αναμένεται να ανταποκριθεί θετικά. Όποτε και αν οριστούν τα play offs, ο Ιβίσκος θα είναι προετοιμασμένος μιας και από χθες άρχισε τις προπονήσεις για τις συγκεκριμένες αναμετρήσεις. Μάλιστα, τα ευχάριστα για τον Γιώργο Πετσάλη αφορούν την επιστροφή του Παναγιώτη Παπακώστα μετά από αρκετές εβδομάδες απουσίας λόγω τραυματισμού ενώ ο Τσαμπίκος Συντάγγελος αναμένεται να ξεκινήσει και αυτός να γυμνάζεται από αύριο.

Εξάλλου, την Πέμπτη είναι πολύ πιθανό η ομάδα της Ανάληψης να πάει στην Κω για φιλικό παιχνίδι με τον Ιπποκράτη.

Μία εβδομάδα πίσω

• Το Σαββατοκύριακο θα οριστούν κανονικά τα αναβληθέντα παιχνίδια των εθνικών πρωταθλημάτων

Οι αγώνες όλων των άλλων Εθνικών Πρωταθλημάτων (πλην της Α2 που θα γίνουν αύριο) θα διεξαχθούν το προσεχές Σαββατοκύριακο (21-22 Φεβρουαρίου) εκτός από τους αγώνες των ομάδων της Α1 Γυναικών που θα αγωνισθούν στο φάιναλ - φορ του Κυπέλλου Ελλάδας (ΔΑΣ Άνω Λιοσίων, Πειραϊκός, Θερμαϊκός και Αστέρας Εξαρχείων) που θα διεξαχθεί αυτό το Σαββατοκύριακο στο ΜΕΤΣ.

Ξεκίνησε νωρίτερα

• Από χθες προετοιμάζεται ο Ιπποκράτης για το σημαντικό παιχνίδι με τον Μίνωα την Κυριακή στην Κω

• Ούτε αυτή την φορά αναμένεται να παίξει ο Καρδομάτης

Μία ακόμα εβδομάδα υπομονή θα πρέπει να κάνουν οι παίκτες του Ιπποκράτη για την νέα προσπάθεια παραμονής στην Γ' εθνική κατηγορία. Το κρίσιμο παιχνίδι με τον Μίνωα στο κλειστό γυμναστήριο της Κω θα διεξαχθεί την Κυριακή στις 12.00' όπως είχε οριστεί, με ίδιο διαιτητικό δίδυμο.

Η αναμέτρηση έχει οριακό χαρακτήρα για τους γηπεδούχους που πρέπει να κατακτήσουν πάση θυσία το ροζ φύλλο αν θέλουν να έχουν ελπίδες σωτηρίας μέχρι την λήξη του πρωταθλήματος. Ο αντίπαλος δεν έρχεται αδιάφορος αφού βρίσκεται και αυτός στην ίδια μοίρα με τους Κώους οπότε ο αγώνας είναι πραγματικό ντέρμπι παραμονής.

Εφόσον προχθές το παιχνίδι αναβλήθηκε από την Ελληνική Ομοσπονδία Καλαθοσφαίρισης, ο Ιπποκράτης προπονήθηκε χθες το απόγευμα κανονικά ξεκινώντας την προετοιμασία του για την Κυριακή μία μέρα νωρίτερα. Για τον Γιώργο Κετσελίδη αυτή η αναβολή δεν βοηθάει από πλευράς τραυματισμών. Ο Αχιλλέας Καρδομάτης που αντιμετωπίζει πρόβλημα στο δάχτυλο του χεριού αναμένεται να μην αγωνιστεί ούτε αυτή τη φορά αν και ο προπονητής του Ιπποκράτη διατηρεί κάποιες επιφυλάξεις ως προς την συμμετοχή του. Όλοι οι υπόλοιποι ωστόσο είναι στη διάθεσή του και προπονούνται κανονικά.

ΔΙΕΘΝΗΣ ΑΓΩΝΑΣ ΟΡΕΙΝΗΣ ΠΟΔΗΛΑΣΙΑΣ ΑΝΔΡΩΝ Ε1



Επισκεφθείτε μας στο: www.koscup.gr

ΖΙΑ 14 ΜΑΡΤΙΟΥ 2004

Έπαθλα 3.500

ΜΕΓΑΣ ΧΟΡΗΓΟΣ

ΔΙΟΡΓΑΝΩΣΗ

REPITS ADVERTISING PRODUCTIONS

ΚΥΡΙΟΙ ΧΟΡΗΓΟΙ

SPORTime

ΝΟΜΑΡΧΙΑΚΗ ΑΥΤΟΔΙΟΙΚΗΣΗ ΔΩΔΕΚΑΝΗΣΟΥ
Νομαρχιακός Αθλητικός Οργανισμός Δωδεκανήσου

Cyclades & Dodecanese Dream Islands SOUTH AEGEAN ISLANDS

ΜΙΧΑΛΗΣ ΑΓΓΕΛΙΔΗΣ & ΣΙΑ Ο.Ε.
ΑΝΤΙΠΡΟΣΩΠΕΙΕΣ-ΔΙΑΝΟΜΕΣ

GATSOULIS

ΔΗΜΟΣ ΗΡΑΚΛΕΙΔΩΝ

ΧΟΡΗΓΟΙ ΕΠΙΚΟΙΝΩΝΙΑΣ

Η ΡΟΔΙΑΚΗ ΣΤΑΘΜΟΣ

TOP FM ΣΠΟΡ FM

SUPER FM 100.8 STEREO - ΚΩΣ

Radio1 98 FM

ΜΠΑΣΚΕΤ

Επέστρεψε με χαμόγελα



• Παρά τις αφιλόξενες συνθήκες στην Λάρισα και την ήττα από την Ολύμπια, ο Κολοσσός γύρισε στην βάση του κουρασμένος αλλά και ικανοποιημένος από την εμφάνισή του στο κλειστό της Νεάπολης

Το πλέον οξύμωρο σκηνικό διαδραματίστηκε κατά την επιστροφή του Κολοσσού από την Λάρισα. Το παιχνίδι στον κάμπο με την Ολύμπια μπορεί να συνοδεύτηκε από την μεγαλύτερη σε διαφορά ήττα μέχρι τώρα στο πρωτάθλημα (και θεωρείται εξαιρετικά αμφίβολο να επαναληφθεί στα υπόλοιπα εκτός έδρας ματς με Πανελλήνιο, Παλαιό Φάληρο και ΓΣ Λάρισας) αλλά είναι γεγονός ότι έπαιξε πολύ καλό μπάσκετ και στάθηκε ικανοποιητικά, ίσως και καλύτερα από προηγούμενους αγώνες μακριά από τη Ρόδο. Εν ολίγοις, το τελικό 86-73 είναι «μαγική εικόνα» και δεν αντικατοπτρίζει σε καμία περίπτωση τα όσα έγιναν στα 40 λεπτά της αναμέτρησης. Η μάλλον συγκεκριμένα στα 35 λεπτά. Στο τέλος, η κούραση και η έλλειψη αυτοσυγκέντρωσης στοίχισαν τον έλεγχο των ριμπάουντ και του ρυθμού, κάτι που εκμεταλλεύτηκε στο έπακρο η Ολύμπια και οδηγήθηκε στην επικράτηση.

Η ΦΙΛΟΞΕΝΙΑ

Βέβαια, το αγωνιστικό κομμάτι πέρασε σε δεύτερη μοίρα αφού η αποστολή βίωσε καταστάσεις απαράδεκτες από σωματείο με πολύχρονη παρουσία σε επαγγελματικές κατηγορίες που ως γηπεδούχο έδειξε αφιλόξενο πρόσωπο.

Πρώτα απ' όλα, οι περίπου 1000 φίλοι της Ολύμπιας (τόσοι ήταν άσχετα αν την προηγούμενη εβδομάδα έκαναν λόγο για 3 και 4 χιλιάδες κόσμο) είχαν την κλασσική αντίδραση οπαδών, εικόνα που συναντάται σε όλα μα όλα τα γήπεδα της Ελλάδας. Το πράγμα ξέφυγε όταν τα συνθήματα έγιναν πιο.... τοπικιστικά. Όταν δηλαδή άνοιξε μία κόντρα της περιφέρειας. Ο κόσμος αναφέρθηκε στο νησί της Ρόδου τραγουδώντας εν χορώ «να καεί, να καεί, το μπ..... το νησί», προφανώς επηρεασμένος από τα δημοσιεύματα του τοπικού Τύπου που έκανε λόγο για «εκδίκηση» για την ήττα του πρώτου γύρου και για τα όσα, κατά την γνώμη τους, έγιναν στη Ρόδο. Φυσικά τίποτα δεν είχε γίνει στο πρώτο παιχνίδι παρ' όλο που βρέθηκαν και περίπου 80 φίλοι της Ολύμπιας. Δεν είχε πειράξει κανένας και δεν είχε ακουστεί και τίποτα από την εξέδρα για την Λάρισα. Είναι η αντίληψη αυτή του καθενός για την έννοια της φιλοξενίας.

Αυτός που άκουσε τα εξ αμάξης ήταν ο συνοδός της ομάδας και μάνατζερ του Κολοσσού, Θεόφιλος Ξυπολιτάς. Άγνωστο το γιατί αλλά όλοι τα είχαν βάλει μαζί του. Θεώρησαν ότι εκπροσωπεί την διοίκηση των «θαλασσί» και με δεδομένο ότι είχαν προηγούμενα με τους παράγοντες, βρήκαν στόχο τον μοναδικό ίσως άνθρωπο που δεν έδωσε αφορμές.

Όσο για την πράξη των Λιάκου και Γιάσαρη, τι να σχολιάσει κανείς; Αν προσέβαλαν μία φορά στους φιλοξενούμενους με την συμπεριφορά τους, τότε προσέβαλαν δέκα φορές την ίδια τους την ομάδα.

ΝΑ ΠΕΡΑΣΕΙ Ο ΕΠΟΜΕΝΟΣ

Την προσοχή του στο επόμενο παιχνίδι πρωταθλήματος με τον ΚΑΟΔ έχει στρέψει ο Κολοσσός. Το προσεχές Σάββατο, οι «θαλασσί» θα υποδεχθούν την ομάδα της Δράμας στο Βενετόκλειο στο πλαίσιο της 20ης αγωνιστικής όπου ο «άσσος» φυσιολογικά είναι το αναμενόμενο αποτέλεσμα. Τις δύο ομάδες χωρίζει μεγάλη διαφορά δυναμικότητας ενώ οι Δραμινοί είναι πλέον αδιάφοροι βαθμολογικά. Ουσιαστικά, η αναμέτρηση θα είναι Κολοσσός εναντίον Μουλάκη αφού η πορεία του ΚΑΟΔ είναι έργο του 27χρονου αθλητή. Είναι ο πρώτος σκόρερ του πρωταθλήματος και μάλιστα με διαφορά από τον 2ο. Ο Βασίλης Μουλάκης έχει πετύχει 447 πόντους στις 18 αγωνιστικές (εκκρεμεί το ματς με τον Πανελλήνιο) ενώ τον ακολουθεί ο Δημήτρης Σπανούλης του Γυμναστικού με 369.

Η προετοιμασία του Κολοσσού ξεκίνησε χθες με ατομικές προπονήσεις και ασκήσεις φυσικής κατάστασης με όλους τους παίκτες να δίνουν κανονικά το παρών ενώ ο Γιώργος Κουκλάκης, μετά από 40 λεπτά αγώνα και πολύ καλής απόδοσης ομολογουμένως, έκανε προληπτικά μόνο διατάσεις.

Μέχρι χθες το βράδυ δεν είχε τεθεί θέμα για την ώρα διεξαγωγής του αγώνα με τον ΚΑΟΔ. Οι φιλοξενούμενοι δεν είχαν ζητήσει αλλαγή για να εξυπηρετηθούν στην επιστροφή τους αλλά δεν αποκλείεται να συμβεί κάτι τέτοιο σήμερα.

Εξάλλου, χθες στο διοικητικό συμβούλιο του Κολοσσού αναμενόταν να γίνει συζήτηση με οριστικές αποφάσεις για την χοροεσπερίδα του συλλόγου.

Αύριο τζάμπολ για Α2

• Θα διεξαχθούν εμβόλιμα τα αναβληθέντα παιχνίδια του Σαββάτου

Τα τέσσερα παιχνίδια της 19ης αγωνιστικής του πρωταθλήματος της Α2 που αναβλήθηκαν το περασμένο Σάββατο λόγω των δυσμενών καιρικών συνθηκών ορίστηκαν να διεξαχθούν αύριο ούτως ώστε να μην υπάρχουν εκκρεμότητες και να συνεχιστεί ομαλά το πρόγραμμα της σεζόν.

Οι αναμετρήσεις του ΚΑΟΔ με τον Πανελλήνιο και της ΜΕΝΤ με τον Δούκα είχαν ματαιωθεί νωρίτερα αφού οι μετακινούμενες ομάδες αδυνατούσαν να ταξιδέψουν ενώ την τελευταία στιγμή αναβλήθηκαν τα ματς του Παλαιού Φαλήρου με τον ΔΑΣΑΛ στα Λιόσια και της ΑΓΕΧ με τον Παπάγου στο σαλούν.

Το πρόγραμμα των αναβληθέντων θα ανακοινωθεί σήμερα επίσημα αλλά δεν αναμένονται αλλαγές στις ώρες και στους διαιτητές. Εφόσον δεν προκύψει αλλαγή, το πρόγραμμα θα έχει ως εξής:

• «Δ. Κραχτίδης» (17.00') ΚΑΟΔ – Πανελλήνιος
Διαιτητές: Λιαρομάτης – Παπαπέτρου
• 1ο Άνω Λιοσίων (17.30') ΔΑΣ Άνω Λιοσίων – Παλαιό Φάληρο
Διαιτητές: Τσούντσουρας – Κυρτάτας
• ΜΕΝΤ (17.30') ΜΕΝΤ – Δούκας
Διαιτητές: Πετράκης – Σιορέντας
• Παπάγου (17.30') Παπάγου – ΑΓΕ Χαλκίδας
Διαιτητές: Μιχαλόπουλος – Τζιμογιάννης

A.N. FERRIES

ΠΡΟΓΡΑΜΜΑ ΔΡΟΜΟΛΟΓΙΩΝ

Ε/Γ-ΟΓ ΡΟΔΑΝΘΗ**-Ε/Γ-Ο/Γ ΑΝΘΗ ΜΑΡΙΝΑ

ΡΟΔΟΣ - ΠΕΙΡΑΙΑΣ (07/02/04-17/02/04)

	ΣΑΒΒΑΤΟ 07/02	
ΡΟΔΑΝΘΗ	17.00	ΚΩ-ΚΑΛΥΜΝΟ-ΠΕΙΡΑΙΑ (08.20)
	ΚΥΡΙΑΚΗ 08/02	
ΑΝΘΗ ΜΑΡΙΝΑ	16.00	ΚΩ-ΛΕΡΟ-ΠΑΤΜΟ-ΠΕΙΡΑΙΑ (06.10)
	ΔΕΥΤΕΡΑ 09/02	
ΡΟΔΑΝΘΗ	16.00	ΣΥΜΗ-ΤΗΛΟ-ΝΙΣΥΡΟ-ΚΩ-ΚΑΛΥΜΝΟ-ΛΕΡΟ-ΠΑΤΜΟ-ΠΕΙΡΑΙΑ (12.00)
	ΤΡΙΤΗ 10/02	
ΑΝΘΗ ΜΑΡΙΝΑ	18.00	ΚΩ-ΠΕΙΡΑΙΑ (06.25)
	ΤΕΤΑΡΤΗ 11/02	
ΡΟΔΑΝΘΗ	16.00	ΣΥΜΗ-ΤΗΛΟ-ΝΙΣΥΡΟ-ΚΩ-ΚΑΛΥΜΝΟ-ΛΕΡΟ-ΠΑΤΜΟ-ΠΕΙΡΑΙΑ (12.00)
	ΠΕΜΠΤΗ 12/02	
ΑΝΘΗ ΜΑΡΙΝΑ	18.00	ΚΩ-ΠΕΙΡΑΙΑ (06.25)
	ΠΑΡΑΣΚΕΥΗ 13/02	
ΡΟΔΑΝΘΗ	18.00	ΣΥΜΗ-ΤΗΛΟ-ΝΙΣΥΡΟ-ΚΩ-ΚΑΛΥΜΝΟ-ΑΣΤΥΠΑΛΑΙΑ-ΠΕΙΡΑΙΑ (13.35)
	ΣΑΒΒΑΤΟ 14/02	
ΑΝΘΗ ΜΑΡΙΝΑ	18.00	ΚΩ-ΛΕΡΟ ΠΑΤΜΟ-ΠΕΙΡΑΙΑ (08.10)
	ΔΕΥΤΕΡΑ 16/02	
ΡΟΔΑΝΘΗ	16.00	ΣΥΜΗ-ΤΗΛΟ-ΝΙΣΥΡΟ-ΚΩ-ΚΑΛΥΜΝΟ-ΛΕΡΟ-ΠΑΤΜΟ-ΠΕΙΡΑΙΑ (12.00)
	ΤΡΙΤΗ 17/02	
ΑΝΘΗ ΜΑΡΙΝΑ	18.00	ΚΩ-ΠΕΙΡΑΙΑ (06.25)

ΠΡΟΣΦΟΡΑ

Πακέτα εισιτηρίων άνω των 300,00 ευρώ, μπορείτε να τα εξοφλήσετε σε 4 άτοκες μηνιαίες δόσεις με την πιστωτική σας κάρτα VISA ή MASTER!

* Η εταιρεία μας βρίσκεται στην ευχάριστη θέση να σας ενημερώσει ότι:
1. Θα προσφέρονται ειδικές τιμές σε όλες τις θέσεις για οικογενειακά πακέτα
2. Εισιτήρια μετ' επιστροφής, ειδικές τιμές.
3. Πολλαπλά εισιτήρια minimum 5, 50% έκπτωση.

Πληροφορίες στο κεντρικό πρακτορείο
TSAGARIS TRAVEL
και στον ταξιδιωτικό σας πράκτορα
Τηλ.. (22410) 36170-30406, FAX: 22410-28597

KYDON TOURS

ΕΚΔΡΟΜΕΣ ΚΥΔΟΝ

ΠΟΙΟΤΗΤΑ - ΦΡΟΝΤΙΔΑ - ΕΠΙΤΥΧΙΑ

Οργανώσαμε για σας!!

• ΤΡΙΗΜΕΡΟ ΚΑΘΑΡΗΣ ΔΕΥΤΕΡΑΣ
• ΚΑΡΝΑΒΑΛΙ ΒΕΝΕΤΙΑΣ
20/2–23/2/04 από ΡΟΔΟ
Ελάτε να διασκεδάσουμε στο πιο διάσημο ΚΑΡΝΑΒΑΛΙ της ΕΥΡΩΠΗΣ και να ζήσουμε ρομαντικές στιγμές άλλων εποχών στην ΠΛΑΤΕΙΑ του ΑΓΙΟΥ ΜΑΡΚΟΥ, θαυμάζοντας τις υπέροχες στολές και μάσκες εκατοντάδων μασκαράδων.
ΠΛΟΥΣΙΟ ΠΡΟΓΡΑΜΜΑ - Ξενάγηση Βενετίας - Ξενοδοχείο 4 αστέρων - Αεροπορικά εισιτήρια από ΡΟΔΟ
ΣΥΝΟΔΟΣ η κ. Ελένη Ψυλλάκη

• ΠΑΡΙΣΙ–EURODISNEY
20/2–23/2/04 ΟΛΥΜΠΙΑΚΗ
A' GROUP: 3 διανυκτερεύσεις ΠΑΡΙΣΙ - Ξενοδ. 3 αστέρων - Ξενάγηση - Κρουαζιέρα ΣΗΚΟΥΑΝΑ - Μονοήμερη εκδρομή DISNEY - MOULIN ROUGE - LIDO.
B' GROUP: 3 διανυκτερεύσεις DISNEY- Ξενοδ. SANTA FE - CHEYENNE - SEQUOTA.- Είσοδος στο ΠΑΡΚΟ - Μονοήμερη ξενάγηση στο ΠΑΡΙΣΙ.
Γ' GROUP ΝΕΟΝΥΜΦΩΝ: 20/2-26/2: 3 διαν. ΠΑΡΙΣΙ - 3 διαν. DISNEY - Ξεναγήσεις - Εισόδους - Κρουαζιέρα ΣΙΚΟΥΑΝΑ - MOULIN ROUSE - LIDO
ΤΙΜΕΣ ΚΑΤΑΠΛΗΚΤΙΚΕΣ

• ΚΑΘΑΡΗ ΔΕΥΤΕΡΑ: Τριήμερα σε όλες τις ΕΥΡΩΠΑΪΚΕΣ ΠΟΛΕΙΣ: ΤΥΝΗΣΙΑ - ΜΑΡΟΚΟ - ΑΙΓΥΠΤΟ

ΠΡΟΣΦΟΡΑ ΜΟΝΟ 750 EURO

• ΒΟΥΔΑΠΕΣΤΗ–ΠΡΑΓΑ 25/2–2/3/04
Περιλαμβάνει:
• 2 διανυκτ. ΒΟΥΔΑΠΕΣΤΗ • 4 διανυκτ. ΠΡΑΓΑ • Ξενοδοχεία 4 αστέρων επιλεγμένα - Ημιδιατροφή - Ξεναγήσεις - ΚΑΡΛΟΒΙ ΒΑΡΙ - Διασκέδαση - Φολκλόρ - ΜΑΥΡΟ ΘΕΑΤΡΟ.
• ΠΑΚΕΤΑ ΕΚΔΡΟΜΩΝ σε όλο τον κόσμο
• ΠΑΚΕΤΑ ΝΕΟΝΥΜΦΩΝ
• ΑΘΗΝΑ, αεροπορικά εισιτήρια
• Ακτοπλοϊκά όλων των εταιριών

ΠΡΟΣΟΧΗ
WESTERN UNION ΑΠΟΣΤΟΛΗ ΧΡΗΜΑΤΩΝ
μέσα σε 10 λεπτά σε όλο τον κόσμο

ΠΡΑΚΤΟΡΕΙΟ ΚΥΔΩΝ
Τηλ. 22410-23000, 27900, 27722
Εθ. Δωδ/σίων 14 E-mail: Kydon@otenet.gr

Για κάθε καιρό...



ΑΝΟΞΕΙΔΩΤΗ ΥΠΕΡΟΧΗ A.I.S.I. 316

ΑΠΟΚΛΕΙΣΤΙΚΗ ΔΙΑΘΕΣΗ
Τεχνικό κατάστημα
ΚΟΚΚΙΝΟΣ & Συνεργάτες
Πεπειραμένη τεχνική υποστήριξη για μεταφορά ακόμα και τοποθέτηση
Δημ. Αναστασιάδη 8, Ρόδος • Τηλ./Fax 22410 32181

Ερχεται ο Καραμανλής

Συνέχεια από τη σελ. 4

μοθεσίας, οριστικοποίηση του συστήματος κατάταξης σε κατηγορίες των ξενοδοχείων και καταλυμάτων και επέκτασή του σε άλλες τουριστικές επιχειρήσεις.

• Θέσπιση θεσμικού πλαισίου που θα επιτρέψει στον ιδιωτικό τομέα να συμμετάσχει ενεργά στην ανάπτυξη και την εκμετάλλευση έργων τουριστικής υποδομής, όπως μαρίνες, γήπεδα γκολφ, αθλητικά κέντρα, συνεδριακά και εκθεσιακά κέντρα και θεματικά πάρκα. Επίσης, προβλέπεται η αξιοποίηση με διαφανείς διαδικασίες της δημόσιας περιουσίας που ελέγχεται από την ΕΤΑ Α.Ε.

• Εκσυγχρονισμός των υφιστάμενων περιφερειακών αεροδρομίων και επέκταση όσων δεν μπορούν να εξυπηρετήσουν πτήσεις τσάρτερ. Επιτάχυνση της ολοκλήρωσης του βασικού εθνικού δικτύου με τη μέθοδο της αυτοχρηματοδότησης. Ανάληψη πρωτοβουλίας σε κοινοτικό επίπεδο για την άμεση μετατροπή του άξονα Ε10 (Μόναχο-Θεσσαλονίκη) σε κλειστό αυτοκινητόδρομο. Συγχρηματοδότηση, στο πλαίσιο της εθνικής πολιτικής για την ανασυγκρότηση των Βαλκανίων, της κατασκευής των κάθετων οδικών αξόνων που συνδέουν την Εγνατία Οδό με τις πρωτεύουσες των γειτονικών χωρών.

• Αμεση προώθηση των έργων λειτουργικής και αισθητικής αναβάθμισης όλων των σταθμών εισόδου της χώρας, αφού αποτελούν την πρώτη και την τελευταία εντύπωση για κάθε αλλοδαπό επισκέπτη. Αναβάθμιση των μουσείων και ανάπτυξη στους χώρους τους παιδικών τμημάτων. Τα μουσεία μας από λειψανοθήκες του παρελθόντος πρέπει να μετατραπούν με τη βοήθεια της σύγχρονης τεχνολογίας σε χώρους ζωντανής επαφής με την ιστορία και την παράδοσή μας.

• Ειδικό πρόγραμμα για την ενίσχυση των στρατηγικών συμμαχιών και συγχωνεύσεων ομοειδών τουριστικών επιχειρήσεων, καθώς και απαλλαγή των ιδιοκτητών των ενοικιαζόμενων δωματίων από την υποχρέωση υπαγωγής στο ΤΕΒΕ από τη στιγμή που ασφαλίζονται σε άλλο κύριο ταμείο.

• Μείωση των τελών χρήσης αεροδρομίων για πτήσεις τσάρτερ κατά τη χειμερινή περίοδο, προκειμένου να ενισχυθούν οι προσπάθειες ανάπτυξης χειμερινού τουρισμού.

• Κατάρτιση νέου, ολοκληρωμένου αναπτυξιακού νόμου που θα καλύπτει επενδύσεις εκσυγχρονισμού των ξενοδοχείων και λοιπών τουριστικών επιχειρήσεων, έργα ειδικής τουριστικής υποδομής (γήπεδα γκολφ, μαρίνες, συνεδριακά κέντρα κ.λπ.), εξοικονόμηση ενέργειας-νερού και δημιουργία νέων κλινών σε παραμεθόριες περιοχές, όπως η Θράκη και τα μικρά νησιά του Αιγαίου. Επίσης, θα επιδοτούνται με υψηλό ποσοστό έργα που συμβάλλουν στην επιμήκυνση της τουριστικής περιόδου, στην αύξηση της απασχόλησης, στην προστασία του περιβάλλοντος και τον εμπλουτισμό του τουριστικού προϊόντος.

• Ενίσχυση της δημιουργίας θεματικών πάρκων όπου εκδηλωθεί ανάλογο επενδυτικό ενδιαφέρον από τον ιδιωτικό τομέα (π.χ., Πάρκο Μυθολογίας Αρχαίας Ελλάδας). Απελευθέρωση δημόσιων χώρων για τη δημιουργία κέντρων αναψυχής (συγκροτήματα γηπέδων γκολφ, αθλητικών και πολιτιστικών εγκαταστάσεων). Ενίσχυση της δημιουργίας μεγάλων σύγχρονων συνεδριακών και εκθεσιακών κέντρων.

• Κατάργηση όσων πληρωμών υπέρ τρίτων δεν είναι ανταποδοτικές. Εξορθολογισμός του συστήματος αποσβέσεων, με στόχο την ενίσχυση των επενδύσεων εκσυγχρονισμού και την εξυγίανση των ισολογισμών των επιχειρήσεων. Εκπόνηση κλαδικού λογιστικού σχεδίου που θα καλύπτει τις ιδιαιτερότητες των τουριστικών επιχειρήσεων.

• Ενθάρρυνση της μερικής απασχόλησης ομάδων που έχουν περιορισμένη πρόσβαση στην αγορά εργασίας (φοιτητές, νέοι, γυναίκες κ.λπ.). Επιδότηση της εργασίας αντί για χορήγηση επιδομάτων στους εποχικά ανέργους. Ετσι, θα παραμείνουν περισσότερες τουριστικές επιχειρήσεις ανοιχτές κατά τη χειμερινή περίοδο.

• Σύσταση ενιαίου φορέα εποπτείας της τουριστικής εκπαίδευσης και κατάρτισης.

Για τους Ολυμπιακούς Αγώνες η Ν.Δ. επισημαίνει ότι η κυβέρνηση, αντί να κεφαλαιοποιήσει την ευκαιρία για την τουριστική μας βιομηχανία και να εκμεταλλευτεί το πλεονέκτημα για τον τουρισμό μας, άφησε τα πράγματα στην τύχη τους. Μέχρι σήμερα δεν έγινε καμία απολύτως σύνδεση του τουριστικού προϊόντος με τους Αγώνες, δεν έγινε καμία διαφημιστική προβολή τους, αυτόνομη ή σε συνδυασμό με τη συμμετοχή μας στις διεθνείς τουριστικές εκθέσεις, δεν πραγματοποιήθηκε η ειδική συμφωνία κοινών διαφημιστικών και άλλων δράσεων για την Αθήνα που υπεγράφη πριν από ενάμιση χρόνο μεταξύ ΕΟΤ και Οργανισμού "Αθήνα 2004".

"Η Νέα Δημοκρατία" τονίζεται" θα έχει πολύ λίγο χρόνο στη διάθεσή της για ενέργειες της τελευταίας στιγμής. Θα επιδιώξουμε το καλύτερο για το μικρό διάστημα πριν από τους Αγώνες, αλλά σχεδιάζουμε και τις μεταολυμπιακές κατευθύνσεις".

ΕΠΙΤΗΡΗΣΗ

Τέλος, επισημαίνεται ότι η Ν.Δ. θα επιβάλει την αποτελεσματικότερη επιτήρηση των τουριστικών περιοχών, ώστε να εδραιωθεί το πλεονέκτημα του ασφαλούς προορισμού και να περιοριστούν τυχόν αυθαιρεσίες που δυσφημούν την εικόνα των τουριστικών μας προορισμών (ηχορύπανση, κακοποίηση του περιβάλλοντος, αυθαίρετη δόμηση, αθέμιτη κερδοσκοπία κ.λπ.).

Επίσης, θα προωθήσει την άμεση ολοκλήρωση του πολεοδομικού σχεδιασμού και τον καθορισμό χρήσεων γης για όλες τις τουριστικές περιοχές, αποκλείοντας καταχρηστικές παραχωρήσεις και καταπατήσεις γης, ώστε να διαφυλαχθούν επαρκώς οι ευαίσθητοι τουριστικοί πόροι (παραλίες, υδάτινοι πόροι, δασικές εκτάσεις, τοπία ιδιαίτερου φυσικού κάλλους, αρχαιολογικοί και ιστορικοί χώροι).

Pellos Travel

ΠΟΙΟΤΗΤΑ - ΟΡΓΑΝΩΣΗ - ΕΓΓΥΗΣΗ

ΕΚΔΡΟΜΗ ΣΤΗ ΜΕΓΑΛΟΧΑΡΗ ΠΑΝΑΓΙΑ ΤΗΣ ΤΗΝΟΥ ΚΑΙ ΑΓΙΟ ΕΦΡΑΙΜ

11/3/2004-14/3/2004

ΤΙΜΗ: 189 ευρώ

ΑΝΑΧΩΡΗΣΗ 19-2-2004 ΣΤΙΣ 20:00 ΜΕ BLUE STAR
ΕΠΙΣΤΡΟΦΗ ΣΤΙΣ 22-2-2004 ΣΤΙΣ 12:00 ΜΕ BLUE STAR

ΠΕΡΙΛΑΜΒΑΝΟΝΤΑΙ:
1. Εισιτήρια Ρόδος -ΣΥΡΟΣ-ΤΗΝΟΣ-ΠΕΙΡΑΙΑΣ-Ρόδος σε Γ θέση
2. Περιηγήσεις εκδρομές
3. Μεταφορές με κλιματιζόμενα πούλμαν.
4. Ξ/Δ με πρωινό
5. Συνοδός γραφείου.
6. Ταξιδιωτική ασφάλεια
7. ΦΠΑ

ΚΩΝΣΤΑΝΤΙΝΟΥΠΟΛΗ-ΠΡΙΓΚΗΠΟΝΝΗΣΑ

ΡΟΔΟΣ-ΜΑΡΜΑΡΙΣ-ΕΦΕΣΣΟΣ-ΠΡΟΥΣΑ-ΑΠΟΛΛΩΝΙΑ-BANDIRMA-ΚΩΝΣΤΑΝΤΙΝΟΥΠΟΛΗ-ΜΑΡΜΑΡΙΣ-ΡΟΔΟΣ

ΠΕΝΘΗΜΕΡΗ ΕΚΔΡΟΜΗ

20/02/04-24/02/04

ΤΙΜΗ: 265 ευρώ

ΠΕΡΙΛΑΜΒΑΝΟΝΤΑΙ:
1. Εισιτήρια Ρόδος -Μαρμαρίς -Ρόδος ΜΕ ΚΑΤΑΜΑΡΑΝ
2.Ξεναγήσεις, εκδρομές , μεταφορές με κλιματιζόμενα πούλμαν.
3.Ξ/Δ με πρωινό και φαγητό 4*** *αστέρων
4. Συνοδός γραφείου ΚΑΙ Ταξιδιωτική ασφάλεια.
5. ΦΟΡΟΙ ΕΙΣΟΔΟΥ ΚΑΙ ΕΞΟΔΟΥ, ΦΠΑ.

ΔΕΝ ΠΕΡΙΛΑΜΒΑΝΟΝΤΑΙ: Αρχαιολογικοί χώροι, εισιτήρια πλοίων Bandirma ή Yalova - Κωνσταντινούπολη - Yalova, εισιτήρια της χρουαζιέρας στα Πριγκηπόνησσα, ΒΟΣΠΟΡΟ, διασκέδαση oriental show.

ΕΚΔΡΟΜΕΣ ΜΑΡΤΙΟΥ

4ΗΜΕΡΗ ΕΚΔΡΟΜΗ

ΜΕΤΕΩΡΑ-ΑΓΙΟΣ ΙΩΑΝΝΗΣ Ο ΡΩΣΣΟΣ-ΑΓΙΟΣ ΕΦΡΑΙΜ

25/3/04-28/3/04

ΑΝΑΧΩΡΗΣΗ ΑΠΟ ΡΟΔΟ 25/3 ΣΤΙΣ 18:00 ΜΕ "ΑΝΘΗ ΜΑΡΙΝΑ"
ΕΠΙΣΤΡΟΦΗ ΣΤΙΣ 28/3 ΜΕ "BLUE STAR"
ΠΕΡΙΛΑΜΒΑΝΟΝΤΑΙ: ΔΙΑΜΟΝΗ ΣΕ ΞΕΝΟΔΟΧΕΙΑ ΜΕ ΠΡΩΙΝΟ, ΕΙΣΙΤΗΡΙΑ ΠΛΟΙΩΝ ΣΕ Γ' ΘΕΣΗ, ΕΚΔΡΟΜΕΣ-ΠΕΡΙΗΓΗΣΕΙΣ, ΣΥΝΟΔΟΣ ΓΡΑΦΕΙΟΥ, ΦΠΑ

4ΗΜΕΡΗ ΕΚΔΡΟΜΗ ΣΤΗΝ **ΚΡΗΤΗ**

25/3/2004-28/3/2004

ΑΝΑΧΩΡΗΣΗ 25/3 ΣΤΙΣ 4:30 ΤΟ ΠΡΩΙ ΜΕ "ΙΕΡΑΠΕΤΡΑ"
ΕΠΙΣΤΡΟΦΗ ΣΤΙΣ 28/3 ΤΟ ΠΡΩΙ
ΠΕΡΙΛΑΜΒΑΝΟΝΤΑΙ: ΔΙΑΜΟΝΗ ΣΕ ΞΕΝΟΔΟΧΕΙΑ ΜΕ ΠΡΩΙΝΟ, ΕΙΣΙΤΗΡΙΑ ΠΛΟΙΩΝ ΣΕ Γ' ΘΕΣΗ, ΕΚΔΡΟΜΕΣ-ΠΕΡΙΗΓΗΣΕΙΣ, ΣΥΝΟΔΟΣ ΓΡΑΦΕΙΟΥ, ΦΠΑ

ΕΚΔΡΟΜΕΣ ΑΠΡΙΛΙΟΥ

ΠΑΣΧΑ ΣΤΗΝ ΙΤΑΛΙΑ

8/4/2004-13/4/2004

ΡΩΜΗ-ΦΛΩΡΕΝΤΙΑ-ΠΙΖΑ-ΒΕΝΕΤΙΑ

6ΗΜΕΡΗ ΑΕΡΟΠΟΡΙΚΗ ΕΚΔΡΟΜΗ ΑΠΕΥΘΕΙΑΣ ΑΠΟ ΡΟΔΟ
ΠΕΡΙΛΑΜΒΑΝΟΝΤΑΙ: ΔΙΑΜΟΝΗ ΣΕ ΞΕΝΟΔΟΧΕΙΑ 4 ΑΣΤΕΡΩΝ ΜΕ ΗΜΙΔΙΑΤΡΟΦΗ, ΑΕΡΟΠΟΡΙΚΑ ΕΙΣΙΤΗΡΙΑ, ΞΕΝΑΓΗΣΕΙΣ, ΠΕΡΙΗΓΗΣΕΙΣ, ΣΥΝΟΔΟΣ ΓΡΑΦΕΙΟΥ, ΦΠΑ

• ΟΛΕΣ ΤΙΣ ΕΚΔΡΟΜΕΣ ΣΥΝΟΔΕΥΕΙ Ο κ. Α. ΠΑΠΑΣΑΒΒΑΣ

ΠΑΚΕΤΑ ΕΚΔΡΟΜΩΝ ΓΙΑ ΜΕΜΟΝΩΜΕΝΟΥΣ ΣΥΛΛΟΓΟΥΣ ΚΑΙ ΣΧΟΛΙΚΕΣ ΕΚΔΡΟΜΕΣ, ΕΙΣΙΤΗΡΙΑ ΑΤΜΟΠΛΟΪΚΑ, ΑΕΡΟΠΟΡΙΚΑ ΜΕ CHARTER to UK e.t.c. OA, AEGEAN ΚΑΙ ΠΑΡΑΔΟΣΗ ΚΑΤ' ΟΙΚΟΝ ΣΤΗΝ ΑΡΧΑΓΓΕΛΟ, ΡΟΔΟ, ΑΦΑΝΤΟΥ, ΚΑΛΥΘΙΕΣ, ΚΟΛΥΜΠΙΑ

Για περισσότερες πληροφορίες, κρατήσεις και αναλυτικά προγράμματα στο πρακτορείο γενικού τουρισμού:

Pellos Travel

ΛΕΩΦΟΡΟΣ ΚΑΛΛΙΘΕΑΣ ΦΑΛΗΡΑΚΙ
ΤΗΛ 2241087615, 2241086298, FAX 2241087616
e-mail: pellostravel@hellasnet.gr

ΑΚΟΥΣΤΙΚΑ ΒΑΡΗΚΟΪΑΣ

Από 380 €



Μοναδική Ευκαιρία:
ΑΠΟΣΥΡΕΤΕ
ΤΟ ΠΑΛΙΟ ΣΑΣ ΑΚΟΥΣΤΙΚΟ
ΚΑΙ ΑΠΟΚΤΗΣΤΕ
ΕΝΑ ΣΥΓΧΡΟΝΟ ΜΕ ΚΕΡΔΟΣ
ΜΕΧΡΙ 400 €

ΚΕΝΤΡΟ ΙΑΤΡΙΚΩΝ ΒΟΗΘΗΜΑΤΩΝ

Εθνικής Αντιστάσεως 11 (πρώην Αννης Μαρίας)
Τηλ: 2241020359 Κιν: 6936.70.60.21
Συμβάσεις με όλα τα ταμεία. - Ειδικές Τιμές για Ο.Γ.Α
Σε 6 άτοκες δόσεις χωρίς Πιστωτική Κάρτα

INEMA

ΙΑΤΡΙΚΟΣ & ΝΟΣΟΚΟΜΕΙΑΚΟΣ ΕΞΟΠΛΙΣΜΟΣ
15 ΧΡΟΝΙΑ ΕΜΠΕΙΡΙΑΣ *από το 1988*
ΕΙΜΑΣΤΕ ΟΙ ΜΕΓΑΛΥΤΕΡΟΙ ΠΡΟΜΗΘΕΥΤΕΣ
ΙΑΤΡΙΚΟΥ - ΟΡΘΟΠΕΔΙΚΟΥ ΚΑΙ ΝΟΣΟΚΟΜΕΙΑΚΟΥ ΥΛΙΚΟΥ ΣΤΗ ΔΩΔΕΚΑΝΗΣΟ ΕΜΠΙΣΤΕΥΘΕΙΤΕ ΜΑΣ !!!
ΠΙΣΤΟΠΟΙΗΣΗ ΠΟΙΟΤΗΤΑΣ ISO9002 EN4600 E3/833
ΛΕΜΕΣΣΟΥ 2 ΡΟΔΟΣ ΤΗΛ.32238 – FAX 28484

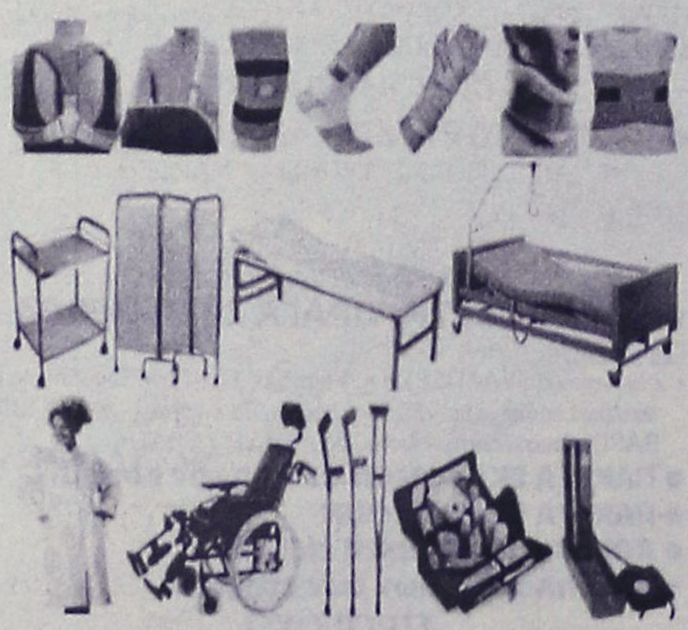

INEMA

ΙΑΤΡΙΚΟΣ & ΝΟΣΟΚΟΜΕΙΑΚΟΣ ΕΞΟΠΛΙΣΜΟΣ
15 ΧΡΟΝΙΑ ΕΜΠΕΙΡΙΑΣ *από το 1988*
ΕΙΜΑΣΤΕ ΟΙ ΜΕΓΑΛΥΤΕΡΟΙ ΠΡΟΜΗΘΕΥΤΕΣ

ΟΡΘΟΠΕΔΙΚΑ - ΙΑΤΡΙΚΑ

ΧΑΡΙΤΟΣ



Ορθοπεδικά είδη & κατασκευές

Εξοπλισμός Ιατρείου & αναλώσιμα



Είδη νοσηλείας κατ' οίκον & μηχανήματα οξυγονοθεραπείας

Ακουστικά Βαρηκοΐας



ΕΛΕΥΘ. ΒΕΝΙΖΕΛΟΥ 6 (Δίπλα στη Ροδιακή Επαυλη) - ΡΟΔΟΣ
Τηλ.: 22410 24112 Fax: 22410 75969 e-mail: orken@rho.forthnet.gr

Πάντα με υγείαν...

Η επικίνδυνη ασθένεια της... νύστας

Κοιμούνται το πρωί και είναι κουρασμένοι, σαν να μην κοιμήθηκαν τη νύχτα. Έρχονται στο γραφείο και τα μάτια τους βαραίνουν, η απόδοσή τους είναι πεσμένη, μπορεί και να τους πάρει ο ύπνος στη μέση μιας σύσκεψης. Περπατάνε στο δρόμο και τα ανακλαστικά τους λες και έχουν κατέβει υπό το μηδέν ή αν οδηγούν μπορεί να τους πάρει ο ύπνος στο τιμόνι με κίνδυνο να τρακάρουν.

Το πρόβλημά τους: υπνηλία ως αποτέλεσμα αϋπνίας. Οι ασθενείς που πάσχουν από υπνηλία διατρέχουν οκτώ φορές μεγαλύτερο κίνδυνο πρόκλησης τροχαίου ατυχήματος και το 42% των ασθενών αυτών ανέφεραν ότι παρουσίασαν τουλάχιστον ένα επεισόδιο ύπνου στη διάρκεια της οδήγησης εβδομαδιαίως.

Η ημερήσια υπνηλία ταλαιπωρεί τον ασθενή, επιδρά στην ψυχική και νοητική του υγεία, επηρεάζει την ικανότητα συγκέντρωσης, μειώνει την εργασιακή απόδοση, ανατρέπει την ψυχοκοινωνική ισορροπία με αλλαγές της προσωπικότητας, όπως ευερεθιστότητα, κατάθλιψη, μειωμένη αυτοεκτίμηση, αίσθημα ανικανότητας και τάση απόσυρσης.

3-5% των Ελλήνων

«Είναι ένα τεράστιο πρόβλημα, με κοινωνικές και οικονομικές προεκτάσεις», λένε οι επιστήμονες. «Η υπερυπνία είναι συχνή, αφορά το 3-5% των Ελλήνων, κυρίως στις παραγωγικές ηλικίες, και είναι η αιτία μιας σειράς προβλημάτων: πρόκληση τροχαίων ή εργατικών ατυχημάτων, υπέρταση, αρρυθμίες, αιφνίδιους θανάτους, εγκεφαλικά κ.λπ. Δυστυχώς δεν έχει υπολογιστεί, σε πραγματικά στοιχεία, το κόστος των συνεπειών αυτής της πάθησης. Αλλά αν λάβουμε υπόψη στοιχεία από τη Γαλλία που μας ανακοίνωσε ο καθηγητής Μπιγιάρντ, το 33% των τροχαίων ατυχημάτων στη χώρα του εκτιμάται ότι οφείλεται στην υπνηλία».

Στην Ελλάδα, το πρόβλημα πρέπει να είναι ακόμη μεγαλύτερο καθώς,αν σε ένα πρόβλημα εμφυσήματος ή βρογχίτιδας, που εκτιμούμε ότι στη χώρα μας είναι ιδιαίτερα αυξημένα λόγω του καπνίσματος, προσθέσουμε την άπνοια, το πρόβλημα διπλασιάζεται ή πολλαπλασιάζεται.

Με τον όρο «υπερυπνίες» περιγράφουν οι επιστήμονες τις καταστάσεις όπου υπάρχει σταθερά υπερβολική υπνηλία ή επεισόδια ύπνου κατά τη διάρκεια της ημέρας.

ΑΥΡΙΟ ΤΟ Β' ΜΕΡΟΣ

ΚΕΝΤΡΟ ΥΠΟΣΤΗΡΙΞΗΣ ΨΥΧΟΛΟΓΙΚΩΝ ΠΡΟΒΛΗΜΑΤΩΝ

ΣΙΑΓΚΑ ΚΩΝΣΤΑΝΤΙΝΑ
ΨΥΧΟΛΟΓΟΣ
Απόφοιτος Αριστοτελείου Πανεπιστημίου Θεσσαλονίκης
τηλ. 6936261736

ΚΥΠΡΙΩΤΗ ΑΛΕΞΙΑ
ΨΥΧΟΛΟΓΟΣ
ΨΥΧΟΛΟΓΟΣ ΥΓΕΙΑΣ
Απόφοιτος Πανεπιστημίου Κρήτης, MSC Surrey University of England
τηλ. 6944717520

Δέχονται κατόπιν ραντεβού
Στεφ. Καζούλη 18-1ος όροφος
τηλ. 2241022102

ΙΑΤΡΙΚΗ ΑΝΑΚΟΙΝΩΣΗ
Ο ΟΔΟΝΤΙΑΤΡΟΣ
ΜΗΝΑΣ Γ. ΜΑΛΛΙΑΡΑΚΗΣ
πτυχιούχος Α.Π. Θεσσαλονίκης
ΔΕΧΕΤΑΙ:
Δευτέρα-Παρασκευή 09.00-13.30 και 17.30-21.00, Σάββατο 10.00-13.30
Μ. Κωνσταντίνου 18β, 2ος όροφος
τηλ. 2241034306, κιν. 6972185643

ΙΑΤΡΙΚΗ ΑΝΑΚΟΙΝΩΣΗ
Ο ιατρός
ΑΡΧΑΓΓΕΛΙΔΗΣ ΒΑΣ. ΣΩΤΗΡΙΟΣ
ΑΚΤΙΝΟΔΙΑΓΝΩΣΤΗΣ
Δέχεται στο ιατρείο του:
από Δευτέρα έως Παρασκευή από τις 10.00 -14.00 και 17.00 έως 21.00
Διεύθυνση ιατρείου: ΒΕΝΕΤΟΚΛΕΩΝ 60 - ΡΟΔΟΣ
τηλ.. 22410-77790, 6932578868

Κέντρο Συμβουλευτικής & Αξιολόγησης Προσωπικότητας Παιδιών & Ενηλίκων
ΠΑΠΑΓΕΩΡΓΙΟΥ ΘΑΝΟΣ
Ψυχολόγος - Ψυχοθεραπευτής
ΠΑΝΕΠΙΣΤΗΜΙΟΥ ΑΘΗΝΩΝ
- Διερεύνηση Προσωπικότητας (Προφίλ- Δεξιότητες-Αδυναμίες)
- Δείκτης Νοημοσύνης Παιδιών και Ενηλίκων
- Μαθησιακές Δυσκολίες και Δυσλεξία
- Θεραπευτική Αντιμετώπιση Φοβιών-Ειδικών Φοβιών, Κατάθλιψης, Διαταραχής πανικού, Ψυχοσωματικών προβλημάτων, Τραυματικών γεγονότων ζωής (πένθος, χωρισμός, σχολική αποτυχία), Συναισθηματικών διαταραχών, Διαταραχών Διατροφής (βουλιμία-ανορεξία).
- Αντιμετώπιση προβλημάτων συμπεριφοράς παιδιών σε σχολείο-σπίτι
- Ανάπτυξη Κοινωνικών Δεξιοτήτων
- Βελτίωση Σχέσεων-Πρόγραμμα Ελέγχου Συγκρούσεων
- Βελτίωση Αυτοεκτίμησης-Αυτοεικόνας
- Συμβουλευτική Οικογένιας & Ζεύγους
Κ. Παλαιολόγου 105 - Ρόδος
Τηλ:22410 78668- Κιν: 6947371250 - Μόνο με Ραντεβού

ΝΤΟΡΑ ΚΩΝΣΤΑΝΤΙΝΟΠΟΥΛΟΥ
ΨΥΧΟΛΟΓΟΣ
Πτυχιούχος του Πανεπιστημίου της Καλιφόρνιας-Λος Αντζελες (UCLA)-Μεταπτυχιακές σπουδές στο Pepperdine University-Malibu California.
✓ Αμεση ψυχολογική υποστήριξη και επαγγελματική φροντίδα από έμπειρη Ψυχολόγο και Οικογενειακή Σύμβουλο.
✓ Η σωστή θεραπευτική σχέση μπορεί να επιφέρει ρεαλιστικές λύσεις για πραγματικά προβλήματα σε θέματα: μοναξιάς, μελαγχολίας, στρες, ανυπομονησίας, φοβίας, εθισμού, οικογενειακών σχέσεων, διαζυγίου, κακομεταχείρισης, συναισθηματικών δυσκολιών, αυτοπεποίθησης, ανασφάλειες, μεταβατικά στάδια ζωής, βουλιμίας, ανορεξίας, απώλειας, πένθους.
Τηλεφωνείστε στα τηλέφωνα:
(22410)35163 και 6944/980550
για ραντεβού και άμεση εξυπηρέτηση.
Διεύθυνση: Καρίας 1 • Περιοχή Ροδίνι - Ρόδος

ΙΑΤΡΙΚΗ ΑΝΑΚΟΙΝΩΣΗ
Η ιατρός
ΣΙΝΕΛΣΙΚΟΒΑ-ΠΑΠΑΪΩΑΝΝΟΥ ΕΛΕΝΑ
ΕΙΔΙΚΟΣ ΚΑΡΔΙΟΛΟΓΟΣ
Δέχεται:
καθημερινά 10.00-13.00 και 17.00-20.00
εκτός Τετάρτης πρωί
ΑΦΑΝΤΟΥ - ΠΕΡΝΟΥ 22
τηλ.. 2241053228, 6937070683

Εργαστήριο Κλινικής Ψυχολογίας
ΧΡΙΣΤΙΝΑ ΣΑΒΒΑΚΗ-ΓΚΡΑΝΖΑΝ
Κλινική Ψυχολόγος-Ψυχοπαθολόγος (DESS)
- Πτυχιούχος του Πανεπιστημίου Nancy Γαλλίας
- Μεταπτυχιακή ειδίκευση (DESS) στην Κλινική Ψυχολογία Ενηλίκου, Εφήβου και Παιδιού στο Πανεπιστήμιο Reims Γαλλίας
Για τον ενήλικο
- Ψυχοδιαγνωστική
- Ψυχολογική υποστήριξη
- Ατομική και οικογενειακή συνέντευξη
- Ψυχοθεραπεία αναλυτικής εμπνεύσεως
Για το παιδί
- Αξιολόγηση προσωπικότητας (τεστ νοημοσύνης, προβολής)
- Διάγνωση μαθησιακών δυσκολιών και συμπεριφορικών διαταραχών
- Συμβουλευτική επαγγελματικού προσανατολισμού
- Ψυχοθεραπεία μέσω παιχνιδιού και εικαστικών
Δέχεται με ραντεβού
Εθνικής Αντίστασης 15
Τηλ.: 77350-Κιν. 6937684251

ΙΑΤΡΙΚΗ ΑΝΑΚΟΙΝΩΣΗ
Ο ιατρός
ΙΩΑΝΝΗΣ Κ. ΓΕΩΡΓΙΟΥ
ΕΙΔΙΚΟΣ ΠΑΘΟΛΟΓΟΣ
Δέχεται:
καθημερινά Δευτέρα έως και Παρασκευή 09.00-13.00 και 17.30-20.30
(Τετάρτη απόγευμα κλειστά)
ΣΤΕΦ. ΚΑΖΟΥΛΗ 18-ΡΟΔΟΣ
ΤΗΛ. ΙΑΤΡ.: 2241026526, ΚΙΝ. 6974588535

ΜΑΡΙΑ ΣΑΝΤΟΡΙΝΙΟΥ
ΚΛΙΝΙΚΗ ΨΥΧΟΛΟΓΟΣ-ΨΥΧΟΛΟΓΟΣ ΤΩΝ ΚΟΙΝΩΝΙΚΩΝ ΟΜΑΔΩΝ
Πτυχιούχος Κρατικού Πανεπιστημίου της Ρώμης «La Sapienza».
— Κλινική διάγνωση ψυχοπαθολογίας παιδιού, εφήβου και ενηλίκου.
— Ατομική και οικογενειακή ψυχολογική υποστήριξη και θεραπεία κατάθλιψης, φοβίας, κρίσης πανικού, μετατραυματικού στρες (διαζύγιο, πένθος, χωρισμός, αποτυχία, ασθένεια), βουλιμίας, ανορεξίας, διαταραχών προσωπικότητας, έλλειψη αυτοεκτίμησης, εθισμού, κακοποίησης.
— Ψυχολογική φροντίδα και προετοιμασία ανύπαντρης εγκύου και ζευγαριών, στην απόκτηση πρώτου παιδιού.
Επίσκεψη μόνο με ραντεβού.
Τηλέφωνα: 22410 28851 και 6946252407
Λάρνακας 4 (Εθν. Αντιστάσεως)

ΚΕΝΤΡΟ ΕΙΔΙΚΩΝ ΘΕΡΑΠΕΙΩΝ ΤΟΥ ΠΑΙΔΙΟΥ ΔΩΔΕΚΑΝΗΣΟΥ
ΚΩΝ/ΝΟΣ ΜΠΑΔΑΝΗΣ - ΣΟΥΖΗ ΓΕΩΡΓΙΛΟΠΟΥΛΟΥ
ΕΡΓΟΘΕΡΑΠΕΥΤΗΣ ΠΤΥΧΙΟΥΧΟΣ ΜΕΘΟΔΟΥ BOBATH N.D.T ΜΕΘΟΔΟΣ PORTAGE ΑΙΣΘΗΤΗΡΙΑΚΗΣ ΟΛΟΚΛΗΡΩΣΗΣ (S.I.) ΜΕΤΕΚΠΑΙΔΕΥΣΗ ΣΤΙΣ ΝΕΥΡΟΛΟΓΙΚΕΣ ΚΑΙ ΚΙΝΗΤΙΚΕΣ ΔΙΑΤΑΡΑΧΕΣ
ΛΟΓΟΠΑΘΟΛΟΓΟΣ ΜΕΤΑΠΤΥΧΙΑΚΟ ΑΚΟΥΟΛΟΓΙΑΣ
Αποστόλου Παύλου 84, Ρόδος 85100, τηλ. / fax (22410)60999/60579

ΜΑΘΗΜΑΤΙΚΑ

Χρήστος Εκτ. Ηρακλείδης
Μαθηματικός Εθνικού και Καποδιστριακού Πανεπιστημίου Αθηνών

Δεκτοί μαθητές Γυμνασίου – Λυκείου και φοιτητές ΤΕΙ – ΑΕΙ. Παραδίδονται ειδικά μαθήματα σε:
- φοιτητές του Πανεπιστημίου Αιγαίου (μαθήματα Εξαμήνων και Κατατακτήριες)
- φοιτητές Ανοικτού Πανεπιστημίου, ΓΥΣ
- υποψήφιους διαγωνισμών Δημοσίου (ΑΣΕΠ, τράπεζες).

Υπεύθυνη γνώση, μεθοδικότητα, παραστατικότητα και παροχή δακτυλογραφημένων σημειώσεων.
Μαθήματα αποκλειστικά ιδιαίτερα ή ιδιαίτερα σε γκρουπ.

✆ 22410 76896-34703 και 6938 492 429



ΑΜΕΣΗ ΕΞΥΠΗΡΕΤΗΣΗ
SERVICE
ΗΛΕΚΤΡΟΝΙΚΩΝ ΥΠΟΛΟΓΙΣΤΩΝ
ΜΗΧΑΝΩΝ ΓΡΑΦΕΙΟΥ
ΤΑΜ.ΜΗΧΑΝΩΝ-ΦΟΡΟΛ.ΜΗΧΑΝ.
Καλέστε τώρα 22410 65252

ΑΝΑΒΑΘΜΙΣΕΙΣ
ΕΓΚΑΤΑΣΤΑΣΕΙΣ
Η/Υ-ΔΙΚΤΥΩΝ-ΠΕΡΙΦΕΡΙΑΚΩΝ
ΜΗΧ.ΓΡΑΦΕΙΟΥ-ΤΑΜ.ΜΗΧΑΝΩΝ
ΠΡΟΓΡΑΜΜΑΤΩΝ - INTERNET

Alpha telcom
computer - internet services

Αθηνών 17 - Ανάληψη
85100 - Ρόδος
Τηλ./Φαξ 22410 65252
Κιν. 6974 106976 email: info@rho.com.gr

Athinon 17 - Analipsi
85100 - Rhodes
Tel./Fax: +30 22410 65252
mobile: +30 6974 106976

Υποτονικό κλίμα στο Χρηματιστήριο

Σε χαμηλότερα επίπεδα έκλεισαν χθες οι μετοχές

Οριακή άνοδος του Γενικού Δείκτη σε ποσοστό 0,05%

Σε υποτονικό κλίμα πραγματοποιήθηκαν οι συναλλαγές στην πρώτη συνεδρίαση της εβδομάδος, με τον Γενικό Δείκτη Τιμών να κινείται σε περιορισμένο εύρος διακύμανσης και την πλειονότητα των μετοχών να κλείνει σε χαμηλότερα επίπεδα.

Την αγορά "κράτησε" το αγοραστικό ενδιαφέρον για τις μετοχές των τηλεπικοινωνιών, με τη μετοχή του ΟΤΕ να κερδίζει 1,96% και τη μετοχή της Cosmote να ενισχύεται σε ποσοστό 1,55%.

Χωρίς μεταβολή έκλεισαν οι μετοχές της Alpha Bank και της Εθνικής, ενώ στην αναβάθμιση της τιμής-στόχου για τη μετοχή της Εθνικής προχώρησε η UBS, ανεβάζοντας τον πήχυ στα 26,8 ευρώ ανά μετοχή, από τα 25 ευρώ. Με απώλειες 1,28% έκλεισε η μετοχή της ΔΕΗ, στα 21,60 ευρώ, ενώ σε έκθεσή της η Morgan Stanley θέτει τιμή-στόχο τα 24 ευρώ.

Οι επιμέρους δείκτες στην πλειονότητά τους έκλεισαν με απώλειες και τις μεγαλύτερες είχαν των Κατασκευών με 1,19%, των Μετάλλων με 1,12% και της Πληροφορικής με 1,09%. Αντίθετα τη μεγαλύτερη άνοδο κατέγραψαν των Τηλεπικοινωνιών με 1,76% και των Επενδύσεων με 1,02%.

Ο Γενικός Δείκτης έκλεισε στις 2.463,69 μονάδες έναντι 2.462,53 μονάδων της προηγουμένης μέρας, σημειώνοντας μικρή άνοδο 1,16 μονάδων ή σε ποσοστό 0,05%. Ο δείκτης FTSE/ASE 20 έκλεισε στις 1.282,67 μονάδες, με άνοδο σε ποσοστό 0,14%, ενώ ο δείκτης FTSE/ASE 40 έκλεισε στις 247,12 μονάδες με πτώση σε ποσοστό 0,78%.

Ο δείκτης FTSE/ASE SMALLCAP 80 έκλεισε στις 639,34 μονάδες, μειωμένος σε ποσοστό 0,48%, ενώ ο δείκτης FTSE 140 έκλεισε στις 2.897,94 μονάδες με οριακή πτώση σε ποσοστό 0,04%.

Από τις 348 μετοχές που διαπραγματεύθηκαν, 86 κινήθηκαν ανοδικά, 204 πτωτικά, ενώ η τιμή 58 μετοχών παρέμεινε αμετάβλητη. Τη μεγαλύτερη ποσοστιαία άνοδο σημείωσαν οι μετοχές των εταιριών: Εργάς +11,32%, Τασόγλου +10,42%, Μύλοι Κεπενού +6,06%, Τράπεζα Κύπρου +5,68%, Compucon +5,60%, ΕΤΜΑ (κ) +5,38%, Εμπεδος +5,26%, Τεγόπουλος +4,60%, Βογιατζόγλου +4,32% και ΕΤΜΑ (π) +3,85%.

Αντιθέτως τις μεγαλύτερες απώλειες σημείωσαν οι μετοχές των εταιριών: Μαθιός Πυρίμαχα –16,89%, Τρία Αλφα (π) –11,63%, Τεχνοδομή –11,11%, Ελβέ Ενδυμάτων –10,14%, Αλυσίδα (κ) –8,49%, Revoil –7,65%, Ξιφίας (κ) –7,50%, Ευρωπαϊκή Τεχνική –7,32%, Βιοσώλ (κ) –6,52% και Κορφίλ (κ) –5,73%.

Η αξία των συναλλαγών ανήλθε στα 116,701 εκατ. ευρώ, εκ των οποίων τα 12,71 εκατ. ευρώ αφορούσαν προσυμφωνημένες συναλλαγές.

Το μεγαλύτερο όγκο συναλλαγών κατέγραψαν οι μετοχές: Τράπεζα Κύπρου με 1.416.720 τεμάχια, Informatics με 1.279.080, Γρηγόρης με 1.257.520 και ΟΤΕ με 1.133.082 τεμάχια. Την μεγαλύτερη αξία συναλλαγών σημείωσαν οι μετοχές των εταιριών: ΟΤΕ με 14,068 εκατ. ευρώ, ΟΠΑΠ με 7,731, Eurobank με 6,562, Εθνική με 6,068 και ΔΕΗ με 5,855 εκατ. ευρώ. Η συνολική κεφαλαιοποίηση της αγοράς διαμορφώνεται στα 91,1 δισ. ευρώ.

Οι επιμέρους δείκτες έκλεισαν ως εξής:

Τραπεζικός:	4.600,63	+0,26%
Τηλεπικοινωνιών:	966,84	+1,76%
Ασφαλειών:	696,52	–0,74%
Επενδύσεων:	866,61	+1,02%
Κατασκευαστικών:	861,76	–1,19%
Κλωστοϋφαντουργίας:	342,53	–0,77%
Βιομηχανιών:	1.258,92	–0,16%
Συμμετοχών:	1.417,16	–0,75%
Βασικών Μετάλλων:	471,86	–1,12%
Μη μεταλλικών Ορυκτών:	816,51	–0,46%
Εκδόσεις- Εκτυπώσεις:	474,30	+0,14%
Λιανικού Εμπορίου:	1.174,40	+0,42%
Πληροφορικής:	446,54	–1,09%
Ειδών Λύσεων Πληροφορικής:	289,88	–0,51%
Χονδρικό εμπόριο:	586,75	–0,88%
Τρόφιμα- ποτά:	496,59	–0,85%
Παράλληλης Αγοράς:	159,97	–0,93%
Διυλιστήρια:	1.193,48	–0,19%
Διαχείριση Ακίνητης Περιουσίας:	837,62	–0,25%

ΠΑΠΑΔΗΜΗΤΡΙΟΥ Α.Ε.

ΡΟΔΙΤΗ ΕΠΙΧΕΙΡΗΜΑΤΙΑ!! ΔΕΣ ΤΟ ΣΥΜΦΕΡΟΝ ΣΟΥ!
ΜΟΝΟ ΕΜΕΙΣ ΜΠΟΡΟΥΜΕ ΚΑΙ ΠΟΥΛΑΜΕ ΠΡΟΪΟΝΤΑ ΑΡΙΣΤΗΣ ΠΟΙΟΤΗΤΑΣ ΣΕ ΑΣΥΝΑΓΩΝΙΣΤΕΣ ΤΙΜΕΣ!



ΠΙΣΤΟΠΟΙΗΤΙΚΑ ISO 9001:2000 & HACCP.

Η ΠΡΩΤΗ ΡΟΔΙΤΙΚΗ ΜΠΥΡΑ!!
1.ΜΠΥΡΑ MAGNUS MAGISTER (Ο ΜΕΓΑΛΟΣ ΜΑΓΙΣΤΡΟΣ)
2.POST-MIX ΑΝΑΨΥΚΤΙΚΑ ΠΑΡΑΓΩΓΗΣ ΜΑΣ
3.ΧΥΜΟΥΣ ΓΙΑ ΠΡΩΙΝΑ ΠΑΡΑΓΩΓΗΣ ΜΑΣ
4.ΧΥΜΟΥΣ ΓΙΑ ΚΟΚΤΕΗΛ ΚΑΙ LONG DRIKS
NEW! 5.ΚΑΦΕΣ ΣΕ ΣΥΣΚΕΥΑΣΙΑ BAG IN BOX
NEW! 6.ΚΡΑΣΙ ΣΕ ΣΥΣΚΕΥΑΣΙΑ BAG IN BOX

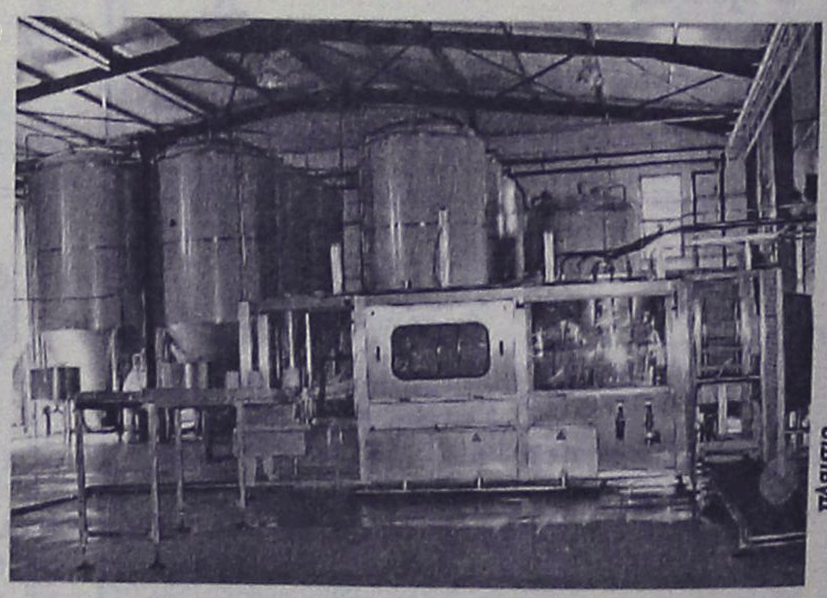

ΟΛΑ ΤΑ ΠΡΟΪΟΝΤΑ ΜΑΣ ΜΠΟΡΕΙΤΕ ΝΑ ΤΑ ΔΙΑΘΕΣΕΤΕ ΣΤΟΥΣ ΠΕΛΑΤΕΣ ΣΑΣ ΜΕΣΩ ΜΗΧΑΝΗΜΑΤΩΝ ΠΟΥ ΘΑ ΣΑΣ ΠΑΡΑΧΩΡΗΘΟΥΝ ΠΡΟΣ ΧΡΗΣΗ ΑΠΟ ΤΗΝ ΕΤΑΙΡΙΑ ΜΑΣ. ΟΙ ΣΥΣΚΕΥΑΣΙΕΣ ΜΑΣ ΕΙΝΑΙ ΜΙΑΣ ΧΡΗΣΕΩΣ

ΔΙΕΥΘΥΝΣΗ: ΚΡΕΜΑΣΤΗ ΤΗΛΕΦΩΝΑ: (22140) 91545 – (22410) 95790 - FAX: (22410) 95765 --- E-MAIL: magister@otenet.gr

Τρέχουν και ...δεν προλαβαίνουν!

Ο κ. ΚΑΡΑΜΑΡΙΟΣ

Ο τ. Βουλευτής και υποψήφιος Βουλευτής Νέας Δημοκρατίας Τάσος Καραμάριος, παρευρέθηκε την Κυριακή 15/02/2004, στην κοπή πίτας της Τ.Ο. Καλύμνου, αν και εξαιτίας της κακοκαιρίας χρειάστηκε να μετακινηθεί μέσω Αθηνών και Κω, ώστε να είναι συνεπής προς τις φίλες και τους φίλους της Καλύμνου.

Την Δευτέρα 16/02/2004, μετέβη στην Πάτμο όπου συναντήθηκε με τα μέλη της Τοπικής Οργάνωσης της Νέας Δημοκρατίας Πάτμου, στη συνέχεια σε επίσκεψη του στη Μονή του Αγ. Ιωάννου του Θεολόγου, ζήτησε την ευλογία του ηγουμένου της Μονής. Επίσης επισκέφθηκε τον Δήμαρχο Πάτμου όπου αναφέρθηκαν στα προβλήματα που αντιμετωπίζει το νησί τη χειμερινή περίοδο. Ο κ. Καραμάριος στις 6.00μ.μ. θα μιλήσει σε συγκέντρωση των παραγωγικών τάξεων αλλά και φίλων του στο Ξενοδοχείο "ΕΦΗ".

Ο κ. ΠΑΥΛΙΔΗΣ

Ο βουλευτής Α. Παυλίδης, μετά την Αστυπάλαια και τη Κάλυμνο όπου μίλησε σε συγκεντρώσεις που οργάνωσαν οι τοπικές επιτροπές, επισκέφθηκε την Δευτέρα 16/2 την Λέρο και σε συγκέντρωση στελεχών που έγινε στο εκλογικό κέντρο ΝΔ στο Λακκί Λέρου τόνισε:

"Η Λέρος έμεινε πίσω. Εχασε την ευκαιρία λόγω κυβερνητικών κακών χειρισμών να έχει αεροδρόμιο που να δέχεται πτήσεις τσάρτερς, δέχεται πλήγμα λόγω της κακή ακτοπλοϊκής συγκοινωνίας, κατασκευάσθηκε λιμνοδεξαμενή που μπορεί να συγκρατήσει ελάχιστα κυβικά μέτρα νερού, η ανεργία μαστίζει κυρίως τους νέους και εδώ.

Οι έμποροι που απέμειναν φυτοζωούν και ενώ η συρρίκνωση του κρατικού Θεραπευτηρίου Λέρου γίνεται με ταχύ ρυθμό, η κυβέρνηση δεν έχει προβλέψει πιο θα είναι το υποκατάστατο αυτού του ιδρύματος.

Ολα τα παραπάνω συνθέτουν εικόνα αδιαφορίας που μόνο μια νέα αποφασιστική επέμβαση μπορεί να την ανατρέψει. Αυτή την επέμβαση είναι αποφασισμένη να την κάνει η κυβέρνηση της ΝΔ, εφαρμόζοντας ότι ήδη έχει αναγγείλει ως στοιχείο της Νησιωτικής της πολιτικής".

Ο ΒΑΣ. ΠΑΠΑΝΙΚΟΛΑΣ

Επαφή με τον πολίτη και τον εργαζόμενο περιελάμβανε το σημερινό πρόγραμμα του κ. Παπανικόλα. Ο βουλευτής Δωδεκανήσου επισκέφθηκε κατά τις πρωινές ώρες τις υπηρεσίες της Νομαρχίας Δωδεκανήσου και της Πολεοδομίας, όπου και συνομίλησε με τους εργαζομένους για τα προβλήματα και τις ανησυχίες τους. Είχε προηγηθεί συνάντηση με το νομάρχη Δωδεκανήσου κ. Μαχαιρίδη κατά την οποία συζητήθηκε η εξέλιξη των έργων του νομού.

Για τις απογευματινές ώρες έχει προγραμματιστεί επίσκεψη του κ. Παπανικόλα στα Μαριτσά και την Κρεμαστή, όπου και θα έχει επαφή με τους πολίτες, ακολουθώντας ουσιαστικά την ίδια μέθοδο που εφάρμοζε και κατά τη διάρκεια της βουλευτής του θητείας, δηλαδή τη διαρκή επικοινωνία με τον πολίτη και τη συζήτηση για τα προβλήματά του και τις τρέχουσες εξελίξεις.

Χθες ο κ. Παπανικόλας μαζί με φίλους του βρέθηκε στο μεγαλύτερο μέρος της ανατολικής πλευράς του νησιού. Ακολουθώντας σύγχρονες μεθόδους επισκέφθηκε μια σειρά από κοινότητες με πούλμαν. Συγκεκριμένα έγινε στάση στην Ιαλυσό, στο Παραδείσι, στη Σορωνή, στις Φάνες, στη Μονόλιθο, στα Σιάνα, στον Αγ. Ισίδωρο, στην Εμπωνα και στη Σάλακο. Επίσης παραβρέθηκε και στα εγκαίνια του πάρκου κυκλοφοριακής αγωγής στον Αγ. Σουλά.

Σε όλες τις περιοχές ο κ. Παπανικόλας συνομίλησε με κατοίκους ενώ κατά κοινή ομολογία η υποδοχή και η ανταπόκριση ήταν ιδιαιτέρως θερμή. Ταυτόχρονα απηύθυνε αυτοπροσώπως κάλεσμα στους πολίτες για την αυριανή ομιλία του νέου προέδρου του ΠΑΣΟΚ κ. Γ. Παπανδρέου, στο κέντρο της πόλης.

Ο Γ. ΝΙΚΗΤΙΑΔΗΣ

Τα δύο μεγάλα εργοτάξια παραγωγής σκυροδέματος







στην Κω επισκέφθηκε σήμερα (16-02-04) ο υποψήφιος βουλευτής του ΠΑΣΟΚ κ. Γιώργος Νικητιάδης. Κατά τη διάρκεια της επίσκεψής του στα εργοτάξια, είχε την ευκαιρία να συνομιλήσει για αρκετές ώρες με τους εργαζόμενους για διάφορα θέματα που τους απασχολούν.

Στη συνέχεια ο υποψήφιος βουλευτής του ΠΑΣΟΚ περιόδευσε σε καταστήματα της πόλης της Κω όπου έγινε δεκτός με ιδιαίτερο ενθουσιασμό από τους ιδιοκτήτες αλλά και τους πολίτες, οι οποίοι έσπευσαν να τον χαιρετίσουν και να τους εκφράσουν την εκτίμησή τους στο πρόσωπό του, για τις προσπάθειες που κατέβαλε μέχρι σήμερα να αντιμετωπίσει προβλήματα που απασχολούν το νησί.

Απόψε (16-02-04) στις 7 το απόγευμα θα πραγματοποιηθούν τα εγκαίνια του πολιτικού γραφείου του κ. Γιώργου Νικητιάδη στην πόλη της Κω.

Αύριο το πρωί (17-02-04) ο υποψήφιος βουλευτής του ΠΑΣΟΚ θα βρίσκεται στη Ρόδο, για να παραστεί στην ομιλία του προέδρου του ΠΑΣΟΚ κ. Γιώργου Παπανδρέου που έχει προγραμματιστεί για τις 7.30 το απόγευμα στο Ακταίον.

Ο Β. ΣΕΒΑΣΤΗΣ

Στην Κώ βρίσκεται από προχθές (15 Φεβρουαρίου) ο υποψήφιος βουλευτής της Δωδεκανήσου Βασίλης Σεβαστής συνεχίζοντας έτσι την περιοδεία του ενόψει της εκλογικής αναμέτρησης της 7ης Μαρτίου. Κατά την διάρκεια της προχθεσινής ημέρας ο κ. Σεβαστής είχε την ευκαιρία να επισκεφθεί τους Δήμους Καρδάμαινας, Πυλίου και Κεφάλου και να συνομιλήσει με πάρα πολύ κόσμο κυρίως για τα προβλήματα που τον απασχολούν. Από σήμερα βρίσκεται στην πόλη της Κω, όπου αναμένεται να έχει για μια ακόμα φορά πολλές συναντήσεις.

ΕΥΧΑΡΙΣΤΙΕΣ ΓΙΑ ΤΟ ΣΧΕΔΙΟ ΑΝΑΠΛΑΣΗΣ

Τις θερμές ευχαριστίες του για την συμβολή του στην έγκριση του ποσού που απαιτεί το πρόγραμμα ανάπλασης της Χώρας Καλύμνου (ο προϋπολογισμός είναι 2 δισεκατομμύρια), έδωσε προς τον κ. Σεβαστή ο δήμαρχος Γιώργος Ρούσσος κατά την διάρκεια της σχετικής παρουσίασης που έγινε το προηγούμενο Σάββατο (14 Φεβρουαρίου) το απόγευμα στο νησί των «σφουγγαράδων». Το συγκεκριμένο πρόγραμμα περιλαμβάνει οικιστική ανάπλαση της περιοχής, ενίσχυση μικρομεσαίων επιχειρήσεων και ανάπτυξη δράσεων για την καλύτερη αντιμετώπιση των κοινωνικών προβλημάτων. Ο κ. Σεβαστής έκανε ότι ήταν δυνατόν για την προώθηση του συγκεκριμένου προγράμματος που πρόκειται βέβαια να δώσει μια μεγάλη ανάσα στους κατοίκους της περιοχής.

Το πρωί της ίδιας ημέρας επισκέφθηκε την ιχθυόσκαλα Καλύμνου και έκανε κουβέντα με τους ψαράδες καθώς επίσης και με τον πρόεδρο Γιώργο Κατσοτούρχη.

Ο Φ. ΚΩΣΤΟΠΟΥΛΟΣ

Πλούσια η δραστηριότητα και το πρόγραμμα του υποψηφίου βουλευτή Δωδεκανήσου του ΠΑΣΟΚ κ. Φώτη Κωστόπουλου, το τελευταίο διήμερο. Χθες το πρωί (15-2-04) παραβρέθηκε στα εγκαίνια του πάρκου κυκλοφοριακής αγωγής στο άλσος του Αγίου Σουλά.

Αναφερόμενος στο συγκεκριμένο έργο ο κ. Κωστόπουλος τόνισε, πως είναι ιδιαίτερα σημαντικό γιατί πέρα του παιδαγωγικού του προορισμού, για τη σωστή και υπεύθυνη κυκλοφοριακή εκπαίδευση μαθητών των σχολείων, μπορεί να συμβάλλει και στην ανάπτυξη της περιοχής.

Αμέσως μετά ο υποψήφιος βουλευτής συνεχίζοντας την περιοδεία του στο δήμο Καμείρου, παρακολούθησε στο δημοτικό διαμέρισμα Φανών, την παράσταση του σατιρικού και λαογραφικού θεατρικού έργου "Τα βαφτίσια του μωρού της Πινιώς".

Το απόγευμα της ίδιας μέρας ο κ. Κωστόπουλος επισκέφθηκε τα δημοτικά διαμερίσματα Μαλώνας και Μασάρων του δήμου Αρχαγγέλου, όπου συζήτησε με τους κατοίκους της περιοχής και αντάλλαξε απόψεις για την τρέχουσα πολιτική επικαιρότητα αλλά και για τα θέματα που τους απασχολούν

Επίκεντρο της ενδιαφέρουσας συζήτησης στάθηκε το θέμα της φύλαξης των αγροκτημάτων. Διαπιστώθηκε η ανάγκη των κατοίκων για την ασφάλεια της αγροτικής παραγωγής με την πιθανή επαναφορά του θεσμού του αγροφύλακα. Ο κ. Κωστόπουλος υπογράμμισε πως θα μπορούσε το θέμα πλέον τώρα να επιλυθεί με την εξειδίκευση της Δημοτικής Αστυνομίας σε θέματα αγροφυλακής, κάτι που προβλέπεται και από τον νέο Κώδικα Δήμων και Κοινοτήτων ως αρμοδιότητα της Δημοτικής Αστυνομίας για τις αγροτικές φυσικά, περιοχές.

Στη συνέχεια ο υποψήφιος βουλευτής επισκέφθηκε τον Αρχάγγελο όπου παρέστη στην απολογιστική συνέλευση για τα πεπραγμένα ενός χρόνου της νέας δημοτικής αρχής, που πραγματοποίησε ο δήμαρχος Αρχαγγέλου κ. Παπουράς. Αμέσως μετά συναντήθηκε με πολιτικούς του φίλους και πολίτες στο χωριό.

Ο Κ. ΚΑΪΣΕΡΛΗΣ

Γεμάτη από τη ζεστασιά των πολυάριθμων φίλων του, ήταν το Σάββατο βράδυ η αίθουσα του Ροδινιού, όπου ο υποψήφιος βουλευτής κ. Κώστας Καϊσερλης, πραγματοποίησε την προεκλογική του συγκέντρωση. Με κεντρικό σύνθημα «έχουμε σχέδιο και όραμα για την ανάπτυξη και την ευημερία των Δωδεκανήσων» και βασικό μοχλό τον πολίτη με στόχο την ισχυροποίηση του ιδίου, ο κ. Καϊσερλης, αναφέρθηκε απευθυνόμενος στους συντρόφους του, στη μέχρι τώρα συμβολή του για την επίτευξη των αρχικών στόχων, θυμίζοντάς τους, ότι στην ίδια ακριβώς αίθουσα, πριν από τέσσερα χρόνια, ξεκίνησε τον προσωπικό του αγώνα, υπερασπιζόμενος τα ιδανικά και τα οράματα των Δωδεκανησίων συμπατριωτών του.

Λίγο πριν την ομιλία του Κώστα Καϊσερλη, εξήραν το ήθος και την αγωνιστικότητά του, παίρνοντας το λόγο, ο γραμ. της Νομαρχιακής Επιτροπής Δωδ/σου του ΠΑΣΟΚ κ. Τιμόθεος Παρασκευάς και ο προσωπικός του φίλος, δικηγόρος, κ. Αντώνης Νικολένδρης. Καταπέλτης στην ομιλία του, ήταν ο αντινομάρχης κ. Νίκος Ζωίδης, ο οποίος τόνισε την κατάφωρη αδικία εναντίον του Κώστα Καϊσερλη, αλλά και την απογοήτευση των χιλιάδων ψηφοφόρων του, όταν κατά την προηγούμενη τετραετία, οδηγήθηκε στο Εκλογοδικείο, για εντελώς ανούσιες και τυπικές αφορμές, με αποτέλεσμα την απώλεια της έδρας που δικαίως του ανήκε. Κάνοντας εκτενή αναφορά στον ισχυρό πολίτη, μέσα από ένα μεστό πολιτικό λόγο, ο Υποψήφιος Βουλευτής Κώστας Καϊσερλης, υποστήριξε ότι οι πλουτοπαραγωγικές πηγές, το φυσικό περιβάλλον και τα πολιτιστικά αγαθά της πατρίδας μας, μπορούν να αξιοποιηθούν, όταν οι ίδιοι οι άνθρωποι τα χειριστούν. Τα καθημερινά προβλήματα, όπως η υγεία, η παιδεία, η εκπαίδευση, η μόρφωση, η κοινωνική αλληλεγγύη, λειτουργούν σωστά, μόνον όταν μεταβιβαστούν στα χέρια των πολιτών. Και αυτή ακριβώς η ισχυροποίηση του πολίτη, μέσα από την ανάδειξη των πηγών πλούτου και την προστασία του περιβάλλοντος, ήταν ο αρχικός του στόχος και η επιδίωξή του, από τη θέση του Υφυπουργού Εσωτερικών, Δημόσιας Διοίκησης και Αποκέντρωσης, μέχρι που η συγκεκριμένη δραστηριότητά του – προς απογοήτευση των Δωδεκανησίων - ανακόπηκε στις αίθουσες του Εκλογοδικείου.

Συνεχίζοντας, ο κ. Καϊσερλης, αναφέρθηκε στη μέχρι τώρα διακυβέρνηση της χώρας από το ΠΑΣΟΚ του Κώστα Σημίτη, που ισχυροποίησε την Ελλάδα έχοντας παράλληλα την ικανότητα να αφουγκράζεται το λαϊκό φρόνημα, αλλά και στην Ελλάδα του μέλλοντος με το Γιώργο Παπανδρέου, ο οποίος ανοίγει δρόμο για νέους αγώνες και νέες προσπάθειες, με τη συμμετοχή του πολίτη και των τοπικών κοινωνιών. «Στην πολιτική δεν υπάρχουν σωτήρες» τόνισε τέλος ο Κώστας Καϊσερλης, και πρόσθεσε ότι οι Δωδεκανήσιοι θα πρέπει να δώσουν τον δικό τους αγώνα, για την άρση της απομόνωσης, της κοινωνικής και οικονομικής ανισότητας, την αλλαγή των γηρασμένων μοντέλων ανάπτυξης, τη διαχείριση των πλουτοπαραγωγικών πηγών από την ίδια την κοινωνία και την αξιοπρέπεια των ίδιων των πολιτών.

Ο ΔΡ. ΤΑΥΛΑΡΙΟΣ

Με μια μεγαλειώδη συγκέντρωση ανταποκρίθηκαν οι Καλύμνιοι στο κάλεσμα του υποψήφιου βουλευτή κ. Δρόσου Ταυλάριου, στην πρώτη του ανοικτή δημόσια πολιτική ομιλία στον κινηματογράφο «Σπλέντιντ» το περασμένο Σάββατο.

Ιδιαίτερα ενθουσιώδεις ήταν οι νέοι του νησιού, οι οποίοι ήταν εφοδιασμένοι με ελληνικές και κομματικές σημαίες, δίνοντας τον τόνο του ενθουσιασμού στην αίθουσα, όπου κυριαρχούσε ένα τεράστιο πανό στον εξώστη με το σύνθημα «Η Κάλυμνος ψηφίζει Καλύμνιο».

Πριν την έναρξη της ομιλίας, διαβάστηκαν τα μηνύματα στήριξης που έστειλαν στον κ. Ταυλάριο, ο σύμβουλος του Κώστα Καραμανλή, Γιάννης Βαληνάκης, ο πρώην αντινομάρχης κι επικεφαλής της μειοψηφίας στο Δήμο Ροδίων Χατζής Χατζηευθυμίου, σύλλογοι Καλυμνίων από διάφορες περιοχές της χώρας κ.ά. Την ομιλία του Δρόσου Ταυλάριου παρακολούθησαν μεταξύ άλλων ο δήμαρχος της Καλύμνου Γιώργος Ρούσσος, ο πρόεδρος του δημοτικού συμβουλίου Χ. Κουρούνης, ο περιφερειακός σύμβουλος σε θέματα αλιείας και νομαρχιακός σύμβουλος κ. Κατσοτούρχης, ο πρόεδρος του Ιατρικού Συλλόγου κ. Γιάννης Πατέλλης αλλά και όλα σχεδόν τα στελέχη της Νέας Δημοκρατίας στην Κάλυμνο.

ΤΟ ΚΚΕ

Εντείνοντας την προεκλογική της δραστηριότητα η Κομματική Οργάνωση ν. Δωδ/σου του ΚΚΕ συνέχισε τις επισκέψεις σε χωριά της Ρόδου και το Σαββατοκύριακο που πέρασε. Το Σάββατο 14 του Φλεβάρη, κλιμάκιο της Νομ. Επιτροπής ν. Δωδ/σου με την συμμετοχή και των υποψηφίων βουλευτών Γιάννη Περδικάρη και Τάκη Πότσου περιόδευσαν στα χωριά Θεολόγο, Φάνες, Καλαβάρδα και Σάλακο.

Την Κυριακή 15 του μηνός στελέχη και μέλη της Κομματικής Οργάνωσης με τη συμμετοχή του υποψήφιου βουλευτή Γιάννη Περδικάρη, επισκέφθηκαν τα δημοτικά διαμερίσματα του δήμου Αρχαγγέλου, Μαλώνα, Μάσσαρι και το βράδυ παρευρέθηκαν στα εγκαίνια του Εκλογικού Κέντρου της Κομ. Οργάνωσης του ΚΚΕ στο δήμο Αρχαγγέλου όπου και χαιρέτισαν οι υποψήφιοι βουλευτές του κόμματος στο Νομό, Γιάννης Γιαννέζος και Γιάννης Περδικάρης. Επίσης να σημειώσουμε ότι την Παρασκευή το βράδυ 13 του μηνός, η Οργάνωση Νεολαίας του ΚΚΕ της πόλης της Ρόδου οργάνωσε σύσκεψη Νέων στο Εργατικό Κέντρο της Ρόδου, όπου μίλησε ο Νεολαίος υποψήφιος του ΚΚΕ Τάκης Πότσος, και χαιρέτισε ο γραμματέας της Ν.Ε. και υποψήφιος βουλευτής του κόμματος στο Νομό, Γιάννης Περδικάρης.

ΠΡΑΚΤΟΡΕΙΟ ΤΑΞΙΔΙΩΝ
ΣΑΒΒΑΣ ΣΑΗΣ

ΠΑΣΧΑ ΕΥΚΑΙΡΙΑ!!!
ΘΕΣ/ΚΗ – ΧΑΛΚΙΔΙΚΗ
(PORTO CARRAS)
ΑΕΡΟΠΟΡΙΚΩΣ
κατ' ευθείαν από ΡΟΔΟ
5ήμερη από 8/4 έως 12/4
Τιμή κατ' άτομο: 335 ευρώ, παιδί 205 ευρώ
4ήμερη από 9/4 έως 12/4
Τιμή κατ' άτομο: 305 ευρώ, παιδί 195 ευρώ

ΠΕΡΙΛΑΜΒΑΝΕΙ:
* Αεροπορικά εισιτήρια ΡΟΔΟ – ΘΕΣ/ΚΗ – ΡΟΔΟ
* Φόρους αεροδρομίων
* Μεταφορά Αεροδρόμιο – Ξενοδοχείο – Αεροδρόμιο
* Ξενοδοχείο "Sithonia" (Porto Carras) με ημιδιατροφή
* Εκδρομή στη ΘΕΣ/ΚΗ (με γώνια)
* Εκδρομή στο πρώτο πόδι της Χαλκιδικής
* Εκδρομή στον ΟΛΥΜΠΟ (επίσκεψη στο Λιτόχωρο)
* Αναστάσιμο δείπνο (μαγειρίτσα) στο ξενοδοχείο
* Πασχαλινό γεύμα με γλέντι στο ξενοδοχείο

✓ ΤΙΜΕΣ πακέτων χωρίς εκδρομές - μεταφορές
5ήμερο: 285 €, παιδί 145 €
4ήμερο: 255 €, παιδί 140 €

✓ ΔΥΝΑΤΟΤΗΤΑ μόνο αεροπορικού εισιτηρίου
8/4: ΡΟΔΟΣ - ΘΕΣ/ΚΗ: 60 €, + φόροι (αναχ. 22.00)
9/4: ΡΟΔΟΣ - ΘΕΣ/ΚΗ: 60 €, + φόροι (αναχ. 08.15)
12/4: ΘΕΣ/ΚΗ - ΡΟΔΟ: 60 €, + φόροι (αναχ. 15.15)
12/4: ΘΕΣ/ΚΗ - ΡΟΔΟ: 60 €, + φόροι (αναχ. 23.00)

✓ ΕΠΙΣΗΣ υπάρχει η δυνατότητα διαμονής σε ξενοδοχείο της ΘΕΣ/ΚΗΣ, ανεξάρτητα από το ανωτέρο πρόγραμμα.

ΠΛΗΡΟΦΟΡΙΕΣ - ΕΓΓΡΑΦΕΣ
ΠΡΑΚΤΟΡΕΙΟ ΤΑΞΙΔΙΩΝ
ΣΑΒΒΑΣ ΣΑΗΣ
ΤΑΡΠΟΝ ΣΠΡΙΝΓΚΣ 42 (δίπλα στην Τραπ. Πίστεως)
Τηλ. 22410 39781-3, 22410-37711

ΤΟ ΕΛΕΥΘΕΡΟ ΒΗΜΑ ΤΗΣ "ΡΟΔΙΑΚΗΣ"

Ταλαιπωρία ασθενούς από λάθος διαδικασίες

Επιστολή της κ. Ευγενίας Στεφανάκη

Λάθος διάγνωση εξαιτίας των ιατρικών υπηρεσιών του νοσοκομείου Ρόδου, που είχαν ως αποτέλεσμα να ταλαιπωρηθεί αδίκως, μέλος της οικογένειάς της, με σοβαρό πρόβλημα υγείας καταγγέλλει, η γνωστή πράκτορας κ. Ευγενία Στεφανάκη.

Με επιστολή της στο διοικητή του νοσοκομείου κ. Τζιούμη, αναφέρεται σε λάθος διαδικασίες, που διήρκεσαν 20 μέρες και είχαν ως αποτέλεσμα να επέλθει το μοιραίο.

Η κ. Στεφανάκη αναφέρει στην επιστολή της:

"κ. Πρόεδρε,

Μετά το πρώτο σοκ που περάσαμε με την ξαφνική απώλεια της αγαπημένης μας μητέρας θα ήθελα με την επιστολή αυτή να σας εκθέσω, όπως και προφορικά σας είχα πει, κάποιες λάθος διαδικασίες που έγιναν αμέσως με την εισαγωγή της.

Οχι ότι θα κερδίσω με αυτό τίποτα-ο άνθρωπός μας έφυγε-αλλά μια έγκαιρη διάγνωση θα μας απάλλασσε από την πίκρα που νοιώθαμε ότι υπέφερε και ήμαστα ανίσχυροι να της προσφέρουμε βοήθεια.

Κατά τη γνώμη μου έγινε αντικείμενο λάθος διαγνώσεων, κατατρυπήθηκε με εξετάσεις που δεν έπρεπε να γίνουν, με εξαντλητικές δίαιτες που είχαν σαν αποτέλεσμα να μην μπορεί να πάρει φαρμακευτική αγωγή-για καρδιά, για πέτρα στη χολή κ.λπ.-που δεν αντιλέγω ότι τα προβλήματα υπήρχαν, αλλά σε αυτή τη φάση άκαιρα.

Σε προτροπή μου σε γιατρούς (αν κι άσχετη, αλλά με ιδίαν πείρα) να προβούν σε αξονική, μου απάντησαν: "ότι δεν θα μας πεις εσύ τί θα κάνουμε!".

Μετά από παρέλευση 20 ημερών, αφού είχε φτάσει στο στάδιο εξαντλήσεως, φλέβες ανήμπορες να δεχτούν άλλα τρυπήματα, φριχτοί πόνοι, άρνηση τροφής, έγινε πια η περιβόητη αξονική μετά από τριήμερη αναμονή για σειρά και βγήκε το συμπέρασμα που εγώ η άσχετη φοβόμουνα... καρκίνος διάσπαρτος στο συκώτι.

Μετά το σοκ τουλάχιστον είπαμε θα μπορέσουμε έστω και καθυστερημένα να ζήσει ήρεμη όσες μέρες τις απομένουν και να μην γίνεται αυτό το αλαλούμ από τον Άννα στον Καϊάφα, όμως αμέσως το επόμενο πρωί... έφυγε βασανισμένη από μη έγκαιρη διάγνωση.

Αυτά έτσι... για την ΜΝΗΜΗ της, της το όφειλα.

Ρόδος 16.02.04

Με εκτίμηση
Ευγενία Στεφανάκη".

Κάθε μέρα και χειρότερα!

Συνέχεια από τη σελ. 3

μεταχείριση με τη διάδοχη κατάσταση του Γ. Παπανδρέου (Παναγιώτης Κρητικός, Γιώργος Παναγιωτακόπουλος, Βασίλης Βασιλακάκης κ.ά.) διαβλέπουν πλέον ότι θεωρείται απίθανο να «ξημερώσει» γι' αυτούς η επόμενη μέρα της επιχειρούμενης μετεξέλιξης του ΠΑΣΟΚ.

Την ίδια ώρα, ο Εύαγγελος Βενιζέλος και ο παραγκωνισμένος Θεόδωρος Πάγκαλος τηρούν προς το παρόν στάση αναμονής, αλλά οι πληροφορίες τούς φέρουν, αμέσως μετά τις εκλογές, να λένε λόγια σταράτα και πικρές αλήθειες για την κατάντια του ΠΑΣΟΚ.

Το «ποτήρι της οργής» φαίνεται να ξεχείλισε για πολλούς μέσα στο ΠΑΣΟΚ μετά την τελευταία απόφαση του Γιώργου Παπανδρέου να συμπεριλάβει στο ψηφοδέλτιο Επικρατείας στελέχη που δεν έχουν να επιδείξουν καμία προσφορά στο Κίνημα, παρά μόνο αντίθετες πολιτικές και απόψεις που εξέφρασαν στο παρελθόν. Ενδεικτικά:

1. Ο αποπεμφθείς βουλευτής του ΠΑΣΟΚ, Νίκος Στρατηλάτης, με δηλώσεις του χαρακτήρισε απόφαση-σοκ για το Κίνημα και τους ψηφοφόρους του την ένταξη του Ανδρέα Ανδιανόπουλου και του Στέφανου Μάνου.
2. Ο πρώην υφυπουργός ΠΕΧΩΔΕ και βουλευτής του ΠΑΣΟΚ, Θεόδωρος Κολιοπάνος, μιλώντας στο ραδιοφωνικό σταθμό «Σκάι», άφησε σαφέστατες αιχμές για τη διεύρυνση, αναφέροντας ότι «όλα στην πολιτική κρίνονται εκ του αποτελέσματος».
3. Για «θέατρο του παραλόγου» έκανε λόγο ο επίκουρος καθηγητής Πολιτικής Επιστήμης και μέλος της Κεντρικής Επιτροπής του ΠΑΣΟΚ, Μενέλαος Γκίβαλος, προσθέτοντας ότι, κατά την άποψή του, «παραίτησαν τον πρωθυπουργό, καταργούνται θεσμοί, καταπατούνται διαδικασίες και ξευτελίζονται πολιτικά πρόσωπα». Πρόσθεσε επίσης ότι «ο Στέφανος Μάνος επιβιώνει με μία πολιτική παραδοξολογία, ενώ ο Ανδρέας Ανδριανόπουλος είναι ατζέντης των ΗΠΑ».

Δ·Α·Ν·Ε· SEA LINE
ΔΩΔΕΚΑΝΗΣΙΑΚΗ ΑΝΩΝΥΜΗ ΝΑΥΤΙΛΙΑΚΗ ΕΤΑΙΡΙΑ

ΔΡΟΜΟΛΟΓΙΑ περιόδου
από 26/01/04-15/02/04

ΑΝΑΧΩΡΗΣΕΙΣ ΑΠΟ ΡΟΔΟ

ΗΜ/ΝΙΑ		ΠΛΟΙΟ	ΩΡΑ	ΠΡΟΟΡΙΣΜΟΣ
26/01	ΔΕΥ	-	-	-
27/01	ΤΡΙ	ΡΟΔΟΣ	16.00	ΚΩ-ΚΑΛΥΜΝΟ-ΛΕΡΟ-ΛΕΙΨΟΙ-ΠΑΤΜΟ-ΠΕΙΡΑΙΑ
28/01	ΤΕΤ	ΠΑΤΜΟΣ	15.00	ΣΥΜΗ-ΚΩ-ΚΑΛΥΜΝΟ-ΑΣΤΥΠΑΛΑΙΑ-ΠΕΙΡΑΙΑ
29/01	ΠΕΜ	ΡΟΔΟΣ	15.00	ΚΩ-ΚΑΛΥΜΝΟ-ΛΕΡΟ-ΠΑΤΜΟ-ΠΕΙΡΑΙΑ
30/01	ΠΑΡ	ΠΑΤΜΟΣ	15.00	ΚΩ-ΚΑΛΥΜΝΟ-ΛΕΡΟ-ΠΑΤΜΟ-ΠΕΙΡΑΙΑ
31/01	ΣΑΒ	ΡΟΔΟΣ	15.00	ΤΗΛΟ-ΚΩ-ΚΑΛΥΜΝΟ-ΛΕΡΟ-ΠΑΤΜΟ-ΠΕΙΡΑΙΑ
1/02	ΚΥΡ	ΠΑΤΜΟΣ	14.00	ΝΙΣΥΡΟ-ΚΩ-ΚΑΛΥΜΝΟ-ΛΕΡΟ-ΠΑΤΜΟ-ΠΕΙΡΑΙΑ
2/02	ΔΕΥ	-	-	-
3/02	ΤΡΙ	ΡΟΔΟΣ	15.00	ΚΩ-ΚΑΛΥΜΝΟ-ΛΕΡΟ-ΠΑΤΜΟ-ΠΕΙΡΑΙΑ
4/02	ΤΕΤ	ΠΑΤΜΟΣ	15.00	ΣΥΜΗ-ΚΩ-ΚΑΛΥΜΝΟ-ΑΣΤΥΠΑΛΑΙΑ-ΠΕΙΡΑΙΑ
5/02	ΠΕΜ	ΡΟΔΟΣ	15.00	ΚΩ-ΚΑΛΥΜΝΟ-ΛΕΡΟ-ΠΑΤΜΟ-ΠΕΙΡΑΙΑ
6/02	ΠΑΡ	ΠΑΤΜΟΣ	15.00	ΚΩ-ΚΑΛΥΜΝΟ-ΛΕΡΟ-ΛΕΙΨΟΙ-ΠΑΤΜΟ-ΠΕΙΡΑΙΑ
7/02	ΣΑΒ	ΡΟΔΟΣ	15.00	ΤΗΛΟ-ΚΩ-ΚΑΛΥΜΝΟ-ΛΕΡΟ-ΠΑΤΜΟ-ΠΕΙΡΑΙΑ
8/02	ΚΥΡ	ΠΑΤΜΟΣ	14.00	ΝΙΣΥΡΟ-ΚΩ-ΚΑΛΥΜΝΟ-ΛΕΡΟ-ΠΑΤΜΟ-ΠΕΙΡΑΙΑ
9/02	ΔΕΥ	-	-	-
10/02	ΤΡΙ	ΡΟΔΟΣ	15.00	ΚΩ-ΚΑΛΥΜΝΟ-ΛΕΡΟ-ΠΑΤΜΟ-ΠΕΙΡΑΙΑ
11/02	ΤΕΤ	ΠΑΤΜΟΣ	15.00	ΣΥΜΗ-ΚΩ-ΚΑΛΥΜΝΟ-ΑΣΤΥΠΑΛΑΙΑ-ΠΕΙΡΑΙΑ
12/02	ΠΕΜ	ΡΟΔΟΣ	15.00	ΚΩ-ΚΑΛΥΜΝΟ-ΛΕΡΟ-ΠΑΤΜΟ-ΠΕΙΡΑΙΑ
13/02	ΠΑΡ	ΠΑΤΜΟΣ	15.00	ΚΩ-ΚΑΛΥΜΝΟ-ΛΕΡΟ-ΛΕΙΨΟΙ-ΠΑΤΜΟ-ΠΕΙΡΑΙΑ
14/02	ΣΑΒ	ΡΟΔΟΣ	15.00	ΤΗΛΟ-ΚΩ-ΚΑΛΥΜΝΟ-ΛΕΡΟ-ΠΑΤΜΟ-ΠΕΙΡΑΙΑ
15/02	ΚΥΡ	ΠΑΤΜΟΣ	14.00	ΝΙΣΥΡΟ-ΚΩ-ΚΑΛΥΜΝΟ-ΛΕΡΟ-ΠΑΤΜΟ-ΠΕΙΡΑΙΑ

Δ·Α·Ν·Ε· SEA LINE
ΔΩΔΕΚΑΝΗΣΙΑΚΗ ΑΝΩΝΥΜΗ ΝΑΥΤΙΛΙΑΚΗ ΕΤΑΙΡΙΑ

ΓΡΑΦΕΙΑ ΡΟΔΟΥ: Κρατήσεις-Πληροφορίες: (0241) 43150 (10 γραμμές)
Διοικητικές Υπηρεσίες: (0241) 43110, 43112, FAX: (0241) 43120
ΓΡΑΦΕΙΑ ΠΕΙΡΑΙΑ: Κρατήσεις-Πληροφορίες: 0801-500500, (01) 4529360
Διοικητικές Υπηρεσίες: (01) 4529330, FAX: (01) 4293493
email: dane@otenet.gr

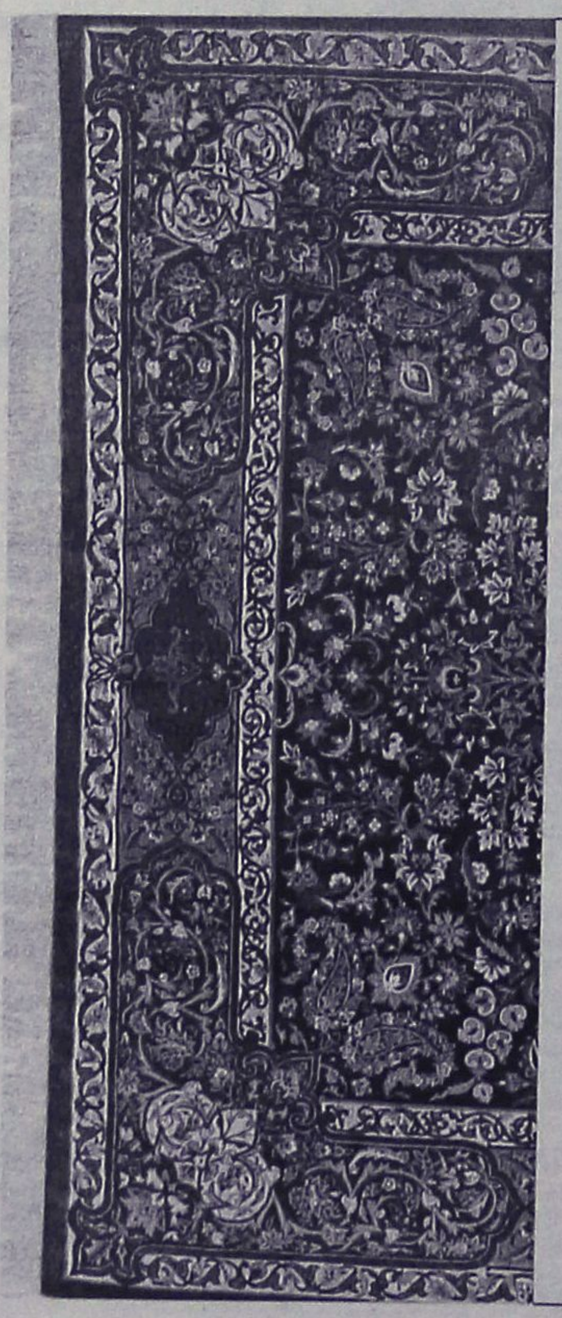

ΕΚΠΤΩΣΕΙΣ
ΧΑΛΙΑ - ΒΙΟΚΑΡΠΕΤ
ΧΕΙΡΟΠΟΙΗΤΑ - ΜΗΧΑΝΗΣ

-40%
12 άτοκες δόσεις
με πιστωτική κάρτα

100% μαλλί
με ανεξίτηλα χρώματα
και πιστοποιητικό γνησιότητας

δανέζης α.ε.
Μανδράκι (πεζόδρομος)
Τηλ. 22410-30976

Ποιές παγίδες κρύβει η φορολογική δήλωση

Είκοσι πέντε «σκοπέλους» θα πρέπει να αποφύγουν, φέτος, οι φορολογούμενοι, όταν θα συμπληρώνουν τη νέα φορολογική δήλωση. Η πρόσφατη φορολογική μεταρρύθμιση επέφερε ουσιαστικές αλλαγές τόσο στο βασικό έντυπο Ε1 της δήλωσης αλλά και στο Ε3 που θα συμπληρώσουν και θα συνυποβάλλουν οι εμποροβιοτέχνες και ελεύθεροι επαγγελματίες, τις οποίες θα πρέπει να λάβουν υπόψη τους οι περίπου 5,3 εκατομμύρια φορολογούμενοι.

Σύμφωνα με την Ημερησία στα στοιχεία της Γενικής Γραμματείας Πληροφορικών Συστημάτων του υπουργείου Οικονομίας και Οικονομικών, περισσότεροι από 300.000 φορολογούμενοι δεν καταφέρνουν να αποφύγουν τις παγίδες της φορολογικής δήλωσης, με αποτέλεσμα να κάνουν λάθη που τις περισσότερες φορές στοιχίζουν ακριβά...



Διόρθωση και εκκαθάριση

Η εκκαθάριση των λανθασμένων δηλώσεων καθυστερεί, παρά το γεγονός ότι στην πλειονότητά τους οι δηλώσεις αυτές διορθώνονται από τους εφοριακούς. Επίσης, κάθε χρόνο χιλιάδες φορολογούμενοι καλούνται να προσέλθουν για δεύτερη φορά στην εφορία προκειμένου να διορθώσουν οι ίδιοι τη φορολογική τους δήλωση.

Σε κάθε λανθασμένη δήλωση καταγράφονται από 1 έως 5 λάθη και αφορούν κυρίως τα εισοδήματα από ακίνητα, την ιδιοκατοίκηση κύριας κατοικίας, τους τόκους των στεγαστικών δανείων και τα πληροφοριακά στοιχεία που θα πρέπει να είναι σωστά για να προχωρήσει το έργο της εκκαθάρισης της φορολογικής δήλωσης.

Για να αποφύγετε φέτος τα λάθη στη συμπλήρωση της φορολογικής δήλωσης αλλά και την ταλαιπωρία, θα πρέπει να προσέξετε τα εξής 25 σημεία:

1. Αν είστε παντρεμένοι γράψτε υποχρεωτικά και τα στοιχεία της συζύγου, ανεξαρτήτως από το αν έχει εισοδήματα ή περιουσία, με την οποία υποβάλλεται κοινή δήλωση.

2. Όταν η δήλωση υποβάλλεται από εκπρόσωπο αναγράφονται και τα δικά του στοιχεία, όπως και στην περίπτωση κατοίκου εξωτερικού, μόνο που είναι υποχρεωτικό.

3. Αν είστε μισθωτός ή συνταξιούχος και έχετε αλλαγές στα στοιχεία σας (όπως αριθμό αστυνομικής ταυτότητας) μπορείτε να κάνετε διορθώσεις πάνω στο προεκτυπωμένο έντυπο. Διευκόλυνση, που ισχύει μόνο κατά την περίοδο υποβολής των δηλώσεων.

4. Δεν ισχύει το ίδιο για επιτηδευματίες, εισοδηματίες και άλλες κατηγορίες φορολογούμενων, που υποχρεούνται να υποβάλλουν δήλωση μεταβολής στο μητρώο και μετά υποβάλλουν τη δήλωση αυτοπροσώπως.

5. Αν η σύζυγος δεν έχει αριθμό φορολογικού μητρώου αφήστε κενό το σχετικό τετραγωνίδιο (μην γράψετε αριθμό ταυτότητας). Οφείλει να πάει στην εφορία για να πάρει ΑΦΜ σε περίπτωση που έχει οποιοδήποτε περιουσιακό στοιχείο, όπως αυτοκίνητο.

6. Χωρισμένοι, ανύπαντροι, χήροι δεν σημειώνουν την ένδειξη έγγαμος.

7. Διαζευγμένοι και χήροι υποβάλλουν ξεχωριστές δηλώσεις, όπως και σε περίπτωση διάστασης.

8. Με χωριστή δήλωση δηλώνονται από τους κληρονόμους τα εισοδήματα που απέκτησε ο αποβιώσας ή αποβιώσασα μέχρι την ημερομηνία θανάτου.

9. Νέοι φορολογούμενοι, κάτοικοι εξωτερικού, συνταξιούχοι προ του 1939, κάτοικοι παραμεθορίων περιοχών και γονείς πρέπει να προσέξουν κατά τη συμπλήρωση του πίνακα 2 «πληροφοριακά στοιχεία». Αν ανήκετε στη συγκεκριμένη κατηγορία φορολογούμενων, σημειώσατε «Χ» στην ένδειξη «ΝΑΙ» και συνυποβάλλεται τα αποδεικτικά στοιχεία, ώστε να σας κάνουν την έκπτωση.

Ερωτήσεις

10. «Ναι» στην ερώτηση «είστε κάτοικος χώρας ΕΕ», συνοδεύεται από «ναι» στην ερώτηση «αν είστε κάτοικος εξωτερικού».

11. Βουλευτικές αποζημιώσεις δηλώνονται στον πίνακα 4Α, σημειώνοντας ναι ή όχι για το αν θέλετε οι εκπτώσεις δαπανών να αφαιρεθούν από το εισόδημα αυτό. Μόνο η συμπλήρωση των κωδικών στους πίνακες 2 και 4 επιτρέπει την εκκαθάριση της δήλωσης.

12. Δηλώστε τα εισοδήματα στους σωστούς κωδικούς του πίνακα 4, ενώ οι κύριες συντάξεις δηλώνονται σε διαφορετικό κωδικό από επικουρικά, μερίσματα κ.λπ.

13. Σε ξεχωριστό κωδικό γράφετε το ΕΚΑΣ και όχι μαζί με το εισόδημα.

14. Για εισοδήματα από γεωργικές επιχειρήσεις αθροίστε τα επιμέρους ποσά και γράψτε το συνολικό ποσό στα καθαρά κέρδη.

15. Η δήλωση μπορεί να εκκαθαρίζεται βάση του Ε1, χωρίς αυτό να σημαίνει πως δεν θα συμπληρώσετε και δεν θα συνυποβάλλετε τα ειδικά έντυπα.

16. Τα μισθώματα αναγράφονται στο έντυπο Ε2, αλλά και στο βασικό έντυπο Ε1, ειδάλλως θεωρούνται ως μη δηλωθέντα.

17. Δεν γίνονται δεκτά ιδιοκατοίκηση κύριας κατοικίας και ενοίκιο κύριας κατοικίας, αφού αναγνωρίζετε μόνο μια κύρια κατοικία και οποιαδήποτε άλλη λαμβάνεται ως δευτερεύουσα. Ενώ κινδυνεύετε να μην σας κάνουν και την έκπτωση, λόγω ενοικίου.

18. Τα τεκμαρτά εισοδήματα από ιδιοκατοικούμενη κύρια κατοικία άνω των 200 τ.μ. και πρώτη δευτερεύουσα εξοχική ή μη άνω των 150 τ.μ. (εκτός αν είναι σε πόλη ή χωριό, μη τουριστική περιοχή, με πληθυσμό μέχρι 5.000 κατοίκους) αποτελούν πλέον τεκμήριο και αναγράφονται στον σχετικό πίνακα.

19. Αν έχετε κι άλλες δευτερεύουσες συμπληρώστε τα στοιχεία τους στο Ε2 και το τεκμαρτό εισόδημα επίσης στον πίνακα 5 των τεκμηρίων.

20. Ημιτελείς ή υπό ανέγερση κατοικίες ή κενές δεν αναγράφονται στο Ε1, αλλά δηλώνονται στο Ε2.

Χρήση

21. Χρήση ιδιόκτητων βοηθητικών χώρων (αποθήκη σε άλλη οικοδομή από αυτή που είναι κατοικία) δηλώνονται στο Ε2 και το τεκμαρτό εισόδημα στο Ε1, όταν εμπίπτει στα τεκμήρια.

22. Τετραγωνικά μέτρα, ποσοστό συνιδιοκτησίας και μήνες ιδιοκατοίκησης αναγράφονται σε ακέραιους αριθμούς, γι' αυτό στρογγυλοποιήστε τα δεκαδικά στον πλησιέστερο ακέραιο αριθμό.

23. Οι κάτοικοι εξωτερικού, που δηλώνουν ακίνητα, αυτά θεωρούνται δευτερεύουσες κατοικίες, αφού η κύρια βρίσκεται στην αλλοδαπή. Ετσι, δεν δηλώνετε τεκμαρτό εισόδημα κύριας κατοικίας.

24. Στοιχεία αυτοκινήτων, σκαφών και οποιουδήποτε άλλου περιουσιακού στοιχείου πρέπει να δηλωθούν, δεδομένου ότι ελέγχονται εξονυχιστικά από την εφορία.

25. Απαραιτήτως δηλώνετε και τη δαπάνη αγοράς, αν αποκτήσατε αυτό το περιουσιακό στοιχείο το 2003. Τα μετρητά αναγράφονται σε διαφορετικό κωδικό από τις δόσεις δανείων ή πιστώσεων.

ΝΕΟεξοπλιστική
ΒΑΣΙΛΕΙΑΔΗΣ Β. ΓΕΩΡΓΙΟΣ

Γνωστοποίηση

Τώρα που οι απαιτήσεις της ζωής αλλάζουν, **είμαστε υποχρεωμένοι** να ακολουθούμε την εξέλιξη της Ευρωπαϊκής Ενωσης, θα πρέπει και τα **προϊόντα** που χρειάζεται ο **επαγγελματίας** να ακολουθούν τις **προδιαγραφές κατασκευής με τα χαρακτηριστικά C.E.**

Θέλετε να τα δείτε από κοντά;

Ελάτε κοντά μας και θα το διαπιστώσετε

ΝΕΟΕΞΟΠΛΙΣΤΙΚΗ–ΒΑΣΙΛΕΙΑΔΗΣ & ΥΙΟΣ

Με τη συνεργασία των μεγαλύτερων εργοστασίων **Ελληνικών & Ιταλικών**, θα βρείτε **ό,τι ζητήσετε από επαγγελματικά ψυγεία παντός τύπου**, και ένα πλήρη εξοπλισμό επαγγελματικών συσκευών, από **πλυντήρια Ιταλίας, μηχανές παγοκύβων, Espresso καφέ, πλατώ, γύρους, φούρνους, κουζίνες** και άλλα τόσα είδη, ως και **όλη την ανοξείδωτη κατασκευή** σε διαστάσεις της αρεσκείας σας, στο εργοστάσιο μας

ΜΕΤΑΛΙΝΟΞ ΒΑΣΙΛΕΙΑΔΗΣ – ΣΑΡΙΚΑΣ,
τηλ. 22410 62712

Η πείρα μας εγγυάται την άριστη ποιότητα.

Θα θυμάστε ότι οι τιμές μας είναι οι φθηνότερες της αγοράς.

Θα μας βρείτε στο **6ο χλμ. Ρόδου - Λίνδου,** *έναντι ακριβώς από την εκκλησία του Αγίου Χριστοφόρου* και στα **τηλ. 22410 66164, φαξ: 22410 60864, Ρόδος**

Σημείωση: *Ειδικές προσφορές σε περιορισμένο αριθμό ψυγείων.*

ΟΜΙΛΟΣ ΕΤΑΙΡΕΙΩΝ "Δ. ΚΥΝΗΓΑΚΗΣ"

ΕΡΓΟΣΤΑΣΙΟ ΕΠΙΠΛΩΝ

53 *ΟΛΟΚΛΗΡΑ ΧΡΟΝΙΑ*

ΣΥΝΕΧΟΥΣ ΠΑΡΟΥΣΙΑΣ ΣΤΟ ΧΩΡΟ ΤΗΣ ΚΑΤΑΣΚΕΥΗΣ ΚΑΙ ΤΟΥ ΕΠΙΠΛΟΥ

"ΚΥΝΗΓΑΚΗΣ" ΤΩΡΑ ΚΑΙ ΣΤΗ ΡΟΔΟ!!!

Στον εκθεσιακό χώρο που δημιουργήσαμε για σας, μπορείτε να διαλέξετε από την πλούσια συλλογή μας, σε τιμές εργοστασίου.

ΕΠΙΠΛΑ – ΦΩΤΙΣΤΙΚΑ – ΥΦΑΣΜΑΤΑ

Αναλαμβάνουμε με συνέπεια και ταχύτητα

ΜΕΛΕΤΕΣ – ΔΙΑΚΟΣΜΗΣΕΙΣ – ΕΙΔΙΚΕΣ ΚΑΤΑΣΚΕΥΕΣ

για

ΞΕΝΟΔΟΧΕΙΑ – ΣΠΙΤΙΑ – ΕΣΤΙΑΤΟΡΙΑ – ΜΠΑΡ – ΠΛΟΙΑ

ΚΥΝΗΓΑΚΗΣ

ΕΡΓΟΣΤΑΣΙΟ: Ορφέως 186, Ρουφ, Αθήνα • Τηλ. 210-3468858

ΥΠΟΚ/ΜΑ ΡΟΔΟΥ: 3ο χλμ. ΛΕΩΦ. ΚΑΛΛΙΘΕΑΣ (*έναντι Μαρινόπουλου*)
Τηλ. 22410-67766

MULTI • CINEMA
ODEON
METROPOL

Ενημερωθείτε στο Internet...www.RodosVitrina.gr/Metropol.htm
Εβδομ. Πρόγραμμα... 13/02/2004 - 19/02/2004

Φαντάσματα της Αβύσσου
3D IMAX
Ghosts of the Abyss
Ο πολυβραβευμένος με ΟΣΚΑΡ Τζέιμς Κάμερον (σκηνοθέτης της ταινίας «ΤΙΤΑΝΙΚΟΣ»), μας προσκαλεί σε ένα τρισδιάστατο ταξίδι, τέσσερις χιλιάδες μέτρα κάτω από την επιφάνεια της θάλασσας.
Κάντε έγκαιρα τις κρατήσεις σας
Η ταινία θα προβληθεί σε ειδική ΟΘΟΝΗ 3D IMAX με ειδικό φακό. Μία πρωτόγνωρη κινηματογραφική εμπειρία για το κοινό της Ρόδου!
ΑΙΘΟΥΣΑ 2
ΩΡΕΣ ΕΝΑΡΞΗΣ SHOW TIMES
16:30 • 20:30 • 21:45 • 23:00

P20
Μετά την μεγάλη επιτυχία "Φοβού τους Έλληνες" ο Λάκης Λαζόπουλος επιστρέφει με μια ξεκαρδιστική και απρόσμενη κωμωδία!
Σε 1η Πανελλήνια Προβολή
Πρωταγωνιστούν: Λάκης Λαζόπουλος, Τάνια Τρύπη, Βασίλης Χαραλαμπόπουλος,
Μπορείς Ξανά!
ΑΙΘΟΥΣΑ 1
ΩΡΕΣ ΕΝΑΡΞΗΣ SHOW TIMES
17:30 • 20:00 • 22:30

BIG FISH
Μια ζεστή, ανθρώπινη ταινία που θα πρωταγωνιστήσει στα βραβεία ΟΣΚΑΡ του 2004!
Μια περιπέτεια μεγάλη όσο και η ίδια η ζωή!
Σε 1η Πανελλήνια Προβολή
Πρωταγωνιστεί ένα κάστ από μεγάλα, πολυβραβευμένα ονόματα: Γιουάν Μακ Γκρέγκορ, Άλμπερτ Φίνεϊ, Τζέσικα Λάνγκ
ΑΙΘΟΥΣΑ 3
ΩΡΕΣ ΕΝΑΡΞΗΣ SHOW TIMES
19:45 • 22:20

Brother Bear
Ο ΑΔΕΛΦΟΣ ΜΟΥ Ο ΑΡΚΟΥΔΟΣ
Η Walt Disney Pictures παρουσιάζει μια νέα, μεγαλειώδη περιπέτεια κινουμένων σχεδίων!
Σε 1η Πανελλήνια Προβολή
Με καινούριους χαριτωμένους ήρωες και χαρούμενα τραγούδια του βραβευμένου με ΟΣΚΑΡ Φιλ Κόλινς.
ΑΙΘΟΥΣΑ 3
ΩΡΕΣ ΕΝΑΡΞΗΣ SHOW TIMES
16:00 • 17:50

Το χαμόγελο της Μόνα Λίζα
Η ΤΖΟΥΛΙΑ ΡΟΜΠΕΡΤΣ αποφασισμένη να διεκδικήσει κι άλλο ένα ΟΣΚΑΡ, επανέρχεται ως πρωταγωνίστρια στην δυνατή κοινωνική ταινία.
Πρωταγωνιστούν: Τζούλια Ρόμπερτς, Κίρστεν Ντανστ, Τζούλια Στάιλς, Μάγκι Γκίλενχαλ
ΑΙΘΟΥΣΑ 2
ΩΡΑ ΕΝΑΡΞΗΣ SHOW TIME
18:00

ΑΡΑΣΚΕΥΗ • ΕΡΧΟΝΤΑΙ ΤΗΝ ΠΑΡΑΣΚΕΥΗ • ΕΡΧΟΝΤΑΙ
Η Walt Disney Pictures παρουσιάζει τον ΕΝΤΙ ΜΕΡΦΙ στην κωμωδία με τα πλούσια ειδικά εφέ!
Ο ΣΤΟΙΧΕΙΩΜΕΝΟΣ ΠΥΡΓΟΣ
Ελέγξτε τον σφυγμό σας στην είσοδο... εάν έχετε

ΤΑ ΠΑΘΗ ΤΟΥ ΧΡΙΣΤΟΥ
THE PASSION OF THE CHRIST
Μια υπερπαραγωγή του ΜΕΛ ΓΚΙΜΠΣΟΝ

ΑΡΑΣΚΕΥΗ • ΕΡΧΟΝΤΑΙ ΤΗΝ ΠΑΡΑΣΚΕΥΗ • ΕΡΧΟΝΤΑΙ
• 3 LUXURY DESIGN SCREENS •
• DOLBY DIGITAL EX • FULLY AIR-CONDITIONED •
Πληροφορίες • Κρατήσεις 22410.28400

Cine Mania

ΕΠΙΜΕΛΕΙΑ: *ΚΥΡΙΑΚΗ ΠΕΤΡΙΔΟΥ*

Στα δύο μοιράστηκαν τα βραβεία BAFTA

Στα δύο μοίρασε τα βραβεία BAFTA η Βρετανική Ακαδημία Κινηματογράφου για την κινηματογραφική σεζόν 2003-2004. Το τρίτο μέρος του Αρχοντα των Δαχτυλιδιών αναδείχτηκε καλύτερη ταινία, αλλά καλύτερος σκηνοθέτης ήταν ο Πίτερ Γουίαρ του Master and Commander: Στα πέρατα του κόσμου.

Όπως μετέδωσε το ειδησεογραφικό πρακτορείο Reuters, **η Επιστροφή του Βασιλιά** απέσπασε **τέσσερα συνολικά βραβεία: καλύτερης ταινίας, καλύτερου διασκευασμένου σεναρίου, καλύτερης κινηματογράφησης και καλύτερων**



ειδικών εφέ.

Αλλα τέσσερα βραβεία απέσπασε η δημιουργία του **Πίτερ Γουίαρ, Master and Commander: Στα πέρατα του κόσμου.** Ο ίδιος ο Αυστραλός σκηνοθέτης κατέκτησε το βραβείο στην κατηγορία του, επικρατώντας του φαβορί **Πίτερ Τζάκσον.**

Τις εντυπώσεις, αλλά και τα βραβεία έκλεψε το πρωταγωνιστικό δίδυμο του **Χαμένοι στη μετάφραση της Σοφία Κόπολα. Ο Μπιλ Μάρεϊ** ήταν ο νικητής στην κατηγορία του Α' ανδρικού ρόλου, αφήνοντας πίσω του τον Σον Πεν και τον Τζόνι Ντεπ, ενώ η πρωτοεμφανιζόμενη **Σκάρλετ Γιόχανσον** ήταν η νικήτρια στην κατηγορία του Α' γυναικείου ρόλου, επικρατώντας της **Ούμα Θέρμαν** και της **Ναόμι Ουάτς.**

Αξιοσημείωτο το γεγονός ότι η νεαρή ηθοποιός είχε διπλή υποψηφιότητα στην κατηγορία, χάρη στην εξίσου σημαντική ερμηνεία της για το άπαιχτο στη χώρα μας **Girl with a pearl earring.**

Αν και συγκέντρωσε **13 υποψηφιότητες, το Cold Mountain** του Αντονι Μινγκέλα κατέκτησε δύο μόνο διακρίσεις: αυτή του **καλύτερου Β' γυναικείου ρόλου** για την ερμηνεία της Ρενέ Ζελβέγκερ και αυτή για την καλύτερη μουσική. **Καλύτερος ανδρικός Β' ρόλος** ήταν αυτός του **Μπιλ Νάιλι στο Αγάπη είναι...**

(πηγή:www.in.gr)



ΠΑΛΛΑΣ 5 CINEMAS CENTER

13/02/2004 έως 19/02/2004
www.cinemapallas.gr

ΑΙΘΟΥΣΑ 5
ΤΟ ΜΕΓΑΛΟ ΦΑΒΟΡΙ/ SEABISCUIT
Η μεγαλειώδης παραγωγή με τις εξαιρετικές ερμηνείες, **υποφήφια φέτος για 7 Όσκαρ.** Οι πιθανότητες ήταν μηδαμινές. Το όνειρο έμοιαζε απραγματοποίητο. Κι όμως με κάποιον τρόπο, τελικά έγινε πραγματικότητα!!!
Με τους Τόμπι Μαγκουάιρ, Τζεφ Μπρίτζες, Κρις Κούπερ.
Ώρες Έναρξης: 17:20, 20:00, 22:40

ΑΙΘΟΥΣΑ 2
ΚΑΛΛΙΟ ΑΡΓΑ, ΠΑΡΑ... ΑΡΓΟΤΕΡΑ!!
Σε 1η Πανελλήνια Προβολή!
Η πολυαναμενόμενη ξεκαρδιστική κωμωδία που ήδη βραβεύτηκε για Χρυσή Σφαίρα και είναι **υποψήφια για 1 Οσκαρ,** με τους Τζακ Νίκολσον, Νταϊάν Κήτον, Κιανού Ριβς.
Ώρες Έναρξης: 17:10, 19:50, 22:30

ΑΙΘΟΥΣΑ 1
Ο ΤΕΛΕΥΤΑΙΟΣ ΣΑΜΟΥΡΑΪ
THE LAST SAMURAI
5η εβδομάδα επιτυχίας
ΥΠΟΨΗΦΙΑ ΓΙΑ 4 ΟΣΚΑΡ
Ένα μεγαλειώδες έπος από τον Έντουαρντ Ζούικ, σκηνοθέτη των GLORY και ΘΡΥΛΛΟΙ ΤΟΥ ΠΑΘΟΥΣ.
ΠΡΩΤΑΓΩΝΙΣΤΟΥΝ: ΤΟΜ ΚΡΟΥΖ κ.α.
Ώρες Έναρξης: 19:35, 22:35

ΑΙΘΟΥΣΑ 3
ΤΟ ΣΠΙΤΙ ΜΕ ΤΑ ΧΙΛΙΑ ΠΤΩΜΑΤΑ
HOUSE OF 1000 CORPSES
Η απόλυτη ταινία τρόμου με σκηνές που θα σας κόψουν την ανάσα. 1000 και πλέον τρόμοι σας περιμένουν. Δεν υπάρχει επιστροφή... Μην τη χάσετε!
Ώρες Έναρξης: 18:00, 22:30

ΑΙΘΟΥΣΑ 3
Η ΑΠΟΖΗΜΙΩΣΗ
Σε 1η Πανελλήνια Προβολή!
Η εκρηκτική περιπέτεια δράσης, από τον σκηνοθέτη των Mission Impossible 2 και Face Off, που δεν θα χάσει κανείς!
Με τους γνωστούς σε όλους Μπεν Άφλεκ, Ααρόν Εκχαρτ και Ούμα Θέρμαν!
Ώρες Έναρξης: 17:30, 20:00

ΑΙΘΟΥΣΑ 4
ΕΝΑ ΤΡΑΓΟΥΔΙ ΔΕΝ ΦΤΑΝΕΙ
Η ταινία της Ελισάβετ Χρονοπούλου που έτυχε θερμής υποδοχής στο Φεστιβάλ Θεσσαλονίκης. Αψεγάδιαστες ερμηνείες, δυναμικές συγκρούσεις, ένοχες σιωπές.
ΠΡΩΤΑΓΩΝΙΣΤΟΥΝ: ΓΩΓΩ ΜΠΡΕΠΟΥ, ΓΙΑΝΝΗΣ ΚΟΚΙΑΣΜΕΝΟΣ, ΑΛΕΞΑΝΔΡΑ ΚΑΡΩΝΗ κ.α.
Ώρες Έναρξης: 20:00, 22:30

ΑΙΘΟΥΣΑ 1
ΕΠΙΣΤΡΟΦΗ ΣΤΗ ΔΡΑΣΗ
Η αξιαγάπητη παρέα των παλαβών καρτούν της Warner Bros, πλαισιωμένη από τους καταπληκτικούς Μπρένταν Φρέιζερ, Στηβ Μάρτιν, Τζίνα Έλφμαν, σε μια ξέφρενη κωμική περιπέτεια!!!
Ώρες Έναρξης: 17:30 (στα Ελληνικά)

Κερδίστε ΑΦΙΣΕΣ & ΔΩΡΕΑΝ ΕΙΣΙΤΗΡΙΑ αυτή την εβδομάδα... απλά παρακολουθώντας ΜΙΑ παράσταση στο Παλλάς!
10 τυχεροί σε κάθε σειρά παραστάσεων κάθε ημέρα!!! 230 τυχεροί την εβδομάδα!!!
Συμπληρώστε το ειδικό κουπόνι στα ταμεία και μετά την παράσταση αναζητήστε το όνομά σας στη λίστα των νικητών της κλήρωσης στην έξοδο της αίθουσας!

ΠΡΟΣΕΧΩΣ - COMING SOON
ΣΚΟΤΕΙΝΟ ΠΟΤΑΜΙ ΥΠΟΨΗΦΙΑ ΦΕΤΟΣ ΓΙΑ 6 ΟΣΚΑΡ!!!
Η πολυαναμενόμενη ταινία του Κλιντ Ίστγουντ, με τον Σον Πεν σε ένα ανεπανάληπτο ρόλο!
ΟΤΑΝ ΓΝΩΡΙΣΑ ΤΗΝ ΠΟΛΥ
Η ξεκαρδιστική κωμωδία με τους αγαπημένους ηθοποιούς Μπεν Στίλερ και Τζένιφερ Άνιστον!
Η ΕΠΕΛΑΣΗ ΤΩΝ ΒΑΡΒΑΡΩΝ ΠΑΡΑΣΚΕΥΗ 13/02/04
Η ανεπανάληπτη κοινωνική ταινία που κέρδισε το κοινό και είναι υποψήφια φέτος για Όσκαρ!
SCARY MOVIE 3 Οι μεγάλες τριλογίες είναι πάντα τρεις!!!
ΧΟΡΗΓΟΙ
ALEXI ANDRIOTTI • KRINGLAN • BUONA SERA
INTERATTICA NEOTEX • VILLAGIO • BACKSTAGE
Κρατήσεις / Reservations 22410 24475 & 22410 70670

Άρτος (;) Θεάματα (;)...

... Και τηλεόραση (όπως λέμε τηλοψία...)

STAR

06.30 **Μέσα και έξω.** Ψυχαγωγική εκπομπή με την Κατερίνα Μαραγκού.
07.00 **Κάθε μέρα, καλημέρα.** Ενημερωτική εκπομπή με τον Τέρενς Κουίκ
10.00 **Λόγια Starata.** Ενημερωτική εκπομπή με τον Γιώργο Βαρεμένο
12.00 **Εχω θέμα.** Ενημερωτική εκπομπή με την Νανά Παλαιτσάκη.
13.00 **Ειδήσεις**
14.00 **Super Star.** Ψυχαγωγική εκπομπή με τη Χριστίνα Λαμπίρη
16.00 **Ειδήσεις στη νοηματική**
16.20 **Λάουρα.** Κοινωνική σειρά περουβιανής παραγωγής.
17.15 **Σ' αγαπώ Ροζίτα.** Αισθηματική σειρά περουβιανής παραγωγής.
18.15 **Μονομάχος.** Τηλεπαιχνίδι με τον Χρήστο Φερεντίνο.
19.15 **Ειδήσεις**
20.40 **Αθλητικές ειδήσεις.**
21.00 **Ξένη ταινία.** «Scream 3». Τρόμου.
23.30 **Πρωταγωνιστές.** Ενημερωτική εκπομπή
00.30 **Ξένη ταινία.** «X-Change»
02.30 **Ειδήσεις**
02.45 **Ξένη ταινία.** «Ερωτας, πίστη και φιλία»

ALTER

06.00 **Alter kids.** Παιδικές σειρές κινουμένων σχεδίων.
08.00 **Ειδήσεις**
08.45 **Τα μυστικά της υγείας.** Ενημερωτική εκπομπή.
09.00 **Ειδήσεις**
09.30 **Εκλογές 2004.** Ενημερωτική εκπομπή.
10.30 **VIP** (Ε)
11.30 **Μπλάκ άουτ.** Με το Μ. Τσιλιμίδη
13.00 **Ειδήσεις**
14.00 **Αποκλειστικά.** Ενημερωτική εκπομπή με την Τατιάνα Στεφανίδου
16.30 **Ειδήσεις**
16.45 **Ελληνική ταινία.** «Ταμτάκος, ο ηλεκτρονικός γύφτος». Κωμωδία.
18.45 **Το πρώτο θέμα**
19.00 **Ειδήσεις**
20.00 **Η φωνή του πολίτη**
20.45 **Το δίχτυ.** Αθλητική εκπομπή με τον Πανορμίτη Κωνσταντινίδη και τον Νίκο Συρίγο.
20.55 **Auto Alter.** Αθλητική εκπομπή με τον Δημήτρη Παπανικολάου
21.00 **Ελληνική ταινία.** «Και δειλός και τολμηρός». Κωμωδία.
23.00 **Αθέατος κόσμος.** Ενημερωτική εκπομπή
01.30 **Sex and the city**
02.00 **Ξένη ταινία**
04.00 **Aphrodisia.**
04.10 **Ξένη ταινία**

ΡΑΔΙΟ ΛΥΧΝΑΡΙ

ΠΡΟ ΓΡΑΜΜΑ

ΚΑΘΗΜΕΡΙΝΑ: ΔΕΥΤΕΡΑ - ΠΑΡΑΣΚΕΥΗ

06:00 ΠΡΩΙΝΟΣ ΕΠΙΣΚΕΠΤΗΣ
08:00 ΤΑ ΠΑΝΤΑ ΗΤΑΝ ΔΙΑΦΟΡΕΤΙΚΑ ΠΡΙΝ...ΑΛΛΑΞΟΥΝ ΟΛΑ!
ενημέρωση για όσα συμβαίνουν γύρω μας, με την **ΡΟΥΛΑ ΒΑΣΙΛΟΠΟΥΛΟΥ**
11:00 ΠΑΝΤΩΣ ΚΑΙΡΟΥ.
με τον ΠΑΝΑΓΙΩΤΗ ΧΡΙΣΤΟΦΟΡΟΥ.
14:00 Η ΜΕΡΑ ΕΧΕΙ ΚΑΙ ΣΥΝΕΧΕΙΑ.....
με την ΓΕΩΡΓΙΑ ΧΑΤΖΗΓΕΩΡΓΙΟΥ.
16:00 ΝΩΡΙΣ ΤΟ ΑΠΟΓΕΥΜΑ ΑΡΓΑ ΤΟ ΜΕΣΗΜΕΡΙ.
με την ΑΝΤΙΓΟΝΗ ΖΑΧΑΡΗ
19:00 ΕΦΤΑ ΜΕ ΕΝΝΕΑ ΣΤΟΝ ΑΕΡΑ
με τη ΞΕΝΙΑ ΖΑΧΑΡΙΑΔΟΥ
21:00 ΠΑΜΕ ΣΑΝ ΑΛΛΟΤΕ.
με τον ΜΙΧΑΛΗ ΕΓΓΛΕΖΟ
22:00 ΛΙΓΟ ΠΡΙΝ Η ΚΑΙΝΟΥΡΙΑ ΜΕΡΑ ΓΙΝΕΙ ΧΤΕΣ
24:00 ΣΤΗ ΔΙΣΚΟΘΗΚΗ ΤΟΥ ΡΑΔΙΟ ΛΥΧΝΑΡΙ.

ΟΛΙΓΟΛΕΠΤΑ ΕΝΗΜΕΡΩΤΙΚΑ
08:00-10:00-12:00-14:00-16:00-18:00 ΠΟΛΙΤΙΣΤΙΚΟ ΗΜΕΡΟΛΟΓΙΟ.
11:00-13:00-17:00-19:00 ΕΠΙΚΑΙΡΟΤΗΤΑ ΕΙΝΑΙ ΚΑΙ ΦΑΙΝΕΤΑΙ.
*08:45-17:45 ΟΙΚΟΛΟΓΙΚΕΣ ΑΝΗΣΥΧΙΕΣ ΑΠΟ ΤΟ **WWF HELLAS***
09:45-13:45-18:45 WWW.INTERNET.ΣΑΣ ΠΡΟΤΕΙΝΟΥΜΕ.
10:45-14:45 ΕΝΑ ΤΡΑΓΟΥΔΙ ΚΑΙ Η ΙΣΤΟΡΙΑ ΤΟΥ.
*11:45-15:45-20:45 ΕΠΙΛΟΓΕΣ ΑΠΟ ΤΗ **ΒΙΒΛΙΟΘΗΚΗ** ΤΟΥ ΡΑΔΙΟ ΛΥΧΝΑΡΙ*

ΜΠΟΥΤΙΚ **CHIC**
ΣΕΤ ΕΣΩΡΟΥΧΑ
ΟΛΑ -50%
ΔΗΜ. ΘΕΜΕΛΗ 63 - ΡΟΔΟΣ - ΤΗΛ. 2241037255

ΜΠΟΥΤΙΚ **CHIC**
ΞΕΠΟΥΛΗΜΑ
ΟΛΑ ΤΙΜΕΣ ΚΟΣΤΟΥΣ
ΑΦΑΝΤΟΥ - ΠΕΡΝΟΥ 80 • ΤΗΛ. 2241052429

ET 1

07.00 **Τελετάμπις.** Παιδική σειρά.
07.30 **Τα διδυμάκια.** Παιδική σειρά.
08.00 **Κουκλομεγάλοι και πολυσπορία.** Παιδική σειρά.
10.15 **Βιογραφίες.** Ντοκιμαντέρ.
11.10 **History channel.**
12.00 **Ταξίδι στον κόσμο**(Ε) Ντοκιμαντέρ.
13.00 **Ταξίδια**
14.00 **Ιστορίες της θάλασσας**
14.30 **Καταδύσεις**
15.00 **Ιταλία και μόδα**
15.30 **Ο Ολιβερ μαγειρεύει.** .
16.00 **Εχει γούστο.** Ενημερωτική εκπομπή με τη Μπήλιω Τσουκαλά
18.00 **Τελική ευθεία.** Αθλητική εκπομπή
19.00 **Κλήρωση Λαϊκού Λαχείου**
19.05 **Ολυμπιακό ντοκιμαντέρ**
20.00 **Ταξίδι στον κόσμο**
21.00 **History channel**
22.00 **Ιστορία**
23.00 **Ειδήσεις**
23.45 **Τα καλύτερά τους χρόνια.** «Αιώνιος φοιτητής». Κοινωνική. Παίζουν: Αιμίλιος Χειλάκης, Μαρία Σολωμού, Σπύρος Σταυρινίδης, Σμαράγδα Καρύδη.

NET

05.45 **Πρώτη γραμμή.** Ενημερωτική εκπομπή
10.00 **Αλλη διάσταση.** Ενημερωτική εκπομπή
12.00 **Ειδήσεις**
13.00 **1 με δύο.** Ψυχαγωγική εκπομπή με τη Ρίκα Βαγιάννη και την Πόπη Τσαπανίδου.
14.50 **Σαν σήμερα στον 20ό αιώνα**
15.00 **Ειδήσεις**
16.00 **Ατίθασα νιάτα.** Νεανική αισθηματική - κοινωνική σειρά.
17.00 **Στα φτερά του έρωτα** (Ε)
17.50 **Σαν σήμερα**
18.00 **Ειδήσεις**
19.00 **Βήμα διαλόγου.** Πολιτική εκπομπή.
20.00 **Olympic Trophy**
20.10 **Ποιος θελει να γίνει εκατομμυριούχος.** Τηλεπαιχνίδι με τον Σπύρο Παπαδόπουλο.
21.00 **Ειδήσεις**
22.00 **Εκλογές 2004.** Εκπομπή με τον Παύλο Τσίμα.
23.00 **Σχεδόν ποτέ.** Κωμική σειρά.
24.00 **Αστυνομικές ιστορίες.** Αστυνομική σειρά αμερικανικής παραγωγής
01.00 **Ειδήσεις**

ET 3

08.00 **Το βιβλίο της ζούγκλας.** Κινούμενα σχέδια
08.30 **Τα αρκουδάκια της αγάπης.** Κινούμενα σχέδια
09.00 **Δευτέρα Λυκείου - Αίθουσα Β.**
09.30 **Η ξυπόλητη χορεύτρια.** Ντοκιμαντέρ
10.00 **Η άλλη μέρα.** Ενημερωτική εκπομπή
12.00 **Design 100% (Ε).** Ενημερωτική εκπομπή
12.30 **Αγνωστη Γη.** Ντοκιμαντέρ
13.00 **Ειδήσεις**
13.55 **Ο κόσμος των σπορ.** Αθλητική εκπομπή
14.30 **Με μια τρίτη ματιά.** Ενημερωτική εκπομπή
16.30 **Η ζωή είναι ωραία.** Με την Εύα Αντωνοπούλου
18.00 **Η οδός των υδάτων.** Ντοκιμαντέρ
19.00 **Περίμετρος**
19.30 **Υδρόγειος**
19.55 **Αθλητικό ημίωρο**
20.30 **Ειδήσεις**
22.00 **Μακρινές φιλίες**
22.15 **Στόχος το 2004.** Ενημερωτική εκπομπή
22.45 **Θεσσαλονικέων πόλις.** Ντοκιμαντέρ.
23.00 **Μιλώντας πολιτικά... και όχι κομματικά.** Με τον Κώστα Μπλιάτκα.
24.00 **Ειδήσεις**
00.30 **Σύγχρονος κόσμος**(Ε) Ντοκιμαντέρ.
01.30 **Ντοκιμαντέρ**
02.00 **Ντοκιμαντέρ**

FILMNET

05.35 **Ξένη ταινία.** «Ο φύλακας άγγελος»
07.15 **Ξενη ταινία.** «Υποβρύχιο Κ-18»
10.20 **Ξένη ταινία.** «Αμήν»
12.35 **Ξένη ταινία.** «Τρία τυφλά ποντίκια»
14.10 **Προσεχώς στο σινεμά**
14.45 **Ξένη ταινία.** «Αρωμα ομορφιάς»
16.40 **Ξένη ταινία.** «Το κορίτσι από το Ρίο»
18.30 **Ξένη ταινία.** «Απλά υπέροχες»
20.25 **Σκηνές από τον κινηματογράφο**
21.00 **Στον τόπο του εγκλήματος**
22.15 **Ξένη ταινία.** «Καυτές μαρτυρίες»
01.00 **Ξένη ταινία.** «Black Hawk Down»
03.25 **Ξένη ταινία.** «Με τη μαμά μαζί»

SUPER SPORT

17.00 **Ιταλικά στιγμιότυπα**
18.00 **Ισπανικά στιγμιότυπα**
19.00 **Πορτογαλικά στιγμιότυπα**
19.30 **Tennis club**
20.00 **Αγώνες πυγμαχίας**
21.00 **Champions zone.** Αθλητική εκπομπή
22.00 **Αγγλικό πρωτάθλημα ποδοσφαίρου**
24.00 **Οποιος αντέξει.** Αθλητική εκπομπή παρουσιάζουν οι Β. Μπραουδάκης και Κ. Καράπαπας.
02.00 **Γερμανικό πρωτάθλημα ποδοσφαίρου.**

MEGA

07.00 **Πρωινό MEGA.** Ενημερωτική εκπομπή με τον Αντώνη Λιάρο και τη Λίζα Δουκακάρου.
10.00 **Τα μυστικά της Βέφας.** Πρωινή εκπομπή μαγειρικής με τη Βέφα Αλεξιάδου.
11.00 **Ομορφος κόσμος το πρωί.** Ψυχαγωγική εκπομπή με τον Γρηγόρη Αρναούτογλου
14.00 **Ειδήσεις**
14.50 **Εκλογές 2004.** Εκπομπή πολιτικής επικαιρότητας.
15.20 **Ντόλτσε βίτα** (Ε) Κωμική σειρά.
16.00 **Στην κουζίνα ολοταχώς.** Τηλεπαιχνίδι με τον Ηλία Μαμαλάκη
16.50 **Δέκα λεπτά κήρυγμα** (Ε) Κωμική σειρά. Παίζουν: Σάκης Μπουλάς, Κάρμεν Ρουγγέρη, Αρριέτα Μουτούση, Δημήτρης Κουρούμπαλης
18.00 **Ματιές στα γεγονότα**
18.10 **Απαγορευμένη αγάπη** Ελληνική κοινωνική σειρά
18.50 **Φιλοδοξίες.** Ελληνική κοινωνική σειρά. Παίζουν: Γιάννης Βούρος, Λίλα Καφαντάρη, Λουκία Παπαδάκη
19.20 **Ο πιο έξυπνος.** Τηλεπαιχνίδι που παρουσιάζει ο Αντώνης Καφετζόπουλος.
20.00 **Κεντρικό δελτίο ειδήσεων**
21.00 **Η νταντά.** Κωμική σειρά.
21.40 **Επτά θανάσιμες πεθερές.** Κωμική σειρά.
22.40 **Απόσταση αναπνοής.** Κοινωνική σειρά.
23.40 **Εμπόλεμη ζώνη.** Εκπομπή με τον Σωτήρη Δανέζη.
01.15 **Τελευταία γεγονότα**
01.30 **Τα παράξενα της ζωής**
02.30 **Ξένη ταινία.** «Μετανάστες της συμφοράς»
03.00 **Ζορό: η σειρά**

ANT1

06.00 **Οι περιπέτειες του Ολιβερ Τουίστ**
06.30 **Ρενάτα η ατίθαση**
07.00 **Καλημέρα Ελλάδα.** Ενημερωτική εκπομπή με τον Γιώργο Παπαδάκη.
10.00 **Πρωινός καφές.** Πρωινή εκπομπή με την Ελένη Μενεγάκη
13.05 **Super game.** Τηλεπαιχνίδι με την Ελίνα Κέφη
13.15 **Πάτερ ημών** (Ε). Κωμική σειρά
14.00 **Τα νέα του ΑΝΤ1**
14.50 **Η ώρα της κάλπης.** Ενημερωτική εκπομπή
15.30 **Και οι παντρεμένοι έχουν ψυχή** (Ε). Ελληνική κωμική σειρά Παίζουν: Αντώνης Καφετζόπουλος, Γιώργος Παρτσαλάκης, Ρένια Λουιζίδου.
16.25 **Super game.** Τηλεπαιχνίδι με την Ελίνα Κέφη
16.30 **Κωνσταντίνου και Ελένης** (Ε). Ελληνική κωμική σειρά Παίζουν: Χάρης Ρώμας, Ελένη Ράντου, Μαρία Λεκάκη, Βασίλης Κούκουρας, Καλλιρόη Μυριαγκού.
17.30 **Ειδήσεις.**
17.45 **Super game**
17.50 **Καλημέρα ζωή.** Καθημερινή κοινωνική σειρά.
18.40 **Θησαυροφυλάκιο.** Τηλεπαιχνίδι με τον Ανδρέα Μικρούτσικο.
19.20 **Η λάμψη.** Καθημερινή κοινωνική σειρά του Νίκου Φώσκολου.
20.00 **Τα νέα του ΑΝΤ1**
21.00 **Το πιο γλυκό μου ψέμα.** Κωμική σειρά.
21.45 **Οι στάβλοι της Εριέτας Ζαΐμη.** Κοινωνική σάτιρα
22.45 **Τα νέα του ΑΝΤ1**
22.50 **Ξένη ταινία.** «Κομάντο». Περιπέτεια. Παίζουν: Αρνολντ Σβαρτζενέγκερ, Ρε Ντον Τσανγκ, Βέρνον Γουέλς
00.45 **Νυχτερινές ειδήσεις**
01.15 **Ξένη ταινία.** «Εποχή αθωότητας» Παίζουν: Χοακίν Φίνιξ, Λιβ Τάιλερ
03.20 **Με διπλή ταυτότητα**

ALPHA

05.40 **Καινούργια ημέρα.** Η Ρίτσα Μπιζόγλη μας ενημερώνει καθημερινά για τα πρώτα γεγονότα της ημέρας που ξεκινά και μας μεταφέρει τον απόηχο της επικαιρότητας της ημέρας που πέρασε
06.50 **Καλημέρα σας.** Ενημερωτική εκπομπή με τον Γιώργο Αυτιά
10.00 **Καλώς τους.** Πρωινή εκπομπή με την Ρούλα Κορομηλά
13.00 **Η ώρα της απόφασης.** Ενημερωτική εκπομπή με τον Γιώργο Οικονομέα
14.00 **Ειδήσεις**
14.50 **Παουλίνα.** (Ε) Κοινωνική σειρά μεξικανικής παραγωγής.
15.45 **Μεταξύ αγάπης και μίσους.** Κοινωνική σειρά μεξικανικής παραγωγής.
16.40 **Ειδήσεις**
16.50 **Θα σε δω στο πλοίο** (Ε) Κωμική σειρά.
17.30 **Μπορώ.** Ενημερωτική εκπομπή με την Αννα Δρούζα
19.00 **Παράθυρο στα γεγονότα.** Ενημερωτική εκπομπή.
20.00 **Ειδήσεις**
21.20 **Βοήθεια γειτόνοι.** Κωμική σειρά με τους Χάρη Ρώμα, Ηλία Λογοθέτη, Παύλο Κοντογιαννίδη, Τάσο Παλαντζίδη, Γιάννη Καπετανίδη,
22.20 **Ακροβατώντας**
23.20 **Talk show**
00.45 **Ειδήσεις**
01.00 **Pacific blue**
02.00 **Ερασιτέχνης άνθρωπος** (Ε)

ΚΗΔΕΙΕΣ

Τον πολυαγαπημένο μας πατέρα, αδελφό, θείο και εξάδελφο
ΚΩΣΤΑ ΕΜΜ. ΠΑΠΑΜΑΝΩΛΗ
παιδίατρο ετών 56
θανόντα κηδεύουμε σήμερα Τρίτη 17 Φεβρουαρίου 2004 στις 11 στον 1ο Νεκροταφείο Αθηνών.
Ο υιός: Μανώλης
Τα αδέλφια: Μιμή-Αλέκος Παρασκευόπουλος
Τα ανίψια, οι θείοι, τα εξαδέλφια και οι φίλοι του.

Την λατρευτή μας μητέρα, γιαγιά και θεία
ΕΥΑΓΓΕΛΙΑ ΜΗΝΑΪΔΗ
θανούσα κηδεύουμε σήμερα Τρίτη 17 Φεβρουαρίου 2004 και ώρα 3 μ.μ. από τον Ιερό Ναό Ταξιαρχών Νεκροταφείου Ρόδου.
Τα παιδιά: Βασίλειος-Φουλίτσα, Μηνάς-Ευαγγελία.
Τα εγγόνια: Ηλίας, Ευδοξία, Βάσω.
Τα ανίψια και οι λοιποί συγγενείς.

Τον λατρευτό μας σύζυγο, πατέρα, παππού, αδελφό και θείο
ΙΩΑΝΝΗ ΓΙΑΝΝΕΤΟ
θανόντα κηδεύουμε σήμερα Τρίτη 17 Φεβρουαρίου 2004 και ώρα 4 μ.μ. από τον Ιερό Ναό Αγίας Μαρίνας Απολακκιάς.
Η σύζυγος: Φωτεινή.
Τα παιδιά: Μαρία-Μιχάλης Σουλούνη, Στέλλα.
Τα εγγόνια, τα αδέλφια, τα ανίψια και οι λοιποί συγγενείς.

ΜΝΗΜΟΣΥΝΑ

Την 19η μηνός Φεβρουαρίου ημέρα Πέμπτη και ώρα 8 π.μ. εις τον Ιερό Μητροπολιτικό Ναό Εισοδίων της Θεοτόκου, τελούμε 40ήμερο μνημόσυνο υπέρ αναπαύσεως της ψυχής του λατρευτού μας συζύγου, πατέρα, γιου, αδελφού και θείου
ΧΡΗΣΤΟΥ ΙΩΑΝΝΙΔΗ
Η σύζυγος: Δέσποινα.
Η κόρη: Μάρθα.
Οι γονείς, τα αδέλφια, τα ανίψια και οι λοιποί συγγενείς.

Την 19η μηνός Φεβρουαρίου ημέρα Πέμπτη και ώρα 8.30 π.μ. εις τον Ιερό Ναό Αγίου Γεωργίου (Κάτω), τελούμε μνημόσυνο υπέρ αναπαύσεως της ψυχής των λατρευτών μας γονιών
ΚΩΝΣΤΑΝΤΙΝΟΥ ΜΟΥΡΑΤΗ
6μηνο
ΑΙΚΑΤΕΡΙΝΗΣ ΜΟΥΡΑΤΗ
3ετές
Τα παιδιά: Μιχάλης-Αγγέλα.
Τα εγγόνια: Κώστας, Κατερίνα.
Οι αδελφές: Σοφία Λεμονάκη, Ελευθερία Πατρού και τα ανίψια.



Την 18η μηνός Φεβρουαρίου ημέρα Τετάρτη και ώρα 8.30 π.μ. εις τον Ιερό Ναό Αγίου Γεωργίου Ανω, τελούμε 3μηνο μνημόσυνο υπέρ αναπαύσεως της ψυχής της λατρευτής μας μητέρας, γιαγιάς, αδελφής και θείας
ΕΙΡΗΝΗΣ ΣΤΑΜΑΤΑΚΗ
Τα παιδιά: Υπαπαντή-Ηλίας Φακλής, Φωτεινή Καρανικόλα, Καλλιόπη-Κούκουρα, Ηλίας-Φωτεινή, Μιχάλης-Μαριάνθη, Θεόδωρος-Αικατερίνη, Δημήτριος-Ευθυμία, Ελευθερία.
Τα εγγόνα, τα αδέλφια, τα ανίψια και οι λοιποί συγγενείς.



Την 18η μηνός Φεβρουαρίου ημέρα Τετάρτη και ώρα 10 μ.μ. εις τον Ιερό Ναό Αναλήψεως Ρόδου, τελούμε μεσονυκτική λειτουργία υπέρ αναπαύσεως της ψυχής της λατρευτής μας μητέρας, αδελφής και θείας
ΣΟΦΙΑΣ ΔΙΑΚΟΜΑΝΩΛΗ
Τα παιδιά: Σταμάτης, Κλήμης-Ιουλία.
Τ αδέλφια, τα ανίψια και οι λοιποί συγγενείς.



Την 19η μηνός Φεβρουαρίου ημέρα Πέμπτη και ώρα 8 π.μ. εις τον Ιερό Ναό Αγίας Ειρήνης Ορφανοτροφείου Θηλέων Ρόδου, τελούμε 9ετές μνημόσυνο υπέρ αναπαύσεως της ψυχής του λατρευτού μας συζύγου, πατέρα, παππού, αδελφού και θείου
ΚΟΜΝΗΝΟΥ ΧΑΤΖΗΠΑΠΑ
Η σύζυγος: Χατζήδενα.
Τα παιδιά: Γιάγκος-Παναγιώτα, Θεοδοσία-Ηλίας, Ντίνος-Αγγελική.
Τα εγγόνια, οι αδελφές και οι λοιποί συγγενείς.



Την 20ή μηνός Φεβρουαρίου ημέρα Παρασκευή και ώρα 8 π.μ. εις τον Ιερό Ναό Αναλήψεως μικρή εκκλησία της πόλεως Ρόδου, τελούμε 3μηνο μνημόσυνο υπέρ αναπαύσεως της ψυχής του λατρευτού μας συζύγου, πατέρα, παππού, αδελφού
ΣΑΒΒΑ ΚΕΛΕΛΗ
Η σύζυγος: Ευδοκία.
Τα παιδιά, τα αδέλφια, τα εγγόνια και οι λοιποί συγγενείς.



Την 21η μηνός Φεβρουαρίου ημέρα Σάββατο και ώρα 8.30 π.μ. εις τον Ιερό Ναό Αγίας Ειρήνης Ορφανοτροφείου Θηλέων, τελούμε 2ετές μνημόσυνο υπέρ αναπαύσεως της ψυχής του λατρευτού μας συζύγου, αδελφού και θείου
ΓΕΩΡΓΙΟΥ ΚΑΡΑΚΑΤΣΑΝΗ
φαρμακοποιού
Η σύζυγος: Πόπη.
Τα αδέλφια: Αικατερίνη Καρακατσάνη, Φανή Νικητιάδη, Ρίκα Γεωργατσούλη, Ιωάννης Παπανικήτας.
Τα ανίψια και οι λοιποί συγγενείς.

ΔΙΕΥΘΥΝΣΗ ΔΑΣΩΝ ΔΩΔΕΚΑΝΗΣΟΥ

ΑΝΑΚΟΙΝΩΣΗ

Γνωστοποιείται κατά το άρθρο 14 του Ν. 998/79, η αποστολή για δημοσίευση στο Δήμο Λέρου, της αριθμ. 2058/12-5-2000 Πράξης χαρακτηρισμού έκτασης που εκδόθηκε από τον Δ/ντή Δασών Δωδ/σου. Η ΚΜ 239 γαιών Δήμου Λέρου χαρακτηρίζεται ως γεωργική έκταση.

Ο Δ/ντής Δασών Δωδ/σου
Φίλιππος Κοντίτσης
Δασολόγος με Α' βαθμό

ΔΙΕΥΘΥΝΣΗ ΔΑΣΩΝ ΔΩΔΕΚΑΝΗΣΟΥ

ΑΝΑΚΟΙΝΩΣΗ

Γνωστοποιείται κατά το άρθρο 14 του Ν. 998/79, η αποστολή για ανάρτηση στον Δήμο Πεταλουδών της αριθμ. 466/5-2-2004 Πράξης χαρακτηρισμού έκτασης που εκδόθηκε από τον Δ/ντή Δασών Δωδ/σου. Η ΚΜ 387 γαιών Μαριτσών αποτελεί γεωργική και χορτολιβαδική έκταση.

Ο Δ/ντής Δασών Δωδ/σου
Φίλιππος Κοντίτσης
Δασολόγος με Α' βαθμό

Ανακοίνωση

Η Λέσχη Lions Ρόδου ανακοινώνει τους τυχερούς αριθμούς της κλήρωσης που έγινε στον ετήσιο αποκριάτικο χορό της, το Σάββατο 14 Φεβρουαρίου στο ξενοδοχείο Rodos Palace.

1305	1299	502	768	2145
1863	1484	860	804	2011
1849	1404	055	138	2195
1634	1098	754	996	2114
1727	1238	008	418	2219
1462	1067	297	632	2226
1874	1358	298	551	
1463	1981	643	458	
1233	1004	255	790	

Τα δώρα στους τυχερούς θα μοιράζονται από την κυρία Κορνηλία Δημητριάδου, Παύλου Μελά 3, τηλ. 2241024963 και 2241027247, ώρες γραφείου, μέχρι 15 Μαρτίου 2004.

Για τη Λέσχη Lions Ρόδου
Ο Πρόεδρος — **Βασίλης Ροδίτης**
Ο Γραμματέας — **Ευαγόρας Νικολάου**

ΓΡΑΦΕΙΟ ΤΕΛΕΤΩΝ & ΜΝΗΜΟΣΥΝΩΝ ΡΟΔΟΥ ΣΤΕΦΑΝΑ-ΣΤΟΛΙΣΜΟΙ

ΑΜΕΣΗ ΕΞΥΠΗΡΕΤΗΣΗ ΟΛΟ ΤΟ 24 ΩΡΟ

"ΑΜΕΡΙΚΑΝΟΥ"

Αναλαμβάνουμε την τελετή και με τα έξοδα που χορηγούν τα ταμεία χωρίς καμία επιβάρυνση. ΙΚΑ, ΤΕΒΕ, ΤΑΞΥ, ΔΗΜΟΣΙΟΥ, ΛΙΜΕΝΙΚΩΝ, ΟΓΑ και λοιπά ταμεία. Τους ΑΠΟΡΟΥΣ ΔΩΡΕΑΝ.

Πλατεία Βρούχου στην Μητρόπολη
τηλέφωνα: 22410-28901-33400

ΙΑΤΡΙΚΟΣ ΣΥΛΛΟΓΟΣ ΡΟΔΟΥ

ΨΗΦΙΣΜΑ

Στην αναγγελία θανάτου της
ΧΡΥΣΑΝΘΗΣ ΒΑΣΙΛΑΚΗ
μητέρας του συναδέλφου
Στέργου Βασιλάκη, μέλους του ΙΣΡ

Το Δ.Σ. συνήλθε εκτάκτως και απεφάσισε ομόφωνα τα κάτωθι:

1. Να εκφράσει τα θερμά συλλυπητήρια στην οικογένεια του συναδέλφου για την απώλεια της προσφιλούς του μητέρας.
2. Να παραστεί αντιπροσωπεία του ΔΣ στην εξώδιο ακολουθία.
3. Να κατατεθεί στο ίδρυμα Αγίας Ειρήνης « Η ορφανοτρόφος» το ποσό των 80 ευρώ στην μνήμη της μητέρας του συναδέλφου μας.
4. Το παρόν ψήφισμα να δημοσιευθεί σε όλο τον τοπικό Τύπο και στην εφημερίδα του συλλόγου μας .

Για το Δ.Σ
Ο Πρόεδρος — **Δρ. Νίκος Τ. Φρόνας**
Ο Γενικός Γραμματέας — **Χρήστος Απ. Μαντάς**

ΧΑΘΗΚΕ ΠΑΠΑΓΑΛΟΣ

Είδος JACOB-αφρικανικός χρώματος γκρι με κόκκινη ουρά στη περιοχή Αρχαίου Σταδίου. Ο γνωρίζων ή ευρών θα αμοιφθεί

Πλην. τηλ. 2241030427, 2241033661



Πρόσκληση

Ο **Σύνδεσμος Εργολάβων Ηλεκτρολόγων Ρόδου** καλεί τα μέλη και φίλους του στην αποκριάτικη χοροεσπερίδα που θα γίνει το **Σάββατο 21-2-04 στην Ταβέρνα Βάιος στα Κολύμπια.**

Εκ του Δ.Σ.
Για περισσότερες πληροφορίες στα τηλ. 2241056006, 2241028028

ΧΕΝ ΡΟΔΟΥ

Πρόσκληση

Η **ΧΕΝ Ρόδου** στις **19 Φεβρουαρίου ημέρα Πέμπτη** και **ώρα 5.30 το απόγευμα** και στις **26 Φεβρουαρίου την ίδια ημέρα και ώρα,** στην **αίθουσα του Κέντρου της στην οδό Ιπποτών,** πραγματοποιεί δύο συναντήσεις ομάδας γυναικών με την **ψυχολόγο κ. Ελένη Ν. Νικολάου.**

Θέματα: Ανθρώπινες σχέσεις, αρνητικές και θετικές σκέψεις, άγχος, κατάθλιψη, ψυχολογία μέσης και τρίτης ηλικίας.

Θα ακολουθήσει συζήτηση επί των θεμάτων

Το Δ.Σ.

ΔΗΜΟΣ ΠΡΟΤΥΠΟ
Δήμου Πεταλούδων

Πρόσκληση

Η δημοτική παράταξη **"Δήμος Πρότυπο"** καλεί τα μέλη και τους φίλους της στην ετήσια Γενική Συνέλευση που θα πραγματοποιηθεί την Τετάρτη 18 Φεβρουαρίου 2004 και ώρα 19.00 στο Πνευματικό Κέντρο Παραδεισίου.

Τα θέματα της Ημερήσιας Διάταξης είναι:

1. Ενημέρωση του σώματος για την πορεία των δημοτικών έργων και προβλημάτων.
   Απολογισμός της δράσης των μελών της παράταξης στο δημοτικό συμβούλιο.
2. Προγραμματισμός ενεργειών για τη νέα χρονιά.

Για την Εκτελεστική Γραμματεία της παράταξης
ο επικεφαλής
Βασίλης Σταυριανός

Μαραθώνιες διαπραγματεύσεις

Συνέχεια από τη σελ. 5

Ο διαγωνισμός βρίσκεται σήμερα στο στάδιο της επιλογής του επικρατέστερου Ανάδοχου-Επενδυτή, η δε υπογραφή της Σύμβασης - Συνεργασίας μεταξύ αυτού και της ΕΤΑ ΑΕ, αναμένεται να γίνει στα τέλη Μαρτίου 2004.

Αφού διευκρινίστηκε από τους Δημάρχους ότι η νόμιμη εισφορά, την οποία δικαιούνται, δηλ. το 20% του γηπέδου, θα είναι σε γη και θα διασφαλιστούν οι ελεύθερες προσβάσεις στην παραλία , αυτά έγιναν απόλυτα αποδεκτά από την εκπρόσωπο του Αναδόχου- Επενδυτή κ. Δασκαλαντωνάκη.

Αναφορικά με την χωροθέτηση των εγκαταστάσεων του έργου, αυτή θα πραγματοποιηθεί αφού ολοκληρωθούν από τις αρμόδιες υπηρεσίες οι οριοθετήσεις του αιγιαλού, των ρεμάτων, και των αρχαιολογικών χώρων. Ο Ανάδοχος-Επενδυτής δεσμεύτηκε δια της εκπροσώπου του, ότι θα ενημερώσει από κοινού με εκπρόσωπο της ΕΤΑ Α.Ε. τις τοπικές κοινωνίες, μέσω των Δημοτικών τους Συμβουλίων , προ της υπογραφής της σύμβασης συνεργασίας της με την ΕΤΑ Α.Ε..

Η ΕΤΑ Α.Ε. στα πλαίσια της πάγιάς της πολιτικής για την ανταποδοτική ανάπλαση κοινοχρήστων χώρων, εκεί που γίνεται μια επιτυχής επένδυση, θα εξετάσει με τους όμορους δήμους Αφάντου και Καλλιθέας Ρόδου την εκτέλεση έργων ανάδειξης αρχαιολογικών χώρων και πρασίνου στους χώρους που θα γίνει εισφορά γης στους εν λόγω δήμους .

Επίσης η ΕΤΑ Α.Ε., εξετάζει θετικά την δυνατότητα εκπροσώπησης της τοπικής κοινωνίας στο Δ.Σ. της Εταιρείας Ανάπτυξης του γκόλφ Αφάντου.»

ΠΡΟΣΩΡΙΝΟ «ΠΑΓΩΜΑ»

Στο μεταξύ, την αναστολή της συζήτησης που αφορά την επένδυση στο Γκολφ Αφάντου, για μετά τις εκλογές ζήτησαν χθες και επίσημα οι παρατάξεις της μειοψηφίας του δημοτικού συμβουλίου του Δήμου Αφάντου.

Το αίτημα κατατέθηκε επισήμως προς την πρόεδρο του Δημοτικού Συμβουλίου και υπογράφεται από τους 3 συμβούλους της παράταξης του κ. Σταύρου Σταυρή καθώς και από τους κυρίους Γιαννιού και Μαχραμά καθώς και από την κυρία Καραγιάννη, επικεφαλής της ελάσσονος μειοψηφίας του Δημοτικού Συμβουλίου Αφάντου.

Το αίτημα κατατέθηκε προκειμένου να διασφαλιστεί η νηφαλιότητα στη λήψη της απόφασης για την προτεινόμενη επένδυση.

Είναι ανοικτή στην επένδυση η επιτροπή αγώνα του Γκολφ, υπογράμμισε χθες με δηλώσεις του στον ραδιοφωνικό σταθμό «Παλμός» ο πρόεδρος της επιτροπής Κώστας Δοντάς τονίζοντας ότι «αρκεί να υπάρχει πλήρης ενημέρωση από την πλευρά της ΕΤΑ Α.Ε.».

Ο κ. Δοντάς χαρακτήρισε «ψεύτη» τον διευθύνοντα σύμβουλο της εταιρείας Τάσο Χωμενίδη, που επί 3 χρόνια κοροϊδεύει την κοινή γνώμη και τον κάλεσε να έρθει επιτέλους στη Ρόδο για να ενημερώσει τα δημοτικά συμβούλια και κατ' επέκταση τους ενδιαφερόμενους δημότες».

Καλή προοιωνίζεται η τουριστική σεζόν!

Συνέχεια από τη σελ. 8

αλλά και τελευταία, αφού θα καλυφθούν οι ανάγκες 20-30 ετών. Σ' αυτές περιλαμβάνονται πρόσθετες αποθήκες, γκαράζ για μηχανολογικούς εξοπλισμούς κ.ά.

Επίσης, ένα από τα πιο σημαντικά έργα που θα γίνουν στο τέλος του τρέχοντος έτους είναι η επέκταση της πίστας, κατά τρεις-τέσσερις θέσεις και η ενίσχυση αντοχής του διαδρόμου απογείωσης - προσγείωσης αεροσκαφών.

Για τις απαλλοτριώσεις διατυπώθηκαν κάποιες αντιρρήσεις και επ' αυτού ο αερολιμενάρχης δήλωσε: "Εχουν δίκιο οι άνθρωποι που δραστηριοποιούνται σ' αυτούς τους χώρους, να εκφράζουν κάποια δυσαρέσκεια. Από την άλλη πλευρά, βέβαια, το κοινό όφελος και το δημόσιο συμφέρον απαιτεί η Ρόδος να πάρει μία άλλη όψη αεροδρομίου να καταταγεί στα μεσαίου ή και στα κάπως μεγάλου μεγέθους αεροδρόμια της Μεσογείου και να γίνει ανταγωνιστικό".

Ακόμα στη χρονιά που μας πέρασε προχώρησε η εγκατάσταση του Radar Διαδρομής Αταβύρου, ολοκληρώθηκε, παραλήφθηκε από την Υ.Π.Α. και λειτουργεί καλύπτοντας τον κρίσιμο και "ευαίσθητο" χώρο του Νοτιοανατολικού τομέα της ελληνικής περιοχής πληροφοριών πτήσεων δηλ. του ελληνικού FIR και αναμένεται στους επόμενους μήνες να τεθεί σε πλήρη επιχειρησιακή εκμετάλλευση.

Επίσης αντικαταστάθηκαν κρίσιμα τερματικά Ραδιοβοηθήματα, όπως τερματισμός παν-κατευθυντικός Ραδιοφάρος (Terminal/Vor) και μηχάνημα μέτρησης απόστασης από το διάδρομο προσγείωσης (DME) που συμβάλλουν ως νέα και σύγχρονα μηχανήματα στην ασφαλεια των πτήσεων.

Στην χρονιά που διανύουμε η τουριστική μας κίνηση αναμένεται με βάση τον προγραμματισμό των πτήσεων να κυμανθεί στα ίδια περίπου επίπεδα με τα περσινά και ίσως καλύτερα αν υπάρξει καλή πληρότητα αεροσκαφών.

Θα συνεχισθεί η κατασκευή του έργου επέκτασης του Αεροσταθμού και η κατασκευή νέου βιολογκού καθαρισμού καθώς και διαμόρφωση περιβάλλοντος χώρου που προβλέπεται να ολοκληρωθούν και να δοθούν σε χρήση την άνοιξη του επόμενου έτους (2005).

Εντός των επομένων δύο μηνών, δημοπρατείται το έργο ανακαίνισης κτιρίων Αστυνομίας και Πυροσβεστικής Υπηρεσίας Αεροδρομίου για καλύτερες συνθήκες διαμονής και εργασίας του προσωπικού των αναφερομένων υπηρεσιών.

Σχετικά με τις ανακοινώσεις που έγιναν πρόσφατα για τον δρόμο που θα συνδέει τη Ρόδο με το αεροδρόμιο, τη λεγόμενη περιαερολιμενική ζώνη, σύμφωνα με τον κ. Σταυριανό, πρόκειται για υπουργική απόφαση.

Το σκεπτικό της έγκειται στην αναμόρφωση των πέριξ χώρων, όπου γίνεται εκσυγχρονσμός αεροδρομίων. Μάλιστα κάτι τέτοιο, μέχρι στιγμής, δεν έχει εφαρμοσθεί στην Ελλάδα.

Προσπάθειες γίνονται, τέλος, και για την αισθητική αναβάθμιση των χώρων του αεροδρομίου η οποία ξεκίνησε πέρυσι με την αλλαγή στα καθίσματα. Πάντως, ο αερολιμενάρχης, αναφέρθηκε και στο ότι εδώ και τόσα χρόνια δεν έχει τοποθετηθεί το σύμπλεγμα του Διαγόρα στο αεροδρόμιο.

ΣΥΛΛΟΓΟΣ ΧΑΛΚΙΤΩΝ ΡΟΔΟΥ "ΑΓΙΟΣ ΙΩΑΝΝΗΣ"

Πρόσκληση

Σας περιμένουμε στην ετήσια **αποκριάτικη χοροεσπερίδα του Συλλόγου μας στην αίθουσα εκδηλώσεων MIKE's** οδός Σεφέρη (εμπορικό Κέντρο Πανάγου) το **Σάββατο 21 Φεβρουαρίου και ώρα 21.00.** Σας υποσχόμεθα μια ξεχωριστή βραδιά με άφθονο κέφι, ποτό και χορό, καθώς θα διασκεδάζουμε με νησιώτικα, λαϊκά και Χαλκίτικα τραγούδια, από τον συμπατριώτη μας **Παναγιώτη Νικολάου** και την ορχήστρα του.

Τιμή εισόδου: 25 ευρώ.

(Στην τιμή περιλαμβάνεται πλήρες ατομικό μενού καθώς και απεριόριστο ποτό).

Παιδιά ηλικίας έως 12 ετών: Τιμή: 12 ευρώ.

Πλούσια λαχειαγορά καθώς και τα παραδοσιακά χαλκίτικα μακαρόνια.

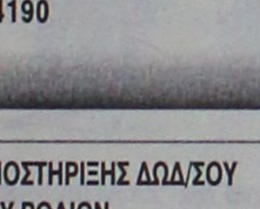

ΕΛΛΗΝΙΚΗ ΔΗΜΟΚΡΑΤΙΑ
ΠΕΡΙΦΕΡΕΙΑ ΝΟΤΙΟΥ ΑΙΓΑΙΟΥ
ΝΟΜΟΣ ΔΩΔ/ΣΟΥ
ΔΗΜΟΣ ΑΦΑΝΤΟΥ

Ανακοίνωση



Ελάτε και ζήστε από κοντά την περιπέτεια!

Ο **Πολιτιστικός Οργανισμός του δήμου Αφάντου**, διοργανώνει για πρώτη φορά φέτος, το παιχνίδι **"του Χαμένου Θησαυρού".**

Η αναζήτησή του θα πραγματοποιηθεί το **Σάββατο 21/02/04 στις 17.00 το απόγευμα.**

Οροι συμμετοχής:

- **Πλήρωμα από 2 έως 4 άτομα**
- **Δίπλωμα και ασφάλεια αυτοκινήτου**
- **Φακός, στυλό και μπμπερό**

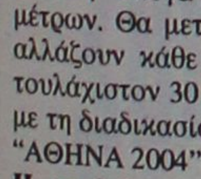

Τους νικητές περιμένουν πλούσια δώρα!!!

Δηλώσεις συμμετοχής στα τηλέφωνα

22410-52063, 6932741919 και 6936894190

ΓΡΑΦΕΙΟ ΟΛΥΜΠΙΑΚΗΣ ΥΠΟΣΤΗΡΙΞΗΣ ΔΩΔ/ΣΟΥ
Κ.Ε.Δ.Κ.Ε. - Τ.Ε.Δ.Κ. ΔΗΜΟΥ ΡΟΔΙΩΝ

ΑΘΗΝΑ 2004

ΑΝΑΚΟΙΝΩΣΗ

Οπως ήδη είναι γνωστό στο δήμο της Ρόδου και στην οδό Αβέρωφ 3 στο Μανδράκι λειτουργεί το Γραφείο Ολυμπιακής Υποστήριξης. Σκοπός του γραφείου είναι η ανάπτυξη πρωτοβουλιών και δράσεων που θα προβάλουν το μεγαλύτερο αθλητικό γεγονός του κόσμου, των Ολυμπιακών Αγώνων του 2004 στην Αθήνα, καθώς και να ευαισθητοποιήσουν το κοινό της Ρόδου σε θέματα εθελοντισμού και να τους κάνουν κοινωνούς των Ολυμπιακών ιδεωδών.

Στη Ρόδο και στις 13 Ιουλίου 2004 θα φθάσει η Ολυμπιακή Φλόγα και θα διανύσει μια διαδρομή 9.000 μέτρων. Θα μεταφέρεται από λαμπαδηδρόμους που θα αλλάζουν κάθε 300 μέτρα διαδρομής. Θα χρειαστούν τουλάχιστον 30 λαμπαδηδρόμοι, οι οποίοι θα επιλεγούν με τη διαδικασία που προβλέπει η οργανωτική επιτροπή "ΑΘΗΝΑ 2004".

Η υποβολή των αιτήσεων θα διαρκέσει έως τις 20 Φεβρουαρίου.

Δικαίωμα συμμετοχής έχουν όλοι οι πολίτες από 14 ετών και άνω.

Στο γραφείο Ολυμπιακής Υποστήριξης μπορούν οι ενδιαφερόμενοι να προμηθευτούν τις έντυπες αιτήσεις και να έχουν την απαραίτητη ενημέρωση.

Ηλεκτρονικές αιτήσεις μπορούν να κατατεθούν μέσω της ιστοσελίδας του "ΑΘΗΝΑ 2004" που είναι www.Athens2004.com

Η μεταφορά της Ολυμπιακής Φλόγας αποτελεί την ύψιστη τιμή για κάθε λαμπαδηδρόμο και τον καθιστά ουσιαστικά συμμέτοχο των ΟλυμπιακώνΑγώνων 2004.

Ακόμα θα επιλεγεί ένας μικρός αριθμός συνοδών λαμπαδηδρόμων που θα συνοδεύουν τους λαμπαδηδρόμους διανύοντας απόσταση 1.500 μέτρων.

Οι συνοδοί λαμπαδηδρόμοι θα πρέπει να είναι αθλητές εν ενεργεία και θα επιλεγούν από την τοπική επιτροπή ύστερα από αίτησή τους.

Για κάθε πληροφορία, πάντα στη διάθεσή σας στα τηλέφωνα επικοινωνίας: 22410 35315, 35240 και 35345.

ΕΝΩΣΗ ΤΕΛΩΝΕΙΑΚΩΝ ΥΠΑΛΛΗΛΩΝ ΔΩΔΕΚΑΝΗΣΟΥ

ΠΡΟΣΚΛΗΣΗ

Η Ενωση Τελωνειακών Υπαλλήλων Δωδεκανήσου σας προσκαλεί στην ετήσια χοροεσπερίδα που διοργανώνει στο ξενοδοχείο "Faliraki Beach" την Κυριακή 22 Φεβρουαρίου 2004 και ώρα 20.30.



- **ειδική κλήρωση: 1 αυτοκίνητο Fiat Seicento**
- **ζωντανή μουσική**
- **πλήρες πλούσιο μενού**
- **δωρεάν ποτά - αναψυκτικά**
- **παιδιά κάτω των 12 ετών, δωρεάν**
- **πλούσια λαχειοφόρος αγορά**

ΤΙΜΗ ΠΡΟΣΚΛΗΣΗΣ: **25,00** ευρώ

Πληροφορίες - Διάθεση προσκλήσεων,τηλ.: 22410-25813, 22566 (Τελωνείο Ρόδου) • Κρατήσεις θέσεων: 22410-85301 (κ. Αλέξης)

ΣΥΛΛΟΓΟΣ ΠΟΝΤΙΩΝ ΡΟΔΟΥ
Ο "ΔΙΓΕΝΗΣ"

ΠΡΟΣΚΛΗΣΗ

Σας προσκαλεί στον ετήσιο χορό που διοργανώνει στο ξενοδοχείο (Esperos Village) την Παρασκευή 20 Φεβρουαρίου 2004 και ώρα 8.30 μ.μ.

Τιμή εισόδου 25 ευρώ για μεγάλους & 10 ευρώ για παιδιά.
Στη τιμή περιλαμβάνεται φαγητό και ποτό (1/2 φιάλη ανά άτομο)

FYROGENIS
ΜΕΛΕΤΕΣ ΕΓΚΑΤΑΣΤΑΣΕΙΣ
10 ΧΡΟΝΙΑ ΕΓΓΥΣΗΣΗ
ΜΑΝΤΕΜΕΝΙΟΙ ΛΕΒΗΤΕΣ
ΧΑΛΥΒΔΙΝΟΙ ΛΕΒΗΤΕΣ
ΜΑΝΤΕΜΕΝΙΑ ΑΥΤΟΝΟΜΗ ΜΟΝΑΔΑ
ΑΦΟΙ ΑΝΤΩΝΑΚΗ Ο.Ε.
ΨΥΞΗ - ΘΕΡΜΑΝΣΗ - ΗΛΙΑΚΑ
ΡΟΔΟΣ: ΑΛΙΚΑΡΝΑΣΣΟΥ & ΕΦΕΣΣΟΥ ΡΟΔΙΝΙ Τηλ./Φαξ 22410 25448
ΕΜΠΩΝΑΣ: Τηλ. 22460 41350, Κιν. 6977 225112, 6932 223760

ΝΤΕΤΕΚΤΙΒΣ
30 ΧΡΟΝΙΑ ΜΟΝΙΜΑ ΚΑΙ ΣΤΗ ΡΟΔΟ
35354 - 28780
Π.Π. ΓΕΡΜΑΝΟΥ 6 (ΠΛ. ΦΩΚΙΑΛΗ)
Η ΛΥΣΗ!!! ΣΕ ΚΑΘΕ ΣΑΣ ΠΡΟΒΛΗΜΑ
EXPRESS SECURITY

Delta
ΔΙΑΜΑΝΤΕ ΕΡΓΑΛΕΙΑ
6ο χλμ.Ρόδου Λίνδου
Συγκρότημα Μανουσέλη
ΚΟΦΤΗ ΧΕΙΡΟΣ
ΔΙΑΤΡΗΤΙΚΑ
ΔΙΑΜΑΝΤΟΤΡΥΠΟΤΕΧΝΙΚΗ ΡΟΔΟΥ
ΔΙΑΜΑΝΤΟΦΟΡΟΙ ΔΙΣΚΟΙ ΚΟΠΕΣ ΓΙΑ ΓΡΑΝΙΤΗ, ΜΑΡΜΑΡΟ ΤΟΥΒΛΟ κ.τ.λ.
ΑΡΜΟΚΟΦΤΕΣ
ΤΡΥΠΑΜΕ
ΚΟΒΟΥΜΕ
ΣΠΑΜΕ
ΧΩΡΙΣ ΣΚΟΝΕΣ
ΡΩΓΜΕΣ
ΜΕΡΕΜΕΤΙΑ
ΠΩΛΗΣΕΙΣ
&
ΕΚΤΕΛΕΣΕΙΣ ΕΡΓΑΣΙΩΝ
Η ΠΟΛΥΧΡΟΝΗ ΜΑΣ ΠΕΙΡΑ ΣΤΟ ΕΞΩΤΕΡΙΚΟ ΜΑΣ ΔΙΝΕΙ ΤΗ ΔΥΝΑΤΟΤΗΤΑ ΝΑ ΒΡΙΣΚΟΥΜΕ ΛΥΣΗ ΕΚΕΙ ΠΟΥ ΟΙ ΑΛΛΟΙ ΣΗΚΩΝΟΥΝ ΤΑ ΧΕΡΙΑ ΨΗΛΑ!
ΤΗΛΕΦΩΝΗΣΤΕ ΜΑΣ
22410 69022 - 77986
ΚΙΝΗΤΟ: 6944 380562
ΥΠΕΥΘΥΝΟΣ
Μαρκος Τσεσμετζής



Ρόδος: εἰκῇ καὶ ὡς ἔτυχε...

... Από τον "Ερύμανθο" στο "Ακταίον"

Εξοχότατε Πρόεδρε,

(της νέας εποχής, της συμμετοχικής δημοκρατίας και της δημοκρατικής παράταξης).

Με ενδιαφέρον παρακολουθώ και καταγράφω όσα κατά καιρούς έχουν εξέλθει από το έρκος των οδόντων σας και μπορώ να πω ότι μερικά από αυτά είναι συλλεκτικά κομμάτια για κλασικές ανθολογίες ρητορικής.

Δεν θα αναφέρω τα μάλλον κοινότυπα ***"Ήρθα να ακούσω και να με ακούσετε"*** *«Ημουν εδώ, είμαι εδώ και θα είμαι εδώ", "Ξεκινάμε, ξεκινάμε από τη Θράκη που αγαπάμε"*, θα αφήσω κατά μέρος το μάλλον μακάβριο *"Πατάμε στα γερά πόδια Ανδρέα και Σημίτη"*, ενώ παραλείπω και το φωταδιστικό *"Πιστεύουμε στο φως"!*, μάλλον δεν είναι καιρός για να αρχίσει να μουρμουρά ο σεβασμιότατος κ.κ. Χριστόδουλος για *"μεταγραφές"* από τον Μίθρα, τον Απόλλωνα και τον Ηλιο.

Επιτρέψτε μου Εξοχότατε να υπογραμμίσω το ανάλεκτο *"Η συγκίνησή σας είναι ασυγκράτητη! Το μήνυμά σας αδιαφιλοκίνητο!"*, μια πραγματική τομή στον πολιτικό λόγο του μπαλκονιού και της εξέδρας.

Συνήθως, οι πολιτικοί σε όλο τον κόσμο, λαλούνε τις φλυαρίες του τύπου *"Είμαι βαθιά συγκινημένος"* ή το πολύ *"Η συγκίνησή μου είναι μεγάλη"*.

Ομως, για πρώτη φορά ακούστηκε να βροντοφωνάζει, *"Το Παιδί της Αλλαγής"*, ότι ο λαός είναι συγκινημένος που τον βλέπει...

Υπάρχουν και μερικοί κακιασμένοι, που υποστηρίζουν ότι ένα τέτοιο στιλ πολιτικής ρητορείας, τους θυμίζει έντονα την ευγλωττία του αλήστου μνήμης ***Φραγκίσκου Μανέλη****, όμως μάλλον από τον φθόνο τους σας κακολογούν, οι καρμίρηδες...).*

Εξοχότατε επιτρέψτε μου να Σας θυμίσουμε την πράγματι υπέροχη ατάκα Σας:

«Αναλαμβάνω την ευθύνη ακόμη και για πράγματα που μπορεί να έγιναν, ενώ πετούσα για το εθνικό συμφέρον προς κάποια μακρινή γωνιά της γης».

Τέτοια ηρωική αυτοθυσία Σας τιμά.

Ομως, εμείς θα Σας ζητήσουμε κάτι το πολύ λιγότερο.

Την Τρίτη 20 Ιανουαρίου ενεστώτος έτους ψηφίσθηκε στη Βουλή (και από Εσάς) μια **"τροπολογία"** που έφερε και την δική Σας υπογραφή.

Αν θυμάστε επρόκειτο για την εισαγωγή στο Χρηματιστήριο Αθηνών του ευαγούς ιδρύματος **"Ελληνικά Τουριστικά Ακίνητα" Α.Ε.,** που ξεκίνησε ως διαχειριστής όλης της ακίνητης περιουσίας του ΕΟΤ και με την δική σας υπογραφή και ψήφο διατε το πράσινο φως για το ξεπούλημά της μέσω του άλλου ευαγούς ιδρύματος της Σοφοκλέους.

Από το γενικό αυτό ξεπούλημα *"εκατσίρδισε"* το Ξενία **"Ερύμανθος"**, που βρίσκεται στο **Καλέντζι** (το ηρωικό χωριό των προγόνων Σας, από όπου ξεκινήσατε την πορεία Σας προς τον λαό πρόσφατα), το οποίο παραχώρησε (μαζί με τον περιβάλλοντα χώρο και τους μπαξέδες του, έκτασης 8.666 τ.μ.) και χωρίς πρόσθετους όρους στο κοινωφελές ίδρυμα με την επωνυμία **"Πνευματικό Ιδρυμα Γεωργίου Παπανδρέου"** στο οποίο εστε ισόβιος πρόεδρος (αν δεν με απατά η μνήμη μου).

Εξοχότατε, μπορεί να γίνει κάτι και για μας τους ιθαγενείς *"Τσαμπικους"*;

Στην τροπολογία που καταθέσατε και ψηφίσατε περιλαμβάνονται και καμμιά δεκαπενταριά τουριστικά "φιλέτα" του νησιού μας που θα ξεπουληθούν για ένα *"σέντσι γιασεμιά"*.

Μεταξύ αυτών και το **"Ακταίον"** από το οποίο θα μιλήσετε απόψε το βράδυ.

Τι λέτε, μπορείτε να το κουβεντιάσετε με τους εντιμοτάτους της ΕΤΑ Α.Ε. και να μας το *"χαρίσουν"* όπως και το *"Ερύμανθος"* στο ίδρυμά Σας;

Ευελπιστώντας στις ευγενικές Σας προθέσεις

Ενας συνομήλικός Σας, πεντηκοντούτης.

...

Υ.Γ.: Οπως έχω πληροφορηθεί μετά την ομιλία Σας είστε προσκαλεσμένος σε κέντρο υγειονομικού ενδιαφέροντος στο οποίο θα δοθεί *"χοροεσπερίδα"* για την νεολαία.

Τα μάτια Σας δεκατέσσερα.

Μπορεί να κάνουν ντου οι δυνάμεις της τάξης και να αρχίσουν να μετρούν κεφάλια σε σχέση με την άδεια *"πληρότητας"* που έχει το μαγαζί, και μάλλον θα εκτεθείτε.

... Για μένα δεν υπάρχει πρόβλημα. Μετά την ομιλία Σας θα απέλθω έμπλεος συμμετοχικού θαυμασμού για Σας και τις υψηλές ιδέες που Εσείς με εμπλουτίσατε και θα υπάγω στην οικία μου να τις επεξεργαστώ για τις μεταδώσω αύριο στους "αντίχριστους" που δεν αισθάνονται και τόσο συμμετοχικοί - βλέπετε έχουν ήδη τσουροκαεί από τις διάφορες μετοχές και δη τις φούσκες!

Ανεπάνω με συμμετοχικό φρόνημα

Ο ίδιος



Σκίτσο του Μιχάλη Κουντούρη, από την "Απογευματινή"

ΝΤΕΤΕΚΤΙΒΣ ΑΘΗΝΩΝ
PRIVATE DETECTIVE
Αναλαμβάνουμε υποθέσεις ανηλίκων, προσωπικές, οικογενειακές εμποροβιομηχανικές
Διαθέτουμε τα καλύτερα ηλεκτρονικά σύγχρονα οπτικοακουστικά μέσα
Εχεμύθεια 100%
Τα 30 χρόνια πείρα είναι η εγγύησή μας
ΤΗΛ. 6977 632963 & 6945 319796

ΝΤΕΤΕΚΤΙΒΣ
Συνταξιούχος Αστυνομικός Ασφάλειας
ΑΝΑΛΑΜΒΑΝΟΥΜΕ
Υποθέσεις ανηλίκων, οικογενειακές, προσωπικές κ.τλ.
ΔΙΑΘΕΤΟΥΜΕ ΤΑ ΠΛΕΟΝ ΣΥΓΧΡΟΝΑ ΟΠΤΙΚΟΑΚΟΥΣΤΙΚΑ ΣΥΣΤΗΜΑΤΑ
100% ΕΧΕΜΥΘΕΙΑ
ΡΩΜΗΣ 22 - ΡΟΔΙΝΙ • ΤΗΛ. 22410 68985
ΚΙΝ. 6946997967

(εκ)πολιτισμικά παίγνια

Θεοδόσης Πελεγρίνης

Νεοπλατωνισμός

... το λυκόφως της αρχαίας ελληνικής φιλοσοφίας

Με το νέο βιβλίο του κ. **Θεοδόση Πελεγρίνη**, που ως πρωτόν κατάγεται από την **Κάρπαθο**, κοσμήτορα της Φιλοσοφικής Σχολής του Πανεπιστημίου Αθηνών, η στήλη μας είχε ασχοληθεί προ εξαμήνου, όταν πρωτοκυκλοφόρησε. Σήμερα επανέρχεται με την ευκαιρία της παρουσίασης του στην εφημερίδα "Απογευματινή" (7 Φεβρουαρίου 2004).

Στην μελέτη του αυτή ο συγγραφέας, με την σιγουριά του έγκυρου γνώστη, αναλύει την ιστορική πορεία του **"Νεοπλατωνισμού"** και υποστηρίζει ότι η παράδοση του φιλοσοφικού αυτού ρεύματος, που μετά το ιστορικό τέλος της ελληνικής φιλοσοφίας δεν έπαψε να τροφοδοτεί με ιδέες την φιλοσοφία και όχι μόνο, δεν είναι παρά η μικρογραφία της μοίρας της ελληνικής φιλοσοφίας και, γενικότερα του ελληνικού πολιτισμού.



«Για όσους πιστεύουν σε συντομογραφίες ως αναγκαία συνθήκη για να προχωρήσουν στην ανάγνωση, προσθέτουμε ότι ο νεοπλατωνισμός, το τελευταίο φιλοσοφικό ρεύμα στην ιστορία της ελληνικής αρχαιότητας, που εκδηλώθηκε κατά τους πρώτους μεταχριστιανικούς αιώνες, σε μια εποχή μεγάλης πολιτικής, κοινωνικής και πνευματικής παρακμής, μπόρεσε να επιβιώσει μέσα στην πρόοδο του χρόνου "αποτελώντας με τη διαιώνισή του, γέφυρα μεταφοράς ιδεών σε ξεχωριστούς μεταξύ τους πολιτισμούς, όπως το Ισλάμ, το Βυζάντιο και η λατινική Δύση, σε ετερόκλητες μεταξύ τους περιόδους, όπως ο Μεσαίωνας, η Αναγέννηση και η εποχή των νεότερων χρόνων...».

Φιλοσοφία, λογοτεχνία ακολούθησαν αντιλήψεις που φώτισε το λυκόφως της αρχαίας ελληνικής φιλοσοφίας και η στοχαστική δύναμη του νεοπλατωνισμού εξακολουθεί να διεισδύει στην εξέλιξη των ιδεών σε πείσμα των αντιλήψεων για το τέλος της φιλοσοφίας.

Και μάλλον επανακάμπτει για τους επαΐοντες σε εποχές που δεν αρκούν εύκολα αξιώματα για να ανασταλεί η ουσιαστική λειτουργία της σκέψης και προστρέχουμε ως λύση στην επιστροφή του πνεύματος, αντί των εξυπηρετικών της οικονομίας ιδεολογημάτων...

... "Μονή - πρόεδρος - επιστροφή"

«Γι' άλλη μια φορά ο Θεοδόσης Πελεγρίνης** έρχεται να συνεισφέρει με τη σιγουριά του έγκυρου γνώστη και υπερασπιστή αξιών, που δεν μπορούν να τεθούν σε δοκιμασία από ετερόφωτους μετρ του φιλοσοφικού μεταμοντερνισμού μέσα από το βιβλίο του **"Νεοπλατωνισμός" (Το λυκόφως της Αρχαίας Ελληνικής Φιλοσοφίας).

Ο καθηγητής σημειώνει ότι "πέρα από την συμβολή της στην διαμόρφωση του ιδιαίτερου και, γενικότερα, πνευματικού περιβάλλοντος του Μεσαίωνα, κατ' αρχάς, και της Αναγέννησης, κατόπιν, η διδασκαλία του νεοπλατωνισμού δεν έπαψε να εμπνέει και να επηρεάζει τον στοχασμό μεταγενέστερων φιλοσόφων.

*Το τριαδικό σχήμα της διαλεκτικής **"θέση-αντίθεση-σύνθεση"**, ορισμένως, το οποίο εισηγήθηκε κατά τον 19ο αιώνα ο **Χέγκελ,** προκειμένου να εξηγήσει τον τρόπο με τον οποίο εξελίσσονται τα πράγματα, οι καταστάσεις και οι ιδέες, αποτελεί αναβίωση του τριαδικού σχήματος **"μονή-πρόοδος-επιστροφή"** το οποίο, κατά την αρχαιότητα, οι νεοπλατωνικοί συγγραφείς προέβαλαν για να εξηγήσουν τη δημιουργία του κόσμου και την δυνατότητα της σωτηρίας της ψυχής - παρά το γεγονός ότι στο φιλοσοφικό σύστημα του Χέγκελ ο σημαντικότερος από τους τρεις όρους του τριαδικού σχήματος είναι ο τρίτος όρος, ήγουν η σύνθεση, καθόσον σε αυτόν συγχωνεύονται οι δύο άλλοι, η θέση και η αντίθεση, κατ' αντιδιαστολήν προς την νεοπλατωνική διδασκαλία στην οποία μεγαλύτερη σημασία έχει η πρόοδος, τουτέστιν ο δεύτερος όρος του τριαδικού σχήματος, ως συνδετικός κρίκος μεταξύ των δύο άλλων όρων, της μονής και της επιστροφής.*

Ανάλογες επιβιώσεις ιδεών της νεοπλατωνικής φιλοσοφίας είναι δυνατόν να επισημανθούν στα συστήματα, επίσης, άλλων φιλοσόφων, όπως ο Ντεκάρτ, ο Λαίμπνιτς, ο Σπινόζα ή ο Μπερξόν».

Ιδέες, σπαράγματα ή ενσωματωμένες αντιλήψεις από τη σκέψη των νεοπλατωνικών διαπέρασαν σαν αναγκαία συνθήκη για να επικαλυφθούν κενά στοχασμού και βιωματικών εμπειριών και τομείς της λογοτεχνίας και της αισθητικής, όπως "στη Θεία Κωμωδία του Δάντη, στην ποίηση του Μπλέικ και του Γέιτς, σε ρεύματα όπως ο ρομαντισμός στη Γερμανία κ.ά.».

Σωστά διαπιστώνει αν και όχι με την τολμηρότητα προηγούμενων μελετών του ο κ. Πελεγρίνης, που θα πρέπει να πιέζεται από την κατεστημένη πανεπιστημονίζουσα ακαδημαϊκή φλυαρία των πολλών ότι «η διαιώνιση, ακριβώς, της διδασκαλίας του νεοπλατωνισμού είναι, όπως η επιβίωση του ελληνικού δράματος, της ελληνικής τέχνης, της κλασικής φιλοσοφίας, της ελληνικής γλώσσας κ.ά., μία ακόμη επιβεβαίωση του μεγαλείου του ελληνικού πολιτισμού, του οποίου - τι κι αν οι φορείς των από βιολογική άποψη δεν υφίστανται πλέον - τα δημιουργήματα εξακολουθούν να ταξιδεύουν μέσα στον χρόνο προς διάφορες κατευθύνσεις...»

... Οδηγοί αυτοκαταστροφής: "Πώς να πάρετε 15 κιλά σε 10 μέρες"

***«Σύμφωνα με τη μόδα των πολύμορφων οδηγών "αυτοβοήθειας"** ο Προυστ μπορεί "να αλλάξει τη ζωή σου", ο Πλάτωνας να σε βοηθήσει να ξεπεράσεις τα πρόζακ και την κατάθλιψη και ο Ανταμ Σμιθ να "σου δείξει το δρόμο για την καρδιά μιας γυναίκας". Φυσικά σε κάθε δράση υπάρχει και η αντίδραση. Γι' αυτό αρχίζει ήδη να δημιουργείται και η αντίθετη τάση.*

*Η κινηματογραφική ταινία **"Πως να χωρίσετε σε 10 μέρες"** (How to lose a guy in 10 days) μπορεί να ήταν κωμωδία, αλλά άνοιξε τα μάτια πολλών αετονύχηδων για τη δημιουργία μιας σειρά οδηγών αντιβοήθειας ή **"οδηγών αυτοκαταστροφής"** όπως ονομάστηκαν στη συνέχεια με κάποια δόση απαξίωσης.*

*Ηδη στην εκδοτική βιομηχανία κάνουν θραύση ιδέες για βιβλία όπως **"Πως να πάρετε 15 κιλά σε 10 μέρες"**, "Πως να χάσετε τη δουλειά σας σε μια βδομάδα" ή "Περισσότερη δυστυχία παρακαλώ".*

*Το σημαντικό είναι ότι οι περισσότεροι από αυτούς τους οδηγούς νέου τύπου δεν λειτουργούν στην κατεύθυνση **"παραδείγματα προς αποφυγήν"**, αλλά έχουν την απαίτηση να αντιμετωπίζονται σοβαρά, παρά τις ισχυρές δόσεις ειρωνείας που τα διακρίνει και την ψευτο-επιστημονική τους προσέγγιση. Φυσικά υπάρχουν και οι καθαρές περιπτώσεις παρωδίας αντίστοιχων πετυχημένων σειρών αυτοβοήθειας».*

«ΡΟΔΙΑΚΗ» ΑΠΟ ΤΟ 1915

ΦΛΑΣ ΣΤΟ ΠΑΡΕΛΘΟΝ


ΡΟΔΙΑΚΗ
PERIODICO SETTIMANALE

ΕΝ ΡΟΔΩ
ΠΕΜΠΤΗ 27 ΦΕΒΡΟΥΑΡΙΟΥ 1930
ΑΡΙΘΜ. ΦΥΛΛΟΥ 1096

ΡΟΔΙΑΚΑ ΧΡΟΝΙΚΑ
Μνημόσυνον Μ. Ευεργέτιδος

Την παρελθούσαν Δευτέραν εν τω Ιερώ Ναώ του Νεκροταφείου η ημετέρα Κοινότης ετέλεσε τεσσαρακονθήμερον Αρχιερατικόν μνημόσυνον υπέρ αναπαύσεως της ψυχής της αειμνήστου συμπολίτιδας ΒΑΛΑΣΗΣ Σ. ΚΑΖΟΥΛΛΗ μεγάλης Ευεργέτιδος αυτής.

Εις το μνημόσυνον παρέστησαν ο εκλ. Αναπληρωτής του Ελλ. Προξενείου κ. Ν. Καραγιάννης, η Μ. Ευεργέτις κ. Μαρουλίτσα Μ. Βενετοκλέους, τα Μέλη της Εφορείας των Κεντρ. Σχολών, αντιπροσωπείαι των μαθητών του Βενετοκλείου, του Καζουλλείου και της Αστικής Σχολής μετά των καθηγητών και διδασκάλων των και πολύς άλλος εκλεκτός κόσμος.

Επιμνημόσυνον εξεφώνησεν εντολή της Εφορείας ο εκ των Καθηγητών του Βενετοκλείου κ. Δημ. Κοτζιάς, εξυμνήσας τας αρετάς, την ευσέβειαν, και την φιλοπατρίαν της αοιδίμου Μ. Ευεργέτιδος και της οικογενείας των Καζούλλη, οίτινες πάντοτε δεν παύουσι να δεικνύωσι τη προς την πατρίδα αγάπη ευεργεούντες αυτήν γενναιοδώρως εις εκάστην παρουσιαζομένην περίστασιν και παρέχοντες ούτω παράδειγμα ύψιστης φιλοπατρίας.

Στεφάνους κατέθηκαν επί του τάφου της αοιδίμου η Κοινότης Ρόδου, η Εργάνη Αθηνά και αι ονΕ. Σ. Νεότητας της Αστικής και του Καζουλλείου εκ φυσικών ανθέων μετά συγκινητικής και ωραίας προσλαλιάς υπό της μαθητρίας του Καζουλλείου Ευριδίκης Εμμ. Φρόνη.

(Στα κείμενα από την παλιά "Ροδιακή" διατηρείται η γλώσσα της εποχής και οι τότε ονοματοθεσίες. Τότε η "Ροδιακή" εκδιδόταν υπό καθεστώς ιταλικής κατοχής).

ΦΩΤΟΓΡΑΦΙΑ-ΗΛΕΚΤΡΟΝΙΚΗ ΕΠΕΞΕΡΓΑΣΙΑ ΕΙΚΟΝΑΣ-ΜΑΚΕΤΑ
σύνθεση
+THESIS
ΧΡΥΣΑΝΘΟΥ ΑΡΓΥΡΩ
ΠΤΥΧΙΟΥΧΟΣ ΦΩΤΟΓΡΑΦΟΣ ΤΩΝ Τ.Ε.Ι ΑΘΗΝΩΝ

prospect.
Διαφημιστικές,
καλλιτεχνικές,
ΦΩΤΟΓΡΑΦΙΕΣ.
ΟΛΑ ΨΗΦΙΑΚΑ, ΤΕΛΕΙΑ ΚΑΙ ΓΡΗΓΟΡΑ.....
ΕΚΤΥΠΩΣΕΙΣ ΣΕ ΦΩΤΟ/ΚΟ ΧΑΡΤΙ-DURAFLEX-DURACLEAR
ΜΙΧ.ΠΕΤΡΙΔΗ 100 ΤΗΛ.2241062552 - 6976.225127

FYROGENIS
ΜΕΛΕΤΕΣ ΕΓΚΑΤΑΣΤΑΣΕΙΣ
ΧΡΟΝΙΑ ΕΓΓΥΗΣΗ
ΜΑΝΤΕΜΕΝΟΙ ΛΕΒΗΤΕΣ
ΧΑΛΥΒΔΙΝΟΙ ΛΕΒΗΤΕΣ
ΜΑΝΤΕΜΕΝΙΑ ΑΥΤΟΝΟΜΗ ΜΟΝΑΔΑ
ΑΦΟΙ ΑΝΤΩΝΑΚΗ Ο.Ε.
ΨΥΞΗ - ΘΕΡΜΑΝΣΗ - ΗΛΙΑΚΑ
ΡΟΔΟΣ: ΑΛΙΚΑΡΝΑΣΣΟΥ & ΕΦΕΣΣΟΥ ΡΟΔΙΝΙ Τηλ./Φαξ 22410 25448
ΕΜΠΩΝΑΣ: Τηλ. 22460 41350, Κιν. 6977 225112, 6932 223760

ΝΤΕΤΕΚΤΙΒΣ
30 ΧΡΟΝΙΑ ΜΟΝΙΜΑ ΚΑΙ ΣΤΗ ΡΟΔΟ
35354 - 28780
Π.Π. ΓΕΡΜΑΝΟΥ 6 (ΠΛ. ΦΩΚΙΑΛΗ)
Η ΛΥΣΗ!!!
ΣΕ ΚΑΘΕ ΣΑΣ ΠΡΟΒΛΗΜΑ
EXPRESS SECURITY

Delta
ΔΙΑΜΑΝΤΕ ΕΡΓΑΛΕΙΑ
6ο χιλ.Ρόδου Λίνδου
Συγκρότημα Μανουσέλη
ΚΟΦΤΗ ΧΕΙΡΟΣ
ΔΙΑΤΡΗΤΙΚΑ
ΔΙΑΜΑΝΤΟΤΡΥΠΟΤΕΧΝΙΚΗ ΡΟΔΟΥ
ΔΙΑΜΑΝΤΟΦΟΡΟΙ ΔΙΣΚΟΙ ΚΟΠΕΣ ΓΙΑ ΓΡΑΝΙΤΗ, ΜΑΡΜΑΡΟ ΤΟΥΒΛΟ κ.τ.λ.
ΑΡΜΟΚΟΦΤΕΣ
ΤΡΥΠΑΜΕ
ΚΟΒΟΥΜΕ
ΣΠΑΜΕ
ΧΩΡΙΣ ΣΚΟΝΕΣ
ΡΩΓΜΕΣ
ΜΕΡΕΜΕΤΙΑ
ΠΩΛΗΣΕΙΣ
&
ΕΚΤΕΛΕΣΕΙΣ ΕΡΓΑΣΙΩΝ
Η ΠΟΛΥΧΡΟΝΗ ΜΑΣ ΠΕΙΡΑ ΣΤΟ ΕΞΩΤΕΡΙΚΟ ΜΑΣ ΔΙΝΕΙ ΤΗ ΔΥΝΑΤΟΤΗΤΑ ΝΑ ΒΡΙΣΚΟΥΜΕ ΛΥΣΗ ΕΚΕΙ ΠΟΥ ΟΙ ΑΛΛΟΙ ΣΗΚΩΝΟΥΝ ΤΑ ΧΕΡΙΑ ΨΗΛΑ!
ΤΗΛΕΦΩΝΗΣΤΕ ΜΑΣ
22410 69022 - 77986
ΚΙΝΗΤΟ: 6944 380562
ΥΠΕΥΘΥΝΟΣ
Μαρκος Τσεσμετζής



Ρόδος: εἰκῇ καὶ ὡς ἔτυχε...

... Από τον "Ερύμανθο" στο "Ακταίον"

Εξοχότατε Πρόεδρε,

(της νέας εποχής, της συμμετοχικής δημοκρατίας και της δημοκρατικής παράταξης).

Με ενδιαφέρον παρακολουθώ και καταγράφω όσα κατά καιρούς έχουν εξέλθει από το έρκος των οδόντων σας και μπορώ να πω ότι μερικά από αυτά είναι συλλεκτικά κομμάτια για κλασικές ανθολογίες ρητορικής.

Δεν θα αναφέρω τα μάλλον κοινότυπα ***"Ηρθα να ακούσω και να με ακούσετε"*** *«Ημουν εδώ, είμαι εδώ και θα είμαι εδώ", "Ξεκινάμε, ξεκινάμε από τη Θράκη που αγαπάμε"*, θα αφήσω κατά μέρος το μάλλον μακάβριο *"Πατάμε στα γερά πόδια Ανδρέα και Σημίτη"*, ενώ παραλείπω και το φωταδιστικό *"Πιστεύουμε στο φως"!*, μάλλον δεν είναι καιρός για να αρχίσει να μουρμουρά ο σεβασμιότατος κ.κ. Χριστόδουλος για *"μεταγραφές"* από τον Μίθρα, τον Απόλλωνα και τον Ηλιο.

Επιτρέψτε μου Εξοχότατε να υπογραμμίσω το ανάλεκτο *"Η συγκίνησή σας είναι ασυγκράτητη! Το μήνυμά σας αδιαφιλοκίνητο!"*, μια πραγματική τομή στον πολιτικό λόγο του μπαλκονιού και της εξέδρας.

Συνήθως, οι πολιτικοί σε όλο τον κόσμο, λαλούνε τις φλυαρίες του τύπου *"Είμαι βαθιά συγκινημένος"* ή το πολύ *"Η συγκίνησή μου είναι μεγάλη"*.

Ομως, για πρώτη φορά ακούστηκε να βροντοφωνάζει, *"Το Παιδί της Αλλαγής"*, ότι ο λαός είναι συγκινημένος που τον βλέπει...

*Υπάρχουν και μερικοί κακιασμένοι, που υποστηρίζουν ότι ένα τέτοιο στιλ πολιτικής ρητορείας, τους θυμίζει έντονα την ευγλωττία του αλήστου μνήμης **Φραγκίσκου Μανέλη**, όμως μάλλον από τον φθόνο τους σας κακολογούν, οι καρμίρηδες...).*

Εξοχότατε επιτρέψτε μου να Σας θυμίσουμε την πράγματι υπέροχη ατάκα Σας:

«Αναλαμβάνω την ευθύνη ακόμη και για πράγματα που μπορεί να έγιναν, ενώ πετούσα για το εθνικό συμφέρον προς κάποια μακρινή γωνιά της γης».

Τέτοια ηρωική αυτοθυσία Σας τιμά.

Ομως, εμείς θα Σας ζητήσουμε κάτι το πολύ λιγότερο.

Την Τρίτη 20 Ιανουαρίου ενεστώτος έτους ψηφίσθηκε στη Βουλή (και από Εσάς) μια **"τροπολογία"** που έφερε και την δική Σας υπογραφή.

Αν θυμάστε επρόκειτο για την εισαγωγή στο Χρηματιστήριο Αθηνών του ευαγούς ιδρύματος **"Ελληνικά Τουριστικά Ακίνητα" Α.Ε.**, που ξεκίνησε ως διαχειριστής όλης της ακίνητης περιουσίας του ΕΟΤ και με την δική σας υπογραφή και ψήφο δώσατε το πράσινο φως για το ξεπούλημά της μέσω του άλλου ευαγούς ιδρύματος της Σοφοκλέους.

Από το γενικό αυτό ξεπούλημα *"εκατσίρδισε"* το **Ξενία "Ερύμανθος"**, που βρίσκεται στο **Καλέντζι** (το ηρωικό χωριό των προγόνων Σας, από όπου ξεκινήσατε την πορεία Σας προς τον λαό πρόσφατα), το οποίο παραχωρήθηκε (μαζί με τον περιβάλλοντα χώρο και τους μπαξέδες του, έκτασης 8.666 τ.μ.) και χωρίς πρόσθετους όρους στο κοινωφελές ίδρυμα με την επωνυμία **"Πνευματικό Ιδρυμα Γεωργίου Παπανδρέου"** στο οποίο είστε ισόβιος πρόεδρος (αν δεν με απατά η μνήμη μου).



Σκίτσο του Μιχάλη Κουντούρη, από την "Απογευματινή"

Εξοχότατε, μπορεί να γίνει κάτι και για μας τους ιθαγενείς *"Τσαμπίκους"*;

Στην τροπολογία που καταθέσατε και ψηφίσατε περιλαμβάνονται και καμμιά δεκαπενταριά τουριστικά "φιλέτα" του νησιού μας που θα ξεπουληθούν για ένα *"σέντσι γιασεμιά"*.

Μεταξύ αυτών και το **"Ακταίον"** από το οποίο θα μιλήσετε απόψε το βράδυ.

Τι λέτε, μπορείτε να το κουβεντιάσετε με τους εντιμοτάτους της ΕΤΑ Α.Ε. και να μας το *"χαρίσουν"* όπως και το *"Ερύμανθος"* στο ίδρυμά Σας;

Ευελπιστώντας στις ευγενικές Σας προθέσεις
Ενας συνομήλικός Σας, πεντηκοντούτης.

...

Υ.Γ.: Οπως έχω πληροφορηθεί μετά την ομιλία Σας είστε προσκαλεσμένος σε κέντρο υγειονομικού ενδιαφέροντος στο οποίο θα δοθεί *"χοροεσπερίδα"* για την νεολαία.

Τα μάτια Σας δεκατέσσερα.

Μπορεί να κάνουν ντου οι δυνάμεις της τάξης και να αρχίσουν να μετρούν κεφάλια σε σχέση με την άδεια *"πληρότητας"* που έχει το μαγαζί, και μάλλον θα εκτεθείτε.

... Για μένα δεν υπάρχει πρόβλημα. Μετά την ομιλία Σας θα απέλθω έμπλεος συμμετοχικού θαυμασμού για Σας και τις υψηλές ιδέες που Εσείς με εμπλουτίσατε και θα υπάγω στην οικία μου να τις επεξεργαστώ για τις μεταδώσω αύριο στους "αντίχριστους" που δεν αισθάνονται και τόσο συμμετοχικοί - βλέπετε έχουν ήδη τσουροκαεί από τις διάφορες μετοχές και δη τις φούσκες!

Αενάως με συμμετοχικό φρόνημα
Ο ίδιος

ΝΤΕΤΕΚΤΙΒΣ ΑΘΗΝΩΝ
Αναλαμβάνουμε υποθέσεις ανηλίκων, προσωπικές, οικογενειακές εμποροβιομηχανικές
Διαθέτουμε τα καλύτερα ηλεκτρονικά σύγχρονα οπτικοακουστικά μέσα
Εχεμύθεια 100%
Τα 30 χρόνια πείρα είναι η εγγύησή μας
ΤΗΛ. 6977 632963 & 6945 319796

ΝΤΕΤΕΚΤΙΒΣ
Συνταξιούχος Αστυνομικός Ασφάλειας
ΑΝΑΛΑΜΒΑΝΟΥΜΕ
Υποθέσεις ανηλίκων, οικογενειακές, προσωπικές κ.τλ.
ΔΙΑΘΕΤΟΥΜΕ ΤΑ ΠΛΕΟΝ ΣΥΓΧΡΟΝΑ ΟΠΤΙΚΟΑΚΟΥΣΤΙΚΑ ΣΥΣΤΗΜΑΤΑ
100% ΕΧΕΜΥΘΕΙΑ
ΡΩΜΗΣ 22 - ΡΟΔΙΝΙ • ΤΗΛ. 22410 68985
ΚΙΝ. 6946997967

(εκ)πολιτισμικά παίγνια

Θεοδόσης Πελεγρίνης

Νεοπλατωνισμός

... το λυκόφως της αρχαίας ελληνικής φιλοσοφίας

Με το νέο βιβλίο του κ. **Θεοδόση Πελεγρίνη**, που ως γνωστόν κατάγεται από την **Κάρπαθο**, κοσμήτορα της Φιλοσοφικής Σχολής του Πανεπιστημίου Αθηνών, η στήλη έχει ασχοληθεί προ εξαμήνου, όταν πρωτοκυκλοφόρησε. Σήμερα επανέρχεται με την ευκαιρία της παρουσίασης του στην εφημερίδα "Απογευματινή" (7 Φεβρουαρίου 2004).

Στην μελέτη του αυτή ο συγγραφέας, με την σιγουριά του έγκυρου γνώστη, αναλύει την ιστορική πορεία του **"Νεοπλατωνισμού"** και υποστηρίζει ότι η παράδοση του φιλοσοφικού αυτού ρεύματος, που μετά το ιστορικό τέλος της ελληνικής φιλοσοφίας δεν έπαψε να τροφοδοτεί με ιδέες την φιλοσοφία και όχι μόνο, δεν είναι παρά η μικρογραφία της μοίρας της ελληνικής φιλοσοφίας και, γενικότερα του ελληνικού πολιτισμού.

«Για όσους πιστεύουν σε συντομογραφίες ως αναγκαία συνθήκη για να προχωρήσουν στην ανάγνωση, προσθέτουμε ότι ο νεοπλατωνισμός, το τελευταίο φιλοσοφικό ρεύμα στην ιστορία της ελληνικής αρχαιότητας, που εκδηλώθηκε κατά τους πρώτους μεταχριστιανικούς αιώνες, σε μια εποχή μεγάλης πολιτικής, κοινωνικής και πνευματικής παρακμής, μπόρεσε να επιβιώσει μέσα στην πρόοδο του χρόνου "αποτελώντας με τη διαιώνισή του, γέφυρα μεταφοράς ιδεών σε ξεχωριστούς μεταξύ τους πολιτισμούς, όπως το Ισλάμ, το Βυζάντιο και η λατινική Δύση, σε ετερόκλητες μεταξύ τους περιόδους, όπως ο Μεσαίωνας, η Αναγέννηση και η εποχή των νεότερων χρόνων...».



Φιλοσοφία, λογοτεχνία ακολούθησαν αντιλήψεις που φώτισε το λυκόφως της αρχαίας ελληνικής φιλοσοφίας και η στοχαστική δύναμη του νεοπλατωνισμού εξακολουθεί να διεισδύει στην εξέλιξη των ιδεών σε πείσμα των αντιλήψεων για το τέλος της φιλοσοφίας.

Και μάλλον επανακάμπτει για τους επαΐοντες σε εποχές που δεν αρκούν εύκολα αξιώματα για να ανασταλεί η ουσιαστική λειτουργία της σκέψης και προστρέχουμε ως λύση στην επιστροφή του πνεύματος, αντί των εξυπηρετικών της οικονομίας ιδεολογημάτων...

... "Μονή - πρόεδρος - επιστροφή"

«Γι' άλλη μια φορά ο Θεοδόσης Πελεγρίνης** έρχεται να συνεισφέρει με τη σιγουριά του έγκυρου γνώστη και υπερασπιστή αξιών, που δεν μπορούν να τεθούν σε δοκιμασία από ετερόφωτους μετρ του φιλοσοφικού μεταμοντερνισμού μέσα από το βιβλίο του **"Νεοπλατωνισμός" (Το λυκόφως της Αρχαίας Ελληνικής Φιλοσοφίας).

Ο καθηγητής σημειώνει ότι "πέρα από την συμβολή της στην διαμόρφωση του ιδιαίτερου και, γενικότερα, πνευματικού περιβάλλοντος του Μεσαίωνα, κατ' αρχάς, και της Αναγέννησης, κατόπιν, η διδασκαλία του νεοπλατωνισμού δεν έπαψε να εμπνέει και να επηρεάζει τον στοχασμό μεταγενέστερων φιλοσόφων.

*Το τριαδικό σχήμα της διαλεκτικής **"θέση-αντίθεση-σύνθεση"**, ορισμένως, το οποίο εισηγήθηκε κατά τον 19ο αιώνα ο **Χέγκελ,** προκειμένου να εξηγήσει τον τρόπο με τον οποίο εξελίσσονται τα πράγματα, οι καταστάσεις και οι ιδέες, αποτελεί αναβίωση του τριαδικού σχήματος **"μονή-πρόοδος-επιστροφή"** το οποίο, κατά την αρχαιότητα, οι νεοπλατωνικοί συγγραφείς προέβαλαν για να εξηγήσουν τη δημιουργία του κόσμου και την δυνατότητα της σωτηρίας της ψυχής - παρά το γεγονός ότι στο φιλοσοφικό σύστημα του Χέγκελ ο σημαντικότερος από τους τρεις όρους του τριαδικού σχήματος είναι ο τρίτος όρος, ήγουν η σύνθεση, καθόσον σε αυτόν συγχωνεύονται οι δύο άλλοι, η θέση και η αντίθεση, κατ' αντιδιαστολήν προς την νεοπλατωνική διδασκαλία στην οποία μεγαλύτερη σημασία έχει η πρόοδος, τουτέστιν ο δεύτερος όρος του τριαδικού σχήματος, ως συνδετικός κρίκος μεταξύ των δύο άλλων όρων, της μονής και της επιστροφής.*

Ανάλογες επιβιώσεις ιδεών της νεοπλατωνικής φιλοσοφίας είναι δυνατόν να επισημανθούν στα συστήματα, επίσης, άλλων φιλοσόφων, όπως ο Ντεκάρτ, ο Λαίμπνιτς, ο Σπινόζα ή ο Μπερξόν».

Ιδέες, σπαράγματα ή ενσωματωμένες αντιλήψεις από τη σκέψη των νεοπλατωνικών διαπέρασαν σαν αναγκαία συνθήκη για να επικαλυφθούν κενά στοχασμού και βιωματικών εμπειριών και τομείς της λογοτεχνίας και της αισθητικής, όπως "στη Θεία Κωμωδία του Δάντη, στην ποίηση του Μπλέικ και του Γέιτς, σε ρεύματα όπως ο ρομαντισμός στη Γερμανία κ.ά.».

Σωστά διαπιστώνει αν και όχι με την τολμηρότητα προηγούμενων μελετών του ο κ. Πελεγρίνης, που θα πρέπει να πιέζεται από την κατεστημένη πανεπιστημονίζουσα ακαδημαϊκή φλυαρία των πολλών ότι «η διαιώνιση, ακριβώς, της διδασκαλίας του νεοπλατωνισμού είναι, όπως η επιβίωση του ελληνικού δράματος, της ελληνικής τέχνης, της κλασικής φιλοσοφίας, της ελληνικής γλώσσας κ.ά., μία ακόμη επιβεβαίωση του μεγαλείου του ελληνικού πολιτισμού, του οποίου - τι κι αν οι φορείς των από βιολογική άποψη δεν υφίστανται πλέον - τα δημιουργήματα εξακολουθούν να ταξιδεύουν μέσα στον χρόνο προς διάφορες κατευθύνσεις...»

... Οδηγοί αυτοκαταστροφής: "Πώς να πάρετε 15 κιλά σε 10 μέρες"

***«Σύμφωνα με τη μόδα των πολύμορφων οδηγών "αυτοβοήθειας"** ο Προυστ μπορεί "να αλλάξει τη ζωή σου", ο Πλάτωνας να σε βοηθήσει να ξεπεράσεις τα πρόζακ και την κατάθλιψη και ο Ανταμ Σμιθ να "σου δείξει το δρόμο για την καρδιά μιας γυναίκας". Φυσικά σε κάθε δράση υπάρχει και η αντίδραση. Γι' αυτό αρχίζει ήδη να δημιουργείται και η αντίθετη τάση.*

*Η κινηματογραφική ταινία **"Πως να χωρίσετε σε 10 μέρες"** (How to lose a guy in 10 days) μπορεί να ήταν κωμωδία, αλλά άνοιξε τα μάτια πολλών αετονύχηδων για τη δημιουργία μιας σειρά οδηγών αντιβοήθειας ή **"οδηγών αυτοκαταστροφής"** όπως ονομάστηκαν στη συνέχεια με κάποια δόση απαξίωσης.*

*Ηδη στην εκδοτική βιομηχανία κάνουν θραύση ιδέες για βιβλία όπως **"Πως να πάρετε 15 κιλά σε 10 μέρες"**, "Πως να χάσετε τη δουλειά σας σε μια βδομάδα" ή "Περισσότερη δυστυχία παρακαλώ".*

*Το σημαντικό είναι ότι οι περισσότεροι από αυτούς τους οδηγούς νέου τύπου δεν λειτουργούν στην κατεύθυνση **"παραδείγματα προς αποφυγήν"**, αλλά έχουν την απαίτηση να αντιμετωπίζονται σοβαρά, παρά τις ισχυρές δόσεις ειρωνείας που τα διακρίνει και την ψευτο-επιστημονική τους προσέγγιση. Φυσικά υπάρχουν και οι καθαρές περιπτώσεις παρωδίας αντίστοιχων πετυχημένων σειρών αυτοβοήθειας».*

«ΡΟΔΙΑΚΗ» ΑΠΟ ΤΟ 1915

ΦΛΑΣ ΣΤΟ ΠΑΡΕΛΘΟΝ


ΡΟΔΙΑΚΗ
PERIODICO SETTIMANALE

ΕΝ ΡΟΔΩ
ΠΕΜΠΤΗ 27 ΦΕΒΡΟΥΑΡΙΟΥ 1930
ΑΡΙΘΜ. ΦΥΛΛΟΥ 1096

ΡΟΔΙΑΚΑ ΧΡΟΝΙΚΑ
Μνημόσυνον Μ. Ευεργέτιδος

Την παρελθούσαν Δευτέραν εν τω Ιερώ Ναώ του Νεκροταφείου η ημετέρα Κοινότης ετέλεσε τεσσαρακονθήμερον Αρχιερατικόν μνημόσυνον υπέρ αναπαύσεως της ψυχής της αειμνήστου συμπολίτιδας ΒΑΛΑΣΗΣ Σ. ΚΑΖΟΥΛΛΗ μεγάλης Ευεργέτιδος αυτής.

Εις το μνημόσυνον παρέστησαν ο εκλ. Αναπληρωτής του Ελλ. Προξενείου κ. Ν. Καραγιάννης, η Μ. Ευεργέτις κ. Μαρουλίτσα Μ. Βενετοκλέους, τα Μέλη της Εφορείας των Κεντρ. Σχολών, αντιπροσωπείαι των μαθητών του Βενετοκλείου, του Καζουλλείου και της Ασικής Σχολής μετά των καθηγητών και διδασκάλων των και πολύς άλλος εκλεκτός κόσμος.

Επιμνημόσυνον εξεφώνησεν εντολή της Εφορείας ο εκ των Καθηγητών του Βενετοκλείου κ. Δημ. Κοτζιάς, εξυμνήσας τας αρετάς, την ευσέβειαν, και την φιλοπατρίαν της αοιδίμου Μ. Ευεργέτιδος και της οικογενείας των Καζούλλη, οίτινες πάντοτε δεν παύουσι να δεικνύωσι τη προς την πατρίδα αγάπη ευεργεούντες αυτήν γενναιοδώρως εις εκάστην παρουσιαζομένην περίστασιν και παρέχοντες ούτω παράδειγμα ύψιστης φιλοπατρίας.

Στεφάνους κατέθηκαν επί του τάφου της αοιδίμου η Κοινότης Ρόδου, η Εργάνη Αθηνά και αι ονΕ. Σ. Νεότητας της Ασικής και του Καζουλλείου εκ φυσικών ανθέων μετά συγκινητικής και ωραίας προσλαλιάς υπό της μαθητρίας του Καζουλλείου Ευριδίκης Εμμ. Φρόνη.

(Στα κείμενα από την παλιά "Ροδιακή" διατηρείται η γλώσσα της εποχής και οι τότε ονοματοθεσίες. Τότε η "Ροδιακή" εκδιδόταν υπό καθεστώς παλικής κατοχής).

ΦΩΤΟΓΡΑΦΙΑ·ΗΛΕΚΤΡΟΝΙΚΗ ΕΠΕΞΕΡΓΑΣΙΑ ΕΙΚΟΝΑΣ·ΜΑΚΕΤΑ
σύνθεσις
+THESIS
ΧΡΥΣΑΝΘΟΥ ΑΡΓΥΡΩ
ΠΤΥΧΙΟΥΧΟΣ ΦΩΤΟΓΡΑΦΟΣ ΤΩΝ Τ.Ε.Ι ΑΘΗΝΩΝ

ΟΛΑ ΨΗΦΙΑΚΑ, ΤΕΛΕΙΑ ΚΑΙ ΓΡΗΓΟΡΑ.....
✓prospect.
✓Διαφημιστικές,
✓καλλιτεχνικές,
✓ΦΩΤΟΓΡΑΦΙΕΣ.
ΕΚΤΥΠΩΣΕΙΣ ΣΕ ΦΩΤΟ/ΚΟ ΧΑΡΤΙ-DURAFLEX-DURACLEAR
ΜΙΧ.ΠΕΤΡΙΔΗ 100 ΤΗΛ.2241062552 - 6976.225127

Αντίλαλοι

πολιτικοί και άλλοι...

ΑΛΛΑΞΕ ΤΟ ΠΡΟΓΡΑΜΜΑ

Από την Κύπρο θα έρθει τελικά σήμερα το απόγευμα στη Ρόδο ο πρόεδρος του ΠΑΣΟΚ **κ. Γ. Παπανδρέου,** αφού το πρόγραμμα της επίσκεψής του τροποποιήθηκε.

Για την ακρίβεια θα έρθει αργά το απόγευμα, και αφού μιλήσει **θα φύγει αμέσως** από την Ρόδο και δεν θα μεταβεί στο μπαράκι της Παλιάς πόλης όπου είχε προγραμματίσει πάρτι η νεολαία του ΠΑΣΟΚ.

Οπως άλλαξε και τελικά το σημείο που **θα στηθεί η εξέδρα,** η οποία θα είναι μπροστά στον Ευαγγελισμό κι όχι στο Ακταίον, όπως αρχικά είχε προβλεπτεί.

Λ. Μ.

ΧΟΥΝΤΑ;

Νέο επίθετο, υιοθέτησε η Ενωση Ελευθέρων Επαγγελματιών, για το βραχιολάκι. Στην ανακοίνωσή της, αποκαλεί αυτούς που το εφαρμόζουν **"all inclusive-ΧΟΥΝΤΑ"**, επειδή με το σύστημα αυτό, θα καταστραφούν οι μικροί επαγγελματίες. Αλλο τίποτα;

Β. Μ.

Η ΠΙΝΑΚΙΔΑ



Ενα ακριβώς μέτρο είναι η πινακίδα που έστησε έξω από το εκλογικό του γραφείο στην οδό Εθν. Αντιστάσεως ο υποψήφιος βουλευτής **κ. Νικ. Τατάκης** και σε σχέση με τις πινακίδες άλλων υποψήφιων βουλευτών είναι μικρή.



Το γεγονός, του το επεσήμανε φίλος του, φέρνοντας μάλιστα **ως παράδειγμα** την πινακίδα που έχει αναρτήσει ο κ. Φ. Κωστόπουλος στο δικό του γραφείο, αλλά **άλλη άποψη** είχε ο κ. Τατάκης. Του θύμισε τί προβλέπει ο εκλογικός νόμος (ο οποίος κάνει λόγο για πινακίδες 1 μέτρου) και όπως είπε δεν θέλει να του κάνουν ένσταση εκλογιμότητας για μια πινακίδα!

Λ. Μ.

@ ΓΝΩΡΙΜΗ ΤΑΚΤΙΚΗ

Γιατί απορούν ορισμένοι για τις... τελευταίες μετακινήσεις των "αλλόθρησκων", στα ψηφοδέλτια των μεγάλων κομμάτων. Μήπως το ίδιο ακριβώς, δεν έχει ισχύσει και σε τοπικό επίπεδο, από το 1994 μέχρι και πρόσφατα, είτε σε νομαρχιακές είτε σε δημοτικές εκλογές με τις... μεταγραφές επί μεταγραφών και τις άλλες συνεργασίες; Σημεία των καιρών είναι τα φαινόμενα αυτά! Κατά συνέπεια, ουδείς δικαιούται να... εκπλήσσεται..!

Μιχ. Μ.

ΕΚΑΝΕ ΔΙΑΝΑ

Τυχαία βρέθηκε στις Φάνες προχθές το απόγευμα ο βουλευτής του ΠΑΣΟΚ κ. Βασίλης Παπανικόλας, αλλά ωστόσο, η τύχη του χαμογέλασε απλόχερα, καθώς-όπως μαθαίνουμε-είχε την ευκαιρία να βρεθεί και να συνομιλήσει με εκατοντάδες κατοίκους από την ευρύτερη περιοχή του Δήμου Καμείρου, που είχαν συγκεντρωθεί εκεί, για να παρακολουθήσουν τα... Φανενά Βαφτίσια. Δεν ξέρουμε αν ο υποψήφιος του ΠΑΣΟΚ, πρόλαβε να... παρακολουθήσει και την άκρως πετυχημένη εκδήλωση (σε άπταιστα Φανενά-μάλιστα) το σίγουρο είναι πάντως, ότι... οι συνυποψήφιοί του θα χρειαστούν δέκα τουλάχιστον τέτοιες περιοδείες για να... μπορέσουν να "ισοφαρίσουν".

Μιχ. Μ.

ΕΥΟΙΩΝΕΣ ΠΡΟΒΛΕΨΕΙΣ



Γύρω στο 5% αναμένεται η αύξηση στις αφίξεις στον Κρατικό Αερολιμένα Ρόδου το 2004. Ευοίωνη, αν μη τι άλλο, η πρόβλεψη αλλά **ας ευχηθούμε** να μην είναι... "πλασματική", να μην είναι, δηλαδή ο αντίκτυπος της φιλοξενίας των Ολυμπιακών Αγώνων και το πλήγμα που δεχθήκαμε **στον τουρισμό το 2003** να μην δημιουργήσει "κακή παράδοση"...

Κυρ. Π.

Α.Ε.Π.Ι.

Σας πληροφορούμε ότι οι άδειες μουσικής θα εκδίδονται από **Δευτέρα 16/2/2004** έως και **Πέμπτη 19/2/2004** και **ώρες 10.00 έως 19.00**

Διεύθυνση: Π. Γρηγορίου Ε' 57
(περιοχή 7 Βαγιές)
Τηλ. 6932 766 511, 22410-24130

Πρόσκληση

Το **15μελές του 1ου ΤΕΕ Ρόδου** (Ζέφυρος), σας προσκαλεί στην *ΕΠΙΔΕΙΞΗ ΜΟΔΑ* **Mega Fashion show,** στο **Show Center Palace,** την **Παρασκευή 20 Φεβρουαρίου** και ώρα **9 μ.μ.**

Σας περιμένουμ

ΜΙΑ ΕΙΚΟΝΑ = ΧΙΛΙΕΣ ΛΕΞΕΙΣ

Ολοι μαζί στη μεγάλη γιορτή της νίκης στη Ρόδο
«ΑΚΤΑΙΟΝ»
σήμερα στις 7.30 μ.μ.

ΠΑΣΟΚ
Γιώργος **Νικητιάδης**
ΥΠΟΨΗΦΙΟΣ ΒΟΥΛΕΥΤΗΣ ΝΟΜΟΥ ΔΩΔΕΚΑΝΗΣΟ



Με **δύναμη & γνώση** για την **ανανέωση**

ΠΟΛΙΤΙΚΟ ΓΡΑΦΕΙΟ
Εθνάρχου Μακαρίου 21, 1ος όροφος
851 00 ΡΟΔΟΣ

Τηλ.: 22410-70854, 70848, 70814
FAX: 22410-70960

SOFITEL CAPSIS HOTEL RHODES

ΑΠΟΚΡΙΑΤΙΚΟ ΞΕΦΑΝΤΩΜΑ μέχρι πρωίας!

Με τον Δημήτρη Κόκοτα,
την Νατάσα Τόδωρη, την Γωγώ Βαγενά, τον Δημήτρη Ταμπόση & οχταμελή ορχήστρα

Κυριακή
22 Φεβρουαρίου
Ώρα προσέλευσης: 9 μ.μ.



ΠΡΟΠΩΛΗΣΗ: 40 €
Η τιμή περιλαμβάνει:
1 ποτό,
πλουσιοστούς μεζέδες &
άφθονο καρτοπόλεμο,
στον καινούργιο Συνεδριακό Χώρο, διακοσμημένο με ιδιαίτερο αποκριάτικο χρώμα

ΜΕ ΤΗ ΧΟΡΗΓΙΑ:
Η ΡΟΔΙΑΚΗ
ΑΙΓΑΙΟ ΑΝΤΕΝΝΑ
ΟΙΝΟΘΗΚΗ EMERY
Coca-Cola Τρία Χαμόγελα

Μέρος των εσόδων θα διατεθούν στον Σύλλογο Φιλοζωικής Ρόδου

Crete & Rhodes
CAPSIS
Convention Centres & Resort Hotels

Κρατήσεις - Προπώληση:
κα Σταματία Επιφανή
☎ 22410 25015

ΠΑΣΟΚ

ΚΩΣΤΑΣ ΚΑΪΣΕΡΛΗΣ
Υποψήφιος Βουλευτής
τ. Υφυπουργός ΥΠΕΣΔΔΑ

✓συνέπεια
✓εργατικότητα
✓αγωνιστικότητα
✓αξιοπρέπεια
✓εμπιστοσύνη
✓σεμνότητα

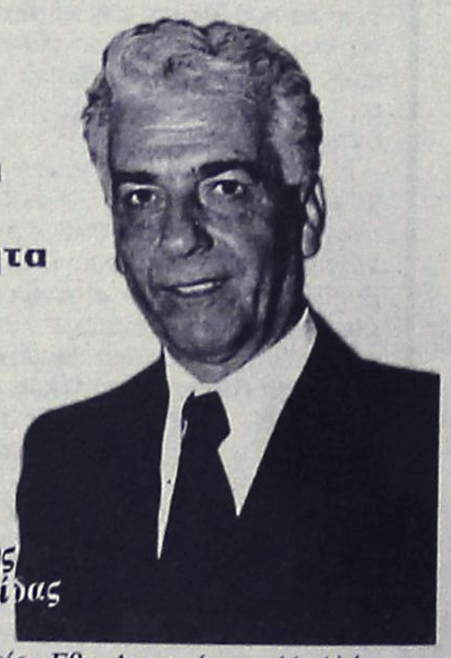

Για τα Δωδεκάνησα της ευημερίας και της ελπίδας

Πολιτικό Γραφείο: Εθν. Αντιστάσεως 11, Α' όροφος
Τηλ. 2241077550 • FAX: 2241077540

ΚΑΘΗΜΕΡΙΝΑ ΟΛΑ ΤΑ ΝΕΑ ΤΗΣ ΔΩΔΕΚΑΝΗΣΟΥ ΣΤΟ INTERNET
www.rodiaki.gr