ΕΤΟΣ ΙΔΡΥΣΕΩΣ: 1915
ΙΔΡΥΤΗΣ: ΕΜΜ. ΚΑΛΑΜΠΙΧΗΣ
ΔΙΕΥΘΥΝΤΗΣ: ΑΘ. ΜΑΡΑΣΙΩΤΗΣ

Η ΡΟΔΙΑΚΗ

ΕΛΤΑ
ΚΥΡΙΑΚΗ
22 ΦΕΒΡΟΥΑΡΙΟΥ 2004
ΑΡ. ΦΥΛΛΟΥ 17.629
ΤΙΜΗ: ΕΥΡΩ 0,70

ΗΜΕΡΗΣΙΑ ΠΡΩΙΝΗ ΕΦΗΜΕΡΙΔΑ ΤΗΣ ΡΟΔΟΥ

Πρωτοφανής ο ενθουσιασμός του πλήθους και η αποθέωση του Κώστα Καραμανλή

ΛΑΟΣ ΠΟΤΑΜΟΣ σε υποδοχή πρωθυπουργού





Νέα χαραυγή οι δεσμεύσεις του για τη Ρόδο και τ' άλλα νησιά μας

ΑΝ Η ΣΥΓΚΕΝΤΡΩΣΗ ΓΙΝΟΤΑΝ ΣΤΟ ΜΑΝΤΡΑΚΙ ΘΑ ΠΛΗΜΜΥΡΙΖΕ



Αν και συνηθισμένος, η έκπληξη είναι αποτυπωμένη στο πρόσωπο και την στάση του Καραμανλή (φώτο). Ισως δεν περίμενε τόσο πλήθος, τόσο πάθος, τόσο ενθουσιασμό. Αλλά και η ομιλία του μεστή και αληθινή για ένα καλύτερο αύριο όλων των νησιών μας. ΣΕΛ. 4-5

ΓΙΟΡΤΑΖΟΥΜΕ ΤΑ
5 χρόνια
ΚΑΙ ΣΑΣ ΚΕΡΝΑΜΕ
20%
ΕΚΠΤΩΣΗ
σε όλα τα προϊόντα
BERLONI
ΕΠΙΠΛΑ ΚΟΥΖΙΝΑΣ & ΚΑΤΟΙΚΙΑΣ
Με την εγγύηση των 35 χρόνων της :
Αφοί Κέλη Ο.Ε.
Στεφ. Καζούλη & Π.Π. Γερμανού γωνία
(Πλατεία Φώκιαλη 1), τηλ: 22410 43072

ΚΕΡΔΙΣΤΕ
και εσείς
€ 88.705,50
Δόθηκαν συνολικά σε Jackpots
Χθές στα SLOT MACHINES
(ΜΗΧΑΝΑΚΙΑ)
ΚΑΙ ΤΩΡΑ "CASH BACK"
€10 από 07:00 έως 19:00
€5 από 19:00 έως 07:00
Από Κυριακή έως και Τεταρτη
CASINO RODOS
GRANDE ALBERGO DELLE ROSE
Boutique Hotel & Casino

ΠΡΙΝ
ΜΕΤΑ
Τώρα και στη Ρόδο
Θεραπεία ακμής Clear Touch
Η νέα γρήγορη μέθοδος στη θεραπεία της ακμής
χωρίς φάρμακα και παρενέργειες
ανώδυνα με ένα ολοκαίνουριο παλμικό φώς
που σκοτώνει το βακτηρίδιο της ακμής
γρήγορα και ασφαλή.
Καθαρό πρόσωπο χωρίς ακμή
σε λίγες μόνο εβδομάδες.
Katerina DAY SPA
ΚΕΝΤΡΟ ΥΓΕΙΑΣ ΚΑΙ ΟΜΟΡΦΙΑΣ
Κατερίνα Παπασάββα - Λαμπαδάκη
Μεγ. Κωνσταντίνου 30 - Ρόδος 85100 - Τηλ./Fax: 22410 31016
APOPSIS DESIGN

ΗΜΕΡΟΛΟΓΙΟ

Κυριακή 22 Φεβρουαρίου 2004
Τυρινής, των εν τοις Ευγενίου μαρτύρων

Ανατολή ηλίου: 07.07'
Δύση ηλίου: 18.10'
Σελήνη 3 ημερών

ΦΑΡΜΑΚΕΙΑ

Σήμερα διημερεύει το φαρμακείο της Φανουράκη Κων/νας στην οδό Νέα Αγορά 48 και διανυκτερεύει το φαρμακείο της Χαντζάρα Ελένης στην οδό Κ. Υδραίου 45 (Ανάληψη).

ΒΕΝΖΙΝΑΔΙΚΑ

Σήμερα διανυκτερεύουν τα βενζινάδικα: Τζωρτζής Δ. (Αγ. Φραγκίσκος), Καύσιμα Ρόδου ΕΠΕ (Λ. Καλλιθέας), Τζωρτζής Ιωάννης (Ιαλυσός), Κοντομανώλης Μαν. (Κρεμαστή), Καραγιάννης Κ. (Σορωνή), Νικολουδάκη Τρ. (Κρητηνία), Δράκος Α. (Αφάντου), Νέσγος Μ. (Μάσσαρι).

ΛΑΪΚΕΣ ΑΓΟΡΕΣ

Τετάρτη : στο Δημοτικό Νεκροταφείο.
Πέμπτη: στην οδό Βύρωνος
Παρασκευή: στην οδό Πτολεμαίων (Ανάληψη)
Σάββατο: στο Δημοτικό Νεκροταφείο.

ΔΡΟΜΟΛΟΓΙΑ ΠΛΟΙΩΝ

Σήμερα αναχωρεί το πλοίο «ΠΑΤΜΟΣ» στις 14.00 για Νίσυρο-Κω-Κάλυμνο-Λέρο-Πάτμο-Πειραιά.

ΑΕΡΟΠΟΡΙΚΑ ΔΡΟΜΟΛΟΓΙΑ

ΟΛΥΜΠΙΑΚΗ ΑΕΡΟΠΟΡΙΑ

ΑΠΟ ΡΟΔΟ-ΑΘΗΝΑ
- Καθημερινά 07.10, 13.40
- Πέμπτη 20.10, 22.45
- Καθημερινά πλην Πέμπτης 19.40, 22.25
- Καθημερινά πλην Κυριακής 10.40

ΑΠΟ ΑΘΗΝΑ-ΡΟΔΟ
- Καθημερινά 05.30,12.00
- Πέμπτη 18.30, 21.05
- Καθημερινά πλην Πέμπτης 18.00, 20.45
- Καθημερινά πλην Κυριακής 09.00

ΑΠΟ ΡΟΔΟ-ΘΕΣΣΑΛΟΝΙΚΗ
- Δευτέρα - Τετάρτη 09.45
- Πέμπτη 10.45
- Σάββατο 15.15
- ΔΕΥ-ΤΕΤ-ΠΑΡ-ΚΥΡ 16.10

ΑΠΟ ΡΟΔΟ-ΗΡΑΚΛΕΙΟ
- Δευτέρα - Παρασκευή-Κυριακή 17.45
- Τρίτη - Πέμπτη 18.30
- Τετάρτη - Σάββατο 19.20

ΑΠΟ ΗΡΑΚΛΕΙΟ-ΡΟΔΟ
- Δευτέρα-Παρασκευή-Κυριακή 19.05
- Τρίτη-Πέμπτη 19.50
- Τετάρτη - Σάββατο 20.40

ΑΠΟ ΡΟΔΟ-ΚΑΡΠΑΘΟ
- ΔΕΥ-ΠΕΜ-ΠΑΡ-ΣΑΒ 07.00, 10.40
- Τετάρτη-Κυριακή 10.40, 14.20

ΑΠΟ ΡΟΔΟ-ΚΑΣΟ
- ΔΕΥ-ΠΕΜ-ΠΑΡ-ΣΑΒ 07.00
- Τετάρτη-Κυριακή 10.40

ΑΠΟ ΡΟΔΟ-ΚΑΣΤΕΛΟΡΙΖΟ
- ΔΕΥ-ΤΕΤ-ΠΑΡ-ΣΑΒ-ΚΥΡ 07.10

ΑΠΟ ΡΟΔΟ-ΧΙΟ
- Τρίτη στις 10.40 και Πέμπτη στις 10.45'

ΡΟΔΟΣ-ΜΥΤΙΛΗΝΗ
- Δευτέρα-Τετάρτη στις 09.45, Τρίτη στις 10.40', Πέμπτη στις 10.45' και Σάββατο στις 15.15

ΡΟΔΟΣ- ΣΑΜΟΣ
- Τρίτη στις 10.40', Σάββατο στις 15.15

ΡΟΔΟΣ-ΛΗΜΝΟΣ
- Δευτέρα-Τετάρτη στις 09.45', Τρίτη στις 10.40', Πέμπτη στις 10.45' και Σάββατο στις 15.15'

AEGEAN AIRLINES & CRONUS

ΑΠΟ ΡΟΔΟ-ΑΘΗΝΑ
Καθημερινά πτήση 201-07.10 πλην Κυριακής, Καθημερινές πτήσεις 209-11.10, 652-16.25, 217-18.10, 219-21.35

ΑΠΟ ΑΘΗΝΑ-ΡΟΔΟ
Καθημερινά πτήση 200-05.30 πλην Κυριακής.
Καθημερινές πτήσεις: 208-09.30, 651-14.45, 216-16.30, 218-19.55

ΑΠΟ ΡΟΔΟ-ΗΡΑΚΛΕΙΟ
Καθημερινά πτήση 763-14.30

ΑΠΟ ΗΡΑΚΛΕΙΟ-ΡΟΔΟ
Καθημερινά πτήση 764-16.05

ΑΠΟ ΡΟΔΟ-ΘΕΣΣΑΛΟΝΙΚΗ
Καθημερινά πτήση 721-17.45

ΑΠΟ ΘΕΣΣΑΛΟΝΙΚΗ-ΡΟΔΟ
Καθημερινά πτήση 720-12.10

Χρήσιμα τηλέφωνα κρατήσεων: (22410) 24400.

Επώνυμον το ανώνυμον...

Και ξαφνικά γέμισαν τα ταμεία....

Ο Κώστας Σημίτης (τον... θυμάστε φανταζόμαστε, είναι ο πρωθυπουργός!) επέμενε μετά πάθους από τον περασμένο Σεπτέμβριο πως «δεν υπάρχει περίπτωση να ανακοινωθούν παροχές που δεν τις αντέχει η κατάσταση της πραγματικής οικονομίας!» –και μετ' ου πολύ, εξήγγειλε κάποια «πακέτα» η υλοποίηση των οποίων (κατά τις εκτιμήσεις των τεχνοκρατών!) προϋπέθετε την αύξηση του δημοσίου χρέους κατά μια ολόκληρη ποσοστιαία μονάδα– σε... πραγματικά χρήματα, κολοσσιαίο το ποσόν! Ο διάδοχός του, με το που ανέλαβε (ουσιαστικά – πριν ακόμη από το «δημοψήφισμα»!) υιοθέτησε τμήμα μόνο της κυβερνητικής «γραμμής», και στη συνέχεια (και δη με επιταχυνόμενους ρυθμούς, όσο εξαντλείται ο προεκλογικός χρόνος και η άτιμη η «ψαλίδα» δεν λέει να κλείσει «αποφασιστικά»!) άρχισε να υπόσχεται, να «παρέχει» να «αυξάνει» συντάξεις, μισθούς, κοινωνικά κονδύλια, δαπάνες για την παιδεία και υγεία!

Πιο συγκρατημένος ο Κώστας Καραμανλής, αλλά κι αυτός καταθέτει την προγραμματική πολιτική του για ενίσχυση των ασθενέστερων τάξεων, κρατώντας πάντως και μια «πισινή», υπό την έννοια ότι το τι θα πράξει αν ο λαός τον εκλέξει ως ηγέτη του στις 7 Μαρτίου, θα εξαρτηθεί από την «απογραφή των δημόσιων οικονομικών» και από τον βαθμό μείωσης του «σπάταλου κράτους». Πιο καθαρά και σταράτα (όπως το συνηθίζει – και συχνά το έχει πληρώσει!) ο επίτιμος της Ν.Δ. από καιρό έχει διατυπώσει την άποψη πως «όποιος κι αν είναι στην εξουσία μετά τις εκλογές, θα υποχρεωθεί εκ των πραγμάτων να ασκήσει σφιχτή, περιοριστική πολιτική...».

Και τα «ψυχρά» νούμερα, μάλλον τείνουν να τον επιβεβαιώσουν – κι ας μην είναι (για τον πολιτικό κόσμο που δίνει μάχη για ψήφους και νίκη!) η προεκλογική περίοδος «πρόσφορη» για να «εμπιστεύεται» κανείς τα ψυχρά νούμερα, ή και να μιλάει ρεαλιστικά με βάση τα όσα αυτά «δείχνουν»! Τεχνοκράτες του οικονομικού επιτελείου αλλά και τραπεζίτες λένε ξεκάθαρα πως με το που θα ορκιστεί η νέα κυβέρνηση, το πρώτο και άμεσο πρόβλημα που θα έχει να αντιμετωπίσει είναι η ανάγκη ΑΜΕΣΗΣ μείωσης των ελλειμμάτων, τουλάχιστον κατά περίπου 7 δισ. «ευρώ» –κάτι που δεν μπορεί να προκύψει παρά μόνο είτε με αύξηση της φορολογίας (που τα κόμματα εξουσίας υπόσχονται να μειώσουν– έστω «σταδιακά»!) είτε με δραστική περικοπή των δαπανών του δημοσίου, μεγάλο μέρος των οποίων όμως είναι... δραματικά ανελαστικές!

Την ίδια ώρα, μάλιστα, που από τα κομματικά επιτελεία ακούμε «διαβεβαιώσεις» για «σίγουρους» ρυθμούς ανάπτυξης στα επίπεδα του 5% του ΑΕΠ (σημειώστε ότι με τον οργασμό που παρατηρείται τον τελευταίο καιρό στα μεγάλα δημόσια έργα, τα «ολυμπιακά» και τα παραολυμπιακά, ο ρυθμός ανάπτυξης –για τον οποίο μάλιστα οι κυβερνώντες επαίρονται– δεν ξεπέρασε το 4%...), παράγοντες της αγοράς εκφράζουν πολύ συγκεκριμένους φόβους πως «μετά τους Ολυμπιακούς», θα σημειωθεί μια δραματική ύφεση σε πολλούς τομείς και επίπεδα της οικονομίας, που θα επιφέρει πραγματικό «σοκ»! Πόσες... «αλήθειες» υπάρχουν, επιτέλους; Και ποια να πιστέψει ο κόσμος, αυτή των πολιτικών ή εκείνη των ειδικών και των τεχνοκρατών;

ΚΑΜΕΡΑ



SONY DCR TRV22
- Ψηφιακή βιντεοκάμερα DV με Memory Stick ™
- Ψηφιακή είσοδο
- Φακό Carl Zeiss
- CCD Advanced HAD
- Οθονη αφής LCD

ΜΕΤΡΗΤΟΙΣ

€ 999,00

ή

€25,80 το μήνα x 48 δόσεις

ΔΩΡΟ ΤΟ SONY Playstation 2

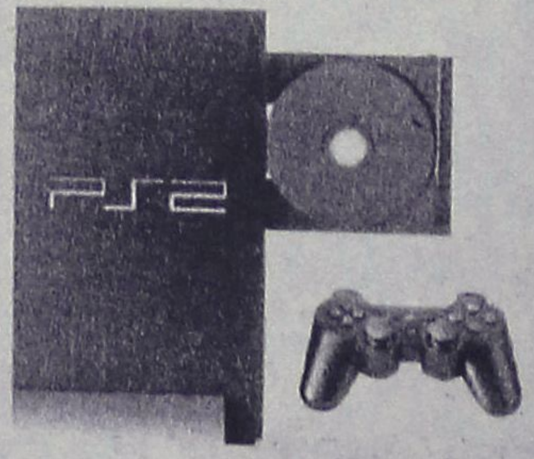

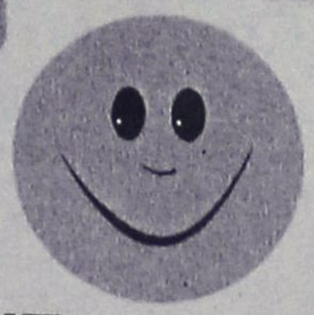

ΜΟΣΧΙΔΗΣ

Η ΠΡΟΣΦΟΡΑ ΙΣΧΥΕΙ ΜΕΧΡΙ ΕΞΑΝΤΛΗΣΕΩΣ ΤΩΝ ΑΠΟΘΕΜΑΤΩΝ

ELECTRO NET
Πάνω απ'όλα φίλοι!

Π.Π. ΓΕΡΜΑΝΟΥ-ΕΜΠΟΡΙΚΟ ΚΕΝΤΡΟ ΠΛΑΤΕΙΑ ΦΩΚΙΑΛΗ ΤΗΛ. (22410)35846

ΔΕΧΟΝΤΑΙ ΤΟ ΚΟΙΝΟ

Ο Νομάρχης Δωδεκανήσου Γιάννης Μαχαιρίδης και οι Βοηθοί Νομάρχη Σπύρος Κουσουρνάς και Νίκος Ζωίδης δέχονται το κοινό κάθε Τρίτη και Πέμπτη, από τις 11.00-13.00 το μεσημέρι.

ΤΑΞΙ

ΡΑΔΙΟ ΤΑΞΙ: 2241-0-64712, 2241-0-64790.

ΧΡΗΣΙΜΑ ΤΗΛΕΦΩΝΑ

ΝΟΣΟΚΟΜΕΙΟ:	2241-0-80000
ΑΜΕΣΗ ΔΡΑΣΗ ΠΥΡ/ΚΗΣ:	199
ΛΙΜΕΝΑΡΧΕΙΟ:	2241-0-22220, 2241-0-27695
ΒΛΑΒΕΣ Δ.Ε.Η.:	125
ΒΛΑΒΕΣ Ο.Τ.Ε.:	121
ΑΜΕΣΗ ΔΡΑΣΗ:	100
ΒΛΑΒΕΣ ΥΔΡΕΥΣΗΣ:	2241-0-68750, 2241-0-68755
ΝΟΜΑΡΧΙΑ:	2241-0-46502
ΠΕΡ/ΚΗ Δ/ΝΣΗ	2241-0-38174
ΔΗΜΟΣ:	2241-0-46200
ΔΗΜ. ΕΠΙΧ. ΚΑΘΑΡ.:	2241-0-77600
ΥΓΙΗΡ. ΑΠΟΚΟΜΙΔΗΣ:	2241-0-61057
ΤΡΟΧΑΙΑ:	2241-0-26480
ΠΛΗΡΟΦ. Ο.Τ.Ε.:	131
ΔΕΛΤΙΟ ΚΑΙΡΟΥ:	149
ΛΑΧΕΙΑ:	1444
ΠΡΟΠΟ - ΛΟΤΤΟ:	1444
ΡΟΔΑ:	2241-0-26300
ΚΤΕΛ:	2241-0-27706
Ο.Α.Ε.Δ.:	2241-0-23265
Ι.Κ.Α.:	2241-0-64912
ΤΑΞ.Υ.:	2241-0-68701, 2241-0-68702
ΟΛΥΜΠΙΑΚΗ:	2241-0-24555
Δ.Α.Ν.Ε.:	2241-0-43150
ΕΡΓΑΤ. ΚΕΝΤΡΟ:	2241-0-24730
CRONUS AIRLINES	2241-0-25444
AEGEAN AIRLINES	2241-0-98345

ΚΤΕΟ

- **Από την 1η Ιανουαρίου έως και τις 27 Φεβρουαρίου, παντός είδους οχήματα με αριθμούς κυκλοφορίας ΡΟΒ 4001 έως και 4500.**
- **Σημειώνεται, επίσης, ότι θα ελέγχονται όσα οχήματα υποχρεούνται, βάσει παλιότερων προγραμμάτων πρόσκλησης.**

ΤΙΜΕΣ ΣΥΝΑΛΛΑΓΜΑΤΟΣ

ΔΟΛΛΑΡΙΟ Η.Π.Α	1,2737	1,2711
ΛΙΡΑ ΑΓΓΛΙΑΣ	0,67147	0,67013
ΚΟΡΩΝΑ ΔΑΝΙΑΣ	7,459	7,444
ΚΟΡΩΝΑ ΣΟΥΗΔΙΑΣ	9,1892	9,1708
ΓΙΕΝ ΙΑΠΩΝΙΑΣ	135,99	135,71
ΦΡΑΓΚΟ ΕΛΒΕΤΙΑΣ	1,5779	1,5747
ΚΟΡΩΝΑ ΝΟΡΒΗΓΙΑΣ	8,8048	8,7872
ΛΙΡΑ ΚΥΠΡΟΥ	0,58641	0,58523
ΔΟΛΛΑΡΙΟ ΚΑΝΑΔΑ	1,6873	1,6839
ΔΟΛΛΑΡΙΟ ΑΥΣΤΡΑΛΙΑΣ	1,6097	1,6065

Η ΡΟΔΙΑΚΗ

Ημερήσια Εφημερίδα της Ρόδου
Έτος Ιδρύσεως 1915
ΙΔΡΥΤΗΣ
ΕΜΜ. ΚΑΛΑΜΠΙΧΗΣ
ΙΔΙΟΚΤΗΣΙΑ – ΕΚΔΟΣΗ
ΥΙΟΙ Σ. ΤΣΟΠΑΝΑΚΗ
Η. ΚΩΤΙΑΔΗΣ Ο.Ε.
ΔΙΕΥΘΥΝΤΗΣ
ΑΘ. ΜΑΡΑΣΙΩΤΗΣ
ΣΥΝΤΑΞΗ
Λουκάς Μαστής
Μιχάλης Μαστής
Κυριακή Πετρίδου
Βαρβάρα Μπογδάνου
ΑΘΛΗΤΙΚΑ
Μανόλης Μπάτης,
Νικήτας Κουσκούσης
Κώστας Παντίδος
Παύλος Ντοκουόπιλ
ΓΡΑΦΕΙΑ ΣΥΝΤΑΞΗΣ
Μάρκου Μαλλιαράκη 11
Τηλ.2241-0- 24610,
2241-0-75640
Fax (22410) 75641
ΛΟΓΙΣΤΗΡΙΟ – ΔΙΑΦΗΜΙΣΕΙΣ
Μάρκου Μαλλιαράκη 11
Τηλ. 2241-0-22210
2241-0-75230
Fax (22410) 22471
http://www.rodiaki.gr.
Email: tsopd@otenet.gr & rodiaki@otenet.gr

Αλλα εννέα κόμματα εκτός από τη Ν.Δ., ΠΑΣΟΚ, ΚΚΕ, «Συν», ΔΗΚΚΙ και ΛΑΟΣ

15 κόμματα και 48 υποψήφιοι κατεβαίνουν στη Δωδεκάνησο

Ενωση Κεντρώων, Κόμμα Φιλελευθέρων, Μαρξιστές, Λενινιστές, Ριζοσπαστική Αριστερά κ.λπ.

Σαφές στίγμα για νίκη της Ν.Δ.

Την πεποίθηση ότι η Νέα Δημοκρατία θα κερδίσει τις εκλογές εκφράζει ο εκπρόσωπος Τύπου του κόμματος Θεόδωρος Ρουσόπουλος, επικαλούμενος τα τελευταία γκάλοπ, τα οποία -όπως λέει- «δείχνουν ένα σαφές στίγμα για την έκβαση της εκλογικής αναμέτρησης».

Σε συνέντευξή του χθες στην εφημερίδα Ελευθεροτυπία το Σάββατο, ο Θ. Ρουσόπουλος υπογραμμίζει: «Τα στοιχεία των δημοσκοπήσεων δείχνουν ότι η ΝΔ προηγείται σταθερά και κερδίζει τις εκλογές. Για να αιτιολογήσω την άποψή μου, θα σας δώσω ένα συγκριτικό παράδειγμα. Είκοσι ημέρες πριν από τις εκλογές του 2000, σοβαρές εταιρίες δημοσκοπήσεων έδιναν ένα προβάδισμα της τάξης του 0,8% έως 1% στο ΠΑΣΟΚ. Αυτό ήταν και το τελικό αποτέλεσμα. Οι ίδιες εταιρίες σήμερα δίνουν ένα προβάδισμα 2,9% έως 3,5% στη ΝΔ. Αυτό χωρίς να μας εφησυχάζει, δίνει ένα σαφές στίγμα για την τελική έκβαση της εκλογικής αναμέτρησης».

Κληθείς να σχολιάσει πως είναι δυνατόν η ΝΔ να εμφανίζεται ως το κόμμα των μη προνομιούχων, ο κ. Ρουσόπουλος υπενθυμίζει ότι στην ιδρυτική διακήρυξη του κόμματος αναφέρεται ότι η ΝΔ «είναι το κόμμα που βρίσκεται κοντά στον πολίτη, που προσδιορίζεται με βάση τα συμφέροντα του ελληνικού λαού και απορρίπτει την παραδοσιακή διάκριση Δεξιάς και Αριστεράς».

«Εάν σήμερα η μεγάλη πλειοψηφία του ελληνικού λαού είναι οι "μη προνομιούχοι", όπως τους ονόμασε κάποτε ο Ανδρέας Παπανδρέου και αυτοί οι μη προνομιούχοι είναι κοντά στη ΝΔ και την ψηφίζουν, αυτό σημαίνει πάρα πολλά και για τη δική μας πολιτική πρόταση. Ας αναρωτηθεί το ΠΑΣΟΚ τι έφταιξε και ένα κόμμα, που μέχρι παλαιότερα υποστήριζε ότι είναι κοντά στο λαό, σήμερα έχει μεταλλαχθεί σε ένα κόμμα, το οποίο κατά κύριο λόγο υποστηρίζει τα μεγάλα συμφέροντα».

Επιλογή από... δεκαπέντε διαφορετικά ψηφοδέλτια κομμάτων με 48 συνολικά υποψηφίους, θα... πρέπει να κάνουν οι Δωδεκανήσιοι ψηφοφόροι στα εκλογικά κέντρα όπου θα σπεύσουν για να ασκήσουν το εκλογικό τους δικαίωμα, στις 7 Μαρτίου. Η επίσημη ανακήρυξη των υποψηφίων βουλευτών της εκλογικής περιφέρειας του Νομού Δωδεκανήσου, έγινε χθες το πρωί, από το πολυμελές Πλημμελειοδικείο της Ρόδου, και αναρτήθηκε αντίστοιχα. Το αρμόδιο δικαστήριο, αποτελούμενο από τους δικαστές, Ανδρέα Κράνη, πρόεδρο Πρωτοδικών, Ελευθέριο Συσκάκη – Εισηγητή, Βασίλειο Τζελέπη Πρωτοδίκες και τη Γραμματέα Αικατερίνη Μαυρουδάκη, έδωσε και τυπικά πλέον το «πράσινο φως», χθες το πρωί, για την ένταξη των υποψηφίων στα ψηφοδέλτια των κομμάτων τους. Έτσι, το αρμόδιο δικαστήριο, ανακήρυξε υποψήφιους βουλευτές της εκλογικής Περιφέρειας του νομού Δωδεκανήσου, για τις γενικές βουλευτικές εκλογές, της 7ης Μαρτίου, τους παρακάτω:

ΠΑΣΟΚ – Πανελλήνιο Σοσιαλιστικό Κίνημα
- Καίσερλης Κωνσταντίνος του Γεωργίου
- Κωστόπουλος Φώτιος του Αντωνίου
- Νικητιάδης Γεώργιος του Νικολάου
- Παπανικόλας Βασίλειος του Νικηφόρου
- Παρασκευάς Ιωάννης του Δημητρίου
- Σεβαστής Βασίλειος του Δημητρίου

ΝΕΑ ΔΗΜΟΚΡΑΤΙΑ
- Καραμανλής Κωνσταντίνος του Αλεξάνδρου
- Καράμαριος Αναστάσιος του Εμμανουήλ
- Παυλίδης Αριστοτέλης του Αντωνίου
- Ταυλάριος Δρόσος του Ιπποκράτη
- Τατάκης Νικόλαος του Ευαγγέλου
- Χρύσης Βασίλειος του Κωνσταντίνου

ΚΟΜΜΟΥΝΙΣΤΙΚΟ ΚΟΜΜΑ ΕΛΛΑΔΑΣ
- Γιαννέζος Γιάννης του Αθανασίου
- Γιαννακού Ειρήνη του Γεωργίου
- Πότσος Καλέτος του Κωνσταντίνου
- Περδικάρης Ιωάννης του Κωνσταντίνου
- Σακελλαρίου Βασίλειος του Φιλίππου.
- Σκυλλάς Ιωάννης του Μικέ

ΣΥΝΑΣΠΙΣΜΟΣ ΡΙΖΟΣΠΑΣΤΙΚΗΣ ΑΡΙΣΤΕΡΑΣ –Ενωτικό Ψηφοδέλτιο
- Γάκης Δημήτριος του Θωμά
- Γεωργιάδης Ιβάν – Κωνσταντίνος του Γεωργίου
- Θεοδωρίδης Εμμανουήλ Μάνος του Παντελή
- Μαρκαντωνάκης Παναγιώτης – Μαρίνος του Ελευθερίου
- Ντάκας Γεώργιος του Σταματίου
- Χαλκιάς Γεώργιος του Μηνά

ΔΗΚΚΙ –ΔΗΜΟΚΡΑΤΙΚΟ ΚΟΙΝΩΝΙΚΟ ΚΙΝΗΜΑ
- Δαρκαδάκης Βασίλειος του Ιωάννη
- Κεφαλιανός Γεώργιος του Δημητρίου
- Παπαϊωάννου Ισμήνη του Ησαϊα.
- Σουγιουτζόγλου Βασίλειος του Γεωργίου
- Σταυρίδης Νικήτας του Ελευθερίου

ΛΑΟΣ (ΛΑΙΚΟΣ ΟΡΘΟΔΟΞΟΣ ΣΥΝΑΓΕΡΜΟΣ)
- Νομικού Μαρία του Μιχαήλ Ζενζεφύλλη
- Παπουτσής Κωνσταντίνος του Στεφάνου
- Πατάκας Κυριάκος του Νικολάου
- Τσιριγωτάκης Μιλτιάδης του Μιχαήλ

ΕΝΩΣΗ ΚΕΝΤΡΩΩΝ
- Γεωργιόπουλος Σταύρος του Κωνσταντίνου
- Μαρτζούκος Αλέξανδρος του Σπυρίδωνα.
- Στυλιανού Ανθούλα του Νικολάου
- Τσουραπάς Αλέξιος του Ανδρέα
- Χατζηνικολάου Μαρία του Ηλία

ΚΟΜΜΑ ΦΙΛΕΛΕΥΘΕΡΩΝ
- Αθηνά Ντασκαγιάννη του Αντωνίου

Μ-Λ ΚΚΕ
- Άμαλλου Θέμις του Αναστασίου

ΚΚΕ μ-λ
- Μαρίνου Χρυσή του Διονυσίου

ΜΕΤΩΠΟ ΡΙΖΟΣΠΑΣΤΙΚΗΣ ΑΡΙΣΤΕΡΑΣ
- Αυγουστίνου Μαρία του Ιωάννη

ΑΝΤΙΚΑΠΙΤΑΛΙΣΤΙΚΗ ΣΥΜΜΑΧΙΑ
- Βασιλείου Αριστοτέλης του Σπυρίδωνα
- Κατσιματίδου Χρυσούλα του Μιχαήλ

ΑΓΩΝΙΣΤΙΚΟ ΣΟΣΙΑΛΙΣΤΙΚΟ ΚΟΜΜΑ ΕΛΛΑΔΑΣ (ΑΣΚΕ)
- Κουτσουμάνη Αθανασία του Ευθυμίου

ΟΑΚΚΕ Οργάνωση για την Ανασυγκρότηση του ΚΚΕ
- Ιωαννίδης Γιάννης του Αλβέρτου

ΕΛΛΗΝΙΚΟ ΜΕΤΩΠΟ (Μάκης Βορίδης)
- Παπαγεωργίου Ευθυμία

Rodos Car AE
Μέλος του Επισήμου Δικτύου Intercar AE
3ο χλμ. Ρόδου-Καλλιθέας
851 00 Ρόδος
Τηλ.: (22410) 64169
68032-3, 61825
Fax: (22410) 68034
Απόλυτο Μηχάνημα Οδήγησης



1,6lt - 115 hp!
Νέα BMW Compact. Μην ψάχνετε για ψεγάδι - δεν υπάρχει.

Δείτε την στη Rodos Car AE.

Νέα BMW Compact. Σπορ. Ευέλικτη. Με νέα, δυναμική αισθητική που αναδεικνύει την πρακτικότητα και τη λειτουργικότητα της πίσω πόρτας και του μεταβλητού χώρου. Με ποιότητα κατασκευής, άνεση και ασφάλεια BMW. Με κινητήρες νέας γενιάς, διπλό VANOS και Valvetronic . Τέλεια αίσθηση τιμονιού και άμεση απόκριση καθώς και δυνατότητα επιλογής μεταξύ τριών σετ αναρτήσεων ανάλογα με το οδηγικό σας στυλ. Αποκτήστε το νεανικό μοντέλο της BMW με ευέλικτα χρηματοδοτικά προγράμματα. **Μόνο στη Rodos Car AE.**

BMW Compact - Κατανάλωση (lt./100km): Κύκλος πόλης 9.7-12.3 - Κύκλος εκτός πόλης 5.3-7.0 - Μεικτός κύκλος 6.9-8.9 - Εκπομπές CO_2 (gram/km): 167,0-215,0

ΜΕΖΕΔΟΠΩΛΕΙΟ
Νταλαβέρι
Αν είναι αλήθεια ότι στην καρδιά του άντρα φτάνεις μέσα από το στομάχι του, τότε επωφεληθείτε από το πνεύμα των ημερών, τις γιορταστικές λιχουδιές μας και τη ξεστή ατμόσφαιρα δίπλα στο τζάκι για ένα...
"Νταλαβέρι"!
ΑΝΟΙΚΤΑ κάθε μέρα από τις 13.00 έως αργά το βράδυ
ΑΚΤΗ ΚΑΝΑΡΗ 10 (έναντι Μύλου), παραλία Ιαλυσού
Τηλ. για ρεζερβέ κ. Αννα Σταυράκη
Τηλ. 2241091167

ΓΡΑΦΕΙΟ ΣΥΝΟΙΚΕΣΙΩΝ & ΓΝΩΡΙΜΙΩΝ
"Harris"
Αθήνα · Ρόδος
Η πολυετής πείρα μας τώρα και στη Ρόδο, αλλά και σε όλη τη Δωδεκάνησο, σας εγγυάται επιλεγμένες γνωριμίες υψηλού επιπέδου με σκοπό το γάμο. Κύριοι και δεσποινίδες, κυρίες καλών οικογενειών, επιστήμονες, επιχειρηματίες, δημόσιοι υπάλληλοι, ιδιωτικοί υπάλληλοι, συνταξιούχοι κτλ. επιθυμούν γνωριμία, συμβίωση, γάμο. Δεκτοί και γονείς.
ΑΠΟΛΥΤΗ ΕΧΕΜΥΘΕΙΑ
Φιλικό, πολιτισμένο περιβάλλον.
Γραφεία Ρόδου:
Στ. Κωτιάδη 51 & Κων/νου Υδραίου γωνία
(είσοδος από Κωτιάδη)
Ανοικτά και το Σάββατο.
Τηλ. 22410 26013, 22410 24035
fax: 22410 24035, κιν. 6942-297109

ΤΖΑΚΙΑ
ΤΖΑΚΙΑ ΤΖΟΤΖΟΛΗΣ ΤΑΣΟΣ
ΤΖΑΚΙΑ
ΜΑΝΤΕΜΕΝΙΑ • ΑΠΛΑ • ΑΕΡΟΘΕΡΜΑ • ΜΕ ΤΖΑΜΙΑ ΚΑΙ ΠΟΡΤΕΣ • ΜΕ ΠΥΡΟΤΟΥΒΛΑ
ΣΟΜΠΕΣ με ΞΥΛΑ
ΜΕΓΑΛΗ ΠΟΙΚΙΛΙΑ ΜΟΝΤΕΛΩΝ
ΑΞΕΣΟΥΑΡ ΤΖΑΚΙΩΝ
ΣΚΑΡΕΣ • ΣΙΤΕΣ • ΚΡΕΜΑΝΤΑΛΑΔΕΣ
ΦΟΥΡΝΑΚΙΑ και ΨΗΣΤΑΡΙΕΣ
ΣΕ ΠΟΛΛΑ ΣΧΕΔΙΑ ΚΑΙ ΜΕΓΕΘΗ
ΚΑΘΑΡΙΣΜΟΙ και ΣΕΡΒΙΣ ΤΖΑΚΙΩΝ
ΚΟΛΥΜΠΙΑ, ΕΝΑΝΤΙ ΚΑΙ ΠΑΡΑΠΛΕΥΡΩΣ ΙΔΡΥΜΑΤΟΣ
ΚΥΡΙΑΚΕΣ ΑΝΟΙΚΤΑ 11–4
Τηλέφωνο (22410) 56275, κιν. 6942/255848, τηλ.. Fax: 56317, 85103 Κολύμπια, Ρόδος

Ανέλπιστη η μέγιστη κινητοποίηση των ρο

Ορμητικό ποτάμι στην υποδοχή του

Χαραυγή μιας νέας εποχής το πρόγραμμά

Ούτε πόντος δεν έμεινε ακάλυπτος ακόμη και στον αγωνιστικό χώρο του Κλειστού Γυμναστηρίου. Σχεδόν άλλος τόσος κόσμος βρισκόταν έξω από το Κλειστό και παρακολουθούσε από γιγαντοοθόνες. Πρωτοφανής ο ενθουσιασμός και ο παλμός του μεγάλου πλήθους. Δέκα λεπτά χρειάσθηκαν για να μπει στο στάδιο ο πρόεδρος της Ν.Δ. Ποτέ άλλοτε δεν υπήρξε τέτοιο κλίμα ενθουσιασμού και αποθέωσης. Ηταν πραγματικά μια υποδοχή πρωθυπουργού. Εξέπληξε ο μεγάλος αριθμός Ροδιτών που μέχρι το 2000 ψήφιζαν ΠΑΣΟΚ. Υπολογίζεται ότι μέσα κι έξω από το Κλειστό συγκεντρώθηκαν πάνω από 5.000 ροδίτες κατά τους μετριότερους υπολογισμούς. Η προσέλευση του κόσμου συνεχιζόταν και μετά τις 7.30 μ.μ. οπότε ανέβηκε στο βήμα ο πρόεδρος της Ν.Δ. Κυριάρχησαν οι ελληνικές σημαίες σε σύγκριση με τις σημαίες του κόμματος.

Ενθουσιώδη υποδοχή επεφύλαξαν χθες οι κάτοικοι τεσσάρων νησιών της Δωδ/σου στον πρόεδρο της Ν.Δ. (και όπως όλα δείχνουν αυριανό πρωθυπουργό) κ. Κώστα Καραμανλή. Στη Λέρο, την Κάλυμνο, την Κω και τη Ρόδο ο Κ. Καραμανλής "ξεδίπλωσε" ένα ολοκληρωμένο πρόγραμμα για την ανάπτυξη και την ευημερία των νησιών μας, εκπλήσσοντας μάλιστα το ακροατήριό του και στα τέσσερα νησιά για την βαθιά γνώση των προβλημάτων που τα απασχολούν.

Από την Αθήνα μέχρι τη Λέρο, την Κάλυμνο και την Κω οι σύμβουλοι του κ. Καραμανλή του συνέστησαν να μην συνεχίσει τις επισκέψεις λόγω κακών καιρικών συνθηκών. Ο ίδιος όμως ήταν αμετάπειστος, λέγοντας χαρακτηριστικά: "μας περιμένει τόσος κόσμος σ' αυτή την ακριτική γωνία της πατρίδας μας κι εμείς θα κάνουμε πίσω;".

Ο κ. Καραμανλής επισκέφθηκε το πρωί τη Λέρο, όπου τον υποδέχθηκε ο δήμαρχος της πόλης, ενώ κοπέλες με παραδοσιακές στολές χόρεψαν νησιώτικα τραγούδια και του πρόσφεραν λουλούδια. Θερμή ήταν και η υποδοχή που του επιφυλάχθηκε και από τους κατοίκους του νησιού, στους οποίους ανέπτυξε την πολιτική περιφερειακής ανάπτυξης της Νέας Δημοκρατίας. Ο κ. Καραμανλής από τη Λέρο μετέβη στην Κάλυμνο, μάλιστα ο ίδιος οδήγησε κάποια στιγμή το ταχύπλοο, ενώ ο καπετάνιος του ευχήθηκε με το καλό να αναλάβει και το τιμόνι της χώρας.

Ο κ. Καραμανλής είπε ότι η ΝΔ είναι πανέτοιμη για μια νέα επιθετική αγροτική πολιτική. Απλοποιούμε τις διαδικασίες για τη ένταξη σε ειδικά προγράμματα των νέων αγροτών αυτών που αποτελούν τον πυρήνα της περιφερειακής ανάπτυξης. Προτάσσουμε την έγκαιρη καταβολή των επιδοτήσεων, στηρίζουμε τον ΕΛΓΑ έτσι ώστε οι αποζημιώσεις να καταβάλλονται μέσα σε ένα τρίμηνο και αν καθυστερήσουν να καταβάλλονται έντοκα γιατί το κράτος πρέπει να μάθει να σέβεται τον πολίτη. Δημιουργούμε, πρόσθεσε ο κ. Καραμανλής, κέντρα αγροτικής ανάπτυξης για την τεχνολογική και επιστημονική στήριξη των νέων αγροτών και ρυθμίζουμε τα ληξιπρόθεσμα αγροτικά χρέη.

Ο Πρόεδρος της Ν.Δ εξαπέλυσε επίθεση στην κυβέρνηση, λέγοντας ότι ομολογεί την αποτυχία της και τις ευθύνες της για τη σημερινή κατάσταση. Αναγνωρίζει η κυβέρνηση ότι ο κόσμος υιοθετεί τις δικές μας θέσεις και προσπαθεί να δημιουργήσει σύγχυση. Υποστηρίζουν ότι τάχα θέλουν αλλαγή κοροϊδεύοντας τους πολίτες. Να αλλάξουν ποια, διερωτήθη. Αυτά που έφτιαχναν επί 20 χρόνια; Ενα είναι βέβαιο, είπε, κούρασαν τον κόσμο και κουράστηκαν και οι ίδιοι.

Από την Κάλυμνο, ο κ. Καραμανλής έστειλε μήνυμα ειρήνης και συνεργασίας στην Τουρκία, λέγοντας ότι προσβλέπει σε μια καλή συνεργασία μετά τις εκλογές. Σχολιάζοντας το ψηφοδέλτιο Επικρατείας του κόμματος, ο κ. Καραμανλής είπε χαρακτηριστικά ότι περιλαμβάνει ανθρώπους που ήρθαν να δώσουν και όχι να πάρουν.

ΣΤΗ ΡΟΔΟ ΚΑΙ ΚΩ

Μήνυμα ειρήνης έστειλε προς την Τουρκία και από την Κω ο κ. Καραμανλής. "Από εδώ βλέποντας απέναντι τις τουρκικές ακτές, θέλω να στείλω, για μια ακόμη φορά, μήνυμα ειρήνης και συνεργασίας στον τουρκικό λαό. Τους λέμε με ευθύνη και ειλικρίνεια: Να κοιτάξουμε το μέλλον. Να δούμε αυτό που υπηρετεί την πρόοδο και την ευημερία και των δύο λαών μας", είπε χαρακτηριστικά.

Σε άλλο σημείο της ομιλίας του ο πρόεδρος της Ν.Δ. επεσήμανε:

● **Πήραμε μια απόφαση:** Να ανατρέψουμε το τοπίο της εγκατάλειψης και της οικονομικής στασιμότητας. Να δώσουμε οριστικό τέλος στη νοοτροπία της "άλλης Ελλάδας", τη νοοτροπία που σημαίνει διαχωριστικές γραμμές και κοινωνικές ανισότητες. Να βάλουμε τέλος στις πολιτικές που δημιούργησαν... "δυο Ελλάδες". Αυτές που μόλις τώρα ανακάλυψε ο αρχηγός του ΠΑΣΟΚ.

Για μας, η Ελλάδα, για μας, η ελληνική κοινωνία είναι μια και ενιαία. Για μας η καρδιά της Ελλάδας κτυπά πιο δυνατά εδώ, στα περήφανα ακριτικά νησιά μας.

● **Στη Νέα Εποχή,** η Ελλάδα δεν μπορεί να χάνει τον καιρό της. Στη Νέα Εποχή δεν χωρούν άλλοι πειραματισμοί. Τα Δωδεκάνησα δεν αντέχουν άλλο την πολιτική των μειωμένων προσδοκιών και του χαμηλού αποτελέσματος. Οι πολίτες επιθυμούν μία ισχυρή Κυβέρνηση με πρόγραμμα, ιδέες και αποτελεσματικότητα. Η Ελλάδα χρειάζεται μια Νέα Διακυβέρνηση που θα έχει στο επίκεντρό της τον άνθρωπο. Χρειάζεται μια νέα πολιτική που να εγγυάται νέους ρυθμούς ανάπτυξης και ευημερία για όλους τους πολίτες. Ολες τις Ελληνίδες και όλους τους Ελληνες όπου κι αν ζουν στην επικράτεια της Χώρας μας.

● Αιώνες πριν, από εδώ, ο Ιπποκράτης δίδασκε Ιατρική και πρόσφερε Υγεία. Σήμερα, η Υγεία είναι προβληματική. Η Κως, όπως και άλλα νησιά εγείρουν πολλά αιτήματα. Η Ελλάδα χρειάζεται ένα νέο σύστημα Υγείας. Ένα σύστημα ανοικτό σε όλους τους πολίτες, αποτελεσματικό και σύγχρονο. Δίνουμε έμφαση στην Πρωτοβάθμια Περίθαλψη. Προετοιμάζουμε την πλήρη οργάνωση των νοσοκομειακών μονάδων. Τη συστηματική χρήση της τηλεϊατρικής. Την αποτελεσματική ενίσχυση του συστήματος διακομιδής ασθενών. Την αναδιοργάνωση του ΕΚΑΒ. Την αναβάθμιση των Κέντρων Υγείας του νησιού. Την αντιμετώπιση του ζητήματος του νοσοκομείου του νησιού. Όταν ζει κανείς στις ακριτικές περιοχές της Ελλάδας, σε έναν τόπο με τόσα προβλήματα, πρέπει τουλάχιστον να έχει αίσθημα ασφάλειας. Και αυτό είναι υποχρέωση της Πολιτείας.

Ο κ. Καραμανλής αναφέρθηκε στα έργα για τη διαχείριση των υδάτινων πόρων, την ενεργειακή επάρκεια, τη βελτίωση του λιμανιού για την εξυπηρέτηση και κρουαζιεροπλοίων, έργα τα οποία όπως χαρακτηριστικά είπε, "περιμένουν ακόμη τις αποφάσεις των Αθηνών"!

Τα "μπλακ άουτ"-συνέχισε-ταλαιπωρούν το νησί (και όλα τα Δωδεκάνησα) σχεδόν κάθε καλοκαίρι. Δυσκολεύουν τη ζωή των κατοίκων και των επισκεπτών. Τονίζουν ταυτόχρονα την αποτυχία της Κυβέρνησης να χαράξει αποτελε-

Ο τουρισμός πρώτη προτεραιότητα της Ν.Δ.

Η Νέα Οικονομική Πολιτική δίνει ιδιαίτερη έμφαση στον Τουρισμό. Ζούμε σε μια εποχή έντονου ανταγωνισμού. Στον τουριστικό τομέα (όπως γνωρίζετε πολύ καλά) τα τελευταία χρόνια η θέση της Χώρας στη διεθνή αγορά υποχωρεί. Ο ανταγωνισμός που αντιμετωπίζει η Ελλάδα από άλλες μεσογειακές χώρες, (που μέχρι τώρα δεν συγκαταλέγονταν στις παραδοσιακά ανταγωνίστριες) επισημαίνει την ανάγκη να εφαρμόσουμε μία νέα συγκροτημένη και μακρόπνοη Τουριστική Πολιτική. Ξέρουμε ότι, ανάμεσα στους παράγοντες που εμποδίζουν την ανάπτυξη του τουρισμού μας, είναι η ανεπάρκεια των υποδομών. Είναι η ανυπαρξία εξειδικευμένου φορέα για την προβολή του τουριστικού προϊόντος μας. Είναι η έντονη εποχικότητα.

Είναι οι χαμηλής απόδοσης δημόσιες υπηρεσίες. Σε όλα αυτά είναι ώρα να βάλουμε τέλος. Είναι ώρα να αναλάβουμε δράσεις, για να κάνουμε ελκυστικότερο το τουριστικό προϊόν μας.

- Επανασυγκροτούμε το Υπουργείο Τουρισμού, με βασικό σκοπό τη χάραξη συγκροτημένης πολιτικής σε βάθος χρόνου.
- Εκσυγχρονίζουμε τον ΕΟΤ και αναδιοργανώνουμε τον επικοινωνιακό σχεδιασμό για την προβολή της Χώρας μας στο εξωτερικό.
- Επανασχεδιάζουμε τον αναπτυξιακό νόμο, για τον εκσυγχρονισμό των μικρών και μεσαίων τουριστικών μονάδων.

διτών χωρίς κρατικές μηχανές!

έγινε ο λαός Καραμανλή!

του για όλα τα νησιά μας

σματική πολιτική, για τις τοπικές κοινωνίες, και την ποιότητα ζωής. Είμαστε έτοιμοι να εφαρμόσουμε μια ολοκληρωμένη παρέμβαση ανάπτυξης. Να προωθήσουμε, χωρίς άλλη καθυστέρηση, τα έργα υποδομής που λείπουν από την Κω. Να δώσουμε κίνητρα για την εγκατάσταση ανανεώσιμων πηγών ενέργειας σε επιχειρήσεις και κατοικίες. Να προωθήσουμε τις αναγκαίες επενδύσεις για τον εκσυγχρονισμό του συστήματος ηλεκτροδότησης, ώστε να διασφαλιστεί η ενεργειακή επάρκεια στο νησί.

ΟΛΟΚΛΗΡΩΜΕΝΗ ΝΗΣΙΩΤΙΚΗ ΠΟΛΙΤΙΚΗ

Είμαστε έτοιμοι να εφαρμόσουμε μια Ολοκληρωμένη Νησιωτική Πολιτική. Ενισχύουμε την παρουσία του κράτους σε όλα (ακόμη και στα πιο απομακρυσμένα) νησιά. Εξασφαλίζουμε στις Νομαρχίες και τα Επαρχεία του Αιγαίου, τους πόρους και τα μέσα που χρειάζονται για να είναι δίπλα σε κάθε νησιώτη. Επανασχεδιάζουμε το σύστημα θαλάσσιων μεταφορών, με βασικό γνώμονα την πλήρη σύνδεση των νησιών μας και τους χειμερινούς μήνες. Βασικός στόχος της πολιτικής μας είναι να εξασφαλίσουμε μια σταθερή αναπτυξιακή πορεία που να επιτρέπει στα νησιά μας να διατηρήσουν τη φυσιογνωμία και τα χαρακτηριστικά τους σε βάθος χρόνου. Να συγκρατήσουν τον πληθυσμό τους. Να διασφαλίσουν ποιότητα ζωής για όλους τους κατοίκους τους και πόρους για τις επόμενες γενιές.

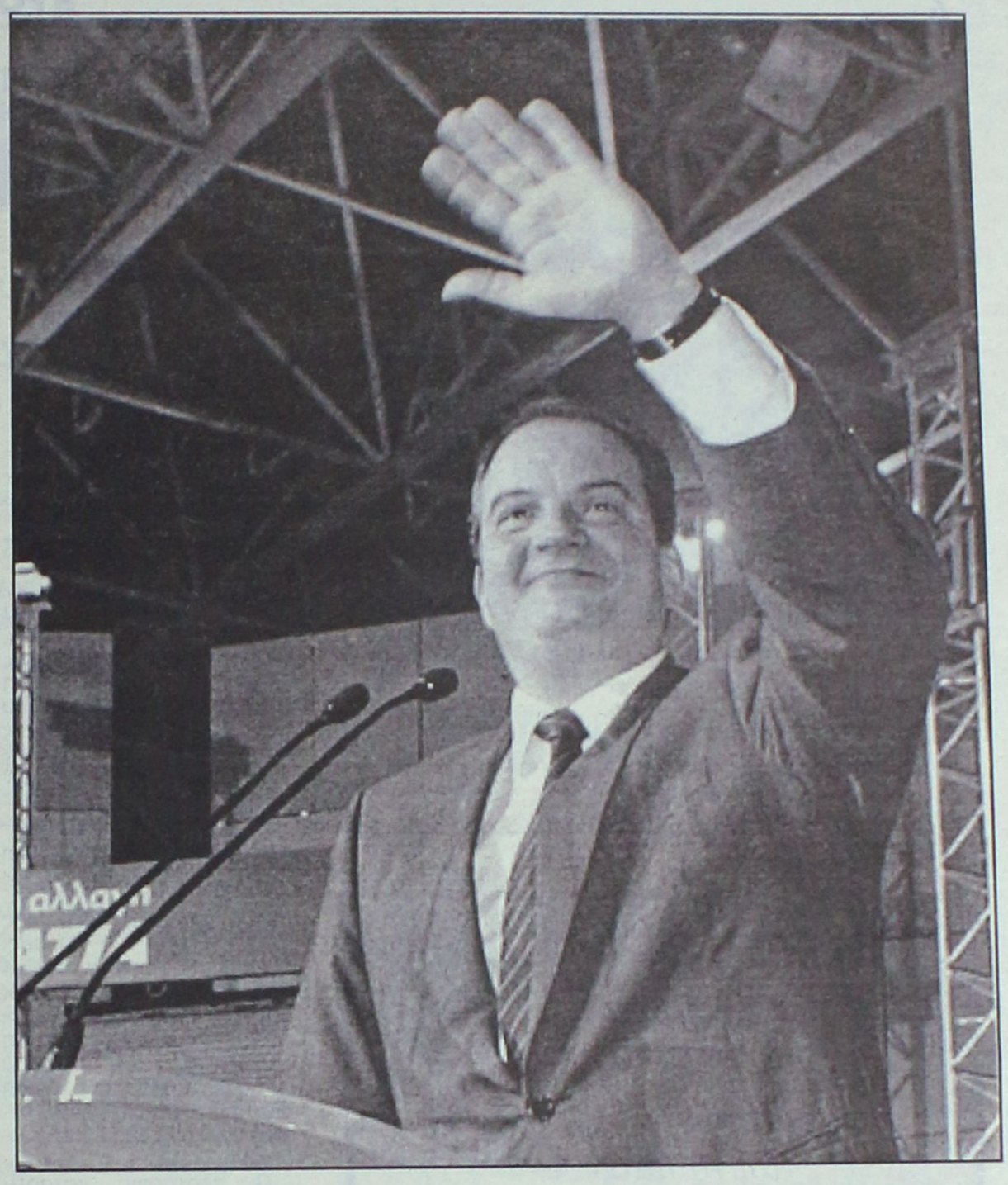

Μέτρα ανακούφισης για τους ασθενέστερους

Η Νέα Πολιτική που εφαρμόζουμε από τις 8 του Μάρτη έχει ως τελικό στόχο της ένα πραγματικά κοινωνικό Κράτος, που να στηρίζεται από μια δυναμική ανάπτυξη. Στρέφουμε τις προσπάθειές μας στην τόνωση των επενδύσεων, την αύξηση της απασχόλησης, τη μείωση της ανεργίας, την αντιμετώπιση της ακρίβειας, την ενίσχυση των χαμηλοσυνταξιούχων, τη στήριξη των οικονομικά και κοινωνικά ασθενέστερων. Εφαρμόζουμε μια Νέα Οικονομική Πολιτική, που εγγυάται ανάπτυξη παντού και ευημερία για όλους. Το σχέδιό μας προβλέπει:

– Αύξηση της απασχόλησης και μείωση της ανεργίας κατά 3 ποσοστιαίες μονάδες, μέσα στην πρώτη τετραετία.

– Σύγκλιση μισθών και συντάξεων στο μέσο όρο της Ε.Ε.

– Αύξηση του ΕΚΑΣ, για τους χαμηλοσυνταξιούχους, από 140 ευρώ σε 230 ευρώ στο τέλος της τετραετίας.

– Αύξηση της αγροτικής σύνταξης από 200 ευρώ που είναι σήμερα στα 330 ευρώ στο τέλος της τετραετίας.

– Φορολογικές ελαφρύνσεις σε επιχειρήσεις (μικρές, μεσαίες και μεγάλες) για ταχύρυθμη ανάπτυξη, περισσότερες επενδύσεις, περισσότερες θέσεις εργασίας.

– Ισχυρά στοχευμένα κίνητρα για την απασχόληση γυναικών, νέων και μακροχρόνια άνεργων.

- Το δραστικό περιορισμό του χρόνου και των διαδικασιών, που απαιτούνται για την ίδρυση νέων επιχειρήσεων. Επιπλέον,

- Μειώνουμε στο 25% το συντελεστή φορολογίας για τις Α.Ε. και τις Ε.Π.Ε. και στο 20% για τις Ο.Ε. και τις Ε.Ε.

- Μειώνουμε στο μισό την προκαταβολή του φόρου για τις νέες επιχειρήσεις.

- Καταργούμε το ΣΔΟΕ με τη σημερινή μορφή του, που (όπως ομολογεί το ΠΑΣΟΚ) χρησιμοποιήθηκε για να φοβερίζει τους μικρούς και μεσαίους επιχειρηματίες.

- Δίνουμε οριστική λύση στο πρόβλημα με τα πανωτόκια που οδήγησε χιλιάδες επιχειρήσεις εκτός αγοράς.

Παρδαλός Κόκορας

ΚΑΘΑΡΗ ΔΕΥΤΕΡΑ!!!

Ελάτε να πετάξουμε μαζί το χαρταετό!
στο γκαζόν ή στην αλάνα, μικροί και μεγάλοι ας παίξουμε, ας φάμε και ας πιούμε το μεσημέρι στον ***Παρδαλό Κόκορα*** *μαζί!*

Σαρακοστιανά πιάτα
σε μεγάλη ποικιλία
Νηστήσιμα και γαργαλιστικά!

Ολη τη Σαρακοστή κοντά σας
Παρασκευή - Σάββατο
ζωντανή μουσική.
Κυριακή μεσημέρι και γιορτές ανοιχτά

Λεωφ. Ηρακλειδών 19
Τηλ. 22410 98335

MINI. Είναι έρωτας.



Ελάτε για ένα Test Drive γεμάτο συγκινήσεις στη Rodos Car AE.

Η ασύγκριτη ποιότητα και ο μοναδικός για την κατηγορία εξοπλισμός των γνωστών εκδόσεων MINI, τώρα και στα 1400 κυβικά. Ηλεκτροϋδραυλικά υποβοηθούμενο τιμόνι. 4 δισκόφρενα. Πίσω άξονας πολλαπλών συνδέσμων. ABS. DSC. EBD. ASC + T. 6 αερόσακοι. Πλήρως γαλβανισμένο αμάξωμα. Ένδειξη πίεσης ελαστικών. Παιδικό κάθισμα ασφαλείας. Χώρος αποσκευών χωρητικότητας 150 - 670 λίτρων. Πίσω καθίσματα με υποβραχιόνιο. **MINI. Είναι έρωτας.**

MINI

Rodos Car AE
Μέλος του Επισήμου Δικτύου Εμπόρων MINI της BMW Hellas AE.
3ο χλμ. Ρόδου - Καλλιθέας, 851 00 Ρόδος. Τηλ.: (22410) 64169, 68032 - 3, 61825. Fax : (22410) 68034.

MINI - Κατανάλωση (lt/100km): Κύκλος πόλης 8,8/11,4 - Κύκλος εκτός πόλης 5,2/6,8 - Μεικτός κύκλος 6,6/8,4 - Εκπομπές CO_2 (gram/km): 160/202



Παίζουν και Τραγουδούν
ΣΤΑΥΡΟΣ ΧΑΡΤΟΦΥΛΗΣ
ΝΙΚΟΣ ΜΑΣΤΟΡΟΥ
ΚΩ 5, (ΕΝΑΝΤΙ ΚΑΖΙΝΟ) ΤΗΛ. 23264

Alexis 4Seasons

Συνεχίζοντας την παράδοση
του εστιατορίου
"Αλέξης 4 Εποχές",
σας περιμένουμε το μεσημέρι
της Καθαράς Δευτέρας
με πλούσια ποικιλία θαλασσινών
μεζέδων και οστρακοειδών.

Αριστοτέλους 33,
Μεσαιωνική πόλη Ρόδου
Τηλ. 22410 70522,
Fax 22410 70524
www.alexisrestaurant.com

ΑΘΩΣ
βιτρώ - υαλογραφήματα

ΔΩΣΤΕ ΣΤΟΝ ΕΠΑΓΓΕΛΜΑΤΙΚΟ ΣΑΣ ΧΩΡΟ
ΤΗΝ ΟΜΟΡΦΙΑ ΠΟΥ ΤΟΥ ΑΞΙΖΕΙ

ΕΝΤΥΠΩΣΙΑΤΕ ΜΕ ΤΙΣ ΜΟΝΑΔΙΚΕΣ
ΔΗΜΙΟΥΡΓΙΕΣ ΤΟΥ
Athos Glass & Creations

ΣΤΑΝΗ
ΚΙΟΥΠΙΑ
APOLLON HOTEL
ESPEROS HOTEL
SPARTALIS HOTEL
KIPRIOTIS HOTEL KOS
εστιατόριο GOLDEN FISH
ΑΚΤΑΙΟΝ αίθ. συνεδριάσεων
"ΝΕΣΤΟΡΙΔΕΙΟΝ ΜΕΛΑΘΡΟΝ"
ΜΟΥΣΕΙΟ ΝΕΟΕΛΛΗΝΙΚΗΣ ΤΕΧΝΗΣ

ΕΙΔΙΚΕΣ ΠΡΟΣΦΟΡΕΣ ΓΙΑ
ΦΕΒΡΟΥΑΡΙΟ - ΜΑΡΤΙΟ

ΕΥΚΟΛΙΕΣ
ΠΛΗΡΩΜΗΣΙΙ!

ΑΥΤΟΙ ΕΙΝΑΙ ΚΑΠΟΙΟΙ ΑΠΟ ΤΟΥΣ
ΠΕΛΑΤΕΣ ΠΟΥ ΜΑΣ ΕΜΠΙΣΤΕΥΤΗΚΑΝ

ΑΘΩΣ
βιτρώ - υαλογραφήματα

ΘΕΜ. ΣΟΦΟΥΛΗ 43 - ΡΟΔΟΣ - ΤΗΛ./FAX :22410 37201

Θα συζητηθούν την Τετάρτη στο δημοτικό συμβούλιο

Ρυμοτομικές αλλαγές στην Π. Πόλη της Ρόδου

Στόχος η διατήρηση του αρχικού οικιστικού ιστού της

Καταργούνται οι ρυμοτομήσεις που προβλεπόταν στην Παλιά Πόλη, αφού αυτές κρίθηκαν και υλοποιούνταν ως καταστροφικές για τον χαρακτήρα του μνημείου. Αυτό τουλάχιστον προκύπτει από την σχετική πρόταση, που έρχεται για συζήτηση, στην προσεχή συνεδρίαση του δημοτικού συμβουλίου Ρόδου. Οι συγκεκριμένες προτάσεις αποσκοπούν στην αντιμετώπιση χρόνιων προβλημάτων.

Ολες οι προτάσεις κινούνται στην λογική επαναφοράς του μεσαιωνικού πολεοδομικού ιστού, όπως εξ' άλλου προβλέπει και ο νέος αρχαιολογικός Νόμος: 3028/2002 (ΦΕΚ 153Α/28.06.2002) άρθρο 14, παρ. 2. Στις βομβαρδισμένες περιοχές επιχειρείται η επαναφορά του αρχικού ιστού σε συνδυασμό με τη διατήρηση υφισταμένων καταστάσεων που είναι αποδεκτές.

Οι προτάσεις, καταρτίστηκαν με συνεργασία της Εφορείας Βυζαντινών Αρχαιοτήτων, της διεύθυνσης Μεσαιωνικής Πόλης του δήμου, και της Πολεοδομίας του δήμου.

Προτείνονται ειδικότερα τα εξής:

1) Οδός Αιόλου

Το ισχύον ρυμοτομικό σχέδιο προέβλεπε νέα χάραξη στην υφιστάμενη οδό Αιόλου έτσι ώστε να βρίσκεται αξονικά στην προέκταση της εισόδου της θαλασσινής πύλης.

Προτείνεται από το δήμο προκειμένου να αποτραπεί η οικοδόμηση της οδού από ενδιαφερόμενους ιδιώτες, η θεσμοθέτηση της σύμφωνα με την διαμορφωμένη σήμερα κατάσταση, ρυμοτομώντας τις μερίδες ΙΥ-588, ΙΥ-587, ΙΥ-586, ΙΥ-585, ΙΥ-556, ΙΥ-557, ΙΥ-558, ΙΥ-559 και ΙΥ-560.

Η απαλλοτρίωση της οδού που διαμορφώνεται θα βαρύνει κατά ένα μέρος τους παρόδιους ιδιοκτήτες.

Δεν κρίνεται θεμιτή στην συγκεκριμένη περίπτωση η επιλογή της ολοκληρωτικής επαναφοράς του ιστού στην μεσαιωνική του χάραξη καθ' ότι θα μειώσει δραστικά το πλάτος της οδού Αιόλου που είναι μία από τις κυριότερες και πιο χαρακτηριστικές για το κοινό εισόδους στη Μ. Πόλη αλλά και θα αλλοιώσει τη διαμορφωμένη εδώ και δεκαετίες εικόνα της πόλης.

2) Πλ. Εβραίων Μαρτύρων

Στην πλατεία Εβραίων Μαρτύρων το βομβαρδισμένο Ο.Τ. που βρίσκεται μεταξύ των οδών Λυσίπου, πλ. Εβραίων Μαρτύρων και Μίνωος παραμένει ανολοκλήρωτο στην όψη του προς την πλατεία και από το ισχύον σχέδιο πόλης ορίζεται οικοδομική γραμμή μόνο στην Ν.Α. γωνία του στην συμβολή της οδού Μίνωος με την πλατεία Εβραίων Μαρτύρων και συνεχίζει 17 περίπου μέτρα πίσω από αυτή.

Με το δεδομένο ότι έχει ήδη οικοδομηθεί η θεσμοθετημένη με οικοδομική γραμμή γωνία του Ο.Τ. (μερίδα ΙΥ-1137) προτείνεται από το δήμο να συνεχισθεί η οικοδομική γραμμή έτσι ώστε να ολοκληρωθεί το οικοδομικό τετράγωνο συμπεριλαμβάνοντας της μερίδες ΙΥ-1136, ΙΥ-1135, ΙΥ-1134 και ΙΥ-1133.

Με την τροποποίηση αυτή διαμορφώνεται οριστικά το δυτικό μέτωπο της πλατείας Εβραίων Μαρτύρων που ορίζεται από το υπό τροποποίηση Ο.Τ. και το παράλληλο σε αυτό προς τον Βορρά



μεταξύ των οδών Λυσίπου και Θεμιστοκλέους.

Η συνολική χάραξη της πλατείας θα γίνει με την αναθεώρηση του ρυμοτομικού σχεδίου της μεσαιωνικής πόλης.

3) Οδός Κων/νου Ροδίου

Το ισχύον σχέδιο πόλης προβλέπει οικοδομικό τετράγωνο (Ο.Τ. 594) με την ρυμοτόμηση των μερίδων ΙΥ-1001, ΙΥ-1002 δημιουργώντας κοινόχρηστο χώρο παράλληλα με το Μεσαιωνικό τοίχος. Επίσης ρυμοτομούνται όλες οι ιδιοκτησίες (Ο.Τ. 595, 596) μέχρι την οδό Αλχαδέφ και χαρακτηρίζονται ως χώροι πρασίνου.

Μετά από σχετικό αίτημα του κ. Κατσιμπράκη, ιδιοκτήτη των μερίδων ΙΥ-1001, ΙΥ-1002 αλλά και προφορικά αιτήματα άλλλων ιδιωτών, προτείνεται η κατάργηση των ρυμοτομήσεων, με σκοπό να επανέλθει ο ιστός στην μεσαιωνική του χάραξη. Δημιουργείται ένα ενοποιημένο Ο.Τ. του οποίου το βόρειο όριο ορίζεται από το Μεσαιωνικό τοίχος ενώ προβλέπεται οικοδομική γραμμή στο πίσω μέρος του για να αποτραπεί η οικοδόμηση σε επαφή με το τοίχος. Ενδιάμεσα ορίζεται ως Κ.Χ. το υπάρχον δημόσιο ακίνητο για να δοθεί η δυνατότητα πρόσβασης του κοινού στη μεσαιωνική οχύρωση.

4) Πλατεία Δωριέως

Στην περιοχή γύρω από την πλατεία Δωριέως το ισχύον ρυμοτομικό προβλέπει νέα πλατύτερη οδό που ενώνει τις πλατείες Δωριέως, Ακουσιλάου και Σοφοκλέους διαφοροποιώντας τα περιγράμματά τους και ρυμοτομώντας τις μερίδες ΙΥ-1757, ΙΥ-1759, ΙΥ-1760, ΙΥ-1761, ΙΥ-1762, ΙΥ-1767.

Η κ. Νικολοπούλου ιδιοκτήτρια της μερίδας ΙΥ-1760 ζήτησε την τροποποίηση του σχεδίου πόλεως ώστε να αρθεί η ρυμοτόμηση του ακινήτου της. Η κοινή επιτροπή Δήμου και Εφορείας Βυζαντινών Αρχαιοτήτων προτείνει την διεύρυνση της τροποποίησης στη ευρύτερη έκταση της πλατείας Δωριέως προκειμένου να αντιμετωπιστεί η διαμόρφωσή της που είναι σε εξέλιξη.

Προτείνεται η κατάργηση των ρυμοτομήσεων και η θεσμοθέτηση των Ο.Τ. σύμφωνα με την υφιστάμενη κατάσταση με σκοπό την επαναφορά του ιστού στην μεσαιωνική του χάραξη. Οριοθετείται "χώρος πολιτιστικών δραστηριοτήτων" γύρω από το τέμενος του Ρετζέπ Πασά, με μερική ρυμοτόμηση ιδιωτικού ακινήτου (μερίδα ΙΥ-1659) για να καταστεί δυνατή η πρόσβαση στο πίσω μέρος του αύλειου χώρου του τεμένους. Οριοθετείται τέλος το δυτικό όριο της πλατείας Σοφοκλέους σύμφωνα με την υφιστάμενη κατάσταση περιορίζοντας την αιτούμενη τροποποίηση. Η οριοθέτηση της πλατείας Σοφοκλέους αποτελεί θέμα που θα αντιμετωπισθεί συνολικά με την αναθεώρηση του σχεδίου πόλης της Μεσαιωνικής πόλης.

5) Εκκλησία Αγ. Κυριακής

Το ισχύον ρυμοτομικό προβλέπει εκτεταμένες ρυμοτομήσεις στην περιοχή γύρω από την Αγ. Κυριακή διανοίγοντας νέες οδούς, μία παράλληλη στο Μεσαιωνικό τοίχος και μια κάθετη σε αυτό που καταλήγει στην οδό Αντισθένους και κατ' επέκταση στην οδό Ομήρου. Μετά από πρόταση της Εφορείας Βυζαντινών Αρχαιοτήτων προκειμένου να συντηρηθεί το κτίριο της εκκλησίας της Αγ. Κυριακής και να διαμορφωθεί ο αύλειος χώρος, προτείνεται η κατάργηση των ρυμοτομήσεων ενοποιώντας τα οικοδομικά τετράγωνα 564, 565 και 568 του ισχύοντος ρυμοτομικού-όπως άλλωστε είναι και η υφιστάμενη κατάσταση- και η θεσμοθέτηση "χώρου πολιτιστικών εκδηλώσεων" στον αύλειο χώρο της εκκλησίας της Αγ. Κυριακής.

Δημιουργείται επίσης "χώρος πολιτιστικών εκδηλώσεων" στον αύλειο χώρο του Αρχαγγέλου Μιχαήλ και οικοδομικό τετράγωνο γύρω από τον υφιστάμενο μύλο στην οδό Αριστείδου, για να καταστεί δυνατή η αξιοποίησή του.

6) Δημοτικό θέατρο στην οδό Ανδρονίκου

Προκειμένου να προχωρήσουν από την Εφορεία Βυζαντινών Αρχαιοτήτων οι εργασίες για την κατασκευή των εγκαταστάσεων του δημοτικού υπαίθριου θεάτρου στην οδό Ανδρονίκου, προτείνεται η κατάργηση των ρυμοτομήσεων (μερίδες....) που φθάνουν μέχρι τις οδούς Ιπποδάμου, Ομήρου, Ανδρονίκου και Αγ. Φανουρίου και η δημιουργία δύο νέων οικοδομικών τετράγωνων. Το ένα περιβάλλεται από τις οδούς Ανδρονίκου, Αγ. Φανουρίου, Ομήρου, Καλλένους και Ιπποδάμου και το άλλο από τις Καλλένους, Ομήρου και Ιπποδάμου. Θεσμοθετείται επίσης "χώρος εγκαταστάσεων υπαιθρίου θεάτρου" στο δημοτικό ακίνητο της οδού Ανδρονίκου και "χώρος πολιτιστικών λειτουργιών" στο ακίνητο που βρίσκεται η εκκλησία του Αγ. Βερναρδίνου.

7) Οδός Ποσειδωνίου

Μετά από σχετική αίτηση των ιδιοκτητών της ευρύτερης περιοχής, προτείνεται η θεσμοθέτηση ως "κοινόχρηστου χώρου" της βομβαρδισμένης πλατείας επί της οδού Ποσειδωνείου και η πρόβλεψη δρομίσκου μέχρι την οδό Ιππάρχου. Ρυμοτομούνται μερίδες ΙΥ-208, ΙΥ-209, ΙΥ-192. Η απαλλοτρίωση για τη δημιουργία της πλατείας θα βαρύνει κατά ένα μέρος τους παρόδιους ιδιοκτήτες.

Για το θέμα αυτό υπάρχει ήδη θετική γνώμη του Δημοτικού Συμβουλίου Ροδίων από το έτος 1997 (Αρ. απόφασης 473/1997), όταν ξεκίνησε η διαδικασία τροποποίησης του σχεδίου πόλης, χωρίς όμως να ολοκληρωθεί έως σήμερα.

8) Οδός Αλεξανδρίδου

Προτείνεται η επαναφορά του ρυμοτομικού σχεδίου σύμφωνα με το παλαιό πολεοδομικό ιστό σε τμήμα της περιοχής μεταξύ των οδών Αλεξανδρίδου, Αλκαίου και Αντιφάνους έτσι ώστε να καταστεί οικοδομήσιμη η μερίδα ΙΥ-1182 οικοδομών Ρόδου όπου υπάρχει σχετικό αίτημα του ιδιοκτήτη κ. Παπαϊωάννου. Θεσμοθετείται ένα νέο οικοδομικό τετράγωνο μεταξύ των οδών Αλεξανδρίδου, Ιπποδάμου, Αλκαίου, και Αντιφάνους και "χώρος πολιτιστικών δραστηριοτήτων" στο τέμενος του Χαμζά Μπέη. Στη ρύθμιση αυτή προβλέπεται η απότμηση μέρους της μερίδας ΙΥ-1182 για την δημιουργία κοινόχρηστου χώρου για την εξυπηρέτηση της γειτονιάς. Οι λοιπές ρυθμίσεις στη περιοχή θα γίνουν με την αναθεώρηση του σχεδίου πόλεως.

Χειμωνιάτικη "ανάσα" στην αγορά

Αισθητή έκαναν την παρουσία τους στην πόλη της Ρόδου, χθες, οι ξένοι τουρίστες που ήρθαν με το κρουαζιερόπλοιο "Costa Victoria" στο πλαίσιο εκδρομής στη Μεσόγειο.

Το πλοίο, που έδεσε στις 8 το πρωί, έφερε στο νησί 2.100 τουρίστες, κάνοντας ποδαρικό στην κίνηση του μήνα, καθώς ήταν το πρώτο πλοίο που ήρθε το Φεβρουάριο στη Ρόδο.

Το "Costa Victoria" της εταιρείας "Costa" κατέπλευσε στη Ρόδο, προερχόμενο από το Μαρμαρίς της Τουρκίας και επρόκειτο να αναχωρήσει στις 6 το απόγευμα χθες για Πειραιά. Οπως είχε ξαναγράψει η "Ροδιακή" το εν λόγω πλοίο αντικατέστησε το "Costa Clasica" και στο εξής, θα επισκέπτεται το νησί κάθε Παρασκευή αρχής γενομένης από τις 9 Απριλίου. Το πλοίο, ένα από τα μεγαλύτερα που ταξιδεύουν σήμερα στον κόσμο, έχει μήκος 252,5 μέτρα και μπορεί να μεταφέρει μέχρι και 2.394 άτομα.

Οπως ήταν αναμενόμενο, η έλευση 2000 ατόμων στο νησί, αποτέλεσε μία ευχάριστη οικονομική "ανάσα", καθώς η σαιζόν όχι μόνο αργεί να ξεκινήσει αλλά προμηνύεται και άσχημη.

Ανεβαίνετε συχνά στην Αθήνα;

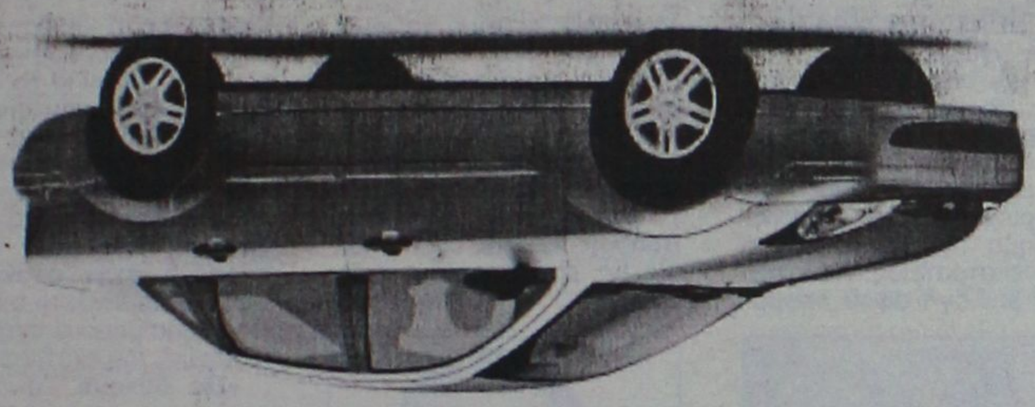

CMF - Vutiraki

Τότε, γιατί να πληρώνετε περισσότερα από 39€ την ημέρα για ενοικίαση αυτοκινήτου;

Η PAYLESS φέρνει τα πάνω-κάτω στην ενοικίαση αυτοκινήτου, προσφέροντας σε όλους τους Ροδίτες που επισκέπτονται την Αθήνα, τις χαμηλότερες τιμές της αγοράς! Κάνετε σήμερα την κράτησή σας και η PAYLESS θα σας περιμένει στο αεροδρόμιο ΕΛΕΥΘΕΡΙΟΣ ΒΕΝΙΖΕΛΟΣ με το αυτοκίνητο που θα επιλέξετε!

Καλέστε τώρα το τοπικό κέντρο κρατήσεων της PAYLESS στο: **800 11 82311***
ή μιλήστε με τον ταξιδιωτικό σας πράκτορα!

PAYLESS CAR RENTAL

*Για κλήσεις από κινητό καλέστε 22410 82311

PAYLESS CAR RENTAL GREECE - Δραγωνέα 5 - Μαρκόπουλο Αττικής - Τηλ: 22990 63211

ΓΕΝΙΚΟΙ ΟΡΟΙ ΕΝΟΙΚΙΑΣΗΣ ΑΥΤΟΚΙΝΗΤΟΥ: Η προσφορά ισχύει για κρατήσεις από κατοίκους της Ρόδου που ταξιδεύουν στην Αθήνα μέσω του αεροδρομίου ΕΛΕΥΘΕΡΙΟΣ ΒΕΝΙΖΕΛΟΣ για το χρονικό διάστημα μεταξύ 20/01/2004 έως 30/04/2004. Η παραπάνω τιμή αφορά ενοικίαση 1 εβδομάδας αυτοκινήτου Fiat Punto ή Hyundai Accent με κλιματισμό και radio CD, συμπεριλαμβάνει ελεύθερα χιλιόμετρα και ασφάλιση CDW και ισχύει με χρήση πιστωτικής κάρτας. Η προσφορά δεν μπορεί να συνδυαστεί με άλλες προσφορές που κατά καιρούς παρέχει η PAYLESS CAR RENTAL GREECE. Ο ενοικιαστής πρέπει να είναι άνω των 23 ετών και να είναι κάτοχος άδειας οδήγησης για τουλάχιστον 1 έτος. Διάφορες χρεώσεις ανάλογα με τον τόπο παράδοσης του αυτοκινήτου μπορεί να ισχύσουν.

Απογοητευτική η πορεία των κρατήσεων για Ρόδο

Προβληματισμός για τις εξελίξεις στις τουριστικές αγορές

Αδυνατούν να εκπληρώσουν υποχρεώσεις τους οι τουρ-οπερέϊτορς. Θα την πληρώσουν τα ενοικιαζόμενα

Ιδιαιτέρως κακά είναι τα μαντάτα από τις χώρες της Ευρώπης ...για την φετινή τουριστική περίοδο , γεγονός που έχει προκαλέσει έντονο κλίμα προβληματισμού και ανησυχίας στις τάξεις των επιχειρηματιών της περιοχής μας.

Για το πώς προδιαγράφεται η κατάσταση με βάση τις κρατήσεις που υπάρχουν την συγκεκριμένη χρονική περίοδο, και σε σύγκριση με τα στοιχεία του περασμένου χρόνου, ενημέρωσε προχθές το βράδυ τα μέλη του διοικητικού συμβουλίου του Επιμελητηρίου ο πρόεδρος κ. Ηλίας Κωτιάδης, ο οποίος έκανε λόγο για μια ιδιαίτερα δύσκολή χρονιά.

Οι ίδιες εκτιμήσεις υπάρχουν στους περισσότερους τουριστικούς παράγοντες της Δωδεκανήσου αν και βέβαια όλοι ευελπιστούν ότι στην συνέχεια τα πράγματα θα εξελιχθούν προς το καλύτερο.

Η κατάσταση στην αγορά της Αγγλίας είναι ιδιαιτέρως απογοητευτική και η πτώση στις κρατήσεις φτάνει και το 27% τόνισε μεταξύ άλλων ο κ. Κωτιάδης ενώ για την αγορά της Γερμανίας τα στοιχεία είναι πιο καλά, αφού φαίνεται να υπάρχει τάση ανάκαμψης . Μεγάλη πτώση καταγράφεται επίσης και στην κίνηση από την Ολλανδία και από τις περισσότερες ευρωπαϊκές χώρες.

Κάπως καλύτερα είναι τα πράγματα σε ότι αφορά την Ιταλία όπως είπε ο κ. Κωτιάδης, ενώ για πρώτη φορά υπάρχει πιθανότητα να υπάρξουν και 4 πτήσεις εβδομαδιαίως από την Γαλλία, γεγονός που συνιστά μια αρκετά ενδιαφέρουσα εξέλιξη.

Εκτιμώ ότι τα μεγαλύτερα προβλήματα θα παρουσιαστούν στα ενοικιαζόμενα δωμάτια επεσήμανε ο πρόεδρος του Επιμελητηρίου, αποκαλύπτοντας ότι ήδη έχουν ξεκινήσει οι πιέσεις από τους πράκτορες για επαναδιαπραγμάτευση των συμβολαίων.



Η κατάσταση γίνεται ακόμα χειρότερη λόγω των οικονομικών προβλημάτων που αντιμετωπίζουν οι μεγάλοι τουριστικοί πράκτορες στην Ευρώπη, αρκετοί από τους οποίους έχουν αδυναμία να εκπληρώσουν τις υποχρεώσεις τους!

Το κλίμα αυτό αντανακλάται και στην τοπική αγορά όπου είναι εμφανής ο προβληματισμός και οι ανησυχίες που υπάρχουν, ενώ αρκετά δυσάρεστα είναι και τα μαντάτα για τα κρουαζιερόπλοια.

Υπάρχει κίνδυνος , λόγω των έντονων οικονομικών προβλημάτων των Ελλήνων πλοιοκτητών να συρρικνωθεί ο αριθμός των κρουαζιερόπλοιων που θα καταπλεύσουν στο νησί μας με αποτέλεσμα ειδικά στον εμπορικό κόσμο του νησιού μας οι επιπτώσεις να είναι δραματικές.

Εάν πράγματι δεν υπάρξει αλλαγή στα δεδομένα που καταγράφονται αυτή την συγκεκριμένη χρονική περίοδο, τότε η φετινή τουριστική περίοδος θα είναι χειρότερη από αυτήν του 2003 , γεγονός που θα έχει δραματικές επιπτώσεις στο σύνολο της τοπικής οικονομίας η οποία δοκιμάστηκε αρκετά πέρσι και μάλλον δεν θα αντέξει μια νέα κακή χρονιά.



STEFANAKIS TRAVEL

Πτήσεις ΤΣΑΡΤΕΡ για ΘΕΣΣΑΛΟΝΙΚΗ

• 09/04	ΡΟΔΟ - ΘΕΣΣΑΛΟΝΙΚΗ	08.15-09.15
• 12/04	ΘΕΣΣΑΛΟΝΙΚΗ - ΡΟΔΟ	15.15-16.15
• 08/04	ΡΟΔΟ - ΘΕΣΣΑΛΟΝΙΚΗ	22.00-23.00
• 12/04	ΘΕΣΣΑΛΟΝΙΚΗ - ΡΟΔΟ	23.00-24.00

ΑΛΕΞ. ΔΙΑΚΟΥ 38-ΡΟΔΟΣ
Τηλ.: 22410/20625, 30054, 33603, 33607 • FAX: 26745

Μικροεπιλογές Επίπλων



πλαισιο

Λεωφ. Ελευθερίας 20 - Κρεμαστή τηλ. 93364
Κων/νου Τσαλδάρη 36 - Ρόδος τηλ. 35706

GRAMMY
ΠΑΙΔΙΚΑ - ΒΑΠΤΙΣΤΙΚΑ
ΧΕΙΜΕΡΙΝΗ ή ΑΝΟΙΞΙΑΤΙΚΗ
ΚΟΥΤΑ ΒΑΠΤΙΣΗΣ ΚΟΜΠΛΕ
(ΦΟΡΕΜΑ ή ΚΟΥΣΤΟΥΜΙ - ΠΑΠΟΥΤΣΙΑ - ΛΑΔΟΠΑΝΑ
ΠΕΤΣΕΤΑ - ΕΣΩΡΟΥΧΑ- ΚΑΛΤΣΕΣ
ΣΕΤ ΛΑΔΙΟΥ - ΛΑΜΠΑΔΑ ΚΑΙ ΚΑΛΑΘΙ)

1ο ΠΑΚΕΤΟ:
ΜΟΝΟ!!! 330 € ΔΩΡΟ!!! 30 ΤΕΜΑΧΙΑ ΜΠΟΜΠΟΝΙΕΡΕΣ

2ο ΠΑΚΕΤΟ:
ΜΟΝΟ!!! 360 € ΔΩΡΟ!!! 40 ΤΕΜΑΧΙΑ ΜΠΟΜΠΟΝΙΕΡΕΣ

ΠΡΟΓΡΑΜΜΑΤΙΣΤΕ ΑΠΟ ΤΩΡΑ ΤΗΝ ΒΑΠΤΙΣΗ
ΠΟΥ ΠΡΟΚΕΙΤΕ ΝΑ ΚΑΝΕΤΕ ΤΟΥΣ
ΕΠΟΜΕΝΟΥΣ ΜΗΝΕΣ ΜΕΧΡΙ ΚΑΙ ΤΟΝ ΑΠΡΙΛΙΟ

GRAMMY
ΚΑΡΠΑΘΟΥ 6 ΡΟΔΟΣ (έναντι Στοάς Ροίκου)
Τηλ: 22410 28785

"Ευρήματα" μέσα από τα διαφημιστικά φυλλάδιά τους

Τα σλόγκαν των υποψηφίων βουλευτών της Δωδ/σου

"Μαζί δημιουργούμε", "Πάντα Μαζί", "Εμπιστοσύνη", "Εμπρός για την Ανανέωση", "Το παρελθόν εγγυάται το Μέλλον"

Αναζητούν το πιο πρωτότυπο, εκείνο που θα δώσει το δικό τους ξεχωριστό στίγμα στην εκλογική «αρένα», αυτό που εκφράζει καλύτερα το μήνυμα που θέλουν να στείλουν, που κατά κάποιο τρόπο αποτελεί τη δική τους «σφραγίδα» που ευελπιστούν ότι θα αποτυπωθεί στη μνήμη των πολιτών και τελικά θα «ιντριγκάρει» τους εν δυνάμει ψηφοφόρους τους.

Της **ΚΥΡΙΑΚΗΣ ΠΕΤΡΙΔΗ**

Ολόγος για τα συνθήματα που επιλέγουν οι υποψήφιοι σε κάθε εκλογική αναμέτρηση τα οποία, βέβαια, δεν αποτελούν απλά ένα λογότυπο που "πρέπει" να αναγράφεται στα φυλλάδιά τους, υποτασσόμενοι στις απαιτήσεις της σύγχρονης επικοινωνιακής πρακτικής και τα οποία μπορεί να μοιάζουν με...λεπτομέρεια στα πλαίσια της προεκλογικής τους εκστρατείας αλλά κάθε άλλο παρά τέτοια είναι αφού σε αρκετές περιπτώσεις αποτελούν εκείνο που χαρακτηρίζει την επαφή τους με τον πολίτη, αυτή τη «μαγική» φρασούλα που θα ήθελαν να του πουν εάν του έσφιγγαν το χέρι ώστε να τον πείσουν να δείξει εμπιστοσύνη στο πρόσωπό τους.

Δεν είναι και τόσο εύκολο όσο ίσως φαίνεται αφού μέσα σε τέσσερις-πέντε λέξεις (σ.σ. το...μέγιστο αφού μπορεί να είναι και δύο!) καλούνται να συμπυκνώσουν το βασικό μήνυμα που θέλουν να περάσουν, αυτό που χαρακτηρίζει τον αγώνα τους για μια θέση στο κοινοβούλιο. Με δυο λόγια, το σύνθημα αυτό θα πρέπει να έχει κάτι από τον εαυτό τους, τι πρεσβεύουν.

Από τις βασικές αρχές είναι ότι πρέπει να είναι μικρό, άμεσο, εύηχο και ει δυνατόν, αυτό το οποίο στην καθομιλουμένη αποκαλείται...«πιασάρικο». Να περάσει, δηλαδή, στον κόσμο και να γίνει και σλόγκαν ακόμα καλύτερα. Σημαίνει ότι η «συνταγή» πέτυχε!

Με βάση τα παραπάνω, λοιπόν, αξίζει να ρίξουμε μια ματιά στα συνθήματα με τα οποία επέλεξαν να δώσουν αυτή την εκλογική μάχη οι περισσότεροι από τους υποψηφίους βουλευτές Δωδεκανήσου των δύο μεγάλων κομμάτων:

ΤΗΣ ΝΕΑΣ ΔΗΜΟΚΡΑΤΙΑΣ

Δεν γνωρίζουμε πως έγινε ή αν σημαίνει κάτι, πάντως, αρκετοί από τους υποψηφίους της Νέας Δημοκρατίας στα Δωδεκάνησα επέλεξαν τη λέξη **«μαζί»** να εμπεριέχεται στο κεντρικό σύνθημα της προεκλογικής τους εκστρατείας. Καθόλου κακή επιλογή αφού εκφράζει αμεσότητα, αμφίδρομη σχέση συνεργασίας και δίνει την αίσθηση στον ψηφοφόρο ότι είναι συναγωνιστής. Συγκεκριμένα:





● Σύντομο και εύηχο είναι το σύνθημα που αναγράφεται στο φυλλάδιο του **κ. Αναστάσιου Καραμάριου** ο οποίος υπόσχεται και επισημαίνει στους ψηφοφόρους ότι είναι **«Πάντα μαζί»**.

● Στην αμεσότητα δίνει έμφαση με το σύνθημά του ο κ. **Αριστοτέλης Παυλίδης** και παράλληλα κάνει αναφορά και στην περιοχή μας αναγράφοντας στο φυλλάδιό του **«Δωδεκανήσιε, νέο ξεκίνημα»**.

«Μαζί δημιουργούμε», επιλέγει ως σύνθημά του ο **κ. Νίκος Τατάκης** ο οποίος προφανώς προτιμά να είναι λακωνικός και παράλληλα να δείξει τις προθέσεις του εφόσον οι ψηφοφόροι τον προτιμήσουν.

Να παροτρύνει τους ψηφοφόρους να εμπιστευθούν το καινούργιο επιλέγει ο **κ. Βασίλης Χρύσης** στου οποίου τις καταχωρήσεις αναγράφεται το **«Εμπρός για την ανανέωση»**.



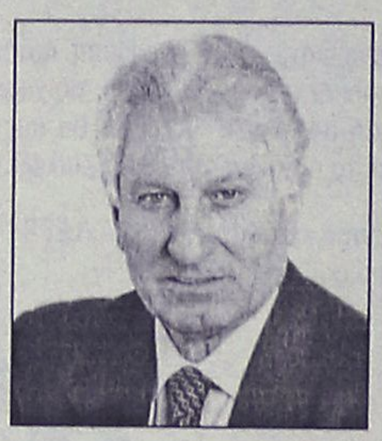

ΤΟΥ ΠΑ.ΣΟ.Κ.

Η λέξη **«ανανέωση»** είναι αναμφισβήτητα εκείνη που συναντάμε περισσότερες φορές στα συνθήματα των υποψηφίων βουλευτών του ΠΑ.ΣΟ.Κ. στη Δωδεκάνησο και όχι τυχαία βέβαια αφού προέρχεται από υποψηφίους που δεν έχουν «δοκιμαστεί» ξανά στα βουλευτικά έδρανα και θέλουν να πείσουν τους ψηφοφόρους ότι η παρουσία τους στο κοινοβούλιο θα συνδράμει προς αυτή την κατεύθυνση. Συγκεκριμένα:

Ο μοναδικός από τους υποψηφίους του ΠΑ.ΣΟ.Κ. που κάνει αναφορά για την περιοχή μας στο βασικό του σύνθημά είναι ο κ. **Κώστας Καϊσερλης** ο οποίος καλεί τους ψηφοφόρους να τον προτιμήσουν **«Για τα Δωδεκάνησα της ευημερίας και της ελπίδας»**.

● Ο **κ. Φώτης Κωστόπουλος**, πιο λακωνικός, καλεί τους Δωδεκανησίους ψηφοφόρους να δείξουν **«Εμπιστοσύνη στην ανανέωση»** αφού αυτό είναι το σύνθημα που χρησιμοποιεί στην προεκλογική του εκστρατεία.

«Με δύναμη και γνώση για την ανανέωση» είναι το σύνθημα που αναγράφει στο φυλλάδιό του ο **κ. Γιώργος Νικητιάδης** ο οποίος περιορίζεται σ' αυτή τη μικρή αλλά περιεκτική φράση που προφανώς εμπεριέχει αυτό που θέλει να πει με δυο λόγια στον πολίτη της Δωδεκανήσου.

Ο **κ. Βασίλης Παπανικόλας** θα λέγαμε ότι διαφοροποιείται από τους περισσότερους υποψηφίους αφού το σύνθημα που αναγράφεται στο φυλλάδιό του υπερβαίνει κατά πολύ τις...πέντε λέξεις: **«Εγώ θα πάω στις εκλογές με παρακαταθήκες τις προσπάθειές μου για τον τόπο μου και τους ανθρώπους του»**.

Πρωτότυπο είναι , αν μη τι άλλο το σύνθημα του **κ. Γιάννη Παρασκευά** ο οποίος απευθύνει το μήνυμα προς τον κάθε Δωδεκανήσιο ψηφοφόρο ότι **«Το παρελθόν εγγυάται το μέλλον»**, για ευνόητους λόγους.

«**Δύναμη ανανέωσης**» από τον **κ. Βασίλη Σεβαστή** ο οποίος μάλλον ακολουθεί τους κανόνες τις επικοινωνίας για σύντομα και περιεκτικά, εύηχα συνθήματα τα οποία, όμως, να διακρίνονται και από μία «δυναμικότητα» ώστε να αποτυπώνονται πιο εύκολα στη μνήμη των ψηφοφόρων.

Και επειδή σ' αυτήν, όπως και σε κάθε εκλογική αναμέτρηση, ακόμα και οι...λεπτομέρειες μπορούν να κάνουν τη διαφορά, ίσως τελικά το σύνθημα να σημαίνει πολύ περισσότερα για τον κάθε υποψήφιο από ένα απλό λογότυπο στο φυλλάδιό του...



Καθυστερεί η επιλογή της εταιρείας που θα αναλάβει το έργο

Δεν έγινε η αξιολόγηση ασφαλείας του λιμανιού

Το πιθανότερο είναι να απομονωθεί το ακρομόλιο της Ακαντιάς για τη φιλοξενία κρουαζιεροπλοίων

Κανένα λιμάνι της χώρας ούτε φυσικά και αυτό της Ρόδου δεν προχώρησε ακόμα στην επιλογή της εταιρείας που θα αναλάβει την αξιολόγηση της ασφάλειας των υφιστάμενων λιμενικών εγκαταστάσεων, για την αντιμέτωπιση τυχόν τρομοκρατικών ενεργειών.

Παρά το γεγονός ότι ο υπουργός Εμπορικής Ναυτιλίας **Γιώργος Πασχαλίδης** είχε υπογράψει στις αρχές του μήνα απόφαση με την οποία αναγνωρίστηκαν πέντε εταιρίες ως οργανισμοί Ασφάλειας εξουσιοδοτημένοι να διενεργούν την αξιολόγηση της ασφάλειας των λιμανιών σε εθνικό επίπεδο και να εκπονούν σχέδια ασφάλειας των λιμενικών εγκαταστάσεων, οι πάντες τελούν εν αναμονή των εξελίξεων περιμένοντας να διενεργηθούν πρώτα οι εκλογές. Σ' αυτή την κατηγορία βρίσκεται και το Δημοτικό Λιμενικό Ταμείο Νότιας Δωδ/σου το οποίο δεν πρόκειται προς το παρόν να ασχοληθεί με το θέμα της επιλογής εταιρίας, τουλάχιστον άμεσα. Πάντως το ζήτημα των εταιριών που επελέγησαν και αποτελούν τους εξουσιοδοτημένους πλέον οργανισμούς για να αναλάβουν το θέμα ασφάλειας στα λιμάνια μας ενόψει των Ολυμπιακών Αγώνων, δεν αφήνει απροβλημάτιστους τους αρμόδιους καθώς καμία απ' αυτές δεν έχει ασχοληθεί ξανά με το ίδιο αντικείμενο και όπως είναι φυσικό, αυτό είναι ένα μειονέκτημα.

Σύμφωνα με το Υπουργείο Εμπορικής Ναυτιλίας οι οργανισμοί που αναγνωρίστηκαν σύμφωνα με τον κανονισμό XI-2/1-16 της Δ.Σ. SOLAS-74 όπως τροποποιήθηκε στη διπλωματική διάσκεψη του IMO το Δεκέμβριο του 2002, είναι οι εξής:

- ΓΟΥΑΚΕΝΧΑΤ-ΣΕΚΙΟΥΡΙΤΥ (ΕΛΛΑΣ) Α.Ε.
- ASPIS SECURITY S.A.
- ΚΑΤΡΑΝΤΖΟΣ SECURITY ΑΝΩΝΥΜΟΣ ΙΔΙΩΤΙΚΗ ΕΤΑΙΡΙΑ ΠΡΟΣΤΑΣΙΑΣ ΚΑΙ ΥΠΗΡΕΣΙΩΝ ΑΣΦΑΛΕΙΑΣ Α.Ε.
- ΚΑΡΑΚΙΤΣΟΣ SECURITY Α.Ε.

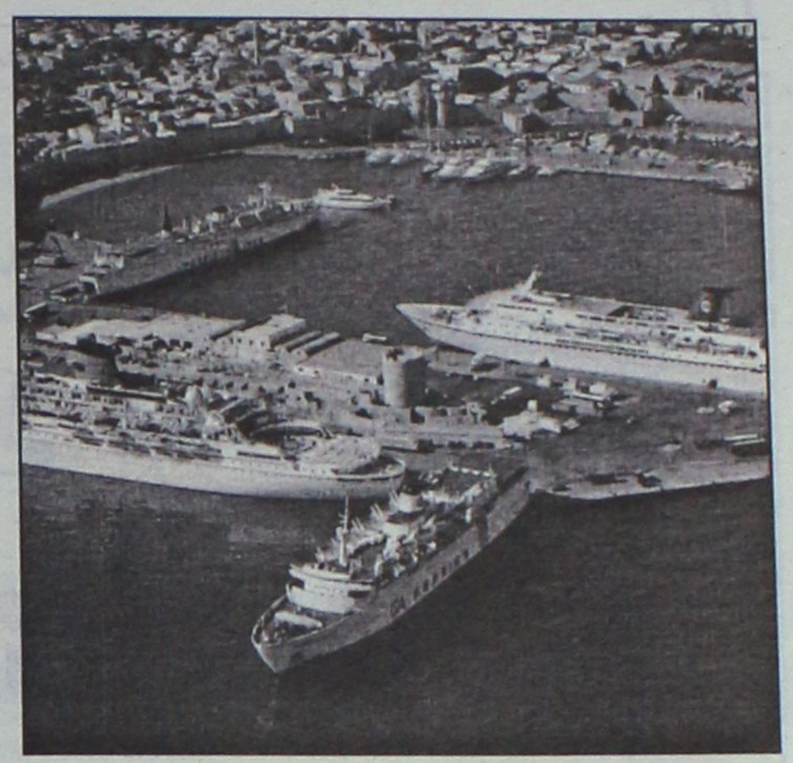

- ISDS Hellas A.E.

Για να προχωρήσει η διαδικασία αναμενόταν να υπογραφεί ανάμεσα στις εταιρίες και το ΥΕΝ, η συμφωνία που διέπει την εξουσιοδότηση αναγνωρισμένου οργανισμού ασφαλείας για τη διενέργεια αξιολογήσεων της ασφάλειας λιμενικών εγκαταστάσεων. Σκοπός της συμφωνίας είναι ο καθορισμός του πλαισίου των όρων, συνθηκών και απαιτήσεων για την εξουσιοδότηση του οργανισμού (εταιρίας) ως προς την εκτέλεση του έργου διενέργειας αξιολογήσεων της ασφάλειας λιμενικών εγκαταστάσεων.

Οταν ολοκληρωθούν αυτά τα βήματα τότε και το Δημοτικό Λιμενικό Ταμείο Νότιας Δωδ/σου θα επιλέξει σύμφωνα με τα κριτήριά του, την ανάλογη εταιρία, αρμόδιοι της οποίας θα επισκεφθούν το λιμάνι και αφού πραγματοποιήσουν αυτοψία θα κάνουν και τις ανάλογες προτάσεις.

ΤΟ ΑΚΡΟΜΟΛΙΟ

Πάντως επειδή πολύς λόγος γίνεται για τις απαιτήσεις των διεθνών κανονισμών στα θέματα ασφάλειας των κρουαζιεροπλοίων, η Ρόδος έχει ήδη να παρουσιάσει ακόμα και τώρα ένα ασφαλές μέρος αν απαιτηθεί.

Πρόκειται όπως δήλωσε ο αντιδήμαρχος Ροδίων και αντιπρόεδρος του ΛΤΝΔ **Νίκος Χαραλάμπης** για το ακρομόλιο Ακαντιάς το οποίο έχει μήκος περίπου 200 μ. και μπορεί ανά πάσα στιγμή να κλειστεί, να απομονωθεί και να αποτελέσει ασφαλές αγκυροβόλιο, για τα κρουαζιερόπλοια.

Εκεί μπορούν να φιλοξενηθούν 2 ή 3 πλοία και αν υπάρξει μεγαλύτερη ζήτηση τότε τα υπόλοιπα θα φιλοξενηθούν στον υπόλοιπο και γνωστό χώρο του εμπορικού λιμανιού, υπό την εφαρμογή φυσικά μέτρων ασφαλείας.

www.alfaromeo.gr

Νέα Alfa 156. Τώρα είστε πιο κοντά στη θέση του οδηγού.

Από €21.280, με €250 το μήνα.

6 αερόσακοι • VDC/ASR (περιλαμβάνονται MSR και Brake Assist) • Cruise Control • σύστημα κλιματισμού διπλής ζώνης • radio-cd με ηχοσύστημα Hi-Fi Bose® • δερμάτινο τιμόνι με χειριστήρια ραδιοφώνου • ζάντες ελαφρού κράματος 16"



Χρηματοδοτικό Παράδειγμα: Νέα Alfa 156 1.6 16V Impression, Τιμή €21.280, Προκαταβολή €8.009, Μηνιαίο Επιτόκιο 0,35%, Μηνιαίες Δόσεις με Φ.Π.Α. €250, Ε.Π.Ε. 0,0563
3.2 GTA: Εκπομπές CO_2 (gr/km): 287 • Κατανάλωση καυσίμου (lt/100 km): 18.1 (εντός πόλης) / 8.6 (εκτός πόλης) / 12.1 (μικτός κύκλος)

Ολοκληρωμένο Συγκρότημα Alfa Romeo

AUTO CENTER - Μ. Κωστάκης ΑΕΒΕ

14ο χλμ. Ρόδου Αεροδρομίου - Παραδείσι - Ρόδος, Τηλ: 2240 82000 Fax: 22410 82004

Κλείστε τα μάτια και...
φανταστείτε τον εαυτό σας όπως
θα θέλατε να είναι....

Αδυνατίστε με ένα ισορροπημένο και πλήρες πρόγραμμα διατροφής.

ΔΙΑΤΡΟΦΟΛΟΓΙΚΟ
ΒΙΟΧΗΜΙΚΟ ΚΕΝΤΡΟ

- Εξατομικευμένα Προγράμματα Διατροφής.
- Έτοιμα Φαγητά Διαίτης στο χώρο σας.

Υπεύθυνη: **Ματίνα Πουλλή**
Πτυχιούχος Βιοχημικός
Ειδίκευση στη Διατροφολογία

Ατταβύρου 35 , Ρόδος ☎ 2241076830
Email: diatrof@hotmail.com



Η κεντρική θέρμανση είναι πολυτέλεια;;;

ΟΧΙ ΠΙΑ!!!

πλαίσιο

ΤΙΜΗ ΕΚΠΛΗΞΗ 1750 €

ΑΠΟ ΤΗΝ ΕΝΕΡΓΕΙΑ - ΒΟΛΑΣ

ΣΥΣΤΗΜΑ ΚΕΝΤΡΙΚΗΣ ΘΕΡΜΑΝΣΗΣ ΠΛΗΡΕΣ
6 σώματα panel Superia® 800X900, 800X750, 800X750, 600X1050, 600X900, 600X450
Λέβητας Siris 20.000 θερμίδων-καυστήρας Ecoflam-κυκλοφορητής Wilo ή Nocchi
Δεξαμενή 500 λίτρα, θερμοστάτης χώρου SIEMENS & όλα τα υπόλοιπα εξαρτήματα πλην καμινάδας και σωληνώσεων.
(Στην τιμή περιλαμβάνεται και η μεταφορά στο χώρο σας)

Υπεύθυνοι: Σ. Βόλας Ηλ. Μηχ. BEng, MSc
Ν. Μάλιακκας Ηλ. Μηχ. ΑΠΘ
Τηλ. (22410) 98070 - 6973990806

www.volas.net

ΚΟΥΖΙΝΕΣ ΣΕ ΤΙΜΕΣ ΠΟΥ... ΠΡΟ - ΚΑΛΟΥΝ!



πλαίσιο

ΠΛΗΡΕΣ ΣΕΤ ΕΠΙΠΛΩΝ ΚΟΥΖΙΝΑΣ (14 μ. ΠΕΡΙΠΟΥ) ΜΕ ΤΡΟΦΟΘΗΚΗ ΚΑΙ ΜΗΧΑΝΙΣΜΟΥΣ

ΜΟΝΟ 2990 € (ΣΥΜΠΕΡΙΛΑΜΒΑΝΕΙ ΦΠΑ ΚΑΙ ΤΟΠΟΘΕΤΗΣΗ)

ΜΕΓΑΛΗ ΓΚΑΜΑ ΣΕ ΤΡΑΠΕΖΙΑ ΚΟΥΖΙΝΑΣ ΚΑΡΕΚΛΕΣ ΚΑΙ ΕΣΩΤΕΡΙΚΕΣ ΠΟΡΤΕΣ ΑΠΟ ΙΤΑΛΙΑ

ΔΩΡΟ ΤΡΑΠΕΖΙ ΑΝΟΙΓΟΜΕΝΟ 100X140+40 (MOD 7510)



ΑΞΙΑΣ 440 €

Ειδικά προγράμματα απόσυρσης.
Ηλεκτρικές συσκευές σε χαμηλές τιμές.

ΒΟΛΑΣ ΚΟΥΖΙΝΕΣ

Μ. ΒΟΛΑΣ & ΥΙΟΙ Ο.Ε.
Λ. ΕΛΕΥΘΕΡΙΑΣ 43-45 ΚΡΕΜΑΣΤΗ ΡΟΔΟΣ - ΤΗΛ. (22410) 91275
FAX (22410) 94370 --- www.volas.net --- e-mail volas@hol.gr

Μια καινοτόμος πρωτοβουλία του ΕΒΕΔ

Κεφάλαιο ανάπτυξης για κατασκευή έργων

Αντιδράσεις για το ξεπούλημα της δημόσιας περιουσίας

Την δημιουργία Δωδεκανησιακού κεφαλαίου ανάπτυξης που θα αναλάβει την κατασκευή και διαχείριση αναπτυξιακών έργων προωθεί το Επιμελητήριο Δωδεκανήσου, σε μια προσπάθεια να αντέξει στις πιέσεις του διεθνούς ανταγωνισμού η τοπική οικονομία.

Όπως αποκάλυψε κατά την χθεσινή συνεδρίαση του δ.σ. του Επιμελητηρίου ο πρόεδρος κ. Ηλίας Κωτιάδης στο πλαίσιο των προβληματισμών που κατά καιρούς έχουν αναπτυχθεί, το Επιμελητήριο επεξεργάζεται πρόταση προς αυτή την κατεύθυνση. Η πρόταση αυτή θα ολοκληρωθεί σύντομα και θα την φέρουμε προς συζήτηση ανακοίνωσε ο κ. Κωτιάδης προκαλώντας τα ευμενή σχόλια των μελών του διοικητικού συμβουλίου που κατά καιρούς έχουν εκφράσει την ανάγκη να υπάρξει μια τέτοια προσπάθεια Δωδεκανησιακού χαρακτήρα, για να μην καταντήσουμε ξένοι στον τόπο μας, όπως δυστυχώς έχει αρχίσει να γίνεται.

Η εξαγγελία του κ. Κωτιάδη ήταν συνέχεια των προβληματισμών που αναπτύχθηκαν στην διάρκεια της συνεδρίασης αναφορικά με την ΕΤΑ ΑΕ και την δημόσια περιουσία στα νησιά μας.

Τα μέλη του διοικητικού συμβουλίου, ύστερα από σχετική εισήγηση του β' αντιπροέδρου κ. Γιώργου Χατζημάρκου, εξέφρασαν την κάθετη αντίθεσή τους στο ξεπούλημα των δημοσίων ακινήτων .

Είμαστε υπέρ της αξιοποίησης των ακινήτων αυτών αλλά θα πρέπει και να έχουν λόγο και άποψη οι τοπικοί φορείς και δεν θα πρέπει σε

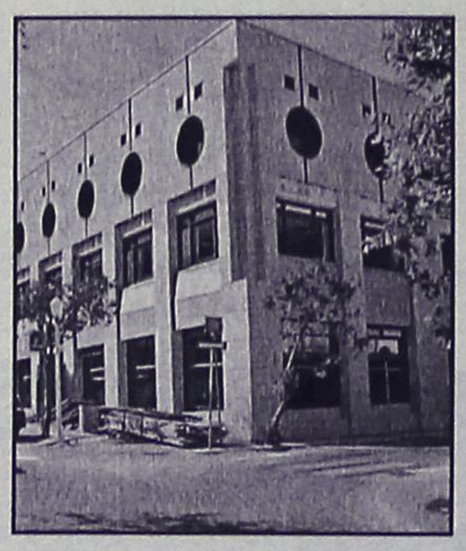

καμιά περίπτωση να απολέσει το δημόσιο το 51% των μετοχών της ΕΤΑ τόνισε ο κ. Χατζημάρκος, και την άποψη αυτή ενστερνίστηκαν τα μέλη του διοικητικού συμβουλίου.

Στο πλαίσιο αυτό εκφράστηκαν έντονοι προβληματισμοί για το σύνολο των δημοσίων ακινήτων της Δωδεκανήσου, ενώ ειδικές αναφορές έγιναν και για το Γκολφ Αφάντου που βρίσκεται στην επικαιρότητα το τελευταίο χρονικό διάστημα.

Εμείς σαν Επιμελητήριο δεν κινούμαστε στην λογική του κλίματος ...Πάχτα ούτε αντιμετωπίζουμε καχύποπτα το ιδιωτικό κεφάλαιο διευκρίνισε ο κ. Χατζημάρκος , αλλά θεωρούμε εκ των ουκ άνευ ότι το 51% των μετοχών της ΕΤΑ ΑΕ θα πρέπει να παραμείνουν στην ιδιοκτησία του δημοσίου.

Για την ανάγκη αυτή, επιχειρηματολόγησαν και άλλα μέλη του διοικητικού συμβουλίου, ενώ έγινε λόγος και για εμπαιγμό του Δωδεκανησιακού λαού, για ξεπούλημα της δημόσιας περιουσίας σε ...Δασκαλαντωνάκηδες κ.λ.π.

Στην διάρκεια της προχθεσινής συνεδρίασης συζητήθηκαν και άλλα θέματα που απασχολούν τις παραγωγικές τάξεις του νομού. Ανακοινώθηκε επίσης ότι στις 25 Φεβρουαρίου σε ειδική εκδήλωση που θα γίνει στο ξενοδοχείο Ρόδος Πάλλας θα παρουσιαστούν τα συμπεράσματα της έρευνας που έγινε για τον τουρισμό της Ρόδου. Η έρευνα αυτή πραγματοποιήθηκε από την ομάδα τουρισμού και την ΔΕΤΑΠ και προκύπτουν από αυτήν σημαντικά στοιχεία τα οποία θα αποτελέσουν αντικείμενο ανάλυσης από το Επιμελητήριο και τους άλλους τοπικούς φορείς.

Σκοπός του Επιμελητηρίου είναι η έρευνα αυτή να γίνεται κάθε χρόνο και μάλιστα θα επεκταθεί στους τουρίστες που διακινούνται στο λιμάνι της Ρόδου καθώς και στο αεροδρόμιο της Κω.

Ψάχνουν να βρουν τον "βρωμιάρη" πλοίαρχο

Εκτεταμένες έρευνες σε ολόκληρο το Αιγαίο, πραγματοποιούν από προχθές το μεσημέρι, οι αρμόδιες λιμενικές αρχές στο πλαίσιο του εντοπισμού του ασυνείδητου πλοιάρχου, ο οποίος τελικά προκάλεσε διπλή ρύπανση με πετρελαιοειδή, τόσο στην περιοχή της νέας Μαρίνας Ρόδου, όσο και στην περιοχή των Κρητικών χθες το πρωί.

Σύμφωνα με τα στοιχεία που ανακοίνωσε χθες το πρωί, το Υπουργείο Εμπορικής Ναυτιλίας, ρύπανση, συνολικής έκτασης 400 τ.μ. εντοπίσθηκε προχθές το μεσημέρι στη θαλάσσια περιοχή Νέας Μαρίνας Ρόδου, αποτελούμενη από βαρέα πετρελαιοειδή, η οποία καταπολεμείται με τη χρήση απορροφητικών υλικών. Επίσης, ρύπανση έκτασης 50 τ.μ. ιριδίζουσας μορφής, εντοπίσθηκε χθες το πρωί στη θαλάσσια περιοχή Κρητικών Ρόδου αποτελούμενη από ελαφρά πετρελαιοειδή. Και για τις δύο περιπτώσεις προανάκριση διενεργεί η Λιμενική Αρχή Ρόδου, ενώ το αρμόδιο τμήμα του ΥΕΝ έχει ενημερώσει όλα τα λιμεναρχεία του Αιγαίου, προκειμένου έτσι να εντοπιστεί το σκάφος εκείνο το οποίο προκάλεσε την ρύπανση, ελαφριάς μορφής ευτυχώς, στις ακτές της πόλεως Ρόδου.





Σήμερα και αύριο Καθαρή Δευτέρα

Έντονη η παρουσία της Τροχαίας στους δρόμους της Ρόδου

Ιδιαίτερο βάρος θα δοθεί στις Εθνικές οδούς Ρόδου-Λίνδου και Ρόδου-Καμείρου

Έντονη θα είναι η παρουσία της Τροχαίας Ρόδου, σήμερα και αύριο στους δρόμους του νησιού μας, εξαιτίας της μεγάλης εξόδου των οχημάτων, την Κυριακή της Αποκριάς και την Καθαρή Δευτέρα.

Οι τροχονόμοι του νησιού μας, όπως έγινε τελικά γνωστό, κάθε άλλο παρά... συμβολική παρουσία θα έχουν, αφού οι εντολές που έχουν πάρει είναι να βρίσκονται επί ποδός και να κινούνται συνεχώς επί των οδικών δικτύων Ρόδου – Λίνδου και Ρόδου Καμείρου, βεβαιώνοντας μάλιστα και τσουχτερά πρόστιμα στους οδηγούς εκείνους που παραβιάζουν τον ΚΟΚ.

Όπως επισήμαναν χθες το απόγευμα, μιλώντας στη «Ροδιακή» ανώτεροι αξιωματικοί της αστυνομίας της περιοχής μας, οι τροχονόμοι έχουν πάρει εντολή να κινούνται και με δίκυκλα και με περιπολικά, στα οδικά σημεία του νησιού μας, όπου θα καταγράφεται η μεγαλύτερη κυκλοφορία των οχημάτων, προκειμένου έτσι να συντονίσουν και να... συνετίσουν αν κάτι τέτοιο κριθεί απαραίτητο, τους οδηγούς εκείνους που θα κάνουν επικίνδυνες παραβάσεις.



ΑΛΚΟΤΕΣΤ και... ΡΑΝΤΑΡ

Οι τροχονόμοι, αξίζει να σημειωθεί ότι θα είναι σε ετοιμότητα ολόκληρο το διήμερο, ενώ μεγάλο βάρος θα δοθεί στις ώρες αιχμής της κυκλοφορίας και στην έξοδο των οχημάτων, σήμερα και αύριο το μεσημέρι (από τις 10 το πρωί έως και τις 12.30) καθώς επίσης και στην μαζική επιστροφή των οχημάτων στην πόλη της Ρόδου από τις 4 έως και τις 6 το απόγευμα της Καθαρής Δευτέρας.

Οι τροχονόμοι, έχουν πάρει επίσης εντολή να διενεργούν μαζικούς ελέγχους στους οδηγούς των οχημάτων εκείνων που οδηγούν επικίνδυνα και μάλιστα θα γίνονται επιτόπου και αλκοτέστ, έτσι ώστε να διαπιστωθεί αν και κατά πόσο οι ίδιοι δεν οδηγούν υπό την επήρεια αλκοόλ.

Μεγάλο βάρος επίσης οι αρμόδιοι της Τροχαίας Ρόδου, θα δώσουν αντίστοιχα στα οδικά τμήματα από το Φαληράκι μέχρι το αεροδρόμιο, και από τη Ρόδο έως και την Κάμιρο, σημεία που θεωρούνται επικίνδυνα για την εκδήλωση τροχαίων ατυχημάτων.

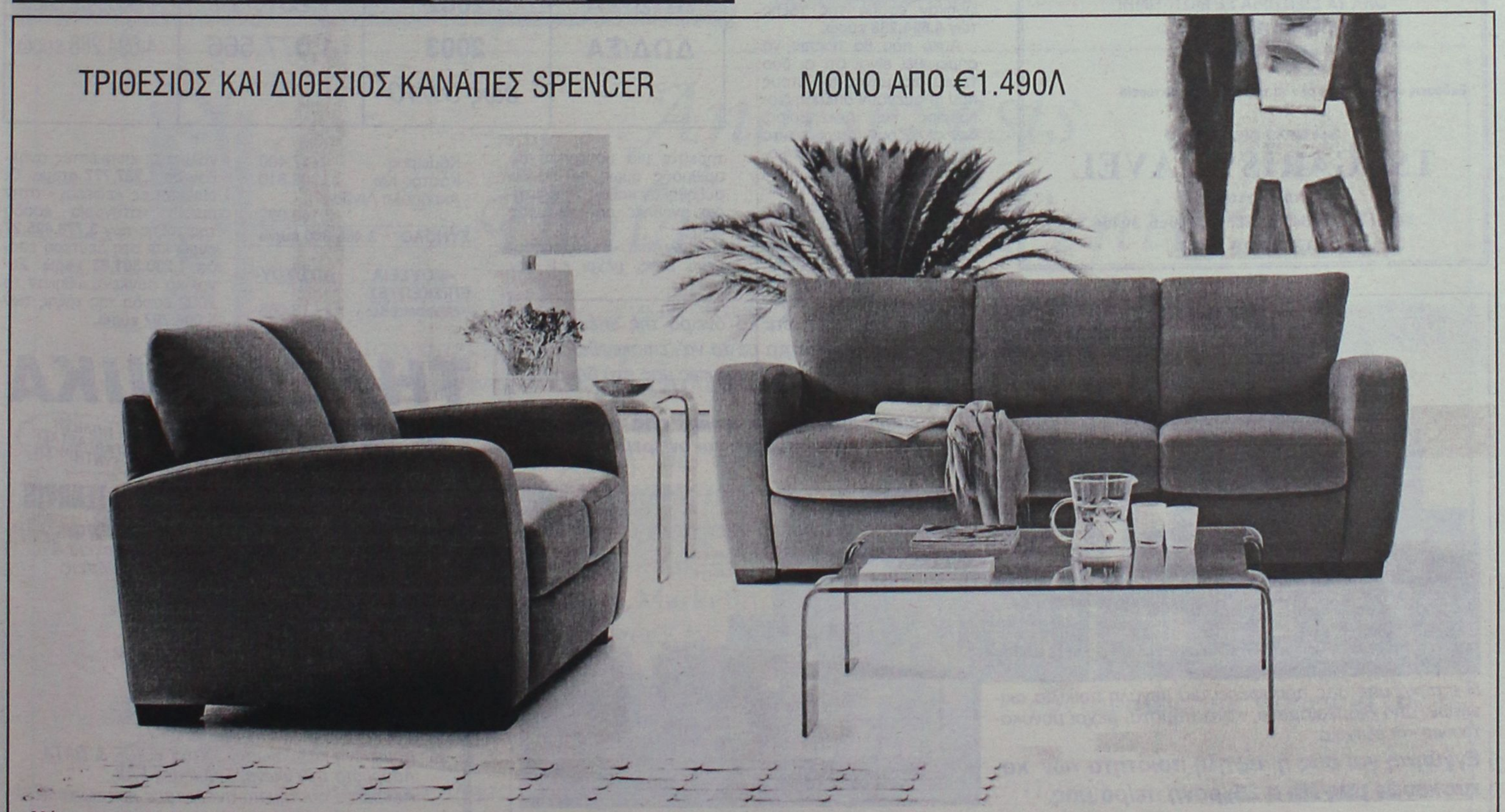

Μέχρι τις 22 Φεβρουαρίου το κατάστημα Divani & Divani by Natuzzi, σας προσφέρει τριθέσιο και διθέσιο καναπέ Spencer από €1.490Λ. Αυτή η προσφορά είναι εγγυημένη από τον Οίκο Natuzzi,κορυφαίο κατασκευαστή καναπέδων παγκοσμίως με 10 χρόνια εγγύηση για τον ξύλινο σκελετό και 2 χρόνια εγγύηση για όλα τα υπόλοιπα υλικά και εξαρτήματα. Ο Spencer διατίθεται επιπλέον σε καναπέ, κρεβάτι και γωνιακή σύνθεση, με δερμάτινη και υφασμάτινη επένδυση.

Spencer
τριθέσιος καναπές 202εκ. από Dreamfibre μόνο από €853Λ

Spencer
διθέσιος καναπές 144εκ. από Dreamfibre μόνο από €637Λ

Ο ΦΠΑ συμπεριλαμβάνεται στην τιμή
Για πληροφορίες τηλ. 2241027328

www.natuzzi.com

DIVANI & DIVANI by NATUZZI

Ρόδος, Καναδά 34 • τηλ. 22410 27328

ΚΟΜΜΩΤΗΡΙΟ UNISEX
Natural Beauty



Χτενίσματα αέρινα, φίνα... Χτενίσματα με άποψη. Νέες κουπ με στυλ και προσθετική μαλλιών με τη γνωστή υπογραφή της **Μαρίας**

& κατόπιν ραντεβού
ανοικτά από τις 9.00 έως 17.00

Επίσης για τα μικρά παιδιά ένα ευχάριστο κούρεμα μέσα στο παιδικό αυτοκινητάκι
Παφιάκη Μαρία
Στη νέα διεύθυνση: Ακραμίτου 16, Ρόδος • Τηλ. 32161
κάθετος Ατταβύρου και Λεωφόρου Καλλιθέας
(παλιά διεύθυνση: προέκταση Αννης Μαρίας)

ANA FERRIES
ΤΑΞΙΔΕΨΤΕ ΜΕ ΤΟ ΝΕΟ ΜΑΣ ΠΛΟΙΟ
Ε/Γ-ΟΓ ΑΝΘΗ ΜΑΡΙΝΑ
ΓΡΗΓΟΡΑ - ΑΝΕΤΑ - ΕΥΧΑΡΙΣΤΑ
ΜΟΝΟ ΣΕ 13 ΩΡΕΣ!!!
* Από ΡΟΔΟ προς ΠΕΙΡΑΙΑ
Κάθε ΤΡΙΤΗ - ΠΕΜΠΤΗ - ΣΑΒΒΑΤΟ
* Από ΠΕΙΡΑΙΑ προς ΡΟΔΟ
Κάθε ΔΕΥΤΕΡΑ - ΤΕΤΑΡΤΗ - ΠΑΡΑΣΚΕΥΗ
ΠΡΟΣΦΟΡΑ
ΟΛΑ ΤΑ ΕΙΣΙΤΗΡΙΑ ΣΕ ΜΙΣΗ ΤΙΜΗ!
• ΕΠΙΒΑΤΗΣ: 16,90 ευρώ
• Ι.Χ.: 44,60 ευρώ
* Εκδόσεις εισιτηρίων σε όλα τα ταξιδιωτικά πρακτορεία
Κεντρικό πρακτορείο
TSAGARIS TRAVEL
Ακτή Σαχτούρη 5
Τηλ. (22410) 36170, 28597, 35066, 30406
FAX: 22410-39839

Φθίνουν συνεχώς οι δείκτες επισκεψιμότητας

Λιγότεροι επισκέπτες σε αρχαιολογικούς χώρους!

Τί δείχνουν τα στοιχεία των τριών τελευταίων ετών

Φθίνουσα πορεία φαίνεται ότι παίρνουν χρόνο με το χρόνο οι δείκτες επισκεψιμότητας και εσόδων των αρχαιολογικών χώρων και μουσείων της Δωδ/σου, και κατ' επέκταση της χώρας, αποτέλεσμα της σταδιακής μείωσης των επισκεπτών τουριστών, φαινόμενο που παρατηρείται κατά τους απολογισμούς των τελευταίων ετών.

Τα συγκριτικά στοιχεία των τριών τελευταίων ετών δείχνουν ότι υπάρχει μία υστέρηση σε επισκέπτες και έσοδα αντίκτυπο της γενικότερης κρίσης που περνά ο τουρισμός. Αυτό που αξίζει να σημειωθεί είναι ότι παρά το γεγονός ότι τα τελευταία δύο χρόνια (2002 και 2003) το Ταμείο Αρχαιολογικών Πόρων και Απαλλοτριώσεων (ΤΑΠΑ) μέτρησε στους επισκέπτες και όσους είχαν ελεύθερη είσοδο σε αρχαιολογικούς χώρους και μουσεία, και πάλι ο συνολικός αριθμός είναι μειωμένος σε σχέση με το 2001 για παράδειγμα.

Σύμφωνα με τα στοιχεία που συγκέντρωσε η «Ροδιακή» με βάση τον επίσημο απολογισμό του ΤΑΠΑ, προς το υπουργείο Πολιτισμού, ο οποίος συμπεριλαμβάνει μέχρι και αυτή τη στιγμή τον αριθμό επισκεπτών και τα έσοδα από 1/1/2003 έως και 31/10/2003, τους αρχαιολογικούς χώρους της Δωδ/σου, επισκέφθηκαν **1.077.566 άτομα** και σημειώθηκαν έσοδα της τάξης των **4.694.288 ευρώ**.

Αυτό που θα πρέπει να σημειωθεί είναι ότι οι δύο τελευταίοι μήνες του έτους που απομένουν δηλαδή Νοέμβριος και Δεκέμβριος, δεν αλλάζουν (όπως πάντα άλλωστε) τη συνολική εικόνα, καθώς η κίνηση είναι από ελάχιστη έως μηδαμινή. Ο αριθμός των επισκεπτών αλλά και τα αντίστοιχα έσοδα κινούνται σε... χειμερινούς ρυθμούς γι' αυτό και το συμπέρασμα που

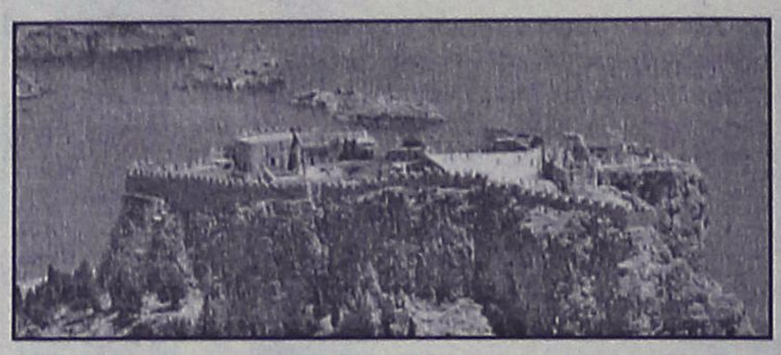

ήδη έχει προκύψει, παραμένει σταθερό.

Σύμφωνα με τα στοιχεία το έτος 2002 είχαν επισκεφτεί τους αρχαιολογικούς χώρους και τα μουσεία των νησιών μας **1.237.777 άτομα** και έφεραν έσοδα στα ταμεία της χώρας **5.008.797 ευρώ** δηλαδή περίπου **1,7 δις δρχ!** Το 2001 ο αριθμός των επισκεπτών ανήλθε σε **1.346.453 άτομα** και σημειώθηκαν έσοδα της τάξης του **1,3 δις δρχ.**

Βέβαια μπορεί να παρατηρείται μία υστέρηση σε αριθμούς όμως τα έσοδα αυξήθηκαν καθώς το εισιτήριο ανέβηκε από πλευράς τιμής.

Αναλυτικά, το προηγούμενο έτος, μέχρι και τον Οκτώβριο διαμορφώθηκε σε επίπεδο νομού ως εξής:

• ΑΡΧΑΙΟΛΟΓΙΚΟΙ ΧΩΡΟΙ ΔΩΔ/ΣΟΥ-ΕΠΙΣΚΕΠΤΕΣ

- Ασκληπιείο Κω	115.330
- Ακρόπολη Ιαλυσού	77.600
- Κάμειρος	124.781
- Κάστρο Κω	79.499
- Ακρόπολη Λίνδου	389.263
ΣΥΝΟΛΟ	**786.473**

• ΑΡΧΑΙΟΛΟΓΙΚΟΙ ΧΩΡΟΙ ΔΩΔ/ΣΟΥ-ΕΣΟΔΑ

- Ασκληπιείο Κω	392.998
- Ακρόπολη Ιαλυσού	216.000
- Κάμειρος	447.400
- Κάστρο Κω	208.810
- Ακρόπολη Λίνδου	2.140.092
ΣΥΝΟΛΟ	**3.405.300 ευρώ**

•ΜΟΥΣΕΙΑ ΔΩΣ/ΣΟΥ-ΕΠΙΣΚΕΠΤΕΣ

- Μουσείο Κω	18.065
- Ναός Παναγιάς Κάστρου	5.969
- Παλάτι Ρόδου	199.150
- Μουσείο Ρόδου	62.450
- Κοσμητική Συλλογή Ρόδου	3.174
- Μουσείο Σύμης	2.285
ΣΥΝΟΛΟ	**291.093**

•ΜΟΥΣΕΙΑ ΔΩΔ/ΣΟΥ-ΕΣΟΔΑ

- Μουσείο Κω	48.365
- Ναός Παναγίας Κάστρου	21.055
- Παλάτι Ρόδου	1.026.835
- Μουσείο Ρόδου	179.050
- Κοσμητική Συλλογή Ρόδου	9.560
- Μουσείο Σύμης	4.123
ΣΥΝΟΛΟ	**1.288.988**

Οσον αφορά το έτος 2002, ο αριθμός των επισκεπτών ανήλθε στους αρχαιολογικούς χώρους σε 916.686 άτομα και στα μουσεία σε **321.091 άτομα**. Συνολικά οι επισκέπτες ανήλθαν σε **1.237.777 άτομα**. Οι επισκέπτες «έφεραν» στην πρώτη κατηγορία έσοδα της τάξης των **3.778.495,27 ευρώ** και στη δεύτερη έσοδα **1.230.301,83 ευρώ**. Συνολικά συγκεντρώθηκαν το 2002 έσοδα της τάξης των **5.008.797 ευρώ.**

ΠΕΡΙΟΧΗ	ΕΤΟΣ	ΕΠΙΣΚΕΠΤΕΣ	ΕΣΟΔΑ
ΔΩΔ/ΣΑ	2001	1.346.453	1.323.528.300 δρχ.
ΔΩΔ/ΣΑ	2002	1.237.777	5.008.797 ευρώ
ΔΩΔ/ΣΑ	2003 έως 31/10	1.077.566	4.694.288 ευρώ

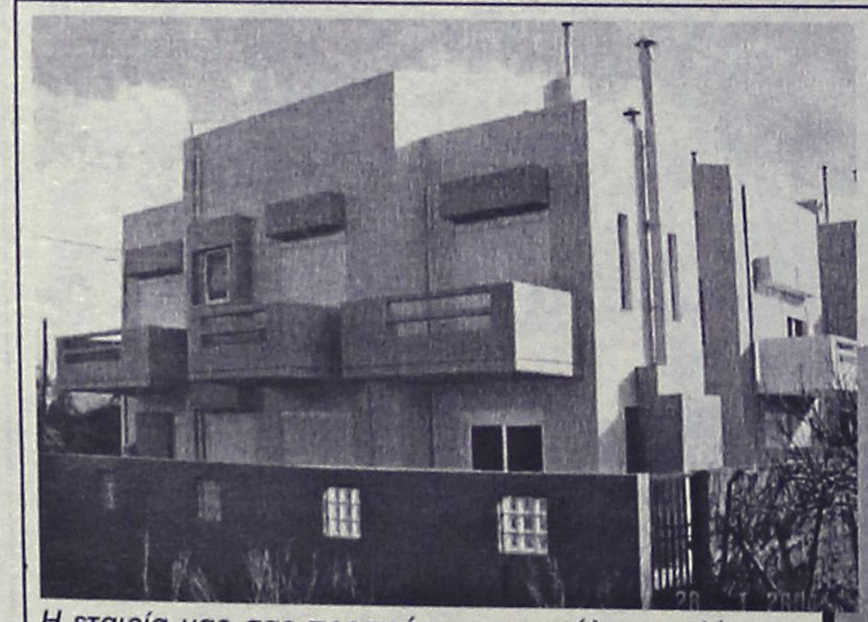

Τολμήστε να κάνετε το όνειρο της επένδυσής σας πραγματικότητα με το να επισκεφθείτε τις ολοκαίνουργιες μονοκατοικίες μας στο δήμο Ιαλυσού.
Η εμπειρία μας στο χώρο, σας οδηγεί σε ασφαλείς, κερδοφόρες και ονειρεμένες επενδύσεις.

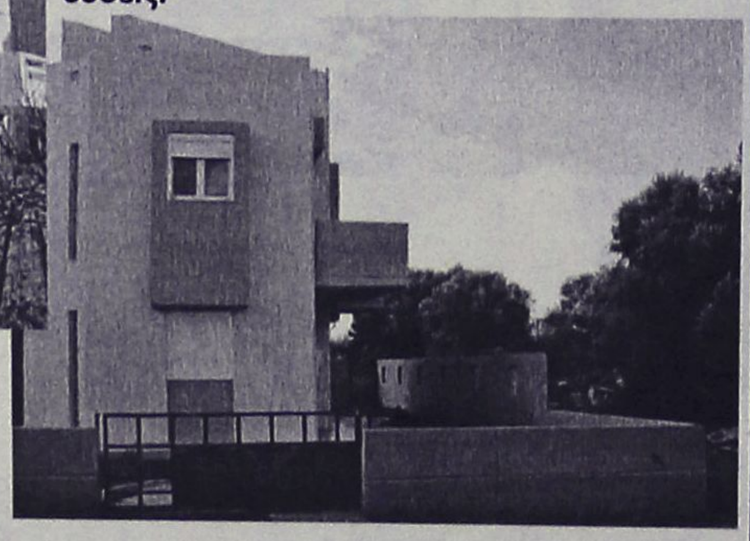

Η εταιρία μας σας προσφέρει μια μεγάλη ποικιλία ακινήτων, από διαμερίσματα, καταστήματα, μέχρι μονοκατοικίες και εξοχικά.
Εγγύηση για σας η υψηλή ποιότητα των κατασκευών μας και η 25χρονη πείρα μας.

ΚΤΙΡΙΟ Α.Ε
ΑΝΩΝΥΜΗ ΚΑΤΑΣΚΕΥΑΣΤΙΚΗ ΤΕΧΝΙΚΗ ΕΡΓΟΛΑΒΙΚΗ ΕΤΑΙΡΙΑ
ΣΤ. ΚΑΖΟΥΛΗ 74 ΡΟΔΟΣ
ΤΗΛ.: 22410 28616 FAX: 22410 37848 Κον ΑΤΣΙΔΗ ΚΙΝ: 6947373651 - 6947373652 - 6947373653

ΤΗΛΕΦΩΝΙΚΑ ΚΕΝΤΡΑ
ΠΩΛΗΣΗ ΕΓΚΑΤΑΣΤΑΣΗ ΣΥΝΤΗΡΗΣΗ
• TELENORMA • BOSCH TELECOM • TENOVIS
- Ψηφιακά ISDN τηλεφωνικά κέντρα με δυνατότητα επέκτασης για ξενοδοχεία & ενοικιαζόμενα διαμερίσματα, επιχειρήσεις, γραφεία και οικίες.
- Ξενοδοχειακό πακέτο για PC με:
  - Check-in / Check-out
  - Αναλυτική χρέωση ανά δωμάτιο
  - Αυτόματη φωνητική αφύπνιση
  - Σύστημα προαπάντησης
  - Διασύνδεση με FRONT OFFICE
  - Voice Mail & εφαρμογές CTI
- Δομημένη καλωδίωση, Δίκτυα VOICE & DATA, Ασύρματα τηλέφωνα, Συσκευές FAX, Ασύρματα συστήματα ανεύρεσης προσωπικού.
- Αμεση τεχνική υποστήριξη

multicom
ΕΦΑΡΜΟΓΕΣ ΤΗΛΕΠΙΚΟΙΝΩΝΙΑΣ
ΣΩΤΗΡΗΣ ΜΑΝΔΡΑΚΟΣ
Κων. Τσάτσου 7 (7 Βαγιές) Τηλ.: 22410 27604
Κιν.: 6944 251817 - FAX: 22410 26556

COUNTRY VILLAROY & BOCH
Χρώμα cotto ματ/45X45cm
Ιδανικό για εσωτερικούς χώρους
Τιμή προσφοράς: 15€

COTTO FUOCO
Χρώμα teracota/ 33X33cm
Ιδανικό για ταράτσα &
εξωτερικούς χώρους
Τιμή προσφοράς: 8€

ΙΤΑΛΙΚΟ
Χρώμα μπεζ/20X25cm
Ιδανικό για μπάνιο
Τιμή προσφοράς: 8€

ΓΡΑΝΙΤΗΣ SEMILEVIGATO
επισμαλτομένος
Χρώμα σατινέ-μπεζ/ 33X33cm
Ιδανικό για εσωτερικούς χώρους
Τιμή προσφοράς: 9€

Τελευταία stock πλακάκια
με στυλ και άποψη!

Καθημερινές προσφορές λόγω της μεταφοράς μας
στις νέες, ιδιόκτητες, υπερσύγχρονες εγκαταστάσεις
στη Λεωφόρο Ρόδου - Λίνδου.

ΕΙΔΗ ΥΓΙΕΙΝΗΣ-ΠΛΑΚΑΚΙΑ
Idea Bagno

ΑΓ. ΙΩΑΝΝΟΥ 3 ΝΗΡΕΑΣ ΡΟΔΟΣ ΤΗΛ. 2241022204 FAX: 2241023834

Θετικά αποφάσισε το Δημ. Συμβούλιο Αταβύρου

Εγκατάσταση κεραίας στη θέση «Κάμειρος»

Θα τοποθετηθεί σε δασική έκταση μακριά από το Μανδρικό. Αλλες αποφάσεις του Σώματος

Ενέκρινε τελικά το Δημοτικό Συμβούλιο Αταβύρου, το αίτημα της εταιρίας STET Hellas ΑΕΒΕ για την εγκατάσταση σταθμού κινητής τηλεφωνίας στη θέση Κάμειρος κοντά στο Μανδρικό.

Το σώμα που συνεδρίασε προχθές το βράδυ, παρά τις αρχικές αντιρρήσεις που υπήρξαν, πήρε θετική απόφαση τελικά καθώς η κεραία θα τοποθετηθεί σε σημείο που δεν βρίσκεται σε κατοικημένη περιοχή.

Συγκεκριμένα όπως δήλωσε η πρόεδρος κ. Σταματία Ζιάκη, η τοποθέτηση θα γίνει σε δασική έκταση 4 χλμ. μακριά από το Μανδρικό και 1 χλμ. από το δρόμο, προκειμένου να καλύψει την περιοχή Καμείρου Σκάλας και Μανδρικού.

Επίσης το δημοτικό συμβούλιο Αταβύρου αποφάσισε τη σύναψη προγραμματικής σύμβασης με το Δήμο Καλλιθέας για να ολοκληρωθούν τα έργα "αποχετευτικό δίκτυο λυμάτων Εμπωνα" και "Μεταφορά νερού από γεώτρηση Σπερβέρα προς δεξαμενή Αγγουρά" και να κλείσουν μ' αυτό τον τρόπο και οι φάκελοι στο πλαίσιο συνεργασίας των δύο δήμων.

Ως γνωστόν τώρα ο δήμος εντάχθηκε στον ορεινό σύνδεσμο και η συνεργασία του με το Δήμο Καλλιθέας ολοκληρώθηκε. Οπως έγινε γνωστό ψηφίστηκε η τροποποίηση προϋπολογισμού και του τεχνικού προγράμματος που αφορούσε μεταξύ άλλων την αύξηση κατά 50.000 ευρώ του κωδικού για το έργο επέκτασης του Νεκροταφείου Εμπωνα και κατά 30.000 ευρώ του κωδικού για το έργο επέκταση του δημοτικού φωτισμού Εμπωνα.

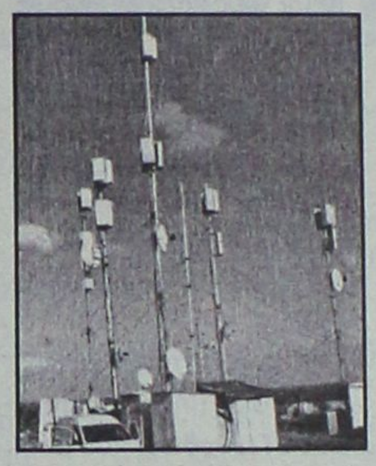

Εξάλλου το σώμα ενέκρινε και τις αποφάσεις που πήραν τα τοπικά συμβούλια των δημοτικών διαμερισμάτων για τον καθορισμό των βοσκοτόπων για το 2004. Σχετικό έγγραφο απηύθυνε η πρόεδρος του Δ.Σ. κ. Ζιάκη προκειμένου να οριστούν οι βοσκότοποι και να καθοριστεί το δικαίωμα βοσκής. Τελικά αποφασίστηκε να ισχύσουν οι περσινές τιμές δηλ. για τα μικρά ζώα εισφορά 0,50 ευρώ και για τα μεγάλα 0,70 ευρώ. Συστάθηκε τριμελής επιτροπή αποτελούμενη από τους: Σταματία Ζιάκη, Ιωάννα Χατζησταμάτη και Κυριάκο Διακοναστάση, προκειμένου να ασχοληθεί με το θέμα.

Σημειώνεται ότι τα ζώα που υπάρχουν για βόσκηση στην Εμπωνα είναι 2.780, στην Κρητηνία 695, στον Αγιο Ισίδωρο 798, στο Μονόλιθο 970, στα Σιάννα 1.329 και στο Μανδρικό 190.







AnaGenesis
Thalasso Spa Center

Το *Atrium Palace* εγκαινιάζει σε δύο μήνες τις πολυτελείς **βίλλες** με τις ατομικές θερμαινόμενες πισίνες, το νέο παραλιακό **Θεματικό - Εστιατόριο** και το Υπερσύγχρονο **Κέντρο Θαλασσοθεραπείας** σε επιφάνεια 2.500 τ.μ. Υπό την καθοδήγηση και το management της Γαλλικής *Thalgo*, της μεγαλύτερης και πλέον ειδικής στην Ευρώπη σε αντίστοιχα κέντρα με τα κορυφαία προϊόντα θαλασσοθεραπείας, απευθύνεται σε απαιτητικούς πελάτες που επιζητούν την ψυχοσωματική τους αναγέννηση.
Για να στελεχώσει τα τμήματα Υδροθεραπείας, Φυσιοθεραπείας, Αισθητικής, Γυμναστικής, Υποδοχής, Marketing ζητά νέους και νέες για τις παρακάτω ειδικότητες:
Θέση Διευθυντή - manager Κέντρου Θαλασσοθεραπείας,
Διαιτολόγο, Υδροθεραπευτές, Φυσιοθεραπευτές, Μασέρ, Αισθητικούς, Κομμωτές, Γυμναστές , Υπεύθυνους Υποδοχής, Τεχνικούς - συντηρητές, με εμπειρία σε αντίστοιχα κέντρα.

Τηλέφωνα πληροφοριών : 22410 - 28307, 22410 - 31832, (Κα. Πλατή), e-mail: info@atrium.gr

Atrium Palace
RESORT HOTEL











Quality Label for
Swiss Tourism 2003

Γ' ΕΘΝΙΚΗ

Φούλ επίθεση

• Αποφασισμένη η Ρόδος για καλό θέαμα και νίκη επί της Χαλκίδας στο Δημ. Στάδιο (14.45)

Η καλή Ρόδος δεν έχει να φοβηθεί τίποτα σήμερα στις 14.45 στο Δημοτικό Στάδιο.

Υποδέχεται την Χαλκίδα με σκοπό να επανέλθει στις νίκες, παίζοντας παράλληλα καλό ποδόσφαιρο παρά τις απουσίες της.

Οι "πράσινοι" μετά το 2-2 στον Εύοσμο και την καλή εμφάνισή τους, ξαναβρήκαν την καλή τους ψυχολογία και την χαμένη αυτοπεποίθηση. Και είναι διάχυτο το πιστεύω όλων πως παίζοντας σήμερα καλό ποδόσφαιρο θα φτάσουν στη νίκη επί της Χαλκίδας και θα πάρουν τους τρείς βαθμούς, ανεβαίνοντας κι άλλο στο βαθμολογικό πίνακα της Γ' Εθνικής.

ΑΛΛΑΓΕΣ...

Η Ρόδος γυμνάσθηκε χθες για τελευταία φορά πριν από τον σημερινό αγώνα.

Στην τελευταία προπόνηση δεν πήρε μέρος ο **Σάσα Γιόνοβιτς**, που μαζί με τους **Γιάννη Βασιλόπουλο** και **Νάκο Νάκου** θα είναι οι απόντες του αγώνα με την Χαλκίδα.

Το ευχάριστο για τον **Δημήτρη Σκούνα** είναι ότι γυμνάσθηκε χθες ο **Γιώργος Καντιμοίρης** και τέθηκε στην διάθεσή του. Κατά πάσα πιθανότητα πάντως.

- Ο **Κώστας Πάττας** θα επωμισθεί τον ρόλο του **Σάσα Γιόνοβιτς** ενώ

- Ο **Ρεΐσης Μαΐλης** θα πάρει θέση στο αριστερό άκρο του γηπέδου.

Οι ένδεκα συνεπώς που θα ξεκινήσουν στον σημερινό αγώνα είναι:

- Ο γκολκήπερ **Θέμελης.**

- Στην άμυνα οι **Μαλλιάκας, Σαλαμαστράκης, Μαΐλης** και **Πάττας.**

- Στον χώρο της μεσαίας γραμμής οι **Μοσχής, Μητράκας, Νεντέλκοβιτς, Τσουκαλίδης**

- Και στην επίθεση οι **Κλοκίδης, Γ. Καντιμοίρης.**

Οι ποδοσφαιριστές της Ρόδου θα γευματίσουν νωρίς το μεσημέρι και στη συνέχεια ο τεχνικός της ομάδας θ' ανακοινώσει τους δεκαοκτώ του σημερινού αγώνα.



Κλοκίδης και Νεντέλκοβιτς αναμένεται να παίξουν πρωτεύοντα ρόλο και στον σημερινό αγώνα (ΒΙΚΤΩΡ-ΦΩΤΟ ΜΑΡΚΕΤ-ΙΑΛΥΣΟΣ)

ΟΙ ΑΛΛΟΙ ΑΓΩΝΕΣ

Στα υπόλοιπα παιχνίδια της 25ης αγωνιστικής θα παίξουν:

Αχαρναϊκός-Αγρ. Αστέρας

Αγ. Δημήτριος-Δόξα Δρ.

Λύκοι-Μαρκό

Ατσαλένιος-Βύζας Μεγ.

Ποντιακός Ν.Σ.-Καβάλα

Λάρισα-Λεωνίδιο

Θρασύβουλος-Κιλκισιακός

Υπενθυμίζεται πως η αυλαία της αγωνιστικής άνοιξε την Τετάρτη με τους αγώνες

Ηλυσιακός-Θύελλα Π. 2-0

Βέροια-Καστοριά 0-1

Μοιράζουν περσινά λεφτά!

• Ο Λιάνης υπέγραψε κονδύλι 18.000 ευρώ. Εμβόλιμη αγωνιστική στις 25 Απριλίου

Ολα στον βωμό των εκλογών!!!

Τα κρατούσαν φαίνεται στα συρτάρια τους και τώρα που πλησιάζει η ώρα της κάλπης αποφάσισαν να τα μοιράσουν στα σωματεία.

Πιο συγκεκριμένα:

- Ο Υφυπουργός Αθλητισμού **Γιώργος Λιάνης** υπέγραψε κονδύλι ύψους 18.000 ευρώ και το ποσό αυτό θα μοιρασθεί στα σωματεία που μετείχαν πέρυσι στο Περιφερειακό πρωτάθλημα για τις μετακινήσεις και τα οδοιπορικά τους. Τα χρήματα θα δοθούν απευθείας στις ομάδες και η ΕΠΟ προσπαθεί ώστε οι παράγοντες να τα εισπράξουν πριν από τις βουλευτικές εκλογές.

ΕΜΒΟΛΙΜΕΣ ΑΓΩΝΙΣΤΙΚΕΣ

Ο πρόεδρος της Επιτροπής Πρωταθλήματος **Σταύρος Ψαρόπουλος** έκανε γνωστό ότι η μία εμβόλιμη αγωνιστική θα διεξαχθεί την Κυριακή 25 Απριλίου.

Στην κλήρωση του πρωταθλήματος που πραγματοποιήθηκε τον Αύγουστο, η Επιτροπή είχε αφήσει κενή τη συγκεκριμένη ημερομηνία αλλά αποφάσισε να ορίσει αγώνες ύστερα από τις δύο αναβολές που σημειώθηκαν λόγω δυσμενών καιρικών συνθηκών.

Η άλλη εμβόλιμη αγωνιστική θα γίνει μετά το Πάσχα, ώστε το πρωτάθλημα να ολοκληρωθεί στις 16 Μαίου.

ΠΡΑΚΤΟΡΕΙΟ
Στεφανάκης-Ζορπίδης
ΔΡΟΜΟΛΟΓΙΑ ΛΑΝΕ

Σας γνωρίζουμε ότι το **Ε/Γ-Ο/Γ "ΙΕΡΑΠΕΤΡΑ Λ."** θα παραμείνει **σε ακινησία από 12/02 έως 5/3/04,** λόγω εκτέλεσης εργασιών ετήσιας επιθεώρησης και δεξαμενισμού. Τα δρομολόγια θα εκτελούνται ως ακολούθως:

ΒΙΤΣΕΝΤΖΟΣ ΚΟΡΝΑΡΟΣ
ΠΕΜΠΤΗ 19/02/04
Από ΡΟΔΟ 04.30 για ΧΑΛΚΗ 06.35-06.45, ΔΙΑΦΑΝΙ 08.35-08.45, ΚΑΡΠΑΘΟ 09.45-10.00, ΚΑΣΟ 11.20-11.40, ΣΗΤΕΙΑ 14.20-15.30, ΑΓ. ΝΙΚΟΛΑΟΣ 17.00-17.45, ΘΗΡΑ 22.05-22.15, ΜΗΛΟΣ 01.30-01.45, ΠΕΙΡΑΙΑΣ 06.40
ΠΑΡΑΣΚΕΥΗ 20/02/04
Από ΠΕΙΡΑΙΑ 19.00 για ΜΗΛΟ 23.45-24.00, ΘΗΡΑ 03.20-03.40, ΑΓ. ΝΙΚΟΛΑΟ 08.00-08.30, ΣΗΤΕΙΑ 09.45-10.00, ΚΑΣΟ 12.30-12.40, ΚΑΡΠΑΘΟ 14.00-14.15, ΔΙΑΦΑΝΙ 15.00-15.15, ΧΑΛΚΗ 17.00-17.15, ΡΟΔΟ 19.00
ΣΑΒΒΑΤΟ 21/02/04
Από ΡΟΔΟ 20.00 για ΚΑΣΤΕΛΟΡΙΖΟ 24.00-00.15, ΡΟΔΟ 04.15
ΚΥΡΙΑΚΗ 22/02/04
Από ΡΟΔΟ 12.00 για ΚΑΣΤΕΛΟΡΙΖΟ 16.00-16.15, ΡΟΔΟ 20.15
ΔΕΥΤΕΡΑ 23/02/04 (ΚΑΘΑΡΑ ΔΕΥΤΕΡΑ)
Από ΡΟΔΟ 04.30 για ΧΑΛΚΗ 06.35-06.45, ΔΙΑΦΑΝΙ 08.35-08.45, ΚΑΡΠΑΘΟ 09.45-10.15, ΚΑΣΟ 11.50-12.00, ΣΗΤΕΙΑ 14.30-15.30, ΑΓ. ΝΙΚΟΛΑΟ 17.00-18.00, ΜΗΛΟΣ 01.00-01.15, ΠΕΙΡΑΙΑΣ 06.15
ΤΡΙΤΗ 24/02/04
Από ΠΕΙΡΑΙΑ 19.00 για ΜΗΛΟ 23.45-24.00, ΑΓ. ΝΙΚΟΛΑΟ 07.00-07.30, ΣΗΤΕΙΑ 08.45-09.30, ΚΑΣΟ 12.00-12.15, ΚΑΡΠΑΘΟ 13.30-14.00, ΔΙΑΦΑΝΙ 14.50-15.00, ΧΑΛΚΗ 16.45-17.00, ΡΟΔΟ 18.40
ΤΕΤΑΡΤΗ 25/02/04
Από ΡΟΔΟ 20.00 για ΚΑΣΤΕΛΟΡΙΖΟ 24.00-00.15, ΡΟΔΟ 04.15

ΑΛΕΞ. ΔΙΑΚΟΥ 38-ΡΟΔΟΣ
Τηλ.: 22410/20625-2241030054

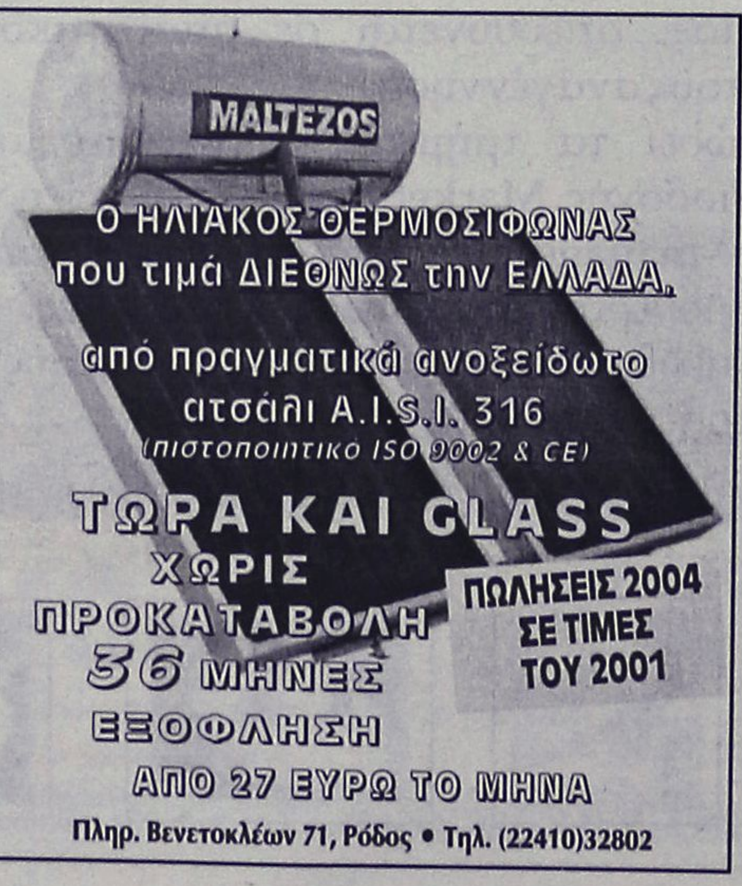

Ο ΗΛΙΑΚΟΣ ΘΕΡΜΟΣΙΦΩΝΑΣ
που τιμά ΔΙΕΘΝΩΣ την ΕΛΛΑΔΑ.
από πραγματικά ανοξείδωτο ατσάλι A.I.S.I. 316
(πιστοποιητικό ISO 9002 & CE)
ΤΩΡΑ ΚΑΙ GLASS
ΧΩΡΙΣ ΠΡΟΚΑΤΑΒΟΛΗ
36 ΜΗΝΕΣ ΕΞΟΦΛΗΣΗ
ΠΩΛΗΣΕΙΣ 2004 ΣΕ ΤΙΜΕΣ ΤΟΥ 2001
ΑΠΟ 27 ΕΥΡΩ ΤΟ ΜΗΝΑ
Πληρ. Βενετοκλέων 71, Ρόδος • Τηλ. (22410)32802

ΕΣΤΙΑΤΟΡΙΟ ΜΕΖΕΔΟΠΩΛΕΙΟ
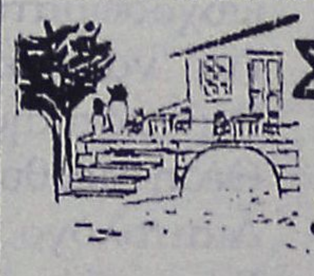
Σκαλάκια
Κεντρική Πλατεία Παστίδας
Τηλ.: 2241047214
Skalakia
Το εστιατόριο-μεζεδοπωλείο
"ΣΚΑΛΑΚΙΑ"
ενημερώνει την πελατεία του πως θα
ΠΑΡΑΜΕΙΝΕΙ ΚΛΕΙΣΤΟ
λόγω περαιτέρω εργασιών.
Θα είναι ξανά κοντά σας
στις
1 Μαρτίου

ΠΕΡΙΦΕΡΕΙΑΚΟ

Αποφασισμένος για νίκη

• Ο Διαγόρας χωρίς τους Αγγελόπουλο-Ρουτζιέρη-Κρομμύδα κυνηγάει τη νίκη σήμερα στο Μοσχάτο (15.00) από τον Α.Σ Ποντίων

Αποφασισμένος να πάρει αυτό που θέλει έφυγε χθες για τον Πειραιά ο Διαγόρας ο οποίος στα πλαίσια της 19ης αγωνιστικής αντιμετωπίζει τον Α.Σ. Ποντίων.

Η διαφορά είναι εμφανής μεταξύ των δύο ομάδων αλλά στο ποδόσφαιρο υπάρχουν μέρες και αγωνιστικές που τέτοιες διαφορές μηδενίζονται και εξαλείφονται.

Κάτι τέτοιο δηλαδή μπορεί να συμβεί αν ο Διαγόρας δεν είναι σοβαρός και πειθαρχημένος στο παιχνίδι του. Αν όμως είναι τότε δεν υπάρχει περίπτωση να μείνει χωρίς τη νίκη και τους τρεις βαθμούς της.

Ο **Ανδρέας Σταύρου** έχει να καλύψει τρεις θέσεις όσον αφορά την ενδεκάδα καθώς θ' απουσιάσουν.

- Ο **Παναγιώτης Αγγελόπουλος** ο οποίος έχει πρόβλημα με το τραυματισμένο γόνατο απ' το ματς του κυπέλλου με τον Φοίβο.

- Αλλά και οι **Πέτρος Ρουτζιέρης, Γιώργος Κρομμύδας** που θα εκτίσουν στο σημερινό παιχνίδι την ποινή τους.

Ο τεχνικός των κυανερύθρων δηλαδή κατά πάσα πιθανότητα θα παρατάξει:

- Γκολκήπερ τον **Κεφάλα.**

- Στην άμυνα τους **Χατζηθεοδωράκη, Παφιάκη, Ελληνα, Καραβόλια.**

- Στο κέντρο τους **Σπάρταλη, Ξύπα, Σάββενα, Γαλανό** και

- Στην επίθεση τους **Καστρουνή-Καραμαλίκη.**

Τους δεκαοκτώ της αποστολής συμπληρώνουν οι **Π. Αθανασίου, Αμπελάς, Βασιλάκης, Κωστάκης, Ορφανίδης, Παφιάκης** και **Φωτεινής.**



Ο Γιώργος Σάββενας αναμένεται να έχει πολλή δουλειά και στο Μοσχάτο (ΒΙΚΤΩΡ-ΦΩΤΟ ΜΑΡΚΕΤ-ΙΑΛΥΣΟΣ)

Μπορεί ο Διγενής

• Υποδέχεται στις 14.45 στις Καλυθιές τον πάλαι ποτέ κραταιό Εθνικό Πειραιά

Χρειάζεται να καταβάλλει ιδιαίτερη προσπάθεια ο Διγενής για να φτάσει σήμερα στις 14.45 στη νίκη. Εχει ν' αντιμετωπίσει τον πάλαι ποτέ κραταιό Εθνικό του Γιάννη Γκαϊτατζή στο γήπεδο Καλυθιών. Μια ομάδα που πέρα απ' την μακρόχρονη ιστορία στον ελληνικό ποδοσφαιρικό χώρο έχει να επιδείξει στα εκτός έδρας παιχνίδια της δύο νίκες, δύο ισοπαλίες και τρεις ήττες.

Απαιτείται συνεπώς από τους κυανόλευκους σοβαρότητα, πειθαρχία και συγκέντρωση σ' αυτό το ματς για να μπορέσει ο Διγενής ν' ανακάμψει και να διατηρήσει ακέραιες τις ελπίδες παραμονής στην κατηγορία.

Ο **Σαλβατόρε Γκιούντιτσε** δεν θάχει στη διάθεσή του τους **Γιάννη Ζωάννου** και **Γιώργο Κώτσο** και αναμένεται να παρατάξει:

- Γκολκήπερ τον **Λιάνι**

- Στην άμυνα τους **Μάμμη, Γιοβάνι, Ψύλλου**

- Στο κέντρο τους **Διακάκη, Διακίδη, Σκουλούδη, Αχιολά.**

- Και στην επίθεση τους **Παπαχριστοδούλου, Κουτσουμπάρη.**

Το έμψυχο υλικό που έχει στην διάθεσή του ο τεχνικός του Διγενή συμπληρώνουν οι **Πατρού** (υπάρχει βέβαια περίπτωση χρησιμοποίησής του), **Σιεχ, Ταμπουράς, Ζουρίδης, Εμίρογλου, Αλαχούζος, Αττιτής.**



Ο Σαλβατόρε Γκιούντιτσε θα κρίνει την συμμετοχή του Γιώργου Πατρού που έβγαλε τα ράμματα (ΒΙΚΤΩΡ-ΦΩΤΟ ΜΑΡΚΕΤ-ΙΑΛΥΣΟΣ)

Για την καλύτερη εξυπηρέτησή σας το χαρτοπωλείο

"Η ΠΑΙΔΕΙΑ"

ΜΑΛΛΙΑΚΑΣ Ν. ΕΜΜΑΝΟΥΗΛ,

σας περιμένει στο νέο του υποκατάστημα που βρίσκεται στο 3ο χλμ. Ρόδου-Λίνδου (δίπλα στο ΙΚΑ).

Σε μας θα βρείτε χαρτικά-είδη γραφείου-αναλώσιμα Η/Υ-φωτοτυπίες-βιβλιοδεσίες-πλαστικοποιήσεις-σφραγίδες.

Πώληση χοντρική-λιανική
Άνετο πάρκιν

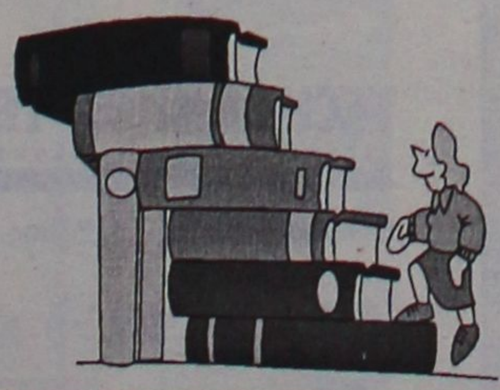

Τηλ. 22410 65463
Fax: 22410 66274

AUTO ΕΠΙΛΟΓΕΣ

ΚΟΥΚΟΥΡΑΣ ΑΛΕΞΑΝΔΡΟΣ

ΕΚΘΕΣΗ ΕΜΠΟΡΙΑΣ ΕΠΙΛΕΓΜΕΝΟΥ ΜΕΤΑΧΕΙΡΙΣΜΕΝΟΥ ΑΥΤΟΚΙΝΗΤΟΥ

ΛΕΩΦ. ΡΟΔΟΥ-ΛΙΝΔΟΥ 255
ΤΗΛ. 22410/60910,
FAX: 22410/60920

- *Πώληση μεταχειρισμένων αυτοκινήτων ελεγμένα σε 70 σημεία.*
- *Αγορά μεταχειρισμένων αυτοκινήτων.*
- *Ανταλλαγή με οποιοδήποτε μοντέλο της αρεσκείας σας.*
- *Χρηματοδότηση με τα χαμηλότερα επιτόκια της αγοράς.*

ΠΕΡΙΦΕΡΕΙΑΚΟ

Θέλει και γυχή

• Χωρίς τους Πολυχρονίου - Κώστα ο Απόλλων παίζει στις 10.30 το πρωί στη Χίο με το Πυργί.

Δύσκολη είναι η σημερινή αποστολή του Απόλλωνα Καλυθιών. Παίζει στις 10.30 στη Χίο με το Πυργί. Μια ομάδα που έχει τους ίδιους στόχους με τους κυανοκίτρινους και φυσικά παίζοντας στην έδρα της θα κυνηγήσει τη νίκη για να βρεθεί σε «ελπιδοφόρα» βαθμολογική θέση.

Ο **Κώστας Λεπτοκαρίδης** έχει ν' αντιμετωπίσει προβλήματα στον καταρτισμό της καλύτερης δυνατής ενδεκάδας αφού δεν θάχει στην διάθεσή του τον **Κώστα Πολυχρονίου** και τον δεύτερο γκολκήπερ του **Κυριάκο Κώστα.**

Ο **Κώστας Λεπτοκαρίδης** σήμερα στις 10.30 το πρωί στο καθοριστικό ματς κατά του Πυργίου θα παρατάξει:

- Γκολκήπερ τον **Ψαρά.**
- Στην άμυνα τους **Κουρμαδιά, Πάλλα, Μαριά, Πιτσουρδάκη.**
- Στη μεσαία γραμμή τους **Κυριαζή, Πλύγκο, Παπαδογιαννάκη, Σταθόπουλο.**
- Και στην επίθεση τους **Καρτάλη, Σπάρταλη.**

Τους δεκαεπτά συμπληρώνουν οι **Δημητριάδης, Δαηλιάνης, Χατζηπέτρος, Μπριζνόβαλης, Νικολής** και **Γρηγοράς.**

* Χθες το πρωί η διοίκηση του Απόλλωνα Καλυθιών επρόκειτο να έχει συνάντηση με ποδοσφαιριστές της στα πλαίσια της τόνωσης της ψυχολογίας των παικτών της ομάδας.

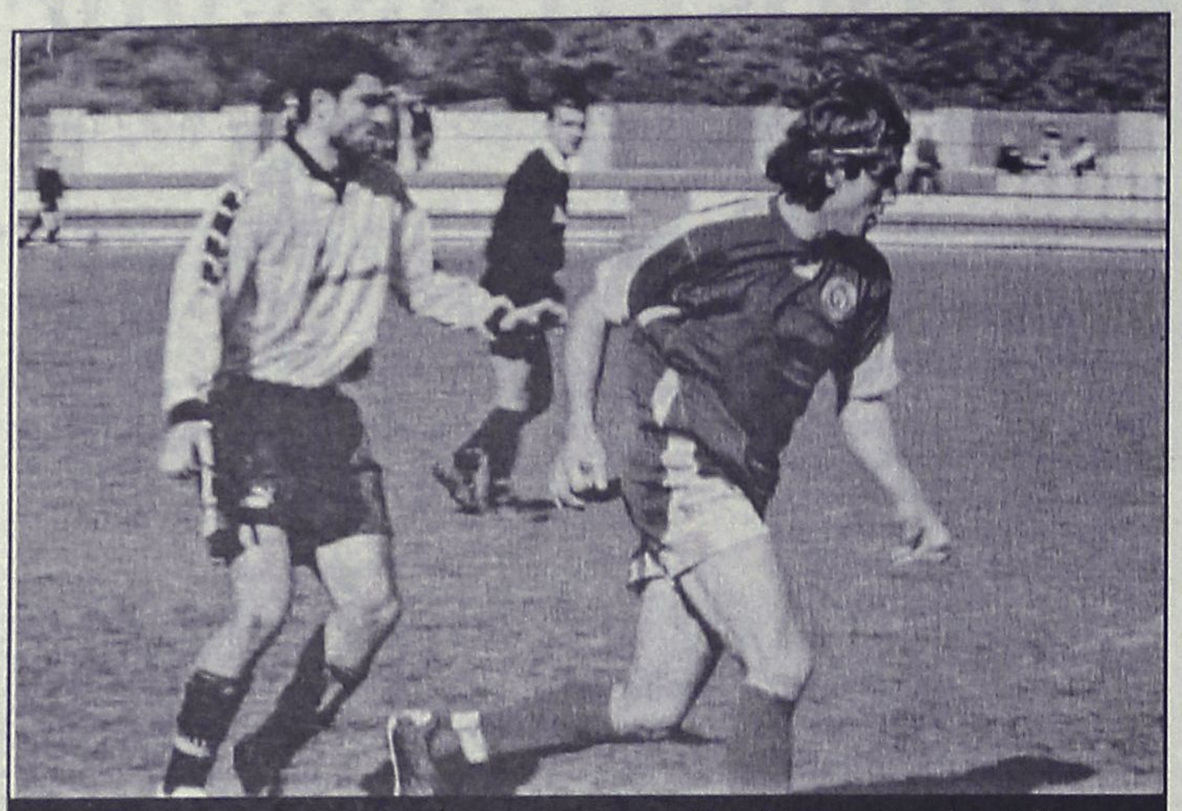

Σημαντική αναμένεται να είναι η προσφορά του Κυριαζή στο σημερινό παιχνίδι (ΒΙΚΤΩΡ-ΦΩΤΟ ΜΑΡΚΕΤ-ΙΑΛΥΣΟΣ)

Επικίνδυνη αποστολή

• Η Α.Ε. Κως αντιμετωπίζει το απόγευμα στον Πειραιά τον Ερμή Κορυδαλλού.

ΚΩΣ (Του ανταποκριτού μας ΓΙΩΡΓΟΥ ΑΝΑΓΝΩΣΤΟΥ)

Δύσκολη θεωρείται η σημερινή έξοδος για την ομάδα της Α.Ε. Κω. Οι «βυσσινί» του **Δημήτρη Οικονόμου** στα πλαίσια της 19ης αγωνιστικής αντιμετωπίζουν στον Πειραιά τον δυνατό Ερμή Κορυδαλλού έχοντας αρκετές ελλείψεις.

Η Κως πήγε στον Πειραιά χωρίς τους **Κοντελέ-Μελισσόπουλο** αλλά και τους **Γουρλά, Λαγκαδινό** για τους γνωστούς λόγους.

Ο τεχνικός της Κω πήρε μαζί του τους **Μαυρίδη, Λουτριώτη, Μποϊλή Ζαχ.** και **Γερ., Γκουντελίτσα, Φούκη, Μίχο, Ντούκα, Τασούλη, Αντριώτη, Μαγκαφά, Ναστόπουλο, Παναγιωτόπουλο, Γκοβερίνο, Γούλα, Δουλγεράκη** και **Κοντό.**

Στα υπόλοιπα παιχνίδια της αγωνιστικής θα παίξουν:

Πανναξιακός-Μύκονος
Κερατσίνι-Ατρόμητος Αγ. Μ.
Αιολικός-Μάνη
Ρεπό έχει η Αναγέννηση Σάμου.

INTERACTIVE LEARNING
ΚΕΝΤΡΑ ΠΛΗΡΟΦΟΡΙΚΗΣ & ΤΕΧΝΟΛΟΓΙΑΣ

► Γνωρίστε τη χρήση του **Η/Υ** και της **ΡΟΜΠΟΤΙΚΗΣ** παρακολουθώντας τα σεμινάρια :
84 ωρών (Windows , Word, Excel, Internet)
130 ωρών (Εισαγωγή, Windows , Word, Excel, Access, Power Point, Internet)

► Τμήματα προετοιμασίας για το **διαγωνισμό του ΑΣΕΠ** στα εξεταζόμενα μαθήματα:
Μαθηματικές γνώσεις και δεξιότητες
Νεοελληνική Γλώσσα

► Τμήματα προετοιμασίας **φοιτητών Ε.Α.Π.**

ECDL
Πιστοποιημένο Εξεταστικό Κέντρο

Πληροφορίες Καθημερινά 11:00 – 13:00 & 16:00 – 21:00
Στ. Κωτιάδη 37, Ρόδος – τηλ: 22410 70611
Γ. Παπανδρέου , Αρχάγγελος – τηλ: 22410 29335
www.interactive.gr

ΠΙΣΤΟΠΟΙΗΤΙΚΑ:
- ECDL (core)
- ECDL (start)
- Πιστοποιητικό κατάρτισης στην πληροφορική από το Α.Π.Θ.

Έναρξη νέων τμημάτων:
... Ειδικά για εργαζόμενους σε καταστήματα ΔΕΥΤΕΡΑ και ΤΕΤΑΡΤΗ απόγευμα
... Ειδικά για ξενοδοχοϋπαλλήλους
... Ειδικά για φοιτητές

Το μέλλον ανήκει σε αυτούς που το προετοιμάζουν

Αν θέλετε *και* πραγματικές γνώσεις *και* πιστοποιητικά που αναγνωρίζονται παγκόσμια, τότε *μόνο* στα Κέντρα Technokids Technoplus θα αποκτήσετε

ΠΙΣΤΟΠΟΙΗΤΙΚΑ ΓΙΑ ΤΟΝ ΔΗΜΟΣΙΟ ΤΟΜΕΑ

Microsoft Office Specialist
IC3 INTERNET AND COMPUTING CORE CERTIFICATION

Στο Πιστοποιημένο Εξεταστικό Κέντρο Technokids Technoplus στη Ρόδο, μπορείτε να βρείτε αντίγραφο του Προεδρικού Διατάγματος και το κυριότερο... να ενημερωθείτε για όλα τα σεμινάρια που οδηγούν στην απόκτηση των πιστοποιήσεων.

Νέα τμήματα 6-8 ατόμων κάθε εβδομάδα (πρωί, απόγευμα και βράδυ)

TECHNOKids® TECHNOPLUS®
ΔΙΕΘΝΗ ΚΕΝΤΡΑ ΕΚΜΑΘΗΣΗΣ ΥΠΟΛΟΓΙΣΤΩΝ
Όλοι μαθαίνουν σε μας

Εθν. Αντιστάσεως 18, Ρόδος, Τηλ.: 22410 70880



Authorized Testing Center

ΣΕ 20 ΧΩΡΕΣ ΣΕ ΟΛΟ ΤΟΝ ΚΟΣΜΟ ΚΑΙ ΣΕ 36 ΣΗΜΕΙΑ ΣΤΗΝ ΕΛΛΑΔΑ

ΤΟΠΙΚΟ ΠΟΔΟΣΦΑΙΡΟ

Ντέρμπι στις Φάνες

• Ο Ακουσίλαος που θέλει μόνο νίκη υποδέχεται την 2η Κατταβιά.

• Στ' άλλο σημερινό ματς στις 11 το πρωί στη Μαλώνα, ο Αγιος Γεώργιος υποδέχεται τον Ευκλή.



Σ' άλλη μια νίκη θέλουν να φτάσουν σήμερα οι ποδοσφαιριστές του Αγίου Γεωργίου

Δύο παιχνίδια γίνονται σήμερα ημέρα των Απόκρεων, με τα οποία ολοκληρώνεται η 19η αγωνιστική της β' κατηγορίας.

Το μεγάλο ματς της ημέρας γίνεται στις 3 μ.μ. στο γήπεδο Φανών, όπου ο Ακουσίλαος θα υποδεχθεί την ομάδα της Κατταβιάς.

Οι γηπεδούχοι «καίγονται» για τη νίκη, καθώς τα τρία συνεχή στραβοπατήματα στην έδρα τους (2 ισοπαλίες, μία ήττα) τους έριξαν στην 6η θέση της βαθμολογίας.

Μία νέα αποτυχία σήμερα θα τους φέρει σε ακόμη δυσκολότερη θέση και θα είναι δύσκολο στη συνέχεια να καλύψουν τη διαφορά.

Οι φιλοξενούμενοι από την άλλη επέστρεψαν στις νίκες την προηγούμενη Κυριακή κερδίζοντας εύκολα 4-0 την Δόξα Κ. μετά την εκτός έδρας ήττα στις Καλυθιές από τον Ερμή.



Στις Φάνες θα βρεθεί σήμερα ο Νίκος Χ"νικόλας

Πρωταρχικός στόχος των ποδοσφαιριστών του **Μανώλη Φραντζή** είναι η ομάδα τους να φύγει αήττητος από το γήπεδο Φανών όπου έχουν καλή παράδοση κι αν γίνεται να φύγουν και με τους τρεις βαθμούς της νίκης που θα τους διατηρήσει σε τροχιά τίτλου.

Το σπουδαίο αυτό παιχνίδι θα διευθύνει ο **Νίκος Χ"νικόλας** με βοηθούς τους **Γκούμα** και **Σταυριανό**.

Παρατηρητής θα είναι ο **Γιώργος Νικολουδάκης**, ενώ παρατηρητής διαιτησίας ο κ. **Πασπάτης**.

ΠΡΩΪΝΟ ΞΥΠΝΗΜΑ

Νωρίτερα στις 11 το πρωί στο γήπεδο Μαλώνας ο Αγιος Γεώργιος θα φιλοξενήσει τον αδύναμο Ευκλή με μοναδικό στόχο τη νίκη που θα τον κρατήσει κοντά στην κορυφή και στην κατάκτηση του πρωταθλήματος.

Μετά την νίκη μέσα στην Αντιμάχεια (1-0) την προηγούμενη Δευτέρα, το ηθικό των ποδοσφαιριστών του **Στάθη Φαρμακίδη** είναι πλέον υψηλό και η αισιοδοξία για να ανέβει και πάλι η ομάδα στην κορυφή είναι διάχυτη.

Ο σημερινός τους αντίπαλος ωστόσο, είναι σε πολύ δύσκολη θέση και προσπαθεί να μαζέψει βαθμούς μήπως και γλιτώσει τον υποβιβασμό, αλλά κάτι τέτοιο βάσει της μέχρι τώρα παρουσίας του φαντάζει δύσκολο.

Αναμένεται εύκολα ή δύσκολα οι Μαλωνίτες να φτάσουν στη νίκη και να προσθέσουν στις «αποσκευές» τους άλλους τρεις πολύτιμους βαθμούς.

Το παιχνίδι ορίσθηκε να σφυρίξει ο **Τάσος Σιδηρόπουλος** που θα έχει βοηθούς τους **Βαγγέλη Κατσιδώνη** και **Αντώνη Ορφανό**.

Παρατηρητής αγώνα θα είναι ο **Σάββας Παυλούς** ενώ διαιτησίας ο **Πέτρος Κάζας**.

VANIK TOURS

ΓΙΑΝΝΗΣ και ΣΕΒΑ ΒΑΛΣΑΜΙΔΗ
VANIK σημαίνει ΑΛΗΘΕΙΑ
ΑΚΤΗ ΚΑΝΑΡΗ 17, ΨΑΡΟΠΟΥΛΑ - ΑΝΕΤΟ ΠΑΡΚΙΝ
ΑΝΟΙΚΤΑ: ΔΕ-ΣΑ 08.30-14.00 και 16.30-20.30
Τηλ. 2241035191-37621 κινητό 6945-798148 FAX 2241029532
Το γραφείο μας πάντα πρώτο σε κρατήσεις ξενοδοχείων εξασφάλισε και σας προσφέρει καταπληκτικές τιμές για τα παρακάτω ξενοδοχεία σε ΠΑΚΕΤΑ (Εκδοση εισιτηρίων Ρ/Τ) από 1/11 - 31/3/2004

ΑΠΕΥΘΥΝΟΜΑΣΤΕ ΣΕ ΣΑΣ ΠΟΥ ΘΕΛΕΤΕ ΚΑΙ Η ΚΡΑΤΗΣΗ ΣΑΣ ΝΑ ΕΙΝΑΙ ΣΩΣΤΗ ΚΑΙ ΤΟ ΔΩΜΑΤΙΟ ΣΑΣ ΝΑ ΣΑΣ ΠΕΡΙΜΕΝΕΙ

1ον HOTEL PRESIDENT Α΄ κατηγορίας
Λεωφόρος Κηφισίας (ΟΛΑ ΑΝΑΚΑΙΝΙΣΜΕΝΑ)
ΜΟΝΟΚΛΙΝΟ € 58
Δίκλινο για μονόκλινο € 63
ΔΙΚΛΙΝΟ € 68
ΤΡΙΚΛΙΝΟ € 90

2ον HOTEL ZAFOLIA Α΄ κατηγορίας
Λεωφόρος Αλεξάνδρας
ΜΟΝΟΚΛΙΝΟ € 100
ΔΙΚΛΙΝΟ € 110
ΤΡΙΚΛΙΝΟ € 135

3ον HOTEL ATHENS CYPRIA Α΄ κατηγορίας
Σύνταγμα
ΜΟΝΟΚΛΙΝΟ € 70
ΔΙΚΛΙΝΟ € 85
ΤΡΙΚΛΙΝΟ € 120

4ον HOTEL ASTOR Α΄ κατηγορίας
Σύνταγμα
ΜΟΝΟΚΛΙΝΟ € 55
Δίκλινο για μονόκλινο € 63
ΔΙΚΛΙΝΟ € 70
ΤΡΙΚΛΙΝΟ € 85

5ον HOTEL ARETHOUSA Β΄ SUPERIOR
Πλατεία Σύνταγμα

6ον HOTEL ELLINIS Β΄ κατηγορίας
ΩΝΑΣΕΙΟ, Λεωφ. Συγγρού
ΜΟΝΟΚΛΙΝΟ € 60
ΔΙΚΛΙΝΟ € 70
ΤΡΙΚΛΙΝΟ € 80

7ον HOTEL TRITON Β΄ κατηγορίας
Κέντρο Πειραιάς
ΜΟΝΟΚΛΙΝΟ € 55
ΔΙΚΛΙΝΟ € 72
ΤΡΙΚΛΙΝΟ € 93

8ον HOTEL LILIA Β΄ κατηγορίας
Πασαλιμάνι Πειραιάς
ΜΟΝΟΚΛΙΝΟ € 55
ΔΙΚΛΙΝΟ € 70
ΤΡΙΚΛΙΝΟ € 88

9ον HOTEL ΕΓΝΑΤΙΑ Β΄ κατηγορίας
Θεσσαλονίκη Κέντρο, καινούργιο
ΜΟΝΟΚΛΙΝΟ € 68
ΔΙΚΛΙΝΟ € 78
ΤΡΙΚΛΙΝΟ € 88

10ον HOTEL EGNATIA PALACE Α΄ κατηγορίας
Θεσσαλονίκη Κέντρο, ολοκαίνουργιο
ΜΟΝΟΚΛΙΝΟ € 90
ΔΙΚΛΙΝΟ € 100
ΤΡΙΚΛΙΝΟ € 125

● Τα παραπάνω ξενοδοχεία διαθέτουν T.V. σε όλα τα δωμάτια
● Στις πιο πάνω τιμές συμπεριλαμβάνεται πρωινό σε μπουφέ
● Ακόμη σε μας θα βρείτε αεροπορικά και ατμοπλοϊκά εισιτήρια όλων των εταιριών.

ΜΑΣΚΕ PARTY!
...με πολλές εκπλήξεις!!!
Α.Σ.
ΚΛΕΑΝΘΗΣ
ΚΥΡΙΑΚΗ 22 ΦΕΒΡΟΥΑΡΙΟΥ
στο
DALTON'S CAFE
ΠΑΡΑΔΕΙΣΙ
Ωρα έναρξης 21.30
Τιμή εισόδου με ποτό 10€


TOP CARS
ΕΙΣΑΓΩΓΕΣ ΜΕΤΑΧΕΙΡΙΣΜΕΝΩΝ ΑΥΤΟΚΙΝΗΤΩΝ
ΑΓΟΡΕΣ-ΠΩΛΗΣΕΙΣ-ΑΝΤΑΛΛΑΓΕΣ
Ελάτε σε μας να δείτε και να επιλέξετε ένα από τα αυτοκίνητα που υπάρχουν ετοιμοπαράδοτα στην έκθεση ή να μας ενημερώσετε για οποιοδήποτε μοντέλο σας ενδιαφέρει.
Το αγοράζετε εάν θέλετε με 0% προκαταβολή μέχρι 60 μήνες εξόφληση με το χαμηλότερο επιτόκιο της αγοράς.
Ελάτε να γνωριστούμε και δεν θα βγείτε χαμένοι. Θα ικανοποιήσουμε κάθε επιθυμία σας είτε πρόκειται για Ι.Χ. επιβατικό ή είτε επαγγελματικό αυτοκίνητο.
ΕΤΟΙΜΟΠΑΡΑΔΟΤΑ ΤΑΧΙ DIESEL
ΕΥΧΑΡΙΣΤΟΥΜΕ
TOP CARS
Λεωφ. Ελευθερίας 20 Κρεμαστή
τηλ.-fax: (22410) 96889 και 6972261775

ΕΝΟΙΚΙΑΣΕΙΣ ΑΚΙΝΗΤΩΝ & ΕΠΙΧΕΙΡΗΣΕΩΝ

ΔΙΑΜΕΡΙΣΜΑ επιπλωμένο με θέρμανση στην Μητρόπολη κοντά στο πανεπιστήμιο Αιγαίου. Πληρ. τηλ. 6945803671 AE57210

ΔΙΑΜΕΡΙΣΜΑ με θέρμανση στην Μητρόπολη. Πληρ. τηλ. 6945803671 AE57211

ΔΙΑΜΕΡΙΣΜΑ ΣΕ ΜΙΚΡΗ ΠΟΛΥΚΑΤΟΙΚΙΑ ΟΙΚΟΓΕΝΕΙΑΚΗ, ΕΥΑΕΡΟ, ΕΥΗΛΙΟ 100 Τ.Μ. ΣΤΗΝ ΟΔΟ ΚΟΔΡΙΓΚΤΩΝΟΣ 85, ΑΠΕΝΑΝΤΙ ΑΠΟ ΤΟ ΠΑΡΚΟ, ΜΕ ΣΑΛΟΝΙ, ΚΟΥΖΙΝΑ, ΜΠΑΝΙΟ, 3 ΥΠΝΟΔΩΜΑΤΙΑ. ΠΛΗΡ. ΤΗΛ. 2241028494, ΩΡΕΣ 12-2 Μ.Μ. ΚΑΙ 7-8 Μ.Μ. ΠΕ57212

SNACK BAR στην κεντρική πλατεία της Ιαλυσού πλήρως εξοπλισμένο με άδεια λειτουργίας μαζί με το κτίριο σε πολύ προσιτή τιμή. Για περισσότερες πληρ. απευθυνθείτε στο τηλ. 6945961425 AE57200

ΕΝΟΙΚΙΑΖΟΝΤΑΙ: α) **διαμέρισμα** επί της οδού Μ. Κων/νου, β) **γκαρσονιέρα** επιπλωμένη στις Καλυθιές. Πληρ. τηλ. 2241021209 AE57191

ΓΚΑΡΣΟΝΙΕΡΑ πλήρως επιπλωμένη επί της Φιλερήμου 15, περιοχή Καρακόνερο. Πληρ. τηλ. 6974835266 AE57194

ΠΛΑΤΕΙΑ ΑΚΑΔΗΜΙΑΣ ενοικιάζεται **κατάστημα** 30 τ.μ. και υπόγειο 40 τ.μ. το προσωρινό εκλογικό κέντρο της Νέας Δημοκρατίας (μετά τις 8 Μάρτη). Πληρ. τηλ. 6945895909 AE57177

ΤΡΙΑΡΙ επιπλωμένο επί της οδού Μυστρά 33 (Μ. Μπότσαρη), περιοχή Επτά Βαγιές. Πληρ. τηλ. 2241020675 AE57180

ΓΚΑΡΣΟΝΙΕΡΕΣ επιπλωμένες με κλιματιστικά πλησίον Πανεπιστημίου Αιγαίου κατάλληλες για φοιτητές-τριες και όχι μόνο. Πληρ. τηλ. 2241038565 μετά τις 17.00 AE57184

ΔΙΑΜΕΡΙΣΜΑ Παπαλουκά 2άρι πρώτος όροφος. Πληρ. τηλ. 2241035464 AE57176

ΓΚΑΡΣΟΝΙΕΡΑ καινούργια επιπλωμένη 35 τ.μ. με μεγάλη αυλή σε ήσυχη τριώροφη πολυκατοικία. Αποτελείται από 1 υπνοδωμάτιο, κουζίνα εντοιχισμένη, ηλεκτρικές συσκευές, μπάνιο, διπλά τζάμια. Βρίσκεται Πανορμίτου 10, περιοχή Καρακόνερο. Τιμή 280 ευρώ. Επίσης studios στο Φαληράκι μονόχωρα με μπάνιο, πλήρως εξοπλισμένα. Τιμή 180 ευρώ χωρίς καμία επιπλέον επιβάρυνση. Πληρ. τηλ. 6976037352, 6947062430 AE57173

ΖΗΤΕΙΤΑΙ προς ενοικίαση ανεξάρτητη μονοκατοικία με κήπο, σε ήσυχο μέρος οπουδήποτε στη Ρόδο για καλοκαίρι ή χρόνο. Πληρ. τηλ. 240-8983241. AE57157

ΜΕΖΟΝΕΤΑ καινούργια λουξ 150 τ.μ.με 4 υπνοδωμάτια, 2 WC (1 λουτρό), αυτόνομη με κήπο, πάρκιν, θέρμανση κεντρική, ηλιακό θερμοσίφωνα, με επίπλωση ή μη. Στον καινούργιο δρόμο Τσαΐρι-αεροδρομίου. Πληρ. τηλ. 6937285185 AE57169

RHODES-GREECE
CAIRO PALACE

ΕΝΟΙΚΙΑΖΟΝΤΑΙ
ΕΠΑΓΓΕΛΜΑΤΙΚΟΙ ΧΩΡΟΙ
στο κέντρο της πόλης
στο εμπορικό κέντρο Cairo Palace

- Κατάστημα 55 τ.μ. επί της Εθνάρχου Μακαρίου
- Γραφείο 3ου ορόφου 135 τ.μ.
- Γραφείο 3ου ορόφου 190 τ.μ.
- Γραφείο 2ου ορόφου 190 τ.μ.

Πληρ. κ. Νιοτή Φράνσις
Τηλ.-φαξ 2241027600,
κιν. 6944618757, 6973572262

ΕΝΟΙΚΙΑΖΕΤΑΙ

ΚΑΤΑΣΤΗΜΑ ισόγειο 300 τ.μ. με υπόγειο 300 τ.μ. στην περιοχή "ΚΟΒΑ" στην οδό Αυστραλίας, απέναντι από την ΜΑΡΙΝΑ η οποία προγραμματίζεται να ολοκληρωθεί προσεχώς - είναι κατάλληλο και προσφέρεται για Τράπεζες - Μεγάλες Εταιρίες - Πρακτορεία - και για οποιανδήποτε άλλη σοβαρή επαγγλματική χρήση. Δεκτές σοβαρές προτάσεις.

Πληρ. τηλ. 2241026281 ΣΑΒΒΑΪΔΗΣ ΣΑΒΒΑΣ

Vitzileos
ΚΤΗΜΑΤΟΜΕΣΙΤΙΚΟ ΓΡΑΦΕΙΟ - REAL ESTATE AGENCY

ΜΑΡΙΟΣ Κ. ΒΙΤΖΗΛΑΙΟΣ
Μεσίτης Αστικών Συμβάσεων - Real Estate agent

ΕΚΤΙΜΗΣΕΙΣ-ΑΓΟΡΕΣ-ΠΩΛΗΣΕΙΣ
ΚΑΤΑΣΤΗΜΑΤΑ
ΟΙΚΟΠΕΔΑ-ΧΩΡΑΦΙΑ
ΚΤΗΜΑΤΙΚΕΣ-ΣΥΜΒΟΥΛΕΣ
ΕΝΟΙΚΙΑΣΕΙΣ-ΔΙΑΧΕΙΡΙΣΕΙΣ
ΣΠΙΤΙΑ-ΔΙΑΜΕΡΙΣΜΑΤΑ

ΚΑΤΑΣΤΗΜΑΤΑ – ΓΡΑΦΕΙΑ – ΕΠΙΧΕΙΡΗΣΕΙΣ €

Επιχ/ση πλυντήρια-στεγνωτήρια σε πλήρη λειτουργία 20.000
Επιχ/ση BAR σε κατάστημα 300 .τ.μ.+300 τ.μ. υπόγ. κοντά στη μαρίνα 147.000
15 τ.μ. κατάστημα στην Α. Διάκου 30.000
20 τ.μ. Χ2 καταστήματα στην Π. Πόλη, τουριστ. περ. πίσω από Σωκρ. .323.000
45 τ.μ. ισόγ.+90 τ.μ. υπογ. Καρακόνερο 88.000
50 τ.μ. μαγαζί κοντά στο Μαντράκι (νοικιασμένο) 294.000
144 τ.μ. διώροφο κατάστημα με αυλή, 300 τ.μ. στο Νιοχώρι 500.000
155 τ.μ. ακίνητο στην Ψαροπούλα, στην θάλασσα 220.000
165 τ.μ. διώροφο μαγαζί στην Π. Πόλη της Κω, τουριστική περιοχή ..300.000
170 τ.μ. αποθήκη σε μπετά. Καρακόνερο 71.000
170 τ.μ. αποθήκη με ράμπα στην Μ. Πετρίδη 71.000
180 τ.μ. αποθήκη στην οδό Π. Ροδίου 82.000
300 τ.μ. κατ/μα ετοιμοπ. σε 1000 τ.μ. οικόπ. Παστίδα, βιοτεχν. χώρος .147.000
1000 τ.μ. εργοστάσιο στον Καλαμώνα έτοιμο σε οικοπ. 6.400 τ.μ. 587.000
1155 τ.μ. ακίνητο σε οικόπ. 817 τ.μ. στο κέντρο της Ρόδου 763.000
12 apartmens πλήρως εξοπλισμένα στο Κιοτάρι 440.000
Ξενοδ. Α' κατ., στην πόλη, 180 κλίνες+4 καταστήματα 6.200.000
7 apart.Χ 2 δωμάτια πλήρως εξοπλισμένα και δύο μαγαζιά 250 τ.μ. στην παραλία Τριαντών, στην θάλασσα 338.000
Ξενοδ. Β' κατ. 95 δωμ. σε 13 στρέμ. στην παραλία Ιαλυσού 2.640.000
Ξενοδ. Γ' κατ. 37 δωμ., 74 κλίνες, δισκοθήκη 250 τ.μ., μπαρ, στην πόλη της Ρόδου, παραλία 1.261.922

ΔΙΑΜΕΡΙΣΜΑΤΑ

45 τ.μ. στην πλατεία Βάθης, Αθήνα, στον 5ο όροφο 39.000
50 τ.μ. στα Τριάντα γκαρσονιέρα με θέα 50.000
50 τ.μ. στο Γεννάδι με 2ο υπνοδωμ. Φανταστική θέα ...44.000
60 τ.μ. στο Γεννάδι γκαρσονιέρα με θέα 47.000
82 τ.μ. στον 1ο όροφο σε διπλοκατοικία στην Π. Πόλη88.000
110 τ.μ. με 3ο υπνοδωμ. ρετιρέ, στους δασκάλους 150.000
117 τ.μ. παραδοσιακό διαμέρισμα απέναντι Καζίνο 147.000

ΜΕΖΟΝΕΤΕΣ – ΜΟΝΟΚΑΤΟΙΚΙΕΣ €

62 τ.μ. μονοκατοικία με τζάκι και φανταστική θέα στην Π. Πόλη 125.000
68 τ.μ. μονοκατοικία με αυλή 90 τ.μ. στα Μαριτσά 59.000
80 τ.μ. μονοκατοικία σε 4000 τ.μ. οικόπεδο, πάνω στο κύμα, Γεννάδι
125 τ.μ. μονοκατοικία στο Γεννάδι, Villa super lux, 10 δωμ. .293.500
130 τ.μ. μεζονέτα σε μπετά, οικοπ. 350 τ.μ. Τριάντα 110.000
135 τ.μ. μονοκατ. με κήπο στα Κρητικά, πανοραμικό 191.000
167 τ.μ. ισόγειο-οροφοδιαμέρισμα σε διπλοκατοικία με 285 τ.μ. οικόπεδο στο κέντρο της πόλης, διατηρητέο. Πάρκιν 440.300
170 τ.μ. διατηρητέα μονοκατοικία σε οικόπεδο 605 τ.μ. στο κέντρο της πόλης 290.000
170 τ.μ. μεζονέτα σε μπετά, οικοπ. 450 τ.μ. Τριάντα 140.000
170 τ.μ. μεζονέτα+170 τ.μ. μεζονέτα+120 τ.μ. οροφοδιαμέρισμα σε οικοπ. 5000 τ.μ. εντός οικισμού στην Παστίδα 426.000
180 τ.μ. μονοκατ. ημιτελής στο Γεννάδι σε οικόπ. 750 τ.μ Φανταστική θέα 161.000
187 τ.μ. βίλα με οικόπεδο 4780 τ.μ. στην Παστίδα 310.000
190 τ.μ. μεζονέτα σε οικόπεδο 400 τ.μ. στα Κοσκινού με θεα φανταστική 191.000
210 τ.μ. Μονοκατοικία με αυλή στην Π. Πόλη 323.000
230 τ.μ. βίλα στην Λάρδο σε οικόπ. 7700 τ.μ. με 750 οπωροφ. δένδρα 323.000
240 τ.μ. μεζονέτα σε οικόπεδο 250 τ.μ. στα Κοσκινού, νεόκτιστη 290.000
250 τ.μ. ημιτελές τριώροφο ακίνητο σε οικόπεδο 250 τ.μ. στους δασκάλους 235.000
250 τ.μ. βίλα καινούργια, πολυτελούς κατασκευής στο κέντρο της Κω σε οικόπεδο 4000 τ.μ. με δένδρα και γκαράζ 352.000
272 τ.μ. μονοκατοικία σε οικόπ. 270 τ.μ., αποτελείται από 4 διαμερίσματα. Ψαροπούλα. 220.000
600 τ.μ. μονοκατοικία στο Ροδίνι, Lux κατασκευής, γκαράζ, κήπο, φανταστική θέα 500.000

ΟΙΚΟΠΕΔΑ €

412 τ.μ. στον Αγ. Νικόλαου Σ.Δ. 1.20 .....220.100
709 τ.μ. οικόπεδο με Σ.Δ.-1, με άδεια οικοδομής για 1000 τ.μ. στην πόλη 600.000
750 τ.μ. στο Γεννάδι, εντός σχεδίου 18.000
2000 τ.μ. στα Μαριτσά. Εντός σχεδίου, Σ.Δ.-0,50 .....120.000
2000 τ.μ. στα Τριάντα 147.000
2500 τ.μ. πάνω στο δρόμο Ελαιώνας-Φουρνάκι. Γεννάδι 24.000
3080 τ.μ. στο Πλημύρι 23.500
4000 τ.μ. κοντά στο Βερόπουλο με φανταστική θέα 176.000
4100 τ.μ. στο Λειβάδι-Κρεμαστή 82.200
4120 τ.μ. στα Τριάντα, κοντά στον οικισμό 205.000
4400 τ.μ. στην Κρεμαστή 76.000
5000 τ.μ. στα Αφάντου 103.000
5500 τ.μ. στα Μαριτσά, εντός σχεδίου, Σ.Δ.=1 .250.000
5800 τ.μ. στα Κανδυλί 117.000
6000 τ.μ. πάνω στο κύμα στα Τριάντα 352.000
6000 τ.μ. στην Παστίδα+αποθήκη 144.000
6500 τ.μ. στην λεωφόρο Ρόδου-Κρεμαστής ...410.000
6500 τ.μ. στο Φαληράκι κοντά στη θάλασσα, προνομιακό 500.000
6720 τ.μ. στον Θόλαρο, Παραδείσι 82.200
8000 τ.μ. στο Φαληράκι 191.000
8300 τ.μ. στην Βληχά-Κάλαθος 367.000
8500 τ.μ.+6500 τ.μ. στην παραλία Αφάντου ..18 το τ.μ.
9000 τ.μ. στα Μαριτσά, εντός ζώνης 132.000
9345 τ.μ. στα Ασγούρου με θέα 205.000
12000 τ.μ. στην Αφάντου, πάνω στο κύμα 520.000
13000 τ.μ. στα Μαριτσά 123.000
14000 τ.μ. το αγροτεμάχιο στην Διμυλιά 65.000
25000 τ.μ. στα Καλαβάρδα 295.000
30000 τ.μ. στο Τσαΐρι 352.000
32000 τ.μ. στην Θολό, πάνω στο κύμα 587.000
38000 τ.μ. στο Γεννάδι, πάνω στο κύμα 2.230.000
46000 τ.μ. στο Τσαΐρι 405.000
50000 τ.μ. στο Τσαΐρι 360.000

Εθν. Μακαρίου 45 (3ος όροφος • Τηλ.: 22410 24900, 25545 • Fax: 22410 25544 • Κιν.: 6932704919

ΕΝΟΙΚΙΑΖΕΤΑΙ ΚΑΤΑΣΤΗΜΑ

Στο κέντρο της πόλης (Εκατό Μαγαζιά) 25 τ.μ. κατάλληλο για πολλές χρήσεις. Πρόσοψη σε κεντρικό δρόμο.
Πληροφορίες: τηλ. 22410 -25367

ΕΝΟΙΚΙΑΖΕΤΑΙ

Διαμέρισμα στο Κέντρο της πόλης, οδός Αμμοχώστου αρ. 11, Β' όροφος, κατάλληλο και για επαγγελματική χρήση. Είναι Ε=140 τ.μ., και αποτελείται από 3 υπνοδωμάτια, σαλοτραπεζαρία, κουζίνα, λουτρό και W.C.
Μηνιαίο μίσθωμα: 650 ευρώ.
Πληρ. ΠΙΠΙΝΟΣ, τηλ. 2241023895, 6944676003.

ΕΝΟΙΚΙΑΖΕΤΑΙ

Χώρος δύο δωματίων, 84 τ.μ. 1ος όροφος. Ασανσέρ, air condition, WC, κουζίνα, κατάλληλο για ιατρείο ή παντός είδους γραφεία.
Γρ. Λαμπράκη 29 - Ρόδος • τηλ. (22410)68869-74098

ΕΝΟΙΚΙΑΖΕΤΑΙ

Βιοτεχνικός ή αποθηκευτικός χώρος, ισόγειο 550 τ.μ. και ύψος 5,50 μέτρα ή χωριστά τρεις χώροι από 185 τ.μ. με τεράστιο πάρκινγκ για φορτηγά και νταλίκες, κοντά στο εργοστάσιο μαρμάρων Καβάσιλα.
Πληρ. τηλ.. 2241020949, 6932326055

ΕΝΟΙΚΙΑΖΕΤΑΙ

μονοκατοικία με κήπο στα Μαριτσά
με δύο δωμάτια, κουζίνα, σαλόνι. Τιμή 220 ευρώ.
Πληρ. τηλ. 2241094809

ΕΝΟΙΚΙΑΖΟΝΤΑΙ

Γραφείο α' ορόφου 90 τ.μ. επί της οδού Εθνικής Αντιστάσεως και Τσαλδάρη γωνία, πάνω απότο κατάστημα "Κωτσόβολος".

Πληρ. ΕΥΣΤΑΘΙΟΥ - ΕΥΡΩΚΤΗΜΑΤΙΚΗ,
Εθνικής Αντιστάσεως 83
Τηλ.. 22410 73819-74917, 6945/292030,, 6944/374546

ΣΤΗ ΡΟΔΟ ΕΝΟΙΚΙΑΖΕΤΑΙ:

Ο 1ος όροφος του Εμπορικού Κέντρου "RHODESLAND" στην Ιξιά πάνω από την καφετέρια "ΣΤΑΝΗ", δίπλα στο κύμα.
Είναι 255 m στεγασμένος ενιαίος χώρος με ολόκληρη την πλευρά προς την θάλασσα (20 m) τζαμαρία και 250 m βεράντα με θέα ολόκληρο τον κόλπο ΤΡΙΑΝΤΩΝ. Κατάλληλο για εστιατόριο, γραφεία, οίκο ομορφιάς κ.λπ.
Πληρ. τηλ. 6945417747 ή 2106729335
κο Σουγκανίδη

ΕΝΟΙΚΙΑΖΕΤΑΙ

γκαρσονιέρα 28 τ.μ.
πλήρως ανακαινισμένη με κεντρική θέρμανση.
Στεφ. Καζούλη 61-63
Πληρ. τηλ. 2241094809

ΕΝΟΙΚΙΑΖΟΝΤΑΙ

- **Διαμέρισμα** 160 τ.μ. (3) τριών υπνοδωματίων στην Ιαλυσό σε κεντρικό σημείο, με κεντρική θέρμανση. Μηνιαίο μίσθωμα 500 ευρώ.
- **Διαμέρισμα** 90 τ.μ. (2) δύο υπνοδωματίων, επί της οδού Λεμεσού απέναντι από τον Παιδικό Σταθμό "Πινόκιο", πλησίον Εθνικής Αντιστάσεως με μηνιαίο μίσθωμα 400 ευρώ.
- **Διαμέρισμα** 123 τ.μ. (3) τριών υπνοδωματίων στο Ροδίνι επί της οδού Παρισίων με μεγάλες άνετες βεράντες, τζάκι. Μηνιαίο μίσθωμα 550 ευρώ.
- **Μονοκατοικία** 180 τ.μ. (3) τριών υπνοδωματίων με τζάκι, μεγάλο κήπο, πάρκινγκ, ηλιακό θερμοσίφωνα σε ήσυχη περιοχή στ' Ασγούρου. Μηνιαίο μίσθωμα 1.300 ευρώ.
- **Διαμέρισμα** 110 τ.μ. (3) τριών υπνοδωματίων επί της οδού Κωνσταντίνου Παλαιολόγου σε οικοδομή τεσσάρων ετών. Μηνιαίο μίσθωμα 440 ευρώ.
- **Διαμέρισμα** 100 τ.μ. (3) τριών υπνοδωματίων επί της οδού Καμείρου με κεντρική θέρμανση. Μηνιαίο μίσθωμα 460 ευρώ.

Πληρ. ΕΥΣΤΑΘΙΟΥ - ΕΥΡΩΚΤΗΜΑΤΙΚΗ,
Εθνικής Αντιστάσεως 83 (πρώην Αννης Μαρίας).
Τηλ. 22410 73819-74917, 6946/103929



Για τις δικές σας ανάγκες κρατάμε τη γη... ακίνητη!

Ευρωκτηματική. Η κτηματομεσιτική εταιρεία με σαφή προσανατολισμό στην ικανοποίηση των δικών σας αναγκών και με δυνατότητες που ξεπερνούν κάθε προσδοκία!

Με ικανά και **έμπειρα στελέχη** έτοιμα να προβούν στις πιο αξιόπιστες και υπεύθυνες επενδυτικές προτάσεις για την **ακίνητη περιουσία σας!**

Με δραστηριότητες που **ξεφεύγουν απ'τα όρια της Ρόδου** και επεκτείνονται με την **προώθηση των ακινήτων** σας στην Ελλάδα και Διεθνώς!

Με **πλήρεις υπηρεσίες**, υψηλό επαγγελματισμό και μια νέα αντίληψη που γίνεται εμφανής στα **σύγχρονα και λειτουργικά** κεντρικά γραφεία της.

Με τη δυνατότητα να εντοπίζει **την ιδανική γη,** κατοικία, ξενοδοχείο ή επαγγελματική στέγη για εσάς, ή τον **κατάλληλο αγοραστή** για το ακίνητο που πουλάτε!

ΞΕΝΟΔΟΧΕΙΑ, ΠΑΡΑΛΙΑΚΕΣ ΕΚΤΑΣΕΙΣ, ΚΕΝΤΡΙΚΑ ΑΚΙΝΗΤΑ
ΟΙΚΟΠΕΔΑ, ΜΟΝΟΚΑΤΟΙΚΙΕΣ, ΔΙΑΜΕΡΙΣΜΑΤΑ, ΑΓΡΟΤΕΜΑΧΙΑ
η ακίνητη αξία σας!

ευσταθίου ΕΥΡΩΚΤΗΜΑΤΙΚΗ
ΚΤΗΜΑΤΟΜΕΣΙΤΙΚΟ ΓΡΑΦΕΙΟ

ΑΓΟΡΕΣ • ΠΩΛΗΣΕΙΣ • ΕΚΤΙΜΗΣΕΙΣ • ΑΝΤΙΠΑΡΟΧΕΣ • ΜΙΣΘΩΣΕΙΣ ΑΚΙΝΗΤΩΝ • ΕΠΕΝΔΥΤΙΚΕΣ ΠΡΟΤΑΣΕΙΣ • ΑΡΧΙΤΕΚΤΟΝΙΚΕΣ ΜΕΛΕΤΕΣ
ΕΘΝ. ΑΝΤΙΣΤΑΣΗΣ 83 - ΤΗΛ. 22410 73819, 74917 - ΚΙΝ. 6944 374546, 6945 292030 - FAX: 22410 38641- info@euroktimatiki.gr

ΠΙΠΙΝΟΣ

ΠΩΛΟΥΝΤΑΙ ΜΟΝΟΚΑΤΟΙΚΙΕΣ

ΣΤΑ **ΜΑΡΙΤΣΑ**

εντός οικισμού, με θέα. Πωλούνται ευρώ 73.000 σε μπετά.

Πληρ. τηλ. 22410 23895 και 6944 676003 και 6944390803

gpipinos@otenet.gr

ΠΙΠΙΝΟΣ

ΠΩΛΟΥΝΤΑΙ ΔΙΑΜΕΡΙΣΜΑΤΑ

- 2 και 3 υπνοδωματίων πλησίον ΑΡΑΠΑΚΙ
- 2 υπνοδωματίων στην Ιαλυσό
- 1 και 2 υπνοδωματίων στην Ιξιά έναντι Μίρα Μάρε.

Πληρ. τηλ. 2241023895, 6944390803, 6944676003

www.rhodes-top-properties.com

ΠΙΠΙΝΟΣ

ΠΩΛΟΥΝΤΑΙ ΜΟΝΟΚΑΤΟΙΚΙΕΣ

150 τμ σε οικόπεδο 650τμ στην Ιαλυσσό Ευρώ 220,000
(ή και σε μαρμαροσοβά Ε 138,000 / μπετά
Ευρώ 109,000)

με δάνεια έτοιμα!

22410 23895 / 6944 676 003 / 6944 390 803

www.rhodes-top-properties.com

ενοικιασεις

συνέχεια από την προηγούμενη

STUDIOS στην Παστίδα με άνετο πάρκιν και σε ήσυχη τοποθεσία. Πληρ. τηλ. 6945995562 AE57168

ΔΙΑΜΕΡΙΣΜΑ 80 τ.μ. αποτελούμενο από δύο κρεβατοκάμαρες, μεγάλη σαλοτραπεζαρία και λοιπούς χώρους επί της πλατείας Μητροπόλεως, κατάλληλο και για επαγγελματικό χώρο (ιατρείο, γραφείο). Πληρ. στο παιδικό κατάστημα "Αντιγόνη" απέναντι από την εκκλησία της Μητρόπολης και στο τηλ. 2241031071, ώρες καταστημάτων AE57171

Α) ΕΝΟΙΚΙΑΖΕΤΑΙ κατάστημα στην παλιά πόλη της Ρόδου 73 τ.μ., οδός Ερμού 11, και ενοικιάζεται ή πωλείται κατάστημα στη Ψαροπούλα, οδός Ερυθρού Σταυρού 17, Ρόδος, 37 τ.μ. με πατάρι 18 τ.μ. **Β) ΕΝΟΙΚΙΑΖΕΤΑΙ** ή **ΠΩΛΕΙΤΑΙ** οροφοδιαμέρισμα στη Ψαροπούλα 150 τ.μ., οδός Αλ. Διάκου 55 (παλιό Νοσοκομείο), Ρόδος. Πληρ. τηλ. 6944182565 και 210-7723026. AE57154

ΠΩΛΕΙΤΑΙ

ΔΙΑΜΕΡΙΣΜΑ διώροφο σε μπετά 110 τ.μ. στην Ιαλυσό τύπου μεζονέτας με ιδιόχρηστο κήπο, ατομικό βόθρο και σοφίτα. Αξίας 96.845 ευρώ (με δυνατότητα εκταμίευσης δανείου για α' κατοικία).

Πληρ. ΕΥΣΤΑΘΙΟΥ - ΕΥΡΩΚΤΗΜΑΤΙΚΗ,
Εθνικής Αντιστάσεως 83 • τηλ. 2241073819-74917,
6944/374546, 6945/292030

ΠΩΛΗΣΕΙΣ ΑΚΙΝΗΤΩΝ

○ ΗΜΙΤΕΛΗ ΔΙΑΜΕΡΙΣΜΑΤΑ

- Παστίδα 80 τ.μ διαμερίσματα μπετά 15.000.000 δρχ.-44.020 €
- Σύμη 120 τ.μ. 2 διαμερίσματα 45.000.000 δρχ.-132.061 €

○ ΔΙΑΜΕΡΙΣΜΑΤΑ

- Ροδίνι 80 τ.μ. διαμέρισμα λουξ κατασκευής 50.000.000 δρχ. - 147.000 €
- Ροδίνι 50 τ.μ. ημιυπόγειο διαμέρισμα (αποθήκη) 12.500.000 δρχ. - 37.000 ευρώ
- Ανάληψη 105 τ.μ. διαμέρισμα τεσσάρι με θέα και ιδιωτικό πάρκιν 50.000.000 δρχ. - 147.000 ευρώ
- Ιαλυσός 85 τ.μ. λουξ κατασκευής 43.000.000 δρχ. - 126.192 €
- Πειραιώς 72 τ.μ. 29.000.000 δρχ. - 85.106 €
- Ιαλυσός 100 τ.μ. 45.000.000 δρχ.-132.061 €
- Ανάληψη, 116 τ.μ. + 30 τ.μ. γκαράζ 62.000.000 δρχ. λουξ κατασκευής -181,951 €
- Δασκάλους, 120 τ.μ. 72 εκ. δρχ., λουξ κατασκευής-211.298 €
- Δασκάλους 91 τ.μ. 55 εκ. δρχ. λουξ κατασκευής-161.408 €
- Δασκάλους 85 τ.μ. λουξ κατασκευής
- Δασκάλους 50 τ.μ. λουξ κατασκευής
- Δασκάλους 107 τ.μ. λουξ κατασκευής

○ ΜΕΖΟΝΕΤΕΣ – ΜΟΝΟΚΑΤΟΙΚΙΕΣ

- Ιαλυσός 80 τ.μ. μονοκατοικία με 40 τ.μ. αυλή 35.000.000 δρχ.-103.000 ευρώ.
- 130 τ.μ. μεζονέτες με 400 μ. οικόπεδο στην Λαχανιά πολύ κοντά στην θάλασσα με απεριόριστη θέα 50.000.000 δρχ. 146.735 €
- Κανδυλί 200 τ.μ. με 1.300 τ.μ. οικόπεδο 35.000.000 δρχ. (μπετά) - 102.714 €
- Αγια Βαρβάρα (Τσαΐρι) 120 τ.μ. με 1.000 τ.μ. οικόπεδο σε ύψωμα 55.000.000 δρ. - 161.408 €
- 130 τ.μ. διώροφες μονοκατοικίες με 1000 μ. οικόπεδο στην περιοχή Λαχανιά πάνω στο κύμα λουξ κατασκευής
- 160 τ.μ. με οικόπεδο 1300 μ. στα Κοσκινού 40.000.000 δρχ. (μπετά)-117.388 €

○ ΟΙΚΟΠΕΔΑ

- Αφάντου 490 τ.μ. με άδεια διώροφης οικοδομής 17.037.500 δρχ.-50.000 €
- Κοσκινού 450 τ.μ. με Σ.Δ. 0,8 27.260.000 δρχ. - 80.000 €
- Κατταβιά 2.150 τ.μ. πάνω στο δρόμο νερό-ρεύμα 5.500.000 δρχ. - 16.140 €
- Κατταβιά 900 τ.μ. εντός οικισμού 5.000.000δρχ. -14.673 €
- Γεννάδι 1000 τ.μ. με άδεια οικοδομής 8.500.000 δρχ.-24.944 €
- Κολύμπια 2.500 στρεμ. 35.000.000-102.714 €
- Παραδείσι, 1500 μ., 8.000.000 δρχ.-23.477 €
- Κατταβιά 650 τ.μ. 4.500.000 δρχ.-13.206 €
- Παραδείσι 170 τ.μ. 6.000.000 δρχ.-17.608 €

○ ΚΑΤΑΣΤΗΜΑΤΑ

- Επιχείρηση παιδικών υποδημάτων, στο κέντρο της πόλης, 5.000.000 δρχ. - 15.000 €
- Κατάστημα 123 τ.μ. στο Ροδίνι 61.500.000 δρχ.-180.484 €
- Κατάστημα 73 τ.μ. στο Ροδίνι 36.500.000 δρχ.-107.116 €
- Ενοικιάζεται στο Κιοτάρι καφετέρια - μπαρ - ντισκοτέκ 200 τ.μ. εσωτερικός χώρος και 300 τ.μ. αυλή με απεριόριστη θέα ενδιάμεσα σε μεγάλες ξενοδοχειακές μονάδες 10 εκ. το χρόνο.
- Επιχείρηση σουβλατζίδικο Νέα Αγορά 20 εκ. δρχ.-58.694 €

○ ΚΤΗΜΑΤΑ

- Λαχανιά 9.160 τ.μ. σε ύψωμα κοντά στον κεντρικό, νερό - ρεύμα 54.000.000 δρχ. - 158.500 €
- Λαχανιά 3.700 τ.μ. εκτιληκτική θέα, νερό - ρεύμα 14.000.000 δρχ. -41.000 €
- Λαχανιά 2.360 τ.μ. πάνω στον κεντρικό 50 μ. από θάλασσα με άδεια οικοδομής για 12 studios 30.000.000 δρχ. - 88.000 €
- Γεννάδι 10 στρέμματα με θέα, νερό - ρεύμα 30.000.000 δρχ. - 88.000 €
- Καβουράκια 5.600 τ.μ. 50 μ. από την θάλασσα 112.000.000 δρχ.-328.686 €
- Μυτιλήνη 1.100 στρέμματα 400 μ. από την θάλασσα 120.000.000 δρχ.-352.164 €
- Πλημμύρι 28 στρέμματα πάνω στο κύμα
- Λαχανιά 7 στρέμματα πάνω στο δρόμο νερό-ρεύμα 25.000.000 δρχ. -73.367 €
- Καλλιθέα 7.600 τ.μ. κοντά στην θάλασσα 114.000.000 δρχ. - 334.556 €
- Πλημμύρι 9 στρέμματα 100 μ. από θάλασσα 35.000.000 δρχ. - 102.714 €
- Γεννάδι 8 στρέμματα πάνω στο κύμα
- Κατταβιά 4.500 τ.μ. νερό-ρεύμα 6.000.000 δρχ. - 17.608 €
- Πλημμύρι 4.500 τ.μ. 7.500.000 δρχ. - 22.010 €
- Λαχανιά 2.390 τ.μ. 2.500.000 δρχ. - 7.336 €
- Λαχανιά 560 τ.μ. 1.000.000 δρχ. - 2.334 €
- Τσαΐρι 4.800 τ.μ. 55.000.000 δρχ. - 161.408 €
- Λαχανιά 45 στρέμματα 200 μ. από την θάλασσα 135.000.000 δρχ.-396.184 €
- Κανδυλί 4.700 τ.μ. 33.000.000 δρχ.-96.845 €
- Σορωνή 9.500 τ.μ. παραλία 70.000.000 δρχ.-205,429 €
- Φάνες 11.250 στρ. παραλία 80.000.000 δρχ.-234,776 €
- Φάνες 6 στρ. παραλία 42.000.000 δρχ.-123,257 €
- Λάρδος 2 στρ. 20 ελιές 3.000.000 δρχ.-8.804 €
- Κοσκινού 4 στρέμματα 28.000.000 δρχ. - 82.200 €

○ ΑΠΟΘΗΚΕΣ

- Κέννεντυ 90 τ.μ. υπόγειο 13.000.000- 38.151 €
- Αννης Μαρίας 72 τ.μ. υπόγεια 7.000.000 δρχ. - 20.542 €
- Μητρόπολη 130 τ.μ. ημιυπόγειο 18.000.000 δρχ. - 52.824 €

- **ΑΝΤΑΛΛΑΣΣΟΥΜΕ ΤΟ ΠΑΛΙΟ ΣΠΙΤΙ ΣΑΣ ΜΕ ΚΑΙΝΟΥΡΓΙΟ**
- **ΖΗΤΟΥΝΤΑΙ ΜΕΤΑΧΕΙΡΙΣΜΕΝΑ ΔΙΑΜΕΡΙΣΜΑΤΑ-ΑΜΕΣΗ ΠΩΛΗΣΗ**
- **ΠΩΛΟΥΝΤΑΙ** αποθήκες και βιοτεχνικοί χώροι.
- **ΔΑΝΕΙΑ ΔΕΚΤΑ - ΕΥΚΟΛΙΕΣ ΠΛΗΡΩΜΗΣ**
- **ΑΝΑΛΑΜΒΑΝΟΥΜΕ ΑΝΤΙΠΑΡΟΧΕΣ**

ΣΤΑΜΑΤΗΣ ΜΑΝΩΛΑΚΟΣ

ΩΡΕΣ ΓΡΑΦΕΙΟΥ 8.30-1.00 π.μ. και 5-8 μ.μ.

ΔΗΜ. ΑΝΑΣΤΑΣΙΑΔΗ 45 (παραπλεύρως ΥΠΕΡΑΓΟΡΑΣ ΠΑΠΑΚΥΡΙΑΚΟΥ-ΣΥΝΟΙΚΙΑ ΔΑΣΚΑΛΩΝ)

Τηλέφωνα: 2241023815-78275, 6944698056, 6945769958

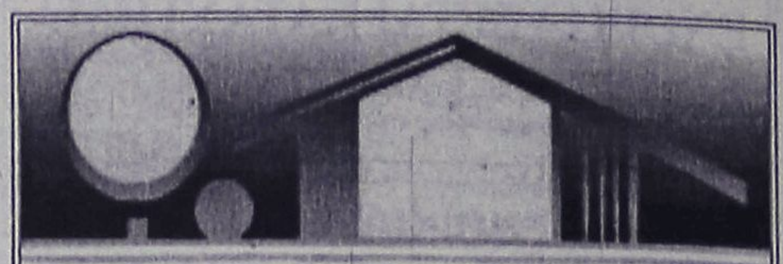

ΚΤΗΜΑΤΟΜΕΣΙΤΙΚΟ ΓΡΑΦΕΙΟ

ΑΙΓΑΙΟΚΤΗΜΑΤΙΚΗ

ΠΩΛΟΥΝΤΑΙ

- ΔΙΑΜΕΡΙΣΜΑΤΑ-ΜΟΝΟΚΑΤΟΙΚΙΕΣ

- (ΔΔ)=ΔΑΝΕΙΑ ΔΕΚΤΑ

- 45 τ.μ. πλησίον Καναδά α' ορ. (16 εκ.) 46.995€.(ΔΔ)
- 46 τ.μ. καινούργιο Αραπάκι (1 υπν.) α' ορ. (25,5 εκ.) 74.800 €.(ΔΔ)
- 55 τ.μ. β' ορ. καινούργιο Ανάληψη (36 εκ.)-105.000 € (ΔΔ)
- 70 τ.μ. μον/κία με 100 τ.μ. αυλή, κοντά στο Ρολόι, Π. Πόλη, (28 εκ.)-82.171 € (ΔΔ)
- 70 τ.μ. (β' ορ.) Ροδίνι καινούργιο (45,5 εκ.)-133.528 € (ΔΔ)
- 74 τ.μ. Πειραιώς ισόγειο (2 υπν.) (29 εκ.) 87.000 € (ΔΔ)
- 75 τ.μ. υπερ λουξ (1 υπν.) ρετιρέ απ/στη θέα- Ροδίνι (50 εκ.) - 146.735 € (ΔΔ)
- 77 τ.μ. (2 υπν.) καινούργιο β' ορ. Καναδά (46 εκ), 134.996 € (ΔΔ).
- 80 τ.μ. μονοκατοικία Π. Πόλη Ρολόι (45 εκ.) - 132.061 € (ΔΔ)
- 75 τ.μ. Δενδρινού με αυλή (υπ.) (2 υπν.) 70.000 €
- 82 τ.μ. (2 υπν) α' ορ. Σεμερτζίδη (29,6 εκ.) 87.000 € (ΔΔ)
- 82 τ.μ. ρετιρέ Ροδίνι (30 εκ.) - 88.041€.(ΔΔ)
- 87 τ.μ. καινούργιο ρετιρέ β' ορ. 2 υπν. Αραπάκι 140.000 € (ΔΔ)
- 87 τ.μ. α' ορ. καινούργιο Ιαλυσό 132.000 € (ΔΔ)
- 80 τ.μ. μον/κία διώροφη (2 υπν.) Παραδείσι μέ τζάκι (22 εκ.) - 64.563 € (ΔΔ)
- 95 τ.μ. 2 υπν. Μιχ. Πετρίδη (ισ.) 35 εκ.-102.714 €
- 98 τ.μ. (α' ορ.) 3 υπν. Κέννεντυ (44.247 εκ.) 130.000 €(ΔΔ)
- 97 τ.μ., (3 υπν.) α' όρ., Μητρόπολη (33εκ.) 97.000 € (ΔΔ)
- 100 τ.μ. οροφ/σμα Γεννάδι καινούργιο (39 εκ.) 114.453 € (ΔΔ)
- 100 τ.μ. α' ορ. καινούργιο Ιαλυσό (45 εκ.)-132.000 € (ΔΔ)
- 101 τ.μ. (3 υπν.) καινούργιο Ροδίνι με γκαράζ (50 εκ.) - 170.375 € (ΔΔ)
- 107 τ.μ. καινούργιο ρετιρέ Αραπάκι (58.600 εκ.) 172.000 € (ΔΔ)
- 103 τ.μ. (3 υπν.) 1ος ορ. Αγ. Αναργύρους 87.000 € -(29,6 εκ.)(ΔΔ)
- 112 τ.μ. (β' ορ.) 3 υπν. Κέννεντυ (47.700 εκ.)140.000 €
- 116 τ.μ. (ισ. υπ/νο) 3 υπν. Πτολεμαίων (58 εκ.)-170.212 € (ΔΔ)
- 120 τ.μ. καινούργιο πλησίον Μ. Πετρίδη (ισ.), (3 υπν.), (57 εκ.) - 167.278 € (ΔΔ)
- 120 τ.μ. διώροφη καινούργια μον/κία Ροδίνι (80 εκ.) 234.776 € (ΔΔ)
- 120 τ.μ. καινούργιο Ροδίνι (78 εκ)-229.000 € (ΔΔ)
- 120 τ.μ. καινούργιο Δασκάλους ρετιρέ λουξ-θέα (3 υπν.) (75 εκ.)-220.000 €.(ΔΔ)
- 123 τ.μ. (3 υπν.) γ' ορ. καινούργιο Καναδά (73 εκ.)214.000 € (Δ.Δ.)
- 126 τ.μ. (3 υπν.) α' ορ. θέα - θέρμανση Καρακόνερο (45 εκ.) 132.000 € (Δ.Δ.)
- 132 τ.μ. μεζ/τα κοντά Μίρα Μάρε (75 εκ.)-20.229 € (Δ.Δ.)
- 140 τ.μ. μον/κία σε μπετά στους Τρεις σε 1.400 τ.μ. οικόπεδο (32 εκ)-93.910 € (ΔΔ).
- 140 τ.μ. μον/κία μπετά-Καλλιθέα Κοσκινού σε 1.300 τ.μ., (38 εκ).-111.518 € (ΔΔ).
- 145 τ.μ. μεζ/τα Κοσκινού καινούργια ετ/τη σε 2 στρ. οικ. (85 εκ.)250.000 € (ΔΔ)
- 150 τ.μ. μον/κία καινούργια Ιαλυσό σε 380 τ.μ. οικ/δο(86 εκ.,) 253.000 € (ΔΔ)
- 160 τ.μ. μον/κία μπετά Μίρα Μάρε σε 400 τ.μ. οικόπεδο(55 εκ.)-162.000 € (ΔΔ)
- 175 τ.μ. μεζ/τα μπετά Αγ. Αποστόλους (44 εκ.)-129.126 € (ΔΔ)
- 174 τ.μ. μεζ/τα Ανάληψη με 45 τ.μ. γκαράζ (75 εκ.) - 220.000 € (ΔΔ)
- 185 τ.μ. (3 υπν.) Μιχ. Πετρίδη Ρετιρέ (85 εκ.)-249.449 ευρώ (ΔΔ).
- 180 τ.μ. μον/κία μπετά Τρεις 100.000 €
- 190 τ.μ. διώροφη μον/κία Κοσκινού (70 εκ.) 205.000 € (Δ.Δ.)
- 203 τ.μ. διαμ/σμα β' ορ. Μήδεια (85 εκ.)-250.000 € (ΔΔ)
- 210 τ.μ. μον/κία σε 500 τ.μ. οικ/δο κοντά Κορδικτώνος (110 εκ.) 322.000 € (ΔΔ)

ΚΑΤΑΣΤΗΜΑΤΑ-ΑΠΟΘΗΚΕΣ-ΓΡΑΦΕΙΑ -ΠΑΝΣΙΟΝ

- 25 τ.μ. Κόκ. πόρτα Π. Πόλη (15 εκ.)- 44.020 €
- 48τ.μ. κατ/μα, Ιαλυσό, 55.000 €
- 55 τ.μ. κατάστημα Βασ. Ηρακλείου (29 εκ.)-85.000 € (ΔΔ)
- 60 τ.μ. κατάστημα στ' Ασγούρου (22 εκ.)- 64.563 €
- 71 τ.μ. υπόγεια απ/η με ράμπα Αννης Μαρίας (8 εκ.) 23.477 €
- 80 τ.μ. υπ/γεια απ/κη Κένεντυ (12 εκ.) 35.216€
- 85 τ.μ. ημ/γεια με αυλή μαρμ/βά αποθήκη Καρακόνερο (15 εκ.)-44.020 €
- 118 τ.μ. κατάστημα Ακτή Κανάρη 350.000 €
- 122 τ.μ. κατάστημα Νιοχώρι 200.000 € (ΔΔ)
- 365τ.μ., ισόγ. ξυλουργείο, κτίριο και εξοπλισμός, 400.000 €
- 175 τ.μ. κατάστημα Λεωφ. Ρόδου-Λίνδου (70 εκ.)-205.429 € (ΔΔ)

ΕΝΟΙΚΙΑΣΕΙΣ ΑΚΙΝΗΤΩΝ-ΕΠΙΧΕΙΡΗΣΕΙΣ:

- Γραφείο 80 τ.μ. Μαντράκι 450. €
- 40 τ.μ. κατ/μα Καλλιθέα 300 €
- 110 τ.μ,. κατ/μα Καλλιθέα 645 €
- Αποθήκη 6ο χλ. Λεωφόρο Ρόδου Καλιθέας 500 τ.μ. ενοίκιο 500 €
- Αποθήκη Ρόδου-Λίνδου 460 τ.μ. ενοίκιο 1.500 €
- Αποθήκη Ρόδου-Λίνδου 1.000 τ.μ. - 2.350 ευρώ
- Studio επ/νο Καλλιθέα 180 €
- Γκαρσονιέρα επ/νη Καλλιθέα 220 €
- 80 τ.μ. (2 υπν.) β' ορ. Ανάληψη 350 €
- Λουξ διαμ/σμα με θέρμανση 110 τ.μ.- Ροδίνι Στοκχόλμης 600€.
- 270 τ.μ. μεζονέτα καινούργια Ροδίνι ενοίκιο 1.300 ευρώ

- ΔΙΑΘΕΤΟΥΜΕ ΟΙΚΟΠΕΔΑ ΚΑΙ ΑΓΡΟΤΕΜΑΧΙΑ Σ' ΟΛΟ ΤΟ ΝΗΣΙ ΤΗΣ ΡΟΔΟΥ

ΑΝΑΛΑΜΒΑΝΟΥΜΕ ΤΗΝ ΕΝΟΙΚΙΑΣΗ ΤΟΥ ΔΙΑΜΕΡΙΣΜΑΤΟΣ ΣΕ ΠΟΛΥ ΣΥΝΤΟΜΟ ΧΡΟΝΙΚΟ ΔΙΑΣΤΗΜΑ

ΡΕΝΑ ΒΑΖΟΥΚΟΥ

(ΜΕΣΙΤΗΣ ΑΣΤΙΚΩΝ ΣΥΜΒΑΣΕΩΝ)

ΔΙΕΥΘ. ΓΡΑΦΕΙΟΥ ΔΗΜ. ΘΕΟΔΩΡΑΚΗ 3

9-1 το πρωί καθημερινά και 6.30-9 απ/τα (Δευτ. και Πέμπτης)

Τηλ. (22410) 22943-28838 FAX: 28838

email.vazoukou@otenet.gr.

ΡΟΔΟΣ

ΕΝΟΙΚΙΑΣΕΙΣ

συνέχεια από την προηγούμενη

ΕΝΟΙΚΙΑΖΕΤΑΙ επιπλωμένο διαμέρισμα στο κέντρο της πόλης. Πληρ. τηλ. 22410 38932. AE57152

ΓΚΑΡΣΟΝΙΕΡΑ καινούρια δίχωρη, πλήρως επιπλωμένη και άλλες στη Θεμ. Σοφούλη. Πληρ. τηλ. 22410 64040. AE57150

Ευκαιρία **ΕΝΟΙΚΙΑΖΕΤΑΙ** επιχείρηση εστιατορίου (με όλο τον εξοπλισμό) στην Ιαλυσό 200 μ. από την θάλασσα δίπλα στο ξενοδοχείο. Πληρ. τηλ. 6946282347, 22410 92260. AE57151

ΔΙΑΜΕΡΙΣΜΑ 120 τ.μ. με τρία υπνοδωμάτια, με εντοιχισμένες ντουλάπες, μεγάλη σαλοτραπεζαρία, κουζίνα, δύο λουτροκαμπινέ, με κεντρική θέρμανση, ωραία θέα, στην οδό Κέννεντυ, με θέση για πάρκιν αυτοκινήτων. Πληρ. τηλ. 2241023403 ώρες συνεννόησης 11 π.μ.-9 μ.μ. AE57137

ΠΩΛΟΥΝΤΑΙ

Διώροφες αυτόνομες μονοκατοικίες με κήπο στον Δήμο Ιαλυσού, πολυτελούς κατασκευής.
- Διαστάσεις 130 τ.μ. και 168 τ.μ.
- Αριστη κατασκευή
- Δυνατότητα τραπεζικής χρηματοδότησης με ευνοϊκούς όρους

Πληρ. Εμμανουήλ Κρανίδης
Αμερικής 50- Ρόδος
Τηλ. 2241027082-26476, 6944347405

ΠΩΛΕΙΤΑΙ ΟΙΚΟΠΕΔΟ

4,5 στρ. εκτός σχεδίου στην περιοχή Ατσιπάς στ' Αφάντου. Το οικόπεδο είναι οικοδομήσιμο και με θέα.

Πληρ. τηλ. 2241025480
κος Κώστας Παπουτσής, 6977855759

SIDER-ΚΑΤΑΣΚΕΥΑΣΤΙΚΗ

ΤΖΟΓΙΑΣ ΦΙΛ. & ΤΖΟΓΙΑΣ ΕΥΘ. ΟΕ

ΠΩΛΟΥΝΤΑΙ

Διώροφες ανεξάρτητες μονοκατοικίες 120 τ.μ. στην πόλη της Ρόδου (περιοχή Ροδίνι) σε 250 τ.μ. οικόπεδο.

Πληρ. τηλ. 2241030069, κιν. 6945390689

ΜΑΚΗΣ ΑΝΑΣΤΑΣΙΑΔΗΣ
ΑΡΧΙΤΕΚΤΩΝ

ΠΩΛΟΥΝΤΑΙ

τρεις αυτόνομες πολυτελείς μονοκατοικίες 205 έως 220 τ.μ. με υπερσύγχρονο εξοπλισμό στην οδό Γαληνού στο Μόντε Σμιθ.

Πληρ. τηλ. 22410-74708, 6945555221

ΠΩΛΕΙΤΑΙ

η **επιχείρηση καφετέριας "DELIRIO"** στα 100 μαγαζιά. Πλήρως εξοπλισμένη και έτοιμη προς λειτουργία (Δορυφορική TV, γιγαντοοθόνη κ.λπ.). Τιμή 25.000 ευρώ. Δεκτές και μικρές ευκολίες.

Πληρ. τηλ. 2241070400, 2241070013, 6932924021

ΠΩΛΕΙΤΑΙ

διαμέρισμα σχεδόν ολοκαίνουργιο στην Αθηνών ψηλά, 102 τ.μ. με 3 υπνοδωμάτια και θέα και στις δύο θάλασσες. Τιμή: 156.000 ευρώ.

Πληρ. ΠΙΠΙΝΟΣ, τηλ. 2241023895, www. pipinos.gr

ΠΩΛΕΙΤΑΙ

οικόπεδο στη Σορωνή, 4000 τ.μ. με άδεια ανοικοδόμησης πάρα πολύ κοντά στη θάλασσα.

Πληρ. ΠΙΠΙΝΟΣ, τηλ. 2241023895, gpipinos@otenet.gr

ΠΩΛΕΙΤΑΙ

- **μονοκατοικία** στα Κοσκινού με πανοραμική θέα 200 τ.μ. με πάρκιν και αυλή.
- Κεντρικό δρόμο Ρόδου-Αφάντου **4 στρ.** με πρόσοψη 70 μ.
- **Μεζονέτα** στα μπετά 100 τ.μ. Αφάντου

Πληρ. τηλ. 2241026805, 2241051024,
6945406562, fax 2241051077
ΔΡΑΚΟΣ ΓΕΩΡΓΙΟΣ

ΣΑΒΒΑΪΔΗΣ & Συνεργάτες

Μεσίτες & Σύμβουλοι Ακινήτων

ΠΩΛΗΣΕΙΣ ΑΚΙΝΗΤΩΝ

Το γραφείο μας διαθέτει σε αποκλειστικότητα μεγάλη γκάμα από επιλεγμένα ακίνητα

- **Διαμέρισμα-Μονοκατοικίες-Μεζονέτες**
- **Οικόπεδα-Αγροτεμάχια**
- **Κεντρικά Καταστήματα - Γραφεία - Αυτοτελή Κτίρια**
- **Μισθωμένα ακίνητα εισοδήματος**
- **Ξενοδοχειακές Μονάδες**

ΕΚΤΙΜΗΣΕΙΣ ΑΚΙΝΗΤΩΝ

Σε συνεργασία με διεθνή γραφεία συμβούλων ακίνητης περιουσίας και με βάση τα αυστηρά πρότυπα και την μεθολογία του Βρετανικού Ινστιτούτου Ορκωτών Πραγματογνόμων και Εκτιμητών **(Royal Institution of Charteted Surveyors)** αναλαμβάνουμε εκτιμήσεις ακίνητης περιουσίας.

Οι εν λόγω εκτιμήσεις μπορούν να χρησιμοποιηθούν σε τραπεζικούς και πιστωτικούς οργανισμούς ή σε δικαστικές πρακτικές τόσο στην Ελλάδα όσο και στο εξωτερικό.



SAVVAIDIS & Associates - a world of choice

Savvaidis & Associates is an independent real estate agency founded in 1983 and based in Rhodes island.

Our company offers professional real estate services for
Residential Properties (Holiday homes, traditional house)
Commercial Properties (shops, hotels, offices)
Property Evaluation - Property Management

International PROPERTY ★★★★★ Best Greek Estate Agent 2003

Γρ. Λαμπράκη 14 & Αμερικής, Ρόδος
Τηλ: 22410-26281, fax: 22410-34663

ΝΕΑ ΔΙΕΥΘΥΝΣΗ : ΓΡ. ΛΑΜΠΡΑΚΗ 14 & ΑΜΕΡΙΚΗΣ

We are members of FIABCI (International Federation of Real Estate Agencies), CEI (European Confederation of Real Estate Agents), NAEA - Overseas Member (National Association of Real Estate Agents - Great Britain)

For all your personal and professional real estate requirements please contact us at 22410-70017 or e-mail at info@rre.gr

NAEA FIABCI

SAVVAIDIS & Associates
Estate Agents & Consultants

ΕΝΟΙΚΙΑΣΕΙΣ

συνέχεια από την προηγούμενη

ΔΙΑΜΕΡΙΣΜΑ 2 1/2 υπνοδωματίων, 1ου ορόφου μονοκατοικίας, πλήρως ανακαινισμένο, Καποδιστρίου 88, απέναντι από την ΚΑΙΡ. Πληρ. τηλ. 6973994443, 2241036077 AE57135

ΔΥΟ ΜΙΚΡΑ ΔΙΑΜΕΡΙΣΜΑΤΑ επιπλωμένα ή μη στην περιοχή Αγίου Γεωργίου. Πληρ. τηλ. 6945534070 AE57136

ΔΙΑΜΕΡΙΣΜΑ στα Κοσκινού με 2 υπνοδωμάτια, ισόγειο. Πληρ. τηλ. 2241065603 AE57148

ΕΝΟΙΚΙΑΖΕΤΑΙ καινούργια επιπλωμένη γκαρσονιέρα, Σμύρνης 60, Ροδίνι. Πληρ. τηλ. 2241076806, 6936949728 AE57134

ΓΚΑΡΣΟΝΙΕΡΑ καινούργιας κατασκευής ισόγεια ξεχωριστή είσοδος σε καλή τιμή. Πληρ. τηλ. 2241038411 AE57121

ΕΝΟΙΚΙΑΖΕΤΑΙ ΣΤΗ ΛΙΝΔΟ ΓΙΑ ΕΠΙΧΕΙΡΙΣΗ ΠΡΟΣ ΑΝΑΒΑΣΗ ΤΗΣ ΑΚΡΟΠΟΛΗΣ ΠΑΡΑΔΟΣΙΑΚΗ ΜΟΝΟΚΑΤΟΙΚΙΑ ΜΕ ΚΑΤΑΣΤΗΜΑ ΜΕΓΑΛΗ ΑΥΛΗ ΚΑΙ ΜΕΓΑΛΟ ΤΟΙΧΟ ΣΤΟ ΔΡΟΜΟ ΓΙΑ ΕΚΘΕΣΗ. ΠΛΗΡ. ΤΗΛ. 2241060832, 6972435759 ΠΕ57128

ΓΚΑΡΣΟΝΙΕΡΑ επιπλωμένη στην Κέννεντυ 51. Πληρ.τηλ. 2241093942, 6945061483 AE57129

ΕΝΟΙΚΙΑΖΕΤΑΙ νέα πολυτελής κατοικία στους "Δασκάλους" 45 τ.μ. πλήρως εξοπλισμένη. Πληρ. τηλ. 2241025002, 6944634393 AE57132

ΕΝΟΙΚΙΑΖΕΤΑΙ ΓΝΩΣΤΗ ΕΠΙΧΕΙΡΗΣΗ ΕΣΤΙΑΤΟΡΙΟ ΜΠΑΡ ΣΤΗΝ ΙΑΛΥΣΟ, ΜΟΝΑΔΙΚΟ, ΓΩΝΙΑΚΟ ΣΤΟ ΚΕΝΤΡΟ ΕΠΤΑ ΞΕΝΟΔΟΧΕΙΩΝ ΜΕ ΕΞΑΣΦΑΛΙΣΜΕΝΗ ΠΕΛΑΤΕΙΑ ΚΑΙ ΤΟΝ ΧΕΙΜΩΝΑ. ΤΟ ΚΑΤΑΣΤΗΜΑ ΕΙΝΑΙ ΠΛΗΡΩΣ ΕΞΟΠΛΙΣΜΕΝΟ ΚΑΙ ΕΠΙΠΛΩΜΕΝΟ ΜΕ ΜΕΓΑΛΗ ΑΥΛΗ, ΜΕ ΚΑΙΝΟΥΡΓΙΑ ΤΕΝΤΑ ΓΙΑ ΕΚΑΤΟ ΠΕΡΙΠΟΥ ΑΤΟΜΑ. Η ΤΙΜΗ ΕΙΝΑΙ ΛΟΓΙΚΗ ΚΑΙ ΕΝΟΙΚΙΑΖΕΤΑΙ ΛΟΓΩ ΠΟΛΛΩΝ ΑΣΧΟΛΙΩΝ. ΠΛΗΡ. ΜΟΝΟ ΕΝΤΟΣ ΤΟΥ ΚΑΤΑΣΤΗΜΑΤΟΣ ΣΤΑ ΤΗΛ. 2241093164 ΚΑΙ 6947730991 ΠΕ57098

ΕΝΟΙΚΙΑΖΟΝΤΑΙ: Α- ΚΑΤΑΣΤΗΜΑΤΑ 1) Ενοικιάζεται - Πωλείται Επιχείρηση κεντρική 32 τ.μ. στα "ΕΚΑΤΟ ΜΑΓΑΖΙΑ", 2) Ενοικιάζεται στη Ψαροπούλα κατάστημα γωνιακό 55 τ.μ. με μηνιαίο μίσθωμα 880 ευρώ, 3) Στην ΑΚΤΗ ΜΙΑΟΥΛΗ κατάστημα 207 τ.μ. με πρόσοψη στον κεντρικό δρόμο κατάλληλο για μπαρ καφετέρια και εμπορεία τουριστικών ειδών 4.- Αλεξ. Διάκου 180 τ.μ. 5- Ορφανίδου 79 τ.μ. 6. Γ. Λέοντος 120 τ.μ. 7-Γρίβα 120 τ.μ. 8-Π. ΠΟΛΗ στην Πρωτογένους 15 τ.μ. 9. Π. ΠΟΛΗ Σωκράτους 22 τ.μ. 10-Ερμού 75 τ.μ. 11-Π. ΠΟΛΗ Λάχιτος 100 τ.μ. 12-Βορείου Ηπείρου 350 τ..μ. 13-ΑΝΑΛΗΨΗ Γ. Παπανδρέου 76 τ.μ. 14-Θεμ. Σοφούλη 100 τ.μ. 15-Περιοχή ΚΟΒΑ Αυστραλίας πλησίον της υπό κατασκευή "ΜΑΡΙΝΑΣ" ισόγειο 300 τ.μ. και υπόγειο 300 τ.μ. 16-ΚΕΝΤΡΙΚΑ - ΠΕΡΙΟΧΗ ΜΑΝΤΡΑΚΙ - α - Καρπάθου 18 και 40 τ.μ. β- Γρηγ. Λαμπράκη 100 τ.μ. γ-Εθν. Μακαρίου 55 τ.μ. δ- Πλατεία ΑΚΑΔΗΜΙΑΣ 30 τ.μ. ε-Ηρώων Πολυτεχνείου 80 τ.μ. 17-ΙΑΛΥΣΟΥ - α - Επί της λεωφ. Ρόδου-Ιαλυσού 30 τ.μ. β-ΙΞΙΑ 90 τ.μ. γ-Ιερού Λόχου 58 τ.μ. 18-ΛΙΝΔΟ κεντρικό 75 τ.μ. Β-ΓΡΑΦΕΙΑ -1-Εθν. Μακαρίου 190 τ.μ. 2-Εθελ. Δωδεκανησίων 52 τ.μ. και 135 τ.μ. 3-Αννης Μαρίας 78 τ.μ. 4-Δ. Θεοδωράκη 60 τ.μ. 5-ΜΗΔΕΙΑ 30 τ.μ. Γ-ΔΙΑΜΕΡΙΣΜΑΤΑ 1-ΜΟΝΤΕ ΣΜΙΘ 45 τ.μ. πλήρως επιπλωμένο και εξοπλισμένο 2-Μιχ. Πετρίδη 110 τ.μ. 3-ΙΑΛΥΣΟ 130 τ.μ. Πληρ. Σαββαΐδης και Συνεργάτες τηλ. 2241026281 AE56142

ΔΩΜΑΤΙΟ επιπλωμένο στο Καρακόνερο. Πληρ. τηλ. 22410 77918. AE57153

ΔΙΑΜΕΡΙΣΜΑ δυάρι 2ου ορόφου στο Ροδίνι. Τιμή 300 ευρώ. Πληρ. τηλ. 2241090031, 6947932287 AE57118

ΔΙΑΜΕΡΙΣΜΑ 3ου ορόφου 130 τ.μν. με αυτονομία στη θέρμανση, επί της οδού Χειμάρας 117. Πληρ. τηλ. 2241035842, 6972225400 AE57115

ΟΙΚΙΑ επιπλωμένη πλήρως ανακαινισμένη. Αποτελείται από ένα υπνοδωμάτιο, κουζίνα και βοηθητικό χώρο στην οδό Δαιδάλου 17 στην Κρεμαστή. Πληρ. τηλ. 2241021335. 6945393764 AE57119

ΔΩΜΑΤΙΑ πλήρως επιπλωμένα με ανεξάρτητο μπάνιο στην Ν. Παπαναστάση (πλησίον της οδού Αννης Μαρίας). Πληρ. τηλ. 2241075035 AE57061

ΓΚΑΡΣΟΝΙΕΡΑ επιπλωμένη σε ήσυχη περιοχή της Ρόδου, με ψυγείο, ηλεκτρική κουζίνα, ηλεκτρικό καλοριφέρ, διπλό κρεβάτι, κεντρική κεραία TV, καρτοτηλέφωνο και όλο το νοικοκυριό του σπιτιού. Προτιμούνται στρατιωτικοί, αστυνομικοί, εκπαιδευτικοί ή εργένηδες. Αποκλείονται οι αλλοδαποί. Πληρ. τηλ. 2241065122 ή 6946278872 AE57103

ΔΙΑΜΕΡΙΣΜΑ 60 τ.μ. β' όροφο 3άρι επιπλωμένο επί της οδού Καναδά 126. Πληρ. τηλ. 2241029512 AE57112

ΚΑΤΑΣΤΗΜΑ 120 τ.μ. στην οδό Στ. Κωτιάδη. Πληρ. τηλ. 2241075035 AE57062

ΑΝΑΨΥΚΤΗΡΙΟ στη στοά Ροίκου γωνία. Είναι σε λειτουργία με εξασφαλισμένη πελατεία. Τιμή ευκαιρίας. Πληρ. τηλ. 2241022831, 6934970103 AE57107

ΕΝΟΙΚΙΑΖΕΤΑΙ ένα διαμέρισμα 80 τ.μ. ισόγειο στην Ιαλυσό επί της οδού Ανοιξης 8. Διαθέτει 2 υπνοδωμάτια, τουαλέτα, κουζίνα και σαλόνι. Επίσης διαθέτει χώρο πάρκινγκ για αυτοκίνητα και κήπο και υπάρχει και τηλέφωνο. Προτιμούνται ενοικιαστές για μόνιμη εγκατάσταση. Πληρ. τηλ. 2241092392, 6936860327 AE57106

ΟΡΟΦΟΔΙΑΜΕΡΙΣΜΑ β' ορόφου με 3 υπνοδωμάτια, σαλόνι, κουζίνα, WC, μπάνιο, κλιματισμό και πλήρως εξοπλισμένη εντοιχιζόμενη κουζίνα με ηλεκτρικές συσκευές στην οδό Κ. Τσαλδάρη 22 (Ανάληψη). Πληρ. τηλ. 6944465894 απογ. ώρες AE57111

ΚΑΤΑΣΤΗΜΑ στο Φαληράκι επί της οδού Ερμού. Πληρ. τηλ. 6944520387, 22410 31709. AE57045

ΔΙΑΜΕΡΙΣΜΑ 155 τ.μ., α' ορόφου κατάλληλο και για επαγγελματική χρήση στην Ηρ. Πολυτεχνείου 16. Αποτελείται από 3 υπνοδωμάτια, σαλοτραπεζαρία, κουζίνα, μπάνιο και αποθήκη. Πληρ. τηλ. 2241085779, 6945926095. AE57105

ΕΝΟΙΚΙΑΖΟΝΤΑΙ στην Ιαλυσό: α) **κατάστημα** 170 τ.μ. στον κεντρικό δρόμο κατάλληλο για οποιαδήποτε χρήση, β) **γκαρσονιέρες** πλήρως επιπλωμένες με ηλιακούς και πάρκινγκ για απεριόριστο χρόνο. Πληρ. τηλ. 2241092428, 6932613242 AE57090

ΚΑΤΑΣΤΗΜΑ εμπορικό γωνιακό επί της Ερμού, Παλιά Πόλη 40 τ.μ. με μεγάλη βιτρίνα και πατάρι 40 τ.,μ. Πληρ. τηλ. 6936619866 AE57096

ΕΝΟΙΚΙΑΖΕΤΑΙ μια μικρή γκαρσονιέρα για ένα άτομο οικονομική, πλήρως επιπλωμένη και εξοπλισμένη στο Ροδίνι. Πληρ. τηλ. 6947582447 AE57067

ΚΑΤΑΣΤΗΜΑ 51 τ.μ. επί της Αθηνών 21 (Ανάληψη). Πληρ. τηλ. 6973619671 AE57070

ΓΚΑΡΣΟΝΙΕΡΑ ισόγεια ευρύχωρη επιπλωμένη. Πληρ. τηλ. 2241024336 AE57082

ΕΞΟΧΙΚΗ ΚΑΤΟΙΚΙΑ κοντά στο Γκολφ Αφάντου, αποτελούμενη από τρία υπνοδωμάτια, σαλοτραπεζαρία και λοιπούς βοηθητικούς χώρους, λουξ κατασκευής επί της Ρόδου-Λίνδου 91 που απέχει περίπου 500 μέτρα από τη θάλασσα. Πληρ. τηλ. 2241033592 AE57069

ΕΝΟΙΚΙΑΖΟΝΤΑΙ: α) διαμέρισμα επιπλωμένο, δύο υπνοδωματίων, κουζίνα, μεγάλο σαλόνι-καθιστικό, εντοιχισμένες μεγάλες ντουλάπες, ισόγειο με κήπο γύρω - γύρω στην Πατρ. Αθηναγόρα, Ρόδος, β) studio πλήρως επιπλωμένο με πολυκουζινάκι, μεγάλες βεράντες ηλιακό θερμοσίφωνο άνετο στην Ιξιά. Πληρ. τηλ. 2241030427, 2241033661 AE57050

ΕΝΟΙΚΙΑΖΕΤΑΙ ισόγειος επαγγελματικός χώρος 160 τ.μ. (ή δύο μικρότερα των 80 τ.μ.) κατάλληλος για κατάστημα - γραφείο - ιατρείο ή άλλη παρόμοια χρήση στην κεντρική πλατεία Ιαλυσού, πλατεία Αποστολίδη. Πληρ. τηλ. 2241094356, 6942553147 ΧΑΕ141

TOP PROPERTIES

GEORGE & SAVAS PIPINOS
ΓΕΩΡΓΙΟΣ & ΣΑΒΒΑΣ ΠΙΠΙΝΟΣ
ΣΥΜΒΟΥΛΟΙ ΚΑΙ ΕΚΤΙΜΗΤΕΣ ΑΚΙΝΗΤΩΝ
REAL ESTATE AGENTS • MEMBER OF F.I.A.B.C.I.-NAEA-C.E.I.

Email: gpipinos@otenet.gr URL: www.rhodes-top-properties.com and www.pipinos.gr

Από το 1971

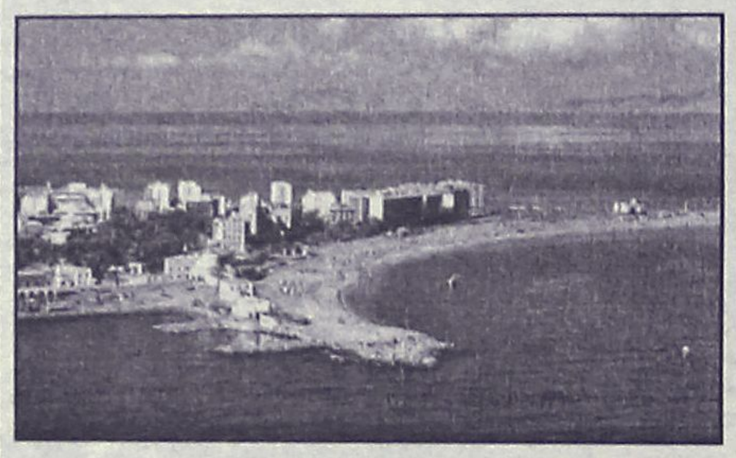

Η **"TOP PROPERTIES"** είναι ατομική επιχείρηση και ανήκει στους Γεώργιο και Σάββα Πιπίνο. Το γραφείο ασχολείται από το 1971 αποκλειστικά και μόνο με επενδύσεις και REAL ESTATE, στο νησί της Ρόδου και στην ευρύτερη περιοχή της Δωδεκανήσου.

ΑΠΕΥΘΥΝΟΜΑΣΤΕ: Στους **σοβαρούς, απαιτητικούς και επιλεκτικούς** επενδυτές-επιχειρηματίες, Ελληνες και ξένους που ενδιαφέρονται να κάνουν μια σοβαρή επένδυση προβολής στο νησί της Ρόδου.

ΠΡΟΣΦΕΡΟΥΜΕ: Α) Υπηρεσίες και πληροφορίες που γίνονται σε προσωπικό επίπεδο με εχεμύθεια, διακριτικότητα και σοβαρότητα.
Β) Μεγάλη γκάμα υψηλής ποιότητας, ακινήτων, όπως:1) Ξενοδοχεία Α' και Β' κατηγορίας των 600-500-350-300 κλινών, 2) Κεντρικά αστικά ακίνητα κατάλληλα για Τράπεζες-καταστήματα-γραφεία, 3) Παραλιακές εκτάσεις, κατάλληλες για τουριστικές επενδύσεις των 150.000-100.000-70.000-50.000-36.000 τ.μ. και 4) Διαμερίσματα και μεζονέτες προβολής, και 5) Αξιόλογες Παραθεριστικές κατοικίες.

ΣΤΟΧΟΣ ΜΑΣ ΕΙΝΑΙ: Να προσφέρουμε στο αγοραστικό μας κοινό υψηλής ποιότητας ακίνητα και ευκαιρίες στο νησί της Ρόδου. Η τριακονταετής και πλέον πείρα μας στον τομέα αυτό αποτελεί εγγύηση.

ΣΥΝΘΗΜΑ ΜΑΣ ΕΙΝΑΙ: Επενδύστε στη ΡΟΔΟ ΤΩΡΑ, σε ακίνητα που ΑΝΤΕΧΟΥΝ ΣΤΟ ΧΡΟΝΟ

Γεώργιος και Σάββας Πιπίνος
ΜΕΣΙΤΕΣ ΑΣΤΙΚΩΝ ΣΥΜΒΑΣΕΩΝ
Γιατί εμείς γνωρίζουμε καλύτερα!

Since 1971

TOP PROPERTIES is a father and son business. The senior, Mr George S. Pipinos, the founder of the office, has carved over the years a reputation for integrity and excellence in the world of Real Estate in the Dodecanese. The junior, Dr. Savas Pipinos, has returned from his studies in the UK to aid in his father´s footsteps.
AT TOP PROPERTIES we try hard to attract important and selective investors, high calibre businessmen/women and discerning professional people, both Greek and foreign, who wish to acquire substantial and valuable property on Rhodes.
We offer our expertise and advice privately, discreetly and in strict confidence.
We keep a comprehensive list of real estate of the highest specifications:
a. A' and B' class hotels (600, 500, 350, 300 beds capacity)
b. Centrally situated office buildings and other business premises.
c. Seaside land, ideal for development (hotels, holiday resorts, etc), of 150.000, 100.000, 70.000, 50.000, 36.000 square metres.
d. Villas, luxury apartments, detached, semi-detached and terraced houses.
e. Holiday and Retirement Homes.
Our aim is to give our clients the opportunity to acquire value for money, first class real estate on Rhodes. Our 30 and more years of experience is our warranty.
Our motto is Invest in Rhodes, Invest in property, It stands the test of time.



TOP PROPERTIES
George and Savas Pipinos
Because we know best

ΚΕΝΝΕΝΤΥ 38, ΡΟΔΟΣ, 85 100, ΤΗΛ. (22410) 23895,FAX: (22410) 20883
38 KENNEDY STR., RHODES, 85 100, TEL. (22410) 23895, FAX: (22410) 20883
U.K. Direct line: 08717115396

ΕΝΟΙΚΙΑΣΕΙΣ

συνέχεια από την προηγούμενη

ΚΑΤΑΣΤΗΜΑ καινούργιο με μεγάλη πρόσοψη σε κεντρικό δρόμο, περιοχή Ροδίνι. Πληρ. τηλ. 2241066181, ώρες 9-2 και 6--9 AE57059

ΔΙΑΜΕΡΙΣΜΑ 115 τ.μ. σε ήσυχη περιοχή (οδός Πάφου 14), διαμπερές, σε μονώροφη κατοικία, 3 υπνοδωμάτια με ντουλάπες και θέρμανση, μεγάλο σαλόνι με κλιματισμό και θέρμανση, κουζίνα με εντοιχ. συσκευές (ψυγείο, καταψύκτης, φούρνος, εστίες κ.λπ.) και θέρμανση, 2 WC, με ηλιακό θερμοσίφωνα, για άμεση ενοικίαση. Μόνο σοβαρές προτάσεις. Πληρ. τηλ. 6974489648, ώρες 09.00-13.00. AE56989

ΔΙΑΜΕΡΙΣΜΑ πολυτελούς κατασκευής ενδοδαπέδια θέρμανση, μεγάλη βεράντα, περιοχή Ροδίνι. Πληρ. τηλ. 2241066184 ώρες 9-2 και 6-9 AE57058

ΑΘΗΝΑ - ΕΝΟΙΚΙΑΖΕΤΑΙ γκαρσονιέρα 45 τ.μ. κατάλληλη για φοιτητές στο Κουκάκι (Δημητρακοπούλου-Βέικου) δίπλα στη στάση του Μετρό. Πληρ. τηλ. 6946379729. AE56997

ΓΚΑΡΣΟΝΙΕΡΑ επιπλωμένη δίχωρη 45 τ.μ. για όλο το χρόνο. Ενοίκιο 280 ευρώ. Πληρ. τηλ. 2241020021, 6944502033 AE56069

ΔΙΑΜΕΡΙΣΜΑ στη Κρεμαστή 110 τ.μ. με 3 υπνοδωμάτια, σαλόνι, κουζίνα, χωλ, αποθήκη, μπάνιο, μεγάλες βεράντες. Πληρ. τηλ. 2241022722, 2241091552. AE56986

ΔΙΑΜΕΡΙΣΜΑ α' ορόφου στην οδό Αννης Μαρίας 4, σαλόνι-τραπεζαρία, 2 υπνοδωμάτια, κουζίνα, ηλιακό θερμοσίφωνα, θερμοσυσσωρευτές. Αποκλείονται αλλοδαποί. Ωρες επικοινωνίας 09.00-14.00, 17.00-21.00. Πληρ. τηλ. 2241037983. AE56990

ΟΡΟΦΟΣ 160 τ.μ. νεοκλασικής μονοκατοικίας επί της 28ης Οκτωβρίου (Νιοχώρι), κατάλληλος, για. Για επαγγελματική στέγη. Πληρ. τηλ. 6952818968, 2241036166. AE56979

ΕΠΑΓΓΕΛΜΑΤΙΚΟΣ ΧΩΡΟΣ 70 τ.μ. ισόγειος και διαμπερής στην Γ. Παπανδρέου και Τσαβαρή γωνία, όπισθεν περιπτέρου στην Ανάληψη με δύο WC. Πληρ.τηλ. 2241078520, 6945490865. AE56983

ΚΑΤΑΣΤΗΜΑ 2όροφο 45 τ.μ. έκαστος όροφος στην Παλιά Πόλη πλησίον της Σωκράτους. Πληρ. Εμμ. Κρανίδης τηλ. 2241027082, 2241026476, 6944347405 AE56934

ΔΙΑΜΕΡΙΣΜΑ νεόκτιστο σε ισόγειο και με ηλιακό 50 τ.μ. (επιπλωμένο ή μη) στις Καλυθιές. Πληρ. τηλ. 2241075973, 2241020935 AE56852

ΕΠΙ ΤΗΣ ΚΟΔΡΙΓΚΤΩΝΟΣ (ΠΕΡΙΟΧΗ ΣΤΑΔΙΟΥ ΔΙΑΓΟΡΑ) ΕΝΟΙΚΙΑΖΕΤΑΙ ΔΙΧΩΡΟ ΕΥΡΥΧΩΡΟ ΕΠΙΠΛΩΜΕΝΟ ΔΙΑΜΕΡΙΣΜΑ ΓΙΑ ΔΙΑΣΤΗΜΑ ΑΠΟ 1 ΜΗΝΑ ΚΑΙ ΜΕΧΡΙ ΤΕΛΗ ΙΟΥΝΙΟΥ. ΠΛΗΡ. ΤΗΛ. 2241031756 ΠΕ56838

ΕΝΟΙΚΙΑΖΕΤΑΙ ΙΣΟΓΕΙΟΣ ΕΠΑΓΕΛΜΑΤΙΚΟΣ ΧΩΡΟΣ 120 Τ.Μ. ΜΕ ΥΠΟΓΕΙΟ 30 Τ.Μ. ΕΠΙ ΤΗΣ ΟΡΦΑΝΙΔΟΥ ΚΑΙ ΑΠΟΛΛΩΝΙΟΥ ΡΟΔΙΟΥ ΓΩΝΙΑ. ΠΛΗΡ. ΤΗΛ. 6945381842ΧΠΕ2211

ΧΩΡΟΙ ΑΠΟΘΗΚΕΥΣΗΣ ΕΝΟΙΚΙΑΖΟΝΤΑΙ ΠΕΡΙΦΡΑΓΜΕΝΟΙ, ΑΣΦΑΛΕΙΣ, ΥΠΑΙΘΡΙΟΙ, ΗΜΙΥΠΑΙΘΡΙΟΙ, ΚΑΙ ΚΛΕΙΣΤΟΙ ΚΑΤΑΛΛΗΛΟΙ ΓΙΑ ΑΠΟΘΗΚΕΥΣΗ ΕΝΟΙΚΙΑΖΟΜΕΝΩΝ ΑΥΤΟΚΙΝΗΤΩΝ ΚΑΙ ΠΟΥΛΜΑΝ. ΠΛΗΡ. ΤΗΛ. (22410)38400 ΩΡΕΣ 08.00-15.00 κ. ΓΙΩΤΑ ΧΠΕ1913

ΜΟΝΟΚΑΤΟΙΚΙΑ 130 τ.μ. με κήπο στην Ιαλυσό. Διαθέτει τρία υπνοδωμάτια, σαλόνι, τραπεζαρία, κουζίνα, WC. Πληρ. τηλ. 6977722887 AE56666

ΚΤΗΜΑΤΟΜΕΣΙΤΙΚΟ ΓΡΑΦΕΙΟ
ΖΑΦΕΙΡΗΣ Μ. ΚΑΡΑΓΙΑΝΝΗΣ Δ. Ο.Ε.
Πωλήσεις ακινήτων. Τηλ. (2241060380-60381)
18.00-21.00 μ.μ. Δευτέρα-Παρασκευή
e-mail: zaf.kar@panafonet.gr

- 20.383 τ.μ. Αγροτεμάχιο (πανοραμική θέα) 500 μ. από τον οικισμό Θολού
- 4.770 τ.μ. } Αγροτεμάχια συνοριακών μερίδων
- 2.348 τ.μ. } (150 μ.) Από την Λεωφόρο)
- 11.520 τ.μ. Αγρομετάχιο (Αφάντου)
- 5.080 τ.μ. (1/2) Αγροτεμάχιο (Αφάντου) με ελαιόδεντρα
- 10.200 τ.μ. Αγροτεμάχιο με πανοραμική θέα (Κολύμπια)
- 840 τ.μ. Αγροτεμάχιο (Αφάντου)
- 4.969 τ.μ. Αγροτεμάχιο περιοχή Κολυμπίων
- 22.400 τ.μ. Αγροτεμάχιο (με 200 ελαιόδεντρα) περιοχή Ψίνθου
- 19.840 τ.μ. αγροτεμάχιο με πανοραμική θέα (Ψίνθο)
- 5.800 τ.μ. (περιοχή ΤΡΑΠΕΖΙΑ)
- 22.400 τ.μ. Οικόπεδο επί της Λεωφόρου Ρόδου-Λίνδου, με υπό κατασκευή ξενοδοχειακή μονάδα (Α' κατηγορίας) σε μπετά
- 1.250 τ.μ. Οικόπεδο εντός οικισμού, με πανοραμική θέα
- 105 τ.μ. Κατοικία σε μπετά εντός οικισμού Αφάντου
- 80 τ.μ. Μονοκατοικία εντός οικισμού Αφάντου)
- 50 τ.μ. Μονοκατοικία εντός οικισμού Αφάντου
- 50 τ.μ. Μονοκατοικία εντός οικισμού Αφάντου

ευσταθίου ΕΥΡΩΚΤΗΜΑΤΙΚΗ
ΚΤΗΜΑΤΟΜΕΣΙΤΙΚΟ ΓΡΑΦΕΙΟ

ΟΙΚΟΠΕΔΑ		€
300 τ.μ. - Οικοδομικό Συν/σμο "Ο Απόλλων" (Σ.Δ.= 0,6)		93.910
345 τ.μ. - Οικοδομικό Συν/σμο "ΑΥΤΟΣΤΕΓΑΣΗ" (Σ.Δ.= 0,6)		85.000
632 τ.μ. - Καρακόνερο (Σ.Δ.= 0,8)		176.082
437 τ.μ. - Ροδίνι (Σ.Δ. = 0,8)		220.000
350 τ.μ. - Καθηγητές (Σ.Δ. = 0,8)		102.700
500 τ.μ. - Ιαλυσός (Σ.Δ. = 0,4)		67.500
1.000 τ.μ. - Ιαλυσός με Άδεια Οικοδομής		105.650
ΔΙΑΜΕΡΙΣΜΑΤΑ		
123 τ.μ. - Ροδίνι	(3 υπνοδωμάτια)	144.000
98 τ.μ. - Κοδριγκτώνος	(3 υπνοδωμάτια)	140.000
80 τ.μ. - Ανάληψη	(2 υπνοδωμάτια)	105.000
77 τ.μ. - Ιαλυσός	(2 υπνοδωμάτια)	80.000
80 τ.μ. - Ιαλυσός	(2 υπνοδωμάτια)	119.000
122 τ.μ. - Αγ. Νικόλαος	(3 υπνοδωμάτια)	244.000
75 τ.μ. - Αγ. Νικόλαος	(2 υπνοδωμάτια)	147.000
80 τ.μ. - Δασκάλους	(2 υπνοδωμάτια)	105.000
ΜΟΝΟΚΑΤΟΙΚΙΕΣ / ΜΕΖΟΝΕΤΕΣ		
110 τ.μ. - Ιαλυσός (μπετά)		102.714
160 τ.μ. - Ιαλυσός σε 360 τ.μ. Οικόπεδο		249.500
150 τ.μ. - Ιαλυσός σε 300 τ.μ. Οικόπεδο		322.000
120 τ.μ. - Παστίδα σε 300 τ.μ. Οικόπεδο (μπετά)		88.041
190 τ.μ. - Ιαλυσός σε 350 τ.μ. Οικόπεδο		322.817
185 τ.μ. - Ιαλυσός σε 2.000 τ.μ. Οικόπεδο		330.000
200 τ.μ. - Κοσκινού σε 1.000 Οικόπεδο (μπετά)		135.000
220 τ.μ. - Κοσκινού σε 1.000 Οικόπεδο (μπετά)		144.000
ΚΑΤΑΣΤΗΜΑΤΑ / ΓΡΑΦΕΙΑ		
30 τ.μ. - Στο κέντρο πόλεως		352.000
76 τ.μ. - Ιερού Λόχου - Ιαλυσός		252.000
50 τ.μ. - Ανάληψη		155.000
93 τ.μ. - Αγ. Νικόλαο		190.000
82 τ.μ. Ανθ. Ζερβού		366.000

Ευκολίες Πληρωμής - Δάνεια Δεκτά

ΕΟΝ. ΑΝΤΙΣΤΑΣΗΣ 83 - ΤΗΛ. 22410 73819, 74917 - FAX: 22410 38641
ΚΙΝ. 6944 374546, 6945 292030 - info@euroktimatiki.gr

«ΚΤΗΜΑΤΙΚΗ ΠΡΟΟΠΤΙΚΗ»
ΜΑΡΙΝΑ ΣΤΥΛΙΑΝΟΥ
ΜΕΣΙΤΗΣ ΑΣΤΙΚΩΝ ΣΥΜΒΑΣΕΩΝ-ΚΛΑΥΔΙΟΥ ΠΕΠΕΡ 125
Α' ΟΡΟΦΟΣ, τηλ. 22410-37906 και 6972292958

○ **ΔΙΑΜΕΡΙΣΜΑΤΑ (ΠΩΛΟΥΝΤΑΙ)**
1) Στο Ροδίνι, οροφοδιαμέρισματα 117 τ.μ.
2) Στο Ροδίνι, διαμέρισμα 90 τ.μ.
3) Στην Μιχαήλ Πετρίδη 110 τ.μ.
4) Στου Κόβα 2 μεταχειρισμένα 90-84 τ.μ.
5) Στα Κοσκινού διαμέρισμα, 75 τ.μ. (με αυλή)
6) Στην Ιαλυσό διαμερίσματα 100-105 τ.μ.
7) Στο Ροδίνι 65-50 τ.μ. υπό κατασκευή.
9) Στην Ιαλυσό μεταχειρισμένο 84 τ.μ.
10) Οροφοδιαμέρισμα μεταχειρισμένο 202 τ.μ. μετά το Μήδεια με υπέροχη θέα.
11) Διαμέρισμα μεταχειρισμένο επί της Κορδιγκτώνος 180 τ.μ.
12) Στην Ιξιά γκαρσονιέρα 40 τ.μ. καινούργια - 44.000 ευρώ
13) Στα Κοσκινού γκαρσονιέρα 56 τ.μ.
14) Στην περιοχή "7 Βαγιές" διαμέρισμα 110 τ.μ.
15) Διαμέρισμα στην Ανάληψη 117 τ.μ. και 34 τ.μ. γκαράζ
16) Διαμέρισμα στην Ιξιά 90 τ.μ. ισόγειο με τζάκι και θέρμανση

○ **ΟΙΚΟΠΕΔΑ**
1) Στην παραλία Ιαλυσού 7 στρέμματα.
2) Στα Μαριτσά 13 στρέμματα.
3) Στη Θολό 800 μέτρα στον κεντρικό δρόμο.
4) Στην Κρεμαστή 2 στρέμματα με παλιό σπίτι.
5) Στο δρόμο αεροδρομίου (καινούργιο) 6.720 τ.μ. κατάλληλο για βιοτεχνία.
6) Στην Ιαλυσό οικόπεδο 1.500 τ.μ. και Σ.Δ 0.6
7) Στο Τσαΐρι 25 στρέμματα
8) Πωλείται στην Παλιά Πόλη οικόπεδο 980 τ.μ. με παλιό σπίτι Σ.Δ. 1
9) Πωλούνται στα Μαριτσά δ2 στρ. εντός οικισμού
10) Πάνω στο δρόμο προς αεροδρόμιο 2 στρ.
11) Στο Κιοτάρι 2 στρ.

○ **ΜΟΝΟΚΑΤΟΙΚΙΕΣ (ΠΩΛΟΥΝΤΑΙ)**
1) Στην Ιαλυσό 150 τ.μ. με κήπο ετοιμοπαράδοτες.
2) Στην Ιαλυσό τελειωμένες ή μαρμαροσοβά.
3) Στην Ιαλυσό 150 τ.μ. σε 2 στρέμματα οικόπεδα.
6) Στην Ιαλυσό ετοιμοπαράδοτα 170-190.
7) Στο Μόντε Σμιθ μονοκατοικίες από 205 τ.μ. έως 240 τ.μ.
8) Στην Ιαλυσό μονοκατοικία πάνω στο κύμα καινούργια σε 500 τ.μ. οικόπεδο
9) Στην Παστίδα μονοκατοικίες 160 τ.μ. σε μαρμαροσουβά εντός σχεδίου

○ **ΕΠΑΓΓΕΛΜΑΤΙΚΗ ΣΤΕΓΗ**
1) Επί της Ρόδου Λίνδου 500 τ.μ. σε μπετά.
2) Αποθήκη στο Ροδίνι 71 τ.μ. (45 τ.μ. με αυλή)
3) 12 στούντιος στην παραλία Ιαλυσού.
4) Επιχείρηση παιδικού σταθμού στη Ρόδο.
5) Επί της Ορφανίδου επιχείρηση bar
6) Καταστήματα 55 τ.μ. περιοχή Αγίου Ιωάννου.
7) Κατάστημα 50 τ.μ. στο Φαληράκι.

Αναλαμβάνουμε την πώληση διαμερισμάτων, Μονοκατοικιών, καταστημάτων, οικοπέδων, καθώς και αντιπαροχές και μισθώσεις ακινήτων.
Ζητούνται: Οικόπεδα για αγορά ή αντιπαροχή.

LANDSCOPE
ΚΤΗΜΑΤΟΜΕΣΙΤΙΚΗ

ΣΚΟΠΟΣ ΤΟΥ ΓΡΑΦΕΙΟΥ ΜΑΣ ΕΙΝΑΙ Η ΕΠΙΤΥΧΗΣ ΚΑΙ ΣΥΜΦΕΡΟΥΣΑ ΔΙΑΜΕΣΟΛΑΒΗΣΗ ΓΙΑ ΤΗΝ ΣΥΝΑΨΗ ΣΥΜΒΑΣΕΩΝ

ΑΓΟΡΑΣ
ΠΩΛΗΣΗΣ
ΑΝΤΑΛΛΑΓΗΣ
ΑΝΤΙΠΑΡΟΧΗΣ
και ΜΙΣΘΩΣΗΣ
ΤΗΣ ΑΚΙΝΗΤΗΣ ΠΕΡΙΟΥΣΙΑ ΣΑΣ.

ΣΤΟΧΟΣ ΜΑΣ ΕΙΝΑΙ
ΝΑ ΚΑΛΥΨΟΥΜΕ ΟΛΕΣ ΤΙΣ ΑΝΑΓΚΕΣ ΤΩΝ ΠΕΛΑΤΩΝ ΜΑΣ
ΠΡΙΝ ΚΑΙ ΚΑΤΑ ΤΗ ΣΥΝΑΨΗ ΣΥΜΒΑΣΕΩΝ

ΜΕ ΤΟΝ ΕΠΑΓΓΕΛΜΑΤΙΣΜΟ ΚΑΙ ΤΗ ΣΥΝΕΠΕΙΑ ΠΟΥ ΜΑΣ ΔΙΑΚΡΙΝΕΙ

ΑΠΟΔΕΔΕΙΓΜΕΝΑ ΤΟ ΑΚΙΝΗΤΟ ΕΙΝΑΙ Η ΚΑΛΥΤΕΡΗ
ΚΑΙ ΑΣΦΑΛΕΣΤΕΡΗ ΕΠΕΝΔΥΣΗ ΜΕ ΠΡΟΟΠΤΙΚΗ ΜΕΛΛΟΝΤΟΣ.

ΣΤΑΜΑΤΗΣ Π. ΧΑΤΖΗΛΑΖΑΡΟΥ & ΣΥΝΕΡΓΑΤΕΣ
ΕΘΝΙΚΗΣ ΑΝΤΙΣΤΑΣΕΩΣ & ΤΣΑΛΔΑΡΗ
(ΠΑΝΩ ΑΠΟ ΚΑΤΑΣΤΗΜΑ ΚΩΤΣΟΒΟΛΟΣ)

E-MAIL:SH@Forthnet.gr
WEB SITE:LandScope.gr
ΤΗΛ/ΦΑΞ:22410 28629
ΚΙΝ:6972 257246

ADD SEEN

ΕΝΟΙΚΙΑΣΕΙΣ

συνέχεια από την προηγούμενη

ΓΚΑΡΣΟΝΙΕΡΕΣ επιπλωμένες κοντά στο πανεπιστήμιο Αιγαίου. Πληρ. τηλ. 2241020887 AE59903

ΚΑΤΑΣΤΗΜΑΤΑ σε προνομιακή τουριστική τοποθεσία (έκτο χιλιόμετρο λεωφόρου Ρόδου-Καλλιθέας, έναντι ξενοδοχείου "Paradise"), άνετοι και διαμορφωμένοι εξωτερικοί χώροι. Ιδανικό σημείο για ταβέρνα, καφετέρια, μπαρ, σούπερ μάρκετ, αλλά και για οποιαδήποτε άλλη εμπορική χρήση. Ενοίκιο προσιτό. Πληρ. τηλ. 6944780053, 6944416001, 2241028650 AE56471

ΕΝΟΙΚΙΑΖΟΝΤΑΙ τα παρακάτω ακίνητα που βρίσκονται στη Ρόδο και επί της οδού Γ. Γρίβα: α) κατάστημα ισόγειο εμβαδού μ.τ. 135, β) διαμέρισμα επιπλωμένο εμβαδού μ.τ. 50 Πληρ. κιν. 6937071451, 6934278055 AE56865

ΚΑΤΑΣΤΗΜΑ 327 τ.μ. με ενσωματωμένο πατάρι 177 τ.μ. και 2 υπόγειοι χώροι 320 τ.μ. και 180 τ.μ., σε περιοχή Ανω Ροδίνι (Παρισίων 12) για οποιαδήποτε επαγγελμ. χρήση. Πληρ. τηλ. 2241021886, 6944690535. AE56668

ΑΠΟΘΗΚΕΣ ΣΤΗΝ ΙΑΛΥΣΟ, ΕΝΟΙΚΙΑΖΟΝΤΑΙ 1) ΑΠΟΘΗΚΕΥΤΙΚΟΙ ΧΩΡΟΙ ΑΠΟ 100 ΕΩΣ 2000 Τ.Μ. ΚΑΙ ΥΨΟΣ 8 Μ. ΑΣΦΑΛΕΙΣ ΜΕ ΜΕΓΑΛΟΥΣ ΧΩΡΟΥΣ ΔΙΑΚΙΝΗΣΗΣ ΦΟΡΤΩΣΗΣ ΚΑΙ ΕΚΦΟΡΤΩΣΗΣ ΠΡΟΪΟΝΤΩΝ, 2) ΥΠΑΙΘΡΙΟΙ ΧΩΡΟΙ ΠΕΡΙΦΡΑΓΜΕΝΟΙ, ΑΣΦΑΛΕΙΣ, ΚΑΤΑΛΛΗΛΟΙ ΓΙΑ ΑΠΟΘΗΚΕΥΣΗ ΠΡΟΪΟΝΤΩΝ ΣΕ ΠΑΛΕΤΕΣ. ΠΛΗΡ. ΤΗΛ. (22410)38400 ΑΠΟ ΔΕΥΤΕΡΑ ΕΩΣ ΠΑΡΑΣΚΕΥΗ 08.00-15.00 κ. ΓΙΩΤΑ ΧΠΕ1912

ΔΙΑΜΕΡΙΣΜΑ ημιϋπόγειο επιπλωμένο ή μή, 90 τ.μ. με δύο υπνοδωμάτια και λοιπούς χώρους στην οδό Μεγ. Κωνσταντίνου. Πληρ. τηλ. 2241028001, 6974641951 ΧΑΕ131

ΕΝΟΙΚΙΑΖΟΝΤΑΙ ΔΙΧΩΡΑ ΕΠΙΠΛΩΜΕΝΑ ΔΙΑΜΕΡΙΣΜΑΤΑ 50 Τ.Μ. ΣΤΗΝ ΠΕΡΙΟΧΗ ΤΗΣ ΙΞΙΑΣ, ΜΕ ΧΩΡΟ ΣΤΑΘΜΕΥΣΗΣ, ΚΗΠΟ, ΠΙΣΙΝΑ, ΘΕΡΜΑΝΣΗ ΚΑΙ ΖΕΣΤΟ ΝΕΡΟ, ΙΔΑΝΙΚΑ ΓΙΑ ΕΚΠΑΙΔΕΥΤΙΚΟΥΣ, ΓΙΑΤΡΟΥΣ, ΣΤΡΑΤΙΩΤΙΚΟΥΣ. ΠΛΗΡ. ΤΗΛ. 2241093172, ΚΙΝ. 6944658034 www.eleonas.net ΧΠΕ017

ΚΑΤΑΣΤΗΜΑ 52 τ.μ. με είδη ρουχισμού και κεντήματα (με το εμπόρευμα ή όχι) μεγάλο πατάρι - WC και αυλή στο Νιοχώρι (οδός Γρίβα). Πληρ. τηλ. 2241020901, 2241025659 AE56665

ΕΝΟΙΚΙΑΖΟΝΤΑΙ 4 ΠΟΛΥΤΕΛΗ STUDIOS ΓΙΑ ΕΝΑ 'Η ΔΥΟ ΑΤΟΜΑ, ΣΤΗΝ ΠΑΡΑΛΙΑ ΙΑΛΥΣΟΥ, ΠΛΗΡΩΣ ΕΠΙΠΛΩΜΕΝΑ, ΕΥΡΥΧΩΡΑ, ΜΕ ΑΝΕΤΕΣ ΒΕΡΑΝΤΕΣ ΜΕ ΠΟΛΥΚΟΥΖΙΝΑΚΙ, AIR-CONDITION, ΗΛΙΑΚΟ ΘΕΡΜΟΣΙΦΩΝΑ, ΙΔΙΟΧΡΗΣΤΗ ΘΕΣΗ ΣΤΑΘΜΕΥΣΗΣ. ΜΗΝΙΑΙΟ ΜΙΣΘΩΜΑ 300 ΕΥΡΩ. ΠΛΗΡ. ΕΥΣΤΑΘΙΟΥ - ΕΥΡΩΚΤΗΜΑΤΙΚΗ, ΕΘΝΙΚΗΣ ΑΝΤΙΣΤΑΣΕΩΣ 83 (ΠΡΩΗΝ ΑΝΝΗΣ ΜΑΡΙΑΣ). ΤΗΛ. 22410 73819-74917, 6946/103929 ΧΠΕ091

ΕΝΟΙΚΙΑΖΟΝΤΑΙ STUDIOS ΜΕ ΤΟ ΜΗΝΑ Ή ΜΕ ΤΗΝ ΗΜΕΡΑ ΠΛΗΡΩΣ ΕΠΙΠΛΩΜΕΝΑ ΜΕ ΠΟΛΥΚΟΥΖΙΝΑΚΙ, ΨΥΓΕΙΟ, ΝΤΟΥΣ, WC, ΤΗΛΕΦΩΝΟ, ΜΠΑΛΚΟΝΙ, ΖΕΣΤΟ ΝΕΡΟ ΕΠΙ 24ΩΡΟΥ ΒΑΣΕΩΣ ΣΤΗΝ ΠΙΟ ΗΣΥΧΗ ΠΕΡΙΟΧΗ ΤΗΣ ΠΟΛΗΣ ΡΟΔΟΥ (ΠΕΡΙΟΧΗ ΔΑΣΚΑΛΩΝ), ΟΔΟΣ ΜΑΝΩΛΗ ΠΑΠΑΜΑΝΩΛΗ ΑΡΙΘΜ. 12 ΚΑΘΕΤΟΣ ΕΠΙ ΤΗΣ ΣΤΕΛΙΟΥ ΚΩΤΙΑΔΗ. ΠΛΗΡ. ΤΗΛ. (22410)37244 ΧΠΕ283

ΔΙΑΜΕΡΙΣΜΑΤΑ των 50 τ.μ. ή 70 τ.μ. καινούργια (2 υπνοδωμάτια, σαλόνι, κουζίνα, ενιαίος χώρος - WC) στον Αρχάγελο, κατάλληλα για εκπαιδευτικούς - στρατιωτικούς για όλο το χρόνο. Πληρ. τηλ. 6974019076 ΧΑΕ109

πωλησεις– αγορες ακινητων & επιχειρησεων

ΠΩΛΟΥΝΤΑΙ: α) **ακίνητο** 12.100 τ.μ. περιοχή Λάγκωνα 400 μ. από την παραλία, β) **διαμερίσματα** στην οδό Στέλιου Κωτιάδη 20 στο 2ο όροφο, 75 τ.μ. και 120 τ.μ. Πληρ. Κτηματική Καλλιθέας τηλ. 2241085139, κιν. 6932158604 AO57213

ΓΚΑΡΣΟΝΙΕΡΑ 25 τ.μ. επί της οδού Πίνδου στην πόλη της Ρόδου. Πληρ. τηλ. 2241090367 κος Σαββάκης μετά τις 6.00 μ.μ.AO57206

ΜΕΖΟΝΕΤΕΣ στην Παστίδα κοντά στο κέντρο από 156.000 ευρώ με ημιϋπόγειο γκαράζ 3Χ70 τελειωμένες. Πληρ. SIGMAPLAN, πτυσσόμενα κρύσταλλα Μακρής Χρ., Κωτιάδη 37, τηλ. 2241032159, 6945420349 AO57202

ΠΩΛΟΥΝΤΑΙ: α) **κτήμα** 1800 τ.μ. πάνω στο κύμα με άνετη πρόσβαση από δρόμο σε πανέμορφη παραλία Καλαβάρδων. Τιμή μόνο 18.000 ευρώ, β) πωλείται στην Σύμη διώροφη **μονοκατοικία** 70 τ.μ. ψηλά πάνω από το λιμάνι με φανταστική θέα και άνετη πρόσβαση με Ι.Χ, γ) πωλείται ή αντιπαρέχεται **οικόπεδο** 3.000 τ.μ. με συντελεστή 0,40 σε περιοχή επαύλεων επί ασφάλτου κοντά στην διασταύρωση Παστίδας - Αεροδρομίου (φανάρια). Πληρ. τηλ. 6973392142 ή 2241021198 AO57197

ΠΩΛΟΥΝΤΑΙ: α) **κτίριο** αποτελούμενο από δύο διώροφες μεζονέτες 170 τ.μ. έκαστη και διαμέρισμα 110 τ.μ. σε οικόπεδο 2.500 τ.μ. Υπάρχουν βεράντες 200 τ.μ. και ημιτελής πισίνα και 110 οπωροφόρα δέντρα. Τιμή συνολική 350.000 δρχ. το τ.μ. ή 1025 ευρώ, β) **κτήμα** παραθαλάσσιο 4.800 τ.μ. στην Κατταβιά με μικρή αγροικία και πηγάδι - πρόσβαση άμεση από την εθνική ασφαλτοστρωμένη οδό. Τιμή 55.000 ευρώ. Πληρ. τηλ. 6973392142 και 2241021198 AO57196

ΠΩΛΟΥΝΤΑΙ 13 ΓΚΑΡΣΟΝΙΕΡΕΣ επιπλωμένες πλήρως και εξοπλισμένες, όλες νοικιασμένες συν δύο καταστήματα νοικιασμένα. Πωλούνται όλες μαζί ή ανά όροφο. Πληρ. τηλ. 6947083593 AO57175

ΕΠΙΧΕΙΡΗΣΗ SNACK BAR στην κεντρική πλατεία της Ιαλυσού πλήρως εξοπλισμένη. Για περισσότερες πληροφορίες απευθυνθείτε στο τηλ. 6945961425 AO57201

ΜΕΖΟΝΕΤΑ τριώροφη επί της οδού Αποστόλου Παύλου. Πληρ. τηλ. 2241065452 AO57192

ΜΕΖΟΝΕΤΑ 125 τ.μ. σε μπετά στα Κοσκινού, με καταπληκτική θέα και μεγάλη βεράντα. Δάνεια τραπεζών δεκτά. Πληρ. Σάββας 2241024563, 2241039210 AO57186

ΠΩΛΟΥΝΤΑΙ: σπίτι Μαλώνα, οικόπεδο Μαλώνα 132 τ.μ., οικόπεδο Κάτω Αλώνια Μαλώνα 250 τ.μ., Γιαλια Χωράφι 2.320 τ.μ., Καριου χωράφι 300 τ.μ., Κουτσούλος Μάσσαρι 9.390 τ.μ., Ποτάμια Μαλώνα 530 τ.μ. Πληρ. τηλ. 22440 51219, κινητό 6939356340.AO57159

ΔΙΑΜΕΡΙΣΜΑ ΑΠΟ ΙΔΙΩΤΗ 80 Τ.Μ. ΕΠΙ ΤΗΣ ΑΤΤΑΒΥΡΟΥ. ΑΠΟΤΕΛΕΙΤΑΙ ΑΠΟ ΔΥΟ ΥΠΝΟΔΩΜΑΤΙΑ, ΚΟΥΖΙΝΑ ΕΝΤΟΙΧΙΣΜΕΝΗ, ΑΠΟΘΗΚΗ, ΣΑΛΟΝΙ, ΤΖΑΚΙ ΚΑΙ ΧΩΡΟ ΠΑΡΚΙΝ ΚΑΙ ΜΕ ΕΚΠΛΗΚΤΙΚΗ ΘΕΑ. ΠΛΗΡ. ΤΗΛ. 6932396944ΠΟ57147

ΕΥΚΑΙΡΙΑ! ΠΩΛΕΙΤΑΙ από τον ιδιοκτήτη ημιϋπόγεια αποθήκη 180 τ.μ. στην Ανάληψη. Η εκπληκτικά χαμηλή τιμή των 30.000 ευρώ επιβάλλεται από την οικονομική ανάγκη του ιδιοκτήτη. Πληρ. τηλ. 2241094775, 6944385406 AO57120

ΠΩΛΕΙΤΑΙ CAFE-BAR κεντρικό στο Νιοχώρι σχεδόν έτοιμο για λειτουργία με δυνατότητα μετατροπής και για κάθε άλλη χρήση π.χ. FAST-FOOD, εστιατόριο. Με τον εξοπλισμό ή χωρίς σε πολύ χαμηλή τιμή και ευκολίες. Πληρ. τηλ. 6942880565. AO57158

ΠΩΛΗΣΕΙΣ ΟΙΚΟΠΕΔΩΝ ΠΑΡΑΛΙΑΚΩΝ 1. Στη Θολό 74.944 2. Κολύμπια 28.500 τ.μ. 3. Λίνδο α) περιοχή Πεύκοι 28.000 τ.μ. β) Περιοχή Ψάρτος 9.000 τ.μ. γ) Περιοχή Βληχά 4.000 τ.μ. τίμημα 117.400 ευρώ, 4. Ασκληπειό περιοχή "Μεγάλη Γη" 34.490 τ.μ. στο "κύμα" προνομιακό με μεγάλη φάτσα στην παραλία κατάλληλο για μεγάλη ξενοδοχειακή μονάδα. Πληρ. Σαββαΐδης και Συνεργάτες τηλ. 2241026281 AO57123

ακίνητα

ΠΩΛΕΙΤΑΙ

ΡΕΤΙΡΕ (3ος όροφος) στην Ανάληψη 77 τ.μ. και τζαμαρία 30 τ.μ., αυλές 500 τ.μ., 2 air condition, τζάκι, ηλιακό, μοκέτα, χτιστά κανεπέ, κρεβάτι, μπαράκι, τοιχογραφία, στρογγυλή μπανιέρα, μερικώς επιπλωμένο, διακοσμημένο με παραδοσιακή πέτρα, σε καλή τιμή.
Πληρ. τηλ. 6944775999

ΟΙΚΟΔΟΜΗ ΡΟΔΟΥ

ΤΕΧΝΙΚΗ–ΚΑΤΑΣΚΕΥΑΣΤΙΚΗ ΕΤΑΙΡΕΙΑ
ΠΩΛΟΥΝΤΑΙ

1) **Καταστήματα, διαμερίσματα και οροφοδιαμερίσματα** στην οδό Αμστερνταμ, Βερολίνου και Μαδρίτης στο Ροδίνι διαφόρων μεγεθών (σε συγκρότημα 9 πολυκατοικιών)
2) **Μονοκατοικίες** 150 τ.μ. η κάθε μία σε κτήμα 2.000 τ.μ. (υπό κατασκευή)
3) **Μονοκατοικίες** στο Κιοτάρι Ασκληπειού (στο κύμα) 120 τ.μ. σε κτήμα 1.300 τ.μ. εκάστη (υπό κατασκευή)
4) **Διώροφες μονοκατοικίες** των 100 τ.μ. στο Γεννάδι, 200 μέτρα από τη θάλασσα σε κτήμα 1.300 τ.μ. (υπό κατασκευή)

ΟΙΚΟΔΟΜΗ ΡΟΔΟΥ

Δεκτά δάνεια και ευκολίες πληρωμής έχουμε τις καλύτερες τιμές της αγοράς.

Καμύνδου 4- Ρόδος-85100 Τηλ.: 22410/60460- 2 Fax: 22410/60463

ΜΑΝΟΛΗΣ ΣΠΥΡΙΔΗΣ
Πολιτικός Μηχανικός Δ.Π.Θ.
(Κιν:693 6660460)

ΚΩΣΤΑΣ ΚΩΝΣΤΑΝΤΙΝΙΔΗΣ
εργολάβος
(ΚΙΝ.: 694 6999906)

ΤΣΟΥΡΟΥΝΑΚΗΣ
Κεφάλαιο
Κτηματομεσιτικό γραφείο

ΔΙΑΜΕΡΙΣΜΑΤΑ ΠΩΛΟΥΝΤΑΙ

- 30 τ.μ., ρετιρέ γκαρσονιέρα, Ιξιά, 10.εκ-29.347 €
- 41 τ.μ.,ισόγειο,1 υπν/τιου , αυλή, καινούριο , Ανάληψη , 23εκ-67.500 €
- 53 τ.μ, ισόγειο,1 υπν/τιου, Ροδίνι, 22εκ- 64.563 €
- 53 τ.μ., ισόγειο,1 υπν/τιου , καινούριο, πάρκιν, Μ.Πετρίδη 30εκ - 88.041 €
- 58 τ.μ., ισόγειο,1 υπν/τιου , καινούριο , Ροδίνι , 30εκ- 88.041 €
- 60 τ.μ.,1ου ,1 υπν/τιου , Ανάληψη , 19εκ- 55.760 €
- 81 τ.μ., 2ου, 2 υπν/τιων κα-τάλληλο για γραφειακό χώρο, Κέντρο, 40εκ117.388€
- 83 τ.μ., 2ου, 2 υπν/τιων, Μήδια, 29εκ- 85.106€
- 86 τ.μ., ισόγειο, 2υπν/τιων, αυλή, καινούριο, Τριάντα 38 εκ- 111.518 €
- 87 τ.μ.,1ου, 2υπν/τιων, καινούριο,Τριάντα 39 εκ- 114.453 €
- 87 τ.μ.,1ου, 2 υπν/τιων, καινούρι, πάρκιν, Μ. Πετρίδη 49εκ - 143.800 €
- 92 τ.μ . 1ου, 3υπν/τιων, Δασκάλους, 33 εκ-96.845€
- 96 τ.μ., 2ου, 3υπν/τιων, Ανάληψη 3 7 εκ-108.584 €
- 100 τ.μ., 3ου, 3υπν/τιων, Κοδριγκτώνος 47 εκ- 137.931€
- 100 τ.μ.,1ου, 3υπν/τιων, καινούριο,Τριάντα 45 εκ- 132.061 €
- 102 τ.μ., 1ου, 3υπν/τιων, καινούριο, Καρακόνερο, 44εκ-129.126€
- 103 τ.μ., οροφοδ/μα 1ου, 3υπν/τιων, καινούριο, πάρκι-ν, Καρακόνερο, 52, 5εκ-154.072 €
- 107 τ.μ.,1ου, 2 υπν/τιων, καινούριο, πάρκιν, Μ. Πετρίδη 59εκ - 173.147€
- 116τ.μ., 1ου, 3υπν/τιων, καινούριο , πάρκιν, 34τ.μ Ανάληψη, 62 εκ-181.951€
- 117 τ.μ., οροφοδ/μα ισόγειο, 3υπν/τιων, καινούριο Ανάληψη 60εκ-176.082 €
- 123τ.μ., ισόγειο, 3υπν/τιων, Ακαδημία , κατάλληλο για επαγγελματική χρήση 95 εκ –278.796 €
- 123τ.μ 1ου, 3 υπν/τιων, καινούριο, πάρκιν, Αγ.Νικόλαο, 73 εκ-214.233€

ΜΕΖΟΝΕΤΕΣ-ΜΟΝ/ΚΙΕΣ ΠΩΛΟΥΝΤΑΙ

- 130 τ.μ., μεζονέτα, μπετά, 300 τ.μ αυλή Τριάντα 38 εκ-111.518 €
- 130 τ.μ., μεζονέτα, μαρμαροσοβά, 300 τ.μ. αυλή Τριάντα 47 εκ-137.931 €
- 130 τ.μ., μεζονέτα, 3υπν/τιων, 300 τ.μ. αυλή Τριάντα 38 εκ-252.385 €
- 160 τ.μ., μεζονέτα, μπετά σε 1.300 τ.μ. οικόπεδο Κοσκινού 48εκ-140.866 €
- 170 τ.μ., μεζονέτα, μπετά σε 1.350 τ.μ. οικόπεδο Κοσκινού 40εκ-117.388 €
- 176 τ.μ., μεζονέτα, μπετά σε 1.350 τ.μ. οικόπεδο Τρείς43εκ-126.192 €
- 180 τ.μ., μεζονέτα, 3υπν/τιων, 250 τ.μ αυλή 60 τ.μ πάρκιν, Τριάντα 90 εκ-264.123 €
- 200 τ.μ., μεζονέτα μ/σοβά, 3 υπν/τιων, 300 τ.μ οικόπεδο Τριάντα 50εκ-146.735 €

ΟΙΚΟΠΕΔΑ ΠΩΛΟΥΝΤΑΙ

- 640τ.μ,εντός οικισμού, Αστυπάλαια, 25εκ-73.367 €
- 1.000τ.μ,εντός ζώνης, Καναμάτ, 30εκ-88.041 €
- 2.000τ.μ., με την άδεια θέα, Κοσκινού 32εκ-93.910 €
- 3.000τ.μ., εντός ζώνης, Καναμάτ, 90εκ-264.123 €
- 4.100 τ.μ., θέα, Κοσκινού 60εκ-176.082€
- 4.100 τ.μ., Κοσκινού 25εκ-73.368 €
- 4.300 τ.μ., Κολύμπια 20εκ-58.695€
- 4.300 τ.μ., Κολύμπια 24εκ-70.432 €

ΕΠΙΧΕΙΡΗΣΕΙΣ & ΕΠΑΓΓΕΛΜΑΤΙΚΟΙ ΧΩΡΟΙ

- Κατάστημα 75 τ.μ κύρια χρήση συν 75 τ.μ αποθήκη συν 65 τ.μ αυλή,έτοιμο για εστιατόριο , Δασκάλους, 55 εκ-161.408 €
- 81 τ.μ,2ου,2 υπν/τιων κα-τάλληλο για γραφειακό χώρο Κέντρο,117.388 €
- Αποθήκη 95τ.μ ,σοβά ,ράμπα, Καρακόνερο 16 εκ-46.955 €
- 123τ.μ,ισόγειο,διαμέρι-σμα,3υπν/τιων, Ακαδημία , κατάλληλο για επαγ/ματική χρήση 95 εκ –278.796 €
- Αποθήκη 125 τ.μ συν 20 τ.μ βοηθητικά , Σ.Κωτιαδη ,23εκ-67.498 €

ΖΗΤΟΥΝΤΑΙ ΚΑΤΟΙΚΙΕΣ&ΟΙΚΟΠΕΔΑ ΕΝΤΟΣ&ΕΚΤΟΣ ΠΟΛΕΩΣ

ΤΣΟΥΡΟΥΝΑΚΗΣ Ι. ΑΝΤΩΝΙΟΣ (B.Sc.-MKT)

ΤΗΛ.: 22410 60060 (3 γραμμές)
FAX :22410 60062
Γ.Σεφέρη 12
(παραπλεύρως ΜΗΔΕΙΑ)
www.e-kefaleo.com

πωλήσεις

συνέχεια από την προηγούμενη

ΠΩΛΗΣΕΙΣ ΜΟΝΟΚΑΤΟΙΚΙΩΝ: Α. ΙΑΛΥΣΟ: 1) ΙΞΙΑ 200 τ.μ. αρίστης κατασκευής, 2) ΙΞΙΑ 60 τ.μ. ανακαινισμένη 3) Οικισμό ΙΑΛΥΣΟΥ κοντά στην παραλία 164-175 και 185 τ.μ. νεόκτισα λουξ κατασκευής 4) Οικισμό "ΚΑΣΤΕΛΛΟΡΙΖΙΩΝ" 180 τ.μ. υπό κατασκευή με άριστες προδιαγραφές, 5) ΚΑΝΔΥΛΙ 164 τ.μ. σε μπετά με οικόπεδο 4.000 τ.μ. με πανοραμική θέα, 5) Ελ. Βενιζέλου 175 τ.μ. αρίστης κατασκευής, 6) ΙΞΙΑ 400 τ.μ. πολυτελούς κατασκευής Β-ΚΟΣΚΙΝΟΥ 1) Εντός οικισμού 288 τ.μ. 2) ΞΕΡΟΚΑΜΠΟΣ 206 τ.μ. υπό κατασκευή με άριστες προδιαγρφές, 3) ΓΕΝΝΑΔΙ παραθαλάσσιο 104 τ.μ. με άριστες προδιαγραφές, 2) Στον ΑΗ ΓΙΩΡΓΗ 117 τ.μ. λουξ κατασκευής και με πισίνα, 3) Παραλιακή στο "κύμα" 100 τ.μ. σε οικόπεδο 5.000 τ.μ. με δυνατότητα οικοδόμησης ακόμη 100 τ.μ. 4) Εντός οικισμού 175 τ.μ. πολυτελούς κατασκευής και 150 τ.μ. παραδοσιακό σπίτι ανακαινισμένο άριστα, Δ-ΡΟΔΟΣ 1. Π. ΠΟΛΗ 98 τ.μ. τίμημα 160.000 ευρώ, 2. Π. ΠΟΛΗ 300 τ.μ. τίμημα 180.000 ευρώ, 3. Π. ΠΟΛΗ 268-308-149 τ.μ. παραδοσιακά σπίτια ανακαινισμένα άριστα. Πληρ. Σαββαΐδης και Συνεργάτες τηλ. 2241026281 ΑΟ57141

ΕΚΤΑΣΗ 16 στρεμμάτων στην περιοχή Ασγούρου, εντός οικισμού από ιδιώτη. Πληρ. τηλ. 6946517063 ΑΟ57127

ΟΙΚΟΠΕΔΟ 5 στρέμματα σε λόφο στη Θολό, με θέα τη θάλασσα. Πληρ. τηλ. 22410-81811, 22410-82317. ΑΟ57222

ΠΩΛΗΣΕΙΣ ΞΕΝΟΔΟΧΕΙΩΝ Πωλούνται ξενοδοχεία μικρά και μεγάλα προνομιακά. Πληρ. Σαββαΐδης και Συνεργάτες τηλ. 2241026281 ΑΟ57124

ΔΙΑΜΕΡΙΣΜΑ 2ου ορόφου 130 τ.μ. με αυτονομία στη θέρμανση επί της οδού Χειμάρας 117. Πληρ. τηλ. 2241035842, 6972225400 ΑΟ57114

ΠΩΛΗΣΕΙΣ ΚΤΙΡΙΩΝ Πωλούνται κτίρια κεντρικά και προνομιακά μικρά και μεγάλα. Πληρ. Σαββαΐδης και Συνεργάτες τηλ. 2241026281 ΑΟ57125

4ΑΡΙΑ στην Ανάληψη, Αγιο Νικόλαο, Ροδίνι. Πληρ. τηλ. 2241027082, 2241026476, 6944347405 ΑΟ57093

ΠΩΛΗΣΕΙΣ ΟΙΚΟΠΕΔΩΝ ΕΚΤΟΣ ΣΧΕΔΙΟΥ: 1. ΚΟΛΥΜΠΙΑ α. κοντά στην παραλία 9.000 τ.μ. τίμημα 211.298 ευρώ, β. 4.520 τ.μ. με άδεια οικοδομής 190.000 ευρώ, 2. ΛΙΝΔΟ-ΠΕΥΚΟΙ α) περιοχή ΦΩΚΙΑ 5.000 τ.μ. τίμημα 161.408 ευρώ, β) Περιοχή ΑΓ. ΘΩΜΑΣ οικόπεδα παραλιακά άρτια και οικοδομήσιμα - 1.420 τ.μ. τίμημα 88.000 ευρώ, - 1.580 τ.μ. τίμημα 90.000 ευρώ, - 1.800 τ.μ. τίμημα 92.000 ευρώ και - δ. ΨΑΡΤΟ 2.500 τ.μ. με άδεια οικοδομής τίμημα 105.000 ευρώ, ε. Πάνω ΑΛΩΝΙΑ 3.540 τ.μ. τίμημα 146.000 ευρώ, στ. ΒΛΗΧΑ παραλιακό 4.000 τ.μ. τίμημα 235.000 ευρώ. και ζ. - Επί της επαρχιακής οδού ΠΕΥΚΟΙ - ΛΑΡΔΟ κοντά στην παραλία 4.500 τ.μ. τίμημα 235.000 ευρώ, 3. ΓΕΝΝΑΔΙ Οικόπεδα παραλιακά στο "κύμα" 4.000 τ.μ. 4.- ΑΦΑΝΤΟΥ παραλιακό στο "κύμα" 11.737 τ.μ. 5- ΚΑΝΔΥΛΙ ΤΡΕΙΣ 81.680 τ.μ. 6. ΤΣΑΪΡΙ Αγ. Βαρβάρα 14.880 τ.μ. τίμημα 190.000 ευρώ. Πληρ. Σαββαΐδης και Συνεργάτες τηλ. 2241026281 ΑΟ57126

ΕΠΙΧΕΙΡΗΣΗ ΝΥΦΙΚΑ-ΒΑΠΤΙΣΤΙΚΑ μόνο το εμπόρευμα. Πληρ. τηλ. 6932316992. ΑΟ56995.

ΜΕΖΟΝΕΤΑ 150 τ.μ. τελειωμένη σε νεοανεγειρόμενη οικοδομή στην Παστίδα. Πληρ. τηλ. 2241035842, 6972225400 ΑΟ57116

ΔΙΑΜΕΡΙΣΜΑ ισόγειο 120 τ.μ. με θέα τον κήπο, επί της οδού Χειμάρας 117. Πληρ. τηλ. 2241035842, 6972225400 ΑΟ57113

ΜΕΖΟΝΕΤΕΣ ωραιότατες 2όροφες των 240 τ.μ. (ισόγειο 120 τ.μ. - υπόγειο 120 τ.μ.) στην Παστίδα μόνο 118.000 ευρώ (40 εκ.) στα μπετά. Πληρ. Εμμ. Κρανίδης τηλ. 2241027082, 2241026476, 6944347405 ΑΟ57092

ΜΕΤΡΗΤΑ Αγοράζουμε τοις μετρητοίς οποιαδήποτε ακίνητη περιουσία (σπίτια, ξενοδοχεία, καταστήματα, γη) περιοχές από Αφάντου - Ρόδο και Κρεμαστή - Ρόδο. Πληρ. τηλ. 6946612157 ΑΟ57102

ΜΕΖΟΝΕΤΕΣ διώροφες ανεξάρτητες των 138 τ.μ. με κήπο στα μπετά, μαρμαροσουβά ή έτοιμες στα Κοσκινού. Πληρ. τηλ. 2241027082, 2241026476, 6944347405 ΑΟ57095

4ΑΡΙ (160 τ.μ.) β' ορόφου κοντά στην οδό Καναδά. Πληρ. τηλ. 2241027082, 2241026476, 6944347405 ΑΟ57094

ΔΙΑΜΕΡΙΣΜΑ 3άρι άριστης κατασκευής, πλησίον Αγίου Νικολάου. Πληρ. τηλ. 2241027082, 2241026476 ΑΟ57088

ΑΓΡΟΣ 5.500 τ.μ. πλησίον Εθνικής οδού Ρόδου-Λίνδου θέση Ροδίνι για εμπορική χρήση με άδεια κόμβου. Πληρ. Εμμ. Κρανίδης τηλ. 2241027082, 2241026476, 6944347405 ΑΟ57091

ΜΙΚΡΟ ΞΕΝΟΔΟΧΕΙΟ επιπλωμένων διαμερισμάτων στον Δήμο Ιαλυσού. Πληρ. Εμμ. Κρανίδης τηλ. 2241027082, 2241026476, 6944347405 ΑΟ57087

ΑΓΡΟΣ 8.900 τ.μ. κοντά στο ΙΚΑ, κατάλληλος για εμπορική χρήση. Πληρ. Εμμ. Κρανίδης τηλ. 2241027082, 2241026476, 6944347405 ΑΟ57090

ΑΓΡΟΣ 3.890 τ.μ. εντός ζώνης οικισμού Κρεμαστής σε ύψωμα με ωραία θέα. Πληρ. Εμμ. Κρανίδης τηλ. 2241027082, 2241026476, 6944347405 ΑΟ57089

ΠΩΛΗΣΕΙΣ ΚΑΤΑΣΤΗΜΑΤΩΝ: 1. Ηρώων Πολυτεχνείου 315 τ.μ. με μεγάλη αυλή προνομιακό. 2. Κ. Παλαιολόγου 75 τ.μ. τίμημα 117.400 ευρώ. 3. Στρατηγού Ζήση ισόγειο και υπόγειο 145 τ.μ. γωνιακό τίμημα 190.000 ευρώ, 4. ΨΑΡΟΠΟΥΛΑ Ερυθρού Σταυρού 55 τ.μ. τίμημα 67.000 ευρώ, 5. Λεωφόρο Ρόδου-Λίνδου 2ο χιλιόμετρο 160 τ.μ. Πληρ. Σαββαΐδης και Συνεργάτες τηλ. 2241026281 ΑΟ57140

ΚΑΤΑΣΤΗΜΑ 140 τ.μ. με κήπο και πισίνα 800 τ.μ. επί της Ιερού Λόχου, τουριστική οδός του Δήμου Ιαλυσού. Πληρ. Εμμ. Κρανίδης τηλ. 2241027082, 2241026476, 6944347405 ΑΟ57084

ΑΓΡΟΚΤΗΜΑΤΑ των 1200 τ.μ. με άδεια δύο (2) οικιών έκαστο στον κεντρικό δρόμο της περιοχής Κανδυλί - Ιαλυσού. Πληρ. Εμμ. Κρανίδης τηλ. 2241027082, 2241026476, 6944347405 ΑΟ57085

ΟΙΚΟΠΕΔΟ 540 τ.μ. εντός σχεδίου πόλεως Ιαλυσού και με πρόσωπο στον δρόμο για αεροδρόμιο - κατάλληλος για εμπορική χρήση. Πληρ. Εμμ. Κρανίδης τηλ. 2241027082, 2241026476, 6944347405 ΑΟ57086

ΜΕΖΟΝΕΤΕΣ στην Παστίδα κοντά στο κέντρο με ημιϋπόγειο γκαράζ 3Χ70 τ.μ. Τιμή ευκαιρίας 141.000 ευρώ. Πληρ. τηλ. 2241032159, 6945420349 ΑΟ57083

ΠΩΛΕΙΤΑΙ επιχείρηση εστιατορίου σε πολύ καλή περιοχή με σταθερή πελατεία. Τιμή διαπραγματεύσιμη. Πληρ. τηλ. (22410)26081, 25769 ΑΟ57071

ΠΩΛΟΥΝΤΑΙ ΔΙΑΜΕΡΙΣΜΑΤΑ: 1. ΑΓ. ΝΙΚΟΛΑΟ Σκεύου Ζερβού 85 τ.μ. α' ορόφου νεόκτιστο αρίστης κατασκευής τίμημα 152.000 ευρώ, 2. ΒΕΝΕΤΟΚΛΕΙΟ Γυμνάσιο 72 τ.μ. νεόκτιστο πολυτελούς κατασκευής τίμημα 140.000 ευρώ και 82 τ.μ. τίμημα 157.000 ευρώ, 3. Αισχίνης νεόκτιστα διαμερίσματα 50-65-83-86 τ.μ. υπό κατασκευή με άριστες προδιαγραφές, 4. Κορίνθου από 46-115 αρίστης κατασκευής 5. Κοδριγκτώνος 123 τ.μ. τίμημα 125.000 ευρώ, 6. Αθηναγόρα (ΣΤΑΔΙΟ) 111 τίμημα 90.000 ευρώ. 7. ΨΑΡΟΠΟΥΛΑ - Βαλαωρίτου 52 τ.μ. τίμημα 75.000 ευρώ. Πληρ. Σαββαΐδης και Συνεργάτες τηλ. 2241026281 ΑΟ57138

ΠΩΛΟΥΝΤΑΙ. ΚΤΗΜΑΤΑ (Επένδυσης). **1)** Γεννάδι 6.000 τ.μ. πάνω στο κύμα, **Τιμή: 147.000 ευρώ .2)** Γεννάδι 4.800 τ.μ. σε απόσταση 130 μ. από το κύμα, **Τιμή:112.000** ευρώ. **3)** Μεγάλη Γη (Κιοτάρι) 2.000 τ.μ. άρτιο και οικοδομήσιμο, **Τιμή: 52.000 ευρώ . 4)** Μεγάλη Γη (Κιοτάρι) 4.030 τ.μ. σε απόσταση 180 μ. από την θάλασσα. **Τιμή: 95.000 ευρώ. 5)** Γεννάδι 1.000 τ.μ πανοραμικό με άδεια οικοδομής **Τιμή: 30.000 ευρώ 6)** Τρείς 4.000 τ.μ με άδεια οικοδομής **Τιμή: 235.000 ευρώ.** Υπεύθυνοι: Χατζηλαζάρου Σ. & Συνεργάτες. **LandScope 22410 – 28629.** ΑΟ57214

ΠΩΛΟΥΝΤΑΙ. ΜΟΝΟΚΑΤΟΙΚΙΕΣ. ΛΑΧΑΝΙΑ , νεόδμητα 104 τ.μ. σε οικόπεδο 600 τ.μ. πανοραμική θέα, πάρκιν, άνετος κήπος, μοντέρνα παραδοσιακή αρχιτεκτονική, ήσυχο περιβάλλον. Τιμή : 208.000 ευρώ Υπεύθυνοι: Χατζηλαζάρου Σ. & Συνεργάτες . **LandScope 22410 – 28629.** ΑΟ57216

ΠΩΛΟΥΝΤΑΙ. ΜΟΝΟΚΑΤΟΙΚΙΕΣ. ΙΑΛΥΣΟΣ (Τριάντα), Νεόκτιστα (Lux) 164 τ.μ. άνετοι χώροι, 2 επίπεδα , σοφίτα, 3 wc, Ιταλική κουζίνα, 3 υ/δ, κεντρική θέρμανση, τζάκι, χώρο στάθμευσης, ήσυχο περιβάλλον. Τιμή : 276.000 ευρώ Υπεύθυνοι: Χατζηλαζάρου Σ. & Συνεργάτες. **LandScope 22410 – 28629.** ΑΟ57215

ΟΙΚΟΔΟΜΙΚΕΣ ΕΠΙΧΕΙΡΗΣΕΙΣ

ΔΙΑΚΟΓΕΩΡΓΙΟΥ ΚΑΛΛΙΣΤΟΣ

ΕΘΝ. ΑΝΤΙΣΤΑΣΕΩΣ 11 (πρώην Αννης Μαρίας)

ΠΩΛΗΣΕΙΣ ΔΙΑΜΕΡΙΣΜΑΤΩΝ - ΚΑΤΑΣΤΗΜΑΤΑ - ΑΠΟΘΗΚΕΣ - ΑΝΤΑΛΛΑΓΕΣ ΑΚΙΝΗΤΩΝ - ΑΓΟΡΕΣ ΟΙΚΟΠΕΔΩΝ ΑΝΑΛΑΜΒΑΝΟΥΜΕ ΑΝΤΙΠΑΡΟΧΕΣ

ΠΩΛΟΥΝΤΑΙ διαμερίσματα λουξ κατασκευής, με απεριόριστη θέα. Τα διαμερίσματα διαθέτουν θωρακισμένες πόρτες-εντοιχισμένες κουζίνες-ντουλάπες-εντοιχισμένο νιπτήρα με ντουλάπι-κεντρική θέρμανση αυτόνομη-ανοιγόμενα ανακλινόμενα κουφώματα με διπλά τζάμια, σίτες, ρολά-υδραυλικό ασανσέρ-τριφασικό ρεύμα.
Ολοι οι χώροι σπατουλαριστοί - εσωτερικές πόρτες MDF με σχέδιο

ΔΙΑΜΕΡΙΣΜΑΤΑ

Επί της
1) Χρ. Φέσσα (κάθετος Αποστ. Παύλου)
90 τ.μ. τριάρια
Επίσης οροφοδιαμερίσματα των 90 τ.μ.
(οικοδομή μόνο τριών διαμερισμάτων)
2) Οικοδομή Πτολεμαίων και Χρ. Φέσσα
των 117-125 τ.μ.
3) Οικοδομή υπό ανέγερση
επί της οδού Ρήγα Φεραίου στο Πάρκο
Διαμερίσματα τριάρια-τεσσάρια
4) Οικοδομή υπό ανέγερση
επί της οδού Κ. Παλαιολόγου και Θεοτοκοπούλου
Διαμερίσματα δυάρια-τριάρια-τεσσάρια-καταστήματα
5) Επί της οδού Β. Ηρακλείου
οικοδομή τεσσάρων διαμερισμάτων
οροφοδιαμερίσματα των 133 τ.μ.
Η οικοδομή έχει πυλωτή για πάρκιν

ΓΡΑΦΕΙΑ - ΙΑΤΡΕΙΑ

1) Επί της οδού Μ. Κων/νου και Κων/νου Παλαιολόγου των 80 τ.μ.
2) Επί της οδού Κων/νου Παλαιολόγου και Θεοτοκοπούλου 60-80 τ.μ.
3) Επί της οδού Ρήγα Φεραίου στο πάρκο 60-80-100 τ.μ.

ΚΑΤΑΣΤΗΜΑΤΑ

1) Επί της οδού Κ. Παλαιολόγου και Θεοτοκοπούλου των 60-80-100 τ.μ.
2) Επί της Λεωφόρου Καλλιθέας (Καρακόνερο) 90 τ.μ.

ΑΠΟΘΗΚΕΣ

1) Πλησίον Στέλιου Κωτιάδη των 130 τ.μ.
2) Επί της Λεωφόρου Καλλιθέας (Καρακόνερο) των 80-300 τ.μ.

• Οι πωλήσεις μπορούν να γίνουν και με όλα τα δάνεια τράπεζας και οργανισμών

• Αναλαμβάνουμε αντιπαροχές και αγορές οικοπέδων

• Δεχόμαστε ανταλλαγές ακινήτων

ΠΛΗΡΟΦΟΡΙΕΣ

ΔΙΑΚΟΓΕΩΡΓΙΟΥ ΚΑΛΛΙΣΤΟΣ

Τηλ. (22410)29318-34598, 78501-75802

ΚΤΗΜΑΤΟΜΕΣΙΤΙΚΟ ΓΡΑΦΕΙΟ ΝΙΚΟΛΑΟΣ Δ. ΑΣΒΕΣΤΗΣ & ΣΥΝΕΡΓΑΤΕΣ

ΠΩΛΗΣΕΙΣ ΔΙΑΜ/ΣΜΑΤΩΝ-ΟΙΚΟΠΕΔΩΝ

Αγίου Ιωάννου 46

τηλ. 22410 32809, 6947848288, 6942695467

• ΡΟΔΟΣ

Διαμερίσματα πλησίον Μιχαήλ Πετρίδη με θέρμανση και γκαράζ

Πειραιώς **διαμέρισμα** 120 τ.μ. με γκαράζ

Πτολεμαίων **διαμέρισμα** 120 τ.μ. με θέρμανση

Διαμερίσματα στο Ροδίνι με γκαράζ, κεντρική θέρμαση lux κατασκευής με απεριόριστη θέα

Διαμερίσματα επί της Αποστόλου Παύλου με κεντρική θέρμανση, απεριόριστη θέα lux κατασκευής

• ΤΡΙΑΝΤΑ

Διαμέρισμα 100 τ.μ. με θέρμανση

Διαμέρισμα 87 τ.μ. με θέρμανση

Μεζονέτα 192 τ.μ., με θέρμανση, τζάκι, lux κατασκευής

Μεζονέτες 145 τ.μ. σε 250 τ.μ. οικόπεδο σε προσιτή τιμή

Παλιός πύργος 400 τ.μ. οικόπεδο

• ΜΙΡΑΜΑΡΕ

Διαμερίσματα διαφόρων διαστάσεων με κεντρική θέρμανση

•ΚΑΣΤΕΛΟΡΙΖΟ

Πωλείται **σπίτι** παλιό καλοδιατηρημένο δύο ορόφων στο πιο κεντρικό σημείο του λιμανιού, κατάλληλο για επαγγελματική επιχείρηση 83 τ.μ. ανά όροφος.

πωλησεις

συνέχεια από την προηγούμενη

ΠΩΛΕΙΤΑΙ. ΜΟΝΟΚΑΤΟΙΚΙΑ (LUX). ΡΟΔΟΥ ΛΙΝΔΟΥ 10ο χιλιόμετρο, 15ετίας - 220 τ.μ. σε οικόπεδο 4.600 τ.μ. Αποτελείται, 2 επίπεδα συν υπόγειο 70 τ.μ. , 3 υ/δ, 3 μπάνια, 1 wc, πολυτελέστατοι χώροι, εντοιχιζόμενη κουζίνα, σαλόνι, τραπεζαρία, καθιστικό, τζάκι, Air Condition σ΄ όλους τους χώρους. Κήπο με καλλωπιστικά φυτά κι εσπεριδοειδή, χώρο στάθμευσης (γκαράζ), συν κατοικία Προκάτ 50 τ.μ. Τιμή: 440.000 ευρώ Υπεύθυνοι: Χατζηλαζάρου Σ. & Συνεργάτες . **LandScope 22410 – 28629.** ΑΟ57217

ΠΩΛΕΙΤΑΙ. ΚΑΤΑΣΤΗΜΑ. στο ΦΑΛΗΡΑΚΙ, 50 τ.μ. έτοιμο προς λειτουργία σε πέρασμα (Δυνατότητα ενοικίασης, ευκολίες πληρωμής) Τιμή : 117.000 ευρώ Υπεύθυνοι: Χατζηλαζάρου Σ. & Συνεργάτες . **LandScope 22410 – 28629.** ΑΟ57218

ΠΩΛΕΙΤΑΙ. ΜΟΝΟΚΑΤΟΙΚΙΑ. Πρόποδες Φιλερήμου, υπό κατασκευή. 170 τ.μ. 1ου – 2ου ορόφου, σε Οικόπεδο 1.000 τ.μ. σε σοβά, περιμετρικό τοιχείο, αποχέτευση. (Προδιαγραφές - σοφίτας - γκαράζ - τζάκι - πισίνας - άνετου κήπου) Τιμή : 220.000 ευρώ. Υπεύθυνοι: Χατζηλαζάρου Σ. & Συνεργάτες . **LandScope 22410 – 28629.** ΑΟ57219

ΖΗΤΟΥΝΤΑΙ . Για άμεση προώθηση σε πελάτες μας οικόπεδα εντός πόλης προς ΠΩΛΗΣΗ – ΑΝΤΙΠΑΡΟΧΗ . Υπεύθυνοι: Χατζηλαζάρου Σ. & Συνεργάτες. **LandScope 22410 – 28629. ΑΟ57220**

ΖΗΤΕΙΤΑΙ ΓΙΑ ΑΓΟΡΑ ΔΙΑΜΕΡΙΣΜΑ εντός πόλεως, τριών υπνοδωματίων από 95 τ.μ. έως 115 τ.μ. Μόνο ιδιώτες. Πληρ. τηλ. επικοινωνίας πρωινές ώρες 2241021342, απόγευμα 6932639622. ΑΟ57017

LYMBERIA HOTEL

Το ξενοδοχείο Β' κατηγορίας **"LYMBERIA"** ζητά για την καλοκαιρινή σαιζόν 2004 :

Υπαλλήλους Υποδοχής
Γνώστες Αγγλικών, Γερμανικών με ανάλογη προϋπηρεσία
Μπάρμεν ή Μπαργούμεν
Σερβιτόροι και Σερβιτόρες Α΄ και Β΄
Γνώστες Γερμανικών και Αγγλικών
Καμαριέρες

Οι ενδιαφερόμενοι μπορούν να απευθύνονται στο τμήμα προσωπικού του ξενοδοχείου καθημερινά από 10:00 – 14:00 ή να στείλουν ένα βιογραφικό τους σημείωμα στη Διεύθυνση, το fax ή στο E-mail της εταιρείας υπ' όψιν Κου Σ. Δεληγιάννη.

Ξενοδοχείο ¨ΛΥΜΠΕΡΙΑ¨
Τ.Θ. 212, Φαληράκι, Ρόδος
Τηλ. 22410 85676, Fax: 22410 85826
E-mail: lymberia@otenet.gr

Ξενοδοχείο ΚΑΛΛΙΘΕΑ ΜΑΡΕ ΠΑΛΛΑΣ

ΖΗΤΟΥΝΤΑΙ

- **Υπάλληλος Υποδοχής** (απαραίτητες γνώσεις Γερμανικών και τουλάχιστον 3ετή προϋπηρεσία)
- **Σερβιτόροι - σερβιτόρες**
- **Βοηθοί σερβιτόρου**

Πληρ. τηλ. 2241068720

Για αιτήσεις στο ξενοδοχείο από 09.00-13.00 καθημερινά

Από Κατάστημα Ενδυμάτων στην παραλία Ιαλυσού και Παλιά Πόλη

ΖΗΤΟΥΝΤΑΙ

Κοπέλες για να εργαστούν ως πωλήτριες
Απαραίτητα προσόντα:
- Ηλικία από 23 έως 40 ετών
- Γνώση της Γερμανικής - Αγγλικής καθώς και επιπλέον γλωσσών θα εκτιμηθούν.
- Τυχόν προϋπηρεσία θα ληφθεί υπ' όψιν.

Μισθός και ποσοστά αναλόγως προσόντων.
Πληρ. τηλ. 2241038650/38990, από 09.00-14.00.
Αποστείλατε βιογραφικό σημείωμα στο fax 2241038785

WANTED

from specialty garment shops in Ialysos & Old Town
Responsible gierl for the sales
with following qualifications
- Must speak good German-English, other languages will be appreciated
- Previous experience will be considered

Salary and bonus according to qualifications
For more information please
contact tel.: 2241038650 & 38990
Send C.V. to the following fax: 2241038785

Από το ΑΡΤΟΠΟΛΙΣ

ΖΗΤΟΥΝΤΑΙ

α. ταμπλίστας-υπεύθυνος καταστήματος για νυκτερινή απασχόληση
β. οδηγοί delivery
γ. κρεπιέρης
δ. σερβιτόρος-σερβιτόρα
Πληρ. τηλ. 2241033969, ώρες 10 π.μ.-4 μ.μ.

Από εμπορική εταιρεία

ΖΗΤΕΙΤΑΙ

υπάλληλος άνδρας, ηλικίας 28-35 ετών, για να αναλάβει υπεύθυνος νέου καταστήματος στην Κάλαθο.
Απαραίτητη προϋπόθεση ο τόπος κατοικίας του να ευρίσκεται στην Νότια Ρόδο.
Για πληροφορίες τηλ. 2241069870 ώρες 09.00-15.00

Από την τεχνική εταιρεία κατασκευών

ΖΗΤΟΥΝΤΑΙ

τεχνίτες ηλεκτρολόγοι
και υδραυλικοί
Παρακαλούνται οι ενδιαφερόμενοι
να επικοινωνήσουν στο τηλέφωνο **2241067180**

Το νεόκτιστο ξενοδοχειακό συγκρότημα "ΜΙΚΡΗ ΠΟΛΗ" στα Κολύμπια - Αφάντου Ρόδου

ΖΗΤΕΙ ΠΡΟΣΩΠΙΚΟ

- **Προϊστάμενος Υποδοχής**
- **Υπαλλήλους Υποδοχής**
- **Μάγειροι Α', Β' και βοηθοί**
- **Μπουφετζήδες Α' και Β'**
- **Σερβιτόροι και βοηθοί**
- **Barmen και βοηθοί**
- **Καμαριέρες**
- **Καθαρίστριες**
- **Κηπουροί**

Απαραίτητα προσόντα γνώση Γερμανικής, Αγγλικής γλώσσας και ανάλογη προϋπηρεσία.

Οι ενδιαφερόμενοι μπορούν να απευθύνονται στον κ. Χατζηνικόλα, τηλέφωνα επικοινωνίας **22410-67180, 67280,** Πάροδος Γ. Σεφέρη ή να αποστείλουν το βιογραφικό τους σημείωμα μαζί με μια πρόσφατη φωτογραφία στο **e-mail: ergoplan2@otenet.gr**

ΑΣΦΑΛΙΣΤΙΚΟ ΓΡΑΦΕΙΟ

ΖΗΤΑ

Νέα ηλικίας 20-25 για μια θέση στην γραμματεία

ΑΠΑΡΑΙΤΗΤΑ ΠΡΟΣΟΝΤΑ:
- Απόφοιτη ΙΕΚ
- Αριστη γνώση του M/S OFFICE (Excel-Word)
- Οργανωτικές και επικοινωνιακές ικανότητες

Πληροφορίες στα τηλέφωνα 2241038338-36274

Απαραίτητα βιογραφικά - φωτογραφία

LUNA PARK FANTASIA — THE WATER PARK

Το Λούνα Παρκ
"Fantasia"
και το Υδροπάρκο αναψυχής
«The Waterpark – Faliraki – Rodos"

επιθυμούν να προσλάβουν συνεργάτες για τα κάτωθι τμήματα λειτουργίας τους :

- Ταμίες
- Ταμπλίστες
- Μάγειρες – Ψήστες
- Μπάρμεν
- Ναυαγοσώστες
- Ανειδίκευτο προσωπικό

Για πληροφορίες και συμπλήρωση αιτήσεων (απαιτείται πρόσφατη φωτογραφία) οι ενδιαφερόμενοι μπορούν να επικοινωνούν καθημερινά από 09.00-14.00 στα τηλέφωνα : **2241 – 084300.**
Email: info@water-park.gr

Η "ΜΑΡΙΝΟΣ Α.Ε."

από τις μεγαλύτερες εταιρείες Εισαγωγής Εμπορείας και Διανομής επώνυμων ποτών και κρασιών στην Δωδεκάνησο όπως: Ballantines, Kahlua, Malibu, Tia Maria, Beefeater Gin, Sanza Tequila, Κρασιά Χατζημιχάλη, Λαζαρίδη, Σκουρα κ.λπ.

ΖΗΤΑ

να προσλάβει **στελέχη πωλητή και πωλήτρια**
για την αγορά της Ρόδου
Πληρ.τηλ.. 2241076864, 2241022509
Αποστολή βιογραφικών με fax 2241076864

---

blue sky

*Από το ξενοδοχείο Α' κατηγορίας **Blue Sky Beach** στην πλατεία Ψαροπούλας στην πόλη της Ρόδου*

ΖΗΤΟΥΝΤΑΙ

- **Βοηθοί Σερβιτόρων**
- **Λαντζιέρης**
- **Μπάρμαν**

ΕΜΠΕΙΡΙΑ ΑΠΑΡΑΙΤΗΤΗ

Πληρ. τηλ. 2241033768 ή 2241033778

Ξενοδοχείο ΚΟΛΥΜΠΙΑ ΜΠΗΤΣ - Κολύμπια

ΖΗΤΟΥΝΤΑΙ

- **Σερβιτόροι**
- **Βοηθοί σερβιτόροι**
- **Καμαριέρες**
- **Σερβιτόρες και βοηθοί μπαρ**
- **Barwoman**
- **Βοηθός μάγειρα**

Πληρ. 12.00-14.00, τηλ. **2241056247, 2241056225**

---

rp ★★★★★

RODOS PALACE
Resort Hotel • Convention Center

Το Ξενοδοχειακό & Συνεδριακό συγκρότημα πολυτελείας της Ρόδου ζητεί το ακόλουθο προσωπικό:

- **Food & Beverage Manager**
  Με ανάλογη προϋπηρεσία σε ξενοδοχεία πολυτελείας
- **Banqueting Manager-Υπεύθυνο Εκδηλώσεων**
  Με ανάλογη προϋπηρεσία σε ξενοδοχεία πολυτελείας
- **Προϊσταμένη Ορόφων**
  Με ανάλογη προϋπηρεσία σε ξενοδοχεία πολυτελείας
- **Υπαλλήλους Υποδοχής**
  Γνώσιες Αγγλικών, Γερμανικών, με ανάλογη προϋπηρεσία

Οι ενδιαφερόμενοι για τις ανωτέρω θέσεις μπορούν να στείλουν ένα βιογραφικό τους σημείωμα με μία πρόσφατη φωτογραφία στην Διεύθυνση της εταιρείας υπ' όψιν Κου Π. Ρούμπη

Επίσης ζητούνται:

- Chef	- Μπάρμεν & βοηθοί
- Μάγειροι Α', Β' & βοηθοί	- Τηλεφωνήτριες
- Ζαχαροπλάστες	- Ταμπλίστες
- Μπουφετζήδες Α' & Β'	- Καμαριέρες
- Κόπτης Κρεάτων	- Καθαρίστριες
- Σερβιτόροι & βοηθοί	- Hostesses
	- Κηπουροί

Για τις ανωτέρω θέσεις οι ενδιαφερόμενοι μπορούν να απευθύνονται στο τμήμα προσωπικού του ξενοδοχείου καθημερινά από 09:00-15:00.

Ξενοδοχείο Ρόδος Παλάς
Λεωφ. Ιαλυσού, Τ.Θ. 121, Ιξιά, Ρόδος
Τηλ. 22410 25222, Fax: 22410 25350
E-mail: info@rodos-palace.gr

πωλησεις

συνέχεια από την προηγούμενη

ΠΩΛΟΥΝΤΑΙ: Από ιδιοκτήτη-κατασκευαστή μεζονέτες επί οικοπέδου 250 τ.μ. πλήρως αποπερατωμένες ή και ημιτελείς, πολυτελούς κατασκευής (μαρμάρινα δάπεδα, πάρκιν, κεντρική εγκατάσταση κλιματισμού, καλοριφέρ, τζάκι με μαρμάρινη επένδυση, ηλιακός θερμοσίφωνας, κλειστό γκαράζ κ.λπ. Πληρ. τηλ. 2241068416, 2241064685, 6945268254. AO56994

ΠΩΛΕΙΤΑΙ. ΜΟΝΟΚΑΤΟΙΚΙΑ. ΙΑΛΥΣΟ, υπό κατασκευή. 182 τ.μ. , 2 Επίπεδα, σε οικόπεδο 2.000 τ.μ. Α' όροφος 92 τ.μ. ,ενιαίοι χώροι υποδοχής, κουζίνα Ιux, τραπεζαρία, καθιστικό, wc. Β' όροφος 90 τ.μ. , 3(τρία) υπνοδωμάτια, 2(δύο) μπάνια, Εντιχοιζόμενες ντουλάπες, μεγάλες Βεράντες, Άνετοι χώροι. Τιμή: 350.000 ευρώ Υπεύθυνοι: Χατζηλαζάρου Σ. & Συνεργάτες. **LandScope 22410 – 28629.** AO57221

ΠΩΛΗΣΕΙΣ ΟΙΚΟΠΕΔΩΝ ΕΝΤΟΣ ΣΧΕΔΙΟΥ ΚΑΙ ΟΙΚΙΣΜΟΥ: 1) ΡΟΔΟ περιοχή ΚΟΒΑ 780 τ.μ. τίμημα 600.000 ευρώ, 2) ΛΙΝΔΟ εντός οικισμού 250 τ.μ. τίμημα 146.000 ευρώ 3) Πυλώνα 400 τ.μ. τίμημα 29.300 ευρώ με συντελεστή δόμησης 1 και είναι εντός οικισμού 4) Γεννάδι 974 τ.μ. με άδεια οικοδομής εντός οικισμού τίμημα 60.000 ευρώ. Πληρ. Σαββαΐδης και Συνεργάτες τηλ. 2241026281 AO57139

ΕΠΙΧΕΙΡΗΣΗ cafe-bar-αναψυκτήριο, πλήρως εξοπλισμένο, επί της Ηρώων Πολυτεχνείου, γωνιακό, 80 τ.μ. με εξτρα χώρους για περαιτέρω ανάπτυξη. Ευνοϊκοί όροι πώλησης, ευκαιρία για επένδυση. Πληρ. τηλ. 6973461062 AO56893

ΚΑΤΑΣΤΗΜΑ γωνιακό 73 τ.μ. επί της Στρατηγού Ζήση, καθώς και υπόγειος χώρος 145 τ.μ. Πληρ. τηλ. 2241020421 AO56625

ΜΟΝΟΚΑΤΟΙΚΙΑ στην παραλία Ιαλυσού 185 τ.μ. σε 400 μ. οικόπεδο. Πληρ. τηλ. 2241068436, 6977838323 AO56643

εργασιες

ΟΔΗΓΟΣ ΠΩΛΗΤΗΣ για Ρόδο και περιοδείες στα Δωδεκάνησα. Πληρ. τηλ. 2241062682 AZ57204

ΒΟΗΘΟΙ ΣΕΡΒΙΤΟΡΟΙ για το εστιατόριο "Ρουστικο" στην Παλιά Πόλη. Πληρ. τηλ. 6942202551 AZ57205

ΥΠΑΛΛΗΛΟΣ να εργαστεί σε εταιρεία μεταφορών ηλικίας μέχρι 35 χρονών χωρίς στρατιωτικές υποχρεώσεις. Τυχόν προϋπηρεσία σε μεταφορική εταιρεία θα ληφθεί υπόψη. Πληρ. τηλ. 2241068800 AZ57183

H INTERATTICA COURIER

ΖΗΤΑ

για το γραφείο της Ρόδου

α) Υπάλληλο γραφείου κοπέλα
β) Διανομείς με δίπλωμα (μηχανάκι-αυτοκίνητο). Τυχόν προϋπηρεσία επιθυμητή.

Τηλέφωνα επικοινωνίας 2241037838 από 10.00 έως 17.00

VW-AUDI

Το εξειδικευμένο συνεργείο **Maliarakis motorsport**
Ζητά για την στελέχωση του συνεργείου της

• Μηχανικούς αυτοκινήτων, απόφοιτους τεχνικής Σχολής με εμπειρία τουλάχιστον 3 χρόνων σε ανάλογη θέση

Οι ενδιαφερόμενοι μπορούν να επικοινωνούν καθημερινά από 09.00 έως 16.00 στο τηλ. 22410-65290

ΖΗΤΕΙΤΑΙ

Κυρία
Γραμματεύς (Βοηθός Λογιστή)
από εμπορική επιχείρηση

Απαραίτητα προσόντα:
Γνώση προγράμματος Eurofasma
Χρήση προγραμμάτων Excel/Word/Internet/Phototshop
Γνώση Αγγλικής.
Προσφέρουμε:
Δωδεκάμηνη απασχόληση
Ημέρες εργασίας: Δευτέρα-Παρασκευή
Μισθός: Αναλόγως προσόντων
Προϋπηρεσία θα συνεκτιμηθεί.
Αποστείλατε βιογραφικό σημείωμα και συστάσεις στο fax **2241038785,** τηλέφωνο επικοινωνίας **2241038990**

ΖΗΤΕΙΤΑΙ

ΠΩΛΗΤΗΣ - ΠΩΛΗΤΡΙΑ

Απαραίτητα προσόντα:
• Εμπειρία στις πωλήσεις
• Ανεπτυγμένη ικανότητα επικοινωνίας & διαπραγμάτευσης, ενθουσιασμό, ευχάριστη προσωπικότητα, όρεξη και κέφι για σκληρή και δημιουργική εργασία
• Απολυτήριο Λυκείου ή πτυχίο Ανώτερης εκπαίδευσης
• Εργατικότητα, συνέπεια, επαγγελματισμός
• Δίπλωμα οδήγησης αυτοκινήτου

Προσφέρεται:
• Δυναμικό και προκλητικό περιβάλλον εργασίας.
• Ελκυστικό πακέτο αποδοχών και κινήτρων
• Δυνατότητες εξέλιξης και ανάπτυξης

Οι ενδιαφερόμενοι παρακαλούνται να αποστείλουν το Βιογραφικό τους σημείωμα στη διεύθυνση: add@aias.gr

---

Η αντιπροσωπεία αυτοκινήτων RENAULT-BMW

ΖΗΤΑ

Συνεργάτες για το Τμήμα Πωλήσεων
με
Καλή χρήση Η/Υ, Ικανότητα Επικοινωνίας, Οργανωτικότητα και Συνέπεια
Επικοινωνία
Μπάλτα Ειρήνη
τηλ. 2241064169

Niriides beach hotel
ΞΕΝΟΔΟΧΕΙΟ ΝΗΡΗΪΔΕΣ

Από το ξενοδοχείο ΝΗΡΗΪΔΕΣ στα Κολύμπια

ΖΗΤΟΥΝΤΑΙ

• **Νυχτερινός** με προϋπηρεσία και καλή γνώση Γερμανικής.
• Αδειούχος **ηλεκτρολόγος συντηρητής,** με προϋπηρεσία σε ξενοδοχείο.
• **Λατζιέρης-Λατζιέρα** με ανάλογη προϋπηρεσία σε ξενοδοχείο.

Αιτήσεις καθημερινά από 09.00-13.00
Πληρ. τηλ. (22410) 56210 και (22410) 56461

The Membership Office of Club Greece

IS LOOKING TO RECRUIT

an English / Dutch speaking person,
a Swedish speaking person and
a Finnish/Swedeish speaking person.
The candidate should have knowledge of:
• Excellent command of English (additional languages will be advantage but not essential)
• Computer knowledge (excel, word, etc.)
For more information and to book appointment for interview, please contact Ms. Annelie Palm on 22410-96210 from Monday to Friday 10-18.

ΖΗΤΟΥΝΤΑΙ

από εταιρεία διανομών τροφίμων
ΟΔΗΓΟΙ επαγγελματίες, κάτοχοι διπλώματος Γ' κατηγορίας. Απαραίτητες συστάσεις
ΠΩΛΗΤΕΣ με προϋπηρεσία στο χώρο. Γνώστες της αγοράς. Απαραίτητες συστάσεις.

Αιτήσεις γίνονται δεκτές στην έδρα της εταιρίας καθημερινά από τις 08.00 έως τις 15.00.
Διεύθυνση: 6ο χλμ. Ρόδου-Λίνδου τηλ. (22410)68111-64440

Γραφείο γενικού τουρισμού Hellas Tourist Services S.A.

ΖΗΤΟΥΝΤΑΙ

1) Βοηθός λογιστή, πτυχιούχος ανωτέρας ή ανωτάτης λογιστικής σχολής, με γνώσεις Η/Υ και αγγλικών. Προϋπηρεσία επιθυμητή. Αποστολή βιογραφικών στην Τ.Θ. 4161 85100 Ρόδος.
2) Νέος-νέα ηλικίας έως 35 ετών με άριστη γνώση της γερμανικής και γαλλικής γλώσσας, για να εργασθεί ως αρχηγός γκρουπ. Προϋπηρεσία επιθυμητή.

Πληροφορίες: Κέννεντυ & Χειμάρας 44 ή στο τηλέφωνο 2241038155 ώρες γραφείου.

TUI Hellas

ΖΗΤΑ

Υπαλλήλους για την τουριστική σαιζόν 2004 με γνώση ξένων γλωσσών και γνώση PC.

Πληροφορίες στο τηλ. 2241089501
Δευτέρα- Παρασκευή από 09.30 έως 15.00
Αυστραλίας 114, 85100 Ρόδος

Α. ΚΑΡΑΓΕΩΡΓΙΟΥ ΕΠΕ

ΕΙΣΑΓΩΓΕΣ - ΕΞΑΓΩΓΕΣ - ΑΝΤΙΠΡΟΣΩΠΕΙΕΣ
ΕΜΠΟΡΙΟ ΞΕΝ/ΚΟΥ - ΟΙΚΙΑΚΟΥ ΕΞΟΠΛΙΣΜΟΥ

ΖΗΤΟΥΝΤΑΙ ΠΩΛΗΤΕΣ-ΠΩΛΗΤΡΙΕΣ

Προσόντα που θα εκτιμηθούν
• Δίπλωμα αυτοκινήτου
• Τυχόν προϋπηρεσία στον τομέα πωλήσεων
• Ικανότητα επικοινωνίας με τον πελάτη
Η επιχείρηση διαθέτει
• Αυτοκίνητο Ι.Χ. και εταιρικό κινητό
• Αποδοχές πολύ ικανοποιητικές
• Ποσοστά επί των πωλήσεων
• Μεγάλες προοπτικές εξέλιξης και για εκτός Ρόδου
• 12μηνη απασχόληση
• Ευχάριστο εργασιακό περιβάλλον.

Πληρ.: Στεφάνου Καζούλη 24 • τηλ. 2241070630-70631

Από την εταιρεία τροφίμων

Ιβίσκος

Ζητούνται οδηγοί - πωλητές

Απαραίτητα προσόντα
• Δίπλωμα οδήγησης Γ' κατηγορίας
• Απόφοιτοι γυμνασίου - λυκείου
• Ηλικία έως 30 ετών

Οι υποψήφιοι θα πρέπει να διακρίνονται από ομαδικό πνεύμα ανάληψη πρωτοβουλιών, οργανωτικότητα και αναπτυγμένες επικοινωνιακές ικανότητες

Πληρ. 5ο χλμ. Λεωφ. Ρόδου-Λίνδου και στα τηλ. **2241065410-6944633636**
Υπεύθυνος: Ιωάννης Παπασταματάκης

Lindian Village deLuxe Hotel

Η ξενοδοχειακή μονάδα πολυτελείας στην παραλία Λάρδου, με πέντε θεματικά εστιατόρια, σουίτες με ιδιωτικές πισίνες, συνεδριακό κέντρο, κέντρο θαλασσοθεραπείας θα λειτουργήσει από τη νέα σαιζόν με στόχο την μεγαλύτερη διάρκεια λειτουργίας και τις καλύτερες συνθήκες εργασίας.
Ζητούμε συνεργάτες, με όρεξη για προσεγμένη και ποιοτική δουλειά.
*- **Front Office Manager** πτυχιούχο ξενοδοχειακής σχολής.*
*- **Υπαλλήλους Υποδοχής και τμήματος Δημοσίων Σχέσεων – Ξενόγλωσσους***
*- **Σερβιτόρους και Μπάρμεν** πτυχιούχους ξενοδοχειακών σχολών*
Προϋπηρεσία σε ξενοδοχεία πολυτελείας θα αξιολογηθεί ανάλογα.
*Περιμένουμε το βιογραφικό σας σημείωμα στο Τελεφαξ **22440 47360** ή με email : alkal@lindian.gr ή αυτοπροσώπως στο ξενοδοχείο, καθημερινές από 08.30–14.30*

εργασιες

συνέχεια από την προηγούμενη

ΚΟΠΕΛΕΣ ευπαρουσίαστες για βραδινή απασχόληση σε μπαρ εντός πόλεως. Μπόνους και ποσοστά. Πληρ. τηλ. 6944428679 AZ57188

ΚΟΠΕΛΑ εμφανίσιμη για cafe bar στην πλατεία Κοσκινού, βραδινό ωράριο. Πληρ. τηλ. 6945385180 AZ57181

ΚΟΠΕΛΑ Ελληνίδα μέχρι 25 ετών με δίπλωμα για μηχανάκι για μόνιμη εργασία με ωράριο καταστημάτων χωρίς απαραίτητη προϋπηρεσία για εργασία σε φαρμακείο. Πληρ. τηλ. 2241035503 Αμερικής 11 AZ57190

ΖΗΤΕΙΤΑΙ κοπέλα για το μίνι μάρκετ του αεροδρομίου. Πληρ. τηλ. 6948502601 υπ' όψιν κ. Μιχάλη. AZ57161

ΠΩΛΗΤΗΣ ή ΠΩΛΗΤΡΙΑ που να μιλά καλά Γερμανικά για χρυσοχείο στην Παλιά Πόλη. Μισθός, ΙΚΑ, ποσοστά. Πληρ. τηλ. 2241064412, 6973249616 AZ57203

ΣΕΡΒΙΤΟΡΟΙ και ΒΟΗΘΟΙ ΣΕΡΒΙΤΟΡΟΙ και ΒΟΗΘΟΙ BAR (άνδρες ή γυναίκες) **καφετέρια ΒΥΖΑΝΤΙΟ** στο εμπορικό κέντρο "Ε" στο Φαληράκι. Πληρ. τηλ. 6977079447 AZ57178

ΖΗΤΟΥΝΤΑΙ βοηθοί ηλεκτρολόγοι. Πληρ. τηλ. 6936949770, 17.00-20.00 AZ57182

ΚΟΠΕΛΑ για **σερβιτόρα** να εργασθεί σε καφετέρια στην Ανάληψη. Βραδινή απασχόληση. Πληρ. τηλ. 2241068550, 6974605065 AZ57174

CAFE BAR-ΟΥΖΕΡΙ ΣΤΗ ΝΕΑ ΑΓΟΡΑ ΖΗΤΕΙ 2 ΚΥΡΙΕΣ ΓΙΑ ΒΟΗΘΟΥΣ ΚΟΥΖΙΝΑΣ. ΠΛΗΡ. ΤΗΛ. 22410 68082, 6972663100. ΠΖ57160

ΖΗΤΕΙΤΑΙ έμπειρος βοηθός ζαχαροπλαστικής και 2 πωλήτριες. Πληρ. τηλ. 22410 74422. AZ57162

Η εταιρεία ΑΦΟΙ ΚΥΡΙΑΖΗ **ΖΗΤΑΕΙ οδηγό** ο οποίος να είναι εξειδικευμένος στο χειρισμό γερανοφόρου οχήματος. Πληρ. τηλ. 2241087103, 2241085462 κιν. 6945790714 AZ57146

ΓΑΖΩΤΡΙΕΣ-ΚΟΠΤΟΡΑΠΤΡΙΕΣ-ΤΙΓΚΕΛΟΥΔΕΣ και άτομα για τύπωμα. Πληρ. τηλ. 2241087340, (08.00-15.00) AZ57179

ΚΟΠΕΛΑ για να εργασθεί σε κατάστημα με τουριστικά ρούχα στην Παλιά Πόλη. Τυχόν προϋπηρεσία θα ληφθεί υπ' όψιν. Κυριακή ρεπό. Πληρ. τηλ. 2241096260, 6948886365 κ. Παντελής. AZ57149

SUN BEACH RESORT COMPLEX
SUN BEACH RESORT COMPLEX
IALYSOS, P.O. Box 272, 85101 RHODES-GREECE

Το ξενοδοχειακό συγκρότημα SUN BEACH ζητά ικανούς συνεργάτες για τη στελέχωση των παρακάτω θέσεων εργασίας:

• Μάγειρα Α' ή Β'
Για το A la Carte Εστιατόριο
(Μερική Απασχόληση. Πρωινό Ωράριο)

• Γκρουμ

Για πληροφορίες, υποβολή βιογραφικών Σημειωμάτων και Αιτήσεων Εργασίας οι ενδιαφερόμενοι-ες μπορούν να επικοινωνήσουν ή να προσέλθουν καθημερινά στο Ξενοδοχείο από 09.00-15.00.
Τηλ. 2241093821-6 Φαξ 2241095688
E-mail: Sunbeach@otenet.gr

ΠΑΝΤΟΠΩΛΕΙΟΝ
Παλλάδιον
ποιότητα & παράδοση από το 1945

Η επιχείρησή μας, με συνεχή παρουσία 60 χρόνων στην αγορά της Ρόδου, προκειμένου να λειτουργήσει το πρόσφατα ανακαινισμένο σημείο πώλησής της στο κέντρο της πόλης, επιθυμεί να προσλάβει:

Υπαλλήλους παντοπωλείου (άνδρες ή γυναίκες), με γνώσεις κοπής αλλαντικών.

Η ευχάριστη προσωπικότητα και ο επαγγελματισμός θα συνεκτιμηθούν. Προσφέρονται άριστες συνθήκες εργασίας, **σε 12μηνη βάση**, και αποδοχές αναλόγως των προσόντων και της εμπειρίας.

Οι ενδιαφερόμενοι μπορούν να επικοινωνούν στα τηλέφωνα: 22410 -29841, 22410 – 27369, Δευτέρα ως Σάββατο, 10.00 -14.00.
Υπόψη κ. Στάμου.

ΞΕΝΟΔΟΧΕΙΟ ΔΙΟΝΥΣΟΣ
ΙΞΙΑ - ΡΟΔΟΣ

ΖΗΤΟΥΝΤΑΙ

- Απογευματινός **Υπάλληλος Υποδοχής** με γνώσεις Αγγλικής και Γαλλικής γλώσσας
- **Α' Μάγειρας**
- **Β' Μάγειρας**
- **Μπουφετζής**
- **Βοηθοί σερβιτόρων**

Απαραίτητη η σχετική πείρα και προϋπηρεσία
Πληρ. τηλ. 2241023021

Από την εταιρεία τροφίμων

Ιβίσκος

Ζητούνται Αποθηκάριοι
Θα προτιμηθούν άτομα που έχουν δίπλωμα οδήγησης Γ' κατηγορίας

Πληρ. 5ο χλμ. Λεωφ. Ρόδου-Λίνδου και στα τηλ. **2241065410-6944633636**
Υπεύθυνος: Ιωάννης Παπασταματάκης

ΖΗΤΕΙΤΑΙ
ΥΠΑΛΛΗΛΟΣ ΓΙΑ ΜΙΑ ΘΕΣΗ ΣΤΗΝ ΓΡΑΜΜΑΤΕΙΑ

Απαραίτητα προσόντα:
- Αριστη γνώση χειρισμούΗ/Υ
- Πολύ καλή γνώση Αγγλικής γλώσσας
- Οργανωτικές και επικοινωνιακές ικανότητες

Πληρ. τηλ. 2241096913-14
Φωτογραφία απαραίτητη

Από την εταιρεία Caterplus ΜΑΡΙΝΑΚΗΣ Γ. & ΣΙΑ Ο.Ε.

ΖΗΤΟΥΝΤΑΙ

α) ***ΠΩΛΗΤΕΣ*** *απόφοιτοι Λυκείου, κάτοχοι διπλώματος οδήγησης αυτοκινήτου έως 35 ετών και γνώστες της αγοράς των MINI MARKETS - SUPER MARKETS - ΕΣΤΙΑΤΟΡΙΩΝ. Παρέχεται συνεχής εκπαίδευση, αυτοκίνητο, μισθός και ποσοστά.*

β) ***ΟΔΗΓΟΙ*** *κάτοχοι διπλώματος Γ' κατηγορίας ηλικίας έως 35 ετών.*

Αποστολή βιογραφικών στο fax ***2241085199***
Πληρ. τηλ. 2241085197, 2241085198

ΤΡΟΦΟΔΥΝΑΜΙΚΗ ΡΟΔΟΥ Ο.Ε.

ΖΗΤΟΥΝΤΑΙ

ΟΔΗΓΟΙ - ΠΩΛΗΤΕΣ

Απαραίτητα προσόντα:
- Προϋπηρεσία στον τομέα τροφίμων
- Δίπλωμα οδήγησης
- Ικανότητα επικοινωνίας με τους πελάτες
- Εκπληρωμένη στρατιωτική θητεία
- 12μηνη απασχόληση.

Πληρ. τηλ. 2241060416, 6936999843
κο Μιχελλαράκη Κων.

ΟΙΝΟΘΗΚΗ ΕΜΕΡΥ

Η ΕΜΕΡΥ ΑΒΕ, η μεγαλύτερη ιδιωτική εταιρεία οίνων και ποτών λόγω της ταχύτατης ανάπτυξης σε νέα προϊόντα και περιοχές ενδιαφέρεται να προσλάβει τις κάτωθι ειδικότητες (η εργασία αφορά όλη την περιοχή της Δωδ/σου):

- Οδηγούς
Απαραίτητα προσόντα
Δίπλωμα οδήγησης Γ' κατηγορίας, Απόφοιτος Λυκείου, Επιθυμητή προϋπηρεσία σε εμπορία ποτών και διανομών

- Οδηγούς- Πωλητές:
Απαραίτητα προσόντα
Δίπλωμα Γ' κατηγορίας, Απόφοιτος Λυκείου ή ΙΕΚ, Γνώσεις σε πωλήσεις, Ικανότητα επικοινωνίας

- Πωλητές:
Απαραίτητα προσόντα
Δίπλωμα αυτοκινήτου, Απόφοιτος ΙΕΚ ή ΤΕΙ, Γνώσεις Αγγλικών, Γνώσεις Η/Υ (Word / Excel), Προϋπηρεσία σε πωλήσεις, Ικανότητα επικοινωνίας

Προσφέρονται:
1. Σταθερός μισθός αναλόγως προσόντων
2. Δυνατότητα Extra παροχών- bonus
3. Συνεχή εκπαίδευση

Οι ενδιαφερόμενοι μπορούν να αποστείλουν βιογραφικά στη διεύθυνση:
Κολοκοτρώνη 8 Ρόδος - Τ.Κ. 85100,
υπόψη: Εμπορικής Διεύθυνσης
Τηλ. 2241029111

ΖΗΤΕΙΤΑΙ
ΠΩΛΗΤΡΙΕΣ

από εμπορική εταιρεία με καταστήματα στο κέντρο της πόλης.
Προοπτικές εξέλιξης, αποδοχές πολύ καλές.
Πληρ. τηλ. 2241074443

Από την εταιρεία "ΤΡΟΦΟΚΑΖΑ"
(εμπορίας και διακίνησης τροφίμων)

ΖΗΤΟΥΝΤΑΙ

α) ΟΔΗΓΟΣ ηλικίας έως 35 ετών κάτοχος ΒΓ' επαγγελματικού διπλώματος
β) ΓΡΑΜΜΑΤΕΑΣ με άριστη γνώση Η/Υ (κατά προτίμηση προγράμματος DEFACTO)
γ) Εμπειρος **ΠΩΛΗΤΗΣ**
Τυχόν προϋπηρεσία θα ληφθεί σοβαρά υπόψη.
Πληρ. τηλ. 2241061207/67534, fax 2241061276

ΤΟ ΞΕΝΟΔΟΧΕΙΟ EDEN ROC

ενδιαφέρεται για την πρόσληψη

πεπειραμένου προσωπικού με τις παρακάτω ειδικότητες:
- **ΟΡΟΦΟΚΑΜΑΡΙΕΡΕΣ**
- **ΒΟΗΘΟΙ ΣΕΡΒΙΤΟΡΟΙ (ΑΝΔΡΕΣ ΚΑΙ ΓΥΝΑΙΚΕΣ)**
- **Α' ΜΑΓΕΙΡΑΣ ΓΙΑ ΚΡΥΑ ΚΟΥΖΙΝΑ**

Πληρ. και αιτήσεις καθημερινά (πρωινές ώρες) στο **τηλ. 2241067067, φαξ 2241066700**
ηλεκτρονική διεύθυνση **manager@edenroc.gr,**
Παραλία Λεωφόρου Καλλιθέας

AQUA SOL HOTELS

Η AQUA SOL HOTELS (HELLAS) LTD, θυγατρική εταιρεία της Aqua Sol Hotels Ltd της μεγαλύτερης εταιρείας διαχείρισης ξενοδοχείων στην Κύπρο επιθυμεί να προσλάβει για το ξενοδοχείο **Sun Palace Hotel** στο Φαληράκι Ρόδου την πιο κάτω θέση:

Maitre D' Hotel

Απαραίτητα προσόντα: Αριστες γνώσεις Αγγλικών και Γαλλικών (γνώσεις Γερμανικών θα θεωρηθεί επιπρόσθετο προσόν), σχετική εμπειρία σε παρόμοια θέση, ευχάριστη προσωπικότητα και παρουσιαστικό, ευφράδεια λόγου και άνεση στην ανθρώπινη επικοινωνία.

Προσφέρονται
- Ικανοποιητικό πακέτο αποδοχών
- Αριστο εργασιακό περιβάλλον
- Δυνατότητες ανάπτυξης σε ένα δυναμικά εξελισσόμενο κλάδο

Αιτήσεις που θα περιλαμβάνουν βιογραφικό σημείωμα θα γίνονται δεκτές στην παρακάτω διεύθυνση. (Παρακαλούμε όπως αναγράφετε ο κωδικός αναφοράς θέσης):

Sun Palace Hotel
Φαληράκι Ρόδου
Τ.Θ. 403
Τηλ. 2241085650
ή στο φαξ 2241085911

Ολες οι αιτήσεις θα θεωρηθούν άκρως εμπιστευτικές

εργασιες

συνέχεια από την προηγούμενη

Από εστιατόριο στην Παλιά Πόλη **ΖΗΤΟΥΝΤΑΙ** οι παρακάτω ειδικότητες: α) **σερβιτόροι,** β) **βοηθοί σερβιτόρων,** γ) **σερβιτόρος** για την υποδοχή, δ) **βοηθός μάγειρα,** ε) **διανομέας,** στ) **ταμίας,** ζ) **λατζιέρα** για απογευματινό ωράριο και **πωλήτρια** για κατάστημα τροφίμων και τουριστικών ειδών. Πληρ. κο Γιώργο ή κο Βαγγέλη, τηλ. 2241025186, 2241074402, ώρες 11-1 και 7-10 μ.μ. AZ57145

ΚΟΠΕΛΑ για να εργασθεί σε καφετέρια μπαρ για όλο τον χρόνο. Απασχόληση απογευματινή. Πληρ. τηλ. 2241047228, 6944760796 AZ57144

Από το εστιατόριο COCONUT στην Ιξιά, **ΖΗΤΟΥΝΤΑΙ:** α) **μάγειρας Α'** και **μάγειρας Β'** με εμπειρία στο ala carte, β) **σερβιτόροι** και **βοηθοί σερβιτόροι** που να μιλούν Αγγλικά, Σκανδιναβικά και Ολλανδικά, γ) **σερβιτόρος υποδοχής** (πόρτα) έμπειρος και με ξένες γλώσσες, δ) **λαντζιέρα** με προϋπηρεσία. Απευθυνόμαστε σε άτομα με φιλοδοξίες για υψηλές αποδοχές και με πνεύμα συνεργασίας και ομαδικότητας στο χώρο εργασίας. Πληρ. τηλ. 2241090880 ή 2241029210 και 6938234053 με τον κο Σάββα AZ57130

ΣΕΡΒΙΤΟΡΑ ΜΕ ΑΝΑΛΟΓΗ ΕΜΠΕΙΡΙΑ ΓΙΑ ΤΟ ANASSA CAFE. ΠΛΗΡ. ΤΗΛ. 2241069919 κα ΧΡΙΣΤΙΝΑ ή κ. ΔΗΜΗΤΡΗ ΠΖ56961

ΥΠΑΛΛΗΛΟΣ για να εργασθεί σε βιβλιοπωλείο. Πληρ. τηλ. 2241035431 AZ57143

ΖΗΤΕΙΤΑΙ από Τεχνική Εταιρεία **τοπογράφος μηχανικός** ΑΕΙ ή ΤΕΙ για μόνιμη απασχόληση. Πληρ. τηλ. 2241060450-51, για βιογραφικό στο fax: 2241060452 AZ57133

SALESWOMAN WANTED speaking English and German to work in a Gold shop in a A' class hotel in Ixia. Experience will be considered, excellent working conditions. Tel 2241027104, hrs 10.00-20.00 AZ57024

ΠΩΛΗΤΡΙΑ για χρυσοχοείο στην Παλιά Πόλη να μιλά Αγγλικά και Γερμανικά. Πληρ. τηλ. 6974408760 AZ57100

ΖΗΤΕΙΤΑΙ έμπειρος **κηπουρός** από το ξενοδοχείο ΕΥΗ στο Φαληράκι για μόνιμη εργασία. Πληρ. τηλ. 2241085586 AZ57060

ΖΗΤΕΙΤΑΙ ΚΟΠΕΛΑ για γραφείο Γενικού Τουρισμού με προϋπηρεσία σε ανάλογο γραφείο, γνώσεις Αγγλικών Η/Υ. Βιογραφικό στο fax 2241091748, τηλ. 2241093630 κ. Πόπη(ώρες 11000-16.00) AZ57104

Για εστιατόριο πολυτελείας στην Παλιά Πόλη ζητούνται: α) Σερβιτόροι/ρες με πείρα, υψηλή αμοιβή, Πρωινή εργασία. Πληρ. τηλ. 2241085436, 6944735159. AZ57001

ΚΥΡΙΕΣ για ρεσεψιόν σε πολυδύναμους χώρους. Απαραίτητη γνώση Η/Υ και ξένων γλωσσών. Πληρ. τηλ. 2241062481. AZ56998

ΕΡΓΑΣΙΑ ΑΠΟ ΤΟΝ ΧΩΡΟ ΣΑΣ. Ζητούνται άτομα δραστήρια και δυναμικά από μεγάλη εμπορική εταιρεία για άμεση κάλυψη θέσεων ανεξάρτητης συνεργασίας. Μερική απασχόληση 500-1500 ευρώ, πλήρης απασχόληση 1500-6000 ευρώ. Οχι πλασιέ-ντήλερ. Εξτρα μπόνους και προμήθειες. Πληρ. τηλ. 2241030078, 6977472091 AZ56826

ΠΩΛΗΤΗΣ που να μιλά τουλάχιστον 2 ξένες γλώσσες για κατάστημα στην Παλιά Πόλη. Πληρ. τηλ. 6944613524, 6946283970 AZ56928

ΝΕΕΣ ΓΙΑ ΜΠΑΡ σε κέντρο διασκέδασης (μπουζούκια). Πληρ. τηλ. 2241062537 AZ56678

Η Οδική Βοήθεια Ρόδου HELLAS SERVICE **ΖΗΤΕΙ συνεργάτες** για την στελέχωση του τμήματος πωλήσεων. Απαραίτητα προσόντα: Ικανότητα επικοινωνίας, ευχάριστη προσωπικότητα, δίπλωμα οδήγησης οχήματος, προϋπηρεσία στο χώρο. Προσφέρονται: ανταγωνιστικό πακέτο αποδοχών (μισθός - προμήθεια - bonus), προοπτικές εξέλιξης, εξαιρετικό περιβάλλον εργασίας. Πληρ. Στ. Καζούλη 82, τηλ. (22410)22490 ΧΑΖ252

ΓΙΝΕΤΕ ΕΠΙΧΕΙΡΗΜΑΤΙΕΣ μέσα από τον χώρο σας χωρίς ωράριο, αφεντικό (όχι ντήλερ - υπάλληλοι). Κέρδη από 500 ευρώ - 10.000 ευρώ το μήνα. Πληρ. 2310419397, email: www.biz-4-all.comAZ56395

διαφορα

ΠΩΛΕΙΤΑΙ ΠΛΗΡΗΣ ΕΠΑΓΓΕΛΜΑΤΙΚΟΣ ΕΞΟΠΛΙΣΜΟΣ ΓΙΑ ΓΥΨΙΝΕΣ ΔΙΑΚΟΣΜΗΣΕΙΣ (ΚΑΛΟΥΠΙΑ - ΦΟΡΜΕΣ- ΕΡΓΑΛΕΙΑ) ΜΟΝΟ ΓΙΑ ΕΠΑΓΓΕΛΜΑΤΙΕΣ ΓΥΨΑΔΟΡΟΥΣ. ΠΛΗΡ. ΤΗΛ. 6944388800 ΠΔ57770

ΠΩΛΟΥΝΤΑΙ λόγω ανακαίνισης σετ τραπεζαρίας (τραπέζι με τζάμι και 6 καρέκλες) στην τιμή των 250 ευρώ. Πληρ. Ξενοδοχείο Σίλβια τηλ. 2241022551-2 ΑΔ57199

ΚΑΝΑΠΕΣ DIVANI-DIVANI από δέρμα Νο 10 γωνιακός, χρώματος μπεζ, μοντέλο NAT 1565 και πολυθρόνα RECLAIN περιστρεφόμενη-ανακλεινόμενη σε άριστη κατάσταση. Τιμή 2.200 ευρώ. Πληρ. τηλ. 2241090689, ώρες 09.00-13.00 και 17.00-20.00. ΑΔ57155

ΠΩΛΕΙΤΑΙ εξοπλισμός πλήρως για BAR: ψυγείο, έπιπλα bar, λάντζα με πάγκο, παγομηχανή, μηχανή espresso, air condition 45 ptc. κ.λπ. σε πολύ καλή τιμή. Πληρ. τηλ. 6946963858. ΑΔ57156

ΠΩΛΟΥΝΤΑΙ άλογα. Πληρ. τηλ. 6944140876 ΑΔ57131

ΠΩΛΟΥΝΤΑΙ υλικά υδραυλικών. Πληρ. τηλ. 2241035842, 6972225400 ΑΔ57117

ΞΥΛΑ ΕΛΙΑΣ όμορφα τεμαχισμένα πωλούνται. Πληρ. τηλ. 6945511769 ΑΔ56438

ΠΩΛΕΙΤΑΙ ΣΥΝΘΕΤΟ γωνιακό σετ 550 ευρώ. Μεταφορά δωρεάν. Πληρ. τηλ. 2241077257 ΑΔ57110

ΒΟΥΛΓΑΡΗ
ΒΙΟΜΗΧΑΝΙΑ ΑΠΟΡΡΙΠΤΙΚΩΝ

Η ΒΙΟΜΗΧΑΝΙΑ ΑΦΟΙ ΒΟΥΛΓΑΡΗ ΑΕΒΕ

ΖΗΤΑ

ΓΙΑ ΤΟ ΥΠΟΚΑΤΑΣΤΗΜΑ ΤΗΣ ΣΤΗ ΡΟΔΟ

Α) ΠΩΛΗΤΕΣ
Απόφοιτοι Λυκείου - ΤΕΙ - ΑΕΙ
Ηλικίας 25-35 ετών - Δίπλωμα Ι.Χ.
Σχετική εμπειρία 2 ετών σε οργανωμένο τμήμα πωλήσεων
Η εταιρεία προσφέρει
- Μισθό & bonus παραγωγικότητας
- Εταιρικό αυτοκίνητο και τηλέφωνο
- Προοπτικές εξέλιξης σε μια ανερχόμενη εταιρεία
Βιογραφικά στο φαξ 210/4834761

Β) Για το τμήμα διανομών ΟΔΗΓΟΙ
Απόφοιτοι Λυκείου
Δίπλωμα Γ' κατηγορίας - Εως 35 ετών
Προσφέρονται: Μισθός & bonus - Μόνιμη απασχόληση.
Τηλ. επικοινωνίας: 2241033647, 8 π.μ.-3 μ.μ.

AQUA SOL HOTELS

ΠΡΟΣΦΟΡΕΣ

Η AQUA SOL HOTELS (HELLAS) LTD, ζητά για τα ξενοδοχεία της στη Ρόδο και Κρήτη προσφορές που να ισχύουν μέχρι 31/03/05 για την προμήθεια των πιο κάτω:

- Τρόφιμα
- Ποτά
- Γραφική ύλη και εκτυπωτικά
- Είδη καθαρισμού και πισίνας
- Υπηρεσία πλυντηρίου ιματισμού

Προσφορές θα γίνονται δεκτές μέχρι **20 Μαρτίου 2004** σε σφραγισμένο φάκελο που θα αναγράφει **"ΠΡΟΣΦΟΡΑ"** στις παρακάτω διευθύνσεις:

Sun Palace Hotel
Φαληράκι Ρόδου
Ταχυδρομική θυρίδα 403
85 100 Ρόδος
Τηλ.: 22410 85650

Elounda Aqua Sol Resort
72100 Λασίθι
Ελούντα - Κρήτη
Τηλ.: 28410 41003

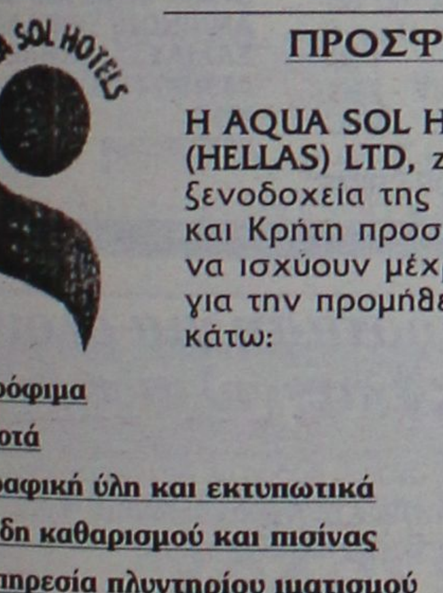

DECO
ΚΑΤΑΣΚΕΥΑΣΤΙΚΗ
ΔΙΑΜΟΡΦΩΣΕΙΣ
ΕΣΩΤΕΡΙΚΩΝ - ΕΞΩΤΕΡΙΚΩΝ ΧΩΡΩΝ
ΧΩΡΙΣΜΑΤΑ - ΨΕΥΔΟΡΟΦΕΣ
ΓΥΨΟΣΑΝΙΔΕΣ - ΤΣΙΜΕΝΤΟΣΑΝΙΔΕΣ
ΧΡΩΜΑΤΙΣΜΟΙ - ΜΟΝΩΣΕΙΣ - ΥΔΡΑΥΛΙΚΑ
ΞΥΛΟΥΡΓΙΚΕΣ ΕΡΓΑΣΙΕΣ
Με ένα τηλεφώνημα κοντά σας **6946-028644**

ΣΧΟΛΗ ΟΔΗΓΩΝ
ΚΟΥΣΗ ΠΑΝΤΕΛΗ
- ΔΙΠΛΩΜΑΤΑ
- ΕΡΑΣΙΤΕΧΝΙΚΑ
- ΕΠΑΓΓΕΛΜΑΤΙΚΑ
- ΜΟΤΟΣΙΚΛΕΤΑΣ
- ΜΑΘΗΜΑΤΑ ΘΕΩΡΗΤΙΚΗΣ ΔΙΔΑΣΚΑΛΙΑΣ



-Επεκτάσεις όλων των κατηγοριών
-Αναθεωρήσεις ληγμένων αδειών
-Μετατροπές ξένων αδειών σε ελληνικές

Οδός Βαλαωρίτου 9
(έναντι HOTEL SEMIRAMIS ΠΙΣΩ ΑΠΟ ΤΟ ΠΑΛΑΙΟ ΝΟΣΟΚΟΜΕΙΟ
e-mail: kousisp@acn.gr
ΕΚΠΑΙΔΕΥΤΙΚΟ ΑΥΤΟΚΙΝΗΤΟ:
TOYOTA YARIS 1300 cc
AIR CONDITIONED
(ΠΡΟΣΟΧΗ): ΜΑΘΗΜΑΤΑ
α. Μοτοσικλέτας μεγάλου κυβισμού από 125 cc έως ανεξαρτήτου
β. Μοτ/τας έως 125 cc
γ. Μοτοποδηλάτου 50 cc
Διαθέτουμε επίσης κι αυτόματες μοτοσικλέτες 125 cc
Πληρ. τηλ.
(22410)29157-73820-94777
ΚΑΙ ΑΝΑ ΠΑΣΑ ΣΤΙΓΜΗ
ΣΤΑ ΚΙΝΗΤΑ τηλ.
6944/511313-6944/203343
Στην κατηγορία ανεξαρτήτου κυβισμού η εκπαίδευση γίνεται με μοτοσικλέτα 500 cc
Παραλαβή των μαθητών μας και από τις οικίες τους
"Η σωστή και μεθοδική εκπαίδευση στα σύγχρονα οχήματά μας, βάζει γερά θεμέλια για τη δημιουργία ενός καλού νέου οδηγού"
ΠΡΟΣΟΧΗ
Στη σχολή μας παραδίδονται και μαθήματα θεωρητικής διδασκαλίας
ΠΜ56343

ΑΝΑΚΟΙΝΩΣΗ
ΜΑΘΗΜΑΤΑ
*** Computer ***
PROGRAM COMPUTER PM
ΕΓΓΡΑΦΕΣ
** ΤΩΡΑ **
Τμήματα για:
Παιδιά - Ενήλικες
Αρχάριους - Μαθητές
Επαγγελματίες
Ανεύρεση Εργασίας
Διδάσκει πτυχιούχος Πανεπιστημίου Αμερικής
ΜΑΝΩΛΗΣ Ι. ΣΟΦΙΛΑΣ
Κοδριγκτώνος 91
Τηλ. (22410) 31761
ΠΙΣΤΟΠΟΙΗΤΙΚΟ ΓΝΩΣΕΩΝ ECDL
ΕΠΙΣΗΜΟ ΕΞΕΤΑΣΤΙΚΟ ΚΕΝΤΡΟ ΤΗΣ ECDL HELLAS

ΕΚΠΑΙΔΕΥΣΗ ΣΤΟΥΣ ΥΠΟΛΟΓΙΣΤΕΣ
@
Anosis
Computer Learning



ECDL
Ευρωπαϊκό Δίπλωμα Κατάρτισης Η/Υ
ΤΜΗΜΑΤΑ ΕΝΗΛΙΚΩΝ
- Ταχύρυθμα σεμινάρια 6 εβδομάδων επιπέδου ECDL Start
- Τρίμηνοι κύκλοι σπουδών για απόκτηση του Διπλώματος ECDL
- Επιδοτούμενα σεμινάρια επιχειρήσεων

Windows, Word, Excel, Powerpoint, Access, Internet, Frontpage, CorelDraw, κτλ
ΣΤ.ΚΩΤΙΑΔΗ 52 ΤΗΛ.78924
Υπεύθυνος Σπουδών
ΚΩΣΤΑΣ ΧΑΤΖΗΔΑΚΗΣ

ΣΧΟΛΗ ΟΔΗΓΩΝ
ΠΟΡΤΣΕΛΛΗΣ ΣΤΕΦΑΝΟΣ
Διπλ. εκπαιδευτής υποψηφίων οδηγών μέλος της Ε.Σ.Ο.Ρ. Ο.Ε.
- Διπλώματα αυτοκινήτου, μοτοσικλέτας,φορτηγού, λεωφορείου, νταλίκας
- Αναθεωρήσεις ληγμένων αδειών
- Θεωρητικά μαθήματα ΚΟΚ και Μηχανολογίας
- Μετατροπές ξένων διπλωμάτων σε ελληνικά
- Διπλώματα αυτόματου αυτοκινήτου



ΝΕΑ ΔΙΕΥΘΥΝΣΗ: ΕΘΝΙΚΗΣ ΑΝΤΙΣΤΑΣΗΣ 73 (ΠΡΩΗΝ ΑΝΝΗΣ ΜΑΡΙΑΣ)
ΤΗΛ. 2241034497, 6945463635

διαφορα

συνέχεια από την προηγούμενη

ΠΩΛΟΥΝΤΑΙ ΕΠΑΓΓΕΛΜΑΤΙΚΑ ΨΥΓΕΙΑ - ΒΙΤΡΙΝΕΣ 2 ΜΕΤΡΑ ΚΑΙ 2,5 ΜΕΤΡΑ ΣΕ ΑΡΙΣΤΗ ΚΑΤΑΣΤΑΣΗ. ΠΛΗΡ. ΤΗΛ. 2241034490, 13.00-16.00
ΧΠΔ221

ΠΩΛΟΥΝΤΑΙ ΑΠΟ ΑΝΑΚΑΙΝΙΣΜΕΝΟ ΞΕΝΟΔΟΧΕΙΟ ΠΟΛΥΚΟΥΖΙΝΑΚΙΑ, ΚΑΣΕΣ ΜΑΖΙ ΜΕ ΤΙΣ ΠΟΡΤΕΣ, ΕΞΟΠΛΙΣΜΟΣ ΥΠΝΟΔΩΜΑΤΙΩΝ ΣΕ ΑΡΙΣΤΗ ΚΑΤΑΣΤΑΣΗ. ΛΟΓΙΚΕΣ ΤΙΜΕΣ. ΠΛΗΡ. ΤΗΛ. 6972819393. ΠΔ57035

ΠΩΛΟΥΝΤΑΙ: Drams MAPEX 5άρα μαύρη, με βάσεις, πιατίνια Zildjian, Paste και Mainl και διπέταλο. Πωλούνται όλα μαζί ή ξεχωριστά. Πληρ. τηλ. 6947842912. ΑΔ56563

ΠΩΛΕΙΤΑΙ ταχύπλοο σκάφος μάρκας BEST 4,85 τ.μ. με τρέιλερ και εξωλέμβια YAMAHA 80 HP σε άριστη κατάσταση. Πληρ. τηλ. 2241085231, 6945461564
ΧΑΔ261

ΠΩΛΕΙΤΑΙ έπιπλο bar-σύνθετο σε άριστη κατάσταση. Τιμή ευκαιρίας 300 ευρώ. Πληρ. τηλ. 6932086635.
ΑΔ56808

ΠΩΛΕΙΤΑΙ ΣΑΛΟΝΙ 3ΘΕΣΙΟΣ-2ΘΕΣΙΟΣ ΠΟΛΥΘΡΟΝΑ, ΝΕΟΚΛΑΣΙΚΟΥ ΣΤΥΛ, ΣΕ ΑΡΙΣΤΗ ΚΑΤΑΣΤΑΣΗ. ΠΛΗΡ. ΤΗΛ. 2241063425 ΧΠΔ2511

ΦΟΥΣΚΩΤΟ ZOTIAK 4,20 m. 50 HR JONSON POWER TPIM με τρέιλερ σε άριστη κατάσταση. Τιμή 6000 ευρώ. Πληρ. τηλ. 6936867447
ΑΔ56641

μαθήματα

ΔΑΣΚΑΛΑ τελειόφητη του Καποδιστριακού Πανεπιστημίου Αθηνών και με πτυχίο στην Αγγλική γλώσσα παραδίδει μαθήματα Ελληνικών και Αγγλικών σε παιδιά δημοτικού με μαθησιακές δυσκολίες. Πληρ. τηλ. 6944770627 κ. Ειρήνη.
ΑΜ57163

ΑΠΟΦΟΙΤΗ ΠΑΙΔΑΓΩΓΙΚΟΥ ΠΑΡΑΔΙΔΕΙ ΙΔΙΑΙΤΕΡΑ ΜΑΘΗΜΑΤΑ ΣΕ ΠΑΙΔΙΑ ΔΗΜΟΤΙΚΟΥ. ΠΛΗΡ. ΤΗΛ. 6932178736
ΠΜ56850

ΚΑΘΗΓΗΤΗΣ-ΦΙΛΟΛΟΓΟΣ με πολυετή πείρα και εξειδίκευση στην παιδαγωγική ψυχολογία, παραδίδει ιδιαίτερα μαθήματα σε μαθητές Γυμνασίου-Λυκείου. Τηλ. επικοινωνίας 22410 78639, κιν. 6945857273.ΑΜ57164

ΕΜΠΕΙΡΟΣ ΚΑΘΗΓΗΤΗΣ ΧΗΜΙΚΟΣ κάτοχος Master ΗΠΑ παραδίδει μαθήματα Φυσικής και Χημείας σε μαθητές Γυμνασίου και Λυκείου. Αμεσα αποτελέσματα και συστηματική προετοιμασία για τις Πανελλήνιες. Πληρ. τηλ. 6944425672
ΑΜ56633

πωλησεις αυτοκινητων & μοτοσικλετων

ΠΩΛΕΙΤΑΙ HONDA TRANSALP 600 CC ΜΟΝΤ. '00 ΣΕ ΥΠΕΡΑΡΙΣΤΗ ΚΑΤΑΣΤΑΣΗ. ΤΙΜΗ 4.500 ΕΥΡΩ. ΠΛΗΡ. ΤΗΛ. 2241025235
ΠΑ57195

ΜΟΤΟΣΙΚΛΕΤΑ SUZUKI 250GS σε καλή κατάσταση. Τιμή 600 ευρώ. Επίσης ένα γραφείο για Η/Υ σχεδόν καινούργιο, χρώμα κερασιά. Τιμή 100 ευρώ. Πληρ. τηλ. 6947806504, 2241026028
ΑΑ57193

FIAT FIORINO πετρέλαιο, μοντέλο 2000, τιμή 6.500 ευρώ καθώς και **μηχανή KDX 125** σε τιμή 1500 ευρώ. Πληρ. τηλ. 2241069044, 6944391784
ΑΑ57208

AYDI 80 1600 cc μοντέλο 1991 με φουλ εξτρά και A/C με αμόλυβδη, τιμή 3.000 ευρώ. Πληρ. τηλ. 2241064014, αφήστε και μήνυμα ΑΑ57207

ΠΩΛΟΥΝΤΑΙ: α) CHRYSLER STRATUS σχεδόν καινούργιο 2000 cc με πρόσφατη ανακαίνιση και σέρβις κόστους 4.500 ευρώ, εγγύηση αντιπροσωπείας. Τιμή πώλησης 16.000 ευρώ. β) PUNTO 1250 cc μοντέλο 2000 16βάλβιδο, με air condition στέρεο κ.λπ. 47.000 χλμ. καινούργια λάστιχα. Τιμή 5.400 ευρώ. Πληρ. τηλ. 2241021198, 6973392142
ΑΑ57198

ΠΩΛΟΥΝΤΑΙ: α) αυτοκίνητο μάρκας Μερσεντές τύπου 814 DISEL ψυγείο, καταψύκτη, παγωτατζίδικο, είναι κατάλληλο και για κατεψυγμένα προϊόντα, μοντέλο 96, β) αυτοκίνητο μάρκας WVagen κλούβα 2.400 cc diesel, ψυγείο - συντήρηση. Επίσης 96 μοντέλο. Οι ενδιαφερόμενοι να τηλεφωνήσουν στα 2241069441, 6944732168
ΑΑ57051

SUZUKI μοντέλο 94 750 cc χρώματος μπορντό σε καλή κατάσταση. Επίσης **μηχανή θαλάσσης** τύπου EVINRUDE 35 HP. Πληρ. τηλ. 2241069853 κος Λευτέρης ΑΑ57122

YAMAHA R6 600 cc 120 άλογα σε υπέρ άριστη κατάσταση 20.000 χλμ. (9/2000), μπλε χρώμα και με γνήσια αξεσουάρ, τιμή λογική. Πληρ. Σάββας τηλ. 2241024563 ΑΑ57185

ΜΗΧΑΝΗ SUZUKI SCOOTER AN 125 cc άριστη κατάσταση με λίγα χλμ. χρώματος γκρι. Τιμή 1100 ευρώ. Πληρ. τηλ. 2241093306, 6938839199
ΑΑ57172

SEAT IBIZA μοντέλο 2000, 1000 κυβ. 17.000 χλμ. χρώμα ασημί ηλεκτρικά παράθυρα με κλιματισμό. Πληρ. τηλ. 6946843119.
ΑΑ57166

RENAULT TWINGO χρώματος κόκκινου, 3ος '95 με ηλιοροφή. Τιμή 2.300 ευρώ. Πληρ. τηλ. 6972014671.
ΑΑ57167

ΠΩΛΟΥΝΤΑΙ ΤΑ ΚΑΤΩΘΙ ΑΥΤΟΚΙΝΗΤΑ σε άριστη κατάσταση και προσιτές τιμές με διακανονισμό 0 προκαταβολή και έως 60 δόσεις. Δεκτοί κάθε έλεγχοι και δοκιμές. FIAT SEICENTO MONT. 2000 4.110 ευρώ, FIAT SEIC. OPEN μοντ. 2001 4.700 ευρώ, HYUNDAI ATOS PRIME A/C μοντ. 2001 5.500 ευρώ, OPEL CORSA 1.0 A/C μοντ. 2001 6.900 ευρώ, TWINGO OPEN TOP A/C μοντ. 2001 6.000 ευρώ, FIAT BRAVA 1,4 A/C μοντ. 1998 5.300 ευρώ, SEAT IBIZA 1,4 A/C μοντ. 2000 6.300 ευρώ, SEAT CORDOBA 1,4 A/C μοντ. 2001 7.500 ευρώ, FORD FOCUS 1,4 A/C μοντ. 2001 10.300 ευρώ. Για πληρ. και έλεγχος στις εγκαταστάσεις της AUTOHELLAS - HERTZ στο 12 χλμ. Ρόδου-Καμείρου, τηλ. 224109820003
ΑΑ56592

ΠΩΛΕΙΤΑΙ MOTOCROSS HONDA CR 125 cc ΜΟΝΤΕΛΟ 1999 ΣΕ ΑΡΙΣΤΗ ΚΑΤΑΣΤΑΣΗ ΚΑΙ ΜΕ ΠΟΛΛΑ ΕΞΤΡΑ. ΕΠΙΣΗΣ ΔΙΑΘΕΤΟΥΜΕ ΠΡΟΣ ΠΩΛΗΣΗ ΜΙΑ ΟΛΟΚΑΙΝΟΥΡΓΙΑ ΣΤΟΛΗ (FOX RACING) ΚΟΜΠΛΕ ΣΤΗΝ ΜΙΣΗ ΤΙΜΗ. ΠΛΗΡ. ΤΗΛ. 2241041762, 6974123843
ΠΑ57108

ΠΩΛΟΥΝΤΑΙ ΜΕΤΑΧΕΙΡΙΣΜΕΝΑ ΦΟΡΤΗΓΑ ΑΥΤΟΚΙΝΗΤΑ ΕΙΣΑΓΩΓΗΣ ΟΛΩΝ ΤΩΝ ΤΥΠΩΝ, ΓΙΑ ΑΓΡΟΤΙΚΗ ΚΑΙ ΕΠΑΓΓΕΛΜΑΤΙΚΗ ΧΡΗΣΗ, ΚΑΘΩΣ ΕΠΙΣΗΣ ΚΑΙ Ι.Χ. ΕΠΙΒΑΤΙΚΑ. ΕΤΟΙΜΟΠΑΡΑΔΟΤΑ Ή ΚΑΤΟΠΙΝ ΠΑΡΑΓΓΕΛΙΑΣ. ΜΕ ΤΙΜΕΣ ΓΕΡΜΑΝΙΑΣ. ΠΑΡΕΧΟΥΜΕ ΓΡΑΠΤΗ ΕΓΓΥΗΣΗ ΕΝΟΣ ΧΡΟΝΟΥ. ΕΙΣΑΓΩΓΕΙΣ ΜΕΤΑΧΕΙΡΙΣΜΕΝΩΝ ΑΥΤΟΚΙΝΗΤΩΝ: Δ. ΜΠΟΥΝΤΟΥΡΗΣ-Ε. ΠΑΠΑΠΟΣΤΟΛΟΥ Ο.Ε. ΕΚΘΕΣΗ: ΕΘΝΙΚΗ ΟΔΟΣ ΛΑΡΙΣΑΣ-ΙΩΑΝΝΙΝΩΝ, ΤΡΙΚΑΛΑ ΘΕΣΣΑΛΙΑΣ, ΤΗΛΕΦΩΝΑ: 24310-74709, 24310-27008, ΚΙΝ.: 6974456200-6977395269 ΧΠΑ14110

Audi

CAR EXPERTS

1. **AUDI A3 1600 CC** μοντ. 2000, 3θυρο (ABS, υδρ. τιμόνι, 4 αερόσακοι, ηλ. παράθυρα, κεντρικό κλείδωμα, ηλεκ. καθρέπτες, **air condition,** ηχοσύστημα)
2. **VW POLO - 1000 CC** μοντ. 2000, 3ΘΥΡΟ, (υδρ. τιμόνι, 2 αερόσακοι, ηλ. παράθυρα, κεντρικό κλείδωμα, ηλεκ. καθρέπτες, **air condition**, ηχοσύστημα.)
3. **VW POLO - 1000 CC comfort,** μοντ. 2000, 5ΘΥΡΟ, (υδρ. τιμόνι, 2 αερόσακοι, ηλ. παράθυρα, κεντρικό κλείδωμα, ηλεκ. καθρέπτες, **air condition**, ηχοσύστημα.)
4. **VW GOLF 1400 CC GENARATION** μοντ. 2002, 3ΘΥΡΟ (ABS, υδρ.τιμόνι, 4 αερόσακοι, 4 ηλ. παράθυρα, κεντρικό κλείδωμα, ηλεκ. καθρέπτες, **climatronic** ηχοσύστημα, αεροτομή, ζάντες αλουμινίου 16')
5. **VW GOLF - 1400 CC** μοντ. 2000, 3ΘΥΡΟ, (ABS, υδρ. τιμόνι, 4 αερόσακοι, 4 ηλ. παράθυρα, κεντρικό κλείδωμα, ηλεκ. καθρέπτες, **air condition** ηχοσύστημα, αεροτομή, συναγερμός)
6. **VW GOLF - 1400 CC** μοντ. 2000, 3ΘΥΡΟ, (ABS, υδρ. τιμόνι, 4 αερόσακοι, ηλ. παράθυρα, κεντρικό κλείδωμα, ηλεκ. καθρέπτες, **air condition**, ηχοσύστημα)
7. **OPEL ASTRA - 1400 CC** μοντ. 2000, (υδρ. τιμόνι, 2 αερόσακοι, 2 ηλ. παράθυρα, κεντρικό κλείδωμα, **air condition**, ηχοσύστημα.)
8. **ROVER 414 -1400 CC** μοντ. 1995, 5ΘΥΡΟ, χρώμα μπορντώ (ABS,υδρ. τιμόνι, αερόσακος οδηγού, 4 ηλ. παράθυρα, κεντρικο κλείδωμα, ηλεκ. καθρέπτες, ηχοσύστημα, ηλιοροφή)
9. **RENAULT CLIO - 1400 CC** μοντ. 1996, 5ΘΥΡΟ (υδρ. τιμόνι, 2 ηλ. παράθυρα, κεντρικό κλείδωμα, **air condition**, ηχοσύστημα)
10. **CITROEN AX 1100 cc** μοντέλο 1993, 5θυρο
11. **ALPHA ROMEO 146-1400 CC** μοντ. 1996 (υδρ. τιμόνι, αερόσακος οδηγού, ηλ. παράθυρα, κεντρικό κλείδωμα, ηχοσύστημα)
12. **PEUGEOT 205 GL - 1000 CC** μοντ. 1990, 3ΘΥΡΟ
13. **PEUGEOT 405-1600 CC** μοντ. 1995, 4ΘΥΡΟ, (ABS, υδρ. τιμόνι, ηλ. παράθυρα, κεντρικό κλείδωμα, ηλεκ. air condition, ηχοσύστημα)
14. **HYUNDAI ACCENT GLS - 1300 CC** μοντ. 1998, 4ΘΥΡΟ (ABS, υδρ. τιμόνι, 2 ηλ. παράθυρα, κεντρικό κλείδωμα, ηλεκ. καθρέπτες, air condition, ηχοσύστημα).
15. **SKODA PICK UP-ΦΟΡΤΗΓΑΚΙ- 1900 CC DIESEL** μοντ. 1999, (υδρ. τιμόνι, ηχοσύστημα).

Ξενάκης Αυτοκίνητα-Εξουσιοδοτημένος Εμπορος Kosmocar A.E.
Πωλήσεις-Service-Ανταλλακτικά Λίνδου 238 τηλ. 2241061600

ΑΥΤΟ ΕΠΙΛΟΓΕΣ
ΚΟΥΚΟΥΡΑΣ ΑΛΕΞΑΝΔΡΟΣ
ΛΕΩΦ. ΡΟΔΟΥ-ΛΙΝΔΟΥ 255 • ΤΗΛ. (22410)60910
www.autoepiloges.com

ΑΓΟΡΑ-ΠΩΛΗΣΗ-ΑΝΤΑΛΛΑΓΗ ΜΕΤΑΧΕΙΡΙΣΜΕΝΩΝ ΑΥΤΟΚΙΝΗΤΩΝ

1. **ALFA ROMEO 147, PROGRESSION 120 PH, 1600 cc, μοντ. 2002, μπορντώ**
- κεντρ. κλειδ. ηλ. παράθ., υδρ. τιμόνι, αερόσακος, ABS, klima, ζάντες αλουμινίου και ηχοσύστημα.
2. **ROVER MGTF, 1600 cc, μοντ. 2003, ασημί**
- κεντρ. κλειδ., ηλ. παράθ., υδρ. τιμόνι, αερόσακους, ABS, klima, ζάντες αλουμινίου και ηχοσύστημα
3. **BMW 318 cabrio 1800 cc, μοντ. 1998, μπλε**
- αερόσκ. οδηγού, ABS, air condition, ηλ. οροφή, κεντρ. κλειδ., ηλ. παράθ., υδρ. τιμόνι, ζάντες αλουμινίου και ηχοσύστημα
4. **OPEL VECTRA, 1600 cc, μοντ. 2002, μαύρο**
-κεντρ. κλειδ., ηλ, παράθ., υδρ. τιμόνι, αερόσακους, ABS, klima και ηχοσύστημα
5. **HYUNDAI COUPE 1600 cc, μοντ. 2001, μπλε**
- air condition, κεντρ. κλειδ., ηλ. παράθ. υδρ. τιμόνι, ζάντες αλουμινίου, αεροτομές, σπόιλερ και ηχοσύστημα.
6. **MERCEDES 200E, 2000 cc, μοντ. 1993, μπλε, αυτόματο**
- αερσσ. οδηγού, ABS, klima, δερμάτινο σαλόνι, ξύλ. επένδυση, ηλ. ηλιοροφή, κεντρ. κλειδ., ηλ. παράθ., υδρ. τιμόνι, ζάντες αλουμινίου και ηχοσύστημα
7. **BMW 316I 1600 cc. μοντ. 1996, μπλε**
- αερσσ. οδηγού ABS, air condition, κεντρ. κλειδ., ηλ. παράθ., υδρ. τιμόνι, ζάντες αλουμινίου και ηχοσύστημα
8. **BMW 316I 1600 cc. μοντ. 1993, κόκκινο**
-ABS, κεντρ. κλειδ., ηλ. παράθ., υδρ. τιμόνι, ζάντες αλουμινίου και ηχοσύστημα
9. **OPEL VECTRA, 1600 cc, μοντ. 2001, λευκό**
- κεντρ. κλειδ., ηλ. παράθ., υδρ. τιμόνι, αερόσακους, ABS, klima και ηχοσύστημα
10. **MERCEDES S 320 LONG, 3200 cc, μοντ. 1991, θαλασσί, αυτόματο**
- Full extra
11. **ROVER 400, 1600 cc, μοντ. 1999, κυπαρισί**
- αερόσ. οδηγού-συνοδηγού, ABS, air condition, δερμ. σαλόνι, κεντρ. κλειδ., ηλ. παράθ., υδρ. τιμόνι, ζάντες αλουμινίου, συναγερμός και ηχοσύστημα
12. **CITROEN SAXO VTS, 1600 cc, μοντ. 2001, χρυσαφί**
- κεντρ. κλειδ., ηλ. παράθ., υδρ. τιμόνι, air condition, ζαντ. αλουμινίου και ηχοσύστημα
13. **KIA RIO SEDAN, 1400 cc, μοντ. 2003, κυπαρισί**
- αερόσ. οδηγού, ABS, air condition, κεντρ. κλειδ., ηλ. παράθ., υδρ. τιμόνι και ηχοσύστημα
14. **HYUNDAI ACCENT 1400 cc μοντ. 2000, ασημί**
- αερόσακος οδηγού, κεντρ. κλειδ., ηλ. παράθ., υδρ. τιμόνι και ηχοσύστημα
15. **PEUGEOT RALLYE 1300 cc, 100 HP, μοντ. 1995, κόκκινο**
- ηχοσύστημα
16. **PEUGEOT 206 1100 cc, 2001, μπλε**
- αερόσακος οδηγού, air conditon και ηχοσύστημα
17. **FIAT PUNTO 1100cc, μοντ. 1999 άσπρο**
- κεντρ. κλειδ., ηλ. παράθ., air condition και ηχοσύστημα
18. **OPEL CORSA 1000 cc, μοντ. 2002, μπλε**
- κεντρ. κλειδ., ηλ. παράθ., υδρ. τιμόνι, air condition και ηχοσύστημα
19. **DAEWOO MATIZ 800cc, μοντ. 2000, κόκκινο**
- air condition και ηχοσύστημα
20. **ALFA ROMEO 156, 1600 cc, μοντ. 2000, κόκκινο**
- κεντρ. κλειδ., ηλ. παράθ., υδρ. τιμόνι, air condition, ABS, αερόσακους, ζάντες αλουμ. και ηχοσύστημα
21. **OPEL ASTRA 1400 cc, μοντ. 2001, ασημί**
- κεντρ. κλειδ., ηλ. παράθ., υδρ. τιμόνι, air condition, ABS, αερόσακους και ηχοσύστημα
22. **FIAT PUNTO SPEEDGEAR 3D SPORTING, 1242 cc, μοντ. 2001, χρυσαφί**
- κεντρ. κλειδ., ηλ. παράθ., υδρ. τιμόνι, air condition, αερόσακους, ABS, ζάντες αλουμ. και ηχοσύστημα
23. **HYUNDAI ACCENT 1350 cc, μοντ. 2000 ασημί**
- κεντρ. κλειδ., ηλ. παράθ., υδρ. τιμόνι, αερόσακο οδηγού και ηχοσύστημα

ΑΠΟ 0% ΠΡΟΚΑΤΑΒΟΛΗ ΕΩΣ 60 ΜΗΝΙΑΙΕΣ ΔΟΣΕΙΣ ΜΕ ΤΑ ΧΑΜΗΛΟΤΕΡΑ ΕΠΙΤΟΚΙΑ ΤΗΣ ΑΓΟΡΑΣ

Μια πρόταση για όλους τους επαγγελματίες

*Η **3Τ ΑΕΒΕ** σας ανοίγει δρόμο με τις μακροχρόνιες μισθώσεις αυτοκινήτων γρήγορα και σωστά, προσφέροντας σας περισσότερα πλεονεκτήματα.*

***ΕΠΩΦΕΛΗΘΕΙΤΕ ΤΩΡΑ** από τα δυναμικά μας προγράμματα και αποκτήστε το αυτοκίνητο που επιθυμείτε για σας και για τον στόλο της εταιρίας σας.*

8 σημαντικοί λόγοι που σας συμφέρουν!

1. **Το 100% των μισθωμάτων** μπαίνουν στα έξοδα της επιχείρησής σας
2. **Εχετε φορολογική απαλλαγή** από τα τεκμήρια αγοράς (πόθεν έσχες)
3. **Αποκτάτε αυτοκίνητο χωρίς προκαταβολή** διατηρώντας το κεφάλαιο σας
4. **Πλήρη απαλλαγή από κόστος συντήρησης**
5. **Εχετε πάντα καινούργιο αυτοκίνητο.** Με την λήξη της μίσθωσης μπορείτε να το αντικαταστήσετε
6. **Αποδέσμευση κεφαλαίων** που θα θέλατε για την αγορά του αυτοκινήτου, αξιοποιώντας τα σε άλλους παραγωγικούς τομείς
7. **Εχετε κεφαλαιακή ρευστότητα** αφού μπορείτε να πουλήσετε τοα υτοκίνητο και να το εκμισθώσετε πάλι (Lease back)
8. **Εξοικονόμηση χρόνου και χρήματος** για σας και την επιχείρησή σας

Γιατί να αγοράσετε ένα αυτοκίνητο όταν μπορείτε να το ενοικιάσετε;

3Τ ΑΕΒΕ
6ο χλμ. Ρόδου-Λίνδου, Ρόδος
Τηλ. 2241068000 • fax 2241068010

auto-moto

συνέχεια από την προηγούμενη

ΦΟΡΤΗΓΟ MERCEDES ΑΝΑΤΡΕΠΟΜΕΝΟ ΤΥΠΟΣ 1619 ΜΕΤΡΗΤΟΙΣ. ΠΛΗΡ. ΤΗΛ. 6942408464ΧΠΑ1711

ΕΝΟΙΚΙΑΣΕΙΣ ΑΥΤΟΚΙΝΗΤΩΝ με τον μήνα σε χαμηλές τιμές. Πωλείται NISSAN MICRA μοντέλο '98 1.000 cc τιμή 3.800 ευρώ σε άριστη κατάσταση. Πληρ. τηλ. 6974010518 ΑΑ57097

VIRAGO 250 cc με μπαγκαζιέρα και ανεμοθώρακα. Τιμή 1100 ευρώ. Πληρ. τηλ. 2241060060 ΑΑ56968

ΑΥΤΟΚΙΝΗΤΟ AUDI 80 μοντέλο '84, 1600 cc, σε άριστη κατάσταση. Τιμή 1500 ευρώ. Διαπραγματεύσιμη. Πληρ. τηλ. 2241062036 ΑΑ56644

ΜΕ ΑΤΕΛΕΙΩΤΕΣ ΔΟΣΕΙΣ, τρελές ευκαιρίες σχεδόν καινούργια PIAGGIO HEXAKON 1500 cc, GILERA RUNNER 125 cc, GILERA RUNNER 50 cc, PIAGGIO TYPHON 50 cc, DRAGSTER ITALJET 50 cc. Πληρ. τηλ. 2241094733, 2241096278, 6947329006 ΑΑ56969

προσφορές εργασίας

ΟΙΚΟΔΟΜΙΚΕΣ ΕΡΓΑΣΙΕΣ ΑΝΑΛΑΜΒΑΝΟΥΜΕ προσθήκες, μετατροπές, ανακαινίσεις και μεταλλικές κατασκευές σιδήρου για γκαράζ, αποθήκες, βιοτεχνίες. Πληρ. τηλ. 2241062448, 6947480883 ΑΡ57187

ΣΥΝΤΑΞΙΟΥΧΟΣ (ΕΤΩΝ 56) εξαιρετικής εμπειρίας σε εισπράξεις, επισκέψεις, δημόσιες υπηρεσίες, τράπεζες κ.α. **ΖΗΤΕΙ** 4ώρη ή 8ωρη απασχόληση. Πληρ. τηλ. 6946068610.ΑΡ57165

ΗΛΕΚΤΡΟΛΟΓΟΣ και ηλεκτρονικός **ΖΗΤΑ ΕΡΓΑΣΙΑ** σαν συντηρητής σε ξενοδοχεία. Πληρ. τηλ. 6942860873 ΑΡ57189

ΤΡΙΨΙΜΟ ΠΑΡΚΕ χωρίς σκόνη. Πληρ. τηλ. 6946642924 Ρόδος. Εργασία εγγυημένη ΑΡ56777

ΚΥΡΙΑ διπλωματούχος **μασέρ**, κάνει θεραπευτικό, κλασικό, χαλαρωτικό, αθλητικό, αισθητικό μασάζ με αρωματοθεραπεία μασάζ αδυνατίσματος, reiky και siatsu. Πληρ. τηλ. 2241020833, 6932501924 ΑΡ56747

γνωριμίες

ΑΥΤΑΡΧΙΚΗ ΚΥΡΙΑ ζητά γνωριμία με κύριο χαμηλών τόνων. Πληρ. τηλ. 6997190495 ΧΑΓ2102

ΔΙΕΥΘΥΝΤΡΙΑ ΞΕΝΟΔΟΧΕΙΩΝ
Με πολυετή εμπειρία στο χώρο των ξενοδοχείων
αναλαμβάνει
την διοίκηση και το κλείσιμο συμβολαίων σε μεγάλες και μικρές ξενοδοχειακές μονάδες.
Πληρ. τηλ. 2241093301, 6946352554

ΚΟΠΕΛΑ ΑΝΑΛΑΜΒΑΝΕΙ
φύλαξη παιδιών στο σπίτι τους.
Πληρ. τηλ. 2241077755

ΠΛΥΝΤΗΡΙΟ ΧΑΛΙΩΝ
Cleaning Pro

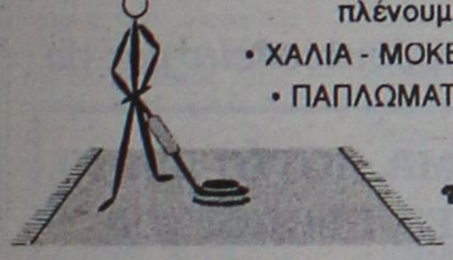

πλένουμε & φυλάμε:
• ΧΑΛΙΑ - ΜΟΚΕΤΕΣ - ΦΛΟΚΑΤΕΣ
• ΠΑΠΛΩΜΑΤΑ - ΚΟΥΒΕΡΤΕΣ
☎ 22410.60585
email: abonis@otenet.gr
ΙΔΙΟΚΤΗΤΕΣ ΕΙΔΙΚΕΣ ΕΓΚΑΤΑΣΤΑΣΕΙΣ: ΝΙΚΗΦ. ΒΡΕΤΤΑΚΟΥ - ΑΣΓΟΥΡΟΥ

ΥΔΡΑΥΛΙΚΑ – ΚΑΛΟΡΙΦΕΡ
Γιάννης ο Ατλάσης
ΕΓΚΑΤΑΣΤΑΣΕΙΣ
ΑΝΑΚΑΙΝΙΣΕΙΣ
ΣΥΝΤΗΡΗΣΕΙΣ
Πληρ. τηλ. 2241029898, 6973610779
ΠΡ56378

ΠΑΝΕΛΛΑΔΙΚΟ ΔΙΚΤΥΟ ΤΑΠΗΤΟΚΑΘΑΡΙΣΤΗΡΙΩΝ
ART CLEAN EXPRESS
Είμαστε λίιιι...γο πιο μπροστά από τους άλλους!
ΠΛΥΣΙΜΟ-ΑΠΟΛΥΜΑΝΣΗ- ΦΥΛΑΞΗ
ΧΑΛΙΩΝ- ΜΟΚΕΤΩΝ - ΣΑΛΟΝΙΩΝ
(και επί τόπου)
ΠΑΠΛΩΜΑΤΑ - ΚΟΥΒΕΡΤΕΣ - ΦΛΟΚΑΤΕΣ
ΣΤΕΓΝΟ ΓΙΑ ΜΕΤΑΞΩΤΑ ΚΑΙ ΧΕΙΡΟΠΟΙΗΤΑ
ΑΔΙΑΒΡΟΧΟΠΟΙΗΣΕΙΣ & ΕΠΙΔΙΟΡΘΩΣΕΙΣ ΤΑΠΗΤΩΝ
ΠΑΡΑΛΑΒΗ - ΠΑΡΑΔΟΣΗ ΚΑΤ' ΟΙΚΟΝ
ΤΗΛ. 2241094815-
ΚΙΝ. 6944350247
ΤΗΛ. ΧΩΡΙΣ ΧΡΕΩΣΗ 80011400400
ΑΛΑΦΑΚΗΣ ΤΑΣΟΣ
ΧΠΡ502

ΗΛΕΚΤΡΟΛΟΓΟΣ
Αναλαμβάνει κάθε είδους επαγγελματική και οικιακή βλάβη.
ΖΑΧΑΡΙΟΥ ΓΙΩΡΓΟΣ
Πληρ. τηλ. 2241034533, 6944648372
ΠΡ56949

ΕΡΓΟΛΑΒΟΣ
ΜΑΣΤΟΡΑΣ ΚΩΝΣΤΑΝΤΙΝΟΣ
ΤΙΜΕΣ ΛΟΓΙΚΕΣ
ΑΝΑΛΑΜΒΑΝΩ γενικές κατασκευές κτιρίων, αναπαλαιώσεις, σοβατίσματα, χτισίματα, γκρεμίσματα, βαψίματα, μάρμαρα, γιαλίσματα, πλακάκια, περιφράξεις οικοπέδων, κατασκευές, μελέτες για σοφίτες, ξυλοκατασκευές, τοποθέτηση κεραμίδια
ΠΑ ΟΛΗ ΤΗ ΔΩΔΕΚΑΝΗΣΟ
Πληρ. τηλ. (22410)27255, 6944-823925 όλο το 24ωρο
ΠΡ56402

ΑΓΟΡΑΖΩ
➪ ΧΡΥΣΑΦΙΚΑ
➪ ΚΟΣΜΗΜΑΤΑ
➪ ΝΟΜΙΣΜΑΤΑ
➪ ΧΡΥΣΑ ΔΟΝΤΙΑ
➪ ΜΕΤΟΧΕΣ
➪ ΩΡΟΛΟΓΙΑ
➪ ΑΝΤΙΚΕΣ
Δάνεια επί ενεχύρω
«ΜΠΑΜΠΗΣ»
Δημ. Θεοδωράκη 15 (1ος όροφος) ΡΟΔΟΣ
ΧΠΡ407

ΤΕΧΝΙΚΟ ΓΡΑΦΕΙΟ
ΑΝΑΣΤΑΣΗΣ ΒΑΡΕΛΗΣ
ΑΡΧΙΤΕΚΤΟΝΑΣ
Αναλαμβάνει:
- Οικοδομικές άδειες
- Μελέτες
- Επιβλέψεις
- Κατασκευές οικοδομικών έργων
- Την υποβολή δικαιολογητικών στην **ΔΕΥΑΡ**

για την σύνδεσή σας με το **ΑΠΟΧΕΤΕΥΤΙΚΟ ΔΙΚΤΥΟ**
• Αμεση εξυπηρέτηση
• Καλή δουλειά
•Οικονομικές λύσεις
για κάθε πληροφορία σας:
ΓΡΑΦΕΙΟ:
Μαδρίτης 20, Ρόδος
Τηλ. 22410-61502
κιν. 6977-305126
ΠΡ56347

ΧΑΡΤΟΜΑΝΤΕΙΑ
Ρίχνω τα χαρτιά και μαντεύω το μέλλον με επιτυχία.

901 121 0928
LEXITEL 0,25€/15'+Φ.Π.Α., Τ.Θ. 31730

Η ΔΙΚΗ ΣΟΥ ΑΣΤΡΟΛΟΓΟΣ
Άγχος; Ανασφάλεια; Ερωτηματικά;
ΣΤΗΡΙΞΟΥ πάνω μου... Θα σε βοηθήσω με τις έγκυρες αστρολογικές προβλέψεις μου.

901 121 0934
LEXITEL 0,25€/15'+Φ.Π.Α., Τ.Θ. 31730

ΚΙΝΕΖΙΚΗ ΑΣΤΡΟΛΟΓΙΑ

Από τα βάθη της ανατολής, πείρα και γνώσεις αιώνων.
Άσε με να σε συμβουλεύσω!
901 121 0935
LEXITEL 0,25€/15'+Φ.Π.Α., Τ.Θ. 31730

ΜΑΤΙΕΣ ΣΤΟ ΜΕΛΛΟΝ
Διόραση και Διαίσθηση
Βλέπω πολύ μακριά... όλα όσα θα σου συμβουν...

901 121 0927
LEXITEL 0,25€/15'+Φ.Π.Α., Τ.Θ. 31730

ΜΟΝΑΔΙΚΕΣ ΓΝΩΡΙΜΙΕΣ
Είμαι διαφορετική από τις άλλες...θα το διαπιστώσεις...

901 121 0926
LEXITEL 0,25€/15'+Φ.Π.Α.-Τ.Θ.31730
Μίλα πολυ, Μίλα φθηνά...η κάρτα TALK μας φέρνει κοντά!
Προμηθεύσου την κάρτα και πληκτρολόγησε 502

ΑΠΟΦΡΑΞΕΙΣ
ΔΩΔΕΚΑΝΗΣΙΑΚΕΣ ΑΠΟΦΡΑΞΕΙΣ
"ΚΟΛΟΣΣΟΣ"
ΑΠΟΦΡΑΞΕΙΣ ΚΑΘΑΡΙΣΜΟΙ ΑΠΟΧΕΤΕΥΣΕΩΝ & ΒΟΘΡΩΝ



Αναλαμβάνουμε πάσης φύσεως αποφράξεις οποιουδήποτε μήκους και πλάτους Αναλαμβάνουμε καθαρισμούς αποχετευτικών αγωγών ΔΗΜΩΝ, ΞΕΝ/ΧΕΙΩΝ στρατιωτικών μονάδων ΣΠΙΤΙΩΝ, ΠΟΛΥΚΑΤΟΙΚΙΩΝ καθώς και καθαρισμούς βιολογικών μονάδων με μηχάνημα υψηλής πιέσεως σε όλη την Δωδ/σο

Κ. ΠΗΔΙΑΚΗΣ - Π. ΚΑΣΕΡΗΣ
Πληρ. τηλ. 2241047915-91881,
κιν. 6944/325234 και 6977/717048

ΑΠΟΦΡΑΞΕΙΣ-ΚΑΘΑΡΙΣΜΟΙ



ΑΠΟΦΡΑΞΕΙΣ ΚΑΘΑΡΙΣΜΟΙ ΣΥΝΤΗΡΗΣΕΙΣ ΑΠΟΧΕΤΕΥΣΕΩΝ-ΕΠΙΦΑΝΕΙΩΝ-ΚΤΙΡΙΩΝ-ΠΛΟΙΩΝ-ΒΙΟΛΟΓΙΚΩΝ

Αναλαμβάνουμε ξενοδοχεία, Δήμους, πολ/κίες κ.λπ. Αντληση πετρελαιοειδών από πλοία καθώς και λιποσυλλεκτών και βιολογικών. ΜΕ ΜΟΝΑΔΙΚΑ ΣΕ ΥΨΟΣ ΠΙΕΣΗΣ ΚΑΙ ΑΝΑΡΡΟΦΗΣΗΣ. ΥΠΕΡΣΥΓΧΡΟΝΑ ΜΗΧΑΝΗΜΑΤΑ ΥΔΡΟΒΟΛΗΣ ΣΕ ΟΛΗ ΤΗ ΔΩΔΕΚΑΝΗΣΟ

ΟΛΟ ΤΟ 24ωρο

ΒΑΡΔΕΛΛΗ Μ. -ΚΡΑΣΟΠΟΥΛΟΣ Δ. Ο.Ε.

Τηλ. 2241035555, Fax: 2241073100, Κιν. 6944/395999

e-mail:metropontikas@excite.com.

ΣΤΙΣ ΠΙΟ ΧΑΜΗΛΕΣ ΤΙΜΕΣ

ΧΩΡΙΣ ΟΡΙΑ

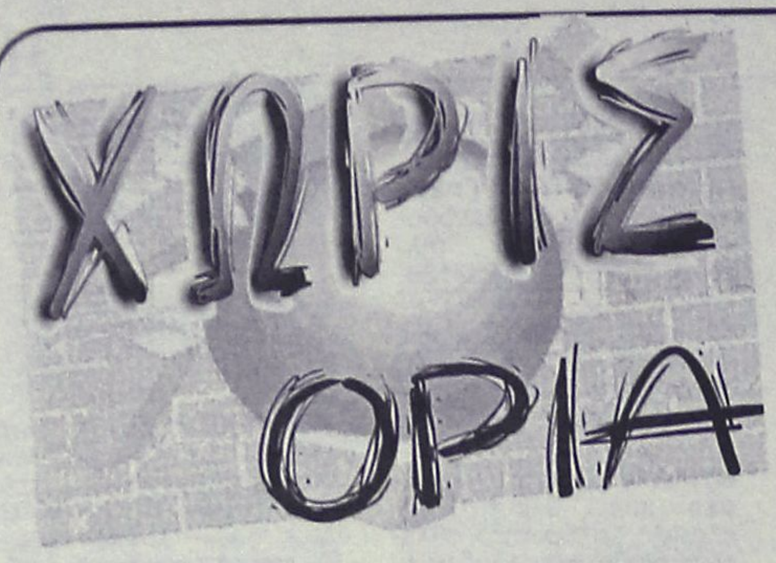

4ο τουρνουά τάβλι



Ολοκληρώθηκε με επιτυχία το 4ο τουρνουά τάβλι που διοργανώνει κάθε χρόνο στην αίθουσα του ξενοδοχείου IALISSOS CITY ο πολιτιστικός οργανισμός ΜΕΚΤΟ του Δήμου Ιαλυσού.

Μετά από σχεδόν ένα μήνα όπου έγιναν πάρα πολλοί αγώνες διεξήχθη χθες η ημιτελική και η τελική φάση.

Στην ημιτελική φάση είχαμε τα εξής αποτελέσματα.

Κλαδίτης Μιχάλης-Φορόζης Κώστας 7-5
Βατενός Στέλιος-Παρασκευάς Βάλσαμος 7-2

Μεγάλος νικητής αναδείχθη ο **Βατενός Στέλιος** ο οποίος επιβλήθηκε στον μεγάλο τελικό του **Κλαδίτη Μιχάλη** με σκορ 7-5.

Στον μικρό τελικό (3-4 θέση) νικητής ανεδείχθη ο **Παρασκευάς Βάλσαμος** ο οποίος επιβλήθηκε με σκορ 7-0 του **Φορόζη Κώστα**.

Στους 4 νικητές απενειμήθηκαν κύπελλα καθώς και πλούσια δώρα. Η σειρά κατάταξης καθώς και τα δώρα των νικητών είναι.

1) **Βατενός Στέλιος**, 1 αιρ κοντίσιον.
2) **Κλαδίτης Μιχάλης**, 1 πολυμίξερ
3) **Παρασκευάς Βάλσαμος**, 1 ποδήλατο MOUNTAIN.
4) **Φορόζης Κώστας**, 1 τηλεόραση 20"

Τις απονομές στους νικητές έκαναν ο δήμαρχος Ιαλυσού και ταυτόχρονα πρόεδρος του ΜΕΚΤΟ **Στέργος Στάγκας** καθώς και ο αντιπρόεδρος του ΜΕΚΤΟ **Παρασκευάς Χρήστος**.

Τέλος ο πολιτιστικός οργανισμός ΜΕΚΤΟ Ιαλυσού θέλει να ευχαριστήσει με την σειρά του όλους τους παίκτες που συμμετείχαν στο τουρνουά καθώς επίσης τον κο **Παπαγούρα Μανώλη** για την πολύτιμη βοήθειά του κάθε χρόνο στον οργανωτικό τομέα. Επίσης ένα μεγάλο ευχαριστώ αξίζει στην εταιρεία RODOSDATA του κου **Φορόζη Μανώλη** για την τεχνική υποστήριξη στην παρακολούθηση των αποτελεσμάτων καθώς και στον κο **Γρηγορά Νίκο** για την παραχώρηση της αίθουσας του ξενοδοχείου.

Το ραντεβού για το 5ο τουρνουά τάβλι ανανεώνεται για τον Ιανουάριο του 2005.

Στην Ν. Αφρική η Καστρουνή

Στη Νότιο Αφρική και συγκεκριμένα στο Μπλόμεφεντέιν σε υψόμετρο 1500 μ. στη μέση της ζούγκλας διεξάγεται ο επόμενος αγώνας Παγκοσμίου Κυπέλλου και η **Γιώτα Καστρουνή** έφυγε για να εγκλιματιστεί στις συνθήκες και να καλυτερεύσει τις πιθανότητες νίκης που έχει μια και περιλαμβάνεται στα φαβορί της κούρσας μετά και την εξαίρετη της εμφάνιση στο Λάγκεμπάαν 20 μέρες νωρίτερα.

Αν και θεραπεύει ένα τράβηγμα στους κοιλιακούς αυτή την εποχή, το τεχνικό τιμ της ροδίτισσας αθλήτριας πιστεύει να το ξεπεράσει στο διάστημα που μεσολαβεί μέχρι την ημέρα του αγώνα και στις 28 Φεβρουαρίου η **Καστρουνή** να πανηγυρίσει μια ακόμα επιτυχία που θα τη φέρει κοντύτερα στην πρόκριση στους Ολυμπιακούς της Αθήνας.

ΑΝΕΚΔΟΤΟ

Το ζευγάρι γυρνάει από το μήνα του μέλιτος και φαίνεται ότι δεν έχουν ακόμη γνωριστεί καλά μεταξύ τους, κάτι που δεν ξεφεύγει από την προσοχή του κουμπάρου, που προσπαθεί να.... ψαρέψει το γαμπρό....

- Ρε μεγάλε, του λέει, είχατε κανένα πρόβλημα αυτό το καιρό μεταξύ σας;

- Α... Όχι κάτι σοβαρό, απαντάει ο γαμπρός, αλλά να....κάποια μέρα τελείως αφηρημένος, αφού κάναμε έρωτα, άφησα πάνω στο μαξιλάρι 70 ευρώ.....

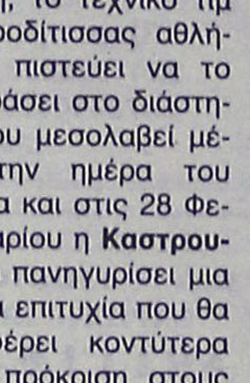

- Σώπα ρε παιδάκι μου, τον καθησυχάζει ο άλλος, μη φοβάσαι και η κοπέλα θα το ξεπεράσει γρήγορα αυτό.....θα καταλάβει ότι ήσουν αφηρημένος όταν το έκανες....

- Ναι χρυσέ μου, αν ήμουν και εγώ στη θέση σου το ίδιο θα έλεγα, αλλά.. έλα που όταν γύρισα, εκείνη μου είχε αφήσει ..... ρέστα.... 20ευρω!!!!

ΑΘΛΗΤΙΚΟΣ ΣΥΛΛΟΓΟΣ ΙΣΤΙΟΠΛΟΩΝ ΑΝΟΙΚΤΗΣ ΘΑΛΑΣΣΑΣ ΡΟΔΟΥ
OFFSHORE RACING CLUB OF RHODES
www.asiathr.gr E-mail: info@asiathr.gr

Πρόσκληση

Το Διοικητικό Συμβούλιο του Αθλητικού Συλλόγου Ιστιοπλόων Ανοικτής Θάλασσας Ρόδου, καλεί όλα τα μέλη του συλλόγου να παραστούν στην ετήσια τακτική γενική συνέλευσή του στις **29 Φεβρουαρίου 2004,** ημέρα Κυριακή, στις 09.00, στις νέες εγκαταστάσεις του συλλόγου στο Ζέφυρος.

Σε περίπτωση μη επίτευξης απαρτίας η γενική συνέλευση θα επαναληφθεί την ίδια ημέρα (29-2-04) και στον ίδιο χώρο στις 11.00 σύμφωνα με το άρθρο 18 του καταστατικού του συλλόγου μας.

Θέματα της γενικής συνέλευσης:

1. Εγκριση διοικητικού και οικονομικού απολογισμού 2003.
2. Εγκριση προϋπολογισμού 2004.
3. Απαλλαγή απερχόμενου Δ.Σ. και Ε.Ε. από κάθε ευθύνη.
4. Εκλογή τριμελούς εφορευτικής επιτροπής.
5. Διάφορα
6. Αρχαιρεσίες - εκλογή μελών νέου Δ.Σ. και Εξελεγκτικής Επιτροπής.

Οσα από τα μέλη του συλλόγου επιθυμούν να υποβάλουν υποψηφιότητα για την εκλογή τους στο νέο Δ.Σ. ή στην Ε.Ε. δικαιούνται να υποβάλουν σχετική αίτηση στην εφορευτική επιτροπή μέχρι την έναρξη της ψηφοφορίας.

Δικαίωμα υποβολής υποψηφιότητας και συμμετοχής στην ψηφοφορία έχουν όλα τα μέλη του συλλόγου που έχουν συμπληρώσει ένα έτος από την ημερομηνία εγγραφής τους και είναι ταμειακώς εντάξει.

Παρακαλούνται όλα τα μέλη του συλλόγου να μετάσχουν ενεργά στις εργασίες της γενικής συνέλευσης, όπως άλλωστε πάντοτε πράττουν για την περαιτέρω ανάπτυξη των αθλητικών και άλλων δραστηριοτήτων του συλλόγου μας.

Ρόδος 19-2-2004

Για το Δ.Σ. ΤΟΥ Α.Σ.Ι.Α.Θ. Ρόδου
Ο πρόεδρος Σταμάτης Σταύρας
Ο γραμματέας Αναστάσιος Φώτης



Πιάστε την τύχη σας απ' το χέρι κι ελάτε!

Συμβουλευθείτε μας για

ΣΤΟΙΧΗΜΑ, ΛΟΤΤΟ-ΠΡΟΤΟ, ΤΖΟΚΕΡ, ΠΡΟΠΟΓΚΟΛ, SUPER-3, EXTRA-5, ΚΙΝΟ-ΛΑΧΕΙΑ και ΠΡΟΠΟ

Πρακτορείο ΟΠΑΠ
ΓΑΒΡΙΗΛ ΧΑΤΖΗΜΙΧΑΛΗ
Ευαγόρα 2 στο Καρακόνερο, δίπλα στο "Anassa Cafe"
Πληρ. στο τηλ. 22410-68886

Κάρτα LiveSms

ΟΛΑ τα αποτελέσματα των αγώνων του στοιχήματος στο κινητό σου, *εύκολα, άμεσα και οικονομικά* **ΤΩΡΑ!**

1. Ξύνεις την κάρτα και στέλνεις μία φορά τον κωδικό της στο 4121. Αυτό ήταν...
2. Μπορείς να πάρεις μέχρι και 50 μηνύματα με τα σκορ των αγώνων κάθε στιγμή.
3. Αν θες, πολύ απλά, παίρνεις μόνο το σκορ του 1ου και 2ου ημιχρόνου, αυτόματα, όποτε τελειώσουν! Σίγουρα και ξένοιαστα...



Ξέχνα την αναμονή για τα σκορ, πάρε την κάρτα και μπες στο παιχνίδι !

Η κάρτα LiveSms κυκλοφορεί σε όλα τα περίπτερα και κοστίζει *μόλις 6 Ευρώ*. Περιέχει φυλλάδιο οδηγιών.

Πληρώνεις εως και 0,12 Ευρώ /μήνυμα (μαζι με το ΦΠΑ) και δεν χρεώνεις το κινητό σου με παράλογα ποσά...



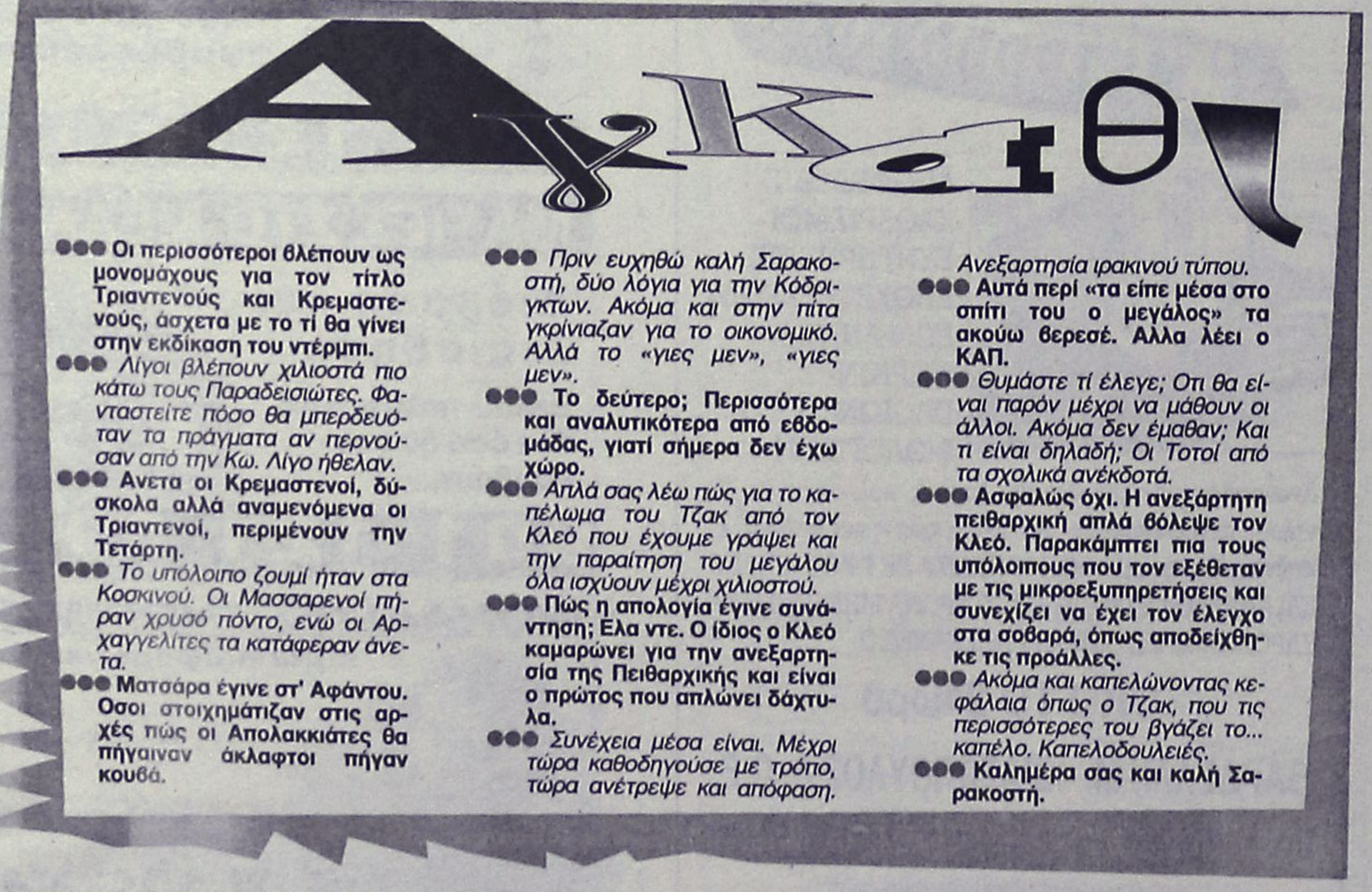

ΤΟΠΙΚΟ ΠΟΔΟΣΦΑΙΡΟ

Με τους ίδιους... οδηγούς

• "Παρτιζάνοι", "Τσιονάτοι", "Smart" και "Σκουπίδια" συνεχίζουν να προηγούνται στο πανελλαδικό τουρνουά 5Χ5, "Wash & Go-Supersport"

Οσο περνάει ο καιρός, τόσο μεγαλώνει και το ενδιαφέρον για την τελική κατάταξη στον βαθμολογικό πίνακα, του Πανελλαδικού τουρνουά "Wash & Go-Supersport" που συνδιοργανώνουν το "Oasis" Soccer Club, το Supersport και ο Δήμος Ρόδου.

Στον α' όμιλο τα Πιράνχα-Σταυριάς Χωμ. έχασαν την πρώτη θέση του βαθμολογικού πίνακα, μετά την ισοπαλία που παραχώρησαν στους Ιππότες. Στην πρώτη θέση βρέθηκαν οι Παρτιζάνοι και πολύ κοντά τους η Γωνία. Ανετη νίκη πέτυχε η Γωνία σε βάρος της Δυναμό. Πολύτιμη νίκη πέτυχαν οι Lions κόντρα στην Γιούβε.

Στον β' όμιλο τα έπιπλα Δρακιού πήραν τον βαθμό της ισοπαλίας από τους πρωτοπόρους και αήττητους Τσιονάτους μετά από ένα αμφίρροπο παιχνίδι. Να σημειωθεί, ότι οι Τσιονάτοι είναι η μοναδική ομάδα και στους τρεις ομίλους που δεν έχει ήττα. Η Ιντερ πέτυχε την 2η νίκη της στο τουρνουά απέναντι στην έλλειψη ομάδα των Good Man. Αλλη μια νίκη για τον Ολυμπο σε βάρος των Μπούμεικερς. Ανετη νίκη των Good Man σε βάρος των Αμείληκτων με 5-1. Δύσκολα κέρδισαν οι Dragons την Ελπίς Κρεμ. με 9-7.

Στο γ' όμιλο στο μεγάλο ντέρμπι κορυφής μεταξύ Smart και Σκουπιδιών νικήτρια βγήκε η ομάδα των Smart μετά από φοβερό παιχνίδι. Το προβάδισμα πήραν τα Σκουπίδια, για να τελειώσει το ημίχρονο με 3-1 ύπερ τους. Και τα Σκουπίδια να δείχνουν ότι η νίκη είναι δική τους, αφού έλεγχαν πλήρες το παιχνίδι. Στο δεύτερο ημίχρονο, οι όροι αντιστράφηκαν και τα Smart, ήταν αυτοί που πίεσαν τους αντιπάλους τους και με επιθέσεις διαρκείας ανέτρεψαν το εις βάρος τους σκορ, για να πάρουν τελικά την νίκη με 7-4. Οι Διάβολοι δεν άφησαν τα Σφυριά να πλησιάσουν τους πρωτοπόρους, αφού τους κέρδισαν για δεύτερη φορά με σκορ 8-4. Δύσκολη νίκη στο άλλο παιχνίδι των Σκουπιδιών σε βάρος της Gallery με σκορ 8-6, ήττα των Διαβόλων από το έντυπο και άλλη μια νίκη των Smart κόντρα στην ομάδα Ανακόντα με σκορ 6-3 μετά από δυνατό και νευρικό παιχνίδι.

Α' ΟΜΙΛΟΣ

Παρτιζάνοι-Μπόκα	3-0
Δυναμό-Γωνία	1-9
Lions-Γιούβε	13-9
Πιράνχα-Ιππότες	5-5
Lions-Μπόκα	5-3
Ελκος-Λατσιάλοι	6-2

Α/Α ΟΜΑΔΑ	ΑΓ.	ΒΑΘ.	ΕΠΙΘ.	ΑΝ.
1. Παρτιζάνοι	13	28	72	39
2. Πιράνχα-Σταυριάς Χωμ.	13	27	68	34
3. Γωνία	13	26	73	50
4. Ελκος	12	24	56	42
5. Ιππότες	13	20	83	57
6. Γιούβε	12	19	65	65
7. Lions	13	14	72	71
8. Δυναμό	13	11	62	74
9. Μπόκα	13	6	46	95
10. Λατσιάλοι	13	3	47	10

Β' ΟΜΙΛΟΣ

Good Man-Ιντερ	3-7
Τσιονάτοι-Επιπλα Δρακιού	4-4
Ολυμπος-Μπουκμέικερς	7-5
Αμείληκτοι-Good Man	1-5
Ελπίς-Dragons	7-9
Ελπίς-Ιντερ	7-8

Α/Α ΟΜΑΔΑ	ΑΓ.	ΒΑΘ.	ΕΠΙΘ.	ΑΝ.
1. Τσιονάτοι	12	32	65	38
2. Havana	11	30	60	22
3. Επιπλα Δρακιού	12	20	65	47
4. Ολυμπος	12	20	50	50
5. Dragons	12	18	80	77
6. Αμείληκτοι	12	15	41	63
7. Good Man	12	13	49	63
8. Μπουκμέικερς	12	12	46	69
9. Ιντερ	11	9	45	57
10. Ελπίς Κρεμαστής	12	3	64	90

Γ' ΟΜΙΛΟΣ

Σκουπίδια-Smart	4-7
Διάβολοι-Σφυριά	8-4
Σκουπίδια-Gallery	8-6
Ρεμάλια-Συντρίμια	2-7
Εντυπο-Διάβολοι	3-1
Σφυριά-Κανονιέρηδες	3-2
Ανακόντα-Smart	3-6

Α/Α ΟΜΑΔΑ	ΑΓ.	ΒΑΘ.	ΕΠΙΘ.	ΑΝ.
1. Smart	11	30	95	47
2. Σκουπίδια	11	30	67	35
3. Σφυριά	11	24	61	46
4. Συντρίμια	11	19	49	43
5. Διάβολοι	11	16	45	43
6. Gallery	11	12	38	53
7. Ανακόντα	11	9	43	44
8. Εντυπο	11	9	37	57
9. Κανονιέρηδες	11	6	34	57
10. Ρεμάλια	11	3	32	86

ΕΦΗΒΙΚΟ

Δοκιμάζονται οι πρωτοπόροι

Δύσκολες αποστολές έχουν σήμερα οι δύο πρωτοπόροι. Ο Διαγόρας θα αγωνισθεί εκτός έδρας, αντιμετωπίζοντας στο γήπεδο Παστίδας τον Ηρακλή Μ., ενώ ο δεύτερος της βαθμολογίας Αρης, θα "συγκρουσθεί" στον Αρχάγγελο στο τοπικό ντέρμπι με τον Πετρώνα.

Στο τρίτο ματς της σημερινής ημέρας, στο γήπεδο Κρεμαστής, ο Φοίβος θα παίξει με την ομάδα του Ασκληπειού.

Το υπολοιπόμενο πρόγραμμα της 20ης αγωνιστικής:

ΣΗΜΕΡΑ

• **Αρχάγγελος (11.00)**: Αρης-Πετρώνας
Διαιτησία: *Κουρδουκλάς*
Γιατρός: *Νικολού*
• **Παστίδα (11.00)**: Ηρακλής Μ.-Διαγόρας
Διαιτησία: *Γαγάνης*
Γιατρός: *Χατζάκης*
• **Κρεμαστή (13.00)**: Φοίβος-Ασκληπειό
Διαιτησία: *Ρουμάνης*
Γιατρός: *Δημητραδιού*
• **Αγ. Απόστολοι (14.00)**: Ορφέας-Απόλλων Απ.
Διαιτησία: *Π"γιαννίδης*
Γιατρός: *Γκινή*

Τετάρτη 25/2

• **Αφάντου (15.30)**: ΑΕΡΑ-Ερμής
• **Ρόδος-Ζευς** (Παραιτήθη ο Ζευς)
• **Αστέρας Π.-Κλεάνθης** (Παραιτήθη ο Αστέρας).

Γ' ΚΑΤΗΓΟΡΙΑ

Δράση στα νησιά

• Διεξάγονται 4 παιχνίδια της 11ης αγωνιστικής

Με παιχνίδια μόνο του γ' ομίλου συνεχίζεται η δραστηριότητα στην κατηγορία, καθώς τα προγράμματα του α' και β' ομίλου αναβλήθηκαν λόγω έλλειψης διαιτητών.

Τα ματς του γ' ομίλου αφορούν το πρόγραμμα της 11ης αγωνιστικής, κι έχουμε τον πρωτοπόρο Νικαγόρα να φιλοξενείται στο γήπεδο Καρδάμαινας από τον τυπικά γηπεδούχο Πολυβώτη, ενώ η Αναγέννηση Ασφ. θα υποδεχθεί τον Ποσειδών Καλ.

Ο Ολυμπιακός Καλύμνου θα αντιμετωπίσει στο τοπικό ντέρμπι το Βαθύ ενώ τέλος στους Λειψούς, η τοπική ομάδα θα παίξει με την ΑΣΕΛ.

Το πρόγραμμα:

• **Ασφένδι (11.00)**: Αναγέννηση Ασφ.-Ποσειδών Καλ.
Διαιτησία: *Κουτσοχέρας-Βασιλείου-Μαρμαρινός*
Παρατηρητής: *Γιμελάς*
• **Λειψοί (11.00)**: Λειψοί-ΑΣΕΛ
Διαιτησία: *Μαυρουδής-Λουρμπέας-Μαχαίρας*
Παρατηρητής: *Σπύρου*
• **Κάλυμνος (12.00)**: Ολυμπιακός Καλ.-Βαθύ
Διαιτησία: *Πανάτος-Κακιάς-Πλάτσης*
Παρατηρητής: *Γιαννικουρής*
• **Καρδάμαινα (15.00)**: Πολυβώτης-Νικαγόρας
Διαιτησία: *Αργυρίου-Δοδούς-Φραγκιαδάκης*
Παρατηρητής: *Ιερομνήμων*
Ρεπό ο ΠΑΟ Κω

ΕΥΧΑΡΙΣΤΗΡΙΟ

Το Διοικητικό Συμβούλιο, οι αθλήτριες Π. Καστρουνή και Ν. Καμπέρη, τα μέλη και οι φίλοι του "Υγρού Στίβου Ρόδου", ευχαριστούν θερμά τη Νομαρχιακή Αυτοδιοίκηση Δωδεκανήσου, το Νομάρχη κ. Ιωάννη Μαχαιρίδη, το Διοικητικό Συμβούλιο και την Πρόεδρο του ΝΑΟΔ κ. Ανδριάνα Μπαφίτη για την αμέριστη συμπαράστασή τους.

Θέλεις να ακολουθήσεις ένα καινούργιο και περιζήτητο επάγγελμα;
Είσαι λάτρης της φύσης και της προσφοράς στο συνάνθρωπο σου;

Γίνε ναυαγοσώστης !

Η Ναυαγοσωστική Ακαδημία Δωδεκανήσου καλύπτει πλήρως τις επαγγελματικές σου ανησυχίες

✓ Έλα στη μεγάλη Ναυαγοσωστική Οικογένεια
✓ Απόκτησε πτυχίο Ναυαγοσώστη
✓ Γίνε ένας περιζήτητος επαγγελματίας προσφέροντας στο συνάνθρωπο και στον τόπο σου

Σύμφωνα με την ισχύουσα νομοθεσία, από το καλοκαίρι του 2000, είναι υποχρεωτική η παρουσία ναυαγοσώστη στις πισίνες και τις πολυσύχναστες παραλίες καθώς και ο προβλεπόμενος ναυαγοσωστικός εξοπλισμός

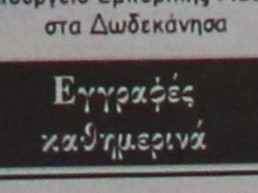

Τα μαθήματα καλύπτουν ένα ευρύ φάσμα θεωρητικών γνώσεων και πρακτικών εφαρμογών

ΝΑΥΑΓΟΣΩΣΤΙΚΗ ΑΚΑΔΗΜΙΑ ΔΩΔΕΚΑΝΗΣΟΥ

Πρόσθετες υπηρεσίες
✓ Προμήθεια Ναυαγοσωστικού Εξοπλισμού
✓ Ανανέωση πτυχίων

Ναυαγοσωστική Ακαδημία Δωδεκανήσου

Η πρώτη αναγνωρισμένη σχολή από το Υπουργείο Εμπορικής Ναυτιλίας στα Δωδεκάνησα

Εγγραφές καθημερινά

Υπεύθυνοι προγραμμάτων:
Τσαβαρής Νικήτας
Πτυχ. ΤΕΦΑΑ
Καριοφυλλάκης Βαγγέλης
Πτυχ. ΤΕΦΑΑ
Εμπορικό Κέντρο Κρανίδη, Φαληράκι (επί της Λεωφόρου Ρόδου – Καλλιθέας)
Τηλ./Fax: 22410-86780-Κιν.: 6936895537
Email: nad@mail.gr

C.N.A FERRIES

ΠΑΣΧΑΛΙΝΗ ΕΚΔΡΟΜΗ
Ε/Γ-ΟΓ ΜΑΡΙΝΑ

Μ. ΠΑΡΑΣΚΕΥΗ

Αναχώρηση από Ρόδο 15.00. Αφιξη στην Κάλυμνο 19.00
Παραμονή στην Κάλυμνο έως Κυριακή του Πάσχα 05.00

ΚΥΡΙΑΚΗ ΤΟΥ ΠΑΣΧΑ

Αναχώρηση από Κάλυμνο 05.00. Αφιξη στην Πάτμο 07.00

ΔΕΥΤΕΡΑ ΤΟΥ ΠΑΣΧΑ

Αναχώρηση από Πάτμο 01.00 για Λέρο 02.30-02.50
Κάλυμνο 04.00-04.30
Κω 05.30-06.00
Ρόδο 09.30

Τιμή κατ' άτομο: €140 σε 2κλινη εξωτερική καμπίνα
Τιμή κατ' άτομο: €120 σε 4κλινη εξωτερική καμπίνα
Τιμή κατ' άτομο: €100 σε 4κλινη εσωτερική καμπίνα

Στην τιμή κατ' άτομο περιλαμβάνεται το δείπνο της Αναστάσεως (μαγειρίτσα, αρνάκι κ.τ.λ.)

Κεντρικό πρακτορείο
TSAGARIS TRAVEL
Ακτή Σαχτούρη 5
Τηλ. (22410) 36170, 28597, 35066, 30406 • FAX: 22410-39839

Πρόσκληση

ΑΠΟΚΡΙΑΤΙΚΟΣ ΧΟΡΟΣ ΚΛΑΣΙΚΟΥ ΑΘΛΗΤΙΣΜΟΥ

*Ο ΓΑΣ ΡΟΔΟΥ Η ΥΓΕΙΑ και η ΝΙΚΗ ΡΟΔΟΥ υπό την αιγίδα της ΕΑΣ ΣΕΓΑΣ ΔΩΔ/ΣΟΥ διοργανώνουν αποκριάτικο γλέντι την **Κυριακή 22 Φεβρουαρίου 2004** στην αίθουσα του **Castello Rosso** (Λεωφ. Ιαλυσού) στις 8.30 μ.μ.*

Οι Διοικήσεις των Συλλόγων σας εγγυώνται να περάσετε μια αξέχαστη βραδιά με πλούσιο μενού - θαυμάσια ορχήστρα και πολύ χορό...

Το ντύσιμο των αθλητών, των μελών και των φίλων θα είναι στο πνεύμα της εποχής.



Τιμή πρόσκλησης 25 ευρώ συμπεριλαμβανομένων και των ποτών

Χορηγοί: • Αιολικό Πάρκο Ρόδου α.ε. • Κ. Σκουτέλης "Μπαμπού" • Φώτο Μάρκετ "Κουφός" • Ζαχαροπλαστεία Στάνη

ΡΕΠΟΡΤΑΖ

Γιορτή με πινελιά προβληματισμού

• Λαμπρή ήταν η προχθεσινή εκδήλωση της ΕΠΣΔ για την κοπή της πρωτοχρονιάτικης πίτας της, ωστόσο όλοι όσοι ανέβηκαν στο βήμα συνέδεσαν την ανάπτυξη του ποδοσφαίρου μας με το οικονομικό.

Η κατάμεστη από τους παράγοντες των περισσότερων σωματείων της Ρόδου και όχι μόνο αίθουσα του ξενοδοχείου ΠΛΑΖΑ προσέδιδε από μόνη της γιορτινό τόνο στην εκδήλωση της ΕΠΣΔ για την κοπή της πίτας της, που πραγματοποιήθηκε το βράδυ της Παρασκευής.

Εξάλλου επρόκειτο για το ετήσιο καθιερωμένο ραντεβού Ενωσης και σωματείων για να ανταλλαγούν ευχές για ένα καλό, δημιουργικό και γεμάτο υγεία 2004, οπότε το κέφι δεν θα μπορούσε να απουσιάσει.

Αυτό σε ότι αφορά τα συνηθισμένα και αναμενόμενα. Η προχθεσινή εκδήλωση ξεχώρισε σε άλλες παραμέτρους, τρεις θετικές και μία αρνητική. Οι πρώτες τρεις έχουν να κάνουν με την δημιουργία και η τελευταία με τον παράγοντα που την φρενάρει, που δεν είναι άλλος από το οικονομικό.

Αυτή ήταν η παρατήρηση τόσο του προέδρου της ΕΠΣΔ **Κλεόβουλου Χατζηγεωργίου** κατά την διάρκεια του χαιρετισμού του, όσο και του αναπληρωτή γενικού γραμματέα της ΕΠΟ **Γιώργου Σιντώρη** (ο γ.γ. της Ομοσπονδίας **Γιάννης Οικονομίδης** δεν κατάφερε να δώσει το παρόν λόγω της εσπευσμένης αναχώρησής του για την Ελβετία), ο οποίος περιέγραψε τα οικονομικά του Ελληνικού ποδοσφαίρου με την φράση «αυτή η κατάσταση δεν μπορεί να συνεχιστεί άλλο». Αιτία; Το μεγάλο χρέος της Πολιτείας προς την ΕΠΟ, με τον **Γιώργο Σιντώρη** να κάνει λόγο για την δέσμευση του υφυπουργού αθλητισμού **Γιώργου Λιάνη** για καταβολή μέχρι το τέλος Φεβρουαρίου του εγός τρίτου των συνολικών οφειλών του υπουργείου Πολιτισμού προς την ΕΠΟ.



"Οι εκπρόσωποι όλων των αρχών και φορέων του τόπου τίμησαν την εκδήλωση της ΕΠΣΔ"

Κατά την διάρκεια της γιορτής υπογραμμίστηκε με λαμπρά χρώματα ο ρόλος των παραγόντων, που με αμέτρητες προσωπικές θυσίες πασχίζουν να κρατήσουν ζωντανά τα σωματεία, ενώ τονίστηκε και ο νευραλγικός ρόλος της Τοπικής Αυτοδιοίκησης.

Ενα από τα λαμπρά σημεία της βραδιάς ήταν η παρουσίαση από τον δήμαρχο Ροδίων **Γιώργο Γιαννόπουλο** των έργων που θα πραγματοποιηθούν στο Καρακόνερο για την κατασκευή των Ενωσιακών εγκαταστάσεων. Ο δήμαρχος περιέγραψε με λεπτομέρεια τα όσα πρόκειται να δημιουργηθούν, ενώ συνεχάρη και την Ρόδο για την συμμετοχή της στην Γ Εθνική κατηγορίας, όσο και τον Διαγόρα για την αποθέωση του «ευ αγωνίζεσθε» στο ματς με το Κερατσίνι, ενώ τόνισε πως το δωδεκανησιακό ποδόσφαιρο έχει θέση μόνο στα μεγάλα σαλόνια.

Νωρίτερα, ο **Κλεόβουλος Χατζηγεωγίου** είχε ευχαριστήσει όλους όσους συμμετείχαν στην διαδρομή προς την υπογραφή της συμφωνίας ανάμεσα στον συνεπίκουρο του δημάρχου **Κάλλιστο Διακογεωργίου** και την ΕΠΟ, κάνοντας ιδιαίτερη μνεία στον Δήμο Καλλιθέας και τον **Τάσο Ψυλλάκη,** αποκαλύπτοντας πως έχει πάρει την διαβεβαίωση από τον γ.γ. της ΕΠΟ **Γιάννη Οικονομίδη** ο χώρος στο Τσαίρι να μετατραπεί με έξοδα της ΕΠΟ σε σύγχρονο προπονητήριο.

Τον λόγο πήραν στην συνέχεια τόσο ο επίτιμος πρόεδρος της ΕΠΣΔ **Μιχάλης Κόκκινος,** όσο και ο πρόεδρος του ΣΕΓΑΣ και υποψήφιος βουλευτής του ΠΑΣΟΚ **Βασίλης Σεβαστής** (οι περισσότεροι από τους υπόλοιπους υποψηφίους απουσίαζαν σε προεκλογικές περιοδείες και απέστειλαν χαιρετισμούς), όπως και όλοι όσοι τιμήθηκαν για την παρουσία τους κατά την διάρκεια του 2003.

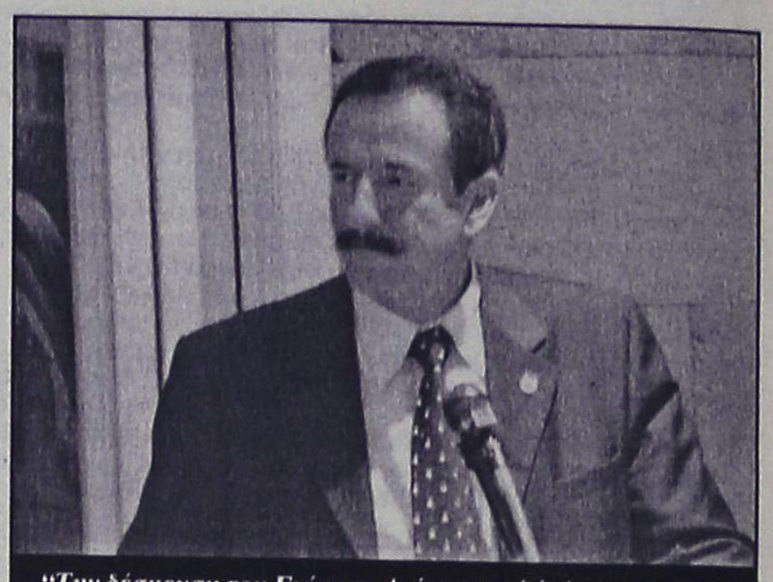

"Την δέσμευση του Γιώργου Λιάνη για εξόφληση της ΕΠΟ μετέφερε ο αναπληρωτής Γ.Γ. της Ομοσπονδίας Γιώργος Σιντώρης"

Τιμητική πλακέτα έλαβαν ο πρόεδρος της Καταβιάς **Γιώργος Συμεωνίδης,** ο δήμαρχος Τήλου και πρόεδρος της ομάδας **Τάσος Αλιφέρης,** ο προπονητής του ΑΕΡΑ **Βαγγέλης Χοσάδας,** ο ποδοσφαιριστής του Διγενή **Γιάννης Ζωάννου** καθώς και οι διαιτητές **Παντελής Μιχαλάκης** και **Βασίλης Τσαγγάρης.** Επίσης, τιμήθηκε ο προπονητής του Διαγόρα **Ανδρέας Σταύρου** για την τήρηση του «fair play» αλλά και οι χορηγοί της ΕΠΣΔ **Γιώργος Φρόνας** και **Μιχάλης Φτακλάκης.**

Σε ότι αφορά τον τυχερό που βρήκε το φλουρί, ήταν ο αναπληρωτής γενικός γραμματέας της ΕΠΣΔ **Μιχάλης Σαββάκης,** ωστόσο το χρηματικό έπαθλο των 400 Ευρώ μπήκε σε κλήρωση, με τον Πρωτοσύγγελο **Παίσιο** να χρίζει τυχερό τον Σταυρό Καλυθιών.

ΔΙΕΘΝΗΣ ΑΓΩΝΑΣ ΟΡΕΙΝΗΣ ΠΟΔΗΛΑΣΙΑΣ ΑΝΔΡΩΝ Ε1

Kos Cup 2004

Επισκεφθείτε μας στο: www.koscup.gr

ΣΤΑ 14 ΜΑΡΤΙΟΥ 2004

Έπαθλα 3.500

ΜΕΓΑΣ ΧΟΡΗΓΟΣ

ΔΙΟΡΓΑΝΩΣΗ REPITS

ΚΥΡΙΟΙ ΧΟΡΗΓΟΙ SPORTime

ΧΟΡΗΓΟΙ ΕΠΙΚΟΙΝΩΝΙΑΣ Η ΡΟΔΙΑΚΗ ΣΤΑΘΜΟΣ

ΔΗΜΟΣ ΗΡΑΚΛΕΙΔΩΝ

ΟΙ ΘΕΡΑΠΕΥΤΙΚΕΣ ΙΔΙΟΤΗΤΕΣ ΤΟΥ ΒΑΣΙΛΙΚΟΥ ΠΟΛΤΟΥ

Θα ενθυμούνται οι παλιοί αναγνώστες της εφημερίδας μας τις θεραπευτικές ιδιότητες του Βασιλικού Πολτού στην τρίτη κυρίως ηλικία. Κάποιοι, που ασφαλώς ικανοποιήθηκαν από την χρησιμοποίησή τους, ζήτησαν να τους ενημερώσουμε εάν μπορούν και από πού να προμηθευτούν τον βασιλικό αυτό πολτό και τους δίνουμε πιο κάτω σχετικές πληροφορίες.

ΒΑΣΙΛΙΚΟΣ ΠΟΛΤΟΣ ΚΙΝΑΣ

(Chinese Royal Felly)

Υψηλής δραστικότητας. Στη φύση υπάρχουν 11 μεταλλικά άλατα και ο Β.Π. τα περιέχει όλα (Νάτριο-Κάλιο-Σίδηρο-Χρώμιο-Νικέλιο-Χαλκό-Ασβέστιο-Φώσφορο-Μαγνήσιο-Πυρίτιο). Επίσης, περιέχει, Βιταμίνες-Πρωτεΐνες-Ενζυμα-Αμινοξέα και Εστέρες. Ενδείκνυται για μεταγχειρητικές καταστάσεις, γηριατρικές παθήσεις, χοληστερίνη, δυσκοιλιότητα, υπόταση, αρθριτικά συνάχι, ατονία, κλιμακτήριο κ.λπ. Ο μοναδικός Β.Π. εμπλουτισμένος με το βότανο Σισάδρα, **που θελτιώνει το αναπνευστικό** (βρογχικά-δύσπνοια), έχοντας την μεγαλύτερη περιεκτικότητα. Επίσης διαθέτουμε το περίφημο βότανο GINSENG (ΡΙΖΑ ΤΗΣ ΖΩΗΣ) σε σφραγισμένα φακελάκια μιας χρήσεως, ούτως ώστε η δράση του να είναι σίγουρη 100% για το **άγχος** και το **κυκλοφοριακό** (είναι και διεγερτικό).

Αποστέλλεται με αντικαταβολή
ΔΗΜ. ΠΗΛΙΟΥΣΗΣ
Ευελπίδων 45-Κυψέλη-11362 Αθήνα
Τηλ. (210) 8835520-8641.498
Εγκεκριμένο από τον ΕΟΦ

ΜΠΑΣΚΕΤ

ΤΟΠΙΚΟ ΜΠΑΣΚΕΤ

Κόντρες στο Βενετόκλειο

• Στις 11.00' ο Ιβίσκος υποδέχεται την ΕΑΚΑ για την πρώτη μεταξύ τους αναμέτρηση και στις 13.00' ο Κολοσσός περιμένει τον Διαγόρα στον επαναληπτικό αγώνα μπαράζ των παίδων

Οι παιδικές ομάδες των δωδεκανησιακών συλλόγων έχουν την τιμητική τους και αυτό το Σαββατοκύριακο με την διεξαγωγή των αγώνων μπαράζ για την πρόκριση στο φάιναλ φορ της διοργάνωσης που ορίστηκε για τις 27-28 Μαρτίου. Τα δύο παιχνίδια στο κλειστό γυμναστήριο του Βενετοκλείου συγκεντρώνουν τα βλέμματα των φιλάθλων του τοπικού μπάσκετ ενώ θα πραγματοποιηθούν άλλα δύο ματς σε Λίνδο και Πυλί για τα πρωταθλήματα Β' ανδρών και κορασίδων.

Συγκεκριμένα, για την 7η αγωνιστική της Β' κατηγορίας ανδρών, ο Κλεόβουλος υποδέχεται τον Ήλιο στο ανοιχτό γήπεδο της Λίνδου. Οι γηπεδούχοι βρίσκονται στην τελευταία θέση του βαθμολογικού πίνακα και θέλουν τη νίκη για να ανέβουν λίγο ψηλότερα ενώ η ομάδα της Ιαλυσού θα προσπαθήσει να πιάσει τον Ζέφυρο στην πρώτη τριάδα κατακτώντας το ροζ φύλλο. Το παιχνίδι αναβλήθηκε την προηγούμενη Κυριακή λόγω της έντονης κακοκαιρίας και θα συμπληρώσει την 7η μέρα του πρωταθλήματος.

Στο γήπεδο του Πυλίου, η ΑΕ Δικαίου φιλοξενεί την Σύμη για το πρωτάθλημα κορασίδων με τις γηπεδούχες να είναι το φαβορί του αγώνα. Ούτως ή άλλως, πάντως, έχουν το μυαλό τους στο φάιναλ φορ όπου θα συναντήσουν εκτός συγκλονιστικού απροόπτου τον Ιάλυσο, τον Ιβίσκο και τον Ιπποκράτη.

Στο «ζουμί» της σημερινής μέρας, ο Ιβίσκος περιμένει στο Βενετόκλειο το πρωί την αποστολή της ΕΑΚΑ για τον πρώτο αγώνα μπαράζ της προημιτελικής φάσης του παιδικού πρωταθλήματος ανάμεσα στις δύο ομάδες. Ο καιρός δεν επέτρεψε το προηγούμενο Σαββατοκύριακο να διασταυρώσουν τα ξίφη τους.

Αντίθετα, Κολοσσός και Διαγόρας θα πάρουν τη σκυτάλη από τον Ιβίσκο και την ΕΑΚΑ και το μεσημέρι θα δοθεί το τζάμπολ στο Βενετόκλειο για τη ρεβάνς. Οι «θαλασσί» είχαν επικρατήσει την περασμένη Κυριακή στην τέντα με 29 πόντους και έχουν αποκτήσει σοβαρό προβάδισμα για την πρόκριση. Είναι μια διαφορά που δύσκολα ανατρέπεται ενώ ο Κολοσσός είναι ένα από τα φαβορί για την κατάκτηση (και) του φετινού τίτλου.

Αναλυτικά το σημερινό πρόγραμμα και οι διαιτητές των αγώνων:

Β' ΚΑΤΗΓΟΡΙΑ ΑΝΔΡΩΝ – 7η αγωνιστική (εξ αναβολής)

• Λίνδος (11.00'): **Κλεόβουλος – Ήλιος**
Διαιτητές: Ευσταθίου – Φάκαρος

ΠΑΙΔΙΚΟ – μπαράζ

• Βενετόκλειο (11.00') **Ιβίσκος – ΕΑΚΑ**
Διαιτητές: Κουνελλές Ηλ. – Αρνάς

• Βενετόκλειο (13.00') **Κολοσσός – Διαγόρας**
Διαιτητές: Κουνελλές Ηλ. – Αρνάς

ΚΟΡΑΣΙΔΕΣ

• Πυλί (15.00'): **ΑΕ Δικαίου – Σύμη**
Διαιτητές: Ζαμάγιας - Στάλας

Γ' ΕΘΝΙΚΗ

Ενδιαφέρον στα... χαμηλά

• Οι ομάδες που κινδυνεύουν με υποβιβασμό δίνουν σήμερα κρίσιμες μάχες σωτηρίας

Η κορυφή έχει ξεκαθαρίσει εδώ και πάρα πολύ καιρό με το Ρέθυμνο να έχει ήδη εξασφαλίσει την άνοδο στην Β' εθνική αφού στις 18 αγωνιστικές δεν βρέθηκε ομάδα να του ανακόψει το δρόμο και παραμένει αήττητο. Ακόμα και το ρεπό που θα εκτίσει σήμερα, δεν κινδυνεύει. Το ενδιαφέρον λοιπόν εστιάζεται στην ουρά και στην υπόθεση της παραμονής. Από την 7η θέση και κάτω, όλοι οι μονομάχοι είναι «μέσα στο κόλπο» της σωτηρίας και σήμερα θα δώσουν κρίσιμες μάχες. Ξεκινώντας από τον ουραγό, ο Ιπποκράτης υποδέχεται τον Μίνωα και θέλει φυσικά μόνο νίκη μέσα στην έδρα του για να ελπίζει στη συνέχεια. Και οι Κρητικοί όμως δεν είναι αδιάφοροι καθώς και αυτοί παλεύουν για τον ίδιο στόχο. Ντέρμπι ουράς και στο Σχηματάρι με τον Ερμή να περιμένει τον Πορφύρα. Από κει και πέρα οι υπόλοιποι μνηστήρες της παραμονής αντιμετωπίζουν ομάδες μάλλον αδιάφορες βαθμολογικά. Η Αγία Παρασκευή υποδέχεται τον ισχυρό Ταύρο και η ΑΕΚΤ «εκστρατεύει» στο Μετς για το παιχνίδι με το Παγκράτι. Επίσης, ο Αρίωνας έχει και αυτός δύσκολη αποστολή αντιμετωπίζοντας στην Λαμία τον Ιωνικό. Ταύρος, Παγκράτι και Ιωνικός φιγουράρουν στις πρώτες θέσεις του βαθμολογικού πίνακα και θεωρούνται τα φαβορί για την επικράτηση.

Τέλος, ντέρμπι θεωρείται και η αναμέτρηση του ΟΦΗ που φιλοξενεί ως τέταρτος τον δεύτερο του ομίλου Πανερυθραϊκό.

Αναλυτικά το σημερινό πρόγραμμα και οι διαιτητές της 19ης αγωνιστικής:

• Κως (12.00') Ιπποκράτης – Μίνωας
Διαιτητές: Ανδρικόπουλος – Καραβίτης

• Μετς Α' (14.00') Παγκράτι – ΑΕΚΤ
Διαιτητές: Μαγκλόγιαννης – Ντάβαρης

• Σχηματάρι (18.00') Ερμής Σχηματαρίου – Πορφύρας
Διαιτητές: Μπούσιας – Τσούνας

• Λίντο (18.00') ΟΦΗ – Πανερυθραϊκός
Διαιτητές: Πίγκας – Κιούρκας

• Κοντόπευκο (18.00') Αγία Παρασκευή – Ταύρος
Διαιτητές: Τσώνος – Ελευθεριάδης

• Λαμία (18.00') Ιωνικός Νέας Μαγνησίας – Αρίωνας
Διαιτητές: Βιτζηλαίος – Παναγιώτου

Ρεπό: Ρέθυμνο

Γ ΕΘΝΙΚΗ ΚΑΤΗΓΟΡΙΑ ΑΝΔΡΩΝ 2003-2004
(2ος ΟΜΙΛΟΣ ΝΟΤΟΥ)

Ομάδα	Βαθμ	Αγων	Νικ	Ητ	Επιθ	Αμιν	Διαφ
1. ΡΕΘΥΜΝΟ	34	17	17	0	1370	950	420
2. ΠΑΝΕΡΥΘΡΑΪΚΟΣ	29	17	12	5	1219	1186	33
3. ΠΑΓΚΡΑΤΙ	27	16	11	5	1256	1111	145
4. ΟΦΗ	26	17	9	8	1330	1309	21
5. ΤΑΥΡΟΣ	26	17	9	8	1172	1176	-4
6. ΙΩΝΙΚΟΣ ΛΑΜΙΑΣ	25	16	9	7	1094	1115	-21
7. ΑΡΙΩΝΑΣ	24	17	7	10	1228	1280	-52
8. ΑΕΚΤ	23	16	7	9	1070	1152	-82
9. ΜΙΝΩΑΣ	23	16	7	9	1062	1169	-107
10. ΠΟΡΦΥΡΑΣ	22	17	5	12	1201	1226	-25
11. ΚΑΠ	22	17	5	12	1222	1324	-102
12. ΕΡΜΗΣ ΣΧΗΜ.	22	17	5	12	1216	1321	-105
13. ΙΠΠΟΚΡΑΤΗΣ	**21**	**16**	**5**	**11**	**1090**	**1211**	**-121**

Zorpidis LANE

ΤΟΥΡΙΣΤΙΚΟΣ ΟΡΓΑΝΙΣΜΟΣ

ΕΚΔΡΟΜΗ στην ΚΥΠΡΟ

ΑΕΡΟΠΟΡΙΚΩΣ
κατευθείαν από ΡΟΔΟ
από 13/4 έως 17/4
Τιμή 330€

Περιλαμβάνει:
• Αεροπορικά εισιτήρια Ρόδο - Λάρνακα - Ρόδο
• Παραμονή στο ξενοδοχείο AJAX 4* στη Λεμεσό με πρωινό - μπουφέ και δείπνο.
• Μεταφορές -εκδρομές - ξεναγήσεις, όπως αναφέρονται στο πρόγραμμα.
• Χάρτες - έντυπα της Κύπρου

Δεν περιλαμβάνονται:
• Είσοδοι μουσείων και αρχαιολογικών χώρων.

Πτήσεις:
Ρόδο - Λάρνακα 13/04 στις 23.00 και άφιξη 24.00
Λάρνακα - Ρόδο 17/04 στις 21.00 και άφιξη στις 22.00

ΑΛΕΞ. ΔΙΑΚΟΥ 38-ΡΟΔΟΣ
Τηλ.: 22410/20625-2241030054

STEFANAKIS TRAVEL

ΕΚΔΡΟΜΗ ΘΕΣΣΑΛΟΝΙΚΗ
ΑΕΡΟΠΟΡΙΚΩΣ κατευθείαν από ΡΟΔΟ
από 08/04 έως 12/04 ή από 09/04 έως 12/04

ΠΡΟΓΡΑΜΜΑ:

1η μέρα: ΡΟΔΟΣ - ΘΕΣΣΑΛΟΝΙΚΗ - ΧΑΛΚΙΔΙΚΗ (PORTO CARRAS)
Αναχώρηση με Aegean, Μ. Πέμπτη στις 22.00
Αφιξη στις 23.00, τακτοποίηση στο ξενοδοχείο. Διανυκτέρευση.

2η μέρα: ΧΑΛΚΙΔΙΚΗ - ΘΕΣΣΑΛΟΝΙΚΗ
Πρόγευμα και ημερήσια εκδρομή στη Θεσσαλονίκη. Το βράδυ παρακολούθηση του Επιταφίου. Δείπνο. Διανυκτέρευση.

3η μέρα: ΧΑΛΚΙΔΙΚΗ
Πρόγευμα και εκδρομή μισής μέρας στο πρώτο πόδι της Χαλκιδικής. Το βράδυ παρακολούθηση της λειτουργίας της Αναστάσεως. Αμέσως μετά δείπνο με μαγειρίτσα στο ξενοδοχείο.

4η μέρα: ΧΑΛΚΙΔΙΚΗ (Πασχαλινό γλέντι)
Πρόγευμα και ελεύθερη μέρα για να συμμετέχετε στο πασχαλινό γλέντι του ξενοδοχείου.

5η μέρα: ΧΑΛΚΙΔΙΚΗ - ΟΛΥΜΠΟΣ - ΡΟΔΟΣ
Πρόγευμα και αναχώρηση για ολοήμερη εκδρομή στον Ολυμπο. Θα επισκεφτούμε το Δίον, το Λιτόχωρο και προαιρετικό γεύμα στο παραδοσιακό χωριό Παλαιός Παντελεήμονας. Το βράδυ πτήση για Ρόδο στις 23.00-24.00

ΑΛΕΞ. ΔΙΑΚΟΥ 38-ΡΟΔΟΣ
Τηλ.: 22410/20625, 30054, 33603, 33607 • FAX: 26745

Για κάθε καιρό...



ΗΛΙΑΚΑ ΣΥΣΤΗΜΑΤΑ
IDEAL SOLAR
ΑΝΟΞΕΙΔΩΤΗ ΥΠΕΡΟΧΗ A.I.S.I. 316

ΑΠΟΚΛΕΙΣΤΙΚΗ ΔΙΑΘΕΣΗ
Τεχνικό κατάστημα
ΚΟΚΚΙΝΟΣ & Συνεργάτες
Πεπειραμένη τεχνική υποστήριξη για μεταφορά ακόμα και τοποθέτηση
Δημ. Αναστασιάδη 8, Ρόδος • Τηλ./Fax 22410 32181

ΑΚΟΥΣΤΙΚΑ ΒΑΡΗΚΟΪΑΣ
Από 380 €


Μοναδική Ευκαιρία:
ΑΠΟΣΥΡΕΤΕ
ΤΟ ΠΑΛΙΟ ΣΑΣ ΑΚΟΥΣΤΙΚΟ
ΚΑΙ ΑΠΟΚΤΗΣΤΕ
ΕΝΑ ΣΥΓΧΡΟΝΟ ΜΕ ΚΕΡΔΟΣ
ΜΕΧΡΙ 400 €
ΚΕΝΤΡΟ ΙΑΤΡΙΚΩΝ ΒΟΗΘΗΜΑΤΩΝ
Εθνικής Αντιστάσεως 11 (πρώην Αννης Μαρίας)
Τηλ: 2241020359 Κιν: 6936.70.60.21
Συμβάσεις με όλα τα ταμεία. - Ειδικές Τιμές για Ο.Γ.Α
Σε 6 άτοκες δόσεις χωρίς Πιστωτική Κάρτα

Pellos Travel
ΠΟΙΟΤΗΤΑ - ΟΡΓΑΝΩΣΗ - ΕΓΓΥΗΣΗ

ΕΚΔΡΟΜΗ ΣΤΗ ΜΕΓΑΛΟΧΑΡΗ ΠΑΝΑΓΙΑ ΤΗΣ ΤΗΝΟΥ ΚΑΙ ΑΓΙΟ ΕΦΡΑΙΜ
11/3/2004-14/3/2004
ΤΙΜΗ: 189 ευρώ
ΑΝΑΧΩΡΗΣΗ 19-2-2004 ΣΤΙΣ 20:00 ΜΕ BLUE STAR
ΕΠΙΣΤΡΟΦΗ ΣΤΙΣ 22-2-2004 ΣΤΙΣ 12:00 ΜΕ BLUE STAR
ΠΕΡΙΛΑΜΒΑΝΟΝΤΑΙ: 1. Εισιτήρια Ρόδος -ΣΥΡΟΣ-ΤΗΝΟΣ-ΠΕΙΡΑΙΑΣ-Ρόδος σε Γ θέση 2. Περιηγήσεις εκδρομές 3. Μεταφορές με κλιματιζόμενα πούλμαν . 4. Ξ/Δ με πρωινό 5. Συνοδός γραφείου. 6. Ταξιδιωτική ασφάλεια 7. ΦΠΑ

ΠΑΣΧΑ ΣΤΗΝ ΚΩΝΣΤΑΝΤΙΝΟΥΠΟΛΗ-ΠΡΙΓΚΗΠΟΝΝΗΣΑ
ΡΟΔΟΣ-ΜΑΡΜΑΡΙΣ-ΕΦΕΣΣΟΣ-ΠΡΟΥΣΑ-ΑΠΟΛΛΩΝΙΑ-BANDIRMA-ΚΩΝΣΤΑΝΤΙΝΟΥΠΟΛΗ-ΜΑΡΜΑΡΙΣ-ΡΟΔΟΣ
ΠΕΝΘΗΜΕΡΗ ΕΚΔΡΟΜΗ 20/02/04-24/02/04
ΤΙΜΗ: 265 ευρώ
ΠΕΡΙΛΑΜΒΑΝΟΝΤΑΙ: 1. Εισιτήρια Ρόδος -Μαρμαρίς -Ρόδος ΜΕ ΚΑΤΑΜΑΡΑΝ 2.Ξεναγήσεις, εκδρομές , μεταφορές με κλιματιζόμενα πούλμαν. 3.Ξ/Δ με πρωινό και φαγητό 4*** *αστέρων. 4. Συνοδός γραφείου ΚΑΙ Ταξιδιωτική ασφάλεια. 5. ΦΟΡΟΙ ΕΙΣΟΔΟΥ ΚΑΙ ΕΞΟΔΟΥ, ΦΠΑ
ΔΕΝ ΠΕΡΙΛΑΜΒΑΝΟΝΤΑΙ : Αρχαιολογικοί χώροι, εισιτήρια πλοίων Bandirma ή Yalova - Κωνσταντινούπολη - Yalova, εισιτήρια της κρουαζιέρας στα Πριγκηπόνησα, ΒΟΣΠΟΡΟ, δισκέδαση oriental show.

4ΗΜΕΡΗ ΕΚΔΡΟΜΗ
ΜΕΤΕΩΡΑ-ΑΓΙΟΣ ΙΩΑΝΝΗΣ Ο ΡΩΣΣΟΣ-ΑΓΙΟΣ ΕΦΡΑΙΜ
25/3/04-28/3/04
ΑΝΑΧΩΡΗΣΗ ΑΠΟ ΡΟΔΟ 25/3 ΣΤΙΣ 18:00 ΜΕ "ΑΝΘΗ ΜΑΡΙΝΑ"
ΕΠΙΣΤΡΟΦΗ ΣΤΙΣ 28/3 ΜΕ "BLUE STAR"
ΠΕΡΙΛΑΜΒΑΝΟΝΤΑΙ: ΔΙΑΜΟΝΗ ΣΕ ΞΕΝΟΔΟΧΕΙΑ ΜΕ ΠΡΩΙΝΟ, ΕΙΣΙΤΗΡΙΑ ΠΛΟΙΩΝ ΣΕ Γ' ΘΕΣΗ, ΕΚΔΡΟΜΕΣ-ΠΕΡΙΗΓΗΣΕΙΣ, ΣΥΝΟΔΟΣ ΓΡΑΦΕΙΟΥ, ΦΠΑ

4ΗΜΕΡΗ ΕΚΔΡΟΜΗ ΣΤΗΝ ΚΡΗΤΗ
25/3/2004-28/3/2004
ΑΝΑΧΩΡΗΣΗ 25/3 ΣΤΙΣ 4:30 ΤΟ ΠΡΩΙ ΜΕ "ΠΕΡΑΠΕΤΡΑ" ΕΠΙΣΤΡΟΦΗ ΣΤΙΣ 28/3 ΤΟ ΠΡΩΙ
ΠΕΡΙΛΑΜΒΑΝΟΝΤΑΙ: ΔΙΑΜΟΝΗ ΣΕ ΞΕΝΟΔΟΧΕΙΑ ΜΕ ΠΡΩΙΝΟ, ΕΙΣΙΤΗΡΙΑ ΠΛΟΙΩΝ ΣΕ Γ' ΘΕΣΗ, ΕΚΔΡΟΜΕΣ-ΠΕΡΙΗΓΗΣΕΙΣ, ΣΥΝΟΔΟΣ ΓΡΑΦΕΙΟΥ, ΦΠΑ

3ΗΜΕΡΗ ΕΚΔΡΟΜΗ ΣΤΗΝ ΜΥΤΙΛΗΝΗ
25/3/04-27/3/04
ΠΕΡΙΛΑΜΒΑΝΟΝΤΑΙ: ΔΙΑΜΟΝΗ ΣΕ ΞΕΝΟΔΟΧΕΙΑ ΜΕ ΠΡΩΙΝΟ, ΑΕΡΟΠΟΡΙΚΑ ΕΙΣΙΤΗΡΙΑ, ΕΚΔΡΟΜΕΣ-ΠΕΡΙΗΓΗΣΕΙΣ, ΣΥΝΟΔΟΣ ΓΡΑΦΕΙΟΥ, ΦΠΑ

ΕΚΔΡΟΜΕΣ ΑΠΡΙΛΙΟΥ

ΠΑΣΧΑ ΣΤΗΝ ΙΤΑΛΙΑ
8/4/2004-13/4/2004
ΡΩΜΗ-ΦΛΩΡΕΝΤΙΑ-ΠΙΖΑ-ΒΕΝΕΤΙΑ
6ΗΜΕΡΗ ΑΕΡΟΠΟΡΙΚΗ ΕΚΔΡΟΜΗ ΑΠΕΥΘΕΙΑΣ ΑΠΟ ΡΟΔΟ
ΠΕΡΙΛΑΜΒΑΝΟΝΤΑΙ: ΔΙΑΜΟΝΗ ΣΕ ΞΕΝΟΔΟΧΕΙΑ 4 ΑΣΤΕΡΩΝ ΜΕ ΗΜΙΔΙΑΤΡΟΦΗ, ΑΕΡΟΠΟΡΙΚΑ ΕΙΣΙΤΗΡΙΑ, ΞΕΝΑΓΗΣΕΙΣ, ΠΕΡΙΗΓΗΣΕΙΣ, ΣΥΝΟΔΟΣ ΓΡΑΦΕΙΟΥ, ΦΠΑ

ΠΑΣΧΑ ΣΤΗΝ ΘΕΣΣΑΛΟΝΙΚΗ-ΧΑΛΚΙΔΙΚΗ (PORTO CARRAS)
8/4/2004-12/4/2004 ΚΑΙ 9/4/2004-12/4/2004
ΠΕΡΙΛΑΜΒΑΝΟΝΤΑΙ: ΔΙΑΜΟΝΗ ΣΕ ΞΕΝΟΔΟΧΕΙΟ ΣΤΟ PORTO CARRAS ΜΕ ΗΜΙΔΙΑΤΡΟΦΗ, ΑΕΡΟΠΟΡΙΚΑ ΕΙΣΙΤΗΡΙΑ, ΜΕΤΑΦΟΡΕΣ, ΕΚΔΡΟΜΗ ΣΤΗΝ ΘΕΣ/ΚΗ, ΕΚΔΡΟΜΗ ΣΤΟ ΠΡΩΤΟ ΠΟΔΙ ΤΗΣ ΧΑΛΚΙΔΙΚΗΣ, ΕΚΔΡΟΜΗ ΣΤΟΝ ΟΛΥΜΠΟ, ΠΑΣΧΑΛΙΝΟ ΓΛΕΝΤΗ ΣΤΟ ΞΕΝΟΔΟΧΕΙΟ, ΠΕΡΙΗΓΗΣΕΙΣ, ΣΥΝΟΔΟΣ ΓΡΑΦΕΙΟΥ, ΦΠΑ
ΔΥΝΑΤΟΤΗΤΑ ΜΟΝΟ ΑΕΡΟΠΟΡΙΚΟΥ ΕΙΣΙΤΗΡΙΟΥ
8/4 ΑΝΑΧ. 22:00 ΡΟΔΟ-ΘΕΣ/ΚΗ 60 ΕΥΡΩ+ΦΟΡΟΙ ΑΕΡΟΔΡΟΜΙΟΥ
9/4 ΑΝΑΧ. 08:15 ΡΟΔΟ-ΘΕΣ/ΚΗ 60 ΕΥΡΩ+ΦΟΡΟΙ ΑΕΡΟΔΡΟΜΙΟΥ
12/4 ΑΝΑΧ. 15:15 ΡΟΔΟ-ΘΕΣ/ΚΗ 60 ΕΥΡΩ+ΦΟΡΟΙ ΑΕΡΟΔΡΟΜΙΟΥ
12/4 ΑΝΑΧ. 23:00 ΡΟΔΟ-ΘΕΣ/ΚΗ 60 ΕΥΡΩ+ΦΟΡΟΙ ΑΕΡΟΔΡΟΜΙΟΥ
Επίσης δυνατότητα διαμονής σε ξενοδοχείο της Θεσ/κης ανεξάρτητα από το ανωτέρω πρόγραμμα.
ΟΛΕΣ ΤΙΣ ΕΚΔΡΟΜΕΣ ΣΥΝΟΔΕΥΕΙ Ο ΚΥΡΙΟΣ Α. ΠΑΠΑΣΑΒΒΑΣ
Για περισσότερες πληροφορίες, κρατήσεις και ανάλυτικά προγράμματα στο γραφείο γενικού τουρισμού:
Pellos Travel: ΛΕΩΦΟΡΟΣ ΚΑΛΛΙΘΕΑΣ ΦΑΛΗΡΑΚΙ-ΤΗΛ 2241087615, 2241086298, FAX 2241087616-e-mail: pellostravel@hellasnet.gr

ΕΟΡΤΟΛΟΓΙΚΕΣ ΣΗΜΕΙΩΣΕΙΣ

Η Καθαρά Εβδομάς

Του **ΓΕΩΡΓΙΟΥ ΧΡ. ΜΠΑΡΔΟΥ,**
θεολόγου, επίτιμου γυμνασιάρχη

Η πρώτη εβδομάδα της Αγίας και Μεγάλης Τεσσαρακοστής, λέγεται Καθαρά Εβδομάς (εφέτος 23-28 Φεβρ.) με τη πρώτη Κυριακή της περιόδου της Ορθοδοξίας (Α' Νηστειών)

Ονομάστηκε Καθαρά, επειδή κατά το διάστημα αυτό, οι Χριστιανοί καθαρίζονται πνευματικά με νηστείες όσο το δυνατό αυστηρές. Μάλιστα μερικοί μένουν νηστικοί - άσιτοι τρεις συνεχείς ημέρες προσευχόμενοι κατανυκτικά, με ελεημοσύνες και αγαθοεργίες, κάμνοντας μια καλή είσοδο στη Μεγ. Τεσσαρακοστή και κοινωνούν των Αχράντων Μυστηριών.

Λάδι και κρασί καταλύουμε μόνο το Σάββατο και την Κυριακή.

Δυστυχώς, όμως πολλοί είναι οι Χριστιανοί εκείνοι που αρχίζουν την περίοδο της Μεγ. Τεσσαρακοστής με την κραιπάλη και τις ακατανόμαστες πράξεις της Καθαράς Δευτέρας. Αιτία κατά τη γνώμη μας είναι η έλλειψη θρησκευτικής συνείδησης και προ πάντων η στέρηση θρησκευτικής διαπαιδαγώγησης από τους ποιμένες και διδασκάλους της Εκκλησίας μας. Ολοι έχουμε μερίδιο ευθύνης, και προ πάντων οι τοπικές Εκκλησίες όταν αποβλέπουν στην εκκοσμίκευση, παραβλέπουσες την ποδηγέτηση των πιστών.

Η Εκκλησία όμως, έχει την καθαράν εβδομάδα ως εβδομάδα πνευματικής καθαρότητας. Γι' αυτό κάθε βράδυ - εσπέρας - όταν ψάλλεται το Απόδειπνο, ψάλλεται μαζί και ο κατανυκτικός κανόνας του Αγίου Ανδρέου της Κρήτης και αναγιγνώσκονται κατανυχτικές περικοπές από τα Ευαγγέλια. Μάλιστα την Καθαρή Δευτέρα η Ευαγγελική περικοπή (Λουκ. 21, 34-35), λέει:

«Προσέχετε εαυτοίς μη ποτέ βαρυνθώσιν υμών αι καρδίαι εν κραιπάλη και μέθη δηλ. - Προσέχετε δε τους εαυτοπύς σας μήπως οι ψυχές σας γίνουν βαρειές και ανίκανοι να προσέχουν και να αγρυπνούν. Γίνονται δε οι ψυχές σας βαρειές και δυσκίνητοι στο πνευματικό έργο από το άσωτο φαγοπότι και από τη μέθη...»

Ακόμη κατά την Καθαρά Εβδομάδα καθώς και κατά τις άλλες εβδομάδες της Μεγ. Τεσσαρακοστής αναγιγνώσκονται οι Ωρες με ορισμένα προφητικά αναγνώσματα που περιέχονται στο Τριώδιο. Δεν γίνεται λειτουργία παρά μόνο η λειτουργία των Προηγιασμένων την Τετάρτη και Παρασκευή.

Τοιουτοτρόπως η εβδομάδα αυτή, όπως και οι άλλες της Μεγ. Τεσσαρακοστής έχει ακολουθίες συγκινητικότατες και κατανυκτικές.

Την Παρασκευή το βράδυ - εσπέρας ψάλλεται και η πρώτη στάση του Ακαθίστου Υμνου της Θεοτόκου.

Ο ΑΓΙΟΣ ΘΕΟΔΩΡΟΣ Ο ΤΗΡΩΝ



Ο "Ακάθιστος Υμνος" είναι κείμενο που μας παραδόθηκε μέσα στην Εκκλησιαστική μας ποίηση κι έχει ένα οργασμό ποιητικό που στηρίζεται στη θρησκευτικότητα αντίθετα με τον ορθολογισμό.

«Οι Βυζαντινοί και μαζί μ' αυτούς και ο ποιητής του "Ακαθίστου" με την καθαρή πίστη αναζήτησαν την καθαρή ποίηση, εκείνη που "άδολη" την αποκάλεσε η εποχή μας. Με τη ροπή προς τη λύτρωση, που είναι θρησκευτική, εξαίρεται απ' ευθείας το θείο, και ο ύμνος έτσι αποβαίνει γνήσια εξεικόνιση της ψυχής και ησυχασμός, ανάμεσα στα ουσιώδη σημεία της θρησκευτικότητας, που είναι η προσευχή όταν περνά από την τρυφή της ελπίδας και της αγάπης, μακριά από τη σκοπιμότητα του αντιποιητικού θετικισμού. Το κείμενο του "Ακαθίστου" και τα βυζαντινά κείμενα τ' ανάλογα προς αυτό, είναι ιδιαίτερα έκφραση του Υψηλού... Ο "Ακάθιστος" ευτυχεί ν' αποχτά κάθε χρόνο τους ακροατές ή τους αναγνώστες του, που δεν είν' εύκολο να τους κατατάξεις, γιατί στη συναναστροφή της ψυχής τους μ' αυτόν δεν ισχύει ο συνήθης χωρισμός, που σε άλλα προϊόντα άλλων περιοχών του λόγου είναι πιο ευδιάκριτος, παρά το γεγονός ότι κι' εδώ είν' απαραίτητη η κατάταξη αυτών που τον αποδέχονται».

Το προ της Κυριακής της Ορθοδοξίας (Α' Νηστειών" Σάββατον (το πρώτο Σάββατο των Νηστειών), «ανάμνησιν ποιούμεθα του δια των κολλύβων γενομένου θαύματος παρά του Αγίου μεγαλομάρτυρος Θεοδώρου του Τύρωνος» (εφέτος 28 Φεβρ.).

Δεν είναι λοιπόν Ψυχοσάββατο, το Σάββατο αυτό, όπως νομίζουν μερικοί, γιατί όπως γράψαμε πολλές φορές, τα Ψυχοσάββατα που έχει ορίσει η Εκκλησία μας είναι δύο μόνο, το πρώτο πριν της Απόκρεω (εφετ. 14 Φεβρ.) και το δέυτερο το Σάββατο πριν της Πεντηκοστής (εφετ. 29 Μαΐου).

Το Σάββατο της 28 Φεβρ. είναι πανηγυρική μνήμη του Αγίου Μεγαλομάρτυρα Θεοδώρου «του δια των κολλύβων θαυμαστώς προφυλάξαντος τους χριστιανούς από των ειδωλοθήτων κατά την αγίαν και καθαράν ταύτην εβδομάδα».

Το θαύμα αυτό των κολλύβων διηγείται ως εξής το μέγα Ωρολόγιο:

«Ιουλιανός ο παραβάτης, γιγνώσκων ότι οι Χριστιανοί καθαίρονται μάλλον δια νηστείας την πρώτην εβδομάδα της Αγίας Τεσσαρακοστής, ην και ημείς δια τούτο Καθαράν Εβδομάδα καλούμεν, ηβουλήθη ίνα τότε μάλιστα μολύνει αυτούς· διό και προσέταξε κυρίως ίνα τεθώσιν εις την αγοράν κατ' εκείνας της ημέρας βρώματα μεμιασμένα εκ των αιμάτων των ειδωλικών θυσιών...» δηλαδή ο Ιουλιανός ο Παραβάτης ως εχθρός του Χριστιανισμού θέλοντας να μιάνει τους χριστιανούς διέταξε και εμόλυναν κρυφά τα νηστήσιμα τρόφιμα όλης της αγοράς με το αίμα των ειδωλολατρικών θυσιών, αλλά με θεϊκή παρέμβαση, παρουσιάστηκε στον ύπνο στον τότε αρχιεπίσκοπο Κωνσταντινούπολεως Ευδόξιο ο μάρτυρας Θεόδωρος του Τηρωνικού Τάγματος και φανέρωσε το πράγμα, και παράγγειλε σ' αυτόν, να μαζέψει τους Χριστιανούς και να τους συστήσει να μη αγοράσουν τίποτε από εκείνα τα οποία ετοποθετήθησαν στην αγορά, γιατί όλα εμιάνθησαν με αίματα των θυσιών από τον ασεβή Αυτοκράτορα Ιουλιανό. Στην απορία του Αρχιεπισκόπου, πως και τι θα φάνε οι Χριστιανοί, ο Αγιος Θεόδωρος είπε: «Να δώσετε σ' αυτούς κόλλυβα δια να παρηγορήσουν την στέρησίν των...»

- Κόλλυβα είναι συνέχισε, ο εψημένος σίτος, διότι ούτω συνηθίζομεν ημείς να τα λέγωμεν εν Ευχαΐταις».

Ετσι οι Χριστιανοί έμειναν αμόλυντοι. Εκτοτε δε και μέχρι σήμερα οι πιστοί, ανανεώνουν το θαύμα, για να μη λησμονηθεί με την πάροδο του χρόνου αποδίδοντας ευχαριστίες στον μάρτυρα Θεόδωρο την παραμονή της Κυριακής της Ορθοδοξίας για το ευεργέτημά του με κόλλυβα - Σάββατο του Αγίου Θεοδώρου.

Για την Κυριακή της Ορθοδοξίας και τους 40 μάρτυρες θα ασχοληθούμε σε προσεχές εορτολογικό σημείωμά μας.

Ρόδος, Φεβρουάριος 2004

Πάντα με υγείαν...

5.700 νεκροί κάθε χρόνο από το κρύο

Μία από τις τέσσερις ευρωπαϊκές χώρες με την υψηλότερη θνησιμότητα τον χειμώνα είναι η Ελλάδα, σύμφωνα με νέα μελέτη. Κύρια αιτία είναι το γεγονός ότι σημαντικό μέρος των πολιτών της δεν έχουν αρκετά χρήματα για να μονώσουν και να θερμάνουν τα σπίτια τους.

Η Ελλάδα πληρώνει βαρύ τίμημα στον χειμώνα, καθώς 5.700 άνθρωποι πεθαίνουν κάθε χρόνο από το κρύο. Αυτό είναι το συμπέρασμα μελέτης που δημοσιεύθηκε στην έγκυρη επιστημονική επιθεώρηση «Journal of Epidemiology and Community Health». Όπως διαπιστώνεται, μετά την Πορτογαλία, την Ισπανία και την Ιρλανδία, η Ελλάδα έχει την τέταρτη (μαζί με τη Βρετανία) μεγαλύτερη αύξηση σε χειμερινή θνησιμότητα στην Ευρωπαϊκή Ένωση.

Σύμφωνα με την μελέτη, από τον Δεκέμβριο έως τον Μάρτιο, η θνησιμότητα αυξάνεται κατά 28% στην Πορτογαλία, κατά 21% στην Ισπανία και στην Ιρλανδία και κατά 18% στην Ελλάδα και τη Βρετανία. Ωστόσο, η χώρα μας έχει τον δεύτερο ηπιότερο χειμώνα στην Ευρώπη: η Πορτογαλία έχει μέση χειμερινή θερμοκρασία 13,5 βαθμούς και η Ελλάδα 11,6, ενώ η πιο παγωμένη ευρωπαϊκή χώρα, η Φινλανδία, έχει μέση θερμοκρασία -3,5 βαθμούς αλλά μόλις 10% αύξηση στους θανάτους τον χειμώνα.

Η στατιστική ανάλυση ποδηλώνει ότι σημαντικό ρόλο παίζει η χαμηλή θωράκιση των ελληνικών σπιτιών εναντίον του ψύχους, γεγονός που ισχύει και για την Πορτογαλία. Όταν, όμως, ένα σπίτι επιτρέπει στο κρύο του χειμώνα να μπαίνει στο εσωτερικό του, απαιτείται μεγάλο οικονομικό κόστος για να θερμανθεί επαρκώς - ένα κόστος δυσβάσταχτο για πολλά ελληνικά νοικοκυριά.

Ανέτοιμοι . «Η μελέτη αυτή ουσιαστικά επιβεβαιώνει αυτό που εμπειρικά ξέρουμε: περισσότερο κρυώνουμε στην Ελλάδα παρά στην Αμερική ή στη Σκανδιναβία», σχολιάζει ο κ. Δημήτριος Τριχόπουλος, καθηγητής Επιδημιολογίας στα Πανεπιστήμια Αθηνών και Χάρβαρντ. «Σε αυτές τις χώρες που το κρύο θεωρείται δεδομένο, οι πολίτες έχουν οργανώσει τη ζωή τους για να το αντιμετωπίσουν, ενώ η Ελλάδα, βασισμένη στον καλό της καιρό και τις σπάνιες εξαιρετικά χαμηλές θερμοκρασίες του χειμώνα, δεν έχει ετοιμασθεί αναλόγως, με συνέπεια οι αιφνιδιασμοί του ψύχους να κοστίζουν ανθρώπινες ζωές. Το ίδιο συμβαίνει και με τις άλλες νότιες χώρες της Ευρώπης, ενώ αντιθέτως οι βόρειες και οι κεντρικές είναι ανέτοιμες να αντιμετωπίσουν την υπερβολική ζέστη, όπως κατέδειξε και η περίπτωση της Γαλλίας εφέτος το καλοκαίρι, στην οποία χιλιάδες άνθρωποι - κυρίως ηλικιωμένοι που ζούσαν μόνοι - πέθαναν από τον καύσωνα».

Όπου φτωχός κι η μοίρα του

Το πρόβλημα, πάντως, της αυξημένης χειμερινής θνησιμότητας στην Ελλάδα σχετίζεται στενά και με άλλους παράγοντες. Το χαμηλό κατά κεφαλήν Ακαθάριστο Εγχώριο Προϊόν (ΑΕΠ), οι χαμηλές δαπάνες κυρίως της δημόσιας υγείας και τα ανησυχητικώς υψηλά επίπεδα φτώχειας, κοινωνικής ανισότητας και στέρησης βασικών αγαθών παίζουν πολύ σημαντικό ρόλο». Όπως έδειξε η έρευνα:

Στις πιο φτωχές χώρες της Ευρώπης (Ελλάδα, Ιρλανδία, Ισπανία, Πορτογαλία) παρατηρείται η μεγαλύτερη αύξηση της χειμερινής θνησιμότητας, ενώ στις πιο πλούσιες (Λουξεμβούργο, Γερμανία, Δανία) η μικρότερη.

Στις χώρες με τις μικρότερες δαπάνες δημόσιας υγείας (Πορτογαλία, Ιρλανδία και Ελλάδα καταγράφεται η υψηλότερη χειμερινή θνησιμότητα.

(Πηγή: Εφημερίδα "Τα Νέα")

ΙΑΤΡΙΚΗ ΑΝΑΚΟΙΝΩΣΗ

Ο ΟΔΟΝΤΙΑΤΡΟΣ

ΜΗΝΑΣ Γ. ΜΑΛΛΙΑΡΑΚΗΣ

πτυχιούχος Α.Π. Θεσσαλονίκης

ΔΕΧΕΤΑΙ:

Δευτέρα-Παρασκευή 09.00-13.30 και 17.30-21.00,
Σάββατο 10.00-13.30

Μ. Κωνσταντίνου 18β, 2ος όροφος
τηλ. 2241034306, κιν. 6972185643

Κέντρο Συμβουλευτικής & Αξιολόγησης Προσωπικότητας Παιδιών & Ενηλίκων

ΠΑΠΑΓΕΩΡΓΙΟΥ ΘΑΝΟΣ
Ψυχολόγος – Ψυχοθεραπευτής
ΠΑΝΕΠΙΣΤΗΜΙΟΥ ΑΘΗΝΩΝ

- Διερεύνηση Προσωπικότητας (Προφίλ- Δεξιότητες-Αδυναμίες)
- Δείκτης Νοημοσύνης Παιδιών και Ενηλίκων
- Μαθησιακές Δυσκολίες και Δυσλεξία
- Θεραπευτική Αντιμετώπιση Φοβιών-Ειδικών Φοβιών, Κατάθλιψης, Διαταραχής πανικού, Ψυχοσωματικών προβλημάτων, Τραυματικών γεγονότων ζωής (πένθος, χωρισμός, σχολική αποτυχία), Συναισθηματικών διαταραχών, Διαταραχών Διατροφής (βουλιμία-ανορεξία).
- Αντιμετώπιση προβλημάτων συμπεριφοράς παιδιών σε σχολείο-σπίτι
- Ανάπτυξη Κοινωνικών Δεξιοτήτων
- Βελτίωση Σχέσεων-Πρόγραμμα Ελέγχου Συγκρούσεων
- Βελτίωση Αυτοεκτίμησης-Αυτοεικόνας
- Συμβουλευτική Οικογένιας & Ζεύγους

Κ. Παλαιολόγου 105 - Ρόδος
Τηλ:22410 78668- Κιν: 6947371250 - Μόνο με Ραντεβού

Εργαστήριο Κλινικής Ψυχολογίας

ΧΡΙΣΤΙΝΑ ΣΑΒΒΑΚΗ-ΓΚΡΑΝΖΑΝ
Κλινική Ψυχολόγος-Ψυχοπαθολόγος (DESS)
- Πτυχιούχος του Πανεπιστημίου Nancy Γαλλίας
- Μεταπτυχιακή ειδίκευση (DESS) στην Κλινική Ψυχολογία Ενηλίκου, Εφήβου και Παιδιού στο Πανεπιστήμιο Reims Γαλλίας

Για τον ενήλικο
- Ψυχοδιαγνωστική
- Ψυχολογική υποστήριξη
- Ατομική και οικογενειακή συνέντευξη
- Ψυχοθεραπεία αναλυτικής εμπνεύσεως

Για το παιδί
- Αξιολόγηση προσωπικότητας (τεστ νοημοσύνης, προβολής)
- Διάγνωση μαθησιακών δυσκολιών και συμπεριφορικών διαταραχών
- Συμβουλευτική επαγγελματικού προσανατολισμού
- Ψυχοθεραπεία μέσω παιχνιδιού και εικαστικών

Δέχεται με ραντεβού
Εθνικής Αντίστασης 15
Τηλ.: 77350-Κιν. 6937684251

ΝΤΟΡΑ ΚΩΝΣΤΑΝΤΙΝΟΠΟΥΛΟΥ
ΨΥΧΟΛΟΓΟΣ
Πτυχιούχος του Πανεπιστημίου της Καλιφόρνιας-Λος Αντζελες (UCLA)-Μεταπτυχιακές σπουδές στο Pepperdine University-Malibu California.

✓ Αμεση ψυχολογική υποστήριξη και επαγγελματική φροντίδα από έμπειρη Ψυχολόγο και Οικογενειακή Σύμβουλο.
✓ Η σωστή θεραπευτική σχέση μπορεί να επιφέρει ρεαλιστικές λύσεις για πραγματικά προβλήματα σε θέματα: μοναξιάς, μελαγχολίας, στρες, ανυπομονησίας, φοβίας, εθισμού, οικογενειακών σχέσεων, διαζυγίου, κακομεταχείρισης, συναισθηματικών δυσκολιών, αυτοπεποίθησης, ανασφάλειες, μεταβατικά στάδια ζωής, βουλιμίας, ανορεξίας, απώλειας, πένθους.

Τηλεφωνείστε στα τηλέφωνα:
(22410)35163 και 6944/980550
για ραντεβού και άμεση εξυπηρέτηση.
Διεύθυνση: Καρίας 1 • Περιοχή Ροδίνι - Ρόδος

ΙΑΤΡΙΚΗ ΑΝΑΚΟΙΝΩΣΗ

Ο ιατρός

ΙΩΑΝΝΗΣ Κ. ΓΕΩΡΓΙΟΥ

ΕΙΔΙΚΟΣ ΠΑΘΟΛΟΓΟΣ

Δέχεται:
καθημερινά Δευτέρα έως και Παρασκευή 09.00-13.00 και 17.30-20.30
(Τετάρτη απόγευμα κλειστά)

ΣΤΕΦ. ΚΑΖΟΥΛΗ 18-ΡΟΔΟΣ
ΤΗΛ. ΙΑΤΡ.: 2241026526, ΚΙΝ. 6974588535

ΚΕΝΤΡΟ ΕΙΔΙΚΩΝ ΘΕΡΑΠΕΙΩΝ ΤΟΥ ΠΑΙΔΙΟΥ ΔΩΔΕΚΑΝΗΣΟΥ

ΚΩΝ/ΝΟΣ ΜΠΑΔΑΝΗΣ - ΣΟΥΖΗ ΓΕΩΡΓΙΛΟΠΟΥΛΟΥ

ΕΡΓΟΘΕΡΑΠΕΥΤΗΣ ΠΤΥΧΙΟΥΧΟΣ ΜΕΘΟΔΟΥ BOBATH N.D.T
ΜΕΘΟΔΟΣ PORTAGE
ΑΙΣΘΗΤΗΡΙΑΚΗΣ ΟΛΟΚΛΗΡΩΣΗΣ (S.I.)
ΜΕΤΕΚΠΑΙΔΕΥΣΗ ΣΤΙΣ ΝΕΥΡΟΛΟΓΙΚΕΣ ΚΑΙ ΚΙΝΗΤΙΚΕΣ ΔΙΑΤΑΡΑΧΕΣ
ΛΟΓΟΠΑΘΟΛΟΓΟΣ ΜΕΤΑΠΤΥΧΙΑΚΟ ΑΚΟΥΟΛΟΓΙΑΣ

Αποστόλου Παύλου 84, Ρόδος 85100,
τηλ. / fax (22410)60999/60579

ΚΕΝΤΡΟ ΥΠΟΣΤΗΡΙΞΗΣ ΨΥΧΟΛΟΓΙΚΩΝ ΠΡΟΒΛΗΜΑΤΩΝ

ΣΙΑΓΚΑ ΚΩΝΣΤΑΝΤΙΝΑ
ΨΥΧΟΛΟΓΟΣ
Απόφοιτος Αριστοτελείου Πανεπιστημίου Θεσσαλονίκης
τηλ. 6936261736

ΚΥΠΡΙΩΤΗ ΑΛΕΞΙΑ
ΨΥΧΟΛΟΓΟΣ
ΨΥΧΟΛΟΓΟΣ ΥΓΕΙΑΣ
Απόφοιτος Πανεπιστημίου Κρήτης, MSC Surrey University of England
τηλ. 6944717520

Δέχονται κατόπιν ραντεβού
Στεφ. Καζούλη 18-1ος όροφος
τηλ. 2241022102

ΜΑΡΙΑ ΣΑΝΤΟΡΙΝΙΟΥ
ΚΛΙΝΙΚΗ ΨΥΧΟΛΟΓΟΣ-ΨΥΧΟΛΟΓΟΣ ΤΩΝ ΚΟΙΝΩΝΙΚΩΝ ΟΜΑΔΩΝ

Πτυχιούχος Κρατικού Πανεπιστημίου της Ρώμης «La Sapienza».

— Κλινική διάγνωση ψυχοπαθολογίας παιδιού, εφήβου και ενηλίκου.
— Ατομική και οικογενειακή ψυχολογική υποστήριξη και θεραπεία κατάθλιψης, φοβίας, κρίσης πανικού, μετατραυματικού στρες (διαζύγιο, πένθος, χωρισμός, αποτυχία, ασθένεια), βουλιμίας, ανορεξίας, διαταραχών προσωπικότητας, έλλειψη αυτοεκτίμησης, εθισμού, κακοποίησης.
— Ψυχολογική φροντίδα και προετοιμασία ανύπαντρης εγκύου και ζευγαριών, στην απόκτηση πρώτου παιδιού.

Επίσκεψη μόνο με ραντεβού.

Τηλέφωνα: 22410 28851 και 6946252407
Λάρνακας 4 (Εθν. Αντιστάσεως)

Η ΔΡΑΣΤΗΡΙΟΤΗΤΑ ΤΩΝ ΥΠΟΨΗΦΙΩΝ ΒΟΥΛΕΥΤΩΝ

Κλίμα πανικού, στο τοπικό ΠΑΣΟΚ

Ανακοίνωση της Νέας Δημοκρατίας

Από την νομαρχιακή επιτροπή της Νέας Δημοκρατίας, εκδόθηκε η παρακάτω ανακοίνωση:

"Βλέποντας τα εκλογικά της κουκιά να περιορίζονται , η Ν. Ε. του ΠΑΣΟΚ προβαίνει σε ασυνήθεις ενέργειες για τα πολιτικά ήθη σε προεκλογική περίοδο, όπως η καταγγελία για αφισορύπανση και η προσφυγή στην προσφιλή της κινδυνολογία, προκειμένου να δημιουργήσει κλίμα ανασφάλειας στην καθ' όλα επιτυχή συγκέντρωση χθες στις 7:00 στο κλειστό Βενετόκλειο Γυμναστήριο του προέδρου της μεγάλης δημοκρατικής παράταξης Κώστα Καραμανλή.

Η Νομαρχιακή Επιτροπή της Νέας Δημοκρατίας επιθυμεί απλώς να τους υπενθυμίσει ότι πετώντας πανικόβλητοι λάσπη, μοιραία χάνουν έδαφος" .

Με πούλμαν στα χωριά της Νότιας Ρόδου ο Παπανικόλας

Στο νησί της Ρόδου συνεχίζει την προεκλογική του εκστρατεία ο κ. Βασίλης Παπανικόλας, καθώς επέστρεψε χθες από την πετυχημένη διήμερη περιοδεία στην Κάρπαθο και στην Κάσο. Χθες το απόγευμα έχει προγραμματιστεί επίσκεψη στα Κοσκινού, όπου ο υποψήφιος βουλευτής συνέχισε το διάλογο με τους πολίτες αναφορικά με θέματα που τους απασχολούν.

Σήμερα το πρόγραμμα περιλαμβάνει "επιδρομή" στη νότια Ρόδο. Οι φίλοι του κ. Παπανικόλα και ο ίδιος θα επισκεφθούν μια σειρά από χωριά της Νότιας Ρόδου. Συγκεκριμένα από το πρωί θα περάσουν από Γεννάδι, Ασκληπειό, Κατταβιά, Λαχανιά, Προφύλια, Ιστριο, Βάτι και Αρνίθα. Η πρωτοτυπία αυτής της "επιδρομής" είναι ότι το όλο πέρασμα θα γίνει με πούλμαν το οποίο θα κάνει στάσεις σε κάθε χωριό και ο υποψήφιος μαζί με τους φίλους του θα συζητήσουν με τους κατοίκους.

Επίσης για την Καθαρά Δευτέρα προγραμματίζεται μια νέα σειρά επισκέψεων σε περιοχές στις οποίες θα υπάρχουν εκδηλώσεις.

Ο κ. Παπανικόλας επιστρέφοντας από την Κάρπαθο ανέφερε ότι η συμμετοχή του κόσμου είναι εκπληκτική και μας παραπέμπει στο 1981, όταν το πάθος του κόσμου ξεχείλιζε. Τόνισε μάλιστα ότι οι πολίτες παρακολουθούν με ενδιαφέρον τα δρώμενα και ανταποκρίνονται θετικά στις δεσμεύσεις του Γιώργου Παπανδρέου. Ειδικά δε για εκείνες που αφορούν στη μείωση της ανεργίας και στην καταγεγραμμένη πεποίθηση ότι η επόμενη τετραετία θα είναι η τετραετία της παιδείας, κατά την οποία έως το 2008 το εκπαιδευτικό σύστημα θα απορροφά το 5% του ΑΕΠ. Επίσης και σε ένα τομέα-αγκάθι, όπως είναι αυτός της οικονομίας φαίνεται ότι οι δεσμεύσεις του Γιώργου Παπανδρέου, ότι "κάθε χρόνο θα εξαντλούμε τις δυνατότητες της οικονομίας για τις μεγαλύτερες δυνατές αυξήσεις ειδικά στους χαμηλοσυνταξιούχους που έχουν τη μεγαλύτερη ανάγκη", έχουν αγγίξει τον κόσμο δίδοντας του μια νέα ελπίδα και μια βεβαιότητα ασφάλειας.



Ποιός υποψήφιος έχει ...ξεγράψει από το πρόγραμμα περιοδειών του τα νησιά του βορειου συγκροτήματος;

Ποιά στελέχη του ΠΑΣΟΚ είχαν στήσει καρτέρι για να κόψουν κίνηση στην χθεσινή συγκέντρωση της Νέας Δημοκρατίας στη Ρόδο;

Ποιος ...υποψήφιος δήμαρχος διαπραγματευόταν την συμμετοχή του σε 4 (!) μικρά κόμματα και τελικά τον αποκλεισαν όλα από τα ψηφοδέλτιά τους;

Γιατί... παίρνει φωτιά ο κ. Βασ. Σταυριαγός, μόλις ακούει το όνομα του κ. Κώστα Καΐσερλή;

Το δίλημμα είναι πλαστό

Υποστηρίζουν οι υποψήφιοι του Συνασπισμού

"Είτε το ΠΑΣΟΚ είτε η Ν.Δ. κερδίσουν τις εκλογές, ως κύριο μέλημά τους θα έχουν τη μετακύλιση της κρίσης στις πλάτες των εργαζομένων. Το δίλημμα που θέτουν στους ψηφοφόρους είναι πλαστό, γιατί η πολιτική και των δύο κομμάτων υπόσχεται το μονόδρομο της νεοφιλελεύθερης μετάλλαξης. Γι' αυτό δεν θέλουν στα πόδια τους την Αριστερά και προσπαθούν να την περιθωριοποιήσουν.

Οι πολίτες έχουν τη δυνατότητα να κάνουν την επιλογή που ακυρώνει τα σχέδιά τους. Να ενισχύσουν με την ψήφο τους τη σύγχρονη δημοκρατική αριστερά, το ενωτικό ψηφοδέλτιο του Συνασπισμού της Ριζοσπαστικής Αριστεράς".

Αυτά τόνισαν χθες οι υποψήφιοι βουλευτές του Συνασπισμού Κώστας Γεωργιάδης και Γιώργος Ντάκας που περιόδευσαν χθες σε γειτονιές της πόλης.

Ο υποψήφιος βουλευτής του Συνασπισμού Δημήτρης Γάκης επέστρεψε χθες από το βόρειο συγκρότημα.

Οι υποψήφιοι βουλευτές του Συνασπισμού επισκέφθηκαν χθες τη Μαλώνα, τα Μάσσαρι και την Αρχάγγελο ενώ σήμερα θα περιοδεύσουν στη Νότια Ρόδο.

Σε Κάλυμνο-Κω ο Γ. Νικητιάδης

Θερμότατη υποδοχή επεφύλαξαν προχθές (20-02-04) οι κάτοικοι της Καλύμνου, στον υποψήφιο βουλευτή του ΠΑΣΟΚ κ. Γιώργο Νικητιάδη.

Ο κ. Γιώργος Νικητιάδης χθες, επισκέφθηκε το Χωριό της Καλύμνου όπου είχε την ευκαιρία να συζητήσει με κατοίκους και καταστηματάρχες κατά την περιοδεία που πραγματοποίησε σε σπίτια και καταστήματα.

Ο υποψήφιος βουλευτής του ΠΑΣΟΚ προσκάλεσε τους κατοίκους του νησιού προσωπικά, στην ομιλία που πραγματοποίησε στο Πνευματικό Κέντρο Καλύμνου χθες (21-02-04) στις 7 το απόγευμα.



Κατά την παραμονή του στην Κάλυμνο από χθες ο κ. Γιώργος Νικητιάδης (20-02-04), συζήτησε με κατοίκους αλλά και φίλους του για τα προβλήματα που αντιμετωπίζει το νησί οι οποίοι, δείχνοντας την εμπιστοσύνη τους στο πρόσωπό του, του ζήτησαν τη συνδρομή του για την επίλυσή τους.

Σήμερα (22-02-04) ο κ. Γιώργος Νικητιάδης θα πραγματοποιήσει στις 11 το πρωί στην Κω, την προγραμματισμένη πολιτική ομιλία του.

Στο Δημοτικό Θέατρο θα γίνει η κεντρική εκδήλωση του ΚΚΕ

Οπως ανακοινώθηκε αρμοδίως η Νομαρχιακή Επιτροπή Νότιας Δωδεκανήσου του ΚΚΕ θα πραγματοποιήσει την κεντρική πολιτική εκδήλωση του ΚΚΕ στην πόλη της Ρόδου στις 25 Φλεβάρη, ημέρα, Τετάρτη και ώρα 7.30 μ.μ. στο Δημοτικό Θέατρο Ρόδου.

Την πολιτική πρόταση του ΚΚΕ για τις εκλογές της 7ης Μαρτίου θα παρουσιάσει ο υποψήφιος στο ψηφοδέλτιο Επικρατείας του ΚΚΕ Κώστας Μαραγκουδάκης στέλεχος της ΚΕ και θα χαιρετίσουν οι υποψήφιοι βουλευτές του κόμματος στο νομό Δωδεκανήσου.

Στη Νότια Ρόδο ο Παρασκευάς

Ο υποψήφιος βουλευτής Δωδ/σου με το ΠΑΣΟΚ Γιάννης Παρασκευάς στο πλαίσιο της προεκλογικής του δραστηριότητας θα επισκεφθεί σήμερα Κυριακή τα χωριά του Δήμου Νότιας Ρόδου.



1) Ασκληπειό 10-11
2) Γεννάδι 11-12
3) Βάτι 12-12.30
4) Προφύλια 13.00
5) Ιστριο 13.30
6) Αρνίθα 14.00
7) Απολακκιά 14.30
8) Κατταβιά 16.00
9) Λαχανιά 17.00
10) Μεσαναγρός 17.30.

Χθες ο κ. Παρασκευάς επισκέφθηκε τα δημοτικά διαμερίσματα του δήμου Λινδίων, όπου έτυχε θερμής υποδοχής, ενώ προχθές περιόδευσε στο νησί της Σύμης.

Ορίστηκε ο έφορος Δωδεκανήσου

Ο δικαστικός λειτουργός κ. Αθαν. Κουτρομάνος ορίστηκε έφορος των αντιπροσώπων δικαστικής αρχής, για τις εκλογές στη Δωδεκάνησο.

Εφοροι διορίστηκαν στις 56 δικαστικές περιφέρειες της χώρας και έργο τους είναι να μεριμνούν για την άψογη διεξαγωγή των εκλογών στην περιφέρειά τους. Επίσης στο έργο τους περιλαμβάνεται η ενημέρωση για το αν ανέλαβαν καθήκοντα οι δικαστικοί αντιπρόσωποι στα εκλογικά τμήματα, για την πλήρωση των πιθανών κενών που θα δημιουργηθούν λόγω ασθενείας δικαστικών αντιπροσώπων, για την έγκαιρη άφιξη και διανομή του εκλογικού υλικού (ψηφοδέλτια, κάλπες, παραβάν) κ.ά. Επίσης οι έφοροι την ημέρα των εκλογών και την προηγούμενη είναι υποχρεωμένοι, όπως αναφέρει η εκλογική νομοθεσία, να περιοδεύσουν στην εκλογική περιφέρειά τους, προκειμένου να επιβλέψουν και να ενισχύσουν το έργο των δικαστικών αντιπροσώπων. Για τον σκοπό αυτόν οι κατά τόπους νομάρχες οφείλουν να θέτουν στη διάθεση των εφόρων τον αναγκαίο αριθμό αυτοκινήτων των δημόσιων ή αστυνομικών αρχών. Οι δε στρατιωτικές αρχές της περιφέρειας είναι υποχρεωμένες να διευκολύνουν τις κινήσεις των εφόρων.

ΠΩΣ ΨΗΦΙΖΟΥΜΕ

Ψηφίζουμε:

- Στο Δήμο στα δηματολόγια του οποίου είμαστε εγγεγραμμένοι. Εκεί, δηλαδή όπου έχουμε την οικογενειακή μας μερίδα.
- Χωρίς εκλογικό βιβλιάριο, έχοντας μαζί μόνο την ταυτότητα ή το διαβατήριό μας.
- Με βάση έναν Ειδικό Εκλογικό Αριθμό, ο οποίος έχει αποδοθεί από το ΥΠ.ΕΣ.Δ.Δ.Α., είναι μοναδικός και δεν αλλάζει. Δε χρειάζεται να τον θυμόμαστε.
- Σε εκλογικά διαμερίσματα και με βάση νέους ενιαίου εκλογικούς καταλόγους (άνδρες και γυναίκες μαζί).

Οι Ετεροδημότες:

- Εφόσον έχουν κάνει αίτηση. Ψηφίζουν στον τόπο διαμονής τους!

Οριακή άνοδος 0,12% του Γενικού Δείκτη στο Χρηματιστήριο

Εβδομάδα στασιμότητας

Ποιές μετοχές είχαν απώλειες και ποιές είχαν κέρδη

Σταθεροποιητικά έκλεισε η εβδομάδα στο ΧΑ, με το Γενικό Δείκτη να κλείνει στις 2.465,39 μονάδες, αυξημένο κατά 0,12%, και με την αγορά να παρουσιάζει διττή εικόνα. Οι μετοχές του FTSE-20 συνέχισαν να κινούνται ανοδικά με εναλλασσόμενους ημερήσιους πρωταγωνιστές, οι δε μετοχές της περιφέρειας απώλεσαν σημαντικό μέρος των κεφαλαιοποιήσεων τους με αποτέλεσμα πολλές από αυτές να βρίσκονται σε επίπεδα πολύ χαμηλότερα από τις 1.900 μονάδες, την ίδια στιγμή που ο Γενικός Δείκτης προσεγγίζει τις 2.500 μονάδες. Οι αιτίες που θα μπορούσαν να δικαιολογήσουν αυτή την εικόνα, σύμφωνα με χρηματιστηριακούς αναλυτές, εντοπίζονται κυρίως σε ψυχολογικά αίτια που αφορούν περισσότερο μικρά χαρτοφυλάκια, καθώς τόσο το διεθνές κλίμα όσο και τα οικονομικά αποτελέσματα των εγχώριων εισηγμένων εταιριών δεν δίνουν αφορμές πιέσεων στην ελληνική χρηματιστηριακή αγορά. Επισημαίνεται ότι μόνο 42 εταιρίες έχουν δημοσιεύσει τις λογιστικές καταστάσεις χρήσεως 2003 και ότι η τελευταία εβδομάδα του Φεβρουαρίου αναμένεται ιδιαίτερα "θερμή" από πλευράς ανακοινώσεων, με τις κυριότερες να εντοπίζονται στις 25/2 (Alpha bank, Τράπεζα Κύπρου, Γερμανός) και 26/2 (ΟΤΕ, Eurobank, Μυτιληναίος). Σε εβδομαδιαία βάση ο βασικός χρηματιστηριακός δείκτης κατέγραψε οριακή άνοδο 2,86 μονάδων ή σε ποσοστό 0,12%, κλείνοντας στις 2.465,39 μονάδες, έναντι 2.462,53 μονάδων της περασμένης εβδομάδος. Από τις αρχές του έτους ο Γενικός Δείκτης Τιμών καταγράφει κέρδη σε ποσοστό 8,92%. Ο δείκτης FTSE/ASE 20 έκλεισε με άνοδο 0,69% ενώ ο δείκτης FTSE/ASE SMALLCAP 80 έκλεισε με πτώση σε ποσοστό 3,30%. Οι επιμέρους δείκτες διαμορφώθηκαν ως εξής: Τραπεζικός: άνοδος 0,69%, Τηλεπικοινωνιών: άνοδος 3,66%, Ασφαλειών: πτώση 1,63%, Επενδύσεων: άνοδος 0,12%, Κατασκευαστικών: πτώση 4,34%, Βιομηχανιών: πτώση 0,27%, Συμμετοχών: πτώση 4,19%, Βασικών Μετάλλων: πτώση 4,39%, Μη μεταλλικών Ορυκτών: πτώση 2,57%, Εκδόσεων-Εκτυπώσεων: πτώση 3,65%, Κλωστοϋφαντουργίας: πτώση 1,92%, Λιανικού Εμπορίου: άνοδος 1,55% Πληροφορικής: πτώση 2,79%, Λύσεων Πληροφορικής: πτώση 4,80%, Χονδρικού Εμπορίου: πτώση 4,34%, Τροφίμων & Ποτών: πτώση 2,46%, Παράλληλη Αγορά: πτώση 2,85%, Real Estate: πτώση 1,80% και Διυλιστηρίων: πτώση - 0,69%.

Η αξία των συναλλαγών στις συνεδριάσεις της εβδομάδος ανήλθε στα 669,878 εκατ. ευρώ, ενώ η μέση αξία συναλλαγών διαμορφώθηκε στα 133,975 εκατ ευρώ, έναντι 161,902 εκατ. ευρώ της προηγούμενης εβδομάδος. Τη μεγαλύτερη ποσοστιαία άνοδο κατέγραψαν οι τιμές των μετοχών: AXON +20,9%, Εργάς +17,0%, Ευρωπαϊκή Πίστη (πο) +14,5%, Μύλοι Κεπενού +13,3% και ΕΤΜΑ (πο) +12,3%. Αντιθέτως τις μεγαλύτερες απώλειες σημείωσαν οι τιμές των μετοχών: Ευρωπαϊκή Τεχνική –39,0%, Κεραμεία Αλλατίνη –36,5%, Μαθιός Πυρίμαχα –29,3%, Βερνίκος Κόττερα –24,6% και Τεχνοδομή –17,8%. Τη μεγαλύτερη εμπορευσιμότητα παρουσίασαν οι μετοχές: Τράπεζα Κύπρου με 5.816.607 τεμάχια, ΟΤΕ με 5.748.513, Informatics με 3.461.811 και Cosmote με 3.445.283 τεμάχια.

ΕΒΔΟΜΑΔΙΑΙΑ ΜΕΤΑΒΟΛΗ ΔΕΙΚΤΩΝ

ΔΕΙΚΤΕΣ	ΚΛΕΙΣΙΜΟ	ΚΛΕΙΣΙΜΟ	ΜΕΤΑΒΟΛΗ
ΓΕΝΙΚΟΣ	2.462,53	2.465,39	+0,12%
FTSE 20	1.280,84	1.289,64	+0,69%
FTSE 80	642,45	621,25	-3,30%
ΤΡΑΠΕΖΙΚΟΣ	4.588,48	4.605,49	+0,37%
ΑΣΦΑΛΕΙΩΝ	701,72	690,31	-1,63%
ΕΠΕΝΔΥΣΕΩΝ	857,86	868,97	+0,12%
ΒΙΟΜΗΧΑΝΙΚΟΣ	1.260,95	1.257,54	-0,27%
ΣΥΜΜΕΤΟΧΩΝ	1.427,94	1.368,10	-4,19%
ΚΑΤΑΣΚΕΥΩΝ	872,17	834,29	-4,34%
ΒΑΣΙΚΩΝ ΜΕΤΑΛΛΩΝ	477,20	456,23	-4,39%
ΛΥΣΕΩΝ ΠΛΗΡΟΦΟΡΙΚΗΣ	291,37	277,39	-4,80%
ΕΚΔΟΣΕΙΣ-ΕΚΤΥΠΩΣΕΙΣ	473,63	456,34	-3,65%
ΚΛΩΣΤΟΥΦΑΝΤΟΥΡΓΙΑΣ	345,18	338,55	-1,92%
ΛΙΑΝΙΚΟΥ ΕΜΠΟΡΙΟΥ	1.169,50	1.187,61	+1,55%
ΜΗΜΕΤΑΛΛΙΚΩΝ ΟΡΥΚΤΩΝ	820,29	799,20	-2,57%
ΠΛΗΡΟΦΟΡΙΚΗΣ	451,48	438,89	-2,79%
ΤΗΛΕΠΙΚΟΙΝΩΝΙΩΝ	950,13	984,92	+3,66%
ΤΡΟΦΙΜΩΝ	500,87	488,53	-2,46%
ΧΟΝΔΡΙΚΟΥ ΕΜΠΟΡΙΟΥ	591,97	566,25	-4,34%
REAL ESTATE	839,70	824,55	-1,80%
ΔΙΥΛΙΣΤΗΡΙΩΝ	1.195,75	1.187,49	-0,69%
ΠΑΡΑΛΛΗΛΗ	161,47	156,87	-2,85%

Η ΠΟΡΕΙΑ ΤΟΥ ΓΔΤ ΚΑΙ ΤΗΣ ΑΞΙΑΣ ΑΝΑ ΣΥΝΕΔΡΙΑΣΗ

		ΓΔΤ	ΑΞΙΑ (σε εκατ. ευρώ)
Δευτέρα	16/2/2004	2.463,69 +0,05%	116,701
Τρίτη	17/2/2004	2.473,29 +0,39%	152,200
Τετάρτη	18/2/2004	2.483,60 +0,42%	144,600
Πέμπτη	19/2/2004	2.469,02 –0,59%	150,093
Παρασκευή	20/2/2004	2.465,39 –0,15%	106,284

ΣΤΙΣ 25 ΦΕΒΡΟΥΑΡΙΟΥ

Συνεδριάζει το δημοτικό συμβούλιο Αρχαγγέλου

Οικονομικά είναι τα θέματα που θα απασχολήσουν το Δημοτικό Συμβούλιο Αρχαγγέλου στη συνεδρίασή του στις 25 Φεβρουαρίου.

Το σώμα θα ασχοληθεί με τις εγκρίσεις απολογισμών των σχολικών επιτροπών, και τη ψήφιση πιστώσεων.

Αναλυτικά θα συζητηθούν τα εξής:

1. Εγκριση Οργανισμού Εσωτερικής Υπηρεσίας της Δημοτικής Επιχείρησης Υδρευσης Αποχέτευσης Αρχαγγέλου (Δ.Ε.Υ.Α.Α.).
2. Ορισμός υπολόγου πάγιας προκαταβολής (άρθρο 234 του Δ.Κ.Κ.) και ψήφιση αντίστοιχης πίστωσης.
3. Ορισμός μελών Επιτροπής του άρθρου 1 του Π.Δ. 270/81 σχετικά με εκποίηση, αγορά και μίσθωση ακινήτων πραγμάτων για το έτος 2004.
4. Ορισμός μελών Επιτροπής Συμβιβαστικής Επίλυσης Φορολογικών Διαφορών και Αμφισβητήσεων του Δήμου για το έτος 2004.
5. Τροποποίηση προϋπολογισμού-Αποδοχές πιστώσεων.
6. Εγκριση απολογισμού οικ. έτους 2003 της Σχολικής Επιτροπής Νηπιαγωγείου-Δημοτικού Σχολείου-Γυμνασίου Μασάρων.
7. Εγκριση απολογισμού οικ. έτους 2003 της Σχολικής Επιτροπής Νηπιαγωγείου-Δημοτικού Σχολείου Μαλώνας.
8. Εγκριση απολογισμού οικ. έτους 2003 της Σχολικής Επιτροπής Νηπιαγωγείων Αρχαγγέλου.
9. Εγκριση απολογισμού οικ. έτους 2003 της Σχολικής Επιτροπής Δημοτικών Σχολείων Αρχαγγέλου.
10. Εγκριση απολογισμού οικ. έτους 2003 της Σχολικής Επιτροπής Γυμνασίου-Λυκείου-ΤΕΕ-Εσπερινού Γυμνασίου Αρχαγγέλου.
11. Εγκριση απολογισμού-ισολογισμού οικ. έτους 2003 του Δημοτικού Παιδικού Σταθμού Αρχαγγέλου.
12. Εγκριση-ψήφιση προϋπολογισμού οικ. έτους 2004 του Δημοτικού Παιδικού Σταθμού Αρχαγγέλου.
13. Εγκριση απολογισμού-ισολογισμού οικ. έτους 2003 του Δημοτικού Οργανισμού Πρόνοιας Αρχαγγέλου (Δ.Ο.Π.Α.).
14. Εγκριση-ψήφιση προϋπολογισμού οικ. έτους 2004 του Δημοτικού Οργανισμού Πρόνοιας Αρχαγγέλου (Δ.Ο.Π.Α.).
15. Αίτημα οικονομικής ενίσχυσης του κ. Σταυριανού Χαράλαμπου για λόγους υγείας.
16. Ψήφιση πιστώσεων επιχορήγησης των Οργανισμών του Δήμου Π.Ο.Δ.Α.-Δ.Ο.Π.Α.-Δ.Ο.Α.Α.
17. Ψήφιση πιστώσεων επιχορήγησης των Επιχειρήσεων του Δήμου ΔΕΑ-Δ.Ε.Υ.Α.Α.
18. Ψήφιση πιστώσεων επιχορήγησης Συλλόγων.
19. Ψήφιση εξειδικευμένων πιστώσεων παρελθόντων ετών.
20. Ψήφιση πιστώσεων πληρωμής δαπανών εκδηλώσεων του Δήμου.

Ο Πρόεδρος
Βαρέλης Νικόλαος

ΠΑΠΑΔΗΜΗΤΡΙΟΥ Α.Ε.

ΡΟΔΙΤΗ ΕΠΙΧΕΙΡΗΜΑΤΙΑ!! ΔΕΣ ΤΟ ΣΥΜΦΕΡΟΝ ΣΟΥ!
ΜΟΝΟ ΕΜΕΙΣ ΜΠΟΡΟΥΜΕ ΚΑΙ ΠΟΥΛΑΜΕ ΠΡΟΪΟΝΤΑ ΑΡΙΣΤΗΣ ΠΟΙΟΤΗΤΑΣ ΣΕ ΑΣΥΝΑΓΩΝΙΣΤΕΣ ΤΙΜΕΣ!



ΠΙΣΤΟΠΟΙΗΤΙΚΑ ISO 9001:2000 & HACCP.

Η ΠΡΩΤΗ ΡΟΔΙΤΙΚΗ ΜΠΥΡΑ!!
1.ΜΠΥΡΑ MAGNUS MAGISTER (Ο ΜΕΓΑΛΟΣ ΜΑΓΙΣΤΡΟΣ)
2.POST-MIX ΑΝΑΨΥΚΤΙΚΑ ΠΑΡΑΓΩΓΗΣ ΜΑΣ
3.ΧΥΜΟΥΣ ΓΙΑ ΠΡΩΙΝΑ ΠΑΡΑΓΩΓΗΣ ΜΑΣ
4.ΧΥΜΟΥΣ ΓΙΑ ΚΟΚΤΕΗΛ ΚΑΙ LONG DRIKS
NEW! 5.ΚΑΦΕΣ ΣΕ ΣΥΣΚΕΥΑΣΙΑ BAG IN BOX
NEW! 6.ΚΡΑΣΙ ΣΕ ΣΥΣΚΕΥΑΣΙΑ BAG IN BOX

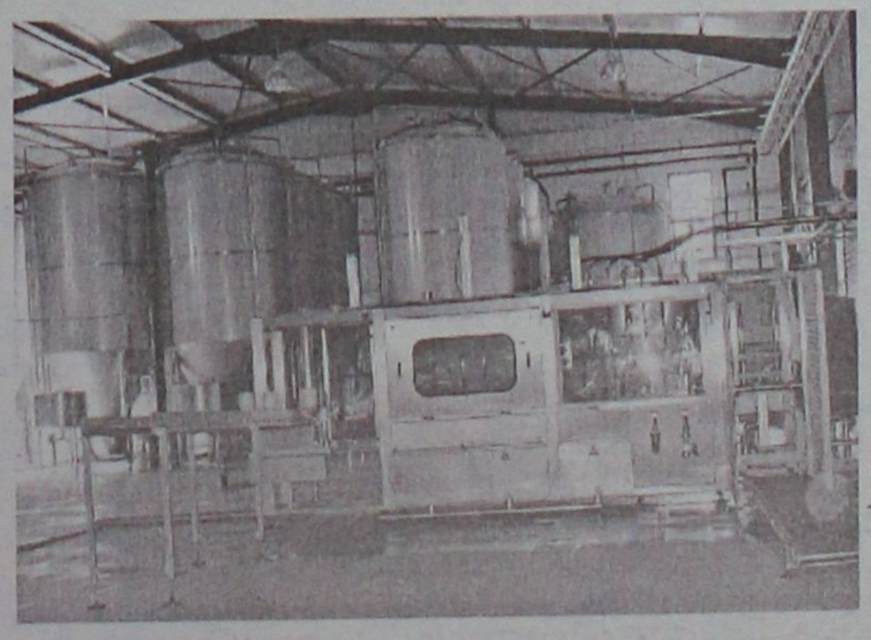

ΟΛΑ ΤΑ ΠΡΟΪΟΝΤΑ ΜΑΣ ΜΠΟΡΕΙΤΕ ΝΑ ΤΑ ΔΙΑΘΕΣΕΤΕ ΣΤΟΥΣ ΠΕΛΑΤΕΣ ΣΑΣ ΜΕΣΩ ΜΗΧΑΝΗΜΑΤΩΝ ΠΟΥ ΘΑ ΣΑΣ ΠΑΡΑΧΩΡΗΘΟΥΝ ΠΡΟΣ ΧΡΗΣΗ ΑΠΟ ΤΗΝ ΕΤΑΙΡΙΑ ΜΑΣ. ΟΙ ΣΥΣΚΕΥΑΣΙΕΣ ΜΑΣ ΕΙΝΑΙ ΜΙΑΣ ΧΡΗΣΕΩΣ

ΔΙΕΥΘΥΝΣΗ: ΚΡΕΜΑΣΤΗ ΤΗΛΕΦΩΝΑ: (22140) 91545 – (22410) 95790 - FAX: (22410) 95765 --- E-MAIL: magister@otenet.gr

Λόγος Κατηχητήριος του Οικουμενικού Πατριάρχη κ. Βαρθολομαίου

Η Αγία και Μεγάλη Τεσσαρακοστή

Εις την αρχήν του Τριωδίου ακούομεν εν κατανυκτικόν τροπάριον, το οποίον λέγει: "Της μετανοίας άνοιξόν μοι πύλας, Ζωοδότα". Γίνεται αμέσως αντιληπτόν ότι η Αγία Ορθόδοξος Εκκλησία έχει αφιερώσει εις την μετάνοιαν ημών μεγάλην περίοδον του χρόνου. Αλλά και κατά πάσα ημέραν και ώραν μας υπενθυμίζει την ανάγκην της μετανοίας. Εχει επίγνωσιν ότι η μετάνοια αποτελεί την αφετηρίαν της πνευματικής ζωής και σωτηρίας παντός ανθρώπου.

Αυτό, άλλωστε μαρτυρεί και το γεγονός ότι και ο Αγιος Ιωάννης ο Πρόδρομος και ο ίδιος ο Κύριος ημών Ιησούς Χριστός ήρχισαν το κήρυγμά των δια της προκλήσεως προς τον λαόν όπως μετανοήση.

Ως δηλώνει και η λέξις, η μετάνοια συνίσταται εις την αλλαγήν του νου ημών, της πνευματικής στάσεώς μας απέναντι του κόσμου και του Θεού. Είναι βεβαίως και απάρνησις των αμαρτιών μας και απόφασις να ζήσωμεν εφεξής συμφώνως προς τας αγίας εντολάς του Θεού. Αλλά είναι πρωτίστως ανακαίνισις και αλλοίωσις του τρόπου σκέψεως ημών της αξιολογήσεως των στοιχείων του υλικού και του πνευματικού κόσμου και ανακατάταξις συμφώνως προς το θέλημα του Θεού της ιεραρχίας των αξιών, επί τη βάσει των οποίων ρυθμίζομεν την ζωήν μας.

Εάν μέχρι τούδε εδίδομεν την προτεραιότητα εις την συγκέντρωσιν πλούτου, πρέπει να δώσωμεν εφεξής την προτεραιότητα εις την καλήν και κοινωφελή χρήσιν των οικονομικών αγαθών. Εάν μέχρι τούδε αποβλέπομεν



πρωτίστως εις την ικανοποίησιν των ατομικών ημών αναγκών, πρέπει εφεξής να σκοπώμεν και τας ανάγκας των άλλων, αρχίζοντες από τους οικείους, προχωρούντες προς την μεγαλυτέραν οικογένειαν της κοινωνίας, εντός της οποίας ζώμεν και φθάνοντες, ει δυνατόν, εις την όλη ανθρωπότητα.

Εάν μέχρι τούδε το κέντρον των ενδιαφερόντων ημών ήτο πώς θα επιτύχωμεν εις την παρουσαν ζωήν, εφεξής πρέπει να επεκτείνωμεν το ενδιαφέρον μας και δια την πέραν του τάφου τοιαύτην.

Εάν μέχρι τούδε αι μελέται μας και τα ενδιαφέροντά μας περιωρίζοντο εις τα ανθρωπίνας επιστήμας και τέχνας, πρέπει εφεξής να ενδιαφερθώμεν και δια την ιεράν επιστήμην και τέχνην της πνευματικής ζωής, η οποία έχει και αυτή τους νόμους της και χρειάζεται ανάλογον μελέτην και κατάρτισιν. Εάν μέχρι τούδε επεθυμούμεν να έχωμεν αγαθάς σχέσεις μετά των ισχυρών του κόσμου τούτου, πρέπει εφεξής να ενδιαφερθώμεν να έχωμεν φιλικάς σχέσεις και μετά των ισχυρών του πνευματικού κόσμου του Κυρίου ημών Ιησού Χριστού, της Θεοτόκου και των Αγίων. Εάν μέχρι τούδε εθεωρούμεν την κρίσιν μας και την αντίληψίν μας ως ορθοτέραν έναντι της κρίσεως των άλλων πρέπει εις το εξής να αναγνωρίσωμεν ότι πολλάκις η γνώμη των άλλων είναι ορθοτέρα της ιδικής μας. Και γενικώς τότε θα μετανοήσωμεν επιτυχώς όταν επανελέγχωμεν καθημερινώς τας αντιλήψεις μας και την ορθότητα της παρ' ημών αξιολογήσεως των πραγμάτων και διορθώνωμεν αυτάς, μέχρι ότου τας ταυτίσωμεν με τας θέσεις της Αγίας μας Εκκλησίας, αι οποίαι είναι αι θέσεις του Ευαγγελίου αι σώζουσαι και αληθείς διδασκαλίαι του Κυρίου ημών Ιησού Χριστού.

Εις τούτο πρέπει να προστεθή και η εξομολόγησις των ημαρτημένων εν ειλικρινεία και συντριβή εις τον κατάλληλον Πνευματικόν, τον έχοντα παρά Θεού την εξουσίαν του δεσμείν και λύειν τας αμαρτίας.

Μετάνοια άνευ καθαράς εξομολογήσεως εις το φιλάνθρωπον επιτραχήλιον του Εξομολόγου δεν νοείται και δεν υφίσταται. Εκεί εις το Ιερόν Μυστήριον της Μετανοίας, δια της Χάριτος του Αγίου Πνεύματος όχι μόνον καθαρίζεται ο Χριστιανός από παντός ρύπου, αλλά και θεραπεύεται από τα τραύματα των παθών και ανακαινίζεται και αναγεννάται πνευματικώς και λαμβάνει δύναμιν πολλήν δια να συνεχίση τον καλόν αγώνα του. Και επειδή η τελειότης των θείων διδασκαλιών προς τας οποίας πρέπει να εναρμονισθή η διάνοια και η καρδία μας, είναι άπειρος δι' αυτό και η συνεχής μετάνοια είναι απαραίτητος, ως διδάσκουν οι Αγιοι Πατέρες της Ορθοδόξου Εκκλησίας μας, ακόμη και εις τους, κατ' άνθρωπον τελείους κατά την αρετήν εάν υπάρχουν τοιούτοι.

Ας μη λέγωμεν λοιπόν αδελφοί και τέκνα εν Κυρίω αγαπητά ότι δεν έχομεν αμαρτίας και δεν χρειαζόμεθα την μετάνοιαν, διότι κινδυνεύομεν να πέσωμεν εις την αξιοκατάκριτον υπερηφάνειαν του φαρισαίου. Χρειαζόμεθα όλοι την μετάνοιαν εφ' όσον χρειαζόμεθα όλοι, όσον τέλειοι και αν είμεθα, περισσοτέραν γνώσιν του θελήματος του Θεού, περισσοτέραν αγάπην, περισσοτέραν συγγνώμην, περισσότερον κατ' επίγνωσιν ζήλον, περισσότερον ενδιαφέρον διά την πνευματική ζωήν.

Είθε ο Αγιος Θεός, ταίς πρεσβείαις της Υπεραγίας Θεοτόκου και πάντων Αυτού των Αγίων να επιτρέψη να διέλθωμεν την περίοδον της Αγίας Τεσσαρακοστής εν υγεία σώματος και μετανοία ψυχής και να φθάσωμεν εις το Αγιον Πάσχα κεκαθαρμένοι και ανακαινισμένοι, δια να συμμετάσχωμεν εις την χαράν της Αναστάσεως κατά το τρέχον έτος και να μείνωμεν αιωνίως αμετακίνητοι εις τον τρόπον της αναστασίμου αιωνίου ζωής. Γένοιτο.

Νομαρχιακό Συμβούλιο την Παρασκευή

Την προσεχή Παρασκευή 27 Φεβρουαρίου θα συνεδριάσει το νομαρχιακό συμβούλιο Δωδεκανήσου.

Τα θέματα που θα συζητηθούν είναι ειδικότερα τα εξής:

- Τροποποίηση Οργανισμού Εσωτερικής Οργάνωσης και Λειτουργίας των Υπηρεσιών της Ν.Α. Δωδ/σου (θέμα από αναβολή).
- Κατάρτιση Προγράμματος Δημοσίων Επενδύσεων της Ν.Α. Δωδ/σου έτους 2004.
- Αναμόρφωση προϋπολογισμού Ν.Α. Δωδ/σου οικ. έτους 2004.
- Εγκριση τροποποίησης όρων σύμβασης μεταξύ των μετόχων της "ΑΕΙΦΟΡΙΚΗ Α.Ε." και της Ν.Α. Δωδ/σου.
- Εγκριση προϋπολογισμού του ΝΑΟΔ έτους 2004.
- Εγκριση προϋπολογισμού του ΔΟΤ έτους 2004.
- Υπογραφή Προγραμματικής Σύμβασης μεταξύ της Ν.Α. Δωδ/σου και του ΔΟΤ για την προώθηση και υλοποίηση δράσεων τουριστικής προβολής Δωδ/σου έτους 2004.
- Γνωμοδότηση επί των προτεινόμενων μεταβολών σχολικών μονάδων στο Νομό Δωδ/σου.
- Γνωμοδότηση για την κατασκευή του έργου "Αλιευτικό καταφύγιο στο Φοινίκι Καρπάθου".
- Ανοιγμα τραπεζικού λογαριασμού για την κατάθεση προστίμων αυθαιρέτων κτισμάτων.
- Ανοιγμα τραπεζικού λογαριασμού για την κατάθεση εσόδων από τέλη έκδοσης αδειών και μεταβιβάσεων αυτοκινήτων.



ΑΠΟ 11 ΕΩΣ 14 ΜΑΡΤΙΟΥ

Το πρόγραμμα της έκθεσης στο Μαρμαρίς

Το Πρόγραμμα της Εκθεσης TUREX-MAROB 2004 η οποία θα πραγματοποιηθεί 11-14 Μαρτίου στον Εκθεσιακό Χώρο Ξενοδοχείου MARTI RESORT στο Μαρμαρίς, για όσους επιθυμούν να συμμετάσχουν έχει ως εξής:

- 11.30: Τακτοποίηση στα ξενοδοχεία.
- 12.00: Εγκαίνια εκθεσης
- 17.30: Δεξίωση εγκαινίων
- 20.00: Ελεύθερος χρόνος
- 09.00: Γύρος Πόλεως

12/3/2004

- 13.00: Επιστροφή στο Ξενοδοχείο
- 14.00: Διαγωνισμός νέων μαγείρων
- 16.00: Ελεύθερος χρόνος
- 17.00: Συνάντηση Τούρκων-Ελλήνων Επιχειρηματιών και Ημερίδα.
- 19.00: Ελεύθερος χρόνος
- 20.30: Δείπνο Γκαλά σε πλοίο και βραδιά τουρκο-ελληνικής φιλίας.

13/3/2004

- 08.30: Γύρος περιοχής DALYAN-CAUNOS (ΝΤΑΛΙΑΝ-ΚΑΟΥΝΟΣ)
- 18.00: Ελεύθερος χρόνος

14/3/2004

- 12.00: Εξοδος από ξενοδοχείο-αναχώρηση.

Οι υπεύθυνοι της έκθεσης για όσους επιθυμούν να συμμετάσχουν είτε στην έκθεση, είτε για να προβάλουν τα προϊόντα τους, ή για να γνωρίσουν τα τουρκικά προϊόντα ή για να πάρουν μέρος στον διαγωνισμό νέων Μαγείρων και Μπάρμεν, ανανεώνουν την πρόκλησή τους.

Δηλώσεις συμμετοχής αναφορικά με το αντικείμενο εκτός από την διεύθυνση της έκθεσης, στους αριθμούς φαξ: 0090252 412 32 20 & e-mail:marin@marinexpo.com, μπορούν να υποβληθούν και στο Γενικό μας Προξενείο, τηλ. 22410 23362, φαξ: 2241027472.

Στις 12 Μαρτίου 2004 και ώρα 8.30 μ.μ. θα λάβει χώρα Μουσική βραδιά τουρκο-ελληνικής φιλίας με συμμετοχή Ελλήνων Καλλιτεχνών.

ΕΝΑΛΛΑΚΤΙΚΕΣ ΛΥΣΕΙΣ

Να πάρω ή να δώσω;



Γράφει η ΝΤΙΝΑ ΣΑΝΤΟΡΙΝΙΟΥ

Στο μονοπάτι της ζωής, ο καθένας από μας ανάλογα με το χαρακτήρα του περνά μέσα από ποικίλα διλήμματα. Ένα από αυτά τα διλήμματα είναι κι αυτό που αφορά το «δούναι και λαβείν».

Αν είμαστε άνθρωποι με συνείδηση είναι πολλές οι φορές που αναρωτιόμαστε σε κάθε περίσταση εάν θα πρέπει να πάρουμε ή όχι και εάν θα πρέπει να δώσουμε ή όχι. Αν είμαστε άνθρωποι χωρίς συνείδηση δεν αναρωτιόμαστε καν κι απλά παίρνουμε ότι θέλουμε. Αν είμαστε άνθρωποι με εγωισμό, δεν θέλουμε ούτε να παίρνουμε ούτε να δίνουμε. Κι εάν είμαστε άνθρωποι με υπερηφάνεια, θέλουμε να δίνουμε αλλά όχι να παίρνουμε.

Παρόλα αυτά, αν προσέξουμε την έκφραση, δεν λέει «δούναι ή λαβείν», αλλά «δούναι και λαβείν». Είναι φύσει αδύνατον όσο και εκεί που υπάρχει ζωή, να λείψει ένα από τα δύο. Ακόμη και αν ζούσαμε ολομόναχοι στη ζούγκλα, θα χρειαζόμασταν να πάρουμε από τη φύση και σε κάποια στιγμή θα χρειαζόταν να δώσουμε κάτι πίσω. Αλλά, κι αυτό να μην υπήρχε μπορούμε να δούμε ότι συνεχώς δίνουμε στον και παίρνουμε από τον εαυτό μας. Όχι μόνο σε υλικό επίπεδο αλλά κα σε συναισθηματικό ή ψυχικό. Για παράδειγμα, μπορεί να δίνουμε στον εαυτό μας αγάπη και να παίρνουμε από αυτό σοφία.

Δεν είναι όμως σωστό να σκεφτόμαστε ότι το να παίρνουμε είναι κακό και το να δίνουμε είναι καλό. Αυτό που παίζει ρόλο είναι τι παίρνουμε και τι δίνουμε, καθώς και γιατί παίρνουμε ή δίνουμε κάτι, αλλά και με ποιό τρόπο παίρνουμε ή δίνουμε κάτι.

Το να αποδεχτούμε την υποστήριξη από κάποιον άλλο όταν την έχουμε ανάγκη δείχνει ταπεινότητα. Ενώ, να δεχτούμε την εκδικητικότητα κάποιου δείχνει ανοησία. Το να δώσουμε τη φιλία μας σε κάποιον δείχνει καλοσύνη. Το να του δώσουμε εκμετάλλευση δείχνει ασπλαχνία. Το να έχουμε κάτι που χρειάζεται κάποιος και που μπορούμε να του το δώσουμε αλλά να μην του το δίνουμε μας κάνει άκαρδους. Το να πάρουμε κάτι από κάποιον που το έχει ανάγκη, χωρίς να το έχουμε εμείς ανάγκη μας κάνει κακούς. Το να δώσουμε φιλανθρωπία για να αποκτήσουμε όνομα στην κοινωνία φανερώνει αλαζονεία. Το να πάρουμε κάτι για να γίνουμε αποδεχτοί από τους άλλους φανερώνει έλλειψη αυτοσεβασμού.

Άρα τα κίνητρα της συμπεριφοράς μας παίζουν σημαντικό ρόλο για τον ακριβή χαρακτηρισμό (του καλού ή κακού) «δούναι και λαβείν». Επίσης ο τρόπος που εκφραζόμαστε παίζει ένα σημαντικό ρόλο. Εάν δίνουμε βοήθεια σε κάποιον με γκρίνια, μουρμούρα ή θυμό, καλύτερα να μην δώσουμε τίποτα. Εάν παίρνουμε κάτι με παρακάλια, κλάματα ή θυμό καλύτερα να μην πάρουμε τίποτα.

Το να ξέρουμε να δίνουμε εκεί που πρέπει, όταν πρέπει, όπως πρέπει και να ξέρουμε να παίρνουμε από εκεί που πρέπει, όταν πρέπει, όπως πρέπει, είναι μια τέχνη που χρειάζεται να μάθουμε όλοι μας.

Η αμφίδρομη έκφραση του «δούναι και λαβείν» θετικών και οφέλιμων για όλα τα μέρη στοιχείων, είναι ότι πιο όμορφο που μπορεί να υπάρξει. Το να πάρουμε και να δώσουμε αγάπη, φιλία, καλοσύνη, συμπαράσταση, χαρά έπαινο, κτλ. είναι ένα χαρακτηριστικό της τελειοποίησης του ατόμου και των σχέσεων. Μιας τελειοποίησης που θα φέρει στην κοινωνία μια μόνιμη ευτυχία και ευημερία όπου όλοι κερδίζουν. Γι αυτό, όσο πιο πολύ εξασκούμαστε στο σωστό «δούναι και λαβείν», τόσο πιο κοντά ερχόμαστε στην επίτευξη μιας τέτοιας κοινωνίας.

Αν όμως έχουμε να αντιμετωπίσουμε το δίλημμα του να δώσουμε ή του να πάρουμε, ας κάνουμε τον επιλογή μας πιο εύκολη με το να θυμόμαστε και τον Παγκόσμιο Νόμο της «δράσης- αντίδρασης», που στην περίπτωση αυτή μας προκαθορίζει το εξής: Ότι δώσουμε αυτό θα πάρουμε ...

ΚΕΝΤΡΟ ΑΠΟΚΑΤΑΣΤΑΣΗΣ ΘΥΜΑΤΩΝ ΒΑΣΑΝΙΣΤΗΡΙΩΝ ΚΑΙ ΑΛΛΩΝ ΜΟΡΦΩΝ ΚΑΚΟΜΕΤΑΧΕΙΡΙΣΗΣ

Μεγάλη επιτυχία έκλεισε η καμπάνια συλλογής αγαθών πρώτης ανάγκης για τους πρόσφυγες από το Κέντρο Αποκατάστασης Θυμάτων Βασανιστηρίων (Κ.Α.Θ.Β.) παράρτημα Ρόδου στις 31.12.03. Η προσπάθεια αυτή ξεκίνησε στις 18 Δεκεμβρίου για μερικές μέρες, αλλά η ανταπόκριση των Ροδιτών ήταν τόσο μεγάλη που χρειάστηκε να παρατείνουμε τη συλλογή.

Είδη όπως σαμπουάν, σαπούνια, σερβιέτες, ξυραφάκια, οδοντόβουρτσες και οδοντόκρεμες, πετσέτες, σεντόνια, κουβέρτες, γάλατα & παιδικές πάνες, σακβουαγιάζ & βαλίτσες, ρούχα και παπούτσια ήταν μερικά από τα πράγματα που μαζεύτηκαν.

Την Τρίτη 30 Δεκεμβρίου πραγματοποιήθηκε μια 2ωρη εκπομπή από το Ράδιο Λυχνάρι και τον Παλμό 99.5 & 105.6, μια εκπομπή που είχε στόχο να ευαισθητοποιήσει το κοινό για το τι είναι πρόσφυγες, ποιές οι συνθήκες ζωής τους και οι ανάγκες τους, καθώς και να ενημερώσει για το έργο του Κέντρου Αποκατάστασης Θυμάτων Βασανιστηρίων, γενικά, αλλά και για την συγκεκριμένη καμπάνια.

Τις ίδιες μέρες μας πόνεσε η είδηση του ναυαγίου και του θανάτου των 60 και περισσότερων ψυχών μεταξύ Μαρμαρίδος και Ρόδου και μας έβαλε σε σκέψεις για το πόσο απελπισμένοι πρέπει να είναι αυτοί οι άνθρωποι που με κίνδυνο της ζωής τους ελπίζουν και προσπαθούν για ένα καλύτερο αύριο. Ενα μέλλον χωρίς πολέμους, ειρηνικό και με ασφάλεια για τους ίδιους και την οικογένειά τους.

Χάρη σε σας, προσπαθούμε έστω και λίγο να τους βοηθήσουμε.

Ευχαριστούμε τα Μέσα Μαζικής Ενημέρωσης, το 2ο ΤΕΕ Ρόδου & το Σύλλογο Κηδεμόνων, τη λέσχη Lions, την θεατρική ομάδα Πράξις, την Εκκλησιαστική Επιτροπή Αγίων Αναργύρων, το ζαχαροπλαστείο Mike's, τους: Κάλλιστο Διακογεωργίου, Βασίλη Σκουλλή, Χρυσή Χριστοδούλου, Μαρία Ραϊση, Πόπη Θεοφιλίδου, Μαρίνα Βλασοπούλου, Νικόλαο Ξανθόπουλο, Μιχάλη Αργυρίου, Κ. Βλασόπουλο, Μιχάλη και Δημήτρη Μίχαλο, την οικογένεια Κυγάη, το φροντιστήριο Ορόσημο, τους Γιώργο και Λίτσα Βερβέρογλου για την προσφορά εις μνήμη Στέλιου Καψή, Φρόσω Ζαχαροπούλου, Παναγιώτη Ψαρρό, Κώστα Κονταλή, Ευάγγελο Μελιγιαννή, Φωτεινή Αγγελοπούλου, Καλολίνα Περγαντή, Ιωάννη Διακοσταμάτη, Φωτεινή Στεργίδη, Βαρβάρα Μαλλιάκα, Νίκο Ψυλλάκη, Ελλη Σιώκου, Μιχάλη Παπαηλία, Ευαγγελία Πασχαλίδου, τους φοιτητές του ΤΜΣ και όλους τους ανώνυμους φίλους.

Σας ευχαριστούμε που μας στηρίζετε, που μας δίνετε δύναμη και θα συνεχίσουμε, επειδή το **"thank you for everything"** του Ιρακανού πατέρα ή το **"I will never forget you"** της νεαρής από την Αφρική ή το **"I love you very much"** του Αφγανού πιτσιρικά, δεν πάει μόνο σε μας αλλά και σε όλους εσάς!!!

Με εκτίμηση

Νάντα Ροχάνη - εκπρόσωπος

& οι Εθελοντές Κ.Α.Β.Θ. Ρόδου



MULTI • CINEMA
ODEON
METROPOL

Ενημερωθείτε στο Internet...www.RodosVitrina.gr/Metropol.htm
Εβδομ. Πρόγραμμα... 20/02/2004 - 26/02/2004



ΚΑΛΩΣΗΡΘΑΤΕ ΣΤΗ ΖΟΥΓΚΛΑ
WELCOME TO THE JUNGLE
Μια εκρηκτική κωμική περιπέτεια στα βάθη του Αμαζονίου.
Μια κωμωδία που δεν πρέπει να χάσετε!
ΚΑΤΑΛΛΗΛΟ

Πρωταγωνιστούν:
The Rock "Ο Βασιλιάς Σκορπιός", "Η Μούμια επιστρέφει"
Σον Γουίλιαμ Σκοτ "American Pie"
Ροζάριο Ντόσον "Οι Άντρες με τα Μαύρα"

ΑΙΘΟΥΣΑ 3
ΩΡΕΣ ΕΝΑΡΞΗΣ
SHOW TIMES
18:15 • 20:30

Φαντάσματα της Αβύσσου
3D IMAX



Ο πολυβραβευμένος με ΟΣΚΑΡ Τζέιμς Κάμερον (σκηνοθέτης της ταινίας «ΤΙΤΑΝΙΚΟΣ»), μας προσκαλεί σε ένα τρισδιάστατο ταξίδι, τέσσερις χιλιάδες μέτρα κάτω από την επιφάνεια της θάλασσας.
Κάντε έγκαιρα τις κρατήσεις σας
ΚΑΤΑΛΛΗΛΟ

Η ταινία θα προβληθεί σε ειδική ΟΘΟΝΗ 3D IMAX με ειδικό φακό. Μία πρωτόγνωρη κινηματογραφική εμπειρία για το κοινό της Ρόδου!

ΑΙΘΟΥΣΑ 2
ΩΡΕΣ ΕΝΑΡΞΗΣ
SHOW TIMES
18:30 • 19:45 • 21:00

P20



Μετά την μεγάλη επιτυχία "Φοβού τους Έλληνες" ο Λάκης Λαζόπουλος επιστρέφει με μια ξεκαρδιστική και απρόσμενη κωμωδία!
Σε 1η Πανελλήνια Προβολή
ΚΑΤΑΛΛΗΛΟ

Πρωταγωνιστούν:
Λάκης Λαζόπουλος, Τάνια Τρύπη, Βασίλης Χαραλαμπόπουλος

Μπορείς Ξανά!

ΑΙΘΟΥΣΑ 1
ΩΡΕΣ ΕΝΑΡΞΗΣ
SHOW TIMES
17:30 • 20:00 • 22:30

BIG FISH



Μια ζεστή, ανθρώπινη ταινία που θα πρωταγωνιστήσει στα βραβεία ΟΣΚΑΡ του 2004!
Μια περιπέτεια μεγάλη όσο και η ίδια η ζωή!
ΚΑΤΑΛΛΗΛΟ
Σε 1η Πανελλήνια Προβολή

Πρωταγωνιστεί ένα κάστ από μεγάλα, πολυβραβευμένα ονόματα: Γιουάν Μακ Γκρέγκορ, Άλμπερτ Φίνεϊ, Τζέσικα Λάνγκ

ΑΙΘΟΥΣΑ 2
ΩΡΕΣ ΕΝΑΡΞΗΣ
SHOW TIMES
16:00 • 22:20

Brother Bear
Ο ΑΔΕΛΦΟΣ ΜΟΥ Ο ΑΡΚΟΥΔΟΣ



Η Walt Disney Pictures παρουσιάζει μια νέα, μεγαλειώδη περιπέτεια κινουμένων σχεδίων!
Σε 1η Πανελλήνια Προβολή
ΣΤΑ ΕΛΛΗΝΙΚΑ

Με καινούριους χαριτωμένους ήρωες και χαρούμενα τραγούδια του βραβευμένου με ΟΣΚΑΡ Φιλ Κόλινς.

ΑΙΘΟΥΣΑ 3
ΩΡΑ ΕΝΑΡΞΗΣ
SHOW TIME
16:30

Το χαμόγελο της Μόνα Λίζα



Η ΤΖΟΥΛΙΑ ΡΟΜΠΕΡΤΣ αποφασισμένη να διεκδικήσει κι άλλο ένα ΟΣΚΑΡ, επανέρχεται ως πρωταγωνίστρια στην δυνατή κοινωνική ταινία.
ΚΑΤΑΛΛΗΛΟ

Πρωταγωνιστούν:
Τζούλια Ρόμπερτς, Κίρστεν Ντανστ
Τζούλια Στάιλς, Μάγκι Γκίλενχαλ

ΑΙΘΟΥΣΑ 3
ΩΡΑ ΕΝΑΡΞΗΣ
SHOW TIME
22:30

ΑΡΑΣΚΕΥΗ • ΕΡΧΟΝΤΑΙ ΤΗΝ ΠΑΡΑΣΚΕΥΗ • ΕΡΧΟΝΤΑΙ

ΤΑ ΠΑΘΗ
THE PASSION OF THE CHRIST
ΠΑΡΑΣΚΕΥΗ
Μια υπερπαραγωγή του ΜΕΛ ΓΚΙΜΠΣΟΝ



Η Walt Disney Pictures παρουσιάζει τον ΕΝΤΙ ΜΕΡΦΙ στην κωμωδία με τα πλούσια ειδικά εφέ!
Σύρθε τον εφοπλό σου στην εισοδο... τον έχετε
ΠΑΡΑΣΚΕΥΗ



ΑΡΑΣΚΕΥΗ • ΕΡΧΟΝΤΑΙ ΤΗΝ ΠΑΡΑΣΚΕΥΗ • ΕΡΧΟΝΤΑΙ
• 3 LUXURY DESIGN SCREENS •
• DOLBY DIGITAL EX • FULLY AIR-CONDITIONED •
Πληροφορίες • Κρατήσεις 22410.28400

Cine Mania

ΕΠΙΜΕΛΕΙΑ: *ΚΥΡΙΑΚΗ ΠΕΤΡΙΔΟΥ*

P0 20

Σατιρική κωμωδία, σε σκηνοθεσία Παναγιώτη Κράββα και Λάκη Λαζόπουλου, η οποία προβάλλεται σε α' πανελλήνια προβολή από το «Μετροπόλ Alpha Odeon».

Ο δημιουργός της ταινίας, ο Λάκης Λαζόπουλος, δεν χρειάζεται συστάσεις. Εκτός από τους θρυλικούς Δέκα Μικρούς Μήτσους μας έχει συνηθίσει τελευταία να «χτυπάει» κάθε χρόνο και από τη μεγάλη οθόνη με αποτελέσματα που τουλάχιστον το κοινό τίμησε με την παρουσία του.

Μετά, λοιπόν, το **«Φοβού τους Έλληνες»** και το **«Ο καλύτερος μου φίλος»**, σ' αυτήν εδώ την ταινία, αποφασίζει να σατιρίσει για άλλη μια φορά την ελληνική κοινωνία και τα...σύγχρονα πάθη της, αυτή τη φορά σε μία μεγαλούπολη που δεν είναι η πρωτεύουσα, στη Θεσσαλονίκη όπου και εκτυλίσσεται η ιστορία. Εκτός από τον ίδιο, πρωταγωνιστεί ένας από τους πλέον ταλαντούχους νέους ηθοποιούς, ο **Βασίλης Χαραλαμπόπουλος** οποίος συνεργάζεται με τον Λαζόπουλο στα πιο πρόσφατα επεισόδια των «Μήτσων» αλλά και ένα καστ από νέους ηθοποιούς που έχουν ξεχωρίσει όπως: Η **Τάνια Τρύπη**, η **Τζένη Μπότση**, ο **Γεράσιμος Σκιαδαρέσης**, η **Άννα Παϊταζή**, ο **Απόστολος Τότσικας** και ο **Δημήτρης Σταρόβας**. Εμφανίζεται και η **Μίρκα Παπακωνσταντίνου**.



Η γνώμη μας: Η ταινία μας άρεσε. Καταρχάς, βγάζει πολύ γέλιο. Έχει «δυνατές» και «κοφτερές» ατάκες, κάποιες από τις οποίες ιδιαίτερα έξυπνες και σπιρτόζικες που κάθε άλλο παρά αφήνουν ασυγκίνητη την πλατεία. Η ιστορία έχει ενδιαφέρον και είναι αστεία και γενικά η ταινία «κρατάει» το θεατή.

Οι ηθοποιοί είναι πράγματι πολύ καλοί και ο ίδιος ο Λαζόπουλος είναι σε...φόρμα. Εκείνος, όμως, που κλέβει την παράσταση είναι ο Χαραλαμπόπουλος ο οποίος...δεν χρειάζεται να προσπαθήσει και πολύ για να βγάλει γέλιο και βέβαια οι ηθοποιοί που υποδύονται τους γονείς του ζευγαριού οι οποίοι είναι πράγματι απολαυστικοί.

Ενστάσεις: Κατανοούμε ότι στοιχείο της κωμωδίας είναι η υπερβολή για να βγάλει γέλιο αλλά κάποια στιγμή τραβάει την ιστορία από τα «μαλλιά» και βάζει κάτι...hi-tech πινελιές που προσωπικά δεν μας άρεσαν αλλά...γούστα είναι αυτά. Επίσης, ίσως κάποιους από το μεγαλύτερο κυρίως κοινό ενοχλήσει η αθρωστομία της ταινίας. Πάντως, τη βρήκαμε καλύτερη από το «Ο καλύτερός μου φίλος».

Στην τελική, θα λέγαμε ότι αποτελεί μια καλή επιλογή και έχει γέλιο!

Η υπόθεση: *Κεντρικός ήρωας είναι ο Φώτης, ένας καθηγητής θεολογίας που ζει μαζί με τη γυναίκα του και τους γονείς τους στη Θεσσαλονίκη. Η ερωτική ζωή του ζευγαριού όμως είναι ανύπαρκτη. Παρότι θέλουν απεγνωσμένα να κάνουν παιδί, η ασφυκτική κατάσταση στο σπίτι δεν τους επιτρέπει να λειτουργήσουν ερωτικά σα φυσιολογικό ζευγάρι...Τη διάγνωση κάνει ένας ψυχολόγος στη Λάρισα και τη λύση δίνει... ένας χασάπης, ο Ρο Είκοσι. Η πάθηση του Φώτη είναι "ψυχική ανικανότητα". Ο Φώτης, μπορεί να συνευρεθεί με οποιαδήποτε άλλη γυναίκα εκτός από την δική του! Στο πλευρό του Φώτη, βρίσκεται συνεχώς ο κολλητός του φίλος Ηλίας, ο άνθρωπος που πάντα έχει να δώσει την κατάλληλη συμβουλή, στην κατάλληλη στιγμή. Από τη στιγμή της διάγνωσης ξεκινούν να διαδραματίζονται στην οθόνη διάφορα παράδοξα, σουρεαλιστικά αλλά και ενίοτε ξεκαρδιστικά...*

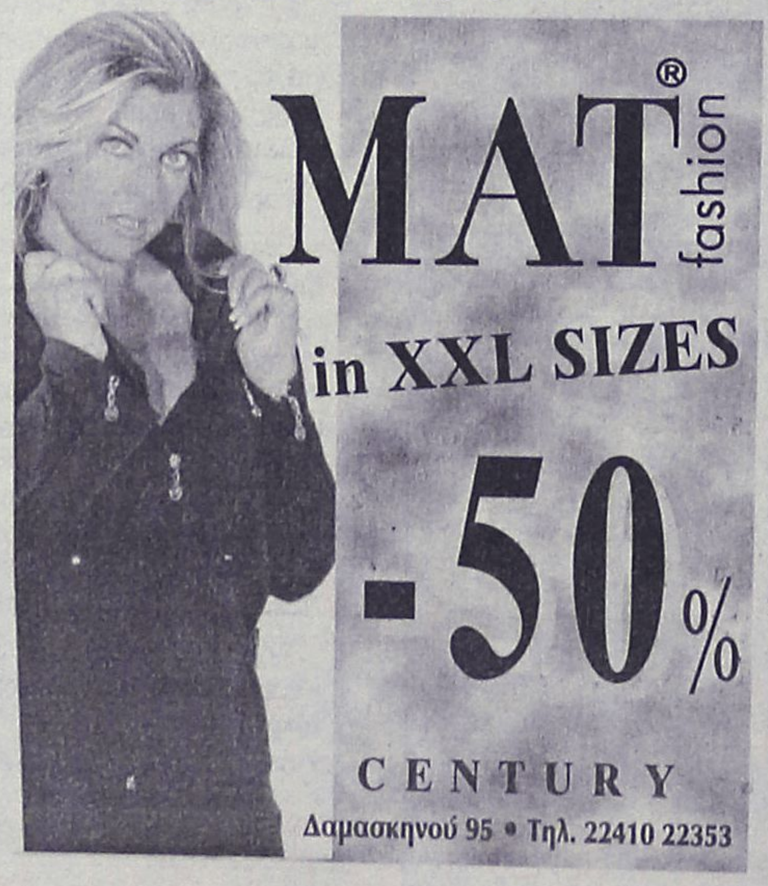

ΠΑΛΛΑΣ 5 CINEMAS CENTER

Ραντεβού με τα Όσκαρ στο Παλλάς
20/02/2004 έως 26/02/2004
www.cinemapallas.gr

ΑΙΘΟΥΣΑ 5



ΣΚΟΤΕΙΝΟ ΠΟΤΑΜΙ / MYSTIC RIVER
Ο Σον Πεν σε μια συγκλονιστική ταινία, για ένα τραγικό έγκλημα, που "ζητά" τον δράστη του, 25 χρόνια μετά!!! Εξαιρετικές ερμηνείες, πάνω σε ένα καλοδουλεμένο σενάριο, βασισμένο στο ομώνυμο βιβλίο του Ντένις Λίχεϊν, με την εκπληκτική σκηνοθεσία του Κλιντ Ίστγουντ, δίνουν στο Σκοτεινό Ποτάμι, **6 υποψηφιότητες στα φετινά Όσκαρ!!!**
ΠΡΩΤΑΓΩΝΙΣΤΟΥΝ: SEAN PENN, TIM ROBBINS, KEVIN BACON κ.α.
Ώρες Έναρξης: 17:10, 20:00, 22:40

ΑΙΘΟΥΣΑ 2

ΤΟ ΜΕΓΑΛΟ ΦΑΒΟΡΙ / SEABISCUIT
Η μεγαλειώδης παραγωγή με τις εξαιρετικές ερμηνείες, **υποψήφια φέτος για 7 Όσκαρ**.
Με τους Τόμπι Μαγκουάιρ, Τζεφ Μπρίτζες, Κρις Κούπερ.



Ώρες Έναρξης: 17:20, 20:00, 22:40

ΑΙΘΟΥΣΑ 3 & 4



Η ΕΠΕΛΑΣΗ ΤΩΝ ΒΑΡΒΑΡΩΝ
THE BARBARIAN INVASIONS
Η πολυαναμενόμενη βραβευμένη κομεντί του Ντένις Αρκάν (Ψυχώ), που κέρδισε το κοινό όπου κι αν προβλήθηκε και είναι **υποψήφια φέτος για 2 Όσκαρ!**
ΑΙΘ 3: 17:15, 22:30 • ΑΙΘ 4: 20:20

ΑΙΘΟΥΣΑ 1

ΚΑΛΛΙΟ ΑΡΓΑ, ΠΑΡΑ... ΑΡΓΟΤΕΡΑ!!
Σε 1η Πανελλήνια Προβολή!
Η πολυαναμενόμενη ξεκαρδιστική κωμωδία που ήδη βραβεύτηκε με Χρυσή Σφαίρα και είναι **υποψήφια για Όσκαρ,** με τους Τζακ Νίκολσον, Νταϊάν Κίτον, Κιανού Ριβς.



Ώρες Έναρξης: 17:10, 19:50, 22:30

ΑΙΘΟΥΣΑ 4 & 3



Ο ΤΕΛΕΥΤΑΙΟΣ ΣΑΜΟΥΡΑΪ
THE LAST SAMURAI
6η εβδομάδα επιτυχίας
ΥΠΟΨΗΦΙΑ ΓΙΑ 4 ΟΣΚΑΡ
Ένα μεγαλειώδες έπος από τον Έντουαρντ Ζούικ, σκηνοθέτη των GLORY και ΘΡΥΛΛΟΙ ΤΟΥ ΠΑΘΟΥΣ.
ΠΡΩΤΑΓΩΝΙΣΤΟΥΝ: ΤΟΜ ΚΡΟΥΖ κ.α.
ΑΙΘΟΥΣΑ 4: 17:30 • ΑΙΘ 3: 19:35

ΑΙΘΟΥΣΑ 4

ΤΟ ΣΠΙΤΙ ΜΕ ΤΑ ΧΙΛΙΑ ΠΤΩΜΑΤΑ
HOUSE OF 1000 CORPSES
Η απόλυτη ταινία τρόμου με σκηνές που θα σας κόψουν την ανάσα.
1000 και πλέον τρόμοι σας περιμένουν.
Δεν υπάρχει επιστροφή... Μην τη χάσετε!
ΑΥΣΤΗΡΩΣ ΑΚΑΤΑΛΛΗΛΗ



Ώρες Έναρξης: 22:30

Κερδίστε ΑΦΙΣΕΣ και ΔΩΡΕΑΝ ΕΙΣΙΤΗΡΙΑ και αυτή την εβδομάδα... απλά παρακολουθώντας **ΜΙΑ** παράσταση στο Παλλάς! **10** τυχεροί σε **κάθε** σειρά παραστάσεων **40 κάθε** ημέρα! **230** τυχεροί την εβδομάδα!!! Συμπληρώστε το ειδικό κουπόνι στα ταμεία και μετά την παράσταση αναζητήστε το όνομά σας στη λίστα των νικητών της κλήρωσης στην έξοδο της αίθουσας!

ΠΡΟΣΕΧΩΣ - COMING SOON

ΟΤΑΝ ΓΝΩΡΙΣΑ ΤΗΝ ΠΟΛΥ - ΠΑΡΑΣΚΕΥΗ 27/02/04
Ο ξεκαρδιστικός Μπεν Στίλερ (Κάτι Τρέχει με την Μαίρη, Ο Γαμπρός της Συμφοράς) και η αγαπημένη σας Τζένιφερ Άνιστον σε μια **σπαρταριστή κωμωδία!** Μην τη χάσετε!

SCARY MOVIE 3 - ΠΡΟΕΤΟΙΜΑΣΤΕΙΤΕ! ΕΡΧΕΤΑΙ!!!
Οι μεγάλες Τριλογίες είναι πάντα τρεις!!! Σύντομα κοντά σας!

MONSTER - ΥΠΟΨΗΦΙΑ ΦΕΤΟΣ ΓΙΑ ΟΣΚΑΡ!!!
Βασισμένη σε αληθινά στοιχεία με την Σαρλίζ Θερόν στο ρόλο μιας κατά συρροή δολοφόνου. ΜΗΝ ΤΗ ΧΑΣΕΤΕ!!!

TAKING LIVES
Η Ατζελίνα Τζολί σε ένα **δυνατό θρίλλερ,** που βασίζεται στο ομώνυμο μυθιστόρημα του Μάικλ Πάϊ.
Με τους Ατζελίνα Τζόλι, Ήθαν Χωκ, Κίφερ Σάδερλαντ, Ολιβιέ Μαρτίνεζ

ΧΟΡΗΓΟΙ
ALEXI ANDRIOTTI • KRINGLAN • BUONA SERA
INTERATTICA NEOTEX • VILLAGIO • BACKSTAGE

Κρατήσεις / Reservations 22410 24475 & 22410 70670

Άρτος (;) & Θεάματα (;)...

... Και τηλεόραση (όπως λέμε τηλοψία...)

STAR

06.00 **Παιδικό πρόγραμμα**
10.00 **Σκούμπι Ντου.** Σειρά κινουμένων σχεδίων.
10.30 **Ντέξτερ.** Σειρά κινουμένων σχεδίων.
11.00 **Η λεγεώνα των υπερηρώων.** Σειρά κινουμένων σχεδίων.
11.30 **Πόκεμον - Η επόμενη γενιά.** Σειρά κινουμένων σχεδίων.
12.00 **Γιου-Γκι-Ο.** Σειρά κινουμένων σχεδίων.
12.30 **Τα στρουμφάκια.** Σειρά κινουμένων σχεδίων.
13.00 **Ειδήσεις**
13.30 **Στον έβδομο ουρανό.**
14.30 **Τα φιλαράκια.** Νεανική κωμική σειρά.
15.30 **Σούπερμαν, τα χρόνια της νιότης.** Αμερικανική νεανική σειρά φαντασίας.
16.20 **Ειδήσεις**
16.30 **Ξένη ταινία.** «Pleasantiville». Κωμωδία
19.30 **Ειδήσεις**
21.00 **Ξένη ταινία.** «Οσα παίρνει ο άνεμος». Αισθηματικό δράμα.
01.30 **Ειδήσεις**
01.45 **Ξένη ταινία.** «Απαγορευμένο έδαφος»
03.45 **Ξένη ταινία.**

ALTER

06.10 **Alter kids**
10.45 **Παιδική ταινία**
12.30 **Τίτεφ**
12.15 **Celebrities**
12.45 **Band stand.** Κάθε Κυριακή μεσημέρι η Αρτεμις και ο Ευθύμης κλείνουν ραντεβού με όσους ενδιαφέρονται για την διεθνή μουσική σκηνή και το ελληνικό ροκ.
13.30 **Life style**
14.30 **Ελληνική ταινία.** «Το έξυπνο πουλί». Κωμωδία.
16.15 **Παρατράγουδα με την Αννίτα Πάνια.**
18.45 **Το πρώτο θέμα.** Με τον Ακη Παυλόπουλο.
19.00 **Ειδήσεις**
20.00 **Η φωνή του πολίτη**
21.00 **VIP.** Εκπομπή life style με τη Μαρία Σινιώτη και τον Μάνο Δημητρακάλλη
22.30 **Κίτρινος Τύπος.** Ενημερωτική εκπομπή που παρουσιάζει ο Μάκης Τριανταφυλλόπουλος.
01.00 **Ξένη ταινία.** «Κάθαρση». Ψυχολογικό θρίλερ.

ΡΑΔΙΟ ΛΥΧΝΑΡΙ
91,4 & 91,7
ΚΥΡΙΑΚΗ
06:00 ΞΗΜΕΡΩΝΕΙ ΚΥΡΙΑΚΗ.....
08:00 ΛΟΓΟΣ ΚΑΙ ΜΟΥΣΙΚΗ
09:00 ΣΑΝ ΞΗΜΕΡΩΝΕΙ ΚΥΡΙΑΚΗ
με ρετρό και νέο κύμα επιλογές
10:00 ΚΥΡΙΑΚΑΤΙΚΟΙ ΕΚΔΡΟΜΕΙΣ
11:00 ΤΑ ΤΡΑΓΟΥΔΙΑ ΤΗΣ ΘΑΛΑΣΣΑΣ
ένα μουσικό ταξίδι στην παράδοση με τον Μιχάλη Εγγλέζο
12:00 ΚΥΡΙΑΚΗ ΓΙΟΡΤΗ ΚΑΙ ΣΧΟΛΗ
14:00 ΣΤΟ ΚΥΡΙΑΚΑΤΙΚΟ ΤΡΑΠΕΖΙ..
16:00 ΟΛΕΣ ΤΟΥ ΚΟΣΜΟΥ ΟΙ ΚΥΡΙΑΚΕΣ
18 :00 ΤΟ ΠΑΡΑΜΥΘΙ ΠΑΕΙ ΣΥΝΝΕΦΟ
παραμύθια και ιστορίες από όλο τον κόσμο με τη Φαίη Ρεϊζίδου και τη συμμετοχή ακροατών.
19:00 ΠΑΕΙ ΚΑΙ ΑΥΤΗ Η ΚΥΡΙΑΚΗ.
21:00 JAM IN TZAZ
με την Ντίνα Καβουριάδου
22:00 ΔΙΕΘΝΕΣ ΚΑΦΕΝΕΙΟ
με τον Μιχάλη Βαρνά
24:00 ΣΤΗ ΔΙΣΚΟΘΗΚΗ ΤΟΥ ΡΑΔΙΟ ΛΥΧΝΑΡΙ

ΜΠΟΥΤΙΚ CHIC
ΣΕΤ ΕΣΩΡΟΥΧΑ
ΟΛΑ -50%
ΔΗΜ. ΘΕΜΕΛΗ 63 - ΡΟΔΟΣ - ΤΗΛ. 2241037255
ΜΠΟΥΤΙΚ CHIC
ΞΕΠΟΥΛΗΜΑ
ΟΛΑ ΤΙΜΕΣ ΚΟΣΤΟΥΣ
ΑΦΑΝΤΟΥ - ΠΕΡΝΟΥ 80 • ΤΗΛ. 2241052429

ET 1

07.00 **Κλασική μουσική**
08.00 **Θεία Λειτουργία**
10.00 **Αρχονταρίκι**
11.00 **Μουσική παράδοση**
11.30 **Mediterraneo.** Ενημερωτική εκπομπή.
12.00 **Ολυμπιάδα 2004: η αντίστροφη μέτρηση**
13.00 **Στον κόσμο της οικονομίας**
13.30 **Ευρωεκκεντρικότητες**
14.00 **Ματιές σε ελληνικούς οικισμούς.** Ντοκιμαντέρ.
14.30 **Καρναβάλι Πάτρας**
16.30 **Καρναβάλι Ξάνθης**
18.15 **Pre game**
18.30 **Μπάσκετ.** Απευθείας μετάδοση.
20.30 **Ποδόσφαιρο**
22.30 **Καρναβάλι Πάτρας**
23.00 **Ειδήσεις**
23.45 **Η ζωή είναι αλλού.** Ενημερωτική εκπομπή με την Εύη Κυριακοπούλου.
00.45 **Ξένη ταινία.** «Ο άνθρωπος από τη Μασσαλία». Δραματικό θρίλερ.

NET

07.00 **Κάτσε ...φρόνιμα.** Παιδικό μαγκαζίνο.
09.00 **Σαββατοκύριακο.** Ενημερωτική εκπομπή με τον Κώστα Αρβανίτη
12.00 **Ειδήσεις**
13.00 **Εβδομη μέρα.** Ενημερωτική εκπομπή με τον Νίκο Χασαπόπουλο.
15.00 **Ειδήσεις**
16.00 **Ευρώπη Express.** Ενημερωτική εκπομπή
16.30 **Πορτρέτα ποδοσφαιριστών.** Ντοκιμαντέρ.
17.00 **Ποδόσφαιρο** (ΟΦΗ-ΟΣΦΠ)
19.00 **Διεθνές μίτινγκ στίβου Αθήνα 2004**
21.00 **Ειδήσεις**
22.00 **Το κουτί της Πανδώρας.** Ενημερωτική εκπομπή.
23.00 **Αθλητική Κυριακή.** Αθλητική εκπομπή με τον Αντώνη Πανούτσο και τον Αντώνη Καρπετόπουλο.
00.30 **Ειδήσεις**
00.45 **Μάτλοκ.** Αστυνομική σειρά
• *Το πρόγραμμα συνεχίζεται με εκπομπές σε επανάληψη.*

ET 3

07.30 **Ονειροδρόμιο** (Ε)
08.30 **Θεία Λειτουργία**
10.00 **Συναυλία**
11.00 **Ενεργειακό πεδίο**
11.30 **Υπεραστικές διαδρομές.** Ενημερωτική εκπομπή
12.30 **Κάθε τόπος και τραγούδι.** Μουσική εκπομπή
13.00 **Ειδήσεις**
13.30 **Ρεπό.** Ενημερωτική εκπομπή
15.00 **Οικονομική επιθεώρηση**
15.30 **+10 Μεγάλη διεύρυνση**
16.00 **Χάντμπολ.**
17.30 **Design world**
18.00 **Περιπλάνηση στην Ελλάδα**
18.30 **Ταξιδιώτες**
19.00 **Επί τροχών.** Παρουσιάζει ο Χάρης Θεοφράστου.
19.30 **Ντοκιμαντέρ**
20.30 **Ειδήσεις**
21.45 **Ποδόσφαιρο**
22.30 **Σπορ στο 3.** Αθλητική εκπομπή.
24.00 **Ειδήσεις**
00.30 **Σπορ στο 3** (Σ)
01.00 **Ντοκιμαντέρ**
01.30 **Ντοκιμαντέρ**
02.30 **Ρεπό** (Ε)
04.00 **+10 - Μεγάλη διεύρυνση** (Ε)

FILMNET

07.45 **Ξένη ταινία.** «CQ». Δράμα.
09.15 **Ξένη ταινία.** «Το κόλπο». Αστυνομική περιπέτεια.
11.10 **Ξένη ταινία.** «Μαθήματα ενηλικίωσης». Δράμα.
13.10 **U.S.: Οι καλύτερες ταινίες της εβδομάδας**
13.45 **Ξένη ταινία.** «Αμήν» . Δράμα.
16.00 **Ξένη ταινία.** «Τι έκανες, μπαμπά, στην άγρια Δύση 2». Κωμική περιπέτεια.
18.00 **Τα φιλαράκια**. Κωμική νεανική σειρά. Παίζουν: Τζένιφερ Ανιστον, Κόρντει Κοξ
18.30 **Sex and the city IV.** Κοινωνική σειρά.
19.00 **Ο τζογαδόρος**
20.00 **Ξένη ταινία.** «Ticker». Περιπέτεια. Παίζουν: Στίβεν Σίγκαλ, Ντένις Χόπερ
21.45 **Preview**
22.15 **Ξένη ταινία.** «Ησυχος Αμερικανός». Ρομαντικό δράμα. Παίζουν: Μάικλ Κέιν, Μπρένταν Φρέιζερ.
24.00 **Ξένη ταινία.** «Star Wars: επεισόδιο ΙΙ - Η επίθεση των κλώνων». Περιπέτεια επιστημονικής φαντασίας.
02.25 **Ξένη ταινία.** «Πίσω από τη μάσκα»
04.20 **Ξένη ταινία.** «Το σπίτι του τρόμου». Θρίλερ.

SUPERSPORT

15.00 **Η ώρα των πρωταθλητών.** Αθλητική εκπομπή.
17.15 **Πρωτάθλημα ποδοσφαίρου ΟΠΑΠ.**
19.15 **Πρωτάθλημα ποδοσφαίρου ΟΠΑΠ.**
21.15 **Η ώρα των πρωταθλητών.** Αθλητική εκπομπή.
24.00 **Οποιος αντέξει.** Αθλητική εκπομπή.
02.45 **Αγγλικό πρωτάθλημα**
04.30 **Ιταλικό πρωτάθλημα**

MEGA

05.45 **Ο δικός μου άγγελος** (Ε). Κοινωνική σειρά
06.15 **Γέλια μέσα από την κάμερα**
07.45 **Ολα για την υγεία** (Ε) Ενημερωτική εκπομπή.
08.45 **Ξένη ταινία.** «Χίλιες και μία αραβικές νύχτες». Κινούμενα σχέδια.
10.00 **Το παιδί μου κι εγώ**
10.15 **Γέλια μέσα από την κάμερα**
11.15 **Ξένη ταινία.** «Το φοβερό κοστούμι». Κωμωδία
13.00 **Back stage.** Νεανικό μαγκαζίνο
14.00 **Δελτίο ειδήσεων**
14.50 **Οσα φέρνει η ώρα** Ενημερωτική εκπομπή με τον Γιάννη Πολίτη
15.50 **Ξένη ταινία.** «Ρομπέν των δασών: οι ήρωες με τα κολάν». Κωμωδία.
17.40 **Ματιές στα γεγονότα**
18.00 **Ελληνική ταινία.** «Ο άνθρωπος που γύρισε από τη ζέστη». Κομεντι. Παίζουν: Λάμπρος Κωνσταντάρας, Καίτη Πάνου, Γιώργος Μούτσιος
20.00 **Κεντρικό δελτίο ειδήσεων**
21.00 **Super Idol.** Ψυχαγωγική εκπομπή που παρουσιάζει ο Θέμης Γεωργαντάς
22.30 **Ξένη ταινία.** «Καρδιές στην Ατλαντίδα». Μυστηρίου. Παίζουν: Αντονι Χόπκινς, Ντέιβιντ Μορς
00.15 **Τελευταία γεγονότα**
00.30 **Ξένη ταινία** (Σ)
01.15 **Ξένη ταινία.** «Κυνηγώντας τη γυναίκα της ζωής μου»
03.30 **Τηλεμάρκετινγκ**
04.00 **Παραξενιές της φύσης**

ANT1

06.00 **Η καλή πεθερά** (Ε) Κωμική σειρά.
06.50 **Στούντιο με θέα.** Ενημερωτική εκπομπή με τον Θέμη Μάνεση και τη Φαίη Μαυραγάνη.
10.30 **Αποκριάτικα δρώμενα στην Πλάκα.** Ντοκιμαντέρ
12.00 **Σε φόρμα.** Ενημερωτική εκπομπή που παρουσιάζει η Γιώτα Τσιμπρικίδου.
12.55 **Super game.** Τηλεπαιχνίδι με την Ελίνα Κέφι.
13.00 **Κωνσταντίνου και Ελένης** (Ε) Κωμική σειρά.
14.00 **Τα νέα του ΑΝΤ1**
14.40 **Ξένη ταινία.** «Η αποστολή». Περιπέτεια.
16.40 **Ακρως οικογενειακόν** (Ε) Κωμική σειρά. Παίζουν: Γιάννης Μπέζος, Ναταλία Τσαλίκη
17.30 **Τα νέα του ΑΝΤ1**
17.40 **Ακρως οικογενειακόν** (Σ)
18.00 **Ελληνική ταινία.**
20.00 **Τα νέα του ΑΝΤ1**
21.00 **Θεατρική παράσταση.**
23.30 **Ξένη ταινία.** «Μια αλλιώτικη ζωή». Κομεντί. Παίζουν: Γιούαν Μακ Γκρέγκορ, Κάμερον Ντίαζ.
00.30 **Ειδήσεις**
00.45 **Ξένη ταινία.** (Σ)
01.45 **Με διπλή ταυτότητα.** Σειρά δράσης.
02.45 **The X-files.** Σειρά επιστημονικής φαντασίας.
03.45 **Easy game**
04.10 **Τηλεμάρκετινγκ**
05.00 **Ταύρος με Τοξότη**

ALPHA

05.45 **Πέρα από τον ορίζοντα.** Ενημερωτική μαγκαζίνο με την Ντέμη Καραγιάννη και τον Πέτρο Γκότζια.
06.45 **Πρωινές σελίδες.** Ενημερωτική εκπομπή
10.00 **7 Ημέρες Alpha.** Δημοσιογραφική εκπομπή με την Βασιλική Παναγιωτοπούλου
11.00 **Λόγω... ζωής.** Ενημερωτική εκπομπή που παρουσιάζει η Βίκη Χατζηβασιλείου.
12.00 **Καρναβάλι Δήμου Ρέντη.** Σε απευθείας μετάδοση η παρέλαση αρμάτων και πληρωμάτων με παρουσιαστή τον Μάκη Πουνέντη.
13.00 **Music market** Νεανική μουσική εκπομπή.
14.00 **Ειδήσεις**
15.00 **Εικόνες** Περιήγηση στην Ελλάδα και στο εξωτερικό με τον Τάσο Δούση.
16.00 **Ενας τρελός τρελός πλανήτης.** Απολαυστική εκπομπή με τα πιο αστεία βίντεο του κόσμου, φάρσες και ρεπορτάζ.
17.50 **Ειδήσεις.** Σύντομο δελτίο ειδήσεων με νέα απ' όλο τον κόσμο.
18.00 **Ελληνική ταινία.** «Τον αράπη κι αν τον πλένεις». Κωμωδία. Παίζουν: Κώστας Βουτσάς, Ελια Καλλιγεράκη
20.00 **Ειδήσεις**
21.00 **Ελληνική ταινία.** «Διπλοπενιές». Αισθηματική κωμωδία. Παίζουν: Αλίκη Βουγιουκλάκη, Δημήτρης Παπαμιχαήλ
23.00 **Επάγγελμα ρεπόρτερ live.** Ενημερωτική εκπομπή με τον Κώστα Τσαρούχα.
01.15 **Ειδήσεις**
01.30 **Το καφενείο των φιλάθλων.** Εβδομαδιαία αθλητική εκπομπή με τον Γιώργο Γεωργίου.
03.15 **Κόλπο Grosso** (Ε). Κωμική σειρά.
04.15 **Τηλεαγορές.**
04.45 **7 Ημέρες ALPHA**
05.40 **Καινούργια ημέρα**

ΚΗΔΕΙΑ



Τον λατρευτό μας σύζυγο, πατέρα, παπού, αδελφό και θείο
ΕΜΜΑΝΟΥΗΛ ΚΟΥΖΟΥΚΑΚΗ
ετών 65
θανόντα, κηδεύουμε την Τρίτη 24 Φεβρουαρίου 2004 και ώρα 4 μ.μ. από τον Ιερό Ναό Αγ. Δημητρίου Παλαιού Νεκροταφείου Ρόδου.
Η σύζυγος: Ελευθερία
Τα παιδιά: Κώστας-Δικαία, Παναγιώτης-Μπριγκίτα, Υπαπαντή-Ευθύμιος Βαζάκας, Μιχαήλ-Ευαγγελία, Αλεξάνδρα-Ιωάννης Μαυρίδης, Δήμητρα, Μαρία, Μαγκαφούλα-Αντώνης Ζερβός, Γραμματική-Βασίλης Χατζαντώνης
Τα εγγόνια, τ' αδέλφια, τ' ανίψια και οι λοιποί συγγενείς.

ΜΝΗΜΟΣΥΝΑ

Την 22α μηνός Φεβρουαρίου ημέρα Κυριακή και ώρα 8.30 π.μ. στον Ιερό Ναό Αγίων Αναργύρων τελούμε 40ήμερο μνημόσυνο υπέρ αναπαύσεως της ψυχής του λατρευτού μας συζύγου, αδελφού και θείου
ΓΕΩΡΓΙΟΥ ΦΡΟΝΗ
Η σύζυγος: Ευδοκία
Η αδελφή: Αναστασία Σπύρου Καρύδη
Τ' ανίψια: Λίντα και Παναγιώτης Καρύδης, Μιχάλης Καρύδης



Την 25η μηνός Φεβρουαρίου ημέρα Τετάρτη και ώρα 8 π.μ. εις τον Ιερό Ναό Αγίου Δημητρίου (παλαιού νεκροταφείου) Ρόδου, τελούμε ετήσιο μνημόσυνο υπέρ αναπαύσεως της ψυχής της λατρευτής μας συζύγου και μητέρας
ΜΑΡΙΑΣ ΠΑΠΑΛΕΞΙΟΥ
Ο σύζυγος: Αγγελος
Τα παιδιά: Αννα και Αθανάσιος
Και οι λοιποί συγγενείς.



Την 25η μηνός Φεβρουαρίου ημέρα Τετάρτη και ώρα 8 π.μ. εις τον Ιερό Ναό Αγίου Νικολάου Παστίδας, τελούμε 6μηνο μνημόσυνο υπέρ αναπαύσεως της ψυχής της λατρευτής μας συζύγου και μητέρας
ΠΑΡΑΣΚΕΥΗΣ ΠΑΠΑΣΑΒΒΑ
Ο σύζυγος: Μανώλης
Τα παιδιά: Ιωάννης, Λίτσα, Μαρία, Λευτέρης
Και οι λοιποί συγγενείς.



Την 25η μηνός Φεβρουαρίου ημέρα Τετάρτη και ώρα 6 μ.μ. εις τον Ιερό Ναό Κοιμήσεως Θεοτόκου Σαλάκου, τελούμε 2ετές μνημόσυνο υπέρ αναπαύσεως της ψυχής του λατρευτού μας συζύγου, πατέρα, και υιού
ΑΡΓΥΡΙΟΥ ΚΕΦΑΛΑ
Η σύζυγος: Ελένη
Τα παιδιά: Γιώργος, Μανώλης
Η μητέρα: Παρασκευή
Τα πεθερικά: Γιώργος-Θεόπη
Τ' αδέλφια και οι λοιποί συγγενείς.

ΓΡΑΦΕΙΟ ΤΕΛΕΤΩΝ & ΜΝΗΜΟΣΥΝΩΝ ΡΟΔΟΥ ΣΤΕΦΑΝΑ-ΣΤΟΛΙΣΜΟΙ

ΑΜΕΣΗ ΕΞΥΠΗΡΕΤΗΣΗ ΟΛΟ ΤΟ 24 ΩΡΟ

"ΑΜΕΡΙΚΑΝΟΥ"

Αναλαμβάνουμε την τελετή και με τα έξοδα που χορηγούν τα ταμεία χωρίς καμία επιβάρυνση. ΙΚΑ, ΤΕΒΕ, ΤΑΞΥ, ΔΗΜΟΣΙΟΥ, ΛΙΜΕΝΙΚΩΝ, ΟΓΑ και λοιπά ταμεία. Τους ΑΠΟΡΟΥΣ ΔΩΡΕΑΝ.

Πλατεία Βρούχου στην Μητρόπολη
τηλέφωνα: 22410-28901-33400

ΑΠΟΣΠΑΣΜΑ της με αριθμό 1074 περίληψης κατασχετήριας έκθεσης ακινήτου

Ο Δικαστικός Επιμελητής του Πρωτοδικείου Ρόδου Δημήτριος Ι. Γατσής κάνω γνωστό ότι: Στις 10-3-04 ημέρα Τετάρτη και ώρα 12-2 μ.μ. στο δημοτικό κατάστημα του δήμου Ροδίων επί της οδού Διαγοριδών αρ. 1 (αίθουσα ΔΟΝΑ) και ενώπιον της Συμβολαιογράφου Ρόδου κ. Καλλιόπης Μαύρου-Ροδίτου κατοίκου Ρόδου οδός Εθνάρχου Μακαρίου αρ. 45, θα εκπλειστηριασθεί το ακίνητο του οφειλέτη Γεωργίου Βορδάκη κατοίκου Αθηνών για οφειλή του ποσού ευρώ 18.275,66 προς την επισπεύδουσα ΕΠΕ με την επωνυμία ΔΕΡΜΗ ΕΠΕ σε εκτέλεση της με αριθμό 5029/02 Διαταγής Πληρωμής του Μονομελούς Πρωτοδικείου Αθηνών. Περιγραφή ακινήτου: Οικία που βρίσκεται στο δήμο Ρόδου επί της οδού Μάρκου Μπότσαρη αρ. 19 εκτάσεως 65Μ2 το ισόγειο, 30Μ2 ο α' όροφος και ακάλυπτο χώρο 70 Μ2. Κτηματολογικά στοιχεία: Τόμος οικ. Ρόδου 22, Φύλλο 73, Μερίδα V-1287, και Φάκελος 2922. Επί του ακινήτου υπάρχουν (3) τρείς προσημειώσεις Υποθήκης. Εκτιμήθηκε αντί του ποσού των 85.000,00 ευρώ σύμφωνα με την 1998/2002 απόφαση ασφαλιστικών μέτρων του Μον. Πρωτ. Ρόδου.
Τιμή πρώτης προσφοράς 42.500,00 ευρώ.
Προσκαλούνται όσοι επιθυμούν να προσέλθουν την άνω ημέρα και ώρα προκειμένου να πλειοδοτήσουν σύμφωνα με τα όσα ορίζει ο νόμος και ο ΚΠΔ.

Ρόδος 20/02/04
Δημήτρης Γατσής
Δικαστικός Επιμελητής
Τηλ. 22410 39553

Σκέψη της Εβδομάδας

"Μάθε αληθινά, ότι η ψυχή είναι ένα σημάδι του θεού, ένα ουράνιο πετράδι, του οποίου την πραγματικότητα οι πιο μορφωμένοι άνθρωποι απέτυχαν να συλλάβουν και του οποίου το μυστήριο κανένας νους, οσοδήποτε οξύς και αν είναι, δεν μπορεί ποτέ να ελπίζει να εξιχνιάσει.

(από τις Μπαχάι Γραφές)
Μπαχάι Κοινότητα Ρόδου
Τ.Θ. 156
85100 Ρόδος
email-bahairhodes@hotmail.com
www.gr.bahai.org

ΑΝΑΚΟΙΝΩΣΗ

Ανακοινώνεται ότι γίνεται η νόμιμη διαδικασία για την ίδρυση του Συλλόγου των Πολωνών της Δωδεκανήσου και των φίλων τους. Για πληροφορίες και εγγραφές απευθυνθείτε στην κ. Μαρία Τερέζα Φραράκη στον αριθμό τηλεφώνου 69-74-94-09-51 και e-mail: **zwpolakow@yahoo.gr**

ZAWIADAMIAMY O POWSTANIU ZWIAZKU POLAKOW PROWINCJI DODEKANEZ INFORMANCJE POD NUMEREM TEL. 69-74-94-09-51 PANI MARIA TERESA FRARAKIS LUB E-MAIL: **zwpolakow@yahoo.gr**

ΣΩΜΑΤΕΙΟ ΞΕΝΟΔΟΧΟΫΠΑΛΛΗΛΩΝ ΚΑΙ ΨΥΧΑΓΩΓΙΚΩΝ ΚΕΝΤΡΩΝ ΡΟΔΟΥ
ΤΜΗΜΑ Γ.Σ.Ε.Ε.-Π.Ο.Ε.Ε.Υ.Τ.Ε.-Ε.Κ.Ρ.

ΠΡΟΣΚΛΗΣΗ ΕΠΑΝΑΛΗΠΤΙΚΗΣ ΓΕΝΙΚΗΣ ΣΥΝΕΛΕΥΣΗΣ

Προς όλα τα Μέλη του Σωματείου

Συνάδελφοι,
Η Διοίκηση του Σωματείου μας σας καλεί σε Επαναληπτική Γενική Συνέλευση στις **24/2/04 ημέρα Τρίτη και ώρα 4 στην αίθουσα του Εργατικού Κέντρου Ρόδου** οδός **Στεφ. Καζούλη** αριθμ. **30** με τα παρακάτω θέματα:
1) Διοικητικός Απολογισμός από 1/1/03 μέχρι 31/12/03.
2) Οικονομικός Απολογισμός (Ισολογισμός και έκθεση Ελεγκτικής Επιτροπής) χρονικής περιόδου από 1/1/03 μέχρι 31/12/03.
3) Οικονομικός Προϋπολογισμός 2004.
4) Διάφορα.
Επειδή τα θέματα είναι σοβαρά, παρακαλούμε να μην απουσιάσει κανένας από τη Συνέλευση.
Με συναδελφικούς χαιρετισμούς.

Ο πρόεδρος **Η Γεν. Γραμματέας**
Αντώνιος Βρατσάλης **Χαρίτου Καθολική**

ΑΠΩΛΕΙΑ

Χάθηκε το μπλοκ ανεργίας του ΟΑΕΔ στο όνομα **Βαλερί Τσαούσεθ**.
Οποιος το βρει παρακαλώ να επικοινωνήσει στο τηλ. **6974 430187.**

ΧΑΘΗΚΕ ΠΑΠΑΓΑΛΟΣ

Είδος JACOB-αφρικανικός χρώματος γκρι με κόκκινη ουρά στη περιοχή Αρχαίου Σταδίου. Ο γνωρίζων ή ευρών θα αμοιφθεί
Πληρ. τηλ. 2241030427, 2241033661

ΝΑΙ ΣΤΗΝ ΔΙΑΣΚΕΔΑΣΗ. ΟΧΙ ΣΤΗΝ ΑΝΗΘΙΚΟΤΗΤΑ. ΝΑΙ ΣΤΟ ΓΛΕΝΤΙ. ΟΧΙ ΣΤΗΝ ΓΕΛΟΙΟΠΟΙΗΣΗ ΤΗΝ ΔΙΚΗ ΜΑΣ ΚΑΙ ΤΩΝ ΑΛΛΩΝ

Διασκέδαση. Για κάποιους, είναι μια λέξη που ηλεκτρίζει και μόνο που την ακούν. Στους νεότερους το άκουσμα και η προετοιμασία, γεννά ευχάριστα συναισθήματα και χαμόγελα χαράς. Στους μεγαλύτερους λειτουργεί σαν φάρμακο καταπραϋντικό με το οποίο θα λησμονήσουν, έστω και για λίγη ώρα, τις καθημερινές πικρίες και στενοχώριες που τους πιέζουν. Πάντα ο άνθρωπος ήθελε να χαίρεται, να γλεντά, να διασκεδάζει. Το ίδιο κάνει και σήμερα.
Στα καρναβάλια γίνεται μια ανακύκλωση αναβίωσης, αρχαίων παγανιστικών εορτών με βάση "μυστηριασκές" λατρείες, προλήψεις και δεισιδαιμονίες. Αυτά συμβαίνουν σε όλο τον κόσμο, συμβαίνουν και στην πατρίδα μας. Με τη διαφορά ότι στην Πατρίδα μας η επιρροή της παράδοσης, τα ήθη και τα έθιμα, έδιναν συνήθως στις ελληνικές γιορτές, μια αγνότητα και μια σεμνότητα. Σήμερα, τα πράγματα μάλλον έχουν αλλάξει. Βλέπουμε κάθε χρόνο συστηματικά να πλασσάρονται, μέσα σ' αυτά που θέλει να χαρεί και να ζήσει ο Ελληνας και η οικογένειά του, η βία, η Διαφθορά και η ανηθικότητα.
Οι επιρροές από το Εξωτερικό είναι ισχυρές. Η μίμηση είναι ορατή ειδικά σε ό,τι έχει σχέση με το καρναβάλι του Ρίο, το ξεγύμνωμα, την Σάμπα, το Τάνγκα και την αποκάλυψη οπισθίων. Ειπώθηκε ότι: "ως λαός παθιαζόμαστε ιδιαίτερα με την οφθαλμοπορνεία, κάτι που κατάλαβαν πρώτοι οι καναλάρχες και στην συνέχεια οι Δήμαρχοι". Ας μην είναι αυτός ο λόγος και ο τρόπος προσέλευσης του Λαού στις γιορτές. Δικαίωμα και Ελευθερία υπάρχει. Ολα μπορούμε να τα κάνουμε. Δεν είναι όμως όλα προς το συμφέρον μας. Γι' αυτό, μην δέχεστε το μήνυμα και μην περνάτε το μήνυμα ότι έχει σχέση: Η διασκέδαση με την διαφθορά και την ανηθικότητα. Το γλέντι με την γελοιοποίηση την δική σας και των άλλων.
Ιδιαίτερη προσοχή πρέπει να δώσουμε και στις αποκριάτικες στολές των παιδιών. Διαβάστε τί λένε οι ψυχολόγοι: "Η κάθε στολή αντιπροσωπεύει και ένα σύμβολο. Υπάρχουν στολές που μπορούν να επηρεάσουν αρνητικά την ψυχολογία του παιδιού. Ο επηρεασμός αυτός, γίνεται μέσα από την διαδικασία της μίμησης. Δηλαδή, το παιδί θα μιμηθεί την κύρια συμπεριφορά που αντιπροσωπεύει η συγκεκριμένη στολή που φορά.".
Ολοι γνωρίζουμε ότι τα μαγαζιά, τα σούπερ μάρκετ, τα διάφορα έντυπα, είναι γεμάτα και προτείνουν στολές (διάβολος, διαβολάκια, μάγισες, δράκουλες, τέρατα κ.λπ.). Αυτά τί αντιπροσωπεύου; Τί μήνυμα περνάνε στα παιδιά; Πολλοί αφελώς αναζητούν μέσα στα αρνητικά το θετικό, για να δικαιολογήσουν την αποδοχή. Γονείς, ας περιφρουρήσουμε τον ψυχικό κόσμο των παιδιών από τα "αποκριάτικα προϊόντα" και τις καρναβαλικές αμφιέσεις. Διακρίνετε το σωστό, βγείτε από την αδράνεια και έμπρακτα δείξτε με το παράδειγμά σας ότι δεν συμβάλετε στην ανακύκλωση κάθε τι αρνητικού.

ΙΑΚΩΒΟΣ Ο ΡΟΔΙΟΣ

ΚΑΘΗΜΕΡΙΝΑ ΟΛΑ ΤΑ ΝΕΑ ΤΗΣ ΔΩΔΕΚΑΝΗΣΟΥ ΣΤΟ INTERNET

www.rodiaki.gr

ΣΩΜΑΤΕΙΟ ΣΥΝΤΗΡΗΤΩΝ ΞΕΝΟΔΟΧΕΙΩΝ ΡΟΔΟΥ
ΕΤΟΣ ΙΔΡΥΣΕΩΣ 2003

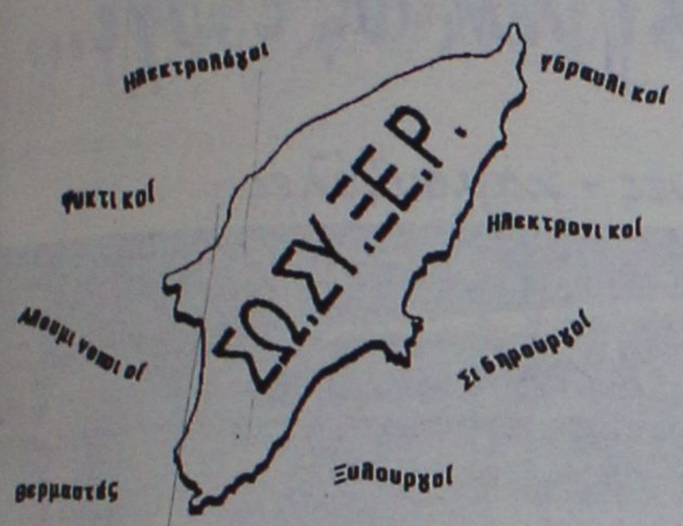

ΑΝΑΚΟΙΝΩΣΗ

Το προσωρινό Διοικητικό Συμβούλιο (Δ.Σ.) του Σωματείου Συντηρητών Ξενοδοχείων Ρόδου, κάνει γνωστό προς όλους τους επαγγελματικούς του κλάδους, ότι δέχεται αιτήσεις εγγραφής νέων μελών, το **ΣΑΒΒΑΤΟ 28 Φεβρουαρίου 2004** και **ώρα 18:00 μ.μ.** στην αίθουσα του Ξενοδοχείου PLAZA

ΠΟΛΙΤΙΣΤΙΚΟΣ ΣΥΛΛΟΓΟΣ ΘΡΑΚΟΜΑΚΕΔΟΝΩΝ ΔΩΔ/ΣΟΥ "Ο ΜΕΓΑΣ ΑΛΕΞΑΝΔΡΟΣ"

Αγαπητοί Συμπατριώτες,

Θέλουμε να σας πληροφορήσουμε ότι την Κυριακή 29/02/2004 και στις 11 π.μ. στο Δημοτικό Θέατρο Ρόδου θα πραγματοποιηθεί Γενική Συνέλευση του Συλλόγου μας με σκοπό τον απολογισμό του απερχόμενου διοικητικού συμβουλίου, την υποβολή έκθεσης οικονομικής κατάστασης του Συλλόγου και την διενέργεια εκλογών για την ανάδειξη νέου διοικητικού συμβουλίου, εξελεγκτικής επιτροπής και αντιπροσώπων νομών.
Η ψηφοφορία θα αρχίσει αμέσως μετά τη γενική συνέλευση το πρωί (12.00-15.00).
Πιστεύουμε ότι θα ανταποκριθείτε στην πρόσκλησή μας γιατί η συμμετοχή σας αποτελεί εγγύηση για ένα ισχυρό διοικητικό συμβούλιο.
Σας ενημερώνουμε ότι όσοι ενδιαφέρονται να είναι υποψήφιοι για το νέο διοικητικό συμβούλιο να δηλώσουν συμμετοχή μέχρι την Παρασκευή 27/02/2004 εγγράφως ή τηλεφωνικώς στον Γ. Γραμματέα κ. Ιλτσιο Κώστα στο τηλ. 22410-78728.

Για το Διοικητικό Συμβούλιο
Ο Πρόεδρος **Ο Γ. Γραμματέας**
Κ. Κωτικώστας **Κ. Ιλτσιος**

ΠΡΟΣΚΛΗΣΗ

Ο Πολιτιστικός Σύλλογος Κρητηνίας
"Η ΚΑΣΤΕΛΛΟΣ"
διοργανώνει την **Κυριακή 22 Φεβρουαρίου 2004** γιορτή καρναβαλιού στην πλατεία του χωριού.
Ελάτε να ζήσετε το ρυθμό της Αποκριάς απολαμβάνοντας φαγητό, ποτό, μουσική, χορό και πολλές άλλες ευχάριστες εκπλήξεις.



Η παρουσία σας θα μας τιμήσει ιδιαίτερα.
Ωρα έναρξης: 1 μ.μ.

Ευχαριστούμε θερμά,
Το Διοικητικό Συμβούλιο του Συλλόγου

ΣΥΛΛΟΓΟΣ ΣΥΜΙΑΚΩΝ "Ο ΓΛΑΥΚΟΣ"

ΠΡΟΣΚΛΗΣΗ

Το Δ.Σ. του συλλόγου Συμιακών "Ο ΓΛΑΥΚΟΣ", σας προσκαλεί στην ετήσια αποκριάτικη χοροεσπερίδα του, που θα γίνει **στις 22 Φεβρουαρίου 2004 ημέρα Κυριακή και ώρα 21.00,** στο ξεν/χείο **Esperos Village.**
Το πλούσιο μενού, το ελεύθερο ποτό, η καλή μουσική και το πολύ κέφι, θα σας κοστίσει μόνο 25 ευρώ και για τα παιδιά 10 ευρώ.

Κρατήσεις στα τηλέφωνα:
2241065664 κ. Σωτ. Ζουρούδη
2241026860 κ. Ειρ. Χαρίτου
2241031183 κ. Λία Τσαγκάρη
Σας περιμένουμε όλους.
Ο πρόεδρος
Σωτ. Ζουρούδης

ΣΩΜΑΤΕΙΟ ΜΑΓΕΙΡΩΝ ΚΑΙ ΒΟΗΘΩΝ ΜΑΓΕΙΡΩΝ ΡΟΔΟΥ

ΠΡΟΣΚΛΗΣΗ ΓΕΝΙΚΗΣ ΣΥΝΕΛΕΥΣΗΣ

Προς
Όλα τα μέλη του Σωματείου
Συνάδελφοι,
Η Διοίκηση του Σωματείου μας σας καλεί σε Γενική Συνέλευση στις 26/02/2004 ημέρα Πέμπτη και ώρα 4.30 μ.μ. στην αίθουσα του Εργατοϋπαλληλικού Κέντρου Ρόδου, Στεφάνου Καζούλη 30, με τα παρακάτω θέματα:
1) Διοικητικός Απολογισμός από 1/7/03 μέχρι 31/12/03
2) Οικονομικός Απολογισμός (Ισολογισμός και Έκθεση Ελεγκτικής Επιτροπής) χρονικής περιόδου έως 31/12/03.
3) Προϋπολογισμός 2004.
4) Θέματα ΤΑΞΥ-ΟΑΕΔ.
5) Διάφορα
Επειδή τα θέματα είναι σοβαρά, παρακαλούμε να μην απουσιάσει κανένας από τη Συνέλευση.

Με συναδελφικούς χαιρετισμούς
Ο πρόεδρος **Ο Γεν. Γραμματέας**
Αγγελίδης Νίκος **Βάλλας Αλέξανδρος**

ΧΕΙΡΟΤΕΧΝΙΚΟ ΚΕΝΤΡΟ ΡΟΔΟΥ
Εμπορικό Κέντρο Πανάγου
Γ. Σεφέρη 108
Α.Φ.Μ. 090049500
Τ.Κ. 85100 Ρόδος
Πληροφορίες: Ν. Κούσβος
Τηλ.: 22410-62990, 6945-226411
Φαξ: 22410-60068
E-mail: handcrod@otenet.gr

ΑΝΑΚΟΙΝΩΣΗ

Το Χειροτεχνικό Κέντρο Ρόδου στα πλαίσια των προσπαθειών του για τη διάσωση και αναβάθμιση των Παραδοσιακών Τεχνών του Χειροτεχνικού κλάδου της περιοχής Δωδεκανήσου, προτίθεται να διοργανώσει Σεμινάριο Αγγειοπλαστικής διάρκειας 84 ωρών.
Οσοι ενδιαφέρονται να παρακολουθήσουν το παραπάνω σεμινάριο να απευθύνονται στο Χειροτεχνικό Κέντρο Ρόδου, οδός **Γεωργίου Σεφέρη 108, τηλ. 22410-62990** καθημερινά κατά τις εργάσιμες ημέρες και ώρες 09.00-15.00 μέχρι και τις 25/01/2004.

Ο πρόεδρος του Δ.Σ.
του Χειροτεχνικού Κέντρου Ρόδου
και Δήμαρχος Ροδίων
Γεώργιος Γιαννόπουλος



ΠΑΝΝΙΣΥΡΙΑΚΟΣ ΣΥΛΛΟΓΟΣ ΡΟΔΟΥ
Η ΠΟΡΦΥΡΙΣ

ΠΡΟΣΚΛΗΣΗ

Καλούμε τα μέλη του συλλόγου μας και τους φίλους των Νισυρίων στην εκδρομή της **ΚΑΘΑΡΗΣ ΔΕΥΤΕΡΑΣ** στο **ΚΕΝΤΡΟ ΜΙΜΑΚΟΣ**, δεξιά πριν το Γκολφ Αφάντου
• Γλέντι, τραγούδι και χορός με την ορχήστρα του **Γιάννη Κλαδάκη.**
• Πολλές εκπλήξεις.
Το Δ.Σ.

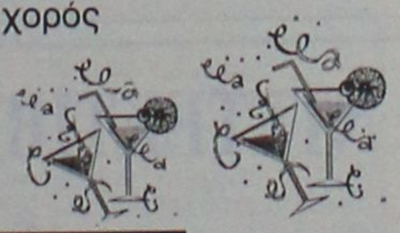

Κερδίστε χρόνο κα εξυπρέτηση

WESTERN UNION MONEY TRANSFER
"The fastest way to send money worldwide."



Αποστολή χρημάτων σ' όλο τον κόσμο
μέσα σε ***λίγα λεπτά!!!***

50.000 καταστήματα σε 165 χώρες του κόσμου είναι έτοιμα να σας εξυπηρετήσουν σε διευρυμένα ωράρια

Γονείς φοιτητών εξωτερικού εμπιστευθείτε μας
PLANET HOLIDAYS
Δημήτρης Τσοπανάκης
Γαλλίας 6 - Ρόδος - Τηλ. 22410-27327

ΔΩΔΕΚΑΝΗΣΙΑΚΟΣ ΣΥΛΛΟΓΟΣ ΓΟΝΕΩΝ ΚΑΙ ΚΗΔΕΜΟΝΩΝ ΑΤΟΜΩΝ ΜΕ ΑΝΑΠΗΡΙΕΣ

ΕΥΧΑΡΙΣΤΗΡΙΟ

Τα παιδιά του κέντρου "Ελπίδα", το Δ.Σ. και το εκπαιδευτικό προσωπικό του Δωδεκανησιακού Συλλόγου Γονέων & Κηδεμόνων Α.ΜΕ.Α. ευχαριστούν το εστιατόριο "Αλέξης 4 Εποχές" και το προσωπικό του για το δωρεάν γεύμα και το άψογο σέρβις του, που με αγάπη προσέφεραν στα παιδιά.

Σας ευχόμαστε Καλές Αποκριές

ΕΝΩΣΗ ΤΕΛΩΝΕΙΑΚΩΝ ΥΠΑΛΛΗΛΩΝ ΔΩΔΕΚΑΝΗΣΟΥ

ΠΡΟΣΚΛΗΣΗ

Η Ενωση Τελωνειακών Υπαλλήλων Δωδεκανήσου σας προσκαλεί στην ετήσια χοροεσπερίδα που διοργανώνει στο ξενοδοχείο "Faliraki Beach" την Κυριακή 22 Φεβρουαρίου 2004 και ώρα 20.30.

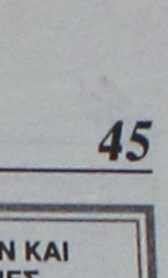

• **ειδική κλήρωση: 1 αυτοκίνητο Fiat Seicento**
• **ζωντανή μουσική**
• **πλήρες πλούσιο μενού**
• **δωρεάν ποτά - αναψυκτικά**
• **παιδιά κάτω των 12 ετών, δωρεάν**
• **πλούσια λαχειοφόρος αγορά**

ΤΙΜΗ ΠΡΟΣΚΛΗΣΗΣ: **25,00** ευρώ

Πληροφορίες - Διάθεση προσκλήσεων,τηλ.: 22410-25813, 22566 (Τελωνείο Ρόδου) • Κρατήσεις θέσεων: 22410-85301 (κ. Αλέξης)

ΠΟΛΙΤΙΣΤΙΚΟΣ ΚΑΙ ΛΑΟΓΡΑΦΙΚΟΣ ΣΥΛΛΟΓΟΣ ΣΟΡΩΝΗΣ

ΠΡΟΣΚΛΗΣΗ

Ο Πολιτιστικός και Λαογραφικός **Σύλλογος Σορωνής διοργανώνει Καρναβάλι την Κυριακή 22 Φεβρουαρίου και ώρα 15.30 στη Σορωνή.**
Θα γίνει παρέλαση με άρματα και πεζοπόρα τμήματα μασκαράδων και θα ακολουθήσει γλέντι με κεράσματα και κρασί στον προαύλιο χώρο του δημαρχείου Καμείρου.
Σας περιμένουμε!



Εκ του Δ.Σ.



Αντίλαλοι

πολιτικοί και άλλοι...

@

Τώρα αυτό περί...ασφαλείας του "κλειστού της Ρόδου", στο οποίο θα μιλήσει ο Καραμανλής, τι το ήθελε ο Τιμόθεος; Να δείξει μήπως ότι...ενδιαφέρεται αυτός περισσότερο για την ασφάλεια των Νεοδημοκρατών, που θα σπεύσουν εκεί για ν' ακούσουν και να δουν τον πρόεδρό τους;

Κατά τα άλλα, επιμένουν ορισμένοι να υποστηρίζουν, ότι το ΠΑΣΟΚ, προσπαθεί να αποτινάξει από τον ίδιο του τον εαυτό, τις παλαιοκομματικές τακτικές και μεθόδους. Αμ δε..!

Μιχ. Μ.

ΜΑΣ ΕΦΕΡΑΝ ΤΥΧΗ;

Μια μέρα πριν να έρθει στη Ρόδο, ο πρόεδρος του ΠΑΣΟΚ, η τύχη χαμογέλασε σε έναν οικογενειάρχη από τον Δήμο Αφάντου, ο οποίος κέρδισε στο ΛΟΤΤΟ, 1.500.000 ευρώ. Προχθές, μια μέρα πριν την άφιξη του προέδρου της Νέας Δημοκρατίας επίσης στη Ρόδο, δύο ηλικιωμένοι από την Ανάληψη, κέρδισαν τον πρώτο λαχνό του Εθνικού Λαχείου, αποκομίζοντας 100.000 ευρώ τουλάχιστον. Για τα κορυφαία στελέχη του Συνασπισμού και του ΚΚΕ, οι συγκεντρώσεις των οποίων επίκεινται...δεν ξέρουμε, αλλά μήπως θα πρέπει να...υποθέσουμε ότι έχει και...η προεκλογική περίοδος τα...γούρικά της;

Μιχ. Μ.

ΔΕΝ ΕΙΝΑΙ ΒΑΡΟΣ ΤΑ ΝΗΣΙΑ

Είπε κάτι πολύ σημαντικό χθες το πρωί στην σύντομη ομιλία του στο νησί της Λέρου ο πρόεδρος της Νέας Δημοκρατίας κ. Κ. Καραμανλής, στο οποίο συμπυκνώνεται μια ολόκληρη φιλοσοφία. Τα νησιά είπε ο κ. Καραμανλής δεν είναι βάρος για την πατρίδα μας αλλά πλεονέκτημα. Και έτσι πρέπει να τα βλέπουμε.

Αν πράγματι η φιλοσοφία αυτή περάσει στην κρατική μηχανή και κυρίως στους διάφορους καρεκλοκένταυρους και μανδαρίνους των υπουργείων τότε μπορούμε να ελπίσουμε ότι θα υπάρχει διαφορετική αντιμετώπιση στα προβλήματα των νησιών.

Εδώ θα είμαστε και μετά τις 7 Μαρτίου για να δούμε αν και κατά πόσο τα νησιά αντιμετωπίζονται ως βάρος για το ελληνικό κράτος.

Λ.Μ.

Δυστυχώς και η φετινή σεζόν θα είναι δύσκολη, όπως προκύπτει από την ενημέρωση που έκανε στα μέλη του διοικητικού συμβουλίου προχθές το βράδυ, ο πρόεδρος του Επιμελητηρίου Δωδεκανήσου κ. Ηλίας Κωτιάδης. Με βάση τα μέχρι τώρα στοιχεία από τις κρατήσεις η κατάσταση παρουσιάζεται ιδιαιτέρως απογοητευτική με ό,τι αυτό συνεπάγεται. Ως εκ τούτου οι προβληματισμοί είναι έντονοι στις τάξεις των επιχειρηματιών της περιοχής μας και πολλοί είναι αυτοί που φοβούνται ακόμα και τα χειρότερα. Ας ελπίσουμε πάντως ότι στην συνέχεια τα πράγματα θα εξελιχθούν προς το καλύτερο.

Λ.Μ.

ΟΙ ΛΟΓΑΡΙΑΣΜΟΙ

Πολλοί από τους λογαριασμούς των δημοτικών και νομαρχιακών εκλογών θα ...ξεπληρωθούν στις 7 Μαρτίου, ακούσαμε να σχολιάζει κάποιος τοπικός πολιτικός παράγοντας, υπαινισσόμενος ότι όλοι θυμούνται ποιοι στήριξαν ποιους και πως.

Για την ακρίβεια ήδη το κάνουν αρκετοί και μάλιστα με ιδιαίτερο ζήλο, αλλά ...ας μην ξεχνάνε ότι θα υπάρξουν ξανά και νομαρχιακές και δημοτικές εκλογές!

Στις πολιτικές βεντέτες είναι να μη γίνει η αρχή... Μετά τα πράγματα εξελίσσονται από το κακό στο χειρότερο και δύσκολα μπορεί να τα σταματήσει κανένας! **Λ.Μ.**

Αυτό θα πεί κινητοποίηση!

- "Γειά σας, σας τηλεφωνώ από τη **Ρηγίλλης** στην Αθήνα, το ξέρετε ότι το Σάββατο μιλά στη Ρόδο ο Κώστας Καραμανλής;".

Αυτό ήταν το περιεχόμενο του τηλεφωνήματος που δέχτηκαν τις τελευταίες μέρες-ομολογουμένως με έκπληξη-πολλοί Ροδίτες.

Επρόκειτο φυσικά για το κάλεσμα της **Ν.Δ.** στην ομιλία του προέδρου του κόμματος. Τα τηλεφωνήματα που έγιναν θα πρέπει να ήταν εκατοντάδες, κι αν υπολογίσουμε ότι την ίδια τακτική ακολουθεί το κόμμα σε όλες τις ομιλίες του προέδρου τότε θα πρέπει να μιλάμε για...χιλιάδες τηλέφωνα. **Αυτό θα πεί κινητοποίηση!**

Β. Μ.

ΕΠΙΜΕΛΗΤΗΡΙΟ ΔΩΔΕΚΑΝΗΣΟΥ
ΕΠΙΣΤΗΜΟΝΙΚΗ ΟΜΑΔΑ ΤΟΥΡΙΣΜΟΥ ΕΠΙΜΕΛΗΤΗΡΙΟΥ ΔΩΔΕΚΑΝΗΣΟΥ
ΔΕΤΑΠ

Πρόσκληση

Ο Πρόεδρος κ. Ηλίας Κωτιάδης
και τα μέλη των Δ.Σ. του
Επιμελητηρίου Δωδεκανήσου
και της Δωδεκανησιακής Εταιρείας
Ανάπτυξης και Προόδου
σας προσκαλούν
στην παρουσίαση του έργου της
Επιστημονικής Ομάδας Τουρισμού του
Επιμελητηρίου Δωδεκανήσου
και των αποτελεσμάτων της έρευνας
που εκπόνησε στους αλλοδαπούς
τουρίστες της Ρόδου.
Η εκδήλωση θα πραγματοποιηθεί την
Τετάρτη 25 Φεβρουαρίου 2004
και ώρα 18:00,
στην αίθουσα "Αμφιθέατρο Δελφοί"
του Συνεδριακού Κέντρου του ξενοδοχείου
Rodos Palace.

SOFITEL CAPSIS HOTEL RHODES

ΑΠΟΚΡΙΑΤΙΚΟ ΞΕΦΑΝΤΩΜΑ μέχρι πρωίας!

Με τον Δημήτρη Κόκοτα,
την Νατάσα Τόδωρη, την Γωγώ Βαγενά, τον Δημήτρη Ταμπόση & οχταμελή ορχήστρα

Κυριακή
22 Φεβρουαρίου
Ώρα προσέλευσης: 9 μ.μ.



Η τιμή περιλαμβάνει:
1 ποτό,
πλούσιους μεζέδες &
άφθονο χαρτοπόλεμο,
στον καινούργιο Συνεδριακό Χώρο, διακοσμημένο με ιδιαίτερο αποκριάτικο χρώμα

ΜΕ ΤΗ ΧΟΡΗΓΙΑ:
Η ΡΟΔΙΑΚΗ
ΑΙΓΑΙΟ ΑΝΤΕΝΝΑ
ΟΙΝΟΘΗΚΗ EMERY
Coca-Cola Τρία Θράκια

Μέρος των εσόδων θα διατεθούν στον Σύλλογο Φιλοζωικής Ρόδου

Crete & Rhodes
CAPSIS
Convention Centres & Resort Hotels

Κρατήσεις - Προπώληση:
κα Στοματία Επιφανή
22410 25015

Ψαροταβέρνα - Μεζεδοπωλείο
"ΧΑΤΖΗΚΕΛΗΣ"

Και πάλι κοντά σας
από την **Παρασκευή**
20 Φεβρουαρίου 2004,
στο γνωστό σας χώρο
που ανακαινίστηκε και μεγάλωσε.

ΑΝΟΙΚΤΑ καθημερινά
από **12 μεσημέρι** έως **12 βράδυ**

Σολωμού Αλχαδέφ 9, Π. Πόλη
Τηλ. 22410-27215

Η ταβέρνα - εστιατόριο

Η Γέφυρα

στην Παστίδα

ανακοινώνει στους αγαπητούς φίλους και πελάτες την αναστολή της λειτουργίας της επ' αόριστον, λόγω συνταξιοδότησης των εταίρων και θέλει να ευχαριστήσει όλους για την συνεχή παρουσία και στήριξη

Ο Αθλητικός Σύλλογος
"Ακουσίλαος"
σας προσκαλεί
στο αποκριάτικο
ΛΑΟΣΕ ΠΑΡΤΥ,
που διοργανώνει
στις 22 Φεβρουαρίου,
ημέρα Κυριακή
στο Καφέ Μπαρ "ΠΕΤΡΑ"
στις Φάνες.

ΕΝΟΙΚΙΑΖΕΤΑΙ

Κατάστημα 160 τ.μ.
στη ΛΙΝΔΟ
ή (100 τ.μ. και 60 τ.μ.)

Τηλ. 6932 296983
22410 23271

Αντίλαλοι
πολιτικοί και άλλοι...

Τώρα αυτό περί...ασφαλείας του "κλειστού της Ρόδου", στο οποίο θα μιλήσει ο Καραμανλής, τι το ήθελε ο Τιμόθεος; Να δείξει μήπως ότι...ενδιαφέρεται αυτός περισσότερο για την ασφάλεια των Νεοδημοκρατών, που θα σπεύσουν εκεί για ν' ακούσουν και να δουν τον πρόεδρό τους;

Κατά τα άλλα, επιμένουν ορισμένοι να υποστηρίζουν, ότι το ΠΑΣΟΚ, προσπαθεί να αποτινάξει από τον ίδιο του τον εαυτό, τις παλαιοκομματικές τακτικές και μεθόδους. Αμ δε..!

Μιχ. Μ.

ΜΑΣ ΕΦΕΡΑΝ ΤΥΧΗ;

Μια μέρα πριν να έρθει στη Ρόδο, ο πρόεδρος του ΠΑΣΟΚ, η τύχη χαμογέλασε σε έναν οικογενειάρχη από τον Δήμο Αφάντου, ο οποίος κέρδισε στο ΛΟΤΤΟ, 1.500.000 ευρώ. Προχθές, μια μέρα πριν την άφιξη του προέδρου της Νέας Δημοκρατίας επίσης στη Ρόδο, δύο ηλικιωμένοι από την Ανάληψη, κέρδισαν τον πρώτο λαχνό του Εθνικού Λαχείου, αποκομίζοντας 100.000 ευρώ τουλάχιστον. Για τα κορυφαία στελέχη του Συνασπισμού και του ΚΚΕ, οι συγκεντρώσεις των οποίων επίκεινται...δεν ξέρουμε, αλλά μήπως θα πρέπει να...υποθέσουμε ότι έχει και...η προεκλογική περίοδος τα...γούρικά της;

Μιχ. Μ.

ΔΕΝ ΕΙΝΑΙ ΒΑΡΟΣ ΤΑ ΝΗΣΙΑ

Είπε κάτι πολύ σημαντικό χθες το πρωί στην σύντομη ομιλία του στο νησί της Λέρου ο πρόεδρος της Νέας Δημοκρατίας κ. Κ. Καραμανλής, στο οποίο συμπυκνώνεται μια ολόκληρη φιλοσοφία. Τα νησιά είπε ο κ. Καραμανλής δεν είναι βάρος για την πατρίδα μας αλλά πλεονέκτημα. Και έτσι πρέπει να τα βλέπουμε.

Αν πράγματι η φιλοσοφία αυτή περάσει στην κρατική μηχανή και κυρίως στους διάφορους καρεκλοκένταυρους και μανδαρίνους των υπουργείων τότε μπορούμε να ελπίσουμε ότι θα υπάρχει διαφορετική αντιμετώπιση στα προβλήματα των νησιών.

Εδώ θα είμαστε και μετά τις 7 Μαρτίου για να δούμε αν και κατά πόσο τα νησιά αντιμετωπίζονται ως βάρος για το ελληνικό κράτος.

Λ.Μ.

Δυστυχώς και η φετινή σεζόν θα είναι δύσκολη, όπως προκύπτει από την ενημέρωση που έκανε στα μέλη του διοικητικού συμβουλίου προχθές το βράδυ, ο πρόεδρος του Επιμελητηρίου Δωδεκανήσου κ. Ηλίας Κωτιάδης. Με βάση τα μέχρι τώρα στοιχεία από τις κρατήσεις η κατάσταση παρουσιάζεται ιδιαιτέρως απογοητευτική με ό,τι αυτό συνεπάγεται. Ως εκ τούτου οι προβληματισμοί είναι έντονοι στις τάξεις των επιχειρηματιών της περιοχής μας και πολλοί είναι αυτοί που φοβούνται ακόμα και τα χειρότερα. Ας ελπίσουμε πάντως ότι στην συνέχεια τα πράγματα θα εξελιχθούν προς το καλύτερο. **Λ.Μ.**

Αυτό θα πεί κινητοποίηση!

- "Γειά σας, σας τηλεφωνώ από τη **Ρηγίλλης** στην Αθήνα, το ξέρετε ότι το Σάββατο μιλά στη Ρόδο ο Κώστας Καραμανλής;".

Αυτό ήταν το περιεχόμενο του τηλεφωνήματος που δέχτηκαν τις τελευταίες μέρες-ομολογουμένως με έκπληξη-πολλοί Ροδίτες.

Επρόκειτο φυσικά για το κάλεσμα της **Ν.Δ.** στην ομιλία του προέδρου του κόμματος. Τα τηλεφωνήματα που έγιναν θα πρέπει να ήταν εκατοντάδες, κι αν υπολογίσουμε ότι την ίδια τακτική ακολουθεί το κόμμα σε όλες τις ομιλίες του προέδρου τότε θα πρέπει να μιλάμε για...χιλιάδες τηλέφωνα. **Αυτό θα πεί κινητοποίηση!**

Β. Μ.

ΟΙ ΛΟΓΑΡΙΑΣΜΟΙ

Πολλοί από τους λογαριασμούς των δημοτικών και νομαρχιακών εκλογών θα ...ξεπληρωθούν στις 7 Μαρτίου, ακούσαμε να σχολιάζει κάποιος τοπικός πολιτικός παράγοντας, υπαινισσόμενος ότι όλοι θυμούνται ποιοι στήριξαν ποιους και πως.

Για την ακρίβεια ήδη το κάνουν αρκετοί και μάλιστα με ιδιαίτερο ζήλο, αλλά ...ας μην ξεχνάνε ότι θα υπάρξουν ξανά και νομαρχιακές και δημοτικές εκλογές!

Στις πολιτικές βεντέτες είναι να μη γίνει η αρχή... Μετά τα πράγματα εξελίσσονται από το κακό στο χειρότερο και δύσκολα μπορεί να τα σταματήσει κανένας! **Λ.Μ.**

ΧΑΤΖΗΚΕΛΗΣ

Ψαροταβέρνα - Μεζεδοπωλείο
"ΧΑΤΖΗΚΕΛΗΣ"

Και πάλι κοντά σας
από την **Παρασκευή**
20 Φεβρουαρίου 2004,
στο γνωστό σας χώρο
που ανακαινίστηκε και μεγάλωσε.

ΑΝΟΙΚΤΑ καθημερινά
από **12 μεσημέρι** έως **12 βράδυ**

Σολωμού Αλχαδέφ 9, Π. Πόλη
Τηλ. 22410-27215

Η ταβέρνα - εστιατόριο
Η Γέφυρα
στην Παστίδα

ανακοινώνει στους αγαπητούς φίλους και πελάτες την αναστολή της λειτουργίας της επ' αόριστον, λόγω συνταξιοδότησης των εταίρων και θέλει να ευχαριστήσει όλους για την συνεχή παρουσία και στήριξη

Ο Αθλητικός Σύλλογος
"Ακουσίλαος"
σας προσκαλεί
στο αποκριάτικο
ΝΑΣΕ ΠΑΡΤΥ,
που διοργανώνει
στις 22 Φεβρουαρίου,
ημέρα Κυριακή
στο Καφέ Μπαρ "ΠΕΤΡΑ"
στις Φάνες.

SOFITEL CAPSIS HOTEL RHODES
ΑΠΟΚΡΙΑΤΙΚΟ ΞΕΦΑΝΤΩΜΑ μέχρι πρωίας!
Με τον Δημήτρη Κόκοτα,
την Νατάσα Τόδωρη, την Γωγώ Βαγενά, τον Δημήτρη Ταμπόση & ορχηστρα
Κυριακή
22 Φεβρουαρίου
Ώρα προσέλευσης: 9 μ.μ.



Η τιμή περιλαμβάνει:
1 ποτό,
πλούσιο μεζέδες &
άφθονο χαρτοπόλεμο,
στον καινούργιο Συνεδριακό Χώρο, διακοσμημένο με ιδιαίτερο αποκριάτικο χρώμα

ΜΕ ΤΗ ΧΟΡΗΓΙΑ:
Η ΡΟΔΙΑΚΗ
ΑΙΓΑΙΟ ΑΝΤΕΝΝΑ
ΟΙΝΟΘΗΚΗ EMERY
Coca-Cola Τρία Άστρια

Μέρος των εσόδων θα διατεθεί στον Σύλλογο Φιλοζωικής Ράδου

Crete & Rhodes
CAPSIS
Convention Centres & Resort Hotels
Κρατήσεις - Προπώληση:
κα Στυλιανή Επιφανή
22410 25015

ΕΠΙΜΕΛΗΤΗΡΙΟ ΔΩΔΕΚΑΝΗΣΟΥ
ΕΠΙΣΤΗΜΟΝΙΚΗ ΟΜΑΔΑ ΤΟΥΡΙΣΜΟΥ ΕΠΙΜΕΛΗΤΗΡΙΟΥ ΔΩΔΕΚΑΝΗΣΟΥ
ΔΕΤΑΠ

Πρόσκληση

Ο Πρόεδρος κ. Ηλίας Κωτιάδης
και τα μέλη των Δ.Σ. του
Επιμελητηρίου Δωδεκανήσου
και της Δωδεκανησιακής Εταιρείας
Ανάπτυξης και Προόδου
σας προσκαλούν
στην παρουσίαση του έργου της
Επιστημονικής Ομάδας Τουρισμού του
Επιμελητηρίου Δωδεκανήσου
και των αποτελεσμάτων της έρευνας
που εκπόνησε στους αλλοδαπούς
τουρίστες της Ρόδου.
Η εκδήλωση θα πραγματοποιηθεί την
Τετάρτη 25 Φεβρουαρίου 2004
και ώρα 18:00,
στην αίθουσα "Αμφιθέατρο Δελφοί"
του Συνεδριακού Κέντρου του ξενοδοχείου
Rodos Palace.

ΕΝΟΙΚΙΑΖΕΤΑΙ
Κατάστημα 160 τ.μ.
στη ΛΙΝΔΟ
ή (100 τ.μ. και 60 τ.μ.)
Τηλ. 6932 296983
22410 23271

