PAFFUTO
WINE MUSIC BAR
www.paffuto.com

Η ΡΟΔΙΑΚΗ

ΕΛΤΑ
ΤΕΤΑΡΤΗ
25 ΦΕΒΡΟΥΑΡΙΟΥ 2004
ΑΡ. ΦΥΛΛΟΥ 17.630
ΤΙΜΗ: ΕΥΡΩ 0,70

ΗΜΕΡΗΣΙΑ ΠΡΩΙΝΗ ΕΦΗΜΕΡΙΔΑ ΤΗΣ ΡΟΔΟΥ

ΟΙ ΜΟΝΟΜΑΧΟΙ ΠΗΡΑΝ ΤΑ ΟΠΛΑ ΤΟΥΣ



Στην τελική ευθεία

Με μεγάλες ανοικτές συγκεντρώσεις και με το αυριανό ντιμπέιτ Κ. Καραμανλής και Γ. Παπανδρέου μπαίνουν στην τελική ευθεία. ΣΕΛΙΔΑ 4

ΤΑ ΦΑΒΟΡΙ ΚΙΝΔΥΝΕΥΟΥΝ ΑΠΟ ΤΑ... ΑΟΥΤΣΑΪΝΤΕΡ

Σκληρή και αμφίρροπη η μάχη για το σταυρό



ΟΛΑ ΔΕΙΧΝΟΥΝ ΟΤΙ ΕΔΡΕΣ ΘΑ ΚΕΡΔΙΘΟΥΝ ΓΙΑ ΛΙΓΟΥΣ ΨΗΦΟΥΣ

Η μάχη του σταυρού φουντώνει μέρα με την μέρα. Και θα συνεχισθεί μέχρι και την ώρα που θα κλείσουν οι κάλπες. Πολλοί μιλάνε για εκπλήξεις ενώ «στρατιές» έρχονται ακόμα και από την Αμερική! ΣΕΛΙΔΕΣ 5 και 36

Μετά την μεγαλειώδη υποδοχή στον Κ. Καραμανλή

ΠΑΝΙΚΟΣ ΣΤΟ ΤΟΠΙΚΟ ΠΑΣΟΚ!

ΠΡΟΣΠΑΘΟΥΝ ΜΕ ΥΒΡΕΟΛΟΓΙΑ ΝΑ ΑΝΑΠΤΕΡΩΣΟΥΝ ΤΟ ΗΘΙΚΟ ΤΩΝ ΟΠΑΔΩΝ

Ενθουσιασμός στις τάξεις της Ν.Δ.

Πανικός επικρατεί στις τάξεις του τοπικού ΠΑΣΟΚ μετά τη διαπίστωση ότι το παιχνίδι έχει χαθεί οριστικά. Με επιστράτευση «αποστράτων» και με υβρεολόγια προσπαθούν να αναπτερώσουν το πεσμένο ηθικό των οπαδών τους. Η υποδοχή που επεφυλάχθη στον Καραμανλή ήταν το τελικό κτύπημα. ΣΕΛΙΔΑ 3





Το νόημα της συμμετοχής του Μητροπολίτη Ρόδου στην Ι. Σύνοδο

ΣΕΛΙΔΑ 9

ΚΑΛΕΣΜΑ

ΝΕΑ ΔΗΜΟΚΡΑΤΙΑ



Φίλες και φίλοι σας καλώ την ΠΑΡΑΣΚΕΥΗ 27/2/04 και ώρα 20.30 στην ΚΕΝΤΡΙΚΗ ΠΡΟΕΚΛΟΓΙΚΗ μου ΟΜΙΛΙΑ που θα γίνει στο ΕΘΝΙΚΟ ΘΕΑΤΡΟ

Ο τόπος χρειάζεται πολιτική αλλαγή

ΠΟΛΙΤΙΚΟ ΓΡΑΦΕΙΟ
Εθνικής Αντιστάσεως 42 • Τηλ. 22410-28100
email: tatakis@hellasnet.gr

ΠΑ.ΣΟ.Κ.

ΓΙΑΝΝΗΣ ΠΑΡΑΣΚΕΥΑΣ
Υπ. Βουλευτής Δωδεκανήσου





ΟΡΑΜΑ
ΤΟΛΜΗ
ΑΠΟΤΕΛΕΣΜΑ



ΠΟΛΙΤΙΚΟ ΓΡΑΦΕΙΟ
28ης Οκτωβρίου 26 Ρόδος
Τηλ: 22410-33801 Fax: 22410-33901
www.iparaskevas.gr
info@iparaskevas.gr

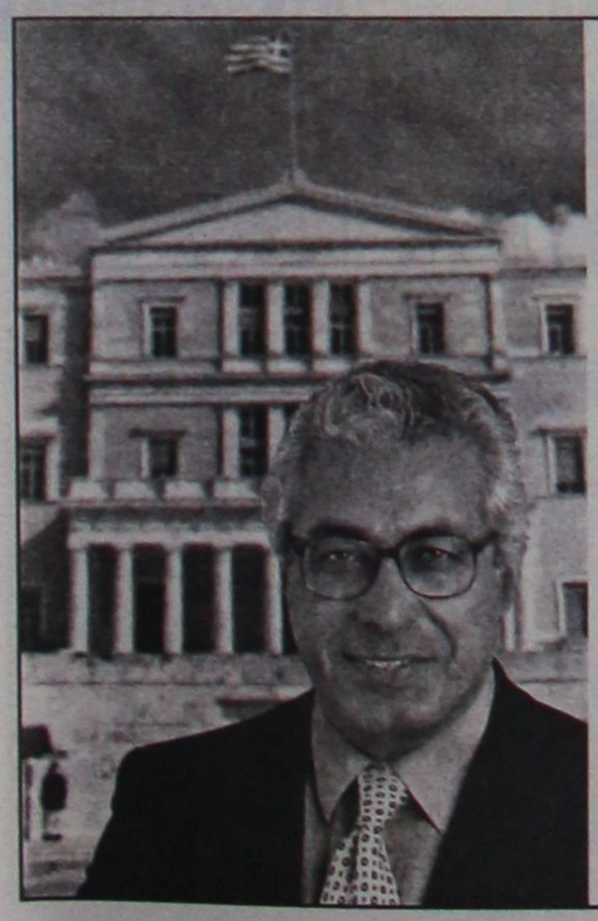

Ο τόπος χρειάζεται πολιτική αλλαγή

ΝΕΑ ΔΗΜΟΚΡΑΤΙΑ

Συμπατριώτες και φίλοι μου,
Σας καλώ στην προεκλογική μου ομιλία που οργανώνεται **σήμερα** **25 Φεβρουαρίου** και ώρα **19:00** στο **Εθνικό Θέατρο Ρόδου**

Με εκτίμηση
Αριστοτέλης Α. Παυλίδης
τ. Βουλευτής – τ. Υπουργός
Υποψήφιος Βουλευτής Δωδεκανήσου

ΜΕ ΚΑΡΝΑΒΑΛΙΑ ΠΑΝΤΟΥ ΠΛΗΝ ΤΗΣ ΠΟΛΗΣ

Αποκριάτικη ανάπαυλα



ΣΕΛΙΔΑ 40

ΗΜΕΡΟΛΟΓΙΟ

Τετάρτη 25 Φεβρουαρίου 2004
Ταρασίου επισκόπου, Ρηγίνου Σκοπέλου

Ανατολή ηλίου: 07.03'
Δύση ηλίου: 6.13'
Σελήνη 6 ημερών

ΦΑΡΜΑΚΕΙΑ

Σήμερα διημερεύει το φαρμακείο της Αλαβέρα Ειρήνης στην οδό Καναδά 140 και διανυκτερεύει το φαρμακείο της Χιώτη Ελένης στην οδό 25ης Μαρτίου 24.

ΒΕΝΖΙΝΑΔΙΚΑ

Σήμερα διανυκτερεύουν τα βενζινάδικα: Σαρικάς Μιχαήλ (Εθν. Αντιστάσεως), Κορωναίος Δημ. (Ιαλυσός), Πισσαδάκης Δ. (Παραδείσι), Παπαθεοδώρου Αν. (Φάνες), Φλοσκάκης Κ. (Εμπωνα), Μάστορης Α. (Τσαΐρι), Νέγος Μ. (Μάσσαρι)

ΛΑΪΚΕΣ ΑΓΟΡΕΣ

Τετάρτη: στο Δημοτικό Νεκροταφείο.
Πέμπτη: στην οδό Βύρωνος
Παρασκευή: στην οδό Πτολεμαίων (Ανάληψη)
Σάββατο: στο Δημοτικό Νεκροταφείο.

ΔΡΟΜΟΛΟΓΙΑ ΠΛΟΙΩΝ

Σήμερα αναχωρεί το πλοίο «ΠΑΤΜΟΣ» στις 15.00 για Σύμη-Κω-Κάλυμνο-Αστυπάλαια-Πειραιά.

ΑΕΡΟΠΟΡΙΚΑ ΔΡΟΜΟΛΟΓΙΑ

ΟΛΥΜΠΙΑΚΗ ΑΕΡΟΠΟΡΙΑ

ΑΠΟ ΡΟΔΟ-ΑΘΗΝΑ
- Καθημερινά 07.10, 13.40
- Πέμπτη 20.10, 22.45
- Καθημερινά πλην Πέμπτης 19.40, 22.25
- Καθημερινά πλην Κυριακής 10.40

ΑΠΟ ΑΘΗΝΑ-ΡΟΔΟ
- Καθημερινά 05.30,12.00
- Πέμπτη 18.30, 21.05
- Καθημερινά πλην Πέμπτης 18.00, 20.45
- Καθημερινά πλην Κυριακής 09.00

ΑΠΟ ΡΟΔΟ-ΘΕΣΣΑΛΟΝΙΚΗ
- Δευτέρα - Τετάρτη 09.45
- Πέμπτη 10.45
- Σάββατο 15.15
- ΔΕΥ-ΤΕΤ-ΠΑΡ-ΚΥΡ 16.10

ΑΠΟ ΡΟΔΟ-ΗΡΑΚΛΕΙΟ
- Δευτέρα - Παρασκευή-Κυριακή 17.45
- Τρίτη - Πέμπτη 18.30
- Τετάρτη - Σάββατο 19.20

ΑΠΟ ΗΡΑΚΛΕΙΟ-ΡΟΔΟ
- Δευτέρα-Παρασκευή-Κυριακή 19.05
- Τρίτη-Πέμπτη 19.50
- Τετάρτη - Σάββατο 20.40

ΑΠΟ ΡΟΔΟ-ΚΑΡΠΑΘΟ
- ΔΕΥ-ΠΕΜ-ΠΑΡ-ΣΑΒ 07.00, 10.40
- Τετάρτη-Κυριακή 10.40, 14.20

ΑΠΟ ΡΟΔΟ-ΚΑΣΟ
- ΔΕΥ-ΠΕΜ-ΠΑΡ-ΣΑΒ 07.00
- Τετάρτη-Κυριακή 10.40

ΑΠΟ ΡΟΔΟ-ΚΑΣΤΕΛΟΡΙΖΟ
- ΔΕΥ-ΤΕΤ-ΠΑΡ-ΣΑΒ-ΚΥΡ 07.10

ΑΠΟ ΡΟΔΟ-ΧΙΟ
- Τρίτη στις 10.40 και Πέμπτη στις 10.45'

ΡΟΔΟΣ-ΜΥΤΙΛΗΝΗ
- Δευτέρα-Τετάρτη στις 09.45, Τρίτη στις 10.40', Πέμπτη στις 10.45' και Σάββατο στις 15.15

ΡΟΔΟΣ- ΣΑΜΟΣ
- Τρίτη στις 10.40', Σάββατο στις 15.15

ΡΟΔΟΣ-ΛΗΜΝΟΣ
- Δευτέρα-Τετάρτη στις 09.45', Τρίτη στις 10.40', Πέμπτη στις 10.45' και Σάββατο στις 15.15'

AEGEAN AIRLINES & CRONUS

ΑΠΟ ΡΟΔΟ-ΑΘΗΝΑ
Καθημερινά πτήση 201-07.10 πλην Κυριακής, Καθημερινές πτήσεις 209-11.10, 652-16.25, 217-18.10, 219-21.35

ΑΠΟ ΑΘΗΝΑ-ΡΟΔΟ
Καθημερινά πτήση 200-05.30 πλην Κυριακής,
Καθημερινές πτήσεις: 208-09.30, 651-14.45, 216-16.30, 218-19.55

ΑΠΟ ΡΟΔΟ-ΗΡΑΚΛΕΙΟ
Καθημερινά πτήση 763-14.30

ΑΠΟ ΗΡΑΚΛΕΙΟ-ΡΟΔΟ
Καθημερινά πτήση 764-16.05

ΑΠΟ ΡΟΔΟ-ΘΕΣΣΑΛΟΝΙΚΗ
Καθημερινά πτήση 721-17.45

ΑΠΟ ΘΕΣΣΑΛΟΝΙΚΗ-ΡΟΔΟ
Καθημερινά πτήση 720-12.10

Χρήσιμα τηλέφωνα κρατήσεων: (22410) 24400.

Επώνυμον το ανώνυμον...

Με μοναδικό γνώμονα το όφελος του πολίτη

Μια νέα πολιτική αντίληψη που βάζει τέλος σε φαινόμενα παθογένειας που ταλαιπωρούν τη χώρα τα τελευταία χρόνια επιχειρεί να φέρει ο Κώστας Καραμανλής με την ανάληψη της εξουσίας από τη Ν.Δ. Τα κύρια χαρακτηριστικά αυτή της νέας πολιτικής αντίληψης είναι τα εξής:

Πρώτον, κατάργηση των διαχωριστικών γραμμών. Οι διαιρετικές λογικές που πλήγωσαν τον τόπο και δεν άφησαν τον ελληνικό λαό να βαδίζει ενωμένος στο δρόμο της ανάπτυξης, της προόδου και της ευημερίας ανήκουν στο παρελθόν. Έχουν ξεπεραστεί προ πολλού από την ίδια την κοινωνία και όσοι εξακολουθούν να τις επικαλούνται βρίσκονται εκτός εποχής.

Δεύτερον, διαχωρισμός του κόμματος από το κράτος. Σε άρθρο του που δημοσιεύτηκε στο "Βήμα της Κυριακής", ο Κώστας Καραμανλής δεσμεύεται ότι θα δώσει τέλος "σε ένα φαινόμενο που έγινε αιτία υπανάπτυξης για τη χώρα, διάβρωσης για τη διοίκηση, διχασμού για την κοινωνία, οικονομικής αιμορραγίας για το φορολογούμενο».

Ο πρόεδρος της Ν.Δ. στέλνει ξεκάθαρο μήνυμα κόντρα στη λογική των "δικών μας παιδιών" και αποστομώνει όλους όσοι υποστηρίζουν ότι έρχεται απλώς και μόνο για αλλάξει τους "πράσινους" με τους "γαλάζιους" .

Τρίτον, απαλλαγή από το σύνδρομο του πολιτικού κόστους. Ο Καραμανλής θα γίνει πρωθυπουργός σε μια κρίσιμη περίοδο, που απαιτεί μεγάλες ρήξεις, τομές και σύγκρουση με κατεστημένα συμφέροντα προς όφελος του πολίτη. Για να επιτύχει δηλώνει αποφασισμένος να απαλλαγεί από παραδοσιακές προκαταλήψεις και αγκυλώσεις που ζημίωσαν τον τόπο καθ' όλη τη διάρκεια της Μεταπολίτευσης.

Πολύς θόρυβος για το τίποτα

Ατελείωτος τηλεοπτικός χρόνος καταναλώνεται τις τελευταίες 10 ημέρες περί το ντιμπέιτ των δύο πολιτικών αρχηγών. Ποιά θέματα θα συζητηθούν; Πόσοι δημοσιογράφοι θα υποβάλουν ερωτήσεις; Πόση ώρα θα έχουν στη διάθεσή τους οι ηγέτες για τις απαντήσεις τους; Θα είναι όρθιοι ή καθιστοί; Θα μπορούν να μιλήσουν μεταξύ τους; Αυτά και άλλα πολλά σχεδόν μονοπωλούν το δημόσιο διάλογο σε μια περίοδο που θα περίμενε κανείς να συζητείται η ουσία της πολιτικής κι όχι οι τύποι ενός ντιμπέιτ που, όπως δείχνουν τα πράγματα, δεν πρόκειται τελικώς να μας φωτίσει ιδιαίτερα για την πολιτική της κυβέρνησης που θα εκλεγεί στις 7 Μαρτίου.

Η αναμέτρηση των πολιτικών αρχηγών θα μπορούσε να είναι πράγματι αποκαλυπτική και σίγουρα τηλεοπτικά ενδιαφέρουσα αν δεν αποτελούσε μέρος μιας προεκλογικής ρουτίνας, τους όρους της οποίας καθορίζουν οι πολιτικοί και όχι οι δημοσιογράφοι. Το "σίριαλ" που παρακολουθήσαμε τις τελευταίες ημέρες με τις αλλεπάλληλες συναντήσεις εκπροσώπων των δύο πλευρών θα πρέπει να προβληματίσει και να αποτελέσει αφορμή για την αλλαγή των όρων του ντιμπέιτ. Εφόσον όλοι συμφωνούν ότι ο τηλεοπτικός διάλογος των αρχηγών είναι απαραίτητος, καλό θα είναι να τον θεσμοθετήσουμε και να μην τον αφήνουμε να εξαρτάται από προεκλογικές σκοπιμότητες.

ΚΑΜΕΡΑ



SONY DCR TRV22
- Ψηφιακή βιντεοκάμερα DV με Memory Stick ™
- Ψηφιακή είσοδο
- Φακό Carl Zeiss
- CCD Advanced HAD
- Οθόνη αφής LCD

ΔΩΡΟ ΤΟ
SONY Playstation 2

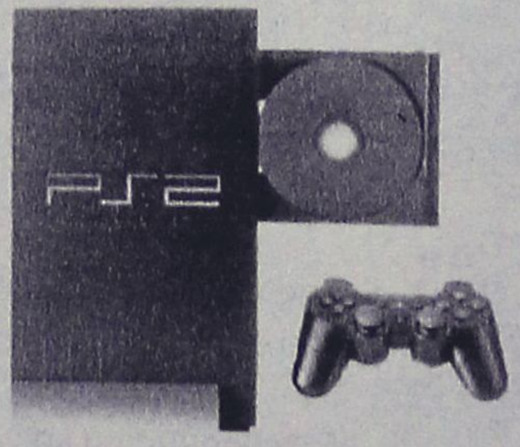

ΜΕΤΡΗΤΟΙΣ

€ 999,00

ή

€25,80 το μήνα x 48 δόσεις

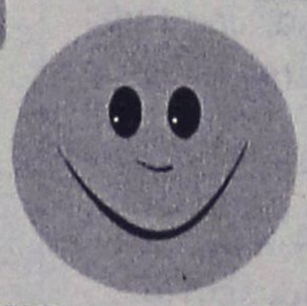

ΜΟΣΧΙΔΗΣ

Η ΠΡΟΣΦΟΡΑ ΙΣΧΥΕΙ ΜΕΧΡΙ ΕΞΑΝΤΛΗΣΕΩΣ ΤΩΝ ΑΠΟΘΕΜΑΤΩΝ

ELECTRO NET
Πάνω απ'όλα φίλοι!

Π.Π. ΓΕΡΜΑΝΟΥ-ΕΜΠΟΡΙΚΟ ΚΕΝΤΡΟ ΠΛΑΤΕΙΑ ΦΩΚΙΑΛΗ ΤΗΛ. (22410)35846

ΔΕΧΟΝΤΑΙ ΤΟ ΚΟΙΝΟ

Ο Νομάρχης Δωδεκανήσου Γιάννης Μαχαιρίδης και οι Βοηθοί Νομάρχη Στάθης Κουσουρνάς και Νίκος Ζωίδης δέχονται το κοινό κάθε Τρίτη και Πέμπτη, από τις 11.00-13.00 το μεσημέρι.

ΤΑΞΙ

ΡΑΔΙΟ ΤΑΞΙ: 2241-0-64712, 2241-0-64790.

ΧΡΗΣΙΜΑ ΤΗΛΕΦΩΝΑ

ΝΟΣΟΚΟΜΕΙΟ:	2241-0-80000
ΑΜΕΣΗ ΔΡΑΣΗ ΠΥΡ/ΚΗΣ:	199
ΛΙΜΕΝΑΡΧΕΙΟ:	2241-0-22220, 2241-0-27695
ΒΛΑΒΕΣ Δ.Ε.Η.:	125
ΒΛΑΒΕΣ Ο.Τ.Ε.:	121
ΑΜΕΣΗ ΔΡΑΣΗ:	100
ΒΛΑΒΕΣ ΥΔΡΕΥΣΗΣ:	2241-0-68750, 2241-0-68755
ΝΟΜΑΡΧΙΑ:	2241-0-46502
ΠΕΡ/ΚΗ Δ/ΝΣΗ	2241-0-38174
ΔΗΜΟΣ:	2241-0-46200
ΔΗΜ. ΕΠΙΧ. ΚΑΘΑΡ.:	2241-0-77600
ΥΠΗΡ. ΑΠΟΚΟΜΙΔΗΣ:	2241-0-61057
ΤΡΟΧΑΙΑ:	2241-0-26480
ΠΛΗΡΟΦ. Ο.Τ.Ε:	131
ΔΕΛΤΙΟ ΚΑΙΡΟΥ:	149
ΛΑΧΕΙΑ:	1444
ΠΡΟΠΟ - ΛΟΤΤΟ:	1444
ΡΟΔΑ:	2241-0-26300
ΚΤΕΛ:	2241-0-27706
Ο.Α.Ε.Δ.:	2241-0-23265
Ι.Κ.Α.:	2241-0-64912
ΤΑΞ.Υ.:	2241-0-68701, 2241-0-68702
ΟΛΥΜΠΙΑΚΗ:	2241-0-24555
Δ.Α.Ν.Ε.:	2241-0-43150
ΕΡΓΑΤ. ΚΕΝΤΡΟ:	2241-0-24730
CRONUS AIRLINES	2241-0-25444
AEGEAN AIRLINES	2241-0-98345

ΚΤΕΟ

- Από την 1η Ιανουαρίου έως και τις 27 Φεβρουαρίου, παντός είδους οχήματα με αριθμούς κυκλοφορίας ΡΟΒ 4001 έως και 4500.
- Σημειώνεται, επίσης, ότι θα ελέγχονται όσα οχήματα υποχρεούνται, βάσει παλιότερων προγραμμάτων πρόσκλησης.

ΤΙΜΕΣ ΣΥΝΑΛΛΑΓΜΑΤΟΣ

ΔΟΛΛΑΡΙΟ Η.Π.Α	1,2737	1,2711
ΛΙΡΑ ΑΓΓΛΙΑΣ	0,67147	0,67013
ΚΟΡΩΝΑ ΔΑΝΙΑΣ	7,459	7,444
ΚΟΡΩΝΑ ΣΟΥΗΔΙΑΣ	9,1892	9,1708
ΓΙΕΝ ΙΑΠΩΝΙΑΣ	135,99	135,71
ΦΡΑΓΚΟ ΕΛΒΕΤΙΑΣ	1,5779	1,5747
ΚΟΡΩΝΑ ΝΟΡΒΗΓΙΑΣ	8,8048	8,7872
ΛΙΡΑ ΚΥΠΡΟΥ	0,58641	0,58523
ΔΟΛΛΑΡΙΟ ΚΑΝΑΔΑ	1,6873	1,6839
ΔΟΛΛΑΡΙΟ ΑΥΣΤΡΑΛΙΑΣ	1,6097	1,6065

Η ΡΟΔΙΑΚΗ

Ημερήσια Εφημερίδα της Ρόδου
Έτος Ιδρύσεως 1915
ΙΔΡΥΤΗΣ
ΕΜΜ. ΚΑΛΑΜΠΙΧΗΣ
ΙΔΙΟΚΤΗΣΙΑ – ΕΚΔΟΣΗ
ΥΙΟΙ Σ. ΤΣΟΠΑΝΑΚΗ
Η. ΚΩΤΙΑΔΗΣ Ο.Ε.
ΔΙΕΥΘΥΝΤΗΣ
ΑΘ. ΜΑΡΑΣΙΩΤΗΣ
ΣΥΝΤΑΞΗ
Λουκάς Μαστής
Μιχάλης Μαστής
Κυριακή Πετρίδου
Βαρβάρα Μπογδάνου
ΑΘΛΗΤΙΚΑ
Μανόλης Μπάτης,
Νικήτας Κουσκούσης
Κώστας Παντίδος
Παύλος Ντοκουόπιλ
ΓΡΑΦΕΙΑ ΣΥΝΤΑΞΗΣ
Μάρκου Μαλλιαράκη 11
Τηλ.2241-0- 24610,
2241-0-75640
Fax (22410) 75641
ΛΟΓΙΣΤΗΡΙΟ – ΔΙΑΦΗΜΙΣΕΙΣ
Μάρκου Μαλλιαράκη 11
Τηλ. 2241-0-22210
2241-0-75230
Fax (22410) 22471
http://www.rodiaki.gr.
Email: tsopd@otenet.gr & irodiaki@otenet.gr

Η επίσκεψη Καραμανλή και η ανταπόκριση των Δωδεκανησίων έσπασαν νεύρα

Κλίμα πανικού στις τάξεις του τοπικού ΠΑΣΟΚ από την υποδοχή

Μετά την κινδυνολογία και συνεντεύξεις "αποσύρθηκαν" για να τονωθεί το ηθικό των οπαδών • Ενθουσιασμός στις τάξεις της Νέας Δημοκρατίας

Κλίμα πανικού προκάλεσε στις τάξεις του τοπικού ΠΑΣΟΚ η ανταπόκριση που επεφύλαξε ο δωδεκανησιακός λαός στον πρόεδρος της Νέας Δημοκρατίας κ. Κ. Καραμανλή.

Η εντυπωσιακή υποδοχή που του επεφυλάχθη τόσο στη Ρόδο όσο και στα νησιά Κω, Κάλυμνο και Λέρο που επισκέφθηκε νωρίτερα, πάγωσε και τα πλέον αισιόδοξα στελέχη του τοπικού ΠΑΣΟΚ.

Αποτέλεσμα ήταν να ενταθεί το κλίμα πανικού (που έτσι κι αλλιώς υπήρχε) αφού διεφάνη ξεκάθαρα, προς τα πού έχει γύρει η πλάστιγγα των εκλογών.

Αντίθετα βέβαια, στις τάξεις της Νέας Δημοκρατίας, η περιοδεία του προέδρου του κόμματος εδραίωσε περαιτέρω το κλίμα νίκης και ενθουσιασμού που έτσι κι' αλλιώς υπήρχε.

Ενδεικτικό του κλίματος πανικού που προκλήθηκε στο ΠΑΣΟΚ είναι η προχθεσινή ανακοίνωση της νομαρχιακής επιτροπής του ΠΑΣΟΚ και το υβρεολόγιο που εξαπέλυσε χθες σε συνέντευξη Τύπου ο κ. Κοσμάς Σφυρίου.

Σχετική επί του θέματος, είναι η ανακοίνωση που εξέδωσε χθες η νομαρχιακή επιτροπή της Νέας Δημοκρατίας, όπου ειδικότερα αναφέρονται τα εξής:

"Όλη την προηγούμενη εβδομάδα η Νομαρχιακή Επιτροπή του ΠΑΣΟΚ διαισθανόμενη πως οι Δωδεκανήσιοι θα ανταποκρινόταν στο κάλεσμα του Κώστα Καραμανλή για πολιτική αλλαγή και θα έστελναν με την δυναμική τους παρουσία μήνυμα νίκης,



κατέβαλαν αγωνιώδεις προσπάθειες και έκαναν ό,τι ήταν δυνατόν προκειμένου να ματαιώσουν και να δυναμιτίσουν την μεγαλειώδη συγκέντρωση που ο Ροδιακός λαός επεφύλαξε στον πρόεδρο της ΝΔ, διαπράττοντας έτσι το πρώτο πολιτικό ατόπημα.

Ο σοσιαλιστικός(;) πολιτικός ξεπεσμός περιείχε απ' όλα. Κινδυνολογίες, απειλές, καταγγελίες. Τίποτε όμως απ' όλα αυτά δεν στάθηκε ικανό για να κάμψει το αδέσμευτο φρόνημα και την οριστική και αμετάκλητη απόφαση των συμπολιτών μας για μια νέα διακυβέρνηση, για μια καλύτερη Δωδεκάνησο.

Οι Δωδεκανήσιοι έδωσαν δυναμικό παρόν και ψήφο εμπιστοσύνης στον Κ. Καραμανλή και στην νέα πρόταση διακυβέρνησης.

Ομως η αγάπη, η εμπιστοσύνη και η αφοσίωση του λαού μας στον Κώστα Καραμανλή τους εξόργισε. Απογοητευμένοι λοιπόν και ταπεινωμένοι, διέπραξαν το δεύτερο και μοιραίο πολιτικό ατόπημα.

Με μια ανακοίνωση στην οποία περίσσεψαν το θράσος και η προκλητικότητα, προσπαθούν να καλύψουν την δική τους πολιτική γύμνια και κυβερνητική ανικανότητα, επιτιθέμενοι και κατηγορώντας τον πρόεδρο της Ν.Δ.

Παραμένουν αδιόρθωτοι και αγκυλωμένοι στις κακές κομματικές συνήθειες του παρελθόντος. Ματαιοπονούν εάν πιστεύουν πως με τέτοιες μεθοδεύσεις θα ακυρώσουν την απήχηση που είχε η ομιλία του Κώστα Καραμανλή στον Δωδεκανησιακό λαό.

Οι Δωδεκανήσιοι πείστηκαν πως η ΝΔ αποτελεί την μοναδική ελπίδα για ένα καλύτερο αύριο. Πείστηκαν πως ο αρχηγός της ΝΔ γνωρίζει καλά τα προβλήματά μας, είναι αποφασισμένος και έχει την πολιτική βούληση να τα επιλύσει.

Γι' αυτό και αποθέωσε τον Κώστα Καραμανλή και του επιφύλαξε πραγματικά μια υποδοχή Πρωθυπουργού.

Στις 7 του Μάρτη με την ψήφο του θα πει ναι στην μεγάλη ανατροπή, ναι στην νέα διακυβέρνηση, ναι στην νεά προοπτική και θα αποδοκιμάσει την μιζέρια, τον εμπαιγμό και τον λαϊκισμό".



ΜΕΖΕΔΟΠΩΛΕΙΟ
Νταλαβέρι
Αν είναι αλήθεια ότι στην καρδιά του άντρα φτάνεις μέσα από το στομάχι του, τότε επωφεληθείτε από το πνεύμα των ημερών, τις γιορταστικές λιχουδιές μας και τη ζεστή ατμόσφαιρα δίπλα στο τζάκι για ένα...
"Νταλαβέρι"!!!
ΑΝΟΙΚΤΑ κάθε μέρα από τις 13.00 έως αργά το βράδυ
ΑΚΤΗ ΚΑΝΑΡΗ 10 (έναντι Μύλου), παραλία Ιαλυσού
Τηλ. για ρεζερβέ κ. Αννα Σταυράκη
Τηλ. 2241091167

ΓΡΑΦΕΙΟ ΣΥΝΟΙΚΕΣΙΩΝ & ΓΝΩΡΙΜΙΩΝ
"Harris"
Αθήνα · Ρόδος
Η πολυετής πείρα μας τώρα και στη Ρόδο, αλλά και σε όλη τη Δωδεκάνησο, σας εγγυάται επιλεγμένες γνωριμίες υψηλού επιπέδου με σκοπό το γάμο. Κύριοι και δεσποινίδες, κυρίες καλών οικογενειών, επιστήμονες, επιχειρηματίες, δημόσιοι υπάλληλοι, ιδιωτικοί υπάλληλοι, συνταξιούχοι κτλ. επιθυμούν γνωριμία, συμβίωση, γάμο. Δεκτοί και γονείς.
ΑΠΟΛΥΤΗ ΕΧΕΜΥΘΕΙΑ
Φιλικό, πολιτισμένο περιβάλλον.
Γραφεία Ρόδου:
Στ. Κωτιάδη 51 & Κων/νου Υδραίου γωνία
(είσοδος από Κωτιάδη)
Ανοικτά και το Σαββατοκύριακο
Τηλ. 22410 26013, 22410 24035
fax: 22410 24035, κιν. 6942-297109
Από 9:00 έως 22:00

ΤΖΑΚΙΑ
ΤΖΑΚΙΑ ΤΖΟΤΖΟΛΗΣ ΤΑΣΟΣ
ΤΖΑΚΙΑ
ΜΑΝΤΕΜΕΝΙΑ • ΑΠΛΑ • ΑΕΡΟΘΕΡΜΑ • ΜΕ ΤΖΑΜΙΑ ΚΑΙ ΠΟΡΤΕΣ • ΜΕ ΠΥΡΟΤΟΥΒΛΑ
ΣΟΜΠΕΣ με ΞΥΛΑ
ΜΕΓΑΛΗ ΠΟΙΚΙΛΙΑ ΜΟΝΤΕΛΩΝ
ΑΞΕΣΟΥΑΡ ΤΖΑΚΙΩΝ
ΣΚΑΡΕΣ • ΣΙΤΕΣ • ΚΡΕΜΑΝΤΑΛΑΔΕΣ
ΦΟΥΡΝΑΚΙΑ και ΨΗΣΤΑΡΙΕΣ
ΣΕ ΠΟΛΛΑ ΣΧΕΔΙΑ ΚΑΙ ΜΕΓΕΘΗ
ΚΑΘΑΡΙΣΜΟΙ και ΣΕΡΒΙΣ ΤΖΑΚΙΩΝ
ΚΟΛΥΜΠΙΑ, ΕΝΑΝΤΙ ΚΑΙ ΠΑΡΑΠΛΕΥΡΩΣ ΙΔΡΥΜΑΤΟΣ
ΚΥΡΙΑΚΕΣ ΑΝΟΙΚΤΑ 11–4
Τηλέφωνο (22410) 56275, κιν. 6942/255848, τηλ. Fax: 56317, 85103 Κολύμπια, Ρόδος

Ποιά όπλα θα χρησιμοποιήσουν οι δύο μονομάχοι

Στην τελική ευθεία!

Κ. Καραμανλής και Γ. Παπανδρέου ποντάρουν στις ανοικτές μεγάλες συγκεντρώσεις που αρχίζουν από σήμερα!

Οι μεγάλες συγκεντρώσεις είναι το βασικό ατού των Γ. Παπανδρέου και Κ. Καραμανλή, σύμφωνα με τα σχέδια των επιτελείων τους, για τις 10 ημέρες προεκλογικής εκστρατείας που απομένουν. Στόχος του ΠΑΣΟΚ η ανατροπή της τελευταίας στιγμής, ενώ της ΝΔ η διατήρηση της υψηλής συσπείρωσης της κομματικής βάσης της.

Σύμφωνα με την εφημερίδα "Ελευθεροτυπία" την Τρίτη, τα σημαντικότερα όπλα του ΠΑΣΟΚ είναι: οι πέντε μεγάλες συγκεντρώσεις των επομένων ημερών, και το δίλημμα: ποιος είναι καταλληλότερος για να οδηγήσει τη χώρα στο μέλλον.

Ειδικότερα, προκειμένου να ανατραπεί το προβάδισμα που έχει η ΝΔ, όπως καταγράφεται στις δημοσκοπήσεις, το ΠΑΣΟΚ δίνει ιδιαίτερη βαρύτητα στις προεκλογικές συγκεντρώσεις, στοχεύοντας, με το μέγεθος και τον παλμό τους, να καταδείξει ότι διεκδικεί επί ίσοις όροις τη νίκη.

Η πρώτη μεγάλη συγκέντρωση πραγματοποιείται στην πλατεία Αριστοτέλους στη Θεσσαλονίκη σήμερα, και ακολουθούν: στην Πάτρα την Παρασκευή, στη Λάρισα την ερχόμενη Δευτέρα, στα Γιάννενα την ερχόμενη Τετάρτη και στην Αθήνα την ερχόμενη Παρασκευή.

Επίσης, το επιτελείο του Γ. Παπανδρέου θα χρησιμοποιήσει το προβάδισμα που εμφανίζει να έχει ο πρόεδρος του ΠΑΣΟΚ ως καταλληλότερος για πρωθυπουργός, μέσω του διπλού διλήμματος: «Θα πάμε μπροστά ή θα γυρίσουμε στο παρελθόν» και «ποιος είναι καταλληλότερος να οδηγήσει τη χώρα στο μέλλον;»

Όπως αναφέρει η εφημερίδα "Έθνος", η στρατηγική της ΝΔ επικεντρώνεται στις ανοιχτές συγκεντρώσεις, την προβολή των σταθερών θέσεων του κόμματος, την επισήμανση των λαθών και παραλείψεων της απερχόμενης κυβέρνησης.

Αναλυτικότερα, έμφαση θα δοθεί στις μεγάλες προεκλογικές συγκεντρώσεις, με πρώτη αυτήν στην Καλαμάτα σήμερα, και ακολούθως στα Ιωάννινα την Παρασκευή, στο Ηράκλειο το Σάββατο, στη Θεσσαλονίκη την Κυριακή, στο Αγρίνιο την ερχόμενη Δευτέρα, στη Λάρισα την ερχόμενη Τετάρτη και στην Αθήνα την ερχόμενη Πέμπτη, με στόχο την διατήρηση της υψηλής συσπείρωσης της κομματικής βάσης.

Παράλληλα, το επιτελείο του Κ.Καραμανλή θεωρεί ότι η εμφάνιση του προέδρου της ΝΔ στο ντιμπέιτ της Πέμπτης θα προσθέσει πόντους στο κόμμα. Στη διάρκεια της τηλεοπτικής συζήτησης, αλλά και σε όλες του τις εμφανίσεις, ο Κ.Καραμανλής θα επαναλαμβάνει τις προγραμματικές θέσεις της ΝΔ, και θα αναφέρεται στα προβλήματα της καθημερινότητας.

Ακόμη, ο πρόεδρος της ΝΔ θα επισημαίνει τα λάθη και τις παραλείψεις των κυβερνήσεων Σημίτη, ενώ θα επιχειρήσει να ταυτίσει τον Γ.Παπανδρέου με τον απερχόμενο πρωθυπουργό. Επιπλέον, θα συνεχίσει την πολιτική των ανοιγμάτων προς τους ψηφοφόρους της Αριστεράς.

Ολα έτοιμα για το debate



Μετά την συμφωνία που επετεύχθη μεταξύ ΠΑΣΟΚ και ΝΔ για την τηλεοπτική αναμέτρηση των Γιώργου Παπανδρέου και Κώστα Καραμανλή που θα πραγματοποιηθεί αύριο, οι Ν. Αθανασάκης και Θ. Ρουσόπουλος αναμενόταν αργά χθες να οριστικοποιήσουν και τις τελευταίες λεπτομέρειες, όπως το θέμα των δημοσιογράφων που θα θέσουν τις ερωτήσεις.

Σύμφωνα με με πληροφορίες, οι δημοσιογράφοι που -κατά τις πληροφορίες- θα συμμετάσχουν στο ντιμπέιτ είναι έξι, εκπρόσωποι τηλεοπτικών καναλιών πανελλαδικής εμβέλειας, ένας εκ των οποίων θα αναλάβει το ρόλο του συντονιστή της συζήτησης.

Ειδικότερα, προκρίνονται οι Αλέξης Παπαχελάς από το Mega, Έλλη Στάη από τον ΑΝΤ1, Νίκος Χατζηνικολάου από τον Alpha, Νίκος Ευαγγελάτος από το Alter, Σταύρος Θεοδωράκης από το Star και ο Παύλος Τσίμας από τη ΝΕΤ, που πιθανολογείται ότι θα είναι και ο συντονιστής της συζήτησης.

Όπως συμφωνήθηκε, η συζήτηση θα διαρκέσει περίπου μιάμιση ώρα, θα τεθούν οι εξής θεματικές ενότητες: Οικονομία, Εξωτερική πολιτική, Παιδεία, Υγεία, Δημόσια Διοίκηση, ενώ θα υπάρξουν και ελεύθερες ερωτήσεις από τους δημοσιογράφους, οι οποίοι θα έχουν το δικαίωμα να επανέλθουν με διευκρινιστική ερώτηση.

Οι δύο πολιτικοί αρχηγοί θα έχουν στη διάθεσή τους ενάμιση λεπτό για να απαντήσουν σε κάθε ερώτηση, θα έχουν δικαίωμα να σχολιάζουν την απάντηση του άλλου, όχι όμως και να ανοίξουν διάλογο μεταξύ τους.

ΠΡΟΣΦΟΡΑ

Καθίσματα BAMBOO από 25€!!!
ΜΕΓΑΛΗ ΠΟΙΚΙΛΙΑ ΣΧΕΔΙΩΝ
ΚΩΣΤΑΣ ΣΚΟΥΤΕΛΗΣ
Κων/νου Παλαιολόγου 11 • Τηλ. 22410-35437
3ο χλμ. Ρόδου - Καλλιθέας • Τηλ. 22410-69990


Thatus Garden Center
Η λύση στο πρόβλημα του ήλιου
ΚΑΛΑΜΩΤΕΣ - ΚΙΟΣΚΙΑ - ΟΜΠΡΕΛΕΣ από BAMBOO -RATTAN - ΞΥΛΟ TIK και ΕΜΠΟΤΙΣΜΕΝΗ ΞΥΛΕΙΑ
• ΕΙΔΗ ΣΚΙΑΣ • ΕΠΙΠΛΑ ΚΗΠΟΥ
• ΚΑΤΑΣΚΕΥΕΣ • ΠΕΡΓΚΟΛΕΣ
• ΟΜΠΡΕΛΕΣ • ΚΙΟΣΚΙΑ • ΣΥΝΤΡΙΒΑΝΙΑ
3ο χλμ. Ρόδου - Καλλιθέας
Τηλ. (22410) 69990 • Κιν. 6932 722817

Οι εκλογές της 7ης Μαρτίου κρύβουν πολλές εκπλήξεις

Αμφίρροπη η μάχη του σταυρού!

Πώς διαμορφώνεται μέχρι τώρα η κατάσταση • Χειρότερα τα πράγματα στο ΠΑΣΟΚ

Μόλις δέκα μέρες απομένουν για τις εκλογές και κατά κοινή ομολογία η κατάσταση σε ό,τι αφορά την μάχη του σταυρού όχι μόνο δεν έχει ξεκαθαρίσει αλλά έχει περιπλεχθεί στο έπακρον! Τόσο στον χώρο της Νέας Δημοκρατίας όσο κυρίως στο ΠΑΣΟΚ οι εκτιμήσεις διαφέρουν από νησί σε νησί και από χωριό σε χωριό με αποτέλεσμα να μην υπάρχουν κατηγορηματικές εκτιμήσεις για το ποιοι εκ των υποψηφίων είναι φαβορί.

Προφανώς για τον λόγο αυτό σε όλα σχεδόν τα στρατόπεδα των υποψήφιων βουλευτών επικρατεί κλίμα αισιοδοξίας με ό,τι αυτό βεβαίως συνεπάγεται για την ένταση της μάχης το τελευταίο δεκαήμερο.

Σχεδόν κανένας από τους υποψήφιους βουλευτές των δύο μεγάλων κομμάτων, σε αντίθεση με προηγούμενες εκλογικές αναμετρήσεις, δεν έχει πετάξει λευκή πετσέτα, και αυτό ακριβώς το στοιχείο είναι που κάνει ακόμα πιο αμφίρροπη την μάχη του σταυρού.

Το γεγονός επίσης ότι και τα δύο κόμματα κάνουν τους υπολογισμούς τους διεκδικώντας βάσιμα την τρίτη βουλευτική έδρα είναι ένα ακόμα σημείο που περιπλέκει τα πράγματα για το ποια θα είναι τελικά η πεντάδα που θα εκπροσωπήσει την Δωδεκάνησο στην Βουλή.

Στη Νέα Δημοκρατία τον πρώτο λόγο έχουν ο νυν βουλευτής κ. Αριστοτέλης Παυλίδης και ο πρώην βουλευτής κ. Αναστάσιος Καραμάριος στα στρατηγεία των οποίων επικρατεί εμφανής αισιοδοξία. Παλιές καραβάνες και οι δύο, ξέρουν να αποκρυπτογραφούν τα μηνύματα του εκλογικού σώματος και ευελπιστούν ότι η κάλπη δεν θα κρύβει εκπλήξεις. Στο πλευρό τους βρίσκονται έμπειρα και δοκιμασμένα στελέχη, που ξέρουν από εκλογές, όπως χαρακτηριστικά τονιζόταν. Στη Νέα Δημοκρατία όμως, σε συνδυασμό και με την διεκδίκηση της τρίτης βουλευτικής έδρας, είναι εμφανές και το ρεύμα ανανέωσης που εκφράζεται κυρίως από τον κ. Νίκο Τατάκη ο οποίος διεκδικεί με ιδιαίτερες αξιώσεις την είσοδο του στην Βουλή έχοντας στο πλευρό του αρκετούς φίλους και συνεργάτες από την θητεία του στην νομαρχιακή αυτοδιοίκηση. Από κοντά στο ίδιο πλαίσιο κινείται και ο κ. Βασίλης Χρύσης, που οι υποστηρικτές του θεωρούν δεδομένο ότι είναι σίγουρα στις εκλόγιμες θέσεις, επισημαίνοντας την ανταπόκριση που υπάρχει κυρίως από τα λαϊκά στρώματα.








Στο ΠΑΣΟΚ τα πράγματα είναι ακόμα χειρότερα σε βαθμό που και τα επιτελεία των υποψήφιων βουλευτών να ...αποποιούνται τον τίτλο του φαβορί, για τον φόβο των Ιουδαίων! Το γεγονός αυτό θεωρείται ενδεικτικό του κλίματος που υπάρχει και κυρίως του πόσο αμφίρροπη είναι η επικράτηση στην μάχη του σταυρού.

Ενώ αρχικά από την σύνθεση του ψηφοδελτίου, είχε θεωρηθεί ότι οι υποψήφιοι του νοτίου συγκροτήματος κ.κ. Βασίλης Παπανικόλας, Γιάννης Παρασκευάς και Φώτης Κωστόπουλος είχαν αποκτήσει συγκριτικό πλεονέκτημα έναντι των κ.κ. Κώστα Κΐίσερλη, Γιώργου Νικητιάδη και Βασίλη Σεβαστή, στην πορεία τα πράγματα δείχνουν ότι δεν είναι έτσι. Πρωτίστως ο κ. Καΐσερλης και ο κ. Νικητιάδης φαίνεται να έχουν καλύψει το χάντικαπ με αρκετούς υποστηρικτές στο νησί της Ρόδου, σε βαθμό που πολλοί να κάνουν λόγο για εκλογή και των δύο!

Σύμφωνα με άλλες εκτιμήσεις όμως οι υποψήφιοι εκ Ρόδου έχουν καλή υποστήριξη και από τα νησιά και βεβαίως σε μια τέτοια περίπτωση η κατάσταση θα ξεκαθαρίσει με την καταμέτρηση των σταυρών από όλα τα εκλογικά τμήματα.

Πολλοί είναι αυτοί που κάνουν λόγο για νύκτα- θρίλερ, θέλοντας να δείξουν το μέγεθος της αβεβαιότητας που επικρατεί για τις εκλόγιμες θέσεις.

Κατά κοινή ομολογία πάντως πρώτη φορά , τα τελευταία χρόνια η μάχη του σταυρού δεν ήταν τόσο αμφίρροπη στο νομό μας, παρά το γεγονός ότι πάντα επρόκειτο για μια μάχη ιδιαιτέρως σκληρή.

Και βεβαίως στις όποιες εκτιμήσεις θα πρέπει να υπολογίσει κανείς τις εκπλήξεις που πολλές φορές κρύβουν οι κάλπες, οι οποίες δεν θα πρέπει να αποκλειστούν και στις εκλογές της 7ης Μαρτίου.




Value for money

Η ΝΕΑ Συλλογη της Gautier Contract Business για τα Εστιατορια τα Bars & τα Cafe.

Προτάσεις σύγχρονης αισθητικής για τον εξωτερικό χώρο από αλουμίνιο με ηλεκτροστατική βαφή και prolen (μια ειδική συνθετική ρητίνη με ειδικά φίλτρα UV από την Ciba). Η τέλεια λύση για τις σκληρές συνθήκες της εξωτερικής χρήσης.

Φυσικό rattan, μασίφ τροπική ξυλεία και μεταλλικά στοιχεία: Οτι πιο σύγχρονο και αισθητικά άρτιο για τον εσωτερικό χώρο, με άψογη εμφάνιση και αντοχή. Μια συλλογή υψηλής ποιότητας σε ανταγώνιστες τιμές, ειδικά προσαρμοσμένη στις ανάγκες των σύγχρονων εστιατορίων, των bars και των cafe, και πάντα με το υψηλότερο value for money!





GAUTIER CONTRACT BUSINESS

Λεωφ. Καλλιθεας 1
Τηλ. 22410 20187
Ροδος

Εξεδόθη η απόφαση για τα εκλογικά τμήματα όλης της Δωδεκανήσου

Πού θα ψηφίσουν οι κάτοικοι του νησιού

Ποιά τμήματα θα λειτουργήσουν στους Δήμους Αφάντου, Αρχαγγέλου, Ιαλυσού και Πεταλούδων

Εκδόθηκε από τη νομαρχία Δωδεκανήσου η απόφαση για τα εκλογικά τμήματα που θα λειτουργήσουν κατά τις εκλογές της 7ης Μαρτίου.

Συνολικά σε όλο το νομό, θα λειτουργήσουν 374 εκλογικά τμήματα, περισσότερα από κάθε άλλη φορά.

Το πού θα στεγαστούν τα τμήματα αυτά, καθορίστηκαν σε συνεργασία με τους δήμους και αναμένεται ότι δεν θα υπάρξουν προβλήματα.

Ειδικότερα τα τμήματα που θα λειτουργήσουν στους δήμους **Αφάντου, Αρχαγγέλου, Ιαλυσού και Πεταλούδων** είναι τα εξής:

ΔΗΜΟΣ ΑΡΧΑΓΓΕΛΟΥ

• **Πρώτο Εκλογικό Τμήμα Εκλογικού Διαμερίσματος Αρχαγγέλου**
(πρ. Δήμος) του Δήμου Αρχαγγέλου
Εδρα: Αρχάγγελος
Κατάστημα: Ψηψοφορίας:
Το 1ο Δημοτικό Σχολείο Αρχαγγέλου (Αριστερή Πτέρυγα)
Σε αυτό θα ψηφίσουν οι εγγεγραμμένοι στο βασικό εκλογικό κατάλογο των οποίων το επώνυμο αρχίζει από το γράμμα **Α** μέχρι και του γράμματος **ΓΕ** συμπεριλαμβανομένου, καθώς και οι τυχόν παραληφθέντες εκλογείς.

• **Δεύτερο Εκλογικό Τμήμα Εκλογικού Διαμερίσματος Αρχαγγέλου**
(πρ. Δήμος) του Δήμου Αρχαγγέλου
Εδρα: Αρχάγγελος
Κατάστημα Ψηφοφορίας: Το 1ο Δημοτικό Σχολείο Αρχαγγέλου (Αριστερή Πτέρυγα)
Σε αυτό θα ψηφίσουν οι εγγεγραμμένοι στο βασικό εκλογικό κατάλογο των οποίων το επώνυμο αρχίζει από το γράμμα **ΓΙ** μέχρι και του γράμματος **Ι** συμπεριλαμβανομένου, καθώς και οι τυχόν παραληφθέντες εκλογείς.

• **Τρίτο Εκλογικό Τμήμα Εκλογικού Διαμερίσματος Αρχαγγέλου**
(πρ. Δήμος) του Δήμου Αρχαγγέλου
Εδρα: Αρχάγγελος
Κατάστημα Ψηφοφορίας: Το 1ο Δημοτικό Σχολείο Αρχαγγέλου (Δεξιά Πτέρυγα)
Σε αυτό θα ψηφίσουν οι εγγεγραμμένοι στο βασικό εκλογικό κατάλογο των οποίων το επώνυμο αρχίζει από το γράμμα **Κ** μέχρι και του γράμματος **ΚΟΛΙΑ** συμπεριλαμβανομένου, καθώς και οι τυχόν παραληφθέντες εκλογείς.

• **Τέταρτο Εκλογικό Τμήμα Εκλογικού Διαμερίσματος Αρχαγγέλου**
(πρ. Δήμος) του Δήμου Αρχαγγέλου
Εδρα: Αρχάγγελος
Κατάστημα Ψηφοφορίας: Το 1ο Δημοτικό Σχολείο Αρχαγγέλου (Δεξιά Πτέρυγα)
Σε αυτό θα ψηφίσουν οι εγγεγραμμένοι στο βασικό εκλογικό κατάλογο των οποίων το επώνυμο αρχίζει από το γράμμα **ΚΟΛΙΟ** μέχρι και του γράμματος **ΜΑΓ** συμπεριλαμβανομένου, καθώς και οι τυχόν παραληφθέντες εκλογείς.

• **Πέμπτο Εκλογικό Τμήμα Εκλογικού Διαμερίσματος Αρχαγγέλου**
(πρ. Δήμος) του Δήμου Αρχαγγέλου
Εδρα: Αρχάγγελος
Κατάστημα Ψηφοφορίας: Το Γυμνάσιο Αρχαγγέλου (Αριστερή Πτέρυγα)
Σε αυτό θα ψηφίσουν οι εγγεγραμμένοι στο βασικό εκλογικό κατάλογο των οποίων το επώνυμο αρχίζει από το γράμμα **ΜΑΚ** μέχρι και του γράμματος **ΟΜ** συμπεριλαμβανομένου, καθώς και οι τυχόν παραληφθέντες εκλογείς.

• **Εκτο Εκλογικό Τμήμα Εκλογικού Διαμερίσματος Αρχαγγέλου**
(πρ. Δήμος) του Δήμου Αρχαγγέλου
Εδρα: Αρχάγγελος
Κατάστημα Ψηφοφορίας: Το Γυμνάσιο Αρχαγγέλου (Αριστερή Πτέρυγα)
Σε αυτό θα ψηφίσουν οι εγγεγραμμένοι στο βασικό εκλογικό κατάλογο των οποίων το επώνυμο αρχίζει από το γράμμα **ΟΡ** μέχρι και του γράμματος **ΠΙΣ** συμπεριλαμβανομένου, καθώς και οι τυχόν παραληφθέντες εκλογείς.

• **Εβδομο Εκλογικό Τμήμα Εκλογικού Διαμερίσματος Αρχαγγέλου**
(πρ. Δήμος) του Δήμου Αρχαγγέλου
Εδρα: Αρχάγγελος
Κατάστημα Ψηφοφορίας: Το Γυμνάσιο Αρχαγγέλου (Δεξιά Πτέρυγα)
Σε αυτό θα ψηφίσουν οι εγγεγραμμένοι στο βασικό εκλογικό κατάλογο των οποίων το επώνυμο αρχίζει από το γράμμα **ΠΙΤ** μέχρι και του γράμματος **ΣΑ** συμπεριλαμβανομένου, καθώς και οι τυχόν παραληφθέντες εκλογείς.

• **Ογδοο Εκλογικό Τμήμα Εκλογικού Διαμερίσματος Αρχαγγέλου**
(πρ. Δήμος) του Δήμου Αρχαγγέλου
Εδρα: Αρχάγγελος
Κατάστημα Ψηφοφορίας: Το Γυμνάσιο Αρχαγγέλου (Δεξιά Πτέρυγα)
Σε αυτό θα ψηφίσουν οι εγγεγραμμένοι στο βασικό εκλογικό κατάλογο των οποίων το επώνυμο αρχίζει από το γράμμα **ΣΕ** μέχρι και του γράμματος **ΦΟ** συμπεριλαμβανομένου, καθώς και οι τυχόν παραληφθέντες εκλογείς.

• **Ένατο Εκλογικό Τμήμα Εκλογικού Διαμερίσματος Αρχαγγέλου**
(πρ. Δήμος) του Δήμου Αρχαγγέλου
Εδρα: Αρχάγγελος
Κατάστημα Ψηφοφορίας: Το ΤΕΕ Αρχαγγέλου
Σε αυτό θα ψηφίσουν οι εγγεγραμμένοι στο βασικό εκλογικό κατάλογο των οποίων το επώνυμο αρχίζει από το γράμμα **ΦΡ** μέχρι και του γράμματος **Ω** συμπεριλαμβανομένου, οι τυχόν παραληφθέντες εκλογείς, καθώς και οι εγγεγραμμένοι στους ειδικούς εκλογικούς καταλόγους της υπηρεσίας: Αστυνομικό Τμήμα

• **Δέκατο Εκλογικό Τμήμα Εκλογικού Διαμερίσματος Μαλώνας**
(πρ. Κοινότητα) του Δήμου Αρχαγγέλου
Εδρα: Μαλώνα
Κατάστημα Ψηφοφορίας: Το Κοινοτικό Κατάστημα Μαλώνας
Σε αυτό θα ψηφίσουν οι εγγεγραμμένοι στο βασικό εκλογικό κατάλογο των οποίων το επώνυμο αρχίζει από το γράμμα **Α** μέχρι και του γράμματος **ΚΙ** συμπεριλαμβανομένου, καθώς και οι τυχόν παραληφθέντες εκλογείς.

• **Ενδέκατο Εκλογικό Τμήμα Εκλογικού Διαμερίσματος Μαλώνας**
(πρ. Κοινότητα) του Δήμου Αρχαγγέλου
Εδρα: Μαλώνα
Κατάστημα Ψηφοφορίας: Το Δημοτικό Σχολείο Μαλώνας
Σε αυτό θα ψηφίσουν οι εγγεγραμμένοι στο βασικό εκλογικό κατάλογο των οποίων το επώνυμο αρχίζει από το γράμμα **ΚΟ** μέχρι και του γράμματος **ΠΑ** συμπεριλαμβανομένου, καθώς και οι τυχόν παραληφθέντες εκλογείς.

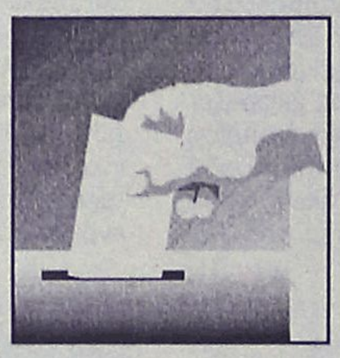

• **Δωδέκατο Εκλογικό Τμήμα Εκλογικού Διαμερίσματος Μαλώνας**
(πρ. Κοινότητα) του Δήμου Αρχαγγέλου
Εδρα: Μαλώνα
Κατάστημα Ψηφοφορίας: Το Δημοτικό Σχολείο Μαλώνας
Σε αυτό θα ψηφίσουν οι εγγεγραμμένοι στο βασικό εκλογικό κατάλογο των οποίων το επώνυμο αρχίζει από το γράμμα **ΠΕ** μέχρι και του γράμματος **Ω** συμπεριλαμβανομένου, καθώς και οι τυχόν παραληφθέντες εκλογείς.

• **Δέκατο Τρίτο Εκλογικό Τμήμα Εκλογικού Διαμερίσματος Μασάρων**
(πρ. Κοινότητα) του Δήμου Αρχαγγέλου
Εδρα: Μασαρη
Κατάστημα Ψηφοφορίας: Το Κοινοτικό Κατάστημα Μασάρων
Σε αυτό θα ψηφίσουν οι εγγεγραμμένοι στο βασικό εκλογικό κατάλογο των οποίων το επώνυμο αρχίζει από το γράμμα **Α** μέχρι και του γράμματος **ΜΠ** συμπεριλαμβανομένου, καθώς και οι τυχόν παραληφθέντες εκλογείς.

• **Δέκατο Τέταρτο Εκλογικό Τμήμα Εκλογικού Διαμερίσματος Μασάρων**
(πρ. Κοινότητα) του Δήμου Αρχαγγέλου
Εδρα: Μάσαρη
Κατάστημα Ψηφοφορίας: Το Δημοτικό Σχολείο Μασάρων
Σε αυτό θα ψηφίσουν οι εγγεγραμμένοι στο βασικό εκλογικό κατάλογο των οποίων το επώνυμο αρχίζει από το γράμμα **ΜΥ** μέχρι και του γράμματος **Ω** συμπεριλαμβανομένου, καθώς και οι τυχόν παραληφθέντες εκλογείς.

ΔΗΜΟΣ ΑΦΑΝΤΟΥ

• **Πρώτο Εκλογικό Τμήμα Εκλογικού Διαμερίσματος Αφάντου**
(πρ. Δήμος) του Δήμου Αφάντου
Εδρα: Αφάντου
Κατάστημα Ψηφοφορίας: Το 1ο Δημοτικό Σχολείο Αφάντου (Ισόγειο-Κεντρική Είσοδος Δεξιά)
Σε αυτό θα ψηφίσουν οι εγγεγραμμένοι στο βασικό εκλογικό κατάλογο των οποίων το επώνυμο αρχίζει από το γράμμα **Α** μέχρι και του γράμματος **ΓΙΑΝΝΑ** συμπεριλαμβανομένου, καθώς και οι τυχόν παραληφθέντες εκλογείς.

• **Δεύτερο Εκλογικό Τμήμα Εκλογικού Διαμερίσματος Αφάντου**
(πρ. Δήμος) του Δήμου Αφάντου
Εδρα: Αφάντου
Κατάστημα Ψηφοφορίας: Το 1ο Δημοτικό Σχολείο Αφάντου (Ισόγειο-Κεντρική Είσοδος Αριστερά)
Σε αυτό θα ψηφίσουν οι εγγεγραμμένοι στο βασικό εκλογικό κατάλογο των οποίων το επώνυμο αρχίζει από το γράμμα **ΓΙΑΝΝΙ** μέχρι και του γράμματος **ΔΟΥ** συμπεριλαμβανομένου, καθώς και οι τυχόν παραληφθέντες εκλογείς.

• **Τρίτο Εκλογικό Τμήμα Εκλογικού Διαμερίσματος Αφάντου**
(πρ. Δήμος) του Δήμου Αφάντου
Εδρα: Αφάντου
Κατάστημα Ψηφοφορίας: Το 1ο Δημοτικό Σχολείο Αφάντου (Ισόγειο-Κεντρική Είσοδος Αριστερά)
Σε αυτό θα ψηφίσουν οι εγγεγραμμένοι στο βασικό εκλογικό κατάλογο των οποίων το επώνυμο αρχίζει από το γράμμα **ΔΡ** μέχρι και του γράμματος **ΚΑΝΤ** συμπεριλαμβανομένου, καθώς και οι τυχόν παραληφθέντες εκλογείς.

• **Τέταρτο Εκλογικό Τμήμα Εκλογικού Διαμερίσματος Αφάντου**
(πρ. Δήμος) του Δήμου Αφάντου
Εδρα: Αφάντου
Κατάστημα Ψηφοφορίας: Το 2ο Δημοτικό Σχολείο Αφάντου (Ισόγειο-Κεντρική Είσοδος Αριστερά)
Σε αυτό θα ψηφίσουν οι εγγεγραμμένοι στο βασικό εκλογικό κατάλογο των οποίων το επώνυμο αρχίζει από το γράμμα **ΚΑΠ** μέχρι και του γράμματος **ΚΟΥΜ** συμπεριλαμβανομένου, καθώς και οι τυχόν παραληφθέντες εκλογείς.

• **Πέμπτο Εκλογικό Τμήμα Εκλογικού Διαμερίσματος Αφάντου**
(πρ. Δήμος) του Δήμου Αφάντου
Εδρα: Αφάντου
Κατάστημα Ψηφοφορίας: Το 2ο Δημοτικό Σχολείο Αφάντου (Ισόγειο Κεντρική Είσοδος - Κέντρο)
Σε αυτό θα ψηφίσουν οι εγγεγραμμένοι στο βασικό εκλογικό κατάλογο των οποίων το επώνυμο αρχίζει από το γράμμα **ΚΟΥΡ** μέχρι και του γράμματος **ΜΑ** συμπεριλαμβανομένου, καθώς και οι τυχόν παραληφθέντες εκλογείς.

• **Εκτο Εκλογικό Τμήμα Εκλογικού Διαμερίσματος Αφάντου**
(πρ. Δήμος) του Δήμου Αφάντου
Εδρα: Αφάντου
Κατάστημα Ψηφοφορίας: Το 2ο Δημοτικό Σχολείο Αφάντου (Ισόγειο-Κεντρική Είσοδος Δεξιά)
Σε αυτό θα ψηφίσουν οι εγγεγραμμένοι στο βασικό εκλογικό κατάλογο των οποίων το επώνυμο αρχίζει από το γράμμα **ΜΕ** μέχρι και του γράμματος **Ο** συμπεριλαμβανομένου, καθώς και οι τυχόν παραληφθέντες εκλογείς.

• **Έβδομο Εκλογικό Τμήμα Εκλογικού Διαμερίσματος Αφάντου**
(πρ. Δήμος) του Δήμου Αφάντου
Εδρα: Αφάντου
Κατάστημα Ψηφοφορίας: Το 2ο Δημοτικό Σχολείο Αφάντου (Αίθουσα Νηπιαγωγείου)
Σε αυτό θα ψηφίσουν οι εγγεγραμμένοι στο βασικό εκλογικό κατάλογο των οποίων το επώνυμο αρχίζει από το γράμμα **Π** μέχρι και του γράμματος **ΠΕΛ** συμπεριλαμβανομένου, καθώς και οι τυχόν παραληφθέντες εκλογείς καθώς και οι εγγεγραμμένοι στους ειδικούς εκλογικούς καταλόγους της υπηρεσίας 8316.

• **Όγδοο Εκλογικό Τμήμα Εκλογικού Διαμερίσματος Αφάντου**
(πρ. Δήμος) του Δήμου Αφάντου
Εδρα: Αφάντου
Κατάστημα Ψηφοφορίας: Το 3ο Δημοτικό Σχολείο Αφάντου (Ισόγειο-Ν. Πτέρυγα Είσοδος Αριστερά)
Σε αυτό θα ψηφίσουν οι εγγεγραμμένοι στο βασικό εκλογικό κατάλογο των οποίων το επώνυμο αρχίζει από το γράμμα **ΠΕΡ** μέχρι και του γράμματος **ΣΤΑ** συμπεριλαμβανομένου, καθώς και οι τυχόν παραληφθέντες εκλογείς.

• **Ένατο Εκλογικό Τμήμα Εκλογικού Διαμερίσματος Αφάντου**
(πρ. Δήμος) του Δήμου Αφάντου
Εδρα: Αφάντου
Κατάστημα Ψηφοφορίας: Το 3ο Δημοτικό Σχολείο Αφάντου (Ισόγειο Ν. Πτέρυγα Είσοδος Δεξιά)
Σε αυτό θα ψηφίσουν οι εγγεγραμμένοι στο βασικό εκλογικό κατάλογο των οποίων το επώνυμο αρχίζει από το γράμμα **ΣΤΕ** μέχρι και του γράμματος **ΧΑΡ** συμπεριλαμβανομένου, οι τυχόν παραληφθέντες εκλογείς καθώς και οι εγγεγραμμένοι στους ειδικούς εκλογικούς καταλόγους των υπηρεσιών: 8313, 8319 και Αστυνομικός Σταθμός

• **Δέκατο Εκλογικό Τμήμα Εκλογικού Διαμερίσματος Αφάντου**
(πρ. Δήμος) του Δήμου Αφάντου
Εδρα: Αφάντου
Κατάστημα Ψηφοφορίας: Το 3ο Δημοτικό Σχολείο Αφάντου (Αίθουσα πρόσοψη προς πλατεία)
Σε αυτό θα ψηφίσουν οι εγγεγραμμένοι στο βασικό εκλογικό κατάλογο των οποίων το επώνυμο αρχίζει από το γράμμα **ΧΑΣ** μέχρι και του γράμματος **Ω** συμπεριλαμβανομένου, οι τυχόν παραληφθέντες εκλογείς καθώς και οι εγγεγραμμένοι στους ειδικούς εκλογικούς καταλόγους των υπηρεσιών: 8320 και 8327

• **Ενδέκατο Εκλογικό Τμήμα Εκλογικού Διαμερίσματος Αρχίπολης**
(πρ.Κοινότητα) του Δήμου Αφάντου
Εδρα: Αρχίπολη
Κατάστημα Ψηφοφορίας: Το Δημοτικό Σχολείο Αρχίπολης (Ισόγειο-Είσοδος Δεξιά)
Σε αυτό θα ψηφίσουν οι εγγεγραμμένοι στο βασικό εκλογικό κατάλογο των οποίων το επώνυμο αρχίζει από το γράμμα **Α** μέχρι και του γράμματος **ΠΑΝ** συμπεριλαμβανομένου, οι τυχόν παραληφθέντες εκλογείς, καθώς και οι εγγεγραμμένοι στους ειδικούς εκλογικούς καταλόγους των υπηρεσιών: 8322 και 8326.

• **Δωδέκατο Εκλογικό Τμήμα Εκλογικού Διαμερίσματος Αρχίπολης**
(πρ. Κοινότητα) του Δήμου Αφάντου
Εδρα: Αρχίπολη
Κατάστημα Ψηφοφορίας: Το Δημοτικό Σχολείο Αρχίπολης (Ισόγειο-Είσοδος Αριστερά)
Σε αυτό θα ψηφίσουν οι εγγεγραμμένοι στο βασικό εκλογικό κατάλογο των οποίων το επώνυμο αρχίζει από το γράμμα **ΠΑΠ** μέχρι και του γράμματος **Ω** συμπεριλαμβανομένου, οι τυχόν παραληφθέντες εκλογείς, καθώς και οι εγγεγραμμένοι στους ειδικούς εκλογικούς καταλόγους των υπηρεσιών: 8323 και 8325.

ΔΗΜΟΣ ΙΑΛΥΣΟΥ

• **Πρώτο Εκλογικό Τμήμα Εκλογικού Διαμερίσματος Ιαλυσού**
Του Δήμου Ιαλυσού
Εδρα: Ιάλυσος
Κατάστημα Ψηφοφορίας: Το 1ο Δημοτικό Σχολείο Ιαλυσού
Σε αυτό θα ψηφίσουν οι εγγεγραμμένοι στο βασικό εκλογικό κατάλογο των οποίων το επώνυμο αρχίζει από το γράμμα **Α** μέχρι και του γράμματος **ΓΙΑΚ** συμπεριλαμβανομένου, καθώς και οι τυχόν παραληφθέντες εκλογείς.

• **Δεύτερο Εκλογικό Τμήμα Εκλογικού Διαμερίσματος Ιαλυσού**
Του Δήμου Ιαλυσού
Εδρα: Ιάλυσος
Κατάστημα Ψηφοφορίας: Το 1ο Δημοτικό Σχολείο Ιαλυσού Προσθήκη Αιθουσών
Σε αυτό θα ψηφίσουν οι εγγεγραμμένοι στο βασικό εκλογικό κατάλογο των οποίων το επώνυμο αρχίζει από το γράμμα **ΓΙΑΛ** μέχρι και του γράμματος **ΚΑΙΖ** συμπεριλαμβανομένου, καθώς και οι τυχόν παραληφθέντες εκλογείς.

• **Τρίτο Εκλογικό Τμήμα Εκλογικού Διαμερίσματος Ιαλυσού**
Του Δήμου Ιαλυσού
Εδρα: Ιάλυσος
Κατάστημα Ψηφοφορίας: Το 1ο Δημοτικό Σχολείο Ιαλυσού Προσθήκη Αιθουσών
Σε αυτό θα ψηφίσουν οι εγγεγραμμένοι στο βασικό εκλογικό κατάλογο των οποίων το επώνυμο αρχίζει από το γράμμα **ΚΑΙΚ** μέχρι και του γράμματος **ΚΑΡ** συμπεριλαμβανομένου, καθώς και οι τυχόν παραληφθέντες εκλογείς.

• **Τέταρτο Εκλογικό Τμήμα Εκλογικού Διαμερίσματος Ιαλυσού**
Του Δήμου Ιαλυσού
Εδρα: Ιάλυσος
Κατάστημα Ψηφοφορίας: Το 1ο Δημοτικό Σχολείο Ιαλυσού Προσθήκη Αιθουσών
Σε αυτό θα ψηφίσουν οι εγγεγραμμένοι στο βασικό εκλογικό κατάλογο των οποίων το επώνυμο αρχίζει από το γράμμα **ΚΑΣ** μέχρι και του γράμματος **ΚΟΥΚ** συμπεριλαμβανομένου, οι τυχόν παραληφθέντες εκλογείς, καθώς και οι εγγεγραμμένοι στους ειδικούς εκλογικούς καταλόγους της υπηρεσίας: 8307.

• **Πέμπτο Εκλογικό Τμήμα Εκλογικού Διαμερίσματος Ιαλυσού**
Του Δήμου Ιαλυσού
Εδρα: Ιάλυσος
Κατάστημα Ψηφοφορίας: Το 2ο Δημοτικό Σχολείο Ιαλυσού
Σε αυτό θα ψηφίσουν οι εγγεγραμμένοι στο βασικό εκλογικό κατάλογο των οποίων το επώνυμο αρχίζει από το γράμμα **ΚΟΥΛ** μέχρι και του γράμματος **ΚΥ** συμπεριλαμβανομένου, καθώς και οι τυχόν παραληφθέντες εκλογείς.

• **Εκτο Εκλογικό Τμήμα Εκλογικού Διαμερίσματος Ιαλυσού**
Του Δήμου Ιαλυσού
Εδρα: Ιάλυσος
Κατάστημα Ψηφοφορίας: Το 2ο Δημοτικό Σχολείο Ιαλυσού Προσθήκη Αιθουσών
Σε αυτό θα ψηφίσουν οι εγγεγραμμένοι στο βασικό εκλογικό κατάλογο των οποίων το επώνυμο αρχίζει από το γράμμα **ΚΩ** μέχρι και του γράμματος **ΜΑ** συμπεριλαμβανομέ-

Συνέχεια στη σελίδα 41

Από την Ενωση Ελευθεροεπαγγελματιών Ρόδου

Απερρίφθη η πρόταση του ΙΝΚΑ για τα βραχιολάκια

Αποφασισμένοι να αντιδράσουν δυναμικά αν δεν ληφθούν μέτρα καταστολής του φαινομένου

Δεν υπήρξε τελικά συμφωνία ανάμεσα στην Ενωση Ελεύθερων Επαγγελματιών Ρόδου και στο Ινστιτούτο Καταναλωτών του νησιού, αναφορικά με τις προτάσεις που επεξεργάστηκε ο πρόεδρός του, για το "all inclusive".

Σύμφωνα με όσα έγιναν γνωστά, την Κυριακή το βράδυ, μέλη του διοικητικού συμβουλίου της Ενωσης είχαν συνάντηση με τον πρόεδρο του ΙΝΚΑ Γιάννη Καζουλάκη και συζήτησαν την πρόταση του για την αντιμετώπιση των επιπτώσεων από την εφαρμογή του συστήματος.

Στη συνάντηση, παρέστη και ο πρόεδρος των εστιατόρων, αλλά δεν έγινε αποδεκτή η πρόταση για τη δημιουργία ενός άλλου "all inclusive", που θα αφορούσε τα εστιατόρια, τα μπαρ και τις καφετέριες.

Ουσιαστικά, όπως είπε ο κ. Καζουλάκης στους εκπροσώπους της ένωσης, από επαφές που είχε το προηγούμενο διάστημα με αρμόδιους μεγάλων τουριστικών οργανισμών της Ευρώπης (TUI και Neckerman), τέθηκε από τους ίδιους η πρόταση την οποία μετέφερε στους επαγγελματίες, να ισχύσει ένα άλλο βραχιολάκι προς όφελός τους.

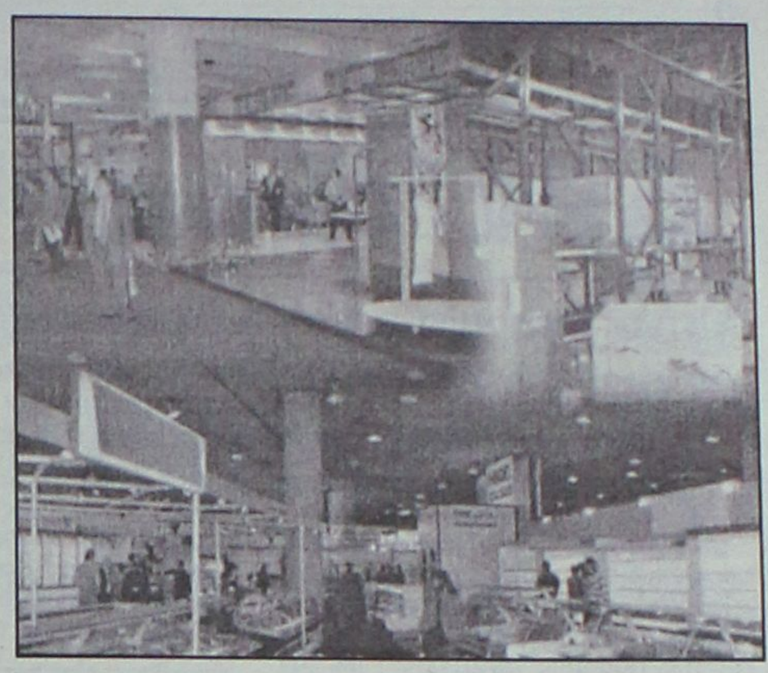

Να δημιουργηθεί δηλαδή ένα πακέτο, το οποίο θα ισχύει παράλληλα με το "all inclusive" των ξενοδοχείων και θα απευθύνεται σε πελάτες με κόστος για παράδειγμα 10 ή 15 ευρώ, καλύπτοντας τη διασκέδαση των τουριστών.

Οι εκπρόσωποι της ένωσης δε συμφώνησαν μ' αυτή την πρόταση, καθώς δεν τη θεώρησαν λύση στο πρόβλημα, αφού και πάλι ένα μεγάλο μέρος των επαγγελματιών που αποτελούν μέλη της δεν θα επωφεληθούν.

Οπως τόνισαν στη "Ροδιακή" τα μέλη του δ.σ. το μέτρο θα μπορούσε να εφαρμοστεί από λίγους, οι οποίοι διαθέτουν μεγάλους χώρους και θα είχαν τη δυνατότητα να πραγματοποιούν συμβόλαια με τους οργανισμούς για τη φιλοξενία μεγάλου αριθμού πελατών. Ομως ακόμα και σ' αυτή την περίπτωση, τα αποτελέσματα δεν θα ήταν τα αναμενόμενα επειδή οι απαντήσεις θα ήταν μεγάλες και τα ωφέλη μικρά.

Οπως τονίζουν άνθρωποι που έχουν ασχοληθεί με το αντικείμενο, μία τέτοια συμφωνία είναι τελικά επιζήμια, καθώς τα πρακτορεία, πιέζουν για καλή ποιότητα με το χαμηλότερο κόστος.

Ακόμα, όμως κι αν εφαρμοστεί το μέτρο κι αν υποθέσουμε ότι κάποιοι έστω και με οριακό όφελος δέχονται να το υιοθετήσουν, αυτοί θα είναι μία μικρή μειοψηφία, ενώ οι περισσότεροι θα συνεχίσουν να αντιμετωπίζουν το ίδιο πρόβλημα.

Η ένωση, προσπαθεί να λύσει το πρόβλημα προς όφελος όλων των επαγγελματιών. Το να επιβιώσουν ακόμα λίγοι στον τουριστικό κλάδο, δεν είναι λύση, όταν θα παραμείνουν στην ίδια δύσκολη θέση, όλοι οι υπόλοιποι όπως τα τουριστικά καταστήματα, τα ενοικιαζόμενα αυτοκίνητα - δίκυκλα, τα ταξί κ.ά.

Αυτό που αξίζει να σημειωθεί είναι ότι η ένωση θα συνεχίσει τον αγώνα της, για συνολική διευθέτηση του ζητήματος και μάλιστα θα ξεκινήσει μία σειρά κατάθεσης αιτημάτων σε δήμους, προκειμένου να σφραγιστούν όσα τμήματα υγειονομικού ενδιαφέροντος ξενοδοχείων δε διαθέτουν άδεια. Η αρχή θα γίνει από την περιοχή της Ιαλυσού, αμέσως μετά τις εκλογές, ενώ θα ακολουθήσουν και άλλες περιοχές του νησιού πολύ σύντομα. Το αίτημα θα κοινοποιείται κάθε φορά στον εισαγγελέα.

Φαίνεται ότι οι επαγγελματίες είναι αποφασισμένοι να αντιδράσουν δυναμικά στην εφαρμογή του συστήματος και μάλιστα σε πρώτη φάση τα μηνύματα που έρχονται από τους εστιάτορες είναι αγωνιστικού χαρακτήρα, αφού γίνεται λόγος για απεργία διαρκείας, κίνηση με την οποία συμφωνούν και επαγγελματίες σε όλα τα δημοτικά διαμερίσματα του νησιού.



χρυσός οδηγός

Πού; Πώς; Πόσο; Ποιό; Στο Χρυσό Οδηγό

Τι είναι ο χρυσός οδηγός

Ο πιο πλήρης, ενημερωμένος και εύχρηστος επαγγελματικός τηλεφωνικός κατάλογος στην Ελλάδα που για περισσότερο από 30 χρόνια φέρνει τους επαγγελματίες στη διάθεση του κοινού

Ποιους εξυπηρετεί

Όλη την Ελλάδα, καθώς η ευρεία γκάμα των Χρυσών Οδηγών καλύπτει τις περιοχές της:

- Αττικής
- Ανατολικής Μακεδονίας
- Αχαΐας - Ηλείας - Κεφαλληνίας - Ζακύνθου
- Δυτικής Μακεδονίας
- Δυτικής Στερεάς - Ηπείρου - Κέρκυρας - Λευκάδας
- Δωδεκανήσων
- Θεσσαλίας
- Θεσσαλονίκης
- Θράκης
- Κεντρικής & Ανατολικής Στερεάς - Ευβοίας
- Κεντρικής Μακεδονίας
- Κρήτης
- Κυκλάδων
- Νησιά Β.Α. Αιγαίου
- Πελοποννήσου (πλην Αχαΐας - Ηλείας)

Πώς μπορεί να αξιοποιηθεί

- Συλλογή δεδομένων και πληροφοριών
- Μηχανισμός αναζήτησης
- Προβολή διαφημιστικών καταχωρίσεων
- On line προβολή στο www.xo.gr

Πού θα τον βρείτε

- 5.000.000 αντίτυπα διανέμονται δωρεάν από πόρτα σε πόρτα αλλά διατίθενται και σε όλα τα κέντρα του ΟΤΕ
- Στην ιστοσελίδα www.xo.gr, μια διαρκώς ενημερωμένη, ευρεία βάση δεδομένων που προσφέρει εύκολη, γρήγορη και στοχευμένη αναζήτηση και δέχεται πάνω από 50.000 επισκέψεις ημερησίως

Τι προσφέρει

Άμεση και έγκυρη πληροφόρηση του κοινού για τα προσφερόμενα προϊόντα και υπηρεσίες επαγγελματιών που δραστηριοποιούνται σε κάθε κλάδο και σε κάθε περιοχή της Ελλάδας

www.xo.gr

INFOTE Information for All

www.infote.gr
Λεωφόρος Συγγρού 15 - 17, 117 43 Αθήνα
T: 800 110 1888 F: +30 210 9216699

γνωρίζουμε κερδίζουμε

GLASS CLEANING

ΟΛΟΚΛΗΡΩΜΕΝΑ ΣΥΣΤΗΜΑΤΑ ΚΑΘΑΡΙΣΜΟΥ
ΤΑ ΠΑΝΤΑ ΓΙΑ ΤΗΝ ΚΑΘΑΡΙΟΤΗΤΑ

ASR Πιστοποιημένο Σύστημα Ποιότητας ISO 9001 / 2000
Προϊόντα HACCP Εκπαίδευση



ΑΠΟΡΡΥΠΑΝΤΙΚΑ - ΧΑΡΤΙΚΑ
ΜΗΧΑΝΕΣ ΚΑΘΑΡΙΣΜΟΥ

Κατάστημα Glass Cleaning
Καναδά 21 - Ρόδος
τηλ.: 22410 22.893

Επαγγελματικά προϊόντα ιδανικά και για το σπίτι

Ιδιοκτήτης Καταστήματος: Ζαγκότσης Κωνσταντίνος

GLASS CLEANING ABEE
ΟΛΟΚΛΗΡΩΜΕΝΑ ΣΥΣΤΗΜΑΤΑ ΚΑΘΑΡΙΣΜΟΥ
www.glasscleaning.gr rhodos@glasscleaning.gr

Ηρεμα και χωρίς τροχαία κύλησε το τριήμερο

Δεν άνοιξε ούτε...μύτη!

Μόνο "αρνητικό" η ταλαιπωρία οδηγών σε συγκεκριμένα σημεία

Ιδιαίτερα προσεκτικοί και στις μετακινήσεις τους, αλλά και στο ξεφάντωμα του τριημέρου γενικότερα, ήταν αυτή τη φορά οι ροδίτες, αφού σύμφωνα με τα στοιχεία των αρμοδίων υπηρεσιών, από την περασμένη Παρασκευή έως και το βράδυ της Καθαρής Δευτέρας, δεν είχαμε ούτε ένα τροχαίο ατύχημα στους δρόμους του νησιού μας.

Χωρίς... περιστατικά πολυφαγίας, χωρίς τροχαία ατυχήματα και χωρίς ιδιαίτερη ταλαιπωρία, ολοκληρώθηκε έτσι η εξόρμηση των χιλιάδων Ροδίων, στην ύπαιθρο, που γιόρτασαν το τριήμερο της Αποκριάς και της Καθαρής Δευτέρας, με τον παραδοσιακό τρόπο.

Στο νοσοκομείο της Ρόδου, το προσωπικό του οποίου ήταν σε πλήρη ετοιμότητα το τελευταίο διήμερο, δεν κατεγράφησαν περιστατικά πολυφαγίας, αλλά ωστόσο από το απόγευμα του Σαββάτου έως και το βράδυ της Δευτέρας, οι γιατροί διέγνωσαν αρκετές περιπτώσεις γαστρεντερίτιδας, που από τις πρώτες εκτιμήσεις, φαίνεται να οφείλονται στην κατανάλωση ακατάλληλων οστρακοειδών και άλλων θαλασσινών.

Οι περιπτώσεις αυτές, σύμφωνα με τους αρμόδιους του νοσοκομείου, αντιστοιχούσαν σε άτομα μεγάλης κυρίως ηλικίας, και συγκριτικά με προηγούμενα χρόνια, ήταν περίπου στα ίδια επίπεδα. Με εξαίρεση περιπτώσεις ταλαιπωρίας που παρατηρήθηκαν στις εξόδους της πόλεως Ρόδου το μεσημέρι της Καθαρής Δευτέρας και αργά το απόγευμα της ίδιας μέρας επίσης, η ροή της κυκλοφορίας σε

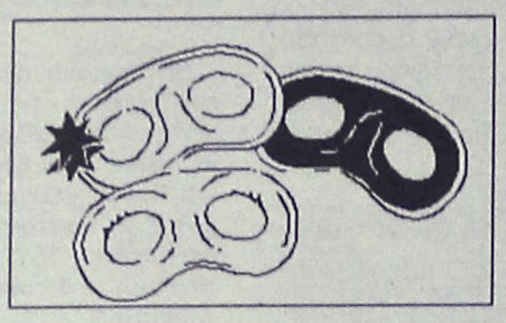

ολόκληρο το οδικό δίκτυο του νησιού μας, ήταν ομαλή το διήμερο και ευτυχώς δεν υπήρξαν σοβαρά τροχαία ατυχήματα.

Σε ετοιμότητα βρέθηκαν πάντως τόσο την Κυριακή όσο και την Καθαρή Δευτέρα οι αρμόδιοι αστυνομικοί της Τροχαίας του νησιού μας, συντονίζοντας την κυκλοφορία των οχημάτων όπου παρουσιάζονταν πρόβλημα, διευκολύνοντας έτσι τους χιλιάδες οδηγούς αυτοκινήτων να φθάσουν με μεγαλύτερη άνεση και ασφάλεια στον προορισμό τους.

Την τιμητική τους πάντως είχαν βεβαίως οι περιοχές εκείνες που παραδοσιακά προσφέρονται για τον εορτασμό της Αποκριάς και της Καθαρής Δευτέρας αντίστοιχα όπως, η Κάμειρος, το Γεννάδι και η Νότια Ρόδος γενικότερα, καθώς επίσης και οι Δήμοι Αφάντου και Αρχαγγέλου.

Αξίζει να σημειωθεί τέλος ότι οι καιρικές συνθήκες ευνόησαν τον κόσμο στις εξόδους αυτές, γεγονός που είχε ως αποτέλεσμα να υπάρξει μεγάλη συγκέντρωση κόσμου στις γιορτές του καρναβαλιού που διοργανώθηκαν στη Σορωνή, τ' Αφάντου, την Απολακκιά, τη Ψίνθο, τον Αρχάγγελο, Παραδείσι, Απόλλωνα και Έμπωνα αντίστοιχα.

Από ελέγχους του Τμήματος Τροχαίας

Δεκάδες παραβάσεις μόνο σε μια εβδομάδα

Και ένα θανατηφόρο ατύχημα

Δεκάδες ήταν οι παραβάσεις και τα χρηματικά πρόστιμα που βεβαίωσαν αντίστοιχα κατά την διάρκεια της περασμένης εβδομάδας, οι τροχονόμοι ανά την Δωδεκάνησο, σύμφωνα με τα επίσημα στοιχεία που ανακοίνωσε χθες η Αστυνομική Διεύθυνση Δωδεκανήσου.

Ειδικότερα, στο χρονικό διάστημα από τις 16 έως και τις 22 Φεβρουαρίου 2004 στην περιοχή μας, σημειώθηκαν δύο τροχαία ατυχήματα το ένα από τα οποία μάλιστα ήταν και θανατηφόρο. Πρόκειται για τροχαίο δυστύχημα που σημειώθηκε στο νησί της Κω, την περασμένη Παρασκευή με θύμα τον 46χρονο Ιωάννη Καναπίτσα του Βασιλείου, κάτοικο Αντιμάχειας Κω, όταν το ιχ. αυτοκίνητό του ξέφυγε από την πορεία του, προσέκρουσε σε στηθαίο γεφυριού, στην περιοχή Αγ. Βασιλείου και κατέληξε σε κοίτη ρέματος.

Στο ίδιο χρονικό διάστημα στην περιοχή της Ρόδου είχαμε ένα ακόμα τροχαίο ατύχημα με έναν σοβαρά τραυματία και σύμφωνα με τους αρμόδιους της αστυνομίας, αιτία των ατυχημάτων αυτών, ήταν η έλλειψη προσοχής και η παραβίαση ρυθμιστικής πινακίδας κυκλοφορίας (stop).

Στο ίδιο χρονικό διάστημα οι τροχονόμοι, πραγματοποίησαν 282 ελέγχους για παραβάσεις μέθης εντοπίζοντας έτσι και βεβαιώνοντας αντίστοιχα στην συνέχεια παραβάσεις, σε βάρος 8 οδηγών αυτοκινήτων.

Τσουχτερές παραβάσεις για υπερβολική ταχύτητα, βεβαιώθηκαν επίσης και σε βάρος 137 οδηγών οχημάτων οι οποίοι εντοπίστηκαν από τα ραντάρ της Τροχαίας να κινούνται με μεγάλη ταχύτητα.

Στο ίδιο χρονικό διάστημα, αξίζει να σημειωθεί ότι 59 οδηγοί εντοπίστηκαν επίσης να έχουν παιδιά στα οχήματά τους και να μην χρησιμοποιούν τα ειδικά παιδικά καθίσματα, με αποτέλεσμα να βεβαιωθούν σε βάρος τους εξαιρετικά τσουχτερά πρόστιμα.

Από χθες έως και το τέλος της εβδομάδας πάντως, στο... στόχαστρο των τροχονόμων στη Δωδεκάνησο, μπαίνουν οι επικίνδυνες παραβάσεις και ειδικότερα αυτή της αντικανονικής προσπέρασης.

www.alfaromeo.gr

Νέα Alfa 156. Τώρα είστε πιο κοντά στη θέση του οδηγού.

Από €21.280, με €250 το μήνα.

6 αερόσακοι • VDC/ASR (περιλαμβάνονται MSR και Brake Assist) • Cruise Control • σύστημα κλιματισμού διπλής ζώνης • radio-cd με ηχοσύστημα Hi-Fi Bose® • δερμάτινο τιμόνι με χειριστήρια ραδιοφώνου • ζάντες ελαφρού κράματος 16"



Χρηματοδοτικό Παράδειγμα: Νέα Alfa 156 1.6 16V Impression, Τιμή €21.280, Προκαταβολή €8.009, Μηνιαίο Επιτόκιο 0,35%, Μηνιαίες Δόσεις με Φ.Π.Α. €250. Ε.Π.Ε. 0.0563
3.2 GTA: Εκπομπές CO_2 (gr/km): 287 • Κατανάλωση καυσίμου (lt/100 km): 18.1 (εντός πόλης) / 8.8 (εκτός πόλης)

Ολοκληρωμένο Συγκρότημα Alfa Romeo

AUTO CENTER - Μ. Κωστάκης ΑΕΒΕ

14ο χλμ. Ρόδου Αεροδρομίου - Παραδείσι - Ρόδος, Τηλ: 2240 82000 Fax: 22410 82004

Κλείστε τα μάτια και...
φανταστείτε τον εαυτό σας όπως
θα θέλατε να είναι....

Αδυνατίστε με ένα ισορροπημένο και πλήρες πρόγραμμα διατροφής.

ΔΙΑΤΡΟΦΟΛΟΓΙΚΟ
ΒΙΟΧΗΜΙΚΟ ΚΕΝΤΡΟ

- Εξατομικευμένα Προγράμματα Διατροφής.
- Έτοιμα Φαγητά Διαίτης στο χώρο σας.

Υπεύθυνη: **Ματίνα Πουλλή**
Πτυχιούχος Βιοχημικός
Ειδίκευση στη Διατροφολογία

Ατταβύρου 35 , Ρόδος ☎ 2241076830
Email: diatrof@hotmail.com

STEFANAKIS TRAVEL

Πτήσεις ΤΣΑΡΤΕΡ για ΘΕΣΣΑΛΟΝΙΚΗ

• 09/04 ΡΟΔΟ - ΘΕΣΣΑΛΟΝΙΚΗ 08.15-09.15
• 12/04 ΘΕΣΣΑΛΟΝΙΚΗ - ΡΟΔΟ 15.15-16.15

• 08/04 ΡΟΔΟ - ΘΕΣΣΑΛΟΝΙΚΗ 22.00-23.00
• 12/04 ΘΕΣΣΑΛΟΝΙΚΗ - ΡΟΔΟ 23.00-24.00

ΑΛΕΞ. ΔΙΑΚΟΥ 38-ΡΟΔΟΣ
Τηλ.: 22410/20625, 30054, 33603, 33607 • FAX: 26745

Μικροεπιλογές Επίπλων



Λεωφ. Ελευθερίας 20 - Κρεμαστή τηλ. 93364
Κων/νου Τσαλδάρη 36 - Ρόδος τηλ. 35706

GRAMMY
ΠΑΙΔΙΚΑ - ΒΑΠΤΙΣΤΙΚΑ
ΧΕΙΜΕΡΙΝΗ ή ΑΝΟΙΞΙΑΤΙΚΗ
ΚΟΥΤΑ ΒΑΠΤΙΣΗΣ ΚΟΜΠΛΕ
(ΦΟΡΕΜΑ ή ΚΟΥΣΤΟΥΜΙ - ΠΑΠΟΥΤΣΙΑ - ΛΑΔΟΠΑΝΑ
ΠΕΤΣΕΤΑ - ΕΣΩΡΟΥΧΑ- ΚΑΛΤΣΕΣ
ΣΕΤ ΛΑΔΙΟΥ - ΛΑΜΠΑΔΑ ΚΑΙ ΚΑΛΑΘΙ)

1ο ΠΑΚΕΤΟ:
ΜΟΝΟ!!! 330 € ΔΩΡΟ!!!
30 ΤΕΜΑΧΙΑ ΜΠΟΜΠΟΝΙΕΡΕΣ

2ο ΠΑΚΕΤΟ:
ΜΟΝΟ!!! 360 € ΔΩΡΟ!!!
40 ΤΕΜΑΧΙΑ ΜΠΟΜΠΟΝΙΕΡΕΣ

ΠΡΟΓΡΑΜΜΑΤΙΣΤΕ ΑΠΟ ΤΩΡΑ ΤΗΝ ΒΑΠΤΙΣΗ
ΠΟΥ ΠΡΟΚΕΙΤΕ ΝΑ ΚΑΝΕΤΕ ΤΟΥΣ
ΕΠΟΜΕΝΟΥΣ ΜΗΝΕΣ ΜΕΧΡΙ ΚΑΙ ΤΟΝ ΑΠΡΙΛΙΟ

GRAMMY
ΚΑΡΠΑΘΟΥ 6 ΡΟΔΟΣ (έναντι Στοάς Ροίκου)
Τηλ: 22410 28785

Μεγάλες στιγμές για το Ροδιακό λαό

Το νόημα της συμμετοχής του μητροπολίτη Ρόδου στην Ι. Σύνοδο του Οικουμενικού Πατριαρχείου

Είχε προταθεί η θέση και στον Απόστολο Τρύφωνος που απέρριψε

Είναι μεγάλες οι στιγμές για την Εκκλησία της Δωδεκανήσου, και ιδιαίτερα για την Ιερά Μητρόπολη Ρόδου και το ροδιακό λαό, η εκλογή του γεραρού μητροπολίτη μας Αποστόλου ως συνοδικού για να μετάσχει στην προσεχή Ιερά Σύνοδο του Οικουμενικού Πατριαρχείου. Είναι μεγάλες οι στιγμές γιατί η Μάνα με τον τρόπο αυτό θέλει να ευχαριστήσει το παιδί της(1), που στάθηκε όρθιο στις «μάχες» που δόθηκαν, αρχής γενομένης πριν ογδόντα και πλέον χρόνια, και δεν λύγισε. Άκουγε τη γλυκειά φωνή

Του ΚΩΣΤΑ ΤΣΑΛΑΧΟΥΡΗ
(tsaco@in.gr)

της και προχωρούσε μπροστά και έδινε τον αγώνα τον καλό, τον αγώνα για την ύπαρξή του.

Ήταν η εποχή(2), η σκληρή και πέτρινη που τα πάντα σ' αυτά τα νησιά ήταν κατάμαυρα, πίσσα, κατράς, ζιντάνι, που το Φανάρι, αυτός ο ιερός βράχος της Ορθοδοξίας, φύλαγε στα Δωδεκάνησα τα κάστρα, και «πολεμούσε» για τα ιερά και τα όσια της φυλής. Αγωνιζόταν και δεν ήταν δυνατόν να παραδώσει ούτε μια σπιθαμή από αυτά που άφησαν στους Δωδεκανήσιους οι πρόγονοί τους. Με νύχια και με δόντια προσπαθούσε να τα διασώσει από ένα αντίπαλο σκληρό και αδυσώπητο. Μάλιστα έφτασε σε σημείο ο εκπρόσωπός του, ο τότε διοικητής των Νησιών Μάριο Λάγκο, βέβαιος ότι θα επιτύχει, να γράφει με επείγον σήμα(3) του προς το υπουργείο των Εξωτερικών της Ιταλίας, στις 15 Δεκεμβρίου 1934, ότι «τον ενδιέφερε αναμφιβόλως το πρόβλημα εκκαθολικισμού των Δωδεκανησίων αλλά έδει να εξετασθεί σε βάθος και η λύση του πάντως δεν ήταν πλησίον. Αν τα πράγματα, όπως βαδίζουν τώρα, δεν θα χρειαστεί περισσότερο από μια γενιά». Δηλαδή προέβλεπε ότι τα σατανικά του σχέδια θα τελεσφορούσαν μέσα στη δεκαετία του 1950!..

Απέναντι, όμως, είχε το Φανάρι, το Οικουμενικό Πατριαρχείο, που το «δο-



κίμασε» κατά τη διάρκεια των διαπραγματεύσεων για το ζήτημα της Αυτοκεφαλοποιήσεως της Εκκλησίας της Δωδεκανήσου, από τον Οκτώβριο 1924 μέχρι τον Οκτώβριο 1929. Το γνώρισε πώς να ελίσσεται και πίστεψε στη διάρκεια των διαπραγματεύσεων ότι ποτέ δεν εκτελεί θελήματα και μάλιστα υπό πίεση. Και όλα αυτά διαδραματίζονται σε μια περίοδο που ο αντίπαλος, δηλαδή αυτός ο ίδιος, τη θεωρεί ως χρυσούν αιώνα των Δωδεκανήσων, και η ελληνική πλευρά τη θεωρεί σκληρή και ύπουλη περίοδο της νομιμοφανούς βίας. Απόδειξη του γεγονότος ότι απέτυχε το όλο σχέδιο ήταν όταν ο πολύς Μάριο Λάγκο εγκατέλειπε για πάντα τη Ρόδο και έμπαινε στο περιθώριο, ζήτησε επανειλημμένα ακρόαση από το Μουσολίνι ο οποίος του την αρνήθηκε. Τον αγνόησε, τον «έσβησε» κυριολεκτικά. Και παρέμεινε άγνωστος, ξεχασμένος από όλους, μέχρι το θάνατό του που επεσυνέβη στο Κάπρι το 1950. Και αυτοί ακόμη οι νοσταλγοί της χίμαιρας, οι «Φίλοι του Ιταλικών νήσων του Αιγαίου», τον ξέχασαν!..

Το Οικουμενικό Πατριαρχείο την περίοδο εκείνη στα Δωδεκάνησα, έγραψε ιστορία λαμπρή και διέσωσε τα πάντα, για να φτάσουμε στα 1945, τις πρώτες μέρες της Απελευθερώσεως, όταν πάτησαν τη ροδιακή γη οι πρώτοι απεσταλμένοι του διεθνούς Τύπου και των Ειδησεογραφικών Πρακτορείων να γράψουν και να μεταδώσουν, ένα και μόνο πράγμα: «Εδώ είναι Ελλάδα. Όλοι μιλούν ελληνικά». Αυτή ήταν η νίκη του απλού πολίτη που όταν ο Φάρος της Ορθοδοξίας του έδωσε την εντολή, την οποία ποτέ να μη λήσει(4), «μίλα ελληνικά, μέσα στις εκκλησιές, στους γυναικωνίτες, στα κελιά των ναών, στο σπίτι, παντού, έτσι θα διασωθούν τα ιερά και τα όσια». Και διασώθηκαν. Διέσωσε το Φανάρι στα Δωδεκάνησα τα τιμαλφή του Γένους, την ορθή πίστη μέσα από τα Κατηχητικά και τις εκκλησίες που σε πείσμα των κρατούντων, παρέμειναν ανοικτές εκτός μιάς και μόνον περιπτώσεως, όταν δεν υπήρχε άρτος, κατά τη διάρκεια του πολέμου, όταν πλέον τα πάντα είχαν κριθεί και ο τύραννος στέναζε και είχε τελειώσει. Διέσωσε την ελληνική πίστη και κανένας δεν μπορεί να το αμφισβητήσει ότι μπροστάρης στο σκοπό αυτό ήταν η Ιερά Μητρόπολις Ρόδου, το ΦΑΝΑΡΙ, γιατί Φανάρι ήταν και είναι για το Ροδίτη η Μητρόπολή του και οι εκάστοτε ηγέτες του. Από τη Μητρόπολή του διέσωσε τη γλώσσα, το δίκαιο, τα ήθη και τα έθιμα, όλα τα προικιά του που την εποχή εκείνη ήταν μόνο ράκη, αλλά τιμημένα..

Αλλά δεν είναι η πρώτη φορά που το Οικουμενικό Πατριαρχείο ζήτησε μητροπολίτης Ρόδου να γίνει συνοδικός.

Ήταν ακριβώς(5), μετά την εκλογή του μητροπολίτη Ρόδου Τιμοθέου Ευαγγελινίδη ως Αρχιεπισκόπου Αμερικής, και λίγους μήνες πριν τον επισυμβάντα θάνατό του(6). Όταν ανακοινώθηκε η



εκλογή του Τιμόθεου ως Αρχιεπισκόπου Βορείου και Νοτίου Αμερικής, ταυτόχρονα, το Πατριαρχείο προτείνει στον Απόστολο Τρύφωνος, πρώην μητροπολίτη Ρόδου την έδρα συνοδικού στην Κωνσταντινούπολη την οποία, όμως, απορρίπτει. Θέλει να μείνει στο ερημητήριό του στα Τριάντα. Το αποκαλύπτει στον πολιτικό σύμβουλο της Γενικής Διοικήσεως Δωδεκανήσου Αναστάσιο Λιανόπουλο(7), ο πρώην υπουργός Χρυσός Ευελπίδης(8) που βρίσκεται στη Ρόδο για διακοπές. Ο πρώην Ρόδου σε συζήτηση που είχε με τον Ευελπίδη «δεν απέκρυψε τας ελπίδας του να επανέλθη εις τον θρόνον(9), προσθέσας χαρακτηριστικώς ότι εδέησε ν' αποκρούση προταθείσαν αυτώ έδραν συνοδικού(10)...».

Είναι άγνωστες σελίδες της Δωδεκανησιακής Ιστορίας...

Σημειώσεις:

1. Ομιλία στον Ιερό Μητροπολιτικό Ναό Ρόδου του Πατριάρχη Βαρθολομαίου επί τη αφίξει του στη Ρόδο-Σάββατο 22 Οκτωβρίου 1994.

2. Η γραμμές αυτές γράφτηκαν σε ανύποπτο χρόνο για άλλο κείμενο.

3.Έχει αριθμό 2377/A.S.M.A.E..

4. Μέλλων του λανθάνω=λησμονώ.

5.Και οι παρακάτω γραμμές προέρχονται από ανέκδοτη μελέτη του υπογράφοντος.

6. Πέθανε σε ηλικία 69 χρόνων, στις 5 Οκτωβρίου 1949.

7. Διπλωμάτης καριέρας, τώρα σύμβουλος της Γενική Διοικήσεως Δωδεκανήσου. Χρημάτισε πρόξενος της Ελλάδος στη Ρόδο από το 1927 μέχρι το 1929.

8. Εχρημάτισε υπουργός Γεωργίας (22.11.1945-29.3.1946), Εφοδιασμού(11.3.1946-29.3.1946) και μετέπειτα Οικονομικών (27.10.1951-11.10.1952).

9. Και τότε έγιναν προσπάθειες, χωρίς αποτέλεσμα. Μετά από λίγο θα μετατεθεί στη Μητρόπολη Αμασείας.

10. Κρυπτογράφημα Γενικής Διοικήσεως Δωδεκανήσου προς το Υπ.Εξ. αριθμ. 1545/23.7.1949 ώρα 18.00, υπογραφή Νικόλαος Μαυρής. Ελήφθη στις 19.30 την ίδια μέρα. Με τη λήψη του κρυπτογραφήματος η αρμόδια υπηρεσία του υπουργείου με το υπ' αριθμ. 40.840/ΕΚ/16 ζήτησε αμέσως, δηλαδή στις 25.7.1949 περισσότερες πληροφορίες. Α.Υ.Ε./Κεντρική Υπηρεσία. Για το ζήτημα της τουρκικής υπηκοότητας θα ήταν δυνατόν το εμπόδιο να υπερπηδηθεί όπως συνέβη τότε και με την υπηκοότητα του νέου Πατριάρχη Αθηναγόρα.



Η κεντρική θέρμανση είναι πολυτέλεια;;;

ΟΧΙ ΠΙΑ!!!

πλαίσιο

ΤΙΜΗ ΕΚΠΛΗΞΗ 1750 €

ΑΠΟ ΤΗΝ ΕΝΕΡΓΕΙΑ - ΒΟΛΑΣ

ΣΥΣΤΗΜΑ ΚΕΝΤΡΙΚΗΣ ΘΕΡΜΑΝΣΗΣ ΠΛΗΡΕΣ
6 σώματα panel Superia® 800X900, 800X750, 800X750, 600X1050, 600X900, 600X450
Λέβητας Siris 20.000 θερμίδων-καυστήρας Ecoflam-κυκλοφορητής Wilo ή Nocchi
Δεξαμενή 500 λίτρα, θερμοστάτης χώρου SIEMENS & όλα τα υπόλοιπα εξαρτήματα πλην καμινάδας και σωληνώσεων.
(Στην τιμή περιλαμβάνεται και η μεταφορά στο χώρο σας)

Υπεύθυνοι: Σ. Βόλας Ηλ. Μηχ. BEng, MSc
Ν. Μάλιακκας Ηλ. Μηχ. ΑΠΘ
Τηλ. (22410) 98070 - 6973990806

www.volas.net

ΚΟΥΖΙΝΕΣ ΣΕ ΤΙΜΕΣ ΠΟΥ... ΠΡΟ - ΚΑΛΟΥΝ!



πλαίσιο

ΠΛΗΡΕΣ ΣΕΤ ΕΠΙΠΛΩΝ ΚΟΥΖΙΝΑΣ (14 μ. ΠΕΡΙΠΟΥ) ΜΕ ΤΡΟΦΟΘΗΚΗ ΚΑΙ ΜΗΧΑΝΙΣΜΟΥΣ

ΜΟΝΟ 2990 € (ΣΥΜΠΕΡΙΛΑΜΒΑΝΕΙ ΦΠΑ ΚΑΙ ΤΟΠΟΘΕΤΗΣΗ)

ΜΕΓΑΛΗ ΓΚΑΜΑ ΣΕ ΤΡΑΠΕΖΙΑ ΚΟΥΖΙΝΑΣ ΚΑΡΕΚΛΕΣ ΚΑΙ ΕΣΩΤΕΡΙΚΕΣ ΠΟΡΤΕΣ ΑΠΟ ΙΤΑΛΙΑ

ΔΩΡΟ ΤΡΑΠΕΖΙ ΑΝΟΙΓΟΜΕΝΟ 100X140+40 (MOD 7510)



ΑΞΙΑΣ 440 €

Ειδικά προγράμματα απόσυρσης. Ηλεκτρικές συσκευές σε χαμηλές τιμές.

ΒΟΛΑΣ ΚΟΥΖΙΝΕΣ

Μ. ΒΟΛΑΣ & ΥΙΟΙ Ο.Ε.
Λ. ΕΛΕΥΘΕΡΙΑΣ 43-45 ΚΡΕΜΑΣΤΗ ΡΟΔΟΣ - ΤΗΛ. (22410) 91275
FAX (22410) 94370 --- www.volas.net --- e-mail volas@hol.gr

Εκτιμάται ότι ανήκει σε άνδρα

Ανθρώπινος σκελετός βρέθηκε στη Φιλέρημο

Δίπλα του βρέθηκε ένα μηχανάκι εξαφανισθέντος και κομμάτια από "ύποπτες" αλυσίδες

Μπροστά σε ένα φρικιαστικό θέαμα βρέθηκε ένας 40χρονος από την Ιαλυσό, το πρωί του περασμένου Σαββάτου, όταν επιχείρησε να εξερευνήσει χαράδρα στην περιοχή του Φιλερήμου, καθώς, βρέθηκε αντιμέτωπος με έναν ανθρώπινο σκελετό(!) γεγονός που κινητοποίησε τις αρμόδιες αστυνομικές αρχές της περιοχής μας, οι οποίες και ξεκίνησαν άμεσα, τις σχετικές έρευνες.

Για τον ανθρώπινο σκελετό, που εκτιμάται ότι ανήκει σε άνδρα, ενημερώθηκε επίσης και ο προϊστάμενος της Εισαγγελίας Πλημμελειοδικών Ρόδου κ. Γεώργιος Οικονόμου, ο οποίος και έδωσε εντολή στις αρμόδιες αστυνομικές αρχές για την διαδικασία έρευνας, σε σχέση με τα ευρήματα.

Σε κοντινή απόσταση από το σημείο όπου βρέθηκε ο ανθρώπινος σκελετός, αξίζει να σημειωθεί ότι υπήρχε ένα δίκυκλο μοτοποδήλατο καθώς επίσης και κομμάτια από αλυσίδες(!) τα οποία σύμφωνα με τις πρώτες εκτιμήσεις των αρμοδίων αξιωματικών της ασφάλειας Ρόδου και του ΑΤ Ιαλυσού που διενεργούν και την σχετική έρευνα, δεν αποκλείεται να χρησιμοποιήθηκαν και ως φονικά όργανα.

Οι αξιωματικοί της Αστυνομίας, έδωσαν αμέσως εντολή να μεταφερθεί ο ανθρώπινος σκελετός στο νοσοκομείο της Ρόδου, και παράλληλα να ληφθούν δείγματα DNA τα οποία και ενδέχεται να δώσουν απαντήσεις σε ερωτηματικά που έχουν σχέση με την ταυτότητα.

Αξίζει να σημειωθεί ότι το μοτοποδήλατο που βρέθηκε στην δύσβατη περιοχή, σε μικρή απόσταση από τον ανθρώπινο σκελετό, ανήκει σύμφωνα με την αστυνομία, σε άτομο που είχε εξαφανιστεί από τον Ιούνιο του 2002 και το οποίο διέμενε στην ευρύτερη περιοχή του Δήμου Ιαλυσού.

Ωστόσο όμως, οι αρμόδιες περιμένουν το πόρισμα των εργαστηριακών αναλύσεων (εξέταση DNA) για οποία υπολογίζεται ότι απαιτείται χρονικό διάστημα 20 τουλάχιστον ημερών, έτσι ώστε να μπορέσουν να καταλήξουν σε ασφαλή συμπεράσματα. Η εξαφάνιση του 36χρονου τότε Ροδίτη, είχε γίνει το καλοκαίρι του 2002, και άμεσα είχε κινητοποιηθεί η οικογένειά του, για να τον εντοπίσει. Μαζί του εξαφανίστηκε επίσης και το μοτοποδήλατο που διέθετε για τις μετακινήσεις του, (πρόκειται για ένα μαύρο Piaggio Zip) το οποίο παρά τις έρευνες της αστυνομίας αλλά των συγγενών του, δεν έχει εντοπιστεί πουθενά, μέχρι και το πρωί της περασμένης Κυριακής.

Η μοναδική μαρτυρία που υπήρχε πάντως, αντιστοιχούσε τότε, για την συγκεκριμένη περίπτωση σε έναν ιερωμένο, ο οποίος κατέθεσε στα μέλη της οικογένειας, ότι είδε τον 36χρονο πριν από μερικές μέρες, να περιφέρεται στο λιμάνι της Ρόδου.

Καταδίκη για ναρκωτικά

Σε ποινή φυλάκισης 6 μηνών, καταδικάστηκαν χθες το μεσημέρι, από το αυτόφωρο Μονομελές Πλημμελειοδικείο της Ρόδου, δύο άτομα, οι οποίοι είχαν συλληφθεί το περασμένο Σάββατο για κατοχή ναρκωτικών ουσιών.

Πρόκειται για έναν 33χρονο Γερμανό, που κατοικούσε τα τελευταία χρόνια στη Ρόδο κι έναν 28χρονο Ροδίτη αντίστοιχα, οι οποίοι συνελήφθησαν προχθές το βράδυ, σε συνοικία της πόλεως Ρόδου.

Η σύλληψή τους, έγινε από αστυνομικούς του τμήματος Δίωξης Ναρκωτικών Ρόδου, στην οδό Μητροπόλεως, όταν έπειτα από σωματικό έλεγχο που τους έκαναν, βρήκαν στην κατοχή τους 3 συσκευασίες κοκαΐνης συνολικού βάρους

5 γραμμαρίων, 19 γραμμάρια ακατέργαστης ινδικής κάνναβης και 17 δισκία «λεξοτανίλ». Σε βάρος τους, ασκήθηκε δίωξη από τον αρμόδιο εισαγγελέα, και ενώπιον του αυτόφωρου δικαστηρίου όπου προσήχθησαν χθες το μεσημέρι, καταδικάστηκαν στην παραπάνω ποινή φυλάκισης. Οι καταδικασθέντες, άσκησαν έφεση και αφέθησαν ελεύθεροι.

Εκλεψε μοτοσικλέτα

Βόλτα με κλεμμένη μοτοσικλέτα επιχείρησε να κάνει το βράδυ της περασμένης Κυριακής ένας 20χρονος Αλβανός, ο οποίος όμως συνελήφθη από τους αστυνομικούς και οδηγήθηκε χθες ενώπιον του Αυτόφωρου Τριμελούς Πλημμελειοδικείου της Ρόδου, το οποίο τον καταδίκασε σε ποινή φυλάκισης και παράλληλα διέταξε την απέλασή του από τη χώρα, καθώς διαπιστώθηκε ότι διέμενε και παράνομα. Σύμφωνα με όσα έγιναν γνωστά, ο 20χρονος Αλβανός, ο οποίος ζούσε κι εργάζονταν παράνομα στη Ρόδο τους τελευταίους μήνες, εντοπίστηκε και συνελήφθη αργά το βράδυ της Κυριακής, όταν οι αστυνομικοί διαπίστωσαν ότι η μοτοσικλέτα που οδηγούσε είχε κλαπεί από τον ιδιοκτήτη της, Εμμανουήλ Πιλάτο, πριν από τρεις περίπου μήνες. Το δικαστήριο, καταδίκασε τον Αλβανό σε ποινή φυλάκισης 3 μηνών και 20 ημερών, διατάσσοντας παράλληλα την αναστολή της ποινής επ' αόριστον και την απέλασή του από τη χώρα.

Αυθεντικά έργα τέχνης στη μεγάλη Gallery

ART CENTER Gallery









ΑΛΕΞΑΝΔΡΟΣ & ΜΑΡΙΑ ΧΩΧΟΥ
Απελλού 42-44 Π.Πόλη • Τηλ.: 22410 75070
Fax: 22410 36009 • E-mail: artcent@otenet.gr

Ανοικτά καθημερινά εκτός Κυριακής. Ωράριο λειτουργίας 10.00 έως 17.00.
Υπόλοιπες ώρες κατόπιν ραντεβού στο τηλέφωνο 2241022419, 6974669921, 6974653070

Σε ειδική εκδήλωση την Κυριακή

Ενημέρωση για το αυτοκινητοδρόμιο

Συνεχίζεται η προσπάθεια για το «όνειρο»

Στην τελική ευθεία μπήκαν οι προετοιμασίες της εκδήλωσης που διοργανώνει την Κυριακή η επιτροπή κατασκευής του αυτοκινητοδρομίου στο νησί της Ρόδου.

Στο ξενοδοχείο «GRAND HOTEL» με την συνεργασία του συνδέσμου οδηγών αγώνων Δωδεκανήσου, θα κόψει την πίτα της για το 2004 και για πρώτη φορά θα ενημερώσει δημόσια για τις μέχρι τώρα ενέργειές της, όπως και για τους στόχους που έχει θέσει, ώστε να υλοποιηθεί το όνειρο της κατασκευής του διεθνούς προδιαγραφών αυτοκινητοδρομίου (πίστας).

Για τον λόγο αυτό τα μέλη της επιτροπής καλούν όλους τους Ροδίτες με «ανοιχτή πρόσκληση», να παραβρεθούν και να στηρίξουν την όλη προσπάθεια.

Για να τονωθεί η τοπική οικονομία και να ενισχυθεί ο αθλητικός τουρισμός της Ρόδου. Για να μπορέσει το νησί μας να προσελκύει ξανά τουρίστες υψηλής οικονομικής στάθμης, έχοντας διαθέσιμο ένα ελκυστικό προϊόν δώδεκα μήνες το χρόνο.

Η επιτροπή πιστεύει ότι οι ροδίτες ενωμένοι σε κάθε βήμα θα καταφέρουν να πείσουν τους αρμόδιους φορείς -πολιτικούς και μη- να βοηθήσουν στην κατασκευή του έργου. Αλλωστε,

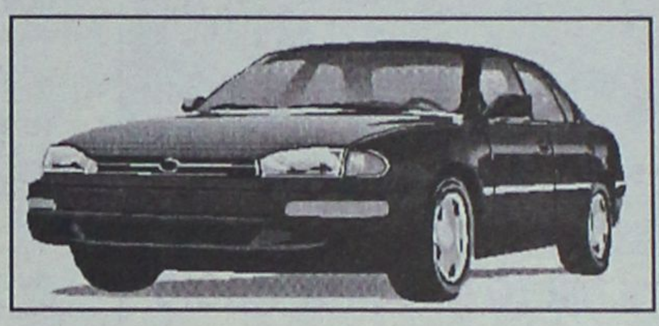

το αυτοκινητοδρόμιο της Ρόδου θα ανήκει σε όλους τους ροδίτες.

Στην εκδήλωση της Κυριακής, που θα ξεκινήσει στις 8 μ.μ. τα μέλη της επιτροπής πρωτοβουλίας, με ομιλίες, σχέδια, εικόνες και βίντεο θα κάνει τον σύντομο, αλλά σημαντικό απολογισμό της. Ακόμη, θα αναφέρουν τους τομείς δράσης τους επόμενους μήνες, ενώ θα γίνει ιδιαίτερη αναφορά στους πρώτους και σημαντικούς συμμάχους της, που είναι τα Δημοτικά Συμβούλια Ρόδου και Νότιας Ρόδου, τα οποία ομόφωνα αποφάσισαν να είναι κοινωνοί στην πρωτοβουλία αναβάθμισης της ζωής του τόπου μας και γενικότερα της ανάπτυξης του νησιού.

Κεντρικοί χορηγοί της εκδήλωσης είναι: το «GRAND HOTEL» και το Auto Center-Μανώλης Κωστάκης α.ε.β.ε. (ολοκληρωμένο συγκρότημα LANCIA, FIAT και ALFA ROMEO).

Υποστηρικτές της εκδήλωσης είναι: Το ζαχαροπλαστείο «ΣΠΙΤΙΚΟ», το «SPEEDEX courier», οι τυπογραφικές εργασίες «ΚΛΑΔΑΣ» και τα ΜΜΕ Ρόδου και Δωδεκανήσου.

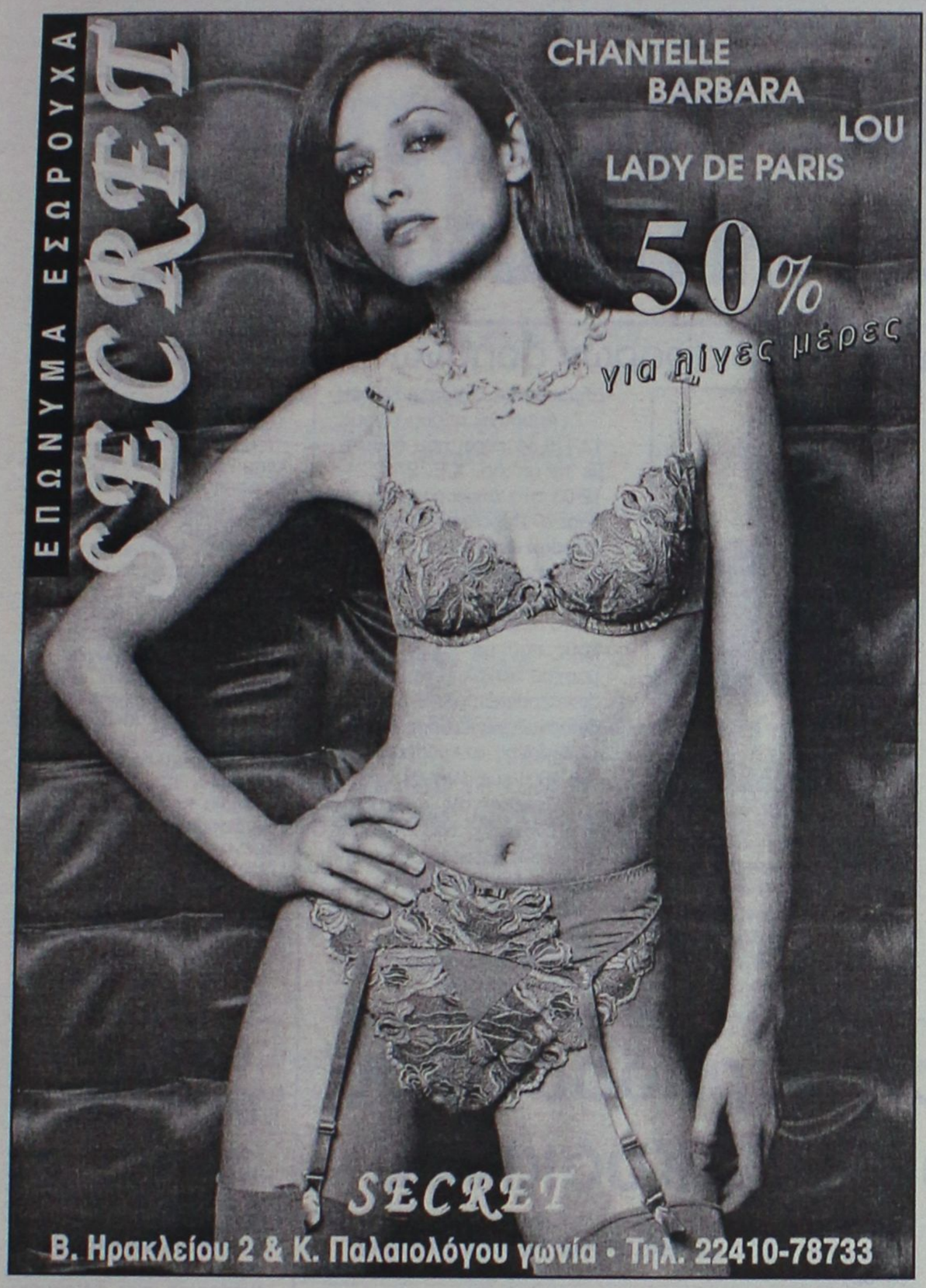

Αν θέλετε *και* πραγματικές γνώσεις *και* πιστοποιητικά που αναγνωρίζονται παγκόσμια, τότε *μόνο* στα Κέντρα Technokids Technoplus θα αποκτήσετε

ΠΙΣΤΟΠΟΙΗΤΙΚΑ ΓΙΑ ΤΟΝ ΔΗΜΟΣΙΟ ΤΟΜΕΑ

Microsoft Office Specialist

IC3 INTERNET AND COMPUTING CORE CERTIFICATION

Στο Πιστοποιημένο Εξεταστικό Κέντρο Technokids Technoplus στη Ρόδο, μπορείτε να βρείτε αντίγραφο του Προεδρικού Διατάγματος και το κυριότερο... να ενημερωθείτε για όλα τα σεμινάρια που οδηγούν στην απόκτηση των πιστοποιήσεων.

Νέα τμήματα 6-8 ατόμων κάθε εβδομάδα (πρωί, απόγευμα και βράδυ)

TECHNOKids® TECHNOPLUS®
ΔΙΕΘΝΗ ΚΕΝΤΡΑ ΕΚΜΑΘΗΣΗΣ ΥΠΟΛΟΓΙΣΤΩΝ
Όλοι μαθαίνουν σε μας

Εθν. Αντιστάσεως 18, Ρόδος, Τηλ.: 22410 70880



Authorized Testing Center

ΣΕ 20 ΧΩΡΕΣ ΣΕ ΟΛΟ ΤΟΝ ΚΟΣΜΟ ΚΑΙ ΣΕ 36 ΣΗΜΕΙΑ ΣΤΗΝ ΕΛΛΑΔΑ



ΚΟΜΜΩΤΗΡΙΟ UNISEX
Natural Beauty



Χτενίσματα αέρινα, φίνα... Χτενίσματα με άποψη. Νέες κουπ με στυλ και προσθετική μαλλιών με τη γνωστή υπογραφή της **Μαρίας**

& κατόπιν ραντεβού
ανοικτά από τις 9.00 έως 17.00

Επίσης για τα μικρά παιδιά ένα ευχάριστο κούρεμα μέσα στο παιδικό αυτοκινητάκι

Παφιάκη Μαρία

Στη νέα διεύθυνση: Ακραμίτου 16, Ρόδος • Τηλ. 32161
κάθετος Ατταβύρου και Λεωφόρου Καλλιθέας
(παλιά διεύθυνση: προέκταση Αννης Μαρίας)

ANA FERRIES

ΤΑΞΙΔΕΨΤΕ ΜΕ ΤΟ ΝΕΟ ΜΑΣ ΠΛΟΙΟ

Ε/Γ-ΟΓ ΑΝΘΗ ΜΑΡΙΝΑ

ΓΡΗΓΟΡΑ - ΑΝΕΤΑ - ΕΥΧΑΡΙΣΤΑ

ΜΟΝΟ ΣΕ 13 ΩΡΕΣ!!!

* Από ΡΟΔΟ προς ΠΕΙΡΑΙΑ
Κάθε ΤΡΙΤΗ - ΠΕΜΠΤΗ - ΣΑΒΒΑΤΟ

* Από ΠΕΙΡΑΙΑ προς ΡΟΔΟ
Κάθε ΔΕΥΤΕΡΑ - ΤΕΤΑΡΤΗ - ΠΑΡΑΣΚΕΥΗ

ΠΡΟΣΦΟΡΑ
ΟΛΑ ΤΑ ΕΙΣΙΤΗΡΙΑ ΣΕ ΜΙΣΗ ΤΙΜΗ!
• ΕΠΙΒΑΤΗΣ: 16,90 ευρώ
• Ι.Χ.: 44,60 ευρώ

* Εκδόσεις εισιτηρίων σε όλα τα ταξιδιωτικά πρακτορεία

Κεντρικό πρακτορείο
TSAGARIS TRAVEL
Ακτή Σαχτούρη 5
Τηλ. (22410) 36170, 28597, 35066, 30406
FAX: 22410-39839

Για να εξετάσει διάφορα τρέχοντα θέματα

Συνεδριάζει σήμερα το Δημ. Συμβούλιο Ιαλυσού

Εγκρίσεις μελετών και διαφόρων δαπανών

Συνεδριάζει σήμερα το Δημοτικό Συμβούλιο Ιαλυσού με εννιά θέματα στην ημερήσια διάταξή του.

Αναλυτικά τα θέματα συζήτησης είναι:

1. Εγκριση πρακτικών δημοπρασίας και πρακτικών επιτροπής, εισήγησης για ανάθεση του έργου: «Ανάπλαση-διαμόρφωση της οδού Ιερού Λόχου».

2. Εγκριση μελέτης του έργου: «Καθαίρεση και αποκατάσταση τοιχίου στην οδό Καλλιπάτειρας (αρ. μελέτης 14/2003).

3. Εγκριση αποζημίωσης των δημοτικών συμβούλων για τις παρουσίες τους στα συμβούλια του έτους 2003.

4. Εγκριση απολογισμών οικονομικής διαχείρισης του έτους 2003 των σχολικών επιτροπών της Ιαλυσού.



5. Εγκριση μεταβάσεων στην Αθήνα του κ. Δημάρχου του Δ.Σ. κ. Παρασκευά και του Πολ. Μηχ. κ. Γιαννακόπουλου Ν.

6. Επιστροφή ως αχρεωστήτως μη καταβληθέντος ποσού 1.267,79 ευρώ, που αντιστοιχεί στην περικοπή του κινήτρου απόδοσης κατά την 9μηνη άδεια μητρότητας της τακτικής υπαλλήλου του Δήμου μας κ. Τσίμπλη Σέβας.

7. Αποδοχή ποσού ύψους 13.418,84 ευρώ που δόθηκε με το υπ' αρ. Χ.Ε. 2742/24-12-03 στο Δήμο μας από το Ταμείο Παρακαταθηκών και Δανείων και εισπράχθηκε με το Γραμμάτιο 434/29/12/03 και αποδοχή ποσού ύψους 6.720 ευρώ στους υπαλλήλους που με απόφαση δημάρχου ασχολήθηκαν με τη διεκπεραίωση όλων των διαδικασιών για έκδοση αδειών παραμονής αλλοδαπών από 2-6-2001 έως 19-2-04.

8. Εγκριση της απόρριψης της ένστασης της κ. Μοσχή Ολυμπίας, κατά της τροπ/σης του σχεδίου πόλεως.

9. Εγκριση της απόρριψης των ενστάσεων κατά της τροπ/σης του σχεδίου πόλεως στην Κ.Μ. 384.

Ανάπλαση παραδοσιακού οικισμού Δ.Δ. Κοσκινού

Σύμφωνα με ανακοίνωση της γεν. γραμματέα Περιφέρειας Νοτίου Αιγαίου κας Μάρθας Σημαντώνη, ένα ακόμη σημαντικό έργο που αφορά δήμο της περιφέρειας Ν. Αιγαίου εντάχθηκε προς χρηματοδότηση στο επιχειρησιακό πρόγραμμα «Περιβάλλον» του ΥΠΕΧΩΔΕ με απόφαση του γεν. γραμματέα κ. Σταύρου Καμπέλη.

Πρόκειται για το έργο «Ανάπλαση Ιστορικού Κέντρου-παραδοσιακού οικισμού Δ.Δ. Κοσκινού Δήμου Καλλιθέας Ρόδου» με προϋπολογισμό 1 εκ. ευρώ (340 εκ. δρχ.).

Στο έργο περιλαμβάνονται πολλές παρεμβάσεις όπως:

- αποκατάσταση αρχιτεκτονικών διακοσμητικών στοιχείων.
- συντήρηση και χρωματισμός όψεως κτιρίων.
- καθαίρεση κουφωμάτων αλουμινίου και αντικατάστασή τους με ξύλινα.
- φωτισμός, ανάδειξη ιδιαίτερων χαρακτηριστικών μορφολογικών στοιχείων.
- κατασκευή χώρων στάθμευσης, πλακοστρώσεις.
- διαμόρφωση παιδότοπων-παιδικών χαρών.
- διαμόρφωση υπαίθριου Μουσείου.
- διαμόρφωση θέσεων θέας και εγκαταστάσεις φωτισμού.

Το είδος και ο αριθμός των επί μέρους έργων συγκροτούν μια ολοκληρωμένη παρέμβαση που αναμένεται να αναδείξει τον παραδοσιακό οικισμό Κοσκινού και να αναβαθμίσει θεαματικά την λειτουργία του, προς όφελος των κατοίκων αλλά και των επισκεπτών της περιοχής.

Καταδίκη για αδέσποτα κατσίκια

Σε ποινή φυλάκισης 12 μηνών και χρηματικό πρόστιμο 300 ευρώ, καταδικάστηκε χθες το πρωί από το Μονομελές Πλημμελειοδικείο της Ρόδου, ένας 48χρονος θοσκός, ο οποίος είχε αφήσει ανεξέλεγκτα τα αιγοπρόβατά του σε αναδασωτέα περιοχή της κοιλάδας των Πεταλούδων.

Σε βάρος του στις 19 Σεπτεμβρίου 2001, ο εισαγγελέας Πρωτοδικών Ρόδου, είχε ασκήσει ποινική δίωξη και χθες το αρμόδιο δικαστήριο τον δίκασε και τον καταδίκασε στην παραπάνω ποινή.

Πρόκειται για τον Ρ. Γ. του Σ. ο οποίος σύμφωνα με το κατηγορητήριο διατηρούσε κοπάδι με αιγοπρόβατα στην περιοχή της Θεολόγου του Δήμου Πεταλούδων. Σύμφωνα με την μηνυτήρια αναφορά που είχε υποβληθεί σε βάρος του, τα κοπάδια του, είχαν προκαλέσει καταστροφή στην ευρύτερη περιοχή, η οποία είχε χαρακτηριστεί αναδασωτέα και προστατευόμενη. Ο κτηνοτρόφος, άσκησε έφεση επί της ποινής που του επιβλήθηκε και αφέθηκε ελεύθερος προκειμένου έτσι η περίπτωσή του να εξεταστεί από το Τριμελές Εφετείο Πλημμελημάτων.

Ομιλία στον Ευαγγελισμό

Παρουσίαση και ομιλία για μια σύγχρονη μαρτυρική μορφή της ορθόδοξης Εκκλησίας μας, του Αρχιεπισκόπου Συμφερουπόλεως και Κριμαίας, καθηγητή ανατομίας και χειρουργικής, του Αγίου Λουκά του Ιατρού, διοργανώνει ο «Σύνδεσμος Αγάπης», την ερχόμενη Κυριακή της Ορθοδοξίας 29 Φεβρουαρίου στις 6.30 το απόγευμα, στον Ιερό Ναό του Ευαγγελισμού.

Η παρουσίαση θα γίνει από τον Καθηγούμενο της Ιεράς Μονής Σαγματά της Ι.Μ. Θηβών και Λεβαδείας, πατέρα Νεκτάριο Αντωνόπουλο. Θα ακολουθήσει Ιερά Παράκληση στον Άγιο Λουκά και προσκύνηση του Ιερού Λειψάνου του.

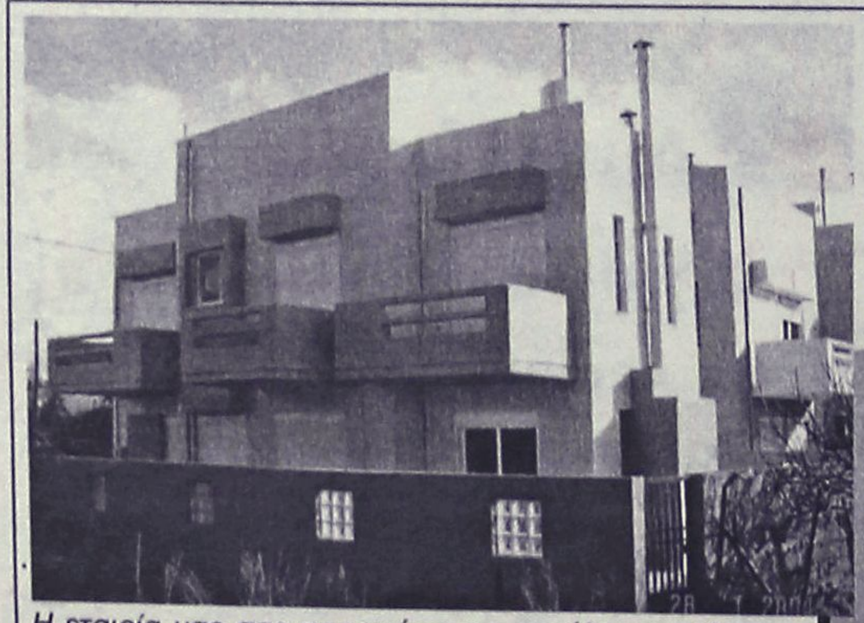

Η εταιρία μας σας προσφέρει μια μεγάλη ποικιλία ακινήτων, από διαμερίσματα, καταστήματα, μέχρι μονοκατοικίες και εξοχικά.

Εγγύηση για σας η υψηλή ποιότητα των κατασκευών μας και η 25χρονη πείρα μας.

Τολμήστε να κάνετε το όνειρο της επένδυσής σας πραγματικότητα με το να επισκεφθείτε τις ολοκαίνουργιες μονοκατοικίες μας στο δήμο Ιαλυσού.

Η εμπειρία μας στο χώρο, σας οδηγεί σε ασφαλείς, κερδοφόρες και ονειρεμένες επενδύσεις.

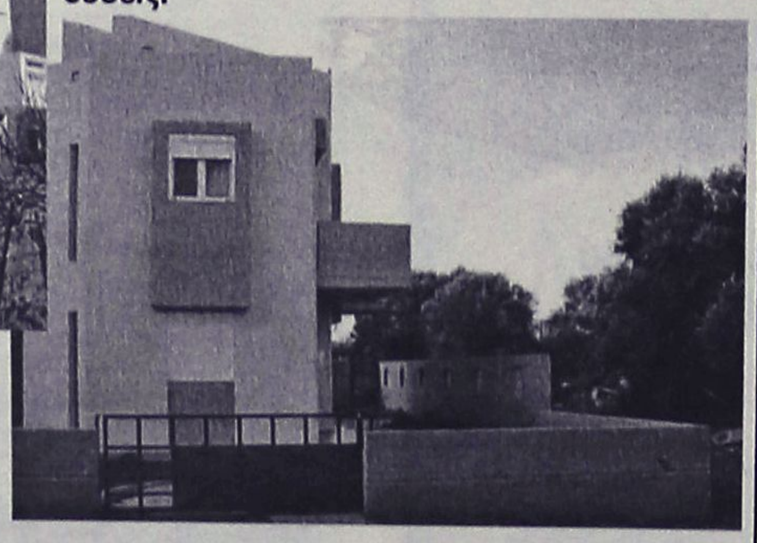

ΚΤΙΡΙΟ Α.Ε
ΑΝΩΝΥΜΗ ΚΑΤΑΣΚΕΥΑΣΤΙΚΗ ΤΕΧΝΙΚΗ ΕΡΓΟΛΑΒΙΚΗ ΕΤΑΙΡΙΑ
ΣΤ. ΚΑΖΟΥΛΗ 74 ΡΟΔΟΣ
ΤΗΛ.: 22410 28616 FAX: 22410 37848 Κον ΑΤΣΙΔΗ ΚΙΝ: 6947373651 - 6947373652 - 6947373653

ΤΗΛΕΦΩΝΙΚΑ ΚΕΝΤΡΑ
ΠΩΛΗΣΗ ΕΓΚΑΤΑΣΤΑΣΗ ΣΥΝΤΗΡΗΣΗ

• TELENORMA • BOSCH TELECOM • TENOVIS

- Ψηφιακά ISDN τηλεφωνικά κέντρα με δυνατότητα επέκτασης για ξενοδοχεία & ενοικιαζόμενα διαμερίσματα, επιχειρήσεις, γραφεία και οικίες.
- Ξενοδοχειακό πακέτο για PC με:
  - Check-in / Check-out
  - Αναλυτική χρέωση ανά δωμάτιο
  - Αυτόματη φωνητική αφύπνιση
  - Σύστημα προαπάντησης
  - Διασύνδεση με FRONT OFFICE
  - Voice Mail & εφαρμογές CTI
- Δομημένη καλωδίωση, Δίκτυα VOICE & DATA, Ασύρματα τηλέφωνα, Συσκευές FAX, Ασύρματα συστήματα ανεύρεσης προσωπικού.
- Αμεση τεχνική υποστήριξη

multicom
ΕΦΑΡΜΟΓΕΣ ΤΗΛΕΠΙΚΟΙΝΩΝΙΑΣ
ΣΩΤΗΡΗΣ ΜΑΝΔΡΑΚΟΣ
Κων. Τσάτσου 7 (7 Βαγιές) Τηλ.: 22410 27604
Κιν.: 6944 251817 - FAX: 22410 26556

INTERACTIVE LEARNING
ΚΕΝΤΡΑ ΠΛΗΡΟΦΟΡΙΚΗΣ & ΤΕΧΝΟΛΟΓΙΑΣ

► *Γνωρίστε τη χρήση του* ***Η/Υ*** *και της* ***ΡΟΜΠΟΤΙΚΗΣ*** *παρακολουθώντας τα σεμινάρια :*
84 ωρών *(Windows , Word, Excel, Internet)*
130 ωρών *(Εισαγωγή, Windows , Word, Excel, Access, Power Point, Internet)*

► *Τμήματα προετοιμασίας για το* ***διαγωνισμό του ΑΣΕΠ*** *στα εξεταζόμενα μαθήματα:*
Μαθηματικές γνώσεις και δεξιότητες
Νεοελληνική Γλώσσα

► *Τμήματα προετοιμασίας* ***φοιτητών Ε.Α.Π.***

ECDL
Πιστοποιημένο Εξεταστικό Κέντρο

Πληροφορίες Καθημερινά 11:00 – 13:00 & 16:00 – 21:00
Στ. Κωτιάδη 37, Ρόδος – τηλ: 22410 70611
Γ. Παπανδρέου , Αρχάγγελος – τηλ: 22410 29335
www.interactive.gr

ΠΙΣΤΟΠΟΙΗΤΙΚΑ:
- *ECDL (core)*
- *ECDL (start)*
- *Πιστοποιητικό κατάρτισης στην πληροφορική από το Α.Π.Θ.*

Έναρξη νέων τμημάτων:
... Ειδικά για εργαζόμενους σε καταστήματα ΔΕΥΤΕΡΑ και ΤΕΤΑΡΤΗ απόγευμα
... Ειδικά για ξενοδοχοϋπαλλήλους
Ειδικά για φοιτητές

Το μέλλον ανήκει σε αυτούς που το προετοιμάζουν

Δημιουργούνται 1.970 επιπλέον θέσεις

Αύξηση στον αριθμό των εισακτέων σε ΑΕΙ-ΤΕΙ

Μετά τις 16 Μαΐου οι Πανελλήνιες

Αύξηση κατά 1.970 θέσεις -ποσοστό της τάξεως του 2,6%- παρουσιάζει ο αριθμός των εισακτέων στην ανώτατη εκπαίδευση και τις ανώτερες σχολές τουριστικής εκπαίδευσης για το ακαδημαϊκό έτος 2004-2005, ανακοίνωσε χθες ο γενικός γραμματέας του υπουργείου Παιδείας Θανάσης Τσουροπλής.

Η αύξηση που παρατηρείται προέρχεται κατά κύριο λόγο από τον αριθμό εισακτέων στα τμήματα που λειτουργούν για πρώτη φορά (16 νέα τμήματα). Αναφορικά με τα παλιά τμήματα, ο αριθμός εισακτέων παραμένει σταθερός εκτός από ορισμένα τμήματα πληροφορικής και παιδαγωγικής για τα οποία λόγω των υφισταμένων αναγκών στην αγορά εργασίας παρουσιάζεται μικρή αύξηση.

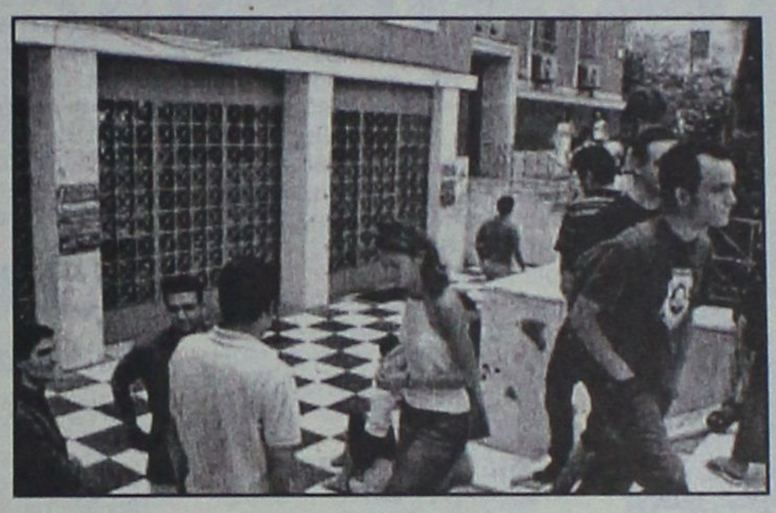

Επίσης σε ορισμένα τμήματα, στα οποία ο αριθμός εισακτέων είχε αυξηθεί πολύ τα τελευταία χρόνια, παρουσιάζεται μικρή μείωση, η οποία σε ορισμένες περιπτώσεις συνδυάζεται και με τη λειτουργία νέων αντίστοιχων τμημάτων, όπως τα τμήματα αρχιτεκτονικής και τουριστικών επιχειρήσεων.

Αν στον παραπάνω αριθμό υπολογιστούν όπως είπε ο γγ του υπουργείου Παιδείας και οι θέσεις εισακτέων που δεν αναμένεται να είναι αισθητά διαφοροποιημένες από πέρισυ -στις στρατιωτικές και αστυνομικές σχολές καθώς και στις σχολές των ακαδημιών εμπορικού ναυτικού και του πανεπιστημίου Κύπρου- τότε ο συνολικός αριθμός εισακτέων θα διαμορφωθεί τελικά στις 82.200 θέσεις, έναντι 80.400 πέρισυ.

Οι εξετάσεις θα γίνουν κανονικά όπως κάθε χρόνο. Συγκεκριμένα οι πανελλαδικές εξετάσεις θα αρχίσουν μετά τις 16 Μαΐου δηλαδή μεταξύ 18 και 20 Μαΐου. Στις 16 Μαιου ολοκληρώνονται τα μαθήματα για την Α', Β' και Γ' Λυκείου.

Οι εξετάσεις στα γυμνάσια θα έχουν ολοκληρωθεί ως τις 15 Ιουνίου, ενώ μεταξύ 13 και 15 Ιουνίου αναμένεται να ολοκληρωθούν και τα μαθήματα στα δημοτικά σχολεία. Στο τέλος Ιουνίου αναμένεται να ανακοινωθούν οι βαθμολογίες των πανελλαδικών εξετάσεων και στο τέλος Αυγούστου, όπως κάθε χρόνο, τα αποτελέσματα εισαγωγής στα Πανεπιστήμια και στα ΤΕΙ.





AnaGenesis
Thalasso Spa Center

Το *Atrium Palace* εγκαινιάζει σε δύο μήνες τις πολυτελείς **βίλλες** με τις ατομικές θερμαινόμενες πισίνες, το νέο παραλιακό **Θεματικό - Εστιατόριο** και το Υπερσύγχρονο **Κέντρο Θαλασσοθεραπείας** σε επιφάνεια 2.500 τ.μ. Υπό την καθοδήγηση και το management της Γαλλικής *Thalgo*, της μεγαλύτερης και πλέον ειδικής στην Ευρώπη σε αντίστοιχα κέντρα με τα κορυφαία προϊόντα θαλασσοθεραπείας, απευθύνεται σε απαιτητικούς πελάτες που επιζητούν την ψυχοσωματική τους αναγέννηση.
Για να στελεχώσει τα τμήματα Υδροθεραπείας, Φυσιοθεραπείας, Αισθητικής, Γυμναστικής, Υποδοχής, Marketing ζητά νέους και νέες για τις παρακάτω ειδικότητες:
Θέση Διευθυντή - manager Κέντρου Θαλασσοθεραπείας,
Διαιτολόγο, Υδροθεραπευτές, Φυσιοθεραπευτές, Μασέρ, Αισθητικούς, Κομμωτές, Γυμναστές , Υπεύθυνους Υποδοχής, Τεχνικούς - συντηρητές, με εμπειρία σε αντίστοιχα κέντρα.

Τηλέφωνα πληροφοριών : 22410 - 28307, 22410 - 31832, (Κα. Πλατή), e-mail: info@atrium.gr

Atrium Palace
RESORT HOTEL







Quality Label for Swiss Tourism 2003

Γ' ΕΘΝΙΚΗ

Ζητάει εγγυήσεις

• Αν δεν τις πάρει από την επιτροπή διοίκησης του Δημ. Σταδίου η ΠΑΕ Ρόδος θα πάει στον Αρχάγγελο.

• Υπέγραψε πενταετές συμβόλαιο ο 17χρονος γκολκήπερ Δημήτρης Καραγιάννης.



Καραγιάννης Δημήτρης: Αναδεικνύεται το ταλέντο του με την υπογραφή πενταετούς επαγγελματικού συμβολαίου.

Στάσιμο παραμένει το θέμα της αλλαγής έδρας για την ΠΑΕ Ρόδος. Η διοίκησή της αφού συζητήσει πρώτα στην πρώτη της συνεδρίαση το θέμα της αλλαγής έδρας, θα το θέσει στην διάθεση του προέδρου της επιτροπής διοίκησης του δημοτικού σταδίου **Κάλλιστου Διακογεωργίου** και θα περιμένει να πάρει τις απαιτούμενες εγγυήσεις για την βελτίωση του αγωνιστικού χώρου. Αν δεν τις πάρει τότε κατά τα φαινόμενα θα προχωρήσει τάχιστα στη διαδικασία της αλλαγής έδρας.

ΥΠΕΓΡΑΨΕ ΣΥΜΒΟΛΑΙΟ Ο ΔΗΜ. ΚΑΡΑΓΙΑΝΝΗΣ

Στο μεταξύ στο ρόστερ της ΠΑΕ προστέθηκε ακόμα ένας νεαρός χθες. Ο νεαρός τερματοφύλακας **Δημήτρης Καραγιάννης** υπέγραψε χθες πενταετές συμβόλαιο. Είναι η στιγμή της καταξίωσης για τον 17χρονο γκολκήπερ που δουλεύει αρκετά απ' την αρχή του χρόνου και δίκαια ο τεχνικός της Ρόδου του εμπιστεύεται τη θέση του τρίτου τερματοφύλακα στην επαγγελματική ομάδα μαζί με τους **Στέλιο Θέμελη** και **Γιάννη Ροδανάκη**.

ΓΥΡΙΖΟΥΝ ΟΙ ΔΥΟ

Οι δύο από τους τρεις τιμωρημένους της ομάδας εξέτισαν την ποινή τους στον αγώνα με την Χαλκίδα και επιστρέφουν στο Κυριακάτικο ματς στο Αίγιο με τη Θύελλα Πατρών. Οι **Σάσα Γιόνοβιτς** και **Γιάννης Βασιλόπουλος** είναι στη διάθεση του προπονητή τους, όχι όμως και ο **Νάκος Νάκου** που χρωστάει άλλη μία αγωνιστική ποινής.

Οι «πράσινοι» γυμνάσθηκαν χθες πίσω απ' τις εστίες του δημοτικού σταδίου με απόντες τους **Σάσα Γιόνοβιτς** και **Θόδωρο Μητράκα** που έκαναν θεραπεία. Οι παίκτες της Ρόδου γυμνάσθηκαν χθες στον τομέα της φυσικής κατάστασης.

ΑΠΛΗΣΙΑΣΤΟΣ Ο ΚΛΟΚΙΔΗΣ

Ο **Μιχάλης Κλοκίδης** συνεχίζει να οδηγεί την κούρσα στον πίνακα των σκόρερ παρότι δεν πέτυχε γκολ την περασμένη Κυριακή. Ο πίνακας των σκόρερς έχει ως εξής:

Κλοκίδης (Ρόδος)	18
Λάζορικ (Λάρισα)	14
Αγγος (Μαρκό)	12
Ευθυμιάδης (Καστοριά)	11
Κυπαρίσσης (Αχαρναϊκός)	11
Δημητριάδης (Λύκοι)	10
Βούκσεβιτς (Βύζας)	9
Λαζαρίδης (Δόξα)	9
Παντελιάδης (Καστοριά)	9
Ροζάλες (Αγιος Δημήτριος)	9
Βελώνης (Αγροτικός Αστέρας)	8
Καλύκας (Βύζας)	8
Καρατζιώτης (Αγροτικός Αστέρας)	8
Μπαρτσέλο (Λεωνίδιο)	8
Κάμπας (Ηλυσιακός)	7
Κοντοδήμος (Λάρισα)	7
Κυπαρίσσης (Λάρισα)	7
Σέγγος (Χαλκίδα-Θύελλα Π.)	7
Σουλτανίδης (Καστοριά)	7

Στη Νίκαια ο Φραγκίνης

• Θα είναι δεύτερος βοηθός στον αγώνα της Προοδευτικής με τον Πανηλειακό.

• Ο Πειραιώτης Κωστάκος θα σφυρίξει στον αγώνα Θύελλας Π.-Ρόδου.

Αφού πέρασε τα τεστ «βγήκε» και σε παιχνίδι Α' Εθνικής κατηγορίας. Ο λόγος για τον **Μιχάλη Φραγκίνη** που θα είναι ο δεύτερος βοηθός του κ. **Γερμανάκου** στον αγώνα Προοδευτικής-Πανηλειακού. Στο ίδιο παιχνίδι παρατηρητής διαιτησίας είναι ο **Παντελής Αργυρίου**. Ο **Νίκος Φεσσάρας** στο μεταξύ θα είναι δεύτερος βοηθός του Πειραιώτη **Λουρμπέα** στον εξ αναβολής αγώνα του Ηλυσιακού με την Καβάλα. Παρατηρητής στο ματς θα είναι ο **Στέφανος Λουλουδάκης**. Ο **Δημήτρης Κάπρος** θα είναι αναπληρωματικός παρατηρητής του Πειραιώτη **Αποστολίδη** στον αγώνα του Μαρκό με τον Ποντιακό.

Ο ΚΩΣΤΑΚΟΣ ΣΤΗΝ ΠΑΤΡΑ

Ο Πειραιώτης **Κωστάκος** θα διευθύνει το ματς της Ρόδου με τη Θύελλα στην Πάτρα για την 26η αγωνιστική του πρωταθλήματος της Γ' Εθνικής. Ο **Μπίτας** από την Ηπειρο θα είναι α' βοηθός κι ο Αθηναίος **Τριάντος** ο δεύτερος. Τέταρτος διαιτητής θα είναι ο **Καραβίδας** από την Ηλεία και παρατηρητής ο **Σφονδύλης** από την Πρέβεζα.

Αναπληρωματικός παρατηρητής θα είναι ο **Ακρίδας** από την Αθήνα. Αναλυτικά τα διαιτητικά τρίο στην 26η αγωνιστική της Γ' Εθνικής έχουν ως εξής:

ΣΤΟΥΣ ΕΞ ΑΝΑΒΟΛΗΣ

ΗΛΥΣΙΑΚΟΣ-ΚΑΒΑΛΑ

ΔΙΑΙΤΗΤΗΣ	Λουρμπέας Σ.	ΣΔΠ	Πειραιά
ΒΟΗΘΟΣ	Βελέντζας Β.	ΣΔΠ	Εύβοιας
ΒΟΗΘΟΣ	Φεσσάρας Ν.	ΣΔΠ	Δωδ/νήσου
4ος ΔΙΑΙΤΗΤΗΣ	Μπόζας Ι.	ΣΔΠ	Φωκίδας
ΠΑΡΑΤΗΡΗΤΗΣ	Λουλουδάκης Σ.	ΣΔΠ	Δωδ/νήσου
ΑΝΑΠ/ΚΟΣ ΠΑΡ.	Λιώρης Α.	ΣΔΠ	Βοιωτίας

ΑΓΡΟΤΙΚΟΣ ΑΣΤΕΡΑΣ-ΚΑΣΤΟΡΙΑ

ΔΙΑΙΤΗΤΗΣ	Αθηναίος Ν.	ΣΔΠ	Θεσσαλίας
ΒΟΗΘΟΣ	Κουρομπίλια Χ.	ΣΔΠ	Καρδίτσας
ΒΟΗΘΟΣ	Παρασκεύουδης Ν.	ΣΔΠ	Δράμας
4ος ΔΙΑΙΤΗΤΗΣ	Γκόλιας Δ.	ΣΔΠ	Θεσσαλίας
ΠΑΡΑΤΗΡΗΤΗΣ	Καρακελίδης Δ.	ΣΔΠ	Πέλλας
ΑΝΑΠ/ΚΟΣ ΠΑΡ.	Αρβανίτης Δ.	ΣΔΠ	Καρδίτσας

ΠΡΟΟΔΕΥΤΙΚΗ-ΠΑΝΗΛΕΙΑΚΟΣ

ΔΙΑΙΤΗΤΗΣ	Γερμανάκος Μ.	ΣΔΠ	Αθηνών
ΒΟΗΘΟΣ	Αλεξίου Β.	ΣΔΠ	Καρδίτσας
ΒΟΗΘΟΣ	Φραγγίνης Μ.	ΣΔΠ	Δωδ/νήσου
4ος ΔΙΑΙΤΗΤΗΣ	Σκουφίτσας Β.	ΣΔΠ	Αθηνών
ΠΑΡΑΤΗΡΗΤΗΣ	Αργυρίου Π.	ΣΔΠ	Δωδ/νήσου
ΑΝΑΠ/ΚΟΣ ΠΑΡ.	Μποζατζίδης Π.	ΣΔΠ	Θεσ/νίκης

ΗΛΤΕΞ ΛΥΚΟΙ-ΑΓΙΟΣ ΔΗΜΗΤΡΙΟΣ

ΔΙΑΙΤΗΤΗΣ	Σέγγος Γ.	ΣΔΠ	Εύβοιας
ΒΟΗΘΟΣ	Στεφανίδης Χ.	ΣΔΠ	Καστοριάς
ΒΟΗΘΟΣ	Τσαρτσαμπαλίδης Δ.	ΣΔΠ	Ημαθίας
4ος ΔΙΑΙΤΗΤΗΣ	Σταυρίδης Ι.	ΣΔΠ	Πιερίας
ΠΑΡΑΤΗΡΗΤΗΣ	Πούφλης Ε.	ΣΔΠ	Πέλλας
ΑΝΑΠ/ΚΟΣ ΠΑΡ.	Τσινασλανίδης Κ.	ΣΔΠ	Κιλκίς

ΔΟΞΑ ΔΡΑΜΑΣ-ΑΤΣΑΛΕΝΙΟΣ

ΔΙΑΙΤΗΤΗΣ	Τριτσώνης Σ.	ΣΔΠ	Αθηνών
ΒΟΗΘΟΣ	Δέλλιος Π.	ΣΔΠ	Ξάνθης
ΒΟΗΘΟΣ	Κωνσταντινίδης Δ.	ΣΔΠ	Καβάλας
4ος ΔΙΑΙΤΗΤΗΣ	Λέφας Γ.	ΣΔΠ	Πιερίας
ΠΑΡΑΤΗΡΗΤΗΣ	Κάτσικας Δ.	ΣΔΠ	Ξάνθης
ΑΝΑΠ/ΚΟΣ ΠΑΡ.	Μήττας Χ.	ΣΔΠ	Θεσ/νίκης

ΜΑΡΚΟ-ΠΟΝΤΙΑΚΟΣ Ν.Σ.

ΔΙΑΙΤΗΤΗΣ	Αποστολίδης Χ.	ΣΔΠ	Πειραιά
ΒΟΗΘΟΣ	Μήτση Ε.	ΣΔΠ	Πειραιά
ΒΟΗΘΟΣ	Ποτόγλου Ν.	ΣΔΠ	Πειραιά
4ος ΔΙΑΙΤΗΤΗΣ	Καραλάκης Γ.	ΣΔΠ	Λασιθίου
ΠΑΡΑΤΗΡΗΤΗΣ	Γαρεφαλάκης Μ.	ΣΔΠ	Ηρακλείου
ΑΝΑΠ/ΚΟΣ ΠΑΡ.	Κάπρος Δ.	ΣΔΠ	Δωδ/νήσου

ΒΥΖΑΣ ΜΕΓΑΡΩΝ-ΛΑΡΙΣΑ

ΔΙΑΙΤΗΤΗΣ	Γκουλεμάνης Γ.	ΣΔΠ	Αχαΐας
ΒΟΗΘΟΣ	Παπαθανασίου Σ.	ΣΔΠ	Αθηνών
ΒΟΗΘΟΣ	Μαράνος Σ.	ΣΔΠ	Αθηνών
4ος ΔΙΑΙΤΗΤΗΣ	Ντόβας Η.	ΣΔΠ	Αθηνών
ΠΑΡΑΤΗΡΗΤΗΣ	Γαρέφαλλος Σ.	ΣΔΠ	Εύβοιας
ΑΝΑΠ/ΚΟΣ ΠΑΡ.	Μπαμπανιώτης Ε.	ΣΔΠ	Εύβοιας

ΛΕΩΝΙΔΙΟ-ΘΡΑΣΥΒΟΥΛΟΣ ΦΥΛΗΣ

ΔΙΑΙΤΗΤΗΣ	Βασιλόπουλος Ι.	ΣΔΠ	Αχαΐας
ΒΟΗΘΟΣ	Σπηλιώτης Π.	ΣΔΠ	Αχαΐας
ΒΟΗΘΟΣ	Βελαώρας Κ.	ΣΔΠ	Αιτ/νίας
4ος ΔΙΑΙΤΗΤΗΣ	Καψάλης Π.	ΣΔΠ	Αιτ/νίας
ΠΑΡΑΤΗΡΗΤΗΣ	Ανούσος Π.	ΣΔΠ	Λακωνίας
ΑΝΑΠ/ΚΟΣ ΠΑΡ.	Μαρίνος Α.	ΣΔΠ	Ηλείας

ΘΥΕΛΛΑ ΠΑΤΡΩΝ-ΡΟΔΟΣ

ΔΙΑΙΤΗΤΗΣ	Κωστάκος Γ.	ΣΔΠ	Πειραιά
ΒΟΗΘΟΣ	Μπίτας Β.	ΣΔΠ	Ηπείρου
ΒΟΗΘΟΣ	Τριάντος Δ.	ΣΔΠ	Αθηνών
4ος ΔΙΑΙΤΗΤΗΣ	Καραβίδας Γ.	ΣΔΠ	Ηλείας
ΠΑΡΑΤΗΡΗΤΗΣ	Σφονδύλης Β.	ΣΔΠ	Πρέβεζας
ΑΝΑΠ/ΚΟΣ ΠΑΡ.	Ακρίδας Κ.	ΣΔΠ	Αθηνών

ΚΙΛΚΙΣΙΑΚΟΣ-ΒΕΡΟΙΑ

ΔΙΑΙΤΗΤΗΣ	Σιδερής Α.	ΣΔΠ	Αθηνών
ΒΟΗΘΟΣ	Δροσινός Π.	ΣΔΠ	Χαλκιδικής
ΒΟΗΘΟΣ	Μαζαράκης Κ.	ΣΔΠ	Κοζάνης
4ος ΔΙΑΙΤΗΤΗΣ	Γκούντας Ι.	ΣΔΠ	Κοζάνης
ΠΑΡΑΤΗΡΗΤΗΣ	Ντάβελας Α.	ΣΔΠ	Θεσ/νίκης
ΑΝΑΠ/ΚΟΣ ΠΑΡ.	Βεργής Ν.	ΣΔΠ	Θεσ/νίκης

ΧΑΛΚΙΣ-ΑΧΑΡΝΑΙΚΟΣ

ΔΙΑΙΤΗΤΗΣ	Πολυχρονάκης Ι.	ΣΔΠ	Ηρακλείου
ΒΟΗΘΟΣ	Βασίλογλου Δ.	ΣΔΠ	Ηρακλείου
ΒΟΗΘΟΣ	Γκάγκας Δ.	ΣΔΠ	Λάρισας
4ος ΔΙΑΙΤΗΤΗΣ	Δρυστέλλας Α.	ΣΔΠ	Λάρισας
ΠΑΡΑΤΗΡΗΤΗΣ	Σιάρκος Δ.	ΣΔΠ	Λάρισας
ΑΝΑΠ/ΚΟΣ ΠΑΡ.	Βασιλείου Δ.	ΣΔΠ	Πειραιά

ΠΡΑΚΤΟΡΕΙΟ
Στεφανάκης-Ζορπίδης
ΔΡΟΜΟΛΟΓΙΑ ΛΑΝΕ

Σας γνωρίζουμε ότι το **Ε/Γ-Ο/Γ "ΙΕΡΑΠΕΤΡΑ Λ."** θα παραμείνει **σε ακινησία από 12/02 έως 5/3/04,** λόγω εκτέλεσης εργασιών ετήσιας επιθεώρησης και δεξαμενισμού. Τα δρομολόγια θα εκτελούνται ως ακολούθως:

ΒΙΤΣΕΝΤΖΟΣ ΚΟΡΝΑΡΟΣ
ΠΕΜΠΤΗ 19/02/04
Από ΡΟΔΟ 04.30 για ΧΑΛΚΗ 06.35-06.45, ΔΙΑΦΑΝΙ 08.35-08.45, ΚΑΡΠΑΘΟ 09.45-10.00, ΚΑΣΟ 11.20-11.40, ΣΗΤΕΙΑ 14.20-15.30, ΑΓ. ΝΙΚΟΛΑΟΣ 17.00-17.45, ΘΗΡΑ 22.05-22.15, ΜΗΛΟΣ 01.30-01.45, ΠΕΙΡΑΙΑΣ 06.40
ΠΑΡΑΣΚΕΥΗ 20/02/04
Από ΠΕΙΡΑΙΑ 19.00 για ΜΗΛΟ 23.45-24.00, ΘΗΡΑ 03.20-03.40, ΑΓ. ΝΙΚΟΛΑΟ 08.00-08.30, ΣΗΤΕΙΑ 09.45-10.00, ΚΑΣΟ 12.30-12.40, ΚΑΡΠΑΘΟ 14.00-14.15, ΔΙΑΦΑΝΙ 15.00-15.15, ΧΑΛΚΗ 17.00-17.15, ΡΟΔΟ 19.00
ΣΑΒΒΑΤΟ 21/02/04
Από ΡΟΔΟ 20.00 για ΚΑΣΤΕΛΟΡΙΖΟ 24.00-00.15, ΡΟΔΟ 04.15
ΚΥΡΙΑΚΗ 22/02/04
Από ΡΟΔΟ 12.00 για ΚΑΣΤΕΛΟΡΙΖΟ 16.00-16.15, ΡΟΔΟ 20.15
ΔΕΥΤΕΡΑ 23/02/04 (ΚΑΘΑΡΑ ΔΕΥΤΕΡΑ)
Από ΡΟΔΟ 04.30 για ΧΑΛΚΗ 06.35-06.45, ΔΙΑΦΑΝΙ 08.35-08.45, ΚΑΡΠΑΘΟ 09.45-10.15, ΚΑΣΟ 11.50-12.00, ΣΗΤΕΙΑ 14.30-15.30, ΑΓ. ΝΙΚΟΛΑΟ 17.00-18.00, ΜΗΛΟΣ 01.00-01.15, ΠΕΙΡΑΙΑΣ 06.15
ΤΡΙΤΗ 24/02/04
Από ΠΕΙΡΑΙΑ 19.00 για ΜΗΛΟ 23.45-24.00, ΑΓ. ΝΙΚΟΛΑΟ 07.00-07.30, ΣΗΤΕΙΑ 08.45-09.30, ΚΑΣΟ 12.00-12.15, ΚΑΡΠΑΘΟ 13.30-14.00, ΔΙΑΦΑΝΙ 14.50-15.00, ΧΑΛΚΗ 16.45-17.00, ΡΟΔΟ 18.40
ΤΕΤΑΡΤΗ 25/02/04
Από ΡΟΔΟ 20.00 για ΚΑΣΤΕΛΟΡΙΖΟ 24.00-00.15, ΡΟΔΟ 04.15

ΑΛΕΞ. ΔΙΑΚΟΥ 38-ΡΟΔΟΣ
Τηλ.: 22410/20625-2241030054



ΕΣΤΙΑΤΟΡΙΟ ΜΕΖΕΔΟΠΩΛΕΙΟ



Σκαλάκια
Κεντρική Πλατεία Παστίδας
Τηλ.: 2241047214
Skalakia

Το εστιατόριο-μεζεδοπωλείο
"ΣΚΑΛΑΚΙΑ"
ενημερώνει την πελατεία του πως θα
ΠΑΡΑΜΕΙΝΕΙ ΚΛΕΙΣΤΟ
λόγω περαιτέρω εργασιών.
Θα είναι ξανά κοντά σας
στις
1 Μαρτίου

ΠΕΡΙΦΕΡΕΙΑΚΟ

Με στόχο τη πρόκριση

• Ημέρα κυπέλλου η σημερινή με τους Κυανέρυθρους να υποδέχονται τον Ευαγόρα στις 14.30 στο Δημοτικό Στάδιο

• Με 200 ευρώ τιμωρήθηκε για το ματς με τον Αιολικό

Τελικά δεν γλίτωσε το πρόστιμο ο Διαγόρας. Οι κυανέρυθροι ως γνωστόν απολογήθηκαν με έγγραφο υπόμνημα με τον **Λάζαρο Γρύλη** στην Πειθαρχική Επιτροπή της ΕΠΟ για τα όσα γράφτηκαν στο φύλλο αγώνα με τον Αιολικό και αφορούσε ουσιαστικά τη ρίψη αντικειμένου εντός του αγωνιστικού χώρου που "βρήκε" το χέρι αντίπαλου ποδοσφαιριστή.

Ο Π.Ε. της ΕΠΟ ανακοίνωσε χθες την ποινή επιβάλοντας μ' αυτήν πρόστιμο 200 ευρώ στον Διαγόρα. Οι φίλοι του πρέπει να προσέξουν ιδιαίτερα από δώ και πέρα καθώς την επόμενη φορά το πρόστιμο ίσως μεταβληθεί σε αγωνιστική έδρας.

-ΣΗΜΕΡΑ ΜΕ ΤΟΝ ΕΥΑΓΟΡΑ-

Ο Διαγόρας ωστόσο έχει σήμερα αγωνιστικές υποχρεώσεις.

Οι κυανέρυθροι στον ένα απ' τους δύο ημιτελικούς του Κυπέλλου Ερασιτεχνών της Ζώνης Δωδεκανήσου, υποδέχονται στις 14.30 τον Ευαγόρα στο Δήμοτικό Στάδιο.

Ο **Ανδρέας Σταύρου** για άλλη μιά φορά θα χρησιμοποιήσει ποδοσφαιριστές οι οποίοι δεν έχουν μεγάλο χρόνο συμμετοχής στο περιφερειακό πρωτάθλημα.

Ο τεχνικός των κυανερύθρων θα έχει όμως και απουσίες αφού από το σημερινό ματς θα λείψουν:

- Ο **Παναγιώτης Σπάρταλης** ο οποίος συμπλήρωσε όριο καρτών στο ματς με τον ΑΣ Ποντίων
- Ο **Παναγιώτης Αγγελόπουλος** που είναι τραυματίας και
- Ο νεαρός **Δημήτρης Δημητρόπουλος** που είναι στρατευμένος

Με δεκαέξι στην Κω

• Οι Απολλωνιστές χωρίς τους Πάλλα, Καρτάλη παίζουν κόντρα στην Κω για την πρόκριση (18.00)

Παρά τις ελλείψεις του ο Απόλλων Καλυθιών πάει στην Κω για να παίξει όσο το δυνατόν καλύτερα και να προκριθεί.

Το επιβάλλει-όπως ανέφερε άλλωστε κι ο προπονητής του-ο σεβασμός στο θεσμό αλλά και η παράδοση που έχουν οι κυανοκίτρινοι στο κύπελλο.

Σήμερα λοιπόν στις 18.00 ο Απόλλων αντιμετωπίζει στην Κω την ομώνυμη τοπική ομάδα.

"Είναι ένα δύσκολο παιχνίδι" τόνισε χθες ο Κώστας Λεπτοκαρίδης και συνέχισε: "Η ομάδα μας έχει παράδοση στον θεσμό. Πρέπει να τον σεβασθούμε και να παίξουμε για την πρόκριση παρά τις ελλείψεις μας. Εξάλλου το επιβάλλει η ιστορία του Απόλλωνα".

Ο τεχνικός των Απολλωνιστών έχει στη διάθεσή του δεκαέξι ποδοσφαιριστές αφού δεν συμπεριέλαβε στην αποστολή.

- Τον **Βασίλη Πάλλα** που απεβλήθη με δύο κίτρινες κάρτες στον αγώνα της Χίου και
- Τον **Γιώργο Καρτάλη** που στρατεύθηκε.

Εναντίον της Κω στο σημερινό αγώνα κυπέλλου ο **Κώστας Λεπτοκαρίδης** κατά πάσα πιθανότητα θα παρατάξει:

- Γκολκήπερ τον **Ψαρρά**

Στην άμυνα τους **Κουρμαδιά, Πιτσουρδάκη, Μαριά.**

Στον χώρο της μεσαίας γραμμής τους **Δημητριάδη, Κυριαζή, Πλύγκο, Σταθόπουλο, Παπαδογιαννάκη.**

Και στην επίθεσή τους **Σπάρταλη, Μπριζνόβαλη.**

Τους δεκαέξι συμπληρώνουν οι **Γρηγοράς, Χ"πέτρος, Κουφαλάκης, Νικολής, Δαηλιάνης.**

Δεν κόπτονται...

• Εκθειάζει και στηρίζει το έργο της Διοίκησης ο τεχνικός του Διγενή Σαλβατόρε Γκιούντιτσε

Δημιουργείται ομάδα μέλλοντος στα Κοσκινού και δεν ενδιαφέρει πλέον το σε ποιά κατηγορία θ' αγωνίζεται τη νέα περίοδο ο Διγενής. Ο **Σαλβατόρε Γκιούντιτσε** και οι συνεργάτες του βάζουν ήδη τις βάσεις για ένα σύνολο που θα πρωταγωνιστήσει όπου κι αν βρίσκεται όπως χαρακτηριστικά τόνισε ο τεχνικός του Διγενή στις χθεσινές του δηλώσεις, στις οποίες αναφερόμενος και για το παιχνίδι είπε:

"Ηταν ένα αμφίρροπο παιχνίδι. Εγιναν λόγω άγχους λίγες φάσεις και από τις δύο πλευρές. Μία δύο κλασικές μας ανήκουν ενώ στη μονάδική ο Εθνικός πέτυχε γκόλ δυστυχώς για μας. Η ουσία είναι πώς δεν πρέπει να σκύψουμε το κεφάλι και να μοιρολατρήσουμε. Εχουμε ακόμα δέκα αγώνες και κανείς δεν πρέπει να μοιρολατρεί. Τα περιθώρια υπάρχουν. Από κει και πέρα πιστεύω ότι το Διοικητικό μας Συμβούλιο το οποίο καταβάλει φιλότιμες προσπάθειες για την επίλυση του γηπεδικού μας προβλήματος με την τοποθέτηση του χλοοτάπητα και την ανακαίνιση των γηπεδικών εγκαταστάσεων που γίνονται, όπως επίσης με την καλύτερη λειτουργία και την ανεύρεση πόρων και σε συνάρτηση με την καλύτερη δουλειά και την εμπειρία που αποκτά το έμψυχο υλικό της ομάδας, όπου δέκα τουλάχιστον παίκτες νεαρής ηλικίας, αποτελούν τον πυρήνα για το μέλλον που θα ενισχυθεί με κάποιες "διορθωτικές κινήσεις" που θα γίνουν. Ο Διγενής σ' όποια κατηγορία κι αν βρίσκεται θα αποτελέσει μία απ' τις καλύτερες ομάδες του Δωδεκανησιακού χώρου. Πιστεύω λοιπόν ότι ο κ. **Ηλιάδης** με τα υπόλοιπα μέλη του Δ.Σ. επιτέλεσε το μεγαλύτερο έργο όσο αφορά το μέλλον του συλλόγου".

Για την καλύτερη εξυπηρέτησή σας το χαρτοπωλείο

"Η ΠΑΙΔΕΙΑ"

ΜΑΛΛΙΑΚΑΣ Ν. ΕΜΜΑΝΟΥΗΛ,

σας περιμένει στο νέο του υποκατάστημα που βρίσκεται στο 3ο χλμ. Ρόδου-Λίνδου (δίπλα στο ΙΚΑ).

Σε μας θα βρείτε χαρτικά-είδη γραφείου-αναλώσιμα Η/Υ-φωτοτυπίες-βιβλιοδεσίες-πλαστικοποιήσεις-σφραγίδες.

Πώληση χοντρική-λιανική
Άνετο πάρκιν

Τηλ. 22410 65463
Fax: 22410 66274

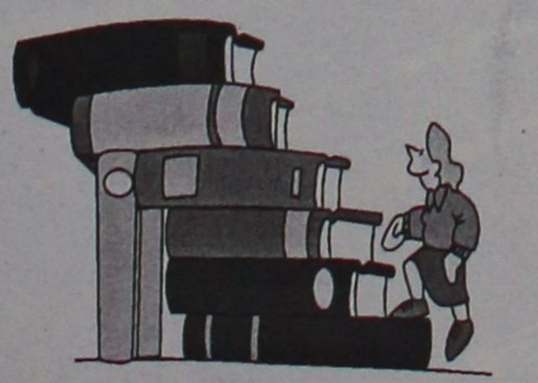

AUTO ΕΠΙΛΟΓΕΣ

ΚΟΥΚΟΥΡΑΣ ΑΛΕΞΑΝΔΡΟΣ

ΕΚΘΕΣΗ ΕΜΠΟΡΙΑΣ ΕΠΙΛΕΓΜΕΝΟΥ ΜΕΤΑΧΕΙΡΙΣΜΕΝΟΥ ΑΥΤΟΚΙΝΗΤΟΥ

ΛΕΩΦ. ΡΟΔΟΥ-ΛΙΝΔΟΥ 255
ΤΗΛ. 22410/60910,
FAX: 22410/60920

- *Πώληση μεταχειρισμένων αυτοκινήτων ελεγμένα σε 70 σημεία.*
- *Αγορά μεταχειρισμένων αυτοκινήτων.*
- *Ανταλλαγή με οποιοδήποτε μοντέλο της αρεσκείας σας.*
- *Χρηματοδότηση με τα χαμηλότερα επιτόκια της αγοράς.*

ΤΟΠΙΚΟ ΠΟΔΟΣΦΑΙΡΟ

Καταγγέλλει επεισόδια

• Με ανακοίνωσή του ο Ευκλής κάνει λόγο για επίθεση που δέχτηκαν δύο ποδοσφαιριστές του από παράγοντα του Αγ. Γεωργίου

Την συμπεριφορά των παραγόντων του Αγίου Γεωργίου Μαλώνας καταγγέλλει με ανακοίνωσή του ο Ευκλής Σορωνής, που κάνει λόγο για επεισόδια εις βάρος ποδοσφαιριστών του, αναρωτιέται για ποιόν λόγο δεν υπήρξε αναφορά στο Φύλλο Αγώνος και ξεκαθαρίζει πως από εδώ και στο εξής θα προχωράει σε καταγγελίες προς την ίδια την ΕΠΟ!

Το περιεχόμενο της καταγγελίας είναι το ακόλουθο:

"Στις 22.2.2004 η ομάδας μας έπαιζε στις 11 το πρωί στο γήπεδο της Μαλώνας με τον Αγιο Γεώργιο.

Δεν θέλουμε με την παρούσα να καταγγείλουμε την διαιτησία (ασχέτως αν το γκολ που καταλογίσανε εις βάρος μας ήταν οφ-σάιντ) γιατί τα λάθη γίνονται και θα γίνονται πάντα και είναι ανθρώπινα.

Ανθρώπινη όμως δεν ήταν και η συμπεριφορά των παραγόντων του Αγ. Γεωργίου Μαλώνας.

Πιο συγκεκριμένα:

Στο 90λεπτο του αγώνα με την επίτευξη του οφ-σάιντ γκολ από πλευράς Μαλώνας και εφόσον ο διαιτητής κατεκύρωσε το γκολ, δύο παίκτες μας πήγαν να διαμαρτυρηθούν (κακώς) στον επόπτη γραμμών.

Τότε... και πριν ακόμα πλησιάσουν, όλος σχεδόν ο πάγκος της γηπεδούχου ομάδος σηκώθηκε και μπήκε στον αγωνιστικό χώρο και έκανε επίθεση με σπρωξιές και απειλές κατά των ποδοσφαιριστών μας **Πεστλίκη Μιχαήλ** και **Καραβόλια Νικολάου,** τους οποίους κάποιος που θέλει να λέγετε παράγοντας τους έπιασε από τον λαιμό και τους απειλούσε.

Κατόπιν παρεμβάσεως των δικών μας παραγόντων δεν επεκτάθηκε περαιτέρω η συμπλοκή. (Εκεί δηλαδή που εμείς αδικηθήκαμε, βρεθήκαμε να προσπαθούμε εμείς να ηρεμήσουμε τα πνεύματα ... και ας αγωνιζόμασταν και εκτός έδρας).

Μετά την λήξη του αγώνα όταν παράγοντας της ομάδος μας ζήτησε τον λόγο για τον οποίο έκανε τα επεισόδια από τον συγκεκριμένο κύριο (που είπε ότι ήταν ο πρώην πρόεδρος της ομάδος), αυτός είπε ότι έκανε την δουλειά του.

Εάν οι παράγοντες που μπαίνουν στον αγωνιστικό χώρο εν ώρα αγώνα, μπαίνουν γι' αυτό τον σκοπό μέσα στον αγωνιστικό χώρο και θεωρούν ότι αυτή είναι η δουλειά τους... εεε τότε εμείς μάλλον λάθος άθλημα διαλέξαμε να υπηρετήσουμε.

Πέρα απ' αυτά όμως, αυτό που μας κάνει εντύπωση σαν σωματείο είναι το γιατί δεν αναφέρθηκε το γεγονός στο Φύλλο Αγώνος. Επρεπε δηλαδή εμείς να πιέσουμε τον διαιτητή να το κάνει;

Για τον παρατηρητή δεν ξέρουμε γιατί δεν έχουμε δει την έκθεσή του και ούτε μπήκαμε στην διαδικασία ερωτήσεων προς αυτόν, γιατί το θεωρούμε δεδομένο ότι θα έγραψε ο άνθρωπος αυτά που είδε αφού ότι έγινε, έγινε μπροστά του.

Εχουμε αναλάβει για πρώτη χρονιά φέτος τις τύχες του σωματείου αλλά δυστυχώς βλέπουμε σημεία και τέρατα να συμβαίνουν γύρω μας...εκτός και εντός αγωνιστικού χώρου.

Θέλουμε να παραμείνουμε ρομαντικοί όσον αφορά τις ιδέες μας για το ποδόσφαιρο, αλλά χρειαζόμαστε βοήθεια και στήριξη γι' αυτό. Στήριξη στο ότι δεν είναι αυτοσκοπός ή να κερδίζουμε συνέχεια ή να τα διαλύουμε όλα.

Πάνω απ' όλα βάζουμε την ανάγκη των νέων του χωριού μας για συνήθειες της εποχής που θα είναι οδυνηρές γι' αυτούς. Θέλουμε να τους τραβήξουμε την προσοχή από τις καφετέριες και τα τσιγάρα και να πάρουμε όσα περισσότερα παιδιά μπορούμε στο γήπεδο, για άθληση, πράγμα που έχουμε αρχίσει σιγά σιγά να καταφέρνουμε, αφού περίπου 70 παιδιά γυμνάζονται και προπονούνται σχεδόν καθημερινά στο σωματείο μας.

Οταν όμως βλέπουν τα παιδάκια όλα αυτά που γίνονται κάθε εβδομάδα, τότε αυτά τα μοιραία απομακρύνονται με αποτέλεσμα να αλλάζει ο σκοπός της ίδρυσης ενός ερασιτεχνικού ποδοσφαιρικού σωματείου.

Εμείς επειδή έχουμε τον ζήλο και επειδή το ποδόσφαιρο το βλέπουμε κάπως διαφορετικά, θα συνεχίσουμε να σκεπτόμαστε έτσι.

Οταν όμως συμβαίνει το οτιδήποτε που βλάπτει το ποδόσφαιρο του χωριού μας, να είστε σίγουροι κύριοι της ΕΠΣΔ και του ΣΔΠΔ ότι θα το καταγγέλουμε πλέον όχι μόνο εδώ αλλά και στην προϊσταμένη σας αρχή.

Βοηθείστε μας να σκεπτόμαστε ποδοσφαιρικά".

ΚΥΠΕΛΛΟ

Θέση για δύο

• Σήμερα οι αγώνες της ημιτελικής φάσης, σε Εθνικό και Κω

Σήμερα θα πραγματοποιηθούν οι συναντήσεις για την ημιτελική φάση του κυπέλλου όπου θ' αναδειχθούν οι δύο ομάδες που θα βρεθούν στον τελικό που θα διεξαχθεί στο γήπεδο Καρπάθου.

Το πρώτο ζευγάρι θα παίξει στις 14.30 στο Εθνικό Στάδιο με τον Διαγόρα να υποδέχεται τον Ευαγόρα ενώ στις 6 μ.μ. στο γήπεδο "Ανταγόρας" της Κω η Αθλητική Ενωση θα αναμετρηθεί με τον Απόλλωνα Κ.

Γ' ΚΑΤΗΓΟΡΙΑ

Δύο εξ' αναβολής

Δύο εξ' αναβολής παιχνίδια του γ' ομίλου έχουν προγραμματισθεί για σήμερα. Στις 12 το μεσημέρι στο Βαθύ Καλύμνου η ομώνυμη ομάδα θα υποδεχθεί τον Πολυβώτη, ενώ την ίδια ώρα στους Λειψούς η τοπική ομάδα θα φιλοξενήσει τον Ολυμπιακό Καλ.

Για αύριο υπάρχει στο πρόγραμμα άλλο ένα εξ' αναβολής παιχνίδι για τον β' όμιλο.

Στις 11.30 στο γήπεδο των Αγίων Αποστόλων ο Πήγασος θα παίξει με την ομάδα της Σύμης.

Δεν ταξίδεψε...

• Ο Ακουσίλαος για Πάτμο καθώς δεν υπήρξε δρομολόγιο με συνέπεια να αναβληθεί το σημερινό εξ αναβολής με Ξάνθο

• Αμφίβολο το άλλο σημερινό ματς ανάμεσα σε Τήλο και Δόξα Ψ., αφού τ' ανεβασμένα μποφόρ ίσως να μην επιτρέψουν τους Ψινθενούς να ταξιδέψουν για Τήλο

Δύο εξ αναβολής παιχνίδια της β' κατηγορίας ήταν προγραμματισμένα να γίνουν σήμερα, αλλά το ένα αναβλήθηκε, ενώ κινδυνεύει ν' αναβληθεί και το δεύτερο.

Συγκεκριμένα ο Ακουσίλαος χθες έπρεπε να ταξιδέψει για Πάτμο ώστε σήμερα ν' αντιμετωπίσει τον Ξάνθο. Ομως ενώ αυτή τη φορά τα μποφόρ δεν στάθηκαν "εμπόδιο" και τα δρομολόγια των πλοίων εκτελέστηκαν κανονικά, δεν υπήρξε δρομολόγιο που να περνάει από Πάτμο.

Δύο πλοία που βρέθηκαν στο λιμάνι της Ρόδου κι αναχώρησαν χθες τ' απόγευμα δεν έπιαναν το λιμάνι της Πάτμου. Το πλοίο "ΡΟΔΟΣ" με το οποίο θα ταξίδευε η ομάδα των Φανών έμεινε στον Πειραιά λόγω βλάβης.

Επομένως η ΕΠΣΔ θα πρέπει να επαναορίσει το παραπάνω παιχνίδι.

Κίνδυνος αναβολής υπάρχει και για τ' άλλο σημερινό εξ' αναβολής ανάμεσα στην Τήλο και τη Δόξα Ψ.

Μπορεί τα μποφόρ χθες να μην ήταν πολύ ισχυρά αλλά είναι αρκετά εάν διατηρηθούν για να μην επιτρέψουν το μικρό πλοιάριο που μεταφέρει τις Ροδίτικες ομάδες από την Κάμειρο Σκάλα στην Τήλο να μην μπορέσει να ταξιδέψει. Σε περίπτωση ωστόσο που το ταξίδι γίνει και η Δόξα Ψ. βρεθεί στην Τήλο, το παιχνίδι είναι προγραμματισμένο να ξεκινήσει στις 12 το μεσημέρι.

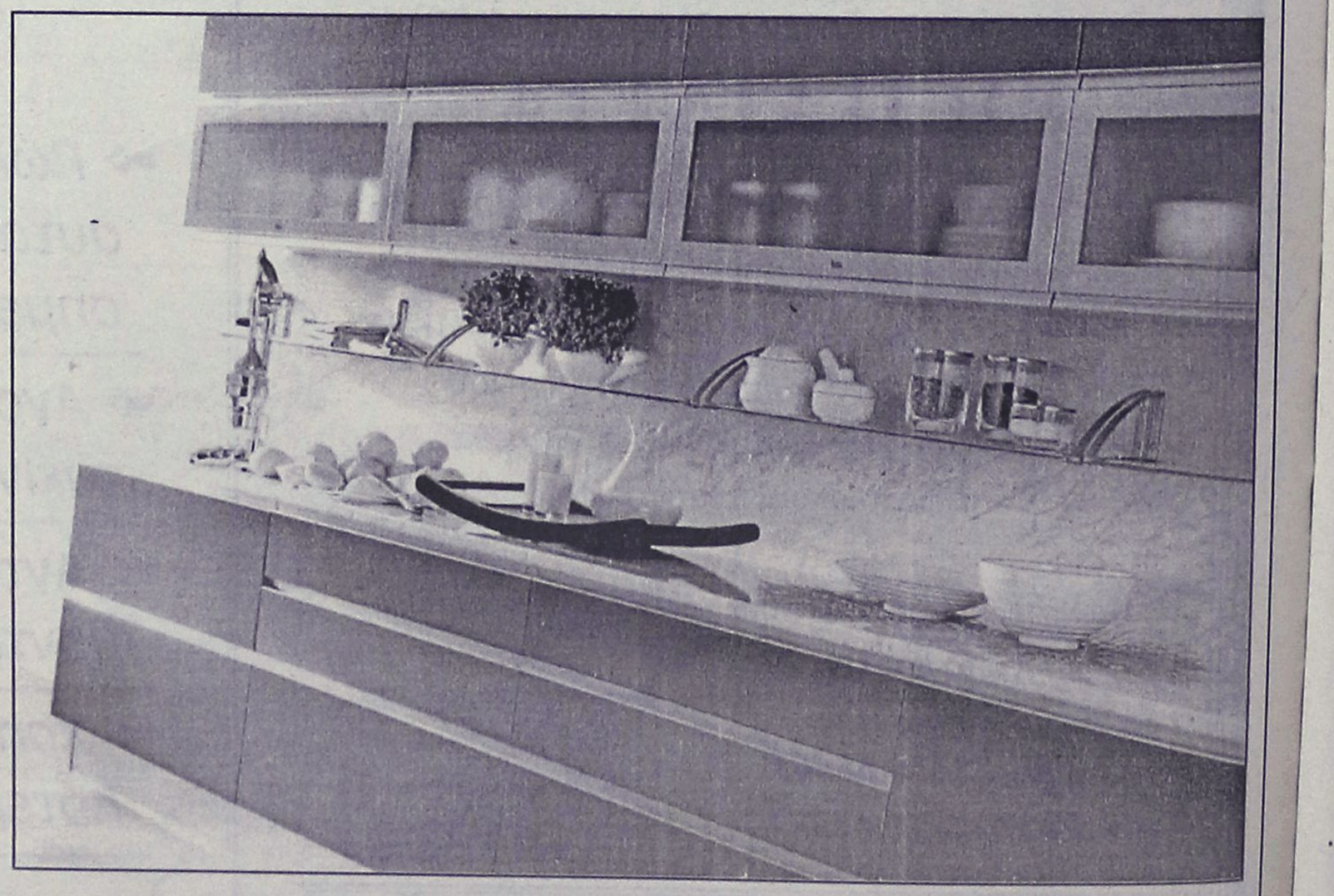

ΤΟΠΙΚΟ ΠΟΔΟΣΦΑΙΡΟ

Κατάργηση της ανεξαρτησίας!

• Αξιόπιστες πηγές αναφέρουν πως το μέλος της Πειθαρχικής Επιτροπής Ιάκωβος Χατζημιχάλης, επέμενε να εφαρμοστεί ο ΚΑΠ και να κληθεί σε απολογία ο πρόεδρος του ΣΔΠΔ Δημήτρης Κάπρος, ωστόσο η πρόταση ακυρώθηκε μετά την παρέμβαση του προέδρου της ΕΠΣΔ στους κόλπους της ανεξάρτησης Π.Ε.!

Την προηγούμενη Πέμπτη η «Α.Ρ.» είχε δημοσιεύσει ρεπορτάζ σύμφωνα με το οποίο η Πειθαρχική Επιτροπή της ΕΠΣΔ καλούσε σε απολογία τον πρόεδρο του Συνδέσμου Διαιτητών Ποδοσφαίρου Δωδεκανήσου Δημήτρη Κάπρο, για τα όσα είχε πει κατά την διάρκεια της συγκέντρωσης των διαιτητών την Δευτέρα που προηγήθηκε με αφορμή την διακοπή του ντέρμπι Φοίβος-Ιάλυσος. Θυμίζουμε, πως ο Κάπρος είχε εκφράσει την εμπιστοσύνη του προς την Πειθαρχική, δηλώνοντας σίγουρος πως θα σταθεί στο ύψος της, προσθέτοντας πως αν δεν σταθεί θα υπάρξει αντίδραση από πλευράς του ΣΔΠΔ. Τα μέλη της Πειθαρχικής Επιτροπής ενοχλήθηκαν έντονα από την δεύτερη αποστροφή της δήλωσης του Κάπρου, καθώς θεώρησαν πως αφενός θιγόταν η ακεραιότητα και η ικανότητά τους και αφετέρου πως η τοποθέτηση μετέτρεψε τους διαιτητές σε κριτές του ορθού των αποφάσεων μίας ανεξάρτητης επιτροπής και μάλιστα όχι ουδέτερα, αλλά με την απειλή της αντίδρασης σε περίπτωση μη ικανοποίησης. Σύμφωνα με πληροφορίες, για τα μέλη της Πειθαρχικής Επιτροπής και ειδικά για τον Ιάκωβο Χατζημιχάλη η ομιλία του Δημήτρη Κάπρου συνιστούσε παράβαση του άρθρου 30 του ΚΑΠ που αναφέρεται σε δυσφήμιση του αθλήματος και δική του ήταν και η εισήγηση για την κλήση του Κάπρου σε απολογία. Αξιόπιστες πηγές αναφέρουν πως η απόφαση για την κλήση του Κάπρου σε απολογία είχε ληφθεί, οπότε η επίσημη ανακοίνωση που εξέδωσε την επόμενη μέρα η ΕΠΣΔ και καλούσε τον πρόεδρο του Συνδέσμου Διαιτητών απλά για...συζήτηση προκάλεσε τουλάχιστον απορίες και ερωτηματικά για το τι μεσολάβησε και εν τέλει γιατί δόθηκε δημοσιότητα μέσα από το δελτίο τύπου, από την στιγμή που επρόκειτο απλά για συζήτηση.

Το πρωί της Παρασκευής ο πρόεδρος της ΕΠΣΔ Κλεόβουλος Χατζηγεωργίου έλεγε πως το θέμα της απολογίας είχε πράγματι τεθεί, όμως υπογράμμισε πως βάσει του ΚΑΠ δεν μπορούσε να προχωρήσει, από την στιγμή που ο Δημήτρης Κάπρος έκανε την επίμαχη δήλωση μέσα στον Σύνδεσμό του και δεν επρόκειτο για δήλωση στα ΜΜΕ. Ο διαχωρισμός, όμως, αυτός δεν ευσταθεί βάσει του ίδιου του ΚΑΠ, ο οποίος τουλάχιστον σε δύο σημεία του άρθρου 30 ξεκαθαρίζει πως τιμωρούνται περιστατικά τα οποία έρχονται στην γνώση της διοργανώτριας ή του αρμόδιου για την επιβολή ποινής οργάνου με οποιονδήποτε τρόπο. Με άλλα λόγια, το που μίλησε ο Δημήτρης Κάπρος δεν έχει την παραμικρή σημασία και το μόνο που μετράει είναι ότι τοποθετήθηκε. Από την στιγμή που το περιστατικό ήρθε στην γνώση της Πειθαρχικής Επιτροπής μέσω των εφημερίδων, όφειλε να πράξει τα δέοντα εφαρμόζοντας τους κανονισμούς. Αλλωστε, στην παράγραφο 3 εδάφιο β του ΚΑΠ αναφέρεται ξεκάθαρα ότι: «ως δυσφήμιση του αθλήματος του ποδοσφαίρου νοούνται και οι με οποιονδήποτε τρόπο δημόσιες δυσμενείς κρίσεις σε βάρος των Αθλητικών Αρχών, της διοργανώτριας των αγώνων, των θεσμοθετημένων δικαιοδοτικών οργάνων, των οργάνων της διαιτησίας, γενικώς των διαιτητών, του υπαλληλικού προσωπικού των παραπάνω, καθώς επίσης και οποιασδήποτε άλλης ομάδας και των παραγόντων αυτής». Οι ίδιες πληροφορίες αναφέρουν πως η μετατροπή της κλήσης σε απολογία σε πρόσκληση για...συζήτηση έγινε προς το τέλος της συνεδρίασης της Πειθαρχικής Επιτροπής μετά την συμμετοχή στην συζήτηση του ίδιου του προέδρου της ΕΠΣΔ Κλεόβουλου Χατζηγεωργίου και την ερμηνεία που έδωσε στον ΚΑΠ στο σκέλος της «δημόσιας τοποθέτησης». Θυμίζουμε, πως η Πειθαρχική Επιτροπή είναι ανεξάρτητο όργανο και κανένα από τα μέλη του Δ.Σ. της Ενωσης δεν έχει το δικαίωμα της παρέμβασης. Στην περίπτωση του Δημήτρη Κάπρου, συγκρούστηκαν δύο απόψεις. Αυτή του μέλους της Πειθαρχικής Επιτροπής Ιάκωβου Χατζημιχάλη και αυτή του προέδρου της ΕΠΣΔ, που βάσει του ίδιου του καταστατικού δεν είχε κανένα δικαίωμα να το πράξει!

Συνεχίζονται οι βιντεοπροβολές

• Στο σύνδεσμο προπονητών αυτή τη φορά με ασκήσεις προπόνησης από Αγγλία και Σκωτία.

Αύριο στα γραφεία του συνδέσμου προπονητών στις 8.30 θα συνεχισθούν οι προβολές βίντεο-προπονητικής που ξεκίνησαν την περασμένη εβδομάδα. Το αυριανό «βιντεο-σεμινάριο» περιλαμβάνει τρεις κασέτες με 365 ασκήσεις τεχνικής προτεινόμενες από τις σχολές ποδοσφαίρου Αγγλίας και Σκωτίας. Η διάρκεια κάθε κασέτας είναι 58' και την Πέμπτη θα προβληθεί η πρώτη. Η διοίκηση την ίδια ημέρα θα συνεδριάσει προκειμένου να εξετάσει τις προϋποθέσεις για την πραγματοποίηση προπονητικού σεμιναρίου στο τέλος Απριλίου στη Ρόδου.

ΝΕΕΣ ΤΑΥΤΟΤΗΤΕΣ

Οι παρακάτω προπονητές μπορούν να περάσουν από τα γραφεία του συνδέσμου για να παραλάβουν τις ταυτότητές τους: **Γλυκοκάλαμος Μιχαήλ, Δελαπόρτας Ακης, Δράκος Μιχαήλ, Χατζηδημητρίου Σταύρος, Μποσγανάς Γιώργος, Σαλπιγκτίδης Δημήτριος, Σταύρου Ανδρέας**.

Επίσης όσοι προπονητές δεν έχουν καταθέσει την άδεια ασκήσεως επαγγέλματος και τις φωτογραφίες για την έκδοση ταυτότητας να το πράξουν το συντομότερο δυνατό.

ΗΛΙΑΚΑ



ΚΕΝΤΡΙΚΗ ΘΕΡΜΑΝΣΗ ΓΙΑ ΟΛΟΥΣ ΜΟΝΟ 1800€

160L GLASS 700€
12 ΧΡΟΝΙΑ ΕΓΓΥΗΣΗ ΣΤΟ INOX



5 ΣΩΜΑΤΑ 600–1000 1 ΣΩΜΑ 600–400
ΜΑΤΕΜΕΝΙΟΣ ΛΕΒΗΤΑΣ 30.000 Kcal/h
ΚΑΥΣΤΗΡΑΣ, ΚΥΚΛΟΦΟΡΙΤΗΣ,
ΘΕΡΜΟΣΤΑΤΗΣ, ΔΕΞΑΜΕΝΗ 550Lit
& ΟΛΑ ΤΑ ΟΡΓΑΝΑ ΛΕΒΗΤΟΣΤΑΣΙΟΥ
(ΠΛΗΝ ΚΑΜΙΝΑΔΑ & ΣΩΛΗΝΩΣΕΙΣ)

ΔΙΑΚΟΛΑΜΠΡΙΑΝΟΣ ΗΛΙΑΣ
Κ.ΤΣΑΛΔΑΡΗ 14 ΡΟΔΟΣ
ΤΗΛ. 22410-39420 ΚΙΝ. 6392852714

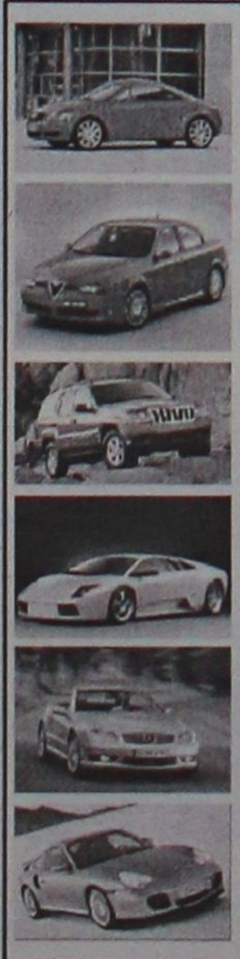

TOP CARS

ΕΙΣΑΓΩΓΕΣ ΜΕΤΑΧΕΙΡΙΣΜΕΝΩΝ ΑΥΤΟΚΙΝΗΤΩΝ
ΑΓΟΡΕΣ-ΠΩΛΗΣΕΙΣ-ΑΝΤΑΛΛΑΓΕΣ

Ελάτε σε μας να δείτε και να επιλέξετε ένα από τα αυτοκίνητα που υπάρχουν ετοιμοπαράδοτα στην έκθεση ή να μας ενημερώσετε για οποιοδήποτε μοντέλο σας ενδιαφέρει.
Το αγοράζετε εάν θέλετε με 0% προκαταβολή μέχρι 60 μήνες εξόφληση με το χαμηλότερο επιτόκιο της αγοράς.
Ελάτε να γνωριστούμε και δεν θα βγείτε χαμένοι. Θα ικανοποιήσουμε κάθε επιθυμία σας είτε πρόκειται για Ι.Χ. επιβατικό ή είτε επαγγελματικό αυτοκίνητο.

ΕΤΟΙΜΟΠΑΡΑΔΟΤΑ ΤΑΧΙ DIESEL

ΕΥΧΑΡΙΣΤΟΥΜΕ

TOP CARS

Λεωφ. Ελευθερίας 20 Κρεμαστή
τηλ.-fax: (22410) 96889 και 6972261775

VANIK TOURS

ΓΙΑΝΝΗΣ και ΣΕΒΑ ΒΑΛΣΑΜΙΔΗ
VANIK σημαίνει ΑΛΗΘΕΙΑ
ΑΚΤΗ ΚΑΝΑΡΗ 17, ΨΑΡΟΠΟΥΛΑ - ΑΝΕΤΟ ΠΑΡΚΙΝ
ΑΝΟΙΚΤΑ: ΔΕ-ΣΑ 08.30-14.00 και 16.30-20.30
Τηλ. 2241035191-37621 κινητό 6945-798148 FAX 2241029532
Το γραφείο μας πάντα πρώτο σε κρατήσεις ξενοδοχείων εξασφάλισε και σας προσφέρει καταπληκτικές τιμές για τα παρακάτω ξενοδοχεία σε ΠΑΚΕΤΑ (Εκδοση εισιτηρίων R/T) από 1/11 - 31/3/2004

ΑΠΕΥΘΥΝΟΜΑΣΤΕ ΣΕ ΣΑΣ ΠΟΥ ΘΕΛΕΤΕ ΚΑΙ Η ΚΡΑΤΗΣΗ ΣΑΣ ΝΑ ΕΙΝΑΙ ΣΩΣΤΗ ΚΑΙ ΤΟ ΔΩΜΑΤΙΟ ΣΑΣ ΝΑ ΣΑΣ ΠΕΡΙΜΕΝΕΙ

1ον	**HOTEL PRESIDENT Α΄ κατηγορίας**	
	Λεωφόρος Κηφισίας (ΟΛΑ ΑΝΑΚΑΙΝΙΣΜΕΝΑ)	
	ΜΟΝΟΚΛΙΝΟ	€ 58
	Δίκλινο για μονόκλινο	€ 63
	ΔΙΚΛΙΝΟ	€ 68
	ΤΡΙΚΛΙΝΟ	€ 90
2ον	**HOTEL ZAFOLIA Α΄ κατηγορίας**	
	Λεωφόρος Αλεξάνδρας	
	ΜΟΝΟΚΛΙΝΟ	€ 100
	ΔΙΚΛΙΝΟ	€ 110
	ΤΡΙΚΛΙΝΟ	€ 135
3ον	**HOTEL ATHENS CYPRIA Α΄ κατηγορίας**	
	Σύνταγμα	
	ΜΟΝΟΚΛΙΝΟ	€ 70
	ΔΙΚΛΙΝΟ	€ 85
	ΤΡΙΚΛΙΝΟ	€ 120
4ον	**HOTEL ASTOR Α΄ κατηγορίας**	
	Σύνταγμα	
	ΜΟΝΟΚΛΙΝΟ	€ 55
	Δίκλινο για μονόκλινο	€ 63
	ΔΙΚΛΙΝΟ	€ 70
	ΤΡΙΚΛΙΝΟ	€ 85
5ον	**HOTEL ARETHOUSA Β΄ SUPERIOR**	
	Πλατεία Σύνταγμα	
6ον	**HOTEL ELLINIS Β΄ κατηγορίας**	
	ΩΝΑΣΕΙΟ, Λεωφ. Συγγρού	
	ΜΟΝΟΚΛΙΝΟ	€ 60
	ΔΙΚΛΙΝΟ	€ 70
	ΤΡΙΚΛΙΝΟ	€ 80
7ον	**HOTEL TRITON Β΄ κατηγορίας**	
	Κέντρο Πειραιάς	
	ΜΟΝΟΚΛΙΝΟ	€ 55
	ΔΙΚΛΙΝΟ	€ 72
	ΤΡΙΚΛΙΝΟ	€ 93
8ον	**HOTEL LILIA Β΄ κατηγορίας**	
	Πασαλιμάνι Πειραιάς	
	ΜΟΝΟΚΛΙΝΟ	€ 55
	ΔΙΚΛΙΝΟ	€ 70
	ΤΡΙΚΛΙΝΟ	€ 88
9ον	**HOTEL ΕΓΝΑΤΙΑ Β΄ κατηγορίας**	
	Θεσσαλονίκη Κέντρο, καινούργιο	
	ΜΟΝΟΚΛΙΝΟ	€ 68
	ΔΙΚΛΙΝΟ	€ 78
	ΤΡΙΚΛΙΝΟ	€ 88
10ον	**HOTEL EGNATIA PALACE Α΄ κατηγορίας**	
	Θεσσαλονίκη Κέντρο, ολοκαίνουργιο	
	ΜΟΝΟΚΛΙΝΟ	€ 90
	ΔΙΚΛΙΝΟ	€ 100
	ΤΡΙΚΛΙΝΟ	€ 125

● Τα παραπάνω ξενοδοχεία διαθέτουν T.V. σε όλα τα δωμάτια
● Στις πιο πάνω τιμές συμπεριλαμβάνεται πρωινό σε μπουφέ
● Ακόμη σε μας θα βρείτε αεροπορικά και ατμοπλοϊκά εισιτήρια όλων των εταιριών.

ΜΙΚΡΕΣ αγγελίες

ΟΙ ΑΓΓΕΛΙΕΣ ΤΗΣ ΡΟΔΙΑΚΗΣ παρουσιάζονται και στο site www.anaggelies.gr

ΜΕΤΑΦΕΡΘΗΚΑΜΕ!
Θα μας βρίσκετε στα κεντρικά μας γραφεία επί της Μαρ. Μαλλιαράκη 11 (τελευταία πάροδος Καναδά).
Τα τηλέφωνα παραμένουν τα ίδια:
(22410) 22210,
(22410) 75230

ΕΝΟΙΚΙΑΣΕΙΣ ΑΚΙΝΗΤΩΝ & ΕΠΙΧΕΙΡΗΣΕΩΝ

ΓΡΑΦΕΙΟ 37 τ.μ. στην οδό 25ης Μαρτίου πάνω από το Δικηγορικό Σύλλογο Ρόδου. Πληρ. τηλ. 2241073335 AE57250

ΓΚΑΡΣΟΝΙΕΡΑ στα Μαριτσά ημιεπιπλωμένη αποτελούμενη από καντίνα - καθιστικό, υπνοδωμάτιο άνετο και ευρύχωρο μπάνιο (κατάλληλο για στρατιωτικούς). Πληρ. τηλ. 2241047449 μετά τις 3 μ.μ. AE57255

STUDIO επιπλωμένο στο Ροδίνι. Πληρ. τηλ. 6944361899, 2241025447 AE57240

STUDIO ΠΛΗΡΩΣ ΕΠΙΠΛΩΜΕΝΟ ΚΑΙ ΕΞΟΠΛΙΣΜΕΝΟ ΜΕ ΔΙΚΟ ΤΟΥ ΜΠΑΝΙΟ ΚΑΙ ΑΝΕΞΑΡΤΗΤΗ ΕΙΣΟΔΟ ΣΤΗΝ ΟΔΟ ΓΑΛΗΝΟΥ 8 (ΠΛΗΣΙΟΝ ΣΤΡΑΤΟΠΕΔΟΥ ΜΟΝΤΕ ΣΜΙΘ). ΠΛΗΡ. ΤΗΛ. 2241063865 Η ΣΤΟ ΚΙΝ. 6972160432 ΠΕ57231

ΔΙΑΜΕΡΙΣΜΑ καινούργιο επιπλωμένο (δυάρι) στα Μαριτσά με εντοιχισμένες ηλεκτρικές συσκευές. Πληρ. τηλ. 2241048195 μετά τις 2 μ.μ. AE57254

ΔΙΑΜΕΡΙΣΜΑ τριάρι 90 τ.μ. επί της οδού Δενδρινού αρ. 94. Πληρ. τηλ. 69479-65174 AE57252

ΔΙΑΜΕΡΙΣΜΑ δύο υπνοδωματίων, σαλοτραπεζαρία, κουζίνα, μπάνιο, αποθήκη, Παύλου Μελά 28. Πληρ. τηλ. 2241032939, 6973316432 AE57249

ΔΥΑΡΙ με ηλιακό, με πάρκινγκ και σ' άριστη κατάσταση κατάλληλο για ένα ή δύο άτομα που βρίσκεται επί της λεωφόρου Κρεμαστής Μαριτσών έναντι "Ομορφου". Πληρ. τηλ. 2241094398 AE57248

ΔΥΑΡΙ ανεξάρτητο επιπλωμένο με ηλιακό θερμοσίφωνα επί της Λεωφ. Ρόδου-Καμείρου (Θεολόγος) έναντι ταβέρνας Πέτρινο. Πληρ. τηλ. 2241020675 AE57246

ΔΙΑΜΕΡΙΣΜΑ επιπλωμένο με θέρμανση στην Μητρόπολη κοντά στο πανεπιστήμιο Αιγαίου. Πληρ. τηλ. 6945803671 AE57210

ΓΚΑΡΣΟΝΙΕΡΑ επιπλωμένη στην οδό Σάββα Διάκου (κοντά στο TV ΙΡΙΔΑ). ΠΛηρ. τηλ. 2241091372 (ώρες καταστημάτων) και 2241020775 AE57236

ΔΙΑΜΕΡΙΣΜΑ δύο υπνοδωματίων και σαλοτραπεζαρίας με κεντρική θέρμανση και κλιματισμό επί της Κένεντυ 32 στον α' όροφο. Τιμή 400 ευρώ. Πληρ. τηλ. 2241022186, 8.00-16.00 καθημερινά AE57234

ΣΑΡΙ επί της οδού Διονυσίου Σολωμού με 2 υπνοδωμάτια, κουζίνα, σαλόνι και κήπο. Πληρ. τηλ. 2241094809 AE57228

ΔΙΑΜΕΡΙΣΜΑ 60 τ.μ. υπερυψωμένο λουξ δύο ετών, εντός πόλης. Πληρ. τηλ. 6945807682 AE57227

ΔΙΑΜΕΡΙΣΜΑ δύο δωματίων, επιπλωμένο, στην οδό Πατριάρχου Αθηναγόρα αρ. 27Α στην πόλη της Ρόδου (α' όροφος). Πληρ. τηλ. 2241024505 (ώρες γραφείου) AE57224

ΔΙΑΜΕΡΙΣΜΑ δύο υπνοδωματίων, επιπλωμένο και πλήρως εξοπλισμένο με 3 air condition. Πληρ. τηλ. 2241096805 AE57226

ΔΙΑΜΕΡΙΣΜΑΤΑ δυάρια πλήρως επιπλωμένα στην Ιαλυσό. Πληρ. τηλ. 2241091142 και 2241094662 AE57225

ΔΙΑΜΕΡΙΣΜΑ με θέρμανση στην Μητρόπολη. Πληρ. τηλ. 6945803671 AE57211

ΔΙΑΜΕΡΙΣΜΑ ΣΕ ΜΙΚΡΗ ΠΟΛΥΚΑΤΟΙΚΙΑ ΟΙΚΟΓΕΝΕΙΑΚΗ, ΕΥΑΕΡΟ, ΕΥΗΛΙΟ 100 Τ.Μ. ΣΤΗΝ ΟΔΟ ΚΟΔΡΙΓΚΤΩΝΟΣ 85, ΑΠΕΝΑΝΤΙ ΑΠΟ ΤΟ ΠΑΡΚΟ, ΜΕ ΣΑΛΟΝΙ, ΚΟΥΖΙΝΑ, ΜΠΑΝΙΟ, 3 ΥΠΝΟΔΩΜΑΤΙΑ. ΠΛΗΡ. ΤΗΛ. 2241028494, ΩΡΕΣ 12-2 Μ.Μ. ΚΑΙ 7-8 Μ.Μ. ΠΕ57212

SNACK BAR στην κεντρική πλατεία της Ιαλυσού πλήρως εξοπλισμένο με άδεια λειτουργίας μαζί με το κτίριο σε πολύ προσιτή τιμή. Για περισσότερες πληρ. απευθυνθείτε στο τηλ. 6945961425 AE57200

ΔΙΑΜΕΡΙΣΜΑ Παπαλουκά 2άρι πρώτος όροφος. Πληρ. τηλ. 2241035464 AE57176

ΕΝΟΙΚΙΑΖΟΝΤΑΙ: α) **διαμέρισμα** επί της οδού Μ. Κων/νου, β) **γκαρσονιέρα** επιπλωμένη στις Καλυθιές. Πληρ. τηλ. 2241021209 AE57191

ΕΝΟΙΚΙΑΖΕΤΑΙ

ΚΑΤΑΣΤΗΜΑ ισόγειο 300 τ.μ. με υπόγειο 300 τ.μ. στην περιοχή "ΚΟΒΑ" στην οδό Αυστραλίας, απέναντι από την ΜΑΡΙΝΑ η οποία προγραμματίζεται να ολοκληρωθεί προσεχώς - είναι κατάλληλο και προσφέρεται για Τράπεζες - Μεγάλες Εταιρίες - Πρακτορεία - και για οποιανδήποτε άλλη σοβαρή επαγγλματική χρήση. Δεκτές σοβαρές προτάσεις.

Πληρ. τηλ. 2241026281 ΣΑΒΒΑΪΔΗΣ ΣΑΒΒΑΣ

TOP PROPERTIES

GEORGE & SAVAS PIPINOS
ΓΕΩΡΓΙΟΣ & ΣΑΒΒΑΣ ΠΙΠΙΝΟΣ
ΣΥΜΒΟΥΛΟΙ ΚΑΙ ΕΚΤΙΜΗΤΕΣ ΑΚΙΝΗΤΩΝ
REAL ESTATE AGENTS • MEMBER OF F.I.A.B.C.I.-NAEA-C.E.I.

Email: gpipinos@otenet.gr ***URL:*** *www.rhodes-top-properties.com* ***and*** *www.pipinos.gr*

Από το 1971

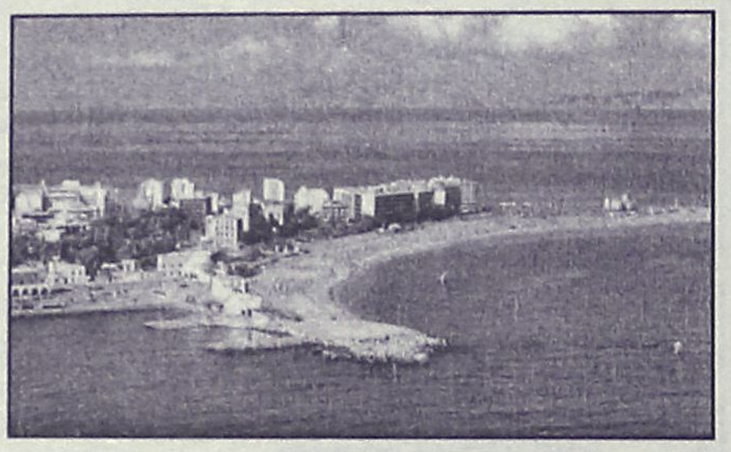

Η **"TOP PROPERTIES"** είναι ατομική επιχείρηση και ανήκει στους Γεώργιο και Σάββα Πιπίνο. Το γραφείο ασχολείται από το 1971 αποκλειστικά και μόνο με επενδύσεις και REAL ESTATE, στο νησί της Ρόδου και στην ευρύτερη περιοχή της Δωδεκανήσου.

ΑΠΕΥΘΥΝΟΜΑΣΤΕ: Στους **σοβαρούς, απαιτητικούς και επιλεκτικούς** επενδυτές-επιχειρηματίες, Ελληνες και ξένους που ενδιαφέρονται να κάνουν μια σοβαρή επένδυση προβολής στο νησί της Ρόδου.

ΠΡΟΣΦΕΡΟΥΜΕ: Α) Υπηρεσίες και πληροφορίες που γίνονται σε προσωπικό επίπεδο με εχεμύθεια, διακριτικότητα και σοβαρότητα.
Β) Μεγάλη γκάμα υψηλής ποιότητας, ακινήτων, όπως:1) Ξενοδοχεία Α' και Β' κατηγορίας των 600-500-350-300 κλινών, 2) Κεντρικά αστικά ακίνητα κατάλληλα για Τράπεζες-καταστήματα-γραφεία, 3) Παραλιακές εκτάσεις, κατάλληλες για τουριστικές επενδύσεις των 150.000-100.000-70.000-50.000-36.000 τ.μ. και 4) Διαμερίσματα και μεζονέτες προβολής, και 5) Αξιόλογες Παραθεριστικές κατοικίες.

ΣΤΟΧΟΣ ΜΑΣ ΕΙΝΑΙ: Να προσφέρουμε στο αγοραστικό μας κοινό υψηλής ποιότητας ακίνητα και ευκαιρίες στο νησί της Ρόδου. Η τριακονταετής και πλέον πείρα μας στον τομέα αυτό αποτελεί εγγύηση.

ΣΥΝΘΗΜΑ ΜΑΣ ΕΙΝΑΙ: Επενδύστε στη ΡΟΔΟ ΤΩΡΑ, σε ακίνητα που ΑΝΤΕΧΟΥΝ ΣΤΟ ΧΡΟΝΟ

Γεώργιος και Σάββας Πιπίνος
ΜΕΣΙΤΕΣ ΑΣΤΙΚΩΝ ΣΥΜΒΑΣΕΩΝ
Γιατί εμείς γνωρίζουμε καλύτερα!

Since 1971

TOP PROPERTIES is a father and son business. The senior, Mr George S. Pipinos, the founder of the office, has carved over the years a reputation for integrity and excellence in the world of Real Estate in the Dodecanese. The junior, Dr. Savas Pipinos, has returned from his studies in the UK to aid in his father´s footsteps.
AT TOP PROPERTIES we try hard to attract important and selective investors, high calibre businessmen/women and discerning professional people, both Greek and foreign, who wish to acquire substantial and valuable property on Rhodes.
We offer our expertise and advice privately, discreetly and in strict confidence.
We keep a comprehensive list of real estate of the highest specifications:
a. A' and B' class hotels (600, 500, 350, 300 beds capacity)
b. Centrally situated office buildings and other business premises.
c. Seaside land, ideal for development (hotels, holiday resorts, etc), of 150.000, 100.000, 70.000, 50.000, 36.000 square metres.
d. Villas, luxury apartments, detached, semi-detached and terraced houses.
e. Holiday and Retirement Homes.
Our aim is to give our clients the opportunity to acquire value for money, first class real estate on Rhodes. Our 30 and more years of experience is our warranty.
Our motto is Invest in Rhodes, Invest in property, It stands the test of time.



TOP PROPERTIES
George and Savas Pipinos
Because we know best

KENNENTY 38, ΡΟΔΟΣ, 85 100, ΤΗΛ. (22410) 23895,FAX: (22410) 20883
38 KENNEDY STR., RHODES, 85 100, TEL. (22410) 23895, FAX: (22410) 20883
U.K. Direct line: 08717115396

RHODES-GREECE
CAIRO PALACE

ΕΝΟΙΚΙΑΖΟΝΤΑΙ
ΕΠΑΓΓΕΛΜΑΤΙΚΟΙ ΧΩΡΟΙ
στο κέντρο της πόλης
στο εμπορικό κέντρο Cairo Palace

- **Κατάστημα** 55 τ.μ. επί της Εθνάρχου Μακαρίου
- **Γραφείο** 3ου ορόφου 135 τ.μ.
- **Γραφείο** 3ου ορόφου 190 τ.μ.
- **Γραφείο** 2ου ορόφου 190 τ.μ.

Πληρ. κ. Νιοτή Φράνσις
Τηλ.-φαξ 2241027600,
κιν. 6944618757, 6973572262

ΕΝΟΙΚΙΑΖΕΤΑΙ ΚΑΤΑΣΤΗΜΑ

Στο κέντρο της πόλης (Εκατό Μαγαζιά) 25 τ.μ. κατάλληλο για πολλές χρήσεις. Πρόσοψη σε κεντρικό δρόμο.
Πληροφορίες: τηλ. 22410 -25367

ΕΝΟΙΚΙΑΖΕΤΑΙ

Διαμέρισμα στο Κέντρο της πόλης, οδός Αμμοχώστου αρ. 11, Β' όροφος, κατάλληλο και για επαγγελματική χρήση. Είναι Ε=140 τ.μ., και αποτελείται από 3 υπνοδωμάτια, σαλοτραπεζαρία, κουζίνα, λουτρό και W.C.
Μηνιαίο μίσθωμα: 650 ευρώ.
Πληρ. ΠΙΠΙΝΟΣ, τηλ. 2241023895, 6944676003.

ΕΝΟΙΚΙΑΖΕΤΑΙ

Χώρος δύο δωματίων, 84 τ.μ. 1ος όροφος. Ασανσέρ, air condition, WC, κουζίνα, κατάλληλο για ιατρείο ή παντός είδους γραφεία.
Γρ. Λαμπράκη 29 - Ρόδος • τηλ. (22410)68869-74098

ΕΝΟΙΚΙΑΖΕΤΑΙ

Βιοτεχνικός ή αποθηκευτικός χώρος, ισόγειο 550 τ.μ. και ύψος 5,50 μέτρα ή χωριστά τρεις χώροι από 185 τ.μ. με τεράστιο πάρκινγκ για φορτηγά και νταλίκες, κοντά στο εργοστάσιο μαρμάρων Καβάσιλα.
Πληρ. τηλ. 2241020949, 6932326055

ΕΝΟΙΚΙΑΖΕΤΑΙ

μονοκατοικία με κήπο στα Μαριτσά
με δύο δωμάτια, κουζίνα, σαλόνι. Τιμή 220 ευρώ.
Πληρ. τηλ. 2241094809

ΕΝΟΙΚΙΑΖΟΝΤΑΙ

Γραφείο α' ορόφου 90 τ.μ. επί της οδού Εθνικής Αντιστάσεως και Τσαλδάρη γωνία, πάνω από το κατάστημα "Κωτσόβολος".

Πληρ. ΕΥΣΤΑΘΙΟΥ - ΕΥΡΩΚΤΗΜΑΤΙΚΗ,
Εθνικής Αντιστάσεως 83
Τηλ. 22410 73819-74917, 6945/292030,, 6944/374546

ΣΤΗ ΡΟΔΟ ΕΝΟΙΚΙΑΖΕΤΑΙ:

Ο 1ος όροφος του Εμπορικού Κέντρου "RHODESLAND" στην Ιξιά πάνω από την καφετέρια "ΣΤΑΝΗ", δίπλα στο κύμα.
Είναι 255 m στεγασμένος ενιαίος χώρος με ολόκληρη την πλευρά προς την θάλασσα (20 m) τζαμαρία και 250 m βεράντα με θέα ολόκληρο τον κόλπο ΤΡΙΑΝΤΩΝ. Κατάλληλο για εστιατόριο, γραφεία, οίκο ομορφιάς κ.λπ.
Πληρ. τηλ. 6945417747 ή 2106729335
κο Σουγκανίδη

ΕΝΟΙΚΙΑΖΕΤΑΙ

γκαρσονιέρα 28 τ.μ.
πλήρως ανακαινισμένη με κεντρική θέρμανση.
Στεφ. Καζούλη 61-63
Πληρ. τηλ. 2241094809

ΕΝΟΙΚΙΑΖΟΝΤΑΙ

- **Διαμέρισμα** 160 τ.μ. (3) τριών υπνοδωματίων στην Ιαλυσό σε κεντρικό σημείο, με κεντρική θέρμανση. Μηνιαίο μίσθωμα 500 ευρώ.
- **Διαμέρισμα** 90 τ.μ. (2) δύο υπνοδωματίων, επί της οδού Λεμεσού απέναντι από τον Παιδικό Σταθμό "Πινόκιο", πλησίον Εθνικής Αντιστάσεως με μηνιαίο μίσθωμα 400 ευρώ.
- **Διαμέρισμα** 123 τ.μ. (3) τριών υπνοδωματίων στο Ροδίνι επί της οδού Παρισίων με μεγάλες άνετες βεράντες, τζάκι. Μηνιαίο μίσθωμα 550 ευρώ.
- **Μονοκατοικία** 180 τ.μ. (3) τριών υπνοδωματίων με τζάκι, μεγάλο κήπο, πάρκινγκ, ηλιακό θερμοσίφωνα σε ήσυχη περιοχή στ' Ασγούρου. Μηνιαίο μίσθωμα 1.300 ευρώ.
- **Διαμέρισμα** 110 τ.μ. (3) τριών υπνοδωματίων επί της οδού Κωνσταντίνου Παλαιολόγου σε οικοδομή τεσσάρων ετών. Μηνιαίο μίσθωμα 440 ευρώ.
- **Διαμέρισμα** 100 τ.μ. (3) τριών υπνοδωματίων επί της οδού Καμείρου με κεντρική θέρμανση. Μηνιαίο μίσθωμα 460 ευρώ.

Πληρ. ΕΥΣΤΑΘΙΟΥ - ΕΥΡΩΚΤΗΜΑΤΙΚΗ,
Εθνικής Αντιστάσεως 83 (πρώην Αννης Μαρίας).
Τηλ. 22410 73819-74917, 6946/103929



ΠΙΠΙΝΟΣ

ΠΩΛΟΥΝΤΑΙ ΜΟΝΟΚΑΤΟΙΚΙΕΣ

ΣΤΑ **ΜΑΡΙΤΣΑ**

εντός οικισμού, με θέα. Πωλούνται ευρώ 73.000 σε μπετά.

Πληρ. τηλ. 22410 23895 και 6944 676003 και 6944390803

gpipinos@otenet.gr

ΠΙΠΙΝΟΣ

ΠΩΛΟΥΝΤΑΙ ΔΙΑΜΕΡΙΣΜΑΤΑ

- 2 και 3 υπνοδωματίων πλησίον ΑΡΑΠΑΚΙ
- 2 υπνοδωματίων στην Ιαλυσό
- 1 και 2 υπνοδωματίων στην Ιξιά έναντι Μίρα Μάρε.

Πληρ. τηλ. 2241023895, 6944390803, 6944676003

www.rhodes-top-properties.com

ΠΙΠΙΝΟΣ

ΠΩΛΟΥΝΤΑΙ ΜΟΝΟΚΑΤΟΙΚΙΕΣ

150 τμ σε οικόπεδο 650τμ στην Ιαλυσσό Ευρώ 220,000 (ή και σε μαρμαροσοβά Ε 138,000 / μπετά Ευρώ 109,000)

με δάνεια έτοιμα!

22410 23895 / 6944 676 003 / 6944 390 803

www.rhodes-top-properties.com

ΕΝΟΙΚΙΑΣΕΙΣ

συνέχεια από την προηγούμενη

ΓΚΑΡΣΟΝΙΕΡΑ πλήρως επιπλωμένη επί της Φιλερήμου 15, περιοχή Καρακόνερο. Πληρ. τηλ. 6974835266 AE57194

ΓΚΑΡΣΟΝΙΕΡΕΣ επιπλωμένες με κλιματιστικά πλησίον Πανεπιστημίου Αιγαίου κατάλληλες για φοιτητές-τριες και όχι μόνο. Πληρ. τηλ. 2241038565 μετά τις 17.00 AE57184

ΠΛΑΤΕΙΑ ΑΚΑΔΗΜΙΑΣ ενοικιάζεται **κατάστημα** 30 τ.μ. και υπόγειο 40 τ.μ. το προσωρινό εκλογικό κέντρο της Νέας Δημοκρατίας (μετά τις 8 Μάρτη). Πληρ. τηλ. 6945895909 AE57177

ΤΡΙΑΡΙ επιπλωμένο επί της οδού Μυστρά 33 (Μ. Μπότσαρη), περιοχή Επτά Βαγιές. Πληρ. τηλ. 2241020675 AE57180

ΖΗΤΕΙΤΑΙ προς ενοικίαση ανεξάρτητη μονοκατοικία με κήπο, σε ήσυχο μέρος οπουδήποτε στη Ρόδο για καλοκαίρι ή χρόνο. Πληρ. τηλ. 240-8983241. AE57157

ΠΩΛΕΙΤΑΙ

ΔΙΑΜΕΡΙΣΜΑ διώροφο σε μπετά 110 τ.μ. στην Ιαλυσό τύπου μεζονέτας με ιδιόχρηστο κήπο, ατομικό βόθρο και σοφίτα. Αξίας 96.845 ευρώ (με δυνατότητα εκταμίευσης δανείου για α' κατοικία).

Πληρ. ΕΥΣΤΑΘΙΟΥ - ΕΥΡΩΚΤΗΜΑΤΙΚΗ, Εθνικής Αντιστάσεως 83 • τηλ. 2241073819-74917, 6944/374546, 6945/292030

ΠΩΛΗΣΕΙΣ ΑΚΙΝΗΤΩΝ

○ ΗΜΙΤΕΛΗ ΔΙΑΜΕΡΙΣΜΑΤΑ

- Παστίδα 80 τ.μ διαμερίσματα μπετά 15.000.000 δρχ.-44.020 €
- Σύμη 120 τ.μ. 2 διαμερίσματα 45.000.000 δρχ.-132.061 €

○ ΔΙΑΜΕΡΙΣΜΑΤΑ

- Ροδίνι 80 τ.μ. διαμέρισμα λουξ κατασκευής 50.000.000 δρχ. - 147.000 €
- Ροδίνι 50 τ.μ. ημιϋπόγειο διαμέρισμα (αποθήκη) 12.500.000 δρχ. - 37.000 ευρώ
- Ανάληψη 105 τ.μ. διαμέρισμα τεσσάρι με θέα και ιδιωτικό πάρκιν 50.000.000 δρχ. - 147.000 ευρώ
- Ιαλυσός 85 τ.μ. λουξ κατασκευής 43.000.000 δρχ. - 126.192 €
- Πειραιώς 72 τ.μ. 29.000.000 δρχ. - 85.106 €
- Ιαλυσός 100 τ.μ. 45.000.000 δρχ.-132.061 €
- Ανάληψη, 116 τ.μ. + 30 τ.μ. γκαράζ 62.000.000 δρχ. λουξ κατασκευής -181,951 €
- Δασκάλους, 120 τ.μ. 72 εκ. δρχ., λουξ κατασκευής-211.298 €
- Δασκάλους 91 τ.μ. 55 εκ. δρχ. λουξ κατασκευής-161.408 €
- Δασκάλους 85 τ.μ. λουξ κατασκευής
- Δασκάλους 50 τ.μ. λουξ κατασκευής
- Δασκάλους 107 τ.μ. λουξ κατασκευής

○ ΜΕΖΟΝΕΤΕΣ – ΜΟΝΟΚΑΤΟΙΚΙΕΣ

- Ιαλυσός 80 τ.μ. μονοκατοικία με 40 τ.μ. αυλή 35.000.000 δρχ.-103.000 ευρώ.
- 130 τ.μ. μεζονέτες με 400 μ. οικόπεδο στην Λαχανιά πολύ κοντά στην θάλασσα με απεριόριστη θέα 50.000.000 δρχ. 146.735 €
- Κανδυλί 200 τ.μ. με 1.300 τ.μ. οικόπεδο 35.000.000 δρχ. (μπετά) - 102.714 €
- Αγια Βαρβάρα (Τσαΐρι) 120 τ.μ. με 1.000 τ.μ. οικόπεδο σε ύψωμα 55.000.000 δρ. - 161.408 €
- 130 τ.μ. διώροφες μονοκατοικίες με 1000 μ. οικόπεδο στην περιοχή Λαχανιά πάνω στο κύμα λουξ κατασκευής
- 160 τ.μ. με οικόπεδο 1300 μ. στα Κοσκινού 40.000.000 δρχ. (μπετά)-117.388 €

○ ΟΙΚΟΠΕΔΑ

- Αφάντου 490 τ.μ. με άδεια διώροφης οικοδομής 17.037.500 δρχ.-50.000 €
- Κοσκινού 450 τ.μ. με Σ.Δ. 0,8 27.260.000 δρχ. - 80.000 €
- Κατταβιά 2.150 τ.μ. πάνω στο δρόμο νερό-ρεύμα 5.500.000 δρχ. - 16.140 €
- Κατταβιά 900 τ.μ. εντός οικισμού 5.000.000δρχ. -14.673 €
- Γεννάδι 1000 τ.μ. με άδεια οικοδομής 8.500.000 δρχ.-24.944 €
- Κολύμπια 2.500 στρεμ. 35.000.000-102.714 €
- Παραδείσι, 1500 μ., 8.000.000 δρχ.-23.477 €
- Κατταβιά 650 τ.μ. 4.500.000 δρχ.-13.206 €
- Παραδείσι 170 τ.μ. 6.000.000 δρχ.-17.608 €

○ ΚΑΤΑΣΤΗΜΑΤΑ

- Επιχείρηση παιδικών υποδημάτων, στο κέντρο της πόλης, 5.000.000 δρχ. - 15.000 €
- Κατάστημα 123 τ.μ. στο Ροδίνι 61.500.000 δρχ.-180.484 €
- Κατάστημα 73 τ.μ. στο Ροδίνι 36.500.000 δρχ.-107.116 €
- Ενοικιάζεται στο Κιοτάρι καφετέρια - μπαρ - ντισκοτέκ 200 τ.μ. εσωτερικός χώρος και 300 τ.μ. αυλή με απεριόριστη θέα ενδιάμεσα σε μεγάλες ξενοδοχειακές μονάδες 10 εκ. το χρόνο.
- Επιχείρηση σουβλατζίδικο Νέα Αγορά 20 εκ. δρχ.-58.694 €

○ ΚΤΗΜΑΤΑ

- Λαχανιά 9.160 τ.μ. σε ύψωμα κοντά στον κεντρικό, νερό - ρεύμα 54.000.000 δρχ. - 158.500 €
- Λαχανιά 3.700 τ.μ. εκπληκτική θέα, νερό - ρεύμα 14.000.000 δρχ. -41.000 €
- Λαχανιά 2.360 τ.μ. πάνω στον κεντρικό 50 μ. από θάλασσα με άδεια οικοδομής για 12 studios 30.000.000 δρχ. - 88.000 €
- Γεννάδι 10 στρέμματα με θέα, νερό - ρεύμα 30.000.000 δρχ. - 88.000 €
- Καβουράκια 5.600 τ.μ. 50 μ. από την θάλασσα 112.000.000 δρχ.-328.686 €
- Μυτιλήνη 1.100 στρέμματα 400 μ. από την θάλασσα 120.000.000 δρχ.-352.164 €
- Πλημμύρι 28 στρέμματα πάνω στο κύμα
- Λαχανιά 7 στρέμματα πάνω στο δρόμο νερό-ρεύμα 25.000.000 δρχ. -73.367 €
- Καλλιθέα 7.600 τ.μ. κοντά στην θάλασσα 114.000.000 δρχ. - 334.556 €
- Πλημμύρι 9 στρέμματα 100 μ. από θάλασσα 35.000.000 δρχ. - 102.714 €
- Γεννάδι 8 στρέμματα πάνω στο κύμα
- Κατταβιά 4.500 τ.μ. νερό-ρεύμα 6.000.000 δρχ. - 17.608 €
- Πλημμύρι 4.500 τ.μ. 7.500.000 δρχ. - 22.010 €
- Λαχανιά 2.390 τ.μ. 2.500.000 δρχ. - 7.336 €
- Λαχανιά 560 τ.μ. 1.000.000 δρχ. - 2.334 €
- Τσαΐρι 4.800 τ.μ. 55.000.000 δρχ. - 161.408 €
- Λαχανιά 45 στρέμματα 200 μ. από την θάλασσα 135.000.000 δρχ.-396.184 €
- Κανδυλί 4.700 τ.μ. 33.000.000 δρχ.-96.845 €
- Σορωνή 9.500 τ.μ. παραλία 70.000.000 δρχ.-205,429 €
- Φάνες 11.250 στρ. παραλία 80.000.000 δρχ.-234,776 €
- Φάνες 6 στρ. παραλία 42.000.000 δρχ.-123,257 €
- Λάρδος 2 στρ. 20 ελιές 3.000.000 δρχ.-8.804 €
- Κοσκινού 4 στρέμματα 28.000.000 δρχ. - 82.200 €

○ ΑΠΟΘΗΚΕΣ

- Κέννεντυ 90 τ.μ. υπόγειο 13.000.000- 38.151 €
- Αννης Μαρίας 72 τ.μ. υπόγεια 7.000.000 δρχ. - 20.542 €
- Μητρόπολη 130 τ.μ. ημιυπόγειο 18.000.000 δρχ. - 52.824 €

- **ΑΝΤΑΛΛΑΣΣΟΥΜΕ ΤΟ ΠΑΛΙΟ ΣΠΙΤΙ ΣΑΣ ΜΕ ΚΑΙΝΟΥΡΓΙΟ**
- **ΖΗΤΟΥΝΤΑΙ ΜΕΤΑΧΕΙΡΙΣΜΕΝΑ ΔΙΑΜΕΡΙΣΜΑΤΑ-ΑΜΕΣΗ ΠΩΛΗΣΗ**
- **ΠΩΛΟΥΝΤΑΙ** αποθήκες και βιοτεχνικοί χώροι.
- **ΔΑΝΕΙΑ ΔΕΚΤΑ - ΕΥΚΟΛΙΕΣ ΠΛΗΡΩΜΗΣ**
- **ΑΝΑΛΑΜΒΑΝΟΥΜΕ ΑΝΤΙΠΑΡΟΧΕΣ**

ΣΤΑΜΑΤΗΣ ΜΑΝΩΛΑΚΟΣ

ΩΡΕΣ ΓΡΑΦΕΙΟΥ 8.30-1.00 π.μ. και 5-8 μ.μ.

ΔΗΜ. ΑΝΑΣΤΑΣΙΑΔΗ 45 (παραπλεύρως ΥΠΕΡΑΓΟΡΑΣ ΠΑΠΑΚΥΡΙΑΚΟΥ-ΣΥΝΟΙΚΙΑ ΔΑΣΚΑΛΩΝ)

Τηλέφωνα: 2241023815-78275, 6944698056, 6945769958

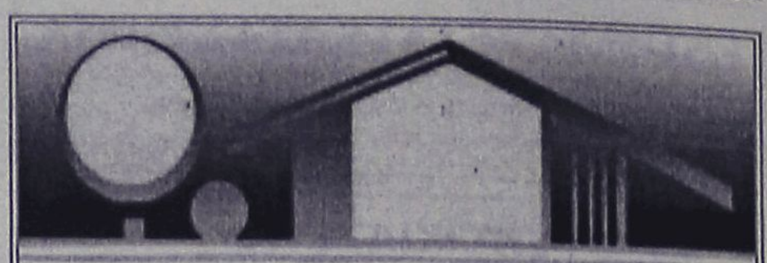

ΚΤΗΜΑΤΟΜΕΣΙΤΙΚΟ ΓΡΑΦΕΙΟ

ΑΙΓΑΙΟΚΤΗΜΑΤΙΚΗ

ΠΩΛΟΥΝΤΑΙ

- ΔΙΑΜΕΡΙΣΜΑΤΑ-ΜΟΝΟΚΑΤΟΙΚΙΕΣ

- (ΔΔ)=ΔΑΝΕΙΑ ΔΕΚΤΑ

- 45 τ.μ. πλησίον Καναδά α' ορ. (16 εκ.) 46.995€.(ΔΔ)
- 46 τ.μ. καινούργιο Αραπάκι (1 υπν.) α' ορ. (25,5 εκ.) 74.800 €.(ΔΔ)
- 55 τ.μ. β' ορ. καινούργιο Ανάληψη (36 εκ.)-105.000 € (ΔΔ)
- 70 τ.μ. μον/κία με 100 τ.μ. αυλή, κοντά στο Ρολόι, Π. Πόλη, (28 εκ.)-82.171 € (ΔΔ)
- 70 τ.μ. (β' ορ.) Ροδίνι καινούργιο (45,5 εκ.)-133.528 € (ΔΔ)
- 74 τ.μ. Πειραιώς ισόγειο (2 υπν.) (29 εκ.) 87.000 € (ΔΔ)
- 75 τ.μ. υπερ λουξ (1 υπν.) ρετιρέ απ/στη θέα- Ροδίνι (50 εκ.) - 146.735 € (ΔΔ)
- 77 τ.μ. (2 υπν.) καινούργιο β' ορ. Καναδά (46 εκ), 134.996 € (ΔΔ).
- 80 τ.μ. μονοκατοικία Π. Πόλη Ρολόι (45 εκ.) - 132.061 € (ΔΔ)
- 75 τ.μ. Δενδρινού με αυλή (υπ.) (2 υπν.) 70.000 €
- 82 τ.μ. (2 υπν) α' ορ. Σεμερτζίδη (29,6 εκ.) 87.000 € (ΔΔ)
- 82 τ.μ. ρετιρέ Ροδίνι (30 εκ.) - 88.041€.(ΔΔ)
- 87 τ.μ. καινούργιο ρετιρέ β' ορ. 2 υπν. Αραπάκι 140.000 € (ΔΔ)
- 87 τ.μ. α' ορ. καινούργιο Ιαλυσό 132.000 € (ΔΔ)
- 80 τ.μ. μον/κία διώροφη (2 υπν.) Παραδείσι με τζάκι (22 εκ.) - 64.563 € (ΔΔ)
- 95 τ.μ. 2 υπν. Μιχ. Πετρίδη (ισ.) 35 εκ.-102.714 €
- 98 τ.μ. (α' ορ.) 3 υπν. Κένεντυ (44.247 εκ.) 130.000 €(ΔΔ)
- 97 τ.μ., (3 υπν.) α' όρ., Μητρόπολη (33εκ.) 97.000 € (ΔΔ)
- 100 τ.μ. οροφ/σμα Γεννάδι καινούργιο (39 εκ.) 114.453 € (ΔΔ)
- 100 τ.μ. α' ορ. καινούργιο Ιαλυσό (45 εκ.)-132.000 € (ΔΔ)
- 101 τ.μ. (3 υπν.) καινούργιο Ροδίνι με γκαράζ (50 εκ.) - 170.375 € (ΔΔ)
- 107 τ.μ. καινούργιο ρετιρέ Αραπάκι (58.600 εκ.) 172.000 € (ΔΔ)
- 103 τ.μ. (3 υπν.) 1ος ορ. Αγ. Αναργύρους 87.000 € -(29,6 εκ.)(ΔΔ)
- 112 τ.μ. (β' ορ.) 3 υπν. Κένεντυ (47.700 εκ.)140.000 €
- 116 τ.μ. (ισ. υπ/νο) 3 υπν. Πτολεμαίων (58 εκ.)-170.212 € (ΔΔ)
- 120 τ.μ. καινούργιο πλησίον Μ. Πετρίδη (ισ.), (3 υπν.), (57 εκ.) - 167.278 € (ΔΔ)
- 120 τ.μ. διώροφη καινούργια μον/κία Ροδίνι (80 εκ.) 234.776 € (ΔΔ)
- 120 τ.μ. καινούργιο Ροδίνι (78 εκ)-229.000 € (ΔΔ)
- 120 τ.μ. καινούργιο Δασκάλους ρετιρέ λουξ-θέα (3 υπν.) (75 εκ.)-220.000 €.(ΔΔ)
- 123 τ.μ. (3 υπν.) γ' ορ. καινούργιο Καναδά (73 εκ.)214.000 € (Δ.Δ.)
- 126 τ.μ. (3 υπν.) α' ορ. θέα - θέρμανση Καρακόνερο (45 εκ.) 132.000 € (Δ.Δ.)
- 132 τ.μ. μεζ/τα κοντά Μίρα Μάρε (75 εκ.)-20.229 € (Δ.Δ.)
- 140 τ.μ. μον/κία σε μπετά στους Τρεις σε 1.400 τ.μ. οικόπεδο (32 εκ)-93.910 € (ΔΔ).
- 140 τ.μ. μον/κία μπετά-Καλλιθέα Κοσκινού σε 1.300 τ.μ., (38 εκ).-111.518 € (ΔΔ).
- 145 τ.μ. μεζ/τα Κοσκινού καινούργια ετ/τη σε 2 στρ. οικ. (85 εκ.)250.000 € (ΔΔ)
- 150 τ.μ. μον/κία καινούργια Ιαλυσό σε 380 τ.μ. οικ/δο(86 εκ.,) 253.000 € (ΔΔ)
- 160 τ.μ. μον/κία μπετά Μίρα Μάρε σε 400 τ.μ. οικόπεδο(55 εκ.)-162.000 € (ΔΔ)
- 175 τ.μ. μεζ/τα μπετά Αγ. Αποστόλους (44 εκ.)-129.126 € (ΔΔ)
- 174 τ.μ. μεζ/τα Ανάληψη με 45 τ.μ. γκαράζ (75 εκ.) - 220.000 € (ΔΔ)
- 185 τ.μ. (3 υπν.) Μιχ. Πετρίδη Ρετιρέ (85 εκ.)-249.449 ευρώ (ΔΔ).
- 180 τ.μ. μον/κία μπετά Τρεις 100.000 €
- 190 τ.μ. διώροφη μον/κία Κοσκινού (70 εκ.) 205.000 € (Δ.Δ.)
- 203 τ.μ. διαμ/σμα β' ορ. Μήδεια (85 εκ.)-250.000 € (ΔΔ)
- 210 τ.μ. μον/κία σε 500 τ.μ. οικ/δο κοντά Κορδικτώνος (110 εκ.) 322.000 € (ΔΔ)

ΚΑΤΑΣΤΗΜΑΤΑ-ΑΠΟΘΗΚΕΣ-ΓΡΑΦΕΙΑ -ΠΑΝΣΙΟΝ

- 25 τ.μ. Κόκ. πόρτα Π. Πόλη (15 εκ.)- 44.020 €
- 48τ.μ. κατ/μα, Ιαλυσό, 55.000 €
- 55 τ.μ. κατάστημα Βασ. Ηρακλείου (29 εκ.)-85.000 € (ΔΔ)
- 60 τ.μ. κατάστημα στ' Ασγούρου (22 εκ.)- 64.563 €
- 71 τ.μ. υπόγεια απ/η με ράμπα Αννης Μαρίας (8 εκ.) 23.477 €
- 80 τ.μ. υπ/γεια απ/κη Κένεντυ (12 εκ.) 35.216€
- 85 τ.μ. ημ/γεια με αυλή μαρμ/βά αποθήκη Καρακόνερο (15 εκ.)-44.020 €
- 118 τ.μ. κατάστημα Ακτή Κανάρη 350.000 €
- 122 τ.μ. κατάστημα Νιοχώρι 200.000 € (ΔΔ)
- 365τ.μ., ισόγ. ξυλουργείο, κτίριο και εξοπλισμός, 400.000 €
- 175 τ.μ. κατάστημα Λεωφ. Ρόδου-Λίνδου (70 εκ.)-205.429 € (ΔΔ)

ΕΝΟΙΚΙΑΣΕΙΣ ΑΚΙΝΗΤΩΝ-ΕΠΙΧΕΙΡΗΣΕΙΣ:

- Γραφείο 80 τ.μ. Μαντράκι 450. €
- 40 τ.μ. κατ/μα Καλλιθέα 300 €
- 110 τ.μ,. κατ/μα Καλλιθέα 645 €
- Αποθήκη 6ο χλ. Λεωφόρο Ρόδου Καλιθέας 500 τ.μ. ενοίκιο 500 €
- Αποθήκη Ρόδου-Λίνδου 460 τ.μ. ενοίκιο 1.500 €
- Αποθήκη Ρόδου-Λίνδου 1.000 τ.μ. - 2.350 ευρώ
- Studio επ/νο Καλλιθέα 180 €
- Γκαρσονιέρα επ/νη Καλλιθέα 220 €
- 80 τ.μ. (2 υπν.) β' ορ. Ανάληψη 350 €
- Λουξ διαμ/σμα με θέρμανση 110 τ.μ.- Ροδίνι Στοκχόλμης 600€.
- 270 τ.μ. μεζονέτα καινούργια Ροδίνι ενοίκιο 1.300 ευρώ

- ΔΙΑΘΕΤΟΥΜΕ ΟΙΚΟΠΕΔΑ ΚΑΙ ΑΓΡΟΤΕΜΑΧΙΑ Σ' ΟΛΟ ΤΟ ΝΗΣΙ ΤΗΣ ΡΟΔΟΥ

ΑΝΑΛΑΜΒΑΝΟΥΜΕ ΤΗΝ ΕΝΟΙΚΙΑΣΗ ΤΟΥ ΔΙΑΜΕΡΙΣΜΑΤΟΣ ΣΕ ΠΟΛΥ ΣΥΝΤΟΜΟ ΧΡΟΝΙΚΟ ΔΙΑΣΤΗΜΑ

ΡΕΝΑ ΒΑΖΟΥΚΟΥ

(ΜΕΣΙΤΗΣ ΑΣΤΙΚΩΝ ΣΥΜΒΑΣΕΩΝ)

ΔΙΕΥΘ. ΓΡΑΦΕΙΟΥ ΔΗΜ. ΘΕΟΔΩΡΑΚΗ 3

9-1 το πρωί καθημερινά και 6.30-9 απ/τα (Δευτ. και Πέμπτης)

Τηλ. (22410) 22943-28838 FAX: 28838

email.vazoukou@otenet.gr.

ΡΟΔΟΣ

ΕΝΟΙΚΙΑΣΕΙΣ

συνέχεια από την προηγούμενη

ΓΚΑΡΣΟΝΙΕΡΑ καινούργια επιπλωμένη 35 τ.μ. με μεγάλη αυλή σε ήσυχη τριώροφη πολυκατοικία. Αποτελείται από 1 υπνοδωμάτιο, κουζίνα εντοιχισμένη, ηλεκτρικές συσκευές, μπάνιο, διπλά τζάμια. Βρίσκεται Πανορμίτου 10, περιοχή Καρακόνερο. Τιμή 280 ευρώ. Επίσης studios στο Φαληράκι μονόχωρα με μπάνιο, πλήρως εξοπλισμένα. Τιμή 180 ευρώ χωρίς καμία επιπλέον επιβάρυνση. Πληρ. τηλ. 6976037352, 6947062430 AE57173

ΜΕΖΟΝΕΤΑ καινούργια λουξ 150 τ.μ.με 4 υπνοδωμάτια, 2 WC (1 λουτρό), αυτόνομη με κήπο, πάρκιν, θέρμανση κεντρική, ηλιακό θερμοσίφωνα, με επίπλωση ή μη. Στον καινούργιο δρόμο Τσαΐρι-αεροδρομίου. Πληρ. τηλ. 6937285185 AE57169

ΔΙΑΜΕΡΙΣΜΑ 80 τ.μ. αποτελούμενο από δύο κρεβατοκάμαρες, μεγάλη σαλοτραπεζαρία και λοιπούς χώρους επί της πλατείας Μητροπόλεως, κατάλληλο και για επαγγελματικό χώρο (ιατρείο, γραφείο). Πληρ. στο παιδικό κατάστημα "Αντιγόνη" απέναντι από την εκκλησία της Μητρόπολης και στο τηλ. 2241031071, ώρες καταστημάτων AE57171

STUDIOS στην Παστίδα με άνετο πάρκιν και σε ήσυχη τοποθεσία. Πληρ. τηλ. 6945995562 AE57168

Α) ΕΝΟΙΚΙΑΖΕΤΑΙ κατάστημα στην παλιά πόλη της Ρόδου 73 τ.μ., οδός Ερμού 11, και ενοικιάζεται ή πωλείται κατάστημα στη Ψαροπούλα, οδός Ερυθρού Σταυρού 17, Ρόδος, 37 τ.μ. με πατάρι 18 τ.μ. **Β) ΕΝΟΙΚΙΑΖΕΤΑΙ** ή **ΠΩΛΕΙΤΑΙ** οροφοδιαμέρισμα στη Ψαροπούλα 150 τ.μ., οδός Αλ. Διάκου 55 (παλιό Νοσοκομείο), Ρόδος. Πληρ. τηλ. 6944182565 και 210-7723026. AE57154

SIDER-ΚΑΤΑΣΚΕΥΑΣΤΙΚΗ

ΤΖΟΓΙΑΣ ΦΙΛ. & ΤΖΟΓΙΑΣ ΕΥΘ. ΟΕ

ΠΩΛΟΥΝΤΑΙ

Διώροφες ανεξάρτητες μονοκατοικίες 120 τ.μ. στην πόλη της Ρόδου (περιοχή Ροδίνι) σε 250 τ.μ. οικόπεδο.

Πληρ. τηλ. 2241030069, κιν. 6945390689

ΠΩΛΟΥΝΤΑΙ

διαμέρισμα σχεδόν ολοκαίνουργιο στην Αθηνών ψηλά, 102 τ.μ. με 3 υπνοδωμάτια και θέα και στις δύο θάλασσες. Τιμή: 156.000 ευρώ.

Πληρ. ΠΙΠΙΝΟΣ, τηλ. 2241023895, www. pipinos.gr

ΠΩΛΕΙΤΑΙ

οικόπεδο στη Σορωνή, 4000 τ.μ. με άδεια ανοικοδόμησης πάρα πολύ κοντά στη θάλασσα.

Πληρ. ΠΙΠΙΝΟΣ, τηλ. 2241023895, gpipinos@otenet.gr

ΠΩΛΟΥΝΤΑΙ

Διώροφες αυτόνομες μονοκατοικίες με κήπο στον Δήμο Ιαλυσού, πολυτελούς κατασκευής.

- Διαστάσεις 130 τ.μ. και 168 τ.μ.
- Αριστη κατασκευή
- Δυνατότητα τραπεζικής χρηματοδότησης με ευνοϊκούς όρους

Πληρ. Εμμανουήλ Κρανίδης
Αμερικής 50- Ρόδος
Τηλ. 2241027082-26476, 6944347405

ΜΑΚΗΣ ΑΝΑΣΤΑΣΙΑΔΗΣ
ΑΡΧΙΤΕΚΤΩΝ

ΠΩΛΟΥΝΤΑΙ

τρεις αυτόνομες πολυτελείς μονοκατοικίες 205 έως 220 τ.μ. με υπερσύγχρονο εξοπλισμό στην οδό Γαληνού στο Μόντε Σμιθ.

Πληρ. τηλ. 22410-74708, 6945555221

ΠΩΛΕΙΤΑΙ

- **μονοκατοικία** στα Κοσκινού με πανοραμική θέα 200 τ.μ. με πάρκιν και αυλή.
- Κεντρικό δρόμο Ρόδου-Αφάντου **4 στρ.** με πρόσοψη 70 μ.
- **Μεζονέτα** στα μπετά 100 τ.μ. Αφάντου

Πληρ. τηλ. 2241026805, 2241051024, 6945406562, fax 2241051077
ΔΡΑΚΟΣ ΓΕΩΡΓΙΟΣ

ΣΑΒΒΑΪΔΗΣ & Συνεργάτες
Μεσίτες & Σύμβουλοι Ακινήτων

ΠΩΛΗΣΕΙΣ ΑΚΙΝΗΤΩΝ

Το γραφείο μας διαθέτει σε αποκλειστικότητα μεγάλη γκάμα από επιλεγμένα ακίνητα

- **Διαμέρισμα-Μονοκατοικίες-Μεζονέτες**
- **Οικόπεδα-Αγροτεμάχια**
- **Κεντρικά Καταστήματα - Γραφεία - Αυτοτελή Κτίρια**
- **Μισθωμένα ακίνητα εισοδήματος**
- **Ξενοδοχειακές Μονάδες**

ΕΚΤΙΜΗΣΕΙΣ ΑΚΙΝΗΤΩΝ

Σε συνεργασία με διεθνή γραφεία συμβούλων ακίνητης περιουσίας και με βάση τα αυστηρά πρότυπα και την μεθολογία του Βρετανικού Ινστιτούτου Ορκωτών Πραγματογνόμων και Εκτιμητών **(Royal Institution of Charteted Surveyors)** αναλαμβάνουμε εκτιμήσεις ακίνητης περιουσίας.

Οι εν λόγω εκτιμήσεις μπορούν να χρησιμοποιηθούν σε τραπεζικούς και πιστωτικούς οργανισμούς ή σε δικαστικές πρακτικές τόσο στην Ελλάδα όσο και στο εξωτερικό.



SAVVAIDIS & Associates - a world of choice

Savvaidis & Associates is an independent real estate agency founded in 1983 and based in Rhodes island.

Our company offers professional real estate services for
Residential Properties (Holiday homes, traditional house)
Commercial Properties (shops, hotels, offices)
Property Evaluation - Property Management

International PROPERTY ★★★★★ Best Greek Estate Agent 2003

Γρ. Λαμπράκη 14 & Αμερικής, Ρόδος
Τηλ: 22410-26281, fax: 22410-34663

ΝΕΑ ΔΙΕΥΘΥΝΣΗ : ΓΡ. ΛΑΜΠΡΑΚΗ 14 & ΑΜΕΡΙΚΗΣ

We are members of FIABCI (International Federation of Real Estate Agencies), CEI (European Confederation of Real Estate Agents),NAEA - Overseas Member (National Association of Real Estate Agents - Great Britain)

For all your personal and professional real estate requirements please contact us at 22410-70017 or e-mail at info@rre.gr

ΝΑΕΑ FIABCI

SAVVAIDIS & Associates
Estate Agents & Consultants

ΕΝΟΙΚΙΑΣΕΙΣ

συνέχεια από την προηγούμενη

ΕΝΟΙΚΙΑΖΕΤΑΙ επιπλωμένο διαμέρισμα στο κέντρο της πόλης. Πληρ. τηλ. 22410 38932. ΑΕ57152

ΓΚΑΡΣΟΝΙΕΡΑ καινούρια δίχωρη, πλήρως επιπλωμένη και άλλες στη Θεμ. Σοφούλη. Πληρ. τηλ. 22410 64040. ΑΕ57150

Ευκαιρία **ΕΝΟΙΚΙΑΖΕΤΑΙ** επιχείρηση εστιατορίου (με όλο τον εξοπλισμό) στην Ιαλυσό 200 μ. από την θάλασσα δίπλα στο ξενοδοχείο. Πληρ. τηλ. 6946282347, 22410 92260. ΑΕ57151

ΔΙΑΜΕΡΙΣΜΑ 120 τ.μ. με τρία υπνοδωμάτια, με εντοιχισμένες ντουλάπες, μεγάλη σαλοτραπεζαρία, κουζίνα, δύο λουτροκαμπινέ, με κεντρική θέρμανση, ωραία θέα, στην οδό Κέννεντυ, με θέση για πάρκιν αυτοκινήτων. Πληρ. τηλ. 2241023403 ώρες συνεννόησης 11 π.μ.-9 μ.μ. ΑΕ57137

ΓΚΑΡΣΟΝΙΕΡΑ επιπλωμένη στην Κέννεντυ 51. Πληρ.τηλ. 2241093942, 6945061483 ΑΕ57129

ΔΙΑΜΕΡΙΣΜΑ 2 1/2 υπνοδωματίων, 1ου ορόφου μονοκατοικίας, πλήρως ανακαινισμένο, Καποδιστρίου 88, απέναντι από την ΚΑΙΡ. Πληρ. τηλ. 6973994443, 2241036077 ΑΕ57135

ΔΥΟ ΜΙΚΡΑ ΔΙΑΜΕΡΙΣΜΑΤΑ επιπλωμένα ή μη στην περιοχή Αγίου Γεωργίου. Πληρ. τηλ. 6945534070 ΑΕ57136

ΔΙΑΜΕΡΙΣΜΑ στα Κοσκινού με 2 υπνοδωμάτια, ισόγειο. Πληρ. τηλ. 2241065603 ΑΕ57148

ΕΝΟΙΚΙΑΖΕΤΑΙ καινούργια επιπλωμένη γκαρσονιέρα, Σμύρνης 60, Ροδίνι. Πληρ. τηλ. 2241076806, 6936949728 ΑΕ57134

ΕΝΟΙΚΙΑΖΕΤΑΙ ΣΤΗ ΛΙΝΔΟ ΓΙΑ ΕΠΙΧΕΙΡΙΣΗ ΠΡΟΣ ΑΝΑΒΑΣΗ ΤΗΣ ΑΚΡΟΠΟΛΗΣ ΠΑΡΑΔΟΣΙΑΚΗ ΜΟΝΟΚΑΤΟΙΚΙΑ ΜΕ ΚΑΤΑΣΤΗΜΑ ΜΕΓΑΛΗ ΑΥΛΗ ΚΑΙ ΜΕΓΑΛΟ ΤΟΙΧΟ ΣΤΟ ΔΡΟΜΟ ΓΙΑ ΕΚΘΕΣΗ. ΠΛΗΡ. ΤΗΛ. 2241060832, 6972435759 ΠΕ57128

ΕΝΟΙΚΙΑΖΕΤΑΙ ΓΝΩΣΤΗ ΕΠΙΧΕΙΡΗΣΗ ΕΣΤΙΑΤΟΡΙΟ ΜΠΑΡ ΣΤΗΝ ΙΑΛΥΣΟ, ΜΟΝΑΔΙΚΟ, ΓΩΝΙΑΚΟ ΣΤΟ ΚΕΝΤΡΟ ΕΠΤΑ ΞΕΝΟΔΟΧΕΙΩΝ ΜΕ ΕΞΑΣΦΑΛΙΣΜΕΝΗ ΠΕΛΑΤΕΙΑ ΚΑΙ ΤΟΝ ΧΕΙΜΩΝΑ. ΤΟ ΚΑΤΑΣΤΗΜΑ ΕΙΝΑΙ ΠΛΗΡΩΣ ΕΞΟΠΛΙΣΜΕΝΟ ΚΑΙ ΕΠΙΠΛΩΜΕΝΟ ΜΕ ΜΕΓΑΛΗ ΑΥΛΗ, ΜΕ ΚΑΙΝΟΥΡΓΙΑ ΤΕΝΤΑ ΓΙΑ ΕΚΑΤΟ ΠΕΡΙΠΟΥ ΑΤΟΜΑ. Η ΤΙΜΗ ΕΙΝΑΙ ΛΟΓΙΚΗ ΚΑΙ ΕΝΟΙΚΙΑΖΕΤΑΙ ΛΟΓΩ ΠΟΛΛΩΝ ΑΣΧΟΛΙΩΝ. ΠΛΗΡ. ΜΟΝΟ ΕΝΤΟΣ ΤΟΥ ΚΑΤΑΣΤΗΜΑΤΟΣ ΣΤΑ ΤΗΛ. 2241093164 ΚΑΙ 6947730991 ΠΕ57098

ΕΝΟΙΚΙΑΖΕΤΑΙ νέα πολυτελής κατοικία στους "Δασκάλους" 45 τ.μ. πλήρως εξοπλισμένη. Πληρ. τηλ. 2241025002, 6944634393 ΑΕ57132

ΕΝΟΙΚΙΑΖΟΝΤΑΙ: Α- ΚΑΤΑΣΤΗΜΑΤΑ 1) Ενοικιάζεται - Πωλείται Επιχείρηση κεντρική 32 τ.μ. στα "ΕΚΑΤΟ ΜΑΓΑΖΙΑ", 2) Ενοικιάζεται στη Ψαροπούλα κατάστημα γωνιακό 55 τ.μ. με μηνιαίο μίσθωμα 880 ευρώ, 3) Στην ΑΚΤΗ ΜΙΑΟΥΛΗ κατάστημα 207 τ.μ. με πρόσοψη στον κεντρικό δρόμο κατάλληλο για μπαρ καφετέρια και εμπορεία τουριστικών ειδών 4.- Αλεξ. Διάκου 180 τ.μ. 5- Ορφανίδου 79 τ.μ. 6. Γ. Λέοντος 120 τ.μ. 7-Γρίβα 120 τ.μ. 8-Π. ΠΟΛΗ στην Πρωτογένους 15 τ.μ. 9. Π. ΠΟΛΗ Σωκράτους 22 τ.μ. 10-Ερμού 75 τ.μ. 11-Π. ΠΟΛΗ Λάχιτος 100 τ.μ. 12-Βορείου Ηπείρου 350 τ..μ. 13-ΑΝΑΛΗΨΗ Γ. Παπανδρέου 76 τ.μ. 14-Θεμ. Σοφούλη 100 τ.μ. 15-Περιοχή ΚΟΒΑ Αυστραλίας πλησίον της υπό κατασκευή "ΜΑΡΙΝΑΣ" ισόγειο 300 τ.μ. και υπόγειο 300 τ.μ. 16-ΚΕΝΤΡΙΚΑ - ΠΕΡΙΟΧΗ ΜΑΝΤΡΑΚΙ - α - Καρπάθου 18 και 40 τ.μ. β- Γρηγ. Λαμπράκη 100 τ.μ. γ-Εθν. Μακαρίου 55 τ.μ. δ- Πλατεία ΑΚΑΔΗΜΙΑΣ 30 τ.μ. ε-Ηρώων Πολυτεχνείου 80 τ.μ. 17-ΙΑΛΥΣΟΥ - α - Επί της λεωφ. Ρόδου-Ιαλυσού 30 τ.μ. β-ΙΞΙΑ 90 τ.μ. γ-Ιερού Λόχου 58 τ.μ. 18-ΛΙΝΔΟ κεντρικό 75 τ.μ. Β-ΓΡΑΦΕΙΑ -1-Εθν. Μακαρίου 190 τ.μ. 2-Εθελ. Δωδεκανησίων 52 τ.μ. και 135 τ.μ. 3-Αννης Μαρίας 78 τ.μ. 4-Δ. Θεοδωράκη 60 τ.μ. 5-ΜΗΔΕΙΑ 30 τ.μ. Γ-ΔΙΑΜΕΡΙΣΜΑΤΑ 1-ΜΟΝΤΕ ΣΜΙΘ 45 τ.μ. πλήρως επιπλωμένο και εξοπλισμένο 2-Μιχ. Πετρίδη 110 τ.μ. 3-ΙΑΛΥΣΟ 130 τ.μ. Πληρ. Σαββαΐδης και Συνεργάτες τηλ. 2241026281 ΑΕ56142

ΔΩΜΑΤΙΑ πλήρως επιπλωμένα με ανεξάρτητο μπάνιο στην Ν. Παπαναστάση (πλησίον της οδού Αννης Μαρίας). Πληρ. τηλ. 2241075035 ΑΕ57061

ΔΩΜΑΤΙΟ επιπλωμένο στο Καρακόνερο. Πληρ. τηλ. 22410 77918. ΑΕ57153

ΓΚΑΡΣΟΝΙΕΡΑ επιπλωμένη σε ήσυχη περιοχή της Ρόδου, με ψυγείο, ηλεκτρική κουζίνα, ηλεκτρικό καλοριφέρ, διπλό κρεβάτι, κεντρική κεραία TV, καρτοτηλέφωνο και όλο το νοικοκυριό του σπιτιού. Προτιμούνται στρατιωτικοί, αστυνομικοί, εκπαιδευτικοί ή εργένηδες. Αποκλείονται οι αλλοδαποί. Πληρ. τηλ. 2241065122 ή 6946278872 ΑΕ57103

ΚΑΤΑΣΤΗΜΑ 120 τ.μ. στην οδό Στ. Κωτιάδη. Πληρ. τηλ. 2241075035 ΑΕ57062

ΔΙΑΜΕΡΙΣΜΑ 155 τ.μ., α' ορόφου κατάλληλο και για επαγγελματική χρήση στην Ηρ. Πολυτεχνείου 16. Αποτελείται από 3 υπνοδωμάτια, σαλοτραπεζαρία, κουζίνα, μπάνιο και αποθήκη. Πληρ. τηλ. 2241085779, 6945926095. ΑΕ57105

ΕΝΟΙΚΙΑΖΟΝΤΑΙ: α) διαμέρισμα επιπλωμένο, δύο υπνοδωματίων, κουζίνα, μεγάλο σαλόνι-καθιστικό, εντοιχισμένες μεγάλες ντουλάπες, ισόγειο με κήπο γύρω - γύρω στην Πατρ. Αθηναγόρα, Ρόδος, β) studio πλήρως επιπλωμένο με πολυκουζινάκι, μεγάλες βεράντες ηλιακό θερμοσίφωνο άνετο στην Ιξιά. Πληρ. τηλ. 2241030427, 2241033661 ΑΕ57050

ΕΞΟΧΙΚΗ ΚΑΤΟΙΚΙΑ κοντά στο Γκολφ Αφάντου, αποτελούμενη από τρία υπνοδωμάτια, σαλοτραπεζαρία και λοιπούς βοηθητικούς χώρους, λουξ κατασκευής επί της Ρόδου-Λίνδου 91 που απέχει περίπου 500 μέτρα από τη θάλασσα. Πληρ. τηλ. 2241033592 ΑΕ57069

ΕΝΟΙΚΙΑΖΕΤΑΙ ισόγειος επαγγελματικός χώρος 160 τ.μ. (ή δύο μικρότερα των 80 τ.μ.) κατάλληλος για κατάστημα - γραφείο - ιατρείο ή άλλη παρόμοια χρήση στην κεντρική πλατεία Ιαλυσού, πλατεία Αποστολίδη. Πληρ. τηλ. 2241094356, 6942553147 ΧΑΕ141

ΚΑΤΑΣΤΗΜΑ καινούργιο με μεγάλη πρόσοψη σε κεντρικό δρόμο, περιοχή Ροδίνι. Πληρ. τηλ. 2241066181, ώρες 9-2 και 6--9 ΑΕ57059

ΓΚΑΡΣΟΝΙΕΡΑ επιπλωμένη δίχωρη 45 τ.μ. για όλο το χρόνο. Ενοίκιο 280 ευρώ. Πληρ. τηλ. 2241020021, 6944502033 ΑΕ56069

Vitzileos

ΚΤΗΜΑΤΟΜΕΣΙΤΙΚΟ ΓΡΑΦΕΙΟ - REAL ESTATE AGENCY

ΜΑΡΙΟΣ Κ. ΒΙΤΖΗΛΑΙΟΣ

Μεσίτης Αστικών Συμβάσεων - Real Estate agent

ΕΚΤΙΜΗΣΕΙΣ-ΑΓΟΡΕΣ-ΠΩΛΗΣΕΙΣ
ΚΑΤΑΣΤΗΜΑΤΑ
ΟΙΚΟΠΕΔΑ-ΧΩΡΑΦΙΑ
ΚΤΗΜΑΤΙΚΕΣ-ΣΥΜΒΟΥΛΕΣ
ΕΝΟΙΚΙΑΣΕΙΣ-ΔΙΑΧΕΙΡΙΣΕΙΣ
ΣΠΙΤΙΑ-ΔΙΑΜΕΡΙΣΜΑΤΑ

ΚΑΤΑΣΤΗΜΑΤΑ – ΓΡΑΦΕΙΑ – ΕΠΙΧΕΙΡΗΣΕΙΣ €

Επιχ/ση πλυντήρια-στεγνωτήρια σε πλήρη λειτουργία 20.000
Επιχ/ση BAR σε κατάστημα 300 .τ.μ.+300 τ.μ. υπόγ. κοντά στη μαρίνα 147.000
15 τ.μ. κατάστημα στην Α. Διάκου 30.000
20 τ.μ. Χ2 καταστήματα στην Π. Πόλη, τουριστ. περ. πίσω από Σωκρ. .323.000
45 τ.μ. ισόγ.+90 τ.μ. υπογ. Καρακόνερο 88.000
50 τ.μ. μαγαζί κοντά στο Μαντράκι (νοικιασμένο) 294.000
144 τ.μ. διώροφο κατάστημα με αυλή, 300 τ.μ. στο Νιοχώρι 500.000
155 τ.μ. ακίνητο στην Ψαροπούλα, στην θάλασσα 220.000
165 τ.μ. διώροφο μαγαζί στην Π. Πόλη της Κω, τουριστική περιοχή ..300.000
170 τ.μ. αποθήκη σε μπετά. Καρακόνερο 71.000
170 τ.μ. αποθήκη με ράμπα στην Μ. Πετρίδη 71.000
180 τ.μ. αποθήκη στην οδό Π. Ροδίου 82.000
300 τ.μ. κατ/μα ετοιμοπ. σε 1000 τ.μ. οικόπ. Παστίδα, βιοτεχν. χώρος .147.000
1000 τ.μ. εργοστάσιο στον Καλαμώνα έτοιμο σε οικοπ. 6.400 τ.μ. 587.000
1155 τ.μ. ακίνητο σε οικόπ. 817 τ.μ. στο κέντρο της Ρόδου 763.000
12 apartmens πλήρως εξοπλισμένα στο Κιοτάρι 440.000
Ξενοδ. Α' κατ., στην πόλη, 180 κλίνες+4 καταστήματα 6.200.000
7 apart.Χ 2 δωμάτια πλήρως εξοπλισμένα και δύο μαγαζιά 250 τ.μ. στην παραλία Τριαντών, στην θάλασσα 338.000
Ξενοδ. Β' κατ. 95 δωμ. σε 13 στρέμ. στην παραλία Ιαλυσού 2.640.000
Ξενοδ. Γ' κατ. 37 δωμ., 74 κλίνες, δισκοθήκη 250 τ.μ., μπαρ, στην πόλη της Ρόδου, παραλία 1.261.922

ΔΙΑΜΕΡΙΣΜΑΤΑ

45 τ.μ. στην πλατεία Βάθης, Αθήνα, στον 5ο όροφο 39.000
50 τ.μ. στα Τριάντα γκαρσονιέρα με θέα 50.000
50 τ.μ. στο Γεννάδι με 2ο υπνοδωμ. Φανταστική θέα ...44.000
60 τ.μ. στο Γεννάδι γκαρσονιέρα με θέα 47.000
82 τ.μ. στον 1ο όροφο σε διπλοκατοικία στην Π. Πόλη88.000
110 τ.μ. με 3ο υπνοδωμ. ρετιρέ, στους δασκάλους .....
.....150.000
117 τ.μ. παραδοσιακό διαμέρισμα απέναντι Καζίνο .
.....147.000



ΜΕΖΟΝΕΤΕΣ – ΜΟΝΟΚΑΤΟΙΚΙΕΣ €

62 τ.μ. μονοκατοικία με τζάκι και φανταστική θέα στην Π. Πόλη ...
.....125.000
68 τ.μ. μονοκατοικία με αυλή 90 τ.μ. στα Μαριτσά 59.000
80 τ.μ. μονοκατοικία σε 4000 τ.μ. οικόπεδο, πάνω στο κύμα, Γεννάδι
125 τ.μ. μονοκατοικία στο Γεννάδι, Villa super lux, 10 δωμ. .293.500
130 τ.μ. μεζονέτα σε μπετά, οικοπ. 350 τ.μ. Τριάντα 110.000
135 τ.μ. μονοκατ. με κήπο στα Κρητικά, πανοραμικό 191.000
167 τ.μ. ισόγειο-οροφοδιαμέρισμα σε διπλοκατοικία με 285 τ.μ. οικόπεδο στο κέντρο της πόλης, διατηρητέο. Πάρκιν 440.300
170 τ.μ. διατηρητέα μονοκατοικία σε οικόπεδο 605 τ.μ. στο κέντρο της πόλης 290.000
170 τ.μ. μεζονέτα σε μπετά, οικοπ. 450 τ.μ. Τριάντα 140.000
170 τ.μ. μεζονέτα+170 τ.μ. μεζονέτα+120 τ.μ. οροφοδιαμέρισμα σε οικοπ. 5000 τ.μ. εντός οικισμού στην Παστίδα 426.000
180 τ.μ. μονοκατ. ημιτελής στο Γεννάδι σε οικόπ. 750 τ.μ
Φανταστική θέα 161.000
187 τ.μ. βίλα με οικόπεδο 4780 τ.μ. στην Παστίδα 310.000
190 τ.μ. μεζονέτα σε οικόπεδο 400 τ.μ. στα Κοσκινού με θεα φανταστική 191.000
210 τ.μ. Μονοκατοικία με αυλή στην Π. Πόλη 323.000
230 τ.μ. βίλα στην Λάρδο σε οικόπ. 7700 τ.μ. με 750 οπωροφ. δένδρα 323.000
240 τ.μ. μεζονέτα σε οικόπεδο 250 τ.μ. στα Κοσκινού, νεόκτιστη ..
.....290.000
250 τ.μ. ημιτελές τριώροφο ακίνητο σε οικόπεδο 250 τ.μ. στους δασκάλους 235.000
250 τ.μ. βίλα καινούργια, πολυτελούς κατασκευής στο κέντρο της Κω σε οικόπεδο 4000 τ.μ. με δένδρα και γκαράζ 352.000
272 τ.μ. μονοκατοικία σε οικόπ. 270 τ.μ., αποτελείται από 4 διαμερίσματα. Ψαροπούλα. 220.000
600 τ.μ. μονοκατοικία στο Ροδίνι, Lux κατασκευής, γκαράζ, κήπο, φανταστική θέα 500.000

ΟΙΚΟΠΕΔΑ €

412 τ.μ. στον Αγ. Νικόλαου Σ.Δ. 1.20 .....220.100
709 τ.μ. οικόπεδο με Σ.Δ.-1, με άδεια οικοδομής για 1000 τ.μ. στην πόλη 600.000
750 τ.μ. στο Γεννάδι, εντός σχεδίου 18.000
2000 τ.μ. στα Μαριτσά. Εντός σχεδίου, Σ.Δ.-0,50 .....120.000
2000 τ.μ. στα Τριάντα 147.000
2500 τ.μ. πάνω στο δρόμο Ελαιώνας-Φουρνάκι. Γεννάδι 24.000
3080 τ.μ. στο Πλημύρι 23.500
4000 τ.μ. κοντά στο Βερόπουλο με φανταστική θέα 176.000
4100 τ.μ. στο Λειβάδι-Κρεμαστή 82.200
4120 τ.μ. στα Τριάντα, κοντά στον οικισμό 205.000
4400 τ.μ. στην Κρεμαστή 76.000
5000 τ.μ. στα Αφάντου 103.000
5500 τ.μ. στα Μαριτσά, εντός σχεδίου, Σ.Δ.=1 .250.000
5800 τ.μ. στα Κανδυλί 117.000
6000 τ.μ. πάνω στο κύμα στα Τριάντα 352.000
6000 τ.μ. στην Παστίδα+αποθήκη 144.000
6500 τ.μ. στην λεωφόρο Ρόδου-Κρεμαστής ...410.000
6500 τ.μ. στο Φαληράκι κοντά στη θάλασσα, προνομιακό 500.000
6720 τ.μ. στον Θόλαρο, Παραδείσι 82.200
8000 τ.μ. στο Φαληράκι 191.000
8300 τ.μ. στην Βληχά-Κάλαθος 367.000
8500 τ.μ.+6500 τ.μ. στην παραλία Αφάντου ..18 το τ.μ.
9000 τ.μ. στα Μαριτσά, εντός ζώνης 132.000
9345 τ.μ. στα Ασγούρου με θέα 205.000
12000 τ.μ. στην Αφάντου, πάνω στο κύμα 520.000
13000 τ.μ. στα Μαριτσά 123.000
14000 τ.μ. το αγροτεμάχιο στην Διμυλιά 65.000
25000 τ.μ. στα Καλαβάρδα 295.000
30000 τ.μ. στο Τσαΐρι 352.000
32000 τ.μ. στην Θολό, πάνω στο κύμα 587.000
38000 τ.μ. στο Γεννάδι, πάνω στο κύμα 2.230.000
46000 τ.μ. στο Τσαΐρι 405.000
50000 τ.μ. στο Τσαΐρι 360.000

Εθν. Μακαρίου 45 (3ος όροφος • Τηλ.: 22410 24900, 25545 • Fax: 22410 25544 • Κιν.: 6932704919

ΕΝΟΙΚΙΑΣΕΙΣ

συνέχεια από την προηγούμενη

ΔΙΑΜΕΡΙΣΜΑ πολυτελούς κατασκευής ενδοδαπέδια θέρμανση, μεγάλη βεράντα, περιοχή Ροδίνι. Πληρ. τηλ. 2241066184 ώρες 9-2 και 6-9 AE57058

ΔΙΑΜΕΡΙΣΜΑ 115 τ.μ. σε ήσυχη περιοχή (οδός Πάφου 14), διαμπερές, σε μονώροφη κατοικία, 3 υπνοδωμάτια με ντουλάπες και θέρμανση, μεγάλο σαλόνι με κλιματισμό και θέρμανση, κουζίνα με εντοιχ. συσκευές (ψυγείο, καταψύκτης, φούρνος, εστίες κ.λπ.) και θέρμανση, 2 WC, με ηλιακό θερμοσίφωνα, για άμεση ενοικίαση. Μόνο σοβαρές προτάσεις. Πληρ. τηλ. 6974489648, ώρες 09.00-13.00. AE56989

ΔΙΑΜΕΡΙΣΜΑ στη Κρεμαστή 110 τ.μ. με 3 υπνοδωμάτια, σαλόνι, κουζίνα, χωλ, αποθήκη, μπάνιο, μεγάλες βεράντες. Πληρ. τηλ. 2241022722, 2241091552. AE56986

ΑΘΗΝΑ - ΕΝΟΙΚΙΑΖΕΤΑΙ γκαρσονιέρα 45 τ.μ. κατάλληλη για φοιτητές στο Κουκάκι (Δημητρακοπούλου-Βείκου) δίπλα στη στάση του Μετρό. Πληρ. τηλ. 6946379729. AE56997

ΔΙΑΜΕΡΙΣΜΑ α' ορόφου στην οδό Αννης Μαρίας 4, σαλόνι-τραπεζαρία, 2 υπνοδωμάτια, κουζίνα, ηλιακό θερμοσίφωνα, θερμοσυσσωρευτές. Αποκλείονται αλλοδαποί. Ωρες επικοινωνίας 09.00-14.00, 17.00-21.00. Πληρ. τηλ. 2241037983. AE56990

ΟΡΟΦΟΣ 160 τ.μ. νεοκλασικής μονοκατοικίας επί της 28ης Οκτωβρίου (Νιοχώρι), κατάλληλος, για. Για επαγγελματική στέγη. Πληρ. τηλ. 6952818968, 2241036166. AE56979

ΚΑΤΑΣΤΗΜΑ 2όροφο 45 τ.μ. έκαστος όροφος στην Παλιά Πόλη πλησίον της Σωκράτους. Πληρ. Εμμ. Κρανίδης τηλ. 2241027082, 2241026476, 6944347405 AE56934

ΕΝΟΙΚΙΑΖΕΤΑΙ ΙΣΟΓΕΙΟΣ ΕΠΑΓΕΛΜΑΤΙΚΟΣ ΧΩΡΟΣ 120 Τ.Μ. ΜΕ ΥΠΟΓΕΙΟ 30 Τ.Μ. ΕΠΙ ΤΗΣ ΟΡΦΑΝΙΔΟΥ ΚΑΙ ΑΠΟΛΛΩΝΙΟΥ ΡΟΔΙΟΥ ΓΩΝΙΑ. ΠΛΗΡ. ΤΗΛ. 6945381842ΧΠΕ2211

ΧΩΡΟΙ ΑΠΟΘΗΚΕΥΣΗΣ ΕΝΟΙΚΙΑΖΟΝΤΑΙ ΠΕΡΙΦΡΑΓΜΕΝΟΙ, ΑΣΦΑΛΕΙΣ, ΥΠΑΙΘΡΙΟΙ, ΗΜΙΥΠΑΙΘΡΙΟΙ, ΚΑΙ ΚΛΕΙΣΤΟΙ ΚΑΤΑΛΛΗΛΟΙ ΓΙΑ ΑΠΟΘΗΚΕΥΣΗ ΕΝΟΙΚΙΑΖΟΜΕΝΩΝ ΑΥΤΟΚΙΝΗΤΩΝ ΚΑΙ ΠΟΥΛΜΑΝ. ΠΛΗΡ. ΤΗΛ. (22410)38400 ΩΡΕΣ 08.00-15.00 κ. ΓΙΩΤΑ ΧΠΕ1913

ΜΟΝΟΚΑΤΟΙΚΙΑ 130 τ.μ. με κήπο στην Ιαλυσό. Διαθέτει τρία υπνοδωμάτια, σαλόνι, τραπεζαρία, κουζίνα, WC. Πληρ. τηλ. 6977722887 AE56666

ΕΝΟΙΚΙΑΖΟΝΤΑΙ τα παρακάτω ακίνητα που βρίσκονται στη Ρόδο και επί της οδού Γ. Γρίβα: α) κατάστημα ισόγειο εμβαδού μ.τ. 135, β) διαμέρισμα επιπλωμένο εμβαδού μ.τ. 50 Πληρ. κιν. 6937071451, 6934278055 AE56865

ΚΑΤΑΣΤΗΜΑ 327 τ.μ. με ενσωματωμένο πατάρι 177 τ.μ. και 2 υπόγειοι χώροι 320 τ.μ. και 180 τ.μ., σε περιοχή Ανω Ροδίνι (Παρισίων 12) για οποιαδήποτε επαγγελμ. χρήση. Πληρ. τηλ. 2241021886, 6944690535. AE56668

ΑΠΟΘΗΚΕΣ ΣΤΗΝ ΙΑΛΥΣΟ, ΕΝΟΙΚΙΑΖΟΝΤΑΙ 1) ΑΠΟΘΗΚΕΥΤΙΚΟΙ ΧΩΡΟΙ ΑΠΟ 100 ΕΩΣ 2000 Τ.Μ. ΚΑΙ ΥΨΟΣ 8 Μ. ΑΣΦΑΛΕΙΣ ΜΕ ΜΕΓΑΛΟΥΣ ΧΩΡΟΥΣ ΔΙΑΚΙΝΗΣΗΣ ΦΟΡΤΩΣΗΣ ΚΑΙ ΕΚΦΟΡΤΩΣΗΣ ΠΡΟΪΟΝΤΩΝ, 2) ΥΠΑΙΘΡΙΟΙ ΧΩΡΟΙ ΠΕΡΙΦΡΑΓΜΕΝΟΙ, ΑΣΦΑΛΕΙΣ, ΚΑΤΑΛΛΗΛΟΙ ΓΙΑ ΑΠΟΘΗΚΕΥΣΗ ΠΡΟΪΟΝΤΩΝ ΣΕ ΠΑΛΕΤΕΣ. ΠΛΗΡ. ΤΗΛ. (22410)38400 ΑΠΟ ΔΕΥΤΕΡΑ ΕΩΣ ΠΑΡΑΣΚΕΥΗ 08.00-15.00 κ. ΓΙΩΤΑ ΧΠΕ1912

ΚΤΗΜΑΤΟΜΕΣΙΤΙΚΟ ΓΡΑΦΕΙΟ
ΖΑΦΕΙΡΗΣ Μ. ΚΑΡΑΓΙΑΝΝΗΣ Δ. Ο.Ε.
Πωλήσεις ακινήτων. Τηλ. (2241060380-60381)
18.00-21.00 μ.μ. Δευτέρα-Παρασκευή
e-mail: zaf.kar@panafonet.gr

- 20.383 τ.μ. Αγροτεμάχιο (πανοραμική θέα) 500 μ. από τον οικισμό Θολού
- 4.770 τ.μ. } Αγροτεμάχια συνοριακών μερίδων
- 2.348 τ.μ. } (150 μ.) Από την Λεωφόρο)
- 11.520 τ.μ. Αγρομετάχιο (Αφάντου)
- 5.080 τ.μ. (1/2) Αγροτεμάχιο (Αφάντου) με ελαιόδεντρα
- 10.200 τ.μ. Αγροτεμάχιο με πανοραμική θέα (Κολύμπια)
- 840 τ.μ. Αγροτεμάχιο (Αφάντου)
- 4.969 τ.μ. Αγροτεμάχιο περιοχή Κολυμπίων
- 22.400 τ.μ. Αγροτεμάχιο (με 200 ελαιόδεντρα) περιοχή Ψίνθου
- 19.840 τ.μ. αγροτεμάχιο με πανοραμική θέα (Ψίνθο)
- 5.800 τ.μ. (περιοχή ΤΡΑΠΕΖΙΑ)
- 22.400 τ.μ. Οικόπεδο επί της Λεωφόρου Ρόδου-Λίνδου, με υπό κατασκευή ξενοδοχειακή μονάδα (Α' κατηγορίας) σε μπετά
- 1.250 τ.μ. Οικόπεδο εντός οικισμού, με πανοραμική θέα
- 105 τ.μ. Κατοικία σε μπετά εντός οικισμού Αφάντου
- 80 τ.μ. Μονοκατοικία εντός οικισμού Αφάντου)
- 50 τ.μ. Μονοκατοικία εντός οικισμού Αφάντου
- 50 τ.μ. Μονοκατοικία εντός οικισμού Αφάντου

ευσταθίου
ΕΥΡΩΚΤΗΜΑΤΙΚΗ
ΚΤΗΜΑΤΟΜΕΣΙΤΙΚΟ ΓΡΑΦΕΙΟ

ΟΙΚΟΠΕΔΑ		€
300 τ.μ. - Οικοδομικό Συν/σμο "Ο Απόλλων" (Σ.Δ.= 0,6)		93.910
345 τ.μ. - Οικοδομικό Συν/σμο "ΑΥΤΟΣΤΕΓΑΣΗ" (Σ.Δ.= 0,6)		85.000
632 τ.μ. - Καρακόνερο (Σ.Δ.= 0,8)		176.082
437 τ.μ. - Ροδίνι (Σ.Δ. = 0,8)		220.000
350 τ.μ. - Καθηγητές (Σ.Δ. = 0,8)		102.700
500 τ.μ. - Ιαλυσός (Σ.Δ. = 0,4)		67.500
1.000 τ.μ. - Ιαλυσός με Άδεια Οικοδομής		105.650
ΔΙΑΜΕΡΙΣΜΑΤΑ		
123 τ.μ. - Ροδίνι	(3 υπνοδωμάτια)	144.000
98 τ.μ. - Κοδριγκτώνος	(3 υπνοδωμάτια)	140.000
80 τ.μ. - Ανάληψη	(2 υπνοδωμάτια)	105.000
77 τ.μ. - Ιαλυσός	(2 υπνοδωμάτια)	80.000
80 τ.μ. - Ιαλυσός	(2 υπνοδωμάτια)	119.000
122 τ.μ. - Αγ. Νικόλαος	(3 υπνοδωμάτια)	244.000
75 τ.μ. - Αγ. Νικόλαος	(2 υπνοδωμάτια)	147.000
80 τ.μ. - Δασκάλους	(2 υπνοδωμάτια)	105.000
ΜΟΝΟΚΑΤΟΙΚΙΕΣ / ΜΕΖΟΝΕΤΕΣ		
110 τ.μ. - Ιαλυσός (μπετά)		102.714
160 τ.μ. - Ιαλυσός σε 360 τ.μ. Οικόπεδο		249.500
150 τ.μ. - Ιαλυσός σε 300 τ.μ. Οικόπεδο		322.000
120 τ.μ. - Παστίδα σε 300 τ.μ. Οικόπεδο (μπετά)		88.041
190 τ.μ. - Ιαλυσός σε 350 τ.μ. Οικόπεδο		322.817
185 τ.μ. - Ιαλυσός σε 2.000 τ.μ. Οικόπεδο		330.000
200 τ.μ. - Κοσκινού σε 1.000 Οικόπεδο (μπετά)		135.000
220 τ.μ. - Κοσκινού σε 1.000 Οικόπεδο (μπετά)		144.000
ΚΑΤΑΣΤΗΜΑΤΑ / ΓΡΑΦΕΙΑ		
30 τ.μ. - Στο κέντρο πόλεως		352.000
76 τ.μ. - Ιερού Λόχου - Ιαλυσός		252.000
50 τ.μ. - Ανάληψη		155.000
93 τ.μ. - Αγ. Νικόλαο		190.000
82 τ.μ. Ανθ. Ζερβού		366.000

Ευκολίες Πληρωμής - Δάνεια Δεκτά

ΕΘΝ. ΑΝΤΙΣΤΑΣΗΣ 83 - ΤΗΛ. 22410 73819, 74917 - FAX: 22410 38641
ΚΙΝ. 6944 374546, 6945 292030 - info@euroktimatiki.gr

«ΚΤΗΜΑΤΙΚΗ ΠΡΟΟΠΤΙΚΗ»
ΜΑΡΙΝΑ ΣΤΥΛΙΑΝΟΥ
ΜΕΣΙΤΗΣ ΑΣΤΙΚΩΝ ΣΥΜΒΑΣΕΩΝ-ΚΛΑΥΔΙΟΥ ΠΕΠΕΡ 125
Α' ΟΡΟΦΟΣ, τηλ. 22410-37906 και 6972292958

○ **ΔΙΑΜΕΡΙΣΜΑΤΑ (ΠΩΛΟΥΝΤΑΙ)**
1) Στο Ροδίνι, οροφοδιαμερίσματα 117 τ.μ.
2) Στο Ροδίνι, διαμέρισμα 90 τ.μ.
3) Στην Μιχαήλ Πετρίδη 110 τ.μ.
4) Στου Κόβα 2 μεταχειρισμένα 90-84 τ.μ.
5) Στα Κοσκινού διαμέρισμα, 75 τ.μ. (με αυλή)
6) Στην Ιαλυσό διαμερίσματα 100-105 τ.μ.
7) Στο Ροδίνι 65-50 τ.μ. υπό κατασκευή.
9) Στην Ιαλυσό μεταχειρισμένο 84 τ.μ.
10) Οροφοδιαμέρισμα μεταχειρισμένο 202 τ.μ. μετά το Μήδεια με υπέροχη θέα.
11) Διαμέρισμα μεταχειρισμένο επί της Κορδιγκτώνος 180 τ.μ.
12) Στην Ιξιά γκαρσονιέρα 40 τ.μ. καινούργια - 44.000 ευρώ
13) Στα Κοσκινού γκαρσονιέρα 56 τ.μ.
14) Στην περιοχή "7 Βαγιές" διαμέρισμα 110 τ.μ.
15) Διαμέρισμα στην Ανάληψη 117 τ.μ. και 34 τ.μ. γκαράζ
16) Διαμέρισμα στην Ιξιά 90 τ.μ. ισόγειο με τζάκι και θέρμανση

○ **ΟΙΚΟΠΕΔΑ**
1) Στην παραλία Ιαλυσού 7 στρέμματα.
2) Στα Μαριτσά 13 στρέμματα.
3) Στη Θολό 800 μέτρα στον κεντρικό δρόμο.
4) Στην Κρεμαστή 2 στρέμματα με παλιό σπίτι.
5) Στο δρόμο αεροδρομίου (καινούργιο) 6.720 τ.μ. κατάλληλο για βιοτεχνία.
6) Στην Ιαλυσό οικόπεδο 1.500 τ.μ. και Σ.Δ 0.6
7) Στο Τσαΐρι 25 στρέμματα
8) Πωλείται στην Παλιά Πόλη οικόπεδο 980 τ.μ. με παλιό σπίτι Σ.Δ. 1
9) Πωλούνται στα Μαριτσά δ2 στρ. εντός οικισμού
10) Πάνω στο δρόμο προς αεροδρόμιο 2 στρ.
11) Στο Κιοτάρι 2 στρ.

○ **ΜΟΝΟΚΑΤΟΙΚΙΕΣ (ΠΩΛΟΥΝΤΑΙ)**
1) Στην Ιαλυσό 150 τ.μ. με κήπο ετοιμοπαράδοτες.
2) Στην Ιαλυσό τελειωμένες ή μαρμαροσοβά.
3) Στην Ιαλυσό 150 τ.μ. σε 2 στρέμματα οικόπεδα.
6) Στην Ιαλυσό ετοιμοπαράδοτα 170-190.
7) Στο Μόντε Σμιθ μονοκατοικίες από 205 τ.μ. έως 240 τ.μ.
8) Στην Ιαλυσό μονοκατοικία πάνω στο κύμα καινούργια σε 500 τ.μ. οικόπεδο
9) Στην Παστίδα μονοκατοικίες 160 τ.μ. σε μαρμαροσουβά εντός σχεδίου

○ **ΕΠΑΓΓΕΛΜΑΤΙΚΗ ΣΤΕΓΗ**
1) Επί της Ρόδου Λίνδου 500 τ.μ. σε μπετά.
2) Αποθήκη στο Ροδίνι 71 τ.μ. (45 τ.μ. με αυλή)
3) 12 στούντιος στην παραλία Ιαλυσού.
4) Επιχείρηση παιδικού σταθμού στη Ρόδο.
5) Επί της Ορφανίδου επιχείρηση bar
6) Καταστήματα 55 τ.μ. περιοχή Αγίου Ιωάννου.
7) Κατάστημα 50 τ.μ. στο Φαληράκι.

Αναλαμβάνουμε την πώληση διαμερισμάτων, Μονοκατοικιών, καταστημάτων, οικοπέδων, καθώς και αντιπαροχές και μισθώσεις ακινήτων.
Ζητούνται: Οικόπεδα για αγορά ή αντιπαροχή.

LANDSCOPE
ΚΤΗΜΑΤΟΜΕΣΙΤΙΚΗ

ΣΚΟΠΟΣ ΤΟΥ ΓΡΑΦΕΙΟΥ ΜΑΣ ΕΙΝΑΙ Η ΕΠΙΤΥΧΗΣ ΚΑΙ ΣΥΜΦΕΡΟΥΣΑ ΔΙΑΜΕΣΟΛΑΒΗΣΗ ΓΙΑ ΤΗΝ ΣΥΝΑΨΗ ΣΥΜΒΑΣΕΩΝ

ΑΓΟΡΑΣ
ΠΩΛΗΣΗΣ
ΑΝΤΑΛΛΑΓΗΣ
ΑΝΤΙΠΑΡΟΧΗΣ
και ΜΙΣΘΩΣΗΣ

ΤΗΣ ΑΚΙΝΗΤΗΣ ΠΕΡΙΟΥΣΙΑ ΣΑΣ.

ΣΤΟΧΟΣ ΜΑΣ ΕΙΝΑΙ
ΝΑ ΚΑΛΥΨΟΥΜΕ ΟΛΕΣ ΤΙΣ ΑΝΑΓΚΕΣ ΤΩΝ ΠΕΛΑΤΩΝ ΜΑΣ
ΠΡΙΝ ΚΑΙ ΚΑΤΑ ΤΗ ΣΥΝΑΨΗ ΣΥΜΒΑΣΕΩΝ

ΜΕ ΤΟΝ ΕΠΑΓΓΕΛΜΑΤΙΣΜΟ ΚΑΙ ΤΗ ΣΥΝΕΠΕΙΑ ΠΟΥ ΜΑΣ ΔΙΑΚΡΙΝΕΙ

ΑΠΟΔΕΔΕΙΓΜΕΝΑ ΤΟ ΑΚΙΝΗΤΟ ΕΙΝΑΙ Η ΚΑΛΥΤΕΡΗ
ΚΑΙ ΑΣΦΑΛΕΣΤΕΡΗ ΕΠΕΝΔΥΣΗ ΜΕ ΠΡΟΟΠΤΙΚΗ ΜΕΛΛΟΝΤΟΣ.

ΣΤΑΜΑΤΗΣ Π. ΧΑΤΖΗΛΑΖΑΡΟΥ & ΣΥΝΕΡΓΑΤΕΣ
ΕΘΝΙΚΗΣ ΑΝΤΙΣΤΑΣΕΩΣ & ΤΣΑΛΔΑΡΗ
(ΠΑΝΩ ΑΠΟ ΚΑΤΑΣΤΗΜΑ ΚΩΤΣΟΒΟΛΟΣ)

E-MAIL:SH@ Forthnet.gr
WEB SITE:LandScope.gr
ΤΗΛ/ΦΑΞ:22410 28629
ΚΙΝ:6972 257246

ADD SEEN

ενοικιασεις

συνέχεια από την προηγούμενη

ΓΚΑΡΣΟΝΙΕΡΕΣ επιπλωμένες κοντά στο πανεπιστήμιο Αιγαίου. Πληρ. τηλ. 2241020887 AE59903

ΔΙΑΜΕΡΙΣΜΑ ημιϋπόγειο επιπλωμένο ή μή, 90 τ.μ. με δύο υπνοδωμάτια και λοιπούς χώρους στην οδό Μεγ. Κωνσταντίνου. Πληρ. τηλ. 2241028001, 6974641951 ΧΑΕ131

ΕΝΟΙΚΙΑΖΟΝΤΑΙ ΔΙΧΩΡΑ ΕΠΙΠΛΩΜΕΝΑ ΔΙΑΜΕΡΙΣΜΑΤΑ 50 Τ.Μ. ΣΤΗΝ ΠΕΡΙΟΧΗ ΤΗΣ ΙΞΙΑΣ, ΜΕ ΧΩΡΟ ΣΤΑΘΜΕΥΣΗΣ, ΚΗΠΟ, ΠΙΣΙΝΑ, ΘΕΡΜΑΝΣΗ ΚΑΙ ΖΕΣΤΟ ΝΕΡΟ, ΙΔΑΝΙΚΑ ΓΙΑ ΕΚΠΑΙΔΕΥΤΙΚΟΥΣ, ΓΙΑΤΡΟΥΣ, ΣΤΡΑΤΙΩΤΙΚΟΥΣ. ΠΛΗΡ. ΤΗΛ. 2241093172, ΚΙΝ. 6944658034 www.eleonas.net ΧΠΕ017

ΚΑΤΑΣΤΗΜΑ 52 τ.μ. με είδη ρουχισμού και κεντήματα (με το εμπόρευμα ή όχι) μεγάλο πατάρι - WC και αυλή στο Νιοχώρι (οδός Γρίβα). Πληρ. τηλ. 2241020901, 2241025659 AE56665

ΕΝΟΙΚΙΑΖΟΝΤΑΙ 4 ΠΟΛΥΤΕΛΗ STUDIOS ΓΙΑ ΕΝΑ Ή ΔΥΟ ΑΤΟΜΑ, ΣΤΗΝ ΠΑΡΑΛΙΑ ΙΑΛΥΣΟΥ, ΠΛΗΡΩΣ ΕΠΙΠΛΩΜΕΝΑ, ΕΥΡΥΧΩΡΑ, ΜΕ ΑΝΕΤΕΣ ΒΕΡΑΝΤΕΣ ΜΕ ΠΟΛΥΚΟΥΖΙΝΑΚΙ, AIR-CONDITION, ΗΛΙΑΚΟ ΘΕΡΜΟΣΙΦΩΝΑ, ΙΔΙΟΧΡΗΣΤΗ ΘΕΣΗ ΣΤΑΘΜΕΥΣΗΣ. ΜΗΝΙΑΙΟ ΜΙΣΘΩΜΑ 300 ΕΥΡΩ. ΠΛΗΡ. ΕΥΣΤΑΘΙΟΥ - ΕΥΡΩΚΤΗΜΑΤΙΚΗ, ΕΘΝΙΚΗΣ ΑΝΤΙΣΤΑΣΕΩΣ 83 (ΠΡΩΗΝ ΑΝΝΗΣ ΜΑΡΙΑΣ). ΤΗΛ. 22410 73819-74917, 6946/103929 ΧΠΕ091

ΕΝΟΙΚΙΑΖΟΝΤΑΙ STUDIOS ΜΕ ΤΟ ΜΗΝΑ Ή ΜΕ ΤΗΝ ΗΜΕΡΑ ΠΛΗΡΩΣ ΕΠΙΠΛΩΜΕΝΑ ΜΕ ΠΟΛΥΚΟΥΖΙΝΑΚΙ, ΨΥΓΕΙΟ, ΝΤΟΥΣ, WC, ΤΗΛΕΦΩΝΟ, ΜΠΑΛΚΟΝΙ, ΖΕΣΤΟ ΝΕΡΟ ΕΠΙ 24ΩΡΟΥ ΒΑΣΕΩΣ ΣΤΗΝ ΠΙΟ ΗΣΥΧΗ ΠΕΡΙΟΧΗ ΤΗΣ ΠΟΛΗΣ ΡΟΔΟΥ (ΠΕΡΙΟΧΗ ΔΑΣΚΑΛΩΝ), ΟΔΟΣ ΜΑΝΩΛΗ ΠΑΠΑΜΑΝΩΛΗ ΑΡΙΘΜ. 12 ΚΑΘΕΤΟΣ ΕΠΙ ΤΗΣ ΣΤΕΛΙΟΥ ΚΩΤΙΑΔΗ. ΠΛΗΡ. ΤΗΛ. (22410)37244 ΧΠΕ283

ΔΙΑΜΕΡΙΣΜΑΤΑ των 50 τ.μ. ή 70 τ.μ. καινούργια (2 υπνοδωμάτια, σαλόνι, κουζίνα, ενιαίος χώρος - WC) στον Αρχάγελο, κατάλληλα για εκπαιδευτικούς - στρατιωτικούς για όλο το χρόνο. Πληρ. τηλ. 6974019076 ΧΑΕ109

πωλησεις–αγορες ακινητων & επιχειρησεων

ΟΙΚΟΠΕΔΟ 10 στρέμματα στο Θεολόγο έναντι ξενοδοχείου Summer Dream. Πληρ. τηλ. 6976765990 ΑΟ57253

ΠΩΛΕΙΤΑΙ μικρή επιχείρηση με μπιζού και ασήμι απέναντι από το Καζίνο. Τιμή 4.500 ευρώ. Πληρ. κο Γιώργο τηλ. 6936538366 ΑΟ57242

ΔΙΑΜΕΡΙΣΜΑ 55 τ.μ. καινούργιο με αυλή στα Κοσκινού από ιδιώτη δύο υπνοδωμάτια, σαλόνι, κουζίνα, ενιαίος χώρος, ηλιακό θερμοσίφωνα,150 L, ηλεκτρικά ρολά-σίτες, διπλά τζάμια, κλιματισμός, εντοιχιζόμενη κουζίνα, ψυγείο και πλυντήριο, εντοιχιζόμενες ντουλάπες με ρολόι ΔΕΥΑΡ και ΔΕΗ και με σύνδεση στο αποχετευτικό, 24.000.000. Πληρ. τηλ. 6936867447 ΑΟ57245

ΔΙΑΜΕΡΙΣΜΑ ισόγειο για πρώτη κατοικία το οποίο περιέχει έξτρα εισοδήματα που εξασφαλίζουνε τη δόση για όλο το ποσό του δανείου που θα χρειαστεί για την αγορά. Οχι μεσίτες. Πληρ. τηλ. 6947083593 ΑΟ57233

ΠΩΛΟΥΝΤΑΙ: α) **ακίνητο** 12.100 τ.μ. περιοχή Λάγκωνα 400 μ. από την παραλία, β) **διαμερίσματα** στην οδό Στέλιου Κωτιάδη 20 στο 2ο όροφο, 75 τ.μ. και 120 τ.μ. Πληρ. Κτηματική Καλλιθέας τηλ. 2241085139, κιν. 6932158604 ΑΟ57213

ΓΚΑΡΣΟΝΙΕΡΑ 25 τ.μ. επί της οδού Πίνδου στην πόλη της Ρόδου. Πληρ. τηλ. 2241090367 κος Σαββάκης μετά τις 6.00 μ.μ.ΑΟ57206

ΜΕΖΟΝΕΤΕΣ στην Παστίδα κοντά στο κέντρο από 156.000 ευρώ με ημιϋπόγειο γκαράζ 3Χ70 τελειωμένες. Πληρ. SIGMAPLAN, πτυσσόμενα κρύσταλλα Μακρής Χρ., Κωτιάδη 37, τηλ. 2241032159, 6945420349 ΑΟ57202

ΠΩΛΟΥΝΤΑΙ: α) **κτήμα** 1800 τ.μ. πάνω στο κύμα με άνετη πρόσβαση από δρόμο σε πανέμορφη παραλία Καλαβάρδων. Τιμή μόνο 18.000 ευρώ, β) πωλείται στην Σύμη διώροφη **μονοκατοικία** 70 τ.μ. ψηλά πάνω από το λιμάνι με φανταστική θέα και άνετη πρόσβαση με Ι.Χ, γ) πωλείται ή αντιπαρέχεται **οικόπεδο** 3.000 τ.μ. με συντελεστή 0,40 σε περιοχή επαύλεων επί ασφάλτου κοντά στην διασταύρωση Παστίδας - Αεροδρομίου (φανάρια). Πληρ. τηλ. 6973392142 ή 2241021198 ΑΟ57197

ΠΩΛΟΥΝΤΑΙ 13 ΓΚΑΡΣΟΝΙΕΡΕΣ επιπλωμένες πλήρως και εξοπλισμένες, όλες νοικιασμένες συν δύο καταστήματα νοικιασμένα. Πωλούνται όλες μαζί ή ανά όροφο. Πληρ. τηλ. 6947083593 ΑΟ57175

ΠΩΛΟΥΝΤΑΙ: α) **κτίριο** αποτελούμενο από δύο διώροφες μεζονέτες 170 τ.μ. έκαστη και διαμέρισμα 110 τ.μ. σε οικόπεδο 2.500 τ.μ. Υπάρχουν βεράντες 200 τ.μ. και ημιτελής πισίνα και 110 οπωροφόρα δέντρα. Τιμή συνολική 350.000 δρχ. το τ.μ. ή 1025 ευρώ, β) **κτήμα** παραθαλάσσιο 4.800 τ.μ. στην Κατταβιά με μικρή αγροικία και πηγάδι - πρόσβαση άμεση από την εθνική ασφαλτοστρωμένη οδό. Τιμή 55.000 ευρώ. Πληρ. τηλ. 6973392142 και 2241021198 ΑΟ57196

ΔΙΑΜΕΡΙΣΜΑ ΑΠΟ ΙΔΙΩΤΗ 80 Τ.Μ. ΕΠΙ ΤΗΣ ΑΤΤΑΒΥΡΟΥ. ΑΠΟΤΕΛΕΙΤΑΙ ΑΠΟ ΔΥΟ ΥΠΝΟΔΩΜΑΤΙΑ, ΚΟΥΖΙΝΑ ΕΝΤΟΙΧΙΣΜΕΝΗ, ΑΠΟΘΗΚΗ, ΣΑΛΟΝΙ, ΤΖΑΚΙ ΚΑΙ ΧΩΡΟ ΠΑΡΚΙΝ ΚΑΙ ΜΕ ΕΚΠΛΗΚΤΙΚΗ ΘΕΑ. ΠΛΗΡ. ΤΗΛ. 6932396944 ΠΟ57147

ΕΠΙΧΕΙΡΗΣΗ SNACK BAR στην κεντρική πλατεία της Ιαλυσού πλήρως εξοπλισμένη. Για περισσότερες πληροφορίες απευθυνθείτε στο τηλ. 6945961425 ΑΟ57201

ΠΩΛΟΥΝΤΑΙ: σπίτι Μαλώνα, οικόπεδο Μαλώνα 132 τ.μ., οικόπεδο Κάτω Αλώνια Μαλώνα 250 τ.μ., Γιαλια Χωράφι 2.320 τ.μ., Καριου χωράφι 300 τ.μ., Κουτσούλος Μάσσαρι 9.390 τ.μ., Ποτάμια Μαλώνα 530 τ.μ. Πληρ. τηλ. 22440 51219, κινητό 6939356340. ΑΟ57159

ΜΕΖΟΝΕΤΑ τριώροφη επί της οδού Αποστόλου Παύλου. Πληρ. τηλ. 2241065452 ΑΟ57192

ΜΕΖΟΝΕΤΑ 125 τ.μ. σε μπετά στα Κοσκινού, με καταπληκτική θέα και μεγάλη βεράντα. Δάνεια τραπεζών δεκτά. Πληρ. Σάββας 2241024563, 2241039210 ΑΟ57186

ΠΩΛΕΙΤΑΙ CAFE-BAR κεντρικό στο Νιοχώρι σχεδόν έτοιμο για λειτουργία με δυνατότητα μετατροπής και για κάθε άλλη χρήση π.χ. FAST-FOOD, εστιατόριο. Με τον εξοπλισμό ή χωρίς σε πολύ χαμηλή τιμή και ευκολίες. Πληρ. τηλ. 6942880565. ΑΟ57158

ΠΩΛΗΣΕΙΣ ΚΑΤΑΣΤΗΜΑΤΩΝ: 1. Ηρώων Πολυτεχνείου 315 τ.μ. με μεγάλη αυλή προνομιακό. 2. Κ. Παλαιολόγου 75 τ.μ. τίμημα 117.400 ευρώ. 3. Στρατηγού Ζήση ισόγειο και υπόγειο 145 τ.μ. γωνιακό τίμημα 190.000 ευρώ, 4. ΨΑΡΟΠΟΥΛΑ Ερυθρού Σταυρού 55 τ.μ. τίμημα 67.000 ευρώ, 5. Λεωφόρο Ρόδου-Λίνδου 2ο χιλιόμετρο 160 τ.μ. Πληρ. Σαββαΐδης και Συνεργάτες τηλ. 2241026281 ΑΟ57140

ΕΠΙΧΕΙΡΗΣΗ ΝΥΦΙΚΑ-ΒΑΠΤΙΣΤΙΚΑ μόνο το εμπόρευμα. Πληρ. τηλ. 6932316992. ΑΟ56995.

ΟΙΚΟΠΕΔΟ 5 στρέμματα σε λόφο στη Θολό, με θέα τη θάλασσα. Πληρ. τηλ. 22410-81811, 22410-82317. ΑΟ57222

ΑΓΡΟΣ 8.900 τ.μ. κοντά στο ΙΚΑ, κατάλληλος για εμπορική χρήση. Πληρ. Εμμ. Κρανίδης τηλ. 2241027082, 2241026476, 6944347405 ΑΟ57090

ΠΩΛΕΙΤΑΙ

ΡΕΤΙΡΕ (3ος όροφος) στην Ανάληψη 77 τ.μ. και τζαμαρία 30 τ.μ., αυλές 500 τ.μ., 2 air condition, τζάκι, ηλιακό, μοκέτα, χτιστά κανεπέ, κρεβάτι, μπαράκι, τοιχογραφία, στρογγυλή μπανιέρα, μερικώς επιπλωμένο, διακοσμημένο με παραδοσιακή πέτρα, σε καλή τιμή.
Πληρ. τηλ. 6944775999

ΟΙΚΟΔΟΜΗ ΡΟΔΟΥ

ΤΕΧΝΙΚΗ–ΚΑΤΑΣΚΕΥΑΣΤΙΚΗ ΕΤΑΙΡΕΙΑ
ΠΩΛΟΥΝΤΑΙ

1) **Καταστήματα, διαμερίσματα και οροφοδιαμερίσματα** στην οδό Αμστερνταμ, Βερολίνου και Μαδρίτης στο Ροδίνι διαφόρων μεγεθών (σε συγκρότημα 9 πολυκατοικιών)
2) **Μονοκατοικίες** 150 τ.μ. η κάθε μία σε κτήμα 2.000 τ.μ. (υπό κατασκευή)
3) **Μονοκατοικίες** στο Κιοτάρι Ασκληπειού (στο κύμα) 120 τ.μ. σε κτήμα 1.300 τ.μ. εκάστη (υπό κατασκευή)
4) **Διώροφες μονοκατοικίες** των 100 τ.μ. στο Γεννάδι, 200 μέτρα από τη θάλασσα σε κτήμα 1.300 τ.μ. (υπό κατασκευή)

ΟΙΚΟΔΟΜΗ ΡΟΔΟΥ

Δεκτά δάνεια και ευκολίες πληρωμής έχουμε τις καλύτερες τιμές της αγοράς.

Καμύνδου 4- Ρόδος-85100 Τηλ.: 22410/60460- 2 Fax: 22410/60463

ΜΑΝΟΛΗΣ ΣΠΥΡΙΔΗΣ
Πολιτικός Μηχανικός Δ.Π.Θ.
(Κιν:693 6660460)

ΚΩΣΤΑΣ ΚΩΝΣΤΑΝΤΙΝΙΔΗΣ
εργολάβος
(ΚΙΝ.: 694 6999906)

ακίνητα

ΤΣΟΥΡΟΥΝΑΚΗΣ Κεφάλαιο

Κτηματομεσιτικό γραφείο

ΔΙΑΜΕΡΙΣΜΑΤΑ ΠΩΛΟΥΝΤΑΙ

- ❑ 30 τ.μ., ρετιρέ γκαρσονιέρα, Ιξιά, 10.εκ-29.347 €
- ❑41 τ.μ.,ισόγειο,1 υπν/τιου , αυλή, καινούριο , Ανάληψη , 23εκ-67.500 €
- ❑53 τ.μ, ισόγειο,1 υπν/τιου, Ροδίνι, 22εκ- 64.563 €
- ❑53 τ.μ., ισόγειο,1 υπν/τιου , καινούριο, πάρκιν, Μ.Πετρίδη 30εκ - 88.041 €
- ❑58 τ.μ., ισόγειο,1 υπν/τιου , καινούριο , Ροδίνι , 30εκ- 88.041 €
- ❑60 τ.μ.,1ου ,1 υπν/τιου , Ανάληψη , 19εκ- 55.760 €
- ❑81 τ.μ., 2ου, 2 υπν/τιων κα-τάλληλο για γραφειακό χώρο, Κέντρο, 40εκ117.388€
- ❑83 τ.μ., 2ου, 2 υπν/τιων, Μήδια, 29εκ- 85.106€
- ❑86 τ.μ., ισόγειο, 2υπν/τιων, αυλή, καινούριο, Τριάντα 38 εκ- 111.518 €
- ❑87 τ.μ.,1ου, 2υπν/τιων, καινούριο,Τριάντα 39 εκ- 114.453 €
- ❑87 τ.μ.,1ου, 2 υπν/τιων, καινούρι, πάρκιν, Μ. Πετρίδη 49εκ - 143.800 €
- ❑ 92 τ.μ . 1ου, 3υπν/τιων, Δασκάλους, 33 εκ-96.845€
- ❑ 96 τ.μ., 2ου, 3υπν/τιων, Ανάληψη 3 7 εκ-108.584 €
- ❑100 τ.μ., 3ου, 3υπν/τιων, Κοδριγκτώνος 47 εκ- 137.931€
- ❑100 τ.μ.,1ου, 3υπν/τιων, καινούριο,Τριάντα 45 εκ- 132.061 €
- ❑ 102 τ.μ., 1ου, 3υπν/τιων, καινούριο, Καρακόνερο, 44εκ-129.126€
- ❑ 103 τ.μ., οροφοδ/μα 1ου, 3υπν/τιων, καινούριο, πάρκι-ν, Καρακόνερο, 52, 5εκ-154.072 €
- ❑107 τ.μ.,1ου, 2 υπν/τιων, καινούριο, πάρκιν, Μ. Πετρίδη 59εκ - 173.147€
- ❑116τ.μ., 1ου, 3υπν/τιων, καινούριο , πάρκιν, 34τ.μ Ανάληψη, 62 εκ-181.951€
- ❑ 117 τ.μ., οροφοδ/μα ισόγειο, 3υπν/τιων, καινούριο Ανάληψη 60εκ-176.082 €
- ❑123τ.μ., ισόγειο, 3υπν/τιων, Ακαδημία , κατάλληλο για επαγγελματική χρήση 95 εκ –278.796 €
- ❑123τ.μ 1ου, 3 υπν/τιων, καινούριο, πάρκιν, Αγ.Νικόλαο, 73 εκ-214.233€

ΜΕΖΟΝΕΤΕΣ-ΜΟΝ/ΚΙΕΣ ΠΩΛΟΥΝΤΑΙ

- ❑ 130 τ.μ., μεζονέτα, μπετά, 300 τ.μ αυλή Τριάντα 38 εκ-111.518 €
- ❑ 130 τ.μ., μεζονέτα, μαρμαροσοβά, 300 τ.μ. αυλή Τριάντα 47 εκ-137.931 €
- ❑ 130 τ.μ., μεζονέτα, 3υπν/τιων, 300 τ.μ. αυλή Τριάντα 38 εκ-252.385 €
- ❑ 160 τ.μ., μεζονέτα, μπετά σε 1.300 τ.μ. οικόπεδο Κοσκινού 48εκ-140.866 €
- ❑ 170 τ.μ., μεζονέτα, μπετά σε 1.350 τ.μ. οικόπεδο Κοσκινού 40εκ-117.388 €
- ❑ 176 τ.μ., μεζονέτα, μπετά σε 1.350 τ.μ. οικόπεδο Τρείς43εκ-126.192 €
- ❑ 180 τ.μ., μεζονέτα, 3υπν/τιων, 250 τ.μ αυλή 60 τ.μ πάρκιν, Τριάντα 90 εκ-264.123 €
- ❑ 200 τ.μ., μεζονέτα μ/σοβά, 3 υπν/τιων, 300 τ.μ οικόπεδο Τριάντα 50εκ-146.735 €

ΟΙΚΟΠΕΔΑ ΠΩΛΟΥΝΤΑΙ

- ❑640τ.μ,εντός οικισμού, Αστυπάλαια, 25εκ-73.367 €
- ❑1.000τ.μ,εντός ζώνης, Καναμάτ, 30εκ-88.041 €
- ❑2.000τ.μ., με την άδεια θέα, Κοσκινού 32εκ-93.910 €
- ❑3.000τ.μ., εντός ζώνης, Καναμάτ, 90εκ-264.123 €
- ❑ 4.100 τ.μ., θέα, Κοσκινού 60εκ-176.082€
- ❑ 4.100 τ.μ., Κοσκινού 25εκ-73.368 €
- ❑ 4.300 τ.μ., Κολύμπια 20εκ-58.695€
- ❑ 4.300 τ.μ., Κολύμπια 24εκ-70.432 €

ΕΠΙΧΕΙΡΗΣΕΙΣ & ΕΠΑΓΓΕΛΜΑΤΙΚΟΙ ΧΩΡΟΙ

- ❑ Κατάστημα 75 τ.μ κύρια χρήση συν 75 τ.μ αποθήκη συν 65 τ.μ αυλή,έτοιμο για εστιατόριο , Δασκάλους, 55 εκ-161.408 €
- ❑81 τ.μ,2ου,2 υπν/τιων κα-τάλληλο για γραφειακό χώρο Κέντρο,117.388 €
- ❑ Αποθήκη 95τ.μ ,σοβά ,ράμπα, Καρακόνερο 16 εκ-46.955 €
- ❑123τ.μ,ισόγειο,διαμέρι-σμα,3υπν/τιων, Ακαδημία , κατάλληλο για επαγ/ματική χρήση 95 εκ –278.796 €
- ❑Αποθήκη 125 τ.μ συν 20 τ.μ βοηθητικά , Σ.Κωτιαδη ,23εκ-67.498 €

ΖΗΤΟΥΝΤΑΙ ΚΑΤΟΙΚΙΕΣ&ΟΙΚΟΠΕΔΑ ΕΝΤΟΣ&ΕΚΤΟΣ ΠΟΛΕΩΣ

ΤΣΟΥΡΟΥΝΑΚΗΣ Ι. ΑΝΤΩΝΙΟΣ (B.Sc.-MKT)

ΤΗΛ.: 22410 60060 (3 γραμμές)
FAX :22410 60062
Γ.Σεφέρη 12
(παραπλεύρως ΜΗΔΕΙΑ)
www.e-kefaleo.com

πωλησεις

συνέχεια από την προηγούμενη

ΠΩΛΕΙΤΑΙ επιχείρηση εστιατορίου σε πολύ καλή περιοχή με σταθερή πελατεία. Τιμή διαπραγματεύσιμη. Πληρ. τηλ. (22410)26081, 25769 ΑΟ57071

ΠΩΛΗΣΕΙΣ ΜΟΝΟΚΑΤΟΙΚΙΩΝ: Α. ΙΑΛΥΣΟ: 1) ΙΞΙΑ 200 τ.μ. αρίστης κατασκευής, 2) ΙΞΙΑ 60 τ.μ. ανακαινισμένη 3) Οικισμό ΙΑΛΥΣΟΥ κοντά στην παραλία 164-175 και 185 τ.μ. νεόκτισα λουξ κατασκευής 4) Οικισμό "ΚΑΣΤΕΛΟΡΙΖΙΩΝ" 180 τ.μ. υπό κατασκευή με άριστες προδιαγραφές, 5) ΚΑΝΔΥΛΙ 164 τ.μ. σε μπετά με οικόπεδο 4.000 τ.μ. με πανοραμική θέα, 5) Ελ. Βενιζέλου 175 τ.μ. αρίστης κατασκευής, 6) ΙΞΙΑ 400 τ.μ. πολυτελούς κατασκευής Β-ΚΟΣΚΙΝΟΥ 1) Εντός οικισμού 288 τ.μ. 2) ΞΕΡΟΚΑΜΠΟΣ 206 τ.μ. υπό κατασκευή με άριστες προδιαγρφές, 3) ΓΕΝΝΑΔΙ παραθαλάσσιο 104 τ.μ. με άριστες προδιαγραφές, 2) Στον ΑΗ ΓΙΩΡΓΗ 117 τ.μ. λουξ κατασκευής και με πισίνα, 3) Παραλιακή στο "κύμα" 100 τ.μ. σε οικόπεδο 5.000 τ.μ. με δυνατότητα οικοδόμησης ακόμη 100 τ.μ. 4) Εντός οικισμού 175 τ.μ. πολυτελούς κατασκευής και 150 τ.μ. παραδοσιακό σπίτι ανακαινισμένο άριστα, Δ-ΡΟΔΟΣ 1. Π. ΠΟΛΗ 98 τ.μ. τίμημα 160.000 ευρώ, 2. Π. ΠΟΛΗ 300 τ.μ. τίμημα 180.000 ευρώ, 3. Π. ΠΟΛΗ 268-308-149 τ.μ. παραδοσιακά σπίτια ανακαινισμένα άριστα. Πληρ. Σαββαΐδης και Συνεργάτες τηλ. 2241026281 ΑΟ57141

ΠΩΛΟΥΝΤΑΙ ΔΙΑΜΕΡΙΣΜΑΤΑ: 1. ΑΓ. ΝΙΚΟΛΑΟ Σκεύου Ζερβού 85 τ.μ. α' ορόφου νεόκτιστο αρίστης κατασκευής τίμημα 152.000 ευρώ, 2. ΒΕΝΕΤΟΚΛΕΙΟ Γυμνάσιο 72 τ.μ. νεόκτιστο πολυτελούς κατασκευής τίμημα 140.000 ευρώ και 82 τ.μ. τίμημα 157.000 ευρώ, 3. Αισχίνης νεόκτιστα διαμερίσματα 50-65-83-86 τ.μ. υπό κατασκευή με άριστες προδιαγραφές, 4. Κορίνθου από 46-115 αρίστης κατασκευής 5. Κοδριγκτώνος 123 τ.μ. τίμημα 125.000 ευρώ, 6. Αθηναγόρα (ΣΤΑΔΙΟ) 111 τίμημα 90.000 ευρώ. 7. ΨΑΡΟΠΟΥΛΑ - Βαλαωρίτου 52 τ.μ. τίμημα 75.000 ευρώ. Πληρ. Σαββαΐδης και Συνεργάτες τηλ. 2241026281 ΑΟ57138

ΠΩΛΟΥΝΤΑΙ. ΚΤΗΜΑΤΑ (Επένδυσης). **1)** Γεννάδι 6.000 τ.μ. πάνω στο κύμα, **Τιμή: 147.000 ευρώ .2)** Γεννάδι 4.800 τ.μ. σε απόσταση 130 μ. από το κύμα, **Τιμή:112.000** ευρώ. **3)** Μεγάλη Γη (Κιοτάρι) 2.000 τ.μ. άρτιο και οικοδομήσιμο, **Τιμή: 52.000 ευρώ . 4)** Μεγάλη Γη (Κιοτάρι) 4.030 τ.μ. σε απόσταση 180 μ. από την θάλασσα. **Τιμή: 95.000 ευρώ. 5)** Γεννάδι 1.000 τ.μ πανοραμικό με άδεια οικοδομής **Τιμή: 30.000 ευρώ 6)** Τρείς 4.000 τ.μ με άδεια οικοδομής **Τιμή: 235.000 ευρώ.** Υπεύθυνοι: Χατζηλαζάρου Σ. & Συνεργάτες. **LandScope 22410 – 28629.** ΑΟ57214

ΠΩΛΟΥΝΤΑΙ. ΜΟΝΟΚΑΤΟΙΚΙΕΣ. ΛΑΧΑΝΙΑ , νεόδμητα 104 τ.μ. σε οικόπεδο 600 τ.μ. πανοραμική θέα, πάρκιν, άνετος κήπος, μοντέρνα παραδοσιακή αρχιτεκτονική, ήσυχο περιβάλλον. Τιμή : 208.000 ευρώ Υπεύθυνοι: Χατζηλαζάρου Σ. & Συνεργάτες . **LandScope 22410 – 28629.** ΑΟ57216

ΠΩΛΟΥΝΤΑΙ. ΜΟΝΟΚΑΤΟΙΚΙΕΣ. ΙΑΛΥΣΟΣ (Τριάντα), Νεόκτιστα (Lux) 164 τ.μ. άνετοι χώροι, 2 επίπεδα , σοφίτα, 3 wc, Ιταλική κουζίνα, 3 υ/δ, κεντρική θέρμανση, τζάκι, χώρο στάθμευσης, ήσυχο περιβάλλον. Τιμή : 276.000 ευρώ Υπεύθυνοι: Χατζηλαζάρου Σ. & Συνεργάτες. **LandScope 22410 – 28629.** ΑΟ57215

ΠΩΛΕΙΤΑΙ. ΜΟΝΟΚΑΤΟΙΚΙΑ (LUX). ΡΟΔΟΥ ΛΙΝΔΟΥ 10ο χιλιόμετρο, 15ετίας - 220 τ.μ. σε οικόπεδο 4.600 τ.μ. Αποτελείται, 2 επίπεδα συν υπόγειο 70 τ.μ. , 3 υ/δ, 3 μπάνια, 1 wc, πολυτελέστατοι χώροι, εντοιχιζόμενη κουζίνα, σαλόνι, τραπεζαρία, καθιστικό, τζάκι, Air Condition σ' όλους τους χώρους. Κήπο με καλλωπιστικά φυτά κι εσπεριδοειδή, χώρο στάθμευσης (γκαράζ), συν κατοικία Προκάτ 50 τ.μ. Τιμή: 440.000 ευρώ Υπεύθυνοι: Χατζηλαζάρου Σ. & Συνεργάτες . **LandScope 22410 – 28629.** ΑΟ57217

ΠΩΛΕΙΤΑΙ. ΚΑΤΑΣΤΗΜΑ. στο ΦΑΛΗΡΑΚΙ, 50 τ.μ. έτοιμο προς λειτουργία σε πέρασμα (Δυνατότητα ενοικίασης, ευκολίες πληρωμής) Τιμή : 117.000 ευρώ Υπεύθυνοι: Χατζηλαζάρου Σ. & Συνεργάτες . **LandScope 22410 – 28629.** ΑΟ57218

ΠΩΛΕΙΤΑΙ. ΜΟΝΟΚΑΤΟΙΚΙΑ. Πρόποδες Φιλερήμου, υπό κατασκευή. 170 τ.μ. 1ου – 2ου ορόφου, σε Οικόπεδο 1.000 τ.μ. σε σοβά, περιμετρικό τοιχείο, αποχέτευση. (Προδιαγραφές - σοφίτας - γκαράζ - τζάκι - πισίνας - άνετου κήπου) Τιμή : 220.000 ευρώ. Υπεύθυνοι: Χατζηλαζάρου Σ. & Συνεργάτες . **LandScope 22410 – 28629.** ΑΟ57219

ΖΗΤΟΥΝΤΑΙ . Για άμεση προώθηση σε πελάτες μας οικόπεδα εντός πόλης προς ΠΩΛΗΣΗ – ΑΝΤΙΠΑΡΟΧΗ . Υπεύθυνοι: Χατζηλαζάρου Σ. & Συνεργάτες. **LandScope 22410 – 28629. ΑΟ57220**

ΖΗΤΕΙΤΑΙ ΓΙΑ ΑΓΟΡΑ ΔΙΑΜΕΡΙΣΜΑ εντός πόλεως, τριών υπνοδωματίων από 95 τ.μ. έως 115 τ.μ. Μόνο ιδιώτες. Πληρ. τηλ. επικοινωνίας πρωινές ώρες 2241021342, απόγευμα 6932639622. ΑΟ57017

ΠΩΛΟΥΝΤΑΙ: Από ιδιοκτήτη-κατασκευαστή μεζονέτες επί οικοπέδου 250 τ.μ. πλήρως αποπερατωμένες ή και ημιτελείς, πολυτελούς κατασκευής (μαρμάρινα δάπεδα, πάρκιν, κεντρική εγκατάσταση κλιματισμού, καλοριφέρ, τζάκι με μαρμάρινη επένδυση, ηλιακός θερμοσίφωνας, κλειστό γκαράζ κ.λπ. Πληρ. τηλ. 2241068416, 2241064685, 6945268254. ΑΟ56994

ΠΩΛΕΙΤΑΙ. ΜΟΝΟΚΑΤΟΙΚΙΑ. ΙΑΛΥΣΟ, υπό κατασκευή. 182 τ.μ. , 2 Επίπεδα, σε οικόπεδο 2.000 τ.μ. Α' όροφος 92 τ.μ. ,ενιαίοι χώροι υποδοχής, κουζίνα lux, τραπεζαρία, καθιστικό, wc. Β' όροφος 90 τ.μ. , 3(τρία) υπνοδωμάτια, 2(δύο) μπάνια, Εντιχοιζόμενες ντουλάπες, μεγάλες Βεράντες, Άνετοι χώροι. Τιμή: 350.000 ευρώ Υπεύθυνοι: Χατζηλαζάρου Σ. & Συνεργάτες. **LandScope 22410 – 28629.** ΑΟ57221

ΠΩΛΗΣΕΙΣ ΟΙΚΟΠΕΔΩΝ ΕΝΤΟΣ ΣΧΕΔΙΟΥ ΚΑΙ ΟΙΚΙΣΜΟΥ: 1) ΡΟΔΟ περιοχή ΚΟΒΑ 780 τ.μ. τίμημα 600.000 ευρώ, 2) ΛΙΝΔΟ εντός οικισμού 250 τ.μ. τίμημα 146.000 ευρώ 3) Πυλώνα 400 τ.μ. τίμημα 29.300 ευρώ με συντελεστή δόμησης 1 και είναι εντός οικισμού 4) Γεννάδι 974 τ.μ. με άδεια οικοδομής εντός οικισμού τίμημα 60.000 ευρώ. Πληρ. Σαββαΐδης και Συνεργάτες τηλ. 2241026281 ΑΟ57139

ΚΑΤΑΣΤΗΜΑ γωνιακό 73 τ.μ. επί της Στρατηγού Ζήση, καθώς και υπόγειος χώρος 145 τ.μ. Πληρ. τηλ. 2241020421 ΑΟ56625

ΜΟΝΟΚΑΤΟΙΚΙΑ στην παραλία Ιαλυσού 185 τ.μ. σε 400 μ. οικόπεδο. Πληρ. τηλ. 2241068436, 6977838323 ΑΟ56643

εργασιες

ΚΟΠΕΛΑ για πρωινή και απογευματινή απασχόληση σε γραφείο. Πληρ. τηλ. 6947965174 ΑΖ57251

ΨΗΣΤΕΣ κι **άτομα για διανομές** σε γυράδικο στο κέντρο της πόλης. Πληρ. τηλ. 6946162961 ΑΖ57247

ΖΗΤΕΙΤΑΙ δεσποινίς ή κυρία για να εργασθεί ως υπάλληλος γραφείου, γνωρίζοντας άπταιστα την Αγγλική κι έχοντας γνώσεις Η/Υ. Επίσης ζητείται **τεχνίτης ηλεκτρολόγος οικοδομών**. Ωράριο πρωινό και συνεχές. Πληρ. από 08.00 έως 14.30 στο τηλ. 2241066698 ΑΖ57244

ΖΗΤΟΥΝΤΑΙ: α) κοπέλα **βοηθός σερβιτόρου** για εστιατόριο, θα προτιμηθεί Φινλανδέζα, β) **κοπέλα** για γυράδικο με γνώσεις αγγλικών, γ) **κοπέλα** για λάντζα εστιατορίου δ) **Φινλανδέζα** για να εργαστεί σε μαγαζί με χρυσό-ασήμι (Finish lady to work in a gold-silver shop). Πληρ. κο Γιώργο τηλ. 6936538366 ΑΖ57243

ΚΟΠΕΛΑ για snack cafe. Πληρ. τηλ. 2241020812, 2241037850 ΑΖ57237

Από εστιατόριο Π. Πόλη της Ρόδου **ΖΗΤΕΙΤΑΙ** βοηθός μάγειρα και μπουφετζού με ανάλογη εμπειρία. Αλλοδαποί αποκλείονται. Πληρ. τηλ. 6942613840 ΑΖ57235

ΥΠΑΛΛΗΛΟΣ ΓΡΑΦΕΙΟΥ με γνώσεις Η/Υ για μόνιμη και πολυετής απασχόληση. Πληρ. τηλ. 2241060929, 6936370952 ΑΖ57332

ΟΔΗΓΟΣ ΠΩΛΗΤΗΣ για Ρόδο και περιοδείες στα Δωδεκάνησα. Πληρ. τηλ. 2241062682 ΑΖ57204

ΒΟΗΘΟΙ ΣΕΡΒΙΤΟΡΟΙ για το εστιατόριο "Ρουστικο" στην Παλιά Πόλη. Πληρ. τηλ. 6942202551 ΑΖ57205

ΥΠΑΛΛΗΛΟΣ να εργαστεί σε εταιρεία μεταφορών ηλικίας μέχρι 35 χρονών χωρίς στρατιωτικές υποχρεώσεις. Τυχόν προϋπηρεσία σε μεταφορική εταιρεία θα ληφθεί υπόψη. Πληρ. τηλ. 2241068800 ΑΖ57183

ΟΙΚΟΔΟΜΙΚΕΣ ΕΠΙΧΕΙΡΗΣΕΙΣ

ΔΙΑΚΟΓΕΩΡΓΙΟΥ ΚΑΛΛΙΣΤΟΣ

ΕΘΝ. ΑΝΤΙΣΤΑΣΕΩΣ 11 (πρώην Αννης Μαρίας)

ΠΩΛΗΣΕΙΣ ΔΙΑΜΕΡΙΣΜΑΤΩΝ - ΚΑΤΑΣΤΗΜΑΤΑ - ΑΠΟΘΗΚΕΣ - ΑΝΤΑΛΛΑΓΕΣ ΑΚΙΝΗΤΩΝ - ΑΓΟΡΕΣ ΟΙΚΟΠΕΔΩΝ ΑΝΑΛΑΜΒΑΝΟΥΜΕ ΑΝΤΙΠΑΡΟΧΕΣ

ΠΩΛΟΥΝΤΑΙ διαμερίσματα λουξ κατασκευής, με απεριόριστη θέα. Τα διαμερίσματα διαθέτουν θωρακισμένες πόρτες-εντοιχισμένες κουζίνες-ντουλάπες-εντοιχισμένο νιπτήρα με ντουλάπι-κεντρική θέρμανση αυτόνομη-ανοιγόμενα ανακλινόμενα κουφώματα με διπλά τζάμια, σίτες, ρολά-υδραυλικό ασανσέρ-τριφασικό ρεύμα.
Ολοι οι χώροι σπατουλαριστοί - εσωτερικές πόρτες MDF με σχέδιο

ΔΙΑΜΕΡΙΣΜΑΤΑ

Επί της
1) Χρ. Φέσσα (κάθετος Αποστ. Παύλου)
90 τ.μ. τριάρια
Επίσης οροφοδιαμερίσματα των 90 τ.μ.
(οικοδομή μόνο τριών διαμερισμάτων)
2) Οικοδομή Πτολεμαίων και Χρ. Φέσσα
των 117-125 τ.μ.
3) Οικοδομή υπό ανέγερση
επί της οδού Ρήγα Φεραίου στο Πάρκο
Διαμερίσματα τριάρια-τεσσάρια
4) Οικοδομή υπό ανέγερση
επί της οδού Κ. Παλαιολόγου και Θεοτοκοπούλου
Διαμερίσματα δυάρια-τριάρια-τεσσάρια-καταστήματα
5) Επί της οδού Β. Ηρακλείου
οικοδομή τεσσάρων διαμερισμάτων
οροφοδιαμερίσματα των 133 τ.μ.
Η οικοδομή έχει πυλωτή για πάρκιν

ΓΡΑΦΕΙΑ - ΙΑΤΡΕΙΑ

1) Επί της οδού Μ. Κων/νου και Κων/νου Παλαιολόγου των 80 τ.μ.
2) Επί της οδού Κων/νου Παλαιολόγου και Θεοτοκοπούλου 60-80 τ.μ.
3) Επί της οδού Ρήγα Φεραίου στο πάρκο 60-80-100 τ.μ.

ΚΑΤΑΣΤΗΜΑΤΑ

1) Επί της οδού Κ. Παλαιολόγου και Θεοτοκοπούλου των 60-80-100 τ.μ.
2) Επί της Λεωφόρου Καλλιθέας (Καρακόνερο) 90 τ.μ.

ΑΠΟΘΗΚΕΣ

1) Πλησίον Στέλιου Κωτιάδη των 130 τ.μ.
2) Επί της Λεωφόρου Καλλιθέας (Καρακόνερο) των 80-300 τ.μ.

- *Οι πωλήσεις μπορούν να γίνουν και με όλα τα δάνεια τράπεζας και οργανισμών*
- *Αναλαμβάνουμε αντιπαροχές και αγορές οικοπέδων*
- *Δεχόμαστε ανταλλαγές ακινήτων*

ΠΛΗΡΟΦΟΡΙΕΣ

ΔΙΑΚΟΓΕΩΡΓΙΟΥ ΚΑΛΛΙΣΤΟΣ

Τηλ. (22410)29318-34598, 78501-75802

ΚΤΗΜΑΤΟΜΕΣΙΤΙΚΟ ΓΡΑΦΕΙΟ
ΝΙΚΟΛΑΟΣ Δ. ΑΣΒΕΣΤΗΣ & ΣΥΝΕΡΓΑΤΕΣ

ΠΩΛΗΣΕΙΣ ΔΙΑΜ/ΣΜΑΤΩΝ-ΟΙΚΟΠΕΔΩΝ
Αγίου Ιωάννου 46
τηλ. 22410 32809, 6947848288, 6942695467

• **ΡΟΔΟΣ**

Διαμερίσματα πλησίον Μιχαήλ Πετρίδη με θέρμανση και γκαράζ

Πειραιώς **διαμέρισμα** 120 τ.μ. με γκαράζ

Πτολεμαίων **διαμέρισμα** 120 τ.μ. με θέρμανση

Διαμερίσματα στο Ροδίνι με γκαράζ, κεντρική θέρμαση lux κατασκευής με απεριόριστη θέα

Διαμερίσματα επί της Αποστόλου Παύλου με κεντρική θέρμανση, απεριόριστη θέα lux κατασκευής

• **ΤΡΙΑΝΤΑ**

Διαμέρισμα 100 τ.μ. με θέρμανση

Διαμέρισμα 87 τ.μ. με θέρμανση

Μεζονέτα 192 τ.μ., με θέρμανση, τζάκι, lux κατασκευής

Μεζονέτες 145 τ.μ. σε 250 τ.μ. οικόπεδο σε προσιτή τιμή

Παλιός πύργος 400 τ.μ. οικόπεδο

• **ΜΙΡΑΜΑΡΕ**

Διαμερίσματα διαφόρων διαστάσεων με κεντρική θέρμανση

•**ΚΑΣΤΕΛΟΡΙΖΟ**

Πωλείται **σπίτι** παλιό καλοδιατηρημένο δύο ορόφων στο πιο κεντρικό σημείο του λιμανιού, κατάλληλο για επαγγελματική επιχείρηση 83 τ.μ. ανά όροφος.

TUI Hellas

ΖΗΤΑ

Υπαλλήλους για την τουριστική σαιζόν 2004 με γνώση ξένων γλωσσών και γνώση PC.

Πληροφορίες στο τηλ. 2241089501
Δευτέρα- Παρασκευή από 09.30 έως 15.00
Αυστραλίας 114, 85100 Ρόδος

LYMBERIA HOTEL

Το ξενοδοχείο Β' κατηγορίας **"LYMBERIA"** ζητά για την καλοκαιρινή σαιζόν 2004 :

Υπαλλήλους Υποδοχής
Γνώστες Αγγλικών, Γερμανικών με ανάλογη προϋπηρεσία
Μπάρμεν ή Μπαργούμεν
Σερβιτόροι και Σερβιτόρες Α΄ και Β΄
Γνώστες Γερμανικών και Αγγλικών
Καμαριέρες

Οι ενδιαφερόμενοι μπορούν να απευθύνονται στο τμήμα προσωπικού του ξενοδοχείου καθημερινά από 10:00 – 14:00 ή να στείλουν ένα βιογραφικό τους σημείωμα στη Διεύθυνση, το fax ή στο E-mail της εταιρείας υπ' όψιν Κου Σ. Δεληγιάννη.

Ξενοδοχείο ¨ΛΥΜΠΕΡΙΑ¨
Τ.Θ. 212, Φαληράκι, Ρόδος
Τηλ. 22410 85676, Fax: 22410 85826
E-mail: lymberia@otenet.gr

Ξενοδοχείο ΚΑΛΛΙΘΕΑ ΜΑΡΕ ΠΑΛΛΑΣ

ΖΗΤΟΥΝΤΑΙ

- **Υπάλληλος Υποδοχής** (απαραίτητες γνώσεις Γερμανικών και τουλάχιστον 3ετή προϋπηρεσία)
- **Σερβιτόροι - σερβιτόρες**
- **Βοηθοί σερβιτόρου**

Πληρ. τηλ. 2241068720

Για αιτήσεις στο ξενοδοχείο από 09.00-13.00 καθημερινά

Από Κατάστημα Ενδυμάτων στην παραλία Ιαλυσού και Παλιά Πόλη

ΖΗΤΟΥΝΤΑΙ

Κοπέλες για να εργαστούν ως πωλήτριες

Απαραίτητα προσόντα:
- Ηλικία από 23 έως 40 ετών
- Γνώση της Γερμανικής - Αγγλικής καθώς και επιπλέον γλωσσών θα εκτιμηθούν.
- Τυχόν προϋπηρεσία θα ληφθεί υπ' όψιν.

Μισθός και ποσοστά αναλόγως προσόντων.

Πληρ. τηλ. 2241038650/38990, από 09.00-14.00.
Αποστείλατε βιογραφικό σημείωμα στο fax 2241038785

WANTED

from specialty garment shops in Ialysos & Old Town
Responsible gierl for the sales
with following qualifications
- Must speak good German-English, other languages will be appreciated
- Previous experience will be considered

Salary and bonus according to qualifications

For more information please
contact tel.: 2241038650 & 38990
Send C.V. to the following fax: 2241038785

Από το ΑΡΤΟΠΟΛΙΣ

ΖΗΤΟΥΝΤΑΙ

α. ταμπλίστας-υπεύθυνος καταστήματος για νυκτερινή απασχόληση
β. οδηγοί delivery
γ. κρεπιέρης
δ. σερβιτόρος-σερβιτόρα
Πληρ. τηλ. 2241033969, ώρες 10 π.μ.-4 μ.μ.

εργασιες

συνέχεια από την προηγούμενη

ΚΟΠΕΛΕΣ ευπαρουσίαστες για βραδινή απασχόληση σε μπαρ εντός πόλεως. Μπόνους και ποσοστά. Πληρ. τηλ. 6944428679 AZ57188

ΚΟΠΕΛΑ εμφανίσιμη για cafe bar στην πλατεία Κοσκινού, βραδινό ωράριο. Πληρ. τηλ. 6945385180 AZ57181

ΖΗΤΕΙΤΑΙ κοπέλα για το μίνι μάρκετ του αεροδρομίου. Πληρ. τηλ. 6948502601 υπ' όψιν κ. Μιχάλη. AZ57161

ΖΗΤΕΙΤΑΙ

διακοσμητής με γνώσεις σχεδίου να εργαστεί ως υπάλληλος σε κατάστημα επίπλων κουζίνας. Προϋπηρεσία στον τομέα αυτόν και γνώσεις Ιταλικών θα εκτιμηθούν ιδιαίτερα. Μισθός ικανοποιητικός.

Πληρ. τηλ. 2241064450

Από την τεχνική εταιρεία κατασκευών

ΖΗΤΟΥΝΤΑΙ

τεχνίτες ηλεκτρολόγοι
και υδραυλικοί

Παρακαλούνται οι ενδιαφερόμενοι να επικοινωνήσουν στο τηλέφωνο **2241067180**

*Το νεόκτιστο **ξενοδοχειακό συγκρότημα** "ΜΙΚΡΗ ΠΟΛΗ" στα Κολύμπια - Αφάντου Ρόδου*

ΖΗΤΕΙ ΠΡΟΣΩΠΙΚΟ

- **Προϊστάμενος Υποδοχής**
- **Υπαλλήλους Υποδοχής**
- **Μάγειροι Α', Β' και βοηθοί**
- **Μπουφετζήδες Α' και Β'**
- **Σερβιτόροι και βοηθοί**
- **Barmen και βοηθοί**
- **Καμαριέρες**
- **Καθαρίστριες**
- **Κηπουροί**

Απαραίτητα προσόντα γνώση Γερμανικής, Αγγλικής γλώσσας και ανάλογη προϋπηρεσία.

Οι ενδιαφερόμενοι μπορούν να απευθύνονται στον κ. Χατζηνικόλα, τηλέφωνα επικοινωνίας **22410-67180, 67280,** Πάροδος Γ. Σεφέρη ή να αποστείλουν το βιογραφικό τους σημείωμα μαζί με μια πρόσφατη φωτογραφία στο **e-mail: ergoplan2@otenet.gr**

ΑΣΦΑΛΙΣΤΙΚΟ ΓΡΑΦΕΙΟ

ΖΗΤΑ

Νέα ηλικίας 20-25 για μια θέση στην γραμματεία

ΑΠΑΡΑΙΤΗΤΑ ΠΡΟΣΟΝΤΑ:
- Απόφοιτη ΙΕΚ
- Αριστη γνώση του M/S OFFICE (Excel-Word)
- Οργανωτικές και επικοινωνιακές ικανότητες

Πληροφορίες στα τηλέφωνα 2241038338-36274

Απαραίτητα βιογραφικά - φωτογραφία

LUNA PARK FANTASIA FALIRAKI - RODOS

WATER PARK HELLAS

Το Λούνα Παρκ
"Fantasia"
και το Υδροπάρκο αναψυχής
«The Waterpark – Faliraki – Rodos"

επιθυμούν να προσλάβουν συνεργάτες για τα κάτωθι τμήματα λειτουργίας τους :

- Ταμίες
- Ταμπλίστες
- Μάγειρες – Ψήστες
- Μπάρμεν
- Ναυαγοσώστες
- Ανειδίκευτο προσωπικό

Για πληροφορίες και συμπλήρωση αιτήσεων (απαιτείται πρόσφατη φωτογραφία) οι ενδιαφερόμενοι μπορούν να επικοινωνούν καθημερινά από 09.00-14.00 στα τηλέφωνα : **2241 – 084300.**
Email: info@water-park.gr

ΖΗΤΟΥΝΤΑΙ βοηθοί ηλεκτρολόγοι. Πληρ. τηλ. 6936949770, 17.00-20.00 AZ57182

Από το CITY HALL restaurant

ΖΗΤΟΥΝΤΑΙ ΔΙΑΝΟΜΕΙΣ

για αποκλειστική ή μη απασχόληση.

Πληρ. τηλ. 2241070200 από τις 12.00-17.00

Η "ΜΑΡΙΝΟΣ Α.Ε."

από τις μεγαλύτερες εταιρείες Εισαγωγής Εμπορείας και Διανομής επώνυμων ποτών και κρασιών στην Δωδεκάνησο όπως: Ballantines, Kahlua, Malibu, Tia Maria, Beefeater Gin, Sanza Tequila, Κρασιά Χατζημιχάλη, Λαζαρίδη, Σκουρα κ.λπ.

ΖΗΤΑ

να προσλάβει **στελέχη πωλητή και πωλήτρια** για την αγορά της Ρόδου
Πληρ.τηλ. 2241076864, 2241022509
Αποστολή βιογραφικών με fax 2241076864

blue sky BEACH HOTEL RHODES

*Από το ξενοδοχείο Α' κατηγορίας **Blue Sky Beach** στην πλατεία Ψαροπούλας στην πόλη της Ρόδου*

ΖΗΤΟΥΝΤΑΙ

- **Βοηθοί Σερβιτόρων**
- **Λαντζιέρης**
- **Μπάρμαν**

ΕΜΠΕΙΡΙΑ ΑΠΑΡΑΙΤΗΤΗ

Πληρ. τηλ. 2241033768 ή 2241033778

Ξενοδοχείο ΚΟΛΥΜΠΙΑ ΜΠΗΤΣ - Κολύμπια

ΖΗΤΟΥΝΤΑΙ

- **Σερβιτόροι**
- **Βοηθοί σερβιτόροι**
- **Καμαριέρες**
- **Σερβιτόρες και βοηθοί μπαρ**
- **Barwoman**
- **Βοηθός μάγειρα**

Πληρ. 12.00-14.00, τηλ. **2241056247, 2241056225**

RODOS PALACE ★★★★★
Resort Hotel • Convention Center

Το Ξενοδοχειακό & Συνεδριακό συγκρότημα πολυτελείας της Ρόδου ζητεί το ακόλουθο προσωπικό:

- **Food & Beverage Manager**
  Με ανάλογη προϋπηρεσία σε ξενοδοχεία πολυτελείας
- **Banqueting Manager-Υπεύθυνο Εκδηλώσεων**
  Με ανάλογη προϋπηρεσία σε ξενοδοχεία πολυτελείας
- **Προϊσταμένη Ορόφων**
  Με ανάλογη προϋπηρεσία σε ξενοδοχεία πολυτελείας
- **Υπαλλήλους Υποδοχής**
  Γνώστες Αγγλικών, Γερμανικών, με ανάλογη προϋπηρεσία

Οι ενδιαφερόμενοι για τις ανωτέρω θέσεις μπορούν να στείλουν ένα βιογραφικό τους σημείωμα με μία πρόσφατη φωτογραφία στην Διεύθυνση της εταιρείας υπ' όψιν Κου Π. Ρούμπη

Επίσης ζητούνται:

- Chef	- Μπάρμεν & βοηθοί
- Μάγειροι Α', Β' & βοηθοί	- Τηλεφωνήτριες
- Ζαχαροπλάστες	- Ταμπλίστες
- Μπουφετζήδες Α' & Β'	- Καμαριέρες
- Κόπτης Κρεάτων	- Καθαρίστριες
- Σερβιτόροι & βοηθοί	- Hostesses
	- Κηπουροί

Για τις ανωτέρω θέσεις οι ενδιαφερόμενοι μπορούν να απευθύνονται στο τμήμα προσωπικού του ξενοδοχείου καθημερινά από 09:00-15:00.

Ξενοδοχείο Ρόδος Παλάς
Λεωφ. Ιαλυσού, Τ.Θ. 121, Ιξιά, Ρόδος
Τηλ. 22410 25222, Fax: 22410 25350
E-mail: info@rodos-palace.gr

εργασιες

συνέχεια από την προηγούμενη

ΚΟΠΕΛΑ Ελληνίδα μέχρι 25 ετών με δίπλωμα για μηχανάκι για μόνιμη εργασία με ωράριο καταστημάτων χωρίς απαραίτητη προϋπηρεσία για εργασία σε φαρμακείο. Πληρ. τηλ. 2241035503 Αμερικής 11 AZ57190

ΠΩΛΗΤΗΣ ή ΠΩΛΗΤΡΙΑ που να μιλά καλά Γερμανικά για χρυσοχείο στην Παλιά Πόλη. Μισθός, ΙΚΑ, ποσοστά. Πληρ. τηλ. 2241064412, 6973249616 AZ57203

ΣΕΡΒΙΤΟΡΟΙ και ΒΟΗΘΟΙ ΣΕΡΒΙΤΟΡΟΙ και ΒΟΗΘΟΙ BAR (άνδρες ή γυναίκες) **καφετέρια ΒΥΖΑΝΤΙΟ** στο εμπορικό κέντρο "Ε" στο Φαληράκι. Πληρ. τηλ. 6977079447 AZ57178

ΚΟΠΕΛΑ για **σερβιτόρα** να εργασθεί σε καφετέρια στην Ανάληψη. Βραδινή απασχόληση. Πληρ. τηλ. 2241068550, 6974605065 AZ57174

CAFE BAR-ΟΥΖΕΡΙ ΣΤΗ ΝΕΑ ΑΓΟΡΑ ΖΗΤΕΙ 2 ΚΥΡΙΕΣ ΓΙΑ ΒΟΗΘΟΥΣ ΚΟΥΖΙΝΑΣ. ΠΛΗΡ. ΤΗΛ. 22410 68082, 6972663100. ΠΖ57160

ΖΗΤΕΙΤΑΙ έμπειρος βοηθός ζαχαροπλαστικής και 2 πωλήτριες. Πληρ. τηλ. 22410 74422. AZ57162

Η εταιρεία ΑΦΟΙ ΚΥΡΙΑΖΗ **ΖΗΤΑΕΙ οδηγό** ο οποίος να είναι εξειδικευμένος στο χειρισμό γερανοφόρου οχήματος. Πληρ. τηλ. 2241087103, 2241085462 κιν. 6945790714 AZ57146

ΓΑΖΩΤΡΙΕΣ-ΚΟΠΤΟΡΑΠΤΡΙΕΣ-ΤΙΓΚΕΛΟΥΔΕΣ και άτομα για τύπωμα. Πληρ. τηλ. 2241087340, (08.00-15.00) AZ57179

ΚΟΠΕΛΑ για να εργασθεί σε κατάστημα με τουριστικά ρούχα στην Παλιά Πόλη. Τυχόν προϋπηρεσία θα ληφθεί υπ' όψιν. Κυριακή ρεπό. Πληρ. τηλ. 2241096260, 6948886365 κ. Παντελής. AZ57149

Από εστιατόριο στην Παλιά Πόλη **ΖΗΤΟΥΝΤΑΙ** οι παρακάτω ειδικότητες: α) **σερβιτόροι,** β) **βοηθοί σερβιτόρων,** γ) **σερβιτόρος** για την υποδοχή, δ) **βοηθός μάγειρα,** ε) **διανομέας,** στ) **ταμίας,** ζ) **λατζιέρα** για απογευματινό ωράριο και **πωλήτρια** για κατάστημα τροφίμων και τουριστικών ειδών. Πληρ. κο Γιώργο ή κο Βαγγέλη, τηλ. 2241025186, 2241074402, ώρες 11-1 και 7-10 μ.μ. AZ57145

ΚΟΠΕΛΑ για να εργασθεί σε καφετέρια μπαρ για όλο τον χρόνο. Απασχόληση απογευματινή. Πληρ. τηλ. 2241047228, 6944760796 AZ57144

COLOSSOS BEACH HOTEL

Το ξενοδοχείο μας ζητεί το ακόλουθο προσωπικό με την ανάλογη προϋπηρεσία:

ΥΠΑΛΛΗΛΟΙ ΥΠΟΔΟΧΗΣ:
Γνώσεις Αγγλικής Γερμανικής και Ιταλικής
ΚΑΜΑΡΙΕΡΕΣ
ΣΕΡΒΙΤΟΡΟΙ ΚΑΙ ΒΟΗΘΟΙ
BARMAN & ΒΟΗΘΟΙ
ΜΑΓΕΙΡΑ ΓΙΑ ΚΡΥΑ ΚΟΥΖΙΝΑ
ΒΟΗΘΟΙ ΜΑΓΕΙΡΩΝ
ΕΡΓΑΤΙΚΟ ΠΡΟΣΩΠΙΚΟ

Οι ενδιαφερόμενοι για τις ανωτέρω θέσεις μπορούν να απευθύνονται στα τηλ. **2241085502-85524** από τις 08.00-15.00

VW-AUDI

Το εξειδικευμένο συνεργείο **Maliarakis motorsport**
Ζητά για την στελέχωση του συνεργείου της

• Μηχανικούς αυτοκινήτων, απόφοιτους τεχνικής Σχολής με εμπειρία τουλάχιστον 3 χρόνων σε ανάλογη θέση

Οι ενδιαφερόμενοι μπορούν να επικοινωνούν καθημερινά από 09.00 έως 16.00 στο τηλ. 22410-65290

ΖΗΤΕΙΤΑΙ

Κυρία
Γραμματεύς (Βοηθός Λογιστή)
από εμπορική επιχείρηση

Απαραίτητα προσόντα:
Γνώση προγράμματος Eurofasma
Χρήση προγραμμάτων Excel/Word/Internet/Phototshop
Γνώση Αγγλικής.
Προσφέρουμε:
Δωδεκάμηνη απασχόληση
Ημέρες εργασίας: Δευτέρα-Παρασκευή
Μισθός: Αναλόγως προσόντων
Προϋπηρεσία θα συνεκτιμηθεί.
Αποστείλατε βιογραφικό σημείωμα και συστάσεις στο fax **2241038785,** τηλέφωνο επικοινωνίας **2241038990**

ΖΗΤΕΙΤΑΙ
ΠΩΛΗΤΗΣ - ΠΩΛΗΤΡΙΑ

Απαραίτητα προσόντα:
• Εμπειρία στις πωλήσεις
• Ανεπτυγμένη ικανότητα επικοινωνίας & διαπραγμάτευσης, ενθουσιασμό, ευχάριστη προσωπικότητα, όρεξη και κέφι για σκληρή και δημιουργική εργασία
• Απολυτήριο Λυκείου ή πτυχίο Ανώτερης εκπαίδευσης
• Εργατικότητα, συνέπεια, επαγγελματισμός
• Δίπλωμα οδήγησης αυτοκινήτου

Προσφέρεται:
• Δυναμικό και προκλητικό περιβάλλον εργασίας.
• Ελκυστικό πακέτο αποδοχών και κινήτρων
• Δυνατότητες εξέλιξης και ανάπτυξης

Οι ενδιαφερόμενοι παρακαλούνται να αποστείλουν το Βιογραφικό τους σημείωμα στη διεύθυνση: add@aias.gr

---

ΒΟΥΛΓΑΡΗ
ΒΙΟΜΗΧΑΝΙΑ ΒΟΤΑΝΤΙΚΩΝ

Η ΒΙΟΜΗΧΑΝΙΑ ΑΦΟΙ ΒΟΥΛΓΑΡΗ ΑΕΒΕ
ΖΗΤΑ
ΓΙΑ ΤΟ ΥΠΟΚΑΤΑΣΤΗΜΑ ΤΗΣ ΣΤΗ ΡΟΔΟ

Α) ΠΩΛΗΤΕΣ
Απόφοιτοι Λυκείου - ΤΕΙ - ΑΕΙ
Ηλικίας 25-35 ετών - Δίπλωμα Ι.Χ.
Σχετική εμπειρία 2 ετών σε οργανωμένο τμήμα πωλήσεων
Η εταιρεία προσφέρει
- Μισθό & bonus παραγωγικότητας
- Εταιρικό αυτοκίνητο και τηλέφωνο
- Προοπτικές εξέλιξης σε μια ανερχόμενη εταιρεία
Βιογραφικά στο φαξ 210/4834761

Β) Για το τμήμα διανομών ΟΔΗΓΟΙ
Απόφοιτοι Λυκείου
Δίπλωμα Γ' κατηγορίας - Εως 35 ετών
Προσφέρονται: Μισθός & bonus - Μόνιμη απασχόληση.
Τηλ. επικοινωνίας: 2241033647, 8 π.μ.-3 μ.μ.

Niriides beach hotel
ΞΕΝΟΔΟΧΕΙΟ ΝΗΡΗΪΔΕΣ

Από το ξενοδοχείο ΝΗΡΗΪΔΕΣ στα Κολύμπια

ΖΗΤΟΥΝΤΑΙ

• **Νυχτερινός** με προϋπηρεσία και καλή γνώση Γερμανικής.
• Αδειούχος **ηλεκτρολόγος συντηρητής,** με προϋπηρεσία σε ξενοδοχείο.
• **Λατζιέρης-Λατζιέρα** με ανάλογη προϋπηρεσία σε ξενοδοχείο.

Αιτήσεις καθημερινά από 09.00-13.00
Πληρ. τηλ. (22410) 56210 και (22410) 56461

The Membership Office of Club Greece
IS LOOKING TO RECRUIT

an English / Dutch speaking person,
a Swedish speaking person and
a Finnish/Swedeish speaking person.
The candidate should have knowledge of:
• Excellent command of English (additional languages will be advantage but not essential)
• Computer knowledge (excel, word, etc.)
For more information and to book appointment for interview, please contact Ms. Annelie Palm on 22410-96210 from Monday to Friday 10-18.

Γραφείο γενικού τουρισμού Hellas Tourist Services S.A.
ΖΗΤΟΥΝΤΑΙ

1) Βοηθός λογιστή, πτυχιούχος ανωτέρας ή ανωτάτης λογιστικής σχολής, με γνώσεις Η/Υ και αγγλικών. Προϋπηρεσία επιθυμητή. Αποστολή βιογραφικών στην Τ.Θ. 4161 85100 Ρόδος.
2) Νέος-νέα ηλικίας έως 35 ετών με άριστη γνώση της γερμανικής και γαλλικής γλώσσας, για να εργασθεί ως αρχηγός γκρουπ. Προϋπηρεσία επιθυμητή.

Πληροφορίες: Κέννεντυ & Χειμάρας 44 ή στο τηλέφωνο 2241038155 ώρες γραφείου.

ΖΗΤΟΥΝΤΑΙ

έμπειροι αισθητικοί
για να στελεχώσουν πολυδύναμο κέντρο ομορφιάς και υγείας.
Πληρ. τηλ. 2241062481

Α. ΚΑΡΑΓΕΩΡΓΙΟΥ ΕΠΕ

ΕΙΣΑΓΩΓΕΣ - ΕΞΑΓΩΓΕΣ - ΑΝΤΙΠΡΟΣΩΠΕΙΕΣ
ΕΜΠΟΡΙΟ ΞΕΝ/ΚΟΥ - ΟΙΚΙΑΚΟΥ ΕΞΟΠΛΙΣΜΟΥ

ΖΗΤΟΥΝΤΑΙ ΠΩΛΗΤΕΣ-ΠΩΛΗΤΡΙΕΣ

Προσόντα που θα εκτιμηθούν
• Δίπλωμα αυτοκινήτου
• Τυχόν προϋπηρεσία στον τομέα πωλήσεων
• Ικανότητα επικοινωνίας με τον πελάτη
Η επιχείρηση διαθέτει
• Αυτοκίνητο Ι.Χ. και εταιρικό κινητό
• Αποδοχές πολύ ικανοποιητικές
• Ποσοστά επί των πωλήσεων
• Μεγάλες προοπτικές εξέλιξης και για εκτός Ρόδου
• 12μηνη απασχόληση
• Ευχάριστο εργασιακό περιβάλλον.

Πληρ.: Στεφάνου Καζούλη 24 • τηλ. 2241070630-70631

Από την εταιρεία τροφίμων

Ιβίσκος

Ζητούνται οδηγοί - πωλητές
Απαραίτητα προσόντα
• Δίπλωμα οδήγησης Γ' κατηγορίας
• Απόφοιτοι γυμνασίου - λυκείου
• Ηλικία έως 30 ετών
Οι υποψήφιοι θα πρέπει να διακρίνονται από ομαδικό πνεύμα ανάληψη πρωτοβουλιών, οργανωτικότητα και αναπτυγμένες επικοινωνιακές ικανότητες

Πληρ. 5ο χλμ. Λεωφ. Ρόδου-Λίνδου και στα τηλ. **2241065410-6944633636**
Υπεύθυνος: Ιωάννης Παπασταματάκης

Lindian Village deLuxe Hotel

Η ξενοδοχειακή μονάδα πολυτελείας στην παραλία Λάρδου, με πέντε θεματικά εστιατόρια, σουίτες με ιδιωτικές πισίνες, συνεδριακό κέντρο, κέντρο θαλασσοθεραπείας θα λειτουργήσει από τη νέα σαιζόν με στόχο την μεγαλύτερη διάρκεια λειτουργίας και τις καλύτερες συνθήκες εργασίας.
Ζητούμε συνεργάτες, με όρεξη για προσεγμένη και ποιοτική δουλειά.
*- **Front Office Manager** πτυχιούχο ξενοδοχειακής σχολής.*
*- **Υπαλλήλους Υποδοχής και τμήματος Δημοσίων Σχέσεων – ξενόγλωσσους***
*- **Σερβιτόρους και Μπάρμεν** πτυχιούχους ξενοδοχειακών σχολών*
Προϋπηρεσία σε ξενοδοχεία πολυτελείας θα αξιολογηθεί ανάλογα.
*Περιμένουμε το βιογραφικό σας σημείωμα στο Τελεφαξ **22440 47360** ή με email : alkal@lindian.gr ή αυτοπροσώπως στο ξενοδοχείο, καθημερινές από 08.30–14.30*

εργασιες

συνέχεια από την προηγούμενη

Από το εστιατόριο COCONUT στην Ιξιά, **ΖΗΤΟΥΝΤΑΙ:** α) **μάγειρας Α'** και **μάγειρας Β'** με εμπειρία στο ala carte, β) **σερβιτόροι** και **βοηθοί σερβιτόροι** που να μιλούν Αγγλικά, Σκανδιναβικά και Ολλανδικά, γ) **σερβιτόρος υποδοχής** (πόρτα) έμπειρος και με ξένες γλώσσες, δ) **λαντζιέρα** με προϋπηρεσία. Απευθυνόμαστε σε άτομα με φιλοδοξίες για υψηλές αποδοχές και με πνεύμα συνεργασίας και ομαδικότητας στο χώρο εργασίας. Πληρ. τηλ. 2241090880 ή 2241029210 και 6938234053 με τον κο Σάββα AZ57130

ΣΕΡΒΙΤΟΡΑ ΜΕ ΑΝΑΛΟΓΗ ΕΜΠΕΙΡΙΑ ΓΙΑ ΤΟ Α-NASSA CAFE. ΠΛΗΡ. ΤΗΛ. 2241069919 κα ΧΡΙΣΤΙΝΑ ή κ. ΔΗΜΗΤΡΗ ΠΖ56961

SALESWOMAN WANTED speaking English and German to work in a Gold shop in a A' class hotel in Ixia. Experience will be considered, excellent working conditions. Tel 2241027104, hrs 10.00-20.00 AZ57024

ΥΠΑΛΛΗΛΟΣ για να εργασθεί σε βιβλιοπωλείο. Πληρ. τηλ. 2241035431 AZ57143

ΚΥΡΙΕΣ για ρεσεψιόν σε πολυδύναμους χώρους. Απαραίτητη γνώση Η/Υ και ξένων γλωσσών. Πληρ. τηλ. 2241062481.AZ56998

ΠΩΛΗΤΡΙΑ για χρυσοχοείο στην Παλιά Πόλη να μιλά Αγγλικά και Γερμανικά. Πληρ. τηλ. 6974408760 AZ57100

Για εστιατόριο πολυτελείας στην Παλιά Πόλη ζητούνται: α) Σερβιτόροι/ρες με πείρα, υψηλή αμοιβή, Πρωινή εργασία. Πληρ. τηλ. 2241085436, 6944735159. AZ57001

ΖΗΤΕΙΤΑΙ από Τεχνική Εταιρεία **τοπογράφος μηχανικός** ΑΕΙ ή ΤΕΙ για μόνιμη απασχόληση. Πληρ. τηλ. 2241060450-51, για βιογραφικό στο fax: 2241060452 AZ57133

ΖΗΤΕΙΤΑΙ έμπειρος **κηπουρός** από το ξενοδοχείο ΕΥΗ στο Φαληράκι για μόνιμη εργασία. Πληρ. τηλ. 2241085586 AZ57060

ΞΕΝΟΔΟΧΕΙΟ ΠΟΛΕΩΣ ΡΟΔΟΥ
(λειτουργία όλο το χρόνο)

ΖΗΤΟΥΝΤΑΙ

- **Μπάρμαν:** *Απαραίτητα προσόντα*
  Προϋπηρεσία
  Ηλικία έως 40 ετών
  Γνώση ξένων γλωσσών
- **Συντηρητής:** *Απαραίτητα προσόντα*
  Προϋπηρεσία
  Γνώση ηλεκτρολογικών/υδραυλικών

Για συμπλήρωση αιτήσεων (απαιτείται πρόσφατη φωτογραφία) οι ενδιαφερόμενοι μπορούν να επικοινωνούν καθημερινά από 10.00-14.00 στα τηλ. **2241022061/2.**
Αποστολή βιογραφικών στο fax: **2241034984**

Το ξενοδοχείο ΔΙΟΝΥΣΟΣ στην Ιξιά ενδιαφέρεται για την πρόσληψη

ΒΟΗΘΟΥ F/B- ΕΛΕΓΚΤΗ

Ο ενδιαφερόμενος πρέπει να έχει ανάλογη εμπειρία, να έχει καλή γνώση Η/Υ και να είναι απόφοιτος Ξενοδοχειακής Σχολής.
Βιογραφικά μπορούν να σταλούν στην Τ.Θ. 241 ή στο **FAX 2241034401.**
Πληρ. τηλ. 2241023021

ΠΑΝΤΟΠΩΛΕΙΟΝ Παλλάδιον

ποιότητα & παράδοση από το 1945

Η επιχείρησή μας, με συνεχή παρουσία 60 χρόνων στην αγορά της Ρόδου, προκειμένου να λειτουργήσει το πρόσφατα ανακαινισμένο σημείο πώλησής της στο κέντρο της πόλης, επιθυμεί να προσλάβει:

Υπαλλήλους παντοπωλείου (άνδρες ή γυναίκες), με γνώσεις κοπής αλλαντικών.

Η ευχάριστη προσωπικότητα και ο επαγγελματισμός θα συνεκτιμηθούν. Προσφέρονται άριστες συνθήκες εργασίας, **σε 12μηνη βάση**, και αποδοχές αναλόγως των προσόντων και της εμπειρίας.

Οι ενδιαφερόμενοι μπορούν να επικοινωνούν στα τηλέφωνα: 22410 -29841, 22410 – 27369, Δευτέρα ως Σάββατο, 10.00 -14.00.
Υπόψη κ. Στάμου.

Από το ΑΥΤΟΕΠΙΛΟΓΕΣ

ΖΗΤΕΙΤΑΙ

νέος γτα μερική απασχόληση στην προετοιμασία των αυτοκινήτων. Απαραίτητο δίπλωμα αυτοκινήτου.

Πληρ.τ ηλ. 2241060910 κ. Κωστή

Από την εταιρεία τροφίμων

Ιβίσκος

Ζητούνται Αποθηκάριοι
Θα προτιμηθούν άτομα που έχουν δίπλωμα οδήγησης Γ' κατηγορίας

Πληρ. 5ο χλμ. Λεωφ. Ρόδου-Λίνδου και στα τηλ. **2241065410-6944633636**
Υπεύθυνος: Ιωάννης Παπασταματάκης

ΤΟ ΞΕΝΟΔΟΧΕΙΟ EDEN ROC

ενδιαφέρεται για την πρόσληψη

πεπειραμένου προσωπικού με τις παρακάτω ειδικότητες:

- **ΟΡΟΦΟΚΑΜΑΡΙΕΡΕΣ**
- **ΒΟΗΘΟΙ ΣΕΡΒΙΤΟΡΟΙ (ΑΝΔΡΕΣ ΚΑΙ ΓΥΝΑΙΚΕΣ)**
- **Α' ΜΑΓΕΙΡΑΣ ΓΙΑ ΚΡΥΑ ΚΟΥΖΙΝΑ**

Πληρ. και αιτήσεις καθημερινά (πρωινές ώρες) στο **τηλ. 2241067067, φαξ 2241066700**
ηλεκτρονική διεύθυνση **manager@edenroc.gr,**
Παραλία Λεωφόρου Καλλιθέας

ΞΕΝΟΔΟΧΕΙΟ ΔΙΟΝΥΣΟΣ
ΙΞΙΑ - ΡΟΔΟΣ

ΖΗΤΟΥΝΤΑΙ

- Απογευματινός **Υπάλληλος Υπδοοχής** με γνώσεις Αγγλικής και Γαλλικής γλώσσας
- **Α' Μάγειρας**
- **Β' Μάγειρας**
- **Μπουφετζής**
- **Βοηθοί σερβιτόρων**

Απαραίτητη η σχετική πείρα και προϋπηρεσία
Πληρ. τηλ. 2241023021

Από την εταιρεία Caterplus ΜΑΡΙΝΑΚΗΣ Γ. & ΣΙΑ Ο.Ε.

ΖΗΤΟΥΝΤΑΙ

*α) **ΠΩΛΗΤΕΣ** απόφοιτοι Λυκείου, κάτοχοι διπλώματος οδήγησης αυτοκινήτου έως 35 ετών και γνώστες της αγοράς των MINI MARKETS - SUPER MARKETS - ΕΣΤΙΑΤΟΡΙΩΝ. Παρέχεται συνεχής εκπαίδευση, αυτοκίνητο, μισθός και ποσοστά.*
*β) **ΟΔΗΓΟΙ** κάτοχοι διπλώματος Γ' κατηγορίας ηλικίας έως 35 ετών.*
*Αποστολή βιογραφικών στο fax **2241085199***
Πληρ. τηλ. 2241085197, 2241085198

AQUA SOL HOTELS

Η AQUA SOL HOTELS (HELLAS) LTD, θυγατρική εταιρεία της Aqua Sol Hotels Ltd της μεγαλύτερης εταιρείας διαχείρισης ξενοδοχείων στην Κύπρο επιθυμεί να προσλάβει για το ξενοδοχείο **Sun Palace Hotel στο Φαληράκι Ρόδου** την πιο κάτω θέση:

Maitre D΄ Hotel

Απαραίτητα προσόντα: Αριστες γνώσεις Αγγλικών και Γαλλικών (γνώσεις Γερμανικών θα θεωρηθεί επιπρόσθετο προσόν), σχετική εμπειρία σε παρόμοια θέση, ευχάριστη προσωπικότητα και παρουσιαστικό, ευφράδεια λόγου και άνεση στην ανθρώπινη επικοινωνία.

Προσφέρονται

- Ικανοποιητικό πακέτο αποδοχών
- Αριστο εργασιακό περιβάλλον
- Δυνατότητες ανάπτυξης σε ένα δυναμικά εξελισσόμενο κλάδο

Αιτήσεις που θα περιλαμβάνουν βιογραφικό σημείωμα θα γίνοναι δεκτές στην παρακάτω διεύθυνση. (Παρακαλούμε όπως αναγράφετε ο κωδικός αναφοράς θέσης):

Sun Palace Hotel
Φαληράκι Ρόδου
Τ.Θ. 403
Τηλ. 2241085650
ή στο φαξ 2241085911

Ολες οι αιτήσεις θα θεωρηθούν άκρως εμπιστευτικές

ΖΗΤΕΙΤΑΙ
ΥΠΑΛΛΗΛΟΣ ΓΙΑ ΜΙΑ ΘΕΣΗ ΣΤΗΝ ΓΡΑΜΜΑΤΕΙΑ

Απαραίτητα προσόντα:
- Αριστη γνώση χειρισμούΗ/Υ
- Πολύ καλή γνώση Αγγλικής γλώσσας
- Οργανωτικές και επικοινωνιακές ικανότητες

Πληρ. τηλ. 2241096913-14
Φωτογραφία απαραίτητη

ΤΡΟΦΟΔΥΝΑΜΙΚΗ ΡΟΔΟΥ Ο.Ε.

ΖΗΤΟΥΝΤΑΙ

ΟΔΗΓΟΙ - ΠΩΛΗΤΕΣ

Απαραίτητα προσόντα:
- Προϋπηρεσία στον τομέα τροφίμων
- Δίπλωμα οδήγησης
- Ικανότητα επικοινωνίας με τους πελάτες
- Εκπληρωμένη στρατιωτική θητεία
- 12μηνη απασχόληση.

Πληρ. τηλ. 2241060416, 6936999843
κο Μιχελλαράκη Κων.

Από την εταιρεία "ΤΡΟΦΟΚΑΖΑ"
(εμπορίας και διακίνησης τροφίμων)

ΖΗΤΟΥΝΤΑΙ

α) **ΟΔΗΓΟΣ** ηλικίας έως 35 ετών κάτοχος ΒΓ' επαγγελματικού διπλώματος
β) **ΓΡΑΜΜΑΤΕΑΣ** με άριστη γνώση Η/Υ (κατά προτίμηση προγράμματος DEFACTO)
γ) Εμπειρος **ΠΩΛΗΤΗΣ**

Τυχόν προϋπηρεσία θα ληφθεί σοβαρά υπόψη.
Πληρ. τηλ. 2241061207/67534, fax 2241061276

ΟΙΝΟΘΗΚΗ ΕΜΕΡΥ

Η ΕΜΕΡΥ ΑΒΕ, η μεγαλύτερη ιδιωτική εταιρεία οίνων και ποτών λόγω της ταχύτατης ανάπτυξης σε νέα προϊόντα και περιοχές ενδιαφέρεται να προσλάβει τις κάτωθι ειδικότητες (η εργασία αφορά όλη την περιοχή της Δωδ/σου):

- Οδηγούς

Απαραίτητα προσόντα

Δίπλωμα οδήγησης Γ' κατηγορίας, Απόφοιτος Λυκείου, Επιθυμητή προϋπηρεσία σε εμπορία ποτών και διανομών

- Οδηγούς- Πωλητές:

Απαραίτητα προσόντα

Δίπλωμα Γ' κατηγορίας, Απόφοιτος Λυκείου ή ΙΕΚ, Γνώσεις σε πωλήσεις, Ικανότητα επικοινωνίας

- Πωλητές:

Απαραίτητα προσόντα

Δίπλωμα αυτοκινήτου, Απόφοιτος ΙΕΚ ή ΤΕΙ, Γνώσεις Αγγλικών, Γνώσεις Η/Υ (Word / Excel), Προϋπηρεσία σε πωλήσεις, Ικανότητα επικοινωνίας

Προσφέρονται:

1. Σταθερός μισθός αναλόγως προσόντων
2. Δυνατότητα Extra παροχών- bonus
3. Συνεχή εκπαίδευση

Οι ενδιαφερόμενοι μπορούν να αποστείλουν βιογραφικά στη διεύθυνση:

Κολοκοτρώνη 8 Ρόδος - Τ.Κ. 85100,
υπόψη: Εμπορικής Διεύθυνσης
Τηλ. 2241029111

εργασιες

συνέχεια από την προηγούμενη

ΕΡΓΑΣΙΑ ΑΠΟ ΤΟΝ ΧΩΡΟ ΣΑΣ. Ζητούνται άτομα δραστήρια και δυναμικά από μεγάλη εμπορική εταιρεία για άμεση κάλυψη θέσεων ανεξάρτητης συνεργασίας. Μερική απασχόληση 500-1500 ευρώ, πλήρης απασχόληση 1500-6000 ευρώ. Οχι πλασιέ-ντήλερ. Εξτρα μπόνους και προμήθειες. Πληρ. τηλ. 2241030078, 6977472091 AZ56826

ΝΕΕΣ ΓΙΑ ΜΠΑΡ σε κέντρο διασκέδασης (μπουζούκια). Πληρ. τηλ. 2241062537 AZ56678

Η Οδική Βοήθεια Ρόδου HELLAS SERVICE **ΖΗΤΕΙ συνεργάτες** για την στελέχωση του τμήματος πωλήσεων. Απαραίτητα προσόντα: Ικανότητα επικοινωνίας, ευχάριστη προσωπικότητα, δίπλωμα οδήγησης οχήματος, προϋπηρεσία στο χώρο. Προσφέρονται: ανταγωνιστικό πακέτο αποδοχών (μισθός - προμήθεια - bonus), προοπτικές εξέλιξης, εξαιρετικό περιβάλλον εργασίας. Πληρ. Στ. Καζούλη 82, τηλ. (22410)22490 XAZ252

ΓΙΝΕΤΕ ΕΠΙΧΕΙΡΗΜΑΤΙΕΣ μέσα από τον χώρο σας χωρίς ωράριο, αφεντικό (όχι ντήλερ - υπάλληλοι). Κέρδη από 500 ευρώ - 10.000 ευρώ το μήνα. Πληρ. 2310419397, email: www.biz-4-all.comAZ56395

ΠΩΛΕΙΤΑΙ ΠΛΗΡΗΣ ΕΠΑΓΓΕΛΜΑΤΙΚΟΣ ΕΞΟΠΛΙΣΜΟΣ ΓΙΑ ΓΥΨΙΝΕΣ ΔΙΑΚΟΣΜΗΣΕΙΣ (ΚΑΛΟΥΠΙΑ - ΦΟΡΜΕΣ- ΕΡΓΑΛΕΙΑ) ΜΟΝΟ ΓΙΑ ΕΠΑΓΓΕΛΜΑΤΙΕΣ ΓΥΨΑΔΟΡΟΥΣ. ΠΛΗΡ. ΤΗΛ. 6944388800 ΠΔ57770

ΠΩΛΕΙΤΑΙ εξοπλισμός γύρου. Πληρ. τηλ. 2241020812, 2241037850 ΑΔ57238

ΞΕΠΟΥΛΗΜΑ 75% ΣΕ ΟΛΑ ΤΑ ΕΙΔΗ. Από μετατροπή εμπορικού καταστήματος: γούνα γυναικεία ming προέλευσης Καναδά Μ. 500 ευρώ, Παλτό γυναικείο μάλλινο μαύρο L. 30 ευρώ, Σακάκια γυναικεία δερμάτινα M.L.S. από 50-100 ευρώ, Παλτό ανδρικό μάλλινο Μ. 30 ευρώ, Παλτό γυναικείο μπεζ χρώμα M.S. 25 ευρώ, Ενδυμασίες ανδρικές, χειμ. και καλοκ. M.L. 25 ευρώ, Σακάκια ανδρικά από 50-100 ευρώ, Εσώρουχα, νυκτικά γυναικεία μεταξωτά 2 τεμ. 5 ευρώ, οικιακά σκεύη και διάφορα - Σε δική σας τιμή Ορίτζιναλ κολεξιόν αστροναύτες σε πιάτα 30 ευρώ, σετ κομπλέ αισθητικού μανικιουρίστα 500 ευρώ, καθρέφτες παλαιού τύπου και διάφορα άλλα είδη, μπιμπελό διάφορα από 0,50-1.00 ευρώ και άλλα είδη, φουστάνι γυναικείο 2 τεμ. χρώμα κοκ. 10 ευρώ, νυκτερινό μπλουζάκι (de luxe) 20 ευρώ, κράνος μεταχειρισμένο πιλοτ 5 ευρώ, βαλίτσες διάφορα μεγέθη από 10-30 ευρώ. Πληρ. κο Χριστόφορο Ουρανιά τηλ. 2241032296 ΑΔ57229

ΠΩΛΟΥΝΤΑΙ λόγω ανακαίνισης σετ τραπεζαρίας (τραπέζι με τζάμι και 6 καρέκλες) στην τιμή των 250 ευρώ. Πληρ. Ξενοδοχείο Σίλβια τηλ. 2241022551-2 ΑΔ57199

ΚΑΝΑΠΕΣ DIVANI-DIVANI από δέρμα Νο 10 γωνιακός, χρώματος μπεζ, μοντέλο NAT 1565 και πολυθρόνα RECLAIN περιστρεφόμενη-ανακλεινόμενη σε άριστη κατάσταση. Τιμή 2.200 ευρώ. Πληρ. τηλ. 2241090689, ώρες 09.00-13.00 και 17.00-20.00. ΑΔ57155

ΠΩΛΟΥΝΤΑΙ άλογα. Πληρ. τηλ. 6944140876ΑΔ57131

ΞΥΛΑ ΕΛΙΑΣ όμορφα τεμαχισμένα πωλούνται. Πληρ. τηλ. 6945511769 ΑΔ56438

ΠΩΛΕΙΤΑΙ εξοπλισμός πλήρως για BAR: ψυγείο, έπιπλα bar, λάντζα με πάγκο, παγομηχανή, μηχανή espresso, air condition 45 ptc. κ.λπ. σε πολύ καλή τιμή. Πληρ. τηλ. 6946963858. ΑΔ57156

ΠΩΛΕΙΤΑΙ ΣΥΝΘΕΤΟ γωνιακό σετ 550 ευρώ. Μεταφορά δωρεάν. Πληρ. τηλ. 2241077257 ΑΔ57110

ΠΩΛΟΥΝΤΑΙ ΕΠΑΓΓΕΛΜΑΤΙΚΑ ΨΥΓΕΙΑ - ΒΙΤΡΙΝΕΣ 2 ΜΕΤΡΑ ΚΑΙ 2,5 ΜΕΤΡΑ ΣΕ ΑΡΙΣΤΗ ΚΑΤΑΣΤΑΣΗ. ΠΛΗΡ. ΤΗΛ. 2241034490, 13.00-16.00 ΧΠΔ221

ΠΩΛΟΥΝΤΑΙ ΑΠΟ ΑΝΑΚΑΙΝΙΣΜΕΝΟ ΞΕΝΟΔΟΧΕΙΟ ΠΟΛΥΚΟΥΖΙΝΑΚΙΑ, ΚΑΣΕΣ ΜΑΖΙ ΜΕ ΤΙΣ ΠΟΡΤΕΣ, ΕΞΟΠΛΙΣΜΟΣ ΥΠΝΟΔΩΜΑΤΙΩΝ ΣΕ ΑΡΙΣΤΗ ΚΑΤΑΣΤΑΣΗ. ΛΟΓΙΚΕΣ ΤΙΜΕΣ. ΠΛΗΡ. ΤΗΛ. 6972819393. ΠΔ57035

ΠΩΛΟΥΝΤΑΙ: Drams MAPEX 5άρα μαύρη, με βάσεις, πιατίνια Zildjian, Paste και Mainl και διπέταλο. Πωλούνται όλα μαζί ή ξεχωριστά. Πληρ. τηλ. 6947842912. ΑΔ56563

Enterpr_se
Enterprise
Οργάνωση και προβολή επιχειρήσεων

Ζητείται συνεργάτης, άντρας ή γυναίκα, με άνεση στην επικοινωνία, για τη στελέχωση, του **τμήματος επικοινωνίας με υποψήφιους πελάτες.** Εναρξη εκπαιδευτικών σεμιναρίων **1η Μαρτίου 2004**. Τηλ.: για συνέντευξη και συμμετοχή **2241066506, Κιν.: 6942414179**
ΖΑΓΟΡΙΑΝΟΣ ΜΙΧΑΛΗΣ

Αν θέλετε να συνεργαστείτε με τους πιο επώνυμους Οίκους σε δερμάτινα είδη, είδη ταξιδίου και αξεσουάρ, όπως: **Delsey, Diesel, Kipling, Cerruti, Mandarina Duck, Tumi, κ.ά.** και να εξασφαλίσετε την επιτυχία, η αλυσίδα καταστημάτων **BAG STORIES,**
ΖΗΤΑ ΣΥΝΕΡΓΑΤΗ
για νέο κατάστημα στη ΡΟΔΟ.
Προϋποθέσεις:
• Κεφάλαιο της τάξης των 75.000 ευρώ
• Ιδιόκτητο ή ενοικιαζόμενο κατάστημα 70-100 τ.μ. σε εμπορικό σημείο.
Για πληροφορίες επικοινωνήστε με τον κ. Στ. Αϊδίνη
Τηλ.: 210-9478718, 6944145199

διαφορα

ΣΧΟΛΗ ΟΔΗΓΩΝ ΚΟΥΣΗ ΠΑΝΤΕΛΗ
- ΔΙΠΛΩΜΑΤΑ
- ΕΡΑΣΙΤΕΧΝΙΚΑ
- ΕΠΑΓΓΕΛΜΑΤΙΚΑ
- ΜΟΤΟΣΙΚΛΕΤΑΣ
- ΜΑΘΗΜΑΤΑ ΘΕΩΡΗΤΙΚΗΣ ΔΙΔΑΣΚΑΛΙΑΣ



-Επεκτάσεις όλων των κατηγοριών -Αναθεωρήσεις ληγμένων αδειών -Μετατροπές ξένων αδειών σε ελληνικές

Οδός Βαλαωρίτου 9
(έναντι HOTEL SEMIRAMIS ΠΙΣΩ ΑΠΟ ΤΟ ΠΑΛΑΙΟ ΝΟΣΟΚΟΜΕΙΟ
e-mail: kousisp@acn.gr
ΕΚΠΑΙΔΕΥΤΙΚΟ ΑΥΤΟΚΙΝΗΤΟ:
TOYOTA YARIS 1300 cc AIR CONDITIONED
(ΠΡΟΣΟΧΗ): ΜΑΘΗΜΑΤΑ
α. Μοτοσικλέτας μεγάλου κυβισμού από 125 cc έως ανεξαρτήτου
β. Μοτ/τας έως 125 cc
γ. Μοτοποδηλάτου 50 cc
Διαθέτουμε επίσης κι αυτόματες μοτοσικλέτες 125 cc
Πληρ. τηλ. (22410)29157-73820-94777
ΚΑΙ ΑΝΑ ΠΑΣΑ ΣΤΙΓΜΗ ΣΤΑ ΚΙΝΗΤΑ τηλ. **6944/511313-6944/203343**
Στην κατηγορία ανεξαρτήτου κυβισμού η εκπαίδευση γίνεται με μοτοσικλέτα 500 cc
Παραλαβή των μαθητών μας και από τις οικίες τους
"Η σωστή και μεθοδική εκπαίδευση στα σύγχρονα οχήματά μας, βάζει γερά θεμέλια για τη δημιουργία ενός καλού νέου οδηγού"
ΠΡΟΣΟΧΗ
Στη σχολή μας παραδίδονται και μαθήματα θεωρητικής διδασκαλίας
ΠΜ56343

ΑΝΑΚΟΙΝΩΣΗ ΜΑΘΗΜΑΤΑ * Computer ***
PROGRAM COMPUTER PM
ΕΓΓΡΑΦΕΣ ** ΤΩΡΑ **
Τμήματα για: Παιδιά - Ενήλικες Αρχάριους - Μαθητές Επαγγελματίες
Ανεύρεση Εργασίας
Διδάσκει πτυχιούχος Πανεπιστημίου Αμερικής
ΜΑΝΩΛΗΣ Ι. ΣΟΦΙΛΛΑΣ
Κοδριγκτώνος 91
Τηλ. (22410) 31761
ΠΙΣΤΟΠΟΙΗΤΙΚΟ ΓΝΩΣΕΩΝ ECDL
ΕΠΙΣΗΜΟ ΕΞΕΤΑΣΤΙΚΟ ΚΕΝΤΡΟ ΤΗΣ ECDL HELLAS

ΕΚΠΑΙΔΕΥΣΗ ΣΤΟΥΣ ΥΠΟΛΟΓΙΣΤΕΣ
Anosis
Computer Learning

ECDL
Ευρωπαϊκό Δίπλωμα Κατάρτισης Η/Υ
ΤΜΗΜΑΤΑ ΕΝΗΛΙΚΩΝ
- Ταχύρυθμα σεμινάρια 6 εβδομάδων επιπέδου ECDL Start
- Τρίμηνοι κύκλοι σπουδών για απόκτηση του Διπλώματος ECDL
- Επιδοτούμενα σεμινάρια επιχειρήσεων

Windows, Word, Excel, Powerpoint, Access, Internet, Frontpage, CorelDraw, κτλ
ΣΤ.ΚΩΤΣΙΑΔΗ 52 ΤΗΛ.78924
Υπεύθυνος Σπουδών **ΚΩΣΤΑΣ ΧΑΤΖΗΔΑΚΗΣ**

ΣΧΟΛΗ ΟΔΗΓΩΝ
ΠΟΡΤΣΕΛΗΣ ΣΤΕΦΑΝΟΣ
Διπλ. εκπαιδευτής υποψηφίων οδηγών μέλος της Ε.Σ.Ο.Ρ. Ο.Ε.
- Διπλώματα αυτοκινήτου, μοτοσικλέτας,φορτηγού, λεωφορείου, νταλίκας
- Αναθεωρήσεις ληγμένων αδειών
- Θεωρητικά μαθήματα ΚΟΚ και Μηχανολογίας
- Μετατροπές ξένων διπλωμάτων σε ελληνικά
- Διπλώματα αυτόματου αυτοκινήτου



ΝΕΑ ΔΙΕΥΘΥΝΣΗ: ΕΘΝΙΚΗΣ ΑΝΤΙΣΤΑΣΗΣ 73 (ΠΡΩΗΝ ΑΝΝΗΣ ΜΑΡΙΑΣ) ΤΗΛ. 2241034497, 6945463635

Μεγάλος Τραπεζικός Ομιλος,
στο πλαίσιο της ανάπτυξης του Λυκείου του, επιθυμεί να προσλάβει:
ΣΤΕΛΕΧΗ ΠΙΣΤΟΔΟΤΗΣΕΩΝ
(κωδ.: Α/Ο-ΒR3)
Με κύρια καθήκοντα:
• Την έρευνα της τοπικής επιχειρηματικής δραστηριότητας
• Την προσέλκυση νέων πελατών
• Την σύνταξη προτάσεων πιστοδοτήσεων
• Την παρακολούθηση του υφιστάμενου πελατολογίου.
Οι υποψήφιοι θα πρέπει να διαθέτουν:
• Πτυχίο Ανώτατης Σχολής Οικονομικής κατεύθυνσης. Μεταπτυχιακός τίτλος σπουδών θα θεωρηθεί πρόσθετο προσόν
• Καλή γνώση της Αγγλικής γλώσσας
• Πολύ καλή γνώση Η/Υ
• Ελάχιστη προϋπηρεσία 3ετών στο χώρο των πιστοδοτήσεων
• Εμπειρία στην πώληση τραπεζικών προϊόντων
• Γνώση της τοπικής οικονομικής δραστηριόττηας και της τοπικής αγοράς
• Ανεση στην επικοινωνία και διαπραγματευτικές ικανότητες
• Δυναμική και ευχάριστη προσωπικότητα.
Ο **Ομιλος** προσφέρει άριστες συνθήκες εργασίας, ανταγωνιστικό πακέτο αποδοχών αναλόγως προσόντων, πρόσθετη ιατροφαρμακευτική κάλυψη, συνεχή επιμορφώση και ευκαιρίες προσωπικής ανάπτυξης και εξέλιξης σε ένα σύγχρονο περιβάλλον εργασίας.
Οι ενδιαφερόμενοι καλούνται να αποστείλουν Βιογραφικό Σημείωμα, μέχρι **20/3/04**, στη Τ.Θ.: 10 468 Τ.Κ. 54 110 και στο e-mail: epilogi2003yahoo.gr, αναγράφοντας στον κωδικό της θέσης.

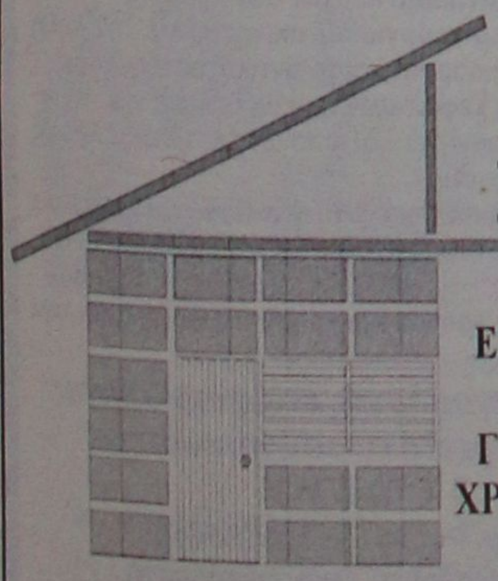

DECO
ΚΑΤΑΣΚΕΥΑΣΤΙΚΗ
ΔΙΑΜΟΡΦΩΣΕΙΣ
ΕΣΩΤΕΡΙΚΩΝ - ΕΞΩΤΕΡΙΚΩΝ ΧΩΡΩΝ
ΧΩΡΙΣΜΑΤΑ - ΨΕΥΔΟΡΟΦΕΣ
ΓΥΨΟΣΑΝΙΔΕΣ - ΤΣΙΜΕΝΤΟΣΑΝΙΔΕΣ
ΧΡΩΜΑΤΙΣΜΟΙ - ΜΟΝΩΣΕΙΣ - ΥΔΡΑΥΛΙΚΑ
ΞΥΛΟΥΡΓΙΚΕΣ ΕΡΓΑΣΙΕΣ
Με ένα τηλεφώνημα κοντά σας **6946-028644**

διαφορα

συνέχεια από την προηγούμενη

ΠΩΛΕΙΤΑΙ ταχύπλοο σκάφος μάρκας BEST 4,85 τ.μ. με τρέιλερ και εξωλέμβια YAMAHA 80 HP σε άριστη κατάσταση. Πληρ. τηλ. 2241085231, 6945461564
ΧΑΔ261

ΠΩΛΕΙΤΑΙ έπιπλο bar-σύνθετο σε άριστη κατάσταση. Τιμή ευκαιρίας 300 ευρώ. Πληρ. τηλ. 6932086635.
ΑΔ56808

ΠΩΛΕΙΤΑΙ ΣΑΛΟΝΙ 3ΘΕΣΙΟΣ-2ΘΕΣΙΟΣ ΠΟΛΥΘΡΟΝΑ, ΝΕΟΚΛΑΣΙΚΟΥ ΣΤΥΛ, ΣΕ ΑΡΙΣΤΗ ΚΑΤΑΣΤΑΣΗ. ΠΛΗΡ. ΤΗΛ. 2241063425 ΧΠΔ2511

μαθήματα

ΔΑΣΚΑΛΑ τελειόφητη του Καποδιστριακού Πανεπιστημίου Αθηνών και με πτυχίο στην Αγγλική γλώσσα παραδίδει μαθήματα Ελληνικών και Αγγλικών σε παιδιά δημοτικού με μαθησιακές δυσκολίες. Πληρ. τηλ. 6944770627 κ. Ειρήνη.
ΑΜ57163

ΑΠΟΦΟΙΤΗ ΠΑΙΔΑΓΩΓΙΚΟΥ ΠΑΡΑΔΙΔΕΙ ΙΔΙΑΙΤΕΡΑ ΜΑΘΗΜΑΤΑ ΣΕ ΠΑΙΔΙΑ ΔΗΜΟΤΙΚΟΥ. ΠΛΗΡ. ΤΗΛ. 6932178736
ΠΜ56850

ΚΑΘΗΓΗΤΗΣ-ΦΙΛΟΛΟΓΟΣ με πολυετή πείρα και εξειδίκευση στην παιδαγωγική ψυχολογία, παραδίδει ιδιαίτερα μαθήματα σε μαθητές Γυμνασίου-Λυκείου. Τηλ. επικοινωνίας 22410 78639, κιν. 6945857273.ΑΜ57164

ΕΜΠΕΙΡΟΣ ΚΑΘΗΓΗΤΗΣ ΧΗΜΙΚΟΣ κάτοχος Master ΗΠΑ παραδίδει μαθήματα Φυσικής και Χημείας σε μαθητές Γυμνασίου και Λυκείου. Άμεσα αποτελέσματα και συστηματική προετοιμασία για τις Πανελλήνιες. Πληρ. τηλ. 6944425672
ΑΜ56633

πωλησεις αυτοκινητων & μοτοσικλετων

ΠΩΛΕΙΤΑΙ HONDA TRANSALP 600 CC ΜΟΝΤ. '00 ΣΕ ΥΠΕΡΑΡΙΣΤΗ ΚΑΤΑΣΤΑΣΗ. ΤΙΜΗ 4.500 ΕΥΡΩ. ΠΛΗΡ. ΤΗΛ. 2241025235 ΠΑ57195

FIAT BRAVO με 65.000 χλμ. aircondition, radio CD, ζαντολάστιχα, ηλεκτρ. καθρέπτες, προβολείς ομίχλης, αερόσακο οδηγού, ατρακάριστο και σε άριστη κατάσταση. Πληρ. κο Γιώργο τηλ. 6934538366
ΑΑ57241

ΠΩΛΕΙΤΑΙ GOLF 1400 τρίθυρο με φουλ εξτρά, β' εξάμηνο 98 σε τιμή ευκαιρίας. Πληρ. τηλ. 6973804500 ΑΑ57239

ΜΟΤΟΣΙΚΛΕΤΑ SUZUKI 250GS σε καλή κατάσταση. Τιμή 600 ευρώ. Επίσης ένα γραφείο για Η/Υ σχεδόν καινούργιο, χρώμα κερασιά. Τιμή 100 ευρώ. Πληρ. τηλ. 6947806504, 2241026028 ΑΑ57193

FIAT FIORINO πετρέλαιο, μοντέλο 2000, τιμή 6.500 ευρώ καθώς και **μηχανή KDX 125** σε τιμή 1500 ευρώ. Πληρ. τηλ. 2241069044, 6944391784
ΑΑ57208

AYDI 80 1600 cc μοντέλο 1991 με φουλ εξτρά και A/C με αμόλυβδη, τιμή 3.000 ευρώ. Πληρ. τηλ. 2241064014, αφήστε και μήνυμα ΑΑ57207

ΠΩΛΟΥΝΤΑΙ: α) αυτοκίνητο μάρκας Μερσεντές τύπου 814 DISEL ψυγείο, καταψύκτη, παγωτατζίδικο, είναι κατάλληλο και για κατεψυγμένα προϊόντα, μοντέλο 96, β) αυτοκίνητο μάρκας WVagen κλούβα 2.400 cc diesel, ψυγείο - συντήρηση. Επίσης 96 μοντέλο. Οι ενδιαφερόμενοι να τηλεφωνήσουν στα 2241069441, 6944732168
ΑΑ57051

ΠΩΛΟΥΝΤΑΙ: α) CHRYSLER STRATUS σχεδόν καινούργιο 2000 cc με πρόσφατη ανακαίνιση και σέρβις κόστους 4.500 ευρώ, εγγύηση αντιπροσωπείας. Τιμή πώλησης 16.000 ευρώ. β) PUNTO 1250 cc μοντέλο 2000 16βάλβιδο, με air condition στέρεο κ.λπ. 47.000 χλμ. καινούργια λάστιχα. Τιμή 5.400 ευρώ. Πληρ. τηλ. 2241021198, 6973392142
ΑΑ57198

SUZUKI μοντέλο 94 750 cc χρώματος μπορντό σε καλή κατάσταση. Επίσης **μηχανή θαλάσσης** τύπου EVINRUDE 35 HP. Πληρ. τηλ. 2241069853 κος Λευτέρης ΑΑ57122

YAMAHA R6 600 cc 120 άλογα σε υπέρ άριστη κατάσταση 20.000 χλμ. (9/2000), μπλε χρώμα και με γνήσια αξεσουάρ, τιμή λογική. Πληρ. Σάββας τηλ. 2241024563 ΑΑ57185

ΜΗΧΑΝΗ SUZUKI SCOOTER AN 125 cc άριστη κατάσταση με λίγα χλμ. χρώματος γκρι. Τιμή 1100 ευρώ. Πληρ. τηλ. 2241093306, 6938839199
ΑΑ57172

SEAT IBIZA μοντέλο 2000, 1000 κυβ. 17.000 χλμ. χρώμα ασημί ηλεκτρικά παράθυρα με κλιματισμό. Πληρ. τηλ. 6946843119.
ΑΑ57166

RENAULT TWINGO χρώματος κόκκινου, 3ος '95 με ηλιοροφή. Τιμή 2.300 ευρώ. Πληρ. τηλ. 6972014671.
ΑΑ57167

ΠΩΛΟΥΝΤΑΙ ΤΑ ΚΑΤΩΘΙ ΑΥΤΟΚΙΝΗΤΑ σε άριστη κατάσταση και προσιτές τιμές με διακανονισμό 0 προκαταβολή και έως 60 δόσεις. Δεκτοί κάθε έλεγχοι και δοκιμές. FIAT SEICENTO MONT. 2000 4.110 ευρώ, FIAT SEIC. OPEN μοντ. 2001 4.700 ευρώ, HYUNDAI ATOS PRIME A/C μοντ. 2001 5.500 ευρώ, OPEL CORSA 1.0 A/C μοντ. 2001 6.900 ευρώ, TWINGO OPEN TOP A/C μοντ. 2001 6.000 ευρώ, FIAT BRAVA 1,4 A/C μοντ. 1998 5.300 ευρώ, SEAT IBIZA 1,4 A/C μοντ. 2000 6.300 ευρώ, SEAT CORDOBA 1,4 A/C μοντ. 2001 7.500 ευρώ, FORD FOCUS 1,4 A/C μοντ. 2001 10.300 ευρώ. Για πληρ. και έλεγχος στις εγκαταστάσεις της AUTOHELLAS - HERTZ στο 12 χλμ. Ρόδου-Καμείρου, τηλ. 224109820003
ΑΑ56592

ΠΩΛΟΥΝΤΑΙ ΜΕΤΑΧΕΙΡΙΣΜΕΝΑ ΦΟΡΤΗΓΑ ΑΥΤΟΚΙΝΗΤΑ ΕΙΣΑΓΩΓΗΣ ΟΛΩΝ ΤΩΝ ΤΥΠΩΝ, ΓΙΑ ΑΓΡΟΤΙΚΗ ΚΑΙ ΕΠΑΓΓΕΛΜΑΤΙΚΗ ΧΡΗΣΗ, ΚΑΘΩΣ ΕΠΙΣΗΣ ΚΑΙ Ι.Χ. ΕΠΙΒΑΤΙΚΑ. ΕΤΟΙΜΟΠΑΡΑΔΟΤΑ Ή ΚΑΤΟΠΙΝ ΠΑΡΑΓΓΕΛΙΑΣ. ΜΕ ΤΙΜΕΣ ΓΕΡΜΑΝΙΑΣ. ΠΑΡΕΧΟΥΜΕ ΓΡΑΠΤΗ ΕΓΓΥΗΣΗ ΕΝΟΣ ΧΡΟΝΟΥ. ΕΙΣΑΓΩΓΕΙΣ ΜΕΤΑΧΕΙΡΙΣΜΕΝΩΝ ΑΥΤΟΚΙΝΗΤΩΝ: Δ. ΜΠΟΥΝΤΟΥΡΗΣ-Ε. ΠΑΠΑΠΟΣΤΟΛΟΥ Ο.Ε. ΕΚΘΕΣΗ: ΕΘΝΙΚΗ ΟΔΟΣ ΛΑΡΙΣΑΣ-ΙΩΑΝΝΙΝΩΝ, ΤΡΙΚΑΛΑ ΘΕΣΣΑΛΙΑΣ, ΤΗΛΕΦΩΝΑ: 24310-74709, 24310-27008, ΚΙΝ.: 6974456200-6977395269 ΧΠΑ14110

ΠΩΛΕΙΤΑΙ

ΚΙΑ SHUMA

1500 cc, 4 χρόνων, με 39.000 χλμ. σε άριστη κατάσταση. Δεκτός κάθε έλεγχος σε τιμή ευκαιρίας.

Πληρ. τηλ. 6944745278

Audi

1. AUDI A3 1600 CC μοντ. 2000, 3θυρο (ABS, υδρ. τιμόνι, 4 αερόσακοι, ηλ. παράθυρα, κεντρικό κλείδωμα, ηλεκ. καθρέπτες, **air condition,** ηχοσύστημα)
2. VW POLO - 1000 CC μοντ. 2000, 3ΘΥΡΟ, (υδρ. τιμόνι, 2 αερόσακοι, ηλ. παράθυρα, κεντρικό κλείδωμα, ηλεκ. καθρέπτες, **air condition**, ηχοσύστημα.)
3. VW POLO - 1000 CC comfort, μοντ. 2000, 5ΘΥΡΟ, (υδρ. τιμόνι, 2 αερόσακοι, ηλ. παράθυρα, κεντρικό κλείδωμα, ηλεκ. καθρέπτες, **air condition**, ηχοσύστημα.)
4. VW GOLF 1400 CC GENARATION μοντ. 2002, 3ΘΥΡΟ (ABS, υδρ.τιμόνι, 4 αερόσακοι, 4 ηλ. παράθυρα, κεντρικό κλείδωμα, ηλεκ. καθρέπτες, **climatronic** ηχοσύστημα, αεροτομή, ζάντες αλουμινίου 16')
5. VW GOLF - 1400 CC μοντ. 2000, 3ΘΥΡΟ, (ABS, υδρ. τιμόνι, 4 αερόσακοι, 4 ηλ. παράθυρα, κεντρικό κλείδωμα, ηλεκ. καθρέπτες, **air condition** ηχοσύστημα, αεροτομή, συναγερμός)
6. VW GOLF - 1400 CC μοντ. 2000, 3ΘΥΡΟ, (ABS, υδρ. τιμόνι, 4 αερόσακοι, ηλ. παράθυρα, κεντρικό κλείδωμα, ηλεκ. καθρέπτες, **air condition**, ηχοσύστημα)
7. OPEL ASTRA - 1400 CC μοντ. 2000, (υδρ. τιμόνι, 2 αερόσακοι, 2 ηλ. παράθυρα, κεντρικό κλείδωμα, **air condition**, ηχοσύστημα.)
8. ROVER 414 -1400 CC μοντ. 1995, 5ΘΥΡΟ, χρώμα μπορντώ (ABS,υδρ. τιμόνι, αερόσακος οδηγού, 4 ηλ. παράθυρα, κεντρικο κλείδωμα, ηλεκ. καθρέπτες, ηχοσύστημα, ηλιοροφή)
9. RENAULT CLIO - 1400 CC μοντ. 1996, 5ΘΥΡΟ (υδρ. τιμόνι, 2 ηλ. παράθυρα, κεντρικό κλείδωμα, **air condition**, ηχοσύστημα)
10. CITROEN AX 1100 cc μοντέλο 1993, 5θυρο
11. ALPHA ROMEO 146-1400 CC μοντ. 1996 (υδρ. τιμόνι, αερόσακος οδηγού, ηλ. παράθυρα, κεντρικό κλείδωμα, ηχοσύστημα)
12. PEUGEOT 205 GL - 1000 CC μοντ. 1990, 3ΘΥΡΟ
13. PEUGEOT 405-1600 CC μοντ. 1995, 4ΘΥΡΟ, (ABS, υδρ. τιμόνι, ηλ. παράθυρα, κεντρικό κλείδωμα, ηλεκ. air condition, ηχοσύστημα)
14. HYUNDAI ACCENT GLS - 1300 CC μοντ. 1998, 4ΘΥΡΟ (ABS, υδρ. τιμόνι, 2 ηλ. παράθυρα, κεντρικό κλείδωμα, ηλεκ. καθρέπτες, air condition, ηχοσύστημα).
15. SKODA PICK UP-ΦΟΡΤΗΓΑΚΙ- 1900 CC DIESEL μοντ. 1999, (υδρ. τιμόνι, ηχοσύστημα).

CAR EXPERTS

Ξενάκης Αυτοκίνητα-Εξουσιοδοτημένος Εμπορος Kosmocar A.E.
Πωλήσεις-Service-Ανταλλακτικά Λίνδου 238 τηλ. 2241061600

ΑΥΤΟ ΕΠΙΛΟΓΕΣ
ΚΟΥΚΟΥΡΑΣ ΑΛΕΞΑΝΔΡΟΣ
ΛΕΩΦ. ΡΟΔΟΥ-ΛΙΝΔΟΥ 255 • ΤΗΛ. (22410)60910
www.autoepiloges.com

ΑΓΟΡΑ-ΠΩΛΗΣΗ-ΑΝΤΑΛΛΑΓΗ ΜΕΤΑΧΕΙΡΙΣΜΕΝΩΝ ΑΥΤΟΚΙΝΗΤΩΝ

1. ALFA ROMEO 147, PROGRESSION 120 PH, 1600 cc, μοντ. 2002, μπορντώ
- κεντρ. κλειδ. ηλ. παράθ., υδρ. τιμόνι, αερόσακος, ABS, klima, ζάντες αλουμινίου και ηχοσύστημα.
2. ROVER MGTF, 1600 cc, μοντ. 2003, ασημί
- κεντρ. κλειδ., ηλ. παράθ., υδρ. τιμόνι, αερόσακους, ABS, klima, ζάντες αλουμινίου και ηχοσύστημα
3., BMW 318 cabrio 1800 cc, μοντ. 1998, μπλε
- αερόσκ. οδηγού, ABS, air condition, ηλ. οροφή, κεντρ. κλειδ., ηλ. παράθ., υδρ. τιμόνι, ζάντες αλουμινίου και ηχοσύστημα
4. OPEL VECTRA, 1600 cc, μοντ. 2002, μαύρο
-κεντρ. κλειδ., ηλ, παράθ., υδρ. τιμόνι, αερόσακους, ABS, klima και ηχοσύστημα
5. HYUNDAI COUPE 1600 cc, μοντ. 2001, μπλε
- air condition, κεντρ. κλειδ., ηλ. παράθ. υδρ. τιμόνι, ζάντες αλουμινίου, αεροτομές, σπόιλερ και ηχοσύστημα.
6. MERCEDES 200E, 2000 cc, μοντ. 1993, μπλε, αυτόματο
- αεροσ. οδηγού, ABS, klima, δερμάτινο σαλόνι, ξύλ. επένδυση, ηλ. ηλιοροφή, κεντρ. κλειδ., ηλ. παράθ., υδρ. τιμόνι, ζάντες αλουμινίου και ηχοσύστημα
7. BMW 316I 1600 cc. μοντ. 1996, μπλε
- αεροσ. οδηγού ABS, air condition, κεντρ. κλειδ., ηλ. παράθ., υδρ. τιμόνι, ζάντες αλουμινίου και ηχοσύστημα
8. BMW 316I 1600 cc. μοντ. 1993, κόκκινο
-ABS, κεντρ. κλειδ., ηλ. παράθ., υδρ. τιμόνι, ζάντες αλουμινίου και ηχοσύστημα
9. OPEL VECTRA, 1600 cc, μοντ. 2001, λευκό
- κεντρ. κλειδ., ηλ. παράθ., υδρ. τιμόνι, αερόσακους, ABS, klima και ηχοσύστημα
10. MERCEDES S 320 LONG, 3200 cc, μοντ. 1991, θαλασσί, αυτόματο
- Full extra
11. ROVER 400, 1600 cc, μοντ. 1999, κυπαρισί
- αερόσ. οδηγού-συνοδηγού, ABS, air condition, δερμ. σαλόνι, κεντρ. κλειδ., ηλ. παράθ., υδρ. τιμόνι, ζάντες αλουμινίου, συναγερμός και ηχοσύστημα
12. CITROEN SAXO VTS, 1600 cc, μοντ. 2001, χρυσαφί
- κεντρ. κλειδ., ηλ. παράθ., υδρ. τιμόνι, air condition, ζαντ. αλουμινίου και ηχοσύστημα
13. KIA RIO SEDAN, 1400 cc, μοντ. 2003, κυπαρισί
- αερόσ. οδηγού, ABS, air condition, κεντρ. κλειδ., ηλ. παράθ., υδρ. τιμόνι και ηχοσύστημα
14. HYUNDAI ACCENT 1400 cc μοντ. 2000, ασημί
- αερόσακος οδηγού, κεντρ. κλειδ., ηλ. παράθ., υδρ. τιμόνι και ηχοσύστημα
15. PEUGEOT RALLYE 1300 cc, 100 HP, μοντ. 1995, κόκκινο
- ηχοσύστημα
16. PEUGEOT 206 1100 cc, 2001, μπλε
- αερόσακος οδηγού, air conditon και ηχοσύστημα
17. FIAT PUNTO 1100cc, μοντ. 1999 άσπρο
- κεντρ. κλειδ., ηλ. παράθ., air condition και ηχοσύστημα
18. OPEL CORSA 1000 cc, μοντ. 2002, μπλε
- κεντρ. κλειδ., ηλ. παράθ., υδρ. τιμόνι, air condition και ηχοσύστημα
19. DAEWOO MATIZ 800cc, μοντ. 2000, κόκκινο
- air condition και ηχοσύστημα
20. ALFA ROMEO 156, 1600 cc, μοντ. 2000, κόκκινο
- κεντρ. κλειδ., ηλ. παράθ., υδρ. τιμόνι, air condition, ABS, αερόσακους, ζάντες αλουμ. και ηχοσύστημα
21. OPEL ASTRA 1400 cc, μοντ. 2001, ασημί
- κεντρ. κλειδ., ηλ. παράθ., υδρ. τιμόνι, air condition, ABS, αερόσακους και ηχοσύστημα
22. FIAT PUNTO SPEEDGEAR 3D SPORTING, 1242 cc, μοντ. 2001, χρυσαφί
- κεντρ. κλειδ., ηλ. παράθ., υδρ. τιμόνι, air condition, αερόσακους, ABS, ζάντες αλουμ. και ηχοσύστημα
23. HYUNDAI ACCENT 1350 cc, μοντ. 2000 ασημί
- κεντρ. κλειδ., ηλ. παράθ., υδρ. τιμόνι, αερόσακο οδηγού και ηχοσύστημα

ΑΠΟ 0% ΠΡΟΚΑΤΑΒΟΛΗ ΕΩΣ 60 ΜΗΝΙΑΙΕΣ ΔΟΣΕΙΣ ΜΕ ΤΑ ΧΑΜΗΛΟΤΕΡΑ ΕΠΙΤΟΚΙΑ ΤΗΣ ΑΓΟΡΑΣ

Μια πρόταση για όλους τους επαγγελματίες

*Η **3Τ ΑΕΒΕ** σας ανοίγει δρόμο με τις μακροχρόνιες μισθώσεις αυτοκινήτων γρήγορα και σωστά, προσφέροντας σας περισσότερα πλεονεκτήματα.*

***ΕΠΩΦΕΛΗΘΕΙΤΕ ΤΩΡΑ** από τα δυναμικά μας προγράμματα και αποκτήστε το αυτοκίνητο που επιθυμείτε για σας και για τον στόλο της εταιρίας σας.*

8 σημαντικοί λόγοι που σας συμφέρουν!

1. **Το 100% των μισθωμάτων** μπαίνουν στα έξοδα της επιχείρησής σας
2. **Εχετε φορολογική απαλλαγή** από τα τεκμήρια αγοράς (πόθεν έσχες)
3. **Αποκτάτε αυτοκίνητο χωρίς προκαταβολή** διατηρώντας το κεφάλαιο σας
4. **Πλήρη απαλλαγή από κόστος συντήρησης**
5. **Εχετε πάντα καινούργιο αυτοκίνητο.** Με την λήξη της μίσθωσης μπορείτε να το αντικαταστήσετε
6. **Αποδέσμευση κεφαλαίων** που θα θέλατε για την αγορά του αυτοκινήτου, αξιοποιώντας τα σε άλλους παραγωγικούς τομείς
7. **Εχετε κεφαλαιακή ρευστότητα** αφού μπορείτε να πουλήσετε τοα υτοκίνητο και να το εκμισθώσετε πάλι (Lease back)
8. **Εξοικονόμηση χρόνου και χρήματος** για σας και την επιχείρησή σας

Γιατί να αγοράσετε ένα αυτοκίνητο όταν μπορείτε να το ενοικιάσετε;

3Τ ΑΕΒΕ
6ο χλμ. Ρόδου-Λίνδου, Ρόδος
Τηλ. 2241068000 • fax 2241068010

auto-moto

συνέχεια από την προηγούμενη

ΦΟΡΤΗΓΟ MERCEDES ΑΝΑΤΡΕΠΟΜΕΝΟ ΤΥΠΟΣ 1619 ΜΕΤΡΗΤΟΙΣ. ΠΛΗΡ. ΤΗΛ. 6942408464ΧΠΑ1711

ΕΝΟΙΚΙΑΣΕΙΣ ΑΥΤΟΚΙΝΗΤΩΝ με τον μήνα σε χαμηλές τιμές. **ΠΩΛΕΙΤΑΙ** NISSAN MICRA μοντέλο '98 1.000 cc τιμή 3.800 ευρώ σε άριστη κατάσταση. Πληρ. τηλ. 6974010518 AA57097

ΑΥΤΟΚΙΝΗΤΟ AUDI 80 μοντέλο '84, 1600 cc, σε άριστη κατάσταση. Τιμή 1500 ευρώ. Διαπραγματεύσιμη. Πληρ. τηλ. 2241062036 AA56644

προσφορές εργασίας

ΣΥΡΙΟΣ ΕΛΑΙΟΧΡΩΜΑΤΙΣΤΗΣ ΑΝΑΛΑΜΒΑΝΕΙ προσθήκες, μετατροπές, ανακαινίσεις και μεταλλικές κατασκευές σιδήρου για γκαράζ, αποθήκες, βιοτεχνίες. Πληρ. τηλ. 2241062448, 6947480883 AP57187

ΣΥΝΤΑΞΙΟΥΧΟΣ (ΕΤΩΝ 56) εξαιρετικής εμπειρίας σε εισπράξεις, επισκέψεις, δημόσιες υπηρεσίες, τράπεζες κ.α. **ΖΗΤΕΙ** 4ώρη ή 8ωρη απασχόληση. Πληρ. τηλ. 6946068610.AP57165

ΗΛΕΚΤΡΟΛΟΓΟΣ και ηλεκτρονικός **ΖΗΤΑ ΕΡΓΑΣΙΑ** σαν συντηρητής σε ξενοδοχεία. Πληρ. τηλ. 6942860873 AP57189

ΤΡΙΨΙΜΟ ΠΑΡΚΕ χωρίς σκόνη. Πληρ. τηλ. 6946642924 Ρόδος. Εργασία εγγυημένη AP56777

ΝΕΙ βαψίματα σε σπίτια παντός τύπου. Πολύ καλή τιμή και καλή δουλειά. Πληρ. τηλ. 6944894813 Δημήτρη AP57230

ΟΙΚΟΔΟΜΙΚΕΣ ΕΡΓΑΣΙΕΣ ΑΝΑΛΑΜΒΑΝΟΥΜΕ προ-

ΚΥΡΙΑ διπλωματούχος **μασέρ**, κάνει θεραπευτικό, κλασικό, χαλαρωτικό, αθλητικό, αισθητικό μασάζ με αρωματοθεραπεία μασάζ αδυνατίσματος, reiky και siatsu. Πληρ. τηλ. 2241020833, 6932501924 AP56747

γνωριμιες

ΑΥΤΑΡΧΙΚΗ ΚΥΡΙΑ ζητά γνωριμία με κύριο χαμηλών τόνων. Πληρ. τηλ. 6997190495 ΧΑΓ2102

ΔΙΕΥΘΥΝΤΡΙΑ ΞΕΝΟΔΟΧΕΙΩΝ
Με πολυετή εμπειρία στο χώρο των ξενοδοχείων
αναλαμβάνει
την διοίκηση και το κλείσιμο συμβολαίων σε μεγάλες και μικρές ξενοδοχειακές μονάδες.
Πληρ. τηλ. 2241093301, 6946352554

ΚΟΠΕΛΑ ΑΝΑΛΑΜΒΑΝΕΙ
φύλαξη παιδιών στο σπίτι τους.
Πληρ. τηλ. 2241077755

ΠΛΥΝΤΗΡΙΟ ΧΑΛΙΩΝ
Cleaning Pro
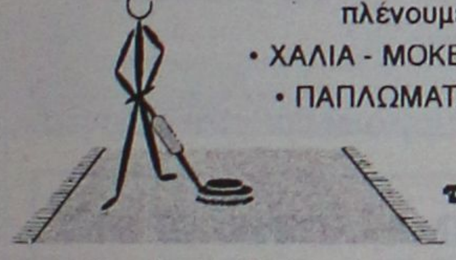
πλένουμε & φυλάμε:
• ΧΑΛΙΑ - ΜΟΚΕΤΕΣ - ΦΛΟΚΑΤΕΣ
• ΠΑΠΛΩΜΑΤΑ - ΚΟΥΒΕΡΤΕΣ
☎ 22410.60585
email: abonis@otenet.gr
ΙΔΙΟΚΤΗΤΕΣ ΕΙΔΙΚΕΣ ΕΓΚΑΤΑΣΤΑΣΕΙΣ: ΝΙΚΗΦ. ΒΡΕΤΤΑΚΟΥ - ΑΣΓΟΥΡΟΥ

ΥΔΡΑΥΛΙΚΑ – ΚΑΛΟΡΙΦΕΡ
Γιάννης ο Ατλάσης
ΕΓΚΑΤΑΣΤΑΣΕΙΣ
ΑΝΑΚΑΙΝΙΣΕΙΣ
ΣΥΝΤΗΡΗΣΕΙΣ
Πληρ. τηλ. 2241029898, 6973610779
ΠΡ56378

ΠΑΝΕΛΛΑΔΙΚΟ ΔΙΚΤΥΟ ΤΑΠΗΤΟΚΑΘΑΡΙΣΤΗΡΙΩΝ
ART CLEAN EXPRESS
Είμαστε λίιιι...γο πιο μπροστά από τους άλλους!
ΠΛΥΣΙΜΟ-ΑΠΟΛΥΜΑΝΣΗ- ΦΥΛΑΞΗ
ΧΑΛΙΩΝ- ΜΟΚΕΤΩΝ - ΣΑΛΟΝΙΩΝ
(και επί τόπου)
ΠΑΠΛΩΜΑΤΑ - ΚΟΥΒΕΡΤΕΣ - ΦΛΟΚΑΤΕΣ
ΣΤΕΓΝΟ ΓΙΑ ΜΕΤΑΞΩΤΑ ΚΑΙ ΧΕΙΡΟΠΟΙΗΤΑ
ΑΔΙΑΒΡΟΧΟΠΟΙΗΣΕΙΣ & ΕΠΙΔΙΟΡΘΩΣΕΙΣ ΤΑΠΗΤΩΝ
ΠΑΡΑΛΑΒΗ - ΠΑΡΑΔΟΣΗ ΚΑΤ' ΟΙΚΟΝ
ΤΗΛ. 2241094815-
ΚΙΝ. 6944350247
ΤΗΛ. ΧΩΡΙΣ ΧΡΕΩΣΗ 80011400400
ΑΛΑΦΑΚΗΣ ΤΑΣΟΣ
ΧΠΡ502

ΕΡΓΟΛΑΒΟΣ
ΜΑΣΤΟΡΑΣ ΚΩΝΣΤΑΝΤΙΝΟΣ
ΤΙΜΕΣ ΛΟΓΙΚΕΣ
ΑΝΑΛΑΜΒΑΝΩ γενικές κατασκευές κτιρίων, αναπαλαιώσεις, σοβατίσματα, χτισίματα, γκρεμίσματα, βαψίματα, μάρμαρα, γιαλίσματα, πλακάκια, περιφράξεις οικοπέδων, κατασκευές, μελέτες για σοφίτες, ξυλοκατασκευές, τοποθέτηση κεραμίδια
ΠΑ ΟΛΗ ΤΗ ΔΩΔΕΚΑΝΗΣΟ
Πληρ. τηλ. (22410)27255, 6944-823925 όλο το 24ωρο
ΠΡ56402

ΑΓΟΡΑΖΩ
➪ ΧΡΥΣΑΦΙΚΑ
➪ ΚΟΣΜΗΜΑΤΑ
➪ ΝΟΜΙΣΜΑΤΑ
➪ ΧΡΥΣΑ ΔΟΝΤΙΑ
➪ ΜΕΤΟΧΕΣ
➪ ΩΡΟΛΟΓΙΑ
➪ ΑΝΤΙΚΕΣ
Δάνεια επί ενεχύρω
«ΜΠΑΜΠΗΣ»
Δημ. Θεοδωράκη 15 (1ος όροφος) ΡΟΔΟΣ
ΧΠΡ407

ΤΕΧΝΙΚΟ ΓΡΑΦΕΙΟ
ΑΝΑΣΤΑΣΗΣ ΒΑΡΕΛΗΣ
ΑΡΧΙΤΕΚΤΟΝΑΣ
Αναλαμβάνει:
- Οικοδομικές άδειες
- Μελέτες
- Επιβλέψεις
- Κατασκευές οικοδομικών έργων
- Την υποβολή δικαιολογητικών στην **ΔΕΥΑΡ**

για την σύνδεσή σας με το **ΑΠΟΧΕΤΕΥΤΙΚΟ ΔΙΚΤΥΟ**
• Αμεση εξυπηρέτηση
• Καλή δουλειά
•Οικονομικές λύσεις
για κάθε πληροφορία σας:
ΓΡΑΦΕΙΟ:
Μαδρίτης 20, Ρόδος
Τηλ. 22410-61502
κιν. 6977-305126
ΠΡ56347

ΧΑΡΤΟΜΑΝΤΕΙΑ
Ρίχνω τα χαρτιά και μαντεύω το μέλλον με επιτυχία.

901 121 0928
LEXITEL 0.25€/15'+Φ.Π.Α., Τ.Θ. 31730

Η ΔΙΚΗ ΣΟΥ ΑΣΤΡΟΛΟΓΟΣ

Άγχος; Ανασφάλεια; Ερωτηματικά;
ΣΤΗΡΙΞΟΥ πάνω μου Θα σε βοηθήσω με τις έγκυρες αστρολογικές προβλέψεις μου
901 121 0934
LEXITEL 0.25€/15'+Φ.Π.Α., Τ.Θ. 31730

ΚΙΝΕΖΙΚΗ ΑΣΤΡΟΛΟΓΙΑ

Από τα βάθη της ανατολής, πείρα και γνώσεις αιώνων.
Άσε με να σε συμβουλεύσω!
901 121 0935
LEXITEL 0.25€/15'+Φ.Π.Α., Τ.Θ. 31730

ΜΑΤΙΕΣ ΣΤΟ ΜΕΛΛΟΝ
Διόραση και Διαίσθηση
Βλέπω πολύ μακριά... όλα όσα θα σου συμβουν...

901 121 0927
LEXITEL 0.25€/15'+Φ.Π.Α., Τ.Θ. 31730

ΜΟΝΑΔΙΚΕΣ ΓΝΩΡΙΜΙΕΣ
Είμαι διαφορετική από

τις άλλες...θα το διαπιστώσεις...
901 121 0926
LEXITEL 0.25€/15'+Φ.Π.Α.-Τ.Θ.31730
Μίλα πολυ, Μίλα φθηνά...η κάρτα ΤΑΞΙ μας φέρνει κοντά!
Προμηθεύσου την κάρτα και πληκτρολόγησε 502

ΑΠΟΦΡΑΞΕΙΣ
ΔΩΔΕΚΑΝΗΣΙΑΚΕΣ ΑΠΟΦΡΑΞΕΙΣ
"ΚΟΛΟΣΣΟΣ"
ΑΠΟΦΡΑΞΕΙΣ ΚΑΘΑΡΙΣΜΟΙ ΑΠΟΧΕΤΕΥΣΕΩΝ & ΒΟΘΡΩΝ


Αναλαμβάνουμε πάσης φύσεως αποφράξεις οποιουδήποτε μήκους και πλάτους
Αναλαμβάνουμε καθαρισμούς αποχετευτικών αγωγών ΔΗΜΩΝ, ΞΕΝ/ΧΕΙΩΝ στρατιωτικών μονάδων ΣΠΙΤΙΩΝ, ΠΟΛΥΚΑΤΟΙΚΙΩΝ καθώς
και καθαρισμούς βιολογικών μονάδων με μηχάνημα υψηλής πιέσεως σε όλη την Δωδ/σο
Κ. ΠΗΔΙΑΚΗΣ - Π. ΚΑΣΕΡΗΣ
Πληρ. τηλ. 2241047915-91881,
κιν. 6944/325234 και 6977/717048

ΑΠΟΦΡΑΞΕΙΣ-ΚΑΘΑΡΙΣΜΟΙ


ΑΠΟΦΡΑΞΕΙΣ
ΚΑΘΑΡΙΣΜΟΙ
ΣΥΝΤΗΡΗΣΕΙΣ
ΑΠΟΧΕΤΕΥΣΕΩΝ-
ΕΠΙΦΑΝΕΙΩΝ-
ΚΤΙΡΙΩΝ-
ΠΛΟΙΩΝ-
ΒΙΟΛΟΓΙΚΩΝ
Αναλαμβάνουμε ξενοδοχεία, Δήμους, πολ/κίες κ.λπ. Αντληση πετρελαιοειδών από πλοία καθώς και λιποσυλλεκτών και βιολογικών. ΜΕ ΜΟΝΑΔΙΚΑ ΣΕ ΥΨΟΣ ΠΙΕΣΗΣ ΚΑΙ ΑΝΑΡΡΟΦΗΣΗΣ. ΥΠΕΡΣΥΓΧΡΟΝΑ ΜΗΧΑΝΗΜΑΤΑ ΥΔΡΟΒΟΛΗΣ ΣΕ ΟΛΗ ΤΗ ΔΩΔΕΚΑΝΗΣΟ
ΟΛΟ ΤΟ 24ωρο
ΒΑΡΔΕΛΛΗ Μ. -ΚΡΑΣΟΠΟΥΛΟΣ Δ. Ο.Ε.
Τηλ. 2241035555, Fax: 2241073100, Κιν. 6944/395999
e-mail:metropontikas@excite.com.
ΣΤΙΣ ΠΙΟ ΧΑΜΗΛΕΣ ΤΙΜΕΣ

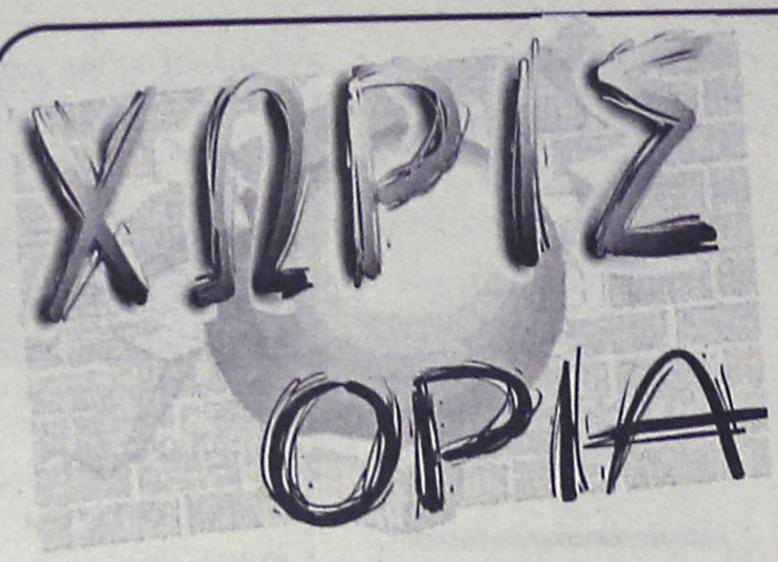

Τοπ επιτυχία

• Νέο Πανελλήνιο ρεκόρ συμμετοχών σημείωσε το Σαφάρι 4Χ4, που διοργάνωσε την Κυριακή ο ραδιοφωνικός σταθμός ΤΟΠ FM

Μέσα από το ενημερωτικό δελτίο που απέστειλε ο ραδιοφωνικός σταθμός ΤΟΠ FM περιγράφει την επιτυχία του 2ου ΤΟΠ ΣΑΦΑΡΙ που διοργάνωσε την περασμένη Κυριακή. Αναλυτικά:

«Αυτή τη φορά ξεπεράσαμε κάθε προσδοκία, πρόβλεψη και επιθυμία! Τα νούμερα μιλούν από μόνα τους: με σύνολο 177 συμμετοχές δημιουργήσαμε νέο Πανελλήνιο ρεκόρ συμμετοχών σε (μη αγωνιστικές) εκδηλώσεις εκτός δρόμου, ενώ παράλληλα καταφέραμε να διατηρήσουμε τα υψηλά standards οργάνωσης που διέκριναν το περσινό, 1ο TOP SAFARI. Αν και το 1ο Top Safari έγινε επ' ευκαιρία των δέκατων γενεθλίων του πρώτου και καλύτερου μουσικοαθλητικού ραδιοφωνικού σταθμού της Δωδεκανήσου, το 2ο σηματοδοτεί την αρχή μίας εντελώς νέας σχέσης του σταθμού με τους ακροατές του, με την ενεργό συμμετοχή των ιδίων στην διασκέδασή τους. Εκατόν εξήντα αυτοκίνητα και δεκαεπτά ATVs (All Terrain Vehicles) -τετράτροχες μοτοσικλέτες- συγκεντρώθηκαν το πρωί της Κυριακής 22 Φεβρουαρίου στο Καρακόνερο, για να ξεκινήσουν την περιήγηση στα 100 χιλιόμετρα της επιλεγμένης και σηματοδοτημένης από το Club 4Χ4 Ρόδου διαδρομής, που περιελάμβανε αρχικά άσφαλτο για 30 περίπου χλμ., ενώ μετά ακολουθούσε χώμα μέχρι και τον τερματισμό στο Θάρρι.

Παρά τον μεγάλο αριθμό συμμετοχών η εκδήλωση κύλισε χωρίς σημαντικά απρόοπτα, γεγονός που οφείλεται τόσο στην εκ των προτέρων οργάνωση, όσο και στην επιτόπου άμεση αντιμετώπιση των προβλημάτων που (ανεπιτυχώς) προσπάθησαν να δημιουργήσουν κάποιοι κακοήθεις που εσκεμμένα αφαίρεσαν σηματοδότηση της διαδρομής.

Το γεγονός πάντως είναι ότι το Top Safari έγινε οριστικά θεσμός και η επιτυχία του μας κάνει να προετοιμάζουμε ήδη την περαιτέρω εξέλιξή του σε ακόμα υψηλότερο επίπεδο, πάντα σε συνεργασία με το Club 4Χ4 Ρόδου.

Ενα από τα σημαντικότερα (αν όχι το πιο σπουδαίο) χαρακτηριστικά του Top Safari είναι η δωρεάν συμμετοχή για όλους, χάρη στην ευγενική χορηγία των επιχειρήσεων και υπηρεσιών που το στηρίζουν. Γι' αυτό θα πρέπει να κάνουμε μία ξεχωριστή αναφορά στους χορηγούς του Top Safari 2004 που ήταν: Coca Cola Τρία Εψιλον, ΕΒΓΑ, Pizza - Restaurant Λεβέντη, Κλιματιστικά Ρόδου, Ζάντες - Ελαστικά Χάρης Ζερβός, KIA Motors Αφοί Χατζημιχάλη, MOTO MIKE, Συνεργείο Αυτοκινήτων Sport Service, Οδική Βοήθεια Eurosos Αφοί Σιέχ.

Ακόμα, το Top Safari στήριξαν ενεργά με την συμμετοχή τους σ' αυτό η Πυροσβεστική Υπηρεσία Ρόδου, το Τμήμα Τροχαίας Ρόδου, η Δημοτική Αστυνομία Ρόδου, οι Εθελοντές Σαμαρείτες του ΕΕΣ, οι Ραδιοερασιτέχνες Ρόδου, οι ιατροί Σταμπόρη Μαρία (παθολόγος) και Σαββάκης Ιωάννης (ορθοπεδικός). Επιπλέον θα πρέπει να γίνει ειδική μνεία στην Hertz, την Budget και AVIS, τις εταιρίες ενοικιάσεως αυτοκινήτων που διέθεσαν 4Χ4 σε ειδικές τιμές για τους συμμετέχοντες στο Top Safari, ενώ χορηγοί επικοινωνίας ήταν η εφημερίδα "Ροδιακή", η εφημερίδα "Rodos Mirror" και ο τηλεοπτικός σταθμός Ιριδα.

Τέλος, θα πρέπει να τονίσουμε ότι το Top Safari 2004 συγκέντρωσε συμμετοχές από αρκετά μέλη της Ελλάδας, ακόμα και σε δημοσιογραφικό επίπεδο, αφού μεταξύ των προσκεκλημένων μας ήταν και τρεις τουλάχιστον δημοσιογράφοι ειδικού τύπου από κορυφαία ΜΜΕ».

Τίμησε και ...τιμήθηκε!

• Παρουσία των αρχών του τόπου η ζεστή τελετή του "Υγρού Στίβου"

Σε μια πολύ ζεστή τελετή που ενσωματώθηκε στην αποκριάτικη χοροεσπερίδα, ο "Υγρός Στίβος Ρόδου" τίμησε και τιμήθηκε. Ο νομάρχης Δωδεκανήσου κ. **Γιάννης Μαχαιρίδης** και ο πρόεδρος του Νομαρχιακού Συμβουλίου **κ. Φώτης Χατζηδιάκος** παραβρέθηκαν στην εκδήλωση εκπροσωπώντας τη Νομαρχιακή Αυτοδιοίκηση που είναι ο μόνος φορέας που φροντίζει να συμπαρίσταται στις προσπάθειες της ομάδας και το Διοικητικό Συμβούλιο της ομάδας τίμησε στο πρόσωπο του κ. **Μαχαιρίδη** και της προέδρου του ΝΑΟΔ **κ. Ανδριάνας Μπαφίτη** την αμέριστη συμπαράσταση της Νομαρχίας στην ομάδα. Ακόμα τιμήθηκαν οι αθλητές και αθλήτριες που διέπρεψαν το 2003 και που κατά άθλημα ήσαν:

ΚΟΛΥΜΒΗΣΗ: Ταλέντα 2003: *η Εβίτα Μωραΐτη, η Μάρω Πετράκη, ο Μιχάλης Παπαντωνίου και ο Λευτέρης Φλεβάρης.* Ανερχόμενη κολυμβήτρια η *Μαίρη Ρωμαίου.* Καλύτεροι για το 2003 ο *Αρις Νάκος και η Νεφέλη Καμπέρη.*

ΤΡΙΑΘΛΟ: Ταλέντα για το 2003 ο *Παναγιώτης Τσιαβός και η Χριστίνα Παπαντωνίου. Ανερχόμενη η Νεφέλη Καμπέρη.* Καλύτεροι του 2003 *η Παναγιώτα Καστρουνή και ο Σταύρος Καμπέρης.*

ΠΟΛΟ: Ταλέντα για το 2003 ο *Ηλίας Μηναΐδης και η Νεφέλη Καμπέρη.* Ανερχόμενη πολίστρια *η Μικαέλα-Αλίκη Καμπέρη.* Καλύτεροι του 2003 *ο Σάββας Παναγιώτου και Κατερίνα Παπαχριστοδούλου με την Ανίτα Μαρκιού.*

Τέλος ο πρόεδρος του Ν.Σ. κ. **Φ. Χατζηδιάκος** βράβευσε Ταλέντο του 2003 τη **Νεφέλη Καμπέρη** και ο νομάρχης κ. **Ι. Μαχαιρίδης** την καλύτερη αθλήτρια της χρονιάς **Παναγιώτα Καστρουνή.**

"Δύναμη" στις γυναίκες

• Στην ένατη θέση στην τελική πανελλήνια κατάταξη πλασαρίστηκε η Νίκη Ρόδου

Μετά την διεξαγωγή και των Πανελληνίων πρωταθλημάτων Συνθέτων Αγωνισμάτων Α-Ε (έπταθλο) και Γ-Ν (πένταθλο) στο στάδιο της Παιανίας, διαμορφώθηκαν οι συνολικές βαθμολογίες του Πανελληνίου Πρωταθλήματος κλειστού στίβου 2004. Ανάμεσα στους κορυφαίους συλλόγους του κλασσικού αθλητισμού βρίσκεται σε περίοπτη θέση και η Νίκη Ρόδου η οποία κατέλαβε την 9η θέση στις γυναίκες. Αναλυτικά η κατάταξη των 10 πρώτων ομάδων ανά κατηγορία:

Άνδρες: Πανελλήνιος 108, Ολυμπιακός 59, Πελασγός Λάρισας 27, Πανιώνιος 24, Πίνδαρος Θηβών 22, ΑΕΚ και Αίολος Μακεδονίας 19, Παναθηναϊκός 17, Κερατσίνι και Έσπερος 2004 16.

Γυναίκες: Πανελλήνιος 163, Κερατσίνι και Αίολος Μακεδονίας 32, Ολυμπιακός 27, Τρίτων Θεσσαλονίκης 23, Πανιώνιος 22, Πίνδαρος Θηβών 20, Εθνικός 15, Νίκη Ρόδου 12, Έδεσσα και Δούκας 10.

Έφηβοι: Πανελλήνιος 53, Οδυσσέας και Αίολος Μακεδονίας 29, Φιλοθέη 28.5, ΑΕΚ 20, Λιβυκός Ιεράπετρας 18, Ελευθέριος Βενιζέλος 17.5, Ολυμπιακός 16, Πανιώνιος, Κύδων Χανίων και Πίνδαρος Θηβών 15.

Νεανίδες: Πανελλήνιος 55.5, Αίολος Μακεδονίας 38, Αθηνών 26, ΟΦΗ 23, Ολυμπιακός 22, Πελασγός Λάρισας 20, Τρίτων Θεσσαλονίκης 18, Φιλοθέης 17.5, Κηφισιάς 17, Οδυσσέας 14.

Στην ελίτ των νέων ιππέων

• Ο Νίκος Φιωράκης του ΙΟ Κω ήρθε δεύτερος στους ιππικούς αγώνες ανάπτυξης της Νότιας Περιφέρειας

Έγιναν το Σαββατοκύριακο οι ιππικοί Αγώνες Ανάπτυξης της Νότιας Περιφέρειας. Την δεύτερη θέση στην κατηγορία νέων ιππέων κατέκτησε ο αθλητής του Ιππικού Ομίλου Κω, Νίκος Φιωράκης με το άλογό του Morgana.

Τα πλήρη αποτελέσματα έχουν ως εξής:

Ζ' Κατηγορία Παλαιών Ιππέων, με εμπόδια ύψους 1,05μ.
1. Α. Τσιγαρά-Sony Boy (ΙΟΚαλ.) 0-30.98
2. Δ. Κανελία-Le Chaim (ΙΟΚαλ.) 0-32.87
3. Σ. Ζόλταν-Ramati (ΙΟΜ) 0-34.71

Ζ' Κατηγορία Νέων Ιππέων, με εμπόδια ύψους 1,05μ.
1. Μ. Μαρτίνη-Bright Spark (ΙΟΑ) 0-31.46
2. Ν. Φιωράκης-Morgana (ΙΟΚω) 0-31.68
3. Ν. Δαμασκηνός-Lombard Ocean (ΙΟΑ) 0-32.58

Ζ' Κατηγορία Παλαιών Ιππέων, με εμπόδια ύψους 1,05μ.
1. Σ. Σντένεξ-Byzanc (ΑΙΟΒ) 0-46.27
2. Ε. Γαρυφαλλάκη-San Salvador (ΙΟΚαλ.) 0-52.15
3. Σ. Φαρμάκης-Pascal (ΙΟΚαλ.) 0-53.36

Ζ' Κατηγορία Νέων Ιππέων, με εμπόδια ύψους 1,05μ.
1. Φ. Χάγερ-Jopilotte (ΑΙΟΒ) 0-39.67
2. Μ. Μόνικα-Bright Spark (ΙΟΑ) 0-44.48
3. Κ. Πανοσοπούλου-Glenview (ΑΙΟΒ) 0-46.21

6Χ6

Ακάθεκτοι οι "Space"

Συνεχίστηκε το τουρνουά Mundialito 6Χ6 - Olympia Sport με τα παιχνίδια της 21ης αγωνιστικής (προτελευταία), με τα εξής αποτελέσματα:

Space - Escape	13-7
Strikers - Μπέμπηδες	7-9
Pilot - Πρόοδος	10-10
Ασγούρου - Αστραπή	0-5
Mobitel - Τεχνίτες	6-8

ΒΑΘΜΟΛΟΓΙΑ

	ΟΜΑΔΕΣ	ΑΓ.	ΒΑΘΜ.	Ν	Ι	Η	ΤΕΡΜ.
1.	Space	21	37	18	1	2	191-80
2.	Μπέμπηδες	20	32	15	2	3	209-102
3.	Τεχνίτες	19	30	14	2	3	137-95
4.	Mobitel	18	26	13	0	5	123-83
5.	Strikers	20	23	11	1	8	118-120
6.	Escape	18	18	9	0	8	156-108
7.	Πρόοδος	21	15	6	3	12	137-149
8.	Brazil	18	12	5	2	11	90-127
9.	Pilot	18	13	6	1	10	115-157
10.	Ασγούρου	18	11	5	1	12	81-138
11.	Αστραπή	19	6	3	0	16	122-189
12.	Μινόρε	18	6	1	4	14	58-146

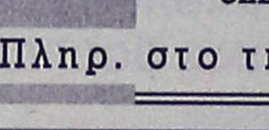

Πιάστε την τύχη σας απ' το χέρι κι ελάτε!

Συμβουλευθείτε μας για

ΣΤΟΙΧΗΜΑ, ΛΟΤΤΟ-ΠΡΟΤΟ, ΤΖΟΚΕΡ, ΠΡΟΠΟΓΚΟΛ, SUPER-3, EXTRA-5, ΚΙΝΟ-ΛΑΧΕΙΑ και ΠΡΟΠΟ

Πρακτορείο ΟΠΑΠ
ΓΑΒΡΙΗΛ ΧΑΤΖΗΜΙΧΑΛΗ
Ευαγόρα 2 στο Καρακόνερο, δίπλα στο "Anassa Cafe"

Πληρ. στο τηλ. 22410-68886

Κάρτα LiveSms

ΟΛΑ τα αποτελέσματα των αγώνων του στοιχήματος στο κινητό σου, *εύκολα, άμεσα και οικονομικά* **ΤΩΡΑ!**

1. Ξύνεις την κάρτα και στέλνεις μία φορά τον κωδικό της στο 4121. Αυτό ήταν...
2. Μπορείς να πάρεις μέχρι και 50 μηνύματα με τα σκορ των αγώνων κάθε στιγμή.
3. Αν θες, πολύ απλά, παίρνεις μόνο το σκορ του 1ου και 2ου ημιχρόνου, αυτόματα, όποτε τελειώσουν! Σίγουρα και ξένοιαστα...



Ξέχνα την αναμονή για τα σκορ, πάρε την κάρτα και μπες στο παιχνίδι !

Η κάρτα LiveSms κυκλοφορεί σε όλα τα περίπτερα και κοστίζει *μόλις 6 Ευρώ*. Περιέχει φυλλάδιο οδηγιών.

Πληρώνεις εως και 0,12 Ευρώ /μήνυμα (μαζί με το ΦΠΑ) και δεν χρεώνεις το κινητό σου με παράλογα ποσά...



Αγκαθι

●●● **Η Κοδριγκτώνος παίρνει φωτιά σήμερα. Οι Κρεμαστενοί απολογούνται για τη διακοπή αγώνα. Είμαι περίεργος να δω τα στοιχεία που έχουν μαζέψει. Τόσες μέρες δεν κάθισαν με σταυρωμένα χέρια.**

●●● *Επαναλαμβάνω αυτό που είχα γράψει από την αρχή. Η ιστορία θα τελειώσει στη δευτεροβάθμια της Συγγρού. Εκεί παίζεται η τύχη του αγώνα, όχι στην Κοδριγκτώνος. Οποια απόφαση και να παρθεί εδώ θα προσβληθεί στη Συγγρού.*

●●● **Τελικά είχα δίκιο. Ο Κλεό έκανε παρέμβαση και δεν κλήθηκε ο μεγάλος της Παπαζαχαρίου για δυσφήμηση του αθλήματος. Ο Τζακ τον κάλεσε με άρθρο 30, αλλά ο Κλεό πρόλαβε να σβήσει τη φωτιά, αφού ο μεγάλος μόλις το διάβασε πήρε ανάποδες.**

●●● *Δεν περίμεναν ότι θα γράφαμε το θέμα. Βλέπετε η τεχνολογία εκεί που έχει φθάσει προλαβαίνει και το ...τύπωμα των εφημερίδων!*

●●● **Αυτά για σήμερα, γιατί αντιλαμβάνεστε ότι διαφημίσεις και θέματα μας έχουν πνίξει. Ο χώρος στα αθλητικά είναι... πολυτέλεια. Καλημέρα σας...**

ΡΕΠΟΡΤΑΖ

Στη Ρόδο η Ε.Ε. της IGA

• Υπογράφεται σε ειδική τελετή στις 11 Μαρτίου η σύμβαση ανάληψης των αγώνων του 2007

Η ανάληψη των ISLAND GAMES από τη Ρόδο στους αγώνες του GUERNSEY για το 2007 ήταν ένα από τα πιο σπουδαία γεγονότα και αποτέλεσε παράλληλα μεγάλη επιτυχία για την Ροδίτικη αθλητική οικογένεια.

Αυτός ο "στόχος" βρίσκεται σε εξέλιξη ήδη. Η Ρόδος παρακολουθείται από την IGA αλλά και στηρίζεται αφού είναι μέλος της Ενωσης. Είναι ένα γεγονός που θα πρέπει να τύχει της στήριξης ΟΛΩΝ ΤΩΝ ΚΑΤΟΙΚΩΝ του νησιού μας. Το ξεκίνημα αυτής της προσπάθειας γίνεται τον Μάρτιο.

Πιο συγκεκριμένα:

Για πρώτη φορά στο νησί μας, πραγματοποιείται από τις 10 μέχρι 17 Μαρτίου η ετήσια τακτική συνεδρίαση της Εκτελεστικής Επιτροπής της Διεθνούς Αθλητικής Ενωσης Νήσων (IGA).

Ιδιαίτερα σημαντική προβλέπεται να είναι η επίσκεψη της εφταμελούς Ε.Ε. για τις διαδικασίες διοργάνωσης των Αγώνων 2007 θα είναι οι ειδικές-κοινές συνεδριάσεις της Ε.Ε. με την Οργανωτική Επιτροπή του 2007 (Ο.Ε.) όπου θα παρουσιαστεί η πρόοδος των διαδικασιών για την προετοιμασία.

Στις συνεδριάσεις αυτές θα θιγούν όλα τα οργανωτικά ζητήματα, που άπτονται των Αγώνων, όπως εξοπλισμός, στελέχωση των επιτροπών και υποεπιτροπών ανά άθλημα και τους διάφορους τομείς, εθελοντισμός, διαμονές, ιατρική κάλυψη κ.α. ενώ θα υπάρξουν επαφές με επί μέρους στελέχη του ΡΟΑΝ, των αθλημάτων και άλλων τομέων.

Θα γίνουν ακόμη επισκέψεις στους αθλητικούς χώρους που πρόκειται να χρησιμοποιηθούν κατά την διάρκεια των Αγώνων και φυσικά θα παρουσιαστεί ο προγραμματισμός και το χρονοδιάγραμμα της απεράτωσης των έργων και των διαδικασιών που πρέπει να προχωρήσουν.

Στις 11 Μαρτίου θα γίνει η υπογραφή της σύμβασης της ανάληψης των Αγώνων του 2007 από τη Ρόδο. Σχετική επικύρωση θα επιδοθεί στον Πρόεδρο της ΤΕΔΚ και Πρόεδρο του Ροδιακού Οργανισμού Αγώνων Νήσων κ. **Γιώργο Γιαννόπουλο,** σε ειδική τελετή που θα πραγματοποιηθεί στις 16 Μαρτίου.

Σημειώνεται εδώ ότι η επίσκεψη της Ε.Ε. αποτελεί απαρχή ανάλογων επισκέψεων, που θα επαναλαμβάνονται σε τακτά διαστήματα, προκειμένου να παρακολουθείται και να υποστηρίζεται η πορεία της Ρόδου προς τους Αγώνες του 2007 και η επίσημη έναρξη των διαδικασιών για την διοργάνωση του 2007.



Θα μας φέρει πολύ κόσμο αυτή η διοργάνωση. Εδώ φαίνεται το "μέγεθος" της. Είναι η τελετή έναρξης στη μαρίνα του GUERNSEY

Οκτώ αθλητές στην Εθνική

• Ο Ομοσπονδιακός προπονητής του Ζίου-Ζίτσου τους κάλεσε για τη Βαλκανιάδα

Οκτώ Δωδεκανήσιοι αθλητές και αθλήτριες κλήθηκαν στην εθνική JU-JITSU για τους Βαλκανικούς αγώνες που θα γίνουν στην Αθήνα στις 28-29 Φεβρουαρίου.

Την Παρασκευή 20/2/04 ο Ομοσπονδιακός προπονητής κ. **Ζαντιώτης** κάλεσε αθλητές και αθλήτριες που διακρίθηκαν στα Πανελλήνια και Διασυλλογικά πρωταθλήματα κατά το έτος 2003 για να κάνει την τελική επιλογή για την Εθνική Ελλάδος στις κατηγορίες -17 και +17 ετών. Από εξετάσεις επέλεξε τέσσερις αθλητές από τον Α.Σ. JU-JITSU Ιαλυσού "ΦΙΛΕΡΗΜΟΣ" τους: **Τσακαλιού Κυριάκο, Τσακαλιού Τσαμπίκα, Σαρούκο Χρήστο, Κυριακού Βασίλη,** δύο από τον Α.Σ. Ασκληπειός Ρόδου: **Βογιατζή Κατερίνα, Μανταλιού Καθολική** και άλλους δύο από Α.Σ. ΑΕΤΟΣ Κω: **Γαλανοπούλου Ειρήνη, Γιατζόγλου Χρήστος.**

Οι αθλητές και οι αθλήτριες έμειναν στην Αθήνα για προπόνηση το τριήμερο και επέστρεψαν στην Ρόδο την Δευτέρα. Οι αθλητές και οι αθλήτριες θα γυρίσουν στην Αθήνα την Παρασκευή για να ενσωματωθούν με τα άλλα μέλη της Εθνικής Ελλάδος, για τους Βαλκανικούς αγώνες JU-JITSU.

◆ Θέλεις να ακολουθήσεις ένα καινούργιο και περιζήτητο επάγγελμα;
◆ Είσαι λάτρης της φύσης και της προσφοράς στο συνάνθρωπό σου;

Γίνε ναυαγοσώστης !

Η Ναυαγοσωστική Ακαδημία Δωδεκανήσου καλύπτει πλήρως τις επαγγελματικές σου ανησυχίες

✓ Έλα στη μεγάλη Ναυαγοσωστική Οικογένεια
✓ Απόκτησε πτυχίο Ναυαγοσώστη
✓ Γίνε ένας περιζήτητος επαγγελματίας προσφέροντας στο συνάνθρωπο και στον τόπο σου

Σύμφωνα με την ισχύουσα νομοθεσία, από το καλοκαίρι του 2000, είναι υποχρεωτική η παρουσία ναυαγοσώστη στις πισίνες και τις πολυσύχναστες παραλίες καθώς και ο προβλεπόμενος ναυαγοσωστικός εξοπλισμός



Τα μαθήματα καλύπτουν ένα ευρύ φάσμα θεωρητικών γνώσεων και πρακτικών εφαρμογών

ΝΑΥΑΓΟΣΩΣΤΙΚΗ ΑΚΑΔΗΜΙΑ ΔΩΔΕΚΑΝΗΣΟΥ

Πρόσθετες υπηρεσίες
✓ Προμήθεια Ναυαγοσωστικού Εξοπλισμού
✓ Ανανέωση πτυχίων

Ναυαγοσωστική Ακαδημία Δωδεκανήσου

Η πρώτη αναγνωρισμένη σχολή από το Υπουργείο Εμπορικής Ναυτιλίας στα Δωδεκάνησα

Εγγραφές καθημερινά

Υπεύθυνοι προγραμμάτων:
Τσαβαρής Νικήτας
Πτυχ. ΤΕΦΑΑ
Καριοφυλλάκης Βαγγέλης
Πτυχ. ΤΕΦΑΑ

Εμπορικό Κέντρο Κρανίδη, Φαληράκι (επί της Λεωφόρου Ρόδου – Καλλιθέας)

Τηλ./Fax: 22410-86780-Κιν.: 6936895537
Email: nad@mail.gr

ANA FERRIES

ΠΑΣΧΑΛΙΝΗ ΕΚΔΡΟΜΗ
Ε/Γ-ΟΓ ΜΑΡΙΝΑ

Μ. ΠΑΡΑΣΚΕΥΗ

Αναχώρηση από Ρόδο 15.00. Αφιξη στην Κάλυμνο 19.00
Παραμονή στην Κάλυμνο έως Κυριακή του Πάσχα 05.00

ΚΥΡΙΑΚΗ ΤΟΥ ΠΑΣΧΑ

Αναχώρηση από Κάλυμνο 05.00. Αφιξη στην Πάτμο 07.00

ΔΕΥΤΕΡΑ ΤΟΥ ΠΑΣΧΑ

Αναχώρηση από Πάτμο 01.00 για Λέρο 02.30-02.50
Κάλυμνο 04.00-04.30
Κω 05.30-06.00
Ρόδο 09.30

Τιμή κατ' άτομο: €140 σε 2κλινη εξωτερική καμπίνα
Τιμή κατ' άτομο: €120 σε 4κλινη εξωτερική καμπίνα
Τιμή κατ' άτομο: €100 σε 4κλινη εσωτερική καμπίνα

Στην τιμή κατ' άτομο περιλαμβάνεται το δείπνο της Αναστάσεως (μαγειρίτσα, αρνάκι κ.τ.λ.)

Κεντρικό πρακτορείο
TSAGARIS TRAVEL
Ακτή Σαχτούρη 5
Τηλ. (22410) 36170, 28597, 35066, 30406 • FAX: 22410-39839

ΑΘΩΣ
βιτρώ - υαλογραφήματα



ΔΩΣΤΕ ΣΤΟΝ ΕΠΑΓΓΕΛΜΑΤΙΚΟ ΣΑΣ ΧΩΡΟ ΤΗΝ ΟΜΟΡΦΙΑ ΠΟΥ ΤΟΥ ΑΞΙΖΕΙ



ΕΝΤΥΠΩΣΙΑΤΕ ΜΕ ΤΙΣ ΜΟΝΑΔΙΚΕΣ ΔΗΜΙΟΥΡΓΙΕΣ ΤΟΥ
Athos Glass & Creations

ΣΤΑΝΗ ΚΙΟΥΠΙΑ
APOLLON HOTEL
ESPEROS HOTEL
SPARTALIS HOTEL
KIPRIOTIS HOTEL KOS
εστιατόριο GOLDEN FISH
ΑΚΤΑΙΟΝ αίθ. συνεδριάσεων
"ΝΕΣΤΟΡΙΔΕΙΟΝ ΜΕΛΑΘΡΟΝ"
ΜΟΥΣΕΙΟ ΝΕΟΕΛΛΗΝΙΚΗΣ ΤΕΧΝΗΣ





ΕΙΔΙΚΕΣ ΠΡΟΣΦΟΡΕΣ ΓΙΑ ΦΕΒΡΟΥΑΡΙΟ - ΜΑΡΤΙΟ

ΕΥΚΟΛΙΕΣ ΠΛΗΡΩΜΗΣ!!!





ΑΥΤΟΙ ΕΙΝΑΙ ΚΑΠΟΙΟΙ ΑΠΟ ΤΟΥΣ ΠΕΛΑΤΕΣ ΠΟΥ ΜΑΣ ΕΜΠΙΣΤΕΥΤΗΚΑΝ

ΑΘΩΣ βιτρώ - υαλογραφήματα

ΘΕΜ. ΣΟΦΟΥΛΗ 43 - ΡΟΔΟΣ - ΤΗΛ./FAX :22410 37201

ΜΠΑΣΚΕΤ

Αρωμα Ευρώπης στη Ρόδο

• Τον Μάρτιο του 2005 η Δωδεκάνησος μπαίνει στις ευρωπαϊκές διοργανώσεις με την κατάκτηση της 2ης θέσης στο Κύπελλο Ελλάδας.

• Παρέμβαση του Γιώργου Κούζα αναμένεται να πραγματοποιηθεί προκειμένου να ενισχυθεί η ομάδα μπάσκετ σε καρότσι του νησιού μας με παίκτες από την «γηραιά» ήπειρο.

Έναν λόγο παραπάνω έδωσε η ομάδα μπάσκετ σε καρότσι «Δωδεκάνησος» στους Ρόδιους για να αισθάνονται υπερήφανοι. Η κατάκτηση της 2ης θέσης στο Κύπελλο Ελλάδας και η εν γένει πολύ καλή παρουσία της στην διοργάνωση της άνοιξε τις πόρτες προς την Ευρώπη μιας και μαζί με τους Κένταυρο Θεσσαλονίκης, τον Πτολεμαίο και μία ακόμα ομάδα που θα κερδίσει το εισιτήριό της στην πορεία θα εκπροσωπήσουν την Ελλάδα σε διεθνείς διοργανώσεις. Οι τέσσερις αυτές ομάδες θα αγωνιστούν σε ευρωπαικούς αγώνες τον Μάρτιο του 2005 ενώ πολύ σημαντική είναι η είδηση δια στόματος **Γιώργου Κούζα,** προέδρου της ΟΣΕΚΚ και αντιπροέδρου της Ευρωπαϊκής Ομοσπονδίας για δική του παρέμβαση στο θέμα της ενίσχυσης της ομάδας για τις ευρωπαϊκές της υποχρεώσεις. Ο κ. **Κούζας** γνωρίζει πολύ καλά την δυναμικότητα και το επίπεδο των συλλόγων που θα αντιμετωπίσουν οι ομάδες μας του χρόνου και τόνισε πως ακόμα και αν η Δωδεκάνησος ενισχυθεί από την εγχώρια αγορά μόνο, θα έχει σαφώς μια αξιόλογη παρουσία αλλά προκειμένου να κάνει το κάτι παραπάνω θα παρέμβει ο ίδιος όσο μπορεί για να χτιστεί το ευρωπαϊκό όνειρο της ροδίτικης ομάδας και με παίκτες από την «γηραιά» ήπειρο. Ο πρόεδρος της ΟΣΕΚΚ παρακολουθεί την Δωδεκάνησο από την ίδρυσή της και ομολογεί πως έχει εντυπωσιαστεί από την εξέλιξή της. Αναγνωρίζει την μεγάλη προσπάθεια που γίνεται στον σύλλογο της Ρόδου και θεωρεί πως αν είχε δώσει περισσότερους αγώνες ή αν είχε προπονηθεί λίγο περισσότερο, τα πράγματα θα ήταν πολύ καλύτερα.

Επίσημη παρουσίαση της εθνικής

• Αύριο το πρωί παρουσιάζεται το αντιπροσωπευτικό μας συγκρότημα μπάσκετ με αμαξίδιο των Παραολυμπιακών Αγώνων της Αθήνας.

• Το παρών θα δώσει και ο Μανώλης Ευσταθίου ως άμεσος συνεργάτης του προπονητή της εθνικής.

Η ΟΣΕΚΚ διοργανώνει αύριο το πρωί (12.00') στον Βύρωνα την επίσημη παρουσίαση της εθνικής ομάδας ανδρών που θα εκπροσωπήσει την Ελλάδα στους Παραολυμπιακούς Αγώνες της Αθήνας, παρουσία μελών της Διεθνούς Ολυμπιακής Επιτροπής. Η εθνική ομάδα μπάσκετ σε καρότσι έδωσε τα πρώτα δείγματα γραφής για την κορυφαία αθλητική διοργάνωση της υφηλίου στο πρόσφατο Ευρωπαϊκό Πρωτάθλημα που έγινε στο Μετς τον περασμένο Σεπτέμβριο και είχε στη σύνθεσή της τον **Μιχάλη Χατζηδημητρίου** και στον πάγκο τον **Μανώλη Ευσταθίου** ως άμεσο συνεργάτη του **Μάνου Ζαχαράκη** προπονητή του αντιπροσωπευτικού μας συγκροτήματος. Ο παίκτης του Α.Σ. Δωδεκάνησος είναι αμφίβολο αν θα μπορέσει να βρίσκεται στην εκδήλωση ωστόσο ο πρώην προπονητής της ομάδας θα δώσει κανονικά το παρών στην επίσημη παρουσίαση.



Στην άκρη θ' αφήσει για λίγο τα ρούχα του διαιτητή για την επίσημη παρουσίαση της εθνικής ομάδας μπάσκετ σε καρότσι ο Μανώλης Ευσταθίου (ΒΙΚΤΩΡ-ΦΩΤΟ ΜΑΡΚΕΤ)

Το μεγαλείο της αυθαιρεσίας

• Η Γενική Γραμματεία Αθλητισμού άρει την ειδική αναγνώριση της ΟΣΕΚΚ και επιδιώκει την συγχώνευση με την Ομοσπονδία των ΑΜΕΑ

Όλα έχουν ένα όριο και όταν αυτό ξεπερνιέται, το μέγεθος της ανευθυνότητας δεν αλλάζει ακόμα και αν λέγεσαι Γενική Γραμματεία Αθλητισμού. «Θύμα» της αλόγιστης αυθαιρεσίας η Ομοσπονδία μπάσκετ με αμαξίδιο. Τα οικονομικά προβλήματα που αντιμετωπίζει η ΟΣΕΚΚ και είχε και ως αποτέλεσμα την επ' αόριστο αναβολή των εθνικών πρωταθλημάτων αλλά και την διακοπή (εδώ και περίπου πέντε μήνες) της προετοιμασίας της εθνικής ομάδας για τους Παραολυμπιακούς είναι ευρέως γνωστά. Τώρα κινδυνεύει και η συνολική της λειτουργία. Και αυτό γιατί η ΓΓΑ κινείται προς κατάργηση της απόφασης για την ειδική αναγνώριση της Ομοσπονδίας. Συγκεκριμένα, παραμονές του Ευρωπαϊκού Πρωταθλήματος τον περασμένο Σεπτέμβριο (το οποίο διεξήχθη χωρίς την οικονομική στήριξη της Πολιτείας) ο υπουργός Αθλητισμού Γιώργος Λιάνης παραδέχθηκε την απαράδεκτη καθυστέρηση των τακτικών επιχορηγήσεων προς την ΟΣΕΚΚ και δεσμεύθηκε για άμεση εκταμίευση των εκκρεμοτήτων. Αντ' αυτού, οι άνθρωποι της ΟΣΕΚΚ ενημερώθηκαν ότι πάρθηκε εκ νέου απόφαση από την ΓΓΑ για άρση της ειδικής αναγνώρισης και για προσπάθεια συγχώνευσης της Ομοσπονδίας μπάσκετ σε καρότσι με την άλλη Ομοσπονδία αθλητών με αναπηρίες που περιλαμβάνει τον στίβο κ.λ.π. Και όλα αυτά παραμονές Παραολυμπιακών Αγώνων!! Σε αυτή την αυθαιρεσία, που «παραγκωνίζει» και τα δεκάδες διοικητικά συμβούλια των συλλόγων που ανήκουν στην ΟΣΕΚΚ και στην τελευταία γενική συνέλευση απέκλεισαν οποιαδήποτε πρόθεση για συναίνεση, η Ομοσπονδία δεν έμεινε ασυγκίνητη. Κατέφυγε στο συμβούλιο επικρατείας και φυσικά έπεται συνέχεια. Στο πλευρό της ΟΣΕΚΚ στέκεται τόσο η Παγκόσμια Ομοσπονδία όσο και ο ισχυρός άνδρας της FIBA Europe **Γιώργος Βασιλακόπουλος** ο οποίος έκανε και επίσημες δηλώσεις για το θέμα σε μεγάλης κυκλοφορίας αθηναϊκή πολιτική εφημερίδα.

Αξίζει να σημειωθεί πως τα χρωστούμενα από το 2003 αγγίζει τα 380 χιλιάδες Ευρώ!!!! Μοιραία λοιπόν η ΟΣΕΚΚ αδυνατούσε να διεξάγει ομαλά τα εθνικά πρωταθλήματα αλλά και να συνεχίσει τις προπονήσεις της εθνικής ομάδας για την οποία δεν δέχεται να κάνει καμία κουβέντα αν πρώτα δεν διευθετηθούν οι οικονομικές εκκρεμότητες. Για τα πρωταθλήματα, η «Α.Ρ.» επικοινώνησε με τον πρόεδρο της ΟΣΕΚΚ **Γιώργο Κούζα** ο οποίος τόνισε πως θα γίνει μια μεγάλη προσπάθεια για να γίνουν έστω και μετά τους Παραολυμπιακούς. «Δεν θέλω να σκέφτομαι ότι το 2004 δεν θα γίνουν πρωταθλήματα» είπε χαρακτηριστικά. Όσο για τη διεξαγωγή του Κυπέλλου Ελλάδας δεν παρέλειψε να αναφέρει την οικονομική κάλυψη της διοργάνωσης από τους Δήμους που φιλοξένησαν τον θεσμό.

Ένα επίσης σημαντικό θέμα που αφορά και τη Ρόδο είναι η σύσταση γυναικείας εθνικής ομάδας. Ως γνωστόν, η Δωδεκάνησος είναι από τα ελάχιστα σωματεία στην Ελλάδα που έχουν γυναικείο τμήμα μπάσκετ και φυσιολογικά το αντιπροσωπευτικό συγκρότημα θα είχε πολλές αθλήτριες του ροδίτικου συλλόγου. Ο κ. Κούζας ωστόσο ξεκαθάρισε πως στην Παραολυμπιάδα η Ελλάδα δεν θα έχει εκπρόσωπο αν και θα ήταν εφικτή η συμμετοχή. Ο λόγος της απουσίας δεν έχει να κάνει με την έλλειψη έμψυχου δυναμικού αλλά με την τεράστια διαφορά δυναμικότητας με τις άλλες εθνικές ομάδες που θα λάβουν μέρος και που ενδεχομένως αποθάρρυνε τις ελληνίδες αθλήτριες. «Είναι μεγάλο μέλημά μας η σύσταση γυναικείας εθνικής ομάδας» δήλωσε ο κ. **Κούζας.**

ΨΗΦΙΣΜΑ

Το Δ.Σ. του Αθλητικού Συλλόγου Ιστιοπλόων Ανοικτής Θάλασσας Ρόδου, μετά την αναγγελία του θανάτου του μέλους του Διοικητικού μας Συμβουλίου και αγαπητού συναθλητή ιστιοπλόοου **Γιώργου Ζωάννου,** συνεδρίασε έκτακτα την Δευτέρα 23 Φεβρουαρίου 2004 και αποφάσισε ομόφωνα:

- Να εκφράσει τα θερμά συλλυπητήρια στην οικογένειά του
- Να παραστεί σύσσωμο στην εξόδιο ακολουθία
- Να καταθέσει στέφανο στη σορό του εκλιπόντα
- Να δημοσιεύσει το παρόν ψήφισμα στον τοπικό τύπο.

Για το Δ.Σ. του ΑΣΙΑΘ Ρόδου

Ο Πρόεδρος Σταμάτης Σταύρας — **Ο Γραμματέας** Αναστάσιος Φώτης

ΟΙ ΘΕΡΑΠΕΥΤΙΚΕΣ ΙΔΙΟΤΗΤΕΣ ΤΟΥ ΒΑΣΙΛΙΚΟΥ ΠΟΛΤΟΥ

Θα ενθυμούνται οι παλιοί αναγνώστες της εφημερίδας μας τις θεραπευτικές ιδιότητες του Βασιλικού Πολτού στην τρίτη κυρίως ηλικία. Κάποιοι, που ασφαλώς ικανοποιήθηκαν από την χρησιμοποίησή τους, ζήτησαν να τους ενημερώσουμε εάν μπορούν και από πού να προμηθευτούν τον βασιλικό αυτό πολτό και τους δίνουμε πιο κάτω σχετικές πληροφορίες.

ΒΑΣΙΛΙΚΟΣ ΠΟΛΤΟΣ ΚΙΝΑΣ

(Chinese Royal Felly)

Υψηλής δραστικότητας. Στη φύση υπάρχουν 11 μεταλλικά άλατα και ο Β.Π. τα περιέχει όλα (Νάτριο-Κάλιο-Σίδηρο-Χρώμιο-Νικέλιο-Χαλκό-Ασβέστιο-Φώσφορο-Μαγνήσιο-Πυρίτιο). Επίσης, περιέχει, Βιταμίνες-Πρωτεΐνες-Ενζυμα-Αμινοξέα και Εστέρες. Ενδείκνυται για μεταγχειρητικές καταστάσεις, γηριατρικές παθήσεις, χοληστερίνη, δυσκοιλιότητα, υπόταση, αρθριτικά συνάχι, ατονία, κλιμακτήριο κ.λπ. Ο μοναδικός Β.Π. εμπλουτισμένος με το βότανο Σισάδρα, **που βελτιώνει το αναπνευστικό** (βρογχικά-δύσπνοια), έχοντας την μεγαλύτερη περιεκτικότητα. Επίσης διαθέτουμε το περίφημο βότανο GINSENG (ΡΙΖΑ ΤΗΣ ΖΩΗΣ) σε σφραγισμένα φακελάκια μιας χρήσεως, ούτως ώστε η δράση του να είναι σίγουρη 100% για το **άγχος** και το **κυκλοφοριακό** (είναι και διεγερτικό).

Αποστέλλεται με αντικαταβολή
ΔΗΜ. ΠΗΛΙΟΥΣΗΣ
Ευελπίδων 45-Κυψέλη-11362 Αθήνα
Τηλ. (210) 8835520-8641.498
Εγκεκριμένο από τον ΕΟΦ

UCI ΔΙΕΘΝΗΣ ΑΓΩΝΑΣ ΟΡΕΙΝΗΣ ΠΟΔΗΛΑΣΙΑΣ ΑΝΔΡΩΝ Ε1



Επισκεφθείτε μας στο: www.koscup.gr

ΖΙΑ 14 ΜΑΡΤΙΟΥ 2004

Έπαθλα 3.500

ΜΕΓΑΣ ΧΟΡΗΓΟΣ

ΔΙΟΡΓΑΝΩΣΗ REPITS

ΚΥΡΙΟΙ ΧΟΡΗΓΟΙ SPORTime · ΝΟΜΑΡΧΙΑΚΗ ΑΥΤΟΔΙΟΙΚΗΣΗ ΔΩΔΕΚΑΝΗΣΟΥ Νομαρχιακός Αθλητικός Οργανισμός Δωδεκανήσου · Cyclades & Dodecanese Dream Islands SOUTH AEGEAN ISLANDS · ΜΙΧΑΛΗΣ ΑΓΓΕΛΙΔΗΣ & ΣΙΑ Ο.Ε. ΑΝΤΙΠΡΟΣΩΠΕΙΕΣ-ΔΙΑΝΟΜΕΣ · GATSOULIS · ΔΗΜΟΣ ΗΡΑΚΛΕΙΔΩΝ

ΧΟΡΗΓΟΙ ΕΠΙΚΟΙΝΩΝΙΑΣ Η ΡΟΔΙΑΚΗ · ΣΤΑΘΜΟΣ · TOP FM · ΣΠΟΡ FM · SUPER FM · Radio 1

ΜΠΑΣΚΕΤ

Αντίδοτο για τα "τσιμπήματα"

• Κόκκινο «χτυπάει» η προετοιμασία του Κολοσσού για το σαββατιάτικο ντέρμπι στην Κυψέλη με τον Πανελλήνιο.



Την «σφηκοφωλιά» του Πανελληνίου θα επισκεφθεί το προσεχές Σάββατο ο Κολοσσός, σε ένα από τα δυσκολότερα εκτός έδρας παιχνίδια του πρωταθλήματος. Ο αγώνας είναι κρίσιμος για τους «ολυμπιονίκες» μιας και κρατάνε πλέον την τύχη στα χέρια τους μετά τα στραβοπατήματα των ΜΕΝΤ και Ολύμπιας την 20η αγωνιστική. Είναι πια το μεγάλο φαβορί για το ένα από τα δύο απευθείας εισιτήρια της ανόδου και για αυτό δεν επιτρέπουν στον εαυτό τους άλλες απώλειες ειδικά μέσα στην Κυψέλη που το Σάββατο θα «βράζει».

ΑΛΛΟ ΚΑΟΔ, ΑΛΛΟ ΠΑΝΕΛΛΗΝΙΟΣ

Μπορεί στο ματς με τον ΚΑΟΔ ο Κολοσσός να έκανε χαβαλέ και ουσιαστικά να το είδε σαν αγγαρεία αφού ούτε βαθμολογικό ενδιαφέρον υπήρχε ούτε δυνατές κόντρες μιας και η δυναμικότητα των δύο ομάδων ήταν εμφανής αλλά τώρα τα πράγματα αλλάζουν.

Ο Πανελλήνιος δεν είναι ΚΑΟΔ σε καμία περίπτωση ενώ αυτή τη φορά η όποια απώλεια βαθμών είναι καθοριστική είτε για τον έναν είτε για τον άλλο. Η σαββατιάτικος αγώνας στην Κυψέλη είναι από μόνος του πρόκληση αφ' ενός γιατί οι «ολυμπιονίκες» δεν είναι ένας τυχαίος αντίπαλος από άποψη δυναμικότητας και ο βαθμός δυσκολίας ανεβαίνει κατακόρυφα σε σχέση με τον ΚΑΟΔ και αφ' ετέρου γιατί τόσο ο Πανελλήνιος όσο και ο Κολοσσός βρίσκονται στην τετράδα των καλύτερων ομάδων του πρωταθλήματος και ο καθένας κυνηγάει έναν διαφορετικό στόχο.

Ένα επιπλέον κίνητρο για τους «θαλασσί» είναι η αδημονία των γηπεδούχων να πάρουν τη ρεβάνς για την ήττα του πρώτου γύρου στη Ρόδο. Όσοι θυμούνται εκείνο το ματς, δεν ξεχνούν πως ο Κολοσσός έκανε μία από τις καλύτερες (αν όχι την καλύτερη) εμφανίσεις του στην Α2.

Οι Κυψελιώτες περιμένουν την ομάδα της Ρόδου πώς και πώς το Σάββατο. Τον θεωρούν έναν αρκετά επικίνδυνο αντίπαλο που χρειάζεται την απαιτούμενη προσοχή.

Το κλειστό της Κυψέλης θα είναι κατάμεστο ενώ, όπως και πριν δύο αγωνιστικές στο ματς με την Ολύμπια, είναι το ντέρμπι της αγωνιστικής και όλα τα βλέμματα θα είναι στραμμένα σε αυτή την αναμέτρηση.

Εύλογα λοιπόν οι «θαλασσί» θα προσπαθήσουν να θυμηθούν τον καλό τους εαυτό και να κοιτάξουν στα μάτια τον ισχυρό αντίπαλο αν και για το συγκεκριμένο ματς χρειάζεται να βρουν αντίδοτο για «τσιμπήματα» και εκτός αγωνιστικού χώρου.

Η ΠΡΟΕΤΟΙΜΑΣΙΑ

Από την Δευτέρα ξεκίνησε κανονικά η προετοιμασία του Κολοσσού για το παιχνίδι με τον Πανελλήνιο. Η ομάδα επέστρεψε με ιδιαίτερη χαρά στην φυσική της έδρα και κατά μία ώρα αργότερα από την συνηθισμένη. Η απογευματινή προπόνηση άρχισε στις 18.00' λόγω της ημέρας και κύλησε αρκετά ομαλά χωρίς απουσίες και προβλήματα.

Χθες οι «θαλασσί» προπονήθηκαν με ιδιαίτερα καλή διάθεση για την νέα τους πρόκληση με όλους τους παίκτες να συμμετέχουν κανονικά.

Στον αέρα η 22η αγωνιστική

• Καμία ανακοίνωση από την Ομοσπονδία για την διεξαγωγή της μεθεπόμενης μέρας του πρωταθλήματος

• Στο site της ΕΟΚ αναφέρεται στο πρόγραμμα πως η τελευταία αγωνιστική θα γίνει στις 17 Απριλίου

Οι 14 ομάδες της Α2 δεν γνωρίζουν ακόμα επίσημα τι θα γίνει στις 6 Μαρτίου, το μεθεπόμενο δηλαδή Σαββατοκύριακο που είναι παραμονές εκλογών. Η Ελληνική Ομοσπονδία του μπάσκετ δεν έχει ανακοινώσει ακόμα τι μέλλει γενέσθαι με την 22η αγωνιστική του πρωταθλήματος και γενικότερα με τους αγώνες των εθνικών διοργανώσεων.

Το πρωτάθλημα ολοκληρώνεται βάσει του προγράμματος στις 3 Απριλίου, μία εβδομάδα πριν το Πάσχα. Αν η 22η αγωνιστική διεξαχθεί εμβόλιμα (Τετάρτη), τότε τίποτα δεν αλλάζει. Αν όμως η ΕΟΚ αποφασίσει να πάει το πρωτάθλημα πίσω κατά μία εβδομάδα, η Α2 θα ολοκληρωθεί μετά το Πάσχα και οι 14 ομάδες θα πρέπει να περιμένουν περίπου 20 μέρες για να τελειώσουν με τις φετινές επίσημες υποχρεώσεις τους. Για μία αγωνιστική που θα ενδιαφέρει μόνο τις τρεις ομάδες που κυνηγούν την άνοδο, θα μπουν σε στάση αναμονής και οι υπόλοιπες 11.

Το πιο λογικό σενάριο λέει ότι η 22η μέρα θα πραγματοποιηθεί εμβόλιμα για να μην υπάρξει το μεγάλο αυτό κενό απραξίας.

Η ημερομηνία της εμβόλιμης αγωνιστικής είναι ακόμα απροσδιόριστη. Οποιαδήποτε Τετάρτη μπορεί η ΕΟΚ να καλέσει τις ομάδες να παίξουν. Πάντως μέχρι χθες δεν είχε ανακοινωθεί το παραμικρό για την διεξαγωγή των αγώνων της 22ης μέρας του πρωταθλήματος.

Αξίζει ωστόσο να σημειωθεί πως στην επίσημη ιστοσελίδα της Ομοσπονδίας αναφέρεται στο πρόγραμμα πως το πρωτάθλημα, η τελευταία δηλαδή αγωνιστική θα διεξαχθεί στις 17 Απριλίου. Μετά την 21η αγωνιστική (28/2), η αμέσως επόμενη θα γίνει στις 13 Μαρτίου και θα συνεχίσει κανονικά το πρόγραμμα.

Zorpidis L.A.N.E.

ΤΟΥΡΙΣΤΙΚΟΣ ΟΡΓΑΝΙΣΜΟΣ

ΕΚΔΡΟΜΗ στην ΚΥΠΡΟ

ΑΕΡΟΠΟΡΙΚΩΣ
κατευθείαν από ΡΟΔΟ
από 13/4 έως 17/4
Τιμή 330€

Περιλαμβάνει:
• Αεροπορικά εισιτήρια Ρόδο - Λάρνακα - Ρόδο
• Παραμονή στο ξενοδοχείο AJAX 4* στη Λεμεσό με πρωινό - μπουφέ και δείπνο.
• Μεταφορές -εκδρομές - ξεναγήσεις, όπως αναφέρονται στο πρόγραμμα.
• Χάρτες - έντυπα της Κύπρου

Δεν περιλαμβάνονται:
• Είσοδοι μουσείων και αρχαιολογικών χώρων.

Πτήσεις:
Ρόδο - Λάρνακα 13/04 στις 23.00
και άφιξη 24.00
Λάρνακα - Ρόδο 17/04 στις 21.00
και άφιξη στις 22.00

ΑΛΕΞ. ΔΙΑΚΟΥ 38-ΡΟΔΟΣ
Τηλ.: 22410/20625-2241030054

STEFANAKIS TRAVEL

ΕΚΔΡΟΜΗ ΘΕΣΣΑΛΟΝΙΚΗ
ΑΕΡΟΠΟΡΙΚΩΣ κατευθείαν από ΡΟΔΟ
από 08/04 έως 12/04 ή από 09/04 έως 12/04

ΠΡΟΓΡΑΜΜΑ:

1η μέρα: ΡΟΔΟΣ - ΘΕΣΣΑΛΟΝΙΚΗ - ΧΑΛΚΙΔΙΚΗ (PORTO CARRAS)
Αναχώρηση με Aegean, Μ. Πέμπτη στις 22.00
Αφιξη στις 23.00, τακτοποίηση στο ξενοδοχείο. Διανυκτέρευση.

2η μέρα: ΧΑΛΚΙΔΙΚΗ - ΘΕΣΣΑΛΟΝΙΚΗ
Πρόγευμα και ημερήσια εκδρομή στη Θεσσαλονίκη. Το βράδυ παρακολούθηση του Επιταφίου. Δείπνο. Διανυκτέρευση.

3η μέρα: ΧΑΛΚΙΔΙΚΗ
Πρόγευμα και εκδρομή μισής μέρας στο πρώτο πόδι της Χαλκιδικής. Το βράδυ παρακολούθηση της λειτουργίας της Αναστάσεως. Αμέσως μετά δείπνο με μαγειρίτσα στο ξενοδοχείο.

4η μέρα: ΧΑΛΚΙΔΙΚΗ (Πασχαλινό γλέντι)
Πρόγευμα και ελεύθερη μέρα για να συμμετέχετε στο πασχαλινό γλέντι του ξενοδοχείου.

5η μέρα: ΧΑΛΚΙΔΙΚΗ - ΟΛΥΜΠΟΣ - ΡΟΔΟΣ
Πρόγευμα και αναχώρηση για ολοήμερη εκδρομή στον Ολυμπο. Θα επισκεφτούμε το Δίον, το Λιτόχωρο και προαιρετικό γεύμα στο παραδοσιακό χωριό Παλαιός Παντελεήμονας. Το βράδυ πτήση για Ρόδο στις 23.00-24.00

ΑΛΕΞ. ΔΙΑΚΟΥ 38-ΡΟΔΟΣ
Τηλ.: 22410/20625, 30054, 33603, 33607 • FAX: 26745

Για κάθε καιρό...



ΗΛΙΑΚΑ ΣΥΣΤΗΜΑΤΑ
IDEAL SOLAR
ΑΝΟΞΕΙΔΩΤΗ ΥΠΕΡΟΧΗ A.I.S.I. 316

ΑΠΟΚΛΕΙΣΤΙΚΗ ΔΙΑΘΕΣΗ
Τεχνικό κατάστημα
ΚΟΚΚΙΝΟΣ & Συνεργάτες
Πεπειραμένη τεχνική υποστήριξη
για μεταφορά ακόμα και τοποθέτηση
Δημ. Αναστασιάδη 8, Ρόδος • Τηλ./Fax 22410 32181

ΑΚΟΥΣΤΙΚΑ ΒΑΡΗΚΟΪΑΣ
Από 380 €


Μοναδική Ευκαιρία:
ΑΠΟΣΥΡΕΤΕ
ΤΟ ΠΑΛΙΟ ΣΑΣ ΑΚΟΥΣΤΙΚΟ
ΚΑΙ ΑΠΟΚΤΗΣΤΕ
ΕΝΑ ΣΥΓΧΡΟΝΟ ΜΕ ΚΕΡΔΟΣ
ΜΕΧΡΙ 400 €
ΚΕΝΤΡΟ ΙΑΤΡΙΚΩΝ ΒΟΗΘΗΜΑΤΩΝ
Εθνικής Αντιστάσεως 11 (πρώην Αννης Μαρίας)
Τηλ: 2241020359 Κιν: 6936.70.60.21
Συμβάσεις με όλα τα ταμεία. - Ειδικές Τιμές για Ο.Γ.Α
Σε 6 άτοκες δόσεις χωρίς Πιστωτική Κάρτα

Pellos Travel
ΠΟΙΟΤΗΤΑ - ΟΡΓΑΝΩΣΗ - ΕΓΓΥΗΣΗ

ΕΚΔΡΟΜΗ ΣΤΗ ΜΕΓΑΛΟΧΑΡΗ ΠΑΝΑΓΙΑ ΤΗΣ ΤΗΝΟΥ ΚΑΙ ΑΓΙΟ ΕΦΡΑΙΜ
11/3/2004-14/3/2004
ΤΙΜΗ: 189 ευρώ
ΑΝΑΧΩΡΗΣΗ 19-2-2004 ΣΤΙΣ 20:00 ΜΕ BLUE STAR
ΕΠΙΣΤΡΟΦΗ ΣΤΙΣ 22-2-2004 ΣΤΙΣ 12:00 ΜΕ BLUE STAR
ΠΕΡΙΛΑΜΒΑΝΟΝΤΑΙ: 1. Εισιτήρια Ρόδος -ΣΥΡΟΣ-ΤΗΝΟΣ-ΠΕΙΡΑΙΑΣ-Ρόδος σε Γ θέση 2. Περιηγήσεις εκδρομές 3. Μεταφορές με κλιματιζόμενα πούλμαν . 4. Ξ/Δ με πρωινό 5. Συνοδός γραφείου. 6. Ταξιδιωτική ασφάλεια 7. ΦΠΑ

ΠΑΣΧΑ ΣΤΗΝ ΚΩΝΣΤΑΝΤΙΝΟΥΠΟΛΗ-ΠΡΙΓΚΗΠΟΝΝΗΣΑ
ΡΟΔΟΣ-ΜΑΡΜΑΡΙΣ-ΕΦΕΣΣΟΣ-ΠΡΟΥΣΑ-ΑΠΟΛΛΩΝΙΑ-BANDIRMA-ΚΩΝΣΤΑΝΤΙΝΟΥΠΟΛΗ-ΜΑΡΜΑΡΙΣ-ΡΟΔΟΣ
ΠΕΝΘΗΜΕΡΗ ΕΚΔΡΟΜΗ 20/02/04-24/02/04
ΤΙΜΗ: 265 ευρώ
ΠΕΡΙΛΑΜΒΑΝΟΝΤΑΙ: 1. Εισιτήρια Ρόδος -Μαρμαρίς -Ρόδος ΜΕ ΚΑΤΑΜΑΡΑΝ 2.Ξεναγήσεις, εκδρομές , μεταφορές με κλιματιζόμενα πούλμαν. 3.Ξ/Δ με πρωινό και φαγητό 4*** *αστέρων. 4. Συνοδός γραφείου ΚΑΙ Ταξιδιωτική ασφάλεια. 5. ΦΟΡΟΙ ΕΙΣΟΔΟΥ ΚΑΙ ΕΞΟΔΟΥ, ΦΠΑ
ΔΕΝ ΠΕΡΙΛΑΜΒΑΝΟΝΤΑΙ : Αρχαιολογικοί χώροι, εισιτήρια πλοίων Bandirma ή Yalova - Κωνσταντινούπολη - Yalova, εισιτήρια της χρουαζιέρας στα Πριγκηπόννησα, ΒΟΣΠΟΡΟ, δισκέδαση oriental show.

4ΗΜΕΡΗ ΕΚΔΡΟΜΗ
ΜΕΤΕΩΡΑ-ΑΓΙΟΣ ΙΩΑΝΝΗΣ Ο ΡΩΣΣΟΣ-ΑΓΙΟΣ ΕΦΡΑΙΜ
25/3/04-28/3/04
ΑΝΑΧΩΡΗΣΗ ΑΠΟ ΡΟΔΟ 25/3 ΣΤΙΣ 18:00 ΜΕ "ΑΝΘΗ ΜΑΡΙΝΑ"
ΕΠΙΣΤΡΟΦΗ ΣΤΙΣ 28/3 ΜΕ "BLUE STAR"
ΠΕΡΙΛΑΜΒΑΝΟΝΤΑΙ: ΔΙΑΜΟΝΗ ΣΕ ΞΕΝΟΔΟΧΕΙΑ ΜΕ ΠΡΩΙΝΟ, ΕΙΣΙΤΗΡΙΑ ΠΛΟΙΩΝ ΣΕ Γ' ΘΕΣΗ, ΕΚΔΡΟΜΕΣ-ΠΕΡΙΗΓΗΣΕΙΣ, ΣΥΝΟΔΟΣ ΓΡΑΦΕΙΟΥ, ΦΠΑ

Απο 11/3-14/3
ΕΜΠΟΡΙΚΗ ΕΚΘΕΣΗ ΜΑΡΜΑΡΙΣ
ΠΕΡΙΛΑΜΒΑΝΟΝΤΑΙ: ΔΙΑΜΟΝΗ ΣΕ ΞΕΝΟΔΟΧΕΙΑ 4 ΑΣΤΕΡΩΝ ΜΕ ΗΜΙΔΙΑΤΡΟΦΗ, ΕΙΣΙΤΗΡΙΑ ΜΕ ΠΛΟΙΟ, ΕΚΔΡΟΜΗ ΣΤΗΝ ΕΦΕΣΟ, ΜΕΤΑΦΟΡΕΣ, ΞΕΝΑΓΗΣΕΙΣ, ΠΕΡΙΗΓΗΣΕΙΣ, ΣΥΝΟΔΟΣ ΓΡΑΦΕΙΟΥ, ΦΟΡΟΙ ΕΙΣΟΔΟΥ-ΕΞΟΔΟΥ,ΦΠΑ

4ΗΜΕΡΗ ΕΚΔΡΟΜΗ ΣΤΗΝ ΚΡΗΤΗ
25/3/2004-28/3/2004
ΑΝΑΧΩΡΗΣΗ 25/3 ΣΤΙΣ 4:30 ΤΟ ΠΡΩΙ ΜΕ "ΙΕΡΑΠΕΤΡΑ" ΕΠΙΣΤΡΟΦΗ ΣΤΙΣ 28/3 ΤΟ ΠΡΩΙ
ΠΕΡΙΛΑΜΒΑΝΟΝΤΑΙ: ΔΙΑΜΟΝΗ ΣΕ ΞΕΝΟΔΟΧΕΙΑ ΜΕ ΠΡΩΙΝΟ, ΕΙΣΙΤΗΡΙΑ ΠΛΟΙΩΝ ΣΕ Γ' ΘΕΣΗ, ΕΚΔΡΟΜΕΣ-ΠΕΡΙΗΓΗΣΕΙΣ, ΣΥΝΟΔΟΣ ΓΡΑΦΕΙΟΥ, ΦΠΑ

3ΗΜΕΡΗ ΕΚΔΡΟΜΗ ΣΤΗΝ ΜΥΤΙΛΗΝΗ
25/3/04-27/3/04
ΠΕΡΙΛΑΜΒΑΝΟΝΤΑΙ: ΔΙΑΜΟΝΗ ΣΕ ΞΕΝΟΔΟΧΕΙΑ ΜΕ ΠΡΩΙΝΟ, ΑΕΡΟΠΟΡΙΚΑ ΕΙΣΙΤΗΡΙΑ, ΕΚΔΡΟΜΕΣ-ΠΕΡΙΗΓΗΣΕΙΣ, ΣΥΝΟΔΟΣ ΓΡΑΦΕΙΟΥ, ΦΠΑ

ΕΚΔΡΟΜΕΣ ΑΠΡΙΛΙΟΥ
ΠΑΣΧΑ ΣΤΗΝ ΙΤΑΛΙΑ
8/4/2004-13/4/2004
ΡΩΜΗ-ΦΛΩΡΕΝΤΙΑ-ΠΙΖΑ-ΒΕΝΕΤΙΑ
6ΗΜΕΡΗ ΑΕΡΟΠΟΡΙΚΗ ΕΚΔΡΟΜΗ ΑΠΕΥΘΕΙΑΣ ΑΠΟ ΡΟΔΟ
ΠΕΡΙΛΑΜΒΑΝΟΝΤΑΙ: ΔΙΑΜΟΝΗ ΣΕ ΞΕΝΟΔΟΧΕΙΑ 4 ΑΣΤΕΡΩΝ ΜΕ ΗΜΙΔΙΑΤΡΟΦΗ, ΑΕΡΟΠΟΡΙΚΑ ΕΙΣΙΤΗΡΙΑ, ΞΕΝΑΓΗΣΕΙΣ, ΠΕΡΙΗΓΗΣΕΙΣ, ΣΥΝΟΔΟΣ ΓΡΑΦΕΙΟΥ, ΦΠΑ
ΠΑΣΧΑ ΣΤΗΝ ΘΕΣΣΑΛΟΝΙΚΗ-ΧΑΛΚΙΔΙΚΗ (PORTO CARRAS)
8/4/2004-12/4/2004 ΚΑΙ 9/4/2004-12/4/2004
ΠΕΡΙΛΑΜΒΑΝΟΝΤΑΙ: ΔΙΑΜΟΝΗ ΣΕ ΞΕΝΟΔΟΧΕΙΟ ΣΤΟ PORTO CARRAS ΜΕ ΗΜΙΔΙΑΤΡΟΦΗ, ΑΕΡΟΠΟΡΙΚΑ ΕΙΣΙΤΗΡΙΑ, ΜΕΤΑΦΟΡΕΣ, ΕΚΔΡΟΜΗ ΣΤΗΝ ΘΕΣ/ΚΗ, ΕΚΔΡΟΜΗ ΣΤΟ ΠΡΩΤΟ ΠΟΔΙ ΤΗΣ ΧΑΛΚΙΔΙΚΗΣ, ΕΚΔΡΟΜΗ ΣΤΟΝ ΟΛΥΜΠΟ, ΠΑΣΧΑΛΙΝΟ ΓΑΒΓΑΝΤΙ ΣΤΟ ΞΕΝΟΔΟΧΕΙΟ, ΠΕΡΙΗΓΗΣΕΙΣ, ΣΥΝΟΔΟΣ ΓΡΑΦΕΙΟΥ, ΦΠΑ
ΔΥΝΑΤΟΤΗΤΑ ΜΟΝΟ ΑΕΡΟΠΟΡΙΚΟΥ ΕΙΣΙΤΗΡΙΟΥ
8/4 ΑΝΑΧ. 22:00 ΡΟΔΟ-ΘΕΣ/ΚΗ 60 ΕΥΡΩ+ΦΟΡΟΙ ΑΕΡΟΔΡΟΜΙΟΥ
9/4 ΑΝΑΧ. 08:15 ΡΟΔΟ-ΘΕΣ/ΚΗ 60 ΕΥΡΩ+ΦΟΡΟΙ ΑΕΡΟΔΡΟΜΙΟΥ
12/4 ΑΝΑΧ. 15:15 ΡΟΔΟ-ΘΕΣ/ΚΗ 60 ΕΥΡΩ+ΦΟΡΟΙ ΑΕΡΟΔΡΟΜΙΟΥ
12/4 ΑΝΑΧ. 23:00 ΡΟΔΟ-ΘΕΣ/ΚΗ 60 ΕΥΡΩ+ΦΟΡΟΙ ΑΕΡΟΔΡΟΜΙΟΥ
Επίσης δυνατότητα διαμονής σε ξενοδοχείο της Θεσ/νίκης ανεξάρτητα από το ανωτέρω πρόγραμμα.
ΟΛΕΣ ΤΙΣ ΕΚΔΡΟΜΕΣ ΣΥΝΟΔΕΥΕΙ Ο ΚΥΡΙΟΣ Α. ΠΑΠΑΣΑΒΒΑΣ
Για περισσότερες πληροφορίες και αναλυτικά εντυπωσιακά προγράμματα στο γραφείο γενικού τουρισμού:
Pellos Travel: ΛΕΩΦ. ΚΑΛΑΘΟΣ ΦΑΛΗΡΑΚΙ-ΤΗΛ 2241087615, 2241086298,
FAX 2241086216-e-mail: pellostravel@hellasnet.gr

Οι Δωδεκανήσιοι των ΗΠΑ στις βουλευτικές εκλογές

Αναμένεται να έρθουν γύρω στις 2.500-3.000!

Οι Ελληνες μετανάστες της Αμερικής, που ήλθαν στις αρχές του περασμένου αιώνα, μαζί με τα ήθη και έθιμά τους, έφεραν μαζί τους και τα πολιτικά πάθη του Εθνικού διχασμού. Ακόμη και οι Ελληνορθόδοξες κοινότητες χωρίστηκαν σε βενιζελικές και αντιβενιζελικές. Ευτυχώς οι Δωδεκανήσοι, που τους έκαιγε η απελεύθερωση των νησιών μας, έμειναν αμέτοχοι στις πολιτικές αντιπαραθέσεις.

«Ευτυχώς» που ήρθε ο Β' Παγκόσμιος πόλεμος και οι ομογενείς ένωσαν όλες τους τις δυνάμεις για να βοηθήσουν τον συμμαχικό αγώνα και να συμβάλουν στην απελευθέρωση της πατρίδας του που στέναζε κάτω από το Ναζιστικό ζυγό, και ξέχασαν τις πολιτικές τους διαφορές. Ηταν μια καλή εμπειρία για τους ομογενείς που κατάλαβαν ότι η ανάμειξή τους στις πολιτικές αντιπαραθέσεις της γενέτειρας δεν ωφελεί ούτε στην Ελλάδα ούτε την ομογένεια. Ετσι στα δύσκολα χρόνια που βρέθηκε η πατρίδα μας μετά από την τουρκική εισβολή στην Κύπρο και των τουρκικών βλέψεων στο Αιγαίο, στη Θράκη και στα Δωδεκάνησα η Ομογένεια σήκωσε το ανάστημά της και βρέθηκε και βρίσκεται στο πλευρό της πατρίδας μας.

Αυτήν την ομογενειακή ηρεμία διατάραξαν τα ελληνικά πολιτικά κόμματα, που γύρω στο 1980 αναζητώντας οπαδούς και ψηφοφόρους πρωτοστάτησαν στην ίδρυση πολιτικών ομογενειακών οργανισμών, οι λεγόμενοι «φίλοι» του ενός ή του άλλου κόμματος.

Ευτυχώς οι περισσότεροι ομογενείς καταδίκασαν αυτές τις ενέργειες και έμειναν αμέτοχοι. Ομως αρκετοί ομογενείς εξακολουθούν να ενδιαφέρονται για τις πολιτικές εξελίξεις στην Ελλάδα και ένα μέρος απ' αυτούς παίρνουν μέρος στις εκλογικές αναμετρήσεις.

Στις 5.000 ανέρχονται οι Δωδεκανήσιοι της Αμερικής που είναι πολιτικά ενεργοποιημένοι και φρόντισαν να εγγραφούν στους εκλογικούς καταλόγους.

Απ' αυτούς γύρω στις 4.000 παίρνουν μέρος στις δημαρχιακές εκλογές και 2.000 συμμετέχουν στις βουλευτικές. Οι περισσότεροι απ' αυτούς είναι προσηλωμένοι στις πολιτικές τους προτιμήσεις που είχαν προτού μεταναστεύσουν. Αλλοι έχουν επηρεαστεί από τις κατά καιρούς επισκέψεις και επαφές των Δωδεκανησίων βουλευτών με τους ομογενείς. Ενα μικρότερο μέρος επηρεάζεται από τις πολιτικές τοποθετήσεις συγγενών τους που μένουν στα Δωδεκάνησα. Δεν λείπουν και αυτοί που έχουν οικονομικά συμφέροντα.

Οι νέοι εκλογικοί κατάλογοι περιέχουν 1.800,000 ομογενείς που γεννήθηκαν από το 1900 και μετά, και μετανάστευσαν, μεταξύ αυτών και 30.000 Δωδεκανήσιοι της Αμερικής. Οι περισσότεροι πέθαναν, αλλά εκτός των 5.000 που προαναφέραμε, ζουν ακόμα 8.000 που γράφτηκαν στους εκλογικούς καταλόγους χωρίς δική τους ενέργεια.

Πιθανότατα δύο τρεις εκατοντάδες ίσως και 500 απ' αυτούς να μεταβούν στην Ελλάδα για να ψηφίσουν.

Συνάμα οι Νισύριοι της Αμερικής δείχνουν ιδιαίτερο ενδιαφέρον για τον Γιώργο Νικητιάδη. Μέχρι τώρα 300 Νισύριοι προγραμμάτισαν την ομαδική τους μετάβαση για να υποστηρίξουν την υποψηφιότητα του συντοπίτη τους. Οι γνωρίζοντες τα εδώ Νισυριακά υπολογίζουν ότι ο αριθμός αυτός θα φτάσει τους 500.

Οι μέχρι τώρα εκτιμήσεις ανεβάζουν από 2.500 έως 3.000 τους Δωδεκανήσιους της Αμερικής που θα πάρουν μέρος στις βουλευτικές εκλογές. Αυτοί οι ψηφοφόροι είναι κατανεμημένοι μεταξύ των δύο μεγάλων κομμάτων και δεν φαίνεται να επηρεάζουν το τελικό αποτέλεσμα εκτός και αν η τρίτη έδρα που διεκδικούν και τα δύο κόμματα κριθεί με μικρή διαφορά ψήφων. Μπορεί όμως, οι σταυροί προτιμήσεως των ομογενών να επηρεάσουν την σειρά επιτυχίας των υποψηφίων βουλευτών. Οι προτιμήσεις στρέφονται προς τον Αριστοτέλη Παυλίδη που λόγω των συχνών επισκέψεών του δημιούργησε στενούς και φιλικούς δεσμούς και προς τον Γιώργο Νικητιάδη λόγω της Νισυριακής του καταγωγής και της εδώ παραμονής του κατά το διάστημα των σπουδών.

Λόγω των βουλευτικών εκλογών οι εορταστικές εκδηλώσεις για την 56η επέτειο της Ενσωμάτωσης αναβλήθηκε από τις 7 στις 14 Μαρτίου. Αρκετοί συμπατριώτες θα βρίσκονται στην Ελλάδα, και το απόγευμα που προγραμματίζετο η εορτή θα είχαν κλείσει οι κάλπες στην Ελλάδα και θα άρχιζε η ανακοίνωση των αποτελεσμάτων.

ΕΜ. ΚΑΣΣΩΤΗΣ.

INEMA
ΙΑΤΡΙΚΟΣ & ΝΟΣΟΚΟΜΕΙΑΚΟΣ ΕΞΟΠΛΙΣΜΟΣ
15 ΧΡΟΝΙΑ ΕΜΠΕΙΡΙΑΣ από το 1988
ΕΙΜΑΣΤΕ ΟΙ ΜΕΓΑΛΥΤΕΡΟΙ ΠΡΟΜΗΘΕΥΤΕΣ ΙΑΤΡΙΚΟΥ - ΟΡΘΟΠΕΔΙΚΟΥ ΚΑΙ ΝΟΣΟΚΟΜΕΙΑΚΟΥ ΥΛΙΚΟΥ ΣΤΗ ΔΩΔΕΚΑΝΗΣΟ ΕΜΠΙΣΤΕΥΘΕΙΤΕ ΜΑΣ !!!
ΠΙΣΤΟΠΟΙΗΣΗ ΠΟΙΟΤΗΤΑΣ ISO9002 EN4600 E3/833
ΛΕΜΕΣΣΟΥ 2 ΡΟΔΟΣ ΤΗΛ.32238 – FAX 28484
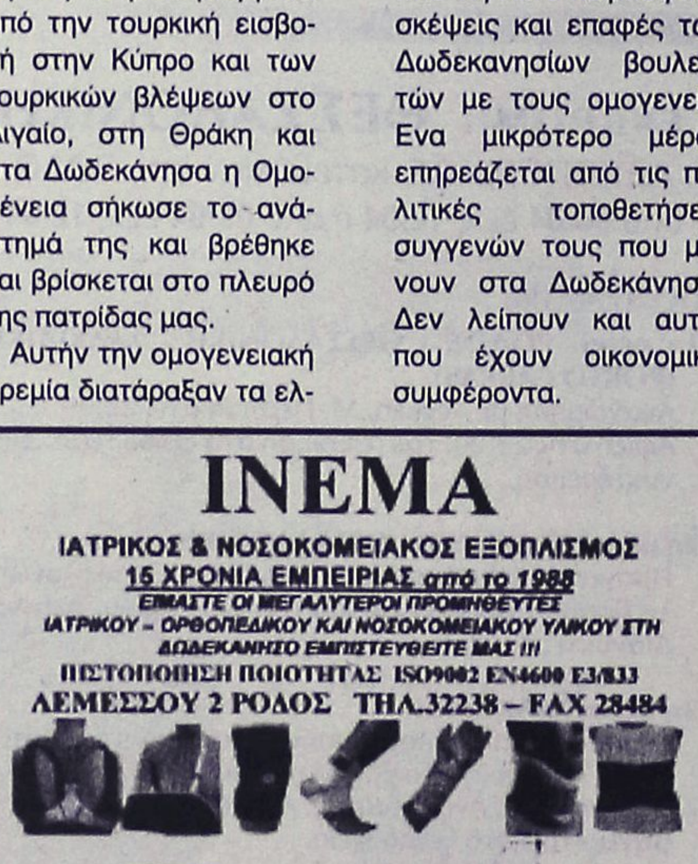
ΑΝΑΠΗΡΙΚΑ ΚΑΡΟΤΣΙΑ-ΒΑΔΙΣΤΙΚΑ ΒΟΗΘΗΜΑΤΑ-ΟΡΘΟΠΕΔΙΚΑ ΕΙΔΗ-ΜΠΑΟΥΖΕΣ ΙΑΤΡΙΚΕΣ-ΚΑΛΤΣΕΣ ΦΛΕΒΙΤΙΔΑΣ-ΠΕΛΜΑΤΑ-ΟΡΘΟΠΕΔΙΚΑ ΜΑΞΙΛΑΡΙΑ-ΚΡΕΒΑΤΙΑ ΝΟΣΟΚΟΜΕΙΑΚΑ - ΙΑΤΡΙΚΟΣ ΕΞΟΠΛΙΣΜΟΣ ΚΑΙ ΑΝΑΛΩΣΙΜΑ - ΟΡΓΑΝΑ ΧΗΜΕΙΟΥ ΚΑΙ ΚΑΘΕ ΑΛΛΟ ΕΙΔΟΣ ΓΙΑ ΚΑΤ ΟΙΚΟ ΝΟΣΗΛΕΙΑ .

ΟΡΘΟΠΕΔΙΚΑ - ΙΑΤΡΙΚΑ
ΧΑΡΙΤΟΣ
Ακούστε...
τους ήχους μιας νέας ζωής

Το μικρότερο αθέατο ψηφιακό ακουστικό
Ακουστικά Βαρηκοΐας
WIDEX oticon
Τώρα διαθέτουμε τη νέα ολοκληρωμένη σειρά 100% ψηφιακών & αυτόματων ακουστικών, που προσφέρουν τέλεια ακουστική απόδοση, χωρίς ενοχλητικά σφυρίγματα και χωρίς παράσιτα.

ΕΛΕΥΘ. ΒΕΝΙΖΕΛΟΥ 6 (Διπλα στη Ροδιακη Επαυλη) - ΡΟ
Τηλ.: 22410 24112 - Fax: 22410 75969

Πάντα με υγείαν...

Αγωνία για ν' ανασάνεις...

Με... κομμένη την ανάσα κυκλοφορούν δεκάδες χιλιάδες Έλληνες, ενώ πολλοί άλλοι θα αναπτύξουν νοσήματα των πνευμόνων χωρίς καν να το αντιληφθούν. Κοινό χαρακτηριστικό όλων το κάπνισμα. Διότι οι Έλληνες έχουμε ήδη αρχίσει να πληρώνουμε την φήμη των θεριακλήδων. Και σύντομα θα κληθούμε να καταβάλουμε ακόμα μεγαλύτερο αντίτιμο.

Κύρια αιτία. Οι οκτώ στους δέκα ανθρώπους που αναπτύσσουν χρονία βρογχίτιδα ή πνευμονικό εμφύσημα είναι καπνιστές. Όσο πιο νωρίς, μάλιστα, αρχίζει κανείς να καπνίζει τόσο περισσότερο κινδυνεύει να υποστεί ανήκεστες βλάβες στους πνεύμονες και τους βρόγχους.

Τα υπάρχοντα στοιχεία είναι αποκαλυπτικά. Επισήμως έχουν καταγραφεί περισσότερα από 150.000 κρούσματα χρονίας αποφρακτικής πνευμονοπάθειας, αλλά οι ειδικοί εκτιμούν ότι ο πραγματικός αριθμός είναι πολύ μεγαλύτερος. Και αυτό, διότι η νόσος προσβάλλει έναν στους πέντε καπνιστές, ενώ και στην χώρα μας καπνίζουν τέσσερις στους δέκα. Έτσι, ο αριθμός των πασχόντων μπορεί να φθάσει -- αν δεν έχει ήδη φθάσει -- τις 800.000 ψυχές.

ΜΗ ΑΝΤΙΣΤΡΕΨΙΜΗ

«Υπάρχει πρόβλημα», παραδέχονται οι επιστήμονες. «Ένα πρόβλημα το οποίο μπορεί να εκδηλωθεί μέσα σε 15 έως 20 χρόνια από την στιγμή που αρχίζει κάποιος να καπνίζει καθημερινώς περισσότερα από 20 τσιγάρα. Και το χειρότερο είναι ότι μιλάμε για μια μη αντιστρέψιμη ασθένεια, η οποία ήδη αποτελεί την πέμπτη αιτία θανάτου στον κόσμο».

Τα πράγματα καθιστά ακόμα πιο τραγικά η διαπίστωση ότι το 15% έως 20% των Ελληνόπουλων αρχίζουν να καπνίζουν από την Α' τάξη του Γυμνασίου, σύμφωνα με μελέτη που εκπονήθηκε πέρυσι από το Ελληνικό Ίδρυμα Καρδιολογίας. Ένας έφηβος που αρχίζει να καπνίζει συστηματικά 20 τσιγάρα την ημέρα και συνεχίζει επί χρόνια έχει πολλές πιθανότητες να παρουσιάσει χρονία αποφρακτική πνευμονοπάθεια στα 30 ή στα 35 του. Σύμφωνα, μάλιστα, με στοιχεία του Παγκόσμιου Οργανισμού Υγείας, το 41% των Ελλήνων εφήβων και νεαρών ενηλίκων ηλικίας 15 έως 24 ετών είναι συστηματικοί καπνιστές.

ΒΡΟΓΧΙΤΙΔΑ - ΕΜΦΥΣΗΜΑ

Ο όρος χρονία αποφρακτική πνευμονοπάθεια συμπεριλαμβάνει δύο κυρίως ασθένειες: την χρονία βρογχίτιδα και το πνευμονικό εμφύσημα. Κοινό γνώρισμα των ασθενειών αυτών είναι ότι προκαλούν στένωση των βρόγχων, με επακόλουθο να βγαίνει δύσκολα ο αέρας από τους πνεύμονες. Έτσι, ο οργανισμός δεν μπορεί να εφοδιασθεί με το οξυγόνο που χρειάζεται και ο ασθενής δυσκολεύεται ολοένα και περισσότερο να διεκπεραιώσει τις καθημερινές υποχρεώσεις του.

Κύρια αιτία της χρονίας αποφρακτικής πνευμονοπάθειας είναι, βεβαίως, το κάπνισμα, καθώς το 80% περίπου των πασχόντων είναι καπνιστές, κατά τον κ. Μπεχράκη. Εν τούτοις, δεν είναι η μόνη. Τις πιθανότητες αναπτύξεως της νόσου αυξάνει επίσης η ρύπανση του αέρα (εντός ή εκτός σπιτιού, καθώς και στον χώρο εργασίας), διάφορες λοιμώξεις του αναπνευστικού συστήματος, η κατανάλωση αλκοόλ και διάφοροι κοινωνικοοικονομικοί και γενετικοί παράγοντες. Μελέτες έχουν δείξει ότι η νόσος είναι πιο συχνή στα κατώτερα κοινωνικά στρώματα. Και αυτό μπορεί να αποδοθεί εν μέρει στον τρόπο ζωής ή στις συνθήκες διαβιώσεώς τους.

ΕΞΕΛΙΣΣΕΤΑΙ

Ανεξάρτητα από τις αιτίες, πάντως, γεγονός παραμένει ότι οι ασθενείς συνήθως αγνοούν ότι είναι άρρωστοι. Η νόσος μπορεί να εξελίσσεται επί περισσότερα από 10 χρόνια χωρίς ο πάσχων να την έχει αντιληφθεί. Γι' αυτό και οι περισσότεροι ασθενείς συνειδητοποιούν ότι κάτι δεν πάει καλά μετά από 15 έως 20 χρόνια, όταν δηλαδή η νόσος έχει πια εκδηλωθεί πλήρως και δεν μπορεί να αντιστραφεί, αλλά απλώς να σταθεροποιηθεί για να μην εξελιχθεί κι άλλο.

Πώς μπορεί, συνεπώς, να καταλάβει κανείς ότι κάτι δεν πάει καλά; Η χρονία βρογχίτιδα και το πνευμονικό εμφύσημα έχουν τρία κοινά συμπτώματα. Βήχα με πτύελα, δύσπνοια και συριγμό -- όταν δηλαδή κάτι "σφυρίζει" στο στήθος. Αν ένας καπνιστής έχει τέτοια συμπτώματα, πρέπει να πάει στον γιατρό για εξετάσεις.

ΠΡΩΙΜΑ ΣΥΜΠΤΩΜΑΤΑ

Υπάρχει, όμως, τρόπος να αντιληφθεί κανείς τη νόσο πριν αυτή φθάσει στο σημείο να γίνει χρονία; Ναι. Ένας νεαρός καπνιστής που καθώς περνάνε τα χρόνια παρουσιάζει ολοένα και περισσότερες λοιμώξεις του αναπνευστικού συστήματος (μία τον ένα χρόνο, δύο τον επόμενο κ.ο.κ.), ή βήχει πιο έντονα ή μερικές φορές νιώθει την ανάσα του να κόβεται, πρέπει να προβληματισθεί και να πάει στον γιατρό και, βεβαίως, να κόψει αμέσως το κάπνισμα.

Στο ερώτημα, τέλος, γιατί δεν αναπτύσσουν όλοι οι μανιώδεις καπνιστές χρονία βρογχίτιδα ή πνευμονικό εμφύσημα, απάντηση δεν έχει ακόμη δοθεί. Μπορεί να οφείλεται σε κάποιους άγνωστους προς το παρόν παράγοντες. Όχι, όμως, και στην ποσότητα των τσιγάρων που καπνίζει κανείς ή στο πόσο κατεβάζει τον καπνό, λένε οι ειδικοί.

ΙΑΤΡΙΚΗ ΑΝΑΚΟΙΝΩΣΗ

Ο ΟΔΟΝΤΙΑΤΡΟΣ

ΜΗΝΑΣ Γ. ΜΑΛΛΙΑΡΑΚΗΣ

πτυχιούχος Α.Π. Θεσσαλονίκης

ΔΕΧΕΤΑΙ:

Δευτέρα-Παρασκευή 09.00-13.30 και 17.30-21.00,
Σάββατο 10.00-13.30

Μ. Κωνσταντίνου 18β, 2ος όροφος
τηλ. 2241034306, κιν. 6972185643

Κέντρο Συμβουλευτικής & Αξιολόγησης Προσωπικότητας Παιδιών & Ενηλίκων

ΠΑΠΑΓΕΩΡΓΙΟΥ ΘΑΝΟΣ
Ψυχολόγος - Ψυχοθεραπευτής
ΠΑΝΕΠΙΣΤΗΜΙΟΥ ΑΘΗΝΩΝ

- Διερεύνηση Προσωπικότητας (Προφίλ- Δεξιότητες-Αδυναμίες)
- Δείκτης Νοημοσύνης Παιδιών και Ενηλίκων
- Μαθησιακές Δυσκολίες και Δυσλεξία
- Θεραπευτική Αντιμετώπιση Φοβιών-Ειδικών Φοβιών, Κατάθλιψης, Διαταραχής πανικού, Ψυχοσωματικών προβλημάτων, Τραυματικών γεγονότων ζωής (πένθος, χωρισμός, σχολική αποτυχία), Συναισθηματικών διαταραχών, Διαταραχών Διατροφής (βουλιμία-ανορεξία).
- Αντιμετώπιση προβλημάτων συμπεριφοράς παιδιών σε σχολείο-σπίτι
- Ανάπτυξη Κοινωνικών Δεξιοτήτων
- Βελτίωση Σχέσεων-Πρόγραμμα Ελέγχου Συγκρούσεων
- Βελτίωση Αυτοεκτίμησης-Αυτοεικόνας
- Συμβουλευτική Οικογένιας & Ζεύγους

PROART

Κ. Παλαιολόγου 105 - Ρόδος
Τηλ:22410 78668- Κιν: 6947371250 - Μόνο με Ραντεβού

Εργαστήριο Κλινικής Ψυχολογίας

ΧΡΙΣΤΙΝΑ ΣΑΒΒΑΚΗ-ΓΚΡΑΝΖΑΝ
Κλινική Ψυχολόγος-Ψυχοπαθολόγος (DESS)
- Πτυχιούχος του Πανεπιστημίου Nancy Γαλλίας
- Μεταπτυχιακή ειδίκευση (DESS) στην Κλινική Ψυχολογία Ενηλίκου, Εφήβου και Παιδιού στο Πανεπιστήμιο Reims Γαλλίας

Για τον ενήλικο
- Ψυχοδιαγνωστική
- Ψυχολογική υποστήριξη
- Ατομική και οικογενειακή συνέντευξη
- Ψυχοθεραπεία αναλυτικής εμπνεύσεως

Για το παιδί
- Αξιολόγηση προσωπικότητας (τεστ νοημοσύνης, προβολής)
- Διάγνωση μαθησιακών δυσκολιών και συμπεριφορικών διαταραχών
- Συμβουλευτική επαγγελματικού προσανατολισμού
- Ψυχοθεραπεία μέσω παιχνιδιού και εικαστικών

Δέχεται με ραντεβού
Εθνικής Αντίστασης 15
Τηλ.: 77350-Κιν. 6937684251

ΝΤΟΡΑ ΚΩΝΣΤΑΝΤΙΝΟΠΟΥΛΟΥ
ΨΥΧΟΛΟΓΟΣ
Πτυχιούχος του Πανεπιστημίου της Καλιφόρνιας-Λος Αντζελες (UCLA)-Μεταπτυχιακές σπουδές στο Pepperdine University-Malibu California.

- ✓ Αμεση ψυχολογική υποστήριξη και επαγγελματική φροντίδα από έμπειρη Ψυχολόγο και Οικογενειακή Σύμβουλο.
- ✓ Η σωστή θεραπευτική σχέση μπορεί να επιφέρει ρεαλιστικές λύσεις για πραγματικά προβλήματα σε θέματα: μοναξιάς, μελαγχολίας, στρες, ανυπομονησίας, φοβίας, εθισμού, οικογενειακών σχέσεων, διαζυγίου, κακομεταχείρισης, συναισθηματικών δυσκολιών, αυτοπεποίθησης, ανασφάλειες, μεταβατικά στάδια ζωής, βουλιμίας, ανορεξίας, απώλειας, πένθους.

Τηλεφωνείστε στα τηλέφωνα:
(22410)35163 και 6944/980550
για ραντεβού και άμεση εξυπηρέτηση.
Διεύθυνση: Καρίας 1 • Περιοχή Ροδίνι - Ρόδος

ΙΑΤΡΙΚΗ ΑΝΑΚΟΙΝΩΣΗ

Ο ιατρός

ΙΩΑΝΝΗΣ Κ. ΓΕΩΡΓΙΟΥ

ΕΙΔΙΚΟΣ ΠΑΘΟΛΟΓΟΣ

Δέχεται:
καθημερινά Δευτέρα έως και Παρασκευή 09.00-13.00
και 17.30-20.30
(Τετάρτη απόγευμα κλειστά)

ΣΤΕΦ. ΚΑΖΟΥΛΗ 18-ΡΟΔΟΣ
ΤΗΛ. ΙΑΤΡ.: 2241026526, ΚΙΝ. 6974588535

ΚΕΝΤΡΟ ΕΙΔΙΚΩΝ ΘΕΡΑΠΕΙΩΝ ΤΟΥ ΠΑΙΔΙΟΥ ΔΩΔΕΚΑΝΗΣΟΥ

ΚΩΝ/ΝΟΣ ΜΠΑΔΑΝΗΣ - ΣΟΥΖΗ ΓΕΩΡΓΙΛΟΠΟΥΛΟΥ

ΕΡΓΟΘΕΡΑΠΕΥΤΗΣ ΠΤΥΧΙΟΥΧΟΣ ΜΕΘΟΔΟΥ BOBATH N.D.T
ΜΕΘΟΔΟΣ PORTAGE
ΑΙΣΘΗΤΗΡΙΑΚΗΣ ΟΛΟΚΛΗΡΩΣΗΣ (S.I.)
ΜΕΤΕΚΠΑΙΔΕΥΣΗ ΣΤΙΣ ΝΕΥΡΟΛΟΓΙΚΕΣ ΚΑΙ ΚΙΝΗΤΙΚΕΣ ΔΙΑΤΑΡΑΧΕΣ

ΛΟΓΟΠΑΘΟΛΟΓΟΣ ΜΕΤΑΠΤΥΧΙΑΚΟ ΑΚΟΥΟΛΟΓΙΑΣ

Αποστόλου Παύλου 84, Ρόδος 85100,
τηλ. / fax (22410)60999/60579

ΚΕΝΤΡΟ ΥΠΟΣΤΗΡΙΞΗΣ ΨΥΧΟΛΟΓΙΚΩΝ ΠΡΟΒΛΗΜΑΤΩΝ

ΣΙΑΓΚΑ ΚΩΝΣΤΑΝΤΙΝΑ
ΨΥΧΟΛΟΓΟΣ
Απόφοιτος Αριστοτελείου Πανεπιστημίου Θεσσαλονίκης
τηλ. 6936261736

ΚΥΠΡΙΩΤΗ ΑΛΕΞΙΑ
ΨΥΧΟΛΟΓΟΣ
ΨΥΧΟΛΟΓΟΣ ΥΓΕΙΑΣ
Απόφοιτος Πανεπιστημίου Κρήτης, MSC Surrey University of England
τηλ. 6944717520

Δέχονται κατόπιν ραντεβού
Στεφ. Καζούλη 18-1ος όροφος
τηλ. 2241022102

ΜΑΡΙΑ ΣΑΝΤΟΡΙΝΙΟΥ
ΚΛΙΝΙΚΗ ΨΥΧΟΛΟΓΟΣ-ΨΥΧΟΛΟΓΟΣ ΤΩΝ ΚΟΙΝΩΝΙΚΩΝ ΟΜΑΔΩΝ

Πτυχιούχος Κρατικού Πανεπιστημίου της Ρώμης «La Sapienza».

— Κλινική διάγνωση ψυχοπαθολογίας παιδιού, εφήβου και ενηλίκου.
— Ατομική και οικογενειακή ψυχολογική υποστήριξη και θεραπεία κατάθλιψης, φοβίας, κρίσης πανικού, μετατραυματικού στρες (διαζύγιο, πένθος, χωρισμός, αποτυχία, ασθένεια), βουλιμίας, ανορεξίας, διαταραχών προσωπικότητας, έλλειψη αυτοεκτίμησης, εθισμού, κακοποίησης.
— Ψυχολογική φροντίδα και προετοιμασία ανύπαντρης εγκύου και ζευγαριών, στην απόκτηση πρώτου παιδιού.

Επίσκεψη μόνο με ραντεβού.

Τηλέφωνα: 22410 28851 και 6946252407
Λάρνακας 4 (Εθν. Αντιστάσεως)

Η ΔΡΑΣΤΗΡΙΟΤΗΤΑ ΤΩΝ ΥΠΟΨΗΦΙΩΝ ΒΟΥΛΕΥΤΩΝ

Εκδηλώσεις υποψηφίων

- Την κεντρική του εκδήλωση στη Ρόδο θα πραγματοποιήσει σήμερα το βράδυ στο Εθνικό ο κ. **Αριστοτέλης Παυλίδης**
- Αύριο το βράδυ στο Εθνικό θα γίνει η κεντρική εκδήλωση του κ. **Δρ. Ταυλάριου.**
- Την Παρασκευή βράδυ, στο Εθνικό θα μιλήσει ο κ. **Νίκος Τατάκης.**

Ανέλυσε αγροτικά θέματα

Ο υποψήφιος βουλευτής Αναστάσιος Καραμάριος



Ο υποψήφιος βουλευτής της Νέας Δημοκρατίας Τάσος Καραμάριος την Κυριακή 22-02-04, επισκέφθηκε τη Ψίνθο και συμμετείχε στις εορταστικές εκδηλώσεις του Δήμου Αφάντου. Στη συνέχεια, μετέβη στα Πλατάνια, Απόλλωνα, Σάλακο και Παραδείσι, όπου σε συγκέντρωση στελεχών και οπαδών ανέλυσε τη διαδικασία των εκλογών. Τη Δευτέρα 23-02-04, συμμετείχε στις εορταστικές εκδηλώσεις για τη Καθαρά Δευτέρα στο Δήμο Νοτίας Ρόδου και στη συνέχεια πήγε στη Μονόλιθο και στα Σιάννα. Ειδικότερα στα Σιάννα, σε συγκέντρωση κατοίκων σε καφενείο ανέπτυξε τις απόψεις του ειδικά στα τοπικά θέματα κι έδωσε σαφείς διαβεβαιώσεις για τα προβλήματα που του έθεσαν όπως τα δασικά, τα γεωργικά, τις επιδοτήσεις γεωργικών προϊόντων, προσλήψεις αγροφυλάκων, μειώσεις φορολογικών συντελεστών στα γεωργικά καύσιμα και χρησιμοποίηση πετρελαίου στα γεωργικά μηχανήματα. Επίσης, τόνισε σε όλες τις συναντήσεις που είχε τα θέματα τουρισμού και υποδομών των νησιών μας.

Μπορεί η μάχη του σταυρού να είναι ιδιατέρως σκληρή αλλά... συμβαίνουν και ευτράπελλα, όπως αυτό που σημειώθηκε την Δευτέρα στην Απολακκιά.

Την ώρα που βρισκόταν στο χωριό ο υποψήφιος του ΠΑΣΟΚ κ. Γ. Νικητιάδης, εμφανίστηκε ο υποψήφιος της ΝΔ κ. Α. Παυλίδης, οπότε οι δύο υποψήφιοι χαιρετήθηκαν θερμά και ευχήθηκαν ο ένας στον άλλο καλή επιτυχία.

Ο χαιρετισμός των δύο υποψηφίων ενθουσίασε τους παρευρισκόμενους, οι οποίοι τον επευφήμησαν και εξέφρασαν την χαρά τους για τη σχέση των δύο υποψηφίων βουλευτών. Οι ψηφοφόροι και των δύο κομμάτων ζήτησαν από τους κ. Γιώργο Νικητιάδη και Αριστοτέλη Παυλίδη να εμφανιστούν από κοινού σε τηλεοπτική εκπομπή για να συζητήσουν για την τρέχουσα πολιτική κατάσταση και να εκφράσουν τις προσωπικές του απόψεις και θέσεις, γεγονός που δεν απέκλεισαν οι δύο υποψήφιοι.

Σήμερα η συγκέντρωση του ΚΚΕ

Την κεντρική προεκλογική του συγκέντρωση πραγματοποιεί σήμερα το βράδυ στη Ρόδο το ΚΚΕ, στο Δημοτικό Θέατρο Ρόδου, στις 7.30 μ.μ.

Κεντρικός ομιλητής θα είναι ο σ. Κώστας Μαραγκουδάκης, υποψήφιος στο ψηφοδέλτιο Επικρατείας του ΚΚΕ, και θα χαιρετίσουν υποψήφιοι βουλευτές του ΚΚΕ, στο Νομό Δωδ/σου.

Ο Κώστας Μαραγκουδάκης θα έρθει στη Ρόδο σήμερα το πρωί και στις 11.30 π.μ. θα δώσει συνέντευξη Τύπου, στους εκπροσώπους των ΜΜΕ της Ρόδου στην αίθουσα του Δημοτικού Συμβουλίου του δήμου Ρόδου.

Σημειώνουμε επίσης ότι το Σάββατο 21 Φλεβάρη κλιμάκιο της Νομ. Επιτροπής με συμμετοχή των υποψηφίων βουλευτών στο Νομό Γιάννη Περδικάρη και Τάκη Πότσο, περιόδευσαν στη Σορωνή και μίλησαν σε συγκέντρωση σε καφενείο του χωριού. Την Κυριακή δύο κλιμάκια της Νομ. Επιτροπής με την συμμετοχή των υποψηφίων βουλευτών, Γιάννη Γιαννέζου, Γιάννη Περδικάρη και τάκη Πότσου, περιόδευσαν στα χωριά της Νότιας Ρόδου, Πυλώνα, Κάλαθο, Λάρδο, Λάερμα, Γεννάδι, Καταβιά, Μονόλιθο και Σιάννα.

Στην Αθήνα ο Καϊσερλης



Σε πολιτική συγκέντρωση στον κινηματογράφο Ορφέας θα μιλήσει ο υποψήφιος βουλευτής κ. Κώστας Καϊσερλης την Παρασκευή 27 Φεβρουαρίου, στις 7 το βράδυ: Θέμα της ομιλίας, όπως επισημαίνεται σε σχετική ανακοίνωση είναι:

- Για τα Δωδεκάνησα της ευημερίας και της ελπίδας, με ισχυρούς πολίτες.
- Για τη νέα στρατηγική της ισόρροπης ανάπτυξης με σύγχρονες κατευθύνσεις.

Εν τω μεταξύ ο κ. Καϊσερλης θα μιλήσει σε συγκέντρωση Δωδεκανησίων της Αθήνας σήμερα στις 18.00, στο ξενοδοχείο ΤΙΤΑΝΙΑ.

Τεστ για την καλή λειτουργία των ΚΕΠ

Πήρε ενημερότητα σε 65 δευτερόλεπτα

Τις διοικητικές και τις τεχνικές υπηρεσίες του Δήμου Πεταλούδων, το Κέντρο Εξυπηρέτησης Πολιτών καθώς και το Ταχυδρομείο της περιοχής επισκέφθηκε χθες το πρωί (24-02-04) ο υποψήφιος βουλευτής του ΠΑΣΟΚ κ. Γιώργος Νικητιάδης.

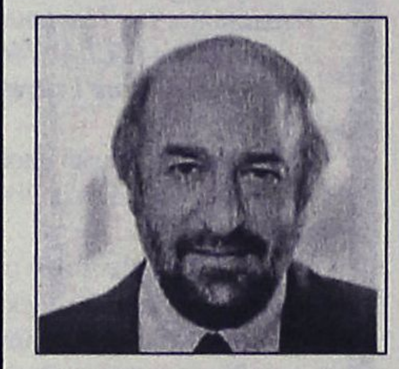

Κατά την επίσκεψή του στο ΚΕΠ ο κ. Γιώργος Νικητιάδης είχε την ευκαιρία να συνομιλήσει για αρκετή ώρα με τους υπαλλήλους για τον τρόπο λειτουργίας του αλλά και τυχόν προβλήματα που αντιμετωπίζουν.

Ο υποψήφιος βουλευτής του ΠΑΣΟΚ για να επιβεβαιώσει το κατά πόσον λειτουργεί άρτια το ΚΕΠ, ζήτησε να του χορηγηθεί φορολογική ενημερότητα την οποία και έλαβε μέσα σε 65 δευτερόλεπτα. Εντυπωσιασμένος ο κ. Γιώργος Νικητιάδης από την ταχύτητα εξυπηρέτησής του, διαβεβαίωσε τους υπαλλήλους του Κέντρου Εξυπηρέτησης Πολιτών ότι την επόμενη τετραετία που θα κυβερνά το ΠΑΣΟΚ, θα παρέχονται ακόμα περισσότερες υπηρεσίες από το δημόσιο προς τους πολίτες με ακόμα ταχύτερους ρυθμούς.

Χθες το βράδυ ο υποψήφιος βουλευτής του ΠΑΣΟΚ, θα περιόδευσε στα Δημοτικά Διαμερίσματα Παστίδας, Δαματριάς, Παραδεισίου και Μαριτσών.

Εγκαίνια εκλογικού κέντρου

Το εκλογικό του κέντρο εγκαινιάζει σήμερα στις 7.30 το βράδυ ο Συνασπισμός της Ριζοσπαστικής Αριστεράς. Οπως είναι ήδη γνωστό το εκλογικό κέντρο βρίσκεται στην οδό Αλ. Διάκου 10. Σήμερα στις 12.30 το μεσημέρι οι υποψήφιοι του Συνασπισμού θα παρουσιάσουν σε συνέντευξη Τύπου τους προγραμματικούς στόχους για τη Δωδεκάνησο εν όψει των εκλογών της 7ης Μαρτίου. Οι υποψήφιοι βουλευτές του Συνασπισμού Δημήτρης Γάκης, Κώστας Γεωργιάδης και Γιώργος Ντάκας θα επισκεφθούν το πρωί το Πανεπιστήμιο Αιγαίου και τις Σχολές Τουριστικών Επαγγελμάτων.

Τα προβλήματα των ξενοδοχοϋπαλλήλων



Ο βουλευτής Α. Παυλίδης επεσκέφθη χθες το Εργατικό Κέντρο, όπου είχε συζήτηση με τους εκπροσώπους των πρωτοβαθμίων σωματείων τουριστικής δραστηριότητας και παράλληλα, παρηκολούθησε την Γενική Συνέλευση των ξενοδοχοϋπαλλήλων.

Μετά τις συναντήσεις που είχε δήλωσε:

"Είναι εντυπωσιακό ότι οι εργαζόμενοι στον Τουριστικό τομέα αντιμετωπίζουν πλέον και στην Ρόδο το φάσμα της ανεργίας. Θεωρώ ότι αυτό είναι συνέπεια της συρρικνώσεως της τουριστικής περιόδου η οποία σχεδόν όλες τις ξενοδοχειακές μονάδες τις έχει φέρει σε δύσκολη θέση. Κυρίαρχος στόχος μας θα είναι η εφαρμογή πολιτικής που θα συμβάλλει στην επιμήκυνση της τουριστικής περιόδου.

Τα προβλήματα που αντιμετωπίζουν οι ασφαλισμένοι εξ' αυτού του τρόπου λειτουργίας των ταμείων τους και του μηχανισμού χορηγήσεως των επιδομάτων, είμεθα αποφασισμένοι να τα αντιμετωπίσουμε αποτελεσματικά, ώστε τα στελέχη των ταμείων να παράσχουν τις υπηρεσίες που έχουν δυνατότητα να προσφέρουν".

Στις συνοικίες της πόλης ο Παπανικόλας

Την Εθνική Τράπεζα της Ελλάδος επισκέφθηκε χθες το πρωί ο κ. Βασίλης Παπανικόλας. Εκεί συνομίλησε με τους εργαζόμενους, αλλά και με πελάτες απαντώντας σε ερωτήματά τους αναφορικά με τα τρέχοντα πολιτικά πράγματα. Στη συνέχεια ο υποψήφιος βουλευτής Δωδεκανήσου πραγματοποίησε περιοδεία στη συνοικία του Αγίου Ιωάννου. Η υποδοχή του κόσμου ήταν ομολογουμένως ζεστή ενώ ο κ. Παπανικόλας και το επιτελείο του διαπίστωσαν μια εντυπωσιακή ζωντάνια και αγωνιστική διάθεση από τους φίλους του ΠΑΣΟΚ και κυρίως από τη νεολαία.



Το απόγευμα ο κ. Παπανικόλας επισκέφθηκε την περιοχή των Κρητικών, όπου και προέβη σε διάλογο με τους εκεί κατοίκους. Αργότερα το βράδυ το πρόγραμμα περιλαμβάνει συγκέντρωση του υποψηφίου βουλευτή με πολιτικούς του φίλους.

Σε κάθε περίπτωση πάντως ο κ. Παπανικόλας παρουσιάζει στους πολίτες με τους οποίους συνομιλεί το πρόγραμμα του ΠΑΣΟΚ και το νέο πνεύμα της πολιτικής που πρεσβεύει ο Γιώργος Παπανδρέου. Αίσθηση μάλιστα έχει προκαλέσει το ενδιαφέρον του κόσμου για το καινοφανές εγχείρημα της μεγάλης δημοκρατικής παράταξης αναφορικά με την αμφίπλευρη διεύρυνση και την παρουσία προσωπικοτήτων από διαφορετικά ρεύματα στο ψηφοδέλτιο Επικρατείας του ΠΑΣΟΚ. Κοινή αίσθηση είναι ότι παρά το αρχικό μούδιασμα του κόσμου υπάρχει μια εμφανής μεταστροφή και ταυτόχρονα μια θετική ανταπόκριση προς το συγκεκριμένο εγχείρημα. Επίσης σε ερωτήσεις του κόσμου σχετικά με την ομιλία του κ. Καραμανλή το περασμένο Σάββατο στο κλειστό γυμναστήριο της Ρόδου, ο κ. Παπανικόλας σχολίασε πως όσο και αν προσπαθεί ο αρχηγός της αξιωματικής αντιπολίτευσης να θολώσει τα νερά και να αποδείξει ότι δεν υπάρχουν ιδεολογικές διαφορές και πολιτικό δίλημμα ενόψει εκλογών χάνει το χρόνο του, διότι ο πολίτης έχει κατανοήσει ότι οι διαφορές υφίστανται και είναι βαθύτατα πολιτικές. Υπάρχουν προοδευτικές και συντηρητικές πολιτικές και είναι αποδεδειγμένο ότι όποιος προσπαθεί να πείσει για το αντίθετο είναι βαθύτατα συντηρητικός. Το σημερινό πρόγραμμα του κ. Παπανικόλα περιλαμβάνει επίσκεψη στην περιοχή των Αγίων Αποστόλων.

Η ΔΡΑΣΤΗΡΙΌΤΗΤΑ ΤΩΝ ΥΠΟΨΗΦΊΩΝ ΒΟΥΛΕΥΤΏΝ

Πρόσκληση Τατάκη στους νέους

Οργανώνει εκδήλωση σήμερα το βράδυ στο "Παφούτο"



Ο υποψήφιος βουλευτής Δωδεκανήσου Νίκος Τατάκης προσκαλεί όλους τους νέους και τις νέες για ένα ποτό, στο νυχτερινό κέντρο διασκέδασης «Παφούτο», της Μεσαιωνικής Πόλης. Η εκδήλωση θα γίνει στις 09:30 το βράδυ σήμερα Τετάρτη 25 Φεβρουαρίου.

Στην πρόσκλησή του ο κ. Τατάκης αναφέρει: «Εκεί, διασκεδάζοντας θα έχουμε την ευκαιρία να γνωριστούμε καλύτερα και να κουβεντιάσουμε για τα ζητήματα της καθημερινότητάς σας».

Ο κ. Τατάκης καλεί όλους τους νέους και τις νέες να παραστούν στη βραδιά: «Οι νέοι άνθρωποι θα κληθείτε να αναλάβετε τη διαχείριση αυτού του τόπου. Μέσα από αυτή τη συνάντηση θα έχετε την ευκαιρία να αναδείξετε εκείνα τα ζητήματα που σας απασχολούν και να διαμορφώσετε από τώρα τις πολιτικές που αφορούν στην καθημερινότητά σας».

• Με αφορμή την συνέντευξη Τύπου που παρεχώρησε χθες το μεσημέρι ο κ. Κοσμάς Σφυρίου και στα όσα ανέφερε σχετικά με την ομιλία του Κώστα Καραμανλή, ο υποψήφιος Βουλευτής Δωδεκανήσου Νίκος Τατάκης δήλωσε τα ακόλουθα:

«Ο κ. Κοσμάς Σφυρίου φαίνεται ότι έχει πολύ καιρό να περάσει από τα χωριά της Δωδεκανήσου, διότι αν είχε περάσει τότε θα αντιλαμβάνονταν το μέγεθος της εγκατάλειψης των μικρών χωριών. Δεν υπήρχε ούτε ψήγμα αντίφασης στην ομιλία του προέδρου της Νέας Δημοκρατίας. Ο κ. Καραμανλής μίλησε για αύξηση του πληθυσμού που έφερε την πέμπτη έδρα στη Δωδεκάνησο. Η πληθυσμιακή αυτή αύξηση δεν είναι προϊόν κάποιας σπουδαίας πολιτικής του ΠΑΣΟΚ, αλλά είναι το αποτέλεσμα της αδιαφορίας που επέδειξε το κυβερνών κόμμα στην άμετρη είσοδο οικονομικών μεταναστών στην Ελλάδα. Οι Αλβανοί, οι Ρουμάνοι, οι Ρώσοι, οι Βούλγαροι και οι λοιποί μετανάστες είναι εκείνοι που επέφεραν στον τόπο πληθυσμιακή αύξηση, αλλά και σημαντικά προβλήματα στην τοπική οικονομία».

Ο κ. Νίκος Τατάκης επισημαίνει ακόμα πως «και όλα τα υπόλοιπα προβλήματα στα οποία αναφέρθηκε ο κ. Καραμανλής (τουρισμός, λειψυδρία, υπανάπτυξη, ακτοπλοϊκές συγκοινωνίες, απαξίωση της υπαίθρου κ.λ.π) αποτελούν μια πραγματικότητα και οι Δωδεκανήσιοι το γνωρίζουν καλά. Το ΠΑΣΟΚ μετά από 20 χρόνια διακυβέρνησης της χώρας αποφάσισε να ασχοληθεί και με αυτά. Τώρα είναι ΠΟΛΥ ΑΡΓΑ και αυτό ο κ. Κοσμάς Σφυρίου το γνωρίζει. Για το λόγο αυτό άλλωστε έσπευσε να αποχωρήσει από το πολιτικό προσκήνιο, για να μπορέσει έτσι να αποφύγει τον εκλογικό όλεθρο που έρχεται για το ΠΑΣΟΚ στις 07 Μαρτίου»

Χωρίς υποδομές και στον αθλητισμό

Συνέντευξη του Φ. Κωστόπουλου

Συνέντευξη επί αθλητικών θεμάτων παραχώρησε χθες το μεσημέρι στον ραδιοφωνικό σταθμό TOP FM ο υποψήφιος βουλευτής Δωδεκανήσου του ΠΑΣΟΚ Φώτης Κωστόπουλος. Μέσα από τις συνεχείς επαφές του στη Ρόδο αλλά και στα νησιά του βορείου συγκροτήματος με τους εκπροσώπους των αθλητικών φορέων, των σωματείων αλλά και τους ανθρώπους που ασχολούνται με το χώρο του αθλητισμού, με την οποιαδήποτε ιδιότητα ο Φώτης Κωστόπουλος είχε την ευκαιρία να καταγράψει τους βασικούς προβληματισμούς για τις ελλείψεις και τα πολύπλευρα προβλήματα που αντιμετωπίζει ο χώρος, αναλύοντας τα συμπεράσματά του και καταθέτοντας τις προτάσεις του στο πλαίσιο μιας ανοικτής ραδιοφωνικής επικοινωνίας. Ο υποψήφιος βουλευτής εντόπισε τρεις (3) κύριους άξονες προβλημάτων. Ο πρώτος αφορά την έλλειψη αθλητικών υποδομών, επαναλαμβάνοντας πως σε αντίθεση με τους υπόλοιπους τομείς ο Νομός έχει μείνει τραγικά πίσω. Ο δεύτερος αφορά τη δυσχερή οικονομική κατάσταση των σωματείων, η οποία χρήζει ιδιαίτερης αντιμετώπισης από την πολιτεία λόγω των γεωγραφικών ιδιαιτεροτήτων της Δωδ/σου και ο τρίτος η μεγάλη απόσταση από τα κέντρα λήψης των αποφάσεων στο σκέλος της εκπροσώπησης και της διεκδίκησης στο πεδίο των θεμάτων του αθλητισμού. Ο Φώτης Κωστόπουλος κατέθεσε συγκεκριμένες προτάσεις για τη δημιουργία υποδομών και την διοργάνωση εκδηλώσεων στην κατεύθυνση της ανάπτυξης του θεματικού τουρισμού, προανήγγειλε την σύγκλιση αθλητικής ημερίδας μετά τις εκλογές ως πρώτο βήμα διαλόγου και έναρξης συλλογικής δράσης στην προσπάθεια διεκδίκησης, τόνισε πως δε θα διαστάσει να συγκρουστεί για τα δίκαια αιτήματα των Δωδ/σίων και δεσμεύτηκε να παραμείνει κοντά στον αθλητικό κόσμο μένοντας πιστός στη θεμελιώδη αρχή της πολιτικής του παρουσίας πως δε θα είναι επισκέπτης στο Νομό αλλά επισκέπτης στην Αθήνα.

"Ζητώ την εμπιστοσύνη σας και να είστε σίγουροι πως θα είμαι ο δικός σας άνθρωπος", ήταν τα λόγια με τα οποία έκλεισε ο Φώτης Κωστόπουλος στη σημερινή (χθεσινή) ραδιοφωνική του παρουσία.

Στον Έμπωνα ο Βασίλης Σεβαστής

Καθαρά Δευτέρα στην Ρόδο έκανε ο υποψήφιος βουλευτής Δωδεκανήσου Βασίλης Σεβαστής. Είχε μάλιστα την ευκαιρία να παρακολουθήσει το καρναβάλι του Αρχαγγέλου το οποίο του έκανε πάρα πολύ μεγάλη εντύπωση. Την προηγούμενη ημέρα παρευρέθηκε και στις εορταστικές εκδηλώσεις που πραγματοποιήθηκαν στα Αφάντου οι οποίες ήταν πράγματι εντυπωσιακές και πολύ καλά οργανωμένες. Ο κ.Σεβαστής και τις δυο ημέρες είχε την δυνατότητα να έρθει σε επαφή με πολύ κόσμο και να συζητήσει μαζί τους απαντώντας σε ερωτήματα και προβληματισμούς ενόψει της εκλογικής αναμέτρησης της 7ης Μαρτίου. Μιλώντας για τις εκδηλώσεις που παρακολούθησε έκανε την ακόλουθη δήλωση:

«Η περίοδος της Αποκριάς ολοκληρώθηκε με τις πραγματικά πολύ όμορφες εορταστικές εκδηλώσεις που διοργανώθηκαν μέχρι και χθες. Ειδικά στα Αφάντου και τον Αρχάγγελο πραγματοποιήθηκαν με πολύ χαρακτηριστικό τρόπο και αυτό είναι κάτι που μου άρεσε πάρα πολύ. Τα ήθη και τα έθιμα του λαού μας αποτελούν ένα απο τα σημαντικά κομμάτια της κληρονομιάς μας και πρέπει να τα τηρούμε. Θέλω να ευχηθώ σε όλο τον κόσμο χρόνια πολλά και καλή σαρακοστή»

Άνεμος αισιοδοξίας υπέρ του ΠΑΣΟΚ αλλά και του Βασίλη Σεβαστή πνέει το τελευταίο διάστημα στον Έμπωνα. Αυτό είναι κάτι που μπόρεσε να διαπιστώσει ο ίδιος αλλά και το επιτελείο του κατά την διάρκεια της δεύτερης επίσκεψής τους εκεί. Οι κάτοικοι υποδέχθηκαν τον κ. Σεβαστή με πάρα πολύ μεγάλο ενθουσιασμό. Δεν είναι καθόλου τυχαίο το ότι δεν δίστασαν να δείξουν την προτίμησή τους λίγες ημέρες πριν από την κάλπη. Όλα δείχνουν ότι οι Μπονιάτες έχουν λάβει υπόψιν τους το ότι η Νέα Δημοκρατία δεν έχει να προσφέρει τίποτα το καινούργιο και απλά διακατέχεται απο μια στασιμότητα. Παράλληλα έχουν συνειδητοποιήσει πως ο Βασίλης Σεβαστής ενσαρκώνει κατά τον καλύτερο δυνατό τρόπο την δυναμική ανανέωση του ψηφοδελτίου του ΠΑΣΟΚ στο νομό μας και παράλληλα την αποτελεσματικότητα αφού στην διάρκεια της θητείας του στην Ομοσπονδία του ΣΕΓΑΣ ανέδειξε τον κλασσικό αθλητισμό σε παγκόσμια δύναμη. Στον Έμπωνα, ο κ. Σεβαστής μίλησε σε ένα απο τα καφενεία της πλατείας και έκανε διάλογο με τον συγκεντρωμένο κόσμο. Λίγο αργότερα, είχε την ευκαιρία να επισκεφθεί εκ νέου την Σορωνή του Δήμου Καμείρου όπου περιόδευσε σε αρκετά σημεία της περιοχής.

Σε Κάλυμνο, Λέρο και Πάτμο ο Παρασκευάς

Στην Κάλυμνο περιόδευσε χθες ο υποψήφιος βουλευτής του ΠΑΣΟΚ κ. Γιάννης Παρασκευάς όπου συναντήθηκε με εκπροσώπους του δήμου, των τοπικών φορέων και με κατοίκους του νησιού.

Σήμερα θα βρίσκεται στη Λέρο όπου μάλιστα το απόγευμα στις 6 μ.μ. θα μιλήσει σε συγκέντρωση κατοίκων στο Λακκί. Το πρόγραμμά του για τις επόμενες μέρες έχει ως εξής:

- Πέμπτη 26/2/04

Θα επισκεφθεί το νησί της Πάτμου και θα συναντηθεί με το Δημοτικό Συμβούλιο, φορείς και κατοίκους του νησιού.

- Παρασκευή 27/2/04

Το βράδυ της Παρασκευής στις 19.30 στο ξενοδοχείο GRAND HOTEL θα μιλήσει με θέμα μετοχοποιήσεις-αποκρατικοποιήσεις-ιδιωτικοποιήσεις-εργασιακές σχέσεις-προοπτικές. Η συγκέντρωση είναι ανοιχτή και θα ακολουθήσει διάλογος.

- Σάββατο 28/2/04

Στην αίθουσα του Ακταίον στις 10.30 το πρωί σε συγκέντρωση φορέων του τουρισμού και κατοίκων θα μιλήσει με θέμα: το τουριστικό μας προϊόν στο σήμερα και στο αύριο.

ΠΑΠΑΔΗΜΗΤΡΙΟΥ Α.Ε.

ΡΟΔΙΤΗ ΕΠΙΧΕΙΡΗΜΑΤΙΑ!! ΔΕΣ ΤΟ ΣΥΜΦΕΡΟΝ ΣΟΥ!

ΜΟΝΟ ΕΜΕΙΣ ΜΠΟΡΟΥΜΕ ΚΑΙ ΠΟΥΛΑΜΕ ΠΡΟΪΟΝΤΑ ΑΡΙΣΤΗΣ ΠΟΙΟΤΗΤΑΣ ΣΕ ΑΣΥΝΑΓΩΝΙΣΤΕΣ ΤΙΜΕΣ!



ΠΙΣΤΟΠΟΙΗΤΙΚΑ ISO 9001:2000 & HACCP.

Η ΠΡΩΤΗ ΡΟΔΙΤΙΚΗ ΜΠΥΡΑ!!
1.ΜΠΥΡΑ MAGNUS MAGISTER (Ο ΜΕΓΑΛΟΣ ΜΑΓΙΣΤΡΟΣ)
2.POST-MIX ΑΝΑΨΥΚΤΙΚΑ ΠΑΡΑΓΩΓΗΣ ΜΑΣ
3.ΧΥΜΟΥΣ ΓΙΑ ΠΡΩΙΝΑ ΠΑΡΑΓΩΓΗΣ ΜΑΣ
4.ΧΥΜΟΥΣ ΓΙΑ ΚΟΚΤΕΗΛ ΚΑΙ LONG DRIKS
NEW! 5.ΚΑΦΕΣ ΣΕ ΣΥΣΚΕΥΑΣΙΑ BAG IN BOX
NEW! 6.ΚΡΑΣΙ ΣΕ ΣΥΣΚΕΥΑΣΙΑ BAG IN BOX

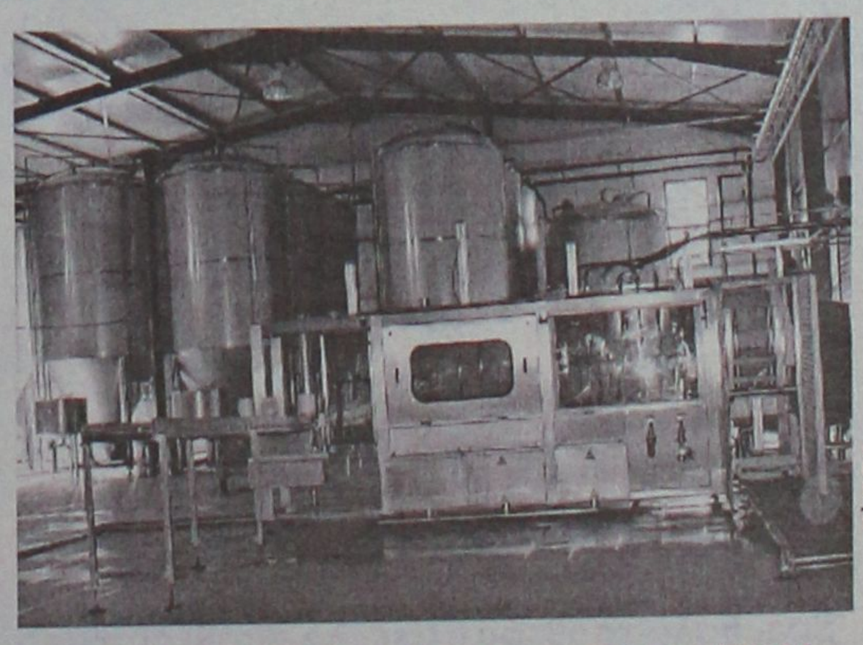

ΠΛΑΙΣΙΟ

ΟΛΑ ΤΑ ΠΡΟΪΟΝΤΑ ΜΑΣ ΜΠΟΡΕΙΤΕ ΝΑ ΤΑ ΔΙΑΘΕΣΕΤΕ ΣΤΟΥΣ ΠΕΛΑΤΕΣ ΣΑΣ ΜΕΣΩ ΜΗΧΑΝΗΜΑΤΩΝ ΠΟΥ ΘΑ ΣΑΣ ΠΑΡΑΧΩΡΗΘΟΥΝ ΠΡΟΣ ΧΡΗΣΗ ΑΠΟ ΤΗΝ ΕΤΑΙΡΙΑ ΜΑΣ. ΟΙ ΣΥΣΚΕΥΑΣΙΕΣ ΜΑΣ ΕΙΝΑΙ ΜΙΑΣ ΧΡΗΣΕΩΣ

ΔΙΕΥΘΥΝΣΗ: ΚΡΕΜΑΣΤΗ ΤΗΛΕΦΩΝΑ: (22140) 91545 – (22410) 95790 - FAX: (22410) 95765 --- E-MAIL: magister@otenet.gr

Αρωμα Αποκριάς παντού εκτός από την πόλη της Ρόδου

Ευτυχώς και έχουν κέφι στα... χωριά...

Εντυπωσιακό το καρναβάλι που διοργάνωσε ο Πολιτιστικός Σύλλογος Σορωνής

Ο Πολιτιστικός και Λαογραφικός Σύλλογος Σορωνής διοργάνωσε καρναβάλι την Κυριακή 22 Φεβρουαρίου στη Σορωνή με μεγάλη αποκριάτικη παρέλαση από άρματα και πεζοπόρα τμήματα μασκαράδων, ενώ ακολούθησε γλέντι στο προαύλιο του Δημαρχείου Καμείρου με μεζέδες και κρασί. Στην παρέλαση πήραν μέρος συνολικά 21 συμμετοχές που ήταν στα άρματα:

• Βασιλιάς Καρνάβαλος



• Μαμαλάκης κουζίνα
• Πολιτικές κόντρες
• Το Gucci φόρεμα
• Σορωνιάτικη ισότητα
• Της τετάρτης το κουτούκι
• Η βασίλισσα του πάγου και οι στρατιώτες της



• Πήγασος και Βελλεροφόντης
• 17 Νοέμβρη

και στα πεζοπόρα:

• Τα ζουζούνια
• Τρελές νότες
• Παραμυθένιοι ήρωες
• Τα φαντασματάκια
• Πίπη η φακιδομύτη
• Τα Σκιάχτρα
• Ολυμπιάδα 2004
• Προστασία του περιβάλλοντος
• Εθνικότητες του κόσμου





•Το ντέρμπι της χρονιάς
• Παιχνίδια στον αφρό
• Οι γυπάες.

Σε όλες τις συμμετοχές ο σύλλογος απένειμε αναμνηστικά διπλώματα συμμετοχής και βράβευσε τις 3 καλύτερες σε κάθε κατηγορία με συμβολικά ποσά και αναμνηστικά δώρα. Οι συμμετοχές που διακρίθηκαν ήταν στα άρματα:

1. Η βασίλισσα του πάγου και οι στρατιώτες της
• Της τετάρτης το κουτούκι
• Σορωνιάτικη ισότητα

Στα πεζοπόρα τμήματα:

1. Το ντέρμπι της χρονιάς
2. Πίπη η φακιδομύτη
3. Παιχνίδια στον αφρό.

Σημειώνεται ότι ανάλογες εκδηλώσεις με παρελάσεις αρμάτων και πεζοπόρων πραγματοποιήθηκαν την Κυριακή και την Καθαρή Δευτέρα σε πολλούς δήμους και δημοτικά διαμερίσματα της Ρόδου, με ιδιαίτερη επιτυχία, συγκεντρώνοντας πλήθος κόσμου.



Πού θα ψηφίσουν οι κάτοικοι του νησιού

Συνέχεια από την σελίδα 6

νου, καθώς και οι τυχόν παραληφθέντες εκλογείς.

• Έβδομο Εκλογικό Τμήμα Εκλογικού Διαμερίσματος Ιαλυσού
Του Δήμου Ιαλυσού
Εδρα: Ιάλυσος
Κατάστημα Ψηφοφορίας: Το 2ο Δημοτικό Σχολείο Ιαλυσού Προσθήκη Αιθουσών
Σε αυτό θα ψηφίσουν οι εγγεγραμμένοι στο βασικό εκλογικό κατάλογο των οποίων το επώνυμο αρχίζει από το γράμμα **ΜΕ** μέχρι και του γράμματος **ΠΑΜ** συμπεριλαμβανομένου, καθώς και οι τυχόν παραληφθέντες εκλογείς.

• Όγδοο Εκλογικό Τμήμα Εκλογικού Διαμερίσματος Ιαλυσού
Του Δήμου Ιαλυσού
Εδρα: Ιάλυσος
Κατάστημα Ψηφοφορίας: Το 2ο Δημοτικό Σχολείο Ιαλυσού Προσθήκη Αιθουσών
Σε αυτό θα ψηφίσουν οι εγγεγραμμένοι στο βασικό εκλογικό κατάλογο των οποίων το επώνυμο αρχίζει από το γράμμα **ΠΑΝ** μέχρι και του γράμματος **ΠΙΚ** συμπεριλαμβανομένου, οι τυχόν παραληφθέντες εκλογείς, καθώς και οι εγγεγραμμένοι στους ειδικούς εκλογικούς καταλόγους της υπηρεσίας: Αστυνομικό Τμήμα.

• Ένατο Εκλογικό Τμήμα Εκλογικού Διαμερίσματος Ιαλυσού
Του Δήμου Ιαλυσού
Εδρα: Ιάλυσος
Κατάστημα Ψηφοφορίας: Η Αίθουσα Χορευτικού στο Δημοτικό Κτίριο
Σε αυτό θα ψηφίσουν οι εγγεγραμμένοι στο βασικό εκλογικό κατάλογο των οποίων το επώνυμο αρχίζει από το γράμμα **ΠΙΛ** μέχρι και του γράμματος **ΣΤΑΜ** συμπεριλαμβανομένου, καθώς και οι τυχόν παραληφθέντες εκλογείς.

• Δέκατο Εκλογικό Τμήμα Εκλογικού Διαμερίσματος Ιαλυσού
Του Δήμου Ιαλυσού
Εδρα: Ιάλυσος
Κατάστημα Ψηφοφορίας: Το 1ο & 2ο Νηπιαγωγείο Ιαλυσού
Σε αυτό θα ψηφίσουν οι εγγεγραμμένοι στο βασικό εκλογικό κατάλογο των οποίων το επώνυμο αρχίζει από το γράμμα **ΣΤΑΣ** μέχρι και του γράμματος **ΤΣΙΚ** συμπεριλαμβανομένου, καθώς και οι τυχόν παραληφθέντες εκλογείς.

• Ενδέκατο Εκλογικό Τμήμα Εκλογικού Διαμερίσματος Ιαλυσού
Του Δήμου Ιαλυσού
Εδρα: Ιάλυσος
Κατάστημα Ψηφοφορίας: Η Αίθουσα Φιλαρμονικής του 2ου Δημοτικού Σχολείου.
Σε αυτό θα ψηφίσουν οι εγγεγραμμένοι στο βασικό εκλογικό κατάλογο των οποίων το επώνυμο αρχίζει από το γράμμα **ΤΣΙΜ** μέχρι και του γράμματος **Ω** συμπεριλαμβανομένου, καθώς και οι τυχόν παραληφθέντες εκλογείς.

ΔΗΜΟΣ ΠΕΤΑΛΟΥΔΩΝ

• Πρώτο Εκλογικό Τμήμα Εκλογικού Διαμερίσματος Κρεμαστής
(πρ. Κοινότητα) του Δήμου Πεταλούδων
Εδρα: Κρεμαστή
Κατάστημα Ψηφοφορίας: Το Δημοτικό Σχολείο Κρεμαστής (Κεντρική Είσοδος)
Σε αυτό θα ψηφίσουν οι εγγεγραμμένοι στο βασικό εκλογικό κατάλογο των οποίων το επώνυμο αρχίζει από το γράμμα **Α** μέχρι και του γράμματος **ΔΟ** συμπεριλαμβανομένου, καθώς και οι τυχόν παραληφθέντες εκλογείς.

• Δεύτερο Εκλογικό Τμήμα Εκλογικού Διαμερίσματος Κρεμαστής
(πρ. Κοινότητα) του Δήμου Πεταλούδων
Εδρα: Κρεμαστή
Κατάστημα Ψηφοφορίας: Το Δημοτικό Σχολείο Κρεμαστής (Νέα Πτέρυγα)
Σε αυτό θα ψηφίσουν οι εγγεγραμμένοι στο βασικό εκλογικό κατάλογο των οποίων το επώνυμο αρχίζει από το γράμμα **ΔΡ** μέχρι και του γράμματος **ΚΑ** συμπεριλαμβανομένου, καθώς και οι τυχόν παραληφθέντες εκλογείς.

• Τρίτο Εκλογικό Τμήμα Εκλογικού Διαμερίσματος Κρεμαστής
(πρ. Κοινότητα) του Δήμου Πεταλούδων
Εδρα: Κρεμαστή
Κατάστημα Ψηφοφορίας: Το Δημοτικό Σχολείο Κρεμαστής (Νέα Πτέρυγα)
Σε αυτό θα ψηφίσουν οι εγγεγραμμένοι στο βασικό εκλογικό κατάλογο των οποίων το επώνυμο αρχίζει από το γράμμα **ΚΕ** μέχρι και του γράμματος **ΛΙ** συμπεριλαμβανομένου, καθώς και οι τυχόν παραληφθέντες εκλογείς.

• Τέταρτο Εκλογικό Τμήμα Εκλογικού Διαμερίσματος Κρεμαστής
(πρ. Κοινότητα) του Δήμου Πεταλούδων
Εδρα: Κρεμαστή
Κατάστημα Ψηφοφορίας: Το Γυμνάσιο Κρεμαστής
Σε αυτό θα ψηφίσουν οι εγγεγραμμένοι στο βασικό εκλογικό κατάλογο των οποίων το επώνυμο αρχίζει από το γράμμα **ΛΟ** μέχρι και του γράμματος **Ξ** συμπεριλαμβανομένου, καθώς και οι τυχόν παραληφθέντες εκλογείς.

• Πέμπτο Εκλογικό Τμήμα Εκλογικού Διαμερίσματος Κρεμαστής
(πρ. Κοινότητα) του Δήμου Πεταλούδων
Εδρα: Κρεμαστή
Κατάστημα Ψηφοφορίας: Το Γυμνάσιο Κρεμαστής
Σε αυτό θα ψηφίσουν οι εγγεγραμμένοι στο βασικό εκλογικό κατάλογο των οποίων το επώνυμο αρχίζει από το γράμμα **Ο** μέχρι και του γράμματος **Π** συμπεριλαμβανομένου, καθώς και οι τυχόν παραληφθέντες εκλογείς.

• Έκτο Εκλογικό Τμήμα Εκλογικού Διαμερίσματος Κρεμαστής
(πρ. Κοινότητα) του Δήμου Πεταλούδων
Εδρα: Κρεμαστή
Κατάστημα Ψηφοφορίας: Το Γυμνάσιο Κρεμαστής
Σε αυτό θα ψηφίσουν οι εγγεγραμμένοι στο βασικό εκλογικό κατάλογο των οποίων το επώνυμο αρχίζει από το γράμμα **Ρ** μέχρι και του γράμματος **ΤΣΑ** συμπεριλαμβανομένου, καθώς και οι τυχόν παραληφθέντες εκλογείς.

• Έβδομο Εκλογικό Τμήμα Εκλογικού Διαμερίσματος Κρεμαστής
(πρ. Κοινότητα) του Δήμου Πεταλούδων
Εδρα: Κρεμαστή
Κατάστημα Ψηφοφορίας: Η Βιβλιοθήκη Κρεμαστής
Σε αυτό θα ψηφίσουν οι εγγεγραμμένοι στο βασικό εκλογικό κατάλογο των οποίων το επώνυμο αρχίζει από το γράμμα **ΤΣΕ** μέχρι και του γράμματος **Ω** συμπεριλαμβανομένου, καθώς και οι τυχόν παραληφθέντες εκλογείς.

• Όγδοο Εκλογικό Τμήμα Εκλογικού Διαμερίσματος Δαματριάς
(πρ. Κοινότητα) του Δήμου Πεταλούδων
Εδρα: Δαματριά
Κατάστημα Ψηφοφορίας: Το Δημοτικό Σχολείο Δαματριάς
Σε αυτό θα ψηφίσουν οι εγγεγραμμένοι στο βασικό εκλογικό κατάλογο οι τυχόν παραληφθέντες εκλογείς, καθώς και οι εγγεγραμμένοι στους ειδικούς εκλογικούς καταλόγους των υπηρεσιών: 8303, 8304, 8311, 8333 και 8338.

• Ένατο Εκλογικό Τμήμα Εκλογικού Διαμερίσματος Θεολόγου
(πρ. Κοινότητα) του Δήμου Πεταλούδων
Εδρα: Θεολόγος
Κατάστημα Ψηφοφορίας: Το Δημοτικό Σχολείο Θεολόγου (Αριστερή Αίθουσα)
Σε αυτό θα ψηφίσουν οι εγγεγραμμένοι στο βασικό εκλογικό κατάλογο των οποίων το επώνυμο αρχίζει από το γράμμα **Α** μέχρι και του γράμματος **Μ** συμπεριλαμβανομένου, οι τυχόν παραληφθέντες εκλογείς, καθώς και οι εγγεγραμμένοι στους ειδικούς εκλογικούς καταλόγους της υπηρεσίας: 8305.

• Δέκατο Εκλογικό Τμήμα Εκλογικού Διαμερίσματος Θεολόγου
(πρ. Κοινότητα) του Δήμου Πεταλούδων
Εδρα: Θεολόγος
Κατάστημα Ψηφοφορίας: Το Δημοτικό Κατάστγμα Θεολόγου (Δεξιά Αίθουσα)
Σε αυτό θα ψηφίσουν οι εγγεγραμμένοι στο βασικό εκλογικό κατάλογο των οποίων το επώνυμο αρχίζει από το γράμμα **Ν** μέχρι και του γράμματος **Ω** συμπεριλαμβανομένου, καθώς και οι τυχόν παραληφθέντες εκλογείς.

• Ενδέκατο Εκλογικό Τμήμα Εκλογικού Διαμερίσματος Μαριτσών
(πρ. Κοινότητα) του Δήμου Πεταλούδων
Εδρα: Μαριτσά
Κατάστημα Ψηφοφορίας: Το Δημοτικό Σχολείο Μαριτσών
Σε αυτό θα ψηφίσουν οι εγγεγραμμένοι στο βασικό εκλογικό κατάλογο των οποίων το επώνυμο αρχίζει από το γράμμα **Α** μέχρι και του γράμματος **ΚΕ** συμπεριλαμβανομένου, οι τυχόν παραληφθέντες εκλογείς, καθώς και οι εγγεγραμμένοι στους ειδικούς εκλογικούς καταλόγους της υπηρεσίας: 17690.

• Δωδέκατο Εκλογικό Τμήμα Εκλογικού Διαμερίσματος Μαριτσών
(πρ. Κοινότητα) του Δήμου Πεταλούδων
Εδρα: Μαριτσά
Κατάστημα Ψηφοφορίας:Το Νηπιαγωγείο Μαριτσών
Σε αυτό θα ψηφίσουν οι εγγεγραμμένοι στο βασικό εκλογικό κατάλογο των οποίων το επώνυμο αρχίζει από το γράμμα **ΚΙ** μέχρι και του γράμματος **Ξ** συμπεριλαμβανομένου, οι τυχόν παραληφθέντες εκλογείς, καθώς και οι εγγεγραμμένοι στους ειδικούς εκλογικούς καταλόγους της υπηρεσίας: 18140.

• Δέκατο Τρίτο Εκλογικό Τμήμα Εκλογικού Διαμερίσματος Μαριτσών
(πρ. Κοινότητα) του Δήμου Πεταλούδων
Εδρα: Μαριτσά
Κατάστημα Ψηφοφορίας: Η Βιβλιοθήκη Μαριτσών
Σε αυτό θα ψηφίσουν οι εγγεγραμμένοι στο βασικό εκλογικό κατάλογο των οποίων το επώνυμο αρχίζει από το γράμμα **Ο** μέχρι και του γράμματος **Ω** συμπεριλαμβανομένου, οι τυχόν παραληφθέντες εκλογείς, καθώς και οι εγγεγραμμένοι στους ειδικούς εκλογικούς καταλόγους της υπηρεσίας: 17620.

• Δέκατο Τέταρτο Εκλογικό Τμήμα Εκλογικού Διαμερίσματος Παραδεισίου
(πρ. Κοινότητα) του Δήμου Πεταλούδων
Εδρα: Παραδείσι
Κατάστημα Ψηφοφορίας: Το Γυμνάσιο Παραδεισίου (Εξωτερική Αριστερή Αίθουσα)
Σε αυτό θα ψηφίσουν οι εγγεγραμμένοι στο βασικό εκλογικό κατάλογο των οποίων το επώνυμο αρχίζει από το γράμμα **Α** μέχρι και του γράμματος **ΖΑ** συμπεριλαμβανομένου, οι τυχόν παραληφθέντες εκλογείς, καθώς και οι εγγεγραμμένοι στους ειδικούς εκλογικούς καταλόγους των υπηρεσιών: Αστυνομικός Σταθμός Παραδεισίου και Αστυνομικό Τμήμα Αερολιμένα.

• Δέκατο Πέμπτο Εκλογικό Τμήμα Εκλογικού Διαμερίσματος Παραδεισίου
(πρ. Κοινότητα) του Δήμου Πεταλούδων
Εδρα: Παραδείσι
Κατάστημα Ψηφοφορίας: Το Γυμνάσιο Παραδεισίου (Εξωτερική Δεξιά Αίθουσα)
Σε αυτό θα ψηφίσουν οι εγγεγραμμένοι στο βασικό εκλογικό κατάλογο των οποίων το επώνυμο αρχίζει από το γράμμα **ΖΕ** μέχρι και του γράμματος **ΛΕ** συμπεριλαμβανομένου, καθώς και οι τυχόν παραληφθέντες εκλογείς.

• Δέκατο Έκτο Εκλογικό Τμήμα Εκλογικού Διαμερίσματος Παραδεισίου
(πρ. Κοινότητα) του Δήμου Παραδεισίου
Εδρα: Παραδείσι
Κατάστημα Ψηφοφορίας: Το Γυμνάσιο Παραδεισίου (Κεντρικό Είσοδος)
Σε αυτό θα ψηφίσουν οι εγγεγραμμένοι στο βασικό εκλογικό κατάλογο των οποίων το επώνυμο αρχίζει από το γράμμα **ΛΙ** μέχρι και του γράμματος **ΠΑΠΑΓ** συμπεριλαμβανομένου, οι τυχόν παραληφθέντες εκλογείς, καθώς και οι εγγεγραμμένοι στους ειδικούς εκλογικούς καταλόγους της υπηρεσίας: Πυροσβεστική υπηρεσία Αεροδρομίου.

• Δέκατο Έβδομο Εκλογικό Τμήμα Εκλογικού Διαμερίσματος Παραδεισίου
(πρ. Κοινότητα) του Δήμου Πεταλούδων
Εδρα: Παραδείσι
Κατάστημα Ψηφοφορίας: Το Γυμνάσιο Παραδεισίου (Νέα Αίθουσα)
Σε αυτό θα ψηφίσουν οι εγγεγραμμένοι στο βασικό εκλογικό κατάλογο των οποίων το επώνυμο αρχίζει από το γράμμα **ΠΑΠΑΔ** μέχρι και του γράμματος **ΣΠ** συμπεριλαμβανομένου, καθώς και οι τυχόν παραληφθέντες εκλογείς.

• Δέκατο Όγδοο Εκλογικό Τμήμα Εκλογικού Διαμερίσματος Παραδεισίου
(πρ. Κοινότητα) του Δήμου Πεταλούδων
Εδρα: Παραδείσι
Κατάστημα Ψηφοφορίας: Η Βιβλιοθήκη Παραδεισίου
Σε αυτό θα ψηφίσουν οι εγγεγραμμένοι στο βασικό εκλογικό κατάλογο των οποίων το επώνυμο αρχίζει από το γράμμα **ΣΤ** μέχρι και του γράμματος **Ω** συμπεριλαμβανομένου, καθώς και οι τυχόν παραληφθέντες εκλογείς.

• Δέκατο Ένατο Εκλογικό Τμήμα Εκλογικού Διαμερίσματος Παστίδας
(πρ. Κοινότητα) του Δήμου Πεταλούδων
Εδρα: Παστίδα
Κατάστημα Ψηφοφορίας: Το Δημοτικό Σχολείο Παστίδας (Κεντρική Είσοδος)
Σε αυτό θα ψηφίσουν οι εγγεγραμμένοι στο βασικό εκλογικό κατάλογο των οποίων το επώνυμο αρχίζει από το γράμμα **Α** μέχρι και του γράμματος **ΚΟΥΓ** συμπεριλαμβανομένου, οι τυχόν παραληφθέντες εκλογείς, καθώς και οι εγγεγραμμένοι στους ειδικούς εκλογικούς καταλόγους της υπηρεσίας: 8329.

• Εικοστό Εκλογικό Τμήμα Εκλογικού Διαμερίσματος Παστίδας
(πρ. Κοινότητα) του Δήμου Πεταλούδων
Εδρα: Παστίδα
Κατάστημα ψηφοφορίας: Το Δημοτικό Σχολείο Παστίδας (Αίθουσα Β')
Σε αυτό θα ψηφίσουν οι εγγεγραμμένοι στο βασικό εκλογικό κατάλογο των οποίων το επώνυμο αρχίζει από το γράμμα **ΚΟΥΔ** μέχρι και του γράμματος **ΠΑΡ** συμπεριλαμβανομένου, οι τυχόν παραληφθέντες εκλογείς, καθώς και οι εγγεγραμμένοι στους ειδικούς εκλογικούς καταλόγους της υπηρεσίας: 8321.

• Εικοστό Πρώτο Εκλογικό Τμήμα Εκλογικού Διαμερίσματος Παστίδας
(πρ. Κοινότητα) του Δήμου Πεταλούδων
Εδρα: Παστίδα
Κατάστημα ψηφοφορίας: Το Νηπιαγωγείο Παστίδας
Σε αυτό θα ψηφίσουν οι εγγεγραμμένοι στο βασικό εκλογικό κατάλογο των οποίων το επώνυμο αρχίζει από το γράμμα **ΠΑΣ** μέχρι και του γράμματος **Ω** συμπεριλαμβανομένου, οι τυχόν παραληφθέντες εκλογείς, καθώς και οι εγγεγραμμένοι στους ειδικούς εκλογικούς καταλόγους της υπηρεσίας: 8318.

ΝΕΟεξοπλιστική
ΒΑΣΙΛΕΙΑΔΗΣ Β. ΓΕΩΡΓΙΟΣ

Γνωστοποίηση

Τώρα που οι απαιτήσεις της ζωής αλλάζουν, **είμαστε υποχρεωμένοι** να ακολουθούμε την εξέλιξη της Ευρωπαϊκής Ενωσης, θα πρέπει και τα **προϊόντα** που χρειάζεται ο **επαγγελματίας** να ακολουθούν τις **προδιαγραφές κατασκευής με τα χαρακτηριστικά C.E.**

Θέλετε να τα δείτε από κοντά;

Ελάτε κοντά μας και θα το διαπιστώσετε

ΝΕΟΕΞΟΠΛΙΣΤΙΚΗ–ΒΑΣΙΛΕΙΑΔΗΣ & ΥΙΟΣ

Με τη συνεργασία των μεγαλύτερων εργοστασίων **Ελληνικών & Ιταλικών**, θα βρείτε **ό,τι ζητήσετε από επαγγελματικά ψυγεία παντός τύπου**, και ένα πλήρη εξοπλισμό επαγγελματικών συσκευών, από **πλυντήρια Ιταλίας, μηχανές παγοκύβων, Espresso καφέ, πλατώ, γύρους, φούρνους, κουζίνες** και άλλα τόσα είδη, ως και **όλη την ανοξείδωτη κατασκευή** σε διαστάσεις της αρεσκείας σας, στο εργοστάσιο μας

ΜΕΤΑΛΙΝΟΞ ΒΑΣΙΛΕΙΑΔΗΣ – ΣΑΡΙΚΑΣ ,
τηλ. 22410 62712

Η πείρα μας εγγυάται την άριστη ποιότητα.

Θα θυμάστε ότι οι τιμές μας είναι οι φθηνότερες της αγοράς.

Θα μας βρείτε στο **6ο χλμ. Ρόδου - Λίνδου,** *έναντι ακριβώς από την εκκλησία του Αγίου Χριστοφόρου* και στα **τηλ. 22410 66164, φαξ: 22410 60864, Ρόδος**

Σημείωση: *Ειδικές προσφορές σε περιορισμένο αριθμό ψυγείων.*

MULTI • CINEMA ODEON METROPOL

Ενημερωθείτε στο Internet...www.RodosVitrina.gr/Metropol.htm

Εβδομ. Πρόγραμμα... 20/02/2004 - 26/02/2004



ΚΑΛΩΣΗΡΘΑΤΕ ΣΤΗ ΖΟΥΓΚΛΑ
WELCOME TO THE JUNGLE
Μια εκρηκτική κωμική περιπέτεια στα βάθη του Αμαζονίου.
Μια κωμωδία που δεν πρέπει να χάσετε!
ΚΑΤΑΛΛΗΛΟ

Πρωταγωνιστούν:
The Rock "Ο Βασιλιάς Σκορπιός", "Η Μούμια επιστρέφει"
Σον Γουίλιαμ Σκοτ "American Pie"
Ροζάριο Ντόσον "Οι Άντρες με τα Μαύρα"

ΑΙΘΟΥΣΑ 3
ΩΡΕΣ ΕΝΑΡΞΗΣ SHOW TIMES
18:15 • 20:30



Φαντάσματα της Αβύσσου
3D IMAX
Ghosts of the Abyss
Ο πολυβραβευμένος με ΟΣΚΑΡ Τζέιμς Κάμερον (σκηνοθέτης της ταινίας «ΤΙΤΑΝΙΚΟΣ»), μας προσκαλεί σε ένα τρισδιάστατο ταξίδι, τέσσερις χιλιάδες μέτρα κάτω από την επιφάνεια της θάλασσας.
ΚΑΤΑΛΛΗΛΟ
Κάντε έγκαιρα τις κρατήσεις σας

Η ταινία θα προβληθεί σε ειδική ΟΘΟΝΗ 3D IMAX με ειδικό φακό. Μία πρωτόγνωρη κινηματογραφική εμπειρία για το κοινό της Ρόδου!

ΑΙΘΟΥΣΑ 2
ΩΡΕΣ ΕΝΑΡΞΗΣ SHOW TIMES
18:30 • 19:45 • 21:00

P20
Μετά την μεγάλη επιτυχία "Φοβού τους Έλληνες" ο Λάκης Λαζόπουλος επιστρέφει με μια ξεκαρδιστική και απρόσμενη κωμωδία!
ΚΑΤΑΛΛΗΛΟ
Σε 1η Πανελλήνια Προβολή

Πρωταγωνιστούν:
Λάκης Λαζόπουλος, Τάνια Τρύπη, Βασίλης Χαραλαμπόπουλος

Μπορείς Ξανά!

ΑΙΘΟΥΣΑ 1
ΩΡΕΣ ΕΝΑΡΞΗΣ SHOW TIMES
17:30 • 20:00 • 22:30



BIG FISH
Μια ζεστή, ανθρώπινη ταινία που θα πρωταγωνιστήσει στα βραβεία ΟΣΚΑΡ του 2004!
Μια περιπέτεια μεγάλη όσο και η ίδια η ζωή!
ΚΑΤΑΛΛΗΛΟ
Σε 1η Πανελλήνια Προβολή

Πρωταγωνιστεί ένα κάστ από μεγάλα, πολυβραβευμένα ονόματα: Γιουάν Μακ Γκρέγκορ, Άλμπερτ Φίνεϊ, Τζέσικα Λάνγκ

ΑΙΘΟΥΣΑ 2
ΩΡΕΣ ΕΝΑΡΞΗΣ SHOW TIMES
16:00 • 22:20



Brother Bear
Ο ΑΔΕΛΦΟΣ ΜΟΥ Ο ΑΡΚΟΥΔΟΣ
Η Walt Disney Pictures παρουσιάζει μια νέα, μεγαλειώδη περιπέτεια κινουμένων σχεδίων!
ΣΤΑ ΕΛΛΗΝΙΚΑ
Σε 1η Πανελλήνια Προβολή

Με καινούριους χαριτωμένους ήρωες και χαρούμενα τραγούδια του βραβευμένου με ΟΣΚΑΡ Φιλ Κόλινς.

ΑΙΘΟΥΣΑ 3
ΩΡΑ ΕΝΑΡΞΗΣ SHOW TIME
16:30



Το χαμόγελο της Μόνα Λίζα
Η ΤΖΟΥΛΙΑ ΡΟΜΠΕΡΤΣ αποφασισμένη να διεκδικήσει κι άλλο ένα ΟΣΚΑΡ, επανέρχεται ως πρωταγωνίστρια στην δυνατή κοινωνική ταινία.
ΚΑΤΑΛΛΗΛΟ

Πρωταγωνιστούν:
Τζούλια Ρόμπερτς, Κίρστεν Ντανστ
Τζούλια Στάιλς, Μάγκι Γκίλενχαλ

ΑΙΘΟΥΣΑ 3
ΩΡΑ ΕΝΑΡΞΗΣ SHOW TIME
22:30

ΑΡΑΣΚΕΥΗ • ΕΡΧΟΝΤΑΙ ΤΗΝ ΠΑΡΑΣΚΕΥΗ • ΕΡΧΟΝΤΑΙ

ΤΑ ΠΑΘΗ
THE PASSION OF THE CHRIST
Με υπερφυσική δύναμη του ΜΕΛ ΓΚΙΜΠΣΟΝ
ΠΑΡΑΣΚΕΥΗ

Η Walt Disney Pictures παρουσιάζει τον ΕΝΤΙ ΜΕΡΦΙ στην κωμωδία με τα πλούσια ειδικά εφέ!
Σάρξτε τον εφυγρό σας στην τσέπη... εάν έχετε
ΣΤΟΙΧΕΙΩΔΗΣ ΛΥΚΟΣ
ΠΑΡΑΣΚΕΥΗ
The Haunted Mansion

ΑΡΑΣΚΕΥΗ • ΕΡΧΟΝΤΑΙ ΤΗΝ ΠΑΡΑΣΚΕΥΗ • ΕΡΧΟΝΤΑΙ
→ •3 LUXURY DESIGN SCREENS•
•DOLBY DIGITAL EX•FULLY AIR-CONDITIONED•
πληροφορίες • κρατήσεις 22410.28400

Cine Mania

ΕΠΙΜΕΛΕΙΑ: *ΚΥΡΙΑΚΗ ΠΕΤΡΙΔΟΥ*

Με Αλμοδόβαρ ανοίγουν οι Κάννες

Με την τελευταία ταινία του Πέδρο Αλμοδόβαρ Κακή Ανατροφή (La Mala Educacion) θα ξεκινήσει το Φεστιβάλ Κινηματογράφου των Καννών τον ερχόμενο Μάιο. Όπως λένε οι διοργανωτές, είναι η πρώτη φορά που ισπανική ταινία ανοίγει το γαλλικό φεστιβάλ.

Σύμφωνα με το BBC, ο Αλμοδόβαρ δήλωσε ενθουσιασμένος για το γεγονός και -όπως είπε- η προβολή της ταινίας του στην έναρξη του φεστιβάλ **«σηματοδοτεί την κορύφωση του μήνα του μέλιτος που ζει εδώ και χρόνια με το γαλλικό κοινό».**

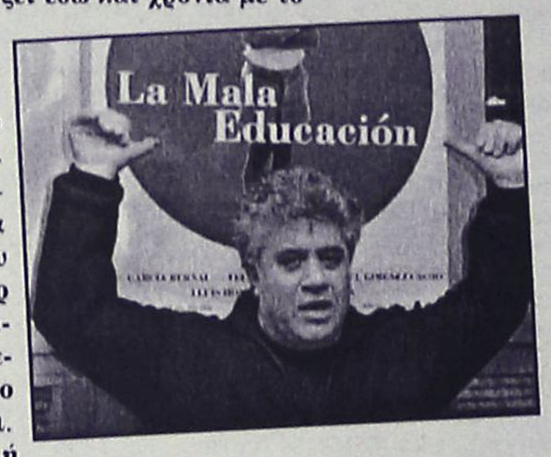

Ο Ισπανός σκηνοθέτης είχε κερδίσει το 1999 τον **Χρυσό Φοίνικα** για την ταινία του **Όλα για τη Μητέρα μου** και το **Όσκαρ καλύτερου διασκευασμένου σεναρίου για το Μίλα** Της πέρυσι.

Η ταινία **Κακή Ανατροφή** αφηγείται την ιστορία δύο αγοριών και ενός ιερέα σε ένα ρωμαιοκαθολικό σχολείο της Ισπανίας τη δεκαετία του 1960, οι οποίοι ξανασυναντώνται δέκα χρόνια αργότερα.

Η έναρξη του 57ου Φεστιβάλ των Καννών έχει προγραμματιστεί για τις 12 Μαΐου, αλλά ακόμη δεν έχει διευκρινιστεί εάν το Κακή Ανατροφή θα είναι υποψήφια για τα βραβεία ή εάν θα προβληθεί εκτός συναγωνισμού.

Πρόεδρος της φετινής κριτικής επιτροπής είναι ο Κουέντιν Ταραντίνο.

(Πηγή: www.in.gr)

Καλά κρατάει το ρεκόρ...

" Ο Αρχοντας των Δαχτυλιδιών-Η Επιστροφή του Βασιλιά", που έχει ήδη προταθεί για πολλά βραβεία Οσκαρ σε διάφορες κατηγορίες, συμπεριλαμβανομένου κι αυτού της καλύτερης ταινίας, είναι η δεύτερη ταινία στα χρονικά που ξεπέρασε σε εισπράξεις το 1 δισεκατομμύριο δολάρια μέσα σε χρόνο ρεκόρ.

Οπως ανακοίνωσε η εταιρία διανομής το τελευταίο μέρος της φανταστικής τριλογίας του Πήτερ Τζάκσον, που βασίζεται στα ομότιτλα βιβλία του Τζ.Ρ Τόλκιν, έρχεται δεύτερο σε εισπράξεις μετά τον "Τιτανικό" του Τζέημς Κάμερον, με τη διαφορά ότι ο "Τιτανικός" είχε ξεπεράσει το 1 δισεκατομμύριο δολάρια μετά την 11η εβδομάδα προβολής, ενώ για τον "Αρχοντα" δεν έχει συμπληρωθεί ακόμα η 10η εβδομάδα.



MAT® fashion
in XXL SIZES
-50%
CENTURY
Δαμασκηνού 95 • Τηλ. 22410 22353

ΑΜ 201

ΠΑΛΛΑΣ 5 CINEMAS CENTER

Ραντεβού με τα Όσκαρ στο Παλλάς
20/02/2004 έως 26/02/2004
www.cinemapallas.gr

ΑΙΘΟΥΣΑ 5



ΣΚΟΤΕΙΝΟ ΠΟΤΑΜΙ / MYSTIC RIVER
Ο Σον Πεν σε μια συγκλονιστική ταινία, για ένα τραγικό έγκλημα, που "ζητά" τον δράστη του, 25 χρόνια μετά!!! Εξαιρετικές ερμηνείες, πάνω σε ένα καλοδουλεμένο σενάριο, βασισμένο στο ομώνυμο βιβλίο του Ντένις Λίχεϊν, με την εκπληκτική σκηνοθεσία του Κλιντ Ίστγουντ, δίνουν στο Σκοτεινό Ποτάμι. **6 υποψηφιότητες στα φετινά Όσκαρ!!!**
ΠΡΩΤΑΓΩΝΙΣΤΟΥΝ: SEAN PENN, TIM ROBBINS, KEVIN BACON κ.α.
Ώρες Έναρξης: 17:10, 20:00, 22:40

ΑΙΘΟΥΣΑ 2



ΤΟ ΜΕΓΑΛΟ ΦΑΒΟΡΙ / SEABISCUIT
Η μεγαλειώδης παραγωγή με τις εξαιρετικές ερμηνείες, **υποψήφια φέτος για 7 Όσκαρ**. Με τους Τόμπι Μαγκουάιρ, Τζεφ Μπρίτζες, Κρις Κούπερ.
Ώρες Έναρξης: 17:20, 20:00, 22:40

ΑΙΘΟΥΣΑ 3 & 4



Η ΕΠΕΛΑΣΗ ΤΩΝ ΒΑΡΒΑΡΩΝ
THE BARBARIAN INVASIONS
Η πολυαναμενόμενη βραβευμένη κομεντί του Ντένις Αρκάν (Ψυχώ), που κέρδισε το κοινό όπου κι αν προβλήθηκε και είναι **υποψήφια φέτος για 2 Όσκαρ!**
ΑΙΘ 3: 17:15, 22:30 • ΑΙΘ 4: 20:20

ΑΙΘΟΥΣΑ 1



ΚΑΛΛΙΟ ΑΡΓΑ, ΠΑΡΑ... ΑΡΓΟΤΕΡΑ!!
Σε 1η Πανελλήνια Προβολή!
Η πολυαναμενόμενη ξεκαρδιστική κωμωδία που ήδη βραβεύτηκε με Χρυσή Σφαίρα και είναι **υποψήφια για Οσκαρ,** με τους Τζακ Νίκολσον, Νταϊάν Κίτον, Κιανού Ριβς.
Ώρες Έναρξης: 17:10, 19:50, 22:30

ΑΙΘΟΥΣΑ 4 & 3

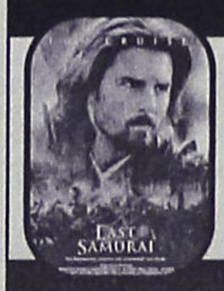

Ο ΤΕΛΕΥΤΑΙΟΣ ΣΑΜΟΥΡΑΪ
THE LAST SAMURAI
6η εβδομάδα επιτυχίας
ΥΠΟΨΗΦΙΑ ΓΙΑ 4 ΟΣΚΑΡ
Ένα μεγαλειώδες έπος από τον Έντουαρντ Ζούικ, σκηνοθέτη των GLORY και ΘΡΥΛΛΟΙ ΤΟΥ ΠΑΘΟΥΣ.
ΠΡΩΤΑΓΩΝΙΣΤΟΥΝ: ΤΟΜ ΚΡΟΥΖ κ.α.
ΑΙΘΟΥΣΑ 4: 17:30 • ΑΙΘ 3: 19:35

ΑΙΘΟΥΣΑ 4



ΤΟ ΣΠΙΤΙ ΜΕ ΤΑ ΧΙΛΙΑ ΠΤΩΜΑΤΑ
HOUSE OF 1000 CORPSES
Η απόλυτη ταινία τρόμου με σκηνές που θα σας κόψουν την ανάσα.
1000 και πλέον τρόμοι σας περιμένουν.
Δεν υπάρχει επιστροφή... Μην τη χάσετε!
ΑΥΣΤΗΡΩΣ ΑΚΑΤΑΛΛΗΛΗ
Ώρες Έναρξης: 22:30

Κερδίστε ΑΦΙΣΕΣ και ΔΩΡΕΑΝ ΕΙΣΙΤΗΡΙΑ και αυτή την εβδομάδα... απλά παρακολουθώντας **ΜΙΑ** παράσταση στο Παλλάς! **10** τυχεροί σε **κάθε** σειρά παραστάσεων **40 κάθε** ημέρα! **230** τυχεροί την εβδομάδα!!! Συμπληρώστε το ειδικό κουπόνι στα ταμεία και μετά την παράσταση αναζητήστε το όνομά σας στη λίστα των νικητών της κλήρωσης στην έξοδο της αίθουσας!

ΠΡΟΣΕΧΩΣ - COMING SOON

ΟΤΑΝ ΓΝΩΡΙΣΑ ΤΗΝ ΠΟΛΥ - ΠΑΡΑΣΚΕΥΗ 27/02/04
Ο ξεκαρδιστικός Μπεν Στίλερ (Κάτι Τρέχει με την Μαίρη, Ο Γαμπρός της Συμφοράς) και η αγαπημένη σας Τζένιφερ Άνιστον σε μια **σπαρταριστή κωμωδία**! Μην τη χάσετε!

SCARY MOVIE 3 - ΠΡΟΕΤΟΙΜΑΣΤΕΙΤΕ! ΕΡΧΕΤΑΙ!!!
Οι μεγάλες Τριλογίες είναι πάντα τρεις!!! Σύντομα κοντά σας!

MONSTER - ΥΠΟΨΗΦΙΑ ΦΕΤΟΣ ΓΙΑ ΟΣΚΑΡ!!!
Βασισμένη σε αληθινά στοιχεία με την Σαρλίζ Θερόν στο ρόλο μιας κατά συρροή δολοφόνου. ΜΗΝ ΤΗ ΧΑΣΕΤΕ!!!

TAKING LIVES
Η Ατζελίνα Τζολί σε ένα **δυνατό θρίλλερ,** που βασίζεται στο ομώνυμο μυθιστόρημα του Μάικλ Παϊ. Με τους Ατζελίνα Τζολί, Ήθαν Χωκ, Κίφερ Σάδερλαντ, Ολιβιέ Μαρτίνεζ

ΧΟΡΗΓΟΙ
ALEXI ANDRIOTTI • KRINGLAN • BUONA SERA
INTERATTICA NEOTEX • VILLAGIO • BACKSTAGE

Κρατήσεις / Reservations 22410 24475 & 22410 70670

Άρτος (;) Θεάματα (;)...

... Και τηλεόραση (όπως λέμε τηλοψία...)

STAR

06.30 **Μέσα και έξω.** Ψυχαγωγική εκπομπή με την Κατερίνα Μαραγκού.
07.00 **Κάθε μέρα, καλημέρα.** Ενημερωτική εκπομπή με τον Τέρενς Κουίκ
10.00 **Λόγια Starata.** Ενημερωτική εκπομπή με τον Γιώργο Βαρεμένο
12.00 **Εχω θέμα.** Ενημερωτική εκπομπή με την Νανά Παλαιτσάκη.
13.00 **Ειδήσεις**
14.00 **Super Star.** Ψυχαγωγική εκπομπή με τη Χριστίνα Λαμπίρη
16.00 **Ειδήσεις στη νοηματική**
16.20 **Λάουρα.** Κοινωνική σειρά περουβιανής παραγωγής.
17.15 **Σ' αγαπώ Ροζίτα.** Αισθηματική σειρά περουβιανής παραγωγής.
18.15 **Μονομάχος.** Τηλεπαιχνίδι με τον Χρήστο Φερεντίνο.
19.15 **Ειδήσεις**
20.40 **Αθλητικές ειδήσεις.**
21.00 **Ελληνική ταινία.** «Ο στρίγγλος που έγινε αρνάκι». Κωμωδία.
23.00 **Πρωταγωνιστές**
24.00 **Ξένη ταινία.** «Γλυκιά Ηβη». Θρίλερ.
03.00 **Ειδήσεις**
03.15 **Ξένη ταινία.** «Στη σκιά των τεσσάρων γιγάντων»

ALTER

06.00 **Alter kids.** Παιδικές σειρές κινουμένων σχεδίων.
08.00 **Ειδήσεις**
08.45 **Τρώω υγιεινά.** Ενημερωτική εκπομπή.
09.00 **Ειδήσεις**
09.30 **Τα παρατράγουδα.**
11.30 **Μπλάκ άουτ.** Με το Μ. Τσιλιμίδη
13.00 **Ειδήσεις**
14.00 **Αποκλειστικά.** Ενημερωτική εκπομπή με την Τατιάνα Στεφανίδου
16.30 **Ειδήσεις**
16.45 **Ελληνική ταινία.** «Ο φακίρης». Κωμωδία.
18.45 **Το πρώτο θέμα.**
19.00 **Ειδήσεις**
20.00 **Η φωνή του πολίτη**
20.55 **Auto Alter.**
21.00 **Lifestyle.** Εκπομπή life style με τους Ιωάννα Σουλιώτη και Νίκο Παπαδάκη.
22.00 **Μήτσι - χώστα** (Ε)
23.00 **Αϋπνίες.** Με την Αννίτα Πάνια.
01.30 **Sex and the city**
02.00 **Ξένη ταινία.** «Αληθινός τρόμος». Περιπέτεια.
03.45 **Aphrodisia**
04.00 **Ξένη ταινία.** «Ο κήπος του έρωτα»

ΡΑΔΙΟ ΛΥΧΝΑΡΙ

91,4 & 91,7

Ο ΔΙΟΝΥΣΗΣ ΤΣΑΚΝΗΣ «7 ΜΕ 9 ΣΤΟΝ ΑΕΡΑ» ΑΠΟΨΕ ΣΤΟ ΡΑΔΙΟ ΛΥΧΝΑΡΙ

ΚΑΘΗΜΕΡΙΝΑ

06:00 **ΠΡΩΙΝΟΣ ΕΠΙΣΚΕΠΤΗΣ**
08:00 **ΤΑ ΠΑΝΤΑ ΗΤΑΝ ΔΙΑΦΟΡΕΤΙΚΑ ΠΡΙΝ...ΑΛΛΑ-ΞΟΥΝ ΟΛΑ!** ενημέρωση για όσα συμβαίνουν γύρω μας, με την ΡΟΥΛΑ ΒΑΣΙΛΟΠΟΥΛΟΥ
11:00 **ΠΑΝΤΟΣ ΚΑΙΡΟΥ.** με τον ΠΑΝΑΓΙΩΤΗ ΧΡΙΣΤΟΦΟΡΟΥ.
14:00 **Η ΜΕΡΑ ΕΧΕΙ ΚΑΙ ΣΥΝΕΧΕΙΑ.....** με την ΓΕΩΡΓΙΑ ΧΑΤΖΗΓΕΩΡΓΙΟΥ.
16:00 **ΝΩΡΙΣ ΤΟ ΑΠΟΓΕΥΜΑ ΑΡΓΑ ΤΟ ΜΕΣΗΜΕΡΙ.** με την ΑΝΤΙΓΟΝΗ ΖΑΧΑΡΗ
19:00 **ΕΦΤΑ ΜΕ ΕΝΝΕΑ ΣΤΟΝ ΑΕΡΑ** με τη ΞΕΝΙΑ ΖΑΧΑΡΙΑΔΟΥ
21:00 **ΠΑΜΕ ΣΑΝ ΑΛΛΟΤΕ.** με τον ΜΙΧΑΛΗ ΕΓΓΛΕΖΟ
22:00 **ΛΙΓΟ ΠΡΙΝ Η ΚΑΙΝΟΥΡΙΑ ΜΕΡΑ ΓΙΝΕΙ ΧΤΕΣ**
24:00 **ΣΤΗ ΔΙΣΚΟΘΗΚΗ ΤΟΥ ΡΑΔΙΟ ΛΥΧΝΑΡΙ.**

ΟΛΙΓΟΛΕΠΤΑ ΕΝΗΜΕΡΩΤΙΚΑ

08:00,10:00,12:00,14:00,16:00,18:00 ΠΟΛΙΤΙΣΤΙΚΟ ΗΜΕΡΟΛΟΓΙΟ.
11:00,13:00,17:00,19:00 ΕΠΙΚΑΙΡΟΤΗΤΑ ΕΙΝΑΙ ΚΑΙ ΦΑΙΝΕΤΑΙ.
08:45,17:45 ΟΙΚΟΛΟΓΙΚΕΣ ΑΝΗΣΥΧΙΕΣ ΑΠΟ ΤΟ WWF HELLAS
09:45,13:45,18:45 WWW.INTERNET.ΣΑΣ ΠΡΟΤΕΙΝΟΥΜΕ.
10:45,14:45 ΕΝΑ ΤΡΑΓΟΥΔΙ ΚΑΙ Η ΙΣΤΟΡΙΑ ΤΟΥ.
*11:45,15:45,20:45 ΕΠΙΛΟΓΕΣ ΑΠΟ ΤΗ **ΒΙΒΛΙΟΘΗΚΗ** ΤΟΥ ΡΑΔΙΟ ΛΥΧΝΑΡΙ*
12:45,16:45,19:45 ΕΙΚΑΣΤΙΚΑ ΝΕΑ :με την ΠΟΛΥ ΧΑΤΖΗΜΑΡΚΟΥ

ΜΠΟΥΤΙΚ CHIC
ΣΕΤ ΕΣΩΡΟΥΧΑ
ΟΛΑ -50%
ΔΗΜ. ΘΕΜΕΛΗ 63 - ΡΟΔΟΣ - ΤΗΛ. 2241037255

ΜΠΟΥΤΙΚ CHIC
ΞΕΠΟΥΛΗΜΑ
ΟΛΑ ΤΙΜΕΣ ΚΟΣΤΟΥΣ
ΑΦΑΝΤΟΥ - ΠΕΡΝΟΥ 80 • ΤΗΛ. 2241052429

ΕΤ-1

07.00 **Τελετάμπις.** Παιδική σειρά.
07.30 **Τα διδυμάκια.** Παιδική σειρά.
08.00 **Κουκλομεγάλοι και πολυσπορία.** Παιδική σειρά.
10.15 **Βιογραφίες.** Ντοκιμαντέρ.
11.10 **History channel.**
12.00 **Ταξίδι στον κόσμο**(Ε) Ντοκιμαντέρ.
13.00 **Ταξίδια**
14.00 **Ιστορίες της θάλασσας**
14.30 **Καταδύσεις**
15.00 **Ιταλία και μόδα**
15.30 **Ο Ολιβερ έχει γούστο**
17.00 **Εχει γούστο.** Ενημερωτική εκπομπή με τη Μπήλιω Τσουκαλά
18.00 **Τελική ευθεία.** Αθλητική εκπομπή
19.00 **Ταξίδι στον πολιτισμό**
20.00 **Ταξίδι στον κόσμο**
21.00 **Κλαρκ Γκέιμπλ**
22.00 **History Channel**
23.00 **Ειδήσεις**
23.45 **Μεγάλες παραστάσεις.** Μεγάλοι συνθέτες, πρωτοποριακοί χορογράφοι και μοναδικοί ερμηνευτές που σημάδεψαν με τις ερημνείες τους.

NET

05.45 **Πρώτη γραμμή.** Ενημερωτική εκπομπή
10.00 **Αλλη διάσταση.** Ενημερωτική εκπομπή
12.00 **Ειδήσεις**
13.00 **1 με δύο.** Ψυχαγωγική εκπομπή με τη Ρίκα Βαγιάννη και την Πόπη Τσαπανίδου.
14.50 **Σαν σήμερα στον 20ό αιώνα**
15.00 **Ειδήσεις**
16.00 **Ατίθασα νιάτα.** Νεανική αισθηματική - κοινωνική σειρά.
17.00 **Στα φτερά του έρωτα** (Ε)
17.50 **Σαν σήμερα**
18.00 **Ειδήσεις**
19.00 **Βήμα διαλόγου.** Πολιτική εκπομπή.
20.00 **Olympic Trophy**
20.10 **Ποιος θέλει να γίνει εκατομμυριούχος.** Τηλεπαιχνίδι με τον Σπύρο Παπαδόπουλο.
21.00 **Ειδήσεις**
22.00 **Μετά τις ειδήσεις.** Εκπομπή με τον Παύλο Τσίμα.
23.00 **Ερωτας όπως έρημος.** Δραματική σειρά.
24.00 **Απέναντι.** Ενημερωτική εκπομπή με τον Χρήστο Μαχαίρα.
01.00 **Ειδήσεις**

ΕΤ-3

08.00 **Το βιβλίο της ζούγκλας.** Κινούμενα σχέδια
08.30 **Τα αρκουδάκια της αγάπης.** Κινούμενα σχέδια
09.00 **Δευτέρα λυκείου-αίθουσα Β.** Νεανική σειρά.
09.30 **Η ξυπόλητη χορεύτρια**
10.00 **Η άλλη μέρα.** Καθημερινή ενημερωτική εκπομπή με τη Μαρία Χατζημμανουήλ
12.00 **Το Αξιον Εστί στη Θεσσαλονίκη** (Ε)
13.00 **Ειδήσεις**
13.55 **Ο κόσμος των σπορ**
14.30 **Με μια τρίτη ματιά.** Ενημερωτική εκπομπή
16.30 **Η ζωή είναι ωραία.** Με την Εύα Αντωνοπούλου.
18.00 **Exodus.** Ψυχαγωγική εκπομπή με τον Κώστα Ζαφειράκη
18.30 **Βόλεϊ αντρών**
19.55 **Αθλητικό ημίωρο**
20.30 **Ειδήσεις**
21.30 **Μακρινές φιλίες**
22.15 **Θεσσαλονικέων πόλις**
22.30 **Οι εκλογές με άλλο βλέμμα.** Με τον Αλέξανδρο Τριανταφυλλίδη και τον Πέτρο Τρουπιώτη.
24.00 **Ειδήσεις**
00.30 **Η τηλεόραση έχει μεσάνυχτα** Με τον Θεμά Σιώμο.
01.00 **Σινεμάνια**
01.45 **Βόλεϊ**

FILMNET

06.05 **Ξένη ταινία.** «Αστυνομική περιπέτεια»
07.40 **Ξενη ταινία.** «Ο γιατρός ξανατρελάθηκε»
09.55 **Ξένη ταινία.** «Αλέξης Ζορμπέ.ς»
12.25 **Ξένη ταινία.** «Απόφαση ζωής». Δράμα.
14.00 **Σκηνές από τον κινηματογράφο**
14.35 **Ξένη ταινία.** «Ερωτική ψύχωση». Θρίλερ.
16.10 **Ξένη ταινία.** «Pretty woman». Ρομαντική κομεντί.
18.15 **Ξένη ταινία.** «Ιστορίες διχασμού και εγκυμοσύνης»
20.25 **Στα παρασκήνια του Χόλιγουντ**
21.00 **Sex and the city.** Κοινωνική σειρά αμερικανικής παραγωγής.
21.30 **Μην τρελαίνεσαι.** Κωμική σειρά αμερικανικής παραγωγής.
22.15 **Ξένη ταινία.** «Καλύτερα δεν γίνεται». Ρομαντική κομεντί.
00.45 **Ξένη ταινία.** «Ενας υπέροχος άνθρωπος»
03.00 **Ξένη ταινία.** «Η εβδομάδα του έρωτα»

SUPER SPORT

17.00 **Γερμανικά στιγμιότυπα**
18.00 **Χειμερινά σπορ**
19.00 **Προοδευτική - Καστοριά.** Απευθείας μετάδοση.
21.00 **Champions zone.** Αθλητική εκπομπή
21.45 **2 αγώνες Champions League**
24.00 **Οποιος αντέξει.** Αθλητική εκπομπή παρουσιάζουν οι Β. Μπραουδάκης και Κ. Καράπαπας.
02.00 **Ιταλικό πρωτάθλημα ποδοσφαίρου**
04.00 **Ισπανικό πρωτάθλημα ποδοσφαίρου.**
06.00 **Αγώνες μπιλιάρδου**

MEGA

06.00 **Περί ανέμων και υδάτων** (Ε)
07.00 **Πρωινό MEGA.** Ενημερωτική εκπομπή με τον Αντώνη Λιάρο και τη Λίζα Δουκακάρου.
10.00 **Τα μυστικά της Βέφας.** Πρωινή εκπομπή μαγειρικής με τη Βέφα Αλεξιάδου.
11.00 **Ομορφος κόσμος το πρωί.** Ψυχαγωγική εκπομπή με τον Γρηγόρη Αρναούτογλου
14.00 **Ειδήσεις**
14.50 **Εκλογές 2004.** Εκπομπή πολιτικής επικαιρότητας.
15.20 **Ντόλτσε βίτα** (Ε) Κωμική σειρά.
16.00 **Στην κουζίνα ολοταχώς.** Τηλεπαιχνίδι με τον Ηλία Μαμαλάκη
16.50 **Δέκα λεπτά κήρυγμα** (Ε) Κωμική σειρά. Παίζουν: Σάκης Μπουλάς, Κάρμεν Ρουγγέρη, Αρριέτα Μουτούση, Δημήτρης Κουρούμπαλης
18.00 **Ματιές στα γεγονότα**
18.10 **Απαγορευμένη αγάπη** Ελληνική κοινωνική σειρά
18.50 **Φιλοδοξίες.** Ελληνική κοινωνική σειρά. Παίζουν: Γιάννης Βούρος, Λίλα Καφαντάρη, Λουκία Παπαδάκη
19.20 **Ο πιο έξυπνος.** Τηλεπαιχνίδι που παρουσιάζει ο Αντώνης Καφετζόπουλος.
20.00 **Κεντρικό δελτίο ειδήσεων**
21.00 **Σούπερ μπάλα.** Αθλητική εκπομπή
21.45 **Ευρωπαϊκό πρωτάθλημα ποδοσφαίρου**
01.00 **Ειδήσεις**
01.05 **Σούπερ μπάλα**
03.00 **Τα παράξενα της ζωής**
04.00 **Μετανάστες της συμφοράς**

ANT-1

06.00 **Οι περιπέτειες του Ολιβερ Τουίστ**
06.30 **Ρενάτα η ατίθαση**
07.00 **Καλημέρα Ελλάδα.** Ενημερωτική εκπομπή με τον Γιώργο Παπαδάκη.
10.00 **Πρωινός καφές.** Πρωινή εκπομπή με την Ελένη Μενεγάκη
13.05 **Super game.** Τηλεπαιχνίδι με την Ελίνα Κέφη
13.15 **Πάτερ ημών** (Ε). Κωμική σειρά.
14.00 **Τα νέα του ΑΝΤ1**
14.50 **Η ώρα της κάλπης.** Ενημερωτική εκπομπή
15.30 **Και οι παντρεμένοι έχουν ψυχή** (Ε). Ελληνική κωμική σειρά Παίζουν: Αντώνης Καφετζόπουλος, Γιώργος Παρτσαλάκης, Ρένια Λουιζίδου.
16.25 **Super game.** Τηλεπαιχνίδι με την Ελίνα Κέφη
16.30 **Κωνσταντίνου και Ελένης** (Ε). Ελληνική κωμική σειρά Παίζουν: Χάρης Ρώμας, Ελένη Ράντου, Μαρία Λεκάκη, Βασίλης Κούκουρας, Καλλιρόη Μυριαγκού.
17.30 **Ειδήσεις.**
17.45 **Super game**
17.50 **Καλημέρα ζωή.** Καθημερινή κοινωνική σειρά.
18.40 **Θησαυροφυλάκιο.** Τηλεπαιχνίδι με τον Ανδρέα Μικρούτσικο.
19.20 **Η λάμψη.** Καθημερινή κοινωνική σειρά του Νίκου Φώσκολου.
20.00 **Τα νέα του ΑΝΤ1**
21.00 **Ελληνική ταινία.**
23.00 **Αρένα.** Εκπομπή με τον Γιώργο Παπαδάκη και τον Δημήτρη Καμπουράκη.
00.30 **Τα νέα του ΑΝΤ1**
01.00 **Με διπλή ταυτότητα.** Αμερικανική σειρά.
02.00 **2004.** Ενημερωτική εκπομπή για ολυμπιακά θέματα.
03.00 **The X-files.** Σειρά επιστημονικής φαντασίας.
04.00 **Easy game**
04.20 **Τηλεμάρκετινγκ**
05.10 **Η καλή πεθερά.** Ελληνική κωμική σειρά.

ALPHA

05.40 **Καινούργια ημέρα.** Η Ρίτσα Μπιζόγλη μας ενημερώνει καθημερινά για τα πρώτα γεγονότα της ημέρας που ξεκινά και μας μεταφέρει τον απόηχο της επικαιρότητας της ημέρας που πέρασε.
06.50 **Καλημέρα σας.** Ενημερωτική εκπομπή με τον Γιώργο Αυτιά
10.00 **Καλώς τους.** Πρωινή εκπομπή με την Ρούλα Κορομηλά
13.00 **Η ώρα της απόφασης.** Ενημερωτική εκπομπή με τον Γιώργο Οικονομέα.
14.00 **Ειδήσεις**
14.50 **Παουλίνα.** (Ε) Κοινωνική σειρά μεξικανικής παραγωγής.
15.45 **Μεταξύ αγάπης και μίσους.** Κοινωνική σειρά μεξικανικής παραγωγής.
16.40 **Ειδήσεις**
16.50 **Θα σε δω στο πλοίο** (Ε) Κωμική σειρά.
17.30 **Μπορώ.** Ενημερωτική εκπομπή με την Αννα Δρούζα
19.15 **Ολα εδώ πληρώνονται.** Τηλεπαιχνίδι με τον Θοδωρή Αθερίδη.
20.00 **Ειδήσεις**
21.20 **Για πάντα φίλες.** Κωμική σειρά.
22.20 **Μια αγάπη, μια ζωή.** Δραματική σειρά.
23.20 **Χορεύοντας στη σιωπή.** Αισθηματική δραματική σειρά.
00.15 **Επί του καναπέως**
01.15 **Ειδήσεις**
01.30 **Pacific blue.**
02.30 **Κόλπο Grosso** (Ε). Ελληνική κοινωνική σειρά δράσης.
03.30 **Τηλεαγορές-Τηλεμάρκετινγκ**

ΚΗΔΕΙΑ

Τον λατρευτό μας σύζυγο, πατέρα, αδελφό και θείο
ΓΕΩΡΓΙΟ ΖΩΑΝΝΟΥ
ετών 52
θανόντα κηδεύουμε σήμερα Τετάρτη 25 Φεβρουαρίου 2004 και ώρα 2 μ.μ. από τον Ιερό Ναό Ταξιαρχών Νεκροταφείου Ρόδου
Η σύζυγος: Γαβριέλα
Ο υιός: Γιάννης
Τα αδέλφια, τα ανίψια και οι λοιποί συγγενείς

ΜΝΗΜΟΣΥΝΑ

Την 25η μηνός Φεβρουαρίου ημέρα Τετάρτη και ώρα 9 π.μ. εις τον Ιερό Ναό Αγίου Δημητρίου Νεκροταφείου Ρόδου, τελούμε μνημόσυνο υπέρ αναπαύσεως της ψυχής του λατρευτού μας συζύγου και πατέρα
ΓΕΩΡΓΙΟΥ ΑΝΔΡΕΟΥ
Η σύζυγος: Καλλιόπη
Τα παιδιά: Ρίγας-Ντανιέλα



Την 25η μηνός Φεβρουαρίου ημέρα Τετάρτη και ώρα 8.30 π.μ. εις τον Ιερό Ναό Μεταμόρφωσης Σωτήρος (Ιξιάς), τελούμε 9ήμερο μνημόσυνο υπέρ αναπαύσεως της ψυχής της λατρευτής μας μητέρας, γιαγιάς, αδελφής και θείας
ΔΕΣΠΟΙΝΑΣ ΚΑΜΠΟΥΡΑΚΗ
Τα παιδιά: Γιώργος, Μιχάλης, Σμαράγδη, Δημήτριος
Τα εγγόνια, τα δισέγγονα, τ' αδέλφια, τ' ανίψια και οι λοιποί συγγενείς



Την 25η μηνός Φεβρουαρίου ημέρα Τετάρτη και ώρα 6 μ.μ. εις τον Ιερό Ναό Κοιμήσεως Θεοτόκου Σαλάκου, τελούμε 2ετές μνημόσυνο υπέρ αναπαύσεως της ψυχής του λατρευτού μας συζύγου, πατέρα, και υιού
ΑΡΓΥΡΙΟΥ ΚΕΦΑΛΑ
Η σύζυγος: Ελένη
Τα παιδιά: Γιώργος, Μανώλης
Η μητέρα: Παρασκευή
Τα πεθερικά: Γιώργος-Θεόπη
Τ' αδέλφια και οι λοιποί συγγενείς



Την 27η μηνός Φεβρουαρίου ημέρα Παρασκευή και ώρα 7.30 π.μ. εις τον Ιερό Ναό Ταξιαρχών νεκροταφείου Ρόδου, τελούμε 2ετές μνημόσυνο υπέρ αναπαύσεως της ψυχής της λατρευτής μας μητέρας και γιαγιάς
ΕΙΡΗΝΗΣ ΛΟΪΖΟΥ
Τα παιδιά, τα εγγόνια

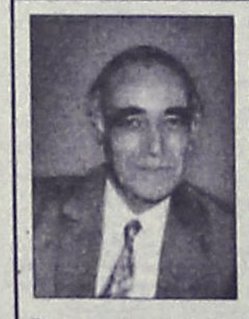

Την 27η μηνός Φεβρουαρίου ημέρα Παρασκευή και ώρα 8 π.μ. εις τον Ιερό Ναό Αγίου Γεωργίου Ανω, τελούμε 2ετές μνημόσυνο υπέρ αναπαύσεως της ψυχής του λατρευτού μας συζύγου, πατέρα, παππού, αδελφού και θείου
ΜΙΧΑΗΛ ΠΑΠΑΛΑΖΑΡΟΥ
Η σύζυγος: Ευαγγελία
Τα παιδιά: Ελένη-Νίκος, Κυριάκος
Τα εγγόνια: Βασίλης, Μιχάλης
Τ' αδέλφια, τ' ανίψια και οι λοιποί συγγενείς



Υπερ αναπαύσεως της ψυχής του πολυαγαπημένου μας και αξέχαστου συζύγου, πατέρα, υιού, παππού, αδελφού και θείου
ΛΕΩΝΙΔΑ ΜΠΑΡΚΑ
τελούμε ετήσιο μνημόσυνο την Παρασκευή 27 Φεβρουαρίου 2004 και ώρα 8.30 π.μ. από τον Ιερό Ναό των Ταξιαρχών Νεκροταφείου Ρόδου
Η σύζυγος: Στέλλα
Τα παιδιά: Ειρήνη-Ανδρέας, Αλέκος-Σέβα, Φωτεινή-Σάββας, Αντωνία-Μανώλης
Η μητέρα: Φωτεινή
Τα αδέλφια: Σοφία-Τάκης Αναστασίου, Νίκος Μπάρκας, Αλεξάνδρα-Γιώργος Καραβελαντζή, Μιχάλης-Βούλα Νταλαρή, Ελένη-Χρήστος Νίτσου, Αίγλη-Παντελής Αράπη, Γιώργος Νταλαρής
Τα εγγόνια, τ' ανίψια και οι λοιποί συγγενείς



Την 28η μηνός Φεβρουαρίου ημέρα Σάββατο και ώρα 8.30 π.μ. εις τον Ιερό Ναό Αγίας Ειρήνης Ορφανοτροφείου Θηλέων, τελούμε ετήσιο μνημόσυνο υπέρ αναπαύσεως της ψυχής του λατρευτού μας συζύγου
ΣΤΕΡΓΙΟΥ ΚΟΡΟΜΗΛΗ
(Μαθηματικού)
Η σύζυγος: Φωτεινή Τσερέπα
Οι λοιποί συγγενείς και φίλοι



Την 28η μηνός Φεβρουαρίου ημέρα Σάββατο και ώρα 8.30 π.μ. εις τον Ιερό Ναό Ταξιαρχών νεκροταφείου, τελούμε 40ήμερο μνημόσυνο υπέρ αναπαύσεως της ψυχής του λατρευτού μας συζύγου, πατέρα, παππού, αδελφού και θείου
ΚΥΡΙΑΚΟΥ ΛΙΑΜΗ
Η σύζυγος: Δέσποινα
Τα παιδιά: Ηλίας-Μαριλίν, Σέβυ-Απόστολος.
Τα εγγόνια, τ' αδέλφια, τ' ανίψια και οι λοιποί συγγενείς

ΕΥΧΑΡΙΣΤΗΡΙΟ ΠΕΝΘΟΥΣ

Ευχαριστούμε θερμά όλους όσους μας συμπαραστάθηκαν στο βαρύ πένθος μας για το χαμό του πολυαγαπημένου μας συζύγου, πατέρα και παππού
ΙΩΑΝΝΗ ΓΙΑΝΝΕΤΟΥ
Η σύζυγος: Φωτεινή
Τα παιδιά: Στέλλα, Μαρία-Μιχάλης Σουλούνη
Τα εγγόνια και οι λοιποί συγγενείς

Πολιτιστικός και Λαογραφικός Σύλλογος Σορωνής

ΕΥΧΑΡΙΣΤΗΡΙΟ

Το Δ.Σ. του Πολιτιστικού και Λαογραφικού Συλλόγου Σορωνής συγχαίρει για την παρουσία τους και ευχαριστεί όλες τις ομάδες που συμμετείχαν στο καρναβάλι που διοργάνωσε την Κυριακή 22 Φεβρουαρίου στη Σορωνή. Επίσης ευχαριστεί θερμά για την υποστήριξή τους:

- **Την ΒΑΠ Κουγιός ΑΒΕΕ για την προσφορά των αναψυκτικών**
- **Το Sweet Club και το Enzzo Café στη Σορωνή για τη χορηγία των χρηματικών επάθλων**
- **Το κατάστημα σιδερικών-χρωμάτων Διακολαμπριανού Μιχάλη στη Σορωνή για την προσφορά των υλικών της κατασκευής του άρματος του συλλόγου**
- **Το κατάστημα γεωργικών μηχανημάτων του Κουγκρά Αλέκου στη Σορωνή για την διάθεση τρακτέρ**
- **Τα μέλη της κριτικής επιτροπής της παρέλασης**
- **Τον κ. Κλεόβουλο Χατζηγεωργίου για την ανεκτίμητη βοήθειά του**
- **Το αστυνομικό τμήμα Ιαλυσού**
- **Τον Δήμο Καμείρου για την υλική, τεχνική και οικονομική υποστήριξη της εκδήλωσης**

Και τέλος όλα τα μέλη και τους φίλους του συλλόγου που βοήθησαν στην οργάνωση και στη διεξαγωγή της εκδήλωσης καθώς και τον κόσμο που για ακόμα μία φορά υποστήριξε με την παρουσία του τις εκδηλώσεις του συλλόγου μας.

Εκ του Δ.Σ.

ΣΩΜΑΤΕΙΟ ΣΥΝΤΗΡΗΤΩΝ ΞΕΝΟΔΟΧΕΙΩΝ ΡΟΔΟΥ ΕΤΟΣ ΙΔΡΥΣΕΩΣ 2003



ΑΝΑΚΟΙΝΩΣΗ

Το προσωρινό Διοικητικό Συμβούλιο (Δ.Σ.) του Σωματείου Συντηρητών Ξενοδοχείων Ρόδου, κάνει γνωστό προς όλους τους επαγγελματικούς του κλάδους, ότι δέχεται αιτήσεις εγγραφής νέων μελών, το **ΣΑΒΒΑΤΟ 28 Φεβρουαρίου 2004** και **ώρα 18:00 μ.μ.** στην αίθουσα του Ξενοδοχείου PLAZA

ΕΛΛΗΝΙΚΗ ΔΗΜΟΚΡΑΤΙΑ
ΠΕΡΙΦΕΡΕΙΑ ΝΟΤΙΟΥ ΑΙΓΑΙΟΥ
ΝΟΜΟΣ ΔΩΔΕΚΑΝΗΣΟΥ
ΔΗΜΟΣ ΚΑΛΛΙΘΕΑΣ

ΑΝΑΚΟΙΝΩΣΗ

ΡΥΘΜΙΣΗΣ ΚΥΚΛΟΦΟΡΙΑΣ ΦΑΛΗΡΑΚΙΟΥ

Σε εκτέλεση της υπ' αρ. 35/2004 απόφασης του Δημοτικού Συμβουλίου, η οποία εγκρίθηκε με το υπ' αρ. πρωτ. 1400/11-2-2004, έγγραφο της Περιφέρειας Νοτίου Αιγαίου, ανακοινώνεται η ρύθμιση της κυκλοφορίας στο Φαληράκι ως εξής:

1. Η οδός Αγίου Νεκταρίου από τη συμβολή της με την Εθνική οδό Ρόδου-Λίνδου έως και τη συμβολή της με την οδό Απόλλωνος διπλής κατεύθυνσης.
2. Από τη συμβολή της οδού Απόλλωνος μέχρι την κεντρική πλατεία Φαληρακίου κάθοδος.
3. Η οδός Αφροδίτης άνοδος σε όλο το μήκος της.
4. Από τη συμβολή της Λεωφόρου Πηγών Καλλιθέας έως την κεντρική πλατεία Φαληρακίου κάθοδος.
5. Η Λεωφόρος Πηγών Καλλιθέας και η οδός Απόλλωνος διπλής κατεύθυνσης σε όλο το μήκος.

Ο Δήμαρχος
Ιωάννης Ιατρίδης

ΔΙΕΥΘΥΝΣΗ ΔΑΣΩΝ ΔΩΔΕΚΑΝΗΣΟΥ

ΑΝΑΚΟΙΝΩΣΗ

Γνωστοποιείται κατά το άρθρο 14 του Ν. 998/79, η αποστολή για ανάρτηση στον Δήμο Αφάντου της αριθ. 719/11-2-2004 πράξης χαρακτηρισμού έκτασης που εκδόθηκε από τον Δ/ντή Δασών Δωδ/σου. Οι ΚΜ 4637, 4635 γαιών Αφάντου αποτελούν γεωργικές εκτάσεις.

Ο Δ/ντής Δασών Δωδ/σου
Κοντίτσης Φίλιππος
Δασολόγος με βαθμό Δ/ντή

ΔΩΡΕΕΣ ΕΙΣ ΜΝΗΜΗ

Το Δ. Συμβούλιο Αγ. Ειρήνης "Η ΟΡΦΑΝΟΤΡΟΦΟΣ" ευχαριστεί τους πιο κάτω κυρίους που πρόσφεραν:

Α) Εις μνήμη **Παναγιώτου και Ευαγγελίας Κομιτοπούλου** η οικογένεια κ. **Ευσταθίου Βασιλάκη** 200,00 ευρώ.

Β) Εις μνήμη **Ελένης Μενεγάκη** η οικογένεια κ. **Εμμαν. Παπακωνσταντίνου** 150,00 ευρώ.

ΠΡΟΣΚΛΗΣΗ

Ο Ιατρικός Σύλλογος Ρόδου σύμφωνα με την Ιατρική Νομοθεσία Β.Δ. 11-10/7.11.1957 άρθρο 16,17,18,19, καλεί τα μέλη του στην Ετήσια Τακτική Γενική Συνέλευση μετά την λήξη του οικονομικού έτους 2003 στην αίθουσα του Δικηγορικού Συλλόγου Ρόδου, οδός 25 Μαρτίου 9 - 11 το Σάββατο 28 Φεβρουαρίου και ώρα 4 μ.μ

Ημερήσια διάταξη - συζητητέα θέματα:

1. Οικονομικός απολογισμός έτους 2003.
2. Οικονομικός προϋπολογισμός έτους 2004.
3. Πεπραγμένα ΔΣ Ιανουάριος - Δεκέμβριος 2003.
4. Κρατικό Τιμολόγιο ιατρικής επίσκεψης - ιατρικής πράξης, ενέργειες, αποτελέσματα 2003. Προτάσεις για διεκδικητικές ενέργειες του ΙΣΡ το 2004 για την ανακοστολόγησή τους.
5. Ιατρικές πινακίδες – Ιατρική διαφήμιση, Ιδιωτικών Ιατρίων – Πολυιατρείων, σύμφωνα με το Β.Δ. 25.5/6.7.1955, Ν. 2256/1994, Ν. 2194/1994, Ν. 2345/1995, Ν. 2519/1997, Π.Δ. 84/2001.
6. Προβλήματα ειδικευόμενων Ιατρών ΓΝΡ .
7. Ιατροί ΙΚΑ, σχέσεις εργασίας – ασφάλιση – προβλήματα τοπικού χαρακτήρα .
8. Συμβάσεις Ιατρών με τα ασφαλιστικά ταμεία ΤΑΞΥ, ΤΕΒΕ, ΟΠΑΔ, ΤΥΔΚΥ, ΝΑΤ, κλπ.
9. Στελέχωση Μονάδων Υγείας ζώνης ευθύνης ΙΣΡ από Ιατρικό και νοσηλευτικό προσωπικό.
10. Εσωτερικός κανονισμός Ιατρικού Συλλόγου Ρόδου.
11. Λοιπά θέματα – Ανακοινώσεις.

Για το ΔΣ
Ο Πρόεδρος
Δρ. Νίκος Τσ . Φρόνας

ΣΥΛΛΟΓΟΣ ΑΡΧΙΤΕΚΤΟΝΩΝ ΔΩΔΕΚΑΝΗΣΟΥ ΤΕΕ-ΤΜΗΜΑ ΔΩΔΕΚΑΝΗΣΟΥ

ΠΡΟΣΚΛΗΣΗ

Ο **Σύλλογος Αρχιτεκτόνων Δωδεκανήσου** και το ΤΕΕ-Τμήμα Δωδεκανήσου σας προσκαλούν στην ομιλία του αρχιτέκτονα **Μιχάλη Σουβατζίδη** με θέμα: Δυστοπία-Ουτοπία-Συναισθηματική Τοπογραφία, που θα γίνει στη **Δημοτική Πινακοθήκη-Νεστορίδειο Μέλαθρο την Τετάρτη 25 Φεβρουαρίου 2004, ώρα 8.30 μ.μ.**

Ο Πρόεδρος και η ΔΕ του ΤΕΕ
Το Δ.Σ. του Σ.Α.Δ.

ΚΑΘΗΜΕΡΙΝΑ ΟΛΑ ΤΑ ΝΕΑ ΤΗΣ ΔΩΔΕΚΑΝΗΣΟΥ ΣΤΟ INTERNET
www.rodiaki.gr

Αποστολές Στρατού στο Αγαθονήσι

Ιδιαίτερης στήριξης, έτυχε, το ακριτικό Αγαθονήσι από το Στρατό Ξηράς, στο πλαίσιο της κοινωνικής του προσφοράς κατά το τελευταίο τρίμηνο του 2003.

Σύμφωνα με όσα ανακοίνωσε το Γενικό Επιτελείο Στρατού, κατά το παραπάνω διάστημα διατέθηκε οπλίτης δάσκαλος για τη διδασκαλία μαθημάτων Αγγλικών και ηλεκτρονικών υπολογιστών στο Δημοτικό Σχολείο Αγαθονησίου, καθώς και ένα βοθροφόρο όχημα με το χειριστή του για τις ανάγκες του νησιού. Στο πλαίσιο της ίδιας ανακοίνωσης για την κοινωνική προσφορά του Στρατού Ξηράς, έγινε γνωστό ότι, στον τομέα της υγείας-περίθαλψης διατέθηκε στρατιωτικό ιατρικό προσωπικό όλων των ειδικοτήτων και κινητά ιατρεία του στρατού για εξέταση και κατοίκων νησιών του Αιγαίου. Επίσης στα νησιά, διατέθηκαν εκτός των άλλων και στρατιωτικοί ιερείς καθώς και οπλίτες ιεροψάλτες για την τέλεση Θείας Λειτουργίας.

Υβρεολόγιο κατά του κ. Καραμανλή

Επανήλθε στην γνωστή τακτική του ο κ. Σφυρίου

Εχασε την ψυχραιμία του όπως όλοι οι "σύντροφοί" του

Σε υβρεολόγιο κατά του προέδρου της Νέας Δημοκρατίας, προχώρησε χθες, σε συνέντευξη Τύπου που παραχώρησε, ο βουλευτής του ΠΑ.ΣΟ.Κ., κ. Κοσμάς Σφυρίου, με αφορμή την ομιλία του κ. Καραμανλή στη Ρόδο, το περασμένο Σάββατο.

Ως γνωστόν, ο πρόεδρος της Ν.Δ., ο οποίος είναι και υποψήφιος στα Δωδεκάνησα, στην ομιλία του από τη Ρόδο, αναφέρθηκε συγκεκριμένα στο πρόγραμμα του κόμματος για τα νησιά μας καθώς και σε όλα αυτά που θα έπρεπε να έχουν γίνει μέχρι τώρα. Προφανώς, η πρωτοφανής συγκέντρωση κόσμου το περασμένο Σάββατο στο κλειστό αλλά και η συγκροτημένη ομιλία του κ. Καραμανλή, θορύβησαν τα τοπικά στελέχη του ΠΑ.ΣΟ.Κ. γι' αυτό και θεώρησαν καλό να δοθεί απάντηση στα όσα είπε το περασμένο Σάββατο.

Ο κ. Σφυρίου σχολίασε ένα προς ένα τα θέματα στα οποία αναφέρθηκε ο πρόεδρος της Νέας Δημοκρατίας και χρησιμοποίησε αρκετά σκληρές εκφράσεις κατά του κ. Καραμανλή, ενδεικτικό της αναστάτωσης που προκάλεσε, στους κόλπους του ΠΑ.ΣΟ.Κ. τοπικά, η συγκέντρωση του Σαββάτου. Σε αρκετά σημεία της συνέντευξης που παραχώρησε ο βουλευτής του ΠΑ.ΣΟ.Κ., δεν απέφυγε το ειρωνικό ύφος αποκαλώντας τον πρόεδρο της Ν.Δ. «συντοπίτη μας» ενώ, καθ' όλη τη διάρκειά της, διάνθισε την ομιλία του με χαρακτηρισμούς κατά του προσώπου του κ. Καραμανλή.

Μεταξύ άλλων, ο κ. Σφυρίου, κατηγόρησε τον πρόεδρο της Ν.Δ. ότι «ασκεί κριτική εκ του ασφαλούς», ότι τον διακρίνει αλαζονεία και ότι...«προσπαθεί να πείσει με τον πιο δημαγωγικό αλλά καθόλου πειστικό τρόπο πως όταν τον εμπιστευθεί ο ελληνικός λαός θα είναι αλάνθαστος...» και-συμπλήρωσε-«είναι μάλλον οπαδός της δοξασίας του αλάθητου του Πάππα»!

Συνεχίζοντας, ο βουλευτής του ΠΑ.ΣΟ.Κ., πρόσαψε στον κ. Καραμανλή έλλειψη εμπειρίας ενώ προχώρησε και στο να τον παροτρύνει ότι...«λίγη σεμνότητα δεν θα τον έβλαπτε» κατηγορώντας τον παράλληλα ότι...παραποίησε τα όσα είπε ο πρόεδρος του ΠΑ.ΣΟ.Κ. από τη Ρόδο την περασμένη Πέμπτη!

Ωστόσο, ο κ. Σφυρίου είπε, ερωτώμενος, ότι όντως δεν έχουν εφαρμοσθεί ολοκληρωμένες νησιωτικές πολιτικές αλλά και ότι κάποια από τα Κέντρα Υγείας αντιμετωπίζουν προβλήματα ενώ ήταν ιδιαίτερα επικριτικός απέναντι στον κ. Καραμανλή κάνοντας λόγο για «αμετροέπεια» επειδή χρησιμοποίησε συμβολικά την ενσωμάτωση κατά την πρόσφατη ομιλία του στη Λέρο.

Πολιτιστικός Ομιλος Μονολίθου "ΝΕΑ ΖΩΗ"

ΑΝΑΚΟΙΝΩΣΗ

Ο **Πολιτιστικός Ομιλος Μονολίθου "ΝΕΑ ΖΩΗ"** ενημερώνει τα μέλη του και όλους όσους επιθυμούν, ότι προσφέρει δωρεάν μεταφορά με πούλμαν στον **Ιερό Ναό Αποστόλου Θωμά ΜΟΝΟΛΙΘΟΥ την Παρασκευη 27 Φεβρουαρίου 2004, για τους 1ους Χαιρετισμούς.**

Το πούλμαν θα ξεκινήσει στις 16.00 από την εκκλησία της Ανάληψης και θα κάνει και 2η στάση στο Σαν Φραγκίσκο.

Πληροφορίες-κρατήσεις στα τηλέφωνα 2241090857-2241063049

ΣΩΜΑΤΕΙΟ ΜΑΓΕΙΡΩΝ ΚΑΙ ΒΟΗΘΩΝ ΜΑΓΕΙΡΩΝ ΡΟΔΟΥ

ΠΡΟΣΚΛΗΣΗ ΓΕΝΙΚΗΣ ΣΥΝΕΛΕΥΣΗΣ

Προς
Όλα τα μέλη του Σωματείου
Συνάδελφοι,
Η Διοίκηση του Σωματείου μας σας καλεί σε Γενική Συνέλευση στις 26/02/2004 ημέρα Πέμπτη και ώρα 4.30 μ.μ. στην αίθουσα του Εργατοϋπαλληλικού Κέντρου Ρόδου, Στεφάνου Καζούλη 30, με τα παρακάτω θέματα:
1) Διοικητικός Απολογισμός από 1/7/03 μέχρι 31/12/03
2) Οικονομικός Απολογισμός (Ισολογισμός και Έκθεση Ελεγκτικής Επιτροπής) χρονικής περιόδου έως 31/12/03.
3) Προϋπολογισμός 2004.
4) Θέματα ΤΑΞΥ-ΟΑΕΔ.
5) Διάφορα
Επειδή τα θέματα είναι σοβαρά, παρακαλούμε να μην απουσιάσει κανένας από τη Συνέλευση.

Με συναδελφικούς χαιρετισμούς

Ο πρόεδρος — **Ο Γεν. Γραμματέας**
Αγγελίδης Νίκος — **Βάλλας Αλέξανδρος**

ΚΚΕ
ΝΟΜ. ΕΠΙΤΡΟΠΗ ΝΟΤ. ΔΩΔ/ΣΟΥ

ΕΚΛΟΓΕΣ 2004

Πρόσκληση

Η Νομ. Επιτροπή Νότιας Δωδεκανήσου του ΚΚΕ σας προσκαλεί στην κεντρική πολιτική εκδήλωση του ΚΚΕ την Τετάρτη 25 Φλεβάρη 7.30 μ.μ. στην αίθουσα του Δημοτικού Θεάτρου της πόλης
Την πολιτική πρόταση του ΚΚΕ μπροστά στις εκλογές της 7ης Μαρτίου θα παρουσιάσει ο **Κώστας Μαραγκουδάκης, *μέλος της Κ.Ε.*** και υποψήφιος βουλευτής στο ψηφοδέλτιο Επικρατείας του ΚΚΕ και θα χαιρετίσουν οι υποψήφιοι του Κόμματος στο νομό Δωδεκανήσου.

Με εκτίμηση

Το Γραφείο Τύπου της Ν.Ε. ν. Δωδ/σου του ΚΚΕ

Συγχαρητήριο

Στην αγαπημένη μας ανιψιά **ΔΕΣΠΟΙΝΑ ΜΙΓΚΛΗ** του Λουκά και της Χρυσάνθης που απέκτησε το πτυχίο της από το τμήμα Βιολογίας του Αριστοτελείου Πανεπιστημίου Θεσσαλονίκης, συγχαίρουμε θερμά και της ευχόμαστε ολόψυχα να έχει τις ίδιες επιτυχίες στις μεταπτυχιακές της σπουδές.

Οι θείοι της
Αντώνης-Αργυρώ Γαβριήλ
και η εξαδέλφη της Ελευθερία

ΕΥΧΑΡΙΣΤΗΡΙΟ

Ευχαριστούμε όλα τα **εμπορικά καταστήματα** και το **MAC DONALD'S Ρόδου,** που πολύ ευγενικά μας προσέφεραν τα δώρα για την λαχειαγορά του αποκριάτικου χορού μας. Ευχαριστούμε και το ζαχαροπλαστείο **ΜΙΚΕ'S** καθώς και το προσωπικό του για την άψογη εξυπηρέτηση.

Η πρόεδρος και το Δ.Σ. του Συλλόγου Γονέων & Κηδεμόνων του 11ου Δημοτικού Σχολείου Πόλεως Ρόδου

CENTER DRIVER
ΧΑΡΗΣ ΖΕΡΒΟΣ
1ο ΚΑΤΑΣΤΗΜΑ ΑΥΣΤΡΑΛΙΑΣ 60
TEL 22410 36400-70092-FAX. 22410 70092
2ο ΚΑΤΑΣΤΗΜΑ 21ο χλμ. ΡΟΔΟΥ-ΛΙΝΔΟΥ
TEL. 22410 52901-52904
FAX 22410 52904

ΣΥΓΧΑΡΗΤΗΡΙΟ

Τα καταστήματα ελαστικών **ΧΑΡΗΣ ΖΕΡΒΟΣ** συγχαίρουν τον **TOP FM και το CLUB 4X4** Ρόδου για την διοργάνωση του TOP SAFARI 2004 που διεξήχθη στης 22-02-2004.
Επίσης συγχαίρουν τον κ. **Παπαδημητρίου Μιχαήλ** διοργανωτή του TOP FM, τον κ. **Ματθαίο Παναγιώτη** διοργανωτή του **CLUB 4X4** Ρόδου, τα μέλη του **CLUB 4X4** και τους φίλους οδηγούς που έλαβαν μέρος και βοήθησαν στην διοργάνωση.

Με τιμή
ΧΑΡΗΣ ΖΕΡΒΟΣ

ΕΛΛΗΝΙΚΗ ΔΗΜΟΚΡΑΤΙΑ
ΥΠΟΥΡΓΕΙΟ ΑΝΑΠΤΥΞΗΣ
ΓΕΝΙΚΗ ΓΡΑΜΜΑΤΕΙΑ ΤΟΥΡΙΣΜΟΥ
ΟΡΓΑΝΙΣΜΟΣ ΤΟΥΡΙΣΤΙΚΗΣ ΕΚΠΑΙΔΕΥΣΗΣ ΚΑΙ ΚΑΤΑΡΤΙΣΗΣ (Ο.Τ.Ε.Κ.) (ΝΠΔΔ)
ΕΚΠΑΙΔΕΥΤΗΡΙΟ ΑΝΩΤΕΡΗΣ ΕΚΠ/ΣΗΣ ΡΟΔΟΥ

ΑΝΑΚΟΙΝΩΣΗ

Ο Οργανισμός Τουριστικής Εκπαίδευσης και Κατάρτισης (ΟΤΕΚ) ανακοινώνει ότι ξεκίνησε η υποβολή αιτήσεων-πρόσκληση ενδιαφέροντος για την τοποθέτηση σπουδαστών-μαθητών σε Ξενοδοχειακές-Τουριστικές επιχειρήσεις για την πραγματοποίηση της πρακτικής τους άσκησης, η οποία λήγει στις 26 Μαρτίου 2004.
Οι ενδιαφερόμενες επιχειρήσεις, για περισσότερες πληροφορίες και παραλαβή έντυπου υλικού, μπορούν να απευθύνονται στα Εκπαιδευτήρια
ΑΣΤΕΡ τηλ. 22410 24190
ΤΕΕ Ρόδου τηλ. 22410 74445
καθώς και στην ηλεκτρονική διεύθυνση της Κεντρικής Διεύθυνσης του ΟΤΕΚ www.ste.edu.gr όπου υπάρχουν αναλυτικά όλες οι πληροφορίες και το απαραίτητο έντυπο υλικό.

Εκ της Διευθύνσεως

ΕΛΛΗΝΙΚΗ ΔΗΜΟΚΡΑΤΙΑ
ΠΕΡΙΦΕΡΕΙΑ ΝΟΤΙΟΥ ΑΙΓΑΙΟΥ
ΝΟΜΟΣ ΔΩΔΕΚΑΝΗΣΟΥ
ΝΟΜΑΡΧΙΑΚΗ ΑΥΤ/ΣΗ ΔΩΔ/ΣΟΥ
ΝΟΜΑΡΧΙΑΚΟ ΣΥΜΒΟΥΛΙΟ
Αριθμ. Πρωτ.: Ν.Σ. 88

ΑΝΑΚΟΙΝΩΣΗ

Με την παρούσα ανακοινώνουμε ότι στις 20-2-2004, η Περιφέρεια Νοτίου Αιγαίου-Γενική Διεύθυνση Περιφέρειας-Τμήμα ΠΕ.ΧΩ. Δωδεκανήσου, μας διαβίβασε την με αριθμ. πρωτ. 211/18-2-04 Απόφαση της Γενικής Γραμματέα Περιφέρειας Νοτίου Αιγαίου που αφορά "Υπαγωγή στην κατηγορία 4 της με αριθμ. Η.Π. 15393/2332/5.8.2002 ΚΥΑ σύμφωνα με τη διαδικασία του άρθρου 9 της Η.Π. 1104/703/Φ104/14.3.2003 ΚΥΑ του έργου "Τουριστική επιπλωμένη κατοικία στη Χάλκη Νομού Δωδεκανήσου (εντός οικισμού) και στη θέση "Εμπορειός", ιδιοκτησίας Καθολικής Μανέττα". Το έργο περιλαμβάνει μία διώροφη τουριστική επιπλωμένη κατοικία συνολικής επιφάνειας δόμησης 54,74 τ.μ. με αυλή 29,40 και επί οικοπέδου έκτασης 94,38 τ.μ.
Καλούμε κάθε ενδιαφερόμενο, προκειμένου να λάβει γνώση του περιεχομένου της ανωτέρω απόφασης, να αποταθεί στο Τοπικό Γραφείο Περιβάλλοντος του Τ.Π. και Π.Ε. της Ν.Α. Δωδ/σου (υπόψη κ. Αρη Σκιαδόπουλου, τηλ. 22410-30413).
Η προαναφερόμενη απόφαση θα αναρτηθεί για τις προσεχείς μέρες, στον πίνακα ανακοινώσεων της Νομαρχίας.

Ο Πρόεδρος του Ν.Σ. Δωδ/σου
Φώτης Χατζηδιάκος

ΕΛΛΗΝΙΚΗ ΔΗΜΟΚΡΑΤΙΑ
ΠΕΡΙΦΕΡΕΙΑ ΝΟΤΙΟΥ ΑΙΓΑΙΟΥ
ΝΟΜΟΣ ΔΩΔΕΚΑΝΗΣΟΥ
ΝΟΜΑΡΧΙΑΚΗ ΑΥΤ/ΣΗ ΔΩΔ/ΣΟΥ
ΝΟΜΑΡΧΙΑΚΟ ΣΥΜΒΟΥΛΙΟ
Αριθμ. Πρωτ.: Ν.Σ. 86

ΑΝΑΚΟΙΝΩΣΗ

Με την παρούσα ανακοινώνουμε ότι στις 20-2-2004, η Περιφέρεια Νοτίου Αιγαίου-Γενική Διεύθυνση Περιφέρειας-Τμήμα ΠΕ.ΧΩ. Δωδεκανήσου, μας διαβίβασε την με αριθμ. πρωτ. 209/18-2-04 Απόφαση της Γενικής Γραμματέα Περιφέρειας Νοτίου Αιγαίου που αφορά "Υπαγωγή στην κατηγορία 4 της με αριθμ. Η.Π. 15393/2332/5.8.2002 ΚΥΑ σύμφωνα με τη διαδικασία του άρθρου 9 της Η.Π. 1104/703/Φ104/14.3.2003 ΚΥΑ του έργου "Τουριστική επιπλωμένη κατοικία στη Χάλκη Νομού Δωδεκανήσου (εντός οικισμού) και στη θέση "Εμπορειός", ιδιοκτησίας Καθολικής Μανέττα". Το έργο περιλαμβάνει μία διώροφη τουριστική επιπλωμένη κατοικία συνολικής επιφάνειας δόμησης 42,90 τ.μ. με αυλή 19,85 και επί οικοπέδου έκτασης 62,40 τ.μ.
Καλούμε κάθε ενδιαφερόμενο, προκειμένου να λάβει γνώση του περιεχομένου της ανωτέρω απόφασης, να αποταθεί στο Τοπικό Γραφείο Περιβάλλοντος του Τ.Π. και Π.Ε. της Ν.Α. Δωδ/σου (υπόψη κ. Αρη Σκιαδόπουλου, τηλ. 22410-30413).
Η προαναφερόμενη απόφαση θα αναρτηθεί για τις προσεχείς μέρες, στον πίνακα ανακοινώσεων της Νομαρχίας.

Ο Πρόεδρος του Ν.Σ. Δωδ/σου
Φώτης Χατζηδιάκος

-ΣΥΣΤΗΜΑΤΑ ΣΥΝΑΓΕΡΜΟΥ
-ΚΑΜΕΡΕΣ ΠΑΡΑΚΟΛΟΥΘΗΣΗΣ ΧΩΡΩΝ
-ΚΕΝΤΡΟ ΛΗΨΕΩΣ

ARMAOS SECURITY

ΡΟΔΟΣ: ΛΙΝΔΟΥ 80 -Τ.Κ. 85100
ΤΗΛ./FAX 23632 - ΥΠΕΥΘΥΝΟΣ ΡΟΔΟΥ:
ΔΗΜΗΤΡΗΣ ΚΥΡΙΑΖΗΣ

ΕΡΑΓΕΣ

FYROGENIS

ΜΕΛΕΤΕΣ
ΕΓΚΑΤΑΣΤΑΣΕΙΣ

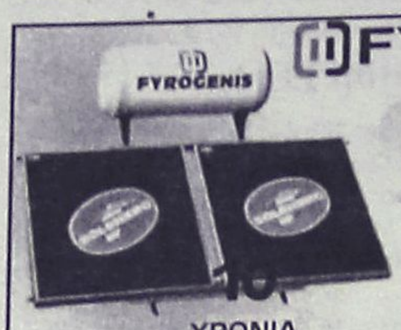

ΧΡΟΝΙΑ
ΜΑΝΤΕΜΕΝΟΙ ΛΕΒΗΤΕΣ ΕΓΓΥΗΣΗ





ΧΑΛΥΒΔΙΝΟΙ ΛΕΒΗΤΕΣ

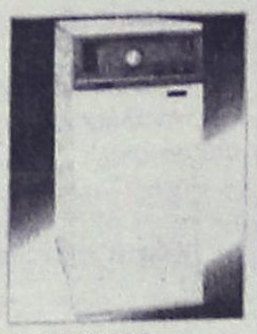

ΜΑΝΤΕΜΕΝΙΑ ΑΥΤΟΝΟΜΗ ΜΟΝΑΔΑ

ΑΦΟΙ ΑΝΤΩΝΑΚΗ Ο.Ε.
ΨΥΞΗ - ΘΕΡΜΑΝΣΗ - ΗΛΙΑΚΑ

ΡΟΔΟΣ: ΑΛΙΚΑΡΝΑΣΣΟΥ & ΕΦΕΣΣΟΥ ΡΟΔΙΝΙ Τηλ./Φαξ 22410 25448
ΕΜΠΩΝΑΣ: Τηλ. 22460 41350, Κιν. 6977 225112, 6932 223760

ΝΤΕΤΕΚΤΙΒΣ
30 ΧΡΟΝΙΑ ΜΟΝΙΜΑ
ΚΑΙ ΣΤΗ ΡΟΔΟ
35354 - 28780
Π.Π. ΓΕΡΜΑΝΟΥ 6 (ΠΛ. ΦΩΚΙΑΛΗ)
Η ΛΥΣΗ!!!
ΣΕ ΚΑΘΕ ΣΑΣ ΠΡΟΒΛΗΜΑ
EXPRESS SECURITY



Delta

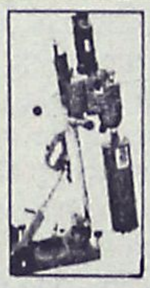

ΔΙΑΜΑΝΤΕ ΕΡΓΑΛΕΙΑ
6ο χλμ.Ρόδου Λίνδου
Συγκρότημα Μανουσέλη

ΚΟΦΤΗ ΧΕΙΡΟΣ
ΔΙΑΤΡΗΤΙΚΑ

ΔΙΑΜΑΝΤΟΤΡΥΠΟΤΕΧΝΙΚΗ ΡΟΔΟΥ

ΑΔΑΜΑΝΤΟΦΟΡΟΙ ΔΙΣΚΟΙ ΚΟΠΗΣ
ΓΙΑ ΓΡΑΝΙΤΗ, ΜΑΡΜΑΡΟ ΤΟΥΒΛΟ κ.τ.λ.





ΑΡΜΟΚΟΦΤΕΣ

ΤΡΥΠΑΜΕ
ΚΟΒΟΥΜΕ
ΣΠΑΜΕ



ΧΩΡΙΣ ΣΚΟΝΕΣ
ΡΩΓΜΕΣ
ΜΕΡΕΜΕΤΙΑ

ΠΩΛΗΣΕΙΣ
&
ΕΚΤΕΛΕΣΕΙΣ ΕΡΓΑΣΙΩΝ

Η ΠΟΛΥΧΡΟΝΗ ΜΑΣ ΠΕΙΡΑ ΣΤΟ ΕΞΩΤΕΡΙΚΟ ΜΑΣ ΔΙΝΕΙ ΤΗ ΔΥΝΑΤΟΤΗΤΑ ΝΑ ΒΡΙΣΚΟΥΜΕ ΛΥΣΗ ΕΚΕΙ ΠΟΥ ΟΙ ΑΛΛΟΙ ΣΗΚΩΝΟΥΝ ΤΑ ΧΕΡΙΑ ΨΗΛΑ!

ΤΗΛΕΦΩΝΗΣΤΕ ΜΑΣ
22410 69022 - 77986
ΚΙΝΗΤΟ: 6944 380562

ΥΠΕΥΘΥΝΟΣ
Μαρκος Τσεσμετζής



Ρόδος: εἰκῇ καὶ ὡς ἔτυχε...

... Καμουζέλες τέλος



... Ομως μη χολοσκάτε. Η μικρή Αποκριά θα συνεχισθεί - με ήσσονες τόνους - μέχρι την παραμονή της "Παγκόσμιας Ημέρας για την Γυναίκα"!

... Στην Ρόδο δεν ξεχνούν

«Στη Ρόδο, πολύ μικρή η συγκέντρωση (οι διοργανωτές περίμεναν τουλάχιστον διπλάσια) και βέβαια η βροχή δεν μπορεί να είναι ο μόνος λόγος.

Εκεί ακούσαμε για πρώτη φορά τον κ. Παπανδρέου να καλεί ψηφοφόρους της Ν.Δ. να τον ψηφίσουν και ταυτόχρονα οι οπαδοί του, από συνήθεια, να αποδοκιμάζουν!».

(Σχολιάζοντας από την "Αυγή")

... Από το "Ξενία" του Καλέντζι στο σπίτι της Πάτμου

«... Μετά από τροπολογία τύπου Πάχτα, υπογραφές που ψάχνουν τον ιδιοκτήτη τους, μια τροπολογία που πέρασε με την προστασία των "μουγκών" και παραχωρεί δημόσια έκταση (8.666 τ.μ.) και το Ξενία Καλεντζίου στο "Ιδρυμα Γεώργιος Παπανδρέου", την ώρα που διεκδικητές της εξουσίας πετάνε ψίχουλα διαπραγμάτευσης κατώτατων ορίων επιβίωσης στο πόπολο, με εξαγριώνει που κάποιοι τολμούν να βρικολακιάζουν το '89 ως όπλο...

... Ομως στο χαρτί αυτό σχεδίο λεπτομερέστατο για την κατανομή των περιουσιακών θηριωδών, στοιχείων και μετρητών (της κας Μαργαρίτας Παπανδρέου), υπάρχουν στοιχεία που αφορούν στην ίδια την Δημοκρατία και την λειτουργία της. Οπως το οικογενειακό μοίρασμα του "Horio Irini" ως εταιρείας...

.... Αλήθεια ήθελα να ήξερα, το σπίτι στην Πάτμο, με μητρική δωρεά (;) 850.000 δολλαρίων λόγου χάριν, είναι ωραίος τόπος - χώρος για την επιστημονική κατάρτιση προγραμμάτων αντιμετώπισης της ανεργίας; Μπορεί!»

(Λιάνα Κανέλη, κύριο άρθρο στο περιοδικό "Νέμεσις")

... Κάθε χρόνο και χειρότερα

Πάλι μούσκεμα τα έκαναν...

Ούτε ένα γαϊτανάκι δεν μπόρεσαν να στήσουν στο κέντρο της πόλης, άφαντο και το τρενάκι που θα μετέφερε τις καμουζέλες.

Τουλάχιστον αφού δεν μπορούσαν ή βαριόντουσαν να τα κάνουν ας μην τα διαφήμιζαν αβέρτα - κουβέρτα - και κατέβασαν άδικα τα παιδιά στο Ακταίον.

... Ευτυχώς που η "Φιλαρμονή" ήταν σε εξαίσια φόρμα, έδωσε μια καταπληκτική συναυλία και χειροκροτήθηκε απ' όλους!

ΝΤΕΤΕΚΤΙΒΣ ΑΘΗΝΩΝ



Αναλαμβάνουμε υποθέσεις ανηλίκων, προσωπικές, οικογενειακές εμποροβιομηχανικές
Διαθέτουμε τα καλύτερα ηλεκτρονικά σύγχρονα οπτικοακουστικά μέσα

Εχεμύθεια 100%
Τα 30 χρόνια πείρα είναι η εγγύησή μας

ΤΗΛ. 6977 632963 & 6945 319796

ΝΤΕΤΕΚΤΙΒΣ

Συνταξιούχος Αστυνομικός Ασφάλειας
ΑΝΑΛΑΜΒΑΝΟΥΜΕ
Υποθέσεις ανηλίκων, οικογενειακές, προσωπικές κ.τλ.
ΔΙΑΘΕΤΟΥΜΕ ΤΑ ΠΛΕΟΝ ΣΥΓΧΡΟΝΑ ΟΠΤΙΚΟΑΚΟΥΣΤΙΚΑ ΣΥΣΤΗΜΑΤΑ
100% ΕΧΕΜΥΘΕΙΑ
ΡΩΜΗΣ 22 - ΡΟΔΙΝΙ • ΤΗΛ. 22410 68985
ΚΙΝ. 6946997967

(εκ)πολιτισμικά παίγνια

Αίσωπος

"Εν τη Ρόδω τοιούτο ήλατο πήδημα"

«Ανήρ πένταθλος επί ανανδρία εκάστοτε υπό των πολιτών ονειδιζόμενος, αποδημήσας ποτέ και μετά χρόνον επανελθών, αλαζονευόμενος έλεγεν ως πολλά και εν άλλαις πόλεσιν ανδραγαθήσας, εν τη Ρόδω τοιούτον ήλατο πήδημα ως μηδένα των Ολυμπιονικών εφικέσθαι· και τούτου μάρτυρας έφασκε παρέξεσθαι τους παρατετυχηκότας, αν άρα ποτέ επιδημήσωσι. Των δε παρόντων τις υποτυχών έφη προς αυτόν· «Αλλ' ω ούτος, ει τούτο αληθές εστι, ουδέν δει σοι μαρτύρων· αυτού γαρ και Ρόδος και πήδημα».

Ο λόγος δηλοί ότι ων πρόχειρος η δι' έργων πείρα, περί τούτων πας λόγος περιττός εστι».

Αίσωπος: «Ανήρ κομπαστής»

...

«Ένας αθλητής του πεντάθλου, που θριζόταν ως ανίκανος από τους συντοπίτες του, κάποτε μετανάστευσε. Μετά από χρόνια ξαναγύρισε και έλεγε κομπάζοντας ότι κατόρθωνε πολλά ανδραγαθήματα σε άλλες πόλεις και μάλιστα στη Ρόδο πήδηξε τόσο, ώστε κανένας Ολυμπιονίκης δεν τον φτάνει. Και έλεγε πως επικαλείται μάρτυρες γι' αυτό όσους ήταν παρόντες εκεί, αν έρθουν καμιά φορά στον τόπο τους. Τότε ένας από τους παρόντες πήρε το λόγο και είπε: «Αν αυτό είναι αλήθεια, δεν έχεις ανάγκη από μάρτυρες. Να η Ρόδος, να και το πήδημα».

Ο μύθος δηλώνει ότι εκεί που είναι πρόχειρη η απόδειξη μέσω έργων κάθε άλλος λόγος περιττεύει».

Αίσωπος: «Ο καυχησιάρης άνθρωπος»

...

Ο ***Τάσος Βουρνάς*** (1913-1990), υπηρέτησε σχεδόν όλα τα είδη του γραπτού λόγου. Κατά την διάρκεια της χούντας μετάφρασε, σχολίασε και προλόγισε πλήθος αρχαίων ελληνικών κειμένων με διάφορα ψευδώνυμα, διότι όπως έγραψε ο ίδιος, το όνομά του ήταν τότε *"καταραμένο"*. Μεταξύ αυτών μετάφρασε τους 358 παραδεδομένους ***Αισώπειους μύθους***, προσπαθώντας να κρατήσει ένα χρώμα που να θυμίζει τους ανάλογους νεοελληνικούς μας μύθους, ιδιαίτερα στην μεταφορά των αρχαίων παροιμιωδών εκφράσεων και την απόδοσή τους με σύστοιχες νεοελληνικές. Και τους μεταγράφει *"χρωματίζοντάς"* τους ώστε να θυμίζουν ανάλογους νεοελληνικούς μύθους, με την απλότητα και την αμεσότητα της προφορικής έκφρασης.

...Οι Αισώπειοι μύθοι και ο δημιουργός τους

«Στη φιλολογική επιστήμη το πρόβλημα του Αισώπου *μοιάζει με το ομηρικό. Οπως εκφράζονται αντιρρήσεις για την ύπαρξη του Ομήρου, το ίδιο εκφράζονται αντιρρήσεις και για την ύπαρξη του Αισώπου και μια ολόκληρη σχολή φιλολόγων έχει σχηματισμένη την πεποίθηση ότι ο Αίσωπος δεν είναι τίποτε άλλο παρά η προσωποποίηση μιας ανώνυμης λαϊκής παραδόσεως μυθοποιών, που διανύει ολόκληρη την αρχαιότητα για να κωδικοποιηθεί τελικά σε χειρόγραφη παράδοση και, μέσω του Βυζαντίου, να φτάσει ως τις μέρες μας. Ο μύθος των αρχαίων, αυτή η πεμπτουσία της λαϊκής πείρας και γνώμης για τη ζωή, που δίνει υποδείγματα για την πορεία της ή εξηγεί το κοινωνικό φαινόμενο με τον τρόπο της, ο μύθος με την ακρίβειά του, τη λιτότητά του, την επιγραμματικότητά του, αν θέλετε, είναι γνήσιο προϊόν λαϊκής μούσας και είδος πολύ αγαπητό στους αρχαίους λαούς, ιδιαίτερα της ανατολής.*

Τα στοιχεία που συνθέτουν τη βιογραφία του Αισώπου *συνηγορούν, επίσης, υπέρ του μύθου ως λαϊκού είδους και όχι ως δημιουργήματος ενός ανθρώπου. Οι βιογράφοι του τον θέλουν ανατολίτη δούλο από τη Φρυγία. Τον φαντάστηκαν, επίσης, καμπούρη και πολύ άσχημο (ένα είδος προγόνου του σημερινού Καραγκιόζη), πολύ ανοικτόστομο και μ' ένα χιούμορ που έσπαζε κόκαλα. Οι ευφυολογίες του και τα αστεία του άφησαν-κατά τους βιογράφους του-εποχή. Επίσης, τον παρουσιάζουν να έχει βαθύτατα φιλοσοφήσει τα της ζωής, της ανθρώπινης φύσεως και της κοινωνίας, και την πείρα του αυτή να την έχει αποκρυσταλλώσει σε ηθικές, πολιτικές και κοινωνικές γνώμες, τις οποίες διατύπωνε υπό μορφή αλληγορικών διηγήσεων, εύκολα προσιτών στη λαϊκή νοημοσύνη, όπου μεγάλο ρόλο παίζουν οι ανθρώπινοι χαρακτήρες καθώς και τα ζώα, τα οποία "φωνήεντα ην", είχαν δηλαδή φωνή στην εποχή που διαδραματίζονται οι αισώπειοι μύθοι.*

...

Επί αιώνες πολλούς οι αισώπειοι μύθοι *παραδίδονταν από στόμα σε στόμα. Πρώτος το 300 π.Χ. ο Δημήτριος ο Φαληρέας διέταξε την κωδικοποίησή τους, η οποία, όμως, δε σώθηκε τελικά και μόνο οι ποιητικές*

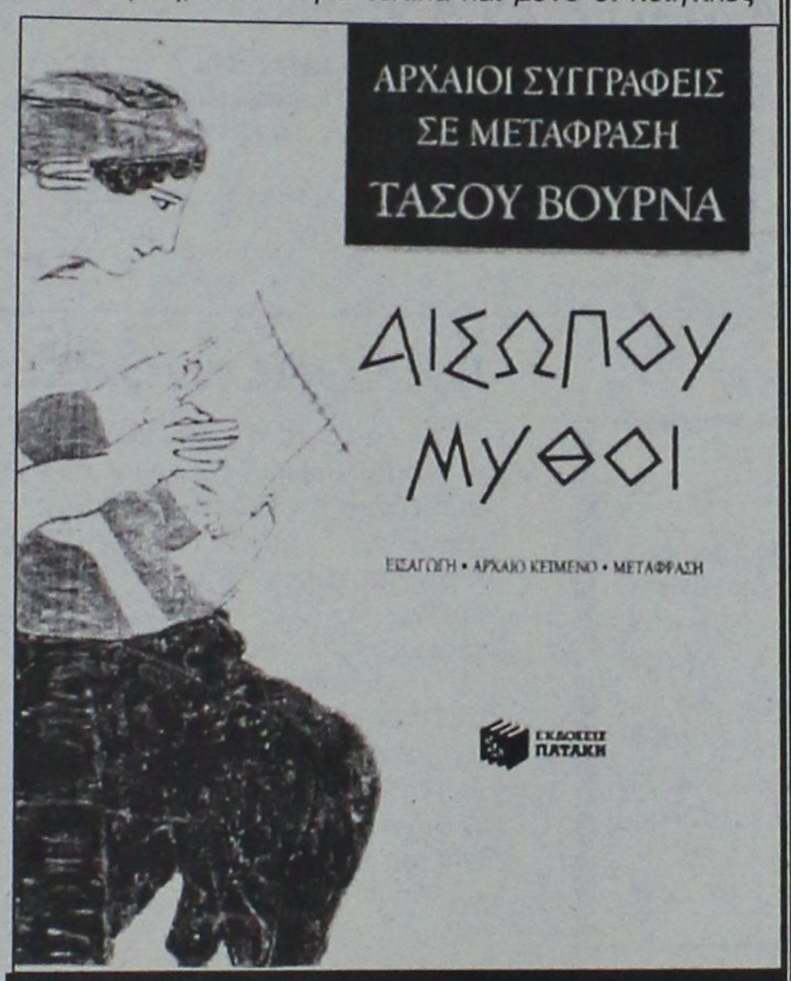

**Αισώπου: "Μύθοι", εισαγωγή, αρχαίο κείμενο, μετάφραση: Τάσου Βουρνά, εκδοσεις "Πατακη", σελ. 319, τιμή: 11.45 ευρώ*

επεξεργασίες του Βαβρίου, του Φαίδρου κ.ά., διέσωσαν το υλικό της επιτομής εκείνης.

Δύσκολα μπορεί κανείς να πιστέψει, μελετώντας το υλικό των μύθων, ότι είναι έργο ενός μόνο ανθρώπου. Αντίθετα, κλίνει να πιστέψει πως είναι έργο γενεών, μέσα σε πολλούς αιώνες, και συσσωρευμένη ανθρώπινη και κοινωνική πείρα. Ετσι, κάθε μύθος που έβγαινε μέσα στα σπλάχνα της αρχαίας κοινωνίας εκατό χρόνια πριν από το Χρυσό Αιώνα, οπότε τοποθετείται η ακμή του Αισώπου (550 π.Χ.), ως τους ύστερους χρόνους της αρχαιότητος ενσωματωνόταν στην αισώπεια παράδοση και σαν τέτοιος έφτασε ως τις μέρες μας, μέσω του πλήθους των βυζαντινών χειρογράφων, γεγονός που τεκμηριώνει επίσης το πόσο κοσμαγάπητοι ήταν, αφού αντιγράφονταν και ξαναντιγράφονταν σε πολλά αντίτυπα».

«Ενας άνθρωπος δειλός και τα κοράκια»

«Ενας δειλός βγήκε στον πόλεμο. Οταν λάλησαν τα κοράκια, εκείνος πέταξε τα όπλα του και δε σάλεψε. Κατόπι τα ξαναμάζεψε και προχώρησε, κι όταν πάλι έκρωξαν, κοντοστάθηκε και είπε: «Εσείς κρώζετε όσο μπορείτε πιο δυνατά, αλλά εμένα δε θα με φάτε».

Ο μύθος λέγεται για τους πολύ δειλούς».

«Ενας που τον δάγκωσε μυρμήγκι και ο Ερμής»

«Κάποτε κάποιος είδε να βουλιάζει αύτανδρο ένα καράβι και είπε πως η κρίση των θεών ήταν άδικη, γιατί για ένα ασεβή χάθηκαν και οι αθώοι. Ενώ τα 'λεγε αυτά, στον τόπο εκείνο που έτυχε να στέκεται ήταν πολλά μυρμήγκια και ένα απ' αυτά τον δάγκωσε. Κι αυτός, ενώ ένα τον δάγκωσε, τα 'λιωσε όλα με την πατούσα του. Ο Ερμής παρουσιάστηκε τότε μπροστά του και, χτυπώντας τον με τον ραβδί του, λέει: «Είναι για σένα αδιανόητο να είναι οι θεοί τέτοιοι δικαστές όπως εσύ για τα μυρμήγκια;»

Σημαίνει ο μύθος πως κανείς δεν πρέπει να βλασφημεί τους θεούς, όταν επέλθει κάποια συμφορά, αλλά να κοιτάει καλύτερα τις δικές του αμαρτίες».

«ΡΟΔΙΑΚΗ» ΑΠΟ ΤΟ 1915

ΦΛΑΣ ΣΤΟ ΠΑΡΕΛΘΟΝ


ΡΟΔΙΑΚΗ
PERIODICO SETTIMANALE

ΕΝ ΡΟΔΩ
ΠΕΜΠΤΗ 6 ΜΑΡΤΙΟΥ 1930
ΑΡΙΘΜ. ΦΥΛΛΟΥ 1097

ΡΟΔΙΑΚΟΝ ΗΜΕΡΟΛΟΓΙΟΝ Ε. ΛΑΓΚΑΝΗ

Εκυκλοφόρησε κατ' αυτάς το νέον Ροδιακόν ημερολόγιον του κ. Ευστ. Λαγκάνη, καθηγητού εν τω Βενετοκλείω. Η συνεργασία διαφόρων διακεκριμένων λογογράφων ξένων και Ροδίων, η εκλεκτή ύλη του, ιδίως η αφορώσα την ιστορίαν της πατρίδος μας (γλωσσολογικά-δημώδη ποιήματα-έγγραφα παλαιά-ιστορικαί σελίδες) το καθιστώσιν αναγκαίον απόκτημα δια πάντα Ρόδιον και Δωδεκανήσιον.

Τιμή ωρίσθη φρ. Ιταλ. 12 δια το εσωτερικόν και 1.50 δολλ. δια την Αμερικήν.

Πωλείται παρά τω συγγραφεί ως και παρά τοις βιβλιοπωλείοις του κ. Μιχαήλ Νοταρά και Εμμανουήλ Παντελίδου.

Η ΛΗΞΙΣ ΤΗΣ ΚΥΝΗΓΕΤΙΚΗΣ ΠΕΡΙΟΔΟΥ

Συμφώνως προς το σον άρθρον του περί κυνηγίου Κ. Δ. της 30 Ιουλίου 1928 από της 1 μέχρι της 31 Μαρτίου απαγορεύεται το κυνήγιον δια παν είδος θηράματος.

ΕΝΑΕΡΙΟΣ ΥΠΗΡΕΣΙΑ ΡΟΔΟΥ ΑΘΗΝΩΝ-ΒΡΙΝΔΗΣΙΟΥ

Από της τρεχούσης εβδομάδος αρχίζει τακτική εναέριος υπηρεσία δια την γραμμήν Ρόδου-Αθηνών-Βρινδησίου δια των υδροπλάνων της Εταιρείας "Αερο-Εσπρέσσο-Ιταλιάνο".

Το υδροπλάνον θα φθάνη εις Ρόδον εκάστην Παρασκευήν.

Αι τιμαί των εισιτηρίων ωρίσθησαν ως εξής:
Ρόδος-Αθήναι λιρ. 350
Ρόδος-Βρινδήσιον λιρ. 850

(Στα κείμενα από την παλιά "Ροδιακή" διατηρείται η γλώσσα της εποχής και οι τότε ονοματοθεσίες. Τότε η "Ροδιακή" εκδιδόταν υπό καθεστώς παλικής κατοχής).

ΦΩΤΟΓΡΑΦΙΑ-ΗΛΕΚΤΡΟΝΙΚΗ ΕΠΕΞΕΡΓΑΣΙΑ ΕΙΚΟΝΑΣ-ΜΑΚΕΤΑ
σύνθεση +THESIS
ΧΡΥΣΑΝΘΟΥ ΑΡΓΥΡΩ
ΠΤΥΧΙΟΥΧΟΣ ΦΩΤΟΓΡΑΦΟΣ ΤΩΝ Τ.Ε.Ι ΑΘΗΝΩΝ

ΟΛΑ ΨΗΦΙΑΚΑ, ΤΕΛΕΙΑ ΚΑΙ ΓΡΗΓΟΡΑ.....
✓prospect.
✓Διαφημιστικές,
✓καλλιτεχνικές,
✓ΦΩΤΟΓΡΑΦΙΕΣ.
ΕΚΤΥΠΩΣΕΙΣ ΣΕ ΦΩΤΟ/ΚΟ ΧΑΡΤΙ-DURAFLEX-DURACLEAR
ΜΙΧ.ΠΕΤΡΙΔΗ 100 ΤΗΛ.2241062552 - 6976.225127

Αντίλαλοι

πολιτικοί και άλλοι...

@ Καρναβάλι, **για καρναβάλι,** δεν άφησαν οι υποψήφιοι μας, αυτές τις μέρες, πλην ελαχίστων περιπτώσεων. Το μόνο που δεν έκαναν, ήταν να αρχίσουν να... μασκαρεύονται και οι ίδιοι! Γιατί άραγε;

@ Δύο εβδομάδες μας έμειναν και τους έμειναν! Μέχρι τότε, μπορούμε να κάνουμε άραγε τίποτε άλλο εκτός **από... υπομονή και κουράγιο;**

@ Τους... λογαριασμούς τους έκαναν όπως φαίνεται και οι δήμαρχοι της περιοχής μας **ενόψει των Εθνικών Εκλογών.** Και ...κράτησαν τις επιβαλλόμενες αποφάσεις, έτσι ώστε να είναι εντάξει και την επομένη των εκλογών.

@ Διότι αυτές οι **...άτιμες οι δημοσκοπήσεις** -όπως και να το κάνουμε- έχουν και τις αποκλίσεις τους!

Μιχ. Μ.

ΔΕΝ ΤΟΥΣ ΠΛΗΡΩΣΑΝ

*Διέψευσαν **οι εργαζόμενοι της ΔΑΝΕ** την πληροφορία που δημοσιεύτηκε χθες, ότι ...έχουν πληρωθεί!*

*Δεν συνέβη κάτι τέτοιο, όπως επεσήμαναν αρκετοί από αυτούς **διαμαρτυρόμενοι,** και όπως έγινε γνωστό, οι εργαζόμενοι στα γραφεία της Ρόδου πήραν έναντι του μισθού Δεκεμβρίου 400 ευρώ, ενώ οι εργαζόμενοι στα γραφεία του Πειραιά **πληρώθηκαν τον ...Νοέμβριο!***

*Κι αν καταλάβαμε καλά **η Σαρακοστή γι' αυτούς** έχει ξεκινήσει εδώ και εβδομάδες!*

Λ. Μ.

ΤΑ ΜΑΓΕΙΡΕΨΑΝ;

*Το κουτσομπολιό που κυκλοφορεί είναι ότι σε δήμο **της ανατολικής πλευράς του νησιού,** στο καρναβάλι που έγινε την Κυριακή, ο νικητής ήταν γνωστός... από την Παρασκευή βράδυ!*

***Τα μαγείρεψαν τ' αποτελέσματα** λένε οι διαμαρτυρόμενοι και ...καπνός χωρίς φωτιά δεν υπάρχει!*

Λ. Μ.

ΑΥΤΟΚΡΙΤΙΚΗ

Παραδέχθηκε χθες, ο βουλευτής Δωδεκανήσου κ. **Κοσμάς Σφυρίου**, σε συνέντευξη Τύπου που παρεχώρησε, ότι ολοκληρωμένες **νησιωτικές πολιτικές** δεν έχουν εφαρμοσθεί, ότι αρκετά **Κέντρα Υγείας** έχουν αδυναμίες ενώ **ο νέος Πρόεδρος του ΠΑ.ΣΟ.Κ.** αναγνώρισε από τη Ρόδο τα προβλήματα στελέχωσης που αντιμετωπίζει το **νοσοκομείο** μας.

Ουδείς διαφωνεί, βεβαίως, ότι η **αυτοκριτική** ποτέ δεν έβλαψε κανέναν και τις περισσότερες φορές, μάλιστα, είναι εποικοδομητική. Φθάνει, βέβαια, να μη λειτουργεί ως **«άλλοθι»** για να «ξορκίσουμε» τις αδυναμίες και τα λάθη μας και κυρίως να μη γίνεται **«καραμέλα»...**

Κυρ. Π.

ΙΚΑΝΟΠΟΙΗΘΗΚΕ!

Σε σουίτα του ξενοδοχείου **"Rodos Palace"** ξεκουράστηκε ο πρόεδρος της Ν.Δ. **Κώστας Καραμανλής,** που ήρθε το Σάββατο στη Ρόδο. Αμέσως μετά το αεροδρόμιο, έμεινε για λίγο στο ξενοδοχείο και πήρε δυνάμεις για τη συγκέντρωση στην οποία ήταν ομιλητής.

Οπως ο ίδιος ομολόγησε έμεινε ευχαριστημένος τόσο από τη διαμονή στο Rodos Palace, όσο και από την ανταπόκριση του κόσμου, που έδωσε το παρόν στο κλειστό Γυμναστήριο!

Β. Μ.

ΤΑ "ΦΑΒΟΡΙ"

Ορισμένοι εκ των υποψηφίων βουλευτών... παραείναι πονηροί!

Χρίζουν συνυποψήφιους τους φαβορί κι έτσι προσπαθούν να ψαρέψουν κανένα σταυρουδάκι παραπάνω!

Στο παρελθόν πάντως το ... κόλπο είχε πιάσει!

Λ. Μ.



Κατά κοινή ομολογία την πιο πρωτότυπη προεκλογική εκστρατεία την διενεργεί ο κ. Βασ. Παπανικόλας. Μέχρι και... λεωφορείο έχει επιστρατεύσει επισκεπτόμενος τα χωριά και ως εκ τούτου μόνο... απαρατήρητος δεν περνά!

Λ. Μ.

ΕΥΚΑΙΡΙΑ...
ΜΟΚΕΤΑ ΑΜΕΡΙΚΗΣ
για ΕΠΑΓΓΕΛΜΑΤΙΚΗ ΧΡΗΣΗ,
φάρδος ρολλού 3.66
σε δύο χρώματα
μπλε και καφεπράσινο.
τιμή 9.80 ευρώ + ΦΠΑ
Εξόφληση Δεκέμβριος 2004
Βιοκαρπέτ δανέζης
Τηλ. 6944790696

ΕΠΙΜΕΛΗΤΗΡΙΟ ΔΩΔΕΚΑΝΗΣΟΥ
ΕΠΙΣΤΗΜΟΝΙΚΗ ΟΜΑΔΑ ΤΟΥΡΙΣΜΟΥ ΕΠΙΜΕΛΗΤΗΡΙΟΥ ΔΩΔΕΚΑΝΗΣΟΥ
ΔΕΤΑΠ

Πρόσκληση

Ο Πρόεδρος κ. Ηλίας Κωτιάδης
και τα μέλη των Δ.Σ. του
Επιμελητηρίου Δωδεκανήσου
και της Δωδεκανησιακής Εταιρείας
Ανάπτυξης και Προόδου
σας προσκαλούν
στην παρουσίαση του έργου της
Επιστημονικής Ομάδας Τουρισμού του
Επιμελητηρίου Δωδεκανήσου
και των αποτελεσμάτων της έρευνας
που εκπόνησε στους αλλοδαπούς
τουρίστες της Ρόδου.
Η εκδήλωση θα πραγματοποιηθεί την
Τετάρτη 25 Φεβρουαρίου 2004
και ώρα 18:00,
στην αίθουσα "Αμφιθέατρο Δελφοί"
του Συνεδριακού Κέντρου του ξενοδοχείου
Rodos Palace.

POSEIDONIO


ΠΑΡΑΣΚΕΥΗ 27 ΦΕΒΡΟΥΑΡΙΟΥ
Διοργανωτής: Α.Σ. ΡΟΔΟΣ Π.Α.Ε
ΕΜΠΟΡΙΚΟ ΚΕΝΤΡΟ ΠΑΝΑΓΟΥ, ΓΕΩΡΓΙΟΥ ΣΕΦΕΡΗ 108, ΡΟΔΟΣ
ΤΗΛ. ΚΡΑΤΗΣΕΩΝ: 22410 62537

Η ταβέρνα - εστιατόριο
Η Γέφυρα
στην Παστίδα
ανακοινώνει στους αγαπητούς φίλους και πελάτες την αναστολή της λειτουργίας της επ' αόριστον, λόγω συνταξιοδότησης των εταίρων και θέλει να ευχαριστήσει όλους για την συνεχή παρουσία και στήριξη

ΨΑΡΟΤΑΒΕΡΝΑ
ΑΒΑΝΤΗ
στην παραλία Γκολφ Αφάντου
Από το Σάββατο 28 Φεβρουαρίου
και πάλι μαζί
Τηλ. 22410-51280

ΕΝΟΙΚΙΑΖΕΤΑΙ
Κατάστημα 160 τ.μ.
στη ΛΙΝΔΟ
ή (100 τ.μ. και 60 τ.μ.)
Τηλ. 6932 296983
22410 23271