PAFFUTO
WINE MUSIC BAR
www.paffuto.com

Η ΡΟΔΙΑΚΗ

ΕΛΤΑ

ΠΑΡΑΣΚΕΥΗ
27 ΦΕΒΡΟΥΑΡΙΟΥ 2004
ΑΡ. ΦΥΛΛΟΥ 17.632
ΤΙΜΗ: ΕΥΡΩ 0,70

ΗΜΕΡΗΣΙΑ ΠΡΩΙΝΗ ΕΦΗΜΕΡΙΔΑ ΤΗΣ ΡΟΔΟΥ

ΓΡΑΠΤΗ ΔΗΛΩΣΗ ΟΙΚΟΝΟΜΟΥ ΣΤΗΝ ΕΠΙΣΤΟΛΗ ΝΙΚ. ΝΙΚΟΛΑΪΔΗ



Η δικαιοσύνη δεν φοβάται κανέναν, είναι αδέκαστη

Λάδι στη φωτιά έριξε η επιστολή του Κύπριου επιχειρηματία Νικ. Νικολαΐδη που δημοσιεύθηκε χθες. Για πρώτη φορά από την Εισαγγελία εκδόθηκε γραπτή απαντητική δήλωση. ΣΕΛΙΔΑ 7

Ποιός πληρώνει την κινητοποίηση των ομογενών;

ΠΑΚΤΩΛΟΣ για ψάρεμα ψήφων στον... Ατλαντικό!



Χρυσόμαλλον δέρας η βουλευτική έδρα, πολλά ερωτηματικά στην κοινή γνώμη, πολλά τα «γιατί»

ΑΛΛΟΙ ΥΠΟΨΗΦΙΟΙ ΔΕΝ ΜΠΟΡΟΥΝ ΟΥΤΕ ΓΙΑ ΕΤΕΡΟΔΗΜΟΤΕΣ ΝΑ ΠΛΗΡΩΣΟΥΝ

Ποιός θα ναυλώσει αεροπλάνα; Ποιός θα πληρώσει και για ποιόν ουσιαστικό λόγο; Μείζον κομματικό και πολιτικό ζήτημα. Δημιουργείται και ζήτημα πόθεν έσχες. Αναμένεται να προσλάβει το θέμα μεγάλες διαστάσεις. ΣΕΛΙΔΑ 3

ΧΑΝΕΙ ΕΔΑΦΟΣ Ο ΝΕΟΣ ΑΡΧΗΓΟΣ

Αγριο παρασκήνιο στο ΠΑΣΟΚ για το ντιμπέιτ



ΣΕ ΠΡΩΤΑΓΩΝΙΣΤΙΚΟ ΡΟΛΟ Η ΜΗΤΕΡΑ ΤΟΥ Γ. ΠΑΠΑΝΔΡΕΟΥ

Οξεία σύγκρουση με τον Λαλιώτη που δήλωσε «γίναμε ρεζίλι». Επιβεβαιώνεται ότι τώρα επιλέγεται ο δρόμος της όξυνσης και της λάσπης. ΣΕΛΙΔΑ 4

ΓΙΑ ΤΗΝ ΕΓΚΑΤΑΣΤΑΣΗ ΤΩΝ ΚΙΝΗΤΩΝ ΜΟΝΑΔΩΝ

Οχι του Δήμου στη ΔΕΗ του Αγίου Νικολάου



ΟΜΟΦΩΝΗ ΑΠΟΦΑΣΗ ΤΟΥ ΔΗΜΟΤΙΚΟΥ ΣΥΜΒΟΥΛΙΟΥ

Σαφώς και δεν μπορεί να γίνει αποδεκτό κάτι τέτοιο, υποστήριξε ο δήμαρχος κ. Γ. Γιαννόπουλος. ΣΕΛΙΔΑ 6

8.30 ΟΜΙΛΙΑ ΤΑΤΑΚΗ



Σήμερα στο Εθνικό

● *Αναμένεται με ζωηρό ενδιαφέρον η ανάπτυξη των προβλημάτων και οι λύσεις τους.* ΣΕΛ. 9

ΝΔ ΚΑΛΕΣΜΑ
ΝΕΑ ΔΗΜΟΚΡΑΤΙΑ

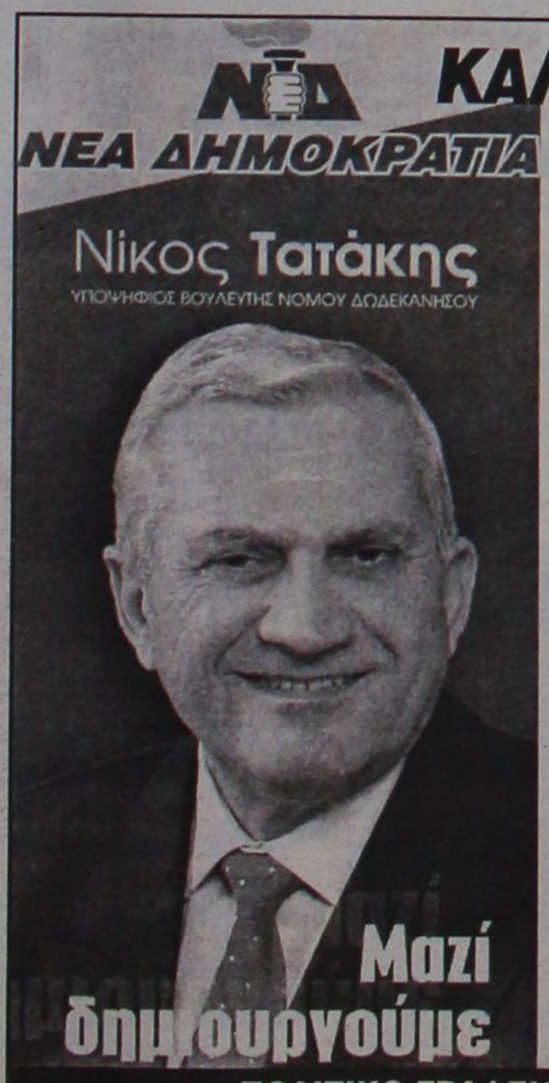

Φίλες και φίλοι σας καλώ την ΠΑΡΑΣΚΕΥΗ 27/2/04 και ώρα 20.30 στην ΚΕΝΤΡΙΚΗ ΠΡΟΕΚΛΟΓΙΚΗ μου ΟΜΙΛΙΑ που θα γίνει στο ΕΘΝΙΚΟ ΘΕΑΤΡΟ

Ο τόπος χρειάζεται πολιτική αλλαγή

ΠΟΛΙΤΙΚΟ ΓΡΑΦΕΙΟ
Εθνικής Αντιστάσεως 42 • Τηλ. 22410-28100
email: tatakis@hellasnet.gr

ΒΑΣΙΛΗΣ ΠΑΠΑΝΙΚΟΛΑΣ
ΥΠΟΨ. ΒΟΥΛΕΥΤΗΣ ΔΩΔ/ΣΟΥ



«Εγώ θα πάω στις εκλογές με παρακαταθήκη τις προσπάθειές μου για τον τόπο μου και τους ανθρώπους του»

ΠΑΣΟΚ

Τολμάμε
Αλλάζουμε
Προχωράμε

Για να συνεχίσει να ακούγεται δυνατά η φωνή της Δωδεκανήσου

Πολιτικό Γραφείο: Αμμοχώστου 6 τηλ.. 22410-29979 fax 22410-32476
www.papanikolas.gr e-mail:bpapanikolas@in.gr

ΠΡΟΣΚΛΗΣΗ

Αναζητώντας μερικές άνετες και χαλαρές στιγμές μέσα στην ένταση της προεκλογικής περιόδου...

Σας καλώ όλους, νέες και νέους, αλλά και εσάς που αισθάνεσθε νέοι, την **Παρασκευή 27 Φεβρουαρίου**, στο **"Studio 54"*** να περάσουμε μαζί μιά ευχάριστη βραδυά με μουσική, διασκέδαση και ποτό, χωρίς πολιτικά κοκτέιλ και ...σφηνάκια!

Αν θέλετε να ξενυχτήσετε ...δεν υπάρχει πρόβλημα!
Αν θέλετε να έρθετε νωρίς, από τις 9:30 θα υπάρχει πλούσιος μπουφές.

Φώτης Κωστόπουλος

*Studio 54 (πρώην GAZ) 25ης Μαρτίου 2, Ρόδος

ΗΜΕΡΟΛΟΓΙΟ

Παρασκευή 27 Φεβρουαρίου 2004
Προκοπίου ομολογητού, Γελασίου (Α' χαιρετισμοί)

Ανατολή ηλίου: 07.00'
Δύση ηλίου: 18.16'
Σελήνη 8 ημερών

ΦΑΡΜΑΚΕΙΑ

Σήμερα διημερεύει το φαρμακείο της Γιαννούλη Ευανθ. στην οδό Δαμασκηνού 48 (Μητρόπολη), και διανυκτερεύει το φαρμακείο του Πανταζή Βικτ. στην οδό Αριστοτέλους 26 (Π. Πόλη).

ΒΕΝΖΙΝΑΔΙΚΑ

Σήμερα διανυκτερεύουν τα βενζινάδικα: Ακρίτας ΕΠΕ (Γ. Σεφέρη), Τσαγγαράκης (Λ. Καλλιθέας), Πίπος Σταμάτης (Ιξιά), Παπαστέργου Ανδρ. (Κρεμαστή), Πάππου Καρολ. (Παραδείσι), Θεουλάκης Ι. (Έμπωνα), Κούτρης Δ. (17ο χλμ. Ρόδου-Λίνδου), Οίκουτας Μ. (Αρχάγγελος).

ΛΑΪΚΕΣ ΑΓΟΡΕΣ

Τετάρτη: στο Δημοτικό Νεκροταφείο.
Πέμπτη: στην οδό Βύρωνος
Παρασκευή: στην οδό Πτολεμαίων (Ανάληψη)
Σάββατο: στο Δημοτικό Νεκροταφείο.

ΔΡΟΜΟΛΟΓΙΑ ΠΛΟΙΩΝ

Σήμερα αναχωρεί το πλοίο «ΠΑΡΜΟΣ» στις 15.00 για Κω-Κάλυμνο-Λέρο-Πάτμο-Πειραιά.

ΑΕΡΟΠΟΡΙΚΑ ΔΡΟΜΟΛΟΓΙΑ

ΟΛΥΜΠΙΑΚΗ ΑΕΡΟΠΟΡΙΑ

ΑΠΟ ΡΟΔΟ-ΑΘΗΝΑ
- Καθημερινά 07.10, 13.40
- Πέμπτη 20.10, 22.45
- Καθημερινά πλην Πέμπτης 19.40, 22.25
- Καθημερινά πλην Κυριακής 10.40

ΑΠΟ ΑΘΗΝΑ-ΡΟΔΟ
- Καθημερινά 05.30,12.00
- Πέμπτη 18.30, 21.05
- Καθημερινά πλην Πέμπτης 18.00, 20.45
- Καθημερινά πλην Κυριακής 09.00

ΑΠΟ ΡΟΔΟ-ΘΕΣΣΑΛΟΝΙΚΗ
- Δευτέρα - Τετάρτη 09.45
- Πέμπτη 10.45
- Σάββατο 15.15
- ΔΕΥ-ΤΕΤ-ΠΑΡ-ΚΥΡ 16.10

ΑΠΟ ΡΟΔΟ-ΗΡΑΚΛΕΙΟ
- Δευτέρα - Παρασκευή-Κυριακή 17.45
- Τρίτη - Πέμπτη 18.30
- Τετάρτη - Σάββατο 19.20

ΑΠΟ ΗΡΑΚΛΕΙΟ-ΡΟΔΟ
- Δευτέρα-Παρασκευή-Κυριακή 19.05
- Τρίτη-Πέμπτη 19.50
- Τετάρτη - Σάββατο 20.40

ΑΠΟ ΡΟΔΟ-ΚΑΡΠΑΘΟ
- ΔΕΥ-ΠΕΜ-ΠΑΡ-ΣΑΒ 07.00, 10.40
- Τετάρτη-Κυριακή 10.40, 14.20

ΑΠΟ ΡΟΔΟ-ΚΑΣΟ
- ΔΕΥ-ΠΕΜ-ΠΑΡ-ΣΑΒ 07.00
- Τετάρτη-Κυριακή 10.40

ΑΠΟ ΡΟΔΟ-ΚΑΣΤΕΛΟΡΙΖΟ
- ΔΕΥ-ΤΕΤ-ΠΑΡ-ΣΑΒ-ΚΥΡ 07.10

ΑΠΟ ΡΟΔΟ-ΧΙΟ
- Τρίτη στις 10.40 και Πέμπτη στις 10.45'

ΡΟΔΟΣ-ΜΥΤΙΛΗΝΗ
- Δευτέρα-Τετάρτη στις 09.45, Τρίτη στις 10.40', Πέμπτη στις 10.45' και Σάββατο στις 15.15

ΡΟΔΟΣ- ΣΑΜΟΣ
- Τρίτη στις 10.40', Σάββατο στις 15.15

ΡΟΔΟΣ-ΛΗΜΝΟΣ
- Δευτέρα-Τετάρτη στις 09.45', Τρίτη στις 10.40', Πέμπτη στις 10.45' και Σάββατο στις 15.15'

AEGEAN AIRLINES & CRONUS

ΑΠΟ ΡΟΔΟ-ΑΘΗΝΑ
Καθημερινά πτήση 201-07.10 πλην Κυριακής. Καθημερινές πτήσεις 209-11.10, 652-16.25, 217-18.10, 219-21.35

ΑΠΟ ΑΘΗΝΑ-ΡΟΔΟ
Καθημερινά πτήση 200-05.30 πλην Κυριακής.
Καθημερινές πτήσεις: 208-09.30, 651-14.45, 216-16.30, 218-19.55

ΑΠΟ ΡΟΔΟ-ΗΡΑΚΛΕΙΟ
Καθημερινά πτήση 763-14.30

ΑΠΟ ΗΡΑΚΛΕΙΟ-ΡΟΔΟ
Καθημερινά πτήση 764-16.05

ΑΠΟ ΡΟΔΟ-ΘΕΣΣΑΛΟΝΙΚΗ
Καθημερινά πτήση 721-17.45

ΑΠΟ ΘΕΣΣΑΛΟΝΙΚΗ-ΡΟΔΟ
Καθημερινά πτήση 720-12.10

Χρήσιμα τηλέφωνα κρατήσεων: (22410) 24400.

Επώνυμον το ανώνυμον...

Ελλειψη συνεκτικότητας της πολιτικής

Οι θεαματικές κινήσεις εντυπωσιασμού, χωρίς συνέχεια και χωρίς συνοχή, χαρακτήρισαν από την αρχή της ανάληψης των καθηκόντων του, την πολιτική παρουσία του προέδρου του ΠΑΣΟΚ Γ. Παπανδρέου. Εν αρχή ήταν η συλλήβδην πολιτική καρατόμηση των υποψηφίων βουλευτών του κόμματός του, που είχαν συνυπογράψει την περιβόητη τροπολογία Πάχτα. Στόχος ήταν η επίδειξη πυγμής και αποφασιστικότητας επί δικαίων και αδίκων, αδιαφορώντας για το γεγονός ότι δεν ήταν λογικό όλοι οι βουλευτές του κυβερνώντος κόμματος να είναι «υποψιασμένοι» για όσα έκρυβε η αμαρτωλή τροπολογία. Εν συνεχεία, επέπεσε ως κεραυνός επί των κεφαλών των μελών και ψηφοφόρων του ΠΑΣΟΚ η στρατολόγηση στο ψηφοδέλτιο Επικρατείας του κυβερνώντος κόμματος των επιφανέστερων οικονομικών υπουργών της κυβέρνησης Μητσοτάκη και των τέως μελών αριστερών κομμάτων, που είχαν πρωτοστατήσει στην παραπομπή σε δίκη για απάτη του πατέρα του, Α. Παπανδρέου. Υποτίθεται πως η κίνηση αυτή, η οποία δίχασε το ΠΑΣΟΚ και παρέλυσε τμήμα των οπαδών του, ήταν δηλωτική της ευρύτητας πνεύματος του νέου ηγέτη.

Επακολούθησαν οι απερίγραπτες παλινωδίες στη φαρσοκωμωδία, όπως εξελίχθηκε τελικά, του περιβόητου «ντιμπέιτ». Από τα... άφθονα ντιμπέιτ που είχε εξαγγείλει αρχικά ο κ. Γ. Παπανδρέου, έπειτα από δεκάδων ημερών παλινδρομήσεις φθάσαμε στο ένα και μοναδικό ντιμπέιτ με τον πρόεδρο της Ν.Δ. Κ. Καραμανλή, το οποίο επίσης ακύρωσε λιγότερο από 48 ώρες πριν από την πραγματοποίησή του, για να το αντικαταστήσει με ένα... «πολυντιμπέιτ» πέντε αρχηγών για σήμερα! Αυτό υποτίθεται πως είναι δείγμα της δημοκρατικότητας του αρχηγού του ΠΑΣΟΚ.

Το πρόβλημα δεν περιορίζεται στην απεγνωσμένη προσπάθεια των επιτελών του κυβερνώντος κόμματος να διασώσουν τον πρόεδρό τους από μια διαγραφόμενη σοβαρή τηλεοπτική ήττα. Αυτό, άλλωστε, είναι θεμιτό, όσο και αν θα μπορούσε να επιτευχθεί με αξιοπρεπέστερο τρόπο. Αυτό είναι ζήτημα ικανοτήτων του ίδιου και του επιτελείου του και ελάχιστη σημασία έχει.

Το βαθύτερο θέμα συνίσταται στο ότι όλες αυτές οι παλινδρομήσεις, οι ταλαντεύσεις, τα άλματα από το ένα θέμα στο άλλο αποκαλύπτουν την αστάθεια και την έλλειψη συνεκτικότητας της πολιτικής που αποπειράται να προβάλει ο Γ. Παπανδρέου. Τον εμφανίζουν ως παντελώς ανέτοιμο για την ανάληψη του ρόλου που ξαφνικά του ανατέθηκε, καθώς υπονοούν ότι ούτε ο ίδιος δεν ξέρει τι θέλει ακριβώς να κάνει και στην πράξη κάνει ό,τι τύχει να εμπνευσθούν ανά πάσα στιγμή ο ίδιος και η κλειστή ηγετική ομάδα που έχει συγκροτήσει.

Γίνονται έτσι πολύ πιο αισθητές οι συνέπειες του ρήγματος που έχει προκαλέσει ο επιδεικτικός παραμερισμός όλης της ηγεσίας του ΠΑΣΟΚ και η υπερβολική ανάμειξη στη χάραξη της πολιτικής του Γ. Παπανδρέου της μητέρας του και του στενού οικογενειακού και προσωπικού του κύκλου, ο οποίος σίγουρα δεν διακρίνεται για την άριστη γνώση της ελληνικής πραγματικότητας.

Ο λαός, όμως, έχει την πείρα να διαισθάνεται την αστάθεια, τις παλινωδίες, το ανέτοιμο ενός πολιτικού αρχηγού. Αν αυτό συνειδητοποιηθεί ευρύτερα λόγω των αδέξιων και ασυνάρτητων κινήσεων του Γ. Παπανδρέου, τότε ενδέχεται η ήττα του να προσλάβει διαστάσεις πολύ ευρύτερες του πιθανολογούμενου.



ΔΕΧΟΝΤΑΙ ΤΟ ΚΟΙΝΟ

Ο Νομάρχης Δωδεκανήσου Γιάννης Μαχαιρίδης και οι Βοηθοί Νομάρχη Στάθης Κουσουρνάς και Νίκος Ζωίδης δέχονται το κοινό κάθε Τρίτη και Πέμπτη, από τις 11.00-13.00 το μεσημέρι.

ΤΑΞΙ

ΡΑΔΙΟ ΤΑΞΙ: 2241-0-64712, 2241-0-64790.

ΧΡΗΣΙΜΑ ΤΗΛΕΦΩΝΑ

ΝΟΣΟΚΟΜΕΙΟ:	2241-0-80000
ΑΜΕΣΗ ΔΡΑΣΗ ΠΥΡ/ΚΗΣ:	199
ΛΙΜΕΝΑΡΧΕΙΟ:	2241-0-22220, 2241-0-27695
ΒΛΑΒΕΣ Δ.Ε.Η.:	125
ΒΛΑΒΕΣ Ο.Τ.Ε.:	121
ΑΜΕΣΗ ΔΡΑΣΗ:	100
ΒΛΑΒΕΣ ΥΔΡΕΥΣΗΣ:	2241-0-68750, 2241-0-68755
ΝΟΜΑΡΧΙΑ:	2241-0-46502
ΠΕΡ/ΚΗ Δ/ΝΣΗ	2241-0-38174
ΔΗΜΟΣ:	2241-0-46200
ΔΗΜ. ΕΠΙΧ. ΚΑΘΑΡ.:	2241-0-77600
ΥΠΗΡ. ΑΠΟΚΟΜΙΔΗΣ:	2241-0-61057
ΤΡΟΧΑΙΑ:	2241-0-26480
ΠΛΗΡΟΦ. Ο.Τ.Ε.:	131
ΔΕΛΤΙΟ ΚΑΙΡΟΥ:	149
ΛΑΧΕΙΑ:	1444
ΠΡΟΠΟ - ΛΟΤΤΟ:	1444
ΡΟΔΑ:	2241-0-26300
ΚΤΕΛ:	2241-0-27706
Ο.Α.Ε.Δ.:	2241-0-23265
Ι.Κ.Α.:	2241-0-64912
ΤΑΞ.Υ.:	2241-0-68701, 2241-0-68702
ΟΛΥΜΠΙΑΚΗ:	2241-0-24555
Δ.Α.Ν.Ε.:	2241-0-43150
ΕΡΓΑΤ. ΚΕΝΤΡΟ:	2241-0-24730
CRONUS AIRLINES	2241-0-25444
AEGEAN AIRLINES	2241-0-98345

ΚΤΕΟ

- Από την 1η Μαρτίου έως και τις 30 Απριλίου, παντός είδους οχήματα με αριθμούς κυκλοφορίας ΡΟΒ 4501 έως και 5000.
- Σημειώνεται, επίσης, ότι θα ελέγχονται όσα οχήματα υποχρεούνται, βάσει παλιότερων προγραμμάτων πρόσκλησης.

ΤΙΜΕΣ ΣΥΝΑΛΛΑΓΜΑΤΟΣ

ΔΟΛΛΑΡΙΟ Η.Π.Α	1,2737	1,2711
ΛΙΡΑ ΑΓΓΛΙΑΣ	0,67147	0,67013
ΚΟΡΩΝΑ ΔΑΝΙΑΣ	7,459	7,444
ΚΟΡΩΝΑ ΣΟΥΗΔΙΑΣ	9,1892	9,1708
ΓΙΕΝ ΙΑΠΩΝΙΑΣ	135,99	135,71
ΦΡΑΓΚΟ ΕΛΒΕΤΙΑΣ	1,5779	1,5747
ΚΟΡΩΝΑ ΝΟΡΒΗΓΙΑΣ	8,8048	8,7872
ΛΙΡΑ ΚΥΠΡΟΥ	0,58641	0,58523
ΔΟΛΛΑΡΙΟ ΚΑΝΑΔΑ	1,6873	1,6839
ΔΟΛΛΑΡΙΟ ΑΥΣΤΡΑΛΙΑΣ	1,6097	1,6065

Η ΡΟΔΙΑΚΗ

Ημερήσια Εφημερίδα της Ρόδου
Έτος Ιδρύσεως 1915
ΙΔΡΥΤΗΣ
ΕΜΜ. ΚΑΛΑΜΠΙΧΗΣ
ΙΔΙΟΚΤΗΣΙΑ – ΕΚΔΟΣΗ
ΥΙΟΙ Σ. ΤΣΟΠΑΝΑΚΗ
Η. ΚΩΤΙΑΔΗΣ Ο.Ε.
ΔΙΕΥΘΥΝΤΗΣ
ΑΘ. ΜΑΡΑΣΙΩΤΗΣ
ΣΥΝΤΑΞΗ
Λουκάς Μαστής
Μιχάλης Μαστής
Κυριακή Πετρίδου
Βαρβάρα Μπογδάνου
ΑΘΛΗΤΙΚΑ
Μανόλης Μπάτης,
Νικήτας Κουσκούσης
Κώστας Παντίδος
Παύλος Ντοκουόπιλ
ΓΡΑΦΕΙΑ ΣΥΝΤΑΞΗΣ
Μάρκου Μαλλιαράκη 11
Τηλ.2241-0- 24610,
2241-0-75640
Fax (22410) 75641
ΛΟΓΙΣΤΗΡΙΟ – ΔΙΑΦΗΜΙΣΕΙΣ
Μάρκου Μαλλιαράκη 11
Τηλ. 2241-0-22210
2241-0-75230
Fax (22410) 22471
http://www.rodiaki.gr.
Email: tsopd@otenet.gr & lrodiaki@otenet.gr

Ποιός πληρώνει και γιατί τεράστια ποσά για χάρη συγκεκριμένων υποψηφίων;

Πακτωλός εκατομμυρίων δραχμών για τις ψήφους των ομογενών!..

Δημιουργείται μείζον πολιτικό θέμα, που τις προσεχείς ημέρες αναμένεται να προσλάβει τεράστιες διαστάσεις. Αλλοι υποψήφιοι δεν έχουν χρήματα ούτε για τους ετεροδημότες!

Μείζον πολιτικό ζήτημα, έστω κι' αν τυπικά κινείται στα όρια νομιμότητας, συνιστούν τα οικονομικά των υποψηφίων βουλευτών της Δωδεκανήσου και ειδικότερα η άνεση με την οποία ορισμένοι εξ αυτών διαθέτουν σημαντικά ποσά για την αύξηση της προσωπικής εκλογικής τους δύναμης, με σκοπό βέβαια να εκλεγούν βουλευτές. Κυριολεκτικά πρόκειται για μία κατάσταση πατρικίων και πληβείων: από τη μία άφθονο χρήμα και από την άλλη στεγνά προτοφόλια.

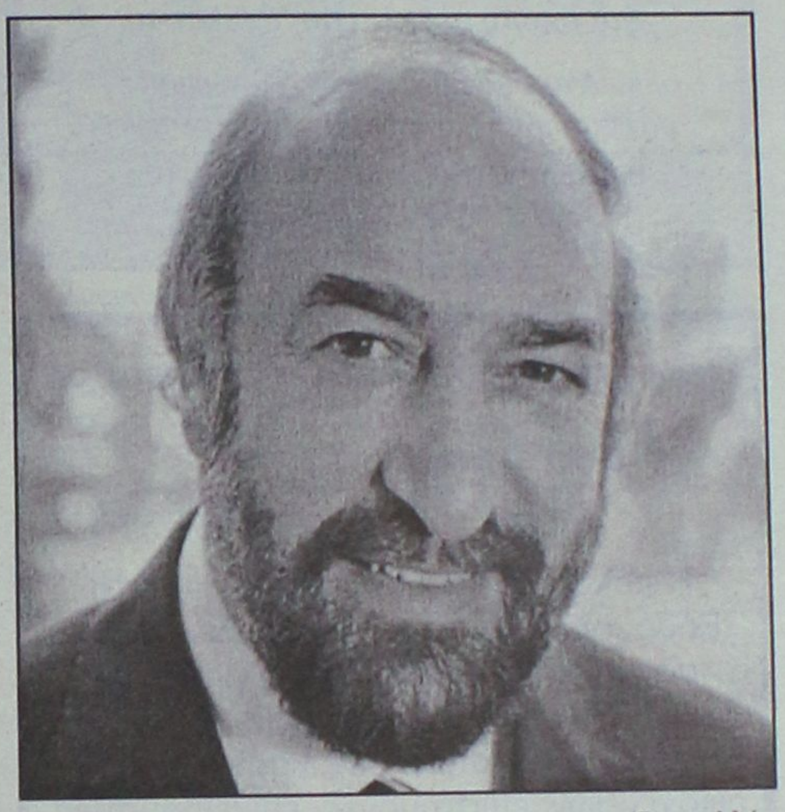

Το θέμα αυτό συζητείται ευρέως όχι μόνο μεταξύ των υποψηφίων βουλευτών, αλλά και στην κοινή γνώμη, στους κόλπους της οποίας εύλογα έχουν γεννηθεί πολλά ερωτηματικά. Το πρόβλημα δεν έγκειται μόνο στο πως τα ...βόλεψαν κάποιοι και έγιναν πολιτικοεκλογικά πατρίκιοι, αλλά και στο ότι έχουν δημιουργηθεί συνθήκες αθέμιτου ανταγωνισμού. Παλαιοί βουλευτές δεν έχουν την οικονομική δυνατότητα να πληρώσουν ούτε τα έξοδα κάποιων δεκάδων ετεροδημοτών για να έρθουν από την Αθήνα και τον Πειραιά στη Ρόδο και άλλα νησιά μας, για να ψηφίσουν, ενώ την ίδια στιγμή άλλοι νεόκοποι στην πολιτική σκηνή κινητοποιούν ψηφοφόρους ακόμα και από την... Αμερική για



να έρθουν και να τους ψηφίσουν. Το ίδιο συμβαίνει και από Ευρωπαϊκές χώρες. Αυτή η κινητοποίηση συνεπάγεται τη διάθεση τεράστιων ποσών, αφού για την οργανωμένη μεταφορά των ψηφοφόρων πρέπει να ενοικιασθούν αεροπλάνα και μάλιστα για υπεραντλαντικό ταξίδι! Και βέβαια εκείνο που εύλογα αναρωτιούνται όλοι είναι ποιός πληρώνει αυτά τα τεράστια ποσά, που σύμφωνα με πρόχειρους υπολογισμούς ξεπερνούν τα 120.000.000 δρχ. Φυσικά οι υποψήφιοι που βρίσκονται πίσω από την εν λόγω κινητοποίηση... δεν γνωρίζουν απολύτως τίποτα! Δηλαδή τα έξοδα, πληρώνονται είτε από τους ίδιους τους ψηφοφόρους, είτε από κάποιους εκατομμυριούχους χρηματοδότες, ομογενείς ή όχι. Κι' όμως τα πράγματα δεν είναι τόσο απλά κι' ούτε επιδέχοντας απλοϊκές απαντήσεις. Οι εκλογές είναι βουλευτικές και αμερικανικές προεδρικές στις οποίες γίνονται πολλά και διάφορα.

Βέβαια, δεν είναι η πρώτη φορά που ομογενείς από την Αμερική, ή ευρωπαϊκές χώρες έρχονται για να ασκήσουν το εκλογικό τους δικαίωμα σε βουλευτικές ή και δημαρχιακές ακόμα εκλογές. Αυτό όμως που οργανώνεται τώρα για τις εκλογές της 7ης Μαρτίου δεν έχει προηγούμενο.

Στην κοινή γνώμη είναι εδραιωμένη η πεποίθηση ότι η οργάνωση και η πληρωμή των τεράστιων εξόδων γίνεται από τους ίδι-



ους συγκεκριμένους υποψήφιους, οι οποίοι βέβαια για πολλούς και διαφόρους λόγους δεν είναι δυνατό να το παραδεχθούν. Ομως, ή αργά ή γρήγορα η αλήθεια θα γίνει γνωστή και σίγουρα δεν θα είναι αργά.

Η εν λόγω πρωτοφανής κινητοποίηση των ομογενών σχετίζεται με την εκτίμηση ότι οι νέοι βουλευτές θα εκλεγούν με μικρή μεταξύ τους διαφορά ψήφων. Κι' έτσι δίνουν κυριολεκτικά τα ρέστα τους, ή μάλλον πακτωλό χρημάτων. Υπολογίζεται ότι ένα μέρος των ψήφων αυτής της... υπερατλαντικής κατηγορίας, θα κοστίσει τουλάχιστον 200.000 δραχμές η μία!

Το θέμα που ανακύπτει είναι μέγα, αγγίζει πολλές πλευρές (κομματικές, πολιτικές, οικονομικές, πόθεν έσχες, κ.λπ.) και σίγουρα θα πάρει διαστάσεις τις προσεχείς ημέρες.

Ο τόπος χρειάζεται **πολιτική αλλαγή**

ΝΕΑ ΔΗΜΟΚΡΑΤΙΑ



Ξανά μαζί για νέο ξεκίνημα

Αριστοτέλης Α. Παυλίδης

τ. Βουλευτής – Υπουργός

Υποψήφιος Βουλευτής Δωδεκανήσου

Ρόδος: Αμαράντου 46 22410-25510 27510 φαξ:22410-25510

Αθήνα: Λ. Συγγρού 43 210-9235100 9235800 φαξ: 210-9229834

e-mail: arpavlid@otenet.gr

ΛΑ.Ο.Σ

ΛΑΪΚΟΣ ΟΡΘΟΔΟΞΟΣ ΣΥΝΑΓΕΡΜΟΣ

Ψηφίστε έναν απο εσάς!

Κυριάκος Πατακας



ΥΠΟΨΗΦΙΟΣ ΒΟΥΛΕΥΤΗΣ ΔΩΔΕΚΑΝΗΣΟΥ

Τηλ: 22410.22355

κιν: 6978.415535

e-mail: ciriak72@otenet.gr

ΚΩΣΤΑΣ ΚΑΪΣΕΡΛΗΣ

Υποψήφιος βουλευτής

τ. υφυπουργός ΥΠΕΣΔΔΑ

ΠΑΣΟΚ

✓συνέπεια

✓εργατικότητα

✓αγωνιστικότητα

✓αξιοπρέπεια

✓εμπιστοσύνη

✓σεμνότητα

Για τα Δωδεκάνησα της ευημερίας και της ελπίδας

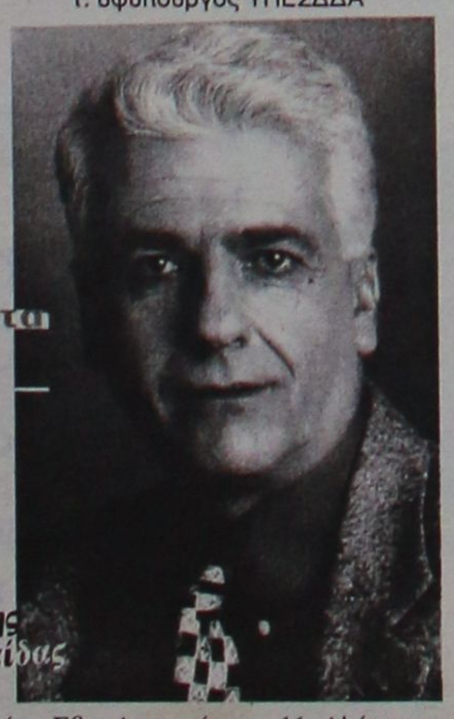

Πολιτικό Γραφείο: Εθν. Αντιστάσεως 11, Α' όροφος
Τηλ. 2241077550 • FAX: 2241077540

Ο τ. Βουλευτής και υποψ. Βουλευτής Δωδεκανήσου

ΝΕΑΣ ΔΗΜΟΚΡΑΤΙΑΣ

Τάσος Καραμάριος



Προσκαλεί **όλες** και **όλους** στην **ομιλία** του, την **1η Μαρτίου 2004** και ώρα **19:00** στο **Εθνικό Θέατρο Ρόδου**

www.karamarios.gr

ΤΑΒΕΡΝΑ
ΜΕΣΟΓΕΙΟΣ
Από 1η Μαρτίου
και πάλι κοντά σας
με τη γνωστή ποιότητα στο φαγητό μας,
αλλά και φρέσκα ντόπια κρέατα
(όλα στα κάρβουνα)
για ακόμη μεγαλύτερη απόλαυση.
Ανοιχτά από τις 6 το απόγευμα
αργίες και Κυριακές από τη 1 το μεσημέρι
ΙΕΡΟΥ ΛΟΧΟΥ 47 (Ο ΔΡΟΜΟΣ ΠΡΟΣ ΤΗΝ ΠΑΡΑΛΙΑ) ΙΑΛΥΣΟΣ • ΤΗΛ.: 22410-91365

Γραφειο Συνοικεσιων & Γνωριμιων
"Harris"
Αθηνα · Ρόδος
Η πολυετής πείρα μας τώρα και στη Ρόδο, αλλά και σε όλη τη Δωδεκάνησο, σας εγγυάται επιλεγμένες γνωριμίες υψηλού επιπέδου με σκοπό το γάμο. Κύριοι και δεσποινίδες, κυρίες καλών οικογενειών, επιστήμονες, επιχειρηματίες, δημόσιοι υπάλληλοι, ιδιωτικοί υπάλληλοι, συνταξιούχοι κτλ. επιθυμούν γνωριμία, συμβίωση, γάμο. Δεκτοί και γονείς.
ΑΠΟΛΥΤΗ ΕΧΕΜΥΘΕΙΑ
Φιλικό, πολιτισμένο περιβάλλον.
Γραφεία Ρόδου:
Στ. Κωτιάδη 51 & Κων/νου Υδραίου γωνία
(είσοδος από Κωτιάδη)
Ανοικτά και το Σαββατοκύριακο
Τηλ. 22410 26013, 22410 24035
fax: 22410 24035, κιν. 6942-297109
Από 9:00 έως 22:00

ΤΖΑΚΙΑ
ΤΖΑΚΙΑ ΤΖΟΤΖΟΛΗΣ ΤΑΣΟΣ
ΤΖΑΚΙΑ
ΜΑΝΤΕΜΕΝΙΑ • ΑΠΛΑ • ΑΕΡΟΘΕΡΜΑ • ΜΕ ΤΖΑΜΙΑ ΚΑΙ ΠΟΡΤΕΣ • ΜΕ ΠΥΡΟΤΟΥΒΛΑ
ΣΟΜΠΕΣ με ΞΥΛΑ
ΜΕΓΑΛΗ ΠΟΙΚΙΛΙΑ ΜΟΝΤΕΛΩΝ
ΑΞΕΣΟΥΑΡ ΤΖΑΚΙΩΝ
ΣΚΑΡΕΣ • ΣΙΤΕΣ • ΚΡΕΜΑΝΤΑΛΑΔΕΣ
ΦΟΥΡΝΑΚΙΑ και ΨΗΣΤΑΡΙΕΣ
ΣΕ ΠΟΛΛΑ ΣΧΕΔΙΑ ΚΑΙ ΜΕΓΕΘΗ
ΚΑΘΑΡΙΣΜΟΙ και ΣΕΡΒΙΣ ΤΖΑΚΙΩΝ
ΚΟΛΥΜΠΙΑ, ΕΝΑΝΤΙ ΚΑΙ ΠΑΡΑΠΛΕΥΡΩΣ ΙΔΡΥΜΑΤΟΣ
ΚΥΡΙΑΚΕΣ ΑΝΟΙΚΤΑ 11–4
Τηλέφωνο (22410) 56275, κιν. 6942/255848, τηλ. Fax: 56317, 85103 Κολύμπια, Ρόδος

Φοβούνται κατά κράτος ήττα από τον Κώστα Καραμανλή

Άγριο το παρασκήνιο στο ΠΑΣΟΚ για το ντιμπέιτ

Χάνει συνεχώς έδαφος ο Γιώργος, προειδοποίησε ο Λαλιώτης

Δεν πίστευαν στα αφτιά τους όσοι πήραν μέρος στη προχθεσινή σύσκεψη στο κτίριο της οδού Μαυρομιχάλη με θέμα τη στάση του Γ. Παπανδρέου στην πολύκροτη υπόθεση του debate. Αιτία οι βαριές κουβέντες που αντάλλαξαν ο Κώστας Λαλιώτης και η Μάργκαρετ Παπανδρέου, η οποία, σημειωτέον, παρακολουθεί την παραμικρή κίνηση του γιου της και έχει αποφασιστικό λόγο στην προεκλογική δραστηριότητα. Σύμφωνα με έγκυρη πηγή η Μ. Παπανδρέου κατηγόρησε τον Κ. Λαλιώτη ότι προωθεί το παλιό ΠΑΣΟΚ που είναι πια τελειωμένο, ότι «φορτώνει στον Γιώργο όλα τα βαρίδια της παλιάς και χρεοκοπημένης φρουράς» και αλλοιώνει τη φυσιογνωμία του νέου ΠΑΣΟΚ που φτιάχνει ο Γ. Παπανδρέου.

Εντονη ήταν η αντίδραση του Κ. Λαλιώτη που φέρεται να απάντησε ότι «το ΠΑΣΟΚ είμαστε εμείς. Εμείς παράγουμε πολιτική σκέψη». Η Μ. Παπανδρέου στη συνέχεια επανήλθε σε πιο έντονο ύφος και απέδωσε στον πρώην γραμματέα του ΠΑΣΟΚ «λαϊκισμό και δημαγωγία». Ανάλογη ήταν και η απάντηση του Κ. Λαλιώτη ο οποίος, κατά την ίδια πηγή, είπε: «Εμείς κάναμε το ΠΑΣΟΚ για να γίνουν ηγέτες οι Παπανδρέου».

Στη σύσκεψη, εκτός από τον Γ. Παπανδρέου, τη μητέρα του και τον Κ. Λαλιώτη, πήραν μέρος ο Νίκος Αθανασάκης, η Αννα Διαμαντοπούλου, ο Π. Γερουλάνος, ο Χ. Παμπούκης, ο Νίκος και ο Ανδρίκος Παπανδρέου και άλλοι. Ηταν συνέχεια της συνάντησης που έγινε αργά το βράδυ της Τρίτης στο Καστρί με θέμα τι θα γίνει στο debate με τον Κ. Καραμανλή που αρχικά είχε αποδεχθεί ο Γ. Παπανδρέου να γίνει σήμερα, Πέμπτη. Αναλυτικά το χρονικό της μεγάλης σύγκρουσης αλλά και της κατά κράτος υποχώρησης του Γ. Παπανδρέου στο debate, όπως το διηγήθηκαν έγκυρες πηγές:

Από το μεσημέρι της Τρίτης είχε σημάνει συναγερμός στο επιτελείο του Γ. Παπανδρέου εν όψει της τηλεοπτικής μονομαχίας με τον Κ. Καραμανλή. Για την καλύτερη προετοιμασία του ηγέτη του ΠΑΣΟΚ αποφασίσθηκε να γίνει συνέντευξη στον τηλεοπτικό σταθμό ALTER για να πάρει μια γεύση ο Γ. Παπανδρέου από το κλίμα της αναμέτρησης. Πράγματι, στις 8 το βράδυ της Τρίτης έγινε η συζήτηση και την ίδια ώρα επικοινωνιολόγοι του επιτελείου του Γ. Παπανδρέου, του καναλιού και της εταιρείας Alco περνούσαν από ακτινογραφία την εμφάνιση του ομιλητή. Μετά το τέλος της συνέντευξης έδωσαν ομόφωνο πόρισμα: σαρδάμ, χαμηλού επιπέδου απαντήσεις και ασυνάρτητα ως προς τη δομή. Αρα δεν μπορεί να πάει σε αναμέτρηση με τον Κ. Καραμανλή.

Ο Γ. Παπανδρέου επικοινώνησε τηλεφωνικά με τον Κ. Λαλιώτη, αν είναι σκόπιμο να ματαιωθεί το debate. Η γνώμη του πρώην γραμματέα του ΠΑΣΟΚ ήταν να μην ακυρωθεί η τηλεοπτική συζήτηση γιατί θα φανεί σαν φυγομαχία. Ο Γιώργος μίλησε στο τηλέφωνο και με τη μητέρα του, η οποία –σύμφωνα με πηγή προσκείμενη στην ίδια– του είπε ότι «παλιά στελέχη και ο πρώην γραμματέας θέλουν να βάλουν ταφόπλακα στις φιλοδοξίες του γιου της». Μάνα και γιος συμφώνησαν να γίνει σύσκεψη όλων των συνεργατών στο Καστρί για να δουν τι θα κάνουν.

Στις 10 το βράδυ της Τρίτης άρχισε η συζήτηση και επικράτησε η γνώμη της Μαργαρίτας να ματαιωθεί το debate και να γίνει άλλο με όλα τα κόμματα. Η μητέρα του Γιώργου υποστήριξε την άποψη ότι πρέπει να βάλουν στο παιχνίδι και την Αριστερά για να χρεωθεί το μπάχαλο από μια συζήτηση που θα μιλάνε τόσα πολλά πρόσωπα. «Θα επωφεληθείς από το γεγονός ότι όλοι οι άλλοι αρχηγοί κομμάτων θα σου κάνουν επίθεση και ως αμυνόμενος θα φανείς συμπαθής στο τηλεοπτικό κοινό», φέρεται να είπε η Μαργαρίτα. Εγινε νέο τηλεφώνημα στον Κ. Λαλιώτη που επέμεινε στην άποψή του: «Μη ματαιώσεις το debate, θα φανείς ασυνάρτητος».

Στις 11.45 το βράδυ το γραφείο Τύπου του ΠΑΣΟΚ ανακοινώνει «ξερά» τη ματαίωση της τηλεοπτικής μονομαχίας, γιατί ξαφνικά έπιασε πόνος τον Γιωργάκη για τα μικρά κόμματα! Φαίνεται ότι η εμμονή του Κ. Λαλιώτη στη θέση που θεωρούσε σωστή δεν άρεσε στη Μ. Παπανδρέου. Ετσι, όταν προχθες το πρωί το επιτελείο του Γιώργου έκανε πολύωρη σύσκεψη, ακολούθησε η σύγκρουση Λαλιώτη - Μάργκαρετ. Ο πρώην γραμματέας του ΠΑΣΟΚ πήγε καλά έτοιμος αφού παρουσίασε στοιχεία από κρυφή κυλιόμενη δημοσκόπηση που διενεργεί το κυβερνών κόμμα. Σύμφωνα με αυτά, οι τηλεοπτικές εμφανίσεις του Γιώργου «δεν τραβάνε» και βλάπτει το ΠΑΣΟΚ η συνεχής προβολή των κυρίων Μάνου και Ανδριανόπουλου. Γι' αυτό το τελευταίο το επιτελείο του Γιώργου αποφάσισε να τους «αποκαθηλώσει» από τα κανάλια.

Στον καβγά της μητέρας του με τον Κ. Λαλιώτη, ο Γ. Παπανδρέου προσπαθούσε να κρατήσει ισορροπίες, αλλά εκείνο που δεν μπορεί να παρακάμψει, έλεγε συνεργάτης του αρχηγού του ΠΑΣΟΚ, είναι η μεγάλη του εμπειρία περί τα εκλογικά. Η ίδια πηγή περιέγραψε ως εξής τα συναισθήματά του την ώρα της λογομαχίας: «Ηθελα να φύγω. Σαν να ήμασταν στα πρόθυρα διάλυσης». Δείγμα της μεγάλης απογοήτευσης που επικρατεί στο ΠΑΣΟΚ είναι ότι τον Γ. Παπανδρέου τον εγκαταλείπει και η ιστορική φρουρά, οι εν ζωή φίλοι του πατέρα του.

ΣΤΟ ΜΕΤΑΞΥ, «σωσίβιο» στο... βούρκο της ανορθόδοξης πολιτικής αναζητεί τώρα ο Γιώργος Παπανδρέου, αντιλαμβανόμενος το μη ανατρέψιμο της κατάστασης για το κυβερνών κόμμα. Ο νέος πρόεδρος του ΠΑΣΟΚ, κατά τα πρότυπα ενός σύγχρονου «Μακιαβέλι», καταφεύγει στη δοκιμασμένη «συνταγή» της...λάσπης και του «σκληρού ροκ», με «αρχιστράτηγο» στην όλη επιχείρηση τον Κώστα Λαλιώτη και σε ρόλο «υπασπιστή» τον Νίκο Αθανασάκη. Η στροφή του Γιώργου Παπανδρέου στο «βρώμικο πόλεμο» (αυτό άλλωστε διαφάνηκε στην προσπάθεια εκμετάλλευσης ενός ανύπαρκτου θέματος, σχετικά με τη διαχείριση στην Τεχνόπολη από τον Δήμο Αθηναίων επί δημαρχίας του Δημήτρη Αβραμόπουλου) αποφασίστηκε σε μυστική σύσκεψη που έλαβε πρόσφατα χώρα στην οδό Μαυρομιχάλη, με αφορμή τη δημοσιοποίηση των τελευταίων αρνητικών δημοσκοπήσεων για το κυβερνών κόμμα. Βασικός άξονας αυτής της σύσκεψης αποτέλεσε η αναγκαστική πλέον στροφή του Γιώργου Παπανδρέου προς το «σκληρό ροκ» και την πολιτική «λάσπης», αφού τα αποτελέσματα των τελευταίων δημοσκοπήσεων αποτέλεσαν «ναυάγιο» για το κυβερνών κόμμα. Ο βασικός στόχος των επιτελών του κυβερνώντος κόμματος, που ήταν να πέσει κάτω από το 2.5% το ποσοστό της διαφοράς με τη Νέα Δημοκρατία λίγο πριν από τις εκλογές, έπεσε τελικά στο κενό.

ΠΡΟΣΦΟΡΑ
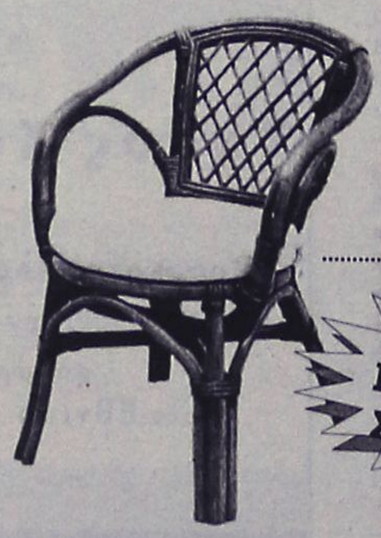
Καθίσματα BAMBOO από 25€!!!
ΜΕΓΑΛΗ ΠΟΙΚΙΛΙΑ ΣΧΕΔΙΩΝ
ΚΩΣΤΑΣ ΣΚΟΥΤΕΛΗΣ
Κων/νου Παλαιολόγου 11 • Τηλ. 22410-35437
3ο χλμ. Ρόδου - Καλλιθέας • Τηλ. 22410-69990


Thatus Garden Center
Η λύση στο πρόβλημα του ήλιου
ΚΑΛΑΜΩΤΕΣ - ΚΙΟΣΚΙΑ - ΟΜΠΡΕΛΕΣ από BAMBOO -RATTAN - ΞΥΛΟ TIK και ΕΜΠΟΤΙΣΜΕΝΗ ΞΥΛΕΙΑ
• ΕΙΔΗ ΣΚΙΑΣ • ΕΠΙΠΛΑ ΚΗΠΟΥ
• ΚΑΤΑΣΚΕΥΕΣ • ΠΕΡΓΚΟΛΕΣ
• ΟΜΠΡΕΛΕΣ • ΚΙΟΣΚΙΑ • ΣΥΝΤΡΙΒΑΝΙΑ
3ο χλμ. Ρόδου - Καλλιθέας
Τηλ. (22410) 69990 • Κιν. 6932 722817

ΔΗΜΟΤΙΚΟ ΣΥΜΒΟΥΛΙΟ ΡΟΔΟΥ

Ομόφωνες οι αποφάσεις για πολλά από τα θέματα

Ανανεώθηκε η Προγραμματική Σύμβαση μεταξύ ΟΚΑΝΑ και Κέντρου «Δίοδος»

Εγκρίθηκαν σχεδόν όλα από τα εικοσιεπτά θέματα που βρίσκονταν στην ημερήσια διάταξη της προχθεσινής συνεδρίασης του δημοτικού συμβουλίου ενώ κάποια πήραν αναβολή για τη συνέχιση της συνεδρίασης που ορίσθηκε την ερχόμενη Δευτέρα 1η Μαρτίου.

Συγκεκριμένα, αποφασίσθηκε **η εγκατάσταση του «Σπιτιού της Κύπρου»** καθώς και η αποκατάσταση και η προμήθεια του απαραίτητου εξοπλισμού στα πλαίσια του προργάμματος Intereg III.

Ακόμα, ανανεώθηκε η **Προγραμματική Σύμβαση μεταξύ του Οργανισμού κατά των Ναρκωτικών (ΟΚΑΝΑ) και του Κέντρου Πρόληψης «Δίοδος»** ενώ κατά πλειοψηφία πέρασε η **επικαιροποίηση απόφασης του Δημοτικού Συμβουλίου που αφορά τη Δ.Τ.Ξ.Ε. Ρόδων Α.Ε.**

Εγκρίθηκαν, επίσης, αποφάσεις διοικητικών συμβουλίων οργανισμών και επιχειρήσεων του Δήμου που έχουν να κάνουν με τους οικονομικούς τους απολογισμούς για το οικονομικό έτος 2003 καθώς και με την ψήφιση των προϋπολογισμών τους για το οικονομικό έτος 2004.

Αναβλήθηκε, τέλος, η συζήτηση τριών θεμάτων που σε τροποποίηση απόφασης του δ.σ. για το έργο «Αποκατάσταση Ελληνιστικής Γέφυρας και ανάδειξη του περιβάλλοντα χώρου», τροποποιήσεις του σχεδίου πόλης στην Παλιά Πόλη αλλά και στις περιοχές Αγίων Αποστόλων και Ασγούρου.

Η συνεδρίαση του Δημοτικού Συμβουλίου Ρόδου, όπως αποφασίστηκε, θα συνεχισθεί το μεσημέρι της Δευτέρας.

Τη Δευτέρα θα αποφασίσει το Δημοτικό Συμβούλιο Ρόδου

Μετάθεση... δανεισμού

Συνάντηση δημάρχου και Χ. Χατζηευθυμίου χθες στο Δήμο



Το μεσημέρι της Δευτέρας θα ξεκαθαρίσει το θέμα του δανείου του δήμου Ρόδου για τις ληξιπρόθεσμες οφειλές του σε ασφαλιστικά ταμεία, εργολάβους, προμηθευτές κ.λπ. Το δημοτικό συμβούλιο πρόκειται να συνεδριάσει εκ νέου για να λάβει τις αποφάσεις του αφού αυτό δεν κατέστη δυνατό να γίνει προχθές το βράδυ, λόγω αντιρρήσεων και επιφυλάξεων από την μειοψηφία του δημοτικού συμβουλίου.

Το " μυστικό" βρίσκεται στο ότι σύμφωνα με τα προβλεπόμενα εκ του νόμου για την συνομολόγηση του δανείου με το Ταμείο Παρακαταθηκών και δανείων, απαιτείται να υπάρξει απόφαση με αυξημένη πλειοψηφία, χρειάζεται δηλαδή να συναινέσει στην απόφαση και η παράταξη της μειοψηφίας. Αυτό όμως δεν είναι δεδομένο ότι θα συμβεί οπότε εκ των πραγμάτων το θέμα του δανείου βρίσκεται στον αέρα.

Για τον λόγο αυτό στην προχθεσινή συνεδρίαση του δημοτικού συμβουλίου ο δήμαρχος κ. Γιαννόπουλος προσπάθησε να πείσει τους συμβούλους της μειοψηφίας για την ανάγκη σύναψης του δανείου επειδή κάτι τέτοιο θα είναι προς το συμφέρον του δήμου. Στον ίδιο στόχο αποσκοπούσε και η χθεσινή συνάντηση που είχε με τον επικεφαλής της μειοψηφίας κ. Χ. Χατζηευθυμίου η οποία έγινε για να δοθούν αναλυτικά στοιχεία σε ό,τι αφορά τις ληξιπρόθεσμες οφειλές του δήμου.

Η απόφαση πάντως της μειοψηφίας θα καθοριστεί αφού συνεκτιμηθούν όλοι οι παράγοντες και οι παράμετροι του θέματος σε ειδική συνάντηση που θα έχουν οι 10 σύμβουλοι της μειοψηφίας.

Ηδη πάντως αρκετοί δήμοι σε όλη την χώρα έχουν σπεύσει να εκμεταλλευτούν τις διατάξεις της ρύθμισης και να συνάψουν δάνεια για τις ληξιπρόθεσμες οφειλές τους (το ίδιο θέμα θα απασχολήσει και το δημοτικό συμβούλιο Καλλιθέας στην συνεδρίαση της ερχόμενης Δευτέρας)

Η ΣΥΝΕΔΡΙΑΣΗ

Η συζήτηση που έγινε για το θέμα αυτό προχθές το βράδυ στο δημοτικό συμβούλιο έδωσε την αφορμή στην μειοψηφία να ασκήσει έντονη κριτική στην δημοτική αρχή για την οικονομική κατάσταση του δήμου. Δικαιωθήκαμε για αυτά που λέγαμε, υποστήριξε ο κ. Χατζηευθυμίου, κάνοντας λόγο για υπερχρεωμένο δήμο, για διαχειριστική αποτυχία της δημοτικής αρχής, για κακοδιαχείριση κ.λπ. Τις κατηγορίες αυτές τις αντέκρουσε ο κ. Γιαννόπουλος, παραδεχόμενος όμως ότι υπάρχουν αστοχίες και οικονομικά προβλήματα. Σε καμία όμως περίπτωση, είπε ο κ. Γιαννόπουλος, τα πράγματα στον δήμο δεν είναι μαύρα και άραχνα, τόνισε χαρακτηριστικά.

Όπως είναι γνωστό ο δήμος θέλει να πάρει δάνειο 9.131.460 ευρώ διότι τόσες είναι οι ληξιπρόθεσμες οφειλές του. Όπως αποδείχθηκε όμως στην διάρκεια της συνεδρίασης οι ληξιπρόθεσμες οφειλές του δήμου είναι περισσότερες. Συγκεκριμένα όπως τόνισε ο γενικός γραμματέας του δήμου κ. Σκανδαλίδης πλέον των οφειλών που θα ρυθμιστούν με το δάνειο υπάρχουν επίσης χρέη 3.899.413 ευρώ.

Αυτά σε συνδυασμό και με τα δάνεια που ήδη υπάρχουν στο Ταμείο Παρακαταθηκών και Δανείων ανεβάζουν τις συνολικές υποχρεώσεις του δήμου σε 27 εκατομμύρια ευρώ, τόνισε ο κ. Χατζηευθυμίου χθες το μεσημέρι επισημαίνοντας μάλιστα ότι, στο ποσό αυτό δεν συμπεριλαμβάνονται οι ληξιπρόθεσμες οφειλές των δημοτικών οργανισμών και επιχειρήσεων.



Value FOR money

Η ΝΕΑ Συλλογη της Gautier Contract Business για τα Εστιατορια τα Bars & τα Cafe.

Προτάσεις σύγχρονης αισθητικής για τον εξωτερικό χώρο από αλουμίνιο με ηλεκτροστατική βαφή και prolen (μια ειδική συνθετική ρητίνη με ειδικά φίλτρα UV από την Ciba). Η τέλεια λύση για τις σκληρές συνθήκες της εξωτερικής χρήσης.

Φυσικό rattan, μασίφ τροπική ξυλεία και μεταλλικά στοιχεία: Οτι πιο σύγχρονο και αισθητικά άρτιο για τον εσωτερικό χώρο, με άψογη εμφάνιση και αντοχή. Μια συλλογή υψηλής ποιότητας σε ανταγώνιστες τιμές, ειδικά προσαρμοσμένη στις ανάγκες των σύγχρονων εστιατορίων, των bars και των cafe, και πάντα με το υψηλότερο value for money!



GAUTIER CONTRACT BUSINESS

Λεωφ. Καλλιθεας 1
Τηλ. 22410 20187
Ροδος

Γυναικεία & Παιδικά ενδύματα

ΟΛΑ -70%

SOUZANA MODA

Απ. Παύλου 11, Ανάληψη
ΡΟΔΟΣ

ΜΕΖΕΔΟΠΩΛΕΙΟ

Νταλαβέρι

Αν είναι αλήθεια ότι στην καρδιά του άντρα φτάνεις μέσα από το στομάχι του, τότε επωφεληθείτε από το πνεύμα των ημερών, τις γιορταστικές λιχουδιές μας και τη ζεστή ατμόσφαιρα δίπλα στο τζάκι για ένα...

"Νταλαβέρι !!!"

ΑΝΟΙΚΤΑ κάθε μέρα από τις 13.00 έως αργά το βράδυ

ΑΚΤΗ ΚΑΝΑΡΗ 10 (έναντι Μύλου), παραλία Ιαλυσού
Τηλ. για ρεζερβέ κ. Αννα Σταυράκη
Τηλ. 2241091167

Αυτή τη φορά από το Δημοτικό Συμβούλιο Ρόδου

Και νέο όχι στη ΔΕΗ

Ο Δήμος δεν συζητά την επαναλειτουργία του εργοστασίου Αγ. Νικολάου

Δεν συμφωνεί ο δήμος Ρόδου με το ενδεχόμενο επαναλειτουργίας του εργοστασίου της ΔΕΗ στον Αγιο Νικόλαο, θέμα που φαίνεται να έχει απασχολήσει τους αρμόδιους της ΔΕΗ.

Η θέση αυτή διατυπώθηκε ξεκάθαρα, κατά την προχθεσινή συνεδρίαση του δημοτικού συμβουλίου Ρόδου, στο πλαίσιο σχετικής συζήτησης. Οπως τονίστηκε απ' όλες τις πλευρές, εάν όντως υπάρξει τέτοιο θέμα, τότε ο δήμος Ρόδου θα αντιδράσει.

Η συζήτηση έγινε με πρωτοβουλία του δημοτικού συμβούλου της μειοψηφίας κ. Γ. Γιαννακάκη, που έθεσε το θέμα εκτός ημερήσιας διάταξης.

Επικαλούμενος δημοσίευμα της εφημερίδας «Γνώμη» σύμφωνα με το οποίο η ΔΕΗ σχεδιάζει την εγκατάσταση 20 ηλεκτροπαραγωγών ζευγών στο παλιό εργοστάσιο του Αγίου Νικολάου, ο κ. Γιαννακάκης εξέφρασε την αντίθεσή του.

Τόνισε μεταξύ άλλων τα εξής:

«Αναγνωρίζω ότι όντως υπάρχει πρόβλημα πλέον με την ομαλή ηλεκτροδότηση του νησιού, σύμφωνα και με τις προειδοποιήσεις των αρμοδίων της ΔΕΗ οι οποίοι δηλώνουν ότι η παραγωγή ηλεκτρικού ρεύματος είναι οριακή και κατά συνέπεια, υπάρχει μεγάλος κίνδυνος για καταστροφικά «μπλακ άουτ» κατά τη διάρκεια της θερινής περιόδου. Ωστόσο, θεωρώ ότι ο Δήμος Ρόδου δεν πρέπει να συναινέσει επ' ουδενί στην επαναλειτουργία του παλιού εργοστασίου της ΔΕΗ στον Αγιο Νικόλαο για πολλούς και σοβαρούς λόγους.

Η περιοχή του Αγίου Νικολάου είναι, κατά κοινή παραδοχή, η πλέον υποβαθμισμένη περιοχή της πόλης μας. Επί δεκαετίες οι κάτοικοί της καθώς και οι κάτοικοι του Ζεφύρου και Αγίου Γεωργίου έζησαν τον εφιάλτη της ρύπανσης και του θορύβου από τη λειτουργία του συγκεκριμένου εργοστασίου και δεν είναι δυνατόν εμείς σήμερα να τον επαναφέρουμε με ό,τι αυτό συνεπάγεται. Διότι είναι γνωστό σε όλους ότι ακόμα και θάνατοι και σοβαρές αρρώστιες έχουν καταγραφεί στο παρελθόν από τη λειτουργία του με θύματα τους κατοίκους της πολύπαθης συνοικίας. Θα πρέπει, επίσης, να λάβετε υπόψη σας ότι ο Δήμος μας έχει αναλάβει τη δέσμευση, με την υπογραφή προγραμματικής σύμβασης, της ολοκλήρωσης και εκμετάλλευσης της μαρίνας.

Δεν είναι δυνατόν, επομένως, και δεν συμβιβάζεται στον ίδιο χώρο να συνυπάρχουν μαρίνα και ρυπογόνο εργοστάσιο της ΔΕΗ αν πραγματικά θέλουμε να μιλάμε για ανάπτυξη της συγκεκριμένης υποβαθμισμένης περιοχής.

Οταν ο Δήμος μας σχεδιάζει και αγωνίζεται για τον περιμετρικό, όταν σχεδιάζει την ασφαλτόστρωση των δρόμων και τον εξωραϊσμό της περιοχής γενικά, όταν την ίδια στιγμή καταβάλλεται προσπάθεια ολοκλήρωσης του λιμανιού της Ακαντιάς και της βελτίωσης των υποδομών της ευρύτερης περιοχής δεν είναι δυνατόν να πούμε «ναι» στην επιστροφή του εφιάλτη της ΔΕΗ.

Προσωπικά είμαι αντίθετος και μου προκαλεί εντύπωση το γεγονός ότι δεν υπήρξε καμία επίσημη αντίδραση από τις αρχές της πόλεώς μας.

Δεν μπορεί, τέλος, οι υπόλοιποι Δήμοι του νησιού να αρνούνται μονίμως την εγκατάσταση και λειτουργία αυτών των ηλεκτροπαραγωγών μονάδων επικαλούμενοι τις συνέπειες στο περιβάλλον και στην ποιότητα ζωής των κατοίκων, όταν μάλιστα οι συνέπειες αυτές είναι πολύ μικρότερες από ό,τι για την πόλη της Ρόδου».

Σαφώς και δεν μπορεί να γίνει αποδεκτό κάτι τέτοιο, υποστήριξε ο δήμαρχος κ. Γ. Γιαννόπουλος που δήλωσε άγνοια για τις προθέσεις της ΔΕΗ.

Επεσήμανε βεβαίως την ανάγκη να αντιμετωπίσει το ενεργειακό πρόβλημα του νησιού αλλά θα πρέπει να συνδράμουν όλοι, όπως είπε και όχι μόνο ο δήμος Ρόδου.

Ανάλογες ήταν οι απόψεις και των άλλων δημοτικών συμβούλων.

Η ΣΤΑΤΙΚΟΤΗΤΑ ΤΟΥ ΚΛΕΙΣΤΟΥ

Στην διάρκεια της συνεδρίασης τέθηκε επίσης θέμα και για την στατικότητα του κλειστού γυμναστηρίου (του Βενετοκλείου) που αμφισβητήθηκε από τον γραμματέα της νομαρχιακής επιτροπής του ΠΑΣΟΚ κ. Τιμ. Παρασκευά κατά την πρόσφατη επίσκεψη στο νησί του προέδρου της Ν.Δ. κ. Καν. Καραμανλή.

Εξηγήσεις ζήτησε ο δημοτικός σύμβουλος της μειοψηφίας κ. Σακ. Καραγιάννης και στην απάντησή του, ο δήμαρχος κ. Γιαννόπουλος διαβεβαίωσε ότι δεν υπάρχει κανένα στατικό πρόβλημα.

Η ΠΙΤΣΑΡΙΑ

GONDOLA

Σας ενημερώνει ότι για το 40ήμερο των νηστειών δημιουργήσαμε για σας τα παρακάτω νηστίσιμα είδη:

ΠΙΤΣΕΣ ΤΟ ΤΥΡΙ ΕΙΝΑΙ ΠΡΟΑΙΡΕΤΙΚΟ

- ΛΑΧΑΝΙΚΑ *(ντομάτα, κρεμμύδι, μανιτάρια, πιπεριά, ελιές)*
- ΘΑΛΑΣΣΙΝΑ *(ντομάτα, γαρίδες, μύδια, καβούρι)*
- 4 ΤΥΡΙΑ *(4 διαφορετικά είδη τυριών)*
- ΓΚΡΕΚΑ *(ντομάτα, φέτα, ελιές, μανιτάρια, πιπεριά)*
- ΟΡΤΟΛΑΝΑ *(σπαράγγια, μπιζέλια, σπανάκι, αγκινάρα, ντομάτα)*
- ΣΠΑΝΑΚΙ *(σπανάκι, φέτα, ντομάτα)*
- ΜΕ ΦΡΕΣΚΑ ΜΑΝΙΤΑΡΙΑ ΚΑΙ ΣΚΟΡΔΟ
- ΠΙΤΣΑ ΧΩΡΙΣ ΤΥΡΙ ΜΟΝΟ ΜΕ ΔΙΑΦΟΡΑ ΛΑΧΑΝΙΚΑ

ΖΥΜΑΡΙΚΑ

- ΣΠΑΓΓΕΤΙ με μπρόκολα και φρέσκια ντομάτα
- ΣΠΑΓΓΕΤΙ αλά πέστο με βασιλικό, κουκουνάρια, σκόρδο
- ΣΠΑΓΓΕΤΙ με φρέσκα μανιτάρια, μπρόκολο και ντομάτα
- ΣΠΑΓΓΕΤΙ με ποικιλία από οστρακοειδή
- ΣΠΑΓΓΕΤΙ με χταπόδι και σουπιές
- ΣΠΑΓΓΕΤΙ με ανάμεικτα θαλασσινά
- ΣΠΑΓΓΕΤΙ με τόνο, αρακά, πιπεριά, ντομάτα
- ΣΠΑΓΓΕΤΙ με λαχανικά άνοιξης
- ΤΟΡΤΕΛΙΝΙΑ τυριού με φέτα και κρέμα γάλακτος
- ΤΟΡΤΕΛΙΝΙΑ τυριού με μανιτάρια, αρακά, κρεμμύδι, ντομάτα
- ΛΑΖΑΝΙΑ με σπανάκι
- ΠΕΝΝΕΣ με λιαστή ντομάτα και φέτα

ΕΠΙΣΗΣ

ΡΥΖΙ με σουπιές και γαρίδες
Καβουροσαλάτα

Σαλάτες λαχανικών
Γαριδοσαλάτα

Μύδια σαγανάκι ή γαρίδες

Τονοσαλάτα
Ταραμοσαλάτα

Ωράριο λειτουργίας 12.00 μεσημέρι έως 01.00 βρά-

Βενετοκλέων 44 & Δωδ/κής Νεολαίας • ΤΗΛ. 22410 77775, 29642, 27937

ΟΡΟΣΗΜΟ

ΘΕΜΕΛΙΟ

ΣΥΓΧΡΟΝΑ ΦΡΟΝΤΙΣΤΗΡΙΑ

Τμήματα προετοιμασίας υποψηφίων για το **διαγωνισμό του ΑΣΕΠ** (που θα πραγματοποιηθεί το Μάϊο) στα εξής μαθήματα:

- ***Μαθηματικές γνώσεις και δεξιότητες***
- ***Νέα Ελληνικά***

Έναρξη τμημάτων από
Τρίτη 24-02-04

Πληροφορίες

Στ. Κωτιάδη 37 , Ρόδος
Τηλ. 22410 75194, 22410 70611

www.orosimo-rho.gr

Τη Δευτέρα στο Μικτό Ορκωτό

Δικάζονται ταραξίες του Φαληρακίου!

Αντιμετωπίζουν βαρύτατες κατηγορίες

Αντιμέτωποι με βαρύτατες κατηγορίες, θα βρεθούν την ερχόμενη Δευτέρα, 4 Μαρτίου, ενώπιον του Μικτού Ορκωτού Πρωτοβάθμιου Δικαστηρίου, δύο Αλβανοί και δύο Σκωτσέζοι, που τον Ιούνιο του 2001, είχαν αναστατώσει το Φαληράκι και τις αρμόδιες διωκτικές αρχές, έπειτα από άγρια συμπλοκή που είχε ξεσπάσει μεταξύ τους.

Κατηγορούμενοι για απόπειρα ανθρωποκτονίας θα είναι ο ένας Αλβανός και ο ένας Σκωτσέζος, ενώ κατηγορίες, για συμπλοκή στον ξυλοδαρμό αυτό, θα αντιμετωπίσουν και τα άλλα δύο άτομα, σε βάρος των οποίων είχαν ασκηθεί ποινικές διώξεις από τον αρμόδιο εισαγγελέα, το καλοκαίρι του 2001.

Το αιματηρό επεισόδιο που λίγο έλειψε να εξελιχθεί σε τραγωδία, σημειώθηκε χθες στην 1.15 τα ξημερώματα της 28ης Ιουνίου 2001 στο Φαληράκι, ανάμεσα στον Αλβανό Rollano Fotaq 30 ετών που διατηρούσε κατάστημα για καλλιτεχνικά τατουάζ, και 6 τουλάχιστον Βρετανούς τουρίστες.

Όλα ξεκίνησαν από νωρίς το απόγευμα, όταν ένας 20χρονος Βρετανός, μαζί με την παρέα του πήγαν στο κατάστημα «τατουάζ» που διατηρεί στο Φαληράκι ο Αλβανός, και επέλεξε να κάνει ένα τέτοιο στο χέρι του.

Όμως το τελικό αποτέλεσμα δεν τον ικανοποίησε και από εκεί ξεκίνησε η ένταση και ο τσακωμός. Λίγες ώρες αργότερα ο Βρετανός μαζί με την παρέα του (άλλα 5 τουλάχιστον άτομα) υπό την επήρεια αλκοόλ, επέστρεψε στο κατάστημα, κι έτσι αμέσως ξεκίνησε η συμπλοκή. Ο Αλβανός, με έναν ακόμη συμπατριώτη του όχι απλά αντιστάθηκαν αλλά ο καταστηματάρχης, αφού πήρε στα χέρια του έναν υδροσωλήνα(!) επιτέθηκε και χτύπησε στην κοιλιακή χώρα τον ένα από τους 4 Βρετανούς καταφέρνοντας έτσι να τον τραυματίσει σοβαρά.

Η αστυνομία, συνέλαβε λίγο αργότερα τον Αλβανό δράστη, τον συνεργό του (Kosta Mushi) καθώς επίσης και τους δύο βρετανούς που ενεπλάκησαν στο επεισόδιο, σε βάρος των οποίων απαγγέλθηκαν κατηγορίες για να βρεθούν έτσι αντιμέτωποι με το νόμο, την ερχόμενη Δευτέρα 4 Μαρτίου.

Στην ανακοίνωση του Κύπριου επιχειρηματία Ν. Νικολαΐδη

Αντίδραση Εισαγγελίας

Ο κ. Γ. Οικονόμου σε γραπτή ανακοίνωσή του τονίζει ότι οι εισαγγελείς υπακούουν αποκλειστικά στη συνείδησή τους και στον όρκο που έδωσαν

Την έντονη αντίδραση της Εισαγγελίας Πρωτοδικών Ρόδου και την «δυσφορία» του δικαστικού κόσμου γενικότερα, προκάλεσε η ανακοίνωση που έδωσε χθες στην δημοσιότητα, ο Κύπριος επιχειρηματίας κ. Νικολής Νικολαΐδης, στην οποία μεταξύ των άλλων άφηνε αιχμές για εσκεμμένο δημοσιογραφικό θόρυβο, που είχε ως στόχο να... επηρεάσει τις πάσης φύσεως διωκτικές αρχές και κυρίως τον εισαγγελέα Πλημμελειοδικών Ρόδου, κάνοντας έτσι λόγο για ωμή προσπάθεια παρέμβασης στο έργο της δικαιοσύνης.

«Αkαριαία» ήταν όμως η αντίδραση του εισαγγελέα Πρωτοδικών Ρόδου κ. Γιώργου Οικονόμου, ο οποίος (αφού πήρε το πράσινο φως από την Εισαγγελία Εφετών) για πρώτη φορά στα τοπικά δικαστικά δεδομένα, έδωσε στην δημοσιότητα γραπτή ανακοίνωση, στην οποία ξεκαθαρίζεται μεταξύ των άλλων, ότι η δικαιοσύνη, οι εισαγγελείς και οι αντεισαγγελείς της Ρόδου, **υπακούουν αποκλειστικά και μόνο στην συνείδησή τους, στον όρκο που έδωσαν και ότι παραμένουν παγερά αδιάφοροι σε οποιονδήποτε παράγοντα επηρεασμού όπου κι αν υπάρχει!**

Η ανακοίνωση «Νικολαΐδη» αξίζει να σημειωθεί ότι προκάλεσε ποικίλες αντιδράσεις στον νομικό κόσμο, στους δικαστές και τους εισαγγελείς, καθώς επίσης και ιδιαίτερη εντύπωση στην κοινή γνώμη της Ρόδου.

Στην γραπτή ανακοίνωση, η οποία υπογράφεται από τον κ. Γιώργο Οικονόμου, αναφέρεται συγκεκριμένα:

«Με αφορμή δημοσιεύματα του τοπικού και αθηναϊκού Τύπου, σχετικά με την υπόθεση της ανέγερσης ξενοδοχειακής μονάδας στα Κολύμπια της Ρόδου, της εταιρίας ΑΤΛΑΝΤΙΚΑ ΑΕ, σας γνωρίζουμε ότι η υπόθεση, εκκρεμεί στην τακτική ανακρίτρια Ρόδου και **η Ανάκριση σύμφωνα με το νόμο είναι μυστική, ο δε εισαγγελέας Πρωτοδικών Ρόδου καθώς και άπαντες οι εισαγγελικοί λειτουργοί της Εισαγγελίας, στο πλαίσιο της προσωπικής και λειτουργικής τους ανεξαρτησίας** κατοχυρωμένης από την συντεταγμένη εξουσία του ίδιου του Ελληνικού Συντάγματος, εκτελούν τα καθήκοντά τους, όσο μόνο στην υπόθεση αυτή, αλλά και σε όλες τις υπόλοιπες **υπακούοντες μόνο στη συνείδησή τους, στον όρκο τους και το νόμο, παραμένοντας παγερά αδιάφοροι σε οποιοδήποτε άλλον παράγοντα επηρεασμού** όπου κι αν υπάρχει. **Ειδικότερα, σέβονται και τιμούν τη λειτουργία του Τύπου και στα πλαίσια του λειτουργήματος που ασκεί και για την ενημέρωση της κοινής γνώμης.**



Τέλος, δηλώνουν πως λογοδοτούν απ' ευθείας και στον Ελληνικό Λαό, για τις πράξεις και παραλείψεις τους και με γνώμονα όλες αυτές τις παραμέτρους, θα συνεχίσουν να εκτελούν τα καθήκοντά τους, ταγμένοι από την εντολή της ίδιας της πολιτείας».

ΤΙ ΑΝΕΦΕΡΕ Η ΑΝΑΚΟΙΝΩΣΗ ΝΙΚΟΛΑΪΔΗ

Στο τρισέλιδο κείμενο, ο κ. Νικολαΐδης, έκανε λόγο για μεθοδευμένες κινήσεις στο παρασκήνιο, που είχαν ως στόχο την επιχειρηματική του εξόντωση και ξεκαθάριζε ότι «θα μείνει εδώ, για να δώσει την μάχη σε όλα τα επίπεδα» καθώς δεν είναι του χαρακτήρα του να λιποτακτεί!

Ο Κύπριος επιχειρηματίας, άφηνε επίσης αιχμές για τον τρόπο που αντιμετωπίστηκε η περίπτωση των δύο ξενοδοχειακών μονάδων του στην περιοχή των Κολυμπίων, χωρίς να διστάσει να αναφέρει μάλιστα ότι ο δημοσιογραφικός θόρυβος που προκλήθηκε, είχε ως στόχο να επηρεάσει τις πάσης φύσεως διωκτικές αρχές και κυρίως τον εισαγγελέα Πλημμελειοδικών Ρόδου(!) μιλώντας ανοικτά πλέον για ωμή προσπάθεια παρέμβασης στο έργο της δικαιοσύνης!



Το περίεργο θα ήταν να κυλίσουν όλα ήρεμα

Επεισοδιακή η συνεδρίαση του Δημ. Συμβουλίου Αφάντου

Επεισόδιο μεταξύ δημάρχου και τέως προέδρου του Σώματος

Επεισοδιακή ήταν για μία ακόμα φορά, η συνεδρίαση του Δημοτικού Συμβουλίου Αφάντου, που ξεκίνησε προχθές το βράδυ, αλλά διεκόπη τελικά, λόγω έντονων αντιπαραθέσεων μεταξύ των συμβούλων.

Οπως έγινε γνωστό, αν και η συνεδρίαση ήταν ιδιαίτερης σημασίας, αφού σ' αυτήν εκτός από τα τρέχοντα θέματα των προϋπολογισμών και των επιχορηγήσεων, θα συζητούνταν και το θέμα της αξιοποίησης του γκολφ, τελικά δεν ολοκληρώθηκε.

Αιτία της εξέλιξης αυτής ήταν, φραστικό επεισόδιο ανάμεσα στο δήμαρχο του Αφάντου Σταμάτη Καβάδα, και τον πρώην πρόεδρο του σώματος Μιχάλη Μαχραμά αναφορικά με τη λειτουργία του Δ.Σ. και τη διαδικασία συνεδρίασης. Ο κ. Μαχραμάς αποκάλεσε το δήμαρχο "αγράμματο" χαρακτηρισμός που προκάλεσε διαμαρτυρία.

Οπως είναι γνωστό, ο κ. Μαχραμάς προέρχεται από την πλειοψηφία, και παραιτήθηκε από τη θέση του λόγω διαφωνιών με τον δήμαρχο Σταμάτη Καβάδα.



Τελικά αν και του ζητήθηκε να ανακαλέσει τα όσα είπε, αρνήθηκε, με αποτέλεσμα να ανέβουν οι τόνοι και η συζήτηση να εξελιχθεί σε καυγά. Η συνεδρίαση διεκόπη προσωρινά προκειμένου να κατευναστούν τα πνεύματα.

Τελικά ο δήμαρχος με την πλειοψηφία αποχώρησε και η πρόεδρος ανακοίνωσε λίγο αργότερα την οριστική διακοπή της συζήτησης.

Αξίζει να σημειωθεί ότι η φραστική αντιπαράθεση που έγινε χθες, και οδήγησε στη διακοπή είναι πλέον σύνηθες φαινόμενο στις συνεδριάσεις του δημοτικού συμβουλίου Αφάντου. Επίσης σύνηθες φαινόμενο είναι και το γεγονός των αποχωρήσεων ακόμα και σε ένδειξη διαμαρτυρίας, για ήσσονος σημασίας ζητήματα, που δεν τιμά τη λειτουργία του σώματος.

Πάντως χθες η παράταξη της Μαρίας Καραγιάννη, υποστήριξε πως η πρόεδρος του Δημοτικού Συμβουλίου, παράτυπα αποφάσισε τη διακοπή της συνεδρίασης.

Η προχθεσινή συνεδρίαση ήταν η πρώτη του σώματος στην οποία προήδρευσε η κ. Γιαννακάκη, καθώς πρόσφατα κατόπιν ψηφοφορίας κατέλαβε τη θέση στην προεδρεία του δημοτικού συμβουλίου, μετά την παραίτηση του Μιχάλη Μαχραμά.

Από κατοίκους του Δήμου Αρχαγγέλου

Αντιδράσεις για την μονάδα ψυχικής υγείας

Ανεβλήθη η λήψη απόφασης έγκρισης από το Δημοτικό Συμβιούλιο

Στις αντιδράσεις των κατοίκων του Δήμου Αρχαγγέλου φαίνεται ότι σκοντάφτει το θέμα της δημιουργίας στην περιοχή Μονάδας Ψυχοκοινωνικής Αποκατάστασης, που προωθεί η εταιρία Ανάπτυξης Κοινοτικών Υπηρεσιών Ψυχικής Υγείας Παιδιών και Ενηλίκων "ΠΑΝΑΚΕΙΑ".

Το θέμα τέθηκε εκτάκτως για συζήτηση στην προχθεσινή συνεδρίαση του Δημοτικού Συμβουλίου Αρχαγγέλου, μετά από επιστολή που κατέθεσε ο πρόεδρος του Δ.Σ. **Αναστάσιος Πλατής.**

Οπως έγινε γνωστό, η εταιρία κατόπιν έγκρισης του Υπουργείου Υγείας, προγραμματίζει στη Ρόδο τη δημιουργία ξενώνα για άτομα με ψυχοκοινωνικά προβλήματα και συγκεκριμένα στο Δήμο Αρχαγγέλου.

Η δημιουργία του βασίζεται στον κοινό στόχο Ευρωπαϊκής Ένωσης και υπουργείου Υγείας, της αποασυλοποίησης των ατόμων αυτών με παράλληλη αποσυμφόρηση των ιδρυμάτων στην περιοχή της πρωτεύουσας.

Η Ρόδος είναι μια περιοχή, για την οποία εγκρίθηκε η δημιουργία τέτοιας μονάδας, όμως φαίνεται ότι οι δημότες Αρχαγγέλου, δεν συμφωνούν. Ηδη όπως έγινε γνωστό υπάρχουν επιστολές διαμαρτυρίας από κατοίκους που αντιδρούν σ' ένα τέτοιο ενδεχόμενο, καθώς, σύμφωνα με πληροφορίες έχει ήδη βρεθεί ο χώρος για τον ξενώνα.

Σύμφωνα πάντα με τις ίδιες πληροφορίες πρόκειται για ένα παλιό ξενοδοχείο, κοντά στο γήπεδο του Αρχαγγέλου, για το οποίο οι κάτοικοι πιστεύουν ότι θα στεγάσει τα άτομα αυτά.

Τελικά μετά από συζήτηση που έγινε στο δημοτικό συμβούλιο, παρουσία και του κ. Πλατή που έδωσε εξηγήσεις για το θέμα, και αφού τέθηκαν τα επιχειρήματα και των αντιδρούντων, το σώμα επιφυλάχθηκε να απαντήσει. Αποφάσισε να πραγματοποιήσει επαφές με το Υπουργείο Υγείας, για να διερευνήσει περισσότερο το θέμα, και να το επαναφέρει σε μελλοντική συνεδρίαση.

Πάντως αξίζει να σημειωθεί ότι, στον τοπικό Τύπο δημοσιεύθηκε από την Εταιρία Ανάπτυξης Κοινοτικών Υπηρεσιών Ψυχικής Υγείας Παιδιών και Ενηλίκων "ΠΑΝΑΚΕΙΑ" πρόσκληση εκδήλωσης ενδιαφέροντος για την εκμίσθωση ακινήτου, προκειμένου να δημιουργηθεί η μονάδα. Η εταιρία ζητά χώρο εμβαδού 450 έως 600 τ.μ. με αύλειο χώρο και οι προσφορές γίνονται δεκτές μέχρι τις 17 Μαρτίου στα γραφεία του φορέα.

ΑΛΛΑ ΘΕΜΑΤΑ

Το σώμα, αποφάσισε να απαγορεύσει στους πλανόδιους πωλητές ψαριών να σταματούν στο κέντρο του Αρχαγγέλου για να πωλούν το εμπόρευμά τους. Μάλιστα, αν δε συμμορφωθούν και δεν συγκεντρωθούν στους προκαθορισμένους χώρους που αποφάσισε ο δήμος, τότε θα επιβληθούν πρόστιμα.

Τα υπόλοιπα θέματα που υπήρχαν στην ημερήσια διάταξη εγκρίθηκαν από το σώμα καθώς τα περισσότερα ήταν οικονομικής φύσεως.

Τέλος το σώμα ενέκρινε ομόφωνα και την πληρωμή δαπανών ύψους 15.000 ευρώ για την εκδήλωση και τα έξοδα που έγιναν προς τιμήν των κ.κ. Πάχτα και Σκανδαλίδη.





Αναμένεται με ιδιαίτερο ενδιαφέρον από τους Ροδίτες

Σήμερα η κεντρική ομιλία του Ν. Τατάκη στο Εθνικό

Πρακτικές λύσεις στα προβλήματα και όχι γραφειοκρατίες



Με ιδιαίτερο ενδιαφέρον αναμένεται η κεντρική προεκλογική ομιλία του υποψηφίου βουλευτή της Ν.Δ., πρώην αντινομάρχη κ. Νίκου Τατάκη, σήμερα στις 8.30 μ.μ. στο Εθνικό θέατρο Ρόδου. Το ενδιαφέρον εντοπίζεται τόσο στην προσέλευση των ροδιτών, όσο και στο περιεχόμενο του λόγου που θα εκφωνήσει, σε συνδυασμό ότι αποτελεί ένα από τα ελάχιστα νέα πρόσωπα που θεωρείται ότι εκφράζουν την τάση ανανέωσης που υπάρχει σε μεγάλο βαθμό στο εκλογικό σώμα ολόκληρης της Δωδεκανήσου.

Τόσο από τη μακρά θητεία του στα κοινά πράγματα του τόπου, όσο και από την τετραετία που διετέλεσε αντινομάρχης (με νομάρχη τον κ. Σ. Καραγιάννη), ο κ. Νικ. Τατάκης είναι ένας πολύ καλός γνώστης των τοπικών προβλημάτων και κυρίως των προβλημάτων που αφορούν την τοπική οικονομία-από το εμπόριο και τον τουρισμό, μέχρι τους αγρότες και το χώρο των επαγγελματιών. Και σ' αυτά ακριβώς τα προβλήματα θα εστιάσει την ομιλία του σήμερα ο κ. Νικ. Τατάκης, προτείνοντας πρακτικές λύσεις και όχι αόριστες υποσχέσεις τις οποίες οι πολίτες φανερά πλέον απεχθάνονται και ουδόλως τις πιστεύουν.

Γενικά ο υποψήφιος βουλευτής της Ν.Δ. στη σημερινή ομιλία του θα αναφερθεί σε όλα.

Στην ομιλία του ο κ. Νίκος Τατάκης θα μιλήσει για όλα όσα αφορούν τη Δωδεκάνησο και θα παρουσιάσει το πλαίσιο των προτάσεων που θα κατατεθούν στη Βουλή για την τοπική ανάπτυξη, την ενίσχυση του οικογενειακού εισοδήματος και την υποστήριξη της τοπικής οικονομίας.

Ο κ. Νίκος Τατάκης προσκαλεί όλους να παραστούν στην ομιλία και να ενδυναμώσουν τη φωνή της Δωδεκανήσου στο Κοινοβούλιο.

Χθες το βράδυ ο υποψήφιος βουλευτής είχε συνάντηση με εμπόρους και συζήτησε μαζί τους τα φλέγοντα ζητήματα του τοπικού επιχειρείν. Στη συζήτηση κυριάρχησε το μειωμένο καταναλωτικό ενδιαφέρον και το μεγάλο πρόβλημα που δημιουργεί στην αγορά η χωρίς όρους εξάπλωση των πολυκαταστημάτων. Για το μεγάλο αυτό ζήτημα ο κ. Νίκος Τατάκης τόνισε για άλλη μια φορά ότι «αμέσως από την 8η Μαρτίου εφαρμόζουμε πολιτικές που θα θέτουν περιορισμό στη λειτουργία των πολυκαταστημάτων προκειμένου με τον τρόπο αυτό να διαφυλαχθεί ο οικονομικός ιστός του τόπου».

Ιδιες πρακτικές απόψεις έχει από την εμπειρία του και για άλλα σημαντικά θέματα, όπως είναι τα ΚΑΕ, οι επιδοτήσεις των αγροτών, οι δανειοδοτήσεις των μικρομεσαίων επιχειρήσεων κ.λπ.

ΨΗΦΙΖΟΥΜΕ Γ' ΑΥΤΟΥΣ ΠΟΥ ΑΓΑΠΑΜΕ

«Γίνεται τα χρήματά μας να μας φτάνουν να ζούμε με αξιοπρέπεια;»

Με κέντρο τον πολίτη και τις ανάγκες του, η Νέα Δημοκρατία προτείνει, στο κυβερνητικό της πρόγραμμα, νέα πολιτική που αντιμετωπίζει την ακρίβεια:

- Αποτελεσματικός έλεγχος της ομαλής λειτουργίας του ανταγωνισμού, με ενίσχυση της Επιτροπής Ανταγωνισμού.
- Κατάργηση των μονοπωλίων, γιατί, όπου υπάρχουν επιλογές, κερδισμένος είναι ο καταναλωτής.
- Βελτίωση της ανταγωνιστικότητας των επιχειρήσεων, ώστε να παράγονται καλύτερα και φθηνότερα προϊόντα.
- Υποχρέωση των επιχειρήσεων να ενημερώνουν επαρκέστερα το αγοραστικό κοινό για τα προϊόντα, την ποιότητα και τις τιμές.
- Στήριξη των ενώσεων καταναλωτών, γιατί ο συνειδητός καταναλωτής είναι το καλύτερο "ανάχωμα" στην αισχροκέρδεια.

Η Νέα Δημοκρατία πιστεύει ότι το εισόδημα του Έλληνα θα αποκτήσει πραγματική αξία όταν το κράτος λειτουργεί προς όφελος του καταναλωτή. Προστατεύει τον υγιή ανταγωνισμό και καταπολεμά τα μονοπώλια και τα οργανωμένα συμφέροντα.

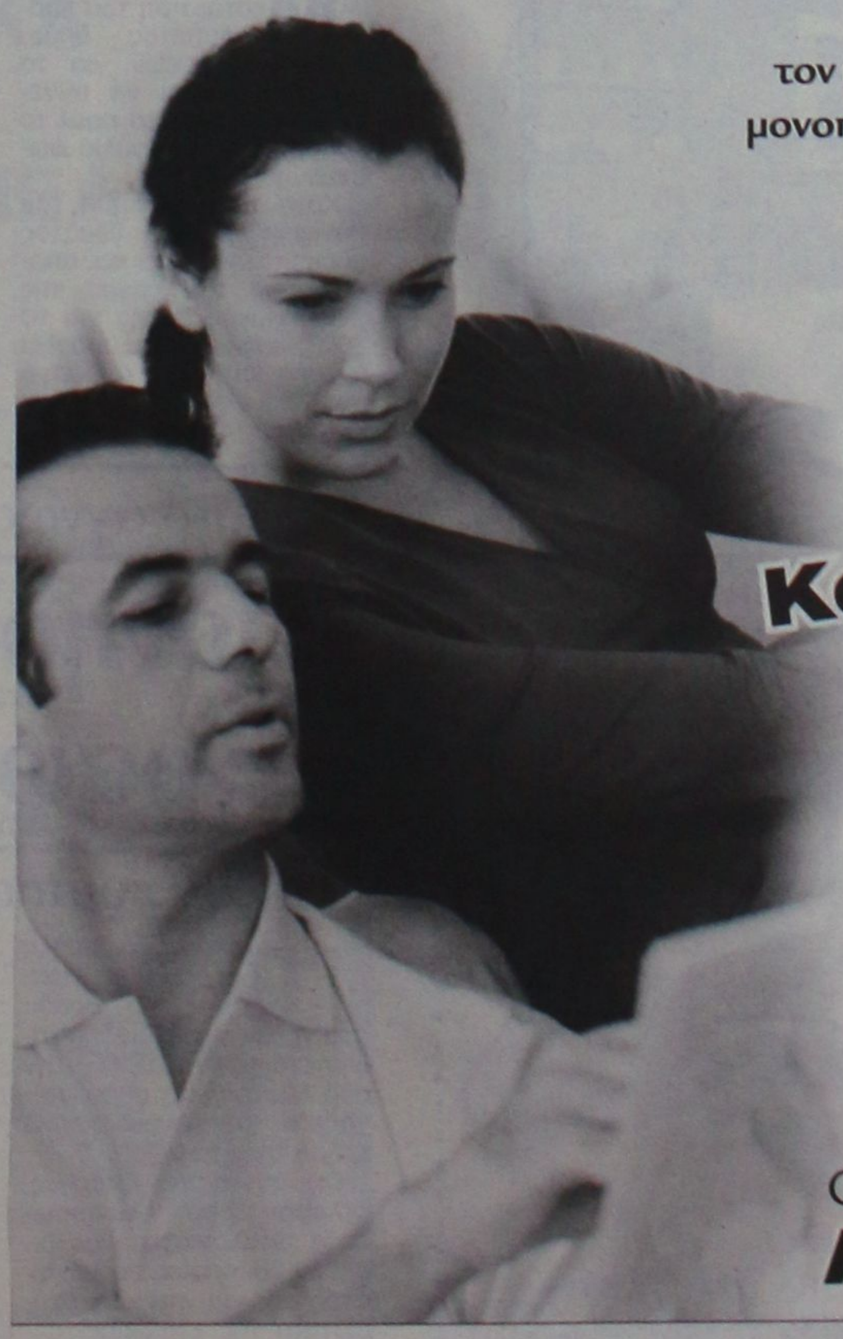

Νέα πολιτική Καλύτερη Ζωή!

Ο τόπος χρειάζεται πολιτική αλλαγή

ΝΕΑ ΔΗΜΟΚΡΑΤΙΑ

GRAMMY

ΠΑΙΔΙΚΑ - ΒΑΠΤΙΣΤΙΚΑ

ΧΕΙΜΕΡΙΝΗ ή ΑΝΟΙΞΙΑΤΙΚΗ ΚΟΥΤΑ ΒΑΠΤΙΣΗΣ ΚΟΜΠΛΕ

(ΦΟΡΕΜΑ ή ΚΟΥΣΤΟΥΜΙ - ΠΑΠΟΥΤΣΙΑ - ΛΑΔΟΠΑΝΑ ΠΕΤΣΕΤΑ - ΕΣΩΡΟΥΧΑ- ΚΑΛΤΣΕΣ ΣΕΤ ΛΑΔΙΟΥ - ΛΑΜΠΑΔΑ ΚΑΙ ΚΑΛΑΘΙ)

1ο ΠΑΚΕΤΟ:

ΜΟΝΟ!!! 330 € ΔΩΡΟ!!! 30 ΤΕΜΑΧΙΑ ΜΠΟΜΠΟΝΙΕΡΕΣ

2ο ΠΑΚΕΤΟ:

ΜΟΝΟ!!! 360 € ΔΩΡΟ!!! 40 ΤΕΜΑΧΙΑ ΜΠΟΜΠΟΝΙΕΡΕΣ

ΠΡΟΓΡΑΜΜΑΤΙΣΤΕ ΑΠΟ ΤΩΡΑ ΤΗΝ ΒΑΠΤΙΣΗ ΠΟΥ ΠΡΟΚΕΙΤΕ ΝΑ ΚΑΝΕΤΕ ΤΟΥΣ ΕΠΟΜΕΝΟΥΣ ΜΗΝΕΣ ΜΕΧΡΙ ΚΑΙ ΤΟΝ ΑΠΡΙΛΙΟ

GRAMMY

ΚΑΡΠΑΘΟΥ 6 ΡΟΔΟΣ (έναντι Στοάς Ροίκου)

Τηλ: 22410 28785



Η κεντρική θέρμανση είναι πολυτέλεια;;;

ΟΧΙ ΠΙΑ!!!

πλαίσιο

ΤΙΜΗ ΕΚΠΛΗΞΗ 1750 €

ΑΠΟ ΤΗΝ ΕΝΕΡΓΕΙΑ - ΒΟΛΑΣ

ΣΥΣΤΗΜΑ ΚΕΝΤΡΙΚΗΣ ΘΕΡΜΑΝΣΗΣ ΠΛΗΡΕΣ
6 σώματα panel Superia® 800X900, 800X750, 800X750, 600X1050, 600X900, 600X450
Λέβητας Siris 20.000 θερμίδων-καυστήρας Ecoflam-κυκλοφορητής Wilo ή Nocchi
Δεξαμενή 500 λίτρα, θερμοστάτης χώρου SIEMENS & όλα τα υπόλοιπα εξαρτήματα πλην καμινάδας και σωληνώσεων.
(Στην τιμή περιλαμβάνεται και η μεταφορά στο χώρο σας)

Υπεύθυνοι: Σ. Βόλας Ηλ. Μηχ. BEng, MSc
Ν. Μάλιακκας Ηλ. Μηχ. ΑΠΘ
Τηλ. (22410) 98070 - 6973990806

www.volas.net

Εγκρίθηκε από την Εμπορική Τράπεζα

Δάνειο 4,6 εκατ. ευρώ για το Δήμο Ιαλυσού

Θα χρησιμοποιηθεί για τη διαμόρφωση της πλατείας Αποστολίδη ● Αλλες αποφάσεις.

Δάνειο ύψους 4,6 εκατομμυρίων ευρώ πρόκειται να συνάψει με την Εμπορική Τράπεζα ο δήμος Ιαλυσού για την εκτέλεση συγκεκριμένων έργων όπως η ανάπλαση της πλατείας Αποστολίδη και η δημιουργία χώρου στάθμευσης.

Η αίτηση του δανείου εγκρίθηκε ήδη από την Εμπορική Τράπεζα, όπως ανακοίνωσε προχθές το βράδυ κατά την συνεδρίαση του δημοτικού συμβουλίου ο δήμαρχος Ιαλυσού κ. Σ. Στάγκας.

Στην διάρκεια της ίδιας συνεδρίασης ο κ. Στάγκας ενημέρωσε το δημοτικό συμβούλιο για εξελίξεις που υπάρχουν σε σειρά έργων του δήμου και συγκεκριμένα:

Σε ότι αφορά την γ' φάση του αποχετευτικού ο κ. Στάγκας ανακοίνωσε ότι συμφωνήθηκε η χρηματοδότησή της με 1,5 εκατομμύρια ευρώ από το Πρόγραμμα Δημοσίων Επενδύσεων του υπουργείου Οικονομίας και Οικονομικών,

Σημειώνεται ότι εστάλη στο Δήμο η απόφαση του υφυπουργού Εσωτερικών κ. Λάμπρου Παπαδήμα για την ένταξη του έργου στο πρόγραμμα ΕΠΤΑ της Περιφέρειας Νοτίου Αιγαίου, ώστε να χρηματοδοτηθεί η εκτέλεσή του από τους πόρους του Προγράμματος Δημοσίων Επενδύσεων του υπουργείου Οικονομίας.

Αναφερόμενος στην β' φάση που βρίσκεται σε εξέλιξη, ο δήμαρχος είπε ότι έχει ήδη εκτελεστεί περίπου το 40% του έργου και έχουν απορροφηθεί περισσότερα από 2 εκατομμύρια ευρώ, ενώ παράλληλα ο Δήμος διαθέτει από ίδιους πόρους 500.000 ευρώ για τις συνδέσεις. Εντός των ημερών αναμένεται να ασφαλτοστρωθεί η οδός Ιαλυσού όπου εγκαταστάθηκε ήδη ο αγωγός και να ξεκινήσουν οι εργασίες ανάπλασης και διαμόρφωσης της οδού Ιερού Λόχου καθώς χθες το δημοτικό συμβούλιο επικύρωσε το αποτέλεσμα του διαγωνισμού και ανέδειξε μειοδότρια την εταιρεία "Στήριξις Τεχνική" με ποσοστό έκπτωσης 31,27%.

Ο προϋπολογισμός ανέρχεται σε 1.100.000 ευρώ από ίδιους πόρους. Το έργο περιλαμβάνει: διαπλάτυνση της οδού, κατασκευή δικτύων ομβρίων, εγκατάσταση ηλεκτροφωτισμού, διαμόρφωση χώρων στάθμευσης, κατασκευή νέων πεζοδρομίων και πλακόστρωση, οριζόντια και κάθετη σήμανση, διαδρομές και ειδική σήμανση για τυφλούς καθώς και διαμόρφωση χώρων πρασίνου και κοινοχρήστων χώρων.

Επίσης το δημοτικό συμβούλιο ενέκρινε τη μελέτη ανάπλασης των οδών Φερενίκης και Πρωτογένους και αποδέχθηκε τους όρους παραχώρησης από την Ελληνικά Τουριστικά Ακίνητα Α.Ε. του περιπτέρου που βρίσκεται στο λόφο της Φιλερήμου. Παράλληλα ο δήμαρχος ανακοίνωσε ότι εγκρίθηκε από τη διοίκηση της Εμπορικής Τράπεζας η χορήγηση στο δήμο δανείου ύψους 4,6 εκατομμυρίων ευρώ για την εκτέλεση συγκεκριμένων έργων (ανάπλαση πλατείας Αποστολίδη, δημιουργία χώρου στάθμευσης κλπ.). Από το δάνειο αυτό θα χρηματοδοτηθεί και η αγορά του κτήματος που ανήκει στο νοσοκομείο "Ευαγγελισμός", δίπλα στο 1ο δημοτικό σχολείο, το οποίο προορίζεται για την ανέγερση νέου σχολικού κτιρίου. Τέλος ανακοίνωσε ότι στις 14 Απριλίου θα διενεργηθεί ο διαγωνισμός για την κατασκευή του ανοιχτού κολυμβητηρίου, ολυμπιακών προδιαγραφών στο ακίνητο του "φυτωρίου". Το έργο που έχει προϋπολογισμό 1.320.000 ευρώ θα ολοκληρωθεί σε διάστημα ενός χρόνου από την έναρξη των εργασιών.

Συνεδριάζει το Νομαρχιακό

Με βασικό θέμα την κατάρτιση του προγράμματος δημοσίων επενδύσεων για το 2004, πρόκειται να συνεδριάσει σήμερα το πρωί το νομαρχιακό συμβούλιο Δωδεκανήσου.

Κατά την συζήτηση του συγκεκριμένου θέματος πρόκειται να γίνει και απολογισμός του έργου της νομαρχιακής αρχής για το 2003, αφού θα υπάρξει ενημέρωση για τα έργα που δημοπρατήθηκαν και για τις πιστώσεις που απορροφήθηκαν.

Στην σημερινή συνεδρίαση θα συζητηθούν επίσης τα εξής θέματα:

- Η τροποποίηση του Οργανισμού Εσωτερικής Οργάνωσης και λειτουργίας των υπηρεσιών της νομαρχίας.
- Η αναμόρφωση του προϋπολογισμού του έτους 2004.
- Η έγκριση τροποποίησης των όρων σύμβασης μεταξύ των μετόχων της "Αειφορικής ΑΕ" και της νομαρχίας Δωδεκανήσου
- Η έγκριση των προϋπολογισμών του ΝΑΟΔ και του Δωδεκανησιακού Οργανισμού Τουρισμού.
- Η υπογραφή προγραμματικής σύμβασης μεταξύ νομαρχίας και Δωδεκανησιακού Οργανισμού Τουρισμού για την προώθηση και υλοποίηση δράσεων τουριστικής προβολής Δωδεκανήσου.
- Γνωμοδότηση επί των προτεινόμενων μεταβολών σε σχολικές μονάδες του νομού κ.α.

Από άγνωστους μέχρι στιγμής δράστες

"Πονηρή" διάρρηξη στα γραφεία της ΑΔΕΚΤ

Πήραν κομπιούτερ με στοιχεία εργαζομένων

"Πονηρή" διάρρηξη σημειώθηκε προχθές το βράδυ στα γραφεία της διαδημοτικής εταιρείας ΑΔΕΚΤ στην οδό Αυστραλίας, όπου στεγάζεται το κατασκευαστικό τμήμα της εταιρείας.

Οι άγνωστοι δράστες, έκλεψαν δύο ηλεκτρονικούς υπολογιστές και δισκέτες, οι οποίες περιείχαν στοιχεία για την δραστηριότητα της εταιρείας, μελέτες, παρουσίες προσωπικού κ.λπ. Η διάρρηξη χαρακτηρίζεται "πονηρή" διότι οι δράστες φαίνεται να αναζητούσαν κάποια στοιχεία. Αυτό προκύπτει και από το γεγονός ότι δεν ασχολήθηκαν με τους δύο καινούργιους υπολογιστές που υπήρχαν στα γραφεία και προτίμησαν να κλέψουν τους παλιούς.

Εκαναν πάντως τα γραφεία άνω-κάτω, στο πλαίσιο του... ψαξίματος, ενώ έκλεψαν και μια ψηφιακή μηχανή.

Η κλοπή έγινε αντιληπτή το πρωί και καταγγέλθηκε στην Ασφάλεια Ρόδου, που διερευνά την υπόθεση.

Πάντως αν οι δράστες αποσκοπούσαν στην εξαφάνιση των στοιχείων που υπήρχαν στους υπολογιστές και στις δισκέτες, μάλλον ατύχησαν διότι όπως έγινε γνωστό από αρμόδιους της διαδημοτικής εταιρείας υπάρχει και δεύτερο αρχείο.

ΚΟΥΖΙΝΕΣ ΣΕ ΤΙΜΕΣ ΠΟΥ... ΠΡΟ - ΚΑΛΟΥΝ!



πλαίσιο

ΠΛΗΡΕΣ ΣΕΤ ΕΠΙΠΛΩΝ ΚΟΥΖΙΝΑΣ (14 μ. ΠΕΡΙΠΟΥ) ΜΕ ΤΡΟΦΟΘΗΚΗ ΚΑΙ ΜΗΧΑΝΙΣΜΟΥΣ

ΜΟΝΟ 2990 € (ΣΥΜΠΕΡΙΛΑΜΒΑΝΕΙ ΦΠΑ ΚΑΙ ΤΟΠΟΘΕΤΗΣΗ)

ΜΕΓΑΛΗ ΓΚΑΜΑ ΣΕ ΤΡΑΠΕΖΙΑ ΚΟΥΖΙΝΑΣ ΚΑΡΕΚΛΕΣ ΚΑΙ ΕΣΩΤΕΡΙΚΕΣ ΠΟΡΤΕΣ ΑΠΟ ΙΤΑΛΙΑ

ΔΩΡΟ ΤΡΑΠΕΖΙ ΑΝΟΙΓΟΜΕΝΟ 100X140+40 (MOD 7510)



ΑΞΙΑΣ 440 €

Ειδικά προγράμματα απόσυρσης. Ηλεκτρικές συσκευές σε χαμηλές τιμές.

ΒΟΛΑΣ ΚΟΥΖΙΝΕΣ

Μ. ΒΟΛΑΣ & ΥΙΟΙ Ο.Ε.
Λ. ΕΛΕΥΘΕΡΙΑΣ 43-45 ΚΡΕΜΑΣΤΗ ΡΟΔΟΣ - ΤΗΛ. (22410) 91275
FAX (22410) 94370 --- www.volas.net --- e-mail volas@hol.gr



Σύμφωνα με προβλέψεις της ΕΜΥ

Λασποβροχές σήμερα!

Σύννεφα φέρνουν σκόνη από τη Σαχάρα

Λασποβροχές με σκόνη από την... Σαχάρα είναι πιθανόν να υπάρξουν σήμερα και στα Δωδεκάνησα, σύμφωνα τουλάχιστον με τις προβλέψεις των μετεωρολόγων.

Επί του θέματος, με δηλώσεις του στην εφημερίδα "Βήμα" ο μετεωρολόγος κ. Θ. Κολυδάς επεσήμανε ότι οι θυελλώδεις άνεμοι που πνέουν εδώ και δύο περίπου ημέρες στις ακτές της Βόρειας Αφρικής έχουν ήδη "σηκώσει" μεγάλες ποσότητες σκόνης στην ατμόσφαιρα και τις μεταφέρουν προς την Ελλάδα και τη Νότια Ιταλία. Παράλληλα, ένα ισχυρό βαρομετρικό χαμηλό κινείται από τη Δυτική Μεσόγειο προς την περιοχή μας και προκαλεί ενισχυμένους νοτιοδυτικούς ανέμους και βροχές, που από χθες το μεσημέρι επηρέασαν και τη χώρα μας. Οπότε η σκόνη που έχει ήδη μεταφερθεί από τη Σαχάρα θα πέσει στο έδαφος με τη μορφή της λασποβροχής.

Το φαινόμενο συμβαίνει πολύ συχνά την άνοιξη, αλλά και το φθινόπωρο-καθώς τότε έρχονται συχνότερα από την Κεντρική Μεσόγειο και τις ακτές της Αφρικής βαρομετρικά χαμηλά-αν και δεν είναι ασυνήθιστο και τον χειμώνα. Οι λασποβροχές είναι πιο έντονες την άνοιξη και αυτό διότι, όπως επισημαίνει ο κ. Κολυδάς, τότε τα βαρομετρικά χαμηλά που κινούνται πάνω από την ψυχρή θάλασσα δεν δίνουν τόσο συχνά βροχές. Έτσι η ατμόσφαιρα δεν ξεπλένεται και η σκόνη φτάνει ανενόχλητη ως την Ελλάδα και άλες περιοχές της Ανατολικής και Κεντρικής Ευρώπης.

Η σκόνη ταξιδεύει σε ύψος τριών ως έξι χιλιομέτρων στην ατμόσφαιρα και οφείλει το χρώμα της στα αργιλώδη εδάφη της Σαχάρας. Εξαιτίας της σύστασής της-είναι πλούσια με μέταλλα και ιχνοστοιχεία-δημιουργεί ένα πολύ καλό λίπασμα για το πλαγκτόν και τους μικροοργανισμούς της θάλασσας, όταν επικάθεται στην επιφάνειά της. Αν όμως πέσει σε μεγάλες ποσότητες, προκαλεί ευτροφισμό και οι οργανισμοί πεθαίνουν. Στην ατμόσφαιρα μπορεί να μπλοκάρει την ηλιακή ακτινοβολία και την ορατότητα και να προκαλέσει προβλήματα στις πτήσεις.

Συζήτηση για γκολφ Αφάντου

Την προσεχή Δευτέρα 1 Μαρτίου, πρόκειται να συνεδριάσει το δημοτικό συμβούλιο Καλλιθέας, με βασικό θέμα το σχέδιο της ΕΤΑ ΑΕ για αξιοποίηση του γκολφ Αφάντου.

Επί του θέματος υπάρχουν ως γνωστόν αντιρρήσεις από τον δήμο Καλλιθέας, ο οποίος κυρίως επιδιώκει να συμπεριληφθούν όροι που θα κατοχυρώνουν τα συμφέροντα του δήμου.

Στην ίδια συνεδρίαση θα συζητηθεί η αποδοχή των όρων της παραχώρησης του πολιτιστικού μνημείου Καλλιθέας στον δήμο.

Πρόκειται επίσης μεταξύ άλλων να συζητηθούν τα εξής θέματα:

- Προτάσεις επαγγελματιών Φαληρακίου.
- Ρύθμιση ληξιπρόθεσμων οφειλών δήμων και κοινοτήτων.
- Σύναψη προγραμματικής σύμβασης με δήμο Αταβύρου για ανάθεση επίβλεψης έργων στην τεχνική υπηρεσία του δήμου Καλλιθέας.
- Εφαρμογή απόφασης για αιγοπρόβατα.
- Ορισμός δ.σ. για την ανώνυμη κατασκευαστική εταιρεία του δήμου.

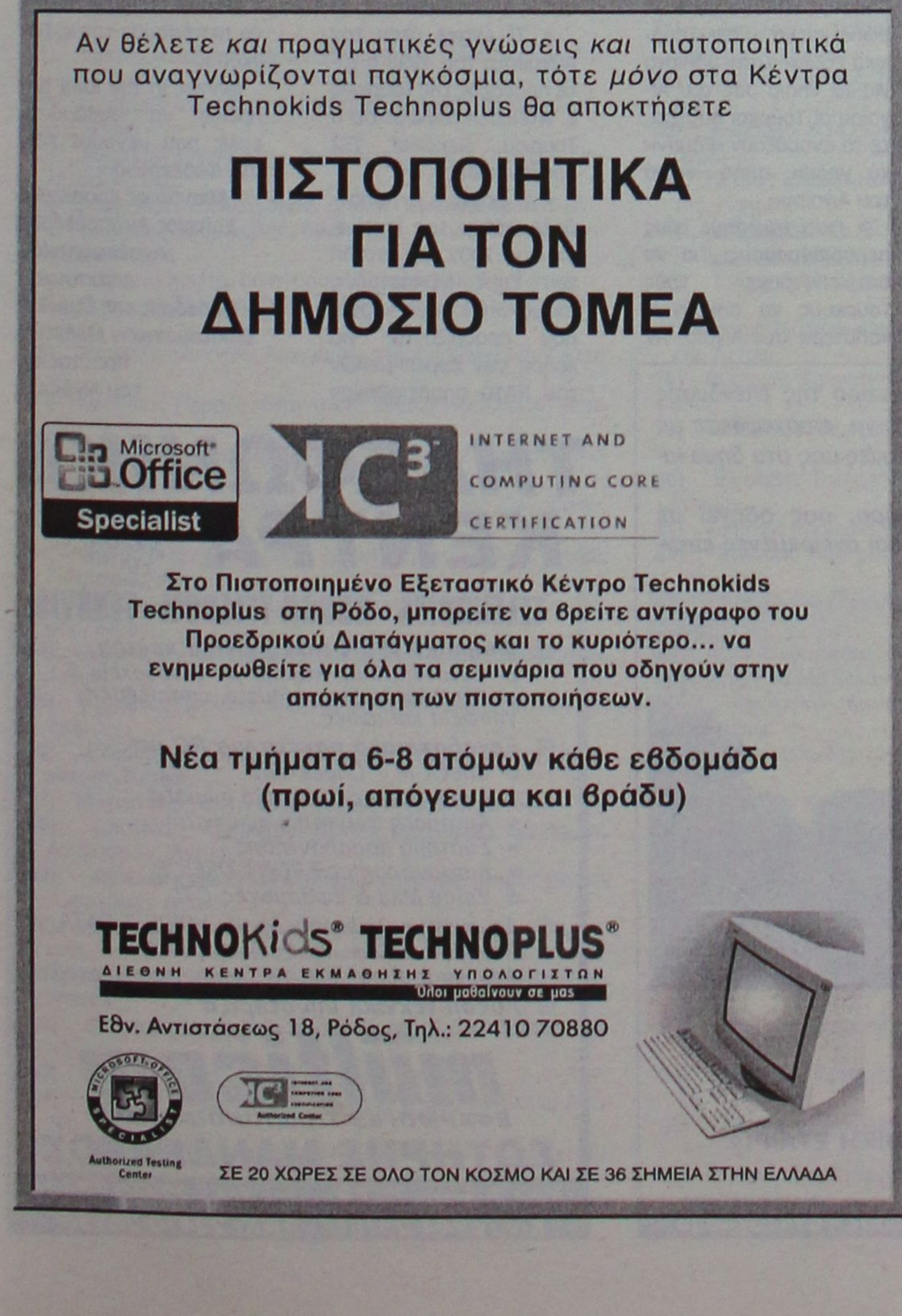



ΚΟΜΜΩΤΗΡΙΟ UNISEX
Natural Beauty

Χτενίσματα αέρινα, φίνα... Χτενίσματα με άποψη. Νέες κουπ με στυλ και προσθετική μαλλιών με τη γνωστή υπογραφή της **Μαρίας**
& κατόπιν ραντεβού
ανοικτά από τις 9.00 έως 17.00
Επίσης για τα μικρά παιδιά ένα ευχάριστο κούρεμα μέσα στο παιδικό αυτοκινητάκι
Παφιάκη Μαρία
Στη νέα διεύθυνση: Ακραμίτου 16, Ρόδος • Τηλ. 32161
κάθετος Ατταβύρου και Λεωφόρου Καλλιθέας
(παλιά διεύθυνση: προέκταση Αννης Μαρίας)

C.A.N.A. FERRIES
ΤΑΞΙΔΕΨΤΕ ΜΕ ΤΟ ΝΕΟ ΜΑΣ ΠΛΟΙΟ
Ε/Γ-ΟΓ ΑΝΘΗ ΜΑΡΙΝΑ
ΓΡΗΓΟΡΑ - ΑΝΕΤΑ - ΕΥΧΑΡΙΣΤΑ
ΜΟΝΟ ΣΕ 13 ΩΡΕΣ!!!
* Από ΡΟΔΟ προς ΠΕΙΡΑΙΑ
Κάθε ΤΡΙΤΗ - ΠΕΜΠΤΗ - ΣΑΒΒΑΤΟ
* Από ΠΕΙΡΑΙΑ προς ΡΟΔΟ
Κάθε ΔΕΥΤΕΡΑ - ΤΕΤΑΡΤΗ - ΠΑΡΑΣΚΕΥΗ
ΠΡΟΣΦΟΡΑ
ΟΛΑ ΤΑ ΕΙΣΙΤΗΡΙΑ ΣΕ ΜΙΣΗ ΤΙΜΗ!
• ΕΠΙΒΑΤΗΣ: 16,90 ευρώ
• Ι.Χ.: 44,60 ευρώ
* Εκδόσεις εισιτηρίων σε όλα τα ταξιδιωτικά πρακτορεία
Κεντρικό πρακτορείο
TSAGARIS TRAVEL
Ακτή Σαχτούρη 5
Τηλ. (22410) 36170, 28597, 35066, 30406
FAX: 22410-39839

Γ. Παπανδρέου, επικίνδυνος και κατά τον κ. Θ. Πάγκαλο

«Θάλασσα» τα έκανε και στην εξωτερική πολιτική

Πάσα στους Τούρκους ακόμη και για τα σύνορα της Δωδ/σου

«Μετά την «επικοινωνιακή» καταιγίδα στα ΜΜΕ παρουσιάζεται ο κ. Παπανδρέου ως κάτι το νέο. Είναι ο άνθρωπος ο οποίος θα πάει την Ελλάδα πολλά χρόνια μπροστά. Τα τόσα χρόνια που ήταν στην Κυβέρνηση καλύπτονται από σιωπή. Τα σκάνδαλα δεν τον αγγίζουν. Αυτός δεν μετείχε. Η διαφθορά, λόγω της οποίας η χώρας μας κατατάσσεται διεθνώς 42η, χειρότερη από τη Ναμίμπια (28η) και Μποτσουάνα (24η), γι' αυτόν είναι ανύπαρκτη. Αυτός δεν έχει σχέση με τα λάθη του κόμματος. Αυτός στο υπουργείο του ήταν πετυχημένος.

Ας αφήσουμε λοιπόν όλα τα άλλα. Ας έρθουμε στο υπουργείο του. Των Εξωτερικών.

Είναι γνωστό σε όλους ότι ο κ. Πάγκαλος δεν μασάει τα λόγια του. Ο ίδιος λοιπόν αμφισβήτησε έντονα την εξωτερική πολιτική του κ. Παπανδρέου ως ενδοτική, αδιέξοδη και αμερικανοκαθηγούμενη. Χαρακτηριστικά μάλιστα στη δήλωσή του εκείνη τον θεώρησε «ακατάλληλο και επικίνδυνο» υπουργό Εξωτερικών.

Προχθές ο κ. Παπανδρέου μίλησε στη Ρόδο. Πέρα από τις αυτονόητες προεκλογικές υποσχέσεις (όλοι οι πολιτικοί -και δικαιολογημένα- το κάνουν, γιατί πρέπει να αναφέρονται στο μέλλον και στα σχέδιά τους πώς θα το αντιμετωπίσουν), ο κ. Παπανδρέου πάλι ήταν γενικόλογος. «Θα κάνω ότι μπορώ». Οχι πώς θα το κάνω.

Εχουμε όμως ορισμένα ερωτήματα, της άμεσης αρμοδιότητας του κ. Παπανδρέου, τα οποία δεν του ετέθησαν, ούτε εκείνος είχε την καλοσύνη να αναφερθεί. Επειδή μερικά από αυτά είναι ζωτικής σημασίας για το Αιγαίο και τα Δωδεκάνησα θα θέλαμε να ρωτήσουμε:

Γιατί με προφορική εντολή του προς τις Βρυξέλλες η Ελλάδα αποδέχθηκε αίτημα της Τουρκίας για να μετονομασθούν ο Ελλήσποντος, η Προποντίδα και ο Βόσπορος σε «Τουρκικά Στενά»; (Ελευθεροτυπία της 6-6-2003).

Η Συνθήκη του Μοντρέ (1936) από λάθος τα ονόμαζε «Στενά» και ήρθε ο Ελληνας ΥΠΕΞ να το διορθώσει και να το πει «Τουρκικά Στενά»; Οταν μάλιστα για τα νησιά μας του Αιγαίου οι Τούρκοι ουδέποτε τα ονομάζουν «Ελληνικά νησιά», αλλά «νησιά του Αιγαίου»;

• **Γιατί υψώσαμε τους αεροδιάδρομους;** Για να διευκολύνουμε τους Τούρκους να ασκούνται καλύτερα στο Αιγαίο; Αν ήθελαν να ασκούνται δεν τους έφθανε τόσος χώρος στα νότια παράλιά τους; Γιατί επιμένει η Τουρκία να «ασκείται» πάνω από το Αιγαίο;

Μετά την τόση καλή θέληση που έχει δείξει ο κ. Παπανδρέου, γιατί αυξήθηκαν οι παραβιάσεις της αιγιαλίτιδας ζώνης μας των 10 ν.μ. στα θέματα αεροπορίας;

• **Ποιά είναι τα «ζωτικά συμφέροντα** της Τουρκίας στο Αιγαίο», τα οποία αναγνώρισε ο κ. Παπανδρέου τον Ιούλιο του 1997 με τη Συμφωνία της Μαδρίτης;

• **Τί έκανε ο κ. Παπανδρέου** όταν το Μάιο του 1998 η Τουρκία αμφισβήτησε με παρέμβασή της στην Ε.Ε. την ελληνικότητα από τους Φούρνους, το Αγαθονήσι, το Φαρμακονήσι και την Ψέριμο, υποστηρίζοντας ότι ανήκουν σε γκρίζα ζώνη; Γι' αυτά τα νησιά της Δωδεκανήσου δεν είχε τίποτα να πει ο κ. Παπανδρέου στους Δωδεκανησίους;

• **Τί έκανε** όταν τον Αύγουστο του 1998 ο τότε πρόεδρος της Τουρκίας Σ. Ντεμιρέλ δήλωσε ότι η Τουρκία διεκδικεί 132 βραχονησίδες;

• **Τί έκανε** ο κ. Παπανδρέου όταν τον Ιανουάριο του 2002, με εντολή του Στέιτ Ντιπάρτμεντ, στους ψηφιακούς χάρτες που προορίζονται για χρήση των χωρών-μελών του ΝΑΤΟ απαλείφθηκαν τα ελληνοτουρκικά θαλάσσια σύνορα στο Αιγαίο, τα οποία καταγράφονται στους προηγούμενους αναλογικούς χάρτες του 1973;

• **Γιατί η Ελλάδα υπέγραψε** τη συμφωνία του διασυνοριακού προγράμματος Interreg III, με την οποία αφαιρούνται τα θαλάσσια σύνορα μεταξύ Ελλάδος-Τουρκίας; Γιατί υποχωρήσαμε τελικά αφού εδώ και δύο χρόνια δεν υπογραφόταν η συμφωνία αυτή ακριβώς για το λόγο ότι η Τουρκία δεν αποδεχόταν τα θαλάσσια σύνορα;

Κύριε Παπανδρέου στηρίζετε ή όχι την ύπαρξη συνοριακής γραμμής από το 1932 (Ιταλοτουρκική Συμφωνία) που ήταν αποτυπωμένη σε χάρτες και καθόριζε τα όρια της Δωδεκανήσου; Εάν ναι, γιατί με τις ενέργειες-παραλείψεις σας την υπονομεύετε;

Τί γίνεται με την αποστρατιωτικοποίηση;

Μήπως τελικά πρέπει να πιστέψουμε τον κ. Πάγκαλο;

Μήπως in the long run πρέπει να φοβόμαστε εμείς που μένουμε εδώ στη Δωδεκάνησο;

Αθανάσιος Κοσσιώρης
Επίτιμος Αντιπρόεδρος
Αναθεωρητικού
Δικαστηρίου
Πρόεδρος της Εταιρίας
Επιστημονικών Μελετών
Προστασίας
του Αιγαίου».


Τολμήστε να κάνετε το όνειρο της επένδυσής σας πραγματικότητα με το να επισκεφθείτε τις ολοκαίνουργιες μονοκατοικίες μας στο δήμο Ιαλυσού.
Η εμπειρία μας στο χώρο, σας οδηγεί σε ασφαλείς, κερδοφόρες και ονειρεμένες επενδύσεις.
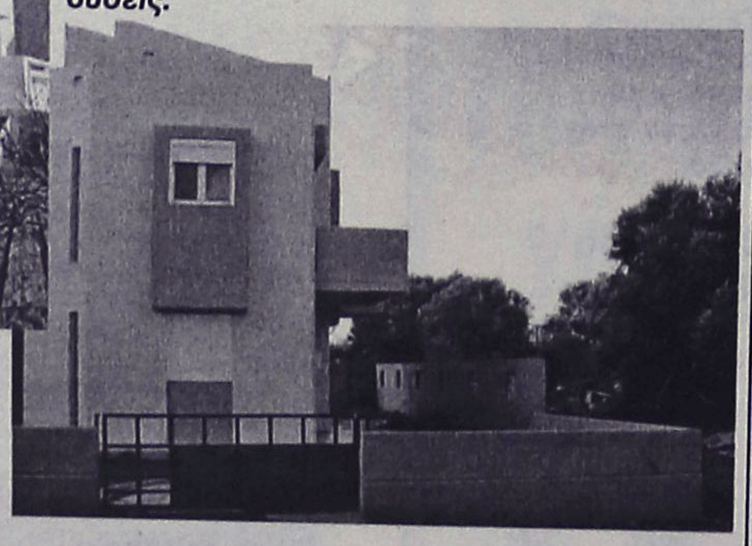
Η εταιρία μας σας προσφέρει μια μεγάλη ποικιλία ακινήτων, από διαμερίσματα, καταστήματα, μέχρι μονοκατοικίες και εξοχικά.
Εγγύηση για σας η υψηλή ποιότητα των κατασκευών μας και η 25χρονη πείρα μας.
ΚΤΙΡΙΟ Α.Ε
ΑΝΩΝΥΜΗ ΚΑΤΑΣΚΕΥΑΣΤΙΚΗ ΤΕΧΝΙΚΗ ΕΡΓΟΛΑΒΙΚΗ ΕΤΑΙΡΙΑ
ΣΤ. ΚΑΖΟΥΛΗ 74 ΡΟΔΟΣ
ΤΗΛ.: 22410 28616 FAX: 22410 37848 Κον ΑΤΣΙΔΗ ΚΙΝ: 6947373651 - 6947373652 - 6947373653

ΤΗΛΕΦΩΝΙΚΑ ΚΕΝΤΡΑ
ΠΩΛΗΣΗ ΕΓΚΑΤΑΣΤΑΣΗ ΣΥΝΤΗΡΗΣΗ
• TELENORMA • BOSCH TELECOM • TENOVIS
■ **Ψηφιακά ISDN τηλεφωνικά κέντρα** με δυνατότητα επέκτασης για ξενοδοχεία & ενοικιαζόμενα διαμερίσματα, επιχειρήσεις, γραφεία και οικίες.
■ **Ξενοδοχειακό πακέτο για PC με:**
• Check-in / Check-out
• Αναλυτική χρέωση ανά δωμάτιο
• Αυτόματη φωνητική αφύπνιση
• Σύστημα προαπάντησης
• Διασύνδεση με FRONT OFFICE
• Voice Mail & εφαρμογές CTI
■ Δομημένη καλωδίωση, Δίκτυα VOICE & DATA, Ασύρματα τηλέφωνα, Συσκευές FAX, Ασύρματα συστήματα ανεύρεσης προσωπικού.
■ **Αμεση τεχνική υποστήριξη**
multicom
ΕΦΑΡΜΟΓΕΣ ΤΗΛΕΠΙΚΟΙΝΩΝΙΑΣ
ΣΩΤΗΡΗΣ ΜΑΝΔΡΑΚΟΣ
Κων. Τσάτσου 7 (7 Βαγιές) Τηλ.: 22410 27604
Κιν.: 6944 251817 - FAX: 22410 26556

Δικαστές, δικηγόροι, συμβολαιογράφοι και δικαστικοί υπάλληλοι της Ρόδου

Ορίστηκαν εκλογικοί αντιπρόσωποι

Τα ονόματα των δικηγόρων, των συμβολαιογράφων και των δικαστικών υπαλλήλων της Ρόδου, που τοποθετήθηκαν ως δικαστικοί αντιπρόσωποι ή αναπληρωτές, σε διάφορα εκλογικά τμήματα ανά την Επικράτεια, ανακοινώθηκαν χθες, από το αρμόδιο τμήμα του Αρείου Πάγου.

Συνολικά, με σχετικές αποφάσεις, διορίζονται 190 δικαστικοί αντιπρόσωποι από την περιοχή της Δωδεκανήσου, ενώ αντίστοιχα σε 370 τουλάχιστον υπολογίζονται αντίστοιχα οι δικαστικοί αντιπρόσωποι που διορίστηκαν στα αντίστοιχα εκλογικά τμήματα της Δωδεκανήσου.

Τα ονόματα των δικηγόρων, συμβολαιογράφων και δικαστικών υπαλλήλων που διορίζονται από την περιοχή της Δωδεκανήσου, καθώς επίσης και τα εκλογικά τμήματα που τοποθετούνται, είναι τα εξής:

1) Αθανάσιος Μπλάντας, δικ. Υπάλληλος, Νομός Λαρίσης, αναπληρωτής
2) Θελξιόπη Χαζίρη, Συμβολαιογράφος, 2ο Ε.Τ Κρωπίας, Περιφέρεια Αττικής.
3) Καλλιρόη Νικολιδάκη, δικηγόρος, Εκλογική Περιφέρεια Αττικής
4) Βασίλης Υψηλάντης, δικηγόρος, Εκλ. Διαμέρισμα Σταμάτας, Ν. Αττικής
5) Ελπινίκη Κυρμπάση, δικηγόρος, 7ο ΕΔ Αχαρνών, Αττικής
6) Μαρία Πιερή Σαρικά, δικηγόρος, 2ο Εκλ. Διαμέρισμα Βούλας, Αττική
7) Βασιλική Κολιού, δικηγόρος, 2ο Εκλ. Διαμέρισμα Βούλας, Αττικής.
8) Ειρήνη Μαρία – Κατσιμπρή, δικηγόρος ΕΔ Θρακομακεδόνων, Αττική.
9) Ευαγγελία Ταρασλιά, δικηγόρος, ΕΔ, Α' Μεγαρέων, Αττική
10) Στέργος Αλαβάνος, δικηγόρος, ΕΔ Παιανίας, Αττική.
11) Βασίλειος Βασιλάκης – Παραγυός, δικηγόρος, ΕΔ Μάνδρας, Αττική.
12) Λουκία Βούη, δικηγόρος, ΕΔ Κρωπίας, Αττική.
13) Νικόλαος Σκορδίλης δικηγόρος, ΕΔ Χολαργού, Αττική.
14) Ιωάννης Ζερβός, δικηγόρος, Αργυρούπολη, Αττική.
15) Γεωργία Κακά, δικηγόρος, Β Αθηνών, Αναπληρώτρια
16) Ανθούλα Καραολάνη, δικηγόρος, Β Αθηνών, Αναπληρώτρια.
17) Δημήτριος Μητσού, δικηγόρος, Β Αθηνών, Αναπληρωτής.
18) Χριστίνα Μοσχή, δικηγόρος, Β Αθηνών, Αναπληρωτής.
19) Γεώργιος Κακακιός, δικηγόρος, Πετρούπολη, Αττική.
20) Βενετία Χιωτάκη, δικηγόρος, Δήμος Περιστερίου, Αττική.
21) Ειρήνη Νικολίτση, δικηγόρος, Δήμος Περιστερίου, Αττική.
22) Νεκταρία Κλωνάρη, δικηγόρος, Δήμος Ν. Φιλαδέλφειας, Αττική.
23) Αικατερίνη Κολλάτου, δικηγόρος, Δήμος Παλαιού Φαλήρου, Αττική.
24) Σοφία Λάππα, δικηγόρος, Δήμος Περιστερίου, Αττική.
25) Ιωάννης Καραμιχάλης, δικηγόρος, Δήμος Παλαιού Φαλήρου, Αττική.
26) Σταματία Χαστά, δικηγόρος, Παλαιό Φάληρο, Αττική.
27) Νικόλαος Σκούρτος, δικηγόρος, Δήμος Καλλιθέας, Αττική.
28) Φωτούλα Καπότου, δικηγόρος, Δήμος Καλλιθέας, Αττική.
29) Νικόλαος Πέρρος, δικηγόρος, Δήμος Ηρακλείου, Αττική.
30) Μιχαήλ Καντιδενός, δικηγόρος, Δήμος Ζωγράφου, Αττική.
31) Κλημέντος Μανωλάκης δικηγόρος, Δήμος Ζωγράφου, Αττική.
32) Βαλασία Παπανικολάου, δικαστική υπάλληλος, Δήμος Ζωγράφου, Αττική.
33) Χριστόδουλος Μαλιαράκης, δικηγόρος, Δήμος Ζωγράφου, Αττική.
34) Παναγιώτης Φουτούλης, δικηγόρος, Δήμος Ζωγράφου, Αττική.
35) Βασίλειος Περίδης, δικηγόρος, Δήμος Αμαρουσίου, Αττική.
36) Ελευθέριος Περίδης, δικηγόρος, Δήμος Αγίας Παρασκευής, Αττική.
37) Βίκτωρ Μας, δικηγόρος, Δήμος Αιγάλεω, Αττική.
38) Χριστίνα – Ελευθερία Δένδη, δικηγόρος, Δήμος Άγ. Αναργύρων, Αττική.
39) Αχιλλέας Κωνσταντινίδης, δικηγόρος, Δήμος Αγίων Αναργύρων Αττική.
40) Κωνσταντίνος Δένδης, δικηγόρος, Αγ. Ανάργυροι, Αττική.
41) Δημήτριος Γεωργάς, δικηγόρος, Δ. Αγ. Παρασκευής, Αττική.
42) Καθολική Μαλλιαράκη, Δήμος Αγίου Δημητρίου, Αττική.
43) Γεωργία Κοττά, Δήμος Αιγάλεω, Αττική.
44) Γιώργος Σοφρωνάς, δικηγόρος, δήμος Αιγάλεω, Αττική.
45) Νεκταρία Τσαλαχούρη, δικηγόρος, δήμος Πολιχνίτου, Λέσβος.
46) Παναγιώτα Παπαβασιλείου, δικηγόρος, Δήμος Πανβωτίδος, Ιωάννινα
47) Δέσποινα Πρώτου, δικηγόρος, Δήμος Περάματος, ΕΤ Κρύας Ιωάννινα
48) Εμμανουήλ Οικονόμος, δικηγόρος, Δήμος Συβρίτου, Ρεθύμνου.
49) Κωνσταντίνος Αντωνιάδης, υπάλληλος, δήμος Ρεθύμνου.
50) Ιωάννης Μαρίνος, δικηγόρος, δήμος Κομοτηνής, ΕΔ Ροδόπης.
51) Δημήτριος Κουζουκάκης, δικηγόρος, Δήμος Λαμιαίων, ΕΤ Φθιώτιδας.
52) Κωνσταντίνος Χαλκιάς, δικηγόρος Δήμος Λαμιαίων, ΕΤ Φθιώτιδας.
53) Ιωάννης Χριστοδούλου, Δικηγόρος, Δήμος Βουκολίων, Δήμος Χανίων.
54) Ιωάννης Γιαλλούσης, δικηγόρος, ΕΔ Παλιάς Πόλης, Χανίων.
55) Φιλιώ Βαγιανού, δικηγόρος, Δήμος Νέας Κυδωνίας, ΕΔ Γαλατά, Χανίων.
56) Αικατερίνη Γιαννιού, δικηγόρος, Καλαμάτα, ΕΠ Μεσσηνίας.
57) Σταυρούλα Κοιλιά, δικηγόρος, ΕΠ Μεσσηνίας, Αναπληρώτρια.
58) Κωνσταντίνος Αβδελής, δικηγόρος, Δήμος Κάρλας, ΕΠ Μαγνησίας.
59) Μιχαήλ Λέργος, Συμβολαιογράφος, Δήμος Καρδίτσας, ΕΠ Καρδίτσας.
60) Αναστασία Σταμάτη, δικαστικός υπάλληλος, Δήμος Σοφάδων, ΕΠ Καρδίτσας.
61) Κλάρα Παύλου, δικηγόρος, Κέρκυρα, αναπληρώτρια.
62) Βασιλική Χαραλαμποπούλου, δικηγόρος, Δήμος Κορισσίων, ΕΠ Κέρκυρας.
63) Μαρία Πρώτου Συμβολαιογράφος, Δήμος Κιλκίς.
64) Ηλιάνα Βασιλειάδη, δικηγόρος, Νομός Λασιθίου, Αναπληρώτρια.
65) Στεργία – Μαρία Σαββάκη, δικηγόρος, Δήμος Ιεράπετρας, Λασιθίου.
66) Πέτρος Πέτρου, δικηγόρος, Αμοργός, ΕΠ Κυκλάδων.
67) Μηνάς Οικονομίδης, δικηγόρος, Δήμος Ηρακλείου, ΕΠ Ηρακλείου.
68) Χάρις Ματσίγκου του Ν. Δήμος Ηρακλείου, ΕΠ Ηρακλείου.
69) Σάββας Τσαμπής, δικηγόρος, Δήμος Μοιρών, ΕΠ Ηρακλείου.
70) Χριστόφορος, Καλογήρου, Δήμος Νιάτων, ΕΠ Λακωνίας.
71) Αικατερίνη Σαββιδάκη, δικαστική υπάλληλος, Δήμος Γυθείου, Λακωνία.
72) Σάββας Πέρρος, δικηγόρος, Δήμος Πελλάνας, Λακωνίας.
73) Ανθούλα Χατζημιχάλη, δικηγόρος, Δήμος Θεραπνών, Λακωνία.
74) Πέτρος Ελευθέριος Τσούλος, δικηγόρος, Δήμος Σπάρτης, Λακωνία.
75) Σπυρίδωνας Σαλαμαστράκης, δικηγόρος, Δήμος Έλους, Λακωνία.
76) Εμμανουήλ Βλάχος, δικηγόρος, Δήμος Μολάων, Λακωνία.
77) Μαρία Μύριαμ – Νεοφύτου, δικηγόρος, Δήμος Αθηναίων, Αττική.
78) Φιλήμων, Ζαννετίδης, δικηγόρος, Δήμος Αθηναίων, Αττική.
79) Ιωάννης Καρατζαφέρης, δικηγόρος, Δήμος Αθηναίων, Αττική.
80) Ελισάβετ Τσακίρη, δικ. Υπάλληλος, Δήμος Αθηναίων, Αττική.
81) Ιωάννης Βρούχος, δικηγόρος, δήμος Αθηναίων, Αττική.
82) Σταύρος Λαμπριανός, δικαστικός Υπάλληλος, Δήμος Αθηναίων.
83) Δημήριος Αποστολάς, δικηγόρος Δήμος Αθηναίων, Αττική.
84) Φρίξος Ιωαννίδης, δικηγόρος, Δήμος Αθηναίων.
85) Χριστίνα Μανωλάκη, Δικηγόρος, Δήμος Αθηναίων.
86) Αικατερίνη Κασιώτη, δικαστική Υπάλληλος, Δήμος Αθηναίων.
87) Στέφανος Στεφανίδης, δικηγόρος, Δήμος Αθηναίων, Αττική.
88) Εριέττα Κωστοπούλου, δικηγόρος, Δήμος Αθηναίων, Αττική.
89) Γιώργος Φιλιππάκος, δικηγόρος, Δήμος Αθηναίων, Αττική.
90) Γιώργος Βαρδέλης, δικηγόρος, Δήμος Αθηναίων, Αττική.
91) Βασίλειος Καλλίγερος, Δήμος Αθηναίων, Αττική.
92) Νικόλαος Ματσάκης, υπάλληλος, Δήμος Αθηναίων, Αττική.
93) Σταύρος Σταυρής, δικηγόρος, Δήμος Αθηναίων, Αττική.
94) Δήμητρα, Γεωργά, δικηγόρος, Δήμος Αθηναίων, Αττική.
95) Νικόλαος Νικολένδρης, δικηγόρος Δήμος Αθηναίων, Αττική.
96) Ευαγγελία Στεφανίδη, δικηγόρος, Α' Αθηνών, Αττική, Αναπληρώτρια.
97) Αναστάσιος Ντάλιας, δικηγόρος Α Αθηνών, Αττική, Αναπληρωτής.
98) Δημήτριος Ζάγκας, δικαστικός Υπάλληλος δήμος Αγρινίου, ΕΠ Αιτωλοακαρνανίας.
99) Αθανασία Πάππου, δικηγόρος, Δήμος Λαγκαδά, Θεσσαλονίκη.
100) Νικόλαος Παπαϊωάννου, δικηγόρος, Δήμος Θερμαϊκού ΕΠ Θες/κης
101) Σάββας Παυλίδης, δικηγόρος, δήμος Κουφαλίων, ΕΔ Προμαχώνος.
102) Σταματία Πολυχρόνη – Θεοδώρου, δικηγόρος, Δήμος Θερμαϊκού, ΕΠ Θεσσαλονίκης.
103) Ειρήνη Μαρτίνη, δικηγόρος, δήμος Βερτίσκου, ΕΔ Εξαλόφου Θεσσαλονίκης.
104) Μαρία Κρικοπούλου, δικηγόρος, Δήμος Αγίου Αθανασίου, Θεσσαλονίκης.
105) Χαρούλα Ματσίγκου, δικηγόρος, Δήμος Αρταίων, ΕΠ Άρτης.
106) Αντώνιος Κολιάδης, δικηγόρος, Δήμος Πατρέων, ΕΠ Αρκαδίας.
107) Ιωάννης Χούλης, δικηγόρος, Πάτρα, ΕΠ Αρκαδία.
108) Μηνάς Τσέρκης, δικηγόρος, Δήμος Πειραιώς, Α' ΕΠ Πειραιώς.
109) Ευανθία Ζερβού, δικηγόρος, Α Πειραιώς.
110) Μιχαήλ Κόκκινος, δικηγόρος, Α' Πειραιώς.
111) Αντώνιος Ζερβός, δικηγόρος, δήμος Πειραιώς.
112) Αικατερίνη Διακαντώνη, δικηγόρος, Δήμος Τροιζήνος, Α Πειραιώς.
113) Φώτης Χατζηδιάκος, δκηγόρος, Δήμος Πειραιά, Α' Πειραιώς.
114) Γεώργιος, Κουντούρης, δικηγόρος, Δήμος Σαμοθράκης, Ν. Έβρου.
115) Μαρία Πακίδη, δικαστική Υπάλληλος, δήμος Ορεστιάδος, ΕΠ Έβρου.
116) Έυη Χριστοδουλίδη. Δικηγόρος, δήμος Πολίχνης, Α' Θεσσαλονίκης.
117) Δέσποινα Κοκκάρη, δικηγόρος, δήμος Καλαμαριάς, Α Θεσ/κης.
118) Δήμητρα, - Ιωάννα Πιννή, δικηγόρος, Ν. Θεσ/κης, αναπληρώτρια.
119) Γιώργος Τζεδάκης, δικηγόρος, δήμος Θεσ/κης, αναπληρωτής.
120) Λάζαρος Ταγαρούλιας, δικηγόρος, Α' Θεσ/κης, αναπληρωτής.
121) Νικόλαος, Πρεβεδούρος, δικ. Υπάλληλος, Δήμος Σταυρουπόλεως, ΕΠ Α Θεσ/κης
122) Στέργος Σαββιού, δικ. Υπάλληλος, Δήμος Συκέων, ΕΠ Θες/κης.
123) Αθανάσιος Κάτσικας, δικ. Υπάλληλος, Δήμος Θεσσαλονίκης.
124) Φωτεινή Κουσουρνά, δικαστική υπάλληλος, Δήμος Θεσσαλονίκης.
125) Ευαγγελία Ταμπάκη, δικηγόρος, Δήμος Θεσσαλονίκης.
126) Ιωάννης Σκλάβος, δικηγόρος, Δήμος Τροπαίων, Ν. Αρκαδίας.
127) Σταύρος Παναγιωτακόπουλος, δικηγόρος, Δήμος Μεγαλούπολης, Ν. Αρκαδίας.
128) Δήμητρα, Κατσαρομήτσου, δικηγόρος, Δήμος Κορυδαλλού, Πειραιώς.
129) Γεωργία Διμέλη, δικηγόρος, Δήμος Νίκαιας, Ν. Αττικής.
130) Σαββούλα Σταύρου, δικηγόρος, Δήμος Κερατσινίου, Β Πειραιώς.
131) Λάζαρος Βαλσαμής, δικαστικός λειτουργός, Δήμος Ρόδου, 37ο ετεροδημοτών.
132) Παρασκευή Καρκατζούνη, δικ. Λειτουργός, Δήμος Ρόδου.
133) Ελευθέριος Συσκάκης, δικαστικός λειτουργός, δήμος Ρόδου.
134) Νικόλαος, Τσιρώνης, δικαστικός Λειτουργός, Δήμος Ρόδου.
135) Βασίλειος Τελέπης, δικαστικός λειτουργός, δήμος Ρόδου.
136) Ελευθέριος Καλογερόπουλος, δικαστικός λειτουργός, Δήμος Ρόδου.
137) Βασίλειος Παπανικόλας, δικαστικός λειτουργός, δήμος Ρόδου.
138) Δέσποινα Ρασιδάκη, δικαστική λειτουργός, Δήμος Ρόδου.
139) Νικήτας Κατσουράκης δικαστικός Υπάλληλος, Φάνες, Δήμος Καμείρου.
140) Σταματία Μπονιάτη, δικαστική υπάλληλος, Δήμος Καμείρου, Πλατάνια.
141) Φωτεινή Καραγιάννη, δικαστική υπάλληλος, δήμος Καμείρου, Δημυλιά.
142) Τριαντάφυλος, Καπελλάρης, δικαστικός λειτουργός, Δήμος Ρόδου.
143) Στυλιανός Μέκρας, δικαστικός λειτουργός, Δήμος Ρόδου.
144) Αναστασία Δημουλά, δικαστική λειτουργός, Δήμος Ρόδου.

Συνέχεια στην σελίδα 40

Γ' ΕΘΝΙΚΗ - ΠΕΡΙΦΕΡΕΙΑΚΟ

Δοκιμάζουν σήμερα

• Τους Θόδωρο Μητράκα, Σάσα Γιόνοβιτς περιμένει σήμερα ο τεχνικός της Ρόδου

• Τραυματίσθηκε κι αποχώρησε ο Πολυδεύκης Γεωργαλής

Σήμερα τελικά θα "δοκιμάσουν" οι **Θόδωρος Μητράκας και Σάσα Γιόνοβιτς** για το αν μπορούν τελικά ν' αγωνισθούν στο ματς του Αιγίου με την Θύελλα Πατρών.

Και οι δύο μαζί με τον **Νάκο Νάκου** που "χρωστάει" άλλη μία αγωνιστική ποινής, αποτελούν τα προβλήματα για τον **Δημήτρη Σκούνα**, που δήλωσε αισιόδοξος στην χθεσινή επαφή του με τους εκπροσώπους του Τύπου, για την έκβαση του κυριακάτικου αγώνα τονίζοντας μεταξύ άλλων τα εξής:

«Η ομάδα είναι έτοιμη για το παιχνίδι της Κυριακής στο Αίγιο με τη Θύελλα Πατρών. Γνωρίζουμε ότι διαθέτει έμπειρους παίκτες στο ρόστερ της. Εχει κάποιες απώλειες, αλλά επανέρχονται και κάποιοι άλλοι. Απ' την δική μας την πλευρά αντιμετωπίζουμε κάποια προβλήματα με τραυματισμούς κι έχουμε και τον **Νάκου** με μία αγωνιστική ακόμη. Οι τραυματίες είναι ο **Μητράκας** με τον **Γιόνοβιτς**. Και οι δύο θα δοκιμάσουν αύριο (σήμερα) κι αν ξεπεράσουν το πρόβλημά τους θα συμπεριληφθούν στην αποστολή. Θα πάμε να παίξουμε χωρίς άγχος. Εχω την άποψη ότι είμαστε σε καλή κατάσταση. Το γήπεδο στο Αίγιο είναι μεγάλο και προσφέρεται για καλό ποδόσφαιρο. Πιστεύω πως θα γίνει καλό παιχνίδι και θα πάρουμε το θετικό αποτέλεσμα».

"ΔΕΝ ΘΑ ΦΑΝΕΙ ΤΟ ΚΕΝΟ"

Εκ μέρους των παικτών μίλησε ο **Θοδωρής Μητράκας:** «Εχω εμπιστοσύνη στους συμπαίκτες μου. Εγώ θα δοκιμάσω αύριο. Αν δεν μπορώ, πιστεύω πως δεν θα φανεί το κενό και η ομάδα δεν θάχει κανένα πρόβλημα. Πάμε να πάρουμε τη νίκη και τους τρεις βαθμούς. Μετά θα δούμε το ματς της Καβάλας».

ΑΠΟΧΩΡΗΣΕ Ο ΓΕΩΡΓΑΛΗΣ

Στο μεταξύ με την ελπίδα να μην είναι τίποτα το σοβαρό αποχώρησε από τη χθεσινή προπόνηση ο **Πολυδεύκης Γεωργαλής**. Ο νεαρός επιθετικός θα δοκιμάσει να προπονηθεί και σήμερα, ενώ χθες επρόκειτο να υποβληθεί σε κάποιες θεραπείες.

* Τόσο η τεχνική ηγεσία, όσο και ο **Χρυσόστομος Ψέλλας,** που εκπροσώπησε το Δ.Σ. της ΠΑΕ, στάθηκαν στα τρία σερί εκτός έδρας παιχνίδια, ενώ αναφορικά με την περίπτωση του **Μανώλη Κώττη** ο διευθύνων σύμβουλος της Ρόδου είπε πως "ήταν δική του επιλογή η αποχώρησή του μετά το ματς με τον Αγροτικό Αστέρα".

Σε καλή κατάσταση

• Ο σοβαρός και πειθαρχημένος Διαγόρας θα κυνηγήσει την Κυριακή τη νίκη στο τοπικό ντέρμπι με τον Απόλλωνα Καλυθιών

"Ο τελικός του κυπέλλου αργεί ακόμα. Προέχουν πρώτα τα παιχνίδια πρωταθλήματος", λένε στον Διαγόρα μετά τη νίκη - πρόκριση (5-0) επί του Ευαγόρα. Την Κυριακή περιμένει τους κυανέρυθρους ένα ματς με αρκετές ιδιαιτερότητες που χρειάζεται προσοχή. Για την 20ή αγωνιστική ο Διαγόρας υποδέχεται τον συντοπίτη Απόλλωνα Καλυθιών, σ' ένα παιχνίδι με κοινό στόχο. Και οι δύο θέλουν τη νίκη για διαφορετικούς λόγους ο καθένας.

- Οι κυανέρυθροι γιατί θέλουν να διατηρήσουν τις ελπίδες τους στο κυνήγι μιας προνομιούχου θέσης που οδηγεί στην γ' εθνική.

- Και οι κυανοκίτρινοι για να συνεχίσουν να βρίσκονται μέσα στο κυνήγι της παραμονής στην κατηγορία.

Ο σοβαρός, πειθαρχημένος και αποφασιστικός Διαγόρας πάντως θα έχει σίγουρα προβάδισμα έναντι του Απόλλωνα.

Οι κυανέρυθροι έδειξαν στη χθεσινή προπόνηση πως είναι σε πολύ καλή κατάσταση και διατηρούν καλό κλίμα στις τάξεις τους, με παίκτες με καλή ψυχολογία, κι αυτό φάνηκε στο χθεσινό δίτερμα, όπου φάνηκε η διάθεση, η όρεξη και η καλή κατάστασή τους.

Ο **Ανδρέας Σταύρου** δεν είχε χθες στη διάθεσή του τον **Παναγιώτη Αγγελόπουλο**, που εξακολουθεί να είναι τραυματίας.

- Τον **Στέργο Κοσμά** που ξεπερνά σιγά - σιγά τον τραυματισμό του και

- Τον στρατευμένο **Γιώργο Κοντόγιαννο.**

Η προετοιμασία του Διαγόρα θα ολοκληρωθεί σήμερα.

Αύριο παίζει ο Διγενής

• Αντιμετωπίζει στις 15.00 τον Ερμή Κορυδαλλού

Το αίτημα που είχε καταθέσει προ μηνός ο Διγενής για την αλλαγή ημέρας και ώρας διεξαγωγής του αγώνα με τον Ερμή Κορυδαλού στην Επιτροπή Πρωταθλήματος της ΕΠΟ έγινε δεκτό. Ετσι οι κυανόλευκοι θα αγωνισθούν τελικά αύριο στις 15.00 με την πειραϊκή ομάδα στο γήπεδο Καλυθιών. Ο τεχνικός του Διγενή και οι παίκτες του γνωρίζουν τις δυσκολίες του αγώνα, αλλά είναι διάχυτη η πίστη πως μπορούν να τα καταφέρουν και να κάνουν το καμ-μπακ στην υπόθεση παραμονή στην κατηγορία. Υπάρχει διάθεση και ζήλος στην προπόνηση και η επιδίωξη της επιτυχίας στο ματς αυτό αφορά τους τρεις βαθμούς και μόνο. Οι κυανόλευκοι προπονήθηκαν χθες στο βοηθητικό του Δημοτικού Σταδίου.

- Απών απ' την προπόνηση ήταν ο **Γιώργος Κώτσος** που ευτυχώς... είχε άγιο! Ο νεαρός ποδοσφαιριστής του Διγενή τράκαρε με το μηχανάκι του με αυτοκίνητο, ξεπέρασε ευτυχώς το ατύχημα με μερικές εκδορές και αναμένεται τελικά να τεθεί αύριο στη διάθεση του προπονητή του.

- Απόντες ήσαν επίσης και οι στρατευμένοι **Μάμμης και Σκουλούδης** που δεν εξασφάλισαν άδεια απ' τη μονάδα τους.

Οι παίκτες του Διγενή θα προπονηθούν και σήμερα στο γήπεδο των Καλυθιών και ο **Σαλβατόρε Γκιούντιτσε** θ' ανακοινώσει στη συνέχεια τους δεκαοκτώ.

Εχει τους λόγους του

• Ο Απόλλων Καλ. θα επιδιώξει την επιτυχία στον αγώνα με τον Διαγόρα

"Λαβωμένος" και αποκλεισμένος γύρισε από την Κω και το παιχνίδι Κυπέλλου με την ομώνυμη τοπική ομάδα ο Απόλλωνας Καλυθιών. Οι κυανοκίτρινοι προσπάθησαν να πάρουν την πρόκριση για τον τελικό της Καρπάθου, αλλά δεν τα κατάφεραν παρότι "πήγαν καλά", όπως χαρακτηριστικά δήλωσε χθες ο **Κώστας Λεπτοκαρίδης**. Πέρα απ' αυτό γύρισαν με προβλήματα.

- Ο **Μιχάλης Πλύγκος** που είχε τράβηγμα στον προσαγωγό.

- Αλλά και ο **Σήφης Παπαδογιαννάκης** που δέχθηκε κλωτσιά στο ίδιο παιχνίδι.

Και οι δύο προφυλάχθηκαν από τον προπονητή τους ενόψει της δύσκολης συνέχειας. Ως γνωστόν ο Απόλλων δίνει την Κυριακή ακόμα ένα ντέρμπι αντιμετωπίζοντας στο Δημοτικό Στάδιο της Ρόδου τον Διαγόρα.

Στο ματς αυτό επανέρχεται ο **Βλάσης Πάλλας**, που εξέτισε την ποινή του. Αναφερόμενος στον αγώνα ο **Κώστας Λεπτοκαρίδης** τόνισε χθες: "Οι προθέσεις του Διαγόρα είναι γνωστές φέτος. Θέλει τουλάχιστον τη δεύτερη θέση που έτσι ή αλλιώς δείχνει το δρόμο για την πιο πάνω κατηγορία. Εκτιμώ μάλιστα ότι είναι σε πολύ καλή κατάσταση. Κι εμείς, όμως, έχουμε τους δικούς μας λόγους να θέλουμε την επιτυχία. Και πιστεύω πως αν οι παίκτες μας είναι σοβαροί, θα έχουμε τύχη στο παιχνίδι".

ΠΡΑΚΤΟΡΕΙΟ

Στεφανάκης-Ζορπίδης

ΔΡΟΜΟΛΟΓΙΑ ΛΑΝΕ

Σας γνωρίζουμε ότι το **Ε/Γ-Ο/Γ "ΙΕΡΑΠΕΤΡΑ Λ."** θα παραμείνει **σε ακινησία από 12/02 έως 5/3/04,** λόγω εκτέλεσης εργασιών ετήσιας επιθεώρησης και δεξαμενισμού. Τα δρομολόγια θα εκτελούνται ως ακολούθως:

ΒΙΤΣΕΝΤΖΟΣ ΚΟΡΝΑΡΟΣ

ΠΕΜΠΤΗ 26/02/04
Από ΡΟΔΟ 04.30 για ΧΑΛΚΗ 06.35-06.45, ΔΙΑΦΑΝΙ 08.35-08.45, ΚΑΡΠΑΘΟ 09.45-10.00, ΚΑΣΟ 11.20-11.40, ΣΗΤΕΙΑ 14.20-15.30, ΑΓ. ΝΙΚΟΛΑΟΣ 17.00-17.45, ΘΗΡΑ 22.05-22.15, ΜΗΛΟΣ 01.30-01.45, ΠΕΙΡΑΙΑΣ 06.40

ΠΑΡΑΣΚΕΥΗ 27/02/04
Από ΠΕΙΡΑΙΑ 19.00 για ΜΗΛΟ 23.45-24.00, ΘΗΡΑ 03.20-03.40, ΑΓ. ΝΙΚΟΛΑΟ 08.00-08.30, ΣΗΤΕΙΑ 09.45-10.00, ΚΑΣΟ 12.30-12.40, ΚΑΡΠΑΘΟ 14.00-14.15, ΔΙΑΦΑΝΙ 15.00-15.15, ΧΑΛΚΗ 17.00-17.15, ΡΟΔΟ 19.00

ΣΑΒΒΑΤΟ 28/02/04
Από ΡΟΔΟ 20.00 για ΚΑΣΤΕΛΟΡΙΖΟ 24.00-00.15, ΡΟΔΟ 04.15

ΚΥΡΙΑΚΗ 29/02/04
Από ΡΟΔΟ 04.30 για ΧΑΛΚΗ 06.35-06.45, ΔΙΑΦΑΝΙ 08.35-08.45, ΚΑΡΠΑΘΟ 09.45-10.15, ΚΑΣΟ 11.50-12.00, ΣΗΤΕΙΑ 14.30-15.30, ΑΓ. ΝΙΚΟΛΑΟΣ 17.00-18.00, ΜΗΛΟΣ 01.00-01.15, ΠΕΙΡΑΙΑΣ 06.15

ΔΕΥΤΕΡΑ 01/03/04
Από ΠΕΙΡΑΙΑ 19.00 για ΜΗΛΟ 23.45-24.00, ΑΓ. ΝΙΚΟΛΑΟ 07.00-07.30, ΣΗΤΕΙΑ 08.45-09.30, ΚΑΣΟ 12.00-12.15, ΚΑΡΠΑΘΟ 13.30-14.00, ΔΙΑΦΑΝΙ 14.50-15.00, ΧΑΛΚΗ 16.45-17.00, ΡΟΔΟ 18.40

ΤΡΙΤΗ 02/03/04
Από ΡΟΔΟ 20.00 για ΚΑΣΤΕΛΟΡΙΖΟ 24.00-00.15, ΡΟΔΟ 04.15

ΤΕΤΑΡΤΗ 03/03/04
Από ΡΟΔΟ 04.30 για ΧΑΛΚΗ 06.35-06.45, ΔΙΑΦΑΝΙ 08.35-08.45, ΚΑΡΠΑΘΟ 09.45-10.15, ΚΑΣΟ 11.50-12.00, ΣΗΤΕΙΑ 14.30-15.30, ΑΓ. ΝΙΚΟΛΑΟΣ 17.00-18.00, ΜΗΛΟΣ 01.00-01.15, ΠΕΙΡΑΙΑΣ 06.15

ΑΛΕΞ. ΔΙΑΚΟΥ 38-ΡΟΔΟΣ
Τηλ.: 22410/20625-2241030054



Πληρ. Βενετοκλέων 71, Ρόδος • Τηλ. (22410)32802

STEFANAKIS TRAVEL

ΕΚΔΡΟΜΗ ΘΕΣΣΑΛΟΝΙΚΗ

ΑΕΡΟΠΟΡΙΚΩΣ κατευθείαν από ΡΟΔΟ
από **08/04** έως **12/04** ή από **09/04** έως **12/04**

ΠΡΟΓΡΑΜΜΑ:

1η μέρα: ΡΟΔΟΣ - ΘΕΣΣΑΛΟΝΙΚΗ - ΧΑΛΚΙΔΙΚΗ (PORTO CARRAS)
Αναχώρηση με Aegean, Μ. Πέμπτη στις 22.00
Αφιξη στις 23.00, τακτοποίηση στο ξενοδοχείο. Διανυκτέρευση.

2η μέρα: ΧΑΛΚΙΔΙΚΗ - ΘΕΣΣΑΛΟΝΙΚΗ
Πρόγευμα και ημερήσια εκδρομή στη Θεσσαλονίκη. Το βράδυ παρακολούθηση του Επιταφίου. Δείπνο. Διανυκτέρευση.

3η μέρα: ΧΑΛΚΙΔΙΚΗ
Πρόγευμα και εκδρομή μισής μέρας στο πρώτο πόδι της Χαλκιδικής. Το βράδυ παρακολούθηση της λειτουργίας της Αναστάσεως. Αμέσως μετά δείπνο με μαγειρίτσα στο ξενοδοχείο.

4η μέρα: ΧΑΛΚΙΔΙΚΗ (Πασχαλινό γλέντι)
Πρόγευμα και ελεύθερη μέρα για να συμμετέχετε στο πασχαλινό γλέντι του ξενοδοχείου.

5η μέρα: ΧΑΛΚΙΔΙΚΗ - ΟΛΥΜΠΟΣ - ΡΟΔΟΣ
Πρόγευμα και αναχώρηση για ολοήμερη εκδρομή στον Ολυμπο. Θα επισκεφτούμε το Δίον, το Λιτόχωρο και προαιρετικό γεύμα στο παραδοσιακό χωριό Παλαιός Παντελεήμονας. Το βράδυ πτήση για Ρόδο στις 23.00-24.00

ΑΛΕΞ. ΔΙΑΚΟΥ 38-ΡΟΔΟΣ
Τηλ.: 22410/20625, 30054, 33603, 33607 • FAX: 26745

ΤΟΠΙΚΟ ΠΟΔΟΣΦΑΙΡΟ

Χαμόγελα νίκης

• Ο Κλεόβουλος επέστρεψε στις επιτυχίες κερδίζοντας σ' εξ αναβολής τον Ανταγόρα με 2-0.

ΛΙΝΔΟΣ (Εμ. Εγγλέζος)

Τη χαρά της νίκης γεύθηκε μετά από δύο συνεχόμενες αποτυχίες η ομάδα του Κλεόβουλου, που χθες σ' εξ αναβολής παιχνίδι νίκησε τον Ανταγόρα που ήρθε μ' αρκετές ελλείψεις στο νησί μας, με 2-0.

Μάλιστα αυτή η ήττα ήταν η πρώτη για το 2004 για τους Κώους.

Αγωνιστικά οι γηπεδούχοι ήταν καλύτεροι στο α' ημίχρονο όπου δημιούργησαν ευκαιρίες και σε μια απ' αυτές κατάφεραν ν' ανοίξουν το σκορ.

Στην επανάληψη οι φιλοξενούμενοι πέρασαν στην αντεπίθεση για την ισοφάριση όμως ένα τέταρτο πριν τη λήξη ο Κλεόβουλος πέτυχε και δεύτερο γκολ κι εκεί τελείωσαν όλα.

ΦΑΣΕΙΣ-ΓΚΟΛ:

18'. Σέντρα του **Τριανταφύλλου**, ο **Πιζήμολας** μόνος απέναντι από το τέρμα κλότσησε ...αέρα.

30'. Σέντρα από τον **Ιωαννίδη**, ο **Σακκάς** έπιασε την κεφαλιά στέλνοντας τη μπάλα να κτυπήσει στο οριζόντιο.

35'. Ξαφνικό σουτ του **Τριανταφύλλου** έφυγε ελάχιστα άουτ.

37'. Μετά από σέντρα ο **Πιζήμολας** με σουτ μέσα από την περιοχή έκανε το 1-0.

52'. Ο **Θαλασσινός** με σουτ μέσα από την περιοχή σημάδεψε το κάθετο δοκάρι, στην επιστροφή της μπάλας, ο **Κυριόπουλος** προ κενής εστίας την έστειλε άουτ.

72'. Από κοντά ο **Θαλασσινός** δεν μπόρεσε να νικήσει τον **Σωτήρη.**

74'. Σέντρα του **Σακκά**, ο **Τριανταφύλλου** με σουτ διαμόρφωσε το τελικό 2-0.

Διακρίθηκαν:

Καλύτεροι από τον Κλεόβουλο ήταν οι **Τριανταφύλλου, Ιωαννίδης** και **Σακκάς** ενώ από τον Ανταγόρα οι **Θαλασσινός, Χ"νικολάου**.

Καλή η διαιτησία των **Κατσιδώνη Ε., Ορφανού, Καραχανή**.

Ο παρατηρητής **Σάββας Παυλούς** δεν παρέστη και χρέη παρατηρητή ανέλαβε ο **Μανόλης Εγγλέζος.**

ΚΛΕΟΒΟΥΛΟΣ: *Διάκουλας Ι., Οικονομάκης (79' Αθανασάς), Μιμιγιάννης, Ξένος, Πιζήμολας, Ιωαννίδης (86' Χουΐρης), Τριανταφύλλου, Κορνάρος (65' Κονδύλης), Διάκουλας Κ., Πόλος, Σακκάς.*

ΑΝΤΑΓΟΡΑΣ: *Σωτήρης, Τσάτσα (75' Παυλάκης), Βραχνάς, Π"ιγνατίου, Τουφάκης, Κυριόπουλος, Χ"φούντας, Κανελλόπουλος, Χονδρομπίλλας (42' λ.τ. Χ"λάου), Θαλασσινός, Μπιτσαξής.*

Με δεκαπέντε στον Ταύρο

• Οι νέοι της Ρόδου παίζουν αύριο στις 12 το μεσημέρι με τον Φωστήρα.

Αναχωρεί σήμερα στις 15.00 ακτοπλοϊκώς η ομάδα των Νέων της Ρόδου για τον Πειραιά. Οι παίκτες του **Νίκου Μαντικού** αγωνίζονται αύριο στις 12 το μεσημέρι στο γήπεδο του Ταύρου με τον Φωστήρα στο εξ αναβολής παιχνίδι.

Ο τεχνικός των Νέων δεν θα έχει μαζί του τον **Διονύση Μακρυδημήτρη** ο οποίος χαρακτηρίζεται αναγκαίος για την ΠΑΕ και το παιχνίδι της αλλά και τον **Παναγιώτη Μαθιό** που στρατεύθηκε.

Οι δεκαπέντε ποδοσφαιριστές που έχει στη διάθεσή του ο **Νίκος Μαντικός** είναι οι **Καραγιάννης, Ιωαννίδης, Πάππα, Γαϊτάνος, Θεοδοσίου, Θεοδώρου, Φραντζής, Δελαπόρτας, Τσαγκάρης, Αναστασάκης, Αγγελόπουλος, Κουρής, Τριπολίτης, Τσακίρης** και **Πλαγκέντης.**

Παιδικό πρωτάθλημα

Τα παιχνίδια της 16ης αγωνιστικής ορίσθηκαν ως εξής:

Α' ΟΜΙΛΟΣ

ΑΥΡΙΟ

• **Αγ. Απόστολοι (13.00):** Διαγόρας-Ηλιος.
Διαιτησία: *Κλιάρη.*
Γιατρός: *Καλαθενός.*

ΚΥΡΙΑΚΗ

• **Κρεμαστή (11.00):** Φοίβος-Αναγέννηση Εμπ.
Διαιτησία: *Π"γιαννίδης.*
Γιατρός: *Γκινή.*

• **Λυκ. Ιαλυσού (13.00):** Ιάλυσος 97-Διαγόρας Β.
Διαιτησία: *Γαγάνης.*
Γιατρός: *Χατζάκης.*

• **Φάνες (13.00):** Ακουσίλαος-Κλεάνθης.
Διαιτησία: *Αντωνάς.*
Γιατρός: *Δημητραδιού.*

• **Αγ. Απόστολοι (13.30):** Δωριέας-Αγ. Ισίδωρος.
Διαιτησία: *Λιάπη.*
Γιατρός: *Καλαθενός*

• **Φάνες (15.30):** Ευκλής-Αστέρας Π.
Διαιτησία: *Αντωνάς*
Γιατρός: *Νικολάου.*

Β' ΟΜΙΛΟΣ

ΚΥΡΙΑΚΗ

• **Ασκληπειό (13.00):** Ασκληπειό-Δόξα Ψ.
Διαιτησία: *Γκιούντιτσε.*
Γιατρός: *Ζανετούλης.*

• **Κοσκινού (13.30):** Διγενής-Απόλλων Κ.
Διαιτησία: *Βακάνος.*
Γιατρός: *Γκινή*

• **Αρχάγγελος (15.00):** Αρης-Νίκη Ρ.
Διαιτησία: *Τσουρδιού.*
Γιατρός: *Νικολού.*

• **Αγ. Απόστολοι (17.30):** Ευαγόρας-Ρόδος
Διαιτησία: *Κίγκας.*
Γιατρός: *Γκινή*

• **Εθνικός-ΑΕΡΑ** (Απεβλήθη ο Εθνικός).
Ρεπό ο Πετρώνας.

Για την καλύτερη εξυπηρέτησή σας το χαρτοπωλείο

"Η ΠΑΙΔΕΙΑ"

ΜΑΛΛΙΑΚΑΣ Ν. ΕΜΜΑΝΟΥΗΛ,

σας περιμένει στο νέο του υποκατάστημα που βρίσκεται στο 3ο χλμ. Ρόδου-Λίνδου (δίπλα στο ΙΚΑ).

Σε μας θα βρείτε χαρτικά-είδη γραφείου-αναλώσιμα Η/Υ-φωτοτυπίες-βιβλιοδεσίες-πλαστικοποιήσεις-σφραγίδες.

Πώληση χοντρική-λιανική
Άνετο πάρκιν

Τηλ. 22410 65463
Fax: 22410 66274

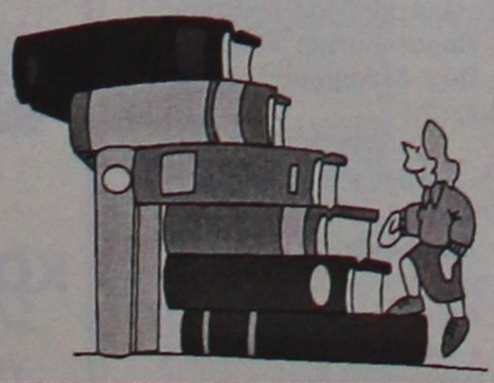

AUTO ΕΠΙΛΟΓΕΣ

ΚΟΥΚΟΥΡΑΣ ΑΛΕΞΑΝΔΡΟΣ

ΕΚΘΕΣΗ ΕΜΠΟΡΙΑΣ ΕΠΙΛΕΓΜΕΝΟΥ ΜΕΤΑΧΕΙΡΙΣΜΕΝΟΥ ΑΥΤΟΚΙΝΗΤΟΥ

ΛΕΩΦ. ΡΟΔΟΥ-ΛΙΝΔΟΥ 255
ΤΗΛ. 22410/60910,
FAX: 22410/60920

• Πώληση μεταχειρισμένων αυτοκινήτων ελεγμένα σε 70 σημεία.

• Αγορά μεταχειρισμένων αυτοκινήτων.

• Ανταλλαγή με οποιοδήποτε μοντέλο της αρεσκείας σας.

• Χρηματοδότηση με τα χαμηλότερα επιτόκια της αγοράς.

ΤΟΠΙΚΟ ΠΟΔΟΣΦΑΙΡΟ

"Κόκκινο φανάρι"

• Ο Σύνδεσμος Διαιτητών έκλεισε τις πόρτες στους δημοσιογράφους

• Το... "δεν κρύβουμε τίποτα" του προέδρου Δημήτρη Κάπρου πριν από καιρό, αποδείχθηκε λόγια του αέρα

Τις πόρτες στους εκπροσώπους του Τύπου κλείνει ξαφνικά και χωρίς σοβαρή αιτιολογία ο Σύνδεσμος Διαιτητών Ποδοσφαίρου Δωδεκανήσου. Παραθέτουμε αυτούσια την ανακοίνωση που απέστειλε χθες και φυσικά ακολουθεί το σχετικό σχόλιο.

«Το Δ.Σ. του Συνδέσμου μετά από σχετική απόφασή του ανακοινώνει τα εξής:

1. Οι Δευτεριάτικες συγκεντρώσεις είναι αποκλειστικά και μόνο για τα μέλη του Συνδέσμου εν ενεργεία και μη και αποσκοπούν στην επιμόρφωση των διαιτητών με την διδασκαλία του κανονισμού και την ανάλυση των φάσεων των αγώνων, τις παρατηρήσεις και εκθέσεις των παρατηρητών Διαιτησίας. Καθαρά οικογενειακά θέματα Διαιτησίας.

2. Το Δ.Σ. του Συνδέσμου με σχετικό δελτίο Τύπου θα ενημερώνει τον φίλαθλο κόσμο για τις δραστηριότητές του και την πορεία του Συνδέσμου από το Γραφείο Τύπου και Δημοσίων Σχέσεων του Συνδέσμου».

Αν μη τι άλλο, η απόφαση της διοίκησης του Συνδέσμου και η χρονική στιγμή της ανακοίνωσης με την οποία πετάει έξω από τα γραφεία της Παπαζαχαρίου τους δημοσιογράφους δημιουργούν έκπληξη και απορίες σχετικά με την σκοπιμότητα της ενέργειας, άσχετα αν είναι αναφαίρετο δικαίωμα του ΣΔΠΔ να κρατάει κλειστές τις συγκεντρώσεις του.

Ακόμα περισσότερα ερωτηματικά, όμως, προκαλεί και ο τρόπος με τον οποίο αιτιολογείται το «κόκκινο φανάρι» από την ηγεσία του ΣΔΠΔ, καθώς αναφέρονται οι σκοποί των Δευτεριάτικων συγκεντρώσεων, που ούτως ή άλλως ήταν γνωστοί και ισχύουν από καταβολής του Συνδέσμου, εκτός κι αν τους ξέχασαν οι ίδιοι και τους ξαναθυμήθηκαν τώρα.

Αν, λοιπόν, η αποστολή των Δευτεριάτικων συγκεντρώσεων είναι όπως περιγράφεται στην ανακοίνωση και η συγκέντρωση είναι... «οικογενειακή», ποιος ήταν ο λόγος που μέχρι πρότινος οι πόρτες για τους δημοσιογράφους ήταν ανοικτές;

Ουσιαστικά πρόκειται για μία καταπληκτική «κωλοτούμπα» του ίδιου του προέδρου του ΣΔΠΔ **Δημήτρη Κάπρου,** που μόνος του φρόντισε να προσδιορίσει με την στάση του καθ' όλη την διάρκεια της θητείας του την ουσία, το πνεύμα και την σκοπιμότητα της απόφασης της διοίκησής του. Ένα από τα βασικά επιχειρήματα του κυρίου **Κάπρου** στην προσπάθειά του να πείσει για την πρόοδο που έχει συντελεστεί επί των ημερών του ήταν ότι ανοίχτηκαν οι πόρτες του Συνδέσμου στους δημοσιογράφους αφού «δεν έχουμε να κρύψουμε τίποτα», όπως καμάρωνε αμέτρητες φορές στις δημόσιες τοποθετήσεις του.

Προφανώς, κατά την δική του λογική τώρα ισχύει το ακριβώς αντίθετο, οπότε αν η απόφαση για το γκρέμισμα των τειχών συνιστούσε βήμα προόδου και εκσυγχρονισμού στην νοοτροπία και την λειτουργία του Συνδέσμου, η νέα που την αναιρεί αποτελεί πισωγύρισμα. Κατά διαβολική σύμπτωση, η απόφαση του ΣΔΠΔ έρχεται λίγες μόλις μέρες μετά την δημοσιοποίηση της τοποθέτησης του κυρίου **Κάπρου** στην συγκέντρωση των διαιτητών μέσα από την οποία προειδοποιούσε την Πειθαρχική Επιτροπής της ΕΠΣΔ, με τα γνωστά επακόλουθα. Θεωρούμε πως η απόφαση του ΣΔΠΔ στρέφεται ξεκάθαρα εναντίον της «Α.Ρ.», της μοναδικής εφημερίδας που καταγράφει τα τεκταινόμενα. Ποτέ δεν παραπονέθηκαν για παρερμηνεία των όσων λένε και κάνουν στον Σύνδεσμό τους και πριν από λίγο καιρό μας τίμησαν, όπως και τα υπόλοιπα τοπικά ΜΜΕ, για την προσφορά μας στον χώρο της διαιτησίας.

Παρά ταύτα μας κλείνουν τις πόρτες, δείχνοντας πως φοβούνται την δημοσιοποίηση των ενεργειών τους, που σε τελική ανάλυση δεν είναι κτήμα τους, αλλά αφορούν το δωδεκανησιακό ποδόσφαιρο.

Οφείλουμε να ευχαριστήσουμε την διοίκηση του ΣΔΠΔ για την μέχρι πρότινος φιλοξενία μας στα γραφεία του τα βράδια της Δευτέρας και να της υποσχεθούμε πως θα συνεχίσουμε τα ρεπορτάζ μας από τα τεκταινόμενα στον Σύνδεσμο.

ΕΦΗΒΙΚΟ ΠΡΩΤΑΘΛΗΜΑ

Ορίσθηκαν τα παιχνίδια της 21ης αγωνιστικής τα οποία έχουν ως εξής:

ΑΥΡΙΟ

• **Αγιοι Απόστολοι (11.00):** Διαγόρας-Αρης
Διαιτησία: *Ρουμάνης-Κλιάρη*
Γιατρός: *Καλαθενός*
• **Κρητηνία (13.00):** Αναγέννηση Εμπ.-ΑΕΡΑ
Διαιτησία: *Σεβδαλάκης*
• **Κρεμαστή (13.00):** Κλεάνθης-Ηρακλής
Διαιτησία: *Γαγάνης*
Γιατρός: *Παρασκευόπουλος*
• **Απόλλωνα (15.00):** Απόλλων Απ.-Κατταβιά
Διαιτησία: *Γουλάρας*
Γιατρός: *Παυλίδης*
• **Αρχάγγελος (15.00):** Πετρώνας-Ρόδος
Διαιτησία: *Γκιούντιτσε*
Γιατρός: *Τσιβγούλης*
• **Ασκληπειό (15.30):** Ασκληπειό-Ερμής
Διαιτησία: *Μοσχούς*
Γιατρός: *Ζανετούλης*
• **Αστέρας Π.-Ορφέας** (Παραιτήθη ο Αστέρας)
• **Ζεύς-Φοίβος** (Παραιτήθη ο Ζεύς)

Την Κυριακή τα... σπουδαία

• Ντέρμπι στην Κω με τον Ασκληπιό να υποδέχεται τον Αντίμαχο, ενώ ο Ερμής φιλοξενεί τον Ακουσίλαο

• Αύριο το εξ' αναβολής του Αγίου Γεωργίου με την Τήλο που θα παίξει την Τρίτη με τον Ξάνθο

Αρκετά ενδιαφέρουσα είναι κι αυτή η αγωνιστική (20η) που παρουσιάζει πολύ σημαντικά παιχνίδια.

Ξεκίνημα γίνεται αύριο με το παιχνίδι του κανονικού προγράμματος κι ένα εξ' αναβολής. Με την ευκαιρία του ρεπό (Δόξα Λ.), ο Αγιος Γεώργιος μετά από αίτημα της Τήλου θα παίξει αύριο στις 11.45, ενώ το παιχνίδι Ξάνθος-Τήλος θα γίνει την ερχόμενη Τρίτη.

Ωστόσο τα... σπουδαία γίνονται την Κυριακή.

Στην Κω έχουμε το ντέρμπι κορυφής ανάμεσα στον Ασκληπιό και τον Αντίμαχο, με τον **Βασίλη Κατέρη** να είναι ο διαιτητής της τοπικής "σύγκρουσης".

Πολύ ενδιαφέρον έχει και το παιχνίδι μεταξύ του Ερμή και του Ακουσίλαου καθώς κι οι δύο θέλουν νίκη για να μείνουν στο κόλπο της ανόδου.

Διαιτητής εδώ θα είναι ο **Α. Σιδηρόπουλος.**

Αναλυτικά το πρόγραμμα:

ΑΥΡΙΟ

• **Φάνες (13.30):** Ευκλής-Ποσειδών Καρπ.
Διαιτησία: *Χ"νικόλας-Κόκκινος-Ζανεττής*
Παρατηρητής: *Κατσουράκης*
• **Καρδάμαινα (15.00):** Δόξα Κ.-Ορφέας
Διαιτησία: *Π"δόπουλος-Μουστάκας-Μαρμαρινός*
Παρατηρητής: *Ράπανος*
• **Πυλί (15.00):** Πυλί-Δόξα Ψ.
Διαιτησία: *Αργυρίου-Βασιλείου-Δοδούς*
Παρατηρητής: *Κίνας*

ΚΥΡΙΑΚΗ

• **Καλυθιές (11.00):** Ερμής-Ακουσίλαος
Διαιτησία: *Σιδηρόπουλος Α.-Στεφανάκης-Κουρδουκλάς*
Παρατηρητής: *Παυλούς*
Παρ. διαιτησίας: *Σακελλαρίδης*
• **Κως (15.00):** Ασκληπιός-Αντίμαχος
Διαιτησία: *Κατέρης-Π"δόπουλος-Βασιλείου*
Παρατηρητής: *Βραχνάς*
• **Κατταβιά (15.00):** Κατταβιά-Θύελλα
Διαιτησία: *Διαμαντέας-Ασημακόπουλος-Φουκαράς*
Παρατηρητής: *Μακρής*
Παρ. διαιτησίας: *Χ"μανώλης*

ΤΡΙΤΗ 2/3

• **Πάτμος (15.00):** Ξάνθος-Τήλος
Διαιτησία: *Αλαχιώτης-Κατέρης-Μαυρουδής*
Παρατηρητής: *Μελιανός*
• **Δόξα Λ.-Αγ. Γεώργιος** (Παραιτήθη η Δόξα Λ.)

ΕΞ' ΑΝΑΒΟΛΗΣ (ΑΥΡΙΟ)

• **Μαλώνα (11.45):** Αγ. Γεώργιος-Τήλος
Διαιτησία: *Κόττορος-Π"νικολάου-Ασημακόπουλος*
Παρατηρητής: *Δημητράς*
Παρ. **διαιτησίας:** *Κάζας*

ΑΜΕΣΗ ΕΞΥΠΗΡΕΤΗΣΗ
SERVICE
ΗΛΕΚΤΡΟΝΙΚΩΝ ΥΠΟΛΟΓΙΣΤΩΝ
ΜΗΧΑΝΩΝ ΓΡΑΦΕΙΟΥ
ΤΑΜ.ΜΗΧΑΝΩΝ-ΦΟΡΟΛ.ΜΗΧΑΝ.
Καλέστε τώρα 22410 65252
ΑΝΑΒΑΘΜΙΣΕΙΣ
ΕΓΚΑΤΑΣΤΑΣΕΙΣ
Η/Υ-ΔΙΚΤΥΩΝ-ΠΕΡΙΦΕΡΙΑΚΩΝ
ΜΗΧ.ΓΡΑΦΕΙΟΥ-ΤΑΜ.ΜΗΧΑΝΩΝ
ΠΡΟΓΡΑΜΜΑΤΩΝ - INTERNET
Alpha Telcom
computer - internet services
Αθηνών 17 - Ανάληψη
85100 - Ρόδος
Τηλ./Φαξ 22410 65252
Κιν. 6974 106976 email: info@rho.com.gr
Athinon 17 - Analipsi
85100 - Rhodes
Tel./Fax: +30 22410 65252
mobile: +30 6974 106976

Για κάθε καιρό...


ΑΝΟΞΕΙΔΩΤΗ ΥΠΕΡΟΧΗ A.I.S.I. 316
ΑΠΟΚΛΕΙΣΤΙΚΗ ΔΙΑΘΕΣΗ
Τεχνικό κατάστημα
ΚΟΚΚΙΝΟΣ & Συνεργάτες
Πεπειραμένη τεχνική υποστήριξη
για μεταφορά ακόμα και τοποθέτηση
Δημ. Αναστασιάδη 8, Ρόδος • Τηλ./Fax 22410 32181

ΤΟΠΙΚΟ ΠΟΔΟΣΦΑΙΡΟ

Επικίνδυνες έξοδοι

• Στο Βάτι θα βρεθεί αύριο ο Ιάλυσος με διαιτητή τον Β. Κατσιδώνη, ενώ ο Φοίβος την Κυριακή στη Λίνδο με διαιτητή τον Τσαγγάρη

• Ο Δημήτρης Κετσές θα σφυρίξει το ντέρμπι των "Πεταλούδων" ανάμεσα σε Κλεάνθη και Ηρακλή

Δύσκολες αποστολές έχουν αυτό το Σαββατοκύριακο οι προπορευόμενοι. Αύριο ο Ιάλυσος θα βρεθεί στο Βάτι για ν' αντιμετωπίσει τον δυνατό στην έδρα του Διαγόρα Β. Διαιτητής της συνάντησης θα είναι ο **Βαγγέλης Κατσιδώνης.**

Ο Φοίβος θα παίξει την Κυριακή στη Λίνδο με τον Κλεόβουλο (έπαιζε χθες με Ανταγόρα) με τον **Βασίλη Τσαγγάρη** να είναι ο "άρχων" του αγώνα.

Οσο για το ντέρμπι του δήμου Πεταλούδων ανάμεσα στον Κλεάνθη και τον Ηρακλή, θα το σφυρίξει ο **Δημήτρης Κετσές.**

Αναλυτικά το πρόγραμμα της 21ης αγωνιστικής:

ΑΥΡΙΟ

• **Αγ. Απόστολοι (15.00):** Ευαγόρας - Ασπίδα Απ.

Διαιτησία: *Ζανεττίδης - Τσαούσης - Πηδιάκης.*

Παρατηρητής: *Βεργίδης*

Παρ. διαιτησίας: *Τριανταφύλλου*

• **Φάνες (15.00):** Αναγέννηση - ΑΕΡΑ

Διαιτησία: *Μιχαλάκης - Καραχανής - Ορφανός*

Παρατηρητής: *Τόππος*

Παρ. διαιτησίας: *Σαββάκης*

• **Βάτι (15.00):** Διαγόρας Β. - Ιάλυσος

Διαιτησία: *Κατσιδώνης Ε. - Διαμαντέας - Γκούμας*

Παρατηρητής: *Χουρδάς*

Παρ. διαιτησίας: *Κάπρος*

• **Μάσσαρι (15.00):** Αστέρας Μ. - Αρης

Διαιτησία: *Παπανικολάου - Κόττορος - Ασημακόπουλος*

Παρατηρητής: *Γαμβρούδης*

Παρ. διαιτησίας: *Κάζας*

• **Κρεμαστή (15.00):** Κλεάνθης - Ηρακλής Μ.

Διαιτησία: *Κετσές - Τσαγγάρης - Λάμπρου*

Παρατηρητής: *Κυπραίος Θ.*

Παρ. διαιτησίας: *Καλαθενός.*

• Ανταγόρας - Καλυμνιακός (απεβλήθη ο Καλυμνιακός)

• Απόλλων Απ. - ΑΕΛ (παραιτήθη η ΑΕΛ)

ΚΥΡΙΑΚΗ

• **Λίνδος (15.00):** Κλεόβουλος - Φοίβος

Διαιτησία: *Τσαγγάρης - Κετσές - Ορφανός*

Παρατηρητής: *Πάλλας*

Παρ. διαιτησίας: *Χρυσανθής*

Διπλή παρατυπία

• Με μηδενισμό και αφαίρεση τεσσάρων βαθμών τιμωρήθηκαν η παιδική και η εφηβική ομάδα του Φοίβου για αντικανονική συμμετοχή ποδοσφαιριστών

Μετά από εισήγηση της Επιτροπής Κανονισμών που έγινε αποδεκτή από το Δ.Σ. έγιναν δεκτές οι ενστάσεις του Ηρακλή Μαρ. (εφηβικό) και Ευκλή Σορωνής (παιδικό) αντίστοιχα:

1. Αγώνας Ηρακλή Μαρ. - Φοίβος (εφηβικό): Ο αγώνας κατακυρούται με σκορ 2-0 υπέρ του Ηρακλή Μαρ. και από τη βαθμολογία του Φοίβου αφαιρούνται τέσσερις (4) βαθμοί (3+1 λόγω αντικανονικής συμμετοχής).

2. Αγώνας Φοίβος - Ευκλής (παιδικό): Ο αγώνας κατακυρούται με σκορ 2-0 υπέρ του Ευκλή και από τη βαθμολογία του Φοίβου αφαιρούνται τέσσερις (4) βαθμοί (3+1 λόγω αντικανονικής συμμετοχής).

Οι ανωτέρω ενστάσεις αφορούν αντικανονική συμμετοχή ποδ/στών κατά παράβαση της παρ. 2 του άρθρου 19 του ΚΑΠ.

Σύμφωνα με τη σχετική διάταξη της οικείας προκήρυξης, η παιδική και η εφηβική ομάδα του Φοίβου θα στερηθούν έκαστη και της ετήσιας επιχορήγησης των 300 ευρώ από την ΕΠΣΔ.

ΠΟΙΝΕΣ ΠΟΔΟΣΦΑΙΡΙΣΤΩΝ

15 αγωνιστικές: *Ντινώρης Δ. (Δόξα Καρδ.).*

1 αγωνιστική: *Πλατέλας Ε. (Ανταγόρας), Μελεούνης Δ. (Ασπίδα Απ.)*

Στην Κω οι Ενωσιακοί

Στην Κω μεταβαίνουν αύριο Σάββατο οι Ενωσιακοί προπονητές προκειμένου να προβούν σε επιλογή ποδοσφαιριστών για την ομάδα των προπαίδων από το βόρειο συγκρότημα. Για τον σκοπό αυτό θα διεξαχθεί φιλικός αγώνας.

Παραιτήθηκε η Σύμη

• Με έγγραφό της ενημέρωσε την ΕΠΣΔ για την αποχώρησή της από το πρωτάθλημα της γ' κατηγορίας

Με σχετικό έγγραφό του το σωματείο ΑΟ Σύμης προς την ΕΠΣΔ, γνωστοποιεί ότι αποχωρεί από το πρωτάθλημα. Σύμφωνα με τις διατάξεις της παρ. 2 του άρθρου 17 του ΚΑΠ σε συνδυασμό με το άρθρο 21 του ΚΑΠ, οι υπόλοιποι αγώνες του ΑΟ Σύμης θα κατακυρώνονται με σκορ 2-0 υπέρ των αντιπάλων σωματείων και το εν λόγω σωματείο θα ξεκινήσει το επόμενο πρωτάθλημα με μείον τρεις (-3) βαθμούς.

VANIK TOURS

ΓΙΑΝΝΗΣ και ΣΕΒΑ ΒΑΛΣΑΜΙΔΗ

VANIK σημαίνει ΑΛΗΘΕΙΑ

ΑΚΤΗ ΚΑΝΑΡΗ 17, ΨΑΡΟΠΟΥΛΑ - ΑΝΕΤΟ ΠΑΡΚΙΝ

ΑΝΟΙΚΤΑ: ΔΕ-ΣΑ 08.30-14.00 και 16.30-20.30

Τηλ. 2241035191-37621 κινητό 6945-798148 FAX 2241029532

Το γραφείο μας πάντα πρώτο σε κρατήσεις ξενοδοχείων εξασφάλισε και σας προσφέρει καταπληκτικές τιμές για τα παρακάτω ξενοδοχεία σε ΠΑΚΕΤΑ (Εκδοση εισιτηρίων R/T) από 1/11 - 31/3/2004

ΑΠΕΥΘΥΝΟΜΑΣΤΕ ΣΕ ΣΑΣ ΠΟΥ ΘΕΛΕΤΕ ΚΑΙ Η ΚΡΑΤΗΣΗ ΣΑΣ ΝΑ ΕΙΝΑΙ ΣΩΣΤΗ ΚΑΙ ΤΟ ΔΩΜΑΤΙΟ ΣΑΣ ΝΑ ΣΑΣ ΠΕΡΙΜΕΝΕΙ

1ον	**HOTEL PRESIDENT Α΄ κατηγορίας** Λεωφόρος Κηφισίας (ΟΛΑ ΑΝΑΚΑΙΝΙΣΜΕΝΑ)	
	ΜΟΝΟΚΛΙΝΟ	€ 58
	Δίκλινο για μονόκλινο	€ 63
	ΔΙΚΛΙΝΟ	€ 68
	ΤΡΙΚΛΙΝΟ	€ 90
2ον	**HOTEL ZAFOLIA Α΄ κατηγορίας** Λεωφόρος Αλεξάνδρας	
	ΜΟΝΟΚΛΙΝΟ	€ 100
	ΔΙΚΛΙΝΟ	€ 110
	ΤΡΙΚΛΙΝΟ	€ 135
3ον	**HOTEL ATHENS CYPRIA Α΄ κατηγορίας** Σύνταγμα	
	ΜΟΝΟΚΛΙΝΟ	€ 70
	ΔΙΚΛΙΝΟ	€ 85
	ΤΡΙΚΛΙΝΟ	€ 120
4ον	**HOTEL ASTOR Α΄ κατηγορίας** Σύνταγμα	
	ΜΟΝΟΚΛΙΝΟ	€ 55
	Δίκλινο για μονόκλινο	€ 63
	ΔΙΚΛΙΝΟ	€ 70
	ΤΡΙΚΛΙΝΟ	€ 85
5ον	**HOTEL ARETHOUSA Β΄ SUPERIOR** Πλατεία Σύνταγμα	
6ον	**HOTEL ELLINIS Β΄ κατηγορίας** ΩΝΑΣΕΙΟ, Λεωφ. Συγγρού	
	ΜΟΝΟΚΛΙΝΟ	€ 60
	ΔΙΚΛΙΝΟ	€ 70
	ΤΡΙΚΛΙΝΟ	€ 80
7ον	**HOTEL TRITON Β΄ κατηγορίας** Κέντρο Πειραιάς	
	ΜΟΝΟΚΛΙΝΟ	€ 55
	ΔΙΚΛΙΝΟ	€ 72
	ΤΡΙΚΛΙΝΟ	€ 93
8ον	**HOTEL LILIA Β΄ κατηγορίας** Πασαλιμάνι Πειραιάς	
	ΜΟΝΟΚΛΙΝΟ	€ 55
	ΔΙΚΛΙΝΟ	€ 70
	ΤΡΙΚΛΙΝΟ	€ 88
9ον	**HOTEL ΕΓΝΑΤΙΑ Β΄ κατηγορίας** Θεσσαλονίκη Κέντρο, καινούργιο	
	ΜΟΝΟΚΛΙΝΟ	€ 68
	ΔΙΚΛΙΝΟ	€ 78
	ΤΡΙΚΛΙΝΟ	€ 88
10ον	**HOTEL EGNATIA PALACE Α΄ κατηγορίας** Θεσσαλονίκη Κέντρο, ολοκαίνουργιο	
	ΜΟΝΟΚΛΙΝΟ	€ 90
	ΔΙΚΛΙΝΟ	€ 100
	ΤΡΙΚΛΙΝΟ	€ 125

● Τα παραπάνω ξενοδοχεία διαθέτουν T.V. σε όλα τα δωμάτια
● Στις πιο πάνω τιμές συμπεριλαμβάνεται πρωινό σε μπουφέ
● Ακόμη σε μας θα βρείτε αεροπορικά και ατμοπλοϊκά εισιτήρια όλων των εταιριών.

ΗΛΙΑΚΑ

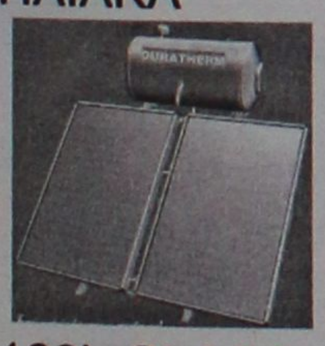

160L GLASS
700€
12 ΧΡΟΝΙΑ
ΕΓΓΥΗΣΗ
ΣΤΟ INOX

ΚΕΝΤΡΙΚΗ ΘΕΡΜΑΝΣΗ ΓΙΑ ΟΛΟΥΣ
ΜΟΝΟ
1800€



5 ΣΩΜΑΤΑ 600–1000 1 ΣΩΜΑ 600–400
ΜΑΤΕΜΕΝΙΟΣ ΛΕΒΗΤΑΣ 30.000 Kcal/h
ΚΑΥΣΤΗΡΑΣ, ΚΥΚΛΟΦΟΡΙΤΗΣ,
ΘΕΡΜΟΣΤΑΤΗΣ, ΔΕΞΑΜΕΝΗ 550Lit
& ΟΛΑ ΤΑ ΟΡΓΑΝΑ ΛΕΒΗΤΟΣΤΑΣΙΟΥ
(ΠΛΗΝ ΚΑΜΙΝΑΔΑ & ΣΩΛΗΝΩΣΕΙΣ)

ΔΙΑΚΟΛΑΜΠΡΙΑΝΟΣ ΗΛΙΑΣ
Κ.ΤΣΑΛΔΑΡΗ 14 ΡΟΔΟΣ
ΤΗΛ. 22410-39420 ΚΙΝ. 6392852714



TOP CARS

ΕΙΣΑΓΩΓΕΣ ΜΕΤΑΧΕΙΡΙΣΜΕΝΩΝ ΑΥΤΟΚΙΝΗΤΩΝ
ΑΓΟΡΕΣ-ΠΩΛΗΣΕΙΣ-ΑΝΤΑΛΛΑΓΕΣ

Ελάτε σε μας να δείτε και να επιλέξετε ένα από τα αυτοκίνητα που υπάρχουν ετοιμοπαράδοτα στην έκθεση ή να μας ενημερώσετε για οποιοδήποτε μοντέλο σας ενδιαφέρει.
Το αγοράζετε εάν θέλετε με 0% προκαταβολή μέχρι 60 μήνες εξόφληση με το χαμηλότερο επιτόκιο της αγοράς.
Ελάτε να γνωριστούμε και δεν θα βγείτε χαμένοι. Θα ικανοποιήσουμε κάθε επιθυμία σας είτε πρόκειται για Ι.Χ. επιβατικό ή είτε επαγγελματικό αυτοκίνητο.

ΕΤΟΙΜΟΠΑΡΑΔΟΤΑ ΤΑΧΙ DIESEL

ΕΥΧΑΡΙΣΤΟΥΜΕ

TOP CARS

Λεωφ. Ελευθερίας 20 Κρεμαστή
τηλ.-fax: (22410) 96889 και 6972261775

ΜΙΚΡΕΣ αγγελίες

ΟΙ ΑΓΓΕΛΙΕΣ ΤΗΣ ΡΟΔΙΑΚΗΣ παρουσιάζονται και στο site www.anaggelies.gr

ΜΕΤΑΦΕΡΘΗΚΑΜΕ!
Θα μας βρίσκετε στα κεντρικά μας γραφεία επί της Μαρ. Μαλλιαράκη 11 (τελευταία πάροδος Καναδά). Τα τηλέφωνα παραμένουν τα ίδια:
(22410) 22210, (22410) 75230

ΕΝΟΙΚΙΑΣΕΙΣ ΑΚΙΝΗΤΩΝ & ΕΠΙΧΕΙΡΗΣΕΩΝ

ΚΑΤΑΣΤΗΜΑ Κων. Τσαλδάρη 35 (πρώην κατάστ. υποδημ. AQUALA). Πληρ. κ. Μιχάλης τηλ. 2241037277, 2241022420, κιν. 6945932044 πρωινές ώρες (08.00-13.45). AE57303

ΔΙΑΜΕΡΙΣΜΑ 2 υπνοδωματίων καινούργιο, στην περιοχή Ανάληψη. Πληρ. τηλ. 2241023815 και 2241078275. AE57299

ΔΙΑΜΕΡΙΣΜΑ με θέα, σε άριστη κατάσταση, 90 τ.μ. στην Ανάληψη. Πληρ. τηλ. 2241068842 AE57297

ΓΚΑΡΣΟΝΙΕΡΑ επιπλωμένη στην περιοχή Δασκάλων. Πληρ. τηλ. 2241043906 AE57259

ΕΝΟΙΚΙΑΖΟΝΤΑΙ: α) Μονοκατοικία επιπλωμένη ή μη με τρία υπνοδωμάτια, β) Δυάρι επιπλωμένο Κοσκινού (φυτώριο). Πληρ. τηλ. 6945865402 απογευματινές ώρες κ. Αντώνης. AE57926

ΕΥΚΑΙΡΙΑ! ΕΣΤΙΑΤΟΡΙΟ στην περιοχή Θεολόγου πλήρες ανακαινισμένο με προοπτικές χειμώνα-καλοκαίρι. Πληρ. τηλ. 6972878604. AE57298

ΔΙΑΜΕΡΙΣΜΑ με 2 υπνοδωμάτια, σαλόνι, καθιστικό, κουζίνα και μπάνιο επί της Λεωφ. Λίνδου 102 (έναντι Γυμνάσιο Ροδινιού). Πληρ. τηλ. 2241061136. AE57295

ΔΙΑΜΕΡΙΣΜΑ ισόγειο, 104 τ.μ. με 3 υπνοδωμάτια, στην περιοχή άνω Αγίου Γεωργίου, Νικηταρά 23. Πληρ. τηλ. 2241036973. AE57284

ΣΠΙΤΙ στην αρχή της Παλιάς Πόλης από την πλευράτου λιμανιού, με 2 υπνοδωμάτια, επιπλωμένο, κατάλληλο για 2-3 άτομα. Πληρ. τηλ. 2241035827, 6945905950 AE57283

ΓΚΑΡΣΟΝΙΕΡΑ ενός δωματίου 30 τ.μ. επιπλωμένη και φρεσκοβαμμένη στην τιμή των 210 ευρώ μηνιαίως. Είναι απαλλαγμένη από κοινόχρηστα. Πληρ. τηλ. 2241067663 στη Ν. Καραγιάννη 18, Ανάληψη απογευματινές ώρες AE57276

ΕΝΟΙΚΙΑΖΟΝΤΑΙ δύο επιπλωμένες ανεξάρτητες και ευρύχωρες γκαρσονιέρες με κήπο στην περιοχή Ανοιξη-Ιαλυσός. Πληρ. τηλ. 2241092441 AE57273

ΕΝΟΙΚΙΑΖΕΤΑΙ: α) γκαρσονιέρα μικρή επιπλωμένη (2 χώρους) ενοίκιο 200 ευρώ, β) μεγάλη γκαρσονιέρα επιπλωμένη (2 χώρους) 230 ευρώ, γ) μικρό δωμάτιο επιπλωμένο με το μπάνιο του 150 ευρώ, δ) studio επιπλωμένο με θέα στην θάλασσα 200 ευρώ. (Μόνο σε Ελληνες). Βρίσκονται από 6ο χιλιόμετρο Ρόδου-Καλλιθέας. Πληρ. τηλ. μόνο πρωί 10 π.μ.-1 μ.μ. στο 2241028838 και 2241075612 AE57264

ΕΝΟΙΚΙΑΖΕΤΑΙ στην οδό Βενετοκλέων 67, ισόγειο επιπλωμένο διαμέρισμα δύο δωματίων, με ξεχωριστή κουζίνα (πλησίον κινηματογράφου ΜΕΤΡΟΠΟΛ) κατάλληλο για φοιτητές. Πληρ. τηλ. 2241023301 AE57268

ΓΚΑΡΣΟΝΙΕΡΑ 40 τ.μ. ρετιρέ, επιπλωμένη, επί της παρόδου Στρατηγού Ζήση 93. Ενοίκιο 250 ευρώ. Πληρ. τηλ. 6937690674, 6944741089 AE57256

ΔΗΜΟΣΙΟΣ ΥΠΑΛΛΗΛΟΣ ΖΗΤΑΕΙ 2ΑΡΙ διαμέρισμα επιπλωμένο στην πόλη της Ρόδου. Τιμή λογική. Πληρ. τηλ. 6979043820 AE57271

ΔΙΑΜΕΡΙΣΜΑ επιπλωμένο τριών δωματίων επί της οδού Δ. Σολωμού στο τηλ. 2241078658, 2241027105 AE57281

ΓΡΑΦΕΙΟ 37 τ.μ. στην οδό 25ης Μαρτίου πάνω από το Δικηγορικό Σύλλογο Ρόδου. Πληρ. τηλ. 2241073335 AE57250

ΓΚΑΡΣΟΝΙΕΡΑ στα Μαριτσά ημιεπιπλωμένη αποτελούμενη από καντίνα - καθιστικό, υπνοδωμάτιο άνετο και ευρύχωρο μπάνιο (κατάλληλο για στρατιωτικούς). Πληρ. τηλ. 2241047449 μετά τις 3 μ.μ. AE57255

TOP PROPERTIES

GEORGE & SAVAS PIPINOS
ΓΕΩΡΓΙΟΣ & ΣΑΒΒΑΣ ΠΙΠΙΝΟΣ
ΣΥΜΒΟΥΛΟΙ ΚΑΙ ΕΚΤΙΜΗΤΕΣ ΑΚΙΝΗΤΩΝ
REAL ESTATE AGENTS • MEMBER OF F.I.A.B.C.I.-NAEA-C.E.I.

Από το 1971

Email: gpipinos@otenet.gr ***URL:*** *www.rhodes-top-properties.com* ***and*** *www.pipinos.gr*

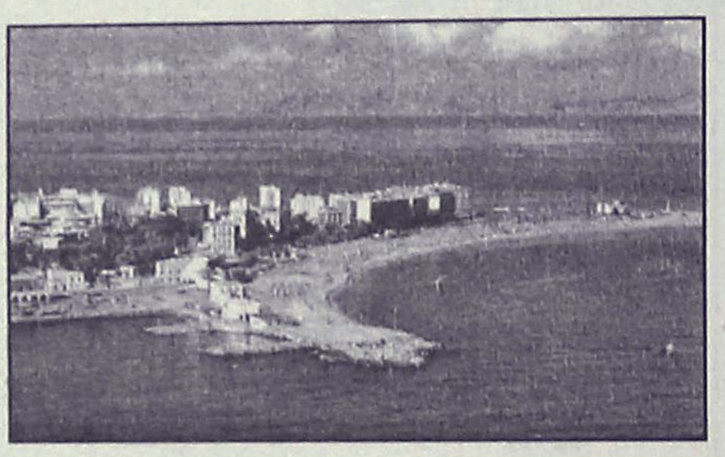

Η **"TOP PROPERTIES"** είναι ατομική επιχείρηση και ανήκει στους Γεώργιο και Σάββα Πιπίνο. Το γραφείο ασχολείται από το 1971 αποκλειστικά και μόνο με επενδύσεις και REAL ESTATE, στο νησί της Ρόδου και στην ευρύτερη περιοχή της Δωδεκανήσου.

ΑΠΕΥΘΥΝΟΜΑΣΤΕ: Στους **σοβαρούς, απαιτητικούς και επιλεκτικούς** επενδυτές-επιχειρηματίες, Ελληνες και ξένους που ενδιαφέρονται να κάνουν μια σοβαρή επένδυση προβολής στο νησί της Ρόδου.

ΠΡΟΣΦΕΡΟΥΜΕ: Α) Υπηρεσίες και πληροφορίες που γίνονται σε προσωπικό επίπεδο με εχεμύθεια, διακριτικότητα και σοβαρότητα.
Β) Μεγάλη γκάμα υψηλής ποιότητας, ακινήτων, όπως:1) Ξενοδοχεία Α' και Β' κατηγορίας των 600-500-350-300 κλινών, 2) Κεντρικά αστικά ακίνητα κατάλληλα για Τράπεζες-καταστήματα-γραφεία, 3) Παραλιακές εκτάσεις, κατάλληλες για τουριστικές επενδύσεις των 150.000-100.000-70.000-50.000-36.000 τ.μ. και 4) Διαμερίσματα και μεζονέτες προβολής, και 5) Αξιόλογες Παραθεριστικές κατοικίες.

ΣΤΟΧΟΣ ΜΑΣ ΕΙΝΑΙ: Να προσφέρουμε στο αγοραστικό μας κοινό υψηλής ποιότητας ακίνητα και ευκαιρίες στο νησί της Ρόδου. Η τριακονταετής και πλέον πείρα μας στον τομέα αυτό αποτελεί εγγύηση.

ΣΥΝΘΗΜΑ ΜΑΣ ΕΙΝΑΙ: Επενδύστε στη ΡΟΔΟ ΤΩΡΑ, σε ακίνητα που ΑΝΤΕΧΟΥΝ ΣΤΟ ΧΡΟΝΟ

Γεώργιος και Σάββας Πιπίνος
ΜΕΣΙΤΕΣ ΑΣΤΙΚΩΝ ΣΥΜΒΑΣΕΩΝ
Γιατί εμείς γνωρίζουμε καλύτερα!

Since 1971

TOP PROPERTIES is a father and son business. The senior, Mr George S. Pipinos, the founder of the office, has carved over the years a reputation for integrity and excellence in the world of Real Estate in the Dodecanese. The junior, Dr. Savas Pipinos, has returned from his studies in the UK to aid in his father´s footsteps.
AT TOP PROPERTIES we try hard to attract important and selective investors, high calibre businessmen/women and discerning professional people, both Greek and foreign, who wish to acquire substantial and valuable property on Rhodes.
We offer our expertise and advice privately, discreetly and in strict confidence.
We keep a comprehensive list of real estate of the highest specifications:
a. A' and B' class hotels (600, 500, 350, 300 beds capacity)
b. Centrally situated office buildings and other business premises.
c. Seaside land, ideal for development (hotels, holiday resorts, etc), of 150.000, 100.000, 70.000, 50.000, 36.000 square metres.
d. Villas, luxury apartments, detached, semi-detached and terraced houses.
e. Holiday and Retirement Homes.
Our aim is to give our clients the opportunity to acquire value for money, first class real estate on Rhodes. Our 30 and more years of experience is our warranty.
Our motto is Invest in Rhodes, Invest in property, It stands the test of time.



TOP PROPERTIES
George and Savas Pipinos
Because we know best

KENNENTY 38, ΡΟΔΟΣ, 85 100, ΤΗΛ. (22410) 23895,FAX: (22410) 20883
38 KENNEDY STR., RHODES, 85 100, TEL. (22410) 23895, FAX: (22410) 20883
U.K. Direct line: 08717115396

ΕΝΟΙΚΙΑΖΕΤΑΙ

ΚΑΤΑΣΤΗΜΑ ισόγειο 300 τ.μ. με υπόγειο 300 τ.μ. στην περιοχή "ΚΟΒΑ" στην οδό Αυστραλίας, απέναντι από την ΜΑΡΙΝΑ η οποία προγραμματίζεται να ολοκληρωθεί προσεχώς - είναι κατάλληλο και προσφέρεται για Τράπεζες - Μεγάλες Εταιρίες - Πρακτορεία - και για οποιανδήποτε άλλη σοβαρή επαγγελματική χρήση. Δεκτές σοβαρές προτάσεις.

Πληρ. τηλ. 2241026281 ΣΑΒΒΑΪΔΗΣ ΣΑΒΒΑΣ

RHODES-GREECE
CAIRO PALACE

ΕΝΟΙΚΙΑΖΟΝΤΑΙ
ΕΠΑΓΓΕΛΜΑΤΙΚΟΙ ΧΩΡΟΙ
στο κέντρο της πόλης
στο εμπορικό κέντρο Cairo Palace

- **Κατάστημα** 55 τ.μ. επί της Εθνάρχου Μακαρίου
- **Γραφείο** 3ου ορόφου 135 τ.μ.
- **Γραφείο** 3ου ορόφου 190 τ.μ.
- **Γραφείο** 2ου ορόφου 190 τ.μ.

Πληρ. κ. Νιοτή Φράνσις
Τηλ.-φαξ 2241027600,
κιν. 6944618757, 6973572262

ΕΝΟΙΚΙΑΖΕΤΑΙ

Διαμέρισμα στο Κέντρο της πόλης, οδός Αμμοχώστου αρ. 11, Β' όροφος, κατάλληλο και για επαγγελματική χρήση. Είναι Ε=140 τ.μ., και αποτελείται από 3 υπνοδωμάτια, σαλοτραπεζαρία, κουζίνα, λουτρό και W.C.
Μηνιαίο μίσθωμα: 650 ευρώ.
Πληρ. ΠΙΠΙΝΟΣ, τηλ. 2241023895, 6944676003.

ΕΝΟΙΚΙΑΖΕΤΑΙ

Χώρος δύο δωματίων, 84 τ.μ. 1ος όροφος. Ασανσέρ, air condition, WC, κουζίνα, κατάλληλο για ιατρείο ή παντός είδους γραφεία.
Γρ. Λαμπράκη 29 - Ρόδος • τηλ. (22410)68869-74098

ΕΝΟΙΚΙΑΖΕΤΑΙ

Βιοτεχνικός ή αποθηκευτικός χώρος, ισόγειο 550 τ.μ. και ύψος 5,50 μέτρα ή χωριστά τρεις χώροι από 185 τ.μ. με τεράστιο πάρκινγκ για φορτηγά και νταλίκες, κοντά στο εργοστάσιο μαρμάρων Καβάσιλα.
Πληρ. τηλ. 2241020949, 6932326055

ΕΝΟΙΚΙΑΖΕΤΑΙ

μονοκατοικία με κήπο στα Μαριτσά
με δύο δωμάτια, κουζίνα, σαλόνι. Τιμή 220 ευρώ.
Πληρ. τηλ. 2241094809

ΕΝΟΙΚΙΑΖΟΝΤΑΙ

Γραφείο α' ορόφου 90 τ.μ. επί της οδού Εθνικής Αντιστάσεως και Τσαλδάρη γωνία, πάνω από το κατάστημα "Κωτσόβολος".

Πληρ. ΕΥΣΤΑΘΙΟΥ - ΕΥΡΩΚΤΗΜΑΤΙΚΗ,
Εθνικής Αντιστάσεως 83
Τηλ. 22410 73819-74917, 6945/292030,, 6944/374546

ΣΤΗ ΡΟΔΟ ΕΝΟΙΚΙΑΖΕΤΑΙ:

Ο 1ος όροφος του Εμπορικού Κέντρου "RHODESLAND" στην Ιξιά πάνω από την καφετέρια "ΣΤΑΝΗ", δίπλα στο κύμα.
Είναι 255 m στεγασμένος ενιαίος χώρος με ολόκληρη την πλευρά προς την θάλασσα (20 m) τζαμαρία και 250 m βεράντα με θέα ολόκληρο τον κόλπο ΤΡΙΑΝΤΩΝ. Κατάλληλο για εστιατόριο, γραφεία, οίκο ομορφιάς κ.λπ.
Πληρ. τηλ. 6945417747 ή 2106729335
κο Σουγκανίδη

ΕΝΟΙΚΙΑΖΕΤΑΙ

γκαρσονιέρα 28 τ.μ.
πλήρως ανακαινισμένη με κεντρική θέρμανση.
Στεφ. Καζούλη 61-63
Πληρ. τηλ. 2241094809

ΕΝΟΙΚΙΑΖΟΝΤΑΙ

- **Διαμέρισμα** 160 τ.μ. (3) τριών υπνοδωματίων στην Ιαλυσό σε κεντρικό σημείο, με κεντρική θέρμανση. Μηνιαίο μίσθωμα 500 ευρώ.
- **Διαμέρισμα** 90 τ.μ. (2) δύο υπνοδωματίων, επί της οδού Λεμεσού απέναντι από τον Παιδικό Σταθμό "Πινόκιο", πλησίον Εθνικής Αντιστάσεως με μηνιαίο μίσθωμα 400 ευρώ.
- **Διαμέρισμα** 123 τ.μ. (3) τριών υπνοδωματίων στο Ροδίνι επί της οδού Παρισίων με μεγάλες άνετες βεράντες, τζάκι. Μηνιαίο μίσθωμα 550 ευρώ.
- **Μονοκατοικία** 180 τ.μ. (3) τριών υπνοδωματίων με τζάκι, μεγάλο κήπο, πάρκινγκ, ηλιακό θερμοσίφωνα σε ήσυχη περιοχή στ' Ασγούρου. Μηνιαίο μίσθωμα 1.300 ευρώ.
- **Διαμέρισμα** 110 τ.μ. (3) τριών υπνοδωματίων επί της οδού Κωνσταντίνου Παλαιολόγου σε οικοδομή τεσσάρων ετών. Μηνιαίο μίσθωμα 440 ευρώ.
- **Διαμέρισμα** 100 τ.μ. (3) τριών υπνοδωματίων επί της οδού Καμείρου με κεντρική θέρμανση. Μηνιαίο μίσθωμα 460 ευρώ.

Πληρ. ΕΥΣΤΑΘΙΟΥ - ΕΥΡΩΚΤΗΜΑΤΙΚΗ,
Εθνικής Αντιστάσεως 83 (πρώην Αννης Μαρίας).
Τηλ. 22410 73819-74917, 6946/103929



Για τις δικές σας ανάγκες κρατάμε τη γη... ακίνητη!

Ευρωκτηματική. Η κτηματομεσιτική εταιρεία με σαφή προσανατολισμό στην ικανοποίηση των δικών σας αναγκών και με δυνατότητες που ξεπερνούν κάθε προσδοκία!

Με ικανά και **έμπειρα στελέχη** έτοιμα να προβούν στις πιο αξιόπιστες και υπεύθυνες επενδυτικές προτάσεις για την **ακίνητη περιουσία σας!**

Με δραστηριότητες που **ξεφεύγουν απ'τα όρια της Ρόδου** και επεκτείνονται με την **προώθηση των ακινήτων** σας στην Ελλάδα και Διεθνώς!

Με **πλήρεις υπηρεσίες**, υψηλό επαγγελματισμό και μια νέα αντίληψη που γίνεται εμφανής στα **σύγχρονα και λειτουργικά** κεντρικά γραφεία της.

Με τη δυνατότητα να εντοπίζει **την ιδανική γη,** κατοικία, ξενοδοχείο ή επαγγελματική στέγη για εσάς, ή τον **κατάλληλο αγοραστή** για το ακίνητο που πουλάτε!

ΞΕΝΟΔΟΧΕΙΑ, ΠΑΡΑΛΙΑΚΕΣ ΕΚΤΑΣΕΙΣ, ΚΕΝΤΡΙΚΑ ΑΚΙΝΗΤΑ
ΟΙΚΟΠΕΔΑ, ΜΟΝΟΚΑΤΟΙΚΙΕΣ, ΔΙΑΜΕΡΙΣΜΑΤΑ, ΑΓΡΟΤΕΜΑΧΙΑ
η ακίνητη αξία σας!

ευσταθίου
ΕΥΡΩΚΤΗΜΑΤΙΚΗ
ΚΤΗΜΑΤΟΜΕΣΙΤΙΚΟ ΓΡΑΦΕΙΟ

ΑΓΟΡΕΣ • ΠΩΛΗΣΕΙΣ • ΕΚΤΙΜΗΣΕΙΣ • ΑΝΤΙΠΑΡΟΧΕΣ • ΜΙΣΘΩΣΕΙΣ ΑΚΙΝΗΤΩΝ • ΕΠΕΝΔΥΤΙΚΕΣ ΠΡΟΤΑΣΕΙΣ • ΑΡΧΙΤΕΚΤΟΝΙΚΕΣ ΜΕΛΕΤΕΣ
ΕΘΝ. ΑΝΤΙΣΤΑΣΗΣ 83 - ΤΗΛ. 22410 73819, 74917 - ΚΙΝ. 6944 374546, 6945 292030 - FAX: 22410 38641- info@euroktimatiki.gr

ΠΙΠΙΝΟΣ

ΠΩΛΟΥΝΤΑΙ ΜΟΝΟΚΑΤΟΙΚΙΕΣ

ΣΤΑ **ΜΑΡΙΤΣΑ**

εντός οικισμού, με θέα. Πωλούνται ευρώ 73.000 σε μπετά.

Πληρ. τηλ. 22410 23895 και 6944 676003 και 6944390803

gpipinos@otenet.gr

ΠΙΠΙΝΟΣ

ΠΩΛΟΥΝΤΑΙ ΔΙΑΜΕΡΙΣΜΑΤΑ

- 2 και 3 υπνοδωματίων πλησίον ΑΡΑΠΑΚΙ
- 2 υπνοδωματίων στην Ιαλυσό
- 1 και 2 υπνοδωματίων στην Ιξιά έναντι Μίρα Μάρε.

Πληρ. τηλ. 2241023895, 6944390803, 6944676003

www.rhodes-top-properties.com

ΠΙΠΙΝΟΣ

ΠΩΛΟΥΝΤΑΙ ΜΟΝΟΚΑΤΟΙΚΙΕΣ

150 τμ σε οικόπεδο 650τμ στην Ιαλυσσό Ευρώ 220,000
(ή και σε μαρμαροσοβά Ε 138,000 / μπετά
Ευρώ 109,000)

με δάνεια έτοιμα!

22410 23895 / 6944 676 003 / 6944 390 803

www.rhodes-top-properties.com

ΕΝΟΙΚΙΑΣΕΙΣ

συνέχεια από την προηγούμενη

STUDIO ΠΛΗΡΩΣ ΕΠΙΠΛΩΜΕΝΟ ΚΑΙ ΕΞΟΠΛΙΣΜΕΝΟ ΜΕ ΔΙΚΟ ΤΟΥ ΜΠΑΝΙΟ ΚΑΙ ΑΝΕΞΑΡΤΗΤΗ ΕΙΣΟΔΟ ΣΤΗΝ ΟΔΟ ΓΑΛΗΝΟΥ 8 (ΠΛΗΣΙΟΝ ΣΤΡΑΤΟΠΕΔΟΥ ΜΟΝΤΕ ΣΜΙΘ). ΠΛΗΡ. ΤΗΛ. 2241063865 Η ΣΤΟ ΚΙΝ. 6972160432

ΠΕ57231

STUDIO επιπλωμένο στο Ροδίνι. Πληρ. τηλ. 6944361899, 2241025447 ΑΕ57240

ΔΙΑΜΕΡΙΣΜΑ καινούργιο επιπλωμένο (δυάρι) στα Μαριτσά με εντοιχισμένες ηλεκτρικές συσκευές. Πληρ. τηλ. 2241048195 μετά τις 2 μ.μ. ΑΕ57254

ΔΙΑΜΕΡΙΣΜΑ δύο υπνοδωματίων, σαλοτραπεζαρία, κουζίνα, μπάνιο, αποθήκη, Παύλου Μελά 28. Πληρ. τηλ. 2241032939, 6973316432 ΑΕ57249

ΔΙΑΜΕΡΙΣΜΑ τριάρι 90 τ.μ. επί της οδού Δενδρινού αρ. 94. Πληρ. τηλ. 69479-65174

ΑΕ57252

ΠΩΛΕΙΤΑΙ

ΔΙΑΜΕΡΙΣΜΑ διώροφο σε μπετά 110 τ.μ. στην Ιαλυσό τύπου μεζονέτας με ιδιόχρηστο κήπο, ατομικό βόθρο και σοφίτα. Αξίας 96.845 ευρώ (με δυνατότητα εκταμίευσης δανείου για α' κατοικία).

Πληρ. ΕΥΣΤΑΘΙΟΥ - ΕΥΡΩΚΤΗΜΑΤΙΚΗ, Εθνικής Αντιστάσεως 83 • τηλ. 2241073819-74917, 6944/374546, 6945/292030

ΠΩΛΗΣΕΙΣ ΑΚΙΝΗΤΩΝ

○ ΗΜΙΤΕΛΗ ΔΙΑΜΕΡΙΣΜΑΤΑ

- Παστίδα 80 τ.μ διαμερίσματα μπετά 15.000.000 δρχ.-44.020 €
- Σύμη 120 τ.μ. 2 διαμερίσματα 45.000.000 δρχ.-132.061 €

○ ΔΙΑΜΕΡΙΣΜΑΤΑ

- Ροδίνι 80 τ.μ. διαμέρισμα λουξ κατασκευής 50.000.000 δρχ. - 147.000 €
- Ροδίνι 50 τ.μ. ημιυπόγειο διαμέρισμα (αποθήκη) 12.500.000 δρχ. - 37.000 ευρώ
- Ανάληψη 105 τ.μ. διαμέρισμα τεσσάρι με θέα και ιδιωτικό πάρκιν 50.000.000 δρχ. - 147.000 ευρώ
- Ιαλυσός 85 τ.μ. λουξ κατασκευής 43.000.000 δρχ. - 126.192 €
- Πειραιώς 72 τ.μ. 29.000.000 δρχ. - 85.106 €
- Ιαλυσός 100 τ.μ. 45.000.000 δρχ.-132.061 €
- Ανάληψη, 116 τ.μ. + 30 τ.μ. γκαράζ 62.000.000 δρχ. λουξ κατασκευής -181,951 €
- Δασκάλους, 120 τ.μ. 72 εκ. δρχ., λουξ κατασκευής-211.298 €
- Δασκάλους 91 τ.μ. 55 εκ. δρχ. λουξ κατασκευής-161.408 €
- Δασκάλους 85 τ.μ. λουξ κατασκευής
- Δασκάλους 50 τ.μ. λουξ κατασκευής
- Δασκάλους 107 τ.μ. λουξ κατασκευής

○ ΜΕΖΟΝΕΤΕΣ – ΜΟΝΟΚΑΤΟΙΚΙΕΣ

- Ιαλυσός 80 τ.μ. μονοκατοικία με 40 τ.μ. αυλή 35.000.000 δρχ.-103.000 ευρώ.
- 130 τ.μ. μεζονέτες με 400 μ. οικόπεδο στην Λαχανιά πολύ κοντά στην θάλασσα με απεριόριστη θέα 50.000.000 δρχ. 146.735 €
- Κανδυλί 200 τ.μ. με 1.300 τ.μ. οικόπεδο 35.000.000 δρχ. (μπετά) - 102.714 €
- Αγια Βαρβάρα (Τσαΐρι) 120 τ.μ. με 1.000 τ.μ. οικόπεδο σε ύψωμα 55.000.000 δρ. - 161.408 €
- 130 τ.μ. διώροφες μονοκατοικίες με 1000 μ. οικόπεδο στην περιοχή Λαχανιά πάνω στο κύμα λουξ κατασκευής
- 160 τ.μ. με οικόπεδο 1300 μ. στα Κοσκινού 40.000.000 δρχ. (μπετά)-117.388 €

○ ΟΙΚΟΠΕΔΑ

- Αφάντου 490 τ.μ. με άδεια διώροφης οικοδομής 17.037.500 δρχ.-50.000 €
- Κοσκινού 450 τ.μ. με Σ.Δ. 0,8 27.260.000 δρχ. - 80.000 €
- Κατταβιά 2.150 τ.μ. πάνω στο δρόμο νερό-ρεύμα 5.500.000 δρχ. - 16.140 €
- Κατταβιά 900 τ.μ. εντός οικισμού 5.000.000δρχ. -14.673 €
- Γεννάδι 1000 τ.μ. με άδεια οικοδομής 8.500.000 δρχ.-24.944 €
- Κολύμπια 2.500 στρεμ. 35.000.000-102.714 €
- Παραδείσι, 1500 μ., 8.000.000 δρχ.-23.477 €
- Κατταβιά 650 τ.μ. 4.500.000 δρχ.-13.206 €
- Παραδείσι 170 τ.μ. 6.000.000 δρχ.-17.608 €

○ ΚΑΤΑΣΤΗΜΑΤΑ

- Επιχείρηση παιδικών υποδημάτων, στο κέντρο της πόλης, 5.000.000 δρχ. - 15.000 €
- Κατάστημα 123 τ.μ. στο Ροδίνι 61.500.000 δρχ.-180.484 €
- Κατάστημα 73 τ.μ. στο Ροδίνι 36.500.000 δρχ.-107.116 €
- Ενοικιάζεται στο Κιοτάρι καφετέρια - μπαρ - ντισκοτέκ 200 τ.μ. εσωτερικός χώρος και 300 τ.μ. αυλή με απεριόριστη θέα ενδιάμεσα σε μεγάλες ξενοδοχειακές μονάδες 10 εκ. το χρόνο.
- Επιχείρηση σουβλατζίδικο Νέα Αγορά 20 εκ. δρχ.-58.694 €

○ ΚΤΗΜΑΤΑ

- Λαχανιά 9.160 τ.μ. σε ύψωμα κοντά στον κεντρικό, νερό - ρεύμα 54.000.000 δρχ. - 158.500 €
- Λαχανιά 3.700 τ.μ. εκπληκτική θέα, νερό - ρεύμα 14.000.000 δρχ. -41.000 €
- Λαχανιά 2.360 τ.μ. πάνω στον κεντρικό 50 μ. από θάλασσα με άδεια οικοδομής για 12 studios 30.000.000 δρχ. - 88.000 €
- Γεννάδι 10 στρέμματα με θέα, νερό - ρεύμα 30.000.000 δρχ. - 88.000 €
- Καβουράκια 5.600 τ.μ. 50 μ. από την θάλασσα 112.000.000 δρχ.-328.686 €
- Μυτιλήνη 1.100 στρέμματα 400 μ. από την θάλασσα 120.000.000 δρχ.-352.164 €
- Πλημμύρι 28 στρέμματα πάνω στο κύμα
- Λαχανιά 7 στρέμματα πάνω στο δρόμο νερό-ρεύμα 25.000.000 δρχ. -73.367 €
- Καλλιθέα 7.600 τ.μ. κοντά στην θάλασσα 114.000.000 δρχ. - 334.556 €
- Πλημμύρι 9 στρέμματα 100 μ. από θάλασσα 35.000.000 δρχ. - 102.714 €
- Γεννάδι 8 στρέμματα πάνω στο κύμα
- Κατταβιά 4.500 τ.μ. νερό-ρεύμα 6.000.000 δρχ. - 17.608 €
- Πλημμύρι 4.500 τ.μ. 7.500.000 δρχ. - 22.010 €
- Λαχανιά 2.390 τ.μ. 2.500.000 δρχ. - 7.336 €
- Λαχανιά 560 τ.μ. 1.000.000 δρχ. - 2.334 €
- Τσαΐρι 4.800 τ.μ. 55.000.000 δρχ. - 161.408 €
- Λαχανιά 45 στρέμματα 200 μ. από την θάλασσα 135.000.000 δρχ.-396.184 €
- Κανδυλί 4.700 τ.μ. 33.000.000 δρχ.-96.845 €
- Σορωνή 9.500 τ.μ. παραλία 70.000.000 δρχ.-205,429 €
- Φάνες 11.250 στρ. παραλία 80.000.000 δρχ.-234,776 €
- Φάνες 6 στρ. παραλία 42.000.000 δρχ.-123,257 €
- Λάρδος 2 στρ. 20 ελιές 3.000.000 δρχ.-8.804 €
- Κοσκινού 4 στρέμματα 28.000.000 δρχ. - 82.200 €

○ ΑΠΟΘΗΚΕΣ

- Κέννεντυ 90 τ.μ. υπόγειο 13.000.000- 38.151 €
- Αννης Μαρίας 72 τ.μ. υπόγεια 7.000.000 δρχ. - 20.542 €
- Μητρόπολη 130 τ.μ. ημιυπόγειο 18.000.000 δρχ. - 52.824 €

- **ΑΝΤΑΛΛΑΣΣΟΥΜΕ ΤΟ ΠΑΛΙΟ ΣΠΙΤΙ ΣΑΣ ΜΕ ΚΑΙΝΟΥΡΓΙΟ**
- **ΖΗΤΟΥΝΤΑΙ ΜΕΤΑΧΕΙΡΙΣΜΕΝΑ ΔΙΑΜΕΡΙΣΜΑΤΑ-ΑΜΕΣΗ ΠΩΛΗΣΗ**
- **ΠΩΛΟΥΝΤΑΙ** αποθήκες και βιοτεχνικοί χώροι.
- **ΔΑΝΕΙΑ ΔΕΚΤΑ - ΕΥΚΟΛΙΕΣ ΠΛΗΡΩΜΗΣ**
- **ΑΝΑΛΑΜΒΑΝΟΥΜΕ ΑΝΤΙΠΑΡΟΧΕΣ**

ΣΤΑΜΑΤΗΣ ΜΑΝΩΛΑΚΟΣ

ΩΡΕΣ ΓΡΑΦΕΙΟΥ 8.30-1.00 π.μ. και 5-8 μ.μ.

ΔΗΜ. ΑΝΑΣΤΑΣΙΑΔΗ 45 (παραπλεύρως ΥΠΕΡΑΓΟΡΑΣ ΠΑΠΑΚΥΡΙΑΚΟΥ-ΣΥΝΟΙΚΙΑ ΔΑΣΚΑΛΩΝ)

Τηλέφωνα: 2241023815-78275, 6944698056, 6945769958

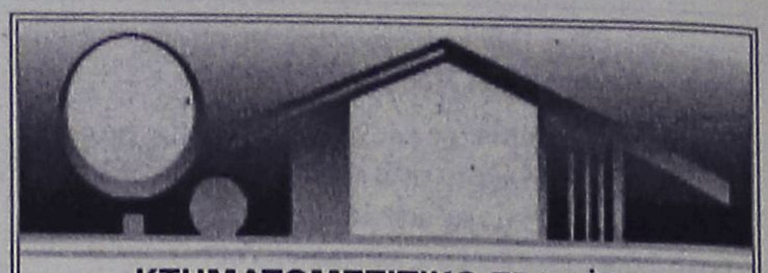

ΚΤΗΜΑΤΟΜΕΣΙΤΙΚΟ ΓΡΑΦΕΙΟ

ΑΙΓΑΙΟΚΤΗΜΑΤΙΚΗ

ΠΩΛΟΥΝΤΑΙ

- ΔΙΑΜΕΡΙΣΜΑΤΑ-ΜΟΝΟΚΑΤΟΙΚΙΕΣ

- (ΔΔ)=ΔΑΝΕΙΑ ΔΕΚΤΑ

- 45 τ.μ. πλησίον Καναδά α' ορ. (16 εκ.) 46.995€.(ΔΔ)
- 46 τ.μ. καινούργιο Αραπάκι (1 υπν.) α' ορ. (25,5 εκ.) 74.800 €.(ΔΔ)
- 55 τ.μ. β' ορ. καινούργιο Ανάληψη (36 εκ.)-105.000 € (ΔΔ)
- 70 τ.μ. μον/κία με 100 τ.μ. αυλή, κοντά στο Ρολόι, Π. Πόλη, (28 εκ.)-82.171 € (ΔΔ)
- 70 τ.μ. (β' ορ.) Ροδίνι καινούργιο (45,5 εκ.)-133.528 € (ΔΔ)
- 74 τ.μ. Πειραιώς ισόγειο (2 υπν.) (29 εκ.) 87.000 € (ΔΔ)
- 75 τ.μ. υπερ λουξ (1 υπν.) ρετιρέ απ/στη θέα- Ροδίνι (50 εκ.) - 146.735 € (ΔΔ)
- 77 τ.μ. (2 υπν.) καινούργιο β' ορ. Καναδά (46 εκ), 134.996 € (ΔΔ).
- 80 τ.μ. μονοκατοικία Π. Πόλη Ρολόι (45 εκ.) - 132.061 € (ΔΔ)
- 75 τ.μ. Δενδρινού με αυλή (υπ.) (2 υπν.) 70.000 €
- 82 τ.μ. (2 υπν) α' ορ. Σεμερτζίδη (29,6 εκ.) 87.000 € (ΔΔ)
- 82 τ.μ. ρετιρέ Ροδίνι (30 εκ.) - 88.041€.(ΔΔ)
- 87 τ.μ. καινούργιο ρετιρέ β' ορ. 2 υπν. Αραπάκι 140.000 € (ΔΔ)
- 87 τ.μ. α' ορ. καινούργιο Ιαλυσό 132.000 € (ΔΔ)
- 80 τ.μ. μον/κία διώροφη (2 υπν.) Παραδείσι με τζάκι (22 εκ.) - 64.563 € (ΔΔ)
- 95 τ.μ. 2 υπν. Μιχ. Πετρίδη (ισ.) 35 εκ.-102.714 €
- 98 τ.μ. (α' ορ.) 3 υπν. Κέννεντυ (44.247 εκ.) 130.000 €(ΔΔ)
- 97 τ.μ., (3 υπν.) α' όρ., Μητρόπολη (33εκ.) 97.000 € (ΔΔ)
- 100 τ.μ. οροφ/σμα Γεννάδι καινούργιο (39 εκ.) 114.453 € (ΔΔ)
- 100 τ.μ. α' ορ. καινούργιο Ιαλυσό (45 εκ.)-132.000 € (ΔΔ)
- 101 τ.μ. (3 υπν.) καινούργιο Ροδίνι με γκαράζ (50 εκ.) - 170.375 € (ΔΔ)
- 107 τ.μ. καινούργιο ρετιρέ Αραπάκι (58.600 εκ.) 172.000 € (ΔΔ)
- 103 τ.μ. (3 υπν.) 1ος ορ. Αγ. Αναργύρους 87.000 € -(29,6 εκ.)(ΔΔ)
- 112 τ.μ. (β' ορ.) 3 υπν. Κέννεντυ (47.700 εκ.)140.000 €
- 116 τ.μ. (ισ. υπ/νο) 3 υπν. Πτολεμαίων (58 εκ.)-170.212 € (ΔΔ)
- 120 τ.μ. καινούργιο πλησίον Μ. Πετρίδη (ισ.), (3 υπν.), (57 εκ.) - 167.278 € (ΔΔ)
- 120 τ.μ. διώροφη καινούργια μον/κία Ροδίνι (80 εκ.) 234.776 € (ΔΔ)
- 120 τ.μ. καινούργιο Ροδίνι (78 εκ)-229.000 € (ΔΔ)
- 120 τ.μ. καινούργιο Δασκάλους ρετιρέ λουξ-θέα (3 υπν.) (75 εκ.)-220.000 €.(ΔΔ)
- 123 τ.μ. (3 υπν.) γ' ορ. καινούργιο Καναδά (73 εκ.)214.000 € (Δ.Δ.)
- 126 τ.μ. (3 υπν.) α' ορ. θέα - θέρμανση Καρακόνερο (45 εκ.) 132.000 € (Δ.Δ.)
- 132 τ.μ. μεζ/τα κοντά Μίρα Μάρε (75 εκ.)-20.229 € (Δ.Δ.)
- 140 τ.μ. μον/κία σε μπετά στους Τρεις σε 1.400 τ.μ. οικόπεδο (32 εκ)-93.910 € (ΔΔ).
- 140 τ.μ. μον/κία μπετά-Καλλιθέα Κοσκινού σε 1.300 τ.μ., (38 εκ).-111.518 € (ΔΔ).
- 145 τ.μ. μεζ/τα Κοσκινού καινούργια ετ/τη σε 2 στρ. οικ. (85 εκ.)250.000 € (ΔΔ)
- 150 τ.μ. μον/κία καινούργια Ιαλυσό σε 380 τ.μ. οικ/δο(86 εκ.,) 253.000 € (ΔΔ)
- 160 τ.μ. μον/κία μπετά Μίρα Μάρε σε 400 τ.μ. οικόπεδο(55 εκ.)-162.000 € (ΔΔ)
- 175 τ.μ. μεζ/τα μπετά Αγ. Αποστόλους (44 εκ.)-129.126 € (ΔΔ)
- 174 τ.μ. μεζ/τα Ανάληψη με 45 τ.μ. γκαράζ (75 εκ.) - 220.000 € (ΔΔ)
- 185 τ.μ. (3 υπν.) Μιχ. Πετρίδη Ρετιρέ (85 εκ.)-249.449 ευρώ (ΔΔ).
- 180 τ.μ. μον/κία μπετά Τρεις 100.000 €
- 190 τ.μ. διώροφη μον/κία Κοσκινού (70 εκ.) 205.000 € (Δ.Δ.)
- 203 τ.μ. διαμ/σμα β' ορ. Μήδεια (85 εκ.)-250.000 € (ΔΔ)
- 210 τ.μ. μον/κία σε 500 τ.μ. οικ/δο κοντά Κορδικτώνος (110 εκ.) 322.000 € (ΔΔ)

ΚΑΤΑΣΤΗΜΑΤΑ-ΑΠΟΘΗΚΕΣ-ΓΡΑΦΕΙΑ -ΠΑΝΣΙΟΝ

- 25 τ.μ. Κόκ. πόρτα Π. Πόλη (15 εκ.)- 44.020 €
- 48τ.μ. κατ/μα, Ιαλυσό, 55.000 €
- 55 τ.μ. κατάστημα Βασ. Ηρακλείου (29 εκ.)-85.000 € (ΔΔ)
- 60 τ.μ. κατάστημα στ' Ασγούρου (22 εκ.)- 64.563 €
- 71 τ.μ. υπόγεια απ/η με ράμπα Αννης Μαρίας (8 εκ.) 23.477 €
- 80 τ.μ. υπ/γεια απ/κη Κένεντυ (12 εκ.) 35.216€
- 85 τ.μ. ημ/γεια με αυλή μαρμ/βά αποθήκη Καρακόνερο (15 εκ.)-44.020 €
- 118 τ.μ. κατάστημα Ακτή Κανάρη 350.000 €
- 122 τ.μ. κατάστημα Νιοχώρι 200.000 € (ΔΔ)
- 365τ.μ., ισόγ. ξυλουργείο, κτίριο και εξοπλισμός, 400.000 €
- 175 τ.μ. κατάστημα Λεωφ. Ρόδου-Λίνδου (70 εκ.)-205.429 € (ΔΔ)

ΕΝΟΙΚΙΑΣΕΙΣ ΑΚΙΝΗΤΩΝ-ΕΠΙΧΕΙΡΗΣΕΙΣ:

- Γραφείο 80 τ.μ. Μαντράκι 450. €
- 40 τ.μ. κατ/μα Καλλιθέα 300 €
- 110 τ.μ,. κατ/μα Καλλιθέα 645 €
- Αποθήκη 60 χλ. Λεωφόρο Ρόδου Καλιθέας 500 τ.μ. ενοίκιο 500 €
- Αποθήκη Ρόδου-Λίνδου 460 τ.μ. ενοίκιο 1.500 €
- Αποθήκη Ρόδου-Λίνδου 1.000 τ.μ. - 2.350 ευρώ
- Studio επ/νο Καλλιθέα 180 €
- Γκαρσονιέρα επ/νη Καλλιθέα 220 €
- 80 τ.μ. (2 υπν.) β' ορ. Ανάληψη 350 €
- Λουξ διαμ/σμα με θέρμανση 110 τ.μ.- Ροδίνι Στοκχόλμης 600€.
- 270 τ.μ. μεζονέτα καινούργια Ροδίνι ενοίκιο 1.300 ευρώ

- ΔΙΑΘΕΤΟΥΜΕ ΟΙΚΟΠΕΔΑ ΚΑΙ ΑΓΡΟΤΕΜΑΧΙΑ Σ' ΟΛΟ ΤΟ ΝΗΣΙ ΤΗΣ ΡΟΔΟΥ

ΑΝΑΛΑΜΒΑΝΟΥΜΕ ΤΗΝ ΕΝΟΙΚΙΑΣΗ ΤΟΥ ΔΙΑΜΕΡΙΣΜΑΤΟΣ ΣΕ ΠΟΛΥ ΣΥΝΤΟΜΟ ΧΡΟΝΙΚΟ ΔΙΑΣΤΗΜΑ

ΡΕΝΑ ΒΑΖΟΥΚΟΥ

(ΜΕΣΙΤΗΣ ΑΣΤΙΚΩΝ ΣΥΜΒΑΣΕΩΝ)

ΔΙΕΥΘ. ΓΡΑΦΕΙΟΥ ΔΗΜ. ΘΕΟΔΩΡΑΚΗ 3

9-1 το πρωί καθημερινά και 6.30-9 απ/τα (Δευτ. και Πέμπτης)

Τηλ. (22410) 22943-28838 FAX: 28838

email.vazoukou@otenet.gr.

ΡΟΔΟΣ

ΕΝΟΙΚΙΑΣΕΙΣ

συνέχεια από την προηγούμενη

ΔΥΑΡΙ ανεξάρτητο επιπλωμένο με ηλιακό θερμοσίφωνα επί της Λεωφ. Ρόδου-Καμείρου (Θεολόγος) έναντι ταβέρνας Πέτρινο. Πληρ. τηλ. 2241020675 AE57246

ΔΙΑΜΕΡΙΣΜΑ επιπλωμένο με θέρμανση στην Μητρόπολη κοντά στο πανεπιστήμιο Αιγαίου. Πληρ. τηλ. 6945803671
AE57210

ΔΥΑΡΙ με ηλιακό, με πάρκινγκ και σ' άριστη κατάσταση κατάλληλο για ένα ή δύο άτομα που βρίσκεται επί της λεωφόρου Κρεμαστής Μαριτσών έναντι "Ομορφου". Πληρ. τηλ. 2241094398
AE57248

ΓΚΑΡΣΟΝΙΕΡΑ επιπλωμένη στην οδό Σάββα Διάκου (κοντά στο TV ΙΡΙΔΑ). Πληρ. τηλ. 2241091372 (ώρες καταστημάτων) και 2241020775
AE57236

ΔΙΑΜΕΡΙΣΜΑ δύο υπνοδωματίων και σαλοτραπεζαρίας με κεντρική θέρμανση και κλιματισμό επί της Κένεντυ 32 στον α' όροφο. Τιμή 400 ευρώ. Πληρ. τηλ. 2241022186, 8.00-16.00 καθημερινά
AE57234

3ΑΡΙ επί της οδού Διονυσίου Σολωμού με 2 υπνοδωμάτια, κουζίνα, σαλόνι και κήπο. Πληρ. τηλ. 2241094809 AE57228

ΔΙΑΜΕΡΙΣΜΑ 60 τ.μ. υπερυψωμένο λουξ δύο ετών, εντός πόλης. Πληρ. τηλ. 6945807682
AE57227

ΔΙΑΜΕΡΙΣΜΑ δύο δωματίων, επιπλωμένο, στην οδό Πατριάρχου Αθηναγόρα αρ. 27Α στην πόλη της Ρόδου (α' όροφος). Πληρ. τηλ. 2241024505 (ώρες γραφείου)
AE57224

ΕΝΟΙΚΙΑΖΟΝΤΑΙ: α) **διαμέρισμα** επί της οδού Μ. Κων/νου, β) **γκαρσονιέρα** επιπλωμένη στις Καλυθιές. Πληρ. τηλ. 2241021209
AE57191

ΠΩΛΟΥΝΤΑΙ

Διώροφες αυτόνομες μονοκατοικίες με κήπο στον Δήμο Ιαλυσού, πολυτελούς κατασκευής.
- Διαστάσεις 130 τ.μ. και 168 τ.μ.
- Αριστη κατασκευή
- Δυνατότητα τραπεζικής χρηματοδότησης με ευνοϊκούς όρους

Πληρ. Εμμανουήλ Κρανίδης
Αμερικής 50- Ρόδος
Τηλ. 2241027082-26476, 6944347405

ΖΗΤΩ ΟΙΚΟΠΕΔΟ

4 στρεμμάτων σε περιοχές: Κοσκινού-Ασγούρου-Τσαΐρι-Παστίδα. Αποκλείονται οι μεσίτες.

Πληρ. τηλ. 6939356511

SIDER-ΚΑΤΑΣΚΕΥΑΣΤΙΚΗ

ΤΖΟΓΙΑΣ ΦΙΛ. & ΤΖΟΓΙΑΣ ΕΥΘ. ΟΕ

ΠΩΛΟΥΝΤΑΙ

Διώροφες ανεξάρτητες μονοκατοικίες 120 τ.μ. στην πόλη της Ρόδου (περιοχή Ροδίνι) σε 250 τ.μ. οικόπεδο.

Πληρ. τηλ. 2241030069, κιν. 6945390689

ΠΩΛΕΙΤΑΙ

διαμέρισμα σχεδόν ολοκαίνουργιο στην Αθηνών ψηλά, 102 τ.μ. με 3 υπνοδωμάτια και θέα και στις δύο θάλασσες. Τιμή: 156.000 ευρώ.

Πληρ. ΠΙΠΙΝΟΣ, τηλ. 2241023895, www. pipinos.gr

ΠΩΛΕΙΤΑΙ

οικόπεδο στη Σορωνή, 4000 τ.μ. με άδεια ανοικοδόμησης πάρα πολύ κοντά στη θάλασσα.

Πληρ. ΠΙΠΙΝΟΣ, τηλ. 2241023895, gpipinos@otenet.gr

ΠΩΛΕΙΤΑΙ

- **μονοκατοικία** στα Κοσκινού με πανοραμική θέα 200 τ.μ. με πάρκιν και αυλή.
- Κεντρικό δρόμο Ρόδου-Αφάντου **4 στρ.** με πρόσοψη 70 μ.
- **Μεζονέτα** στα μπετά 100 τ.μ. Αφάντου

Πληρ. τηλ. 2241026805, 2241051024, 6945406562, fax 2241051077
ΔΡΑΚΟΣ ΓΕΩΡΓΙΟΣ

ΣΑΒΒΑΪΔΗΣ & Συνεργάτες
Μεσίτες & Σύμβουλοι Ακινήτων

ΠΩΛΗΣΕΙΣ ΑΚΙΝΗΤΩΝ

Το γραφείο μας διαθέτει σε αποκλειστικότητα μεγάλη γκάμα από επιλεγμένα ακίνητα

- **Διαμέρισμα-Μονοκατοικίες-Μεζονέτες**
- **Οικόπεδα-Αγροτεμάχια**
- **Κεντρικά Καταστήματα - Γραφεία - Αυτοτελή Κτίρια**
- **Μισθωμένα ακίνητα εισοδήματος**
- **Ξενοδοχειακές Μονάδες**

ΕΚΤΙΜΗΣΕΙΣ ΑΚΙΝΗΤΩΝ

Σε συνεργασία με διεθνή γραφεία συμβούλων ακίνητης περιουσίας και με βάση τα αυστηρά πρότυπα και την μεθολογία του Βρετανικού Ινστιτούτου Ορκωτών Πραγματογνόμων και Εκτιμητών **(Royal Institution of Charteted Surveyors)** αναλαμβάνουμε εκτιμήσεις ακίνητης περιουσίας.

Οι εν λόγω εκτιμήσεις μπορούν να χρησιμοποιηθούν σε τραπεζικούς και πιστωτικούς οργανισμούς ή σε δικαστικές πρακτικές τόσο στην Ελλάδα όσο και στο εξωτερικό.



SAVVAIDIS & Associates - a world of choice

Savvaidis & Associates is an independent real estate agency founded in 1983 and based in Rhodes island.

Our company offers professional real estate services for
Residential Properties (Holiday homes, traditional house)
Commercial Properties (shops, hotels, offices)
Property Evaluation - Property Management

International PROPERTY ★★★★★ Best Greek Estate Agent 2003

Γρ. Λαμπράκη 14 & Αμερικής, Ρόδος
Τηλ: 22410-26281, fax: 22410-34663

ΝΕΑ ΔΙΕΥΘΥΝΣΗ : ΓΡ. ΛΑΜΠΡΑΚΗ 14 & ΑΜΕΡΙΚΗΣ

We are members of FIABCI (International Federation of Real Estate Agencies), CEI (European Confederation of Real Estate Agents),NAEA - Overseas Member (National Association of Real Estate Agents - Great Britain)

For all your personal and professional real estate requirements please contact us at 22410-70017 or e-mail at info@rre.gr

SAVVAIDIS & Associates
Estate Agents & Consultants

ΕΝΟΙΚΙΑΣΕΙΣ

συνέχεια από την προηγούμενη

ΔΙΑΜΕΡΙΣΜΑ δύο υπνοδωματίων, επιπλωμένο και πλήρως εξοπλισμένο με 3 air condition. Πληρ. τηλ. 2241096805 AE57226

ΔΙΑΜΕΡΙΣΜΑ ΣΕ ΜΙΚΡΗ ΠΟΛΥΚΑΤΟΙΚΙΑ ΟΙΚΟΓΕΝΕΙΑΚΗ, ΕΥΑΕΡΟ, ΕΥΗΛΙΟ 100 Τ.Μ. ΣΤΗΝ ΟΔΟ ΚΟΔΡΙΓΚΤΩΝΟΣ 85, ΑΠΕΝΑΝΤΙ ΑΠΟ ΤΟ ΠΑΡΚΟ, ΜΕ ΣΑΛΟΝΙ, ΚΟΥΖΙΝΑ, ΜΠΑΝΙΟ, 3 ΥΠΝΟΔΩΜΑΤΙΑ. ΠΛΗΡ. ΤΗΛ. 2241028494, ΩΡΕΣ 12-2 Μ.Μ. ΚΑΙ 7-8 Μ.Μ. ΠΕ57212

ΔΙΑΜΕΡΙΣΜΑΤΑ δυάρια πλήρως επιπλωμένα στην Ιαλυσό. Πληρ. τηλ. 2241091142 και 2241094662 AE57225

ΔΙΑΜΕΡΙΣΜΑ με θέρμανση στην Μητρόπολη. Πληρ. τηλ. 6945803671 AE57211

ΓΚΑΡΣΟΝΙΕΡΕΣ επιπλωμένες με κλιματιστικά πλησίον Πανεπιστημίου Αιγαίου κατάλληλες για φοιτητές-τριες και όχι μόνο. Πληρ. τηλ. 2241038565 μετά τις 17.00 AE57184

SNACK BAR στην κεντρική πλατεία της Ιαλυσού πλήρως εξοπλισμένο με άδεια λειτουργίας μαζί με το κτίριο σε πολύ προσιτή τιμή. Για περισσότερες πληρ. απευθυνθείτε στο τηλ. 6945961425 AE57200

ΔΙΑΜΕΡΙΣΜΑ Παπαλουκά 2άρι πρώτος όροφος. Πληρ. τηλ. 2241035464 AE57176

ΓΚΑΡΣΟΝΙΕΡΑ πλήρως επιπλωμένη επί της Φιλερήμου 15, περιοχή Καρακόνερο. Πληρ. τηλ. 6974835266 AE57194

ΜΕΖΟΝΕΤΑ καινούργια λουξ 150 τ.μ.με 4 υπνοδωμάτια, 2 WC (1 λουτρό), αυτόνομη με κήπο, πάρκιν, θέρμανση κεντρική, ηλιακό θερμοσίφωνα, με επίπλωση ή μη. Στον καινούργιο δρόμο Τσαΐρι-αεροδρομίου. Πληρ. τηλ. 6937285185 AE57169

ΤΡΙΑΡΙ επιπλωμένο επί της οδού Μυστρά 33 (Μ. Μπότσαρη), περιοχή Επτά Βαγιές. Πληρ. τηλ. 2241020675 AE57180

ΠΛΑΤΕΙΑ ΑΚΑΔΗΜΙΑΣ ενοικιάζεται **κατάστημα** 30 τ.μ. και υπόγειο 40 τ.μ. το προσωρινό εκλογικό κέντρο της Νέας Δημοκρατίας (μετά τις 8 Μάρτη). Πληρ. τηλ. 6945895909 AE57177

ΓΚΑΡΣΟΝΙΕΡΑ καινούργια επιπλωμένη 35 τ.μ. με μεγάλη αυλή σε ήσυχη τριώροφη πολυκατοικία. Αποτελείται από 1 υπνοδωμάτιο, κουζίνα εντοιχισμένη, ηλεκτρικές συσκευές, μπάνιο, διπλά τζάμια. Βρίσκεται Πανορμίτου 10, περιοχή Καρακόνερο. Τιμή 280 ευρώ. Επίσης studios στο Φαληράκι μονόχωρα με μπάνιο, πλήρως εξοπλισμένα. Τιμή 180 ευρώ χωρίς καμία επιπλέον επιβάρυνση. Πληρ. τηλ. 6976037352, 6947062430 AE57173

STUDIOS στην Παστίδα με άνετο πάρκιν και σε ήσυχη τοποθεσία. Πληρ. τηλ. 6945995562 AE57168

ΔΙΑΜΕΡΙΣΜΑ 80 τ.μ. αποτελούμενο από δύο κρεβατοκάμαρες, μεγάλη σαλοτραπεζαρία και λοιπούς χώρους επί της πλατείας Μητροπόλεως, κατάλληλο και για επαγγελματικό χώρο (ιατρείο, γραφείο). Πληρ. στο παιδικό κατάστημα "Αντιγόνη" απέναντι από την εκκλησία της Μητρόπολης και στο τηλ. 2241031071, ώρες καταστημάτων AE57171

Α) ΕΝΟΙΚΙΑΖΕΤΑΙ κατάστημα στην παλιά πόλη της Ρόδου 73 τ.μ., οδός Ερμού 11, και ενοικιάζεται ή πωλείται κατάστημα στη Ψαροπούλα, οδός Ερυθρού Σταυρού 17, Ρόδος, 37 τ.μ. με πατάρι 18 τ.μ. **Β) ΕΝΟΙΚΙΑΖΕΤΑΙ** ή **ΠΩΛΕΙΤΑΙ** οροφοδιαμέρισμα στη Ψαροπούλα 150 τ.μ., οδός Αλ. Διάκου 55 (παλιό Νοσοκομείο), Ρόδος. Πληρ. τηλ. 6944182565 και 210-7723026. AE57154

ΓΚΑΡΣΟΝΙΕΡΑ καινούρια δίχωρη, πλήρως επιπλωμένη και άλλες στη Θεμ. Σοφούλη. Πληρ. τηλ. 22410 64040. AE57150

ΔΩΜΑΤΙΑ πλήρως επιπλωμένα με ανεξάρτητο μπάνιο στην Ν. Παπαναστάση (πλησίον της οδού Αννης Μαρίας). Πληρ. τηλ. 2241075035 AE57061

ΕΝΟΙΚΙΑΖΟΝΤΑΙ: Α- ΚΑΤΑΣΤΗΜΑΤΑ 1) Ενοικιάζεται - Πωλείται Επιχείρηση κεντρική 32 τ.μ. στα "ΕΚΑΤΟ ΜΑΓΑΖΙΑ", 2) Ενοικιάζεται στη Ψαροπούλα κατάστημα γωνιακό 55 τ.μ. με μηνιαίο μίσθωμα 880 ευρώ, 3) Στην ΑΚΤΗ ΜΙΑΟΥΛΗ κατάστημα 207 τ.μ. με πρόσοψη στον κεντρικό δρόμο κατάλληλο για μπαρ καφετέρια και εμπορεία τουριστικών ειδών 4.- Αλεξ. Διάκου 180 τ.μ. 5-Ορφανίδου 79 τ.μ. 6. Γ. Λέοντος 120 τ.μ. 7-Γρίβα 120 τ.μ. 8-Π. ΠΟΛΗ στην Πρωτογένους 15 τ.μ. 9. Π. ΠΟΛΗ Σωκράτους 22 τ.μ. 10-Ερμού 75 τ.μ. 11-Π. ΠΟΛΗ Λάχιτος 100 τ.μ. 12-Βορείου Ηπείρου 350 τ..μ. 13-ΑΝΑΛΗΨΗ Γ. Παπανδρέου 76 τ.μ. 14-Θεμ. Σοφούλη 100 τ.μ. 15-Περιοχή ΚΟΒΑ Αυστραλίας πλησίον της υπό κατασκευή "ΜΑΡΙΝΑΣ" ισόγειο 300 τ.μ. και υπόγειο 300 τ.μ. 16-ΚΕΝΤΡΙΚΑ - ΠΕΡΙΟΧΗ ΜΑΝΤΡΑΚΙ - α - Καρπάθου 18 και 40 τ.μ. β-Γρηγ. Λαμπράκη 100 τ.μ. γ-Εθν. Μακαρίου 55 τ.μ. δ- Πλατεία ΑΚΑΔΗΜΙΑΣ 30 τ.μ. ε-Ηρώων Πολυτεχνείου 80 τ.μ. 17-ΙΑΛΥΣΟΥ - α - Επί της λεωφ. Ρόδου-Ιαλυσού 30 τ.μ. β-ΙΞΙΑ 90 τ.μ. γ-Ιερού Λόχου 58 τ.μ. 18-ΛΙΝΔΟ κεντρικό 75 τ.μ. Β-ΓΡΑΦΕΙΑ -1-Εθν. Μακαρίου 190 τ.μ. 2-Εθελ. Δωδεκανησίων 52 τ.μ. και 135 τ.μ. 3-Αννης Μαρίας 78 τ.μ. 4-Δ. Θεοδωράκη 60 τ.μ. 5-ΜΗΔΕΙΑ 30 τ.μ. Γ-ΔΙΑΜΕΡΙΣΜΑΤΑ 1-ΜΟΝΤΕ ΣΜΙΘ 45 τ.μ. πλήρως επιπλωμένο και εξοπλισμένο 2-Μιχ. Πετρίδη 110 τ.μ. 3-ΙΑΛΥΣΟ 130 τ.μ. Πληρ. Σαββαΐδης και Συνεργάτες τηλ. 2241026281 AE56142

ΓΚΑΡΣΟΝΙΕΡΑ επιπλωμένη δίχωρη 45 τ.μ. για όλο το χρόνο. Ενοίκιο 280 ευρώ. Πληρ. τηλ. 2241020021, 6944502033 AE56069

ΚΑΤΑΣΤΗΜΑ 120 τ.μ. στην οδό Στ. Κωτιάδη. Πληρ. τηλ. 2241075035 AE57062

Vitzileos

ΚΤΗΜΑΤΟΜΕΣΙΤΙΚΟ ΓΡΑΦΕΙΟ - REAL ESTATE AGENCY

ΜΑΡΙΟΣ Κ. ΒΙΤΖΗΛΑΙΟΣ

Μεσίτης Αστικών Συμβάσεων - Real Estate agent

ΕΚΤΙΜΗΣΕΙΣ-ΑΓΟΡΕΣ-ΠΩΛΗΣΕΙΣ
ΚΑΤΑΣΤΗΜΑΤΑ
ΟΙΚΟΠΕΔΑ-ΧΩΡΑΦΙΑ
ΚΤΗΜΑΤΙΚΕΣ-ΣΥΜΒΟΥΛΕΣ
ΕΝΟΙΚΙΑΣΕΙΣ-ΔΙΑΧΕΙΡΙΣΕΙΣ
ΣΠΙΤΙΑ-ΔΙΑΜΕΡΙΣΜΑΤΑ

ΚΑΤΑΣΤΗΜΑΤΑ – ΓΡΑΦΕΙΑ – ΕΠΙΧΕΙΡΗΣΕΙΣ €

Επιχ/ση πλυντήρια-στεγνωτήρια σε πλήρη λειτουργία 20.000
Επιχ/ση BAR σε κατάστημα 300 .τ.μ.+300 τ.μ. υπόγ. κοντά στη μαρίνα 147.000
15 τ.μ. κατάστημα στην Α. Διάκου 30.000
20 τ.μ. Χ2 καταστήματα στην Π. Πόλη, τουριστ. περ. πίσω από Σωκρ. .323.000
45 τ.μ. ισόγ.+90 τ.μ. υπογ. Καρακόνερο 88.000
50 τ.μ. μαγαζί κοντά στο Μαντράκι (νοικιασμένο) 294.000
144 τ.μ. διώροφο κατάστημα με αυλή, 300 τ.μ. στο Νιοχώρι 500.000
155 τ.μ. ακίνητο στην Ψαροπούλα, στην θάλασσα 220.000
165 τ.μ. διώροφο μαγαζί στην Π. Πόλη της Κω, τουριστική περιοχή ...300.000
170 τ.μ. αποθήκη σε μπετά. Καρακόνερο 71.000
170 τ.μ. αποθήκη με ράμπα στην Μ. Πετρίδη 71.000
180 τ.μ. αποθήκη στην οδό Π. Ροδίου 82.000
300 τ.μ. κατ/μα ετοιμοπ. σε 1000 τ.μ. οικόπ. Παστίδα, βιοτεχν. χώρος .147.000
1000 τ.μ. εργοστάσιο στον Καλαμώνα έτοιμο σε οικοπ. 6.400 τ.μ. 587.000
1155 τ.μ. ακίνητο σε οικόπ. 817 τ.μ. στο κέντρο της Ρόδου 763.000
12 apartmens πλήρως εξοπλισμένα στο Κιοτάρι 440.000
Ξενοδ. Α' κατ., στην πόλη, 180 κλίνες+4 καταστήματα 6.200.000
7 apart.Χ 2 δωμάτια πλήρως εξοπλισμένα και δύο μαγαζιά 250 τ.μ. στην παραλία Τριαντών, στην θάλασσα 338.000
Ξενοδ. Β' κατ. 95 δωμ. σε 13 στρέμ. στην παραλία Ιαλυσού 2.640.000
Ξενοδ. Γ' κατ. 37 δωμ., 74 κλίνες, δισκοθήκη 250 τ.μ., μπαρ, στην πόλη της Ρόδου, παραλία 1.261.922

ΔΙΑΜΕΡΙΣΜΑΤΑ

45 τ.μ. στην πλατεία Βάθης, Αθήνα, στον 5ο όροφο 39.000
50 τ.μ. στα Τριάντα γκαρσονιέρα με θέα 50.000
50 τ.μ. στο Γεννάδι με 2ο υπνοδωμ. Φανταστική θέα ...44.000
60 τ.μ. στο Γεννάδι γκαρσονιέρα με θέα 47.000
82 τ.μ. στον 1ο όροφο σε διπλοκατοικία στην Π. Πόλη88.000
110 τ.μ. με 3ο υπνοδωμ. ρετιρέ, στους δασκάλους .....
.....150.000
117 τ.μ. παραδοσιακό διαμέρισμα απέναντι Καζίνο .
.....147.000

ΜΕΖΟΝΕΤΕΣ – ΜΟΝΟΚΑΤΟΙΚΙΕΣ €

62 τ.μ. μονοκατοικία με τζάκι και φανταστική θέα στην Π. Πόλη ...
.....125.000
68 τ.μ. μονοκατοικία με αυλή 90 τ.μ. στα Μαριτσά 59.000
80 τ.μ. μονοκατοικία σε 4000 τ.μ. οικόπεδο, πάνω στο κύμα, Γεννάδι
125 τ.μ. μονοκατοικία στο Γεννάδι, Villa super lux, 10 δωμ. .293.500
130 τ.μ. μεζονέτα σε μπετά, οικοπ. 350 τ.μ. Τριάντα 110.000
135 τ.μ. μονοκατ. με κήπο στα Κρητικά, πανοραμικό 191.000
167 τ.μ. ισόγειο-οροφοδιαμέρισμα σε διπλοκατοικία με 285 τ.μ. οικόπεδο στο κέντρο της πόλης, διατηρητέο. Πάρκιν 440.300
170 τ.μ. διατηρητέα μονοκατοικία σε οικόπεδο 605 τ.μ. στο κέντρο της πόλης 290.000
170 τ.μ. μεζονέτα σε μπετά, οικοπ. 450 τ.μ. Τριάντα 140.000
170 τ.μ. μεζονέτα+170 τ.μ. μεζονέτα+120 τ.μ. οροφοδιαμέρισμα σε οικοπ. 5000 τ.μ. εντός οικισμού στην Παστίδα 426.000
180 τ.μ. μονοκατ. ημιτελής στο Γεννάδι σε οικόπ. 750 τ.μ
Φανταστική θέα 161.000
187 τ.μ. βίλα με οικόπεδο 4780 τ.μ. στην Παστίδα 310.000
190 τ.μ. μεζονέτα σε οικόπεδο 400 τ.μ. στα Κοσκινού με θεα φανταστική 191.000
210 τ.μ. Μονοκατοικία με αυλή στην Π. Πόλη 323.000
230 τ.μ. βίλα στην Λάρδο σε οικόπ. 7700 τ.μ. με 750 οπωροφ. δένδρα 323.000
240 τ.μ. μεζονέτα σε οικόπεδο 250 τ.μ. στα Κοσκινού, νεόκτιστη ..
.....290.000
250 τ.μ. ημιτελές τριώροφο ακίνητο σε οικόπεδο 250 τ.μ. στους δασκάλους 235.000
250 τ.μ. βίλα καινούργια, πολυτελούς κατασκευής στο κέντρο της Κω σε οικόπεδο 4000 τ.μ. με δένδρα και γκαράζ 352.000
272 τ.μ. μονοκατοικία σε οικόπ. 270 τ.μ., αποτελείται από 4 διαμερίσματα. Ψαροπούλα. 220.000
600 τ.μ. μονοκατοικία στο Ροδίνι, Lux κατασκευής, γκαράζ, κήπο, φανταστική θέα 500.000

ΟΙΚΟΠΕΔΑ €

412 τ.μ. στον Αγ. Νικόλαου Σ.Δ. 1.20 .....220.100
709 τ.μ. οικόπεδο με Σ.Δ.-1, με άδεια οικοδομής για 1000 τ.μ. στην πόλη 600.000
750 τ.μ. στο Γεννάδι, εντός σχεδίου 18.000
2000 τ.μ. στα Μαριτσά. Εντός σχεδίου, Σ.Δ.-0,50 .....120.000
2000 τ.μ. στα Τριάντα 147.000
2500 τ.μ. πάνω στο δρόμο Ελαιώνας-Φουρνάκι. Γεννάδι 24.000
3080 τ.μ. στο Πλημύρι 23.500
4000 τ.μ. κοντά στο Βερόπουλο με φανταστική θέα 176.000
4100 τ.μ. στο Λειβάδι-Κρεμαστή 82.200
4120 τ.μ. στα Τριάντα, κοντά στον οικισμό 205.000
4400 τ.μ. στην Κρεμαστή 76.000
5000 τ.μ. στα Αφάντου 103.000
5500 τ.μ. στα Μαριτσά, εντός σχεδίου, Σ.Δ.=1 .250.000
5800 τ.μ. στα Κανδυλί 117.000
6000 τ.μ. πάνω στο κύμα στα Τριάντα 352.000
6000 τ.μ. στην Παστίδα+αποθήκη 144.000
6500 τ.μ. στην λεωφόρο Ρόδου-Κρεμαστής ...410.000
6500 τ.μ. στο Φαληράκι κοντά στη θάλασσα, προνομιακό 500.000
6720 τ.μ. στον Θόλαρο, Παραδείσι 82.200
8000 τ.μ. στο Φαληράκι 191.000
8300 τ.μ. στην Βληχά-Κάλαθος 367.000
8500 τ.μ.+6500 τ.μ. στην παραλία Αφάντου ..18 το τ.μ.
9000 τ.μ. στα Μαριτσά, εντός ζώνης 132.000
9345 τ.μ. στα Ασγούρου με θέα 205.000
12000 τ.μ. στην Αφάντου, πάνω στο κύμα 520.000
13000 τ.μ. στα Μαριτσά 123.000
14000 τ.μ. το αγροτεμάχιο στην Διμυλιά 65.000
25000 τ.μ. στα Καλαβάρδα 295.000
30000 τ.μ. στο Τσαΐρι 352.000
32000 τ.μ. στην Θολό, πάνω στο κύμα 587.000
38000 τ.μ. στο Γεννάδι, πάνω στο κύμα 2.230.000
46000 τ.μ. στο Τσαΐρι 405.000
50000 τ.μ. στο Τσαΐρι 360.000



Εθν. Μακαρίου 45 (3ος όροφος • Τηλ.: 22410 24900, 25545 • Fax: 22410 25544 • Κιν.: 6932704919

ΕΝΟΙΚΙΑΣΕΙΣ

συνέχεια από την προηγούμενη

ΔΙΑΜΕΡΙΣΜΑ 155 τ.μ., α' ορόφου κατάλληλο και για επαγγελματική χρήση στην Ηρ. Πολυτεχνείου 16. Αποτελείται από 3 υπνοδωμάτια, σαλοτραπεζαρία, κουζίνα, μπάνιο και αποθήκη. Πληρ. τηλ. 2241085779, 6945926095. AE57105

ΕΝΟΙΚΙΑΖΟΝΤΑΙ: α) διαμέρισμα επιπλωμένο, δύο υπνοδωματίων, κουζίνα, μεγάλο σαλόνι-καθιστικό, εντοιχισμένες μεγάλες ντουλάπες, ισόγειο με κήπο γύρω - γύρω στην Πατρ. Αθηναγόρα, Ρόδος, β) studio πλήρως επιπλωμένο με πολυκουζινάκι, μεγάλες βεράντες ηλιακό θερμοσίφωνο άνετο στην Ιξιά. Πληρ. τηλ. 2241030427, 2241033661 AE57050

ΕΞΟΧΙΚΗ ΚΑΤΟΙΚΙΑ κοντά στο Γκολφ Αφάντου, αποτελούμενη από τρία υπνοδωμάτια, σαλοτραπεζαρία και λοιπούς βοηθητικούς χώρους, λουξ κατασκευής επί της Ρόδου-Λίνδου 91 που απέχει περίπου 500 μέτρα από τη θάλασσα. Πληρ. τηλ. 2241033592 AE57069

ΕΝΟΙΚΙΑΖΕΤΑΙ ισόγειος επαγγελματικός χώρος 160 τ.μ. (ή δύο μικρότερα των 80 τ.μ.) κατάλληλος για κατάστημα - γραφείο - ιατρείο ή άλλη παρόμοια χρήση στην κεντρική πλατεία Ιαλυσού, πλατεία Αποστολίδη. Πληρ. τηλ. 2241094356, 6942553147 ΧΑΕ141

ΚΑΤΑΣΤΗΜΑ καινούργιο με μεγάλη πρόσοψη σε κεντρικό δρόμο, περιοχή Ροδίνι. Πληρ. τηλ. 2241066181, ώρες 9-2 και 6--9 AE57059

ΚΑΤΑΣΤΗΜΑ 2όροφο 45 τ.μ. έκαστος όροφος στην Παλιά Πόλη πλησίον της Σωκράτους. Πληρ. Εμμ. Κρανίδης τηλ. 2241027082, 2241026476, 6944347405 AE56934

ΧΩΡΟΙ ΑΠΟΘΗΚΕΥΣΗΣ ΕΝΟΙΚΙΑΖΟΝΤΑΙ ΠΕΡΙΦΡΑΓΜΕΝΟΙ, ΑΣΦΑΛΕΙΣ, ΥΠΑΙΘΡΙΟΙ, ΗΜΙΥΠΑΙΘΡΙΟΙ, ΚΑΙ ΚΛΕΙΣΤΟΙ ΚΑΤΑΛΛΗΛΟΙ ΓΙΑ ΑΠΟΘΗΚΕΥΣΗ ΕΝΟΙΚΙΑΖΟΜΕΝΩΝ ΑΥΤΟΚΙΝΗΤΩΝ ΚΑΙ ΠΟΥΛΜΑΝ. ΠΛΗΡ. ΤΗΛ. (22410)38400 ΩΡΕΣ 08.00-15.00 κ. ΓΙΩΤΑ ΧΠΕ1913

ΔΙΑΜΕΡΙΣΜΑ πολυτελούς κατασκευής ενδοδαπέδια θέρμανση, μεγάλη βεράντα, περιοχή Ροδίνι. Πληρ. τηλ. 2241066184 ώρες 9-2 και 6-9 AE57058

ΔΙΑΜΕΡΙΣΜΑ α' ορόφου στην οδό Αννης Μαρίας 4, σαλόνι-τραπεζαρία, 2 υπνοδωμάτια, κουζίνα, ηλιακό θερμοσίφωνα, θερμοσυσσωρευτές. Αποκλείονται αλλοδαποί. Ώρες επικοινωνίας 09.00-14.00, 17.00-21.00. Πληρ. τηλ. 2241037983. AE56990

ΟΡΟΦΟΣ 160 τ.μ. νεοκλασικής μονοκατοικίας επί της 28ης Οκτωβρίου (Νιοχώρι), κατάλληλος, για. Για επαγγελματική στέγη. Πληρ. τηλ. 6952818968, 2241036166. AE56979

ΕΝΟΙΚΙΑΖΟΝΤΑΙ τα παρακάτω ακίνητα που βρίσκονται στη Ρόδο και επί της οδού Γ. Γρίβα: α) κατάστημα ισόγειο εμβαδού μ.τ. 135, β) διαμέρισμα επιπλωμένο εμβαδού μ.τ. 50 Πληρ. κιν. 6937071451, 6934278055 AE56865

ΚΤΗΜΑΤΟΜΕΣΙΤΙΚΟ ΓΡΑΦΕΙΟ
ΖΑΦΕΙΡΗΣ Μ. ΚΑΡΑΓΙΑΝΝΗΣ Δ. Ο.Ε.

Πωλήσεις ακινήτων. Τηλ. (2241060380-60381)
18.00-21.00 μ.μ. Δευτέρα-Παρασκευή
e-mail: zaf.kar@panafonet.gr

- 20.383 τ.μ. Αγροτεμάχιο (πανοραμική θέα) 500 μ. από τον οικισμό Θολού
- 4.770 τ.μ. } Αγροτεμάχια συνοριακών μερίδων
- 2.348 τ.μ. } (150 μ.) Από την Λεωφόρο)
- 11.520 τ.μ. Αγρομετάχιο (Αφάντου)
- 5.080 τ.μ. (1/2) Αγροτεμάχιο (Αφάντου) με ελαιόδεντρα
- 10.200 τ.μ. Αγροτεμάχιο με πανοραμική θέα (Κολύμπια)
- 840 τ.μ. Αγροτεμάχιο (Αφάντου)
- 4.969 τ.μ. Αγροτεμάχιο περιοχή Κολυμπίων
- 22.400 τ.μ. Αγροτεμάχιο (με 200 ελαιόδεντρα) περιοχή Ψίνθου
- 19.840 τ.μ. αγροτεμάχιο με πανοραμική θέα (Ψίνθο)
- 5.800 τ.μ. (περιοχή ΤΡΑΠΕΖΙΑ)
- 22.400 τ.μ. Οικόπεδο επί της Λεωφόρου Ρόδου-Λίνδου, με υπό κατασκευή ξενοδοχειακή μονάδα (Α' κατηγορίας) σε μπετά
- 1.250 τ.μ. Οικόπεδο εντός οικισμού, με πανοραμική θέα
- 105 τ.μ. Κατοικία σε μπετά εντός οικισμού Αφάντου
- 80 τ.μ. Μονοκατοικία εντός οικισμού Αφάντου)
- 50 τ.μ. Μονοκατοικία εντός οικισμού Αφάντου
- 50 τ.μ. Μονοκατοικία εντός οικισμού Αφάντου

ευσταθίου ΕΥΡΩΚΤΗΜΑΤΙΚΗ
ΚΤΗΜΑΤΟΜΕΣΙΤΙΚΟ ΓΡΑΦΕΙΟ

ΟΙΚΟΠΕΔΑ		€
300 τ.μ. - Οικοδομικό Συν/σμο "Ο Απόλλων" (Σ.Δ.= 0,6)		93.910
345 τ.μ. - Οικοδομικό Συν/σμο "ΑΥΤΟΣΤΕΓΑΣΗ" (Σ.Δ.= 0,6)		85.000
632 τ.μ. - Καρακόνερο (Σ.Δ.= 0,8)		176.082
437 τ.μ. - Ροδίνι (Σ.Δ. = 0,8)		220.000
350 τ.μ. - Καθηγητές (Σ.Δ. = 0,8)		102.700
500 τ.μ. - Ιαλυσός (Σ.Δ. = 0,4)		67.500
1.000 τ.μ. - Ιαλυσός με Άδεια Οικοδομής		105.650
ΔΙΑΜΕΡΙΣΜΑΤΑ		
123 τ.μ. - Ροδίνι	(3 υπνοδωμάτια)	144.000
98 τ.μ. - Κοδριγκτώνος	(3 υπνοδωμάτια)	140.000
80 τ.μ. - Ανάληψη	(2 υπνοδωμάτια)	105.000
77 τ.μ. - Ιαλυσός	(2 υπνοδωμάτια)	80.000
80 τ.μ. - Ιαλυσός	(2 υπνοδωμάτια)	119.000
122 τ.μ. - Αγ. Νικόλαος	(3 υπνοδωμάτια)	244.000
75 τ.μ. - Αγ. Νικόλαος	(2 υπνοδωμάτια)	147.000
80 τ.μ. - Δασκάλους	(2 υπνοδωμάτια)	105.000
ΜΟΝΟΚΑΤΟΙΚΙΕΣ / ΜΕΖΟΝΕΤΕΣ		
110 τ.μ. - Ιαλυσός (μπετά)		102.714
160 τ.μ. - Ιαλυσός σε 360 τ.μ. Οικόπεδο		249.500
150 τ.μ. - Ιαλυσός σε 300 τ.μ. Οικόπεδο		322.000
120 τ.μ. - Παστίδα σε 300 τ.μ. Οικόπεδο (μπετά)		88.041
190 τ.μ. - Ιαλυσός σε 350 τ.μ. Οικόπεδο		322.817
185 τ.μ. - Ιαλυσός σε 2.000 τ.μ. Οικόπεδο		330.000
200 τ.μ. - Κοσκινού σε 1.000 Οικόπεδο (μπετά)		135.000
220 τ.μ. - Κοσκινού σε 1.000 Οικόπεδο (μπετά)		144.000
ΚΑΤΑΣΤΗΜΑΤΑ / ΓΡΑΦΕΙΑ		
30 τ.μ. - Στο κέντρο πόλεως		352.000
76 τ.μ. - Ιερού Λόχου - Ιαλυσός		252.000
50 τ.μ. - Ανάληψη		155.000
93 τ.μ. - Αγ. Νικόλαο		190.000
82 τ.μ. Ανθ. Ζερβού		366.000

Ευκολίες Πληρωμής - Δάνεια Δεκτά

ΕΘΝ. ΑΝΤΙΣΤΑΣΗΣ 83 - ΤΗΛ. 22410 73819, 74917 - FAX: 22410 38641
ΚΙΝ. 6944 374546, 6945 292030 - info@euroktimatiki.gr

«ΚΤΗΜΑΤΙΚΗ ΠΡΟΟΠΤΙΚΗ»
ΜΑΡΙΝΑ ΣΤΥΛΙΑΝΟΥ

ΜΕΣΙΤΗΣ ΑΣΤΙΚΩΝ ΣΥΜΒΑΣΕΩΝ-ΚΛΑΥΔΙΟΥ ΠΕΠΕΡ 125
Α' ΟΡΟΦΟΣ, τηλ. 22410-37906 και 6972292958

○ **ΔΙΑΜΕΡΙΣΜΑΤΑ (ΠΩΛΟΥΝΤΑΙ)**
1) Στο Ροδίνι, οροφοδιαμερίσματα 117 τ.μ.
2) Στο Ροδίνι, διαμέρισμα 90 τ.μ.
3) Στην Μιχαήλ Πετρίδη 110 τ.μ.
4) Στου Κόβα 2 μεταχειρισμένα 90-84 τ.μ.
5) Στα Κοσκινού διαμέρισμα, 75 τ.μ. (με αυλή)
6) Στην Ιαλυσό διαμερίσματα 100-105 τ.μ.
7) Στο Ροδίνι 65-50 τ.μ. υπό κατασκευή.
9) Στην Ιαλυσό μεταχειρισμένο 84 τ.μ.
10) Οροφοδιαμέρισμα μεταχειρισμένο 202 τ.μ. μετά το Μήδεια με υπέροχη θέα.
11) Διαμέρισμα μεταχειρισμένο επί της Κορδιγκτώνος 180 τ.μ.
12) Στην Ιξιά γκαρσονιέρα 40 τ.μ. καινούργια - 44.000 ευρώ
13) Στα Κοσκινού γκαρσονιέρα 56 τ.μ.
14) Στην περιοχή "7 Βαγιές" διαμέρισμα 110 τ.μ.
15) Διαμέρισμα στην Ανάληψη 117 τ.μ. και 34 τ.μ. γκαράζ
16) Διαμέρισμα στην Ιξιά 90 τ.μ. ισόγειο με τζάκι και θέρμανση

○ **ΟΙΚΟΠΕΔΑ**
1) Στην παραλία Ιαλυσού 7 στρέμματα.
2) Στα Μαριτσά 13 στρέμματα.
3) Στη Θολό 800 μέτρα στον κεντρικό δρόμο.
4) Στην Κρεμαστή 2 στρέμματα με παλιό σπίτι.
5) Στο δρόμο αεροδρομίου (καινούργιο) 6.720 τ.μ. κατάλληλο για βιοτεχνία.
6) Στην Ιαλυσό οικόπεδο 1.500 τ.μ. και Σ.Δ 0.6
7) Στο Τσαΐρι 25 στρέμματα
8) Πωλείται στην Παλιά Πόλη οικόπεδο 980 τ.μ. με παλιό σπίτι Σ.Δ. 1
9) Πωλούνται στα Μαριτσά δ2 στρ. εντός οικισμού
10) Πάνω στο δρόμο προς αεροδρόμιο 2 στρ.
11) Στο Κιοτάρι 2 στρ.

○ **ΜΟΝΟΚΑΤΟΙΚΙΕΣ (ΠΩΛΟΥΝΤΑΙ)**
1) Στην Ιαλυσό 150 τ.μ. με κήπο ετοιμοπαράδοτες.
2) Στην Ιαλυσό τελειωμένες ή μαρμαροσοβά.
3) Στην Ιαλυσό 150 τ.μ. σε 2 στρέμματα οικόπεδα.
6) Στην Ιαλυσό ετοιμοπαράδοτα 170-190.
7) Στο Μόντε Σμιθ μονοκατοικίες από 205 τ.μ. έως 240 τ.μ.
8) Στην Ιαλυσό μονοκατοικία πάνω στο κύμα καινούργια σε 500 τ.μ. οικόπεδο
9) Στην Παστίδα μονοκατοικίες 160 τ.μ. σε μαρμαροσουβά εντός σχεδίου

○ **ΕΠΑΓΓΕΛΜΑΤΙΚΗ ΣΤΕΓΗ**
1) Επί της Ρόδου Λίνδου 500 τ.μ. σε μπετά.
2) Αποθήκη στο Ροδίνι 71 τ.μ. (45 τ.μ. με αυλή)
3) 12 στούντιος στην παραλία Ιαλυσού.
4) Επιχείρηση παιδικού σταθμού στη Ρόδο.
5) Επί της Ορφανίδου επιχείρηση bar
6) Καταστήματα 55 τ.μ. περιοχή Αγίου Ιωάννου.
7) Κατάστημα 50 τ.μ. στο Φαληράκι.

Αναλαμβάνουμε την πώληση διαμερισμάτων, Μονοκατοικιών, καταστημάτων, οικοπέδων, καθώς και αντιπαροχές και μισθώσεις ακινήτων.
Ζητούνται: Οικόπεδα για αγορά ή αντιπαροχή.

LANDSCOPE
ΚΤΗΜΑΤΟΜΕΣΙΤΙΚΗ

ΣΚΟΠΟΣ ΤΟΥ ΓΡΑΦΕΙΟΥ ΜΑΣ ΕΙΝΑΙ Η ΕΠΙΤΥΧΗΣ ΚΑΙ ΣΥΜΦΕΡΟΥΣΑ ΔΙΑΜΕΣΟΛΑΒΗΣΗ ΓΙΑ ΤΗΝ ΣΥΝΑΨΗ ΣΥΜΒΑΣΕΩΝ

ΑΓΟΡΑΣ
ΠΩΛΗΣΗΣ
ΑΝΤΑΛΛΑΓΗΣ
ΑΝΤΙΠΑΡΟΧΗΣ
και ΜΙΣΘΩΣΗΣ
ΤΗΣ ΑΚΙΝΗΤΗΣ ΠΕΡΙΟΥΣΙΑ ΣΑΣ.

ΣΤΟΧΟΣ ΜΑΣ ΕΙΝΑΙ
ΝΑ ΚΑΛΥΨΟΥΜΕ ΟΛΕΣ ΤΙΣ ΑΝΑΓΚΕΣ ΤΩΝ ΠΕΛΑΤΩΝ ΜΑΣ
ΠΡΙΝ ΚΑΙ ΚΑΤΑ ΤΗ ΣΥΝΑΨΗ ΣΥΜΒΑΣΕΩΝ

ΜΕ ΤΟΝ ΕΠΑΓΓΕΛΜΑΤΙΣΜΟ ΚΑΙ ΤΗ ΣΥΝΕΠΕΙΑ ΠΟΥ ΜΑΣ ΔΙΑΚΡΙΝΕΙ

ΑΠΟΔΕΔΕΙΓΜΕΝΑ ΤΟ ΑΚΙΝΗΤΟ ΕΙΝΑΙ Η ΚΑΛΥΤΕΡΗ
ΚΑΙ ΑΣΦΑΛΕΣΤΕΡΗ ΕΠΕΝΔΥΣΗ ΜΕ ΠΡΟΟΠΤΙΚΗ ΜΕΛΛΟΝΤΟΣ.

ΣΤΑΜΑΤΗΣ Π. ΧΑΤΖΗΛΑΖΑΡΟΥ & ΣΥΝΕΡΓΑΤΕΣ
ΕΘΝΙΚΗΣ ΑΝΤΙΣΤΑΣΕΩΣ & ΤΣΑΛΔΑΡΗ
(ΠΑΝΩ ΑΠΟ ΚΑΤΑΣΤΗΜΑ ΚΩΤΣΟΒΟΛΟΣ)

E-MAIL:SH@Forthnet.gr
WEB SITE:LandScope.gr
ΤΗΛ/ΦΑΞ:22410 28629
ΚΙΝ:6972 257246

ενοικιασεις

συνέχεια από την προηγούμενη

ΕΝΟΙΚΙΑΖΕΤΑΙ ΙΣΟΓΕΙΟΣ ΕΠΑΓΕΛΜΑΤΙΚΟΣ ΧΩΡΟΣ 120 Τ.Μ. ΜΕ ΥΠΟΓΕΙΟ 30 Τ.Μ. ΕΠΙ ΤΗΣ ΟΡΦΑΝΙΔΟΥ ΚΑΙ ΑΠΟΛΛΩΝΙΟΥ ΡΟΔΙΟΥ ΓΩΝΙΑ. ΠΛΗΡ. ΤΗΛ. 6945381842 ΧΠΕ2211

ΚΑΤΑΣΤΗΜΑ 327 τ.μ. με ενσωματωμένο πατάρι 177 τ.μ. και 2 υπόγειοι χώροι 320 τ.μ. και 180 τ.μ., σε περιοχή Ανω Ροδίνι (Παρισίων 12) για οποιαδήποτε επαγγελμ. χρήση. Πληρ. τηλ. 2241021886, 6944690535. ΑΕ56668

ΑΠΟΘΗΚΕΣ ΣΤΗΝ ΙΑΛΥΣΟ, ΕΝΟΙΚΙΑΖΟΝΤΑΙ 1) ΑΠΟΘΗΚΕΥΤΙΚΟΙ ΧΩΡΟΙ ΑΠΟ 100 ΕΩΣ 2000 Τ.Μ. ΚΑΙ ΥΨΟΣ 8 Μ. ΑΣΦΑΛΕΙΣ ΜΕ ΜΕΓΑΛΟΥΣ ΧΩΡΟΥΣ ΔΙΑΚΙΝΗΣΗΣ ΦΟΡΤΩΣΗΣ ΚΑΙ ΕΚΦΟΡΤΩΣΗΣ ΠΡΟΪΟΝΤΩΝ, 2) ΥΠΑΙΘΡΙΟΙ ΧΩΡΟΙ ΠΕΡΙΦΡΑΓΜΕΝΟΙ, ΑΣΦΑΛΕΙΣ, ΚΑΤΑΛΛΗΛΟΙ ΓΙΑ ΑΠΟΘΗΚΕΥΣΗ ΠΡΟΪΟΝΤΩΝ ΣΕ ΠΑΛΕΤΕΣ. ΠΛΗΡ. ΤΗΛ. (22410)38400 ΑΠΟ ΔΕΥΤΕΡΑ ΕΩΣ ΠΑΡΑΣΚΕΥΗ 08.00-15.00 κ. ΓΙΩΤΑ ΧΠΕ1912

ΓΚΑΡΣΟΝΙΕΡΕΣ επιπλωμένες κοντά στο πανεπιστήμιο Αιγαίου. Πληρ. τηλ. 2241020887 ΑΕ59903

ΔΙΑΜΕΡΙΣΜΑ ημιϋπόγειο επιπλωμένο ή μή, 90 τ.μ. με δύο υπνοδωμάτια και λοιπούς χώρους στην οδό Μεγ. Κωνσταντίνου. Πληρ. τηλ. 2241028001, 6974641951 ΧΑΕ131

ΕΝΟΙΚΙΑΖΟΝΤΑΙ ΔΙΧΩΡΑ ΕΠΙΠΛΩΜΕΝΑ ΔΙΑΜΕΡΙΣΜΑΤΑ 50 Τ.Μ. ΣΤΗΝ ΠΕΡΙΟΧΗ ΤΗΣ ΙΞΙΑΣ, ΜΕ ΧΩΡΟ ΣΤΑΘΜΕΥΣΗΣ, ΚΗΠΟ, ΠΙΣΙΝΑ, ΘΕΡΜΑΝΣΗ ΚΑΙ ΖΕΣΤΟ ΝΕΡΟ, ΙΔΑΝΙΚΑ ΓΙΑ ΕΚΠΑΙΔΕΥΤΙΚΟΥΣ, ΓΙΑΤΡΟΥΣ, ΣΤΡΑΤΙΩΤΙΚΟΥΣ. ΠΛΗΡ. ΤΗΛ. 2241093172, ΚΙΝ. 6944658034 www.eleonas.net ΧΠΕ017

ΜΟΝΟΚΑΤΟΙΚΙΑ 130 τ.μ. με κήπο στην Ιαλυσό. Διαθέτει τρία υπνοδωμάτια, σαλόνι, τραπεζαρία, κουζίνα, WC. Πληρ. τηλ. 6977722887 ΑΕ56666

ΚΑΤΑΣΤΗΜΑ 52 τ.μ. με είδη ρουχισμού και κεντήματα (με το εμπόρευμα ή όχι) μεγάλο πατάρι - WC και αυλή στο Νιοχώρι (οδός Γρίβα). Πληρ. τηλ. 2241020901, 2241025659 ΑΕ56665

ΕΝΟΙΚΙΑΖΟΝΤΑΙ: Α) γκαρσονιέρα 45 τ.μ. επιπλωμένη για όλο το χρόνο ενοίκιο 190 ευρώ, β) μονοκατοικία 70 τ.μ. επίσης για όλο το χρόνο ενοίκιο 300 ευρώ. Βρίσκονται κοντά στην Ε.Ο. Κρεμαστής-Μαριτσών σε πανοραμική περιοχή, πάνω από το Παλαιό Αεροδρόμιο Μαριτσών. Πληρ. τηλ. 22410 48131και 6977953703. ΑΟ57288

ΕΝΟΙΚΙΑΖΟΝΤΑΙ 4 ΠΟΛΥΤΕΛΗ STUDIOS ΓΙΑ ΕΝΑ 'Η ΔΥΟ ΑΤΟΜΑ, ΣΤΗΝ ΠΑΡΑΛΙΑ ΙΑΛΥΣΟΥ, ΠΛΗΡΩΣ ΕΠΙΠΛΩΜΕΝΑ, ΕΥΡΥΧΩΡΑ, ΜΕ ΑΝΕΤΕΣ ΒΕΡΑΝΤΕΣ ΜΕ ΠΟΛΥΚΟΥΖΙΝΑΚΙ, AIR-CONDITION, ΗΛΙΑΚΟ ΘΕΡΜΟΣΙΦΩΝΑ, ΙΔΙΟΧΡΗΣΤΗ ΘΕΣΗ ΣΤΑΘΜΕΥΣΗΣ. ΜΗΝΙΑΙΟ ΜΙΣΘΩΜΑ 300 ΕΥΡΩ. ΠΛΗΡ. ΕΥΣΤΑΘΙΟΥ - ΕΥΡΩΚΤΗΜΑΤΙΚΗ, ΕΘΝΙΚΗΣ ΑΝΤΙΣΤΑΣΕΩΣ 83 (ΠΡΩΗΝ ΑΝΝΗΣ ΜΑΡΙΑΣ). ΤΗΛ. 22410 73819-74917, 6946/103929 ΧΠΕ091

ΕΝΟΙΚΙΑΖΟΝΤΑΙ STUDIOS ΜΕ ΤΟ ΜΗΝΑ Ή ΜΕ ΤΗΝ ΗΜΕΡΑ ΠΛΗΡΩΣ ΕΠΙΠΛΩΜΕΝΑ ΜΕ ΠΟΛΥΚΟΥΖΙΝΑΚΙ, ΨΥΓΕΙΟ, ΝΤΟΥΣ, WC, ΤΗΛΕΦΩΝΟ, ΜΠΑΛΚΟΝΙ, ΖΕΣΤΟ ΝΕΡΟ ΕΠΙ 24ΩΡΟΥ ΒΑΣΕΩΣ ΣΤΗΝ ΠΙΟ ΗΣΥΧΗ ΠΕΡΙΟΧΗ ΤΗΣ ΠΟΛΗΣ ΡΟΔΟΥ (ΠΕΡΙΟΧΗ ΔΑΣΚΑΛΩΝ), ΟΔΟΣ ΜΑΝΩΛΗ ΠΑΠΑΜΑΝΩΛΗ ΑΡΙΘΜ. 12 ΚΑΘΕΤΟΣ ΕΠΙ ΤΗΣ ΣΤΕΛΙΟΥ ΚΩΤΙΑΔΗ. ΠΛΗΡ. ΤΗΛ. (22410)37244 ΧΠΕ283

ΔΙΑΜΕΡΙΣΜΑΤΑ των 50 τ.μ. ή 70 τ.μ. καινούργια (2 υπνοδωμάτια, σαλόνι, κουζίνα, ενιαίος χώρος - WC) στον Αρχάγελο, κατάλληλα για εκπαιδευτικούς - στρατιωτικούς για όλο το χρόνο. Πληρ. τηλ. 6974019076 ΧΑΕ109

ΖΗΤΩ ΝΑ ΑΓΟΡΑΣΩ παραδοσιακή κατοικία σε μία από τις περιοχές Κοσκινού-Τρεις - Χαράκι. Πληρ. τηλ. 2241024548 ΑΟ57282

ΠΩΛΕΙΤΑΙ αναψυκτήριο επιχείρηση κρουασαντερί σε λειτουργία στο κέντρο της πόλης με εξασφαλισμένη πελατεία. Πληρ. τηλ. 6944586875, 6936725334 ΑΟ57280

ΠΩΛΕΙΤΑΙ: α) studio 38 τ.μ. Στοκχόλμης 62.000 ευρώ, β) διαμέρισμα με θέρμανση 80 τ.μ. ημιϋπόγειο με αυλή Δενδρινού 70.000 ευρώ, γ) 95 τ.μ. ισόγειο λουξ κατασκευής πλησίον Μ. Πετρίδη (2 υπν.) -103.000 ευρώ, δ) 90 τ.μ. μαρμαροσοβά στο Ροδίνι ισόγειο 44.000 ευρώ. Δάνεια δεν γίνονται δεκτά. Αιγαιοκτηματική τηλ. 2241022943-2241028838-6945466773 ΑΟ57267

ΠΩΛΕΙΤΑΙ: α) μονοκατοικία διόροφη με αυλή εσωτερική κοντά στο Ρολόι Π. Πόλης γίνεται και επαγγελματική στέγη 132.000 ευρώ, β) μονοκατοικία Π. Πόλη διόροφη με αυλή 70 τ.μ. 82.000 ευρώ. Πληρ. ΑΙΓΑΙΟΚΤΗΜΑΤΙΚΗ τηλ. 2241022943, 2241028838, 6945466773 ΑΟ57266

ΠΩΛΕΙΤΑΙ: α) διαμέρισμα 103 τ.μ. κοντά στην Καπνοβιομηχανία (3 υπν.) 87.000 ευρώ, β) 97 τ.μ. (3 υπν.) Μητρόπολη 97.000 ευρώ, γ) 82 τ.μ. (2 υπν.) Ροδίνι 87.000 ευρώ, δ) 82 τ.μ. (2 υπν.) Σεμερτζίδη 87.000 ευρώ, ε) 74 τ.μ. ισόγειο (2 υπν.) Πειραιώς 87.000 ευρώ, ζ) 45 τ.μ. πλησίον Καναδά (1 υπν.) 47.000 ευρώ. Δάνεια δεκτά ΑΙΓΑΙΟΚΤΗΜΑΤΙΚΗ τηλ. 2241022943, 2241028838, 6945466773 ΑΟ57265

PUB-ΚΑΦΕΤΕΡΙΑ στο τουριστικό κέντρο πλησίον νέου καζίνο. Πλήρως εξοπλισμένη, ανακαινισμένη η καλύτερη στο είδος της. Συμβόλαιο 12ετές. Πληροφορίες άλλδες δεν θα δοθούν τηλεφωνικώς. Συζητείται και η πώληση. Πληρ. για συνεννόηση τηλ. 2241078392, 6977339669, 6936607154 μετά τις 12 το μεσημέρι ΑΟ57260

ΔΙΑΜΕΡΙΣΜΑ ισόγειο για πρώτη κατοικία το οποίο περιέχει έξτρα εισοδήματα που εξασφαλίζουνε τη δόση για όλο το ποσό του δανείου που θα χρειαστεί για την αγορά. Οχι μεσίτες. Πληρ. τηλ. 6947083593 ΑΟ57233

ΟΙΚΟΠΕΔΟ 10 στρέμματα στο Θεολόγο έναντι ξενοδοχείου Summer Dream. Πληρ. τηλ. 6976765990 ΑΟ57253

ΠΩΛΕΙΤΑΙ

ΡΕΤΙΡΕ (3ος όροφος) στην Ανάληψη 77 τ.μ. και τζαμαρία 30 τ.μ., αυλές 500 τ.μ., 2 air condition, τζάκι, ηλιακό, μοκέτα, χτιστά κανεπέ, κρεβάτι, μπαράκι, τοιχογραφία, στρογγυλή μπανιέρα, μερικώς επιπλωμένο, διακοσμημένο με παραδοσιακή πέτρα, σε καλή τιμή.
Πληρ. τηλ. 6944775999

ΟΙΚΟΔΟΜΗ ΡΟΔΟΥ

ΤΕΧΝΙΚΗ–ΚΑΤΑΣΚΕΥΑΣΤΙΚΗ ΕΤΑΙΡΕΙΑ
ΠΩΛΟΥΝΤΑΙ

1) **Καταστήματα, διαμερίσματα και οροφοδιαμερίσματα** στην οδό Αμστερνταμ, Βερολίνου και Μαδρίτης στο Ροδίνι διαφόρων μεγεθών (σε συγκρότημα 9 πολυκατοικιών)
2) **Μονοκατοικίες** 150 τ.μ. η κάθε μία σε κτήμα 2.000 τ.μ. (υπό κατασκευή)
3) **Μονοκατοικίες** στο Κιοτάρι Ασκληπειού (στο κύμα) 120 τ.μ. σε κτήμα 1.300 τ.μ. εκάστη (υπό κατασκευή)
4) **Διώροφες μονοκατοικίες** των 100 τ.μ. στο Γεννάδι, 200 μέτρα από τη θάλασσα σε κτήμα 1.300 τ.μ. (υπό κατασκευή)

Δεκτά δάνεια και ευκολίες πληρωμής έχουμε τις καλύτερες τιμές της αγοράς.

ΟΙΚΟΔΟΜΗ ΡΟΔΟΥ

Καμύνδου 4- Ρόδος-85100 Τηλ.: 22410 60460- 2 Fax: 22410 60463

ΜΑΝΟΛΗΣ ΣΠΥΡΙΔΗΣ
Πολιτικός Μηχανικός Δ.Π.Θ.
(Κιν:693 6660460)

ΚΩΣΤΑΣ ΚΩΝΣΤΑΝΤΙΝΙΔΗΣ
εργολάβος
(ΚΙΝ.: 694 6999906)

πωλησεις–αγορες ακινητων & επιχειρησεων

ΔΙΑΜΕΡΙΣΜΑ 85 τ.μ. (15 ετών) σε άριστη κατάσταση β' ορόφου στο Καρακόνερο 100.000 ευρώ. Επίσης στο ισόγειο της ίδιας οικοδομής διαμέρισμα-αποθήκη 85 τ.μ. ισόγεια τιμή 44.000 ευρώ. Πληρ. Αιγαιοκτηματική τηλ. 2241022943-2241028838, 6945466773. ΑΟ57290

ΟΙΚΟΠΕΔΑ των 2, 4, 8 στρεμμάτων στην πολύ όμορφη και ήσυχη περιοχή Παλαιού Αεροδρομίου Μαριτσών με φως, νερό, τηλέφωνο. Πληρ. τηλ. 22410 48131 και 6977953703. ΑΟ57287

ακίνητα

ΤΣΟΥΡΟΥΝΑΚΗΣ
Κεφάλαιο
Κτηματομεσιτικό γραφείο

ΔΙΑΜΕΡΙΣΜΑΤΑ ΠΩΛΟΥΝΤΑΙ

- 30 τ.μ., ρετιρέ γκαρσονιέρα, Ιξιά, 10.εκ-29.347 €
- 41 τ.μ.,ισόγειο,1 υπν/τιου , αυλή, καινούριο , Ανάληψη , 23εκ-67.500 €
- 53 τ.μ, ισόγειο,1 υπν/τιου, Ροδίνι, 22εκ- 64.563 €
- 53 τ.μ., ισόγειο,1 υπν/τιου , καινούριο, πάρκιν, Μ.Πετρίδη 30εκ - 88.041 €
- 58 τ.μ., ισόγειο,1 υπν/τιου , καινούριο , Ροδίνι , 30εκ- 88.041 €
- 60 τ.μ.,1ου ,1 υπν/τιου , Ανάληψη , 19εκ- 55.760 €
- 81 τ.μ., 2ου, 2 υπν/τιων κα-τάλληλο για γραφειακό χώρο, Κέντρο, 40εκ117.388€
- 83 τ.μ., 2ου, 2 υπν/τιων, Μήδια, 29εκ- 85.106€
- 86 τ.μ., ισόγειο, 2υπν/τιων, αυλή, καινούριο, Τριάντα 38 εκ- 111.518 €
- 87 τ.μ.,1ου, 2υπν/τιων, καινούριο,Τριάντα 39 εκ- 114.453 €
- 87 τ.μ.,1ου, 2 υπν/τιων, καινούρι, πάρκιν, Μ. Πετρίδη 49εκ - 143.800 €
- 92 τ.μ . 1ου, 3υπν/τιων, Δασκάλους, 33 εκ-96.845€
- 96 τ.μ., 2ου, 3υπν/τιων, Ανάληψη 37 εκ-108.584 €
- 100 τ.μ., 3ου, 3υπν/τιων, Κοδριγκτώνος 47 εκ- 137.931€
- 100 τ.μ.,1ου, 3υπν/τιων, καινούριο,Τριάντα 45 εκ- 132.061 €
- 102 τ.μ., 1ου, 3υπν/τιων, καινούριο, Καρακόνερο, 44εκ-129.126€
- 103 τ.μ., οροφοδ/μα 1ου, 3υπν/τιων, καινούριο, πάρκι-ν, Καρακόνερο, 52, 5εκ-154.072 €
- 107 τ.μ.,1ου, 2 υπν/τιων, καινούριο, πάρκιν, Μ. Πετρίδη 59εκ - 173.147€
- 116τ.μ., 1ου, 3υπν/τιων, καινούριο , πάρκιν, 34τ.μ Ανάληψη, 62 εκ-181.951€
- 117 τ.μ., οροφοδ/μα ισόγειο, 3υπν/τιων, καινούριο Ανάληψη 60εκ-176.082 €
- 123τ.μ., ισόγειο, 3υπν/τιων, Ακαδημία , κατάλληλο για επαγγελματική χρήση 95 εκ –278.796 €
- 123τ.μ 1ου, 3 υπν/τιων, καινούριο, πάρκιν, Αγ.Νικόλαο, 73 εκ-214.233€

ΜΕΖΟΝΕΤΕΣ-ΜΟΝ/ΚΙΕΣ ΠΩΛΟΥΝΤΑΙ

- 130 τ.μ., μεζονέτα, μπετά, 300 τ.μ αυλή Τριάντα 38 εκ-111.518 €
- 130 τ.μ., μεζονέτα, μαρμαροσοβά, 300 τ.μ. αυλή Τριάντα 47 εκ-137.931 €
- 130 τ.μ., μεζονέτα, 3υπν/τιων, 300 τ.μ. αυλή Τριάντα 38 εκ-252.385 €
- 160 τ.μ., μεζονέτα, μπετά σε 1.300 τ.μ. οικόπεδο Κοσκινού 48εκ-140.866 €
- 170 τ.μ., μεζονέτα, μπετά σε 1.350 τ.μ. οικόπεδο Κοσκινού 40εκ-117.388 €
- 176 τ.μ., μεζονέτα, μπετά σε 1.350 τ.μ. οικόπεδο Τρείς43εκ-126.192 €
- 180 τ.μ., μεζονέτα, 3υπν/τιων, 250 τ.μ αυλή 60 τ.μ πάρκιν, Τριάντα 90 εκ-264.123 €
- 200 τ.μ., μεζονέτα μ/σοβά, 3 υπν/τιων, 300 τ.μ οικόπεδο Τριάντα 50εκ-146.735 €

ΟΙΚΟΠΕΔΑ ΠΩΛΟΥΝΤΑΙ

- 640τ.μ,εντός οικισμού, Αστυπάλαια, 25εκ-73.367 €
- 1.000τ.μ,εντός ζώνης, Καναμάτ, 30εκ-88.041 €
- 2.000τ.μ., με την άδεια θέα, Κοσκινού 32εκ-93.910 €
- 3.000τ.μ., εντός ζώνης, Καναμάτ, 90εκ-264.123 €
- 4.100 τ.μ., θέα, Κοσκινού 60εκ-176.082€
- 4.100 τ.μ., Κοσκινού 25εκ-73.368 €
- 4.300 τ.μ., Κολύμπια 20εκ-58.695€
- 4.300 τ.μ., Κολύμπια 24εκ-70.432 €

ΕΠΙΧΕΙΡΗΣΕΙΣ & ΕΠΑΓΓΕΛΜΑΤΙΚΟΙ ΧΩΡΟΙ

- Κατάστημα 75 τ.μ κύρια χρήση συν 75 τ.μ αποθήκη συν 65 τ.μ αυλή,έτοιμο για εστιατόριο , Δασκάλους, 55 εκ-161.408 €
- 81 τ.μ,2ου,2 υπν/τιων κα-τάλληλο για γραφειακό χώρο Κέντρο,117.388 €
- Αποθήκη 95τ.μ ,σοβά ,ράμπα, Καρακόνερο 16 εκ-46.955 €
- 123τ.μ,ισόγειο,διαμέρι-σμα,3υπν/τιων, Ακαδημία , κατάλληλο για επαγ/ματική χρήση 95 εκ –278.796 €
- Αποθήκη 125 τ.μ συν 20 τ.μ βοηθητικά , Σ.Κωτιαδη ,23εκ-67.498 €

ΖΗΤΟΥΝΤΑΙ ΚΑΤΟΙΚΙΕΣ&ΟΙΚΟΠΕΔΑ ΕΝΤΟΣ&ΕΚΤΟΣ ΠΟΛΕΩΣ

ΤΣΟΥΡΟΥΝΑΚΗΣ Ι. ΑΝΤΩΝΙΟΣ (B.Sc.-MKT)

ΤΗΛ.: 22410 60060 (3 γραμμές)
FAX :22410 60062
www.e-kefaleo.com
Γ.Σεφέρη 12
(παραπλεύρως ΜΗΔΕΙΑ)

πωλησεις

συνέχεια από την προηγούμενη

ΔΙΑΜΕΡΙΣΜΑ 55 τ.μ. καινούργιο με αυλή στα Κοσκινού από ιδιώτη δύο υπνοδωμάτια, σαλόνι, κουζίνα, ενιαίος χώρος, ηλιακό θερμοσίφωνα,150 L, ηλεκτρικά ρολά-σίτες, διπλά τζάμια, κλιματισμός, εντοιχιζόμενη κουζίνα, ψυγείο και πλυντήριο, εντοιχιζόμενες ντουλάπες με ρολόι ΔΕΥΑΡ και ΔΕΗ και με σύνδεση στο αποχετευτικό, 24.000.000. Πληρ. τηλ. 6936867447 ΑΟ57245

ΓΚΑΡΣΟΝΙΕΡΑ 25 τ.μ. επί της οδού Πίνδου στην πόλη της Ρόδου. Πληρ. τηλ. 2241090367 κος Σαββάκης μετά τις 6.00 μ.μ. ΑΟ57206

ΠΩΛΟΥΝΤΑΙ: α) **ακίνητο** 12.100 τ.μ. περιοχή Λάγκωνα 400 μ. από την παραλία, β) **διαμερίσματα** στην οδό Στέλιου Κωτιάδη 20 στο 2ο όροφο, 75 τ.μ. και 120 τ.μ. Πληρ. Κτηματική Καλλιθέας τηλ. 2241085139, κιν. 6932158604 ΑΟ57213

ΜΕΖΟΝΕΤΕΣ στην Παστίδα κοντά στο κέντρο από 156.000 ευρώ με ημιϋπόγειο γκαράζ 3Χ70 τελειωμένες. Πληρ. SIGMAPLAN, πτυσσόμενα κρύσταλλα Μακρής Χρ., Κωτιάδη 37, τηλ. 2241032159, 6945420349 ΑΟ57202

ΠΩΛΟΥΝΤΑΙ: α) **κτήμα** 1800 τ.μ. πάνω στο κύμα με άνετη πρόσβαση από δρόμο σε πανέμορφη παραλία Καλαβάρδων. Τιμή μόνο 18.000 ευρώ, β) πωλείται στην Σύμη διώροφη **μονοκατοικία** 70 τ.μ. ψηλά πάνω από το λιμάνι με φανταστική θέα και άνετη πρόσβαση με Ι.Χ, γ) πωλείται ή αντιπαρέχεται **οικόπεδο** 3.000 τ.μ. με συντελεστή 0,40 σε περιοχή επαύλεων επί ασφάλτου κοντά στην διασταύρωση Παστίδας - Αεροδρομίου (φανάρια). Πληρ. τηλ. 6973392142 ή 2241021198 ΑΟ57197

ΠΩΛΟΥΝΤΑΙ 13 ΓΚΑΡΣΟΝΙΕΡΕΣ επιπλωμένες πλήρως και εξοπλισμένες, όλες νοικιασμένες συν δύο καταστήματα νοικιασμένα. Πωλούνται όλες μαζί ή ανά όροφο. Πληρ. τηλ. 6947083593 ΑΟ57175

ΠΩΛΕΙΤΑΙ μικρή επιχείρηση με μπιζού και ασήμι απέναντι από το Καζίνο. Τιμή 4.500 ευρώ. Πληρ. κο Γιώργο τηλ. 6936538366 ΑΟ57242

ΠΩΛΟΥΝΤΑΙ: α) **κτίριο** αποτελούμενο από δύο διώροφες μεζονέτες 170 τ.μ. έκαστη και διαμέρισμα 110 τ.μ. σε οικόπεδο 2.500 τ.μ..Υπάρχουν βεράντες 200 τ.μ. και ημιτελής πισίνα και 110 οπωροφόρα δέντρα. Τιμή συνολική 350.000 δρχ. το τ.μ. ή 1025 ευρώ, β) **κτήμα** παραθαλάσσιο 4.800 τ.μ. στην Κατταβιά με μικρή αγροικία και πηγάδι - πρόσβαση άμεση από την εθνική ασφαλτοστρωμένη οδό. Τιμή 55.000 ευρώ. Πληρ. τηλ. 6973392142 και 2241021198 ΑΟ57196

ΕΠΙΧΕΙΡΗΣΗ SNACK BAR στην κεντρική πλατεία της Ιαλυσού πλήρως εξοπλισμένη. Για περισσότερες πληροφορίες απευθυνθείτε στο τηλ. 6945961425 ΑΟ57201

ΜΕΖΟΝΕΤΑ τριώροφη επί της οδού Αποστόλου Παύλου. Πληρ. τηλ. 2241065452 ΑΟ57192

ΠΩΛΕΙΤΑΙ ΕΠΙΧΕΙΡΗΣΗ ΝΥΦΙΚΑ-ΒΑΠΤΙΣΤΙΚΑ ή μόνο το εμπόρευμα. Πληρ. τηλ. 6932316992. ΑΟ56995.

ΟΙΚΟΠΕΔΟ 5 στρέμματα σε λόφο στη Θολό, με θέα τη θάλασσα. Πληρ. τηλ. 22410-81811, 22410-82317. ΑΟ57222

ΜΕΖΟΝΕΤΑ 125 τ.μ. σε μπετά στα Κοσκινού, με καταπληκτική θέα και μεγάλη βεράντα. Δάνεια τραπεζών δεκτά. Πληρ. Σάββας 2241024563, 2241039210 ΑΟ57186

ΑΓΡΟΣ 8.900 τ.μ. κοντά στο ΙΚΑ, κατάλληλος για εμπορική χρήση. Πληρ. Εμμ. Κρανίδης τηλ. 2241027082, 2241026476, 6944347405 ΑΟ57090

ΠΩΛΕΙΤΑΙ επιχείρηση εστιατορίου σε πολύ καλή περιοχή με σταθερή πελατεία. Τιμή διαπραγματεύσιμη. Πληρ. τηλ. (22410)26081, 25769 ΑΟ57071

ΠΩΛΟΥΝΤΑΙ. ΚΤΗΜΑΤΑ (Επένδυσης). **1)** Γεννάδι 6.000 τ.μ. πάνω στο κύμα, **Τιμή: 147.000 ευρώ .2)** Γεννάδι 4.800 τ.μ. σε απόσταση 130 μ. από το κύμα, **Τιμή:112.000** ευρώ. **3)** Μεγάλη Γη (Κιοτάρι) 2.000 τ.μ. άρτιο και οικοδομήσιμο, **Τιμή: 52.000 ευρώ . 4)** Μεγάλη Γη (Κιοτάρι) 4.030 τ.μ. σε απόσταση 180 μ. από την θάλασσα. **Τιμή: 95.000 ευρώ. 5)** Γεννάδι 1.000 τ.μ πανοραμικό με άδεια οικοδομής **Τιμή: 30.000 ευρώ 6)** Τρείς 4.000 τ.μ με άδεια οικοδομής **Τιμή: 235.000 ευρώ.** Υπεύθυνοι: Χατζηλαζάρου Σ. & Συνεργάτες. **LandScope 22410 – 28629.** ΑΟ57214

ΠΩΛΟΥΝΤΑΙ. ΜΟΝΟΚΑΤΟΙΚΙΕΣ. ΛΑΧΑΝΙΑ , νεόδμητα 104 τ.μ. σε οικόπεδο 600 τ.μ. πανοραμική θέα, πάρκιν, άνετος κήπος, μοντέρνα παραδοσιακή αρχιτεκτονική, ήσυχο περιβάλλον. Τιμή : 208.000 ευρώ Υπεύθυνοι: Χατζηλαζάρου Σ. & Συνεργάτες . **LandScope 22410 – 28629.** ΑΟ57216

ΠΩΛΟΥΝΤΑΙ. ΜΟΝΟΚΑΤΟΙΚΙΕΣ. ΙΑΛΥΣΟΣ (Τριάντα), Νεόκτιστα (Lux) 164 τ.μ. άνετοι χώροι, 2 επίπεδα , σοφίτα, 3 wc, Ιταλική κουζίνα, 3 υ/δ, κεντρική θέρμανση, τζάκι, χώρο στάθμευσης, ήσυχο περιβάλλον. Τιμή : 276.000 ευρώ Υπεύθυνοι: Χατζηλαζάρου Σ. & Συνεργάτες. **LandScope 22410 – 28629.** ΑΟ57215

ΠΩΛΕΙΤΑΙ. ΜΟΝΟΚΑΤΟΙΚΙΑ (LUX). ΡΟΔΟΥ ΛΙΝΔΟΥ 10ο χιλιόμετρο, 15ετίας - 220 τ.μ. σε οικόπεδο 4.600 τ.μ. Αποτελείται, 2 επίπεδα συν υπόγειο 70 τ.μ. , 3 υ/δ, 3 μπάνια, 1 wc, πολυτελέστατοι χώροι, εντοιχιζόμενη κουζίνα, σαλόνι, τραπεζαρία, καθιστικό, τζάκι, Air Condition σ΄ όλους τους χώρους. Κήπο με καλλωπιστικά φυτά κι εσπεριδοειδή, χώρο στάθμευσης (γκαράζ), συν κατοικία Προκάτ 50 τ.μ. Τιμή: 440.000 ευρώ Υπεύθυνοι: Χατζηλαζάρου Σ. & Συνεργάτες . **LandScope 22410 – 28629.** ΑΟ57217

ΠΩΛΕΙΤΑΙ. ΚΑΤΑΣΤΗΜΑ. στο ΦΑΛΗΡΑΚΙ, 50 τ.μ. έτοιμο προς λειτουργία σε πέρασμα (Δυνατότητα ενοικίασης, ευκολίες πληρωμής) Τιμή : 117.000 ευρώ Υπεύθυνοι: Χατζηλαζάρου Σ. & Συνεργάτες . **LandScope 22410 – 28629.** ΑΟ57218

ΖΗΤΟΥΝΤΑΙ . Για άμεση προώθηση σε πελάτες μας οικόπεδα εντός πόλης προς ΠΩΛΗΣΗ – ΑΝΤΙΠΑΡΟΧΗ . Υπεύθυνοι: Χατζηλαζάρου Σ. & Συνεργάτες. **LandScope 22410 – 28629. ΑΟ57220**

ΖΗΤΕΙΤΑΙ ΓΙΑ ΑΓΟΡΑ ΔΙΑΜΕΡΙΣΜΑ εντός πόλεως, τριών υπνοδωματίων από 95 τ.μ. έως 115 τ.μ. Μόνο ιδιώτες. Πληρ. τηλ. επικοινωνίας πρωινές ώρες 2241021342, απόγευμα 6932639622. ΑΟ57017

ΟΙΚΟΔΟΜΙΚΕΣ ΕΠΙΧΕΙΡΗΣΕΙΣ

ΔΙΑΚΟΓΕΩΡΓΙΟΥ ΚΑΛΛΙΣΤΟΣ

ΕΘΝ. ΑΝΤΙΣΤΑΣΕΩΣ 11 (πρώην Αννης Μαρίας)

ΠΩΛΗΣΕΙΣ ΔΙΑΜΕΡΙΣΜΑΤΩΝ - ΚΑΤΑΣΤΗΜΑΤΑ - ΑΠΟΘΗΚΕΣ - ΑΝΤΑΛΛΑΓΕΣ ΑΚΙΝΗΤΩΝ - ΑΓΟΡΕΣ ΟΙΚΟΠΕΔΩΝ ΑΝΑΛΑΜΒΑΝΟΥΜΕ ΑΝΤΙΠΑΡΟΧΕΣ

ΠΩΛΟΥΝΤΑΙ διαμερίσματα λουξ κατασκευής, με απεριόριστη θέα. Τα διαμερίσματα διαθέτουν θωρακισμένες πόρτες-εντοιχισμένες κουζίνες-ντουλάπες-εντοιχισμένο νιπτήρα με ντουλάπι-κεντρική θέρμανση αυτόνομη-ανοιγόμενα ανακλινόμενα κουφώματα με διπλά τζάμια, σίτες, ρολά-υδραυλικό ασανσέρ-τριφασικό ρεύμα.
Ολοι οι χώροι σπατουλαριστοί - εσωτερικές πόρτες MDF με σχέδιο

ΔΙΑΜΕΡΙΣΜΑΤΑ

Επί της
1) Χρ. Φέσσα (κάθετος Αποστ. Παύλου)
90 τ.μ. τριάρια
Επίσης οροφοδιαμερίσματα των 90 τ.μ.
(οικοδομή μόνο τριών διαμερισμάτων)
2) Οικοδομή Πτολεμαίων και Χρ. Φέσσα
των 117-125 τ.μ.
3) Οικοδομή υπό ανέγερση
επί της οδού Ρήγα Φεραίου στο Πάρκο
Διαμερίσματα τριάρια-τεσσάρια
4) Οικοδομή υπό ανέγερση
επί της οδού Κ. Παλαιολόγου και Θεοτοκοπούλου
Διαμερίσματα δυάρια-τριάρια-τεσσάρια-καταστήματα
5) Επί της οδού Β. Ηρακλείου
οικοδομή τεσσάρων διαμερισμάτων
οροφοδιαμερίσματα των 133 τ.μ.
Η οικοδομή έχει πυλωτή για πάρκιν

ΓΡΑΦΕΙΑ - ΙΑΤΡΕΙΑ

1) Επί της οδού Μ. Κων/νου και Κων/νου Παλαιολόγου των 80 τ.μ.
2) Επί της οδού Κων/νου Παλαιολόγου και Θεοτοκοπούλου 60-80 τ.μ.
3) Επί της οδού Ρήγα Φεραίου στο πάρκο 60-80-100 τ.μ.

ΚΑΤΑΣΤΗΜΑΤΑ

1) Επί της οδού Κ. Παλαιολόγου και Θεοτοκοπούλου των 60-80-100 τ.μ.
2) Επί της Λεωφόρου Καλλιθέας (Καρακόνερο) 90 τ.μ.

ΑΠΟΘΗΚΕΣ

1) Πλησίον Στέλιου Κωτιάδη των 130 τ.μ.
2) Επί της Λεωφόρου Καλλιθέας (Καρακόνερο) των 80-300 τ.μ.

• Οι πωλήσεις μπορούν να γίνουν και με όλα τα δάνεια τράπεζας και οργανισμών

• Αναλαμβάνουμε αντιπαροχές και αγορές οικοπέδων

• Δεχόμαστε ανταλλαγές ακινήτων

ΠΛΗΡΟΦΟΡΙΕΣ

ΔΙΑΚΟΓΕΩΡΓΙΟΥ ΚΑΛΛΙΣΤΟΣ

Τηλ. (22410)29318-34598, 78501-75802

ΚΤΗΜΑΤΟΜΕΣΙΤΙΚΟ ΓΡΑΦΕΙΟ ΝΙΚΟΛΑΟΣ Δ. ΑΣΒΕΣΤΗΣ & ΣΥΝΕΡΓΑΤΕΣ

ΠΩΛΗΣΕΙΣ ΔΙΑΜ/ΣΜΑΤΩΝ-ΟΙΚΟΠΕΔΩΝ
Αγίου Ιωάννου 46
τηλ. 22410 32809, 6947848288, 6942695467

• ΡΟΔΟΣ

Διαμερίσματα πλησίον Μιχαήλ Πετρίδη με θέρμανση και γκαράζ

Πειραιώς **διαμέρισμα** 120 τ.μ. με γκαράζ

Πτολεμαίων **διαμέρισμα** 120 τ.μ. με θέρμανση

Διαμερίσματα στο Ροδίνι με γκαράζ, κεντρική θέρμαση lux κατασκευής με απεριόριστη θέα

Διαμερίσματα επί της Αποστόλου Παύλου με κεντρική θέρμανση, απεριόριστη θέα lux κατασκευής

• ΤΡΙΑΝΤΑ

Διαμέρισμα 100 τ.μ. με θέρμανση

Διαμέρισμα 87 τ.μ. με θέρμανση

Μεζονέτα 192 τ.μ., με θέρμανση, τζάκι, lux κατασκευής

Μεζονέτες 145 τ.μ. σε 250 τ.μ. οικόπεδο σε προσιτή τιμή

Παλιός πύργος 400 τ.μ. οικόπεδο

• ΜΙΡΑΜΑΡΕ

Διαμερίσματα διαφόρων διαστάσεων με κεντρική θέρμανση

•ΚΑΣΤΕΛΟΡΙΖΟ

Πωλείται **σπίτι** παλιό καλοδιατηρημένο δύο ορόφων στο πιο κεντρικό σημείο του λιμανιού, κατάλληλο για επαγγελματική επιχείρηση 83 τ.μ. ανά όροφος.

3Ε ΤΡΙΑ ΕΨΙΛΟΝ

Coca-Cola Τρία Έψιλον
Coca-Cola HBC S.A.
ΥΠΟΚΑΤΑΣΤΗΜΑ ΡΟΔΟΥ
Μαριτσά, 85106 Ρόδος

Η Coca Cola Ελληνική Εταιρεία Εμφιαλώσεως Α.Ε.
Υποκατάστημα Ρόδου
η μεγαλύτερη και δυναμικότερη εταιρεία
στον τομέα των αναψυκτικών στα Δωδεκάνησα
ενδιαφέρεται να προσλάβει για τις ανάγκες της

ΠΩΛΗΤΕΣ

Βασικά καθήκοντα της θέσης είναι η τεχνική παρουσίαση και προώθηση προϊόντων στα σημεία πωλήσεων του νησιού της Ρόδου.

Προσόντα Υποψηφίου
- Απόφοιτος Λυκείου ή ανωτέρας σχολής
- Ηλικία έως 28 ετών
- Κάτοικος Ρόδου
- Κάτοχος αδείας οδήγησης αυτοκινήτου
- Προϋπηρεσία στις πωλήσεις ή marketing επιθυμητη

Για ραντεβού τηλεφωνείστε στο
(22410)84800 (ΔΕΥ.-ΠΑΡ. 08.00-15.00)

TUI Hellas

ΖΗΤΑ

Υπάλληλο (γυναίκα) για την τουριστική σαιζόν 2004 με καλή γνώση ελληνικής, αγγλικής γλώσσας και γνώση PC. Γνώση γερμανικής γλώσσας θα ληφθεί υπόψη.

Πληροφορίες στο τηλ. 2241089501
Δευτέρα- Παρασκευή από 09.30 έως 15.00 η ώρα
Αυστραλίας 114

LYMBERIA HOTEL

Το ξενοδοχείο Β' κατηγορίας **"LYMBERIA"** ζητά για την καλοκαιρινή σαιζόν 2004 :

Υπαλλήλους Υποδοχής
Γνώστες Αγγλικών, Γερμανικών με ανάλογη προϋπηρεσία
Μπάρμεν ή Μπαργούμεν
Σερβιτόροι και Σερβιτόρες Α΄ και Β΄
Γνώστες Γερμανικών και Αγγλικών
Καμαριέρες

Οι ενδιαφερόμενοι μπορούν να απευθύνονται στο τμήμα προσωπικού του ξενοδοχείου καθημερινά από 10:00 – 14:00 ή να στείλουν ένα βιογραφικό τους σημείωμα στη Διεύθυνση, το fax ή στο E-mail της εταιρείας υπ' όψιν Κου Σ. Δεληγιάννη.

Ξενοδοχείο ¨ΛΥΜΠΕΡΙΑ¨
Τ.Θ. 212, Φαληράκι, Ρόδος
Τηλ. 22410 85676, Fax: 22410 85826
E-mail: lymberia@otenet.gr

Ξενοδοχείο ΚΑΛΛΙΘΕΑ ΜΑΡΕ ΠΑΛΛΑΣ

ΖΗΤΟΥΝΤΑΙ

- **Υπάλληλος Υποδοχής** (απαραίτητες γνώσεις Γερμανικών και τουλάχιστον 3ετή προϋπηρεσία)
- **Σερβιτόροι - σερβιτόρες**
- **Βοηθοί σερβιτόρου**

Πληρ. τηλ. 2241068720

Για αιτήσεις στο ξενοδοχείο από 09.00-13.00 καθημερινά

Από Κατάστημα Ενδυμάτων στην παραλία Ιαλυσού και Παλιά Πόλη

ΖΗΤΟΥΝΤΑΙ

Κοπέλες για να εργαστούν ως πωλήτριες
Απαραίτητα προσόντα:
- Ηλικία από 23 έως 40 ετών
- Γνώση της Γερμανικής - Αγγλικής καθώς και επιπλέον γλωσσών θα εκτιμηθούν.
- Τυχόν προϋπηρεσία θα ληφθεί υπ' όψιν.

Μισθός και ποσοστά αναλόγως προσόντων.
Πληρ. τηλ. 2241038650/38990, από 09.00-14.00.
Αποστείλατε βιογραφικό σημείωμα στο fax 2241038785

WANTED

from specialty garment shops in Ialysos & Old Town
Responsible gierl for the sales
with following qualifications
- Must speak good German-English, other languages will be appreciated
- Previous experience will be considered

Salary and bonus according to qualifications
For more information please
contact tel.: 2241038650 & 38990
Send C.V. to the following fax: 2241038785

Από το ΑΡΤΟΠΟΛΙΣ

ΖΗΤΟΥΝΤΑΙ

α. ταμπλίστας-υπεύθυνος καταστήματος για νυκτερινή απασχόληση
β. οδηγοί delivery
γ. κρεπιέρης
δ. σερβιτόρος-σερβιτόρα
Πληρ. τηλ. 2241033969, ώρες 10 π.μ.-4 μ.μ.

πωλησεις

συνέχεια από την προηγούμενη

ΠΩΛΕΙΤΑΙ. ΜΟΝΟΚΑΤΟΙΚΙΑ. ΙΑΛΥΣΟ, υπό κατασκευή. 182 τ.μ. , 2 Επίπεδα, σε οικόπεδο 2.000 τ.μ. Α' όροφος 92 τ.μ. ,ενιαίοι χώροι υποδοχής, κουζίνα Ιux, τραπεζαρία, καθιστικό, wc. Β' όροφος 90 τ.μ. , 3(τρία) υπνοδωμάτια, 2(δύο) μπάνια, Εντιχοιζόμενες ντουλάπες, μεγάλες Βεράντες, Άνετοι χώροι. Τιμή: 350.000 ευρώ Υπεύθυνοι: Χατζηλαζάρου Σ. & Συνεργάτες. **LandScope 22410 – 28629.** ΑΟ57221

ΠΩΛΕΙΤΑΙ. ΜΟΝΟΚΑΤΟΙΚΙΑ. Πρόποδες Φιλερήμου, υπό κατασκευή. 170 τ.μ. 1ου – 2ου ορόφου, σε Οικόπεδο 1.000 τ.μ. σε σοβά, περιμετρικό τοιχείο, αποχέτευση. (Προδιαγραφές - σοφίτας - γκαράζ - τζάκι - πισίνας - άνετου κήπου) Τιμή : 220.000 ευρώ. Υπεύθυνοι: Χατζηλαζάρου Σ. & Συνεργάτες . **LandScope 22410 – 28629.**
ΑΟ57219

ΚΑΤΑΣΤΗΜΑ γωνιακό 73 τ.μ. επί της Στρατηγού Ζήση, καθώς και υπόγειος χώρος 145 τ.μ. Πληρ. τηλ. 2241020421
ΑΟ56625

ΜΟΝΟΚΑΤΟΙΚΙΑ στην παραλία Ιαλυσού 185 τ.μ. σε 400 μ. οικόπεδο. Πληρ. τηλ. 2241068436, 6977838323 ΑΟ56643

εργασιες

ΥΠΑΛΛΗΛΟΣ που να γνωρίζει ξένες γλώσσες για τουριστικό κατάστημα στην Παλιά Πόλη. Πληρ. τηλ. 2241075070, 2241022419 ΑΖ57300

ΚΑΜΑΡΙΕΡΑ για το ξενοδοχείο ΣΑΒΟΙ εντός πόλεως. Πληρ. τηλ. 2241026997. ΑΖ57292

ΠΩΛΗΤΡΙΕΣ σε πολυκατάστημα για μερική απασχόληση. Πληρ. τηλ. 2241020037 ΑΖ57293

ΠΩΛΗΤΡΙΑ για αργυροχρυσοχοείο στην περιοχή της Ιξιάς. Ωράριο σπαστό. Πληρ. τηλ. 2241034145, 6945892882 ΑΖ57277

ΧΡΥΣΟΧΟΟΣ ΑΡΧΙΤΕΧΝΙΤΗΣ ΓΙΑ ΕΡΓΑΣΤΗΡΙΟ ΣΤΗΝ ΠΕΡΙΟΧΗ ΤΗΣ ΙΞΙΑΣ. ΠΛΗΡ. ΤΗΛ. 2241034145, 6945892882
ΠΖ57278

ΖΗΤΕΙΤΑΙ

από εταιρεία Χημικών και Χαρτικών Ειδών
EXPERT CLEAN SERVICES
ΠΩΛΗΤΗΣ,
μισθός και bonus, τυχόν προϋπηρεσία θα ληφθεί υπ' όψιν.
Πληρ. Κανελλοπούλου 10,
τηλ. 2241034322, 2241032111

Από το CITY HALL restaurant

ΖΗΤΟΥΝΤΑΙ ΔΙΑΝΟΜΕΙΣ

για αποκλειστική ή μη απασχόληση.
Πληρ. τηλ. 2241070200 από τις 12.00-17.00

ΖΗΤΕΙΤΑΙ

διακοσμητής με γνώσεις σχεδίου να εργαστεί ως υπάλληλος σε κατάστημα επίπλων κουζίνας. Προϋπηρεσία στον τομέα αυτόν και γνώσεις Ιταλικών θα εκτιμηθούν ιδιαίτερα. Μισθός ικανοποιητικός.
Πληρ. τηλ. 2241064450

Το νεόκτιστο ξενοδοχειακό συγκρότημα "ΜΙΚΡΗ ΠΟΛΗ" στα Κολύμπια - Αφάντου Ρόδου

ΖΗΤΕΙ ΠΡΟΣΩΠΙΚΟ

- **Προϊστάμενος Υποδοχής**
- **Υπαλλήλους Υποδοχής**
- **Μάγειροι Α', Β' και βοηθοί**
- **Μπουφετζήδες Α' και Β'**
- **Σερβιτόροι και βοηθοί**
- **Barmen και βοηθοί**
- **Καμαριέρες**
- **Καθαρίστριες**
- **Κηπουροί**

Απαραίτητα προσόντα γνώση Γερμανικής, Αγγλικής γλώσσας και ανάλογη προϋπηρεσία.

Οι ενδιαφερόμενοι μπορούν να απευθύνονται στον κ. Χατζηνικόλα, τηλέφωνα επικοινωνίας **22410-67180, 67280,** Πάροδος Γ. Σεφέρη ή να αποστείλουν το βιογραφικό τους σημείωμα μαζί με μια πρόσφατη φωτογραφία στο **e-mail: ergoplan2@otenet.gr**

ΑΙΣΘΗΤΙΚΟΙ έμπειρες για να στελεχώσουν πολυδύναμο κέντρο ομορφιάς και υγείας. Πληρ. τηλ. 2241062481 ΑΖ57274

ΠΩΛΗΤΗΣ με τεχνική κατάρτιση σε μηχανές θαλάσσης, γεωργικά μηχανήματα και ηλεκτρογεννήτριες για πλήρη απασχόληση. Πληρ. τηλ. 2241067440
ΧΑΖ252

Η "ΜΑΡΙΝΟΣ Α.Ε."

από τις μεγαλύτερες εταιρείες Εισαγωγής Εμπορείας και Διανομής επώνυμων ποτών και κρασιών στην Δωδεκάνησο όπως: Ballantines, Kahlua, Malibu, Tia Maria, Beefeater Gin, Sanza Tequila, Κρασιά Χατζημιχάλη, Λαζαρίδη, Σκουρα κ.λπ.

ΖΗΤΑ

να προσλάβει **στελέχη πωλητή και πωλήτρια**
για την αγορά της Ρόδου
Πληρ.τηλ. 2241076864, 2241022509
Αποστολή βιογραφικών με fax 2241076864

blue sky BEACH HOTEL RHODES

Από το ξενοδοχείο Α' κατηγορίας ***Blue Sky Beach*** *στην πλατεία Ψαροπούλας στην πόλη της Ρόδου*

ΖΗΤΟΥΝΤΑΙ

- **Βοηθοί Σερβιτόρων**
- **Λαντζιέρης**
- **Μπάρμαν**

ΕΜΠΕΙΡΙΑ ΑΠΑΡΑΙΤΗΤΗ

Πληρ. τηλ. 2241033768 ή 2241033778

Ξενοδοχείο ΚΟΛΥΜΠΙΑ ΜΠΗΤΣ - Κολύμπια

ΖΗΤΟΥΝΤΑΙ

- **Σερβιτόροι**
- **Βοηθοί σερβιτόροι**
- **Καμαριέρες**
- **Σερβιτόρες και βοηθοί μπαρ**
- **Barwoman**
- **Βοηθός μάγειρα**

Πληρ. 12.00-14.00, τηλ. **2241056247, 2241056225**

RODOS PALACE
Resort Hotel • Convention Center

Το Ξενοδοχειακό & Συνεδριακό συγκρότημα πολυτελείας της Ρόδου ζητεί το ακόλουθο προσωπικό:

- **Food & Beverage Manager**
  Με ανάλογη προϋπηρεσία σε ξενοδοχεία πολυτελείας
- **Banqueting Manager-Υπεύθυνο Εκδηλώσεων**
  Με ανάλογη προϋπηρεσία σε ξενοδοχεία πολυτελείας
- **Προϊσταμένη Ορόφων**
  Με ανάλογη προϋπηρεσία σε ξενοδοχεία πολυτελείας
- **Υπαλλήλους Υποδοχής**
  Γνώστες Αγγλικών, Γερμανικών, με ανάλογη προϋπηρεσία

Οι ενδιαφερόμενοι για τις ανωτέρω θέσεις μπορούν να στείλουν ένα βιογραφικό τους σημείωμα με μία πρόσφατη φωτογραφία στην Διεύθυνση της εταιρείας υπ' όψιν Κου Π. Ρούμπη

Επίσης ζητούνται:

- Chef	- Μπάρμεν & βοηθοί
- Μάγειροι Α', Β' & βοηθοί	- Τηλεφωνήτριες
- Ζαχαροπλάστες	- Ταμπλίστες
- Μπουφετζήδες Α' & Β'	- Καμαριέρες
- Κόπτης Κρεάτων	- Καθαρίστριες
- Σερβιτόροι & βοηθοί	- Hostesses
	- Κηπουροί

Για τις ανωτέρω θέσεις οι ενδιαφερόμενοι μπορούν να απευθύνονται στο τμήμα προσωπικού του ξενοδοχείου καθημερινά από 09:00-15:00.

Ξενοδοχείο Ρόδος Παλάς
Λεωφ. Ιαλυσού, Τ.Θ. 121, Ιξιά, Ρόδος
Τηλ. 22410 25222, Fax: 22410 25350
E-mail: info@rodos-palace.gr

εργασιες

συνέχεια από την προηγούμενη

ΓΡΑΜΜΑΤΕΑΣ για γραφείο συνοικεσίων. Πληρ. τηλ. 2241026013, 2241024035 από 9.00-22.00 AZ57270

ΠΩΛΗΤΡΙΑ για κατάστημα με νεανικά ρούχα στο κέντρο της Ρόδου για απασχόληση όλο το χρόνο. Εμπειρία επιθυμητή. Πληρ. τηλ. 2241039920 ώρες καταστήματος AZ57262

ΚΥΡΙΑ εσωτερική για να προσέχει μωρό 9 μηνών. Μισθός 450 ευρώ φαγητό και στέγη. Πληρ. τηλ. 6934958496 AZ57261

ΚΟΠΕΛΑ για πρωινή και απογευματινή απασχόληση σε γραφείο. Πληρ. τηλ. 6947965174 AZ57251

ΖΗΤΕΙΤΑΙ δεσποινίς ή κυρία για να εργασθεί ως υπάλληλος γραφείου, γνωρίζοντας άπταιστα την Αγγλική κι έχοντας γνώσεις Η/Υ. Επίσης ζητείται **τεχνίτης ηλεκτρολόγος οικοδομών**. Ωράριο πρωινό και συνεχές. Πληρ. από 08.00 έως 14.30 στο τηλ. 2241066698 AZ57244

ΖΗΤΟΥΝΤΑΙ: α) κοπέλα **βοηθός σερβιτόρου** για εστιατόριο, θα προτιμηθεί Φινλανδέζα, β) **κοπέλα** για γυράδικο με γνώσεις αγγλικών, γ) **κοπέλα** για λάντζα εστιατορίου δ) **Φινλανδέζα** για να εργαστεί σε μαγαζί με χρυσόασήμι (Finish lady to work in a gold-silver shop). Πληρ. κο Γιώργο τηλ. 6936538366 AZ57243

ΚΟΠΕΛΑ για snack cafe. Πληρ. τηλ. 2241020812, 2241037850 AZ57237

ΨΗΣΤΕΣ κι **άτομα για διανομές** σε γυράδικο στο κέντρο της πόλης. Πληρ. τηλ. 6946162961 AZ57247

Από εστιατόριο Π. Πόλη της Ρόδου **ΖΗΤΕΙΤΑΙ** βοηθός μάγειρα και μπουφετζού με ανάλογη εμπειρία. Αλλοδαποί αποκλείονται. Πληρ. τηλ. 6942613840 AZ57235

ΥΠΑΛΛΗΛΟΣ ΓΡΑΦΕΙΟΥ με γνώσεις Η/Υ για μόνιμη και πολυετής απασχόληση. Πληρ. τηλ. 2241060929, 6936370952 AZ57332

ΟΔΗΓΟΣ ΠΩΛΗΤΗΣ για Ρόδο και περιοδείες στα Δωδεκάνησα. Πληρ. τηλ. 2241062682 AZ57204

ΥΠΑΛΛΗΛΟΣ να εργαστεί σε εταιρεία μεταφορών ηλικίας μέχρι 35 χρονών χωρίς στρατιωτικές υποχρεώσεις. Τυχόν προϋπηρεσία σε μεταφορική εταιρεία θα ληφθεί υπόψη. Πληρ. τηλ. 2241068800 AZ57183

ΖΗΤΟΥΝΤΑΙ βοηθοί ηλεκτρολόγοι. Πληρ. τηλ. 6936949770, 17.00-20.00 AZ57182

COLOSSOS BEACH HOTEL

Το ξενοδοχείο μας ζητεί το ακόλουθο προσωπικό με την ανάλογη προϋπηρεσία:

ΥΠΑΛΛΗΛΟΙ ΥΠΟΔΟΧΗΣ:
Γνώσεις Αγγλικής Γερμανικής και Ιταλικής
ΚΑΜΑΡΙΕΡΕΣ
ΣΕΡΒΙΤΟΡΟΙ ΚΑΙ ΒΟΗΘΟΙ
BARMAN & ΒΟΗΘΟΙ
ΜΑΓΕΙΡΑ ΓΙΑ ΚΡΥΑ ΚΟΥΖΙΝΑ
ΒΟΗΘΟΙ ΜΑΓΕΙΡΩΝ
ΕΡΓΑΤΙΚΟ ΠΡΟΣΩΠΙΚΟ

Οι ενδιαφερόμενοι για τις ανωτέρω θέσεις μπορούν να απευθύνονται στα τηλ. **2241085502-85524** από τις 08.00-15.00

ΒΟΥΛΓΑΡΗ
ΒΙΟΜΗΧΑΝΙΑ ΑΠΟΡΡΙΠΤΙΚΩΝ

Η ΒΙΟΜΗΧΑΝΙΑ ΑΦΟΙ ΒΟΥΛΓΑΡΗ ΑΕΒΕ

ΖΗΤΑ

ΓΙΑ ΤΟ ΥΠΟΚΑΤΑΣΤΗΜΑ ΤΗΣ ΣΤΗ ΡΟΔΟ

Α) ΠΩΛΗΤΕΣ
Απόφοιτοι Λυκείου - ΤΕΙ - ΑΕΙ
Ηλικίας 25-35 ετών - Δίπλωμα Ι.Χ.
Σχετική εμπειρία 2 ετών σε οργανωμένο τμήμα πωλήσεων
Η εταιρεία προσφέρει
- Μισθό & bonus παραγωγικότητας
- Εταιρικό αυτοκίνητο και τηλέφωνο
- Προοπτικές εξέλιξης σε μια ανερχόμενη εταιρεία

Βιογραφικά στο φαξ 210/4834761

Β) Για το τμήμα διανομών ΟΔΗΓΟΙ
Απόφοιτοι Λυκείου
Δίπλωμα Γ' κατηγορίας - Εως 35 ετών
Προσφέρονται: Μισθός & bonus - Μόνιμη απασχόληση.
Τηλ. επικοινωνίας: 2241033647, 8 π.μ.-3 μ.μ.

Α. ΚΑΡΑΓΕΩΡΓΙΟΥ ΕΠΕ
ΕΙΣΑΓΩΓΕΣ - ΕΞΑΓΩΓΕΣ - ΑΝΤΙΠΡΟΣΩΠΕΙΕΣ
ΕΜΠΟΡΙΟ ΞΕΝ/ΚΟΥ - ΟΙΚΙΑΚΟΥ ΕΞΟΠΛΙΣΜΟΥ

ΖΗΤΟΥΝΤΑΙ ΠΩΛΗΤΕΣ-ΠΩΛΗΤΡΙΕΣ

Προσόντα που θα εκτιμηθούν
- Δίπλωμα αυτοκινήτου
- Τυχόν προϋπηρεσία στον τομέα πωλήσεων
- Ικανότητα επικοινωνίας με τον πελάτη

Η επιχείρηση διαθέτει
- Αυτοκίνητο Ι.Χ. και εταιρικό κινητό
- Αποδοχές πολύ ικανοποιητικές
- Ποσοστά επί των πωλήσεων
- Μεγάλες προοπτικές εξέλιξης και για εκτός Ρόδου
- 12μηνη απασχόληση
- Ευχάριστο εργασιακό περιβάλλον.

Πληρ.: Στεφάνου Καζούλη 24 • τηλ. 2241070630-70631

VW-AUDI

Το εξειδικευμένο συνεργείο **Maliarakis motorsport**
Ζητά για την στελέχωση του συνεργείου της

• Μηχανικούς αυτοκινήτων, απόφοιτους τεχνικής Σχολής με εμπειρία τουλάχιστον 3 χρόνων σε ανάλογη θέση

Οι ενδιαφερόμενοι μπορούν να επικοινωνούν καθημερινά από 09.00 έως 16.00 στο τηλ. 22410-65290

Niriides beach hotel
ΞΕΝΟΔΟΧΕΙΟ ΝΗΡΗΪΔΕΣ

Από το ξενοδοχείο ΝΗΡΗΪΔΕΣ στα Κολύμπια

ΖΗΤΟΥΝΤΑΙ

• **Νυχτερινός** με προϋπηρεσία και καλή γνώση Γερμανικής.
• Αδειούχος **ηλεκτρολόγος συντηρητής,** με προϋπηρεσία σε ξενοδοχείο.
• **Λατζιέρης-Λατζιέρα** με ανάλογη προϋπηρεσία σε ξενοδοχείο.

Αιτήσεις καθημερινά από 09.00-13.00
Πληρ. τηλ.. (22410) 56210 και (22410) 56461

Από την εταιρεία τροφίμων

Ιβίσκος

Ζητούνται οδηγοί - πωλητές
Απαραίτητα προσόντα
• Δίπλωμα οδήγησης Γ' κατηγορίας
• Απόφοιτοι γυμνασίου - λυκείου
• Ηλικία έως 30 ετών

Οι υποψήφιοι θα πρέπει να διακρίνονται από ομαδικό πνεύμα ανάληψη πρωτοβουλιών, οργανωτικότητα και αναπτυγμένες επικοινωνιακές ικανότητες

Πληρ. 5ο χλμ. Λεωφ. Ρόδου-Λίνδου και στα τηλ. **2241065410-6944633636**
Υπεύθυνος: Ιωάννης Παπασταματάκης

ΖΗΤΕΙΤΑΙ
Κυρία
Γραμματεύς (Βοηθός Λογιστή)
από εμπορική επιχείρηση

Απαραίτητα προσόντα:
Γνώση προγράμματος Eurofasma
Χρήση προγραμμάτων Excel/Word/Internet/Phototshop
Γνώση Αγγλικής.
Προσφέρουμε:
Δωδεκάμηνη απασχόληση
Ημέρες εργασίας: Δευτέρα-Παρασκευή
Μισθός: Αναλόγως προσόντων
Προϋπηρεσία θα συνεκτιμηθεί.
Αποστείλατε βιογραφικό σημείωμα και συστάσεις στο fax **2241038785,** τηλέφωνο επικοινωνίας **2241038990**

The Membership Office of Club Greece

IS LOOKING TO RECRUIT

an English / Dutch speaking person,
a Swedish speaking person and
a Finnish/Swedeish speaking person.
The candidate should have knowledge of:
• Excellent command of English (additional languages will be advantage but not essential)
• Computer knowledge (excel, word, etc.)

For more information and to book appointment for interview, please contact Ms. Annelie Palm on 22410-96210 from Monday to Friday 10-18.

ΖΗΤΕΙΤΑΙ
ΠΩΛΗΤΗΣ - ΠΩΛΗΤΡΙΑ

Απαραίτητα προσόντα:
• Εμπειρία στις πωλήσεις
• Ανεπτυγμένη ικανότητα επικοινωνίας & διαπραγμάτευσης, ενθουσιασμό, ευχάριστη προσωπικότητα, όρεξη και κέφι για σκληρή και δημιουργική εργασία
• Απολυτήριο Λυκείου ή πτυχίο Ανώτερης εκπαίδευσης
• Εργατικότητα, συνέπεια, επαγγελματισμός
• Δίπλωμα οδήγησης αυτοκινήτου

Προσφέρεται:
• Δυναμικό και προκλητικό περιβάλλον εργασίας.
• Ελκυστικό πακέτο αποδοχών και κινήτρων
• Δυνατότητες εξέλιξης και ανάπτυξης

Οι ενδιαφερόμενοι παρακαλούνται να αποστείλουν το Βιογραφικό τους σημείωμα στη διεύθυνση: add@aias.gr

---

Γραφείο γενικού τουρισμού Hellas Tourist Services S.A.

ΖΗΤΟΥΝΤΑΙ

1) Βοηθός λογιστή, πτυχιούχος ανωτέρας ή ανωτάτης λογιστικής σχολής, με γνώσεις Η/Υ και αγγλικών. Προϋπηρεσία επιθυμητή. Αποστολή βιογραφικών στην Τ.Θ. 4161 85100 Ρόδος.
2) Νέος-νέα ηλικίας έως 35 ετών με άριστη γνώση της γερμανικής και γαλλικής γλώσσας, για να εργασθεί ως αρχηγός γκρουπ. Προϋπηρεσία επιθυμητή.

Πληροφορίες: Κέννεντυ & Χειμάρας 44 ή στο τηλέφωνο 2241038155 ώρες γραφείου.

Lindian Village deLuxe Hotel

Η ξενοδοχειακή μονάδα πολυτελείας στην παραλία Λάρδου, με πέντε θεματικά εστιατόρια, σουίτες με ιδιωτικές πισίνες, συνεδριακό κέντρο, κέντρο θαλασσοθεραπείας θα λειτουργήσει από τη νέα σαιζόν με στόχο την μεγαλύτερη διάρκεια λειτουργίας και τις καλύτερες συνθήκες εργασίας.
Ζητούμε συνεργάτες, με όρεξη για προσεγμένη και ποιοτική δουλειά.
*- **Front Office Manager** πτυχιούχο ξενοδοχειακής σχολής.*
*- **Υπαλλήλους Υποδοχής και τμήματος Δημοσίων Σχέσεων** – Ξενόγλωσσους*
*- **Σερβιτόρους και Μπάρμεν** πτυχιούχους ξενοδοχειακών σχολών*

Προϋπηρεσία σε ξενοδοχεία πολυτελείας θα αξιολογηθεί ανάλογα.
*Περιμένουμε το βιογραφικό σας σημείωμα στο Τελεφαξ **22440 47360** ή με email : alkal@lindian.gr ή αυτοπροσώπως στο ξενοδοχείο, καθημερινές από 08.30–14.30*

εργασιες

συνέχεια από την προηγούμενη

ΚΟΠΕΛΑ Ελληνίδα μέχρι 25 ετών με δίπλωμα για μηχανάκι για μόνιμη εργασία με ωράριο καταστημάτων χωρίς απαραίτητη προϋπηρεσία για εργασία σε φαρμακείο. Πληρ. τηλ. 2241035503 Αμερικής 11 AZ57190

ΒΟΗΘΟΙ ΣΕΡΒΙΤΟΡΟΙ για το εστιατόριο "Ρουστικο" στην Παλιά Πόλη. Πληρ. τηλ. 6942202551 AZ57205

ΚΟΠΕΛΕΣ ευπαρουσίαστες για βραδινή απασχόληση σε μπαρ εντός πόλεως. Μπόνους και ποσοστά. Πληρ. τηλ. 6944428679 AZ57188

ΚΟΠΕΛΑ εμφανίσιμη για cafe bar στην πλατεία Κοσκινού, βραδινό ωράριο. Πληρ. τηλ. 6945385180 AZ57181

ΠΩΛΗΤΗΣ ή ΠΩΛΗΤΡΙΑ που να μιλά καλά Γερμανικά για χρυσοχείο στην Παλιά Πόλη. Μισθός, ΙΚΑ, ποσοστά. Πληρ. τηλ. 2241064412, 6973249616 AZ57203

ΣΕΡΒΙΤΟΡΟΙ και ΒΟΗΘΟΙ ΣΕΡΒΙΤΟΡΟΙ και ΒΟΗΘΟΙ BAR (άνδρες ή γυναίκες) **καφετέρια ΒΥΖΑΝΤΙΟ** στο εμπορικό κέντρο "Ε" στο Φαληράκι. Πληρ. τηλ. 6977079447 AZ57178

ΝΕΕΣ ΓΙΑ ΜΠΑΡ σε κέντρο διασκέδασης (μπουζούκια). Πληρ. τηλ. 2241062537 AZ56678

ΚΟΠΕΛΑ για **σερβιτόρα** να εργασθεί σε καφετέρια στην Ανάληψη. Βραδινή απασχόληση. Πληρ. τηλ. 2241068550, 6974605065 AZ57174

CAFE BAR-ΟΥΖΕΡΙ ΣΤΗ ΝΕΑ ΑΓΟΡΑ ΖΗΤΕΙ 2 ΚΥΡΙΕΣ ΓΙΑ ΒΟΗΘΟΥΣ ΚΟΥΖΙΝΑΣ. ΠΛΗΡ. ΤΗΛ. 22410 68082, 6972663100. ΠΖ57160

ΓΑΖΩΤΡΙΕΣ-ΚΟΠΤΟΡΑΠΤΡΙΕΣ-ΤΙΓΚΕΛΟΥΔΕΣ και άτομα για τύπωμα. Πληρ. τηλ. 2241087340, (08.00-15.00) AZ57179

ΚΟΠΕΛΑ για να εργασθεί σε κατάστημα με τουριστικά ρούχα στην Παλιά Πόλη. Τυχόν προϋπηρεσία θα ληφθεί υπ' όψιν. Κυριακή ρεπό. Πληρ. τηλ. 2241096260, 6948886365 κ. Παντελής. AZ57149

ΚΟΠΕΛΑ για να εργασθεί σε καφετέρια μπαρ για όλο τον χρόνο. Απασχόληση απογευματινή. Πληρ. τηλ. 2241047228, 6944760796 AZ57144

ΣΕΡΒΙΤΟΡΑ ΜΕ ΑΝΑΛΟΓΗ ΕΜΠΕΙΡΙΑ ΓΙΑ ΤΟ ANASSA CAFE. ΠΛΗΡ. ΤΗΛ. 2241069919 κα ΧΡΙΣΤΙΝΑ ή κ. ΔΗΜΗΤΡΗ ΠΖ56961

ΚΥΡΙΕΣ για ρεσεψιόν σε πολυδύναμους χώρους. Απαραίτητη γνώση Η/Υ και ξένων γλωσσών. Πληρ. τηλ. 2241062481. AZ56998

ΠΩΛΗΤΡΙΑ για χρυσοχοείο στην Παλιά Πόλη να μιλά Αγγλικά και Γερμανικά. Πληρ. τηλ. 6974408760 AZ57100

ΥΠΑΛΛΗΛΟΣ για να εργασθεί σε βιβλιοπωλείο. Πληρ. τηλ. 2241035431 AZ57143

ΖΗΤΕΙΤΑΙ έμπειρος **κηπουρός** από το ξενοδοχείο ΕΥΗ στο Φαληράκι για μόνιμη εργασία. Πληρ. τηλ. 2241085586 AZ57060

ΕΡΓΑΣΙΑ ΑΠΟ ΤΟΝ ΧΩΡΟ ΣΑΣ. Ζητούνται άτομα δραστήρια και δυναμικά από μεγάλη εμπορική εταιρεία για άμεση κάλυψη θέσεων ανεξάρτητης συνεργασίας. Μερική απασχόληση 500-1500 ευρώ, πλήρης απασχόληση 1500-6000 ευρώ. Οχι πλασιέ-ντήλερ. Εξτρα μπόνους και προμήθειες. Πληρ. τηλ. 2241030078, 6977472091 AZ56826

ΑΠΟ ΤΗΝ ΠΟΤΟΠΟΙΪΑ "ΑΙΓΑΙΟΝ" Β. ΚΑΜΠΥΛΑΥΚΑΣ Α.Ε.

ΖΗΤΕΙΤΑΙ

1) Εργάτες-εργάτριες για απασχόληση στην παραγωγή ποτών.
2) Νέος με δίπλωμα οδήγησης για το εμπορικό τμήμα.

Πληρ. τηλ. 2241069858-22410 65952-62535
Από 8 π.μ. έως 3 μ.μ.

ΑΠΟ ΤΗΝ ΕΤΑΙΡΕΙΑ DRIVE RENT A CAR

ΖΗΤΟΥΝΤΑΙ

υπάλληλοι για να εργασθούν σε γραφείο ενοικιάσεων αυτοκινήτων στις περιοχές Ρόδου & Λίνδου να έχουν δίπλωμα οδήγησης και να ομιλούν την αγγλική ή την γερμανική γλώσσα

Πληρ. τηλ. 2241068243
κ. Χατζηδιάκο Τσαμπίκο

Από την AUTO CLUB A.E. Ενοικιάσεις αυτοκινήτων

ΖΗΤΟΥΝΤΑΙ

υπάλληλοι γραφείου

απαραίτητα προσόντα:
- απόφοιτος Λυκείου
- άδεια οδήγησης
- γνώστης Αγγλικής, Γερμανικής γλώσσας
- μισθός και ποσοστά

Πληρ. τηλ. 2241052331-51764
από 17.00-20.00

Enterprise

Οργάνωση και προβολή επιχειρήσεων

Ζητείται συνεργάτης, άντρας ή γυναίκα, με άνεση στην επικοινωνία, για τη στελέχωση, του **τμήματος επικοινωνίας με υποψήφιους πελάτες.** Εναρξη εκπαιδευτικών σεμιναρίων **1η Μαρτίου 2004**. Τηλ.: για συνέντευξη και συμμετοχή **2241066506, Κιν.: 6942414179**

ΖΑΓΟΡΙΑΝΟΣ ΜΙΧΑΛΗΣ

ΞΕΝΟΔΟΧΕΙΟ ΔΙΟΝΥΣΟΣ ΙΞΙΑ - ΡΟΔΟΣ

ΖΗΤΟΥΝΤΑΙ

- Απογευματινός **Υπάλληλος Υποδοχής** με γνώσεις Αγγλικής και Γαλλικής γλώσσας
- **Α' Μάγειρας**
- **Β' Μάγειρας**
- **Μπουφετζής**
- **Βοηθοί σερβιτόρων**

Απαραίτητη η σχετική πείρα και προϋπηρεσία
Πληρ. τηλ. 2241023021

ΖΗΤΕΙΤΑΙ
ΥΠΑΛΛΗΛΟΣ ΓΙΑ ΜΙΑ ΘΕΣΗ ΣΤΗΝ ΓΡΑΜΜΑΤΕΙΑ

Απαραίτητα προσόντα:
- Αριστη γνώση χειρισμούΗ/Υ
- Πολύ καλή γνώση Αγγλικής γλώσσας
- Οργανωτικές και επικοινωνιακές ικανότητες

Πληρ. τηλ. 2241096913-14
Φωτογραφία απαραίτητη

Από την εταιρεία "ΤΡΟΦΟΚΑΖΑ" (εμπορίας και διακίνησης τροφίμων)

ΖΗΤΟΥΝΤΑΙ

α) **ΟΔΗΓΟΣ** ηλικίας έως 35 ετών κάτοχος ΒΓ' επαγγελματικού διπλώματος
β) **ΓΡΑΜΜΑΤΕΑΣ** με άριστη γνώση Η/Υ (κατά προτίμηση προγράμματος DEFACTO)
γ) Εμπειρος **ΠΩΛΗΤΗΣ**

Τυχόν προϋπηρεσία θα ληφθεί σοβαρά υπόψη.
Πληρ. τηλ. 2241061207/67534, fax 2241061276

ΞΕΝΟΔΟΧΕΙΟ ΠΟΛΕΩΣ ΡΟΔΟΥ

(λειτουργία όλο το χρόνο)

ΖΗΤΟΥΝΤΑΙ

- **Μπάρμαν:** *Απαραίτητα προσόντα*
  Προϋπηρεσία
  Ηλικία έως 40 ετών
  Γνώση ξένων γλωσσών
- **Συντηρητής:** *Απαραίτητα προσόντα*
  Προϋπηρεσία
  Γνώση ηλεκτρολογικών/υδραυλικών

Για συμπλήρωση αιτήσεων (απαιτείται πρόσφατη φωτογραφία) οι ενδιαφερόμενοι μπορούν να επικοινωνούν καθημερινά από 10.00-14.00 στα τηλ. **2241022061/2.**
Αποστοβλή βιογραφικών στο fax: **2241034984**

Το ξενοδοχείο ΔΙΟΝΥΣΟΣ στην Ιξιά ενδιαφέρεται για την πρόσληψη

ΒΟΗΘΟΥ F/B- ΕΛΕΓΚΤΗ

Ο ενδιαφερόμενος πρέπει να έχει ανάλογη εμπειρία, να έχει καλή γνώση Η/Υ και να είναι απόφοιτος Ξενοδοχειακής Σχολής.

Βιογραφικά μπορούν να σταλούν στην Τ.Θ. 241 ή στο **FAX 2241034401.**
Πληρ. τηλ. 2241023021

ΖΗΤΕΙΤΑΙ

από Ξενοδοχειακή μονάδα στην Ιαλυσό

ΠΡΟΣΩΠΙΚΟ ΟΛΩΝ ΤΩΝ ΕΙΔΙΚΟΤΗΤΩΝ

Πληρ.: Γραφείο Προσωπικού, τηλ. 2241094326

ΤΟ ΞΕΝΟΔΟΧΕΙΟ EDEN ROC

ενδιαφέρεται για την πρόσληψη

πεπειραμένου προσωπικού με τις παρακάτω ειδικότητες:
- **ΟΡΟΦΟΚΑΜΑΡΙΕΡΕΣ**
- **ΒΟΗΘΟΙ ΣΕΡΒΙΤΟΡΟΙ (ΑΝΔΡΕΣ ΚΑΙ ΓΥΝΑΙΚΕΣ)**
- **Α' ΜΑΓΕΙΡΑΣ ΓΙΑ ΚΡΥΑ ΚΟΥΖΙΝΑ**

Πληρ. και αιτήσεις καθημερινά (πρωινές ώρες) στο **τηλ. 2241067067, φαξ 2241066700**
ηλεκτρονική διεύθυνση **manager@edenroc.gr,**
Παραλία Λεωφόρου Καλλιθέας

Από την Βιομηχανική και Εμπορική Εταιρία, ΒΑΠ Π. ΚΟΥΓΙΟΣ ΑΒΕΕ,

ΖΗΤΟΥΝΤΑΙ

Α. Οδηγοί-πωλητές. Απαραίτητο επαγγελματικό δίπλωμα Γ' κατηγορίας.
Ο ιδανικός υποψήφιος πρέπει να πληρεί τα κάτωθι.
- Ελληνας πολίτης.
- Ηλικία μέχρι 35 ετών.
- Προϋπηρεσία στις πωλήσεις θα ληφθεί υπ' όψη.

Β. Πωλητής για το νησί της Ρόδου. Ο ιδανικός υποψήφιος πρέπει να είναι:
- Ελληνας πολίτης
- Πτυχιούχος τουλάχιστον ΙΕΚ
- Να έχει προϋπηρεσία στις πωλήσεις
- Ευχάριστη προσωπικότητα και ευχέρεια λόγου
- Να έχει βιογραφικό σημείωμα

Γ. Δύο πωλητές/merchandisers. Ο ιδανικός υποψήφιος πρέπει να:
- Ελληνας πολίτης.
- Να έχει τελειώσει τουλάχιστον Λύκειο
- Ευχάριστη προσωπικότητα και ευχέρεια λόγου

Δ. Ενα άτομο για το τμήμα παραγωγής. Πτυχίο τεχνικής σχολής θα ληφθεί υπ' όψη.

Πληρ. τηλ. 2241061434

Από το ΑΥΤΟΕΠΙΛΟΓΕΣ

ΖΗΤΕΙΤΑΙ

νέος για μερική απασχόληση στην προετοιμασία των αυτοκινήτων. Απαραίτητο δίπλωμα αυτοκινήτου.

Πληρ.τ ηλ. 2241060910 κ. Κωστή

Από την εταιρεία τροφίμων

Ιβίσκος

Ζητούνται Αποθηκάριοι

Θα προτιμηθούν άτομα που έχουν δίπλωμα οδήγησης Γ' κατηγορίας

Πληρ. 5ο χλμ. Λεωφ. Ρόδου-Λίνδου και στα τηλ. **2241065410-6944633636**
Υπεύθυνος: Ιωάννης Παπασταματάκης

Από την εταιρεία Caterplus ΜΑΡΙΝΑΚΗΣ Γ. & ΣΙΑ Ο.Ε.

ΖΗΤΟΥΝΤΑΙ

*α) **ΠΩΛΗΤΕΣ** απόφοιτοι Λυκείου, κάτοχοι διπλώματος οδήγησης αυτοκινήτου έως 35 ετών και γνώστες της αγοράς των MINI MARKETS - SUPER MARKETS - ΕΣΤΙΑΤΟΡΙΩΝ. Παρέχεται συνεχής εκπαίδευση, αυτοκίνητο, μισθός και ποσοστά.*
*β) **ΟΔΗΓΟΙ** κάτοχοι διπλώματος Γ' κατηγορίας ηλικίας έως 35 ετών.*

*Αποστολή βιογραφικών στο fax **2241085199***
Πληρ. τηλ. 2241085197, 2241085198

εργασιες

συνέχεια από την προηγούμενη

Για εστιατόριο πολυτελείας στην Παλιά Πόλη ζητούνται: α) Σερβιτόροι/ρες με πείρα, υψηλή αμοιβή, Πρωινή εργασία. Πληρ. τηλ. 2241085436, 6944735159. ΑΖ57001

Η Οδική Βοήθεια Ρόδου HELLAS SERVICE **ΖΗΤΕΙ συνεργάτες** για την στελέχωση του τμήματος πωλήσεων. Απαραίτητα προσόντα: Ικανότητα επικοινωνίας, ευχάριστη προσωπικότητα, δίπλωμα οδήγησης οχήματος, προϋπηρεσία στο χώρο. Προσφέρονται: ανταγωνιστικό πακέτο αποδοχών (μισθός - προμήθεια - bonus), προοπτικές εξέλιξης, εξαιρετικό περιβάλλον εργασίας. Πληρ. Στ. Καζούλη 82, τηλ. (22410)22490 ΧΑΖ252

ΓΙΝΕΤΕ ΕΠΙΧΕΙΡΗΜΑΤΙΕΣ μέσα από τον χώρο σας χωρίς ωράριο, αφεντικό (όχι ντήλερ - υπάλληλοι). Κέρδη από 500 ευρώ - 10.000 ευρώ το μήνα. Πληρ. 2310419397, email: www.biz-4-all.com ΑΖ56395

διαφορα

ΠΩΛΕΙΤΑΙ ΠΛΗΡΗΣ ΕΠΑΓΓΕΛΜΑΤΙΚΟΣ ΕΞΟΠΛΙΣΜΟΣ ΓΙΑ ΓΥΨΙΝΕΣ ΔΙΑΚΟΣΜΗΣΕΙΣ (ΚΑΛΟΥΠΙΑ - ΦΟΡΜΕΣ- ΕΡΓΑΛΕΙΑ) ΜΟΝΟ ΓΙΑ ΕΠΑΓΓΕΛΜΑΤΙΕΣ ΓΥΨΑΔΟΡΟΥΣ. ΠΛΗΡ. ΤΗΛ. 6944388800 ΠΔ57770

ΑΓΟΡΑΖΩ-ΠΟΥΛΩ παλιούς δίσκους μουσικής μικρού ή μεγάλους. Επίσης αγοράζω παλιά κόμιξ. Πληρ. κ. Μιχάλης τηλ. 2241037277 (14.00-22.00), 2241022420 (08.00-13.45) κινητό 6945932044. ΑΔ57304

ΠΩΛΕΙΤΑΙ γνωστό εστιατόριο με μεγάλους εσωτερικούς χώρους και κήπο πλήρως εξοπλισμένο στη περιοχή του καζίνο, σε τιμή συζητήσημη. Πληρ. τηλ. 2241031155, κιν.: 6942674596 ΑΟ57302

ΠΩΛΟΥΝΤΑΙ τα κάτωθι κινητά:
MOTOROLA enjoy T191
NOKIA 3310
SIEMENS C351
Όλα καινούργια στο κουτί τους σε τιμή 30 ευρώ και κάτω από την αρχική. Πληρ. τηλ. 6934425578 ΑΔ57301

ΠΩΛΟΥΝΤΑΙ λόγω μετακόμισης ψυγείο KOERTING 8 μηνών τιμή 250 ευρώ, κουζίνα SIEMENS 100 ευρώ, PHILIPS GRILL τοστιέρα 40 ευρώ, ντουλάπα δίφυλη με δύο συρτάρια ενός έτους 100 ευρώ, καναπές/κρεβάτι 100 ευρώ, σύνθετο 3 κομμάτια 100 ευρώ. Πληρ. τηλ. 6974876069 ΑΔ57275

ΠΩΛΟΥΝΤΑΙ 22 γαλακτοπαραγωγικές αγελάδες στην Κατταβιά επί ποσόστωση γάλακτος. Πληρ. Αρνας Κυριάκος, τηλ. 6936608045 ΑΔ57257

ΠΩΛΕΙΤΑΙ εξοπλισμός γύρου. Πληρ. τηλ. 2241020812, 2241037850 ΑΔ57238

ΞΕΠΟΥΛΗΜΑ 75% ΣΕ ΟΛΑ ΤΑ ΕΙΔΗ. Από μετατροπή εμπορικού καταστήματος: γούνα γυναικεία ming προέλευσης Καναδά Μ. 500 ευρώ, Παλτό γυναικείο μάλλινο μαύρο L. 30 ευρώ, Σακάκια γυναικεία δερμάτινα M.L.S. από 50-100 ευρώ, Παλτό ανδρικό μάλλινο Μ. 30 ευρώ, Παλτό γυναικείο μπεζ χρώμα M.S. 25 ευρώ, Ενδυμασίες ανδρικές, χειμ. και καλοκ. M.L. 25 ευρώ, Σακάκια ανδρικά από 50-100 ευρώ, Εσώρουχα, νυκτικά γυναικεία μεταξωτά 2 τεμ. 5 ευρώ, οικιακά σκεύη και διάφορα - Σε δική σας τιμή Ορίτζιναλ κολεξιόν αστροναύτες σε πιάτα 30 ευρώ, σετ κομπλέ αισθητικού μανικιουρίστα 500 ευρώ, καθρέφτες παλαιού τύπου και διάφορα άλλα είδη, μπιμπελό διάφορα από 0,50-1.00 ευρώ και άλλα είδη, φουστάνι γυναικείο 2 τεμ. χρώμα κοκ. 10 ευρώ, νυκτερινό μπλουζάκι (de luxe) 20 ευρώ, κράνος μεταχειρισμένο πιλοτ 5 ευρώ, βαλίτσες διάφορα μεγέθη από 10-30 ευρώ. Πληρ. κο Χριστόφορο Ουρανιά τηλ. 2241032296 ΑΔ57229

ΠΩΛΟΥΝΤΑΙ λόγω ανακαίνισης σετ τραπεζαρίας (τραπέζι με τζάμι και 6 καρέκλες) στην τιμή των 250 ευρώ. Πληρ. Ξενοδοχείο Σίλβια τηλ. 2241022551-2 ΑΔ57199

ΚΑΝΑΠΕΣ DIVANI-DIVANI από δέρμα No 10 γωνιακός, χρώματος μπεζ, μοντέλο NAT 1565 και πολυθρόνα RECLAIN περιστρεφόμενη-ανακλεινόμενη σε άριστη κατάσταση. Τιμή 2.200 ευρώ. Πληρ. τηλ. 2241090689, ώρες 09.00-13.00 και 17.00-20.00. ΑΔ57155

ΞΥΛΑ ΕΛΙΑΣ όμορφα τεμαχισμένα πωλούνται. Πληρ. τηλ. 6945511769 ΑΔ56438

ΠΩΛΟΥΝΤΑΙ ΕΠΑΓΓΕΛΜΑΤΙΚΑ ΨΥΓΕΙΑ - ΒΙΤΡΙΝΕΣ 2 ΜΕΤΡΑ ΚΑΙ 2,5 ΜΕΤΡΑ ΣΕ ΑΡΙΣΤΗ ΚΑΤΑΣΤΑΣΗ. ΠΛΗΡ. ΤΗΛ. 2241034490, 13.00-16.00 ΧΠΔ221

ΠΩΛΕΙΤΑΙ ΣΥΝΘΕΤΟ γωνιακό σετ 550 ευρώ. Μεταφορά δωρεάν. Πληρ. τηλ. 2241077257 ΑΔ57110

ΠΩΛΕΙΤΑΙ έπιπλο barσύνθετο σε άριστη κατάσταση. Τιμή ευκαιρίας 300 ευρώ. Πληρ. τηλ. 6932086635. ΑΔ56808

ΠΩΛΟΥΝΤΑΙ ΑΠΟ ΑΝΑΚΑΙΝΙΣΜΕΝΟ ΞΕΝΟΔΟΧΕΙΟ ΠΟΛΥΚΟΥΖΙΝΑΚΙΑ, ΚΑΣΕΣ ΜΑΖΙ ΜΕ ΤΙΣ ΠΟΡΤΕΣ, ΕΞΟΠΛΙΣΜΟΣ ΥΠΝΟΔΩΜΑΤΙΩΝ ΣΕ ΑΡΙΣΤΗ ΚΑΤΑΣΤΑΣΗ. ΛΟΓΙΚΕΣ ΤΙΜΕΣ. ΠΛΗΡ. ΤΗΛ. 6972819393. ΠΔ57035

ΠΩΛΟΥΝΤΑΙ: Drams MAPEX 5άρα μαύρη, με βάσεις, πιατίνια Zildjian, Paste και Mainl και διπέταλο. Πωλούνται όλα μαζί ή ξεχωριστά. Πληρ. τηλ. 6947842912. ΑΔ56563

ΠΩΛΕΙΤΑΙ ταχύπλοο σκάφος μάρκας BEST 4,85 τ.μ. με τρέιλερ και εξωλέμβια YAMAHA 80 HP σε άριστη κατάσταση. Πληρ. τηλ. 2241085231, 6945461564 ΧΑΔ261

ΠΩΛΕΙΤΑΙ ΣΑΛΟΝΙ 3ΘΕΣΙΟΣ-2ΘΕΣΙΟΣ ΠΟΛΥΘΡΟΝΑ, ΝΕΟΚΛΑΣΙΚΟΥ ΣΤΥΛ, ΣΕ ΑΡΙΣΤΗ ΚΑΤΑΣΤΑΣΗ. ΠΛΗΡ. ΤΗΛ. 2241063425 ΧΠΔ2511

μαθήματα

ΑΠΟΦΟΙΤΟΣ Παιδαγωγικού Τμήματος παραδίδει ιδιαίτερα μαθήματα σε μαθητές Δημοτικού. Πληρ. τηλ. 6944744251 ΑΜ57279

ΑΠΟΦΟΙΤΗ ΠΑΙΔΑΓΩΓΙΚΟΥ ΠΑΡΑΔΙΔΕΙ ΙΔΙΑΙΤΕΡΑ ΜΑΘΗΜΑΤΑ ΣΕ ΠΑΙΔΙΑ ΔΗΜΟΤΙΚΟΥ. ΠΛΗΡ. ΤΗΛ. 6932178736 ΠΜ56850

ΣΧΟΛΗ ΟΔΗΓΩΝ
ΚΟΥΣΗ ΠΑΝΤΕΛΗ
- ΔΙΠΛΩΜΑΤΑ
- ΕΡΑΣΙΤΕΧΝΙΚΑ
- ΕΠΑΓΓΕΛΜΑΤΙΚΑ
- ΜΟΤΟΣΙΚΛΕΤΑΣ
- ΜΑΘΗΜΑΤΑ ΘΕΩΡΗΤΙΚΗΣ ΔΙΔΑΣΚΑΛΙΑΣ



-Επεκτάσεις όλων των κατηγοριών
-Αναθεωρήσεις ληγμένων αδειών
-Μετατροπές ξένων αδειών σε ελληνικές

Οδός Βαλαωρίτου 9
(έναντι HOTEL SEMIRAMIS ΠΙΣΩ ΑΠΟ ΤΟ ΠΑΛΑΙΟ ΝΟΣΟΚΟΜΕΙΟ
e-mail: kousisp@acn.gr
ΕΚΠΑΙΔΕΥΤΙΚΟ ΑΥΤΟΚΙΝΗΤΟ:
TOYOTA YARIS 1300 cc
AIR CONDITIONED
(ΠΡΟΣΟΧΗ): ΜΑΘΗΜΑΤΑ
α. Μοτοσικλέτας μεγάλου κυβισμού από 125 cc έως ανεξαρτήτου
6. Μοτ/τας έως 125 cc
γ. Μοτοποδηλάτου 50 cc
Διαθέτουμε επίσης κι αυτόματες μοτοσικλέτες 125 cc
Πληρ. τηλ.
(22410)29157-73820-94777
ΚΑΙ ΑΝΑ ΠΑΣΑ ΣΤΙΓΜΗ
ΣΤΑ ΚΙΝΗΤΑ τηλ.
6944/511313-6944/203343
Στην κατηγορία ανεξαρτήτου κυβισμού η εκπαίδευση γίνεται με μοτοσικλέτα 500 cc
Παραλαβή των μαθητών μας και από τις οικίες τους
"Η σωστή και μεθοδική εκπαίδευση στα σύγχρονα οχήματά μας, βάζει γερά θεμέλια για τη δημιουργία ενός καλού νέου οδηγού"
ΠΡΟΣΟΧΗ
Στη σχολή μας παραδίδονται και μαθήματα θεωρητικής διδασκαλίας
ΠΜ56343

ΚΑΘΗΓΗΤΗΣ-ΦΙΛΟΛΟΓΟΣ με πολυετή πείρα και εξειδίκευση στην παιδαγωγική ψυχολογία, παραδίδει ιδιαίτερα μαθήματα σε μαθητές Γυμνασίου-Λυκείου. Τηλ. επικοινωνίας 22410 78639, κιν. 6945857273. ΑΜ57164

πωλησεις αυτοκινητων & μοτοσικλετων

ΖΗΤΩ να αγοράσω μια **HONDA TRANS ALP** μοντέλο 1997 και μετά, σε καλή κατάσταση. Πληρ. τηλ. 6945108627 ΑΑ57289

CITROEN XANTHIA μοντ' 93 1600 c.c. A/C, υδραυλικό τιμόνι, ηλεκτρικά παράθυρα, συναγερμό, ραδιοκασετόφωνο, κεντρικό κλείδωμα σε τιμή ευκαιρία. Πληρ. τηλ. 6972739087 κ. Πάνο. ΑΑ57286

ΠΩΛΕΙΤΑΙ HONDA TRANSALP 600 CC ΜΟΝΤ. '00 ΣΕ ΥΠΕΡΑΡΙΣΤΗ ΚΑΤΑΣΤΑΣΗ. ΤΙΜΗ 4.500 ΕΥΡΩ. ΠΛΗΡ. ΤΗΛ. 2241025235 ΠΑ57195

LANCIA DELTA 1400 cc μοντέλο 1994 σε άριστη κατάσταση (ατρακάριστη) χρώματος μπλε, με ραδιο-κασετόφωνο-cd και cd changer, προβολείς μάσκας, κοτσαδόρο κ.λπ. σε τιμή ευκαιρίας. Πληρ. τηλ. 2241031037, 6972941006 κ. Γιώργο. Δεκτός κάθε έλεγχος ΑΑ57272

FIAT BRAVO με 65.000 χλμ. aircondition, radio CD, ζαντολάστιχα, ηλεκτρ. καθρέπτες, προβολείς ομίχλης, αερόσακο οδηγού, ατρακάριστο και σε άριστη κατάσταση. Πληρ. κο Γιώργο τηλ. 6934538366 ΑΑ57241

ΠΩΛΕΙΤΑΙ BMW 316i M-PACKET COUPE 105 hp κλίμα ψηφιακό (climatronic), 2 air/bag, ABS, Sport καθίσματα δέρμα - ύφασμα M. Packet, Ζάντες αλουμινίου, προβολείς ομίχλης, διαιρούμενα πίσω καθίσματα, χρώμα κόκκινο, registration 11/1996, immobilizer, ηλεκτρικά παράθυρα, κλειδαριές-καθρέπτες πρώτο χέρι, ατρακάριστο, ιδιώτης. Πληρ. τηλ. 6948512270 ΑΑ57258

ΑΝΑΚΟΙΝΩΣΗ
ΜΑΘΗΜΑΤΑ
*** Computer ***
PROGRAM COMPUTER PM
ΕΓΓΡΑΦΕΣ
** ΤΩΡΑ **
Τμήματα για:
Παιδιά - Ενήλικες
Αρχάριους - Μαθητές
Επαγγελματίες
Ανεύρεση Εργασίας
Διδάσκει πτυχιούχος Πανεπιστημίου Αμερικής
ΜΑΝΩΛΗΣ Ι. ΣΟΦΙΛΛΑΣ
Κοδριγκτώνος 91
Τηλ. (22410) 31761
ΠΙΣΤΟΠΟΙΗΤΙΚΟ ΓΝΩΣΕΩΝ
ΕΠΙΣΗΜΟ ΕΞΕΤΑΣΤΙΚΟ ΚΕΝΤΡΟ ΤΗΣ ECDL HELLAS

ΕΚΠΑΙΔΕΥΣΗ ΣΤΟΥΣ ΥΠΟΛΟΓΙΣΤΕΣ
Anosis
Computer Learning

ECDL
Ευρωπαϊκό Δίπλωμα Κατάρτισης Η/Υ
ΤΜΗΜΑΤΑ ΕΝΗΛΙΚΩΝ
- Ταχύρυθμα σεμινάρια 6 εβδομάδων επιπέδου ECDL Start
- Τρίμηνοι κύκλοι σπουδών για απόκτηση του Διπλώματος ECDL
- Επιδοτούμενα σεμινάρια επιχειρήσεων

Windows, Word, Excel, Powerpoint, Access, Internet, Frontpage, CorelDraw, κτλ
ΣΤ.ΚΩΤΙΑΔΗ 52 ΤΗΛ.78924
Υπεύθυνος Σπουδών
ΚΩΣΤΑΣ ΧΑΤΖΗΔΑΚΗΣ

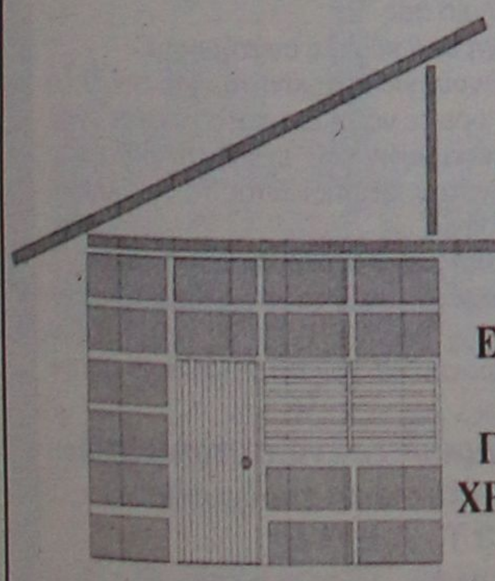

DECO
ΚΑΤΑΣΚΕΥΑΣΤΙΚΗ
ΔΙΑΜΟΡΦΩΣΕΙΣ
ΕΣΩΤΕΡΙΚΩΝ - ΕΞΩΤΕΡΙΚΩΝ ΧΩΡΩΝ
ΧΩΡΙΣΜΑΤΑ - ΨΕΥΔΟΡΟΦΕΣ
ΓΥΨΟΣΑΝΙΔΕΣ - ΤΣΙΜΕΝΤΟΣΑΝΙΔΕΣ
ΧΡΩΜΑΤΙΣΜΟΙ - ΜΟΝΩΣΕΙΣ - ΥΔΡΑΥΛΙΚΑ
ΞΥΛΟΥΡΓΙΚΕΣ ΕΡΓΑΣΙΕΣ
Με ένα τηλεφώνημα κοντά σας 6946-028644

ΣΧΟΛΗ ΟΔΗΓΩΝ
ΠΟΡΤΣΕΛΛΗΣ ΣΤΕΦΑΝΟΣ
Διπλ. εκπαιδευτής υποψηφίων οδηγών μέλος της Ε.Σ.Ο.Ρ. Ο.Ε.
- Διπλώματα αυτοκινήτου, μοτοσικλέτας, φορτηγού, λεωφορείου, νταλίκας
- Αναθεωρήσεις ληγμένων αδειών
- Θεωρητικά μαθήματα ΚΟΚ και Μηχανολογίας
- Μετατροπές ξένων διπλωμάτων σε ελληνικά
- Διπλώματα αυτόματου αυτοκινήτου



ΝΕΑ ΔΙΕΥΘΥΝΣΗ: ΕΘΝΙΚΗΣ ΑΝΤΙΣΤΑΣΗΣ 73 (ΠΡΩΗΝ ΑΝΝΗΣ ΜΑΡΙΑΣ)
ΤΗΛ. 2241034497, 6945463635

auto moto

συνέχεια από την προηγούμενη

ΑΥΤΟΚΙΝΗΤΟ μάρκας OPEL VECTRA 1600 cc σε πολύ καλή τιμή σε πολύ καλή τιμή (2.000 ευρώ). Δεκτός κάθε έλεγχος. Πληρ. τηλ. 6978043262 AA57269

ΠΩΛΕΙΤΑΙ GOLF 1400 τρίθυρο με φουλ εξτρά, β' εξάμηνο 98 σε τιμή ευκαιρίας. Πληρ. τηλ. 6973804500 AA57239

ΜΟΤΟΣΙΚΛΕΤΑ SUZUKI 250GS σε καλή κατάσταση. Τιμή 600 ευρώ. Επίσης ένα γραφείο για Η/Υ σχεδόν καινούργιο, χρώμα κερασιά. Τιμή 100 ευρώ. Πληρ. τηλ. 6947806504, 2241026028 AA57193

FIAT FIORINO πετρέλαιο, μοντέλο 2000, τιμή 6.500 ευρώ καθώς και **μηχανή KDX 125** σε τιμή 1500 ευρώ. Πληρ. τηλ. 2241069044, 6944391784 AA57208

AYDI 80 1600 cc μοντέλο 1991 με φουλ εξτρά και A/C με αμόλυβδη, τιμή 3.000 ευρώ. Πληρ. τηλ. 2241064014, αφήστε και μήνυμα AA57207

YAMAHA R6 600 cc 120 άλογα σε υπέρ άριστη κατάσταση 20.000 χλμ. (9/2000), μπλε χρώμα και με γνήσια αξεσουάρ, τιμή λογική. Πληρ. Σάββας τηλ. 2241024563 AA57185

ΠΩΛΟΥΝΤΑΙ: α) CHRYSLER STRATUS σχεδόν καινούργιο 2000 cc με πρόσφατη ανακαίνιση και σέρβις κόστους 4.500 ευρώ, εγγύηση αντιπροσωπείας. Τιμή πώλησης 16.000 ευρώ. β) PUNTO 1250 cc μοντέλο 2000 16βάλβιδο, με air condition στέρεο κ.λπ. 47.000 χλμ. καινούργια λάστιχα. Τιμή 5.400 ευρώ. Πληρ. τηλ. 2241021198, 6973392142 AA57198

SUZUKI μοντέλο 94 750 cc χρώματος μπορντό σε καλή κατάσταση. Επίσης **μηχανή θαλάσσης** τύπου EVINRUDE 35 HP. Πληρ. τηλ. 2241069853 κος Λευτέρης AA57122

ΠΩΛΟΥΝΤΑΙ: α) αυτοκίνητο μάρκας Μερσεντές τύπου 814 DISEL ψυγείο, καταψύκτη, παγωτατζίδικο, είναι κατάλληλο και για κατεψυγμένα προϊόντα, μοντέλο 96, β) αυτοκίνητο μάρκας WVagen κλούβα 2.400 cc diesel, ψυγείο - συντήρηση. Επίσης 96 μοντέλο. Οι ενδιαφερόμενοι να τηλεφωνήσουν στα 2241069441, 6944732168 AA57051

ΜΗΧΑΝΗ SUZUKI SCOOTER AN 125 cc άριστη κατάσταση με λίγα χλμ. χρώματος γκρι. Τιμή 1100 ευρώ. Πληρ. τηλ. 2241093306, 6938839199 AA57172

ΠΩΛΟΥΝΤΑΙ ΜΕΤΑΧΕΙΡΙΣΜΕΝΑ ΦΟΡΤΗΓΑ ΑΥΤΟΚΙΝΗΤΑ ΕΙΣΑΓΩΓΗΣ ΟΛΩΝ ΤΩΝ ΤΥΠΩΝ, ΓΙΑ ΑΓΡΟΤΙΚΗ ΚΑΙ ΕΠΑΓΓΕΛΜΑΤΙΚΗ ΧΡΗΣΗ, ΚΑΘΩΣ ΕΠΙΣΗΣ ΚΑΙ Ι.Χ. ΕΠΙΒΑΤΙΚΑ. ΕΤΟΙΜΟΠΑΡΑΔΟΤΑ Ή ΚΑΤΟΠΙΝ ΠΑΡΑΓΓΕΛΙΑΣ. ΜΕ ΤΙΜΕΣ ΓΕΡΜΑΝΙΑΣ. ΠΑΡΕΧΟΥΜΕ ΓΡΑΠΤΗ ΕΓΓΥΗΣΗ ΕΝΟΣ ΧΡΟΝΟΥ. ΕΙΣΑΓΩΓΕΙΣ ΜΕΤΑΧΕΙΡΙΣΜΕΝΩΝ ΑΥΤΟΚΙΝΗΤΩΝ: Δ. ΜΠΟΥΝΤΟΥΡΗΣ-Ε. ΠΑΠΑΠΟΣΤΟΛΟΥ Ο.Ε. ΕΚΘΕΣΗ: ΕΘΝΙΚΗ ΟΔΟΣ ΛΑΡΙΣΑΣ-ΙΩΑΝΝΙΝΩΝ, ΤΡΙΚΑΛΑ ΘΕΣΣΑΛΙΑΣ, ΤΗΛΕΦΩΝΑ: 24310-74709, 24310-27008, ΚΙΝ.: 6974456200-6977395269 ΧΠΑ14110

ΦΟΡΤΗΓΟ MERCEDES ΑΝΑΤΡΕΠΟΜΕΝΟ ΤΥΠΟΣ 1619 ΜΕΤΡΗΤΟΙΣ. ΠΛΗΡ. ΤΗΛ. 6942408464 ΧΠΑ1711

ΕΝΟΙΚΙΑΣΕΙΣ ΑΥΤΟΚΙΝΗΤΩΝ με τον μήνα σε χαμηλές τιμές. **ΠΩΛΕΙΤΑΙ** NISSAN MICRA μοντέλο '98 1.000 cc τιμή 3.800 ευρώ σε άριστη κατάσταση. Πληρ. τηλ. 6974010518 AA57097

ΑΥΤΟΚΙΝΗΤΟ AUDI 80 μοντέλο '84, 1600 cc, σε άριστη κατάσταση. Τιμή 1500 ευρώ. Διαπραγματεύσιμη. Πληρ. τηλ. 2241062036 AA56644

προσφορές εργασίας

ΚΗΠΟΥΡΟΣ ΑΝΑΛΑΜΒΑΝΕΙ πάσης φύσεως κηπουρικές εργασίες. Επίσης συνεργασία με ξενοδοχεία. Πληρ. τηλ. 6945017564 κ. Στέφανο Σούλτσες. AP57285

ΚΥΡΙΑ από Βουλγαρία προσφέρει τις υπηρεσίες της για καθαρισμό διαμερισμάτων και επαγγελματικών χώρων. κα Κατερίνα. Πληρ. τηλ. 2241022685, 6973612661 AP57263

ΣΥΡΙΟΣ ΕΛΑΙΟΧΡΩΜΑΤΙΣΤΗΣ ΑΝΑΛΑΜΒΑΝΕΙ βαψίματα σε σπίτια παντός τύπου. Πολύ καλή τιμή και καλή δουλειά. Πληρ. τηλ. 6944894813 Δημήτρη AP57230

ΟΙΚΟΔΟΜΙΚΕΣ ΕΡΓΑΣΙΕΣ ΑΝΑΛΑΜΒΑΝΟΥΜΕ προσθήκες, μετατροπές, ανακαινίσεις και μεταλλικές κατασκευές σιδήρου για γκαράζ, αποθήκες, βιοτεχνίες. Πληρ. τηλ. 2241062448, 6947480883 AP57187

ΗΛΕΚΤΡΟΛΟΓΟΣ και ηλεκτρονικός **ΖΗΤΑ ΕΡΓΑΣΙΑ** σαν συντηρητής σε ξενοδοχεία. Πληρ. τηλ. 6942860873 AP57189

HELLENIC DUTY FREE SHOPS

Η εταιρία «Καταστήματα Αφορολογήτων Ειδών Α.Ε.»

ΖΗΤΑ

PROMOTERS / ΠΩΛΗΤΡΙΕΣ ΓΙΑ ΤΑ ΚΑΤΑΣΤΗΜΑΤΑ

στον Κρατικό Αερολιμένα Ρόδου «Διαγόρας» να προωθούν / πωλούν προϊόντα των εξής κατηγοριών : Αρώματα / καλλυντικά, οινοπνευματώδη, καπνικά και προϊόντα delicatessen.

Οι υποψήφιοι θα πρέπει να κατέχουν :
- Ευχέρεια στην επικοινωνία
- Καλή γνώση των αγγλικών
- Οργανωτικές ικανότητες
- Εμπειρία επιθυμητή

Οι ενδιαφερόμενοι παρακαλούνται να στείλουν βιογραφικό σημείωμα στο fax : 22410 82904 ή στο email : rodos@dutyfreeshops.gr

Τηλέφωνο επικοινωνίας : 22410 82905

ΠΩΛΕΙΤΑΙ

ΚΙΑ SHUMA

1500 cc, 4 χρόνων, με 39.000 χλμ. σε άριστη κατάσταση. Δεκτός κάθε έλεγχος σε τιμή ευκαιρίας.

Πληρ. τηλ. 6944745278

Audi

1. AUDI A3 1600 CC μοντ. 2000, 3θυρο (ABS, υδρ. τιμόνι, 4 αερόσακοι, ηλ. παράθυρα, κεντρικό κλείδωμα, ηλεκ. καθρέπτες, **air condition,** ηχοσύστημα)
2. VW POLO - 1000 CC μοντ. 2000, 3ΘΥΡΟ, (υδρ. τιμόνι, 2 αερόσακοι, ηλ. παράθυρα, κεντρικό κλείδωμα, ηλεκ. καθρέπτες, **air condition**, ηχοσύστημα.)
3. VW POLO - 1000 CC comfort, μοντ. 2000, 5ΘΥΡΟ, (υδρ. τιμόνι, 2 αερόσακοι, ηλ. παράθυρα, κεντρικό κλείδωμα, ηλεκ. καθρέπτες, **air condition**, ηχοσύστημα.)
4. VW GOLF 1400 CC GENARATION μοντ. 2002, 3ΘΥΡΟ (ABS, υδρ.τιμόνι, 4 αερόσακοι, 4 ηλ. παράθυρα, κεντρικό κλείδωμα, ηλεκ. καθρέπτες, **climatronic** ηχοσύστημα, αεροτομή, ζάντες αλουμινίου 16')
5. VW GOLF - 1400 CC μοντ. 2000, 3ΘΥΡΟ, (ABS, υδρ. τιμόνι, 4 αερόσακοι, 4 ηλ. παράθυρα, κεντρικό κλείδωμα, ηλεκ. καθρέπτες, **air condition** ηχοσύστημα, αεροτομή, συναγερμός)
6. VW GOLF - 1400 CC μοντ. 2000, 3ΘΥΡΟ, (ABS, υδρ. τιμόνι, 4 αερόσακοι, ηλ. παράθυρα, κεντρικό κλείδωμα, ηλεκ. καθρέπτες, **air condition**, ηχοσύστημα)
7. OPEL ASTRA - 1400 CC μοντ. 2000, (υδρ. τιμόνι, 2 αερόσακοι, 2 ηλ. παράθυρα, κεντρικό κλείδωμα, **air condition**, ηχοσύστημα.)
8. ROVER 414 -1400 CC μοντ. 1995, 5ΘΥΡΟ, χρώμα μπορντώ (ABS,υδρ. τιμόνι, αερόσακος οδηγού, 4 ηλ. παράθυρα, κεντρικο κλείδωμα, ηλεκ. καθρέπτες, ηχοσύστημα, ηλιοροφή)
9. RENAULT CLIO - 1400 CC μοντ. 1996, 5ΘΥΡΟ (υδρ. τιμόνι, 2 ηλ. παράθυρα, κεντρικό κλείδωμα, **air condition**, ηχοσύστημα)
10. CITROEN AX 1100 cc μοντέλο 1993, 5θυρο
11. ALPHA ROMEO 146-1400 CC μοντ. 1996 (υδρ. τιμόνι, αερόσακος οδηγού, ηλ. παράθυρα, κεντρικό κλείδωμα, ηχοσύστημα)
12. PEUGEOT 205 GL - 1000 CC μοντ. 1990, 3ΘΥΡΟ
13. PEUGEOT 405-1600 CC μοντ. 1995, 4ΘΥΡΟ, (ABS, υδρ. τιμόνι, ηλ. παράθυρα, κεντρικό κλείδωμα, ηλεκ. air condition, ηχοσύστημα)
14. HYUNDAI ACCENT GLS - 1300 CC μοντ. 1998, 4ΘΥΡΟ (ABS, υδρ. τιμόνι, 2 ηλ. παράθυρα, κεντρικό κλείδωμα, ηλεκ. καθρέπτες, air condition, ηχοσύτημα).
15. SKODA PICK UP-ΦΟΡΤΗΓΑΚΙ- 1900 CC DIESEL μοντ. 1999, (υδρ. τιμόνι, ηχοσύστημα).

CAR EXPERTS

Ξενάκης Αυτοκίνητα-Εξουσιοδοτημένος Έμπορος Kosmocar A.E.
Πωλήσεις-Service-Ανταλλακτικά Λίνδου 238 τηλ. 2241061600

AUTO ΕΠΙΛΟΓΕΣ

ΚΟΥΚΟΥΡΑΣ ΑΛΕΞΑΝΔΡΟΣ

ΛΕΩΦ. ΡΟΔΟΥ-ΛΙΝΔΟΥ 255 • ΤΗΛ. (22410)60910

www.autoepiloges.com

ΑΓΟΡΑ-ΠΩΛΗΣΗ-ΑΝΤΑΛΛΑΓΗ ΜΕΤΑΧΕΙΡΙΣΜΕΝΩΝ ΑΥΤΟΚΙΝΗΤΩΝ

1. ALFA ROMEO 147, PROGRESSION 120 PH, 1600 cc, μοντ. 2002, μπορντώ
- κεντρ. κλειδ. ηλ. παράθ., υδρ. τιμόνι, αερόσακος, ABS, klima, ζάντες αλουμινίου και ηχοσύστημα.
2. ROVER MGTF, 1600 cc, μοντ. 2003, ασημί
- κεντρ. κλειδ., ηλ. παράθ., υδρ. τιμόνι, αερόσακους, ABS, klima, ζάντες αλουμινίου και ηχοσύστημα
3.. BMW 318 cabrio 1800 cc, μοντ. 1998, μπλε
- αερόσκ. οδηγού, ABS, air condition, ηλ. οροφή, κεντρ. κλειδ., ηλ. παράθ., υδρ. τιμόνι, ζάντες αλουμινίου και ηχοσύστημα
4. OPEL VECTRA, 1600 cc, μοντ. 2002, μαύρο
-κεντρ. κλειδ., ηλ, παράθ., υδρ. τιμόνι, αερόσακους, ABS, klima και ηχοσύστημα
5. HYUNDAI COUPE 1600 cc, μοντ. 2001, μπλε
- air condition, κεντρ. κλειδ., ηλ. παράθ. υδρ. τιμόνι, ζάντες αλουμινίου, αεροτομές, σπόιλερ και ηχοσύστημα.
6. MERCEDES 200E, 2000 cc, μοντ. 1993, μπλε, αυτόματο
- αερσσ. οδηγού, ABS, klima, δερμάτινο σαλόνι, ξύλ. επένδυση, ηλ. ηλιοροφή, κεντρ. κλειδ., ηλ. παράθ., υδρ. τιμόνι, ζάντες αλουμινίου και ηχοσύστημα
7. BMW 316i 1600 cc. μοντ. 1996, μπλε
- αερσσ. οδηγού ABS, air condition, κεντρ. κλειδ., ηλ. παράθ., υδρ. τιμόνι, ζάντες αλουμινίου και ηχοσύστημα
8. BMW 316i 1600 cc. μοντ. 1993, κόκκινο
-ABS, κεντρ. κλειδ., ηλ. παράθ., υδρ. τιμόνι, ζάντες αλουμινίου και ηχοσύστημα
9. OPEL VECTRA, 1600 cc, μοντ. 2001, λευκό
- κεντρ. κλειδ., ηλ. παράθ., υδρ. τιμόνι, αερόσακους, ABS, klima και ηχοσύστημα
10. MERCEDES S 320 LONG, 3200 cc, μοντ. 1991, θαλασσί, αυτόματο
- Full extra
11. ROVER 400, 1600 cc, μοντ. 1999, κυπαρισί
- αερόσ. οδηγού-συνοδηγού, ABS, air condition, δερμ. σαλόνι, κεντρ. κλειδ., ηλ. παράθ., υδρ. τιμόνι, ζάντες αλουμινίου, συναγερμός και ηχοσύστημα
12. CITROEN SAXO VTS, 1600 cc, μοντ. 2001, χρυσαφί
- κεντρ. κλειδ., ηλ. παράθ., υδρ. τιμόνι, air condition, ζαντ. αλουμινίου και ηχοσύστημα
13. KIA RIO SEDAN, 1400 cc, μοντ. 2003, κυπαρισί
- αερόσ. οδηγού, ABS, air condition, κεντρ. κλειδ., ηλ. παράθ., υδρ. τιμόνι και ηχοσύστημα
14. HYUNDAI ACCENT 1400 cc μοντ. 2000, ασημί
- αερόσακος οδηγού, κεντρ. κλειδ., ηλ. παράθ., υδρ. τιμόνι και ηχοσύστημα
15. PEUGEOT RALLYE 1300 cc, 100 HP, μοντ. 1995, κόκκινο
- ηχοσύστημα
16. PEUGEOT 206 1100 cc, 2001, μπλε
- αερόσακος οδηγού, air conditon και ηχοσύστημα
17. FIAT PUNTO 1100cc, μοντ. 1999 άσπρο
- κεντρ. κλειδ., ηλ. παράθ., air condition και ηχοσύστημα
18. OPEL CORSA 1000 cc, μοντ. 2002, μπλε
- κεντρ. κλειδ., ηλ. παράθ., υδρ. τιμόνι, air condition και ηχοσύστημα
19. DAEWOO MATIZ 800cc, μοντ. 2000, κόκκινο
- air condition και ηχοσύστημα
20. ALFA ROMEO 156, 1600 cc, μοντ. 2000, κόκκινο
- κεντρ. κλειδ., ηλ. παράθ., υδρ. τιμόνι, air condition, ABS, αερόσακους, ζάντες αλουμ. και ηχοσύστημα
21. OPEL ASTRA 1400 cc, μοντ. 2001, ασημί
- κεντρ. κλειδ., ηλ. παράθ., υδρ. τιμόνι, air condition, ABS, αερόσακους και ηχοσύστημα
22. FIAT PUNTO SPEEDGEAR 3D SPORTING, 1242 cc, μοντ. 2001, χρυσαφί
- κεντρ. κλειδ., ηλ. παράθ., υδρ. τιμόνι, air condition, αερόσακους, ABS, ζάντες αλουμ. και ηχοσύστημα
23. HYUNDAI ACCENT 1350 cc, μοντ. 2000 ασημί
- κεντρ. κλειδ., ηλ. παράθ., υδρ. τιμόνι, αερόσακο οδηγού και ηχοσύστημα

ΑΠΟ 0% ΠΡΟΚΑΤΑΒΟΛΗ ΕΩΣ 60 ΜΗΝΙΑΙΕΣ ΔΟΣΕΙΣ ΜΕ ΤΑ ΧΑΜΗΛΟΤΕΡΑ ΕΠΙΤΟΚΙΑ ΤΗΣ ΑΓΟΡΑΣ

Μια πρόταση για όλους τους επαγγελματίες

*Η **3Τ ΑΕΒΕ** σας ανοίγει δρόμο με τις μακροχρόνιες μισθώσεις αυτοκινήτων γρήγορα και σωστά, προσφέροντας σας περισσότερα πλεονεκτήματα.*

***ΕΠΩΦΕΛΗΘΕΙΤΕ ΤΩΡΑ** από τα δυναμικά μας προγράμματα και αποκτήστε το αυτοκίνητο που επιθυμείτε για σας και για τον στόλο της εταιρίας σας.*

8 σημαντικοί λόγοι που σας συμφέρουν!

1. **Το 100% των μισθωμάτων** μπαίνουν στα έξοδα της επιχείρησής σας
2. **Εχετε φορολογική απαλλαγή** από τα τεκμήρια αγοράς (πόθεν έσχες)
3. **Αποκτάτε αυτοκίνητο χωρίς προκαταβολή** διατηρώντας το κεφάλαιο σας
4. **Πλήρη απαλλαγή από κόστος συντήρησης**
5. **Εχετε πάντα καινούργιο αυτοκίνητο.** Με την λήξη της μίσθωσης μπορείτε να το αντικαταστήσετε
6. **Αποδέσμευση κεφαλαίων** που θα θέλατε για την αγορά του αυτοκινήτου, αξιοποιώντας τα σε άλλους παραγωγικούς τομείς
7. **Εχετε κεφαλαιακή ρευστότητα** αφού μπορείτε να πουλήσετε τοα υτοκίνητο και να το εκμισθώσετε πάλι (Lease back)
8. **Εξοικονόμηση χρόνου και χρήματος** για σας και την επιχείρησή σας

Γιατί να αγοράσετε ένα αυτοκίνητο όταν μπορείτε να το ενοικιάσετε;

3Τ ΑΕΒΕ

6ο χλμ. Ρόδου-Λίνδου, Ρόδος

Τηλ. 2241068000 • fax 2241068010

προσφορες

συνέχεια από την προηγούμενη

ΤΡΙΨΙΜΟ ΠΑΡΚΕ χωρίς σκόνη. Πληρ. τηλ. 6946642924 Ρόδος. Εργασία εγγυημένη AP56777

ΚΥΡΙΑ διπλωματούχος **μασέρ**, κάνει θεραπευτικό, κλασικό, χαλαρωτικό, αθλητικό, αισθητικό μασάζ με αρωματοθεραπεία μασάζ αδυνατίσματος, reiky και siatsu. Πληρ. τηλ. 2241020833, 6932501924 AP56747

γνωριμιες

ΕΜΦΑΝΙΣΙΜΗ ΚΥΡΙΑ ζητά γνωριμία με σοβαρό κύριο. Πληρ. τηλ. 6939323821 ΑΓ57291

ΑΥΤΑΡΧΙΚΗ ΚΥΡΙΑ ζητά γνωριμία με κύριο χαμηλών τόνων. Πληρ. τηλ. 6997190495 ΧΑΓ2102

ΔΙΕΥΘΥΝΤΡΙΑ ΞΕΝΟΔΟΧΕΙΩΝ
Με πολυετή εμπειρία στο χώρο των ξενοδοχείων
αναλαμβάνει
την διοίκηση και το κλείσιμο συμβολαίων σε μεγάλες και μικρές ξενοδοχειακές μονάδες.
Πληρ. τηλ. 2241093301, 6946352554

ΚΟΠΕΛΑ ΑΝΑΛΑΜΒΑΝΕΙ
φύλαξη παιδιών στο σπίτι τους.
Πληρ. τηλ. 2241077755

ΠΛΥΝΤΗΡΙΟ ΧΑΛΙΩΝ
Cleaning Pro



πλένουμε & φυλάμε:
• ΧΑΛΙΑ - ΜΟΚΕΤΕΣ - ΦΛΟΚΑΤΕΣ
• ΠΑΠΛΩΜΑΤΑ - ΚΟΥΒΕΡΤΕΣ
☎ 22410.60585
email: abonis@otenet.gr
ΙΔΙΟΚΤΗΤΕΣ ΕΙΔΙΚΕΣ ΕΓΚΑΤΑΣΤΑΣΕΙΣ: ΝΙΚΗΦ. ΒΡΕΤΤΑΚΟΥ - ΑΣΓΟΥΡΟΥ

ΥΔΡΑΥΛΙΚΑ – ΚΑΛΟΡΙΦΕΡ
Γιάννης ο Ατλάσης
ΕΓΚΑΤΑΣΤΑΣΕΙΣ
ΑΝΑΚΑΙΝΙΣΕΙΣ
ΣΥΝΤΗΡΗΣΕΙΣ
Πληρ. τηλ. 2241029898, 6973610779
ΠΡ56378

ΠΑΝΕΛΛΑΔΙΚΟ ΔΙΚΤΥΟ ΤΑΠΗΤΟΚΑΘΑΡΙΣΤΗΡΙΩΝ
ART CLEAN EXPRESS
Είμαστε λίιιι...γο πιο μπροστά από τους άλλους!
ΠΛΥΣΙΜΟ-ΑΠΟΛΥΜΑΝΣΗ- ΦΥΛΑΞΗ
ΧΑΛΙΩΝ- ΜΟΚΕΤΩΝ - ΣΑΛΟΝΙΩΝ
(και επί τόπου)
ΠΑΠΛΩΜΑΤΑ - ΚΟΥΒΕΡΤΕΣ - ΦΛΟΚΑΤΕΣ
ΣΤΕΓΝΟ ΓΙΑ ΜΕΤΑΞΩΤΑ ΚΑΙ ΧΕΙΡΟΠΟΙΗΤΑ
ΑΔΙΑΒΡΟΧΟΠΟΙΗΣΕΙΣ & ΕΠΙΔΙΟΡΘΩΣΕΙΣ ΤΑΠΗΤΩΝ
ΠΑΡΑΛΑΒΗ - ΠΑΡΑΔΟΣΗ ΚΑΤ' ΟΙΚΟΝ
ΤΗΛ. 2241094815- ΚΙΝ. 6944350247
ΤΗΛ. ΧΩΡΙΣ ΧΡΕΩΣΗ 80011400400
ΑΛΑΦΑΚΗΣ ΤΑΣΟΣ
ΧΠΡ502

ΛΟΥΣΤΡΑΔΟΡΟΣ ΑΝΑΛΑΜΒΑΝΕΙ
ΟΛΑ ΤΑ ΕΠΙΠΛΑ του σπιτιού, του γραφείου ή της ξενοδοχειακής σας μονάδας, μπορούν να έχουν μια ΔΕΥΤΕΡΗ ΕΥΚΑΙΡΙΑ στην ομορφιά και στον χρόνο. Μοναδικές αναπαλαιώσεις, αλλαγές χρωμάτων, φρεσκαρίσματα, απεντομώσεις με τα καλύτερα υλικά.
ΕΓΓΥΗΣΗ η πολύχρονη πείρα μας.
Πληροφορίες στο τηλ. 22410 68274, κιν. 6937261512 Τελχινών 6 (Καρακόνερο)
ΠΡ57294

ΕΡΓΟΛΑΒΟΣ
ΜΑΣΤΟΡΑΣ ΚΩΝΣΤΑΝΤΙΝΟΣ
ΤΙΜΕΣ ΛΟΓΙΚΕΣ
ΑΝΑΛΑΜΒΑΝΩ γενικές κατασκευές κτιρίων, αναπαλαιώσεις, σοβατίσματα, χτισίματα, γκρεμίσματα, βαψίματα, μάρμαρα, γιαλίσματα, πλακάκια, περιφράξεις οικοπέδων, κατασκευές, μελέτες για σοφίτες, ξυλοκατασκευές, τοποθέτηση κεραμίδια
ΓΙΑ ΟΛΗ ΤΗ ΔΩΔΕΚΑΝΗΣΟ
Πληρ. τηλ. (22410)27255, 6944-823925 όλο το 24ωρο
ΠΡ56402

ΑΓΟΡΑΖΩ
➪ ΧΡΥΣΑΦΙΚΑ
➪ ΚΟΣΜΗΜΑΤΑ
➪ ΝΟΜΙΣΜΑΤΑ
➪ ΧΡΥΣΑ ΔΟΝΤΙΑ
➪ ΜΕΤΟΧΕΣ
➪ ΩΡΟΛΟΓΙΑ
➪ ΑΝΤΙΚΕΣ
Δάνεια επί ενεχύρω
«ΜΠΑΜΠΗΣ»
Δημ. Θεοδωράκη 15 (1ος όροφος) ΡΟΔΟΣ
ΧΠΡ407

ΤΕΧΝΙΚΟ ΓΡΑΦΕΙΟ
ΑΝΑΣΤΑΣΗΣ ΒΑΡΕΛΗΣ
ΑΡΧΙΤΕΚΤΟΝΑΣ
Αναλαμβάνει:
- Οικοδομικές άδειες
- Μελέτες
- Επιβλέψεις
- Κατασκευές οικοδομικών έργων
- Την υποβολή δικαιολογητικών στην **ΔΕΥΑΡ**

για την σύνδεσή σας με το **ΑΠΟΧΕΤΕΥΤΙΚΟ ΔΙΚΤΥΟ**
• Αμεση εξυπηρέτηση
• Καλή δουλειά
•Οικονομικές λύσεις
για κάθε πληροφορία σας:
ΓΡΑΦΕΙΟ: Μαδρίτης 20, Ρόδος
Τηλ. 22410-61502
κιν. 6977-305126
ΠΡ56347

ΧΑΡΤΟΜΑΝΤΕΙΑ
Ρίχνω τα χαρτιά και μαντεύω το μέλλον με επιτυχία.

901 121 0928
LEXITEL 0,25€/15'+Φ.Π.Α., Τ.Θ. 31730

Η ΔΙΚΗ ΣΟΥ ΑΣΤΡΟΛΟΓΟΣ
Άγχος; Ανασφάλεια; Ερωτηματικά;

ΣΤΗΡΙΞΟΥ πάνω μου... Θα σε βοηθήσω με τις έγκυρες αστρολογικές προβλέψεις μου
901 121 0934
LEXITEL 0,25€/15'+Φ.Π.Α. Τ.Θ. 31730

ΑΠΟΦΡΑΞΕΙΣ

ΔΩΔΕΚΑΝΗΣΙΑΚΕΣ ΑΠΟΦΡΑΞΕΙΣ

"ΚΟΛΟΣΣΟΣ"
ΑΠΟΦΡΑΞΕΙΣ ΚΑΘΑΡΙΣΜΟΙ ΑΠΟΧΕΤΕΥΣΕΩΝ & ΒΟΘΡΩΝ



Αναλαμβάνουμε πάσης φύσεως αποφράξεις οποιουδήποτε μήκους και πλάτους Αναλαμβάνουμε καθαρισμούς αποχετευτικών αγωγών ΔΗΜΩΝ, ΞΕΝ/ΧΕΙΩΝ στρατιωτικών μονάδων ΣΠΙΤΙΩΝ, ΠΟΛΥΚΑΤΟΙΚΙΩΝ καθώς και καθαρισμούς βιολογικών μονάδων με μηχάνημα υψηλής πιέσεως σε όλη την Δωδ/σο

Κ. ΠΗΔΙΑΚΗΣ - Π. ΚΑΣΕΡΗΣ
Πληρ. τηλ. 2241047915-91881,
κιν. 6944/325234 και 6977/717048

ΑΠΟΦΡΑΞΕΙΣ-ΚΑΘΑΡΙΣΜΟΙ





ΑΠΟΦΡΑΞΕΙΣ ΚΑΘΑΡΙΣΜΟΙ ΣΥΝΤΗΡΗΣΕΙΣ ΑΠΟΧΕΤΕΥΣΕΩΝ-ΕΠΙΦΑΝΕΙΩΝ-ΚΤΙΡΙΩΝ-ΠΛΟΙΩΝ-ΒΙΟΛΟΓΙΚΩΝ

Αναλαμβάνουμε ξενοδοχεία, Δήμους, πολ/κίες κ.λπ. Αντληση πετρελαιοειδών από πλοία καθώς και λιποσυλλεκτών και βιολογικών. ΜΕ ΜΟΝΑΔΙΚΑ ΣΕ ΥΨΟΣ ΠΙΕΣΗΣ ΚΑΙ ΑΝΑΡΡΟΦΗΣΗΣ. ΥΠΕΡΣΥΓΧΡΟΝΑ ΜΗΧΑΝΗΜΑΤΑ ΥΔΡΟΒΟΛΗΣ ΣΕ ΟΛΗ ΤΗ ΔΩΔΕΚΑΝΗΣΟ

ΟΛΟ ΤΟ 24ωρο

ΒΑΡΔΕΛΛΗ Μ. -ΚΡΑΣΟΠΟΥΛΟΣ Δ. Ο.Ε.

Τηλ. 2241035555, Fax: 2241073100, Κιν. 6944/395999

e-mail:metropontikas@excite.com.

ΣΤΙΣ ΠΙΟ ΧΑΜΗΛΕΣ ΤΙΜΕΣ

ΚΙΝΕΖΙΚΗ ΑΣΤΡΟΛΟΓΙΑ

Από τα βάθη της ανατολής, πείρα και γνώσεις αιώνων.
Άσε με να σε συμβουλεύσω!
901 121 0935
LEXITEL 0,25€/15'+Φ.Π.Α., Τ.Θ. 31730

ΜΑΤΙΕΣ ΣΤΟ ΜΕΛΛΟΝ
Διόραση και Διαίσθηση
Βλέπω πολύ μακριά... όλα όσα θα σου συμβουν...

901 121 0927
LEXITEL 0,25€/15'+Φ.Π.Α., Τ.Θ. 31730

ΜΟΝΑΔΙΚΕΣ ΓΝΩΡΙΜΙΕΣ
Είμαι διαφορετική από

τις άλλες...θα το διαπιστώσεις...
901 121 0926
LEXITEL 0,25€/15'+Φ.Π.Α.-Τ.Θ.31730
Μίλα πολυ, Μίλα φθηνά...η κάρτα TALK μας φέρνει κοντά!
Προμηθεύσου την κάρτα και πληκτρολόγησε 502

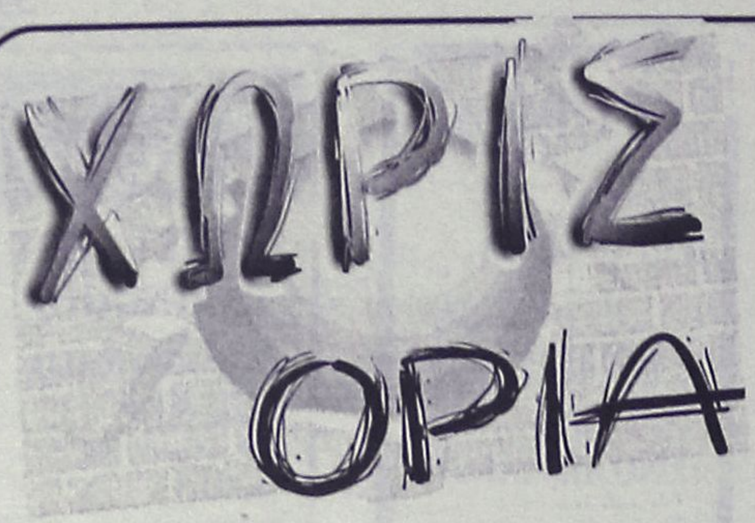

ΔΙΑΦΩΝΙΑ ΓΙΑ ΤΗΝ ΕΚΘΕΣΗ

• *Το μέλος της Επιτροπής Κατά της Βίας κατήγγειλε τον επόπτη του ματς Ακουσίλαος-Κατταβιά Νίκο Γκούμα, για ανάρμοστη συμπεριφορά προς τους φιλάθλους, προκαλώντας την αντίδραση του Παντελή Αργυρίου.*

Εκθεση του μέλους της Επιτροπής Κατά της Βίας **Ανδρέα Μανέκα** παρουσίασε στην χθεσινή συνεδρίαση του Δ.Σ. της ΕΠΣΔ ο πρόεδρός της **Κλεόβουλος Χατζηγεωργίου.**

Οπως αναφέρει ο **Μανέκας,** στο ματς του γηπέδου των Φανών ανάμεσα στον Ακουσίλαο και την Κατταβιά ο επόπτης του αγώνα **Γκούμας,** απαντώντας σε ύβρεις, γύρισε προς την εξέδρα και είπε «αι γ...», τονίζοντας πως ο παρατηρητής του αγώνα ήταν μακριά και φυσιολογικά δεν άκουσε και προσθέτοντας πως πολύ κοντά βρισκόταν ο παρατηρητής διαιτησίας πατήρ **Θεόδωρος Πασπάτης,** που δεν έκανε σημείωση στην έκθεσή του. Το περιεχόμενο της έκθεσης του **Μανέκα** προκάλεσε την αντίδραση του προέδρου της ΤΕΔ **Παντελή Αργυρίου,** που υποστήριξε πως «το Φύλλο Αγώνος έχει καταντήσει κουρέλι» με το σκεπτικό πως μπαίνουν στην ίδια μοίρα όλες οι εκθέσεις και οι καταγγελίες του καθενός.

Ο **Χατζηγεωργίου** αντέταξε πως η έκθεση του μέλους κατά της βίας είναι στοιχείο επίσημου οργάνου της Ενωσης και δεν είναι δυνατόν να μένουν ατιμώρητοι διαιτητές για παραπτώματα για τα οποία τιμωρούνται παράγοντες, λέγοντας πως ο **Γκούμας** θα μπορέσει να αποδείξει την αθωότητά του στην απολογία του.

Προεκλογικό χρήμα

• *Σύμφωνα με έγγραφο της Γ.Γ.Α. η ΕΠΣΔ θα λάβει περίπου 91 χιλιάδες ευρώ για χρωστούμενα από την περίοδο 2001-2002*

Τα καλά της προεκλογικής περιόδου γεύτηκε η ΕΠΣΔ.

Βάσει του εγγράφου που έφτασε από την Γενική Γραμματεία Αθλητισμού, εγκρίθηκε η απόφαση για την αποστολή σεβαστού χρηματικού ποσού το οποίο κυμαίνεται γύρω στις 91 χιλιάδες Ευρώ ως χρωστούμενα από την τακτική επιχορήγηση της Γ.Γ.Α. για την περίοδο 2001-2002.

Θα πρέπει να σημειωθεί, πως πρόκειται απλά για την υπογραφή της σχετικής απόφασης και η Ενωση περιμένει πλέον την υλοποίησή της με την εκταμίευση του παραπάνω ευεργετικού στην παρούσα φάση χρηματικού ποσού.

Η επίσημη επιβεβαίωση

• *Τις αποφάσεις της για τις ποινές του επέβαλε ανακοίνωσε επίσημα η Πειθαρχική Επιτροπή*

Την απόφαση για την τύχη του αγώνα Φοίβος-Ιάλυσος, όπως την δημοσίευσε χθες η "Α.Ρ.", ανακοίνωσε επίσημα η Πειθαρχική Επιτροπή μαζί με τις υπόλοιπες επί των απολογιών σωματείων και παραγόντων:

Μετά τις κλήσεις σε απολογία βάσει των πειθαρχικών άρθρων 29 και 30 του ΚΑΠ επέβαλε τις ακόλουθες ποινές στα κάτωθι σωματεία και παράγοντες και επελήφθη και της τύχης του διακοπέντος αγώνος Φοίβου-Ιαλυσού.

Αγώνας Φοίβος-Ιάλυσος

Σύμφωνα με τις διατάξεις του άρθρου 12 παρ. 9 περ. β του ΚΑΠ σε συνδυασμό με τις διατάξεις του άρθρου 21 παρ. 2β και 3 και της παρ. 1 των άρθρων 29 και 30 του ΚΑΠ, η Πειθαρχική Επιτροπή έκρινε ομόφωνα υπαίτιο της διακοπής το Σωματείο Φοίβος και κατόπιν τούτου κατακυρώνει τον διακοπέντα αγώνα με σκορ 2-0 υπέρ του Ιάλυσου Γ.Σ. και από την βαθμολογία του Φοίβου αφαιρούνται τρεις /3/ βαθμοί. Σύμφωνα με το εδαφ. Δ της παρ. 2 του άρθρου 29 του ΚΑΠ στο Σωματείο Φοίβος επιβάλλεται και η ποινή της στέρησης του δικαιώματος να αγωνίζεται στην έδρα του για πέντε /5/ αγων/κές.

Στον αναφερόμενο στο Φ.Α. ως μασσέρ του Φοίβου **Μιχαήλ Χ.** επεβλήθη η ποινή της απαγόρευσης εισόδου στους αγων/κούς χώρους για τρεις /3/ μήνες, συνοδευόμενη από χρηματικό πρόστιμο τριάντα /30/ ευρώ (άρθρο 30 παρ. 4 περ. ΙΙΙ εδαφ. γ.)

Σύμφωνα με το άρθρο 29 του ΚΑΠ στο Σωματείο Ιάλυσος Γ.Σ. επεβλήθη η ποινή της στέρησης του δικαιώματος να αγωνίζεται στην έδρα του για δύο /2/ αγων/κές, ενώ σύμφωνα με το εδαφ. γ της περ. ΙΙ της παρ. 4 του άρθρου 30 του ΚΑΠ στο ίδιο Σωματείο επεβλήθη και χρηματικό πρόστιμο εκατό πενήντα /150/ ευρώ.

Επίσης η Πειθαρχική Επιτροπή αποφάσισε να αποστείλει την ένορκη βεβαίωση του φερομένου ως δράστη του τραυματισμού του βοηθού διαιτητή κ. Φραγκίνη από ρίψη μπουκαλιού Παπανθίμου Αγγελή του Στέργου και της Μαρίας στον Εισαγγελέα.

Σημειώνεται ότι το Σωματείο Φοίβος εκπροσωπήθηκε στη συζήτηση της υπόθεσης από τον δικηγόρο κ. **Χαλκιά,** πέραν της εγγράφου απολογίας του.

Δήμητρα Δαματριάς-Πετρώνας

Στο Σωματείο Δήμητρα την έγγραφη επίπληξη

Στο φίλαθλο ποδ/στή της **Πηδιάκη Σταύρο** απαγόρευση εισόδου στους αγων/κούς χώρους όταν διεξάγονται αγώνες με οποιαδήποτε ιδιότητα για ένα /1/ χρόνο (άρθρο 30 παρ. 4 περ. VI εδαφ. α). Σύμφωνα με το εδαφ. δ της παρ. 4 του άρθρου 61 του ΚΑΠ η ποινή αυτή θα αρχίσει να εκτίεται αφού εκτισθεί πρώτα η επιβληθείσα βάσει του άρθρου 27 του ΚΑΠ ποινή στον ανωτέρω ποδ/στή.

Ο πρόεδρος της ομάδος κ. **Τσακίρης** και ο εκπρόσωπος της **Λευτέρης Στ.** απηλλάγησαν.

Ασπίδα Σαλάκου-Ζευς

Στο Σωματείο Ζευς την έγγραφη επίπληξη.

Στον εκπρόσωπο του **Χρυσοχόου Αγαπητό** την απαγόρευση εισόδου στους αγων/κούς χώρους για τρεις /3/ μήνες, συνοδευόμενη από χρηματικό πρόστιμο τριάντα /30/ ευρώ (άρθρο 30 παρ. 4 περ. ΙΙΙ εδαφ. γ).

Στο Σωματείο Ασπίδα Σαλάκου την έγγραφη επίπληξη.

Στον εκπρόσωπό του **Αγγουρά Στ.** απαγόρευση εισόδου στους αγων/κούς χώρους για τρεις /3/ μήνες συνοδευόμενη από χρηματικό πρόστιμο τριάντα /30/ ευρώ (άρθρο 30 παρ. 4 περ. ΙΙΙ εδαφ. γ.).

Ερμής Καλ.-ΑΕ Κατταβιάς (Εφηβικό)

Στο Σωματείο ΑΕ Κατταβιάς την έγγραφη επίπληξη.

Στον προπονητή της **Παπαδημητρίου Τσαμπίκο** απαγόρευση εισόδου στους αγων/κούς χώρους για τρεις /3/ μήνες συνοδευόμενη από χρηματικό πρόστιμο τριάντα /30/ ευρώ (άρθρο 30 παρ. 4 περ. ΙΙΙ εδαφ. γ.).

Στον προπονητή του ΑΕΡΑ **Χοσάδα Βαγγέλη** επεβλήθη η ποινή της αυστηρής έγγραφης επίπληξης με πρόσκληση για ανάκληση των δηλώσεων του στον Τοπικό Τύπο της Τρίτης 17 Φεβρουαρίου που κρίθηκαν δυσφημιστικές για την διαιτησία. Η ανάκληση πρέπει να γίνει εντός πέντε /5/ ημερών στον Τοπικό Τύπο.

Στο Σωματείο ΑΕΡΑ επεβλήθη η ποινή της έγγραφης επίπληξης.

Α.Σ.Ι.Α.Θ. ΡΟΔΟΥ

ΑΝΑΒΟΛΗ ΓΕΝΙΚΗΣ ΣΥΝΕΛΕΥΣΗΣ

Το Διοικητικό Συμβούλιο του Αθλητικού Συλλόγου Ιστιοπλόων Ανοικτής Θάλασσας Ρόδου, λόγω του αιφνίδιου θανάτου του μέλους του Δ.Σ., εκλεκτού ιστιοπλόου και φίλου **Γιώργου Ζωάννου,** που βύθισε στο πένθος όλα τα μέλη και φίλους του συλλόγου, κατά τη συνεδρίασή του στις 24 Φεβρουαρίου 2004,

ΑΠΟΦΑΣΙΣΕ ΟΜΟΦΩΝΑ

την αναβολή της προγραμματισμένης για την προσεχή Κυριακή 29-2-2004 τακτικής γενικής συνέλευσης.

Η αναβληθείσα Γ.Σ. θα πραγματοποιηθεί την Κυριακή 14 Μαρτίου 2004 στις νέες μας εγκαταστάσεις στην περιοχή Ζέφυρος και ώρα 09.00 π.μ. με τα ίδια θέματα ημερήσιας διάταξης που έχουν ήδη δημοσιευθεί. Σε περίπτωση μη απαρτίας επαναληπτική γενική συνέλευση θα γίνει την ίδια μέρα και στον ίδιο τόπο στις 11.00 π.μ.

Για τον Α.Σ.Ι.Α.Θ. Ρόδου

Ο πρόεδρος **Σταμάτης Σταύρας**

Ο Γραμματέας **Αναστάσιος Φώτης**



Πιάστε την τύχη σας απ' το χέρι κι ελάτε!

Συμβουλευθείτε μας για

ΣΤΟΙΧΗΜΑ, ΛΟΤΤΟ-ΠΡΟΤΟ, ΤΖΟΚΕΡ, ΠΡΟΠΟΓΚΟΛ, SUPER-3, EXTRA-5, ΚΙΝΟ-ΛΑΧΕΙΑ και ΠΡΟΠΟ

Πρακτορείο ΟΠΑΠ
ΓΑΒΡΙΗΛ ΧΑΤΖΗΜΙΧΑΛΗ
Ευαγόρα 2 στο Καρακόνερο, δίπλα στο "Anassa Cafe"

Πληρ. στο τηλ. 22410-68886

Κάρτα LiveSms

ΟΛΑ τα αποτελέσματα των αγώνων του στοιχήματος στο κινητό σου, *εύκολα, άμεσα και οικονομικά* **ΤΩΡΑ!**

1. Ξύνεις την κάρτα και στέλνεις μία φορά τον κωδικό της στο 4121. Αυτό ήταν...
2. Μπορείς να πάρεις μέχρι και **50 μηνύματα** με τα σκορ των αγώνων κάθε στιγμή.
3. Αν θες, πολύ απλά, παίρνεις μόνο το σκορ του 1ου και 2ου ημιχρόνου, αυτόματα, όποτε τελειώσουν! Σίγουρα και ξένοιαστα...



Ξέχνα την αναμονή για τα σκορ, πάρε την κάρτα και μπες στο παιχνίδι !

Η κάρτα LiveSms κυκλοφορεί σε όλα τα περίπτερα και κοστίζει *μόλις 6 Ευρώ*. Περιέχει φυλλάδιο οδηγιών.

Πληρώνεις εως και 0,12 Ευρώ /μήνυμα (μαζί με το ΦΠΑ) και δεν χρεώνεις το κινητό σου με παράλογα ποσά...



Αγ Καθ

●●● **Ωραία εποχή για την στήλη, πραγματική ανθισμένη αμυγδαλιά. Ετσι είναι, μετά τα τόσα που συμβαίνουν γύρω μας.**

●●● *Βράζουν οι Κρεμαστενοί από προχθές βράδυ κυρίως κατά του αντιδημάρχου Ιαλυσού τον οποίο όπως με ενημέρωσαν τον έχουν "επικηρυγμένο"! Θα πάω πρώτα στα δικά μας, γιατί έχουν μεγαλύτερο ενδιαφέρον...*

●●● **Η εφημερίδα μας απέδειξε ότι διαθέτει ρεπόρτερ. Τι κι' αν αποφάσισαν να μην ανακοινώσουν την απόφασή τους. Μας νοιάζει, αυτοί μπορούν να λένε και να κάνουν ότι θέλουν, γούστο τους καπέλο τους. Δικιά τους δουλειά, η δικιά μας είναι να βγάλουμε την είδηση. Αν περιμέναμε τα δελτία Τύπου και τις επίσημες ανακοινώσεις θα είχαμε πεθάνει της...πείνας.**

●●● *Τώρα πάρα στην ουσία, επειδή το...που την βρήκατε μας ψιλοζάλησε χθες. Τα πράγματα είναι πολύ απλά. Δεν υπάρχει μυστικό, όταν το ξέρουν περισσότεροι από ένας.*

●●● **Οι πρώτοι που θα μάθαιναν ήταν οι Τριαντενοί. Ο αντιδήμαρχός τους έφυγε βολίδα και πήγε στη καφετέρια της γωνίας και τους περίμενε. Ελα σου όμως που αυτοί δεν κατάλαβαν και τον έστησαν (!) περιμένοντας στην Κορδιγκτώνος.**

●●● *Απο' κει και πέρα έπεσαν μεταξύ τους πανηγυρικά τηλεφωνήματα. Νάναι καλά ο άνθρωπος που το διέρρευσε αμέσως για να χαροποιήσει τους συνδημότες του και μάθαμε και εμείς την απόφαση.*

●●● **Πιστεύω να καταλαβαίνει ο Κλεό, γιατί ο διάκος δεν πρόκειται να γίνει ποτέ...δεσπότης!**

●●● *Οι Κρεμαστενοί λοιπόν πάνε στη δευτεροβάθμια, αφού η Κορδιγκτώνος το μόνο που πήρε υπόψη της είναι η ομολογία του Αρχιπολενού και τον στέλνει εισαγγελέα. Δηλαδή αποδέχεται ότι αυτός έριξε το μπουκάλι της ζαλάδας και τον στέλνει για τιμωρία. Και δεν αποδέχθηκε ότι δεν είναι οπαδός του Φοίβου όπως ο ίδιος ομολογεί. Πάντως οι Κρεμαστενοί παγκοσμίως έχουν ρεκόρ τέτοιας ομολογίας.*

●●● **Εμαθα και το άλλο εκπληκτικό ότι ο "παλλήκαρος" που ήταν σαν ψόφιος κοριός μέσα στο ασθενοφόρο ρώτησε αν έφυγαν από την Κρεμαστή. Μόλις του είπαν ότι πέρασε την εκκλησία σηκώθηκε πάνω με πλατύ φαρδύ χαμόγελο.**

●●● *Θα μου πείτε σιγά την είδηση. Αυτό αποδεικνύεται από την προπόνηση που έκανε την Δευτέρα τα τεστ κούπερ της Τετάρτης που πήρε μέρος και στην Χαλκίδα που έπαιξε τερματοφύλακας την Παρασκευή. Ολες αυτές τις μέρες είχε αναρρωτική, από τις ζαλάδες που του προκάλεσε το πλαστικό μπουκάλι.*

●●● **Κι επειδή τα οπτικοακουστικά συστήματα είναι πλέον τέλεια, η ψηφοφορία ήταν 2-1, αλλά μετατράπηκε σε 3-0 λόγω ψυχολογικής πίεσης στον δάσκαλο.**

●●● *Αν ακούγατε πως τσίριζε ο... διάκος όταν είπαν για την τιμωρία της έδρας της ομάδας του, θα νομίζατε ότι βρισκόσασταν σε εξέδρα οργανωμένων. Σα να του έκαναν κωλονοσκόπηση!*

●●● **Καλημέρα σας και συνεχίζουμε αύριο με πολύ-πολύ παρασκήνιο.**

ΤΟΠΙΚΟ ΠΟΔΟΣΦΑΙΡΟ

Γ' ΚΑΤΗΓΟΡΙΑ

Ο Κόττορος στο ντέρμπι

• Θα σφυρίξει το ματς του Αρχαγγέλου ανάμεσα στον Πετρώνα και τον Πήγασο.

Ορίσθηκε η 16η αγωνιστική του α'και β' ομίλου με το ντέρμπι ανάμεσα στον Πετρώνα και τον Πήγασο, όπου διαιτητής θα είναι ο **Γιώργος Κόττορος**.

Η πρωτοπόρος του α' ομίλου, Ασπίδα Σ. θα αγωνισθεί εκτός έδρας κι αυτή μ' αντίπαλο τον Δαμάγητο.

Αναλυτικά το αγωνιστικό διήμερο των τριών ομίλων:

Α' ΟΜΙΛΟΣ

ΚΥΡΙΑΚΗ

• **Θεολόγος (11.00):** Δαμάγητος-Ασπίδα Σ.

Διαιτησία: *Γκούμας, Ρουμάνης, Αργυρόπουλος.*

Παρατηρητής: *Σταματίου.*

• **Αγ. Αποστόλοι (11.00):** Ζευς-Αγ. Ισίδωρος

Διαιτησία: *Τσαούσης, Κατσιδώνης Ε., Ζανετής.*

Παρατηρητής: *Περαντινός.*

• **Αφάντου (11.30):** Εθνικός-Ο.Φ.Ιστρίου.

Διαιτησία: *Ασημακόπουλος, Μοντιάδης, Σαββιδάκης.*

Παρατηρητής: *Μπακίρης.*

• **Λάερμα (15.00):** Πολύστρατος-Μεσαναγρός.

Διαιτησία: *Στεφανάκης, Κόκκινος, Μοσχούς.*

Παρατηρητής: *Ντάκας Σ.*

• **Λυκ. Ιαλυσού (15.00):** Ιάλυσος '97-Ταξιάρχης.

Διαιτησία: *Κουρδουκλάς, Λιάπη, Αργυρόπουλος.*

Παρατηρητής: *Μαυρουδής.*

Ρεπό ο Δωριέας.

Β' ΟΜΙΛΟΣ

ΑΥΡΙΟ

• **Ασκληπειό (15.00):** Ασκληπειό-Αλθαιμένης.

Διαιτησία: *Φουκάρας, Μοντιάδης, Σαββιδάκης.*

Παρατηρητής: *Σαββίδης.*

ΚΥΡΙΑΚΗ

• **Κοσκινού (11.00):** Ροδιακός-Δήμητρα.

Διαιτησία: *Σταυριανός, Συμιακός, Γιοβάνι.*

Παρατηρητής: *Μπαλαλής.*

• **Αρχάγγελος (15.00):** Πετρώνας-Πήγασος.

Διαιτησία: *Κόττορος, Λάμπρου, Καραχανής.*

Παρατηρητής: *Δημητράς Δ.*

Παρ. διαιτησίας: *Καψάσκης.*

• **Αγ. Απόστολοι (15.00):** Αναγέννηση Ρ.-Ηρακλής Λ.

Διαιτησία: *Πηδιάκης, Μιτζιρίκης, Γιοβάνι.*

Παρατηρητής: *Μπακαρής.*

• **Βαθύ (13.00):** Βαθύ-Λειψοί.

Παρατηρητής: *Γιαννικουρής.*

• **Καρδάμαινα:** Πολυβώτης-Νικαγόρας.

ΕΦΗΒΙΚΟ (Παρασκευή 5/3)

• **Ασκληπειό (15.00):** Ασκληπειό-Ορφέας.

• **Σύμη-Ηλιος** (Παραιτήθη η Σύμη).

Ρεπό ο Αστέρας Π.

Γ' ΟΜΙΛΟΣ

ΚΥΡΙΑΚΗ

• **Κέφαλος (11.00):** Νικαγόρας-Ολυμπιακός Κ.

Διαιτησία: *Π"δόπουλος, Μουστάκας, Μαρμαρινός.*

Παρατηρητής: *Μανιάς.*

• **Βαθύ (11.00):** Βαθύ-ΑΣΕΛ

Διαιτησία: *Αλαχιώτης, Γιαλλούρης, Αναστασιάδης.*

Παρατηρητής: *Σιδέρης.*

• **Κάλυμνος (11.30):** Ποσειδών Κ.-ΠΑΟ Κω

Διαιτησία: *Κακιάς, Πανάτος, Πλάτσης.*

Παρατηρητής: *Γιαννικουρής.*

• **Καρδάμαινα (12.00):** Πολυβώτης-Αναγέννηση.

Διαιτησία: *Βασιλείου, Φραγκιαδάκης, Δοδούς.*

Παρατηρητής: *Ιερομνήμων.*

Ρεπό οι Λειψοί.

Κλήσεις σε απολογία

Σύμφωνα με το πειθαρχικό άρθρο 30 του ΚΑΠ καλούνται σε έγγραφη απολογία για την Τρίτη 2 Μαρτίου και ώρα 21.00 ενώπιον της Πειθαρχικής Επιτροπής οι κάτωθι:

Γκούμας Νίκος, βοηθός διαιτητή του αγώνα Ακουσίλαου-Α.Ε. Κατταβιάς μετά από έγγραφη καταγγελία του μέλους της επιτροπής κατά της βίας της ΕΠΣΔ κ. **Μανέγα Ανδρέα** (αυτοπρόσωπη απολογία).

Τα σωματεία Ερμής Καλυθιών και Ξάνθος Πάτμου για όσα είδαν το φως της δημοσιότητας στην εφημερίδα «Γνώμη» της 23/2/2004 (έγγραφες απολογίες).

Το σωματείο Αγιος Γεώργιος μετά την έγγραφη καταγγελία του σωματείου Ευλή Σορωνής (έγγραφη απολογία).

Το σωματείο Αστέρας Παστ. Και ο προπονητής του **Αθανασίου Δημ.** Μετά τα όσα κατήγγειλε στο Δ.Σ. της ΕΠΣΔ ο αντιπρόεδρος του **Πήγασου Παρασκευάς Στ.** (αυτοπρόσωπη απολογία). Καλείται να παρευρίσκεται και ο κ. **Παρασκευάς Στέργος**.

Η προσεχής συνεδρίαση της πειθαρχικής επιτροπής θα γίνει την Τρίτη 2 Μαρτίου και ώρα 21.00.

Ορισμός εκκρεμοτήτων

Τέσσερα εξ αναβολής παιχνίδια όρισε για την προσεχή εβδομάδα η ΕΠΣΔ τα οποία είναι:

Β' ΚΑΤΗΓΟΡΙΑ (Παρασκευή 5/3)

• **Αγ. Απόστολοι**: Ποσειδών Κ.-Δόξα Κ.

Γ' ΚΑΤΗΓΟΡΙΑ (Τετάρτη 3/3)

ΜΕΓΑΛΕΣ ΠΡΟΣΦΟΡΕΣ ΞΕΠΟΥΛΗΜΑ



ΠΑΖΑΡΙ
ΑΠΟΘΗΚΗ ΧΕΙΡΟΠΟΙΗΤΩΝ ΧΑΛΙΩΝ
Διαγοριδών & Κέννεντυ 77
Τηλ. 22410 32380
Οικίας 22410 36367
Κιν. 6942 795099

C.A.N. FERRIES
ΠΑΣΧΑΛΙΝΗ ΕΚΔΡΟΜΗ
Ε/Γ-ΟΓ ΜΑΡΙΝΑ
Μ. ΠΑΡΑΣΚΕΥΗ
Αναχώρηση από Ρόδο 15.00. Αφιξη στην Κάλυμνο 19.00
Παραμονή στην Κάλυμνο έως Κυριακή του Πάσχα 05.00
ΚΥΡΙΑΚΗ ΤΟΥ ΠΑΣΧΑ
Αναχώρηση από Κάλυμνο 05.00. Αφιξη στην Πάτμο 07.00
ΔΕΥΤΕΡΑ ΤΟΥ ΠΑΣΧΑ
Αναχώρηση από Πάτμο 01.00 για Λέρο 02.30-02.50
Κάλυμνο 04.00-04.30
Κω 05.30-06.00
Ρόδο 09.30
Τιμή κατ' άτομο: €140 σε 2κλινη εξωτερική καμπίνα
Τιμή κατ' άτομο: €120 σε 4κλινη εξωτερική καμπίνα
Τιμή κατ' άτομο: €100 σε 4κλινη εσωτερική καμπίνα
Στην τιμή κατ' άτομο περιλαμβάνεται το δείπνο της Αναστάσεως (μαγειρίτσα, αρνάκι κ.τ.λ.)
Κεντρικό πρακτορείο
TSAGARIS TRAVEL
Ακτή Σαχτούρη 5
Τηλ.. (22410) 36170, 28597, 35066, 30406 • FAX: 22410-39839

ΑΘΩΣ
βιτρώ - υαλογραφήματα
ΔΩΣΤΕ ΣΤΟΝ ΕΠΑΓΓΕΛΜΑΤΙΚΟ ΣΑΣ ΧΩΡΟ ΤΗΝ ΟΜΟΡΦΙΑ ΠΟΥ ΤΟΥ ΑΞΙΖΕΙ
ΕΝΤΥΠΩΣΙΑΤΕ ΜΕ ΤΙΣ ΜΟΝΑΔΙΚΕΣ ΔΗΜΙΟΥΡΓΙΕΣ ΤΟΥ
Athos Glass & Creations
ΣΤΑΝΗ ΚΙΟΥΠΙΑ
APOLLON HOTEL
ESPEROS HOTEL
SPARTALIS HOTEL
KIPRIOTIS HOTEL KOS
εστιατόριο GOLDEN FISH
ΑΚΤΑΙΟΝ αίθ. συνεδριάσεων
"ΝΕΣΤΟΡΙΔΕΙΟΝ ΜΕΛΑΘΡΟΝ"
ΜΟΥΣΕΙΟ ΝΕΟΕΛΛΗΝΙΚΗΣ ΤΕΧΝΗΣ
ΕΙΔΙΚΕΣ ΠΡΟΣΦΟΡΕΣ ΓΙΑ ΦΕΒΡΟΥΑΡΙΟ - ΜΑΡΤΙΟ
ΕΥΚΟΛΙΕΣ ΠΛΗΡΩΜΗΣ!!!
ΑΥΤΟΙ ΕΙΝΑΙ ΚΑΠΟΙΟΙ ΑΠΟ ΤΟΥΣ ΠΕΛΑΤΕΣ ΠΟΥ ΜΑΣ ΕΜΠΙΣΤΕΥΤΗΚΑΝ
ΑΘΩΣ βιτρώ - υαλογραφήματα
ΘΕΜ. ΣΟΦΟΥΛΗ 43 - ΡΟΔΟΣ - ΤΗΛ./FAX :22410 37201

ΜΠΑΣΚΕΤ

"Θα διεκδικήσουμε τη νίκη"

• Με έλεγχο των ριμπάουντ και του ρυθμού και με σύνεση στα φάουλ, ο Κολοσσός έχει μεγάλη τύχη να κάνει το «διπλό» στην Κυψέλη σύμφωνα με τον Βασίλη Φραγκιά

• Έντονος ο προβληματισμός του προπονητή των «θαλασσί» για την διακοπή του πρωταθλήματος

Την αίσθηση που δίνει η ίδια η ομάδα μέσα από τις προπονήσεις της καθ' όλη τη διάρκεια της εβδομάδας, μετέφερε στις δηλώσεις του στην χθεσινή συνέντευξη Τύπου ο **Βασίλης Φραγκιάς**. Ότι δηλαδή ο Κολοσσός πιστεύει στις δυνατότητές του και στο ότι μπορεί να πάρει τη νίκη με αντίπαλο τον Πανελλήνιο αύριο το απόγευμα στην Κυψέλη.

Για πρώτη ίσως φορά, ο προπονητής των «θαλασσί» κοίταξε λίγο παραπέρα από το παιχνίδι του Σαββάτου και σχολίασε την διακοπή του πρωταθλήματος και τον προβληματισμό του για το πώς θα κρατήσει σε εγρήγορση την ομάδα χωρίς να έχει την πολυτέλεια φιλικών αγώνων.

«Πάμε να παίξουμε ένα παιχνίδι απέναντι στην ίσως καλύτερη ομάδα του πρωταθλήματος χωρίς να υπάρχει φόβος και με αποκλειστικό στόχο να διεκδικήσουμε τη νίκη. Ξέρουμε ότι είναι ίσως το πιο δύσκολο ματς γιατί αυτοί καίγονται για τους βαθμούς καθώς στην ουσία αν πάρουνε αυτή τη νίκη, ανεβαίνουν στην Α1.

Εμείς από την άλλη θέλουμε να παρουσιάσουμε μία καλή εικόνα στην Αθήνα γιατί έχουμε να παίξουμε καιρό εκεί και μας ενδιαφέρει όλους μας και **για να αποδείξουμε ότι η θέση που έχουμε αυτή τη στιγμή δεν είναι τυχαία**.

Ο Πανελλήνιος αυτή τη στιγμή έχει την τύχη να διαθέτει δύο παίκτες σε πολύ καλή φόρμα, τους **Καντάρτζή** και **Δρελιώζη** οι οποίοι στα τελευταία παιχνίδια πραγματικά «βγάζουν μάτια». Σίγουρα είναι η πιο ...γεμάτη ομάδα του πρωταθλήματος καθώς ο 13ος παίκτης, αυτός που μένει δηλαδή εκτός δωδεκάδας, σε οποιαδήποτε άλλη ομάδα ίσως να ξεκινούσε και βασική πεντάδα.

Αυτό δεν μας τρομάζει. Δείξαμε και στον πρώτο γύρο, παρά την απουσία του **Τσόπη**, η ομάδα κόντραρε στα ίσια τον αντίπαλο και τον κέρδισε. **Αν καταφέρουμε να ελέγξουμε τον ρυθμό και τα ριμπάουντ γιατί από τα ριμπάουντ ελέγχεις και τον ρυθμό, θεωρώ ότι έχουμε τύχη να πάρουμε το παιχνίδι**.

Το θέμα είναι κατά πόσο μπορούμε να ελέγξουμε και την φθορά από τα φάουλ. Πόσο θα αντέξουν οι εννέα απέναντι στους 12. **Εμάς μας πονάει πολύ περισσότερο η φθορά που είμαστε εννέα παίκτες παρά τον Πανελλήνιο. Το σημαντικό είναι ότι εμείς πάμε εκεί χωρίς να έχουμε να χάσουμε ουσιαστικά τίποτα. Μόνο να κερδίσουμε έχουμε** από αυτό το παιχνίδι όπως είχα πει και στο ματς με την Ολύμπια. **Υπάρχει συγκρατημένη αισιοδοξία χωρίς να παραγνωρίζουμε ότι ο Πανελλήνιος είναι πάρα πολύ καλός**.

Όλη την εβδομάδα, η ομάδα δούλεψε πολύ καλά χωρίς προβλήματα τραυματισμών και είμαστε όλοι σε πολύ καλή κατάσταση.

Από κει και μετά, αυτό που με απασχολεί πολύ είναι πώς θα πάμε την ερχόμενη εβδομάδα γιατί υπάρχει η διακοπή του πρωταθλήματος. Στο δικό μου το μυαλό υπάρχει το πώς θα καταφέρουμε να κρατήσουμε με την ομάδα ζεστή εν όψει του αγώνα με τον Παπάγου, μετά από 15 μέρες.

Το έχω πει πολλές φορές πως το μεγαλύτερο πρόβλημα είναι πως δεν μπορούμε να παίξουμε ένα φιλικό και ότι είναι πάρα πολύ δύσκολο τέτοια εποχή να κρατάς συνέχεια μια ομάδα σε εγρήγορση ειδικά όταν οι παίκτες ξέρουν ότι ακολουθεί ρεπό και μετά ένα παιχνίδι με μία ομάδα που δεν είναι και από τις πιο ισχυρές της κατηγορίας.

Αυτό εμένα με προβληματίζει γιατί δεν ξέρω τι πρόγραμμα θα ακολουθήσουμε και πώς θα πάει η επόμενη εβδομάδα. Συν το γεγονός ότι αν το πρωτάθλημα πάει πίσω μία εβδομάδα και τελειώνει μετά το Πάσχα, στις 17 Απριλίου».

• Ο **Βασίλης Φραγκιάς** τόνισε πως ο Κολοσσός θα έχει ρεπό μετά το παιχνίδι με τον Πανελλήνιο μέχρι το απόγευμα της Τρίτης οπότε και οι «θαλασσί» θα ξαναμαζευτούν κανονικά για προπονήσεις όπως και από το απόγευμα του Σαββάτου (6/3) μέχρι το πρωί της Δευτέρας (8/2) οπότε και θα ξεκινήσει η προετοιμασία τους για το εντός έδρας ματς με τον Παπάγου.

Αυλαία μετά το Πάσχα

• Στις 17 Απριλίου ολοκληρώνεται τελικά το πρωτάθλημα της Α2

Η διακοπή του πρωταθλήματος λόγω των εκλογών στις 7 Μαρτίου βάζει σε περιπέτειες τις 14 ομάδες της Α2 εθνικής κατηγορίας και κατ' επέκταση όλων των κατηγοριών αφού σύμφωνα με την Ελληνική Ομοσπονδία Καλαθοσφαίρισης δεν θα οριστεί εμβόλιμη αγωνιστική.

Αυτό σημαίνει ότι οι φετινές επίσημες αγωνιστικές υποχρεώσεις των ομάδων ολοκληρώνονται μετά το Πάσχα και συγκεκριμένα στις 17 Απριλίου.

Με άλλα λόγια, πέρα από την διακοπή για τις εκλογές και το «νεκρό» διάστημα των 15 ημερών θα υπάρξει άλλο ένα μεγάλο κενό για την περίοδο του Πάσχα.

Ο Κολοσσός λοιπόν θα πρέπει να περιμένει επιπλέον 15 μέρες για να πάει να παίξει στην Λάρισα με τον Γυμναστικό.

«Θαλασσί» τρόμος

• Ο μόνος αντίπαλος του Πανελληνίου που θα επισκεφθεί την Κυψέλη και φοβίζει τους «ολυμπιονίκες» είναι ο Κολοσσός.

• Πανέτοιμη και πάνοπλη η ομάδα της Ρόδου, αναχωρεί σήμερα για την Αθήνα.

Τέλος (προετοιμασίας) καλό, όλα καλά για τον Κολοσσό που αναχωρεί σήμερα για την Αθήνα όπου αύριο στις 17.30' αντιμετωπίζει τον Πανελλήνιο στο, όπως όλα δείχνουν, κατάμεστο γήπεδο της Κυψέλης.

Οι «θαλασσί» ολοκλήρωσαν ουσιαστικά χθες το απόγευμα το «μοντάρισμα» για τον συγκεκριμένο αγώνα χωρίς προβλήματα και έτσι ο **Βασίλης Φραγκιάς** μπορεί να επιλέξει την καλύτερη δυνατή δεκάδα της αποστολής. Όλοι οι παίκτες έδειξαν να διατηρούν την καλή αγωνιστική τους κατάσταση των τελευταίων εβδομάδων ενώ δούλεψαν πολύ σκληρά για να αποφύγουν τα λάθη που έκαναν σε ανάλογα ντέρμπι πρωταθλήματος και που είχαν ως αποτέλεσμα την ήττα (σ.σ. με ΜΕΝΤ, ΔΑΣΑΛ και Ολύμπια). Το θετικό είναι ότι δεν υπάρχει πλέον η έντονη πίεση για βαθμοθηρία όπως και στο ματς του κάμπου. Αυτό σημαίνει ότι ο Κολοσσός θα παίξει χωρίς άγχος, ελεύθερα και με το γνωστό καθιερωμένο πάθος του για νίκη. Ο Πανελλήνιος δεν τον φοβίζει, τον ξέρει αρκετά καλά και είναι στο χέρι του να περιορίσει τα ατού των αντιπάλων. Εύκολα καταλαβαίνει κανείς ότι το κλειδί θα είναι η άμυνα αφού επιθετικά οι «θαλασσί» δεν αντιμετωπίζουν δυσκολίες είτε κάτω από το καλάθι όπου κυριαρχεί η μορφή του **Αλφόνσο Άλμπερτ** είτε περιφερειακά με τους περισσότερους παίκτες (**Παναγιωτόπουλο, Κουκλάκη, Παναγιωταράκο, Γκογκίδη, Παππά, Δρακόπουλο** ακόμα και τον **Γεωργίτση**).

Από την άλλη πλευρά, ο Πανελλήνιος ούτε που σκέφτεται την ήττα ειδικά μέσα στην έδρα του. Με το ίδιο σκεπτικό όμως πήγε και η Ολύμπια στη Νίκαια και η ΜΕΝΤ στην Λάρισα το περασμένο Σάββατο. Ακόμα και τώρα που το πρωτάθλημα φαίνεται να ενδιαφέρει μόνο 3-4 ομάδες, μπορούν ανά πάσα στιγμή να έρθουν τα πάνω κάτω.

Και σίγουρα οι «ολυμπιονίκες» δικαίως φοβούνται περισσότερο τον Κολοσσό απ' ό,τι την Λάρισα και το Παλαιό Φάληρο που θα επισκεφθούν την Κυψέλη στις επόμενες αγωνιστικές.

ΔΙΕΘΝΗΣ ΑΓΩΝΑΣ ΟΡΕΙΝΗΣ ΠΟΔΗΛΑΣΙΑΣ ΑΝΔΡΩΝ Ε1



Επισκεφθείτε μας στο: www.koscup.gr

ΣΤΑ 14 ΜΑΡΤΙΟΥ 2004

Έπαθλα 3.500

ΜΕΓΑΣ ΧΟΡΗΓΟΣ

ΔΙΟΡΓΑΝΩΣΗ

ΚΥΡΙΟΙ ΧΟΡΗΓΟΙ

ΔΗΜΟΣ ΗΡΑΚΛΕΙΔΩΝ

ΧΟΡΗΓΟΙ ΕΠΙΚΟΙΝΩΝΙΑΣ Η ΡΟΔΙΑΚΗ ΣΤΑΘΜΟΣ

ΟΙ ΘΕΡΑΠΕΥΤΙΚΕΣ ΙΔΙΟΤΗΤΕΣ ΤΟΥ ΒΑΣΙΛΙΚΟΥ ΠΟΛΤΟΥ

Θα ενθυμούνται οι παλιοί αναγνώστες της εφημερίδας μας τις θεραπευτικές ιδιότητες του Βασιλικού Πολτού στην τρίτη κυρίως ηλικία. Κάποιοι, που ασφαλώς ικανοποιήθηκαν από την χρησιμοποίησή τους, ζήτησαν να τους ενημερώσουμε εάν μπορούν και από πού να προμηθευτούν τον βασιλικό αυτό πολτό και τους δίνουμε πιο κάτω σχετικές πληροφορίες.

ΒΑΣΙΛΙΚΟΣ ΠΟΛΤΟΣ ΚΙΝΑΣ

(Chinese Royal Felly)

Υψηλής δραστικότητας. Στη φύση υπάρχουν 11 μεταλλικά άλατα και ο Β.Π. τα περιέχει όλα (Νάτριο-Κάλιο-Σίδηρο-Χρώμιο-Νικέλιο-Χαλκό-Ασβέστιο-Φώσφορο-Μαγνήσιο-Πυρίτιο). Επίσης, περιέχει, Βιταμίνες-Πρωτεΐνες-Ενζυμα-Αμινοξέα και Εστέρες. Ενδείκνυται για μεταγχειρητικές καταστάσεις, γηριατρικές παθήσεις, χοληστερίνη, δυσκοιλιότητα, υπόταση, αρθριτικά συνάχι, ατονία, κλιμακτήριο κ.λπ. Ο μοναδικός Β.Π. εμπλουτισμένος με το βότανο Σισάδρα, **που βελτιώνει το αναπνευστικό** (βρογχικά-δύσπνοια), έχοντας την μεγαλύτερη περιεκτικότητα. Επίσης διαθέτουμε το περίφημο βότανο GINSENG (ΡΙΖΑ ΤΗΣ ΖΩΗΣ) σε σφραγισμένα φακελάκια μιας χρήσεως, ούτως ώστε η δράση του να είναι σίγουρη 100% για το **άγχος** και το **κυκλοφοριακό** (είναι και διεγερτικό).

Αποστέλλεται με αντικαταβολή
ΔΗΜ. ΠΗΛΙΟΥΣΗΣ
Ευελπίδων 45-Κυψέλη-11362 Αθήνα
Τηλ. (210) 8835520-8641.498
Εγκεκριμένο από τον ΕΟΦ

ΜΠΑΣΚΕΤ

Ομάδα κομμένη στα δύο

• Σημάδια διάλυσης στις τάξεις του Παντηλιακού παραμονές της έναρξης των play offs!!

• Στο ένα στρατόπεδο οι παίκτες και ο προπονητής και στο άλλο η διοίκηση η οποία, σύμφωνα με τους αθλητές, είναι άφαντη από τα Χριστούγεννα!!!!!

Δεύτερο κρούσμα διοικητικής αδιαφορίας που οδηγεί μια ομάδα στα πρόθυρα της διάλυσης μέσα σε ένα χρόνο. Μετά τον Ιάλυσο που αποχώρησε από το πρωτάθλημα της Γ' εθνικής και βρίσκεται σε φάση ανασυγκρότησης για να επιστρέψει στα τοπικά πράγματα, ήρθε η σειρά του Παντηλιακού να βρίσκεται μία ανάσα πριν την αποχώρηση από τα play offs της Α' κατηγορίας ανδρών.

Η είδηση είναι πολύ δυσάρεστη ειδικά για έναν σύλλογο που ξεκίνησε με όνειρα τη σεζόν και με πολλές υποσχέσεις για να κάνει μία αξιόλογη πορεία και να αποφύγει τον ρόλο του «ασανσέρ» στις τοπικές κατηγορίες του μπάσκετ.

Ο Παντηλιακός αυτή τη στιγμή είναι χωρισμένος στα δύο. Από τη μία πλευρά είναι οι παίκτες και ο προπονητής και από την άλλη η διοίκηση η οποία έχει αφήσει στο έλεος του Θεού την ομάδα καθώς, σύμφωνα με τους αθλητές, δηλώνει απούσα εδώ και καιρό. Όχι μόνο οικονομικά (οι πληροφορίες λένε ότι δεν έχουν πληρωθεί από την αρχή της χρονιάς οι παίκτες) αλλά και άποψη ψυχολογικής συμπαράστασης. Σύμφωνα με τα λεγόμενα των αθλητών, κανένας παράγοντας δεν έχει φανεί στο γήπεδο από τα Χριστούγεννα. Μάλιστα, για το ταξίδι στην Κω (για το ματς με την ΑΕ Δικαίου) βγήκαν χρήματα από την τσέπη των παικτών!!!

Η εξέλιξη αυτή είχε δείξει τα πρώτα της σημάδια όταν αποχώρησαν από τον Παντηλιακό οι **Αβεκλούριος** και **Μοσχής.** Τότε μάλιστα η διοίκηση αποκάλεσε τους δύο παίκτες «μισθοφόρους» γιατί διεκδίκησαν τα λεφτά τους, αυτά δηλαδή που είχαν συμφωνήσει.

Όλα αυτά συμβαίνουν παραμονές των play offs. Η ομάδα μπορεί να προπονείται κανονικά αλλά απειλεί με επίσημη ανακοίνωσή της να μην κατέβει στον αγώνα με τον Διαγόρα.

Η ΑΝΑΚΟΙΝΩΣΗ

«Οι αθλητές του Παντηλιακού, αν μέχρι αύριο η διοίκηση της ομάδας δεν ανταποκριθεί στο κάλεσμα ώστε να έρθει κοντά και να τους συμπαρασταθεί, είναι αποφασισμένοι να συνεχίσουν τις προπονήσεις αλλά να μην παρουσιαστούν στην αναμέτρηση των πλέι οφ για την Α' ανδρών κόντρα στον ΠΑΟ Διαγόρα». Την ανακοίνωση υπογράφουν όλοι οι παίκτες του Παντηλιακού.

Επίσημη στάση οφείλει να πάρει πια η διοίκηση του συλλόγου που κρατάει στα χέρια της την τύχη της ομάδας.



Στην κόψη του ξυραφιού ο Παντηλιακός

ΤΟΠΙΚΟ ΜΠΑΣΚΕΤ

Τζάμπολ μόνο στη Σύμη

• Ένα από τα δύο παιχνίδια θα διεξαχθεί σήμερα μετά την παραίτηση του Ιβίσκου για τον επαναληπτικό αγώνα των παίδων.

Δύο παιχνίδια είχε ορίσει η Τοπική Επιτροπή για σήμερα το βράδυ αλλά μόνο ένα τζάμπολ θα δοθεί καθώς στο άλλο ματς υπάρχει παραίτηση.

Συγκεκριμένα, στη Σύμη θα βρίσκεται η αποστολή του Ήλιου Ιαλυσού για την αναμέτρηση με την τοπική ομάδα στο πλαίσιο της 8ης μέρας του πρωταθλήματος της Β' κατηγορίας ανδρών.

Το προγραμματισμένο παιχνίδι μπαράζ για την προημιτελική φάση του παιδικού πρωταθλήματος στην Κάλυμνο ανάμεσα στην ΕΑΚΑ και τον Ιβίσκο κρίνεται στα χαρτιά και οι γηπεδούχοι παίρνουν το εισιτήριο για το φάιναλ φορ χωρίς να ιδρώσουν.

Αναλυτικά το σημερινό πρόγραμμα:

Β' ΚΑΤΗΓΟΡΙΑ ΑΝΔΡΩΝ – 8η αγωνιστική

• **Σύμη (20.00'):** Σύμη – Ήλιος Ιαλυσού

ΠΑΙΔΙΚΟ – μπαράζ

• **Κάλυμνος (21.30'):** ΕΑΚΑ - Ιβίσκος



Ξεφαντώστε με ένα κεφάτο πρόγραμμα
με τους ΜΙΧΑΛΗ, ΣΤΡΑΤΟ, ΙΟΥΛΙΑ, ΜΟΥΣΤΑΦΑ
και ΜΙΧΑΛΗ

ΑΝΟΙΚΤΑ ΠΑΡΑΣΚΕΥΗ-ΣΑΒΒΑΤΟ-ΚΥΡΙΑΚΗ

Ολες οι εκδηλώσεις μέχρι 220 άτομα

ΛΙΝΔΟΥ & ΒΡΥΞΕΛΛΩΝ 211
(πίσω από τη ΔΕΥΑΡ), στο Ροδίνι
ΤΗΛ. 67674 • Κιν. 0932-635007

ΕΓΓΡΑΦΕΣ ΑΠΟ 25/02/2004
ΣΤΑ ΤΗΛ. 22410 75577 - 78252
ΚΩΝ. ΥΔΡΑΙΟΥ - ΑΠ. ΙΩΑΝΝΗ 4

ΟΛΟΚΛΗΡΩΜΕΝΟ ΠΡΟΓΡΑΜΜΑ
ΠΡΟΕΤΟΙΜΑΣΙΑΣ 2 ΜΗΝΩΝ
(ΜΑΡΤΙΟΥ - ΑΠΡΙΛΙΟΥ)
ΓΙΑ ΤΙΣ ΕΞΕΤΑΣΕΙΣ ΤΟΥ ΜΑΪΟΥ

ΔΙΑΓΩΝΙΣΜΟΣ Α.Σ.Ε.Π.

ΥΠΕΥΘΥΝΟΣ ΣΠΟΥΔΩΝ :
ΧΡΗΣΤΟΣ ΜΠΑΡΔΟΣ
ΦΥΣΙΚΟΣ

ΓΙΑ ΤΟΥΣ ΥΠΟΨΗΦΙΟΥΣ
• ΠΑΝΕΠΙΣΤΗΜΙΑΚΗΣ
• ΤΕΧΝΟΛΟΓΙΚΗΣ
• ΔΕΥΤΕΡΟΒΑΘΜΙΑΣ ΕΚΠΑΙΔΕΥΣΗΣ

ΕΝΑΡΞΗ ΜΑΘΗΜΑΤΩΝ
ΔΕΥΤΕΡΑ 01/03/04

Πως θα αποκτήσετε το GILERA RUNNER 125;
Πανεύκολα!
Στη **νέα** του τιμή:
2.715 € από 2.975 €!
Ή από **61**€ το μήνα!
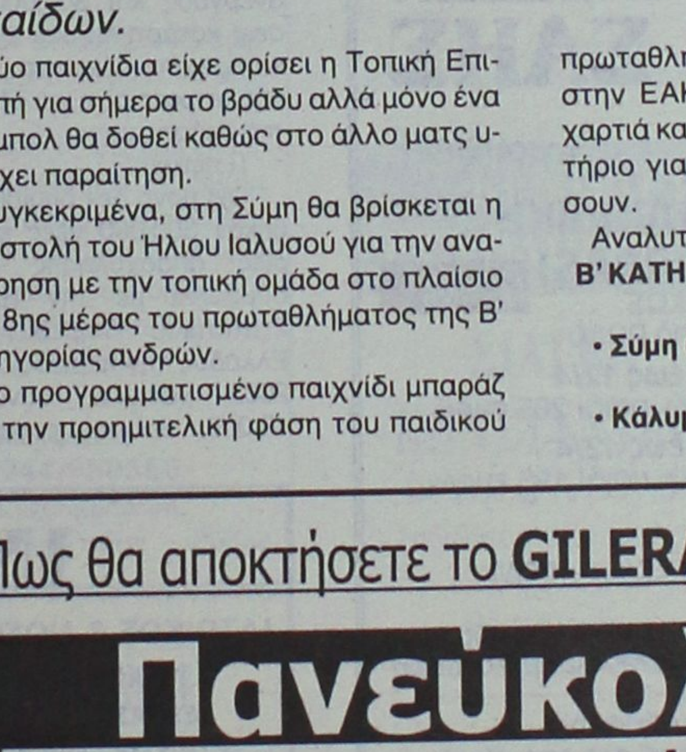
☺ ΧΩΡΙΣ ΠΡΟΚΑΤΑΒΟΛΗ!
☺ ΧΩΡΙΣ ΠΙΣΤΩΤΙΚΗ ΚΑΡΤΑ!
2 ΧΡΟΝΙΑ ΕΓΓΥΗΣΗ!
GILERA
ΑΒΕΤΕ
Κ. ΚΩΣΤΑΡΙΔΗΣ
Καναδά 12 - Τηλ. 2241078577 - Ρόδος

Λόγια του αέρα οι υποσχέσεις του ΠΑΣΟΚ στις εκλογές του 2000

Αλήθειες και γέματα

Τα ίδια επαναλαμβάνονται και τώρα, μετά από τέσσερα χρόνια

Σε συνέχεια προηγούμενης αναφοράς μας στην αναξιοπιστία του Κυβερνώντος Κόμματος θεωρούμε αναγκαίο να ξαναθυμίσουμε στους συμπατριώτες μας τις δεσμεύσεις που ανέλαβε το ΠΑΣΟΚ σαν Κυβέρνηση μετά τις εκλογές του 2000. Είναι ανάγκη να επαναφέρουμε στην μνήμη όλων τις δεσμεύσεις του ΠΑΣΟΚ ως Κυβέρνηση και όχι τις προεκλογικές για να γίνει αντιληπτό σε όλους ποια είναι η αξία των δεσμεύσεων που αναλαμβάνουν τα κορυφαία του στελέχη, όπως π.χ. ο ίδιος ο πρωθυπουργός, για να κατανοήσουμε πόση αξία έχουν οι προεκλογικές τους δεσμεύσεις.

Η κυβέρνηση του ΠΑΣΟΚ έδωσε πλήθος υποσχέσεων την προεκλογική περίοδο του 2000, υποσχέσεις τις οποίες απέτυχε να υλοποιήσει .

Το ίδιο επιχειρεί και τώρα. Για τον λόγο αυτό πιστεύουμε ότι οφείλουμε τις ανεκπλήρωτες υποσχέσεις του ΠΑΣΟΚ να τις υπενθυμίσουμε σε όλους προς αποφυγή παρόμοιων καταστάσεων.

Ορισμένες από τις ανεκπλήρωτες υποσχέσεις της Κυβέρνησης του ΠΑΣΟΚ είναι και οι παρακάτω :

α)Για την πραγματική σύγκληση το ΠΑΣΟΚ υποσχέθηκε :

Ο κ. Σημίτης, στις 22 Απριλίου 2000, στην ομιλία του στη Βουλή για τις προγραμματικές δηλώσεις της κυβέρνησης, δεσμεύτηκε:

«Επιδίωξή μας είναι να προσεγγίσουμε το 80% του βιοτικού επιπέδου της Ευρώπης των 15 το 2004.»

Τι πέτυχε;

Σήμερα το κατά κεφαλήν εισόδημα των Ελλήνων (με μονάδες αγοραστικής δύναμης δηλαδή τι αγοράζει με τα ίδια λεφτά ένας ευρωπαίος πολίτης στην χώρα του σε σύγκριση με τους άλλους ευρωπαίους) φθάνει μόλις στις 71 μονάδες του 2002 και κατατάσσεται η χώρα μας τελευταία στην Ε.Ε. Ενώ το 1980, πριν την ένταξή μας στην ΕΟΚ και χωρίς τα Κοινοτικά Πλαίσια Στήριξης ήταν 71%.

β) Για την ακρίβεια το ΠΑΣΟΚ υποσχέθηκε :

Ο κ. Σημίτης, στις 22 Απριλίου 2000, στην ομιλία του στη Βουλή για τις προγραμματικές δηλώσεις της κυβέρνησης δεσμεύτηκε:

«Επιδιώκουμε επίσης τη διαρκή συμπίεση του πληθωρισμού προς το 2%...»

Τι πέτυχε:

Η κυβέρνηση έχει χάσει την μάχη της ακρίβειας. Η άνοδος των τιμών και του πληθωρισμού τρέχουν με διπλάσιο ρυθμό από ότι στην υπόλοιπη Ευρώπη μειώνοντας το εισόδημα των μισθωτών και των συνταξιούχων και υπονομεύοντας την ανταγωνιστικότητα και τις εξαγωγές.

γ) Για την ανεργία το ΠΑΣΟΚ υποσχέθηκε :

Ο κ. Σημίτης, στις 22 Απριλίου 2000, στην ομιλία του στη Βουλή για τις προγραμματικές δηλώσεις της κυβέρνησης υπόσχεται:

«Η δέσμευσή μας για 300.000 νέες ευκαιρίες απασχόλησης άλλες 300.000 αμειβόμενης κατάρτισης για ανέργους και 300.000 θέσεις κατάρτισης και επανακατάρτισης μέχρι το τέλος της τετραετίας είναι οδηγός της δράσης μας».

Τι πέτυχε:

Όχι μόνο δεν δημιουργήθηκαν 300.000 νέες ευκαιρίες απασχόλησης αλλά σύμφωνα με την Εθνική Στατιστική Υπηρεσία της Ελλάδος την περίοδο 1998-2002 χάθηκαν συνολικά 13.000 θέσεις εργασίας.

Επίσης η συνολική απασχόληση (σε % ενεργού πληθυσμού) είναι 56,79% για την Ελλάδα και 64,3% για την Ε.Ε των 15. Ενώ η απασχόληση νέων κάτω από 24 ετών είναι 26,5% για την Ελλάδα και 40,6% για την Ε.Ε. των 15.

δ) Για την αντιμετώπιση της φτώχειας υποσχέθηκε :

Ο κ. Σημίτης, στις 22 Απριλίου 2000, ο κ. Σημίτης στην ομιλία του στη Βουλή για τις προγραμματικές δηλώσεις της κυβέρνησης υπόσχεται:

«Κρίσιμο για μας είναι να δημιουργήσουμε έναν ολοκληρωμένο κοινωνικό ιστό ασφάλειας. Το Δίκτυο ενάντια στη φτώχεια και τον αποκλεισμό».

Τι πέτυχε;

Το 20% των Ελλήνων να ζουν κάτω από το όριο της φτώχειας ποσοστό που είναι το υψηλότερο στην Ευρωπαϊκή Ένωση μαζί με την Πορτογαλία. 575.000 περίπου συμπολίτες μας είναι εγγεγραμμένοι άνεργοι στον ΟΑΕΔ. Και 13% των εργαζομένων στην Ελλάδα είναι φτωχοί διότι το εισόδημα τους είναι χαμηλότερο του 60% του μέσου κοινοτικού. Πρόκειται για το μεγαλύτερο ποσοστό στην Ευρωπαϊκή Ένωση της οποίας ο μέσος όρος είναι 7%.

ε) Για την Περιφερειακή Ανάπτυξη το ΠΑΣΟΚ υποσχέθηκε :

Ο κ. Σημίτης, στις 22 Απριλίου 2000, στην ομιλία του στη Βουλή για τις προγραμματικές δηλώσεις της κυβέρνησης υπόσχεται:

«Για τα επόμενα επτά χρόνια έχουμε σχεδιάσει τη διάθεση 15,7 τρις δραχμές από το Γ' Κοινοτικό Πλαίσιο Στήριξης, από τα οποία το 80% θα πάει στη περιφέρεια».

Τι πέτυχε;

6 στις 11 πιο φτωχές περιφέρειες της Ένωσης της Ευρώπης είναι Ελληνικές. Η αξιοποίηση των πόρων του Γ' ΚΠΣ για την ανάπτυξη της ελληνικής περιφέρειας στο τρίτο έτος εφαρμογής, είναι έντονα προβληματική. Όλα τα περιφερειακά αναπτυξιακά προγράμματα παρουσιάζουν χαμηλούς δείκτες απορροφητικότητας. Οι μεγαλύτερες καθυστερήσεις εντοπίζονται στις φτωχότερες περιφέρειες της χώρας.

στ) Για την πορεία του Χρηματιστηρίου το ΠΑΣΟΚ υποσχέθηκε :

Στις 12 Μαρτίου 2000, ένα μήνα πριν τις εκλογές του Απριλίου, ο κ. Σημίτης δίνει συνέντευξη στο "Βήμα της Κυριακής" και δηλώνει για την πορεία του Χρηματιστηρίου:

«Η πορεία ενός Χρηματιστηρίου καθορίζεται από την πορεία της οικονομίας. Η πορεία της οικονομίας είναι θετική, γι αυτό και μακροπρόθεσμα η πορεία του Χρηματιστηρίου θα είναι θετική.

Δεν πιστεύω ότι το Χρηματιστήριο είναι μείζον πολιτικό θέμα.

Το χρηματιστήριο είναι θεσμός που εξυπηρετεί την οικονομία και γι' αυτό δεν πρέπει να το εμπλέξουμε στις πολιτικές συζητήσεις. Έχει την αυτονομία του και πρέπει να περιφρουρηθεί»

Ο Γενικός Δείκτης, ήταν τότε στις 4.863 μονάδες.

Τι πέτυχε;

Έκτοτε το Χρηματιστήριο κατρακύλησε. Σήμερα βρίσκεται στις 2.400 μονάδες. Το 1/3 των εισηγμένων μετοχών οι απώλειες φθάνουν το 80% της τιμής που είχαν φθάσει τον Αύγουστο του 1999, ενώ στα άλλα δύο τρίτα των μετοχών οι απώλειες παραμένουν από 50% ως 80% σε σχέση με τα επίπεδα στα οποία αγόρασαν το 1.500.000 μικροεπενδυτές που πίστεψαν στην κυβερνητική προπαγάνδα.

Αυτή ήταν η θετική πορεία που προέβλεψε ο Πρωθυπουργός για το Χρηματιστήριο;

Επί κυβερνήσεως ΠΑΣΟΚ πραγματοποιήθηκε η μεγαλύτερη αναδιανομή εισοδήματος από τους 1.500.000 μικροεπενδυτές σε όφελος μερικών επιτήδειων.

Και το ερώτημα είναι πως μπόρεσε, μετά από αυτές τις προβλέψεις, να πει στρεφόμενος εναντίον 1.500.000 Ελλήνων μικροεπενδυτών, την παροιμιώδη φράση «ας πρόσεχαν».

Συμπέρασμα: Το ΠΑΣΟΚ ό,τι είχε να δώσει το έδωσε. Ήρθε η ώρα να αλλάξουμε κυβέρνηση και πολιτική. Να προχωρήσουμε μπροστά με ταχύτερους ρυθμούς.

Για να επιτευχθούν οι στόχοι αυτοί χρειάζεται πολιτική Αλλαγή και το Κόμμα που την εκφράζει είναι η Νέα Δημοκρατία.

Ν.Ε. ΔΩΔ/ΣΟΥ
Ν. ΔΗΜΟΚΡΑΤΙΑΣ

ΠΡΑΚΤΟΡΕΙΟ ΤΑΞΙΔΙΩΝ
ΣΑΒΒΑΣ ΣΑΗΣ

ΠΑΣΧΑ *ΕΥΚΑΙΡΙΑ!!!*

ΘΕΣ/ΚΗ – ΧΑΛΚΙΔΙΚΗ
(PORTO CARRAS)
ΑΕΡΟΠΟΡΙΚΩΣ
κατ' ευθείαν από ΡΟΔΟ

5ήμερη από 8/4 έως 12/4
Τιμή κατ' άτομο: 335 ευρώ, παιδί 205 ευρώ
4ήμερη από 9/4 έως 12/4
Τιμή κατ' άτομο: 305 ευρώ, παιδί 195 ευρώ

ΠΕΡΙΛΑΜΒΑΝΕΙ:
* Αεροπορικά εισιτήρια ΡΟΔΟ – ΘΕΣ/ΚΗ – ΡΟΔΟ
* Φόρους αεροδρομίων
* Μεταφορά Αεροδρόμιο – Ξενοδοχείο – Αεροδρόμιο
* Ξενοδοχείο "Sithonia" (Porto Carras) με ημιδιατροφή
* Εκδρομή στη ΘΕΣ/ΚΗ (με γώνια)
* Εκδρομή στο πρώτο πόδι της Χαλκιδικής
* Εκδρομή στον ΟΛΥΜΠΟ (επίσκεψη στο Λιτόχωρο)
* Αναστάσιμο δείπνο (μαγειρίτσα) στο ξενοδοχείο
* Πασχαλινό γεύμα με γλέντι στο ξενοδοχείο

✓ **ΤΙΜΕΣ πακέτων χωρίς εκδρομές - μεταφορές**
5ήμερο: 285 €, παιδί 145 €
4ήμερο: 255 €, παιδί 140 €

✓ **ΔΥΝΑΤΟΤΗΤΑ μόνο αεροπορικού εισιτηρίου**
8/4: ΡΟΔΟΣ - ΘΕΣ/ΚΗ: 60 €, + φόροι (αναχ. 22.00)
9/4: ΡΟΔΟΣ - ΘΕΣ/ΚΗ: 60 €, + φόροι (αναχ. 08.15)
12/4: ΘΕΣ/ΚΗ - ΡΟΔΟ: 60 €, + φόροι (αναχ. 15.15)
12/4: ΘΕΣ/ΚΗ - ΡΟΔΟ: 60 €, + φόροι (αναχ. 23.00)

✓ **ΕΠΙΣΗΣ υπάρχει η δυνατότητα διαμονής σε ξενοδοχείο της ΘΕΣ/ΚΗΣ, ανεξάρτητα από το ανωτέρο πρόγραμμα.**

ΠΛΗΡΟΦΟΡΙΕΣ - ΕΓΓΡΑΦΕΣ
ΠΡΑΚΤΟΡΕΙΟ ΤΑΞΙΔΙΩΝ
ΣΑΒΒΑΣ ΣΑΗΣ
ΤΑΡΠΟΝ ΣΠΡΙΝΓΚΣ 42 (δίπλα στην Τραπ. Πίστεως)
Τηλ. 22410 39781-3, 22410-37711

INEMA
ΙΑΤΡΙΚΟΣ & ΝΟΣΟΚΟΜΕΙΑΚΟΣ ΕΞΟΠΛΙΣΜΟΣ
15 ΧΡΟΝΙΑ ΕΜΠΕΙΡΙΑΣ από το 1988
ΕΙΜΑΣΤΕ ΟΙ ΜΕΓΑΛΥΤΕΡΟΙ ΠΡΟΜΗΘΕΥΤΕΣ ΙΑΤΡΙΚΟΥ - ΟΡΘΟΠΕΔΙΚΟΥ ΚΑΙ ΝΟΣΟΚΟΜΕΙΑΚΟΥ ΥΛΙΚΟΥ ΣΤΗ ΔΩΔΕΚΑΝΗΣΟ ΕΜΠΙΣΤΕΥΘΕΙΤΕ ΜΑΣ!!!
ΠΙΣΤΟΠΟΙΗΣΗ ΠΟΙΟΤΗΤΑΣ ISO90002 EN4600 E3/833
ΛΕΜΕΣΣΟΥ 2 ΡΟΔΟΣ - ΤΗΛ. 2241032238- FAX 2241028484

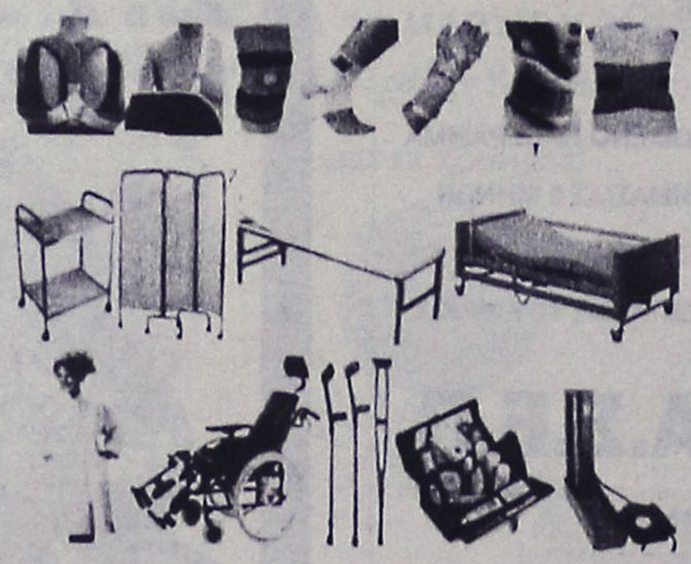

ΑΝΑΠΗΡΙΚΑ ΚΑΡΟΤΣΙΑ - ΒΑΔΙΣΤΙΚΑ ΒΟΗΘΗΜΑΤΑ - ΟΡΘΟΠΕΔΙΚΑ ΕΙΔΗ-ΜΠΛΟΥΖΕΣ ΙΑΤΡΙΚΕΣ ΚΑΛΤΣΕΣ ΦΛΕΒΙΤΙΔΑΣ-ΠΕΛΜΑΤΑ-ΟΡΘΟΠΕΔΙΚΑ ΜΑΞΙΛΑΡΙΑ-ΚΡΕΒΑΤΙΑ ΝΟΣΟΚΟΜΕΙΑΚΑ - ΙΑΤΡΙΚΟΣ ΕΞΟΠΛΙΣΜΟΣ ΚΑΙ ΑΝΑΛΩΣΙΜΑ - ΟΡΓΑΝΑ ΧΗΜΕΙΟΥ ΚΑΙ ΚΑΘΕ ΑΛΛΟ ΕΙΔΟΣ ΓΙΑ ΚΑΤ' ΟΙΚΟ ΝΟΣΗΛΕΙΑ.

ΟΡΘΟΠΕΔΙΚΑ - ΙΑΤΡΙΚΑ
ΧΑΡΙΤΟΣ



Ορθοπεδικά είδη & κατασκευές
Εξοπλισμός Ιατρείου & αναλώσιμα
Είδη νοσηλείας κατ' οίκον & μηχανήματα οξυγονοθεραπείας
Ακουστικά Βαρηκοΐας

ΕΛΕΥΘ. ΒΕΝΙΖΕΛΟΥ 6 (Δίπλα στη Ροδιακή Επαυλη) - ΡΟΔΟΣ
Τηλ.: 22410 24112 Fax: 22410 75969 e-mail: orken@rho.forthnet.gr

Πάντα με υγείαν...

Η νηστεία που εξαγνίζει ή και θεραπεύει

«Διατροφή και Υγεία» Ωραία ιδέα, ενδιαφέρον θέμα, άριστος συνδυασμός του «τερπνού μετά του ωφελίμου.» Στην έννοια της διατροφής περιλαμβάνεται, βέβαια, η πρόσληψη της τροφής και, κατά συνέπεια, η εκπλήρωση μιας βιολογικής επιταγής και φυσικής ανάγκης. Θα πρέπει δε να είναι σε όλους γνωστό ότι η πραγματοποίηση της κάθε βιολογικής επιταγής συνεπάγεται ως υποχρεωτικό συνακόλουθο, ανταμοιβή και ευεργέτημα το συναίσθημα της ικανοποίησης, της ευχαρίστησης, της τέρψης και της ευδαιμονίας.

Με αυτό τον τρόπο, με αυτά τα «δολώματα,» εξασφαλίζεται από τη ΦΥΣΗ η βεβαιότητα της απρόσκοπτης και αποτελεσματικής λειτουργίας αυτής της αυτόματης συσκευής που ονομάζεται οργανισμός του ανθρώπου ή και οποιουδήποτε άλλου ζωικού είδους.

Αλλά το μυαλό του ανθρώπου κρύβει, βλέπετε, αδιερεύνητα και αξεδιάλυτα μυστήρια και μπορεί, εκεί που δεν το περιμένεις, να αρχίσει να παίζει ή και να παιδιαρίζει με τις λέξεις, τις έννοιες και τις ρίμες, τα ίσια και τα ανάποδα, τα συν και τα πλην, τα θετικά και τα αρνητικά, και να τραβάει το δρόμο του με τη δική του συλλογιστική ανακολουθία!

«Διατροφή και Υγεία» ή τι θα λέγατε για το «Διατροφή και νόσος» ή «Διατροφή και μη υγεία» (κατά το «μη πόλεμος!»). Κι ακόμα παρακάτω: «Μη διατροφή και μη υγεία!» ή «Μη διατροφή και υγεία!» Εδώ εξαντλείται , για την ώρα η γκάμα των δυνατών συνδυασμών των εννοιών «διατροφή» και «υγεία,» αλλά για στάσου! Τι θα πει «μη διατροφή;» Προφανώς αυτό σημαίνει τη μη λήψη τροφής, ή ασιτία, ή ΝΗΣΤΕΙΑ. Και με το δεύτερο σκέλος τι γίνεται; Μπορούμε να έχουμε «Νηστεία και Υγεία,» ή τα πράγματα μας οδηγούν κατευθείαν στη «Νηστεία και μη υγεία;»

Η έννοια της νηστείας δεν είναι και τόσο εύκολο να καθοριστεί. Αυτό γιατί με τη νηστεία μπορεί να εννοούμε την πλήρη αποχή, εκούσια είτε ακούσια, από κάθε τροφή για ορισμένο χρονικό διάστημα ακαθόριστης διάρκειας. Για παράδειγμα, από τις 21.00 ως τις 8.00 την άλλη μέρα (ενδεκάωρη), ή ως το μεσημέρι της άλλης μέρας (δεκαπεντάωρη), ή ως τις 21.00 (εικοσιτετράωρη) ή ακόμα και για δυο ή τρεις μέρες, για μια βδομάδα, για δυο ή τρεις ή και τέσσερις εβδομάδες, είτε και περισσότερο!

Αλλά δεν τελειώνουμε εδώ. Νηστεία μπορεί να σημαίνει και την εκούσια ή και την ακούσια αποχή από ορισμένη ή ορισμένες τροφές. Για παράδειγμα, η συνήθης θρησκευτική νηστεία που απαιτείται από την εκκλησία, κατά την οποία αυτός που νηστεύει δεν καταναλώνει κρέας, αυγά, γάλα, τυριά, ζωικό λίπος, βούτυρο, ψάρι, ελαιόλαδο είτε και άλλο είδος λαδιού, ούτε βέβαια και κρασί, ούτε και τα άλλα οινοπνευματώδη ποτά, για χρονικά διαστήματα, που δυο φορές το χρόνο, διαρκούν από 40 μέρες την κάθε φορά.

Η συνολική διάρκεια αυτής της νηστείας είναι κάτι παραπάνω από 200 μέρες το χρόνο, δηλαδή 6 περίπου μέρες στις 10. Είναι φανερό ότι η νηστεία αυτού του τύπου, εκτός από τη θρησκευτική της σημασία, αποτελεί μια καλή προσέγγιση του θέματος της υγιεινής διατροφής, με οπωσδήποτε ευεργετικά αποτελέσματα για την υγεία του νηστευτή.

Νηστεία είναι επίσης και η πλήρης αποχή από κάθε είδος τροφής, από την ανατολή ως τη δύση του ηλίου, για ένα μήνα περίπου, που επιτάσσει η μωαμεθανική θρησκεία, κατά το ραμαζάνι. Αλλά νηστεία είναι και η συνεχής αποχή από την κατανάλωση κρασιού, καθώς και κάθε άλλου οινοπνευματώδους ποτού, που και πάλι επιβάλλει στους πιστούς της η Μωαμεθανική θρησκεία.

Η πλήρης αποχή από τροφή, για χρονικά διαστήματα πέρα από το 24ωρο, με μόνη πρόσληψη νερού, και ενδεχόμενα και λίγου αλατιού, χρησιμοποιήθηκε από την αρχαιότητα μέχρι σήμερα, για δυο κυρίως λόγους.

ΑΥΡΙΟ ΤΟ Β' ΜΕΡΟΣ

ΙΑΤΡΙΚΗ ΑΝΑΚΟΙΝΩΣΗ

Ο ΟΔΟΝΤΙΑΤΡΟΣ

ΜΗΝΑΣ Γ. ΜΑΛΛΙΑΡΑΚΗΣ

πτυχιούχος Α.Π. Θεσσαλονίκης

ΔΕΧΕΤΑΙ:

Δευτέρα-Παρασκευή 09.00-13.30 και 17.30-21.00,
Σάββατο 10.00-13.30

Μ. Κωνσταντίνου 18β, 2ος όροφος
τηλ. 2241034306, κιν. 6972185643

Κέντρο Συμβουλευτικής & Αξιολόγησης Προσωπικότητας Παιδιών & Ενηλίκων

ΠΑΠΑΓΕΩΡΓΙΟΥ ΘΑΝΟΣ
Ψυχολόγος – Ψυχοθεραπευτής
ΠΑΝΕΠΙΣΤΗΜΙΟΥ ΑΘΗΝΩΝ

- Διερεύνηση Προσωπικότητας (Προφίλ- Δεξιότητες-Αδυναμίες)
- Δείκτης Νοημοσύνης Παιδιών και Ενηλίκων
- Μαθησιακές Δυσκολίες και Δυσλεξία
- Θεραπευτική Αντιμετώπιση Φοβιών-Ειδικών Φοβιών, Κατάθλιψης, Διαταραχής πανικού, Ψυχοσωματικών προβλημάτων, Τραυματικών γεγονότων ζωής (πένθος, χωρισμός, σχολική αποτυχία), Συναισθηματικών διαταραχών, Διαταραχών Διατροφής (βουλιμία-ανορεξία).
- Αντιμετώπιση προβλημάτων συμπεριφοράς παιδιών σε σχολείο-σπίτι
- Ανάπτυξη Κοινωνικών Δεξιοτήτων
- Βελτίωση Σχέσεων-Πρόγραμμα Ελέγχου Συγκρούσεων
- Βελτίωση Αυτοεκτίμησης-Αυτοεικόνας
- Συμβουλευτική Οικογένιας & Ζεύγους

Κ. Παλαιολόγου 105 - Ρόδος
Τηλ:22410 78668- Κιν: 6947371250 - Μόνο με Ραντεβού

Εργαστήριο Κλινικής Ψυχολογίας

ΧΡΙΣΤΙΝΑ ΣΑΒΒΑΚΗ-ΓΚΡΑΝΖΑΝ
Κλινική Ψυχολόγος-Ψυχοπαθολόγος (DESS)
- Πτυχιούχος του Πανεπιστημίου Nancy Γαλλίας
- Μεταπτυχιακή ειδίκευση (DESS) στην Κλινική Ψυχολογία Ενηλίκου, Εφήβου και Παιδιού στο Πανεπιστήμιο Reims Γαλλίας

Για τον ενήλικο
- Ψυχοδιαγνωστική
- Ψυχολογική υποστήριξη
- Ατομική και οικογενειακή συνέντευξη
- Ψυχοθεραπεία αναλυτικής εμπνεύσεως

Για το παιδί
- Αξιολόγηση προσωπικότητας (τεστ νοημοσύνης, προβολής)
- Διάγνωση μαθησιακών δυσκολιών και συμπεριφορικών διαταραχών
- Συμβουλευτική επαγγελματικού προσανατολισμού
- Ψυχοθεραπεία μέσω παιχνιδιού και εικαστικών

Δέχεται με ραντεβού
Εθνικής Αντίστασης 15
Τηλ.: 77350-Κιν. 6937684251

ΝΤΟΡΑ ΚΩΝΣΤΑΝΤΙΝΟΠΟΥΛΟΥ
ΨΥΧΟΛΟΓΟΣ
Πτυχιούχος του Πανεπιστημίου της Καλιφόρνιας-Λος Αντζελες (UCLA)-Μεταπτυχιακές σπουδές στο Pepperdine University-Malibu California.

✓ Αμεση ψυχολογική υποστήριξη και επαγγελματική φροντίδα από έμπειρη Ψυχολόγο και Οικογενειακή Σύμβουλο.
✓ Η σωστή θεραπευτική σχέση μπορεί να επιφέρει ρεαλιστικές λύσεις για πραγματικά προβλήματα σε θέματα: μοναξιάς, μελαγχολίας, στρες, ανυπομονησίας, φοβίας, εθισμού, οικογενειακών σχέσεων, διαζυγίου, κακομεταχείρισης, συναισθηματικών δυσκολιών, αυτοπεποίθησης, ανασφάλειες, μεταβατικά στάδια ζωής, βουλιμίας, ανορεξίας, απώλειας, πένθους.

Τηλεφωνείστε στα τηλέφωνα:
(22410)35163 και 6944/980550
για ραντεβού και άμεση εξυπηρέτηση.
Διεύθυνση: Καρίας 1 • Περιοχή Ροδίνι - Ρόδος

ΙΑΤΡΙΚΗ ΑΝΑΚΟΙΝΩΣΗ

Ο ιατρός

ΙΩΑΝΝΗΣ Κ. ΓΕΩΡΓΙΟΥ

ΕΙΔΙΚΟΣ ΠΑΘΟΛΟΓΟΣ

Δέχεται:
καθημερινά Δευτέρα έως και Παρασκευή 09.00-13.00 και 17.30-20.30
(Τετάρτη απόγευμα κλειστά)

ΣΤΕΦ. ΚΑΖΟΥΛΗ 18-ΡΟΔΟΣ
ΤΗΛ. ΙΑΤΡ.: 2241026526, ΚΙΝ. 6974588535

ΚΕΝΤΡΟ ΕΙΔΙΚΩΝ ΘΕΡΑΠΕΙΩΝ ΤΟΥ ΠΑΙΔΙΟΥ ΔΩΔΕΚΑΝΗΣΟΥ

ΚΩΝ/ΝΟΣ ΜΠΑΔΑΝΗΣ - ΣΟΥΖΗ ΓΕΩΡΓΙΛΟΠΟΥΛΟΥ

ΕΡΓΟΘΕΡΑΠΕΥΤΗΣ ΠΤΥΧΙΟΥΧΟΣ ΜΕΘΟΔΟΥ BOBATH N.D.T
ΜΕΘΟΔΟΣ PORTAGE
ΑΙΣΘΗΤΗΡΙΑΚΗΣ ΟΛΟΚΛΗΡΩΣΗΣ (S.I.)
ΜΕΤΕΚΠΑΙΔΕΥΣΗ ΣΤΙΣ ΝΕΥΡΟΛΟΓΙΚΕΣ ΚΑΙ ΚΙΝΗΤΙΚΕΣ ΔΙΑΤΑΡΑΧΕΣ

ΛΟΓΟΠΑΘΟΛΟΓΟΣ ΜΕΤΑΠΤΥΧΙΑΚΟ ΑΚΟΥΟΛΟΓΙΑΣ

Αποστόλου Παύλου 84, Ρόδος 85100, τηλ. / fax (22410)60999/60579

ΚΕΝΤΡΟ ΥΠΟΣΤΗΡΙΞΗΣ ΨΥΧΟΛΟΓΙΚΩΝ ΠΡΟΒΛΗΜΑΤΩΝ

ΣΙΑΓΚΑ ΚΩΝΣΤΑΝΤΙΝΑ
ΨΥΧΟΛΟΓΟΣ
Απόφοιτος Αριστοτελείου Πανεπιστημίου Θεσσαλονίκης
τηλ. 6936261736

ΚΥΠΡΙΩΤΗ ΑΛΕΞΙΑ
ΨΥΧΟΛΟΓΟΣ
ΨΥΧΟΛΟΓΟΣ ΥΓΕΙΑΣ
Απόφοιτος Πανεπιστημίου Κρήτης, MSC Surrey University of England
τηλ. 6944717520

Δέχονται κατόπιν ραντεβού
Στεφ. Καζούλη 18-1ος όροφος
τηλ. 2241022102

ΜΑΡΙΑ ΣΑΝΤΟΡΙΝΙΟΥ
ΚΛΙΝΙΚΗ ΨΥΧΟΛΟΓΟΣ-ΨΥΧΟΛΟΓΟΣ ΤΩΝ ΚΟΙΝΩΝΙΚΩΝ ΟΜΑΔΩΝ

Πτυχιούχος Κρατικού Πανεπιστημίου της Ρώμης «La Sapienza».

— Κλινική διάγνωση ψυχοπαθολογίας παιδιού, εφήβου και ενηλίκου.
— Ατομική και οικογενειακή ψυχολογική υποστήριξη και θεραπεία κατάθλιψης, φοβίας, κρίσης πανικού, μετατραυματικού στρες (διαζύγιο, πένθος, χωρισμός, αποτυχία, ασθένεια), βουλιμίας, ανορεξίας, διαταραχών προσωπικότητας, έλλειψη αυτοεκτίμησης, εθισμού, κακοποίησης.
— Ψυχολογική φροντίδα και προετοιμασία ανύπαντρης εγκύου και ζευγαριών, στην απόκτηση πρώτου παιδιού.

Επίσκεψη μόνο με ραντεβού.

Τηλέφωνα: 22410 28851 και 6946252407
Λάρνακας 4 (Εθν. Αντιστάσεως)

Η ΔΡΑΣΤΗΡΙΟΤΗΤΑ ΤΩΝ ΥΠΟΨΗΦΙΩΝ ΒΟΥΛΕΥΤΩΝ

Συγκινημένος ο Α. Παυλίδης

Από την ανταπόκριση του κόσμου στην συγκέντρωσή του

Ιδιαίτερα συγκινημένος εμφανίσθηκε ο υποψήφιος βουλευτής της Νέας Δημοκρατίας, κ. Αριστοτέλης Παυλίδης κατά την προχθεσινή προεκλογική του συγκέντρωση στο Εθνικό Θέατρο Ρόδου το οποίο ήταν ασφυκτικά γεμάτο από οπαδούς του.

«Με τιμήσατε κατά έναν τρόπο μοναδικό», είπε κλείνοντας την ομιλία του, απευθυνόμενος στους παρισταμένους και παράλληλα θέλησε να τους διαβεβαιώσει ότι δεν πρόκειται ν' αλλάξει.

Ο υποψήφιος βουλευτής έκανε αναφορά σε καθημερινά θέματα και περιέγραψε τι σχεδιάζει η Νέα Δημοκρατία. Μιλώντας, μεταξύ άλλων, για την εξωτερική πολιτική είπε χαρακτηριστικά «ναι, καλές οι...δημόσιες σχέσεις αλλά καλύτερες οι καθαρές λύσεις» ενώ δεν παρέλειψε να τονίσει ότι

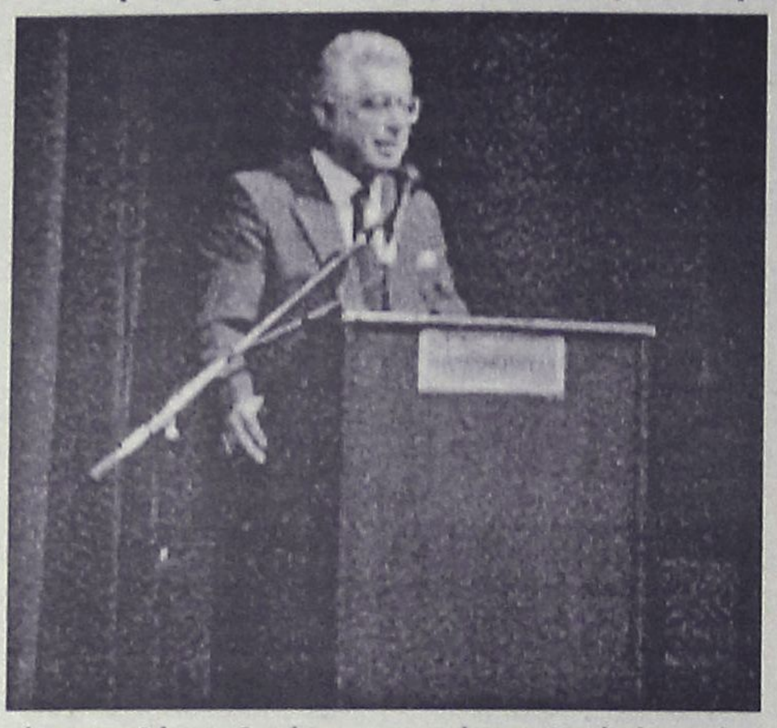

αυτές οι εκλογές έχουν ένα ιδιαίτερο χαρακτηριστικό για εμάς εδώ αφού ο πρόεδρος της Νέας Δημοκρατίας, ο κ. Κώστας Καραμανλής, ηγείται του ψηφοδελτίου του κόμματος στα Δωδεκάνησα, κάτι που ο κ. Παυλίδης χαρακτήρισε «εξαιρετική τιμή» και παράλληλα-συνέχισε-«αυτό υποδηλοί ότι είμαστε αποφασισμένοι να ασκήσουμε πολιτική στοργής, ενδιαφέροντος και πλήθους πρακτικών μέτρων για τη νησιωτική Ελλάδα. Είμαστε αποφασισμένοι να εφαρμόσουμε ολοκληρωμένη πολιτική για τη νησιωτική Ελλάδα».

Καταλήγοντας, ο κ. Παυλίδης, δήλωσε ότι σέβεται και εκτιμά τους συναδέλφους του στο ψηφοδέλτιο της Ν.Δ. καθώς και αυτούς που δεν περιελήφθησαν σ' αυτό και όλοι μαζί θα δώσουν τον προεκλογικό αγώνα μέχρι τέλους.

Προέχει η εξυγίανση του τομέα της υγείας

Επίσκεψη στο νοσοκομείο του Α. Καραμάριου

Ο τ. βουλευτής και υποψήφιος βουλευτής της ΝΔ κ. Τάσος Καραμάριος, την Πέμπτη επισκέφθηκε το Περιφερειακό Νοσοκομείο Ρόδου. Ξεκινώντας την επίσκεψή του, είχε ολιγόλεπτη συζήτηση με το Διοικητή του Νοσοκομείου ο οποίος τον ενημέρωσε για τα προβλήματα, δηλ. την επάνδρωση του Νοσοκομείου με ιατρικό και νοσηλευτικό προσωπικό και την οικονομική ενίσχυσή του, προκειμένου να αντιμετωπίσει τα οικονομικά προβλήματά του.

Ο κ. Καραμάριος διαβεβαίωσε τον Διοικητή ότι θα συμβάλει στην αντιμετώπιση όλων των προβλημάτων απ' οποία θέση και αν βρίσκεται. Στην συνέχεια ανέπτυξε τόσο τις δικές του θέσεις για την υγεία όσο και της ΝΔ λέγοντας ότι βασικός στόχος της ΝΔ είναι η εξυγίανση του συ-



στήματος υγείας και η καλύτερη οργάνωσή του στη Ρόδο και τα νησιά μας.

Έπειτα, με τη συνοδεία προϊσταμένων των υπηρεσιών του Νοσοκομείου επισκέφθηκε όλες τις πτέρυγές του, ερχόμενος σε επαφή με τους κ.κ. ιατρούς, νοσηλευτές και πολλούς ασθενείς.

Επίσης, επισκέφθηκε αστυνομικές υπηρεσίες και καταστήματα της πόλεως Ρόδου.

Ανάγκη σύγχρονης δημόσιας διοίκησης

Επεσήμανε ο Δρ. Ταυλάριος

Την κεντρική του προεκλογική εκδήλωση στη Ρόδο πραγματοποίησε χθες ο υποψήφιος βουλευτής της Νέας Δημοκρατίας Δρόσος Ταυλάριος. Ο κ. Ταυλάριος μίλησε στο Εθνικό Θέατρο, στις 8 το βράδυ. Εχει δεσμευτεί, μάλιστα, η εκδήλωση αυτή να ολοκληρωθεί έγκαιρα, ώστε οι παραβρισκόμενοι να έχουν το χρόνο να επιστρέψουν στις οικίες τους, ώστε να παρακολουθήσουν από την αρχή το debate των πολιτικών αρχηγών.

Χθες ο κ. Ταυλάριος περιόδευσε στο Νοσοκομείο της Ρόδου, την Οικονομική Εφορία κι άλλες Υπηρεσίες της πόλης. Αργότερα επισκέφθηκε την Παλιά Πόλη και το εμπορικό κέντρο της Ρόδου.

Προχθές το πρωί ο κ. Ταυλάριος επισκέφθηκε τράπεζες και Υπηρεσίες της Ρόδου, μεταξύ των οποίων τη Διοίκηση της 95 ΑΔΤΕ, την Αστυνομική Διεύθυνση Δωδεκανήσου, την Τροχαία, το Τμήμα Ασφαλείας και το Αστυνομικό Τμήμα της Ρόδου.

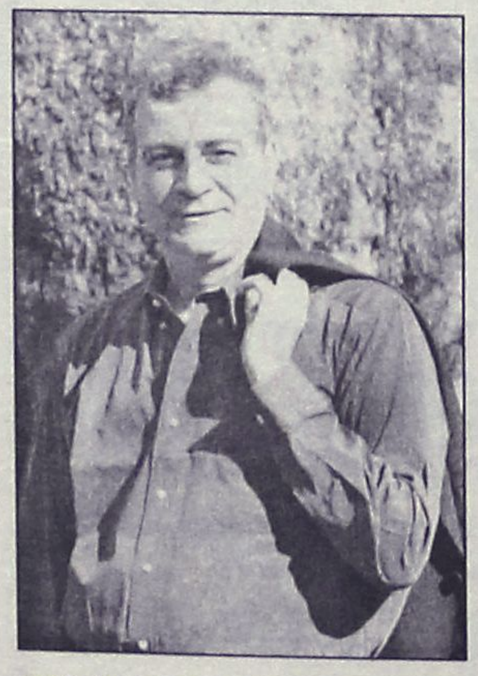

Στις συνομιλίες που είχε με τους εργαζομένους ο κ. Ταυλάριος επεσήμανε την ανάγκη μιας σύγχρονης κι αποτελεσματικής Δημόσιας Διοίκησης. Ο κ. Ταυλάριος τάχθηκε υπέρ της επανίδρυσης του Κράτους, όπως έχει εξαγγείλει ο Κώστας Καραμανλής, ώστε το Κράτος να καταστεί αρωγός και όχι αντίπαλος του πολίτη.

Προχθές το απόγευμα ο κ. Ταυλάριος περιόδευσε σε Αρχάγγελο, Κρεμαστή και το βράδυ σε Ιαλυσό, όπου παρακολούθησε τη συνεδρίαση του Δημοτικού Συμβουλίου. Ο κ. Ταυλάριος διαβεβαίωσε το Δήμαρχο και τους Δημοτικούς Συμβούλους Ιαλυσού ότι είναι στη διάθεσή τους προκειμένου να βοηθήσει στην προώθηση των έργων του Δήμου, όπως η Γ' φάση του αποχετευτικού δικτύου, η διαμόρφωση της πλατείας Αποστολίδη και η ανέγερση νέου Δημοτικού Σχολείου.

Αναφέρθηκε ακόμη στο σύστημα all inclusive, το οποίο πλήττει τους επαγγελματίες της περιοχής και δεσμεύθηκε ότι, αν εκλεγεί υποψήφιος βουλευτής, θα εργαστεί με την Κυβέρνηση της Νέας Δημοκρατίας, ώστε η εφαρμογή του συστήματος αυτού να περιοριστεί δραστικά.

Θερμή υποδοχή σε Κωστόπουλο

Θερμή υποδοχή επεφύλαξαν οι κάτοικοι της Καρπάθου στον υποψήφιο βουλευτή Δωδεκανήσου του ΠΑΣΟΚ κ. Φώτη Κωστόπουλο κατά τη διάρκεια της προχθεσινής επίσκεψής του στο νησί.

Στην πολιτικού κυρίως περιεχομένου κεντρική ομιλία στα Πηγάδια, το απόγευμα και ενώπιον πλήθους κόσμου, δημοτικών συμβούλων, παραγόντων του τόπου, φίλων και κατοίκων του νησιού, ο κ. Φώτης Κωστόπουλος αναφέρθηκε στις πολιτικές εξελίξεις, στα έργα που υλοποιήθηκαν στην Κάρπαθο, τη Δωδεκάνησο και γενικότερα στην Ελλάδα από τις κυβερνήσεις του ΠΑΣΟΚ όλα αυτά τα χρόνια.



Ο υποψήφιος βουλευτής υπογράμμισε πως στην επαρχία Καρπάθου τα τελευταία χρόνια έχουν υλοποιηθεί, βρίσκονται σε εξέλιξη και είναι ενταγμένα σε κοινοτικά και άλλα προγράμματα, έργα ύψους 70 εκατ. ευρώ.

Αντάλλαξε μαζί τους απόψεις για τις νησιωτικές πολιτικές που πρέπει να εφαρμοσθούν κυρίως στα νησιά μας ούτως ώστε η Δωδεκάνησος να αποκτήσει ακόμα μεγαλύτερη δυναμική και ανάπτυξη και επικεντρώθηκε σε μείζονα ζητήματα του νησιού, όπως το συγκοινωνιακό, το οποίο σαφώς και αποτελεί το σημαντικότερο πρόβλημα για το νησί.

Εμφανώς ευχαριστημένοι από τις θέσεις και τοποθετήσεις του κ. Κωστόπουλου ήσαν οι κάτοικοι του νησιού που παρακολούθησαν την ομιλία του και οι οποίοι αμέσως μετά έσπευσαν να τον χαιρετήσουν και να εκφράσουν την εμπιστοσύνη τους στο πρόσωπό του.

Ικανοποιημένος από την ανταπόκριση του κόσμου ο κ. Κωστόπουλος υποσχέθηκε και δεσμεύτηκε, ότι θα είναι συμπαραστάτης σε όλα τα ζητήματα που αφορούν όχι μόνο την Κάρπαθο και τους κατοίκους της, αλλά και ολόκληρη τη Δωδεκάνησο, γεγονός που όλοι έχουν ως δεδομένο χρόνια τώρα και που έχει αποδειχθεί απ' όποια πολιτική θέση ή αξίωμα κι αν κατείχε ο κ. Κωστόπουλος.

Σε Αρχίπολη, Αφάντου ο Νικητιάδης

Στην Αρχίπολη περιόδευσε προχθές ο υποψήφιος βουλευτής του ΠΑΣΟΚ κ. Γιώργος Νικητιάδης όπου έγινε δεκτός με ιδιαίτερο ενθουσιασμό από τους κατοίκους. Αμέσως μετά μετέβη στα Αφάντου όπου πραγματοποίησε ομιλία, η οποία ήταν πρωτόγνωρη για τα τοπικά δεδομένα τόσο λόγω του παλμού όσο και του όγκου της. Ο κ. Νικητιάδης αμέσως μετά την ομιλία του, καταχειροκροτήθηκε από τον κόσμο που συγκεντρώθηκε για να την παρακολουθήσει ενώ αρκετοί ήταν οι φίλοι του που έσπευσαν να τον χαιρετίσουν και να εκφράσουν την εμπιστοσύνη τους στο πρόσωπό του.

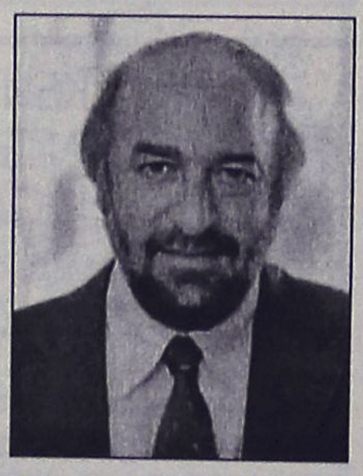

Χθες ο κ. Γιώργος Νικητιάδης, επισκέφθηκε αρχικά το νησί της Χάλκης όπου συναντήθηκε με τη δήμαρχο κ. Ελένη Παναγή καθώς και με τα μέλη του Δημοτικού Συμβουλίου πραγματοποιώντας γόνιμο διάλογο. Σε επαφές που είχε με τους κατοίκους, οι οποίοι του επεφύλαξαν θερμή υποδοχή, είχε την ευκαιρία να συζητήσει μαζί τους για τα προβλήματα που τους απασχολούν αλλά και για τις προοπτικές ανάπτυξης του νησιού. Ο κάτοικοι της Χάλκης έμειναν απόλυτα ικανοποιημένοι από τις προτάσεις και τις θέσεις του υποψηφίου βουλευτή του ΠΑΣΟΚ.

Στη συνέχεια επισκέφθηκε την Τήλο όπου έγινε δεκτός από το δήμαρχο κ. Τάσο Αλιφέρη αλλά και αρκετούς κατοίκους του νησιού. Ο κ. Γιώργος Νικητιάδης εγκαινίασε το εκλογικό κέντρο του ΠΑΣΟΚ στο νησί, παρουσία ψηφοφόρων του κόμματος. Στη συνέχεια συναντήθηκε με κατοίκους του νησιού με τους οποίους συζήτησε αρκετή ώρα για θέματα που τους απασχολούν. Παράλληλα επισκέφθηκε και το Κέντρο Εξυπηρέτησης Πολιτών της Τήλου και συνομίλησε με τους υπαλλήλους για εργασιακά θέματα αλλά και για διάφορα άλλα ζητήματα που αφορούν στη λειτουργία του Κέντρου.

Στη Χάλκη ο Β. Χρύσης

Στα πλαίσια του προεκλογικού αγώνα στη Χάλκη βρέθηκε προχθές ο υποψήφιος βουλευτής της Νέας Δημοκρατίας Βασίλης Χρύσης.

Ο υποψήφιος βουλευτής Δωδεκανήσου ήταν ο μοναδικός υποψήφιος βουλευτής απ' όλα τα κόμματα, που επισκέφθηκε το νησί της Χάλκης. Το γεγονός αυτό χαροποίησε ιδιαίτερα τους κατοίκους του νησιού οι οποίοι εκτίμησαν την παρουσία του Βασίλη Χρύση

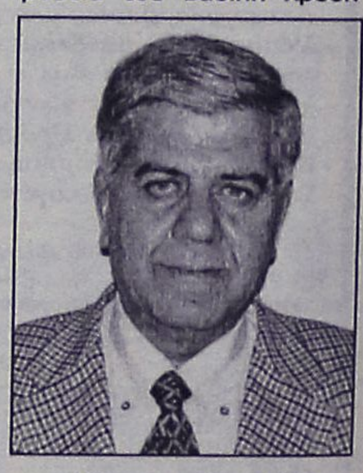

στη Χάλκη και του εξέφρασαν τα αισθήματά τους, την αγάπη τους και τη συμπάθειά τους στο πρόσωπο του.

Ο κ. Χρύσης τόνισε πως στο πρόσωπό του μπορούν να βρουν ένα συμπαραστάτη στα ποικίλα και ιδιαίτερα προβλήματα του νησιού τους.

Χθες ο υποψήφιος βουλευτής συνεχίζοντας την περιοδεία του αναχώρησε για τη Κω και Νίσυρο όπου θα έχει επαφές με φορείς και πολίτες του νησιού.

Η παρουσίαση της δραστηριότητας των υποψηφίων βουλευτών που καθημερινά γίνεται από τη "Ροδιακή", στηρίζεται στα δελτία Τύπου που εκδίδονται από τα γραφεία τους.

Η ΔΡΑΣΤΗΡΙΌΤΗΤΑ ΤΩΝ ΥΠΟΨΗΦΊΩΝ ΒΟΥΛΕΥΤΩΝ

Να μην πάει χαμένη καμία ψήφος

Ζήτησε από τους οπαδούς του ΚΚΕ ο Κ. Μαραγκουδάκης

Κάλεσμα για να δώσουν ακούραστα τη μάχη για το ψηφοδέλτιο ώστε «καμία ψήφος να μην πάει χαμένη», απηύθυνε χθες, από το Δημοτικό θέατρο της Ρόδου, ο υποψήφιος στο ψηφοδέλτιο Επικρατείας του ΚΚΕ, κ. Κώστας Μαραγκουδάκης, ο οποίος ήταν ο κεντρικός ομιλητής στην προεκλογική συγκέντρωση που διοργάνωσε στη Ρόδο η Νομαρχιακή Επιτροπή Νότιας Δωδεκανήσου του Κόμματος, για την οποία υπήρξε ικανοποίηση ως προς την επιτυχή έκβασή της.

Αρκετά στελέχη του Κόμματος στην περιοχή μας, οπαδοί και φίλοι του ΚΚΕ καθώς και πολλοί άλλοι εργαζόμενοι που σύμφωνα και με τη σχετική ανακοίνωση, μέχρι τώρα

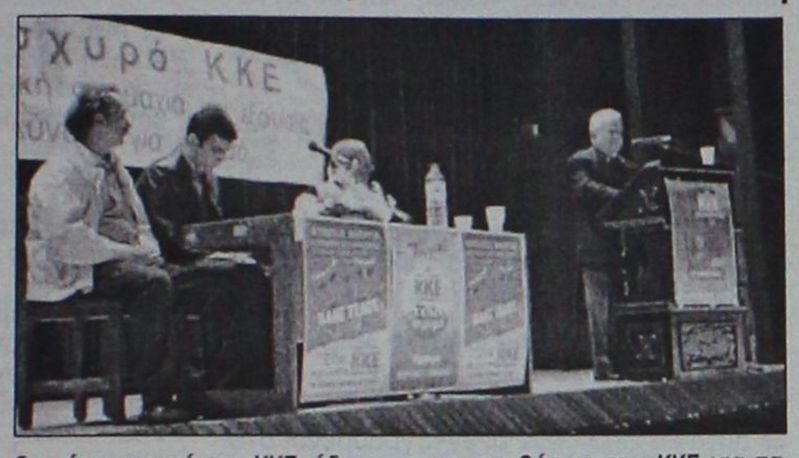

δεν ήταν κοντά στο ΚΚΕ, έδωσαν το παρόν τους στην εκδήλωση της Τετάρτης και παρακολούθησαν με ενδιαφέρον την ομιλία του κ. Μαραγκουδάκη.

Ο τελευταίος, παρουσιάζοντας την πολιτική πρόταση και τις θέσεις του ΚΚΕ για τα προβλήματα της Ελληνικής κοινωνίας, καταφέρθηκε εναντίον του δικομματισμού, μίλησε για την έξαρση της ανεργίας και τη μονόπλευρη συσσώρευση του πλούτου που αποτελεί παγκόσμιο φαινόμενο.

«Στο όνομα της Αποκέντρωσης και της Τοπικής Αυτοδιοίκησης-συνέχισε ο κ. Μαραγκουδάκης-μετέτρεψαν τον θεσμό όχι, βέβαια, σε συμμετοχικό των πολιτών αλλά στυγνό φοροεισπράχτορα» και κάλεσε τους παρευρισκομένους να καταδικάσουν με την ψήφο τους τις επιλογές αυτές υπερψηφίζοντας το ψηφοδέλτιο του ΚΚΕ.

Καταλήγοντας, το Στέλεχος του Κόμματος, υπογράμμισε ότι το ΚΚΕ θα συνεχίσει τον αγώνα του απέναντι στα αντιλαϊκά μέτρα της όποιας κυβέρνησης και απηύθυνε κάλεσμα για συστράτευση, πάλη και δράση για να δώσουν ακούραστα τη μάχη για το ψηφοδέλτιο.

Αβάντα από Βάσω στον Καϊσερλη

Παραβρέθηκε στην εκδήλωσή του στην Αθήνα

Σε κλίμα συγκίνησης, με την πεποίθηση νίκης στις εκλογές της 7ης Μαρτίου, πραγματοποιήθηκε μεγάλη προεκλογική συγκέντρωση του Κώστα Καϊσερλη στην Αθήνα, την Τετάρτη 25 Φεβρουαρίου, στην κατάμεστη αίθουσα του ξενοδοχείου TITANIA.

Στην εντυπωσιακή, σε όγκο και παλμό, εκδήλωση παραβρέθηκαν εκατοντάδες Δωδεκανήσιοι της Αθήνας, που προέρχονται από όλα τα νησιά του νομού, οι οποίοι με την ενθουσιώδη παρουσία τους διατράνωσαν την στήριξή τους στον Κώστα Καϊσερλη γεγονός που προδικάζει μεγάλη επιτυχία στις εκλογές της 7ης Μαρτίου.

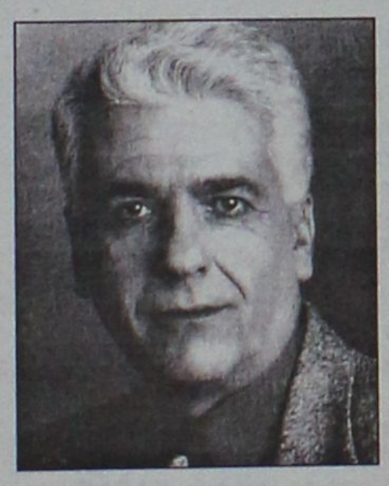

Τον κ. Καϊσερλη προλόγισε η υπουργός ΠΕΧΩΔΕ κ. Βάσω Παπανδρέου η οποία αναφέρθηκε, μιλώντας με θερμά λόγια, στην περίοδο της πρώτης γνωριμίας τους, επί δημαρχίας του στην Κω, και στην συνέχεια για τη λαμπρή, όπως την χαρακτήρισε, συνεργαία τους στα υπουργεία Εσωτερικών και ΠΕΧΩΔΕ.

Η κ. Παπανδρέου κάλεσε τους Δωδεκανήσιους να στηρίξουν τον Κώστα Καϊσερλη και να τον στείλουν εκ νέου στο Κοινοβούλιο, γιατί, όπως είπε, είναι απαραίτητος στη Δωδεκάνησο αφού διακρίνεται από εντιμότητα, δημοκρατικό ήθος, εργατικότητα και γνώση. Παράλληλα ζήτησε την συστράτευση και την συνδρομή όλων για νίκη του ΠΑΣΟΚ.

Ο Κώστας Καϊσερλης, εμφανώς συγκινημένος από την θερμή υποδοχή που του επιφύλαξαν οι συμπατριώτες μας της Αθήνας, αναφέρθηκε στο έργο του ως βουλευτής, που διακόπηκε από την απόφαση του εκλογοδικείου, και στην εν συνεχεία προσφορά του ως υφυπουργός Εσωτερικών και Ειδικός Σύμβουλος στο ΥΠΕΧΩΔΕ.

Ιδιαίτερη ανταπόκριση έκανε στη νέα εποχή που περνάει η χώρα μας και στις μεγάλες ευκαιρίες που προκύπτουν για την ανάπτυξη των νησιών μας, την άρση των ανισοτήτων και της απομόνωσης. Το ΠΑΣΟΚ, τόνισε, και η Δημοκρατική Παράταξη, βρίσκεται σε ένα νέο ξεκίνημα, με πολλές ελπίδες για την συμβολή του στην περαιτέρω ανάπτυξη της χώρας μας και με εμπιστοσύνη στις ζωντανές και δημιουργικές δυνάμεις του λαού μας. Σε αυτό το νέο ξεκίνημα έχουμε όλοι λόγο και ρόλο, σημείωσε ο κ. Καϊσερλης, γι' αυτό αξίζει να ενώσουμε τις δυνάμεις μας στον κοινό αγώνα.

Στην συγκέντρωση παραβρέθηκαν επίσης οι Γ.Γ., του ΥΠΕΧΩΔΕ Στ. Καμπέλλης και Τ. Βασιλείου, πολλοί Δήμαρχοι της Αττικής, ο Πρόεδρος της Ομοσπονδίας Δωδεκανησιακών Σωματείων κ. Φίλιππος Καλούδης, οι Πρόεδροι και μέλη των Παροικιακών Σωματείων και εκπρόσωποι του Τύπου.

Βέβαιος είναι ο Β. Παπανικόλας

Για την νίκη του ΠΑΣΟΚ



Μια σειρά επισκέψεων σε υπηρεσίες και γειτονιές περιελάμβανε το πρόγραμμα του κ. Παπανικόλα. Ο υποψήφιος βουλευτής Δωδεκανήσου επισκέφθηκε το πρωί τα γραφεία της ΔΟΥ στην περιοχή του Ζέφυρου. Εκεί, ο κ. Παπανικόλας συνομίλησε με πολλούς εργαζομένους αλλά και πελάτες, οι οποίοι περίμεναν να εξυπηρετηθούν. Μεταξύ άλλων υπογραμμίστηκε η βεβαιότητα της νίκης της μεγάλης δημοκρατικής παράταξης καθώς και η αναγκαιότητα για αγώνα μέχρι την τελευταία στιγμή.

Το απόγευμα ο κ. Παπανικόλας επισκέφθηκε την περιοχή Καζέρμα (Λαϊκές συνοικίες) και συνέχισε την περιοδεία του στην Παλιά Πόλη. Σε αμφότερες περιοχές ο υποψήφιος βουλευτής επιδίωξή του ήταν να έχει διάλογο με τους πολίτες αναφορικά με τις ανησυχίες και τα προβλήματα τους, ενώ προσκάλεσε προσωπικά ο ίδιος κυρίως τη νεολαία στη βραδινή εκδήλωση στο καφέ-μπαρ "Εσπερινός" στην πλατεία Λουτρών στην Παλιά Πόλη.

Σήμερα ο κ. Παπανικόλας θα επισκεφθεί στις 9 το πρωί τα μηχανουργεία στην περιοχή του ΚΟΒΑ και στις 11.30 θα παραχωρήσει συνέντευξη σε τοπικό ραδιοφωνικό σταθμό. Στις 6 το απόγευμα αναμένεται να επισκεφθεί τις Καλυθιές, ενώ στις 9 το βράδυ έχει προγραμματιστεί συνάντηση με το Σωματείο Δασκάλων Οδήγησης.

Επίσκεψη στη Σύμη

Στο νησί της Σύμης περιόδευσε την περασμένη Τετάρτη ο κ. Παπανικόλας. Μίλησε στο Πνευματικό Κέντρο, όπου και ανέπτυξε μια σειρά από θέματα τοπικού ενδιαφέροντος. Τόνισε με ιδιαίτερη έμφαση τα έργα που έχουν γίνει στην περιοχή, ειδικά δε από το 2000 και εντεύθεν, υπογραμμίζοντας ότι τα ποσά που έχουν δοθεί από την κυβέρνηση είναι της τάξεως των 6.265.000 ευρώ. Επίσης εξέφρασε τη βεβαιότητα νίκης για τη μεγάλη δημοκρατική παράταξη. Νωρίτερα είχε συνάντηση με το δήμαρχο του νησιού, ο οποίος εκφράστηκε με πολύ θερμά λόγια για τον κ. Παπανικόλα και την προσφορά του στη Σύμη. Επιπλέον ο υποψήφιος βουλευτής Δωδεκανήσου περπάτησε στους δρόμους του νησιού και είχε συζητήσεις με πάρα πολλούς κατοίκους.

Έρχεται η Διαμαντοπούλου

Τα νησιά του Βορείου συγκροτήματος θα επισκεφθεί την Κυριακή 29 Φεβρουαρίου η κ. Αννα Διαμαντοπούλου επικεφαλής του ψηφοδελτίου Επικρατείας του ΠΑΣΟΚ.

ΠΑΠΑΔΗΜΗΤΡΙΟΥ Α.Ε.

ΡΟΔΙΤΗ ΕΠΙΧΕΙΡΗΜΑΤΙΑ!! ΔΕΣ ΤΟ ΣΥΜΦΕΡΟΝ ΣΟΥ!

ΜΟΝΟ ΕΜΕΙΣ ΜΠΟΡΟΥΜΕ ΚΑΙ ΠΟΥΛΑΜΕ ΠΡΟΪΟΝΤΑ ΑΡΙΣΤΗΣ ΠΟΙΟΤΗΤΑΣ ΣΕ ΑΣΥΝΑΓΩΝΙΣΤΕΣ ΤΙΜΕΣ!



ΠΙΣΤΟΠΟΙΗΤΙΚΑ ISO 9001:2000 & HACCP.

Η ΠΡΩΤΗ ΡΟΔΙΤΙΚΗ ΜΠΥΡΑ!!
1.ΜΠΥΡΑ MAGNUS MAGISTER (Ο ΜΕΓΑΛΟΣ ΜΑΓΙΣΤΡΟΣ)
2.POST-MIX ΑΝΑΨΥΚΤΙΚΑ ΠΑΡΑΓΩΓΗΣ ΜΑΣ
3.ΧΥΜΟΥΣ ΓΙΑ ΠΡΩΙΝΑ ΠΑΡΑΓΩΓΗΣ ΜΑΣ
4.ΧΥΜΟΥΣ ΓΙΑ ΚΟΚΤΕΗΛ ΚΑΙ LONG DRIKS
NEW! 5.ΚΑΦΕΣ ΣΕ ΣΥΣΚΕΥΑΣΙΑ BAG IN BOX
NEW! 6.ΚΡΑΣΙ ΣΕ ΣΥΣΚΕΥΑΣΙΑ BAG IN BOX

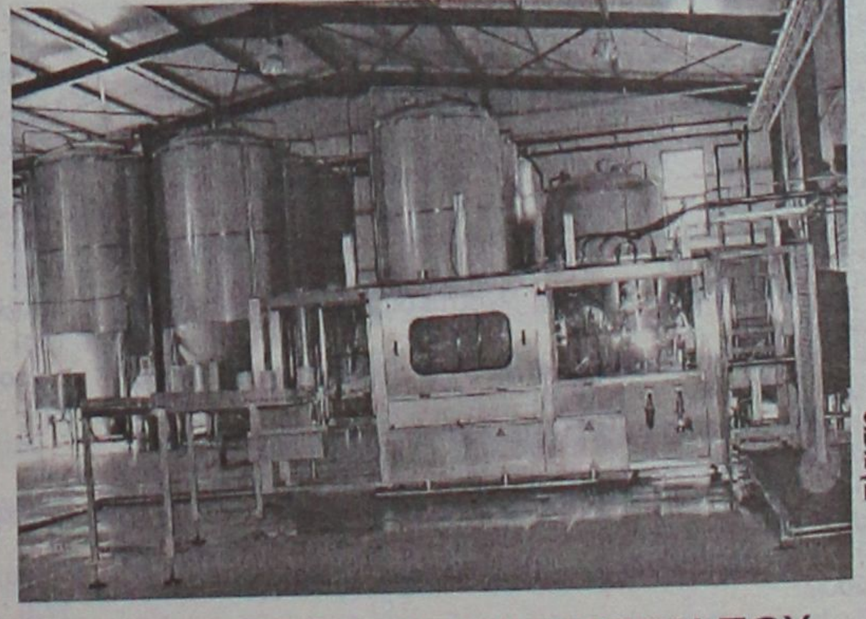

ΠΛΑΙΣΙΟ

ΟΛΑ ΤΑ ΠΡΟΪΟΝΤΑ ΜΑΣ ΜΠΟΡΕΙΤΕ ΝΑ ΤΑ ΔΙΑΘΕΣΕΤΕ ΣΤΟΥΣ ΠΕΛΑΤΕΣ ΣΑΣ ΜΕΣΩ ΜΗΧΑΝΗΜΑΤΩΝ ΠΟΥ ΘΑ ΣΑΣ ΠΑΡΑΧΩΡΗΘΟΥΝ ΠΡΟΣ ΧΡΗΣΗ ΑΠΟ ΤΗΝ ΕΤΑΙΡΙΑ ΜΑΣ. ΟΙ ΣΥΣΚΕΥΑΣΙΕΣ ΜΑΣ ΕΙΝΑΙ ΜΙΑΣ ΧΡΗΣΕΩΣ

ΔΙΕΥΘΥΝΣΗ: ΚΡΕΜΑΣΤΗ ΤΗΛΕΦΩΝΑ: (22140) 91545 – (22410) 95790 - FAX: (22410) 95765 --- E-MAIL: magister@otenet.gr

Εξεδόθη η απόφαση για τα εκλογικά τμήματα όλης της Δωδεκανήσου

Πού θα ψηφίσουν οι κάτοικοι των νησιών

Ποιά τμήματα θα λειτουργήσουν στους Δήμους Αταβύρου, Καλλιθέας, Καμείρου, Λινδίων, Νότιας Ρόδου

ΔΗΜΟΣ ΚΑΡΠΑΘΟΥ

Πρώτο Εκλογικό Τμήμα
Το 1ο Δημοτικό Σχολείο Καρπάθου (Α' αίθουσα)

Σε αυτό θα ψηφίσουν οι εγγεγραμμένοι στο βασικό εκλογικό κατάλογο των οποίων το επώνυμο αρχίζει από το γράμμα **Α** μέχρι και του γράμματος **ΔΙΑΒ** συμπεριλαμβανομένου, οι τυχόν παραληφθέντες εκλογείς, καθώς και οι εγγεγραμμένοι στους ειδικούς εκλογικούς καταλόγους της υπηρεσίας: 18150.

Δεύτερο Εκλογικό Τμήμα
Το 1ο Δημοτικό Σχολείο Καρπάθου (Β' αίθουσα)

Σε αυτό θα ψηφίσουν οι εγγεγραμμένοι στο βασικό εκλογικό κατάλογο των οποίων το επώνυμο αρχίζει από το γράμμα **ΔΙΑΚ** μέχρι και του γράμματος **ΛΑ** συμπεριλαμβανομένου, καθώς και οι τυχόν παραληφθέντες εκλογείς.

Τρίτο Εκλογικό Τμήμα
Το 1ο Δημοτικό Σχολείο Καρπάθου (Γ' αίθουσα)

Σε αυτό θα ψηφίσουν οι εγγεγραμμένοι στο βασικό εκλογικό κατάλογο των οποίων το επώνυμο αρχίζει από το γράμμα **ΛΕ** μέχρι και του γράμματος **Ν** συμπεριλαμβανομένου, οι τυχόν παραληφθέντες εκλογείς, καθώς και οι εγγεγραμμένοι στους ειδικούς εκλογικούς καταλόγους των υπηρεσιών: Υπολιμεναρχείο και Ναυτικό Παρατηρητήριο.

Τέταρτο Εκλογικό Τμήμα
Το 1ο Δημοτικό Σχολείο Καρπάθου (Δ' αίθουσα)

Σε αυτό θα ψηφίσουν οι εγγεγραμμένοι στο βασικό εκλογικό κατάλογο των οποίων το επώνυμο αρχίζει από το γράμμα **Ο** μέχρι και του γράμματος **ΣΠ** συμπεριλαμβανομένου, καθώς και οι τυχόν παραληφθέντες εκλογείς.

Πέμπτο Εκλογικό Τμήμα
Το 1ο Δημοτικό Σχολείο Καρπάθου (Ε' αίθουσα)

Σε αυτό θα ψηφίσουν οι εγγεγραμμένοι στο βασικό εκλογικό κατάλογο των οποίων το επώνυμο αρχίζει από το γράμμα **ΣΤ** μέχρι και του γράμματος **Ω** συμπεριλαμβανομένου οι τυχόν παραληφθέντες εκλογείς, καθώς και οι εγγεγραμμένοι στους ειδικούς εκλογικούς καταλόγους των υπηρεσιών: Αστυνομικό Τμήμα, Πυροσβεστικό Κλιμάκιο και 8337.

Εκτο Εκλογικό Τμήμα
*Διαμερίσματος **Απερίου***
Το Λύκειο Απερίου

Σε αυτό θα ψηφίσουν οι εγγεγραμμένοι στο βασικό εκλογικό κατάλογο καθώς και οι τυχόν παραληφθέντες εκλογείς.

Εβδομο Εκλογικό Τμήμα
*Διαμερίσματος **Αρκάσας***
Το Δημοτικό Σχολείο Αρκάσας

Σε αυτό θα ψηφίσουν οι εγγεγραμμένοι στο βασικό εκλογικό κατάλογο των οποίων το επώνυμο αρχίζει από το γράμμα **Α** μέχρι και του γράμματος **ΠΑΡ** συμπεριλαμβανομένου, καθώς και οι τυχόν παραληφθέντες εκλογείς.

Όγδοο Εκλογικό Τμήμα
*Διαμερίσματος **Αρκάσας***
Το Δημοτικό Σχολείο Αρκάσας

Σε αυτό θα ψηφίσουν οι εγγεγραμμένοι στο βασικό εκλογικό κατάλογο των οποίων το επώνυμο αρχίζει από το γράμμα **ΠΑΤ** μέχρι και του γράμματος **Ω** συμπεριλαμβανομένου, οι τυχόν παραληφθέντες εκλογείς, καθώς και οι εγγεγραμμένοι στους ειδικούς εκλογικούς καταλόγους της υπηρεσίας: Αστυνομικό Τμήμα.

Ένατο Εκλογικό Τμήμα
*Διαμερίσματος **Βωλάδας***
Το Δημοτικό Σχολείο Βωλάδας

Σε αυτό θα ψηφίσουν οι εγγεγραμμένοι στο βασικό εκλογικό κατάλογο οι τυχόν παραληφθέντες εκλογείς, καθώς και οι εγγεγραμμένοι στους ειδικούς εκλογικούς καταλόγους της υπηρεσίας: 17360.

Δέκατο Εκλογικό Τμήμα
*Διαμερίσματος **Μενετών***
Το Δημοτικό Σχολείο Μενετών

Σε αυτό θα ψηφίσουν οι εγγεγραμμένοι στο βασικό εκλογικό κατάλογο των οποίων το επώνυμο αρχίζει από το γράμμα **Α** μέχρι και του γράμματος **Ξ** συμπεριλαμβανομένου, καθώς και οι τυχόν παραληφθέντες εκλογείς.

Ενδέκατο Εκλογικό Τμήμα
*Διαμερίσματος **Μενετών***
Το Δημοτικό Σχολείο Μενετών

Σε αυτό θα ψηφίσουν οι εγγεγραμμένοι στο βασικό εκλογικό κατάλογο των οποίων το επώνυμο αρχίζει από το γράμμα **Ο** μέχρι και του γράμματος **Ω** συμπεριλαμβανομένου, καθώς και οι τυχόν παραληφθέντες εκλογείς.

Δωδέκατο Εκλογικό Τμήμα
*Διαμερίσματος **Μεσοχωρίου***
Το Δημοτικό Σχολείο Μεσοχωρίου

Σε αυτό θα ψηφίσουν οι εγγεγραμμένοι στο βασικό εκλογικό κατάλογο οι τυχόν παραληφθέντες εκλογείς, καθώς και οι εγγεγραμμένοι στους ειδικούς εκλογικούς καταλόγους της υπηρεσίας: Αστυνομικός Σταθμός.

Δέκατο τρίτο Εκλογικό Τμήμα
*Διαμερίσματος **Όθους***
Το Κοινοτικό Κατάστημα

Σε αυτό θα ψηφίσουν οι εγγεγραμμένοι στο βασικό εκλογικό κατάλογο καθώς και οι τυχόν παραληφθέντες εκλογείς.

Δέκατο τέταρτο Εκλογικό Τμήμα
*Διαμερίσματος **Πυλών***
Το Κοινοτικό Κατάστημα

Σε αυτό θα ψηφίσουν οι εγγεγραμμένοι στο βασικό εκλογικό κατάλογο καθώς και οι τυχόν παραληφθέντες εκλογείς.

Δέκατο πέμπτο Εκλογικό Τμήμα
*Διαμερίσματος **Σπόων***
Το Κοινοτικό Κατάστημα

Σε αυτό θα ψηφίσουν οι εγγεγραμμένοι στο βασικό εκλογικό κατάλογο καθώς και οι τυχόν παραληφθέντες εκλογείς.

ΔΗΜΟΣ ΣΥΜΗΣ

Πρώτο Εκλογικό Τμήμα
Το 1ο Δημοτικό Σχολείο Σύμης (Ιωαννίδειο)

Σε αυτό θα ψηφίσουν οι εγγεγραμμένοι στο βασικό εκλογικό κατάλογο των οποίων το επώνυμο αρχίζει από το γράμμα **Α** μέχρι και του γράμματος **ΔΗ** συμπεριλαμβανομένου, καθώς και οι τυχόν παραληφθέντες εκλογείς.

Δεύτερο Εκλογικό Τμήμα
Το 1ο Δημοτικό Σχολείο Σύμης (Ιωαννίδειο)

Σε αυτό θα ψηφίσουν οι εγγεγραμμένοι στο βασικό εκλογικό κατάλογο των οποίων το επώνυμο αρχίζει από το γράμμα **ΔΙ** μέχρι και του γράμματος **ΚΑΡΑΓ** συμπεριλαμβανομένου, καθώς και οι τυχόν παραληφθέντες εκλογείς.

Τρίτο Εκλογικό Τμήμα
Το 2ο Δημοτικό Σχολείο Σύμης (Πετρίδειο)

Σε αυτό θα ψηφίσουν οι εγγεγραμμένοι στο βασικό εκλογικό κατάλογο των οποίων το επώνυμο αρχίζει από το γράμμα **ΚΑΡΑΚ** μέχρι και του γράμματος **ΚΟ** συμπεριλαμβανομένου, καθώς και οι τυχόν παραληφθέντες εκλογείς.

Τέταρτο Εκλογικό Τμήμα
Το 2ο Δημοτικό Σχολείο Σύμης (Πετρίδειο)

Σε αυτό θα ψηφίσουν οι εγγεγραμμένοι στο βασικό εκλογικό κατάλογο των οποίων το επώνυμο αρχίζει από το γράμμα **ΚΡ** μέχρι και του γράμματος **Λ** συμπεριλαμβανομένου, καθώς και οι τυχόν παραληφθέντες εκλογείς.

Πέμπτο Εκλογικό Τμήμα
Το 2ο Δημοτικό Σχολείο Σύμης (Πετρίδειο)

Σε αυτό θα ψηφίσουν οι εγγεγραμμένοι στο βασικό εκλογικό κατάλογο των οποίων το επώνυμο αρχίζει από το γράμμα **ΜΑ** μέχρι και του γράμματος **ΜΙ** συμπεριλαμβανομένου, καθώς και οι τυχόν παραληφθέντες εκλογείς.

Έκτο Εκλογικό Τμήμα
(Το Πανορμίτειο Γυμνάσιο-Λύκειο)

Σε αυτό θα ψηφίσουν οι εγγεγραμμένοι στο βασικό εκλογικό κατάλογο των οποίων το επώνυμο αρχίζει από το γράμμα ΜΟ μέχρι και του γράμματος ΠΑΠΑΘ συμπεριλαμβανομένου, καθώς και οι τυχόν παραληφθέντες εκλογείς.

Εβδομο Εκλογικό Τμήμα
(Το Πανορμίτειο Γυμνάσιο-Λύκειο)

Σε αυτό θα ψηφίσουν οι εγγεγραμμένοι στο βασικό εκλογικό κατάλογο των οποίων το επώνυμο αρχίζει από το γράμμα **ΠΑΠΑΚ** μέχρι και του γράμματος **ΣΚΙ** συμπεριλαμβανομένου, οι τυχόν παραληφθέντες εκλογείς, καθώς και οι εγγεγραμμένοι στους ειδικούς εκλογικούς καταλόγους των υπηρεσιών: Αστυνομικό Τμήμα και Υπολιμεναρχείο.

Ογδόο Εκλογικό Τμήμα
Το ΤΕΕ Σύμης

Σε αυτό θα ψηφίσουν οι εγγεγραμμένοι στο βασικό εκλογικό κατάλογο των οποίων το επώνυμο αρχίζει από το γράμμα **ΣΚΟ** μέχρι και του γράμματος **Τ** συμπεριλαμβανομένου, καθώς και οι τυχόν παραληφθέντες εκλογείς.

Ενατο Εκλογικό Τμήμα
(Το ΤΕΕ Σύμης)

Σε αυτό θα ψηφίσουν οι εγγεγραμμένοι στο βασικό εκλογικό κατάλογο των οποίων το επώνυμο αρχίζει από το γράμμα **Υ** μέχρι και του γράμματος **Ω** συμπεριλαμβανομένου, καθώς και οι τυχόν παραληφθέντες εκλογείς, καθώς και οι εγγεγραμμένοι στους ειδικούς εκλογικούς καταλόγους της υπηρεσίας: 8310.

Ορίστηκαν εκλογικοί αντιπρόσωποι

Συνέχεια από σελίδα 13

145) Χρυσάνθεμις Κιούλου, δικαστική λειτουργός, Δήμος Ρόδου.
146) Κωνσταντίνος Μπούτσικος, εισαγγελικός λειτουργός, Δήμος Ρόδου.
147) Βασιλική Κίτσου, δικ. Λειτουργός, Δήμος Ρόδου.
148) Ιωάννα Κολιλέκα, δικαστική λειτουργός, Δήμος Ρόδου.
149) Παύλος Σαλαμούρας, δικαστικός λειτουργός, δήμος Ρόδου.
150) Ελισάβετ Καραμπίνη, δικαστική λειτουργός, δήμος Ρόδου.
151) Μαρία Πέρου, δικαστική υπάλληλος, Δήμος Καλλιθέας.
152) Νικόλαος Αυγερινός, δικαστικός υπάλληλος, δήμος Καλλιθέας.
153) Ευδοκία Κουμούτσου, δικαστική λειτουργός, Δήμος Ρόδου.
154) Φωτεινή Καρανικόλα, Δικαστική Λειτουργός, Δήμος Ρόδου.
155) Παναγιώτα Βαρσάμου, εισαγγελική λειτουργός, Δήμος Ρόδου.
156) Ελευθέριος Ζήφιας, δικαστικός υπάλληλος, δήμος Ιαλυσού.
157) Ιωάννα Χαμοθέου, υπάλληλος, Δήμος Ρόδου.
158) Ιωάννης Δαϊνάβας, δικαστικός υπάλληλος, δήμος Ρόδου.
159) Τσαμπίκα Κουντούρη, δικ. Υπάλληλος, Δήμος Ρόδου.
160) Νικόλαος Αντωναράκος, εισαγγελικός λειτουργός, δήμος Ρόδου.
161) Ευαγγελία Γαλανού, δικ. Υπάλληλος, Δήμος Πεταλούδων.
162) Ειρήνη Σκουφεντζή, επιμ. Ανηλίκων, Δήμος Πεταλούδων.
163) Αναστασία Μαρίκου δικαστική υπάλληλος, δήμος Πεταλούδων.
164) Φλώρα Σπυρίδου, δικαστική υπάλληλος Δήμος Πεταλούδων.
165) Χαριτίνη Αραβαντινού Κασσιλιώρη, δικαστική υπάλληλος Μαριτσά, Δ. Πεταλούδων.
166) Τσαμπίκα Μαλωίνα, δικαστική υπάλληλος, δήμος Δικαίου, Κως.
167) Παρασκευή Τσέλιου, δήμος Πεταλούδων, Δαματριά.
168) Τσαμπίκα Καμπούρη, δικαστική υπάλληλος, δήμος Αφάντου.
169) Κασσάνδρα Δήμου, δικαστική υπάλληλος Δήμος Αφάντου.
170) Γεώργιος Κατσαβαβάκης, δικαστικός υπάλληλος, δήμος Αταβύρου.
171) Ειρήνη Τσέρκη, δικαστική υπάλληλος, δήμος Αταβύρου.
172) Βασίλειος Σοφιανόπουλος, δικαστικός υπάλληλος Δήμος Νότιας Ρόδου, Λαχανιά.
173) Ποσειδώνας Καλαμπόκης, δικαστικός υπάλληλος, δήμος Νότιας Ρόδου.
174) Σμαράγδη Μπακαρή, δικαστική υπάλληλος, Δήμος Νότιας Ρόδου, Προφύλια.
175) Δημήτριος Τσοποτός, επιμελητής ανηλίκων, Δήμος Νότιας Ρόδου, Κατταβιά.
176) Μαρούλα Καλογήρου, δικαστική υπάλληλος, Δήμος Νότιας Ρόδου, Αρνίθα.
177) Καθολική Γεωργίου, δικ. Υπάλληλος Δήμος Νότιας Ρόδου, Απολακκιά.
178) Εμμανουήλ Γαλανάκης, δικ. Υπάλληλος, Δήμος Αταβύρου, Κρητηνία.
179) Χαρίκλεια Παναγέα, δικ. Υπάλληλος, Δήμος Λινδίων, Πυλώνα.
180) Αικατερίνη Μαυρουδάκη, δικ. Υπάλληλος, δήμος Αταβύρου, Έμπωνα.
181) Αγγελική Κατσαντώνη, δικαστική υπάλληλος, Δήμος Αταβύρου, Έμπωνα.
182) Γεώργιος Λαουδίκος, δικαστικός υπάλληλος, δήμος Αταβύρου, Έμπωνα.
183) Ελισάβετ Κλημέντου, δικαστική υπάλληλος Δήμος Λινδίων, Λάρδος.
184) Μαριέτα Κλημέντου, δικαστική υπάλληλος, δήμος Λινδίων, Λίνδος.
185) Παναγιώτης Πανιέρας, δικαστικός Υπάλληλος, Εκλογική περιφέρεια Δωδεκανήσου, αναπληρωτής.
186) Νίκη Ξενάκη, δικαστική υπάλληλος, εκλογική περιφέρεια Δωδεκανήσου, Αναπληρώτρια.
187) Κυριακή Κυριακού, δικαστική υπάλληλος, Εκλογική Περιφέρεια Δωδεκανήσου, αναπληρώτρια.
188) Αικατερίνη Κάβουρα, δικαστική υπάλληλος, ΕΠ Δωδεκανήσου, αναπληρώτρια.
189) Τσαμπίκα Γιαννιού, δικαστική υπάλληλος, ΕΠ Δωδεκανήσου, Αναπληρώτρια.
190) Γιώργος Ανδρεάδης, δικαστικός υπάλληλος Δήμος Καρπάθου, εκλογικό διαμέρισμα Σπόων.

ΕΛΛΗΝΙΚΗ ΔΗΜΟΚΡΑΤΙΑ
ΠΕΡΙΦΕΡΕΙΑ ΝΟΤΙΟΥ ΑΙΓΑΙΟΥ
ΝΟΜΟΣ ΔΩΔΕΚΑΝΗΣΟΥ

ΠΕΡΙΛΗΨΗ ΔΙΑΚΗΡΥΞΗΣ ΔΗΜΟΠΡΑΣΙΑΣ

Ο Δήμαρχος Λινδίων προκηρύσσει ανοικτή δημοπρασία, σφραγισμένες προσφορές με επιμέρους ποσοστά έκπτωσης και έλεγχο ομαλότητας (άρθρο 7 του Π.Δ. 609/85) για την εκτέλεση του έργου: «Ασφαλτοστρώσεις Δημοτικών και Επαρχιακών οδών».

Ο προϋπολογισμός της δαπάνης του ανωτέρω έργου ανέρχεται στα 220.753,00 ευρώ μη συμπεριλαμβανομένου του Φ.Π.Α. και της αναθεώρησης.

Η δημοπρασία και η εκτέλεση του έργου θα γίνουν σύμφωνα με τις διατάξεις του Ν. 1418/84 "Δημόσια Εργα και ρυθμίσεις συναφών θεμάτων", όπως ισχύει μετά την τροποποίησή του και τη συμπλήρωσή του από τους νόμους 2229/94, 2308/95, 2338/95, 2372/96, 2940/01 (Φ.Ε.Κ. 180Α/6-8-2001) και σύμφωνα με τον Ν. 2576/98 (Φ.Ε.Κ. 25Α'/9-2-1998) περί "Βελτίωσης των διαδικασιών για την ανάθεση της κατασκευής των Δημοσίων έργων και άλλες διατάξεις", των εκτελεστικών τους Π.Δ. 609/85 και 472/85 όπως ισχύουν μετά την τροποποίησή τους από τα Π.Δ. 368/94, 285/97, 402/96, 210/97, 218/99 καθώς και την απόφαση Δ17α/08/16/Φ, Ν. 402/10-2-98 (Φ.Ε.Κ. 116Β'/12-2-98), "Διαδικασία για την ανάδειξη αναδόχου κατασκευής Δημοσίων έργων". Επίσης για έργα προϋπολογισμού άνω των 250.000,00 ευρώ ισχύουν οι διατάξεις του Ν. 3021/02 "Περιορισμοί στη σύναψη δημοσίων συμβάσεων με πρόσωπα που δραστηριοποιούνται ή συμμετέχουν σε επιχειρήσεις μέσων μαζικής ενημέρωσης και άλλες διατάξεις".

Η Δημοπρασία θα γίνει την 17η του μήνα Μαρτίου 2004 ημέρα Τετάρτη με ώρα έναρξης 10.00 π.μ. και ώρα λήξης την 11.00 π.μ., στο Δημοτικό κατάστημα και ενώπιον της Αρμόδιας Επιτροπής Δημοπρασιών του Δήμου.

Το έργο χρηματοδοτείται από ίδιους Πόρους.

Η προθεσμία περάτωσης του έργου ορίζεται σε τρεις (3) μήνες.

Η εγγύηση για την συμμετοχή στη δημοπρασία ανέρχεται στο 2% του προϋπολογισμού του έργου, ήτοι 4.415,06 ευρώ και βεβαιώνεται με την προσκόμιση ισόποσου γραμματίου του Ταμείου Παρακαταθηκών και Δανείων ή εγγυητική επιστολή αναγνωρισμένης Τράπεζας ή του Ταμείου Συντάξεως Μηχανικών και εργοληπτικών Δημοσίων έργων συνταγμένη κατά τον ισχύοντα Τύπο.

Στο Διαγωνισμό γίνονται δεκτές εργοληπτικές επιχειρήσεις δημοσίων έργων, Εταιρικής μορφής, ατομικές ή σε κοινοπραξία, Ελληνικές ή Αλλοδαπές από Χώρες μέλη της Ε.Ε. και του Ε.Ο.Χ. εγγεγραμμένες στο Μ.Ε.Ε.Π., για έργα ΟΔΟΠΟΙΙΑΣ κατηγορίας Α2, 1η, 2η ανεξαρτήτου Νομού (κατάταξη βάσει του Ν. 2940/2001) καθώς και εμπειροτέχνες εγγεγραμμένοι στα Νομαρχιακά Μητρώα, που η βεβαίωσή τους να καλύπτει το ποσό του προϋπολογισμού που δημοπρατείται.

Τον ανάδοχο του έργου θα βαρύνουν όλες οι νόμιμες κρατήσεις πέρ του Δημοσίου, τρίτων, εισφορές ΙΚΑ, κ.λπ. Ο Φ.Π.Α. βαρύνει τον κύριο του έργου.

Οι δαπάνες δημοσίευσης της παρούσας περίληψης και λοιπά έξοδα δημοπρασίας ως επίσης και τα έξοδα συμφωνητικού μετά των αντιγράφων βαρύνουν τον ανάδοχο του έργου.

Για περισσότερες πληροφορίες παρακαλούμε οι ενδιαφερόμενοι να απευθύνονται στον Δήμο Λινδίων και στο Τμήμα ΤΥΔΚ.

Τηλέφωνα πληροφοριών: Δήμος Λινδίων 22440/31101, 22440/31129, 22440/31221 Τμήμα ΤΥΔΚ 22410/43240.

Ο Δήμαρχος
Γεώργιος Θαρρενός

ΕΛΛΗΝΙΚΗ ΔΗΜΟΚΡΑΤΙΑ
ΝΟΜΟΣ ΔΩΔΕΚΑΝΗΣΟΥ
ΔΗΜΟΣ ΣΥΜΗΣ

ΠΡΟΣΚΛΗΣΗ ΕΚΔΗΛΩΣΗΣ ΕΝΔΙΑΦΕΡΟΝΤΟΣ

Ο Δήμαρχος Σύμης, Ελευθέριος Παπακαλοδούκας, έχοντας υπόψη τις διατάξεις του άρθρου 12 του νόμου 3074/2002, προσκαλεί τους εργολήπτες Δημοσίων Εργων Εταιρικής μορφής, ατομικές ή σε κοινοπραξία, ελληνικές ή αλλοδαπές από χώρες μέλη της Ε.Ε. και του Ε.Ο.Χ. εγγεγραμμένες στο Μ.Ε.Ε.Π. για έργα κατηγορίας Ξυλουργικά τάξης πτυχίου Α1, Α2 και 1η κατηγορία, καθώς επίσης και εμπειροτέχνες εγγεγραμμένοι στα Νομαρχιακά μητρώα, να εκδηλώσουν ενδιαφέρον μέχρι την 2η Μαρτίου ημέρα Τρίτη του έτους 2004 και ώρα 11.00 με 12.00 στο γραφείο του Δημάρχου για την απευθείας ανάθεση βάσει των διατάξεων του αρ. 15 του Π.Δ. 171/87 όπως τροποποιήθηκε με το Π.Δ. 229/99 για το έργο: "Επισκευή ξύλινων κουφωμάτων κτιρίου Γιανναρά", προϋπολογισμού 6.600,00 με το ΦΠΑ. Το έργο θα γίνει σύμφωνα με τις υποδείξεις της Δημαρχιακής Επιτροπής και της Τεχνικής Υπηρεσίας. Τον ανάδοχο του έργου βαρύνουν όλες οι νόμιμες κρατήσεις υπέρ του Δημοσίου, τρίτων, εισφορές Ι.Κ.Α., κ.λπ. Ο Φ.Π.Α. βαρύνει τον κύριο του έργου. Η δαπάνη δημοσίευσης της παρούσας περίληψης βαρύνει τον ανάδοχο του έργου.

Για περισσότερες πληροφορίες παρακαλούμε οι ενδιαφερόμενοι να απευθύνονται στο Δήμο Σύμης-Τηλ. πληροφοριών 22460 70121, 22460 70122.

Ο Δήμαρχος
Ελ. Παπακαλοδούκας

ΠΟΛΙΤΙΣΤΙΚΟΣ ΟΡΓΑΝΙΣΜΟΣ
ΔΗΜΟΥ ΑΡΧΑΓΓΕΛΟΥ
Π.Ο.Δ.Α.

ΑΝΑΚΟΙΝΩΣΗ

Το Διοικητικό Συμβούλιο του Π.Ο.Δ.Α. με την υπ' αριθμόν 8/2004 απόφασή του, θα προβεί στην ενοικίαση καμαρικού σπιτιού για την στέγαση των διοικητικών γραφείων και αποθηκών του Πολιτιστικού Οργανισμού Δήμου Αρχαγγέλου.

Ο προς ενοικίαση χώρος θα πρέπει υποχρεωτικά:

1. Να είναι στην έδρα του Δήμου (Αρχάγγελο)
2. Να έχει εμβαδόν 150 τ.μ. και άνω
3. Να έχει ένα μεγάλο καμαρικό δωμάτιο, (ασοβάτιστο εσωτερικά) και ένα δεύτερο δωμάτιο με αρχιτεκτονική γάμα, με αυλή, χρέη, εξωτερικό μαγειρείο και βοηθητικό χώρο.
4. Να έχει όσα περισσότερα χαρακτηριστικά Αρχαγγελίτικου Παραδοσιακού σπιτιού.

Ενώ κατά την αξιολόγηση του θα ληφθούν υπόψη οι ακόλουθες προϋποθέσεις καταλληλότητας:

1. Να διαθέτει το δυνατόν χώρους παρκαρίσματος.
2. Να μην είναι πολύ απομακρυσμένο από το κέντρο του οικισμού για την εύκολη εξυπηρέτηση πεζών πολιτών.
3. Να είναι κοντά σε κεντρικό δρόμο.
4. Το μίσθωμα να μην υπερβαίνει το ποσό των 200 ευρώ μηνιαίως.

ΤΡΟΠΟΣ ΕΚΔΗΛΩΣΗΣ ΕΝΔΙΑΦΕΡΟΝΤΟΣ

Οι ενδιαφερόμενοι εκμισθωτές καλούνται:

1. Να προσέλθουν στο Δημοτικό Διαμέρισμα Μαλώνας (κοινότητα) γραφείο κ. Γιακουμάκη Χρυσούλας για να παραλάβουν το έντυπο **"ΑΙΤΗΣΗ-ΔΗΛΩΣΗ ΣΤΟΙΧΕΙΩΝ ΑΚΙΝΗΤΟΥ"**
2. Να συμπληρώσουν το έντυπο και κατόπιν να το εσωκλείσουν σε φάκελο που θα αναγράφει εξωτερικά **"ΠΡΟΣΦΟΡΑ ΕΚΜΙΣΘΩΣΗΣ ΧΩΡΟΥ ΓΙΑ Π.Ο.Δ.Α."**
3. Να παραλάβουν από την υπάλληλο το αποδεικτικό κατάθεσης της προσφοράς.

Πληροφορίες: κ. Γιακουμάκη Χρυσούλα.
Τηλέφωνο: 22440 51297
Καταληκτική ημερομηνία συγκέντρωσης προσφορών: 28/02/2004.

Ο Πρόεδρος του Π.Ο.Δ.Α.
ΠΟΜΠΟΣ ΣΑΒΒΑΣ

Αριθμ. 577/2003 Απόσπασμα

Δικαστικός Επιμελητής: Γιώργος Καλογήρου
Επισπεύδουσα: "Αφοί Δοξιάδη Γραφοτεχνική Α.Ε.".
Οφειλέτης: Κωνσταντίνος Μοσχάκης
Ημεροχρονολογία πλειστηριασμού: 17.3.2004, ημέρα Τετάρτη και από τις 12 το μεσημέρι μέχρι τις 2 το απόγευμα της ίδιας ημέρας.
Υπάλληλος πλειστηριασμού: Η συμβολαιογράφος Ρόδου κ. Μαρία Παπαδάκη.
Τόπος πλειστηριασμού: Το δημοτικό κατάστημα δήμου Αταβύρου.

Εχει κατασχεθεί με την υπ' αριθμ. 243/02 κατασχετήρια έκθεση αναγκαστικής κατάσχεσης και είναι:

Περιγραφή ακινήτου

Ακίνητο - αγρός σπόριμος εκτάσεως 15.600 τ.μ. που βρίσκεται στην Κρητηνία Ρόδου με κτηματολογικά στοιχεία: Τόμος 1 γαιών Κρητηνίας Ρόδου, Φύλλο 38, Μερίδα 3209 και Φάκελος 38.

Εκτίμηση: (93.600) ευρώ. Πρώτη προσφορά με την υπ' αριθμ. 35/2003 απόφαση του Μον. Πρωτοδικείου Ρόδου 34.000 ευρώ.

Σύνταξα την παρούσα, σήμερα, στις 17.12.2003 στο γραφείο μου στην οδό Εθν. Μακαρίου 45, 3ος όροφος.

Ο δηλοποιών
δικαστικός επιμελητής
Γεώργιος Σταμ. Καλογήρου

ΚΕΔ
ΚΤΗΜΑΤΙΚΗ ΕΤΑΙΡΙΑ ΤΟΥ ΔΗΜΟΣΙΟΥ

ΠΕΡΙΛΗΨΗ ΔΙΑΚΗΡΥΞΗΣ ΔΗΜΟΠΡΑΣΙΑΣ ΕΚΠΟΙΗΣΗΣ ΑΚΙΝΗΤΟΥ
Η Κτηματική Εταιρία του Δημοσίου Α.Ε.

Προσφέρει για εκποίηση με προφορική πλειοδοτική δημοπρασία, που θα γίνει στα γραφεία του Κλιμακίου ΚΕΔ Ρόδου στις 16-3-2004, ημέρα Τρίτη και ώρα 10.00 με 11.00 το πρωί, το παρακάτω ακίνητο ιδιοκτησίας Ελληνικού Δημοσίου:

ΒΚ 9245 (ΚΜ 5969γ) είναι αγρός εμβαδού 1.400 τ.μ. εκτός σχεδίου μη άρτιο και μη οικοδομήσιμο που βρίσκεται στην περιοχή Ατσιγγανί Δ/Δ Απολακκιάς του Δήμου Νότιας Ρόδου.

Το ακίνητο κατέχεται αυθαίρετα από ιδιώτη.

Τιμή εκκίνησης της δημοπρασίας ορίσθηκε το ποσό των 3.000 €.

Λεπτομερή διακήρυξη της δημοπρασίας με τους γενικούς και ειδικούς όρους της μπορούν οι ενδιαφερόμενοι να παραλάβουν από τα γραφεία της ΚΕΔ (Λ. Αλεξάνδρας 158 Α και Κόνιαρη 45 Αθήνα, Τμήμα Α2 τηλ. 2106459700), της Κ.Υ Δωδ/νήσου, του Κλιμακίου ΚΕΔ Ρόδου (Αγίου Ιωάννου 1 τηλ. 22410-35585 αρμόδιος κ. Ν. Βαρβάρης) και του Δήμου Νότιας Ρόδου.

ΑΘΗΝΑ 11-2-2004
Ο ΔΙΕΥΘΥΝΤΗΣ ΔΙΑΧΕΙΡΙΣΗΣ
ΔΗΜΗΤΡΗΣ ΚΑΣΤΑΝΑΣ





Παρασκευή
27 Φεβρουαρίου 2004,
ώρα 19:30
Χώρος:
Ξενοδοχείο
«Grand Hotel»

Πρόσκληση

Η Μετοχοποίηση Δημοσίων Οργανισμών και οι Ιδιωτικοποιήσεις των Τραπεζών διαμορφώνουν νέο περιβάλλον.
Στη νέα πραγματικότητα αγοράς εργασίας διαμορφώνονται νέες συνθήκες.
Οι εξελίξεις τρέχουν.
Μπορούμε και πρέπει να συζητήσουμε
Θέμα: **"Μετοχοποιήσεις - Ιδιωτικοποιήσεις - Εργασιακές σχέσεις - Προοπτικές".**
Θα χαρώ ιδιαιτέρως για την παρουσία σας

ΠΑΣΟΚ

Με εκτίμηση
Γιάννης Παρασκευάς
Υποψ. Βουλευτής Δωδεκανήσου

Σάββατο
28 Φεβρουαρίου 2004,
ώρα 10:30
Χώρος:
Αίθουσα
«ΑΚΤΑΙΟΝ»

Πρόσκληση

Οι εξελίξεις τρέχουν. Δεν έχουμε το δικαίωμα να παραμένουμε στάσιμοι.
Εχουμε υποχρέωση να προλαβαίνουμε τα γεγονότα.
Ο τουρισμός είναι η ζωογόνος δύναμη της ανάπτυξής μας.
Σας καλώ για μια ανταλλαγή απόψεων με θέμα:
"Το τουριστικό μας προϊόν στο σήμερα και στο αύριο".
Θα χαρώ ιδιαιτέρως για την παρουσία σας

ΠΑΣΟΚ

Με εκτίμηση
Γιάννης Παρασκευάς
Υποψ. Βουλευτής Δωδεκανήσου

MULTI • CINEMA
ODEON
METROPOL

Ενημερωθείτε στο Internet...www.RodosVitrina.gr/Metropol.htm

Εβδομ. Πρόγραμμα... 27/02/2004 - 04/03/2004

Μην τη χάσετε!

ΤΑ ΠΑΘΗ ΤΟΥ ΧΡΙΣΤΟΥ
THE PASSION OF THE CHRIST

Η υπερπαραγωγή του **ΜΕΛ ΓΚΙΜΠΣΟΝ**, που έχει σηζητηθεί ακόμη και πριν την προβολή της. Αποτελεί την πιο ρεαλιστική απεικόνιση των τελευταίων ωρών της ζωής του Χριστού στη γη.

Σε 1η Παγκόσμια Προβολή

ΚΑΤΑΛΛΗΛΟ
ΑΙΘΟΥΣΑ 1
ΩΡΕΣ ΕΝΑΡΞΗΣ
SHOW TIMES
17:00 • 19:45 • 22:20

Πρωταγωνιστούν:
Τζιμ Καβίζελ "Ο Κόμης Μόντε Κρίστο",
Μόνικα Μπελούτσι, Μάγια Μόργκενστερν

Μην τη χάσετε!

21 ΓΡΑΜΜΑΡΙΑ
21 Grams

Η κορυφαία ταινία της χρονίας.
Συγκινητική και παιγμένη με πάθος!
Πόσο ζυγίζει η ενοχή; Πόσο ζυγίζει η εκδίκηση; Πόσο ζυγίζει η αγάπη;

Υποψήφια για 2 βραβεία ΟΣΚΑΡ

ΑΚΑΤΑΛΛΗΛΟ
ΑΙΘΟΥΣΑ 2
ΩΡΕΣ ΕΝΑΡΞΗΣ
SHOW TIMES
20:00 • 22:30

Πρωταγωνιστούν:
Σον Πέν, Μπενίσιο Ντελ Τόρο,
Ναόμι Γουάτς

P20

Μετά την μεγάλη επιτυχία "Φοβού τους Έλληνες", ο Λάκης Λαζόπουλος επιστρέφει με μια ξεκαρδιστική και απρόσμενη κωμωδία!

Σε 1η Πανελλήνια Προβολή

Μπορείς Ξανά!

ΚΑΤΑΛΛΗΛΟ
ΑΙΘΟΥΣΑ 3
ΩΡΕΣ ΕΝΑΡΞΗΣ
SHOW TIMES
20:15 • 22:40

Πρωταγωνιστούν:
Λάκης Λαζόπουλος, Τάνια Τρύπη,
Βασίλης Χαραλαμπόπουλος

Φαντάσματα της Αβύσσου

3D IMAX

Ο πολυβραβευμένος με ΟΣΚΑΡ Τζέιμς Κάμερον (σκηνοθέτης της ταινίας «ΤΙΤΑΝΙΚΟΣ»), μας προσκαλεί σε ένα τρισδιάστατο ταξίδι, τέσσερις χιλιάδες μέτρα κάτω από την επιφάνεια της θάλασσας.

Η ταινία θα προβληθεί σε ειδική ΟΘΟΝΗ 3D IMAX με ειδικό φακό. Μία πρωτόγνωρη κινηματογραφική εμπειρία για το κοινό της Ρόδου!

ΚΑΤΑΛΛΗΛΟ
ΑΙΘΟΥΣΑ 2
ΩΡΕΣ ΕΝΑΡΞΗΣ
SHOW TIMES
16:15 • 17:30 • 18:45

BIG FISH

Μια ζεστή, ανθρώπινη ταινία που θα πρωταγωνιστήσει στα βραβεία ΟΣΚΑΡ του 2004!

Μια περιπέτεια μεγάλη όσο και η ίδια η ζωή!

Σε 1η Πανελλήνια Προβολή

Πρωταγωνιστεί ένα κάστ από μεγάλα, πολυβραβευμένα ονόματα: Γιουάν Μακ Γκρέγκορ, Άλμπερτ Φίνεϊ, Τζέσικα Λάνγκ

ΚΑΤΑΛΛΗΛΟ
ΑΙΘΟΥΣΑ 3
ΩΡΑ ΕΝΑΡΞΗΣ
SHOW TIME
17:45

Brother Bear
Ο ΑΔΕΛΦΟΣ μου Ο ΑΡΚΟΥΔΟΣ

Η Walt Disney Pictures παρουσιάζει μια νέα, μεγαλειώδη περιπέτεια κινουμένων σχεδίων!

Σε 1η Πανελλήνια Προβολή

ΣΤΑ ΕΛΛΗΝΙΚΑ

Με καινούριους χαριτωμένους ήρωες και χαρούμενα τραγούδια του βραβευμένου με ΟΣΚΑΡ Φιλ Κόλινς.

ΑΙΘΟΥΣΑ 3
ΩΡΑ ΕΝΑΡΞΗΣ
SHOW TIME
16:00

ΑΡΑΣΚΕΥΗ • ΕΡΧΟΝΤΑΙ ΤΗΝ ΠΑΡΑΣΚΕΥΗ • ΕΡΧΟΝΤΑΙ

Η Walt Disney Pictures παρουσιάζει τον ΕΝΤΙ ΜΕΡΦΙ στην κωμωδία με τα πλούσια ειδικά εφέ!

Εδίξτε τον αφογρό σας στην είσοδο... εάν έχετε

ΕΠΙΣΤΡΟΦΗ ΣΤΟ
COLD MOUNTAIN
Το αριστούργημα με την ΝΙΚΟΛ ΚΙΝΤΜΑΝ που δεν πρέπει να χάσει κανείς!

Υποψήφιο για 7 βραβεία ΟΣΚΑΡ

Όπου κι αν είναι το τίμημα, βρές τον δρόμο του γυρισμού.

Πρωταγωνιστούν
Νικόλ Κίντμαν, Ρενέ Ζελβέγκερ
Τζούντ Λο, Νατάλι Πόρτμαν

ΑΡΑΣΚΕΥΗ • ΕΡΧΟΝΤΑΙ ΤΗΝ ΠΑΡΑΣΚΕΥΗ • ΕΡΧΟΝΤΑΙ

• 3 LUXURY DESIGN SCREENS •
• DOLBY DIGITAL EX • FULLY AIR-CONDITIONED •

Πληροφορίες • Κρατήσεις 22410.28400

Cine Mania

ΕΠΙΜΕΛΕΙΑ: *ΚΥΡΙΑΚΗ ΠΕΤΡΙΔΟΥ*

"Τα Πάθη του Χριστού"

Πρεμιέρα κάνει σήμερα και στη Ρόδο (σ.σ. από το «Μετροπόλ Alpha Odeon») , σε α' παγκόσμια προβολή, η ταινία του Μελ Γκίμπσον («Αυτό που θέλουν οι γυναίκες») «Τα Πάθη του Χριστού» («Passion of Christ»), η οποία αποτελεί την πιο πολυσυζητημένη ταινία της χρονιάς καθώς, εδώ και καιρό, πριν ακόμα προβληθεί στους κινηματογράφους έχει προκαλέσει αντιδράσεις σε θρησκευτικές ομάδες για τον τρόπο που απεικονίζει τις τελευταίες ώρες του Ιησού.



Στην ταινία πρωταγωνιστούν η **Μόνικα Μπελούτσι** («Μη Αναστρέψιμος») και ο **Τζέιμς Καβιέζελ**. Υπενθυμίζεται ότι ο δημιουργός της ο οποίος είναι και ο παραγωγός έχει ήδη πάρει ένα Όσκαρ σκηνοθεσίας για το «Braveheart».

Προχθές, έγινε ειδική προβολή σε κινηματογράφο της Αθήνας, την οποία παρακολούθησε ο **Αρχιεπίσκοπος Χριστόδουλος**, μετά το πέρας της οποίας, ο ίδιος μίλησε για τη σκληρότητα και την ωμότητά της και αναμένεται η αντίδρασή του.

Πέντε εύκολα κομμάτια (Five Easy Pieces)

Με την ταινία αυτή του **Μπομπ Ράφελσον**, συνεχίζονται σήμερα, **Παρασκευή 27 Φεβρουαρίου,** οι προβολές της Κινηματογραφικής Λέσχης **«Θέασις»** που γίνονται σε συνεργασία με τον Πολιτιστικό Οργανισμό του Δήμου Ροδίων.

Πρόκειται για μία ταινία που πρωτοβγήκε στους κινηματογράφους, το **1970** και στην οποία πρωταγωνιστεί ο νεαρός τότε **Τζακ Νίκολσον**. Παίζουν, επίσης, οι: **Κάρεν Μπλακ, Μαρλένα Μαγκουάιερ, Ρίτσαρντ Σταλ** κ.α.



Η υπόθεση: Ο Ρόμπερτ Ντουπέα έχει παρατήσει την πολλά υποσχόμενη καριέρα του ως πιανίστας και τώρα εργάζεται σε ελαιώνες και μένει μαζί με την αδελφή του, Rayette, η οποία είναι σερβιτόρα σε ένα εστιατόριο. Όταν ο Ρόμπερτ ακούει από την αδελφή του ότι ο πατέρας του δεν είναι καλά ταξιδεύει στην Ουάσινγκτον για να τον δει και παίρνει και εκείνη μαζί του. Εκεί έρχεται αντιμέτωπος με την πλούσια, καλλιεργημένη οικογένειά του την οποία είχε αφήσει πίσω του...

Υπενθυμίζεται ότι οι προβολές γίνονται κάθε Παρασκευή στις 9.30 το βράδυ στο Δημοτικό Θέατρο Ρόδου.

ΠΑΛΛΑΣ 5 CINEMAS CENTER

Ραντεβού με τα Όσκαρ στο Παλλάς
27/02/2004 - 04/03/2004
Για κρατήσεις 22410 24475 και 70670

ΑΙΘΟΥΣΑ 5
ΟΤΑΝ ΓΝΩΡΙΣΑ ΤΗΝ ΠΟΛΥ
Σε 1η Πανελλήνια Προβολή!
Ο ξεκαρδιστικός Μπεν Στίλερ και η Τζένιφερ Άνιστον στην κωμωδία της χρονιάς!!
Ώρες Έναρξης: *16:15, 18:15, 20:15, 22:30
* Ειδική επιπλέον παράσταση, μόνο Σάββατο & Κυριακή

ΑΙΘΟΥΣΑ 1
ΣΚΟΤΕΙΝΟ ΠΟΤΑΜΙ / MYSTIC RIVER
Σε 1η Πανελλήνια Προβολή
Οι εξαιρετικές ερμηνείες και η εκπληκτική σκηνοθεσία του Κλιντ Ίστγουντ, δίνουν στο Σκοτεινό Ποτάμι, **6 υποψηφιότητες για Όσκαρ!!!**
ΠΡΩΤΑΓΩΝΙΣΤΟΥΝ: SEAN PENN, TIM ROBBINS
Ώρες Έναρξης: 17:10, 20:00, 22:40

ΑΙΘΟΥΣΑ 2
ΝΑ Μ'ΑΓΑΠΑΣ
Μια αναπάντεχη ταινία-κατάθεση του Α. Θωμόπουλου, αφιερωμένη στον Παύλο Σιδηρόπουλο, τον "καταραμένο" ποιητή-τραγουδιστή που ακόμα στοιχειώνει τα Ροκ όνειρά μας.
ΠΡΩΤΑΓΩΝΙΣΤΟΥΝ: ΒΟΥΡΟΣ, ΧΑΡΑΛΑΜΠΙΔΗΣ, ΛΙΒΑΝΟΥ κ.α.
Ώρες Έναρξης: *16:10, 18:20, 20:30, 20:40
* Ειδική επιπλέον παράσταση, μόνο Σάββατο & Κυριακή

ΑΙΘΟΥΣΑ 3
ΚΑΛΛΙΟ ΑΡΓΑ, ΠΑΡΑ... ΑΡΓΟΤΕΡΑ!!
Σε 1η Πανελλήνια Προβολή!
Η πολυαναμενόμενη ξεκαρδιστική κωμωδία που ήδη βραβεύτηκε με Χρυσή Σφαίρα και είναι **υποψήφια για Όσκαρ,** με τους Τζακ Νίκολσον, Ντιάν Κίτον
Ώρες Έναρξης: 17:10, 19:50, 22:30

ΑΙΘΟΥΣΑ 4
ΤΟ ΜΕΓΑΛΟ ΦΑΒΟΡΙ / SEABISCUIT
Η μεγαλειώδης παραγωγή με τις εξαιρετικές ερμηνείες, **υποψήφια φέτος για 7 Όσκαρ.**
Με τους Τόμπι Μαγκουάιρ, Τζεφ Μπρίτζες κ.α
Ώρες Έναρξης: 17:00, 22:35

ΑΙΘΟΥΣΑ 4
Ο ΤΕΛΕΥΤΑΙΟΣ ΣΑΜΟΥΡΑΪ
Σε 1η Πανελλήνια Προβολή - 7η εβδομάδα επιτυχίας
ΥΠΟΨΗΦΙΑ ΓΙΑ 4 ΟΣΚΑΡ
ΠΡΩΤΑΓΩΝΙΣΤΟΥΝ: ΤΟΜ ΚΡΟΥΖ κ.α.
Ώρες Έναρξης: 19:40

Zorpidis
L.A.N.E.

ΤΟΥΡΙΣΤΙΚΟΣ ΟΡΓΑΝΙΣΜΟΣ
ΕΚΔΡΟΜΗ στην ΚΥΠΡΟ

ΑΕΡΟΠΟΡΙΚΩΣ
κατευθείαν από ΡΟΔΟ
από **13/4** έως **17/4**
Τιμή **330**€

Περιλαμβάνει:
• Αεροπορικά εισιτήρια Ρόδο - Λάρνακα - Ρόδο
• Παραμονή στο ξενοδοχείο AJAX 4* στη Λεμεσό με πρωινό - μπουφέ και δείπνο.
• Μεταφορές -εκδρομές - ξεναγήσεις, όπως αναφέρονται στο πρόγραμμα.
• Χάρτες - έντυπα της Κύπρου

Δεν περιλαμβάνονται:
• Είσοδοι μουσείων και αρχαιολογικών χώρων.

Πτήσεις:
Ρόδο - Λάρνακα 13/04 στις 23.00
και άφιξη 24.00
Λάρνακα - Ρόδο 17/04 στις 21.00
και άφιξη στις 22.00

ΑΛΕΞ. ΔΙΑΚΟΥ 38-ΡΟΔΟΣ
Τηλ.: 22410/20625-2241030054



MAT® fashion
in XXL SIZES
-50%
CENTURY
Δαμασκηνού 95 • Τηλ. 22410 22353

Άρτος (;) Θεάματα (;)...

... Και τηλεόραση (όπως λέμε τηλοψία...)

STAR

06.15 **Μέσα και έξω.** Ψυχαγωγική εκπομπή με την Κατερίνα Μαραγκού.
07.00 **Κάθε μέρα, καλημέρα.** Ενημερωτική εκπομπή με τον Τέρενς Κουίκ
10.00 **Λόγια Starata.** Ενημερωτική εκπομπή με τον Γιώργο Βαρεμένο
12.00 **Εχω θέμα.** Ενημερωτική εκπομπή με την Νανά Παλαιτσάκη.
13.00 **Ειδήσεις**
14.00 **Super Star.** Ψυχαγωγική εκπομπή με τη Χριστίνα Λαμπίρη
16.00 **Ειδήσεις στη νοηματική**
16.20 **Λάουρα.** Κοινωνική σειρά περουβιανής παραγωγής.
17.15 **Σ' αγαπώ Ροζίτα.** Αισθηματική σειρά περουβιανής παραγωγής.
18.15 **Μονομάχος.** Τηλεπαιχνίδι με τον Χρήστο Φερεντίνο.
19.15 **Ειδήσεις**
20.40 **Αθλητικές ειδήσεις.**
21.00 **Ξένη ταινία.** «Μπερδέματα για δύο». Κωμωδία.
23.00 **Ξένη ταινία.** «Τρόμος στη λίμνη».
01.00 **Ειδήσεις**
01.15 **Ξένη ταινία.** «Στην ακτή του τρόμου».
03.15 **Ξένη ταινία.** «Κόκκινος πράκτωρ»
05:15 **Αστέρια στο πεντάγραμμο**

ALTER

06.00 **Alter kids.** Παιδικές σειρές κινουμένων σχεδίων.
08.00 **Ειδήσεις**
08.45 **Τρώω υγιεινά.** Ενημερωτική εκπομπή.
09.00 **Ειδήσεις**
09.30 **Εκλογές 2004.** Ενημερωτική εκπομπή.
10.30 **Μήτσι - χώστα** (Ε)
11.30 **Μπλάκ άουτ.** Με το Μ. Τσιλιμίδη
13.00 **Ειδήσεις**
14.00 **Αποκλειστικά.** Ενημερωτική εκπομπή με την Τατιάνα Στεφανίδου
16.30 **Ειδήσεις**
16.45 **Ελληνική ταινία.** «Είσαι στην ΕΟΚ, μάθε για την ΕΟΚ»
18.45 **Το πρώτο θέμα**
19.00 **Ειδήσεις**
20.55 **Auto Alter.**
21.00 **Ελληνική ταινία.** «Ο λουστράκος». Κοινωνική
23.00 **Φως στο τούνελ.** Δημοσιογραφική εκπομπή
01.30 **Sex & the city.** Κοινωνική σειρά.
02.00 **Ξένη ταινία.** «Το απολίθωμα»
04.00 **Aphrodisia**
04.10 **Ξένη ταινία.** «Πρωτόγονες επιθυμίες»

ΡΑΔΙΟ ΛΥΧΝΑΡΙ

91,4 & 91,7

ΚΑΘΗΜΕΡΙΝΑ

06:00 **ΠΡΩΙΝΟΣ ΕΠΙΣΚΕΠΤΗΣ**
08:00 **ΤΑ ΠΑΝΤΑ ΗΤΑΝ ΔΙΑΦΟΡΕΤΙΚΑ ΠΡΙΝ...ΑΛΛΑΞΟΥΝ ΟΛΑ!** ενημέρωση για όσα συμβαίνουν γύρω μας, με την ΡΟΥΛΑ ΒΑΣΙΛΟΠΟΥΛΟΥ
11:00 **ΠΑΝΤΟΣ ΚΑΙΡΟΥ.** με τον ΠΑΝΑΓΙΩΤΗ ΧΡΙΣΤΟΦΟΡΟΥ.
14:00 **Η ΜΕΡΑ ΕΧΕΙ ΚΑΙ ΣΥΝΕΧΕΙΑ.....** με την ΓΕΩΡΓΙΑ ΧΑΤΖΗΓΕΩΡΓΙΟΥ.
16:00 **ΝΩΡΙΣ ΤΟ ΑΠΟΓΕΥΜΑ ΑΡΓΑ ΤΟ ΜΕΣΗΜΕΡΙ.** με την ΑΝΤΙΓΟΝΗ ΖΑΧΑΡΗ
19:00 **ΕΦΤΑ ΜΕ ΕΝΝΕΑ ΣΤΟΝ ΑΕΡΑ** με τη ΞΕΝΙΑ ΖΑΧΑΡΙΑΔΟΥ
21:00 **ΠΑΜΕ ΣΑΝ ΑΛΛΟΤΕ.** με τον ΜΙΧΑΛΗ ΕΓΓΛΕΖΟ
22:00 **ΛΙΓΟ ΠΡΙΝ Η ΚΑΙΝΟΥΡΙΑ ΜΕΡΑ ΓΙΝΕΙ ΧΤΕΣ**
24:00 **ΣΤΗ ΔΙΣΚΟΘΗΚΗ ΤΟΥ ΡΑΔΙΟ ΛΥΧΝΑΡΙ.**

ΟΛΙΓΟΛΕΠΤΑ ΕΝΗΜΕΡΩΤΙΚΑ

08:00,10:00,12:00,14:00,16:00,18:00 ΠΟΛΙΤΙΣΤΙΚΟ ΗΜΕΡΟΛΟΓΙΟ.
11:00,13:00,17:00,19:00 ΕΠΙΚΑΙΡΟΤΗΤΑ ΕΙΝΑΙ ΚΑΙ ΦΑΙΝΕΤΑΙ.
08:45,17:45 ΟΙΚΟΛΟΓΙΚΕΣ ΑΝΗΣΥΧΙΕΣ ΑΠΟ ΤΟ WWF HELLAS
09:45,13:45,18:45 WWW.INTERNET.ΣΑΣ ΠΡΟΤΕΙΝΟΥΜΕ.
10:45,14:45 ΕΝΑ ΤΡΑΓΟΥΔΙ ΚΑΙ Η ΙΣΤΟΡΙΑ ΤΟΥ.
11:45,15:45,20:45 ΕΠΙΛΟΓΕΣ ΑΠΟ ΤΗ ΒΙΒΛΙΟΘΗΚΗ ΤΟΥ ΡΑΔΙΟ ΛΥΧΝΑΡΙ
12:45,16:45,19:45 ΕΙΚΑΣΤΙΚΑ ΝΕΑ :με την ΠΟΛΥ ΧΑΤΖΗΜΑΡΚΟΥ

ΜΠΟΥΤΙΚ CHIC

ΣΕΤ ΕΣΩΡΟΥΧΑ

ΟΛΑ -50%

ΔΗΜ. ΘΕΜΕΛΗ 63 - ΡΟΔΟΣ - ΤΗΛ. 2241037255

ΜΠΟΥΤΙΚ CHIC

ΞΕΠΟΥΛΗΜΑ

ΟΛΑ ΤΙΜΕΣ ΚΟΣΤΟΥΣ

ΑΦΑΝΤΟΥ - ΠΕΡΝΟΥ 80 • ΤΗΛ. 2241052429

ET-1

07.00 **Τελετάμπις.** Παιδική σειρά.
07.30 **Τα διδυμάκια.** Παιδική σειρά.
08.00 **Κουκλομεγάλοι και πολυσπορία.** Παιδική σειρά.
10.15 **Βιογραφίες.** Ντοκιμαντέρ.
11.10 **History channel.** Ντοκιμαντέρ.
12.00 **Ταξίδι στον κόσμο**(Ε) Ντοκιμαντέρ.
13.00 **Ταξίδια.** Ντοκιμαντέρ.
14.00 **Ιστορίες της θάλασσας.** Ντοκιμαντέρ.
14.30 **Καταδύσεις**
15.00 **Κλήρωση Εθνικού Λαχείου**
15.15 **Μικρές ιστορίες μόδας**
15.30 **Ο Ολιβερ μαγειρεύει**
16.00 **Φύση και πρωταθλητές**
16.15 **Ολυμπιακός-Περιστέρ.** Απευθείας μετάδοση
18.15 **Εποχές και συγγραφείς.** «Κωστής Παλαμάς». Αφιέρωμα.
19.00 **Α' Χαιρετισμοί.** Απευθείας μετάδοση.
21.00 **Αρης-Απόλλων Πατρών (Ζ)**
23.00 **Ειδήσεις**
24.00 **Κινηματογραφική λέσχη.** «Τη μέρα που έγινα γυναίκα».

NET

05.45 **Πρώτη γραμμή.** Ενημερωτική εκπομπή
10.00 **Αλλη διάσταση.** Ενημερωτική εκπομπή
12.00 **Ειδήσεις**
13.00 **1 με δύο.** Ψυχαγωγική εκπομπή με τη Ρίκα Βαγιάννη και την Πόπη Τσαπανίδου.
14.50 **Σαν σήμερα στον 20ό αιώνα**
15.00 **Ειδήσεις**
16.00 **Ατίθασα νιάτα.** Νεανική αισθηματική - κοινωνική σειρά.
17.00 **Στα φτερά του έρωτα** (Ε)
17.50 **Σαν σήμερα**
18.00 **Ειδήσεις**
19.00 **Βήμα διαλόγου.** Πολιτική εκπομπή.
20.00 **Olympic Trophy**
20.10 **Ποιος θέλει να γίνει εκατομμυριούχος.** Τηλεπαιχνίδι με τον Σπύρο Παπαδόπουλο.
21.00 **Ειδήσεις**
22.00 **Eurostar Vodafone.** Ψυχαγωγική εκπομπή
23.00 **Ραντεβού.** Με τον Νίκο Αλιάγα.
24.00 **Στην εντατική**
01.00 **Ειδήσεις**

ET-3

08.00 **Το βιβλίο της ζούγκλας.** Κινούμενα σχέδια
08.30 **Τα αρκουδάκια της αγάπης.** Κινούμενα σχέδια
09.00 **Δευτέρα λυκείου-αίθουσα Β.** Νεανική σειρά.
09.30 **Η ξυπόλητη χορεύτρια**
10.00 **Η άλλη μέρα.** Καθημερινή ενημερωτική εκπομπή με τη Μαρία Χατζημμανουήλ
12.00 **Αληθινά σενάρια** (Ε)
13.00 **Ειδήσεις**
13.55 **Ο κόσμος των σπορ**
14.30 **Με μια τρίτη ματιά.** Ενημερωτική εκπομπή
16.30 **Η ζωή είναι ωραία.** Με την Εύα Αντωνοπούλου.
18.00 **Ιατρικές εξελίξεις**
19.00 **Περίμετρος**
19.30 **Υδρόγειος**
19.55 **Αθλητικό ημίωρο**
20.30 **Ειδήσεις**
21.30 **Μακρινές φιλίες**
21.40 **Δεξίωση**
22.30 **Ανιχνεύσεις**
24.00 **Ειδήσεις**
00.30 **Ξένη ταινία.** «Η ζωή δεν με φοβίζει».
01.00 **FIBA Europe League.** Μαγνητοσκοπημένη μετάδοση του αγώνα

FILMNET

06.10 **Ξένη ταινία.** «Slackers». Κωμωδία
07.40 **Ξένη ταινία.** «Η αίθουσα των αξιωματικών». Δράμα.
09.50 **Ξένη ταινία.** «Η αγάπη είναι γένους θηλυκού». Δράμα.
11.50 **Ξένη ταινία.** «Ο λύκος και το γεράκι»
13.55 **The movie show**
14.30 **Ξένη ταινία.** «Οικογενειακή απώλεια»
16.05 **Ξένη ταινία.** «Tosca»
18.15 **Ακήρυχτος πόλεμος.** Ντοκιμαντέρ.
20.25 **Mad on Filmnet.** Ψυχαγωγική εκπομπή
21.00 **Τα φιλαράκια.** Ξένη κωμική σειρά αμερικανικής παραγωγής.
21.30 **Ο τζογαδόρος.** Ξένη κοινωνική σειρά
22.15 **Οργισμένο είδωλο.** Βιογραφικό δράμα.
00.30 **Ξένη ταινία.** «Ησυχος Αμερικάνος». Ρομαντικό δράμα.
02.10 **Ξένη ταινία.** «Καυτές αναμνήσεις». Αισθησιακή.
03.30 **Ξένη ταινία.** «Και οι δολοφόνοι έχουν ψυχή». Δράσης.
05.00 **Ξένη ταινία.** «Μίλα της». Δραματική.

SUPERSPORT

17.00 **Αγώνες μπιλιάρδου**
18.00 **Τρελά και απίθανα χειμερινά σπορ απ' όλο τον κόσμο με το φακό του ESPN**
18.30 **Αγώνες πυγμαχίας**
19.30 **Λίγο πριν την αγωνιστική**
20.00 **Στιγμιότυπα NHL**
20.30 **Supersport drive**
21.00 **Champions zone.** Αθλητική εκπομπή.
24.00 **Οποιος αντέξει.** Αθλητική εκπομπή.

MEGA

07.00 **Πρωινό MEGA.** Ενημερωτική εκπομπή με τον Αντώνη Λιάρο και τη Λίζα Δουκακάρου.
10.00 **Τα μυστικά της Βέφας.** Πρωινή εκπομπή μαγειρικής με τη Βέφα Αλεξιάδου.
11.00 **Ομορφος κόσμος το πρωί.** Ψυχαγωγική εκπομπή με τον Γρηγόρη Αρναούτογλου
14.00 **Ειδήσεις**
14.50 **Εκλογές 2004.** Εκπομπή πολιτικής επικαιρότητας.
15.20 **Ντόλτσε βίτα** (Ε) Κωμική σειρά.
16.00 **Στην κουζίνα ολοταχώς.** Τηλεπαιχνίδι με τον Ηλία Μαμαλάκη
16.50 **Δέκα λεπτά κήρυγμα** (Ε) Κωμική σειρά. Παίζουν: Σάκης Μπουλάς, Κάρμεν Ρουγγέρη, Αρριέτα Μουτούση, Δημήτρης Κουρούμπαλης
18.00 **Ματιές στα γεγονότα**
18.10 **Απαγορευμένη αγάπη** Ελληνική κοινωνική σειρά
18.50 **Φιλοδοξίες.** Ελληνική κοινωνική σειρά.
19.20 **Ο πιο έξυπνος.** Τηλεπαιχνίδι που παρουσιάζει ο Αντώνης Καφετζόπουλος.
20.00 **Κεντρικό δελτίο ειδήσεων**
21.00 **Αμαρτίες γονέων.** Κωμική σειρά.
22.00 **Αν θυμηθείς τ' ονειρό μου**
23.00 **Με θέα στο πέλαγο**
24.00 **Ειδήσεις**
00.30 **Ξένη ταινία.** «Το σκίτσο του εγκλήματος».
02.30 **Air Force One.** Ντοκιμαντέρ
03.00 **Γέλιο μέσα από την κάμερα.** Ψυχαγωγική εκπομπή
04:00 **Σταματώντας το χρόνο.** Ντοκιμαντέρ.
05.00 **Ζορρό: η σειρά** (Ε)

ANT-1

06.00 **Οι περιπέτειες του Ολιβερ Τουίστ**
06.30 **Ρενάτα η ατίθαση**
07.00 **Καλημέρα Ελλάδα.** Ενημερωτική εκπομπή με τον Γιώργο Παπαδάκη.
10.00 **Πρωινός καφές.** Πρωινή εκπομπή με την Ελένη Μενεγάκη
13.05 **Super game.** Τηλεπαιχνίδι με την Ελίνα Κέφη
13.15 **Πάτερ ημών** (Ε). Κωμική σειρά
14.00 **Τα νέα του ΑΝΤ1**
15.05 **Και οι παντρεμένοι έχουν ψυχή** (Ε). Ελληνική κωμική σειρά Παίζουν: Αντώνης Καφετζόπουλος, Γιώργος Παρτσαλάκης, Ρένια Λουιζίδου.
16.05 **Super game.** Τηλεπαιχνίδι με την Ελίνα Κέφη
16.10 **Κωνσταντίνου και Ελένης** (Ε). Ελληνική κωμική σειρά Παίζουν: Χάρης Ρώμας, Ελένη Ράντου, Μαρία Λεκάκη, Βασίλης Κούκουρας, Καλλιρόη Μυριαγκού.
17.30 **Ειδήσεις.**
17.35 **Super game**
17.40 **Καλημέρα ζωή.** Καθημερινή κοινωνική σειρά.
18.30 **Θησαυροφυλάκιο.** Τηλεπαιχνίδι με τον Ανδρέα Μικρούτσικο.
19.20 **Η λάμψη.** Καθημερινή κοινωνική σειρά του Νίκου Φώσκολου.
20.00 **Τα νέα του ΑΝΤ1**
21.00 **Το καφέ της χαράς.** Κωμική σειρά.
22.00 **Το παιχνίδι της συγνώμης.** Κοινωνική σειρά.
22.55 **Τα νέα του ΑΝΤ-1**
23.00 **Ξένη ταινία.** «Πέρα απ' τα όρια»
24.00 **Ειδήσεις**
00.15 **Ξένη ταινία.** (Σ)
02.10 **Ξένη ταινία.** «Παιχνίδι προδοσίας»
03.15 **The X-Files.** Σειρά επιστημονικής φαντασίας αμερικανικής παραγωγής.
04.40 **Τηλεμάρκετινγκ-Τηλεαγορά**
05.15 **Η καλή πεθερά.** (Ε) Κωμική σειρά.

ALPHA

05.40 **Καινούργια ημέρα.** Η Ρίτσα Μπιζόγλη μας ενημερώνει καθημερινά για τα πρώτα γεγονότα της ημέρας που ξεκινά και μας μεταφέρει τον απόηχο της επικαιρότητας της ημέρας που πέρασε.
06.50 **Καλημέρα σας.** Ενημερωτική εκπομπή με τον Γιώργο Αυτιά
10.00 **Καλώς τους.** Πρωινή εκπομπή με την Ρούλα Κορομηλά
13.00 **Η ώρα της απόφασης.** Ενημερωτική εκπομπή με τον Γιώργο Οικονομέα.
14.00 **Ειδήσεις**
14.50 **Παουλίνα.** (Ε) Κοινωνική σειρά μεξικανικής παραγωγής.
15.45 **Μεταξύ αγάπης και μίσους.** Κοινωνική σειρά μεξικανικής παραγωγής.
16.40 **Ειδήσεις**
16.50 **Θα σε δω στο πλοίο** (Ε) Κωμική σειρά.
17.30 **Μπορώ.** Ενημερωτική εκπομπή με την Αννα Δρούζα
19.15 **Ολα εδώ πληρώνονται.** Τηλεπαιχνίδι με τον Θοδωρή Αθερίδη.
20.00 **Ειδήσεις**
21.20 **Candid camera .** Ψυχαγωγική εκπομπή
23.00 **Ε-ε-έρχεται.** Ψυχαγωγική εκπομπή με τον Θέμο Αναστασιάδη
01.00 **Ειδήσεις**
01.15 **Supergoal.** Αθλητική εκπομπή
01.45 **Pacific blue.** Ξένη κοινωνική σειρά
02.45 **Κόλπο Grosso.** Κωμική σειρά (Ε)
03.45 **Τηλεαγορές-Τηλεμάρκετιγκ**
04.00 **Μπορώ.** (Ε). Ενημερωτική εκπομπή

ΜΝΗΜΟΣΥΝΑ

Την 28η μηνός Φεβρουαρίου ημέρα Σάββατο και ώρα 8 π.μ. εις τον Ιερό Ναό Ταξιαρχών Νεκροταφείου, τελούμε 3μηνο μνημόσυνο υπέρ αναπαύσεως της ψυχής της λατρευτής μας συζύγου και μητέρας

ΕΙΡΗΝΗΣ ΜΠΑΚΑΡΗ

Ο σύζυγος: Αναστάσιος
Η κόρη: Μαρία
Και οι λοιποί συγγενείς



Το Σάββατο 28 Φεβρουαρίου στην εκκλησία του Αγίου Νεκταρίου Φαληρακίου και στις 8.30 π.μ. θα ψαλεί επιμνημόσυνη δέησις με την συμπλήρωση 6 μηνών από τον θάνατο της μητέρας μας

ΔΕΣΠΟΙΝΑΣ Β. ΣΩΤΡΙΛΛΗ

παρακαλούμε, όσους την αγαπούν να προσέλθουν, για να προσευχηθούμε για την σωτηρία της ψυχής της.
Τα παιδιά: Φώτης, Μαριέττα, Γιώργος, Αναστασία, Θωμάς, Αλίκη



Την 28η μηνός Φεβρουαρίου ημέρα Σάββατο και ώρα 8.30 π.μ. εις τον Ιερό Ναό Αγίας Ειρήνης Ορφανοτροφείου Θηλέων, τελούμε ετήσιο μνημόσυνο υπέρ αναπαύσεως της ψυχής του λατρευτού μας συζύγου

ΣΤΕΡΓΙΟΥ ΚΟΡΟΜΗΛΗ
(Μαθηματικού)

Η σύζυγος: Φωτεινή Τσερέπα
Οι λοιποί συγγενείς και φίλοι



Την 28η μηνός Φεβρουαρίου ημέρα Σάββατο και ώρα 8 π.μ. εις τον Ιερό Ναό Αναλήψεως πόλεως Ρόδου, τελούμε 3μηνο μνημόσυνο υπέρ αναπαύσεως της ψυχής του πολυαγαπημένου μας υιού πατέρα, αδελφού, γαμπρού και θείου

ΣΤΕΦΑΝΟΥ ΚΑΡΑΝΤΩΝΗ

Η μητέρα: Μαρία
Τα παιδιά: Ευάγγελος, Ζαχαρίας, Μαρία
Τ' αδέλφια: Χριστίνα-Λευτέρης Παπαδοπούλου, Ευαγγελία Κρητικού, Θεοδώρα Αλεξιάδου
Τα πεθερικά, τ' ανίψια και οι λοιποί συγγενείς



Την 28η μηνός Φεβρουαρίου ημέρα Σάββατο και ώρα 8.30 π.μ. εις τον Ιερό Ναό Ταξιαρχών Νεοχωρίου, τελούμε 40ήμερο μνημόσυνο υπέρ αναπαύσεως της ψυχής του λατρευτού μας συζύγου, πατέρα, παππού, αδελφού και θείου

ΗΛΙΑ ΚΩΝ. ΚΟΥΝΤΟΥΡΗ
καθηγητή θεολόγου

Η σύζυγος: Αννα
Τα παιδιά: Κων/νος-Μαίρη, Ευστάθιος, Παναγιώτης-Ειρήνη
Τα εγγόνια, τ' αδέλφια, τ' ανίψια και οι λοιποί συγγενείς



Την 28η μηνός Φεβρουαρίου ημέρα Σάββατο και ώρα 8 π.μ. εις τον Ιερό Ναό Ταξιαρχών Νεκροταφείου, τελούμε 6μηνο μνημόσυνο υπέρ αναπαύσεως της ψυχής του λατρευτού μας αδελφού και θείου

ΔΗΜΗΤΡΙΟΥ ΤΣΑΛΙΚΗ

Τ' αδέλφια, τ' ανίψια και οι λοιποί συγγενείς



Την 29η μηνός Φεβρουαρίου ημέρα Κυριακή και ώρα 8.30 π.μ. εις τον Ιερό Ναό Αγίας Αναστασίας, τελούμε ετήσιο μνημόσυνο υπέρ αναπαύσεως της ψυχής του πολυαγαπημένου μας πατέρα, παππούλη, αδελφού και θείου

ΕΜΜΑΝΟΥΗΛ ΠΑΥΛΗ-ΠΑΥΛΙΔΗ
εμπόρου

Τα παιδιά: Κοκώνα-Σταύρος
Ο εγγονός Παρασκευάς Κακάς
Τ' αδέλφια, τ' ανίψια και οι λοιποί συγγενείς



Την 28η μηνός Φεβρουαρίου ημέρα Σάββατο και ώρα 8.30 π.μ. εις τον Ιερό Ναό Ταξιαρχών Νεκροταφείου, τελούμε 6μηνο μνημόσυνο υπέρ αναπαύσεως της ψυχής του λατρευτού μας αδελφού και θείου

ΝΙΚΟΛΑΟΥ ΑΡΑΠΟΥΔΗ

Η σύζυγος: Δέσποινα
Τα παιδιά, τα εγγόνια και οι λοιποί συγγενείς



Την 28η μηνός Φεβρουαρίου ημέρα Σάββατο και ώρα 8 π.μ. εις τον Ιερό Ναό Ταξιαρχών νεκροταφείου Ρόδου, τελούμε 6μηνο μνημόσυνο υπέρ αναπαύσεως της ψυχής της λατρευτής μας συζύγου, μητέρας, γιαγιάς, αδελφής και θείας

ΑΝΑΣΤΑΣΙΑΣ ΑΣΤΥΠΑΛΙΤΗ
ετών 65

Ο σύζυγος: Νικήτας
Τα παιδιά: Ελένη-Δανιήλ Μπακίρη, Ανδρέας-Βασιλεία, Μαρία-Δημήτρης Αρνικίου
Τα εγγόνια, τ' αδέλφια, τ' ανίψια και οι λοιποί συγγενείς



Την 28η μηνός Φεβρουαρίου ημέρα Σάββατο και ώρα 8 π.μ. εις τον Ιερό Ναό Αγίου Σεργίου (καινούργιο νεκροταφείο Ιαλυσού), τελούμε 6μηνο μνημόσυνο υπέρ αναπαύσεως της ψυχής του λατρευτού μας συζύγου, πατέρα και παππού

ΙΩΑΝΝΟΥ ΣΚΟΥΛΟΥΚΑ

Η σύζυγος: Χαριστούλα.
Τα παιδιά: Μιχάλης-Σμαράγδη.
Τα εγγόνια και οι λοιποί συγγενείς.



Την 28η μηνός Φεβρουαρίου ημέρα Σάββατο και ώρα 8.30 π.μ. εις τον Ιερό Ναό Ταξιαρχών Νεκροταφείου Ρόδου, τελούμε 9μηνο μνημόσυνο υπέρ αναπαύσεως της ψυχής του λατρευτού μας συζύγου, πατέρα και παππού

ΚΥΡΙΑΚΟΥ ΠΙΖΑΝΙΑ

Η σύζυγος: Κατερίνα.
Τα παιδιά: Μαρία-Σάββας Τσαμπή.
Τα εγγόνια και οι λοιποί συγγενείς.

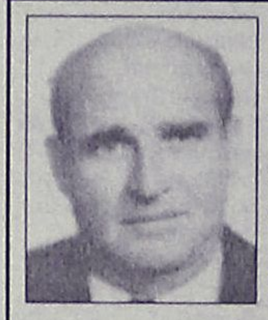

Την 28η μηνός Φεβρουαρίου ημέρα Σάββατο και ώρα 8.30 π.μ. εις τον Ιερό Ναό Ταξιαρχών νεκροταφείου, τελούμε 40ήμερο μνημόσυνο υπέρ αναπαύσεως της ψυχής του λατρευτού μας συζύγου, πατέρα, παππού, αδελφού και θείου

ΚΥΡΙΑΚΟΥ ΛΙΑΜΗ

Η σύζυγος: Δέσποινα
Τα παιδιά: Ηλίας-Μαριλίν, Σέβυ-Απόστολος.
Τα εγγόνια, τ' αδέλφια, τ' ανίψια και οι λοιποί συγγενείς



Την 28η μηνός Φεβρουαρίου ημέρα Σάββατο και ώρα 8 π.μ. εις τον Ιερό Ναό Αγ. Δημητρίου παλαιό νεκροταφείου, τελούμε 6μηνο μνημόσυνο υπέρ αναπαύσεως της ψυχής του λατρευτού μας συζύγου, πατέρα, παππού, αδελφού και θείου

ΣΤΕΦΑΝΟΥ ΧΑΤΖΗΑΝΤΩΝΙΟΥ

Η σύζυγος: Καλλιόπη
Τα παιδιά: Καίτη-Γιάννης, Ειρήνη, Γιώργος-Κική
Τα εγγόνια, τ' αδέλφια, τα δισέγγονα, τ' ανίψια και οι λοιποί συγγενείς



Την 28η μηνός Φεβρουαρίου ημέρα Σάββατο και ώρα 8 π.μ. εις τον Ιερό Ναό Σωτήρος Τριαντών, τελούμε 6μηνο μνημόσυνο υπέρ αναπαύσεως της ψυχής του λατρευτού μας συζύγου, πατέρα, παππού, αδελφού και θείου

ΓΕΩΡΓΙΟΥ ΠΟΛΙΑ

Η σύζυγος: Βασιλεία
Τα παιδιά: Κατίνα-Γιάννης, Γιάννης-Δήμητρα
Τα εγγόνια, τ' αδέλφια, τ' ανίψια και οι λοιποί συγγενείς



Την 28η μηνός Φεβρουαρίου ημέρα Σάββατο και ώρα 8 π.μ. εις τον Ιερό Ναό Αγίου Φανουρίου, τελούμε ετήσιο μνημόσυνο υπέρ αναπαύσεως της ψυχής του λατρευτού μας συζύγου, πατέρα, παππού, αδελφού και θείου

ΦΡΑΝΤΖΗ ΨΑΡΟΥ

Η σύζυγος: Δέσποινα
Τα παιδιά: Σεβαστή, Δήμητρα, Ζηνοβία
Τα εγγόνια, ο αδελφός, τ' ανίψια και οι λοιποί συγγενείς



Την 29η μηνός Φεβρουαρίου ημέρα Κυριακή και ώρα 8 π.μ. εις τον Ιερό Ναό Ταξιαρχών Νεκροταφείο Ρόδου, τελούμε 3μηνο μνημόσυνο υπέρ αναπαύσεως της ψυχής του λατρευτού μας συζύγου, πατέρα, παππού, προπάππου, και θείου

ΠΙΠΙΝΟΥ ΖΕΡΒΟΥ

Η σύζυγος: Αθηνά
Τα παιδιά: Γιώργος-Τσαμπίκα, Πραξιθέα-Λουκάς, Αννα, Ειρήνη-Νικόλαος, Τσαμπίκα



Την 28η μηνός Φεβρουαρίου ημέρα Σάββατο και ώρα 8 π.μ. εις τον Ιερό Ναό Εισοδίων της Θεοτόκου Κοσκινού, τελούμε 8ετές μνημόσυνο υπέρ αναπαύσεως της ψυχής του λατρευτού μας συζύγου, πατέρα, παππού, αδελφού και θείου

ΤΣΑΜΠΙΚΟΥ ΙΣΚΑ

Η σύζυγος: Σταματία
Τα παιδιά, τα εγγόνια, τ' αδέλφια, τ' ανίψια και οι λοιποί συγγενείς



Την 28η μηνός Φεβρουαρίου ημέρα Σάββατο και ώρα 07.30 π.μ. εις τον Ιερό Ναό Αγίου Γεωργίου (Θεμ. Σοφούλη), τελούμε ετήσιο μνημόσυνο υπέρ αναπαύσεως της ψυχής του λατρευτού μας συζύγου, πατέρα, παππού, υιού, αδελφού και θείου

ΕΜΜΑΝΟΥΗΛ-ΕΛΕΥΘΕΡΙΟΥ ΧΑΤΖΗΔΗΜΗΤΡΙΟΥ

Η σύζυγος: Πατρίτσια
Τα παιδιά: Paul, Darryl, Lydia
Τα εγγονάκια, η μητέρα, ο αδελφός, τ' ανίψια και οι λοιποί συγγενείς



Την 28η μηνός Φεβρουαρίου ημέρα Σάββατο και ώρα 07.30 π.μ. εις τον Ιερό Ναό Αγίου Σεργίου, καινούργιο νεκροταφείο Ιαλυσού (πρόποδες Φιλερήμου), τελούμε 2ετές μνημόσυνο υπέρ αναπαύσεως της ψυχής της λατρευτής μας συζύγου, μητέρας, γιαγιάς, αδελφής και θείας

ΕΙΡΗΝΗΣ ΧΑΤΖΗΓΙΑΚΟΥΜΗ

Ο σύζυγος: Σπύρος
Τα παιδιά: Αννα Μαρία, Μιχάλης-Φωτεινή, Ιάκωβος-Πόπη
Τα εγγόνια: Ειρήνη, Σπύρος
Οι λοιποί συγγενείς και φίλοι



Την 29η μηνός Φεβρουαρίου ημέρα Κυριακή και ώρα 8.30 π.μ. εις τον Ιερό Ναό Ταξιαρχών Μαριτσών, τελούμε 40ήμερο μνημόσυνο υπέρ αναπαύσεως της ψυχής του λατρευτού μας συζύγου και πατέρα

ΜΙΧΑΛΗ ΓΙΑΚΟΥΜΑΡΟΥ

Η σύζυγος: Φαίδρα
Τα παιδιά: Μαρία-Θεόδωρος, Ευρυδίκη, Ρούλα, Βασίλης
Και οι λοιποί συγγενείς



Την 29η μηνός Φεβρουαρίου ημέρα Κυριακή και ώρα 8.30 π.μ. εις τον Ιερό Ναό Αγ. Δημητρίου Παλαιό Νεκροταφείο, τελούμε 5ετές μνημόσυνο υπέρ αναπαύσεως της ψυχής της λατρευτής μας συζύγου, μητέρας, γιαγιάς, αδελφής και θείας

ΜΑΡΘΑΣ ΠΑΡΑΣΚΕΥΑ

Ο σύζυγος: Εμμανουήλ
Τα παιδιά: Γιώργος-Λίτσα, Κώστας-Κάτια, Αναστασία-Μιχάλης, Ελένη, Τσαμπίκα
Τα εγγόνια, τ' αδέλφια, τ' ανίψια και οι λοιποί συγγενείς



Σήμερα ημέρα Παρασκευή και ώρα 8.30 π.μ. εις τον Ιερό Ναό Ταξιαρχών Νεκροταφείο Ρόδου, τελούμε 9ήμερο μνημόσυνο υπέρ αναπαύσεως της ψυχής του λατρευτού μας συζύγου, πατέρα, αδελφού και θείου

ΒΑΣΙΛΕΙΟΥ ΜΑΘΙΟΥ
ετών 46

Η σύζυγος: Ευαγγελία
Τα παιδιά: Παναγιώτης, Μάρκος
Τ' αδέλφια, τ' ανίψια και οι λοιποί συγγενείς



Την 29η μηνός Φεβρουαρίου ημέρα Κυριακή και ώρα 8.30 π.μ. εις τον Ιερό Ναό Αγίου Δημητρίου, τελούμε 9ήμερο μνημόσυνο υπέρ αναπαύσεως της ψυχής του λατρευτού μας συζύγου, πατέρα, παππού, αδελφού και θείου

ΕΜΜΑΝΟΥΗΛ ΚΟΥΖΟΥΚΑΚΗ

Η σύζυγος: Ελευθερία
Τα παιδιά: Αλεξάνδρα-Γιάννης Μαυρίδη, Κώστας-Δικαία, Μιχάλης-Ευαγγελία, Μαγκαφούλα-Αντώνης Ζερβός, Παναγιώτης-Μπρίγκιτα, Υπαπαντή-Ευθύμιος Βαλάκης, Μαρία, Δήμητρα, Γραμματική
Τα εγγόνια, τ' αδέλφια, τ' ανίψια και οι λοιποί συγγενείς

ΜΝΗΜΟΣΥΝΑ



ΤΡΙΣΑΓΙΟ
ΔΗΜΗΤΡΙΟΥ ΜΑΓΓΙΩΡΟΥ

Τελούμε τρισάγιο ημέρα Τρίτη απογευματινή 2 Μαρτίου εις τον Ιερό Ναό Ταξιαρχών του Νεκροταφείου
Στην μνήμη του, όπου και αναπαύεται ώρα 5η απογευματινή, στο μνήμα του.
Μάνα μην κλαις
σφίξε την καρδιά σου
ο υιός σου δεν υπάρχει πια.
Σε αγαπούσαμε πολύ. Και δεν μπορείς να ξεχαστείς. Πριν από 3 χρόνια στις 2 Μαρτίου έφυγες ανεπάντεχα, από κοντά μας.

ο Δημήτρης Μαγγιώρος

Και είναι απίστευτο, το να έχεις φύγει: αναπολούμε την παρουσία σου, θα υπάρχεις πάντα στο νου μας και στην καρδιά.
Ο έντονος πόνος για το χαμό του δεν μας έχει αφήσει μέχρι σήμερα. Με πνίγει η βαθιά λύπη και η πίκρα που έχω, μέσα στην καρδιά μου, τον βουβό πόνο, όταν καθημερινώς έρχομαι και σε βλέπω, στην γη, όπου μας έχει χωρίσει.
Οι γονείς σου
Βέρρα και Νίκος Μαγγιώρου, τ' αδέλφια σου Μαρία και Αντώνης
όλοι οι συγγενείς, γνωστοί και φίλοι



Την 28η μηνός Φεβρουαρίου ημέρα Σάββατο και ώρα 8.30 π.μ. εις τον Ιερό Ναό Ταξιαρχών Νεοχωρίου, τελούμε 5ετές μνημόσυνο υπέρ αναπαύσεως της ψυχής του λατρευτού μας συζύγου, πατέρα, παππού, αδελφού και θείου

ΣΤΥΛΙΑΝΟΥ ΨΕΛΛΑ
ΕΤΩΝ 82

Η σύζυγος: Βαΐτσα
Τα παιδιά, τα εγγόνια, τ' αδέλφια, τ' ανίψια και οι λοιποί συγγενείς

ΠΕΡΙΛΗΨΗ ΕΠΙΔΟΘΕΝΤΟΣ ΔΙΚΟΓΡΑΦΟΥ

Ο Δικαστικός επιμελητής του Πρωτοδικείου Ρόδου Δημήτριος Ι. Γατσής μετά από έγγραφη παραγγελία του δικηγόρου κ. Γεωργίου ΚΟΥΤΑ πληρεξούσιου της ανώνυμης εταιρείας με την επωνυμία ΒΑΤΕΚ Α.Ε. ΑΝΩΝΥΜΗ ΕΤΑΙΡΕΙΑ ΕΝΟΙΚΙΑΣΕΩΝ ΑΥΤΟΚΙΝΗΤΩΝ ΕΙΣΑΓΩΓΩΝ-ΕΞΑΓΩΓΩΝ-ΕΜΠΟΡΙΟΥ ΚΑΙ ΤΟΥΡΙΣΜΟΥ, με την υπ' αριθμόν 1555 Β δική μου έκθεση επίδοσης, επέδωσα προς τον κ. Εισαγγελέα Πρωτοδικών Ρόδου για τον Γεώργιο Μαμουζέλο του Ιορδάνη τέως κάτοικο Πηγαδιών Καρπάθου και νυν αγνώστου διαμονής, πιστό αντίγραφο της από 04-12-2003 Αγωγής της ανωτέρω εταιρείας με Γενικό αριθμό κατάθεσης 179186/03 και αριθμό κατάθεσης δικογράφου 10470/2003, η συζήτηση της οποίας θα γίνε στις 16-11-2004 ημέρα Τρίτη και ώρα 09.00 στο ΜΟΝΟΜΕΛΕΣ ΠΡΩΤΟΔΙΚΕΙΟ ΑΘΗΝΩΝ και με την οποία ζητάει τα εξής: Να γίνει δεκτή η παρούσα Αγωγή μας. Να αναγνωρισθεί η κυριότητα, νομή και κατοχή μας επί του παραπάνω λεπτομερώς περιγραφομένου αυτοκινήτου και του εξοπλισμού του. Να διαταχθεί η παράδοση σ' εμάς του παραπάνω περιγραφομένου αυτοκινήτου μαζί με τον εξοπλισμό του, κατασκευής εργοστασίου BMW, μοντέλο 316i, με αριθμό πλαισίου WBACA11010AJ26096, με αριθμό κινητήρα 164E108127622, με αριθμό κυκλοφορίας ΥΟΥ-3963, και σε περίπτωση άρνησής του να διαταχθεί η βίαιη αφαίρεσή του από τα χέρια του εναγομένου ή κάθε τρίτου που έλκει δικαιώματα από αυτόν η το κατέχει επ' ονόματι αυτού. Να υποχρεωθεί ο εναγόμενος να μας καταβάλει ως μίσθωμα άλλως ως αποζημίωση χρήσης το ποσό των 500 ευρώ μηνιαίως, και συνολικά ποσό 6.500 ευρώ (500 ευρώ μηνιαίως Χ 13 μήνες, από Οκτώβριο 2002 έως Νοέμβριο 2003). Να απαγορευτεί στο μέλλον κάθε πράξη διατάραξης της κυριότητας, νομής και κατοχής μας. Να διαταχθεί οτιδήποτε επιβάλλεται από το νόμο και τις περιστάσεις ως πρόσφορο μέτρο για τη ρύθμιση της κυριότητας, νομής και κατοχής μας. Να κηρυχθεί προσωρινά εκτελεστή η απόφαση που θα εκδοθεί. Να καταδικαστεί ο εναγόμενος στην δικαστική μας δαπάνη. Καλείται δε να προσέλθει κατά την συζήτηση της Αγωγής, όταν και όπου ανωτέρω ορίζεται.

Ρόδος 02-02-2004
Δημήτριος Ι. Γατσής
Δικαστικός Επιμελητής
Πρωτοδικείου Ρόδου
2241039553

ΔΙΕΥΘΥΝΣΗ ΔΑΣΩΝ ΔΩΔ/ΣΟΥ

ΑΝΑΚΟΙΝΩΣΗ

Γνωστοποιείται κατά το άρθρο 14 του Ν. 998/79, η αποστολή για δημοσίευση στον Δήμο Ροδίων η αριθμ. 4/15-01-2004 Πράξη Χαρακτηριμού έκτασης που εκδόθηκε από την Δ/νση Δασών Δωδ/σου. Η Κ.Μ. 365^{A2} γαιών Ρόδου χαρακτηρίζεται ως γεωργική έκταση και Δάσος (αρθ.3 παρ. 6^{α} του Ν. 998/79) και αρθ. 3 παρ. 1 του Ν. 998/79 αντίστοιχα).

Ο Δ/ντής Δασών Δωδ/σου
Φίλιππος Κοντίτσης
Δασολόγος με βαθμό Δ/ντή

ΣΥΛΛΟΓΟΣ ΙΔΙΟΚΤΗΤΩΝ ΟΙΚΟΠΕΔΩΝ ΣΥΝΟΙΚΙΣΜΟΥ ΚΑΣΤΕΛΛΟΡΙΖΙΩΝ ΙΞΙΑ-ΙΑΛΥΣΟΥ

ΠΡΟΣΚΛΗΣΗ ΕΚΤΑΚΤΗΣ ΓΕΝ. ΣΥΝΕΛΕΥΣΗΣ

Προσκαλούνται τα μέλη του Συλλόγου Ιδιοκτητών οικοπέδων του Συνοικισμού Καστελλοριζιών σε έκτακτη Γενική Συνέλευση την **Κυριακή 29 Φεβρουαρίου και ώρα 10.00 το πρωί** εις το 3ο Δημοτικό Σχολείο Ιαλυσού, στην Ιξιά, με θέματα:

- Αποχετευτικό
- Κτηματολόγιο

Το Διοικητικό Συμβούλιο

ΕΛΛΗΝΙΚΗ ΔΗΜΟΚΡΑΤΙΑ
ΝΟΜΟΣ ΔΩΔΕΚΑΝΗΣΟΥ
ΔΗΜΟΣ ΙΑΛΥΣΟΥ

ΣΥΓΧΑΡΗΤΗΡΙΟ

Ο **Δήμαρχος**, το **Δημοτικό Συμβούλιο** και η **Δημοτική Επιτροπή Παιδείας Ιαλυσού** εκφράζουν τα θερμά συγχαρητήρια τους, στην **Κιλασίν Σιντικά του Μουσταφά** (Δημοτικού Συμβούλου Ιαλυσού), μαθήτρια του Λυκείου Ιαλυσού για την βράβευσή της στον Πανελλήνιο Μαθητικό Διαγωνισμό του 2003 που διοργάνωσε η Υπατη Αρμοστεία του ΟΗΕ σε συνεργασία με την επιτροπή ευαισθητοποίησης νέων με θέμα τους πρόσφυγες.

Ο Δήμαρχος Ιαλυσού
Στάγκας Σ. Στέργος

ΠΟΛΙΤΙΣΤΙΚΟΣ ΣΥΛΛΟΓΟΣ ΘΡΑΚΟΜΑΚΕΔΟΝΩΝ ΔΩΔ/ΣΟΥ
"Ο ΜΕΓΑΣ ΑΛΕΞΑΝΔΡΟΣ"

Αγαπητοί Συμπατριώτες
Θέλουμε να σας πληροφορήσουμε ότι την **Κυριακή 29/02/2004** και στις **11 π.μ. στο Δημοτικό Θέατρο Ρόδου** θα πραγματοποιηθεί Γενική συνέλευση του Συλλόγου μας με σκοπό τον απολογισμό του απερχόμενου διοικητικού συμβουλίου, την υποβολή έκθεσης οικονομικής κατάστασης του Συλλόγου και την διενέργεια εκλογών για την ανάδειξη νέου διοικητικού συμβουλίου, εξελεκτικής επιτροπής και αντιπροσώπων νομών.
Η ψηφοφορία θα αρχίσει αμέσως μετά τη γενική συνέλευση το πρωί (12.00-15.00).
Πιστεύουμε ότι θα ανταποκριθείτε στην πρόσκλησή μας, γιατί η συμμετοχή σας αποτελεί εγγύηση για ένα ισχυρό διοικητικό συμβούλιο.
Σας ενημερώνουμε ότι όσοι ενδιαφέρονται να είναι υποψήφιοι για το νέο διοικητικό συμβούλιο να δηλώσουν συμμετοχή μέχρι την **Παρασκευή 2702/2004** εγγράφως ή τηλεφωνικώς στον **Γ. Γραμματέα κ. Ιλτσιο Κώστα στο τηλ. 2241078728.**

Για το Διοικητικό Συμβούλιο

Ο Πρόεδρος — **Κ. Κωτικώστας**
Ο Γ. Γραμματέας — **Κ. Ιλτσιος**

ΧΡΙΣΤΙΑΝΙΚΟΣ ΦΙΛΑΝΘΡΩΠΙΚΟΣ ΣΥΛΛΟΓΟΣ "ΣΥΝΔΕΣΜΟΣ ΑΓΑΠΗΣ"

ΚΥΡΙΑΚΗ ΤΗΣ ΟΡΘΟΔΟΞΙΑΣ 29-2-2004
ΣΤΟΝ ΙΕΡΟ ΝΑΟ
ΕΥΑΓΓΕΛΙΣΜΟΥ 6.30 μ.μ.

Παρουσίαση μιας σύγχρονης μαρτυρικής μορφής της ορθόδοξης εκκλησίας μας, του

ΑΓΙΟΥ ΛΟΥΚΑ ΤΟΥ ΙΑΤΡΟΥ

ΑΡΧΙΕΠΙΣΚΟΠΟΥ ΣΥΜΦΕΡΟΥΠΟΛΕΩΣ ΚΑΙ ΚΡΙΜΑΙΑΣ, ΚΑΘΗΓΗΤΗ ΑΝΑΤΟΜΙΑΣ ΚΑΙ ΧΕΙΡΟΥΡΓΙΚΗΣ

Η παρουσίαση θα γίνει από τον Καθηγούμενο της Ιεράς Μονής Σαγματά της Ι.Μ. Θηβών και Λειβαδείας

π. ΝΕΚΤΑΡΙΟ ΑΝΤΩΝΟΠΟΥΛΟ

Θα ακολουθήσει Ιερά Παράκληση στον Αγιο Λουκά και προσκύνηση του Ιερού Λειψάνου του στον ίδιο χώρο (Ευαγγελισμός).

Με την ευλογία του Σεβ. Μητροπολίτη μας κ.κ. Αποστόλου

Είσοδος ελεύθερη

ΣΩΜΑΤΕΙΟ ΣΥΝΤΗΡΗΤΩΝ ΞΕΝΟΔΟΧΕΙΩΝ ΡΟΔΟΥ
ΕΤΟΣ ΙΔΡΥΣΕΩΣ 2003

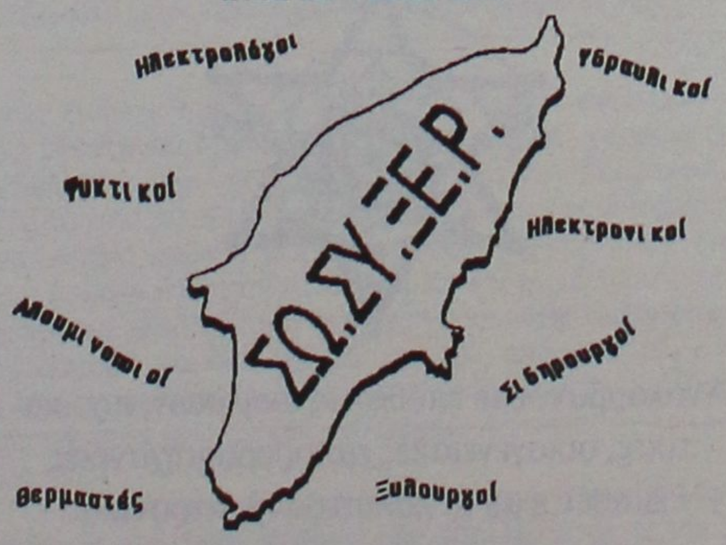

ΑΝΑΚΟΙΝΩΣΗ

Το προσωρινό Διοικητικό Συμβούλιο (Δ.Σ.) του Σωματείου Συντηρητών Ξενοδοχείων Ρόδου, κάνει γνωστό προς όλους τους επαγγελματικούς του κλάδους, ότι δέχεται αιτήσεις εγγραφής νέων μελών, το **ΣΑΒΒΑΤΟ 28 Φεβρουαρίου 2004** και **ώρα 18:00 μ.μ.** στην αίθουσα του Ξενοδοχείου PLAZA

ΟΙΚΟΝΟΜΙΚΟ ΕΠΙΜΕΛΗΤΗΡΙΟ ΕΛΛΑΔΟΣ
12ο ΠΕΡΙΦΕΡΕΙΑΚΟ ΤΜΗΜΑ ΔΩΔ/ΣΟΥ

ΠΡΟΣΚΛΗΣΗ

Η Διοίκηση του ΟΙΚΟΝΟΜΙΚΟΥ ΕΠΙΜΕΛΗΤΗΡΙΟΥ ΕΛΛΑΔΑΣ στο ΠΕΡΙΦΕΡΕΙΑΚΟ ΤΜΗΜΑ ΔΩΔ/ΣΟΥ

σας καλεί στην:

ΗΜΕΡΙΔΑ ΜΕ ΘΕΑ: *ΜΕΤΑΒΟΛΕΣ ΣΤΟΝ ΚΩΔΙΚΑ ΒΙΒΛΙΩΝ @ ΣΤΟΙΧΕΙΩΝ-ΝΕΟΣ ΤΡΟΠΟΣ ΕΛΕΓΧΟΥ ΕΠΙΧΕΙΡΗΣΕΩΝ-ΜΕΤΑΒΟΛΕΣ ΣΤΟ Φ.Π.Α.*

ΕΙΝΑΙ Η ΗΜΕΡΙΔΑ ΠΟΥ ΑΝΑΒΛΗΘΗΚΕ ΤΟ ΣΑΒΒΑΤΟ 14/2/2004

ΕΙΣΗΓΗΤΗΣ: ΔΗΜΗΤΡΗΣ ΣΤΑΜΑΤΟΠΟΥΛΟΣ
Διδάκτορας Παντείου Πανεπιστημίου-Τμηματάρχης Υπουργείου Οικονομικών

Το Σάββατο 28 Φεβρουαρίου 2004, στην αίθουσα του Δικηγορικού Συλλόγου (25ης Μαρτίου 9-11) και ώρες 09.00-14.30

ΕΙΣΟΔΟΣ 60 ΕΥΡΩ

ΓΙΑ ΤΗ ΔΙΟΙΚΗΣΗ ΤΟΥ Π.Τ. ΔΩΔ/ΣΟΥ Ο.Ε.Ε
Ο ΠΡΟΕΔΡΟΣ
Βασίλης Κ. Τσαμπανάκης
Η Γεν. Γραμματέας
Ευαγγελία Παπατσή

ΑΠΩΛΕΙΑ

Χαθηκαν στην πλατεία Κύπρου οι επιταγές ανεργίας του ΟΑΕΔ του **Χατζηνικόλα Μιχαήλ.** Ο ευρών θα αμοιφθεί.

Τηλ. 2241064902

ΑΠΩΛΕΙΑ

Χάθηκε σκύλος χάσκι χρώματος άσπρο-γκρι με διφορετικά μάτια (άσπρο και καφέ), τεσσάρων ετών, αρσενικό και ακούει στο όνομα Φράγκι. Ο ευρών θα αμοιφθεί.
Πληρ. στο τηλ. **6972318341 και 2241078650**

Πολιτιστικός Ομιλος Μονολίθου "ΝΕΑ ΖΩΗ"

ΑΝΑΚΟΙΝΩΣΗ

Ο **Πολιτιστικός Ομιλος Μονολίθου "ΝΕΑ ΖΩΗ"** ενημερώνει τα μέλη του και όλους όσους επιθυμούν, ότι προσφέρει δωρεάν μεταφορά με πούλμαν στον **Ιερό Ναό Αποστόλου Θωμά ΜΟΝΟΛΙΘΟΥ την Παρασκευη 27 Φεβρουαρίου 2004, για τους 1ους Χαιρετισμούς.**
Το πούλμαν θα ξεκινήσει στις 16.00 από την εκκλησία της Ανάληψης και θα κάνει και 2η στάση στο Σαν Φραγκίσκο.

Πληροφορίες-κρατήσεις στα τηλέφωνα 2241090857-2241063049

ΣΥΛΛΟΓΟΣ ΙΑΤΡΙΚΟΣ ΡΟΔΟΥ • 1950 •

ΠΡΟΣΚΛΗΣΗ

Ο Ιατρικός Σύλλογος Ρόδου σύμφωνα με την Ιατρική Νομοθεσία Β.Δ. 11-10/7.11.1957 άρθρο 16,17,18,19, καλεί τα μέλη του στην Ετήσια Τακτική Γενική Συνέλευση μετά την λήξη του οικονομικού έτους 2003 στην αίθουσα του Δικηγορικού Συλλόγου Ρόδου, οδός 25 Μαρτίου 9 - 11 το Σάββατο 28 Φεβρουαρίου και ώρα 4 μ.μ

Ημερήσια διάταξη - συζητητέα θέματα:

1. Οικονομικός απολογισμός έτους 2003.
2. Οικονομικός προϋπολογισμός έτους 2004.
3. Πεπραγμένα ΔΣ Ιανουάριος - Δεκέμβριος 2003.
4. Κρατικό Τιμολόγιο ιατρικής επίσκεψης - ιατρικής πράξης, ενέργειες, αποτελέσματα 2003. Προτάσεις για διεκδικητικές ενέργειες του ΙΣΡ το 2004 για την ανακοστολόγησή τους.
5. Ιατρικές πινακίδες – Ιατρική διαφήμιση, Ιδιωτικών Ιατρίων – Πολυιατρείων, σύμφωνα με το Β.Δ. 25.5/6.7.1955, Ν. 2256/1994, Ν. 2194/1994, Ν. 2345/1995, Ν. 2519/1997, Π.Δ. 84/2001.
6. Προβλήματα ειδικευόμενων Ιατρών ΓΝΡ .
7. Ιατροί ΙΚΑ, σχέσεις εργασίας – ασφάλιση – προβλήματα τοπικού χαρακτήρα .
8. Συμβάσεις Ιατρών με τα ασφαλιστικά ταμεία ΤΑΞΥ, ΤΕΒΕ, ΟΠΑΔ, ΤΥΔΚΥ, ΝΑΤ, κλπ.
9. Στελέχωση Μονάδων Υγείας ζώνης ευθύνης ΙΣΡ από Ιατρικό και νοσηλευτικό προσωπικό.
10. Εσωτερικός κανονισμός Ιατρικού Συλλόγου Ρόδου.
11. Λοιπά θέματα – Ανακοινώσεις.

Για το ΔΣ
Ο Πρόεδρος
Δρ. Νίκος Τσ . Φρόνας

FYROGENIS

ΜΕΛΕΤΕΣ ΕΓΚΑΤΑΣΤΑΣΕΙΣ

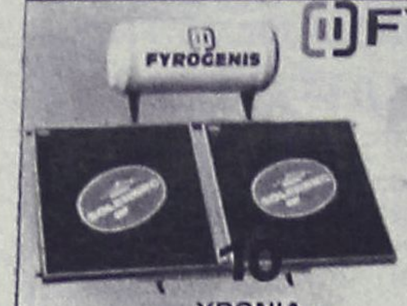

ΧΡΟΝΙΑ ΕΓΓΥΗΣΗ

ΜΑΝΤΕΜΕΝΙΟΙ ΛΕΒΗΤΕΣ





ΧΑΛΥΒΔΙΝΟΙ ΛΕΒΗΤΕΣ

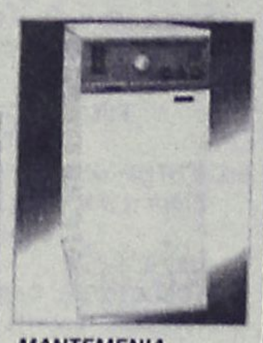

ΜΑΝΤΕΜΕΝΙΑ ΑΥΤΟΝΟΜΗ ΜΟΝΑΔΑ

ΑΦΟΙ ΑΝΤΩΝΑΚΗ Ο.Ε.
ΨΥΞΗ - ΘΕΡΜΑΝΣΗ - ΗΛΙΑΚΑ

ΡΟΔΟΣ: ΑΛΙΚΑΡΝΑΣΣΟΥ & ΕΦΕΣΣΟΥ ΡΟΔΙΝΙ Τηλ./Φαξ 22410 25448
ΕΜΠΩΝΑΣ: Τηλ. 22460 41350, Κιν. 6977 225112, 6932 223760

ΝΤΕΤΕΚΤΙΒΣ

30 ΧΡΟΝΙΑ ΜΟΝΙΜΑ ΚΑΙ ΣΤΗ ΡΟΔΟ

35354 - 28780

Π.Π. ΓΕΡΜΑΝΟΥ 6 (ΠΛ. ΦΩΚΙΑΛΗ)

Η ΛΥΣΗ!!! ΣΕ ΚΑΘΕ ΣΑΣ ΠΡΟΒΛΗΜΑ

EXPRESS SECURITY

Delta



ΔΙΑΜΑΝΤΕ ΕΡΓΑΛΕΙΑ

ΚΟΦΤΗ ΧΕΙΡΟΣ

6ο χλμ.Ρόδου Λίνδου
Συγκρότημα Μανουσέλη



ΔΙΑΤΡΗΤΙΚΑ

ΔΙΑΜΑΝΤΟΤΡΥΠΟΤΕΧΝΙΚΗ ΡΟΔΟΥ

ΑΔΑΜΑΝΤΟΦΟΡΟΙ ΔΙΣΚΟΙ ΚΟΠΗΣ ΓΙΑ ΓΡΑΝΙΤΗ, ΜΑΡΜΑΡΟ ΤΟΥΒΛΟ κ.τ.λ.





ΑΡΜΟΚΟΦΤΕΣ

ΤΡΥΠΑΜΕ
ΚΟΒΟΥΜΕ
ΣΠΑΜΕ



ΧΩΡΙΣ ΣΚΟΝΕΣ
ΡΩΓΜΕΣ
ΜΕΡΕΜΕΤΙΑ

ΠΩΛΗΣΕΙΣ
&
ΕΚΤΕΛΕΣΕΙΣ ΕΡΓΑΣΙΩΝ

Η ΠΟΛΥΧΡΟΝΗ ΜΑΣ ΠΕΙΡΑ ΣΤΟ ΕΞΩΤΕΡΙΚΟ ΜΑΣ ΔΙΝΕΙ ΤΗ ΔΥΝΑΤΟΤΗΤΑ ΝΑ ΒΡΙΣΚΟΥΜΕ ΛΥΣΗ ΕΚΕΙ ΠΟΥ ΟΙ ΑΛΛΟΙ ΣΗΚΩΝΟΥΝ ΤΑ ΧΕΡΙΑ ΨΗΛΑ!

ΤΗΛΕΦΩΝΗΣΤΕ ΜΑΣ
22410 69022 - 77986
ΚΙΝΗΤΟ: 6944 380562

ΥΠΕΥΘΥΝΟΣ
Μαρκος Τσεσμετζής



Ρόδος: εἰκῆ καὶ ὡς ἔτυχε...

... Κουτσονούρικη αυλαία

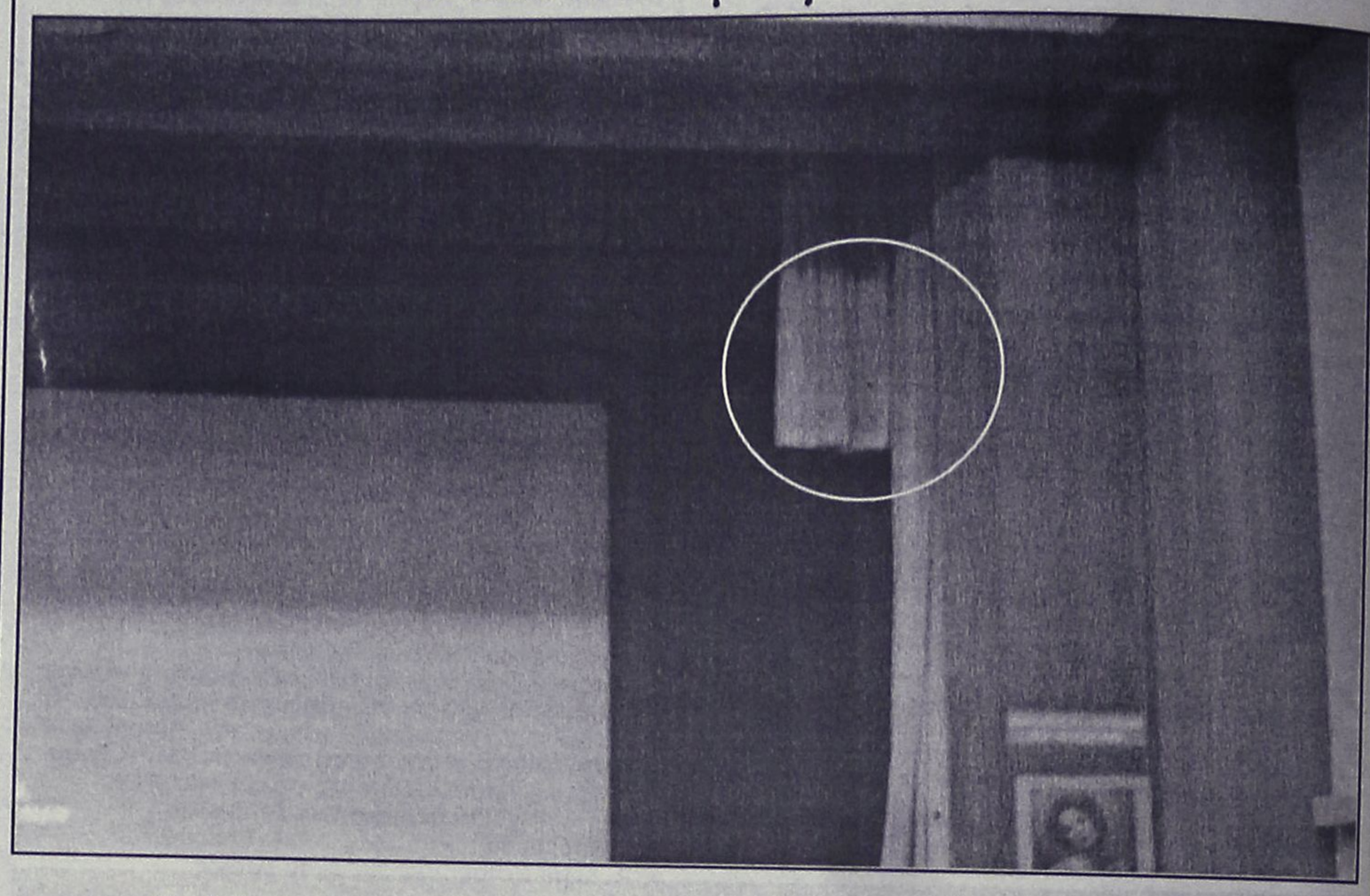

Η αυλαία του Δημοτικού Θεάτρου-Κινηματογράφου "Ρόδον" εξακολουθεί να "κυματίζει" λειψή, αφού της λείπει μια μεγάλη λωρίδα υφάσματος. Τόσο δύσκολο είναι να την κατεβάσουν, να την πλύνουν και να της μοντάρουν ένα κομμάτι ύφασμα ή έστω να προμηθευτούν μια καινούργια; Η μήπως περιμένουν το "Ecocinema" για να "τακτοποιήσουν" και αυτό το θέμα;

... Τζακ Νίκολσον: "Πέντε εύκολα κομμάτια"

Η Κινηματογραφική Εταιρεία Ρόδου "Θέασις", παρουσιάζει απόψε το βράδυ στις 9.30, στο χειμερινό **"Ρόδον"** την δραματική ταινία του αμερικανού σκηνοθέτη **Μπομπ Ράφελσον,** που πρωτοπαρουσιάσθηκε πριν από 35 χρόνια, με τίτλο **"Πέντε εύκολα κομμάτια".**

Στην ταινία τον ρόλο του πρωταγωνιστή έχει, για πρώτη φορά, ο δημοφιλής **Τζακ Νίκολσον** και το φιλμ αυτό του άνοιξε τον δρόμο για την λαμπρή καριέρα που επακολούθησε.

Πρόκειται για μια πικρή, κριτική ματιά του αμερικάνικου τρόπου ζωής, μέσα από μια πληθώρα διαφορετικών και αλληλοσυγκρουομένων χαρακτήρων σε θέματα κουλτούρας και κοινωνικής συμπεριφοράς.

"Ενας δεξιοτέχνης πιανίστας κλασικής μουσικής εγκαταλείπει την καριέρα και την αστική τάξη από την οποία προέρχεται λόγω οικογένειας και κουλτούρας και αποφασίζει να το παίξει "ρεμπέτης" και χαβαλετζής.

Επιστρέφοντας όμως στο πατρικό του σπίτι μόνο και μόνο για να δει τον ετοιμοθάνατο πατέρα του, ερωτεύεται μια άλλη γυναίκα..."

... "Να είστε εκεί κ. Τσανς"

Παρα ήταν καυστικός ο φίλος της στήλης και σχεδόν λακωνικός στις παρατηρήσεις του:

"Δύο τινά μπορεί να συμβαίνουν για τον εξ' Αμερικής διορισμένο "παράκλητο".

Ή τα 'χει παντελώς χαμένα αυτός και οι παρατρεχάμενοί του ή είναι αφελής σε εκρηχτικό βαθμό επικινδυνότητας".

...Δεν είμαστε σίγουροι, αλλά μάλλον συντρέχουν σωρευτικά και οι δύο υποθέσεις εργασίας. Προηγούμενα υπάρχουν. Ας μην ξεχνάμε τον **"κύριο Τσανς",** όπως τον ενσάρκωσε με καταπληκτική δεξιότητα ο **Πίτερ Σέλερς** στην διδακτικότατη ταινία **"Να είστε εκεί κ. Τσανς"!**

ΝΤΕΤΕΚΤΙΒΣ ΑΘΗΝΩΝ

Αναλαμβάνουμε υποθέσεις ανηλίκων, προσωπικές, οικογενειακές εμποροβιομηχανικές
Διαθέτουμε τα καλύτερα ηλεκτρονικά σύγχρονα οπτικοακουστικά μέσα

Εχεμύθεια 100%
Τα 30 χρόνια πείρα είναι η εγγύησή μας

ΤΗΛ. 6977 632963 & 6945 319796

ΝΤΕΤΕΚΤΙΒΣ

Συνταξιούχος Αστυνομικός Ασφάλειας

ΑΝΑΛΑΜΒΑΝΟΥΜΕ

Υποθέσεις ανηλίκων, οικογενειακές, προσωπικές κ.τλ.

ΔΙΑΘΕΤΟΥΜΕ ΤΑ ΠΛΕΟΝ ΣΥΓΧΡΟΝΑ ΟΠΤΙΚΟΑΚΟΥΣΤΙΚΑ ΣΥΣΤΗΜΑΤΑ

100% ΕΧΕΜΥΘΕΙΑ

ΡΩΜΗΣ 22 - ΡΟΔΙΝΙ • ΤΗΛ. 22410 68985
ΚΙΝ. 6946997967

(εκ)πολιτισμικά παίγνια

Μετά την συνθηκολόγηση των Ιταλών φασιστών

Ο Χίτλερ, ο Μουσολίνι και τα Δωδεκάνησα

Την 8η Σεπτεμβρίου 1943 έγινε γνωστή η συνθηκολόγηση της Φασιστικής Ιταλίας με τους αγγλοαμερικανούς.

Το στρατηγείο των συμμάχων στην Μέση Ανατολή στις 10 Σεπτεμβρίου ενέκρινε την απόφαση της κατάληψης των **Δωδεκανήσων,** και μεταξύ 13ης και 17ης Σεπτεμβρίου κατελήφθησαν από μικρές βρετανικές δυνάμεις τα νησιά Κω, Κάλυμνος, Λέρος, Λειψοί, Πάτμος και Καστελλόριζο. Επίσης οι Φούρνοι και η Σάμος. Η Κω χρησίμευε ως βάση για την κατάληψη, ενώ το Καστελλόριζο έγινε βασικός σταθμός για τις κινήσεις των βρετανικών μονάδων στο Αιγαίο.

Γράφει ο **Ι.Π. Πικρός** στο ενδιαφέρον βιβλίο του «Τουρκικός Επεκτατισμός» (εκδόσεις "Εστίας"):

«Η προσπάθεια του ταγματάρχη Τζέλλικο που έπεσε με αλεξίπτωτο στη Ρόδο *μαζί με ένα μεταφραστή και ένα διαβιβαστή τη νύχτα της 9ης/10ης Σεπτεμβρίου για να διαπραγματευθεί την παράδοση του νησιού, δεν είχε τα αναμενόμενα αποτελέσματα. Ο Τζέλλικο ήλθε σε επαφή με τον Ιταλό ναύαρχο Καμπιόνε, αλλά ο τελευταίος δεν ήθελε να δεσμευθεί και οι Ιταλοί δεν κατόρθωσαν να επιβληθούν, όπως πιθανολόγούσαν οι Βρετανοί, στους ολιγαριθμότερους Γερμανούς συμμάχους τους.*

Οχι μόνο αυτό, αλλά σε μικρό χρονικό διάστημα οι 40.000 Ιταλοί παρέδωσαν τα όπλα τους και τα στρατηγικά σημεία του νησιού στις γερμανικές δυνάμεις μετά από ελαφρό αεροπορικό βομβαρδισμό της Λουφτβάφφε. Η μόνη ωφέλεια που αποκόμισαν οι Βρετανοί ήταν τα αμυντικά σχέδια του νησιού και όλων των ναρκοπεδίων στο Αιγαίο, που τους παρέδωσαν οι Ιταλοί.

Ο στρατηγός Ουίλσων είχε σκοπό να διεξαγάγει "πειρατικό πόλεμο" *εναντίον των εχθρικών μέσων συγκοινωνίας και των εχθρικών δυνάμεων στα κατεχόμενα ελληνικά νησιά, χρησιμοποιώντας μάλιστα και ελληνικές δυνάμεις οσάκις παρουσιαζόταν ευκαιρία... Ετσι οι Βρετανοί από τη 10η Σεπτεμβρίου μέχρι τα τέλη του μηνός κατέλαβαν την Κω, τη Λέρο και τη Σάμο καθώς και τα προαναφερθέντα νησιά των Δωδεκανήσων.*

Οι Γερμανοί, από την άλλη πλευρά, ήλεγχαν τη Λήμνο (τη Σαμοθράκη την είχαν καταλάβει οι Βούλγαροι), τη Μυτιλήνη, τη Χίο, τα νησιά των Κυκλάδων εκτός από την Ικαρία, την Κάσο, τα Κύθηρα και τα Αντικύθηρα, την Κρήτη και τη Ρόδο. Οι Γερμανοί επιδίωξαν την εκκαθάριση και τη διατήρηση του ελέγχου όλων των νησιών χρησιμοποιώντας και αυτοί μικρές πειρατικές ομάδες καταδρομών. Το ενδιαφέρον των Γερμανών στράφηκε προς την Κω με το μοναδικό εν λειτουργία αεροδρόμιο, μετά την κατά μέγα μέρος καταστροφή εκείνου της Ρόδου, και κυρίως προς τη σημαντική βάση της Λέρου.

Το ενδιαφέρον του Χίτλερ για τα νησιά του Αιγαίου *ήταν ανάλογο με εκείνο του Τσώρτσιλ. Ο Χίτλερ φοβόταν ότι μετά την κατάληψη της Σικελίας οι Σύμμαχοι θα αποβιβάζονταν στην Πελοπόννησο, την Κρήτη και τη Ρόδο. Ακόμα υποψιαζόταν ότι με βάση τα Ιόνια νησιά, όπου δεν υπήρχαν γερμανικές δυνάμεις, οι Σύμμαχοι θα μπορούσαν να ενεργήσουν αποβατικές επιχειρήσεις στις ακτές της Δυτικής Ελλάδος.*

Στη σύσκεψη της 24ης Σεπτεμβρίου, στο Στρατηγείο του Χίτλερ οι εκπρόσωποι του Στρατού και του Ναυτικού πρότειναν την εκκένωση των νησιών του Αιγαίου και της Κρήτης. Οι προωθημένες αυτές βάσεις είχαν καταληφθεί με σκοπό τη διεξαγωγή επιθετικών επιχειρήσεων. Ως εκ τούτου οι δυνάμεις που υπήρχαν στα νησιά μπορούσαν να απασχοληθούν σε άλλα μέτωπα.

Η άποψη όμως του Χίτλερ ήταν διαμετρικά αντίθετη. Ο Χίτλερ αντέταξε ότι η στάση των συμμάχων τους στη Νοτιοανατολική Ευρώπη, και κυρίως της Τουρκίας, ρυθμιζόταν από την εμπιστοσύνη που είχαν στη γερμανική ισχύ. Εγκατάλειψη των Δωδεκανήσων και της Κρήτης θα προκαλούσε δυσμενέστατες εντυπώσεις. Εξάλλου, εάν επετύγχαναν οι αποβατικές επιχειρήσεις, η Τουρκία μπορούσε να εγκαταλείψει την ουδέτερη πολιτική που ακολουθούσε και να κηρύξει τον πόλεμο κατά της Γερμανίας, ενώ η Βουλγαρία, η Ρουμανία και η Ουγγαρία πιθανόν να ακολουθούσαν το παράδειγμα της Ιταλίας. Οπως ήταν επόμενο, υπερίσχυσε η άποψη του Χίτλερ».

...

Οπως έγινε γνωστό αργότερα, η Δωδεκάνησος και ιδιαίτερα η Ρόδος, δεν είχαν μόνο στρατηγική σημασία για τους Γερμανούς ναζιστές.

Ο Χίτλερ σχεδίαζε την μεταφορά της κυβέρνησης του Μουσολίνι στην Ρόδο, αν οι Αμερικανοί κατελάμβαναν όλη την Βόρεια Ιταλία και αν τα πράγματα στράβωναν για αυτούς, τα νησιά μας θα αποτελούσαν την δίοδο διαφυγής των υψηλά ιστάμενων μελών της ναζιστικής Γερμανίας, κάτι που ελάχιστοι τότε γνώριζαν.

...

«Οι Γερμανοί στις 3 Οκτωβρίου εξαπέλυσαν την αντεπίθεσή τους. *Την ίδια ημέρα Γερμανοί αλεξιπτωτιστές έπεσαν στο αεροδρόμιο της Κω και διέσπασαν τις βρετανικές δυνάμεις. Επακολούθησε γερμανική απόβαση και το νησί έπεσε στα χέρια των Γερμανών. Επειτα από αυτή την ενέργεια οι βρετανικές δυνάμεις στο Αιγαίο έμειναν χωρίς αεροπορική υποστήριξη. Το ίδιο συνέβη και στις βρετανικές και ελληνικές ναυτικές δυνάμεις. Αποτέλεσμα ήταν οι γερμανικές θαλάσσιες μεταφορές να διεξάγονται σχεδόν απρόσκοπτα, αν λάβουμε υπ' όψιν μας ότι τα πλησιέστερα συμμαχικά αεροδρόμια βρίσκονταν στη Βόρεια Αφρική ή στην Ιταλία.*



Ο Μουσολίνι σε χαρακτηριστική πόζα.
Ο Χίτλερ, αν όλα πήγαιναν καλά, ήθελε να τον εξαποστείλει στην Ρόδο να συνεχίσει το έργο του, αν οι Αμερικανοί κατελάμβαναν την Βόρεια Ιταλία, όπου μετά την συνθηκολόγηση, ο Μουσολίνι είχε ιδρύσει την "Republica Sociale di Saló"

Οι Αμερικανοί ούτε που υποψιάστηκαν τον προβληματισμό και τους φόβους του Χίτλερ. *Ετσι οι νέες προσπάθειες του Τσώρτσιλ προς τον Ρούζβελτ για βοήθεια το πρώτο δεκαήμερο του Οκτωβρίου έμειναν χωρίς αποτέλεσμα. Οι Αμερικανοί δεν θέλησαν να διαθέσουν ναυτικές και αεροπορικές δυνάμεις για τις επιχειρήσεις στο Αιγαίο. Ολα τα μέσα που διέθεταν οι Σύμμαχοι έπρεπε να χρησιμοποιηθούν στην Ιταλία προκειμένου να επιτευχθεί η κατάληψη της Ρώμης».*

«ΡΟΔΙΑΚΗ» ΑΠΟ ΤΟ 1915

ΦΛΑΣ ΣΤΟ ΠΑΡΕΛΘΟΝ


ΡΟΔΙΑΚΗ
PERIODICO SETTIMANALE

ΕΝ ΡΟΔΩ
ΠΕΜΠΤΗ 6 ΜΑΡΤΙΟΥ 1930
ΑΡΙΘΜ. ΦΥΛΛΟΥ 1097

ΕΛΛΗΝΙΚΟΝ ΜΟΡΦΩΤΙΚΟΝ ΚΕΝΤΡΟΝ
Araoz I 198
B. Aires-Αργεντινή
Εκκλησις

Το Ελλ. Μορφ. Κέντρον απευθύνει την παρούσαν έκκλησιν προς τους απανταχού Ελληνας όπως έλθουν αρωγοί εις το εκπολιτιστικόν του έργον δια της αποστολής βιβλίων και εντύπων προς πλουτισμό, της βιβλιοθήκης και του αναγνωστηρίου του.

Το κέντρον μας έχει αποκλειστικώς μορφωτικόν χαρακτήρα και αποσκοπεί εις την ηθικήν και πνευματικήν ανύψωσιν όχι μόνον των μελών του, αλλά και γενικώς των εν τη πόλει μας παροικεύντων ομογενών μας δια την επιτυχίαν δε του σκοπού του επικαλούμεθα την βοήθειαν και υποστήριξιν παντός Ελληνος.

Η αποστολή εκ μέρους σας, έστω και ενός βιβλίου εις την ανωτέρω διεύθυνσιν θα τύχη της πλέον ειλικρινούς αποδοχής και θα ενισχύση τας προσπαθείας μας, δια την ανύψωσιν του μόνου μορφωτικού Ελληνικού ιδρύματος καθ' όλη την Νότιον Αμερικήν.

Ο ΓΡΑΜΜΑΤΕΥΣ
Κ. ΔΙ.ΖΑΖΟΠΟΥΛΟΣ
Κοινωνική κίνησις

Δια του ατμοπλοίου "Ιθάκη" αφίκετο το παρελθόν Σάββατον εκ Χάρτφορτ των Ην. Πολιτειών ο εκ Γεννάδι φέρελπις νέος κ. Ζαχαρίας Στ. Αθανασιάδης.

(Στα κείμενα από την παλιά "Ροδιακή" διατηρείται η γλώσσα της εποχής και οι τότε ονοματοθεσίες. Τότε η "Ροδιακή" εκδιδόταν υπό καθεστώς παλικής κατοχής).

ΦΩΤΟΓΡΑΦΙΑ-ΗΛΕΚΤΡΟΝΙΚΗ ΕΠΕΞΕΡΓΑΣΙΑ ΕΙΚΟΝΑΣ-ΜΑΚΕΤΑ
σύνθεσις
+THESIS
ΧΡΥΣΑΝΘΟΥ ΑΡΓΥΡΩ
ΠΤΥΧΙΟΥΧΟΣ ΦΩΤΟΓΡΑΦΟΣ ΤΩΝ Τ.Ε.Ι ΑΘΗΝΩΝ

prospect.
Διαφημιστικές,
καλλιτεχνικές,
ΦΩΤΟΓΡΑΦΙΕΣ.
ΟΛΑ ΨΗΦΙΑΚΑ, ΤΕΛΕΙΑ ΚΑΙ ΓΡΗΓΟΡΑ.....
ΕΚΤΥΠΩΣΕΙΣ ΣΕ ΦΩΤΟ/ΚΟ ΧΑΡΤΙ-DURAFLEX-DURACLEAR
ΜΙΧ.ΠΕΤΡΙΔΗ 100 ΤΗΛ.2241062552 - 6976.225127

Αντίλαλοι

πολιτικοί και άλλοι...

ΗΛΕΚΤΡΟΝΙΚΗ ΔΗΜΟΚΡΑΤΙΑ

Δεν είναι μόνο ο δήμαρχος Ρόδου κ. Γιαννόπουλος που ετοιμάζεται να λανσάρει **τα ηλεκτρονικά δημοψηφίσματα** στο πλαίσιο της...συμμετοχικής δημοκρατίας.

Οπως μάθαμε, ήδη και ο νομάρχης **κ. Γ. Μαχαιρίδης,** εδώ και δύο μήνες έχει ξεκινήσει προεργασία για το ίδιο θέμα.

Οπότε... **δεν θα προλαβαίνουμε** να ψηφίζουμε!

Λ.Μ.

ΕΚ ΤΟΥ ΣΥΝΕΓΓΥΣ

Του...άρεσε όπως φαίνεται η χθεσινή συνάντηση που είχε με τον επικεφαλής της μειοψηφίας κ. Χατζηευθυμίου, του δημάρχου Ρόδου κ. Γιαννόπουλου **όπως τουλάχιστον προκύπτει από τις δηλώσεις** που έκανε στην συνέχεια.

"Μία εκ του σύνεγγυς συζήτηση μπορεί να λύνει προβλήματα και η δημοτική αρχή είναι έτοιμη να την ακολουθήσει από δω και μπρος, έτσι ώστε και τα προβλήματα του τόπου να λύνονται και οι συνεδριάσεις του δημοτικού συμβουλίου να είναι πιο παραγωγικές" τόνισε ο κ. Γιαννόπουλος,

Οπότε μάλλον θα έχει ενδιαφέρον η συνέχεια.

Λ. Μ.

Σε ετήσια βάση

Εντυπωσιακή ήταν πράγματι η συμμετοχή στην εκδήλωση του Επιμελητηρίου Δωδ/σου που έγινε προχθές το βράδυ **στο "Ρόδος Πάλας"** στην διάρκεια της οποίας παρουσιάστηκε η έρευνα της επιστημονικής ομάδας τουρισμού και της ΔΕΤΑΠ, για τους τουρίστες.

Εξίσου σημαντικά όμως ήταν και τα στοιχεία που προέκυψαν **από την έρευνα αυτή,** τα οποία βέβαια έχουν την δικιά τους αξία αν ξέρει κάποιος να τα διαβάσει σωστά. Κυρίως όμως η όποια έρευνα έχει πιο μεγάλη αξία αν γίνεται σε ετήσια βάση, κι αυτό θα γίνει, **όπως δεσμεύτηκε** ο πρόεδρος του Επιμελητηρίου κ. Ηλ. Κωτιάδης.

Λ. Μ.

ΘΑ ΜΑΣ ΤΡΕΛΑΝΕΙ;

Εμείς τώρα τί να πούμε και τί να σχολιάσουμε με αφορμή την ανοικτή επιστολή **του Κύπριου επιχειρηματία των Κολυμπίων,** ο οποίος ούτε λίγο ούτε πολύ, καταλογίζει στους πάντες ευθύνες, πλην του ίδιου και των χειρισμών που έκαναν οι...στενοί του συνεργάτες;

Να πούμε ότι το έργο αυτό το έχουμε ξαναδεί και από άλλους και σε **καλύτερη μάλιστα εκτέλεση και σκηνοθεσία;**

'Η μήπως να επισημάνουμε ότι **οι συμβουλάτορες** του **εξακολουθούν να του προσφέρουν κακές υπηρεσίες;**

Μιχ. Μ.

Και σε πράξεις!

Σημαντικά τα αποτελέσματα και τα συμπεράσματα της έρευνας της **ΔΕΤΑΠ** του Επιμελητηρίου μας για τον τουρισμό.

Η κατεξοχήν πρώτη προτεραιότητά μας για το βασικό στήριγμα της τοπικής οικονομίας, πρέπει να προχωρήσει όμως και...παραπέρα.

Να γίνουν δηλαδή, **πράξη** όσα προέκυψαν ως συμπεράσματα, μήπως και βελτιωθεί η κατάσταση για την οποία, κανένας δεν είναι ικανοποιημένος.

Β. Μ.

Για τέτοια είμαστε;

Βάσανο που είναι, όμως, κι αυτά τα...δημοτικά συμβούλια κατά την προεκλογική περίοδο! Εδώ έχουμε προεκλογικές συγκεντρώσεις, **debate,** οργάνωση προεκλογικής εκστρατείας και θα καθόμαστε να εγκρίνουμε προϋπολογισμούς και προγραμματικές συμβάσεις;

Ενδεικτικό είναι αυτό που είπε ο Δήμαρχος, κ. **Γιώργος Γιαννόπουλος,** κατά την προχθεσινή συνεδρίαση του δ.σ. Ρόδου σχετικά με την συνέχιση της συνεδρίασης την ερχόμενη Δευτέρα, να μη γίνει δηλαδή βράδυ γιατί μπορεί να έχει καμιά **εκδήλωση το ΠΑΣΟΚ!**

Μήπως μαζί με τα...γκάλοπ να σταματούσαν και άλλες δημόσιες (και δημοτικές) δραστηριότητες δεκαπέντε μέρες πριν τις εκλογές; Ούτως ή άλλως αυτό γίνεται και πολύ πριν...

Κυρ. Π.

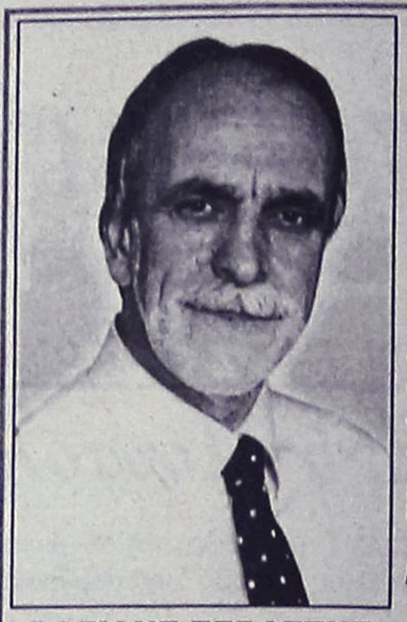

ΨΗΦΟΣ ΕΜΠΙΣΤΟΣΥΝΗΣ
Για τα Δωδεκάνησα
ΗΘΟΣ
ΣΟΒΑΡΟΤΗΤΑ
ΣΥΝΕΠΕΙΑ
ΕΡΓΑΤΙΚΟΤΗΤΑ
ΑΠΟΤΕΛΕΣΜΑΤΙΚΟΤΗΤΑ

ΒΑΣΙΛΗΣ ΣΕΒΑΣΤΗΣ
Πρόεδρος ΣΕΓΑΣ
ΥΠΟΨΗΦΙΟΣ ΒΟΥΛΕΥΤΗΣ ΠΑΣΟΚ
του Νομού Δωδεκανήσου

ΤΩΡΑ ΚΑΙ ΣΤΟ ΣΤΙΒΟ ΤΗΣ ΠΟΛΙΤΙΚΗΣ...
Δύναμη Ανανέωσης!

ΠΑΣΟΚ
Τολμάμε Αλλάζουμε Προχωράμε

ΝΕΑ ΔΗΜΟΚΡΑΤΙΑ
ΒΑΣΙΛΗΣ ΧΡΥΣΗΣ
Υπ. βουλευτής Δωδ/σου



Εμπρός για την Ανανέωση

Εθνάρχου Μακαρίου 37 (1ος όροφος)
Πληρ. τηλ. 22410 30045, Fax: 22410 28147
Κιν.: 6937044679, email: xrisisvas@yahoo.com

ΠΑ.ΣΟ.Κ.
ΓΙΑΝΝΗΣ ΠΑΡΑΣΚΕΥΑΣ
Υπ. Βουλευτής Δωδεκανήσου



-Τι θα ψηφίσουμε στις εκλογές;
-Τι άλλο, ΠΑ.ΣΟ.Κ.
-Και από βουλευτή τι κάνουμε;
-Θέλω και ερώτημα; Εγώ θα ψηφίσω Παρασκευά, άνθρωπο δυναμικό, άνθρωπο που θα νοιάζεται για τον τόπο μας.
ΟΡΑΜΑ
ΤΟΛΜΗ
ΑΠΟΤΕΛΕΣΜΑ



Γιάννης Παρασκευάς
Υπ. Βουλευτής Δωδεκανήσου

ΠΟΛΙΤΙΚΟ ΓΡΑΦΕΙΟ
28ης Οκτωβρίου 26 Ρόδος
Τηλ: 22410-33801 Fax: 22410-33901
www.iparaskevas.gr
info@iparaskevas.gr

ΨΑΡΟΤΑΒΕΡΝΑ
ΑΒΑΝΤΗ
στην παραλία Γκολφ Αφάντου
Από το Σάββατο 28 Φεβρουαρίου
και πάλι μαζί
Τηλ. 22410-51280

ΕΥΚΑΙΡΙΑ...
ΜΟΚΕΤΑ ΑΜΕΡΙΚΗΣ
για ΕΠΑΓΓΕΛΜΑΤΙΚΗ ΧΡΗΣΗ,
φάρδος ρολλού 3.66
σε δύο χρώματα
μπλε και καφεπράσινο.
τιμή 9.80 ευρώ + ΦΠΑ
Εξόφληση Δεκέμβριος 2004
Βιοκαρπέτ δανέζης
Τηλ. 6944790696

POSiDONiO



ΣΤΑΘΗΣ ΑΓΓΕΛΟΠΟΥΛΟΣ
ΠΑΡΑΣΚΕΥΗ 27 ΦΕΒΡΟΥΑΡΙΟΥ
Διοργανωτής: Α.Σ. ΡΟΔΟΣ Π.Α.Ε
ΕΜΠΟΡΙΚΟ ΚΕΝΤΡΟ ΠΑΝΑΓΟΥ, ΓΕΩΡΓΙΟΥ ΣΕΦΕΡΗ 108, ΡΟΔΟΣ
ΤΗΛ. ΚΡΑΤΗΣΕΩΝ: 22410 62537