PAFFUTO
WINE MUSIC BAR
www.paffuto.com

Η ΡΟΔΙΑΚΗ

ΕΛΤΑ

ΚΥΡΙΑΚΗ
29 ΦΕΒΡΟΥΑΡΙΟΥ 2004
ΑΡ. ΦΥΛΛΟΥ 17.634
ΤΙΜΗ: ΕΥΡΩ 0,70

ΗΜΕΡΗΣΙΑ ΠΡΩΙΝΗ ΕΦΗΜΕΡΙΔΑ ΤΗΣ ΡΟΔΟΥ

ΔΕΝ ΠΑΙΡΝΟΥΝ ΣΗΜΑ ΛΕΙΤΟΥΡΓΙΑΣ

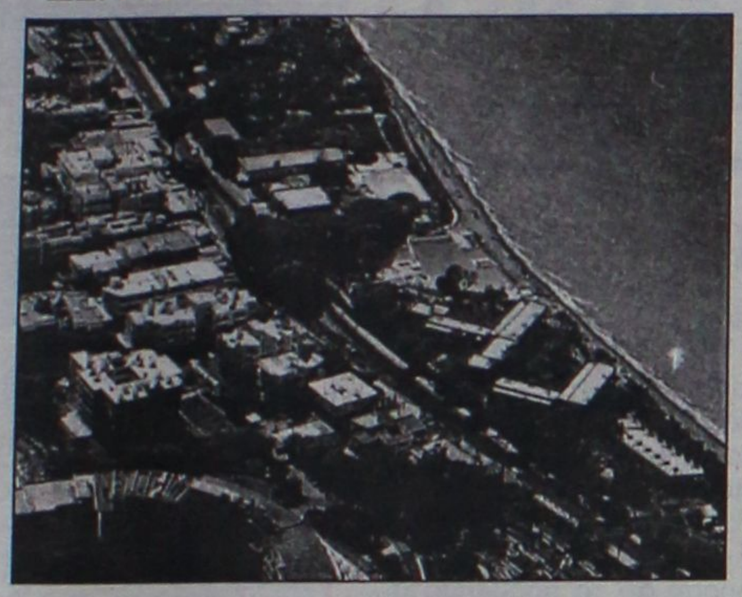

Παρανομίες σε πολλά ξενοδοχεία

Κανένας υπάλληλος δεν θα βάλει το κεφάλι στην λαιμοτόμο κάνοντας τα στραβά μάτια. Θα συμπαρασύρει πολλούς μεγαλοσχήμονες η υπόθεση του "Ατλάντικα".

ΣΕΛΙΔΑ 3

Ανάλυση δημοσκοπήσεων από το ΚΠΕΕ. Μάλλον μεγαλώνει η διαφορά

ΤΑ ΚΛΕΙΔΙΑ που "δείχνουν" τη νίκη στη Ν.Δ.



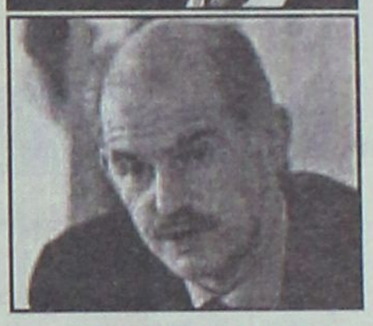

Τί γίνεται με τους "αναποφάσιστους" και τί με τους νέους ψηφοφόρους. Διευρυμένη θα είναι η νίκη

ΕΠΕΙΣΕ Ο ΚΑΡΑΜΑΝΛΗΣ ΟΤΙ ΕΙΝΑΙ ΕΤΟΙΜΟΣ ΓΙΑ ΣΩΣΤΗ ΔΙΑΚΥΒΕΡΝΗΣΗ

Δημοσκοπήσεις δεν δημοσιοποιούνται αλλά γίνονται και μάλιστα καθημερινά. Σημασία αποδίδεται και στο ντιμπέιτ που έγινε, καθώς και στην άρνηση του Γ. Παπανδρέου για τετ-α-τετ με τον Καραμανλή. Υπάρχουν στοιχεία που δείχνουν ότι δεν υπάρχει κάτι που να ανακόψει τη νίκη της Ν.Δ. την προσεχή Κυριακή.

ΣΕΛ. 3, 4, 5

ΣΤΗΝ ΟΜΙΛΙΑ ΤΟΥ ΣΤΟ ΕΘΝΙΚΟ



Ρηξικέλευθες προτάσεις Τατάκη

Μεστός πολιτικός λόγος ενώπιον πυκνού ακροατηρίου, με έμφαση στα τοπικά προβλήματα, όπως η οικονομία, το εμπόριο, ο τουρισμός, οι αγρότες, η υγεία και άλλα. ΣΕΛΙΔΑ 8

ΓΙΑ ΤΙΣ ΕΚΛΟΓΕΣ ΤΗΣ ΚΥΡΙΑΚΗΣ

Οι εφορευτικές στα χωριά της Ρόδου

● *Ολα τα ονόματα τακτικών και αναπληρωματικών μελών* ΣΕΛ. 36, 37, 38, 39 και 45

Κάτι ροδίζει

● *Για την πορεία της φετινής σεζόν* ΣΕΛ. 6

Ο τ. Βουλευτής και υποψ. Βουλευτής Δωδεκανήσου

ΝΕΑΣ ΔΗΜΟΚΡΑΤΙΑΣ

Τάσος Καραμάριος



Προσκαλεί **όλες** και **όλους** στην **ομιλία** του, την **1η Μαρτίου 2004** και ώρα **19:00** στο **Εθνικό Θέατρο Ρόδου**

www.karamarios.gr

ΝΕΑ ΔΗΜΟΚΡΑΤΙΑ

Ο τόπος χρειάζεται **πολιτική αλλαγή**

ΝΕΑ ΔΗΜΟΚΡΑΤΙΑ



Ξανά μαζί για νέο ξεκίνημα

Αριστοτέλης Α. Παυλίδης

τ. Βουλευτής – Υπουργός
Υποψήφιος Βουλευτής Δωδεκανήσου
Ρόδος: Αμαράντου 46 22410-25510 27510 φαξ:22410-25510
Αθήνα: Λ. Συγγρού 43 210-9235100 9235800 φαξ: 210-9229834
e-mail: arpavlid@otenet.gr

Πρόσκληση

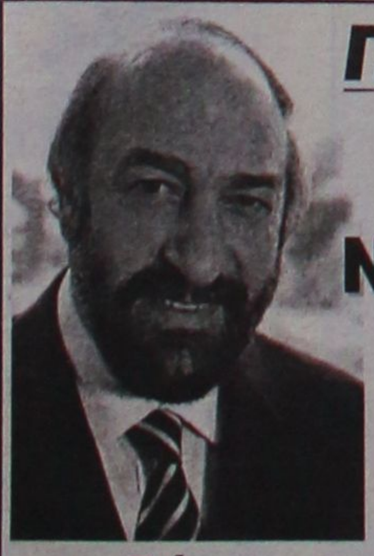

Ο *Γιώργος* **Νικητιάδης**

σας καλεί στο "Castello Rosso" (Λ. Κρεμαστής) την **Τετάρτη 3 Μαρτίου 2004** στις **7 το απόγευμα** σε μια βραδιά ανοικτής συζήτησης

Ελάτε να κουβεντιάσουμε για αυτά που μας ενώνουν!

Με **δύναμη & γνώση** *για την* **ανανέωση**

ΠΑΣΟΚ

ΒΑΣΙΛΗΣ ΠΑΠΑΝΙΚΟΛΑΣ
ΥΠΟΨ. ΒΟΥΛΕΥΤΗΣ ΔΩΔ/ΣΟΥ



«Εγώ θα πάω στις εκλογές με παρακαταθήκη τις προσπάθειές μου για τον τόπο μου και τους ανθρώπους του»

ΠΑΣΟΚ

Τολμάμε
Αλλάζουμε
Προχωράμε

Για να συνεχίσει να ακούγεται δυνατά η φωνή της Δωδεκανήσου

Πολιτικό Γραφείο: Αμμοχώστου 6 τηλ.. 22410-29979 fax 22410-32476
www.papanikolas.gr e-mail:bpapanikolas@ in.gr

ΗΜΕΡΟΛΟΓΙΟ

Κυριακά 29 Φεβρουαρίου 2004
Α' Νηστειών (Ορθοδοξίας),
Κασιανού Ρωμαίου ομολ.

Ανατολή ηλίου: 06.58'
Δύση ηλίου: 18.16'
Σελήνη 10 ημερών

ΦΑΡΜΑΚΕΙΑ

Σήμερα διημερεύει το φαρμακείο του Αρφαρά Ιωάννη στην οδό Στέλιου Κωτιάδη 50 και διανυκτερεύει το φαρμακείο του Γλεντά Κων/νου στην οδό Π. Μελά 40

ΒΕΝΖΙΝΑΔΙΚΑ

Σήμερα διανυκτερεύουν τα βενζινάδικα: Σταυριανάκης Π. (Ψαροπούλα), Τζωρτζής Γ. (Ροδίνι), Τοδουλάκης Γεώργιος (Ιαλυσός), Κοντομανώλης Μαν. (Κρεμαστή), Καραγιάννης Ευστ. (Σορωνή), Φλοσκάκης Κ. (Εμπωνα), Δράκου Α. (Αφάντου), Καλλιθενός Π. (Αρχάγγελος

ΛΑΪΚΕΣ ΑΓΟΡΕΣ

Τετάρτη: στο Δημοτικό Νεκροταφείο.
Πέμπτη: στην οδό Βύρωνος
Παρασκευή: στην οδό Πτολεμαίων (Ανάληψη)
Σάββατο: στο Δημοτικό Νεκροταφείο.

ΔΡΟΜΟΛΟΓΙΑ ΠΛΟΙΩΝ

Σήμερα αναχωρεί το πλοίο «ΠΑΤΜΟΣ» στις 14.00 για Νίσυρο-Κω-Κάλυμνο-Λέρο-Πάτμο-Πειραιά.

ΑΕΡΟΠΟΡΙΚΑ ΔΡΟΜΟΛΟΓΙΑ

ΟΛΥΜΠΙΑΚΗ ΑΕΡΟΠΟΡΙΑ

ΑΠΟ ΡΟΔΟ-ΑΘΗΝΑ
- Καθημερινά 07.10, 13.40
- Πέμπτη 20.10, 22.45
- Καθημερινά πλην Πέμπτης 19.40, 22.25
- Καθημερινά πλην Κυριακής 10.40

ΑΠΟ ΑΘΗΝΑ-ΡΟΔΟ
- Καθημερινά 05.30,12.00
- Πέμπτη 18.30, 21.05
- Καθημερινά πλην Πέμπτης 18.00, 20.45
- Καθημερινά πλην Κυριακής 09.00

ΑΠΟ ΡΟΔΟ-ΘΕΣΣΑΛΟΝΙΚΗ
- Δευτέρα - Τετάρτη 09.45
- Πέμπτη 10.45
- Σάββατο 15.15
- ΔΕΥ-ΤΕΤ-ΠΑΡ-ΚΥΡ 16.10

ΑΠΟ ΡΟΔΟ-ΗΡΑΚΛΕΙΟ
- Δευτέρα - Παρασκευή-Κυριακή 17.45
- Τρίτη - Πέμπτη 18.30
- Τετάρτη - Σάββατο 19.20

ΑΠΟ ΗΡΑΚΛΕΙΟ-ΡΟΔΟ
- Δευτέρα-Παρασκευή-Κυριακή 19.05
- Τρίτη-Πέμπτη 19.50
- Τετάρτη - Σάββατο 20.40

ΑΠΟ ΡΟΔΟ-ΚΑΡΠΑΘΟ
- ΔΕΥ-ΠΕΜ-ΠΑΡ-ΣΑΒ 07.00, 10.40
- Τετάρτη-Κυριακή 10.40, 14.20

ΑΠΟ ΡΟΔΟ-ΚΑΣΟ
- ΔΕΥ-ΠΕΜ-ΠΑΡ-ΣΑΒ 07.00
- Τετάρτη-Κυριακή 10.40

ΑΠΟ ΡΟΔΟ-ΚΑΣΤΕΛΟΡΙΖΟ
- ΔΕΥ-ΤΕΤ-ΠΑΡ-ΣΑΒ-ΚΥΡ 07.10

ΑΠΟ ΡΟΔΟ-ΧΙΟ
- Τρίτη στις 10.40 και Πέμπτη στις 10.45'

ΡΟΔΟΣ-ΜΥΤΙΛΗΝΗ
- Δευτέρα-Τετάρτη στις 09.45, Τρίτη στις 10.40', Πέμπτη στις 10.45' και Σάββατο στις 15.15

ΡΟΔΟΣ- ΣΑΜΟΣ
- Τρίτη στις 10.40', Σάββατο στις 15.15

ΡΟΔΟΣ-ΛΗΜΝΟΣ
- Δευτέρα-Τετάρτη στις 09.45', Τρίτη στις 10.40', Πέμπτη στις 10.45' και Σάββατο στις 15.15'

AEGEAN AIRLINES & CRONUS

ΑΠΟ ΡΟΔΟ-ΑΘΗΝΑ
Καθημερινά πτήση 201-07.10 πλην Κυριακής. Καθημερινές πτήσεις 209-11.10, 652-16.25, 217-18.10, 219-21.35

ΑΠΟ ΑΘΗΝΑ-ΡΟΔΟ
Καθημερινά πτήση 200-05.30 πλην Κυριακής.
Καθημερινές πτήσεις: 208-09.30, 651-14.45, 216-16.30, 218-19.55

ΑΠΟ ΡΟΔΟ-ΗΡΑΚΛΕΙΟ
Καθημερινά πτήση 763-14.30

ΑΠΟ ΗΡΑΚΛΕΙΟ-ΡΟΔΟ
Καθημερινά πτήση 764-16.05

ΑΠΟ ΡΟΔΟ-ΘΕΣΣΑΛΟΝΙΚΗ
Καθημερινά πτήση 721-17.45

ΑΠΟ ΘΕΣΣΑΛΟΝΙΚΗ-ΡΟΔΟ
Καθημερινά πτήση 720-12.10

Χρήσιμα τηλέφωνα κρατήσεων: (22410) 24400.

Επώνυμον το ανώνυμον...

Μηνύματα από την τηλεοπτική αναμέτρηση

Υπάρχουν πολλά καινούρια πράγματα σ' αυτές τις εκλογές. Ενα είναι ο εκπληκτικός αριθμός των 3,8 εκατομμυρίων ανθρώπων που παρακολούθησαν τη τηλεοπτική αναμέτρηση των πέντε πολιτικών αρχηγών. Αυτός καθαυτόν ο αριθμός πρέπει να μας προβληματίσει σ' ένα μεταεπίπεδο, πέρα από τα συνήθη (κι ολίγον τι ποδοσφαιρικά) "νίκησε ο δικός μας" κι "έχασε ο δικός τους". Πρέπει να δούμε μια νέα πολιτικοποίηση που αδιόρατα έγινε στο εκλογικό σώμα με εντελώς όμως διαφορετική οπτική. Τα ίδια τα βαθιά δομικά προβλήματα της χώρας που ζούμε κάνουν τους πολίτες να αναζητούν τον πολιτικό λόγο που προτείνει λύσεις. Κάνει τους πολίτες να μη θεωρούν πλέον τις εκλογές ένα πανηγύρι το οποίο κατά την αριστερή μυθολογία δεν πρόκειται να αλλάξει τίποτε.

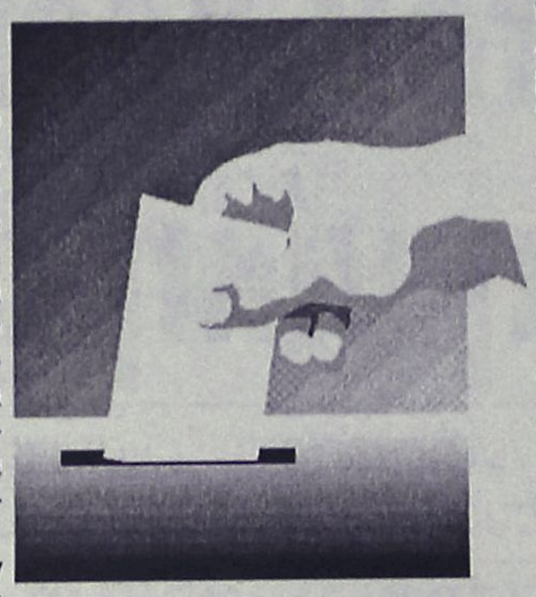

Αυτές οι εκλογές, εκτός ελάχιστων εξαιρέσεων, δεν έχουν υστερίες και κραυγές. Δεν έχουν ντουντούκες και συνθήματα. Δεν έχουν ομαδοποιήσεις του παλιού καιρού για να εξηγούν το μεγάλο ενδιαφέρον της κοινής γνώμης για τα πράγματα. Σ' αυτές τις εκλογές υπάρχουν ερωτήματα τα οποία περιμένουν απαντήσεις. Οχι ρητορικές και μεγαλόστομες. Ούτε απαντήσεις που συγκαλύπτουν τα προβλήματα. Οι 3.800.000 Ελληνες που παρακολούθησαν προχθές το ντιμπέιτ έχουν καταλάβει ότι η ποδοσφαιροποίηση της πολιτικής, τα εύκολα τα λόγια τα μεγάλα δεν λύνουν τα προβλήματα, αλλά αντιθέτως τα διογκώνουν. Κατανόησαν ότι τα προβλήματα είναι σύνθετα και οι άκοπες απαντήσεις ή τα συνθήματα δεν αποτελούν λύσεις. Μπορεί να είναι και το πρόβλημα.

Είναι μήνυμα για όλους τους πολιτικούς χώρους η προχθεσινή τηλεθέαση. Υπάρχει νέα πολιτικοποίηση του κοινού και ίσως πιο ώριμη από το παρελθόν, γιατί έχει αναφορά στα προβλήματα του παρόντος και όχι σε κάποια ιδεολογήματα του μέλλοντος. Αυτή η πολιτικοποίηση θα αποτελέσει σύμμαχο της νέας κυβέρνησης στον εκσυγχρονισμό και εκδυτικισμό της χώρας και φρένο σε κάθε λαϊκισμό σαν αυτούς που γνωρίσαμε στο παρελθόν. Αυτή η νέα πολιτικοποίηση μόνο καλά προοιωνίζεται για τον τόπο...

ΚΑΜΕΡΑ



SONY *DCR TRV22*
- Ψηφιακή βιντεοκαμερα DV με Memory Stick ™
- Ψηφιακή εισοδο
- Φακό Carl Zeiss
- CCD Advanced HAD
- Οθονη αφής LCD

ΔΩΡΟ ΤΟ
SONY Playstation 2



ΜΕΤΡΗΤΟΙΣ

€ 999,00

ή

€25,80 το μήνα x 48 δόσεις



ΜΟΣΧΙΔΗΣ

ELECTRO NET
Πάνω απ'όλα φίλοι!

Π.Π. ΓΕΡΜΑΝΟΥ-ΕΜΠΟΡΙΚΟ ΚΕΝΤΡΟ ΠΛΑΤΕΙΑ ΦΩΚΙΑΛΗ ΤΗΛ. (22410)35846

Η ΠΡΟΣΦΟΡΑ ΙΣΧΥΕΙ ΜΕΧΡΙ ΕΞΑΝΤΛΗΣΕΩΣ ΤΩΝ ΑΠΟΘΕΜΑΤΩΝ

ΔΕΧΟΝΤΑΙ ΤΟ ΚΟΙΝΟ

Ο Νομάρχης Δωδεκανήσου Γιάννης Μαχαιρίδης και οι Βοηθοί Νομάρχη Στάθης Κουσουρνάς και Νίκος Ζωίδης δέχονται το κοινό κάθε Τρίτη και Πέμπτη, από τις 11.00-13.00 το μεσημέρι.

ΤΑΞΙ

ΡΑΔΙΟ ΤΑΞΙ: 2241-0-64712, 2241-0-64790.

ΧΡΗΣΙΜΑ ΤΗΛΕΦΩΝΑ

ΝΟΣΟΚΟΜΕΙΟ:	2241-0-80000
ΑΜΕΣΗ ΔΡΑΣΗ ΠΥΡ/ΚΗΣ:	199
ΛΙΜΕΝΑΡΧΕΙΟ:	2241-0-22220, 2241-0-27695
ΒΛΑΒΕΣ Δ.Ε.Η.:	125
ΒΛΑΒΕΣ Ο.Τ.Ε.:	121
ΑΜΕΣΗ ΔΡΑΣΗ:	100
ΒΛΑΒΕΣ ΥΔΡΕΥΣΗΣ:	2241-0-68750, 2241-0-68755
ΝΟΜΑΡΧΙΑ:	2241-0-46502
ΠΕΡ/ΚΗ Δ/ΝΣΗ	2241-0-38174
ΔΗΜΟΣ:	2241-0-46200
ΔΗΜ. ΕΠΙΧ. ΚΑΘΑΡ.:	2241-0-77600
ΥΠΗΡ. ΑΠΟΚΟΜΙΔΗΣ:	2241-0-61057
ΤΡΟΧΑΙΑ:	2241-0-26480
ΠΛΗΡΟΦ. Ο.Τ.Ε:	131
ΔΕΛΤΙΟ ΚΑΙΡΟΥ:	149
ΛΑΧΕΙΑ:	1444
ΠΡΟΠΟ - ΛΟΤΤΟ:	1444
ΡΟΔΑ:	2241-0-26300
ΚΤΕΛ:	2241-0-27706
Ο.Α.Ε.Δ.:	2241-0-23265
Ι.Κ.Α.:	2241-0-64912
ΤΑΞ.Υ.:	2241-0-68701, 2241-0-68702
ΟΛΥΜΠΙΑΚΗ:	2241-0-24555
Δ.Α.Ν.Ε.:	2241-0-43150
ΕΡΓΑΤ. ΚΕΝΤΡΟ:	2241-0-24730
CRONUS AIRLINES	2241-0-25444
AEGEAN AIRLINES	2241-0-98345

ΚΤΕΟ

- **Από την 1η Μαρτίου έως και τις 30 Απριλίου, παντός είδους οχήματα με αριθμούς κυκλοφορίας ΡΟΒ 4501 έως και 5000.**
- **Σημειώνεται, επίσης, ότι θα ελέγχονται όσα οχήματα υποχρεούνται, βάσει παλιότερων προγραμμάτων πρόσκλησης.**

ΤΙΜΕΣ ΣΥΝΑΛΛΑΓΜΑΤΟΣ

ΔΟΛΛΑΡΙΟ Η.Π.Α	1,243	1,2406
ΛΙΡΑ ΑΓΓΛΙΑΣ	0,67067	0,66933
ΚΟΡΩΝΑ ΔΑΝΙΑΣ	7,4594	7,4444
ΚΟΡΩΝΑ ΣΟΥΗΔΙΑΣ	9,2407	9,2223
ΓΙΕΝ ΙΑΠΩΝΙΑΣ	135,77	135,49
ΦΡΑΓΚΟ ΕΛΒΕΤΙΑΣ	1,5796	1,5764
ΚΟΡΩΝΑ ΝΟΡΒΗΓΙΑΣ	8,7457	8,7283
ΛΙΡΑ ΚΥΠΡΟΥ	0,58648	0,5853
ΔΟΛΛΑΡΙΟ ΚΑΝΑΔΑ	1,6775	1,6741
ΔΟΛΛΑΡΙΟ ΑΥΣΤΡΑΛΙΑΣ	1,6175	1,6143

Η ΡΟΔΙΑΚΗ

Ημερήσια Εφημερίδα της Ρόδου
Έτος Ιδρύσεως 1915
ΙΔΡΥΤΗΣ
ΕΜΜ. ΚΑΛΑΜΠΙΧΗΣ
ΙΔΙΟΚΤΗΣΙΑ – ΕΚΔΟΣΗ
ΥΙΟΙ Σ. ΤΣΟΠΑΝΑΚΗ
Η. ΚΩΤΙΑΔΗΣ Ο.Ε.
ΔΙΕΥΘΥΝΤΗΣ
ΑΘ. ΜΑΡΑΣΙΩΤΗΣ
ΣΥΝΤΑΞΗ
Λουκάς Μαστής
Μιχάλης Μαστής
Κυριακή Πετρίδου
Βαρβάρα Μπαγδάνου
ΑΘΛΗΤΙΚΑ
Μανόλης Μπάτης,
Νικήτας Κουσκούσης
Κώστας Παντίδος
Παύλος Ντοκουόπιλ
ΓΡΑΦΕΙΑ ΣΥΝΤΑΞΗΣ
Μάρκου Μαλλιαράκη 11
Τηλ.2241-0- 24610,
2241-0-75640
Fax (22410) 75641
ΛΟΓΙΣΤΗΡΙΟ – ΔΙΑΦΗΜΙΣΕΙΣ
Μάρκου Μαλλιαράκη 11
Τηλ. 2241-0-22210
2241-0-75230
Fax (22410) 22471
http://www.rodiaki.gr.
Email: tsopd@otenet.gr & irodiaki@otenet.gr

Μετά το ναυάγιο στο ντιμπέιτ

Υπό διάλυση το επιτελείο του Γιώργου

Μάνα και αδέλφια σε σύγκρουση με τα στελέχη του κόμματος

Καβγάς ξέσπασε στο επιτελείο του Γιώργου Παπανδρέου, με αφορμή την αποτίμηση του τηλεοπτικού debate. Σε μυστική σύσκεψη που έλαβε χώρα στο «στρατηγείο» της οδού Μαυρομιχάλη, ειπώθηκαν πολλές σκληρές αλήθειες για την αρνητική εικόνα που παρουσιάζει μέχρι σήμερα ο Γιώργος Παπανδρέου σε επικοινωνιακό επίπεδο, αποκορύφωμα της οποίας ήταν το όλο στήσιμο και η εμφάνισή του στην τηλεοπτική «μονομαχία» με τους υπόλοιπους πολιτικούς αρχηγούς. Στενοί συνεργάτες του Γιώργου Παπανδρέου, που μέχρι πρότινος εμφανίζονταν να διατηρούν έστω και κάποιες ελάχιστες ελπίδες για την εκλογική αναμέτρηση, παρουσιάστηκαν για πρώτη φορά εντελώς απαισιόδοξοι και ορισμένοι εξ αυτών επέλεξαν την τακτική της μετατόπισης ευθυνών σε κάποια άλλα στελέχη προκειμένου να βγάλουν απ' έξω την ουρά τους. Ενδεικτικό του αρνητικού κλίματος που επικρατεί τις τελευταίες ώρες στο επιτελείο του κυβερνώντος κόμματος είναι ότι πολλοί συνεργάτες του Γιώργου Παπανδρέου, με τρανταχτό παράδειγμα τον Χάρη Παμπούκη, εμφανίζονται να παραπέμπουν από χθες για οποιαδήποτε εσωκομματική λεπτομέρεια στους Κώστα Λαλιώτη και Νίκο Αθανασάκη, αφήνοντας κατ' αυτόν τον τρόπο να αιωρείται ένα κλίμα δυσαρέσκειας... Αποκαλύπτεται δε ότι ορισμένοι στενοί συνεργάτες του Γ. Παπανδρέου «καρφώνουν» ευθέως τον Χάρη Παμπούκη, καταλογίζοντάς του στο παρασκήνιο ευθύνες για τη δημοσιοποίηση των όποιων πληροφοριών είδαν το φως της δημοσιότητας για την εμπλοκή της Μαργαρίτας Παπανδρέου στα εσωτερικά του ΠΑΣΟΚ!

Το αξιοσημείωτο στοιχείο της όλης υπόθεσης είναι ωστόσο ότι μέσα από αυτήν την τακτική αφήνουν πολλοί συνεργάτες του Γ. Παπανδρέου να εννοηθεί ότι για τη μέχρι σήμερα εμφάνιση φιάσκο του νέου προέδρου ευθύνονται οι Κώστας Λαλιώ-

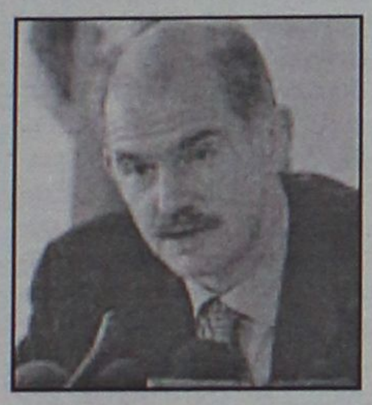

της, Αννα Διαμαντοπούλου και Νίκος Αθανασάκης. Την ίδια ώρα, ο οικογενειακός περίγυρος του Γιώργου Παπανδρέου φαίνεται να αίρει τη μέχρι τώρα εμπιστοσύνη του στην Αννα Διαμαντοπούλου, καθότι η παρουσία της στα καθήκοντα του εκπροσώπου Τύπου του ΠΑΣΟΚ έχει κριθεί ότι δεν είναι επαρκής. Το όλο σκηνικό σύγχυσης και πανικού φαίνεται να συμπληρώνεται και από τις πληροφορίες που παρουσίασε πρώτη η «Α» και σύμφωνα με τις οποίες οι σχέσεις του Κώστα Λαλιώτη με τη Μαργαρίτα Παπανδρέου εμφανίζονται να βρίσκονται σε... τεντωμένο σκοινί!

Στη χθεσινή σύσκεψη της οδού Μαυρομιχάλη, στην οποία έλαβε χώρα σύσσωμο το επικοινωνιακό επιτελείο παρουσία του Γ. Παπανδρέου, επικράτησαν δύο απόψεις. Η μία άποψη, που σύμφωνα με πληροφορίες υποστηρίχθηκε ένθερμα από την Αννα Διαμαντοπούλου, εμφάνιζε να αποκομίζει θετικά στοιχεία η χαλαρή παρουσία του νέου προέδρου στην τηλεοπτική διαμάχη (από πού και ως πού), σε σχέση με τον Κώστα Καραμανλή.

Ο Κώστας Λαλιώτης, σύμφωνα πάντα με πληροφορίες, κράτησε αποστάσεις από το όλο θέμα, επιλέγοντας να αναλύσει με το δικό του τρόπο ορισμένα άλλα, επιμέρους στοιχεία. Ωστόσο σε αυτήν τη σύσκεψη φαίνεται, κατά τις ίδιες πηγές, να επικράτησαν δύο τάσεις. Ορισμένοι στενοί συνεργάτες του Γ. Παπανδρέου, όπως οι Χάρης Παμπούκης και Πάνος Γερουλάνος, εμφανίζονται, κατά τους ίδιους κύκλους, να μην είναι ικανοποιημένοι από τη μέχρι σήμερα επικοινωνιακή παρουσία του νέου προέδρου. Την ίδια ώρα, ορισμένοι άλλοι συνεργάτες του Γ. Παπανδρέου φέρονται να είναι έντονα δυσαρεστημένοι από την εμπλοκή του στενού οικογενειακού περιβάλλοντός του (τη μητέρα του Μαργαρίτα, τη σύζυγό του Αντα και τα αδέλφια του Νίκο και Ανδρέα) στην εσωτερική διαδικασία αυτής της προεκλογικής μάχης, που είχε ως συνέπεια ο Γ. Παπανδρέου να επηρεάζεται αρνητικά σε πολλές σημαντικές αποφάσεις. Ενδεικτικό είναι το γεγονός ότι πολλοί επικοινωνιολόγοι του κυβερνώντος κόμματος έχουν επισημάνει πολλές φορές στον Γ. Παπανδρέου ότι του δημιουργεί πολλά προβλήματα η έντονη παρουσία της μάνας του, αλλά εκείνος δείχνει να σφυρίζει αδιάφορα...

Επί του διαδικαστικού της παρουσίας του Γ. Παπανδρέου στην τηλεοπτική «μάχη» έγιναν πολλές επισημάνσεις από τους επικοινωνιολόγους του ΠΑΣΟΚ. Βασικός παρονομαστής όλων των απόψεων είναι ότι η άκομψη και χαλαρή παρουσία του Γ. Παπανδρέου ενίσχυσε ακόμα περισσότερο τις εξής δύο παραμέτρους: α) Εσπρωξε με αυτήν την τακτική στην αγκαλιά της Αριστεράς πολλούς δυσαρεστημένους οπαδούς του ΠΑΣΟΚ, Β) Δεν έπεισε για το νέο εγχείρημα που επαγγέλλεται στο όνομα της ανατροπής, καθότι έχασε αυτό το πλεονέκτημα πλέκοντας σε πολλά σημεία της ομιλίας του –και ειδικότερα στον επίλογο– το εγκώμιο των κυβερνήσεων Σημίτη. Ωστόσο, τα τρία μεγάλα προβλήματα που φαίνεται να απασχολούν έντονα τον Γ. Παπανδρέου, είναι:

1. Οκτώ ημέρες πριν από τις εκλογές δείχνουν όλα να έχουν τελειώσει –αυτό αποτυπώνεται και στις τελευταίες δημοσκοπήσεις.

2. Ο νέος πρόεδρος του ΠΑΣΟΚ εμφανίζεται να έχει βραχυκυκλωθεί από παλιά και νέα στελέχη ενός συστήματος εξουσίας που απέρχεται και να έχει χάσει την επαφή του με το λαό, στον οποίο έχουν καλλιεργηθεί μεγάλες προσδοκίες.

3. Μιλάει γενικά και αόριστα για την αναγκαιότητα των αλλαγών, χωρίς να την προσδιορίζει συγκεκριμένα.

Ολα έχουν παρανομίες, μικρές ή μεγάλες

Κανένα ξενοδοχείο δεν θα πάρει το σήμα λειτουργίας

Θα συμπαρασυρθούν πολλά μαζί με τα "Ατλάντικα"

Τα περισσότερα ξενοδοχεία της Δωδεκανήσου κινδυνεύουν να μην ανοίξουν φέτος, αφού με το γράμμα του νόμου δεν πληρούν τις προϋποθέσεις! Το θέμα είναι όντως υπαρκτό και σοβαρό και θα κληθεί να το αντιμετωπίσει άμεσα η κυβέρνηση που θα προκύψει από τις εκλογές της 7ης Μαρτίου.

Για την κατάσταση που διαμορφώνεται, η οποία έχει προκαλέσει εύλογη αναστάτωση στις τάξεις των επιχειρηματιών της Δωδεκανήσου, αναφέρθηκε ο νομάρχης κ. Γ. Μαχαιρίδης. Εθεσε πράγματι το θέμα αυτό, τόσο στην προχθεσινή συνεδρίαση του νομαρχιακού συμβουλίου (απευθυνόμενος στον υποψήφιο βουλευτή της Ν.Δ. κ. Ν. Τατάκη) όσο και στην εκδήλωση για τον τουρισμό που πραγματοποίησε χθες το πρωί στο Ακταίον ο υποψήφιος βουλευτής του ΠΑΣΟΚ κ. Γιάννης Παρασκευάς.

Για να λυθεί το πρόβλημα απαιτείται μια γενναία και ομόφωνη πολιτική απόφαση, υποστήριξε ο κ. Μαχαι-



ρίδης. Οπως είπε, τα περισσότερα ξενοδοχεία, βάσει του νόμου δεν μπορούν ν' ανοίξουν, διότι δεν θα μπορούν να πάρουν άδεια, λόγω παρανομιών που έχουν με αυθαίρετες κατασκευές, καταλήψεις δημοσίων κτημάτων, καταλήψεις αιγιαλού και παραλίας, εξαφάνιση ρεμάτων παράνομων πισίνων, προβληματικές πυρασφάλειες και άλλα.

Ως εκ τούτου οι υπηρεσίες δεν μπορούν να χορηγήσουν σήμα και χωρίς αυτό το σήμα η λειτουργία των ξενοδοχείων είναι παράνομη.

Το ίδιο πρόβλημα υπάρχει και σε ό,τι αφορά τις μελέτες περιβαλλοντικών επιπτώσεων. Για να εγκριθούν αυτές από τη νομαρχιακή επιτροπή χρειάζεται πρώτα να υπάρξει αυτοψία από την Πολεοδομία για τη νομιμότητα των κατασκευών.

Με δεδομένο το κλίμα που επικρατεί στις υπηρεσίες (εξαιτίας της υπόθεσης των ξενοδοχείων της "Ατλάντικα" στα Κολύμπια κ.λπ.) είναι σαφές ότι οι μηχανικοί ούτε που διανοούνται να κάνουν τα στραβά μάτια, οπότε ...νόμιμο ξενοδοχείο δεν υπάρχει!

Μέχρι τώρα η πολιτεία έκλεινε τα μάτια στο πρόβλημα, παραδέχθηκε ο κ. Μαχαιρίδης, επισημαίνοντας ότι τώρα δεν μπορεί να δείξει ανοχή όχι γιατί δεν το θέλει, αλλά γιατί οι υπηρεσίες έχουν από πάνω τους τον εισαγγελέα που ζητά την εφαρμογή των νόμων.

Για το λόγο αυτό ο κ. Μαχαιρίδης, τόσο προχθές στο νομαρχιακό συμβούλιο όσο και χθες στο Ακταίον κάλεσε τον κ. Ν. Τατάκη και τον κ. Γ. Παρασκευά ν' αναλάβουν πρωτοβουλία για την νομοθετική ρύθμιση του προβλήματος, εφόσον είναι μέλη της νέας Βουλής.

Παρεμφερή άποψη εξέφρασε και ο δήμαρχος Ρόδου κ. Γιαννόπουλος, στην διάρκεια της χθεσινής εκδήλωσης. Χρειάζεται να υπάρξει άμεση προσαρμογή του νομοθετικού πλαισίου για να μην κρέμεται από πάνω μας, όπως χαρακτηριστικά είπε, η δαμόκλεια σπάθη του εισαγγελέα.

Οντως το πρόβλημα είναι υπαρκτό και δεν μπορούμε να κλείνουμε τα μάτια, επεσήμανε με την σειρά του ο κ. Γ. Παρασκευάς, υποσχόμενος ότι θα αναλάβει συγκεκριμένες πρωτοβουλίες για την επίλυσή του, εφόσον εκλεγεί βουλευτής.

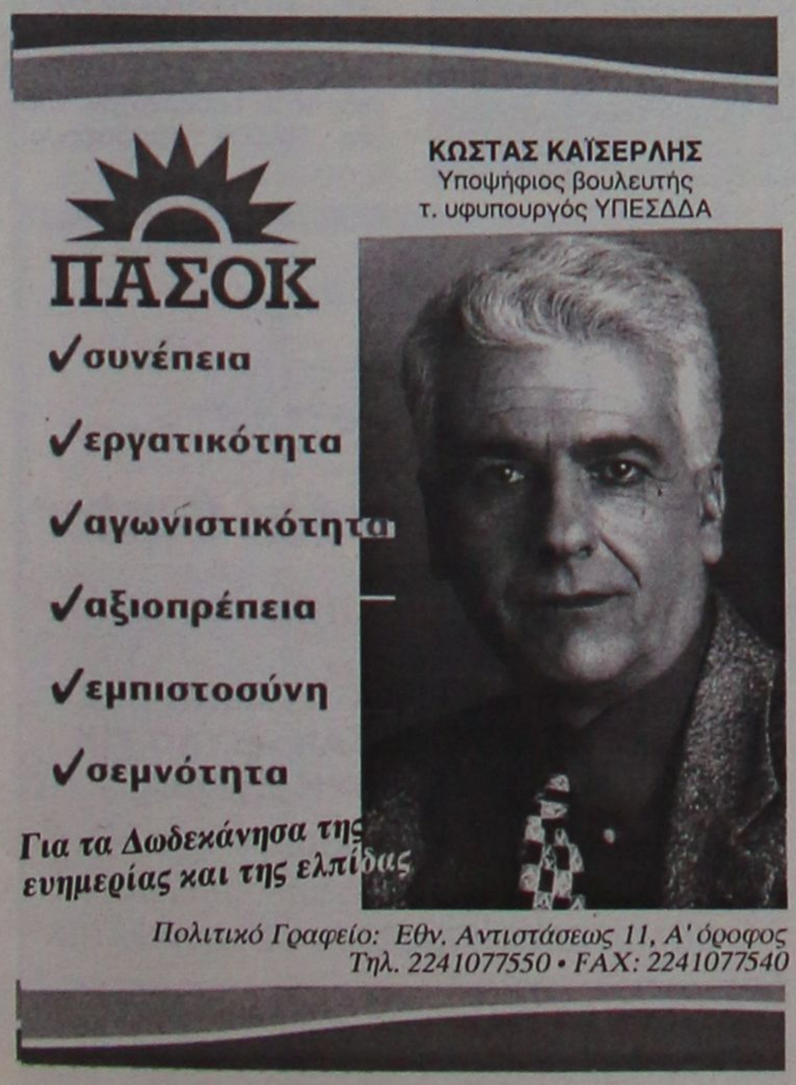





ΤΑΒΕΡΝΑ
ΜΕΣΟΓΕΙΟΣ
Από 1η Μαρτίου
και πάλι κοντά σας
με τη γνωστή ποιότητα στο φαγητό μας,
αλλά και φρέσκα ντόπια κρέατα
(όλα στα κάρβουνα)
για ακόμη μεγαλύτερη απόλαυση.
Ανοικτά από τις 6 το απόγευμα
αργίες και Κυριακές από τη 1 το μεσημέρι
ΙΕΡΟΥ ΛΟΧΟΥ 47 (Ο ΔΡΟΜΟΣ ΠΡΟΣ ΤΗΝ ΠΑΡΑΛΙΑ) ΙΑΛΥΣΟΣ • ΤΗΛ.: 22410-91365

Γραφειο Συνοικεσιων & Γνωριμιων
"Harris"
Αθήνα - Ρόδος
Η πολυετής πείρα μας τώρα και στη Ρόδο, αλλά και σε όλη τη Δωδεκάνησο, σας εγγυάται επιλεγμένες γνωριμίες υψηλού επιπέδου με σκοπό το γάμο. Κύριοι και δεσποινίδες, κυρίες καλών οικογενειών, επιστήμονες, επιχειρηματίες, δημόσιοι υπάλληλοι, ιδιωτικοί υπάλληλοι, συνταξιούχοι κτλ. επιθυμούν γνωριμία, συμβίωση, γάμο. Δεκτοί και γονείς.
ΑΠΟΛΥΤΗ ΕΧΕΜΥΘΕΙΑ
Φιλικό, πολιτισμένο περιβάλλον.
Γραφεία Ρόδου:
Στ. Κωτιάδη 51 & Κων/νου Υδραίου γωνία
(είσοδος από Κωτιάδη)
Ανοικτά και το Σαββατοκύριακο
Τηλ. 22410 26013, 22410 24035
fax: 22410 24035, κιν. 6942-297109
Από 9:00 έως 22:00

ΤΖΑΚΙΑ
Τζακια Τζοτζολης Τασος
ΤΖΑΚΙΑ
ΜΑΝΤΕΜΕΝΙΑ • ΑΠΛΑ • ΑΕΡΟΘΕΡΜΑ • ΜΕ ΤΖΑΜΙΑ ΚΑΙ ΠΟΡΤΕΣ • ΜΕ ΠΥΡΟΤΟΥΒΛΑ
ΣΟΜΠΕΣ με ΞΥΛΑ
ΜΕΓΑΛΗ ΠΟΙΚΙΛΙΑ ΜΟΝΤΕΛΩΝ
ΑΞΕΣΟΥΑΡ ΤΖΑΚΙΩΝ
ΣΚΑΡΕΣ • ΣΙΤΕΣ • ΚΡΕΜΑΝΤΑΛΑΔΕΣ
ΦΟΥΡΝΑΚΙΑ και ΨΗΣΤΑΡΙΕΣ
ΣΕ ΠΟΛΛΑ ΣΧΕΔΙΑ ΚΑΙ ΜΕΓΕΘΗ
ΚΑΘΑΡΙΣΜΟΙ και ΣΕΡΒΙΣ ΤΖΑΚΙΩΝ
ΚΟΛΥΜΠΙΑ, ΕΝΑΝΤΙ ΚΑΙ ΠΑΡΑΠΛΕΥΡΩΣ ΙΔΡΥΜΑΤΟΣ
ΚΥΡΙΑΚΕΣ ΑΝΟΙΚΤΑ 11–4
Τηλέφωνο (22410) 56275, κιν. 6942/255848, τηλ. Fax: 56317, 85103 Κολύμπια, Ρόδος

Σύμφωνα με ανάλυση του Κέντρου

Επτά "κλειδιά" δεί

Στο μικροσκόπιο 22 γκάλοπ, εκτός εκείνων που

Επτά σημεία που «κλειδώνουν» τη νίκη της Νέας Δημοκρατίας αναδεικνύει ανάλυση του Κέντρου Πολιτικής Ερευνας και Επικοινωνίας (ΚΠΕΕ), πάνω στα στοιχεία που έχουν προκύψει από 22 πανελλαδικές δημοσκοπήσεις κατά το διάστημα από 12 Ιανουαρίου μέχρι 18 Φεβρουαρίου. Τα συμπεράσματα είναι σημαντικά από τη στιγμή που καταγράφονται σε μία καθ' όλα ευνοϊκή περίοδο για το κυβερνών κόμμα, κατά την οποία κυριάρχησαν οι πρωτοβουλίες Παπανδρέου και η χωρίς προηγούμενο επικοινωνιακή υποστήριξη που τις συνόδευσε.

Από την μελέτη που πραγματοποίησαν επτά αναλυτές προκύπτει ένα κοινό χαρακτηριστικό από το σύνολο των ερευνών. Η παγίωση και η διεύρυνση του προβαδίσματος της Ν.Δ. έναντι του ΠΑΣΟΚ. Συγκεκριμένα στις μετρήσεις της τελευταίας εβδο?άδας ο ?έσος όρος της διαφοράς μεταξύ των δύο κομμάτων είναι 3,3%. Εδώ, αξίζει να σημειωθεί ότι σε 11 δημοσκοπήσεις που είχαν δει το φως της δημοσιότητας την αντίστοιχη χρονική περίοδο πριν από τις εκλογές του 2000, το ΠΑΣΟΚ εμφανιζόταν να προηγείται της Ν.Δ. κατά μέσο όρο με 1,1%. Αυτή ήταν και η τελική διαφορά μεταξύ ΠΑΣΟΚ (43,7%) και Ν.Δ. (42,7%).

Το πρώτο κλειδί που δείχνει ότι η Νέα Δημοκρατία θα είναι η επόμενη κυβέρνηση, σύμφωνα με τους αναλυτές, εστιάζεται στο γεγονός ότι λειτουργεί με ψυχολογία νικητή. Το προβάδισμα της Ν.Δ. επιβεβαιώνεται τόσο από την αύξηση της διαφοράς που τη χωρίζει από το ΠΑΣΟΚ στην πρόθεση ψήφου, όσο και στην παράσταση νίκης. Ο μέσος όρος της διαφοράς υπέρ της Ν.Δ., στο διάστημα από τα μέσα μέχρι και τα τέλη του Ιανουαρίου, βρισκόταν γύρω στο 3,3%, διαφορά που σύμφωνα με τους αναλυτές παρουσιάζει στοιχεία παγίωσης. Η μικρότερη διαφορά που καταγράφηκε το τελευταίο δίμηνο είναι 2,2%, τότε που οι μηχανισμοί της προπαγάνδας παρουσίαζαν τον κ. Παπανδρέου ως μεσσία του ΠΑΣΟΚ. Η μεγαλύτερη φθάνει το 4,5%, μετά την τροπολογία Πάχτα.

Οπως σημειώνουν στην ανάλυσή τους οι επτά του ΚΠΕΕ, το αξιοσημείωτο είναι ότι όποτε αυξάνεται η διαφορά, αυξάνεται και η πεποίθηση των ερωτώμενων για τη νίκη της Ν.Δ. Παρατηρείται το φαινόμενο η αύξηση στην παράσταση νίκης να τροφοδοτεί το άνοιγμα της ψαλίδας υπέρ της Ν.Δ. στην πρόθεση ψήφου. Σύμφωνα με τους ίδιους, αν συγκρίνουμε την τελευταία μέτρηση κάθε εταιρείας του 2000 με την αντίστοιχή της σήμερα, διαπιστώνουμε ότι οι διαφορές στην πρόθεση ψήφου είναι πολύ υψηλότερες το 2004. Αυτή τη φορά, όμως, όλες οι μετρήσεις συγκλίνουν υπέρ της Ν.Δ. Η αδυναμία του ΠΑΣΟΚ είναι ότι αποσυσπειρώνεται εύκολα. Αυτό που παρατηρείται φέτος, σε αντίθεση με το 2000, είναι ότι η συσπείρωση του ΠΑΣΟΚ παρουσιάζει έντονες αυξομειώσεις και είναι ιδιαίτερα ευμετάβλητη ανάλογα με τη συγκυρία. 10 μόλις ημέρες πριν από τις εκλογές με δυσκολία ξεπερνά το 80%, ενώ η Ν.Δ. διατηρεί σταθερά υψηλή τη συσπείρωσή της (μ.ο. >90%). Επιπλέον, ενώ το 2.000 οι μετακινούμενοι από το ΠΑΣΟΚ τροφοδοτούσαν απευθείας τις δεξαμενές των αναποφάσιστων, οι διαρροές του ΠΑΣΟΚ σήμερα τροφοδοτούν κυρίως τη Ν.Δ. και τα κόμματα της Αριστεράς. Αρα, για να επαναπατριστούν στο ΠΑΣΟΚ πρέπει να περάσουν από 2 στάδια: να μετακινηθούν προς τους αναποφάσιστους και στη συνέχεια προς το ΠΑΣΟΚ. Η διπλή μετακίνηση μέσα σε αυτό το αρνητικό κλίμα, θεωρείται εξαιρετικά δύσκολη. Ιδια, θετική εικόνα για τη Ν.Δ., παρατηρείται και στο ισοζύγιο των μετακινήσεων ανάμεσα στα δύο ?εγάλα κόμματα. Η σχέση ΠΑΣΟΚ - Ν.Δ. από 1:3,5 αυξάνεται ελαφρά και γίνεται 1:3,8 υπέρ της Ν.Δ. Για κάθε 4 ψηφοφόρους του ΠΑΣΟΚ του 2000 που τώρα επιλέγει Ν.Δ., μόλις 1 ψηφοφόρος της Ν.Δ. ακολουθεί την αντίστροφη διαδρομή. Η υψηλή συσπείρωσή της Ν.Δ., αλλά και η σταθερή προσήλωση των μετακινούμενων προς αυτή καθιστά τους ψηφοφόρους της, νέους και παλιούς, «αδιαπραγμάτευτους».

ΔΕΥΤΕΡΟ ΚΛΕΙΔΙ: Το δεύτερο στοιχείο που προκύπτει από την ανάλυση του ΚΠΕΕ έχει να κάνει με τις αυξημένες αντοχές της Αριστεράς στην πίεση του ΠΑΣΟΚ. Τον Ιανουάριο ο μέσος όρος του αθροίσματος ΚΚΕ, ΣΥΝ, ΔΗΚΚΙ ήταν 8,4%, ενώ στις τελευταίες μετρήσεις αυξήθηκε σε 9,8%, δηλαδή αύξηση 1,4 μονάδων ή περίπου 20%. Αυτό σημαίνει ότι η Αριστερά, παρά τα χτυπήματα που δέχθηκε από το κυβερνών κόμμα, έδειξε να αντέχει.

ΤΡΙΤΟ ΚΛΕΙΔΙ: Η διαφορά Ν.Δ.-ΠΑΣΟΚ σήμερα είναι μεγαλύτερη και οι αναποφάσιστοι λιγότεροι συγκριτικά με το 2000. Στις τελευταίες εκλογές, το ΠΑΣΟΚ εμφανιζόταν και πάλι να διατηρεί μια προνομιακή σχέση με το χώρο των αναποφάσιστων, η πλειοψηφία των οποίων και τότε προερχόταν από το ΠΑΣΟΚ (ψηφοφόροι

Πόσο επηρεάσθηκαν οι ψηφοφόροι

Ενδιαφέρον παρουσιάζουν και οι απόψεις των πολιτών σχετικά με το debate, από τη στιγμή που 2 στους 10 ψηφοφόρους δηλώνουν ότι το debate θα επηρεάσει την απόφαση ψήφου τους (11% μάλλον ναι και 9% σίγουρα ναι). Αυτοί που μπορούν να επηρεαστούν θα ψήφιζαν σήμερα 36,8% Ν.Δ. και 29,2% ΠΑΣΟΚ (διαφορά +7,6%) κι έχουν παράσταση νίκης ευνοϊκή για τη Ν.Δ. 47,6%, έναντι 28,2% ΠΑΣΟΚ (διαφορά +19,4%). Αυτό, σύμφωνα με την ανάλυση των μελετητών του ΚΠΕΕ σημαίνει ότι αποτελούν ένα κοινό ευνοϊκά διακείμενο απέναντι στη Ν.Δ. Ετσι εξηγείται και η επιφυλακτικότητα του Γιώργου Παπανδρέου να αναμετρηθεί με τον Κ. Καραμανλή. Τέλος, να σημειωθεί ότι στο μέσο όρο των 22 ερευνών ο κ. Καραμανλής εμφανίζεται ικανότερος του Γιώργου Παπανδρέου να διαχειριστεί τους 13 από τους 17 τομείς πολιτικής.

ΠΡΟΣΦΟΡΑ

Καθίσματα BAMBOO από 25€!!!
ΜΕΓΑΛΗ ΠΟΙΚΙΛΙΑ ΣΧΕΔΙΩΝ
ΚΩΣΤΑΣ ΣΚΟΥΤΕΛΗΣ
Κων/νου Παλαιολόγου 11 • Τηλ. 22410-35437
3ο χλμ. Ρόδου - Καλλιθέας • Τηλ. 22410-69990


Thatus Garden Center
Η λύση στο πρόβλημα του ήλιου
ΚΑΛΑΜΩΤΕΣ - ΚΙΟΣΚΙΑ - ΟΜΠΡΕΛΕΣ από BAMBOO -RATTAN - ΞΥΛΟ TIK και ΕΜΠΟΤΙΣΜΕΝΗ ΞΥΛΕΙΑ
• ΕΙΔΗ ΣΚΙΑΣ • ΕΠΙΠΛΑ ΚΗΠΟΥ
• ΚΑΤΑΣΚΕΥΕΣ • ΠΕΡΓΚΟΛΕΣ
• ΟΜΠΡΕΛΕΣ • ΚΙΟΣΚΙΑ • ΣΥΝΤΡΙΒΑΝΙΑ
3ο χλμ. Ρόδου - Καλλιθέας
Τηλ. (22410) 69990 • Κιν. 6932 722817

Πολιτικής Ερευνας και Επικοινωνίας

χνουν νίκη της Ν.Δ.

γίνονται τώρα και δεν ανακοινώνονται

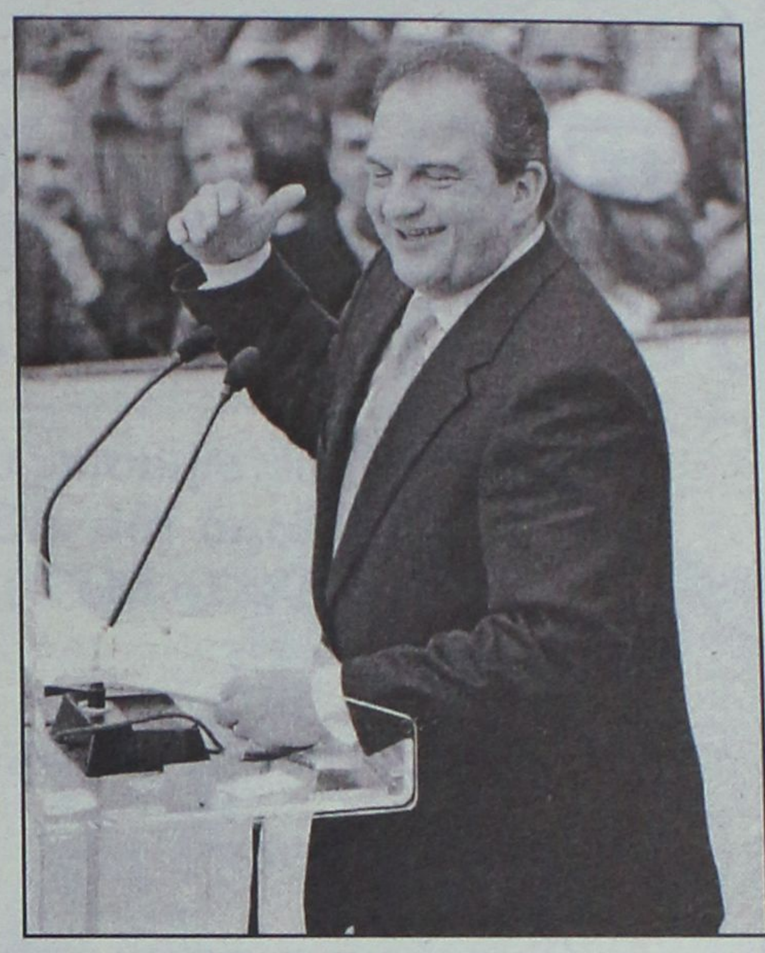

1996). Ομως, η συμπεριφορά τους στην κάλπη ήταν διαφορετική, μοιράστηκαν ισομερώς μεταξύ ΠΑΣΟΚ και Ν.Δ., γι' αυτό και η τελική διαφορά ήταν ίδια με τη διαφορά στις μετρήσεις. Σ` αυτές τις εκλογές: (α) η παράσταση νίκης ευνοεί τη Ν.Δ. μεταξύ των αναποφάσιστων (β) το σύνολο των αναποφάσιστων είναι μικρότερο από τις εκλογές του 2000, τη στιγμή που η διαφορά μεταξύ των 2 μεγάλων κομμάτων είναι μεγαλύτερη. Ολες οι αναγωγές που γίνονται στις έρευνες δείχνουν ότι το πιθανότερο είναι και πάλι οι αναποφάσιστοι να μοιραστούν ισομερώς ανάμεσα στα 2 μεγάλα κόμματα. Σημειώνουμε ακόμη ότι κι αν όλοι οι αναποφάσιστοι ψηφίσουν μαζικά ΠΑΣΟΚ, δεν θα είναι αρκετοί για να ανατρέψουν τη διαφορά, αφού αναλογούν σε πολύ μικρό ποσοστό του εκλογικού σώματος.

ΤΕΤΑΡΤΟ ΚΛΕΙΔΙ: Από τις δημοσκοπήσεις καταρρέει ο μύθος που καλλιεργήθηκε τελευταία, που παρουσίαζε τους νέους ψηφοφόρους ως το «μεγάλο όπλο» του Γιώργου Παπανδρέου. Η αλήθεια είναι ότι το προβάδισμα που έχει σήμερα το ΠΑΣΟΚ στη νέα γενιά είναι μικρότερο από αυτό που είχε όταν ξεκίνησε η προεκλογική εκστρατεία, το 2000. Αξίζει μάλιστα να σημειώσουμε ότι το 2000, η Ν.Δ. κατάφερε να κλείσει την ψαλίδα και οι νέοι μοιράστηκαν, όπως και οι αναποφάσιστοι, ισομερώς μεταξύ του ΠΑΣΟΚ και της Ν.Δ. σύμφωνα με τα exit polls. Το ίδιο φαίνεται ότι θα συ?βεί και τώρα. Οι νέοι (18-24) είναι μόνο μία από τις δημογραφικές ομάδες του εκλογικού σώματος. Σε όλες τις άλλες ηλικιακές κατηγορίες προηγείται η Ν.Δ. Αλλωστε, όπως επισημαίνεται στην εν λόγω ανάλυση, θα ήταν λάθος για το ΠΑΣΟΚ να προεξοφλήσει τη συμπεριφορά μιας τόσο ευμετάβλητης και εκλογικά απρόβλεπτης ομάδας.

ΠΕΜΠΤΟ ΚΛΕΙΔΙ: Οι συσπειρώσεις και οι μετακινήσεις ευνοούν τη Ν.Δ. Αν λάβουμε υπ' όψη μας τις μετακινήσεις και τις συσπειρώσεις, διαπιστώνουμε ότι το σκηνικό είναι πολύ δύσκολα αναστρέψιμο γιατί: (α) η διαρροή ψηφοφόρων από το ΠΑΣΟΚ προς τη Ν.Δ. είναι σταθερή εδώ και μήνες και (β) το ΠΑΣΟΚ δυσκολεύεται να συσπειρώσει τους ψηφοφόρους του. Σημαντικό είναι ότι 1 στους 3 μετακινούμενους είναι ιδεολογικά αποστασιοποιημένος. Το δίλημμα των διαχωριστικών δύσκολα υποστηρίζεται πλέον, αφού έχει μειοψηφικό σημείο αναφοράς. Επίσης οι 8 στους 10 μετακινούμενους θεωρούν καταλληλότερο πρωθυπουργό τον Κώστα Καραμανλή και ικανότερη κυβέρνηση τη Ν.Δ.

ΕΚΤΟ ΚΛΕΙΔΙ: Οι έρευνες καταγράφουν υπεροχή του Κ. Καραμανλή σε όλα τα σημεία. Για παράδειγμα, η δημοτικότητά του σήμερα είναι υψηλότερη κατά 11,4% συγκριτικά με το 2000.

ΕΒΔΟΜΟ ΚΛΕΙΔΙ: Το γεγονός ότι το λεκανοπέδιο δεν αποτελεί πλέον προνομιακό πεδίο του ΠΑΣΟΚ, δίνει προβάδισμα στη Ν.Δ., αφού στις σφυγμομετρήσεις καταγράφεται αλλαγή του κλίματος. Το μικρό προβάδισμα του ΠΑΣΟΚ (3,1%), που σημείωσε στις εκλογές του 2000 στο λεκανοπέδιο, σήμερα στις αναγωγές έχει ανατραπεί.

Απογοήτευση στο ΠΑΣΟΚ

Ο απόηχος της τηλεοπτικής αναμέτρησης των πολιτικών αρχηγών ήταν απογοητευτικός για το ΠΑΣΟΚ. Η κατήφεια και η δυσαρέσκεια για την επίδοση του κ. Γιώργου Παπανδρέου ήταν εμφανής, παρά την προσπάθεια εξωραϊσμού και κάλυψης. Στις ιδιαίτερες συζητήσεις, οι περισσότεροι θεωρούσαν κακή την εμφάνιση του προέδρου του ΠΑΣΟΚ και δεν έκρυβαν την ανησυχία τους για τις εντυπώσεις της κοινής γνώμης. Το γεγονός δε ότι τη συζήτηση παρακολούθησαν 3.700.000 τηλεθεατές επέτεινε τις ανησυχίες για την επίδραση που μπορεί να έχει στο εκλογικό σώμα και ιδιαιτέρως στον κύκλο των αναποφασίστων. Αντιθέτως, στη Νέα Δημοκρατία εκτιμούν ότι οι εκλογές έχουν κριθεί και πως τίποτε πια δεν μπορεί να μεταβάλει τις τάσεις του εκλογικού σώματος. Από τη Ρηγίλλης σημείωναν χθες πως ο κ. Παπανδρέου έχασε και την τελευταία ευκαιρία να αναδειχθεί, ενώ αντιθέτως ο κ. Καραμανλής κατέδειξε την υπεροχή του. Στη Ρηγίλλης επίσης εκτιμούν ότι οι μεγάλοι κερδισμένοι της προχθεσινής αναμέτρησης ήταν οι ηγέτες της Αριστεράς, οι οποίοι είχαν την ευκαιρία να απευθυνθούν σε εθνικό ακροατήριο.




Value FOR money

Η ΝΕΑ ΣΥΛΛΟΓΗ ΤΗΣ GAUTIER CONTRACT BUSINESS ΓΙΑ ΤΑ ΕΣΤΙΑΤΟΡΙΑ ΤΑ BARS & ΤΑ CAFE.

Προτάσεις σύγχρονης αισθητικής για τον εξωτερικό χώρο από αλουμίνιο με ηλεκτροστατική βαφή και prolen (μια ειδική συνθετική ρητίνη με ειδικά φίλτρα UV από την Ciba). Η τέλεια λύση για τις σκληρές συνθήκες της εξωτερικής χρήσης.

Φυσικό rattan, μασίφ τροπική ξυλεία και μεταλλικά στοιχεία: Οτι πιο σύγχρονο και αισθητικά άρτιο για τον εσωτερικό χώρο, με άψογη εμφάνιση και αντοχή. Μια συλλογή υψηλής ποιότητας σε ανταγωνιστες τιμές, ειδικά προσαρμοσμένη στις ανάγκες των σύγχρονων εστιατορίων, των bars και των cafe, και πάντα με το υψηλότερο value for money!

INDOOR

SF6912/SF6913 LP.PAR 6852SF MORIA

OUTDOOR



LAVANDOU/75117 CALGA / 75120 HAWAI / 75044D BYRON / 75043

GAUTIER CONTRACT BUSINESS

ΛΕΩΦ. ΚΑΛΛΙΘΕΑΣ 1
ΤΗΛ. 22410 20187
ΡΟΔΟΣ

ΟΡΟΣΗΜΟ
ΘΕΜΕΛΙΟ
ΣΥΓΧΡΟΝΑ ΦΡΟΝΤΙΣΤΗΡΙΑ

Τμήματα προετοιμασίας υποψηφίων για το **διαγωνισμό του ΑΣΕΠ** (που θα πραγματοποιηθεί το Μάϊο) στα εξής μαθήματα:

- ***Μαθηματικές γνώσεις και δεξιότητες***
- ***Νέα Ελληνικά***

Έναρξη τμημάτων από
Τρίτη 24-02-04

Πληροφορίες
Στ. Κωτιάδη 37 , Ρόδος
Τηλ. 22410 75194, 22410 70611
www.orosimo-rho.gr

Η ΠΙΤΣΑΡΙΑ
GONDOLA
Σας ενημερώνει ότι για το 40ήμερο των νηστειών δημιουργήσαμε για σας τα παρακάτω νηστίσιμα είδη:



ΠΙΤΣΕΣ ΤΟ ΤΥΡΙ ΕΙΝΑΙ ΠΡΟΑΙΡΕΤΙΚΟ
- ΛΑΧΑΝΙΚΑ *(ντομάτα, κρεμμύδι, μανιτάρια, πιπεριά, ελιές)*
- ΘΑΛΑΣΣΙΝΑ *(ντομάτα, γαρίδες, μύδια, καβούρι)*
- 4 ΤΥΡΙΑ *(4 διαφορετικά είδη τυριών)*
- ΓΚΡΕΚΑ *(ντομάτα, φέτα, ελιές, μανιτάρια, πιπεριά)*
- ΟΡΤΟΛΑΝΑ *(σπαράγγια, μπιζέλια, σπανάκι, αγκινάρα, ντομάτα)*
- ΣΠΑΝΑΚΙ *(σπανάκι, φέτα, ντομάτα)*
- ΜΕ ΦΡΕΣΚΑ ΜΑΝΙΤΑΡΙΑ ΚΑΙ ΣΚΟΡΔΟ
- ΠΙΤΣΑ ΧΩΡΙΣ ΤΥΡΙ ΜΟΝΟ ΜΕ ΔΙΑΦΟΡΑ ΛΑΧΑΝΙΚΑ

ΖΥΜΑΡΙΚΑ
- ΣΠΑΓΓΕΤΙ με μπρόκολα και φρέσκια ντομάτα
- ΣΠΑΓΓΕΤΙ αλά πέστο με βασιλικό, κουκουνάρια, σκόρδο
- ΣΠΑΓΓΕΤΙ με φρέσκα μανιτάρια, μπρόκολο και ντομάτα
- ΣΠΑΓΓΕΤΙ με ποικιλία από οστρακοειδή
- ΣΠΑΓΓΕΤΙ με χταπόδι και σουπιές
- ΣΠΑΓΓΕΤΙ με ανάμεικτα θαλασσινά
- ΣΠΑΓΓΕΤΙ με τόνο, αρακά, πιπεριά, ντομάτα
- ΣΠΑΓΓΕΤΙ με λαχανικά άνοιξης
- ΤΟΡΤΕΛΙΝΙΑ τυριού με φέτα και κρέμα γάλακτος
- ΤΟΡΤΕΛΙΝΙΑ τυριού με μανιτάρια, αρακά, κρεμμύδι, ντομάτα
- ΛΑΖΑΝΙΑ με σπανάκι
- ΠΕΝΝΕΣ με λιαστή ντομάτα και φέτα

ΕΠΙΣΗΣ
ΡΥΖΙ με σουπιές και γαρίδες
Καβουροσαλάτα

Σαλάτες λαχανικών
Γαριδοσαλάτα

Μύδια σαγανάκι ή γαρίδες

Τονοσαλάτα
Ταραμοσαλάτα

Ωράριο λειτουργίας 12.00 μεσημέρι έως 01.00 βρά-

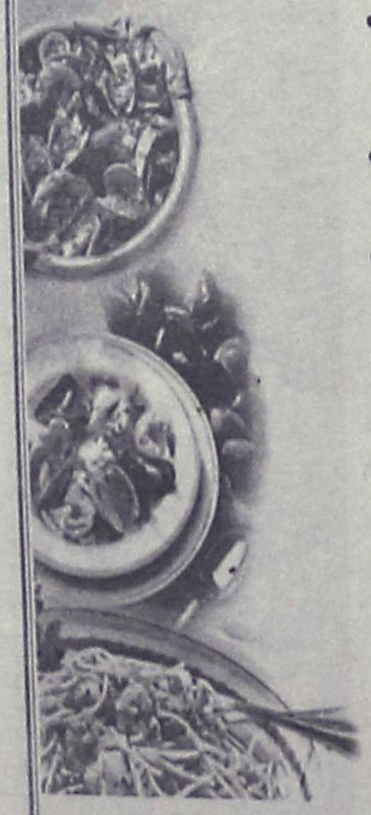

Βενετοκλέων 44 & Δωδ/κής Νεολαίας • ΤΗΛ. 22410 77775, 29642, 27937

Βελτιώνεται η κατάσταση στις τουριστικές αγορές

Τα πρώτα χαμόγελα τοπικών φορέων για την νέα περίοδο

Τα πράγματα θα ξεκαθαρίσουν πλήρως στο αμέσως προσεχές χρονικό διάστημα

Καλύτερα, θα πάνε τα πράγματα από πλευράς τουριστικής κίνησης φέτος, παρά το γεγονός ότι στην παρούσα φάση τα δεδομένα είναι μάλλον απογοητευτικά.

Όσο περνά ο καιρός, πολλαπλασιάζονται οι εκτιμήσεις γύρω από το ότι τελικά τη τουριστική περίοδος, θα είναι ικανοποιητική σε σχέση με τον προηγούμενο χρόνο.

Ο κυριότερος λόγος είναι ότι μεγάλος αριθμός τουριστών, περιμένει τις προσφορές της τελευταίας στιγμής για να κάνει τις διακοπές του, φαινόμενο που έχει εντοπιστεί τα τελευταία χρόνια και τείνει να καθιερωθεί.

Πάντως αυτό που αξίζει να σημειωθεί είναι ότι ακόμα και στην παρούσα φάση, παρατηρείται μια άνοδος από τη Σκανδιναβία, η οποία τελικά εκτιμάται ότι θα διαμορφώσει σε καλά ποσοστά το τελικό νούμερο των τουριστών που θα φιλοξενηθούν φέτος στη Ρόδο.

Μάλιστα οι εκτιμήσεις διαφόρων τουριστικών παραγόντων κάνουν λόγο για αύξηση της τάξης του 5% από τη Σκανδιναβία. Οι Σκανδιναβοί θεωρούνται καλοί πελάτες, καθώς είναι υψηλής οικονομικής στάθμης και ανέκαθεν προτιμούνταν από τους Ροδίτες επαγγελματίες.

Καλά, χαρακτηρίζονται τα πράγματα και από τη Γερμανική αγορά, αφού οι υπάρχουσες ενδείξεις θεωρούνται ικανοποιητικές, σύμφωνα με τα δεδομένα και τους παράγοντες που επικρατούν.

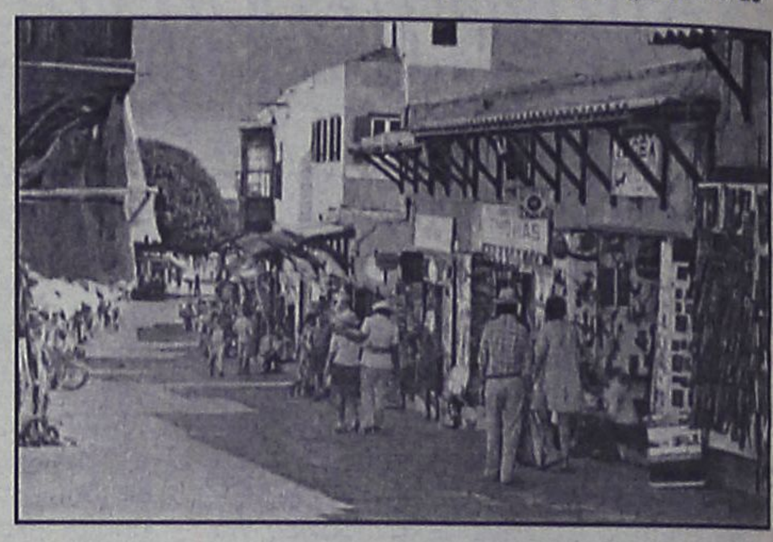

Μοναδικό πρόβλημα η Βρετανική αγορά

Η Αγγλική αγορά, είναι αυτή που εμφανίζεται με τη μεγαλύτερη προς στιγμήν πτώση (προς το παρόν 27%) αλλά θεωρείται δικαιολογημένη αφού η περιοχή του Φαληρακίου λόγω των γνωστών περσινών επεισοδίων, σταματά από φέτος να αποτελεί προορισμό του μεγάλου όγκου των νεαρών Αγγλων τουριστών.

Οσο για τις υπόλοιπες χώρες, παρατηρούνται αυξομειώσεις, όμως η κατάσταση, δε θεωρείται ότι έχει διαμορφωθεί από τώρα. Ολοι προσβλέπουν σε μικρή άνοδο της κίνησης ακόμα και από τις παραδοσιακές τουριστικές μας αγορές.

Όλα τα Κλιματιστικά

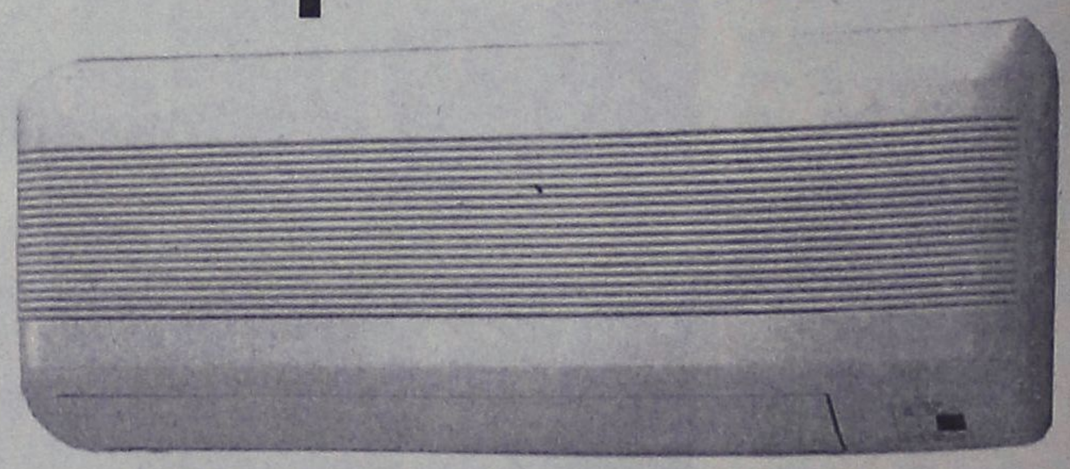

από €9 το μήνα

Άμεση παράδοση και εγκατάσταση.

expert Οι ειδικοί. ΚΩΣΤΑΡΙΩΗΣ Καναδά 12, Ρόδος.

Επίθεση κατά του προέδρου ΝΟΔΕ Λέσβου

Εχασε τη ψυχραιμία του και ο κ. Νικ. Σηφουνάκης

Θυμήθηκε τη θητεία του ως Επάρχου Κω

Τον... έλεγχο φαίνεται ότι έχουν αρχίσει να χάνουν πλέον τα κορυφαία στελέχη του ΠΑΣΟΚ, ορισμένα από τα οποία μάλιστα, δεν διστάζουν να επιδίδονται ακόμη και σε... απειλές γενικού περιεχομένου κατά των κομματικών τους αντιπάλων.

Όπως αποκάλυψε χθες το ειδησεογραφικό πρακτορείο Aegeantimes, ο υπουργός Αιγαίου κ. Νίκος Σηφουνάκης, θυμήθηκε την... θητεία του Επάρχου της Κω κ. Στράτου Γόμμου, πριν από 12 περίπου χρόνια(!) (ο οποίος σήμερα είναι πρόεδρος της Νομαρχιακής Επιτροπής Λέσβου της ΝΔ), αφήνοντας έτσι αιχμές και υπονοούμενα για την άσκηση των καθηκόντων του.



Στο κείμενο που δημοσιεύθηκε χθες και υπογράφεται από τον κ. Γιώργο Αδαλή, επισημαίνεται ότι «ο υπουργός Αιγαίου, Νίκος Σηφουνάκης, πραγματοποίησε πριν από μερικές μέρες, ίσως το μεγαλύτερο προεκλογικό σφάλμα που έκανε ποτέ πολιτικός στη Λέσβο. Συγκεκριμένα, σε μια τηλεφωνική του παρέμβαση σε τοπική εκπομπή, επιτέθηκε στον πρόεδρο της ΝΟΔΕ Λέσβου κ. Στρατή Γόμο, χρησιμοποιώντας αήθεις εκφράσεις που μόνο σε γήπεδα μπορείς να ακούσεις. Επιτέθηκε λοιπόν –συνεχίζει το δημοσίευμα- στον κ. Γόμο, όχι με πολιτικά επιχειρήματα, αλλά με προσωπικές επιθέσεις και άμεσες απειλές. Ακούστηκε λοιπόν ο υπουργός, να λέει : **«Μην νομίζετε ότι δεν ξέρουμε τι κάνατε στην Κω κ. Γόμο», «έχω ράμματα για τη γούνα σου»** και άλλα τέτοια φαιδρά που μας οδηγούν πίσω πολλές δεκαετίες και σε καμιά περίπτωση δεν συνάδουν με τα όσα επαγγέλλεται ο νέος αρχηγός του ΠΑΣΟΚ κ. Γιώργος Παπανδρέου.

Η πρώτη αφορά τη συμπλοκή που έγινε στο Φαληράκι

Δύο σοβαρές υποθέσεις αύριο στο Μικτό Ορκωτό

Στη Κω η δίκη του 72χρονου που αποπειράθηκε να αποπλανήσει δύο μαθήτριες στο 7ο Γυμνάσιο Ρόδου

Δύο σοβαρές υποθέσεις, που είχαν απασχολήσει έντονα την κοινή γνώμη της Ρόδου αναμένεται να εξεταστούν αύριο, από τα Πρωτοβάθμια Μικτά Ορκωτά Δικαστήρια της Ρόδου και Κω αντίστοιχα.

Η πρώτη υπόθεση, αφορά τον την συμπλοκή ανάμεσα σε δύο Σκωτσέζους και δύο Αλβανούς, η οποία παραλίγο να καταλήξει σε τραγωδία πέρσι το καλοκαίρι στην περιοχή του Φαληρακίου, και θα εξεταστεί από το Μικτό Ορκωτό δικαστήριο της Ρόδου.

Η δεύτερη, αφορά ηλικιωμένο επιστάτη σε Γυμνάσιο της πόλεως Ρόδου, ο οποίος κατηγορείται για ασέλγεια σε βάρος μαθήτριας, στις τουαλέτες του σχολικού συγκροτήματος.

Ειδικότερα, ενώπιον του Μικτού Ορκωτού Δικαστηρίου της Κω, θα βρεθεί κατηγορούμενος για αποπλάνηση ανηλίκων, ο 72χρονος πρώην επιστάτης του 7ου Γυμνασίου της Ρόδου, **σε βάρος του οποίου ο αρμόδιος εισαγγελέας Πλημμελειοδικών Ρόδου, είχε ασκήσει στις 2 Δεκεμβρίου 2002, ποινική δίωξη για αποπλάνηση ανηλίκων, σε βαθμό κακουργήματος**.

Η υπόθεση, που προκάλεσε αναστάτωση στην κοινή γνώμη και προβληματισμό στους γονείς του σχολικού συγκροτήματος και όχι μόνο, ξεκίνησε στα τέλη του Νοεμβρίου 2002, **μετά από περιστατικό σεξουαλικής παρενόχλησης που δέχθηκαν δύο μαθήτριες του σχολικού συγκροτήματος στις τουαλέτες του σχολείου, από τον 70 χρονο που ασκούσε χρέη επιστάτη.**



Οι δύο μαθήτριες ηλικίας μόλις 12 ετών, ενημέρωσαν αμέσως τους γονείς τους και την επόμενη μέρα, οι δύο μητέρες προσήλθαν στο σχολικό συγκρότημα για να ζητήσουν εξηγήσεις. Ο διευθυντής του σχολικού συγκροτήματος, αποφάσισε να συγκαλέσει αμέσως μόλις ενημερώθηκε συνεδρίαση του συλλόγου καθηγητών, η οποία και προσδιορίστηκε να γίνει στις 12 το μεσημέρι της ίδιας μέρας. Στο χρονικό όμως διάστημα που μεσολάβησε, δύο συγγενείς της μιας μαθήτριας, **εισήλθαν στο σχολικό συγκρότημα, επιτέθηκαν στον επιστάτη και τον Γυμνασιάρχη και επίσης σε έναν καθηγητή που επιχείρησε να ηρεμίσει τα πνεύματα**, ο οποίος και μεταφέρθηκε στο νοσοκομείο. Το σχολείο εξαιτίας των γεγονότων μάλιστα, έμεινε κλειστό την Παρασκευή 29 Νοεμβρίου, για να συνεδριάσουν έτσι οι σύλλογοι καθηγητών και γονέων αντίστοιχα, οι οποίοι και αφού καταδίκασαν τα περιστατικά, απήλλαξαν τον 70χρονο που ασκούσε χρέη επιστάτη, μέχρι να αποφανθεί η δικαιοσύνη.

ΤΟ ΜΙΚΤΟ ΟΡΚΩΤΟ ΤΗΣ ΡΟΔΟΥ

Αντιμέτωποι με βαρύτατες κατηγορίες, θα βρεθούν την ερχόμενη Δευτέρα, 1 Μαρτίου, ενώπιον του Μικτού Ορκωτού Πρωτοβάθμιου Δικαστηρίου, δύο Αλβανοί και δύο Σκωτσέζοι, που τον Ιούνιο του 2001, είχαν αναστατώσει το Φαληράκι και τις αρμόδιες διωκτικές αρχές, έπειτα από άγρια συμπλοκή που είχε ξεσπάσει μεταξύ τους.

Κατηγορούμενοι για απόπειρα ανθρωποκτονίας θα είναι ο ένας Αλβανός και ο ένας Σκωτσέζος, ενώ κατηγορίες, για συμπλοκή στον ξυλοδαρμό αυτό, θα αντιμετωπίσουν και τα άλλα δύο άτομα, σε βάρος των οποίων είχαν ασκηθεί ποινικές διώξεις από τον αρμόδιο εισαγγελέα, το καλοκαίρι του 2001. Το αιματηρό επεισόδιο που λίγο έλειψε να εξελιχθεί σε τραγωδία, σημειώθηκε χθες στην 1.15 τα ξημερώματα της 28ης Ιουνίου 2001 στο Φαληράκι, ανάμεσα στον Αλβανό Rollano Fotaq 30 ετών που διατηρούσε κατάστημα για καλλιτεχνικά τατουάζ, και 6 τουλάχιστον Βρετανούς τουρίστες.



Κατά την ομιλία του στο κατάμεστο Εθνικό Θέατρο

Ρηξικέλευθες προτάσεις από τον κ. Νίκο Τατάκη

Με έμφαση στην τοπική οικονομία, τα συγκοινωνιακά προβλήματα, την υγεία, την παιδεία και τον αγροτικό κόσμο

Με δύο ρηξικέλευθες προτάσεις για την οικονομική υποστήριξη των Δήμων και την ενίσχυση της τοπικής ανάπτυξης, αποθεώθηκε ο υποψήφιος βουλευτής Δωδεκανήσου Νίκος Τατάκης στην κεντρική πολιτική του ομιλία, το βράδυ της Παρασκευής στο Εθνικό Θέατρο Ρόδου.

Σε μια κατάμεστη αίθουσα ο κ. Νίκος Τατάκης είπε λόγια ουσίας, χωρίς να χρησιμοποιήσει κορόνες. Πρότεινε την απόδοση ποσοστού 2 – 3% από το ΦΠΑ ή το Φόρο Εισοδήματος να αποδίδεται προς τους Δήμους της Δωδεκανήσου έτσι ώστε να αποκτήσουν οικονομική αυτοδυναμία και να χρηματοδοτούν έργα, αλλά και να καλύπτουν πλήρως τις ανάγκες των αθλητικών σωματείων και των πολιτιστικών συλλόγων.

Ο υποψήφιος βουλευτής της Νέας Δημοκρατίας Νίκος Τατάκης έθεσε χρονικό ορίζοντα τετραετίας για την επίτευξη του στόχου αυτού: *«Δεν είναι εύκολο να επιτευχθεί κάτι τέτοιο. Θέτουμε όμως χρονικό ορίζοντα τετραετίας για να διαμορφώσουμε το έδαφος και το όραμά μας γίνει πραγματικότητα. Υπό το πρίσμα αυτό ανατρέπεται πλήρως η δυσκολία εξεύρεσης πόρων για την τοπική αυτοδιοίκηση στη Δωδεκάνησο. Τότε μπορεί να εξεταστεί ακόμα και η ελάφρυνση των επιχειρήσεων από τοπικούς φόρους»*.

Τον υποψήφιο βουλευτή Νίκο Τατάκη προλόγισε ο Νομαρχιακός Σύμβουλος και πρώην πρόεδρος του Νομαρχιακού Συμβουλίου Δωδεκανήσου Θωμάς Σωτρίλης. Ο ίδιος μίλησε με τα θερμότερα λόγια για τον άνθρωπο και πολιτικό Νίκο Τατάκη και τόνισε πως *«αν και προέρχομαι από διαφορετικό πολιτικό χώρο, αποφάσισα να κάνω αυτή την παρουσίαση γιατί πιστεύω ότι η πολιτική χρειάζεται ανθρώπους σαν το Νίκο Τατάκη. Κάνω με τον τρόπο αυτό τη δική μου υπέρβαση»*.

Παρόντες στην ομιλία ήταν ο δήμαρχος και ο πρόεδρος του Δημοτικού Συμβουλίου Ροδίων Γιώργος Γιαννόπουλος και Γιάννης Τσιγάρος αντίστοιχα. Ήταν επίσης παρόντα αρκετά μέλη του Νομαρχιακού Συμβουλίου και σύσσωμη η Νομαρχιακή Επιτροπή και μέλη των τοπικών επιτροπών της Νέας Δημοκρατίας. Όλοι τους χειροκρότησαν τις προτάσεις του κ. Νίκου Τατάκη και αναγνώρισαν στο πρόσωπό του έναν άνθρωπο που γνωρίζει καλά τα προβλήματα του τόπου.

Στην μεστού περιεχομένου πολιτική ομιλία ο κ. Νίκος Τατάκης κατέθεσε πρόταση για τον τρόπο με τον

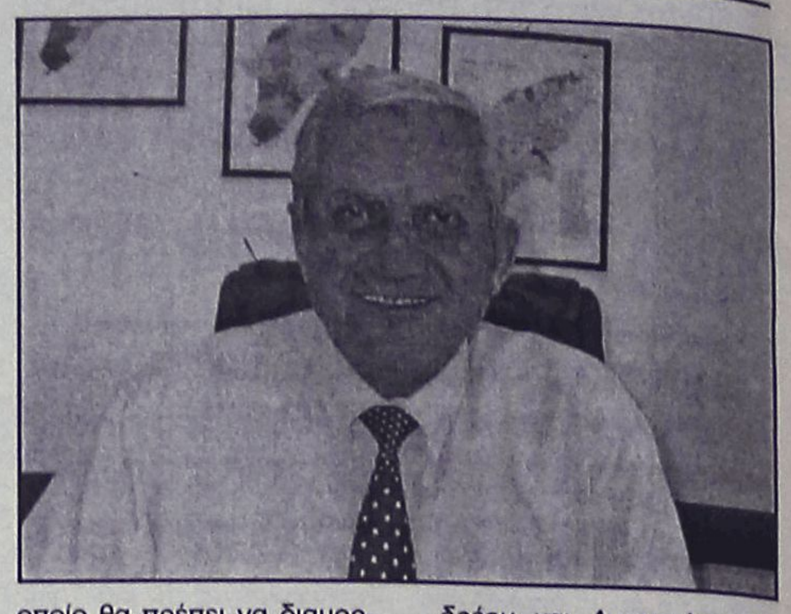

οποίο θα πρέπει να διαμορφωθεί η λειτουργία των πολυκαταστημάτων. *«Θέτουμε ένα συγκεκριμένο χρονικό περιθώριο έτσι ώστε όλα τα πολυκαταστήματα να εφαρμόσουν τις διατάξεις του Νόμου. Από κει και πέρα θα έχουν να αντιμετωπίσουν εμάς, την κοινωνία, τον Βουλευτή που δουλεύει για την κοινωνία! Πρέπει επιτέλους να καθαρίσει ο τόπος από τα μεγάλα προβλήματα. Ξέρω ότι με αυτά που λέω δυσαρεστώ κάποιους. Ισως αρκετοί φίλοι που δουλεύουν σε πολυκαταστήματα να σκέφτονται πως μπορεί να χάσουν τη δουλειά τους. ΟΧΙ δεν θα τη χάσετε τη δουλειά σας. Δεν θα τη χάσετε διότι αμέσως θα γεννηθούν εκατοντάδες ευκαιρίες απασχόλησης στις ροδίτικες επιχειρήσεις, που θα αρχίσουν να ζωντανεύουν ξανά»*.

Οι προτάσεις του υποψήφιου βουλευτή Νίκου Τατάκη κάλυψαν ένα ευρύτατο φάσμα των σύγχρονων προβλημάτων της Δωδεκανήσου. Για την υγεία, την παιδεία, τις ακτοπλοϊκές συγκοινωνίες, τον αθλητισμό, τον πολιτισμό, την οικογένεια με εξειδίκευση στη μητέρα, τον τουρισμό, την ανάπτυξη, τη γεωργία και την αλιεία. Σε ό,τι αφορά τους δύο τελευταίους τομείς ο υποψήφιος βουλευτής πρότεινε την αποδέσμευση της καλλιέργειας από την ιδιοκτησία αγροτικών ακινήτων προκειμένου με τον τρόπο αυτό να δίδονται ξανά οι αγροτικές επιδοτήσεις. Για τη δε αλιεία αποκάλυψε ότι ο λόγος για τον οποίο δεν εντάσσονται οι επαγγελματίες ψαράδες σε σχέδια βελτίωσης του εξοπλισμού τους οφείλεται σε απόφαση που προσυπέγραψε η Κυβέρνηση με την Ευρωπαϊκή Ένωση. Σύμφωνα με την απόφαση, στα σχέδια βελτίωσης του εξοπλισμού τους έχουν δικαίωμα να υπαχθούν μόνο οι ψαράδες του γλυκού νερού. Χαρακτηριστικά ο κ. Νίκος Τατάκης ανέφερε τα ακόλουθα:

«Δεν σας κάνει εντύπωση πως τόσα χρόνια ούτε ένας ψαράς, επαγγελματίας ψαράς, Καλύμνιος, Συμιακός, Ροδίτης, γενικότερα Δωδεκανήσιος δεν εντάχθηκε σε σχέδιο βελτίωσης του εξοπλισμού του; Και σε αυτό φταίει η Κυβέρνηση. Σαν αντινομάρχης ασχολήθηκα με το ζήτημα αυτό και ανέβηκα στο υπουργείο Γεωργίας για να μάθω το τι ακριβώς συνέβαινε. Σε μια από τις πολλές συζητήσεις και πιέσεις, ο αρμόδιος υφυπουργός κ. Βρεττός μου είπε το μυστικό. Η Ελληνική κυβέρνηση προσυπέγραψε μεν την απόφαση της Ευρωπαϊκής Ένωσης για την ενίσχυση της αλιείας, αλλά η απόφαση αυτή αφορούσε μόνο την αλιεία σε γλυκά νερά! Η κυβέρνηση των κυρίων Κώστα Σημίτη και Γιώργου Παπανδρέου θεώρησε ότι το Αιγαίο πέλαγος είναι λίμνη !! Σύμφωνα με την απόφαση, που προσυπέγραψαν οι κ.κ. Σημίτης, Παπανδρέου και Ανωμερίτης, δικαίωμα επιδότησης για τη βελτίωση του εξοπλισμού τους έχουν μόνο οι ψαράδες του γλυκού νερού!».

Η ομιλία του κ. Νίκου Τατάκη ολοκληρώθηκε με μια δέσμευση συνεργασίας για την αντιμετώπιση των προβλημάτων του τόπου: *«Δεν λέω ότι ως δια μαγείας θα λύσουμε όλα τα προβλήματα. Δηλώνω όμως ότι σε συνεργασία με την αυτοδιοίκηση, τους φορείς, τις παραγωγικές τάξεις, τους συλλόγους θα σχεδιάσουμε πολιτικές για τη Δωδεκάνησο που θα ανταποκρίνονται επακριβώς στις ανάγκες του τόπου μας»*.

Ο υποψήφιος βουλευτής Νίκος Τατάκης ευχαριστεί θερμά όλους εκείνους που παρέστησαν στην ομιλία του και τον τίμησαν με την παρουσία τους. Σε όλους, είτε παρέστησαν είτε όχι, υπόσχεται να δίνει αγώνα για να τηρεί με συνέπεια όλα εκείνα για τα οποία ανέλαβε δεσμεύσεις και για όλα τα προβλήματα που αφορούν στον τόπο.

Συνάντηση Παρασκευά με στελέχη τραπεζών

Αρκετά στελέχη τραπεζών του νησιού, υπηρεσιών και οργανισμών (ΔΕΗ, ΟΤΕ, Ολυμπιακής κ.ά.) παρακολούθησαν την ομιλία, που οργάνωσε προχθές το βράδυ στο ξενοδοχείο Γκραντ Οτέλ, ο υποψήφιος βουλευτής του ΠΑΣΟΚ κ. Γιάννης Παρασκευάς.

Θέμα της εκδήλωσης ήταν οι μετοχοποιήσεις και οι αποκρατικοποιήσεις σε συνδυασμό με την προοπτική των εργασιακών σχέσεων.

Στην ομιλία του ο κ. Παρασκευάς επεσήμανε μεταξύ άλλων ότι η πολιτική αυτή (των αποκρατικοποιήσεων και μετοχοποιήσεων) είναι η καλύτερη για την ισχυροποίηση της οικονομίας.

Η περαιτέρω εφαρμογή της, όμως, τόνισε ο κ. Παρασκευάς πρέπει να γίνει σε ένα επαρκές νομοθετικό πλαίσιο, που θα προστατεύει τις εργασιακές σχέσεις.

Ο κ. Παρασκευάς τόνισε επίσης ότι οι αποκρατικοποιήσεις πρέπει να στοχεύουν στον ανταγωνισμό της εθνικής οικονομίας με ταυτόχρονη παραγωγή προϊόντων και υπηρεσιών βελτιωμένων ποιοτικά.

www.alfaromeo.gr

Νέα Alfa 156. Τώρα είστε πιο κοντά στη θέση του οδηγού.

Από €21.280, με €250 το μήνα.

6 αερόσακοι • VDC/ASR (περιλαμβάνονται MSR και Brake Assist) • Cruise Control • σύστημα κλιματισμού διπλής ζώνης • radio-cd με ηχοσύστημα Hi-Fi Bose® • δερμάτινο τιμόνι με χειριστήρια ραδιοφώνου • ζάντες ελαφρού κράματος 16"



Χρηματοδοτικό Παράδειγμα: Νέα Alfa 156 1.6 16V Impression. Τιμή €21.280, Προκαταβολή €8.009, Μηνιαίο Επιτόκιο 0,35%, Μηνιαίες Δόσεις με Φ.Π.Α. €250, Ε.Π.Ε. 0,0563. 3.2 GTA: Εκπομπές CO_2 (gr/km): 287 • Κατανάλωση καυσίμου (lit/100 km): 18.1 (εντός πόλης) / 8.6 (εκτός πόλης) / 12.1 (μικτός κύκλος)

Ολοκληρωμένο Συγκρότημα Alfa Romeo

AUTO CENTER - Μ. Κωστάκης ΑΕΒΕ

14ο χλμ. Ρόδου Αεροδρομίου - Παραδείσι - Ρόδος, Τηλ: 2240 82000 Fax: 22410 82004

Για το θέμα του δανείου του Δήμου

Συνεδριάζει σήμερα η μειοψηφία του Δ.Σ.

Η οριστική απόφαση αύριο στη συνεδρίαση του Δημ. Συμβουλίου

Σήμερα το βράδυ θα κριθεί το θέμα του δανείου του δήμου Ρόδου, με το Ταμείο Παρακαταθηκών και Δανείων.

Η απόφαση του δημοτικού συμβουλίου θα παρθεί την Δευτέρα μεσημέρι, ουσιαστικά όμως το θέμα θα ξεκαθαρίσει σήμερα το βράδυ.

Πράγματι σήμερα, πρόκειται να συνεδριάσουν οι 10 σύμβουλοι της μειοψηφίας για να καθορίσουν την στάση τους, από την οποία εξαρτάται αν θα προχωρήσει το θέμα του δανείου.

Επειδή πράγματι απαιτείται αυξημένη πλειοψηφία για την σύναψη του δανείου, χρειάζεται η συναίνεση των συμβούλων της μειοψηφίας.

Ηδη στην διάθεση του κ. Χατζηευθυμίου έχουν τεθεί τα επιπλέον στοιχεία που ζήτησε και αυτά είναι που θα εξεταστούν στην σημερινή συνάντηση.

Σύμφωνα πάντως με εκτιμήσεις υπάρχουν δύο απόψεις στις τάξεις της μειοψηφίας. Κάποιοι εκ των συμβούλων υποστηρίζουν την άποψη ότι η μειοψηφία θα πρέπει να συναινέσει για να τακτοποιηθούν με ευνοϊκούς όρους οι ληξιπρόθεσμες οφειλές του δήμου. Υπάρχουν όμως και στελέχη της μειοψηφίας που είναι υπέρμαχοι μίας πιο σκληρής στάσης, υποστηρίζοντας ότι δεν πρέπει να γίνει «συνένοχος» η μειοψηφία σε ένα δάνειο που θα υποθηκεύσει μέρος των πόρων του δήμου για 15 χρόνια.

Στο πλαίσιο αυτό, μάλλον αναμένεται με ιδιαίτερο ενδιαφέρον η σημερινή απόφαση της μειοψηφίας.

Εκ των πραγμάτων, η συνεδρίαση του δημοτικού συμβουλίου το μεσημέρι της Δευτέρας θα έχει τυπικό χαρακτήρα. Αν η μειοψηφία συναινέσει τότε θα προχωρήσει το θέμα του δανείου, αλλιώς τα πράγματα θα μείνουν ως έχουν.

Οπως είναι γνωστό το δάνειο που θέλει να πάρει ο δήμος από το Ταμείο Παρακαταθηκών και Δανείων, ανέρχεται σε 9.131.460,33 ευρώ.

Με το δάνειο αυτό (αν αποφασιστεί) θα καλυφθούν οι εξής υποχρεώσεις.

— Προς ΤΑΔΚΥ 332.464 ευρώ.
— Προς ΤΥΔΚΥ 2.082.623 ευρώ.
— για έργα 3.932.807 ευρώ
— για προμήθειες 794.465 ευρώ.
— για μελέτες 161.806 ευρώ.
— για απαλλοτριώσεις 383.816 ευρώ.
— για ληξιπρόθεσμες οφειλές στο Ταμείο Παρακαταθηκών 1.443.477 ευρώ.

Οπως προέκυψε από την τελευταία συνεδρίαση του δημοτικού συμβουλίου, δεν είναι οι μόνες ληξιπρόθεσμες οφειλές του δήμου.

Υπάρχουν επίσης οφειλές 3.899.413 ευρώ που δεν περιλαμβάνονται στη ρύθμιση ενώ υπάρχουν και τα παλαιότερα δάνεια.

Συνολικά, τα δάνεια και οι υποχρεώσεις του δήμου Ρόδου φθάνουν τα 27 εκ. ευρώ, και το θέμα αυτό αποτέλεσε αντικείμενο κριτικής από την μειοψηφία.

Για περιπολίες κατά τη διάρκεια των Ολυμπιακών Αγώνων

Τουρκικά σκάφη στο Αιγαίο;

Διαψεύδει την είδηση το υπουργείο Εθνικής Αμυνας

Σε διάψευση των πληροφοριών που είδαν το φως της δημοσιότητας και αφορούν το ενδεχόμενο περιπολιών τουρκικών σκαφών στο Αιγαίο στη διάρκεια των Ολυμπιακών Αγώνων προχώρησε το μεσημέρι του Σαββάτου το υπουργείο Εθνικής Αμυνας.

Το σενάριο αυτό δημοσιεύθηκε στη βρετανική εφημερίδα Financial Times καθώς και σε ελληνικές εφημερίδες το Σάββατο. Σύμφωνα με το βρετανικό δημοσίευμα, για το ενδεχόμενο περιπολιών τουρκικών σκαφών στο Αιγαίο για λόγους ασφάλειας των Ολυμπιακών Αγώνων μίλησε ο υπουργός Εθνικής Αμυνας Γιάννος Παπαντωνίου σε δημοσιογράφο



των Financial Times σε συνέντευξη που παραχώρησε.

Σχετικά το υπουργείο Εθνικής Αμυνας εξέδωσε διάψευση, στην οποία αναφέρει:

«1. Η αναφορά σε περιπολίες του Ιταλικού και Τουρκικού Ναυτικού στο Ιόνιο και το Αιγαίο δεν έχουν καμία απολύτως σχέση με την πραγματικότητα. Ουδέποτε υπήρξε τέτοια αναφορά στη συνέντευξη του υπουργού, όπως προκύπτει και από την απομαγνητοφώνησή της. Είναι προφανές ότι αποτελεί καθαρά προσωπική εκτίμηση της δημοσιογράφου, όπως αναγνώρισε και η ίδια σε επικοινωνία με τη Διεύθυνση Ενημέρωσης του ΥΕΘΑ και δεσμεύτηκε για την άμεση αποκατάσταση της αλήθειας.

2. Η Ελλάδα, όπως έχει δηλώσει επανειλημμένως ο υπουργός Εθνικής Αμυνας, αποκλείει περιπολίες ξένων δυνάμεων στον εθνικό της χώρο».

ΨΗΦΙΖΟΥΜΕ Γ' ΑΥΤΟΥΣ ΠΟΥ ΑΓΑΠΑΜΕ

«Γίνεται να μείνουν τα παιδιά μας εδώ, να καλλιεργήσουν τη γη μας;»

Με τη σκέψη στον αγρότη και τις ανάγκες του, η Νέα Δημοκρατία προτείνει στο κυβερνητικό της πρόγραμμα νέα πολιτική για την αγροτική ανάπτυξη:

- **Δίνονται κίνητρα** για να παραμείνουν οι νέοι αγρότες στον τόπο τους.
- Οι αποζημιώσεις θα καταβάλλονται **υποχρεωτικά σε τρεις μήνες** και, σε περίπτωση καθυστέρησης, **έντοκα**.
- **Ρυθμίζονται** γενναία και οριστικά **τα χρέη** των αγροτών **και τα πανωτόκια**.
- Δημιουργούνται **Τοπικά Κέντρα Αγροτικής Ανάπτυξης** για την τεχνολογική και επιστημονική στήριξη των αγροτών.
- Λαμβάνονται μέτρα για τη **μείωση του κόστους παραγωγής**.
- Αυξάνεται η **αγροτική σύνταξη** σε 330 ευρώ μέσα στην τετραετία.

Η Νέα Δημοκρατία πιστεύει στον αγρότη.
Είναι πολύτιμος για την Ελλάδα.
Με την κατάλληλη οργάνωση και στήριξη
από την πολιτεία μπορεί να αξιοποιήσει
τις νέες ευκαιρίες, να μείνει στη γη του
και να προκόψει.



Νέα πολιτική Καλύτερη Ζωή!

Ο τόπος χρειάζεται πολιτική αλλαγή
ΝΕΑ ΔΗΜΟΚΡΑΤΙΑ

GRAMMY
ΠΑΙΔΙΚΑ - ΒΑΠΤΙΣΤΙΚΑ
ΧΕΙΜΕΡΙΝΗ ή ΑΝΟΙΞΙΑΤΙΚΗ
ΚΟΥΤΑ ΒΑΠΤΙΣΗΣ ΚΟΜΠΛΕ
(ΦΟΡΕΜΑ ή ΚΟΥΣΤΟΥΜΙ - ΠΑΠΟΥΤΣΙΑ - ΛΑΔΟΠΑΝΑ
ΠΕΤΣΕΤΑ - ΕΣΩΡΟΥΧΑ- ΚΑΛΤΣΕΣ
ΣΕΤ ΛΑΔΙΟΥ - ΛΑΜΠΑΔΑ ΚΑΙ ΚΑΛΑΘΙ)

1ο ΠΑΚΕΤΟ:
ΜΟΝΟ!!! 330 ΔΩΡΟ!!! 30 ΤΕΜΑΧΙΑ ΜΠΟΜΠΟΝΙΕΡΕΣ

2ο ΠΑΚΕΤΟ:
ΜΟΝΟ!!! 360 ΔΩΡΟ!!! 40 ΤΕΜΑΧΙΑ ΜΠΟΜΠΟΝΙΕΡΕΣ

ΠΡΟΓΡΑΜΜΑΤΙΣΤΕ ΑΠΟ ΤΩΡΑ ΤΗΝ ΒΑΠΤΙΣΗ
ΠΟΥ ΠΡΟΚΕΙΤΕ ΝΑ ΚΑΝΕΤΕ ΤΟΥΣ
ΕΠΟΜΕΝΟΥΣ ΜΗΝΕΣ ΜΕΧΡΙ ΚΑΙ ΤΟΝ ΑΠΡΙΛΙΟ

GRAMMY
ΚΑΡΠΑΘΟΥ 6 ΡΟΔΟΣ (έναντι Στοάς Ροίκου)
Τηλ: 22410 28785



Η κεντρική θέρμανση είναι πολυτέλεια;;;

ΟΧΙ ΠΙΑ!!!

πλαίσιο

ΤΙΜΗ ΕΚΠΛΗΞΗ 1750 €

ΑΠΟ ΤΗΝ ΕΝΕΡΓΕΙΑ - ΒΟΛΑΣ

ΣΥΣΤΗΜΑ ΚΕΝΤΡΙΚΗΣ ΘΕΡΜΑΝΣΗΣ ΠΛΗΡΕΣ
6 σώματα panel Superia® 800X900, 800X750, 800X750, 600X1050, 600X900, 600X450
Λέβητας Siris 20.000 θερμίδων-καυστήρας Ecoflam-κυκλοφορητής Wilo ή Nocchi
Δεξαμενή 500 λίτρα, θερμοστάτης χώρου SIEMENS
& όλα τα υπόλοιπα εξαρτήματα πλην καμινάδας και σωληνώσεων.
(Στην τιμή περιλαμβάνεται και η μεταφορά στο χώρο σας)

Υπεύθυνοι: Σ. Βόλας Ηλ. Μηχ. BEng, MSc
Ν. Μάλιακκας Ηλ. Μηχ. ΑΠΘ
Τηλ. (22410) 98070 - 6973990806

www.volas.net

ΚΟΥΖΙΝΕΣ ΣΕ ΤΙΜΕΣ ΠΟΥ... ΠΡΟ - ΚΑΛΟΥΝ!



πλαίσιο

ΠΛΗΡΕΣ ΣΕΤ ΕΠΙΠΛΩΝ ΚΟΥΖΙΝΑΣ (14 μ. ΠΕΡΙΠΟΥ) ΜΕ ΤΡΟΦΟΘΗΚΗ ΚΑΙ ΜΗΧΑΝΙΣΜΟΥΣ

ΜΟΝΟ 2990 € (ΣΥΜΠΕΡΙΛΑΜΒΑΝΕΙ ΦΠΑ ΚΑΙ ΤΟΠΟΘΕΤΗΣΗ)

ΔΩΡΟ ΤΡΑΠΕΖΙ ΑΝΟΙΓΟΜΕΝΟ 100X140+40 (MOD 7510)

ΜΕΓΑΛΗ ΓΚΑΜΑ ΣΕ ΤΡΑΠΕΖΙΑ ΚΟΥΖΙΝΑΣ ΚΑΡΕΚΛΕΣ ΚΑΙ ΕΣΩΤΕΡΙΚΕΣ ΠΟΡΤΕΣ ΑΠΟ ΙΤΑΛΙΑ



ΑΞΙΑΣ 440 €

Ειδικά προγράμματα απόσυρσης.
Ηλεκτρικές συσκευές σε χαμηλές τιμές.

ΒΟΛΑΣ ΚΟΥΖΙΝΕΣ

Μ. ΒΟΛΑΣ & ΥΙΟΙ Ο.Ε.
Λ. ΕΛΕΥΘΕΡΙΑΣ 43-45 ΚΡΕΜΑΣΤΗ ΡΟΔΟΣ - ΤΗΛ. (22410) 91275
FAX (22410) 94370 --- www.volas.net --- e-mail volas@hol.gr

Η Τράπεζα Ελλάδος τις αποσύρει τη Δευτέρα

Τέρμα οι... δραχμές

Μια ιστορική αναδρομή για το μακροβιότερο εθνικό μας νόμισμα που έχει πλέον συλλεκτική αξία

Τέρμα οι... δραχμές και κυριολεκτικώς καθώς η Τράπεζα της Ελλάδος σταματά από αύριο να ανταλλάσσει κέρματα δραχμών με ευρώ. Μετά την 1η Μαρτίου το μακροβιότερο εθνικό μας νόμισμα θα έχει πλέον συλλεκτική αξία.

Περνώντας από «σαράντα κύματα», η δραχμή από τον Φεβρουάριο του 1833 ανατιμήθηκε, υποτιμήθηκε, έγινε πληθωριστική, απαξιώθηκε, για να καταλήξει στις προθήκες των συλλεκτών.

Η ιστορική πορεία της δραχμής ξεκινά από την Αρχαία Ελλάδα από τον Φείδωνα, βασιλιά του Αργους, όταν αντικατέστησε τον οβολό με τη δραχμή. Η «ισοτιμία» καθορίστηκε 1 δραχμή προς 6 οβολούς. Ο Φείδων, τον 7ο αιώνα π.Χ., αφιέρωσε στο ναό της Ηρας στο Αργος δέσμη οβολών, θέλοντας έτσι να δώσει έμφαση στην αντικατάσταση του νομίσματος αυτού.



Στην Αρχαία Ελλάδα το βάρος μιας ασημένιας δραχμής διέφερε σε κάθε περιοχή: στο αιγινητικό ή φειδώνιο σύστημα ζύγιζε 6,06 γραμμάρια, στο φοινικικό-ροδιακό κυμαινόταν από 3,64 έως 7,28 γραμμάρια ενώ στο ευβοϊκό-αττικό σύστημα αυτό κυμαινόταν, επίσης, από 4,366 έως 8,73 γραμμάρια.

Πώς όμως το νέο νόμισμα ονομάστηκε δραχμή; Η λέξη προέρχεται από το ρήμα δράσσομαι, που σημαίνει πιάνω σφικτά την ποσότητα που χωρά στην παλάμη.

Κάθε πόλη-κράτος έκοβε το δικό της νόμισμα, σύμβολο της πολιτικής οντότητας αλλά και δείκτης της οικονομικής της δύναμης και της διάδοσης του εμπορίου της. Οι Ρωμαίοι προχώρησαν στην κοπή των δικών τους νομισμάτων, ενώ την ίδια πρακτική ακολούθησαν και οι βυζαντινοί αυτοκράτορες καθώς ο σόλιδος έγινε η έκφραση της οικονομικής και εμπορικής κυριαρχίας του Βυζαντίου στους λαούς της νοτιοανατολικής Ευρώπης και Μικράς Ασίας.

Στην συνέχεια, στο προσκήνιο έρχεται ο Φοίνικας, ένα νέο νόμισμα που συμβολίζει την αναγέννηση του ελληνικού κράτους από την τέφρα του. Η μορφή του φοίνικα έχει τις ρίζες της στην αιγυπτιακή μυθολογία και συναντάται στη μεσαιωνική παράδοση της Ευρώπης, μεταξύ άλλων και σε νομίσματα. Ηταν το σύμβολο της Φιλικής Εταιρείας και ως επιλογή είχε έντονο συμβολικό και μυστικιστικό φορτίο ενώ η συναλλαγή της διακόπηκε οριστικά το 1834.

Η δραχμή καθιερώθηκε για πρώτη φορά κατά την περίοδο αντιβασιλείας του Οθωνα με το Βασιλικό Διάταγμα της 8ης Φεβρουαρίου 1833. Το νέο ελληνικό νομισματικό σύστημα ήταν αρχικά διμεταλλικό αλλά στην πράξη δεν κυκλοφόρησαν παρά ελάχιστα χρυσά νομίσματα. Η δραχμή ήταν αργυρό νόμισμα που ζύγιζε 4,477 γραμμάρια με περιεκτικότητα 900 και διαιρούνταν σε εκατό μόρια, τα ονομαζόμενα λεπτά.

Το νομισματικό σύστημα άρχισε να σταθεροποιείται και το 1841, μετά από πολυετείς προσπάθειες, ιδρύθηκε η Εθνική Τράπεζα με κεφάλαιο 5.000.000 δραχμών και παραχώρηση προνομίου για την έκδοση τραπεζικών γραμματίων στον κομιστή.

Η Εθνική Τράπεζα της Ελλάδος άρχισε τις εργασίες της τον Ιανουάριο του 1842 προικοδοτημένη με κεφάλαιο 3.402.000 δραχμών.

Εννέα μήνες μετά την ίδρυσή της, κυκλοφόρησαν τραπεζογραμμάτια των 25, 50, 100 και 500 δραχμών τα οποία το κοινό δέχθηκε με εμπιστοσύνη θέτοντας ευνοϊκές βάσεις για τη νομισματική κυκλοφορία.

Από το 1851, τα αργυρά νομίσματα κόβονταν στη Βιέννη, με τη μορφή του Οθωνα σε ώριμη ηλικία.

Μέχρι το 1920, η ισοτιμία της με τη χρυσή λίρα της Αγγλίας παρέμενε σταθερή (25 δραχμές). Από τότε ως τις μέρες της Μικρασιατικής Καταστροφής υποτιμούνταν συνεχώς έως τις 140 δραχμές.

Ακολουθεί νέα νομισματική κρίση που συνεχίζεται έως το 1926. Το 1928 ιδρύεται η Τράπεζα της Ελλάδος και παρά τη μεγάλη διεθνή ύφεση του 1929 και τις διεθνείς οικονομικές και νομισματικές διαταραχές της δεκαετίας του 1930, η Ελλάδα κατόρθωσε να διατηρήσει σχετική νομισματική σταθερότητα έως την κήρυξη του Β' Παγκοσμίου Πολέμου, συνδεόμενη με το σύστημα του Χρυσού Νομισματικού Κανόνα.

Το 1981 η Ελλάδα εντάσσεται στην ΕΟΚ και το 1983 υιοθετήθηκε η νομισματική πολιτική της διολίσθησης, κατά 15% εκείνη τη χρονιά και κατά 15,5% το 1985. Το 1998 η δραχμή θα δεχθεί νέα υποτίμηση αλλά ταυτόχρονα θα ενταχθεί στο Μηχανισμό Συναλλαγματικών Ισοτιμιών της Ευρωπαϊκής Ενωσης. Από τον Ιανουάριο του 2001, η δραχμή εμφανίστηκε μαζί με το ευρώ στην αναγραφή των τιμών και αξιών στην ελληνική αγορά, ενώ από τον Ιανουάριο 2002 άρχισε η τελευταία βραχύχρονη πράξη της κυκλοφορίας της, για να ολοκληρωθεί την Δευτέρα περνώντας οριστικά στην ιστορία.

ΕΓΓΡΑΦΕΣ ΑΠΟ 25/02/2004
ΣΤΑ ΤΗΛ. 22410 75577 - 78252

ΚΩΝ. ΥΔΡΑΙΟΥ - ΑΠ. ΙΩΑΝΝΗ 4

ΟΛΟΚΛΗΡΩΜΕΝΟ ΠΡΟΓΡΑΜΜΑ
ΠΡΟΕΤΟΙΜΑΣΙΑΣ 2 ΜΗΝΩΝ
(ΜΑΡΤΙΟΥ - ΑΠΡΙΛΙΟΥ)
ΓΙΑ ΤΙΣ ΕΞΕΤΑΣΕΙΣ ΤΟΥ ΜΑΪΟΥ

ΔΙΑΓΩΝΙΣΜΟΣ Α.Σ.Ε.Π.

ΥΠΕΥΘΥΝΟΣ ΣΠΟΥΔΩΝ :
ΧΡΗΣΤΟΣ ΜΠΑΡΔΟΣ
ΦΥΣΙΚΟΣ

ΓΙΑ ΤΟΥΣ ΥΠΟΨΗΦΙΟΥΣ
• ΠΑΝΕΠΙΣΤΗΜΙΑΚΗΣ
• ΤΕΧΝΟΛΟΓΙΚΗΣ
• ΔΕΥΤΕΡΟΒΑΘΜΙΑΣ ΕΚΠΑΙΔΕΥΣΗΣ

ΕΝΑΡΞΗ ΜΑΘΗΜΑΤΩΝ
ΔΕΥΤΕΡΑ 01/03/04

Παροχή εγγυήσεων από τη Λαϊκή Τράπεζα

Η Λαϊκή Τράπεζα στα πλαίσια της συνεχούς ανάπτυξής της με γνώμονα πάντα την προσφορά υπηρεσιών που ανταποκρίνονται στις ανάγκες των πελατών της και έχοντας ως στρατηγική την δυναμική διείσδυσή της στον τομέα των μικρομεσαίων επιχειρήσεων, προχώρησε πρόσφατα στην σύναψη συνεργασίας με το Ταμείο Εγγυοδοσίας Μικρών Πολύ Μικρών Επιχειρήσεων (Τ.Ε.Μ.Π.Μ.Ε.) για την παροχή εγγυήσεων του Ταμείου προς τις επιχειρήσεις που θα χρηματοδοτούνται από την Τράπεζα.

Συγκεκριμένα σύμφωνα με τον κανονισμό λειτουργίας του Τ.Ε.Μ.Π.Μ.Ε. ο ενδιαφερόμενος επιχειρηματίας μπορεί να απευθύνεται στη Λαϊκή Τράπεζα αιτούμενος δάνειο το οποίο θα αξιολογείται σύμφωνα με τα ισχύοντα τραπεζικά κριτήρια.

Η Λαϊκή Τράπεζα με δίκτυο 42 καταστημάτων και 6 θυγατρικές εταιρίες στην Ελλάδα, δραστηριοποιείται σε ολόκληρο το φάσμα των χρηματοοικονομικών υπηρεσιών δίνοντας ιδιαίτερη έμφαση στον τομέα χρηματοδότησης των μικρομεσαίων επιχειρήσεων. Η συνεργασία με το ΤΕΜΠΜΕ αποτελεί ένα σημαντικό βήμα προς αυτήν την κατεύθυνση, καθώς το Ταμείο αναμένεται να παράσχει εγγυήσεις για συνολικά 11.000 επιχειρήσεις της κατηγορίας αυτής έως το 2008.

Το JUNKER 52 που ανασύρθηκε από το βυθό

Θα...επιστρέψει στη Λέρο το γερμανικό αεροπλάνο

Θα καθαρισθεί, θα συντηρηθεί και θα τοποθετηθεί σε ειδικό στέγαστρο στην περιοχή του Λακκίου

Μετά από διάστημα τεσσάρων ετών (ίσως και περισσότερο) θα ολοκληρωθούν σύμφωνα με τις εκτιμήσεις των ειδικών, οι εργασίες από τα στελέχη της Πολεμικής Αεροπορίας, στο κουφάρι του γερμανικού αερπλάνου που κατέπεσε στη θαλάσσια περιοχή της Λέρου κατά το Β' Π.Π. και ανελκύστηκε πέρυσι.

Οπως είναι γνωστό το αεροσκάφος (μεταγωγικό) JUNKER 52 ήρθε στην επιφάνεια το καλοκαίρι και μεταφέρθηκε στην Αθήνα το φθινόπωρο, προκειμένου να γίνει ο καθαρισμός και η συντήρησή του ώστε να επιστραφεί και να αποτελέσει αξιοθέατο για το νησί.

Σύμφωμα με όσα δήλωσε στη "Ροδιακή" ο αντιδήμαρχος Λέρου Δ. Καρανικόλας οι υπεύθυνοι της Πολεμικής Αεροπορίας που ανέλαβαν να καθαρίσουν σπιθαμή προς σπιθαμή το αεροπλάνο και κατόπιν να το "ποτίσουν" με χημικές ουσίες για να σταματήσει η διάβρωση υπολογίζουν ότι οι διαδικασίες απαιτούν διάστημα τεσσάρων ίσως και πέντε χρόνων.

Αυτό θεωρείται αναγκαίο καθώς για να γίνει σωστή δουλειά χρειάζονται χρονοβόρες διαδικασίες, λόγω των μεγάλων επιφανειών που καλύπτουν το αεροπλάνο.

Οπως τονίζει ο κ. Καρανικόλας, σύμφωνα με την ενημέρωση που έχει ο δήμος Λέρου από δικούς του ανθρώπους οι οποίοι επισκέπτονται συχνά το Μουσείο Πολεμικής Αεροπορίας στο **Τατόϊ** όπου βρίσκεται το αεροπλάνο, γίνεται πολύ καλή δουλειά.

Ενας μεγάλος αριθμός από στελέχη της Π.Α. εργάζεται για το αεροπλάνο, ενώ όπου χρειάζεται θα κατασκευασθούν νέα τμήματα. Το αεροπλάνο ανελκύστηκε το περασμένο φθινόπωρο, αποσυναρμολογήθηκε (βγήκαν τα δύο φτερά και η μηχανή) στο ναυτικό σταθμό του νησιού και τοποθετήθηκε σε νταλίκες που μεταφέρθηκαν στην Αθήνα με πλοίο της **G.A. Ferries.**

Για τη μεταφορά του ο Δήμος Λέρου δεν επιβαρύνθηκε οικονομικά, ενώ σύμφωνα με τις πρώτες διαβεβαιώσεις υπάρχει διαθέσιμο κονδύλι ύψους 150 χιλιάδες ευρώ από πλευράς Πολεμικής Αεροπορίας.

Σε ερώτησή μας για το πού θα τοποθετηθεί το αεροπλάνο όταν επιστρέψει στη Λέρο, ο κ. Καρανικόλας απάντησε ότι οριστική απόφαση δεν έχει παρθεί ακόμα καθώς απαιτείται κατάλληλος χώρος.

Παρ' όλα αυτά όλοι προσανατολίζονται στο να κατασκευαστεί μεγάλο στέγαστρο για να το φιλοξενήσει στην περιοχή του **Λακκίου** για ιστορικούς λόγους.

Το έργο είναι μεγαλεπίβολο καθώς εκτός από το μεγάλο κόστος του θα συνδυαστεί με την ίδρυση Πολεμικού Μουσείου.

Η αντιπροσωπεία του Δήμου Λέρου τον περασμένο Νοέμβριο επισκέφθηκε στην Αθήνα, τον υπουργό Αμυνας και του ζήτησε να συναινέσει θετικά στο να επιστραφεί το αεροπλάνο στη Λέρο, προκειμένου να αποτελέσει αξιοθέατο. Ο υπουργός υποσχέθηκε ότι το θέμα θα τακτοποιηθεί.

Σημειώνεται ότι η δημοτική αρχή σκοπεύει να αναδείξει τη Λέρο ως τόπο με ιδιαίτερη στρατιωτική σημασία αλλά και το σημαντικό ρόλο του κατά το Β' Π.Π. με την αξιοποίηση των υπαρχόντων στο νησί οχυρωματικών και αμυντικών εγκαταστάσεων και τη μετατροπή του σ' ένα ανοιχτό μουσείο στρατιωτικής αρχαιολογίας.

Απότερος σκοπός να μετατραπεί η Λέρος σε τόπο εξαιρετικού ενδιαφέροντος και σε σύμβολο παγκόσμιας ειρήνης και αντιπολεμικής φωνής.

INFORMATIQUE
ΕΚΠΑΙΔΕΥΣΗ ΣΤΗΝ ΠΛΗΡΟΦΟΡΙΚΗ
ΕΡΓΑΣΤΗΡΙΟ ΕΛΕΥΘΕΡΩΝ ΣΠΟΥΔΩΝ
ΡΟΔΟΣ ΑΝΝΗΣ ΜΑΡΙΑΣ 72 ΤΗΛ. 21887, FAX. 31258

ΠΙΣΤΟΠΟΙΗΜΕΝΟ ΕΞΕΤΑΣΤΙΚΟ ΚΕΝΤΡΟ ΤΗΣ ECDL HELLAS ΓΙΑ ΤΑ ΔΙΠΛΩΜΑΤΑ **ECDL**
ΠΙΣΤΟΠΟΙΗΜΕΝΟ ΕΞΕΤΑΣΤΙΚΟ ΚΕΝΤΡΟ ΤΟΥ C.I.E. ΓΙΑ ΤΑ ΔΙΠΛΩΜΑΤΑ **CAMBRIDGE**

Ε Ν Α Ρ Ξ Η

ΔΕΥΤΕΡΑ 8 / 3 / 2004

ΤΑΧΥΡΥΘΜΩΝ ΤΜΗΜΑΤΩΝ ΕΝΗΛΙΚΩΝ
ΕΚΜΑΘΗΣΗΣ ΗΛΕΚΤΡΟΝΙΚΩΝ ΥΠΟΛΟΓΙΣΤΩΝ
(Προετοιμασία ΑΣΕΠ)

ΔΙΑΡΚΕΙΑΣ 2, 3, 4 ΜΗΝΩΝ
ΠΡΩΙΝΑ & ΑΠΟΓΕΥΜΑΤΙΝΑ

ΜΕ ΔΥΝΑΤΟΤΗΤΑ ΑΠΟΚΤΗΣΗΣ ΤΩΝ ΔΙΠΛΩΜΑΤΩΝ:
- ECDL
- ΠΑΝΕΠΙΣΤΗΜΙΟΥ CAMBRIDGE

Μάθετε τους Ηλεκτρονικούς Υπολογιστές ... Σωστά!

INFORMATIQUE ... από το 1991

ΥΠΕΥΘΥΝΟΣ ΕΚΠΑΙΔΕΥΣΗΣ
Η Λ Ι Α Σ Κ Ο Λ Λ Α Τ Ο Σ
Διπλ/χος Μηχανικός Πληροφορικής
ΠΛΗΡΟΦΟΡΙΕΣ: ΕΘΝΙΚΗΣ ΑΝΤΙΣΤΑΣΗΣ 72-ΤΗΛ. 22410-21887

Ανεβαίνετε συχνά στην Αθήνα;

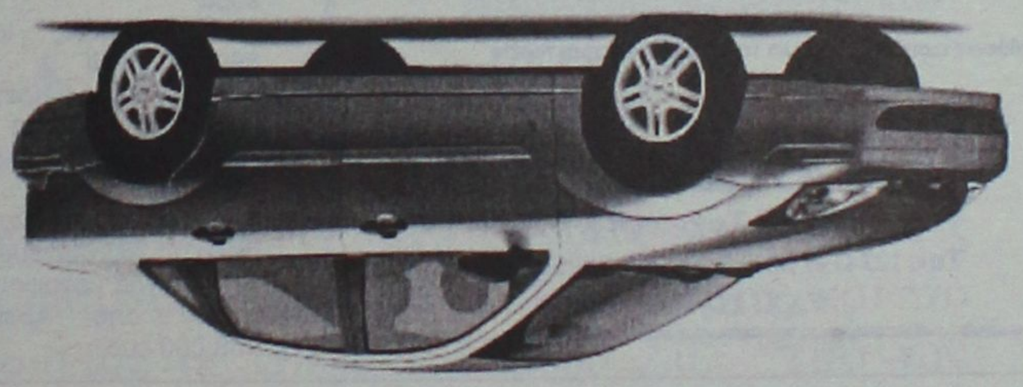

CMF - Vutiraki

Τότε, γιατί να πληρώνετε περισσότερα από 39€ την ημέρα για ενοικίαση αυτοκινήτου;

Η PAYLESS φέρνει τα πάνω-κάτω στην ενοικίαση αυτοκινήτου, προσφέροντας σε όλους τους Ροδίτες που επισκέπτονται την Αθήνα, τις χαμηλότερες τιμές της αγοράς! Κάνετε σήμερα την κράτησή σας και η PAYLESS θα σας περιμένει στο αεροδρόμιο ΕΛΕΥΘΕΡΙΟΣ ΒΕΝΙΖΕΛΟΣ με το αυτοκίνητο που θα επιλέξετε!

Καλέστε τώρα το τοπικό κέντρο κρατήσεων της PAYLESS στο: **800 11 82311*** η μιληστε με τον ταξιδιωτικο σας πρακτορα!

PAYLESS CAR RENTAL

*Για κλήσεις από κινητό καλέστε 22410 82311

PAYLESS CAR RENTAL GREECE - Δραγωνεα 5 - Μαρκοπουλο Αττικης - Ιηλ: 22990 63211

ΓΕΝΙΚΟΙ ΟΡΟΙ ΕΝΟΙΚΙΑΣΗΣ ΑΥΤΟΚΙΝΗΤΟΥ: Η προσφορα ισχυει για κρατησεις απο κατοικους της Ροδου που ταξιδευουν στην Αθηνα μέσω του αεροδρομίου ΕΛΕΥΘΕΡΙΟΣ ΒΕΝΙΖΕΛΟΣ για το χρονικό διάστημα μεταξύ 20/01/2004 έως 30/04/2004. Η παραπάνω τιμή αφορά ενοικίαση 1 εβδομάδας αυτοκινήτου Fiat Punto ή Hyundai Accent με κλιματισμό και radio CD, συμπεριλαμβάνει ελεύθερα χιλιόμετρα και ασφάλιση CDW και ισχύει με χρήση πιστωτικής κάρτας. Η προσφορά δεν μπορεί να συνδυαστεί με άλλες προσφορές που κατά καιρούς παρέχει η PAYLESS CAR RENTAL GREECE. Ο ενοικιαστής πρέπει να είναι άνω των 23 ετών και να είναι κάτοχος άδειας οδήγησης για τουλάχιστον 1 έτος. Διάφορες χρεώσεις ανάλογα με τον τόπο παράδοσης του αυτοκινήτου μπορεί να ισχύουν.

ΚΟΜΜΩΤΗΡΙΟ UNISEX
Natural Beauty

Χτενίσματα αέρινα, φίνα... Χτενίσματα με άποψη. Νέες κουπ με στυλ και προσθετική μαλλιών με τη γνωστή υπογραφή της **Μαρίας**
& κατόπιν ραντεβού
ανοικτά από τις 9.00 έως 17.00
Επίσης για τα μικρά παιδιά ένα ευχάριστο κούρεμα μέσα στο παιδικό αυτοκινητάκι
Παφιάκη Μαρία
Στη νέα διεύθυνση: Ακραμίτου 16, Ρόδος • Τηλ. 32161
κάθετος Ατταβύρου και Λεωφόρου Καλλιθέας
(παλιά διεύθυνση: προέκταση Αννης Μαρίας)

G&A FERRIES
ΤΑΞΙΔΕΨΤΕ ΜΕ ΤΟ ΝΕΟ ΜΑΣ ΠΛΟΙΟ
Ε/Γ-ΟΓ ΑΝΘΗ ΜΑΡΙΝΑ
ΓΡΗΓΟΡΑ - ΑΝΕΤΑ - ΕΥΧΑΡΙΣΤΑ
ΜΟΝΟ ΣΕ 13 ΩΡΕΣ!!!
* Από ΡΟΔΟ προς ΠΕΙΡΑΙΑ
Κάθε ΤΡΙΤΗ - ΠΕΜΠΤΗ - ΣΑΒΒΑΤΟ
* Από ΠΕΙΡΑΙΑ προς ΡΟΔΟ
Κάθε ΔΕΥΤΕΡΑ - ΤΕΤΑΡΤΗ - ΠΑΡΑΣΚΕΥΗ
ΠΡΟΣΦΟΡΑ
ΟΛΑ ΤΑ ΑΤΟΜΙΚΑ ΕΙΣΙΤΗΡΙΑ
ΣΕ ΜΙΣΗ ΤΙΜΗ!
• ΕΠΙΒΑΤΗΣ: 16,90 ευρώ
* Εκδόσεις εισιτηρίων σε όλα τα ταξιδιωτικά πρακτορεία
Κεντρικό πρακτορείο
TSAGARIS TRAVEL
Ακτή Σαχτούρη 5
Τηλ. (22410) 36170, 28597, 35066, 30406
FAX: 22410-39839

Οπως ψηφίστηκε από το Νομαρχιακό Συμβούλιο

Το πρόγραμμα έργων της Νομαρχίας για το 2004

Ποιά τα κυριότερα έργα που συμπεριλαμβάνονται σ' αυτό

Αρκετά φιλόδοξο είναι το πρόγραμμα έργων της νομαρχίας Δωδεκανήσου για το 2004.

Το πρόγραμμα αυτό, εγκρίθηκε ομόφωνα προχθές από το νομαρχιακό συμβούλιο Δωδεκανήσου και ήδη έχει αρχίσει η υλοποίησή του.

Τα κυριότερα έργα που συμπεριλαμβάνονται σ' αυτό και αντίστοιχα οι πιστώσεις που θα διατεθούν για το τρέχον έτος είναι:

- Φυτοϋγειονομικό εργαστήριο Ρόδου 700.000 ευρώ
- Βελτίωση οδού Σορωνή-Πλατάνια 1.700.000 ευρώ
- Βελτίωση οδού Εμπωνα-Αγ. Ισιδώρου 1.850.000 ευρώ
- Κατασκευή οδού Αργυνώντα-Βαθύ Καλύμνου 1.450.000 ευρώ
- Βελτίωση οδικού άξονα Αρκάσα-αεροδρόμιο Καρπάθου 900.000 ευρώ
- Βελτίωση επαρχιακής οδού Κως-αεροδρόμιο 600.000 ευρώ
- Βελτίωση οδικού άξονα Ιστριος-διασταύρωση Αρνίθας 500.000 ευρώ
- Βελτίωση οδικού άξονα Βάτι- Προφύλια-Ιστριος 700.000 ευρώ
- Αποκατάσταση παλιάς γέφυρας Γαδουρά 100.000 ευρώ
- Γυμνάσιο Ιαλυσού 860.000 ευρώ
- Γυμνάσιο Κρεμαστής 1.250.000 ευρώ
- Γυμνάσιο Αφάντου 1.250.000 ευρώ
- Γυμνάσιο-λύκειο Αστυπάλαιας 260.000 ευρώ-
- Αγωγός μεταφοράς λυμάτων από Αρχάγγελο 139.000 ευρώ
- Υδρευση Κάσου 300.000 ευρώ
- Μελέτη οδού Απέρι-Σπόα Καρπάθου 170.000 ευρώ
- Μελέτη οδού Ρόδου-αεροδρομίου 150.000 ευρώ
- Μελέτη 1ου δημοτικού σχολείου Κω 50.000 ευρώ
- Μελέτη ΤΕΕ Πάτμου 50.000 ευρώ
- Μελέτη ΤΕΕ Πεταλούδων 150.000 ευρώ
- Μελέτη επέκτασης Κέντρου Υγείας Καρπάθου 60.000 ευρώ
- Μελέτη υγειονομικού πάρκου Ρόδου 50.000 ευρώ
- Μελέτη ανάπτυξης υποδομών υποθαλάσσιου τουρισμού 50.000 ευρώ
- Μελέτη μουσείου νεώτερης ιστορίας Ρόδου 100.000 ευρώ
- Συμπλήρωση αρδευτικών δικτύων Μαλώνας-Μασάρων 60.000 ευρώ
- Μελέτη διαπλάτυνσης τμήματος εθνικής οδού Ρόδου-Λίνδου (από Φαληράκι μέχρι Λίνδο) 170.000 ευρώ
- Αποκατάσταση νομαρχιακού μεγάρου 450.000 ευρώ
- Ανάπτυξη και λειτουργία Κέντρου υποδοχής επενδυτών 100.000 ευρώ
- Θυρίδα νεανικής επιχειρηματικότητας 40.000 ευρώ
- Σήμανση επαρχιακού δικτύου Δωδ/σου 220.050 ευρώ
- Διευθέτηση τμήματος χειμάρρου Καπαρίωνα-Πλατανερού 125.770 ευρώ
- Βελτίωση επαρχιακής οδού Κρητηνίας-Εμπωνας 200.000 ευρώ
- Ασφαλτόστρωση οδού Λάρδου-Γενναδίου 50.000 ευρώ
- Εργα στο οδικό δίκτυο του νομού 200.000 ευρώ
- Επισκευή συντήρηση εργαστηρίου ΔΥΤΕ 98.360 ευρώ
- Κτίριο ατόμων με ειδικές ανάγκες 20.000 ευρώ
- Συντήρηση κτιρίου "Ελπίδα" 26.000 ευρώ
- Μεταφορά νερού στα άνυδρα νησιά 3.730.296 ευρώ
- Ελεγχος ποιότητας επιφανειακών νερών 18.253 ευρώ
- Κατασκευή γηπέδων μπάσκετ-Βόλεϊ Απολλώνων 4.802 ευρώ
- Κατασκευή επιχρισμάτων αποδυτηρίων γηπέδου Αστυπάλαιας 24.200 ευρώ
- Ηλεκτροφωτισμός γηπέδου μπάσκετ Δωριέα 21.400 ευρώ
- Συντήρηση επαρχιακής οδού Απόλλωνα-Λάερμα 300.000 ευρώ
- Αντιμετώπιση κατολισθήσεων στον δήμο Λίνδου 100.000 ευρώ
- Κατασκευή κτιρίου στο αεροδρόμιο Μαριτσών 27.000 ευρώ
- Κατασκευή γηπέδου μπάσκετ Καλυθιών 40.600 ευρώ
- Συντήρηση τμημάτων οδικού άξονα Αρχαγγέλου 70.000 ευρώ
- Επείγουσες σωστικές επεμβάσεις στις ακτές των περιοχών Πεύκοι και Αγ. Παύλος Δ. Λινδίων 12.343 ευρώ
- Βελτίωση Βατότητας δρόμου προς Φτενάγια και Πανορμίτη Ν. Χάλκης 83.000 ευρώ
- Κρηπίδωση χώρου έμπροσθεν Μονής Πανορμίτη 35.000 ευρώ
- Μελέτη ανακύκλωσης φυτικών υπολλειμμάτων με την παραγωγή εδαφοβελτιωτικού 45.200 ευρώ
- Μελέτη αγωγού μεταφοράς λυμάτων Αρχάγγελος-Βόδι 70.000 ευρώ
- Κίνδυνος από σεισμικά παλλιροϊκά κύματα (Τσουνάμι) 20.000 ευρώ
- Αγορά ακινήτων για τις ανάγκες της Ν.Α. 121.700 ευρώ
- Προμήθεια δεξαμενής άρδευσης Αγ. Ισιδώρου 22.000 ευρώ
- Προμήθεια δεξαμενής άρδευσης Λαέρμων 22.000 ευρώ
- Προμήθεια δεξαμενής άρδευσης Κατταβιάς 22.000 ευρώ
- Μόνωση δώματος στο γυμνάσιο Εμπωνας 8.000 ευρώ
- Συντήρηση νοτιοδυτικής πτέρυγας της Παιδαγωγικής Ακαδημίας Ρόδου 64.000 ευρώ
- Συντήρηση σχολείων Σύμης 70.000 ευρώ
- Επισκευή δημοτικού σχολείου Χάλκης 30.000 ευρώ
- Επισκευή διδακτηρίου Μεγίστης 30.000 ευρώ
- Θέρμανση Δημοτικού Σχολείου Φανών 30.000 ευρώ
- Επισκευή-συντήρηση Ιποκράτειου Λυκείου και 3ου Δ.Σ. Κω 90.000 ευρώ
- Επισκευή 2ου Δημοτικού Σχολείου και 3ου Γυμνασίου Χώρας Καλύμνου 70.000 ευρώ
- Επισκευή Δημοτικού Σχολείου Λακκίου Λέρου 50.000 ευρώ
- Θέρμανση Γυμνασίου Απερίου 16.000 ευρώ
- Θέρμανση Δ.Σ. Απερίου 20.000 ευρώ
- Εγκατάσταση Κεντρικής Θέρμανσης στο 1ο Γυμνάσιο Ρόδου 60.000 ευρώ
- Συντήρηση 1ου ΤΕΕ Ρόδου 100.000 ευρώ
- Απαλλοτρίωση οικοπέδου για την κατασκευή του 15ου Δημ. Σχολείου πόλεως Ρόδου 50.000 ευρώ.

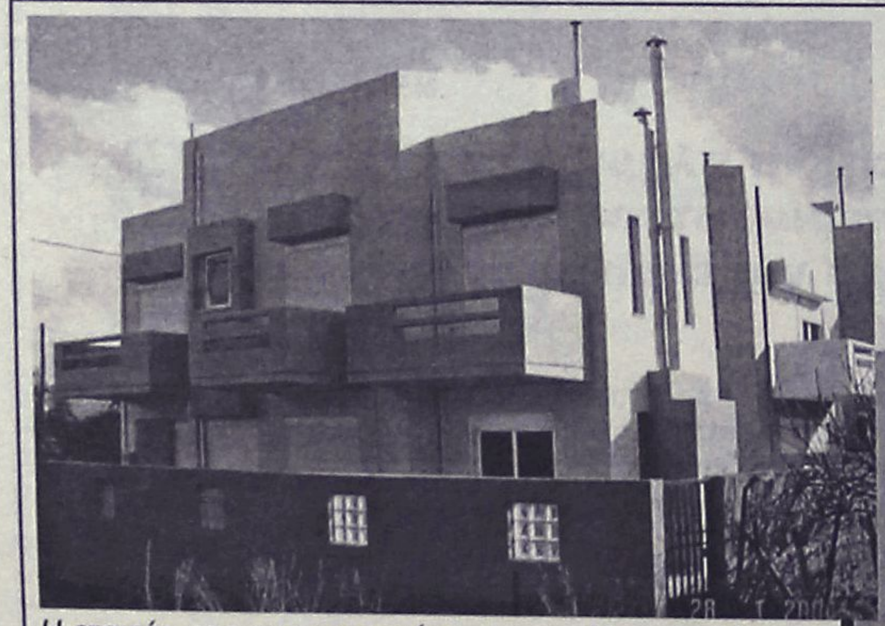
Τολμήστε να κάνετε το όνειρο της επένδυσής σας πραγματικότητα με το να επισκεφθείτε τις ολοκαίνουργιες μονοκατοικίες μας στο δήμο Ιαλυσού.
Η εμπειρία μας στο χώρο, σας οδηγεί σε ασφαλείς, κερδοφόρες και ονειρεμένες επενδύσεις.
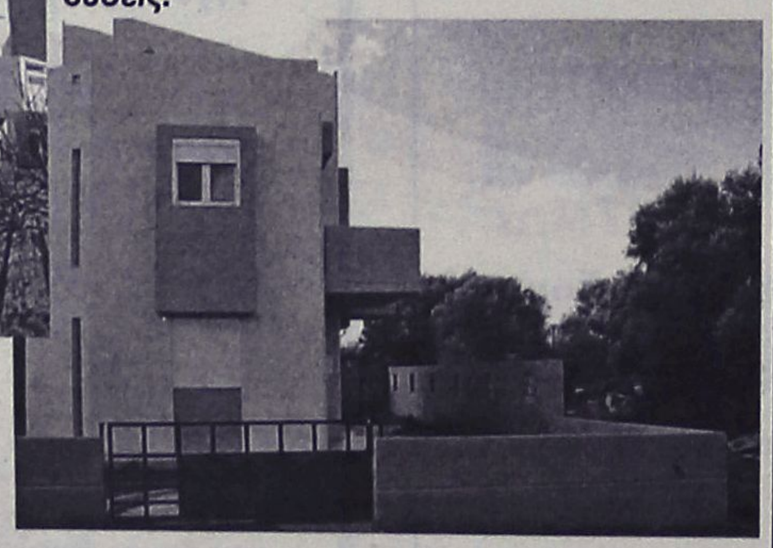
Η εταιρία μας σας προσφέρει μια μεγάλη ποικιλία ακινήτων, από διαμερίσματα, καταστήματα, μέχρι μονοκατοικίες και εξοχικά.
Εγγύηση για σας η υψηλή ποιότητα των κατασκευών μας και η 25χρονη πείρα μας.
ΚΤΙΡΙΟ Α.Ε
ΑΝΩΝΥΜΗ ΚΑΤΑΣΚΕΥΑΣΤΙΚΗ ΤΕΧΝΙΚΗ ΕΡΓΟΛΑΒΙΚΗ ΕΤΑΙΡΙΑ
ΣΤ. ΚΑΖΟΥΛΗ 74 ΡΟΔΟΣ
ΤΗΛ.: 22410 28616 FAX: 22410 37848 Κον ΑΤΣΙΔΗ ΚΙΝ: 6947373651 - 6947373652 - 6947373653

ΤΗΛΕΦΩΝΙΚΑ ΚΕΝΤΡΑ
ΠΩΛΗΣΗ ΕΓΚΑΤΑΣΤΑΣΗ ΣΥΝΤΗΡΗΣΗ
• TELENORMA • BOSCH TELECOM • TENOVIS
- **Ψηφιακά ISDN τηλεφωνικά κέντρα** με δυνατότητα επέκτασης για ξενοδοχεία & ενοικιαζόμενα διαμερίσματα, επιχειρήσεις, γραφεία και οικίες.
- **Ξενοδοχειακό πακέτο για PC με:**
  - Check-in / Check-out
  - Αναλυτική χρέωση ανά δωμάτιο
  - Αυτόματη φωνητική αφύπνιση
  - Σύστημα προαπάντησης
  - Διασύνδεση με FRONT OFFICE
  - Voice Mail & εφαρμογές CTI
- Δομημένη καλωδίωση, Δίκτυα VOICE & DATA, Ασύρματα τηλέφωνα, Συσκευές FAX, Ασύρματα συστήματα ανεύρεσης προσωπικού.
- **Αμεση τεχνική υποστήριξη**
multicom
ΕΦΑΡΜΟΓΕΣ ΤΗΛΕΠΙΚΟΙΝΩΝΙΑΣ
ΣΩΤΗΡΗΣ ΜΑΝΔΡΑΚΟΣ
Κων. Τσάτσου 7 (7 Βαγιές) Τηλ.: 22410 27604
Κιν.: 6944 251817 - FAX: 22410 26556

Εκθεση με έργα του διάσημου Γάλλου ζωγράφου

Ο Πωλ Γκωγκέν ...στην Κάλυμνο

Μια πρωτοβουλία του κ. Σακελλάρη Κουλουριώτη

Εκατό χρόνια συμπληρώθηκαν από το θάνατο του μεγάλου Γάλλου ζωγράφου Πωλ Γκωγκέν, και όπως ήταν φυσικό η Γαλλική πρωτεύουσα τίμησε τη μνήμη του, διοργανώνοντας μία μεγάλη έκθεση των έργων του που διήρκεσε από το τέλος του 2003 έως και τις αρχές του 2004.

Την ξεχωριστή αυτή προσωπικότητα στο χώρο της τέχνης τίμησε όμως και η... Κάλυμνος, με έναν ταπεινό αλλά βαθιά συναισθηματικό τρόπο. Η ιδέα πήρε σάρκα και οστά χάρη στον κ.**Σακελλάρη Κουλουριώτη-«Charles»** έναν Ελληνα της διασποράς που τα τελευταία έξι χρόνια ζει στο νησί των σφουγγαράδων.

Ο κ. Κουλουριώτης, ιδιοκτήτης της γκαλερί-μπιστρό «Βίκτωρ Ουγκό» σκέφτηκε να φιλοξενήσει έργα του Γκωγκέν σε ένα μοναδικό ζεστό χώρο, παράθυρο για κάθε είδος τέχνης.

Οπως δήλωσε ο ίδιος στη «Ροδιακή» σκοπός του ήταν να υψώσει μία φωνή στο χώρο της ζωγραφικής υπερασπίζοντας από την ακριτική Κάλυμνο, τα Νοτιοανατολικά σύνορα της Ευρώπης.



Χωρίς να διεκδικεί τίποτα για τον εαυτό του, ούτε δημοσιότητα, ούτε επιβράβευση, θέλησε απλώς να τιμήσει με το δικό του τρόπο, μία προσωπικότητα στο χώρο της ζωγραφικής. Μία απόφαση που ξεπήδησε μέσα από έναν πιο μύχιο λόγο, καθώς ο ίδιος γεννήθηκε και μεγάλωσε στη γειτονιά όπου ο σπουδαίος ζωγράφος είχε εγκαταστήσει το εργαστήριό του. Εκατόν πενήντα μέτρα ήταν η απόσταση όλη κι όλη από το ατελιέ του Πωλ Γκωγκέν σε μία περιοχή με μονοκατοικίες, κήπους και απλούς ανθρώπους που γνώρισαν το μεγάλο ζωγράφο. Σήμερα εκεί υπάρχουν δυστυχώς ουρανοξύστες.

Ο κ. Κουλουριώτης αν και έξι χρονών τότε θυμάται τις διηγήσεις των Γάλλων που τον γνώρισαν στο Παρίσι, αλλά και αργότερα η ενασχόλησή του με τη φωτογραφία, τη σκηνοθεσία καθώς και τη ζωγραφική, τον έκαναν να δεθεί περισσότερο με τον Γκωγκέν.

Ηρθε λοιπόν σε επαφή με φίλους του στο Παρίσι, και ζήτησε να του προμηθεύσουν αντίγραφα των έργων του μεγάλου ζωγράφου. Σύντομα, απέκτησε 22 πιστές αναπαραγωγές έργων του Γκωγκέν, άρτιες από τεχνικής και αισθητικής άποψης και δημιούργησε μία μικρή έκθεση.

Από τα βιβλία και τις διάφορες άλλες εκδόσεις, έκοψε τα αντίγραφα, έφτιαξε κάδρα και τα τοποθέτησε σε αίθουσα της γκαλερί, προσφέροντας στον επισκέπτη την ευκαιρία να ταξιδέψει μέσα απ'αυτά, στα μέρη που έζησε και δημιούργησε ο Πωλ Γκωγκέν.

Μ' αυτή την ταπεινή έκθεση προς τιμήν του Γάλλου ζωγράφου, μπαίνει ακόμα ένα λιθαράκι στο όραμα να γίνει η Κάλυμνος το πολιτιστικό σύνορο της νοτιοανατολικής Ευρώπης. Κάτι ανάλογο δημιούργησε στη Μαδρίτη της Ισπανίας και ένας άλλος θαυμαστής του ζωγράφου.

Με καταγωγή από την Κύπρο, την Κρήτη, τη Σύρο και την Κάλυμνο, ο νησιώτης Σακελλάρης Κουλουριώτης, καλεί όσους θέλουν να περάσουν από το νησί των σφουγγαράδων **μέχρι τις 15 Μαρτίου** για να «ταξιδέψουν» μέσα από το έργο του σπουδαίου ζωγράφου.

Κάλυμνος δεν είναι μόνο όσα γνωρίζαμε μέσα από την ειδησεογραφία, τα περισσότερα από τα οποία με άσχημο απόηχο. Κάλυμνος είναι και ναυτοσύνη, επιστήμη, γράμματα, τέχνη...

Από το Δημοτικό Συμβούλιο Λινδίων

Δεν εγκρίθηκε η μελέτη για το σχολείο στη Λάρδο

Διαπιστώθηκε υπέρβαση όρων της σύμβασης

Δεν ενέκρινε το Δημοτικό Συμβούλιο Λινδίων την οριστική μελέτη του έργου για την ανέγερση νέας σχολικής μονάδας στο Δημοτικό Διαμέρισμα Λάρδου.

Στην προχθεσινή συνεδρίαση του σώματος έγινε γνωστό ότι οι μελετητές υπερέβησαν τους όρους της σύμβασης τόσο από πλευράς μέτρων, όσο και προϋπολογισμού, με αποτέλεσμα να απαιτείται αναπροσαρμογή.



Η μελέτη, θα τροποποιηθεί και θα επανέλθει για έγκριση, σε άλλη συνεδρίαση του δημοτικού συμβουλίου.

Το σώμα, αποφάσισε να εγκρίνει και πάλι τη δαπάνη για τη χρήση τηλεκαρδιογράφου στο δήμο Λινδίων. Ο τηλεκαρδιογράφος που υπάρχει εδώ και περίπου τέσσερα χρόνια, κρίθηκε ότι σε επτά περιστατικά συνέβαλε αποφασιστικά στην αντιμετώπισή τους, κατόπιν χρήσης από τον αγροτικό γιατρό.

Κατά τη συνεδρίαση αποφασίστηκε επίσης να ανατεθεί η γεωτεχνική μελέτη που απαιτείται για τη δημιουργία του Πολυδύναμου Ιατρείου Λίνδου, ενώ εγκρίθηκαν μεταξύ άλλων:

- οι κανονισμοί λειτουργίας των κοιμητηρίων του Δήμου Λινδίων.
- οι απολογισμοί των σχολικών επιτροπών των δημοτικών σχολείων και νηπιαγωγείων του δήμου
- οι επιχορηγήσεις των σχολικών επιτροπών,
- οι επιχορηγήσεις των αθλητικών-πολιτιστικών συλλόγων του δήμου.







AnaGenesis
Thalasso Spa Center

Το *Atrium Palace* εγκαινιάζει σε δύο μήνες τις πολυτελείς **βίλλες** με τις ατομικές θερμαινόμενες πισίνες, το νέο παραλιακό **Θεματικό - Εστιατόριο** και το Υπερσύγχρονο **Κέντρο Θαλασσοθεραπείας** σε επιφάνεια 2.500 τ.μ. Υπό την καθοδήγηση και το management της Γαλλικής *Thalgo,* της μεγαλύτερης και πλέον ειδικής στην Ευρώπη σε αντίστοιχα κέντρα με τα κορυφαία προϊόντα θαλασσοθεραπείας, απευθύνεται σε απαιτητικούς πελάτες που επιζητούν την ψυχοσωματική τους αναγέννηση.

Για να στελεχώσει τα τμήματα Υδροθεραπείας, Φυσιοθεραπείας, Αισθητικής, Γυμναστικής, Υποδοχής, Marketing ζητά νέους και νέες για τις παρακάτω ειδικότητες:
Θέση Διευθυντή - manager Κέντρου Θαλασσοθεραπείας,
Διαιτολόγο, Υδροθεραπευτές, Φυσιοθεραπευτές, Μασέρ, Αισθητικούς, Κομμωτές, Γυμναστές , Υπεύθυνους Υποδοχής, Τεχνικούς - συντηρητές, με εμπειρία σε αντίστοιχα κέντρα.

Τηλέφωνα πληροφοριών : 22410 - 28307, 22410 - 31832, (Κα. Πλατή), e-mail: info@atrium.gr

Atrium Palace
RESORT HOTEL

Quality Label for
Swiss Tourism 2003

Γ' ΕΘΝΙΚΗ-ΠΕΡΙΦΕΡΕΙΑΚΟ

Υπάρχουν οι λύσεις

• Μετά τον Πολυδεύκη Γεωργαλή δεν ακολούθησαν την αποστολή στο Αίγιο και οι τραυματίες Σάσα Γιόνοβιτς και Θόδωρος Μητράκας

Η σημερινή αποστολή της Ρόδου είναι αρκετά δύσκολη. Παίζει στο γήπεδο του Αιγίου εναντίον της Θύελλας Πατρών έχοντας πολλές ελλείψεις στο ρόστερ της κατά κύριο λόγο από τραυματισμούς και κατά δεύτερο λόγο από τιμωρίες-ελλείψεις που "πονοκεφαλιάζουν" τον τεχνικό της ομάδος, αφού πρόκειται για παίκτες που θεωρούνται βασικοί και αναγκάζουν τον ίδιο ν' αλλάζει συνεχώς τη χημεία της ομάδας. Ητοι:

- Ο **Σάκης Ναλμπάντης** βρίσκεται σε στάδιο ανάρρωσης και φυσικά είναι νωρίς να μιλάει για επάνοδό του στους αγωνιστικούς χώρους.
- Ο **Πολυδεύκης Γεωργαλής** δεν ταξιδεύει εξαιτίας της διάτασης συνδέσμων που έπαθε στην προπόνηση της Πέμπτης.

Στους πιο πάνω προστέθηκαν

- Ο **Σάσα Γιόνοβιτς** με μιά μερική ρήξη που τον ταλαιπωρεί από τον αγώνα με τον Αγροτικό Αστέρα.
- Και ο **Θόδωρος Μητράκας** που έχει ρωγμώδες κάταγμα στο μεγάλο δάχτυλο του δεξιού του ποδιού.
- Σ' αυτούς φυσικά προστίθεται ο **Νάκος Νάκου** που οφείλει ακόμα μια αγωνιστική.



Ο Θόδωρος Μητράκας δεν ακολούθησε την αποστολή στο Αίγιο (ΒΙΚΤΩΡ-ΦΩΤΟ ΜΑΡΚΕΤ-ΙΑΛΥΣΟΣ)

Απ' ότι μπορεί να καταλάβει κανείς οι απουσίες είναι πολλές και σοβαρές αλλά για τον **Δημήτρη Σκούνα** οι λύσεις υπάρχουν.

Πολύ πιθανόν λοιπόν ο τεχνικός της Ρόδου να παρατάξει στο Αίγιο τους παρακάτω έντεκα:

- Γκολκήπερ τον **Θέμελη.**
- Στην άμυνα τους **Μαλλιάκα, Μαΐλη, Σαλαμαστράκη, Πάττα**
- Στο κέντρο τους **Μοσχή, Βασιλόπουλο, Νεντέλκοβιτς, Τσουκαλίδη** και στην επίθεση τους **Κλοκίδη, Γ. Καντιμοίρη**

Την αποστολή συμπληρώνουν ακόμη οι **Ροδανάκης, Ισκάς, Στ. Καντιμοίρης, Βιτεθής, Νικηφόρος, Δ. Μακρυδημήτρης** και **Καρίκης.**

- Η ΘΥΕΛΛΑ ΠΑΤΡΩΝ-

Ολοκλήρωσε χθες και η Θύελλα Πατρών την προετοιμασία της για το παιχνίδι με τη Ρόδο. Οι Πατρινοί έχουν πλέον στόχο την κατάκτηση μίας εκ των τέταρτης και πέμπτης θέσης και έτσι θα υποδεχτούν τη Ρόδο χωρίς ιδιαίτερο άγχος. Στα ευχάριστα για τον τεχνικό της Θύελλας Πατρών **Χρήστο Πετρινιώτη,** οι επιστροφές των **Σέγκου** και **Μεθενίτη,** που εξέτισαν τις ποινές τους. Αντιθέτων θα απουσιάσει ο **Αλεξανδρόπουλος,** ο οποίος θα εκτίσει την έκτη αγωνιστική της τιμωρίας του.

Στους άλλους αγώνες της 26ης αγωνιστικής παίζουν:

Λύκοι-Αγ. Δημήτριος
Δόξα Δρ.-Ατσαλένιος
Μαρκό-Ποντιακός Ν. Σάντας
Βύζας-Λάρισα
Καβάλα-Ηλυσιακός
Λεωνίδιο-Θρασύβουλος
Κιλκισιακός-Βέροια
Χαλκίδα-Αχαρναϊκός
Καστοριά-Αγρ. Αστέρας

Χρειάζεται προσοχή

• Στις 11.30 η Κως υποδέχεται τον Πανναξιακό με στόχο μία ακόμα νίκη

ΚΩΣ (Του ανταποκριτού μας Γιώργου Αναγνώστου)

Χρειάζεται προσοχή ο σημερινός αγώνας για την ομάδα της Κω. Οι "βυσσινί" υποδέχονται στις 11.30 τον Πανναξιακό με στόχο τη νίκη και τους τρεις βαθμούς. Πρέπει βέβαια να καταβάλλουν κάθε δυνατή προσπάθεια αφού ο Πανναξιακός είναι οριακά πάνω απ' τη γραμμή και θα επιδιώξει να πάρει το θετικό αποτέλεσμα.

Η τεχνική ηγεσία κάλεσε όλους τους παίκτες στο γήπεδο για σήμερα. Μοναδικός απών θα είναι ο **Ντούκα** που αισθάνεται ενοχλήσεις από κάποιο τράβηγμα.

Ο **Δημήτρης Οικονόμου** θα παρατάξει κατά πάσα πιθανότητα τους **Μαυρίδη, Γούλα, Σουλτάτο, Ζ. Μποϊλή, Γκοβερίνο, Μίχο, Γ. Μποϊλή, Ανδριώτη, Μαγκαφά, Παναγιωτόπουλο, Φούκη.**

Στη διάθεσή του έχει ακόμα και τους **Τασούλη, Ναστόπουλο, Διακοδημητρίου, Αντωνόπουλο, Καραγιάννη, Λουτριώτη, Γκουντελίτσα, Δουλγεράκη, Κοντό.**

Στα άλλα παιχνίδια της 20ής αγωνιστικής θα παίξουν ακόμη:

Εθνικός Π.-Κερατσίνι
Μύκονος-Αναγέννηση Σ.
Ατρόμητος Α.Μ.-Αιολικός
Μάνη-ΑΣ Ποντίων
Ρεπό έχει ο Πύργος Πυργίου

ΔΕΝ ΕΓΙΝΕ ΔΙΓΕΝΗΣ-ΕΡΜΗΣ

Ο δυνατός άνεμος δεν επέτρεψε το αεροπλάνο στο οποίο βρισκόταν η αποστολή του Ερμή Κορ. να προσγειωθεί στο αεροδρόμιο της Ρόδου.

Ετσι ο αγώνας Διγενής-Ερμής που είχε προγραμματιστει για χθες αναβλήθηκε.

ΠΡΑΚΤΟΡΕΙΟ

Στεφανάκης-Ζορπίδης

ΔΡΟΜΟΛΟΓΙΑ ΛΑΝΕ

Σας γνωρίζουμε ότι το **Ε/Γ-Ο/Γ "ΙΕΡΑΠΕΤΡΑ Λ."** θα παραμείνει **σε ακινησία από 12/02 έως 5/3/04,** λόγω εκτέλεσης εργασιών ετήσιας επιθεώρησης και δεξαμενισμού. Τα δρομολόγια θα εκτελούνται ως ακολούθως:

ΒΙΤΣΕΝΤΖΟΣ ΚΟΡΝΑΡΟΣ
ΠΕΜΠΤΗ 26/02/04
Από ΡΟΔΟ 04.30 για ΧΑΛΚΗ 06.35-06.45, ΔΙΑΦΑΝΙ 08.35-08.45, ΚΑΡΠΑΘΟ 09.45-10.00, ΚΑΣΟ 11.20-11.40, ΣΗΤΕΙΑ 14.20-15.30, ΑΓ. ΝΙΚΟΛΑΟΣ 17.00-17.45, ΘΗΡΑ 22.05-22.15, ΜΗΛΟΣ 01.30-01.45, ΠΕΙΡΑΙΑΣ 06.40
ΠΑΡΑΣΚΕΥΗ 27/02/04
Από ΠΕΙΡΑΙΑ 19.00 για ΜΗΛΟ 23.45-24.00, ΘΗΡΑ 03.20-03.40, ΑΓ. ΝΙΚΟΛΑΟ 08.00-08.30, ΣΗΤΕΙΑ 09.45-10.00, ΚΑΣΟ 12.30-12.40, ΚΑΡΠΑΘΟ 14.00-14.15, ΔΙΑΦΑΝΙ 15.00-15.15, ΧΑΛΚΗ 17.00-17.15, ΡΟΔΟ 19.00
ΣΑΒΒΑΤΟ 28/02/04
Από ΡΟΔΟ 20.00 για ΚΑΣΤΕΛΟΡΙΖΟ 24.00-00.15, ΡΟΔΟ 04.15
ΚΥΡΙΑΚΗ 29/02/04
Από ΡΟΔΟ 04.30 για ΧΑΛΚΗ 06.35-06.45, ΔΙΑΦΑΝΙ 08.35-08.45, ΚΑΡΠΑΘΟ 09.45-10.15, ΚΑΣΟ 11.50-12.00, ΣΗΤΕΙΑ 14.30-15.30, ΑΓ. ΝΙΚΟΛΑΟΣ 17.00-18.00, ΜΗΛΟΣ 01.00-01.15, ΠΕΙΡΑΙΑΣ 06.15
ΔΕΥΤΕΡΑ 01/03/04
Από ΠΕΙΡΑΙΑ 19.00 για ΜΗΛΟ 23.45-24.00, ΑΓ. ΝΙΚΟΛΑΟ 07.00-07.30, ΣΗΤΕΙΑ 08.45-09.30, ΚΑΣΟ 12.00-12.15, ΚΑΡΠΑΘΟ 13.30-14.00, ΔΙΑΦΑΝΙ 14.50-15.00, ΧΑΛΚΗ 16.45-17.00, ΡΟΔΟ 18.40
ΤΡΙΤΗ 02/03/04
Από ΡΟΔΟ 20.00 για ΚΑΣΤΕΛΟΡΙΖΟ 24.00-00.15, ΡΟΔΟ 04.15
ΤΕΤΑΡΤΗ 03/03/04
Από ΡΟΔΟ 04.30 για ΧΑΛΚΗ 06.35-06.45, ΔΙΑΦΑΝΙ 08.35-08.45, ΚΑΡΠΑΘΟ 09.45-10.15, ΚΑΣΟ 11.50-12.00, ΣΗΤΕΙΑ 14.30-15.30, ΑΓ. ΝΙΚΟΛΑΟΣ 17.00-18.00, ΜΗΛΟΣ 01.00-01.15, ΠΕΙΡΑΙΑΣ 06.15

ΑΛΕΞ. ΔΙΑΚΟΥ 38-ΡΟΔΟΣ
Τηλ.: 22410/20625-2241030054



STEFANAKIS TRAVEL

ΕΚΔΡΟΜΗ ΘΕΣΣΑΛΟΝΙΚΗ
ΑΕΡΟΠΟΡΙΚΩΣ κατευθείαν από ΡΟΔΟ
από **08/04** έως **12/04** ή από **09/04** έως **12/04**

ΠΡΟΓΡΑΜΜΑ:

1η μέρα: ΡΟΔΟΣ - ΘΕΣΣΑΛΟΝΙΚΗ - ΧΑΛΚΙΔΙΚΗ (PORTO CARRAS)
Αναχώρηση με Aegean, Μ. Πέμπτη στις 22.00 Αφιξη στις 23.00, τακτοποίηση στο ξενοδοχείο. Διανυκτέρευση.

2η μέρα: ΧΑΛΚΙΔΙΚΗ - ΘΕΣΣΑΛΟΝΙΚΗ
Πρόγευμα και ημερήσια εκδρομή στη Θεσσαλονίκη. Το βράδυ παρακολούθηση του Επιταφίου. Δείπνο. Διανυκτέρευση.

3η μέρα: ΧΑΛΚΙΔΙΚΗ
Πρόγευμα και εκδρομή μισής μέρας στο πρώτο πόδι της Χαλκιδικής. Το βράδυ παρακολούθηση της λειτουργίας της Αναστάσεως. Αμέσως μετά δείπνο με μαγειρίτσα στο ξενοδοχείο.

4η μέρα: ΧΑΛΚΙΔΙΚΗ (Πασχαλινό γλέντι)
Πρόγευμα και ελεύθερη μέρα για να συμμετέχετε στο πασχαλινό γλέντι του ξενοδοχείου.

5η μέρα: ΧΑΛΚΙΔΙΚΗ - ΟΛΥΜΠΟΣ - ΡΟΔΟΣ
Πρόγευμα και αναχώρηση για ολοήμερη εκδρομή στον Ολυμπο. Θα επισκεφτούμε το Δίον, το Λιτόχωρο και προαιρετικό γεύμα στο παραδοσιακό χωριό Παλαιός Παντελεήμονας. Το βράδυ πτήση για Ρόδο στις 23.00-24.00

ΑΛΕΞ. ΔΙΑΚΟΥ 38-ΡΟΔΟΣ
Τηλ.: 22410/20625, 30054, 33603, 33607 • FAX: 26745

ΠΕΡΙΦΕΡΕΙΑΚΟ

Στο κυνήγι της νίκης

• Διαγόρας και Απόλλων Καλ. συγκρούονται σήμερα στις 15.30 στο Δημ. Στάδιο σ' ένα ακόμα τοπικό ντέρμπι.

Είναι το παιχνίδι που συγκεντρώνει το ενδιαφέρον του φίλαθλου κόσμου απ' όλα τα άλλα που διεξάγονται στο νησί μας. Η 20ή αγωνιστική του 7ου ομίλου στο περιφερειακό πρωτάθλημα περιλαμβάνει το τοπικό ντέρμπι ανάμεσα στον Διαγόρα και στον Απόλλωνα Καλυθιών. Κι οι δύο ομάδες θέλουν οπωσδήποτε τη νίκη για διαφορετικούς λόγους η κάθε μία.

— Ο Διαγόρας θέλει οπωσδήποτε τη νίκη για να μείνει ψηλά βαθμολογικά και να συνεχίσει να κυνηγάει μια προνομιούχο θέση που οδηγεί στην Γ' Εθνική κατηγορία.

— Ο στόχος του Απόλλωνα Καλυθιών εν κατακλείδι διαφορετικός. Οι Απολλωνιστές, επιζητούν τα τρίποντα γιατί θέλουν να μείνουν στην κατηγορία. Η θέση τους είναι επισφαλής κι όπως μπορεί να καταλάβει κανείς θα κυνηγήσουν και σήμερα το καλύτερο δυνατόν.

Το παιχνίδι θ' αρχίσει στις 15.30 στο δημοτικό στάδιο κι αναμένεται να το παρακολουθήσουν αρκετοί φίλοι και των δύο ομάδων.

Ο ΔΙΑΓΟΡΑΣ

Οι κυανέρυθροι είναι έτοιμοι για τον σημερινό αγώνα. Εχουν καλή ψυχολογία πηγάζει από την ευρεία νίκη με τον Α.Σ. Ποντίων αλλά και την πρόκριση στον τελικό του κυπέλλου ερασιτεχνών της ζώνης Δωδεκανήσου.

Τα μόνα προβλήματα που αντιμετωπίζει ο **Ανδρέας Σταύρου** είναι οι απουσίες εξαιτίας τραυματισμού των **Παναγιώτη Αγγελόπουλου** και **Στέργου Κοσμά**.

Στον αντίποδα των απουσιών όμως πρέπει να σημειωθεί η επάνοδος στην ενδεκάδα του **Πέτρου Ρουτζιέρη**.

Ο κώουτς του Διαγόρα έχει όλους τους παίκτες στη διάθεσή του και κατά πάσα πιθανότητα θα παρατάξει:

— Γκολκήπερ τον **Κεφάλα**.

— Στην άμυνα τους **Χ"θεοδωράκη, Παφιάκη, Ρουτζιέρη, Ελληνα**.

— Στο κέντρο τους **Σπάρταλη, Ξύπα, Σάββενα, Γαλανό** και

στην επίθεση τους **Καραμαλίκη-Καστρουνή** χωρίς φυσικά ν' αποκλείεται η οποιαδήποτε αλλαγή απ' τον ίδιο τον **Ανδρέα Σταύρου**.

Ο ΑΠΟΛΛΩΝ ΚΑΛ.

Το παιχνίδι φυσικά είναι δύσκολο και για τον Απόλλωνα Καλυθιών.Οι παίκτες του επιθυμούν να επαναλάβουν την καλή εμφάνιση του ημιτελικού του αγώνα στην Κω και να κυνηγήσουν το ένα απ' τα δύο θετικά αποτελέσματα.

Ο **Κώστας Λεπτοκαρίδης** θα παρατάξει κατά πάσα πιθανότητα

— Γκολκήπερ τον **Ψαρρά**

— Στην άμυνα τους **Κουρμαδιά, Μπριζνόβαλη, Πιτσουρδάκη, Μαριά**

— Στο κέντρο τους **Κυριαζή, Δημητριάδη, Σταθόπουλο, Νικολή** και στην επίθεση τους **Σπάρταλη, Πλύγκο**.

Στην διάθεσή του έχει ακόμη και τους **Γρηγορά, Πάλλα, Χ"πέτρο, Παπαδογιαννάκη, Κουφαλάκη, Δαηλιάνη**.



Αποφασισμένοι για νίκη και σήμερα είναι οι παίκτες του Διαγόρα



Κι οι Απολλωνιστές όμως θα κυνηγήσουν τη νίκη για ν' «ανέβουν» βαθμολογικά (ΒΙΚΤΩΡ-ΦΩΤΟ ΜΑΡΚΕΤ-ΙΑΛΥΣΟΣ)

Για την καλύτερη εξυπηρέτησή σας το χαρτοπωλείο

"Η ΠΑΙΔΕΙΑ"

ΜΑΛΛΙΑΚΑΣ Ν. ΕΜΜΑΝΟΥΗΛ,

σας περιμένει στο νέο του υποκατάστημα που βρίσκεται στο 3ο χλμ. Ρόδου-Λίνδου (δίπλα στο ΙΚΑ).

Σε μας θα βρείτε χαρτικά-είδη γραφείου-αναλώσιμα Η/Υ-φωτοτυπίες-βιβλιοδεσίες-πλαστικοποιήσεις-σφραγίδες.

Πώληση χοντρική-λιανική
Άνετο πάρκιν

Τηλ. 22410 65463
Fax: 22410 66274

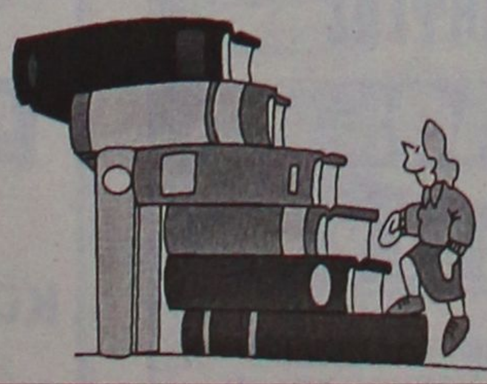

Ηριδανός
BAR - RESTAURANT

κάθε ΤΕΤΑΡΤΗ LIVE!

με Λαϊκό και Ρεμπέτικο Πρόγραμμα

για στιγμές ποτού και κεφιού!
για στιγμές ΗΡΙΔΑΝΟΥ!

ΚΟΜΝΗΝΩΝ 2 - ΡΟΔΟΣ
ΤΗΛ: 22410 34108 - ΚΙΝ: 697 2606194

ΤΟΠΙΚΟ ΠΟΔΟΣΦΑΙΡΟ

Καθοριστικές... μάχες

• Ο Αντίμαχος απειλεί στο τοπικό ντέρμπι, τον Ασκληπιό, να τον "γκρεμίσει" από την κορυφή
• Ο "θάνατός σου η ζωή μου" στο Ερμής - Ακουσίλαος, ενώ η Κατταβιά αναμένεται να έχει εύκολο απόγευμα φιλοξενώντας τη Θύελλα



Την απειλή του Αντίμαχου αισθάνεται η ομάδα του Ασκληπιού Κω

Δύο πολύ σημαντικά παιχνίδια που το αποτέλεσμά τους, ίσως, κρίνει σε μεγάλο βαθμό την καάσταση στις θέσεις που οδηγούν στην άνοδο.

Η αρχή γίνεται στις 11 το πρωί στο γήπεδο Καλυθιών με τον Ερμή που προέρχεται από δύο εκτός έδρας ήττες, να υποδέχεται τον Ακουσίλαο. Και οι δύο ομάδες έχουν χάσει σημαντικό έδαφος από τις προνομιούχες θέσεις. Η νίκη είναι μονόδρομος ιδιαίτερα για τους γηπεδούχους, που εάν δεν κερδίσουν σήμερα, λένε ουσιαστικά αντίο στο "όνειρο" της ανόδου.

Οι Φανενοί που εκτός απ' ότι φαίνεται τα πάνε καλύτερα, έχουν ένα ματς λιγότερο και μ' ένα θετικό αποτέλεσμα σήμερα θα διατηρήσουν αυξημένες τις ελπίδες τους για άνοδο. Στο ματς του πρώτου γύρου αναδείχθηκαν ισόπαλοι, 0-0.

ΚΑΙ ΤΟΠΙΚΟ ΝΤΕΡΜΠΙ ΚΑΙ ΚΟΡΥΦΗΣ...

Στις 3 μ.μ. στο νέο Στάδιο της Κω, ο Ασκληπιός Κω που βρίσκεται στην 1η θέση, θα υποδεχθεί στο τοπικό ντέρμπι τον τρίτο Αντίμαχο. Οι Αντιμαχιώτες που νίκησαν στον α' γύρο με 1-0 θέλουν να επαναλάβουν την επιτυχία τους, ώστε να βρεθούν βαθμολογικά πάνω από τους Κώους.

Οι τελευταίοι, μετά το στραβοπάτημα στην Τήλο (3-3) τηνπροηγούμενη εβδομάδα, "τρέφουν" σήμερα την πιθανότητα να μην κερδίσουν. Ενα νέο στραβοπάτημα θα τους ρίξει περισσότερο την ψυχολογία και θα είναι δύσκολο στη συνέχεια να... σηκώσουν κεφάλι.

Το τρίτο σημερινό και τελευταίο παιχνίδι γίνεται στην Κατταβιά. Εκεί η ομώνυμη ομάδα που βρίσκεται στην 3η (μαζί με τον Αντίμαχο) υποδέχεται τη Θύελλα. Οι γηπεδούχοι που είναι ανώτερή της ομάδα, αναμένεται να μην έχουν πρόβλημα να φτάσουν σε μία άνετη νίκη, που θα τους κρατήσει κοντά στην κορυφή.

Αναλυτικά τα υπολειπόμενα ματς της 21ης αγωνιστικής:

• **Καλυθιές (11.00):** Ερμής-Ακουσίλαος
Διαιτησία: *Σιδηρόπουλος Α.-Στεφανάκης-Κουρδουκλάς*
Παρατηρητής: *Πάλλας*
Παρ. διαιτησίας: *Σακελλαρίδης*
• **Κως (15.00):** Ασκληπιός-Αντίμαχος
Διαιτησία: *Κατέρης-Παπαδόπουλος-Βασιλείου*
Παρατηρητής: *Βραχνάς*
• **Κατταβιά (15.00):** Κατταβιά-Θύελλα
Διαιτησία: *Διαμαντέας-Ασημακόπουλος-Φουκαράς*
Παρατηρητής: *Χουρδάς*
Παρ. διαιτησίας: *Χατζημανώλης*

ΠΑΙΔΙΚΟ ΠΡΩΤΑΘΛΗΜΑ

Αρκετά πλούσιο είναι το σημερινό πρόγραμμα, καθώς γίνονται 10 συνολικά παιχνίδια και για τους δύο ομίλους, για το πρόγραμμα της 16ης αγωνιστικής.

Τα σημερινά ματς είναι τα εξής:

Α' ΟΜΙΛΟΣ
• **Κρεμαστή (11.00):** Φοίβος-Αναγέννηση Εμπ.
Διαιτησία: *Π"γιαννίδης.*
Γιατρός: *Γκινή.*
• **Λυκ. Ιαλυσού (13.00):** Ιάλυσος 97-Διαγόρας Β.
Διαιτησία: *Γαγάνης.*
Γιατρός: *Χατζάκης.*
• **Φάνες (13.00):** Ακουσίλαος-Κλεάνθης.
Διαιτησία: *Αντωνάς.*
Γιατρός: *Δημητραδιού.*
• **Αγ. Απόστολοι (13.30):** Δωριέας-Αγ. Ισίδωρος.
Διαιτησία: *Λιάπη.*
Γιατρός: *Καλαθενός*
• **Φάνες (15.30):** Ευκλής-Αστέρας Π.
Διαιτησία: *Αντωνάς*
Γιατρός: *Νικολάου.*

Β' ΟΜΙΛΟΣ
• **Ασκληπειό (13.00):** Ασκληπειό-Δόξα Ψ.
Διαιτησία: *Γκιούντιτσε.*
Γιατρός: *Ζανετούλης.*
• **Κοσκινού (13.30):** Διγενής-Απόλλων Κ.
Διαιτησία: *Βακάνος.*
Γιατρός: *Γκινή*
• **Αρχάγγελος (13.00):** Αρης-Νίκη Ρ.
Διαιτησία: *Τσουρδιού.*
Γιατρός: *Νικολού.*
• **Αγ. Απόστολοι (17.30):** Ευαγόρας-Ρόδος
Διαιτησία: *Κίγκας.*
Γιατρός: *Γκινή*
• **Εθνικός-ΑΕΡΑ** (Απεβλήθη ο Εθνικός).
Ρεπό ο Πετρώνας.

ΤΡΙΤΗ 2/3
• **Πάτμος (15.00):** Ξάνθος-Τήλος
Διαιτησία: *Αλαχιώτης-Κατέρης-Μαυρουδής*
Παρατηρητής: *Μελιανός*

ΕΦΗΒΙΚΟ

Επίλογος στο Ασκληπειό

Με το ματς Ασκληπειό - Ερμής ολοκληρώνεται σήμερα η 21η αγωνιστική. Το παιχνίδι θα ξεκινήσει στις 15.30 και θα το διευθύνει ο **Γιάννης Μοσχούς**. Γιατρός αγώνα θα είναι ο κ. **Ζανετούλης.**


ΑΜΕΣΗ ΕΞΥΠΗΡΕΤΗΣΗ
SERVICE
ΗΛΕΚΤΡΟΝΙΚΩΝ ΥΠΟΛΟΓΙΣΤΩΝ
ΜΗΧΑΝΩΝ ΓΡΑΦΕΙΟΥ
ΤΑΜ.ΜΗΧΑΝΩΝ-ΦΟΡΟΛ.ΜΗΧΑΝ.
Καλέστε τώρα 22410 65252
ΑΝΑΒΑΘΜΙΣΕΙΣ
ΕΓΚΑΤΑΣΤΑΣΕΙΣ
Η/Υ-ΔΙΚΤΥΩΝ-ΠΕΡΙΦΕΡΙΑΚΩΝ
ΜΗΧ.ΓΡΑΦΕΙΟΥ-ΤΑΜ.ΜΗΧΑΝΩΝ
ΠΡΟΓΡΑΜΜΑΤΩΝ - INTERNET
Alpha telcom
computer - internet services
Αθηνών 17 - Ανάληψη
85100 - Ρόδος
Τηλ./Φαξ 22410 65252
Κιν. 6974 106976 email: info@rho.com.gr
Athinon 17 - Analipsi
85100 - Rhodes
Tel./Fax: +30 22410 65252
mobile: +30 6974 106976

-ΣΥΣΤΗΜΑΤΑ ΣΥΝΑΓΕΡΜΟΥ
-ΚΑΜΕΡΕΣ
ΠΑΡΑΚΟΛΟΥΘΗΣΗΣ ΧΩΡΩΝ
-ΚΕΝΤΡΟ ΛΗΨΕΩΣ
ARMAOS SECURITY
ΡΟΔΟΣ: ΛΙΝΔΟΥ 80 -Τ.Κ. 85100
ΤΗΛ./FAX 23632 - ΥΠΕΥΘΥΝΟΣ ΡΟΔΟΥ:
ΔΗΜΗΤΡΗΣ ΚΥΡΙΑΖΗΣ
EPAFES

Για κάθε καιρό...


ΑΝΟΞΕΙΔΩΤΗ ΥΠΕΡΟΧΗ A.I.S.I. 316
ΑΠΟΚΛΕΙΣΤΙΚΗ ΔΙΑΘΕΣΗ
Τεχνικό κατάστημα
ΚΟΚΚΙΝΟΣ & Συνεργάτες
Πεπειραμένη τεχνική υποστήριξη
για μεταφορά ακόμα και τοποθέτηση
Δημ. Αναστασιάδη 8, Ρόδος • Τηλ./Fax 22410 32181

ΤΟΠΙΚΟ ΠΟΔΟΣΦΑΙΡΟ

Καθήκον η νίκη

• Ο Φοίβος φιλοξενείται στην Λίνδο από τον Κλεόβουλο και θέλει τη νίκη ευελπιστώντας σε θετική εξέλιξη της...έφεσης

Δύσκολη εκτός έδρας αποστολή έχει σήμερα ο Φοίβος, που φιλοξενείται στο γήπεδο Λίνδου από τον Κλεόβουλο.

Το παιχνίδι θα ξεκινήσει στις 3 μ.μ. και μ' αυτό ολοκληρώνεται το πρόγραμμα της 21ης αγωνιστικής.

Οι φιλοξενούμενοι θέλουν οπωσδήποτε τη νίκη προκειμένου, σε περίπτωση που δικαιωθούν στη δευτεροβάθμια επιτροπή εφέσεων της ΕΠΟ για τον μηδενισμό τους στο παιχνίδι με τον Ιάλυσο, να μην απομακρυνθούν κι άλλο από την κορυφή.

Ψυχολογικά ίσως τα πόδια των Κρεμαστενών να είναι λίγο βαριά μετά τις τελευταίες εξελίξεις αλλά εάν θέλουν να ξοδέψουν και τις τελευταίες ελπίδες που τους απομένουν θα πρέπει να μην χάνουν βαθμό από σήμερα και μέχρι το τέλος του πρωταθλήματος.

Οι γηπεδούχοι από την μεριά τους είναι αδιάφοροι βαθμολογικά, αλλά θέλουν τους τρεις βαθμούς ώστε ν' αναρριχηθούν όσο ψηλότερα γίνεται στη βαθμολογία.

Μειονέκτημα για τον **Ακη Δελαπόρτα** είναι η απουσία του πρώτου του σκόρερ καθώς και του πρωταθλήματος **Λουκά Εγγλέζου** που αντιμετωπίζει πρόβλημα τραυματισμού.

Επίσης ο νεαρός **Χωρίτης** που ήταν μια καλή λύση στους ποδοσφαιριστές κάτων των 20 ετών, έχει παρουσιασθεί σε κέντρο εκπαίδευσης για να κάνει το στρατιωτικό του κι έτσι τα προβλήματα για την ομάδα της Λίνδου αυξήθηκαν.

Οσο για τον Φοίβο δεν αντιμετωπίζει ιδιαίτερα προβλήματα και θα παρουσιασθεί πλήρης στο σημερινό παιχνίδι.

Στο ματς του α' γύρου οι Κρεμαστενοί είχαν επικρατήσει με 3-1.

Τη συνάντηση θα διευθύνει ο **Βασίλης Τσαγγάρης** που θα έχει βοηθούς τους **Δημήτρη Κετσέ** και **Αντώνη Ορφανό.**

Παρατηρητής αγώνα θα είναι ο **Σάββας Παυλούς** ενώ διαιτησίας ο **Νίκος Χρυσανθής.**



Τη νίκη που θα διατηρήσει ζωντανές τις ελπίδες τους, θέλουν σήμερα στη Λίνδο οι ποδοσφαιριστές του Φοίβου (ΒΙΚΤΩΡ-ΦΩΤΟ ΜΑΡΚΕΤ)

VANIK TOURS

ΓΙΑΝΝΗΣ και ΣΕΒΑ ΒΑΛΣΑΜΙΔΗ
VANIK σημαίνει ΑΛΗΘΕΙΑ
ΑΚΤΗ ΚΑΝΑΡΗ 17, ΨΑΡΟΠΟΥΛΑ - ΑΝΕΤΟ ΠΑΡΚΙΝ
ΑΝΟΙΚΤΑ: ΔΕ-ΣΑ 08.30-14.00 και 16.30-20.30
Τηλ. 2241035191-37621 κιν.τό 6945-798148 FAX 2241029532
Το γραφείο μας πάντα πρώτο σε κρατήσεις ξενοδοχείων εξασφάλισε και σας προσφέρει καταπληκτικές τιμές για τα παρακάτω ξενοδοχεία σε ΠΑΚΕΤΑ (Εκδοση εισιτηρίων R/T) από 1/11 - 31/3/2004

ΑΠΕΥΘΥΝΟΜΑΣΤΕ ΣΕ ΣΑΣ ΠΟΥ ΘΕΛΕΤΕ ΚΑΙ Η ΚΡΑΤΗΣΗ ΣΑΣ ΝΑ ΕΙΝΑΙ ΣΩΣΤΗ ΚΑΙ ΤΟ ΔΩΜΑΤΙΟ ΣΑΣ ΝΑ ΣΑΣ ΠΕΡΙΜΕΝΕΙ

1ον **HOTEL PRESIDENT Α΄ κατηγορίας**
Λεωφόρος Κηφισίας (ΟΛΑ ΑΝΑΚΑΙΝΙΣΜΕΝΑ)
ΜΟΝΟΚΛΙΝΟ € 58
Δίκλινο για μονόκλινο € 63
ΔΙΚΛΙΝΟ € 68
ΤΡΙΚΛΙΝΟ € 90

2ον **HOTEL ZAFOLIA Α΄ κατηγορίας**
Λεωφόρος Αλεξάνδρας
ΜΟΝΟΚΛΙΝΟ € 100
ΔΙΚΛΙΝΟ € 110
ΤΡΙΚΛΙΝΟ € 135

3ον **HOTEL ATHENS CYPRIA Α΄ κατηγορίας**
Σύνταγμα
ΜΟΝΟΚΛΙΝΟ € 70
ΔΙΚΛΙΝΟ € 85
ΤΡΙΚΛΙΝΟ € 120

4ον **HOTEL ASTOR Α΄ κατηγορίας**
Σύνταγμα
ΜΟΝΟΚΛΙΝΟ € 55
Δίκλινο για μονόκλινο € 63
ΔΙΚΛΙΝΟ € 70
ΤΡΙΚΛΙΝΟ € 85

5ον **HOTEL ARETHOUSA Β΄ SUPERIOR**
Πλατεία Σύνταγμα

6ον **HOTEL ELLINIS Β΄ κατηγορίας**
ΩΝΑΣΕΙΟ, Λεωφ. Συγγρού
ΜΟΝΟΚΛΙΝΟ € 60
ΔΙΚΛΙΝΟ € 70
ΤΡΙΚΛΙΝΟ € 80

7ον **HOTEL TRITON Β΄ κατηγορίας**
Κέντρο Πειραιάς
ΜΟΝΟΚΛΙΝΟ € 55
ΔΙΚΛΙΝΟ € 72
ΤΡΙΚΛΙΝΟ € 93

8ον **HOTEL LILIA Β΄ κατηγορίας**
Πασαλιμάνι Πειραιάς
ΜΟΝΟΚΛΙΝΟ € 55
ΔΙΚΛΙΝΟ € 70
ΤΡΙΚΛΙΝΟ € 88

9ον **HOTEL ΕΓΝΑΤΙΑ Β΄ κατηγορίας**
Θεσσαλονίκη Κέντρο, καινούργιο
ΜΟΝΟΚΛΙΝΟ € 68
ΔΙΚΛΙΝΟ € 78
ΤΡΙΚΛΙΝΟ € 88

10ον **HOTEL EGNATIA PALACE Α΄ κατηγορίας**
Θεσσαλονίκη Κέντρο, ολοκαίνουργιο
ΜΟΝΟΚΛΙΝΟ € 90
ΔΙΚΛΙΝΟ € 100
ΤΡΙΚΛΙΝΟ € 125

● Τα παραπάνω ξενοδοχεία διαθέτουν T.V. σε όλα τα δωμάτια
● Στις πιο πάνω τιμές συμπεριλαμβάνεται πρωινό σε μπουφέ
● Ακόμη σε μας θα βρείτε αεροπορικά και ατμοπλοϊκά εισιτήρια όλων των εταιριών.

ΗΛΙΑΚΑ

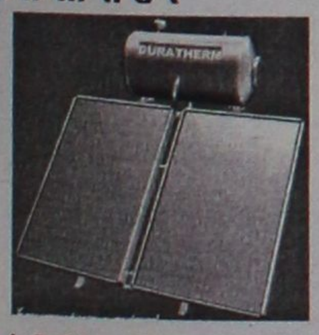

160L GLASS
700€
12 ΧΡΟΝΙΑ
ΕΓΓΥΗΣΗ
ΣΤΟ INOX

ΚΕΝΤΡΙΚΗ ΘΕΡΜΑΝΣΗ ΓΙΑ ΟΛΟΥΣ ΜΟΝΟ 1800€



5 ΣΩΜΑΤΑ 600–1000 1 ΣΩΜΑ 600–400
ΜΑΤΕΜΕΝΙΟΣ ΛΕΒΗΤΑΣ 30.000 Kcal/h
ΚΑΥΣΤΗΡΑΣ, ΚΥΚΛΟΦΟΡΙΤΗΣ,
ΘΕΡΜΟΣΤΑΤΗΣ, ΔΕΞΑΜΕΝΗ 550Lit
& ΟΛΑ ΤΑ ΟΡΓΑΝΑ ΛΕΒΗΤΟΣΤΑΣΙΟΥ
(ΠΛΗΝ ΚΑΜΙΝΑΔΑ & ΣΩΛΗΝΩΣΕΙΣ)

ΔΙΑΚΟΛΑΜΠΡΙΑΝΟΣ ΗΛΙΑΣ
Κ.ΤΣΑΛΔΑΡΗ 14 ΡΟΔΟΣ
ΤΗΛ. 22410-39420 ΚΙΝ. 6392852714

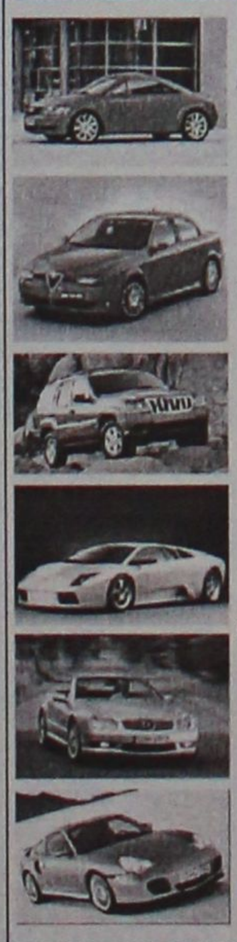

TOP CARS

ΕΙΣΑΓΩΓΕΣ ΜΕΤΑΧΕΙΡΙΣΜΕΝΩΝ ΑΥΤΟΚΙΝΗΤΩΝ
ΑΓΟΡΕΣ-ΠΩΛΗΣΕΙΣ-ΑΝΤΑΛΛΑΓΕΣ

Ελάτε σε μας να δείτε και να επιλέξετε ένα από τα αυτοκίνητα που υπάρχουν ετοιμοπαράδοτα στην έκθεση ή να μας ενημερώσετε για οποιοδήποτε μοντέλο σας ενδιαφέρει.
Το αγοράζετε εάν θέλετε με 0% προκαταβολή μέχρι 60 μήνες εξόφληση με το χαμηλότερο επιτόκιο της αγοράς.
Ελάτε να γνωριστούμε και δεν θα βγείτε χαμένοι. Θα ικανοποιήσουμε κάθε επιθυμία σας είτε πρόκειται για Ι.Χ. επιβατικό ή είτε επαγγελματικό αυτοκίνητο.

ΕΤΟΙΜΟΠΑΡΑΔΟΤΑ ΤΑΧΙ DIESEL

ΕΥΧΑΡΙΣΤΟΥΜΕ

TOP CARS

Λεωφ. Ελευθερίας 20 Κρεμαστή
τηλ.-fax: (22410) 96889 και 6972261775

ΜΙΚΡΕΣ αγγελίες

ΟΙ ΑΓΓΕΛΙΕΣ ΤΗΣ ΡΟΔΙΑΚΗΣ παρουσιάζονται και στο site www.anaggelies.gr

ΜΕΤΑΦΕΡΘΗΚΑΜΕ!
Θα μας βρίσκετε στα κεντρικά μας γραφεία επί της Μαρ. Μαλλιαράκη 11 (τελευταία πάροδος Καναδά). Τα τηλέφωνα παραμένουν τα ίδια:
(22410) 22210, (22410) 75230

ενοικιάσεις ακινήτων & επιχειρήσεων

ΕΝΟΙΚΙΑΖΟΝΤΑΙ STUDIOS ΠΛΗΡΩΣ ΕΠΙΠΛΩΜΕΝΑ ΕΠΙ ΤΗΣ ΡΟΔΟΥ-ΛΙΝΔΟΥ 47 Τ.Μ. ΜΕ ΙΔΙΟΧΡΗΣΤΟ PARKING, ΜΕΓΑΛΕΣ ΒΕΡΑΝΤΕΣ, ΘΕΡΜΑΝΣΗ, ΜΗΝΙΑΙΟ ΜΙΣΘΩΜΑ 280 ΕΥΡΩ. ΠΛΗΡ. ΕΥΣΤΑΘΙΟΥ - ΕΥΡΩΚΤΗΜΑΤΙΚΗ, ΕΘΝΙΚΗΣ ΑΝΤΙΣΤΑΣΕΩΣ 83 ΤΗΛ. 2241073819, 2241074917, 6946103929 ΠΕ57323

ΔΙΑΜΕΡΙΣΜΑ 120 τ.μ. με μεγάλη σαλοτραπεζαρία, 3 κρεβατοκάμαρες με εντοιχισμένες ντουλάπες, κουζίνα, 2 λουτροκαμπινέ, θέσεις πάρκιν για 2 αυτοκίνητα με κεντρική θέρμανση, ηλιόλουστο, στην οδό Κέννεντυ. Πληρ. τηλ. 2241023403 για συνεννόηση από 11 πρωί μέχρι 10 βράδυ AE57336

ΕΝΟΙΚΙΑΖΕΤΑΙ στην Παλιά Πόλη για επαγγελματική χρήση διώροφο 70 τ.μ. (με αυλή). Οι χώροι προσφέρονται και χωριστά 35 τ.μ. (με WC) έκαστος. Πληρ. τηλ. 2241026775 AE57332

ΕΝΟΙΚΙΑΖΟΝΤΑΙ καινούργια επιπλωμένα στούντιος κοντά στην παραλία Ιαλυσού με ατομική τουαλέτα - ηλιακό και πολυκουζινάκι. Τιμή 180 ευρώ. Πληρ. τηλ. 2241090911, 2241092597, 2241090562 AE57334

ΔΙΑΜΕΡΙΣΜΑ πολυτελές με δύο υπνοδωμάτια στην Ιξιά, ηλιακό θερμοσίφωνα μεγάλα μπαλκόνια, parking **ΓΚΑΡΣΟΝΙΕΡΑ** στην περιοχή Ιξιά επιπλωμένη, ημιϋπόγειο, καινούργια, με parking ηλιακό θερμοσίφωνα, τιμή 150 ευρώ. Πληρ. τηλ. 6946163747 ώρες 18.30-23.00 AE57333

ΚΑΤΟΙΚΙΑ εξοχική κοντά στο Γκολφ Αφάντου αποτελούμενη από 3 υπνοδωμάτια (σαλοτραπεζαρία και λοιπούς βοηθητικούς χώρους) λουξ κατασκευής που απέχει από τη θάλασσα περίπου 500 μέτρα. Πληρ. τηλ. 2241033592 AE57331

ΔΙΑΜΕΡΙΣΜΑ επιπλωμένο, ισόγειο, 2 δωματίων, 40 τ.μ. σαλόνι κουζίνα - υπνοδωμάτιο - WC πλήρως εξοπλισμένο με δίπορτο ψυγείο, φούρνο - τρία μάτια, TV, ηλιακό θερμοσίφωνα, ηλεκτρικό καλοριφέρ, αερόθερμο, σόμπα υγραερίου, απορροφητήρα, γραμματοκιβώτιο, εγκατάσταση για πλυντήριο ρούχων, μονωμένη οροφή, βεράντα 12 τ.μ. άνετος χώρος παρκαρίσματος στην Κρεμαστή. Πληρ. τηλ. 22410-96742, 6948853590 AE57320

ΕΝΟΙΚΙΑΖΕΤΑΙ ΚΑΤΑΣΤΗΜΑ

στο κέντρο της πόλης (Εκατό Μαγαζιά) 25 τ.μ.
κατάλληλο για πολλές-πολλές χρήσεις.
Πρόσοψη σε κεντρικό δρόμο.
Πληρ. τηλ. 2241025367

ΕΝΟΙΚΙΑΖΕΤΑΙ

ΚΑΤΑΣΤΗΜΑ ισόγειο 300 τ.μ. με υπόγειο 300 τ.μ. στην περιοχή "ΚΟΒΑ" στην οδό Αυστραλίας, απέναντι από την ΜΑΡΙΝΑ η οποία προγραμματίζεται να ολοκληρωθεί προσεχώς - είναι κατάλληλο και προσφέρεται για Τράπεζες - Μεγάλες Εταιρίες - Πρακτορεία - και για οποιανδήποτε άλλη σοβαρή επαγγλματική χρήση. Δεκτές σοβαρές προτάσεις.

Πληρ. τηλ. 2241026281 ΣΑΒΒΑΪΔΗΣ ΣΑΒΒΑΣ

RHODES-GREECE
CAIRO PALACE

ΕΝΟΙΚΙΑΖΟΝΤΑΙ
ΕΠΑΓΓΕΛΜΑΤΙΚΟΙ ΧΩΡΟΙ
στο κέντρο της πόλης
στο εμπορικό κέντρο Cairo Palace

- **Κατάστημα** 55 τ.μ. επί της Εθνάρχου Μακαρίου
- **Γραφείο** 3ου ορόφου 135 τ.μ.
- **Γραφείο** 3ου ορόφου 190 τ.μ.
- **Γραφείο** 2ου ορόφου 190 τ.μ.

Πληρ. κ. Νιοτή Φράνσις
Τηλ.-φαξ 2241027600,
κιν. 6944618757, 6973572262

Vitzileos

ΚΤΗΜΑΤΟΜΕΣΙΤΙΚΟ ΓΡΑΦΕΙΟ - REAL ESTATE AGENCY

ΜΑΡΙΟΣ Κ. ΒΙΤΖΗΛΑΙΟΣ
Μεσίτης Αστικών Συμβάσεων - Real Estate agent

ΕΚΤΙΜΗΣΕΙΣ-ΑΓΟΡΕΣ-ΠΩΛΗΣΕΙΣ
ΚΑΤΑΣΤΗΜΑΤΑ
ΟΙΚΟΠΕΔΑ-ΧΩΡΑΦΙΑ
ΚΤΗΜΑΤΙΚΕΣ-ΣΥΜΒΟΥΛΕΣ
ΕΝΟΙΚΙΑΣΕΙΣ-ΔΙΑΧΕΙΡΙΣΕΙΣ
ΣΠΙΤΙΑ-ΔΙΑΜΕΡΙΣΜΑΤΑ

ΚΑΤΑΣΤΗΜΑΤΑ – ΓΡΑΦΕΙΑ – ΕΠΙΧΕΙΡΗΣΕΙΣ €

Επιχ/ση πλυντήρια-στεγνωτήρια σε πλήρη λειτουργία 20.000
Επιχ/ση BAR σε κατάστημα 300 .τ.μ.+300 τ.μ. υπόγ. κοντά στη μαρίνα 147.000
15 τ.μ. κατάστημα στην Α. Διάκου 30.000
20 τ.μ. Χ2 καταστήματα στην Π. Πόλη, τουριστ. περ. πίσω από Σωκρ. .323.000
45 τ.μ. ισόγ.+90 τ.μ. υπογ. Καρακόνερο 88.000
50 τ.μ. μαγαζί κοντά στο Μαντράκι (νοικιασμένο) 294.000
144 τ.μ. διώροφο κατάστημα με αυλή, 300 τ.μ. στο Νιοχώρι 500.000
155 τ.μ. ακίνητο στην Ψαροπούλα, στην θάλασσα 220.000
165 τ.μ. διώροφο μαγαζί στην Π. Πόλη της Κω, τουριστική περιοχή ...300.000
170 τ.μ. αποθήκη σε μπετά. Καρακόνερο 71.000
170 τ.μ. αποθήκη με ράμπα στην Μ. Πετρίδη 71.000
180 τ.μ. αποθήκη στην οδό Π. Ροδίου 82.000
300 τ.μ. κατ/μα ετοιμοπ. σε 1000 τ.μ. οικόπ. Παστίδα, βιοτεχν. χώρος .147.000
1000 τ.μ. εργοστάσιο στον Καλαμώνα έτοιμο σε οικοπ. 6.400 τ.μ. 587.000
1155 τ.μ. ακίνητο σε οικόπ. 817 τ.μ. στο κέντρο της Ρόδου 763.000
12 apartmens πλήρως εξοπλισμένα στο Κιοτάρι 440.000
Ξενοδ. Α' κατ., στην πόλη, 180 κλίνες+4 καταστήματα 6.200.000
7 apart.Χ 2 δωμάτια πλήρως εξοπλισμένα και δύο μαγαζιά 250 τ.μ. στην παραλία Τριαντών, στην θάλασσα 338.000
Ξενοδ. Β' κατ. 95 δωμ. σε 13 στρέμ. στην παραλία Ιαλυσού 2.640.000
Ξενοδ. Γ' κατ. 37 δωμ., 74 κλίνες, δισκοθήκη 250 τ.μ., μπαρ, στην πόλη της Ρόδου, παραλία 1.261.922

ΔΙΑΜΕΡΙΣΜΑΤΑ

45 τ.μ. στην πλατεία Βάθης, Αθήνα, στον 5ο όροφο 39.000
50 τ.μ. στα Τριάντα γκαρσονιέρα με θέα 50.000
50 τ.μ. στο Γεννάδι με 2ο υπνοδωμ. Φανταστική θέα ...44.000
60 τ.μ. στο Γεννάδι γκαρσονιέρα με θέα 47.000
82 τ.μ. στον 1ο όροφο σε διπλοκατοικία στην Π. Πόλη88.000
110 τ.μ. με 3ο υπνοδωμ. ρετιρέ, στους δασκάλους .....
.....150.000
117 τ.μ. παραδοσιακό διαμέρισμα απέναντι Καζίνο .
.....147.000



ΜΕΖΟΝΕΤΕΣ – ΜΟΝΟΚΑΤΟΙΚΙΕΣ €

62 τ.μ. μονοκατοικία με τζάκι και φανταστική θέα στην Π. Πόλη ...
.....125.000
68 τ.μ. μονοκατοικία με αυλή 90 τ.μ. στα Μαριτσά 59.000
80 τ.μ. μονοκατοικία σε 4000 τ.μ. οικόπεδο, πάνω στο κύμα, Γεννάδι
125 τ.μ. μονοκατοικία στο Γεννάδι, Villa super lux, 10 δωμ. .293.500
130 τ.μ. μεζονέτα σε μπετά, οικοπ. 350 τ.μ. Τριάντα 110.000
135 τ.μ. μονοκατ. με κήπο στα Κρητικά, πανοραμικό 191.000
167 τ.μ. ισόγειο-οροφοδιαμέρισμα σε διπλοκατοικία με 285 τ.μ. οικόπεδο στο κέντρο της πόλης, διατηρητέο. Πάρκιν 440.300
170 τ.μ. διατηρητέα μονοκατοικία σε οικόπεδο 605 τ.μ. στο κέντρο της πόλης 290.000
170 τ.μ. μεζονέτα σε μπετά, οικοπ. 450 τ.μ. Τριάντα 140.000
170 τ.μ. μεζονέτα+170 τ.μ. μεζονέτα+120 τ.μ. οροφοδιαμέρισμα σε οικοπ. 5000 τ.μ. εντός οικισμού στην Παστίδα 426.000
180 τ.μ. μονοκατ. ημιτελής στο Γεννάδι σε οικόπ. 750 τ.μ
Φανταστική θέα 161.000
187 τ.μ. βίλα με οικόπεδο 4780 τ.μ. στην Παστίδα 310.000
190 τ.μ. μεζονέτα σε οικόπεδο 400 τ.μ. στα Κοσκινού με θεα φανταστική 191.000
210 τ.μ. Μονοκατοικία με αυλή στην Π. Πόλη 323.000
230 τ.μ. βίλα στην Λάρδο σε οικόπ. 7700 τ.μ. με 750 οπωροφ. δένδρα 323.000
240 τ.μ. μεζονέτα σε οικόπεδο 250 τ.μ. στα Κοσκινού, νεόκτιστη ..
.....290.000
250 τ.μ. ημιτελές τριώροφο ακίνητο σε οικόπεδο 250 τ.μ. στους δασκάλους 235.000
250 τ.μ. βίλα καινούργια, πολυτελούς κατασκευής στο κέντρο της Κω σε οικόπεδο 4000 τ.μ. με δένδρα και γκαράζ 352.000
272 τ.μ. μονοκατοικία σε οικόπ. 270 τ.μ., αποτελείται από 4 διαμερίσματα. Ψαροπούλα. 220.000
600 τ.μ. μονοκατοικία στο Ροδίνι, Lux κατασκευής, γκαράζ, κήπο, φανταστική θέα 500.000

ΟΙΚΟΠΕΔΑ €

412 τ.μ. στον Αγ. Νικόλαου Σ.Δ. 1.20 .....220.100
709 τ.μ. οικόπεδο με Σ.Δ.-1, με άδεια οικοδομής για 1000 τ.μ. στην πόλη 600.000
750 τ.μ. στο Γεννάδι, εντός σχεδίου 18.000
2000 τ.μ. στα Μαριτσά. Εντός σχεδίου, Σ.Δ.-0,50 .....120.000
2000 τ.μ. στα Τριάντα 147.000
2500 τ.μ. πάνω στο δρόμο Ελαιώνας-Φουρνάκι. Γεννάδι 24.000
3080 τ.μ. στο Πλημμύρι 23.500
4000 τ.μ. κοντά στο Βερόπουλο με φανταστική θέα 176.000
4100 τ.μ. στο Λειβάδι-Κρεμαστή 82.200
4120 τ.μ. στα Τριάντα, κοντά στον οικισμό 205.000
4400 τ.μ. στην Κρεμαστή 76.000
5000 τ.μ. στα Αφάντου 103.000
5500 τ.μ. στα Μαριτσά, εντός σχεδίου, Σ.Δ.=1 .250.000
5800 τ.μ. στα Κανδυλί 117.000
6000 τ.μ. πάνω στο κύμα στα Τριάντα 352.000
6000 τ.μ. στην Παστίδα+αποθήκη 144.000
6500 τ.μ. στην λεωφόρο Ρόδου-Κρεμαστής ...410.000
6500 τ.μ. στο Φαληράκι κοντά στη θάλασσα, προνομιακό 500.000
6720 τ.μ. στον Θόλαρο, Παραδείσι 82.200
8000 τ.μ. στο Φαληράκι 191.000
8300 τ.μ. στην Βληχά-Κάλαθος 367.000
8500 τ.μ.+6500 τ.μ. στην παραλία Αφάντου ..18 το τ.μ.
9000 τ.μ. στα Μαριτσά, εντός ζώνης 132.000
9345 τ.μ. στα Ασγούρου με θέα 205.000
12000 τ.μ. στην Αφάντου, πάνω στο κύμα 520.000
13000 τ.μ. στα Μαριτσά 123.000
14000 τ.μ. το αγροτεμάχιο στην Διμυλιά 65.000
25000 τ.μ. στα Καλαβάρδα 295.000
30000 τ.μ. στο Τσαΐρι 352.000
32000 τ.μ. στην Θολό, πάνω στο κύμα 587.000
38000 τ.μ. στο Γεννάδι, πάνω στο κύμα 2.230.000
46000 τ.μ. στο Τσαΐρι 405.000
50000 τ.μ. στο Τσαΐρι 360.000

Εθν. Μακαρίου 45 (3ος όροφος • Τηλ.: 22410 24900, 25545 • Fax: 22410 25544 • Κιν.: 6932704919

ΕΝΟΙΚΙΑΖΕΤΑΙ

Διαμέρισμα στο Κέντρο της πόλης, οδός Αμμοχώστου αρ. 11, Β' όροφος, κατάλληλο και για επαγγελματική χρήση. Είναι Ε=140 τ.μ., και αποτελείται από 3 υπνοδωμάτια, σαλοτραπεζαρία, κουζίνα, λουτρό και W.C.
Μηνιαίο μίσθωμα: 650 ευρώ.

Πληρ. ΠΙΠΙΝΟΣ, τηλ. 2241023895, 6944676003.

ΕΝΟΙΚΙΑΖΕΤΑΙ

Χώρος δύο δωματίων, 84 τ.μ. 1ος όροφος. Ασανσέρ, air condition, WC, κουζίνα, κατάλληλο για ιατρείο ή παντός είδους γραφεία.

Γρ. Λαμπράκη 29 - Ρόδος • τηλ. (22410)68869-74098

ΕΝΟΙΚΙΑΖΕΤΑΙ

Βιοτεχνικός ή αποθηκευτικός χώρος, ισόγειο 550 τ.μ. και ύψος 5,50 μέτρα ή χωριστά τρεις χώροι από 185 τ.μ. με τεράστιο πάρκινγκ για φορτηγά και νταλίκες, κοντά στο εργοστάσιο μαρμάρων Καβάσιλα.

Πληρ. τηλ.. 2241020949, 6932326055

ΕΝΟΙΚΙΑΖΕΤΑΙ

μονοκατοικία με κήπο στα Μαριτσά
με δύο δωμάτια, κουζίνα, σαλόνι. Τιμή 220 ευρώ.

Πληρ. τηλ. 2241094809

ΕΝΟΙΚΙΑΖΟΝΤΑΙ

Γραφείο α' ορόφου 90 τ.μ. επί της οδού Εθνικής Αντιστάσεως και Τσαλδάρη γωνία, πάνω απότο κατάστημα "Κωτσόβολος".

Πληρ. ΕΥΣΤΑΘΙΟΥ - ΕΥΡΩΚΤΗΜΑΤΙΚΗ,
Εθνικής Αντιστάσεως 83
Τηλ.. 22410 73819-74917, 6945/292030,, 6944/374546

ΣΤΗ ΡΟΔΟ ΕΝΟΙΚΙΑΖΕΤΑΙ:

Ο 1ος όροφος του Εμπορικού Κέντρου "RHODESLAND" στην Ιξιά πάνω από την καφετέρια "ΣΤΑΝΗ", δίπλα στο κύμα.
Είναι 255 m στεγασμένος ενιαίος χώρος με ολόκληρη την πλευρά προς την θάλασσα (20 m) τζαμαρία και 250 m βεράντα με θέα ολόκληρο τον κόλπο ΤΡΙΑΝΤΩΝ. Κατάλληλο για εστιατόριο, γραφεία, οίκο ομορφιάς κ.λπ.

Πληρ. τηλ.. 6945417747 ή 2106729335
κο Σουγκανίδη

ΕΝΟΙΚΙΑΖΕΤΑΙ

γκαρσονιέρα 28 τ.μ.
πλήρως ανακαινισμένη με κεντρική θέρμανση.
Στεφ. Καζούλη 61-63

Πληρ. τηλ. 2241094809

ΕΝΟΙΚΙΑΖΟΝΤΑΙ

- **Διαμέρισμα** 160 τ.μ. (3) τριών υπνοδωματίων στην Ιαλυσό σε κεντρικό σημείο, με κεντρική θέρμανση. Μηνιαίο μίσθωμα 500 ευρώ.
- **Διαμέρισμα** 90 τ.μ. (2) δύο υπνοδωματίων, επί της οδού Λεμεσού απέναντι από τον Παιδικό Σταθμό "Πινόκιο", πλησίον Εθνικής Αντιστάσεως με μηνιαίο μίσθωμα 400 ευρώ.
- **Διαμέρισμα** 123 τ.μ. (3) τριών υπνοδωματίων στο Ροδίνι επί της οδού Παρισίων με μεγάλες άνετες βεράντες, τζάκι. Μηνιαίο μίσθωμα 550 ευρώ.
- **Μονοκατοικία** 180 τ.μ. (3) τριών υπνοδωματίων με τζάκι, μεγάλο κήπο, πάρκινγκ, ηλιακό θερμοσίφωνα σε ήσυχη περιοχή στ' Ασγούρου. Μηνιαίο μίσθωμα 1.300 ευρώ.
- **Διαμέρισμα** 60 τ.μ. με ένα υπνοδωμάτιο σε νεόδμητη οικοδομή στην Μητρόπολη με κεντρική αυτόνομη θέρμανση. Μηνιαίο μίσθωμα 260 ευρώ.
- **Μονοκατοικία** 150 τ.μ. (3) τριών υπνοδωματίων νεόδμητη με τζάκι, μεγάλο κήπο, ηλιακό θερμοσίφωνα, στο 5ο χλμ. Τσαΐρι-Αεροδρομίου. Μηνιαίο μίσθωμα 1000 ευρώ.

Πληρ. ΕΥΣΤΑΘΙΟΥ - ΕΥΡΩΚΤΗΜΑΤΙΚΗ,
Εθνικής Αντιστάσεως 83 (πρώην Αννης Μαρίας).
Τηλ. 22410 73819-74917, 6946/103929



ΠΙΠΙΝΟΣ

ΠΩΛΟΥΝΤΑΙ ΜΟΝΟΚΑΤΟΙΚΙΕΣ

ΣΤΑ **ΜΑΡΙΤΣΑ**

εντός οικισμού, με θέα. Πωλούνται ευρώ 73.000 σε μπετά.

Πληρ. τηλ. 22410 23895 και 6944 676003 και 6944390803

gpipinos@otenet.gr

ΠΙΠΙΝΟΣ

ΠΩΛΟΥΝΤΑΙ ΔΙΑΜΕΡΙΣΜΑΤΑ

- 2 και 3 υπνοδωματίων πλησίον ΑΡΑΠΑΚΙ
- 2 υπνοδωματίων στην Ιαλυσό
- 1 και 2 υπνοδωματίων στην Ιξιά έναντι Μίρα Μάρε.

Πληρ. τηλ. 2241023895, 6944390803, 6944676003

www.rhodes-top-properties.com

ΠΙΠΙΝΟΣ

ΠΩΛΟΥΝΤΑΙ ΜΟΝΟΚΑΤΟΙΚΙΕΣ

150 τμ σε οικόπεδο 650τμ στην Ιαλυσσό Ευρώ 220,000
(ή και σε μαρμαροσοβά Ε 138,000 / μπετά
Ευρώ 109,000)

με δάνεια έτοιμα!

22410 23895 / 6944 676 003 / 6944 390 803

www.rhodes-top-properties.com

ΕΝΟΙΚΙΑΣΕΙΣ

συνέχεια από την προηγούμενη

ΕΝΟΙΚΙΑΖΟΝΤΑΙ: Α) γκαρσονιέρα 45 τ.μ. επιπλωμένη για όλο το χρόνο ενοίκιο 190 ευρώ, β) μονοκατοικία 70 τ.μ. επίσης για όλο το χρόνο ενοίκιο 300 ευρώ. Βρίσκονται κοντά στην Ε.Ο. Κρεμαστής-Μαριτσών σε πανοραμική περιοχή, πάνω από το Παλαιό Αεροδρόμιο Μαριτσών. Πληρ. τηλ. 22410 48131και 6977953703. ΑΕ57288

ΜΑΚΗΣ ΑΝΑΣΤΑΣΙΑΔΗΣ
ΑΡΧΙΤΕΚΤΩΝ

ΠΩΛΟΥΝΤΑΙ

τρεις αυτόνομες πολυτελείς μονοκατοικίες 205 έως 220 τ.μ. με υπερσύγχρονο εξοπλισμό στην οδό Γαληνού στο Μόντε Σμιθ.

Πληρ. τηλ. 22410-74708, 6945555221

ΠΩΛΕΙΤΑΙ

ΔΙΑΜΕΡΙΣΜΑ διώροφο σε μπετά 110 τ.μ. στην Ιαλυσό τύπου μεζονέτας με ιδιόχρηστο κήπο, ατομικό βόθρο και σοφίτα. Αξίας 96.845 ευρώ (με δυνατότητα εκταμίευσης δανείου για α' κατοικία).

Πληρ. ΕΥΣΤΑΘΙΟΥ - ΕΥΡΩΚΤΗΜΑΤΙΚΗ, Εθνικής Αντιστάσεως 83 • τηλ. 2241073819-74917, 6944/374546, 6945/292030

ΠΩΛΗΣΕΙΣ ΑΚΙΝΗΤΩΝ

○ ΗΜΙΤΕΛΗ ΔΙΑΜΕΡΙΣΜΑΤΑ

- Παστίδα 80 τ.μ διαμερίσματα μπετά 15.000.000 δρχ.-44.020 €
- Σύμη 120 τ.μ. 2 διαμερίσματα 45.000.000 δρχ.-132.061 €



○ ΔΙΑΜΕΡΙΣΜΑΤΑ

- Ροδίνι 80 τ.μ. διαμέρισμα λουξ κατασκευής 50.000.000 δρχ. - 147.000 €
- Ροδίνι 50 τ.μ. ημιϋπόγειο διαμέρισμα (αποθήκη) 12.500.000 δρχ. - 37.000 ευρώ
- Ανάληψη 105 τ.μ. διαμέρισμα τεσσάρι με θέα και ιδιωτικό πάρκιν 50.000.000 δρχ. - 147.000 ευρώ



- Ιαλυσός 85 τ.μ. λουξ κατασκευής 43.000.000 δρχ. - 126.192 €
- Πειραιώς 72 τ.μ. 29.000.000 δρχ. - 85.106 €
- Ιαλυσός 100 τ.μ. 45.000.000 δρχ.-132.061 €
- Ανάληψη, 116 τ.μ. + 30 τ.μ. γκαράζ 62.000.000 δρχ. λουξ κατασκευής -181,951 €
- Δασκάλους, 120 τ.μ. 72 εκ. δρχ., λουξ κατασκευής-211.298 €
- Δασκάλους 91 τ.μ. 55 εκ. δρχ. λουξ κατασκευής-161.408 €
- Δασκάλους 85 τ.μ. λουξ κατασκευής
- Δασκάλους 50 τ.μ. λουξ κατασκευής
- Δασκάλους 107 τ.μ. λουξ κατασκευής



○ ΜΕΖΟΝΕΤΕΣ – ΜΟΝΟΚΑΤΟΙΚΙΕΣ

- Ιαλυσός 80 τ.μ. μονοκατοικία με 40 τ.μ. αυλή 35.000.000 δρχ.-103.000 ευρώ.
- 130 τ.μ. μεζονέτες με 400 μ. οικόπεδο στην Λαχανιά πολύ κοντά στην θάλασσα με απεριόριστη θέα 50.000.000 δρχ. 146.735 €



- Αγια Βαρβάρα (Τσαΐρι) 120 τ.μ. με 1.000 τ.μ. οικόπεδο σε ύψωμα 55.000.000 δρ. - 161.408 €
- 130 τ.μ. διώροφες μονοκατοικίες με 1000 μ. οικόπεδο στην περιοχή Λαχανιά πάνω στο κύμα λουξ κατασκευής
- 160 τ.μ. με οικόπεδο 1300 μ. στα Κοσκινού 40.000.000 δρχ. (μπετά)-117.388 €



○ ΟΙΚΟΠΕΔΑ

- Αφάντου 490 τ.μ. με άδεια διώροφης οικοδομής 17.037.500 δρχ.-50.000 €
- Κοσκινού 450 τ.μ. με Σ.Δ. 0,8 27.260.000 δρχ. - 80.000 €
- Κατταβιά 2.150 τ.μ. πάνω στο δρόμο νερό-ρεύμα 5.500.000 δρχ. - 16.140 €
- Κατταβιά 900 τ.μ. εντός οικισμού 5.000.000δρχ. -14.673 €
- Γεννάδι 1000 τ.μ. με άδεια οικοδομής 8.500.000 δρχ.-24.944 €
- Κολύμπια 2.500 στρεμ. 35.000.000-102.714 €
- Παραδείσι, 1500 μ., 8.000.000 δρχ.-23.477 €
- Κατταβιά 650 τ.μ. 4.500.000 δρχ.-13.206 €
- Παραδείσι 170 τ.μ. 6.000.000 δρχ.-17.608 €



○ ΚΑΤΑΣΤΗΜΑΤΑ

- Κατάστημα 123 τ.μ. στο Ροδίνι 68.000.000 δρχ. - 199.600 €
- Κατάστημα 73 τ.μ. στο Ροδίνι 40.500.000 δρχ. - 118.000 €
- Κατάστημα 35 τ.μ. στο Ροδίνι 19.500.000 δρχ. - 57.230 €
- Κατάστημα ημιτελή 100 τ.μ. περιοχή Κοσκινού 31.000.000 δρχ. -91.000 €
- Επιχείρηση παιδικών υποδημάτων, στο κέντρο της πόλης, 5.000.000 δρχ. - 15.000 €
- Ενοικιάζεται στο Κιοτάρι καφετέρια - μπαρ - ντισκοτέκ 200 τ.μ. εσωτερικός χώρος και 300 τ.μ. αυλή με απεριόριστη θέα ενδιάμεσα σε μεγάλες ξενοδοχειακές μονάδες 10 εκ. το χρόνο.

○ ΚΤΗΜΑΤΑ

- Λαχανιά 9.160 τ.μ. σε ύψωμα κοντά στον κεντρικό, νερό - ρεύμα 54.000.000 δρχ. - 158.500 €
- Λαχανιά 3.700 τ.μ. εκπληκτική θέα, νερό - ρεύμα 14.000.000 δρχ. -41.000 €
- Λαχανιά 2.360 τ.μ. πάνω στον κεντρικό 50 μ. από θάλασσα με άδεια οικοδομής για 12 studios 30.000.000 δρχ. - 88.000 €
- Καβουράκια 5.600 τ.μ. 50 μ. από την θάλασσα 112.000.000 δρχ.-328.686 €
- Πλημμύρι 28 στρέμματα πάνω στο κύμα
- Λαχανιά 7 στρέμματα πάνω στο δρόμο νερό-ρεύμα 25.000.000 δρχ. -73.367 €
- Καλλιθέα 7.600 τ.μ. κοντά στην θάλασσα 114.000.000 δρχ. - 334.556 €
- Πλημμύρι 9 στρέμματα 100 μ. από θάλασσα 35.000.000 δρχ. - 102.714 €
- Γεννάδι 8 στρέμματα πάνω στο κύμα
- Κατταβιά 4.500 τ.μ. νερό-ρεύμα 6.000.000 δρχ. - 17.608 €
- Πλημμύρι 4.500 τ.μ. 7.500.000 δρχ. - 22.010 €
- Λαχανιά 2.390 τ.μ. 2.500.000 δρχ. - 7.336 €
- Λαχανιά 560 τ.μ. 1.000.000 δρχ. - 2.334 €
- Τσαΐρι 4.800 τ.μ. 55.000.000 δρχ. - 161.408 €
- Λαχανιά 45 στρέμματα 200 μ. από την θάλασσα 135.000.000 δρχ.-396.184 €
- Κανδυλί 4.700 τ.μ. 33.000.000 δρχ.-96.845 €
- Λάρδος 2 στρ. 20 ελιές 3.000.000 δρχ.-8.804 €

○ ΑΠΟΘΗΚΕΣ

- Κοσκινού 220 τ.μ. ισόγεια 34.000.000 δρχ. -98.300 €
- Αννης Μαρίας 72 τ.μ. υπόγεια 7.000.000 δρχ. - 20.542 €
- Μητρόπολη 130 τ.μ. ημιυπόγειο 18.000.000 δρχ. - 52.824 €

- **ΑΝΤΑΛΛΑΣΣΟΥΜΕ ΤΟ ΠΑΛΙΟ ΣΠΙΤΙ ΣΑΣ ΜΕ ΚΑΙΝΟΥΡΓΙΟ**
- **ΖΗΤΟΥΝΤΑΙ ΜΕΤΑΧΕΙΡΙΣΜΕΝΑ ΔΙΑΜΕΡΙΣΜΑΤΑ-ΑΜΕΣΗ ΠΩΛΗΣΗ**
- **ΠΩΛΟΥΝΤΑΙ** αποθήκες και βιοτεχνικοί χώροι.
- **ΔΑΝΕΙΑ ΔΕΚΤΑ - ΕΥΚΟΛΙΕΣ ΠΛΗΡΩΜΗΣ**
- **ΑΝΑΛΑΜΒΑΝΟΥΜΕ ΑΝΤΙΠΑΡΟΧΕΣ**

ΣΤΑΜΑΤΗΣ ΜΑΝΩΛΑΚΟΣ

ΩΡΕΣ ΓΡΑΦΕΙΟΥ 8.30-1.00 π.μ. και 5-8 μ.μ.

ΔΗΜ. ΑΝΑΣΤΑΣΙΑΔΗ 45 (παραπλεύρως ΥΠΕΡΑΓΟΡΑΣ ΠΑΠΑΚΥΡΙΑΚΟΥ-ΣΥΝΟΙΚΙΑ ΔΑΣΚΑΛΩΝ)

Τηλέφωνα: 2241023815-78275, 6944698056, 6945769958

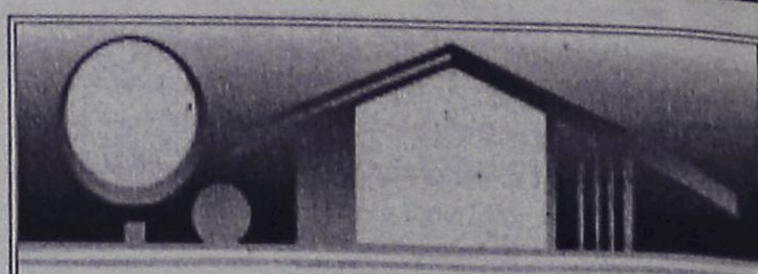

ΚΤΗΜΑΤΟΜΕΣΙΤΙΚΟ ΓΡΑΦΕΙΟ

ΑΙΓΑΙΟΚΤΗΜΑΤΙΚΗ

ΠΩΛΟΥΝΤΑΙ

- ΔΙΑΜΕΡΙΣΜΑΤΑ-ΜΟΝΟΚΑΤΟΙΚΙΕΣ

- (ΔΔ)=ΔΑΝΕΙΑ ΔΕΚΤΑ

- 45 τ.μ. πλησίον Καναδά α' ορ. (16 εκ.) 46.995€.(ΔΔ)
- 46 τ.μ. καινούργιο Αραπάκι (1 υπν.) α' ορ. (25,5 εκ.) 74.800 €.(ΔΔ)
- 55 τ.μ. β' ορ. καινούργιο Ανάληψη (36 εκ.)-105.000 € (ΔΔ)
- 70 τ.μ. μον/κία με 100 τ.μ. αυλή, κοντά στο Ρολόι, Π. Πόλη, (28 εκ.)-82.171 € (ΔΔ)
- 70 τ.μ. (β' ορ.) Ροδίνι καινούργιο (45,5 εκ.)-133.528 € (ΔΔ)
- 74 τ.μ. Πειραιώς ισόγειο (2 υπν.) (29 εκ.) 87.000 € (ΔΔ)
- 75 τ.μ. υπερ λουξ (1 υπν.) ρετιρέ απ/στη θέα- Ροδίνι (50 εκ.) - 146.735 € (ΔΔ)
- 77 τ.μ. (2 υπν.) καινούργιο β' ορ. Καναδά (46 εκ), 134.996 € (ΔΔ).
- 80 τ.μ. μονοκατοικία Π. Πόλη Ρολόι (45 εκ.) - 132.061 € (ΔΔ)
- 75 τ.μ. Δενδρινού με αυλή (υπ.) (2 υπν.) 70.000 €
- 82 τ.μ. (2 υπν) α' ορ. Σεμερτζίδη (29,6 εκ.) 87.000 € (ΔΔ)
- 82 τ.μ. ρετιρέ Ροδίνι (30 εκ.) - 88.041€.(ΔΔ)
- 87 τ.μ. καινούργιο ρετιρέ β' ορ. 2 υπν. Αραπάκι 140.000 € (ΔΔ)
- 87 τ.μ. α' ορ. καινούργιο Ιαλυσό 132.000 € (ΔΔ)
- 80 τ.μ. μον/κία διώροφη (2 υπν.) Παραδείσι με τζάκι (22 εκ.) - 64.563 € (ΔΔ)
- 95 τ.μ. 2 υπν. Μιχ. Πετρίδη (ισ.) 35 εκ.-102.714 €
- 98 τ.μ. (α' ορ.) 3 υπν. Κέννεντυ (44.247 εκ.) 130.000 €(ΔΔ)
- 97 τ.μ., (3 υπν.) α' όρ., Μητρόπολη (33εκ.) 97.000 € (ΔΔ)
- 100 τ.μ. οροφ/σμα Γεννάδι καινούργιο (39 εκ.) 114.453 € (ΔΔ)
- 100 τ.μ. α' ορ. καινούργιο Ιαλυσό (45 εκ.)-132.000 € (ΔΔ)
- 101 τ.μ. (3 υπν.) καινούργιο Ροδίνι με γκαράζ (50 εκ.) - 170.375 € (ΔΔ)
- 107 τ.μ. καινούργιο ρετιρέ Αραπάκι (58.600 εκ.) 172.000 € (ΔΔ)
- 103 τ.μ. (3 υπν.) 1ος ορ. Αγ. Αναργύρους 87.000 € -(29,6 εκ.)(ΔΔ)
- 112 τ.μ. (β' ορ.) 3 υπν. Κέννεντυ (47.700 εκ.)140.000 €
- 116 τ.μ. (ισ. υπ/νο) 3 υπν. Πτολεμαίων (58 εκ.)-170.212 € (ΔΔ)
- 120 τ.μ. καινούργιο πλησίον Μ. Πετρίδη (ισ.), (3 υπν.), (57 εκ.) - 167.278 € (ΔΔ)
- 120 τ.μ. διώροφη καινούργια μον/κία Ροδίνι (80 εκ.) 234.776 € (ΔΔ)
- 120 τ.μ. καινούργιο Ροδίνι (78 εκ)-229.000 € (ΔΔ)
- 120 τ.μ. καινούργιο Δασκάλους ρετιρέ λουξ-θέα (3 υπν.) (75 εκ.)-220.000 €.(ΔΔ)
- 123 τ.μ. (3 υπν.) γ' ορ. καινούργιο Καναδά (73 εκ.)214.000 € (Δ.Δ.)
- 126 τ.μ. (3 υπν.) α' ορ. θέα - θέρμανση Καρακόνερο (45 εκ.) 132.000 € (Δ.Δ.)
- 132 τ.μ. μεζ/τα κοντά Μίρα Μάρε (75 εκ.)-20.229 € (Δ.Δ.)
- 140 τ.μ. μον/κία σε μπετά στους Τρεις σε 1.400 τ.μ. οικόπεδο (32 εκ)-93.910 € (ΔΔ).
- 140 τ.μ. μον/κία μπετά-Καλλιθέα Κοσκινού σε 1.300 τ.μ., (38 εκ).-111.518 € (ΔΔ).
- 145 τ.μ. μεζ/τα Κοσκινού καινούργια ετ/τη σε 2 στρ. οικ. (85 εκ.)250.000 € (ΔΔ)
- 150 τ.μ. μον/κία καινούργια Ιαλυσό σε 380 τ.μ. οικ/δο(86 εκ.) 253.000 € (ΔΔ)
- 160 τ.μ. μον/κία μπετά Μίρα Μάρε σε 400 τ.μ. οικόπεδο(55 εκ.)-162.000 € (ΔΔ)
- 175 τ.μ. μεζ/τα μπετά Αγ. Αποστόλους (44 εκ.)-129.126 € (ΔΔ)
- 174 τ.μ. μεζ/τα Ανάληψη με 45 τ.μ. γκαράζ (75 εκ.) - 220.000 € (ΔΔ)
- 185 τ.μ. (3 υπν.) Μιχ. Πετρίδη Ρετιρέ (85 εκ.)-249.449 ευρώ (ΔΔ).
- 180 τ.μ. μον/κία μπετά Τρεις 100.000 €
- 190 τ.μ. διώροφη μον/κία Κοσκινού (70 εκ.) 205.000 € (Δ.Δ.)
- 203 τ.μ. διαμ/σμα β' ορ. Μήδεια (85 εκ.)-250.000 € (ΔΔ)
- 210 τ.μ. μον/κία σε 500 τ.μ. οικ/δο κοντά Κορδικτώνος (110 εκ.) 322.000 € (ΔΔ)

ΚΑΤΑΣΤΗΜΑΤΑ-ΑΠΟΘΗΚΕΣ-ΓΡΑΦΕΙΑ -ΠΑΝΣΙΟΝ

- 25 τ.μ. Κόκ. πόρτα Π. Πόλη (15 εκ.)- 44.020 €
- 48τ.μ. κατ/μα, Ιαλυσό, 55.000 €
- 55 τ.μ. κατάστημα Βασ. Ηρακλείου (29 εκ.)-85.000 € (ΔΔ)
- 60 τ.μ. κατάστημα στ' Ασγούρου (22 εκ.)- 64.563 €
- 71 τ.μ. υπόγεια απ/η με ράμπα Αννης Μαρίας (8 εκ.) 23.477 €
- 80 τ.μ. υπ/γεια απ/κη Κένεντυ (12 εκ.) 35.216€
- 85 τ.μ. ημ/γεια με αυλή μαρμ/βά αποθήκη Καρακόνερο (15 εκ.)-44.020 €
- 118 τ.μ. κατάστημα Ακτή Κανάρη 350.000 €
- 122 τ.μ. κατάστημα Νιοχώρι 200.000 € (ΔΔ)
- 365τ.μ., ισόγ. ξυλουργείο, κτίριο και εξοπλισμός, 400.000 €
- 175 τ.μ. κατάστημα Λεωφ. Ρόδου-Λίνδου (70 εκ.)-205.429 € (ΔΔ)

ΕΝΟΙΚΙΑΣΕΙΣ ΑΚΙΝΗΤΩΝ-ΕΠΙΧΕΙΡΗΣΕΙΣ:

- Γραφείο 80 τ.μ. Μαντράκι 450. €
- 40 τ.μ. κατ/μα Καλλιθέα 300 €
- 110 τ.μ,. κατ/μα Καλλιθέα 645 €
- Αποθήκη 6ο χλ. Λεωφόρο Ρόδου Καλιθέας 500 τ.μ. ενοίκιο 500 €
- Αποθήκη Ρόδου-Λίνδου 460 τ.μ. ενοίκιο 1.500 €
- Αποθήκη Ρόδου-Λίνδου 1.000 τ.μ. - 2.350 ευρώ
- Studio επ/νο Καλλιθέα 180 €
- Γκαρσονιέρα επ/νη Καλλιθέα 220 €
- 80 τ.μ. (2 υπν.) β' ορ. Ανάληψη 350 €
- Λουξ διαμ/σμα με θέρμανση 110 τ.μ.- Ροδίνι Στοκχόλμης 600€.
- 270 τ.μ. μεζονέτα καινούργια Ροδίνι ενοίκιο 1.300 ευρώ

- ΔΙΑΘΕΤΟΥΜΕ ΟΙΚΟΠΕΔΑ ΚΑΙ ΑΓΡΟΤΕΜΑΧΙΑ Σ' ΟΛΟ ΤΟ ΝΗΣΙ ΤΗΣ ΡΟΔΟΥ

ΑΝΑΛΑΜΒΑΝΟΥΜΕ ΤΗΝ ΕΝΟΙΚΙΑΣΗ ΤΟΥ ΔΙΑΜΕΡΙΣΜΑΤΟΣ ΣΕ ΠΟΛΥ ΣΥΝΤΟΜΟ ΧΡΟΝΙΚΟ ΔΙΑΣΤΗΜΑ

ΡΕΝΑ ΒΑΖΟΥΚΟΥ

(ΜΕΣΙΤΗΣ ΑΣΤΙΚΩΝ ΣΥΜΒΑΣΕΩΝ)

ΔΙΕΥΘ. ΓΡΑΦΕΙΟΥ ΔΗΜ. ΘΕΟΔΩΡΑΚΗ 3

9-1 το πρωί καθημερινά και 6.30-9 απ/τα (Δευτ. και Πέμπτης)

Τηλ. (22410) 22943-28838 FAX: 28838

email.vazoukou@otenet.gr.

ΡΟΔΟΣ

ΕΝΟΙΚΙΑΣΕΙΣ

συνέχεια από την προηγούμενη

ΔΙΑΜΕΡΙΣΜΑ 2 1/2 υπνοδωματίων, 1ου ορόφου, μονοκατοικίας, πλήρως ανακαινισμένο, Καποδιστρίου 88, απέναντι από την ΚΑΙΡ. Πληρ. τηλ. 6973994443, 22410-36077 AE57311

ΔΙΑΜΕΡΙΣΜΑΤΑ επιπλωμένα πλήρως εξοπλισμένα επί της Λ. Ιαλυσού, Ιαλυσός. Πληρ. τηλ. 22410-35283, 6944435744 AE57322

ΚΑΤΑΣΤΗΜΑ με χρήση προηγούμενων ετών φαρμακείου 160 τ.μ. στην τουριστική περιοχή Ιαλυσού. Πληρ. τηλ. 2241095815, 2241095657 AE57324

ΔΥΑΡΙ 47 τ.μ. 2ου ορόφου στο Ροδίνι πλήρως ανακαινισμένο με σαλόνι, καινούργια κουζίνα, μια κρεβατοκάμαρα, και μπάνιο. Πληρ. τηλ. 22410-90031, 6947932287 AE57319

ΕΝΟΙΚΙΑΖΕΤΑΙ μεγάλη ευρύχωρη γκαρσονιέρα με ένα υπνοδωμάτιο, λουτρό, σαλόνι, κουζίνα με ιδιωτικό πάρκιν, επιπλωμένη, καινούργια στο Ροδίνι. Τιμή 300 ευρώ. Πληρ. τηλ. 22410-23815, 22410-78275, κιν. 6945817367 AE57309

ΠΩΛΟΥΝΤΑΙ:

- **διαμέρισμα** 105 τ.μ. στην Ανάληψη, με 3 υπνοδωμάια, με θέα, μεγάλη περιμετρική βεράντα και χώρο στάθμευσης προς 147.000 ευρώ. Δάνεια δεκτά.
- **γκαρσονιέρα** 46 τ.μ. στην Ανάληψη προς 30.000 ευρώ
- **μονοκατοικία** στην Παστίδα 280 τ.μ. με 1.300 τ.μ. οικόπεδο καινούργια. Πωλείται και ο όροφος 140 τ.μ. Δάνεια δεκτά.

Ευρωπαϊκή Επενδυτική,
τηλ. 2241039300-6977582152 κο Θεόφιλο

ΖΗΤΩ ΟΙΚΟΠΕΔΟ

4 στρεμμάτων σε περιοχές: Κοσκινού-Ασγούρου-Τσαΐρι-Παστίδα. Αποκλείονται οι μεσίτες.

Πληρ. τηλ. 6939356511

ΠΩΛΕΙΤΑΙ

διαμέρισμα σχεδόν ολοκαίνουργιο στην Αθηνών ψηλά, 102 τ.μ. με 3 υπνοδωμάτια και θέα και στις δύο θάλασσες. Τιμή: 156.000 ευρώ.

Πληρ. ΠΙΠΙΝΟΣ, τηλ. 2241023895, www. pipinos.gr

ΠΩΛΕΙΤΑΙ

οικόπεδο στη Σορωνή, 4000 τ.μ. με άδεια ανοικοδόμησης πάρα πολύ κοντά στη θάλασσα.

Πληρ. ΠΙΠΙΝΟΣ, τηλ. 2241023895, gpipinos@otenet.gr

ΠΩΛΟΥΝΤΑΙ

Διώροφες αυτόνομες μονοκατοικίες με κήπο στον Δήμο Ιαλυσού, πολυτελούς κατασκευής.

- Διαστάσεις 130 τ.μ. και 168 τ.μ.
- Αριστη κατασκευή
- Δυνατότητα τραπεζικής χρηματοδότησης με ευνοϊκούς όρους

Πληρ. Εμμανουήλ Κρανίδης
Αμερικής 50- Ρόδος
Τηλ. 2241027082-26476, 6944347405

SIDER-ΚΑΤΑΣΚΕΥΑΣΤΙΚΗ

ΤΖΟΓΙΑΣ ΦΙΛ. & ΤΖΟΓΙΑΣ ΕΥΘ. ΟΕ

ΠΩΛΟΥΝΤΑΙ

Διώροφες ανεξάρτητες μονοκατοικίες 120 τ.μ. στην πόλη της Ρόδου (περιοχή Ροδίνι) σε 250 τ.μ. οικόπεδο.

Πληρ. τηλ. 2241030069, κιν. 6945390689

ΠΩΛΕΙΤΑΙ

- **μονοκατοικία** στα Κοσκινού με πανοραμική θέα 200 τ.μ. με πάρκιν και αυλή.
- Κεντρικό δρόμο Ρόδου-Αφάντου **4 στρ.** με πρόσοψη 70 μ.
- **Μεζονέτα** στα μπετά 100 τ.μ. Αφάντου

Πληρ. τηλ. 2241026805, 2241051024,
6945406562, fax 2241051077
ΔΡΑΚΟΣ ΓΕΩΡΓΙΟΣ

ΣΑΒΒΑΪΔΗΣ & Συνεργάτες
Μεσίτες & Σύμβουλοι Ακινήτων

ΠΩΛΗΣΕΙΣ ΑΚΙΝΗΤΩΝ

Το γραφείο μας διαθέτει σε αποκλειστικότητα μεγάλη γκάμα από επιλεγμένα ακίνητα

- **Διαμέρισμα-Μονοκατοικίες-Μεζονέτες**
- **Οικόπεδα-Αγροτεμάχια**
- **Κεντρικά Καταστήματα - Γραφεία - Αυτοτελή Κτίρια**
- **Μισθωμένα ακίνητα εισοδήματος**
- **Ξενοδοχειακές Μονάδες**

ΕΚΤΙΜΗΣΕΙΣ ΑΚΙΝΗΤΩΝ

Σε συνεργασία με διεθνή γραφεία συμβούλων ακίνητης περιουσίας και με βάση τα αυστηρά πρότυπα και την μεθολογία του Βρετανικού Ινστιτούτου Ορκωτών Πραγματογνόμων και Εκτιμητών **(Royal Institution of Charteted Surveyors)** αναλαμβάνουμε εκτιμήσεις ακίνητης περιουσίας.

Οι εν λόγω εκτιμήσεις μπορούν να χρησιμοποιηθούν σε τραπεζικούς και πιστωτικούς οργανισμούς ή σε δικαστικές πρακτικές τόσο στην Ελλάδα όσο και στο εξωτερικό.



SAVVAIDIS & Associates - a world of choice

Savvaidis & Associates is an independent real estate agency founded in 1983 and based in Rhodes island.

Our company offers professional real estate services for
Residential Properties (Holiday homes, traditional house)
Commercial Properties (shops, hotels, offices)
Property Evaluation - Property Management

International PROPERTY ★★★★★ Best Greek Estate Agent 2003

Γρ. Λαμπράκη 14 & Αμερικής, Ρόδος
Τηλ: 22410-26281, fax: 22410-34663

ΝΕΑ ΔΙΕΥΘΥΝΣΗ : ΓΡ. ΛΑΜΠΡΑΚΗ 14 & ΑΜΕΡΙΚΗΣ

We are members of FIABCI (International Federation of Real Estate Agencies), CEI (European Confederation of Real Estate Agents),NAEA - Overseas Member (National Association of Real Estate Agents - Great Britain)

For all your personal and professional real estate requirements please contact us at 22410-70017 or e-mail at info@rre.gr

NAEA FIABCI

SAVVAIDIS & Associates
Estate Agents & Consultants

ΕΝΟΙΚΙΑΣΕΙΣ

συνέχεια από την προηγούμενη

ΕΝΟΙΚΙΑΖΕΤΑΙ νέο σπίτι 100 τ.μ. με αυλές και πάρκιν περιοχή Ασγούρου. Πληρ. τηλ. 22410-68342, 6945636393 AE57310

ΓΚΑΡΣΟΝΙΕΡΑ πλήρως επιπλωμένη (ψυγείο, κουζίνα, ηλιακό θερμοσίφωνο). Πληρ. τηλ. 22410-66475, 6945797129 AE57318

ΔΙΑΜΕΡΙΣΜΑ ημιυπόγειο επιφανείας 68 τ.μ. στην οδό Κοδριγκτώνος 99 γωνία με την οδό Δημ. Παππά 31, το οποίο αποτελείται από δύο (2) υπνοδωμάτια, καθιστικό, χωλ, κουζίνα, WC και εσωτερική αποθηκούλα (πλυσταριό) κατάλληλο για οικία ή γραφείο, απέναντι από το κατάστημα ηλεκτρικών ειδών Μανάκη. Πληρ. τηλ. 2241027779 ώρες καταστήματος 9.00-13.00 και 17.00-20.00 AE57315

ΔΙΑΜΕΡΙΣΜΑ με θέα, σε άριστη κατάσταση, 90 τ.μ. στην Ανάληψη. Πληρ. τηλ. 2241068842 AE57297

ΚΑΤΑΣΤΗΜΑ Κων. Τσαλδάρη 35 (πρώην κατάστ. υποδημ. AQUALA). Πληρ. κ. Μιχάλης τηλ. 22410-37277, 22410-22420, κιν. 6945932044 πρωινές ώρες (08.00-13.45). AE57303

ΓΚΑΡΣΟΝΙΕΡΑ επιπλωμένη στην περιοχή Δασκάλων. Πληρ. τηλ. 2241043906 AE57259

ΕΝΟΙΚΙΑΖΕΤΑΙ στο Καρακόνερο, περιοχή Χαλκητών καινούργια γκαρσονιέρα επιπλωμένη ή μη. Πληρ. τηλ. 2241020691, 2241067270 AE57307

ΔΙΑΜΕΡΙΣΜΑ 60 τ.μ. επιπλωμένο λουξ δύο ετών, εντός πόλης. Πληρ. τηλ. 6945807682 AE57306

ΔΙΑΜΕΡΙΣΜΑ 2 υπνοδωματίων καινούργιο, στην περιοχή Ανάληψη. Πληρ. τηλ. 2241023815 και 2241078275. AE57299

ΕΥΚΑΙΡΙΑ! ΕΣΤΙΑΤΟΡΙΟ στην περιοχή Θεολόγου πλήρες ανακαινισμένο με προοπτικές χειμώνα-καλοκαίρι. Πληρ. τηλ. 6972878604. AE57298

ΔΙΑΜΕΡΙΣΜΑ με 2 υπνοδωμάτια, σαλόνι, καθιστικό, κουζίνα και μπάνιο επί της Λεωφ. Λίνδου 102 (έναντι Γυμνάσιο Ροδινιού). Πληρ. τηλ. 2241061136. AE57295

ΕΝΟΙΚΙΑΖΟΝΤΑΙ: α) Μονοκατοικία επιπλωμένη ή μη με τρία υπνοδωμάτια, β) Δυάρι επιπλωμένο Κοσκινού (φυτώριο). Πληρ. τηλ. 6945865402 απογευματινές ώρες κ. Αντώνης. AE57926

ΣΠΙΤΙ στην αρχή της Παλιάς Πόλης από την πλευράτου λιμανιού, με 2 υπνοδωμάτια, επιπλωμένο, κατάλληλο για 2-3 άτομα. Πληρ. τηλ. 2241035827, 6945905950 AE57283

ΕΝΟΙΚΙΑΖΕΤΑΙ: α) γκαρσονιέρα μικρή επιπλωμένη (2 χώρους) ενοίκιο 200 ευρώ, β) μεγάλη γκαρσονιέρα επιπλωμένη (2 χώρους) 230 ευρώ, γ) μικρό δωμάτιο επιπλωμένο με το μπάνιο του 150 ευρώ, δ) studio επιπλωμένο με θέα στην θάλασσα 200 ευρώ. (Μόνο σε Ελληνες). Βρίσκονται από 6ο χιλιόμετρο Ρόδου-Καλλιθέας. Πληρ. τηλ. μόνο πρωί 10 π.μ.-1 μ.μ. στο 2241028838 και 2241075612 AE57264

ΔΙΑΜΕΡΙΣΜΑ ισόγειο, 104 τ.μ. με 3 υπνοδωμάτια, στην περιοχή άνω Αγίου Γεωργίου, Νικηταρά 23. Πληρ. τηλ. 2241036973. AE57284

ΓΚΑΡΣΟΝΙΕΡΑ ενός δωματίου 30 τ.μ. επιπλωμένη και φρεσκοβαμμένη στην τιμή των 210 ευρώ μηνιαίως. Είναι απαλλαγμένη από κοινόχρηστα. Πληρ. τηλ. 2241067663 στη Ν. Καραγιάννη 18, Ανάληψη απογευματινές ώρες AE57276

ΕΝΟΙΚΙΑΖΟΝΤΑΙ δύο επιπλωμένες ανεξάρτητες και ευρύχωρες γκαρσονιέρες με κήπο στην περιοχή Ανοιξη-Ιαλυσός. Πληρ. τηλ. 2241092441 AE57273

ΕΝΟΙΚΙΑΖΕΤΑΙ στην οδό Βενετοκλέων 67, ισόγειο επιπλωμένο διαμέρισμα δύο δωματίων, με ξεχωριστή κουζίνα (πλησίον κινηματογράφου ΜΕΤΡΟΠΟΛ) κατάλληλο για φοιτητές. Πληρ. τηλ. 2241023301 AE57268

ΔΗΜΟΣΙΟΣ ΥΠΑΛΛΗΛΟΣ ΖΗΤΑΕΙ 2ΑΡΙ διαμέρισμα επιπλωμένο στην πόλη της Ρόδου. Τιμή λογική. Πληρ. τηλ. 6979043820 AE57271

ΔΙΑΜΕΡΙΣΜΑ επιπλωμένο τριών δωματίων επί της οδού Δ. Σολωμού στο τηλ. 2241078658, 2241027105 AE57281

ΓΡΑΦΕΙΟ 37 τ.μ. στην οδό 25ης Μαρτίου πάνω από το Δικηγορικό Σύλλογο Ρόδου. Πληρ. τηλ. 2241073335 AE57250

ΔΙΑΜΕΡΙΣΜΑ καινούργιο επιπλωμένο (δυάρι) στα Μαριτσά με εντοιχισμένες ηλεκτρικές συσκευές. Πληρ. τηλ. 2241048195 μετά τις 2 μ.μ. AE57254

ΓΚΑΡΣΟΝΙΕΡΑ στα Μαριτσά ημιεπιπλωμένη αποτελούμενη από καντίνα - καθιστικό, υπνοδωμάτιο άνετο και ευρύχωρο μπάνιο (κατάλληλο για στρατιωτικούς). Πληρ. τηλ. 2241047449 μετά τις 3 μ.μ. AE57255

ΓΚΑΡΣΟΝΙΕΡΑ 40 τ.μ. ρετιρέ, επιπλωμένη, επί της παρόδου Στρατηγού Ζήση 93. Ενοίκιο 250 ευρώ. Πληρ. τηλ. 6937690674, 6944741089 AE57256

STUDIO ΠΛΗΡΩΣ ΕΠΙΠΛΩΜΕΝΟ ΚΑΙ ΕΞΟΠΛΙΣΜΕΝΟ ΜΕ ΔΙΚΟ ΤΟΥ ΜΠΑΝΙΟ ΚΑΙ ΑΝΕΞΑΡΤΗΤΗ ΕΙΣΟΔΟ ΣΤΗΝ ΟΔΟ ΓΑΛΗΝΟΥ 8 (ΠΛΗΣΙΟΝ ΣΤΡΑΤΟΠΕΔΟΥ ΜΟΝΤΕ ΣΜΙΘ). ΠΛΗΡ. ΤΗΛ. 2241063865 Η ΣΤΟ ΚΙΝ. 6972160432 ΠΕ57231

STUDIO επιπλωμένο στο Ροδίνι. Πληρ. τηλ. 6944361899, 2241025447 AE57240

ΔΙΑΜΕΡΙΣΜΑ δύο υπνοδωματίων, σαλοτραπεζαρία, κουζίνα, μπάνιο, αποθήκη, Παύλου Μελά 28. Πληρ. τηλ. 2241032939, 6973316432 AE57249

ΔΙΑΜΕΡΙΣΜΑ τριάρι 90 τ.μ. επί της οδού Δενδρινού αρ. 94. Πληρ. τηλ. 6947965174 AE57252

ΔΥΑΡΙ ανεξάρτητο επιπλωμένο με ηλιακό θερμοσίφωνα επί της Λεωφ. Ρόδου-Καμείρου (Θεολόγος) έναντι ταβέρνας Πέτρινο. Πληρ. τηλ. 2241020675 AE57246

ΔΙΑΜΕΡΙΣΜΑ επιπλωμένο με θέρμανση στην Μητρόπολη κοντά στο πανεπιστήμιο Αιγαίου. Πληρ. τηλ. 6945803671 AE57210

ΔΥΑΡΙ με ηλιακό, με πάρκινγκ και σ' άριστη κατάσταση κατάλληλο για ένα ή δύο άτομα που βρίσκεται επί της λεωφόρου Κρεμαστής Μαριτσών έναντι "Ομορφου". Πληρ. τηλ. 2241094398 AE57248

ΓΚΑΡΣΟΝΙΕΡΑ επιπλωμένη στην οδό Σάββα Διάκου (κοντά στο ΤΥ ΙΡΙΔΑ). Πληρ. τηλ. 2241091372 (ώρες καταστημάτων) και 2241020775 AE57236

ΔΙΑΜΕΡΙΣΜΑ δύο υπνοδωματίων και σαλοτραπεζαρίας με κεντρική θέρμανση και κλιματισμό επί της Κένεντυ 32 στον α' όροφο. Τιμή 400 ευρώ. Πληρ. τηλ. 2241022186, 8.00-16.00 καθημερινά AE57234

3ΑΡΙ επί της οδού Διονυσίου Σολωμού με 2 υπνοδωμάτια, κουζίνα, σαλόνι και κήπο. Πληρ. τηλ. 2241094809 AE57228

ΔΙΑΜΕΡΙΣΜΑ δύο δωματίων, επιπλωμένο, στην οδό Πατριάρχου Αθηναγόρα αρ. 27Α στην πόλη της Ρόδου (α' όροφος). Πληρ. τηλ. 2241024505 (ώρες γραφείου) AE57224

ΔΙΑΜΕΡΙΣΜΑ δύο υπνοδωματίων, επιπλωμένο και πλήρως εξοπλισμένο με 3 air condition. Πληρ. τηλ. 2241096805 AE57226

TOP PROPERTIES

GEORGE & SAVAS PIPINOS
ΓΕΩΡΓΙΟΣ & ΣΑΒΒΑΣ ΠΙΠΙΝΟΣ
ΣΥΜΒΟΥΛΟΙ ΚΑΙ ΕΚΤΙΜΗΤΕΣ ΑΚΙΝΗΤΩΝ
REAL ESTATE AGENTS • MEMBER OF F.I.A.B.C.I.-NAEA-C.E.I.

Από το 1971

Email: gpipinos@otenet.gr URL: www.rhodes-top-properties.com and www.pipinos.gr



Η "**TOP PROPERTIES**" είναι ατομική επιχείρηση και ανήκει στους Γεώργιο και Σάββα Πιπίνο. Το γραφείο ασχολείται από το 1971 αποκλειστικά και μόνο με επενδύσεις και REAL ESTATE, στο νησί της Ρόδου και στην ευρύτερη περιοχή της Δωδεκανήσου.

ΑΠΕΥΘΥΝΟΜΑΣΤΕ: Στους **σοβαρούς, απαιτητικούς και επιλεκτικούς** επενδυτές-επιχειρηματίες, Ελληνες και ξένους που ενδιαφέρονται να κάνουν μια σοβαρή επένδυση προβολής στο νησί της Ρόδου.

ΠΡΟΣΦΕΡΟΥΜΕ: Α) Υπηρεσίες και πληροφορίες που γίνονται σε προσωπικό επίπεδο με εχεμύθεια, διακριτικότητα και σοβαρότητα.
Β) Μεγάλη γκάμα υψηλής ποιότητας, ακινήτων, όπως:1) Ξενοδοχεία Α' και Β' κατηγορίας των 600-500-350-300 κλινών, 2) Κεντρικά αστικά ακίνητα κατάλληλα για Τράπεζες-καταστήματα-γραφεία, 3) Παραλιακές εκτάσεις, κατάλληλες για τουριστικές επενδύσεις των 150.000-100.000-70.000-50.000-36.000 τ.μ. και 4) Διαμερίσματα και μεζονέτες προβολής, και 5) Αξιόλογες Παραθεριστικές κατοικίες.

ΣΤΟΧΟΣ ΜΑΣ ΕΙΝΑΙ: Να προσφέρουμε στο αγοραστικό μας κοινό υψηλής ποιότητας ακίνητα και ευκαιρίες στο νησί της Ρόδου. Η τριακονταετής και πλέον πείρα μας στον τομέα αυτό αποτελεί εγγύηση.

ΣΥΝΘΗΜΑ ΜΑΣ ΕΙΝΑΙ: Επενδύστε στη ΡΟΔΟ ΤΩΡΑ, σε ακίνητα που ΑΝΤΕΧΟΥΝ ΣΤΟ ΧΡΟΝΟ

Γεώργιος και Σάββας Πιπίνος
ΜΕΣΙΤΕΣ ΑΣΤΙΚΩΝ ΣΥΜΒΑΣΕΩΝ
Γιατί εμείς γνωρίζουμε καλύτερα!

Since 1971

TOP PROPERTIES is a father and son business. The senior, Mr George S. Pipinos, the founder of the office, has carved over the years a reputation for integrity and excellence in the world of Real Estate in the Dodecanese. The junior, Dr. Savas Pipinos, has returned from his studies in the UK to aid in his father´s footsteps.
AT TOP PROPERTIES we try hard to attract important and selective investors, high calibre businessmen/women and discerning professional people, both Greek and foreign, who wish to acquire substantial and valuable property on Rhodes.
We offer our expertise and advice privately, discreetly and in strict confidence.
We keep a comprehensive list of real estate of the highest specifications:
a. A' and B' class hotels (600, 500, 350, 300 beds capacity)
b. Centrally situated office buildings and other business premises.
c. Seaside land, ideal for development (hotels, holiday resorts, etc), of 150.000, 100.000, 70.000, 50.000, 36.000 square metres.
d. Villas, luxury apartments, detached, semi-detached and terraced houses.
e. Holiday and Retirement Homes.
Our aim is to give our clients the opportunity to acquire value for money, first class real estate on Rhodes. Our 30 and more years of experience is our warranty.
Our motto is Invest in Rhodes, Invest in property, It stands the test of time.



TOP PROPERTIES
George and Savas Pipinos
Because we know best

KENNENTY 38, ΡΟΔΟΣ, 85 100, ΤΗΛ. (22410) 23895,FAX: (22410) 20883
38 KENNEDY STR., RHODES, 85 100, TEL. (22410) 23895, FAX: (22410) 20883
U.K. Direct line: 08717115396

ΕΝΟΙΚΙΑΣΕΙΣ

συνέχεια από την προηγούμενη

ΔΙΑΜΕΡΙΣΜΑ ΣΕ ΜΙΚΡΗ ΠΟΛΥΚΑΤΟΙΚΙΑ ΟΙΚΟΓΕΝΕΙΑΚΗ, ΕΥΑΕΡΟ, ΕΥΗΛΙΟ 100 Τ.Μ. ΣΤΗΝ ΟΔΟ ΚΟΔΡΙΓΚΤΩΝΟΣ 85, ΑΠΕΝΑΝΤΙ ΑΠΟ ΤΟ ΠΑΡΚΟ, ΜΕ ΣΑΛΟΝΙ, ΚΟΥΖΙΝΑ, ΜΠΑΝΙΟ, 3 Υ-ΠΝΟΔΩΜΑΤΙΑ. ΠΛΗΡ. ΤΗΛ. 2241028494, ΩΡΕΣ 12-2 Μ.Μ. ΚΑΙ 7-8 Μ.Μ. ΠΕ57212

Α) ΕΝΟΙΚΙΑΖΕΤΑΙ κατάστημα στην παλιά πόλη της Ρόδου 73 τ.μ., οδός Ερμού 11, και ενοικιάζεται ή πωλείται κατάστημα στη Ψαροπούλα, οδός Ερυθρού Σταυρού 17, Ρόδος, 37 τ.μ. με πατάρι 18 τ.μ. **Β) ΕΝΟΙΚΙΑΖΕΤΑΙ** ή **ΠΩΛΕΙΤΑΙ** οροφοδιαμέρισμα στη Ψαροπούλα 150 τ.μ., οδός Αλ. Διάκου 55 (παλιό Νοσοκομείο), Ρόδος. Πληρ. τηλ. 6944182565 και 210-7723026. ΑΕ57154

ΔΙΑΜΕΡΙΣΜΑΤΑ δυάρια πλήρως επιπλωμένα στην Ιαλυσό. Πληρ. τηλ. 2241091142 και 2241094662 ΑΕ57225

ΔΙΑΜΕΡΙΣΜΑ με θέρμανση στην Μητρόπολη. Πληρ. τηλ. 6945803671 ΑΕ57211

ΔΙΑΜΕΡΙΣΜΑ Παπαλουκά 2άρι πρώτος όροφος. Πληρ. τηλ. 2241035464 ΑΕ57176

STUDIOS στην Παστίδα με άνετο πάρκιν και σε ήσυχη τοποθεσία. Πληρ. τηλ. 6945995562 ΑΕ57168

ΓΚΑΡΣΟΝΙΕΡΑ καινούρια δίχωρη, πλήρως επιπλωμένη και άλλες στη Θεμ. Σοφούλη. Πληρ. τηλ. 22410 64040. ΑΕ57150

ΔΩΜΑΤΙΑ πλήρως επιπλωμένα με ανεξάρτητο μπάνιο στην Ν. Παπαναστάση (πλησίον της οδού Αννης Μαρίας). Πληρ. τηλ. 2241075035 ΑΕ57061

ΚΑΤΑΣΤΗΜΑ 120 τ.μ. στην οδό Στ. Κωτιάδη. Πληρ. τηλ. 2241075035 ΑΕ57062

ΕΝΟΙΚΙΑΖΟΝΤΑΙ: Α- ΚΑΤΑΣΤΗΜΑΤΑ 1) Ενοικιάζεται - Πωλείται Επιχείρηση κεντρική 32 τ.μ. στα "ΕΚΑΤΟ ΜΑΓΑΖΙΑ", 2) Ενοικιάζεται στη Ψαροπούλα κατάστημα γωνιακό 55 τ.μ. με μηνιαίο μίσθωμα 880 ευρώ, 3) Στην ΑΚΤΗ ΜΙΑΟΥΛΗ κατάστημα 207 τ.μ. με πρόσοψη στον κεντρικό δρόμο κατάλληλο για μπαρ καφετέρια και εμπορεία τουριστικών ειδών 4.- Αλεξ. Διάκου 180 τ.μ. 5-Ορφανίδου 79 τ.μ. 6. Γ. Λεόντος 120 τ.μ. 7-Γρίβα 120 τ.μ. 8-Π. ΠΟΛΗ στην Πρωτογένους 15 τ.μ. 9. Π. ΠΟΛΗ Σωκράτους 22 τ.μ. 10-Ερμού 75 τ.μ. 11-Π. ΠΟΛΗ Λάχιτος 100 τ.μ. 12-Βορείου Ηπείρου 350 τ..μ. 13-ΑΝΑΛΗΨΗ Γ. Παπανδρέου 76 τ.μ. 14-Θεμ. Σοφούλη 100 τ.μ. 15-Περιοχή ΚΟΒΑ Αυστραλίας πλησίον της υπό κατασκευή "ΜΑΡΙΝΑΣ" ισόγειο 300 τ.μ. και υπόγειο 300 τ.μ. 16-ΚΕΝΤΡΙΚΑ - ΠΕΡΙΟΧΗ ΜΑΝΤΡΑΚΙ - α - Καρπάθου 18 και 40 τ.μ. β- Γρηγ. Λαμπράκη 100 τ.μ. γ-Εθν. Μακαρίου 55 τ.μ. δ- Πλατεία ΑΚΑΔΗΜΙΑΣ 30 τ.μ. ε-Ηρώων Πολυτεχνείου 80 τ.μ. 17-ΙΑΛΥΣΟΥ - α - Επί της λεωφ. Ρόδου-Ιαλυσού 30 τ.μ. β-ΙΞΙΑ 90 τ.μ. γ-Ιερού Λόχου 58 τ.μ. 18-ΛΙΝΔΟ κεντρικό 75 τ.μ. Β-ΓΡΑΦΕΙΑ -1-Εθν. Μακαρίου 190 τ.μ. 2-Εθελ. Δωδεκανησίων 52 τ.μ. και 135 τ.μ. 3-Αννης Μαρίας 78 τ.μ. 4-Δ. Θεοδωράκη 60 τ.μ. 5-ΜΗΔΕΙΑ 30 τ.μ. Γ-ΔΙΑΜΕΡΙΣΜΑΤΑ 1-ΜΟΝΤΕ ΣΜΙΘ 45 τ.μ. πλήρως επιπλωμένο και εξοπλισμένο 2-Μιχ. Πετρίδη 110 τ.μ. 3-ΙΑ.\ΥΣΟ 130 τ.μ. Πληρ. Σαββαΐδης και Συνεργάτες τηλ. 2241026281 ΑΕ56142

ΚΤΗΜΑΤΟΜΕΣΙΤΙΚΟ ΓΡΑΦΕΙΟ
ΖΑΦΕΙΡΗΣ Μ. ΚΑΡΑΓΙΑΝΝΗΣ Δ. Ο.Ε.
Πωλήσεις ακινήτων. Τηλ. (2241060380-60381)
18.00-21.00 μ.μ. Δευτέρα-Παρασκευή
e-mail: zaf.kar@panafonet.gr

- 20.383 τ.μ. Αγροτεμάχιο (πανοραμική θέα) 500 μ. από τον οικισμό Θολού
- 4.770 τ.μ. } Αγροτεμάχια συνοριακών μερίδων
- 2.348 τ.μ. } (150 μ.) Από την Λεωφόρο)
- 11.520 τ.μ. Αγρομετάχιο (Αφάντου)
- 5.080 τ.μ. (1/2) Αγροτεμάχιο (Αφάντου) με ελαιόδεντρα
- 10.200 τ.μ. Αγροτεμάχιο με πανοραμική θέα (Κολύμπια)
- 840 τ.μ. Αγροτεμάχιο (Αφάντου)
- 4.969 τ.μ. Αγροτεμάχιο περιοχή Κολυμπίων
- 22.400 τ.μ. Αγροτεμάχιο (με 200 ελαιόδεντρα) περιοχή Ψίνθου
- 19.840 τ.μ. αγροτεμάχιο με πανοραμική θέα (Ψίνθο)
- 5.800 τ.μ. (περιοχή ΤΡΑΠΕΖΙΑ)
- 22.400 τ.μ. Οικόπεδο επί της Λεωφόρου Ρόδου-Λίνδου, με υπό κατασκευή ξενοδοχειακή μονάδα (Α' κατηγορίας) σε μπετά
- 1.250 τ.μ. Οικόπεδο εντός οικισμού, με πανοραμική θέα
- 105 τ.μ. Κατοικία σε μπετά εντός οικισμού Αφάντου
- 80 τ.μ. Μονοκατοικία εντός οικισμού Αφάντου)
- 50 τ.μ. Μονοκατοικία εντός οικισμού Αφάντου
- 50 τ.μ. Μονοκατοικία εντός οικισμού Αφάντου

ευσταθίου
ΕΥΡΩΚΤΗΜΑΤΙΚΗ
ΚΤΗΜΑΤΟΜΕΣΙΤΙΚΟ ΓΡΑΦΕΙΟ

ΟΙΚΟΠΕΔΑ		€
300 τ.μ. - Οικοδομικό Συν/σμο "Ο Απόλλων" (Σ.Δ.= 0,6)		93.910
345 τ.μ. - Οικοδομικό Συν/σμο "ΑΥΤΟΣΤΕΓΑΣΗ" (Σ.Δ.= 0,6)		85.000
632 τ.μ. - Καρακόνερο (Σ.Δ.= 0,8)		176.082
437 τ.μ. - Ροδίνι (Σ.Δ. = 0,8)		220.000
350 τ.μ. - Καθηγητές (Σ.Δ. = 0,8)		102.700
500 τ.μ. - Ιαλυσός (Σ.Δ. = 0,4)		67.500
1.000 τ.μ. - Ιαλυσός με Άδεια Οικοδομής		105.650
ΔΙΑΜΕΡΙΣΜΑΤΑ		
123 τ.μ. - Ροδίνι	(3 υπνοδωμάτια)	144.000
98 τ.μ. - Κοδριγκτώνος	(3 υπνοδωμάτια)	140.000
80 τ.μ. - Ανάληψη	(2 υπνοδωμάτια)	105.000
77 τ.μ. - Ιαλυσός	(2 υπνοδωμάτια)	80.000
80 τ.μ. - Ιαλυσός	(2 υπνοδωμάτια)	119.000
122 τ.μ. - Αγ. Νικόλαος	(3 υπνοδωμάτια)	244.000
75 τ.μ. - Αγ. Νικόλαος	(2 υπνοδωμάτια)	147.000
80 τ.μ. - Δασκάλους	(2 υπνοδωμάτια)	105.000
ΜΟΝΟΚΑΤΟΙΚΙΕΣ / ΜΕΖΟΝΕΤΕΣ		
110 τ.μ. - Ιαλυσός (μπετά)		102.714
160 τ.μ. - Ιαλυσός σε 360 τ.μ. Οικόπεδο		249.500
150 τ.μ. - Ιαλυσός σε 300 τ.μ. Οικόπεδο		322.000
120 τ.μ. - Παστίδα σε 300 τ.μ. Οικόπεδο (μπετά)		88.041
190 τ.μ. - Ιαλυσός σε 350 τ.μ. Οικόπεδο		322.817
185 τ.μ. - Ιαλυσός σε 2.000 τ.μ. Οικόπεδο		330.000
200 τ.μ. - Κοσκινού σε 1.000 Οικόπεδο (μπετά)		135.000
220 τ.μ. - Κοσκινού σε 1.000 Οικόπεδο (μπετά)		144.000
ΚΑΤΑΣΤΗΜΑΤΑ / ΓΡΑΦΕΙΑ		
30 τ.μ. - Στο κέντρο πόλεως		352.000
76 τ.μ. - Ιερού Λόχου - Ιαλυσός		252.000
50 τ.μ. - Ανάληψη		155.000
93 τ.μ. - Αγ. Νικόλαο		190.000
82 τ.μ. Ανθ. Ζερβού		366.000

Ευκολίες Πληρωμής - Δάνεια Δεκτά

ΕΘΝ. ΑΝΤΙΣΤΑΣΗΣ 83 - ΤΗΛ. 22410 73819, 74917 - FAX: 22410 38641
ΚΙΝ. 6944 374546, 6945 292030 - info@euroktimatiki.gr

«ΚΤΗΜΑΤΙΚΗ ΠΡΟΟΠΤΙΚΗ»
ΜΑΡΙΝΑ ΣΤΥΛΙΑΝΟΥ
ΜΕΣΙΤΗΣ ΑΣΤΙΚΩΝ ΣΥΜΒΑΣΕΩΝ-ΚΛΑΥΔΙΟΥ ΠΕΠΕΡ 125
Α' ΟΡΟΦΟΣ, τηλ. 22410-37906 και 6972292958

○ **ΔΙΑΜΕΡΙΣΜΑΤΑ (ΠΩΛΟΥΝΤΑΙ)**
1) Στο Ροδίνι, οροφοδιαμέρισματα 117 τ.μ.
2) Στο Ροδίνι, διαμέρισμα 90 τ.μ.
3) Στην Μιχαήλ Πετρίδη 110 τ.μ.
4) Στου Κόβα 2 μεταχειρισμένα 90-84 τ.μ.
5) Στα Κοσκινού διαμέρισμα, 75 τ.μ. (με αυλή)
6) Στην Ιαλυσό διαμερίσματα 100-105 τ.μ.
7) Στο Ροδίνι 65-50 τ.μ. υπό κατασκευή.
9) Στην Ιαλυσό μεταχειρισμένο 84 τ.μ.
10) Οροφοδιαμέρισμα μεταχειρισμένο 202 τ.μ. μετά το Μήδεια με υπέροχη θέα.
11) Διαμέρισμα μεταχειρισμένο επί της Κορδιγκτώνος 180 τ.μ.
12) Στην Ιξιά γκαρσονιέρα 40 τ.μ. καινούργια - 44.000 ευρώ
13) Στα Κοσκινού γκαρσονιέρα 56 τ.μ.
14) Στην περιοχή "7 Βαγιές" διαμέρισμα 110 τ.μ.
15) Διαμέρισμα στην Ανάληψη 117 τ.μ. και 34 τ.μ. γκαράζ
16) Διαμέρισμα στην Ιξιά 90 τ.μ. ισόγειο με τζάκι και θέρμανση

○ **ΟΙΚΟΠΕΔΑ**
1) Στην παραλία Ιαλυσού 7 στρέμματα.
2) Στα Μαριτσά 13 στρέμματα.
3) Στη Θολό 800 μέτρα στον κεντρικό δρόμο.
4) Στην Κρεμαστή 2 στρέμματα με παλιό σπίτι.
5) Στο δρόμο αεροδρομίου (καινούργιο) 6.720 τ.μ. κατάλληλο για βιοτεχνία.
6) Στην Ιαλυσό οικόπεδο 1.500 τ.μ. και Σ.Δ 0.6
7) Στο Τσαΐρι 25 στρέμματα
8) Πωλείται στην Παλιά Πόλη οικόπεδο 980 τ.μ. με παλιό σπίτι Σ.Δ. 1
9) Πωλούνται στα Μαριτσά δ2 στρ. εντός οικισμού
10) Πάνω στο δρόμο προς αεροδρόμιο 2 στρ.
11) Στο Κιοτάρι 2 στρ.

○ **ΜΟΝΟΚΑΤΟΙΚΙΕΣ (ΠΩΛΟΥΝΤΑΙ)**
1) Στην Ιαλυσό 150 τ.μ. με κήπο ετοιμοπαράδοτες.
2) Στην Ιαλυσό τελειωμένες ή μαρμαροσοβά.
3) Στην Ιαλυσό 150 τ.μ. σε 2 στρέμματα οικόπεδα.
6) Στην Ιαλυσό ετοιμοπαράδοτα 170-190.
7) Στο Μόντε Σμιθ μονοκατοικίες από 205 τ.μ. έως 240 τ.μ.
8) Στην Ιαλυσό μονοκατοικία πάνω στο κύμα καινούργια σε 500 τ.μ. οικόπεδο
9) Στην Παστίδα μονοκατοικίες 160 τ.μ. σε μαρμαροσουβά εντός σχεδίου

○ **ΕΠΑΓΓΕΛΜΑΤΙΚΗ ΣΤΕΓΗ**
1) Επί της Ρόδου Λίνδου 500 τ.μ. σε μπετά.
2) Αποθήκη στο Ροδίνι 71 τ.μ. (45 τ.μ. με αυλή)
3) 12 στούντιος στην παραλία Ιαλυσού.
4) Επιχείρηση παιδικού σταθμού στη Ρόδο.
5) Επί της Ορφανίδου επιχείρηση bar
6) Καταστήματα 55 τ.μ. περιοχή Αγίου Ιωάννου.
7) Κατάστημα 50 τ.μ. στο Φαληράκι.

Αναλαμβάνουμε την πώληση διαμερισμάτων, Μονοκατοικιών, καταστημάτων, οικοπέδων, καθώς και αντιπαροχές και μισθώσεις ακινήτων.
Ζητούνται: Οικόπεδα για αγορά ή αντιπαροχή.

LANDSCOPE
ΚΤΗΜΑΤΟΜΕΣΙΤΙΚΗ

ΣΚΟΠΟΣ ΤΟΥ ΓΡΑΦΕΙΟΥ ΜΑΣ ΕΙΝΑΙ Η ΕΠΙΤΥΧΗΣ ΚΑΙ ΣΥΜΦΕΡΟΥΣΑ ΔΙΑΜΕΣΟΛΑΒΗΣΗ ΓΙΑ ΤΗΝ ΣΥΝΑΨΗ ΣΥΜΒΑΣΕΩΝ

ΑΓΟΡΑΣ
ΠΩΛΗΣΗΣ
ΑΝΤΑΛΛΑΓΗΣ
ΑΝΤΙΠΑΡΟΧΗΣ
και ΜΙΣΘΩΣΗΣ
ΤΗΣ ΑΚΙΝΗΤΗΣ ΠΕΡΙΟΥΣΙΑ ΣΑΣ.

ΣΤΟΧΟΣ ΜΑΣ ΕΙΝΑΙ
ΝΑ ΚΑΛΥΨΟΥΜΕ ΟΛΕΣ ΤΙΣ ΑΝΑΓΚΕΣ ΤΩΝ ΠΕΛΑΤΩΝ ΜΑΣ
ΠΡΙΝ ΚΑΙ ΚΑΤΑ ΤΗ ΣΥΝΑΨΗ ΣΥΜΒΑΣΕΩΝ

ΜΕ ΤΟΝ ΕΠΑΓΓΕΛΜΑΤΙΣΜΟ ΚΑΙ ΤΗ ΣΥΝΕΠΕΙΑ ΠΟΥ ΜΑΣ ΔΙΑΚΡΙΝΕΙ

ΑΠΟΔΕΔΕΙΓΜΕΝΑ ΤΟ ΑΚΙΝΗΤΟ ΕΙΝΑΙ Η ΚΑΛΥΤΕΡΗ
ΚΑΙ ΑΣΦΑΛΕΣΤΕΡΗ ΕΠΕΝΔΥΣΗ ΜΕ ΠΡΟΟΠΤΙΚΗ ΜΕΛΛΟΝΤΟΣ.

ΣΤΑΜΑΤΗΣ Π. ΧΑΤΖΗΛΑΖΑΡΟΥ & ΣΥΝΕΡΓΑΤΕΣ
ΕΘΝΙΚΗΣ ΑΝΤΙΣΤΑΣΕΩΣ & ΤΣΑΛΔΑΡΗ
(ΠΑΝΩ ΑΠΟ ΚΑΤΑΣΤΗΜΑ ΚΩΤΣΟΒΟΛΟΣ)

E-MAIL:SH@ Forthnet.gr
WEB SITE:LandScope.gr
ΤΗΛ/ΦΑΞ:22410 28629
ΚΙΝ:6972 257246

ΕΝΟΙΚΙΑΣΕΙΣ

συνέχεια από την προηγούμενη

ΕΝΟΙΚΙΑΖΟΝΤΑΙ: α) διαμέρισμα επιπλωμένο, δύο υπνοδωματίων, κουζίνα, μεγάλο σαλόνι-καθιστικό, εντοιχισμένες μεγάλες ντουλάπες, ισόγειο με κήπο γύρω - γύρω στην Πατρ. Αθηναγόρα, Ρόδος, β) studio πλήρως επιπλωμένο με πολυκουζινάκι, μεγάλες βεράντες ηλιακό θερμοσίφωνο άνετο στην Ιξιά. Πλήρ. τηλ. 2241030427, 2241033661 AE57050

ΔΙΑΜΕΡΙΣΜΑ 155 τ.μ., α' ορόφου κατάλληλο και για επαγγελματική χρήση στην Ηρ. Πολυτεχνείου 16. Αποτελείται από 3 υπνοδωμάτια, σαλοτραπεζαρία, κουζίνα, μπάνιο και αποθήκη. Πληρ. τηλ. 2241085779, 6945926095. AE57105

ΓΚΑΡΣΟΝΙΕΡΑ επιπλωμένη δίχωρη 45 τ.μ. για όλο το χρόνο. Ενοίκιο 280 ευρώ. Πληρ. τηλ. 2241020021, 6944502033 AE56069

ΚΑΤΑΣΤΗΜΑ καινούργιο με μεγάλη πρόσοψη σε κεντρικό δρόμο, περιοχή Ροδίνι. Πληρ. τηλ. 2241066181, ώρες 9-2 και 6--9 AE57059

ΕΝΟΙΚΙΑΖΕΤΑΙ ισόγειος επαγγελματικός χώρος 160 τ.μ. (ή δύο μικρότερα των 80 τ.μ.) κατάλληλος για κατάστημα - γραφείο - ιατρείο ή άλλη παρόμοια χρήση στην κεντρική πλατεία Ιαλυσού, πλατεία Αποστολίδη. Πληρ. τηλ. 2241094356, 6942553147 ΧΑΕ141

ΑΠΟΘΗΚΕΣ ΣΤΗΝ ΙΑΛΥΣΟ, ΕΝΟΙΚΙΑΖΟΝΤΑΙ 1) ΑΠΟΘΗΚΕΥΤΙΚΟΙ ΧΩΡΟΙ ΑΠΟ 100 ΕΩΣ 2000 Τ.Μ. ΚΑΙ ΥΨΟΣ 8 Μ. ΑΣΦΑΛΕΙΣ ΜΕ ΜΕΓΑΛΟΥΣ ΧΩΡΟΥΣ ΔΙΑΚΙΝΗΣΗΣ ΦΟΡΤΩΣΗΣ ΚΑΙ ΕΚΦΟΡΤΩΣΗΣ ΠΡΟΪΟΝΤΩΝ, 2) ΥΠΑΙΘΡΙΟΙ ΧΩΡΟΙ ΠΕΡΙΦΡΑΓΜΕΝΟΙ, ΑΣΦΑΛΕΙΣ, ΚΑΤΑΛΛΗΛΟΙ ΓΙΑ ΑΠΟΘΗΚΕΥΣΗ ΠΡΟΪΟΝΤΩΝ ΣΕ ΠΑΛΕΤΕΣ. ΠΛΗΡ. ΤΗΛ. (22410)38400 ΑΠΟ ΔΕΥΤΕΡΑ ΕΩΣ ΠΑΡΑΣΚΕΥΗ 08.00-15.00 κ. ΓΙΩΤΑ ΧΠΕ1912

ΓΚΑΡΣΟΝΙΕΡΕΣ επιπλωμένες κοντά στο πανεπιστήμιο Αιγαίου. Πληρ. τηλ. 2241020887 AE59903

ΚΑΤΑΣΤΗΜΑ 2όροφο 45 τ.μ. έκαστος όροφος στην Παλιά Πόλη πλησίον της Σωκράτους. Πληρ. Εμμ. Κρανίδης τηλ. 2241027082, 2241026476, 6944347405 AE56934

ΧΩΡΟΙ ΑΠΟΘΗΚΕΥΣΗΣ ΕΝΟΙΚΙΑΖΟΝΤΑΙ ΠΕΡΙΦΡΑΓΜΕΝΟΙ, ΑΣΦΑΛΕΙΣ, ΥΠΑΙΘΡΙΟΙ, ΗΜΙΥΠΑΙΘΡΙΟΙ, ΚΑΙ ΚΛΕΙΣΤΟΙ ΚΑΤΑΛΛΗΛΟΙ ΓΙΑ ΑΠΟΘΗΚΕΥΣΗ ΕΝΟΙΚΙΑΖΟΜΕΝΩΝ ΑΥΤΟΚΙΝΗΤΩΝ ΚΑΙ ΠΟΥΛΜΑΝ. ΠΛΗΡ. ΤΗΛ. (22410)38400 ΩΡΕΣ 08.00-15.00 κ. ΓΙΩΤΑ ΧΠΕ1913

ΔΙΑΜΕΡΙΣΜΑ α' ορόφου στην οδό Αννης Μαρίας 4, σαλόνι-τραπεζαρία, 2 υπνοδωμάτια, κουζίνα, ηλιακό θερμοσίφωνα, θερμοσυσσωρευτές. Αποκλείονται αλλοδαποί. Ωρες επικοινωνίας 09.00-14.00, 17.00-21.00. Πληρ. τηλ. 2241037983. AE56990

ΕΝΟΙΚΙΑΖΟΝΤΑΙ τα παρακάτω ακίνητα που βρίσκονται στη Ρόδο και επί της οδού Γ. Γρίβα: α) κατάστημα ισόγειο εμβαδού μ.τ. 135, β) διαμέρισμα επιπλωμένο εμβαδού μ.τ. 50 Πληρ. κιν. 6937071451, 6934278055 AE56865

ΔΙΑΜΕΡΙΣΜΑ πολυτελούς κατασκευής ενδοδαπέδια θέρμανση, μεγάλη βεράντα, περιοχή Ροδίνι. Πληρ. τηλ. 2241066184 ώρες 9-2 και 6-9 AE57058

ΕΝΟΙΚΙΑΖΕΤΑΙ ΙΣΟΓΕΙΟΣ ΕΠΑΓΕΛΜΑΤΙΚΟΣ ΧΩΡΟΣ 120 Τ.Μ. ΜΕ ΥΠΟΓΕΙΟ 30 Τ.Μ. ΕΠΙ ΤΗΣ ΟΡΦΑΝΙΔΟΥ ΚΑΙ ΑΠΟΛΛΩΝΙΟΥ ΡΟΔΙΟΥ ΓΩΝΙΑ. ΠΛΗΡ. ΤΗΛ. 6945381842 ΧΠΕ2211

ΔΙΑΜΕΡΙΣΜΑ ημιϋπόγειο επιπλωμένο ή μή, 90 τ.μ. με δύο υπνοδωμάτια και λοιπούς χώρους στην οδό Μεγ. Κωνσταντίνου. Πληρ. τηλ. 2241028001, 6974641951 ΧΑΕ131

ΕΝΟΙΚΙΑΖΟΝΤΑΙ ΔΙΧΩΡΑ ΕΠΙΠΛΩΜΕΝΑ ΔΙΑΜΕΡΙΣΜΑΤΑ 50 Τ.Μ. ΣΤΗΝ ΠΕΡΙΟΧΗ ΤΗΣ ΙΞΙΑΣ, ΜΕ ΧΩΡΟ ΣΤΑΘΜΕΥΣΗΣ, ΚΗΠΟ, ΠΙΣΙΝΑ, ΘΕΡΜΑΝΣΗ ΚΑΙ ΖΕΣΤΟ ΝΕΡΟ, ΙΔΑΝΙΚΑ ΓΙΑ ΕΚΠΑΙΔΕΥΤΙΚΟΥΣ, ΓΙΑΤΡΟΥΣ, ΣΤΡΑΤΙΩΤΙΚΟΥΣ. ΠΛΗΡ. ΤΗΛ. 2241093172, ΚΙΝ. 6944658034 www.eleonas.net ΧΠΕ017

ΚΑΤΑΣΤΗΜΑ 327 τ.μ. με ενσωματωμένο πατάρι 177 τ.μ. και 2 υπόγειοι χώροι 320 τ.μ. και 180 τ.μ., σε περιοχή Ανω Ροδίνι (Παρισίων 12) για οποιαδήποτε επαγγελμ. χρήση. Πληρ. τηλ. 2241021886, 6944690535. AE56668

ΜΟΝΟΚΑΤΟΙΚΙΑ 130 τ.μ. με κήπο στην Ιαλυσό. Διαθέτει τρία υπνοδωμάτια, σαλόνι, τραπεζαρία, κουζίνα, WC. Πληρ. τηλ. 6977722887 AE56666

ΚΑΤΑΣΤΗΜΑ 52 τ.μ. με είδη ρουχισμού και κεντήματα (με το εμπόρευμα ή όχι) μεγάλο πατάρι - WC και αυλή στο Νιοχώρι (οδός Γρίβα). Πληρ. τηλ. 2241020901, 2241025659 AE56665

ΕΝΟΙΚΙΑΖΟΝΤΑΙ 4 ΠΟΛΥΤΕΛΗ STUDIOS ΓΙΑ ΕΝΑ 'Η ΔΥΟ ΑΤΟΜΑ, ΣΤΗΝ ΠΑΡΑΛΙΑ ΙΑΛΥΣΟΥ, ΠΛΗΡΩΣ ΕΠΙΠΛΩΜΕΝΑ, ΕΥΡΥΧΩΡΑ, ΜΕ ΑΝΕΤΕΣ ΒΕΡΑΝΤΕΣ ΜΕ ΠΟΛΥΚΟΥΖΙΝΑΚΙ, AIRCONDITION, ΗΛΙΑΚΟ ΘΕΡΜΟΣΙΦΩΝΑ, ΙΔΙΟΧΡΗΣΤΗ ΘΕΣΗ ΣΤΑΘΜΕΥΣΗΣ. ΜΗΝΙΑΙΟ ΜΙΣΘΩΜΑ 300 ΕΥΡΩ. ΠΛΗΡ. ΕΥΣΤΑΘΙΟΥ - ΕΥΡΩΚΤΗΜΑΤΙΚΗ, ΕΘΝΙΚΗΣ ΑΝΤΙΣΤΑΣΕΩΣ 83 (ΠΡΩΗΝ ΑΝΝΗΣ ΜΑΡΙΑΣ). ΤΗΛ. 22410 73819-74917, 6946/103929 ΧΠΕ091

ΕΝΟΙΚΙΑΖΟΝΤΑΙ STUDIOS ΜΕ ΤΟ ΜΗΝΑ Ή ΜΕ ΤΗΝ ΗΜΕΡΑ ΠΛΗΡΩΣ ΕΠΙΠΛΩΜΕΝΑ ΜΕ ΠΟΛΥΚΟΥΖΙΝΑΚΙ, ΨΥΓΕΙΟ, ΝΤΟΥΣ, WC, ΤΗΛΕΦΩΝΟ, ΜΠΑΛΚΟΝΙ, ΖΕΣΤΟ ΝΕΡΟ ΕΠΙ 24ΩΡΟΥ ΒΑΣΕΩΣ ΣΤΗΝ ΠΙΟ ΗΣΥΧΗ ΠΕΡΙΟΧΗ ΤΗΣ ΠΟΛΗΣ ΡΟΔΟΥ (ΠΕΡΙΟΧΗ ΔΑΣΚΑΛΩΝ), ΟΔΟΣ ΜΑΝΩΛΗ ΠΑΠΑΜΑΝΩΛΗ ΑΡΙΘΜ. 12 ΚΑΘΕΤΟΣ ΕΠΙ ΤΗΣ ΣΤΕΛΙΟΥ ΚΩΤΙΑΔΗ. ΠΛΗΡ. ΤΗΛ. (22410)37244 ΧΠΕ283

ΔΙΑΜΕΡΙΣΜΑΤΑ των 50 τ.μ. ή 70 τ.μ. καινούργια (2 υπνοδωμάτια, σαλόνι, κουζίνα, ενιαίος χώρος - WC) στον Αρχάγελο, κατάλληλα για εκπαιδευτικούς - στρατιωτικούς για όλο το χρόνο. Πληρ. τηλ. 6974019076 ΧΑΕ109

πωλήσεις–αγορες ακινητων & επιχειρησεων

ΠΩΛΕΙΤΑΙ Ή ΕΝΟΙΚΙΑΖΕΤΑΙ ΤΟ ΞΕΝΟΔΟΧΕΙΟ TROPICAL Β' ΚΑΤΗΓΟΡΙΑΣ 104 ΚΛΙΝΩΝ (54 ΔΩΜΑΤΙΩΝ), 300 ΜΕΤΡΑ ΑΠΟ ΤΗΝ ΘΑΛΑΣΣΑ ΣΤΑ ΚΟΛΥΜΠΙΑ ΡΟΔΟΥ. ΠΛΗΡ. ΤΗΛ. 2241056279, 2241056282, FAX 2241056291 ΠΟ57335

ΖΗΤΩ ΝΑ ΑΓΟΡΑΣΩ παραδοσιακή κατοικία σε μία από τις περιοχές Κοσκινού-Τρεις - Χαράκι. Πληρ. τηλ. 2241024548 AO57282

ΜΟΝΟΚΑΤΟΙΚΙΕΣ των 140 τ.μ. - έως 320 τ.μ. στον Δήμο Ιαλυσού. Πληρ. Εμμ. Κρανίδης τηλ. 2241027082, 2241026476, 6944347405 AO57329

ΜΙΚΡΟ ΞΕΝΟΔΟΧΕΙΟ στον Δήμο Ιαλυσού. Πληρ. Εμμ. Κρανίδης τηλ. 2241027082, 2241026476, 6944347405 AO57328

ΑΓΡΟΣ 2000 τ.μ. στο Παραδείσι μη άρτιος για καλλιέργεια. Πληρ. Εμμ. Κρανίδης τηλ. 2241027082, 2241026476, 6944347405 AO57327

ακίνητα

ΠΩΛΕΙΤΑΙ

ΡΕΤΙΡΕ (3ος όροφος) στην Ανάληψη 77 τ.μ. και τζαμαρία 30 τ.μ., αυλές 500 τ.μ., 2 air condition, τζάκι, ηλιακό, μοκέτα, χτιστά κανεπέ, κρεβάτι, μπαράκι, τοιχογραφία, στρογγυλή μπανιέρα, μερικώς επιπλωμένο, διακοσμημένο με παραδοσιακή πέτρα, σε καλή τιμή.

Πληρ. τηλ. 6944775999

ΟΙΚΟΔΟΜΗ ΡΟΔΟΥ

ΤΕΧΝΙΚΗ–ΚΑΤΑΣΚΕΥΑΣΤΙΚΗ ΕΤΑΙΡΕΙΑ

ΠΩΛΟΥΝΤΑΙ

1) **Καταστήματα, διαμερίσματα και οροφοδιαμερίσματα** στην οδό Αμστερνταμ, Βερολίνου και Μαδρίτης στο Ροδίνι διαφόρων μεγεθών (σε συγκρότημα 9 πολυκατοικιών)
2) **Μονοκατοικίες** 150 τ.μ. η κάθε μία σε κτήμα 2.000 τ.μ. (υπό κατασκευή)
3) **Μονοκατοικίες** στο Κιοτάρι Ασκληπειού (στο κύμα) 120 τ.μ. σε κτήμα 1.300 τ.μ. εκάστη (υπό κατασκευή)
4) **Διώροφες μονοκατοικίες** των 100 τ.μ. στο Γεννάδι, 200 μέτρα από τη θάλασσα σε κτήμα 1.300 τ.μ. (υπό κατασκευή)

Δεκτά δάνεια και ευκολίες πληρωμής έχουμε τις καλύτερες τιμές της αγοράς.

ΟΙΚΟΔΟΜΗ ΡΟΔΟΥ

Καμύνδου 4- Ρόδος-85100 Τηλ.: 22410/60460- 2 Fax: 22410/60463

ΜΑΝΟΛΗΣ ΣΠΥΡΙΔΗΣ Πολιτικός Μηχανικός Δ.Π.Θ. (Κιν:693 6660460)

ΚΩΣΤΑΣ ΚΩΝΣΤΑΝΤΙΝΙΔΗΣ εργολάβος (ΚΙΝ.: 694 6999906)

ΤΣΟΥΡΟΥΝΑΚΗΣ

Κεφάλαιο

Κτηματομεσιτικό γραφείο

ΔΙΑΜΕΡΙΣΜΑΤΑ ΠΩΛΟΥΝΤΑΙ

- 30 τ.μ., ρετιρέ γκαρσονιέρα, Ιξιά, 10,εκ-29.347 €
- 41 τ.μ.,ισόγειο,1 υπν/τιου , αυλή, καινούριο , Ανάληψη , 23εκ-67.500 €
- 53 τ.μ, ισόγειο,1 υπν/τιου, Ροδίνι, 22εκ- 64.563 €
- 53 τ.μ., ισόγειο,1 υπν/τιου , καινούριο, πάρκιν, Μ.Πετρίδη 30εκ - 88.041 €
- 58 τ.μ., ισόγειο,1 υπν/τιου , καινούριο , Ροδίνι , 30εκ- 88.041 €
- 60 τ.μ.,1ου ,1 υπν/τιου , Ανάληψη , 19εκ- 55.760 €
- 81 τ.μ., 2ου, 2 υπν/τιων κα-τάλληλο για γραφειακό χώρο, Κέντρο, 40εκ117.388€
- 83 τ.μ., 2ου, 2 υπν/τιων, Μήδια, 29εκ- 85.106€
- 86 τ.μ., ισόγειο, 2υπν/τιων, αυλή, καινούριο, Τριάντα 38 εκ- 111.518 €
- 87 τ.μ.,1ου, 2υπν/τιων, καινούριο,Τριάντα 39 εκ- 114.453 €
- 87 τ.μ.,1ου, 2 υπν/τιων, καινούρι, πάρκιν, Μ. Πετρίδη 49εκ - 143.800 €
- 92 τ.μ . 1ου, 3υπν/τιων, Δασκάλους, 33 εκ-96.845€
- 96 τ.μ., 2ου, 3υπν/τιων, Ανάληψη 3 7 εκ-108.584 €
- 100 τ.μ., 3ου, 3υπν/τιων, Κοδριγκτώνος 47 εκ- 137.931€
- 100 τ.μ.,1ου, 3υπν/τιων, καινούριο,Τριάντα 45 εκ- 132.061 €
- 102 τ.μ., 1ου, 3υπν/τιων, καινούριο, Καρακόνερο, 44εκ-129.126€
- 103 τ.μ., οροφοδ/μα 1ου, 3υπν/τιων, καινούριο, πάρκι-ν, Καρακόνερο, 52, 5εκ-154.072 €
- 107 τ.μ.,1ου, 2 υπν/τιων, καινούριο, πάρκιν, Μ. Πετρίδη 59εκ - 173.147€
- 116τ.μ., 1ου, 3υπν/τιων, καινούριο , πάρκιν, 34τ.μ Ανάληψη, 62 εκ-181.951€
- 117 τ.μ., οροφοδ/μα ισόγειο, 3υπν/τιων, καινούριο Ανάληψη 60εκ-176.082 €
- 123τ.μ., ισόγειο, 3υπν/τιων, Ακαδημία , κατάλληλο για επαγγελματική χρήση 95 εκ –278.796 €
- 123τ.μ 1ου, 3 υπν/τιων, καινούριο, πάρκιν, Αγ.Νικόλαο, 73 εκ-214.233€

ΜΕΖΟΝΕΤΕΣ-ΜΟΝ/ΚΙΕΣ ΠΩΛΟΥΝΤΑΙ

- 130 τ.μ., μεζονέτα, μπετά, 300 τ.μ αυλή Τριάντα 38 εκ-111.518 €
- 130 τ.μ., μεζονέτα, μαρμαροσοβά, 300 τ.μ. αυλή Τριάντα 47 εκ-137.931 €
- 130 τ.μ., μεζονέτα, 3υπν/τιων, 300 τ.μ. αυλή Τριάντα 38 εκ-252.385 €
- 160 τ.μ., μεζονέτα, μπετά σε 1.300 τ.μ. οικόπεδο Κοσκινού 48εκ-140.866 €
- 170 τ.μ., μεζονέτα, μπετά σε 1.350 τ.μ. οικόπεδο Κοσκινού 40εκ-117.388 €
- 176 τ.μ., μεζονέτα, μπετά σε 1.350 τ.μ. οικόπεδο Τρείς43εκ-126.192 €
- 180 τ.μ., μεζονέτα, 3υπν/τιων, 250 τ.μ αυλή 60 τ.μ πάρκιν, Τριάντα 90 εκ-264.123 €
- 200 τ.μ., μεζονέτα μ/σοβά, 3 υπν/τιων, 300 τ.μ οικόπεδο Τριάντα 50εκ-146.735 €

ΟΙΚΟΠΕΔΑ ΠΩΛΟΥΝΤΑΙ

- 640τ.μ,εντός οικισμού, Αστυπάλαια, 25εκ-73.367 €
- 1.000τ.μ,εντός ζώνης, Καναμάτ, 30εκ-88.041 €
- 2.000τ.μ., με την άδεια θέα, Κοσκινού 32εκ-93.910 €
- 3.000τ.μ., εντός ζώνης, Καναμάτ, 90εκ-264.123 €
- 4.100 τ.μ., θέα, Κοσκινού 60εκ-176.082€
- 4.100 τ.μ., Κοσκινού 25εκ-73.368 €
- 4.300 τ.μ., Κολύμπια 20εκ-58.695€
- 4.300 τ.μ., Κολύμπια 24εκ-70.432 €

ΕΠΙΧΕΙΡΗΣΕΙΣ & ΕΠΑΓΓΕΛΜΑΤΙΚΟΙ ΧΩΡΟΙ

- Κατάστημα 75 τ.μ κύρια χρήση συν 75 τ.μ αποθήκη συν 65 τ.μ αυλή,έτοιμο για εστιατόριο , Δασκάλους, 55 εκ-161.408 €
- 81 τ.μ,2ου,2 υπν/τιων κα-τάλληλο για γραφειακό χώρο Κέντρο,117.388 €
- Αποθήκη 95τ.μ ,σοβά ,ράμπα, Καρακόνερο 16 εκ-46.955 €
- 123τ.μ,ισόγειο,διαμέρι-σμα,3υπν/τιων, Ακαδημία , κατάλληλο για επαγ/ματική χρήση 95 εκ –278.796 €
- Αποθήκη 125 τ.μ συν 20 τ.μ βοηθητικά , Σ.Κωτιαδη ,23εκ-67.498 €

ΖΗΤΟΥΝΤΑΙ ΚΑΤΟΙΚΙΕΣ&ΟΙΚΟΠΕΔΑ ΕΝΤΟΣ&ΕΚΤΟΣ ΠΟΛΕΩΣ

ΤΣΟΥΡΟΥΝΑΚΗΣ Ι. ΑΝΤΩΝΙΟΣ (B.Sc.-MKT)

ΤΗΛ.: 22410 60060 (3 γραμμές)
FAX :22410 60062
Γ.Σεφέρη 12 (παραπλεύρως ΜΗΔΕΙΑ)
www.e-kefaleo.com

πωλήσεις

συνέχεια από την προηγούμενη

ΕΠΙΧΕΙΡΗΣΗ εστιατορίου στους Πεύκους της Λίνδου λόγω αλλαγής επάγγελματος επιπλωμένη και πλήρως εξοπλισμένη με μεγάλο πελατολόγιο, έτοιμη προς εργασία. Πληρ. τ ηλ. 6936191650 ΑΟ57313

ΔΙΑΜΕΡΙΣΜΑ 85 τ.μ. (15 ετών) σε άριστη κατάσταση β' ορόφου στο Καρακόνερο 100.000 ευρώ. Επίσης στο ισόγειο της ίδιας οικοδομής διαμέρισμα-αποθήκη 85 τ.μ. ισόγεια τιμή 44.000 ευρώ. Πληρ. Αιγαιοκτηματική τηλ. 2241022943-2241028838, 6945466773. ΑΟ57290

ΠΩΛΕΙΤΑΙ: α) studio 38 τ.μ. Στοκχόλμης 62.000 ευρώ, β) διαμέρισμα με θέρμανση 80 τ.μ. ημιϋπόγειο με αυλή Δενδρινού 70.000 ευρώ, γ) 95 τ.μ. ισόγειο λουξ κατασκευής πλησίον Μ. Πετρίδη (2 υπν.) -103.000 ευρώ, δ) 90 τ.μ. μαρμαροσοβά στο Ροδίνι ισόγειο 44.000 ευρώ. Δάνεια δεν γίνονται δεκτά. Αιγαιοκτηματική τηλ. 2241022943-2241028838-6945466773 ΑΟ57267

ΟΙΚΟΠΕΔΑ των 2, 4, 8 στρεμμάτων στην πολύ όμορφη και ήσυχη περιοχή Παλαιού Αεροδρομίου Μαριτσών με φως, νερό, τηλέφωνο. Πληρ. τηλ. 22410 48131 και 6977953703. ΑΟ57287

ΠΩΛΕΙΤΑΙ αναψυκτήριο επιχείρηση κρουασαντερί σε λειτουργία στο κέντρο της πόλης με εξασφαλισμένη πελατεία. Πληρ. τηλ. 6944586875, 6936725334 ΑΟ57280

ΠΩΛΕΙΤΑΙ: α) διαμέρισμα 103 τ.μ. κοντά στην Καπνοβιομηχανία (3 υπν.) 87.000 ευρώ, β) 97 τ.μ. (3 υπν.) Μητρόπολη 97.000 ευρώ, γ) 82 τ.μ. (2 υπν.) Ροδίνι 87.000 ευρώ, δ) 82 τ.μ. (2 υπν.) Σεμερτζίδη 87.000 ευρώ, ε) 74 τ.μ. ισόγειο (2 υπν.) Πειραιώς 87.000 ευρώ, ζ) 45 τ.μ. πλησίον Καναδά (1 υπν.) 47.000 ευρώ. Δάνεια δεκτά ΑΙΓΑΙΟΚΤΗΜΑΤΙΚΗ τηλ. 2241022943, 2241028838, 6945466773 ΑΟ57265

PUB-ΚΑΦΕΤΕΡΙΑ στο τουριστικό κέντρο πλησίον νέου καζίνο. Πλήρως εξοπλισμένη, ανακαινισμένη η καλύτερη στο είδος της. Συμβόλαιο 12ετές. Πληροφορίες άλλες δεν θα δοθούν τηλεφωνικώς. Συζητείται και η πώληση. Πληρ. για συνεννόηση τηλ. 22410-78392, 6977339669, 6936607154 μετά τις 12 το μεσημέρι ΑΟ57260

ΔΙΑΜΕΡΙΣΜΑ ισόγειο για πρώτη κατοικία το οποίο περιέχει έξτρα εισοδήματα που εξασφαλίζουνε τη δόση για όλο το ποσό του δανείου που θα χρειαστεί για την αγορά. Οχι μεσίτες. Πληρ. τηλ. 6947083593 ΑΟ57233

ΠΩΛΕΙΤΑΙ: α) μονοκατοικία διώροφη με αυλή εσωτερική κοντά στο Ρολόι Π. Πόλης γίνεται και επαγγελματική στέγη 132.000 ευρώ, β) μονοκατοικία Π. Πόλη διώροφη με αυλή 70 τ.μ. 82.000 ευρώ. Πληρ. ΑΙΓΑΙΟΚΤΗΜΑΤΙΚΗ τηλ. 22410-22943, 2241028838, 6945466773 ΑΟ57266

ΔΙΑΜΕΡΙΣΜΑ 55 τ.μ. καινούργιο με αυλή στα Κοσκινού από ιδιώτη δύο υπνοδωμάτια, σαλόνι, κουζίνα, ενιαίος χώρος, ηλιακό θερμοσίφωνα,150 L, ηλεκτρικά ρολά-σίτες, διπλά τζάμια, κλιματισμός, εντοιχιζόμενη κουζίνα, ψυγείο και πλυντήριο, εντοιχιζόμενες ντουλάπες με ρολόι ΔΕΥΑΡ και ΔΕΗ και με σύνδεση στο αποχετευτικό, 24.000.000. Πληρ. τηλ. 6936867447 ΑΟ57245

ΠΩΛΟΥΝΤΑΙ: α) **κτήμα** 1800 τ.μ. πάνω στο κύμα με άνετη πρόσβαση από δρόμο σε πανέμορφη παραλία Καλαβάρδων. Τιμή μόνο 18.000 ευρώ, β) πωλείται στην Σύμη διώροφη **μονοκατοικία** 70 τ.μ. ψηλά πάνω από το λιμάνι με φανταστική θέα και άνετη πρόσβαση με Ι.Χ, γ) πωλείται ή αντιπαρέχεται **οικόπεδο** 3.000 τ.μ. με συντελεστή 0,40 σε περιοχή επαύλεων επί ασφάλτου κοντά στην διασταύρωση Παστίδας - Αεροδρομίου (φανάρια). Πληρ. τηλ. 6973392142 ή 22410-21198 ΑΟ57197

ΟΙΚΟΠΕΔΟ 10 στρέμματα στο Θεολόγο έναντι ξενοδοχείου Summer Dream. Πληρ. τηλ. 6976765990 ΑΟ57253

ΓΚΑΡΣΟΝΙΕΡΑ 25 τ.μ. επί της οδού Πίνδου στην πόλη της Ρόδου. Πληρ. τηλ. 2241090367 κος Σαββάκης μετά τις 6.00 μ.μ. ΑΟ57206

ΠΩΛΟΥΝΤΑΙ: α) **ακίνητο** 12.100 τ.μ. περιοχή Λάγκωνα 400 μ. από την παραλία, β) **διαμερίσματα** στην οδό Στέλιου Κωτιάδη 20 στο 2ο όροφο, 75 τ.μ. και 120 τ.μ. Πληρ. Κτηματική Καλλιθέας τηλ. 2241085139, κιν. 6932158604 ΑΟ57213

ΜΕΖΟΝΕΤΕΣ στην Παστίδα κοντά στο κέντρο από 156.000 ευρώ με ημιϋπόγειο γκαράζ 3Χ70 τελειωμένες. Πληρ. SIGMAPLAN, πτυσσόμενα κρύσταλλα Μακρής Χρ., Κωτιάδη 37, τηλ. 2241032159, 6945420349 ΑΟ57202

ΠΩΛΕΙΤΑΙ μικρή επιχείρηση με μπιζού και ασήμι απέναντι από το Καζίνο. Τιμή 4.500 ευρώ. Πληρ. κο Γιώργο τηλ. 6936538366 ΑΟ57242

ΠΩΛΟΥΝΤΑΙ: α) **κτίριο** αποτελούμενο από δύο διώροφες μεζονέτες 170 τ.μ. έκαστη και διαμέρισμα 110 τ.μ. σε οικόπεδο 2.500 τ.μ. Υπάρχουν βεράντες 200 τ.μ. και ημιτελής πισίνα και 110 οπωροφόρα δέντρα. Τιμή συνολική 350.000 δρχ. το τ.μ. ή 1025 ευρώ, β) **κτήμα** παραθαλάσσιο 4.800 τ.μ. στην Κατταβιά με μικρή αγροικία και πηγάδι - πρόσβαση άμεση από την εθνική ασφαλτοστρωμένη οδό. Τιμή 55.000 ευρώ. Πληρ. τηλ. 6973392142 και 2241021198 ΑΟ57196

ΜΕΖΟΝΕΤΑ τριώροφη επί της οδού Αποστόλου Παύλου. Πληρ. τηλ. 2241065452 ΑΟ57192

ΠΩΛΕΙΤΑΙ ΕΠΙΧΕΙΡΗΣΗ ΝΥΦΙΚΑ-ΒΑΠΤΙΣΤΙΚΑ ή μόνο το εμπόρευμα. Πληρ. τηλ. 6932316992. ΑΟ56995.

ΟΙΚΟΠΕΔΟ 5 στρέμματα σε λόφο στη Θολό, με θέα τη θάλασσα. Πληρ. τηλ. 22410-81811, 22410-82317. ΑΟ57222

ΜΕΖΟΝΕΤΑ 125 τ.μ. σε μπετά στα Κοσκινού, με καταπληκτική θέα και μεγάλη βεράντα. Δάνεια τραπεζών δεκτά. Πληρ. Σάββας 2241024563, 2241039210 ΑΟ57186

ΑΓΡΟΣ 8.900 τ.μ. κοντά στο ΙΚΑ, κατάλληλος για εμπορική χρήση. Πληρ. Εμμ. Κρανίδης τηλ. 2241027082, 2241026476, 6944347405 ΑΟ57090

ΠΩΛΟΥΝΤΑΙ. ΚΤΗΜΑΤΑ (Επένδυσης). **1)** Γεννάδι 6.000 τ.μ. πάνω στο κύμα, **Τιμή: 147.000 ευρώ .2)** Γεννάδι 4.800 τ.μ. σε απόσταση 130 μ. από το κύμα, **Τιμή:112.000** ευρώ. **3)** Μεγάλη Γη (Κιοτάρι) 2.000 τ.μ. άρτιο και οικοδομήσιμο, **Τιμή: 52.000 ευρώ . 4)** Μεγάλη Γη (Κιοτάρι) 4.030 τ.μ. σε απόσταση 180 μ. από την θάλασσα. **Τιμή: 95.000 ευρώ. 5)** Γεννάδι 1.000 τ.μ πανοραμικό με άδεια οικοδομής **Τιμή: 30.000 ευρώ 6)** Τρείς 4.000 τ.μ με άδεια οικοδομής **Τιμή: 235.000 ευρώ.** Υπεύθυνοι: Χατζηλαζάρου Σ. & Συνεργάτες. **LandScope 22410 – 28629.** ΑΟ57214

ΠΩΛΟΥΝΤΑΙ. ΜΟΝΟΚΑΤΟΙΚΙΕΣ. ΛΑΧΑΝΙΑ, νεόδμητα 104 τ.μ. σε οικόπεδο 600 τ.μ. πανοραμική θέα, πάρκιν, άνετος κήπος, μοντέρνα παραδοσιακή αρχιτεκτονική, ήσυχο περιβάλλον. Τιμή : 208.000 ευρώ Υπεύθυνοι: Χατζηλαζάρου Σ. & Συνεργάτες . **LandScope 22410 – 28629.** ΑΟ57216

ΠΩΛΟΥΝΤΑΙ. ΜΟΝΟΚΑΤΟΙΚΙΕΣ. ΙΑΛΥΣΟΣ (Τριάντα), Νεόκτιστα (Lux) 164 τ.μ. άνετοι χώροι, 2 επίπεδα , σοφίτα, 3 wc, Ιταλική κουζίνα, 3 υ/δ, κεντρική θέρμανση, τζάκι, χώρο στάθμευσης, ήσυχο περιβάλλον. Τιμή : 276.000 ευρώ Υπεύθυνοι: Χατζηλαζάρου Σ. & Συνεργάτες. **LandScope 22410 – 28629.** ΑΟ57215

ΠΩΛΕΙΤΑΙ. ΜΟΝΟΚΑΤΟΙΚΙΑ (LUX). ΡΟΔΟΥ ΛΙΝΔΟΥ 10ο χιλιόμετρο, 15ετίας - 220 τ.μ. σε οικόπεδο 4.600 τ.μ. Αποτελείται, 2 επίπεδα συν υπόγειο 70 τ.μ. , 3 υ/δ, 3 μπάνια, 1 wc, πολυτελέστατοι χώροι, εντοιχιζόμενη κουζίνα, σαλόνι, τραπεζαρία, καθιστικό, τζάκι, Air Condition σ΄ όλους τους χώρους. Κήπο με καλλωπιστικά φυτά κι εσπεριδοειδή, χώρο στάθμευσης (γκαράζ), συν κατοικία Προκάτ 50 τ.μ. Τιμή: 440.000 ευρώ Υπεύθυνοι: Χατζηλαζάρου Σ. & Συνεργάτες . **LandScope 22410 – 28629.** ΑΟ57217

ΠΩΛΕΙΤΑΙ. ΚΑΤΑΣΤΗΜΑ. στο ΦΑΛΗΡΑΚΙ, 50 τ.μ. έτοιμο προς λειτουργία σε πέρασμα (Δυνατότητα ενοικίασης, ευκολίες πληρωμής) Τιμή : 117.000 ευρώ Υπεύθυνοι: Χατζηλαζάρου Σ. & Συνεργάτες . **LandScope 22410 – 28629.** ΑΟ57218

ΟΙΚΟΔΟΜΙΚΕΣ ΕΠΙΧΕΙΡΗΣΕΙΣ

ΔΙΑΚΟΓΕΩΡΓΙΟΥ ΚΑΛΛΙΣΤΟΣ

ΕΘΝ. ΑΝΤΙΣΤΑΣΕΩΣ 11 (πρώην Αννης Μαρίας)

ΠΩΛΗΣΕΙΣ ΔΙΑΜΕΡΙΣΜΑΤΩΝ - ΚΑΤΑΣΤΗΜΑΤΑ - ΑΠΟΘΗΚΕΣ - ΑΝΤΑΛΛΑΓΕΣ ΑΚΙΝΗΤΩΝ - ΑΓΟΡΕΣ ΟΙΚΟΠΕΔΩΝ ΑΝΑΛΑΜΒΑΝΟΥΜΕ ΑΝΤΙΠΑΡΟΧΕΣ

ΠΩΛΟΥΝΤΑΙ διαμερίσματα λουξ κατασκευής, με απεριόριστη θέα. Τα διαμερίσματα διαθέτουν θωρακισμένες πόρτες-εντοιχισμένες κουζίνες-ντουλάπες-εντοιχισμένο νιπτήρα με ντουλάπι-κεντρική θέρμανση αυτόνομη-ανοιγόμενα ανακλινόμενα κουφώματα με διπλά τζάμια, σίτες, ρολά-υδραυλικό ασανσέρ-τριφασικό ρεύμα.
Ολοι οι χώροι σπατουλαριστοί - εσωτερικές πόρτες MDF με σχέδιο

ΔΙΑΜΕΡΙΣΜΑΤΑ

Επί της
1) Χρ. Φέσσα (κάθετος Αποστ. Παύλου)
90 τ.μ. τριάρια
Επίσης οροφοδιαμερίσματα των 90 τ.μ.
(οικοδομή μόνο τριών διαμερισμάτων)
2) Οικοδομή Πτολεμαίων και Χρ. Φέσσα
των 117-125 τ.μ.
3) Οικοδομή υπό ανέγερση
επί της οδού Ρήγα Φεραίου στο Πάρκο
Διαμερίσματα τριάρια-τεσσάρια
4) Οικοδομή υπό ανέγερση
επί της οδού Κ. Παλαιολόγου και Θεοτοκοπούλου
Διαμερίσματα δυάρια-τριάρια-τεσσάρια-καταστήματα
5) Επί της οδού Β. Ηρακλείου
οικοδομή τεσσάρων διαμερισμάτων
οροφοδιαμερίσματα των 133 τ.μ.
Η οικοδομή έχει πυλωτή για πάρκιν

ΓΡΑΦΕΙΑ - ΙΑΤΡΕΙΑ

1) Επί της οδού Μ. Κων/νου και Κων/νου Παλαιολόγου των 80 τ.μ.
2) Επί της οδού Κων/νου Παλαιολόγου και Θεοτοκοπούλου 60-80 τ.μ.
3) Επί της οδού Ρήγα Φεραίου στο πάρκο 60-80-100 τ.μ.

ΚΑΤΑΣΤΗΜΑΤΑ

1) Επί της οδού Κ. Παλαιολόγου και Θεοτοκοπούλου των 60-80-100 τ.μ.
2) Επί της Λεωφόρου Καλλιθέας (Καρακόνερο) 90 τ.μ.

ΑΠΟΘΗΚΕΣ

1) Πλησίον Στέλιου Κωτιάδη των 130 τ.μ.
2) Επί της Λεωφόρου Καλλιθέας (Καρακόνερο) των 80-300 τ.μ.

• Οι πωλήσεις μπορούν να γίνουν και με όλα τα δάνεια τράπεζας και οργανισμών

• Αναλαμβάνουμε αντιπαροχές και αγορές οικοπέδων
• Δεχόμαστε ανταλλαγές ακινήτων

ΠΛΗΡΟΦΟΡΙΕΣ

ΔΙΑΚΟΓΕΩΡΓΙΟΥ ΚΑΛΛΙΣΤΟΣ

Τηλ. (22410)29318-34598, 78501-75802

ΚΤΗΜΑΤΟΜΕΣΙΤΙΚΟ ΓΡΑΦΕΙΟ ΝΙΚΟΛΑΟΣ Δ. ΑΣΒΕΣΤΗΣ & ΣΥΝΕΡΓΑΤΕΣ

ΠΩΛΗΣΕΙΣ ΔΙΑΜ/ΣΜΑΤΩΝ-ΟΙΚΟΠΕΔΩΝ
Αγίου Ιωάννου 46
τηλ. 22410 32809, 6947848288, 6942695467

• ΡΟΔΟΣ

Διαμερίσματα πλησίον Μιχαήλ Πετρίδη με θέρμανση και γκαράζ

Πειραιώς **διαμέρισμα** 120 τ.μ. με γκαράζ

Πτολεμαίων **διαμέρισμα** 120 τ.μ. με θέρμανση

Διαμερίσματα στο Ροδίνι με γκαράζ, κεντρική θέρμαση lux κατασκευής με απεριόριστη θέα

Διαμερίσματα επί της Αποστόλου Παύλου με κεντρική θέρμανση, απεριόριστη θέα lux κατασκευής

• ΤΡΙΑΝΤΑ

Διαμέρισμα 100 τ.μ. με θέρμανση

Διαμέρισμα 87 τ.μ. με θέρμανση

Μεζονέτα 192 τ.μ., με θέρμανση, τζάκι, lux κατασκευής

Μεζονέτες 145 τ.μ. σε 250 τ.μ. οικόπεδο σε προσιτή τιμή

Παλιός πύργος 400 τ.μ. οικόπεδο

• ΜΙΡΑΜΑΡΕ

Διαμερίσματα διαφόρων διαστάσεων με κεντρική θέρμανση

•ΚΑΣΤΕΛΟΡΙΖΟ

Πωλείται **σπίτι** παλιό καλοδιατηρημένο δύο ορόφων στο πιο κεντρικό σημείο του λιμανιού, κατάλληλο για επαγγελματική επιχείρηση 83 τ.μ. ανά όροφος.

TUI Hellas

ΖΗΤΑ

Υπάλληλο (γυναίκα) για την τουριστική σαιζόν 2004 με καλή γνώση ελληνικής, αγγλικής γλώσσας και γνώση PC. Γνώση γερμανικής γλώσσας θα ληφθεί υπόψη.

Πληροφορίες στο τηλ. 2241089501
Δευτέρα- Παρασκευή από 09.30 έως 15.00 η ώρα
Αυστραλίας 114

LYMBERIA HOTEL

Το ξενοδοχείο Β' κατηγορίας **"LYMBERIA"** ζητά για την καλοκαιρινή σαιζόν 2004 :

Υπαλλήλους Υποδοχής
Γνώστες Αγγλικών, Γερμανικών με ανάλογη προϋπηρεσία
Μπάρμεν ή Μπαργούμεν
Σερβιτόροι και Σερβιτόρες Α΄ και Β΄
Γνώστες Γερμανικών και Αγγλικών
Καμαριέρες

Οι ενδιαφερόμενοι μπορούν να απευθύνονται στο τμήμα προσωπικού του ξενοδοχείου καθημερινά από 10:00 – 14:00 ή να στείλουν ένα βιογραφικό τους σημείωμα στη Διεύθυνση, το fax ή στο E-mail της εταιρείας υπ' όψιν Κου Σ. Δεληγιάννη.

Ξενοδοχείο ¨ΛΥΜΠΕΡΙΑ¨
Τ.Θ. 212, Φαληράκι, Ρόδος
Τηλ. 22410 85676, Fax: 22410 85826
E-mail: lymberia@otenet.gr

Ξενοδοχείο ΚΑΛΛΙΘΕΑ ΜΑΡΕ ΠΑΛΛΑΣ

ΖΗΤΟΥΝΤΑΙ

- **Υπάλληλος Υποδοχής** (απαραίτητες γνώσεις Γερμανικών και τουλάχιστον 3ετή προϋπηρεσία)
- **Σερβιτόροι - σερβιτόρες**
- **Βοηθοί σερβιτόρου**

Πληρ. τηλ. 2241068720

Για αιτήσεις στο ξενοδοχείο από 09.00-13.00 καθημερινά

Από Κατάστημα Ενδυμάτων στην παραλία Ιαλυσού και Παλιά Πόλη

ΖΗΤΟΥΝΤΑΙ

Κοπέλες για να εργαστούν ως πωλήτριες
Απαραίτητα προσόντα:
- Ηλικία από 23 έως 40 ετών
- Γνώση της Γερμανικής - Αγγλικής καθώς και επιπλέον γλωσσών θα εκτιμηθούν.
- Τυχόν προϋπηρεσία θα ληφθεί υπ' όψιν.

Μισθός και ποσοστά αναλόγως προσόντων.
Πληρ. τηλ. 2241038650/38990, από 09.00-14.00.
Αποστείλατε βιογραφικό σημείωμα στο fax 2241038785

WANTED

from specialty garment shops in Ialysos & Old Town
Responsible gierl for the sales
with following qualifications
- Must speak good German-English, other languages will be appreciated
- Previous experience will be considered

Salary and bonus according to qualifications
For more information please
contact tel.: 2241038650 & 38990
Send C.V. to the following fax: 2241038785

Από το ΑΡΤΟΠΟΛΙΣ

ΖΗΤΟΥΝΤΑΙ

α. ταμπλίστας-υπεύθυνος καταστήματος για νυκτερινή απασχόληση
β. οδηγοί delivery
γ. κρεπιέρης
δ. σερβιτόρος-σερβιτόρα
Πληρ. τηλ. 2241033969, ώρες 10 π.μ.-4 μ.μ.

πωλησεις

συνέχεια από την προηγούμενη

ΠΩΛΕΙΤΑΙ επιχείρηση εστιατορίου σε πολύ καλή περιοχή με σταθερή πελατεία. Τιμή διαπραγματεύσιμη. Πληρ. τηλ. (22410)26081, 25769
ΑΟ57071

ΖΗΤΟΥΝΤΑΙ . Για άμεση προώθηση σε πελάτες μας οικόπεδα εντός πόλης προς ΠΩΛΗΣΗ – ΑΝΤΙΠΑΡΟΧΗ . Υπεύθυνοι: Χατζηλαζάρου Σ. & Συνεργάτες. **LandScope 22410 – 28629. ΑΟ57220**

ΠΩΛΕΙΤΑΙ. ΜΟΝΟΚΑΤΟΙΚΙΑ. ΙΑΛΥΣΟ, υπό κατασκευή. 182 τ.μ. , 2 Επίπεδα, σε οικόπεδο 2.000 τ.μ. Α' όροφος 92 τ.μ. ,ενιαίοι χώροι υποδοχής, κουζίνα lux, τραπεζαρία, καθιστικό, wc. Β' όροφος 90 τ.μ. , 3(τρία) υπνοδωμάτια, 2(δύο) μπάνια, Εντιχοιζόμενες ντουλάπες, μεγάλες Βεράντες, Άνετοι χώροι. Τιμή: 350.000 ευρώ Υπεύθυνοι: Χατζηλαζάρου Σ. & Συνεργάτες. **LandScope 22410 – 28629.** ΑΟ57221

ΖΗΤΕΙΤΑΙ ΓΙΑ ΑΓΟΡΑ ΔΙΑΜΕΡΙΣΜΑ εντός πόλεως, τριών υπνοδωματίων από 95 τ.μ. έως 115 τ.μ. Μόνο ιδιώτες. Πληρ. τηλ. επικοινωνίας πρωινές ώρες 2241021342, απόγευμα 6932639622.
ΑΟ57017

ΚΑΤΑΣΤΗΜΑ γωνιακό 73 τ.μ. επί της Στρατηγού Ζήση, καθώς και υπόγειος χώρος 145 τ.μ. Πληρ. τηλ. 2241020421
ΑΟ56625

ΖΗΤΕΙΤΑΙ
ΟΔΗΓΟΣ ΠΩΛΗΤΗΣ
για Ρόδο και περιοδείες στη Δωδ/σο να έχει ευχέρεια λόγου, μισθός ικανοποιητικός, συν τα μπόνους. Επίσης να γνωρίζει την αγορά της Ρόδου. Αποκλείονται αλλοδαποί
Πληρ. τηλ. 2241062682

ΕΤΑΙΡΙΑ ΚΛΙΜΑΤΙΣΜΟΥ
ΖΗΤΑ
ΤΕΧΝΙΚΟ - ΨΥΚΤΙΚΟ και ΗΛΕΚΤΡΟΛΟΓΟ
Για service, εγκαταστάσεις, επισκευές, κλιματιστικών μηχανημάτων. Απαραίτητα: Δίπλωμα Οδήγησης.
Για πληροφορίες ή βιογραφικό
στη Δ/νση: 7 χλμ. Ρόδου-Λίνδου τηλ. 6977200960

Από την εταιρεία DRIVE RENT A CAR
ΖΗΤΟΥΝΤΑΙ
μηχανικοί αυτοκινήτων
για μόνιμη εργασία.
Πληρ. τηλ. 2241068243 Κο **Χατζηδιάκο Τσαμπίκο**

ΖΗΤΕΙΤΑΙ
από εταιρεία Χημικών και Χαρτικών Ειδών
EXPERT CLEAN SERVICES
ΠΩΛΗΤΗΣ,
μισθός και bonus, τυχόν προϋπηρεσία θα ληφθεί υπ' όψιν.
Πληρ. Κανελλοπούλου 10,
τηλ. 2241034322, 2241032111

Από το CITY HALL restaurant
ΖΗΤΟΥΝΤΑΙ ΔΙΑΝΟΜΕΙΣ
για αποκλειστική ή μη απασχόληση.
Πληρ. τηλ. 2241070200 από τις 12.00-17.00

ΖΗΤΕΙΤΑΙ
διακοσμητής με γνώσεις σχεδίου να εργαστεί ως υπάλληλος σε κατάστημα επίπλων κουζίνας. Προϋπηρεσία στον τομέα αυτόν και γνώσεις Ιταλικών θα εκτιμηθούν ιδιαίτερα. Μισθός ικανοποιητικός.
Πληρ. τηλ. 2241064450

Το νεόκτιστο ξενοδοχειακό συγκρότημα
"ΜΙΚΡΗ ΠΟΛΗ" *στα Κολύμπια - Αφάντου Ρόδου*
ΖΗΤΕΙ ΠΡΟΣΩΠΙΚΟ
- **Προϊστάμενος Υποδοχής**
- **Υπαλλήλους Υποδοχής**
- **Μάγειροι Α', Β' και βοηθοί**
- **Μπουφετζήδες Α' και Β'**
- **Σερβιτόροι και βοηθοί**
- **Barmen και βοηθοί**
- **Καμαριέρες**
- **Καθαρίστριες**
- **Κηπουροί**

Απαραίτητα προσόντα γνώση Γερμανικής, Αγγλικής γλώσσας και ανάλογη προϋπηρεσία.

Οι ενδιαφερόμενοι μπορούν να απευθύνονται στον κ. Χατζηνικόλα, τηλέφωνα επικοινωνίας **22410-67180, 67280,** Πάροδος Γ. Σεφέρη ή να αποστείλουν το βιογραφικό τους σημείωμα μαζί με μια πρόσφατη φωτογραφία στο **e-mail: ergoplan2@otenet.gr**

ΨΑΧΝΕΤΕ ΓΙΑ ΝΑ ΒΡΕΙΤΕ ΕΥΡΩ
Η ΕΠΑΝΑΣΤΑΣΗ ΣΤΟ ΧΩΡΟ ΤΟΥ ΕΜΠΟΡΙΟΥ ΣΥΝΕΧΙΖΕΤΕ!!

Σας προτείνουμε...

Να δημιουργήσετε μια Επιχείρηση με το σύντροφό σας, την οικογένειά σας ή τους φίλους σας, με απεριόριστες δυνατότητες κερδών σε όλο τον κόσμο μέσα από το χώρο σας.

✓ Χωρίς προηγούμενη εμπειρία
✓ Δουλεύοντας με ελεύθερο ωράριο
✓ Καθόλου ρίσκο

Για ραντεβού ενημέρωσης τηλεφωνήστε:
Κιν. 6977946940 από 7 το πρωί έως 8 το βράδυ

blue sky BEACH HOTEL RHODES

Από το ξενοδοχείο Α' κατηγορίας
Blue Sky Beach *στην πλατεία Ψαροπούλας στην πόλη της Ρόδου*
ΖΗΤΟΥΝΤΑΙ
- **Βοηθοί Σερβιτόρων**
- **Λαντζιέρης**
- **Μπάρμαν**

ΕΜΠΕΙΡΙΑ ΑΠΑΡΑΙΤΗΤΗ
Πληρ. τηλ. 2241033768 ή 2241033778

rp ★★★★★
RODOS PALACE
Resort Hotel • Convention Center

Το Ξενοδοχειακό & Συνεδριακό συγκρότημα πολυτελείας της Ρόδου ζητεί το ακόλουθο προσωπικό:

- **Food & Beverage Manager**
  Με ανάλογη προϋπηρεσία σε ξενοδοχεία πολυτελείας
- **Banqueting Manager-Υπεύθυνο Εκδηλώσεων**
  Με ανάλογη προϋπηρεσία σε ξενοδοχεία πολυτελείας
- **Προϊσταμένη Ορόφων**
  Με ανάλογη προϋπηρεσία σε ξενοδοχεία πολυτελείας
- **Υπαλλήλους Υποδοχής**
  Γνώσεις Αγγλικών, Γερμανικών, με ανάλογη προϋπηρεσία

Οι ενδιαφερόμενοι για τις ανωτέρω θέσεις μπορούν να στείλουν ένα βιογραφικό τους σημείωμα με μία πρόσφατη φωτογραφία στην Διεύθυνση της εταιρείας υπ' όψιν Κου Π. Ρούμπη

Επίσης ζητούνται:

- Chef	- Μπάρμεν & βοηθοί
- Μάγειροι Α', Β' & βοηθοί	- Τηλεφωνήτριες
- Ζαχαροπλάστες	- Ταμπλίστες
- Μπουφετζήδες Α' & Β'	- Καμαριέρες
- Κόπτης Κρεάτων	- Καθαρίστριες
- Σερβπόροι & βοηθοί	- Hostesses
	- Κηπουροί

Για τις ανωτέρω θέσεις οι ενδιαφερόμενοι μπορούν να απευθύνονται στο τμήμα προσωπικού του ξενοδοχείου καθημερινά από 09:00-15:00.

Ξενοδοχείο Ρόδος Παλάς
Λεωφ. Ιαλυσού, Τ.Θ. 121, Ιξιά, Ρόδος
Τηλ. 22410 25222, Fax: 22410 25350
E-mail: info@rodos-palace.gr

πωλησεις

συνέχεια από την προηγούμενη

ΠΩΛΕΙΤΑΙ. ΜΟΝΟΚΑΤΟΙΚΙΑ. Πρόποδες Φιλερήμου, υπό κατασκευή. 170 τ.μ. 1ου – 2ου ορόφου, σε Οικόπεδο 1.000 τ.μ. σε σοβά, περιμετρικό τοιχείο, αποχέτευση. (Προδιαγραφές - σοφίτας - γκαράζ - τζάκι - πισίνας - άνετου κήπου) Τιμή : 220.000 ευρώ. Υπεύθυνοι: Χατζηλαζάρου Σ. & Συνεργάτες . **LandScope 22410 – 28629.** ΑΟ57219

ΜΟΝΟΚΑΤΟΙΚΙΑ στην παραλία Ιαλυσού 185 τ.μ. σε 400 μ. οικόπεδο. Πληρ. τηλ. 2241068436, 6977838323 ΑΟ56643

ΠΩΛΕΙΤΑΙ γνωστό εστιατόριο με μεγάλους εσωτερικούς χώρους και κήπο πλήρως εξοπλισμένο στη περιοχή του καζίνο, σε τιμή συζητήσιμη. Πληρ. τηλ. 2241031155, κιν.: 6942674596 ΑΟ57302

εργασιες

ΑΠΟ ΚΟΣΜΗΜΑΤΟΠΩΛΕΙΟ ΣΕ ΕΜΠΟΡΙΚΟ ΚΕΝΤΡΟ ΣΤΟ ΦΑΛΗΡΑΚΙ ΖΗΤΕΙΤΑΙ ΚΟΠΕΛΑ ΜΕ ΚΑΛΗ ΓΝΩΣΗ ΓΕΡΜΑΝΙΚΩΝ. ΤΥΧΟΝ ΠΡΟΫΠΗΡΕΣΙΑ ΘΑ ΛΗΦΘΕΙ ΥΠΟΨΙΝ. ΠΛΗΡ. ΤΗΛ. 2241087006, 6945994726 ΧΠΖ282

ΖΗΤΕΙΤΑΙ ξενόγλωσσος **πωλητής/τρια** (τουλάχιστον 2 γλώσσες). Πληρ. τηλ. 6944613524, 6946283970 ΑΖ57337

ΖΗΤΕΙΤΑΙ αποθηκάριος, σερβιτόρος πεπειραμένος, β. μάγειρα, β. σερβιτόρος. Πληρ. τηλ. 2241025186, 2241074402, απόγευμα 8-10, πληρ. κος Βαγγέλης ΑΖ57330

ΥΠΑΛΛΗΛΟΣ που να γνωρίζει ξένες γλώσσες για τουριστικό κατάστημα στην Παλιά Πόλη. Πληρ. τηλ. 2241075070, 2241022419 ΑΖ57300

ΝΕΑΡΟΣ/Η για **βοηθός BARMAN** με Αγγλικά-Γερμανικά και κύριος ή κυρία για σερβιτόρος σε καφετέρια πολυτελείας στο Φαληράκι. Γερμανικά απαραίτητα. Πληρ. τηλ. 2241087817, 6944566977 ΑΖ57325

ΧΡΥΣΟΧΟΟΣ ΑΡΧΙΤΕΧΝΙΤΗΣ ΓΙΑ ΕΡΓΑΣΤΗΡΙΟ ΣΤΗΝ ΠΕΡΙΟΧΗ ΤΗΣ ΙΞΙΑΣ. ΠΛΗΡ. ΤΗΛ. 2241034145, 6945892882 ΠΖ57278

ΑΤΟΜΟ για ψήστης και σούβλα. Οχι αλλοδαποί. Πληρ. τηλ. 6942889589 ΑΖ57321

ΓΑΖΩΤΡΙΑ πεπειραμένη για μόνιμη απασχόληση. Εξαιρούνται αλλοδαπές. Πληρ. τηλ. 2241035551 και 2241035802ΑΖ57305

ΚΑΜΑΡΙΕΡΑ για το ξενοδοχείο ΣΑΒΟΙ εντός πόλεως. Πληρ. τηλ. 2241026997. ΑΖ57292

ΠΩΛΗΤΡΙΕΣ σε πολυκατάστημα για μερική απασχόληση. Πληρ. τηλ. 2241020037 ΑΖ57293

ΠΩΛΗΤΡΙΑ για αργυροχρυσοχοείο στην περιοχή της Ιξιάς. Ωράριο σπαστό. Πληρ. τηλ. 2241034145, 6945892882 ΑΖ57277

ΓΡΑΜΜΑΤΕΑΣ για γραφείο συνοικεσίων. Πληρ. τηλ. 2241026013, 2241024035 από 9.00-22.00 ΑΖ57270

ΑΙΣΘΗΤΙΚΟΙ έμπειρες για να στελεχώσουν πολυδύναμο κέντρο ομορφιάς και υγείας. Πληρ. τηλ. 2241062481 ΑΖ57274

ΠΩΛΗΤΗΣ με τεχνική κατάρτιση σε μηχανές θαλάσσης, γεωργικά μηχανήματα και ηλεκτρογεννήτριες για πλήρη απασχόληση. Πληρ. τηλ. 2241067440 ΧΑΖ252

COLOSSOS BEACH HOTEL

Το ξενοδοχείο μας ζητεί το ακόλουθο προσωπικό με την ανάλογη προϋπηρεσία:

ΥΠΑΛΛΗΛΟΙ ΥΠΟΔΟΧΗΣ:
Γνώσεις Αγγλικής Γερμανικής και Ιταλικής

ΚΑΜΑΡΙΕΡΕΣ
ΣΕΡΒΙΤΟΡΟΙ ΚΑΙ ΒΟΗΘΟΙ
BARMAN & ΒΟΗΘΟΙ
ΜΑΓΕΙΡΑ ΓΙΑ ΚΡΥΑ ΚΟΥΖΙΝΑ
ΒΟΗΘΟΙ ΜΑΓΕΙΡΩΝ
ΕΡΓΑΤΙΚΟ ΠΡΟΣΩΠΙΚΟ

Οι ενδιαφερόμενοι για τις ανωτέρω θέσεις μπορούν να απευθύνονται στα τηλ. **2241085502-85524** από τις 08.00-15.00

VW-AUDI

Το εξειδικευμένο συνεργείο **Maliarakis motorsport**
Ζητά για την στελέχωση του συνεργείου της

- Μηχανικούς αυτοκινήτων, απόφοιτους τεχνικής Σχολής με εμπειρία τουλάχιστον 3 χρόνων σε ανάλογη θέση

Οι ενδιαφερόμενοι μπορούν να επικοινωνούν καθημερινά από 09.00 έως 16.00 στο τηλ. 22410-65290

ΖΗΤΕΙΤΑΙ

Κυρία
Γραμματεύς (Βοηθός Λογιστή)
από εμπορική επιχείρηση

Απαραίτητα προσόντα:
Γνώση προγράμματος Eurofasma
Χρήση προγραμμάτων Excel/Word/Internet/Phototshop
Γνώση Αγγλικής.
Προσφέρουμε:
Δωδεκάμηνη απασχόληση
Ημέρες εργασίας: Δευτέρα-Παρασκευή
Μισθός: Αναλόγως προσόντων
Προϋπηρεσία θα συνεκτιμηθεί.
Αποστείλατε βιογραφικό σημείωμα και συστάσεις στο fax **2241038785,** τηλέφωνο επικοινωνίας **2241038990**

ΖΗΤΕΙΤΑΙ

ΠΩΛΗΤΗΣ - ΠΩΛΗΤΡΙΑ

Απαραίτητα προσόντα:
- Εμπειρία στις πωλήσεις
- Ανεπτυγμένη ικανότητα επικοινωνίας & διαπραγμάτευσης, ενθουσιασμό, ευχάριστη προσωπικότητα, όρεξη και κέφι για σκληρή και δημιουργική εργασία
- Απολυτήριο Λυκείου ή πτυχίο Ανώτερης εκπαίδευσης
- Εργατικότητα, συνέπεια, επαγγελματισμός
- Δίπλωμα οδήγησης αυτοκινήτου

Προσφέρεται:
- Δυναμικό και προκλητικό περιβάλλον εργασίας.
- Ελκυστικό πακέτο αποδοχών και κινήτρων
- Δυνατότητες εξέλιξης και ανάπτυξης

Οι ενδιαφερόμενοι παρακαλούνται να αποστείλουν το Βιογραφικό τους σημείωμα στη διεύθυνση: add@aias.gr

---

Η "ΜΑΡΙΝΟΣ Α.Ε."

από τις μεγαλύτερες εταιρείες Εισαγωγής Εμπορείας και Διανομής επώνυμων ποτών και κρασιών στην Δωδεκάνησο όπως: Ballantines, Kahlua, Malibu, Tia Maria, Beefeater Gin, Sanza Tequila, Κρασιά Χατζημιχάλη, Λαζαρίδη, Σκουρα κ.λπ.

ΖΗΤΑ

να προσλάβει **στελέχη πωλητή και πωλήτρια**
για την αγορά της Ρόδου
Πληρ.τηλ. 2241076864, 2241022509
Αποστολή βιογραφικών με fax 2241076864

ΒΟΥΛΓΑΡΗ
ΒΙΟΜΗΧΑΝΙΑ ΑΠΟΡΡΙΠΤΗΡΩΝ

Η ΒΙΟΜΗΧΑΝΙΑ ΑΦΟΙ ΒΟΥΛΓΑΡΗ ΑΕΒΕ

ΖΗΤΑ

ΓΙΑ ΤΟ ΥΠΟΚΑΤΑΣΤΗΜΑ ΤΗΣ ΣΤΗ ΡΟΔΟ

Α) ΠΩΛΗΤΕΣ
Απόφοιτοι Λυκείου - ΤΕΙ - ΑΕΙ
Ηλικίας 25-35 ετών - Δίπλωμα Ι.Χ.
Σχετική εμπειρία 2 ετών σε οργανωμένο τμήμα πωλήσεων
Η εταιρεία προσφέρει
- Μισθό & bonus παραγωγικότητας
- Εταιρικό αυτοκίνητο και τηλέφωνο
- Προοπτικές εξέλιξης σε μια ανερχόμενη εταιρεία

Βιογραφικά στο φαξ 210/4834761

Β) Για το τμήμα διανομών ΟΔΗΓΟΙ
Απόφοιτοι Λυκείου
Δίπλωμα Γ' κατηγορίας - Εως 35 ετών
Προσφέρονται: Μισθός & bonus - Μόνιμη απασχόληση.
Τηλ. επικοινωνίας: 2241033647, 8 π.μ.-3 μ.μ.

The Membership Office of Club Greece

IS LOOKING TO RECRUIT

an English / Dutch speaking person,
a Swedish speaking person and
a Finnish/Swedeish speaking person.

The candidate should have knowledge of:
- Excellent command of English (additional languages will be advantage but not essential)
- Computer knowledge (excel, word, etc.)

For more information and to book appointment for interview, please contact Ms. Annelie Palm on 22410-96210 from Monday to Friday 10-18.

Γραφείο γενικού τουρισμού Hellas Tourist Services S.A.

ΖΗΤΟΥΝΤΑΙ

1) Βοηθός λογιστή, πτυχιούχος ανωτέρας ή ανωτάτης λογιστικής σχολής, με γνώσεις Η/Υ και αγγλικών. Προϋπηρεσία επιθυμητή. Αποστολή βιογραφικών στην Τ.Θ. 4161 85100 Ρόδος.
2) Νέος-νέα ηλικίας έως 35 ετών με άριστη γνώση της γερμανικής και γαλλικής γλώσσας, για να εργασθεί ως αρχηγός γκρουπ. Προϋπηρεσία επιθυμητή.

Πληροφορίες: Κέννεντυ & Χειμάρας 44 ή στο τηλέφωνο 2241038155 ώρες γραφείου.

ΔΙΕΥΘΥΝΤΡΙΑ ΞΕΝΟΔΟΧΕΙΩΝ

- Με πολυετή εμπειρία στο χώρο των ξενοδοχείων

αναλαμβάνει

την διοίκηση και το κλείσιμο συμβολαίων
σε μεγάλες και μικρές ξενοδοχειακές μονάδες.

Πληρ. τηλ. 2241093301, 6946352554



Α. ΚΑΡΑΓΕΩΡΓΙΟΥ ΕΠΕ
ΕΙΣΑΓΩΓΕΣ - ΕΞΑΓΩΓΕΣ - ΑΝΤΙΠΡΟΣΩΠΕΙΕΣ
ΕΜΠΟΡΙΟ ΞΕΝ/ΚΟΥ - ΟΙΚΙΑΚΟΥ ΕΞΟΠΛΙΣΜΟΥ

ΖΗΤΟΥΝΤΑΙ ΠΩΛΗΤΕΣ-ΠΩΛΗΤΡΙΕΣ

Προσόντα που θα εκτιμηθούν
- Δίπλωμα αυτοκινήτου
- Τυχόν προϋπηρεσία στον τομέα πωλήσεων
- Ικανότητα επικοινωνίας με τον πελάτη

Η επιχείρηση διαθέτει
- Αυτοκίνητο Ι.Χ. και εταιρικό κινητό
- Αποδοχές πολύ ικανοποιητικές
- Ποσοστά επί των πωλήσεων
- Μεγάλες προοπτικές εξέλιξης και για εκτός Ρόδου
- 12μηνη απασχόληση
- Ευχάριστο εργασιακό περιβάλλον.

Πληρ.: Στεφάνου Καζούλη 24 • τηλ. 2241070630-70631

Lindian Village deLuxe Hotel

Η ξενοδοχειακή μονάδα πολυτελείας στην παραλία Λάρδου, με πέντε θεματικά εστιατόρια, σουίτες με ιδιωτικές πισίνες, συνεδριακό κέντρο, κέντρο θαλασσοθεραπείας θα λειτουργήσει από τη νέα σαιζόν με στόχο την μεγαλύτερη διάρκεια λειτουργίας και τις καλύτερες συνθήκες εργασίας.
Ζητούμε συνεργάτες, με όρεξη για προσεγμένη και ποιοτική δουλειά.

- ***Front Office Manager*** *πτυχιούχο ξενοδοχειακής σχολής.*
- ***Υπαλλήλους Υποδοχής και τμήματος Δημοσίων Σχέσεων*** *– ξενόγλωσσους*
- ***Σερβιτόρους και Μπάρμεν*** *πτυχιούχους ξενοδοχειακών σχολών*

Προϋπηρεσία σε ξενοδοχεία πολυτελείας θα αξιολογηθεί ανάλογα.
Περιμένουμε το βιογραφικό σας σημείωμα στο Τελεφαξ ***22440 47360*** *ή με email : alkal@lindian.gr ή αυτοπροσώπως στο ξενοδοχείο, καθημερινές από 08.30–14.30*

εργασιες

συνέχεια από την προηγούμενη

ΠΩΛΗΤΡΙΑ για κατάστημα με νεανικά ρούχα στο κέντρο της Ρόδου για απασχόληση όλο το χρόνο. Εμπειρία επιθυμητή. Πληρ. τηλ. 2241039920 ώρες καταστήματος AZ57262

ΖΗΤΕΙΤΑΙ δεσποινίς ή κυρία για να εργασθεί ως υπάλληλος γραφείου, γνωρίζοντας άπταιστα την Αγγλική κι έχοντας γνώσεις Η/Υ. Επίσης ζητείται **τεχνίτης ηλεκτρολόγος οικοδομών**. Ωράριο πρωινό και συνεχές. Πληρ. από 08.00 έως 14.30 στο τηλ. 2241066698 AZ57244

ΚΥΡΙΑ εσωτερική για να προσέχει μωρό 9 μηνών. Μισθός 450 ευρώ φαγητό και στέγη. Πληρ. τηλ. 6934958496 AZ57261

ΖΗΤΟΥΝΤΑΙ: α) κοπέλα **βοηθός σερβιτόρου** για εστιατόριο, θα προτιμηθεί Φινλανδέζα, β) **κοπέλα** για γυράδικο με γνώσεις αγγλικών, γ) **κοπέλα** για λάντζα εστιατορίου δ) **Φινλανδέζα** για να εργαστεί σε μαγαζί με χρυσοασήμι (Finish lady to work in a gold-silver shop). Πληρ. κο Γιώργο τηλ. 6936538366 AZ57243

Από εστιατόριο Π. Πόλη της Ρόδου **ΖΗΤΕΙΤΑΙ** βοηθός μάγειρα και μπουφετζού με ανάλογη εμπειρία. Αλλοδαποί αποκλείονται. Πληρ. τηλ. 6942613840 AZ57235

ΥΠΑΛΛΗΛΟΣ ΓΡΑΦΕΙΟΥ με γνώσεις Η/Υ για μόνιμη και πολυετής απασχόληση. Πληρ. τηλ. 2241060929, 6936370952 AZ57332

ΚΟΠΕΛΑ για snack cafe. Πληρ. τηλ. 2241020812, 2241037850 AZ57237

ΨΗΣΤΕΣ κι **άτομα για διανομές** σε γυράδικο στο κέντρο της πόλης. Πληρ. τηλ. 6946162961 AZ57247

ΚΟΠΕΛΑ για πρωινή και απογευματινή απασχόληση σε γραφείο. Πληρ. τηλ. 6947965174 AZ57251

ΚΟΠΕΛΕΣ ευπαρουσίαστες για βραδινή απασχόληση σε μπαρ εντός πόλεως. Μπόνους και ποσοστά. Πληρ. τηλ. 6944428679 AZ57188

ΠΩΛΗΤΗΣ ή ΠΩΛΗΤΡΙΑ που να μιλά καλά Γερμανικά για χρυσοχείο στην Παλιά Πόλη. Μισθός, ΙΚΑ, ποσοστά. Πληρ. τηλ. 2241064412, 6973249616 AZ57203

ΑΠΟ ΤΗΝ ΕΤΑΙΡΕΙΑ DRIVE RENT A CAR

ΖΗΤΟΥΝΤΑΙ

υπάλληλοι για να εργασθούν σε γραφείο ενοικιάσεων αυτοκινήτων στις περιοχές Ρόδου & Λίνδου να έχουν δίπλωμα οδήγησης και να ομιλούν την αγγλική ή την γερμανική γλώσσα

Πληρ. τηλ. 2241068243
κ. Χατζηδιάκο Τσαμπίκο

ΑΠΟ ΤΗΝ ΠΟΤΟΠΟΙΪΑ "ΑΙΓΑΙΟΝ" Β. ΚΑΜΠΥΛΑΥΚΑΣ Α.Ε.

ΖΗΤΕΙΤΑΙ

1) Εργάτες-εργάτριες για απασχόληση στην παραγωγή ποτών.
2) Νέος με δίπλωμα οδήγησης για το εμπορικό τμήμα.

Πληρ. τηλ. 2241069858-22410 65952-62535
Από 8 π.μ. έως 3 μ.μ.

ΞΕΝΟΔΟΧΕΙΟ ΠΟΛΕΩΣ ΡΟΔΟΥ
(λειτουργία όλο το χρόνο)

ΖΗΤΟΥΝΤΑΙ

- **Μπάρμαν:** *Απαραίτητα προσόντα*
  Προϋπηρεσία
  Ηλικία έως 40 ετών
  Γνώση ξένων γλωσσών
- **Συντηρητής:** *Απαραίτητα προσόντα*
  Προϋπηρεσία
  Γνώση ηλεκτρολογικών/υδραυλικών

Για συμπλήρωση αιτήσεων (απαιτείται πρόσφατη φωτογραφία) οι ενδιαφερόμενοι μπορούν να επικοινωνούν καθημερινά από 10.00-14.00 στα τηλ. **2241022061/2**. Αποστοβλή βιογραφικών στο fax: **2241034984**

Το ξενοδοχείο ΔΙΟΝΥΣΟΣ στην Ιξιά ενδιαφέρεται για την πρόσληψη

ΒΟΗΘΟΥ F/B- ΕΛΕΓΚΤΗ

Ο ενδιαφερόμενος πρέπει να έχει ανάλογη εμπειρία, να έχει καλή γνώση Η/Υ και να είναι απόφοιτος Ξενοδοχειακής Σχολής.

Βιογραφικά μπορούν να σταλούν στην Τ.Θ. 241 ή στο **FAX 2241034401.**
Πληρ. τηλ. 2241023021

ΖΗΤΕΙΤΑΙ

από ξενοδοχειακή μονάδα στην Ιαλυσό

ΠΡΟΣΩΠΙΚΟ ΟΛΩΝ ΤΩΝ ΕΙΔΙΚΟΤΗΤΩΝ

Πληρ.: Γραφείο Προσωπικού, τηλ. 2241094326

ΤΟ ΞΕΝΟΔΟΧΕΙΟ EDEN ROC

ενδιαφέρεται για την πρόσληψη

πεπειραμένου προσωπικού με τις παρακάτω ειδικότητες:

- **ΟΡΟΦΟΚΑΜΑΡΙΕΡΕΣ**
- **ΒΟΗΘΟΙ ΣΕΡΒΙΤΟΡΟΙ (ΑΝΔΡΕΣ ΚΑΙ ΓΥΝΑΙΚΕΣ)**
- **Α' ΜΑΓΕΙΡΑΣ ΓΙΑ ΚΡΥΑ ΚΟΥΖΙΝΑ**

Πληρ. και αιτήσεις καθημερινά (πρωινές ώρες) στο **τηλ. 2241067067, φαξ 2241066700**
ηλεκτρονική διεύθυνση **manager@edenroc.gr,**
Παραλία Λεωφόρου Καλλιθέας

3E ΤΡΙΑ ΕΨΙΛΟΝ

Coca-Cola Τρία Έψιλον
Coca-Cola HBC s.a.
ΥΠΟΚΑΤΑΣΤΗΜΑ ΡΟΔΟΥ
Μαριτσά, 85106 Ρόδος

Η Coca Cola Ελληνική Εταιρεία Εμφιαλώσεως Α.Ε. Υποκατάστημα Ρόδου η μεγαλύτερη και δυναμικότερη εταιρεία στον τομέα των αναψυκτικών στα Δωδεκάνησα ενδιαφέρεται να προσλάβει για τις ανάγκες της

ΠΩΛΗΤΕΣ

Βασικά καθήκοντα της θέσης είναι η τεχνική παρουσίαση και προώθηση προϊόντων στα σημεία πωλήσεων του νησιού της Ρόδου.

Προσόντα Υποψηφίου

- Απόφοιτος Λυκείου ή ανωτέρας σχολής
- Ηλικία έως 28 ετών
- Κάτοικος Ρόδου
- Κάτοχος αδείας οδήγησης αυτοκινήτου
- Προϋπηρεσία στις πωλήσεις ή marketing επιθυμητή

Για ραντεβού τηλεφωνείστε στο (22410)84800 (ΔΕΥ.-ΠΑΡ. 08.00-15.00)

Από την AUTO CLUB Α.Ε. Ενοικιάσεις αυτοκινήτων

ΖΗΤΟΥΝΤΑΙ

υπάλληλοι γραφείου

απαραίτητα προσόντα:

- απόφοιτος Λυκείου
- άδεια οδήγησης
- γνώστης Αγγλικής, Γερμανικής γλώσσας
- μισθός και ποσοστά

Πληρ. τηλ. 2241052331-51764
από 17.00-20.00

Enterprise

Οργάνωση και προβολή επιχειρήσεων

Ζητείται συνεργάτης, άντρας ή γυναίκα, με άνεση στην επικοινωνία, για τη στελέχωση, του **τμήματος επικοινωνίας με υποψήφιους πελάτες.** Εναρξη εκπαιδευτικών σεμιναρίων **1η Μαρτίου 2004**. Τηλ.: για συνέντευξη και συμμετοχή **2241066506, Κιν.: 6942414179**
ΖΑΓΟΡΙΑΝΟΣ ΜΙΧΑΛΗΣ

ΞΕΝΟΔΟΧΕΙΟ ΔΙΟΝΥΣΟΣ
ΙΞΙΑ - ΡΟΔΟΣ

ΖΗΤΟΥΝΤΑΙ

- Απογευματινός **Υπάλληλος Υποδοχής** με γνώσεις Αγγλικής και Γαλλικής γλώσσας
- **Α' Μάγειρας**
- **Β' Μάγειρας**
- **Μπουφετζής**
- **Βοηθοί σερβιτόρων**

Απαραίτητη η σχετική πείρα και προϋπηρεσία
Πληρ. τηλ. 2241023021

Από την εταιρεία "ΤΡΟΦΟΚΑΖΑ" (εμπορίας και διακίνησης τροφίμων)

ΖΗΤΟΥΝΤΑΙ

α) ΟΔΗΓΟΣ ηλικίας έως 35 ετών κάτοχος ΒΓ' επαγγελματικού διπλώματος
β) ΓΡΑΜΜΑΤΕΑΣ με άριστη γνώση Η/Υ (κατά προτίμηση προγράμματος DEFACTO)
γ) Εμπειρος **ΠΩΛΗΤΗΣ**
Τυχόν προϋπηρεσία θα ληφθεί σοβαρά υπόψη.

Πληρ. τηλ. 2241061207/67534, fax 2241061276

ΖΗΤΟΥΝΤΑΙ

Σερβιτόροι-ες για το εστιατόριο του ξενοδοχείου **ΝΙΡΕΥΣ στη Σύμη.** Γνώση Αγγλικών απαραίτητα.

Πληρ. τηλ. 2241082656 εσωτ. **13,** ώρες γραφείου

Από το ΑΥΤΟΕΠΙΛΟΓΕΣ

ΖΗΤΕΙΤΑΙ

νέος για μερική απασχόληση στην προετοιμασία των αυτοκινήτων. Απαραίτητο δίπλωμα αυτοκινήτου.

Πληρ.τ ηλ. 2241060910 κ. Κωστή

Από την εταιρεία Αρτοποιΐας-ζαχαροπλαστικής
Γ. ΣΑΒΟΪΔΑΚΗΣ Α.Ε.

ΖΗΤΟΥΝΤΑΙ

Προσωπικό για τη στελέχωση του νέου καταστήματος της

Απαραίτητα προσόντα:

- απόφοιτοι λυκείου, γνώση ξένης γλώσσας, προϋπηρεσία (σε οποιαδήποτε εργασία σχετική με πωλήσεις)
- Αποθηκάριος (με δίπλωμα οδήγησης Γ' κατηγορίας)

Πληρ. τηλ. 6937273949 ή 2241063069 & 63103
Βιογραφικό στο fax 2241063348
Διεύθυνση Τσαΐρι - Αγ. Βαρβάρα
(δίπλα στην ΡΟΔΟΠΛΑΖ)

Από την Βιομηχανική και Εμπορική Εταιρία, ΒΑΠ Π. ΚΟΥΓΙΟΣ ΑΒΕΕ,

ΖΗΤΟΥΝΤΑΙ

Α. Οδηγοί-πωλητές. Απαραίτητο επαγγελματικό δίπλωμα Γ' κατηγορίας.
Ο ιδανικός υποψήφιος πρέπει να πληρεί τα κάτωθι.
- Ελληνας πολίτης.
- Ηλικία μέχρι 35 ετών.
- Προϋπηρεσία στις πωλήσεις θα ληφθεί υπ' όψη.

Β. Πωλητής για το νησί της Ρόδου. Ο ιδανικός υποψήφιος πρέπει να είναι:
- Ελληνας πολίτης
- Πτυχιούχος τουλάχιστον ΙΕΚ
- Να έχει προϋπηρεσία στις πωλήσεις
- Ευχάριστη προσωπικότητα και ευχέρεια λόγου
- Να έχει βιογραφικό σημείωμα

Γ. Δύο πωλητές/merchandisers. Ο ιδανικός υποψήφιος πρέπει να:
- Ελληνας πολίτης.
- Να έχει τελειώσει τουλάχιστον Λύκειο
- Ευχάριστη προσωπικότητα και ευχέρεια λόγου

Δ. Ενα άτομο για το τμήμα παραγωγής. Πτυχίο τεχνικής σχολής θα ληφθεί υπ' όψη.

Πληρ. τηλ. 2241061434

Από την εταιρεία Caterplus ΜΑΡΙΝΑΚΗΣ Γ. & ΣΙΑ Ο.Ε.

ΖΗΤΟΥΝΤΑΙ

α) ***ΠΩΛΗΤΕΣ*** *απόφοιτοι Λυκείου, κάτοχοι διπλώματος οδήγησης αυτοκινήτου έως 35 ετών και γνώστες της αγοράς των MINI MARKETS - SUPER MARKETS - ΕΣΤΙΑΤΟΡΙΩΝ. Παρέχεται συνεχής εκπαίδευση, αυτοκίνητο, μισθός και ποσοστά.*

β) ***ΟΔΗΓΟΙ*** *κάτοχοι διπλώματος Γ' κατηγορίας ηλικίας έως 35 ετών.*

Αποστολή βιογραφικών στο fax ***2241085199***
Πληρ. τηλ. 2241085197, 2241085198

εργασιες

συνέχεια από την προηγούμενη

ΒΟΗΘΟΙ ΣΕΡΒΙΤΟΡΟΙ για το εστιατόριο "Ρουστικο" στην Παλιά Πόλη. Πληρ. τηλ. 6942202551 ΑΖ57205

ΝΕΕΣ ΓΙΑ ΜΠΑΡ σε κέντρο διασκέδασης (μπουζούκια). Πληρ. τηλ. 2241062537 ΑΖ56678

CAFE BAR-ΟΥΖΕΡΙ ΣΤΗ ΝΕΑ ΑΓΟΡΑ ΖΗΤΕΙ 2 ΚΥΡΙΕΣ ΓΙΑ ΒΟΗΘΟΥΣ ΚΟΥΖΙΝΑΣ. ΠΛΗΡ. ΤΗΛ. 22410 68082, 6972663100. ΠΖ57160

ΚΟΠΕΛΑ για να εργασθεί σε κατάστημα με τουριστικά ρούχα στην Παλιά Πόλη. Τυχόν προϋπηρεσία θα ληφθεί υπ' όψιν. Κυριακή ρεπό. Πληρ. τηλ. 2241096260, 6948886365 κ. Παντελής. ΑΖ57149

ΚΟΠΕΛΑ για να εργασθεί σε καφετέρια μπαρ για όλο τον χρόνο. Απασχόληση απογευματινή. Πληρ. τηλ. 2241047228, 6944760796 ΑΖ57144

ΣΕΡΒΙΤΟΡΑ ΜΕ ΑΝΑΛΟΓΗ ΕΜΠΕΙΡΙΑ ΓΙΑ ΤΟ ANASSA CAFE. ΠΛΗΡ. ΤΗΛ. 2241069919 κα ΧΡΙΣΤΙΝΑ ή κ. ΔΗΜΗΤΡΗ ΠΖ56961

Για εστιατόριο πολυτελείας στην Παλιά Πόλη ζητούνται: α) Σερβιτόρου/ρες με πείρα, υψηλή αμοιβή, Πρωινή εργασία. Πληρ. τηλ. 2241085436, 6944735159. ΑΖ57001

ΚΥΡΙΕΣ για ρεσεψιόν σε πολυδύναμους χώρους. Απαραίτητη γνώση Η/Υ και ξένων γλωσσών. Πληρ. τηλ. 2241062481. ΑΖ56998

ΥΠΑΛΛΗΛΟΣ για να εργασθεί σε βιβλιοπωλείο. Πληρ. τηλ. 2241035431 ΑΖ57143

ΖΗΤΕΙΤΑΙ έμπειρος **κηπουρός** από το ξενοδοχείο ΕΥΗ στο Φαληράκι για μόνιμη εργασία. Πληρ. τηλ. 2241085586 ΑΖ57060

ΕΡΓΑΣΙΑ ΑΠΟ ΤΟΝ ΧΩΡΟ ΣΑΣ. Ζητούνται άτομα δραστήρια και δυναμικά από μεγάλη εμπορική εταιρεία για άμεση κάλυψη θέσεων ανεξάρτητης συνεργασίας. Μερική απασχόληση 500-1500 ευρώ, πλήρης απασχόληση 1500-6000 ευρώ. Οχι πλασιέ-ντήλερ. Εξτρα μπόνους και προμήθειες. Πληρ. τηλ. 2241030078, 6977472091 ΑΖ56826

Η Οδική Βοήθεια Ρόδου HELLAS SERVICE **ΖΗΤΕΙ συνεργάτες** για την στελέχωση του τμήματος πωλήσεων. Απαραίτητα προσόντα: Ικανότητα επικοινωνίας, ευχάριστη προσωπικότητα, δίπλωμα οδήγησης οχήματος, προϋπηρεσία στο χώρο. Προσφέρονται: ανταγωνιστικό πακέτο αποδοχών (μισθός - προμήθεια - bonus), προοπτικές εξέλιξης, εξαιρετικό περιβάλλον εργασίας. Πληρ. Στ. Καζούλη 82, τηλ. (22410)22490 ΧΑΖ252

ΓΙΝΕΤΕ ΕΠΙΧΕΙΡΗΜΑΤΙΕΣ μέσα από τον χώρο σας χωρίς ωράριο, αφεντικό (όχι ντήλερ - υπάλληλοι). Κέρδη από 500 ευρώ - 10.000 ευρώ το μήνα. Πληρ. 2310419397, email: www.biz-4-all.com ΑΖ56395

διαφορα

ΠΩΛΕΙΤΑΙ ΠΛΗΡΗΣ ΕΠΑΓΓΕΛΜΑΤΙΚΟΣ ΕΞΟΠΛΙΣΜΟΣ ΓΙΑ ΓΥΨΙΝΕΣ ΔΙΑΚΟΣΜΗΣΕΙΣ (ΚΑΛΟΥΠΙΑ - ΦΟΡΜΕΣ- ΕΡΓΑΛΕΙΑ) ΜΟΝΟ ΓΙΑ ΕΠΑΓΓΕΛΜΑΤΙΕΣ ΓΥΨΑΔΟΡΟΥΣ. ΠΛΗΡ. ΤΗΛ. 6944388800 ΠΔ57770

ΠΩΛΕΙΤΑΙ ψυγείο DELONGI 250 ευρώ και κουζίνα WHILPOOL 550 ευρώ καινούργια και τα δύο. Πληρ. τηλ. 2241035928 ΑΔ57312

ΠΩΛΟΥΝΤΑΙ πράγματα από επιχείρηση εστιατορίου (τραπέζια, καρέκλες, μεγάλα φωτιστικά κ.λπ.) πιάτα, ποτήρια είναι καινούργια σε πολύ καλές τιμές (Ο άντρας στο τηλ. μιλάει μόνο Αγγλικά). Πληρ. τηλ. 6934592051 ΑΔ57314

ΑΓΟΡΑΖΩ-ΠΟΥΛΩ παλιούς δίσκους μουσικής μικρού ή μεγάλους. Επίσης αγοράζω παλιά κόμιξ. Πληρ. κ. Μιχάλης τηλ. 2241037277 (14.00-22.00), 2241022420 (08.00-13.45) κινητό 6945932044. ΑΔ57304

ΠΩΛΟΥΝΤΑΙ τα κάτωθι κινητά:
MOTOROLA enjoy T191
NOKIA 3310
SIEMENS C351
Όλα καινούργια στο κουτί τους σε τιμή 30 ευρώ κάτω από την αρχική. Πληρ. τηλ. 6934425578 ΑΔ57301

ΠΩΛΟΥΝΤΑΙ λόγω μετακόμισης ψυγείο KOERTING 8 μηνών τιμή 250 ευρώ, κουζίνα SIEMENS 100 ευρώ, PHILIPS GRILL τοστιέρα 40 ευρώ, ντουλάπα δίφυλη με δύο συρτάρια ενός έτους 100 ευρώ, καναπές/κρεβάτι 100 ευρώ, σύνθετο 3 κομμάτια 100 ευρώ. Πληρ. τηλ. 6974876069 ΑΔ57275

ΠΩΛΟΥΝΤΑΙ 22 γαλακτοπαραγωγικές αγελάδες στην Κατταβιά επί ποσόστωση γάλακτος. Πληρ. Αρνας Κυριάκος, τηλ. 6936608045 ΑΔ57257

ΠΩΛΕΙΤΑΙ εξοπλισμός γύρου. Πληρ. τηλ. 2241020812, 2241037850 ΑΔ57238

ΞΕΠΟΥΛΗΜΑ 75% ΣΕ ΟΛΑ ΤΑ ΕΙΔΗ. Από μετατροπή εμπορικού καταστήματος: γούνα γυναικεία ming προέλευσης Καναδά Μ. 500 ευρώ, Παλτό γυναικείο μάλλινο μαύρο L. 30 ευρώ, Σακάκια γυναικεία δερμάτινα M.L.S. από 50-100 ευρώ, Παλτό ανδρικό μάλλινο Μ. 30 ευρώ, Παλτό γυναικείο μπεζ χρώμα M.S. 25 ευρώ, Ενδυμασίες ανδρικές, χειμ. και καλοκ. M.L. 25 ευρώ, Σακάκια ανδρικά από 50-100 ευρώ, Εσώρουχα, νυκτικά γυναικεία μεταξωτά 2 τεμ. 5 ευρώ, οικιακά σκεύη και διάφορα - Σε δική σας τιμή Ορίτζιναλ κολεξιόν αστροναύτες σε πιάτα 30 ευρώ, σετ κομπλέ αισθητικού μανικιουρίστα 500 ευρώ, καθρέφτες παλαιού τύπου και διάφορα άλλα είδη, μπιμπελό διάφορα από 0,50-1.00 ευρώ και άλλα είδη, φουστάνι γυναικείο 2 τεμ. χρώμα κοκ. 10 ευρώ, νυκτερινό μπλουζάκι (de luxe) 20 ευρώ, κράνος μεταχειρισμένο πιλοτ 5 ευρώ, βαλίτσες διάφορα μεγέθη από 10-30 ευρώ. Πληρ. κο Χριστόφορο Ουρανιά τηλ. 2241032296 ΑΔ57229

ΠΩΛΟΥΝΤΑΙ λόγω ανακαίνισης σετ τραπεζαρίας (τραπέζι με τζάμι και 6 καρέκλες) στην τιμή των 250 ευρώ. Πληρ. Ξενοδοχείο Σίλβια τηλ. 2241022551-2 ΑΔ57199

ΚΑΝΑΠΕΣ DIVANI-DIVANI από δέρμα No 10 γωνιακός, χρώματος μπεζ, μοντέλο NAT 1565 και πολυθρόνα RECLAIN περιστρεφόμενη-ανακλεινόμενη σε άριστη κατάσταση. Τιμή 2.200 ευρώ. Πληρ. τηλ. 2241090689, ώρες 09.00-13.00 και 17.00-20.00. ΑΔ57155

ΠΩΛΟΥΝΤΑΙ ΕΠΑΓΓΕΛΜΑΤΙΚΑ ΨΥΓΕΙΑ - ΒΙΤΡΙΝΕΣ 2 ΜΕΤΡΑ ΚΑΙ 2,5 ΜΕΤΡΑ ΣΕ ΑΡΙΣΤΗ ΚΑΤΑΣΤΑΣΗ. ΠΛΗΡ. ΤΗΛ. 2241034490, 13.00-16.00 ΧΠΔ221

ΠΩΛΟΥΝΤΑΙ ΑΠΟ ΑΝΑΚΑΙΝΙΣΜΕΝΟ ΞΕΝΟΔΟΧΕΙΟ ΠΟΛΥΚΟΥΖΙΝΑΚΙΑ, ΚΑΣΕΣ ΜΑΖΙ ΜΕ ΤΙΣ ΠΟΡΤΕΣ, ΕΞΟΠΛΙΣΜΟΣ ΥΠΝΟΔΩΜΑΤΙΩΝ ΣΕ ΑΡΙΣΤΗ ΚΑΤΑΣΤΑΣΗ. ΛΟΓΙΚΕΣ ΤΙΜΕΣ. ΠΛΗΡ. ΤΗΛ. 6972819393. ΠΔ57035

ΠΩΛΟΥΝΤΑΙ: Drams MAPEX 5άρα μαύρη, με βάσεις, πιατίνια Zildjian, Paste και Mainl και διπέταλο. Πωλούνται όλα μαζί ή ξεχωριστά. Πληρ. τηλ. 6947842912. ΑΔ56563

ΠΩΛΕΙΤΑΙ ταχύπλοο σκάφος μάρκας BEST 4,85 τ.μ. με τρέιλερ και εξωλέμβια YAMAHA 80 HP σε άριστη κατάσταση. Πληρ. τηλ. 2241085231, 6945461564 ΧΑΔ261

ΞΥΛΑ ΕΛΙΑΣ όμορφα τεμαχισμένα πωλούνται. Πληρ. τηλ. 6945511769 ΑΔ56438

ΠΩΛΕΙΤΑΙ ΣΑΛΟΝΙ 3ΘΕΣΙΟΣ-2ΘΕΣΙΟΣ ΠΟΛΥΘΡΟΝΑ, ΝΕΟΚΛΑΣΙΚΟΥ ΣΤΥΛ, ΣΕ ΑΡΙΣΤΗ ΚΑΤΑΣΤΑΣΗ. ΠΛΗΡ. ΤΗΛ. 2241063425 ΧΠΔ2511

μαθήματα

ΑΠΟΦΟΙΤΟΣ Παιδαγωγικού Τμήματος παραδίδει ιδιαίτερα μαθήματα σε μαθητές Δημοτικού. Πληρ. τηλ. 6944744251 ΑΜ57279

ΑΠΟΦΟΙΤΗ ΠΑΙΔΑΓΩΓΙΚΟΥ ΠΑΡΑΔΙΔΕΙ ΙΔΙΑΙΤΕΡΑ ΜΑΘΗΜΑΤΑ ΣΕ ΠΑΙΔΙΑ ΔΗΜΟΤΙΚΟΥ. ΠΛΗΡ. ΤΗΛ. 6932178736 ΠΜ56850

ΣΧΟΛΗ ΟΔΗΓΩΝ
ΚΟΥΣΗ ΠΑΝΤΕΛΗ
● ΔΙΠΛΩΜΑΤΑ
● ΕΡΑΣΙΤΕΧΝΙΚΑ
● ΕΠΑΓΓΕΛΜΑΤΙΚΑ
● ΜΟΤΟΣΙΚΛΕΤΑΣ
● ΜΑΘΗΜΑΤΑ ΘΕΩΡΗΤΙΚΗΣ ΔΙΔΑΣΚΑΛΙΑΣ

-Επεκτάσεις όλων των κατηγοριών -Αναθεωρήσεις ληγμένων αδειών -Μετατροπές ξένων αδειών σε ελληνικές
Οδός Βαλαωρίτου 9
(έναντι HOTEL SEMIRAMIS ΠΙΣΩ ΑΠΟ ΤΟ ΠΑΛΑΙΟ ΝΟΣΟΚΟΜΕΙΟ
e-mail: kousisp@acn.gr
ΕΚΠΑΙΔΕΥΤΙΚΟ ΑΥΤΟΚΙΝΗΤΟ:
TOYOTA YARIS 1300 cc
AIR CONDITIONED
(ΠΡΟΣΟΧΗ): ΜΑΘΗΜΑΤΑ
α. Μοτοσικλέτας μεγάλου κυβισμού από 125 cc έως ανεξαρτήτου
β. Μοτ/τας έως 125 cc
γ. Μοτοποδηλάτου 50 cc
Διαθέτουμε επίσης κι αυτόματες μοτοσικλέτες 125 cc
Πληρ. τηλ.
(22410)29157-73820-94777
ΚΑΙ ΑΝΑ ΠΑΣΑ ΣΤΙΓΜΗ ΣΤΑ ΚΙΝΗΤΑ τηλ.
6944/511313-6944/203343
Στην κατηγορία ανεξαρτήτου κυβισμού η εκπαίδευση γίνεται με μοτοσικλέτα 500 cc
Παραλαβή των μαθητών μας και από τις οικίες τους
"Η σωστή και μεθοδική εκπαίδευση στα σύγχρονα οχήματά μας, βάζει γερά θεμέλια για τη δημιουργία ενός καλού νέου οδηγού"
ΠΡΟΣΟΧΗ
Στη σχολή μας παραδίδονται και μαθήματα θεωρητικής διδασκαλίας
ΠΜ56343

ΑΝΑΚΟΙΝΩΣΗ
ΜΑΘΗΜΑΤΑ
*** Computer ***
PROGRAM COMPUTER PM
ΕΓΓΡΑΦΕΣ
** ΤΩΡΑ **
Τμήματα για:
Παιδιά - Ενήλικες
Αρχάριους - Μαθητές
Επαγγελματίες
Ανεύρεση Εργασίας
Διδάσκει πτυχιούχος Πανεπιστημίου Αμερικής
ΜΑΝΩΛΗΣ Ι. ΣΟΦΙΛΑΣ
Κοδριγκτώνος 91
Τηλ. (22410) 31761
ΠΙΣΤΟΠΟΙΗΤΙΚΟ ΓΝΩΣΕΩΝ
ΕΠΙΣΗΜΟ ΕΞΕΤΑΣΤΙΚΟ ΚΕΝΤΡΟ ΤΗΣ ECDL HELLAS

ΕΚΠΑΙΔΕΥΣΗ ΣΤΟΥΣ ΥΠΟΛΟΓΙΣΤΕΣ
@
Anosis
Computer Learning

ECDL
Ευρωπαϊκό Δίπλωμα Κατάρτισης Η/Υ
ΤΜΗΜΑΤΑ ΕΝΗΛΙΚΩΝ
► Ταχύρυθμα σεμινάρια 6 εβδομάδων επιπέδου ECDL Start
► Τρίμηνοι κύκλοι σπουδών για απόκτηση του Διπλώματος ECDL
► Επιδοτούμενα σεμινάρια επιχειρήσεων
Windows, Word, Excel, Powerpoint, Access, Internet, Frontpage, CorelDraw, κτλ
ΣΤ.ΚΩΤΣΙΑΔΗ 52 ΤΗΛ.78924
Υπεύθυνος Σπουδών
ΚΩΣΤΑΣ ΧΑΤΖΗΔΑΚΗΣ

DECO
ΚΑΤΑΣΚΕΥΑΣΤΙΚΗ
ΔΙΑΜΟΡΦΩΣΕΙΣ
ΕΣΩΤΕΡΙΚΩΝ - ΕΞΩΤΕΡΙΚΩΝ ΧΩΡΩΝ
ΧΩΡΙΣΜΑΤΑ - ΨΕΥΔΟΡΟΦΕΣ
ΓΥΨΟΣΑΝΙΔΕΣ - ΤΣΙΜΕΝΤΟΣΑΝΙΔΕΣ
ΧΡΩΜΑΤΙΣΜΟΙ - ΜΟΝΩΣΕΙΣ - ΥΔΡΑΥΛΙΚΑ
ΞΥΛΟΥΡΓΙΚΕΣ ΕΡΓΑΣΙΕΣ
Με ένα τηλεφώνημα κοντά σας 6946-028644

ΣΧΟΛΗ ΟΔΗΓΩΝ
ΠΟΡΤΣΕΛΛΗΣ ΣΤΕΦΑΝΟΣ
Διπλ. εκπαιδευτής υποψηφίων οδηγών μέλος της Ε.Σ.Ο.Ρ. Ο.Ε.
• Διπλώματα αυτοκινήτου, μοτοσικλέτας,φορτηγού, λεωφορείου, νταλίκας
• Αναθεωρήσεις ληγμένων αδειών
• Θεωρητικά μαθήματα ΚΟΚ και Μηχανολογίας
• Μετατροπές ξένων διπλωμάτων σε ελληνικά
• Διπλώματα αυτόματου αυτοκινήτου


ΝΕΑ ΔΙΕΥΘΥΝΣΗ: ΕΘΝΙΚΗΣ ΑΝΤΙΣΤΑΣΗΣ 73 (ΠΡΩΗΝ ΑΝΝΗΣ ΜΑΡΙΑΣ)
ΤΗΛ. 2241034497, 6945463635

μαθηματα

συνέχεια από την προηγούμενη

ΚΑΘΗΓΗΤΗΣ-ΦΙΛΟΛΟΓΟΣ με πολυετή πείρα και εξειδίκευση στην παιδαγωγική ψυχολογία, παραδίδει ιδιαίτερα μαθήματα σε μαθητές Γυμνασίου-Λυκείου. Τηλ. επικοινωνίας 22410 78639, κιν. 6945857273. ΑΜ57164

πωλησεις αυτοκινητων & μοτοσικλετων

ΑΥΤΟΚΙΝΗΤΟ FIAT UNO FIRE 1000 cc, πεντάθυρο, μοντέλο 1992, χρώματος κόκκινου και σε πολύ καλή κατάσταση. Τιμή 2.500 ευρώ. Πληρ. τηλ. 6947807043 ΑΑ57308

ΠΩΛΕΙΤΑΙ HONDA TRANSALP 600 CC ΜΟΝΤ. '00 ΣΕ ΥΠΕΡΑΡΙΣΤΗ ΚΑΤΑΣΤΑΣΗ. ΤΙΜΗ 4.500 ΕΥΡΩ. ΠΛΗΡ. ΤΗΛ. 2241025235 ΠΑ57195

MERCEDES C180 μοντ. '97 χρώματος μπλε 80.000 χλμ. άριστη κατάσταση, ABS, A/C, AIR BAG, υδραυλικό τιμόνι, ηλ. καθρέπτες, ηλ. παράθυρα, ηλ. κλειδαριές, συναγερμός, ζάντες αλουμινίου, ηχοσύστημα, service Mercedes. Δεκτός κάθε έλεγχος. Τιμή 18.000 ευρώ (ευκολίες). Πληρ. τηλ. 2241048025, 6972320895 ΑΑ57316

ΖΗΤΩ να αγοράσω μια **HONDA TRANS ALP** μοντέλο 1997 και μετά, σε καλή κατάσταση. Πληρ. τηλ. 6945108627 ΑΑ57289

CITROEN XANTHIA μοντ' 93 1600 c.c. A/C, υδραυλικό τιμόνι, ηλεκτρικά παράθυρα, συναγερμό, ραδιοκασετόφωνο, κεντρικό κλείδωμα σε τιμή ευκαιρία. Πληρ. τηλ. 6972739087 κ. Πάνο. ΑΑ57286

LANCIA DELTA 1400 cc μοντέλο 1994 σε άριστη κατάσταση (ατρακάριστη) χρώματος μπλε, με ραδιο-κασετόφωνο-cd και cd changer, προβολείς μάσκας, κοτσαδόρο κ.λπ. σε τιμή ευκαιρίας. Πληρ. τηλ. 2241031037, 6972941006 κ. Γιώργο. Δεκτός κάθε έλεγχος ΑΑ57272

FIAT BRAVO με 65.000 χλμ. aircondition, radio CD, ζαντολάστιχα, ηλεκτρ. καθρέπτες, προβολείς ομίχλης, αερόσακο οδηγού, ατρακάριστο και σε άριστη κατάσταση. Πληρ. κο Γιώργο τηλ. 6934538366 ΑΑ57241

ΑΥΤΟΚΙΝΗΤΟ AUDI 80 μοντέλο '84, 1600 cc, σε άριστη κατάσταση. Τιμή 1500 ευρώ. Διαπραγματεύσιμη. Πληρ. τηλ. 2241062036 ΑΑ56644

ΑΥΤΟΚΙΝΗΤΟ μάρκας OPEL VECTRA 1600 cc σε πολύ καλή τιμή σε πολύ καλή τιμή (2.000 ευρώ). Δεκτός κάθε έλεγχος. Πληρ. τηλ. 6978043262 ΑΑ57269

ΠΩΛΕΙΤΑΙ GOLF 1400 τρίθυρο με φουλ εξτρά, β' εξάμηνο 98 σε τιμή ευκαιρίας. Πληρ. τηλ. 6973804500 ΑΑ57239

FIAT FIORINO πετρέλαιο, μοντέλο 2000, τιμή 6.500 ευρώ καθώς και **μηχανή KDX 125** σε τιμή 1500 ευρώ. Πληρ. τηλ. 2241069044, 6944391784 ΑΑ57208

AYDI 80 1600 cc μοντέλο 1991 με φουλ εξτρά και A/C με αμόλυβδη, τιμή 3.000 ευρώ. Πληρ. τηλ. 2241064014, αφήστε και μήνυμα ΑΑ57207

YAMAHA R6 600 cc 120 άλογα σε υπέρ άριστη κατάσταση 20.000 χλμ. (9/2000), μπλε χρώμα και με γνήσια αξεσουάρ, τιμή λογική. Πληρ. Σάββας τηλ. 2241024563 ΑΑ57185

ΠΩΛΟΥΝΤΑΙ: α) CHRYSLER STRATUS σχεδόν καινούργιο 2000 cc με πρόσφατη ανακαίνιση και σέρβις κόστους 4.500 ευρώ, εγγύηση αντιπροσωπείας. Τιμή πώλησης 16.000 ευρώ. β) PUNTO 1250 cc μοντέλο 2000 16βάλβιδο, με air condition στέρεο κ.λπ. 47.000 χλμ. καινούργια λάστιχα. Τιμή 5.400 ευρώ. Πληρ. τηλ. 2241021198, 6973392142 ΑΑ57198

SUZUKI μοντέλο 94 750 cc χρώματος μπορντό σε καλή κατάσταση. Επίσης **μηχανή θαλάσσης** τύπου EVINRUDE 35 HP. Πληρ. τηλ. 2241069853 κος Λευτέρης ΑΑ57122

ΠΩΛΟΥΝΤΑΙ ΜΕΤΑΧΕΙΡΙΣΜΕΝΑ ΦΟΡΤΗΓΑ ΑΥΤΟΚΙΝΗΤΑ ΕΙΣΑΓΩΓΗΣ ΟΛΩΝ ΤΩΝ ΤΥΠΩΝ, ΓΙΑ ΑΓΡΟΤΙΚΗ ΚΑΙ ΕΠΑΓΓΕΛΜΑΤΙΚΗ ΧΡΗΣΗ, ΚΑΘΩΣ ΕΠΙΣΗΣ ΚΑΙ Ι.Χ. ΕΠΙΒΑΤΙΚΑ. ΕΤΟΙΜΟΠΑΡΑΔΟΤΑ Ή ΚΑΤΟΠΙΝ ΠΑΡΑΓΓΕΛΙΑΣ. ΜΕ ΤΙΜΕΣ ΓΕΡΜΑΝΙΑΣ. ΠΑΡΕΧΟΥΜΕ ΓΡΑΠΤΗ ΕΓΓΥΗΣΗ ΕΝΟΣ ΧΡΟΝΟΥ. ΕΙΣΑΓΩΓΕΙΣ ΜΕΤΑΧΕΙΡΙΣΜΕΝΩΝ ΑΥΤΟΚΙΝΗΤΩΝ: Δ. ΜΠΟΥΝΤΟΥΡΗΣ-Ε. ΠΑΠΑΠΟΣΤΟΛΟΥ Ο.Ε. ΕΚΘΕΣΗ: ΕΘΝΙΚΗ ΟΔΟΣ ΛΑΡΙΣΑΣ-ΙΩΑΝΝΙΝΩΝ, ΤΡΙΚΑΛΑ ΘΕΣΣΑΛΙΑΣ, ΤΗΛΕΦΩΝΑ: 24310-74709, 24310-27008, ΚΙΝ.: 6974456200-6977395269 ΧΠΑ14110

ΕΝΟΙΚΙΑΣΕΙΣ ΑΥΤΟΚΙΝΗΤΩΝ με τον μήνα σε χαμηλές τιμές. **ΠΩΛΕΙΤΑΙ** NISSAN MICRA μοντέλο '98 1.000 cc τιμή 3.800 ευρώ σε άριστη κατάσταση. Πληρ. τηλ. 6974010518 ΑΑ57097

ΦΟΡΤΗΓΟ MERCEDES ΑΝΑΤΡΕΠΟΜΕΝΟ ΤΥΠΟΣ 1619 ΜΕΤΡΗΤΟΙΣ. ΠΛΗΡ. ΤΗΛ. 6942408464 ΧΠΑ1711

ΠΩΛΟΥΝΤΑΙ: α) αυτοκίνητο μάρκας Μερσεντές τύπου 814 DISEL ψυγείο, καταψύκτη, παγωτατζίδικο, είναι κατάλληλο και για κατεψυγμένα προϊόντα, μοντέλο 96, β) αυτοκίνητο μάρκας VWagen κλούβα 2.400 cc diesel, ψυγείο - συντήρηση. Επίσης 96 μοντέλο. Οι ενδιαφερόμενοι να τηλεφωνήσουν στα 2241069441, 6944732168 ΑΑ57051

προσφορες εργασιας

• ΗΛΕΚΤΡΙΚΑ
• ΥΔΡΑΥΛΙΚΑ
• ΚΑΛΟΡΙΦΕΡ
• ΚΕΡΑΙΕΣ TV

Συνεργείο από Ελληνες εξειδικευμένους τεχνίτες αναλαμβάνει άμεσα και υπεύθυνα κάθε είδους εργασίες - βλάβες.

Ολες τις ώρες στο
τηλ. 6936151625, 6946332441
ΠΡ57317

ΠΩΛΕΙΤΑΙ

ΚΙΑ SHUMA

1500 cc, 4 χρόνων, με 39.000 χλμ. σε άριστη κατάσταση. Δεκτός κάθε έλεγχος σε τιμή ευκαιρίας.

Πληρ. τηλ. 6944745278

Audi

1. AUDI A3 1600 CC μοντ. 2000, 3θυρο (ABS, υδρ. τιμόνι, 4 αερόσακοι, ηλ. παράθυρα, κεντρικό κλείδωμα, ηλεκ. καθρέπτες, **air condition,** ηχοσύστημα)
2. VW GOLF 1400 CC μοντ. 2000, 3ΘΥΡΟ, χρώμα ΜΑΥΡΟ (ABS, υδρ.τιμόνι, 4 αερόσακοι, 4 ηλ. παράθυρα, κεντρικό κλείδωμα, ηλεκ. καθρέπτες, **air condition,** ηχοσύστημα, αεροτομή, συναγερμός)
3. VW GOLF 1400 CC μοντ. 2000, 3ΘΥΡΟ, χρώμα ΜΑΥΡΟ (ABS, υδρ.τιμόνι, 4 αερόσακοι, ηλ. παράθυρα, κεντρικό κλείδωμα, ηλεκ. καθρέπτες, **air condition,** ηχοσύστημα)
4. VW POLO - 1000 CC μοντ. 2000, ΧΡΩΜΑ ΜΠΛΕ 3ΘΥΡΟ, (υδρ. τιμόνι, 2 αερόσακοι, 2 ηλ. παράθυρα, κεντρικό κλείδωμα, ηλεκ. καθρέπτες, **air condition**)
5. VW POLO - 1200 CC μοντ. 2002, ΧΡΩΜΑ ΜΠΛΕ 5ΘΥΡΟ, (υδρ. τιμόνι, 4 αερόσακοι, 2 ηλ. παράθυρα, κεντρικό κλείδωμα, ηλεκ. καθρέπτες, **climatic**.)
6. VW POLO - 1400 CC μοντ. 1997, ΧΡΩΜΑ ΛΕΥΚΟ 5ΘΥΡΟ, (υδρ. τιμόνι, 2 ηλ. παράθυρα, κεντρικό κλείδωμα, R/C)
7. VW POLO - 1400 CC μοντ. 1996, ΧΡΩΜΑ ΛΕΥΚΟ 5ΘΥΡΟ, (υδρ. τιμόνι, 2 ηλ. παράθυρα, κεντρικό κλείδωμα, R/C)
8. VW POLO - 1400 CC 100 HP μοντ. 1999, ΧΡΩΜΑ ΜΠΛΕ 5ΘΥΡΟ, (υδρ. τιμόνι, 2 ηλ. παράθυρα, κεντρικό κλείδωμα, ζάντες αλουμινίου, R/C.)
9. VW POLO - 1400 CC μοντ. 2000, ΧΡΩΜΑ ΚΟΚΚΙΝΟ 5ΘΥΡΟ, (υδρ. τιμόνι, 4 αερόσακοι, ηλ. παράθυρα, κεντρικό κλείδωμα, ηλεκ. καθρέπτες, **air condition,** ηχοσύστημα)
10. PEUGEOT 106 - 1100 CC μοντ. 1995, 4ΘΥΡΟ, ΧΡΩΜΑ ΚΟΚΚΙΝΟ (2 ηλ. παράθυρα, κεντρικό κλείδωμα, ηχοσύστημα)
11. PEUGEOT 405 -1600 CC μοντ. 1995, 4ΘΥΡΟ ΧΡΩΜΑ ΠΡΑΣΙΝΟ (ABS, υδρ. τιμόνι, ηλ. παράθυρα, κεντρικό κλείδωμα, ηλεκ. καθρέπτες, **air condition**, ηχοσύστημα)
12. RENAULT CLIO - 1400 CC μοντ. 1996, ΧΡΩΜΑ ΜΠΛΕ, 5ΘΥΡΟ (υδρ. τιμόνι, 2 ηλ. παράθυρα, κεντρικό κλείδωμα, **air condition**, ηχοσύστημα)
13. OPEL ASTRA - 1400 CC μοντ. 2000, ΧΡΩΜΑ ΜΠΛΕ (υδρ. τιμόνι, 2 αερόσακοι, 2 ηλ. παράθυρα, κεντρικό κλείδωμα, **air condition**, ηχοσύστημα.)
14. OPEL CORSA - 1000 CC μοντ. 200, ΧΡΩΜΑ ΛΕΥΚΟ 5ΘΥΡΟ (υδρ. τιμόνι, 2 αερόσακοι, 2 ηλ. παράθυρα, κεντρικό κλείδωμα, **air condition**, ηχοσύστημα.)
15. OPEL CORSA- 1400 CC μοντ. 2002, ΧΡΩΜΑ ΠΡΑΣΙΝΟ 5ΘΥΡΟ (ABS, υδρ. τιμόνι, αερόσακος, 2 ηλ. παράθυρα, κεντρικό κλείδωμα, **air condition**)

CAR EXPERTS

Ξενάκης Αυτοκίνητα-Εξουσιοδοτημένος Εμπορος Kosmocar A.E.
Πωλήσεις-Service-Ανταλλακτικά Λίνδου 238 τηλ. 2241061600

ΑΥΤΟ ΕΠΙΛΟΓΕΣ

ΚΟΥΚΟΥΡΑΣ ΑΛΕΞΑΝΔΡΟΣ
ΛΕΩΦ. ΡΟΔΟΥ-ΛΙΝΔΟΥ 255 • ΤΗΛ. (22410)60910
www.autoepiloges.com

ΑΓΟΡΑ-ΠΩΛΗΣΗ-ΑΝΤΑΛΛΑΓΗ ΜΕΤΑΧΕΙΡΙΣΜΕΝΩΝ ΑΥΤΟΚΙΝΗΤΩΝ

1. ALFA ROMEO 147, PROGRESSION 120 PH, 1600 cc, μοντ. 2002, μπορτώ
- κεντρ. κλειδ. ηλ. παράθ., υδρ. τιμόνι, αερόσακος, ABS, klima, ζάντες αλουμινίου και ηχοσύστημα.

2. ROVER MGTF, 1600 cc, μοντ. 2003, ασημί
- κεντρ. κλειδ., ηλ. παράθ., υδρ. τιμόνι, αερόσακους, ABS, klima, ζάντες αλουμινίου και ηχοσύστημα

3.. BMW 318 cabrio 1800 cc, μοντ. 1998, μπλε
- αερόσκ. οδηγού, ABS, air condition, ηλ. οροφή, κεντρ. κλειδ., ηλ. παράθ., υδρ. τιμόνι, ζάντες αλουμινίου και ηχοσύστημα

4. OPEL VECTRA, 1600 cc, μοντ. 2002, μαύρο
-κεντρ. κλειδ., ηλ, παράθ., υδρ. τιμόνι, αερόσακους, ABS, klima και ηχοσύστημα

5. HYUNDAI COUPE 1600 cc, μοντ. 2001, μπλε
- air condition, κεντρ. κλειδ., ηλ. παράθ. υδρ. τιμόνι, ζάντες αλουμινίου, αεροτομές, σπόιλερ και ηχοσύστημα.

6. MERCEDES 200E, 2000 cc, μοντ. 1993, μπλε, αυτόματο
- αερόσ. οδηγού, ABS, klima, δερμάτινο σαλόνι, ξύλ. επένδυση, ηλ. ηλιοροφή, κεντρ. κλειδ., ηλ. παράθ., υδρ. τιμόνι, ζάντες αλουμινίου και ηχοσύστημα

7. BMW 316i 1600 cc. μοντ. 1996, μπλε
- αερόσ. οδηγού ABS, air condition, κεντρ. κλειδ., ηλ. παράθ., υδρ. τιμόνι, ζάντες αλουμινίου και ηχοσύστημα

8. BMW 316i 1600 cc. μοντ. 1993, κόκκινο
-ABS, κεντρ. κλειδ., ηλ. παράθ., υδρ. τιμόνι, ζάντες αλουμινίου και ηχοσύστημα

9. OPEL VECTRA, 1600 cc, μοντ. 2001, λευκό
- κεντρ. κλειδ., ηλ. παράθ., υδρ. τιμόνι, αερόσακους, ABS, klima και ηχοσύστημα

10. MERCEDES S 320 LONG, 3200 cc, μοντ. 1991, θαλασσί, αυτόματο
- Full extra

11. ROVER 400, 1600 cc, μοντ. 1999, κυπαρισί
- αερόσ. οδηγού-συνοδηγού, ABS, air condition, δερμ. σαλόνι, κεντρ. κλειδ., ηλ. παράθ., υδρ. τιμόνι, ζάντες αλουμινίου, συναγερμός και ηχοσύστημα

12. CITROEN SAXO VTS, 1600 cc, μοντ. 2001, χρυσαφί
- κεντρ. κλειδ., ηλ. παράθ., υδρ. τιμόνι, air condition, ζαντ. αλουμινίου και ηχοσύστημα

13. KIA RIO SEDAN, 1400 cc, μοντ. 2003, κυπαρισί
- αερόσ. οδηγού, ABS, air condition, κεντρ. κλειδ., ηλ. παράθ., υδρ. τιμόνι και ηχοσύστημα

14. HYUNDAI ACCENT 1400 cc μοντ. 2000, ασημί
- αερόσακος οδηγού, κεντρ. κλειδ., ηλ. παράθ., υδρ. τιμόνι και ηχοσύστημα

15. PEUGEOT RALLYE 1300 cc, 100 HP, μοντ. 1995, κόκκινο
- ηχοσύστημα

16. PEUGEOT 206 1100 cc, 2001, μπλε
- αερόσακος οδηγού, air conditon και ηχοσύστημα

17. FIAT PUNTO 1100cc, μοντ. 1999 άσπρο
- κεντρ. κλειδ., ηλ. παράθ., air condition και ηχοσύστημα

18. OPEL CORSA 1000 cc, μοντ. 2002, μπλε
- κεντρ. κλειδ., ηλ. παράθ., υδρ. τιμόνι, air condition και ηχοσύστημα

19. DAEWOO MATIZ 800cc, μοντ. 2000, κόκκινο
- air condition και ηχοσύστημα

20. ALFA ROMEO 156, 1600 cc, μοντ. 2000, κόκκινο
- κεντρ. κλειδ., ηλ. παράθ., υδρ. τιμόνι, air condition, ABS, αερόσακους, ζάντες αλουμ. και ηχοσύστημα

21. OPEL ASTRA 1400 cc, μοντ. 2001, ασημί
- κεντρ. κλειδ., ηλ. παράθ., υδρ. τιμόνι, air condition, ABS, αερόσακους και ηχοσύστημα

22. FIAT PUNTO SPEEDGEAR 3D SPORTING, 1242 cc, μοντ. 2001, χρυσαφί
- κεντρ. κλειδ., ηλ. παράθ., υδρ. τιμόνι, air condition, αερόσακους, ABS, ζάντες αλουμ. και ηχοσύστημα

23. HYUNDAI ACCENT 1350 cc, μοντ. 2000 ασημί
- κεντρ. κλειδ., ηλ. παράθ., υδρ. τιμόνι, αερόσακο οδηγού και ηχοσύστημα

ΑΠΟ 0% ΠΡΟΚΑΤΑΒΟΛΗ ΕΩΣ 60 ΜΗΝΙΑΙΕΣ ΔΟΣΕΙΣ ΜΕ ΤΑ ΧΑΜΗΛΟΤΕΡΑ ΕΠΙΤΟΚΙΑ ΤΗΣ ΑΓΟΡΑΣ

Μια πρόταση για όλους τους επαγγελματίες

*Η **3Τ ΑΕΒΕ** σας ανοίγει δρόμο με τις μακροχρόνιες μισθώσεις αυτοκινήτων γρήγορα και σωστά, προσφέροντας σας περισσότερα πλεονεκτήματα.*

***ΕΠΩΦΕΛΗΘΕΙΤΕ ΤΩΡΑ** από τα δυναμικά μας προγράμματα και αποκτήστε το αυτοκίνητο που επιθυμείτε για σας και για τον στόλο της εταιρίας σας.*

8 σημαντικοί λόγοι που σας συμφέρουν!

1. **Το 100% των μισθωμάτων** μπαίνουν στα έξοδα της επιχείρησής σας
2. **Εχετε φορολογική απαλλαγή** από τα τεκμήρια αγοράς (πόθεν έσχες)
3. **Αποκτάτε αυτοκίνητο χωρίς προκαταβολή** διατηρώντας το κεφάλαιο σας
4. **Πλήρη απαλλαγή από κόστος συντήρησης**
5. **Εχετε πάντα καινούργιο αυτοκίνητο.** Με την λήξη της μίσθωσης μπορείτε να το αντικαταστήσετε
6. **Αποδέσμευση κεφαλαίων** που θα θέλατε για την αγορά του αυτοκινήτου, αξιοποιώντας τα σε άλλους παραγωγικούς τομείς
7. **Εχετε κεφαλαιακή ρευστότητα** αφού μπορείτε να πουλήσετε το αυτοκίνητο και να το εκμισθώσετε πάλι (Lease back)
8. **Εξοικονόμηση χρόνου και χρήματος** για σας και την επιχείρησή σας

Γιατί να αγοράσετε ένα αυτοκίνητο όταν μπορείτε να το ενοικιάσετε;

3Τ ΑΕΒΕ
6ο χλμ. Ρόδου-Λίνδου, Ρόδος
Τηλ. 2241068000 • fax 2241068010

ΔΑΣΚΑΛΑ Ιατρικής Φυσικής Αγωγής κάνει θεραπευτικό μασάζ, κλασικό μασάζ, αθλητικό μασάζ, αρωματοθεραπεία. Πληρ. τηλ. 6946443537 ΑΜ57326

ΚΗΠΟΥΡΟΣ ΑΝΑΛΑΜΒΑΝΕΙ πάσης φύσεως κηπουρικές εργασίες. Επίσης συνεργασία με ξενοδοχεία. Πληρ. τηλ. 6945017564 κ. Στέφανο Σούλτσες. ΑΡ57285

ΚΥΡΙΑ από Βουλγαρία προσφέρει τις υπηρεσίες της για καθαρισμό διαμερισμάτων και επαγγελματικών χώρων. κα Κατερίνα. Πληρ. τηλ. 2241022685, 6973612661 ΑΡ57263

ΣΥΡΙΟΣ ΕΛΑΙΟΧΡΩΜΑΤΙΣΤΗΣ ΑΝΑΛΑΜΒΑΝΕΙ βαψίματα σε σπίτια παντός τύπου. Πολύ καλή τιμή και καλή δουλειά. Πληρ. τηλ. 6944894813 Δημήτρη ΑΡ57230

ΤΡΙΨΙΜΟ ΠΑΡΚΕ χωρίς σκόνη. Πληρ. τηλ. 6946642924 Ρόδος. Εργασία εγγυημένη ΑΡ56777

ΚΥΡΙΑ διπλωματούχος **μασέρ**, κάνει θεραπευτικό, κλασικό, χαλαρωτικό, αθλητικό, αισθητικό μασάζ με αρωματοθεραπεία μασάζ αδυνατίσματος, reiky και siatsu. Πληρ. τηλ. 2241020833, 6932501924 ΑΡ56747

γνωριμιες

ΕΜΦΑΝΙΣΙΜΗ ΚΥΡΙΑ ζητά γνωριμία με σοβαρό κύριο. Πληρ. τηλ. 6939323821 ΑΓ57291

ΑΥΤΑΡΧΙΚΗ ΚΥΡΙΑ ζητά γνωριμία με κύριο χαμηλών τόνων. Πληρ. τηλ. 6997190495 ΧΑΓ2102

ΚΟΠΕΛΑ ΑΝΑΛΑΜΒΑΝΕΙ
φύλαξη παιδιών
στο σπίτι τους.
Πληρ. τηλ. 2241077755

ΠΛΥΝΤΗΡΙΟ ΧΑΛΙΩΝ
Cleaning Pro



πλένουμε & φυλάμε:
• ΧΑΛΙΑ - ΜΟΚΕΤΕΣ - ΦΛΟΚΑΤΕΣ
• ΠΑΠΛΩΜΑΤΑ - ΚΟΥΒΕΡΤΕΣ
☎ *22410.60585*
email: abonis@otenet.gr
ΙΔΙΟΚΤΗΤΕΣ ΕΙΔΙΚΕΣ ΕΓΚΑΤΑΣΤΑΣΕΙΣ:
ΝΙΚΗΦ. ΒΡΕΤΤΑΚΟΥ - ΑΣΓΟΥΡΟΥ

ΥΔΡΑΥΛΙΚΑ – ΚΑΛΟΡΙΦΕΡ
Γιάννης ο Ατλάσης
ΕΓΚΑΤΑΣΤΑΣΕΙΣ
ΑΝΑΚΑΙΝΙΣΕΙΣ
ΣΥΝΤΗΡΗΣΕΙΣ
Πληρ. τηλ. 2241029898, 6973610779
ΠΡ56378

ΠΑΝΕΛΛΑΔΙΚΟ ΔΙΚΤΥΟ ΤΑΠΗΤΟΚΑΘΑΡΙΣΤΗΡΙΩΝ
ART CLEAN EXPRESS
Είμαστε λίιιι...γο πιο μπροστά από τους άλλους!
ΠΛΥΣΙΜΟ-ΑΠΟΛΥΜΑΝΣΗ- ΦΥΛΑΞΗ
ΧΑΛΙΩΝ- ΜΟΚΕΤΩΝ - ΣΑΛΟΝΙΩΝ
(και επί τόπου)
ΠΑΠΛΩΜΑΤΑ - ΚΟΥΒΕΡΤΕΣ - ΦΛΟΚΑΤΕΣ
ΣΤΕΓΝΟ ΓΙΑ ΜΕΤΑΞΩΤΑ ΚΑΙ ΧΕΙΡΟΠΟΙΗΤΑ
ΑΔΙΑΒΡΟΧΟΠΟΙΗΣΕΙΣ & ΕΠΙΔΙΟΡΘΩΣΕΙΣ ΤΑΠΗΤΩΝ
ΠΑΡΑΛΑΒΗ - ΠΑΡΑΔΟΣΗ ΚΑΤ' ΟΙΚΟΝ
ΤΗΛ. 2241094815-
ΚΙΝ. 6944350247
ΤΗΛ. ΧΩΡΙΣ ΧΡΕΩΣΗ 80011400400
ΑΛΑΦΑΚΗΣ ΤΑΣΟΣ
ΧΠΡ502

ΕΡΓΟΛΑΒΟΣ
ΜΑΣΤΟΡΑΣ ΚΩΝΣΤΑΝΤΙΝΟΣ
ΤΙΜΕΣ ΛΟΓΙΚΕΣ
ΑΝΑΛΑΜΒΑΝΩ γενικές κατασκευές κτιρίων, αναπαλαιώσεις, σοβατίσματα, χτισίματα, γκρεμίσματα, βαψίματα, μάρμαρα, γιαλίσματα, πλακάκια, περιφράξεις οικοπέδων, κατασκευές, μελέτες για σοφίτες, ξυλοκατασκευές, τοποθέτηση κεραμίδια
ΓΙΑ ΟΛΗ ΤΗ ΔΩΔΕΚΑΝΗΣΟ
Πληρ. τηλ. (22410)27255, 6944-823925 όλο το 24ωρο
ΠΡ56402

ΛΟΥΣΤΡΑΔΟΡΟΣ ΑΝΑΛΑΜΒΑΝΕΙ
ΟΛΑ ΤΑ ΕΠΙΠΛΑ του σπιτιού, του γραφείου ή της ξενοδοχειακής σας μονάδας, μπορούν να έχουν μια ΔΕΥΤΕΡΗ ΕΥΚΑΙΡΙΑ στην ομορφιά και στον χρόνο. Μοναδικές αναπαλαιώσεις, αλλαγές χρωμάτων, φρεσκαρίσματα, απεντομώσεις με τα καλύτερα υλικά.
ΕΓΓΥΗΣΗ η πολύχρονη πείρα μας.
Πληροφορίες στο τηλ. 22410 68274, κιν. 6937261512 Τελχινών 6 (Καρακόνερο)
ΠΡ57294

ΑΓΟΡΑΖΩ
➪ ΧΡΥΣΑΦΙΚΑ
➪ ΚΟΣΜΗΜΑΤΑ
➪ ΝΟΜΙΣΜΑΤΑ
➪ ΧΡΥΣΑ ΔΟΝΤΙΑ
➪ ΜΕΤΟΧΕΣ
➪ ΩΡΟΛΟΓΙΑ
➪ ΑΝΤΙΚΕΣ
Δάνεια επί ενεχύρω
«ΜΠΑΜΠΗΣ»
Δημ. Θεοδωράκη 15 (1ος όροφος) ΡΟΔΟΣ
ΧΠΡ407

ΤΕΧΝΙΚΟ ΓΡΑΦΕΙΟ
ΑΝΑΣΤΑΣΗΣ ΒΑΡΕΛΗΣ
ΑΡΧΙΤΕΚΤΟΝΑΣ
Αναλαμβάνει:
- Οικοδομικές άδειες
- Μελέτες
- Επιβλέψεις
- Κατασκευές οικοδομικών έργων
- Την υποβολή δικαιολογητικών στην **ΔΕΥΑΡ**

για την σύνδεσή σας με το **ΑΠΟΧΕΤΕΥΤΙΚΟ ΔΙΚΤΥΟ**
• Αμεση εξυπηρέτηση
• Καλή δουλειά
•Οικονομικές λύσεις
για κάθε πληροφορία σας:
ΓΡΑΦΕΙΟ:
Μαδρίτης 20, Ρόδος
Τηλ. 22410-61502
κιν. 6977-305126
ΠΡ56347

ΑΠΟΦΡΑΞΕΙΣ
ΔΩΔΕΚΑΝΗΣΙΑΚΕΣ ΑΠΟΦΡΑΞΕΙΣ

"ΚΟΛΟΣΣΟΣ"
ΑΠΟΦΡΑΞΕΙΣ ΚΑΘΑΡΙΣΜΟΙ ΑΠΟΧΕΤΕΥΣΕΩΝ & ΒΟΘΡΩΝ

Αναλαμβάνουμε πάσης φύσεως αποφράξεις οποιουδήποτε μήκους και πλάτους Αναλαμβάνουμε καθαρισμούς αποχετευτικών αγωγών ΔΗΜΩΝ, ΞΕΝ/ΧΕΙΩΝ στρατιωτικών μονάδων ΣΠΙΤΙΩΝ, ΠΟΛΥΚΑΤΟΙΚΙΩΝ καθώς και καθαρισμούς βιολογικών μονάδων με μηχάνημα υψηλής πιέσεως σε όλη την Δωδ/σο

Κ. ΠΗΔΙΑΚΗΣ - Π. ΚΑΣΕΡΗΣ
Πληρ. τηλ. 2241047915-91881,
κιν. 6944/325234 και 6977/717048

ΑΠΟΦΡΑΞΕΙΣ-ΚΑΘΑΡΙΣΜΟΙ





ΑΠΟΦΡΑΞΕΙΣ
ΚΑΘΑΡΙΣΜΟΙ
ΣΥΝΤΗΡΗΣΕΙΣ
ΑΠΟΧΕΤΕΥΣΕΩΝ-
ΕΠΙΦΑΝΕΙΩΝ-
ΚΤΙΡΙΩΝ-
ΠΛΟΙΩΝ-
ΒΙΟΛΟΓΙΚΩΝ

Αναλαμβάνουμε ξενοδοχεία, Δήμους, πολ/κίες κ.λπ. Αντληση πετρελαιοειδών από πλοία καθώς και λιποσυλλεκτών και βιολογικών. ΜΕ ΜΟΝΑΔΙΚΑ ΣΕ ΥΨΟΣ ΠΙΕΣΗΣ ΚΑΙ ΑΝΑΡΡΟΦΗΣΗΣ. ΥΠΕΡΣΥΓΧΡΟΝΑ ΜΗΧΑΝΗΜΑΤΑ ΥΔΡΟΒΟΛΗΣ ΣΕ ΟΛΗ ΤΗ ΔΩΔΕΚΑΝΗΣΟ

ΟΛΟ ΤΟ 24ωρο

ΒΑΡΔΕΛΛΗ Μ. -ΚΡΑΣΟΠΟΥΛΟΣ Δ. Ο.Ε.

Τηλ. 2241035555, Fax: 2241073100, Κιν. 6944/395999

e-mail:metropontikas@excite.com.

ΣΤΙΣ ΠΙΟ ΧΑΜΗΛΕΣ ΤΙΜΕΣ

ΧΑΡΤΟΜΑΝΤΕΙΑ
Ρίχνω τα χαρτιά και μαντεύω το μέλλον με επιτυχία.



901 121 0928
LEXITEL 0.25€/15'+Φ.Π.Α , Τ.Θ. 31730

Η ΔΙΚΗ ΣΟΥ ΑΣΤΡΟΛΟΓΟΣ
Άγχος; Ανασφάλεια; Ερωτηματικά;
ΣΤΗΡΙΞΟΥ πάνω μου... Θα σε βοηθήσω με τις έγκυρες αστρολογικές προβλέψεις μου



901 121 0934
LEXITEL 0.25€/15'+Φ.Π.Α , Τ.Θ. 31730

ΚΙΝΕΖΙΚΗ ΑΣΤΡΟΛΟΓΙΑ



Από τα βάθη της ανατολής, πείρα και γνώσεις αιώνων.
Άσε με να σε συμβουλεύσω!
901 121 0935
LEXITEL 0.25€/15'+Φ.Π.Α , Τ.Θ. 31730

ΜΑΤΙΕΣ ΣΤΟ ΜΕΛΛΟΝ
Διόραση και Διαίσθηση
Βλέπω πολύ μακριά... όλα όσα θα σου συμβουν...



901 121 0927
LEXITEL 0.25€/15'+Φ.Π.Α , Τ.Θ. 31730

ΜΟΝΑΔΙΚΕΣ ΓΝΩΡΙΜΙΕΣ
Είμαι διαφορετική από τις άλλες...θα το διαπιστώσεις...



901 121 0926
LEXITEL 0.25€/15'+Φ.Π.Α.-Τ.Θ.31730
Μίλα πολυ, Μίλα φθηνά...η κάρτα talk μας φέρνει κοντά!
Προμηθεύσου την κάρτα και πληκτρολόγησε 502

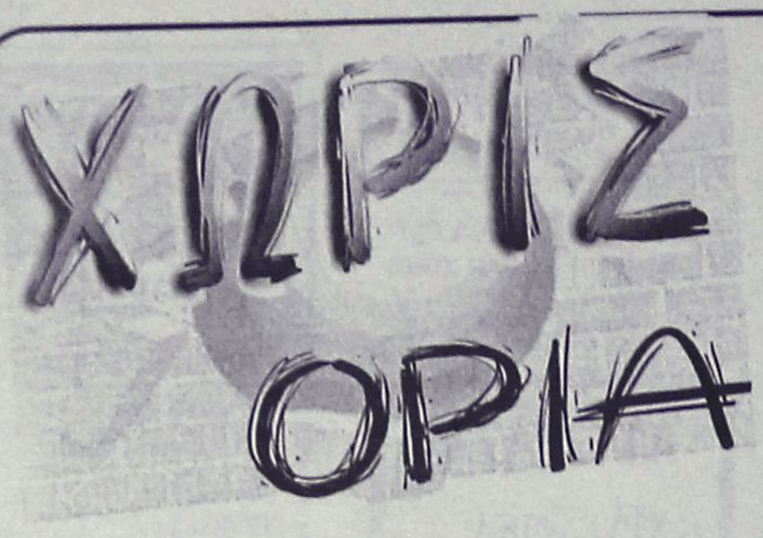

Σήμερα η γιορτή

- *Την διοργανώνει η Επιτροπή Πρωτοβουλίας κατασκευής του αυτοκινητοδρομίου*

Γιορτή του μηχανοκίνητου αθλητισμού έχουμε σήμερα Κυριακή 29-02-2004 στη Ρόδο.

Η Επιτροπή Πρωτοβουλίας Κατασκευής του Αυτοκινητοδρομίου στο νησί διοργανώνει εκδήλωση-παρουσίαση του μέχρι σήμερα έργου της, καθώς και των μελλοντικών της στόχων, που φυσικά, αφορούν την υλοποίηση του ονείρου όλων των Ροδιτών.

Η εκδήλωση έχει προγραμματιστεί σε αίθουσα του πολυτελούς Grand Hotel, στις 8 μ.μ. όπου η Επιτροπή θα ενημερώσει τους Ροδίτες με ομιλίες μελών της και προβολές σχεδίων, εικόνων και βίντεο. Σημαντική αναφορά θα γίνει για τα Δημοτικά Συμβούλια Ρόδου και Νότιας Ρόδου, που με ομόφωνες αποφάσεις στηρίζουν την όλη προσπάθεια της Επιτροπής. Πλην των ενεργειών και στόχων για την κατασκευή των διεθνών προδιαγραφών Αυτοκινητοδρομίου (πίστα), η Επιτροπή Πρωτοβουλίας θα κάνει αναφορά και για διάφορες εκδηλώσεις που ετοιμάζει και που στόχο θα έχουν και να ευαισθητοποιήσουν τους αρμόδιους.

Να μπορέσουν να καταλάβουν το συντομότερο δυνατόν ότι το Αυτοκινητοδρόμιο είναι ένα αναγκαίο έργο για τη Ρόδο. Για την ανάπτυξή του και την βελτίωση της ποιότητας της ζωής των κατοίκων της, που θεωρούνται από τους μεγαλύτερους λάτρεις του μηχανοκίνητου αθλητισμού στην ανατολική Μεσόγειο.

Επίσημοι προσκεκλημένοι στην εκδήλωση της Κυριακής θα είναι ο κ. **Νίκος Πασαλής,** εκπρόσωπος της ΕΛΠΑ, και ο Αγγλος κ. **Ρότζερ Κάουμαν,** πρόεδρος του βρετανικού πρωταθλήματος αυτοκινήτων BOSS. Η παρουσία του τελευταίου έχει να κάνει με την επιθυμία της Επιτροπής να διοργανώσει στη Ρόδο στις 31 Οκτωβρίου, παράλληλα με τους πανελλήνιους αγώνες αυτοκινήτου και μοτοσικλέτας στα Μαριτσά, αγώνα (επίδειξης) αυτοκινήτων Formula 1 (κατασκευής έως το 2002).

Κεντρικοί χορηγοί της γιορτής είναι: Το "Grand Hotel" και το "Auto LANCIA, FIAT και ALFA ROMEO).

Υποστηρικτές της εκδήλωσης είναι: Το ζαχαροπλαστείο "Σπιτικό", η "Speedex courier", οι τυπογραφικές εργασίες "Κλαδάς" (Αγιος Γεώργιος-Κοσκινού) και τα ΜΜΕ Ρόδου και Δωδεκανήσου.

Πεζοπορία στην Ψίνθο

- *Την διοργανώνει την Κυριακή ο ΔΟΑΝ Καλλιθέας*

Ο ΔΟΑΝ Καλλιθέας διοργανώνει πεζοπορία, που θα πραγματοποιηθεί την Κυριακή 29 Φεβρουαρίου 2004 και ώρα 10.30 π.μ. Η πεζοπορία θα ξεκινήσει από την πλατεία της Ψίνθου με διαδρομή Ψίνθος - Κουτρούβαλος - πλατεία Ψίνθου (8km). Θα υπάρχουν πούλμαν για τη μεταφορά των ατόμων στην Ψίνθο. Οι ώρες αναχώρησης θα είναι οι εξής: 9.30 π.μ. από πλατεία Κοσκινού και 9.45 π.μ. από πλατεία Καλυθιών. Για οποιαδήποτε πληροφορία στα τηλέφωνα του δήμου Καλλιθέας: 22410-60629, 22410-60646, 22410-60628.

Θεαματική συνέχεια

- *Αμφίρροπες αναμετρήσεις περιελάμβαναν οι αγώνες του τουρνουά 5Χ5, που διεξάγεται στις εγκαταστάσεις OASIS SOCCER CLUB*

Κανονικά συνεχίστηκαν τα παιχνίδια του Πανελλαδικού Τουρνουά "WASH AND GO-SUPERSPORT", που συνδιοργανώνουν το OASIS SOCCER CLUB, το Supersport και ο Δήμος Ροδίων. Τα αποτελέσματα στα παιχνίδια των τριών ομίλων και οι βαθμολογίες έχουν ως εξής:

Α' ΟΜΙΛΟΣ

Lions-Παρτιζάνοι	5-7
Γωνία-Ελκος	4-6
Δυναμό-Μπόκα	12-5
Πιράνχα-Λατσιάλοι	3-4
Γιούβε-Ιππότες	1-1
Έλκος-Γιούβε	4-3

Α/Α	ΟΜΑΔΑ	ΑΓ.	ΒΑΘ.	ΕΠΙΘ.	ΑΜΥΝΑ
1.	Παρτιζάνοι	14	31	19	44
2.	Ελκος	14	30	66	49
3.	Πιράνχα-Σταυριάς Χ.	14	27	71	38
4.	Γωνία	14	26	81	56
5.	Ιππότες	14	21	87	58
6.	Γιούβε	14	20	69	70
7.	Lions	14	14	77	78
8.	Δυναμό	14	14	74	79
9.	Μπόκα	14	6	51	107
10.	Λατσιάλοι	14	6	51	113

Β' ΟΜΙΛΟΣ

Havana-Good Man	4-2
Επιπλα Δρακιού-Ιντερ	6-3
Ελπίς-Ολυμπος	0-3
Τσιονάτοι-Αμείλικτοι	6-3
Μπουκμέϊκερς-Dragon	5-6

Α/Α	ΟΜΑΔΑ	ΑΓ.	ΒΑΘ.	ΕΠΙΘ.	ΑΜΥΝΑ
1.	Τσιονάτοι	13	35	71	41
2.	Havana	12	33	64	24
3.	Επιπλα Δρακιού	13	23	71	50
4.	Ολυμπος	13	23	53	50
5.	Dragons	13	21	86	82
6.	Αμείλικτοι	13	15	44	69
7.	Good Man	13	13	51	67
8.	Μπουμέϊκερς	13	12	51	75
9.	Ιντερ	12	9	48	63
10.	Ελπίς Κρεμαστής	13	0	64	93

Γ' ΟΜΙΛΟΣ

Ρεμάλια-Σφυριά	0-1
Σκουπίδια-Smart	4-4
Εντυπο-Συντρίμια	0-3
Διάβολοι-Κανονιέρηδες	5-4

Α/Α	ΟΜΑΔΑ	ΑΓ.	ΒΑΘ.	ΕΠΙΘ.	ΑΜΥΝΑ
1.	Smart	12	31	99	51
2.	Σκουπίδια	12	31	71	39
3.	Σφυριά	12	27	62	46
4.	Συντρίμια	12	22	52	43
5.	Διάβολοι	12	19	50	47
6.	Gallery	11	12	38	53
7.	Ανακόντα	11	9	43	44
8.	Εντυπο	12	9	37	60
9.	Καρακόνερο	12	6	38	62
10.	Ρεμάλια	12	3	32	87

Αγώνας TRIAL 4X4 στη Κω

Η Λέσχη 4Χ4 της Κω διοργανώνει την 17 Οκτώβρη πανελλήνιο αγώνα Trial στη Κω με τη σχετική άδεια της ΕΛΠΑ. Η πίστα 4Χ4 βρίσκεται πίσω από τη πίστα καρτ απέναντι από το ξενοδοχείο Kos Imperial στο Ψαλίδι.

Οι εργασίες στο χώρο που διαθέτουμε σχεδόν έχουν ολοκληρωθεί με τις σχετικές δοκιμές και γίνεται και προσπάθεια ηλεκτροδότησης και φωτισμού της πίστας.

Ελπίζεται ο αγώνας που θα διοργανωθεί να τιμηθεί απ' όλους τους συλλόγους της Ελλάδος για να καθιερωθεί η Κως σαν το κατάλληλο χώρο για 4Χ4 τη χειμερινή περίοδο.

ΑΠΟΤΕΛΕΣΜΑΤΑ

Α' ΚΑΤΗΓΟΡΙΑ

Ευαγόρας-Ασπίς Απ.	0-0
Αστέρας Μ.-Αρης	1-0
Διαγόρας Β.-Ιάλυσος	0-0
Κλεάνθης-Ηρακλής	2-1
Αναγέννηση-ΑΕΡΑ	0-3

Β' ΚΑΤΗΓΟΡΙΑ

Πυλί-Δόξα Ψ.	3-2
Δόξα Κ.-Ορφέας	4-1
Ευκλής-Ποσειδών Καρπ.	1-0

Ακαθη

●●● Ανεμοδαρμένα πρωταθλήματα. Ο δυνατός αέρας δεν επέτρεψε να παιχθεί καλό ποδόσφαιρο. Τα αποτελέσματα μπορούν να θεωρηθούν φυσιολογικά.

●●● *Ακόμα και το στραβοπάτημα του πρωτοπόρου, αφού οι Βατενοί έχουν καλή έδρα. Έπαιξαν με δέκα παίκτες, αλλά είχαν και την τύχη με το μέρος τους.*

●●● Οι Παραδεισιώτες κέρδισαν τους Μαριτσενούς που ξέχασαν τί θα πει νίκη. Αυτό βέβαια ήταν ντέρμπι και σε τέτοια παιχνίδια όλα είναι πιθανά.

●●● *Κάτι δε μ' άρεσε στους Αγίους Αποστόλους, μεγάλη η χάρη τους. Με εννέα έπαιζαν ώρα ολόκληρη οι Ευαγορίτες αλλά δεν έχασαν. Είχε και πολύ βαβούρα.*

●●● Υστερα να μην έχουν προκατάληψη οι Κρεμαστενοί με τον Ζανέ. Και οι δύο που αποβλήθηκαν Κρεμαστενοί είναι!

●●● *Οι Φαντενοί πέρασαν νικηφόρα από την Κρητηνία και οι Μασαρενοί εκτέλεσαν τους Αρχαγγελίτες την ώρα που έπρεπε, στη λήξη.*

●●● Αντε καλά να περάσετε. Καλημέρα σας.

●●● *Α, ξέχασα. Ορφείτες και Ψινθενοί περίμεναν μέχρι τα ξημερώματα να φύγουν. Διαμαρτύρονταν τα γυναικόπαιδα, γιατί η Κοδριγκτώνος δεν ήθελε να αναβάλει τα παιχνίδια. Μέχρι και την ώρα του ύπνου, έπαιρναν τηλέφωνα τον Κλεό!*



Πιάστε την τύχη σας απ' το χέρι κι ελάτε!

Συμβουλευθείτε μας για

ΣΤΟΙΧΗΜΑ, ΛΟΤΤΟ-ΠΡΟΤΟ, ΤΖΟΚΕΡ, ΠΡΟΠΟΓΚΟΛ, SUPER-3, EXTRA-5, ΚΙΝΟ-ΛΑΧΕΙΑ και ΠΡΟΠΟ

Πρακτορείο ΟΠΑΠ
ΓΑΒΡΙΗΛ ΧΑΤΖΗΜΙΧΑΛΗ
Ευαγόρα 2 στο Καρακόνερο, δίπλα στο "Anassa Cafe"
Πληρ. στο τηλ. 22410-68886

Κάρτα LiveSms

ΟΛΑ τα αποτελέσματα των αγώνων του στοιχήματος στο κινητό σου, *εύκολα, άμεσα και οικονομικά* **ΤΩΡΑ!**

1. Ξύνεις την κάρτα και στέλνεις μία φορά τον κωδικό της στο 4121. Αυτό ήταν...
2. Μπορείς να πάρεις μέχρι και **50 μηνύματα** με τα σκορ των αγώνων κάθε στιγμή.
3. Αν θες, πολύ απλά, παίρνεις μόνο το σκορ του 1ου και 2ου ημιχρόνου, αυτόματα, όποτε τελειώσουν! Σίγουρα και ξένοιαστα...



Ξέχνα την αναμονή για τα σκορ, πάρε την κάρτα και μπες στο παιχνίδι !

Η κάρτα LiveSms κυκλοφορεί σε όλα τα περίπτερα και κοστίζει *μόλις 6 Ευρώ*. Περιέχει φυλλάδιο οδηγιών.

Πληρώνεις εως και 0,12 Ευρώ /μήνυμα (μαζί με το ΦΠΑ) και δεν χρεώνεις το κινητό σου με παράλογα ποσά...



ΤΟΠΙΚΟ ΠΟΔΟΣΦΑΙΡΟ

Ανοικτά μέτωπα...

• Δύσκολες εκτός έδρας αποστολές έχουν Ασπίδα Σ. και Πήγασος που δοκιμάζονται με Δαμάγητο και Πετρώνα αντίστοιχα

Μία από τις πιο ενδιαφέρουσες αγωνιστικές είναι η 16η, η οποία φέρνει αντιμέτωπες ομάδες με υψηλό βαθμολογικό ενδιαφέρον.

Οι δύο πρωτοπόροι των δύο ομίλων, Ασπίδα Σ. και Πήγασος, έχουν δύσκολες εκτός έδρας αποστολές καθώς αντιμετωπίζουν ομάδες που θέλουν μόνο νίκη για να ελπίζουν στην κατάκτηση της 2ης προνομιούχου θέσης. Συγκεκριμένα η Ασπίδα Σ. θα βρεθεί στον Θεολόγο για να κοντραρισθεί με τον Δαμάγητο. Οι γηπεδούχοι που παίζουν το τελευταίο τους χαρτί για πιθανή άνοδό τους στην β' κατηγορία μ' οποιοδήποτε αποτέλεσμα, πλην της νίκης, λένε πρόωρα αντίο στα όνειρα.

Το ίδιο ισχύει και στον β' όμιλο για τον Πετρώνα που θα υποδεχθεί τον Πήγασο στον Αρχάγγελο.

Εάν δεν νικήσει σήμερα τον πρωτοπόρο, μένει πολύ πίσω από το κυνήγι της 2ης θέσης και τίθεται εκτός "μάχης".

Στα υπόλοιπα σημερινά παιχνίδια έχουμε:

Για τον α' όμιλο ο Ο.Φ. Ιστρίου που βρίσκεται στο κυνήγι της 2ης θέσης, θα φιλοξενηθεί στ' Αφάντου από τον αδιάφορο Εθνικό, ενώ επίσης η 2η Μεσαναγρός που δεν θέλει να χάσει τη θέση αυτή, έχει θεωρητικά εύκολο έργο, αν και αγωνίζεται εκτός έδρας, αφού έχει για αντίπαλο τον αδύναμο Πολύστρατο.

Στους Αγίους Αποστόλους Ζευς και Αγιος Ισίδωρος παίζουν για το γόητρο, ενώ τέλος, στο γήπεδο του Λυκείου Ιαλυσού ο Ιάλυσος '97 θ' αντιμετωπίσει στο ντέρμπι ουραγών τον Ταξιάρχη.

Για τον β' όμιλο ένα άλλο ματς που παρουσιάζει ενδιαφέρον είναι το Αναγέννηση Ρ. - Ηρακλής Λ.

Οι Λαρδιακοί έχουν χάσει σημαντικό έδαφος στο κυνήγι της ανόδου και θέλουν μόνο νίκη για να ελπίζουν.

Το πρόγραμμα του ομίλου ολοκληρώνεται στο γήπεδο Κοσκινού με το Ροδιακός - Δήμητρα που δεν παρουσιάζει βαθμολογικό ενδιαφέρον.

Αγώνες σήμερα γίνονται και για το πρόγραμμα της 12ης αγωνιστικής του γ' ομίλου με το ντέρμπι ανάμεσα στον Νικαγόρα και τον Ολυμπιακό Καλύμνου να κλέβει το ενδιαφέρον.

Αναλυτικά η σημερινή αγωνιστική δράση:

Α' ΟΜΙΛΟΣ



Μόνο νίκη για να ελπίξει σ' άνοδο θέλει σήμερα η ομάδα του Δαμάγητου, που αντιμετωπίζει την πρωτοπόρο Ασπίδα Σ. (ΒΙΚΤΩΡ - ΦΩΤΟ ΜΑΡΚΕΤ)

τος-Ασπίδα Σ.

Διαιτησία: *Γκούμας, Ρουμάνης, Αργυρόπουλος.*

Παρατηρητής: *Σταματίου.*

• **Αγ. Αποστόλοι (11.00):** Ζευς-Αγ. Ισίδωρος

Διαιτησία: *Τσαούσης, Κατσιδώνης Ε., Ζανεττής.*

Παρατηρητής: *Περαντινός.*

• **Αφάντου (11.30):** Εθνικός-Ο.Φ.Ιστρίου.

Διαιτησία: *Ασημακόπουλος, Μοντιάδης, Σαββιδάκης.*

Παρατηρητής: *Μπακίρης.*

• **Λάερμα (15.00):** Πολύστρατος-Μεσαναγρός.

Διαιτησία: *Στεφανάκης, Κόκκινος, Μοσχούς.*

Παρατηρητής: *Ντάκας Σ.*

• **Λυκ. Ιαλυσού (15.00):** Ιάλυσος '97-Ταξιάρχης.

Διαιτησία: *Κουρδουκλάς, Λιάπη, Αργυρόπουλος.*

Παρατηρητής: *Μαυρουδής.*

Ρεπό ο Δωριέας.

Β' ΟΜΙΛΟΣ

• **Κοσκινού (11.00):** Ροδιακός-Δήμητρα.

Διαιτησία: *Σταυριανός, Συμιακός, Γιοβάνι.*

Παρατηρητής: *Μπαλαλής.*

• **Αρχάγγελος (15.00):** Πετρώνας-Πήγασος.

Διαιτησία: *Κόττορος, Λάμπρου, Καραχανής.*

Παρατηρητής: *Δημητράς Δ.*

Παρ. διαιτησίας: *Καψάσκης.*

• **Αγ. Απόστολοι (15.00):** Αναγέννηση Ρ.-Ηρακλής Λ.

Διαιτησία: *Πηδιάκης, Μιτζιρίκης, Γιοβάνι.*

Παρατηρητής: *Μπακαρής.*

• **Σύμη-Ηλιος** (Παραιτήθη η Σύμη).

Ρεπό ο Αστέρας Π.

Γ' ΟΜΙΛΟΣ

• **Κέφαλος (11.00):** Νικαγόρας-Ολυμπιακός Κ.

Διαιτησία: *Π"δόπουλος, Μουστάκας, Μαρμαρινός.*

Παρατηρητής: *Μανιάς.*

• **Βαθύ (11.00):** Βαθύ-ΑΣΕΛ

Διαιτησία: *Αλαχιώτης, Γιαλλούρης, Αναστασιάδης.*

Παρατηρητής: *Σιδέρης.*

• **Κάλυμνος (11.30):** Ποσειδών Κ.-ΠΑΟ Κω

Διαιτησία: *Κακιάς, Πανάτος, Πλάτσης.*

Παρατηρητής: *Γιαννικουρής.*

• **Καρδάμαινα (12.00):** Πολυβώτης-Αναγέννηση.

Διαιτησία: *Βασιλείου, Φραγκιαδάκης, Δοδούς.*

Παρατηρητής: *Ιερομνήμων.*

Ρεπό οι Λειψοί.

ΜΙΚΤΕΣ

Η προπόνηση των Προπαίδων

Στο Δημοτικό Στάδιο της πόλης μας θα κάνει προπόνηση αύριο η Μικτή ομάδα Προπαίδων της Ενωσης Ποδοσφαιρικών Σωματείων Δωδεκανήσου. Οι παίκτες θα πρέπει να βρίσκονται εκεί στις 3.15 μ.μ. και αυτοί που καλούν οι ενωσιακοί προπονητές **Χρήστος Καλαϊτζίδης** και **Γιώργος Μποσγανάς** είναι οι ακόλουθοι:

Αξιώτης, Μπιλιάς, Τσακισίρης, Φασάκης, Πεταυράκης, Πισσάς, Κλάψης, Καρπαθάκης, Σαρρής, Νικολέτος (Διαγόρα), Χατζηπέτρος (Ρόδου), Λιβισιανός, Κοκιαντώνης (Νίκη Ρόδου), Μαχραμάς, Διακάκης (Διγενή), Κούρτης (Ασκληπειού), Παρδαλός (Πετρώνα), Καρπαθάκης, Τσακμακίδης, Χατζησάββας, Π. Καρπαθάκης (Διαγόρα Βατίου), Συράκος, Πατηνιώτης, Τριανταφύλλου (Ιάλυσου), Μανιάς (Ερμή), Φράγκος (Ευαγόρα), Τομάζος (Ευκλή), Κυριαζής (Σταυρού), Πάττας, Καρδούλιας, Κυρίτσης (Αστέρα Παστίδας), Ζαμαντάκης, Κουτσονικόλας, Στεφάνου (Ηλιου Ιαλυσού), Θεοδώρου (Ηρακλή Μαριτσών), Χατζηαντωνίου (Κλεάνθη), Διάκου, Λαουδίκος, Κοτσίλιος και Χίτζιος (ΑΕΡΑ).

ΟΙ ΤΖΟΥΝΙΟΡ

Την μεθεπόμενη Δευτέρα θα ξεκινήσουν οι προπονήσεις και της Μικτής ομάδας των Τζούνιορ.Τα ονόματα των παιδιών, που θα κληθούν να δώσουν το παρόν στην πρώτη, θα ανακοινωθούν στο τέλος της ερχόμενης εβδομάδας.

ΑΝΑ FERRIES

ΠΑΣΧΑΛΙΝΗ ΕΚΔΡΟΜΗ

Ε/Γ-ΟΓ ΜΑΡΙΝΑ

Μ. ΠΑΡΑΣΚΕΥΗ

Αναχώρηση από Ρόδο 15.00. Αφιξη στην Κάλυμνο 19.00
Παραμονή στην Κάλυμνο έως Κυριακή του Πάσχα 05.00

ΚΥΡΙΑΚΗ ΤΟΥ ΠΑΣΧΑ

Αναχώρηση από Κάλυμνο 05.00. Αφιξη στην Πάτμο 07.00

ΔΕΥΤΕΡΑ ΤΟΥ ΠΑΣΧΑ

Αναχώρηση από Πάτμο 01.00 για Λέρο 02.30-02.50
Κάλυμνο 04.00-04.30
Κω 05.30-06.00
Ρόδο 09.30

Τιμή κατ' άτομο: €140 σε 2κλινη εξωτερική καμπίνα
Τιμή κατ' άτομο: €120 σε 4κλινη εξωτερική καμπίνα
Τιμή κατ' άτομο: €100 σε 4κλινη εσωτερική καμπίνα

Στην τιμή κατ' άτομο περιλαμβάνεται το δείπνο της Αναστάσεως (μαγειρίτσα, αρνάκι κ.τ.λ.)

Κεντρικό πρακτορείο

TSAGARIS TRAVEL

Ακτή Σαχτούρη 5
Τηλ. (22410) 36170, 28597, 35066, 30406 • FAX: 22410-39839

ΑΘΩΣ
βιτρώ - υαλογραφήματα

ΔΩΣΤΕ ΣΤΟΝ ΕΠΑΓΓΕΛΜΑΤΙΚΟ ΣΑΣ ΧΩΡΟ ΤΗΝ ΟΜΟΡΦΙΑ ΠΟΥ ΤΟΥ ΑΞΙΖΕΙ

ΕΝΤΥΠΩΣΙΑΤΕ ΜΕ ΤΙΣ ΜΟΝΑΔΙΚΕΣ ΔΗΜΙΟΥΡΓΙΕΣ ΤΟΥ

Athos Glass & Creations

ΣΤΑΝΗ ΚΙΟΥΠΙΑ
APOLLON HOTEL
ESPEROS HOTEL
SPARTALIS HOTEL
KIPRIOTIS HOTEL KOS
εστιατόριο GOLDEN FISH
ΑΚΤΑΙΟΝ αίθ. συνεδριάσεων
"ΝΕΣΤΟΡΙΔΕΙΟΝ ΜΕΛΑΘΡΟΝ"
ΜΟΥΣΕΙΟ ΝΕΟΕΛΛΗΝΙΚΗΣ ΤΕΧΝΗΣ

ΕΙΔΙΚΕΣ ΠΡΟΣΦΟΡΕΣ ΓΙΑ ΦΕΒΡΟΥΑΡΙΟ - ΜΑΡΤΙΟ

ΕΥΚΟΛΙΕΣ ΠΛΗΡΩΜΗΣ!!!

ΑΥΤΟΙ ΕΙΝΑΙ ΚΑΠΟΙΟΙ ΑΠΟ ΤΟΥΣ ΠΕΛΑΤΕΣ ΠΟΥ ΜΑΣ ΕΜΠΙΣΤΕΥΤΗΚΑΝ

ΑΘΩΣ βιτρώ - υαλογραφήματα

ΘΕΜ. ΣΟΦΟΥΛΗ 43 - ΡΟΔΟΣ - ΤΗΛ./FAX :22410 37201

Γυναικεία & Παιδικά ενδύματα

ΟΛΑ -70%

SOUZANA MODA

Απ. Παύλου 11, Ανάληψη
ΡΟΔΟΣ

ΜΠΑΣΚΕΤ

Α' ΚΑΤΗΓΟΡΙΑ ΑΝΔΡΩΝ

Στη σκιά της πιθανής αποχώρησης

• Εξαιρετικά αμφίβολη η διεξαγωγή του σημερινού ντέρμπι ανάμεσα στον Παντηλιακό και τον Διαγόρα για την α' φάση των play offs.

Κάτω από άλλες συνθήκες, το προγραμματισμένο για σήμερα ντέρμπι των ανδρών θα ήταν το πλέον αναμενόμενο παιχνίδι για τους φίλους του τοπικού μπάσκετ. Οι εξελίξεις όμως της τελευταίας εβδομάδας θέτουν πολλές αμφιβολίες για την διεξαγωγή του αγώνα καθώς ο Παντηλιακός μέχρι και χθες το απόγευμα ήταν κατηγορηματικός ως προς την παρουσία του στο γήπεδο. Οι παίκτες έδωσαν στην διοίκηση μία προθεσμία για να σταθεί κοντά τους και να δείξει την συμπαράστασή της αλλά η απάντηση των παραγόντων με την επίσημη ανακοίνωση στα ΜΜΕ δεν αφήνει περιθώρια για αίσιο τέλος στις διαταραγμένες σχέσεις παικτών και διοικούντων.

Παρόλ' αυτά, η καλύτερη απάντηση που μπορούν να δώσουν είναι μέσα στο παρκέ. Από τη στιγμή που προπονήθηκαν κανονικά όλη την εβδομάδα και τονίζοντας ότι το κάνουν για τον εαυτό τους και μόνο, οι αθλητές του Παντηλιακού έχουν την δυνατότητα να αποστομώσουν τους πάντες με την παρουσία τους στο παιχνίδι και διεκδικώντας τη νίκη.

Από την άλλη ο Διαγόρας θα είναι στο γήπεδο πλήρης και κατάλληλα προετοιμασμένος για να παίξει το ντέρμπι.

Η πιθανή παραίτηση του Παντηλιακού θα «αμαυρώσει» το φετινό πρωτάθλημα των ανδρών και θα γράψει μία μελανή σελίδα στην ιστορία του τοπικού μπάσκετ. Η ημιτελική φάση αναμενόταν με μεγάλο ενδιαφέρον μιας και επεφύλασσε σπουδαίες κόντρες ανάμεσα στις τέσσερις καλύτερες ομάδες του πρωταθλήματος.

Για την αμελητέα πιθανότητα της διεξαγωγής του αγώνα, υπενθυμίζονται τα παιχνίδια της 4ης και 11ης αγωνιστικής.

ΤΟ ΠΡΩΤΟ ΝΤΕΡΜΠΙ

Φρένο στην αήττητη πορεία του Παντηλιακού είχε βάλει ο Διαγόρας (76-44). Με εντυπωσιακή εμφάνιση οι «κυανέρυθροι» έβαλαν φωτιά στο πρωτάθλημα. Ο Παντηλιακός μπήκε λαβωμένος στο παρκέ αφού απουσίαζαν βασικά του στελέχη **(Πιτσιλιώνης, Σολωμός, Τσέρκης, Μαμάκας)** αλλά όσο ο **Χρήστος Αθεκλούριος** έβρισκε δρόμους προς το καλάθι του Διαγόρα, το ματς ήταν ντέρμπι.

Δεκάλεπτα: 15-10, 31-24(ημιχρ.), 55-33, 76-44

Διαιτητές: Βιτζηλαίος – Ξανθός

ΔΙΑΓΟΡΑΣ (ΚΑΛΑΜΠΟΚΑΣ): *Βογιατζής, Σπανουδάκης 5(1), Γκόνος 15(2), Μαρκάκης 10, Γιατζογλίδης 20(4), Πολυχρόνης, Χαλβατζής 13, Σκορδάλης 10(2), Τσαλικίδης, Καρτάνος 3(1).*

ΠΑΝΤΗΛΙΑΚΟΣ (ΤΣΑΚΙΡΗΣ): *Μάγγος 3, Μορφωπός 2, Μοσχής 9, Αβεκλούριος 16(3), Καρανικόλας 5(1), Νούσης 4, Ηλιού 5, Κάτρης.*

ΣΤΟΝ Β' ΓΥΡΟ

Περιθώρια για πλήθος σχολιασμών άφησε η συνάντηση του Παντηλιακού με τον Διαγόρα, στο υποτιθέμενο ντέρμπι της 11ης αγωνιστικής. Ο «γηραιός» πήρε ίσως την πιο εύκολη νίκη του στο πρωτάθλημα με 56-71 αν και δεν ήταν καλός παρά μόνο σε ελάχιστα διαστήματα. Από την άλλη όμως ήταν αισθητή η απουσία των Αβεκλούριου, Μοσχή ενώ την τρίτη αφορμή για σχόλια έδωσε η διαιτησία του Νίκου Κουνελλέ ο οποίος και αυτός ήταν εκτός κλίματος.

Δεκάλεπτα: 7-23, 21-38(ημιχρ.), 39-60, 56-71

Διαιτητές: Ξανθός – Κουνελλές Ν.

ΠΑΝΤΗΛΙΑΚΟΣ (ΤΣΑΚΙΡΗΣ): *Μάγγος 4(1), Πιτσιλιώνης 8(1), Μορφωπός 2, Τσέρκης 15(1), Νούσης 2, Σολωμός 21, Κάτρης, Ηλιού 4.*

ΔΙΑΓΟΡΑΣ (ΚΑΛΑΜΠΟΚΑΣ): *Σπανουδάκης 13(1), Γιατζογλίδης 9, Πολυχρόνης 11, Καρτάνος 4, Χαλβατζής 26, Σκορδάλης 5(1), Τσαλικίδης 1, Γεωργοπάλλης 2.*

Ο προγραμματισμένος αγώνας:

• Βενετόκλειο (18.00'): **Παντηλιακός – Διαγόρας**

Διαιτητές: Βιτζηλαίος - Φάκαρος

ΠΑΙΔΙΚΟ

Στο χέρι του η πρόκριση

• Ο Ηρακλής 2000 απλά πρέπει να κρατήσει το +15 του πρώτου αγώνα για να πάρει από τον Ζέφυρο το εισιτήριο για το φάιναλ φορ.

Ο επαναληπτικός αγώνας της προημιτελικής φάσης των παίδων διεξάγεται σήμερα στο Βενετόκλειο εφόσον βέβαια οι φιλοξενούμενοι μπόρεσαν να μετακινηθούν.

Ο Ζέφυρος υποδέχεται το μεσημέρι τον Ηρακλή 2000 και χρειάζεται κάτι περισσότερο από ευρεία νίκη για να πάρει αυτός την πρόκριση για το φάιναλ φορ των παίδων. Η ομάδα της Κω έχει ένα προβάδισμα ασφαλείας καθώς στο πρώτο μπαράζ επικράτησε με +15 και με λίγη προσοχή θα περάσει στην επόμενη φάση. Οι γηπεδούχοι ευελπιστούν ότι η εμφάνισή τους θα είναι καλύτερη και με τις προσθήκες που απουσίαζαν από το πρώτο ματς θα καταφέρουν να ανατρέψουν τα προγνωστικά.

Ο ΑΓΩΝΑΣ ΣΤΗΝ ΚΩ

Δεκάλεπτα: 17-13, 38-32(ημιχρ.), 51-39, 65-50

Διαιτητές: Στάλας – Ζαμάγιας

Ηρακλής 2000 (Παπούλης): Πασαρής 3(1), Σταύρου 14(2), Χατζηπαναγιώτης 34, Χατζηγιακουμής 6, Αγγελής, Σαρρής 8.

Ζέφυρος (Τσακίρης): Χριστοφάκης 6, Παμπίδης 17, Γκουϊντάλιας, Καζουλάκης 5(1), Κωνσταντινίδης, Τσιάκας 7(1), Μήτσης 4, Αργυρουδάκης 4, Μιχαήλου 7.

Ο επαναληπτικός αγώνας:

• Βενετόκλειο (14.00') **Ζέφυρος – Ηρακλής 2000**

Διαιτητές: Στάλας - Αρνάς

ΚΟΡΑΣΙΔΕΣ

Κλέβουν την παράσταση

• Το ντέρμπι της Ιαλυσού ανάμεσα στις «ερυθροκίτρινες» και την ΑΕ Δικαίου είναι από τα πιο ενδιαφέροντα παιχνίδια του σημερινού προγράμματος.

Με τα πράγματα να έχουν ξεκαθαρίσει όσον αφορά την πρόκριση στο φάιναλ φορ του πρωταθλήματος κορασίδων, η αναμέτρηση του Ιάλυσου με την ΑΕ Δικαίου παραμένει πολύ ενδιαφέρουσα καθώς πρόκειται για τις δύο ομάδες που εντυπωσίασαν φέτος. Η ομάδα της Κω έχει γνωρίσει μόλις μία ήττα και αυτή μέσα στην έδρα της από το αήττητο συγκρότημα του **Γιώργου Χατζηκαλημέρη.** Ο Ιάλυσος επικράτησε με 59-52 στον πρώτο γύρο.

Ο σημερινός αγώνας:

• Ιαλυσός (14.00'): **Ιάλυσος – ΑΕ Δικαίου**

Διαιτητές: Ευσταθίου - Χατζηδάκης

ΕΦΗΒΙΚΟ

Με την πρέπουσα σοβαρότητα

• Τον καλό του εαυτό πρέπει να θυμηθεί ο Κολοσσός για να κάμψει την αντίσταση του Ιπποκράτη και να προκριθεί στο φάιναλ φορ.

Στροφή 180ο θα χρειαστεί να κάνει ο Κολοσσός όσον αφορά την αγωνιστική του εικόνα στην Κω όπου και ηττήθηκε με 61-58 από τον Ιπποκράτη ο οποίος έχει κάνει το πρώτο βήμα προς το φάιναλ φορ των εφήβων.

Η ρεβάνς είναι ανοιχτή σε κάθε εξέλιξη αφού τόσο η μικρή διαφορά όσο και η δυναμικότητα των δύο ομάδων αφήνουν περιθώρια για αμφίρροπη αναμέτρηση.

Ο βαθμός δυσκολίας του αγώνα οδήγησε μάλιστα και την επιτροπή ορισμού των διαιτητών να ορίσει τους δύο εκ των αξιολογημένων ρέφερι του συνδέσμου.

Το πρώτο μπαράζ

Δεκάλεπτα: 10-17, 37-30(ημιχρ.), 46-45, 61-58

Διαιτητές: Στάλας – Ζαμάγιας

Ιπποκράτης (Παπαϊωάννου): *Σκούφης 4, Χατζηαντωνίου, Τσιλιγκίρης 18(3), Παρβαντώνης 24(3), Λίτσιος 2, Κοντόβερος, Πατσός 7, Ζελίδης 6(1).*

Κολοσσός (Κουταλιανός): *Αλεξίου 7, Ματσαμάς 11(2), Δεληγιαννάκης 13, Στυλιανός 3(1), Γιακουμάκης 11, Φράγκος, Τρίμης 11.*

Η ρεβάνς:

• Βενετόκλειο (16.00'): **Κολοσσός – Ιπποκράτης**

Διαιτητές: Κουνελλές Ηλ. – Κουνελλές Ν.

Στην Κρεμαστή οι παμπαίδες

Τρία παιχνίδια διεξάγονται σήμερα στο κλειστό της Κρεμαστής για το πρωτάθλημα παμπαίδων. Ιβίσκος, Κλεόβουλος και Διγενής φιλοξενούν (τυπικά) τους Κολοσσό Β', Σταυρό και Ελπίδα αντίστοιχα.

Αναλυτικά το σημερινό πρόγραμμα:

• Κρεμαστή (10.30'): **Ιβίσκος – Κολοσσός Β'**

Διαιτητής: Μυροφόρος

• Κρεμαστή (12.00'): **Κλεόβουλος – Σταυρός**

Διαιτητής: Μυροφόρος

• Κρεμαστή (13.30'): **Διγενής – Ελπίς**

Διαιτητής: Μυροφόρος

UCI ΔΙΕΘΝΗΣ ΑΓΩΝΑΣ ΟΡΕΙΝΗΣ ΠΟΔΗΛΑΣΙΑΣ ΑΝΔΡΩΝ Ε1



Επισκεφθείτε μας στο: www.koscup.gr

ΖΙΑ 14 ΜΑΡΤΙΟΥ 2004

Έπαθλα 3.500

ΜΕΓΑΣ ΧΟΡΗΓΟΣ

ΔΙΟΡΓΑΝΩΣΗ REPITS

ΚΥΡΙΟΙ ΧΟΡΗΓΟΙ

SPORTime · ΝΟΜΑΡΧΙΑΚΗ ΑΥΤΟΔΙΟΙΚΗΣΗ ΔΩΔΕΚΑΝΗΣΟΥ Νομαρχιακός Αθλητικός Οργανισμός Δωδεκανήσου · Cyclades & Dodecanese Dream Islands South Aegean Islands · ΜΙΧΑΛΗΣ ΑΓΓΕΛΙΔΗΣ & ΣΙΑ Ο.Ε. Αντιπροσωπείες Διανομές · GATSOULIS · ΔΗΜΟΣ ΗΡΑΚΛΕΙΔΩΝ

ΧΟΡΗΓΟΙ ΕΠΙΚΟΙΝΩΝΙΑΣ Η ΡΟΔΙΑΚΗ · ΣΤΑΘΜΟΣ · Top FM · Σπορ FM · Super FM · Radio 1

Happy Kids

Happy Kids

Τελευταίος Μήνας

ΔΙΑΛΥΣΗΣ!!

ΠΡΟΛΑΒΕΤΕ τα ΚΑΛΟΚΑΙΡΙΝΑ ΡΟΥΧΑ και τα ΜΑΓΙΩ

ΟΛΑ ΕΞΑΙΡΕΤΙΚΗΣ ΠΟΙΟΤΗΤΑΣ ΣΕ ΑΠΙΣΤΕΥΤΕΣ ΤΙΜΕΣ

ΝΙΚ. ΠΛΑΣΤΗΡΑ 17, Πεζόδρομος
έναντι ξενοδοχείου ΣΠΑΡΤΑΛΗ
Τηλ. 22410 29040

ΜΠΑΣΚΕΤ-ΒΟΛΕΙ

Για το θαύμα στο Ρέθυμνο

• Ο πρωτοπόρος υποδέχεται τον ουραγό σήμερα το πρωί με τον Ιπποκράτη να στηρίζεται σε εννέα παίκτες

Και μόνο η βαθμολογική θέση των δύο ομάδων να ληφθεί υπόψη, γίνεται πολύ εύκολα αντιληπτό ποιος έχει σήμερα τον πρώτο λόγο για τη νίκη. Το αήττητο Ρέθυμνο μετά από σχεδόν 20 μέρες αγωνιστικής απραξίας (η αναβολή του πρωταθλήματος και το ρεπό που εξέτισαν οι Κρητικοί) υποδέχεται σήμερα το πρωί τον ουραγό αλλά όχι ακόμα καταδικασμένο Ιπποκράτη στο πλαίσιο της 20ης μέρας της Γ' εθνικής κατηγορίας. Από την άλλη πλευρά, οι γηπεδούχοι θέλουν μία νίκη ακόμα για να εξασφαλίσουν και μαθηματικά την άνοδο στη Β' εθνική ενώ οι φιλοξενούμενοι αναζητούν πέρα από νίκες εντός έδρας, ό,τι μπορούν να «κλέψουν» μακριά από την Κω. Λογικά το παιχνίδι της Κρήτης δεν συμπεριλαμβάνεται σε αυτά που ο Ιπποκράτης ελπίζει να κατακτήσει αλλά δεν παύει να ελπίζει ότι μπορεί να τα καταφέρει. Ακόμα και εννέα παίκτες.

ΟΙ ΑΠΟΥΣΙΕΣ

Ο Περικλής Αμανατίδης δεν ταξίδεψε χθες το απόγευμα με την αποστολή του Ιπποκράτη στην Κρήτη λόγω τραυματισμού ενώ μάλιστα χρειάστηκε να νοσηλευτεί στο νοσοκομείο χωρίς ωστόσο να πρόκειται για κάτι πολύ σοβαρό.

Ακόμα οι Παύλος Τσιλιγκίρης, Λευτέρης Παρβαντώνης και Γιώργος Σκούφης ταξίδεψαν στη Ρόδο με την εφηβική ομάδα του συλλόγου που σήμερα δίνει στο Βενετόκλειο τον επαναληπτικό αγώνα μπαράζ με τον Κολοσσό.

ΟΙ ΕΝΝΕΑ ΤΟΥ ΚΕΤΣΕΛΙΔΗ

Την προσπάθεια να σταματήσουν το σερί του Ρεθύμνου θα κάνουν οι Αχιλλέας Καρδομάτης, Μάρκος Παγώνης, Στέλιος Σάββας, Θανάσης Στεργάκης, Ταξιάρχης Στρατομήτρος, Χρήστος Ντεφούδης, Τάκης Μαντούκος, Παναγιώτης Μαλλιούρας και Γιώργος Χλαπάνης.



Δύσκολη η αποστολή για τον Ιπποκράτη στο Ρέθυμνο

Ο ΑΓΟΡ

Ονοματεπώνυμο	Ύψος	Ηλικία	Θέση
Γιώργος Κούμουλος	1.82	25	πλέι μέικερ
Θανάσης Βέλλιος	1.75	19	πλέι μέικερ
Τάσος Χατζηκωστής	1.82	22	πλέι μέικερ
Μέλχης Καλαϊτζάκης	1.85	25	γκαρντ
Χέρμαν Μπούχερτ	2.04	28	φορ
Θοδωρής Κουλουριώτης	2.03	21	φορ
Μανώλης Λαμπαρδάκης	2.02	23	φορ
Βάιος Αναστασίου	2.00	25	φορ
Θοδωρής Πλεμμένος	2.00	25	φορ
Πέτρος Οικονομάκης	2.07	31	σέντερ
Παναγιώτης Χουλιάρας	2.03	26	φορ
Θοδωρής Βαρδιανός	1.97	25	φορ

ΤΟ ΠΡΟΓΡΑΜΜΑ ΤΗΣ 20ης ΑΓΩΝΙΣΤΙΚΗΣ

Τα παιχνίδια του Αρίωνα με την Αγία Παρασκευή και του Ταύρου με τον ΟΦΗ είναι αυτά που ξεχωρίζουν από το σημερινό πρόγραμμα της 2ης αγωνιστικής του πρωταθλήματος. Στα υπόλοιπα, Ρέθυμνο και Πανερυθραϊκός είναι φαινομενικά τα φαβορί για τη νίκη κόντρα σε Ιπποκράτη και Ερμή Σχηματαρίου ενώ ΑΕΚΤ και Μίνωας θέλουν πάση θυσία τους βαθμούς για να μείνουν ζωντανοί στην υπόθεση παραμονή με αντίπαλο τον Ιωνικό Λαμίας και το Παγκράτι αντίστοιχα. Ρεπό έχει ο Πορφύρας.

Γ' ΕΘΝΙΚΗ ΚΑΤΗΓΟΡΙΑ ΑΝΔΡΩΝ 2003-2004
(2ος ΟΜΙΛΟΣ ΝΟΤΟΥ)

Ομάδα	Βαθ	Αγ	Ν	Η	Επ	Αμ	Διαφ
1. ΡΕΘΥΜΝΟ	34	17	17	0	1370	950	420
2. ΠΑΝΕΡΥΘΡΑΪΚΟΣ	30	18	12	6	1284	1265	19
3. ΠΑΓΚΡΑΤΙ	29	17	12	5	1321	1172	149
4. ΟΦΗ	28	18	10	8	1409	1374	35
5. ΤΑΥΡΟΣ	27	18	9	9	1256	1263	-7
6. ΙΩΝΙΚΟΣ ΛΑΜ.	27	17	10	7	1172	1190	-18
7. ΑΡΙΩΝΑΣ	25	18	7	11	1303	1358	-55
8. ΚΑΠ	24	18	6	12	1309	1408	-99
9. ΜΙΝΩΑΣ	24	17	7	10	1135	1251	-116
10. ΑΕΚΤ	24	17	7	10	1131	1217	-86
11. ΕΡΜΗΣ ΣΧΗΜ.	24	18	6	12	1298	1402	-104
12. ΠΟΡΦΥΡΑΣ	23	18	5	13	1282	1308	-26
13. ΙΠΠΟΚΡΑΤΗΣ	23	17	6	11	1172	1284	-112

Δύο αγώνες βόλεϊ

• Ολοι στην Κρεμαστή για το ανδρικό πρωτάθλημα

Δύο αγώνες περιλαμβάνει το σημερινό πρόγραμμα του ανδρικού πρωταθλήματος βόλεϊ. Σύμφωνα μ' αυτό θα παίξουν:

- **Κρεμαστή (19.00):** Ροδιακός - Ηλιος
- **Κρεμαστή (21.00):** Κλεάνθης - Διαγόρας

INTERACTIVE LEARNING

ΚΕΝΤΡΑ ΠΛΗΡΟΦΟΡΙΚΗΣ & ΤΕΧΝΟΛΟΓΙΑΣ

- *Γνωρίστε τη χρήση του **Η/Υ** και της **ΡΟΜΠΟΤΙΚΗΣ** παρακολουθώντας τα σεμινάρια :*
  84 ωρών (Windows , Word, Excel, Internet)
  130 ωρών (Εισαγωγή, Windows , Word, Excel, Access, Power Point, Internet)
- *Τμήματα προετοιμασίας για το **διαγωνισμό του ΑΣΕΠ** στα εξεταζόμενα μαθήματα:*
  Μαθηματικές γνώσεις και δεξιότητες
  Νεοελληνική Γλώσσα
- *Τμήματα προετοιμασίας **φοιτητών Ε.Α.Π.***

ECDL Πιστοποιημένο Εξεταστικό Κέντρο

Πληροφορίες Καθημερινά 11:00 – 13:00 & 16:00 – 21:00
Στ. Κωτιάδη 37, Ρόδος – τηλ: 22410 70611
Γ. Παπανδρέου , Αρχάγγελος – τηλ: 22410 29335
www.interactive.gr

ΠΙΣΤΟΠΟΙΗΤΙΚΑ:
- *ECDL (core)*
- *ECDL (start)*
- *Πιστοποιητικό κατάρτισης στην πληροφορική από το Α.Π.Θ.*

Έναρξη νέων τμημάτων:
... Ειδικά για εργαζόμενους σε καταστήματα ΔΕΥΤΕΡΑ και ΤΕΤΑΡΤΗ απόγευμα
... Ειδικά για ξενοδοχοϋπαλλήλους
... Ειδικά για φοιτητές

Το μέλλον ανήκει σε αυτούς που το προετοιμάζουν

Πως θα αποκτήσετε το **GILERA RUNNER 125;**

Πανεύκολα!

Στη **νέα** του τιμή:
2.715 € από 2.975 €!
Ή από **61€** το μήνα!



☺ ΧΩΡΙΣ ΠΡΟΚΑΤΑΒΟΛΗ!
☺ ΧΩΡΙΣ ΠΙΣΤΩΤΙΚΗ ΚΑΡΤΑ!

2 ΧΡΟΝΙΑ ΕΓΓΥΗΣΗ!

GILERA

ΑΒΕΤΕ Κ. ΚΩΣΤΑΡΙΔΗΣ

Καναδά 12 - Τηλ. 2241078577 - Ρόδος

Ποιοί ορίσθηκαν στις εφορευτικές επιτροπές

Τα ονόματα των κατοίκων από τους Δήμους Καμείρου, Ιαλυσού, Πεταλούδων,, Αφάντου, Λίνδου, Νότιας Ρόδου, Αταβύρου, Αρχαγγέλου και Καλλιθέας , τα οποία θα στελεχώσουν τις εφορευτικές επιτροπές στα εκλογικά τμήματα της Περιφέρειας του Πρωτοδικείου της Ρόδου, στις βουλευτικές εκλογές της 7ης Μαρτίου, ανακήρυξε χθες σε δημόσια συνεδρίαση που πραγματοποίησε το Πρωτοδικείο της Ρόδου.

Πρόκειται για τα τακτικά αλλά και τα αναπληρωματικά μέλη, τα οποία κληρώθηκαν από το αρμόδιο δικαστήριο, σε δημόσια συνεδρίαση που έγινε, παρουσία του προέδρου Πρωτοδικών Ρόδου κ. Κωνσταντίνου Μακρή, των πρωτοδικών Ελευθερίου Συσκάκη και Ευδοκίας Κουμούτσου και της γραμματέας κ. Κατερίνας Μαυρουδάκη αντίστοιχα.

Κατά τη δημόσια συνεδρίαση το Δικαστήριο, προέθη στην κλήρωση των μελών των εφορευτικών επιτροπών των εκλογικών τμημάτων της περιφέρειας του για τις Βουλευτικές εκλογές της 7ης Μαρτίου 2004 από τους εκλογείς που είναι γραμμένοι στους οριστικούς εκλογικούς καταλόγους και στα παραρτήματά τους κατά την οποία κληρώθηκαν κατά σειρά και κατά εκλογικό τμήμα τα παρακάτω τακτικά και αναπληρωματικά μέλη:

ΔΗΜΟΣ ΚΑΜΕΙΡΟΥ

Πρώτο (1ο) Εκλογικό Τμήμα (134)
Εκλογικού Διαμερίσματος Σορωνής του Δήμου Καμείρου
ΤΑΚΤΙΚΑ ΜΕΛΗ
1. Άγγελος Γεώργιος-Μιχαήλ του Αναστασίου και της Χριστίνας
2. Αναγνώστου Ζανέττα του Ιωάννη και της Κατερίνας
3. Δημητράς Κωνσταντίνος του Λάμπρου και της Δέσποινας
4. Διακολαμπριανός Στρτέφανος του Μιχαήλ και της Φωτεινής
ΑΝΑΠΛΗΡΩΜΑΤΙΚΑ ΜΕΛΗ
1. Διακοσταυριανού Αναστασία του Σταύρου και της Αθηνάς
2. Διακοφιλιππή Αικατερίνη του Παρασκευά και της Αστραδενής
3. Διακοφιλιππής Νικόλαος του Παρασκευά και της Αστραδενής
4. Καλαϊτζίδης Ιωάννης του Δημητρίου και της Μιράντας
Δεύτερο (2ο) Εκλογικό Τμήμα (135)
Εκλογικού Διαμερίσματος Σορωνής του Δήμου Καμείρου
ΤΑΚΤΙΚΑ ΜΕΛΗ
1. Κυπριώτη Μαρία του Εμμανουήλ και της Ασημένας
2. Λαός Γεώργιος του Κωνσταντίνου και της Βιττώρια
3. Λόπος Νικόλαος του Εμμανουήλ και της Χριστίνας
4. Μαραγκουδάκης Γεώργιος του Νικολάου και της Αρετής
ΑΝΑΠΛΗΡΩΜΑΤΙΚΑ ΜΕΛΗ
1. Μαριέττου Παρασκευή του Εμμανουήλ και της Μοσχούλας
2. Μαρίνος Ιωάννης του Αναστασίου και της Μαργαρίτας
3. Μαρίνου Βαρβάρα του Μιχαήλ και της Αικατερίνης
4. Μαστή Σταματία του Δημητρίου και της Δέσποινας
Τρίτο (3ο) Εκλογικό Τμήμα (136)
Εκλογικού Διαμερίσματος Σορωνής του Δήμου Καμείρου
ΤΑΚΤΙΚΑ ΜΕΛΗ
1.Παυλάκη Αικατερίνη του Θεοφάνη και της Ιφιγένειας
2. Πραμαγκιούλη Βησσάρια- Γεωργία του Παρασκευά και της Αννούλας
3. Ρεουλλάς Μιχαήλ του Λουκά και της Δέσποινας
4. Ρουσέττου Χρυσοβαλάντου του Γεωργίου και της Φλώρας,
ΑΝΑΠΛΗΡΩΜΑΤΙΚΑ ΜΕΛΗ
1. Σαββάκη Ειρήνη του Κωνσταντίνου και της Χριστίνας
2. Σαββάκης Σταμάτιος του Σάββα και της Πετρούλλας
3. Σφουγγαριστός Σταύρος του Φωτίου και της Χριστίνας
4. Τόλης Ευάγγελος του Παναγιώτη και της Βασιλικής.
Τέταρτο (4ο) Εκλογικό Τμήμα (137)
Εκλογικού Διαμερίσματος Απολλώνων του Δήμου Καμείρου
ΤΑΚΤΙΚΑ ΜΕΛΗ
1. Αποτά Ουρανία του Λουκά και της Παρασκευής
2. Αταλλιώτης Ιορδάνης του Φωτίου και της Θεανούς
3. Διακοβασιλείου Άννα του Νικολάου και της Παρασκευής
4. Ζαφειράκης Θεόδωρος του Γεωργίου και της Ειρήνης,
ΑΝΑΠΛΗΡΩΜΑΤΙΚΑ ΜΕΛΗ
1. Ισκάς Θωμάς του Κυριάκου και της Βαλσαμίνας
2. Καραμανώλη Σεβαστή του Ευσταθίου και της Αικατερίνης
3. Καραμανώλης Φανούριος του Αντωνίου και της Ευαγγελίας
4. Καρασάββας Ηλίας του Σάββα και της Καλλιόπης
Πέμπτο (5ο) Εκλογικό Τμήμα (138)
Εκλογικού Διαμερίσματος Απολλώνων του Δήμου Καμείρου
ΤΑΚΤΙΚΑ ΜΕΛΗ
1. Συρίμης Παναγιώτης του Βασιλείου και της Τσαμπίκας
2. Σωτηρίου Μιχαήλ του Δημητρίου και της Ευδοκίας
3. Τεληκωνσταντής Κων/νος του Τσαμπή και της Σταυροθέας
4. Τσελέπης Τσαμπίκος του Μιχαήλ και της Αργυρής
ΑΝΑΠΛΗΡΩΜΑΤΙΚΑ ΜΕΛΗ
1. Πανάγος Κωνσταντίνος του Βασιλείου και της Χρυσής
2. Πεζουβάνης Χρυσόστομος του Γεωργίου και της Καθολικής
3. Πετρίδη Φωτεινή του Γεωργίου και της Σεβαστής
4. Πλάτσης Νικόλαος του Στέργου και της Γεωργίας
Εκτο (6ο) Εκλογικό Τμήμα (139)
Εκλογικού Διαμερίσματος Δημυλιάς του Δήμου Καμείρου
ΤΑΚΤΙΚΑ ΜΕΛΗ
1. Καλιβούρης Σταύρος του Γεωργίου και της Μαρίας
2. Νεοφύτου Αναστασία του Εμμανουήλ και της Ελευθερίας
3. Πλατέλλας Εμμανουήλ του Μιχαήλ και της Τσαμπίκας
4.Παρτσακουλάκης Αντώνιος του Δημητρίου και της Μαρίας.
ΑΝΑΠΛΗΡΩΜΑΤΙΚΑ ΜΕΛΗ
1. Γιορδαμνή Βαρβά του Γεωργίου και της Μαρίας
2. Γαζής Νικόλαος του Χαραλάμπους και της Τσαμπίκας
3. Θυριάκης Κυριάκος του Μιχαήλ και της Βασιλείας
4. Γιορδαμνής Νικόλαος του Παναγιώτη και της Τσαμπίκας
Εβδομο (7ο) Εκλογικό Τμήμα (140)
Εκλογικού Διαμερίσματος Δημυλιάς του Δήμου Καμείρου
ΤΑΚΤΙΚΑ ΜΕΛΗ
1. Αγκοπιάν Παναγιώτης του Γεωργίου και της Αναστασίας
2. Παρδάκα Δέσποινα του Αντωνίου και της Μιχαλίτσας
3. Κάτρη Φωτεινή του Ιωάννη και της Τσαμπίκας
4. Γκιώνη Βασιλική του Αθανασίου και της Άννας.
ΑΝΑΠΛΗΡΩΜΑΤΙΚΑ ΜΕΛΗ
1. Σαρικά Μαρία του Αποστόλου και της Δέσποινας
2. Τσάφης Τριαντάφυλλος του Δημητρίου και της Μαρίας
3. Σκουλικαρίτη Βασιλική-Ανθούλα του Σπυρίδωνος και της Αναστασίας
4. Παλλάς Δημήτριος τουβ Λουκά και της Ελεούσας.
Ογδοο (8ο) Εκλογικό Τμήμα (141)
Εκλογικού Διαμερίσματος Καλαθαρδών του Δήμου Καμείρου
ΤΑΚΤΙΚΑ ΜΕΛΗ
1. Κοντός Παναγιώτης-Μιχαήλ του Σάββα και της Σεβαστής
2. Γιαννικάκης Βασίλειος του Εμμανουήλ και της Μαριάνθης
3. Μοσκιού Βασίλειος του Γεωργίου και της Τσαμπίκας
4. Ζερβός Μιχαήλ του Βασιλείου και της Μαρίας
ΑΝΑΠΛΗΡΩΜΑΤΙΚΑ ΜΕΛΗ
1. Καλαμαράς Παράσχος του Ιωάννη και της Κυριακούλας
2. Κατσιδώνη Σοφία του Στλεργου και της Αικατερίνης
3. Μαρουλλάκης Σάββας-Μιχαήλ του Ηλία και της Στεργούλας
Παπαθεοδώρου Ιωάννης του Δημητρίου και της Δέσποινας.
Ενατο (9ο) Εκλογικό Τμήμα (142)
Εκλογικού Διαμερίσματος Πλατανίων του Δήμου Καμείρου
ΤΑΚΤΙΚΑ ΜΕΛΗ
1.Κάλλας Στέργος του Κωνσταντίνου και της Δημητρίας
2. Καρακατσάνης Νικόλαος του Αλέξανδρου και της Άννας
3. Μιχαλάκη Δέσποινα του Ιωάννη και της Σμαράγδας
4. Πετράς Ιωάννης του Χρήστου και της Χρυσής
ΑΝΑΠΛΗΡΩΜΑΤΙΚΑ ΜΕΛΗ
1. Πουλλή Δέσποινα του Εμμανουήλ και της Παρασκευής
2. Σάβελος Μιχαήλ του Ιωάννη και της Αικατερίνης
3. Σχοιναράκη Μαριετούλα του Εμμανουήλ και της Παναγιούλας
4. Σάβελος Δημήτριος του Ιωάννη και της Αικατερίνης
Δέκατο (10ο) Εκλογικό Τμήμα (143)
Εκλογικού Διαμερίσματος Σαλάκου του Δήμου Καμείρου
ΤΑΚΤΙΚΑ ΜΕΛΗ
1. Αγγουρά Ελπίδα του Μιχαήλ και της Μαρίας
2. Αγγουράς Στέργος του Μιχαήλ και της Μαρίας
3. Βαγιανάκης Δημήτριος του Παντελή και της Σταματίας
4. Καλόη Μιχαλίτσα του Γεωργίου και της Τσαμπίκας.
ΑΝΑΠΛΗΡΩΜΑΤΙΚΑ ΜΕΛΗ
1. Καρακωνσταντή Κυριακή του Ιωάννη και της Χρυσαφίνας
2. Καρασάββας Γεώργιος του Ιωάννη και της Βασιλείας
3. Κατσίφης Χρήστος του Κωνσταντίνου και της Φωτεινής
4. Κορκίδα Κυριακούλα του Μιχαήλ και της Αικατερίνης
Ενδέκατο (11ο) Εκλογικό Τμήμα (144)
Εκλογικού Διαμερίσματος Σαλάκου του Δήμου Καμείρου
ΤΑΚΤΙΚΑ ΜΕΛΗ
1. Παπαθεοδώρου Στέργος του Αθανασίου και της Δέσποινας
2. Παπαποστόλου Χαριτωμένη του Στέργου και της Χρυσάνθης
3. Σπάρταλης Εμμανουήλ του Γεωργίου και της Σταματίας
4. Πεταυράκης Στέργος του Αυγουστίνου και της Σμαραγδής
ΑΝΑΠΛΗΡΩΜΑΤΙΚΑ ΜΕΛΗ
1. Πλατέλλα Ευανθία του Μόσχου και της Αικατερίνης
2. Σβουράκη Σωτηρία του Μιχαήλ και της Ελισάβετ
3. Σταμούλης Ιωάννης του Μιχαήλ και της Πασχαλιάς
4. Πεταυράκης Γεώργιος του Μιχαήλ και της Ασπασίας
Δωδέκατο (12ο) Εκλογικό Τμήμα (145)
Εκλογικού Διαμερίσματος Φανών του Δήμου Καμείρου
ΤΑΚΤΙΚΑ ΜΕΛΗ
1. Αγαπητού Νεκταρία του Εμμανουήλ και της Αικατερίνης
2. Αρφαράς Νικήτας του Γεωργίου και της Ευαγγελίας
3. Ευσταθίου Μαριέττα του Ελεθερίου και της Γαρυφαλιάς
4. Λιαμή Παρασκευή του Εμμανουήλ και της Κυριακής
ΑΝΑΠΛΗΡΩΜΑΤΙΚΑ ΜΕΛΗ
1. Ιατρού Μαριάννα του Σταύρου και της Φανής
2. Κακιάλου Νεκταρία του Γεωργίου και της Καθολικής
3. Καπνουλάς Φιλήμων του Αυγουστίνου και της Μαρίας
4.Κιτσάης Μιχαήλ του Σωτηρίου και της Μαρίας
Δέκατο Τρίτο (13ο) Εκλογικό Τμήμα (146)
Εκλογικού Διαμερίσματος Φανών του Δήμου Καμείρου
ΤΑΚΤΙΚΑ ΜΕΛΗ
1. Στεφανάκης Εμμανουήλ του Γεωργίου και της Μαρίας
2. Νικηταράς Ιωάννης του Παντελή και της Παρασκευής
3. Πατρός Νεκτάριος του Αντωνίου και της Μοσχούλας
4.Παπαθεοδώρου Εμμανωλίτσα του Χρήστου και της Βαρβάρας,κάτοικ.Φανών
ΑΝΑΠΛΗΡΩΜΑΤΙΚΑ ΜΕΛΗ
1. Παπανικόλας Νικόλαος του Παναγιώτη και της Στεργουλιάς
2. Χουρδάς Παρασκευάς του Ελευθερίου και της Σεβαστής
3. Παπαθεοδώρου Ιωάννης του Χρήστου και της Βαρβάρας
4. Σκουλλή Παναγιώτα του Χριστόδουλου και της Μαρίας,

ΔΗΜΟΣ ΛΙΝΔΙΩΝ (217)

ΤΑΚΤΙΚΑ ΜΕΛΗ
Αγγελής Χαράλαμπος του Εμμανουήλ
Αραμπαμπασλής κων|νος του Βασιλείου
Γκαιδατζης Παναγιώτης του Ζήση
Διάκουλας Ιωάννης του Βασιλείου
ΑΝΑΠΛΗΡΩΜΑΤΙΚΑ ΜΕΛΗ
Θαρρενός Στέφανος του Εμμανουήλ
Ιακωβίδης Αθανάσιος του Γεωργίου
Ιωαννίδης Στέφανος του Ιωάννη-Στεφ.
Καμπούρης Σταμάτιος του Θεοφάνη.
ΔΕΥΤΕΡΟ ΛΙΝΔΙΩΝ [218]
ΤΑΚΤΙΚΑ ΜΕΛΗ
Κοκκινογένης Στέφανος του Δημητρίου
Κοντού Αικατερίνη του Νικολάου
Κούκκουρας Αλέξανδρος του Νικολάου
Κούρος Εμμανουήλ του Ιακώβου.
ΑΝΑΠΛΗΡΩΜΑΤΙΚΑ ΜΕΛΗ
Κωβιού Τσαμπίκος του Γεωργίου
Λάμπης Στέφανος του Θεοδώρου
Μανωλάκη Δέσποινα του Σταύρου
Μηνδρινού Καλλιόπη του Ιωάννη.
ΤΡΙΤΟ ΛΙΝΔΙΩΝ [219]
ΤΑΚΤΙΚΑ ΜΕΛΗ
Παγώνης Δημήριος του Νικολάου
Παπαποστόλου Ευαγγελία του Γεωργίου
Παρισίδης Μιχαήλ του Αναστασίου
Πολυμεράς Δημήτριος του Στέργιου.
ΑΝΑΠΛΗΡΩΜΑΤΙΚΑ ΜΕΛΗ
Ρωιμπάς Ιωάννης του Ευαγγέλου
Σακκά Αθανασία του Αντωνίου
Σωτηράλκη Ελευθερία του Ιωάννη
Τσολάκος Νικόλαος του Ελευθερίου.
ΤΕΤΑΡΤΟ ΛΙΝΔΙΩΝ (Καλάθου) [220]
ΤΑΚΤΙΚΑ ΜΕΛΗ
Βασιλάκη Χρυσάνθη του Τσαμπίκου
Γεσάκη-Γεωργίου Μαριάνθη του Λουκά
Γεωργά Ανδριανούλα του Αντωνίου
Θεοδωρίδη Δέσποινα του Λεωνίδα.
ΑΝΑΠΛΗΡΩΜΑΤΙΚΑ ΜΕΛΗ
Καπισίκης Μιχαήλ του Γεωργίου
Κουρκλίδης Ηλίας του Παναγιώτη
Λεβέντης Αντώνιος του Σταύρου
Λυμπερόπουλος Θεόδωρος του Θεμιστοκλή
ΠΕΜΠΤΟ ΛΙΝΔΙΩΝ (Λαέρμων) [221]
ΤΑΚΤΙΚΑ ΜΕΛΗ
Αντωνναράκη Αναστασία του Κων|νου
Αντωναράκης Γεώργιος του Δημητρίου
Αρβανίτης Σταμάτιος του Εμμανουήλ
Διακογεωργίου Γεωργία του Εμμανουή.
ΑΝΑΠΛΗΡΩΜΑΤΙΚΑ ΜΕΛΗ
Διακογεωργίου Παναγθιώτα-Μιχαλ. του Παναγιώτη
Διακογεωργίου Σταυρούλα του Αντωνίου
Διακοτσαμπή Μαρία του Τσαμπίκου
Καραμανώλης Θωμάς του Σάββα, κάτοικοι Λαέρμων.
ΕΚΤΟ ΛΙΝΔΙΩΝ (Λαέρμων) [222]
ΤΑΚΤΙΚΑ ΜΕΛΗ
Παναγιωτίδης Κομνηνός του Ιωάννη
Παπαντωνίου Ειρήνη-Μαρ. Του Γεωργίου
Παρσωτάκης Κων|νος του Γεωργίου
Πατούνας Αντώνιος του Σταματίου, κάτοικοι Λαέρμων.
ΑΝΑΠΛΗΡΩΜΑΤΙΚΑ ΜΕΛΗ
Παυλή Μοδεστούλα του Κων|νου
Ρούσσος Εμμανουήλ του Δημητρίου
Στεργάκη Σταυρωσία του Βασιλείου
Τζαφέρης Γεώργιος του Ιωάννη, κάτοικοι Λαέρμων.
ΕΒΔΟΜΟ ΛΙΝΔΙΩΝ (Λάρδου) [223]
ΤΑΚΤΙΚΑ ΜΕΛΗ
Αγριανίδης Αριστείδης του Ιωάννη
Αθανασά Ευαγγελία του Ιωάννη
Αμπελά Ανδρέας του Κων|νου
Αντωνιάδης Δημήτριος του Ιωάννη, κάτοικοι Λάρδου.
ΑΝΑΠΛΗΡΩΜΑΤΙΚΑ ΜΕΛΗ
Αντώνογλου Γεώργιος του Λεντή
Αρουτζίδης Χαράλαμπος του Ιωάννη
Γεροσάββας Άγγελος του Ηλία
Γιαννούρης Βασίλειος του Εμμανουήλ, κάτοικοι Λάρδου.
ΟΓΔΟΟ ΛΙΝΔΙΩΝ (Λάρδου) [224]
ΤΑΚΤΙΚΑ ΜΕΛΗ
Καβάλας Δημήτριος του Σωτηρίου
Καλαθενός Αγγελής του Φιλίππου
Καλαθενός Γεώργιος του Νικολάου
Καλανδράνης Σάββας του Νικολάου, κάτοικοι Λάρδου.
ΑΝΑΠΛΗΡΩΜΑΤΙΚΑ ΜΕΛΗ
Καλανδράνης Χάρης του Γεωργίου
Καντιμοίρης Ιωάννης του Δημητρίου
Κανύχη Τσαμπίκα του Νικολάου
Κανύχης Βασίλειος του Γεωργίου, κάτοικοι Λάρδου.
ΕΝΑΤΟ ΛΙΝΔΙΩΝ (Λάρδου) [225]
ΤΑΚΤΙΚΑ ΜΕΛΗ
Κωβιού Παναγιώτης του Νικολάου
Κωσταράς Αργύριος του Ζαφειρίου
Λορέντζος Δημήτριος του Γεωργίου
Λουκαράς Παναγιώτης του Σωτηρίου, κάτοικοι Λάρδου.
ΑΝΑΠΛΗΡΩΜΑΤΙΚΑ ΜΕΛΗ
Λυμπερόπουλος Νικόλαος του Γεωργίου
Μανταλιός Νεκτάριος-Ελευθ. του Νικολάου
Μαυρίδη Δέσποινα του Ιωάννη
Μουστάκας διαγόρας του Προδρόμου, κάτοικοι Λάρδου.
ΔΕΚΑΤΟ ΛΙΝΔΙΩΝ (Πυλώνας) [226]
ΤΑΚΤΙΚΑ ΜΕΛΗ
Αγκάς Ιωάννης του Αγγελή
Αντωναράκη Παρασκευή του Γεωργίου
Βασιλάκη Τσαμπίκα του Ιωάννη
Βουκίδης Σταύρος-Ιωάν. Του Κων|νου, κάτοικοι Πυλώνας.
ΑΝΑΠΛΗΡΩΜΑΤΙΚΑ ΜΕΛΗ
Ζερβός Ιωάννης του Γεωργίου
Καμποσα Νεκταρία του Σωτηρίου
Καραμαρίας Γεώργιος του Τσαμπίκου
Καραμαρίας Λουκάς του Λουκά

ΔΗΜΟΣ ΝΟΤΙΑΣ ΡΟΔΟΥ

ΠΡΩΤΟ ΝΟΤΙΑΣ ΡΟΔΟΥ [233] Γενναδίου
ΤΑΚΤΙΚΑ ΜΕΛΗ
Ακούρη Σεβαστή του Κανάρη
Αντωναράς Κων/νος του Φιλίππου
Γεωργάκης Μιχαήλ του Νικολάου
Δουλούδης Γεώργιος του Δούλη
ΑΝΑΠΛΗΡΩΜΑΤΙΚΑ ΜΕΛΗ
Καζακοπούλου Χριστίνα του Κλεάνθη
Καραταπάνης Τσαμπίκος του Θεοδώρου
Κοτζιάς Δημήτριος του Λεωνίδα
Κρανίδης Κωνσταντίνος του Βασιλείου
ΔΕΥΤΕΡΟ ΝΟΤΙΑΣ ΡΟΔΟΥ [234] Γενναδίου
ΤΑΚΤΙΚΑ ΜΕΛΗ

των εκλογικών τμημάτων στα χωριά της Ρόδου

Μαστρονικόλα Ειρήνη του Κων/νου
Μηλιός Εμμανουήλ του Ιωάννη
Μιμιγιάννης Παναγιώτης του Λάμπρου
Ξενιτιάδης Κων/νος του Παύλου
ΑΝΑΠΛΗΡΩΜΑΤΙΚΑ ΜΕΛΗ
Παρασκευά Ειρήνη του Κων/νου
Πίκος Εμμανουήλ του Ιωάννη
Σαββάκη Ειρήνη του Σάββατο
Ταμπουρά Μαρίκα του Ιωάννη
ΤΡΙΤΟ ΝΟΤΙΑΣ ΡΟΔΟΥ [235] Απολακκιάς
ΤΑΚΤΙΚΑ ΜΕΛΗ
Αρνικκιού Γεώργιος του Χρήστου
Δάνα Μαρία του Στέργου
Καμπούρης Ιωάννης του Γεωργίου
Κανάρης Αθανάσιος του Εμμανουήλ
ΑΝΑΠΛΗΡΩΜΑΤΙΚΑ ΜΕΛΗ
Καραγιάννη Αθηνά του Μιχαήλ
Καραγιάννης Δημήτριος του Ευσταθίου
Καραταπάνης Ιωάννης του Ανδρέα
Λέργου Τσαμπίκα του Δημητρίου
ΤΕΤΑΡΤΟ ΝΟΤΙΑΣ ΡΟΔΟΥ [236] Απολακκιάς
ΤΑΚΤΙΚΑ ΜΕΛΗ
Παπαγιάννη Δημητρία του Μιχαήλ
Σκούτας Ιωάννης του Κων/νου
Στάτουλλας Μιχαήλ του Εμμανουήλ
Σκούτας Σταμάτιος του Κων/νου
ΑΝΑΠΛΗΡΩΜΑΤΙΚΑ ΜΕΛΗ
Στρεβλός Γεώργιος του Εμμανουήλ
Χατζησάββα Σωτηρία του Αντωνίου, Μάρκου Μπότσαρη αρ.13
Χατζηγιαννάκης Ευστάθιος του Σάββατο
Χριστοδούλου Αφροδίτη του Νικολάου
ΠΕΜΠΤΟ ΝΟΤΙΑΣ ΡΟΔΟΥ [237] ΑΡΝΙΘΑΣ
ΤΑΚΤΙΚΑ ΜΕΛΗ
Καραγεωργίου Μιχαήλ του Εμμανουήλ
Κρητικός Φιλήμων του Μηνά
Μανουσάκης Γεώργιος του Νικολάου
Παππάς Στέλλα του Ιωάννη
ΑΝΑΠΛΗΡΩΜΑΤΙΚΑ ΜΕΛΗ
Νικολάου Νεκτάριος του Κυριάκου
Ομέρ Ασπασία του Ευθυμίου
Παρίσης Δημήτριος του Ιωάννη
Πόκκιας Νεκτάριος του Φιλήμων
ΕΚΤΟ ΝΟΤΙΑΣ ΡΟΔΟΥ [238] ΑΣΚΛΗΠΙΕΙΟΥ
ΤΑΚΤΙΚΑ ΜΕΛΗ
Αγγελή Κυρανιά του Στέργου
Απολακιάτη Γεωργία του Ιωάννη
Γεωργίου Βασίλειος του Σταύρου
Διακογιάννης Εμμανουήλ του Μιχαήλ
ΑΝΑΠΛΗΡΩΜΑΤΙΚΑ ΜΕΛΗ
Θολενού Νικολέττα του Κων/νου
Καλλόγλου Γεώργιος του Κων/νου
Καρπαθίου Παρασκευή του Ιωάννη
Κλημαντής Γεώργιος του Βασίλειου
ΕΒΔΟΜΟ ΝΟΤΙΑΣ ΡΟΔΟΥ [239] Ασκληπειού
ΤΑΚΤΙΚΑ ΜΕΛΗ
Παπαβασιλείου Αλέξιος του Σταματίου
Παπαβασιλείου Κλεόβουλος του Εμμανουήλ
Παπαγεωργίου Ανδρέας του Βασιλείου
Παπαδόπουλος Κων/νος του Χαραλάμπους
ΑΝΑΠΛΗΡΩΜΑΤΙΚΑ ΜΕΛΗ
Παπαεμμανουήλ Δέσποινα του Αντωνίου
Παπαστέργος Ιωάννης του Γεωργίου
Πεθάκα Κλεάνθη του Σταυριανού
Πελεκάνος Γεώργιος του Εμμανουήλ
ΟΓΔΟΟ ΝΟΤΙΑΣ ΡΟΔΟΥ [240] Βατίου
ΤΑΚΤΙΚΑ ΜΕΛΗ
Αθανασιάδης Γεώργιος του Σάββα
Διακοσάββα Μαρία του Κων/νου
Καλαποδάκης Βασίλειος του Σπύρου
Μαντικού Σοφία του Γεωργίου
ΑΝΑΠΛΗΡΩΜΑΤΙΚΑ ΜΕΛΗ
Μπούρδας Φίλιππος του Σταύρου
Παλλούκης Λούης του Νικολάου
Παπασταματίου Αναστασία του Βασιλείου
Σαββάκης Ευάγγελος του Γεωργίου
ΕΝΑΤΟ ΝΟΤΙΑΣ ΡΟΔΟΥ [241] Ιστρίου
ΤΑΚΤΙΚΑ ΜΕΛΗ
Ασπράκης Μιχαήλ του Γεωργίου
Αυγουστάκη Τσαμπίκα του Σουρίδωνα
Βούκκη Χρυσοβαλάντου του Παντελεήμων
Γαριδάκης Μιχαήλ του Αλεξάνδρου
ΑΝΑΠΛΗΡΩΜΑΤΙΚΑ ΜΕΛΗ
Καζώνης Φιλήμων του Ιωάννη
Κωτιάδης Δημήτριος του Γεωργίου
Λάππας Μιχαήλ του Παναγιώτη
Μανουσάκης Ευσταύθιος του Ιωάννη
ΔΕΚΑΤΟ ΝΟΤΙΑΣ ΡΟΔΟΥ [242] Καταβιάς
ΤΑΚΤΙΚΑ ΜΕΛΗ
Ανανιάδης Θεοχάρης του Γεωργίου
Αναστασιάδης Παναγιώτης του Αλεξάνδρου
Αρνάς Ιωάννης του Νικολάου
Γιαννά Ασημένη του Στέργου
ΑΝΑΠΛΗΡΩΜΑΤΙΚΑ ΜΕΛΗ
Ζαννετής Γεώργιος του Ζαννέτου
Κάππος Ηλίας του Πάνου
Κρητικός Σταμάτιος του Κων/νου
Κυριακίδη Πραξιθέα του Μιλτιάδη

ΕΝΔΕΚΑΤΟ ΝΟΤΙΑΣ ΡΟΔΟΥ [243] Κατταβιάς
ΤΑΚΤΙΚΑ ΜΕΛΗ
Μούγκρου Αννα του Πέτρου
Μπατσινίλας Ηλίας του Βασιλείου
Πάννου Μαρίνα του Κων/νου
Παπαγεωργίου Παντελεήμων του Ιωάννη
ΑΝΑΠΛΗΡΩΜΑΤΙΚΑ ΜΕΛΗ
Παπασταμάτης Κλήμης του Τριαντάφυλλου
Πατινιώτης Τσαμπίκος του Μιχαήλ
Πιννής Ιωάννης του Σταματίου
Ριζάς Τριαντάφυλλος του Μιχαήλ
ΔΩΔΕΚΑΤΟ ΝΟΤΙΑΣ ΡΟΔΟΥ [244] Λαχανιά
ΤΑΚΤΙΚΑ ΜΕΛΗ
Ακκούρης Εμμανουήλ του Ιωάννη
Γαλαντόμου Αναστασία του Ιωάννη
Διακογεωργίου Κάλλιστος του Γεωργίου
Διάκου Τσαμπίκος του Σταματίου
ΑΝΑΠΛΗΡΩΜΑΤΙΚΑ ΜΕΛΗ
Ιωαννίδη Καθολική του Στεφάνου
Κάλας Στυλιανός του Σταύρου
Καστανίδη Γεωργία του Αθανασίου
Κλαδίτης Μαυρουδής του Ιωάννη
ΔΕΚΑΤΟ ΤΡΙΤΟ ΝΟΤΙΑΣ ΡΟΔΟΥ [245] Μεσαναγρού
ΤΑΚΤΙΚΑ ΜΕΛΗ
Γεωργαντζής Ιωάννης του Κων/νου
Γιώργας –Σπανός Φώτιος του Ανδρέα
Δημητρίου Ματθαίος του Τριαντάφυλλου
Καραγιάννης Απόστολος του Ιωάννη
ΑΝΑΠΛΗΡΩΜΑΤΙΚΑ ΜΕΛΗ
Ματθαίος Μιχαήλ-Άγγελος του Ιωάννη
Μιχαήλ Αναστάσιος του Παντελέων
Μιχαηλίδη Τσαμπίκα του Νικήτα
Μπαιράμης Μιχαήλ του Σκεύου
ΔΕΚΑΤΟ ΤΕΤΑΡΤΟ ΝΟΤΙΑΣ ΡΟΔΟΥ [246] Προφυλιας
ΤΑΚΤΙΚΑ ΜΕΛΗ
Διακοσταμάτης Εμμανουήλ του Μιχαήλ
Καρασάββας Κων/νος του Νικολάου
Κλαδίτης Μιχαήλ του Σταύρου
Παπασάββας Μαυρουδής του Τσαμπίκου
ΑΝΑΠΛΗΡΩΜΑΤΙΚΑ ΜΕΛΗ
Σύγαμβρης Νικόλαος του Δημητρίου
Χατζηπέτρου Ειρήνη του Μιχαήλ
Ψαγρέλλη Ευαγγελία του Χαραλάμπους
Ψέλλας Σάββας του Ιωάννη

ΔΗΜΟΣ ΑΡΧΑΓΓΕΛΟΥ

ΠΡΩΤΟ (1ο) ΑΡΧΑΓΓΕΛΟΥ [1]
ΤΑΚΤΙΚΑ ΜΕΛΗ
Αλεξανδράκης Αντώνιος του Ιωάννη και της Μαρίας
Αναστυάσης Γεώργιος του Εμμανουήλ και της Χρυσαφίνας
Ανθούλας Μιχαήλ του Θεόδωρου και της Μαγδαληνής
Αργυρού Δέσποινα του Νικολάου και της Τριανταφυλλιάς
ΑΝΑΠΛΗΡΩΜΑΤΙΚΑ ΜΕΛΗ
Αργυρού Ελένη του Αδάμ και της Παρθένας
Αργυρού Νικόλαος του Αντωνίου και της Ανθούλας
Αφαντενού Γαρυφαλλιά του Γεωργίου και της Χρυσαφίνας
Αχιολά Αννούλα του Κωνσταντίνου και της Μαρίας.
ΔΕΥΤΕΡΟ (2ο) ΑΡΧΑΓΓΕΛΟΥ [2]
ΤΑΚΤΙΚΑ ΜΕΛΗ
Γιακουμάκη Χαριστούλα του Γεωργίου και της Καθολικής
Γιακουμάκης Αντώνιος του Γεωργίου και της Στεργούλας
Γιακουμάκης Σαράντης του Εμμανουήλ και της Παρασκευής
Γιακουμάκης Τσαμπίκος του Κωνσταντίνου και της Αναστασίας
ΑΝΑΠΛΗΡΩΜΑΤΙΚΑ ΜΕΛΗ
Γιάννια Τσαμπίκα του Ιωάννη και της Ζωγραφίνας
Γιάννιας Εμμανουήλ του Νικολάου και της Αρετής
Γιαννιού Μαρία του Σταματίου και της Χρυσαφίνας
Γιασιράνη Ανθούλα του Νικολάου και της Τριανταφυλλιάς
ΤΡΙΤΟ (3ο) ΑΡΧΑΓΓΕΛΟΥ [3]
ΤΑΚΤΙΚΑ ΜΕΛΗ
Καλλιθενός Στέργος του Εμμανουήλ και της Βαλασίας
Καμός Τσαμπίκος του Νικολάου και της Μαρίας
Καντίνου Ειρήνη-Μαρία του Ελευθερίου και της Τσαμπίκας
Καπιτάνος Στέργος του Εμμανουήλ και της Ανθούλας.
ΑΝΑΠΛΗΡΩΜΑΤΙΚΑ ΜΕΛΗ
Καραγκιόζη Άννα του Κωνσταντίνου και της Χαριστούλας
Καράη Μαρίτσα του Κωνσταντίνου λκαι της Φλώρας
Καρακωνσταντή Κυρούλα του Σοφοκλή και της Περσεφόνης
Καρανικόλα Γεωργούλα του Αντωνίου και της Ανθής.
ΤΕΤΑΡΤΟ (4ο) ΑΡΧΑΓΓΕΛΟΥ [4]
ΤΑΚΤΙΚΑ ΜΕΛΗ
Κολιού Νικόλαος του Γεωργίου και της Βασιλείας
Κοντόγιαννος Νικόλαος του Αναστασίου και της Μαρίας
Κοντόγιαννου Κυριακούλα του Αντωνίου και της Μαρίας
Κοντουδάκης Εμμανουήλ του Νικολάου και της Αναστασίας
ΑΝΑΠΛΗΡΩΜΑΤΙΚΑ ΜΕΛΗ
Κουντούρης Κωνσταντίνος του Ελευθερίου και της Στεργούλας
Κουρούνα Παναγιώτα του Αντωνίου και της Τσαμπίκας
Κουτσαφάς Τσαμπίκος του Κωνσταντίνου και της Σταματίας,
Κουτσουμπάρης Πανορμίτης του Νικολάου και της Τσαμπίκας
ΠΕΜΠΤΟ (5ο) ΑΡΧΑΓΓΕΛΟΥ [5]
ΤΑΚΤΙΚΑ ΜΕΛΗ
Μαλωνάς Δημήτριος του Εμμανουήλ και της Τσαμπίκας
Ματσίγκος Κωνσταντίνος του Ιωάννη και της Χαριστούλας
Ματσίγκος Στυλιανός του Γεωργίου και της Χαριστούλας
Μαυριού Αναστασία του Αντωνίου και της Τσαμπίκας.
ΑΝΑΠΛΗΡΩΜΑΤΙΚΑ ΜΕΛΗ
Μελαχρινός Παναγιώτης του Αντωνίου και της Αναστασούλας
Μοσκιού Μιχαήλ του Ελευθερίου και της Βασιλείας
Μπαρμπαντώνη Καθολική του Στέφανου και της Αναστασίας
Μπέρδη Αναστασία του Στέφανου και της Φλώρας
ΕΚΤΟ (6ο) ΑΡΧΑΓΓΕΛΟΥ [6]
ΤΑΚΤΙΚΑ ΜΕΛΗ
Ορφανίδης Κωνσταντίνος του Δημητρίου και της Ανθούλας
Παγκάς Αντώνιος του Εμμανουήλ και της Σταυρίτσας
Παναγιωτάς Εμμανουήλ του Βασιλείου και της Ανθής
Παπαβασίλης Μιχαήλ του Νικολάου και της Φωτεινής.
ΑΝΑΠΛΗΡΩΜΑΤΙΚΑ ΜΕΛΗ
Παπαδόπουλος Νικόλαος του Σωτηρίου καιτης Ζανετούλας
Παπακωνσταντίνου Ζήνων του Παναγιώτη και της Καθολικής
Παπανικόλας Βασίλειος του Γεωργίου και της Φιλλιάς
Παπαοικονόμου Δημοσθένης του Ιακώβου και της Φλουρής
ΕΒΔΟΜΟ (7ο) ΑΡΧΑΓΓΕΛΟΥ [7]
ΤΑΚΤΙΚΑ ΜΕΛΗ
Πολυζώης Γεώργιος του Δημητρίου και της Ανθούλας
Πομπός Στέφανος του Σταματίου και της Μαρίας
Πομπού Γεώργιος του Παναγιώτη και της Φλώρας
Ποτήρης Δημήτριος του Μιχαήλ και της Χρυσάνθη.
ΑΝΑΠΛΗΡΩΜΑΤΙΚΑ ΜΕΛΗ
Ρεθεμνιωτάκης Αντώνιος του Εμμανουήλ και της Μαρίας
Ροδίτης Νικόλαος του Μιχαήλ και της Ζωγραφίνας
Ρούσος Γεώργιος του Αντωνίου και της Χαρίκλειας
Ρούσου Μαρία του Τσαμπίκου και της Τριανταφυλλιάς.
ΟΓΔΟΟ (8ο) ΑΡΧΑΓΓΕΛΟΥ [8]
ΤΑΚΤΙΚΑ ΜΕΛΗ
Σκουμπουρδή Τσαμπίκα του Μιχαήλ και της Παναγιώτας
Σκυλλάς Γεώργιος του Παντελή και της Διαλεκτής
Σταυριανός Παναγιώτης του Αντωνίου και της Δήμητρας
Σταυρούλης Αντώνιος του Κων/νου και της Χαριστούλας
ΑΝΑΠΛΗΡΩΜΑΤΙΚΑ ΜΕΛΗ
Σφυριάλλας Σάββας του Νικολάου και της Μαρίας
Σωτήρη Ηλέκτρα του Αντωνίου και της Όλγας
Ταραλή Μαρία του Εμμανουήλ και της Βασιλείας
Τσαγκάρης Πρόδρομος του Νικολάου και της Δημητρίας
ΕΝΑΤΟ (9ο) ΑΡΧΑΓΓΕΛΟΥ [9]
ΤΑΚΤΙΚΑ ΜΕΛΗ
Φράγκος Κωνσταντίνος του Μιχαήλ και της Ανθούλας
Φραντζή Τσαμπίκα του Αντωνίου και της Παρασκευής
Χαλικάκης Κυριάκος του Παρασκευά και της Τσαμπίκας
Χαρτερός Σάββας του Σαράντη και της Χαριστούλας.
ΑΝΑΠΛΗΡΩΜΑΤΙΚΑ ΜΕΛΗ
Χαρτερού Χρυσάνθη του Σαράντη και της Χαριστούλας
Χατζηγρηγορίου Τσαμπίκα του Εμμανουήλ και της Παρασκευής
Χατζημανώλης Γεώργιος του Μιχαήλ και της Μαρίνας –Ελένης
Χατζημανώλης Τσαμπίκος του Παναγιώτη και της Χαριστούλας
ΔΕΚΑΤΟ (10ο) ΑΡΧΑΓΓΕΛΟΥ (Μαλώνας) [10]
ΤΑΚΤΙΚΑ ΜΕΛΗ
Αγκιούς Συμεών του Νικολάου και της Χρυσής
Αμπελάς Εμμανουήλ του Δημητρίου και της Παρασκευής
Ατταλιώτης Ιωάννης του Φωτίου και της Θεανώς
Βλάμος Θεοδόσιος του Νικήτα και της Σμαράγδας.
ΑΝΑΠΛΗΡΩΜΑΤΙΚΑ ΜΕΛΗ
Γαζεπή Σεβαστή του Παύλου και της Γεωργίας
Γενιμαχλέλης Νικόλαος του Παντελή και της Αικατερίνης
Γιάκρας Γεώργιος του Ιωάννη και της Αγγελικής
Γιαννέλης Γεώργιος του Ιωάννη και της Βαγιανής.
ΕΝΔΕΚΑΤΟ (11ο) ΑΡΧΑΓΓΕΛΟΥ (Μαλώνας) [11]
ΤΑΚΤΙΚΑ ΜΕΛΗ
Κούκουλας Αντώνιος του Εμμανουήλ και της Ευσταθίας
Κουμπλάς Γεώργιος του Κυριάκου και της Φλώρας
Κυραντζόπουλος Θωμάς του Δημητρίου και της Παρασκευής
Λαερμενός Εμμανουήλ του Σάββα και της Αγλαΐας.
ΑΝΑΠΛΗΡΩΜΑΤΙΚΑ ΜΕΛΗ
Λίλος Γεώργιος του Κωνσταντίνου και της Χαρίκλειας
Λιοντάς Γεώργιος του Φιλίππου και της Ιωάννας
Λουλούς Βασίλειος του Παναγιώτη και της Σεβαστής
Μακέστας Γεώργιος του Μιχαήλ και της Κρυστάλλως.
ΔΩΔΕΚΑΤΟ (12ο) ΑΡΧΑΓΓΕΛΟΥ (Μαλώνας) [12]
ΤΑΚΤΙΚΑ ΜΕΛΗ
Πετράκης Νικήτας του Εμμανουήλ και της Βερίκα
Πόνιας Εμμανουήλ του Γεωργίου και της Αναστασίας
Σαμιώτης Εμμανουήλ του Γεωργίου και της Σεβαστής
Σάσσος Αντώνιος του Εμμανουήλ και της Ανθής.
ΑΝΑΠΛΗΡΩΜΑΤΙΚΑ ΜΕΛΗ
Σκηνίτου Χριστίνα του Αλέξανδρου και της Σταυρούλας
Σκούμπρος Γεώργιος του Ιωάννη και της Ροδοθέας
Σκυλλαράκης Ανάργυρος του Νικολάου και της Παναγιώτας
Σπάχης Ιάκωβος του Αντωνίου και της Φιφής .
ΔΕΚΑΤΟ ΤΡΙΤΟ (13ο) ΑΡΧΑΓΓΕΛΟΥ (Μασσάρων) [13]
ΤΑΚΤΙΚΑ ΜΕΛΗ
Αλαφάκης Μιχαήλ του Γεωργίου και της Μαρίας
Ανδρεαδάκης Αδαμάντιος του Εμμανουήλ και της Μαρίας
Αρτεμάκης Νικόλαος του Γεωργίου και της Μαρίας
Γιακουμάκης Γεώργιος του Ιακώβου και της Κυριακής.
ΑΝΑΠΛΗΡΩΜΑΤΙΚΑ ΜΕΛΗ
Γιαννεσκής Φίλιππος του Μιχαήλ και της σταματίας
Γιωργάς Παντελεήμων του Μιχαήλ και της Τουλλής
Διονυσακοπούλου Αγγελική του Δημητρίου και της Γιαννίτσας
Δραγομάνης Γεώργιος του Νικολάου και της Πασχαλίνας.
ΔΕΚΑΤΟ ΤΕΤΑΡΤΟ (14ο) ΑΡΧΑΓΓΕΛΟΥ (Μασσάρων) [14]
ΤΑΚΤΙΚΑ ΜΕΛΗ
Νικήτας Δημήτριος του Χριστοφόρου και της Βασιλείας
Ξυπόλιας Γεώργιος του Ηρακλή και της Βασιλείας
Παντελλίδης Σακελλάριος του Θεοδώρου και της Ειρήνης
Παπαγεωργίου Γεώργιος του Κυριάκου και της Τουλλής
ΑΝΑΠΛΗΡΩΜΑΤΙΚΑ ΜΕΛΗ
Παπαιακώβου Τσαμπίκος του Ιακώβου και της Ευστρατίας
Παπακυριακού Σάββας του Γεωργίου και της Φλώρας
Πάττας Ιωάννης του Σάββα και της Μαρίας
Περδίκης Ιωβάννης του Εμμανουήλ και της Φαίδρας.

ΔΗΜΟΣ ΑΤΑΒΥΡΟΥ

Πρώτο (1ο) Εκλογικό Τμήμα (18)
Εκλογικού Διαμερίσματος Εμπωνας του Δήμου Αταβύρου
ΤΑΚΤΙΚΑ ΜΕΛΗ
1.- Αλεξανδρής Στέργος του Μιχαήλ κατ. Έμπωνας Ρόδου
2.- Αντωνάκης Αντώνιος του Παναγιώτηκαι της Παρασκευής
3.-Βασιλάκης Νικόλαος του Παναγιώτη
4.-Βενέτης Παναγιώτης του Μιχαήλ
ΑΝΑΠΛΗΡΩΜΑΤΙΚΑ ΜΕΛΗ
1.- Δεληγιαννάκης Νικόλαος του Ιωάννη
2.- Ζαμπελλάκης Γεώργιος του Ελευθερίου
3.- Ζιάκης Γεώργιος του Ιωάννη
4.- Θερενός Χρήστος του Φιλίππου
Δεύτερο (2ο) Εκλογικό Τμήμα (19)
Εκλογικού Διαμερίσματος Εμπωνας του Δήμου Αταβύρου
ΤΑΚΤΙΚΑ ΜΕΛΗ
1.- Κουτσομανωλάκης Πέτρος του Κυριάκου
2.- Κωνσταντάκης Ελευθέριος του Ιωάννη.
3.- Μακκάς Εμμανουήλ του Ιωάνη.
4.- Μανωλικάκης Ιωάννης του Παντελέων.

Συνέχεια στις σελ. 38, 39, 45

Ποιοί ορίσθηκαν στις εφορευτικές επιτροπές

Συνέχεια από τη σελ. 37

ΑΝΑΠΛΗΡΩΜΑΤΙΚΑ ΜΕΛΗ
1.- Μαρινάκης Ανδρέας του Σπυρίδωνα.
2.- Μαρουλάκιης Νικόλαος του Εμμανουήλ.
3.- Μαστρογιαννάκης Κωνσταντίνος του Ιωάνη.
4.- Μαυρουδής Στέφανος του Στέργου.

Τρίτο (3ο) Εκλογικό Τμήμα (20)
Εκλογικού Διαμερίσματος Εμπωνας του Δήμου Αταβύρου

ΤΑΚΤΙΚΑ ΜΕΛΗ
1.- Παπασταματάκης Μιχαηλ του Γεωργίου.
2.- Πεζουβανάκης Εμμανουήλ του Αντωνίου.
3.- Περδικάκης Εμμανουήλ του Χριστοφόρου
4.- Πολωνιατάκης Γεώργιος του Νικολάου.

ΑΝΑΠΛΗΡΩΜΑΤΙΚΑ ΜΕΛΗ
1.- Ρουσακάκης Ελευθέριος του Παναγιώτη.
2.- Σβουράκης Κωνσταντίνος του Μιχαήλ
3.- Σεβδαλάκης Ιωάννης του Αντωνίου.
4.- Σφυράκης Κυριαζής του Ζαφειρίου.

Τέταρτο (4ο) Εκλογικό Τμήμα (21)
Εκλογικού Διαμερίσματος Εμπωνας του Δήμου Αταβύρου

ΤΑΚΤΙΚΑ ΜΕΛΗ
1.- Δεληγιαννάκης Στέργος του Γεωργίου.
2.- Διακοστεργάκης Γεώργιος του Ιωάννη
3.- Κολεζάκης Εμμανουήλ του Νικολάου.
4.- Κορκίδα Καθολικη του Ιωάννη.

ΑΝΑΠΛΗΡΩΜΑΤΙΚΑ ΜΕΛΗ
1.- Μανωλιάκη Χρυή του Εμμανουήλ.
2.- Μανωλιάκης Νικόλαος του Σταματίου.
3.- Μαρτάκης Ιωάννης του Μιχαήλ.
4.- Ποτσάκης Ιωάννης του Ηλία.

Πέμπτο (5ο) Εκλογικό Τμήμα (22)
Εκλογικού Διαμερίσματος Αγίου Ισιδώρου του Δήμου Αταβύρου

1.- Αναστασά Βασιλεια του Στατή.
2.- Αναστασάς Γεώργιος τοδυ Σταύρου.
3.- Βονάκη Στεργούλα του Εμμανουήλ.
4.- Βονάκης Μιχαήλ του Γεωργίου.

ΑΝΑΠΛΗΡΩΜΑΤΙΚΑ ΜΕΛΗ
1.- Γεωργαλλής Σάββας του Ισιδώρου.
2.- Γεωργάς Γεώργιος του Ιωάννη.
3.- Δημητράκη Διαμαντή του Γεωργίου.
4.- Δημητράκης Μιχαήλ του Εμμανουήλ

Εκτο (6ο) Εκλογικό Τμήμα (23)
Εκλογικού Διαμερίσματος Αγ.Ισιδώρου του Δήμου Αταβύρου

ΤΑΚΤΙΚΑ ΜΕΛΗ
1.- Κιαουρτζής γεώργιος του Ιωάννη
2.- Κιαουρτζης Εμμανουήλ του Ιωάννη
3.- Κουρδουνάκη Χρυσή του Εμμανουήλ
4.- Κωστης γεώργιος του Εμμανουήλ

ΑΝΑΠΛΗΡΩΜΑΤΙΚΑ ΜΕΛΗ
1.- Κωστής Κυριακος του Παναγιώτη
2.- Λιανού Παρασκευη του Ιωάννη
3.- Μακράς Γεώργιος του Παναγιώτη
4.- Μανωλάς Εμμανουήλ του Γεωργίου

Εβδομο (7ο) Εκλογικό Τμήμα (24)
Εκλογικού Διαμερίσματος Αγ.Ισιδώρου του Δήμου Αταβύρου

ΤΑΚΤΙΚΑ ΜΕΛΗ
1.- Πελαρδής Γεώργιος του Εμμανουήλ
2.- Πετράκης Εμμανουήλ του Σταματίου
3.- Πολυχρόνης Σάββας του Παναγιώτη
4.- Σάββενας Εμμανουήλ του Κωνσταντίνου

ΑΝΑΠΛΗΡΩΜΑΤΙΚΑ ΜΕΛΗ
1.- Σαράντης Στέλιος του Ιωάννη
2.- Στατής Εμμανουήλ του Αθανασίου
3.- Τριανταφύλλου Ειρήνη του Κυριάκου
4.- Φωτεινής Δέσποινα του Γεωργίου

Ογδοο (8ο) Εκλογικό Τμήμα (25)
Εκλογικού Διαμερίσματος Κρητηνίας του Δήμου Αταβύρου

ΤΑΚΤΙΚΑ ΜΕΛΗ
1.- Βασιλάκης Γεώργιος του Νικολάου
2.- Διακουράκης Γεώργιος του Κων/νου και της Χρ
3.- Κοντογιάννης Ιωάννης του Ευσταθίου
4.- Κορρές Κωνσταντίνος του Αποστόλου

ΑΝΑΠΛΗΡΩΜΑΤΙΚΑ ΜΕΛΗ
1.- Καραγιάννη Δήμητρα του Σταματίου
2.- Καρπαθάκης Αναστάσιος του Αγγελου
3.- Καραγιάννης Γεώργιος του Τσαμπίκου
4.- Καρπαθάκης Ιωάννης του Αλεξάνδρου και της Βασιλείας

Ενατο (9ο) Εκλογικό Τμήμα (26)
Εκλογικού Διαμερίσματος Κρητηνίας Δήμου Αταβύρου)

ΤΑΚΤΙΚΑ ΜΕΛΗ
1.- Μπάκης Κυριάκος του Αναστασίου
2.- Νικολουδάκης Γεώργιος του Δημητρίου
3.- Παπάκης Μαρίνος του Παναγιώτη
4.- Ντελλάκης Βασίλειος του Εμμανουήλ

ΑΝΑΠΛΗΡΩΜΑΤΙΚΑ ΜΕΛΗ
1.- Παπαθεοδωράκης Γεώργιος του Ιωάννη
2.- Πεζουβάνης Κωνσταντίνος του Παναγιώτη
3.- Νικολουδάκης Κωνσταντίνος του Σταματίου
4.- Πατελάκη Νικολέττα του Παναγιώτη

Δέκατο (10ο) Εκλογικό Τμήμα (27)
Εκλογικού Διαμερίσματος Μονολίθου του Δήμου Αταβύρου

ΤΑΚΤΙΚΑ ΜΕΛΗ
1.- Γεωργαράς Δημήτριος του Νικολάου
2.- Διακομανώλης Κλήμης του Αντωνίου
3.- Κονίσσης Διαμαντής του Ιωάννη
4.- Κούτρης Θεόδωρος του Θωμά

ΑΝΑΠΛΗΡΩΜΑΤΙΚΑ ΜΕΛΗ
1.- Μαλανδρής Βασίλειος του Ιωάννη
2.- Μαστροσάββα Τριανταφυλλιά του Ιπποκράτη
3.- Οικονομίδης Θεόδωρος του Ηλία
4.- Παπαοικονόμου Δέσποινα του Κλήμη

Ενδέκατο (11ο) Εκλογικό Τμήμα (28)
Εκλογικού Διαμερίσματος Σιαννών Δήμου Αταβύρου

ΤΑΚΤΙΚΑ ΜΕΛΗ
1.- Γιαρενάκης Εμμανουήλ Νικολάου
2.- Γιμούκης Κωνσταντίνος του Πανταλέων
3.- Διακογεωργίου Ανδρέας – Γεώργιος του Σαββα
4.- Διμέλλης Ευστάθιος του Αναστασίου

ΑΝΑΠΛΗΡΩΜΑΤΙΚΑ ΜΕΛΗ
1.- Θεοδωράτος Σπύρος του Αντωνίου
2.- Καραντζιάς Ιωάννης του Γεωργίου
3.- Κοκιαντώνης Σταμάτιος του Γεωργιου
4.- Λεωνίδας Νεκτάριος του Πανταλέων

ΔΗΜΟΣ ΑΦΑΝΤΟΥ

Πρώτο (1ο) Εκλογικό Τμήμα (29)
Εκλογικού Διαμερίσματος του Δήμου Αφάντου

ΤΑΚΤΙΚΑ ΜΕΛΗ
1.-Αθανασίου Ευάγγελος του Κων/νου ,.
2.- Ανθούλας Γρηγόριος του Παναγιώτη,.
3.- Αποστολάκης Γεώργιος του Χρήστου,.
4.- Αυγερινού Κων/νος του Σταματίο.

ΑΝΑΠΛΗΡΩΜΑΤΙΚΑ ΜΕΛΗ
1.- Βαλσαμής Σταμάτιος του Γεωργίου,.
2.- Βασιλείου Σωτηρία του Χριστοδούλου .
3.- Βασιλώττος Βασίλειος του Στεφάνου.
4.- Βλάχος Δημήτριος του Παντελή .

Δεύτερο (2ο) Εκλογικό Τμήμα (30)
Εκλογικού Διαμερίσματος του Δήμου Αφάντου

ΤΑΚΤΙΚΑ ΜΕΛΗ
1.- Γιαννίκος Γεώργιος του Ιωάννη και της Ευαγγελίας .
2.- Γλυκογιάννης Εμμανουήλ του Κων/νου.
3.- Δεδέ Μιχαλία του Παναγιώτη,.
4.- Δημήτρας Γεώργιος του Πέτρου .

ΑΝΑΠΛΗΡΩΜΑΤΙΚΑ ΜΕΛΗ
1.- Δημητροπούλου Φωτούλα του Φωτίου.
2.- Διακοσταματίου Σωτήριος του Σάββα,.
3.- Διάκου Ελευθέριος του Σάββα.
4.- Δοντά Ειρήνη του Λουκά.

Τρίτο (3ο) Εκλογικό Τμήμα (31)
Εκλογικού Διαμερίσματος του Δήμου Αφάντου

ΤΑΚΤΙΚΑ ΜΕΛΗ
1.- Δρακιού Ευάγγελος του Μιχαήλ.
2.- Δράκου Τσαμπίκος του Δημητρίου και της Ελένης,.
3.- Ζαφείρης Παντελεήμων του Γεωργίου.
4.- Θαρρενός Αναστάσιος του Φίλιππα.

ΑΝΑΠΛΗΡΩΜΑΤΙΚΑ ΜΕΛΗ
1.- Κάζας Νικόλαος του Αντωνίου,.
2.- Κακιβέλη Παναγιώτα Μιχαήλ.
3.- Κακούλης Μιχαήλ του Σάββα και της Τσαμπίκας.
4.- Καλογήρου Νικόλαος του Ευαγγέλου.

Τέταρτο (4ο) Εκλογικό Τμήμα (32)
Εκλογικού Διαμερίσματος του Δήμου Αφάντου

ΤΑΚΤΙΚΑ ΜΕΛΗ
1.- Καππάκας Γεώργιος του Θωμά.
2.- Καραγιάννης Αντώνιος του Σπυρίδωνα.
3.- Καρακωνσταντής Γεώργιος του Χρήστου,.
4.- Καραολάνη Φλώρα του Ιακώβου,.

ΑΝΑΠΛΗΡΩΜΑΤΙΚΑ ΜΕΛΗ
1.- Κασιώτη Δέσποινα του Κυριάκου.
2.- Κασιώτης Χρήστος του Ιωάννη.
3.- Καψάλας Νικόλαος του Κων/νου.
4.- Κίκας Γεώργιος του Ιωάννη.

Πέμπτο (5ο) Εκλογικό Τμήμα (33)
Εκλογικού Διαμερίσματος του Δήμου Αφάντου

ΤΑΚΤΙΚΑ ΜΕΛΗ
1.- Κουτσουδάκης Σπυρίδων του Αποστόλου.
2.- Κρητικός Γεώργιος του Εμμανουήλ .
3.- Κυραμαριός Μιχαήλ του Ηλία.
4.- Λεβέντης Νεκτάριος του Σταύρου.

ΑΝΑΠΛΗΡΩΜΑΤΙΚΑ ΜΕΛΗ
1.-Λόγγου Βασιλική του Γεωργίου.
2.- Λούρος Μιχαήλ του Γεωργίου.
3.- Μαλωνάς Ευάγγελος του Εμμανουήλ.
4.- Μανέττας Μιχαήλ του Δανιήλ,.

Εκτο (6ο) Εκλογικό Τμήμα (34)
Εκλογικού Διαμερίσματος του Δήμου Αφάντου

ΤΑΚΤΙΚΑ ΜΕΛΗ
1.- Μιχαλάς Γεώργιος του Μιχαήλ.
2.- Μοσχούς Βασίλειος του Κων/νου.
3.- Μπακίρης Γεώργιος του Εμμανουήλ .
4.- Μπανάνα Βασιλική του Αλεξάνδρου.

ΑΝΑΠΛΗΡΩΜΑΤΙΚΑ ΜΕΛΗ
1.-Μπαρμπαλής Εμμανουήλ του Γεωργίου,.
2.- Μπόνης Δημήτριος του Δωροθέου.
3.- Νικολή Ειρήνη του Γεωργίου.
4.- Ντούκας Βασίλειος του Παναγιώτη,.

Εβδομο (7ο) Εκλογικό Τμήμα (35)
Εκλογικού Διαμερίσματος του Δήμου Αφάντου

ΤΑΚΤΙΚΑ ΜΕΛΗ
1.-Παπαβασιλείου Ιωάννης του Σταματίου.
2.- Παπαβασιλείου Χρήστος του Σταματίου.
3.- Παπακυριακού Διονύσιος του Σάββα.
4.- Παπαμιχαήλ Ανδρέας του Πέτρου .

ΑΝΑΠΛΗΡΩΜΑΤΙΚΑ ΜΕΛΗ
1.-Παπαμιχαήλ Μιχαήλ του Γεωργίου.
2.- Παπαναστασίου Γεώργιος του Σάββα.
3.- Παπανθύμου Αναστάσιος του Γεωργίου.
4.- Παπανικόλα Ευφροσύνη του Δημητρίου.

Ογδοο (8ο) Εκλογικό Τμήμα (36)
Εκλογικού Διαμερίσματος του Δήμου Αφάντου

ΤΑΚΤΙΚΑ ΜΕΛΗ
1.-Περίδης Αντώνιος του Πέτρου.
2.- Πέρος Αναστάσιος του Ελευθερίου.
3.- Πέρου Δέσποινα του Αντωνίου.
4.- Πεταλά Παναγιώτα του Δημητρίου.

ΑΝΑΠΛΗΡΩΜΑΤΙΚΑ ΜΕΛΗ
1.-Πετράς Γεώργιος του Ευαγγέλου.
2.- Πιτσιλλίδου Αναστασία του Πολύβιου.
3.- Πολίτης Νεκτάριος του Γεωργίου.
4.- Πυλωνίτης Γεώργιος του Ιωάννου.

Ενατο (9ο) Εκλογικό Τμήμα (37)
Εκλογικού Διαμερίσματος του Δήμου Αφάντου

ΤΑΚΤΙΚΑ ΜΕΛΗ
1.- Στεργαλάς Βασίλειος του Σταματίου.
2.- Στρατζοπούλου Μαρία του Χρήστου.
3.- Συμιακός Κων/νος του Πέτρου.
4.- Τσέρος Βασίλειος του Ηλία.

ΑΝΑΠΛΗΡΩΜΑΤΙΚΑ ΜΕΛΗ
1. -Τσουλφίδης Ανέστης του Παναγιώτη.
2. - Τσουρδιού Μιχαλίτσα του Σταματίου.
3. - Φιλίππου Κων/νος του Μιχαήλ.
4. - Χαρτερός Βασίλειος του Δημητρίου.

Δέκατο (10ο) Εκλογικό Τμήμα (38)
Εκλογικού Διαμερίσματος του Δήμου Αφάντου

ΤΑΚΤΙΚΑ ΜΕΛΗ
1. - Χατζαντώνης Αναστάσιος του Σταματίου.
2. - Χατζημανέττας Μιχαήλ του Κυριάκου.
3. -Χατζηχριστοδούλου Ιωάννης του Αντωνίο.
4. - Χατζίδης Αθανάσιος του Σταύρου.

ΑΝΑΠΛΗΡΩΜΑΤΙΚΑ ΜΕΛΗ
1. -Χηράκης Εμμανουήλ του Βασιλείου.
2. - Χούλλης Σταύρος του Αγησίλαου.
3. - Χρούσης Νικόλαος του Κων/νου.
4. - Ψειρής Δημήτριος του Ηλία .

Ενδέκατο (11ο) Εκλογικό Τμήμα (39)
Εκλογικού Διαμερίσματος Αρχίπολης του Δήμου Αφάντου

ΤΑΚΤΙΚΑ ΜΕΛΗ
1.- Ανάργυρου Αντώνιος του Στυλιανιού,
2.- Κάλλας Αντώνιος του Κων/νου,
3.- Καραθανάση Παρασκευή του Κων/νου,
4.- Κυγάης Γεώργιος του Νικολάου

ΑΝΑΠΛΗΡΩΜΑΤΙΚΑ ΜΕΛΗ
1.- Λυριστής Εμμανουήλ του Δημητρίου,
2.- Μακρής Ιωάννης του Γεωργίου
3.- Μεσαναγρενός Μιχαήλ του Μιχαήλ
4.- Μιχαλάκης Φιλήμων του Ιωάννη

Δωδέκατο (12ο) Εκλογικό Τμήμα (40)
Εκλογικού Διαμερίσματος Αρχίπολης του Δήμου Αφάντου

ΤΑΚΤΙΚΑ ΜΕΛΗ
1.- Παπανθίμου Αναστάσιος του Ελευθερίου .
2.- Παπανθίμου Ελευθέριος του Γεωργίου.
3.- Σίσκου Σαββίνα του Βασιλείου.
4.- Σταματελόπουλου Γεωργία του Σπήλιου.

ΑΝΑΠΛΗΡΩΜΑΤΙΚΑ ΜΕΛΗ
1.- Σωτηράκης Γεώργιος του Θωμά.
2.- Τσακίρη Ζωή του Στυλιανού.
3.- Τσακίρης Νικόλαος του Μιχαήλ.
4.- Φέσσας Ευάγγελος του Ελευθερίου

ΔΗΜΟΣ ΙΑΛΥΣΟΥ

ΠΡΩΤΟ ΙΑΛΥΣΟΥ [65]
ΤΑΚΤΙΚΑ ΜΕΛΗ
1. Αμφιλοχίου Αναστασία του Ιορδάνη
2. Ανδρονικίδου Ευδοξία του Χαραλάμπους
3. Αντωνίου Ιωάννης του Σάββα
4. Ατσικνούδας Γεώργιος του Δημητρίου

, ΑΝΑΠΛΗΡΩΜΑΤΙΚΑ ΜΕΛΗ
1. Βασιλάκη Ελένη του Νικολάου
2. Βασιλείου Ελένη του Ιωάννη
3) Βλαχόπουλος Φώτιος του Σπυρίδωνος
4. Γερακιός Δημήτριος του Αντωνίου

ΔΕΥΤΕΡΟ ΙΑΛΥΣΟΥ [66]
ΤΑΚΤΙΚΑ ΜΕΛΗ
Γιαλλούση Βασιλεία του Μιχαήλ
Γιανναρά Αγγελική του Νικολάου,
Γκλάβας Ιωάννης του Αθανασίου
Γρηγοράς Εμμανουήλ του Νικολάου,.

ΑΝΑΠΛΗΡΩΜΑΤΙΚΑ ΜΕΛΗ
Διακανθού Δέσποινα του Χρύσανθου
Διακογεωργίου Παρασκευή του Γεωργίου
Δουγανιώτης Γεώργιος του Ιωάννη
Ζαούτης Τριαντάφυλλος του Ευσταθίου.

ΤΡΙΤΟ ΙΑΛΥΣΟΥ [67]
ΤΑΚΤΙΚΑ ΜΕΛΗ
Καΐκη Αντωνία του Γεωργίου
Κακακιού Γεωργία του Τσαμπίκου
Καλημέρης Λάζαρος του Αντωνίου
Καλόψυχος Θεόδωρος του Ελευθερίου.

ΑΝΑΠΛΗΡΩΜΑΤΙΚΑ ΜΕΛΗ
Καμπουράκη Κυριακή του Νικολάου
Καραβελάκη Χαριτωμένη του Ιωάννη
Καραγιάννης Κοσμάς του Γεωργίου
Καρδούλιας Μιχαήλ-Κωνσταντίνος

ΤΕΤΑΡΤΟ ΙΑΛΥΣΟΥ [68]
ΤΑΚΤΙΚΑ ΜΕΛΗ
Καστανάκη Βαλασία του Ιγνατίου
Κααστανάκη Μαριάννα του Σεβαστού
Καψής Σταμάτιος του Κωνσταντίνου
Κιούρδης Βασίλειος του Μιχαήλ.

ΑΝΑΠΛΗΡΩΜΑΤΙΚΑ ΜΕΛΗ
Κλαδίτη-Κιόμου Σεβαστή του Ανδρέα
Κομνηνού Νίκη του Εμμανουήλ
Κοντογιάννης Σπυρίδων του Ηλία
Κουγκράς Κίμων του Δημητρίου.

ΠΕΜΠΤΟ ΙΑΛΥΣΟΥ [69]
ΤΑΚΤΙΚΑ ΜΕΛΗ
Κουλουμπρή Αιμιλία του Μιχαήλ
Κουλουμπρή Μελπωμένη του Νικολάου
Κουντούρης Γεώργιος του Αντωνίου
Κουσίδης Αλέξανδρος του Γεωργίου.

ΑΝΑΠΛΗΡΩΜΑΤΙΚΑ ΜΕΛΗ
Κουφού Μαριέττα του Νικολάου
Κρασά Κωνσταντίνα του Ανδρέα,
Κρομήδας Ευάγγελος του Αναστασίου
Κυριακού Χρήστος του Ηλία

ΕΚΤΟ ΙΑΛΥΣΟΥ [70]
ΤΑΚΤΙΚΑ ΜΕΛΗ
Κωνσταντίνου Τσαμπίκα του Βασιλείου
Κώστα Αικατερίνη του Μιχαήλ
Κώτης Βασίλειος του Βασιλείου
Κότσου Μάρκος του Στέργου και της Άννας-Μαρίας,.

των εκλογικών τμημάτων στα χωριά της Ρόδου

ΑΝΑΠΛΗΡΩΜΑΤΙΚΑ ΜΕΛΗ
Λαγού Μαρία του Εμμανουήλ
Λιαμή Αδαμαντούλα-Δέσποινα του Ηλία
Λούκαρης Κυριάκος του Ελευθερίου
Μακρή Εμμανουήλ του Μιχαήλ.

ΕΒΔΟΜΟ ΙΑΛΥΣΟΥ [71]
ΤΑΚΤΙΚΑ ΜΕΛΗ
Μίχου Δέσποινα του Χρήστου
Μπάκη Δέσποινα του Ιωάννη
Μπάτης Εμμανουήλ του Γεωργίου
Μπόκας Φώτιος του Βασιλείου.
ΑΝΑΠΛΗΡΩΜΑΤΙΚΑ ΜΕΛΗ
Μπουνατσάκη Δικαία του Μιχαήλ
Μωρογιάννη Πηγή-Σοφία του Χρήστου
Νικολαίδης Εμμανουήλ τουΝικολάου
Νισυρίου Μιχαήλ του Ιωάννη και της Θεμελίνας

ΟΓΔΟΟ ΙΑΛΥΣΟΥ [72]
ΤΑΚΤΙΚΑ ΜΕΛΗ
Παναγιωτοπούλου Σταματία-Αθηνά του Ανδρέα
Παπαεμμανουήλ Βαγιανή του Δημητρίου
Παπακώστας Παναγιώτης του Ευθυμίου
Παπανικόλας Κωνσταντίνος του Βασιλείου
ΑΝΑΠΛΗΡΩΜΑΤΙΚΑ ΜΕΛΗ
Παρασκευά Αικατερίνη του Εμμανουήλ
Παρδάκα Κυριακή του Αναστασίου
Πατσούρης Ευάγγελος του Γεωργίου
Πεστλίκης Ηλίας του Μιχαήλ και της Μαριάνθης.

ΕΝΑΤΟ ΙΑΛΥΣΟΥ [73]
ΤΑΚΤΙΚΑ ΜΕΛΗ
Πιλατέρη Κατίνα του Ιωάννη
Πολίτη Ευσταθία του Κωνσταντίνου
Ρουσάκης Δημήτριος του Γεωργίου
Σακελλάρης Αντώνιος του Ιωάννη και της Αναστασίας.
ΑΝΑΠΛΗΡΩΜΑΤΙΚΑ ΜΕΛΗ
Σαμαρά Μαρία του Ευστρατίου
Σάρλη Νεκταρία του Κωνσταντίνου
Σαχίνης Ανδρέας του Ιωάννη
Σιγανός Μιχαήλ του Αντωνίου.

ΔΕΚΑΤΟ ΙΑΛΥΣΟΥ [74]
ΤΑΚΤΙΚΑ ΜΕΛΗ
Στεργάκη Ελένη του Στέφανου
Στέργου Σοφία του Μιχαήλ
Σφήκας Ιωάννης του Σπυρίδωνος
Τελώνης Εμμανουήλ του Δημητρίου
ΑΝΑΠΛΗΡΩΜΑΤΙΚΑ ΜΕΛΗ
Τζωρτζή Βαλσαμούλα του Μιχαήλ
Τομάζου Άννα του Κωνσταντίνου
Τριγένης Ανδρέας του Αντωνίου
Τσαβαρής Βασίλειος του Ιωάννη

ΕΝΔΕΚΑΤΟ ΙΑΛΥΣΟΥ [75]
ΤΑΚΤΙΚΑ ΜΕΛΗ
Τσουβαλά Σοφία του Νικολάου
Φλεβάρη Κοκόνα του Κωνσταντίνου
Χαλκιόπουλος Ανδρέας-Ερμής του Βασιλείου
Χαλκίτης Εμμανουήλ του Νικολάου
ΑΝΑΠΛΗΡΩΜΑΤΙΚΑ ΜΕΛΗ
Χαραλαμποπούλου Φωτεινή του Δημητρίου
Χατζηαντωνίου Ελένη του Στέργιου
Χατζηβαλσάμης Σάββας Τσαμπίκος του Μιχαήλ
Χατζηδημητρίου Δημήτριος του Ιωάννη,

ΔΗΜΟΣ ΚΑΛΛΙΘΕΑΣ

ΠΡΩΤΟ ΚΑΛΛΙΘΕΑΣ [76] Καλυθιών
ΤΑΚΤΙΚΑ ΜΕΛΗ
1.- Αναγνωστοπούλου Αικατερίνη του Ιωάννη
2.- Αντωνίου Δέσποινα του Αναστασίου
3.- Αποστολά Μαρία του Σάββα
4.- Αργυρού Δέσποινα του Σάββα
ΑΝΑΠΛΗΡΩΜΑΤΙΚΑ ΜΕΛΗ
1.- Αργυρού Σοφία του Κυριάκου
2.- Αρχοντούλη Χρυσούλα του Γεωργίου
3.- Βαγιανού Μαρία του Αλεξάνδρου
4.- Γαλατά Τσαμπίκα του Βασιλείου

ΔΕΥΤΕΡΟ ΚΑΛΛΙΘΕΑΣ [77] Καλυθιών
ΤΑΚΤΙΚΑ ΜΕΛΗ
1.- Γρηγορά Χρυσούλα του Δημητρίου
2.- Δημητράς Ιωάννης του Δημητρίου
3.- Δημητράς Σταμάτιος του Μιχαήλ
4.- Ελευθερά Αντωνία – Μαρία του Σάββα
ΑΝΑΠΛΗΡΩΜΑΤΙΚΑ ΜΕΛΗ
1.- Ζαννάκη Αικατερίνη του Γεωργίου
2.- Ηλία Σοφία του Βασιλείου
3.- Καβουσανάκης Αναστάσιος του Νικολάου
4.- Καπόγλου Νεκτάριος του Στέργου

ΤΡΙΤΟ ΚΑΛΛΙΘΕΑΣ [78] Καλυθιών
ΤΑΚΤΙΚΑ ΜΕΛΗ
1.- Κιόττου Βασιλεία του Αυγερινού
2.- Κόκκινος Σπύρος του Αργυρίου
3.- Κοντού Κυριακή του Σάββα
4.- Κουκίδη Παρθένα του Ιωάννη
ΑΝΑΠΛΗΡΩΜΑΤΙΚΑ ΜΕΛΗ
1.- Κτενά Μαρία του Φιλήμονα
2.- Κωνσταντίνου Κωνσταντίνος του Χρήστου
3.- Κώστα Δήμητρα του Σταματίου
4.- Κώστα Σεβαστή του Αναστασίου

ΤΕΤΑΡΤΟ ΚΑΛΛΙΘΕΑΣ [79] Καλυθιών
ΤΑΚΤΙΚΑ ΜΕΛΗ
1.- Λεονταροπούλου Πασχαλία του Ευριπίδη
2.- Λουκατάρη Σταματία του Ιωάννη
3.- Μανώλακα Μαριέττα του Αναστασίου
4.- Μάστορα Σταματία του Στέργου
ΑΝΑΠΛΗΡΩΜΑΤΙΚΑ ΜΕΛΗ
1.- Μαστροπέρου Αικατερίνη του Αγγέλου
2.- Μονάχου Ευγενία του Αθανασίου
3.- Μουστάκα Μαρία του Μιχαήλ
4.- Νικολός – Χατζηνικολού Νικόλαος του Σάββα

ΠΕΜΠΤΟ ΚΑΛΛΙΘΕΑΣ [80] Καλυθιών
ΤΑΚΤΙΚΑ ΜΕΛΗ
1.- Παπαγεωργίου Γεώργιος του Κωνσταντίνου
2.- Παπαελευθερίου Μιχαήλ του Αποστόλου
3.- Παπακαλοδούκα Μαρία του Εμμανουήλ
4.- Πετρά Παρασκευή του Γεωργίου
ΑΝΑΠΛΗΡΩΜΑΤΙΚΑ ΜΕΛΗ
1.- Πολιά Ειρήνη του Μιχαήλ
2.- Πολυχρόνη Σταυρούλου του Παναγιώτη
3.- Ρουτζιέρη Σταματία του Κωνσταντίνου
4.- Σαββιού Μαρία του Κωνσταντίνου

ΕΚΤΟ ΚΑΛΛΙΘΕΑΣ [81] Καλυθιών
ΤΑΚΤΙΚΑ ΜΕΛΗ
1.- Σπάρταλη Βαλασία του Ιωάννη
2.- Σταμάτη Μαρία του Ελευθερίου
3.- Σταυρής Αντώνιος του Μιχαήλ
4.- Σταυρής Στέργος του Ελευθερίου
ΑΝΑΠΛΗΡΩΜΑΤΙΚΑ ΜΕΛΗ
1.- Συμιακού Κυριάκος του Παναγιώτη
2.- Σωτηράκη Ελευθερία του Διαμαντή
3.- Σωτηράκη Σταματία του Νικολάου
4.- Τανανάκη Δέσποινα του Χρήστου

ΕΒΔΟΜΟ ΚΑΛΛΙΘΕΑΣ [82] Καλυθιών
ΤΑΚΤΙΚΑ ΜΕΛΗ
1.- Φιλίππου Νομική του Ιωάννη
2.- Φώτη Δέσποινα του Αναστασίου
3.- Χατζηγεωργίου Μαρία του Χριστοδούλου
4.- Χατζηδιάκου Μαρία του Κυριάκου
ΑΝΑΠΛΗΡΩΜΑΤΙΚΑ ΜΕΛΗ
1.- Χατζηδιάκου Σταματία του Νικολάου
2.- Χατζηπέτρου Μαρία του Δημητρίου
3.- Χατζηνικόλας Μιχαήλ του Σάββα
4.- Χατζηνικόλας Παναγιώτης-Σταμάτιος του Σ

ΟΓΔΟΟ ΚΑΛΛΙΘΕΑΣ [83] Κοσκινού
ΤΑΚΤΙΚΑ ΜΕΛΗ
1.-Αναστασιάδη Παρασκευή του Αναστασίου
2.- Αποστολίδη Αμαλία του Αντωνίου
3.- Αράπη Μιχαλίτσα του Τσαμπίκου
4.- Βαρυτίμου Όλγα του Κλεοβούλου
ΑΝΑΠΛΗΡΩΜΑΤΙΚΑ ΜΕΛΗ
1.- Γιανναράς Φιλήμων του Εμμανουήλ
2.- Δράκου Ελένη του Νικολάου
3.- Ευθυμίου Εμμανουήλ του Ιωάννη
4.- Θεοχάρη Λυδία του Χρύσανθου

ΕΝΑΤΟ ΚΑΛΛΙΘΕΑΣ [84] Κοσκινού
ΤΑΚΤΙΚΑ ΜΕΛΗ
1.- Κακιά Ευαγγελία του Τσαμπίκου
2.- Καλούδη Τσαμπίκα του Βασιλείου
3.- Καραγεώργη Τσαμπίκα του Μιχαήλ
4.- Κατσαρά Γεωργία του Βίκτωρος
ΑΝΑΠΛΗΡΩΜΑΤΙΚΑ ΜΕΛΗ
1.- Κατταβενάκη Χρυσούλα του Γεωργίου
2.- Κλωνάρης Ιωάννης του Νικολάου
3.- Κοσκινιώτη Μαρία του Κωνσταντίνου
4.- Κουρή Δήμητρα του Ανδρέα

ΔΕΚΑΤΟ ΚΑΛΛΙΘΕΑΣ [85] Κοσκινού
ΤΑΚΤΙΚΑ ΜΕΛΗ
1.- Λαζάρου Αναστασία του Γεωργίου
2.- Λεμονή Τσαμπίκα του Ηλία
3.- Λόη Ποθητή του Νικολάου
4.- Λουλουδάκη Αικατερίνη του Στέργου
ΑΝΑΠΛΗΡΩΜΑΤΙΚΑ ΜΕΛΗ
1.- Λουτσιού Γεώργιος του Νικολάου
2.- Μάγου Ειρήνη του Γεωργίου
3.- Μαλλιάκας Γεώργιος-Νεκτάριος του Ιωάννη
4.- Μαντάλη Μαρία του Γεωργίου

ΕΝΔΕΚΑΤΟ ΚΑΛΛΙΘΕΑΣ [86] Κοσκινού
ΤΑΚΤΙΚΑ ΜΕΛΗ
1.- Ντινόρη Μαρία του Ευστρατίου
2.- Οικονομάκη Δέσποινα του Μιχαήλ
3.- Παγκά Αφροδίτη του Ευαγγέλου
4.- Παγκαδάκη Γραμματική του Ιωάννη
ΑΝΑΠΛΗΡΩΜΑΤΙΚΑ ΜΕΛΗ
1.- Παγκάς Μιχαήλ του Αθανασίου
2.- Παντελλάκη Δέσποινα του Ανδρέα
3.- Παπαγιάννης Εμμανουήλ του Παντελέων
4.- Παπαδόπουλος Δημήτριος του Αλεξάνδρου

ΔΩΔΕΚΑΤΟ ΚΑΛΛΙΘΕΑΣ [87] Κοσκινού
ΤΑΚΤΙΚΑ ΜΕΛΗ
1.- Σταυριανάκη Μαρία του Ιωάννη
2.- Στεργίου Βασίλειος του Αναστασίου
3.- Τερλόγκου Κλεοπάτρα του Νικολάου
4.- Τριανταφύλλου Στέργιος του Μιχαήλ
ΑΝΑΠΛΗΡΩΜΑΤΙΚΑ ΜΕΛΗ
1.- Τσαγγάρη Αναστασία του Γεωργίου
2.- Τσιλικιώτης Κωνσταντίνος του Περικλή
3.- Φάκουλας Στέργος του Νικολάου
4.- Φλοκκιού Γεώργιος του Μιχαήλ

ΔΕΚΑΤΟ ΤΡΙΤΟ ΚΑΛΛΙΘΕΑΣ [88] Ψίνθου
ΤΑΚΤΙΚΑ ΜΕΛΗ
1.- Γραμμάτικα Κατερίνα του Ιωάννη
2.- Ευθυμίου Γεώργιος του Ιωάννη
3.- Θαρρενός Θαρρενός του Κωνσταντίνου
4.- Καλούδη Ελένη του Ιωάννη
ΑΝΑΠΛΗΡΩΜΑΤΙΚΑ ΜΕΛΗ
1.- Καντιδενού Δέσποινα του Ιωάννη
2.- Καρανικόλα Άννα του Γεωργίου
3.- Καρίκη Ελισάβετ του Δημητρίου
4.- Κατταβενού Τσαμπίκα του Μιχαήλ

ΔΕΚΑΤΟ ΤΕΤΑΡΤΟ ΚΑΛΛΙΘΕΑΣ [89] Ψίνθου
ΤΑΚΤΙΚΑ ΜΕΛΗ
1.- Λαγογιάννης Ευθύμιος του Βασιλείου
2.- Λαού Αιμιλία του Νικολάου
3.- Μαριάς Ιωάννης του Κωνσταντίνου
4.- Μάρκου Ιωάννης του Ελευθερίου
ΑΝΑΠΛΗΡΩΜΑΤΙΚΑ ΜΕΛΗ
1.- Νικολέττος Νεκτάριος του Θεοδώρου
2.- Ορφανός Σταύρος του Βασιλείου
3.- Παπανικολάου Νικόλαος του Γεωργίου
4.- Σαρίκου Παρασκευή του Νικολάου

ΔΗΜΟΣ ΠΕΤΑΛΟΥΔΩΝ

ΠΡΩΤΟ ΠΕΤΑΛΟΥΔΩΝ [254] Κρεμαστής
ΤΑΚΤΙΚΑ ΜΕΛΗ
Αγγελάκης Κωνσταντίνος του Ιωάννη
Αθανασάκης Δημήτριος του ΄Αγγελου
Ανθίτσας Ηλίας του Φιλίππου.
Απόκοττος εώργιός του Αθανασίου.
ΑΝΑΠΛΗΡΩΜΑΤΙΚΑ ΜΕΛΗ
Αργύρης Νικόλαος του Εμμανουήλ.
Βόλα Σεβαστή του Τσαμπίκου
Βόλας Σταύρος του Μιχαήλ.
Βουλγαρέλλης Μιχαήλ του Θεοφάνη,.

ΔΕΥΤΕΡΟ ΠΕΤΑΛΟΥΔΩΝ [255] Κρεμαστής
ΤΑΚΤΙΚΑ ΜΕΛΗ
Δράκος Ελευθέριος του Κων\νου
Ελενίτσας Νικόαλςο του Σταματίου.
Εξαδάκτυλος Ελευθέριος του Ιωάννη,.
Ζουρούδης Ιωάννης του Κυριάκου.
ΑΝΑΠΛΗΡΩΜΑΤΙΚΑ ΜΕΛΗ
Θεοδωρίδου νικολέττα του Χρήστου.
Θεοδώρου Βασίλειος του Αθανασίου.
Καλάγρης Παναγιώτης του Μιχαήλ.
Κάλλα Αναστασία του Στέργου.

ΤΡΙΤΟ ΠΕΤΑΛΟΥΔΩΝ [256] Κρεμαστής
ΤΑΚΤΙΚΑ ΜΕΛΗ
Κεφαλάκης Παύλος του Κων\νου.
Κεφάλας Κων|νος του Μιχαήλ
Κλαδάκη Τσαμπίκα του Σπύρου.
Κλαδάκης Μιχαήλ του Παρασκυεά.
ΑΝΑΠΛΗΡΩΜΑΤΙΚΑ ΜΕΛΗ
Κλωνάρη Ελένη του Κων\νου.
Κοντός Νικόλαος του Σάββα.
Κουτούζος Γεώργιος του Νικολάου.
Λεμπετλής Στέργιος του Ανδρέα.

ΤΕΤΑΡΤΟ ΠΕΤΑΛΟΥΔΩΝ [257] Κρεμαστής
ΤΑΚΤΙΚΑ ΜΕΛΗ
Λουντάκας Δημήτριος του Μιχαήλ.
Λούπης Φιλήμων του Μερκουρίου.
Λυρώνης Ζαχαρίας του Στυλιανού.
Μακρής Σάββας του Εμμανουήλ,.
ΑΝΑΠΛΗΡΩΜΑΤΙΚΑ ΜΕΛΗ
Μαραβέλιας Φώτης του Κων|νου.
Μαρκάκης Μιχαήλ του Ευαγγέλου.
Μάτση ευαγγελία του δημητρίου.
Μιχαήλ Χριστόφορος του Γεωργίου.

ΠΕΜΠΤΟ ΠΕΤΑΛΟΥΔΩΝ [258] Κρεμαστής
ΤΑΚΤΙΚΑ ΜΕΛΗ
Ορφανίδης Σάββας του Λεωνίδα.
Ορφανός Γεώργιος του Μιχαήλ,.
Παγκράτης Χρήστος του Γεωργίου
Παπακωνσταντίνου Κων|νος του Γεωργίου
ΑΝΑΠΛΗΡΩΜΑΤΙΚΑ ΜΕΛΗ
Παπανικόλα Πελαγία του Αντωνίου.
Παπανικόλας Ιωάννης του Νικολάου.
Παπαντωνίου Ανδρέας του Δημητρίου.
Παπαστέργος Γεώργιος του Ανδρέα.

ΕΚΤΟ ΠΕΤΑΛΟΥΔΩΝ [259] Κρεμαστής
ΤΑΚΤΙΚΑ ΜΕΛΗ
Ραγκούσης Θωμάς του Φωτίου.
Ρόζος Απόστολος του Θεοδώρου.
Ρουσάκης Κων|νος του Δημητρίου.
Σοκορέλου Αικατερίνη του Βλασίου.
ΑΝΑΠΛΗΡΩΜΑΤΙΚΑ ΜΕΛΗ
Σταυριανάκης Κων|νος του Εμμανουήλ.
Σφυρίου Ιωάννης του Λεοντή.
Σωτηράκης Κων|νος του Γεωργίου.
Τάκκου Μαργαρίτα του Σπύρου.

ΕΒΔΟΜΟ ΠΕΤΑΛΟΥΔΩΝ [260] Κρεμαστής
ΤΑΚΤΙΚΑ ΜΕΛΗ
Τσιβίτης Απόστολος του Γεωργίου.
Τσιβίτης Παπαγιώτης του Ιωάννη.
Τσιμέττας Ιωάννης του Μιχαήλ.
Τσουβαλάς Εμμανουήλ του Ιωάννη.
ΑΝΑΠΛΗΡΩΜΑΤΙΚΑ ΜΕΛΗ
Φλεβάρης Φώτιος του Βασιλείου,.
Φούκας Σάββας του Ιωάννη.
Φραγκούλης Τσαμπίκος του Δημητρίου.
Χειμωνέττος Πέτρος του Μιχαήλ.

ΟΓΔΟΟ ΠΕΤΑΛΟΥΔΩΝ [261] Δαματριάς
ΤΑΚΤΙΚΑ ΜΕΛΗ
Αλεξάνδρου Γεώργιος του Βασιλείου
Αναγνωστόπουλος σωκράτης του θωμά.
Καλλιστης Γεώργιος του Αναστασίου
Καραβόλιας Δημήτριος του Γεωργίου.
ΑΝΑΠΛΗΡΩΜΑΤΙΚΑ ΜΕΛΗ
Πηδιάκης Νικήτας του Ευαγγέλου.
Πίσκαπα Στεργούλα του Ελευθερίου.
Σαράντου Σαράντης του Σάββα.
Σταμάτη Σμαράγδη του Ιωάννη.

ΕΝΑΤΟ ΠΕΤΑΛΟΥΔΩΝ [262] Θεολόγου
ΤΑΚΤΙΚΑ ΜΕΛΗ
Αλεξόπουλος Γρηγόριος του Σωτηρίου.
Αντωνάς Ιωάννης του Σάββα.
Ατσίδης Νικόλαος του Κων|νου,
Αυγερινού Χρήστος του Παναγιώτη.
ΑΝΑΠΛΗΡΩΜΑΤΙΚΑ ΜΕΛΗ
Βοβόπουλος Νικόλαος του Γεωργίου.
Βρελλού Σταματίο του Ιωάννη.
Γεωργαλλής Γεώργιος του Παναγιώτη.
Δούλος Βασίλειος του Νικολάου.

ΔΕΚΑΤΟ ΠΕΤΑΛΟΥΔΩΝ [263] Θεολόγου
ΤΑΚΤΙΚΑ ΜΕΛΗ
Νικολετόπουλος Γεώργιος του Δημοσθένη.
Νικολάου Σπύρος του Νικολάου.
Οικονόμου Γεώργιος του Βασιλέιου.
Παναγούλιας Αθανάσιος του Γεωργίου.
ΑΝΑΠΛΗΡΩΜΑΤΙΚΑ ΜΕΛΗ
Παπανικολάου Γεωργία του Αθαστασίου.
Πότσου Παρασκευή του Στέργου.
Σαββίγκος Σάββας του Στεργου.
Στρατή Μαρία του Μιχαήλ.

ΕΝΔΕΚΑΤΟ ΠΕΤΑΛΟΥΔΩΝ [264] Μαριτσών
ΤΑΚΤΙΚΑ ΜΕΛΗ
Αλεξανδρής Σταμάτιος του Αλεξάνδρου,.

Συνέχεια στη σελ. 45

Πάντα με υγείαν...

Η νηστεία που εξαγνίζει ή και θεραπεύει

Γ΄ ΜΕΡΟΣ

Με την αποχή από την τροφή δεν εισάγονται στον οργανισμό όλα εκείνα τα θρεπτικά συστατικά που χρειάζονται για τη συνεχή αντικατάσταση των φθειρομένων στοιχείων του σώματος, καθώς και εκείνα που παρέχουν με την καύση τους την απαραίτητη ενέργεια που απαιτείται για τις διάφορες λειτουργίες που επιτελούνται μέσα στο σώμα. Κατά συνέπεια, κατά τη διάρκεια της νηστείας, ο οργανισμός βρίσκεται σε μια κατάσταση αρνητικού ισολογισμού ύλης, αλλά και ενέργειας, δηλαδή χάνει συνεχώς διάφορα συστατικά του, χωρίς να τα αναπληρώνει και επιπρόσθετα, ξοδεύει συνεχώς ενέργεια χωρίς να προσλαμβάνει ενέργεια από το περιβάλλον.

Κατά τις πρώτες έξι περίπου ώρες μετά από ένα σύνηθες γεύμα, η ενέργεια που απαιτείται για το μεταβολισμό προέρχεται, κατά κύριο λόγο, από τη χρησιμοποίηση της γλυκόζης που απορροφάται από το έντερο. Επιπρόσθετα, κατά το ίδιο χρονικό διάστημα, χρησιμοποιούνται, σε πολύ μικρότερο ποσοστό, και λιπαρά οξέα, καθώς και αμινοξέα που επίσης απορροφούνται από το έντερο. Κατά το ίδιο όμως αυτό χρονικό διάστημα, γλυκόζη και λιπαρά οξέα που δεν χρειάζεται να χρησιμοποιούνται για άμεση παροχή ενέργειας, εναποθηκεύονται:

Α. η γλυκόζη, με τη μορφή του γλυκογόνου, στο ήπαρ και στους μυς

Β. τα λιπαρά οξέα, με τη μορφή του ουδέτερου λίπους στο λιπώδη ιστό του σώματος

Γ. εάν οι αποθήκες του γλυκογόνου του σώματος είναι υπερπλήρεις, η γλυκόζη που περισσεύει μετατρέπεται σε λιπαρά οξέα, τα οποία επίσης αποθηκεύονται στο λιπώδη ιστό με τη μορφή του λίπους, και

Δ. τα αμινοξέα που προέρχονται από την πέψη των λευκωμάτων της τροφής φέρονται με το αίμα σε όλα τα μέρη του σώματος και παραλαμβάνονται από τα κύτταρα για τη δομή νέου λευκώματος, σε αντικατάσταση αυτού που συνεχώς φθείρεται. Η περίσσεια όμως αυτών των αμινοξέων, αφού αποβάλουν την αμινική τους ομάδα με τη διεργασία της απαμίνωσης - η οποία τελικά μετατρέπεται σε ουρία και αποβάλλεται από το σώμα με τα ούρα - μετατρέπονται άλλα μεν σε γλυκόζη (γλυκογενετικά αμινοξέα), και άλλα σε λιπαρά οξέα (κετογενετικά αμινοξέα), ουσίες που ακολουθούν το μεταβολισμό της γλυκόζης και των λιπαρών οξέων αντίστοιχα.

Μετά από τις έξι αυτές πρώτες ώρες, και εφόσον δεν ακολουθήσει άλλη πρόσληψη τροφής, η γλυκόζη του αίματος αρχίζει να ελαττώνεται, με συνέπεια την άμεση κινητοποίηση των διεργασιών της διάσπασης του γλυκογόνου του ήπατος σε γλυκόζη, με την οποία τροφοδοτείται το αίμα. Αυτή η γλυκόζη χρησιμοποιείται όπως και πριν, για την παροχή ενέργειας για το μεταβολισμό. Όσον αφορά το γλυκογόνο των μυών, αυτό είτε χρησιμοποιείται επί τόπου για την παροχή ενέργειας στους μυς, είτε, αφού μετατραπεί σε γαλακτικό οξύ, ανασυντίθεται και αυτό σε γλυκόζη για τα περαιτέρω.

Όμως, όλα αυτά τα αποθέματα του γλυκογόνου, που είναι δυνατό να υπάρχουν στο σώμα, δεν μπορούν να επαρκέσουν για τις μεταβολικές ανάγκες του σώματος για χρονικό διάστημα πέρα από 24 περίπου ώρες. Γι' αυτό και πολύ νωρίς μέσα σ' αυτό το 24ωρο αρχίζει η κινητοποίηση των λιπαρών οξέων από το λίπος των λιπαποθηκών. Όλα τα κύτταρα του σώματος, εκτός από τα νευρικά κύτταρα, αρχίζουν να αντλούν την ενέργεια που χρειάζονται για το μεταβολισμό τους από την οξείδωση λιπαρών οξέων. Αυτά προέρχονται από:

Α. το λίπος των λιπαποθηκών, και

Β. τη μετατροπή ορισμένων αμινοξέων που απελευθερώνονται από τη διάσπαση του λευκώματος διαφόρων οργάνων του σώματος και, κατά κύριο λόγο, των μυών του σώματος.

Όσον αφορά τον εγκέφαλο, και γενικότερα το νευρικό ιστό, αυτά τα κύτταρα είναι απαραίτητο να εξακολουθούν να καταναλώνουν γλυκόζη για το μεταβολισμό τους, και αυτή η γλυκόζη προέρχεται από μετατροπή σε γλυκόζη άλλων αμινοξέων, που επίσης προέρχονται από τη διάσπαση λευκωμάτων, κυρίως των μυών.

Συμπέρασμα Α : Κατά την ολική νηστεία που διαρκεί πέρα από ένα 24ωρο, ο μεταβολισμός του σώματος μεταβάλλεται σε σημαντικό βαθμό, γιατί τρέπεται σχεδόν αποκλειστικά, στην άντληση ενέργειας από λιπαρά οξέα που προέρχονται από το λίπος των λιπαποθηκών, καθώς και από αμινοξέα που προέρχονται από τα λευκώματα των οργάνων του σώματος, και κατά κύριο λόγο από τους μυς. Κατά συνέπεια προκαλείται περιορισμός του ποσού του λίπους του σώματος, αλλά συγχρόνως περιορίζεται και το λεύκωμα των διαφόρων οργάνων και, κατά κύριο λόγο των μυών, που δεν αποτελεί απόθεμα λευκώματος, αλλά ζωτικό δομικό στοιχείο του σώματος.

Συμπέρασμα Β: Η παράλειψη ενός γεύματος ανά 24ωρο, εφόσον υπάρχει πρόβλημα έστω και ελαφράς παχυσαρκίας, αποτελεί ευεργετική τακτική, γιατί με αυτό τον τρόπο περιορίζεται η πρόσληψη υπέρμετρου ποσού θερμίδων. Πολύ περισσότερο αποτελεσματικό είναι το μέτρο της αποχής από την τροφή για ένα ολόκληρο 24ωρο κάθε τόσο, για παράδειγμα μια φορά την εβδομάδα. Αυτό γιατί με αυτό τον τρόπο δίνεται η ευκαιρία στον οργανισμό, εκτός από τον περιορισμό των προσλαμβανομένων θερμίδων, να πραγματοποιεί κάθε τόσο και μια γενική δοκιμή της κινητοποίησης ολόκληρου του αποθέματος του γλυκογόνου και ενός αρκετά σημαντικού μέρους από το απόθεμα του λίπους. Για τις περισσότερο μακρόχρονες όμως νηστείες, καλό είναι να επιχειρούνται μόνο υπό την επίβλεψη ενός ειδικού πάνω στο θέμα ιατρού.

ΙΑΤΡΙΚΗ ΑΝΑΚΟΙΝΩΣΗ

Ο **ΟΔΟΝΤΙΑΤΡΟΣ**

ΜΗΝΑΣ Γ. ΜΑΛΛΙΑΡΑΚΗΣ

πτυχιούχος Α.Π. Θεσσαλονίκης

ΔΕΧΕΤΑΙ:

Δευτέρα-Παρασκευή 09.00-13.30 και 17.30-21.00,
Σάββατο 10.00-13.30

Μ. Κωνσταντίνου 18β, 2ος όροφος
τηλ. 2241034306, κιν. 6972185643

Κέντρο Συμβουλευτικής & Αξιολόγησης Προσωπικότητας Παιδιών & Ενηλίκων

ΠΑΠΑΓΕΩΡΓΙΟΥ ΘΑΝΟΣ

Ψυχολόγος – Ψυχοθεραπευτής
ΠΑΝΕΠΙΣΤΗΜΙΟΥ ΑΘΗΝΩΝ

- Διερεύνηση Προσωπικότητας (Προφίλ- Δεξιότητες-Αδυναμίες)
- Δείκτης Νοημοσύνης Παιδιών και Ενηλίκων
- Μαθησιακές Δυσκολίες και Δυσλεξία
- Θεραπευτική Αντιμετώπιση Φοβιών-Ειδικών Φοβιών, Κατάθλιψης, Διαταραχής πανικού, Ψυχοσωματικών προβλημάτων, Τραυματικών γεγονότων ζωής (πένθος, χωρισμός, σχολική αποτυχία), Συναισθηματικών διαταραχών, Διαταραχών Διατροφής (βουλιμία-ανορεξία).
- Αντιμετώπιση προβλημάτων συμπεριφοράς παιδιών σε σχολείο-σπίτι
- Ανάπτυξη Κοινωνικών Δεξιοτήτων
- Βελτίωση Σχέσεων-Πρόγραμμα Ελέγχου Συγκρούσεων
- Βελτίωση Αυτοεκτίμησης-Αυτοεικόνας
- Συμβουλευτική Οικογένιας & Ζεύγους

Κ. Παλαιολόγου 105 - Ρόδος
Τηλ:22410 78668- Κιν: 6947371250 - Μόνο με Ραντεβού

PROART

ΝΤΟΡΑ ΚΩΝΣΤΑΝΤΙΝΟΠΟΥΛΟΥ

ΨΥΧΟΛΟΓΟΣ

Πτυχιούχος του Πανεπιστημίου της Καλιφόρνιας-Λος Αντζελες (UCLA)-Μεταπτυχιακές σπουδές στο Pepperdine University-Malibu California.

- ✓ Αμεση ψυχολογική υποστήριξη και επαγγελματική φροντίδα από έμπειρη Ψυχολόγο και Οικογενειακή Σύμβουλο.
- ✓ Η σωστή θεραπευτική σχέση μπορεί να επιφέρει ρεαλιστικές λύσεις για πραγματικά προβλήματα σε θέματα: μοναξιάς, μελαγχολίας, στρες, ανυπομονησίας, φοβίας, εθισμού, οικογενειακών σχέσεων, διαζυγίου, κακομεταχείρισης, συναισθηματικών δυσκολιών, αυτοπεποίθησης, ανασφάλειες, μεταβατικά στάδια ζωής, βουλιμίας, ανορεξίας, απώλειας, πένθους.

Τηλεφωνείστε στα τηλέφωνα:
(22410)35163 και 6944/980550
για ραντεβού και άμεση εξυπηρέτηση.
Διεύθυνση: Καρίας 1 • Περιοχή Ροδίνι – Ρόδος

ΚΕΝΤΡΟ ΥΠΟΣΤΗΡΙΞΗΣ ΨΥΧΟΛΟΓΙΚΩΝ ΠΡΟΒΛΗΜΑΤΩΝ

ΣΙΑΓΚΑ ΚΩΝΣΤΑΝΤΙΝΑ
ΨΥΧΟΛΟΓΟΣ
Απόφοιτος Αριστοτελείου Πανεπιστημίου Θεσσαλονίκης
τηλ. 6936261736

ΚΥΠΡΙΩΤΗ ΑΛΕΞΙΑ
ΨΥΧΟΛΟΓΟΣ
ΨΥΧΟΛΟΓΟΣ ΥΓΕΙΑΣ
Απόφοιτος Πανεπιστημίου Κρήτης, MSC Surrey University of England
τηλ. 6944717520

Δέχονται κατόπιν ραντεβού
Στεφ. Καζούλη 18-1ος όροφος
τηλ. 2241022102

ΙΑΤΡΙΚΗ ΑΝΑΚΟΙΝΩΣΗ

Ο ιατρός

ΙΩΑΝΝΗΣ Κ. ΓΕΩΡΓΙΟΥ

ΕΙΔΙΚΟΣ ΠΑΘΟΛΟΓΟΣ

Δέχεται:

καθημερινά Δευτέρα έως και Παρασκευή 09.00-13.00 και 17.30-20.30
(Τετάρτη απόγευμα κλειστά)

ΣΤΕΦ. ΚΑΖΟΥΛΗ 18-ΡΟΔΟΣ
ΤΗΛ. ΙΑΤΡ.: 2241026526, ΚΙΝ. 6974588535

ΜΑΡΙΑ ΣΑΝΤΟΡΙΝΙΟΥ

ΚΛΙΝΙΚΗ ΨΥΧΟΛΟΓΟΣ-ΨΥΧΟΛΟΓΟΣ ΤΩΝ ΚΟΙΝΩΝΙΚΩΝ ΟΜΑΔΩΝ

Πτυχιούχος Κρατικού Πανεπιστημίου της Ρώμης «La Sapienza».

— Κλινική διάγνωση ψυχοπαθολογίας παιδιού, εφήβου και ενηλίκου.
— Ατομική και οικογενειακή ψυχολογική υποστήριξη και θεραπεία κατάθλιψης, φοβίας, κρίσης πανικού, μετατραυματικού στρες (διαζύγιο, πένθος, χωρισμός, αποτυχία, ασθένεια), βουλιμίας, ανορεξίας, διαταραχών προσωπικότητας, έλλειψη αυτοεκτίμησης, εθισμού, κακοποίησης.
— Ψυχολογική φροντίδα και προετοιμασία ανύπαντρης εγκύου και ζευγαριών, στην απόκτηση πρώτου παιδιού.

Επίσκεψη μόνο με ραντεβού.

Τηλέφωνα: 22410 28851 και 6946252407
Λάρνακας 4 (Εθν. Αντιστάσεως)

Εργαστήριο Κλινικής Ψυχολογίας

ΧΡΙΣΤΙΝΑ ΣΑΒΒΑΚΗ-ΓΚΡΑΝΖΑΝ

Κλινική Ψυχολόγος-Ψυχοπαθολόγος (DESS)

- Πτυχιούχος του Πανεπιστημίου Nancy Γαλλίας
- Μεταπτυχιακή ειδίκευση (DESS) στην Κλινική Ψυχολογία Ενηλίκου, Εφήβου και Παιδιού στο Πανεπιστήμιο Reims Γαλλίας

Για τον ενήλικο
- Ψυχοδιαγνωστική
- Ψυχολογική υποστήριξη
- Ατομική και οικογενειακή συνέντευξη
- Ψυχοθεραπεία αναλυτικής εμπνεύσεως

Για το παιδί
- Αξιολόγηση προσωπικότητας (τεστ νοημοσύνης, προβολής)
- Διάγνωση μαθησιακών δυσκολιών και συμπεριφορικών διαταραχών
- Συμβουλευτική επαγγελματικού προσανατολισμού
- Ψυχοθεραπεία μέσω παιχνιδιού και εικαστικών

Δέχεται με ραντεβού
Εθνικής Αντίστασης 15
Τηλ.: 77350-Κιν. 6937684251

ΚΕΝΤΡΟ ΕΙΔΙΚΩΝ ΘΕΡΑΠΕΙΩΝ ΤΟΥ ΠΑΙΔΙΟΥ ΔΩΔΕΚΑΝΗΣΟΥ

ΚΩΝ/ΝΟΣ ΜΠΑΔΑΝΗΣ - ΣΟΥΖΗ ΓΕΩΡΓΙΛΟΠΟΥΛΟΥ

ΕΡΓΟΘΕΡΑΠΕΥΤΗΣ ΠΤΥΧΙΟΥΧΟΣ
ΛΟΓΟΠΑΘΟΛΟΓΟΣ ΜΕΤΑΠΤΥΧΙΑΚΟ ΑΚΟΥΟΛΟΓΙΑΣ
ΜΕΘΟΔΟΥ BOBATH N.D.T
ΜΕΘΟΔΟΣ PORTAGE
ΑΙΣΘΗΤΗΡΙΑΚΗΣ ΟΛΟΚΛΗΡΩΣΗΣ (S.I.)
ΜΕΤΕΚΠΑΙΔΕΥΣΗ ΣΤΙΣ ΝΕΥΡΟΛΟΓΙΚΕΣ ΚΑΙ ΚΙΝΗΤΙΚΕΣ ΔΙΑΤΑΡΑΧΕΣ

Αποστόλου Παύλου 84, Ρόδος 85100,
τηλ. / fax (22410)60999/60579

Η ΔΡΑΣΤΗΡΙΟΤΗΤΑ ΤΩΝ ΥΠΟΨΗΦΙΩΝ ΒΟΥΛΕΥΤΩΝ

Στην Κάλυμνο ο Αριστ. Παυλίδης

Ο βουλευτής Α. Παυλίδης περιοδεύει στην Κάλυμνο και το πρωί της Κυριακής ομίλησε σε προεκλογική συγκέντρωση, στον κινηματογράφο Σπλέιντ, όπου υπεγράμμισε:

«Αν υπάρχει ένα νησί το οποίο κυρίως πλήττεται από την Κυβερνητική αδιαφορία, αυτό είναι η Κάλυμνος.

Η ανεργία έχει οδηγήσει τους Καλύμνιους να ξαναπάρουν τον δρόμο της ξενιτιάς.

Οι πολύτεκνες οικογένειες, οι οποίες είναι οι πολυαριθμότερες στην Ελλάδα, αγνοήθηκαν, τόσον με την απαράδεκτη αλλαγή του συστήματος διανομής των τροφίμων, όσον και με την Κυβερνητική απόφαση να καταργηθεί η κατά 50% έκπτωση στα εισιτήρια της ακτοπλοΐας.

Η Κοινωνική Πρόνοια αναπτύσσεται κυρίως για ρουσφετολογικούς λόγους π.χ. επίδομα τυφλού σε ταξιτζή.

Παράλληλα, αποτελεί εντυπωσιακό παράδειγμα ανικανότητας της Κυβέρνησης να εκτελέσει δημόσια έργα. Στο «περίφημο» αεροδρόμιο της Καλύμνου κατασκευάζεται αεροδιάδρομος χιλίων περίπου μέτρων επί 16 χρόνια!

Λιμνοδεξαμενή έγινε, αλλά όπως και στ' άλλα νησιά δεν συγκρατεί ούτε ένα κυβικό μέτρο νερού.

Κυρίως όμως πλήττεται το εμπόριο με το παρεμπόριο, ενώ η Κάλυμνος παραμένει σχεδόν ξένη προς κάθε τουριστική



δραστηριότητα. Κανένα ενδιαφέρον για ανάπτυξη Τουρισμού.

Η πρότασή μας για την εφαρμογή Ολοκληρωμένης Νησιωτικής Πολιτικής πιστεύω βάσιμα πώς θα καλύψει τα μεγάλα κενά που παρουσιάζει το σύστημα υπηρεσιών υγείας, εκπαίδευσης, θαλασσίων συγκοινωνιών, ενέργειας και παροχής ευκαιριών για την απασχόληση των νέων.

Απλές επεμβάσεις, όπως η ίδρυση ΚΤΕΟ για το Β. Συγκρότημα, εδώ στην Κάλυμνο, η ανάπτυξη εναλλακτικών μορφών τουρισμού, όπως τις ανέφερε κατά την πρόσφατη επίσκεψή του ο κ. Καραμανλής, δηλαδή ορειβατικού και καταδυτικού, θα συμβάλλουν στην αναζωογόνηση της Καλυμνιακής αγοράς.

Αναφέρω τα παραπάνω πολύ περιληπτικά γιατί πιστεύω πως η συνεχής παρουσία μου εδώ στην Κάλυμνο και η προβολή των θεμάτων της, όπως αυτά της αξιοποιήσεως του σπογγαλιευτικού, αλλά κυρίως του αλιευτικού της στόλου και των χιλιάδων ναυτικών της είναι στο Καλυμνιακό λαό και γενικότερα στους Καλύμνιους που συναντώ και εκτός Καλύμνου.

Η προσεχής εκλογή με την βεβαία Κυβερνητική μεταβολή θα αποτελέσει για την Κάλυμνο ένα νέο ξεκίνημα προόδου».

Σε χωριά της Ρόδου ο Βασ. Παπανικόλας

Με την προσφιλή του τακτική, αυτής του απευθείας διαλόγου με τον πολίτη, θα συνεχίσει τον προεκλογικό του αγώνα ο υποψήφιος βουλευτής Δωδεκανήσου κ. Βασίλης Παπανικόλας. Χθες το πρωί ο κ. Παπανικόλας έγινε δεκτός με ενθουσιασμό από τους εργαζόμενους και τους πελάτες στη λαϊκή αγορά του Αγίου Δημητρίου. Σημειώνεται ότι ο κόσμος δεν άφηνε τον κ. Παπανικόλα να φύγει και τον «βομβάρδιζε» διαρκώς με πολλά ερωτήματα. Ο υποψήφιος βουλευτής απάντησε σε όλο τον κόσμο και εξέφρασε τη βεβαιότητα νίκης του ΠΑΣΟΚ, όπως διαφαίνεται και από τις αντιδράσεις των πολιτών.



Χθες το απόγευμα έγιναν επισκέψεις στην Κρητηνία και στον Εμπωνα, όπου ο κ. Παπανικόλας συνομίλησε με τους περισσότερους πολίτες για τα προβλήματά τους αλλά και για τις προεκλογικές εξελίξεις, ειδικά τώρα που μπαίνουμε στην τελική ευθεία.

Σήμερα ο κ. Παπανικόλας και το επιτελείο του πραγματοποιούν «εξόρμηση» σε μια σειρά από χωριά της νοτιοανατολικής πλευράς του νησιού. Συγκεκριμένα έχουν προγραμματιστεί επισκέψεις στα Μάσαρι, στη Μαλώνα, στην Κάλαθο, στην Πυλώνα, στη Λάρδο, στα Λάερμα και στη Λίνδο.

Παντού ο κ. Παπανικόλας θα υπογραμμίζει τη διαφορετικότητα του ΠΑΣΟΚ και την ανάγκη για ανανέωση της λαϊκής εντολής στη μεγάλη δημοκρατική παράταξη.

Από νησί σε νησί ο Γ. Νικητιάδης

Παρουσία πολλών κατοίκων της Καρπάθου πραγματοποίησε προχθές βράδυ (27-2-04) την πολιτική του ομιλία στα Πηγάδια της Καρπάθου, η οποία σημείωσε εξαιρετική επιτυχία, ο υποψήφιος βουλευτής του ΠΑΣΟΚ κ. Γιώργος Νικητιάδης.



Πριν την προγραμματισμένη ομιλία του στα Πηγάδια, ο κ. Γιώργος Νικητιάδης περιόδευσε σε χωριά της Καρπάθου όπου οι κάτοικοι τον υποδέχθηκαν με ιδιαίτερη θέρμη και είχε την ευκαιρία να συνομιλήσει μαζί τους αρκετή ώρα για διάφορα θέματα που τους απασχολούν. Ο κ. Νικητιάδης αναφέρθηκε στις προτάσεις του για την ανάπτυξη του νησιού, οι οποίες άφησαν απόλυτα ικανοποιημένους τους κατοίκους της Καρπάθου.

Χθες (28-2-04) ο υποψήφιος βουλευτής του ΠΑΣΟΚ θα περιόδευσει στην Ολυμπο, το Μεσοχώρι και τα Σπόα.

Οι κακές καιρικές συνθήκες δεν επέτρεψαν στον κ. Γιώργο Νικητιάδη να επισκεφθεί την Κάσο, όπως αρχικά είχε προγραμματίσει.

Αργά χθες το βράδυ αναμενόταν να επιστρέψει στη Ρόδο και σήμερα το πρωί (29-02-04) θα μεταβεί στην Κω για να παραβρεθεί στην ομιλία της κ. Αννας Διαμαντοπούλου. Στη συνέχεια θα επισκεφθεί τη Νίσυρο για να πραγματοποιήσει την πολιτική ομιλία του και το βράδυ θα επιστρέψει στην Κω και ειδικότερα την Κέφαλο όπου και εκεί έχει προγραμματίσει πολιτική ομιλία.

Βάρος στον πρωτογενή τομέα

Ανακοίνωση του Συνασπισμού της Αριστεράς

Από τον Συνασπισμό εκδόθηκε η παρακάτω ανακοίνωση:

«Ο Συνασπισμός δίνει ιδιαίτερο βάρος στην ανάπτυξη του πρωτογενή τομέα που μπορεί να λειτουργήσει ευεργετικά για το σύνολο της οικονομίας του νησιού, εφ' όσον συνδεθεί με την τοπική αγορά και τη βαριά βιομηχανία μας, που είναι ο Τουρισμός. Η ανάπτυξη αυτού του τομέα προϋποθέτει φυσικά μία σωστή προετοιμασία των υποδομών, μελέτες απαραίτητες για την αναδιάρθρωση των καλλιεργειών και στήριξη σε ανθρώπινο δυναμικό (νέοι αγρότες, επιστημονική συνδρομή). Η μέχρι τώρα αντιμετώπιση από τις Κυβερνήσεις των προβλημάτων των αγροτών, χαρακτηρίζεται από ανυπαρξία έως αποσπασματικότητα. Αλλά και οι τοπικοί εκπρόσωποι των κομμάτων του ΠΑΣΟΚ και της Ν.Δ. εξαντλούνται στις εκλογικές διαδικασίες ανάδειξης των διοικήσεων των αγροτικών συνεταιρισμών, αδιαφορώντας από κει και πέρα για την προώθηση της ανάπτυξης του πρωτογενούς τομέα. Είναι χαρακτηριστικό το παράδειγμα της εγκληματικής αμέλειας που έχει επιδειχθεί για την αξιοποίηση του φράγματος Απολλακιάς και η καθυστέρηση που παρατηρείται στην υλοποίηση των απαραίτητων έργων υποδομής. Είναι αυτό άλλος ένας λόγος που οι άνθρωποι της υπαίθρου πρέπει να στρέψουν την πλάτη τους στους εταίρους του δικομματισμού και να ενισχύσουν αποφασιστικά το Συνασπισμό της Ριζοσπαστικής Αριστεράς.

ΣΥΝΑΣΠΙΣΜΟΣ

Ουσιαστική και πλήρη αποκέντρωση

Στο νησί της Πάτμου συνέχισε προχθές (27 Φεβρουαρίου) την περιοδεία του ο υποψήφιος βουλευτής Δωδεκανήσου Βασίλης Σεβαστής. Οι άσχημες καιρικές συνθήκες που επικρατούν το τελευταίο διάστημα και κράτησαν δεμένα τα καράβια στα λιμάνια τον ανάγκασαν να παραμείνει μια επιπλέον ημέρα στο όμορφο νησί της Αποκάλυψης. Ο κ.Σεβαστής είχε την ευκαιρία να επισκεφθεί πάρα πολύ κόσμο σε επιχειρήσεις αλλά και σε σπίτια και διαπίστωσε κατά τον καλύτερο δυνατό τρόπο ότι οι πολίτες είναι υπέρ του ΠΑΣΟΚ αλλά παράλληλα και της δικής του υποψηφιότητας. Αυτόν τον άνεμο αισιοδοξίας μπόρεσε να τον νιώσει και κατά την διάρκεια της ομιλίας του σε αίθουσα του Πνευματικού Κέντρου του νησιού. Δεν έχασε βέβαια την ευκαιρία να επισκεφθεί και τις Δημόσιες υπηρεσίες όπως την ΔΕΗ και το Ταχυδρομείο όπου συνομίλησε για αρκετή ώρα με τους εργαζόμενους και τα προβλήματα που αντιμετωπίζουν. Ο κ.Σεβαστής επανέλαβε και χθες ότι «με την συνεργασία των τοπικών φορέων τα προβλήματα που αντιμετωπίζουν οι Πάτμιοι είναι εφικτό να αντιμετωπιστούν», ενώ για μια ακόμα φορά τόνισε την ανάγκη «να υπάρξει μια ουσιαστική και πλήρης αποκέντρωση αρμοδιοτήτων στους φορείς της τοπικής αυτοδιοίκησης για την καλύτερη αντιμετώπιση των προβλημάτων».

Συγκέντρωση του Καΐσερλη στην Κω

Σε ογκώδη συγκέντρωση εκατοντάδων μελών και φίλων του στην Κω που ανταποκρίθηκαν στο κάλεσμά του και θύμισαν ανάλογες συγκεντρώσεις των προηγούμενων χρόνων, μίλησε το βράδυ της Παρασκευής ο υποψήφιος βουλευτής του ΠΑΣΟΚ Κώστας Καΐσερλης, με βεβαιότητα για εκλογική νίκη στις 7 Μαρτίου.



Ο λαός της Κω τον υποδέχτηκε σε κλίμα συγκίνησης και ενθουσιασμού θυμίζοντας τους ακατάλυτους δεσμούς του με τον Κώστα Καΐσερλη.

Ο κ. Καΐσερλης εμφανώς συγκινημένος αναφέρθηκε στους κοινούς αγώνες τους, και στους αγώνες του ΠΑΣΟΚ και του λαού, για να έρθει ο πολίτης στο προσκήνιο, για να γίνουν πράξη τα οράματά του, για την επίλυση των κοινωνικών αδικιών του παρελθόντος με την ενεργό συμμετοχή των πολιτών στην ανάπτυξη του τόπου.

Τόνισε τις μεγάλες κατακτήσεις των δύο τελευταίων δεκαετιών και τις ανατροπές που έγιναν στον οικονομικό και κοινωνικό ιστό της χώρας για να φτάσει σήμερα η Ελλάδα να είναι ισχυρή και ισότιμη με τις υπόλοιπες χώρες της Ευρωπαϊκής Ενωσης.

Αναφέρθηκε διεξοδικά στη νέα πορεία που χαράζει το ΠΑΣΟΚ, το προοδευτικό κίνημα, και ο νέος ηγέτης του Γιώργος Παπανδρέου και στις νέες δυνατότητες ανάπτυξης των νησιών μας, για την άρση των ανισοτήτων και για την ισόρροπη ανάπτυξη, μέσα από την συνένωση δυνάμεων και τις διαδημοτικές συνεργασίες.

Ευχαριστημένος ο Ταυλάριος

Ιδιαίτερα ευχαριστημένος δήλωσε ο υποψήφιος βουλευτής της Νέας Δημοκρατίας Δρόσος Ταυλάριος από τη μαζική προσέλευση πολιτών στην κεντρική ομιλία του στη Ρόδο, το βράδυ της Πέμπτης. Εκατοντάδες ήταν οι κάτοικοι της Ρόδου και των χωριών του νησιού που προτίμησαν να χάσουν μεγάλο μέρος από το debate των πολιτικών αρχηγών για να παρακολουθήσουν την ομιλία του στο Εθνικό Θέατρο. Ο κ. Ταυλάριος αισθάνεται την ανάγκη να ευχαριστήσει από καρδιάς αυτούς τους πολίτες για τη μαζική τους προσέλευση και τον εντυπωσιακό παλμό που δημιούργησαν κατά την ομιλία του.

Την εκδήλωση χαιρέτησαν με μηνύματα συμπαράστασης που απέστειλαν:

Ο καθηγητής Γιάννης Βαληνάκης, γραμματέας Διεθνών Σχέσεων της Ευρωπαϊκής Ενωσης, μέλος της κεντρικής επιτροπής εκλογικού αγώνα και υποψήφιος βουλευτής επικρατείας της Νέας Δημοκρατίας.

Ο Γιάννης Πατέλης που είχε εκδηλώσει την πρόθεσή του να είναι υποψήφιος βουλευτής σε αυτές τις εκλογές με τη Νέα Δημοκρατία. Ο δήμαρχος Λέρου Τ. Κωτάκης. Ο Α. Αντωνιάδης, πρώην αντιδήμαρχος Σύμης. Ο Η. Λαρδόπουλος, πρώην κοινοτάρχης Λειβαδίων Τήλου. Ο Μ. Πατρός, υποψήφιος δήμαρχος Χάλκης. Ο Ν. Βρεττός, πρόεδρος δημοτικού συμβουλίου Κάσου. Ο Ν. Χατζηστεφάνου, πρόεδρος τοπικού συμβουλίου Καρδάμαινας Κω. Ο Μ. Αλεξίου, υποψήφιος Νομαρχιακός Σύμβουλος από την Κέφαλο Κω. Ο Ε. Κατσουλιέρης, κοινοτάρχης Αγαθονησίου. Δεκάδες κομματικά στελέχη κι εκπρόσωποι της τοπικής αυτοδιοίκησης από τα νησιά Λέρο, Πάτμο, Αστυπάλαια και Λειψούς. Η Ενωση ελευθέρων επαγγελματιών νήσου Ρόδου. Ο Σύλλογος Καλυμνίων Ρόδου. Ο Σύλλογος Καλυμνίων Κω. Η πρόεδρος του συλλόγου Δωδεκανησίων Βορείου Ελλάδας Γεωργία Ρήγα. Μέλη των διοικητικών συμβουλίων των συλλόγων Καλυμνίων: Ντάργουιν Αυστραλίας, Σίδνεϊ Αυστραλίας, Τάρπον Σπρίγκς, Νέας Υόρκης.

Το παρόν στην εκδήλωση έδωσαν μεταξύ άλλων:

Ο Μ. Καμπουρόπουλος που είχε εκδηλώδει ενδιαφέρον να μετάσχει στο ψηφοδέλτιο της Νέας Δημοκρατίας. Ο αντιδήμαρχος Ρόδου Ν. Χαραλάμπης. Ο δημοτικός σύμβουλος Ρόδου Γ. Γιαννακάκης. Ο δημοτικός σύμβουλος Ρόδου Λάρης Καραγιάννης. Ο υποψήφιος δήμαρχος Καλλιθέας Σ. Πολυχρόνης.

Πριν αρχίσει η ομιλία, τον κ. Ταυλάριο προλόγησαν κατά σειρά: Ο επικεφαλής της Δημοτικής Παράταξης «Πρώτα η Ρόδος», Χατζής Χατζηευθυμίου. Ο πολίτευτής της Νέας Δημοκρατίας από το νησί της Καρπάθου, Γιώργος Νισύριος. Ο πρόεδρος της ΝΟΔΕ Δημήτρης Καραχάλιος.

Η παρουσίαση της δραστηριότητας των υποψηφίων βουλευτών που καθημερινά γίνεται από τη "Ροδιακή", στηρίζεται στα δελτία Τύπου που εκδίδονται από τα γραφεία τους.

MULTI • CINEMA
ODEON
METROPOL

Ενημερωθείτε στο Internet...www.RodosVitrina.gr/Metropol.htm

Εβδομ. Πρόγραμμα... 27/02/2004 - 04/03/2004



ΤΑ ΠΑΘΗ ΤΟΥ ΧΡΙΣΤΟΥ
THE PASSION OF THE CHRIST

Η υπερπαραγωγή του ΜΕΛ ΓΚΙΜΠΣΟΝ, που έχει σηζητηθεί ακόμη και πριν την προβολή της. Αποτελεί την πιο ρεαλιστική απεικόνιση των τελευταίων ωρών της ζωής του Χριστού στη γη.

Σε 1η Παγκόσμια Προβολή

Πρωταγωνιστούν: Τζιμ Καβίζελ "Ο Κόμης Μόντε Κρίστο", Μόνικα Μπελούτσι, Μάγια Μόργκενστερν

ΚΑΤΑΛΛΗΛΟ ΑΙΘΟΥΣΑ 1
ΩΡΕΣ ΕΝΑΡΞΗΣ SHOW TIMES
17:00 • 19:45 • 22:20



21 ΓΡΑΜΜΑΡΙΑ
21 Grams

Η κορυφαία ταινία της χρονίας.
Συγκινητική και παιγμένη με πάθος!

Πόσο ζυγίζει η ενοχή; Πόσο ζυγίζει η εκδίκηση; Πόσο ζυγίζει η αγάπη;

Υποψήφια για 2 βραβεία ΟΣΚΑΡ

Πρωταγωνιστούν: Σον Πεν, Μπενίσιο Ντελ Τόρο, Ναόμι Γουάτς

ΑΚΑΤΑΛΛΗΛΟ ΑΙΘΟΥΣΑ 2
ΩΡΕΣ ΕΝΑΡΞΗΣ SHOW TIMES
20:00 • 22:30

P20

Μετά την μεγάλη επιτυχία "Φοβού τους Έλληνες", ο Λάκης Λαζόπουλος επιστρέφει με μια ξεκαρδιστική και απρόσμενη κωμωδία!

Σε 1η Πανελλήνια Προβολή

Πρωταγωνιστούν: Λάκης Λαζόπουλος, Τάνια Τρύπη, Βασίλης Χαραλαμπόπουλος

Μπορείς Ξανά!

ΚΑΤΑΛΛΗΛΟ ΑΙΘΟΥΣΑ 3
ΩΡΕΣ ΕΝΑΡΞΗΣ SHOW TIMES
20:15 • 22:40

Φαντάσματα της Αβύσσου



Ο πολυβραβευμένος με ΟΣΚΑΡ Τζέιμς Κάμερον (σκηνοθέτης της ταινίας «ΤΙΤΑΝΙΚΟΣ»), μας προσκαλεί σε ένα τρισδιάστατο ταξίδι, τέσσερις χιλιάδες μέτρα κάτω από την επιφάνεια της θάλασσας.

Η ταινία θα προβληθεί σε ειδική ΟΘΟΝΗ 3D IMAX με ειδικό φακό. Μία πρωτόγνωρη κινηματογραφική εμπειρία για το κοινό της Ρόδου!

ΚΑΤΑΛΛΗΛΟ ΑΙΘΟΥΣΑ 2
ΩΡΕΣ ΕΝΑΡΞΗΣ SHOW TIMES
16:15 • 17:30 • 18:45

BIG FISH



Μια ζεστή, ανθρώπινη ταινία που θα πρωταγωνιστήσει στα βραβεία ΟΣΚΑΡ του 2004!

Μια περιπέτεια μεγάλη όσο και η ίδια η ζωή!

Σε 1η Πανελλήνια Προβολή

Πρωταγωνιστεί ένα κάστ από μεγάλα, πολυβραβευμένα ονόματα: Γιουάν Μακ Γκρέγκορ, Άλμπερτ Φίνεϊ, Τζέσικα Λάνγκ

ΚΑΤΑΛΛΗΛΟ ΑΙΘΟΥΣΑ 3
ΩΡΑ ΕΝΑΡΞΗΣ SHOW TIME
17:45

Brother Bear
Ο ΑΔΕΛΦΟΣ ΜΟΥ Ο ΑΡΚΟΥΔΟΣ



Η Walt Disney Pictures παρουσιάζει μια νέα, μεγαλειώδη περιπέτεια κινουμένων σχεδίων!

Σε 1η Πανελλήνια Προβολή

ΣΤΑ ΕΛΛΗΝΙΚΑ

Με καινούριους χαριτωμένους ήρωες και χαρούμενα τραγούδια του βραβευμένου με ΟΣΚΑΡ Φιλ Κόλινς.

ΑΙΘΟΥΣΑ 3
ΩΡΑ ΕΝΑΡΞΗΣ SHOW TIME
16:00

ΑΡΑΣΚΕΥΗ • ΕΡΧΟΝΤΑΙ ΤΗΝ ΠΑΡΑΣΚΕΥΗ • ΕΡΧΟΝΤΑΙ

Η Walt Disney Pictures παρουσιάζει τον ΕΝΤΙ ΜΕΡΦΙ στην κωμωδία με τα πλούσια ειδικά εφέ!

Ελέγξτε τον εφοριακό σας στην είσοδο... εάν έχετε





ΕΠΙΣΤΡΟΦΗ ΣΤΟ COLD MOUNTAIN

Το αριστούργημα με την ΝΙΚΟΛ ΚΙΝΤΜΑΝ που δεν πρέπει να χάσει κανείς!

Υποψήφιο για 7 βραβεία ΟΣΚΑΡ

Όπου κι αν είναι το τμήμα, βρές τον δρόμο του γυρισμού.

Πρωταγωνιστούν Νικόλ Κίντμαν, Ρενέ Ζελβέγκερ, Τζούντ Λο, Νιτάλι Πόρτμαν



ΑΡΑΣΚΕΥΗ • ΕΡΧΟΝΤΑΙ ΤΗΝ ΠΑΡΑΣΚΕΥΗ • ΕΡΧΟΝΤΑΙ

• 3 LUXURY DESIGN SCREENS •
• DOLBY DIGITAL EX • FULLY AIR-CONDITIONED •

Πληροφορίες • Κρατήσεις 22410.28400

Cine Mania

ΕΠΙΜΕΛΕΙΑ: *ΚΥΡΙΑΚΗ ΠΕΤΡΙΔΟΥ*

Όσκαρ: Η γιορτή του Κινηματογράφου

Στις 3.00 η ώρα Ελλάδος τα ξημερώματα της Δευτέρας πρόκειται να ξεκινήσει η 76η τελετή απονομής των βραβείων Όσκαρ που απονέμει κάθε χρόνο η Αμερικάνικη Ακαδημία Κινηματογράφου.

Δεν χρειάζονται...συστάσεις, βεβαίως, μιας και τα Όσκαρ, 76 χρόνια μετά τη θέσπιση τους, εξακολουθούν να αποτελούν την πιο γκλαμουράτη γιορτή της Έβδομης Τέχνης και τα Χρυσά Αγαλματίδια αποτελούν ακόμα και σήμερα τον διακαή πόθο και σφραγίδα καταξίωσης για κάθε...ταπεινό εργάτη της βιομηχανίας του θεάματος.

Κατά καιρούς έχουν αμφισβητηθεί τόσο για το κύρος που προσδίδουν στον κάτοχό τους όσο και για την αξιοπιστία τους μιας και οι...πέτρες γνωρίζουν σήμερα τον καθοριστικό ρόλο που παίζουν τα μεγάλα στούντιο ενώ ενστάσεις έχουν εκφρασθεί, ακόμη, τόσο για τα κριτήρια με τα οποία ψηφίζουν τα μέλη της Ακαδημίας όσο και για το κατά πόσον μπορούν να εξασφαλίσουν το αδιάβλητο της ψήφου.

Ωστόσο τα Όσκαρ φαίνεται-και ευτυχώς δηλαδή-ότι δεν έχουν χάσει ούτε την λάμψη ούτε την αίγλη τους. Ακόμα και σήμερα κατορθώνουν να συγκεντρώνουν όλα τα βλέμματα στην παγκόσμια πασαρέλα που στήνεται κάθε χρόνο στο περίφημο κόκκινο χάλι το οποίο, βέβαια, αντιπροσωπεύει πολύ περισσότερα από ένα...κόκκινο χαλί.

Τα πάντα είναι θέμα εκείνη τη βραδιά: Εκτός από το βασικό, ποιοι φεύγουν αγκαλιά με τον Θείο Όσκαρ δηλαδή, τα ενστάντανέ, οι λόγοι που βγάζουν οι σταρ όταν παραλαμβάνουν το βραβείο τους, οι τουαλέτες που φορούν, από ποιους συνοδεύονται, ποιους μνημόνευσαν κατά την ομιλία τους και ποιους όχι, όλα απασχολούν την επόμενη ημέρα στις ατέλειωτες συζητήσεις ανάμεσα στους κινηματογραφόφιλους, στα αφιερώματα από έντυπα και τηλεόραση που μας κατακλύζουν αρκετές μέρες μετά. Αυτονόητο είναι βέβαια ότι η τελετή μεταφράζεται και στην...εμπορική γλώσσα: **Από τους σχεδιαστές μόδας που διαφημίζουν οι σταρ φορώντας τις τουαλέτες τους μέχρι, βέβαια, στα κέρδη στα οποία αποσκοπούν τα στούντιο όταν βραβευθεί κάποια ταινία τους αφού η διαφήμιση που γίνεται είναι τεράστια από τότε που ανακοινώνονται οι υποψηφιότητες.**

Φέτος, τα Όσκαρ απονέμονται για πρώτη φορά τόσο νωρίς τα τελευταία χρόνια και τα στούντιο υποστηρίζουν ότι οι ταινίες έκαναν μικρότερο τζίρο από όσο αντίστοιχες ταινίες τα τελευταία χρόνια στα box-office των ΗΠΑ. **Συγκεκριμένα, σύμφωνα με τα στοιχεία τους, οι πέντε υποψήφιες καλύτερες ταινίες συγκέντρωσαν 58,9 εκατ. δολάρια στο box-office σε 4 εβδομάδες μετά την ανακοίνωση των υποψηφιοτήτων ενώ τα περυσινά ποσά ήταν 109, η εκατομμύρια (σ.σ. σύμφωνα με την εφημερίδα «Το Έθνος»).**

Τελειώνοντας, μπορεί φέτος οι εκλογές να...έκλεψαν την παράσταση από την απονομή των Όσκαρ στη χώρα μας αλλά τα τελευταία πάλι θα βρουν τρόπο να πρωταγωνιστήσουν. Υπενθυμίζουμε ότι σήμερα στις 9.00 το βράδυ ξεκινάει η μαραθώνια εκπομπή του Filmnet αφιερωμένη στα Όσκαρ με έγκυρους σχολιασμούς, αφιερώματα στο θεσμό, ταινίες και η οποία κορυφώνεται με την απευθείας μετάδοση της τελετής στις 3.00 τα ξημερώματα της Δευτέρας (σ.σ. σχολιάζουν οι κριτικοί κινηματογράφου Μήτσης και Ανδρεαδάκης). Η τελετή απονομής θα μεταδοθεί σε μαγνητοσκόπηση τη Δευτέρα 1η Μαρτίου στις 10.15 το βράδυ.

Απολαύστε τη μεγαλύτερη γιορτή του Κινηματογράφου....



MAT® fashion
in XXL SIZES
Νέες παραλαβές
CENTURY
Δαμασκηνού 95 • Τηλ. 22410 22353

ΠΑΛΛΑΣ 5 CINEMAS CENTER

Ραντεβού με τα Όσκαρ στο Παλλάς
27/02/2004 έως 04/03/2004
www.cinemapallas.gr

ΑΙΘΟΥΣΑ 5

ΟΤΑΝ ΓΝΩΡΙΣΑ ΤΗΝ ΠΟΛΥ
Σε 1η Πανελλήνια Προβολή!
Ο ξεκαρδιστικός Μπεν Στίλερ (Κάτι Τρέχει με την Μαίρη, ο Γαμπρός της Συμφοράς) και η Τζένιφερ Άνιστον στην κωμωδία της χρονιάς!! Ακόμα και για τον πιο προβλέψιμο άνθρωπο υπάρχει μια απρόβλεπτη στιγμή!! Κάντε έγκαιρα τις κρατήσεις σας!



Ώρες Έναρξης: *16:15, 18:15, 20:15, 22:30
* Ειδική επιπλέον παράσταση, μόνο Σάββατο & Κυριακή

ΑΙΘΟΥΣΑ 1



ΣΚΟΤΕΙΝΟ ΠΟΤΑΜΙ / MYSTIC RIVER
Σε 1η Πανελλήνια Προβολή
Ο Σον Πεν σε μια συγκλονιστική ταινία, για ένα τραγικό έγκλημα, που "ζητά" τον δράστη του, 25 χρόνια μετά!!! Εξαιρετικές ερμηνείες, πάνω σε ένα καλοδουλεμένο σενάριο, βασισμένο στο ομώνυμο βιβλίο του Ντένις Λίχεϊν, με την εκπληκτική σκηνοθεσία του Κλιντ Ίστγουντ, δίνουν στο Σκοτεινό Ποτάμι,
6 υποψηφιότητες στα φετινά Όσκαρ!!!
ΠΡΩΤΑΓΩΝΙΣΤΟΥΝ: SEAN PENN, TIM ROBBINS, KEVIN BACON

Ώρες Έναρξης: 17:10, 20:00, 22:40

ΑΙΘΟΥΣΑ 2

ΝΑ Μ'ΑΓΑΠΑΣ
Μια αναπάντεχη ταινία-κατάθεση του Ανδρέα Θωμόπουλου, αφιερωμένη στον τελευταίο ρομαντικό των καιρών, Παύλο Σιδηρόπουλο, τον "καταραμένο" ποιητή-τραγουδιστή που ακόμα στοιχειώνει τα Ροκ όνειρά μας.
ΠΡΩΤΑΓΩΝΙΣΤΟΥΝ: ΓΙΑΝΝΗΣ ΒΟΥΡΟΣ, ΑΝΤΟΝΙ ΜΠΕΡΚ, ΡΕΑ ΤΟΥΤΟΥΝΖΗ, ΧΑΡΑΛΑΜΠΙΔΗΣ, ΜΠΕΤΥ ΛΙΒΑΝΟΥ κ.α.



Ώρες Έναρξης: *16:10, 18:20, 20:30, 20:40
* Ειδική επιπλέον παράσταση, μόνο Σάββατο & Κυριακή

ΑΙΘΟΥΣΑ 3



ΚΑΛΛΙΟ ΑΡΓΑ, ΠΑΡΑ... ΑΡΓΟΤΕΡΑ!!
Σε 1η Πανελλήνια Προβολή!
Η πολυαναμενόμενη ξεκαρδιστική κωμωδία που ήδη βραβεύτηκε με Χρυσή Σφαίρα και είναι υποψήφια για Όσκαρ, με τους Τζακ Νίκολσον, Ντιάν Κήτον, Κιανού Ριβς.

Ώρες Έναρξης: 17:10, 19:50, 22:30

ΑΙΘΟΥΣΑ 4

ΤΟ ΜΕΓΑΛΟ ΦΑΒΟΡΙ / SEABISCUIT
Η μεγαλειώδης παραγωγή με τις εξαιρετικές ερμηνείες, υποψήφια φέτος για 7 Όσκαρ. Με τους Τόμπι Μαγκουάιρ, Τζεφ Μπρίτζες, Κρις Κούπερ.



Ώρες Έναρξης: 17:00, 22:35

ΑΙΘΟΥΣΑ 4



Ο ΤΕΛΕΥΤΑΙΟΣ ΣΑΜΟΥΡΑΪ
Σε 1η Πανελλήνια Προβολή
7η εβδομάδα επιτυχίας
ΥΠΟΨΗΦΙΑ ΓΙΑ 4 ΟΣΚΑΡ
Ένα μεγαλειώδες έπος από τον Έντουαρντ Ζουίκ, σκηνοθέτη των GLORY και ΘΡΥΛΛΟΙ ΤΟΥ ΠΑΘΟΥΣ.
ΠΡΩΤΑΓΩΝΙΣΤΟΥΝ: ΤΟΜ ΚΡΟΥΖ κ.α.

Ώρες Έναρξης: 19:40

Κερδίστε ΑΦΙΣΕΣ και ΔΩΡΕΑΝ ΕΙΣΙΤΗΡΙΑ και αυτή την εβδομάδα... απλά παρακολουθώντας ΜΙΑ παράσταση στο Παλλάς! 10 τυχεροί σε κάθε σειρά παραστάσεων 40 κάθε ημέρα! 230 τυχεροί την εβδομάδα!!! Συμπληρώστε το ειδικό κουπόνι στα ταμεία και μετά την παράσταση αναζητήστε το όνομά σας στη λίστα των νικητών της κλήρωσης στην έξοδο της αίθουσας!

ΠΡΟΣΕΧΩΣ - COMING SOON

SCARY MOVIE 3 - 5/3/04 - ΠΡΟΕΤΟΙΜΑΣΤΕΙΤΕ!
Αυτή την εβδομάδα αναλογιστείτε τις πολιτικές σας ευθύνες... ψηφίστε SCARY MOVIE 3!
Οι μεγάλες Τριλογίες είναι πάντα τρεις!!!Κάντε έγκαιρα τις κρατήσεις σας!!

MONSTER - ΥΠΟΨΗΦΙΑ ΦΕΤΟΣ ΓΙΑ ΟΣΚΑΡ!!!
Βασισμένη σε αληθινά στοιχεία με την Σαρλίζ Θερόν στο ρόλο μιας κατά συρροή δολοφόνου. ΜΗΝ ΤΗ ΧΑΣΕΤΕ!!!

ΤΟ ΛΙΒΑΔΙ ΠΟΥ ΔΑΚΡΥΖΕΙ
Κατευθείαν από το φεστιβάλ Βερολίνου, ένα κινηματογραφικό ποίημα, το πρώτο της τριλογίας του μεγάλου Έλληνα δημιουργού Θόδωρου Αγγελόπουλου! Προσφυγιά, Έρωτας, Εμφύλιος, Κατοχή...

TAKING LIVES
Η Ατζελίνα Τζολί σε ένα δυνατό θρίλλερ, που βασίζεται στο ομώνυμο μυθιστόρημα του Μάικλ Πάϊ.

ΧΟΡΗΓΟΙ
ALEXI ANDRIOTTI • KRINGLAN • BUONA SERA
INTERATTICA NEOTEX • VILLAGIO • BACKSTAGE

Κρατήσεις / Reservations 22410 24475 & 22410 70670

Άρτος (;) & Θεάματα (;)...

... Και τηλεόραση (όπως λέμε τηλοψία...)

STAR

06.00 **Παιδικό πρόγραμμα**
10.00 **Σκούμπι Ντου.** Σειρά κινουμένων σχεδίων.
10.30 **Ντέξτερ.** Σειρά κινουμένων σχεδίων.
11.00 **Η λεγεώνα των υπερηρώων.** Σειρά κινουμένων σχεδίων.
11.30 **Πόκεμον - Η επόμενη γενιά.** Σειρά κινουμένων σχεδίων.
12.00 **Γιου-Γκι-Ο.** Σειρά κινουμένων σχεδίων.
12.30 **Τα στρουμφάκια.** Σειρά κινουμένων σχεδίων.
13.00 **Ειδήσεις**
13.30 **Στον έβδομο ουρανό.**
14.30 **Τα φιλαράκια.** Νεανική κωμική σειρά.
15.30 **Σούπερμαν, τα χρόνια της νιότης.** Αμερικανική νεανική σειρά φαντασίας.
16.30 **Οι μαχητές του ήλιου.** Περιπετειώδης σειρά.
17.30 **Ξένη ταινία.** «Μπετόβεν: το ταξίδι». Κωμωδία.
19.30 **Ειδήσεις**
21.00 **Ξένη ταινία.** «Κλεοπάτρα». Ιστορική μίνι σειρά.
01.00 **Ειδήσεις**
01.15 **Ξένη ταινία.** «Ο φυλακισμένος»

ALTER

06.10 **Alter kids**
10.45 **Παιδική ταινία**
12.30 **Τίτεφ**
12.15 **Celebrities**
12.45 **Band stand.** Κάθε Κυριακή μεσημέρι η Άρτεμις και ο Ευθύμης κλείνουν ραντεβού με όσους ενδιαφέρονται για την διεθνή μουσική σκηνή και το ελληνικό ροκ.
13.30 **Life style**
14.30 **Ελληνική ταινία.** «Το κοροϊδάκι της δεσποινίδας». Κωμωδία.
16.15 **Παρατράγουδα με την Αννίτα Πάνια.**
18.45 **Το πρώτο θέμα.** Με τον Άκη Παυλόπουλο.
19.00 **Ειδήσεις**
20.00 **Η φωνή του πολίτη**
21.00 **VIP.** Εκπομπή life style με τη Μαρία Σινιώτη και τον Μάνο Δημητροκάλλη
22.30 **Κίτρινος Τύπος.** Ενημερωτική εκπομπή που παρουσιάζει ο Μάκης Τριανταφυλλόπουλος.
01.00 **Ξένη ταινία.** «Οι αθάνατοι». Περιπέτεια.
03.00 **Aphrodisia**

ΡΑΔΙΟ ΛΥΧΝΑΡΙ
91,4 & 91,7
ΚΥΡΙΑΚΗ
06:00 ΞΗΜΕΡΩΝΕΙ ΚΥΡΙΑΚΗ.....
08:00 ΛΟΓΟΣ ΚΑΙ ΜΟΥΣΙΚΗ
09:00 ΣΑΝ ΞΗΜΕΡΩΝΕΙ ΚΥΡΙΑΚΗ
με ρετρό και νέο κύμα επιλογές
10:00 ΚΥΡΙΑΚΑΤΙΚΟΙ ΕΚΔΡΟΜΕΙΣ
11:00 ΤΑ ΤΡΑΓΟΥΔΙΑ ΤΗΣ ΘΑΛΑΣΣΑΣ
ένα μουσικό ταξίδι στην παράδοση με τον Μιχάλη Εγγλέζο
12:00 ΚΥΡΙΑΚΗ ΓΙΟΡΤΗ ΚΑΙ ΣΧΟΛΗ
14:00 ΣΤΟ ΚΥΡΙΑΚΑΤΙΚΟ ΤΡΑΠΕΖΙ..
16:00 ΟΛΕΣ ΤΟΥ ΚΟΣΜΟΥ ΟΙ ΚΥΡΙΑΚΕΣ
18 :00 ΤΟ ΠΑΡΑΜΥΘΙ ΠΑΕΙ ΣΥΝΝΕΦΟ
παραμύθια και ιστορίες από όλο τον κόσμο με τη Φαίη Ρειζίδου και τη συμμετοχή ακροατών.
19:00 ΠΑΕΙ ΚΑΙ ΑΥΤΗ Η ΚΥΡΙΑΚΗ.
21:00 JAM IN TZAZ
με την Ντίνα Καβουριάδου
22:00 ΔΙΕΘΝΕΣ ΚΑΦΕΝΕΙΟ
με τον Μιχάλη Βαρνά
24:00 ΣΤΗ ΔΙΣΚΟΘΗΚΗ ΤΟΥ ΡΑΔΙΟ ΛΥΧΝΑΡΙ

ΜΠΟΥΤΙΚ CHIC
ΣΕΤ ΕΣΩΡΟΥΧΑ
ΟΛΑ -50%
ΔΗΜ. ΘΕΜΕΛΗ 63 - ΡΟΔΟΣ - ΤΗΛ. 2241037255
ΜΠΟΥΤΙΚ CHIC
ΞΕΠΟΥΛΗΜΑ
ΟΛΑ ΤΙΜΕΣ ΚΟΣΤΟΥΣ
ΑΦΑΝΤΟΥ - ΠΕΡΝΟΥ 80 • ΤΗΛ. 2241052429

ET-1

07.00 **Κλασική μουσική**
08.00 **Θεία Λειτουργία**
10.00 **Αρχονταρίκι**
11.30 **Μουσική παράδοση**
12.00 **Τόποι - πόλεις - άνθρωποι.** Σειρά ντοκιμαντέρ.
13.00 **Στον κόσμο της οικονομίας**
14.00 **Ολυμπιάδα 2004: η αντίστροφη μέτρηση.**
15.00 **Αντιθέσεις.** Σειρά ντοκιμαντέρ.
15.30 **Κύπελλο Ελλάδος μπάσκετ.** Απευθείας μετάδοση.
17.30 **Φύση και πρωταθλητές**
17.45 **Η εποχή των εικόνων.** Πολιτιστική εκπομπή.
18.45 **Pre game**
19.00 **Μπάσκετ.** Απευθείας μετάδοση.
21.00 **Ξένη ταινία.** «Κάντιλακ μαν». Κωμωδία.
23.00 **Ειδήσεις**
24.00 **Η ζωή είναι αλλού.** Ενημερωτική εκπομπή με την Εύη Κυριακοπούλου.

NET

07.00 **Κάτσε ...φρόνιμα.** Παιδικό μαγκαζίνο.
09.00 **Σαββατοκύριακο.** Ενημερωτική εκπομπή με τον Κώστα Αρβανίτη
12.00 **Ειδήσεις**
13.00 **Εβδομη μέρα.** Ενημερωτική εκπομπή με τον Νίκο Χασαπόπουλο.
15.00 **Ειδήσεις**
16.00 **Ευρώπη Express.** Ενημερωτική εκπομπή
16.30 **Πορτρέτα ποδοσφαιριστών.** Ντοκιμαντέρ.
17.00 **Ποδόσφαιρο** Προοδευτική-Πανηλειακός
19.00 **Μόνιτορ**
20.00 **Αποστολή στο διάστημα**
21.00 **Ειδήσεις**
22.00 **Εξάντας.** Με τον Γιώργο Αυγερόπουλο.
23.00 **Αθλητική Κυριακή.** Αθλητική εκπομπή με τον Αντώνη Πανούτσο και τον Αντώνη Καρπετόπουλο.
00.30 **Ειδήσεις**
00.45 **Μάτλοκ.** Αστυνομική σειρά
• Το πρόγραμμα συνεχίζεται με εκπομπές σε επανάληψη.

ET-3

07.30 **Ονειροδρόμιο** (Ε)
08.30 **Θεία Λειτουργία**
10.00 **Συναυλία**
11.00 **Ενεργειακό πεδίο**
11.30 **Υπεραστικές διαδρομές.** Ενημερωτική εκπομπή
12.30 **Κάθε τόπος και τραγούδι.** Μουσική εκπομπή
13.00 **Ειδήσεις**
13.30 **Ρεπό.** Ενημερωτική εκπομπή
15.00 **Οικονομική επιθεώρηση**
15.30 **+10 Μεγάλη διεύρυνση**
16.00 **Χάντμπολ.**
17.30 **Design world**
18.00 **Περιπλάνηση στην Ελλάδα**
18.30 **Ταξιδιώτες**
19.00 **Επί τροχών.** Παρουσιάζει ο Χάρης Θεοφράστου.
19.30 **Ντοκιμαντέρ**
20.30 **Ειδήσεις**
21.45 **Ποδόσφαιρο**
22.30 **Σπορ στο 3.** Αθλητική εκπομπή.
24.00 **Ειδήσεις**
00.30 **Σπορ στο 3** (Σ)
01.00 **Ντοκιμαντέρ**
01.30 **Ντοκιμαντέρ**
02.30 **Ρεπό** (Ε)
04.00 **+10 - Μεγάλη διεύρυνση** (Ε)

FILMNET

06.05 **Ξένη ταινία.** «Η άκρη του νήματος». Θρίλερ.
07.55 **Ξένη ταινία.** «My brilliant career». Ρομαντικό δράμα.
09.40 **Ξένη ταινία.** «Το αγόρι ιδιοφυία». Κινούμενα σχέδια.
11.10 **Ξένη ταινία.** «Επιχείρηση περιδέραιο». Δράμα εποχής.
13.10 **U.S.: Οι καλύτερες ταινίες της εβδομάδας**
13.45 **Ξένη ταινία.** «Γάμος αλά ελληνικά». Ρομαντική κομεντί.
15.30 **Ξένη ταινία.** «Τι έκανες, μπαμπά, στην άγρια Δύση 2». Κωμική περιπέτεια.
18.00 **Τα φιλαράκια.** Κωμική νεανική σειρά. Παίζουν: Τζένιφερ Ανιστον, Κόρτνει Κοξ
18.30 **Sex and the city IV.** Κοινωνική σειρά.
19.00 **Ξένη ταινία.** «Ο χορός των τεράτων». Δράμα. Παίζουν: Χάλι Μπέρι, Μπίλι Μπομπ Θόρτον
21.00 **Oscars 2004**
23.00 **Ξένη ταινία.** «Ο πιανίστας». Πολεμικό δράμα. Παίζουν: Αντριεν Μπρόντι, Τόμας Κρέτσμαν.
01.35 **Ξένη ταινία.** «Hollywood Magic Night 2004»
03.00 **Η 76η τελετή απονομής των βραβείων Oscar.** Απευθείας μετάδοση.

SUPER SPORT

15.00 **Η ώρα των πρωταθλητών.** Αθλητική εκπομπή.
17.15 **Πρωτάθλημα ποδοσφαίρου ΟΠΑΠ.**
19.15 **Πρωτάθλημα ποδοσφαίρου ΟΠΑΠ.**
21.15 **Η ώρα των πρωταθλητών.** Αθλητική εκπομπή.
24.00 **Οποιος αντέξει.** Αθλητική εκπομπή.
02.45 **Αγγλικό πρωτάθλημα**
04.30 **Ιταλικό πρωτάθλημα**

MEGA

05.45 **Ο δικός μου άγγελος** (Ε). Κοινωνική σειρά
06.15 **Ζορό: Η σειρά**
07.00 **Ολα για την υγεία** (Ε)
08.00 **Γέλια μέσα από την κάμερα**
08.45 **Ο θρύλος του Ταρζάν**
09.15 **Μπαζ, ο ήρωας του Γαλαξία**
09.50 **Το παιδί μου κι εγώ**
10.00 **Γέλια μέσα από την κάμερα**
11.00 **Ξένη ταινία.** «Εκείνο το καλοκαίρι». Νεανική περιπέτεια.
13.00 **Back stage.** Νεανικό μαγκαζίνο
14.00 **Δελτίο ειδήσεων**
14.50 **Εκλογές Mega.** Ενημερωτική εκπομπή που παρακολουθεί τους τελευταίους ρυθμούς των εκλογών, που εντείνονται όσο πλησιάζει η ημερομηνία προς τις εκλογές.
15.50 **Ξένη ταινία.** «Ματίλντα». Κωμωδία.
17.55 **Ματιές στα γεγονότα**
18.00 **Ελληνική ταινία.** «Ο τζαναμπέτης». Κωμωδία. Παίζουν: Λάμπρος Κωνσταντάρας, Μάρω Κοντού, Νίκος Ρίζος, Δέσποινα Στυλιανοπούλου
20.00 **Κεντρικό δελτίο ειδήσεων**
21.00 **Super Idol.** Ψυχαγωγική εκπομπή που παρουσιάζει ο Θέμης Γεωργαντάς
22.30 **Ξένη ταινία.** «Εύφλεκτο θηλυκό». Κωμωδία. Παίζουν: Λιβ Τάιλερ, Ματ Ντίλον, Μάικ Ντάγκλας
00.15 **Τελευταία γεγονότα**
00.30 **Ξένη ταινία** (Σ)
01.00 **Ξένη ταινία.** «Barb wire». Περιπέτεια.
02.00 **Τηλεμάρκετινγκ**
03.30 **Ξένη ταινία.** «Ολα για την αγάπη σου»
04.00 **Ζορό: η σειρά**
05.00 **Παράλληλοι δρόμοι**

ANT-1

06.00 **Η καλή πεθερά** (Ε) Κωμική σειρά.
06.50 **Στούντιο με θέα.** Ενημερωτική εκπομπή με τον Θέμη Μάνεση και τη Φαίη Μαυραγάνη.
10.30 **Οι μεν και οι δεν.** Κωμική σειρά.
11.00 **Εκείνες κι εγώ** (Ε) Κωμική σειρά.
12.00 **Σε φόρμα.** Ενημερωτική εκπομπή που παρουσιάζει η Γιώτα Τσιμπρικίδου.
12.55 **Super game.** Τηλεπαιχνίδι με την Ελίνα Κέφι.
13.00 **Κωνσταντίνου και Ελένης** (Ε) Κωμική σειρά.
14.00 **Τα νέα του ΑΝΤ1**
14.40 **Ξένη ταινία.** «Το μεγάλο κόλπο της Γουόλ Στριτ». Κωμωδία.
16.40 **Ακρως οικογενειακόν** (Ε) Κωμική σειρά. Παίζουν: Γιάννης Μπέζος, Ναταλία Τσαλίκη
17.30 **Τα νέα του ΑΝΤ1**
17.40 **Ακρως οικογενειακόν** (Σ)
18.00 **Ελληνική ταινία.**
20.00 **Τα νέα του ΑΝΤ1**
21.00 **Θεατρική παράσταση.**
23.30 **Ξένη ταινία.** «Bulworth». Σάτιρα. Παίζουν: Γουόρεν Μπίτι, Χάλι Μπέρι, Σον Αστιν
00.30 **Ειδήσεις**
00.45 **Ξένη ταινία.** (Σ)
02.20 **Ξένη ταινία.** «Jimmy Hollywood». Κομεντί.
04.30 **Easy game**
05.00 **Τηλεμάρκετινγκ**
05.30 **Η καλή πεθερά** (Ε)

ALPHA

05.45 **Πέρα από τον ορίζοντα.** Ενημερωτική μαγκαζίνο με την Ντέμη Καραγιάννη και τον Πέτρο Γκότζια.
06.45 **Πρωινές σελίδες.** Ενημερωτική εκπομπή
10.00 **7 Ημέρες Alpha.** Δημοσιογραφική εκπομπή με την Βασιλική Παναγιωτοπούλου
11.00 **Λόγω... ζωής.** Ενημερωτική εκπομπή που παρουσιάζει η Βίκη Χατζηβασιλείου.
12.00 **Ωραίοι ως Ελληνες.** Πορτρέτα σημαντικών προσώπων, με τη Σοφία Τσιλιγιάννη.
13.00 **Music market** Νεανική μουσική εκπομπή.
14.00 **Ειδήσεις**
15.00 **Εικόνες** Περιήγηση στην Ελλάδα και στο εξωτερικό με τον Τάσο Δούση.
16.00 **Ενας τρελός τρελός πλανήτης.** Απολαυστική εκπομπή με τα πιο αστεία βίντεο του κόσμου, φάρσες και ρεπορτάζ.
17.50 **Ειδήσεις.** Σύντομο δελτίο ειδήσεων με νέα απ' όλο τον κόσμο.
18.00 **Ελληνική ταινία.** «Ο δασκαλάκος ήταν λεβεντιά». Κωμωδία. Παίζουν: Κώστας Βουτσάς, Ελένη Ερήμου.
20.00 **Ειδήσεις**
21.00 **Ελληνική ταινία.** «Υπάρχει και φιλότιμο». Κωμωδία. Παίζουν: Λάμπρος Κωνσταντάρας, Διονύσης Παπαγιαννόπουλος
23.00 **Επάγγελμα ρεπόρτερ live.** Ενημερωτική εκπομπή με τον Κώστα Τσαρούχα.
01.15 **Ειδήσεις**
01.30 **Το καφενείο των φιλάθλων.** Εβδομαδιαία αθλητική εκπομπή με τον Γιώργο Γεωργίου.
03.15 **Κόλπο Grosso** (Ε). Κωμική σειρά.
04.15 **Τηλεαγορές.**
04.45 **7 Ημέρες ALPHA**
05.40 **Καινούργια ημέρα**

ΚΗΔΕΙΑ

Τον λατρευτό μας σύζυγο, πατέρα και παππού
ΝΙΚΟΛΑΟ ΠΑΤΑΚΑ
ετών 84
θανόντα κηδεύουμε σήμερα Κυριακή 29 Φεβρουαρίου 2004 και ώρα 12η μεσημβρινή από τον Ιερό Ναό Αγίων Αναργύρων Ρόδου.
Η σύζυγος: Μαρία
Τα παιδιά: Κυριάκος, Νίκος-Μαριάννα, Γιάννης-Μαριάννα.
Τα εγγόνια.

ΜΝΗΜΟΣΥΝΑ



ΤΡΙΣΑΓΙΟ
ΔΗΜΗΤΡΙΟΥ ΜΑΓΓΙΩΡΟΥ
Τελούμε τρισάγιο ημέρα Τρίτη απογευματινή 2 Μαρτίου εις τον Ιερό Ναό Ταξιαρχών του Νεκροταφείου
Στην μνήμη του, όπου και αναπαύεται ώρα 5η απογευματινή, στο μνήμα του.
Μάνα μην κλαις
σφίξε την καρδιά σου
ο υιός σου δεν υπάρχει πια.
Σε αγαπούσαμε πολύ. Και δεν μπορείς να ξεχαστείς. Πριν από 3 χρόνια στις 2 Μαρτίου έφυγες ανεπάντεχα, από κοντά μας.
ο Δημήτρης Μαγγιώρος
Και είναι απίστευτο, το να έχεις φύγει: αναπολούμε την παρουσία σου, θα υπάρχεις πάντα στο νου μας και στην καρδιά.
Ο έντονος πόνος για το χαμό του δεν μας έχει αφήσει μέχρι σήμερα. Με πνίγει η βαθιά λύπη και η πίκρα που έχω, μέσα στην καρδιά μου, τον βουβό πόνο, όταν καθημερινώς έρχομαι και σε βλέπω, στην γη, όπου μας έχει χωρίσει.
Οι γονείς σου
Βέρρα και Νίκος Μαγγιώρου, τ' αδέλφια σου Μαρία και Αντώνης όλοι οι συγγενείς, γνωστοί και φίλοι



Την 2α μηνός Μαρτίου ημέρα Τρίτη και ώρα 15.30 εις τον Ιερό Ναό Αγίου Νικολάου Παραδεισίου, τελούμε ετήσιο μνημόσυνο υπέρ αναπαύσεως της ψυχής του λατρευτού μας συζύγου, πατέρα, υιού, αδελφού και θείου
ΜΙΧΑΗΛ ΠΟΤΣΟΥ
Η σύζυγος: Κατίνα
Τα παιδιά: Σάββας, Μαριάννα-Κυριάκος
Ο πατέρας: Σάββας
Τ' αδέλφια, τ' ανίψια και οι λοιποί συγγενείς.



Την 3η μηνός Μαρτίου ημέρα Τετάρτη και ώρα 8 π.μ. εις τον Ιερό Ναό Αγίου Δημητρίου παλαιό νεκροταφείο, τελούμε ετήσιο μνημόσυνο υπέρ αναπαύσεως της ψυχής του λατρευτού μας συζύγου, πατέρα, παππού, αδελφού και θείου
ΣΤΑΜΑΤΙΟΥ ΛΥΚΟΥΡΙΝΟΥ
Η σύζυγος: Ελευθερία
Τα παιδιά: Λούλα-Βασίλης, Νικόλαος, Σούλα
Τα εγγόνια, οι αδελφές, τ' ανίψια και οι λοιποί συγγενείς.



Την 3η μηνός Μαρτίου ημέρα Τετάρτη και ώρα 8 π.μ. εις τον Ιερό Ναό Ταξιαρχών νεκροταφείου, τελούμε 3μηνο μνημόσυνο υπέρ αναπαύσεως της ψυχής του λατρευτού μας συζύγου, πατέρα και παππού
ΙΩΑΝΝΗ ΚΑΜΠΟΥΡΗ
Η σύζυγος: Ελένη
Τα παιδιά: Κων/νος, Πηγή, Μιχάλης-Βούλα, Ιάκωβος-Ελένη, Μαρίτσα-Λευτέρης
Τα εγγόνια και οι λοιποί συγγενείς.



Την 3η μηνός Μαρτίου ημέρα Τετάρτη και ώρα 8 π.μ. εις τον Ιερό Ναό Αγίου Νικολάου Ρόδου, τελούμε ετήσιο μνημόσυνο υπέρ αναπαύσεως της ψυχής της λατρευτής μας μητέρας και γιαγιάς
ΕΛΕΝΗΣ ΖΑΡΑΚΑ
Τα παιδιά: Ζωή, Σεβαστή-Βασίλης
Τα εγγόνια και λοιποί συγγενείς.



Την 3η μηνός Μαρτίου ημέρα Τετάρτη και ώρα 8.30 π.μ. εις τον Ιερό Ναό Ταξιαρχών νεκροταφείου, τελούμε 9ήμερο μνημόσυνο υπέρ αναπαύσεως της ψυχής του λατρευτού μας συζύγου, πατέρα, υιού, γαμπρού, αδελφού, εγγονού και θείου
ΜΕΡΚΟΥΡΙΟΥ ΧΑΝΤΖΗΣΤΡΑΤΗ
ετών 36
Η σύζυγος: Ανέζα
Τα παιδιά: Μιχάλης, Βούλα
Οι γονείς, τα πεθερικά, τ' αδέλφια, οι γιαγιάδες, οι θείοι, οι θείες και οι λοιποί συγγενείς



Την 2α μηνός Μαρτίου ημέρα Τρίτη και ώρα 8.30 π.μ. εις τον Ιερό Ναό Ταξιαρχών νεκροταφείου, τελούμε 40ήμερο μνημόσυνο υπέρ αναπαύσεως της ψυχής του λατρευτού μας συζύγου, υιού, πατέρα, αδελφού και θείου
ΒΑΣΙΛΕΙΟΥ ΜΑΝΙΑΤΑΚΗ
Η σύζυγος: Αννα
Οι γονείς: Αντώνιος-Ευδοξία
Τα παιδιά: Αντώνης-Γιώτα, Χαρούλα-Γαβριήλ
Τ' αδέλφια, τ' ανίψια και οι λοιποί συγγενείς

ΕΥΧΑΡΙΣΤΗΡΙΟ ΠΕΝΘΟΥΣ

Ολους όσους παρακολούθησαν την κηδεία, τους καταθέσαντας στεφάνους ή δωρεάς και εν γένει όσους συμπαραστάθησαν στο βαρύ πένθος μας για τον θάνατο του λατρευτού μας συζύγου, πατέρα, υιού, αδελφού, εγγονού και θείου
ΜΕΡΚΟΥΡΙΟΥ ΧΑΝΤΖΗΣΤΡΑΤΗ
θερμά ευχαριστούμε
Η οικογένειά του

Σκέψη της Εβδομάδας

«Συνεπώς, ω υπηρέτες Μου, μη μολύνετε τις φτερούγες σας με τον πηλό της δυστροπίας και των μάταιων επιθυμιών και μην τις αφήνετε να κηλιδωθούν από τη σκόνη του φθόνου και του μίσους, έτσι ώστε να μην εμποδιστείτε να πετάξετε στους ουρανούς της θεϊκής Μου γνώσης».

(από τις Μπαχάι Γραφές)
Μπαχάι Κοινότητα Ρόδου
Τ.Θ.156
85100 Ρόδος
emal-bahairhodes@hotmail.com
www.gr.bahai.org

ΑΠΩΛΕΙΑ

Χάθηκε σκύλος χάσκι χρώματος άσπρο-γκρι με διφορετικά μάτια (άσπρο και καφέ), τεσσάρων ετών, αρσενικό και ακούει στο όνομα Φράγκι. Ο ευρών θα αμοιφθεί.
Πληρ. στο τηλ. **6972318341 και 2241078650**

ΠΟΛΙΤΙΣΤΙΚΟΣ ΣΥΛΛΟΓΟΣ
ΘΡΑΚΟΜΑΚΕΔΟΝΩΝ ΔΩΔ/ΣΟΥ
"Ο ΜΕΓΑΣ ΑΛΕΞΑΝΔΡΟΣ"

Αγαπητοί Συμπατριώτες

Θέλουμε να σας πληροφορήσουμε ότι την **Κυριακή 29/02/2004** και στις **11 π.μ. στο Δημοτικό Θέατρο Ρόδου** θα πραγματοποιηθεί Γενική συνέλευση του Συλλόγου μας με σκοπό τον απολογισμό του απερχόμενου διοικητικού συμβουλίου, την υποβολή έκθεσης οικονομικής κατάστασης του Συλλόγου και την διενέργεια εκλογών για την ανάδειξη νέου διοικητικού συμβουλίου, εξελεκτικής επιτροπής και αντιπροσώπων νομών.
Η ψηφοφορία θα αρχίσει αμέσως μετά τη γενική συνέλευση το πρωί (12.00-15.00).
Πιστεύουμε ότι θα ανταποκριθείτε στην πρόσκλησή μας, γιατί η συμμετοχή σας αποτελεί εγγύηση για ένα ισχυρό διοικητικό συμβούλιο.
Σας ενημερώνουμε ότι όσοι ενδιαφέρονται να είναι υποψήφιοι για το νέο διοικητικό συμβούλιο να δηλώσουν συμμετοχή μέχρι την **Παρασκευή 2702/2004** εγγράφως ή τηλεφωνικώς στον **Γ. Γραμματέα κ. Ιλτσιο Κώστα στο τηλ. 2241078728.**

Για το Διοικητικό Συμβούλιο
Ο Πρόεδρος **Ο Γ. Γραμματέας**
Κ. Κωτικώστας **Κ. Ιλτσιος**

ΣΥΛΛΟΓΟΣ ΙΔΙΟΚΤΗΤΩΝ ΟΙΚΟΠΕΔΩΝ
ΣΥΝΟΙΚΙΣΜΟΥ ΚΑΣΤΕΛΛΟΡΙΖΙΩΝ
ΙΞΙΑ-ΙΑΛΥΣΟΥ

ΠΡΟΣΚΛΗΣΗ ΕΚΤΑΚΤΗΣ ΓΕΝ. ΣΥΝΕΛΕΥΣΗΣ

Προσκαλούνται τα μέλη του Συλλόγου Ιδιοκτητών οικοπέδων του Συνοικισμού Καστελλοριζιών σε έκτακτη Γενική Συνέλευση την **Κυριακή 29 Φεβρουαρίου και ώρα 10.00 το πρωί** εις το 3ο Δημοτικό Σχολείο Ιαλυσού, στην Ιξιά, με θέματα:
- Αποχετευτικό
- Κτηματολόγιο

Το Διοικητικό Συμβούλιο



Χάθηκε στην περιοχή Ανάληψη. Εχει χρώμα καφέ (με λίγο μαύρο) και ακούει στο όνομα ΒΙΚΤΩΡ.
Παρακαλούμε όποιος τον βρει
να επικοινωνήσει
στο 22410 63750-69574-6946304189
Εχει ανάγκη από ιατρική περίθαλψη



ΧΡΙΣΤΙΑΝΙΚΟΣ ΦΙΛΑΝΘΡΩΠΙΚΟΣ ΣΥΛΛΟΓΟΣ
"ΣΥΝΔΕΣΜΟΣ ΑΓΑΠΗΣ"
ΚΥΡΙΑΚΗ ΤΗΣ ΟΡΘΟΔΟΞΙΑΣ 29-2-2004
ΣΤΟΝ ΙΕΡΟ ΝΑΟ ΕΥΑΓΓΕΛΙΣΜΟΥ 6.30 μ.μ.
Παρουσίαση μιας σύγχρονης μαρτυρικής μορφής της ορθόδοξης εκκλησίας μας, του
ΑΓΙΟΥ ΛΟΥΚΑ ΤΟΥ ΙΑΤΡΟΥ
ΑΡΧΙΕΠΙΣΚΟΠΟΥ ΣΥΜΦΕΡΟΥΠΟΛΕΩΣ ΚΑΙ ΚΡΙΜΑΙΑΣ, ΚΑΘΗΓΗΤΗ ΑΝΑΤΟΜΙΑΣ ΚΑΙ ΧΕΙΡΟΥΡΓΙΚΗΣ
Η παρουσίαση θα γίνει από τον Καθηγούμενο της Ιεράς Μονής Σαγματά της Ι.Μ. Θηβών και Λειβαδείας
π. ΝΕΚΤΑΡΙΟ ΑΝΤΩΝΟΠΟΥΛΟ
Θα ακολουθήσει Ιερά Παράκληση στον Αγιο Λουκά και προσκύνηση του Ιερού Λειψάνου του στον ίδιο χώρο (Ευαγγελισμός).
Με την ευλογία του Σεβ. Μητροπολίτη μας κ.κ. Αποστόλου
Είσοδος ελεύθερη

4 ΕΚΘΕΣΕΙΣ ΣΕ ΜΙΑ
TUREX & MAROB 2004
&
ORGEF-F&B 2004
Εξοπλισμού Ξενοδοχείων, Εστιατορίων, Μπαρ, Εξαρτήματα Μηχανών Ανταλλακτικά Μηχανημάτων
&
Τρόφιμα, Ποτά, Βιομηχανία Σερβιρίσματος
στο
MARTI RESORT HOTEL
11-14 ΜΑΡΤΙΟΥ 2004
Σας περιμένουμε
ΩΡΕΣ ΕΠΙΣΚΕΨΗΣ: 11.00-20.00

Οργάνωση: MARIN ΕΚΘΕΣΙΑΚΗ
Με την συνδρομή:
* Γενικού Προξενείου Τουρκικής Δημοκρατίας στη Ρόδο
* Εμπορικού Επιμελητηρίου Μαρμαρίς

Πληροφορίες: TOUR LAND Travel Services
Tel. 00902524134327
e-mail info@tourland-turkey.com

ΓΕΝΙΚΟ ΠΡΟΞΕΝΕΙΟ ΤΟΥΡΚΙΚΑΣ
Τηλ. 2241023362-Fax: 2241027472

Οι εφορευτικές επιτροπές στα χωριά της Ρόδου

Συνέχεια από τις σελ. 36,37, 38, 39

Αναγνώστου Νικόλαος του Αντωνίοπυ.
Βαλσαμίδης Κυριάκος του Ιωάννη-Δημητρίου.
Βασιλώττος Γεώργιος του Ευθυμίου.

ΑΝΑΠΛΗΡΩΜΑΤΙΚΑ ΜΕΛΗ

Βασιλώττος Θεόφιλος του Εμμανουήλ.
Βελή Σπυριδούλα του Ιωάννη, κατ. Μαριτσών
Βεργωτής Δημήτριος του Θωμά, κατ. Μαριτσών
Βρόντος Ευγένιος-Αντώνιος του Σάββα, κατ. Μαριτσών

ΔΩΔΕΚΑΤΟ ΠΕΤΑΛΟΥΔΩΝ [265] Μαριτσών

ΤΑΚΤΙΚΑ ΜΕΛΗ

Κίκας Μιχαήλ του Ιωάννη.
Κλεισούρης Νεκτάριος του Νικολάου.
Κουλιανός Φώτιος του Φιλίππου.
Κωστιού Γεώργιος του Μιχαήλ.

ΑΝΑΠΛΗΡΩΜΑΤΙΚΑ ΜΕΛΗ

Κωστόπουλος Γεώργιος του Κων|νου.
Κώτογλου Καρυοφύλλης του Χρήστου.
Λάμπρου Σάββας του Ευαγγέλου.
Μαλώτρας Ελευθέριος του Ιωάννης.

ΔΕΚΑΤΟ ΤΡΙΤΟ ΠΕΤΑΛΟΥΔΩΝ [266] Μαριτσών

ΤΑΚΤΙΚΑ ΜΕΛΗ

Οικονόμου Νικόλαος του Ανάργυρου.
Πακίδης Εμμανουήλ του Μιχαήλ.
Παντελίδης Αλέξανδρος του Κων|νου.
Παπαγιώργης Πέτρος του Εμμανουήλ.

ΑΝΑΠΛΗΡΩΜΑΤΙΚΑ ΜΕΛΗ

Παπαδημήτρης Εμμανουήλ του Ελευθερίου.
Παπαδημήτρης Ευστάθιος του Στεφάνου.
Παπαδημήτρης Νεκτάριος-Παναγιώτης του Γεωργίου.
Παπακωνσταντής Βασίλειος του Ιωάννη.

ΔΕΚΑΤΟ ΤΕΤΑΡΤΟ ΠΕΤΑΛΟΥΔΩΝ [267] Παραδεισίου

ΤΑΚΤΙΚΑ ΜΕΛΗ

Αθανασάκης Κων|νος του Εμμανουήλ.
Αθανασιάδης Βασίλειος του Αθανασίου.
Αναγνώστου Αντώνιος του Ιωάννη.
Ανδρέου Ελευθέριος του Γεωργίου.

ΑΝΑΠΛΗΡΩΜΑΤΙΚΑ ΜΕΛΗ

Αφεντούλης Ευστάθιος του Κυριάκου.
Βαγής Μιχαήλ του Αθανασίου.
Βασιλόπουλος Δημήτριος του κων|νου.
Βολονάκη Δέσποινα του Μιχαήλ.

ΔΕΚΑΤΟ ΠΕΜΠΤΟ ΠΕΤΑΛΟΥΔΩΝ [268] Παραδεισίου

ΤΑΚΤΙΚΑ ΜΕΛΗ

Ζερβός Νικόλαος του Ηλία.
Ζουρούδης Σωτήριος του Γεωργίου.
Καλούδης Εμμανουήλ του Παναγιωτη.
Καραβόλιας Μάρκος του Σταματίου.

ΑΝΑΠΛΗΡΩΜΑΤΙΚΑ ΜΕΛΗ

Κλαδίτη Κατίνα του Σωτηρίου.
Καφεντζάκη Άννα του Γεωργίου.
Κοντογιάννης Αλέξανδρος του Λάμπρου.
Κουτρουφίνης Ιωάννης του Ευσταθίου.

ΔΕΚΑΤΟ ΕΚΤΟ ΠΕΤΑΛΟΥΔΩΝ [269] Παραδεισίου

ΤΑΚΤΙΚΑ ΜΕΛΗ

Λιαμάκης Κυριάκος του Σάββα.
Μαγκαφάς Αναστάσιος του Σάββα.
Λιλιμπάκης Μιχαήλ του Λυκούργου.
Μαγκαφάς Δημήτριος του Γεωργίου.

ΑΝΑΠΛΗΡΩΜΑΤΙΚΑ ΜΕΛΗ

Μοσκιού Ανδρέας του Κων|νου..
Μοσχιού Μιχαήλ του Χρήστου.
Μοσχιού Αιμηλία του Αντωνίου.
Μπλόντζος Χρήστου του Κων|νου.

ΔΕΚΑΤΟ ΕΒΔΟΜΟ ΠΕΤΑΛΟΥΔΩΝ [270] Παραδεισίου

ΤΑΚΤΙΚΑ ΜΕΛΗ

Παπαδόπουλος Γεώργιος του Νικολάου.
Παπακωνσταντίνου Νεκτάριος του Λουκά.
Παπαμανώλη Ευδοκία του Ηλία.
Παπαμιχαήλ Πελαγία του Ξενοφώντα.

ΑΝΑΠΛΗΡΩΜΑΤΙΚΑ ΜΕΛΗ

Πατινιώτη Τσαμπίκα του Μιχαήλ.
Παραής Δημήτριος του Ιωάννη.
Περδικάκης Εμμανουήλ του Γεωργίου.
Παχούλη Σταματία του Γεωργίου.

ΔΕΚΑΤΟ ΟΓΔΟΟ ΠΕΤΑΛΟΥΔΩΝ [271] Παραδεισίου

ΤΑΚΤΙΚΑ ΜΕΛΗ

Σταματίου Γεώργιος του Χρήστου.
Σταυριανός Γεώργιος του Βασιλείου.
Ταρλίζου Τσαμπίκα του Αναστασίου.
Ταρλίζος Μιχαήλ του Σταύρου.

ΑΝΑΠΛΗΡΩΜΑΤΙΚΑ ΜΕΛΗ

Τσαλμίδης Παύλος του Γεωργίου.
Τσαμπαλιέρου Γεώργιος του Νικολάου.
Τσίμπος Σταμάτιος του Βασιλείου.
Τσεντζελής Παντελής του Ανδρέα.

ΔΕΚΑΤΟ ΕΝΑΤΟ ΠΕΤΑΛΟΥΔΩΝ [272] Παστίδας

ΤΑΚΤΙΚΑ ΜΕΛΗ

Ανεζία Ευγενία του Στεαφάνου.
Αθανασίου Παντελής του Βασιλείου.
Αυγενικού Αικατερίνη του Αλεξάνδρου.
Γεωργούλας Χρήστος του Σπυρίδωνα.

ΑΝΑΠΛΗΡΩΜΑΤΙΚΑ ΜΕΛΗ

Γρηγοράς Μιχαήλ του Κων\νου.
Γορδαμνή Κυριακή του Ευαγγέλου.
Ευθυμίου Κυριακούλα του Μιχαήλ.
Δούλος Θεοδόσιος του Ιωάννη.

ΕΙΚΟΣΤΟ ΠΕΤΑΛΟΥΔΩΝ [273] Παστίδας

ΤΑΚΤΙΚΑ ΜΕΛΗ

Κούλλαρος Δημήτριος του Μιχαήλ.
Κούλλαρου Σταματία του Στέργου.
Μαλιάκκας Νικόλαος του Δημητρίου,.
Μάλακκα Χρυσάνθη του Παναγιώτη.

ΑΝΑΠΛΗΡΩΜΑΤΙΚΑ ΜΕΛΗ

Ματακάκης Σάββας του Δημητρίου.
Μαυρουδής Ιωάννης του Δη,ητρίου.
Μαυρουδή Δέσποινα του Αθανασίου.
Μοσχής Αναστάσιος του Σταύρου.

ΕΙΚΟΣΤΟ ΠΡΩΤΟ ΠΕΤΑΛΟΥΔΩΝ [274] Παστίδας

ΤΑΚΤΙΚΑ ΜΕΛΗ

Πάττα Αναστασία του Παναγιώτη.
Πάττας Γεώργιος του Εμμανουήλ.
Πολιας Σταμάτιος του Κνω|νου.
Σκορπος Αντώνιος του Εμμανουήλ.

ΑΝΑΠΛΗΡΩΜΑΤΙΚΑ ΜΕΛΗ

Σουλούνη Καθολική του Κων|νου,.
Σμαραγδιού Χριστίνα του Σάββα.
Σπάρταλη Μαρία του Σάββα.
Σουλούνης Χαράλαμπος του Παναγιώτη.

• (Αύριο στη «Γνώμη» θα δημοσιευθούν τα ονόματα των εφορευτικών επιτροπών των άλλων νησιών της Δωδεκανήσου).

ΣΥΛΛΟΓΟΣ ΑΡΧΙΤΕΚΤΟΝΩΝ ΔΩΔΕΚΑΝΗΣΟΥ

ΑΝΑΚΟΙΝΩΣΗ

Ο Σύλλογος Αρχιτεκτόνων Δωδεκανήσου καλεί όλους τους αρχιτέκτοντες σε εκλογές για ανάδειξη νέου Δ.Σ. την **Κυριακή 29 Φεβρουαρίου 2004,** στο κτίριο του ΤΕΕ οδός Μητροπόλεως 4.
Ωρες ψηφοφορίας: 9 π.μ.- 6 μ.μ.

Η Εφορευτική Επιτροπή

ΣΥΓΧΑΡΗΤΗΡΙΟ

Στον αγαπημένο μας εξάδελφο **Απόστολο Κουφαλάκη, αρχιμανδρίτη,** που ανέλαβε τα καθήκοντα του καθεδρικού ναού Αρχιεπισκοπής Αμερικής στην «ΑΣΤΟΡΙΑ», τα θερμά μας συγχαρητήρια και ευχόμαστε και άλλα αξιώματα.

Τα εξαδέλφια σου
Βασίλης και Δικαία Αρφαρά



Χρειάζεται τη βοήθειά μας

Ο συμπατριώτης μας
ΜΑΥΡΙΟΣ ΓΕΩΡΓΙΟΣ
από τον Αρχάγγελο, σε πρόσφατο αυτοκινητιστικό δυστύχημα έχασε το ένα του πόδι πάνω από το γόνατο.
Θα χρειαστεί να κάνει τεχνητή προσθετική στο εξωτερικό με υπέρογκα έξοδα που δεν έχει να καταβάλει, είναι ένας άνθρωπος με ζωντάνια και αισιοδοξία και ζητά την συμπαράσταση του κόσμου.
Παρακαλούνται όσοι επιθυμούν να τον βοηθήσουν μπορούν να καταθέτουν στον ατομικό λογαριασμό του
Εθνική Τράπεζα:
Αρ. Λογ. 850/60.37.88-75

Κερδίστε χρόνο κα εξυπηρέτηση

WESTERN UNION MONEY TRANSFER
"The fastest way to send money worldwide."

Αποστολή χρημάτων σ' όλο τον κόσμο μέσα σε **λίγα λεπτά!!!**

50.000 καταστήματα σε 165 χώρες του κόσμου είναι έτοιμα να σας εξυπηρετήσουν σε διευρυμένα ωράρια

Γονείς φοιτητών εξωτερικού εμπιστευθείτε μας

PLANET HOLIDAYS

Δημήτρης Τσοπανάκης

Γαλλίας 6 - Ρόδος - Τηλ. 22410-27327

ΜΗΝΥΜΑΤΑ ΤΟΥ ΙΗΣΟΥ ΧΡΙΣΤΟΥ ΓΙΑ ΟΛΟ ΤΟΝ ΚΟΣΜΟ

Η ΑΛΗΘΙΝΗ ΕΝ ΘΕΩ ΖΩΗ

Ο 8ος τόμος έχει εκδοθεί και είναι διαθέσιμος στα βιβλιοπωλεία

ΜΕΤΑΝΟΗΣΤΕ, ΓΙΑΤΙ ΔΕΝ ΕΧΕΙ ΜΕΙΝΕΙ ΠΟΛΥΣ ΧΡΟΝΟΣ
25 Μαΐου, 1993



- Η Φωνή της Δικαιοσύνης Μου θα ακουστεί σαν δυνατός σεισμός και θα πλήξει αυτούς τους προδότες για το κακό που έκαναν στα παιδιά Μου, το αθώο αίμα των οποίων χύνεται θυσία. Θα εκδικηθώ για τον Οίκο Μου, μα ο κόσμος θα πρέπει να θερίσει αυτό που έσπειρε. Αν δεν μετανοήσει ο κόσμος δεν μπορώ να συγχωρήσω την ενοχή του!
Στη φωλιά αυτών των εχιδνών στέλνω ό,τι αγαπώ πολύ, σε στέλνω με το Λόγο Μου μέσα στα βάθη της ανομίας. Σε παραδίδω σαν φερέφωνό Μου να διαδώσεις το Μήνυμά Μου. Εσύ, η τόσο αγαπητή από Μένα, απ' όπου περνάς, Εγώ, ο Κύριος θα αφήνω στα ίχνη σου μια δυνατή φλόγα για να κατακαίει τις πέτρινες καρδιές και να ξεριζώνει τον αθεϊσμό. Θα τους κάνω να πέσουν στην Αγκαλιά Μου, την Αγκαλιά του Θεού τους - α! και θα είναι φοβερό να πέσουν στην Αγκαλιά Μου. Εν ριπή οφθαλμού θα τους μεταμορφώνω σε ταγμένους μαθητές και θα τους στέλνω να υπερασπιστούν το Λόγο Μου και να αναλάβουν τον αγώνα Μου. Κόρη Μου, όπως εσύ έμαθες από Μένα, με τον ίδιο τρόπο θα διδάξω και τους άλλους. Για να φανερώσω το Άγιό Πρόσωπό Μου, παραδίδω τώρα ανάμεσα σε λύκους αυτό με το οποίο χαίρεται περισσότερο η Ψυχή Μου και αγαπάει πολύ.
Μετανόησε, γενεά, οι αμαρτίες σου έχουν στεγνώσει την ψυχή σου. Γιατί να πεθάνεις, γενιά; Μετανόησε και θα ζήσεις! Μετανόησε, γιατί δεν έχει μείνει πολύς χρόνος τώρα. Ο Καταστροφέας θα φανερωθεί πλήρως σ' αυτές τις μέρες που έρχονται! Ω, Βασούλα! Ποιους μπορώ να προειδοποιήσω και να τους προτρέψω να ακούσουν; Σε ποιους να μιλήσω και ποιοι θα ακούσουν; Αφού όλα πλησιάζουν στο τέλος τους τώρα πια και το τέλος είναι κοντά, πήγαινε, ανάγγειλε το Μήνυμά Μου ακόμη και στην κάθε δημόσια πλατεία, πήγαινε και δημοσιοποίησε στο ευρύ κοινό τα λυτρωτικά Μου καλέσματα. Η μαγιά αυτών που εκμεταλλεύονται τον Οίκο Μου είναι ισχυρή, γι' αυτό πρόσεχε και κράτα τα μάτια σου ανοιχτά. Κατάλαβε γιατί στέλνω τον Υιό Μου και την Αγία σου Μητέρα στις μέρες σας να περιδιαβαίνουν τον κόσμο. Αυτή είναι η ευλογία Μου που απλώνεται σε όλη την επιφάνεια του κόσμου. Γι' αυτό, σηκώστε όλοι τα μάτια σας, και όταν το κάνετε, θα δείτε τον Ουρανό ορθάνοιχτο να λάμπει σε όλη του τη δόξα - την Κιβωτό της Διαθήκης Μου - το σύμβολο της Παρουσίας Μου ανάμεσά σας, το σύμβολο του Ελέους Μου και της Σωτηρίας Μου, Αυτόν που δείχνει ευσπλαχνία σε όλους σας.

ΟΡΘΟΔΟΞΟΣ ΣΥΛΛΟΓΟΣ ΕΙΡΗΝΗΣ ΚΑΙ ΑΓΑΠΗ
ΑΙΟΛΟΥ 10 Τ.Κ. 17561 Π. ΦΑΛΗΡΟ – ΑΘΗΝΑ
Τηλ: 2109939604
ΡΟΔΟΣ Τηλ.: 22410-77762
www.tlig.org & e-mail tlighellas@in.gr

FYROGENIS

ΜΕΛΕΤΕΣ
ΕΓΚΑΤΑΣΤΑΣΕΙΣ

10 ΧΡΟΝΙΑ ΕΓΓΥΗΣΗ

ΜΑΝΤΕΜΕΝΙΟΙ ΛΕΒΗΤΕΣ

ΧΑΛΥΒΔΙΝΟΙ ΛΕΒΗΤΕΣ

ΜΑΝΤΕΜΕΝΙΑ ΑΥΤΟΝΟΜΗ ΜΟΝΑΔΑ

ΑΦΟΙ ΑΝΤΩΝΑΚΗ Ο.Ε.
ΨΥΞΗ - ΘΕΡΜΑΝΣΗ - ΗΛΙΑΚΑ

ΡΟΔΟΣ: ΑΛΙΚΑΡΝΑΣΣΟΥ & ΕΦΕΣΣΟΥ ΡΟΔΙΝΙ Τηλ./Φαξ 22410 25448
ΕΜΠΩΝΑΣ: Τηλ. 22460 41350, Κιν. 6977 225112, 6932 223760

ΝΤΕΤΕΚΤΙΒΣ
30 ΧΡΟΝΙΑ ΜΟΝΙΜΑ ΚΑΙ ΣΤΗ ΡΟΔΟ
35354 - 28780
Π.Π. ΓΕΡΜΑΝΟΥ 6 (ΠΛ. ΦΩΚΙΑΛΗ)
Η ΛΥΣΗ!!! ΣΕ ΚΑΘΕ ΣΑΣ ΠΡΟΒΛΗΜΑ
EXPRESS SECURITY

Delta

ΔΙΑΜΑΝΤΕ ΕΡΓΑΛΕΙΑ
6ο χλμ.Ρόδου Λίνδου
Συγκρότημα Μανουσέλη

ΚΟΦΤΗ ΧΕΙΡΟΣ

ΔΙΑΤΡΗΤΙΚΑ

ΔΙΑΜΑΝΤΟΤΡΥΠΟΤΕΧΝΙΚΗ ΡΟΔΟΥ

ΑΔΑΜΑΝΤΟΦΟΡΟΙ ΔΙΣΚΟΙ ΚΟΠΗΣ
ΓΙΑ ΓΡΑΝΙΤΗ, ΜΑΡΜΑΡΟ ΤΟΥΒΛΟ κ.τ.λ.

ΑΡΜΟΚΟΦΤΕΣ

ΤΡΥΠΑΜΕ
ΚΟΒΟΥΜΕ
ΣΠΑΜΕ

ΧΩΡΙΣ ΣΚΟΝΕΣ
ΡΩΓΜΕΣ
ΜΕΡΕΜΕΤΙΑ

ΠΩΛΗΣΕΙΣ
&
ΕΚΤΕΛΕΣΕΙΣ ΕΡΓΑΣΙΩΝ

Η ΠΟΛΥΧΡΟΝΗ ΜΑΣ ΠΕΙΡΑ ΣΤΟ ΕΞΩΤΕΡΙΚΟ ΜΑΣ ΔΙΝΕΙ ΤΗ ΔΥΝΑΤΟΤΗΤΑ ΝΑ ΒΡΙΣΚΟΥΜΕ ΛΥΣΗ ΕΚΕΙ ΠΟΥ ΟΙ ΑΛΛΟΙ ΣΗΚΩΝΟΥΝ ΤΑ ΧΕΡΙΑ ΨΗΛΑ!

ΤΗΛΕΦΩΝΗΣΤΕ ΜΑΣ
22410 69022 - 77986
ΚΙΝΗΤΟ: 6944 380562

ΥΠΕΥΘΥΝΟΣ
Μαρκος Τσεσμετζής



Ρόδος: εἰκῆ καὶ ὡς ἔτυχε...

... Κουίζ: Οδός Αγίου Γεωργίου ή Ιωνίας;

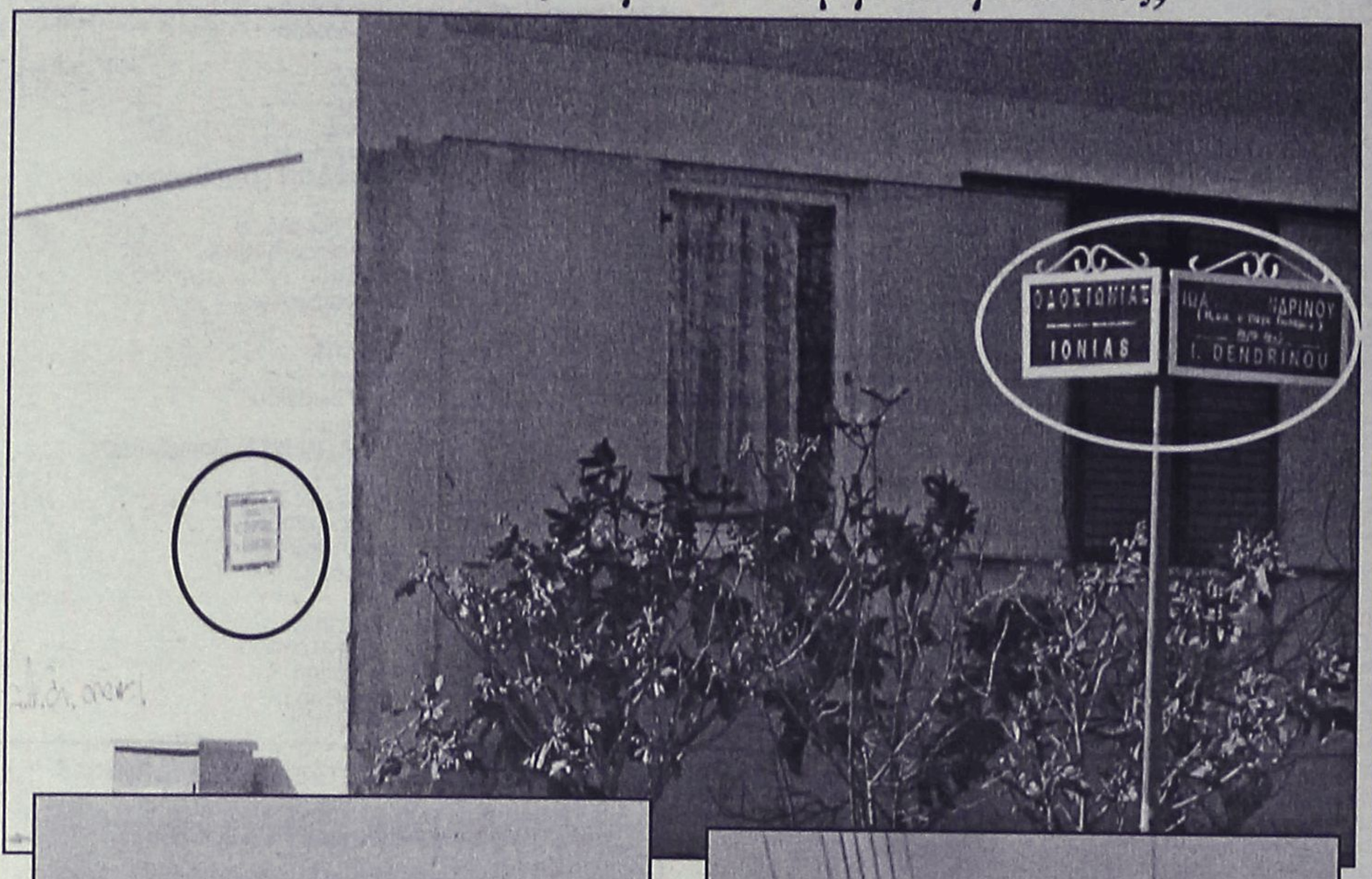



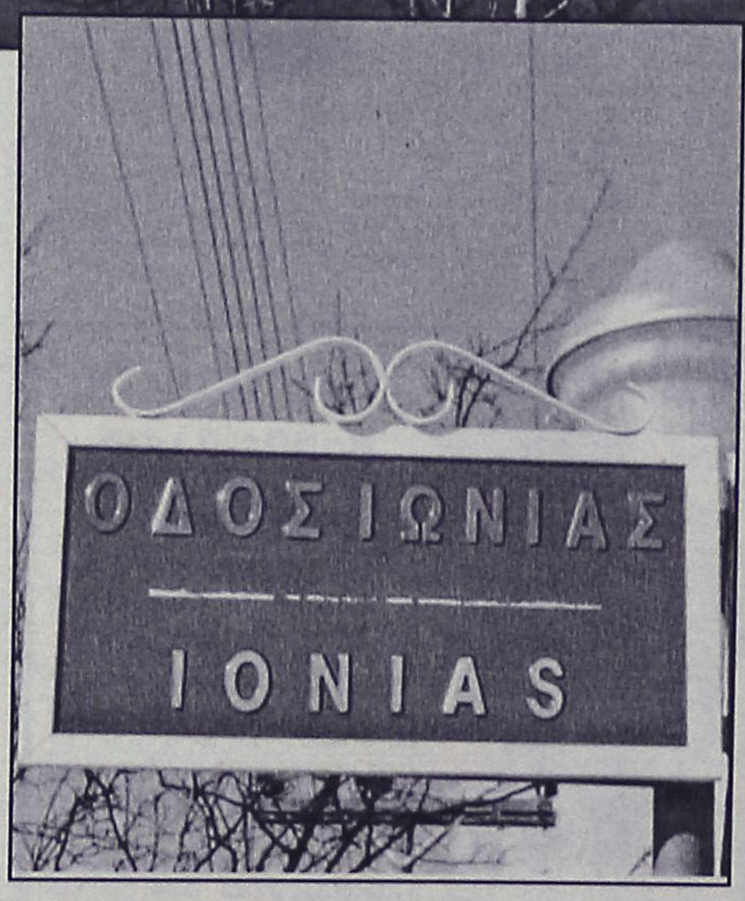

Το είδαμε και αυτό. Ο δρόμος που είναι κάθετος προς την οδό Δενδρινού έχει δύο ονομασίες.

Σύμφωνα με την παλιά πινακίδα είναι υπό την σκέπη του Αγίου Γεωργίου.

Η νέα πινακίδα μας ταξιδεύει στις "χαμένες πατρίδες", στην Ιωνία των φιλοσόφων.

...Τελικά αυτή η οδός έχει διχασμένη προσωπικότητα. Από την μια μεριά η χριστιανική μάθηση, από την άλλη η θύραθεν παιδεία!

ΝΤΕΤΕΚΤΙΒΣ ΑΘΗΝΩΝ

Αναλαμβάνουμε υποθέσεις ανηλίκων, προσωπικές, οικογενειακές εμποροβιομηχανικές
Διαθέτουμε τα καλύτερα ηλεκτρονικά σύγχρονα οπτικοακουστικά μέσα

Εχεμύθεια 100%
Τα 30 χρόνια πείρα είναι η εγγύησή μας

ΤΗΛ. 6977 632963 & 6945 319796

ΝΤΕΤΕΚΤΙΒΣ

Συνταξιούχος Αστυνομικός Ασφάλειας
ΑΝΑΛΑΜΒΑΝΟΥΜΕ
Υποθέσεις ανηλίκων,
οικογενειακές, προσωπικές κ.τλ.
ΔΙΑΘΕΤΟΥΜΕ ΤΑ ΠΛΕΟΝ ΣΥΓΧΡΟΝΑ ΟΠΤΙΚΟΑΚΟΥΣΤΙΚΑ ΣΥΣΤΗΜΑΤΑ
100% ΕΧΕΜΥΘΕΙΑ
ΡΩΜΗΣ 22 - ΡΟΔΙΝΙ • ΤΗΛ. 22410 68985
ΚΙΝ. 6946997967

(εκ)πολιτισμικά παίγνια

Η κεραμεική στο Αιγαίο

«Μια πρώτη εμπεριστατωμένη μελέτη των τοπικών εργαστηρίων κεραμικής του Αιγαίου, αλλά και των σημαντικών εισαγωγών κεραμ ικών προϊόντων-αγγείων και σκευών- από χώρες της Δύσης και της Ανατολής αποτελεί η έκδοση ***"Τα κεραμικά του Αιγαίου"*** *(1600-1950) με την υπογραφή της πανεπιστημιακού* ***Κατερίνας Κορρέ-Ζωγράφου.***



«Ενα πανόραμα της κεραμικής τέχνης του αιγαιοπελαγίτικου χώρου και, εν συνόλω, μια λαογραφική καταγραφή ευρημάτων του παρελθόντος, που σχετίζονται με την ιστορία και τον πολιτισμό της περιοχής στη διάρκεια των τεσσάρων τελευταίων αιώνων, προσφέρει η παρούσα επιστημονική εργασία.

Η Κ. Κορρέ-Ζωγράφου *ανέτρεξε σε εκτεταμένη βιβλιογραφία για να διερευνήσει τις πολιτικές, κοινωνικές, οικονομικές συνισταμένες που συνέβαλαν στη διαμόρφωση του εμπορικού και βιοτεχνικού δικτύου κεραμικών σκευών. Οπως σημειώνει στην εισαγωγή, "η κεραμική υπήρξε σταθερά, και χωρίς διακοπή, από τις πρώτες τέχνες που συνόδευσαν βασικές ανθρώπινες δραστηριότητες (αποθήκευση σιτηρών και κρασιού, παρασκευή φαγητού, μεταφορά, αλλά και εθιμικός κύκλος - γάμος/θάνατος -, λαϊκή λατρεία με τη μορφή προσφορών, π.χ. εντοιχισμένα πινάκια σε νησιωτικά εκκλησιαστικά κτίσματα)».*

Ο τόμος περιλαμβάνει *πλούσιο φωτογραφικό υλικό, με το οποίο ο αναγνώστης έχει μια πρώτης τάξεως ευκαιρία να μελετήσει τις πολλαπλές διακοσμητικές τάσεις, τις χρηστικές παραλλαγές, τα ξένα πρότυπα και τις φόρμες που δεν τυποποιούνται, αλλά εμφανίζουν νέες εκδοχές ή παραλλαγές από τόπο σε τόπο. Η ερευνήτρια παρουσιάζει ανέκδοτο πρωτογενές υλικό, διατυπώνοντας προτάσεις και θέσεις που στηρίζονται στην επίπονη και μακροχρόνια επεξεργασία του.*

Ενδιαφέρον παρουσιάζει η παράθεση αυτού του υλικού κατά γεωγραφική ενότητα τα νησιά των Κυκλάδων, οι Σποράδες, το ανατολικό Αιγαίο, τα Δωδεκάνησα, η Κρήτη), ώστε να εντοπίζονται οι πυρήνες των τεχνητών και της παραγωγής, η υποδοχή και αποδοχή ξενόφερτων κεραμικών, κυρίως από τα μικρασιατικά κέντρα, τον ευρύτερο μεσογειακό χώρο (Ιταλία, Ισπανία, αραβικό κόσμο), αλλά και τη Βόρεια Ευρώπη (Αγγλία, Ολλανδία, Γαλλία κ.λπ.)

Τούτη η συνολική θεώρηση *"επιστημονικό οδοιπορικό", στηρίζεται επιπλέον στον ανθρώπινο παράγοντα, διότι εν προκειμένω η ερευνήτρια συνεξέτασε επιτόπου κεραμικά από σπίτια, τσικαλαριά, εκκλησίες, αξιοποίησε προφορικές μαρτυρίες, μελέτησε και διασταύρωσε δημόσια έγγραφα, τοπογραφικούς καταλόγους, τοπικά σρχεία - με αποτέλεσμα, ένα έργο ιστορικής και λαογραφικής προσέγγισης που μέλλει να αξιοποιηθεί και (γιατί όχι;) να αποτελέσει πρότυπο για ανάλογες εργασίες στο μέλλον».*

... Πατρίδα είναι η γλώσσα μου

Η γνωστή συγγραφέας **Μάρω Δούκα**, απευθύνει μερικές απορίες της στον κ. **Γεώργιο Παπανδρέου:**

«Κύριε Παπανδρέου, οι ιδέες μπορούν να είναι προοδευτικές, συντηρητικές, επαναστατικές, πρωτότυπες... αλλά ποτέ φρέσκες! Φρέσκα είναι μόνο τα λαχανικά και καμιά φορά ο αέρας, που μπορεί να σερβιριστεί και κοπανιστός! Και ερωτώ: Γιατί έπειτα από τόσα χρόνια δεν έχετε μάθει ελληνικά; Πατρίδα μου είναι η γλώσσα μου, λένε...»

... Ανούσιο-ανόσιο

Σχολίαζε τις προάλλες στο ραδιόφωνο του "Sky" ο κ. Εβερτ το περίφημο "debate" και ήταν κάθετος στις απόψεις του, αφού τουλάχιστον τρεις τέσσερις φορές το αποκάλεσε *"ανόσιο"*.

Ο δημοσιογράφος, ίσως από ευγένεια, δεν τον διόρθωσε.

... "Ανούσιο" ήθελε να πει ο βαρόνος!

... Καίτη Κουλλιά: "Η αγάπη λάθη συγχωρεί"

Τρίτη κατά σειρά προσωπική εργασία της λυρικής ερμηνεύτριας, από την Κάλυμνο. Πέντε χρόνια μετά το **"Εδώ Ξυπνούν τα Ονειρα"** συνεργάζεται - μεταξύ άλλων - και πάλι με τον **Γιώργο Φραντζολά**, ο οποίος υπογράφει και τα πιο ενδιαφέροντα τραγούδια του cd: τον γοητευτικό "Ωκεανό" (σε δύο εκδοχές, αφού ρεμιξάρεται διακριτικά από τους Μίκρο) και το "Μισό ποτήρι".

«Η συμμετοχή της ***Καίτης Κουλλιά*** *στις συναυλίες του* ***Ορφέα Περίδη*** *είχε ως αποτέλεσμα ο τελευταίος να υπογράψει τις ενορχηστρώσεις, αλλά και τη μουσική σε πέντε τραγούδια.*



Καίτη Κουλλιά, η μελωδική ερμηνεύτρια από την Κάλυμνο: "Η αγάπη λάθη συγχωρεί"

Ο "Αρχαγγελίτικος" (παραδοσιακό της Ρόδου), αν και σπάει την ούτως ή άλλως πολυδιάστατη διάθεση του δίσκου, εν τούτοις αποτελεί δυνατό όπλο της ερμηνεύτριας τόσο εδώ όσο και στις ζωντανές εμφανίσεις της, αφού της παρέχει γνώριμο πάτημα για να ξεδιπλώσει τις ικανότητες και τις καταβολές της.

Συνοπτικά, ένας δίσκος που θυμίζει αυτούς του Περίδη όσον αφορά την πολυσυλλεκτικότητα σε φόρμες και τάσεις, με αρκετά καλά τραγούδια».

(Κώστας Μπαλαχούτης, από το "Δίφωνο")

«ΡΟΔΙΑΚΗ» ΑΠΟ ΤΟ 1915

Φλας στο παρελθον


ΡΟΔΙΑΚΗ

PERIODICO SETTIMANALE

ΕΝ ΡΟΔΩ
ΔΕΥΤΕΡΑ 10 ΜΑΡΤΙΟΥ 1930
ΑΡΙΘΜ. ΦΥΛΛΟΥ 1098

ΟΙ ΡΟΔΙΟΙ ΕΝ ΑΜΕΡΙΚΗ

Βαλτιμόρη Φεβρουάριος (Ανταποκριτού μας)

Ο εν τη πόλει μας ερασιτεχνικός Σύλλογος "Ορφεύς" απαρτιζόμενος εκ Ροδίων, μελών του Παρροδιακού Συλλόγου "Απόλλωνος" έδωσε κατ' αυτές μίαν θεατρικήν παράστασιν εις το αριστοκρατικόν θέατρον "Γκράντε". Κατ' αυτήν εδιδάχθη το πατριωτικόν έργον του Περεσιάδου "Εσμέ η Τουρκοπούλα", αι δε εισπράξεις ανελθούσαι εις αρκετά δολλάρια διατέθηκαν δια την συντήρησιν του αύτοθι Ελληνικού Σχολείου, όπου φοιτώσει τα τέκνα των Ροδίων και λοιπών ομογενών.

Το πολυπληθές ακροατήριον συνεκινήθη και ενεθουσιάσθη, η δε Σχολική επιτροπή πυχαρίστησε καταλλήλως πάντας τους ερασιτέχνας και ιδιαιτέρως τον διοργανωτήν της παραστάσεως κ. Σάββα Καμπούρην (εκ Μάσσαρι) δια την ηθικήν και υλικήν των συνδρομήν.

Εις την παράστασιν του έργου έλαβον μέρος οι κ.κ. Σάββας Καμπούρης, Λεωνίδας Αργυράκης, Κώστας Βεντούλης, Εμμ. Διακογιάννης, Παύλος Λουμάκης, Γεώργ. Κομματσούλης, Σάββας Στυλιανός, Μιχ. Κοκκινάκης, η κ. Ιωάννα Αργυράκη και η δις Φλώρα Μπαούρη, καταχειροκροτηθέντες επανειλημμένως εκ μέρους των θεατών.

ΔΙΟΡΘΩΣΙΣ

Κατά λάθος κατά την έκδοσν του προηγουμένου φύλλου της "Ροδιακής" πολλά των εν αρχή εκτυπωθέντων φύλλων φέρουσι την ημερομηνίαν και τον αριθμόν της προηγουμένης εκδόσεως. Διορθωτέα: 4 Μαρτίου και αρ. 1097, ως διορθώθη κατόπιν εις τα άλλα φύλλα.

(Στα κείμενα από την παλιά "Ροδιακή" διατηρείται η γλώσσα της εποχής και οι τότε ονοματοθεσίες. Τότε η "Ροδιακή" εκδιδόταν υπό καθεστώς ιταλικής κατοχής).

ΦΩΤΟΓΡΑΦΙΑ·ΗΛΕΚΤΡΟΝΙΚΗ ΕΠΕΞΕΡΓΑΣΙΑ ΕΙΚΟΝΑΣ·ΜΑΚΕΤΑ
σύνθεσις
+THESIS
ΧΡΥΣΑΝΘΟΥ ΑΡΓΥΡΩ
ΠΤΥΧΙΟΥΧΟΣ ΦΩΤΟΓΡΑΦΟΣ ΤΩΝ Τ.Ε.Ι ΑΘΗΝΩΝ


ΕΚΤΥΠΩΣΕΙΣ ΣΕ ΦΩΤΟ/ΚΟ ΧΑΡΤΙ-DURAFLEX-DURACLEAR
ΜΙΧ.ΠΕΤΡΙΔΗ 100 ΤΗΛ.2241062552 - 6976.225127

Αντίλαλοι

πολιτικοί και άλλοι...

Προηγήθηκε η ΔΕΚΡ

Είναι όντως ενδιαφέρουσα η πρόθεση του δήμου Ρόδου και της νομαρχίας να προχωρήσουν **σε ηλεκτρονικά δημοψηφίσματα,** για θέματα και ζητήματα τοπικού ενδιαφέροντος.
Τα πρωτεία όμως ανήκουν στην Δημοτική Επιχείρηση Καθαριότητας η οποία εδώ και αρκετούς μήνες έχει διεξάγει τέτοιο δημοψήφισμα στην ιστοσελίδα της, για το αν συμφωνούν οι ροδίτες να επιβληθεί **τέλος χρήσης** στις δημοτικές τουαλέτες.
Σύμφωνα μάλιστα με όσα έγιναν γνωστά το 65% τον κόσμου συμφώνησε στην επιβολή ενός τέτοιου τέλους.

Λ.Μ.

Συμπεράσματα

Δύο σημαντικά συμπεράσματα βγήκαν από την έρευνα της επιστημονικής ομάδας τουρισμού, του Επιμελητηρίου Δωδ/σου:
α. από τις συστάσεις των **φίλων και συγγενών,** έμαθαν οι περισσότεροι (29,1%) για τη Ρόδο και πραγματοποίησαν τις διακοπές τους στο νησί μας.
β. ο κυριότερος λόγος που οι ξένοι επιλέγουν τη Ρόδο για τις διακοπές τους, παραμένει ο συνδυασμός **ήλιου και παραλιών** (69,7%).
Γι' αυτό ας κάνουμε κάτι να αναβαθμίσουμε τις υπηρεσίες μας και να "δημιουργήσουμε" ευχαριστημένους τουρίστες γιατί, όπως τονίζει πολύ σωστά το μέλος του Δ.Σ. της ΕΞΡ κ. **Γ. Γεωργιάδης,** ο ευχαριστημένος τουρίστας είναι ο καλύτερος πρεσβευτής του Ροδιακού τουρισμού, και ας φροντίσουμε να καθαρίσουμε τις παραλίες μας (από τώρα), να τις ευπρεπίσουμε και γενικά να δημιουργήσουμε ό,τι απαιτείται για να εξυπηρετήσουμε τους ξένους μας.

Β.Μ.

Το δάνειο

Τυπική θα είναι η αυριανή συνεδρίαση του δημοτικού συμβουλίου Ρόδου για το θέμα του δανείου των 9 εκατομμυρίων ευρώ. Αν σήμερα το βράδυ η παράταξη της μειοψηφίας συναινέσει στην σύναψη δανείου, τότε αυτό θα προχωρήσει, διαφορετικά ...ούτε λόγος να γίνεται, αφού απαιτείται αυξημένη πλειοψηφία.
Για να δούμε λοιπόν!

Λ.Μ.

Αισιοδοξούν όλοι

Το γεγονός ότι για τις εκλογές, στην μάχη του σταυρού, όλοι σχεδόν οι υποψήφιοι βουλευτές και από τη Νέα Δημοκρατία και από το ΠΑΣΟΚ **είναι αισιόδοξοι,** πώς να το σχολιάσουμε;
Κι επειδή μάλιστα **η αισιοδοξία αυτή δεν είναι επίπλαστη,** πηγάζει δηλαδή από τις υποσχέσεις που παίρνουν οι υποψήφιοι από τον κόσμο, μάλλον θα πάει πολύ μακρυά η νύχτα των εκλογών. Για την ακρίβεια τα ξημερώματα θα ξεκαθαρίσει η κατάσταση.

Λ.Μ.

@

προς κ.κ. υποψηφίους βουλευτές και αγωνιούντες συν αυτών: Καλές, μαζικές και άκρως εντυπωσιακές, οι συγκεντρώσεις και οι εξορμήσεις σας, δεν λέμε. Αλλά εάν επρόκειτο **να ...αντλήσουμε τις εκτιμήσεις μας,** μόνο από αυτές, τότε ...αλίμονό μας!

προς αναποφάσιστους (;) ψηφοφόρους: Εμείς, τί φταίμε μπορείτε να μας πείτε. Δεν φτάνει που δεν αποφασίσατε ακόμη (και ταλαιπωρείτε έτσι υποψηφίους και δημοσκόπους) **ούτε ...ένα ντιμπέιτ δεν καθίσατε να ...απολαύσετε και να ... καταλήξετε** έτσι αντίστοιχα! Αμάν πια! Τί περιμένετε;

προς θερμόαιμους δημοτικών συμβουλίων ανά τη Ρόδο, επείγον: Εχει κι η υπομονή πια τα όριά της. Αν είναι στους πρώτους μήνες της θητείας σας να ...ξεσπαθώνετε έτσι, τί άλλο θα πρέπει να υπολογίσουμε ότι θα κάνετε, στα υπόλοιπα 3,5 χρόνια;

προς Συμβούλιον της Επικρατείας, επείγον: Αγαπητοί κ.κ. δικαστές. Σας ευχαριστούμε που ...εφαρμόσατε επακριβώς, τα όσα εμείς (των ΜΜΕ) είχαμε ...υποδείξει, στους Εισαγγελικούς Λειτουργούς της Ρόδου.

Μιχ. Μ.

Η λύση και το πρόβλημα

Πολλοί είναι αυτοί που διαμαρτύρονται λόγω και των εκλογών, ότι αρκετοί από τους πολιτικούς μας ενώ είναι λαλίστατοι κατά τ' άλλα, δεν αναφέρονται σε συγκεκριμένες λύσεις, για τα προβλήματα που υπάρχουν και απασχολούν τον κόσμο.
Υπάρχει εξήγηση βέβαια. Οπως είχε πει ο άγγλος συγγραφέας και ποιητής Cilbert Keith Chesterton **"δεν είναι ότι δεν θλέπουν την λύση. Δεν μπορούν καν να δουν το πρόβλημα".**

Λ.Μ.

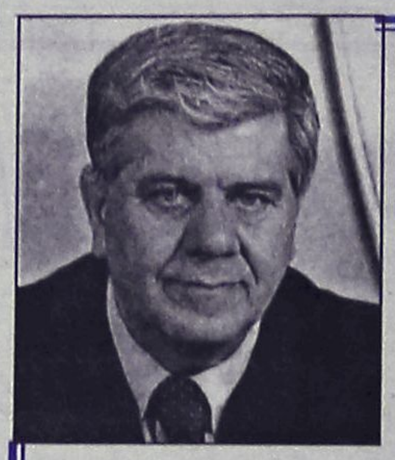

ΝΕΑ ΔΗΜΟΚΡΑΤΙΑ

ΠΡΟΣΚΛΗΣΗ

Ο Υποψήφιος Βουλευτής Δωδεκανήσου κ. **Βασίλης Χρύσης**

Σας προσκαλεί να τιμήσετε με την παρουσία σας την προεκλογική του ομιλία με θέμα

«Τα Δωδεκάνησα σήμερα και η προοπτική τους»

που θα γίνει στις **3 Μαρτίου 2004** ημέρα **Τετάρτη** και ώρα **19.30** στο **«Εθνικό Θέατρο Ρόδου»**

εμπρός για την ανανέωση!

ΕΘΝΑΡΧΟΥ ΜΑΚΑΡΙΟΥ 37, ΡΟΔΟΣ-ΤΗΛ.: 2241030045-FAX: 2241028147

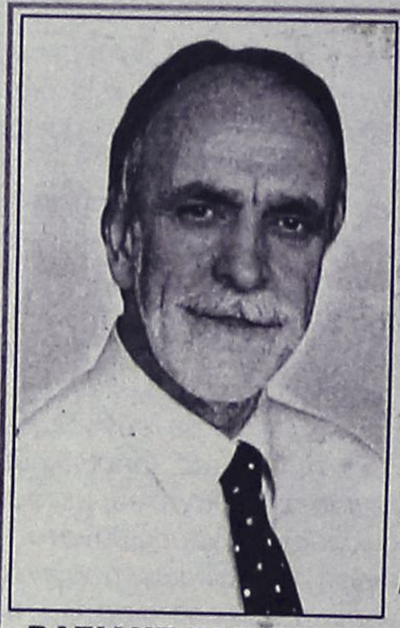

ΨΗΦΟΣ ΕΜΠΙΣΤΟΣΥΝΗΣ

Για τα Δωδεκάνησα

ΗΘΟΣ
ΣΟΒΑΡΟΤΗΤΑ
ΣΥΝΕΠΕΙΑ
ΕΡΓΑΤΙΚΟΤΗΤΑ
ΑΠΟΤΕΛΕΣΜΑΤΙΚΟΤΗΤΑ

ΤΩΡΑ ΚΑΙ ΣΤΟ ΣΤΙΒΟ ΤΗΣ ΠΟΛΙΤΙΚΗΣ...
Δύναμη Ανανέωσης!

ΒΑΣΙΛΗΣ ΣΕΒΑΣΤΗΣ
Πρόεδρος ΣΕΓΑΣ
ΥΠΟΨΗΦΙΟΣ ΒΟΥΛΕΥΤΗΣ ΠΑΣΟΚ
του Νομού Δωδεκανήσου

ΠΑΣΟΚ

Τολμάμε Αλλάζουμε Προχωράμε

ΠΑ.ΣΟ.Κ.

ΓΙΑΝΝΗΣ ΠΑΡΑΣΚΕΥΑΣ
Υπ. Βουλευτής Δωδεκανήσου



-Τι θα ψηφίσουμε στις εκλογές;
-Τι άλλο, ΠΑ.ΣΟ.Κ.
-Και από βουλευτή τι κάνουμε;
-Θέλει και ερώτημα; Εγώ θα ψηφίσω Παρασκευά, άνθρωπο δυναμικό, άνθρωπο που θα νοιάζεται για τον τόπο μας

ΟΡΑΜΑ
ΤΟΛΜΗ
ΑΠΟΤΕΛΕΣΜΑ

Γιάννης Παρασκευάς
Υπ. Βουλευτής Δωδεκανήσου

ΠΟΛΙΤΙΚΟ ΓΡΑΦΕΙΟ
28ης Οκτωβρίου 26 Ρόδος
Τηλ: 22410-33801 Fax: 22410-33901
www.iparaskevas.gr
Info@iparaskevas.gr



Πρόσκληση

Εμείς βάζουμε το ποτό
Εσείς βάλτε το κέφι
Ελάτε για μια βραδιά γνωριμίας με τον

Γιώργο Νικητιάδη

Πού; Στο Studio 54 (25ης Μαρτίου, Ρόδος)
Πότε; Την Τετάρτη 3 Μαρτίου 2004
και ώρα 11 μ.μ.

Μαζί μας θα είναι και ο Νότης Σφακιανάκης...

Με δύναμη & γνώση για την ανανέωση

ΠΑΣΟΚ

Είσοδος Ελεύθερη

ΥΠΟΨΗΦΙΟΣ ΒΟΥΛΕΥΤΗΣ ΔΩΔ/ΣΟΥ
ΠΑ.ΣΟ.Κ.

Φώτης ΚΩΣΤΟΠΟΥΛΟΣ



ΕΜΠΙΣΤΟΣΥΝΗ ΣΤΗΝ ΑΝΑΝΕΩΣΗ

Πολιτικό Γραφείο: Κ. Τσαλδάρη 1, Α' όροφος (πάνω από Κωτσόβολο), Ρόδος • Τηλ. 2241028300, 2241028601 - Fax: 2241028602

www.costopoulos.gr