PAFFUTO
WINE MUSIC BAR
www.paffuto.com


# Η ΡΟΔΙΑΚΗ

ΕΛΤΑ

ΠΕΜΠΤΗ
4 ΜΑΡΤΙΟΥ 2004
ΑΡ. ΦΥΛΛΟΥ 17.637
ΤΙΜΗ: ΕΥΡΩ 0,70

ΗΜΕΡΗΣΙΑ ΠΡΩΙΝΗ ΕΦΗΜΕΡΙΔΑ ΤΗΣ ΡΟΔΟΥ


Αρχισε να χρησιμοποιεί ακόμη και μαφιόζικες μεθόδους κατ' εντολή των αφεντικών του

# ΕΚΤΡΟΧΙΑΣΘΗΚΕ

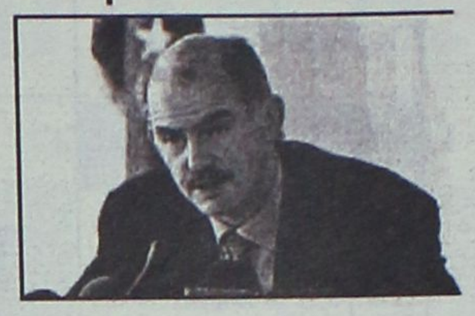

# ΤΟ ΤΡΕΝΟ ΤΟΥ ΠΑΣΟΚ

Τί είπε ο Πολύδωρας για την θησαυρίζουσα κομματική νομενκλατούρα και πώς διαστρεβλώθηκαν τα λόγια του • Χθες ανακάλυψαν φυλλάδιο δικής τους προβοκάτσιας!

## *ΔΕΝ υπάρχει «ντέρμπι», άνοιξε κι' άλλο η ψαλίδα*




Υπάρχει εξήγηση γιατί πολώνεται το κλίμα, ανησυχούν οι κρατικοδίαιτοι με εκατομμύρις

### ΞΕΚΑΘΑΡΙΖΕΙ ΤΟ ΚΛΙΜΑ ΣΤΗ ΔΩΔ/ΣΟ

Στοιχεία που προκαλούν σοκ έρχονται σήμερα στη δημοσιότητα. Τα ε
λόγω στοιχεία δίνουν απαντήσεις σε πολλά ερωτήματα. Εξαπατημέ
νοι και οι οπαδοί του ΠΑΣΟΚ. Δεν πρόκειται να παρασυρθεί ο Κώστα
Καραμανλής γιατί γνωρίζει τί θα γίνει την Κυριακή. ΣΕΛ. 3, 4, 5 και 3


**Τάσος Καραμάριος**
*τ. Βουλευτής - Υποψ. Βουλευτής Δωδεκανήσου*



ΠΟΛΙΤΙΚΟ ΓΡΑΦΕΙΟ:
ΕΜΠΟΡΙΚΟ ΚΕΝΤΡΟ CAIRO PALACE
Ρόδος 85100, Εθν. Μακαρίου 26, 3ος όροφος
τηλ: 22410-74100, 37090 Φαξ: 22410-37220
www.karamarios.gr

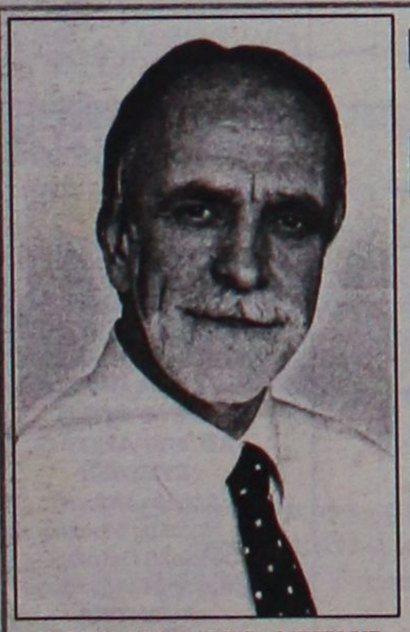

**ΨΗΦΟΣ ΕΜΠΙΣΤΟΣΥΝΗΣ**
Για τα Δωδεκάνησα
ΗΘΟΣ
ΣΟΒΑΡΟΤΗΤΑ
ΣΥΝΕΠΕΙΑ
ΕΡΓΑΤΙΚΟΤΗΤΑ
ΑΠΟΤΕΛΕΣΜΑΤΙΚΟΤΗΤΑ

**ΒΑΣΙΛΗΣ ΣΕΒΑΣΤΗΣ**
Πρόεδρος ΣΕΓΑΣ
ΥΠΟΨΗΦΙΟΣ ΒΟΥΛΕΥΤΗΣ ΠΑΣΟΚ
του Νομού Δωδεκανήσου

ΤΩΡΑ ΚΑΙ ΣΤΟ ΣΤΙΒΟ ΤΗΣ ΠΟΛΙΤΙΚΗΣ...
Δύναμη Ανανέωσης!

ΠΑΣΟΚ
Τολμάμε Αλλάζουμε Προχωράμε

ΠΑΣΟΚ
*Γιώργος*
**Νικητιάδης**
ΥΠΟΨΗΦΙΟΣ ΒΟΥΛΕΥΤΗΣ ΝΟΜΟΥ ΔΩΔΕΚΑΝΗΣΟΥ

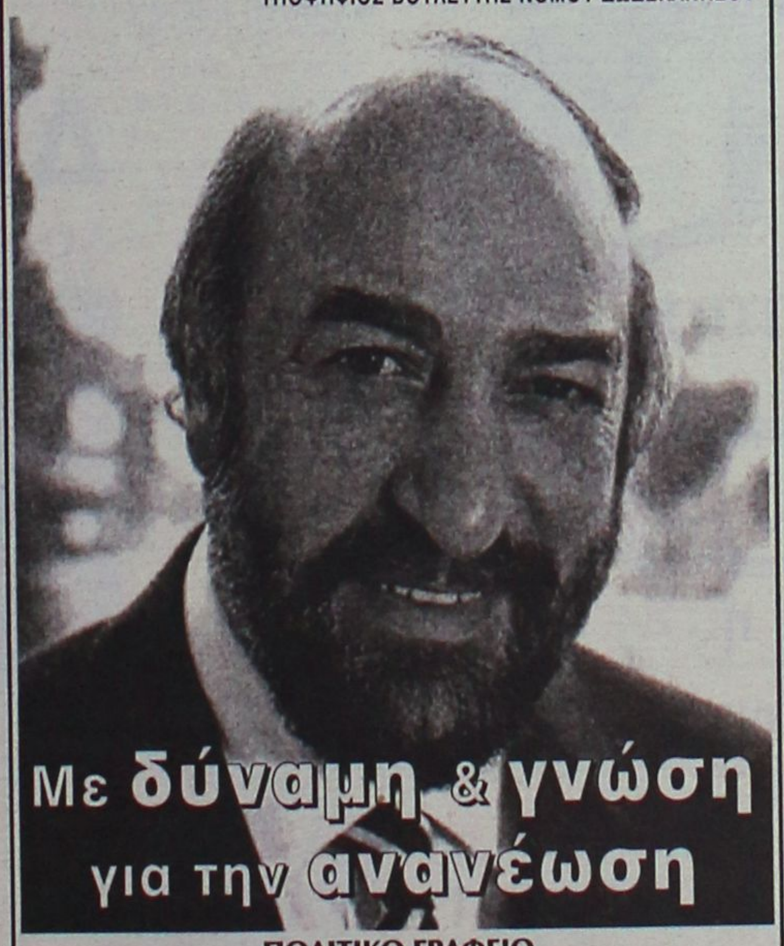

Με **δύναμη & γνώση** για την **ανανέωση**

ΠΟΛΙΤΙΚΟ ΓΡΑΦΕΙΟ
Εθνάρχου Μακαρίου 21, 1ος όροφος
851 00 ΡΟΔΟΣ

Τηλ.: 22410-70854, 70848, 70814
FAX: 22410-70960

Ο τόπος χρειάζεται **πολιτική αλλαγή**
**ΝΕΑ ΔΗΜΟΚΡΑΤΙΑ**

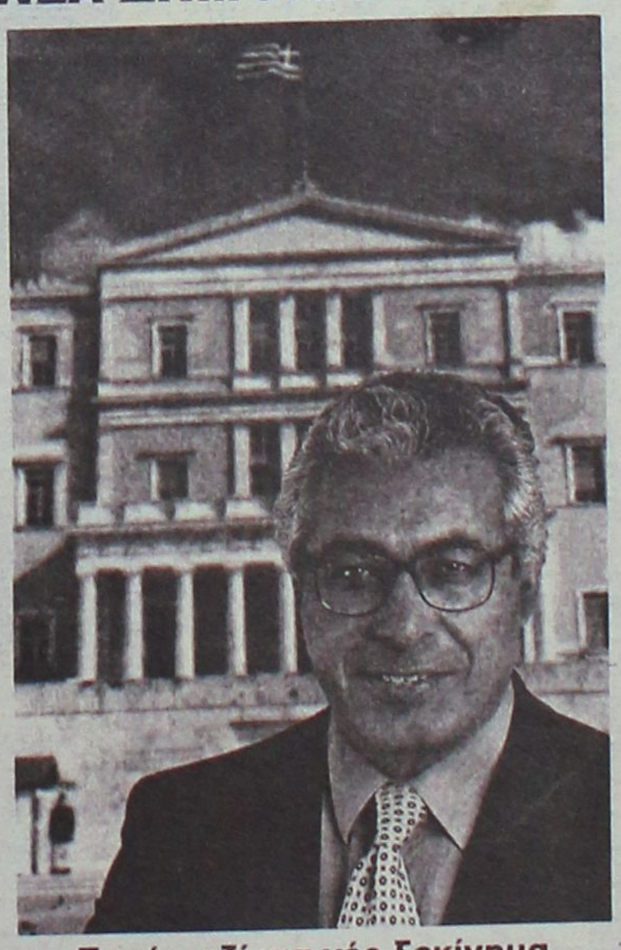

Ξανά μαζί για νέο ξεκίνημα
**Αριστοτέλης Α. Παυλίδης**
τ. Βουλευτής – Υπουργός
Υποψήφιος Βουλευτής Δωδεκανήσου
Ρόδος: Αμαράντου 46
22410-25510 27510
φαξ:22410-25510
Αθήνα: Λ. Συγγρού 43
210-9235100 9235800
φαξ: 210-9229834
e-mail: arpavlid@otenet.gr

## ΗΜΕΡΟΛΟΓΙΟ

**Πέμπτη 4 Μαρτίου 2004**
Γερασίμου Ιορδανίτου, Παύλου και Ιουλιανής μαρτ.

Ανατολή ηλίου: 06.53'
Δύση ηλίου: 18.21'
Σελήνη 14 ημερών

## ΦΑΡΜΑΚΕΙΑ

Σήμερα διημερεύει το φαρμακείο της Μπίκου Μίνας στην οδό Μεγ. Κων/νου 45 και διανυκτερεύει το φαρμακείο του Γανωτάκη Χαρ. στην οδό Γ. Ευσταθίου 7.

## ΒΕΝΖΙΝΑΔΙΚΑ

Σήμερα διανυκτερεύουν τα βενζινάδικα: Σαρίκας Μιχ. (Εθν. Αντιστάσεως), Πίπος Σταμάτης (Ιξιά), Παπαστεργίου Ανδρ. (Κρεμαστή), Παπαθεοδώρου Αν. (Φάνες), Φλοσκάκης Κ. (Εμπωνα), Σαλαμαστράκης (Φαληράκι), Οίκουτας Μ. (Αρχάγγελος).

## ΛΑΪΚΕΣ ΑΓΟΡΕΣ

Τετάρτη : στο Δημοτικό Νεκροταφείο.
Πέμπτη: στην οδό Βύρωνος
Παρασκευή: στην οδό Πτολεμαίων (Ανάληψη)
Σάββατο: στο Δημοτικό Νεκροταφείο.

## ΔΡΟΜΟΛΟΓΙΑ ΠΛΟΙΩΝ

Σήμερα αναχωρεί το πλοίο «ΡΟΔΟΣ» στις 15.00 για Κω-Κάλυμνο-Λέρο-Πάτμο-Πειραιά.

## ΑΕΡΟΠΟΡΙΚΑ ΔΡΟΜΟΛΟΓΙΑ

**ΟΛΥΜΠΙΑΚΗ ΑΕΡΟΠΟΡΙΑ**

ΑΠΟ ΡΟΔΟ-ΑΘΗΝΑ
- Καθημερινά 07.10, 13.40
- Πέμπτη 20.10, 22.45
- Καθημερινά πλην Πέμπτης 19.40, 22.25
- Καθημερινά πλην Κυριακής 10.40

ΑΠΟ ΑΘΗΝΑ-ΡΟΔΟ
- Καθημερινά 05.30,12.00
- Πέμπτη 18.30, 21.05
- Καθημερινά πλην Πέμπτης 18.00, 20.45
- Καθημερινά πλην Κυριακής 09.00

ΑΠΟ ΡΟΔΟ-ΘΕΣΣΑΛΟΝΙΚΗ
- Δευτέρα - Τετάρτη 09.45
- Πέμπτη 10.45
- Σάββατο 15.15
- ΔΕΥ-ΤΕΤ-ΠΑΡ-ΚΥΡ 16.10

ΑΠΟ ΡΟΔΟ-ΗΡΑΚΛΕΙΟ
- Δευτέρα - Παρασκευή-Κυριακή 17.45
- Τρίτη - Πέμπτη 18.30
- Τετάρτη - Σάββατο 19.20

ΑΠΟ ΗΡΑΚΛΕΙΟ-ΡΟΔΟ
- Δευτέρα-Παρασκευή-Κυριακή 19.05
- Τρίτη-Πέμπτη 19.50
- Τετάρτη - Σάββατο 20.40

ΑΠΟ ΡΟΔΟ-ΚΑΡΠΑΘΟ
- ΔΕΥ-ΠΕΜ-ΠΑΡ-ΣΑΒ 07.00, 10.40
- Τετάρτη-Κυριακή 10.40, 14.20

ΑΠΟ ΡΟΔΟ-ΚΑΣΟ
- ΔΕΥ-ΠΕΜ-ΠΑΡ-ΣΑΒ 07.00
- Τετάρτη-Κυριακή 10.40

ΑΠΟ ΡΟΔΟ-ΚΑΣΤΕΛΟΡΙΖΟ
- ΔΕΥ-ΤΕΤ-ΠΑΡ-ΣΑΒ-ΚΥΡ 07.10

ΑΠΟ ΡΟΔΟ-ΧΙΟ
- Τρίτη στις 10.40 και Πέμπτη στις 10.45'

ΡΟΔΟΣ-ΜΥΤΙΛΗΝΗ
- Δευτέρα-Τετάρτη στις 09.45, Τρίτη στις 10.40', Πέμπτη στις 10.45' και Σάββατο στις 15.15

ΡΟΔΟΣ- ΣΑΜΟΣ
- Τρίτη στις 10.40', Σάββατο στις 15.15

ΡΟΔΟΣ-ΛΗΜΝΟΣ
- Δευτέρα-Τετάρτη στις 09.45', Τρίτη στις 10.40', Πέμπτη στις 10.45' και Σάββατο στις 15.15'

**AEGEAN AIRLINES & CRONUS**

ΑΠΟ ΡΟΔΟ-ΑΘΗΝΑ
Καθημερινά πτήση 201-07.10 πλην Κυριακής, Καθημερινές πτήσεις 209-11.10, 652-16.25, 217-18.10, 219-21.35

ΑΠΟ ΑΘΗΝΑ-ΡΟΔΟ
Καθημερινά πτήση 200-05.30 πλην Κυριακής,
Καθημερινές πτήσεις: 208-09.30, 651-14.45, 216-16.30, 218-19.55

ΑΠΟ ΡΟΔΟ-ΗΡΑΚΛΕΙΟ
Καθημερινά πτήση 763-14.30

ΑΠΟ ΗΡΑΚΛΕΙΟ-ΡΟΔΟ
Καθημερινά πτήση 764-16.05

ΑΠΟ ΡΟΔΟ-ΘΕΣΣΑΛΟΝΙΚΗ
Καθημερινά πτήση 721-17.45

ΑΠΟ ΘΕΣΣΑΛΟΝΙΚΗ-ΡΟΔΟ
Καθημερινά πτήση 720-12.10

*Χρήσιμα τηλέφωνα κρατήσεων: (22410) 24400.*

# Επώνυμον το ανώνυμον...

## Κροκοδείλια δάκρυα από βολεμένους

Τη γνωστή τακτική της διαστρέβλωσης και εν συνεχεία εκμετάλλευσης των διαστρεβλώσεων ακολούθησε και πάλι χθες το ΠΑΣΟΚ. "Αξιοποιώντας" αποσπασματικά δηλώσεις στελέχους της Νέας Δημοκρατίας για την κατάσταση που επικρατεί στο δημόσιο τομέα, με τις ορδές των κομματικών αξιωματούχων να νέμονται μισθούς και εξουσία σε βάρος των πολλών, το κυβερνών κόμμα διολίσθησε, για μία ακόμα φορά, σε κατασυκοφάντηση των προγραμματικών θέσεων του κόμματος της αξιωματικής αντιπολίτευσης.

Και η μεν εκπρόσωπος του Κινήματος, Αννα Διαμαντοπούλου, θεώρησε ότι η δήλωση του Β. Πολύδωρα αποτελεί μία πρώτης τάξεως ευκαιρία για να κατηγορήσει τη Ν.Δ. ότι υποστηρίζει τη διάλυση του κράτους, την απόλυση υπαλλήλων και την αντικατάστασή τους με στελέχη που πρόσκεινται στο αντίπαλο κόμμα.

Το ενδιαφέρον της, όμως, είναι όψιμο και τα δάκρυά της κροκοδείλια. Γιατί πίσω της κρύβονται τα συμφέροντα 15 χιλιάδων κρατικοδίαιτων υπαλλήλων, που στο άκουσμα και μόνο των προγραμματικών θέσεων της Ν.Δ. για εξυγίανση του κρατικού μηχανισμού και υιοθέτηση κανόνων αξιοκρατίας στις προσλήψεις τρομάζουν. Τρομάζουν ότι θα χάσουν τη νομή του κρατικού κορβανά, τα αδιαφανή κέρδη τους, αυτά που όλοι πληρώνουμε για να διάγουν αυτοί πλουσιοπάροχα. Πρόκειται για τα περίφημα πιράνχας για τα οποία έχει κάνει λόγο ακόμα και υπουργός του ΠΑΣΟΚ, που συντηρούν το κράτος του ΠΑΣΟΚ, και συνιστούν τη βάση του κρατικοδίαιτου κόμματος που κυβερνά τη χώρα για ένα τέταρτο του αιώνα περίπου.

Αυτοί ανησυχούν και δημιουργούν κλίμα. Το οποίο κάποιοι αφρόνως μεταφράζουν ως κλίμα ανησυχίας του ελληνικού λαού. Ο λαός ήδη έχει αποφασίσει. Θα τιμωρήσει τους κρατικοδίαιτους του ΠΑΣΟΚ, θα τιμωρήσει την αλαζονεία τους, θα τιμωρήσει τη διαφθορά τους, θα τιμωρήσει τις διαπλοκές τους. Ο απλός δημόσιος υπάλληλος δεν έχει τίποτε να φοβάται. Θα αναβαθμιστεί από την κυβέρνηση της Νέας Δημοκρατίας. Αυτοί που πρέπει να ανησυχούν είναι εκείνοι που έχουν λερωμένη την "πράσινη" φωλιά τους. Εκείνοι που πίστεψαν ότι ΠΑΣΟΚ ίσον κράτος. Η υπόσχεση του Κ. Καραμανλή είναι ξεκάθαρη. Ελλάς ίσον κράτος. Οχι κόμμα, αλλά όλοι οι Ελληνες της προκοπής και της δημιουργίας.


ΚΑΜΕΡΑ



SONY *DCR TRV22*
- Ψηφιακή βιντεοκάμερα DV με Memory Stick ™
- Ψηφιακή είσοδο
- Φακό Carl Zeiss
- CCD Advanced HAD
- Οθόνη αφής LCD

ΔΩΡΟ το SONY Playstation 2



ΜΕΤΡΗΤΟΙΣ

€ 999,00

ή

€25,80 το μήνα x 48 δόσεις

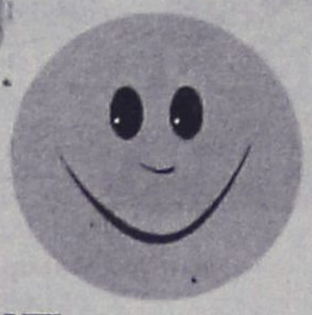

ΜΟΣΧΙΔΗΣ

ELECTRO NET
Πάνω απ'όλα φίλοι!

Π.Π. ΓΕΡΜΑΝΟΥ-ΕΜΠΟΡΙΚΟ ΚΕΝΤΡΟ ΠΛΑΤΕΙΑ ΦΩΚΙΑΛΗ ΤΗΛ. (22410)35846

Η ΠΡΟΣΦΟΡΑ ΙΣΧΥΕΙ ΜΕΧΡΙ ΕΞΑΝΤΛΗΣΕΩΣ ΤΩΝ ΑΠΟΘΕΜΑΤΩΝ


## ΔΕΧΟΝΤΑΙ ΤΟ ΚΟΙΝΟ

Ο Νομάρχης Δωδεκανήσου Γιάννης Μαχαιρίδης και οι Βοηθοί Νομάρχη Στάθης Κουσουρνάς και Νίκος Ζωίδης δέχονται το κοινό κάθε Τρίτη και Πέμπτη, από τις 11.00-13.00 το μεσημέρι.

## ΤΑΞΙ

ΡΑΔΙΟ ΤΑΞΙ: 2241-0-64712, 2241-0-64790.

## ΧΡΗΣΙΜΑ ΤΗΛΕΦΩΝΑ

| | |
|---|---|
| ΝΟΣΟΚΟΜΕΙΟ: | 2241-0-80000 |
| ΑΜΕΣΗ ΔΡΑΣΗ ΠΥΡ/ΚΗΣ: | 199 |
| ΛΙΜΕΝΑΡΧΕΙΟ: | 2241-0-22220, 2241-0-27695 |
| ΒΛΑΒΕΣ Δ.Ε.Η.: | 125 |
| ΒΛΑΒΕΣ Ο.Τ.Ε.: | 121 |
| ΑΜΕΣΗ ΔΡΑΣΗ: | 100 |
| ΒΛΑΒΕΣ ΥΔΡΕΥΣΗΣ: | 2241-0-68750, 2241-0-68755 |
| ΝΟΜΑΡΧΙΑ: | 2241-0-46502 |
| ΠΕΡ/ΚΗ Δ/ΝΣΗ | 2241-0-38174 |
| ΔΗΜΟΣ: | 2241-0-46200 |
| ΔΗΜ. ΕΠΙΧ. ΚΑΘΑΡ.: | 2241-0-77600 |
| ΥΠΗΡ. ΑΠΟΚΟΜΙΔΗΣ: | 2241-0-61057 |
| ΤΡΟΧΑΙΑ: | 2241-0-26480 |
| ΠΛΗΡΟΦ. Ο.Τ.Ε: | 131 |
| ΔΕΛΤΙΟ ΚΑΙΡΟΥ: | 149 |
| ΛΑΧΕΙΑ: | 1444 |
| ΠΡΟΠΟ - ΛΟΤΤΟ: | 1444 |
| ΡΟΔΑ: | 2241-0-26300 |
| ΚΤΕΛ: | 2241-0-27706 |
| Ο.Α.Ε.Δ.: | 2241-0-23265 |
| Ι.Κ.Α.: | 2241-0-64912 |
| ΤΑΞ.Υ.: | 2241-0-68701, 2241-0-68702 |
| ΟΛΥΜΠΙΑΚΗ: | 2241-0-24555 |
| Δ.Α.Ν.Ε.: | 2241-0-43150 |
| ΕΡΓΑΤ. ΚΕΝΤΡΟ: | 2241-0-24730 |
| CRONUS AIRLINES | 2241-0-25444 |
| AEGEAN AIRLINES | 2241-0-98345 |

## ΚΤΕΟ

- **Από την 1η Μαρτίου έως και τις 30 Απριλίου,** παντός είδους οχήματα με **αριθμούς κυκλοφορίας ΡΟΒ 4501 έως και 5000.**
- **Σημειώνεται, επίσης, ότι θα ελέγχονται όσα οχήματα υποχρεούνται, βάσει παλιότερων προγραμμάτων πρόσκλησης.**

## ΤΙΜΕΣ ΣΥΝΑΛΛΑΓΜΑΤΟΣ

| | | |
|---|---|---|
| ΔΟΛΛΑΡΙΟ Η.Π.Α | 1,2414 | 1,239 |
| ΛΙΡΑ ΑΓΓΛΙΑΣ | 0,66767 | 0,66633 |
| ΚΟΡΩΝΑ ΔΑΝΙΑΣ | 7,4599 | 7,4449 |
| ΚΟΡΩΝΑ ΣΟΥΗΔΙΑΣ | 9,2573 | 9,2389 |
| ΓΙΕΝ ΙΑΠΩΝΙΑΣ | 136,12 | 135,84 |
| ΦΡΑΓΚΟ ΕΛΒΕΤΙΑΣ | 1,5854 | 1,5822 |
| ΚΟΡΩΝΑ ΝΟΡΒΗΓΙΑΣ | 8,6937 | 8,6763 |
| ΛΙΡΑ ΚΥΠΡΟΥ | 0,58648 | 0,5853 |
| ΔΟΛΛΑΡΙΟ ΚΑΝΑΔΑ | 1,6635 | 1,6601 |
| ΔΟΛΛΑΡΙΟ ΑΥΣΤΡΑΛΙΑΣ | 1,6087 | 1,6055 |


**Η ΡΟΔΙΑΚΗ**

Ημερήσια Εφημερίδα της Ρόδου
Έτος Ιδρύσεως 1915
**ΙΔΡΥΤΗΣ**
**ΕΜΜ. ΚΑΛΑΜΠΙΧΗΣ**
**ΙΔΙΟΚΤΗΣΙΑ – ΕΚΔΟΣΗ**
**ΥΙΟΙ Σ. ΤΣΟΠΑΝΑΚΗ**
**Η. ΚΩΤΙΑΔΗΣ Ο.Ε.**
**ΔΙΕΥΘΥΝΤΗΣ**
**ΑΘ. ΜΑΡΑΣΙΩΤΗΣ**
**ΣΥΝΤΑΞΗ**
Λουκάς Μαστής
Μιχάλης Μαστής
Κυριακή Πετρίδου
Βαρβάρα Μπογδάνου
**ΑΘΛΗΤΙΚΑ**
Μανόλης Μπάτης,
Νικήτας Κουσκούσης
Κώστας Παντίδος
Παύλος Ντοκουόπιλ
**ΓΡΑΦΕΙΑ ΣΥΝΤΑΞΗΣ**
Μάρκου Μαλλιαράκη 11
Τηλ.2241-0- 24610,
2241-0-75640
Fax (22410) 75641
**ΛΟΓΙΣΤΗΡΙΟ – ΔΙΑΦΗΜΙΣΕΙΣ**
Μάρκου Μαλλιαράκη 11
Τηλ. 2241-0-22210
2241-0-75230
Fax (22410) 22471
http://www.rodiaki.gr.
Email: tsopd@otenet.gr & irodiaki@otenet.gr

Γι' αυτό αφηνίασε το ΠΑΣΟΚ και άρχισε να ουρλιάζει

# Δεν υπάρχει ντέρμπι, πιο μπροστά τώρα η Ν.Δ.

## Υπάρχουν δημοσκοπήσεις... Ξεκαθαρίζει το τοπίο στη Δωδ/σο

Το ΠΑΣΟΚ παίζει το τελευταίο του χαρτί με ένα εμπόριο ψεύτικων ελπίδων, που διακινούνται στο παρασκήνιο από πολλά κυβερνητικά και κομματικά στελέχη, με στόχο την αναπτέρωση του ηθικού των ψηφοφόρων του. Υπουργοί και μέλη του Εκτελεστικού Γραφείου διακινούν έντεχνα την αντίληψη ότι η εκλογική μάχη θα εξελιχθεί σε ένα ντέρμπι και πώς στο τέλος η πλάστιγγα θα γείρει υπέρ του ΠΑΣΟΚ.

Στόχος αυτής της επιχείρησης αποτελούν οι αναποφάσιστοι ψηφοφόροι, οι οποίοι αποτελούν το 10% από την «πίτα» του εκλογικού σώματος και απώτερος σκοπός αυτών των διοχετευόμενων αισιόδοξων σεναρίων είναι ο «επαναπατρισμός» των χιλιάδων ψηφοφόρων που εμφανίζονται να έχουν γυρίσει την πλάτη στο ΠΑΣΟΚ.

Η επιχείρηση αυτή, σύμφωνα με πληροφορίες, στήθηκε τις τελευταίες μέρες, μετά τις διαπιστώσεις συνεργατών του Γιώργου Παπανδρέου και επικοινωνιολόγων του κυβερνώντος κόμματος που εμφανίζουν το ΠΑΣΟΚ να οδεύει σε μια εκλογική συντριβή.

Φυσικά, η αλήθεια είναι εντελώς διαφορετική. Αν η εκλογική αναμέτρηση ήταν ντέρμπι οι Λαλιώτης και Σία θα «πανηγύριζαν» και δεν θα κατέφευγαν στην όξυνση και την πόλωση, σίγουρα δε θα βρισκόταν σε πλέον ήρεμη κατάσταση, προπάντος δέ, δεν θα κατέφευγαν σε μαφιόζικες μεθόδους (σελ. 4, 5 και 39). Το σύστημα ΠΑΣΟΚ και τα φερέφωνά του λύσσαξαν στην κυριολεξία





εδώ και δύο μέρες, γιατί οι δημοσκοπήσεις (που δεν δημοσιοποιούνται λόγω απαγόρευσης) είναι για τους ίδιους απογοητευτικές. Την επισήμανση αυτή έκανε χθες ο γραμματέας Πολιτικού Σχεδιασμού της Ν.Δ. κ. Γ. Σουφλιάς, λέγοντας με νόημα «μεταξύ των άλλων και οι δημοσκοπήσεις που δεν βλέπουν το φως της δημοσιότητας...». Ειδικότερα ο κ. Σουφλιάς, απαντώντας σε ερωτήσεις δημοσιογράφων «πού στηρίζει την αισιοδοξία του για το εκλογικό αποτέλεσμα της 7ης Μαρτίου» απάντησε:

«Πολιτεύομαι 30 χρόνια. Συζητώ με τον κόσμο και βλέπω τις αντιδράσεις του. Είμαι γραμματέας του Πολιτικού Σχεδιασμού και Προγράμματος της Ν.Δ. **Εχω στην διάθεσή μου τις δημοσκοπήσεις οι οποίες ως γνωστόν δεν δημοσιοποιούνται**. Ακόμη πιστεύω στην δυνατότητα που έχει ο Ελληνας να δίνει σωστές απαντήσεις στα διλήμματα, όπως θα πάμε μπροστά ή θα μείνουμε στα ίδια, θα πάμε μπροστά με νέα πολιτική, νέο πολιτικό ήθος ή θα παραμείνουμε στα κουρασμένα πρόσωπα, στις αποτυχημένες πολιτικές που φόρτωσαν τον Ελληνα με τόσα προβλήματα που τους κληρονόμησε ένα κράτος που αποτελεί φωλιά της διαφθοράς;

Αναφορικά με τις δημοσκοπήσεις, έγκυρες πληροφορίες αναφέρουν ότι εκείνες που παραδόθηκαν τόσο στη Ν.Δ. όσο και στο ΠΑΣΟΚ το βράδυ της Τρίτης δείχνουν άνοιγμα της ψαλίδας υπέρ της Ν.Δ. κατά 0,5% σε σύγκριση με το μέσο όρο των δημοσκοπήσεων που πραγματοποιήθηκαν πριν ισχύσει η απαγόρευση δημοσιοποίησής τους.

**Στο μεταξύ** στη Δωδεκάνησο το πολιτικό τοπίο φαίνεται να ξεκαθαρίζει. Από τη Ν.Δ. ξεχωρίζουν οι κ. Παυλίδης, Τατάκης και Καραμάριος και από το ΠΑΣΟΚ οι κ.κ. Παπανικόλας, Παρασκευάς, Κωστόπουλος και Νικητιάδης. Εντύπωση προκαλεί ο πρωτοφανής μηχανισμός που κινείται γύρω από τον κ. Νικητιάδη (καθώς και τα άφθονα και ποικίλα μέσα που έχει στη διάθεσή του), γεγονός που θα λειτουργήσει ως μπούμερανγκ σε βάρος του. Στον κ. Βασ. Παπανικόλα αναγνωρίζεται η ακεραιότητα του χαρακτήρα του, το ήθος, το ύφος και η σοβαρότητα στην εκπροσώπηση της Δωδεκανήσου στη Βουλή.

## Ο σταυρός και τα έγκυρα και άκυρα ψηφοδέλτια

Στις εκλογές της 7ης Μαρτίου οι ψηφοφόροι θα μπορούν να εκφράσουν την προτίμησή τους σε υποψήφιους βουλευτές, σημειώνοντας στο ψηφοδέλτιο, δίπλα στο όνομά τους, από έναν έως πέντε σταυρούς, ανάλογα με την εκλογική περιφέρεια στην οποία ψηφίζουν.

Στις εκλογικές περιφέρειες όπου εκλέγονται από ένας μέχρι και πέντε βουλευτές, έναν σταυρό.

Στις εκλογικές περιφέρειες όπου εκλέγονται από έξι μέχρι και δώδεκα βουλευτές, μέχρι δύο σταυρούς.

Στην εκλογική περιφέρεια Α' Θεσσαλονίκης , μέχρι 3 σταυρούς.

Στην Α' Αθηνών μέχρι και 4 σταυρούς και στη Β' Αθηνών μέχρι και 5 σταυρούς.

Οσοι έχουν διατελέσει πρωθυπουργοί σε κυβέρνηση που έτυχε ψήφου εμπιστοσύνης της Βουλής και έχουν εκλεγεί βουλευτές, καθώς και ο αρχηγός κόμματος ή συνασπισμού κομμάτων, δε σταυροδοτούνται. Θεωρούνται ως σταυροί υπέρ τους το σύνολο των εγκύρων ψηφοδελτίων του κόμματος, στο ψηφοδέλτιο του οποίου περιλαμβάνονται.

Ψηφοδέλτιο με περισσότερους σταυρούς προτίμησης από όσους επιτρέπεται θεωρείται έγκυρο, χωρίς ωστόσο να λαμβάνεται υπόψη κανένας σταυρός προτίμησης.


ΠΑΣΟΚ
✓συνέπεια
✓εργατικότητα
✓αγωνιστικότητα
✓αξιοπρέπεια
✓εμπιστοσύνη
✓σεμνότητα
Για τα Δωδεκάνησα της ευημερίας και της ελπίδας

ΚΩΣΤΑΣ ΚΑΪΣΕΡΛΗΣ
Υποψήφιος βουλευτής
τ. υφυπουργός ΥΠΕΣΔΔΑ

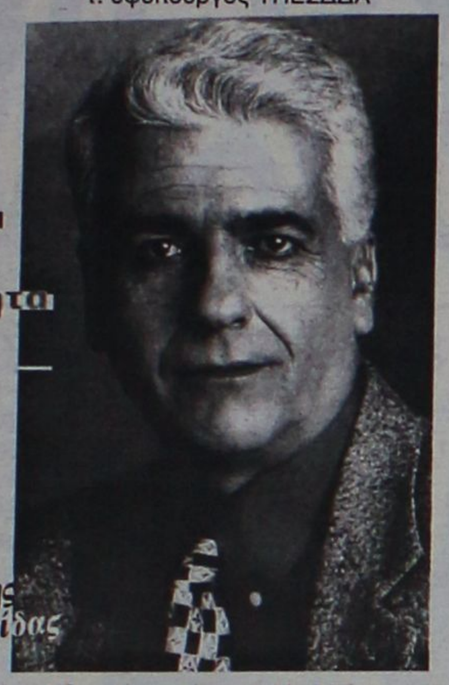

Πολιτικό Γραφείο: Εθν. Αντιστάσεως 11, Α' όροφος
Τηλ. 2241077550 • FAX: 2241077540

Γιώτης ΚΩΣΤΟΠΟΥΛΟΣ
ΥΠΟΨΗΦΙΟΣ ΒΟΥΛΕΥΤΗΣ ΔΩΔ/ΣΟΥ
ΠΑ.ΣΟ.Κ.

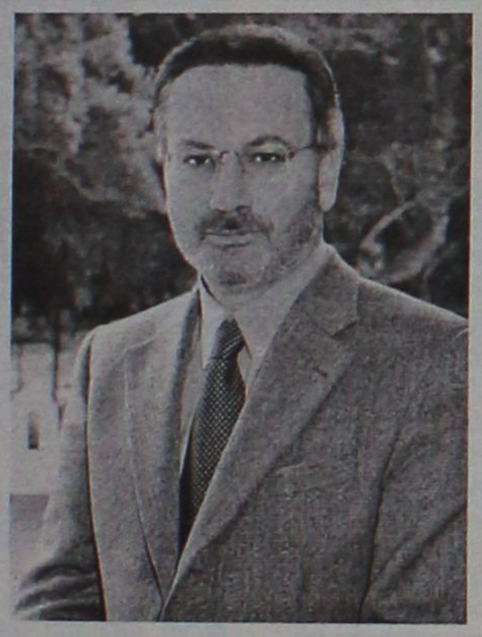

ΕΜΠΙΣΤΟΣΥΝΗ ΣΤΗΝ ΑΝΑΝΕΩΣΗ
Πολιτικό Γραφείο: Κ. Τσαλδάρη 1, Α' όροφος (πάνω από Κωτσόβολο),
Ρόδος • Τηλ. 2241028300, 2241028601 - Fax: 2241028602
www.costopoulos.gr

Ανεβαίνετε συχνά στην Αθήνα;



Τότε, γιατί να πληρώνετε περισσότερα από 39€ την ημέρα για ενοικίαση αυτοκινήτου;

Η PAYLESS φέρνει τα πάνω-κάτω στην ενοικίαση αυτοκινήτου, προσφέροντας σε όλους τους Ροδίτες που επισκέπτονται την Αθήνα, τις χαμηλότερες τιμές της αγοράς! Κάνετε σήμερα την κράτησή σας και η PAYLESS θα σας περιμένει στο αεροδρόμιο ΕΛΕΥΘΕΡΙΟΣ ΒΕΝΙΖΕΛΟΣ με το αυτοκίνητο που θα επιλέξετε!

Καλέστε τώρα το τοπικό κέντρο κρατήσεων της PAYLESS στο: 800 11 82311* ή μιλήστε με τον ταξιδιωτικό σας πράκτορα!

*Για κλήσεις από κινητό καλέστε 22410 82311

PAYLESS CAR RENTAL

PAYLESS CAR RENTAL GREECE - Δραγωνέα 5 - Μαρκόπουλο Αττικής - Τηλ: 22990 63211

ΓΕΝΙΚΟΙ ΟΡΟΙ ΕΝΟΙΚΙΑΣΗΣ ΑΥΤΟΚΙΝΗΤΟΥ: Η προσφορά ισχύει για κρατήσεις από κατοίκους της Ρόδου που ταξιδεύουν στην Αθήνα μέσω του αεροδρομίου ΕΛΕΥΘΕΡΙΟΣ ΒΕΝΙΖΕΛΟΣ για το χρονικό διάστημα μεταξύ 20/01/2004 έως 30/04/2004. Η παραπάνω τιμή αφορά ενοικίαση 1 εβδομάδας αυτοκινήτου Fiat Punto ή Hyundai Accent με κλιματισμό και radio CD, συμπεριλαμβάνει ελεύθερα χιλιόμετρα και ασφάλιση CDW και ισχύει με χρήση πιστωτικής κάρτας. Η προσφορά δεν μπορεί να συνδυαστεί με άλλες προσφορές που κατά καιρούς παρέχει η PAYLESS CAR RENTAL GREECE. Ο ενοικιαστής πρέπει να είναι άνω των 23 ετών και να είναι κάτοχος άδειας οδήγησης για τουλάχιστον 1 έτος. Διάφορες χρεώσεις ανάλογα με τον τόπο παράδοσης του αυτοκινήτου μπορεί να ισχύουν.



ΛΑ.Ο.Σ. ΛΑΪΚΟΣ ΟΡΘΟΔΟΞΟΣ ΣΥΝΑΓΕΡΜΟΣ
ΠΑΠΟΥΤΣΗΣ ΚΩΝΣΤΑΝΤΙΝΟΣ
ΜΕΛΟΣ ΕΚΤΕΛΕΣΤΙΚΗΣ ΓΡΑΜΜΑΤΕΙΑΣ
Υποψήφιος βουλευτής Δωδ/σου

Δώστε δύναμη σε νέους ανθρώπους,
με όραμα και πάθος, να υπηρετήσουν
τα συμφέροντα τα δικά σας
και της Ελλάδας μας

Πολιτικό Γραφείο
Εθν. Αντιστάσεως 45 , Ρόδος 85100
τηλ. 2241025480, κιν. 6977855759

ΛΑ.Ο.Σ
ΛΑΪΚΟΣ ΟΡΘΟΔΟΞΟΣ ΣΥΝΑΓΕΡΜΟΣ
Ψηφίστε έναν απο εσάς!
Κυριάκος ΠΑΤΑΚΑΣ
ΥΠΟΨΗΦΙΟΣ ΒΟΥΛΕΥΤΗΣ ΔΩΔΕΚΑΝΗΣΟΥ



Τηλ: 22410.22355
κιν: 6978.415535
e-mail: ciriak72@otenet.gr

ΤΑΒΕΡΝΑ
ΜΕΣΟΓΕΙΟΣ
Από 1η Μαρτίου
και πάλι κοντά σας
με τη γνωστή ποιότητα στο φαγητό μας,
αλλά και φρέσκα ντόπια κρέατα
(όλα στα κάρβουνα)
για ακόμη μεγαλύτερη απόλαυση.
Ανοικτά από τις 6 το απόγευμα
αργίες και Κυριακές από τη 1 το μεσημέρι
ΙΕΡΟΥ ΛΟΧΟΥ 47 (Ο ΔΡΟΜΟΣ ΠΡΟΣ ΤΗΝ ΠΑΡΑΛΙΑ) ΙΑΛΥΣΟΣ • ΤΗΛ.: 22410-91365

ΓΡΑΦΕΙΟ ΣΥΝΟΙΚΕΣΙΩΝ & ΓΝΩΡΙΜΙΩΝ
"Harris"
Αθήνα - Ρόδος
Η πολυετής πείρα μας τώρα και στη Ρόδο, αλλά και σε όλη τη Δωδεκάνησο, σας εγγυάται επιλεγμένες γνωριμίες υψηλού επιπέδου με σκοπό το γάμο. Κύριοι και δεσποινίδες, κυρίες καλών οικογενειών, επιστήμονες, επιχειρηματίες, δημόσιοι υπάλληλοι, ιδιωτικοί υπάλληλοι, συνταξιούχοι κτλ. επιθυμούν γνωριμία, συμβίωση, γάμο. Δεκτοί και γονείς.
ΑΠΟΛΥΤΗ ΕΧΕΜΥΘΕΙΑ
Φιλικό, πολιτισμένο περιβάλλον.
Γραφεία Ρόδου:
Στ. Κωτιάδη 51 & Κων/νου Υδραίου γωνία
(είσοδος από Κωτιάδη)
Ανοικτά και το Σαββατοκύριακο
Τηλ. 22410 26013, 22410 24035
fax: 22410 24035, κιν. 6942-297109
Από 9:00 έως 22:00

ΤΖΑΚΙΑ
ΤΖΑΚΙΑ ΤΖΟΤΖΟΛΗΣ ΤΑΣΟΣ
ΤΖΑΚΙΑ
ΜΑΝΤΕΜΕΝΙΑ • ΑΠΛΑ • ΑΕΡΟΘΕΡΜΑ • ΜΕ ΤΖΑΜΙΑ ΚΑΙ ΠΟΡΤΕΣ • ΜΕ ΠΥΡΟΤΟΥΒΛΑ
ΣΟΜΠΕΣ ΜΕ ΞΥΛΑ
ΜΕΓΑΛΗ ΠΟΙΚΙΛΙΑ ΜΟΝΤΕΛΩΝ
ΑΞΕΣΟΥΑΡ ΤΖΑΚΙΩΝ
ΣΚΑΡΕΣ • ΣΙΤΕΣ • ΚΡΕΜΑΝΤΑΛΑΔΕΣ
ΦΟΥΡΝΑΚΙΑ ΚΑΙ ΨΗΣΤΑΡΙΕΣ
ΣΕ ΠΟΛΛΑ ΣΧΕΔΙΑ ΚΑΙ ΜΕΓΕΘΗ
ΚΑΘΑΡΙΣΜΟΙ ΚΑΙ ΣΕΡΒΙΣ ΤΖΑΚΙΩΝ
ΚΟΛΥΜΠΙΑ, ΕΝΑΝΤΙ ΚΑΙ ΠΑΡΑΠΛΕΥΡΩΣ ΙΔΡΥΜΑΤΟΣ
ΚΥΡΙΑΚΕΣ ΑΝΟΙΚΤΑ 11–4
Τηλέφωνο (22410) 56275, κιν. 6942/255848, τηλ. Fax: 56317, 85103 Κολύμπια, Ρόδος

Υπηρέτης των μεγαλοεργολάβων και των μιζα

# Μαφιόζικες μεθο να αποφύγουν τη

## Θησαυρίζουν 100 φαμίλιες, ενώ έχουμε 1 εκατομμύριο



*Δεν παρασύρεται σε πόλωση και όξυνση ο Κ. Καραμανλής. Την Κυριακή γνωρίζει πολύ καλά τί θα συμβεί. Υπάρχουν δημοσκοπήσεις...*

Τις πιο άθλιες μεθόδους των πλέον αδίστακτων ολοκληρωτικών καθεστώτων εφαρμόζει εδώ και λίγες μέρες η νέα ηγεσία του ΠΑΣΟΚ σε μια ύστατη προσπάθεια να περιορίσει την έκταση της ήττας ενώπιον της οποίας αναπόφευκτα θα βρεθεί την προσεχή Κυριακή. Προβοκάτσιες, ψέματα, ψεύτικες υποσχέσεις, εκμαυλισμός συνειδήσεων, απειλές, διαστρέβλωση των θέσεων της Ν.Δ. και ό,τι άλλο μπορεί να "δημιουργήσει" αρρωστημένος νους χρησιμοποιούνται από το πρωί μέχρι το βράδυ, φυσικά με την αμέριστη βοήθεια των εργολάβων καναλαρχών, οι οποίοι κάνουν τα πάντα χωρίς κανένα πρόσχημα προκειμένου να κρατήσουν στην εξουσία το σύστημα ΠΑΣΟΚ προκειμένου να θησαυρίζουν οι ίδιοι και άλλες εκατό οικογένειες στην Ελλάδα, σε βάρος του χειμαζόμενου λαού, το 1/3 του οποίου ζει κάτω από τα όρια της φτώχειας, ενώ την ίδια στιγμή ένα εκατομμύριο, κυρίως νέοι και γυναίκες, είναι μακροχρόνια άνεργοι.

Αρχικά, αυτό το αδίστακτο σύστημα ΠΑΣΟΚ και ο ασυνάρτητος και αδύναμος να κυβερνήσει τη χώρα Γιωργάκης Παπανδρέου ...ανακάλυψαν πρόβλημα με το Ασφαλιστικό -συνταξιοδοτικό πρόγραμμα της Ν.Δ. και προσπάθησαν να το εκμεταλλευθούν. Η προσπάθεια όμως έπεσε στο κενό. Και όταν είδαν ότι τα περίφημα ανοίγματα με τους Μάνο, Ανδριανόπουλο, Δαμανάκη και Ανδρουλάκη και άλλους πολιτικάντηδες με σημαία ευκαιρίας, άρχισαν αμέσως την πόλωση, την όξυνση και τα διχαστικά μηνύματα.

Προχθές άρπαξαν μια δήλωση (πολύ σωστή) του κ. Βύρωνα Πολύδωρα και προσπάθησαν με οχήματα τα κανάλια και τις εφημερίδες των μεγαλοεργολάβων και προμηθευτών του Δημοσίου ένα νέο ...φιλότιμο εγχείρημα: να δημιουργήσουν φόβο και τρόμο στους πολίτες ότι όταν έρθει η Ν.Δ. στην εξουσία θα διώξει την άλλη μέρα 10.000 δημοσίους υπαλλήλους από τη θέση τους. Κι όμως ο κ. Πολύδωρας (που είναι πολύ έξυπνος και μετριοπαθής) είπε ότι με την κυβερνητική αλλαγή θα πάνε σπίτια τους όλοι οι σύμβουλοι, παρασύμβουλοι και οι άλλοι των πέριξ αυτών και των υπουργών παρατρεχάμενοι, που χωρίς να προσφέρουν απολύτως τίποτα, εισπράττουν κάθε μήνα μισθούς εκατομμυρίων, μόνο και μόνο επειδή είναι κομματικά στελέχη. Είναι γνωστό άλλωστε ότι από τα 270 μέλη της Κεντρικής Επιτροπής του ΠΑΣΟΚ μόνο οι 7 είναι εργαζόμενοι ως ελεύθεροι επαγγελματίες! Ολοι οι άλλοι (το θέμα ετέθη και στο Γιώργο Παπανδρέου κατά το ντιμπέιτ και το παραδέχθηκε) είναι διορισμένοι σε κρατικές θέσεις. Τέτοια κατάντια δεν συμβαίνει σε καμία άλλη χώρα της Ευρώπης, ίσως και στον κόσμο ολόκληρο.

Φυσικά η Ν.Δ. (το απέδειξε και στο παρελθόν) δεν πρόκειται να απολύσει κανέναν δημόσιο υπάλληλο, για τον απλούστατο λόγο ότι δεν είναι στη φύση της ο ρεβανσισμός, αλλά και διότι τέτοιες ενέργειες δεν έχουν κανένα νόημα. Αντίθετα και οι δημόσιοι υπάλληλοι, όπως και οι άλλοι εργαζόμενοι θα δουν επιτέλους καλύτερες μέρες χωρίς να έχουν πάνω από το κεφάλι τους τους κρατικοδίαιτους κομματικούς ινστρούχτορες του ΠΑΣΟΚ. Αλλωστε όλοι γνώριζαν ότι οι αυλές των υπουργων και άλλων κρατικών αξιωματούχων που ανήκουν στο κόμμα εξέθρεψαν κατά κύριο λόγο τη διαφθορά, τις μίζες και τα λαδώματα. Εφαγαν δε τόσα πολλά ώστε και να φύγουν από τις θέσεις που κατέχουν παράνομα έχουν να τρώνε για όλη τη ζωή τους, ακόμη δε και να προικίσουν μέχρι και τα εγγόνια τους! Καιρός, λοιπόν είναι να σκύψει μια νέα κυβέρνηση πάνω στα προβλήματα και του απλού λαού, ανεξάρτητα τί ψήφιζε και τί θα ψηφίσει την Κυριακή. Αυτή είναι η αλήθεια! Κι όμως διαστρεβλώθηκε σε τεράστιο βαθμό στο βωμό της διατήρησης της σημερινής εξουσίας προκειμένου να θησαυρίζουν από τον ιδρώτα του λαού οι λίγοι και να υποφέρει η συντριπτική πλειοψηφία.

Επί πλέον είναι ανατριχιαστικά τα στοιχεία που είδαν χθες το φως της δημοσιότητας αναφορικά με την παράκαμψη του ΑΣΕΠ και τον διορισμό σε διάφορες θέσεις μόνο όσων κομματικών έχουν και μπάρμπα στην Κορώνη. Δηλαδή από το ίδιο σύστημα υποφέρουν και οι ανυποψίαστοι πολίτες που μέχρι τώρα υποστηρίζουν ΠΑΣΟΚ και ζούσαν με ψεύτικες υποσχέσεις για κάποιον διορισμό, που όμως ποτέ δεν ερχόταν, ή μάλλον ερχόταν ως δόλωμα μόνο παραμονές εκλογών. Δεν θα πρέπει λοιπόν αυτό το άθλιο καθεστώς ν' αλλάξει;

**ΚΑΙ ΠΡΟΒΟΚΑΤΣΙΕΣ;**

Αλλά επειδή ο λαός αντι-

ΠΡΟΣΦΟΡΑ
Καθίσματα BAMBOO από
ΜΕΓΑΛΗ ΠΟΙΚΙΛΙΑ ΣΧΕΔΙΩΝ
ΚΩΣΤΑΣ ΣΚΟΥΤΕΛΗΣ
Κων/νου Παλαιολόγου 11 • Τηλ. 22410-35437
3ο χλμ. Ρόδου - Καλλιθέας • Τηλ. 22410-69990

Thatus Garden Center
Η λύση στο πρόβλημα του ήλιου
ΚΑΛΑΜΩΤΕΣ - ΚΙΟΣΚΙΑ - ΟΜΠΡΕΛΕΣ από BAMBOO -RATTAN - ΞΥΛΟ ΤΙΚ και ΕΜΠΟΤΙΣΜΕΝΗ ΞΥΛΕΙΑ
• ΕΙΔΗ ΣΚΙΑΣ • ΕΠΙΠΛΑ ΚΗΠΟΥ
• ΚΑΤΑΣΚΕΥΕΣ • ΠΕΡΓΚΟΛΕΣ
• ΟΜΠΡΕΛΕΣ • ΚΙΟΣΚΙΑ • ΣΥΝΤΡΙΒΑΝΙΑ
3ο χλμ. Ρόδου - Καλλιθέας
Τηλ. (22410) 69990 • Κιν. 6932 722817

## δόρων του Δημοσίου ο Γιωργάκης

# δεύσεις για βαριά ήττα!

## άνεργους και 1/3 του λαού στη φτώχεια

λαμβάνεται τί συμβαίνει και ποιά είναι η αλήθεια, οι ...επικοινωνιολόγοι του ΠΑΣΟΚ πέρασαν στις προβοκάτσιες! Ενώ από τα μπαλκόνια ο ελάχιστος Γ. Παπανδρέου εξαπολύει μύδρους και προσωπικές επιθέσεις κατά του Κώστα Καραμανλή, ανακάλυψαν την κυκλοφορία κάποιου φυλλαδίου το οποίο, λέει, τον συκοφαντεί. Το εν λόγω φυλλάδιο το είχε προαναγγείλει πριν από λίγες μέρες σε τηλεοπτική εκπομπή ο εκδιωχθείς από τον Σημίτη γκαιμπελίσκος Κ. Λαλιώτης! Και χθες η κ. Διαμαντοπούλου προέβη ...περιχαρής σε αποκαλύψεις, αφήνοντας όμως και κάποιο παράθυρο ανοιχτό, αφού τελούσε φυσικά εν γνώσει της προβοκάτσιας.

Στο εν λόγω φυλλάδιο πραγματοποιείται «επίθεση» κατά του Γ. Παπανδρέου, μεταξύ άλλων για απόψεις που έχει εκφράσει κατά καιρούς, υπέρ της καλλιτεχνικής ελευθερίας (με αφορμή την πρόσφατη αφαίρεση επίμαχου πίνακα από την έκθεση Outlook), για επανεξέταση του δικαιώματος στην ευθανασία, το διαχωρισμό «σκληρών» και «μαλακών» ναρκωτικών κ.λπ., αναδημοσιεύεται απόσπασμα της συνέντευξης της πρώην συζύγου του όπου του καταλογίζεται «αθεΐα», προκειμένου να εξαχθεί το συμπέρασμα ότι «πρέπει να πούμε όχι στον Γιώργο Παπανδρέου, γιατί είναι αδιανόητο, ένας ηγέτης της χώρας, να περιφρονεί τόσο βαθιά τις αξίες του πολιτισμού και των ανθρώπων της».

Δηλαδή στην πραγματικότητα στο φυλλάδιο δεν αναφέρονται ψέματα, αλλά θέσεις του ίδιου του Γ. Παπανδρέου. Αλλωστε το ότι «είναι άθεος» είναι γραμμένο σε βιβλίο που έγραφε η πρώτη σύζυγός του Εύα. Γι' αυτό και δεν έκανε θρησκευτικό γάμο ούτε με την Εύα, ούτε με την τωρινή σύζυγό του Αντα. «Είμαι εκ πεποιθήσεως άθεος», αναφέρεται χαρακτηριστικά στο ίδιο βιβλίο. Για τα περί «μαλακών» και «σκληρών» ναρκωτικών και τη βούλησή του να κυκλοφορούν τα «μαλακά» ελεύθερα ουδείς αμφιβάλλει, κάθε μέρα το αναφέρει, ακόμη και τώρα στην προεκλογική περίοδο.

***Και άλλο αποκαλυπτικό ρεπορτάζ στη σελ. 39***

Παρόλα αυτά η Ν.Δ. αποδοκίμασε χθες την κυκλοφορία αυτού του φυλλαδίου, αλλά σε σχετική δήλωσή του ο κ. Θ. Ρουσόπουλος αναρωτήθηκε: το ΠΑΣΟΚ παρακολουθεί μόνο τα αυτοκίνητα της Ν.Δ., ή μήπως και τα τηλέφωνα και την προσωπική ζωή των πολιτών για να τους εκβιάζει;

## Παρακολουθούν μόνο αυτοκίνητα, ή μήπως και τηλέφωνα και τη ζωή μας;

**Για προβοκάτσια κατηγορεί η ΝΔ το ΠΑΣΟΚ απαντώντας στις καταγγελίες της εκπροσώπου του κυβερνώντος κόμματος Αννας Διαμαντοπούλου πως υπάλληλοι του κόμματος της αξιωματικής αντιπολίτευσης διακινούσαν υλικό με συκοφαντικούς χαρακτηρισμούς εναντίον του Γ.Παπανδρέου. Ο κ. Ρουσόπουλος σε δηλώσεις του ανέφερε πως είναι σαφές ότι το ΠΑΣΟΚ παρακολουθούσε εργαζομένους της ΝΔ και φωτογράφιζε αυτοκίνητά τους για να υποστηρίξει τις καταγγελίες του.**

**Ο εκπρόσωπος Τύπου της ΝΔ τόνισε ότι το κόμμα της αξιωματικής αντιπολίτευσης καταδικάζει οποιεσδήποτε υβριστικές επιθέσεις απ'όπου και αν προέρχονται,αποδοκιμάζοντας ουσιαστικά το περιεχόμενο του φυλλαδίου.**

**Ο κ.Ρουσόπουλος είπε ότι η ΝΔ διακινεί την αλληλογραφία της από τέσσερα καταστήματα των ΕΛΤΑ στο Σύνταγμα, τη Λένορμαν, το Κολωνάκι και τη Βεΐκου και πρόσθεσε ότι προκύπτει ότι το ΠΑΣΟΚ παρακολούθησε και φωτογράφισε τα αυτοκίνητα της ΝΔ που μοίραζαν προεκλογικό υλικό που δεν έχει καμία σχέση με το προπαγανδιστικό υλικό που κατήγγειλε η ΝΔ.**

**Ο κ. Ρουσόπουλος κάλεσε τους δημοκρατικούς πολίτες και τις άλλες δημοκρατικές δυνάμεις του τόπου να αποκρούσουν τέτοιες μεθοδεύσεις σημειώνοντας ότι όλα μπορεί να τα περιμένει κανείς από το ΠΑΣΟΚ το οποίο είναι ικανό για όλα.**

**Ο κ. Ρουσόπουλος διερωτήθηκε αν το ΠΑΣΟΚ παρακολουθεί μόνο τη ΝΔ ή και τα άλλα κόμματα, αν παρακολουθεί μόνο τα αυτοκίνητα ή και τα τηλέφωνά μας ή και την ιδιωτική μας ζωή.**

**Ο εκπρόσωπος Τύπου της ΝΔ ανέφερε ότι ο κ.Λαλιώτης στις 26 Φεβρουαρίου είχε πει στον τηλεοπτικό σταθμό Alpha ότι γίνεται βρώμικος πόλεμος σε βάρος του Γ.Παπανδρέου και θα δείτε σε λίγες μέρες ότι διακινείται συκοφαντικό έντυπο από παραθρησκευτικές οργανώσεις και τη ΝΔ σε βάρος του αρχηγού του ΠΑΣΟΚ.**

**Ο κ. Ρουσόπουλος κάλεσε τον πρόεδρο του ΠΑΣΟΚ που επικαλείται νέο ύφος και ήθος,όπως είπε,να δηλώσει αν υιοθετεί ή καταδικάζει τέτοιες αποκρουστικές ενέργειες.**

**Ο εκπρόσωπος Τύπου της ΝΔ ανέφερε ότι το σύστημα ΠΑΣΟΚ δίνει μάχη μέχρις εσχάτων για να παραμείνει γαντζωμένο στην εξουσία και ανέφερε μεταξύ άλλων ότι υπάρχουν αφίσες που υβρίζουν τον Κώστα Καραμανλή διερωτώμενος γιατί δεν τις καταδικάζει το ΠΑΣΟΚ, πως στα υπουργεία διανέμεται υλικό για απολύσεις από τη ΝΔ την ώρα που το ΠΑΣΟΚ κρατά σε ομηρία 250.000 συμβασιούχους,ενώ τα παπαγαλάκια του,όπως είπε, μιλάνε για δημοσκοπήσεις με χαλκευμένα στοιχεία.**




Value FOR money

**Η ΝΕΑ ΣΥΛΛΟΓΗ ΤΗΣ GAUTIER CONTRACT BUSINESS ΓΙΑ ΤΑ ΕΣΤΙΑΤΟΡΙΑ ΤΑ BARS & ΤΑ CAFE.**

Προτάσεις σύγχρονης αισθητικής για τον εξωτερικό χώρο από αλουμίνιο με ηλεκτροστατική βαφή και prolen (μια ειδική συνθετική ρητίνη με ειδικά φίλτρα UV από την Ciba). Η τέλεια λύση για τις σκληρές συνθήκες της εξωτερικής χρήσης.

Φυσικό rattan, μασίφ τροπική ξυλεία και μεταλλικά στοιχεία: Οτι πιο σύγχρονο και αισθητικά άρτιο για τον εσωτερικό χώρο, με άψογη εμφάνιση και αντοχή. Μια συλλογή υψηλής ποιότητας σε ανταγωνιστες τιμές, ειδικά προσαρμοσμένη στις ανάγκες των σύγχρονων εστιατορίων, των bars και των cafe, και πάντα με το υψηλότερο value for money!







GAUTIER CONTRACT BUSINESS

ΛΕΩΦ. ΚΑΛΛΙΘΕΑΣ 1
ΤΗΛ. 22410 20187
ΡΟΔΟΣ

ΟΡΟΣΗΜΟ
ΘΕΜΕΛΙΟ
ΣΥΓΧΡΟΝΑ ΦΡΟΝΤΙΣΤΗΡΙΑ

Τμήματα προετοιμασίας υποψηφίων για το **διαγωνισμό του ΑΣΕΠ** (που θα πραγματοποιηθεί το Μάϊο) στα εξής μαθήματα:

- ***Μαθηματικές γνώσεις και δεξιότητες***
- ***Νέα Ελληνικά***

Έναρξη τμημάτων από
Τρίτη 24-02-04

**Πληροφορίες**

Στ. Κωτιάδη 37 , Ρόδος
Τηλ. 22410 75194, 22410 70611

www.orosimo-rho.gr

Ξεκίνησαν οι μετακινήσεις ετεροδημοτών

# Κόσμος πάει και κόσμος έρχεται!

## Κλειστά αύριο και τη Δευτέρα τα σχολεία λόγω των εκλογών • Κλειστά και τα δικαστήρια

**Ξεκίνησαν από χθες και αναμένεται να κορυφωθούν μέσα στο επόμενο 48ωρο, οι μαζικές μετακινήσεις των ετεροδημοτών – ψηφοφόρων προς και από τα νησιά της Δωδεκανήσου, καθώς επίσης και οι μαζικές αφίξεις των ομογενών από τις χώρες του εξωτερικού για να ασκήσουν το εκλογικό τους δικαίωμα.**

Ήδη από χθες το πρωί, η πληρότητα στις προγραμματισμένες πτήσεις των αεροσκαφών, που εκτελούν δρομολόγια προς και από τα αεροδρόμια της Ρόδου και της Κω, γίνονται με πληρότητα της τάξης του 80%, ενώ σημαντική είναι επίσης και η αύξηση που καταγράφεται στις μετακινήσεις των επιβατών με τα πλοία που εκτελούν δρομολόγια προς και από τα νησιά μας.

Η πληρότητα σε πλοία και αεροπλάνα από αύριο, εκτιμάται ότι θα αγγίξει και ποσοστά ακόμη και 100%, σε ό,τι αφορά τις πτήσεις των Ολυμπιακών Αερογραμμών, ενώ αντίστοιχη είναι επίσης η εικόνα που παρατηρείται και στις ιδιωτικές εταιρείες που πραγματοποιούν πτήσεις εσωτερικού αφού και εκεί η πληρότητα φθάνει το 100% και οι ενδιαφερόμενοι μπορούν να ελπίζουν στις λίστες αναμονής, οι οποίες αφορούν τις πτήσεις που πρόκειται να εκτελεστούν σήμερα αύριο και μεθαύριο. Την ίδια δυσκολία θα αντιμετωπίσουν και οι υποψήφιοι επιβάτες που δεν έχουν μεριμνήσει για την επιστροφή καθώς έως και τις 10 Μαρτίου, υπάρχει δυσχέρεια στην




εύρεση αεροπορικού εισιτηρίου.

Σύμφωνα με τις εκτιμήσεις των αρμοδίων των ναυτιλιακών εταιριών, για τους νησιωτικούς προορισμούς δεν υπάρχει πρόβλημα στην έκδοση εισιτηρίου. Η πληρότητα που παρατηρείται στα πλοία με προορισμό τα Δωδεκάνησα, δεν ξεπερνά το 70% αλλά ωστόσο, οι προβλέψεις της ΕΜΥ, κάνουν λόγο για... πολλά μποφόρ στα πελάγη, ιδιαίτερα το Σαββατοκύριακο, με ανοικτό το ενδεχόμενο έκδοσης απαγορευτικού.

**ΟΛΑ ΕΤΟΙΜΑ ΣΕ ΤΟΠΙΚΟ ΕΠΙΠΕΔΟ**

Πανέτοιμος είναι ο τοπικός κρατικός μηχανισμός, για την χωρίς προβλήματα διεξαγωγή των βουλευτικών εκλογικών. Σήμερα, αναμένεται να ολοκληρωθεί η αποστολή του εκλογικού υλικού σε όλα τα εκλογικά τμήματα της Δωδεκανήσου, η οποία ξεκίνησε από την περασμένη Δευτέρα, ενώ σε πλήρη ετοιμότητα βρίσκεται από χθες το πρωί και το Πρωτοδικείο της Ρόδου, που θα έχει την ευθύνη και την εποπτεία των βουλευτικών εκλογών σε τοπικό επίπεδο. Όπως είναι γνωστό, τα 15 κόμματα που παίρνουν μέρος στις εθνικές εκλογές για την περιοχή της Δωδεκανήσου, παρέδωσαν στη νομαρχία 240.000 ψηφοδέλτια που κατανεμήθηκαν στα εκλογικά τμήματα. Σημειώνεται ότι στη διάθεση της Νομαρχίας Δωδεκανήσου θα βρίσκονται και δύο ελικόπτερα για να αντιμετωπίσουν τυχόν ανάγκες κυρίως σε ό,τι αφορά τους δικαστικούς εκπροσώπους.

Αξίζει να σημειωθεί ότι από αύριο έως και τις 10 Μαρτίου τα δικαστήρια σε όλη τη χώρα, λόγω των βουλευτικών εκλογών θα παραμείνουν κλειστά, με απόφαση του υπουργείου Δικαιοσύνης. Το ίδιο χρονικό διάστημα θα ανασταλεί και η διενέργεια των πλειστηριασμών.

Κλειστά θα μείνουν από αύριο Παρασκευή, 5 Μαρτίου, και τη Δευτέρα, 8 Μαρτίου, τα σχολεία πρωτοβάθμιας και δευτεροβάθμιας εκπαίδευσης σε ολόκληρη τη χώρα. Τα σχολεία δεν θα λειτουργήσουν ανεξαρτήτως αν θα χρησιμοποιηθούν ή όχι σαν εκλογικά κέντρα λόγω της διενέργειας των βουλευτικών εκλογών της 7ης Μαρτίου.

Η ΠΙΤΣΑΡΙΑ
GONDOLA

*Σας ενημερώνει ότι για το 40ήμερο των νηστειών δημιουργήσαμε για σας τα παρακάτω νηστίσιμα είδη:*

**ΠΙΤΣΕΣ** ΤΟ ΤΥΡΙ ΕΙΝΑΙ ΠΡΟΑΙΡΕΤΙΚΟ

- ΛΑΧΑΝΙΚΑ *(ντομάτα, κρεμμύδι, μανιτάρια, πιπεριά, ελιές)*
- ΘΑΛΑΣΣΙΝΑ *(ντομάτα, γαρίδες, μύδια, καβούρι)*
- 4 ΤΥΡΙΑ *(4 διαφορετικά είδη τυριών)*
- ΓΚΡΕΚΑ *(ντομάτα, φέτα, ελιές, μανιτάρια, πιπεριά)*
- ΟΡΤΟΛΑΝΑ *(σπαράγγια, μπιζέλια, σπανάκι, αγκινάρα, ντομάτα)*
- ΣΠΑΝΑΚΙ *(σπανάκι, φέτα, ντομάτα)*
- ΜΕ ΦΡΕΣΚΑ ΜΑΝΙΤΑΡΙΑ ΚΑΙ ΣΚΟΡΔΟ
- ΠΙΤΣΑ ΧΩΡΙΣ ΤΥΡΙ ΜΟΝΟ ΜΕ ΔΙΑΦΟΡΑ ΛΑΧΑΝΙΚΑ

**ΖΥΜΑΡΙΚΑ**

- ΣΠΑΓΓΕΤΙ με μπρόκολα και φρέσκια ντομάτα
- ΣΠΑΓΓΕΤΙ αλά πέστο με βασιλικό, κουκουνάρια, σκόρδο
- ΣΠΑΓΓΕΤΙ με φρέσκα μανιτάρια, μπρόκολο και ντομάτα
- ΣΠΑΓΓΕΤΙ με ποικιλία από οστρακοειδή
- ΣΠΑΓΓΕΤΙ με χταπόδι και σουπιές
- ΣΠΑΓΓΕΤΙ με ανάμεικτα θαλασσινά
- ΣΠΑΓΓΕΤΙ με τόνο, αρακά, πιπεριά, ντομάτα
- ΣΠΑΓΓΕΤΙ με λαχανικά άνοιξης
- ΤΟΡΤΕΛΙΝΙΑ τυριού με φέτα και κρέμα γάλακτος
- ΤΟΡΤΕΛΙΝΙΑ τυριού με μανιτάρια, αρακά, κρεμμύδι, ντομάτα
- ΛΑΖΑΝΙΑ με σπανάκι
- ΠΕΝΝΕΣ με λιαστή ντομάτα και φέτα

**ΕΠΙΣΗΣ**

*ΡΥΖΙ με σουπιές και γαρίδες*
*Καβουροσαλάτα*

*Σαλάτες λαχανικών*
*Γαριδοσαλάτα*

*Μύδια σαγανάκι ή γαρίδες*

*Τονοσαλάτα*
*Ταραμοσαλάτα*

Ωράριο λειτουργίας 12.00 μεσημέρι έως 01.00 βρά-

Βενετοκλέων 44 & Δωδ/κής Νεολαίας • ΤΗΛ. 22410 77775, 29642, 27937

ΚΥΚΛΟΣ

**ΦΡΟΝΤΙΣΤΗΡΙΟ ΜΕΣΗΣ ΕΚΠΑΙΔΕΥΣΗΣ**

Ατταβύρου 49, Ροδίνι - Ρόδος

Εναρξη σεμιναρίων προετοιμασίας για τον ***διαγωνισμό του ΑΣΕΠ*** στα ακόλουθα μαθήματα:

- ***Μαθηματικές Γνώσεις και Δεξιότητες***
- ***Νέα Ελληνικά***

**Πληροφορίες: 2241032600**

Σε ειδικά τμήματα ετεροδημοτών

# Σε 14 συνολικά νομούς της χώρας θα ψηφίσουν και Δωδεκανήσιοι!

## Οι περισσότεροι βρίσκονται στις περιφέρειες Αθήνας και Πειραιά

Σε 14 συνολικά νομούς της χώρας, πρόκειται να λειτουργήσουν τμήματα στα οποία θα ψηφίσουν Δωδεκανήσιοι οι οποίοι βρίσκονται σε άλλες περιοχές της χώρας.

Οι ψηφοφόροι αυτοί θα ψηφίσουν υποψήφιους της Δωδεκανήσου και ειδικά σε ό,τι αφορά την μάχη του σταυρού η ψήφος τους ίσως αποδειχθεί και καθοριστική.

Συνολικά στα τμήματα αυτά υπολογίζεται ότι θα ψηφίσουν 1.984 Δωδεκανήσιοι σύμφωνα τουλάχιστον με τα στοιχεία που δόθηκαν από το υπουργείο Εσωτερικών.

Ο μεγάλος βέβαια αριθμός των ψηφοφόρων αυτών βρίσκονται στην Αθήνα και τον Πειραιά, όπως όμως φαίνεται υπάρχουν αρκετοί συμπατριώτες μας και σε άλλους νομούς της χώρας.

Ειδικότερα τμήματα Δωδεκανησίων ψηφοφόρων θα λειτουργήσουν στους εξής νομούς της χώρας (σ.σ. όπως είναι γνωστό είχε τεθεί ως προϋπόθεση να εκδηλώσουν ενδιαφέρον τουλάχιστον 40 ψηφοφόροι).

- στην περιφέρεια Αθηνών
- στην περιφέρεια Πειραιά
- στην νομαρχία Θεσσαλονίκης
- στη νομαρχία Αχαΐας
- στη νομαρχία Εύβοιας
- στη νομαρχία Ζακύνθου
- στη νομαρχία Ηλείας
- στη νομαρχία Κιλκίς
- στη νομαρχία Λασιθίου
- στη νομαρχία Λευκάδας
- στη νομαρχία Πέλλας
- στη νομαρχία Πιερίας
- στη νομαρχία Ρεθύμνου
- στη νομαρχία Σερρών
- στη νομαρχία Χανίων

Αγώνας μέχρι την ώρα που θα κλείσουν οι κάλπες

# Επί... ποδός πολέμου τα τοπικά στελέχη της Ν.Δ.

## Ορίστηκαν αντιπρόσωποι σ' όλα τα εκλογικά τμήματα
## Μεγάλες προσπάθειες για μετακίνηση όλων των ετεροδημοτών

**Επί ποδός πολέμου βρίσκονται τα τοπικά στελέχη της Νέας Δημοκρατίας για την εκλογική αναμέτρηση της Κυριακής, επιδιώκοντας να εκφραστεί και στις κάλπες το θετικό πολιτικό κλίμα που υπάρχει για τη Νέα Δημοκρατία.**

Στις τάξεις πάντως της νομαρχιακής επιτροπής και των τοπικών επιτροπών επικρατεί κλίμα ενθουσιασμού για την νίκη του κόμματος, εκφράζεται, όμως, η ανάγκη να δοθεί η μάχη μέχρι την ώρα που θα κλείσουν οι κάλπες.

Το βάρος της προσπάθειας, όπως επισήμανε σε δηλώσεις του στη "Ροδιακή" ο γραμματέας της ΝΟΔΕ κ. Παναγ. Σακελλαρίου, δίδεται σε δύο τομείς.

Πρώτον στη διακίνηση των ετεροδημοτών και δεύτερο στους εκλογικούς αντιπροσώπους που θα στείλει το κόμμα στα εκλογικά τμήματα.

Σε ό,τι αφορά τους ετεροδημότες, ο κ. Σακελλαρίου δήλωσε ότι για πρώτη φορά υπάρχει τέτοια κινητοποίηση στις τάξεις της τοπικής Ν.Δ., πράγμα που δείχνει και το κλίμα που υπάρχει.

Τόσο από τη Ρόδο προς τις άλλες περιοχές της χώρας, όσο και αντίστροφα, πρόκειται να διακινηθούν εκατοντάδες ψηφοφόροι.

Δεν πρέπει να πάει χαμένη ούτε μία ψήφος, τόνισε χαρακτηριστικά ο κ. Σακελλαρίου, ο οποίος διαβεβαίωσε ότι όλοι όσοι έχουν εκφράσει ενδιαφέρον να μετακινηθούν από τη Ρόδο, θα μετακινηθούν κανονικά (πιθανόν μάλιστα να υπάρξουν και πτήσεις τσάρτερ προς Θεσσαλονίκη και Κρήτη).

***Κλίμα ενθουσιασμού σ' όλες τις τοπικές οργανώσεις***

**Πανέτοιμη επίσης είναι η Ν.Δ. σε ό,τι αφορά την στελέχωση των εκλογικών τμημάτων με αντιπροσώπους.** Ηδη έχει καταρτιστεί ο σχετικός κατάλογος και υπάρχουν ακόμα και αναπληρωματικοί.

Για να αντιμετωπιστούν μάλιστα τυχόν παρατράγουδα θα γίνουν ειδικά σεμινάρια στους αντιπροσώπους. Ηδη χθες το απόγευμα ένα τέτοιο σεμινάριο έγινε στην δήμο Ιαλυσού, ενώ σήμερα στις 7 μ.μ. στο ξενοδοχείο Πλάζα θα γίνει σεμινάριο για τους αντιπροσώπους στα εκλογικά τμήματα των δήμων Ρόδου και Λίνδου.

Παράλληλα ειδικά κλιμάκια στελεχών θα ενημερώσουν τους αντιπροσώπους στους άλλους δήμους της Ρόδου και των νησιών.

Κληθείς επίσης ο κ. Σακελλαρίου **να σχολιάσει τα καμώματα του ΠΑΣΟΚ την τελευταία εβδομάδα** δήλωσε τα εξής:

«Το ΠΑΣΟΚ πάνω στον πανικό του βλέποντας την εκλογική του καταδίκη, χρησιμοποιεί δύο νέα όπλα. Πρώτον οξύνει τον προεκλογικό αγώνα και δεύτερον διαστρεβλώνει τις θέσεις της Νέας Δημοκρατίας και των στελεχών της.

Θεωρώ ότι ο κόσμος τους έχει πάρει είδηση και δεν τους παρακολουθεί πλέον.

Η Ν.Δ. με σοβαρότητα και υπευθυνότητα θα κλείσει την προεκλογική της εκστρατεία μεταφέροντας τις θέσεις της με τρόπο ώριμο, αξιόπιστο και υπεύθυνο. Η πολιτική αλλαγή και το πολιτικό ήθος εκφράζεται με πράξεις και όχι με θεατρινισμούς».



## Εφερε λαθραία τσιγάρα

**Σε ποινή φυλάκισης 7 μηνών, καταδικάστηκε χθες το μεσημέρι από το αυτόφωρο Τριμελές Πλημμελειοδικείο της Ρόδου, μια 52χρονη Αγγλίδα, η οποία είχε αποβιβαστεί στο λιμάνι της Ρόδου, προερχόμενη από την Τουρκία και θρέθηκε να έχει στην κατοχή της 30 κούτες τσιγάρα, τα οποία είχε συμφωνήσει να πωλήσει παράνομα σε συμπατριώτισσά της που διαμένει στη Ρόδο.**

Η σύλληψή της, έγινε από τους υπαλλήλους του Τελωνείου της Ρόδου, έπειτα από έρευνα που έκαναν στις αποσκευές της, εντοπίζοντας έτσι την ποσότητα των τσιγάρων αυτών. Σε βάρος της ο εισαγγελέας άσκησε ποινική δίωξη για λαθρεμπορία και την παρέπεμψε ενώπιον του Τριμελούς Αυτοφώρου, το οποίο και την καταδίκασε στην παραπάνω ποινή. Το ίδιο δικαστήριο, αποφάσισε η έφεση να μην έχει αναστολικό αποτέλεσμα, υποχρεώνοντας έτσι την καταδικασθείσα να εξαγοράσει επιτόπου την ποινή που της επιβλήθηκε, έτσι ώστε να μην πάρει την άγουσα για τις φυλακές. Κατά την διάρκεια της προανάκρισης, η 52χρονη Αγγλίδα, ομολόγησε ότι είχε συνεννοηθεί να φέρει τις ποσότητες με τα λαθραία αυτά τσιγάρα στο νησί της Ρόδου και να τα παραδώσει σε κάποια συμπατριώτισσά της ονόματι «Τζέιν» με την οποία είχε προκαθορίσει να συναντηθούν σε κεντρικό σημείο της Παλιάς Πόλης.

Συνέντευξη του κ. Δ. Παπαδημούλη χθες στη Ρόδο

# Αισιοδοξία του ΣΥΝ για είσοδο στη Βουλή

## «Οι αριστεροί του ΠΑΣΟΚ δεν μπορούν να χωνέψουν ότι ψήφισαν Γιώργο και τους βγήκε Μάνος και Ανδριανόπουλος"

**Σίγουρος εμφανίζεται ο Συνασπισμός της Ριζοσπαστικής Αριστεράς όχι μόνο για την παρουσία του στη Βουλή αλλά και για το αυξημένο ποσοστό του και ευελπιστεί να αποτελέσει μία «ισχυρή δύναμη ελέγχου της εξουσίας».**

Τα παραπάνω δήλωσε, σε συνέντευξη τύπου που παρεχώρησε χθες, το μέλος της Κεντρικής Εκλογικής Επιτροπής του Συν, κ. Δημήτρης Παπαδημούλης, ο οποίος βρέθηκε στη Ρόδο προκειμένου να μιλήσει στην κεντρική προεκλογική εκδήλωση του κόμματος που επρόκειτο να λάβει χώρα χθες το βράδυ.

**Ο κ. Παπαδημούλης εμφανίσθηκε ιδιαίτερα αισιόδοξος λέγοντας ότι ο Συν θα μπει με ενισχυμένο ποσοστό στη Βουλή καθώς και ότι θα αποτελέσει μία δύναμη που μετά τις εκλογές θα προωθήσει τον πόθο για τη δημιουργία μιας μεγάλης, σύγχρονης δημοκρατικής ενωμένης παράταξης της Αριστεράς, που θα απευθύνεται σε όλους τους Έλληνες αριστερούς, «συμπεριλαμβανομένων και αυτών που ψηφίζουν ακόμη ΠΑ.ΣΟ.Κ. αλλά δεν μπορούν να...χωνέψουν ότι ψήφισαν στην κάλπη πριν από λίγες εβδομάδες Γιώργο Παπανδρέου και τους βγήκε...Μάνος και Ανδριανόπουλος»!**

Το στέλεχος του Συν διαβεβαίωσε από τη Ρόδο ότι στην παράταξή τους υπάρχει αισιοδοξία αλλά κανένας απολύτως εφησυχασμός. Αντιθέτως-συνέχισε-βλέπουν με εξαιρετική δυσπιστία και επιφύλαξη, ακόμα και «αλλεργία» τα παιχνίδια των τελευταίων ημερών και έκανε λόγο για εμπόριο λαϊκίστικου πλειστηριασμού.

Ο κ. Παπαδημούλης καταδίκασε, ακόμη, «αυτή την επιχείρηση μιας ρετρό όξυνσης, μιας ρετρό πόλωσης που έχει έρχεται από τα παλιά» και είπε χαρακτηριστικά ότι...«ο καβγάς γίνεται για το πάπλωμα της εξουσίας»!

Αναφορά έκανε επίσης και για αυτήν την «κόντρα κομματικοποίησης της Δημόσιας Διοίκησης» και συμπλήρωσε ότι ο Συν και ευρύτερα η παράταξη της Αριστεράς έχει υποστεί στο πετσί της την κομματικοποίηση και την αναξιοκρατία που μαστίζει τη Δημόσια Διοίκηση και το ζητούμενο είναι η εξάλειψη του κομματισμού από τον Δημόσιο τομέα.

Καταλήγοντας, ο κ. Παπαδημούλης, τόνισε ότι υπάρχει αρκετός κόσμος που το σκέφτεται και συμπαθεί τον Συνασπισμό και το μόνο που χρειάζεται είναι να τολμήσει να τους ψηφίσει. «Δεν μας αρκεί η συμπάθεια», είπε χαρακτηριστικά.

Παρόντες στη χθεσινή συνέντευξη τύπου ήταν και τα στελέχη του κόμματος τοπικά.

Ο υποψήφιος βουλευτής κ. Μάνος Θεοδωρίδης, ερωτώμενος, μίλησε για την πορεία του Συν στα Δωδεκάνησα, εμφανίσθηκε ιδιαίτερα αισιόδοξος και είπε ότι η εμπειρία του από το Βόρειο Συγκρότημα δείχνει ότι υπάρχουν αρκετοί από το ΠΑ.ΣΟ.Κ. που προσεγγίζουν τον Συν και μάλιστα υπάρχει μία μεγάλη κινητικότητα σε οπαδούς του ΠΑ.ΣΟ.Κ. της δεκαετίας του '70.

**Η εκτίμησή του είναι ότι η δυναμική του Συν στο Βόρειο Συγκρότημα είναι μεγάλη και συγκεκριμένα στους Δήμους Κω, Ηρακλειδών και Καλύμνου θεωρούν ότι θα υπάρξει και διπλασιασμός του ποσοστού του.**

Ως γνωστόν, στην κεντρική προεκλογική εκδήλωση του κόμματος χθες το βράδυ επρόκειτο να μιλήσει ο κ. **Μανώλης Γλέζος** ο οποίος, όμως, για λόγους υγείας τελικά δεν μπόρεσε να παραστεί αλλά απέστειλε χαιρετισμό στον οποίο ανέφερε ότι έστω και νοερά βρισκόταν χθες στη Ρόδο, «το νησί των εφηβικών του ονείρων, μαζί με εσάς, τις αγραυλούσες συνειδήσεις που όλον αυτόν τον καιρό δίνουμε τη μάχη για να γίνει η Αριστερά και πάλι πρωταγωνιστής στην πολιτική ζωή της χώρας...».


ΨΗΦΙΖΟΥΜΕ Γι' ΑΥΤΟΥΣ ΠΟΥ ΑΓΑΠΑΜΕ

**«Γίνεται να μείνουν τα παιδιά μας εδώ, να καλλιεργήσουν τη γη μας;»**

**Με τη σκέψη στον αγρότη και τις ανάγκες του, η Νέα Δημοκρατία προτείνει στο κυβερνητικό της πρόγραμμα νέα πολιτική για την αγροτική ανάπτυξη:**

- **Δίνονται κίνητρα** για να παραμείνουν οι νέοι αγρότες στον τόπο τους.
- Οι αποζημιώσεις θα καταβάλλονται **υποχρεωτικά σε τρεις μήνες** και, σε περίπτωση καθυστέρησης, **έντοκα**.
- **Ρυθμίζονται** γενναία και οριστικά **τα χρέη** των αγροτών **και τα πανωτόκια**.
- Δημιουργούνται **Τοπικά Κέντρα Αγροτικής Ανάπτυξης** για την τεχνολογική και επιστημονική στήριξη των αγροτών.
- Λαμβάνονται μέτρα για τη **μείωση του κόστους παραγωγής**.
- Αυξάνεται η **αγροτική σύνταξη** σε **330 ευρώ** μέσα στην τετραετία.

**Η Νέα Δημοκρατία πιστεύει στον αγρότη. Είναι πολύτιμος για την Ελλάδα. Με την κατάλληλη οργάνωση και στήριξη από την πολιτεία μπορεί να αξιοποιήσει τις νέες ευκαιρίες, να μείνει στη γη του και να προκόψει.**



**Νέα πολιτική Καλύτερη Ζωή!**

Ο τόπος χρειάζεται **πολιτική αλλαγή**

**ΝΕΑ ΔΗΜΟΚΡΑΤΙΑ**



*Ταβέρνα-Ουζερί*

**Μεζεδοκαμώματα**

**στα Κοσκινού**

*Φρέσκοι*

θαλασσινοί μεζέδες

και κρέατα στα κάρβουνα

ΑΝΟΙΚΤΑ ΚΑΘΗΜΕΡΙΝΑ μετά τις 17.00

ΚΥΡΙΑΚΗ ΑΝΟΙΚΤΑ ΑΠΟ ΤΟ ΜΕΣΗΜΕΡΙ

***Σας περιμένουμε***

**Κοσκινού (παλιά πλατεία)**

**Τηλ. 22410-64545, 6944104611**

Αν θέλετε *και* πραγματικές γνώσεις *και* πιστοποιητικά που αναγνωρίζονται παγκόσμια, τότε *μόνο* στα Κέντρα Technokids Technoplus θα αποκτήσετε

**ΠΙΣΤΟΠΟΙΗΤΙΚΑ ΓΙΑ ΤΟΝ ΔΗΜΟΣΙΟ ΤΟΜΕΑ**

Microsoft Office Specialist

IC3 INTERNET AND COMPUTING CORE CERTIFICATION

**Στο Πιστοποιημένο Εξεταστικό Κέντρο Technokids Technoplus στη Ρόδο, μπορείτε να βρείτε αντίγραφο του Προεδρικού Διατάγματος και το κυριότερο... να ενημερωθείτε για όλα τα σεμινάρια που οδηγούν στην απόκτηση των πιστοποιήσεων.**

**Νέα τμήματα 6-8 ατόμων κάθε εβδομάδα (πρωί, απόγευμα και βράδυ)**

TECHNOKids® TECHNOPLUS®
ΔΙΕΘΝΗ ΚΕΝΤΡΑ ΕΚΜΑΘΗΣΗΣ ΥΠΟΛΟΓΙΣΤΩΝ
Όλοι μαθαίνουν σε μας

Εθν. Αντιστάσεως 18, Ρόδος, Τηλ.: 22410 70880

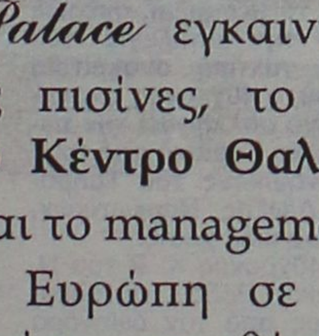

Authorized Testing Center

ΣΕ 20 ΧΩΡΕΣ ΣΕ ΟΛΟ ΤΟΝ ΚΟΣΜΟ ΚΑΙ ΣΕ 36 ΣΗΜΕΙΑ ΣΤΗΝ ΕΛΛΑΔΑ

Από θηροφύλακες του Κυνηγετικού Συλλόγου

# Πιάστηκαν στα πράσα τρεις ελαφοκυνηγοί

## Είχαν παγιδεύσει ελάφι και συνελήφθησαν την ώρα ακριβώς που το τεμάχιζαν!

**Και νέα επιτυχία, σημείωσαν οι θηροφύλακες του Κυνηγετικού Συλλόγου Ρόδου, προχθές το απόγευμα καθώς συνέλαβαν τρεις λαθροκυνηγούς, που είχαν παγιδεύσει και θανατώσει ένα ελάφι στην περιοχή του Ασκληπιού.**

Σύμφωνα με τα στοιχεία που συγκέντρωσε η "Ροδιακή" οι τέσσερις θηροφύλακες του συλλόγου, είχαν στήσει ολόκληρη επιχείρηση, για τη σύλληψη των λαθροκυνηγών, κι αυτό γιατί είχαν ήδη εντοπίσει τις παγίδες που τοποθέτησαν για να αιχμαλωτίσουν το άτυχο ζώο.

Ολα ξεκίνησαν την Τρίτη 2 Μαρτίου, όταν στο πλαίσιο περιπολίας που πραγματοποιούσαν οι θηροφύλακες, στη θέση "Κουναράς" του δημοτικού διαμερίσματος Ασκληπιού, εντόπισαν τις θηλιές που είχαν τοποθετήσει οι λαθροκυνηγοί, στις οποίες είχε παγιδευτεί ένα μεγάλο αρσενικό ελάφι.

Δυστυχώς το ζώο είχε ξεψυχήσει και οι θηροφύλακες έστησαν καρτέρι για να συλλάβουν, αυτούς που είχαν τοποθετήσει τις παγίδες και που προφανώς θα τις έλεγχαν για να δουν το αποτέλεσμα.

Στις 5 παρά 10 το απόγευμα, εμφανίστηκαν τρία άτομα, τα οποία πήγαν στο σημείο όπου βρισκόταν το ελάφι, και άρχισαν να το τεμαχίζουν. Οπως έγινε γνωστό, οι λαθροθήρες έφτασαν μάλλον καθυστερημένα, καθώς, το ελάφι είχε θανατωθεί από την παγίδα στο λαιμό του, μια μέρα πριν, και αυτό είχε σαν αποτέλεσμα να αρχίσει να μυρίζει.

Μη μπορώντας να κάνουν αλλιώς οι λαθροκυνηγοί, έκοψαν το κεφάλι του με τσεκούρι (προφανώς ήταν το μόνο χρήσιμο που έμεινε) και την ώρα που ξεκινούσαν τον τεμαχισμό του, για να εξαφανίσουν τα ίχνη του, οι θηροφύλακες του Κυνηγετικού Συλλόγου Ρόδου, έκαναν έφοδο και τους έπιασαν επ' αυτοφώρω.

Συνελήφθησαν οι: Δ.Σ. του Β. 42 ετών, Α.Α. του Π. 58 ετών και Π.Ε. του Γ. 59 ετών όλοι κάτοικοι Ασκληπιού, και κατασχέθηκαν παγίδες, θηλιές, ένα τσεκούρι, καθώς και σύρμα γαλβανιζέ. Οι λαθροθήρες οδηγήθηκαν στη δικαιοσύνη και ορίστηκε τακτική δικάσιμος για την εκδίκαση της υπόθεσης.

Αξίζει να σημειωθεί ότι, η επιχείρηση που έστησαν οι θηροφύλακες είναι μία από τις πολλές, στο πλαίσιο της αποστολής τους, και ιδιαίτερα πρέπει να τονιστεί ότι οι έλεγχοι δε θα σταματήσουν. Θα βρίσκονται όπως υπογραμμίζουν παντού ανά πάσα στιγμή, για να πατάξουν το φαινόμενο της λαθροθηρίας.







*AnaGenesis*
*Thalasso Spa Center*

Το *Atrium Palace* εγκαινιάζει σε δύο μήνες τις πολυτελείς **βίλλες** με τις ατομικές θερμαινόμενες πισίνες, το νέο παραλιακό **Θεματικό - Εστιατόριο** και το Υπερσύγχρονο **Κέντρο Θαλασσοθεραπείας** σε επιφάνεια 2.500 τ.μ. Υπό την καθοδήγηση και το management της Γαλλικής *Thalgo,* της μεγαλύτερης και πλέον ειδικής στην Ευρώπη σε αντίστοιχα κέντρα με τα κορυφαία προϊόντα θαλασσοθεραπείας, απευθύνεται σε απαιτητικούς πελάτες που επιζητούν την ψυχοσωματική τους αναγέννηση.

Για να στελεχώσει τα τμήματα Υδροθεραπείας, Φυσιοθεραπείας, Αισθητικής, Γυμναστικής, Υποδοχής, Marketing ζητά νέους και νέες για τις παρακάτω ειδικότητες:
Θέση Διευθυντή - manager Κέντρου Θαλασσοθεραπείας,
Διαιτολόγο, Υδροθεραπευτές, Φυσιοθεραπευτές, Μασέρ, Αισθητικούς, Κομμωτές, Γυμναστές , Υπεύθυνους Υποδοχής, Τεχνικούς - συντηρητές, με εμπειρία σε αντίστοιχα κέντρα.

Τηλέφωνα πληροφοριών : 22410 - 28307, 22410 - 31832, (Κα. Πλατή), e-mail: info@atrium.gr

*Atrium Palace*
RESORT HOTEL











Quality Label for Swiss Tourism 2003



Η κεντρική θέρμανση είναι πολυτέλεια;;;

ΟΧΙ ΠΙΑ!!!

πλαίσιο

ΤΙΜΗ ΕΚΠΛΗΞΗ 1750 €

ΑΠΟ ΤΗΝ ΕΝΕΡΓΕΙΑ - ΒΟΛΑΣ

ΣΥΣΤΗΜΑ ΚΕΝΤΡΙΚΗΣ ΘΕΡΜΑΝΣΗΣ ΠΛΗΡΕΣ
6 σώματα panel Superia® 800X900, 800X750, 800X750, 600X1050, 600X900, 600X450
Λέβητας Siris 20.000 θερμίδων-καυστήρας Ecoflam-κυκλοφορητής Wilo ή Nocchi
Δεξαμενή 500 λίτρα, θερμοστάτης χώρου SIEMENS & όλα τα υπόλοιπα εξαρτήματα πλην καμινάδας και σωληνώσεων.
(Στην τιμή περιλαμβάνεται και η μεταφορά στο χώρο σας)

*Υπεύθυνοι: Σ. Βόλας Ηλ. Μηχ. BEng, MSc*
*Ν. Μάλιακκας Ηλ. Μηχ. ΑΠΘ*
*Τηλ. (22410) 98070 - 6973990806*

www.volas.net



ΚΟΥΖΙΝΕΣ ΣΕ ΤΙΜΕΣ ΠΟΥ... ΠΡΟ - ΚΑΛΟΥΝ!



πλαίσιο

ΠΛΗΡΕΣ ΣΕΤ ΕΠΙΠΛΩΝ ΚΟΥΖΙΝΑΣ (14 μ. ΠΕΡΙΠΟΥ) ΜΕ ΤΡΟΦΟΘΗΚΗ ΚΑΙ ΜΗΧΑΝΙΣΜΟΥΣ

ΜΟΝΟ 2990 € (ΣΥΜΠΕΡΙΛΑΜΒΑΝΕΙ ΦΠΑ ΚΑΙ ΤΟΠΟΘΕΤΗΣΗ)

ΜΕΓΑΛΗ ΓΚΑΜΑ ΣΕ ΤΡΑΠΕΖΙΑ ΚΟΥΖΙΝΑΣ ΚΑΡΕΚΛΕΣ ΚΑΙ ΕΣΩΤΕΡΙΚΕΣ ΠΟΡΤΕΣ ΑΠΟ ΙΤΑΛΙΑ

ΔΩΡΟ ΤΡΑΠΕΖΙ ΑΝΟΙΓΟΜΕΝΟ 100X140+40 (MOD 7510)




ΑΞΙΑΣ 440 €

Ειδικά προγράμματα απόσυρσης.
Ηλεκτρικές συσκευές σε χαμηλές τιμές.

ΒΟΛΑΣ ΚΟΥΖΙΝΕΣ

Μ. ΒΟΛΑΣ & ΥΙΟΙ Ο.Ε.
Λ. ΕΛΕΥΘΕΡΙΑΣ 43-45 ΚΡΕΜΑΣΤΗ ΡΟΔΟΣ - ΤΗΛ. (22410) 91275
FAX (22410) 94370 --- www.volas.net --- e-mail volas@hol.gr


ΤΗΝ ΗΜΕΡΑ ΤΩΝ ΕΚΛΟΓΩΝ

# Συνεχής ροή αποτελεσμάτων από τη Νομαρχία Δωδ/σου

## Οι πολίτες μπορούν να ενημερώνονται λεπτομερώς και από την ιστοσελίδα

**Ολοκληρώθηκε από την νομαρχία η αποστολή του εκλογικού υλικού σε όλα τα εκλογικά κέντρα του νομού.**

Σε σχετική μάλιστα ανακοίνωση επισημαίνεται ότι η εκλογική διαδικασία της Κυριακής θα πραγματοποιηθεί απρόσκοπτα, αφού ήδη έχει φθάσει σ' όλα τα τμήματα το εκλογικό υλικό.

Σε ό,τι αφορά την μετάδοση των αποτελεσμάτων το βράδυ των εκλογών η νομαρχία έκανε γνωστό ότι οι προετοιμασίες βρίσκονται στην τελική τους φάση. Συγκεκριμένα τα τμήματα Σχεδιασμού - Προγραμματισμού και Μηχανογράφησης της Νομαρχίας, με τη συνεργασία της εταιρείας «Μ. και Θ. Μπέλλος Ο.Ε», έχοντας την εμπειρία των προηγούμενων εκλογικών αναμετρήσεων, εγκαθιστούν την απαραίτητη υποδομή ώστε να εξασφαλιστεί κατά την ημέρα των εκλογών η συνεχής ροή αποτελεσμάτων προς τα ΜΜΕ της περιοχής (είτε βρίσκονται στην αίθουσα του Νομαρχιακού Συμβουλίου είτε όχι) και σε κάθε ενδιαφερόμενο πολίτη.

ΑΠΟ την ιστοσελίδα της Νομαρχιακής Αυτοδιοίκησης Δωδεκανήσου (www.nad.gr) θα είναι δυνατή η προβολή και η ανάγνωση των εκλογικών αποτελεσμάτων, ανά εκλογικό τμήμα, δημοτικό διαμέρισμα, Δήμο και σε τακτά χρονικά διαστήματα θα ανακοινώνονται συγκεντρωτικά αποτελέσματα,

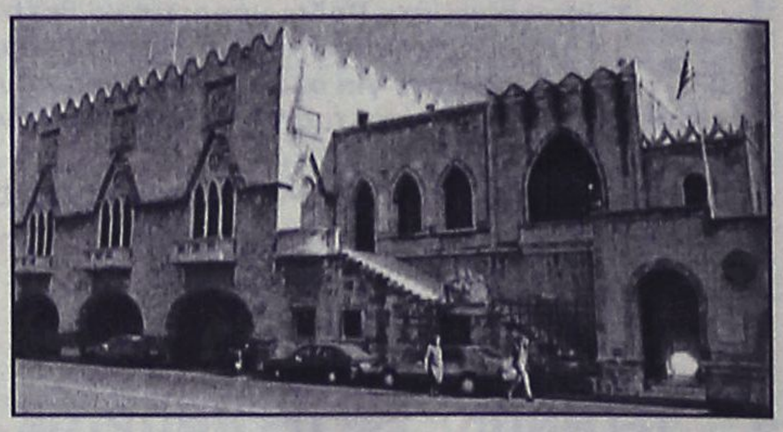

ώστε να είναι δυνατή η διαμόρφωση εικόνας για την έκβαση της εκλογικής μάχης. Για την καλύτερη επεξεργασία των αποτελεσμάτων, όπως και για την εξαγωγή συμπερασμάτων από τα ΜΜΕ και τους χρήστες του διαδικτύου, θα υπάρχει η δυνατότητα ανάγνωσης από το site της ΝΑΔ των συγκριτικών αποτελεσμάτων, βάσει των βουλευτικών εκλογών του 2000, σε μορφή excel.

ΤΕΣΣΕΡΑ συνεργεία υπαλλήλων της Νομαρχίας έχουν επιφορτιστεί με την παραλαβή των τηλεγραφημάτων από τα εκλογικά τμήματα, τα οποία θα «περνούν» στην ιστοσελίδα σε χρονικό διάτημα μερικών δευτερολέπτων. Με τον τρόπο αυτό θα αποφεύγονται τυχόν καθυστερήσεις στη μετάδοση των αποτελεσμάτων. Σημειώνεται πάντως, ότι θα προηγείται η διασταύρωση των τηλεγραφημάτων προς αποφυγή λαθών (κάτι που συμβαίνει σε κάποιες περιπτώσεις). Η δημοσιοποίηση των αποτελεσμάτων δεν θα γίνεται βάσει κάποιου «τύπου διασποράς», όπως συμβαίνει για παράδειγμα με τη «ΔΕΛΤΑ ΠΛΗΡΟΦΟΡΙΚΗ» για λογαριασμό του υπουργείου Εσωτερικών.

# Ελεύθερος με εγγύηση

**Ελεύθερος με περιοριστικούς όρους και εγγυοδοσία 3.000 ευρώ, αφέθηκε χθες το μεσημέρι, αμέσως μετά την απολογία του στην τακτική ανακρίτρια Ρόδου, ο 40χρονος ο οποίος είχε συλληφθεί την περασμένη Κυριακή από τους αστυνομικούς του Τμήματος Δίωξης Ναρκωτικών, με μισό κιλό χασίς.**

Ο 40χρονος Κ. Β του Ν. κάτοικος Ρόδου, συνοδευόμενος από τον δικηγόρο του κ. Άκη Δημητριάδη, αρνήθηκε τις κατηγορίες που του είχε απαγγείλει ο αρμόδιος Εισαγγελέας και επισήμανε ότι την ποσότητα της ινδικής κάνναβης που βρέθηκε στην κατοχή του, την προόριζε αποκλειστικά και μόνο για δική του χρήση.

Ο 40χρονος, πατέρας ο οποίος αξίζει να σημειωθεί ότι είναι χρόνιος χρήστης χασίς (ζητήθηκε να επιβεβαιωθεί και από γιατρό πραγματογνώμονα του Νοσοκομείου της Ρόδου) ζήτησε από τις αρμόδιες αρχές να αντιμετωπιστεί ως ασθενής και όχι ως εγκληματίας, αφού όπως ομολόγησε, χρειάζεται τουλάχιστον 10 γραμμάρια χασίς καθημερινά.

Επίσης, σημαντικό στοιχείο που οδήγησε ανακρίτρια και Εισαγγελέα να καταλήξουν από κοινού στο να αφεθεί ελεύθερος με περιοριστικούς όρους, ήταν το γεγονός ότι οι αρμόδιοι αξιωματικοί της αστυνομίας που έκαναν τις έρευνες δεν βρήκαν στην κατοχή του ούτε ζυγαριά άλλά ούτε και χρηματικό ποσό που να δικαιολογούσε την κατηγορία της εμπορίας ναρκωτικών ουσιών.


ΕΓΓΡΑΦΕΣ ΑΠΟ 25/02/2004
ΣΤΑ ΤΗΛ. 22410 75577 - 78252
ΚΩΝ. ΥΔΡΑΙΟΥ - ΑΠ. ΙΩΑΝΝΗ 4

ΟΛΟΚΛΗΡΩΜΕΝΟ ΠΡΟΓΡΑΜΜΑ ΠΡΟΕΤΟΙΜΑΣΙΑΣ 2 ΜΗΝΩΝ (ΜΑΡΤΙΟΥ - ΑΠΡΙΛΙΟΥ)
ΓΙΑ ΤΙΣ ΕΞΕΤΑΣΕΙΣ ΤΟΥ ΜΑΪΟΥ

ΔΙΑΓΩΝΙΣΜΟΣ Α.Σ.Ε.Π.

ΥΠΕΥΘΥΝΟΣ ΣΠΟΥΔΩΝ :
ΧΡΗΣΤΟΣ ΜΠΑΡΔΟΣ
ΦΥΣΙΚΟΣ

ΕΝΑΡΞΗ ΜΑΘΗΜΑΤΩΝ
ΔΕΥΤΕΡΑ 01/03/04

ΓΙΑ ΤΟΥΣ ΥΠΟΨΗΦΙΟΥΣ
- ΠΑΝΕΠΙΣΤΗΜΙΑΚΗΣ
- ΤΕΧΝΟΛΟΓΙΚΗΣ
- ΔΕΥΤΕΡΟΒΑΘΜΙΑΣ ΕΚΠΑΙΔΕΥΣΗΣ

Για είσοδο και στάθμευση των οχημάτων τους

# Κάρτες σε κατοίκους της Π. Πόλης

## Ποιά δικαιολογητικά ζητά ο δήμος Ροδίων

Μέχρι τις 31 Μαρτίου θα πρέπει να καταθέσουν τα δικαιολογητικά τους οι μόνιμοι κάτοικοι τη Μεσαιωνικής Πόλης για να τους χορηγηθεί το ειδικό σήμα ελεύθερης εισόδου και στάθμευσης.

Επί του θέματος σε ανακοίνωσή του ο αντιδήμαρχος κ. Αλαβέρας αναφέρει τα εξής:

"Καλούνται οι μόνιμοι κάτοικοι της Μεσαιωνικής Πόλης όπως καταθέσουν τα δικαιολογητικά τους που απαιτούνται για την χορήγηση ειδικού σήματος ελεύθερης εισόδου και στάθμευσης στην Μεσαιωνική Πόλη της Ρόδου.

Οι αιτήσεις γίνονται δεκτές από 01/03/2004 έως 31/03/2004 στο γραφείο ελεγχόμενης στάθμευσης (Αβέρωφ 4).

Για την έκδοση σήματος Μονίμου Κατοίκου απαιτούνται τα κώταθι **(Να προσκομίζονται μόνο τα πρωτότυπα όχι φωτοτυπίες).**

**Α. Για τα μέλη του συλλόγου Μονίμων Κατοίκων Μεσαιωνικής Πόλης**

1α. Αίτηση (Χορηγείται από το Γραφείο ελεγχόμενης στάθμευσης).

2α. Αδεια κυκλοφορίας του οχήματος και άδεια οδήγησης.

3α. Βεβαίωση Συλλόγου Μονίμων Κατοίκων.

**Β. Για έκδοση σήματος (Για μη μέλη του Συλλόγου)**

1β. Αίτηση (Χορηγείται από το Γραφείο Σ.Η.Ε.Σ.)

2β. Αδεια κυκλοφορίας του οχήματος.

3β. Αδεια οδήγησης.

4β. Αποδείξεις ΔΕΗ-ΔΕΥΑΡ (τελευταίου διμήνου).

5β. Φορολογική δήλωση (Ε1) του 2003 και συμβόλαιο ενοικίου επικυρωμένο από την εφορία (σε περίπτωση ενοικίασης κατοικίας).

**Σημείωση:**

Μετά την 31/03/2004 οι αιτήσεις θα θεωρούνται ληξιπρόθεσμες και δεν θα λαμβάνονται υπ' όψη".

Ικανοποιημένοι από την εξέλιξη οι επαγγελματίες

# Αναγκαίο στο Φαληράκι το Γραφείο Τουρισμού

## Στόχος η επιθετική πολιτική για κάλυψη μέρους της αναμενόμενης ζημιάς

Ικανοποίηση υπάρχει σε γενικές γραμμές από τους επαγγελματίες του Φαληρακίου, μετά την απόφαση για δημιουργία Γραφείου Τουρισμού, που πήρε ο Δήμος Καλλιθέας.

Αυτό ήταν και το πρωταρχικό αίτημα των επαγγελματιών που δραστηριοποιούνται στην περιοχή, οι οποίοι εκτιμούν ότι, είναι αναγκαία η άμεση λειτουργία του, λόγω της πρωτοφανούς κρίσης που παρατηρείται φέτος.



Η μείωση των κρατήσεων είναι πλέον γεγονός, και έχει ως αποτέλεσμα, να οδηγεί πολλούς που εμπλέκονται με το αντικείμενο, σε απελπησία, αφού έχει ήδη πληγεί καίρια το εισόδημά τους.

Εκείνο που ζητούν οι επαγγελματίες είναι να ξεκινήσει άμεσα η δραστηριοποίησή του, και να αναλάβει, να κάνει πράξη, όλα όσα έχουν επισημανθεί και τα οποία είναι αναγκαία για να αντιμετωπιστεί η κρίση.

Απαιτείται πλέον δραστηριοποίηση, ώστε να αρχίσει να εφαρμόζεται μια επιθετική πολιτική που θα περιλαμβάνει αναβάθμιση και θα φτάνουν μέχρι τη διαφήμιση των μικρών επιχειρήσεων, την προώθηση μορφών τουρισμού, την παρακολούθηση της θεματολογίας των ΜΜΕ κ.α.

"Είναι καιρός να σταματήσουμε να αλληλοκατηγορούμαστε και να ρίχνει ο ένας τις ευθύνες στον άλλο" δήλωσε στη "Ροδιακή" ο πρόεδρος του συλλόγου ενοικιαζομένων δωματίων Παναγ. Τοκούζης, ο οποίος τόνισε ότι απαιτείται η συμβολή όλων για να αλλάξει η κατάσταση.

Πέρα από το γεγονός ότι ο καθένας, πρέπει να μεριμνήσει για τη βελτίωση των υπηρεσιών που προσφέρει, του δίνεται η ευκαιρία να παρακολουθήσει και τα ειδικά επιμορφωτικά σεμινάρια που διοργανώνονται κατά περιοχή, προς όφελος των επαγγελματιών.

# Σεμινάρια για χρυσοχόους

Το ΕΛΚΑ (Ελληνικό Κέντρο Αργυροχρυσοχοΐας) σε συνεργασία με το σύλλογο Αργυροχρυσοχόων Ωρολογοποιών Ωρολογοπωλών Ρόδου, στα πλαίσια του επιχειρησιακού προγράμματος Ανταγωνιστικότητα-ΕΠΑΝ του υπουργείου Ανάπτυξης Μέτρο 8.2 και με την συγχρηματοδότηση του Ευρωπαϊκού Κοινωνικού Ταμείου (ΕΚΤ) και του Ελληνικού Δημοσίου υλοποιεί στη Ρόδο πρόγραμμα κατάρτισης με θέμα:

"Νέες μορφές Marketing και τεχνικές προώθησης πωλήσεων".

Η διάρκεια του προγράμματος είναι 40 ώρες και θα πραγματοποιηθεί από 15/3/2004 έως 01/4/2004.

Το πρόγραμμα είναι επιδοτούμενο 100% και ο σύλλογός μας καλεί να συμμετέχουν χρυσοχόοι επαγγελματίες-ιδιοκτήτες μέλη του συλλόγου μας ή οι υπάλληλοι των καταστημάτων τους.

Επίσης είναι δυνατόν να συμμετέχουν περισσότερα από ένα άτομο από κάθε επιχείρηση.

Ο κάθε εργαζόμενος επιδοτείται με 3,50 ευρώ μικτά ανά ώρα.

Το πρόγραμμα θα υλοποιείται εργάσιμες ώρες από 17.00-21.00.


**Με απευθείας πτήση από Ρόδο !!!**

**Αεροπορική Εκδρομή στην**

Αργίες 25ης Μαρτίου

# ΜΑΛΤΑ

**25 - 28 Μαρτίου 2004**

**4 γεμάτες ημέρες / 3 νύχτες**

Αναχώρηση **Πέμπτη 25η Μαρτίου 2004** στις 08.00 π.μ., άφιξη στην Μάλτα στις 09.00 π.μ
Επιστροφή **Κυριακή 28 Μαρτίου 2004** στις 20.00 μ.μ., άφιξη στην Ρόδο στις 23.00 μ.μ.
(Όλες οι ώρες είναι τοπικές. Διαφορά ώρας στην Μάλτα -1 ώρα)
Η πτήση θα εκτελεστεί με αεροσκάφος **BOEING 737-300** της
**Εθνικής αεροπορικής εταιρείας της ΜΑΛΤΑΣ AIR MALTA.** Η πτήση θα διαρκέσει **2 ώρες.**

**Μόνο 595€**

**Τιμή κατ' άτομο σε δίκλινο**

AIR MALTA

***Περιλαμβάνει:***

• Αεροπορικά Εισιτήρια Ρόδο - Μάλτα - Ρόδο με την απευθείας πτήση
• Τρείς (3) διανυκτερεύσεις με **πρωινό και δείπνο** στο ξενοδοχείο **INTERCONTINENTAL 5* Delux** Κεντρικό
• Μεταφορά από και προς το αεροδρόμιο • Ξεναγήσεις/Περιηγήσεις όπως αναφέρονται στο πρόγραμμα
• Διπλωματούχος Ελληνόφωνος Ξεναγός • Συνοδός από το γραφείο μας • Ασφάλιση Αστικής Ευθύνης
• Φόρους Αεροδρομίων αξίας **50€**, διαν/σεων, Φ.Π.Α. Κλπ.

***Τιμές κατ' άτομο:***
Σε δίκλινο/τρίκλινο: **595€**, Επιβάρυνση χρήσης μονόκλινου: **+130€**
Παιδί 0-2 ετών: **30€,**
Παιδί 2-12 ετών που μοιράζεται το δωμάτιο με δύο ενήλικες: **445€**
Δεύτερο παιδί 2-12 ετών: **395€**
*(Η τετραμελής οικογένεια διαμένει σε 2-χωρο οικογενειακό δωμάτιο)*

**ΠΡΟΣΟΧΗ !!!**

Λόγω **αυξημένης ζήτησης** της εκδρομής παρακαλούμε **δηλώστε έγκαιρα συμμετοχή !**
Για εγγυημένη κράτηση απαιτείται η **έγγραφη δήλωση συμμετοχής** και **προκαταβολή 150€** κατ' άτομο.

***Πληροφορίες - Αναλυτικό Πρόγραμμα Δηλώσεις Συμμετοχής:***

Τώρα και εξόφληση με 3 άτοκες δόσεις!

Κρατήσεις στο τηλ. 22410 39781-3

SAIS
TRAVEL AND TOURISM AGENCY

**Σάββας Σαής**
Τάρπον Σπρινγκς 42, Ρόδος • Τηλ. **2241 0 39781-3**

Για όσους δεν επιθυμούν το οργανωμένο πρόγραμμα
**MALTA • Relax**
***4 ημέρες / 3 νύχτες***
*(Αεροπορικό Εισιτήριο + Ξενοδοχείο 4* + Μεταφορές)*
***Από 490€ κατ' άτομο σε δίκλινο !***
***Ζητήστε μας πληροφορίες***



Κάποια πράγματα δεν θα τα ξαναχρειαστείς...

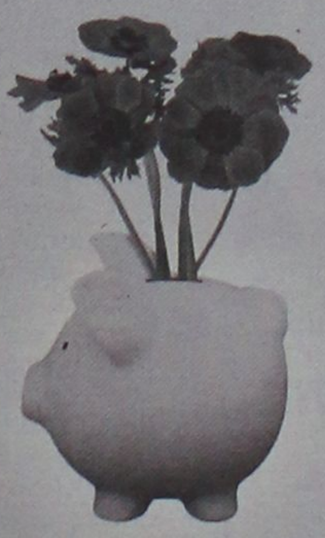


ΝΕΑ ΠΡΟΘΕΣΜΙΑΚΗ ΚΑΤΑΘΕΣΗ

LAIKI 4PLUS

Με επιτόκιο μέχρι και

5%

Το καταθετικό πρόγραμμα LAIKI 4PLUS από τη ΛΑΪΚΗ ΤΡΑΠΕΖΑ σας προσφέρει τις αποδόσεις που περιμένατε από τον καταθετικό σας λογαριασμό: **Τετράμηνη προθεσμιακή κατάθεση με ανταγωνιστικό επιτόκιο που αυξάνεται κάθε μήνα φτάνοντας τον 4ο μήνα μέχρι και 5% (σε ετήσια βάση).** Επιλέξτε σήμερα το νέο πρόγραμμα LAIKI 4PLUS με ποσό κατάθεσης από €15.000 έως €300.000 και με δυνατότητα πρόωρης ολικής ανάληψης χωρίς επιβάρυνση.
LAIKI 4PLUS: Η νέα προθεσμιακή κατάθεση από τη Λαϊκή Τράπεζα που αλλάζει όλα όσα ξέρατε για τις καταθέσεις.

Γιατί έχεις το LAIKI 4PLUS!

ΛΑΙΚΗ ΤΡΑΠΕΖΑ
Έχεις Τράπεζα.

www.laiki.gr 801 11 32000 ΜΕΛΟΣ ΤΟΥ ΟΜΙΛΟΥ ΛΑΪΚΗΣ ΚΥΠΡΙΑΚΗΣ ΤΡΑΠΕΖΑΣ






Cubana
lounge bar

28 Οκτωβρίου 29, (Νιοχώρι) **Ρόδος** **Reservé** 22410 77683, 6945 316737

ΚΟΜΜΩΤΗΡΙΟ UNISEX
Natural Beauty

Χτενίσματα αέρινα, φίνα... Χτενίσματα με άποψη. Νέες κουπ με στυλ και προσθετική μαλλιών με τη γνωστή υπογραφή της **Μαρίας**
& κατόπιν ραντεβού
ανοικτά από τις 9.00 έως 17.00
Επίσης για τα μικρά παιδιά ένα ευχάριστο κούρεμα μέσα στο παιδικό αυτοκινητάκι
**Παφιάκη Μαρία**
Στη νέα διεύθυνση: Ακραμίτου 16, Ρόδος • Τηλ. 32161
κάθετος Ατταβύρου και Λεωφόρου Καλλιθέας
(παλιά διεύθυνση: προέκταση Αννης Μαρίας)

G.A. FERRIES
ΤΑΞΙΔΕΨΤΕ ΜΕ ΤΟ ΝΕΟ ΜΑΣ ΠΛΟΙΟ
Ε/Γ-ΟΓ ΑΝΘΗ ΜΑΡΙΝΑ
ΓΡΗΓΟΡΑ - ΑΝΕΤΑ - ΕΥΧΑΡΙΣΤΑ
ΜΟΝΟ ΣΕ 13 ΩΡΕΣ!!!
* Από ΡΟΔΟ προς ΠΕΙΡΑΙΑ
Κάθε ΤΡΙΤΗ - ΠΕΜΠΤΗ - ΣΑΒΒΑΤΟ
* Από ΠΕΙΡΑΙΑ προς ΡΟΔΟ
Κάθε ΔΕΥΤΕΡΑ - ΤΕΤΑΡΤΗ - ΠΑΡΑΣΚΕΥΗ
**ΠΡΟΣΦΟΡΑ**
ΟΛΑ ΤΑ ΑΤΟΜΙΚΑ ΕΙΣΙΤΗΡΙΑ
ΣΕ ΜΙΣΗ ΤΙΜΗ!
• ΕΠΙΒΑΤΗΣ: 16,90 ευρώ
* Εκδόσεις εισιτηρίων σε όλα τα ταξιδιωτικά πρακτορεία
Κεντρικό πρακτορείο
TSAGARIS TRAVEL
Ακτή Σαχτούρη 5
Τηλ. (22410) 36170, 28597, 35066, 30406
FAX: 22410-39839

ΤΗΛΕΦΩΝΙΚΑ ΚΕΝΤΡΑ
ΠΩΛΗΣΗ ΕΓΚΑΤΑΣΤΑΣΗ ΣΥΝΤΗΡΗΣΗ
• TELENORMA • BOSCH TELECOM • TENOVIS
■ Ψηφιακά ISDN τηλεφωνικά κέντρα
με δυνατότητα επέκτασης για ξενοδοχεία & ενοικιαζόμενα διαμερίσματα, επιχειρήσεις, γραφεία και οικίες.
■ Ξενοδοχειακό πακέτο για PC με:
• Check-in / Check-out
• Αναλυτική χρέωση ανά δωμάτιο
• Αυτόματη φωνητική αφύπνιση
• Σύστημα προαπάντησης
• Διασύνδεση με FRONT OFFICE
• Voice Mail & εφαρμογές CTI
■ Δομημένη καλωδίωση, Δίκτυα VOICE & DATA, Ασύρματα τηλέφωνα, Συσκευές FAX, Ασύρματά συστήματα ανεύρεσης προσωπικού.
■ Αμεση τεχνική υποστήριξη
multicom
ΕΦΑΡΜΟΓΕΣ ΤΗΛΕΠΙΚΟΙΝΩΝΙΑΣ
ΣΩΤΗΡΗΣ ΜΑΝΔΡΑΚΟΣ
Κων. Τσάτσου 7 (7 Βαγιές) Τηλ.: 22410 27604
Κιν.: 6944 251817 - FAX: 22410 26556

Ανακοίνωση της Ομοσπονδίας Δανειοληπτών

# «Μαύρο» σε αυτούς που ψήφισαν τα πανωτόκια

## Ζητά από τα μέλη της να στηρίξουν κόμματα και βουλευτές που αναγνώρισαν τα αιτήματά τους

Να ψηφίσουν τα κόμματα και τους βουλευτές που στηρίζουν τα δίκαια αιτήματα των δανειοληπτών δεσμευόμενοι για ρύθμιση των πανωτοκίων, συνιστά η Εθνική Ομοσπονδία Προστασίας Καταναλωτών Δανειοληπτών.

Το πλήρες κείμενο της ανακοίνωσης, έχει ως εξής:

«Το διοικητικό συμβούλιο της Εθνικής Ομοσπονδίας κατόπιν ομόφωνων αποφάσεων των Γενικών Συνελεύσεων των πρωτοβάθμιας Ενώσεων προστασίας δανειοληπτών-καταναλωτών αποφάσισε να εκδώσει οδηγία και να συστήσει σε κάθε έλληνα δανειολήπτη, σε κάθε ενεργό πολίτη και σε κάθε σκεφτόμενο έλληνα να είναι ιδιαίτερα προσεκτικοί ενόψει των βουλευτικών εκλογών στις 7/3/2004 ούτως ώστε να υπερψηφίσουν μόνο τα κόμματα εκείνα ή να δώσουν σταυρό προτίμησης μόνο στους υποψηφίους βουλευτές που ήδη αποδεδειγμένα και έμπρακτα έχουν να επιδείξουν δείγμα γραφής ή που θα δεσμευτούν εγγράφως προεκλογικά ρητά και χωρίς περιστροφές για την επίλυση του τεράστιου κοινωνικού και οικονομικού προβλήματος των πανωτοκίων για την προστασία του έλληνα πολίτη καταναλωτή.

Η Εθνική Ομοσπονδία προστασίας καταναλωτών-δανειοληπτών προτείνει σα σχέδιο λύσης του παραπάνω προβλήματος που αφορά τουλάχιστον 1.000.000 έλληνες πολίτες τα ακόλουθα:

Α) άμεση εφαρμογή και νομοθετική υιοθέτηση όλων των δικαστικών αποφάσεων, δηλαδή της νομολογίας που έχει δημιουργηθεί από όλες τις βαθμίδες της δικαιοσύνης και που επιλύει όλα τα θέματα που διέπουν τις σχέσεις μεταξύ δανειοληπτών και τραπεζών.

Β) εφαρμογή των σχετικών άρθρων του αστικού κώδικα.

Γ) σεβασμός των διατάξεων του συντάγματος που εγγυώνται την προστασία της προσωπικότητας και περιουσίας κάθε έλληνα πολίτη.

Δ) άμεση υιοθέτηση-αποδοχή της πρωτοποριακής κυπριακής νομοθεσίας αλλά και όσων ισχύουν στο ευρωπαϊκό-κοινοτικό δίκαιο.

Η εθνική ομοσπονδία απαιτεί από την επόμενη Κυβέρνηση που θα προκύψει από τις εκλογές της 7/3/2004 την παραδειγματική τιμωρία των ενόχων για την πρωτοφανή καταστροφή του κοινωνικού και οικονομικού ιστού της χώρας διαμέσου της καταλήστευσης δεκάδων χιλιάδων πολιτών και επιχειρήσεων (διοικητές, και διοικήσεις των τραπεζών, Τραπέζης της Ελλάδος και των πολιτικών εκείνων που διευκόλυναν ή κάλυψαν τις παραπάνω έκνομες πράξεις).

Οι έλληνες πολίτες (καταναλωτές-δανειολήπτες) πρέπει να είναι ιδιαίτερα προσεκτικοί σε κάθε προεκλογική εξαγγελία που υπόσχεται λύση του παραπάνω προβλήματος και θα πρέπει να εξετάζουν το περιεχόμενο και την ουσία των εξαγγελιών καθώς και την ειλικρίνεια και τις αγαθές προθέσεις των εξαγγελόντων ούτως ώστε καμία ψήφος ενεργού ή σκεπτόμενου πολίτη να μη παγιδευτεί σε λάθος κατεύθυνση».

# ΠΕΡΙΕΡΓΗ ΥΠΟΘΕΣΗ ΤΡΑΥΜΑΤΙΣΜΟΥ

Αρκετά περίεργη είναι η υπόθεση με την 25χρονη ροδίτισσα που έπεσε την Δευτέρα βράδυ στην τάφρο και τραυματίστηκε σοβαρά.

Οπως κατήγγειλε στην αστυνομία η ίδια και ο σύζυγός της, στην τάφρο την έριξε κάποια άλλη γυναίκα, με την οποία συναντήθηκε τυχαία στο γεφυράκι!

Η άγνωστη γυναίκα, η οποία μάλλον τελούσε υπό την επήρρεια ναρκωτικών, επιτέθηκε αναιτίως στην 25χρονη Ε.Π. και στην συμπλοκή που έγινε την έριξε στην τάφρο.

Η νεαρή κοπέλα, που τραυματίστηκε σοβαρά στην σπονδυλική στήλη, διέφυγε -ευτυχώς- τον κίνδυνο, και νοσηλεύεται στην χειρουργική κλινική του νοσοκομείου της Ρόδου, ενώ στην σχετική προανάκριση σε σχέση με τις συνθήκες κάτω από τις ουσίες σημειώθηκε το περιστατικό, ανέλαβαν αρμόδιοι αστυνομικοί του ΑΤ Ρόδου.

Η 25χρονη έμεινε κρεμασμένη από το γεφυράκι και προσπάθησε να την βοηθήσει ένας διερχόμενος νεαρός, χωρίς όμως τελικά να τα καταφέρει. Αξιοσημείωτο μάλιστα είναι ότι ο νεαρός καλούσε σε βοήθεια, αλλά οι ταξιτζήδες που βρισκόταν στον Άγιο Φραγκίσκο και άλλοι περαστικοί δεν συγκινήθηκαν.

Την καταγγελία της κοπέλας και του συζύγου της, εξετάζουν οι αρμόδιες αστυνομικές αρχές οι οποίες αναζητούν την γυναίκα που έσπρωξε την 25χρονη στην τάφρο.

Αυθεντικά έργα τέχνης στη μεγάλη Gallery
ART CENTER Gallery




ΑΛΕΞΑΝΔΡΟΣ & ΜΑΡΙΑ ΧΩΧΟΥ
Απελλού 42-44 Π.Πόλη • Τηλ.: 22410 75070
Fax: 22410 36009 • E-mail: artcent@otenet.gr
Ανοικτά καθημερινά εκτός Κυριακής. Ωράριο λειτουργίας 10.00 έως 17.00.
Υπόλοιπες ώρες κατόπιν ραντεβού στο τηλέφωνο 2241022419, 6974669921, 6974653070

ΡΟΔΟΤΡΥΠΟΚΟΠΤΙΚΗ Ο.Ε.
ΚΟΥΛΙΑΝΟΣ ΔΗΜΗΤΡΙΟΣ & ΣΙΑ Ο.Ε.
3ο χλμ. ΡΟΔΟΥ-ΛΙΝΔΟΥ • ΤΗΛ.-FAX 2241077254, ΚΙΝ.: 6932732331
ΤΡΥΠΑΜΕ - ΚΟΒΟΥΜΕ - ΣΠΑΜΕ
ΜΠΕΤΑ - ΤΟΥΒΛΑ - ΤΣΙΜΕΝΤΟΛΙΘΟΥΣ - ΠΑΤΩΜΑΤΑ, ΠΕΤΡΕΣ
ΧΩΡΙΣ ΟΡΙΟ ΠΑΧΟΥΣ
ΧΩΡΙΣ ΔΟΝΗΣΕΙΣ - ΡΩΓΜΕΣ - ΣΚΟΝΕΣ


ΕΡΓΑΣΙΕΣ:
ΑΝΟΙΓΟΥΜΕ ΠΟΡΤΕΣ - ΠΑΡΑΘΥΡΑ
ΚΑΝΑΛΙΑ ΣΕ ΠΑΤΩΜΑΤΑ ΓΙΑ ΥΔΡΑΥΛΙΚΟΥΣ & ΗΛΕΚΤΡΟΛΟΓΟΥΣ
ΤΡΥΠΕΣ ΔΙΑΦΟΡΩΝ ΜΕΓΕΘΩΝ & ΚΥΚΛΙΚΑ ΑΝΟΙΓΜΑΤΑ ΓΙΑ ΣΚΑΛΕΣ
ΕΠΙΣΗΣ ΓΙΝΟΝΤΑΙ ΚΟΠΕΣ ΣΕ ΤΟΙΧΟΥΣ ΑΠΟ ΠΕΤΡΑ & ΑΝΑΣΤΗΛΩΣΕΙΣ ΜΕ ΜΠΕΤΟ Η ΣΙΔΗΡΟΚΑΤΑΣΚΕΥΗ
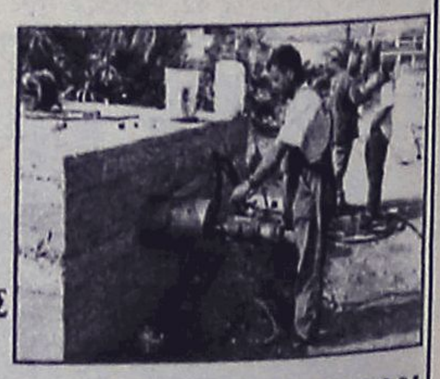
ΣΤΙΣ ΕΡΓΑΣΙΕΣ ΜΑΣ ΣΥΜΠΕΡΙΛΑΜΒΑΝΕΤΑΙ Η ΜΕΤΑΦΟΡΑ ΜΠΑΖΩΝ
Ολες οι εργασίες είναι με την σύγχρονη μέθοδο έγχυσης νερού προς αποφυγή σκόνης

Ενώ είναι δικαιούχος άδειας περιπτέρου

# «Βασανίζεται» εδώ και 17 μήνες ένας 39χρονος ανάπηρος

## Βρήκαν τη χρυσή ευκαιρία οι αρμόδιοι για να εξαντλήσουν την αυστηρότητά τους!

**Στα όρια της απόγνωσης αλλά και της απογοήτευσης, έφθασε πλέον ένας 39χρονος (ανάπηρος μάλιστα από εργατικό ατύχημα) από την περιοχή του Παραδεισίου, ο οποίος εδώ και 17 μήνες έχει γίνει... μπαλάκι ανάμεσα σε υπηρεσίες και αρχές, στην προσπάθειά του να λειτουργήσει περίπτερο απέναντι από το αεροδρόμιο της Ρόδου.**

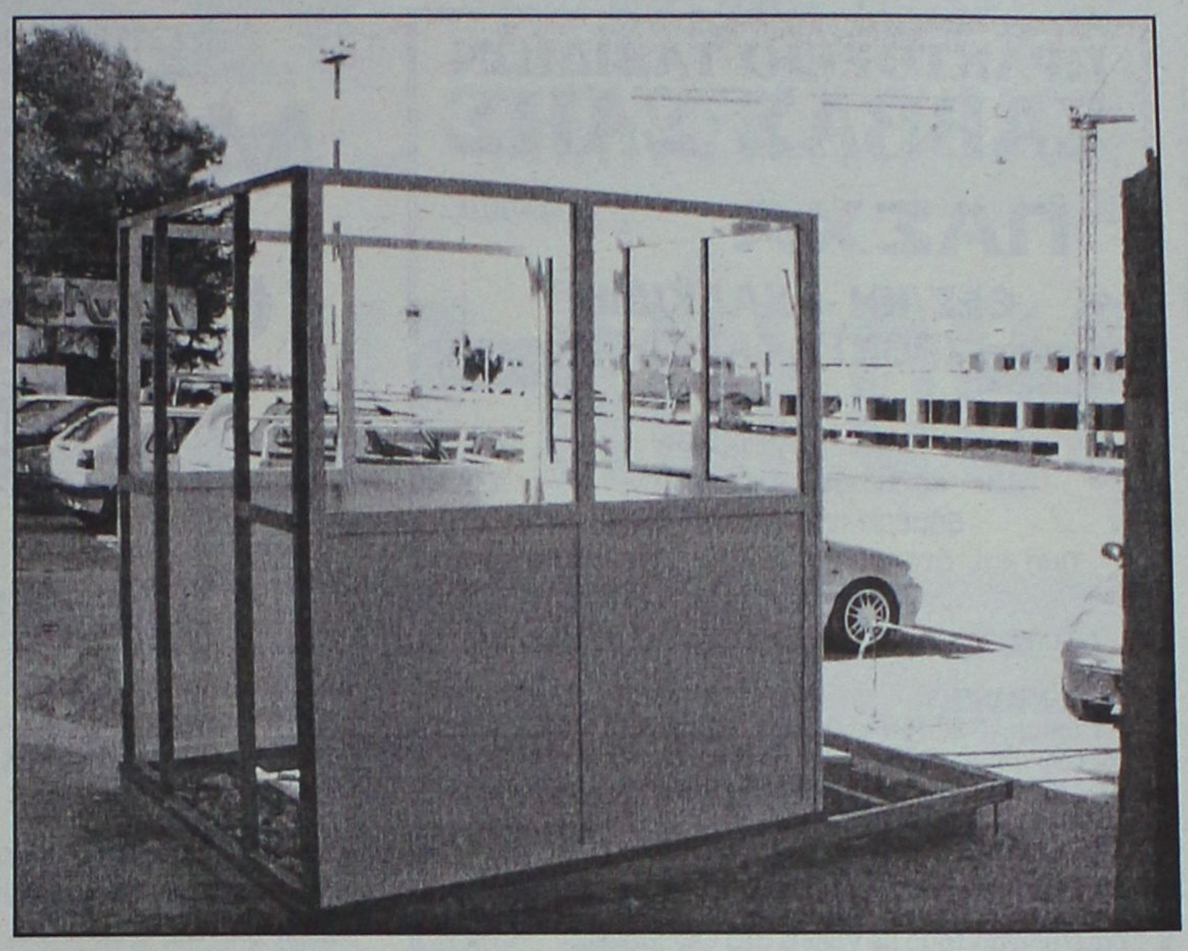

Πρόκειται για τον Μιχάλη Παπαναστασίου, ο οποίος όπως δήλωσε χθες στην «Ροδιακή» είναι αποφασισμένος ακόμα και να προσφύγει στην δικαιοσύνη, στρεφόμενος κατά όλων αυτών που επί σειρά μηνών τον ταλαιπώρησαν ακόμη περισσότερο, παρά να συνδράμουν στο πρόβλημά του.

Ο ίδιος, σε επιστολή του επισημαίνει συγκεκριμένα, ζητώντας έτσι να αντιμετωπιστεί άμεσα το πρόβλημά του από τους αρμόδιους φορείς:

«Ονομάζομαι Μιχάλης Παπαναστασίου. Το 1991, 27 ετών τότε, είχα ένα εργατικό ατύχημα (σ.σ. αναφέρεται στο εργατικό ατύχημα που συγκλόνισε τη Ρόδο και το οποίο είχε ως αποτέλεσμα να βρει τραγικό θάνατο από ηλεκτροπληξία ένας νεαρός τότε εργάτης, χειριστής γερανοφόρου οχήματος) το οποίο με άφησε ανάπηρο στο ένα χέρι με 67% ποσοστό και στα δύο κάτω άκρα ποσοστό και στα δύο κάτω άκρα ποσοστό 30%. Μετά από τρεις προσπάθειες τα τελευταία εννέα χρόνια, κατάφερα και πήρα άδεια για αναπηρικό περίπτερο από το Δήμο Πεταλούδων και τη Νομαρχία Δωδεκανήσου και η Κτηματική Υπηρεσία Ρόδου μου παραχώρησε τη θέση όπου και το στήσαμε.

*Τον έκαναν μπαλάκι νομαρχία, Δήμος Πεταλούδων και Κτηματική Υπηρεσία*

Από τις 26 Σεπτεμβρίου 2002, ταλαιπωρούμαι στην πολεοδομία για την οριοθέτηση και διάφορους άλλους λόγους. Μετά από 17 μήνες μαρτύριο, για μένα και την οικογένειά μου το έστησα στο συγκεκριμένο μέρος στις 16 Φεβρουαρίου 2004.

Την ίδια μέρα, η δημοτική αρχή και μετά από «πίεση» της εκκλησίας του χωριού, έκανε ανάκληση της άδειας και διακοπή των εργασιών. Όταν κτύπησα, στο χωριό, υπήρχε ένα περίπτερο, ενώ σήμερα υπάρχουν 6! Κανένα δεν έχει δοθεί σε ανάπηρο με τα δικά μου ποσοστά αναπηρίας. Αντιθέτως, εδόθησαν σε... κουμπάρους και συγγενείς ανθρώπων από τις τοπικές αρχές.

Ταλαιπωρούμαι 17 ολόκληρους μήνες, άραγε πόσο ακόμα μπορεί να αντέξει ένας άνθρωπος με τα δικά μου προβλήματα από την... δοκιμασία αυτή ενός... «Κράτος Δικαίου;».


BAZAAR
DISCOUNT · SUPER MARKET
διαφέρει "λόγω τιμής"

Κάθε Σάββατο κληρώνει!
Προλαβαίνουμε;

ΜΕ ΑΓΟΡΕΣ ΣΕ ΟΛΑ ΤΑ SELECT
BAZAAR ΠΡΟΪΟΝΤΑ.
ΤΑ ΠΙΟ ΦΘΗΝΑ ΤΗΣ ΑΓΟΡΑΣ!

1 DVD
ULTRA Slim
+
10 μιξεράκια

1ο κατάστημα: Εργάνης Αθηνάς 50 (συνοικισμό Δασκάλων), 2ο ΝΕΟ κατάστημα: Χατζηευαγγέλου 11-13 (τέρμα Κορδικτώνος), Ρόδος

**ΠΡΑΚΤΟΡΕΙΟ ΤΑΞΙΔΙΩΝ**
**ΣΑΒΒΑΣ ΣΑΗΣ**

**ΠΑΣΧΑ** *ΕΥΚΑΙΡΙΑ!!!*

**ΘΕΣ/ΚΗ – ΧΑΛΚΙΔΙΚΗ (PORTO CARRAS)**

ΑΕΡΟΠΟΡΙΚΩΣ
κατ' ευθείαν από ΡΟΔΟ
**5ήμερη** από **8/4 έως 12/4**
Τιμή κατ' άτομο: 335 ευρώ, παιδί 205 ευρώ
**4ήμερη** από **9/4 έως 12/4**
Τιμή κατ' άτομο: 305 ευρώ, παιδί 195 ευρώ

**ΠΕΡΙΛΑΜΒΑΝΕΙ:**
* Αεροπορικά εισιτήρια ΡΟΔΟ – ΘΕΣ/ΚΗ – ΡΟΔΟ
* Μεταφορά Αεροδρόμιο – Ξενοδοχείο – Αεροδρόμιο
* Ξενοδοχείο "Sithonia" (Porto Carras) με ημιδιατροφή
* Εκδρομή στη ΘΕΣ/ΚΗ (με γώνια)
* Εκδρομή στο πρώτο πόδι της Χαλκιδικής
* Εκδρομή στον ΟΛΥΜΠΟ (επίσκεψη στο Λιτόχωρο)
* Αναστάσιμο δείπνο (μαγειρίτσα) στο ξενοδοχείο
* Πασχαλινό γεύμα με γλέντι στο ξενοδοχείο
* Δεν περιλαμβάνει φόρους αεροδρομίου 31 ευρώ και εισόδους σε αρχαιολογικούς χώρους

✓ **ΤΙΜΕΣ πακέτων χωρίς εκδρομές - μεταφορές**
5ήμερο: 285 €, παιδί 145 €
4ήμερο: 255 €, παιδί 140 €

✓ **ΔΥΝΑΤΟΤΗΤΑ μόνο αεροπορικού εισιτηρίου**
8/4: ΡΟΔΟΣ - ΘΕΣ/ΚΗ: 60 €, + φόροι (αναχ. 22.00)
9/4: ΡΟΔΟΣ - ΘΕΣ/ΚΗ: 60 €, + φόροι (αναχ. 08.15)
12/4: ΘΕΣ/ΚΗ - ΡΟΔΟ: 60 €, + φόροι (αναχ. 15.15)
12/4: ΘΕΣ/ΚΗ - ΡΟΔΟ: 60 €, + φόροι (αναχ. 23.00)

✓ **ΕΠΙΣΗΣ υπάρχει η δυνατότητα διαμονής σε ξενοδοχείο της ΘΕΣ/ΚΗΣ, ανεξάρτητα από το ανωτέρο πρόγραμμα.**

**ΠΛΗΡΟΦΟΡΙΕΣ - ΕΓΓΡΑΦΕΣ**
**ΠΡΑΚΤΟΡΕΙΟ ΤΑΞΙΔΙΩΝ**

**ΣΑΒΒΑΣ ΣΑΗΣ**

**ΤΑΡΠΟΝ ΣΠΡΙΝΓΚΣ 42 (δίπλα στην Τραπ. Πίστεως)**
**Τηλ. 22410 39781-3, 22410-37711**


Σε πολλούς νομούς, μεταξύ των οποίων και η Δωδ/σος

# Με καπέλο η τιμή της αμόλυβδης βενζίνης

## Δεν αποκλείεται να επιβληθεί πλαφόν

Στα υψηλότερα επίπεδα των τελευταίων πέντε μηνών διαμορφώνεται η μέση τιμή της αμόλυβδης βενζίνης σε όλη τη χώρα, σύμφωνα με στοιχεία του Παρατηρητηρίου Τιμών του υπουργείου Ανάπτυξης, που δόθηκαν χθες στη δημοσιότητα.

Το πρόβλημα καταγράφεται κυρίως σε εννέα περιοχές της χώρας και ειδικότερα στην Κρήτη, τα Επτάνησα, τις Κυκλάδες, τη Λέσβο, τη Χίο, τα Δωδεκάνησα, την Ήπειρο, τη Φωκίδα και την Ευρυτανία. Η μέση τιμή στις περιοχές αυτές ήταν στις 23 Φεβρουαρίου 0,748 ευρώ το λίτρο, όταν στις 29 Σεπτεμβρίου 2003 η μέση τιμή της αμόλυβδης είχε διαμορφωθεί στα 0,726 ευρώ το λίτρο.

Σύμφωνα με πηγές του υπουργείου Ανάπτυξης, η σημερινή μέση τιμή της αμόλυβδης εμπεριέχει «καπέλο», το οποίο υπολογίζεται στα έξι λεπτά το λίτρο. Οι ίδιες πηγές προσθέτουν ότι το διάστημα που προηγήθηκε, οι αυξητικές μεταβολές στις διεθνείς τιμές πετρελαίου δεν επηρέασαν άμεσα τη διαμόρφωση των τιμών στις χώρες της ευρωζώνης, λόγω της ισχυροποίησης του ευρώ έναντι του δολαρίου.

Ωστόσο, λόγω της πρόσφατης κάμψης του ευρώ, κάθε αυξητική μεταβολή στις διεθνείς πετρελαϊκές αγορές έχει άμεσο αντίκτυπο και στην ευρωζώνη.

Το υπουργείο Ανάπτυξης παρακολουθεί καθημερινά την εξέλιξη των τιμών, χωρίς μέχρι τώρα να έχει εκδηλωθεί από την πολιτική ηγεσία του υπουργείου η πρόθεση επιβολής πλαφόν στις περιοχές που η τιμή διαμορφώνεται αδικαιολόγητα υψηλά.

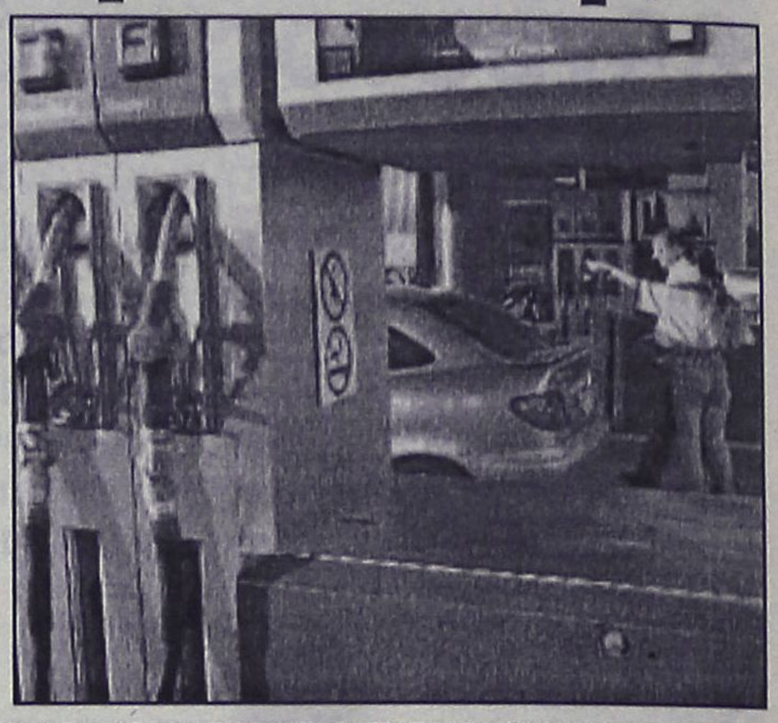

# Εχουν περιθωριοποιηθεί τα ενοικιαζόμενα δωμάτια

Η ένταξη των ενοικιαζομένων δωματίων και διαμερισμάτων στα ΠΕΠ κρίνεται αναγκαία, ώστε να μπορέσουν αυτές οι περίπου 40.000 μικρές επιχειρήσεις να προχωρήσουν σε άμεσες επενδύσεις βελτίωσης του προϊόντος τους, αναφέρει ο Σύνδεσμος Ελληνικών Τουριστικών Επιχειρήσεων σε επιστολή που εστάλη στον υπουργό Οικονομίας & Οικονομικών Ν. Χριστοδουλάκη με κοινοποίηση στον υπουργό Ανάπτυξης Α. Τσοχατζόπουλο.

Σύμφωνα με τον ΣΕΤΕ ο κλάδος των ενοικιαζομένων δωματίων και διαμερισμάτων, με περισσότερο από μισό εκατομμύριο κλίνες σε όλη την Ελλάδα, χρήζει μεγάλης ανάγκης αναβάθμισης και εκσυγχρονισμού και για το σκοπό αυτό προτείνει να επανεξεταστεί και να τροποποιηθεί η μέθοδος αξιολόγησης των επιχειρήσεων αυτών έτσι ώστε να μπορούν κι αυτές να επιλεγούν προς επιδότηση.

Ο ΣΕΤΕ υπογραμμίζει ότι το υπάρχον κριτήριο δημιουργίας νέων θέσεων εργασίας λειτουργεί και στην περίπτωση των δωματίων και διαμερισμάτων (όπως και στον αναπτυξιακό νόμο για τις ξενοδοχειακές επιχειρήσεις) ως αποτρεπτικό των επενδύσεων και ως παράγοντας που εμποδίζει την ποιοτική αναβάθμιση, με μακροπρόθεσμο αποτέλεσμα την μείωση των θέσεων εργασίας.

Ο ΣΕΤΕ εισηγείται στο υπουργείο Οικονομίας να προχωρήσει σε άρση του κριτηρίου νέων θέσεων εργασίας και να διαμορφώσει συνθήκες ένταξης των εν λόγω επιχειρήσεων στα ΠΕΠ αντίστοιχες με αυτές του ΕΠΑΝ.


**ΠΑΠΑΔΗΜΗΤΡΙΟΥ Α.Ε.**

**ΡΟΔΙΤΗ ΕΠΙΧΕΙΡΗΜΑΤΙΑ!! ΔΕΣ ΤΟ ΣΥΜΦΕΡΟΝ ΣΟΥ!**
**ΜΟΝΟ ΕΜΕΙΣ ΜΠΟΡΟΥΜΕ ΚΑΙ ΠΟΥΛΑΜΕ ΠΡΟΪΟΝΤΑ ΑΡΙΣΤΗΣ ΠΟΙΟΤΗΤΑΣ ΣΕ ΑΣΥΝΑΓΩΝΙΣΤΕΣ ΤΙΜΕΣ!**




ΠΙΣΤΟΠΟΙΗΤΙΚΑ ISO 9001:2000 & HACCP.

Η ΠΡΩΤΗ ΡΟΔΙΤΙΚΗ ΜΠΥΡΑ!!
1.ΜΠΥΡΑ MAGNUS MAGISTER (Ο ΜΕΓΑΛΟΣ ΜΑΓΙΣΤΡΟΣ)
2.POST-MIX ΑΝΑΨΥΚΤΙΚΑ ΠΑΡΑΓΩΓΗΣ ΜΑΣ
3.ΧΥΜΟΥΣ ΓΙΑ ΠΡΩΙΝΑ ΠΑΡΑΓΩΓΗΣ ΜΑΣ
4.ΧΥΜΟΥΣ ΓΙΑ ΚΟΚΤΕΗΛ ΚΑΙ LONG DRIKS
NEW! 5.ΚΑΦΕΣ ΣΕ ΣΥΣΚΕΥΑΣΙΑ BAG IN BOX
NEW! 6.ΚΡΑΣΙ ΣΕ ΣΥΣΚΕΥΑΣΙΑ BAG IN BOX

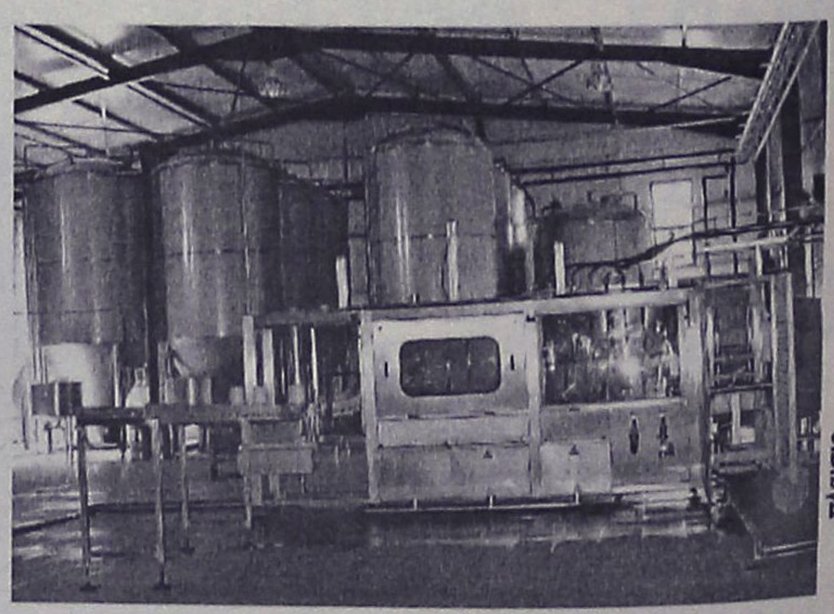

ΟΛΑ ΤΑ ΠΡΟΪΟΝΤΑ ΜΑΣ ΜΠΟΡΕΙΤΕ ΝΑ ΤΑ ΔΙΑΘΕΣΕΤΕ ΣΤΟΥΣ ΠΕΛΑΤΕΣ ΣΑΣ ΜΕΣΩ ΜΗΧΑΝΗΜΑΤΩΝ ΠΟΥ ΘΑ ΣΑΣ ΠΑΡΑΧΩΡΗΘΟΥΝ ΠΡΟΣ ΧΡΗΣΗ ΑΠΟ ΤΗΝ ΕΤΑΙΡΙΑ ΜΑΣ. ΟΙ ΣΥΣΚΕΥΑΣΙΕΣ ΜΑΣ ΕΙΝΑΙ ΜΙΑΣ ΧΡΗΣΕΩΣ

*ΔΙΕΥΘΥΝΣΗ: ΚΡΕΜΑΣΤΗ ΤΗΛΕΦΩΝΑ: (22140) 91545 – (22410) 95790 - FAX: (22410) 95765 --- E-MAIL: magister@otenet.gr*

ΑΘΛΗΤΙΚΗ ΡΟΔΙΑΚΗ
ΠΕΜΠΤΗ
4 ΜΑΡΤΙΟΥ 2004

ΑΦΙΕΡΩΜΑ ΤΟ SPORT NEWS ΣΤΟΝ ΠΗΓΑΣΟ!
ΣΕΛ. 31

# Στον Αρχάγγελο με Λύκους

*• Πολύ πιθανόν και ο εξ αναβολής αγώνας να διεξαχθεί εκεί αν ορισθεί πριν τις 28 Μαρτίου.*

*• Σε αναζήτηση χώρου για τη σημερινή προπόνηση βρίσκεται η Ρόδος*

Στον Αρχάγγελο θα δώσει το παιχνίδι με τους Λύκους η Ρόδος στα πλαίσια της 29ης αγωνιστικής του πρωταθλήματος της Γ' Εθνικής, αφού το Δημοτικό Στάδιο της πόλης μας κλείνει για να συντηρηθεί μέχρι τις 28 του Μάρτη.

Σύμφωνα με τα όσα έγιναν γνωστά:

- Για να κλείσει ένα γήπεδο που περιέρχεται στη δικαιοδοσία της Ενωσης Ποδοσφαιρικών Ανωνύμων Εταιρειών και χρησιμοποιεί ως έδρα της ΠΑΕ πρέπει να δώσει την άδεια η ίδια.

Η ΠΑΕ Ρόδος λοιπόν με βάση την κακή κατάσταση του αγωνιστικού χώρου του Δημοτικού Σταδίου και σε συνεννόηση με την Επιτροπή Διοίκησής του πήρε την σχετική άδεια να κλείσει το Δημοτικό Στάδιο μέχρι τις 28 Μαρτίου έχοντας κάνει όλες τις απαραίτητες ενέργειες.

Συνεπώς όπως χαρακτηριστικά ανακοινώθηκε χθες απ' την Διοίκηση της ΠΑΕ η Ρόδος θα παίξει με τους Λύκους στις 21 Μαρτίου στο γήπεδο Αρχαγγέλου για το οποίο υπάρχουν ήδη οι σχετικές άδειες.

Αν τώρα η ΕΠΑΕ ορίσει το εξ αναβολής παιχνίδι με την Καβάλα να διεξαχθεί πριν την 28η Μαρτίου η Ρόδος θα το παίξει κι αυτό στον Αρχάγγελο.

Αν το ματς ορισθεί για μετά τις 28 Μαρτίου τότε θα διεξαχθεί ο αγώνας κανονικά στο Δημοτικό Στάδιο που υποτίθεται θάχει ανοίξει και θα είναι πια έτοιμο προς χρήση.

**ΣΕ ΑΝΑΖΗΤΗΣΗ ΒΟΗΘΗΤΙΚΩΝ ΧΩΡΩΝ**

Στο μεταξύ η Ρόδος βρίσκεται παράλληλα σε αναζήτηση και βοηθητικού χώρου για προπόνηση για σήμερα Πέμπτη.

Η επίσκεψη των ιθυνόντων χθες το πρωί στο προπονητήριο του Φυτωρίου... τους απογοήτευσε. Η Ρόδος δεν έχει που να προπονηθεί σήμερα παρότι είναι πολύ πιθανό να χρησιμοποιηθεί το βοηθητικό.

Η τεχνική ηγεσία έχει προγραμματίσει και για σήμερα προπόνηση, ενώ

- Αύριο η ομάδα θα πάει για προπόνηση και πιθανότατα οικογενειακό διπλό στο "Οικονομίδειο" στην Ιαλυσό.

Το πρόγραμμα περιλαμβάνει ακόμα προπόνηση το Σάββατο και ρεπό την Κυριακή των εκλογών.

**ΞΕΚΙΝΟΥΝ ΣΗΜΕΡΑ**

Οι "πράσινοι" γυμνάσθηκαν χθες πίσω από τη μια εστία του Δημοτικού Σταδίου.



*Στον Αρχάγγελο θέλουν να πανηγυρίσουν στις 21 Μαρτίου οι "πράσινοι" κόντρα στους Λύκους*
*(ΒΙΚΤΩΡ-ΦΩΤΟ ΜΑΡΚΕΤ-ΙΑΛΥΣΟΣ)*

Απόντες ήσαν οι **Κώστας Πάττας** και **Πολυδεύκης Γεωργαλής** που εξακολούθησαν και χθες τις θεραπείες και αναμένεται να μπουν στους προπονητικούς ρυθμούς από σήμερα.

# Απαράδεκτο το Φυτώριο

*• Ο Διαγόρας δεν θα το χρησιμοποιήσει ξανά για προπόνηση και θα διαμαρτυρηθεί στην κυρία Μπαφίτη*

*• Εγχειρίσθηκε χθες ο Παναγιώτης Αγγελόπουλος*

Αρχικά το προπονητήριο του Φυτωρίου επισκέφθηκαν χθες οι άνθρωποι της Ρόδου. Λίγες ώρες αργότερα ήταν η σειρά συνοδών προπονητών και παικτών του Διαγόρα όχι μόνο να χαρακτηρίσουν απαράδεκτο ακόμα και για προπόνηση τον χώρο του Φυτωρίου αλλά να αναγκασθούν να πάρουν και εκείνοι τις δικές τους αποφάσεις.

Η νεροποντή του χειμώνα που σιγά-σιγά αποχωρεί μετέτρεψε σε βούρκο αρχικά τον χώρο προπόνησης του Φυτωρίου. Οι δυνατές βροχοπτώσεις όμως σταμάτησαν και ο αγωνιστικός χώρος έμεινε "ξερός", "φαλακρός" και για ορισμένους "πέτρινος".

Χώρος που δεν μπορεί να χρησιμοποιηθεί από οποιουσδήποτε αθλητές για προπόνηση σε καμμία προπόνηση.

Ετσι λοιπόν ο τεχνικός του Διαγόρα **Ανδρέας Σταύρου** ήταν ρητός και κατηγορηματικός:

"Δεν πρόκειται να ξανάρθουμε εδώ για προπόνηση. Ο χώρος είναι απαράδεκτος και κινδυνεύουν με τραυματισμό οι ποδοσφαιριστές".

Σε συνεργασία μάλιστα με τον γενικό αρχηγό της ομάδας αλλά και τον έφορο ποδοσφαίρου αποφάσισαν και διεμήνυσαν και στην υπόλοιπη Διοίκηση πώς ο Διαγόρας δεν θα ξαναπάει για προπόνηση στο Φυτώριο αν πρώτα δεν βελτιωθεί εκ βάθρων ο χώρος.




*Ενοχλήσεις αισθάνθηκε και δεν προπονήθηκε χθες ο Γιώργος Καστρουνής*
*(ΒΙΚΤΩΡ-ΦΩΤΟ ΜΑΡΚΕΤ-ΙΑΛΥΣΟΣ)*

Η Διοίκηση του Διαγόρα με τη σειρά της σε συνεργασία με τους ομολόγους της ΠΑΕ Ρόδος είναι αποφασισμένη να διαμαρτυρηθεί έντονα στην πρόεδρο του ΝΑΟΔ κ. **Μπαφίτη** για την υπάρχουσα κατάσταση.

Η αλήθεια είναι πώς μετά και το κλείσιμο του Δημοτικού Σταδίου ο Διαγόρας αλλά και η Ρόδος αντιμετωπίζουν πρόβλημα στην εξεύρεση χώρου προπόνησης.

**ΕΓΧΕΙΡΙΣΘΗΚΕ Ο ΑΓΓΕΛΟΠΟΥΛΟΣ**

Στο μεταξύ σε πετυχημένη επέμβαση υπεβλήθη χθες από τον γιατρό του Πανιωνίου κ. **Σκορδή** ο **Παναγιώτης Αγγελόπουλος** ο οποίος αναμένεται να επανέλθει στην ενεργό δράση σ' ένα μήνα περίπου.

Στην χθεσινή προπόνηση του Φυτωρίου δεν πήρε μέρος και ο **Γιώργος Καστρουνής** που αισθάνεται ενοχλήσεις σε αιμάτωμα που δημιουργήθηκε από χτύπημα αντιπάλου στον αγώνα με τον Απόλλωνα Καλυθιών.

Ο Διαγόρας πέρα απ' το φιλικό πάντως του "Οικονομίδειου" το ερχόμενο Σάββατο με τον Ιάλυσο, θα δώσει αύριο ακόμα ένα.

Θα παίξει στους Αγίους Αποστόλους στις 15.00 κόντρα στον συνώνυμο του Βατίου.

Οπως μπορεί να καταλάβει ο καθένας ο **Ανδρέας Σταύρου** άλλη ενδεκάδα θα παρατάξει στο ένα φιλικό κι άλλη στο άλλο. Ο τεχνικός του Διαγόρα όρισε πάντως ραντεβού για προπόνηση σήμερα στις 15.30 στο Βοηθητικό του Δημοτικού Σταδίου.

ΠΕΡΙΦΕΡΕΙΑΚΟ-ΡΕΠΟΡΤΑΖ

# Κοντά στον αθλητισμό

• *Ο Τάσος Καραμάριος δεν ξεχνά ποτέ τον χώρο που συνεχίζει να υπηρετεί πιστά.*

Αναμφισβήτητα η θητεία του στον αθλητικό χώρο είναι η πιο μεγάλη απ' όλους τους άλλους υποψήφιους όλων των κομμάτων και χρήζουν ιδιαίτερης προσοχής οι θέσεις του στον αθλητισμό.

Ο λόγος για τον **Τάσο Καραμάριο** του οποίου το πέρασμα από ΠΑΕ Ρόδο, Κολοσσό, Ευκλή Σορωνής, ΕΠΣΔ, Διαγόρα Ρόδου αλλά και τους άλλους αθλητικούς φορείς, αναδεικνύει την υποστήριξη που πρέπει να τύχει από την πλευρά όλων των ενασχολουμένων με τον αθλητισμό, στις προσεχείς εκλογές.

Ο υποψήφιος της Ν.Δ. αναφέρθηκε στον χώρο αυτό τον οποίο υπηρέτησε πιστά και στην πρόσφατη ομιλία του στο Εθνικό Θέατρο.

Ο κ. **Καραμάριος** μίλησε για τη νεολαία, τον σωματειακό αθλητισμό, για την αποπεράτωση των αθλητικών έργων, την κατασκευή του αυτοκινητοδρομίου και την περίπτωση δημιουργίας προϋποθέσεων χειμερινού και εναλλακτικού τουρισμού στον αθλητικό χώρο.

Ο **Τάσος Καραμάριος** τόνισε χαρακτηριστικά:

«Οι νέοι μας είναι το σήμερα και το αύριο και πρέπει να τους δώσουμε την ευκαιρία στον χρόνο τον ελεύθερό τους να απασχοληθούν με τον αθλητισμό. Ο αθλητισμός είναι ένα κεφάλαιο που θέλει ιδιαίτερη βοήθεια και υποστήριξη. Ο αθλητικός παράγοντας είναι ο εθελοντής, είναι ο παράγοντας που χάνει χρόνο από τη δουλειά του, από την οικογένειά του, δίνει χρήματα από το υστέρημά του.

Προσωπικά θα στηρίξω τον σωματειακό αθλητισμό και όλους τους φορείς του αθλητισμού, ηθικά, υλικά, οικονομικά. Είναι γνωστή η θητεία μου και η προσφορά μου ως αθλητικός παράγοντας σε πολλά σωματεία και ως βουλευτής στην ανάπτυξη των υποδομών στη Ρόδο και στην Δωδεκάνησο.Γι' αυτό με την εκλογή μου ως βουλευτής με την βοήθεια την δική σας και των ανθρώπων του αθλητισμού θα εισηγηθώ τη σύσταση αρμόδιου φορέα σε κάθε νομό για να θεσμοθετηθεί μια θέση τρόπον τινά Γενικού Γραμματέα Αθλητισμού ο οποίος θα γνωρίζει από κοντά τα προβλήματα που υπάρχουν στα σωματεία και στις υποδομές ώστε να επιλύονται άμεσα και όχι να αναγκαζόμαστε να εξαρτόμαστε από κέντρα αποφάσεων των Αθηνών.



*Θετικός στην κατασκευή όλων των αθλητικών έργων είναι ο Τάσος Καραμάριος*

Θέλω να διαβεβαιώσω ακόμα ότι θα συμβάλω θετικά για την πλήρη αποπεράτωση αθλητικών έργων του Δήμου Ροδίων και όλων των άλλων δήμων της Δωδ/νήσου προς την κατεύθυνση της κατασκευής και ειδικά προς την κατεύθυνση της αποπεράτωσης του Παλέ ντε Σπορ, των δημοτικών αθλητικών κέντρων Αγίου Σουλά και Καλλιπάτειρας (Καρακόνερο) για να γίνουν επιτέλους σύγχρονα και κατάλληλα για όλα τα αθλήματα. Θα προωθήσω επίσης να γίνει επιτέλους σύγχρονο κολυμβητήριο, θα στηρίξω να γίνουν μεγάλες και μικρές υποδομές σε όλα τα διαμερίσματα της Δωδεκανήσου. Π.χ. Μικρά γήπεδα, γήπεδα μπάσκετ-βόλεϊ κ.ά.

Οπως επίσης και τις προσπάθειες της επιτροπής κατασκευής του αθλητικοδρομίου (πίστας για μηχανοκίνητο σπορ με προδιαγραφές για (formula 1) του Δήμου της Ν. Ρόδου που μόλις η επιτροπή πρωτοβουλίας παρουσίασε σε ξενοδοχείο της πόλης μας και που θα είμαι δηλ. κοντά σε κάθε προσπάθεια δημιουργίας αθλητικών κέντρων, γιατί ο αθλητισμός είναι μια διέξοδος για τους νέους για τα παιδιά μας και για εμάς τους ίδιους. Και ακόμα γιατί ο αθλητισμός είναι μια λύση εναλλακτικού τουρισμού. Μέσα από τον αθλητισμό μπορούμε να δημιουργήσουμε και χειμερινό τουρισμό. Και με την ευκαιρία των Ολυμπιακών Αγώνων της Αθήνας να ευχηθώ στις αθλήτριες και αθλητές της Ρόδου και της Δωδεκανήσου όλων των σωματείων, να έχουν πάντα καλές επιδόσεις στ'αγωνίσματα και να τους καμαρώσουμε σε όλα τα πρωταθλήματα στην ολυμπιάδα και την παραολυμπιάδα που είναι στοίχημα για όλους μας να πετύχουν απόλυτα και να είναι καλύτερες απ' όλες τις άλλες. Να ευχηθώ επίσης στις ομάδες της Ρόδου και του Κολοσσού, στις διοικήσεις τους και στους φιλάθλους τους να τους δούμε στα μεγάλα σαλόνια του ποδοσφαίρου και του μπάσκετ. Στον δε ιστορικό Διαγόρα που γιορτάζει σ' ένα χρόνο τα 100 χρόνια και όλα τα σωματεία της Ρόδου και της Δωδεκανήσου ν' ανεβαίνουν στις μεγαλύτερες κατηγορίες. Με μια κατάληξη ας γίνει ο αθλητισμός για όλους μας, για τις νέες και τους νέους, για τα παιδιά μας, το φροντιστήριο ζωής».

# Διγενής-Ασπίς Απ. 2-2

• *Ικανοποίησαν για ένα ημίχρονο οι κυανόλευκοι.*



*Θα πολεμήσουν για το θετικό αποτέλεσμα οι κυανόλευκοι (ΒΙΚΤΩΡ-ΦΩΤΟ ΜΑΡΚΕΤ-ΙΑΛΥΣΟΣ)*

Πήραν ζεστά οι του Διγενή τον αγώνα με το Κερατσίνι που θα γίνει στις 14 Μαρτίου στα πλαίσια της 21ης αγωνιστικής του περιφερειακού πρωταθλήματος. Αρχισαν ήδη να προετοιμάζονται για τον καλύτερο δυνατόν στοχεύοντας και αποσκοπώντας στο θετικό αποτέλεσμα όποιο κι αν είναι αυτό.

Στα πλαίσια λοιπόν αυτής της προετοιμασίας η ομάδα του **Σαλβατόρε Γκιούντιτσε** έδωσε χθες φιλικό παιχνίδι με την Ασπίδα Απολακκιάς με την οποία ήρθε ισόπαλη με 2-2.

Στο α' ημίχρονο ο τεχνικός του Διγενή χρησιμοποίησε τους έντεκα που σκοπεύει να παρατάξει κόντρα στο Κερατσίνι την άλλη Κυριακή. Οι κυανόλευκοι έδειξαν να βρίσκονται σε καλή κατάσταση. Στο α' ημίχρονο τα πήγαν πολύ καλά. Προηγήθηκαν 1-0 με γκολ του **Αττιτή** και διπλασίασαν τα τέρματά τους με γκολ του **Παπαχριστοδούλου**. Στο β' μέρος ο τεχνικός του Διγενή χρησιμοποίησε όλους τους παίκτες του. Ετσι οι της Ασπίδας βρήκαν τον τρόπο και ισοφάρισαν σε 2-2 με γκολ τον **Καλογήρου** και **Μάκρα**.

Οι ομάδες:

**ΔΙΓΕΝΗΣ:** *Λιάνι, Πατρού, Μάμμης, Γιοβάνι, Σκουλούδης, Διακάκης, Αττιτής, Αχιολάς, Δανάς, Παπαχριστοδούλου, Κουτσουμπάρης.*

Στο β' μέρος έπαιξαν ακόμη οι *Ζωάννου, Κώτσος, Αλαχούζος, Ζουρίδης, Εμίρογλου.*

**ΑΣΠΙΣ ΑΠ.:** *Χ"χριστοδούλου, Γκιόκα, Μελεούνης, Κανάκης, Παπαϊωάννου, Καψαλάκης, Σαράγιας, Αποκούραστος, Καλόγλου, Σάρλης, Καλογήρου.*

Στο β' μέρος αγωνίσθηκαν και οι *Ζάταρας, Ματθαίος, Μενίκος, Μάκρας.*


ΗΛΙΑΚΑ

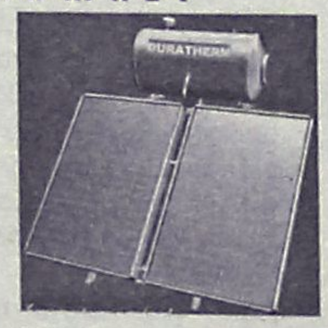

ΚΕΝΤΡΙΚΗ ΘΕΡΜΑΝΣΗ ΓΙΑ ΟΛΟΥΣ ΜΟΝΟ 1800€



160L GLASS 700€
12 ΧΡΟΝΙΑ ΕΓΓΥΗΣΗ ΣΤΟ INOX

5 ΣΩΜΑΤΑ 600–1000 1 ΣΩΜΑ 600–400
ΜΑΤΕΜΕΝΙΟΣ ΛΕΒΗΤΑΣ 30.000 Kcal/h
ΚΑΥΣΤΗΡΑΣ, ΚΥΚΛΟΦΟΡΙΤΗΣ,
ΘΕΡΜΟΣΤΑΤΗΣ, ΔΕΞΑΜΕΝΗ 550Lit
& ΟΛΑ ΤΑ ΟΡΓΑΝΑ ΛΕΒΗΤΟΣΤΑΣΙΟΥ
(ΠΛΗΝ ΚΑΜΙΝΑΔΑ & ΣΩΛΗΝΩΣΕΙΣ)

ΔΙΑΚΟΛΑΜΠΡΙΑΝΟΣ ΗΛΙΑΣ
Κ.ΤΣΑΛΔΑΡΗ 14 ΡΟΔΟΣ
ΤΗΛ. 22410-39420 ΚΙΝ. 6392852714






*Ξεφαντώστε με ένα κεφάτο πρόγραμμα*
με τους ΜΙΧΑΛΗ, ΣΤΡΑΤΟ, ΙΟΥΛΙΑ, ΜΟΥΣΤΑΦΑ και ΜΙΧΑΛΗ

ΑΝΟΙΚΤΑ ΠΑΡΑΣΚΕΥΗ-ΣΑΒΒΑΤΟ-ΚΥΡΙΑΚΗ

και ΔΕΥΤΕΡΑ 8 ΜΑΡΤΙΟΥ γιορτή της γυναίκας ανοικτά

*Ολες οι εκδηλώσεις μέχρι 220 άτομα*

ΛΙΝΔΟΥ & ΒΡΥΞΕΛΛΩΝ 211
*(πίσω από τη ΔΕΥΑΡ), στο Ροδίνι*
ΤΗΛ. 67674 • Κιν. 0932-635007



ΚΩΣΤΑΣ ΝΕΣΤΟΡΟΠΟΥΛΟΣ

*Καθηγητής Φυσικής Αγωγής*
*Προπονητής Τέννις*
παραδίδει μαθήματα Τέννις σε μικρούς και μεγάλους σε ομάδες και ατομικά



*Τηλ. 6945297846*

ΤΟΠΙΚΟ ΠΟΔΟΣΦΑΙΡΟ

# "Ας απαλλαγούμε από τη νοοτροπία της παράγκας"

*• Με επιστολή του ο ΑΟ Λειψών εξηγεί τους λόγους για τους οποίους παραιτήθηκε από το πρωτάθλημα*

Με μια μακροσκελή επιστολή της, η ομάδα του ΑΟ Λειψών δικαιολογεί τους λόγους για τους οποίους δήλωσε παραίτηση από το πρωτάθλημα της γ' κατηγορίας εκτοξεύοντας βολές κατά ΕΠΣΔ, τον διαιτητή **Βασίλη Κατέρη** και της διαιτησίας γενικότερα καθώς και του κατεστημένου του τοπικού ποδοσφαίρου.

Η επιστολή αυτούσια:

"Κύριε πρόεδρε και σεβαστά μέλη του Διοικητικού Συμβουλίου της Ενωσης Ποδοσφαιρικών Σωματείων Δωδεκανήσου, ύστερα από μια σειρά γεγονότων που έλαβαν χώρα κατά την διάρκεια της ποδοσφαιρικής χρονιάς που διανύουμε και μη έχοντας άλλη επιλογή αποφασίσαμε να παραιτηθούμε από το φετινό πρωτάθλημα ως ένδειξη διαμαρτυρίας απέναντι στην άτεγκτη και ανελαστική στάση σας προς τον Αθλητικό Ομιλο Λειψιωτών αλλά και της άκρως προκλητικής μεροληψίας των "κυρίων" διαιτητών που κατά καιρούς διευθύνουν τους αγώνες που δίνουμε στα γύρω νησιά αλλά και στο δικό μας με αποκορύφωνα τον τελευταίο αγώνα. ΑΟ Λειψιωτών-Ολυμπιακός Καλύμνου, στην διάρκεια του οποίου ο διαιτητής **Κατέρης Βασίλειος:**

**• δεν κατακύρωσε πεντακάθαρο τέρμα που πέτυχε η ομάδα μας στην συνέχεια κατακύρωσε τέρμα που πέτυχε παίκτης του Ολυμπιακού ύστερα από χέρι του ίδιου παίκτη**

**• απευθύνονταν συνεχώς απαξιωτικά προς τους παίκτες του ΑΟΛ με εκφράσεις όπως: "Εμένα, αγόρι μου θα με δεις πολύ ψηλά μια μέρα" ή "Εσύ δεν είσαι ικανός να μου πεις την δουλειά μου" ή "Εγώ αγόρι μου σφυρίζω μέχρι και Γ' Εθνική κατηγορία".**

**• όλα αυτά αλλά και μια σειρά από επιμελώς σχεδιασμένα αντίθετα σφυρίγματα σε βάρος της ομάδας μας, καθώς και οι 9 κίτρινες κάρτες που έδωσε στους παίκτες της, είχαν ως αποτέλεσμα να εξαγριωθούν οι φίλαθλοι και να εισέλθουν στον αγωνιστικό χώρο διακόπτοντας το παιχνίδι απειλώντας την σωματική ακεραιότητα του διαιτητή. Οι παίκτες μας, προστάτευσαν τον διαιτητή και ύστερα από δική τους προτροπή συνεχίστηκε το παιχνίδι. Χαρακτηριστικό είναι το γεγονός ότι ο εν λόγω διαιτητής πυροδότησε περισσότερο την κατάσταση με τα προκλητικά του σφυρίγματα υπέρ των φιλοξενουμένων πράγμα που εξόργισε εξ νέου τους φιλάθλους οι οποίοι ξαναμπήκαν στο γήπεδο και ο διαιτητής κλείστηκε στα αποδυτήρια διακόπτοντας το παιχνίδι. Με την παρότρυνση των παικτών μας ο κύριος Κατέρης αποφάσισε να ξαναβγεί στον αγωνιστικό χώρο δυναμιτίζοντας περισσότερο την κατάσταση με τον ίδιο και απαράλληκτο τρόπο. Ολα αυτά καταδεικνύουν το χαμηλό επίπεδο των διαιτητών αλλά και τους όρους που διέπουν την διεξαγωγή του πρωταθλήματος κατά τρόπο άνισο και άδικο.**

Ομως όπως προαναφέραμε στην επιστολή μας τα παράπονα μας αφορούν και την ΕΠΣΔ, διότι:

• **αρνείται** συστηματικά να λάβει υπόψη τις ιδιαιτερότητες των μικρών νησιών γενικότερα, αλλά και του νησιού μας ειδικότερα που συγκοινωνιακά, εξαιτίας κάποιων αρνητικών συγκυριών, αλλά και ενός γενικότερου προβλήματος που ταλανίζει την περιοχή μας στο θέμα της ακτοπλοϊκής σύνδεσης, βρίσκεται στην χειρότερη κατάσταση.

• **Καταρτίζει** το πρόγραμμα των αγώνων με τρόπο που **εξυπηρετεί** κάποιες ομάδες. Για παράδειγμα αναφέρουμε το γεγονός ότι στον πρώτο γύρο η ομάδας μας είχε τέσσερις συνεχόμενες αγωνιστικές παιχνίδι εκτός έδρας. Οπως γίνεται άμεσα αντιληπτό, όταν διαφανεί απ' τον α' γύρο ποιος θα είναι ο πρωταθλητής, δεν υπάρχει η διάθεση και το ενδιαφέρον από τα βαθμολογικά αδιάφορα σωματεία να ταξιδέψουν μέχρι τους Λειψούς στον επόμενο γύρο. Αυτό είναι κάτι το οποίο γίνεται κατ' εξακολούθηση. Χαρακτηριστικό είναι το γεγονός ότι ο Αθλητικός Ομιλος Λειψιωτών δίνει το πρώτο παιχνίδι στην έδρα τα τέλη Φεβρουαρίου.

• **Κρίνει** δε σκόπιμο, τις αιτιάσεις μας για έλλειψη δυνατότητας μετακίνησης προς τα νησιά-έδρες των υπολοίπων ομάδων να τις θεωρεί "φτηνές δικαιολογίες" δια στόματος του Προέδρου της και μας τιμωρεί με μείωση της βαθμολογίας μας.

• Επίσης, επανειλημμένα σας έχουμε ενημερώσει ότι η διεξαγωγή των αγώνων δεν μπορεί να παρακωλύει τη λειτουργία του σχολείου, πρώτον γιατί το γήπεδο βρίσκεται μέσα στο χώρο του σχολείου και δεύτερον γιατί οι αίθουσες του σχολείου χρησιμοποιούνται ως "αποδυτήρια" των φιλοξενούμενων ομάδων. Η ΕΠΣΔ σ' αυτό το ζήτημα μας **αγνοεί** ορίζοντας τους αγώνες ημέρες και ώρες εργάσιμες για το σχολείο (Τετάρτη 12.30) την ώρα μάλιστα που το δρομολογημένο πλοίο που μεταφέρει τους φιλοξενούμενους αποπλέει προς τον τόπο προορισμού τους στις 19.30.

Είναι επίσης και το οικονομικό ζήτημα, μέσα από το οποίο για άλλη μια φορά προκύπτει το πρόβλημα της αγνόησης της ιδιαιτερότητας του νησιού μας αφού ως γνωστό παίρνουμε την ίδια επιχορήγηση με μια ομάδα αντίστοιχη της Ρόδου η οποία κατά βάση στους εκτός έδρας αγώνες της χρησιμοποιεί χερσαίες συγκοινωνίες που έχουν το ελάχιστο κόστος.

Αντίθετα το 100% των μετακινήσεων της ομάδας μας προς τις έδρες των άλλων ομάδων του ομίλου, γίνεται με τις ελάχιστες έως ανύπαρκτες θαλάσσιες συγκοινωνίες που έχουν το μέγιστο κόστος (σχεδόν δεκαπλάσιο).

Σας υπενθυμίζω ότι έχουμε πληρώσει για μετακίνηση στην Κω έως και 400.000 δρχ.-1.200 ευρώ και η ετήσια επιχορήγηση που παίρνουμε δεν ξεπερνά τα 1.500 ευρώ, χώρια δε που και τα έξοδα των διαιτητών που καταβάλλουμε ως γηπεδούχοι είναι πολλαπλάσια από τα αντίστοιχα των άλλων νησιών που έχουν ντόπιους διαιτητές.

Ελπίζουμε ύστερα από τα προαναφερθέντα, η έσχατη αυτή απόφασή μας να μην εκληφθεί για άλλη μια φορά ως **"φτηνή δικαιολογία"** ούτε να γίνει **"φωνή βοώντος εν τη ερήμω"**.

Πρέπει να κατανοήσετε ότι υπάρχουν όντως όλα αυτά τα προβλήματα και να προσπαθήσετε να τα δείτε με διάθεση επίλυσης και όχι με διάθεση αντιπαράθεσης. Τέτοιες θλιβερές καταστάσεις δεν τιμούν ούτε εσάς ούτε εμάς ούτε και τους θεσμούς που υπηρετούμε από τη θέση που βρισκόμαστε!

• Επειδή βρισκόμαστε σε μια καθοριστική ιστορική στιγμή για τον αθλητισμό και τον πολιτισμό μας όπου καλούμαστε, διοργανώνοντας και διεξάγοντας επιτυχείς Ολυμπιακούς Αγώνες να αποδείξουμε σαν Κράτος και σαν Εθνος σε αυτούς που ηθελημένα το αγνοούν, ότι είμαστε αυτοί που γεννήσαμε τις σταθερές πλέον αξίες και αρχές του Ολυμπισμού και ότι σήμερα είμαστε ώριμοι και ικανοί να σηκώσουμε το βάρος της ευθύνης της μεταλαμπάδευσης αυτών των αρχών και των αξιών στα πέρατα της γης.

• Επειδή χωρίς τις αξίες αυτές που είναι το "ευ αγωνίζεσθαι" η"ευγενής άμιλλα" κλπ. ξεφεύγουμε τελείως από το πνεύμα και την φιλοσοφία του σκοπού για τον οποίο δημιουργήθηκαν και άντεξαν στους αιώνες οι "ιεροί αυτοί αγώνες".

• Επειδή πρέπει να αποδείξουμε σε αυτούς που μας αμφιβητούν ότι οι κανόνες του παιχνιδιού πρέπει να είναι **κοινοί για όλους και ανεξάρτητοι** από συναισθηματισμούς, συμφέροντα ή και παραλήψεις.

Ας απαλλαγούμε από τη νοοτροπία της παράγκας και επιτέλους ας δημιουργήσουμε τις βάσεις γι ένα υγιές πρωτάθλημα, δίκαιο, ανεξάρτητο και πάνω από όλα ανθρώπινο, που θα καταδεικνύει την πολιτισμική μας υπεροχή και θα είναι καύχημα για όλους μας.

**Ο Πρόεδρος**
**Μπενετος Σπύρου".**


Για την καλύτερη εξυπηρέτησή σας το χαρτοπωλείο

**"Η ΠΑΙΔΕΙΑ"**

**ΜΑΛΛΙΑΚΑΣ Ν. ΕΜΜΑΝΟΥΗΛ,**

σας περιμένει στο νέο του υποκατάστημα που βρίσκεται στο 3ο χλμ. Ρόδου-Λίνδου (δίπλα στο ΙΚΑ).

Σε μας θα βρείτε χαρτικά-είδη γραφείου-αναλώσιμα Η/Υ-φωτοτυπίες-βιβλιοδεσίες-πλαστικοποιήσεις-σφραγίδες.

Πώληση χοντρική-λιανική
Άνετο πάρκιν

***Τηλ. 22410 65463***
***Fax: 22410 66274***

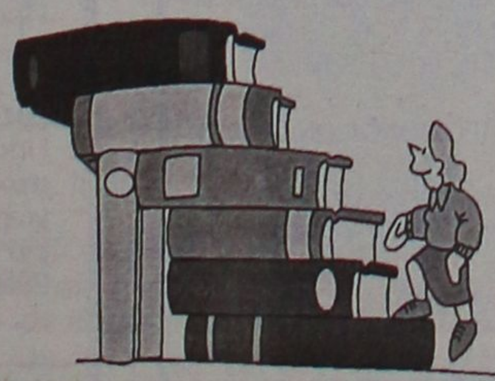





ΤΟΠΙΚΟ ΠΟΔΟΣΦΑΙΡΟ

# Στο προσκήνιο το παιδικό

*• Μόνο αγώνες της 17ης αγωνιστικής του παιδικού πρωταθλήματος όρισε η ΕΠΣΔ λόγω των εκλογών της Κυριακής*

Λόγω των επικείμενων εκλογών της Κυριακής η ΕΠΣΔ ανέβαλε τα τοπικά πρωταθλήματα της Α', Β', Γ' κατηγορίας καθώς και του εφηβικού.

Ομως όρισε κανονικά την 17η αγωνιστική του παιδικού πρωταθλήματος η οποία θα διεξαχθεί αύριο Παρασκευή και μεθαύριο Σάββατο.

Οι ορισμοί των παιχνιδιών έγιναν ως εξής:

**Α' ΟΜΙΛΟΣ**

**ΑΥΡΙΟ**

• **Αγ. Απόστολοι (11.30):** Διαγόρας Β.-Δωριέας
**Γιατρός:** *Γκινή*

• **Αγ. Απόστολοι (13.00):** Αγ. Ισίδωρος-Διαγόρας
**Γιατρός:** *Γκινή*

• **Λυκ. Ιαλυσού (13.00):** Ιάλυσος '97-Φοίβος
**Γιατρός:** *Δημητραδιού*

**ΣΑΒΒΑΤΟ**

• **Παστίδα (12.00):** Αστέρας Π.-Ηλιος
**Γιατρός:** *Τσιβγούλης*

• **Κρητηνία (13.00):** Αναγέννηση Εμπ.-Ακουσίλαος

• **Κρεμαστή (14.00):** Κλεάνθης-Ευκλής
**Γιατρός:** *Νικολάου*

**Β' ΟΜΙΛΟΣ**

• **Αφάντου (13.00):** ΑΕΡΑ-Διγενής
**Γιατρός:** *Παρασκευόπουλος*

• **Ψίνθος (13.00):** Δόξα Ψ.-Νίκη Ρ.
**Γιατρός:** *Τσιβγούλης*

**ΣΑΒΒΑΤΟ**

• **Αγ. Απόστολοι (12.00):** Ρόδος-Αρης
**Γιατρός:** *Καλαθενός*

• **Αρχάγγελος (13.00):** Πετρώνας-Ευαγόρας
**Γιατρός:** *Παρασκευόπουλος*

• **Καλυθιές (13.00):** Απόλλων Κ.-Ασκληπειό
**Γιατρός:** *Γκινή*

Ρεπό ο Εθνικός

## ΒΑΘΜΟΛΟΓΙΑ
### ΠΑΙΔΙΚΟ Α' ΟΜΙΛΟΣ

| Α/Α | ΟΜΑΔΕΣ | ΑΓ. | ΝΙΚΕΣ | ΙΣΟΠ. | ΗΤΤΕΣ | ΤΕΡΜΑΤΑ | ΜΗΔ. | ΠΟΙΝΗ | ΒΑΘΜΟΙ |
|---|---|---|---|---|---|---|---|---|---|
| 1. | ΠΑΟ ΔΙΑΓΟΡΑΣ | 16 | 13 | 2 | 1 | 55-9 | | | 41 |
| 2. | Κλεάνθης Παρ. | 16 | 13 | 1 | 2 | 59-9 | - | - | 40 |
| 3. | Ευκλής | 16 | 13 | 2 | 1 | 57-14 | 1 | -9 | 32 |
| 4. | Αστέρας Παστ. | 16 | 8 | 5 | 3 | 41-24 | - | - | 29 |
| 5. | Φοίβος Κρεμαστής | 16 | 8 | 2 | 6 | 49-17 | 1 | -1 | 25 |
| 6. | Ιαλυσός '97 | 16 | 7 | 4 | 5 | 26-16 | - | - | 25 |
| 7. | Διαγόρας Βατίου | 16 | 7 | 4 | 5 | 25-20 | - | - | 25 |
| 8. | Ηλιος Ιαλυσού | 16 | 6 | 2 | 8 | 22-16 | - | - | 20 |
| 9. | Αγ. Ισίδωρος | 16 | 4 | 2 | 10 | 18-38 | - | - | 14 |
| 10. | Δωριέας | 16 | 3 | 2 | 11 | 9-41 | - | - | 11 |
| 11. | Αναγέννηση Εμπ. | 16 | 1 | 0 | 15 | 4-72 | - | - | 3 |
| 12. | Ακουσίλαος | 16 | 0 | 0 | 16 | 6-95 | - | - | 0 |

*• Ο Ευκλής ξεκίνησε με -9 β.*
*• Ο Φοίβος έχει έναν μπδενισμό και -1 β.*

## ΒΑΘΜΟΛΟΓΙΑ
### ΠΑΙΔΙΚΟ Β' ΟΜΙΛΟΣ

| Α/Α | ΟΜΑΔΕΣ | ΑΓ. | ΝΙΚΕΣ | ΙΣΟΠ. | ΗΤΤΕΣ | ΤΕΡΜΑΤΑ | ΜΗΔ. | ΠΟΙΝΗ | ΒΑΘΜΟΙ |
|---|---|---|---|---|---|---|---|---|---|
| 1. | Ευαγόρας | 14 | 13 | 0 | 1 | 51-7 | 1 | -3 | 36 |
| 2. | Ασκληπειό | 15 | 10 | 2 | 3 | 27-14 | - | - | 32 |
| 3. | Πετρώνας Αρχ. | 13 | 10 | 1 | 2 | 41-11 | 1 | -1 | 30 |
| 4. | ΑΕΡΑ | 14 | 9 | 0 | 5 | 54-27 | - | - | 27 |
| 5. | Ρόδος ΑΣ | 13 | 8 | 2 | 3 | 41-10 | - | - | 26 |
| 6. | Δόξα Ψίνθου | 15 | 7 | 3 | 5 | 37-37 | - | - | 24 |
| 7. | Απόλλων Καλ. | 14 | 4 | 2 | 8 | 18-39 | - | - | 14 |
| 8. | Νίκη Ρόδου | 14 | 4 | 1 | 9 | 20-30 | - | - | 13 |
| 9. | Αρης Αρχαγγέλου | 14 | 2 | 2 | 10 | 19-53 | - | - | 8 |
| 10. | Διγενής Κοσκινού | 15 | 2 | 1 | 12 | 16-55 | 1 | -1 | 6 |
| 11. | Εθνικός Αρχίπολης | 5 | - | - | - | - | 1 | -9 | - |

*• Ο Πετρώνας και ο Διγενής ξεκίνησαν με -1 β.*
*• Ο Ευαγόρας έχει έναν μπδενισμό και -3β.*
*• Ο Εθνικός Αρχ. αποβλήθηκε από το πρωτάθλημα.*

## ΠΟΙΝΕΣ ΠΟΔΟΣΦΑΙΡΙΣΤΩΝ

**17 αγωνιστικές:** *Φλεβάρης Δ. (Εφηβικό Αρη)*

**4 αγωνιστικές:** *Χατζηνικόλας Κ. (Εφηβικό Αρη), Μουδάτσος Δ. (Αστέρας Μ.), Ψαρράς Χ. (Πήγασος)*

**3 αγωνιστικές:** *Σακελλάκης Ι. (Ποσειδών Καρπ.), Γρηγοράς Μ. (Ευκλής)*

**2 αγωνιστικές:** *Μάγγος Α. (ΟΦ Ιστρίου), Υψηλάντης Β. (Ερμής)*

**1 αγωνιστική:** *Κρητσιώτης Ε. (Ποσειδών Καρπ.), Χατζηνικόλας Σ. (Δαμάγητος), Κατραμάδος Ν. (Αλθαιμένης), Ξένος Τ. (παιδικό Ιάλυσου '97), Νούσης Ν. (Ροδιακός), Πάττας Ι. (Δήμητρα), Κολιού Ν. (Εφηβικό Αρη), Καράμπης Γ. (Διαγόρας Β.), Λεβέντης Ε. (Πετρώνας), Ευαγγελίδης Ι. (Ηρακλής Λ.), Καστάνιας Χ. (Ευαγόρας), Κώστας Χ. (Ευαγόρας)*


ΠΡΑΚΤΟΡΕΙΟ
**Στεφανάκης-Ζορπίδης**

***ΔΡΟΜΟΛΟΓΙΑ ΛΑΝΕ***

Σας γνωρίζουμε ότι το **Ε/Γ-Ο/Γ "ΙΕΡΑΠΕΤΡΑ Λ."** θα παραμείνει **σε ακινησία από 12/02 έως 5/3/04,** λόγω εκτέλεσης εργασιών ετήσιας επιθεώρησης και δεξαμενισμού. Τα δρομολόγια θα εκτελούνται ως ακολούθως:

**ΒΙΤΣΕΝΤΖΟΣ ΚΟΡΝΑΡΟΣ**
**ΔΕΥΤΕΡΑ 01/03/04**
Από ΠΕΙΡΑΙΑ 19.00 για ΜΗΛΟ 23.45-24.00, ΑΓ. ΝΙΚΟΛΑΟ 07.00-07.30, ΣΗΤΕΙΑ 08.45-09.30, ΚΑΣΟ 12.00-12.15, ΚΑΡΠΑΘΟ 13.30-14.00, ΔΙΑΦΑΝΙ 14.50-15.00, ΧΑΛΚΗ 16.45-17.00, ΡΟΔΟ 18.40
**ΤΡΙΤΗ 02/03/04**
Από ΡΟΔΟ 20.00 για ΚΑΣΤΕΛΟΡΙΖΟ 24.00-00.15, ΡΟΔΟ 04.15
**ΤΕΤΑΡΤΗ 03/03/04**
Από ΡΟΔΟ 04.30 για ΧΑΛΚΗ 06.35-06.45, ΔΙΑΦΑΝΙ 08.35-08.45, ΚΑΡΠΑΘΟ 09.45-10.15, ΚΑΣΟ 11.50-12.00, ΣΗΤΕΙΑ 14.30-15.30, ΑΓ. ΝΙΚΟΛΑΟΣ 17.00-18.00, ΜΗΛΟΣ 01.00-01.15, ΠΕΙΡΑΙΑΣ 06.15
**ΠΕΜΠΤΗ 04/03/04**
Από ΠΕΙΡΑΙΑ 19.00 για ΜΗΛΟ 23.45-24.00, ΘΗΡΑ 03.20-03.40, ΑΓ. ΝΙΚΟΛΑΟ 08.00-08.30, ΣΗΤΕΙΑ 09.45-10.00, ΚΑΣΟ 12.30-12.40, ΚΑΡΠΑΘΟ 14.00-14.15, ΔΙΑΦΑΝΙ 15.00-15.15, ΧΑΛΚΗ 17.00-17.15, ΡΟΔΟ 19.00
**ΠΑΡΑΣΚΕΥΗ 05/03/04**
ΕΝΑΡΞΗ ΕΓΚΕΚΡΙΜΕΝΩΝ ΔΡΟΜΟΛΟΓΙΩΝ **ΙΕΡΑΠΕΤΡΑ Λ.**
Από ΠΕΙΡΑΙΑ 19.00 για ΜΗΛΟ, ΗΡΑΚΛΕΙΟ, ΣΗΤΕΙΑ, ΚΑΣΟ, ΚΑΡΠΑΘΟ, ΔΙΑΦΑΝΙ, ΧΑΛΚΗ, ΡΟΔΟ, ΚΩ
**ΣΑΒΒΑΤΟ 06/3/04**
ΣΑΜΟ, ΧΙΟ, ΜΥΤΙΛΗΝΗ, ΛΗΜΝΟ, ΑΛΕΞΑΝΔΡΟΥΠΟΛΗ

ΑΛΕΞ. ΔΙΑΚΟΥ 38-ΡΟΔΟΣ
*Τηλ.: 22410/20625-2241030054*



**STEFANAKIS** TRAVEL

**ΕΚΔΡΟΜΗ ΘΕΣΣΑΛΟΝΙΚΗ**
**ΑΕΡΟΠΟΡΙΚΩΣ** κατευθείαν από ΡΟΔΟ
από **08/04** έως **12/04** ή από **09/04** έως **12/04**

**ΠΡΟΓΡΑΜΜΑ:**

**1η μέρα: ΡΟΔΟΣ - ΘΕΣΣΑΛΟΝΙΚΗ - ΧΑΛΚΙΔΙΚΗ (PORTO CARRAS)**
Αναχώρηση με Aegean, Μ. Πέμπτη στις 22.00
Αφιξη στις 23.00, τακτοποίηση στο ξενοδοχείο. Διανυκτέρευση.

**2η μέρα: ΧΑΛΚΙΔΙΚΗ - ΘΕΣΣΑΛΟΝΙΚΗ**
Πρόγευμα και ημερήσια εκδρομή στη Θεσσαλονίκη. Το βράδυ παρακολούθηση του επιταφίου. Δείπνο. Διανυκτέρευση.

**3η μέρα: ΧΑΛΚΙΔΙΚΗ**
Πρόγευμα και εκδρομή μισής μέρας στο πρώτο πόδι της Χαλκιδικής. Το βράδυ παρακολούθηση της λειτουργίας της Αναστάσεως. Αμέσως μετά δείπνο με μαγειρίτσα στο ξενοδοχείο.

**4η μέρα: ΧΑΛΚΙΔΙΚΗ ( Πασχαλινό γλέντι)**
Πρόγευμα και ελεύθερημέρα για να συμμετέχετε στο πασχαλινό γλέντι του ξενοδοχείου.

**5η μέρα: ΧΑΛΚΙΔΙΚΗ - ΟΛΥΜΠΟΣ - ΡΟΔΟΣ**
Πρόγευμα και αναχώρηση για ολοήμερη εκδρομή στον Ολυμπο. Θα επισκεφτούμε το Δίον, το Λιτόχωρο και προαιρετικό γεύμα στο παραδοσιακό χωριό Παλαιός Παντελεήμονας. Το βράδυ πτήση για Ρόδο στις 23.00-24.00



ΑΛΕΞ. ΔΙΑΚΟΥ 38-ΡΟΔΟΣ
*Τηλ.: 22410/20625, 30054, 33603, 33607 • FAX: 26745*



**A.N FERRIES**

**ΠΑΣΧΑΛΙΝΗ ΕΚΔΡΟΜΗ**
**Ε/Γ-ΟΓ ΜΑΡΙΝΑ**

**Μ. ΠΑΡΑΣΚΕΥΗ**

Αναχώρηση από Ρόδο 15.00. Αφιξη στην Κάλυμνο 19.00
Παραμονή στην Κάλυμνο έως Κυριακή του Πάσχα 05.00

**ΚΥΡΙΑΚΗ ΤΟΥ ΠΑΣΧΑ**

Αναχώρηση από Κάλυμνο 05.00. Αφιξη στην Πάτμο 07.00

**ΔΕΥΤΕΡΑ ΤΟΥ ΠΑΣΧΑ**

Αναχώρηση από Πάτμο 01.00 για Λέρο 02.30-02.50
Κάλυμνο 04.00-04.30
Κω 05.30-06.00
Ρόδο 09.30

Τιμή κατ' άτομο: **€140** σε 2κλινη εξωτερική καμπίνα
Τιμή κατ' άτομο: **€120** σε 4κλινη εξωτερική καμπίνα
Τιμή κατ' άτομο: **€100** σε 4κλινη εσωτερική καμπίνα

*Στην τιμή κατ' άτομο περιλαμβάνεται το δείπνο της Αναστάσεως (μαγειρίτσα, αρνάκι κ.τ.λ.)*

**Κεντρικό πρακτορείο**
**TSAGARIS TRAVEL**
**Ακτή Σαχτούρη 5**
**Τηλ. (22410) 36170, 28597, 35066, 30406**
**FAX: 22410-39839**

# ΜΙΚΡΕΣ αγγελίες

ΟΙ ΑΓΓΕΛΙΕΣ ΤΗΣ ΡΟΔΙΑΚΗΣ παρουσιάζονται και στο site www.anaggelies.gr

**ΜΕΤΑΦΕΡΘΗΚΑΜΕ!**
Θα μας βρίσκετε στα κεντρικά μας γραφεία επί της **Μαρ. Μαλλιαράκη 11** (τελευταία πάροδος Καναδά).
Τα τηλέφωνα παραμένουν τα ίδια:
**(22410) 22210, (22410) 75230**



## ενοικιάσεις ακινήτων & επιχειρήσεων

**ΕΝΟΙΚΙΑΖΕΤΑΙ ΑΝΕΤΗ ΓΚΑΡΣΟΝΙΕΡΑ ΓΙΑ ΕΝΑ ΑΤΟΜΟ, ΠΛΗΡΩΣ ΕΠΙΠΛΩΜΕΝΗ ΚΑΙ ΕΞΟΠΛΙΣΜΕΝΗ, ΜΕ ΑΝΕΞΑΡΤΗΤΗ ΕΙΣΟΔΟ ΚΑΙ ΘΕΑ ΣΕ ΚΗΠΟ, ΣΕ ΩΡΑΙΑ ΠΕΡΙΟΧΗ ΣΤΗΝ ΙΞΙΑ. ΠΛΗΡ. ΤΗΛ. 22410 95917** ΠΕ57376

**ΜΕΖΟΝΕΤΑ** καινούργια λουξ 150 τ.μ. με 4 υπνοδωμάτια, 2 WC (1 λουτρό), αυτόνομη με κήπο, πάρκιν, θέρμανση κεντρική, ηλιακό θερμοσίφωνα, με επίπλωση ή μη. Στον καινούργιο δρόμο Τσαϊρι-αεροδρομίου. Πληρ. τηλ. 6937285185 AE57423

**ΔΙΑΜΕΡΙΣΜΑ** στους Δασκάλους 3άρι β' ορόφου πλήρως επιπλωμένο με ωραία θέα και ασανσέρ. Τιμή 500 ευρώ. Πληρ. κ. Ακης τηλ. 6942010248 AE57420

**ΔΙΑΜΕΡΙΣΜΑ** στην οδό Ορφανίδου 49. Πληρ. τηλ. 2241033798 AE57419

**ΚΑΤΑΣΤΗΜΑ** στην οδό Τάρπον Σπρινγκς (30 μέτρα από την πλατεία Κύπρου) 150 μέτρα. Πληρ. τηλ. 2241023298 AE57417

**ΔΩΜΑΤΙΑ** με λουτροκαμπινέ και πολυκουζινάκι στην οδό Αυστραλίας και Ζήση. Πληρ. τηλ. 2241037233, 6932995486, 6944616420 AE57418

**ΓΚΑΡΣΟΝΙΕΡΑ** επιπλωμένη στην οδό Εθνάρχου Μακαρίου. Πληρ. τηλ. 2241094377, 2241096266 κιν. 6945329314 AE57415

**ΕΝΟΙΚΙΑΖΕΤΑΙ** στο Π. Φάληρο Αθήνα, ρετιρέ οροφοδιαμέρισμα μικρής πολυκατοικίας 113 τ.μ. τρία υπνοδωμάτια, σαλοτραπεζαρία, κουζίνα, μπάνιο, WC, κεντρική θέρμανση και κλιματισμό, πολυτελούς κατασκευής. Πληρ. τηλ. 2241092326 AE57413

## ΕΝΟΙΚΙΑΖΕΤΑΙ

**Διαμέρισμα** στο Κέντρο της πόλης, οδός Αμμοχώστου αρ. 11, Β' όροφος, κατάλληλο και για επαγγελματική χρήση. Είναι Ε=140 τ.μ., και αποτελείται από 3 υπνοδωμάτια, σαλοτραπεζαρία, κουζίνα, λουτρό και W.C.
Μηνιαίο μίσθωμα: 650 ευρώ.
**Πληρ. ΠΙΠΙΝΟΣ, τηλ. 2241023895, 6944676003.**

## ΕΝΟΙΚΙΑΖΕΤΑΙ

**ΚΑΤΑΣΤΗΜΑ** ισόγειο 300 τ.μ. με υπόγειο 300 τ.μ. στην περιοχή "ΚΟΒΑ" στην οδό Αυστραλίας, απέναντι από την ΜΑΡΙΝΑ η οποία προγραμματίζεται να ολοκληρωθεί προσεχώς - είναι κατάλληλο και προσφέρεται για Τράπεζες - Μεγάλες Εταιρίες - Πρακτορεία - και για οποιανδήποτε άλλη σοβαρή επαγγλματική χρήση. Δεκτές σοβαρές προτάσεις.

**Πληρ. τηλ. 2241026281 ΣΑΒΒΑΪΔΗΣ ΣΑΒΒΑΣ**

# TOP PROPERTIES

*GEORGE & SAVAS PIPINOS*
*ΓΕΩΡΓΙΟΣ & ΣΑΒΒΑΣ ΠΙΠΙΝΟΣ*
***ΣΥΜΒΟΥΛΟΙ ΚΑΙ ΕΚΤΙΜΗΤΕΣ ΑΚΙΝΗΤΩΝ***
***REAL ESTATE AGENTS • MEMBER OF F.I.A.B.C.I.-NAEA-C.E.I.***

*Email: gpipinos@otenet.gr URL: www.rhodes-top-properties.com and www.pipinos.gr*

*Από το 1971*

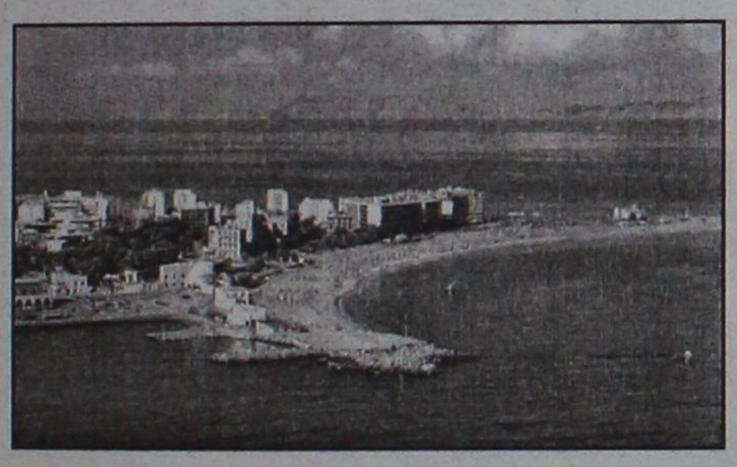

Η **"TOP PROPERTIES"** είναι ατομική επιχείρηση και ανήκει στους Γεώργιο και Σάββα Πιπίνο. Το γραφείο ασχολείται από το 1971 αποκλειστικά και μόνο με επενδύσεις και REAL ESTATE, στο νησί της Ρόδου και στην ευρύτερη περιοχή της Δωδεκανήσου.

**ΑΠΕΥΘΥΝΟΜΑΣΤΕ:** Στους **σοβαρούς, απαιτητικούς και επιλεκτικούς** επενδυτές-επιχειρηματίες, Ελληνες και ξένους που ενδιαφέρονται να κάνουν μια σοβαρή επένδυση προβολής στο νησί της Ρόδου.

**ΠΡΟΣΦΕΡΟΥΜΕ:** Α) Υπηρεσίες και πληροφορίες που γίνονται σε προσωπικό επίπεδο με εχεμύθεια, διακριτικότητα και σοβαρότητα.
Β) Μεγάλη γκάμα υψηλής ποιότητας, ακινήτων, όπως:1) Ξενοδοχεία Α' και Β' κατηγορίας των 600-500-350-300 κλινών, 2) Κεντρικά αστικά ακίνητα κατάλληλα για Τράπεζες-καταστήματα-γραφεία, 3) Παραλιακές εκτάσεις, κατάλληλες για τουριστικές επενδύσεις των 150.000-100.000-70.000-50.000-36.000 τ.μ. και 4) Διαμερίσματα και μεζονέτες προβολής, και 5) Αξιόλογες Παραθεριστικές κατοικίες.

**ΣΤΟΧΟΣ ΜΑΣ ΕΙΝΑΙ:** Να προσφέρουμε στο αγοραστικό μας κοινό υψηλής ποιότητας ακίνητα και ευκαιρίες στο νησί της Ρόδου. Η τριακονταετής και πλέον πείρα μας στον τομέα αυτό αποτελεί εγγύηση.

**ΣΥΝΘΗΜΑ ΜΑΣ ΕΙΝΑΙ:** Επενδύστε στη ΡΟΔΟ ΤΩΡΑ, σε ακίνητα που ΑΝΤΕΧΟΥΝ ΣΤΟ ΧΡΟΝΟ

***Γεώργιος και Σάββας Πιπίνος***
***ΜΕΣΙΤΕΣ ΑΣΤΙΚΩΝ ΣΥΜΒΑΣΕΩΝ***
***Γιατί εμείς γνωρίζουμε καλύτερα!***

***Since 1971***

**TOP PROPERTIES** is a father and son business. The senior, Mr George S. Pipinos, the founder of the office, has carved over the years a reputation for integrity and excellence in the world of Real Estate in the Dodecanese. The junior, Dr. Savas Pipinos, has returned from his studies in the UK to aid in his father´s footsteps.
**AT TOP PROPERTIES** we try hard to attract important and selective investors, high calibre businessmen/women and discerning professional people, both Greek and foreign, who wish to acquire substantial and valuable property on Rhodes.
**We offer** our expertise and advice privately, discreetly and in strict confidence.
**We keep** a comprehensive list of real estate of the highest specifications:
a. A' and B' class hotels (600, 500, 350, 300 beds capacity)
b. Centrally situated office buildings and other business premises.
c. Seaside land, ideal for development (hotels, holiday resorts, etc), of 150.000, 100.000, 70.000, 50.000, 36.000 square metres.
d. Villas, luxury apartments, detached, semi-detached and terraced houses.
e. Holiday and Retirement Homes.
**Our aim** is to give our clients the opportunity to acquire value for money, first class real estate on Rhodes. Our 30 and more years of experience is our warranty.
**Our motto** is Invest in Rhodes, Invest in property, It stands the test of time.

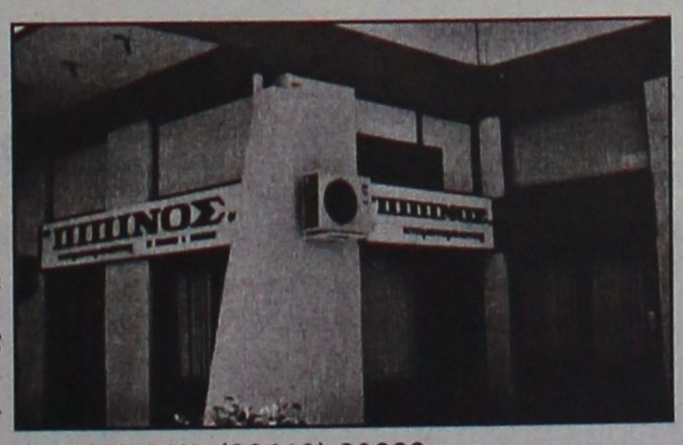


***TOP PROPERTIES***
***George and Savas Pipinos***
***Because we know best***

**ΚΕΝΝΕΝΤΥ 38, ΡΟΔΟΣ, 85 100, ΤΗΛ. (22410) 23895,FAX: (22410) 20883**
**38 KENNEDY STR., RHODES, 85 100, TEL. (22410) 23895, FAX: (22410) 20883**
***U.K. Direct line: 08717115396***

RHODES-GREECE
# CAIRO PALACE

**ΕΝΟΙΚΙΑΖΟΝΤΑΙ**
**ΕΠΑΓΓΕΛΜΑΤΙΚΟΙ ΧΩΡΟΙ**
**στο κέντρο της πόλης**
**στο εμπορικό κέντρο Cairo Palace**

- **Κατάστημα** 55 τ.μ. επί της Εθνάρχου Μακαρίου
- **Γραφείο** 3ου ορόφου 135 τ.μ.
- **Γραφείο** 3ου ορόφου 190 τ.μ.
- **Γραφείο** 2ου ορόφου 190 τ.μ.

**Πληρ. κ. Νιοτή Φράνσις**
**Τηλ.-φαξ 2241027600,**
**κιν. 6944618757, 6973572262**

# ευσταθίου ΕΥΡΩΚΤΗΜΑΤΙΚΗ

**ΚΤΗΜΑΤΟΜΕΣΙΤΙΚΟ ΓΡΑΦΕΙΟ**

| ΟΙΚΟΠΕΔΑ | € |
|---|---|
| 300 τ.μ. - Οικοδομικό Συν/σμο "Ο Απόλλων" (Σ.Δ.= 0,6) | 93.910 |
| 345 τ.μ. - Οικοδομικό Συν/σμο "ΑΥΤΟΣΤΕΓΑΣΗ" (Σ.Δ.= 0,6) | 85.000 |
| 632 τ.μ. - Καρακόνερο (Σ.Δ.= 0,8) | 176.082 |
| 437 τ.μ. - Ροδίνι (Σ.Δ. = 0,8) | 220.000 |
| 350 τ.μ. - Καθηγητές (Σ.Δ. = 0,8) | 102.700 |
| 500 τ.μ. - Ιαλυσός (Σ.Δ. = 0,4) | 67.500 |
| 1.000 τ.μ. - Ιαλυσός με Άδεια Οικοδομής | 105.650 |

| ΔΙΑΜΕΡΙΣΜΑΤΑ | | |
|---|---|---|
| 123 τ.μ. - Ροδίνι | (3 υπνοδωμάτια) | 144.000 |
| 98 τ.μ. - Κοδριγκτώνος | (3 υπνοδωμάτια) | 140.000 |
| 80 τ.μ. - Ανάληψη | (2 υπνοδωμάτια) | 105.000 |
| 77 τ.μ. - Ιαλυσός | (2 υπνοδωμάτια) | 80.000 |
| 80 τ.μ. - Ιαλυσός | (2 υπνοδωμάτια) | 119.000 |
| 122 τ.μ. - Αγ. Νικόλαος | (3 υπνοδωμάτια) | 244.000 |
| 75 τ.μ. - Αγ. Νικόλαος | (2 υπνοδωμάτια) | 147.000 |
| 80 τ.μ. - Δασκάλους | (2 υπνοδωμάτια) | 105.000 |

| ΜΟΝΟΚΑΤΟΙΚΙΕΣ / ΜΕΖΟΝΕΤΕΣ | |
|---|---|
| 110 τ.μ. - Ιαλυσός (μπετά) | 102.714 |
| 160 τ.μ. - Ιαλυσός σε 360 τ.μ. Οικόπεδο | 249.500 |
| 150 τ.μ. - Ιαλυσός σε 300 τ.μ. Οικόπεδο | 322.000 |
| 120 τ.μ. - Παστίδα σε 300 τ.μ. Οικόπεδο (μπετά) | 88.041 |
| 190 τ.μ. - Ιαλυσός σε 350 τ.μ. Οικόπεδο | 322.817 |
| 185 τ.μ. - Ιαλυσός σε 2.000 τ.μ. Οικόπεδο | 330.000 |
| 200 τ.μ. - Κοσκινού σε 1.000 Οικόπεδο (μπετά) | 135.000 |
| 220 τ.μ. - Κοσκινού σε 1.000 Οικόπεδο (μπετά) | 144.000 |

| ΚΑΤΑΣΤΗΜΑΤΑ / ΓΡΑΦΕΙΑ | |
|---|---|
| 30 τ.μ. - Στο κέντρο πόλεως | 352.000 |
| 76 τ.μ. - Ιερού Λόχου - Ιαλυσός | 252.000 |
| 50 τ.μ. - Ανάληψη | 155.000 |
| 93 τ.μ. - Αγ. Νικόλαο | 190.000 |
| 82 τ.μ. Ανθ. Ζερβού | 366.000 |

**Ευκολίες Πληρωμής - Δάνεια Δεκτά**

ΕΘΝ. ΑΝΤΙΣΤΑΣΗΣ 83 - ΤΗΛ. 22410 73819, 74917 - FAX: 22410 38641
ΚΙΝ. 6944 374546, 6945 292030 - info@euroktimatiki.gr

## ΣΤΗ ΡΟΔΟ ΕΝΟΙΚΙΑΖΕΤΑΙ:

Ο 1ος όροφος του Εμπορικού Κέντρου "RHODESLAND" στην Ιξιά πάνω από την καφετέρια "ΣΤΑΝΗ", δίπλα στο κύμα.
Είναι 255 m στεγασμένος ενιαίος χώρος με ολόκληρη την πλευρά προς την θάλασσα (20 m) τζαμαρία και 250 m βεράντα με θέα ολόκληρο τον κόλπο ΤΡΙΑΝΤΩΝ. Κατάλληλο για εστιατόριο, γραφεία, οίκο ομορφιάς κ.λπ.

**Πληρ. τηλ. 6945417747 ή 2106729335**
**κο Σουγκανίδη**

## ΕΝΟΙΚΙΑΖΟΝΤΑΙ

**Γραφείο** α' ορόφου 90 τ.μ. επί της οδού Εθνικής Αντιστάσεως και Τσαλδάρη γωνία, πάνω απότο κατάστημα "Κωτσόβολος".

**Πληρ. ΕΥΣΤΑΘΙΟΥ - ΕΥΡΩΚΤΗΜΑΤΙΚΗ,**
**Εθνικής Αντιστάσεως 83**
**Τηλ. 22410 73819-74917, 6945/292030,, 6944/374546**

## ΕΝΟΙΚΙΑΖΕΤΑΙ

**καφετέρια** σνακ μπαρ
πλήρως εξοπλισμένη στο Φαληράκι
σε κεντρικό σημείο
**Πληρ. τηλ. 2241024880, 6945256111**

## ΕΝΟΙΚΙΑΖΕΤΑΙ ΚΑΤΑΣΤΗΜΑ

στο κέντρο της πόλης (Εκατό Μαγαζιά) 25 τ.μ.
κατάλληλο για πολλές-πολλές χρήσεις.
Πρόσοψη σε κεντρικό δρόμο.
**Πληρ. τηλ. 2241025367**



Σε ειδυλλιακό και ήσυχο περιβάλλον στην Κρεμαστή, ενοικιάζονται επιπλωμένα δωμάτια και διαμερίσματα για όλο τον χρόνο κοντά στο καινούργιο σχολείο, ιδανικά για στρατιωτικούς, δασκάλους και δημόσιους υπαλλήλους.
Στον χώρο περιλαμβάνονται μεγάλος κήπος, όπως και μεγάλο και άνετο πάρκιν και πισίνα.

**Πληρ. τηλ.. 6973310194 και 6976622874**

## ΕΝΟΙΚΙΑΖΕΤΑΙ

**Χώρος δύο δωματίων,** 84 τ.μ. 1ος όροφος. Ασανσέρ, air condition, WC, κουζίνα, κατάλληλο για ιατρείο ή παντός είδους γραφεία.

**Γρ. Λαμπράκη 29 - Ρόδος • τηλ. (22410)68869-74098**

## ΕΝΟΙΚΙΑΖΟΝΤΑΙ

- **Διαμέρισμα** 160 τ.μ. (3) τριών υπνοδωματίων στην Ιαλυσό σε κεντρικό σημείο, με κεντρική θέρμανση. Μηνιαίο μίσθωμα 500 ευρώ.
- **Διαμέρισμα** 90 τ.μ. (2) δύο υπνοδωματίων, επί της οδού Λεμεσού απέναντι από τον Παιδικό Σταθμό "Πινόκιο", πλησίον Εθνικής Αντιστάσεως με μηνιαίο μίσθωμα 400 ευρώ.
- **Διαμέρισμα** 123 τ.μ. (3) τριών υπνοδωματίων στο Ροδίνι επί της οδού Παρισίων με μεγάλες άνετες βεράντες, τζάκι. Μηνιαίο μίσθωμα 550 ευρώ.
- **Μονοκατοικία** 180 τ.μ. (3) τριών υπνοδωματίων με τζάκι, μεγάλο κήπο, πάρκινγκ, ηλιακό θερμοσίφωνα σε ήσυχη περιοχή στ' Ασγούρου. Μηνιαίο μίσθωμα 1.300 ευρώ.
- **Διαμέρισμα** 112 τ.μ. (2) δύο υπνοδωματίων με κεντρική θέρμανση πλήρως ανακαινισμένο, περιοχή Βενετόκλειο σχολείο. Μηνιαίο μίσθωμα 460 ευρώ.
- **Μονοκατοικία** 150 τ.μ. (3) τριών υπνοδωματίων νεόδμητη με τζάκι, μεγάλο κήπο, ηλιακό θερμοσίφωνα, στο 5ο χλμ. Τσαΐρι-Αεροδρομίου. Μηνιαίο μίσθωμα 1000 ευρώ.

**Πληρ. ΕΥΣΤΑΘΙΟΥ - ΕΥΡΩΚΤΗΜΑΤΙΚΗ,**
**Εθνικής Αντιστάσεως 83 (πρώην Αννης Μαρίας).**
**Τηλ. 22410 73819-74917, 6946/103929**




# Για τις δικές σας ανάγκες κρατάμε τη γη... ακίνητη!

**Ευρωκτηματική.** Η κτηματομεσιτική εταιρεία με σαφή προσανατολισμό στην ικανοποίηση των δικών σας αναγκών και με δυνατότητες που ξεπερνούν κάθε προσδοκία!

Με ικανά και **έμπειρα στελέχη** έτοιμα να προβούν στις πιο αξιόπιστες και υπεύθυνες επενδυτικές προτάσεις για την **ακίνητη περιουσία σας!**

Με δραστηριότητες που **ξεφεύγουν απ'τα όρια της Ρόδου** και επεκτείνονται με την **προώθηση των ακινήτων** σας στην Ελλάδα και Διεθνώς!

Με **πλήρεις υπηρεσίες**, υψηλό επαγγελματισμό και μια νέα αντίληψη που γίνεται εμφανής στα **σύγχρονα και λειτουργικά** κεντρικά γραφεία της.

Με τη δυνατότητα να εντοπίζει **την ιδανική γη,** κατοικία, ξενοδοχείο ή επαγγελματική στέγη για εσάς, ή τον **κατάλληλο αγοραστή** για το ακίνητο που πουλάτε!

ΞΕΝΟΔΟΧΕΙΑ, ΠΑΡΑΛΙΑΚΕΣ ΕΚΤΑΣΕΙΣ, ΚΕΝΤΡΙΚΑ ΑΚΙΝΗΤΑ
ΟΙΚΟΠΕΔΑ, ΜΟΝΟΚΑΤΟΙΚΙΕΣ, ΔΙΑΜΕΡΙΣΜΑΤΑ, ΑΓΡΟΤΕΜΑΧΙΑ
*η ακίνητη αξία σας!*

ευσταθίου
ΕΥΡΩΚΤΗΜΑΤΙΚΗ
ΚΤΗΜΑΤΟΜΕΣΙΤΙΚΟ ΓΡΑΦΕΙΟ

ΑΓΟΡΕΣ • ΠΩΛΗΣΕΙΣ • ΕΚΤΙΜΗΣΕΙΣ • ΑΝΤΙΠΑΡΟΧΕΣ • ΜΙΣΘΩΣΕΙΣ ΑΚΙΝΗΤΩΝ • ΕΠΕΝΔΥΤΙΚΕΣ ΠΡΟΤΑΣΕΙΣ • ΑΡΧΙΤΕΚΤΟΝΙΚΕΣ ΜΕΛΕΤΕΣ
ΕΘΝ. ΑΝΤΙΣΤΑΣΗΣ 83 - ΤΗΛ. 22410 73819, 74917 - ΚΙΝ. 6944 374546, 6945 292030 - FAX: 22410 38641- info@euroktimatiki.gr

## ενοικιασεις

συνέχεια από την προηγούμενη

**ΔΥΑΡΙ** στην Ιερού Λόχου 8 στην Ιαλυσό, 4ος όροφος, 205 ευρώ. Πληρ.τηλ. 6942893592 απογευματινές ώρες AE57410

**ΚΑΤΑΣΤΗΜΑ** πολύ κεντρικό - πλατεία Κύπρου - Μαντράκι - συνολικού εμβαδού 60 τ.μ. συν τουαλέτα από ιδιοκτήτη. Μόνο σοβαρές προτάσεις. Πληρ. τηλ. 2241029040, 6938431099 AE57407

**ΔΥΑΡΙ** μικρό επιπλωμένο σε 3ο όροφο στην οδό Μανδηλαρά 36. Πληρ. τηλ. 6936656946 κατά τις ώρες 10.00-16.00 AE57408

**ΔΙΑΜΕΡΙΣΜΑ** δύο υπνοδωματίων, σαλόνι, τραπεζαρία και λοιπών βοηθητικών χώρων επί της Δενδρινού (β' όροφος). Πληρ. τηλ. 6946452862 AE57405

**ΠΙΠΙΝΟΣ**
**ΦΤΗΝΑ ΟΙΚΟΠΕΔΑ και ΜΟΝΟΚΑΤΟΙΚΙΕΣ**
**στα Μαριτσά**
σε πολύ όμορφη τοποθεσία
**Πληρ. τηλ. 2241023895, 6944676003,6944390803**
*gpipinos@otenet.gr*

**ΠΙΠΙΝΟΣ**
**ΠΩΛΟΥΝΤΑΙ ΔΙΑΜΕΡΙΣΜΑΤΑ**
- 2 και 3 υπνοδωματίων πλησίον ΑΡΑΠΑΚΙ
- 2 υπνοδωματίων στην Ιαλυσό
- 1 και 2 υπνοδωματίων στην Ιξιά έναντι Μίρα Μάρε.

**Πληρ. τηλ. 2241023895, 6944390803, 6944676003**
*www.rhodes-top-properties.com*

**ΠΙΠΙΝΟΣ**
**ΠΩΛΟΥΝΤΑΙ ΜΟΝΟΚΑΤΟΙΚΙΕΣ**
125 τ.μ. με σοφίτα, σε οικόπεδο 300 τ.μ. στην Ιαλυσό
**Πληρ. τηλ. 2241023895, 6944676003,6944390803**
*www.rhodes-top-properties.com*

**ΠΩΛΟΥΝΤΑΙ:**
- **διαμέρισμα** 105 τ.μ. στην Ανάληψη, με 3 υπνοδωμάια, με θέα, μεγάλη περιμετρική βεράντα και χώρο στάθμευσης προς 147.000 ευρώ. Δάνεια δεκτά.
- **γκαρσονιέρα** 46 τ.μ. στην Ανάληψη προς 30.000 ευρώ
- **μονοκατοικία** στην Παστίδα 280 τ.μ. με 1.300 τ.μ. οικόπεδο καινούργια. Πωλείται και ο όροφος 140 τ.μ. Δάνεια δεκτά.

**Ευρωπαϊκή Επενδυτική,**
**τηλ. 2241039300-6977582152 κο Θεόφιλο**

**ΠΩΛΟΥΝΤΑΙ**
**Διώροφες αυτόνομες μονοκατοικίες** με κήπο στον Δήμο Ιαλυσού, πολυτελούς κατασκευής.
- Διαστάσεις 130 τ.μ. και 168 τ.μ.
- Αριστη κατασκευή
- Δυνατότητα τραπεζικής χρηματοδότησης με ευνοϊκούς όρους

**Πληρ. Εμμανουήλ Κρανίδης**
**Αμερικής 50- Ρόδος**
**Τηλ. 2241027082-26476, 6944347405**

**ΚΤΗΜΑΤΟΜΕΣΙΤΙΚΟ ΓΡΑΦΕΙΟ**
**ΖΑΦΕΙΡΗΣ Μ. ΚΑΡΑΓΙΑΝΝΗΣ Δ. Ο.Ε.**
**Πωλήσεις ακινήτων. Τηλ. (2241060380-60381)**
**18.00-21.00 μ.μ. Δευτέρα-Παρασκευή**
**e-mail: zaf.kar@panafonet.gr**
- 20.383 τ.μ. Αγροτεμάχιο (πανοραμική θέα) 500 μ. από τον οικισμό Θολού
- 4.770 τ.μ. } Αγροτεμάχια συνοριακών μερίδων
- 2.348 τ.μ. } (150 μ.) Από την Λεωφόρο)
- 11.520 τ.μ. Αγρομετάχιο (Αφάντου)
- 5.080 τ.μ. (1/2) Αγροτεμάχιο (Αφάντου) με ελαιόδεντρα
- 10.200 τ.μ. Αγροτεμάχιο με πανοραμική θέα (Κολύμπια)
- 840 τ.μ. Αγροτεμάχιο (Αφάντου)
- 4.969 τ.μ. Αγροτεμάχιο περιοχή Κολυμπίων
- 22.400 τ.μ. Αγροτεμάχιο (με 200 ελαιόδεντρα) περιοχή Ψίνθου
- 19.840 τ.μ. αγροτεμάχιο με πανοραμική θέα (Ψίνθο)
- 5.800 τ.μ. (περιοχή ΤΡΑΠΕΖΙΑ)
- 22.400 τ.μ. Οικόπεδο επί της Λεωφόρου Ρόδου-Λίνδου, με υπό κατασκευή ξενοδοχειακή μονάδα (Α' κατηγορίας) σε μπετά
- 1.250 τ.μ. Οικόπεδο εντός οικισμού, με πανοραμική θέα
- 105 τ.μ. Κατοικία σε μπετά εντός οικισμού Αφάντου
- 80 τ.μ. Μονοκατοικία εντός οικισμού Αφάντου)
- 50 τ.μ. Μονοκατοικία εντός οικισμού Αφάντου
- 50 τ.μ. Μονοκατοικία εντός οικισμού Αφάντου

**ΣΑΒΒΑΪΔΗΣ & Συνεργάτες**
Μεσίτες & Σύμβουλοι Ακινήτων

## ΠΩΛΗΣΕΙΣ ΑΚΙΝΗΤΩΝ

Το γραφείο μας διαθέτει σε αποκλειστικότητα μεγάλη γκάμα από επιλεγμένα ακίνητα

- **Διαμέρισμα-Μονοκατοικίες-Μεζονέτες**
- **Οικόπεδα-Αγροτεμάχια**
- **Κεντρικά Καταστήματα - Γραφεία - Αυτοτελή Κτίρια**
- **Μισθωμένα ακίνητα εισοδήματος**
- **Ξενοδοχειακές Μονάδες**

## ΕΚΤΙΜΗΣΕΙΣ ΑΚΙΝΗΤΩΝ

Σε συνεργασία με διεθνή γραφεία συμβούλων ακίνητης περιουσίας και με βάση τα αυστηρά πρότυπα και την μεθολογία του Βρετανικού Ινστιτούτου Ορκωτών Πραγματογνόμων και Εκτιμητών **(Royal Institution of Charteted Surveyors)** αναλαμβάνουμε εκτιμήσεις ακίνητης περιουσίας.

Οι εν λόγω εκτιμήσεις μπορούν να χρησιμοποιηθούν σε τραπεζικούς και πιστωτικούς οργανισμούς ή σε δικαστικές πρακτικές τόσο στην Ελλάδα όσο και στο εξωτερικό.



## SAVVAIDIS & Associates - a world of choice

Savvaidis & Associates is an independent real estate agency founded in 1983 and based in Rhodes island.

Our company offers professional real estate services for
Residential Properties (Holiday homes, traditional house)
Commercial Properties (shops, hotels, offices)
Property Evaluation - Property Management

International PROPERTY ★★★★★ Best Greek Estate Agent 2003

Γρ. Λαμπράκη 14 & Αμερικής, Ρόδος
Τηλ: 22410-26281, fax: 22410-34663

ΝΕΑ ΔΙΕΥΘΥΝΣΗ : ΓΡ. ΛΑΜΠΡΑΚΗ 14 & ΑΜΕΡΙΚΗΣ

We are members of FIABCI (International Federation of Real Estate Agencies), CEI (European Confederation of Real Estate Agents),NAEA - Overseas Member (National Association of Real Estate Agents - Great Britain)

For all your personal and professional real estate requirements please contact us at 22410-70017 or e-mail at info@rre.gr

NAEA FIABCI

SAVVAIDIS & Associates
Estate Agents & Consultants

## ΠΩΛΟΥΝΤΑΙ

**μεζονέτες** 180 τ.μ., **διαμερίσματα** 102 τ.μ., 86 τ.μ. και 36 τ.μ. στο κέντρο της Ιαλυσού.

**Πληρ. τηλ. 6932386180, 2241076985**

## ΠΩΛΕΙΤΑΙ

**διαμέρισμα** σχεδόν ολοκαίνουργιο στην Αθηνών ψηλά, 102 τ.μ. με 3 υπνοδωμάτια και θέα και στις δύο θάλασσες. Τιμή: 156.000 ευρώ.

**Πληρ. ΠΙΠΙΝΟΣ, τηλ. 2241023895, www. pipinos.gr**

## ΠΩΛΕΙΤΑΙ

**οικόπεδο** στη Σορωνή, 4000 τ.μ. με άδεια ανοικοδόμησης πάρα πολύ κοντά στη θάλασσα.

**Πληρ. ΠΙΠΙΝΟΣ, τηλ. 2241023895, gpipinos@otenet.gr**

## ΜΑΚΗΣ ΑΝΑΣΤΑΣΙΑΔΗΣ ΑΡΧΙΤΕΚΤΩΝ

## ΠΩΛΟΥΝΤΑΙ

**τρεις αυτόνομες πολυτελείς μονοκατοικίες** 205 έως 220 τ.μ. με υπερσύγχρονο εξοπλισμό στην οδό Γαληνού στο Μόντε Σμιθ.

**Πληρ. τηλ. 22410-74708, 6945555221**




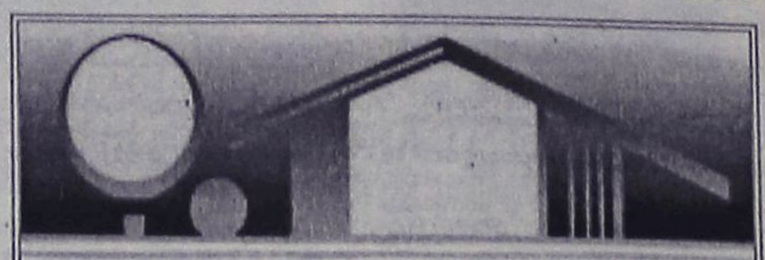

## ΚΤΗΜΑΤΟΜΕΣΙΤΙΚΟ ΓΡΑΦΕΙΟ

# ΑΙΓΑΙΟΚΤΗΜΑΤΙΚΗ

## ΠΩΛΟΥΝΤΑΙ

**- ΔΙΑΜΕΡΙΣΜΑΤΑ-ΜΟΝΟΚΑΤΟΙΚΙΕΣ**

**- (ΔΔ)=ΔΑΝΕΙΑ ΔΕΚΤΑ**

- 45 τ.μ. πλησίον Καναδά α' ορ. (16 εκ.) 46.995€.(ΔΔ)
- 46 τ.μ. καινούργιο Αραπάκι (1 υπν.) α' ορ. (25,5 εκ.) 74.800 €.(ΔΔ)
- 55 τ.μ. β' ορ. καινούργιο Ανάληψη (36 εκ.)-105.000 € (ΔΔ)
- 70 τ.μ. μον/κία με 100 τ.μ. αυλή, κοντά στο Ρολόι, Π. Πόλη, (28 εκ.)-82.171 € (ΔΔ)
- 70 τ.μ. (β' ορ.) Ροδίνι καινούργιο (45,5 εκ.)-133.528 € (ΔΔ)
- 74 τ.μ. Πειραιώς ισόγειο (2 υπν.) (29 εκ.) 87.000 € (ΔΔ)
- 75 τ.μ. υπερ λουξ (1 υπν.) ρετιρέ απ/στη θέα- Ροδίνι (50 εκ.) - 146.735 € (ΔΔ)
- 77 τ.μ. (2 υπν.) καινούργιο β' ορ. Καναδά (46 εκ), 134.996 € (ΔΔ).
- 80 τ.μ. μονοκατοικία Π. Πόλη Ρολόι (45 εκ.) - 132.061 € (ΔΔ)
- 75 τ.μ. Δενδρινού με αυλή (υπ.) (2 υπν.) 70.000 €
- 82 τ.μ. (2 υπν) α' ορ. Σεμερτζίδη (29,6 εκ.) 87.000 € (ΔΔ)
- 82 τ.μ. ρετιρέ Ροδίνι (30 εκ.) - 88.041€.(ΔΔ)
- 87 τ.μ. καινούργιο ρετιρέ β' ορ. 2 υπν. Αραπάκι 140.000 € (ΔΔ)
- 87 τ.μ. α' ορ. καινούργιο Ιαλυσό 132.000 € (ΔΔ)
- 80 τ.μ. μον/κία διώροφη (2 υπν.) Παραδείσι με τζάκι (22 εκ.) - 64.563 € (ΔΔ)
- 95 τ.μ. 2 υπν. Μιχ. Πετρίδη (ισ.) 35 εκ.-102.714 €
- 98 τ.μ. (α' ορ.) 3 υπν. Κέννεντυ (44.247 εκ.) 130.000 €(ΔΔ)
- 97 τ.μ., (3 υπν.) α' όρ., Μητρόπολη (33εκ.) 97.000 € (ΔΔ)
- 100 τ.μ. οροφ/σμα Γεννάδι καινούργιο (39 εκ.) 114.453 € (ΔΔ)
- 100 τ.μ. α' ορ. καινούργιο Ιαλυσό (45 εκ.)-132.000 € (ΔΔ)
- 101 τ.μ. (3 υπν.) καινούργιο Ροδίνι με γκαράζ (50 εκ.) - 170.375 € (ΔΔ)
- 107 τ.μ. καινούργιο ρετιρέ Αραπάκι (58.600 εκ.) 172.000 € (ΔΔ)
- 103 τ.μ. (3 υπν.) 1ος ορ. Αγ. Αναργύρους 87.000 € -(29,6 εκ.)(ΔΔ)
- 112 τ.μ. (β' ορ.) 3 υπν. Κέννεντυ (47.700 εκ.)140.000 €
- 116 τ.μ. (ισ. υπ/νο) 3 υπν. Πτολεμαίων (58 εκ.)-170.212 € (ΔΔ)
- 120 τ.μ. καινούργιο πλησίον Μ. Πετρίδη (ισ.), (3 υπν.), (57 εκ.) - 167.278 € (ΔΔ)
- 120 τ.μ. διώροφη καινούργια μον/κία Ροδίνι (80 εκ.) 234.776 € (ΔΔ)
- 120 τ.μ. καινούργιο Ροδίνι (78 εκ)-229.000 € (ΔΔ)
- 120 τ.μ. καινούργιο Δασκάλους ρετιρέ λουξ-θέα (3 υπν.) (75 εκ.)-220.000 €.(ΔΔ)
- 123 τ.μ. (3 υπν.) γ' ορ. καινούργιο Καναδά (73 εκ. )214.000 € (Δ.Δ.)
- 126 τ.μ. (3 υπν.) α' ορ. θέα - θέρμανση Καρακόνερο (45 εκ.) 132.000 € (Δ.Δ.)
- 132 τ.μ. μεζ/τα κοντά Μίρα Μάρε (75 εκ.)-20.229 € (Δ.Δ.)
- 140 τ.μ. μον/κία σε μπετά στους Τρεις σε 1.400 τ.μ. οικόπεδο (32 εκ)-93.910 € (ΔΔ).
- 140 τ.μ. μον/κία μπετά-Καλλιθέα Κοσκινού σε 1.300 τ.μ., (38 εκ).-111.518 € (ΔΔ).
- 145 τ.μ. μεζ/τα Κοσκινού καινούργια ετ/τη σε 2 στρ. οικ. ( 85 εκ. )250.000 € (ΔΔ)
- 150 τ.μ. μον/κία καινούργια Ιαλυσό σε 380 τ.μ. οικ/δο( 86 εκ.,) 253.000 € (ΔΔ)
- 160 τ.μ. μον/κία μπετά Μίρα Μάρε σε 400 τ.μ. οικόπεδο(55 εκ.)-162.000 € (ΔΔ)
- 175 τ.μ. μεζ/τα μπετά Αγ. Αποστόλους (44 εκ.)-129.126 € (ΔΔ)
- 174 τ.μ. μεζ/τα Ανάληψη με 45 τ.μ. γκαράζ (75 εκ.) - 220.000 € (ΔΔ)
- 185 τ.μ. (3 υπν.) Μιχ. Πετρίδη Ρετιρέ (85 εκ.)-249.449 ευρώ (ΔΔ).
- 180 τ.μ. μον/κία μπετά Τρεις 100.000 €
- 190 τ.μ. διώροφη μον/κία Κοσκινού (70 εκ.) 205.000 € (Δ.Δ.)
- 203 τ.μ. διαμ/σμα β' ορ. Μήδεια (85 εκ.)-250.000 € (ΔΔ)
- 210 τ.μ. μον/κία σε 500 τ.μ. οικ/δο κοντά Κορδικτώνος (110 εκ.) 322.000 € (ΔΔ)

**ΚΑΤΑΣΤΗΜΑΤΑ-ΑΠΟΘΗΚΕΣ-ΓΡΑΦΕΙΑ -ΠΑΝΣΙΟΝ**

- 25 τ.μ. Κόκ. πόρτα Π. Πόλη (15 εκ.)- 44.020 €
- 48τ.μ. κατ/μα, Ιαλυσό, 55.000 €
- 55 τ.μ. κατάστημα Βασ. Ηρακλείου (29 εκ.)-85.000 € (ΔΔ)
- 60 τ.μ. κατάστημα στ' Ασγούρου (22 εκ.)- 64.563 €
- 71 τ.μ. υπόγεια απ/η με ράμπα Αννης Μαρίας (8 εκ.) 23.477 €
- 80 τ.μ. υπ/γεια απ/κη Κένεντυ (12 εκ.) 35.216€
- 85 τ.μ. ημ/γεια με αυλή μαρμ/βά αποθήκη Καρακόνερο (15 εκ.)-44.020 €
- 118 τ.μ. κατάστημα Ακτή Κανάρη 350.000 €
- 122 τ.μ. κατάστημα Νιοχώρι 200.000 € (ΔΔ)
- 365τ.μ., ισόγ. ξυλουργείο, κτίριο και εξοπλισμός, 400.000 €
- 175 τ.μ. κατάστημα Λεωφ. Ρόδου-Λίνδου (70 εκ.)-205.429 € (ΔΔ)

**ΕΝΟΙΚΙΑΣΕΙΣ ΑΚΙΝΗΤΩΝ-ΕΠΙΧΕΙΡΗΣΕΙΣ:**

- Γραφείο 80 τ.μ. Μαντράκι 450. €
- 40 τ.μ. κατ/μα Καλλιθέα 300 €
- 110 τ.μ,. κατ/μα Καλλιθέα 645 €
- Αποθήκη 6ο χλ. Λεωφόρο Ρόδου Καλιθέας 500 τ.μ. ενοίκιο 500 €
- Αποθήκη Ρόδου-Λίνδου 460 τ.μ. ενοίκιο 1.500 €
- Αποθήκη Ρόδου-Λίνδου 1.000 τ.μ. - 2.350 ευρώ
- Studio επ/νο Καλλιθέα 180 €
- Γκαρσονιέρα επ/νη Καλλιθέα 220 €
- 80 τ.μ. (2 υπν.) β' ορ. Ανάληψη 350 €
- Λουξ διαμ/σμα με θέρμανση 110 τ.μ.- Ροδίνι Στοκχόλμης 600€.
- 270 τ.μ. μεζονέτα καινούργια Ροδίνι ενοίκιο 1.300 ευρώ

**- ΔΙΑΘΕΤΟΥΜΕ ΟΙΚΟΠΕΔΑ ΚΑΙ ΑΓΡΟΤΕΜΑΧΙΑ Σ' ΟΛΟ ΤΟ ΝΗΣΙ ΤΗΣ ΡΟΔΟΥ**

**ΑΝΑΛΑΜΒΑΝΟΥΜΕ ΤΗΝ ΕΝΟΙΚΙΑΣΗ ΤΟΥ ΔΙΑΜΕΡΙΣΜΑΤΟΣ ΣΕ ΠΟΛΥ ΣΥΝΤΟΜΟ ΧΡΟΝΙΚΟ ΔΙΑΣΤΗΜΑ**

**ΡΕΝΑ ΒΑΖΟΥΚΟΥ**

**(ΜΕΣΙΤΗΣ ΑΣΤΙΚΩΝ ΣΥΜΒΑΣΕΩΝ)**

**ΔΙΕΥΘ. ΓΡΑΦΕΙΟΥ ΔΗΜ. ΘΕΟΔΩΡΑΚΗ 3**

**9-1 το πρωί καθημερινά και 6.30-9 απ/τα (Δευτ. και Πέμπτης)**

**Τηλ. (22410) 22943-28838 FAX: 28838**

**email.vazoukou@otenet.gr.**

**ΡΟΔΟΣ**

# ΠΩΛΗΣΕΙΣ ΑΚΙΝΗΤΩΝ ΑΠΟ ΤΟ 1973

**○ ΗΜΙΤΕΛΗ ΔΙΑΜΕΡΙΣΜΑΤΑ**

- Παστίδα 80 τ.μ διαμερίσματα μπετά 15.000.000 δρχ.-44.020 €
- Σύμη 120 τ.μ. 2 διαμερίσματα 45.000.000 δρχ.-132.061 €

**○ ΔΙΑΜΕΡΙΣΜΑΤΑ**

- Καπνοβιομηχανία 95 τ.μ. μεταχειρισμένο οροφοδιαμέρισμα τεσσάρι 28.000.000 δρχ. - 82.200 €
- Κοδριγκτώνος 175 τ.μ. + 100 τ.μ. βεράντες μεταχειρισμένο 75.000.000 δρχ. - 220.000 €
- Ροδίνι 80 τ.μ. διαμέρισμα λουξ κατασκευής 50.000.000 δρχ. - 147.000 €
- Ανάληψη 105 τ.μ. διαμέρισμα τεσσάρι με θέα και ιδιωτικό πάρκιν 50.000.000 δρχ. - 147.000 ευρώ
- Ιαλυσός 85 τ.μ. λουξ κατασκευής 43.000.000 δρχ. - 126.192 €
- Πειραιώς 72 τ.μ. 29.000.000 δρχ. - 85.106 €
- Ιαλυσός 100 τ.μ. 45.000.000 δρχ.-132.061 €
- Ανάληψη, 116 τ.μ. + 30 τ.μ. γκαράζ 62.000.000 δρχ. λουξ κατασκευής -181,951 €
- Δασκάλους, 120 τ.μ. 72 εκ. δρχ., λουξ κατασκευής-211.298 €
- Δασκάλους 91 τ.μ. 55 εκ. δρχ. λουξ κατασκευής-161.408 €
- Δασκάλους 85 τ.μ. λουξ κατασκευής
- Δασκάλους 50 τ.μ. λουξ κατασκευής
- Δασκάλους 107 τ.μ. λουξ κατασκευής

**○ ΜΕΖΟΝΕΤΕΣ – ΜΟΝΟΚΑΤΟΙΚΙΕΣ**

- Ιαλυσός 80 τ.μ. μονοκατοικία με 40 τ.μ. αυλή 35.000.000 δρχ.-103.000 ευρώ.
- 130 τ.μ. μεζονέτες με 400 μ. οικόπεδο στην Λαχανιά πολύ κοντά στην θάλασσα με απεριόριστη θέα 50.000.000 δρχ. 146.735 €
- Αγια Βαρβάρα (Τσαΐρι) 120 τ.μ. με 1.000 τ.μ. οικόπεδο σε ύψωμα 55.000.000 δρ. - 161.408 €
- 130 τ.μ. διώροφες μονοκατοικίες με 1000 μ. οικόπεδο στην περιοχή Λαχανιά πάνω στο κύμα λουξ κατασκευής
- 160 τ.μ. με οικόπεδο 1300 μ. στα Κοσκινού 40.000.000 δρχ. (μπετά)-117.388 €

**○ ΟΙΚΟΠΕΔΑ**

- Αφάντου 490 τ.μ. με άδεια διώροφης οικοδομής 17.037.500 δρχ.-50.000 €
- Κοσκινού 450 τ.μ. με Σ.Δ. 0,8 27.260.000 δρχ. - 80.000 €
- Κατταβιά 2.150 τ.μ. πάνω στο δρόμο νερό-ρεύμα 5.500.000 δρχ. - 16.140 €
- Κατταβιά 900 τ.μ. εντός οικισμού 5.000.000δρχ. -14.673 €
- Γεννάδι 1000 τ.μ. με άδεια οικοδομής 8.500.000 δρχ.-24.944 €
- Κολύμπια 2.500 στρεμ. 35.000.000-102.714 €
- Κατταβιά 650 τ.μ. 4.500.000 δρχ.-13.206 €
- Παραδείσι 170 τ.μ. 6.000.000 δρχ.-17.608 €

**○ ΚΑΤΑΣΤΗΜΑΤΑ**

- Κατάστημα 123 τ.μ. στο Ροδίνι 68.000.000 δρχ. - 199.600 €
- Κατάστημα 73 τ.μ. στο Ροδίνι 40.500.000 δρχ. - 118.000 €
- Κατάστημα 35 τ.μ. στο Ροδίνι 19.500.000 δρχ. - 57.230 €
- Κατάστημα ημιτελή 100 τ.μ. περιοχή Κοσκινού 31.000.000 δρχ. -91.000 €
- Επιχείρηση παιδικών υποδημάτων, στο κέντρο της πόλης, 5.000.000 δρχ. - 15.000 €
- Ενοικιάζεται στο Κιοτάρι καφετέρια - μπαρ - ντισκοτέκ 200 τ.μ. εσωτερικός χώρος και 300 τ.μ. αυλή με απεριόριστη θέα ενδιάμεσα σε μεγάλες ξενοδοχειακές μονάδες 10 εκ. το χρόνο.

**○ ΚΤΗΜΑΤΑ**

- Λαχανιά 9.160 τ.μ. σε ύψωμα κοντά στον κεντρικό, νερό - ρεύμα 54.000.000 δρχ. - 158.500 €
- Λαχανιά 3.700 τ.μ. εκπληκτική θέα, νερό - ρεύμα 14.000.000 δρχ. -41.000 €
- Λαχανιά 2.360 τ.μ. πάνω στον κεντρικό 50 μ. από θάλασσα με άδεια οικοδομής για 12 studios 30.000.000 δρχ. - 88.000 €
- Καβουράκια 5.600 τ.μ. 50 μ. από την θάλασσα 112.000.000 δρχ.-328.686 €
- Πλημμύρι 28 στρέμματα πάνω στο κύμα
- Λαχανιά 7 στρέμματα πάνω στο δρόμο νερό-ρεύμα 25.000.000 δρχ. -73.367 €
- Καλλιθέα 7.600 τ.μ. κοντά στην θάλασσα 114.000.000 δρχ. - 334.556 €
- Πλημμύρι 9 στρέμματα 100 μ. από θάλασσα 35.000.000 δρχ. - 102.714 €
- Γεννάδι 8 στρέμματα πάνω στο κύμα
- Κατταβιά 4.500 τ.μ. νερό-ρεύμα 6.000.000 δρχ. - 17.608 €
- Πλημμύρι 4.500 τ.μ. 7.500.000 δρχ. - 22.010 €
- Λαχανιά 2.390 τ.μ. 2.500.000 δρχ. - 7.336 €
- Λαχανιά 560 τ.μ. 1.000.000 δρχ. - 2.334 €
- Τσαΐρι 4.800 τ.μ. 55.000.000 δρχ. - 161.408 €
- Λαχανιά 45 στρέμματα 200 μ. από την θάλασσα 135.000.000 δρχ.-396.184 €
- Κανδυλί 4.700 τ.μ. 33.000.000 δρχ.-96.845 €

**○ ΑΠΟΘΗΚΕΣ**

- Κοσκινού 220 τ.μ. ισόγεια 34.000.000 δρχ. -98.300 €
- Αννης Μαρίας 72 τ.μ. υπόγεια 7.000.000 δρχ. - 20.542 €
- Μητρόπολη 130 τ.μ. ημιυπόγειο 18.000.000 δρχ. - 52.824 €

**● ΑΝΤΑΛΛΑΣΣΟΥΜΕ ΤΟ ΠΑΛΙΟ ΣΠΙΤΙ ΣΑΣ ΜΕ ΚΑΙΝΟΥΡΓΙΟ**

**● ΖΗΤΟΥΝΤΑΙ ΜΕΤΑΧΕΙΡΙΣΜΕΝΑ ΔΙΑΜΕΡΙΣΜΑΤΑ-ΑΜΕΣΗ ΠΩΛΗΣΗ**

**● ΠΩΛΟΥΝΤΑΙ** αποθήκες και βιοτεχνικοί χώροι.

**● ΔΑΝΕΙΑ ΔΕΚΤΑ - ΕΥΚΟΛΙΕΣ ΠΛΗΡΩΜΗΣ**

**● ΑΝΑΛΑΜΒΑΝΟΥΜΕ ΑΝΤΙΠΑΡΟΧΕΣ**

# ΣΤΑΜΑΤΗΣ ΜΑΝΩΛΑΚΟΣ

ΩΡΕΣ ΓΡΑΦΕΙΟΥ 8.30-1.00 π.μ. και 5-8 μ.μ.

**ΔΗΜ. ΑΝΑΣΤΑΣΙΑΔΗ 45 (παραπλεύρως ΥΠΕΡΑΓΟΡΑΣ ΠΑΠΑΚΥΡΙΑΚΟΥ-ΣΥΝΟΙΚΙΑ ΔΑΣΚΑΛΩΝ)**

**Τηλέφωνα: 2241023815-78275, 6944698056, 6945769958**

## ενοικιασεις

συνέχεια από την προηγούμενη

**ΔΙΑΜΕΡΙΣΜΑ** στα Μαριτσά πλήρως επιπλωμένο καινούργιο δυάρι 60 τ.μ. Πληρ. τηλ. 2241048195 μετά τις 2 μ.μ. AE57401

**ΔΙΑΜΕΡΙΣΜΑ** 2 υπνοδωματίων πλήρως επιπλωμένο με κουζίνα και σαλόνι πανταχόθεν ελεύθερο με τρεις βεράντες και κήπο. Είναι υπερυψωμένο ισόγειο 90 τ.μ. εσωτερικός χώρος. Πληρ. Σοφίας 1 Ροδίνι τηλ. 2241061756, 9.00-14.00, 18.00-21.00 AE57398

**ΓΚΑΡΣΟΝΙΕΡΑ** στα Μαριτσά επιπλωμένη ή μη αποτελούμενη από δύο δωμάτια και μπάνιο 45 τ.μ. Πληρ. τηλ. 2241047449 μετά τις 3 μ.μ. AE57400

**ΔΙΑΜΕΡΙΣΜΑ** 80 τ.μ. αποτελούμενο από δύο κρεβατοκάμαρες μεγάλη σαλοτραπεζαρία και λοιπούς χώρους επί της πλατείας Μητροπόλεως κατάλληλο και για επαγγελματικό χώρο (ιατρείο, γραφείο). Πληρ. στο παιδικό κατάστημα ΑΝΤΙΓΟΝΗ απέναντι από την εκκλησία της Μητρόπολης και στο τηλ. 2241031071 ώρες καταστημάτων AE57397

**ΣΤΗΝ ΚΡΕΜΑΣΤΗ** ενοικιάζονται α) οροφοδιαμέρισμα δυάρι επιπλωμένο γωνιακό με θέα τη θάλασσα με ψυγειοκαταψύκτη, κουζίνα, μπουφέ, παρκέ, β) δυάρι και στούντιο επιπλωμένα με διπλά τζάμια ρολά, πάρκιν, κήπο με θέα τη θάλασσα. Πληρ. τηλ. 2241094822, 6946671053 AE57393

**ΧΩΡΟΣ** 80 τ.μ. επί της Αθηνών 6 κατάλληλος για όλες τις χρήσεις. Πληρ. τηλ. 2241068398 AE57392

**ΔΙΑΜΕΡΙΣΜΑ** επιπλωμένο δύο δωματίων στο Καρακόνερο. Πληρ. τηλ. 2241078640 μετά 10 π.μ. AE57389

---

**ΚΤΗΜΑΤΟΜΕΣΙΤΙΚΟ ΓΡΑΦΕΙΟ**
**ΝΙΚΟΛΑΟΣ Δ. ΑΣΒΕΣΤΗΣ & ΣΥΝΕΡΓΑΤΕΣ**

*ΠΩΛΗΣΕΙΣ ΔΙΑΜ/ΣΜΑΤΩΝ-ΟΙΚΟΠΕΔΩΝ*
*Αγίου Ιωάννου 46*
*τηλ. 22410 32809, 6947848288, 6942695467*

• **ΡΟΔΟΣ**

**Διαμερίσματα** πλησίον Μιχαήλ Πετρίδη με θέρμανση και γκαράζ

Πειραιώς **διαμέρισμα** 120 τ.μ. με γκαράζ

Πτολεμαίων **διαμέρισμα** 120 τ.μ. με θέρμανση

**Διαμερίσματα** στο Ροδίνι με γκαράζ, κεντρική θέρμαση lux κατασκευής με απεριόριστη θέα

**Διαμερίσματα** επί της Αποστόλου Παύλου με κεντρική θέρμανση, απεριόριστη θέα lux κατασκευής

• **ΤΡΙΑΝΤΑ**

**Διαμέρισμα** 100 τ.μ. με θέρμανση

**Διαμέρισμα** 87 τ.μ. με θέρμανση

**Μεζονέτα** 192 τ.μ., με θέρμανση, τζάκι, lux κατασκευής

**Μεζονέτες** 145 τ.μ. σε 250 τ.μ. οικόπεδο σε προσιτή τιμή

**Παλιός πύργος** 400 τ.μ. οικόπεδο

• **ΜΙΡΑΜΑΡΕ**

**Διαμερίσματα** διαφόρων διαστάσεων με κεντρική θέρμανση

• **ΚΑΣΤΕΛΟΡΙΖΟ**

Πωλείται **σπίτι** παλιό καλοδιατηρημένο δύο ορόφων στο πιο κεντρικό σημείο του λιμανιού, κατάλληλο για επαγγελματική επιχείρηση 83 τ.μ. ανά όροφος.

---

**ΖΗΤΩ ΟΙΚΟΠΕΔΟ**

**4 στρεμμάτων** σε περιοχές: Κοσκινού-Ασγούρου-Τσαΐρι-Παστίδα. Αποκλείονται οι μεσίτες.

**Πληρ. τηλ. 6939356511**

---

**SIDER-ΚΑΤΑΣΚΕΥΑΣΤΙΚΗ**

**ΤΖΟΓΙΑΣ ΦΙΛ. & ΤΖΟΓΙΑΣ ΕΥΘ. ΟΕ**

**ΠΩΛΟΥΝΤΑΙ**

Διώροφες ανεξάρτητες μονοκατοικίες 120 τ.μ. στην πόλη της Ρόδου (περιοχή Ροδίνι) σε 250 τ.μ. οικόπεδο.

**Πληρ. τηλ. 2241030069, κιν. 6945390689**

---

**ΕΥΚΑΙΡΙΑ - ΣΤΗΝ ΠΑΣΤΙΔΑ**

α) **ΠΩΛΕΙΤΑΙ** οικία διώροφη με υπόγειο στυλ μεζονέτας 340 τ.μ. σε οικόπεδο 2 στρεμμάτων.
β) **ΕΝΟΙΚΙΑΖΕΤΑΙ** οικία 210 τ.μ.. Τιμή 500 ευρώ.
γ) **ΕΝΟΙΚΙΑΖΟΝΤΑΙ** 3 επιπλωμένα studio. Τιμή 180 ευρώ.
δ) **ΕΝΟΙΚΙΑΖΕΤΑΙ** μια γκαρσονιέρα. Τιμή 210 ευρώ.

**Πληρ. τηλ. 6972893685**

---

**ΟΙΚΟΔΟΜΗ ΡΟΔΟΥ**

**ΤΕΧΝΙΚΗ–ΚΑΤΑΣΚΕΥΑΣΤΙΚΗ ΕΤΑΙΡΕΙΑ**
**ΠΩΛΟΥΝΤΑΙ**

1) **Καταστήματα, διαμερίσματα και οροφοδιαμερίσματα** στην οδό Αμστερνταμ, Βερολίνου και Μαδρίτης στο Ροδίνι διαφόρων μεγεθών (σε συγκρότημα 9 πολυκατοικιών)
2) **Μονοκατοικίες** 150 τ.μ. η κάθε μία σε κτήμα 2.000 τ.μ. (υπό κατασκευή)
3) **Μονοκατοικίες** στο Κιοτάρι Ασκληπειού (στο κύμα) 120 τ.μ. σε κτήμα 1.300 τ.μ. εκάστη (υπό κατασκευή)
4) **Διώροφες μονοκατοικίες** των 100 τ.μ. στο Γεννάδι, 200 μέτρα από τη θάλασσα σε κτήμα 1.300 τ.μ. (υπό κατασκευή)

**ΟΙΚΟΔΟΜΗ ΡΟΔΟΥ**

Δεκτά δάνεια και ευκολίες πληρωμής έχουμε τις καλύτερες τιμές της αγοράς.

Καμύνδου 4- Ρόδος-85100 Τηλ.: 22410/60460- 2 Fax: 22410/60463

**ΜΑΝΟΛΗΣ ΣΠΥΡΙΔΗΣ**
**Πολιτικός Μηχανικός Δ.Π.Θ.**
**(Κιν:693 6660460)**

**ΚΩΣΤΑΣ ΚΩΝΣΤΑΝΤΙΝΙΔΗΣ**
**εργολάβος**
**(ΚΙΝ.: 694 6999906)**

---

# Vitzileos

**ΚΤΗΜΑΤΟΜΕΣΙΤΙΚΟ ΓΡΑΦΕΙΟ - REAL ESTATE AGENCY**

**ΜΑΡΙΟΣ Κ. ΒΙΤΖΗΛΑΙΟΣ**
Μεσίτης Αστικών Συμβάσεων - Real Estate agent

**ΕΚΤΙΜΗΣΕΙΣ-ΑΓΟΡΕΣ-ΠΩΛΗΣΕΙΣ**
**ΚΑΤΑΣΤΗΜΑΤΑ**
**ΟΙΚΟΠΕΔΑ-ΧΩΡΑΦΙΑ**
**ΚΤΗΜΑΤΙΚΕΣ-ΣΥΜΒΟΥΛΕΣ**
**ΕΝΟΙΚΙΑΣΕΙΣ-ΔΙΑΧΕΙΡΙΣΕΙΣ**
**ΣΠΙΤΙΑ-ΔΙΑΜΕΡΙΣΜΑΤΑ**

### ΚΑΤΑΣΤΗΜΑΤΑ – ΓΡΑΦΕΙΑ – ΕΠΙΧΕΙΡΗΣΕΙΣ

| | € |
|---|---|
| Επιχ/ση πλυντήρια-στεγνωτήρια σε πλήρη λειτουργία | 20.000 |
| Επιχ/ση BAR σε κατάστημα 300 .τ.μ.+300 τ.μ. υπόγ. κοντά στη μαρίνα | 147.000 |
| 15 τ.μ. κατάστημα στην Α. Διάκου | 30.000 |
| 20 τ.μ. Χ2 καταστήματα στην Π. Πόλη, τουριστ. περ. πίσω από Σωκρ. | 323.000 |
| 45 τ.μ. ισόγ.+90 τ.μ. υπογ. Καρακόνερο | 88.000 |
| 50 τ.μ. μαγαζί κοντά στο Μαντράκι (νοικιασμένο) | 294.000 |
| 144 τ.μ. διώροφο κατάστημα με αυλή, 300 τ.μ. στο Νιοχώρι | 500.000 |
| 155 τ.μ. ακίνητο στην Ψαροπούλα, στην θάλασσα | 220.000 |
| 165 τ.μ. διώροφο μαγαζί στην Π. Πόλη της Κω, τουριστική περιοχή | 300.000 |
| 170 τ.μ. αποθήκη σε μπετά. Καρακόνερο | 71.000 |
| 170 τ.μ. αποθήκη με ράμπα στην Μ. Πετρίδη | 71.000 |
| 180 τ.μ. αποθήκη στην οδό Π. Ροδίου | 82.000 |
| 300 τ.μ. κατ/μα ετοιμοπ. σε 1000 τ.μ. οικόπ. Παστίδα, βιοτεχν. χώρος | 147.000 |
| 1000 τ.μ. εργοστάσιο στον Καλαμώνα έτοιμο σε οικοπ. 6.400 τ.μ. | 587.000 |
| 1155 τ.μ. ακίνητο σε οικόπ. 817 τ.μ. στο κέντρο της Ρόδου | 763.000 |
| 12 apartmens πλήρως εξοπλισμένα στο Κιοτάρι | 440.000 |
| Ξενοδ. Α' κατ., στην πόλη, 180 κλίνες+4 καταστήματα | 6.200.000 |
| 7 apart.Χ 2 δωμάτια πλήρως εξοπλισμένα και δύο μαγαζιά 250 τ.μ. στην παραλία Τριαντών, στην θάλασσα | 338.000 |
| Ξενοδ. Β' κατ. 95 δωμ. σε 13 στρέμ. στην παραλία Ιαλυσού | 2.640.000 |
| Ξενοδ. Γ' κατ. 37 δωμ., 74 κλίνες, δισκοθήκη 250 τ.μ., μπαρ, στην πόλη της Ρόδου, παραλία | 1.261.922 |

### ΔΙΑΜΕΡΙΣΜΑΤΑ

| | |
|---|---|
| 45 τ.μ. στην πλατεία Βάθης, Αθήνα, στον 5ο όροφο | 39.000 |
| 50 τ.μ. στα Τριάντα γκαρσονιέρα με θέα | 50.000 |
| 50 τ.μ. στο Γεννάδι με 2ο υπνοδωμ. Φανταστική θέα | 44.000 |
| 60 τ.μ. στο Γεννάδι γκαρσονιέρα με θέα | 47.000 |
| 82 τ.μ. στον 1ο όροφο σε διπλοκατοικία στην Π. Πόλη | 88.000 |
| 110 τ.μ. με 3ο υπνοδωμ. ρετιρέ, στους δασκάλους | 150.000 |
| 117 τ.μ. παραδοσιακό διαμέρισμα απέναντι Καζίνο | 147.000 |

### ΜΕΖΟΝΕΤΕΣ – ΜΟΝΟΚΑΤΟΙΚΙΕΣ

| | € |
|---|---|
| 62 τ.μ. μονοκατοικία με τζάκι και φανταστική θέα στην Π. Πόλη | 125.000 |
| 68 τ.μ. μονοκατοικία με αυλή 90 τ.μ. στα Μαριτσά | 59.000 |
| 80 τ.μ. μονοκατοικία σε 4000 τ.μ. οικόπεδο, πάνω στο κύμα, Γεννάδι | |
| 125 τ.μ. μονοκατοικία στο Γεννάδι, Villa super lux, 10 δωμ. | 293.500 |
| 130 τ.μ. μεζονέτα σε μπετά, οικοπ. 350 τ.μ. Τριάντα | 110.000 |
| 135 τ.μ. μονοκατ. με κήπο στα Κρητικά, πανοραμικό | 191.000 |
| 167 τ.μ. ισόγειο-οροφοδιαμέρισμα σε διπλοκατοικία με 285 τ.μ. οικόπεδο στο κέντρο της πόλης, διατηρητέο. Πάρκιν | 440.300 |
| 170 τ.μ. διατηρητέα μονοκατοικία σε οικόπεδο 605 τ.μ. στο κέντρο της πόλης | 290.000 |
| 170 τ.μ. μεζονέτα σε μπετά, οικοπ. 450 τ.μ. Τριάντα | 140.000 |
| 170 τ.μ. μεζονέτα+170 τ.μ. μεζονέτα+120 τ.μ. οροφοδιαμέρισμα σε οικοπ. 5000 τ.μ. εντός οικισμού στην Παστίδα | 426.000 |
| 180 τ.μ. μονοκατ. ημιτελής στο Γεννάδι σε οικόπ. 750 τ.μ Φανταστική θέα | 161.000 |
| 187 τ.μ. βίλα με οικόπεδο 4780 τ.μ. στην Παστίδα | 310.000 |
| 190 τ.μ. μεζονέτα σε οικόπεδο 400 τ.μ. στα Κοσκινού με θεα φανταστική | 191.000 |
| 210 τ.μ. Μονοκατοικία με αυλή στην Π. Πόλη | 323.000 |
| 230 τ.μ. βίλα στην Λάρδο σε οικόπ. 7700 τ.μ. με 750 οπωροφ. δένδρα | 323.000 |
| 240 τ.μ. μεζονέτα σε οικόπεδο 250 τ.μ. στα Κοσκινού, νεόκτιστη | 290.000 |
| 250 τ.μ. ημιτελές τριώροφο ακίνητο σε οικόπεδο 250 τ.μ. στους δασκάλους | 235.000 |
| 250 τ.μ. βίλα καινούργια, πολυτελούς κατασκευής στο κέντρο της Κω σε οικόπεδο 4000 τ.μ. με δένδρα και γκαράζ | 352.000 |
| 272 τ.μ. μονοκατοικία σε οικόπ. 270 τ.μ., αποτελείται από 4 διαμερίσματα. Ψαροπούλα. | 220.000 |
| 600 τ.μ. μονοκατοικία στο Ροδίνι, Lux κατασκευής, γκαράζ, κήπο, φανταστική θέα | 500.000 |

### ΟΙΚΟΠΕΔΑ

| | € |
|---|---|
| 412 τ.μ. στον Αγ. Νικόλαου Σ.Δ. 1.20 | 220.100 |
| 709 τ.μ. οικόπεδο με Σ.Δ.-1, με άδεια οικοδομής για 1000 τ.μ. στην πόλη | 600.000 |
| 750 τ.μ. στο Γεννάδι, εντός σχεδίου | 18.000 |
| 2000 τ.μ. στα Μαριτσά. Εντός σχεδίου, Σ.Δ.-0,50 | 120.000 |
| 2000 τ.μ. στα Τριάντα | 147.000 |
| 2500 τ.μ. πάνω στο δρόμο Ελαιώνας-Φουρνάκι. Γεννάδι | 24.000 |
| 3080 τ.μ. στο Πλημύρι | 23.500 |
| 4000 τ.μ. κοντά στο Βερόπουλο με φανταστική θέα | 176.000 |
| 4100 τ.μ. στο Λειβάδι-Κρεμαστή | 82.200 |
| 4120 τ.μ. στα Τριάντα, κοντά στον οικισμό | 205.000 |
| 4400 τ.μ. στην Κρεμαστή | 76.000 |
| 5000 τ.μ. στα Αφάντου | 103.000 |
| 5500 τ.μ. στα Μαριτσά, εντός σχεδίου, Σ.Δ.=1 | 250.000 |
| 5800 τ.μ. στα Κανδυλί | 117.000 |
| 6000 τ.μ. πάνω στο κύμα στα Τριάντα | 352.000 |
| 6000 τ.μ. στην Παστίδα+αποθήκη | 144.000 |
| 6500 τ.μ. στην λεωφόρο Ρόδου-Κρεμαστής | 410.000 |
| 6500 τ.μ. στο Φαληράκι κοντά στη θάλασσα, προνομιακό | 500.000 |
| 6720 τ.μ. στον Θόλαρο, Παραδείσι | 82.200 |
| 8000 τ.μ. στο Φαληράκι | 191.000 |
| 8300 τ.μ. στην Βληχά-Κάλαθος | 367.000 |
| 8500 τ.μ.+6500 τ.μ. στην παραλία Αφάντου | 18 το τ.μ. |
| 9000 τ.μ. στα Μαριτσά, εντός ζώνης | 132.000 |
| 9345 τ.μ. στα Ασγούρου με θέα | 205.000 |
| 12000 τ.μ. στην Αφάντου, πάνω στο κύμα | 520.000 |
| 13000 τ.μ. στα Μαριτσά | 123.000 |
| 14000 τ.μ. το αγροτεμάχιο στην Διμυλιά | 65.000 |
| 25000 τ.μ. στα Καλαβάρδα | 295.000 |
| 30000 τ.μ. στο Τσαΐρι | 352.000 |
| 32000 τ.μ. στην Θολό, πάνω στο κύμα | 587.000 |
| 38000 τ.μ. στο Γεννάδι, πάνω στο κύμα | 2.230.000 |
| 46000 τ.μ. στο Τσαΐρι | 405.000 |
| 50000 τ.μ. στο Τσαΐρι | 360.000 |

**Εθν. Μακαρίου 45 (3ος όροφος • Τηλ.: 22410 24900, 25545 • Fax: 22410 25544 • Κιν.: 6932704919**

## ΕΝΟΙΚΙΑΣΕΙΣ

συνέχεια από την προηγούμενη

**ΔΙΑΜΕΡΙΣΜΑ** μικρό επιπλωμένο, στην Κρεμαστή, 1 υπνοδωμάτιο, σαλόνι, κουζίνα, μπάνιο, διάδρομος και αποθήκη. Πληρ. τηλ. 2241091435, 6945402153AE57386

**ΕΝΟΙΚΙΑΖΟΝΤΑΙ STUDIOS ΠΛΗΡΩΣ ΕΠΙΠΛΩΜΕΝΑ ΕΠΙ ΤΗΣ ΡΟΔΟΥ-ΛΙΝΔΟΥ 47 Τ.Μ. ΜΕ ΙΔΙΟΧΡΗΣΤΟ PARKING, ΜΕΓΑΛΕΣ ΒΕΡΑΝΤΕΣ, ΘΕΡΜΑΝΣΗ, ΜΗΝΙΑΙΟ ΜΙΣΘΩΜΑ 280 ΕΥΡΩ. ΠΛΗΡ. ΕΥΣΤΑΘΙΟΥ - ΕΥΡΩΚΤΗΜΑΤΙΚΗ, ΕΘΝΙΚΗΣ ΑΝΤΙΣΤΑΣΕΩΣ 83 ΤΗΛ. 2241073819, 2241074917, 6946103929 ΠΕ57323**

**ΕΝΟΙΚΙΑΖΕΤΑΙ** στην Κρεμαστή διώροφη μονοκατοικία 100 τ.μ., κοντά σε φούρνο και παντοπωλείο κατάλληλη για σοβαρή ολιγομελή οικογένεια ή ανδρόγυνα. Πληρ. κ. Σπύρο τηλ. 2241043941, 2241061285 οδός Παπαγιάννη 49 ΑΕ 57361

**ΕΝΟΙΚΙΑΖΟΝΤΑΙ ΑΠΟ ΙΔΙΟΚΤΗΤΗ ΔΙΑΜΕΡΙΣΜΑΤΑ ΙΣΟΓΕΙΟΥ ΚΑΙ ΠΡΩΤΟΥ ΟΡΟΦΟΥ ΑΝΤΙΣΤΟΙΧΑ, ΣΕ ΑΝΑΒΑΘΜΙΣΜΕΝΗ ΚΑΙ ΗΣΥΧΗ ΤΟΠΟΘΕΣΙΑ ΣΤΗΝ ΙΞΙΑ, ΟΔΟΣ ΤΕΛΧΙΝΩΝ 7, ΕΝΑΝΤΙ ΞΕΝΟΔΟΧΕΙΟΥ ΜΙΡΑ ΜΑΡΕ, ΑΠΟΤΕΛΟΥΜΕΝΑ ΑΠΟ ΔΥΟ ΥΠΝΟΔΩΜΑΤΙΑ, ΚΑΘΙΣΤΙΚΟΥ ΚΑΙ ΜΠΑΝΙΟΥ, ΣΥΝΟΛΙΚΟΥ ΕΜΒΑΔΟΥ 60 Τ.Μ. ΜΕ ΕΝΟΙΚΙΟ 295 ΕΥΡΩ/ΜΗΝΙΑΙΩΣ. ΠΛΗΡ. ΤΗΛ. 2241031054, ΚΙΝ. 6932473467 ΠΕ57382**

**ΕΝΟΙΚΙΑΖΕΤΑΙ** διαμέρισμα στην Ιαλυσό δύο υπνοδωματίων επιπλωμένο και πλήρες εξοπλισμένο με τρία air condition. Πληρ. τηλ. 22410 96805 AE57362

**ΕΝΟΙΚΙΑΖΕΤΑΙ** νεόκτιστη μονοκατοικία αποτελούμενη από δύο υπνοδωμάτια, κουζίνα, χωλ, σαλοτραπεζαρία, δύο W.C., αποθήκη και με ηλιακό θερμοσίφωνο σε ήσυχη περιοχή στην οδό Γεωργίου Παπανδρέου 8 Ανάληψη. Πληρ. τηλ. 22410 25864 AE57363

**ΕΝΟΙΚΙΑΖΕΤΑΙ** επιχείρηση ΣΝΑΚΜΠΑΡ στη παραλία Στεγνά, Αρχαγγέλου (δίπλα στη θάλασσα). Πληρ. τηλ. 6977725117 AE57366

**ΕΝΟΙΚΙΑΖΕΤΑΙ** δυάρι 80 τ.μ. επιπλωμένο, με air condition, μεγάλες βεράντες (λουξ κατασκευής) στον 1ο όροφο επί της λεωφ. Ιαλυσού-Ιξιά έναντι AVRA BEACH. Ενοίκιο 400 ευρώ. Πληρ. τηλ. 6972777654 AE57364

**ΕΝΟΙΚΙΑΖΕΤΑΙ** διαμέρισμα με ένα υπνοδωμάτιο σαλόνι κ.λπ. επιπλωμένο και με ηλεκτρικά είδη στη Σορωνή. Πληρ. τηλ. 22410 41079 AE57365

**ΚΑΤΑΣΤΗΜΑ** στο Φαληράκι. Πληρ. τηλ. 6944905896 ώρες 10-15 AE57359

**ΔΙΑΜΕΡΙΣΜΑ** 120 τ.μ. με μεγάλη σαλοτραπεζαρία, 3 κρεβατοκάμαρες με εντοιχισμένες ντουλάπες, κουζίνα, 2 λουτροκαμπινέ, θέσεις πάρκιν για 2 αυτοκίνητα με κεντρική θέρμανση, ηλιόλουστο, στην οδό Κέννεντυ. Πληρ. τηλ. 2241023403 για συνεννόηση από 11 πρωί μέχρι 10 βράδυ AE57336

**ΔΙΑΜΕΡΙΣΜΑ** με 3 υπνοδωμάτια στην Δημ. Αναστασιάδη. Πληρ. τηλ. 6978098490 AE57354

**ΕΝΟΙΚΙΑΖΕΤΑΙ** 3άρι στην περιοχή Αγ. Νικολάου επιπλωμένο Τιμή λογική. Αποκλείονται αλλοδαποί, κατά προτίμηση δημόσιοι υπάλληλοι. Πληρ. τηλ. 6939250783 AE57367

**ΕΝΟΙΚΙΑΖΟΝΤΑΙ:** α) **γκαρσονιέρα** πλήρως εξοπλισμένη με δύο δωμάτια, κουζίνα και WC, β) **studios** πλήρως εξοπλισμένα με ατομικό μπάνιο. Πληρ. τηλ. 2241061628, 6942460831 AE57348

**ΔΗΜΟΣΙΟΣ ΥΠΑΛΛΗΛΟΣ ΖΗΤΑΕΙ 2ΑΡΙ** διαμέρισμα επιπλωμένο στην πόλη της Ρόδου. Τιμή λογική. Πληρ. τηλ. 6979043820 AE57271


# LANDSCOPE
## ΚΤΗΜΑΤΟΜΕΣΙΤΙΚΗ

ΣΚΟΠΟΣ ΤΟΥ ΓΡΑΦΕΙΟΥ ΜΑΣ ΕΙΝΑΙ Η ΕΠΙΤΥΧΗΣ ΚΑΙ ΣΥΜΦΕΡΟΥΣΑ ΔΙΑΜΕΣΟΛΑΒΗΣΗ ΓΙΑ ΤΗΝ ΣΥΝΑΨΗ ΣΥΜΒΑΣΕΩΝ

ΑΓΟΡΑΣ
ΠΩΛΗΣΗΣ
ΑΝΤΑΛΛΑΓΗΣ
ΑΝΤΙΠΑΡΟΧΗΣ
και ΜΙΣΘΩΣΗΣ

ΤΗΣ ΑΚΙΝΗΤΗΣ ΠΕΡΙΟΥΣΙΑ ΣΑΣ.

ΣΤΟΧΟΣ ΜΑΣ ΕΙΝΑΙ
ΝΑ ΚΑΛΥΨΟΥΜΕ ΟΛΕΣ ΤΙΣ ΑΝΑΓΚΕΣ ΤΩΝ ΠΕΛΑΤΩΝ ΜΑΣ
ΠΡΙΝ ΚΑΙ ΚΑΤΑ ΤΗ ΣΥΝΑΨΗ ΣΥΜΒΑΣΕΩΝ

ΜΕ ΤΟΝ ΕΠΑΓΓΕΛΜΑΤΙΣΜΟ ΚΑΙ ΤΗ ΣΥΝΕΠΕΙΑ ΠΟΥ ΜΑΣ ΔΙΑΚΡΙΝΕΙ

ΑΠΟΔΕΔΕΙΓΜΕΝΑ ΤΟ ΑΚΙΝΗΤΟ ΕΙΝΑΙ Η ΚΑΛΥΤΕΡΗ
ΚΑΙ ΑΣΦΑΛΕΣΤΕΡΗ ΕΠΕΝΔΥΣΗ ΜΕ ΠΡΟΟΠΤΙΚΗ ΜΕΛΛΟΝΤΟΣ.

ΣΤΑΜΑΤΗΣ Π. ΧΑΤΖΗΛΑΖΑΡΟΥ & ΣΥΝΕΡΓΑΤΕΣ

ΕΘΝΙΚΗΣ ΑΝΤΙΣΤΑΣΕΩΣ & ΤΣΑΛΔΑΡΗ
(ΠΑΝΩ ΑΠΟ ΚΑΤΑΣΤΗΜΑ ΚΩΤΣΟΒΟΛΟΣ)

E-MAIL:SH@Forthnet.gr
WEB SITE:LandScope.gr
ΤΗΛ/ΦΑΞ:22410 28629
ΚΙΝ:6972 257246

ADD SEEN



# «ΚΤΗΜΑΤΙΚΗ ΠΡΟΟΠΤΙΚΗ»
## ΜΑΡΙΝΑ ΣΤΥΛΙΑΝΟΥ

*ΜΕΣΙΤΗΣ ΑΣΤΙΚΩΝ ΣΥΜΒΑΣΕΩΝ-ΚΛΑΥΔΙΟΥ ΠΕΠΕΡ 125*
*Α' ΟΡΟΦΟΣ, τηλ. 22410-37906 και 6972292958*

○ **ΔΙΑΜΕΡΙΣΜΑΤΑ (ΠΩΛΟΥΝΤΑΙ)**
1) Στο Ροδίνι, οροφοδιαμερίσματα 117 τ.μ.
2) Στου Κόβα 1 μεταχειρισμένο 80 τ.μ.
3) Στα Κοσκινού διαμέρισμα, 75 τ.μ. (με αυλή)
4) Στην Ιαλυσό διαμερίσματα 100-105 τ.μ.
5) Στο Ροδίνι 65-50 τ.μ. υπό κατασκευή.
6) Διαμέρισμα μεταχειρισμένο επί της Κορδιγκτώνος 180 τ.μ.
7) Στα Κοσκινού γκαρσονιέρα 56 τ.μ.
8) Στην περιοχή "7 Βαγιές" διαμέρισμα 110 τ.μ.
9) Στην Κων. Υδραίου διαμέρισμα 3 υπνοδωματίων μεταχειρισμένο
10) Διαμέρισμα στην Ανάληψη 117 τ.μ. και 34 τ.μ. γκαράζ

○ **ΟΙΚΟΠΕΔΑ**
1) Στην παραλία Ιαλυσού 7 στρέμματα.
2) Στα Μαριτσά 13 στρέμματα.
3) Στην Κρεμαστή 2 στρέμματα με παλιό σπίτι.
4) Στο δρόμο αεροδρομίου (καινούργιο) 6.720 τ.μ. κατάλληλο για βιοτεχνία.
5) Στην Ιαλυσό οικόπεδο 1.500 τ.μ. και Σ.Δ 0.6
6) Στο Καντηλί 2 στρέμματα
7) Στο Τσαΐρι 25 στρέμματα
8) Πωλείται στην Παλιά Πόλη οικόπεδο 980 τ.μ. με παλιό σπίτι Σ.Δ. 1
9) Πάνω στο δρόμο προς αεροδρόμιο 2 στρ.
10) Στο Κιοτάρι 2 στρ.

○ **ΜΟΝΟΚΑΤΟΙΚΙΕΣ (ΠΩΛΟΥΝΤΑΙ)**
1) Στην Ιαλυσό 150 τ.μ. με κήπο ετοιμοπαράδοτες.
2) Στην Ιαλυσό τελειωμένες ή μαρμαροσοβά.
3) Στην Ιαλυσό 150 τ.μ. σε 2 στρέμματα οικόπεδα.
6) Στην Ιαλυσό ετοιμοπαράδοτα 170-190.
7) Στο Μόντε Σμιθ μονοκατοικίες από 205 τ.μ. έως 240 τ.μ.
8) Στην Ιαλυσό μονοκατοικία πάνω στο κύμα καινούργια σε 500 τ.μ. οικόπεδο
9) Στην Παστίδα μονοκατοικίες 160 τ.μ. σε μαρμαροσουβά εντός σχεδίου

○ **ΕΠΑΓΓΕΛΜΑΤΙΚΗ ΣΤΕΓΗ**
1) Επί της Ρόδου Λίνδου 500 τ.μ. σε μπετά.
2) Αποθήκη στο Ροδίνι 71 τ.μ. (45 τ.μ. με αυλή)
3) 12 στούντιος στην παραλία Ιαλυσού.
4) Επιχείρηση παιδικού σταθμού στη Ρόδο.
5) Επί της Ορφανίδου επιχείρηση bar
6) Καταστήματα 55 τ.μ. περιοχή Αγίου Ιωάννου.
7) Κατάστημα 50 τ.μ. στο Φαληράκι.

**Αναλαμβάνουμε την πώληση διαμερισμάτων, Μονοκατοικιών, καταστημάτων, οικοπέδων, καθώς και αντιπαροχές και μισθώσεις ακινήτων.**
**Ζητούνται: Οικόπεδα για αγορά ή αντιπαροχή.**


## ΠΩΛΕΙΤΑΙ

**ΔΙΑΜΕΡΙΣΜΑ** διώροφο σε μπετά 110 τ.μ. στην Ιαλυσό τύπου μεζονέτας με ιδιόχρηστο κήπο, ατομικό βόθρο και σοφίτα. Αξίας 96.845 ευρώ (με δυνατότητα εκταμίευσης δανείου για α' κατοικία).
**Πληρ. ΕΥΣΤΑΘΙΟΥ - ΕΥΡΩΚΤΗΜΑΤΙΚΗ, Εθνικής Αντιστάσεως 83 • τηλ. 2241073819-74917, 6944/374546, 6945/292030**


# ακίνητα

ΤΣΟΥΡΟΥΝΑΚΗΣ
# Κεφάλαιο
*Κτηματομεσιτικό γραφείο*

**ΔΙΑΜΕΡΙΣΜΑΤΑ ΠΩΛΟΥΝΤΑΙ**

❑ 30 τ.μ., ρετιρέ γκαρσονιέρα, Ιξιά, 10.εκ-29.347 €
❑41 τ.μ.,ισόγειο,1 υπν/τιου , αυλή, καινούριο , Ανάληψη , 23εκ- 67.500 €
❑53 τ.μ, ισόγειο,1 υπν/τιου, Ροδίνι, 22εκ- 64.563 €
❑53 τ.μ., ισόγειο,1 υπν/τιου , καινούριο, πάρκιν, Μ.Πετρίδη 30εκ - 88.041 €
❑58 τ.μ., ισόγειο,1 υπν/τιου , καινούριο , Ροδίνι , 30εκ- 88.041 €
❑60 τ.μ.,1ου ,1 υπν/τιου , Ανάληψη , 19εκ- 55.760 €
❑81 τ.μ., 2ου, 2 υπν/τιων κα-τάλληλο για γραφειακό χώρο, Κέντρο, 40εκ117.388€
❑83 τ.μ., 2ου, 2 υπν/τιων, Μήδια, 29εκ- 85.106€
❑86 τ.μ., ισόγειο, 2υπν/τιων, αυλή, καινούριο, Τριάντα 38 εκ- 111.518 €
❑87 τ.μ.,1ου, 2υπν/τιων, καινούριο,Τριάντα 39 εκ- 114.453 €
❑87 τ.μ.,1ου, 2 υπν/τιων, καινούρι, πάρκιν, Μ. Πετρίδη 49εκ - 143.800 €
❑ 92 τ.μ . 1ου, 3υπν/τιων, Δασκάλους, 33 εκ-96.845€
❑ 96 τ.μ., 2ου, 3υπν/τιων, Ανάληψη 3 7 εκ-108.584 €
❑100 τ.μ., 3ου, 3υπν/τιων, Κοδριγκτώνος 47 εκ- 137.931€
❑100 τ.μ.,1ου, 3υπν/τιων, καινούριο,Τριάντα 45 εκ- 132.061 €
❑ 102 τ.μ., 1ου, 3υπν/τιων, καινούριο, Καρακόνερο, 44εκ-129.126€
❑ 103 τ.μ., οροφοδ/μα 1ου, 3υπν/τιων, καινούριο, πάρκι-ν, Καρακόνερο, 52, 5εκ-154.072 €
❑107 τ.μ.,1ου, 2 υπν/τιων, καινούριο, πάρκιν, Μ. Πετρίδη 59εκ - 173.147€
❑116τ.μ., 1ου, 3υπν/τιων, καινούριο , πάρκιν, 34τ.μ Ανάληψη, 62 εκ-181.951€
❑ 117 τ.μ., οροφοδ/μα ισόγειο, 3υπν/τιων, καινούριο Ανάληψη 60εκ-176.082 €
❑123τ.μ., ισόγειο, 3υπν/τιων, Ακαδημία , κατάλληλο για επαγγελματική χρήση 95 εκ –278.796 €
❑123τ.μ 1ου, 3 υπν/τιων, καινούριο, πάρκιν, Αγ.Νικόλαο, 73 εκ-214.233€

**ΜΕΖΟΝΕΤΕΣ-ΜΟΝ/ΚΙΕΣ ΠΩΛΟΥΝΤΑΙ**

❑ 130 τ.μ., μεζονέτα, μπετά, 300 τ.μ αυλή Τριάντα` 38 εκ-111.518 €
❑ 130 τ.μ., μεζονέτα, μαρμαροσοβά, 300 τ.μ. αυλή Τριάντα 47 εκ-137.931 €
❑ 130 τ.μ., μεζονέτα, 3υπν/τιων, 300 τ.μ. αυλή Τριάντα 38 εκ-252.385 €
❑ 160 τ.μ., μεζονέτα, μπετά σε 1.300 τ.μ. οικόπεδο Κοσκινού 48εκ-140.866 €
❑ 170 τ.μ., μεζονέτα, μπετά σε 1.350 τ.μ. οικόπεδο Κοσκινού 40εκ-117.388 €
❑ 176 τ.μ., μεζονέτα, μπετά σε 1.350 τ.μ. οικόπεδο Τρείς43εκ-126.192 €
❑ 180 τ.μ., μεζονέτα, 3υπν/τιων, 250 τ.μ αυλή 60 τ.μ πάρκιν, Τριάντα 90 εκ-264.123 €
❑ 200 τ.μ., μεζονέτα μ/σοβά, 3 υπν/τιων, 300 τ.μ οικόπεδο Τριάντα 50εκ-146.735 €

**ΟΙΚΟΠΕΔΑ ΠΩΛΟΥΝΤΑΙ**

❑640τ.μ,εντός οικισμού, Αστυπάλαια, 25εκ-73.367 €
❑1.000τ.μ,εντός ζώνης, Καναμάτ, 30εκ-88.041 €
❑2.000τ.μ., με την άδεια θέα, Κοσκινού 32εκ-93.910 €
❑3.000τ.μ., εντός ζώνης, Καναμάτ, 90εκ-264.123 €
❑ 4.100 τ.μ., θέα, Κοσκινού 60εκ-176.082€
❑ 4.100 τ.μ., Κοσκινού 25εκ-73.368 €
❑ 4.300 τ.μ., Κολύμπια 20εκ-58.695€
❑ 4.300 τ.μ., Κολύμπια 24εκ-70.432 €

**ΕΠΙΧΕΙΡΗΣΕΙΣ & ΕΠΑΓΓΕΛΜΑΤΙΚΟΙ ΧΩΡΟΙ**

❑ Κατάστημα 75 τ.μ κύρια χρήση συν 75 τ.μ αποθήκη συν 65 τ.μ αυλή,έτοιμο για εστιατόριο , Δασκάλους, 55 εκ-161.408 €
❑81 τ.μ,2ου,2 υπν/τιων κα-τάλληλο για γραφειακό χώρο Κέντρο,117.388 €
❑ Αποθήκη 95τ.μ ,σοβά ,ράμπα, Καρακόνερο 16 εκ-46.955 €
❑123τ.μ,ισόγειο,διαμέρι-σμα,3υπν/τιων, Ακαδημία , κατάλληλο για επαγ/ματική χρήση 95 εκ –278.796 €
❑Αποθήκη 125 τ.μ συν 20 τ.μ βοηθητικά , Σ.Κωτιαδη ,23εκ-67.498 €

**ΖΗΤΟΥΝΤΑΙ ΚΑΤΟΙΚΙΕΣ&ΟΙΚΟΠΕΔΑ ΕΝΤΟΣ&ΕΚΤΟΣ ΠΟΛΕΩΣ**

**ΤΣΟΥΡΟΥΝΑΚΗΣ Ι. ΑΝΤΩΝΙΟΣ ( B.Sc.-MKT )**

ΤΗΛ.: 22410 60060 (3 γραμμές)
FAX :22410 60062
Γ.Σεφέρη 12
(παραπλεύρως ΜΗΔΕΙΑ)
www.e-kefaleo.com

## ενοικιάσεις

συνέχεια από την προηγούμενη

**ΚΤΙΡΙΟ** 300 τ.μ. στη βιομηχανική περιοχή Τσαΐρι κατάλληλο για αποθήκη ή βιοτεχνία. Πληρ. τηλ. 2241028406 μετά τις 17.00 και 6947665990 όλη μέρα AE57358

**ΓΡΑΦΕΙΟ** 54 τ.μ. στην οδό 25ης Μαρτίου πάνω από το Δικηγορικό Σύλλογο Ρόδου. Πληρ. τηλ. 2241073335 AE57250

**ΚΑΤΑΣΤΗΜΑ** εμπορικό γωνιακό επί της Ερμού (Παλιά Πόλη) 40 τ.μ. με μεγάλη βιτρίνα και πατάρι επίσης 40 τ.μ. Πληρ. τηλ. 6936619866 AE57357

**ΔΙΑΜΕΡΙΣΜΑ** στην περιοχή Ανάληψης οδός Αλεξανδρουπόλεως 13, ημιεπιπλωμένο ισόγειο 75 τ.μ. Πληρ. τηλ. 2241090406, 6934013971 AE57355

**ΔΙΑΜΕΡΙΣΜΑ** πολυτελές με δύο υπνοδωμάτια στην Ιξιά, ηλιακό θερμοσίφωνα μεγάλα μπαλκόνια, parking **ΓΚΑΡΣΟΝΙΕΡΑ** στην περιοχή Ιξιά επιπλωμένη, ημιυπόγειο, καινούργια, με parking ηλιακό θερμοσίφωνα, τιμή 150 ευρώ. Πληρ. τηλ. 6946163747 ώρες 18.30-23.00 AE57333

**ΔΙΑΜΕΡΙΣΜΑ** με 3 υπνοδωμάτια, 120 τ.μ., 2 WC και τζάκι, στην περιοχή Ασγούρου, Ανδρέα Καρκαβίτσα. Πληρ. τηλ. 2241066787, 697779304 AE57342

**ΔΙΑΜΕΡΙΣΜΑ** ρετιρέ (γ' όροφος) τεσσάρι με δύο WC αποθήκη, τζάκι και εξαίρετη θέα στην οδό Θ. Σοφούλη 70. Πληρ. τηλ. 6944827846, 2241074978 AE57350

**ΚΑΤΑΣΤΗΜΑ** με χρήση προηγούμενων ετών φαρμακείου 160 τ.μ. στην τουριστική περιοχή Ιαλυσού. Πληρ. τηλ. 2241095815, 2241095657 AE57324

**ΔΙΑΜΕΡΙΣΜΑ** 2 1/2 υπνοδωματίων, 1ου ορόφου, μονοκατοικίας, πλήρως ανακαινισμένο, Καποδιστρίου 88, απέναντι από την ΚΑΙΡ. Πληρ. τηλ. 6973994443, 22410-36077 AE57311

**ΔΙΑΜΕΡΙΣΜΑ** επιπλωμένο, ισόγειο, 2 δωματίων, 40 τ.μ. σαλόνι κουζίνα - υπνοδωμάτιο - WC πλήρως εξοπλισμένο με δίπορτο ψυγείο, φούρνο - τρία μάτια, TV, ηλιακό θερμοσίφωνα, ηλεκτρικό καλοριφέρ, αερόθερμο, σώπα υγραερίου, απορροφητήρα, γραμματοκιβώτιο, εγκατάσταση για πλυντήριο ρούχων, μονωμένη οροφή, βεράντα 12 τ.μ. άνετος χώρος παρκαρίσματος στην Κρεμαστή. Πληρ. τηλ. 22410-96742, 6948853590 AE57320

**ΔΙΑΜΕΡΙΣΜΑ** γωνία Αννης Μαρίας και Λευκωσίας με 2 υπνοδωμάτια, σαλόνι, κουζίνα και λουτροκαμπινέ, κατάλληλο και για γραφείο. Πληρ. τηλ. 2241023757 και 2241038784 AE57347

**ΔΙΑΜΕΡΙΣΜΑΤΑ** επιπλωμένα πλήρως εξοπλισμένα επί της Λ. Ιαλυσού, Ιαλυσός. Πληρ. τηλ. 22410-35283, 6944435744 AE57322

**ΔΙΑΜΕΡΙΣΜΑ** ημιϋπόγειο επιφανείας 68 τ.μ. στην οδό Κοδριγκτώνος 99 γωνία με την οδό Δημ. Παπά 31, το οποίο αποτελείται από δύο (2) υπνοδωμάτια, καθιστικό, χωλ, κουζίνα, WC και εσωτερική αποθηκούλα (πλυσταριό) κατάλληλο για οικία ή γραφείο, απέναντι από το κατάστημα ηλεκτρικών ειδών Μαννάκη. Πληρ. τηλ. 2241027779 ώρες καταστήματος 9.00-13.00 και 17.00-20.00 AE57315

---

TUI Hellas

**ΖΗΤΑ**

**Υπάλληλο** (γυναίκα) για την τουριστική σαιζόν 2004 με καλή γνώση ελληνικής, αγγλικής γλώσσας και γνώση PC. Γνώση γερμανικής γλώσσας θα ληφθεί υπόψη.

**Πληροφορίες στο τηλ. 2241089501**
Δευτέρα- Παρασκευή από 09.30 έως 15.00 η ώρα
Αυστραλίας 114

---

**LYMBERIA HOTEL**

Το ξενοδοχείο Β' κατηγορίας **"LYMBERIA"** ζητά για την καλοκαιρινή σαιζόν 2004 :

**Υπαλλήλους Υποδοχής**
Γνώστες Αγγλικών, Γερμανικών με ανάλογη προϋπηρεσία
**Μπάρμεν ή Μπαργούμεν**
**Σερβιτόροι και Σερβιτόρες Α΄ και Β΄**
Γνώστες Γερμανικών και Αγγλικών
**Καμαριέρες**

Οι ενδιαφερόμενοι μπορούν να απευθύνονται στο τμήμα προσωπικού του ξενοδοχείου καθημερινά από 10:00 – 14:00 ή να στείλουν ένα βιογραφικό τους σημείωμα στη Διεύθυνση, το fax ή στο E-mail της εταιρείας υπ' όψιν Κου Σ. Δεληγιάννη.

**Ξενοδοχείο "ΛΥΜΠΕΡΙΑ"**
**Τ.Θ. 212, Φαληράκι, Ρόδος**
**Τηλ. 22410 85676, Fax: 22410 85826**
**E-mail: lymberia@otenet.gr**

---

*Από Κατάστημα Ενδυμάτων στην παραλία Ιαλυσού και Παλιά Πόλη*

**ΖΗΤΟΥΝΤΑΙ**

**Κοπέλες για να εργαστούν ως πωλήτριες**
Απαραίτητα προσόντα:
- Ηλικία από 23 έως 40 ετών
- Γνώση της Γερμανικής - Αγγλικής καθώς και επιπλέον γλωσσών θα εκτιμηθούν.
- Τυχόν προϋπηρεσία θα ληφθεί υπ' όψιν.

Μισθός και ποσοστά αναλόγως προσόντων.
**Πληρ. τηλ. 2241038650/38990, από 09.00-14.00.**
**Αποστείλατε βιογραφικό σημείωμα στο fax 2241038785**

**WANTED**

**from specialty garment shops in Ialysos & Old Town**
**Responsible gierl for the sales**
**with following qualifications**
- Must speak good German-English, other languages will be appreciated
- Previous experience will be considered

Salary and bonus according to qualifications
**For more information please**
**contact tel.: 2241038650 & 38990**
**Send C.V. to the following fax: 2241038785**

---

**Από το ΑΡΤΟΠΟΛΙΣ**

**ΖΗΤΟΥΝΤΑΙ**

**α. ταμπλίστας-υπεύθυνος καταστήματος για νυκτερινή απασχόληση**
**β. οδηγοί delivery**
**γ. κρεπιέρης**
**δ. σερβιτόρος-σερβιτόρα**
**Πληρ. τηλ. 2241033969,** ώρες 10 π.μ.-4 μ.μ.

---

**ΖΗΤΕΙΤΑΙ**

**ΠΩΛΗΤΗΣ**
με τεχνική κατάρτιση σε μηχανές θαλάσσης, γεωργικά μηχανήματα και ηλεκτρογεννήτριες για πλήρη απασχόληση.
**Πληρ. τηλ. 2241067440**

---

**ΖΗΤΕΙΤΑΙ**

**ΟΔΗΓΟΣ ΠΩΛΗΤΗΣ**
για Ρόδο και περιοδείες στη Δωδ/σο να έχει ευχέρεια λόγου, μισθός ικανοποιητικός, συν τα μπόνους. Επίσης να γνωρίζει την αγορά της Ρόδου. Αποκλείονται αλλοδαποί
**Πληρ. τηλ. 2241062682**

---

***ΕΤΑΙΡΙΑ ΚΛΙΜΑΤΙΣΜΟΥ***

**ΖΗΤΑ**

**ΤΕΧΝΙΚΟ - ΨΥΚΤΙΚΟ και ΗΛΕΚΤΡΟΛΟΓΟ**
Για service, εγκαταστάσεις, επισκευές, κλιματιστικών μηχανημάτων. Απαραίτητα: Δίπλωμα Οδήγησης.
**Για πληροφορίες ή βιογραφικό**
**στη Δ/νση: 7 χλμ. Ρόδου-Λίνδου τηλ. 6977200960**

---

*Από την εταιρεία DRIVE RENT A CAR*

**ΖΗΤΟΥΝΤΑΙ**

**μηχανικοί αυτοκινήτων**
για μόνιμη εργασία.
**Πληρ. τηλ. 2241068243** Κο **Χατζηδιάκο Τσαμπίκο**

---

**ΖΗΤΕΙΤΑΙ**

από εταιρεία Χημικών και Χαρτικών Ειδών
*EXPERT CLEAN SERVICES*
**ΠΩΛΗΤΗΣ,**
μισθός και bonus, τυχόν προϋπηρεσία θα ληφθεί υπ' όψιν.
**Πληρ. Κανελλοπούλου 10,**
**τηλ. 2241034322, 2241032111**

---

*Το νεόκτιστο ξενοδοχειακό συγκρότημα "ΜΙΚΡΗ ΠΟΛΗ" στα Κολύμπια - Αφάντου Ρόδου*

**ΖΗΤΕΙ ΠΡΟΣΩΠΙΚΟ**

- **Προϊστάμενος Υποδοχής**
- **Υπαλλήλους Υποδοχής**
- **Μάγειροι Α', Β' και βοηθοί**
- **Μπουφετζήδες Α' και Β'**
- **Σερβιτόροι και βοηθοί**
- **Barmen και βοηθοί**
- **Καμαριέρες**
- **Καθαρίστριες**
- **Κηπουροί**

Απαραίτητα προσόντα γνώση Γερμανικής, Αγγλικής γλώσσας και ανάλογη προϋπηρεσία.

Οι ενδιαφερόμενοι μπορούν να απευθύνονται στον κ. Χατζηνικόλα, τηλέφωνα επικοινωνίας **22410-67180, 67280,** Πάροδος Γ. Σεφέρη ή να αποστείλουν το βιογραφικό τους σημείωμα μαζί με μια πρόσφατη φωτογραφία στο **e-mail: ergoplan2@otenet.gr**

---

Από Κέντρο Ξένων Γλωσσών

**ΖΗΤΟΥΝΤΑΙ**

**ΚΑΘΗΓΗΤΕΣ/ΚΑΘΗΓΗΤΡΙΕΣ**
Αγγλικών-Γερμανικών-Ιταλικών
για την σχολική περίοδο 2004-2005
**Πληρ. τηλ. και fax. 2241037946** 3-9 μ.μ. Δευτέρα-Παρασκευή

---

**ΨΑΧΝΕΤΕ ΓΙΑ ΝΑ ΒΡΕΙΤΕ ΕΥΡΩ**
**Η ΕΠΑΝΑΣΤΑΣΗ ΣΤΟ ΧΩΡΟ ΤΟΥ ΕΜΠΟΡΙΟΥ ΣΥΝΕΧΙΖΕΤΕ!!**

**Σας προτείνουμε...**

Να δημιουργήσετε μια Επιχείρηση με το σύντροφό σας, την οικογένειά σας ή τους φίλους σας, με απεριόριστες δυνατότητες κερδών σε όλο τον κόσμο μέσα από το χώρο σας.

✓ Χωρίς προηγούμενη εμπειρία
✓ Δουλεύοντας με ελεύθερο ωράριο
✓ Καθόλου ρίσκο

Για ραντεβού ενημέρωσης τηλεφωνήστε:
**Κιν. 6977946940** από 7 το πρωί έως 8 το βράδυ

---

blue sky BEACH HOTEL

*Από το ξενοδοχείο Α' κατηγορίας* ***Blue Sky Beach*** *στην πλατεία Ψαροπούλας στην πόλη της Ρόδου*

**ΖΗΤΟΥΝΤΑΙ**

- **Βοηθοί Σερβιτόρων**
- **Λαντζιέρης**
- **Μπάρμαν**

**ΕΜΠΕΙΡΙΑ ΑΠΑΡΑΙΤΗΤΗ**

**Πληρ. τηλ. 2241033768 ή 2241033778**

---

rp

★★★★★

**RODOS PALACE**
Resort Hotel • Convention Center

**Το Ξενοδοχειακό & Συνεδριακό συγκρότημα πολυτελείας της Ρόδου ζητεί το ακόλουθο προσωπικό:**

- **Food & Beverage Manager**
  Με ανάλογη προϋπηρεσία σε ξενοδοχεία πολυτελείας
- **Banqueting Manager-Υπεύθυνο Εκδηλώσεων**
  Με ανάλογη προϋπηρεσία σε ξενοδοχεία πολυτελείας
- **Προϊσταμένη Ορόφων**
  Με ανάλογη προϋπηρεσία σε ξενοδοχεία πολυτελείας
- **Υπαλλήλους Υποδοχής**
  Γνώστες Αγγλικών, Γερμανικών, με ανάλογη προϋπηρεσία

**Οι ενδιαφερόμενοι για τις ανωτέρω θέσεις μπορούν να στείλουν ένα βιογραφικό τους σημείωμα με μία πρόσφατη φωτογραφία στην Διεύθυνση της εταιρείας υπ' όψιν Κου Π. Ρούμπη**

**Επίσης ζητούνται:**

| | |
|---|---|
| - Chef | - Μπάρμεν & βοηθοί |
| - Μάγειροι Α', Β' & βοηθοί | - Τηλεφωνήτριες |
| - Ζαχαροπλάστες | - Ταμπλίστες |
| - Μπουφετζήδες Α' & Β' | - Καμαριέρες |
| - Κόπτης Κρεάτων | - Καθαρίστριες |
| - Σερβπόροι & βοηθοί | - Hostesses |
| | - Κηπουροί |

**Για τις ανωτέρω θέσεις οι ενδιαφερόμενοι μπορούν να απευθύνονται στο τμήμα προσωπικού του ξενοδοχείου καθημερινά από 09:00-15:00.**

Ξενοδοχείο Ρόδος Παλάς
Λεωφ. Ιαλυσού, Τ.Θ. 121, Ιξιά, Ρόδος
Τηλ. 22410 25222, Fax: 22410 25350
E-mail: info@rodos-palace.gr

## ΕΝΟΙΚΙΑΣΕΙΣ

συνέχεια από την προηγούμενη

**ΕΝΟΙΚΙΑΖΟΝΤΑΙ:** Α) γκαρσονιέρα 45 τ.μ. επιπλωμένη για όλο το χρόνο ενοίκιο 190 ευρώ, β) μονοκατοικία 70 τ.μ. επίσης για όλο το χρόνο ενοίκιο 300 ευρώ. Βρίσκονται κοντά στην Ε.Ο. Κρεμαστής-Μαριτσών σε πανοραμική περιοχή, πάνω από το Παλαιό Αεροδρόμιο Μαριτσών. Πληρ. τηλ. 22410 48131και 6977953703. AE57288

**ΕΝΟΙΚΙΑΖΕΤΑΙ** στην Παλιά Πόλη για επαγγελματική χρήση διώροφο 70 τ.μ. (με αυλή). Οι χώροι προσφέρονται και χωριστά 35 τ.μ. (με WC) έκαστος. Πληρ. τηλ. 2241026775 AE57332

**ΓΚΑΡΣΟΝΙΕΡΑ** επιπλωμένη στην περιοχή Δασκάλων. Πληρ. τηλ. 2241043906 AE57259

**ΚΑΤΑΣΤΗΜΑ** Κων. Τσαλδάρη 35 (πρώην κατάστ. υποδημ. AQUALA). Πληρ. κ. Μιχάλης τηλ. 22410-37277, 22410-22420, κιν. 6945932044 πρωινές ώρες (08.00-13.45). AE57303

**ΚΑΤΟΙΚΙΑ** εξοχική κοντά στο Γκολφ Αφάντου αποτελούμενη από 3 υπνοδωμάτια (σαλοτραπεζαρία και λοιπούς βοηθητικούς χώρους) λουξ κατασκευής που απέχει από τη θάλασσα περίπου 500 μέτρα. Πληρ. τηλ. 2241033592 AE57331

**ΕΝΟΙΚΙΑΖΕΤΑΙ** νέο σπίτι 100 τ.μ. με αυλές και πάρκιν περιοχή Ασγούρου. Πληρ. τηλ. 22410-68342, 6945636393 AE57310

**ΕΝΟΙΚΙΑΖΟΝΤΑΙ** καινούργια επιπλωμένα στούντιος κοντά στην παραλία Ιαλυσού με ατομική τουαλέτα - ηλιακό και πολυκουζινάκι. Τιμή 180 ευρώ. Πληρ. τηλ. 2241090911, 2241092597, 2241090562 AE57334

**ΔΙΑΜΕΡΙΣΜΑ** με 2 υπνοδωμάτια, σαλόνι, καθιστικό, κουζίνα και μπάνιο επί της Λεωφ. Λίνδου 102 (έναντι Γυμνάσιο Ροδινιού). Πληρ. τηλ. 2241061136. AE57295

**ΓΚΑΡΣΟΝΙΕΡΑ** πλήρως επιπλωμένη (ψυγείο, κουζίνα, ηλιακό θερμοσίφωνο). Πληρ. τηλ. 22410-66475, 6945797129 AE57318

**ΕΝΟΙΚΙΑΖΕΤΑΙ** στο Καρακόνερο, περιοχή Χαλκητών καινούργια γκαρσονιέρα επιπλωμένη ή μη. Πληρ. τηλ. 2241020691, 2241067270 AE57307

**ΔΙΑΜΕΡΙΣΜΑ** με θέα, σε άριστη κατάσταση, 90 τ.μ. στην Ανάληψη. Πληρ. τηλ. 2241068842 AE57297

**ΔΙΑΜΕΡΙΣΜΑ** 60 τ.μ. επιπλωμένο λουξ δύο ετών, εντός πόλης. Πληρ. τηλ. 6945807682 AE57306

**ΕΥΚΑΙΡΙΑ! ΕΣΤΙΑΤΟΡΙΟ** στην περιοχή Θεολόγου πλήρες ανακαινισμένο με προοπτικές χειμώνα-καλοκαίρι. Πληρ. τηλ. 6972878604. AE57298

**ΔΙΑΜΕΡΙΣΜΑ** ισόγειο, 104 τ.μ. με 3 υπνοδωμάτια, στην περιοχή άνω Αγίου Γεωργίου, Νικηταρά 23. Πληρ. τηλ. 2241036973. AE57284

**ΕΝΟΙΚΙΑΖΕΤΑΙ:** α) γκαρσονιέρα μικρή επιπλωμένη (2 χώρους) ενοίκιο 200 ευρώ, β) μεγάλη γκαρσονιέρα επιπλωμένη (2 χώρους) 230 ευρώ, γ) μικρό δωμάτιο επιπλωμένο με το μπάνιο του 150 ευρώ, δ) studio επιπλωμένο με θέα στην θάλασσα 200 ευρώ. (Μόνο σε Ελληνες). Βρίσκονται από 6ο χιλιόμετρο Ρόδου-Καλλιθέας. Πληρ. τηλ. μόνο πρωί 10 π.μ.-1 μ.μ. στο 2241028838 και 2241075612 AE57264

**ΕΝΟΙΚΙΑΖΟΝΤΑΙ:** α) Μονοκατοικία επιπλωμένη ή μη με τρία υπνοδωμάτια, β) Δυάρι επιπλωμένο Κοσκινού (φυτώριο). Πληρ. τηλ. 6945865402 απογευματινές ώρες κ. Αντώνης. AE57926

**ΔΙΑΜΕΡΙΣΜΑ** δύο υπνοδωματίων, σαλοτραπεζαρία, κουζίνα, μπάνιο, αποθήκη, Παύλου Μελά 28. Πληρ. τηλ. 2241032939, 6973316432 AE57249

**Α) ΕΝΟΙΚΙΑΖΕΤΑΙ** κατάστημα στην παλιά πόλη της Ρόδου 73 τ.μ., οδός Ερμού 11, και ενοικιάζεται ή πωλείται κατάστημα στη Ψαροπούλα, οδός Ερυθρού Σταυρού 17, Ρόδος, 37 τ.μ. με πατάρι 18 τ.μ. **Β) ΕΝΟΙΚΙΑΖΕΤΑΙ** ή **ΠΩΛΕΙΤΑΙ** οροφοδιαμέρισμα στη Ψαροπούλα 150 τ.μ., οδός Αλ. Διάκου 55 (παλιό Νοσοκομείο), Ρόδος. Πληρ. τηλ. 6944182565 και 210-7723026. AE57154

**ΔΙΑΜΕΡΙΣΜΑ** επιπλωμένο τριών δωματίων επί της οδού Δ. Σολωμού στο τηλ. 2241078658, 2241027105 AE57281

**ΓΚΑΡΣΟΝΙΕΡΑ** επιπλωμένη στην οδό Σάββα Διάκου (κοντά στο TV ΙΡΙΔΑ). Πληρ. τηλ. 2241091372 (ώρες καταστημάτων) και 2241020775 AE57236

**ΔΥΑΡΙ** ανεξάρτητο επιπλωμένο με ηλιακό θερμοσίφωνα επί της Λεωφ. Ρόδου-Καμείρου (Θεολόγος) έναντι ταβέρνας Πέτρινο. Πληρ. τηλ. 2241020675 AE57246

**ΕΝΟΙΚΙΑΖΟΝΤΑΙ:** Α- ΚΑΤΑΣΤΗΜΑΤΑ 1) Ενοικιάζεται - Πωλείται Επιχείρηση κεντρική 32 τ.μ. στα "ΕΚΑΤΟ ΜΑΓΑΖΙΑ", 2) Ενοικιάζεται στη Ψαροπούλα κατάστημα γωνιακό 55 τ.μ. με μηνιαίο μίσθωμα 880 ευρώ, 3) Στην ΑΚΤΗ ΜΙΑΟΥΛΗ κατάστημα 207 τ.μ. με πρόσοψη στον κεντρικό δρόμο κατάλληλο για μπαρ καφετέρια και εμπορεία τουριστικών ειδών 4.- Αλεξ. Διάκου 180 τ.μ. 5- Ορφανίδου 79 τ.μ. 6. Γ. Λέοντος 120 τ.μ. 7-Γρίβα 120 τ.μ. 8-Π. ΠΟΛΗ στην Πρωτογένους 15 τ.μ. 9. Π. ΠΟΛΗ Σωκράτους 22 τ.μ. 10-Ερμού 75 τ.μ. 11-Π. ΠΟΛΗ Λάχιτος 100 τ.μ. 12-Βορείου Ηπείρου 350 τ..μ. 13-ΑΝΑΛΗΨΗ Γ. Παπανδρέου 76 τ.μ. 14-Θεμ. Σοφούλη 100 τ.μ. 15-Περιοχή ΚΟΒΑ Αυστραλίας πλησίον της υπό κατασκευή "ΜΑΡΙΝΑΣ" ισόγειο 300 τ.μ. και υπόγειο 300 τ.μ. 16-ΚΕΝΤΡΙΚΑ - ΠΕΡΙΟΧΗ ΜΑΝΤΡΑΚΙ - α - Καρπάθου 18 και 40 τ.μ. β- Γρηγ. Λαμπράκη 100 τ.μ. γ-Εθν. Μακαρίου 55 τ.μ. δ- Πλατεία ΑΚΑΔΗΜΙΑΣ 30 τ.μ. ε-Ηρώων Πολυτεχνείου 80 τ.μ. 17-ΙΑΛΥΣΟΥ - α - Επί της λεωφ. Ρόδου-Ιαλυσού 30 τ.μ. β-ΙΞΙΑ 90 τ.μ. γ-Ιερού Λόχου 58 τ.μ. 18-ΛΙΝΔΟ κεντρικό 75 τ.μ. Β-ΓΡΑΦΕΙΑ -1-Εθν. Μακαρίου 190 τ.μ. 2-Εθελ. Δωδεκανησίων 52 τ.μ. και 135 τ.μ. 3-Αννης Μαρίας 78 τ.μ. 4-Δ. Θεοδωράκη 60 τ.μ. 5-ΜΗΔΕΙΑ 30 τ.μ. Γ-ΔΙΑΜΕΡΙΣΜΑΤΑ 1-ΜΟΝΤΕ ΣΜΙΘ 45 τ.μ. πλήρως επιπλωμένο και εξοπλισμένο 2-Μιχ. Πετρίδη 110 τ.μ. 3-ΙΑΛΥΣΟ 130 τ.μ. Πληρ. Σαββαΐδης και Συνεργάτες τηλ. 2241026281 AE56142

**STUDIOS** στην Παστίδα με άνετο πάρκιν και σε ήσυχη τοποθεσία. Πληρ. τηλ. 6945995562 AE57168

**ΕΝΟΙΚΙΑΖΟΝΤΑΙ** τα παρακάτω ακίνητα που βρίσκονται στη Ρόδο και επί της οδού Γ. Γρίβα: α) κατάστημα ισόγειο εμβαδού μ.τ. 135, β) διαμέρισμα επιπλωμένο εμβαδού μ.τ. 50 Πληρ. κιν. 6937071451, 6934278055 AE56865

**ΓΚΑΡΣΟΝΙΕΡΑ** επιπλωμένη δίχωρη 45 τ.μ. για όλο το χρόνο. Ενοίκιο 280 ευρώ. Πληρ. τηλ. 2241020021, 6944502033 AE56069

**ΚΑΤΑΣΤΗΜΑ** καινούργιο με μεγάλη πρόσοψη σε κεντρικό δρόμο, περιοχή Ροδίνι. Πληρ. τηλ. 2241066181, ώρες 9-2 και 6--9 AE57059

**ΕΝΟΙΚΙΑΖΟΝΤΑΙ ΔΙΧΩΡΑ ΕΠΙΠΛΩΜΕΝΑ ΔΙΑΜΕΡΙΣΜΑΤΑ 50 Τ.Μ. ΣΤΗΝ ΠΕΡΙΟΧΗ ΤΗΣ ΙΞΙΑΣ, ΜΕ ΧΩΡΟ ΣΤΑΘΜΕΥΣΗΣ, ΚΗΠΟ, ΠΙΣΙΝΑ, ΘΕΡΜΑΝΣΗ ΚΑΙ ΖΕΣΤΟ ΝΕΡΟ, ΙΔΑΝΙΚΑ ΓΙΑ ΕΚΠΑΙΔΕΥΤΙΚΟΥΣ, ΓΙΑΤΡΟΥΣ, ΣΤΡΑΤΙΩΤΙΚΟΥΣ. ΠΛΗΡ. ΤΗΛ. 2241093172, ΚΙΝ. 6944658034 www.eleonas.net ΧΠΕ017**

**ΕΝΟΙΚΙΑΖΕΤΑΙ** ισόγειος επαγγελματικός χώρος 160 τ.μ. ( ή δύο μικρότερα των 80 τ.μ. ) κατάλληλος για κατάστημα - γραφείο - ιατρείο ή άλλη παρόμοια χρήση στην κεντρική πλατεία Ιαλυσού, πλατεία Αποστολίδη. Πληρ. τηλ. 2241094356, 6942553147 ΧΑΕ141

**ΑΠΟΘΗΚΕΣ ΣΤΗΝ ΙΑΛΥΣΟ, ΕΝΟΙΚΙΑΖΟΝΤΑΙ 1) ΑΠΟΘΗΚΕΥΤΙΚΟΙ ΧΩΡΟΙ ΑΠΟ 100 ΕΩΣ 2000 Τ.Μ. ΚΑΙ ΥΨΟΣ 8 Μ. ΑΣΦΑΛΕΙΣ ΜΕ ΜΕΓΑΛΟΥΣ ΧΩΡΟΥΣ ΔΙΑΚΙΝΗΣΗΣ ΦΟΡΤΩΣΗΣ ΚΑΙ ΕΚΦΟΡΤΩΣΗΣ ΠΡΟΪΟΝΤΩΝ, 2) ΥΠΑΙΘΡΙΟΙ ΧΩΡΟΙ ΠΕΡΙΦΡΑΓΜΕΝΟΙ, ΑΣΦΑΛΕΙΣ, ΚΑΤΑΛΛΗΛΟΙ ΓΙΑ ΑΠΟΘΗΚΕΥΣΗ ΠΡΟΪΟΝΤΩΝ ΣΕ ΠΑΛΕΤΕΣ. ΠΛΗΡ. ΤΗΛ. (22410)38400 ΑΠΟ ΔΕΥΤΕΡΑ ΕΩΣ ΠΑΡΑΣΚΕΥΗ 08.00-15.00 κ. ΠΩΤΑ ΧΠΕ1912**

**ΓΚΑΡΣΟΝΙΕΡΕΣ** επιπλωμένες κοντά στο πανεπιστήμιο Αιγαίου. Πληρ. τηλ. 2241020887 AE59903

---

**International Shipping Company**
**Accounting Position**

We are looking for a bright, mature individual looking for a career position with our company.

- **MUST BE A TEAM PLAYER**
- Strong organizational kills
- Accounting Experience
- Kefalio or Atlantis systems
- Experience in the following Accounting functions:
- Budget
- Forecasting
- Excellent communication skills.

1. Fluent in Greek and English both speaking and writing
2. Excellent I. T skills and must be fully proficient in the following:

- Internet and intranet
- Word
- Excel
- Drivers license and own transportation
- Willing to travel as required

Provide a full CV in Greek in English
Provide full details to support the above requirements

**Send details to:**
**pardz21@otenet.gr**

---

Από την εταιρεία τροφίμων

**Ιβισκος**

**Ζητούνται οδηγοί-πωλητές**

Απαραίτητα προσόντα

- Δίπλωμα οδήγησης Γ' κατηγορίας
- Απόφοιτοι γυμνασίου-λυκείου
- Ηλικία έως 30 ετών

Οι υποψήφιοι θα πρέπει να διακρίνονται από ομαδικό πνεύμα, ανάληψη πρωτοβουλιών, οργανωτικότητα και αναπτυγμένες επικοινωνιακές ικανότητες.

**Πληρ. 5ο χλμ. Λεωφ. Ρόδου Λίνδου και στα τηλ. 2241065410-6944633636**
**Υπεύθυνος Ιωάννης Παπασταματάκης**

---

# ΖΗΤΕΙΤΑΙ

## ΠΩΛΗΤΗΣ - ΠΩΛΗΤΡΙΑ

**Απαραίτητα προσόντα:**

- Εμπειρία στις πωλήσεις
- Ανεπτυγμένη ικανότητα επικοινωνίας & διαπραγμάτευσης, ενθουσιασμό, ευχάριστη προσωπικότητα, όρεξη και κέφι για σκληρή και δημιουργική εργασία
- Απολυτήριο Λυκείου ή πτυχίο Ανώτερης εκπαίδευσης
- Εργατικότητα, συνέπεια, επαγγελματισμός
- Δίπλωμα οδήγησης αυτοκινήτου

**Προσφέρεται:**

- Δυναμικό και προκλητικό περιβάλλον εργασίας.
- Ελκυστικό πακέτο αποδοχών και κινήτρων
- Δυνατότητες εξέλιξης και ανάπτυξης

Οι ενδιαφερόμενοι παρακαλούνται να αποστείλουν το Βιογραφικό τους σημείωμα στη διεύθυνση: add@aias.gr

---

# VW-AUDI

Το εξειδικευμένο συνεργείο **Maliarakis motorsport**
**Ζητά** για την στελέχωση του συνεργείου της

- Μηχανικούς αυτοκινήτων, απόφοιτους τεχνικής Σχολής με εμπειρία τουλάχιστον 3 χρόνων σε ανάλογη θέση

Οι ενδιαφερόμενοι μπορούν να επικοινωνούν καθημερινά από 09.00 έως 16.00 στο τηλ. 22410-65290

---

**Γραφείο γενικού τουρισμού Hellas Tourist Services S.A.**

## ΖΗΤΟΥΝΤΑΙ

1) Βοηθός λογιστή, πτυχιούχος ανωτέρας ή ανωτάτης λογιστικής σχολής, με γνώσεις Η/Υ και αγγλικών. Προϋπηρεσία επιθυμητή. Αποστολή βιογραφικών στην Τ.Θ. 4161 85100 Ρόδος.
2) Νέος-νέα ηλικίας έως 35 ετών με άριστη γνώση της γερμανικής και γαλλικής γλώσσας, για να εργασθεί ως αρχηγός γκρουπ. Προϋπηρεσία επιθυμητή.

**Πληροφορίες: Κέννεντυ & Χειμάρας 44 ή στο τηλέφωνο 2241038155 ώρες γραφείου.**

---

ΕΠΙΣΗΜΟΣ ΣΥΝΕΡΓΑΤΗΣ ΤΗΣ NEOSET

## ΖΗΤΑ

ΓΙΑ ΤΟ ΚΑΤΑΣΤΗΜΑ NEOSET
ΣΤΗΝ **ΡΟΔΟ**

## ΠΩΛΗΤΗ/ΤΡΙΑ

Ο ιδανικός υποψήφιος/α, πρέπει να διαθέτει δυναμισμό, επαγγελματική συνέπεια, ευχάριστη προσωπικότητα και ευχέρεια λόγου.
Προϋπηρεσία στις πωλήσεις, γνώσεις διακόσμησης εσωτερικών χώρων, καθώς και χρήση Η/Υ-MS OFFICE-AUTOCAD 2000, θα ληφθούν υπ' όψιν.
Προσφέρουμε δυναμικό και πολιτισμένο περιβάλλον εργασίας, ικανοποιητικές αποδοχές ανάλογα με την πείρα και τα προσόντα, συστηματική εκπαίδευση και προοπτική εξέλιξης ανάλογα με τις επιδόσεις του υποψηφίου.
Οι ενδιαφερόμενοι μπορούν να στέλνουν βιογραφικό σημείωμα, στο **fax 2241075287**

---

## ΔΙΕΥΘΥΝΤΡΙΑ ΞΕΝΟΔΟΧΕΙΩΝ

Με πολυετή εμπειρία στο χώρο των ξενοδοχείων

**αναλαμβάνει**

την διοίκηση και το κλείσιμο συμβολαίων σε μεγάλες και μικρές ξενοδοχειακές μονάδες.

**Πληρ. τηλ. 2241093301, 6946352554**

---

***Η "ΜΑΡΙΝΟΣ Α.Ε."***

*από τις μεγαλύτερες εταιρείες Εισαγωγής Εμπορείας και Διανομής επώνυμων ποτών και κρασιών στην Δωδεκάνησο όπως: Ballantines, Kahlua, Malibu, Tia Maria, Beefeater Gin, Sanza Tequila, Κρασιά Χατζημιχάλη, Λαζαρίδη, Σκουρα κ.λπ.*

## ΖΗΤΑ

να προσλάβει **στελέχη πωλητή και πωλήτρια** για την αγορά της Ρόδου
**Πληρ.τηλ. 2241076864, 2241022509**
**Αποστολή βιογραφικών με fax 2241076864**

---



**Α. ΚΑΡΑΓΕΩΡΓΙΟΥ ΕΠΕ**
, ΕΙΣΑΓΩΓΕΣ - ΕΞΑΓΩΓΕΣ - ΑΝΤΙΠΡΟΣΩΠΕΙΕΣ
ΕΜΠΟΡΙΟ ΞΕΝ/ΚΟΥ - ΟΙΚΙΑΚΟΥ ΕΞΟΠΛΙΣΜΟΥ

## ΖΗΤΟΥΝΤΑΙ ΠΩΛΗΤΕΣ-ΠΩΛΗΤΡΙΕΣ

**Προσόντα που θα εκτιμηθούν**
- Δίπλωμα αυτοκινήτου
- Τυχόν προϋπηρεσία στον τομέα πωλήσεων
- Ικανότητα επικοινωνίας με τον πελάτη

**Η επιχείρηση διαθέτει**
- Αυτοκίνητο Ι.Χ. και εταιρικό κινητό
- Αποδοχές πολύ ικανοποιητικές
- Ποσοστά επί των πωλήσεων
- Μεγάλες προοπτικές εξέλιξης και για εκτός Ρόδου
- 12μηνη απασχόληση
- Ευχάριστο εργασιακό περιβάλλον.

**Πληρ.: Στεφάνου Καζούλη 24 • τηλ. 2241070630-70631**

## ενοικιασεις

συνέχεια από την προηγούμενη

**ΔΙΑΜΕΡΙΣΜΑ** α' ορόφου στην οδό Αννης Μαρίας 4, σαλόνι-τραπεζαρία, 2 υπνοδωμάτια, κουζίνα, ηλιακό θερμοσίφωνα, θερμοσυσσωρευτές. Αποκλείονται αλλοδαποί. Ωρες επικοινωνίας 09.00-14.00, 17.00-21.00. Πληρ. τηλ. 2241037983. ΑΕ56990

**ΔΙΑΜΕΡΙΣΜΑ** ημιϋπόγειο επιπλωμένο ή μή, 90 τ.μ. με δύο υπνοδωμάτια και λοιπούς χώρους στην οδό Μεγ. Κωνσταντίνου. Πληρ. τηλ. 2241028001, 6974641951ΧΑΕ131

**ΚΑΤΑΣΤΗΜΑ** 2όροφο 45 τ.μ. έκαστος όροφος στην Παλιά Πόλη πλησίον της Σωκράτους. Πληρ. Εμμ. Κρανίδης τηλ. 2241027082, 2241026476, 6944347405 ΑΕ56934

**ΧΩΡΟΙ ΑΠΟΘΗΚΕΥΣΗΣ ΕΝΟΙΚΙΑΖΟΝΤΑΙ ΠΕΡΙΦΡΑΓΜΕΝΟΙ, ΑΣΦΑΛΕΙΣ, ΥΠΑΙΘΡΙΟΙ, ΗΜΙΥΠΑΙΘΡΙΟΙ, ΚΑΙ ΚΛΕΙΣΤΟΙ ΚΑΤΑΛΛΗΛΟΙ ΓΙΑ ΑΠΟΘΗΚΕΥΣΗ ΕΝΟΙΚΙΑΖΟΜΕΝΩΝ ΑΥΤΟΚΙΝΗΤΩΝ ΚΑΙ ΠΟΥΛΜΑΝ. ΠΛΗΡ. ΤΗΛ. (22410)38400 ΩΡΕΣ 08.00-15.00 κ. ΓΙΩΤΑ ΧΠΕ1913**

**ΔΙΑΜΕΡΙΣΜΑ** πολυτελούς κατασκευής ενδοδαπέδια θέρμανση, μεγάλη βεράντα, περιοχή Ροδίνι. Πληρ. τηλ. 2241066184 ώρες 9-2 και 6-9 ΑΕ57058

**ΕΝΟΙΚΙΑΖΕΤΑΙ ΙΣΟΓΕΙΟΣ ΕΠΑΓΓΕΛΜΑΤΙΚΟΣ ΧΩΡΟΣ 120 Τ.Μ. ΜΕ ΥΠΟΓΕΙΟ 30 Τ.Μ. ΕΠΙ ΤΗΣ ΟΡΦΑΝΙΔΟΥ ΚΑΙ ΑΠΟΛΛΩΝΙΟΥ ΡΟΔΙΟΥ ΓΩΝΙΑ. ΠΛΗΡ. ΤΗΛ. 6945381842 ΧΠΕ2211**

**ΕΝΟΙΚΙΑΖΟΝΤΑΙ 4 ΠΟΛΥΤΕΛΗ STUDIOS ΓΙΑ ΕΝΑ 'Η ΔΥΟ ΑΤΟΜΑ, ΣΤΗΝ ΠΑΡΑΛΙΑ ΙΑΛΥΣΟΥ, ΠΛΗΡΩΣ ΕΠΙΠΛΩΜΕΝΑ, ΕΥΡΥΧΩΡΑ, ΜΕ ΑΝΕΤΕΣ ΒΕΡΑΝΤΕΣ ΜΕ ΠΟΛΥΚΟΥΖΙΝΑΚΙ, AIR-CONDITION, ΗΛΙΑΚΟ ΘΕΡΜΟΣΙΦΩΝΑ, ΙΔΙΟΧΡΗΣΤΗ ΘΕΣΗ ΣΤΑΘΜΕΥΣΗΣ. ΜΗΝΙΑΙΟ ΜΙΣΘΩΜΑ 300 ΕΥΡΩ. ΠΛΗΡ. ΕΥΣΤΑΘΙΟΥ - ΕΥΡΩΚΤΗΜΑΤΙΚΗ, ΕΘΝΙΚΗΣ ΑΝΤΙΣΤΑΣΕΩΣ 83 (ΠΡΩΗΝ ΑΝΝΗΣ ΜΑΡΙΑΣ). ΤΗΛ. 22410 73819-74917, 6946/103929 ΧΠΕ091**

**ΕΝΟΙΚΙΑΖΟΝΤΑΙ STUDIOS ΜΕ ΤΟ ΜΗΝΑ Ή ΜΕ ΤΗΝ ΗΜΕΡΑ ΠΛΗΡΩΣ ΕΠΙΠΛΩΜΕΝΑ ΜΕ ΠΟΛΥΚΟΥΖΙΝΑΚΙ, ΨΥΓΕΙΟ, ΝΤΟΥΣ, WC, ΤΗΛΕΦΩΝΟ, ΜΠΑΛΚΟΝΙ, ΖΕΣΤΟ ΝΕΡΟ ΕΠΙ 24ΩΡΟΥ ΒΑΣΕΩΣ ΣΤΗΝ ΠΙΟ ΗΣΥΧΗ ΠΕΡΙΟΧΗ ΤΗΣ ΠΟΛΗΣ ΡΟΔΟΥ (ΠΕΡΙΟΧΗ ΔΑΣΚΑΛΩΝ), ΟΔΟΣ ΜΑΝΩΛΗ ΠΑΠΑΜΑΝΩΛΗ ΑΡΙΘΜ. 12 ΚΑΘΕΤΟΣ ΕΠΙ ΤΗΣ ΣΤΕΛΙΟΥ ΚΩΤΙΑΔΗ. ΠΛΗΡ. ΤΗΛ. (22410)37244 ΧΠΕ283**

**ΔΙΑΜΕΡΙΣΜΑΤΑ** των 50 τ.μ. ή 70 τ.μ. καινούργια (2 υπνοδωμάτια, σαλόνι, κουζίνα, ενιαίος χώρος - WC) στον Αρχάγελο, κατάλληλα για εκπαιδευτικούς - στρατιωτικούς για όλο το χρόνο. Πληρ. τηλ. 6974019076 ΧΑΕ109

## πωλησεις-αγορες ακινητων & επιχειρησεων

**ΕΥΚΑΙΡΙΑ! ΔΙΑΜΕΡΙΣΜΑ** 80 τ.μ. α' όροφος στο χωριό Παραδείσι στην τιμή των 50.000 ευρώ. Πληρ. τηλ. 2241042362 ΑΟ57422

**ΠΩΛΕΙΤΑΙ ή ΕΝΟΙΚΙΑΖΕΤΑΙ** νεοκλασικό διατηρητέο στην περιοχή του Αγίου Νικολάου, κατάλληλο για κατοικία ή επαγγελματική στέγη. Πληρ.τ ηλ. 6936656946 κατά τις ώρες 10.00-16.00 ΑΟ57409

**ΔΙΑΜΕΡΙΣΜΑ** ισόγειο για πρώτη κατοικία, το οποίο περιέχει έξτρα εισοδήματα που εξασφαλίζουν τη δόση του δανείου για όλο το ποσό που θα χρειαστεί για την αγορά. Οχι μεσίτες. Πληρ. τηλ. 6947083593 ΑΟ57395

**ΜΙΚΡΟ ΞΕΝΟΔΟΧΕΙΟ** στον Δήμο Ιαλυσού. Πληρ. Εμμ. Κρανίδης τηλ. 2241027082, 2241026476, 6944347405 ΑΟ57328

**ΟΙΚΟΠΕΔΟ** 520 τ.μ. άρτι οικοδομήσιμο με κάλυψη 360 τ.μ. στην περιοχή της Λάρδου. Πληρ. τηλ. 2244031767, 6945205364 ΑΟ57394

**ΠΩΛΟΥΝΤΑΙ:** 1) Σπίτι στη Μαλώνα, 2) Οικόπεδο 132 τ.μ. στη Μαλώνα, 3) Οικόπεδο στα Κάτω Αλώνια 250 τ.μ. Μαλώνας, 4) Χωράφι στα Γιάλια 2320 τ.μ., 5) Ποταμιά Μαλώνας 530 τ.μ. Πληρ. τηλ. 22440 51219, 6939356340 ΑΟ57378

**ΠΩΛΕΙΤΑΙ** διαμέρισμα 92 τ.μ. (3άρι), 2 υπνοδωμάτια, κουζίνα, σαλόνι, W.C. στην οδό Αταβύρου 48. Πληρ. τηλ. 22440 48058, 6946282340 ΑΟ57377

**ΠΩΛΕΙΤΑΙ** κατάστημα 33 τ.μ. στην Ανάληψη σε τιμή ευκαιρίας. Πληρ. τηλ. 22410 27082, 6944347405 ΑΟ57373

**ΠΩΛΕΙΤΑΙ Ή ΕΝΟΙΚΙΑΖΕΤΑΙ ΤΟ ΞΕΝΟΔΟΧΕΙΟ TROPICAL Β' ΚΑΤΗΓΟΡΙΑΣ 104 ΚΛΙΝΩΝ (54 ΔΩΜΑΤΙΩΝ), 300 ΜΕΤΡΑ ΑΠΟ ΤΗΝ ΘΑΛΑΣΣΑ ΣΤΑ ΚΟΛΥΜΠΙΑ ΡΟΔΟΥ. ΠΛΗΡ. ΤΗΛ. 2241056279, 2241056282, FAX 2241056291 ΠΟ57335**

**13 ΓΚΑΡΣΟΝΙΕΡΕΣ** όλες νοικιασμένες πλήρως επιπλωμένες και εξοπλισμένες συν δύο καταστήματα. Πωλούνται όλα μαζί ή ξεχωριστά (6+3+4). Πληρ. τηλ. 6947083593 ΑΟ57346

**ΜΕΤΡΗΤΑ.** Αγοράζουμε τοις μετρητοίς οποιαδήποτε ακίνητη περιουσία (σπίτια, ξενοδοχεία, καταστήματα, γη) περιοχές από Αφάντου-Ρόδου και Κρεμαστή-Ρόδο. Πληρ. τηλ. 6946612157 ΑΟ57344

**ΠΩΛΕΙΤΑΙ ΕΠΙΧΕΙΡΗΣΗ ΝΥΦΙΚΑ-ΒΑΠΤΙΣΤΙΚΑ** ή μόνο το εμπόρευμα. Πληρ. τηλ. 6932316992.ΑΟ56995.

**ΖΗΤΩ ΝΑ ΑΓΟΡΑΣΩ** παραδοσιακή κατοικία σε μία από τις περιοχές Κοσκινού-Τρεις - Χαράκι. Πληρ. τηλ. 2241024548 ΑΟ57282

**ΜΟΝΟΚΑΤΟΙΚΙΕΣ** των 140 τ.μ. - έως 320 τ.μ. στον Δήμο Ιαλυσού. Πληρ. Εμμ. Κρανίδης τηλ. 2241027082, 2241026476, 6944347405 ΑΟ57329

**ΑΓΡΟΣ** 2000 τ.μ. στο Παραδείσι μη άρτιος για καλλιέργεια. Πληρ. Εμμ. Κρανίδης τηλ. 2241027082, 2241026476, 6944347405 ΑΟ57327

**ΕΠΙΧΕΙΡΗΣΗ** εστιατορίου στους Πεύκους της Λίνδου λόγω αλλαγής επάγγελματος επιπλωμένη και πλήρως εξοπλισμένη με μεγάλο πελατολόγιο, έτοιμη προς εργασία. Πληρ. τ ηλ. 6936191650 ΑΟ57313

**ΔΙΑΜΕΡΙΣΜΑ** 85 τ.μ. (15 ετών) σε άριστη κατάσταση β' ορόφου στο Καρακόνερο 100.000 ευρώ. Επίσης στο ισόγειο της ίδιας οικοδομής διαμέρισμα-αποθήκη 85 τ.μ. ισόγεια τιμή 44.000 ευρώ. Πληρ. Αιγαιοκτηματική τηλ. 2241022943-2241028838, 6945466773. ΑΟ57290

**ΠΩΛΕΙΤΑΙ:** α) studio 38 τ.μ. Στοκχόλμης 62.000 ευρώ, β) διαμέρισμα με θέρμανση 80 τ.μ. ημιϋπόγειο με αυλή Δενδρινού 70.000 ευρώ, γ) 95 τ.μ. ισόγειο λουξ κατασκευής πλησίον Μ. Πετρίδη (2 υπν.) -103.000 ευρώ, δ) 90 τ.μ. μαρμαροσοβά στο Ροδίνι ισόγειο 44.000 ευρώ. Δάνεια δεν γίνονται δεκτά. Αιγαιοκτηματική τηλ. 2241022943-2241028838-6945466773ΑΟ57267

**ΔΙΑΜΕΡΙΣΜΑ** 55 τ.μ. καινούργιο με αυλή στα Κοσκινού από ιδιώτη δύο υπνοδωμάτια, σαλόνι, κουζίνα, ενιαίος χώρος, ηλιακό θερμοσίφωνα,150 L, ηλεκτρικά ρολά-σίτες, διπλά τζάμια, κλιματισμός, εντοιχιζόμενη κουζίνα, ψυγείο και πλυντήριο, εντοιχιζόμενες ντουλάπες με ρολόι ΔΕΥΑΡ και ΔΕΗ και με σύνδεση στο αποχετευτικό, 24.000.000. Πληρ. τηλ. 6936867447 ΑΟ57245

**ΟΙΚΟΠΕΔΑ** των 2, 4, 8 στρεμμάτων στην πολύ όμορφη και ήσυχη περιοχή Παλαιού Αεροδρομίου Μαριτσών με φως, νερό, τηλέφωνο. Πληρ. τηλ. 22410 48131 και 6977953703. ΑΟ57287

**ΠΩΛΕΙΤΑΙ:** α) διαμέρισμα 103 τ.μ. κοντά στην Καπνοβιομηχανία (3 υπν.) 87.000 ευρώ, β) 97 τ.μ. (3 υπν.) Μητρόπολη 97.000 ευρώ, γ) 82 τ.μ. (2 υπν.) Ροδίνι 87.000 ευρώ, δ) 82 τ.μ. (2 υπν.) Σεμερτζίδη 87.000 ευρώ, ε) 74 τ.μ. ισόγειο (2 υπν.) Πειραιώς 87.000 ευρώ, ζ) 45 τ.μ. πλησίον Καναδά (1 υπν.) 47.000 ευρώ. Δάνεια δεκτά ΑΙΓΑΙΟΚΤΗΜΑΤΙΚΗ τηλ. 2241022943, 2241028838, 6945466773 ΑΟ57265

**PUB-ΚΑΦΕΤΕΡΙΑ** στο τουριστικό κέντρο πλησίον νέου καζίνο. Πλήρως εξοπλισμένη, ανακαινισμένη η καλύτερη στο είδος της. Συμβόλαιο 12ετές. Πληροφορίες άλλες δεν θα δοθούν τηλεφωνικώς. Συζητείται και η πώληση. Πληρ. για συνεννόηση τηλ. 22410-78392, 6977339669, 6936607154 μετά τις 12 το μεσημέρι ΑΟ57260

**ΠΩΛΕΙΤΑΙ:** α) μονοκατοικία διώροφη με αυλή εσωτερική κοντά στο Ρολόι Π. Πόλης γίνεται και επαγγελματική στέγη 132.000 ευρώ, β) μονοκατοικία Π. Πόλη διώροφη με αυλή 70 τ.μ. 82.000 ευρώ. Πληρ. ΑΙΓΑΙΟΚΤΗΜΑΤΙΚΗ τηλ. 22410-22943, 2241028838, 6945466773 ΑΟ57266

**ΜΕΖΟΝΕΤΕΣ** στην Παστίδα κοντά στο κέντρο από 156.000 ευρώ με ημιϋπόγειο γκαράζ 3Χ70 τελειωμένες. Πληρ. SIGMAPLAN, πτυσσόμενα κρύσταλλα Μακρής Χρ., Κωτιάδη 37, τηλ. 2241032159, 6945420349 ΑΟ57202

**ΜΕΖΟΝΕΤΑ** 125 τ.μ. σε μπετά στα Κοσκινού, με καταπληκτική θέα και μεγάλη βεράντα. Δάνεια τραπεζών δεκτά. Πληρ. Σάββας 2241024563, 2241039210 ΑΟ57186

**ΖΗΤΕΙΤΑΙ ΓΙΑ ΑΓΟΡΑ ΔΙΑΜΕΡΙΣΜΑ** εντός πόλεως, τριών υπνοδωματίων από 95 τ.μ. έως 115 τ.μ. Μόνο ιδιώτες. Πληρ. τηλ. επικοινωνίας πρωινές ώρες 2241021342, απόγευμα 6932639622. ΑΟ57017

**ΠΩΛΕΙΤΑΙ** γνωστό εστιατόριο με μεγάλους εσωτερικούς χώρους και κήπο πλήρως εξοπλισμένο στη περιοχή του καζίνο, σε τιμή συζητήσιμη. Πληρ. τηλ. 2241031155, κιν.: 6942674596 ΑΟ57302

**ΟΙΚΟΠΕΔΟ** 5 στρέμματα σε λόφο στη Θολό, με θέα τη θάλασσα. Πληρ. τηλ. 22410-81811, 22410-82317. ΑΟ57222

**ΑΓΡΟΣ** 8.900 τ.μ. κοντά στο ΙΚΑ, κατάλληλος για εμπορική χρήση. Πληρ. Εμμ. Κρανίδης τηλ. 2241027082, 2241026476, 6944347405 ΑΟ57090

**ΠΩΛΕΙΤΑΙ** επιχείρηση εστιατορίου σε πολύ καλή περιοχή με σταθερή πελατεία. Τιμή διαπραγματεύσιμη. Πληρ. τηλ. (22410)26081, 25769 ΑΟ57071

## εργασιες

**ΖΗΤΟΥΝΤΑΙ** από την Β. Αρφαράς Α.Ε. οδηγοί κάτοχοι επαγγελματικής άδειας Γ', ηλικίας έως 35 ετών. Προσφέρουμε εργασία όλο τον χρόνο. Πληρ. τηλ. 2241031708, 2241077216 ΑΖ57416

**ΓΥΝΑΙΚΑ** για οικιακή βοηθός από ανδρόγυνο. Ελαφρά εργασία, καλός μισθός, φαγητό και ύπνο. Πρέπει να γνωρίζει καλά Ελληνικά. Πληρ. τηλ. 2241027858 κ. Καράβαλος ΑΖ57411

**ΠΙΤΣΑΓΙΟΛΟΣ** εντός πόλεως. Πληρ. τηλ. 2241038910 6932743660 μετά τις 7 μ.μ. ΑΖ57388

**ΖΗΤΟΥΝΤΑΙ** ηλεκτρολόγοι, ηλεκτροτεχνίτες, βοηθοί και μαθητευόμενοι με προϋπηρεσία που να είναι έμπειροι και πεπειραμένοι πάνω στον κλάδο της εργασίας. Μισθός ανάλογος των προσόντων. Πληρ. τηλ. 6944451489 μετά τις 15.00 ΑΖ57372

**ΚΟΠΕΛΑ**, από καφετέρια στην πόλη της Ρόδου, εμφανίσιμη με γνώσεις Αγγλικής γλώσσας. Πληρ. τηλ. 2241076627 ΑΖ57385

---

Από εμπορική εταιρία

**ΖΗΤΕΙΤΑΙ**

**οδηγός** με δίπλωμα Γ' κατηγορίας. Να είναι Ελληνας πολίτης και γνώστης της αγοράς της Ρόδου.

**Πληρ. τηλ. 2241077060 κ. Σάββα**

---

**ΖΗΤΕΙΤΑΙ**

**πωλήτρια** από 25-35 ετών για εργασία σε χρυσοχοείο στην Ιαλυσό. Απαραίτητα Αγγλικά-Γερμανικά.

**Πληρ. τηλ. 6942253021 κον Δημήτρη**

---

**ΑΠΟ ΤΗΝ ΕΤΑΙΡΕΙΑ DRIVE RENT A CAR**

**ΖΗΤΟΥΝΤΑΙ**

υπάλληλοι για να εργασθούν σε γραφείο ενοικιάσεων αυτοκινήτων στις περιοχές Ρόδου & Λίνδου να έχουν δίπλωμα οδήγησης και να ομιλούν την αγγλική ή την γερμανική γλώσσα

**Πληρ. τηλ. 2241068243**

**κ. Χατζηδιάκο Τσαμπίκο**

---

**ΑΠΟ ΤΗΝ ΠΟΤΟΠΟΙΪΑ "ΑΙΓΑΙΟΝ" Β. ΚΑΜΠΥΛΑΥΚΑΣ Α.Ε.**

**ΖΗΤΕΙΤΑΙ**

1) Εργάτες-εργάτριες για απασχόληση στην παραγωγή ποτών.

2) Νέος με δίπλωμα οδήγησης για το εμπορικό τμήμα.

**Πληρ. τηλ. 2241069858-22410 65952-62535**

**Από 8 π.μ. έως 3 μ.μ.**

---

Από Εκπαιδευτικό Οργανισμό

**ΖΗΤΕΙΤΑΙ**

**καθηγητής ή καθηγήτρια Γερμανικών**

**Πληρ.** καθημερινά 08.00-15.00 και 18.00-21.00 στο τηλ. **2241067770**

---

Enterprise

**Enterprise**

***Οργάνωση και προβολή επιχειρήσεων***

Ζητείται συνεργάτης, άντρας ή γυναίκα, με άνεση στην επικοινωνία, για τη στελέχωση, του **τμήματος επικοινωνίας με υποψήφιους πελάτες.** Εναρξη εκπαιδευτικών σεμιναρίων **1η Μαρτίου 2004**. Τηλ.: για συνέντευξη και συμμετοχή **2241066506, Κιν.: 6942414179**

**ΖΑΓΟΡΙΑΝΟΣ ΜΙΧΑΛΗΣ**

---

3Ε ΤΡΙΑ ΕΨΙΛΟΝ

**Coca-Cola Τρία Έψιλον**

**Coca-Cola HBC s.a.**

**ΥΠΟΚΑΤΑΣΤΗΜΑ ΡΟΔΟΥ**

Μαριτσά, 85106 Ρόδος

*Η Coca Cola Ελληνική Εταιρεία Εμφιαλώσεως Α.Ε. Υποκατάστημα Ρόδου η μεγαλύτερη και δυναμικότερη εταιρεία στον τομέα των αναψυκτικών στα Δωδεκάνησα ενδιαφέρεται να προσλάβει για τις ανάγκες της*

**ΠΩΛΗΤΕΣ**

Βασικά καθήκοντα της θέσης είναι η τεχνική παρουσίαση και προώθηση προϊόντων στα σημεία πωλήσεων του νησιού της Ρόδου.

**Προσόντα Υποψηφίου**

- Απόφοιτος Λυκείου ή ανωτέρας σχολής
- Ηλικία έως 28 ετών
- Κάτοικος Ρόδου
- Κάτοχος αδείας οδήγησης αυτοκινήτου
- Προϋπηρεσία στις πωλήσεις ή marketing επιθυμητή

**Για ραντεβού τηλεφωνείστε στο (22410)84800 (ΔΕΥ.-ΠΑΡ. 08.00-15.00)**

---

**ΖΗΤΟΥΝΤΑΙ**

**Σερβιτόροι-ες** για το εστιατόριο του ξενοδοχείου **ΝΙΡΕΥΣ στη Σύμη.** Γνώση Αγγλικών απαραίτητα.

**Πληρ. τηλ. 2241082656** εσωτ. **13,** ώρες γραφείου

---

Από την εταιρεία Αρτοποιΐας-ζαχαροπλαστικής

**Γ. ΣΑΒΟΪΔΑΚΗΣ Α.Ε.**

**ΖΗΤΟΥΝΤΑΙ**

**Προσωπικό για τη στελέχωση του νέου καταστήματος της**

**Απαραίτητα προσόντα:**

- απόφοιτοι λυκείου, γνώση ξένης γλώσσας, προϋπηρεσία (σε οποιαδήποτε εργασία σχετική με πωλήσεις)
- Αποθηκάριος (με δίπλωμα οδήγησης Γ' κατηγορίας)

Πληρ. τηλ. 6937273949 ή 2241063069 & 63103
Βιογραφικό στο fax 2241063348
Διεύθυνση Τσαΐρι - Αγ. Βαρβάρα
(δίπλα στην ΡΟΔΟΠΛΑΖ)

---

**Από την Βιομηχανική και Εμπορική Εταιρία, ΒΑΠ Π. ΚΟΥΓΙΟΣ ΑΒΕΕ,**

**ΖΗΤΟΥΝΤΑΙ**

Α. Οδηγοί-πωλητές. Απαραίτητο επαγγελματικό δίπλωμα Γ' κατηγορίας.
Ο ιδανικός υποψήφιος πρέπει να πληρεί τα κάτωθι.
- Ελληνας πολίτης.
- Ηλικία μέχρι 35 ετών.
- Προϋπηρεσία στις πωλήσεις θα ληφθεί υπ' όψη.

Β. Πωλητής για το νησί της Ρόδου. Ο ιδανικός υποψήφιος πρέπει να είναι:
- Ελληνας πολίτης
- Πτυχιούχος τουλάχιστον ΙΕΚ
- Να έχει προϋπηρεσία στις πωλήσεις
- Ευχάριστη προσωπικότητα και ευχέρεια λόγου
- Να έχει βιογραφικό σημείωμα

Γ. Δύο πωλητές/merchandisers. Ο ιδανικός υποψήφιος πρέπει να:
- Ελληνας πολίτης.
- Να έχει τελειώσει τουλάχιστον Λύκειο
- Ευχάριστη προσωπικότητα και ευχέρεια λόγου

Δ. Ενα άτομο για το τμήμα παραγωγής. Πτυχίο τεχνικής σχολής θα ληφθεί υπ' όψη.

**Πληρ. τηλ. 2241061434**

## εργασιες

συνέχεια από την προηγούμενη

**ΣΕΡΒΙΤΟΡΟΙ** και βοηθοί σερβιτόροι και βοηθοί bar (άνδρες ή γυναίκες) **καφετέρια ΒΥΖΑΝΤΙΟ** στο εμπορικό κέντρο "Ε" στο Φαληράκι. Πληρ. τηλ. 6977079447 AZ57387

**ΝΕΟΣ** έως 30 ετών με άδεια οδήγησης επαγγελματικού. Πληρ. τηλ. 2241051996 AZ57384

**ΖΗΤΕΙΤΑΙ** αλουμινάς ή συνεργείο για τοποθέτηση, προϋπόθεση υπευθυνότητα και καθαρή δουλειά. Πληρ. τηλ. 22410 35025 AZ57383

**ΖΗΤΕΙΤΑΙ** κοπέλα κατά προτίμηση Ελληνίδα εμφανίσιμη για να εργασθεί σε internet cafe. Πληρ. τηλ. 22410 25050 AZ57379

**ΖΗΤΟΥΝΤΑΙ** από κάθετη μονάδα DAEWOO, μηχανικός με πτυχίο, φανοποιός και βαφέας αυτοκινήτων. Πληρ. κ. Σταθόπουλος Π. τηλ. 22420 24890 (Κως) AZ57380

**ΖΗΤΕΙΤΑΙ** έμπειρος τεχνίτης για τοποθετήσεις ελαστικών και ζαντών. Πληρ. τηλ. 22410 62050, 6936113001 από τις 08.30-18.30 AZ57368

**ΖΗΤΟΥΝΤΑΙ** σερβιτόροι για κεντρική καφετέρια στο Μαντράκι. Αποκλείονται οι αλλοδαποί. Πληρ. τηλ. 2241035383 AZ57369

**ΑΤΟΜΟ** για ψήστης και σούβλα. Οχι αλλοδαποί. Πληρ. τηλ. 6942889589 AZ57321

Από ξυλουργείο **ζητείται** νεαρός με προϋπηρεσία και εκπληρωμένη τη στρατιωτική του θητεία. Πληρ. τηλ. 6947805109 AZ57370

**ΖΗΤΕΙΤΑΙ** σερβιτόρα για να εργασθεί σε καφετέρια στην Ανάληψη βραδινή απασχόληση. Πληρ. τηλ. 22410 68550, 6974605065 AZ57371

Από bar εντός πόλης Ρόδου **ΖΗΤΕΙΤΑΙ** barwoman και σερβιτόρες, κατά προτίμηση φοιτήτριες. Πληρ. τηλ. 6934176012 AZ57356

**ΖΗΤΕΙΤΑΙ** νεαρή κοπέλα 25-35 ετών να γνωρίζει Αγγλικά για να εργασθεί σε οβελιστήριο, στην οδό Μανδηλαρά. Πληρ. τηλ. 2241074296, 6947669585 AZ57352

**ΑΠΟ ΚΟΣΜΗΜΑΤΟΠΩΛΕΙΟ ΣΕ ΕΜΠΟΡΙΚΟ ΚΕΝΤΡΟ ΣΤΟ ΦΑΛΗΡΑΚΙ ΖΗΤΕΙΤΑΙ ΚΟΠΕΛΑ ΜΕ ΚΑΛΗ ΓΝΩΣΗ ΓΕΡΜΑΝΙΚΩΝ. ΤΥΧΟΝ ΠΡΟΫΠΗΡΕΣΙΑ ΘΑ ΛΗΦΘΕΙ ΥΠΟΨΙΝ. ΠΛΗΡ. ΤΗΛ. 2241087006, 6945994726** ΧΠΖ282

**ΖΗΤΟΥΝΤΑΙ:** α) κυρίες για να εργασθούν με ελεύθερο ωράριο σε λευκά είδη. Δίδονται δωρεάν προσπέκτους και μεγάλη υποστήριξη από την εταιρεία μας, β) κυρία (ελληνίδα) για ολιγόωρη απασχόληση σαν βοηθός σε πωλήσεις-εισπράξεις με δικό μας μεταφορικό μέσο και οδηγό. Πληρ. τηλ. 2241066767, 6942445700 AZ57343

**ΖΗΤΟΥΝΤΑΙ** καθηγητές μαθηματικοί και χημικοί να γνωρίζουν την Αγγλική γλώσσα άπταιστα. Πληρ. τηλ. 6944758942 AZ57351

**ΖΗΤΕΙΤΑΙ** νεαρή σε κεντρικό Internet cafe για μερική απασχόληση με δυνατότητα πλήρους απασχόλησης. Πληρ. τηλ. 2241024564 AZ57340

**ΖΗΤΕΙΤΑΙ** πωλήτρια-πωλητής για να εργασθεί σε χρυσοχοείο στην Π. Πόλη. Πληρ. τηλ. 6974408760 AZ57339

**ΖΗΤΕΙΤΑΙ πεπειραμένη** πωλήτρια για το τμήμα κοπής τυριών και αλλαντικών για συνοικιακό σούπερ μάρκετ. Πληρ. τηλ. 6972843339 AZ57353

**ΖΗΤΕΙΤΑΙ** μάγειρας Α' και μάγειρας Β' σερβιτόροι ή βοηθοί για εστιατόριο στη Λάρδο. Πληρ. τηλ. 2244044483, 6974453450 AZ57349

**ΠΩΛΗΤΡΙΕΣ** σε πολυκατάστημα για μερική απασχόληση. Πληρ. τηλ. 2241020037 AZ57293

**ΖΗΤΕΙΤΑΙ** ξενόγλωσσος **πωλητής/τρια** (τουλάχιστον 2 γλώσσες). Πληρ. τηλ. 6944613524, 6946283970 AZ57337

**ΖΗΤΕΙΤΑΙ** αποθηκάριος, σερβιτόρος πεπειραμένος, β. μάγειρα, β. σερβιτόρος. Πληρ. τηλ. 2241025186, 2241074402, απόγευμα 8-10, πληρ. κος Βαγγέλης AZ57330

**ΥΠΑΛΛΗΛΟΣ** που να γνωρίζει ξένες γλώσσες για τουριστικό κατάστημα στην Παλιά Πόλη. Πληρ. τηλ. 2241075070, 2241022419 AZ57300

**ΝΕΑΡΟΣ/Η** για **βοηθός BARMAN** με Αγγλικά-Γερμανικά και κύριος ή κυρία για σερβιτόρος σε καφετέρια πολυτελείας στο Φαληράκι. Γερμανικά απαραίτητα. Πληρ. τηλ. 2241087817, 6944566977 AZ57325

**ΓΑΖΩΤΡΙΑ** πεπειραμένη για μόνιμη απασχόληση. Εξαιρούνται αλλοδαπές. Πληρ. τηλ. 2241035551 και 2241035802 AZ57305

**ΚΑΜΑΡΙΕΡΑ** για το ξενοδοχείο ΣΑΒΟΙ εντός πόλεως. Πληρ. τηλ. 2241026997. AZ57292

Από εστιατόριο Π. Πόλη της Ρόδου **ΖΗΤΕΙΤΑΙ** βοηθός μάγειρα και μπουφετζού με ανάλογη εμπειρία. Αλλοδαποί αποκλείονται. Πληρ. τηλ. 6942613840 AZ57235

**ΚΟΠΕΛΑ** για snack cafe. Πληρ. τηλ. 2241020812, 2241037850 AZ57237

**ΥΠΑΛΛΗΛΟΣ ΓΡΑΦΕΙΟΥ** με γνώσεις Η/Υ για μόνιμη και πολυετής απασχόληση. Πληρ. τηλ. 2241060929, 6936370952 AZ57332

**ΚΟΠΕΛΕΣ** ευπαρουσίαστες για βραδινή απασχόληση σε μπαρ εντός πόλεως. Μπόνους και ποσοστά. Πληρ. τηλ. 6944428679 AZ57188

**ΠΩΛΗΤΗΣ ή ΠΩΛΗΤΡΙΑ** που να μιλά καλά Γερμανικά για χρυσοχείο στην Παλιά Πόλη. Μισθός, ΙΚΑ, ποσοστά. Πληρ. τηλ. 2241064412, 6973249616 AZ57203

**ΝΕΕΣ ΠΑ ΜΠΑΡ** σε κέντρο διασκέδασης (μπουζούκια). Πληρ. τηλ. 2241062537 AZ56678

**CAFE BAR-ΟΥΖΕΡΙ ΣΤΗ ΝΕΑ ΑΓΟΡΑ ΖΗΤΕΙ 2 ΚΥΡΙΕΣ ΓΙΑ ΒΟΗΘΟΥΣ ΚΟΥΖΙΝΑΣ. ΠΛΗΡ. ΤΗΛ. 22410 68082, 6972663100.** ΠΖ57160

**ΥΠΑΛΛΗΛΟΣ** για να εργασθεί σε βιβλιοπωλείο. Πληρ. τηλ. 2241035431 AZ57143

**ΚΥΡΙΕΣ** για ρεσεψιόν σε πολυδύναμους χώρους. Απαραίτητη γνώση Η/Υ και ξένων γλωσσών. Πληρ. τηλ. 2241062481. AZ56998

**ΕΡΓΑΣΙΑ ΑΠΟ ΤΟΝ ΧΩΡΟ ΣΑΣ.** Ζητούνται άτομα δραστήρια και δυναμικά από μεγάλη εμπορική εταιρεία για άμεση κάλυψη θέσεων ανεξάρτητης συνεργασίας. Μερική απασχόληση 500-1500 ευρώ, πλήρης απασχόληση 1500-6000 ευρώ. Οχι πλασιέ-ντήλερ. Εξτρα μπόνους και προμήθειες. Πληρ. τηλ. 2241030078, 6977472091 AZ56826

Η Οδική Βοήθεια Ρόδου HELLAS SERVICE **ΖΗΤΕΙ συνεργάτες** για την στελέχωση του τμήματος πωλήσεων. Απαραίτητα προσόντα: Ικανότητα επικοινωνίας, ευχάριστη προσωπικότητα, δίπλωμα οδήγησης οχήματος, προϋπηρεσία στο χώρο. Προσφέρονται: ανταγωνιστικό πακέτο αποδοχών (μισθός - προμήθεια - bonus), προοπτικές εξέλιξης, εξαιρετικό περιβάλλον εργασίας. Πληρ. Στ. Καζούλη 82, τηλ. (22410)22490 ΧΑΖ252

**ΓΙΝΕΤΕ ΕΠΙΧΕΙΡΗΜΑΤΙΕΣ** μέσα από τον χώρο σας χωρίς ωράριο, αφεντικό (όχι ντήλερ - υπάλληλοι). Κέρδη από 500 ευρώ - 10.000 ευρώ το μήνα. Πληρ. 2310419397, email: www.biz-4-all.com AZ56395

## διαφορα

**ΠΩΛΕΙΤΑΙ ΠΛΗΡΗΣ ΕΠΑΓΓΕΛΜΑΤΙΚΟΣ ΕΞΟΠΛΙΣΜΟΣ ΓΙΑ ΓΥΨΙΝΕΣ ΔΙΑΚΟΣΜΗΣΕΙΣ (ΚΑΛΟΥΠΙΑ - ΦΟΡΜΕΣ- ΕΡΓΑΛΕΙΑ) ΜΟΝΟ ΓΙΑ ΕΠΑΓΓΕΛΜΑΤΙΕΣ ΓΥΨΑΔΟΡΟΥΣ. ΠΛΗΡ. ΤΗΛ. 6944388800** ΠΔ57375

**ΞΕΠΟΥΛΗΜΑ** έως και 75% έκπωσης. Πουλώ σε τιμή ευκαιρίας, ένεκα μετατροπής του καταστήματος που μεταφέρθηκαν στη Ρόδο οδός 38 Ουρανίας, πάροδος Θεμ. Σοφούλη. Γούνα γυναικία Καναδά μινκ 500 ευρώ, Σετ κομπλέ αισθητικού-μανικιουρίστα 300 ευρώ, δερμάτινα σακάκια ανδρικά και γυναικεία 40-75 ευρώ, παλτά γυναικεία μάλλινα και ανδρικά 30-50 ευρώ, ενδυμασίες ανδρικές 25 ευρώ, ανδρικά σακάκια της βιτρίνας 5 ευρώ, βαλίτσες διάφορα μεγέθη 10-30 ευρώ, συλλογή αυθεντική σε πιάτα αστροναυτών 25 ευρώ, μπιμπελά σε πτηνά από 0,50 λεπτά, κράνος μεταχειρισμένο πιλοτ 5 ευρώ, νυκτερινό μπλουζάκι ντε λουξ 20 ευρώ. Πληρ. κο Χριστόφορο 2241032296 ΑΔ57414

Υπηρεσία. Λύσεις. Επιτυχία...

Υπεύθυνος Πωλήσεων Περιοχής
Με έδρα τη Ρόδο

- 3,4 δις € ετήσιο τζίρο
- Περίπου 20.000 εργαζομένοι σε όλο τον κόσμο
- Μία από τις κυρίαρχες εταιρείες στον τομέα της υγιεινής στον βιομηχανικό και επαγγελματικό χώρο σε όλο τον κόσμο

Ψάχνουμε για...
- Απόφοιτο με πτυχίο Ηλεκτρολογίας / Μηχανολογίας / Ηλεκτρονικής (ΤΕΙ/ ΤΕΛ)
- Τουλάχιστον 2 χρόνια προυπηρεσία στο χώρο των πωλήσεων
- Μέχρι 35 χρονών
- Καλή γνώση Αγγλικών
- Γνώση Η/Υ (MS Office)
- Δυνατές ικανότητες επικοινωνίας

Τα νέα σου καθήκοντα θα είναι...
- Έγκαιρη πώληση των προϊόντων
- Συνεχή υποστηριξη του πελάτη και αναζήτηση νέων
- Συνεχή ενημέρωση για την αγορά και τις κινήσεις του ανταγωνισμού
- Προσανατολισμός στην ανάπτυξη βασιζόμενος στην ιδέα παροχής υπηρεσίας που χαρακτηρίζει την Εταιρεία
- Διαχείριση και διαφύλαξη των στοιχείων των πελατών

Και η προσφορά μας...
- Συνεχη εκπαίδευση
- Ανταγωνιστικό πακέτο αποδοχών
- Εταιρικό αυτοκίνητο
- Εταιρικό κινητό τηλέφωνο
- Πρόσθετη Ασφαλιστική κάλυψη
- Σχεδιασμό προσωπικού πλάνου και προγράμματος επαγγελματικής ανάπτυξης

Επικοινωνία με :
Τμήμα Ανθρώπινου Δυναμικού
Τηλ 210 – 68 73 700
Fax 210 – 68 40 325
E-mail:
GR-HR@ecolab.com
(Κωδ. TM-IDD)
η στο 6937-222365 στη Ρόδο

Ecolab AE
Τμήμα Ανθρώπινου Δυναμικού
Φλέμινγκ 15
Μαρούσι 151 23
Αθήνα
Ελλάδα

ECOLAB

... και εσύ!

www.ecolab .com

ΣΧΟΛΗ ΟΔΗΓΩΝ
ΚΟΥΣΗ ΠΑΝΤΕΛΗ

- ΔΙΠΛΩΜΑΤΑ
- ΕΡΑΣΙΤΕΧΝΙΚΑ
- ΕΠΑΓΓΕΛΜΑΤΙΚΑ
- ΜΟΤΟΣΙΚΛΕΤΑΣ
- ΜΑΘΗΜΑΤΑ ΘΕΩΡΗΤΙΚΗΣ ΔΙΔΑΣΚΑΛΙΑΣ



-Επεκτάσεις όλων των κατηγοριών
-Αναθεωρήσεις ληγμένων αδειών
-Μετατροπές ξένων αδειών σε ελληνικές

Οδός Βαλαωρίτου 9
*(έναντι HOTEL SEMIRAMIS ΠΙΣΩ ΑΠΟ ΤΟ ΠΑΛΑΙΟ ΝΟΣΟΚΟΜΕΙΟ*
*e-mail: kousisp@acn.gr*

ΕΚΠΑΙΔΕΥΤΙΚΟ ΑΥΤΟΚΙΝΗΤΟ:
TOYOTA YARIS 1300 cc AIR CONDITIONED
(ΠΡΟΣΟΧΗ): ΜΑΘΗΜΑΤΑ
α. Μοτοσικλέτας μεγάλου κυβισμού από 125 cc έως ανεξαρτήτου
β. Μοτ/τας έως 125 cc
γ. Μοτοποδηλάτου 50 cc
Διαθέτουμε επίσης κι αυτόματες μοτοσικλέτες 125 cc
Πληρ. τηλ.
(22410)29157-73820-94777
ΚΑΙ ΑΝΑ ΠΑΣΑ ΣΤΙΓΜΗ ΣΤΑ ΚΙΝΗΤΑ τηλ.
6944/511313-6944/203343
Στην κατηγορία ανεξαρτήτου κυβισμού η εκπαίδευση γίνεται με μοτοσικλέτα 500 cc
**Παραλαβή των μαθητών μας και από τις οικίες τους**
"Η σωστή και μεθοδική εκπαίδευση στα σύγχρονα οχήματά μας, βάζει γερά θεμέλια για τη δημιουργία ενός καλού νέου οδηγού"

ΠΡΟΣΟΧΗ
Στη σχολή μας παραδίδονται και μαθήματα θεωρητικής διδασκαλίας

ΠΜ56343

ΑΝΑΚΟΙΝΩΣΗ
ΜΑΘΗΜΑΤΑ
*** Computer ***
PROGRAM COMPUTER PM
ΕΓΓΡΑΦΕΣ
** ΤΩΡΑ **
Τμήματα για:
Παιδιά - Ενήλικες
Αρχάριους - Μαθητές
Επαγγελματίες
Ανεύρεση Εργασίας
Διδάσκει πτυχιούχος Πανεπιστημίου Αμερικής
ΜΑΝΩΛΗΣ Ι. ΣΟΦΙΛΛΑΣ
Κοδριγκτώνος 91
Τηλ. (22410) 31761
ΠΙΣΤΟΠΟΙΗΤΙΚΟ ΓΝΩΣΕΩΝ ECDL
ΕΠΙΣΗΜΟ ΕΞΕΤΑΣΤΙΚΟ ΚΕΝΤΡΟ ΤΗΣ ECDL HELLAS

ΕΚΠΑΙΔΕΥΣΗ ΣΤΟΥΣ ΥΠΟΛΟΓΙΣΤΕΣ

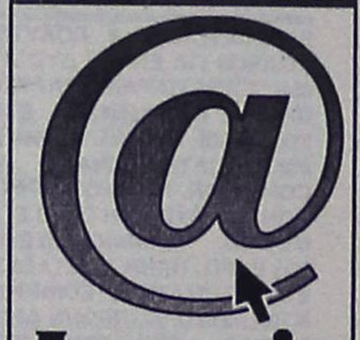

Anosis
Computer Learning



Ευρωπαϊκό Δίπλωμα Κατάρτισης Η/Υ

ΤΜΗΜΑΤΑ ΕΝΗΛΙΚΩΝ
- Ταχύρυθμα σεμινάρια 6 εβδομάδων επιπέδου ECDL Start
- Τρίμηνοι κύκλοι σπουδών για απόκτηση του Διπλώματος ECDL
- Επιδοτούμενα σεμινάρια επιχειρήσεων

Windows, Word, Excel, Powerpoint, Access, Internet, Frontpage, CorelDraw,κτλ

ΣΤ.ΚΩΤΙΑΔΗ 52 ΤΗΛ.78924

Υπεύθυνος Σπουδών
ΚΩΣΤΑΣ ΧΑΤΖΗΔΑΚΗΣ

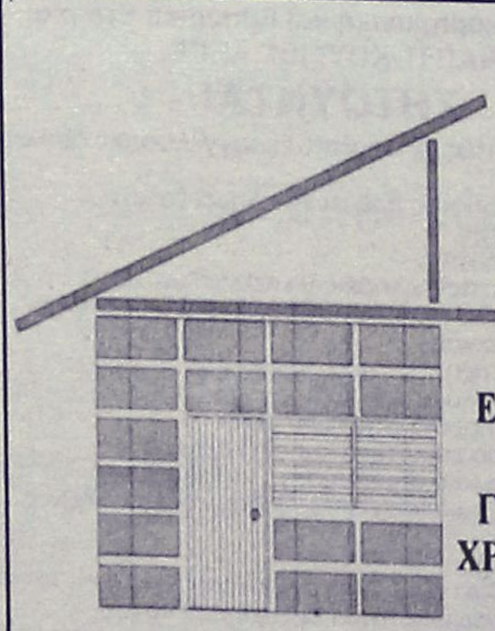

DECO
ΚΑΤΑΣΚΕΥΑΣΤΙΚΗ

ΔΙΑΜΟΡΦΩΣΕΙΣ
ΕΣΩΤΕΡΙΚΩΝ - ΕΞΩΤΕΡΙΚΩΝ ΧΩΡΩΝ
ΧΩΡΙΣΜΑΤΑ - ΨΕΥΔΟΡΟΦΕΣ
ΓΥΨΟΣΑΝΙΔΕΣ - ΤΣΙΜΕΝΤΟΣΑΝΙΔΕΣ
ΧΡΩΜΑΤΙΣΜΟΙ - ΜΟΝΩΣΕΙΣ - ΥΔΡΑΥΛΙΚΑ
ΞΥΛΟΥΡΓΙΚΕΣ ΕΡΓΑΣΙΕΣ

Με ένα τηλεφώνημα κοντά σας 6946-028644

ΣΧΟΛΗ ΟΔΗΓΩΝ
ΠΟΡΤΣΕΛΛΗΣ ΣΤΕΦΑΝΟΣ
*Διπλ. εκπαιδευτής υποψηφίων οδηγών μέλος της Ε.Σ.Ο.Ρ. Ο.Ε.*

- Διπλώματα αυτοκινήτου, μοτοσικλέτας,φορτηγού, λεωφορείου, νταλίκας
- Αναθεωρήσεις ληγμένων αδειών
- Θεωρητικά μαθήματα ΚΟΚ και Μηχανολογίας
- Μετατροπές ξένων διπλωμάτων σε ελληνικά
- Διπλώματα αυτόματου αυτοκινήτου




ΝΕΑ ΔΙΕΥΘΥΝΣΗ: ΕΘΝΙΚΗΣ ΑΝΤΙΣΤΑΣΗΣ 73 (ΠΡΩΗΝ ΑΝΝΗΣ ΜΑΡΙΑΣ)
ΤΗΛ. 2241034497, 6945463635

## διαφορα

συνέχεια από την προηγούμενη

**ΠΩΛΕΙΤΑΙ** α) πλυντήριο WHIRPOOL καινούργιο 200 ευρώ, β) κρεβάτι μονό (χωρίς στρώμα) 100 ευρώ, αχρησιμοποίητο. Πληρ. τηλ. 2241065869 ΑΔ57403

**ΠΩΛΕΙΤΑΙ** κινητή καντίνα πλήρως εξοπλισμένη (ψυγείο-τραπεζοκαθίσματα, τριφασικό ρεύμα κ.λπ.). Επίσης παιδική χαρά (κούνιες, τσουλήθρες κ.λπ. ). Πληρ. τηλ. 6944104611, 2241069225 ΑΔ57388

**ΠΩΛΕΙΤΑΙ** ψυγείο DELONGI 250 ευρώ και κουζίνα WHILPOOL 550 ευρώ καινούργια και τα δύο. Πληρ. τηλ. 2241035928 ΑΔ57312

**ΠΩΛΟΥΝΤΑΙ** πράγματα από επιχείρηση εστιατορίου (τραπέζια, καρέκλες, μεγάλα φωτιστικά κ.λπ.) πιάτα, ποτήρια είναι καινούργια σε πολύ καλές τιμές (Ο άντρας στο τηλ. μιλάει μόνο Αγγλικά). Πληρ. τηλ. 6934592051 ΑΔ57314

**ΑΓΟΡΑΖΩ-ΠΟΥΛΩ** παλιούς δίσκους μουσικής μικρού ή μεγάλους. Επίσης αγοράζω παλιά κόμιξ. Πληρ. κ. Μιχάλης τηλ. 2241037277 (14.00-22.00), 2241022420 (08.00-13.45) κινητό 6945932044. ΑΔ57304

**ΠΩΛΟΥΝΤΑΙ** τα κάτωθι κινητά:
MOTOROLA enjoy T191
NOKIA 3310
SIEMENS C351
Όλα καινούργια στο κουτί τους σε τιμή 30 ευρώ κάτω από την αρχική. Πληρ. τηλ. 6934425578 ΑΔ57301

**ΠΩΛΟΥΝΤΑΙ** λόγω μετακόμισης ψυγείο KOERTING 8 μηνών τιμή 250 ευρώ, κουζίνα SIEMENS 100 ευρώ, PHILIPS GRILL τοστιέρα 40 ευρώ, ντουλάπα δίφυλη με δύο συρτάρια ενός έτους 100 ευρώ, καναπές/κρεβάτι 100 ευρώ, σύνθετο 3 κομμάτια 100 ευρώ. Πληρ. τηλ. 6974876069 ΑΔ57275

**ΠΩΛΕΙΤΑΙ** εξοπλισμός γύρου. Πληρ. τηλ. 2241020812, 2241037850 ΑΔ57238

**ΚΑΝΑΠΕΣ** DIVANI-DIVANI από δέρμα No 10 γωνιακός, χρώματος μπεζ, μοντέλο NAT 1565 και πολυθρόνα RECLAIN περιστρεφόμενη-ανακλεινόμενη σε άριστη κατάσταση. Τιμή 2.200 ευρώ. Πληρ. τηλ. 2241090689, ώρες 09.00-13.00 και 17.00-20.00. ΑΔ57155

**ΠΩΛΟΥΝΤΑΙ ΕΠΑΓΓΕΛΜΑΤΙΚΑ ΨΥΓΕΙΑ - ΒΙΤΡΙΝΕΣ 2 ΜΕΤΡΑ ΚΑΙ 2,5 ΜΕΤΡΑ ΣΕ ΑΡΙΣΤΗ ΚΑΤΑΣΤΑΣΗ. ΠΛΗΡ. ΤΗΛ. 2241034490, 13.00-16.00 ΧΠΔ221**

**ΠΩΛΟΥΝΤΑΙ** λόγω ανακαίνισης σετ τραπεζαρίας (τραπέζι με τζάμι και 6 καρέκλες) στην τιμή των 250 ευρώ. Πληρ. Ξενοδοχείο Σίλβια τηλ. 2241022551-2 ΑΔ57199

**ΠΩΛΕΙΤΑΙ** ταχύπλοο σκάφος μάρκας BEST 4,85 τ.μ. με τρέιλερ και εξωλέμβια YAMAHA 80 HP σε άριστη κατάσταση. Πληρ. τηλ. 2241085231, 6945461564ΧΑΔ261

**ΠΩΛΕΙΤΑΙ ΣΑΛΟΝΙ 3ΘΕΣΙΟΣ-2ΘΕΣΙΟΣ ΠΟΛΥΘΡΟΝΑ, ΝΕΟΚΛΑΣΙΚΟΥ ΣΤΥΛ, ΣΕ ΑΡΙΣΤΗ ΚΑΤΑΣΤΑΣΗ. ΠΛΗΡ. ΤΗΛ. 2241063425 ΧΠΔ2511**

## μαθήματα

**ΚΑΘΗΓΗΤΗΣ-ΦΙΛΟΛΟΓΟΣ** με πολυετή πείρα και εξειδίκευση στην παιδαγωγική ψυχολογία, παραδίδει ιδιαίτερα μαθήματα σε μαθητές Γυμνασίου-Λυκείου. Τηλ. επικοινωνίας 22410 78639, κιν. 6945857273. ΑΜ57164

**ΑΠΟΦΟΙΤΗ ΠΑΙΔΑΓΩΓΙΚΟΥ ΠΑΡΑΔΙΔΕΙ ΙΔΙΑΙΤΕΡΑ ΜΑΘΗΜΑΤΑ ΣΕ ΠΑΙΔΙΑ ΔΗΜΟΤΙΚΟΥ. ΠΛΗΡ. ΤΗΛ. 6932178736 ΠΜ57404**

## πωλησεις αυτοκινητων & μοτοσικλετων

**HYUNDAI ACCENT** μοντ. '98, ασημί, υδραυλικό τιμόνι, ηλεκτρικά παράθυρα, A/C. Τιμή 4.000 ευρώ. Πληρ. τηλ. 2241065869 ΑΑ57402

**BMW Z3** 2000 cc, μοντέλο 2000, χρώματος μαύρου, με πολλά εξτρά. Τιμή 33.000 ευρώ. Πληρ. τηλ. 6936999841 ΑΑ57399

**ΑΥΤΟΚΙΝΗΤΟ** μάρκας LADA LIBRA μοντέλο 2001 σε υπεράριστη κατάσταση. Πληρ. τηλ. 6974933496 ΑΑ57396

**AUDI 80** μοντέλο του '93, 1900 cc diesel. Πληρ. τηλ. 6942520132, 6932898079 ΑΑ57391

**ΠΩΛΕΙΤΑΙ** μηχανάκι aprilia scarabeo 150 c.c. με 4.000 χλμ. σε πολύ καλή κατάστααση. Τιμή 2.500 ευρώ. Πληρ. τηλ. 2241063900 8 π.μ.-5 μ.μ., 6947905651 ΑΑ57374

**ΑΥΤΟΚΙΝΗΤΟ FIAT UNO FIRE** 1000 cc, πεντάθυρο, μοντέλο 1992, χρώματος κόκκινου και σε πολύ καλή κατάσταση. Τιμή 2.500 ευρώ. Πληρ. τηλ. 6947807043 ΑΑ57308

**PEUGEOT 306 cabriolet** 1.6 κυβικά μοντέλο 99, σε άριστη κατάσταση φυλαγμένο σε γκαράζ με 37.000 χλμ. Δεκτός διακανονισμός. Πληρ. τηλ. 6945558407 ΑΑ57341

**ΖΗΤΩ** να αγοράσω μια **HONDA TRANS ALP** μοντέλο 1997 και μετά, σε καλή κατάσταση. Πληρ. τηλ. 6945108627 ΑΑ57289

**MERCEDES C180** μοντ. '97 χρώματος μπλε 80.000 χλμ. άριστη κατάσταση, ABS, A/C, AIR BAG, υδραυλικό τιμόνι, ηλ. καθρέπτες, ηλ. παράθυρα, ηλ. κλειδαριές, συναγερμός, ζάντες αλουμινίου, ηχοσύστημα, service Mercedes. Δεκτός κάθε έλεγχος. Τιμή 18.000 ευρώ (ευκολίες). Πληρ. τηλ. 2241048025, 6972320895 ΑΑ57316

**CITROEN XANTHIA** μοντ' 93 1600 c.c. A/C, υδραυλικό τιμόνι, ηλεκτρικά παράθυρα, συναγερμό, ραδιοκασετόφωνο, κεντρικό κλείδωμα σε τιμή ευκαιρία. Πληρ. τηλ. 6972739087 κ. Πάνο. ΑΑ57286

**YAMAHA R6** 600 cc 120 άλογα σε υπέρ άριστη κατάσταση 20.000 χλμ. (9/2000), μπλε χρώμα και με γνήσια αξεσουάρ, τιμή λογική. Πληρ. Σάββας τηλ. 2241024563 ΑΑ57185

**ΑΥΤΟΚΙΝΗΤΟ** AUDI 80 μοντέλο '84, 1600 cc, σε άριστη κατάσταση. Τιμή 1500 ευρώ. Διαπραγματεύσιμη. Πληρ. τηλ. 2241062036 ΑΑ56644

**ΠΩΛΟΥΝΤΑΙ ΜΕΤΑΧΕΙΡΙΣΜΕΝΑ ΦΟΡΤΗΓΑ ΑΥΤΟΚΙΝΗΤΑ ΕΙΣΑΓΩΓΗΣ ΟΛΩΝ ΤΩΝ ΤΥΠΩΝ, ΓΙΑ ΑΓΡΟΤΙΚΗ ΚΑΙ ΕΠΑΓΓΕΛΜΑΤΙΚΗ ΧΡΗΣΗ, ΚΑΘΩΣ ΕΠΙΣΗΣ ΚΑΙ Ι.Χ. ΕΠΙΒΑΤΙΚΑ. ΕΤΟΙΜΟΠΑΡΑΔΟΤΑ Ή ΚΑΤΟΠΙΝ ΠΑΡΑΓΓΕΛΙΑΣ. ΜΕ ΤΙΜΕΣ ΓΕΡΜΑΝΙΑΣ. ΠΑΡΕΧΟΥΜΕ ΓΡΑΠΤΗ ΕΓΓΥΗΣΗ ΕΝΟΣ ΧΡΟΝΟΥ. ΕΙΣΑΓΩΓΕΙΣ ΜΕΤΑΧΕΙΡΙΣΜΕΝΩΝ ΑΥΤΟΚΙΝΗΤΩΝ: Δ. ΜΠΟΥΝΤΟΥΡΗΣ-Ε. ΠΑΠΑΠΟΣΤΟΛΟΥ Ο.Ε. ΕΚΘΕΣΗ: ΕΘΝΙΚΗ ΟΔΟΣ ΛΑΡΙΣΑΣ-ΙΩΑΝΝΙΝΩΝ, ΤΡΙΚΑΛΑ ΘΕΣΣΑΛΙΑΣ, ΤΗΛΕΦΩΝΑ: 24310-74709, 24310-27008, ΚΙΝ.: 6974456200-6977395269 ΧΠΑ14110**

**ΕΝΟΙΚΙΑΣΕΙΣ ΑΥΤΟΚΙΝΗΤΩΝ** με τον μήνα σε χαμηλές τιμές. **ΠΩΛΕΙΤΑΙ** NISSAN MICRA μοντέλο '98 1.000 cc τιμή 3.800 ευρώ σε άριστη κατάσταση. Πληρ. τηλ. 6974010518 ΑΑ57097

**ΦΟΡΤΗΓΟ MERCEDES ΑΝΑΤΡΕΠΟΜΕΝΟ ΤΥΠΟΣ 1619 ΜΕΤΡΗΤΟΙΣ. ΠΛΗΡ. ΤΗΛ. 6942408464 ΧΠΑ1711**

## προσφορές εργασίας

**ΟΙΚΟΔΟΜΙΚΕΣ ΕΡΓΑΣΙΕΣ. ΑΝΑΛΑΜΒΑΝΟΥΜΕ** προσθήκες, μετατροπές, ανακαινίσεις και μεταλλικές κατασκευές σιδήρου για γκαράζ, αποθήκες, βιοτεχνίες. Πληρ. τηλ. 2241062448, 6947480883 ΑΡ57406


**ΚΥΝΟΤΡΟΦΕΙΟ–ΜΙΡΤΣΕΒ**
**ΞΕΝΩΝΑΣ - ΦΙΛΟΞΕΝΙΑ**



με αγάπη και φροντίδα σε ειδικά διαμορφωμένο χώρο.
**ΕΚΠΑΙΔΕΥΣΗ - Υπακοή,** άρνηση τροφής, φύλακας, σωματοφύλακας, διορθώσεις κ.λπ.
**ΚΑΘΑΡΟΑΙΜΑ ΚΟΥΤΑΒΙΑ** από το εξωτερικό με χαρτιά FSI όλες οι ράτσες. ΖΕΥΓΑΡΩΜΑΤΑ

**Υπεύθυνος Μίρτσεβ Νίκος**
**Πληρ. τηλ. 6942404250**

Audi

CAR EXPERTS

**1. AUDI A3 1600 CC** μοντ. 2000, 3θυρο (ABS, υδρ. τιμόνι, 4 αερόσακοι, ηλ. παράθυρα, κεντρικό κλείδωμα, ηλεκ. καθρέπτες, **air condition,** ηχοσύστημα)
**2. VW GOLF 1400 CC** μοντ. 2000, 3ΘΥΡΟ, χρώμα ΜΑΥΡΟ (ABS, υδρ.τιμόνι, 4 αερόσακοι, 4 ηλ. παράθυρα, κεντρικό κλείδωμα, ηλεκ. καθρέπτες, **air condition,** ηχοσύστημα, αεροτομή, συναγερμός)
**3. VW GOLF 1400 CC** μοντ. 2000, 3ΘΥΡΟ, χρώμα ΜΑΥΡΟ (ABS, υδρ.τιμόνι, 4 αερόσακοι, ηλ. παράθυρα, κεντρικό κλείδωμα, ηλεκ. καθρέπτες, **air condition,** ηχοσύστημα)
**4. VW POLO - 1000 CC** μοντ. 2000, ΧΡΩΜΑ ΜΠΛΕ 3ΘΥΡΟ, (υδρ. τιμόνι, 2 αερόσακοι, 2 ηλ. παράθυρα, κεντρικό κλείδωμα, ηλεκ. καθρέπτες, **air condition**)
**5. VW POLO - 1200 CC** μοντ. 2002, ΧΡΩΜΑ ΜΠΛΕ 5ΘΥΡΟ, (υδρ. τιμόνι, 4 αερόσακοι, 2 ηλ. παράθυρα, κεντρικό κλείδωμα, ηλεκ. καθρέπτες, **climatic.**)
**6. VW POLO - 1400 CC** μοντ. 1997, ΧΡΩΜΑ ΛΕΥΚΟ 5ΘΥΡΟ, (υδρ. τιμόνι, 2 ηλ. παράθυρα, κεντρικό κλείδωμα, R/C)
**7. VW POLO - 1400 CC** μοντ. 1996, ΧΡΩΜΑ ΛΕΥΚΟ 5ΘΥΡΟ, (υδρ. τιμόνι, 2 ηλ. παράθυρα, κεντρικό κλείδωμα, R/C)
**8. VW POLO - 1400 CC 100 HP** μοντ. 1999, ΧΡΩΜΑ ΜΠΛΕ 5ΘΥΡΟ, (υδρ. τιμόνι, 2 ηλ. παράθυρα, κεντρικό κλείδωμα, ζάντες αλουμινίου, R/C.)
**9. VW POLO - 1400 CC** μοντ. 2000, ΧΡΩΜΑ ΚΟΚΚΙΝΟ 5ΘΥΡΟ, (υδρ. τιμόνι, 4 αερόσακοι, ηλ. παράθυρα, κεντρικό κλείδωμα, ηλεκ. καθρέπτες, **air condition,** ηχοσύστημα)
**10. PEUGEOT 106 - 1100 CC** μοντ. 1995, 4ΘΥΡΟ, ΧΡΩΜΑ ΚΟΚΚΙΝΟ (2 ηλ. παράθυρα, κεντρικό κλείδωμα, ηχοσύστημα)
**11. PEUGEOT 405 -1600 CC** μοντ. 1995, 4ΘΥΡΟ ΧΡΩΜΑ ΠΡΑΣΙΝΟ (ABS, υδρ. τιμόνι, ηλ. παράθυρα, κεντρικό κλείδωμα, ηλεκ. καθρέπτες, **air condition**, ηχοσύστημα)
**12. RENAULT CLIO - 1400 CC** μοντ. 1996, ΧΡΩΜΑ ΜΠΛΕ, 5ΘΥΡΟ (υδρ. τιμόνι, 2 ηλ. παράθυρα, κεντρικό κλείδωμα, **air condition**, ηχοσύστημα)
**13. OPEL ASTRA - 1400 CC** μοντ. 2000, ΧΡΩΜΑ ΜΠΛΕ (υδρ. τιμόνι, 2 αερόσακοι, 2 ηλ. παράθυρα, κεντρικό κλείδωμα, **air condition**, ηχοσύστημα.)
**14. OPEL CORSA - 1000 CC** μοντ. 200, ΧΡΩΜΑ ΛΕΥΚΟ 5ΘΥΡΟ (υδρ. τιμόνι, 2 αερόσακοι, 2 ηλ. παράθυρα, κεντρικό κλείδωμα, **air condition**, ηχοσύστημα.)
**15. OPEL CORSA- 1400 CC** μοντ. 2002, ΧΡΩΜΑ ΠΡΑΣΙΝΟ 5ΘΥΡΟ (ABS, υδρ. τιμόνι, αερόσακος, 2 ηλ. παράθυρα, κεντρικό κλείδωμα, **air condition**)

Ξενάκης Αυτοκίνητα-Εξουσιοδοτημένος Έμπορος Kosmocar A.E.
Πωλήσεις-Service-Ανταλλακτικά Λίνδου 238 τηλ. 2241061600

**ΠΩΛΕΙΤΑΙ**
**ΚΙΑ SHUMA**
1500 cc, 4 χρόνων, με 39.000 χλμ. σε άριστη κατάσταση. Δεκτός κάθε έλεγχος σε τιμή ευκαιρίας.
**Πληρ. τηλ. 6944745278**

**AUTO ΕΠΙΛΟΓΕΣ**
**ΚΟΥΚΟΥΡΑΣ ΑΛΕΞΑΝΔΡΟΣ**
**ΛΕΩΦ. ΡΟΔΟΥ-ΛΙΝΔΟΥ 255 • ΤΗΛ. (22410)60910**
**www.autoepiloges.com**

**ΑΓΟΡΑ-ΠΩΛΗΣΗ-ΑΝΤΑΛΛΑΓΗ ΜΕΤΑΧΕΙΡΙΣΜΕΝΩΝ ΑΥΤΟΚΙΝΗΤΩΝ**

**1. ALFA ROMEO 147, PROGRESSION 120 PH, 1600 cc, μοντ. 2002, μπορντώ**
- κεντρ. κλειδ. ηλ. παράθ., υδρ. τιμόνι, αερόσακος, ABS, klima, ζάντες αλουμινίου και ηχοσύστημα.
**2. ROVER MGTF, 1600 cc, μοντ. 2003, ασημί**
- κεντρ. κλειδ., ηλ. παράθ., υδρ. τιμόνι, αερόσακους, ABS, klima, ζάντες αλουμινίου και ηχοσύστημα
**3.. BMW 318 cabrio 1800 cc, μοντ. 1998, μπλε**
- αερόσκ. οδηγού, ABS, air condition, ηλ. οροφή, κεντρ. κλειδ., ηλ. παράθ., υδρ. τιμόνι, ζάντες αλουμινίου και ηχοσύστημα
**4. OPEL VECTRA, 1600 cc, μοντ. 2002, μαύρο**
-κεντρ. κλειδ., ηλ, παράθ., υδρ. τιμόνι, αερόσακους, ABS, klima και ηχοσύστημα
**5. HYUNDAI COUPE 1600 cc, μοντ. 2001, μπλε**
- air condition, κεντρ. κλειδ., ηλ. παράθ. υδρ. τιμόνι, ζάντες αλουμινίου, αεροτομές, σπόιλερ και ηχοσύστημα.
**6. MERCEDES 200E, 2000 cc, μοντ. 1993, μπλε, αυτόματο**
- αεροσ. οδηγού, ABS, klima, δερμάτινο σαλόνι, ξύλ. επένδυση, ηλ. ηλιοροφή, κεντρ. κλειδ., ηλ. παράθ., υδρ. τιμόνι, ζάντες αλουμινίου και ηχοσύστημα
**7. BMW 316i 1600 cc. μοντ. 1996, μπλε**
- αεροσ. οδηγού ABS, air condition, κεντρ. κλειδ., ηλ. παράθ., υδρ. τιμόνι, ζάντες αλουμινίου και ηχοσύστημα
**8. BMW 316i 1600 cc. μοντ. 1993, κόκκινο**
-ABS, κεντρ. κλειδ., ηλ. παράθ., υδρ. τιμόνι, ζάντες αλουμινίου και ηχοσύστημα
**9. OPEL VECTRA, 1600 cc, μοντ. 2001, λευκό**
- κεντρ. κλειδ., ηλ. παράθ., υδρ. τιμόνι, αερόσακους, ABS, klima και ηχοσύστημα
**10. MERCEDES S 320 LONG, 3200 cc, μοντ. 1991, θαλασσί, αυτόματο**
- Full extra
**11. ROVER 400, 1600 cc, μοντ. 1999, κυπαρισί**
- αερόσ. οδηγού-συνοδηγού, ABS, air condition, δερμ. σαλόνι, κεντρ. κλειδ., ηλ. παράθ., υδρ. τιμόνι, ζάντες αλουμινίου, συναγερμός και ηχοσύστημα
**12. CITROEN SAXO VTS, 1600 cc, μοντ. 2001, χρυσαφί**
- κεντρ. κλειδ., ηλ. παράθ., υδρ. τιμόνι, air condition, ζαντ. αλουμινίου και ηχοσύστημα
**13. KIA RIO SEDAN, 1400 cc, μοντ. 2003, κυπαρισί**
- αερόσ. οδηγού, ABS, air condition, κεντρ. κλειδ., ηλ. παράθ., υδρ. τιμόνι και ηχοσύστημα
**14. HYUNDAI ACCENT 1400 cc μοντ. 2000, ασημί**
- αερόσακος οδηγού, κεντρ. κλειδ., ηλ. παράθ., υδρ. τιμόνι και ηχοσύστημα
**15. PEUGEOT RALLYE 1300 cc, 100 HP, μοντ. 1995, κόκκινο**
- ηχοσύστημα
**16. PEUGEOT 206 1100 cc, 2001, μπλε**
- αερόσακος οδηγυού, air conditon και ηχοσύστημα
**17. FIAT PUNTO 1100cc, μοντ. 1999 άσπρο**
- κεντρ. κλειδ., ηλ. παράθ., air condition και ηχοσύστημα
**18. OPEL CORSA 1000 cc, μοντ. 2002, μπλε**
- κεντρ. κλειδ., ηλ. παράθ., υδρ. τιμόνι, air condition και ηχοσύστημα
**19. DAEWOO MATIZ 800cc, μοντ. 2000, κόκκινο**
- air condition και ηχοσύστημα
**20. ALFA ROMEO 156, 1600 cc, μοντ. 2000, κόκκινο**
- κεντρ. κλειδ., ηλ. παράθ., υδρ. τιμόνι, air condition, ABS, αερόσακους, ζάντες αλουμ. και ηχοσύστημα
**21. OPEL ASTRA 1400 cc, μοντ. 2001, ασημί**
- κεντρ. κλειδ., ηλ. παράθ., υδρ. τιμόνι, air condition, ABS, αερόσακους και ηχοσύστημα
**22. FIAT PUNTO SPEEDGEAR 3D SPORTING, 1242 cc, μοντ. 2001, χρυσαφί**
- κεντρ. κλειδ., ηλ. παράθ., υδρ. τιμόνι, air condition, αερόσακους, ABS, ζάντες αλουμ. και ηχοσύστημα
**23. HYUNDAI ACCENT 1350 cc, μοντ. 2000 ασημί**
- κεντρ. κλειδ., ηλ. παράθ., υδρ. τιμόνι, αερόσακο οδηγού και ηχοσύστημα

**ΑΠΟ 0% ΠΡΟΚΑΤΑΒΟΛΗ ΕΩΣ 60 ΜΗΝΙΑΙΕΣ ΔΟΣΕΙΣ ΜΕ ΤΑ ΧΑΜΗΛΟΤΕΡΑ ΕΠΙΤΟΚΙΑ ΤΗΣ ΑΓΟΡΑΣ**

***Μια πρόταση για όλους τους επαγγελματίες***

*Η **3Τ ΑΕΒΕ** σας ανοίγει δρόμο με τις μακροχρόνιες μισθώσεις αυτοκινήτων γρήγορα και σωστά, προσφέροντας σας περισσότερα πλεονεκτήματα.*

***ΕΠΩΦΕΛΗΘΕΙΤΕ ΤΩΡΑ** από τα δυναμικά μας προγράμματα και αποκτήστε το αυτοκίνητο που επιθυμείτε για σας και για τον στόλο της εταιρίας σας.*

***8 σημαντικοί λόγοι που σας συμφέρουν!***

1. **Το 100% των μισθωμάτων** μπαίνουν στα έξοδα της επιχείρησής σας
2. **Εχετε φορολογική απαλλαγή** από τα τεκμήρια αγοράς (πόθεν έσχες)
3. **Αποκτάτε αυτοκίνητο χωρίς προκαταβολή** διατηρώντας το κεφάλαιο σας
4. **Πλήρη απαλλαγή από κόστος συντήρησης**
5. **Εχετε πάντα καινούργιο αυτοκίνητο.** Με την λήξη της μίσθωσης μπορείτε να το αντικαταστήσετε
6. **Αποδέσμευση κεφαλαίων** που θα θέλατε για την αγορά του αυτοκινήτου, αξιοποιώντας τα σε άλλους παραγωγικούς τομείς
7. **Εχετε κεφαλαιακή ρευστότητα** αφού μπορείτε να πουλήσετε το αυτοκίνητο και να το εκμισθώσετε πάλι (Lease back)
8. **Εξοικονόμηση χρόνου και χρήματος** για σας και την επιχείρησή σας

***Γιατί να αγοράσετε ένα αυτοκίνητο όταν μπορείτε να το ενοικιάσετε;***

**3Τ ΑΕΒΕ**
**6ο χλμ. Ρόδου-Λίνδου, Ρόδος**
**Τηλ. 2241068000 • fax 2241068010**

## ΛΟΥΣΤΡΑΔΟΡΟΣ ΑΝΑΛΑΜΒΑΝΕΙ

**ΟΛΑ ΤΑ ΕΠΙΠΛΑ του σπιτιού, του γραφείου ή της ξενοδοχειακής σας μονάδας, μπορούν να έχουν μια ΔΕΥΤΕΡΗ ΕΥΚΑΙΡΙΑ στην ομορφιά και στον χρόνο. Μοναδικές αναπαλαιώσεις, αλλαγές χρωμάτων, φρεσκαρίσματα, απεντομώσεις με τα καλύτερα υλικά.**

***ΕΓΓΥΗΣΗ η πολύχρονη πείρα μας.***

**Πληροφορίες στο τηλ. 22410 68274, κιν. 6937261512 Τελχινών 6 (Καρακόνερο)**

**ΠΡ57294**

## προσφορες

συνέχεια από την προηγούμενη

**ΤΡΙΨΙΜΟ ΠΑΡΚΕ** χωρίς σκόνη. Πληρ. τηλ. 6946642924, Ρόδος. Εργασία εγγυημένη AP57412

## ΥΔΡΑΥΛΙΚΑ – ΚΑΛΟΡΙΦΕΡ

**Γιάννης ο Ατλάσης**

ΕΓΚΑΤΑΣΤΑΣΕΙΣ
ΑΝΑΚΑΙΝΙΣΕΙΣ
ΣΥΝΤΗΡΗΣΕΙΣ

**Πληρ. τηλ. 2241029898, 6973610779**

**ΠΡ56378**

**ΓΥΝΑΙΚΑ** από Πολωνία **ΖΗΤΑ ΕΡΓΑΣΙΑ** σε ξενοδοχείο σπίτι, εστιατόριο (λαντζιέρα) για καθαρισμό. Πληρ. τηλ. 6946435146, 6948560226 AP57390

- **ΗΛΕΚΤΡΙΚΑ**
- **ΥΔΡΑΥΛΙΚΑ**
- **ΚΑΛΟΡΙΦΕΡ**
- **ΚΕΡΑΙΕΣ TV**

Συνεργείο από Ελληνες εξειδικευμένους τεχνίτες αναλαμβάνει άμεσα και υπεύθυνα κάθε είδους εργασίες - βλάβες.

Ολες τις ώρες στο **τηλ. 6936151625, 6946332441**

**ΠΡ57317**

**ΑΔΕΙΟΥΧΟΣ ΗΛΕΚΤΡΟΛΟΓΟΣ,** με εμπειρία, συνέπεια και λογικές τιμές, αναλαμβάνει κάθε είδους ηλεκτρολογικές εργασίες-βλάβες. Πληρ. τηλ. 22410 61822, 6937093744 κ. Γιώργο AP57381

**ΞΥΛΟΥΡΓΙΚΕΣ ΕΡΓΑΣΙΕΣ,** κουζίνες, ντουλάπες, πόρτες, λουστραρίσματα και μερεμέτια. Πληρ. τηλ. 6945491827 AP57345

**ΔΑΣΚΑΛΑ** Ιατρικής Φυσικής Αγωγής κάνει θεραπευτικό μασάζ, κλασικό μασάζ, αθλητικό μασάζ, αρωματοθεραπεία. Πληρ. τηλ. 6946443537 AP57326

**ΚΗΠΟΥΡΟΣ ΑΝΑΛΑΜΒΑΝΕΙ** πάσης φύσεως κηπουρικές εργασίες. Επίσης συνεργασία με ξενοδοχεία. Πληρ. τηλ. 6945017564 κ. Στέφανο Σούλτσες. AP57285

**ΚΥΡΙΑ** διπλωματούχος **μασέρ**, κάνει θεραπευτικό, κλασικό, χαλαρωτικό, αθλητικό, αισθητικό μασάζ με αρωματοθεραπεία μασάζ αδυνατίσματος, reiky και siatsu. Πληρ. τηλ. 2241020833, 6932501924 AP56747

## γνωριμιες

**ΕΜΦΑΝΙΣΙΜΗ ΚΥΡΙΑ** ζητά γνωριμία με σοβαρό κύριο. Πληρ. τηλ. 6939323821 ΑΓ57291

**ΑΥΤΑΡΧΙΚΗ ΚΥΡΙΑ** ζητά γνωριμία με κύριο χαμηλών τόνων. Πληρ. τηλ. 6997190495 ΧΑΓ2102

## ΤΕΧΝΙΚΟ ΓΡΑΦΕΙΟ

**ΑΝΑΣΤΑΣΗΣ ΒΑΡΕΛΗΣ**

ΑΡΧΙΤΕΚΤΟΝΑΣ

**Αναλαμβάνει:**
- Οικοδομικές άδειες
- Μελέτες
- Επιβλέψεις
- Κατασκευές οικοδομικών έργων
- Την υποβολή δικαιολογητικών στην **ΔΕΥΑΡ**

για την σύνδεσή σας με το **ΑΠΟΧΕΤΕΥΤΙΚΟ ΔΙΚΤΥΟ**

**• Αμεση εξυπηρέτηση**
**• Καλή δουλειά**
**•Οικονομικές λύσεις**

για κάθε πληροφορία σας:

**ΓΡΑΦΕΙΟ: Μαδρίτης 20, Ρόδος Τηλ. 22410-61502 κιν. 6977-305126**

**ΠΡ56347**

## ΑΓΟΡΑΖΩ

- ΧΡΥΣΑΦΙΚΑ
- ΚΟΣΜΗΜΑΤΑ
- ΝΟΜΙΣΜΑΤΑ
- ΧΡΥΣΑ ΔΟΝΤΙΑ
- ΜΕΤΟΧΕΣ
- ΩΡΟΛΟΓΙΑ
- ΑΝΤΙΚΕΣ

Δάνεια επί ενεχύρω

**«ΜΠΑΜΠΗΣ»**

Δημ. Θεοδωράκη 15 (1ος όροφος) ΡΟΔΟΣ

**ΧΠΡ407**

## ΚΟΠΕΛΑ ΑΝΑΛΑΜΒΑΝΕΙ

φύλαξη παιδιών στο σπίτι τους.

**Πληρ. τηλ. 2241077755**

## ΠΑΝΕΛΛΑΔΙΚΟ ΔΙΚΤΥΟ ΤΑΠΗΤΟΚΑΘΑΡΙΣΤΗΡΙΩΝ

## ART CLEAN EXPRESS

*Είμαστε λίιιι...γο πιο μπροστά από τους άλλους!*

*ΠΛΥΣΙΜΟ-ΑΠΟΛΥΜΑΝΣΗ- ΦΥΛΑΞΗ*

**ΧΑΛΙΩΝ- ΜΟΚΕΤΩΝ - ΣΑΛΟΝΙΩΝ**

*(και επί τόπου)*

**ΠΑΠΛΩΜΑΤΑ - ΚΟΥΒΕΡΤΕΣ - ΦΛΟΚΑΤΕΣ**

ΣΤΕΓΝΟ ΓΙΑ ΜΕΤΑΞΩΤΑ ΚΑΙ ΧΕΙΡΟΠΟΙΗΤΑ
ΑΔΙΑΒΡΟΧΟΠΟΙΗΣΕΙΣ & ΕΠΙΔΙΟΡΘΩΣΕΙΣ ΤΑΠΗΤΩΝ

**ΠΑΡΑΛΑΒΗ - ΠΑΡΑΔΟΣΗ ΚΑΤ' ΟΙΚΟΝ**
**ΤΗΛ. 2241094815-**
**ΚΙΝ. 6944350247**
**ΤΗΛ. ΧΩΡΙΣ ΧΡΕΩΣΗ 80011400400**
**ΑΛΑΦΑΚΗΣ ΤΑΣΟΣ**

**ΧΠΡ502**

## ΕΡΓΟΛΑΒΟΣ ΜΑΣΤΟΡΑΣ ΚΩΝΣΤΑΝΤΙΝΟΣ

***ΤΙΜΕΣ ΛΟΓΙΚΕΣ***

**ΑΝΑΛΑΜΒΑΝΩ** γενικές κατασκευές κτιρίων, αναπαλαιώσεις, σοβατίσματα, χτισίματα, γκρεμίσματα, βαψίματα, μάρμαρα, γιαλίσματα, πλακάκια, περιφράξεις οικοπέδων, κατασκευές, μελέτες για σοφίτες, ξυλοκατασκευές, τοποθέτηση κεραμίδια

**ΠΑ ΟΛΗ ΤΗ ΔΩΔΕΚΑΝΗΣΟ**

**Πληρ. τηλ. (22410)27255, 6944-823925 όλο το 24ωρο**

**ΠΡ56402**

## ΠΛΥΝΤΗΡΙΟ ΧΑΛΙΩΝ

***Cleaning Pro***



πλένουμε & φυλάμε:
- ΧΑΛΙΑ - ΜΟΚΕΤΕΣ - ΦΛΟΚΑΤΕΣ
- ΠΑΠΛΩΜΑΤΑ - ΚΟΥΒΕΡΤΕΣ

☎ *22410.60585*

email: abonis@otenet.gr

ΙΔΙΟΚΤΗΤΕΣ ΕΙΔΙΚΕΣ ΕΓΚΑΤΑΣΤΑΣΕΙΣ:
ΝΙΚΗΦ. ΒΡΕΤΤΑΚΟΥ - ΑΣΓΟΥΡΟΥ

## ΧΑΡΤΟΜΑΝΤΕΙΑ




## Η ΔΙΚΗ ΣΟΥ ΑΣΤΡΟΛΟΓΟΣ




## ΑΠΟΦΡΑΞΕΙΣ

**ΔΩΔΕΚΑΝΗΣΙΑΚΕΣ ΑΠΟΦΡΑΞΕΙΣ**



## "ΚΟΛΟΣΣΟΣ"

**ΑΠΟΦΡΑΞΕΙΣ ΚΑΘΑΡΙΣΜΟΙ ΑΠΟΧΕΤΕΥΣΕΩΝ & ΒΟΘΡΩΝ**




Αναλαμβάνουμε πάσης φύσεως αποφράξεις οποιουδήποτε μήκους και πλάτους Αναλαμβάνουμε καθαρισμούς αποχετευτικών αγωγών ΔΗΜΩΝ, ΞΕΝ/ΧΕΙΩΝ στρατιωτικών μονάδων ΣΠΙΤΙΩΝ, ΠΟΛΥΚΑΤΟΙΚΙΩΝ καθώς και καθαρισμούς βιολογικών μονάδων με μηχάνημα υψηλής πιέσεως σε όλη την Δωδ/σο

**Κ. ΠΗΔΙΑΚΗΣ - Π. ΚΑΣΕΡΗΣ**
**Πληρ. τηλ. 2241047915-91881, κιν. 6944/325234 και 6977/717048**

## ΑΠΟΦΡΑΞΕΙΣ-ΚΑΘΑΡΙΣΜΟΙ

## ΜΕΤΡΟΠΟΝΤΙΚΑΣ



ΑΠΟΦΡΑΞΕΙΣ ΚΑΘΑΡΙΣΜΟΙ ΣΥΝΤΗΡΗΣΕΙΣ ΑΠΟΧΕΤΕΥΣΕΩΝ-ΕΠΙΦΑΝΕΙΩΝ-ΚΤΙΡΙΩΝ-ΠΛΟΙΩΝ-ΒΙΟΛΟΓΙΚΩΝ

Αναλαμβάνουμε ξενοδοχεία, Δήμους, πολ/κίες κ.λπ. Αντληση πετρελαιοειδών από πλοία καθώς και λιποσυλλεκτών και βιολογικών. ΜΕ ΜΟΝΑΔΙΚΑ ΣΕ ΥΨΟΣ ΠΙΕΣΗΣ ΚΑΙ ΑΝΑΡΡΟΦΗΣΗΣ. ΥΠΕΡΣΥΓΧΡΟΝΑ ΜΗΧΑΝΗΜΑΤΑ ΥΔΡΟΒΟΛΗΣ ΣΕ ΟΛΗ ΤΗ ΔΩΔΕΚΑΝΗΣΟ

**ΟΛΟ ΤΟ 24ωρο**

**ΒΑΡΔΕΛΛΗ Μ. -ΚΡΑΣΟΠΟΥΛΟΣ Δ. Ο.Ε.**

**Τηλ. 2241035555, Fax: 2241073100, Κιν. 6944/395999**

e-mail:metropontikas@excite.com.

**ΣΤΙΣ ΠΙΟ ΧΑΜΗΛΕΣ ΤΙΜΕΣ**

## ΚΙΝΕΖΙΚΗ ΑΣΤΡΟΛΟΓΙΑ



Από τα βάθη της ανατολής, πείρα και γνώσεις αιώνων.
Άσε με να σε συμβουλεύσω!

901 121 0935
LEXITEL 0.25€/15' + Φ.Π.Α., Τ.Θ. 31730

## ΜΑΤΙΕΣ ΣΤΟ ΜΕΛΛΟΝ

Διόραση και Διαίσθηση

Βλέπω πολύ μακριά... όλα όσα θα σου συμβουν...



901 121 0927
LEXITEL 0.25€/15' + Φ.Π.Α., Τ.Θ. 31730

## ΜΟΝΑΔΙΚΕΣ ΓΝΩΡΙΜΙΕΣ

*Είμαι διαφορετική από τις άλλες...θα το διαπιστώσεις...*



901 121 0926
LEXITEL 0.25€/15' + Φ.Π.Α., Τ.Θ. 31730

Μίλα πολυ. Μίλα φθηνά...η κάρτα VAK μας φέρνει κοντα! Προμηθευσου την κάρτα και πληκτρολόγησε 502

ΤΟΠΙΚΟ ΠΟΔΟΣΦΑΙΡΟ

# Ο πόλεμος των...φαντασμάτων

*• Την ιστοσελίδα Sportnews επέλεξε ο πρόεδρος του Πήγασου Γιώργος Παρασκευάς για να πει ότι γίνεται πόλεμος στο σωματείο του. «Μας χτυπούν με κάθε ευκαιρία οι τοπικές εφημερίδες, η ΕΠΣΔ και οι διαιτητές», λέει αλλά δεν μπαίνει στον κόπο να εξηγήσει.*

Αφιέρωμα στον Πήγασο φιλοξένησε την περασμένη Παρασκευή η πολύ γνωστή ιστοσελίδα Sportnews, γεγονός αν μη τι άλλο εντυπωσιακό για τα δεδομένα των τοπικών μας σωματείων.

Ο τίτλος του κειμένου είναι «Πήγασος...Ευρώπης» και το σωματείο αναφέρεται ως ξεχωριστό, με τμήμα μάρκετινγκ, μπουτίκ, λέσχη, χορηγούς και προσεχώς ιστοσελίδα στο διαδίκτυο, ενώ περιγράφονται ως δραστηριότητες η διοργάνωση τουρνουά με επαγγελματικές ομάδες, συναυλιών αλλά και προσπάθειες για την χρηματοδότηση και δημιουργία ιδιόκτητου γηπέδου.

Μέχρι εδώ όλα καλά, καθώς και θετικό είναι να υπάρχει αναφορά στην Ρόδο σε έναν μεγάλο διαδικτιακό τόπο και είναι απόλυτα θεμιτό να διαφημίζει η διοίκηση ενός σωματείου το έργο της στα Πανελλαδικά μέσα ενημέρωσης. Στο όλο, θέμα, όμως, εκτός κάποιων λαθών, όπως είναι η χρονολογία δημιουργίας της ομάδας (αναφέρεται το 1996, ενώ ο Γ.Σ. Διαγόρας μετονομάστηκε σε Πήγασο στα τέλη του 2003), υπάρχουν και κάποιες τουλάχιστον περίεργες δηλώσεις του προέδρου του σωματείου **Γιώργου Παρασκευά,** που εμφανίζεται κυνηγημένος όχι μόνο από την ΕΠΣΔ και τον ΣΔΠΔ, αλλά και από τον τοπικό Τύπο!

Παραθέτουμε το επίμαχο κομμάτι του κειμένου, περιμένοντας φυσικά από τον κύριο Παρασκευά να τοποθετηθεί στα τοπικά ΜΜΕ σχετικά με το αν οι δηλώσεις που παρουσιάζονται και φέρουν το όνομά του είναι δικές του ή αποτελούν προϊόν παρερμηνείας: «Δυστυχώς είναι πολλοί αυτοί που μας πολεμούν. Υπάρχουν κάποιοι που μας κοιτούν περίεργα ενώ οι περισσότεροι δεν μας κοιτούν καθόλου.

Μας χτυπούν με κάθε ευκαιρία οι τοπικές εφημερίδες, η Ενωση Ποδοσφαιρικών Σωματείων Δωδεκανήσου και οι διαιτητές». Στο σκέλος της αναφοράς στην ΕΠΣΔ και στον ΣΔΠΔ ο **Γιώργος Παρασκευάς** έχει ήδη κληθεί σε απολογία. Εκεί θα εξηγήσει τι εννοεί όταν λέει ότι του κάνουν πόλεμο. Αν, όμως, αποτελούν δικά του λόγια τα περί των δήθεν χτυπημάτων που δέχεται το σωματείο του από τις τοπικές εφημερίδες, είμαστε υποχρεωμένοι να θέσουμε ορισμένα ερωτήματα μήπως και γίνει κατανοητό το σκεπτικό του πρωτοεμφανιζόμενου παράγοντα και νεαρού προέδρου του Πήγασου.

Αν θεωρεί πως του γίνεται πόλεμος, γιατί δεν είχε ποτέ το θάρρος να βγει και να εκφράσει τα παράπονά του στα τοπικά μέσα ενημέρωσης, που είναι αποδεδειγμένα φιλόξενα σε όλους και κατέφυγε σε μία γνωστή ιστοσελίδα της Αθήνας; Εκτός κι αν θεωρεί αυτό που προκύπτει από το ύφος των δηλώσεών του στο Sportnews. Ότι έχει ο ίδιος και η διοίκησή του το μοναδικό αλάνθαστο όραμα για το ποδόσφαιρο, πως είναι η μοναδική υγιής δύναμη και ο πρωτοπόρος, σε αντίθεση με το σύνολο των υπόλοιπων τοπικών σωματείων αλλά και των ποδοσφαιρικών αρχών. Πως εκπροσωπεί ένα διαφορετικό επίπεδο σε έναν κόσμο που σύσσωμος τον πολεμάει;

Προφανώς, εκεί εντάσσει και τον τοπικό Τύπο, στην εμμονή που φαίνεται πως δημιουργείται να βλέπει γύρω του φαντάσματα και εχθρούς, προφανώς επειδή το σωματείο και οι ενέργειές του δεν αποθεώνονται, όπως μάλλον θα ήθελε.

Επειδή προφανώς δεν έχει μάθει στην σύντομη παραγοντική του παρουσία πως ακόμα και οι τοπικές εφημερίδες δεν μπορούν να βγάλουν συμπεράσματα από τα φαντασμαγορικά και τις εντυπωσιακές προθέσεις, που μπορεί να τις κάνει ο καθένας που δεν φοβάται μήπως εκτεθεί αν στην πορεία αποδειχτεί πως απέχει έτη φωτός η πρόθεση και η πρόταση από το αποτέλεσμα.

Αν αυτό ενοχλεί, δικαίωμά του να ενοχλείται και να το εκφράσει την επόμενη φορά ακόμα και στις μεγάλες εφημερίδες του εξωτερικού μήπως και εντυπωσιάσει περισσότερο. Ειλικρινά, όμως, θα θέλαμε να πει υπεύθυνα και συγκεκριμένα με ποιον τρόπο οι τοπικές εφημερίδες τον χτυπάνε με κάθε ευκαιρία. Εδώ και όχι στη Αθήνα. Γιατί τουλάχιστον για τις τοπικές εφημερίδες δεν έχει τόση μεγάλη αξία μία λαμπρή και εντυπωσιακή εκδήλωση.

Μεγαλύτερη αξία προς διερεύνηση για να αναδειχτεί το πραγματικό...άρωμα Ευρώπης αποτελούν οι ανυπόστατες καταγγελίες εναντίον άλλων σωματείων για «καθαρισμένα» παιχνίδια που γίνονται επισήμως στην ΕΠΣΔ αλλά διαγράφονται με την λέξη «ανακαλώ» όταν ζητηθούν αποδείξεις και ακουστεί η λέξη «εισαγγελέας». Κι αν ο τοπικός Τύπος του κάνει πόλεμο, απορούμε γιατί δεν λυπάται τον χρόνο του που συνεχίζει να στέλνει ενημερωτικά δελτία.

## Ορίσθηκε για Σάββατο...

*• Τελικά το εξ αναβολής του Αγίου Γεωργίου με την Τήλο ενώ το Ποσειδών Καρπ.-Δόξα Κ. μετατέθηκε για 13/3*

Οριστικά για το ερχόμενο Σάββατο 6/3 ορίσθηκε το εξ αναβολής παιχνίδι του Αγίου Γεωργίου με την Τήλο ενώ το άλλο εξ αναβολής παιχνίδι ανάμεσα στον Ποσειδώνα Καρπ. και την Δόξα Κ. που είχε επαναορισθεί για αύριο Παρασκευή μετατέθηκε για τις 13/3.

Η ΕΠΣΔ επίσης όρισε κι άλλα δύο εξ αναβολής .

Αναλυτικά το πρόγραμμα των εξ αναβολής:

**ΣΑΒΒΑΤΟ 6/3**

• **Μαλώνα (11.45):** Αγ. Γεώργιος-Τήλος
**Παρατηρητής:** *Ντάκας Σ.*

**ΤΡΙΤΗ 9/3**

Πυλί-Τήλος
**Παρατηρητής:** *Κίνας*

**ΤΕΤΑΡΤΗ 10/3**

• **Πάτμο (15.30):** Ξάνθος-Ακουσίλαος
**Παρατηρητής:** *Μελιανός*

**ΣΑΒΒΑΤΟ 13/3**

• **Παστίδα (13.00):** Ποσειδών Κ.-Δόξα Κ.

## Κλήσεις σε απολογία

Σύμφωνα με τα πειθαρχικά άρθρα 29 και 30 του ΚΑΠ και βάσει των οικείων Φ.Α. και των εκθέσεων των παρατηρητών καλούνται σε έγγραφη απολογία μέχρι την Τετάρτη 10 Μαρτίου και ώρα 14.00 στα γραφεία της ΕΠΣΔ τα κάτωθι σωματεία και παράγοντες:

1. Διαγόρας Βατίου-Ιάλυσος Γ.Σ.
Το σωματείο Διαγόρας Βατίου και
β. Ο βοηθός προπονητής του Καραγιάννης Γιάννης
2. Ευαγόρας-Ασπίδα Απολακκιάς
Το σωματείο Ευαγόρας και ο πρόεδρός του **Παναγιώτου Μιχαήλ**
3. Ερμής Καλ.-Ακουσίλαος
α. Το σωματείο Ερμής και
β. Ο αναφερόμενος ως μασέρ του **Πολυχρόνης Π.**
4. ΑΕ Κατταβιάς-Θύελλα Πυλώνας
α. Το σωματείο Θύελλα Πυλ. και
β. Ο αναφερόμενος ως μασέρ του **Κούρτης Γ.**
5. Πετρώνας-Πήγασος
α. Το σωματείο Πετρώνας
β. Το σωματείο Πήγασος

Για τον αγώνα αυτόν υπάρχει και επιπρόσθετη εκθεση του μέλους της επιτροπής κατά της βίας κ. **Μανέγα Ανδρέα.**

Καλούνται να ευρίσκονται αυτοπροσώπως στην Πειθαρχική Επιτροπή για διευκρινήσεις ο παρατηρητής του ανωτέρω αγώνα κ. **Δημητράς Δ.,** ο βοηθός διαιτητή κ. **Λάμπρου** και ο προπονητής του Πήγασου κ. **Φτάκλας** (Τετάρτη 10 Μαρτίου και ώρα 16.30.

6. Δαμάγητος-Ασπίδα Σαλάκου
Το σωματείο Δαμάγητος
7. Ασκληπιός-Αντίμαχος
Το σωματείο Αντίμαχος.

Τέλος σύμφωνα με το άρθρο 30 του ΚΑΠ καλείται σε αυτοπρόσωπη απολογία για την Τετάρτη 10 Μαρτίου και ώρα 16.30 ενώπιον της Πειθαρχικής Επιτροπής ο πρόεδρος του Πήγασου κ. **Παρασκευάς Γιώργος** για δηλώσεις του που αναγράφονται στην Ιστοσελίδα του sportnews και κρίθηκαν δυσφημιστικές για την διοργανώτρια Αρχή και τη διαιτησία. Μαζί καλείται και το σωματείο Πήγασος.


Ανακαλύψτε
με τα Blue Star Ferries
το καλύτερο ταξίδι!

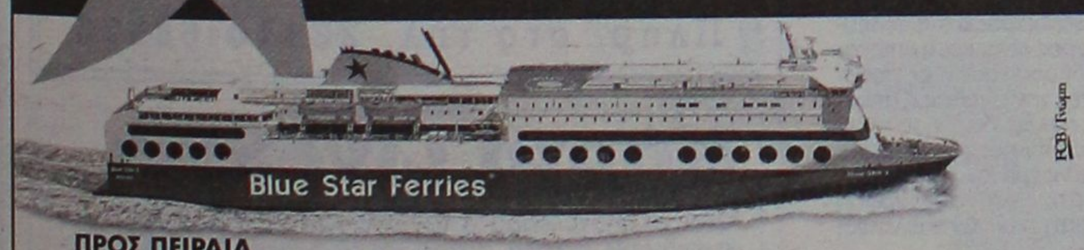


**ΠΡΟΣ ΠΕΙΡΑΙΑ**

| ΑΝΑΧΩΡΗΣΗ ΑΠΟ | | | | | | | ΑΦΙΞΗ ΠΕΙΡΑΙΑ |
|---|---|---|---|---|---|---|---|
| ΡΟΔΟ | ΚΩ | ΛΕΡΟ | ΠΑΤΜΟ | ΜΥΚΟΝΟ | ΣΥΡΟ | ΑΜΟΡΓΟ(ΚΑΤΑΠΟΛΑ) | |
| ΤΡΙΤΗ 20:00 | ΤΡΙΤΗ 22:55 | --- | --- | ΤΕΤΑΡΤΗ 03:30 | --- | --- | ΤΕΤΑΡΤΗ 07:20 |
| ΠΕΜΠΤΗ 20:00 | ΠΕΜΠΤΗ 22:55 | --- | --- | --- | ΠΑΡΑΣΚΕΥΗ 03:45 | --- | ΠΑΡΑΣΚΕΥΗ 07:05 |
| ΣΑΒΒΑΤΟ 10:00 | ΣΑΒΒΑΤΟ 12:50 | --- | --- | --- | --- | ΣΑΒΒΑΤΟ 16:20 | ΣΑΒΒΑΤΟ 21:30 |
| ΚΥΡΙΑΚΗ 18:30 | ΚΥΡΙΑΚΗ 21:25 | ΚΥΡΙΑΚΗ 23:05 | ΔΕΥΤΕΡΑ 00:15 | --- | ΔΕΥΤΕΡΑ 03:45 | --- | ΔΕΥΤΕΡΑ 07:05 |

ΑΝΕΚΤΕΛΕΣΤΑ ΔΡΟΜΟΛΟΓΙΑ: 25/12/03, 01/01/04, 11/04/04 (αναχώρηση από Ρόδο 18:30 για Πειραιά).

**ΑΠΟ ΠΕΙΡΑΙΑ**

| ΑΝΑΧΩΡΗΣΗ ΑΠΟ ΠΕΙΡΑΙΑ | ΑΦΙΞΗ | | | | | | |
|---|---|---|---|---|---|---|---|
| | ΣΥΡΟ | ΜΥΚΟΝΟ | ΑΜΟΡΓΟ(ΚΑΤΑΠΟΛΑ) | ΠΑΤΜΟ | ΛΕΡΟ | ΚΩ | ΡΟΔΟ |
| ΔΕΥΤΕΡΑ 20:00 | ΔΕΥΤΕΡΑ 23:20 | --- | --- | --- | --- | ΤΡΙΤΗ 04:10 | ΤΡΙΤΗ 07:10 |
| ΤΕΤΑΡΤΗ 20:00 | ΤΕΤΑΡΤΗ 23:20 | --- | --- | --- | --- | ΠΕΜΠΤΗ 04:10 | ΠΕΜΠΤΗ 07:10 |
| ΠΑΡΑΣΚΕΥΗ 20:00 | --- | ΠΑΡΑΣΚΕΥΗ 23:50 | --- | --- | --- | ΣΑΒΒΑΤΟ 04:20 | ΣΑΒΒΑΤΟ 07:15 |
| ΣΑΒΒΑΤΟ 23:30 | --- | --- | ΚΥΡΙΑΚΗ 04:45 | ΚΥΡΙΑΚΗ 07:00 | ΚΥΡΙΑΚΗ 08:10 | ΚΥΡΙΑΚΗ 09:50 | ΚΥΡΙΑΚΗ 12:45 |

ΑΝΕΚΤΕΛΕΣΤΑ ΔΡΟΜΟΛΟΓΙΑ: 24/12/03, 31/12/03, 10/04/04 (αναχώρηση από Πειραιά 23:30 για Ρόδο).

**SKEVO'S TRAVEL AGENCY**

**ΚΑΝΤΕ ΚΡΑΤΗΣΗ ΤΩΡΑ!**

ΠΛΗΡΟΦΟΡΙΕΣ ΚΑΙ ΚΡΑΤΗΣΕΙΣ ΘΕΣΕΩΝ ΣΤΟΝ ΤΑΞΙΔΙΩΤΙΚΟ ΣΑΣ ΠΡΑΚΤΟΡΑ Ή SKEVO'S TRAVEL AGENCY: ΑΜΕΡΙΚΗΣ 111, ΡΟΔΟΣ, ΤΗΛ. ΚΡΑΤΗΣΕΩΝ ΕΠΙΒΑΤΩΝ ΚΑΙ Ι.Χ.: 22410-22461, 22410-75655, 22410-75310, ΤΗΛ. ΚΡΑΤΗΣΕΩΝ ΦΟΡΤΗΓΩΝ: 22410-76600



Πως θα αποκτήσετε το **GILERA RUNNER 125;**

**Πανεύκολα!**

Στη **νέα** του τιμή:
**2.715 €** από 2.975 €!
Ή από **61€** το μήνα!



☺ ΧΩΡΙΣ ΠΡΟΚΑΤΑΒΟΛΗ!
☺ ΧΩΡΙΣ ΠΙΣΤΩΤΙΚΗ ΚΑΡΤΑ!

**2 ΧΡΟΝΙΑ ΕΓΓΥΗΣΗ!**

GILERA

**ΑΒΕΤΕ Κ. ΚΩΣΤΑΡΙΔΗΣ**

Καναδά 12 - Τηλ. 2241078577 - Ρόδος

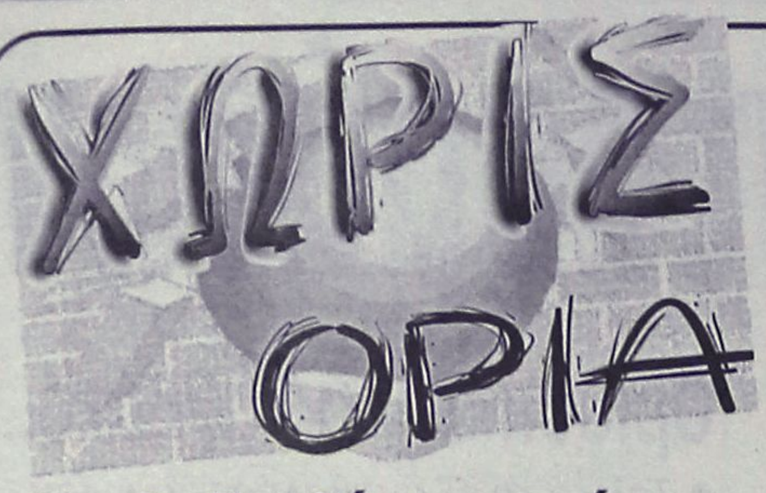


## Μη διεξαχθέντες αγώνες

Για την τύχη των μη διεξαχθέντων και μη ολοκληρωθέντων αγώνων η πειθαρχική επιτροπή αποφάσισε τα κάτωθι, μετά την εξέταση των σχετικών δικαιολογητικών:

**1. Αναγέννηση Ασφ.-Ποσειδών Καλύμνου**

Κρίθηκε μη δικαιολογημένη η μη μετάβαση του Ποσειδώνα Καλύμνου στην Κω, και ως εκ τούτου ο αγώνας κατακυρούται με σκορ 2-0 υπέρ της Αναγέννησης και από την βαθμολογία του Ποσειδώνα αφαιρούνται τρεις (3) βαθμοί. Επιπρόθετα ο Ποσειδώνας θα ξεκινήσει το επόμενο πρωτάθλημα με μείον ένα (-1) βαθμό (άρθρο 17 του ΚΑΠ.).

**2. ΑΟ Λειψοί-ΑΣΕΛ**

Κρίθηκε μη δικαιολογημένη η μη μετάβαση του ΑΣΕΛ στους Λειψούς και ως εκ τούτου ο αγώνας κατακυρούται με σκορ 2-0 υπέρ του "ΑΟ Λειψοί" και από την βαθμολογία του ΑΣΕΛ αφαιρούνται τριες (3) βαθμοί. Επιπρόσθετα ο ΑΣΕΛ θα ξεκινήσει το επόμενο πρωτάθλημα με μείον (-1) βαθμό (άρθρο 17 του ΚΑΠ).

**3. ΠΑΟ Διαγόρας-Άρης Αρχ. (Εφηβικό)**

Στον ανωτέρω αγώνα ο Άρης αποχώρησε από τον αγώνα πριν από τη λήξη του.

## Μέρα απαλλαγών

Μετά τις απολογίες των κληθέντων βάσει του άρθρου 30 του ΚΑΠ σωματείων και φυσικών προσώπων η πειθαρχική επιτροπή αποφάσισε τα κάτωθι:

**Αγ. Γεώργιος-Ευκλής**

Το σωματείο Αγιος Γεώργιος απηλλάγη.

Τα σωματεία **Ξάνθος Πάτμου** και Ερμής Καλυθιών απηλλάγησαν.

Το σωματείο Αστέρας Παστ. και ο ποδ/στής του **Αθανασίου Δημήτρης** απηλλάγησαν μετά τις διευκρινήσεις του κληθέντος για τον σκοπό αυτό αντιπροέδρου του Πήγασου κ. **Στέργου Παρασκευά.**

Απόφαση του κληθέντα διαιτητή κ. **Γκούμα** θα ληφθεί στην προσεχή συνεδρίαση (ο διαιτητής απολογήθηκε), προκειμένου η επιτροπή να ζητήσει πρόσθετες διευκρινήσεις από το μέλος της επιτροπής κατά της βίας κ. **Μανέγα,** τον οποίο καλεί να ευρίσκεται στη προσεχή συνεδρίασή της (Τετάρτη 10 Μαρτίου και ώρα 16.30).

Παραπέμπτει στο Πειθαρχικό τμήμα της Τ.Ε.Δ. τον **Γκούμα Γεώργιο,** διαιτητή του αγώνα Δαμάγητου-Ασπίδας Σαλάκου για πλημμελή σύνταξη του Φ.Α.

## Συνεχίζεται η αντεπίθεση

Με νέα επιστολή του, ο πρόεδρος του Πετρώνα **Κώστας Π"οικονόμου**, επανέρχεται στο θέμα που δημιουργήθηκε μεταξύ Πετρώνα και Πήγασου μ' αφορμή την επιστολή των ποδοσφαιριστών του Πήγασου στον Τύπο.

Τι αναφέρει η νέα επιστολή του προέδρου του Πετρώνα:

«Στου κρεμασμένου το σπίτι δεν μιλάνε για σχοινί» ,αναφέρει μία λαϊκή ρύση και από ότι φαίνεται οι εφεντζίδες και λάτρεις της δημοσιότητας ιθύνοντες του Πήγασου δεν την έχουν πάρει καθόλου σοβαρά. Διάβασα με ιδιαίτερο ενδιαφέρον τα όσα έχετε αναφέρει μέσο των επιστολών σας στον Τύπο και το μόνο που μου προκάλεσαν τα γραφόμενά σας ήταν το γέλιο και την έκπληξη για την ικανότητα να περιγράφετε και να διαστρεβλώνετε τα γεγονότα με τον δικό σας ξεχωριστό τρόπο.

Δυστυχώς ο αυταρχισμός και η έλλειψη δημοκρατικότητας και ο φανατισμός που σας διακρίνει έκανε για μία ακόμη φορά την εμφάνισή του τόσο κατά την διάρκεια του μεταξύ μας αγώνα, όπως και στην επόμενη ημέρα που ακολουθήσατε την τακτική των εντυπώσεων μέσω επιστολών και συμμετοχής σε ραδιοφωνικές εκπομπές.

Βέβαια κανένας δεν μπορεί να σας στερήσει το δικαίωμα να εκφράσετε την δικιά σας άποψη, αλλά η μέθοδος και ο τρόπος που ακολουθήσατε είναι γελοίος. Πρώτα από όλα δεν σεβαστήκατε τους ίδιους σας τους εαυτούς με τα τόσα ψέματα που ειπώθηκαν από εσάς. Δεν σεβαστήκατε τόσο το φίλαθλο κοινό της ομάδας σας, όσο και το ευρύ, θίγοντας αξιοπρέπειες και υπολείψεις ανθρώπων που προσφέρουν αφιλοκερδώς τις υπηρεσίες του στο άθλημα το οποίο υπηρετούν χωρίς να έχουν και κάποιο ιδιαίτερο συμφέρων. Αλήθεια κ. **Παρασκευά** τώρα που όλοι έχουν καταλάβει ποια είναι η αλήθεια, δείρατε τον κ. **Δημητρά** ναι ή όχι; Περιμένω να ακολουθήσετε τον δρόμο που καλά ξέρετε όταν χάνεται ή φέρνεται ισοπαλία τα ΜΜΕ, για να δώσετε μία απάντηση στον φίλαθλο κόσμο της Δωδεκανήσου. Προσωπικά αν ήταν από το χέρι μου θα σας πρότεινα για το βραβείο φερ πλέι , καθώς οι ενέργειες είναι άξιες επαίνου. Νομίζω κ. **Παρασκευά** πως η ενασχόλησή σας με τον αθλητισμό, θα αποτελέσει και την αποκάλυψη της προσωπικότητας αλλά και τον τρόπο που έχετε μάθει να ενεργείτε, καθώς στον χώρο, λίγα πράγματα μένουν κρυφά και δυστυχώς για εσάς μόνο λίγα δεν βλέπουν το φως της δημοσιότητας .Αρκετά ασχολήθηκα μαζί σας .

Στα όσα διαβάζω τις τελευταίες ημέρες είναι και η επιστολή που δημοσίευσαν οι ποδοσφαιριστές της ομάδας η οποία περιέχει πολλά δικά σας στοιχεία. Παραπληροφόρηση και ατελείωτα ψέματα.

Μιλήσατε για απάνθρωπη απαράδεκτη και αντιαθλητική συμπεριφορά των ποδοσφαιριστών μας, ενώ η δικιά σας και των φιλάθλων σας στον πρώτο γύρο ήταν η δέουσα. Θα ήταν ανούσιο να μπω σε λεπτομέρειες (πως συμπεριφερθήκατε εσείς και πως εμείς) αλλά πρέπει να γνωρίζεται πως το ποδόσφαιρο είναι αντρικό και σκληρό άθλημα και γίνεται ακόμη σκληρότερο όταν δεν υπάρχει η προφύλαξη μετά από απειλές προς την διαιτησία. Φαίνεται πως η νοοτροπία που σας έχουν καλλιεργήσει όσο καιρό είστε στις τάξεις του Πήγασου σας έχει επηρεάσει σε μεγάλο βαθμό, με αποτέλεσμα η συμπεριφορά σας να μην έχει και μεγάλη διαφορά από αυτή ενός κακομαθημένου παιδιού που του παίρνουν τα παιχνίδια και αυτό αμέσως τρέχει στον μπαμπά του για να του τα δώσουν πίσω. Δυστυχώς κύριοι για εσάς βρήκατε μπροστά σας ομάδα που δεν σηκώνει νταβατζιλίκια και απειλές.

Μιλήσατε για χαμηλό νοητικό επίπεδο και απουσία αθλητικής παιδείας η οποία σας προκάλεσε εντύπωση, ενώ όπως συνεχίζεται αναφέρεται πως τα βίαια και επιθετικά μας ένστικτα σας προκαλούν αποτροπιασμό τον οποίο και γράφεται με κεφαλαία γράμματα και επειδή νοιάζεστε για το καλό μας ζητάτε από τον σύνδεσμο των διαιτητών να μας παραδώσει επιμορφωτικά σεμινάρια. Μα καλά σε ποιό κόσμο ζείτε; ΑΝ κ. ΠΟΔΟΣΦΑΙΡΙΣΤΕΣ ΤΟΥ ΠΗΓΑΣΟΥ ΚΑΠΟΙΟΙ ΕΧΟΥΝ ΑΥΤΑ ΤΑ ΟΣΑ ΑΝΑΦΕΡΑΤΕ ΛΙΓΟ ΠΡΙΝ ΕΙΝΑΙ ΟΙ ΠΟΔΟΣΦΑΙΡΙΣΤΕΣ ΣΑΣ ΚΑΡΑΝΤΖΩΦ ΚΑΙ ΨΑΡΑΣ ΠΟΥ ΔΕΝ ΣΕΒΑΣΤΗΚΑΝ ΚΑΝΕΝΑ ΚΑΙ ΕΠΗΡΕΑΣΜΕΝΟΙ ΑΠΟ ΤΗΝ ΝΟΟΤΡΟΠΙΑ ΠΟΥ ΚΑΛΛΙΕΡΓΕΙΤΕ ΣΤΟΝ ΣΥΛΛΟΓΟ ΕΠΙΤΕΘΗΚΑΝ ΚΑΤΑ ΤΟΥ κ. ΔΗΜΗΤΡΑ. Που είναι το υψηλό επίπεδο που σας διακατέχει; Το γνωρίζουμε πως αυτά που λέτε είναι απλά για κατανάλωση στην προσπάθεια σας να δικαιολογήσετε τις πλουσιοπάροχες αμοιβές σας για το επίπεδο της κατηγορίας .

Σας προκαλώ να αποδείξετε το αντίθετο και να απομακρύνετε τους δύο ταραξίες από την ομάδας σας αν σας έχει απομείνει ίχνος σεβασμού και όπως δηλώνουν οι ιθύνοντες της ομάδας επιβεβαιώστε ότι δουλεύετε πάνω σε Ευρωπαϊκά πρότυπα . Τελειώνοντας θα ήθελα να σας υπενθυμίσω τα δικά σας λόγια που εκφράζουν και τον τρόπο αντίληψης που έχετε για το ποδόσφαιρο( τουλάχιστον έτσι λέτε χωρίς να το έχετε αποδείξει ακόμη), ό,τι το ποδόσφαιρο είναι παιχνίδι και ότι μετά από αυτό ακολουθούν για όλους μας πιο σοβαρές υποχρεώσεις.

Κάντε μία αυτοκριτική και μετά ξανά συζητάμε".

*ΕΦΗΒΙΚΟ*

## Καμπάνα στον Αρη

*• Με μηδενισμό και -10 βαθμούς αφαίρεση από τη βαθμολογία της τιμωρήθηκε η ομάδα του Αρχαγγέλου για την αποχώρησή της από το παιχνίδι με το Διαγόρα*

Οπως ήταν αναμενόμενο η ΕΠΣΔ τιμώρησε με μηδενισμό την ομάδα του Αρη, η οποία αποχώρησε πριν τη λήξη του παιχνιδιού της με τον Διαγόρα το προηγούμενο Σάββατο σ' ένδειξη διαμαρτυρίας για τη διαιτησία του **Ρουμάνη**. Συγκεκριμένα, σύμφωνα με την παρ. 3 του άρθρου 21 του ΚΑΠ παραμένει το σκορ του αγώνα (4-2 υπέρ του Διαγόρα), ενώ σύμφωνα με το εδαφ. γ. της παρ. 2 του άρθρου 21 του ΚΑΠ από την βαθμολογία της εφηβικής ομάδας του Αρη Αρχ. αφαιρούνται δέκα (10) βαθμοί, ενώ στερείται της σχετικής επιχορήγησης των τριακοσίων (300) ευρώ.

### ΒΑΘΜΟΛΟΓΙΑ

**ΕΦΗΒΙΚΟ**

| Α/Α | ΟΜΑΔΕΣ | ΑΓ. | ΝΙΚΕΣ | ΙΣΟΠ. | ΗΤΤΕΣ | ΤΕΡΜΑΤΑ | ΜΗΔ. | ΠΟΙΝΗ | ΒΑΘΜΟΙ |
|---|---|---|---|---|---|---|---|---|---|
| 1. | ΠΑΟ Διαγόρας | 21 | 17 | 2 | 2 | 70-23 | - | - | 53 |
| 2. | Ερμής Καλυθιών | 21 | 15 | 2 | 4 | 61-35 | - | - | 47 |
| 3. | Πετρώνας Αρχ. | 21 | 14 | 3 | 4 | 69-36 | - | - | 45 |
| 4. | Κλεάνθης Παρ. | 21 | 13 | 6 | 2 | 62-31 | 1 | -1 | 44 |
| 5. | ΑΕΡΑ | 21 | 11 | 3 | 7 | 41-43 | - | - | 36 |
| 6. | Αρης Αρχ. | 21 | 14 | 3 | 4 | 56-24 | 1 | -10 | 35 |
| 7. | Απόλλων Απολ. | 21 | 10 | 4 | 7 | 51-44 | - | - | 34 |
| 8. | Ρόδος ΑΣ | 21 | 10 | 1 | 10 | 38-25 | - | - | 31 |
| 9. | Φοίβος Κρ. | 21 | 9 | 3 | 9 | 30-28 | 1 | -1 | 29 |
| 10. | Ηρακλής Μαριτσών | 21 | 7 | 5 | 9 | 27-48 | 1 | -3 | 23 |
| 11. | Κατταβιά ΑΕ | 21 | 6 | 3 | 12 | 29-46 | - | - | 21 |
| 12. | Αναγέννηση Εμπ. | 21 | 4 | 4 | 13 | 18-57 | - | - | 16 |
| 13. | Ασκληπειού ΠΑΣ | 20 | 5 | 4 | 11 | 20-40 | 1 | -5 | 14 |
| 14. | Ορφέας | 20 | 5 | 3 | 12 | 38-52 | 1 | -9 | 9 |
| 15. | Ζεύς | - | - | - | - | - | - | - | - |
| 16. | Αστέρας Παστίδας | - | - | - | - | - | - | - | - |

*• Ο Ζεύς και ο Αστέρας Π. έχουν αποχωρήσει απ' το πρωτάθλημα.*
*• Ο Ορφέας ξεκίνησε με -9 β.*
*• Ο Κλεάνθης ξεκίνησε με -1 β.*
*• Ο ΠΑΣ Ασκληπειού έχει έναν μηδενισμό και -5 β., ο Ηρακλής Μαρ. έχει έναν μηδενισμό και -3 β., ο Αρης Αρχαγγέλου έχει έναν μηδενισμό και -10 β.*

## Αγκαθι

●●● **Κάτι μου λέει ότι πολύ σύντομα θα έχουμε εξελίξεις στην πειθαρχική. Είτε από διαίσθηση, είτε από την ερμηνεία των λίγων που έμαθα από την προχθεσινή σύναξη.**

●●● *Λοιπόν. Ο Διάκου απουσίασε. Πήρε ο ίδιος και ενημέρωσε εκείνη την ώρα τον Κλεό, με την δικαιολογία ότι είχε νομικό περιστατικό και έτρεχε στις ασφάλειες.*

●●● **Αυτά επίσημα. Ανεπίσημα προέκυψαν άλλα. Εμαθα ότι από κάτω ξεμπέρδεψε-αν πήγε-πολύ γρήγορα και είχε όλο τον χρόνο να προλάβει την συνεδρίαση.**

●●● *Την ώρα που οι άλλοι συζητούσαν ο Διάκου ήταν στο...Καστρί! Είπαμε. Η πολιτική πάνω απ' όλα. Εχει την γλύκα της.*

●●● **Το φοβερότερο όλων είναι αυτό που είπε μετά από λίγο στον Κλεό. Οτι δεν μπορεί να έρχεται επειδή...διαρρέουν τα όσα συζητάνε!!!**

●●● *Απίστευτος; Ο ίδιος που περίμενε τους δικούς του στην καφετέρια και πανηγύριζε μαζί τους μεταφέροντας την απόφαση, κάνει παράπονα για διαρροές! Τι ήταν αυτό; Αυτοκριτική.*

●●● **Τα πράγματα είναι ακριβώς αντίθετα. Οι άλλοι τέσσερις τα έχουν πάρει άγρια με τον Διάκου για τον τρόπο που συμπεριφέρθηκε και εξέθεσε τη επιτροπή.**

●●● *Το ίδιο και ο Κλεό, που διασταύρωσε αυτά για την καφετέρια και τα πανηγύρια στα σκαλιά του δημαρχείου. Κάτι μου λέει ότι έρχεται...σουτ.*

●●● **Τελικά ο μεγάλος της Παπαζαχαρίου δεν μας εξήγησε. Η απαγόρευση είναι για όλους; Δεν κάνουμε παράπονα, γιατί ούτως ή άλλως θα συνεχίσουμε να κάνουμε την δουλειά μας και να σας ενημερώνουμε τι γίνεται εκεί μέσα. Σιγά μην κολλήσουμε σε μία ψευτομαγκιά.**

●●● *Απλά ρωτάω γιατί ο μεγάλος το πήρε λιγάκι πατριωτικά, αλλά του άρεσε και να κάνει το μοντέλο. Χθες έψαχνε την ...πηγή. Τον βλέπω να διψάει. Νικολούλη...Στο γραφείο του είναι ο κοριός!*

●●● **Βρε καλώς τον! Ωστε του κάνουν πόλεμο, ε; Και που να σκάλιζε ο κόσμος σοβαρά πίσω από τα φρου φρού.**

●●● *Καλημέρα σας!*




**Πιάστε την τύχη σας απ' το χέρι κι ελάτε!**

*Συμβουλευθείτε μας για*

**ΣΤΟΙΧΗΜΑ, ΛΟΤΤΟ-ΠΡΟΤΟ, ΤΖΟΚΕΡ, ΠΡΟΠΟΓΚΟΛ, SUPER-3, EXTRA-5, ΚΙΝΟ-ΛΑΧΕΙΑ και ΠΡΟΠΟ**

**Πρακτορείο ΟΠΑΠ**
**ΓΑΒΡΙΗΛ ΧΑΤΖΗΜΙΧΑΛΗ**
*Ευαγόρα 2 στο Καρακόνερο, δίπλα στο "Anassa Cafe"*

Πληρ. στο τηλ. 22410-68886

**Κάρτα LiveSms**

**ΟΛΑ** τα αποτελέσματα των αγώνων του στοιχήματος στο κινητό σου, *εύκολα, άμεσα και οικονομικά* **ΤΩΡΑ!**

**1.** Ξύνεις την κάρτα και στέλνεις μία φορά τον κωδικό της στο 4121. Αυτό ήταν...
**2.** Μπορείς να πάρεις μέχρι και **50** μηνύματα με τα σκορ των αγώνων κάθε στιγμή.
**3.** Αν θες, πολύ απλά, παίρνεις μόνο το σκορ του 1ου και 2ου ημιχρόνου, αυτόματα, όποτε τελειώσουν! Σίγουρα και ξένοιαστα...



**Ξέχνα την αναμονή για τα σκορ, πάρε την κάρτα και μπες στο παιχνίδι !**

Η κάρτα LiveSms κυκλοφορεί σε όλα τα περίπτερα και κοστίζει *μόλις 6 Ευρώ*. Περιέχει φυλλάδιο οδηγιών.

**Πληρώνεις εως και 0,12 Ευρώ /μήνυμα (μαζι με το ΦΠΑ) και δεν χρεώνεις το κινητό σου με παράλογα ποσά...**



ΜΠΑΣΚΕΤ

# Συναγερμός για τους έφηβους

*• Αντί για τις 13-14 Μαρτίου, το φάιναλ φορ του πρωταθλήματος μετατέθηκε για τις 5-6 του μήνα (αύριο και μεθαύριο) και οι ομάδες ενημερώθηκαν στο παρά πέντε.*

*• Σήμερα ο ορισμός των αγώνων.*

Αλλαγή της τελευταίας στιγμής προέκυψε στην διεξαγωγή του φάιναλ φορ των εφήβων και προκαλεί πανικό στις ομάδες που λαμβάνουν μέρος. Οι Ιβίσκος, Διαγόρας, ΑΕ Δικαίου και Κολοσσός καλούνται να διεκδικήσουν τον φετινό τίτλο του πρωταθλητή όχι στις 13-14 Μαρτίου όπως είχε οριστεί (και ανακοινωθεί) από την Τ.Ε. ΕΟΚ αλλά αύριο και μεθαύριο!!!!

Συγκεκριμένα, αυτή την απόφαση πήρε χθες η διοίκηση της διοργανώτριας αρχής διότι το Γραφείο Φυσικής Αγωγής ενημέρωσε τα μέλη της ότι στις 13-14 Μαρτίου που επρόκειτο να γίνει το φάιναλ φορ, διεξάγεται η β' φάση του Πανελληνίου Πρωταθλήματος λυκείων στην Αθήνα και συμμετέχει η ομάδα του 2ου Λυκείου Ρόδου η οποία απαρτίζεται από αθλητές του Κολοσσού και του Διαγόρα. Άρα δεν μπορούσε να διεξαχθεί παράλληλα και το φάιναλ φορ των εφήβων και είναι απόλυτα φυσικό. Πρόκειται για έναν τίτλο και πρέπει όλες οι ομάδες να είναι όσο το δυνατόν πιο πλήρεις και για να γίνουν καλοί αγώνες και για να υπάρχουν ίσες πιθανότητες κατάκτησης του πρωταθλήματος.

Το θέμα είναι ότι η αλλαγή προκύπτει την τελευταία στιγμή ή μάλλον επισημοποιείται την τελευταία στιγμή. Εφόσον η διεξαγωγή του σχολικού πρωταθλήματος ήταν γνωστή από μέρες, η απόφαση θα μπορούσε να ανακοινωθεί και νωρίτερα ούτως ώστε οι ομάδες να είναι προετοιμασμένες. Το γεγονός ότι η κανονική περίοδος έχει ολοκληρωθεί εδώ και πολλές εβδομάδες δεν αποτελεί δικαιολογία.

Συν τοις άλλοις, ο ορισμός των αγώνων θα γίνει σήμερα το μεσημέρι στα γραφεία της Τοπικής Επιτροπής και αύριο οι ομάδες θα κληθούν να παίξουν κανονικά. Άραγε δεν υπάρχει ένα συγκεκριμένο χρονικό περιθώριο για τους μονομάχους να γνωρίζουν πότε και με ποιον θα παίξουν;

Εξάλλου, οι καιρικές συνθήκες αναμένεται να σταθούν και πάλι εμπόδιο στις μετακινήσεις. Από τις αρχές της εβδομάδας οι ειδήσεις τονίζουν ότι από Πέμπτη – Παρασκευή ο καιρός «χαλάει» ξανά.

Τα άλλα δύο φάιναλ φορ μένουν ως έχουν. Δηλαδή οι κορασίδες θα παίξουν στις 20-21 Μαρτίου στο Βενετόκλειο (Ιάλυσος, ΑΕ Δικαίου, Ιβίσκος, Ιπποκράτης) ενώ οι παίδες στις 27-28 του μήνα στο κλειστό γυμναστήριο της Κω (ΑΕ Δικαίου, Ηρακλής 2000, Ε-ΑΚΑ, Κολοσσός).

## Οι ημερομηνίες των τελικών

Με δεδομένο ότι στις 13 Μαρτίου θα γίνει ο επαναληπτικός αγώνας της ημιτελικής φάσης των ανδρών ανάμεσα στον Ιβίσκο και τον Ηρακλή Λάρδου, οι τελικοί του πρωταθλήματος της Α' κατηγορίας ορίστηκαν ως εξής:

1. ο πρώτος αγώνας στις 20 ή 21 Μαρτίου στο Βενετόκλειο (εφόσον ο Ιβίσκος έχει το πλεονέκτημα έδρας)
2. ο δεύτερος αγώνας στις 27 ή 28 Μαρτίου στην τέντα και αν χρειαστεί
3. ο τρίτος αγώνας στις 3 ή 4 Απριλίου.

## Χτύπησε στο ίδιο σημείο

*• Τραυματίστηκε χθες στο φιλικό με τον Κολοσσό ο Παναγιώτης Παπακώστας.*

Έναν λόγο για να χαμογελάσει και έναν για να προβληματίζεται έδωσε στον Γιώργο Πετσάλη ο χθεσινός φιλικός αγώνας με τον Κολοσσό. Τα χαμόγελα οφείλονται στο ότι είδε την ομάδα του να αποδίδει πολύ καλά απέναντι στους «θαλασσί» (τηρουμένων πάντα των αναλογιών) αλλά ο τραυματισμός του Παναγιώτη Παπακώστα του προκάλεσε πονοκέφαλο. Ο λόγος δεν αφορά τόσο στην σοβαρότητα του τραυματισμού που θα διαπιστωθεί σήμερα όσο στο γεγονός ότι χτύπησε στο ήδη αρκετά επιβαρημένο πόδι του.

## Προτίμησαν τα ανεπίσημα

*• Διαγόρας και Παντηλιακός έπαιξαν χθες φιλικό αγώνα στην τέντα!!!!*

Το επίσημο ραντεβού τους ήταν προγραμματισμένο για την περασμένη Κυριακή στο Βενετόκλειο αλλά οι γηπεδούχοι δεν κατέβηκαν να παίξουν. Και όχι σε ένα όποιο και όποιο παιχνίδι πρωταθλήματος αλλά σε μπαράζ της ημιτελικής φάσης.

Τελικά χθες το απόγευμα (19.00') Διαγόρας και Παντηλιακός διασταύρωσαν τα ξίφη τους στο πλαίσιο μιας φιλικής αναμέτρησης στην τέντα με όλους σχεδόν τους παίκτες του Παντηλιακού να δίνουν κανονικά το παρών στο γήπεδο. Μόνο οι Σολωμός και Πιτσιλιώνης απουσίασαν.


VANIK TOURS

ΓΙΑΝΝΗΣ και ΣΕΒΑ ΒΑΛΣΑΜΙΔΗ

VANIK σημαίνει ΑΛΗΘΕΙΑ

ΑΚΤΗ ΚΑΝΑΡΗ 17, ΨΑΡΟΠΟΥΛΑ - ΑΝΕΤΟ ΠΑΡΚΙΝ

ΑΝΟΙΚΤΑ: ΔΕ-ΣΑ 08.30-14.00 και 16.30-20.30

Τηλ. 2241035191-37621 κιν/τό 6945-798148 FAX 2241029532

Το γραφείο μας πάντα πρώτο σε κρατήσεις ξενοδοχείων εξασφάλισε και σας προσφέρει καταπληκτικές τιμές για τα παρακάτω ξενοδοχεία σε ΠΑΚΕΤΑ (Εκδοση εισιτηρίων R/T) από 1/11 - 31/3/2004

ΑΠΕΥΘΥΝΟΜΑΣΤΕ ΣΕ ΣΑΣ ΠΟΥ ΘΕΛΕΤΕ ΚΑΙ Η ΚΡΑΤΗΣΗ ΣΑΣ ΝΑ ΕΙΝΑΙ ΣΩΣΤΗ ΚΑΙ ΤΟ ΔΩΜΑΤΙΟ ΣΑΣ ΝΑ ΣΑΣ ΠΕΡΙΜΕΝΕΙ

| | | |
|---|---|---|
| 1ον | HOTEL PRESIDENT Α΄ κατηγορίας | |
| | Λεωφόρος Κηφισίας (ΟΛΑ ΑΝΑΚΑΙΝΙΣΜΕΝΑ) | |
| | ΜΟΝΟΚΛΙΝΟ | € 58 |
| | Δίκλινο για μονόκλινο | € 63 |
| | ΔΙΚΛΙΝΟ | € 68 |
| | ΤΡΙΚΛΙΝΟ | € 90 |
| 2ον | HOTEL ZAFOLIA Α΄ κατηγορίας | |
| | Λεωφόρος Αλεξάνδρας | |
| | ΜΟΝΟΚΛΙΝΟ | € 100 |
| | ΔΙΚΛΙΝΟ | € 110 |
| | ΤΡΙΚΛΙΝΟ | € 135 |
| 3ον | HOTEL ATHENS CYPRIA Α΄ κατηγορίας | |
| | Σύνταγμα | |
| | ΜΟΝΟΚΛΙΝΟ | € 70 |
| | ΔΙΚΛΙΝΟ | € 85 |
| | ΤΡΙΚΛΙΝΟ | € 120 |
| 4ον | HOTEL ASTOR Α΄ κατηγορίας | |
| | Σύνταγμα | |
| | ΜΟΝΟΚΛΙΝΟ | € 55 |
| | Δίκλινο για μονόκλινο | € 63 |
| | ΔΙΚΛΙΝΟ | € 70 |
| | ΤΡΙΚΛΙΝΟ | € 85 |
| 5ον | HOTEL ARETHOUSA Β΄ SUPERIOR | |
| | Πλατεία Σύνταγμα | |
| 6ον | HOTEL ELLINIS Β΄ κατηγορίας | |
| | ΩΝΑΣΕΙΟ, Λεωφ. Συγγρού | |
| | ΜΟΝΟΚΛΙΝΟ | € 60 |
| | ΔΙΚΛΙΝΟ | € 70 |
| | ΤΡΙΚΛΙΝΟ | € 80 |
| 7ον | HOTEL TRITON Β΄ κατηγορίας | |
| | Κέντρο Πειραιάς | |
| | ΜΟΝΟΚΛΙΝΟ | € 55 |
| | ΔΙΚΛΙΝΟ | € 72 |
| | ΤΡΙΚΛΙΝΟ | € 93 |
| 8ον | HOTEL LILIA Β΄ κατηγορίας | |
| | Πασαλιμάνι Πειραιάς | |
| | ΜΟΝΟΚΛΙΝΟ | € 55 |
| | ΔΙΚΛΙΝΟ | € 70 |
| | ΤΡΙΚΛΙΝΟ | € 88 |
| 9ον | HOTEL ΕΓΝΑΤΙΑ Β΄ κατηγορίας | |
| | Θεσσαλονίκη Κέντρο, καινούργιο | |
| | ΜΟΝΟΚΛΙΝΟ | € 68 |
| | ΔΙΚΛΙΝΟ | € 78 |
| | ΤΡΙΚΛΙΝΟ | € 88 |
| 10ον | HOTEL EGNATIA PALACE Α΄ κατηγορίας | |
| | Θεσσαλονίκη Κέντρο, ολοκαίνουργιο | |
| | ΜΟΝΟΚΛΙΝΟ | € 90 |
| | ΔΙΚΛΙΝΟ | € 100 |
| | ΤΡΙΚΛΙΝΟ | € 125 |

● Τα παραπάνω ξενοδοχεία διαθέτουν T.V. σε όλα τα δωμάτια
● Στις πιο πάνω τιμές συμπεριλαμβάνεται πρωινό σε μπουφέ
● Ακόμη σε μας θα βρείτε αεροπορικά και ατμοπλοϊκά εισιτήρια όλων των εταιριών.



ΑΘΩΣ

βιτρώ - υαλογραφήματα



ΔΩΣΤΕ ΣΤΟΝ ΕΠΑΓΓΕΛΜΑΤΙΚΟ ΣΑΣ ΧΩΡΟ ΤΗΝ ΟΜΟΡΦΙΑ ΠΟΥ ΤΟΥ ΑΞΙΖΕΙ



ΕΝΤΥΠΩΣΙΑΤΕ ΜΕ ΤΙΣ ΜΟΝΑΔΙΚΕΣ ΔΗΜΙΟΥΡΓΙΕΣ ΤΟΥ

Athos Glass & Creations

ΣΤΑΝΗ ΚΙΟΥΠΙΑ
APOLLON HOTEL
ESPEROS HOTEL
SPARTALIS HOTEL
KIPRIOTIS HOTEL KOS
εστιατόριο GOLDEN FISH
ΑΚΤΑΙΟΝ αίθ. συνεδριάσεων
"ΝΕΣΤΟΡΙΔΕΙΟΝ ΜΕΛΑΘΡΟΝ"
ΜΟΥΣΕΙΟ ΝΕΟΕΛΛΗΝΙΚΗΣ ΤΕΧΝΗΣ









ΕΙΔΙΚΕΣ ΠΡΟΣΦΟΡΕΣ ΓΙΑ ΦΕΒΡΟΥΑΡΙΟ - ΜΑΡΤΙΟ

ΕΥΚΟΛΙΕΣ ΠΛΗΡΩΜΗΣ!!!

ΑΥΤΟΙ ΕΙΝΑΙ ΚΑΠΟΙΟΙ ΑΠΟ ΤΟΥΣ ΠΕΛΑΤΕΣ ΠΟΥ ΜΑΣ ΕΜΠΙΣΤΕΥΤΗΚΑΝ

ΑΘΩΣ βιτρώ - υαλογραφήματα

ΘΕΜ. ΣΟΦΟΥΛΗ 43 - ΡΟΔΟΣ - ΤΗΛ./FAX :22410 37201



Zorpidis L.A.N.E.

ΤΟΥΡΙΣΤΙΚΟΣ ΟΡΓΑΝΙΣΜΟΣ

ΕΚΔΡΟΜΗ στην ΚΥΠΡΟ

ΑΕΡΟΠΟΡΙΚΩΣ

κατευθείαν από ΡΟΔΟ

από 13/4 έως 17/4

Τιμή 330€

Περιλαμβάνει:

• Αεροπορικά εισιτήρια Ρόδο - Λάρνακα - Ρόδο
• Παραμονή στο ξενοδοχείο AJAX 4* στη Λεμεσό με πρωινό - μπουφέ και δείπνο.
• Μεταφορές -εκδρομές - ξεναγήσεις, όπως αναφέρονται στο πρόγραμμα.
• Χάρτες - έντυπα της Κύπρου

Δεν περιλαμβάνονται:

• Είσοδοι μουσείων και αρχαιολογικών χώρων.

Πτήσεις:

Ρόδο - Λάρνακα 13/04 στις 23.00 και άφιξη 24.00

Λάρνακα - Ρόδο 17/04 στις 21.00 και άφιξη στις 22.00

ΑΛΕΞ. ΔΙΑΚΟΥ 38-ΡΟΔΟΣ

Τηλ.: 22410/20625-2241030054

ΜΠΑΣΚΕΤ

# Εν αναμονή των «στρατηγών»

*• Δεν μπορεί παρά να περιμένει υπομονετικά την 13η Μαρτίου ο Κολοσσός που συνεχίζει κανονικά τις προπονήσεις χωρίς προβλήματα*

Αυτή η διακοπή δεν είναι και ό,τι καλύτερο μπορούσε να συμβεί στον Κολοσσό αλλά και στις περισσότερες ομάδες της Α2. Οι «θαλασσί» ανήκουν στο γκρουπ των ομάδων που ήταν σε φόρμα και δεν είχαν τραυματίες ώστε να τους ωφελεί το «νεκρό» διάστημα. Ανωτέρα βία όμως και έτσι το μόνο που μπορεί να κάνει ο Βασίλης Φραγκιάς και οι παίκτες του είναι να περιμένουν υπομονετικά και δουλεύοντας με τον δικό τους γνώριμο τρόπο μέχρι τις 13 Μαρτίου οπότε και θα φιλοξενήσουν τον Παπάγου.

**Η ΠΡΟΕΤΟΙΜΑΣΙΑ**

Μετά το χθεσινό φιλικό με τον Ιβίσκο, οι παίκτες του Κολοσσού θα συνεχίσουν σήμερα με το κανονικό πρόγραμμα των προπονήσεων ενώ σήμερα θα παίξουν με την ομάδα του Διαγόρα (18.30') στο πλαίσιο της προετοιμασίας των δύο ομάδων για τις αγωνιστικές τους υποχρεώσεις.

**Ο ΑΓΩΝΑΣ ΜΕ ΤΟΝ ΠΑΠΑΓΟΥ**

Αν και είναι ακόμα πολύ νωρίς για να σκέφτονται την 22η αγωνιστική του πρωταθλήματος, οι «θαλασσί» δεν παραγνωρίζουν το γεγονός ότι ο Παπάγου θα έρθει στη Ρόδο με στόχο τη νίκη που θα τον φέρει πιο κοντά στη σωτηρία. Βέβαια το πρόγραμμά του είναι πάρα πολύ δύσκολο και ήδη βρίσκεται δύο βαθμούς πίσω από την Ξάνθη. Οι Θρακιώτες μπορούν να πετύχουν τουλάχιστον μία νίκη ακόμα καθώς περιμένουν στο γήπεδό τους τη ΜΕΝΤ, τη Νήαρ Ηστ και τον ΚΑΟΔ ενώ το ίδιο μπορεί να κάνουν και οι «στρατηγοί» πιθανότατα στο ντέρμπι ουραγών με τον Ιωνικό στη Νίκαια. Ο Παπάγου στις εναπομένουσες πέντε αγωνιστικές θα κληθεί να παίξει στη Ρόδο, στη Νίκαια και στον Μίλωνα με το Παλαιό Φάληρο ενώ θα υποδεχθεί στο σαλούν την πρωτοπόρο ΜΕΝΤ και τον ΔΑΣ Άνω Λιοσίων.

Η αποστολή των «στρατηγών» είναι πολύ δύσκολη. Και η λογική λέει ότι από το Βενετόκλειο δεν θα περάσουν αφ' ενός γιατί η διαφορά δυναμικότητας των δύο ομάδων είναι «η μέρα με τη νύχτα» και αφ' ετέρου γιατί οι Ροδίτες δεν έχουν παρατήσει τα όπλα όσον αφορά το πλασάρισμα στην τετράδα

## Δουλειές με φούντες

*• Η διοίκηση του Κολοσσού μπαίνει πλέον στην τελική ευθεία του προγραμματισμού για τη νέα χρονιά.*
*• Το γήπεδο είναι το φλέγον ζήτημα των «θαλασσί» για την προσεχή αγωνιστική περίοδο*

Πέντε αγωνιστικές απομένουν για να πέσει η αυλαία του φετινού πρωταθλήματος της Α2 όπου ο Κολοσσός έκανε την «παρθενική» του εμφάνιση κλέβοντας τις εντυπώσεις και αποσπώντας το θερμότερο χειροκρότημα. Η παρουσία του ήταν κάτι περισσότερο από αισθητή και αποτέλεσε το φόβητρο για όλους τους θεωρητικά «μεγάλους» της κατηγορίας.

Η επιτυχία συνήθως ξεκινά από μια υγιή βάση. Η διοίκηση των «θαλασσί» έβαλε πρώτη το λιθαράκι για να έχει η ομάδα την πιο αξιοζήλευτη φήμη στο πρωτάθλημα με το να είναι συνεπής, οργανωτική και πάντα κοντά σε παίκτες και προπονητικό τιμ.

Η πρώτη χρονιά λοιπόν κλείνει με ...άθλους δεδομένων των συνθηκών και των δυσκολιών που αντιμετώπισε η ομάδα. Άρα την δεύτερη χρονιά, σύμφωνα πάντα με την φιλοσοφία όλων των «θαλασσί» είτε λέγονται παράγοντες, είτε παίκτες, είτε προπονητές, πρέπει να γίνει το κάτι παραπάνω. Και επειδή υπάρχει η νοοτροπία «των φρονίμων τα παιδιά», οι διοικούντες τον Κολοσσό έχουν μπει από καιρό σε διαδικασίες προγραμματισμού για την επόμενη αγωνιστική περίοδο. Τα ζητήματα που απασχολούν τους παράγοντες του συλλόγου εδώ και αρκετές Δευτέρες οπότε και γίνονται τα διοικητικά συμβούλια είναι πολλά. Και ορισμένα δεν επηρεάζονται από το σε ποια κατηγορία θα είναι η ομάδα του χρόνου. Όπως για παράδειγμα η ανανέωση του συμβολαίου του Βασίλη Φραγκιά, οι παίκτες κ.λ.π.

Ο προπονητής του Κολοσσού έχει δηλώσει κατά καιρούς ότι η παραμονή του στη Ρόδο θα συνδυαστεί με την προσπάθεια να διατηρηθεί αναλλοίωτος ο βασικός κορμός της ομάδας και από κει και πέρα να γίνουν κάποιες προσθήκες σε θέσεις που ήδη έχει εντοπίσει ο έμπειρος τεχνικός.

Καμία υπόνοια για μεταγραφολογία δεν θα γίνει μέχρι να τελειώσει η σεζόν.

Το φλέγον όμως θέμα είναι αναμφίβολα αυτό του γηπέδου. Γιατί από την εξέλιξη του συγκεκριμένου ζητήματος θα εξαρτηθεί σε μεγάλο ποσοστό και το σε ποια κατηγορία θα είναι την περίοδο 2004-2005 ο Κολοσσός.

Η Α1 έχει ανοίξει διάπλατα τις πόρτες της στην ομάδα της Ρόδου. Η πρόσκληση για συμμετοχή είναι ανοιχτή εφόσον όμως υπάρχουν ΟΛΕΣ οι απαραίτητες προϋποθέσεις. Η πλέον βασική προϋπόθεση είναι το γήπεδο.

Δουλειές με φούντες λοιπόν για την διοίκηση του Κολοσσού αυτή την εποχή ενώ μεταξύ όλων των άλλων υπάρχει και η χοροεσπερίδα στις 24 Μαρτίου στο Castello Rosso με προσκεκλημένο τον Λευτέρη Πανταζή.

## Ευκαιρία να ξεδώσουν

*• Ο Βασίλης Φραγκιάς ξεκούρασε τους βασικούς του στο χθεσινό φιλικό δίνοντας χρόνο συμμετοχής στους νεαρούς «θαλασσί».*
*• Φιλικό σήμερα με τον Διαγόρα με την παρουσία του Γκογκίδη που επιστρέφει το πρωί από την Αθήνα*

Σαφέστατη και λίγο ως πολύ αναμενόμενη ήταν η επιλογή του Βασίλη Φραγκιά στο χθεσινό φιλικό με τον Ιβίσκο στο κλειστό γυμναστήριο του Βενετοκλείου. Οι βασικοί παίκτες (όχι όλοι) το παρακολούθησαν από τον πάγκο έχοντας κάνει μόνο το αρχικό πρόγραμμα της προπόνησης, πριν ξεκινήσει δηλαδή το παιχνίδι, με χαλαρές ασκήσεις. Αλφόνσο Άλμπερτ, Γιώργος Κουκλάκης, Πάνος Παναγιωταράκος και Δημήτρης Πατρίκης είδαν το φιλικό με πολιτικά ενώ φυσικά απουσίασε ο Χρήστος Γκογκίδης λόγω των μαθημάτων στο Πανεπιστήμιο. Ο αρχηγός του Κολοσσού επιστρέφει στη Ρόδο σήμερα το πρωί και θα μπει κανονικά σε ρυθμούς προπόνησης.

Από δύο δεκάλεπτα έπαιξαν οι Παππάς, Δρακόπουλος, Γεωργίτσης και Παναγιωτόπουλος ενώ ο περισσότερος χρόνος συμμετοχής δόθηκε στους «θαλασσί» που δεν έχουν χρησιμοποιηθεί πολύ από τον Βασίλη Φραγκιά όπως οι Λιβιεράτος, Μαρουλάκης, Παρδακάς, Σαρικάς και Τρίμης.

Σήμερα θα δοθεί ένα δεύτερο φιλικό με τον Διαγόρα την ίδια ώρα στο Βενετόκλειο ενώ αύριο δεν θα γίνει το αρχικά προγραμματισμένο φιλικό με την ομάδα της Ανάληψης αλλά μόνο προπόνηση.







GLASS CLEANING
ASR ASR
Πιστοποιημένο Σύστημα Ποιότητας ISO 9001 / 2000
ΟΛΟΚΛΗΡΩΜΕΝΑ ΣΥΣΤΗΜΑΤΑ ΚΑΘΑΡΙΣΜΟΥ
ΤΑ ΠΑΝΤΑ ΓΙΑ ΤΗΝ ΚΑΘΑΡΙΟΤΗΤΑ
Προϊόντα HACCP Εκπαίδευση

ΑΠΟΡΡΥΠΑΝΤΙΚΑ - ΧΑΡΤΙΚΑ
ΜΗΧΑΝΕΣ ΚΑΘΑΡΙΣΜΟΥ
Κατάστημα Glass Cleaning
Καναβά 21 - Ρόδος
τηλ.: 22410 22.893
Επαγγελματικά προϊόντα ιδανικά και για το σπίτι
Ιδιοκτήτης Καταστήματος: Ζαγκάτσης Κωνσταντίνος
GLASS CLEANING ABEE
ΟΛΟΚΛΗΡΩΜΕΝΑ ΣΥΣΤΗΜΑΤΑ ΚΑΘΑΡΙΣΜΟΥ
www.glasscleaning.gr rhodos@glasscleaning.gr

ΑΘΩΣ
βιτρώ - υαλογραφήματα
ΜΟΝΑΔΙΚΑ ΕΡΓΑ ΤΕΧΝΗΣ
ΓΙΑ ΤΟ ΣΠΙΤΙ

ΔΙΑΚΟΣΜΗΣΤΕ ΠΑΝΕΜΟΡΦΑ
ΤΟ ΧΩΡΟ ΣΑΣ
ΜΕ ΤΙΣ ΔΗΜΙΟΥΡΓΙΕΣ ΤΟΥ
Athos Glass & Creations

ΕΙΔΙΚΕΣ ΠΡΟΣΦΟΡΕΣ ΓΙΑ
ΦΕΒΡΟΥΑΡΙΟ - ΜΑΡΤΙΟ
ΑΘΩΣ βιτρώ - υαλογραφήματα
ΘΕΜ. ΣΟΦΟΥΛΗ 43 - ΡΟΔΟΣ - ΤΗΛ./FAX :22410 37201

ΕΙΣΑΓΩΓΕΣ - ΑΝΤΙΠΡΟΣΩΠΕΙΕΣ
DVD - DVD - DVD - DVD - DVD - DVD
ΒΙΝΤΕΟΚΑΣΕΤΕΣ - ΒΙΝΤΕΟΚΑΣΕΤΕΣ
DVD - DVD - DVD - DVD - DVD - DVD
ΒΙΝΤΕΟΚΑΣΕΤΕΣ - ΒΙΝΤΕΟΚΑΣΕΤΕΣ
DVD - DVD - DVD - DVD - DVD - DVD
ΒΙΝΤΕΟΚΑΣΕΤΕΣ - ΒΙΝΤΕΟΚΑΣΕΤΕΣ
DVD - DVD - DVD - DVD - DVD - DVD
ΒΙΝΤΕΟΚΑΣΕΤΕΣ - ΒΙΝΤΕΟΚΑΣΕΤΕΣ
DVD - DVD - DVD - DVD - DVD - DVD
ΒΙΝΤΕΟΚΑΣΕΤΕΣ - ΒΙΝΤΕΟΚΑΣΕΤΕΣ
DVD - DVD - DVD - DVD - DVD - DVD
ΒΙΝΤΕΟΚΑΣΕΤΕΣ - ΒΙΝΤΕΟΚΑΣΕΤΕΣ
ΠΩΛΗΣΗ ΧΟΝΔΡΙΚΗ
Ρόδος 6945 194741, κ. ΚΩΣΤΑΣ

# ΕΛΕΥΘΕΡΕΣ ΕΚΑΤΟ ΠΕΡΔΙΚΕΣ

Εκατό πέρδικες θα απελευθερώσει αύριο το πρωί, ο Κυνηγετικός Σύλλογος Ρόδου, στην περιοχή του Έμπωνα, στο πλαίσιο της προσπάθειας εμπλουτισμού που έχει ξεκινήσει για την πανίδα των δασών του νησιού.

Στην απελευθέρωση, θα είναι παρόντες ο πρόεδρος του Κυνηγετικού Συλλόγου Νίκος Κανέλλης, ο δασονόμος της περιοχής κ. Χουρδάκης, ο δασοφύλακας της περιοχής και τα μέλη του τοπικού συμβουλίου Έμπωνα.

Οι πέρδικες που προήλθαν από το Κρατικό Εκτροφείο Ρεθύμνου (Κρήτης) φυλάσσονταν από τον σύλλογο των κυνηγών σε κλωβούς υποδοχής στ' Ασγούρου για διάστημα 8 μηνών (από τον περασμένο Ιούλιο).

Αύριο οι κλωβοί θα μεταφερθούν σε περιοχή του Έμπωνα και θα τοποθετηθούν στο φυσικό περιβάλλον για διάστημα 5 ημερών. Κατόπιν για διάστημα 3 ημερών θα ανοιχτούν οι πόρτες των κλωβών, ώστε οι πέρδικες να μπορούν να μπαινοβγαίνουν, μέχρι να συνηθίσουν στο φυσικό τους περιβάλλον.

Ανάλογες απελευθερώσεις θα πραγματοποιηθούν όπως δήλωσε στη "Ροδιακή" ο πρόεδρος του Κυνηγετικού Συλλόγου Νίκος Κανέλλης, και σε άλλες περιοχές του νησιού. Στο άμεσο μέλλον, πέρδικες θα αφεθούν στη Νότια Ρόδο, το Φιλέρημο, τη Ψίνθο, το Παραδείσι, την Αρχίπολη κι αλλού.

Μέχρι το μήνα Απρίλιο, θα ελευθερωθούν στο νησί της Ρόδου 2.200 πέρδικες.

# "ΚΛΕΙΣΤΟ" ΤΗΝ ΚΥΡΙΑΚΗ ΤΟ ΜΑΝΤΡΑΚΙ

Από την Δημοτική Αστυνομία έγινε γνωστό ότι ενόψει του εορτασμού της 56ης επετείου της 7ης Μαρτίου του 1948 θα διακοπεί η κυκλοφορία των οχημάτων ενώ θα απαγορεύεται η στάθμευση και στις δύο πλευρές της οδού 7ης Μαρτίου την Κυριακή 07 Μαρτίου 2004 από το πρωί στις 07.00 έως το πέρας των εκδηλώσεων.

## Φόβος, οργή και θρήνος στο Ιράκ

# "Αθώα" δηλώνει η Αλ Κάιντα για το θάνατο 271 σιιτών

## Βαρύ πένθος και στις Ηνωμένες Πολιτείες

**Οποιαδήποτε ανάμειξη στο μακελειό σε Κερμπάλα και Βαγδάτη -με τελευταίο απολογισμό 271 νεκρούς- αρνείται την Τετάρτη η Αλ Κάιντα. Σε κλίμα οδύνης κηδεύονται οι σιίτες «μάρτυρες» με έκδηλη την οργή κατά των Ηνωμένων Πολιτειών. Την Παρασκευή τελικώς η υπογραφή του μεταβατικού Συντάγματος.**

Βάσει των όσων μεταδίδει το Reuters, σε επιστολή που υπογράφεται από «τις Ταξιαρχίες Αμπού Χαφς αλ-Μασρί [Αλ Κάιντα]» και εστάλη προς την αραβική εφημερίδα με έδρα το Λονδίνο al-Quds επισημαίνεται ότι η οργάνωση δεν έχει ουδεμία σχέση με τις πολύνεκρες επιθέσεις. Η ευθύνη αποδίδεται στις ΗΠΑ.

«Τα αμερικανικά στρατεύματα διέπραξαν σφαγή κατά των αθώων σιιτών προκειμένου να πυροδοτήσουν φυλετική βία. Εμείς, και με το Θεό μάρτυρά μας, δηλώνουμε ότι είμαστε αθώοι για αυτή την ενέργεια και για οποιαδήποτε ενέργεια που θα απομακρύνει τους σιίτες. Οι μουτζαχεντίν μας αγαπούν το Θεό και τον προφήτη του, και δεν θα κάνουν τίποτα που θα πλήξει τον ιρακινό λαό» αναφέρεται στην επιστολή.

Εξ αρχής, τόσο το Συμβούλιο Διακυβέρνησης του Ιράκ, όσο και οι ΗΠΑ, απέδωσαν την ευθύνη των επιθέσεων στην Αλ Κάιντα και συγκεκριμένα στον καταζητούμενο Ιορδανό Αμπού Μουσάμπ αλ-Ζαρκάουι -ο οποίος σύμφωνα με την Ουάσινγκτον διατηρεί δεσμούς με το τρομοκρατικό δίκτυο υπό τον Οσάμα μπιν Λάντεν και έχει επιφορτιστεί με την αποσταθεροποίηση του Ιράκ.

Όμως, οι Ταξιαρχίες Αμπού Χαφς αλ-Μασρί -οργάνωση που επίσης με επιστολή της είχε αναλάβει την ευθύνη για τις πολύνεκρες επιθέσεις του Νοεμβρίου στις συναγωγές της Τουρκίας- υπογραμμίζει ότι «χτυπά μόνο τους σταυροφόρους Αμερικανούς και τους υπηρέτες τους, στο Συμβούλιο Διακυβέρνησης και την ιρακινή αστυνομία»...

Οι ΗΠΑ, πάντως, επιμένουν με τον επικεφαλής της CENTCOM Τζον Αμπιζάιντ να δηλώνει πως υπάρχουν ακριβείς πληροφορίες που συνδέουν τον Αμπού Μουσάμπ αλ-Ζαρκάουι με τις τρομοκρατικές επιθέσεις. Ο ίδιος επίσης υποστήριξε ότι πληροφορίες συνδέουν τον Αλ-Ζαρκάουι και με τις υπηρεσίες πληροφοριών του πρώην καθεστώτος του Σαντάμ Χουσεΐν.

**Βαρύ πένθος, οργή κατά ΗΠΑ**

Βάσει τελευταίου απολογισμού που έδωσε στη δημοσιότητα το Συμβούλιο Διακυβέρνησης του Ιράκ, συνολικά 271 σιίτες έχασαν την Τρίτη τη ζωή τους από το μπαράζ εκρήξεων σε τεμένη της Κερμπάλα και της Βαγδάτης, ανήμερα της κορύφωσης της πλέον σημαντικής θρησκευτικής εορτής των σιιτών, Ασούρα.

Ο πρόεδρος του Συμβουλίου Μοχάμεντ Μπαχρ αλ-Ολούμ δήλωσε ότι τουλάχιστον 393 άνθρωποι τραυματίστηκαν στην πλέον αιματηρή επίθεση κατόπιν της πτώσης του καθεστώτος του Σαντάμ Χουσεΐν. Ανεπίσημες αναφορές ανεβάζουν τον αριθμό των τραυματιών σε περισσότερους από 500, ενώ ο απολογισμός των ΗΠΑ είναι κατά πολύ μικρότερος.

Οι σιίτες κηδεύουν την Τετάρτη τους νεκρούς τους με συνθήματα κατά των Ηνωμένων Πολιτειών, καταδεικνύοντας την οργή τους για την αστάθεια και το κενό ασφαλείας που επικρατεί στη χώρα κατόπιν της αμερκανοβρετανικής στρατιωτικής επέμβασης. Ήδη από τον Τρίτη ο ανώτατος σιίτης κληρικός Αγιατολάχ Αλί αλ-Σιστανί επέρριψε στην Ουάσινγκτον ευθύνες για το μακελειό.

Στο Ιράκ έχει κηρυχθεί τριήμερο πένθος και κατόπιν της λήξης του -την Παρασκευή- πρόκειται να υπογραφεί το μεταβατικό Σύνταγμα της χώρας -απαραίτητο βήμα για την προγραμματισμένη για τις 30 Ιουνίου μετάβαση της εξουσίας στα χέρια των Ιρακινών. Η υπογραφή είχε προγραμματιστεί για την Τετάρτη, όμως λόγω των τραγικών γεγονότων αναβλήθηκε".

Εν τω μεταξύ, στον απόηχο των φονικών επιθέσεων οι ΗΠΑ ενισχύουν τα μέτρα ασφαλείας στα σύνορα του Ιράκ για την παρεμπόδιση διείσδυσης εξτρεμιστικών στοιχείων στο εσωτερικό της χώρας. Οι ΗΠΑ δεσμεύονται να βοηθήσουν το Ιράκ να πατάξει την τρομοκρατία, δήλωσε την Τετάρτη ο Πολ Μπρέμερ, σημειώνοντας πως θα αποτύχουν οι προσπάθειες για την πυροδότηση θρησκευτικού πολέμου.



HAIR AFRICA

ΒΙΟΛΟΓΙΚΟ ΚΟΜΜΩΤΗΡΙΟ
ΜΟΝΙΜΕΣ ΒΑΦΕΣ ΚΑΙ ΝΤΕΚΑΠΑΖ ΧΩΡΙΣ ΑΜΜΩΝΙΑ - ΡΑΣΤΑ - ΠΡΟΣΘΕΤΙΚΗ ΜΑΛΛΙΩΝ
Μαρία Πέρρος πτυχιούχος κομμωτικής με master
Ηρακλειδών 293 Ιαλυσός • τηλ. 2241090690 • Σάββατο ανοιχτά όλη μέρα έως 20.00



ΑΜΕΣΗ ΕΞΥΠΗΡΕΤΗΣΗ
SERVICE
ΗΛΕΚΤΡΟΝΙΚΩΝ ΥΠΟΛΟΓΙΣΤΩΝ
ΜΗΧΑΝΩΝ ΓΡΑΦΕΙΟΥ
ΤΑΜ.ΜΗΧΑΝΩΝ-ΦΟΡΟΛ.ΜΗΧΑΝ.
Καλέστε τώρα 22410 65252

ΑΝΑΒΑΘΜΙΣΕΙΣ
ΕΓΚΑΤΑΣΤΑΣΕΙΣ
Η/Υ-ΔΙΚΤΥΩΝ-ΠΕΡΙΦΕΡΙΑΚΩΝ
ΜΗΧ.ΓΡΑΦΕΙΟΥ-ΤΑΜ.ΜΗΧΑΝΩΝ
ΠΡΟΓΡΑΜΜΑΤΩΝ - INTERNET

Alpha telcom
computer - internet services

Αθηνών 17 - Ανάληψη, 85100 - Ρόδος, Τηλ./Φαξ 22410 65252, Κιν. 6974 106976 email: info@rho.com.gr
Athinon 17 - Analipsi, 85100 - Rhodes, Tel./Fax: +30 22410 65252, mobile: +30 6974 106976



C.N.A FERRIES

ΠΡΟΓΡΑΜΜΑ ΔΡΟΜΟΛΟΓΙΩΝ
Ε/Γ-ΟΓ ΡΟΔΑΝΘΗ**-Ε/Γ-Ο/Γ ΑΝΘΗ ΜΑΡΙΝΑ
ΡΟΔΟΣ - ΠΕΙΡΑΙΑΣ (01/03/04-17/02/04)

| | | |
|---|---|---|
| | ΤΕΤΑΡΤΗ 03/03 | |
| ΡΟΔΑΝΘΗ | 16.00 | ΣΥΜΗ-ΤΗΛΟ-ΝΙΣΥΡΟ-ΚΩ-ΚΑΛΥΜΝΟ-ΛΕΡΟ-ΠΑΤΜΟ-ΠΕΙΡΑΙΑ (Πέμπτη 12.00) |
| | ΠΕΜΠΤΗ 04/03 | |
| ΑΝΘΗ ΜΑΡΙΝΑ | 18.00 | ΚΩ-ΠΕΙΡΑΙΑ (Παρασκ. 06.30) |
| | ΠΑΡΑΣΚΕΥΗ 05/03 | |
| ΡΟΔΑΝΘΗ | 18.00 | ΣΥΜΗ-ΤΗΛΟ-ΝΙΣΥΡΟ-ΚΩ-ΚΑΛΥΜΝΟ-ΑΣΤΥΠΑΛΑΙΑ-ΠΕΙΡΑΙΑ (Σάββατο 13.35) |
| | ΣΑΒΒΑΤΟ 06/03 | |
| ΑΝΘΗ ΜΑΡΙΝΑ | 18.00 | ΚΩ-ΛΕΡΟ-ΠΑΤΜΟ-ΠΕΙΡΑΙΑ (08.10) |
| | ΚΥΡΙΑΚΗ 07/03 | |
| ΔΗΜΗΤΡΟΥΛΑ | 22.00 | ΣΥΜΗ-ΤΗΛΟ-ΝΙΣΥΡΟ-ΚΩ(04.50)-ΚΑΛΥΜΝΟ-ΑΣΤΥΠΑΛΑΙΑ (08.50)-ΑΙΓΙΑΛΙ-ΚΑΤΑΠΟΛΑ-ΔΟΝΟΥΣΑ-ΝΑΞΟ (15.20) ΠΑΡΟ-ΣΥΡΟ-ΠΕΙΡΑΙΑ (Δευτέρα 22.30) |
| | ΔΕΥΤΕΡΑ 08/03 | |
| ΡΟΔΑΝΘΗ | 16.00 | ΣΥΜΗ-ΤΗΛΟ-ΝΙΣΥΡΟ-ΚΩ-ΚΑΛΥΜΝΟ-ΛΕΡΟ-ΠΑΤΜΟ-ΠΕΙΡΑΙΑ (Τρίτη 12.00) |
| | ΤΡΙΤΗ 09/03 | |
| ΑΝΘΗ ΜΑΡΙΝΑ | 18.00 | ΚΩ-ΠΕΙΡΑΙΑ (Τετάρτη 06.30) |
| | ΤΕΤΑΡΤΗ 10/03 | |
| ΡΟΔΑΝΘΗ | 16.00 | ΣΥΜΗ-ΤΗΛΟ-ΝΙΣΥΡΟ-ΚΩ-ΚΑΛΥΜΝΟ-ΛΕΡΟ-ΠΑΤΜΟ-ΠΕΙΡΑΙΑ (Πέμπτη 12.00) |

**ΠΡΟΣΦΟΡΑ**
Πακέτα εισιτηρίων άνω των 300,00 ευρώ, μπορείτε να τα εξοφλήσετε σε 4 άτοκες μηνιαίες δόσεις με την πιστωτική σας κάρτα VISA ή MASTER!

* Η εταιρεία μας βρίσκεται στην ευχάριστη θέση να σας ενημερώσει ότι:
1. Θα προσφέρονται ειδικές τιμές σε όλες τις θέσεις για οικογενειακά πακέτα
2. Εισιτήρια μετ' επιστροφής, ειδικές τιμές.
3. Πολλαπλά εισιτήρια minimum 5, 50% έκπτωση.

Πληροφορίες στο κεντρικό πρακτορείο
TSAGARIS TRAVEL
και στον ταξιδιωτικό σας πράκτορα
Τηλ. (22410) 36170-30406, FAX: 22410-28597


Σε υποτονικούς ρυθμούς κινήθηκε η χρηματιστηριακή αγορά

# Επιφυλακτικοί οι επενδυτές κατά τη χθεσινή συνεδρίαση

## Υποχώρηση του Γενικού Δείκτη σε ποσοστό 0,40%

**Σε υποτονικούς ρυθμούς κινήθηκε η χρηματιστηριακή αγορά στη διάρκεια της χθεσινής συνεδρίασης, με την επικράτηση πτωτικών τάσεων και με πωλητές στην υψηλή κεφαλαιοποίηση κυρίως εγχώριους θεσμικούς επενδυτές. Οι επενδυτές παραμένουν μάλλον επιφυλακτικοί ενόψει της εκλογικής αναμέτρησης της 7ης Μαρτίου, επιφυλακτικότητα η οποία αποτυπώθηκε και στον χαμηλό όγκο συναλλαγών.**

Από τα τραπεζικά Blue Chips με μικρή άνοδο έκλεισαν η Εθνική (+0,18%), η Eurobank (+0,12%) και η Πειραιώς (+0,40%), ενώ με απώλειες 0,78% και 1,75% αντιστοίχως έκλεισαν οι μετοχές της Alpha Bank και της Εμπορικής. Με απώλειες 1,15% και 1,06% αντιστοίχως έκλεισαν οι μετοχές του ΟΤΕ και της Cosmote, ενώ με νέα κέρδη 1,97% έκλεισε η μετοχή της Coca Cola.

Από τους επιμέρους δείκτες αντίσταση στην πτώση παρουσίασαν οι Επενδύσεις, το Λιανικό Εμπόριο και ο δείκτης της Ακίνητης περιουσίας, ενώ τις μεγαλύτερες απώλειες κατέγραψαν οι δείκτες των Εκδόσεων-Εκτυπώσεων, των Διυλιστηρίων και των Τηλεπικοινωνιών.

Ο Γενικός Δείκτης έκλεισε στις 2.437,29 μονάδες έναντι 2.447,16 μονάδων της προηγουμένης μέρας, σημειώνοντας υποχώρηση 9,87 σε ποσοστό 0,40%.

Ο δείκτης FTSE/ASE 20 έκλεισε στις 1.265,75 μονάδες, με πτώση σε ποσοστό 0,34%, ενώ ο δείκτης FTSE/ASE 40 έκλεισε στις 2.368,06 μονάδες με υποχώρηση σε ποσοστό 0,34%.

Ο δείκτης FTSE/ASE SMALLCAP 80 έκλεισε στις 616,82 μονάδες, με πτώση 0,40%, ενώ ο δείκτης FTSE 140 έκλεισε στις 2.842,57 μονάδες, με πτώση σε ποσοστό 0,35%.

Από τις 352 μετοχές που διαπραγματεύθηκαν, 99 κινήθηκαν ανοδικά, 192 πτωτικά, ενώ η τιμή 61 μετοχών παρέμεινε αμετάβλητη. Τη μεγαλύτερη ποσοστιαία άνοδο σημείωσαν οι μετοχές των εταιριών: Ελληνικές Ιχθυοκαλλιέργειες +9,47%, Αλυσίδα (κ) +9,26%, Ευρωπαϊκή Πίστη (κ) +6,12%, Flexopack +5,86%, Δάριγκ +5,56%, Καραμολέγκος + 5,32%, Rainbow +5,05%, ΑΕΓΕΚ (πο) +4,62%, Λεβεντέρης (πα) +4,55% και Γρηγόρης +4,10%.

Αντιθέτως τις μεγαλύτερες απώλειες σημείωσαν οι μετοχές των εταιριών: Ευκλείδης –17,76%, Ευρωπαϊκή Τεχνική –11,76%, Εργάς –11,32%, Τεχνοδομή-7,89%, Space Hellas –6,33%, Ικτίνος –5,52%, Εμπορικός Δεσμός (πο) –5,06%, Ευρωπαϊκή Πίστη (πο) –4,84%, Compucon –4,31% και Λανακάμ (κο) –4,30%. Η αξία των συναλλαγών ανήλθε στα 129,213 εκατ. ευρώ, εκ των οποίων τα 1,90 εκατ. ευρώ, αφορούσαν προσυμφωνημένες συναλλαγές.

Οι επιμέρους δείκτες έκλεισαν ως εξής:

| | | |
|---|---|---|
| Τραπεζικός: | 4.531,24 | –0,29% |
| Τηλεπικοινωνιών: | 981,96 | –1,11% |
| Ασφαλειών: | 685,40 | –0,97% |
| Επενδύσεων: | 865,28 | +0,19% |
| Κατασκευαστικών: | 820,83 | –0,72% |
| Κλωστοϋφαντουργίας: | 336,86 | –0,87% |
| Βιομηχανιών: | 1.258,90 | –0,03% |
| Συμμετοχών: | 1.369,86 | –0,32% |
| Εκδόσεις Εκτυπώσεις: | 444,74 | –1,71% |
| Βασικών Μετάλλων: | 424,97 | –1,11% |
| Μη μεταλλικών Ορυκτών: | 813,66 | –0,87% |
| Λιανικού Εμπορίου: | 1.154,22 | +0,09% |
| Πληροφορικής: | 414,40 | –0,43% |
| Ειδών Λύσεων Πληροφορικής: | 273,79 | –0,92% |
| Χονδρικό εμπόριο: | 555,98 | –0,71% |
| Τρόφιμα- ποτά: | 467,72 | –0,79% |
| Παράλληλης Αγοράς: | 154,15 | –0,20% |
| Διυλιστήρια: | 1.169,06 | –1,29% |
| Ακίνητης Περιουσίας: | 812,79 | +0,74% |

Εγινε ένα πακέτο 135.000 τεμαχίων του ΟΤΕ στα 12,02 ευρώ,, ένα πακέτο 5.000 τεμαχίων του ΟΠΑΠ στα 14,90 ευρώ και δύο πακέτα στην Cosmote, το ένα 10.000 τεμαχίων στα 13,17 ευρώ και το δεύτερο 5.000 τεμαχίων στα 13,26 ευρώ.

Το μεγαλύτερο όγκο συναλλαγών κατέγραψαν οι μετοχές: ΟΤΕ με 1.171.935 τεμάχια, Ευκλείδης με 1.029.070, ΟΠΑΠ με 1.023.527 και Ατέρμων με 695.568 τεμάχια. Την μεγαλύτερη αξία συναλλαγών σημείωσαν οι μετοχές των εταιριών: ΟΠΑΠ με 14,165 εκατ. ευρώ, ΟΤΕ από 14,106, Εθνική με 11,034 και Eurobank με 7,676 εκατ. ευρώ.

Η συνολική κεφαλαιοποίηση της αγοράς διαμορφώνεται στα 89,8 δισ. ευρώ. Η τιμή των μετοχών του δείκτη MSCI έκλεισε ως εξής:

| | |
|---|---|
| Alpha Bank: | 24,92 |
| Coca Cola: | 19,70 |
| Eurobank: | 17,00 |
| Cosmote: | 13,20 |
| Αλουμίνιο Ελλάδος: | 15,98 |
| Βιοχάλκο: | 5,30 |
| ΔΕΗ: | 21,04 |
| Εθνική: | 21,96 |
| ΕΛΠΕ: | 7,50 |
| Ελληνική Τεχνοδομική: | 4,34 |
| Εμπορική: | 20,18 |
| Επιχειρήσεις Αττικής: | 4,30 |
| ΕΥΔΑΠ: | 6,46 |
| Ιντρακόμ: | 4,76 |
| ΚΑΕ: | 16,88 |
| ΟΤΕ: | 12,02 |
| Τεχνική Ολυμπιακή: | 3,06 |
| Πειραιώς: | 10,02 |
| Τιτάν: | 34,82 |
| Motor Oil: | 7,70 |
| Folli-Follie: | 24,68 |









TOP CARS
ΕΙΣΑΓΩΓΕΣ ΜΕΤΑΧΕΙΡΙΣΜΕΝΩΝ ΑΥΤΟΚΙΝΗΤΩΝ
ΑΓΟΡΕΣ-ΠΩΛΗΣΕΙΣ-ΑΝΤΑΛΛΑΓΕΣ

Ελάτε σε μας να δείτε και να επιλέξετε ένα από τα αυτοκίνητα που υπάρχουν ετοιμοπαράδοτα στην έκθεση ή να μας ενημερώσετε για οποιοδήποτε μοντέλο σας ενδιαφέρει.
Το αγοράζετε εάν θέλετε με 0% προκαταβολή μέχρι 60 μήνες εξόφληση με το χαμηλότερο επιτόκιο της αγοράς. Ελάτε να γνωριστούμε και δεν θα βγείτε χαμένοι. Θα ικανοποιήσουμε κάθε επιθυμία σας είτε πρόκειται για Ι.Χ. επιβατικό ή είτε επαγγελματικό αυτοκίνητο.

ΕΤΟΙΜΟΠΑΡΑΔΟΤΑ TAXI DIESEL

ΕΥΧΑΡΙΣΤΟΥΜΕ
TOP CARS
Λεωφ. Ελευθερίας 20 Κρεμαστή
τηλ.-fax: (22410) 96889 και 6972261775






ΞΥΛΟΤΕΧΝΟΥΡΓΗΜΑΤΑ
ΕΜΠΟΤΙΣΜΕΝΗΣ ΞΥΛΕΙΑΣ
ΚΗΠΟΥ - ΒΕΡΑΝΤΑΣ
*Προτάσεις & Λύσεις στο χώρο σας*
ΕΞΟΦΛΗΣΗ ΕΩΣ ΚΑΙ 36 ΔΟΣΕΙΣ
ΥΠΕΥΘΥΝΟΣ ΚΑΤΑΣΚΕΥΩΝ:
ΣΤΕΦΑΝΗΣ ΑΠΟΣΤΟΛΟΣ· ΤΗΛ. 6946 903331
ΥΠΕΥΘΥΝΟΣ ΠΩΛΗΣΕΩΝ:
ΣΤΕΦΑΝΗΣ ΠΕΤΡΟΣ 6944355694
Δ/ΝΣΗ ΚΑΤΑΣΤΗΜΑΤΟΣ ΕΝΤΟΣ ΕΜΠΟΡ. ΚΕΝΤΡ. ΦΩΚΙΑΛΗ
ΤΗΛ. 2241035091, 2241025135

# Πέθανε ο διοικητής της Εθνικής Τράπεζας

Ο διοικητής της Εθνικής Τράπεζας Θεόδωρος Καρατζάς έχασε τη μάχη για τη ζωή το μεσημέρι της Τετάρτης. Ο Θ. Καρατζάς έπασχε από καρκίνο στομάχου, και την τελευταία εβδομάδα νοσηλευόταν στην εντατική μονάδα του θεραπευτηρίου Υγεία. Ο διοικητής της Εθνικής Τράπεζας είχε εισαχθεί εσπευσμένα το βράδυ της περασμένης Τετάρτης, δέκα ημέρες έπειτα από την εγχείρηση στο στομάχι.



Ο εκλιπών γεννήθηκε το 1930 και είχε σπουδάσει στη Νομική Σχολή Αθηνών και είχε κάνει μεταπτυχιακές σπουδές στο Ινστιτούτο Ανώτατων Ευρωπαϊκών Σπουδών στο Στρασβούργο.

Από το 1955 εργαζόταν ως δικηγόρος με ειδίκευση σε θέματα διεθνών συναλλαγών, επενδύσεων και ναυτιλίας. Γνώστης του τραπεζικού συστήματος είχε διατελέσει πρόεδρος επιτροπής για τον εκσυγχρονισμό του καθώς και πρόεδρος επιτροπής για τον εκσυγχρονισμό του Χρηματιστηρίου. Το 1963 ήταν ειδικός σύμβουλος της Εθνικής Τράπεζας.

Την περίοδο 1982-1985, υπήρξε διευθύνων σύμβουλος της ΕΤΕΒΑ, πρόεδρος της Ελληνογαλλικής Τράπεζας και της ΕΛΕΒΜΕ. Το 1985, διετέλεσε γενικός γραμματέας του υπουργείου Εθνικής Οικονομίας. Τον Ιούνιο του 1987, ανέλαβε για πρώτη φορά κυβερνητικό αξίωμα, ως υφυπουργός Εθνικής Οικονομίας στην κυβέρνηση Ανδρέα Παπανδρέου, αλλά στις 15 Δεκεμβρίου 1988, παραιτήθηκε λόγω της πολιτικής κρίσης που προέκυψε μετά το σκάνδαλο Κοσκωτά.

Το διάστημα 1991-1995, διετέλεσε πρόεδρος της Ασπίς Bank. Στις 14 Σεπτεμβρίου 1995, τοποθετήθηκε εκ μέρους του Δημοσίου, μέλος του ΔΣ της υπό σύσταση εταιρίας που ανέλαβε την εκμετάλλευση του αεροδρομίου των Σπάτων. Στις 5 Φεβρουαρίου 1996, επί πρωθυπουργίας Κώστα Σημίτη, τοποθετήθηκε διοικητής της Εθνικής Τράπεζας, ενώ τον Μάρτιο του ιδίου χρόνου εξελέγη πρόεδρος της Ενωσης των Ελληνικών Τραπεζών.

ΚΑΘΙΕΡΩΘΗΚΕ ΚΑΙ ΕΓΙΝΕ ΘΕΣΜΟΣ

# Συμπόσιο της Λέσχης Αρχιμαγείρων Ρόδου

Με μεγάλη επιτυχία πραγματοποιήθηκε στο Exhibition Hall του ξενοδοχείου Sofitel Capsis, το 3ο Συμπόσιο της Λέσχης Αρχιμαγείρων.

Κατά την διάρκεια της εκδήλωσης τιμήθηκε ο διευθυντής της ΑΣΤΕΡ κ. Αθανάσιος Στάμος για την πολυετή προσφορά του στις Τουριστικές Σχολές της πόλης μας. Την τιμητική αυτή διάκριση παρέδωσε ο αντινομάρχης κύριος Ζωίδης Νικόλαος.

Ο πρόεδρος της Λέσχης των Αρχιμαγείρων κ. Χριστοφόρου Νικόλαος τίμησε εκ μέρους της Λέσχης τον κ. Ευθυμιάδη Νικόλαο για την κατάκτηση του χρυσού μεταλλίου σε διαγωνισμό που έγινε στην Αθήνα για την κατάρτιση της Ολυμπιακής Ομάδας.

Το Συμπόσιο ξεκίνησε με Cocktail και επίδειξη σκαλιστών φρούτων και λαχανικών για μπουφέ από επαγγελματίες Chef. Ήταν μια ευκαιρία για επικοινωνία με τους φίλους και συνεργάτες των Αρχιμαγείρων και για απόλαυση μιας εξαιρετικά οργανωμένης γευστικής περιπλάνησης.



*Στην φωτογραφία διακρίνονται από δεξιά ο πρόεδρος της Λέσχης κ. Χριστοφόρου Νικόλαος, ο αντινομάρχης κ. Ζωίδης Νικόλαος και ο διευθυντής της ΑΣΤΕΡ κ. Αθανάσιος Στάμος με την σύζυγό του.*

Ακολουθεί ένα δείγμα του ιδιαίτερα φροντισμένου και γευστικού μενού:

Γαρίδες σοτέ αρωματισμένες με γλυκάνισο και σπασμένο σιτάρι με χορταρικά.

Σάλτσα Οστρακοειδών

Καπουτσίνο Κολοκύθας με Πασατέμπο

Σαλάτα από τρυφερά Ροδίτικα Χόρτα, ραντισμένα με ελαιόλαδο και μέντα.

Φιλέτο Μόσχου καθισμένο σε τηγανιτό Μανούρι με μανιτάρια Πορτσίνι

Ριζόνια με μαριναρισμένη αγκινάρα και Σπαγγέτι χορταρικών

Κανταΐφι σοκολάτας με Αχλάδι ποσέ σε κρασί Αμάντια

Το Δ.Σ της Λέσχης Αρχιμαγείρων Δωδεκανήσου & Κυκλάδων ευχαριστεί θερμά για την προσφορά τους τις τουριστικές Σχολές ΑΣΤΕΡ και ΤΕΣΤΕ.


DIBI CENTER

STELLA BEAUTY

Κάποτε οι τέλειες αναλογίες ———— ήταν Θείο δώρο.

ΠΑΓΚΟΣΜΙΑ ΚΕΝΤΡΑ ΑΙΣΘΗΤΙΚΗΣ ΚΑΙ ΑΔΥΝΑΤΙΣΜΑΤΟΣ

ΑΓΓΛΙΑ • ΑΜΕΡΙΚΗ ΙΤΑΛΙΑ • ΜΟΝΑΚΟ ΙΣΠΑΝΙΑ

Σήμερα στο DIBI CENTER είναι Επιστημονικό Θαύμα!

ΣΩΜΑ

Αδυνάτισμα (ολικό - τοπικό)
Κυτταρίτιδα
Σύσφιξη
Θαλασσοθεραπείες
Κρυοθεραπείες
Αποτρίχωση (Χαλάουα - κερί)

SOLARIUM

ΠΡΟΣΩΠΟ

Καθαρισμός
Peeling
Ενυδατώσεις
Lifting
Βιομοριακές θεραπείες
Οξέα φρούτων (AHA)
Ακμή
Οξυγονοθεραπεία
Ριζική αποτρίχωση

ΕΙΜΑΣΤΕ ΕΞΟΠΛΙΣΜΕΝΟΙ ΜΕ ΤΟΥΣ ΠΙΟ ΣΥΓΧΡΟΝΟΥΣ ΗΛΕΚΤΡΟΝΙΚΟΥΣ ΥΠΟΛΟΓΙΣΤΕΣ



ΜΕΓΑΛΕΣ ΠΡΟΣΦΟΡΕΣ ΓΙΑ ΛΙΓΕΣ ΜΕΡΕΣ... ΑΠΟ 15€

Με την προσωπική φροντίδα της έμπειρης ΑΙΣΘΗΤΙΚΟΥ: ΣΤΕΛΛΑΣ ΧΑΤΖΗΣΑΒΒΑ

Μιχ. Πετρίδη 49, Ρόδος, Τηλ: 30469, 73590



AUTO ΕΠΙΛΟΓΕΣ

ΕΚΘΕΣΗ ΕΜΠΟΡΙΑΣ ΕΠΙΛΕΓΜΕΝΟΥ ΜΕΤΑΧΕΙΡΙΣΜΕΝΟΥ ΑΥΤΟΚΙΝΗΤΟΥ

ΚΟΥΚΟΥΡΑΣ ΑΛΕΞΑΝΔΡΟΣ

ΛΕΩΦ. ΡΟΔΟΥ-ΛΙΝΔΟΥ 255
ΤΗΛ. 22410/60910,
FAX: 22410/60920

- Πώληση μεταχειρισμένων αυτοκινήτων ελεγμένα σε 70 σημεία.
- Αγορά μεταχειρισμένων αυτοκινήτων.
- Ανταλλαγή με οποιοδήποτε μοντέλο της αρεσκείας σας.
- Χρηματοδότηση με τα χαμηλότερα επιτόκια της αγοράς.

# Η ΔΡΑΣΤΗΡΙΟΤΗΤΑ ΤΩΝ ΥΠΟΨΗΦΙΩΝ ΒΟΥΛΕΥΤΩΝ

## Σε Αρχάγγελο και Σορωνή ο Τατάκης

«Ως κυβέρνηση της Νέας Δημοκρατίας θα στηρίξουμε την επιτυχία του Δήμου Αρχαγγέλου για τη χρηματοδότηση από το υπουργείο Εθνικής Οικονομίας».

Τη διαβεβαίωση αυτή έδωσε ο υποψήφιος βουλευτής Δωδεκανήσου Νίκος Τατάκης στη διάρκεια της επίσκεψής του στον Αρχάγγελο. Μάλιστα ο ίδιος τόνισε ότι «θα διαθέσουμε ακόμα περισσότερους πόρους εφόσον κάτι τέτοιο απαιτηθεί για την αναβάθμιση της ποιότητας ζωής στην καθημερινότητα του πολίτη».

Ο υποψήφιος βουλευτής της Νέας Δημοκρατίας Νίκος Τατάκης έτυχε θερμής υποδοχής στον Αρχάγγελο και άκουσε λόγια εκτίμησης από όλους εκείνους που παρακολουθούν τη σύνεση και τη νηφαλιότητα με την οποία πραγματοποιεί τον προεκλογικό του αγώνα. Σε κάθε του συνάντηση ο κ. Νίκος Τατάκης βρίσκει ανθρώπους που δηλώνουν υποστήριξη στο πρόσωπό του διότι στη διάρκεια της θητείας του ως αντινομάρχης πάντοτε στέκονταν στο πλευρό του απλού πολίτη και αντιμετώπιζε αμέσως όλα τα ζητήματα που ήταν



της αρμοδιότητάς του.

Τη Δευτέρα 01 Μαρτίου ο υποψήφιος βουλευτής Νίκος Τατάκης βρέθηκε στη Σορωνή (έδρα του δήμου Καμείρου) και συνομίλησε με κατοίκους τις προτάσεις του για την ανάπτυξη της περιοχής. Η ανάπτυξη υποδομών υποστήριξης του θαλάσσιου τουρισμού (με παράλληλη αξιοποίηση του αλιευτικού καταφυγίου Φανών), η προώθηση της ιδέας περιπάτων στη φύση της περιοχής του Αγίου Σουλά και του Προφήτη Ηλία, σε συνδυασμό με τις αθλητικές υποδομές που δημιουργήθηκαν στην περιοχή, θα αποτελέσουν το τρίπτυχο πάνω στο οποίο θα δομηθεί πολιτική για την εναλλακτικών μορφών τουρισμού.

«Είναι αυτονόητο» διευκρίνησε ο κ. Νίκος Τατάκης ότι «η στήριξη των εναλλακτικών μορφών τουρισμού θα πρέπει να γίνει παράλληλα με τη στήριξη των αγροτών, έτσι ώστε να διατηρήσουμε ισόρροπη ανάπτυξη στην περιοχή. Αυτό θα επιτευχθεί με την σωστή και συνεχή συνεργασία με την τοπική Δημοτική Αρχή».

Το πρόγραμμα του κ. Νίκου Τατάκη για σήμερα 04 Μαρτίου 2004 περιλαμβάνει επίσκεψη στο Δήμο Ιαλυσού.

## Μόνο προβλήματα κληροδοτεί το ΠΑΣΟΚ

Ο βουλευτής Α. Παυλίδης κατά την περιοδεία του σε δημοτικά διαμερίσματα της Ρόδου υπογράμμισε τα εξής:

«Ακόμη και σε χωριά της Ρόδου που εθεωρούντο ιδιαίτερα φιλικά προς το κυβερνών κόμμα, η αλλαγή στάσης κλασικών ψηφοφόρων του είναι ολοφάνερη.

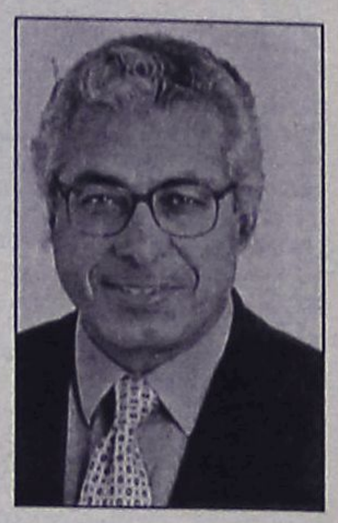

Η ανάγκη κυβερνητικής μεταβολής έχει γίνει πλέον συνείδηση. Αυτό μου επιτρέπει να συμπεράνω και εγώ ότι η αποχωρούσα κυβέρνηση κληροδοτεί μόνον προβλήματα. Η Ν.Δ. με τόλμη, αποφασιστικότητα και σοβαρότητα είναι έτοιμη να εφαρμόσει απλές και πρακτικές λύσεις.

Μεταξύ των στελεχών της Ν.Δ. και εγώ μετέχω και πάλι σ' αυτή την προσπάθεια, έτοιμος να προσφέρω την γνώση για τα τοπικά μας θέματα, καθώς και την κοινοβουλευτική μου πείρα».

## Σε Λίνδο και Καλυθιές ο Κωστόπουλος

Περιοδεία στα δημοτικά διαμερίσματα Καλάθου, Πυλώνας, Λάρδου, Λαέρμων και Λίνδου του δήμου Λινδίων πραγματοποίησε προχθές το απόγευμα (2-3-04) ο υποψήφιος βουλευτής κ. Φώτης Κωστόπουλος. Είχε συνάντηση αρχικά με το δήμαρχο Λινδίων κ. Γιώργο Θαρρενό και μέλη της δημοτικής αρχής συζητώντας μαζί τους θέματα που αφορούν το δήμο και την ανάπτυξη της περιοχής.

Και στα πέντε δημοτικά διαμερίσματα ο κ. Κωστόπουλος επισκέφθηκε τα καφενεία, παραδοσιακό τόπο συγκέντρωσης πολιτών με τις πολιτικές αναλύσεις να είναι το μοναδικό θέμα συζήτησης, όπου συναντήθηκε με πολλούς φίλους και κατοίκους της περιοχής. Ο υποψήφιος βουλευτής είχε συνομιλια με τους πολίτες για τις τρέχουσες πολιτικές εξελίξεις, αλλά και για τα ζητήματα που τους απασχολούν.

Η τρέχουσα πολιτική κατάσταση, η δυναμική που αναπτύσσει το ΠΑΣΟΚ ελάχιστες μέρες πριν τις εκλογές, η αίσθηση ότι κάτι αλλάζει σε αυτή τη χώρα με τον Γιώργο Παπανδρέου, από τον οποίο ο κόσμος και οι απλοί πολίτες προσδοκούν πολλά, ήταν τα βασικά θέματα συζήτησης του υποψήφιου βουλευτή με τους κατοίκους των δημοτικών διαμερισμάτων.

Αργά το απόγευμα ο κ. Κωστόπουλος επισκέφθηκε τις Καλυθιές στο δήμο Καλλιθέας, όπου συναντήθηκε με φίλους και κατοίκους του δημοτικού διαμερίσματος που είχαν συγκεντρωθεί σε κεντρικό καφενείο της περιοχής. Ο κ. Κωστόπουλος μιλώντας με τον κόσμο που είχε συγκεντρωθεί εκεί, έκανε λόγο για μία νέα εποχή που αρχίζει τώρα στην Ελλάδα, με τις αλλαγές που θα φέρει η νέα ηγεσία του ΠΑΣΟΚ και τις οποίες έχει ανάγκη η ελληνική κοινωνία. Παράλληλα συζήτησε μαζί τους και θέματα που αφορούν στην τοπική κοινωνία και την ανάπτυξη της περιοχής.

Δεσμεύθηκε πως και από τη θέση του βουλευτή θα είναι συμπαραστάτης των κατοίκων όλων των νησιών της Δωδεκανήσου, όπως εξάλλου κάνει χρόνια τώρα από όποιο αξίωμα και αν κατείχε.

## Στη λαϊκή αγορά ο Παπανικόλας

Στη λαϊκή αγορά του Αγίου Δημητρίου βρέθηκε χθες ο υποψήφιος βουλευτής Δωδ/σου κ. Βασίλης Παπανικόλας. Εκεί συνομίλησε με μια πληθώρα καταναλωτών και μικροεμπόρων. Τόνισε ότι η χειρότερη φορολογία για τον πολίτη είναι ο πληθωρισμός, σημειώνοντας ότι αυτή τη στιγμή βρίσκεται κάτω του 3% τη στιγμή μάλιστα που επί Νέας Δημοκρατίας την περίοδο 1990-1993 έφτασε το 14,4%. Σε ερωτήσεις καταναλωτών αναφορικά με την ακρίβεια ο κ. Παπανικόλας σχολίασε ότι η πολιτική μας απέδωσε μέχρι κάποιο βαθμό, θα συνεχίσουμε όμως τις προσπάθειές μας πιο έντονα, υιοθετώντας κάθε δυνατό μέτρο.

Σταθερή επιδίωξη του ΠΑΣΟΚ, όπως υπογράμμισε ο κ. Παπανικόλας, είναι η εύρυθμη λειτουργία των αγορών με όρους υγιούς και θεμιτού ανταγωνισμού και αποτελεσματική προστασία των καταναλωτών. Ενημέρωσε, επίσης τους καταναλωτές ότι λειτουργεί το τηλεφωνικό κέντρο επικοινωνίας 1520 στη Γ.Γ. Καταναλωτή του υπουργείου Ανάπτυξης για την παροχή πληροφόρησης και την άμεση αντιμετώπιση καταγγελιών των καταναλωτών.

Στη συνέχεια ο κ. Παπανικόλας περιόδευσε στη Νέα Αγορά, όπου κι εκεί συνομίλησε με καταστηματάρχες και καταναλωτές. Συζήτησε μάλιστα και με νέους ανθρώπους οι οποίοι του υπέβαλαν ερωτήσεις για το πρόβλημα της ανεργίας. Ο κ. Παπανικόλας τους ανέφερε ότι το κλειδί για την επιτυχία είναι η απασχόληση σε παραγωγικές και αποδοτικές θέσεις εργασίας, τονίζοντας ότι αυτή τη στιγμή βρίσκεται σε εξέλιξη η μεγαλύτερη παρέμβαση που έχει γίνει ποτέ στην απασχόληση και την αγορά εργασίας. Με τα προγράμματα κατάρτισης φεύγουμε από την παθητική επιδότηση των προβλημάτων και



πηγαίνουμε στην ενεργό δημιουργία ικανοτήτων.

Το απόγευμα ο κ. Παπανικόλας επισκέφθηκε τον Αρχάγγελο, όπου σε συνομιλίες που είχε με πολίτες, ανέπτυξε μια σειρά μέτρων του ΠΑΣΟΚ που τους αφορούν άμεσα. Σήμερα ο υποψήφιος βουλευτής θα επισκεφθεί τη λαϊκή αγορά στο γήπεδο του Διαγόρα και στη συνέχεια θα περιοδεύσει σε συνοικίες του Ροδινιού και του Αγίου Νικολάου. Το σημερινό πρόγραμμα καταλήγει με επίσκεψη στην Ιαλυσό.

Ο αγροτικός τομέας και οι νέες δεσμεύσεις του Γιώργου Παπανδρέου απασχόλησαν το μεγαλύτερο μέρος των συζητήσεων με πολίτες που είχε ο κ. Παπανικόλας το βράδυ της Τρίτης κατά τις επισκέψεις του στ' Απόλλωνα, στην Αρχίπολη και στην Ψίνθο. Οι συνομιλητές του υποψήφιου βουλευτή έδειξαν μεγάλο ενδιαφέρον για τη νέα αυτή εξέλιξη και υπέβαλαν πολλά ερωτήματα. Ο κ. Παπανικόλας δήλωνε ότι "εμείς είμαστε το κόμμα της αγροτιάς και θα συνεχίσουμε να είμαστε".

## Στον ΔΟΝΑ ο Β. Σεβαστής

Τα γραφεία του Δημοτικού Οργανισμού Νεολαίας και Άθλησης του Δήμου Ρόδου επισκέφθηκε προχθές (2 Μαρτίου) στα πλαίσια της προεκλογικής του εκστρατείας ο υποψήφιος βουλευτής Δωδεκανήσου Βασίλης Σεβαστής. Είχε ιδιαίτερη συνάντηση με τον πρόεδρο Θανάση Μπαράκα ενώ συνομίλησε για αρκετή ώρα και με τους υπαλλήλους του Οργανισμού για πάρα πολλά θέματα όχι μόνο ενόψει των εκλογών αλλά και άλλα που έχουν να κάνουν με τα αθλητικά δρώμενα της περιοχής μας. Αμέσως μετά ο κ.Σεβαστής περιόδευσε στο γραφείο της Πολεοδομίας και στις τεχνικές υπηρεσίες του Δήμου Ρόδου όπου μάλιστα έκανε και ομιλία αναλύοντας τους στόχους του ΠΑΣΟΚ αλλά και της δικής του υποψηφιότητας. Ομιλία έκανε και στην Υπηρεσία Πρασίνου ενώ πραγματοποίησε επίσκεψη στην δημοτική Υπηρεσία Ρ.Ο.Δ.Α και σε αυτήν της Καθαριότητας. Το απόγευμα της ίδιας ημέρας έκανε περιοδεία στην Ανάληψη και τους Αγίους Αποστόλους ενώ το βράδυ συμμετείχε σε εκπομπή του τοπικού τηλεοπτικού σταθμού ΙΡΙΔΑ.

Ο κ.Σεβαστής σε δηλώσεις που έκανε τόνισε τα ακόλουθα:

«Ο κόσμος ολοένα και συσπειρώνονται και είναι αποφασισμένος να στηρίξει το μεγάλο έργο και τα επιτεύγματα που έχει κάνει το ΠΑΣΟΚ στην τελευταία τετραετία αλλά και τη νέα προοπτική που δίνει ο Γιώργος Παπανδρέου. Η νέα τετραετία θα είναι τετραετία του κοινωνικού κράτους και της κοινωνικής σύγκλισης με μεγάλες αλλαγές και ρίξεις στα πρόσωπα και στις πολιτικές. Πιστεύω ότι τελικά οι πολίτες δεν θα εμπιστευτούν τη Νέα Δημοκρατία που με την διγλωσσία των στελεχών της αλλά και του προγράμματος της, δεν εγγυάται της πρόοδο της χώρας αλλά και της προκοπής των πολιτών της».

## Θερμή υποδοχή στο Νικητιάδη

Μεγάλη επιτυχία σημείωσε προχθές (2-03-04) η περιοδεία του υποψηφίου βουλευτή του ΠΑΣΟΚ κ. Γιώργου Νικητιάδη στη Σύμη, όπου οι κάτοικοι του επεφύλαξαν θερμότατη υποδοχή.



Ο κ. Γιώργος Νικητιάδης έφτασε στη Σύμη από τη Ρόδο, αργά το μεσημέρι και είχε την ευκαιρία πριν την προγραμματισμένη ομιλία του, να συζητήσει με τους κατοίκους του νησιού για τα προβλήματα που τους απασχολούν.

Στις 6 το απόγευμα ο υποψήφιος βουλευτής του ΠΑΣΟΚ, ξεκίνησε την πολιτική του ομιλία στο Χωριό, όπου συγκεντρώθηκαν αρκετοί κάτοικοι οι οποίοι έμειναν απόλυτα ικανοποιημένοι από τις προτάσεις και τα σχέδια που παρουσίασε. Ο κ. Νικητιάδης έκανε ιδιαίτερη αναφορά στα εξειδικευμένα προβλήματα που αντιμετωπίζει το νησί και έδωσε πειστικές και τεκμηριωμένες απαντήσεις στις ερωτήσεις που του έθεσαν οι κάτοικοι, γεγονός που προκάλεσε ενθουσιασμό και ικανοποίηση αφού διαπίστωσαν ότι γνωρίζει πολύ καλά τα ζητήματα του τους απασχολούν.

Αμέσως μετά το πέρας της ομιλίας του οι παρευρισκόμενοι έσπευσαν να τον χαιρετίσουν και να του εκδηλώσουν την εκτίμησή τους στο πρόσωπό του. Αργά το βράδυ ο κ. Νικητιάδης επέστρεψε στη Ρόδο.

Χθες το πρωί (3-03-04) ο κ. Νικητιάδης περιόδευσε στο Δημοτικό Διαμέρισμα των Φανών επισκεπτόμενος σπίτια και καφενεία, όπου έγινε δεκτός με ενθουσιασμό από τους κατοίκους. Αμέσως μετά επισκέφθηκε την Παλιά Πόλη, περιόδευσε σε καταστήματα της περιοχής και συζήτησε με τους ιδιοκτήτες για τα προβλήματα που αντιμετωπίζουν και τα οποία γνωρίζει ο ίδιος πολύ καλά, που αφορούν κυρίως στην τουριστική κίνηση και την επιμήκυνση της σεζόν.

## Σε Κω - Κάλυμνο ο Ταυλάριος

Στο νησί της Κω βρέθηκε προχθές, Τρίτη, ο υποψήφιος βουλευτής της Νέας Δημοκρατίας, Δρόσος Ταυλάριος, συνεχίζοντας τις προεκλογικές του περιοδείες. Το πρωί περιόδευσε σε διάφορες περιοχές της πόλης, ενώ μετά το μεσημέρι επισκέφθηκε χωριά του νησιού, όπου είχε την ευκαιρία να συνομιλήσει με πολλούς απλούς κατοίκους, συζητώντας μαζί τους για το πρόγραμμα της Νέας Δημοκρατίας και την ανάγκη που υπάρχει να αλλάξει ο τόπος προοπτική.

Το μεσημέρι, ο κ. Ταυλάριος παραχώρησε συνέντευξη Τύπου σε εκπροσώπους Μέσων Ενημέρωσης της Κω. Ο κ. Ταυλάριος εξέφρασε την βεβαιότητά του ότι η Νέα Δημοκρατία θα κερδίσει τις εκλογές της 7ης Μαρτίου και στα Δωδεκάνησα θα εκλέξει τρεις βουλευτές υπερισχύοντας του ΠΑΣΟΚ για πρώτη φορά. "Και στην περίπτωση που δεν γίνει αυτό το τελευταίο -είπε- η διαφορά των δύο κομμάτων θα είναι πολύ μικρή».

## Να ποια είναι η αλήθεια και γιατί εξερράγη ο Βύρων Πολύδωρας

# Θησαυρίζουν σε βάρος του λαού οι κομματικές στρατιές!

## Αστρονομικά ποσά στους στυλοβάτες του καθεστώτος όταν ο λαός πένεται

Ο Γενικός Γραμματέας της Κοινοβουλευτικής Ομάδας, της Ν. Δημοκρατίας Δημήτρης Σιούφας, απαντώντας σε ερωτήσεις δημοσιογράφων, αλλά και σε συζήτηση στον τηλεοπτικό σταθμό MEGA, ανάμεσα στ' άλλα ανέφερε:

«Τις τελευταίες ημέρες το ΠΑΣΟΚ έχει επιδοθεί σε μια συστηματική προσπάθεια πόλωσης και φανατισμού, σε μια προσπάθεια παραποίησης της αλήθειας. Κατασκευάζει και προβάλλει, φοβικά διλήμματα που δεν έχουν καμιά επαφή με την αλήθεια. Επιστρατεύει καθεστωτικές πρακτικές και προβοκατόρικες μεθοδεύσεις.

Ειδικά σε ό,τι αφορά τη διαστρέβλωση των απόψεων του κ. Βύρωνα Πολύδωρα, επισημαίνω: Είναι προφανές και το αντιλαμβάνεται ο καθένας ότι αναφέρθηκε με σαφήνεια στην ειδική κατηγορία των στενών συνεργατών υπουργών, μελών Διοικητικών Συμβουλίων των 2.000 και πλέον νομικών προσώπων Δημοσίου Δικαίου και άλλων Φορέων του ευρύτερου Δημόσιου Τομέα.

Και ρωτώ:

- Υπάρχουν –ναι ή όχι;- στρατιές κομματικών συμβούλων στα υπουργικά γραφεία και τις διοικήσεις των ΔΕΚΟ. Υπάρχουν –ναι ή όχι- χιλιάδες μέλη Διοικητικών Συμβουλίων;

- Ποιοί είναι αυτοί και πόσα παίρνουν;

- Είναι ή δεν είναι αλήθεια ότι σε ορισμένα υπουργεία οι σύμβουλοι από 5-6 που ήταν έχουν ξεπεράσει τους 150;

- Πόσοι είναι οι σύμβουλοι του κ. Παπανδρέου και πόσα παίρνουν;

- Είναι ή δεν είναι αλήθεια ότι πληρώνονται από το ΥΠ.ΕΞ. και δουλεύουν για το κόμμα;

- Πόσα μέλη της Κεντρικής Επιτροπής του ΠΑΣΟΚ είναι κρατικοδίαιτοι;

- Πόσοι νεολαίοι του ΠΑΣΟΚ έχουν βολευτεί από τα παράθυρα; Για όσους δεν θυμούνται υπενθυμίζω πρόσφατο δημοσίευμα της εφημερίδας το «ΒΗΜΑ».

– Η ηγεσία του ΠΑΣΟΚ πρέπει να καταλάβει ότι δεν είναι κατήγοροι. Είναι κατηγορούμενοι.

- Πόσα δις πληρώνουν οι Έλληνες για τους ειδικούς συμβούλους υπουργών και άλλων παραγόντων των ΔΕΚΟ;

Σε εκείνους που ρωτούν αν θα κρατήσουμε τους κρίκους της διαπλοκής, αν θα κρατήσουμε τους υπαίτιους για το έγκλημα του Χρηματιστηρίου, απαντούμε ξεκάθαρα: Ασφαλώς όχι.

Ο Κώστας Καραμανλής δεν θα έχει ως συμβούλους τους συμβούλους του κ. Σημίτη.

Ένα είναι περισσότερο από βέβαιο. Οι ΔΗΜΟΣΙΟΙ ΥΠΑΛΛΗΛΟΙ ΔΕΝ ΘΙΓΟΝΤΑΙ σε καμία περίπτωση. Ικανοί και άξιοι παντού. Τους θέλουμε. Επιπλέον (όπως κατέστησε σαφές ο Κ. Καραμανλής) μονιμοποιούνται οι συμβασιούχοι που καλύπτουν πάγιες και πραγματικές ανάγκες.

– Πέρα απ' όλα αυτά υπενθυμίζω ότι ορισμένοι σύμβουλοι υπουργών κατέχουν έως και δέκα θέσεις, ενώ οι αμοιβές των κομματικών στελεχών που έχουν μοιραστεί καίριες κρατικές θέσεις αποτελούν πρόκληση για τον πολίτη.

– Εξόχως αποκαλυπτική της κομματικής και διαχωριστικής πολιτικής αντίληψης, με την οποία διαπνέεται η σημερινή Κυβέρνηση, είναι η μισθολογική διαστρωμάτωση στον Ευρύτερο Δημόσιο Τομέα, όπως προκύπτει από τη δειγματοληπτική συγκριτική εικόνα των αποδοχών ανώτατων κρατικών λειτουργών και διοικητικών στελεχών των διαφόρων ΔΕΚΟ, Κρατικών Τραπεζών, Προέδρων Αρχών κ.λπ. που είναι κομματικά στελέχη και όχι τεχνοκράτες (με βάση σύγκρισης τις αποδοχές του Προέδρου του Αρείου Πάγου), ήτοι:

Κλάδοι Μικτές μηνιαίες αποδοχές από 1/1/2004 σε Ευρώ Βάση σύγκρισης

Πρόεδρος Αρείου Πάγου 5.200 (100)

Α΄ ΓΕΕΘΑ 4.900 (94)

Πρύτανης Παν/μίου – Τακτ. Καθηγητής 4.500 (87)

Γενικός Δ/ντής Υπουργ. (Εθνικής Οικονομίας) 3.480 (67)




Ανώτατα Στελέχη ΔΕΚΟ (ενδεικτικά)

- ΔΕΗ Πρόεδρος Δ/νων Σύμβουλος 13.20014.670 (254) (282)

- ΕΛΛΗΝΙΚΑ ΠΕΤΡΕΛΑΙΑ - ΕΛΠΕ ΑΕ Δ/νων Σύμβουλος 15.260 (293)

- ΕΛΛΗΝΙΚΗ ΑΕΡΟΠΟΡΙΚΗ ΒΙΟΜΗΧΑΝΙΑ - ΕΑΒ ΑΕ Δ/νων Σύμβουλος 9.570 (184)

- ΕΛΛΗΝΙΚΑ ΤΟΥΡΙΣΤΙΚΑ ΑΚΙΝΗΤΑ ΑΕ Δ/νων Σύμβουλος 6.450 (124)

- ΟΑΕΔ - Διοικητής 7.340 (141)

- ΟΛΥΜΠΙΑΚΗ ΑΕΡΟΠΟΡΙΑ -Πρόεδρος & Δ.Σ. 8.800 (169)

- ΟΣΕ - Πρόεδρος & Δ.Σ. 10.960 (211)

Ανεξάρτητες Αρχές κλπ. (ενδεικτικά)

- Επιτροπή Κεφαλαιαγοράς (Πρόεδρος) 11.740 (226)

- Διαχειριστής Ελληνικού Συστήματος Μεταφοράς Ηλεκτρικής Ενέργειας ΑΕ Δ/νων Σύμβουλος 11.000 (212)

- ΡΑΘΕ- Πρόεδρος 6.450 (124)

- Εθνική Επιτροπή Τηλεπικοινωνιών & Ταχυδρομείων (ΕΕΤΤ) Πρόεδρος 10.270 (197)

Στελέχη Τραπεζών & Χρηματοπιστ. Οργανισμών

- Χρηματιστήριο Αθηνών Πρόεδρος 17.600 (338)

Αντιπρόεδροι 12.840 (247)

- Ταχυδρομικό Ταμιευτήριο (Πρόεδρος) 15.300 (294)

- ΕΘΝΙΚΗ ΤΡΑΠΕΖΑ Διοικητής 17.600 (338) Υποδιοικητές 14.500 (279)

- ΑΓΡΟΤΙΚΗ ΤΡΑΠΕΖΑ Διοικητής 14.670 (282) Υποδιοικητές 11.740 (225)

Στελέχη ΕΣΥ

- Πρόεδρος ΠΕΣΥ 5.850 (112)

- Διοικητής Μεγάλων Νοσοκ. Μονάδων 5.400 (104)

Επισημαίνεται, ότι πολλά από τα παραπάνω στελέχη του ευρύτερου Δημόσιου Τομέα έχουν πρόσθετες αποδοχές – αποζημιώσεις για τη συμμετοχή τους σε διάφορα Συμβούλια (Διοικητικά Συμβούλια συγγενών εταιριών κλπ).

Αρκετοί απ΄ αυτούς λαμβάνουν και επιπλέον αμοιβές με τη μορφή ετησίων BONUS, για την πραγματοποίηση των επιχειρηματικών στόχων κλπ. Είναι αξιοσημείωτο ότι: Ο Πρόεδρος-Διοικητής μεγάλης, υπό κρατικό έλεγχο, Τράπεζας συμμετέχει σε 11 Διοικητικά Συμβούλια συγγενών επιχειρήσεων και Οργανισμών ως Πρόεδρος. Δύο από τους Αντιπροέδρους της ίδιας Τράπεζας συμμετέχουν ο ένας σε 10 και ο άλλος σε 23 Διοικητικά Συμβούλια συγγενών εταιριών και φορέων (5 και 7 αντίστοιχα ως Πρόεδροι).

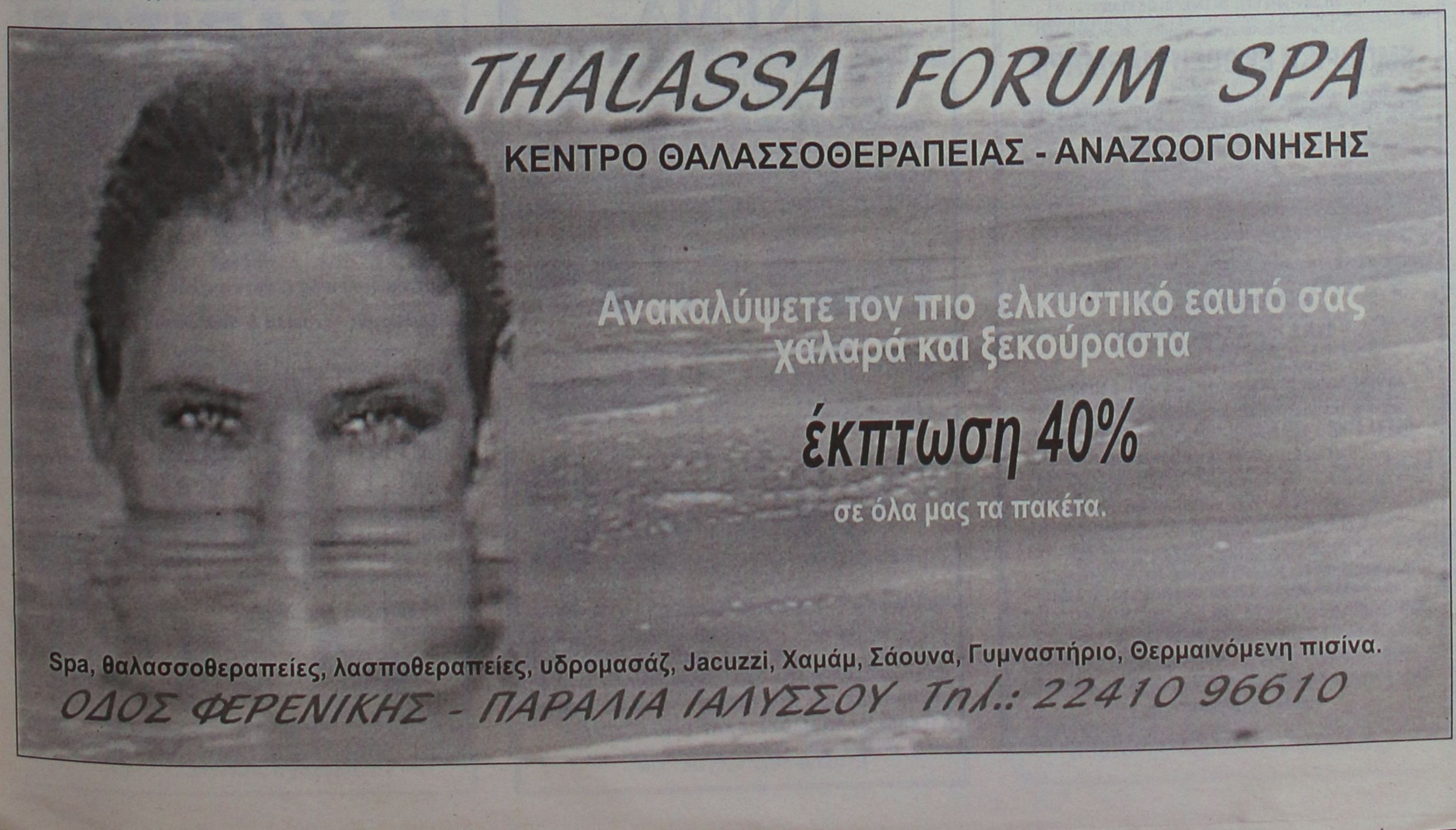

ΑΚΟΥΣΤΙΚΑ ΒΑΡΗΚΟΪΑΣ
Από 380 €




Μοναδική Ευκαιρία:
ΑΠΟΣΥΡΕΤΕ
ΤΟ ΠΑΛΙΟ ΣΑΣ ΑΚΟΥΣΤΙΚΟ
ΚΑΙ ΑΠΟΚΤΗΣΤΕ
ΕΝΑ ΣΥΓΧΡΟΝΟ ΜΕ ΚΕΡΔΟΣ
ΜΕΧΡΙ 400 €

ΚΕΝΤΡΟ
ΙΑΤΡΙΚΩΝ
ΒΟΗΘΗΜΑΤΩΝ
Εθνικής Αντιστάσεως 11 ( πρώην Αννης Μαρίας )
Τηλ: 2241020359 Κιν: 6936.70.60.21
Συμβάσεις με όλα τα ταμεία. - Ειδικές Τιμές για Ο.Γ.Α
Σε 6 άτοκες δόσεις χωρίς Πιστωτική Κάρτα

ΕΝΑΛΛΑΚΤΙΚΕΣ ΛΥΣΕΙΣ

# Ατομικά ή ομαδικά;



Γράφει η ΝΤΙΝΑ ΣΑΝΤΟΡΙΝΙΟΥ, Ειδική Σύμβουλος - εκπαιδεύτρια

Ζωή σημαίνει κίνηση, σημαίνει δράση. Είναι μια ασταμάτητη δραστηριότητα, μέσα στην οποία εμείς οι άνθρωποι υπάρχουμε και συμμετέχουμε. Είτε κάτι γίνεται συνειδητά είτε υποσυνείδητα, είτε για κάποιο σκοπό είτε τυχαία, ανήκει σ' αυτό το μηχανισμό της ζωής.

Ακόμη και αν κοιμόμαστε είναι κι αυτό μια κίνηση που κάναμε και διατηρούμε. Αλλά και η κάθε λέξη που εκφράζουμε, καθώς και η κάθε σκέψη που δημιουργούμε είναι μορφές δράσης. Η ποικιλία δεν υπάρχει μόνο στα είδη δραστηριοτήτων των ανθρώπων αλλά και στο πως γίνονται. Αν για παράδειγμα, εκτελούνται ατομικά ή ομαδικά.

Στην πράξη δεν φαίνεται να υπάρχουν κανόνες. Οι κανόνες φτιάχνονται ανάλογα με την προσωπικότητα του ατόμου, την χρονική στιγμή, τη διάθεση του και τη δυνατότητα επιλογής που έχει μπροστά του. Ένα μικρό παιδάκι για παράδειγμα, μπορεί να θέλει παρέα σε ότι κι αν κάνει, όπου κι αν βρίσκεται (ακόμη και στην τουαλέτα). Ενώ μια ηλικιωμένη γυναίκα, μπορεί να θέλει να τα κάνει όλα μόνη της ακόμη κι όταν έχει πραγματική ανάγκη βοήθειας. Κάποιοι μαθητές μπορεί να μελετούν πιο αποτελεσματικά μόνοι τους, ενώ κάποιοι άλλοι μπορεί να αποδίδουν καλύτερα εάν διαβάζουν με κάποιον άλλο. Κάποιος μπορεί να εργάζεται πιο αποτελεσματικά μόνος του, ενώ κάποιος άλλος όταν βρίσκεται μέσα σε μια ομάδα.

Υπάρχει βέβαια διαφορά μεταξύ του «μπορώ» και του «θέλω» να ενεργήσω σε ατομικό ή σε ομαδικό επίπεδο. Πολλές φορές μπορούμε αλλά δεν θέλουμε. Κι άλλες πάλι φορές που θέλουμε αλλά δεν μπορούμε. Και κάποιες άλλες φορές ίσως να θέλουμε, να μπορούμε αλλά να μην το ξέρουμε ότι μπορούμε.

Σε γενικές γραμμές – χωρίς να ξεχνάμε τις πολλές και ποικίλες εξαιρέσεις – υπάρχει μια δυναμική πίσω από την αύξηση του αριθμού των συμμετοχόντων σε μια συγκεκριμένη δραστηριότητα. Γι αυτό υποθέτω ότι έχουν δημιουργηθεί οι από αρχαιοτάτων χρόνων οργανωμένες κοινωνίες. Αυτό βασίζεται στους Νόμους της Φυσικής – αν δεν κάνω λάθος – που μας λένε ότι: η αύξηση του αριθμού μονάδων αυξάνει την δύναμη του συνόλου, αυξάνει την ανθεκτικότητα του, αυξάνει την αποδοτικότητα του, αυξάνει την διάρκεια του, αυξάνει την αποτελεσματικότητα του, αυξάνει την επιρροή του, αυξάνει τη δυνατότητα επικράτησης , βιωσιμότητας και κυριαρχίας του.

Η επιτυχία όμως της ομάδας εξαρτάται κι από κάποιους άλλους σημαντικούς παράγοντες που βασίζονται στο είδος και σκοπό της ομάδας. Η δυναμικότητα, η καταλληλότητα, η πολυμορφία , η ελαστικότητα, η συμμετοχικότητα της μονάδας, καθώς και το μέγεθος της πίστης της και της ταύτισης της με την ομάδα, θα προκαθορίσουν και την ποιότητα της ομάδας αυτής.

Η ομοιομορφία ως ένα βαθμό είναι απαραίτητη, αλλά επίσης αναγκαία είναι και η διαφοροποίηση για την ολοκλήρωση, εξέλιξη, ανάπτυξη και πρόοδο της ομάδας. Μέσα στην ομάδα οι αδύναμοι ή μειονεκτούντες, βοηθιούνται στο να προχωρήσουν κι αυτοί μπροστά, ενώ στους δυνατούς ή πλεονεκτούντες δίνεται η ευκαιρία να προσφέρουν κοινωνική υπηρεσία εκμεταλλευόμενοι αυτή τους τη θέση.

Επίσης, μέσα σε μια ομάδα, δίνεται η δυνατότητα να επιτευχθούν πράγματα πιο γρήγορα, πιο αποτελεσματικά, πιο δημιουργικά, αφού υπάρχει δυνατότητα χρησιμοποίησης όχι μόνο περισσότερων ατόμων, αλλά και περισσοτέρων ταλέντων, γνώσεων και εμπειριών. Γι αυτό και μέσα στην ομάδα, το άτομο έχει περισσότερες πιθανότητες να βρει στήριξη, να λάβει έπαινο, να μοιραστεί εμπειρίες, να προσφέρει αυτά που έχει να δώσει, αλλά και να διδαχθεί πράγματα χρήσιμα για την προσωπική, επαγγελματική και κοινωνική του εξέλιξη.

Αυτό που πρέπει να προσέξουμε είναι να μην γίνουμε δέσμιοι ή υποχείρια της όποιας ομάδας, αποδεχόμενοι τις προσταγές της όποιες κι αν είναι αυτές. Θα πρέπει να έχουμε μπροστά μας πάντα το αναφαίρετο δικαίωμα μας να αμφισβητούμε, να διαφωνούμε, να αντιδρούμε, κι αν χρειαστεί να αποχωρούμε εάν και εφόσον κρίνουμε ότι είναι απαραίτητο για μας ή/και για την ομάδα. Γι αυτό δεν θα πρέπει να κάνουμε την συμμετοχή μας σε μια ομάδα αυτοσκοπό. Γιατί θα πρέπει επίσης να δούμε ότι όλα τα πράγματα δεν γίνονται – ή δεν θα πρέπει να γίνονται – σε ομαδικό επίπεδο. Ο άνθρωπος έχει αναγκη να κάνει και κάποια πράγματα μόνος του, χωρίς τη συμμετοχή ή τη βοήθεια κάποιου άλλου. Έχει ανάγκη όχι μόνο να δοκιμάσει τις δυνάμεις του, αλλά και να αναπτύξει την ανεξαρτησία του, την ελευθερία του, επικεντρωμένος στον εαυτό του προς επίτευξη κάποιου στόχου.

Το να μην επιθυμούμε την παρουσία των άλλων στη ζωή μας, ή από την άλλη, να μην μπορούμε καθόλου χωρίς την παρουσία των άλλων στην ζωή μας είναι δύο ακραίες καταστάσεις που δεν οφελούν τον άνθρωπο και υποδηλώνουν λανθασμένη αντίληψη ζωής. Το άτομο αφού πειραματεί για το σε ποια πράγματα πρέπει να λειτουργεί με την ατομικότητα του και σε ποια με ομαδική αντίληψη, πρέπει να κάνει τις επιλογές του κρατώντας απαραίτητες γι αυτόν ισορροπίες. Το ποιος είναι ο καλύτερος δυνατόν συνδυασμός ατομικότητας και ομαδικότητας , είναι –δυστυχώς – κάτι που μπορεί να μας το δείξει μόνο η πράξη.

Pellos Travel

ΠΟΙΟΤΗΤΑ - ΟΡΓΑΝΩΣΗ - ΕΓΓΥΗΣΗ

ΕΚΔΡΟΜΗ ΣΤΗ ΜΕΓΑΛΟΧΑΡΗ ΠΑΝΑΓΙΑ ΤΗΣ ΤΗΝΟΥ ΚΑΙ ΑΓΙΟ ΕΦΡΑΙΜ
11/3/2004-14/3/2004
ΤΙΜΗ: 189 ευρώ
ΑΝΑΧΩΡΗΣΗ 19-2-2004 ΣΤΙΣ 20:00 ΜΕ BLUE STAR
ΕΠΙΣΤΡΟΦΗ ΣΤΙΣ 22-2-2004 ΣΤΙΣ 12:00 ΜΕ BLUE STAR
ΠΕΡΙΛΑΜΒΑΝΟΝΤΑΙ: 1. Εισιτήρια Ρόδος –ΣΥΡΟΣ-ΤΗΝΟΣ-ΠΕΙΡΑΙΑΣ-Ρόδος σε Γ θέση 2. Περιηγήσεις εκδρομές 3. Μεταφορές με κλιματιζόμενα πούλμαν . 4. Ξ/Δ με πρωινό 5. Συνοδός γραφείου. 6. Ταξιδιωτική ασφάλεια 7. ΦΠΑ

ΠΑΣΧΑ ΣΤΗΝ ΚΩΝΣΤΑΝΤΙΝΟΥΠΟΛΗ-ΠΡΙΓΚΗΠΟΝΝΗΣΑ
ΡΟΔΟΣ-ΜΑΡΜΑΡΙΣ-ΕΦΕΣΣΟΣ-ΠΡΟΥΣΑ-ΑΠΟΛΛΩΝΙΑ-BANDIRMA-ΚΩΝΣΤΑΝΤΙΝΟΥΠΟΛΗ-ΜΑΡΜΑΡΙΣ-ΡΟΔΟΣ
ΠΕΝΘΗΜΕΡΗ ΕΚΔΡΟΜΗ 20/02/04-24/02/04
ΤΙΜΗ: 265 ευρώ
ΠΕΡΙΛΑΜΒΑΝΟΝΤΑΙ: 1. Εισιτήρια Ρόδος -Μαρμαρίς –Ρόδος ΜΕ ΚΑΤΑΜΑΡΑΝ 2.Ξεναγήσεις, εκδρομές , μεταφορές με κλιματιζόμενα πούλμαν. 3.Ξ/Δ με πρωινό και φαγητό 4*** *αστέρων. 4. Συνοδός γραφείου ΚΑΙ Ταξιδιωτική ασφάλεια. 5.. ΦΟΡΟΙ ΕΙΣΟΔΟΥ ΚΑΙ ΕΞΟΔΟΥ, ΦΠΑ
ΔΕΝ ΠΕΡΙΛΑΜΒΑΝΟΝΤΑΙ : Αρχαιολογικοί χώροι, εισιτήρια πλοίων Bandirma ή Yalova – Κωνσταντινούπολη - Yalova, εισιτήρια της χρουαζιέρας στα Πριγκηπόννησα, ΒΟΣΠΟΡΟ, δισκέδαση oriental show.

4ΗΜΕΡΗ ΕΚΔΡΟΜΗ
ΜΕΤΕΩΡΑ-ΑΓΙΟΣ ΙΩΑΝΝΗΣ Ο ΡΩΣΣΟΣ-ΑΓΙΟΣ ΕΦΡΑΙΜ
25/3/04-28/3/04
ΑΝΑΧΩΡΗΣΗ ΑΠΟ ΡΟΔΟ 25/3 ΣΤΙΣ 18:00 ΜΕ "ΑΝΘΗ ΜΑΡΙΝΑ"
ΕΠΙΣΤΡΟΦΗ ΣΤΙΣ 28/3 ΜΕ "BLUE STAR"
ΠΕΡΙΛΑΜΒΑΝΟΝΤΑΙ: ΔΙΑΜΟΝΗ ΣΕ ΞΕΝΟΔΟΧΕΙΑ ΜΕ ΠΡΩΙΝΟ, ΕΙΣΙΤΗΡΙΑ ΠΛΟΙΩΝ ΣΕ Γ' ΘΕΣΗ, ΕΚΔΡΟΜΕΣ-ΠΕΡΙΗΓΗΣΕΙΣ, ΣΥΝΟΔΟΣ ΓΡΑΦΕΙΟΥ, ΦΠΑ

ΕΜΠΟΡΙΚΗ ΕΚΘΕΣΗ ΜΑΡΜΑΡΙΣ
11/3/04-14/3/04
ΠΕΡΙΛΑΜΒΑΝΟΝΤΑΙ: ΕΙΣΙΤΗΡΙΑ ΡΟΔΟΣ-ΜΑΡΜΑΡΙΣ-ΡΟΔΟΣ ΜΕ ΚΑΤΑΜΑΡΑΝ, ΞΕΝΑΓΗΣΕΙΣ, ΜΕΤΑΦΟΡΕΣ ΜΕ ΚΛΙΜΑΤΙΖΟΜΕΝΑ ΠΟΥΛΜΑΝ, Ξ/Δ ΜΕ ΠΡΩΙΝΟ ΚΑΙ ΦΑΓΗΤΟ 3 ΚΑΙ 4**** ΑΣΤΕΡΩΝ, ΣΥΝΟΔΟΣ ΓΡΑΦΕΙΟΥ, ΤΑΞΙΔΩΤΙΚΗ ΑΣΦΑΛΕΙΑ, ΦΟΡΟΙ ΕΙΣΟΔΟΥ ΚΑΙ ΕΞΟΔΟΥ, ΕΚΔΡΟΜΗ ΣΤΗΝ ΕΦΕΣΟ

4ΗΜΕΡΗ ΕΚΔΡΟΜΗ ΣΤΗΝ ΚΡΗΤΗ
25/3/2004-28/3/2004
ΑΝΑΧΩΡΗΣΗ 25/3 ΣΤΙΣ 4:30 ΤΟ ΠΡΩΙ ΜΕ "ΠΕΡΑΠΕΤΡΑ" ΕΠΙΣΤΡΟΦΗ ΣΤΙΣ 28/3 ΤΟ ΠΡΩΙ
ΠΕΡΙΛΑΜΒΑΝΟΝΤΑΙ: ΔΙΑΜΟΝΗ ΣΕ ΞΕΝΟΔΟΧΕΙΑ ΜΕ ΠΡΩΙΝΟ, ΕΙΣΙΤΗΡΙΑ ΠΛΟΙΩΝ ΣΕ Γ' ΘΕΣΗ, ΕΚΔΡΟΜΕΣ-ΠΕΡΙΗΓΗΣΕΙΣ, ΣΥΝΟΔΟΣ ΓΡΑΦΕΙΟΥ, ΦΠΑ

3ΗΜΕΡΗ ΕΚΔΡΟΜΗ ΣΤΗΝ ΜΥΤΙΛΗΝΗ
25/3/04-27/3/04
ΠΕΡΙΛΑΜΒΑΝΟΝΤΑΙ: ΔΙΑΜΟΝΗ ΣΕ ΞΕΝΟΔΟΧΕΙΑ ΜΕ ΠΡΩΙΝΟ, ΑΕΡΟΠΟΡΙΚΑ ΕΙΣΙΤΗΡΙΑ, ΕΚΔΡΟΜΕΣ-ΠΕΡΙΗΓΗΣΕΙΣ, ΣΥΝΟΔΟΣ ΓΡΑΦΕΙΟΥ, ΦΠΑ

ΕΚΔΡΟΜΕΣ ΑΠΡΙΛΙΟΥ

ΠΑΣΧΑ ΣΤΗΝ ΙΤΑΛΙΑ
8/4/2004-13/4/2004
ΡΩΜΗ-ΦΛΩΡΕΝΤΙΑ-ΠΙΖΑ-ΒΕΝΕΤΙΑ
6ΗΜΕΡΗ ΑΕΡΟΠΟΡΙΚΗ ΕΚΔΡΟΜΗ ΑΠΕΥΘΕΙΑΣ ΑΠΟ ΡΟΔΟ
ΠΕΡΙΛΑΜΒΑΝΟΝΤΑΙ: ΔΙΑΜΟΝΗ ΣΕ ΞΕΝΟΔΟΧΕΙΑ 4 ΑΣΤΕΡΩΝ ΜΕ ΗΜΙΔΙΑΤΡΟΦΗ, ΑΕΡΟΠΟΡΙΚΑ ΕΙΣΙΤΗΡΙΑ, ΞΕΝΑΓΗΣΕΙΣ, ΠΕΡΙΗΓΗΣΕΙΣ, ΣΥΝΟΔΟΣ ΓΡΑΦΕΙΟΥ, ΦΠΑ

ΠΑΣΧΑ ΣΤΗΝ ΘΕΣΣΑΛΟΝΙΚΗ-ΧΑΛΚΙΔΙΚΗ (PORTO CARRAS)
8/4/2004-12/4/2004 ΚΑΙ 9/4/2004-12/4/2004
ΠΕΡΙΛΑΜΒΑΝΟΝΤΑΙ: ΔΙΑΜΟΝΗ ΣΕ ΞΕΝΟΔΟΧΕΙΟ ΣΤΟ PORTO CARRAS ΜΕ ΗΜΙΔΙΑΤΡΟΦΗ, ΑΕΡΟΠΟΡΙΚΑ ΕΙΣΙΤΗΡΙΑ, ΜΕΤΑΦΟΡΕΣ, ΕΚΔΡΟΜΗ ΣΤΗΝ ΘΕΣ/ΚΗ, ΕΚΔΡΟΜΗ ΣΤΟ ΠΡΩΤΟ ΠΟΔΙ ΤΗΣ ΧΑΛΚΙΔΙΚΗΣ, ΕΚΔΡΟΜΗ ΣΤΟΝ ΟΛΥΜΠΟ, ΠΑΣΧΑΛΙΝΟ ΓΛΕΝΤΙ ΣΤΟ ΞΕΝΟΔΟΧΕΙΟ, ΠΕΡΙΗΓΗΣΕΙΣ, ΣΥΝΟΔΟΣ ΓΡΑΦΕΙΟΥ, ΦΠΑ
ΔΥΝΑΤΟΤΗΤΑ ΜΟΝΟ ΑΕΡΟΠΟΡΙΚΟΥ ΕΙΣΙΤΗΡΙΟΥ
8/4 ΑΝΑΧ. 22:00 ΡΟΔΟ-ΘΕΣ/ΚΗ 60 ΕΥΡΩ+ΦΟΡΟΙ ΑΕΡΟΔΡΟΜΙΟΥ
9/4 ΑΝΑΧ. 08:15 ΡΟΔΟ-ΘΕΣ/ΚΗ 60 ΕΥΡΩ+ΦΟΡΟΙ ΑΕΡΟΔΡΟΜΙΟΥ
12/4 ΑΝΑΧ. 15:15 ΡΟΔΟ-ΘΕΣ/ΚΗ 60 ΕΥΡΩ+ΦΟΡΟΙ ΑΕΡΟΔΡΟΜΙΟΥ
12/4 ΑΝΑΧ. 23:00 ΡΟΔΟ-ΘΕΣ/ΚΗ 60 ΕΥΡΩ+ΦΟΡΟΙ ΑΕΡΟΔΡΟΜΙΟΥ
Επίσης δυνατότητα διαμονής σε ξενοδοχείο της Θεσ/νης ανεξάρτητα από το ανωτέρω πρόγραμμα.
ΟΛΕΣ ΤΙΣ ΕΚΔΡΟΜΕΣ ΣΥΝΟΔΕΥΕΙ Ο ΚΥΡΙΟΣ Α. ΠΑΠΑΣΑΒΒΑΣ
ΑΕΡΟΠΟΡΙΚΑ ΕΙΣΙΤΗΡΙΑ ΓΙΑ ΟΛΟ ΤΟΝ ΚΟΣΜΟ ΜΕ ΟΑ ΚΑΙ AEGEAN
Για περισσότερες πληροφορίες, κρατήσεις και αναλυτικά προγράμματα στο ταξιδιωτικό γραφείο της γειτονιάς σας.
Pellos Travel: ΛΕΩΦΟΡΟΣ ΚΑΛΛΙΘΕΑΣ ΦΑΛΗΡΑΚΙ-ΤΗΛ 2241087615, 2241086298, FAX 2241087616-e-mail: pellostravel@hellasnet.gr

INEMA
ΙΑΤΡΙΚΟΣ & ΝΟΣΟΚΟΜΕΙΑΚΟΣ ΕΞΟΠΛΙΣΜΟΣ
15 ΧΡΟΝΙΑ ΕΜΠΕΙΡΙΑΣ από το 1988
ΕΙΜΑΣΤΕ ΟΙ ΜΕΓΑΛΥΤΕΡΟΙ ΠΡΟΜΗΘΕΥΤΕΣ ΙΑΤΡΙΚΟΥ - ΟΡΘΟΠΕΔΙΚΟΥ ΚΑΙ ΝΟΣΟΚΟΜΕΙΑΚΟΥ ΥΛΙΚΟΥ ΣΤΗ ΔΩΔΕΚΑΝΗΣΟ ΕΜΠΙΣΤΕΥΘΕΙΤΕ ΜΑΣ!!!
ΠΙΣΤΟΠΟΙΗΣΗ ΠΟΙΟΤΗΤΑΣ ISO90002 EN4600 E3/833
ΛΕΜΕΣΣΟΥ 2 ΡΟΔΟΣ - ΤΗΛ. 2241032238- FAX 2241028484

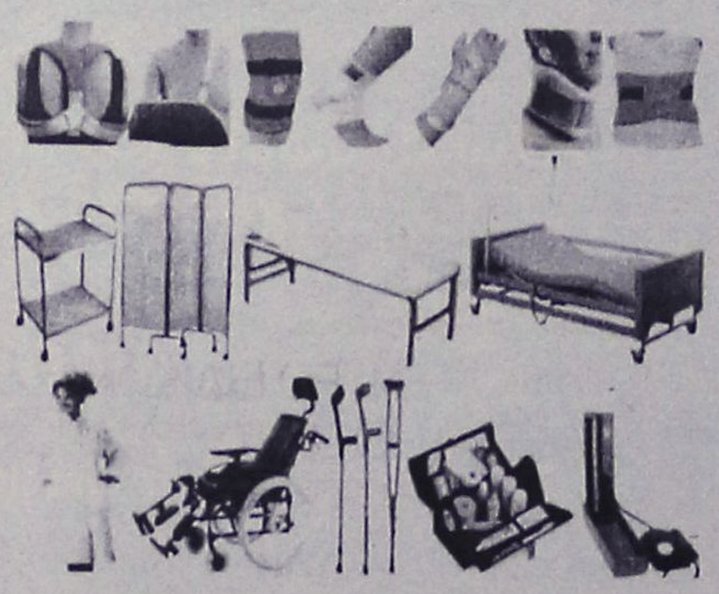

ΑΝΑΠΗΡΙΚΑ ΚΑΡΟΤΣΙΑ - ΒΑΔΙΣΤΙΚΑ ΒΟΗΘΗΜΑΤΑ - ΟΡΘΟΠΕΔΙΚΑ ΕΙΔΗ-ΜΠΛΟΥΖΕΣ ΙΑΤΡΙΚΕΣ ΚΑΛΤΣΕΣ ΦΛΕΒΙΤΙΔΑΣ-ΠΕΛΜΑΤΑ-ΟΡΘΟΠΕΔΙΚΑ ΜΑΞΙΛΑΡΙΑ-ΚΡΕΒΑΤΙΑ ΝΟΣΟΚΟΜΕΙΑΚΑ - ΙΑΤΡΙΚΟΣ ΕΞΟΠΛΙΣΜΟΣ ΚΑΙ ΑΝΑΛΩΣΙΜΑ - ΟΡΓΑΝΑ ΧΗΜΕΙΟΥ ΚΑΙ ΚΑΘΕ ΑΛΛΟ ΕΙΔΟΣ ΓΙΑ ΚΑΤ' ΟΙΚΟ ΝΟΣΗΛΕΙΑ.

ΟΡΘΟΠΕΔΙΚΑ - ΙΑΤΡΙΚΑ
ΧΑΡΙΤΟΣ



Ορθοπεδικά είδη & κατασκευές
Εξοπλισμός Ιατρείου & αναλώσιμα
Είδη νοσηλείας κατ' οίκον & μηχανήματα οξυγονοθεραπείας
Ακουστικά Βαρηκοΐας
ΕΛΕΥΘ. ΒΕΝΙΖΕΛΟΥ 6 (Δίπλα στη Ροδιακή Έπαυλη) - ΡΟΔΟΣ
Τηλ.: 22410 24112 Fax: 22410 75969 e-mail: orken@rho.forthnet.gr

# Πάντα με υγείαν...

## Πότε ένα παιδί έχει πρόβλημα

**Γ' ΜΕΡΟΣ**

- Σ' αυτό το συμπέρασμα μπορεί να φτάσουν οι ίδιοι, εν καιρώ, όταν τους ακούμε προσεχτικά και τους στηρίζουμε.
- Συγκεντρωνόμαστε στη θετική επικοινωνία και σχέση μαζί τους, ώστε να νιώθουν άνετα να ζητούν τη βοήθειά μας ή την παρέμβασή μας όταν τη χρειάζονται.
- Διατηρούμε οργάνωση, σταθερότητα και προβλεψιμότητα στην οικογενειακή μας ζωή.
- Ενθαρρύνουμε τη συμμετοχή σε δραστηριότητες αθλητικές, καλλιτεχνικές, κοινωνικές και πολιτιστικές, που να τους δίνουν χαρά και ικανοποίηση.
- Δίνουμε το καλό παράδειγμα ως γονείς, στην αντιμετώπιση των δυσκολιών στη ζωή μας και στην αποτελεσματική διαχείριση του στρες.
- Τους διδάσκουμε (καλύτερα ακόμη από την παιδική ηλικία) ασφαλείς τρόπους εκδήλωσης του θυμού τους καθώς και τρόπους χαλάρωσης.
- Εξωσχολική βοήθεια για τη βελτίωση σχολικών επιδόσεων.

Είναι πολύ σημαντικό να βοηθάμε τους νέους να αντιμετωπίζουν το στρες τους και να βρίσκουν υγιείς διεξόδους στα προβλήματά τους, γιατί είναι πολύ εύκολη η κατάληξη στα ναρκωτικά, στο αλκοόλ, στην κατάθλιψη ή σε άλλες αυτοκαταστροφικές συμπεριφορές.

(Πηγη: Εφημερίδα "Ελευθεροτυπία")

### Η αλήθεια, αντίδοτο στον πόνο των παιδιών

**Θρηνούν τα παιδιά για τα τραγικά συμβάντα στην οικογένεια, όπως είναι ο θάνατος, και πώς;**

**Πώς πρέπει να ενημερωθεί ένα παιδί για να αντιμετωπίσει ψυχολογικά τις άσχημες αυτές καταστάσεις;**

**Οι ειδικοί αναφέρθηκαν στις αντιδράσεις του παιδιού στο θρήνο. Αυτές είναι:**

- **Η θλίψη, τα ξεσπάσματα θυμού ή κλάματος.**
- **Η εκδήλωση διαφόρων φόβων (όπως είναι ο φόβος αποχωρισμού από τα αγαπημένα πρόσωπα, ο φόβος για το σκοτάδι).**
- **Οι αλλαγές στη συμπεριφορά (απομόνωση, εσωστρέφεια, επιθετικότητα, μείωση της απόδοσης στο σχολείο, ριψοκίνδυνη συμπεριφορά κ.λπ.).**
- **Το πισωγύρισμα σε συμπεριφορές προηγούμενων σταδίων ανάπτυξης (όπως είναι η πιπίλα, η ενούρηση, η εξάρτηση από τους ενηλίκους).**
- **Τα σωματικά συμπτώματα (πονοκέφαλοι, στομαχικές διαταραχές, αναπνευστικά προβλήματα, έξαρση αλλεργιών κ.λπ.).**

**Ως αντίδοτο στα ανωτέρω συμπτώματα οι ειδικοί σύστησαν να λέγεται στα παιδιά η αλήθεια, διότι η παροχή ψεύτικων πληροφοριών αντί να τα προστατεύει τους δημιουργεί περισσότερα προβλήματα.**


**ΙΑΤΡΙΚΗ ΑΝΑΚΟΙΝΩΣΗ**

Ο **ΟΔΟΝΤΙΑΤΡΟΣ**

**ΜΗΝΑΣ Γ. ΜΑΛΛΙΑΡΑΚΗΣ**

***πτυχιούχος Α.Π. Θεσσαλονίκης***

**ΔΕΧΕΤΑΙ:**

Δευτέρα-Παρασκευή 09.00-13.30 και 17.30-21.00,
Σάββατο 10.00-13.30

**Μ. Κωνσταντίνου 18β, 2ος όροφος**
**τηλ. 2241034306, κιν. 6972185643**

Κέντρο Συμβουλευτικής & Αξιολόγησης Προσωπικότητας Παιδιών & Ενηλίκων

**ΠΑΠΑΓΕΩΡΓΙΟΥ ΘΑΝΟΣ**

Ψυχολόγος – Ψυχοθεραπευτής

**ΠΑΝΕΠΙΣΤΗΜΙΟΥ ΑΘΗΝΩΝ**

- **Διερεύνηση Προσωπικότητας (Προφίλ- Δεξιότητες-Αδυναμίες)**
- **Δείκτης Νοημοσύνης Παιδιών και Ενηλίκων**
- **Μαθησιακές Δυσκολίες και Δυσλεξία**
- **Θεραπευτική Αντιμετώπιση Φοβιών-Ειδικών Φοβιών, Κατάθλιψης, Διαταραχής πανικού, Ψυχοσωματικών προβλημάτων, Τραυματικών γεγονότων ζωής (πένθος, χωρισμός, σχολική αποτυχία), Συναισθηματικών διαταραχών, Διαταραχών Διατροφής (βουλιμία-ανορεξία).**
- **Αντιμετώπιση προβλημάτων συμπεριφοράς παιδιών σε σχολείο-σπίτι**
- **Ανάπτυξη Κοινωνικών Δεξιοτήτων**
- **Βελτίωση Σχέσεων-Πρόγραμμα Ελέγχου Συγκρούσεων**
- **Βελτίωση Αυτοεκτίμησης-Αυτοεικόνας**
- **Συμβουλευτική Οικογένιας & Ζεύγους**

Κ. Παλαιολόγου 105 - Ρόδος
Τηλ:22410 78668- Κιν: 6947371250 - Μόνο με Ραντεβού

PROART

**ΚΕΝΤΡΟ ΥΠΟΣΤΗΡΙΞΗΣ ΨΥΧΟΛΟΓΙΚΩΝ ΠΡΟΒΛΗΜΑΤΩΝ**

**ΣΙΑΓΚΑ ΚΩΝΣΤΑΝΤΙΝΑ**
**ΨΥΧΟΛΟΓΟΣ**
Απόφοιτος Αριστοτελείου Πανεπιστημίου Θεσσαλονίκης
**τηλ. 6936261736**

**ΚΥΠΡΙΩΤΗ ΑΛΕΞΙΑ**
**ΨΥΧΟΛΟΓΟΣ ΨΥΧΟΛΟΓΟΣ ΥΓΕΙΑΣ**
Απόφοιτος Πανεπιστημίου Κρήτης, MSC Surrey University of England
**τηλ. 6944717520**

**Δέχονται κατόπιν ραντεβού**
**Στεφ. Καζούλη 18-1ος όροφος**
**τηλ. 2241022102**

**ΝΤΟΡΑ ΚΩΝΣΤΑΝΤΙΝΟΠΟΥΛΟΥ**
**ΨΥΧΟΛΟΓΟΣ**

***Πτυχιούχος του Πανεπιστημίου της Καλιφόρνιας-Λος Αντζελες (UCLA)-Μεταπτυχιακές σπουδές στο Pepperdine University-Malibu California.***

✓ Αμεση ψυχολογική υποστήριξη και επαγγελματική φροντίδα από έμπειρη Ψυχολόγο και Οικογενειακή Σύμβουλο.

✓ Η σωστή θεραπευτική σχέση μπορεί να επιφέρει ρεαλιστικές λύσεις για πραγματικά προβλήματα σε θέματα: μοναξιάς, μελαγχολίας, στρες, ανυπομονησίας, φοβίας, εθισμού, οικογενειακών σχέσεων, διαζυγίου, κακομεταχείρισης, συναισθηματικών δυσκολιών, αυτοπεποίθησης, ανασφάλειες, μεταβατικά στάδια ζωής, βουλιμίας, ανορεξίας, απώλειας, πένθους.

**Τηλεφωνείστε στα τηλέφωνα:**
**(22410)35163 και 6944/980550**
**για ραντεβού και άμεση εξυπηρέτηση.**
**Διεύθυνση: Καρίας 1 • Περιοχή Ροδίνι – Ρόδος**

**ΙΑΤΡΙΚΗ ΑΝΑΚΟΙΝΩΣΗ**

Ο ιατρός

**ΙΩΑΝΝΗΣ Κ. ΓΕΩΡΓΙΟΥ**

**ΕΙΔΙΚΟΣ ΠΑΘΟΛΟΓΟΣ**

**Δέχεται:**

καθημερινά Δευτέρα έως και Παρασκευή 09.00-13.00 και 17.30-20.30
(Τετάρτη απόγευμα κλειστά)

**ΣΤΕΦ. ΚΑΖΟΥΛΗ 18-ΡΟΔΟΣ**
**ΤΗΛ. ΙΑΤΡ.: 2241026526, ΚΙΝ. 6974588535**

***Εργαστήριο Κλινικής Ψυχολογίας***

**ΧΡΙΣΤΙΝΑ ΣΑΒΒΑΚΗ-ΓΚΡΑΝΖΑΝ**

**Κλινική Ψυχολόγος-Ψυχοπαθολόγος (DESS)**

- Πτυχιούχος του Πανεπιστημίου Nancy Γαλλίας
- Μεταπτυχιακή ειδίκευση (DESS) στην Κλινική Ψυχολογία Ενηλίκου, Εφήβου και Παιδιού στο Πανεπιστήμιο Reims Γαλλίας

**Για τον ενήλικο**
- Ψυχοδιαγνωστική
- Ψυχολογική υποστήριξη
- Ατομική και οικογενειακή συνέντευξη
- Ψυχοθεραπεία αναλυτικής εμπνεύσεως

**Για το παιδί**
- Αξιολόγηση προσωπικότητας (τεστ νοημοσύνης, προβολής)
- Διάγνωση μαθησιακών δυσκολιών και συμπεριφορικών διαταραχών
- Συμβουλευτική επαγγελματικού προσανατολισμού
- Ψυχοθεραπεία μέσω παιχνιδιού και εικαστικών

Δέχεται με ραντεβού
**Εθνικής Αντίστασης 15**
**Τηλ.: 77350-Κιν. 6937684251**

**ΚΕΝΤΡΟ ΕΙΔΙΚΩΝ ΘΕΡΑΠΕΙΩΝ ΤΟΥ ΠΑΙΔΙΟΥ ΔΩΔΕΚΑΝΗΣΟΥ**

**ΚΩΝ/ΝΟΣ ΜΠΑΔΑΝΗΣ - ΣΟΥΖΗ ΓΕΩΡΓΙΛΟΠΟΥΛΟΥ**

ΕΡΓΟΘΕΡΑΠΕΥΤΗΣ ΠΤΥΧΙΟΥΧΟΣ ΜΕΘΟΔΟΥ BOBATH N.D.T
ΜΕΘΟΔΟΣ PORTAGE
ΑΙΣΘΗΤΗΡΙΑΚΗΣ ΟΛΟΚΛΗΡΩΣΗΣ (S.I.)
ΜΕΤΕΚΠΑΙΔΕΥΣΗ ΣΤΙΣ ΝΕΥΡΟΛΟΓΙΚΕΣ ΚΑΙ ΚΙΝΗΤΙΚΕΣ ΔΙΑΤΑΡΑΧΕΣ

ΛΟΓΟΠΑΘΟΛΟΓΟΣ ΜΕΤΑΠΤΥΧΙΑΚΟ ΑΚΟΥΟΛΟΓΙΑΣ

***Αποστόλου Παύλου 84, Ρόδος 85100, τηλ. / fax (22410)60999/60579***

**ΜΑΡΙΑ ΣΑΝΤΟΡΙΝΙΟΥ**

***ΚΛΙΝΙΚΗ ΨΥΧΟΛΟΓΟΣ-ΨΥΧΟΛΟΓΟΣ ΤΩΝ ΚΟΙΝΩΝΙΚΩΝ ΟΜΑΔΩΝ***

**Πτυχιούχος Κρατικού Πανεπιστημίου της Ρώμης «La Sapienza».**

— Κλινική διάγνωση ψυχοπαθολογίας παιδιού, εφήβου και ενηλίκου.
— Ατομική και οικογενειακή ψυχολογική υποστήριξη και θεραπεία κατάθλιψης, φοβίας, κρίσης πανικού, μετατραυματικού στρες (διαζύγιο, πένθος, χωρισμός, αποτυχία, ασθένεια), βουλιμίας, ανορεξίας, διαταραχών προσωπικότητας, έλλειψη αυτοεκτίμησης, εθισμού, κακοποίησης.
— Ψυχολογική φροντίδα και προετοιμασία ανύπαντρης εγκύου και ζευγαριών, στην απόκτηση πρώτου παιδιού.

**Επίσκεψη μόνο με ραντεβού.**

**Τηλέφωνα: 22410 28851 και 6946252407**
**Λάρνακας 4 (Εθν. Αντιστάσεως)**

MULTI • CINEMA
ODEON
METROPOL

Ενημερωθείτε στο Internet...www.RodosVitrina.gr/Metropol.htm

Εβδομ. Πρόγραμμα... 27/02/2004 - 04/03/2004



ΤΑ ΠΑΘΗ ΤΟΥ ΧΡΙΣΤΟΥ
THE PASSION OF THE CHRIST

Η υπερπαραγωγή του **ΜΕΛ ΓΚΙΜΠΣΟΝ**, που έχει σηζητηθεί ακόμη και πριν την προβολή της. Αποτελεί την πιο ρεαλιστική απεικόνιση των τελευταίων ωρών της ζωής του Χριστού στη γη.

**Σε 1η Παγκόσμια Προβολή**

ΚΑΤΑΛΛΗΛΟ
**ΑΙΘΟΥΣΑ 1**
ΩΡΕΣ ΕΝΑΡΞΗΣ
SHOW TIMES
17:00 • 19:45 • 22:20

Πρωταγωνιστούν:
Τζιμ Καβίζελ "Ο Κόμης Μόντε Κρίστο",
Μόνικα Μπελλούτσι, Μάγια Μόργκενστερν



21 ΓΡΑΜΜΑΡΙΑ
21 Grams

Η κορυφαία ταινία της χρονίας.
Συγκινητική και παιγμένη με πάθος!

Πόσο ζυγίζει η ενοχή; Πόσο ζυγίζει η εκδίκηση; Πόσο ζυγίζει η αγάπη;

Υποψήφια για 2 βραβεία ΟΣΚΑΡ

ΑΚΑΤΑΛΛΗΛΟ
**ΑΙΘΟΥΣΑ 2**
ΩΡΕΣ ΕΝΑΡΞΗΣ
SHOW TIMES
20:00 • 22:30

Πρωταγωνιστούν:
Σον Πεν, Μπενίσιο Ντελ Τόρο,
Νάομι Γουάτς



P20

Μετά την μεγάλη επιτυχία "Φοβού τους Έλληνες", ο Λάκης Λαζόπουλος επιστρέφει με μια ξεκαρδιστική και απρόσμενη κωμωδία!

**Σε 1η Πανελλήνια Προβολή**

Μπορείς Ξανά!

ΚΑΤΑΛΛΗΛΟ
**ΑΙΘΟΥΣΑ 3**
ΩΡΕΣ ΕΝΑΡΞΗΣ
SHOW TIMES
20:15 • 22:40

Πρωταγωνιστούν:
Λάκης Λαζόπουλος, Τάνια Τρύπη,
Βασίλης Χαραλαμπόπουλος



Φαντάσματα της Αβύσσου

Ο πολυβραβευμένος με ΟΣΚΑΡ Τζέιμς Κάμερον (σκηνοθέτης της ταινίας «ΤΙΤΑΝΙΚΟΣ»), μας προσκαλεί σε ένα τρισδιάστατο ταξίδι, τέσσερις χιλιάδες μέτρα κάτω από την επιφάνεια της θάλασσας.

Η ταινία θα προβληθεί σε ειδική ΟΘΟΝΗ 3D IMAX με ειδικό φακό. Μία πρωτόγνωρη κινηματογραφική εμπειρία για το κοινό της Ρόδου!

ΚΑΤΑΛΛΗΛΟ
**ΑΙΘΟΥΣΑ 2**
ΩΡΕΣ ΕΝΑΡΞΗΣ
SHOW TIMES
16:15 • 17:30 • 18:45



BIG FISH

Μια ζεστή, ανθρώπινη ταινία που θα πρωταγωνιστήσει στα βραβεία ΟΣΚΑΡ του 2004!

*Μια περιπέτεια μεγάλη όσο και η ίδια η ζωή!*

**Σε 1η Πανελλήνια Προβολή**

Πρωταγωνιστεί ένα κάστ από μεγάλα, πολυβραβευμένα ονόματα: Γιουάν Μακ Γκρέγκορ, Άλμπερτ Φίνεϊ, Τζέσικα Λάνγκ

ΚΑΤΑΛΛΗΛΟ
**ΑΙΘΟΥΣΑ 3**
ΩΡΑ ΕΝΑΡΞΗΣ
SHOW TIME
17:45



Brother Bear
Ο ΑΔΕΛΦΟΣ ΜΟΥ Ο ΑΡΚΟΥΔΟΣ

Η Walt Disney Pictures παρουσιάζει μια νέα, μεγαλειώδη περιπέτεια κινουμένων σχεδίων!

**Σε 1η Πανελλήνια Προβολή** ΣΤΑ ΕΛΛΗΝΙΚΑ

Με καινούριους χαριτωμένους ήρωες και χαρούμενα τραγούδια του βραβευμένου με ΟΣΚΑΡ Φιλ Κόλινς.

**ΑΙΘΟΥΣΑ 3**
ΩΡΑ ΕΝΑΡΞΗΣ
SHOW TIME
16:00

ΑΡΑΣΚΕΥΗ • ΕΡΧΟΝΤΑΙ ΤΗΝ ΠΑΡΑΣΚΕΥΗ • ΕΡΧΟΝΤΑΙ

Η Walt Disney Pictures παρουσιάζει τον ΕΝΤΙ ΜΕΡΦΙ στην κωμωδία με τα πλούσια ειδικά εφέ!



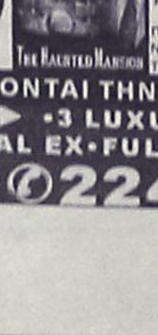

ΕΠΙΣΤΡΟΦΗ ΣΤΟ COLD MOUNTAIN

Το αριστούργημα με την ΝΙΚΟΛ ΚΙΝΤΜΑΝ που δεν πρέπει να χάσει κανείς!

Όπου κι αν είναι το τίμημα, βρες τον δρόμο του γυρισμού.

Πρωταγωνιστούν Νικόλ Κίντμαν, Ρενέ Ζελβέγκερ, Τζούντ Λο, Νατάλι Πόρτμαν

Τρία βραβεία για τη βραβεία ΟΣΚΑΡ



ΑΡΑΣΚΕΥΗ • ΕΡΧΟΝΤΑΙ ΤΗΝ ΠΑΡΑΣΚΕΥΗ • ΕΡΧΟΝΤΑΙ

• 3 LUXURY DESIGN SCREENS •
• DOLBY DIGITAL EX • FULLY AIR-CONDITIONED •

Πληροφορίες • Κρατήσεις 22410.28400


# Cine Mania

ΕΠΙΜΕΛΕΙΑ: *ΚΥΡΙΑΚΗ ΠΕΤΡΙΔΟΥ*

## Οι ταινίες της Παρασκευής

**Φτωχή από πλευράς εξόδων είναι η νέα κινηματογραφική εβδομάδα για τη Ρόδο αφού μόλις δύο ταινίες από τις οποίες η μία σε α' πανελλήνια προβολή, κάνουν πρεμιέρα στις σκοτεινές αίθουσες της πόλης και μία θα προβάλλεται σε επανάληψη.**

Συνολικά, κατά την κινηματογραφική εβδομάδα που ξεκινάει από αύριο Παρασκευή 5 Μαρτίου έως και την Πέμπτη 11 του μηνός, στα σινεμά της Ρόδου θα προβάλλονται 12 ταινίες. Αναλυτικά:

### ○ Από το "ΠΑΛΛΑΣ 5 Cinemas Center"

*Δύο ταινίες για...εντελώς διαφορετικά γούστα, από τις οποίες η μία σε α' πανελλήνια προβολή, κάνουν πρεμιέρα από τον πολυκινηματογράφο τη νέα εβδομάδα καθώς και μία επαναπροβάλλεται ενώ θα συνεχίσει η προβολή τριών ακόμη.* Συγκεκριμένα:

**-Φιντέλ Κάστρο**
**(Comandante)**

Πρόκειται για ένα ενδιαφέρον **ντοκιμαντέρ** για την προσωπικότητα του **Φιντέλ Κάστρο** γυρισμένο από τον μεγάλο **Όλιβερ Στόουν** («Πλατούν», «Γεννημένος της 4η Ιουλίου»), κατά το οποίο ο δημιουργός του έχει την ευκαιρία να συνομιλήσει με τον Κουβανό ηγέτη.

**-Scary movie 3**

**Παρωδία**, σε σκηνοθεσία **Ντέιβιντ Ζούκερ** ("My Boss' s Daugher"), η οποία προβάλλεται **σε α' πανελλήνια προβολή.** Στο τρίτο μέρος της σειράς ταινιών σατιρίζονται ταινίες που έχουν συζητηθεί όπως το **«Signs», «Ο Αρχοντας των Δαχτυλιδιών», το "Matrix", το "The Ring"** κ.α.
Πρωταγωνιστούν:**Πάμελα Άντερσον, Τσάρλι Σιν, Τζένι Μακ Κάρθι κ.α.**

**-Ο Άρχοντας των Δαχτυλιδιών: Η Επιστροφή του Βασιλιά»**
**(The Lord of the Rigs: The Return of the King)**

Τιμής ένεκεν επαναπροβάλλεται για 10η(!) εβδομάδα στη Ρόδο το τελευταίο μέρος της επικής τριλογίας του **Πήτερ Τζάκσον** το οποίο σάρωσε στα φετινά Όσκαρ και έγινε η τρίτη ταινία στην ιστορία του θεσμού που **τιμήθηκε με 11, όσα και οι υποψηφιότητές της.**

-Παράλληλα, από το «Παλλάς», συνεχίζεται η προβολή των ταινιών: **«Σκοτεινό Ποτάμι»** (για 3η εβδομάδα), **«Όταν γνώρισα την Πόλυ»** (για 2η εβδομάδα) και **«Κάλλιο αργά παρά...αργότερα»** (για 4η εβδομάδα)

### ○ Από το "ΜΕΤΡΟΠΟΛ Alpha Odeon"

*Ίδιο παραμένει το πρόγραμμα του πολυσινεμά για τη νέα κινηματογραφική εβδομάδα ενώ θα πρέπει να σημειώσουμε ότι γίνεται κυριολεκτικά... «πανικός» με την ταινία «Τα Πάθη του Χριστού»η οποία προβάλλεται για δεύτερη εβδομάδα από το πολυσινεμά σε α' παγκόσμια προβολή.*
Συγκεκριμένα, εξακολουθούν να προβάλλονται και οι έξι ταινίες της προηγούμενης εβδομάδας που είναι:
**-«Τα Πάθη του Χριστού»** (για 2η εβδομάδα)
**-«21 Γραμμάρια»** (για 2η εβδομάδα)
**-«Ρο 20»** (για 2η εβδομάδα)
**-«Απίθανες Ιστορίες»** (για 4η εβδομάδα)
**-«Ο Αδελφός μου ο Αρκούδος»** (για 4η εβδομάδα) και
**-«Τα Φαντάσματα της Αβύσσου»** (για 4η εβδομάδα)


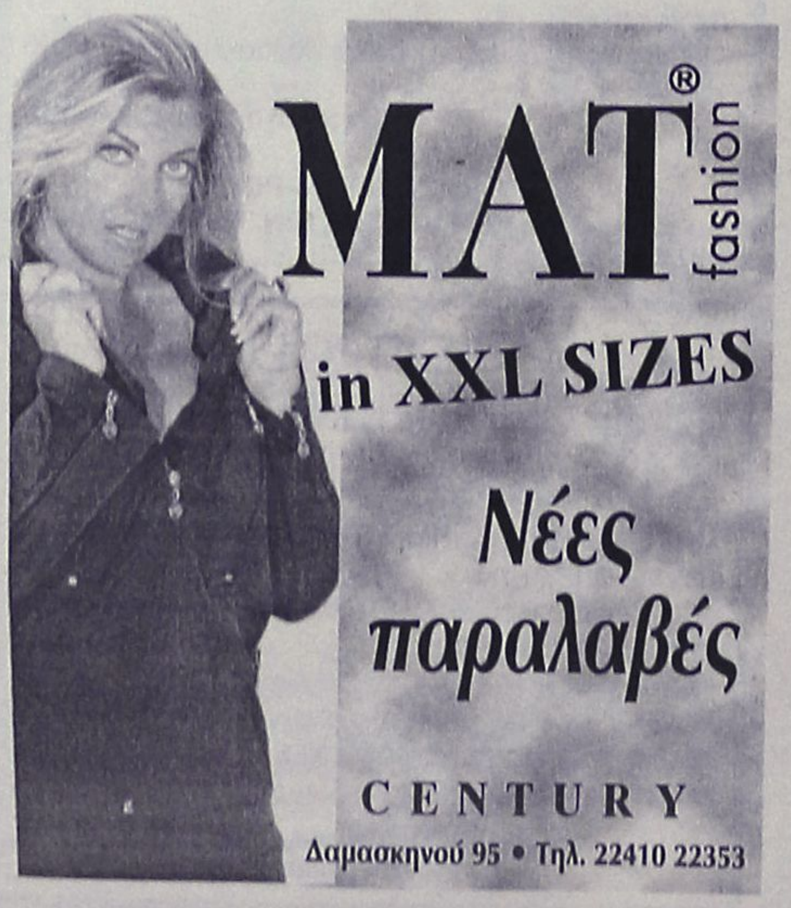


ΠΑΛΛΑΣ 5 CINEMAS CENTER

Ραντεβού με τα Όσκαρ στο Παλλάς
27/02/2004 έως 04/03/2004
www.cinemapallas.gr

**ΑΙΘΟΥΣΑ 5**

**ΟΤΑΝ ΓΝΩΡΙΣΑ ΤΗΝ ΠΟΛΥ**
**Σε 1η Πανελλήνια Προβολή!**
Ο ξεκαρδιστικός Μπεν Στίλερ (Κάτι Τρέχει με την Μαίρη, ο Γαμπρός της Συμφοράς) και η Τζένιφερ Άνιστον στην κωμωδία της χρονιάς!! Ακόμα και για τον πιο προβλέψιμο άνθρωπο υπάρχει μια απρόβλεπτη στιγμή!! Κάντε έγκαιρα τις κρατήσεις σας!



Ώρες Έναρξης: *16:15, 18:15, 20:15, 22:30
* Ειδική επιπλέον παράσταση, μόνο Σάββατο & Κυριακή

**ΑΙΘΟΥΣΑ 1**



**ΣΚΟΤΕΙΝΟ ΠΟΤΑΜΙ / MYSTIC RIVER**
**Σε 1η Πανελληνια Προβολή**
Ο Σον Πεν σε μια συγκλονιστική ταινία, για ένα τραγικό έγκλημα, που "ζητά" τον δράστη του, 25 χρόνια μετά!!! Εξαιρετικές ερμηνείες, πάνω σε ένα καλοδουλεμένο σενάριο, βασισμένο στο ομώνυμο βιβλίο του Ντένις Λιχέιν, με την εκπληκτική σκηνοθεσία του Κλιντ Ίστγουντ, δίνουν στο Σκοτεινό Ποτάμι.
**6 υποψηφιότητες στα φετινά Όσκαρ!!!**
ΠΡΩΤΑΓΩΝΙΣΤΟΥΝ: SEAN PENN, TIM ROBBINS, KEVIN BACON

Ώρες Έναρξης: 17:10, 20:00, 22:40

**ΑΙΘΟΥΣΑ 2**

**ΝΑ Μ'ΑΓΑΠΑΣ**
Μια αναπάντεχη ταινία-κατάθεση του Ανδρέα Θωμόπουλου, αφιερωμένη στον τελευταίο ρομαντικό των καιρών, Παύλο Σιδηρόπουλο, τον "καταραμένο" ποιητή-τραγουδιστή που ακόμα στοιχειώνει τα Ροκ όνειρά μας.
ΠΡΩΤΑΓΩΝΙΣΤΟΥΝ: ΓΙΑΝΝΗΣ ΒΟΥΡΟΣ, ΑΝΤΟΝΙ ΜΠΕΡΚ, ΡΕΑ ΤΟΥΤΟΥΝΖΗ, ΧΑΡΑΛΑΜΠΙΔΗΣ, ΜΠΕΤΥ ΛΙΒΑΝΟΥ κ.α.



Ώρες Έναρξης: *16:10, 18:20, 20:30, 20:40
* Ειδική επιπλέον παράσταση, μόνο Σάββατο & Κυριακή

**ΑΙΘΟΥΣΑ 3**



**ΚΑΛΛΙΟ ΑΡΓΑ, ΠΑΡΑ... ΑΡΓΟΤΕΡΑ!!**
**Σε 1η Πανελλήνια Προβολή!**
Η πολυαναμενόμενη ξεκαρδιστική κωμωδία που ήδη βραβεύτηκε με Χρυσή Σφαίρα και είναι **υποψήφια για Όσκαρ,** με τους **Τζακ Νίκολσον, Νταϊάν Κήτον, Κιανού Ριβς.**

Ώρες Έναρξης: 17:10, 19:50, 22:30

**ΑΙΘΟΥΣΑ 4**

**ΤΟ ΜΕΓΑΛΟ ΦΑΒΟΡΙ / SEABISCUIT**
Η μεγαλειώδης παραγωγή με τις εξαιρετικές ερμηνείες, **υποψήφια φέτος για 7 Όσκαρ.**
Με τους **Τόμπι Μαγκουάιρ, Τζεφ Μπρίτζες, Κρις Κούπερ.**



Ώρες Έναρξης: 17:00, 22:35

**ΑΙΘΟΥΣΑ 4**



**Ο ΤΕΛΕΥΤΑΙΟΣ ΣΑΜΟΥΡΑΪ**
**Σε 1η Πανελληνια Προβολή**
**7η εβδομάδα επιτυχίας**
**ΥΠΟΨΗΦΙΑ ΓΙΑ 4 ΟΣΚΑΡ**
Ένα μεγαλειώδες έπος από τον Έντουαρντ Ζούικ, σκηνοθέτη των GLORY και ΘΡΥΛΛΟΙ ΤΟΥ ΠΑΘΟΥΣ.
ΠΡΩΤΑΓΩΝΙΣΤΟΥΝ: ΤΟΜ ΚΡΟΥΖ κ.α.

Ώρες Έναρξης: 19:40

**Κερδίστε ΑΦΙΣΕΣ και ΔΩΡΕΑΝ ΕΙΣΙΤΗΡΙΑ και αυτή την εβδομάδα...** απλά παρακολουθώντας **ΜΙΑ** παράσταση στο Παλλάς! **10** τυχεροί σε **κάθε** σειρά παραστάσεων **40 κάθε** ημέρα! **230** τυχεροί την εβδομάδα!!! Συμπληρώστε το ειδικό κουπόνι στα ταμεία και μετά την παράσταση αναζητήστε το όνομά σας στη λίστα των νικητών της κλήρωσης στην έξοδο της αίθουσας!

**ΠΡΟΣΕΧΩΣ – COMING SOON**

**SCARY MOVIE 3 - 5/3/04 - ΠΡΟΕΤΟΙΜΑΣΤΕΙΤΕ!**
Αυτή την εβδομάδα αναλογιστείτε τις πολιτικές σας ευθύνες...
ψηφίστε SCARY MOVIE 3!
Οι μεγάλες Τριλογίες είναι πάντα τρεις!!!Κάντε έγκαιρα τις κρατήσεις σας!!

**MONSTER - ΥΠΟΨΗΦΙΑ ΦΕΤΟΣ ΓΙΑ ΟΣΚΑΡ!!!**
Βασισμένη σε αληθινά στοιχεία με την Σαρλίζ Θερόν στο ρόλο μιας κατά συρροή δολοφόνου. ΜΗΝ ΤΗ ΧΑΣΕΤΕ!!!

**ΤΟ ΛΙΒΑΔΙ ΠΟΥ ΔΑΚΡΥΖΕΙ**
Κατευθείαν από το φεστιβάλ Βερολίνου, ένα κινηματογραφικό ποίημα, το πρώτο της τριλογίας του μεγάλου Έλληνα δημιουργού Θόδωρου Αγγελόπουλου! Προσφυγιά, Έρωτας, Εμφύλιος, Κατοχή...

**TAKING LIVES**
Η Ατζελίνα Τζολί σε ένα **δυνατό θρίλλερ,** που βασίζεται στο ομώνυμο μυθιστόρημα του Μάικλ Πάι.

**ΧΟΡΗΓΟΙ**
ALEXI ANDRIOTTI • KRINGLAN • BUONA SERA
INTERATTICA NEOTEX • VILLAGIO • BACKSTAGE

Κρατήσεις / Reservations 22410 24475 & 22410 70670

# Άρτος (;) Θεάματα (;)...

## ... Και τηλεόραση (όπως λέμε τηλοψία...)

### STAR

06:15 **Μέσα και έξω.** Ψυχαγωγική εκπομπή
06:45 **Κάθε μέρα, καλημέρα.** Ενημερωτική εκπομπή
10:00 **Λόγια Starata.** Ενημερωτική εκπομπή
12:00 **Εχω θέμα.** Ενημερωτική εκπομπή
13:00 **Ειδήσεις**
14:00 **Super Star.** Ψυχαγωγική εκπομπή
16:15 **Λάουρα.** Σαπουνόπερα
17:15 **Σ' αγαπώ Ροζίτα.** Σαπουνόπερα
18:10 **Ειδήσεις**
18:15 **Μονομάχος.** Τηλεπαιχνίδι
19:15 **Ειδήσεις**
21:00 **Οι σπεσιαλίστες.** Ξένη Ταινία. Περιπέτεια με τους Σιλβέστερ Σταλόνε, Σάρον Στόουν
23:15 **Ο άτρωτος.** Περιπέτεια με τους Σίνθια Ρόθροκ, Ρόμπιν Σου.
01.15 **Ειδήσεις**
01.30 **Απαγορευμένο έδαφος.** Ξένη Ταινία. Περιπέτεια αμερικανικής παραγωγής με τους Αις Κιουμπ, Ελίζαμπεθ Χάρλεϊ
03.45 **Αστέρια στο πεντάγραμμο**

### ALTER

06:00 **Alter kids.** Κινούμενα σχέδια
08.55 **Μυστικά της υγείας**
09:00 **Ειδήσεις**
09:30 **Παρατράγουδα** (Ε)
11:30 **Μπλακ άουτ.** Ενημερωτική εκπομπή
13:00 **Ειδήσεις**
14:00 **Αποκλειστικά.** Ενημερωτική εκπομπή
16:30 **Ειδήσεις**
16:45 **Αγκαλίτσας ο χαζοχαρούμενος.** Ελληνική Ταινία. Κωμωδία
18:45 **Το πρώτο θέμα.** Ενημερωτική εκπομπή
19:00 **Ειδήσεις**
20:00 **Η φωνή του πολίτη.** Ενημερωτική εκπομπή
21:00 **Μήτσι - Χώστα.** Ψυχαγωγική εκπομπή
22:30 **Ζούγκλα.** Δημοσιογραφική εκπομπή
01:00 **Sex & the city.** Ξένη Σειρά
01:30 **Παράξενο ζευγάρι 2.** Ξένη ταινία κωμωδία παραγωγής 1998, με τους Τζακ Λέμον, Γουόλτερ Ματάου.
03:30 **Aphrodisia.** Ερωτική Ταινία
03:45 **Η αποπλάνηση.** Αισθησιακή ταινία

### ΡΑΔΙΟ ΛΥΧΝΑΡΙ
91,4 & 91,7

**ΚΑΘΗΜΕΡΙΝΑ**

**06:00 ΠΡΩΙΝΟΣ ΕΠΙΣΚΕΠΤΗΣ**
**08:00 ΤΑ ΠΑΝΤΑ ΗΤΑΝ ΔΙΑΦΟΡΕΤΙΚΑ ΠΡΙΝ...ΑΛΛΑΞΟΥΝ ΟΛΑ!** ενημέρωση για όσα συμβαίνουν γύρω μας, με την ΡΟΥΛΑ ΒΑΣΙΛΟΠΟΥΛΟΥ
**11:00 ΠΑΝΤΟΣ ΚΑΙΡΟΥ.** με τον ΠΑΝΑΓΙΩΤΗ ΧΡΙΣΤΟΦΟΡΟΥ.
**14:00 Η ΜΕΡΑ ΕΧΕΙ ΚΑΙ ΣΥΝΕΧΕΙΑ.....** με την ΓΕΩΡΓΙΑ ΧΑΤΖΗΓΕΩΡΓΙΟΥ.
**16:00 ΝΩΡΙΣ ΤΟ ΑΠΟΓΕΥΜΑ ΑΡΓΑ ΤΟ ΜΕΣΗΜΕΡΙ.** με την ΑΝΤΙΓΟΝΗ ΖΑΧΑΡΗ
**19:00 ΕΦΤΑ ΜΕ ΕΝΝΕΑ ΣΤΟΝ ΑΕΡΑ** με τη ΞΕΝΙΑ ΖΑΧΑΡΙΑΔΟΥ
**21:00 ΠΑΜΕ ΣΑΝ ΑΛΛΟΤΕ.** με τον ΜΙΧΑΛΗ ΕΓΓΛΕΖΟ
**22:00 ΛΙΓΟ ΠΡΙΝ Η ΚΑΙΝΟΥΡΙΑ ΜΕΡΑ ΓΙΝΕΙ ΧΤΕΣ**
**24:00 ΣΤΗ ΔΙΣΚΟΘΗΚΗ ΤΟΥ ΡΑΔΙΟ ΛΥΧΝΑΡΙ.**

***ΟΛΙΓΟΛΕΠΤΑ ΕΝΗΜΕΡΩΤΙΚΑ***

*08:00,10:00,12:00,14:00,16:00,18:00 ΠΟΛΙΤΙΣΤΙΚΟ ΗΜΕΡΟΛΟΓΙΟ.*
*11:00,13:00,17:00,19:00 ΕΠΙΚΑΙΡΟΤΗΤΑ ΕΙΝΑΙ ΚΑΙ ΦΑΙΝΕΤΑΙ.*
*08:45,17:45 ΟΙΚΟΛΟΓΙΚΕΣ ΑΝΗΣΥΧΙΕΣ ΑΠΟ ΤΟ WWF HELLAS*
*09:45,13:45,18:45 WWW.INTERNET.ΣΑΣ ΠΡΟΤΕΙΝΟΥΜΕ.*
*10:45,14:45 ΕΝΑ ΤΡΑΓΟΥΔΙ ΚΑΙ Η ΙΣΤΟΡΙΑ ΤΟΥ.*
*11:45,15:45,20:45 ΕΠΙΛΟΓΕΣ ΑΠΟ ΤΗ ΒΙΒΛΙΟΘΗΚΗ ΤΟΥ ΡΑΔΙΟ ΛΥΧΝΑΡΙ*
*12:45,16:45,19:45 ΕΙΚΑΣΤΙΚΑ ΝΕΑ :με την ΠΟΛΥ ΧΑΤΖΗΜΑΡΚΟΥ*

ΜΠΟΥΤΙΚ CHIC
ΣΕΤ ΕΣΩΡΟΥΧΑ
ΟΛΑ -50%
ΔΗΜ. ΘΕΜΕΛΗ 63 - ΡΟΔΟΣ - ΤΗΛ. 2241037255

ΜΠΟΥΤΙΚ CHIC
ΞΕΠΟΥΛΗΜΑ
ΟΛΑ ΤΙΜΕΣ ΚΟΣΤΟΥΣ
ΑΦΑΝΤΟΥ - ΠΕΡΝΟΥ 80 • ΤΗΛ. 2241052429

### ET-1

07:00 **Παιδικό πρόγραμμα**
10:15 **Ντϊάν Κίτον** (Ε)
11.10 **Τα πειρατικά πλοία.** (Ε)
12:00 **Ταξίδι στον κόσμο.** (Ε). Ντοκιμαντέρ
13:00 **Ταξίδια.** Ντοκιμαντέρ
13.45 **Τα σπίτια του ήλιου**
14:00 **Τα μυστήρια των ωκεανών**
14:30 **Καταδύσεις.** Ντοκιμαντέρ
15:00 **Ιταλία και μόδα.** Ντοκιμαντέρ
15:30 **Ο Ντάγκλας Τσου σε ασιατικές συνταγές**
16:00 **Εχει γούστο**
18:00 **Τελική ευθεία**
19:00 **Ολυμπιακά ντοκιμαντέρ**
20.00 **Ταξίδι στον κόσμο.** Νέα Υόρκη.
21.00 **Πάμπλο Πικάσο.** Βιογραφικό
22.00 **Τα ποταμόπλοια.** Ντοκιμαντέρ της σειράς "Τα μεγάλα πλοία"
23:00 **Ειδήσεις**
24.00 **Στα μονοπάτια της σκέψης.** Σειρά ντοκιμαντέρ

### NET

05.45 **Πρώτη γραμμή.** Ενημερωτική εκπομπή
10:00 **Αλλη διάσταση.** Ενημερωτική εκπομπή
12:00 **Ειδήσεις**
13:00 **1 Με Δύο.** Πρωινή Εκπομπή
14:50 **Σαν σήμερα**
15:00 **Ειδήσεις**
16:00 **Ατίθασα νιάτα.** Ξένη Σειρά
17:00 **Στα φτερά του έρωτα.** Ελληνική Σειρά
17:50 **Σαν σήμερα**
18:00 **Ειδήσεις**
19:00 **Βήμα διαλόγου.** Ενημερωτική εκπομπή
20:00 **Olympic Trophy.** Οδοιπορικό στον κόσμο, με στόχο την προώθηση της ιδέας του ολυμπισμού και του εθελοντισμού.
20:10 **Ποιος θέλει να γίνει εκατομμυριούχος;** Τηλεπαιχνίδι
21:00 **Ειδήσεις**
22:00 **Μετά τις ειδήσεις.** Ενημερωτική εκπομπή
24:00 **Σοπράνος.** Ξένη Σειρά
01:00 **Ειδήσεις**

### ET-3

08.00 **Το βιβλίο της ζούγκλας.** Κινούμενα σχέδια
08.30 **Τα αρκουδάκια της αγάπης.** Κινούμενα σχέδια
09.00 **Δευτέρα λυκείου-αίθουσα Β.** Νεανική σειρά.
09.30 **Η ξυπόλητη χορεύτρια**
10:00 **Η άλλη μέρα.** Ενημερωτική εκπομπή
12.00 **Design world** (Ε)
12:30 **Ταξιδιώτες** (Ε). Ψυχαγωγική εκπομπή
13:00 **Ειδήσεις**
13:55 **Ο κόσμος των σπορ.** Αθλητική Εκπομπή
14:30 **Με μια τρίτη ματιά.** Ενημερωτική εκπομπή
16:30 **Η ζωή είναι ωραία**
18:00 **Ιστορίες της θάλασσας**
19:00 **Περίμετρος**
19.30 **Υδρόγειος**
19:55 **Αθλητικό ημίωρο.** Αθλητική Εκπομπή
20:30 **Ειδήσεις**
21:30 **Μακρινές φιλίες**
21:45 **Κοντά στην περιφέρεια-Το μήνυμα των εκλογών**
23:00 **Κακές λέξεις από "Μ" όπως Media**

### FILMNET

05.05 **Ησυχος αμερικάνος.** Ξένη Ταινία. Ρομαντικό δράμα.
06.45 **Παιχνίδι μυαλού.** Ξένη Ταινία. Κωμωδία.
08.30 **Η πρόβα.** Ξένη ταινία. Δράμα, παραγωγής 2001.
10.10 **Big.** Ξένη ταινία. Κωμωδία.
12.00 **Σώσε με.** Ξένη Ταινία. Δράμα
13.45 **Στα παρασκήνια του Χόλιγουντ.** Ψυχαγωγική εκπομπή
14.20 **Μουλέν Ρουζ.** Ξένη ταινία.
16.35 **Δικαστική πλάνη.** Ξένη ταινία. Δράμα.
18.30 **Η άκρη του νήματος.** Ξένη Ταινία. Θρίλερ. Παίζουν: Γκλεν Κλόουζ, Τζεφ Μπρίτζες
20.25 **The movie show.** Ψυχαγωγική εκπομπή
21.00 **Κωδικός Alias.** Ξένη Σειρά. Περιπέτεια
22.15 **Συνοδός κυριών.** Ξένη Ταινία. Κοινωνικό δράμα. Παίζουν: Αντι Γκαρσία, Μικ Τζάγκερ.
00.10 **Pretty woman.** Ξένη Ταινία. Ρομαντική κομεντί
02.10 **Καυτή σοφερίνα.** Ξένη ταινία. Αισθησιακή.
03.40 **Συμμορίες της Νέας Υόρκης.** Ιστορικό δράμα.

### SUPER SPORT

17.00 **Μηχανοκίνητα**
19:00 **VIP**
20.15 **Women in sports**
21:00 **Champions zone.** Εκπομπή επικαιρότητας.
24:00 **Οποιος αντέξει.** Παρουσιάζουν: Β. Μπραουδάκης, Κ. Καραπαπάς.
02:00 **Ιταλικό πρωτάθλημα ποδοσφαίρου** (Ε)
04.00 **Ισπανικό πρωτάθλημα ποδοσφαίρου** (Ε)
06.00 **Ισπανικά στιγμιότυπα** (Ε)

### MEGA

06:00 **Περί ανέμων και υδάτων.** (Ε). Ελληνική Σειρά
07:00 **Πρωινό Mega.** Ενημερωτική εκπομπή
10:00 **Τα μυστικά της Βέφας.** Πρωινή Εκπομπή
11:00 **Ομορφος κόσμος το πρωί.** Πρωινή Εκπομπή
14:00 **Δελτίο ειδήσεων**
15:00 **Ντόλτσε Βίτα.** (Ε). Ελληνική Σειρά
16:00 **Στην κουζίνα ολοταχώς.** Τηλεπαιχνίδι
16:50 **Δέκα λεπτά κήρυγμα.** (Ε) Ελληνική Σειρά
18:00 **Ματιές στα γεγονότα**
18:10 **Απαγορευμένη αγάπη.** Ελληνική Σειρά
18:50 **Φιλοδοξίες.** Ελληνική Σειρά
19:20 **Ο πιο έξυπνος.** Τηλεπαιχνίδι
20:00 **Κεντρικό δελτίο ειδήσεων**
21:00 **Φάε τη σοκολάτα σου.** Ελληνική Σειρά. Κωμωδία. Με τους Νίκο Σεργιανόπουλο, Αννα Παναγιωτοπούλου κ.ά.
22:00 **Super Idol.** Ψυχαγωγική εκπομπή
23:30 **Εκλογές Mega.** Ενημερωτική δημοσιογραφική εκπομπή που ακολουθεί τους προεκλογικούς ρυθμούς.
01:15 **Ειδήσεις**
01:30 **Μάλιστα, κύριε δήμαρχε**
02:30 **Το νησί των τρελών ναυαγών**
03:30 **Τηλεαγορές-Τηλεμάρκετιγκ**
04:00 **Ο μπαμπάς μας η νταντά**
04.30 **Παράλληλοι δρόμοι**

### ANT-1

06:00 **Οι περιπέτειες του Ολιβερ Τουίστ.** Κινούμενα σχέδια
06:30 **Ρενάτα η ατίθαση.** Κινούμενα σχέδια
07:00 **Καλημέρα Ελλάδα.** Ενημερωτική εκπομπή
10:00 **Πρωινός καφές.** Πρωινή Εκπομπή
13:05 **Super game.** Τηλεπαιχνίδι
13:15 **Πάτερ ημών.** (Ε) Ελληνική Σειρά
14:00 **Τα νέα του ΑΝΤ1**
15:05 **Και οι παντρεμένοι έχουν ψυχή.** (Ε) Ελληνική Σειρά
16:05 **Super game.** Τηλεπαιχνίδι
16:10 **Κωνσταντίνου και Ελένης.** (Ε) Ελληνική Σειρά
17:15 **Ειδήσεις**
17:35 **Super game**
17:40 **Καλημέρα ζωή.** Σαπουνόπερα
18:30 **Θησαυροφυλάκιο.** Τηλεπαιχνίδι
19:20 **Η λάμψη.** Σαπουνόπερα
20:00 **Τα νέα του ΑΝΤ1**
21:20 **ΑΜΑΝ τα καθάρματα.** Ο Αντώνης Κανάκης, ο Σωτήρης Καλυβάτσης μαζί με τον Γιάννη Σερβετά σατιρίζουν τον προεκλογικό πυρετό της χώρας μας.
23:00 **Αντίστροφη μέτρηση.** Ελληνική Σειρά. Κοινωνική δραματική.
24:00 **Η ώρα της κάλπης**
01.30 **Ειδήσεις**
02.00 **Ξένη ταινία.** «Φονική απειλή». Επιστημονικής φαντασίας, αμερικανικής παραγωγής 1993.
04:30 **Easy game**
04.15 **Τηλεμάρκετινγκ-Τηλεαγορά**
04.50 **Ξένη ταινία.** «Κάπτεν Κιντ». Περιπέτεια παραγωγής 1945.

### ALPHA

05.40 **Καινούργια μέρα.** Ενημερωτική εκπομπή
06.50 **Καλημέρα σας**
10:00 **Καλώς τους.** Πρωινή Εκπομπή
13:00 **Η ώρα της απόφασης.** Ενημερωτική εκπομπή
14:00 **Ειδήσεις**
14:50 **Παουλίνα.** Σαπουνόπερα
15:45 **Μεταξύ αγάπης και μίσους.** Σαπουνόπερα
16:40 **Ειδήσεις**
16:50 **Θα σε δω στο πλοίο (Ε).** Ελληνική Σειρά
17:30 **Μπορώ.** Ενημερωτική εκπομπή
19.15 **Ολα εδώ πληρώνονται.** Τηλεπαιχνίδι με τον Θοδωρή Αθερίδη.
20:00 **Ειδήσεις**
21:20 **Ο,τι τσιμπάει.** Σατιρική εκπομπή που γράφει και παρουσιάζει ο Λάκης Λαζόπουλος.
22:10 **Μυστικά και λάθη.** Δραματική σειρά σε σκηνοθεσία Γιώργου Κορδέλλα. Παίζουν: Αρης Λεμπεσόπουλος, Παναγιώτα Βλαντή.
23:15 **Πρόσωπα.** Ενημερωτική εκπομπή
01.00 **Ειδήσεις**
01:15 **Pacific blue.** Ξένη Σειρά
02.15 **Κόλπο Grosso.** Κωμική περιπέτεια (Ε)
03.15 **Τηλεαγορές-Τηλεμάρκετιγκ**
03.45 **Μπορώ (Ε).** Ενημερωτική εκπομπή

# ΚΗΔΕΙΕΣ

Την λατρευτή μας σύζυγο, μητέρα, γιαγιά, αδελφή και θεία

**ΜΑΡΙΑΝΘΗ ΜΑΝΙΑ**

**ετών 63**

θανούσα κηδεύουμε σήμερα Πέμπτη 4 Μαρτίου 2004 και ώρα 2.30 μ.μ. από τον Ιερό Ναό Τιμίου Σταυρού Καλυθιών
Ο σύζυγος: Εμμανουήλ
Τα παιδιά: Μαριέττα-Σάββας Αργυρού, Μαρούλα-Κυριάκος Γαλατά, Παναγιώτης-Χρυσάνθη Μανιά
Τα εγγόνια, τ' αδέλφια, τ' ανίψια και οι λοιποί συγγενείς

Την λατρευτή μας μητέρα, γιαγιά, αδελφή και θεία

**ΑΙΚΑΤΕΡΙΝΗ ΤΖΑΒΑΡΑ**

**ετών 67**

θανούσα κηδεύουμε σήμερα Πέμπτη 4 Μαρτίου 2004 και ώρα 11 π.μ. από τον Ιερό Ναό Αγιου Σέργιου (καινούργιο Νεκροταφείο Ιαλυσού).
Τα παιδιά: Γιώργος-Πηνελόπη, Βασίλης-Ευαγγελία
Ο ανιψιός: Χαρίτος
Τα εγγόνια, τ' αδέλφια, τ' ανίψια και οι λοιποί συγγενείς

# ΜΝΗΜΟΣΥΝΑ

Την 5η μηνός Μαρτίου ημέρα Παρασκευή και ώρα 8.30 π.μ. εις τον Ιερό Ναό Αγίας Ειρήνης Ορφανοτροφείου Θηλέων, τελούμε 6μηνο και ετήσιο μνημόσυνο υπέρ αναπαύσεως των αγαπημένων μας γονέων, παππού και γιαγιάς, αδελφών και θείων

**ΔΗΜΗΤΡΙΟΥ ΒΕΝΕΤΟΚΛΗ** — **ΑΘΗΝΑΣ ΒΕΝΕΤΟΚΛΗ**

Τα παιδιά: Τάσος, Νατάσα-Γιώργος, Παναγιώτης-Γιάννα
Τα εγγόνια, τ' αδέλφια, τ' ανίψια και οι λοιποί συγγενείς

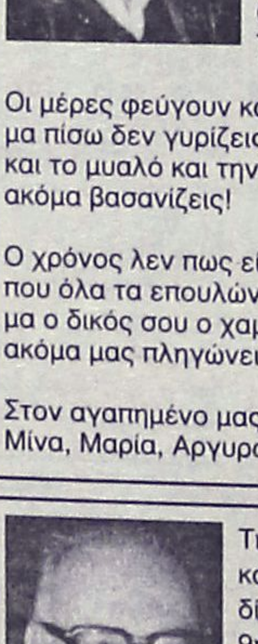

Την 5η μηνός Μαρτίου ημέρα Παρασκευή και ώρα 8 π.μ. εις τον Ιερό Ναό Αγίου Παντελεήμονα Ρόδου, τελούμε 9μηνο μνημόσυνο υπέρ αναπαύσεως της ψυχής της λατρευτής μας αδελφής και θείας

**ΕΥΑΓΓΕΛΙΑΣ ΝΙΣΥΡΙΟΥ**

Τα αδέλφια
Τ' ανίψια και οι λοιποί συγγενείς.



Τελούμε στις 5 Μαρτίου ημέρα Παρασκευή και ώρα 8.30 π.μ. στον Ιερό ναό Ταξιαρχών νεκροταφείου Ρόδου εξάμηνο μνημόσυνο υπέρ αναπαύσεως της ψυχής του λατρευτού μας πατέρα.

**ΓΕΩΡΓΙΟΥ ΧΡΥΣΑΝΘΟΥ**

Τα παιδιά: Μίνα, Μαρία, Αργυρώ
Η μητέρα τους: Ροδούλα,
Ο θείος τους: Αναστάσιος
Τα αδέλφια και οι λοιποί συγγενείς

Οι μέρες φεύγουν και περνούν
μα πίσω δεν γυρίζεις
και το μυαλό και την καρδιά
ακόμα βασανίζεις!

Ο χρόνος λεν πως είν' γιατρός
που όλα τα επουλώνει
μα ο δικός σου ο χαμός
ακόμα μας πληγώνει!

Στον αγαπημένο μας πατερούλη
Μίνα, Μαρία, Αργυρούλα



Την 6η μηνός Μαρτίου ημέρα Σάββατο και ώρα 8 π.μ. εις τον Ιερό Ναό Εισοδίων Θεοτόκου Κοσκινού, τελούμε 9ήμερο μνημόσυνο υπέρ αναπαύσεως της ψυχής του λατρευτού μας πατέρα, παππού, αδελφού και θείου

**ΓΕΩΡΓΙΟΥ ΡΕΝΤΟΠΟΥΛΟΥ**

Τα παιδιά, τα εγγόνια, τ' αδέλφια, τ' ανίψια και οι λοιποί συγγενείς.



Την 5η μηνός Μαρτίου ημέρα Παρασκευή και ώρα 8 π.μ. εις τον Ιερό Ναό Αγίας Αναστασίας, τελούμε 3μηνο μνημόσυνο υπέρ αναπαύσεως της ψυχής του λατρευτού μας συζύγου, πατέρα, υιού, αδελφού και θείου

**ΤΣΑΜΠΙΚΟΥ ΣΦΑΚΙΟΥ**

Η σύζυγος: Αναστασία
Τα παιδιά: Δημήτρης, Εφη
Οι γονείς, τ' αδέλφια, τ' ανίψια και οι λοιποί συγγενείς.



Την 6η μηνός Μαρτίου ημέρα Σάββατο και ώρα 8.30 π.μ. εις τον Ιερό Ναό Αγίου Δημητρίου παλαιό νεκροταφείο, τελούμε 2ετές μνημόσυνο υπέρ αναπαύσεως της ψυχής της λατρευτής μας συζύγου, μητέρας, αδελφής και θείας

**ΝΤΙΝΟΡΑΣ ΜΗΤΣΟΥ**

Ο σύζυγος: Ευστάθιος
Τα παιδιά: Ζωή-Τζίμ, Χρυσάνθη, Σάββας-Νόιμι
Τα εγγόνια, τ' αδέλφια, τ' ανίψια και οι λοιποί συγγενείς.



Την 6η μηνός Μαρτίου ημέρα Σάββατο και ώρα 8 π.μ. εις τον Ιερό Ναό Αγίου Δημητρίου παλαιού νεκροταφείου, τελούμε 9ήμερο μνημόσυνο υπέρ αναπαύσεως της ψυχής της λατρευτής μας μητέρας, γιαγιάς και θείας

**ΜΑΡΙΑΣ ΚΑΡΑΤΖΟΠΟΥΛΟΥ**

Τα παιδιά, τα εγγόνια, τ' ανίψια και οι λοιποί συγγενείς.



Την 6η μηνός Μαρτίου ημέρα Σάββατο και ώρα 8 π.μ. εις τον Ιερό Ναό Μητροπόλεως, τελούμε 40ήμερο μνημόσυνο υπέρ αναπαύσεως της ψυχής του λατρευτού μας πατέρα, παππού και προπάππου

**ΝΙΚΟΛΑΟΥ ΚΑΣΑΠΗ**

Τα παιδιά: Φαίδρα-Αναστάσιος, Μαρία-Μάρκος, Βασίλης-Τούγια, Κυριάκος-Νίκη
Τα εγγόνια, τα δισέγγονα και οι λοιποί συγγενείς



Την 6η μηνός Μαρτίου ημέρα Σάββατο και ώρα 8 π.μ. εις τον Ιερό Ναό Ταξιαρχών νεκροταφείου Ρόδου, τελούμε 9μηνο μνημόσυνο υπέρ αναπαύσεως της ψυχής του λατρευτού μας πατέρα, παππού, αδελφού και θείου

**ΜΙΧΑΗΛ ΛΥΚΟΠΑΝΤΗ**

Τα παιδιά:Γιώργος-Χρυσούλα, Νεκτάριος-Αννα.
Τα εγγόνια, τ' αδέλφια, τ' ανίψια και οι λοιποί συγγενείς.



Την 6η μηνός Μαρτίου ημέρα Σάββατο και ώρα 8.30 π.μ. εις τον Ιερό Ναό Ταξιαρχών νεκροταφείου Ρόδου, τελούμε 6μηνο μνημόσυνο υπέρ αναπαύσεως της ψυχής του λατρευτού μας συζύγου, πατέρα, παππού, αδελφού και θείου

**ΠΑΝΑΓΙΩΤΗ ΠΑΝΑΓΟΥ**

Η σύζυγος: Ζωή
Τα παιδιά: Σοφία, Χρυσάνθη, Ελευθερία-Αντώνης, Ευανθία-Νίκος
Τα εγγόνια, τ' αδέλφια, τ' ανίψια και οι λοιποί συγγενείς



Την 6η μηνός Μαρτίου ημέρα Σάββατο και ώρα 8 π.μ. εις τον Ιερό Ναό Αγίας Αναστασίας Ρόδου, τελούμε 3μηνο μνημόσυνο υπέρ αναπαύσεως της ψυχής του λατρευτού μας πατέρα, παππού, αδελφού και θείου

**ΜΙΧΑΗΛ ΚΑΚΛΙΟΥ**

Τα παιδιά: Κωνσταντίνος-Μιχαλίτσα
Τα εγγόνια, τ' αδέλφια, τ' ανίψια και οι λοιποί συγγενείς.

**ΓΡΑΦΕΙΟ ΤΕΛΕΤΩΝ & ΜΝΗΜΟΣΥΝΩΝ ΡΟΔΟΥ ΣΤΕΦΑΝΑ-ΣΤΟΛΙΣΜΟΙ**

**ΑΜΕΣΗ ΕΞΥΠΗΡΕΤΗΣΗ ΟΛΟ ΤΟ 24 ΩΡΟ**

**"ΑΜΕΡΙΚΑΝΟΥ"**

*Αναλαμβάνουμε την τελετή και με τα έξοδα που χορηγούν τα ταμεία χωρίς καμία επιβάρυνση. ΙΚΑ, ΤΕΒΕ, ΤΑΞΥ, ΔΗΜΟΣΙΟΥ, ΛΙΜΕΝΙΚΩΝ, ΟΓΑ και λοιπά ταμεία. Τους ΑΠΟΡΟΥΣ ΔΩΡΕΑΝ.*

**Πλατεία Βρούχου στην Μητρόπολη**
**τηλέφωνα: 22410-28901-33400**



Την 7η μηνός Μαρτίου ημέρα Κυριακή και ώρα 10 π.μ. εις τον Ιερό Ναό Κοιμήσεως Θεοτόκου Ασκληπειού, τελούμε 3μηνο μνημόσυνο υπέρ αναπαύσεως της ψυχής του λατρευτού μας συζύγου, πατέρα, παππού και αδελφού

**ΒΑΣΙΛΕΙΟΥ ΠΑΠΑΒΑΣΙΛΕΙΟΥ**

Η σύζυγος: Μαρία
Τα παιδιά: Γιάννης-Αλίνα, Μαριέττα-Φάνης, Μανώλης-Δέσποινα
Τα εγγόνια, τ' αδέλφια και οι λοιποί συγγενείς

**ΠΑΝΕΠΙΣΤΗΜΙΟ ΑΙΓΑΙΟΥ**

## ΑΝΑΚΟΙΝΩΣΗ ΠΡΟΚΗΡΥΞΗΣ ΘΕΣΕΩΝ Δ.Ε.Π.

Το Πανεπιστήμιο Αιγαίου ανακοινώνει την προκήρυξη των παρακάτω θέσεων Δ.Ε.Π.:
Τμήμα Μηχανικών Οικονομίας και Διοίκησης (Πληροφορίες: Φωστίνη 31, 821 00 Χίος κ. Αννα Κυριακάκη, τηλ.: 2271035412 φαξ: 2271035499 email: fme@aegean.gr).
• Μία (1) θέση ΔΕΠ στη βαθμίδα του Επίκουρου Καθηγητή ή του Λέκτορα με γνωστικό αντικείμενο "Λογιστική-Χρηματοοικονομική".
• Μία (1) θέση ΔΕΠ στη βαθμίδα του Επίκουρου Καθηγητή ή του Λέκτορα με γνωστικό αντικείμενο "Εφαρμοσμένη Οικονομική".
• Μία (1) θέση ΔΕΠ στη βαθμίδα του Επίκουρου Καθηγητή ή του Λέκτορα με γνωστικό αντικείμενο "Εφαρμοσμένη Επιχειρησιακή Ερευνα".
Η παραπάνω προκήρυξη των θέσεων ΔΕΠ δημοσιεύθηκε στο ΦΕΚ 40/18.02.04, τ. παράρτημα.
Η προθεσμία υποβολής υποψηφιοτήτων με τα απαραίτητα δικαιολογητικά λήγει την 01.05.04.
Για περισσότερες πληροφορίες οι ενδιαφερόμενοι μπορούν να απευθύνονται στη Γραμματεία του Τμήματος το οποίο προκηρύσσει την αντίστοιχη θέση.

**Ο Πρύτανης**
**Καθ. Σωκράτης Κ. Κάτσικας**

## ΔΩΡΕΕΣ ΕΙΣ ΜΝΗΜΗ

Το Δ. Συμβούλιο Αγ. Ειρήνης "Η ΟΡΦΑΝΟΤΡΟΦΟΣ" ευχαριστεί τους πιο κάτω κυρίους που πρόσφεραν:
Α) Εις μνήμη **Ευαγγελίας Μηναΐδη** η οικ. κ. **Ευσταθίου-Ιωάννου-Τριανταφ. Μανούσου** 100,00 ευρώ
Β) Εις μνήμη **Παρασκευής Αναγνώστου (γένος Καραγιάννη)** η **Επιτροπή Διοίκησης Ιδρύμ. Κολυμπίων (ΚΑΦΚΑ)** 100,00 ευρώ
Γ) Εις μνήμη **Ρούσσου Σταυλά** η κ. **Ειρήνη Διακοσταματίου** 50,00 ευρώ

## ΕΥΧΑΡΙΣΤΗΡΙΟ

**Ο Δ/ντής και ο σύλλογος Διδασκόντων του 1ου Δημοτικού Σχολείου Ιαλυσού** θα ήθελαν να ευχαριστήσουν και δημόσια το **Δημοτικό Συμβούλιο του Δήμου Ιαλυσού** και ιδιαίτερα τον **δήμαρχο κ. Στάγκα Στέργο** για την ουσιαστική συμβολή του στην απόκτηση υλικοτεχνικού εξοπλισμού του σχολείου μας από τον ΟΣΚ. Το αμέριστο ενδιαφέρον του **Δημοτικού Συμβουλίου** και ιδιαιτέρως του κ. **Στάγκα** επεκτείνεται και σε έκτακτες οικονομικές ενισχύσεις που βοηθούν ακόμη περισσότερο την εύρυθμο λειτουργία του σχολείου μας.

**Ευχαριστούμε θερμά**
**ο Δ/ντής του Σχολείου Γ. ΚΕΛΑΚΙΟΣ**

**ΥΠΗΡΕΣΙΑ ΣΤΑΤΙΣΤΙΚΗΣ ΔΩΔ/ΣΟΥ**

## ΑΝΑΚΟΙΝΩΣΗ

Από τη Γενική Γραμματεία Εθνικής Στατιστικής Υπηρεσίας της Ελλάδος (Γ.Γ.ΕΣΥΕ) ανακοινώνεται, ότι όσοι επιθυμούν να εργασθούν ως ιδιώτες-συνεργάτες για τη συμπλήρωση ερωτηματολογίων των διενεργούμενων απογραφών και στατιστικών ερευνών και είναι τουλάχιστον απόφοιτοι Λυκείου ή εξαταξίου Γυμνασίου μπορούν να εγγραφούν στο τηρούμενο στη Γ.Ε. ΕΣΥΕ μητρώο ιδιωτών-συνεργατών από 1.3.2004.
Απαραίτητη προϋπόθεση για την υποβολή της αίτησης είναι η συμπλήρωση του 19ου έτους της ηλικίας τους.
Οι ιδιώτες-συνεργάτες που είναι ήδη εγγεγραμμένοι στο μητρώο ιδιωτών-συνεργατών θα πρέπει να κάνουν νέα αίτηση εγγραφής για το έτος 2004 εφόσον το επιθυμούν.
Σχετική αίτηση μαζί με λεπτομερείς οδηγίες χορηγείται από την Υπηρεσία Στατιστικής.
Νομού Δωδ/σου.
Οδός Τήλου 6
Τηλέφωνο 22410-26792.
Τα απαιτούμενα δικαιολογητικά (φωτοτυπία Αστυνομικής ταυτότητας,φωτοτυπία τίτλου σπουδών και μία πρόσφατη φωτογραφία) θα υποβάλλονται στην Κεντρική Υπηρεσία της Γ.Γ.ΕΣΥΕ, Λυκούργου 14-16, Τ.Κ. 101 66, Αθήνα, 8ος όροφος, τηλ. 3289411 με επιστολή.

**Από την Υπηρεσία Στατιστικής Νομού Δωδ/σου.**

**ΚΑΘΗΜΕΡΙΝΑ ΟΛΑ ΤΑ ΝΕΑ ΤΗΣ ΔΩΔΕΚΑΝΗΣΟΥ ΣΤΟ INTERNET**

**www.rodiaki.gr**

# Ο μύθος της "δημοκρατικής παράταξης"

Μερικοί συμπολίτες μας αυτοχαρακτηρίζονται "δημοκρατικοί" και ταυτόχρονα "προοδευτικοί". Πρέπει, συνεπώς, να υποθέσουμε ότι με... μετριοφροσύνη, αντιπαρατίθενται στους "μη δημοκρατικούς" και στους μη "προοδευτικούς" ή "αντιδραστικούς". Αντιστοίχως, ονομάζουν την πολιτική παράταξη στην οποία ανήκουν "προοδευτική" και "δημοκρατική". Η διαίρεση αυτή είναι σχεδόν ταυτόσημη με τη διαίρεση σε "δεξιά" και "αντιδεξιά". Είναι όροι που μας έρχονται από το παρελθόν, τους χρησιμοποιούμε ευρύτατα και καθημερινά, πολλές φορές η πολιτική μας ζωή παγιδεύεται σε αυτούς τους όρους, αλλά ποτέ δεν καθόμαστε να αναζητήσουμε ποιό ακριβώς είναι το πολιτικό τους περιεχόμενο και αν αυτό το περιεχόμενο αντιστοιχεί στις βασικές πολιτικές κατατάξεις που υποδηλώνουν οι λέξεις. Το θεωρούμε αναγκαίο να ερευνήσουμε αυτούς τους όρους επειδή χρησιμοποιούνται, ιδιαίτερα αυτές τις προεκλογικές μέρες, για να περιγράψουν ή να οριοθετήσουν παραπλανητικά την πολιτική πραγματικότητα. Αυτή είναι η σοβαρή πλευρά. Στην καθημερινή ζωή συχνά συναντούμε την ευτράπελη πλευρά π.χ. πολλών συμπολιτών μας που ζητάνε διάφορα ρουσφέτια με το επιχείρημα ότι και "αυτοί ανήκουν στον δημοκρατικό και προοδευτικό χώρο".

Επειδή οι λέξεις έρχονται από το παρελθόν, σαν καραβάκια, έλεγε ο Καζαντζάκης, που κατεβαίνουν με τη ροή του ποταμού και στη διαδρομή φορτώνουν και ξεφορτώνουν το νοηματικό τους περιεχόμενο, ας ξεκινήσουμε από τη σχετικά πρόσφατη ιστορία αυτών των όρων. Με μια παράκληση: Θα κάνουμε μερικές διαπιστώσεις που νομίζω ότι είναι κοινά αποδεκτές. Δεν θα αναφερθούμε στις αιτίες, γιατί δεν είναι κοινά αποδεκτές, θα διαφωνήσουμε, θα... τσακωθούμε πάλι και θα χάσουμε τον στόχο. Και στόχος μας είναι αν οι όροι αυτοί αντιστοιχούν στη σημερινή πολιτική πραγματικότητα.

Είναι νομίζω κοινά αποδεκτό ότι κατά τη μακρά περίοδο της πολιτικής ανωμαλίας 1944-1974 η χώρα αντιμετώπισε σοβαρό πρόβλημα λειτουργίας των δημοκρατικών θεσμών και σεβασμού των ανθρωπίνων δικαιωμάτων, κατά καιρούς διαφόρου βαθμού και περιεχομένου.

Στην αρχή η διάκριση "δημοκρατικού" και "αντιδημοκρατικού" αναφερόταν στην μορφή του πολιτεύματος, στη "βασιλευομένη δημοκρατία" και τη σκέτη δημοκρατία, απόηχος της προπολεμικής διάκρισης σε "βασιλικούς κωνσταντινικούς" και "βενιζελικούς δημοκρατικούς", αν και ο Ελευθέριος Βενιζέλος ήταν αντίπαλος του βασιλιά Κωνσταντίνου και σχεδόν ποτέ του βασιλικού θεσμού. Οταν έγινε το προβληματικό δημοψήφισμα του 1946 που επανέφερε τον βασιλιά Γεώργιο Β', σχεδόν όλα τα κόμματα, βασιλόφρονα και μη, κατ' οικονομία αποδέχθηκαν το αποτέλεσμα παρά την προβληματικότητά του, επειδή προφανώς ήθελαν να λειτουργήσει, έστω και στοιχειωδώς, κάποια μορφή δημοκρατίας.

**Το διάχυτο λαϊκό αίτημα της "αλλαγής" αναφέρεται στον τρόπο διακυβέρνησης από το ΠΑΣΟΚ, με τη συγχώνευση κόμματος και κράτους σε ενιαίο εξουσιαστικό μηχανισμό άνισης, αυθαίρετης και βαθύτατα αντιδημοκρατικής συμπεριφοράς**

Η ήδη εξεγερμένη και ένοπλη Αριστερά δεν αποδέχθηκε το δημοψήφισμα (είχε πράγματι πολλούς λόγους) και έτσι ο όρος "δημοκρατικός" έμεινε σε αυτήν. Το ένοπλο τμήμα της ονομάσθηκε "δημοκρατικός στρατός", σε αντιπαράθεση με τον "μοναρχοφασιστικό" κυβερνητικό στρατό. Η Αριστερά αυτοχαρακτηρίσθηκε "δημοκρατική παράταξη" και όλος ο υπόλοιπος πολιτικός κόσμος, που από πολιτική επιλογή ή από πολιτική ανάγκη στεγάσθηκαν στη "βασιλευομένη δημοκρατία", ήσαν οι... "μοναρχοφασίστες". Τέτοια... μεγαλειώδης σύλληψη της διάταξης των πολιτικών δυνάμεων!

Το να κρίνει κανείς τις πολιτικές επιλογές πρωθύστερα είναι πάντα παρακινδυνευμένο. Το ιστορικό, όμως, αποτέλεσμα, που δυστυχώς δεν διαμορφώνεται ούτε από τις προθέσεις μας ούτε από την πολιτική ορολογία για τη σχέση εκείνη μεταξύ "δημοκρατικών" και "μοναρχοφασιστών" και η σχέση αυτή είναι ακριβώς αντίστροφη από εκείνη που θέλησε να διαμορφώσει η ορολογία: Οι "δημοκρατικοί", αν επικρατούσαν, θα μας οδηγούσαν στην πλήρη κατάργηση των δημοκρατικών θεσμών και καταπάτηση των ανθρωπίνων δικαιωμάτων, ενώ οι "μοναρχοφασίστες" μας άφησαν κάποια περιθώρια να αγωνισθούμε για τη δημοκρατία. Μιλάμε για την "αστική δημοκρατία" γιατί δεν έχουμε υπόψη μας άλλη...

Κατά τη διάρκεια της ανταρσίας καταπατούνται και οι δημοκρατικοί θεσμοί και τα ανθρώπινα δικαιώματα. (Συμφωνήσαμε να μην αναφερθούμε στο γιατί και το διότι, να περιορισθούμε στην απλή διαπίστωση). Περισώθηκε, όμως, ένας πυρήνας δημοκρατικής λειτουργίας: υπήρχε Κοινοβούλιο, με πολλά και διαφορετικά κόμματα. Επειτα από πολλές περιπέτειες, την πάταξη της Ανταρσίας ανέλαβε, έπειτα από πιέσεις και του "ξένου παράγοντα", συμμαχική κυβέρνηση του Κέντρου και της Δεξιάς, με πρωθυπουργό τον ηγέτη της κεντρώας κοινοβουλευτικής μειοψηφίας, τον Θεμιστοκλή Σοφούλη, επειδή αυτός είχε ισχυρή βούληση για έναν ασυμβίβαστο αγώνα κατά των ανταρτών και επιπλέον συγκέντρωνε γύρω του τη μεγαλύτερη συσπείρωση δυνάμεων. Εφαρμόσθηκαν πολύ σκληρά μέτρα κατά της Αριστεράς, ενώ συνεχιζόταν η Ανταρσία. Αλλά και απίστευτης επιπολαιότητας ενέργειες και αποφάσεις του ΚΚΕ, όπως η βίαια επιστράτευση ανδρών και γυναικών, το "παιδομάζωμα" (όχι αυτό της προπαγάνδας, αλλά το πραγματικό) και η απόφαση για την "αυτοδιάθεση" της Μακεδονίας είχαν σημαντικά μεταστρέψει το φρόνημα του λαού υπέρ της συμμαχικής κυβέρνησης Κέντρου και Δεξιάς. Πιστεύω ότι από τότε το ΚΚΕ άρχισε να χάνει την επαφή με την πραγματικότητα και δεν την ξαναβρήκε ποτέ.

Σύμφωνα, λοιπόν, με το σχήμα "δημοκρατικοί" και "μοναρχοφασίστες" το Κέντρο ήταν η ψυχή του "μοναρχοφασισμού"! Εχει σημασία γιατί αργότερα επιχειρήθηκε η ένταξη όλης της κεντρώας παράδοσης στην αντιδεξιά "δημοκρατική παράταξη"!

Μετά το 1950 και ενώ είχε παταχθεί η Ανταρσία σε όλη την Ελλάδα, συνεχίσθηκαν οι διώξεις εναντίον της Αριστεράς, η οποία, όμως, ηττημένη και εξουθενωμένη αλλά... με το "όπλο παρά πόδα"(!), προσέφερε όλα τα προσχήματα των εναντίον της διώξεων. Οι τελευταίοι αριστεροί κρατούμενοι, περίπου 100 τον αριθμό, απολύθηκαν από τη φυλακή της Αίγινας την άνοιξη του 1966 από την "κυβέρνηση των αποστατών". Στο διάστημα αυτό οι δύο επικρατέστεροι ηγέτες του διάσπαρτου Κέντρου, ο Σοφοκλής Βενιζέλος και ο Γεώργιος Παπανδρέου, ποτέ δεν αντιτάχθηκαν στις διώξεις εναντίον της Αριστεράς. Σιωπηρώς τις αποδέχονταν, με την ελπίδα ότι αυτές θα απέβαιναν εκλογικά υπέρ του Κέντρου. Τέτοια... πολιτική διορατικότητα! Εν τούτοις και η κεντρώα παράδοση αυτής της περιόδου, ιδιαίτερα ο "ανένδοτος αγώνας" και η σύντομη διακυβέρνηση Παπανδρέου, εντάχθηκαν στη "δημοκρατική παράταξη". Δεν ισχυρίζομαι ότι Κέντρο και Δεξιά είχαν την ίδια πολιτική. Ηταν οι δύο νικητές του εμφυλίου πολέμου και ήθελαν να καρπωθούν τη νίκη για λογαριασμό τους... με κοινό θύμα την ηττημένη Αριστερά.

**Ο Ανδρέας Παπανδρέου, παραποιώντας την πολιτική πραγματικότητα, χρησιμοποίησε τον όρο "δημοκρατική παράταξη" για να εγκλωβίσει ιδεολογικά τους οπαδούς της Αριστεράς, ερεθίζοντας τραυματικές αναμνήσεις. Το πέτυχε και πραγματικά λεηλάτησε την Αριστερά**

Πραγματική "δημοκρατική παράταξη" συγκροτήθηκε κατά τη διάρκεια της Δικτατορίας των συνταγματαρχών. Σ' αυτήν, όμως, συμμετείχαν όσοι, ενεργητικά ή παθητικά, αντιτάχθηκαν στην κατάλυση των δημοκρατικών θεσμών και την καταπάτηση των ανθρωπίνων δικαιωμάτων. Αριστεροί, κεντρώοι, δεξιοί και βασιλόφρονες. Είναι η πιο πλατιά δημοκρατική συσπείρωση που εκτεινόταν στα πολιτικά κόμματα, στη Δικαιοσύνη και στον Στρατό. Με αυτό το ιστορικό προηγούμενο εθνικής συσπείρωσης κάθε αναφορά στη "δημοκρατική παράταξη" λογικά περιλαμβάνει τις δυνάμεις που υποστήριξαν την αποκατάσταση των δημοκρατικών θεσμών.

Νομίζω ότι οι δυνάμεις αυτές αποτέλεσαν τη βάση πάνω στην οποία, μετά το 1974, ο Κωνσταντίνος Καραμανλής, με την κυβέρνηση Εθνικής Ενότητας αρχικά και για λίγο και κατόπιν με μονοκομματικές κυβερνήσεις της Ν.Δ., επιχείρησε την πιο πλατιά και πιο ριζική αναδιοργάνωση των πολιτικών δυνάμεων στο πλαίσιο του "αστικού" δημοκρατικού καθεστώτος. Αυτό το εύσημο δεν μπορεί κανείς να το αφαιρέσει ούτε από τον Καραμανλή ούτε από τη Ν.Δ. και να εντάξει τις δυνάμεις που τότε συσπείρωσαν στην... "αντιδημοκρατική παράταξη"!

Η "δημοκρατική παράταξη", ως "αντιδεξιά" συσπείρωση, αναβίωσε με τον Ανδρέα Παπανδρέου και ο λόγος ήταν προφανής: Ερεθίζοντας τις τραυματικές μνήμες της Αριστεράς και προκαλώντας έτσι τα "αντιδεξιά" σύνδρομα, επιδίωξε να εντάξει στο "κίνημά του" όχι τους πολιτικούς σχηματισμούς της Αριστεράς, για τους οποίους αισθανόταν πάντοτε αποστροφή, αλλά τους οπαδούς της. Το πέτυχε και πραγματικά λεηλάτησε την Αριστερά αδίστακτα, σχηματίζοντας τις ετερόκλιτες πλειοψηφίες του ΠΑΣΟΚ.

Το πλάσμα της "αντιδεξιάς" "δημοκρατικής παράταξης" είναι από τα προκλητικότερα εγχειρήματα παραπλάνησης της κοινής γνώμης. Είναι κρίμα που το υιοθετεί ένας νέος πολιτικός, ο Γιώργος Παπανδρέου, ο οποίος ευαγγελίζεται μια... καινούργια εποχή ειλικρινέστερου πολιτικού βίου και "άλλης σχέσης" του πολίτη με την πολιτική. Αν θα πρέπει να κατατμήσουμε τον πολιτικό κόσμο, σύμφωνα με ένα σχήμα δημοκρατικών ιδεών και δημοκρατικής συμπεριφοράς, τότε η διαχωριστική γραμμή δεν περνάει ανάμεσα σε μια υποθετική "δημοκρατική παράταξη" και στην "αντιδημοκρατική" Ν.Δ. Μάλλον διαπερνάει οριζόντια και τις τρεις παρατάξεις και ιδιαίτερα το καθεστωτικό ΠΑΣΟΚ.

Και εν πάση περιπτώσει, εκείνο που κρίνεται και θα κριθεί στις επόμενες εκλογές είναι τα μεγάλα ελλείμματα δημοκρατίας που αφήνει πίσω της η διακυβέρνηση του ΠΑΣΟΚ με κεντρικό σημείο τη συγχώνευσή του με το κράτος σε έναν ενιαίο μηχανισμό άνισης, αυθαίρετης και βαθύτατα αντιδημοκρατικής συμπεριφοράς. Ακριβώς σ' αυτό το σημείο αναφέρεται η λαϊκή απαίτηση της "αλλαγής", την οποία αποδέχεται και ο Γιώργος Παπανδρέου και προσπαθεί να την εκτρέψει προς άλλες κατευθύνσεις, ανακαλώντας από το παρελθόν σχήματα που σχεδόν ποτέ δεν αντιστοιχούσαν στην πολιτική πραγματικότητα, την παραποιούσαν και παραπλανούσαν την κοινή γνώμη.

*(Του Αντώνη Καρκαγιάννη από την "Καθημερινή")*


**ΕΚΘΕΣΗ ΞΕΝΟΔΟΧΕΙΑΚΟΥ ΕΞΟΠΛΙΣΜΟΥ**

**TUREX & MAROB & ORGEF - F & B 2004**

4 ΕΚΘΕΣΕΙΣ ΣΕ ΜΙΑ

Εξοπλισμού Ξενοδοχείων, Μπαρ, Εξαρτήματα Μηχανών
Ανταλλακτικά Μηχανημάτων &
Τρόφιμα - Ποτά - Βιομηχανία Σερβιρίσματος

Στο

**MARTI RESORT HOTEL**
**Marmaris** (Τουρκία)

**11-14 ΜΑΡΤΙΟΥ 2004**

ΜΕΓΑΛΕΣ ΕΥΚΑΙΡΙΕΣ ΣΥΝΕΡΓΑΣΙΑΣ ΣΤΟΝ ΕΜΠΟΡΙΚΟ ΤΟΜΕΑ

| | |
|---|---|
| Αναχώρηση από Ρόδο: | 12/3/2004 στις 14.30 με το ταχύπλοο καταμαράν "ΔΩΔΕΚΑΝΗΣΟΣ ΕΞΠΡΕΣ" |
| Επιστροφή: | 14/3/2004 στις 15.30 |
| Οργάνωση: | MARIN ΕΚΘΕΣΙΑΚΗ www.marinexpo.com |
| Πληροφορίες στην Ελλάδα: | ΔΩΔΕΚΑΝΗΣΟΣ ΝΑΥΤΙΛΙΑΚΗ Υπ' όψιν κ. Μιχάλη Ροδίτη Τηλ. 2241070590, φαξ: 2241070591 |
| Γενικές πληροφορίες: | Γενικό Προξενείο Τουρκίας Τηλ. 2241023362, φαξ: 2241027472 |



**ΣΥΓΧΑΡΗΤΗΡΙΟ**

Στον αγαπημένο μας αδελφό **Γεώργιο Σάββα Δρακιού, ιατρό** που πήρε την **ειδικότητα της Καρδιολογίας,** θερμά συγχαρητήρια και καλή σταδιοδρομία.

**Μιχάλης Σάββα Δρακιού**



**ΣΥΛΛΟΓΟΣ ΑΡΓΥΡΟΧΡΥΣΟΧΟΩΝ ΩΡΟΛΟΓΟΠΟΙΩΝ-ΩΡΟΛΟΓΟΠΩΛΩΝ ΡΟΔΟΥ**

**ΑΝΑΚΟΙΝΩΣΗ**

Το ΕΛΚΑ (Ελληνικό Κέντρο Αργυροχρυσοχοΐας) σε συνεργασία με το σύλλογο Αργυροχρυσοχόων Ωρολογοποιών Ωρολογοπωλών Ρόδου, στα πλαίσια του επιχειρησιακού προγράμματος Ανταγωνιστικότητα - ΕΠΑΝ του υπουργείου Ανάπτυξης, υλοποιεί στη Ρόδο πρόγραμμα κατάρτισης για τα μέλη του και τους υπαλλήλους των καταστημάτων τους, με θέμα: **«Νέες μορφές Marketing και τεχνικές προώθησης πωλήσεων».**

Για πληροφορίες και δηλώσεις συμμετοχής παρακαλούμε όπως επικοινωνήσετε με τον πρόεδρο κ. Λουιζίδη στο τηλ. 22410-27639 ή με το γραμματέα του συλλόγου κ. Δημητριάδη στο τηλ. 22410-36924.

Θα τηρηθεί σειρά προτεραιότητας.

Μετά τιμής,

**Ο πρόεδρος** **Κώστας Λουιζίδης**

**Ο γραμματέας** **Μιχάλης Δημητριάδης**



**ΑΠΩΛΕΙΑ**

Χάθηκε σκύλος χάσκι χρώματος άσπρο-γκρι με διαφορετικά μάτια (άσπρο και καφέ), τεσσάρων ετών, αρσενικό και ακούει στο όνομα Φράγκι. Ο ευρών θα αμοιφθεί.

**Πληρ. στο τηλ. 6972318341 και 2241078650**





Χάθηκε στην περιοχή Ανάληψη. Εχει χρώμα καφέ (με λίγο μαύρο) και ακούει στο όνομα ΒΙΚΤΩΡ.

**Παρακαλούμε όποιος τον βρει να επικοινωνήσει στο 22410 63750-69574-6946304189**

Εχει ανάγκη από ιατρική περίθαλψη

FYROGENIS

ΜΕΛΕΤΕΣ
ΕΓΚΑΤΑΣΤΑΣΕΙΣ

10 ΧΡΟΝΙΑ ΕΓΓΥΗΣΗ

ΜΑΝΤΕΜΕΝΙΟΙ ΛΕΒΗΤΕΣ

ΧΑΛΥΒΔΙΝΟΙ ΛΕΒΗΤΕΣ

ΜΑΝΤΕΜΕΝΙΑ ΑΥΤΟΝΟΜΗ ΜΟΝΑΔΑ

ΑΦΟΙ ΑΝΤΩΝΑΚΗ Ο.Ε.
ΨΥΞΗ - ΘΕΡΜΑΝΣΗ - ΗΛΙΑΚΑ

ΡΟΔΟΣ: ΑΛΙΚΑΡΝΑΣΣΟΥ & ΕΦΕΣΣΟΥ ΡΟΔΙΝΙ Τηλ./Φαξ 22410 25448
ΕΜΠΩΝΑΣ: Τηλ. 22460 41350, Κιν. 6977 225112, 6932 223760

ΝΤΕΤΕΚΤΙΒΣ

30 ΧΡΟΝΙΑ ΜΟΝΙΜΑ
ΚΑΙ ΣΤΗ ΡΟΔΟ

35354 • 28780

Π.Π. ΓΕΡΜΑΝΟΥ 6 (ΠΛ. ΦΩΚΙΑΛΗ)

Η ΛΥΣΗ!!!
ΣΕ ΚΑΘΕ ΣΑΣ ΠΡΟΒΛΗΜΑ

EXPRESS SECURITY

Delta

ΔΙΑΜΑΝΤΕ ΕΡΓΑΛΕΙΑ
6ο χλμ.Ρόδου Λίνδου
Συγκρότημα Μανουσέλη

ΚΟΦΤΗ ΧΕΙΡΟΣ

ΔΙΑΤΡΗΤΙΚΑ

ΔΙΑΜΑΝΤΟΤΡΥΠΟΤΕΧΝΙΚΗ ΡΟΔΟΥ

ΑΔΑΜΑΝΤΟΦΟΡΟΙ ΔΙΣΚΟΙ ΚΟΠΗΣ ΓΙΑ ΓΡΑΝΙΤΗ, ΜΑΡΜΑΡΟ ΤΟΥΒΛΟ κ.τ.λ.

ΑΡΜΟΚΟΦΤΕΣ

ΤΡΥΠΑΜΕ
ΚΟΒΟΥΜΕ
ΣΠΑΜΕ

ΧΩΡΙΣ ΣΚΟΝΕΣ
ΡΩΓΜΕΣ
ΜΕΡΕΜΕΤΙΑ

ΠΩΛΗΣΕΙΣ
&
ΕΚΤΕΛΕΣΕΙΣ ΕΡΓΑΣΙΩΝ

Η ΠΟΛΥΧΡΟΝΗ ΜΑΣ ΠΕΙΡΑ ΣΤΟ ΕΞΩΤΕΡΙΚΟ ΜΑΣ ΔΙΝΕΙ ΤΗ ΔΥΝΑΤΟΤΗΤΑ ΝΑ ΒΡΙΣΚΟΥΜΕ ΛΥΣΗ ΕΚΕΙ ΠΟΥ ΟΙ ΑΛΛΟΙ ΣΗΚΩΝΟΥΝ ΤΑ ΧΕΡΙΑ ΨΗΛΑ!

ΤΗΛΕΦΩΝΗΣΤΕ ΜΑΣ
22410 69022 - 77986
ΚΙΝΗΤΟ: 6944 380562

ΥΠΕΥΘΥΝΟΣ
Μαρκος Τσεσμετζής

# Ρόδος: εἰκῆ καὶ ὡς ἔτυχε...

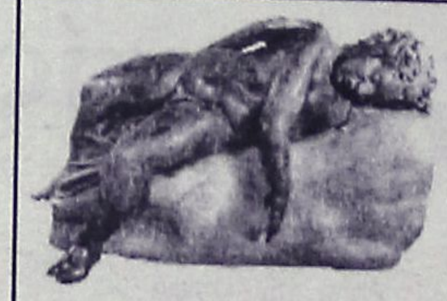

## ...Η εκδίκηση του μακαρίτη χορεύει τσιφτετέλι



***Τα γεγονότα είναι λίγο-πολύ γνωστά...***

Ο ανδριάντας του αείμνηστου **Ανδρέα Παπανδρέου** φιλοτεχνήθηκε από τους διεθνούς φήμης γλύπτη κ. Μπίρδη (αν δεν κάνουμε λάθος), ο οποίος φρόντισε να φτιάξει καβάντζα και δυο τρία ολόϊδια αντίγραφα σε φάρδος και ύψος καθώς και πολλαπλά αντίγραφα μικρότερου μεγέθους, για να 'χει να πορεύεται.

Ενα από τα αντίγραφα έχει στηθεί στην Ρόδο και ένα άλλο στην Καλαμαριά της Θεσσαλονίκης, ενώ μερικοί ισχυρίζονται ότι τον ίδιο ανδριάντα τον έχουν δει σε μαχαλάδες της Αθήνας και στην Κρήτη.

Ομως, μπορεί να κάνουν λάθος και να *"μπλέκουν"* τον Ανδρέα με τον **Ελ. Βενιζέλο,** για τον οποίο ο κ. Μπίρδης έχει φτιάξει, επίσης, πολλαπλά κλωνοποιημένα αντίγραφα, να 'χει επάρκεια για να τα στήνει-στο κόστος-στις πλατείες ανά την Επικράτεια.

Οταν στήθηκε το άγαλμα με την χορευτική φιγούρα στην Ρόδο, ο κ. **Σημίτης** παρ' ότι προσκλήθηκε από τους εδώ *"φανς"*, αρνήθηκε να παραστεί, ενώ ο πρωτότοκος Γεώργιος, που μεταγενέστερα βρέθηκε στο νησί μας, περνώντας ανέφελες διακοπές, ούτε να περάσει από την πλατεία Αγίου Φραγκίσκου ήθελε.

***...Τα δρώμενα στην Σαλονίκη***

Τις προάλλες το **Γιωργάκη** μιλούσε στην Θεσσαλονίκη. Και πηγαίνοντας από το αεροδρόμιο στην νύμφη του Θερμαϊκού, πουλμανάτος με τον κ. Σημίτη, δεν φανταζόταν το τι θα επακολουθούσε.

Το πούλμαν να το σταματάνε οι ενθουσιασμένοι οπαδοί, να του δίνουν λουλούδια για να τα προσφέρει ως σπονδή στο άγαλμα και ο κ. Σημίτης να θέλει να ανοίξει η γη και να τον καταπιεί, βλέπετε οι *"φανς"*, άρχισαν να τον τραβολογούνε βίαια και του ζητούσαν επιτακτικά να προσέλθει στο άγαλμα για να *"προσκυνήσει"* και αυτός!

***...Μάλλον έπρεπε να το υποψιαστούν***

Δώστου και δώστου η μακάβρια επίκληση με τα *"σήκω Αντρέα για να δεις το παιδί της αλλαγής"*, επέστρεψε και αυτός στον μάταιο τούτο κόσμο και έβγαλε το άχτι του.

*...Ως γνωστόν ο μακαρίτης ήταν μποέμ τύπος και παιχνιδιάρης και όποτε ήταν νηφάλιος είχε μια βαθειά αίσθηση του χιούμορ. Και φυσικά γνώριζε πως τα κόλλυβα και η εκδίκηση συνήθως προσφέρονται ως κρύο πιάτο προς μακαρισμό των τεθνεώτων!*

ΝΤΕΤΕΚΤΙΒΣ ΑΘΗΝΩΝ

PRIVATE DETECTIVE

Αναλαμβάνουμε υποθέσεις ανηλίκων, προσωπικές, οικογενειακές εμποροβιομηχανικές
Διαθέτουμε τα καλύτερα ηλεκτρονικά σύγχρονα οπτικοακουστικά μέσα

Εχεμύθεια 100%
Τα 30 χρόνια πείρα είναι η εγγύησή μας

ΤΗΛ. 6977 632963 & 6945 319796

ΝΤΕΤΕΚΤΙΒΣ

Συνταξιούχος Αστυνομικός Ασφάλειας

ΑΝΑΛΑΜΒΑΝΟΥΜΕ
Υποθέσεις ανηλίκων,
οικογενειακές, προσωπικές κ.τλ.

ΔΙΑΘΕΤΟΥΜΕ ΤΑ ΠΛΕΟΝ ΣΥΓΧΡΟΝΑ ΟΠΤΙΚΟΑΚΟΥΣΤΙΚΑ ΣΥΣΤΗΜΑΤΑ

100% ΕΧΕΜΥΘΕΙΑ

ΡΩΜΗΣ 22 - ΡΟΔΙΝΙ • ΤΗΛ. 22410 68985
ΚΙΝ. 6946997967

# (εκ)πολιτισμικά παίγνια

## ...Μνήμη Κώστα Μόντη

***De Profundis***
*Να μα τον Θεόν εκ βάθους κι όλος*
*μέχρι το χάος απόψε σεγλετίστηκα*
*και λέω «ντουνιά, να 'σουνα σβόλος*
*και την παλιά μου τέχνη να ξεχάσω*
*με την καρδιά μου να σε παίξω έτσι ατζαμίστικα*
*και να σε χάσω.*

...

Απεβίωσε την Δευτέρα σε ηλικία 50 χρόνων και κηδεύεται αύριο στην Λευκωσία, ο κορυφαίος ποιητής της Κύπρου **Κώστας Μόντης.**

Σπούδασε νομικά στην Αθήνα, δεν μπόρεσε όμως να εξασκήσει το δικηγορικό επάγγελμα γιατί δεν του το επίτρεψαν οι Εγγλέζοι αποικιοκράτες. Ετσι ασχολήθηκε με διάφορα άλλα επαγγέλματα ως ιδιωτικός υπάλληλος, καθηγητής, δημοσιογράφος. Το 1961 διορίστηκε διευθυντής του Τμήματος Τουρισμού της Κύπρου μέχρι και την αφυπηρέτησή του το 1976.

...

***Ζωή***
*Μη μου τ' αποσυνθέτε αυτά, μη,*
*όλα τ' αγάπησα γραμμή.*
*Αν ήταν να ξανάρχιζα*
*δε θα 'θελα να λείψη*
*ούτ' ένα δάκρυ απ' όσα δάκρυσα,*
*ούτε μια απ' όσες ήπια θλίψη.*

...

Ο **Κώστας Μόντης** εξέδωσε δεκάδες ποιητικές συλλογές, έγραψε διηγήματα, μυθιστόρημα, επιθεωρήσεις και έκανε μεταφράσεις για το θέατρο. Εγραψε κυρίως στην πανελλήνια δημοτική, αλλά και στο Κυπριακό ποιητικό ιδίωμα.

Εχει τιμηθεί με το κρατικό βραβείο ποίησης και το βραβείο συνολικής λογοτεχνικής προσφοράς από την Ακαδημία Αθηνών, καθώς και με άλλα λογοτεχνικά βραβεία.

Κατά την διάρκεια του ένοπλου απελευθερωτικού αγώνα των Κυπρίων αδελφών μας ενάντια στο αποικιοκρατικό καθεστώς των Εγγλέζων δολοφόνων, ο **Κώστας Μόντης** ήταν μέλος της **ΕΟΚΑ** και είχε την πολιτική καθοδήγηση των μελών της για την Λευκωσία.

...

***Ολόκληρη ζωή***
*Τρόπος του λέγειν ήταν, βέβαια,*
*εκειν' τ' "ολοκληρη μια ζωή" και τ' άλλα*
*γιατί, ως εκ των υστέρων αποδείχτηκε,*
*ήταν δεν ήταν όλα τους μια στάλα.*




## ...Ο "Rica" Φεραίος και η νανώδης πινακίδα

Για δέκατη φορά η στήλη ασχολιέται με την οδό **Rica Fereou.**

Δυο *"λαθάκια"* μείνανε ακόμη και σήμερα επισημαίνουμε το ένα, ελπίζοντας ότι οι αρμόδιοι θα βρουν επιτέλους και το άλλο, ώστε να μην χρειαστεί να επανέλθουμε για δωδεκάτη φορά.

*...Τέτοιο μαρτύριο για πέντε πινακίδες, που έχει αρχίσει εδώ και δύο χρόνια, ούτε ο εθνομάρτυς **Ρήγας** δεν θα το άντεχε και θα ομολογούσε στους Τούρκους βασανιστές του, πόσο μάλλον ο "Ricas"!*

## ...Ο γλυκύς Ιησούς ως Ράμπο μάρτυρας

Τις μέρες αυτές προβάλλεται στην πόλη μας η πολυδιαφημισμένη ταινία **"Τα πάθη του Χριστού"** που σκηνοθέτησε ο **Μελ Γκίμπσον,** με πρωταγωνιστεί τον **Τζιμ Καβίζελ** στον πιο *"βασανιστικό"* ρόλο της καριέρας του.

Να άξιζε τουλάχιστον και η ταινία τον κόπο...

Τα *"κοντά Γκίμπσον"* Πάθη είναι οι τελευταίες ώρες του Χριστού, γυρισμένες με υπερβολική ωμότητα, που μετατρέπει την βιβλική ιστορία σε αιματηρό και ανυπόφορο *"σπλάτερ"*, με εντυπωσιακή επίδειξη σαδιστικής βίας και μια εξίσου εντυπωσιακή καθίζηση του περιεχομένου, προσφέροντας απλόχερα στους θεατές εικόνες που στάζουν αίμα.

Για το φιλμ αυτό γράφει ο κριτικός **Δημήτρης Μπούρας** *("Ο Ιησούς στο στόχαστρο του "Φονικού όπλου")*, στην **"Καθημερινή":**

*«Ο Ιησούς, ματωμένος και άγρια ξυλοδαρμένος χάριν ενός νατουραλισμού που θυμίζει b movies τύπου "Παρασκευή και 13", ανεβαίνει τον Γολγοθά του, ενώ ο Γκίμπσον λοξοκοιτάει το νόμο του Λιντς και την Αγρια Δύση. Τα πάθη του Χριστού, κινηματογραφημένα σε κοντινά πλάνα και ενίοτε σε "αργή κίνηση" αντιμετωπίζονται ως εικόνες προς κατανάλωση. Εξ ου και ο υπερβάλλων ζήλος για την όσο το δυνατόν πιστότερη αναπαράσταση που έφτασε στα άκρα στη σκηνή του μαρτυρίου της Σταύρωσης.*

*Ο δυστυχής Τζιμ Καβίζελ που πρωταγωνιστεί (ο πιο αβανταδόρικος για την καριέρα του ρόλος) έπαθε εξάρθρωση ώμου στην προσπάθεια των σταυρωτών να τραβήξουν την παλάμη του μέχρι το σημείο του σταυρού όπου έπρεπε να μπει το καρφί!*

*Τα κατά Γκίμπσον "πάθη του Χριστού" αναπαράγουν την βία σε κάθε καρέ καθορίζοντας τη μορφή και συνοψίζοντας το περιεχόμενο της ταινίας. Αυτήν την αισθητική υπηρετεί η δίχως καμία αρετή σκηνοθεσία του "ενάρετου" και καθολικού Γκίμπσον. Η σάρκα ταπεινώνεται και τιμωρείται βάναυσα και ο Ιησούς, με χείλη ματωμένα και ένα μάτι πρησμένο, ψελλίζει "αγαπάτε αλλήλους". Ομως, μόνο μίσος αποπνέουν οι εικόνες. Μίσος, το οποίο συσσωρεύεται και αναζητά διέξοδο στην εφετζίδικη και κακοστημένη σκηνή της φυσικής καταστροφής που ακολουθεί αυτήν της Σταύρωσης. Και βία, που γίνεται αυτοσκοπός και επιβάλλει στην καρδιά της ταινίας μια μηχανή του κιμά η οποία αλέθει συνεχώς σάρκα.*

*Το σενάριο είναι υποτυπώδες και οι ηθοποιοί είναι ανύπαρκτοι. Φτωχή για τα δεδομένα του εγχειρήματος είναι και η παραγωγή, η οποία ευθύνεται εν μέρει για την κατρακύλα του Γκίμπσον, που κάποιες στιγμές το παρακάνει προκαλώντας στομαχικές διαταραχές στο θεατή. "Τα πάθη του Χριστού" δεν έχουν τη μεγαλοπρέπεια του χολιγουντιανού βιβλικού έπους, αλλά ούτε την τόλμη του Μάρτιν Σκορσέζε στον "Τελευταίο πειρασμό" (ούτε λόγος να γίνεται για το αριστούργημα του Παζολίνι "Κατά Ματθαίον Πάθη").*

*Τέλος, το καλύτερο δώρο που θα μπορούσε να προσφέρει κάποιος στον Γκίμπσον θα ήταν η εμπλοκή στη σκανδαλολογία που ξεκίνησε στην Αμερική με τις κατηγορίες εβραϊκών κύκλων πως αναβιώνει τη μισαλλοδοξία επειδή δαιμονοποιεί τους Φαρισαίους και το εβραϊκό ιερατείο της Ιερουσαλήμ την εποχή που έζησε ο Ιησούς. Το σκάνδαλο φέρνει τεχνηέντως στο κέντρο της κινηματογραφικής επικαιρότητας ένα φιλμ επιεικώς αδιάφορο».*

«ΡΟΔΙΑΚΗ» ΑΠΟ ΤΟ 1915

## ΦΛΑΣ ΣΤΟ ΠΑΡΕΛΘΟΝ


ΡΟΔΙΑΚΗ
PERIODICO SETTIMANALE

**ΕΝ ΡΟΔΩ**
**ΠΕΜΠΤΗ 13 ΜΑΡΤΙΟΥ 1930**
**ΑΡΙΘΜ. ΦΥΛΛΟΥ 1099**

**Δάκρυα ψυχής**
**Στην Αλησμόνητη Τερψιχόρην Α. Ιωαννίδι**

**Επέθαν' η Αγάπη μου! Γλυκόφωνα πουλιά.**
**Που την ετραγουδούσατε με πρόσχαρη σταλιά.**
**Μέσ' στη ζωή, στα νιάτα της και στη καλή της ώρα**
**Ελάτε να την κλάψετε και πεθαμένη τώρα.**

**Επέθαν' η Αγάπη μου! Της άνοιξις ανθοί**
**Που την εστεφανώσετε πεντάμορφη ξανθή**
**Ελάτε τώρα ς' της αυγής τα δάκρυα λουσμένοι**
**Να την νεκροστολίσητε χλωμή και πεθαμένη.**

**Επέθαν' η Αγάπη μου. Αστέρια τουρανού**
**Εσείς που φέρνατε το φως σ' τα μάτια της σ' το νου**
**Για χαμηλώστε ιδέτε την με σταρωμένα χέρια**
**Και γύρω στ' άψυχο κορμί γενήτε νεκροκέρια**

**Επεθαν' η Αγάπη μου και Συ καρδιά φτωχή**
**Οπού την μοσχανάθρεφες σαν κόρη μοναχή**
**Σαν ήταν έτσι το γραφτό για να χαθή τί κρίμα!**
**Γείνε βαθύ και σπλαχνικό της πεθαμένης μνήμα.**
**Κως τη 6 Μαρτίου 1930**
**Ορφεύς**

**Υπόμνησις**

**Υπομιμνήσκεται εις τους μήπω καταβαλόντας την Κοινοτικήν αυτών συνδρομήν (1929) και μη εγγραφέντας συνεπώς εις τους εκλογικούς Καταλόγους ότι η προς τούτο υπό του κανονισμού παρεχομένη προθεσμία λήγει την 31 Μαρτίου. Καλούνται όθεν πάντες ούτοι όπως σπεύσουν να καταβάλωσι την συνδρομήν των, ίνα εγγραφώσιν εις τους εκλογικούς Καταλόγους οίτινες θα αναρτηθώσι την 1ην Απριλίου κατά το 7 αρθρ. του Κοιν. Κανονισμού εν τη αυλή της Ι. Μητροπόλεως και εις τους νάρθηκας των Εκκλησιών δια την υποβολήν των τυχόν υπαρχουσών ενστάσεων εκ μέρους των ενδιαφερομένων.**

**(Εκ του Γραφείου της Εφορείας τη 12/3/1930).**

**(Στα κείμενα από την παλιά "Ροδιακή" διατηρείται η γλώσσα της εποχής και οι τότε ονοματοθεσίες. Τότε η "Ροδιακή" εκδιδόταν υπό καθεστώς ιταλικής κατοχής).**

ΦΩΤΟΓΡΑΦΙΑ-ΗΛΕΚΤΡΟΝΙΚΗ ΕΠΕΞΕΡΓΑΣΙΑ ΕΙΚΟΝΑΣ-ΜΑΚΕΤΑ
σύνθεσις
+THESIS
ΧΡΥΣΑΝΘΟΥ ΑΡΓΥΡΩ
ΠΤΥΧΙΟΥΧΟΣ ΦΩΤΟΓΡΑΦΟΣ ΤΩΝ Τ.Ε.Ι ΑΘΗΝΩΝ

ΟΛΑ ΨΗΦΙΑΚΑ, ΤΕΛΕΙΑ ΚΑΙ ΓΡΗΓΟΡΑ.....
✓ prospect.
✓ Διαφημιστικές,
✓ καλλιτεχνικές,
✓ ΦΩΤΟΓΡΑΦΙΕΣ.
ΕΚΤΥΠΩΣΕΙΣ ΣΕ ΦΩΤΟ/ΚΟ ΧΑΡΤΙ-DURAFLEX-DURACLEAR
ΜΙΧ.ΠΕΤΡΙΔΗ 100 ΤΗΛ.2241062552 - 6976.225127

# Αντίλαλοι

## Οι του παρασκηνίου

Περισσότερος κόσμος από κάθε φορά έχει επιστρατευτεί στην μάχη του σταυρού, στην περιοχή μας.

Κι άλλες φορές οι υποψήφιοι βουλευτές είχαν ρίξει στην μάχη συγγενείς και φίλους, **αυτή την φορά όμως** τα επιτελεία τους είναι πολυπρόσωπα.

Και εκτός αυτών που βρίσκονται στο προσκήνιο υπάρχουν και οι άλλοι **που δίνουν την μάχη στο παρασκήνιο**.

Και σε κάποιες περιπτώσεις, αυτοί οι δεύτεροι (του παρασκηνίου) είναι αυτοί που επηρεάσουν το αποτέλεσμα.

**Λ.Μ.**

## Περί σκοπού

*Το γνωστό ρητό «ο σκοπός αγιάζει τα μέσα» το έχουμε ακούσει αρκετές φορές στην διάρκεια της προεκλογικής περιόδου που διανύουμε, **ως δικαιολογία** για τα κόλπα που χρησιμοποιούν τα κόμματα και οι υποψήφιοι βουλευτές.*

*Δεν θέλουμε να διαφωνήσουμε όμως θα θυμίσουμε αυτό **που είχε πει ο Λ. Τρότσκι** ότι δηλαδή «ο σκοπός αγιάζει τα μέσα εφόσον υπάρχει κάτι που αγιάζει τον σκοπό».*

**Λ.Μ.**

## Συμπάθειες

Φαίνεται ότι και στο δημαρχείο Ρόδου διαθέτει... αρκετές συμπάθειες ο υποψήφιος βουλευτής **κ. Νίκος Τατάκης**.

Δέκα λεπτά τον είδαμε χθες και στο διάστημα αυτό τον κρατούσε αγκαλιά ο αντιδήμαρχος κ. Αλαβέρας, τον ασπάστηκε ο γενικός γραμματέας κ. Σκανδαλίδης και είχε ραντεβού με τον έτερο αντιδήμαρχο κ. Χαραλάμπη!

Προφανώς είχε και συνέχεια το θέμα...

**Λ.Μ.**

## Τους συμπαθούν!

**«Μας ...συμπαθούν, ας μας ψηφίσουν κιόλας»!** Αυτό είπε με δύο λόγια το στέλεχος του ΣΥΝ κ. **Δημήτρης Παπαδημούλης**, χθες, από τη Ρόδο, ο οποίος, στο κάλεσμα που απηύθυνε προς τους πολίτες για να προτιμήσουν το κόμμα, είπε χαρακτηριστικά ότι υπάρχει πολύς κόσμος που τους συμπαθεί αλλά αυτό **δεν τους αρκεί**. Θα πρέπει να... τολμήσουν και να τους ψηφίσουν.

Πάντως, ακόμα κι αν η δεξαμενή των ψηφοφόρων τους δεν είναι αυτή που θα ήθελαν τουλάχιστον θα κερδίσουν ως **οι πιο... δημοφιλείς**. Κάτι είναι κι αυτό!

**Κυρ. Π.**

## «Συνηδοποίηση»

Ως θετικό εκλαμβάνεται το γεγονός ότι βάσει νόμου μπήκε κάποια, έστω στοιχειώδης τάξη, στον τρόπο διεξαγωγής της **προεκλογικής εκστρατείας** των κομμάτων αλλά από την άλλη, μάλλον οδηγούμαστε προς ...**«σουηδοποίηση»** του προεκλογικού κλίματος. Και προς αποφυγήν παρερμηνείας, ο... όρος δεν ενέχει υπονοούμενο




αλλά έχει να κάνει με το ότι κάποιοι λαοί δεν αντιμετωπίζουν τις εκλογές με την ίδια θέρμη που διακατέχει τους Ελληνες.

Που είναι εκείνες οι... παλιές καλές εποχές που η **ντουντούκα** έδινε τον ρυθμό και τα **φέιγ βολάν** γέμιζαν δρόμους, πάρκα, πλατείες...

Τώρα το εκλογικό υλικό επιτρέπεται ν' ανταλλάσσεται **χέρι με χέρι** και όσο για την ηχορύπανση, μετριούνται και τα **ντεσιμπέλ!**

Για κάποιους, τους παλαιότερους κυρίως, ίσως η διαμορφωθείσα κατάσταση να είναι **«άχρωμη»** και **«άγευστη»** αλλά τουλάχιστον σεβόμαστε το περιβάλλον, την πόλη που ζούμε και κυρίως διαφυλάττουμε, όσο γίνεται την ηρεμία της καθημερινότητάς μας. Α, και το κυριότερο: **Αισθανόμαστε Ευρωπαίοι!..**

**Κυρ. Π.**

## Ο καυγάς για τα εκατομμύρια

Πολλά λέγονται κατά καιρούς για την κατασκευή **του Πατριαρχικού κέντρου** στην Ρόδο, οπότε... μπορούμε να προσθέσουμε κι εμείς μια ακόμη φημολογία.

Μάθαμε λοιπόν ότι κατά την τελευταία συνεδρίαση του δ.σ. του Πατριαρχικού κέντρου, ο καυγάς που έγινε αφορούσε κάποιο ποσό **500-600 εκατομμυρίων δραχμών!**

Το ποσό αυτό περίσσεψε από την επιχορήγηση που είχε δώσει το ΥΠΕΧΩΔΕ για την κατασκευή του κέντρου και ήθελε να το μεταφέρει στην Κωνσταντινούπολη ο μητροπολίτης Φιλαδέλφειας Μελίτωνας.

Υπήρξε όμως, **έντονη αντίδραση** από τον νομάρχη κ. Μαχαιρίδη και από τα άλλα μέλη της επιτροπής που ζήτησαν να μείνουν τα χρήματα στη Ρόδο **για τις ανάγκες λειτουργίας** του Πατριαρχικού κέντρου.

Και όπως αναφέρουν οι φήμες ανέβηκαν αρκετά οι τόνοι.

**Λ. Μ.**

## Χαλαρά...

Μόνο όσοι βρίσκονται πολύ κοντά στους κομματικούς μηχανισμούς, ζουν κυριολεκτικά σε έντονους ρυθμούς. Οι μέρες πλησιάζουν για την εκλογική αναμέτρηση, και η αγωνία **κορυφώνεται**. Οσο για τους υπόλοιπους, δεν άλλαξαν τους ρυθμούς ζωής τους.

Χαλαρά, χωρίς ιδιαίτερο άγχος συνεχίζουν να κάνουν ότι έκαναν, αφού ξέρουν ότι, όποιο και να 'ναι το αποτέλεσμα, για τους ίδιους δε θα αλλάξουν πολλά πράγματα...

**Β.Μ.**

## Για τους σταυρούς

Με το που η εφορευτική επιτροπή θα **ανοίγει τα ψηφοδέλτια** ο δικαστικός αντιπρόσωπος θα μονογράφει τους σταυρούς, σύμφωνα με τις εντολές του υπουργείου Εσωτερικών, προφανώς για να μην... προσθέτουν σταυρούς εκ των υστέρων κάποιοι πονηροί.

Καλή σκέψη πράγματι, **αν και στις συγκεκριμένες εκλογές** δεν έχει νόημα ειδικά σε ότι αφορά τα Δωδεκάνησα, αφού ο σταυρός στα ψηφοδέλτια είναι μόνο ένας.

Εχουμε όμως υπόψην μας ότι **τέτοια παρατράγουδα** στην περιοχή μας συμβαίνουν στις νομαρχιακές και δημοτικές εκλογές, και μάλιστα με συστηματικό τρόπο.

**Οπότε θα περιμένουμε** με ιδιαίτερη ικανοποίηση να δούμε να εφαρμόζεται το μέτρο στις δημοτικές και νομαρχιακές εκλογές.

**Λ.Μ.**





ΝΕΑ ΔΗΜΟΚΡΑΤΙΑ
**ΒΑΣΙΛΗΣ ΧΡΥΣΗΣ**
*Υπ. βουλευτής Δωδ/σου*

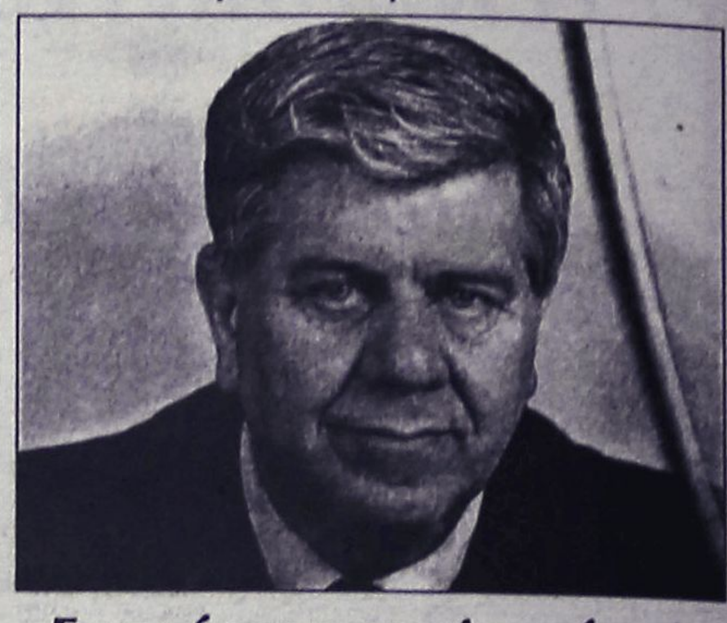

**Εμπρός για την Ανανέωση**

Εθνάρχου Μακαρίου 37 (1ος όροφος)
Πληρ. τηλ. 22410 30045, Fax: 22410 28147
Κιν.: 6937044679, email: xrisisvas@yahoo.com

**ΒΑΣΙΛΗΣ ΠΑΠΑΝΙΚΟΛΑΣ**
ΥΠΟΨ. ΒΟΥΛΕΥΤΗΣ ΔΩΔ/ΣΟΥ

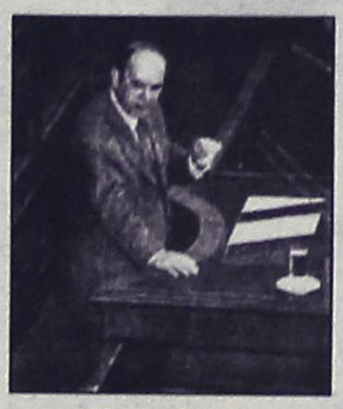

*«Εγώ θα πάω στις εκλογές με παρακαταθήκη τις προσπάθειές μου για τον τόπο μου και τους ανθρώπους του»*

ΠΑΣΟΚ
Τολμάμε
Αλλάζουμε
Προχωράμε

**Για να συνεχίσει να ακούγεται δυνατά η φωνή της Δωδεκανήσου**

Πολιτικό Γραφείο: Αμμοχώστου 6 τηλ. 22410-29979 fax 22410-32476
www.papanikolas.gr e-mail:bpapanikolas@in.gr

