PAFFUTO
WINE MUSIC BAR
www.paffuto.com

Η ΡΟΔΙΑΚΗ

ΕΛΤΑ

ΣΑΒΒΑΤΟ
6 ΜΑΡΤΙΟΥ 2004
ΑΡ. ΦΥΛΛΟΥ 17.639
ΤΙΜΗ: ΕΥΡΩ 0,70

ΗΜΕΡΗΣΙΑ ΠΡΩΙΝΗ ΕΦΗΜΕΡΙΔΑ ΤΗΣ ΡΟΔΟΥ

ΤΑ ΘΕΤΙΚΑ ΚΑΙ ΑΡΝΗΤΙΚΑ ΤΟΥΣ ΚΑΤΑ ΤΗΝ ΠΡΟΕΚΛΟΓΙΚΗ ΠΕΡΙΟΔΟ





Κορύφωση της αγωνίας των υποψηφίων

Ποιοί ξεχώρισαν ποιοτικά από Ν.Δ. και ΠΑΣΟΚ και ποιοί άφησαν αρνητικές εντυπώσεις. Οι πολίτες ας κρίνουν και ας ψηφίσουν για τη Δωδεκάνησο.

ΣΕΛΙΔΑ 3

Το γύρο του κόσμου έκαναν οι χθεσινές τελευταίες δημοσκοπήσεις

ΜΙΝΙΜΟΥΜ 3% η διαφορά!

Ενημερωμένα τα επιτελεία των δύο κομμάτων

ΜΗ ΑΝΑΣΤΡΕΨΙΜΗ Η ΚΑΤΑΣΤΑΣΗ!

Υπό καταιγίδα έγινε ενθουσιωδώς δεκτός ο Καραμανλής στις μονοεδρικές περιφέρειες. Κυβερνητικές προετοιμασίες στη Ρηγίλλης. ΣΕΛ. 4-5



ΣΤΗ ΧΘΕΣΙΝΗ ΣΥΓΚΕΝΤΡΩΣΗ

Δεν μπόρεσε να κάνει τη ρελάνς

ΕΚΑΝΕ ΑΝΤΙΠΟΛΙΤΕΥΣΗ ΣΤΟ ΚΟΜΜΑ ΤΟΥ!

Παρά τον καλό καιρό και την υπερκινητοποίηση δεν τα κατάφερε. Ο ίδιος στην εξέδρα άτονος και άχρωμος, ίσως επηρεασμένος από τις δημοσκοπήσεις που έχει στα χέρια του. ΣΕΛ. 4-5



Στη χθεσινή συνέντευξη για...τόνωση του ΠΑΣΟΚ

Με το...ζόρι ο Κρεμαστινός



ΣΥΓΚΡΑΤΗΜΕΝΟΣ ΣΕ ΕΚΤΙΜΗΣΕΙΣ ΚΑΙ ΠΡΟΒΛΕΨΕΙΣ

Αίσθηση προκάλεσε η στάση του καθηγητή και τ. βουλευτή στη συνέντευξη που έδωσε από κοινού με τον κ. Κ. Σφυρίου. Λίγα τα λόγια του και με διάθεση κριτικής για όσα δεν έγιναν. ΣΕΛΙΔΑ 10

Τάσος Καραμάριος
τ. Βουλευτής - Υποψ. Βουλευτής Δωδεκανήσου



ΠΟΛΙΤΙΚΟ ΓΡΑΦΕΙΟ:
ΕΜΠΟΡΙΚΟ ΚΕΝΤΡΟ CAIRO PALACE
Ρόδος 85100, Εθν. Μακαρίου 26, 3ος όροφος
τηλ: 22410-74100, 37090 φαξ: 22410-37220
www.karamarios.gr

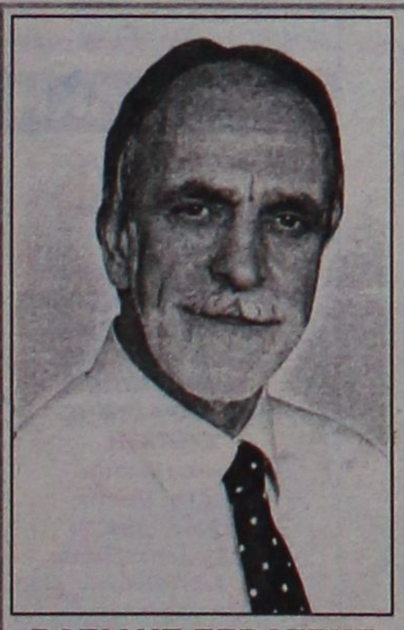

ΨΗΦΟΣ ΕΜΠΙΣΤΟΣΥΝΗΣ
Για τα Δωδεκάνησα
ΗΘΟΣ
ΣΟΒΑΡΟΤΗΤΑ
ΣΥΝΕΠΕΙΑ
ΕΡΓΑΤΙΚΟΤΗΤΑ
ΑΠΟΤΕΛΕΣΜΑΤΙΚΟΤΗΤΑ

ΒΑΣΙΛΗΣ ΣΕΒΑΣΤΗΣ
Πρόεδρος ΣΕΓΑΣ
ΥΠΟΨΗΦΙΟΣ ΒΟΥΛΕΥΤΗΣ ΠΑΣΟΚ
του Νομού Δωδεκανήσου

ΤΩΡΑ ΚΑΙ ΣΤΟ ΣΤΙΒΟ ΤΗΣ ΠΟΛΙΤΙΚΗΣ...
Δύναμη Ανανέωσης!

ΠΑΣΟΚ
Τολμάμε Αλλάζουμε Προχωράμε

Φώτης
ΥΠΟΨΗΦΙΟΣ ΒΟΥΛΕΥΤΗΣ ΔΩΔΕΚΑΝΗΣΟΥ
ΠΑ.ΣΟ.Κ.
ΚΩΣΤΟΠΟΥΛΟΣ

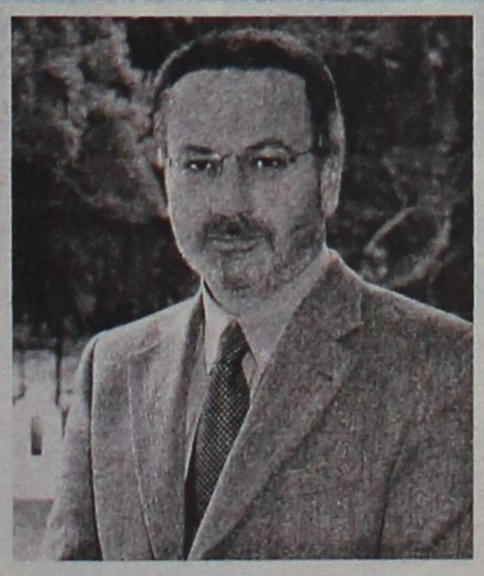

ΕΜΠΙΣΤΟΣΥΝΗ ΣΤΗΝ ΑΝΑΝΕΩΣΗ

Πολιτικό Γραφείο: Κ. Τσαλδάρη 1, Α' όροφος (πάνω από Κωτσόβολο),
Ρόδος • Τηλ. 2241028300, 2241028601 - Fax: 2241028602
www.costopoulos.gr

Ο τόπος χρειάζεται **πολιτική αλλαγή**
ΝΕΑ ΔΗΜΟΚΡΑΤΙΑ

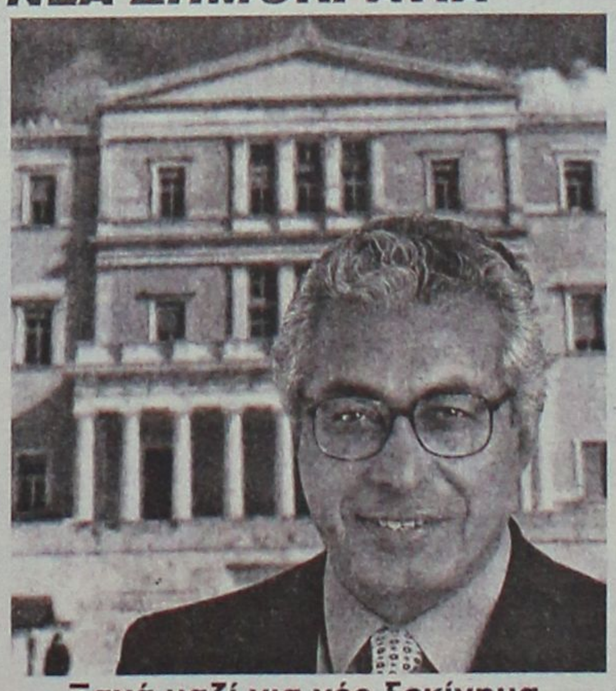

Ξανά μαζί για νέο ξεκίνημα
Αριστοτέλης Α. Παυλίδης
τ. Βουλευτής – Υπουργός
Υποψήφιος Βουλευτής Δωδεκανήσου
Ρόδος: Αμαράντου 46
22410-25510 27510
φαξ:22410-25510
Αθήνα: Λ. Συγγρού 43
210-9235100 9235800
φαξ: 210-9229834
e-mail: arpavlid@otenet.gr

ΗΜΕΡΟΛΟΓΙΟ

Σάββατο 6 Μαρτίου 2004
Των εν Αμορίω 42 μαρτυρ.,
Εύρεση Τιμ. Σταυρού

Ανατολή ηλίου: 06.51'
Δύση ηλίου: 18.23'
Σελήνη 16 ημερών

ΦΑΡΜΑΚΕΙΑ

Σήμερα διημερεύει το φαρμακείο του Παπαλαζάρου Κυρ. στην οδό Καναδά 80 και διανυκτερεύει το φαρμακείο του Μαγκάκη Εμμ. στην οδό Αμερικής 34.

ΒΕΝΖΙΝΑΔΙΚΑ

Σήμερα διανυκτερεύουν τα βενζινάδικα: Ακρίτας ΕΠΕ (Γ. Σεφέρη), Τσαγκαράκης (Λ. Καλλιθέας), Τοδουλάκης Γεώργιος (Ιαλυσός), Κοντομανώλης Μαν. (Κρεμαστή), Πάππου Καρολ. (Παραδείσι), Θεουλάκης Ι. (Εμπωνα), Κωνσταντινίδης (Αφάντου), Καλλιθενός Π. (Αρχάγγελος).

ΛΑΪΚΕΣ ΑΓΟΡΕΣ

Τετάρτη: στο Δημοτικό Νεκροταφείο.
Πέμπτη: στην οδό Βύρωνος
Παρασκευή: στην οδό Πτολεμαίων (Ανάληψη)
Σάββατο: στο Δημοτικό Νεκροταφείο.

ΔΡΟΜΟΛΟΓΙΑ ΠΛΟΙΩΝ

Σήμερα αναχωρεί το πλοίο «ΡΟΔΟΣ» στις 15.00 για Τήλο-Κω-Κάλυμνο-Λέρο-Πάτμο-Πειραιά.

ΑΕΡΟΠΟΡΙΚΑ ΔΡΟΜΟΛΟΓΙΑ

ΟΛΥΜΠΙΑΚΗ ΑΕΡΟΠΟΡΙΑ

ΑΠΟ ΡΟΔΟ-ΑΘΗΝΑ
- Καθημερινά 07.10, 13.40
- Πέμπτη 20.10, 22.45
- Καθημερινά πλην Πέμπτης 19.40, 22.25
- Καθημερινά πλην Κυριακής 10.40

ΑΠΟ ΑΘΗΝΑ-ΡΟΔΟ
- Καθημερινά 05.30,12.00
- Πέμπτη 18.30, 21.05
- Καθημερινά πλην Πέμπτης 18.00, 20.45
- Καθημερινά πλην Κυριακής 09.00

ΑΠΟ ΡΟΔΟ-ΘΕΣΣΑΛΟΝΙΚΗ
- Δευτέρα - Τετάρτη 09.45
- Πέμπτη 10.45
- Σάββατο 15.15
- ΔΕΥ-ΤΕΤ-ΠΑΡ-ΚΥΡ 16.10

ΑΠΟ ΡΟΔΟ-ΗΡΑΚΛΕΙΟ
- Δευτέρα - Παρασκευή-Κυριακή 17.45
- Τρίτη - Πέμπτη 18.30
- Τετάρτη - Σάββατο 19.20

ΑΠΟ ΗΡΑΚΛΕΙΟ-ΡΟΔΟ
- Δευτέρα-Παρασκευή-Κυριακή 19.05
- Τρίτη-Πέμπτη 19.50
- Τετάρτη - Σάββατο 20.40

ΑΠΟ ΡΟΔΟ-ΚΑΡΠΑΘΟ
- ΔΕΥ-ΠΕΜ-ΠΑΡ-ΣΑΒ 07.00, 10.40
- Τετάρτη-Κυριακή 10.40, 14.20

ΑΠΟ ΡΟΔΟ-ΚΑΣΟ
- ΔΕΥ-ΠΕΜ-ΠΑΡ-ΣΑΒ 07.00
- Τετάρτη-Κυριακή 10.40

ΑΠΟ ΡΟΔΟ-ΚΑΣΤΕΛΟΡΙΖΟ
- ΔΕΥ-ΤΕΤ-ΠΑΡ-ΣΑΒ-ΚΥΡ 07.10

ΑΠΟ ΡΟΔΟ-ΧΙΟ
- Τρίτη στις 10.40 και Πέμπτη στις 10.45'

ΡΟΔΟΣ-ΜΥΤΙΛΗΝΗ
- Δευτέρα-Τετάρτη στις 09.45, Τρίτη στις 10.40', Πέμπτη στις 10.45' και Σάββατο στις 15.15

ΡΟΔΟΣ- ΣΑΜΟΣ
- Τρίτη στις 10.40', Σάββατο στις 15.15

ΡΟΔΟΣ-ΛΗΜΝΟΣ
- Δευτέρα-Τετάρτη στις 09.45', Τρίτη στις 10.40', Πέμπτη στις' 10.45' και Σάββατο στις 15.15'

AEGEAN AIRLINES & CRONUS

ΑΠΟ ΡΟΔΟ-ΑΘΗΝΑ
Καθημερινά πτήση 201-07.10 πλην Κυριακής. Καθημερινές πτήσεις 209-11.10, 652-16.25, 217-18.10, 219-21.35

ΑΠΟ ΑΘΗΝΑ-ΡΟΔΟ
Καθημερινά πτήση 200-05.30 πλην Κυριακής.
Καθημερινές πτήσεις: 208-09.30, 651-14.45, 216-16.30, 218-19.55

ΑΠΟ ΡΟΔΟ-ΗΡΑΚΛΕΙΟ
Καθημερινά πτήση 763-14.30

ΑΠΟ ΗΡΑΚΛΕΙΟ-ΡΟΔΟ
Καθημερινά πτήση 764-16.05

ΑΠΟ ΡΟΔΟ-ΘΕΣΣΑΛΟΝΙΚΗ
Καθημερινά πτήση 721-17.45

ΑΠΟ ΘΕΣΣΑΛΟΝΙΚΗ-ΡΟΔΟ
Καθημερινά πτήση 720-12.10

Χρήσιμα τηλέφωνα κρατήσεων: (22410) 24400.

Επώνυμον το ανώνυμον...

Τεχνάσματα και μέθοδοι αντιδημοκρατικοί

Με άλλους οιωνούς ξεκίνησε η προεκλογική περίοδος και αλλιώς καταλήγει. Αρχικώς άπαντες αντιμετώπισαν θετικώς το γεγονός ότι σε τούτη την εκλογική αναμέτρηση αντιπαρατίθενται νέοι ηγέτες, πολιτισμένοι, με κουλτούρα διεθνή, ευρωπαϊκή, κήρυκες κι οι δυο της ηπιότητας και του ευγενούς πολιτικού αγώνα. Ηλπιζαν οι περισσότεροι ότι θα φθάσουμε στο τέλος χωρίς τις συνήθεις βαλκανικές οξύτητες και εντάσεις, χωρίς πόλωση, αλλά με πολιτισμένη αντιπαράθεση επί των προγραμμάτων, επί των θέσεων και των ιδεών. Δυστυχώς τίποτε απ' όλα αυτά δεν συνέβη.

Ο πρόεδρος του ΠΑΣΟΚ εκκινώντας από ασθενέστερη θέση, μην μπορώντας να ξεπεράσει την απόσταση που τον χώριζε από τον προπορευόμενο Κώστα Καραμανλή, αδυνατώντας ο ίδιος να εκφέρει με σταθερότητα λόγο ευκρινή και ελκυστικό, άρχισε τις εκπτώσεις και τα άλματα στο κενό, τα οποία αύξαναν όσο περνούσε ο χρόνος και η επιζητούμενη ανάκαμψη δεν ερχόταν.

Προκάλεσε και άρχισε να διολισθαίνει από την πρώτη στιγμή ο κ. Παπανδρέου, όταν ακόμη χρειάσθηκε να αντιμετωπίσει την υπόθεση Πάχτα. Επέδειξε αυταρχισμό μέγα τότε, διαγράφοντας από τα ψηφοδέλτια χωρίς απολογία 10 βουλευτές. Αλλά και στη συνέχεια κατά την εκλογή του επέλεξε ένα συνέδριο άφωνο, πολύ μακριά από τη «συμμετοχική δημοκρατία» που επαγγελόταν. Με την ίδια έλλειψη δημοκρατικής ευαισθησίας αντιμετώπισε και τις ενστάσεις για την καταπάτηση της προστασίας προσωπικών δεδομένων κατά την απευθείας εκλογή του από τους «φίλους» και τα μέλη του ΠΑΣΟΚ. Την επομένη, δε, έδειξε πόσο πραγματικά περιφρονούσε τον κομματικό πληθυσμό, φέρνοντας στα ψηφοδέλτια Επικρατείας τους κυρίαρχους εκφραστές του νεοφιλελευθερισμού και τους αριστερούς διώκτες του Ανδρέα Παπανδρέου.

Οταν στη συνέχεια είδε πως η κίνησή του ουδέν απέδωσε αναζήτησε και πάλι τα κομματικά σύμβολα, προσέτρεξε στις παραδοσιακές προεκλογικές μεθόδους του ΠΑΣΟΚ, βρήκε καταφύγιο στην ξεπερασμένη αντιδεξιά ρητορική και στο τέλος κατέληξε στην παραχάραξη θέσεων της αντιπολίτευσης, με σκοπό την παραπλάνηση και καταθορύβηση των εκλογέων. Δεν δίστασε, μάλιστα, τις τελευταίες ημέρες να καταφύγει ακόμη και σε παρακολουθήσεις, προκειμένου να στοιχειοθετήσει «μαύρη προπαγάνδα» εις βάρος του. Η μετάπτωση, η έκπτωση ή καλύτερα η βύθιση από την ηπιότητα στη δολιότητα υπήρξε διαρκής και σταθερή για τον κ. Παπανδρέου και το κόμμα του. Σήμερα μπορεί να πει κανείς ότι το ΠΑΣΟΚ καταφεύγοντας σε τεχνάσματα και μεθόδους αντιδημοκρατικές επιχειρεί να συσπειρώσει τους απομακρυσμένους και δύσπιστους ψηφοφόρους του 2000. Πρόκειται για απέλπιδα προσπάθεια, η οποία όμως αφήνει «μαύρα» σημάδια στο σώμα της πολιτικής.

ΚΑΜΕΡΑ



ΜΕΤΡΗΤΟΙΣ

SONY *DCR TRV22*
- Ψηφιακή βιντεοκάμερα DV με Memory Stick ™
- Ψηφιακή είσοδο
- Φακό Carl Zeiss
- CCD Advanced HAD
- Οθόνη αφής LCD

ΔΩΡΟ ΤΟ
SONY Playstation 2



€ 999,00

ή

€25,80 το μήνα x 48 δόσεις

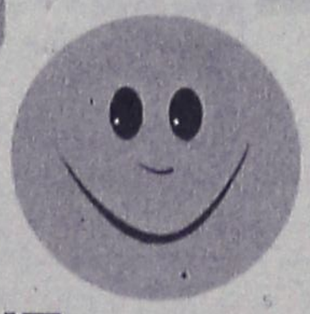

ΜΟΣΧΙΔΗΣ

ELECTRO NET
Πάνω απ'όλα φίλοι!

Π.Π. ΓΕΡΜΑΝΟΥ-ΕΜΠΟΡΙΚΟ ΚΕΝΤΡΟ ΠΛΑΤΕΙΑ ΦΩΚΙΑΛΗ ΤΗΛ. (22410)35846

Η ΠΡΟΣΦΟΡΑ ΙΣΧΥΕΙ ΜΕΧΡΙ ΕΞΑΝΤΛΗΣΕΩΣ ΤΩΝ ΑΠΟΘΕΜΑΤΩΝ

ΔΕΧΟΝΤΑΙ ΤΟ ΚΟΙΝΟ

Ο Νομάρχης Δωδεκανήσου Γιάννης Μαχαιρίδης και οι Βοηθοί Νομάρχη Στάθης Κουσουρνάς και Νίκος Ζωίδης δέχονται το κοινό κάθε Τρίτη και Πέμπτη, από τις 11.00-13.00 το μεσημέρι.

ΤΑΞΙ

ΡΑΔΙΟ ΤΑΞΙ: 2241-0-64712, 2241-0-64790.

ΧΡΗΣΙΜΑ ΤΗΛΕΦΩΝΑ

ΝΟΣΟΚΟΜΕΙΟ:	2241-0-80000
ΑΜΕΣΗ ΔΡΑΣΗ ΠΥΡ/ΚΗΣ:	199
ΛΙΜΕΝΑΡΧΕΙΟ:	2241-0-22220, 2241-0-27695
ΒΛΑΒΕΣ Δ.Ε.Η.:	125
ΒΛΑΒΕΣ Ο.Τ.Ε.:	121
ΑΜΕΣΗ ΔΡΑΣΗ:	100
ΒΛΑΒΕΣ ΥΔΡΕΥΣΗΣ:	2241-0-68750, 2241-0-68755
ΝΟΜΑΡΧΙΑ:	2241-0-46502
ΠΕΡ/ΚΗ Δ/ΝΣΗ	2241-0-38174
ΔΗΜΟΣ:	2241-0-46200
ΔΗΜ. ΕΠΙΧ. ΚΑΘΑΡ.:	2241-0-77600
ΥΓΙΗΡ. ΑΠΟΚΟΜΙΔΗΣ:	2241-0-61057
ΤΡΟΧΑΙΑ:	2241-0-26480
ΠΛΗΡΟΦ. Ο.Τ.Ε:	131
ΔΕΛΤΙΟ ΚΑΙΡΟΥ:	149
ΛΑΧΕΙΑ:	1444
ΠΡΟΠΟ - ΛΟΤΤΟ:	1444
ΡΟΔΑ:	2241-0-26300
ΚΤΕΛ:	2241-0-27706
Ο.Α.Ε.Δ.:	2241-0-23265
Ι.Κ.Α.:	2241-0-64912
ΤΑΞ.Υ.:	2241-0-68701, 2241-0-68702
ΟΛΥΜΠΙΑΚΗ:	2241-0-24555
Δ.Α.Ν.Ε.:	2241-0-43150
ΕΡΓΑΤ. ΚΕΝΤΡΟ:	2241-0-24730
CRONUS AIRLINES	2241-0-25444
AEGEAN AIRLINES	2241-0-98345

ΚΤΕΟ

- **Από την 1η Μαρτίου έως και τις 30 Απριλίου,** παντός είδους οχήματα με **αριθμούς κυκλοφορίας ΡΟΒ 4501 έως και 5000.**
- Σημειώνεται, επίσης, ότι θα ελέγχονται όσα οχήματα υποχρεούνται, βάσει παλιότερων προγραμμάτων πρόσκλησης.

ΤΙΜΕΣ ΣΥΝΑΛΛΑΓΜΑΤΟΣ

ΔΟΛΛΑΡΙΟ Η.Π.Α	1,2204	1,218
ΛΙΡΑ ΑΓΓΛΙΑΣ	0,67107	0,66973
ΚΟΡΩΝΑ ΔΑΝΙΑΣ	7,4594	7,4444
ΚΟΡΩΝΑ ΣΟΥΗΔΙΑΣ	9,2092	9,1908
ΓΙΕΝ ΙΑΠΩΝΙΑΣ	135,64	135,36
ΦΡΑΓΚΟ ΕΛΒΕΤΙΑΣ	1,5794	1,5762
ΚΟΡΩΝΑ ΝΟΡΒΗΓΙΑΣ	8,6737	8,6563
ΛΙΡΑ ΚΥΠΡΟΥ	0,58648	0,5853
ΔΟΛΛΑΡΙΟ ΚΑΝΑΔΑ	1,6292	1,626
ΔΟΛΛΑΡΙΟ ΑΥΣΤΡΑΛΙΑΣ	1,6266	1,6234

Η ΡΟΔΙΑΚΗ

Ημερήσια Εφημερίδα
της Ρόδου
Έτος Ιδρύσεως 1915
ΙΔΡΥΤΗΣ
ΕΜΜ. ΚΑΛΑΜΠΙΧΗΣ
ΙΔΙΟΚΤΗΣΙΑ – ΕΚΔΟΣΗ
ΥΙΟΙ Σ. ΤΣΟΠΑΝΑΚΗ
Η. ΚΩΤΙΑΔΗΣ Ο.Ε.
ΔΙΕΥΘΥΝΤΗΣ
ΑΘ. ΜΑΡΑΣΙΩΤΗΣ
ΣΥΝΤΑΞΗ
Λουκάς Μαστής
Μιχάλης Μαστής
Κυριακή Πετρίδου
Βαρβάρα Μπογδάνου
ΑΘΛΗΤΙΚΑ
Μανόλης Μπάτης,
Νικήτας Κουσκούσης
Κώστας Παντίδος
Παύλος Ντοκουόπιλ
ΓΡΑΦΕΙΑ ΣΥΝΤΑΞΗΣ
Μάρκου Μαλλιαράκη 11
Τηλ.2241-0- 24610,
2241-0-75640
Fax (22410) 75641
ΛΟΓΙΣΤΗΡΙΟ – ΔΙΑΦΗΜΙΣΕΙΣ
Μάρκου Μαλλιαράκη 11
Τηλ. 2241-0-22210
2241-0-75230
Fax (22410) 22471
http://www.rodiaki.gr.
Email: tsopd@otenet.gr &
rodiaki@otenet.gr

Οι υηφοφόροι δεν επιλέγουν μόνο κόμματα, αλλά και υπογήφιους για τη Βουλή

Ψήφος για τη Δωδεκάνησο!

Στο κατακόρυφο η αγωνία για τους σταυρούς, καθώς όλα κυριολεκτικά «παίζονται»

Με την αγωνία στο κατακόρυφο ολοκλήρωσαν χθες το βράδυ τον μαραθώνιο της προεκλογικής εκστρατείας τους και οι βουλευτές της Δωδεκανήσου. Η ίδια αγωνία θα συνεχισθεί και αύριο μέχρι αργά τη νύχτα οπότε και αναμένεται να ολοκληρωθεί η καταμέτρηση των σταυρών για την εκλογή των νέων βουλευτών μας. Πέρα όμως από την αγωνία των βουλευτών, το κύριο βάρος της ευθύνης για το μέλλον του τόπου πέφτει στους ώμους των ψηφοφόρων.

Οι ψηφοφόροι της Δωδ/σου είναι εκείνοι που θα αποφασίσουν αύριο όχι μόνο για τις δικές τους προοπτικές, καθώς και εκείνες των παιδιών τους, αλλά γενικά για την πορεία του τόπου μας, ο οποίος τα τελευταία χρόνια πάει από το κακό στο χειρότερο, σε όλους τους τομείς και κυρίως στην οικονομία, την ανεργία, την ακρίβεια και τα ναρκωτικά. Δηλαδή, οι ψηφοφόροι βρίσκονται μπροστά σε

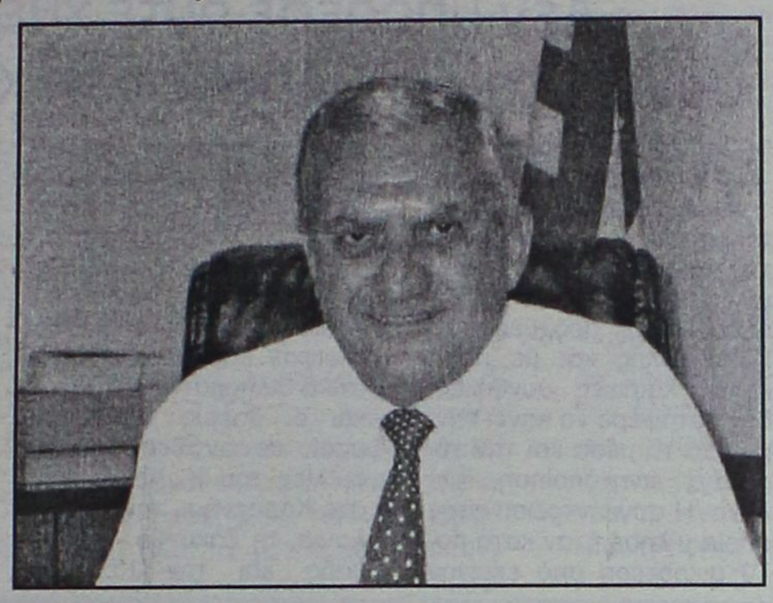

δύο διλήμματα:

ΠΡΩΤΟΝ: ποιό κόμμα παρέχει εχέγγυα για μία νέα πολιτική που θα ξαναφέρει τα νησιά μας στο δρόμο της άμεσης και ορθής ανάπτυξης.

ΔΕΥΤΕΡΟΝ: Ποιοί υποψήφιοι είναι εκείνοι που πρέπει να ψηφισθούν ώστε ως βουλευτές να υπηρετήσουν τους Δωδεκανήσιους και τη Δωδ/σο και όχι τους ημέτερους και τα προσωπικά πολιτικά τους συμφέροντα.

Κατά τη διάρκεια της προεκλογικής περιόδου έγιναν πολλά τα οποία δεν είδαν το φως της δημοσιότητας. Κυριάρχησαν οι μηχανισμοί και τα συντροφικά μαχαιρώματα, αλλά και η ροή άφθονου χρήματος από δύο υποψήφιους του ΠΑΣΟΚ, γεγονός που προκάλεσε πολλές απορίες και ερωτηματικά. Οι ψηφοφόροι γνωρίζουν ποιοί είναι αυτοί και θα ήταν φρόνιμο και χρήσιμο να μην τους επιβραβεύσουν με την ψήφο τους. Εκείνοι που ξεχώρισαν κατά την προεκλογική περίοδο με τη σεμνότητα, την ειλικρίνεια και την αμεσότητά τους, ήταν από το ΠΑΣΟΚ οι κ. Βασ. Παπανικόλας, Βασ. Σεβαστής και Γιάννης Παρασκευάς. Καλά κινήθηκε και ο κ. Φ. Κωστόπουλος, ενώ δεν άφησαν καθόλου θετικές εντυπώσεις οι κ. Νικητιάδης και Καΐσερλης, οι οποίοι χρησιμοποίησαν πολλά και ποικίλα μέσα για να προσεταιρισθούν τους ψηφοφόρους.

Από τη Ν.Δ. πολύ καλές εντυπώσεις δημιούργησε ο κ. Νίκος Τατάκης, ενώ με ιδιαίτερα συμπαθή τρόπο αντιμετωπίσθηκε και ο κ. Βασ. Χρύσης. Οι κ. Παυλίδης και Καραμάριος κινήθηκαν με τις παραδοσιακές μεθόδους και με τη λειτουργία των προσωπικών τους μηχανισμών.

Ο κ. Παυλίδης βαρύνεται και με τη χρησιμοποίηση των κομματικών οργάνων για προσωπικά εκλογικά κέρδη.

Οι «διαβαθμισμένες» αυτές εκτιμήσεις δεν σημαίνει φυσικά και πρόκριμα για εκλογή βουλευτών, απλώς επισημαίνουν τα ποιοτικά χαρακτηριστικά των υποψηφίων κατά την προεκλογική περίοδο, τα οποία πιθανόν να είναι χρήσιμα για συγκεκριμένες κατηγορίες ψηφοφόρων. Κατά τ' άλλα εκτιμάται ότι θα αυξήσουν τη δύναμή τους τόσο το ΚΚΕ, όσο και ο «ΣΥΝ», ενώ την τελευταία εβδομάδα φαίνεται να ανέκαμψε και το ΔΗΚΚΙ.

Πέρα απ' όλα τα παραπάνω εκείνο που αναμένεται με ενδιαφέρον είναι τα ποσοστά που θα πάρουν τα δύο μεγαλύτερα κόμματα στη Δωδ/σο, πόσο δηλαδή θα αυξήσει τη δύναμή της η Ν.Δ. και πόσο θα μειωθεί του ΠΑΣΟΚ σε σύγκριση με τις εκλογές του 2000.

Ν.Ε. ΔΩΔ/ΣΟΥ ΤΗΣ Ν. ΔΗΜΟΚΡΑΤΙΑΣ

Οι πολίτες σήμερα δεν χωρίζονται από τις ταμπέλες του χθες

Από Δευτέρα ελπιδοφόρο ξεκίνημα

Για ένα νέο ελπιδοφόρο ξεκίνημα, χωρίς διαχωριστικές γραμμές και διακρίσεις καλεί όλους τους πολίτες να προσέλθουν αύριο στις κάλπες η Νομαρχιακή Επιτροπή Δωδ/σου της Ν.Δ., επισημαίνοντας ότι στη Νέα Διακυβέρνηση με τον Κώστα Καραμανλή δεν περισσεύει κανένας.

ΑΝΑΛΥΤΙΚΑ στην ανακοίνωση της Ν.Ε. της Ν.Δ. αναφέρονται τα εξής:

«Μας χωρίζει πλέον ένα εικοσιτετράωρο από τις εκλογές. Από μία εκλογική αναμέτρηση κρίσιμη για τον τόπο μας.

Καλούμεθα να αποφασίσουμε για το μέλλον το δικό μας και των παιδιών μας. Να χαράξομε μία νέα πορεία για τον τόπο μας. Να αποφασίσομε για μία ουσιαστική οικονομική ανάπτυξη, που σημαίνει ευημερία για όλους.

Μας προτείνουν να καθηλωθούμε στο χθες. Να μείνουμε στα ίδια. Ζητούμε να προχωρήσουμε μπροστά κοιτώντας δίπλα μας τον άνθρωπο. Με φρέσκιες ιδέες, άδολες, με νέους ανθρώπους, άφθαρτους, με όρεξη για προσφορά.

Θέτουν ψευτοδιλήμματα για να πολώσουν το κλίμα και να αποκλείσουν την έκφραση των άλλων πολιτικών δυνάμεων. Και είναι πράγματι ψευτοδιλήμματα όσα κατασκευάζουν, γιατί οι Ελληνες δεν χωρίζονται σήμερα από τις ταμπέλες του χθες. Εχουν σβήσει πλέον οι διαχωριστικές γραμμές του παρελθόντος.

Μπορούμε και πρέπει να πορευθούμε όλοι μαζί. Να μονιάσουμε ακόμη πιο πολύ. Να συνεργαστούμε επιτέλους όλες οι πολιτικές δυνάμεις. Ολοι είναι χρήσιμοι. Η νέα εποχή απαιτεί την συνεργασία όλων. Η καλύτερη Ελλάδα που θέλουμε είναι για όλους και όχι μόνο για μερικούς. Το κράτος υποχρεούται να σταματήσει τις διακρίσεις. Δεν μας περισσεύει ούτε ένας ικανός στην Δημόσια Διοίκηση, την κρατική μηχανή, την αγορά. Δεν μας περισσεύει ούτε μία μέρα. Οι απαιτήσεις της νέας εποχής δεν επιτρέπουν απώλεια χρόνου. Η Νομαρχιακή Επιτροπή της Νέας Δημοκρατίας σας ευχαριστεί. Και σας καλεί όλους μαζί για ένα νέο ξεκίνημα!».

ΠΑΣΟΚ

✓συνέπεια
✓εργατικότητα
✓αγωνιστικότητα
✓αξιοπρέπεια
✓εμπιστοσύνη
✓σεμνότητα

Για τα Δωδεκάνησα της ευημερίας και της ελπίδας

ΚΩΣΤΑΣ ΚΑΪΣΕΡΛΗΣ
Υποψήφιος βουλευτής
τ. υφυπουργός ΥΠΕΣΔΔΑ

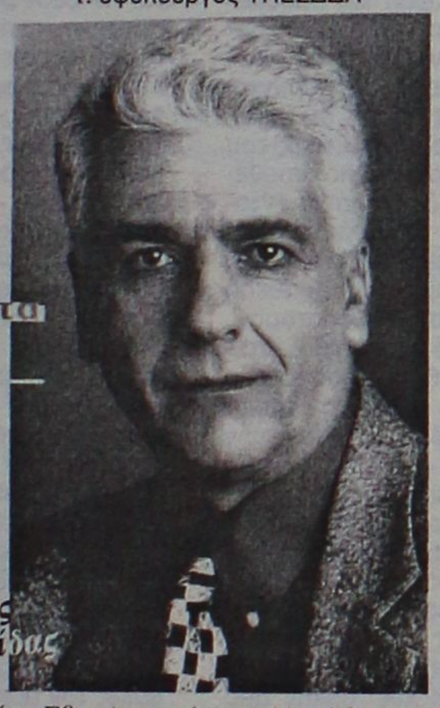

Πολιτικό Γραφείο: Εθν. Αντιστάσεως 11, Α' όροφος
Τηλ. 2241077550 • FAX: 2241077540

ΜΙΛΤΟΣ ΤΣΙΡΙΓΩΤΑΚΗΣ
Υποψήφιος Βουλευτής ΔΩΔΕΚΑΝΗΣΟΥ
Τ. ΠΕΡΙΦΕΡΕΙΑΡΧΗΣ ΔΩΔ/ΣΟΥ



✓ Επειδή ο πολίτης είναι η ψυχή της Ελλάδαςκαι του αξίζει τιμή και αναγνώριση.
✓ Γι' αυτό ο μισθός μου από το βουλευτικό μου αξίωμα θα διατίθεται ΓΙΑ ΤΟΝ ΠΟΛΙΤΗ
✓ Συνεχής και σκληρός πόλεμος εναντίον της μάστιγας των ναρκωτικών
✓ Συνεχής και σκληρός αγώνας για την λύτρωση από τα θραχιολάκια (all inclusive)

Τηλ. επικοινων. 2241096287, 6946367933



ΛΑ.Ο.Σ.
ΛΑΪΚΟΣ ΟΡΘΟΔΟΞΟΣ ΣΥΝΑΓΕΡΜΟΣ

ΠΑΠΟΥΤΣΗΣ ΚΩΝΣΤΑΝΤΙΝΟΣ

ΜΕΛΟΣ ΕΚΤΕΛΕΣΤΙΚΗΣ ΓΡΑΜΜΑΤΕΙΑΣ
Υποψήφιος βουλευτής Δωδ/σου

Δώστε δύναμη σε νέους ανθρώπους,
με όραμα και πάθος, να υπηρετήσουν
τα συμφέροντα τα δικά σας
και της Ελλάδας μας

Πολιτικό Γραφείο
Εθν. Αντιστάσεως 45 , Ρόδος 85100
τηλ. 2241025480, κιν. 6977855759

ΛΑ.Ο.Σ
ΛΑΪΚΟΣ ΟΡΘΟΔΟΞΟΣ ΣΥΝΑΓΕΡΜΟΣ

ψηφίστε έναν απο εσάς!

Κυριάκος ΠΑΤΑΚΑΣ

ΥΠΟΨΗΦΙΟΣ ΒΟΥΛΕΥΤΗΣ ΔΩΔΕΚΑΝΗΣΟΥ



Τηλ: 22410.22355
κιν: 6978.415535
e-mail: ciriak72@otenet.gr

ΤΑΒΕΡΝΑ
ΜΕΣΟΓΕΙΟΣ
Από 1η Μαρτίου
και πάλι κοντά σας
με τη γνωστή ποιότητα στο φαγητό μας,
αλλά και φρέσκα ντόπια κρέατα
(όλα στα κάρβουνα)
για ακόμη μεγαλύτερη απόλαυση.
Ανοικτά από τις 6 το απόγευμα
ΙΕΡΟΥ ΛΟΧΟΥ 47 (Ο ΔΡΟΜΟΣ ΠΡΟΣ ΤΗΝ ΠΑΡΑΛΙΑ) ΙΑΛΥΣΟΣ • ΤΗΛ.: 22410-91365

ΓΡΑΦΕΙΟ ΣΥΝΟΙΚΕΣΙΩΝ & ΓΝΩΡΙΜΙΩΝ
"Harris"
Αθήνα · Ρόδος
Η πολυετής πείρα μας τώρα και στη Ρόδο, αλλά και σε όλη τη Δωδεκάνησο, σας εγγυάται επιλεγμένες γνωριμίες υψηλού επιπέδου με σκοπό το γάμο. Κύριοι και δεσποινίδες, κυρίες καλών οικογενειών, επιστήμονες, επιχειρηματίες, δημόσιοι υπάλληλοι, ιδιωτικοί υπάλληλοι, συνταξιούχοι κτλ. επιθυμούν γνωριμία, συμβίωση, γάμο. Δεκτοί και γονείς.
ΑΠΟΛΥΤΗ ΕΧΕΜΥΘΕΙΑ
Φιλικό, πολιτισμένο περιβάλλον.
Γραφεία Ρόδου:
Στ. Κωτιάδη 51 & Κων/νου Υδραίου γωνία
(είσοδος από Κωτιάδη)
Ανοικτά και το Σαββατοκύριακο
Τηλ. 22410 26013, 22410 24035
fax: 22410 24035, κιν. 6942-297109
Από 9:00 έως 22:00

ΠΙΑΝΟ - ΡΕΣΤΟΡΑΝΤ
ΙΠΠΟΤΙΚΟΝ
Την ΔΕΥΤΕΡΑ
"ΗΜΕΡΑ ΤΗΣ ΓΥΝΑΙΚΑΣ"
Ετοιμάσαμε το πιο τέλειο και εκλεκτό μενού με
σκορδόψωμο με ντομάτα και μοτσαρέλα γκρατινέ
* * *
Κοχύλι με γέμιση αστακό, γαρίδες και θαλασσινά αγκρατέν
* * *
Σαλάτα αβοκάντο φαντασίωση με σος Φιλαδέλφεια
* * *
Ψαρονέφρι φρέσκο με γέμιση σπαράγγια και προσούτο ντι Πάρμα με σος μανιτάρια αλά κρεμ
* * *
Γλυκό τραμισού
* * *
Καφέ - Ντραμπουί
* * *
Εκλεκτή κουζίνα...
Ποικιλία ορεκτικών...
Άψογο σέρβις...
Υποδειγματική καθαριότητα...
τα ατού του ΙΠΠΟΤΙΚΟΥ
Η αίθουσα διατίθεται για κάθε εκδήλωση
Προγραμματίστε την έξοδό σας στο ΙΠΠΟΤΙΚΟΝ, τα επαγγελματικά σας ραντεβού ή και για μεζεδάκια μόνο
ΑΝΟΙΚΤΑ κάθε μέρα, χειμώνα - καλοκαίρι
Παρασκευή και Σάββατο
Η Ροδίτη, τραγούδι
Ο Πεζουβάνης, πιάνο
Ο Παναγιώτης, μπουζούκι
θα σας κρατούν συντροφιά...

Το γύρο του κόσμου κάνουν οι τελευταίες (χθεσι

Μίνιμουμ 3% η δια

Δεν μπόρεσε ούτε χθες να κάνει τη ρελάνς ο Γ. Πα συγκέντρωση. Αποθέωση Καραμανλή στις μονοεδρικές

Δεν μπόρεσε ούτε χθες! Ο Γιώργος Παπανδρέου στην τελευταία συγκέντρωση της προεκλογικής περιόδου μιλώντας στον ίδιο χώρο, όπου μίλησε προχθές ο Κ. Καραμανλής και με πολύ καλές καιρικές συνθήκες, δεν κατάφερε να κάνει την, με όλα τα μέσα και την τεράστια κινητοποίηση, ρελάνς. Η συγκέντρωση στην οποία μίλησε ήταν κατά πολύ μικρότερη από εκείνην του Κ. Καραμανλή υπό καταρρακτώδη βροχή και τσουχτερό κρύο. Ατονος και χωρίς καμία αμεσότητα ο Γ. Παπανδρέου αναλώθηκε σ' ένα λόγο γενικό και αόριστο από τον οποίο δεν έλειψαν και πάλι τα διχαστικά διλήμματα, η οξύτητα και οι βαρείς χαρακτηρισμοί, σε αντίθεση με τις ομιλίες του Κ. Καραμανλή στο Καρπενήσι, την Κεφαλλονιά, τη Ζάκυνθο, τη Λευκάδα και την Κέρκυρα, όπου προέβη σε νέο κήρυγμα ενότητας όλων των πολιτών, χωρίς διαχωρισμούς και διακρίσεις. Ο πρόεδρος της Ν.Δ. είχε πρόδηλη την αυτοπεποίθηση για νίκη στις αυριανές εκλογές, ενώ ο κ. Γ. Παπανδρέου, που φανερά ήταν συγκρατημένος. Η εξήγηση που δινόταν, ήταν ότι χθες το μεσημέρι παραδόθηκαν στη Ν.Δ. και το ΠΑΣΟΚ οι τελευταίες δημοσκοπήσεις, οι οποίες επαναβεβαίωσαν σαφέστατο προβάδισμα της Ν.Δ. και μάλιστα σε βαθμό που να χαρακτηρίζεται ως μη αναστρέψιμο. Στην ίδια κατεύθυνση εκινούντο και εκτιμήσεις ξένων Μέσων Ενημέρωσης, καθώς και δημοσκοπήσεις που πραγματοποιήθηκαν για λογαριασμό πρεσβειών ευρωπαϊκών χωρών στην Αθήνα.

Χθες το πρωί κυκλοφόρησαν φήμες, ότι η ψαλίδα έκλεισε και πώς η αυριανή εκλογική αναμέτρηση θα εί-

Απειλή για τη Δημοκρατία

Απειλή για τη δημοκρατική νομιμότητα συνιστά η εξυπηρέτηση των προεκλογικών σκοπιμοτήτων του ΠΑΣΟΚ μέσω της χρησιμοποίησης μεθόδων παρακολούθησης των πολιτικών του αντιπάλων. Ακόμη και αν υποτεθεί ότι όντως η Ν.Δ. διακινούσε φυλλάδια "εναντίον" (;) του αρχηγού του ΠΑΣΟΚ Γ. Παπανδρέου, όπως υποστηρίζει το κυβερνών κόμμα, ή ότι όντως το ΠΑΣΟΚ σκηνοθέτησε αυτήν την ιστορία, όπως υποστηρίζει η μέχρι σήμερα αξιωματική αντιπολίτευση, σε καμιά περίπτωση δεν καταλήγουμε σε μια ανώδυνη «ισοπαλία» χρήσης προεκλογικών μεθόδων που κινούνται στο ημίφως της επιτρεπτής προπαγάνδας.

Αλλωστε, όλος αυτός ο θόρυβος εκ μέρους του ΠΑΣΟΚ και των μέσων ενημέρωσης που ελέγχει, αποσκοπεί στο να αποπροσανατολίσει την κοινή γνώμη και να συγκαλύψει κάτι πολύ σοβαρότερο από την αποστολή ή όχι ενός φυλλαδίου ελεγχόμενης μεν σοβαρότητας, πλην όμως απολύτως νομίμου περιεχομένου.

Το σοβαρότατο αυτό θέμα είναι η παρακολούθηση από μηχανισμούς του ΠΑΣΟΚ υπαλλήλων ενός άλλου πολιτικού κόμματος –και δη αυτού που πιθανότατα από τη Δευτέρα θα ασκεί τη διακυβέρνηση της χώρας– την ώρα που αυτοί απλώς ταχυδρομούσαν κάποιο προεκλογικό υλικό.

Η πράξη αυτή συνιστά κατάφωρη παραβίαση θεμελιωδών συνταγματικών διατάξεων και απάδει προς οιαδήποτε έννοια δημοκρατικής νομιμότητας, απειλώντας δυνάμει τις ατομικές ελευθερίες όλων των πολιτών. Οταν το κυβερνών κόμμα αισθάνεται ότι μπορεί να παρακολουθεί κατά βούληση υπαλλήλους της Ν.Δ., ποιος μεμονωμένος πολίτης είναι δυνατόν να αποτρέψει το να γίνει το ίδιο εις βάρος του;

Ενα κλίμα κρατικής τρομοκρατίας απλώνεται σε όλη τη χώρα, προκαλώντας συναισθήματα φόβου και αποσκοπώντας στην παράλυση πολιτικών δραστηριοτήτων αντίθετων προς την κυβέρνηση του ΠΑΣΟΚ. Αν παρακολουθούνται οι υπάλληλοι του ενός από τα δύο κόμματα που αποτελούν τους πυλώνες του πολιτικού μας συστήματος, όλοι υποθέτουν βασίμως πως με δεκαπλάσια ένταση παρακολουθούνται τα κόμματα και οι οργανώσεις της Αριστεράς, οι οποίες και επισήμως διακηρύσσουν την αντίθεσή τους προς το ίδιο το πολιτικό σύστημα.

Υπό το πρίσμα αυτό αποτελεί δευτερεύουσα, αν και καθόλου ασήμαντη πτυχή του ζητήματος, το αν την παρακολούθηση και την φωτογράφιση των υπαλλήλων της Ν.Δ. στο ταχυδρομείο την έκανε η ΕΥΠ, άλλη κρατική υπηρεσία ή αν εκλήθησαν να δράσουν ως παρακρατικοί, κατά πλήρη παράβαση καθήκοντος, οι δύο ταχυδρομικοί υπάλληλοι, τους οποίους η κυβερνητική προπαγάνδα εμφανίζει ως υποτιθέμενους πρωταγωνιστές της ιστορίας. Το πολιτικό σκάνδαλο προκαλείται κατ' αρχήν από την κυβερνητική εντολή παρακολούθησης των υπαλλήλων της Ν.Δ. και εν συνεχεία από τη δημόσια προβολή εκ μέρους του προέδρου του ΠΑΣΟΚ και της εκπροσώπου του, κ. Α. Διαμαντοπούλου, των υποτιθέμενων ευρημάτων της παράνομης και αντισυνταγματικής παρακολούθησης ή της σκηνοθετημένης σκευωρίας, προκειμένου να δημιουργηθεί τεχνητά πολιτικός θόρυβος.

ΝΑ ΚΑΤΑΔΙΚΑΣΘΕΙ

Η χρησιμοποίηση παρακρατικών μεθόδων εκ μέρους του ΠΑΣΟΚ πρέπει να στιγματισθεί πολιτικά και να καταδικασθεί απ' όλο το πολιτικό φάσμα πάραυτα. Υπήρξαν μακρές περίοδοι ανωμαλίας στη σύγχρονη ελληνική ιστορία, κατά τη διάρκεια των οποίων οι παρακολουθήσεις πολιτικών αντιπάλων αποτελούσαν καθημερινή πρακτική. Χρειάσθηκε η τραγωδία της στρατιωτικής δικτατορίας και η μετατροπή ολόκληρου του ελληνικού λαού σε «υπόπτους» για να απορριφθεί καθολικά πλέον, απ' όλους τους πολίτες, η αποδοχή μεθόδων παρακολούθησης των πολιτικών αντιπάλων.

Αν το «συμμετοχικό ΠΑΣΟΚ» του κ. Γ. Παπανδρέου επιθυμεί να κληρονομήσει και να αναβιώσει αυτές τις απεχθείς μεθόδους των πέτρινων χρόνων στην απέλπιδα προσπάθεια να εκβιάσει την εκλογική του επιβίωση, αυτό δεν σημαίνει πως η ελληνική κοινωνία πρέπει να υποταχθεί μοιρολατρικά σε αυτήν την επιχείρηση εκτροπής από τη δημοκρατική νομιμότητα.

Η διά της ψήφου εκδίωξη του ΠΑΣΟΚ από την εξουσία που πιθανότατα θα λάβει χώρα αύριο, θα εξουδετερώσει βεβαίως τον μακροπρόθεσμο κίνδυνο.

Απαιτείται όμως η αποφασιστική απόκρουση αυτής της τακτικής και σήμερα. Διαφορετικά, ουδείς δύναται να προβλέψει μετά βεβαιότητος μέχρι πού είναι δυνατόν να φθάσουν την Κυριακή οι ενέργειες των αποθρασυμένων οργανωτών αυτής της κραυγαλέας αντισυνταγματικής εκτροπής προς τις παράνομες παρακολουθήσεις.

ΣΥΝΕΧΙΖΟΝΤΑΣ ΤΟ ΓΕΥΣΤΙΚΟ ΜΑΣ ΤΑΞΙΔΙ ΣΑΣ ΠΡΟΤΕΙΝΟΥΜΕ ΤΙΣ ΝΕΕΣ «ΔΗΜΙΟΥΡΓΙΕΣ» ΜΑΣ! ΚΑΙ ΓΙΑ ΟΣΟΥΣ ΝΗΣΤΕΥΟΥΝ ΟΙ «ΔΗΜΙΟΥΡΓΙΕΣ» ΕΞΕΛΕΞΑΝ ΓΙΑ ΕΣΑΣ ΝΗΣΤΙΣΙΜΑ ΠΙΑΤΑ.
Εστιατόριο
ΔΗΜΙΟΥΡΓΙΕΣ
ΑΝΟΙΚΤΑ ΚΑΘΕ ΠΕΜΠΤΗ-ΠΑΡΑΣΚΕΥΗ & ΣΑΒΒΑΤΟ

ΑΡΩΜΑ ΓΥΝΑΙΚΑΣ ΣΤΙΣ ΔΗΜΙΟΥΡΓΙΕΣ
ΕΛΑΤΕ ΝΑ ΓΙΟΡΤΑΣΕΤΕ ΤΗΝ ΗΜΕΡΑ ΤΗΣ ΓΥΝΑΙΚΑΣ ΜΕ ΕΝΑ ΜΕΝΟΥ ΠΟΥ ΕΠΙΜΕΛΗΘΗΚΕ ΑΠΟΚΛΕΙΣΤΙΚΑ ΓΙΑ ΕΣΑΣ.
* * *
Spring Rolls λαχανικών με Dip ντομάτας
* * *
Σαλάτα CAPRICE DU CHEF
Τιμή 25 ευρώ
* * *
Σουβλάκι από γαρίδες με Βινεγκρέτ από δενδρολίβανο.
* * *
Καραμελωμένη μηλόπιτα ή MOUSSE ESPRESSESO.
Λεωφόρος Ηρακλειδών 82Α, Ιξιά
απέναντι από το Avra Beach
Τηλ. για κρατήσεις: 22410 94950

ΜΕΖΕΔΟΠΩΛΕΙΟ
Νταλαβέρι
Αν είναι αλήθεια ότι στην καρδιά του άντρα φτάνεις μέσα από το στομάχι του, τότε επωφεληθείτε από το πνεύμα των ημερών, τις γιορταστικές λιχουδιές μας και τη ζεστή ατμόσφαιρα δίπλα στο τζάκι για ένα...
"Νταλαβέρι"!!!
ΑΝΟΙΚΤΑ κάθε μέρα από τις 13.00 έως αργά το βράδυ
ΑΚΤΗ ΚΑΝΑΡΗ 10 (έναντι Μύλου), παραλία Ιαλυσού
Τηλ. για ρεζερβέ κ. Αννα Σταυράκη
Τηλ. 2241091167

νές) δημοσκοπήσεις

φορά!

πανδρέου στην τελευταία πάλι με βροχή και κρύο!

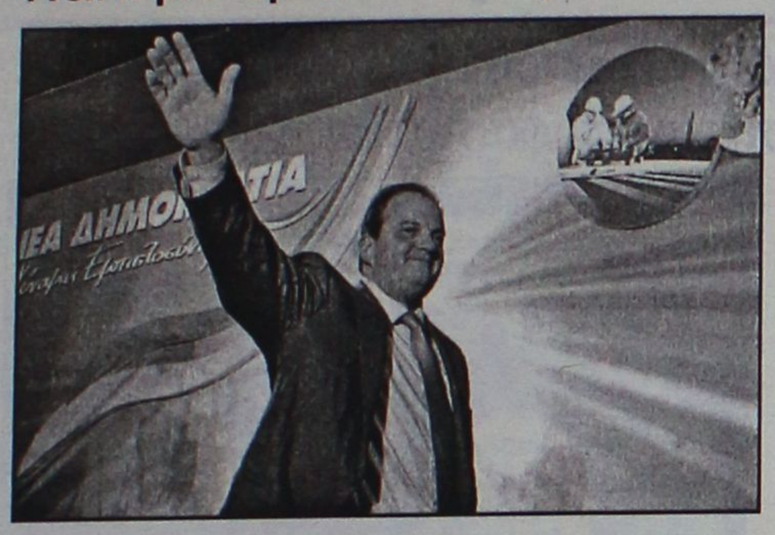

ναι ντέρμπι, σύμφωνα με πηγές της γνωστής πασοκικής εταιρίας METRON ANALYSIS. Το μεσημέρι όμως η φημολογία «αποσύρθηκε» καθώς παραδόθηκαν τα αποτελέσματα δημοσκοπήσεων τριών εταιριών, τα οποία συνέπιπταν σε ποσοστά που χαρακτηρίζονταν ως μη αναστρέψιμα. Οι αυριανές εκλογές πέρασαν και στα γραφεία στοιχημάτων σε ευρωπαϊκές χώρες, δίνοντας νίκη στη Ν.Δ. 1 προς 3, χωρίς βέβαια αυτό να σημαίνει κάτι ιδιαίτερο.

Στην ομιλία του Γ. Παπανδρέου ομολόγησε ότι η χώρα μαστίζεται από διαφθορά, διαπλοκές, κομματικές παρέες που πλουτίζουν και άλλα παρόμοια ως εάν να έκανε αντιπολίτευση στον ...εαυτό του! Ηταν μια κυνική ομολογία, χωρίς όμως να ζητήσει συγνώμη, όπως δεν ζήτησε για το έγκλημα του Χρηματιστηρίου, την ανεργία, τις συντάξεις και τα επιδόματα πείνας και γενικά για όλα τα δεινά που προκάλεσαν στο λαό οι δικές του Κυβερνήσεις!

Επεσε χθες το βράδυ η αυλαία της προεκλογικής περιόδου

Πότε θα έχουμε καθαρό αποτέλεσμα

Συνεχής θα είναι η ροή από τα εκλογικά τμήματα

Επεσε χθες το βράδυ η αυλαία της προεκλογικής περιόδου. Σήμερα και αύριο απαγορεύεται οποιαδήποτε κομματική εκδήλωση, σύμφωνα με την εκλογική νομοθεσία. Ειδικότερα, δεν επιτρέπεται στα ραδιοτηλεοπτικά μέσα να μεταδίδουν πολιτικές συζητήσεις με τη συμμετοχή υποψήφιων βουλευτών, όπως επίσης ότι συνεχίζεται η απαγόρευση μετάδοσης παντός είδους προβλέψεων των εκλογικών αποτελεσμάτων μέχρι τις 7 το απόγευμα της Κυριακής.

Απρόβλεπτος παράγων προβλημάτων είναι για το υπουργείο Εσωτερικών ο καιρός, παρ' ότι οι προβλέψεις θέλουν μεγαλύτερη βελτίωση αύριο. Σε κάθε περίπτωση, πάντως, έχουν ληφθεί όλα τα μέτρα προκειμένου πρωτευόντως οι δικαστικοί αντιπρόσωποι να είναι έγκαιρα στα εκλογικά τμήματα και δευτερευόντως οι ψηφοφόροι.

Οσον αφορά τη μετάδοση των εκλογικών αποτελεσμάτων αύριο το απόγευμα, ο τρόπος τελικά που επελέγη από το υπουργείο Εσωτερικών, με βάση την εμπειρία των προηγούμενων βουλευτικών εκλογών, είναι πολύ πιθανό να οδηγήσει -στο βαθμό που η εκλογική αναμέτρηση κριθεί με μικρή διαφορά- σε ...εναλλασσόμενους πανηγυρισμούς. Και αυτό, γιατί αποφασίστηκε η ροή των συγκεντρωτικών αποτελεσμάτων να είναι συνεχής, έστω και αν τα αποτελέσματα αφορούν μονοψήφιο αριθμό εκλογικών τμημάτων. Είναι χαρακτηριστικό ότι στις εκλογές του Απριλίου του 2000, τα πρώτα συγκεντρωτικά αποτελέσματα μεταδόθηκαν στις 10.40, οπότε είχε συγκεντρωθεί περίπου το 20% των αποτελεσμάτων.

Αν η διαφορά είναι μικρή, τόσο περισσότερο θα καθυστερήσουν τα αποτελέσματα. Παράλληλα υπενθύμισε ότι στα μεγάλα αστικά κέντρα και στη Β' Αθηνών τα αποτελέσματα καθυστερούν να μεταδοθούν.

Κατά τα άλλα οι ενδιαφερόμενοι θα μπορούν να ενημερώνονται για την πορεία των αποτελεσμάτων μέσω internet στις διευθύνσεις : http//:ekloges.ypes.gr και όσοι διαθέτουν κινητά τηλέφωνα τύπου SmartPhones και PDA's τύπου Pocket PC στις διευθύνσεις http//:ekloges.ypes.gr/mobile και http//:elections.ypes.gr/mobile

Επίσης από τις 20.30 το βράδυ της Κυριακής θα μπορούν να καλούν :

- Από σταθερό ΟΤΕ στο 9011 236 600
- Από κινητό TIM στο 1441
- Από κινητό Vodafone 9016 944 020.

Δυνατότητα λήψης αποτελεσμάτων θα υπάρχει και μέσω γραπτών μηνυμάτων από κινητά τηλέφωνα (SMS) στέλνοντας στο 4568:

- Ε για αποτελέσματα στην Επικράτεια
- Π και το όνομα της Περιφέρειας, για αποτελέσματα της εκλογικής περιφέρειας
- Υ Θα λάβει σταυρούς υποψηφίου που επέλεξε καθώς και τους σταυρούς του αμέσως προηγούμενου και του αμέσως επόμενου υποψηφίου του ιδίου κόμματος..Αυτή η υπηρεσία θα ξεκινήσει τη Δευτέρα το πρωί. Πρέπει δε να σημειωθούν αρκετά γράμματα από το όνομα και το επώνυμο του υποψηφίου.

Οσοι κάνουν αυτή τη διαδικασία θα λάβουν ενημερωτικά μηνύματα μόλις το ποσοστό συγκέντρωσης των εκλογικών τμημάτων γίνει 5%, 10%, 25%, 50,%, 75% και 99%.

EXIT POLLS

Σε ό,τι αφορά τα exit polls και τις φήμες που διαρρέουν για το ποιος θα είναι ο νικητής, θα πρέπει οι πολίτες να είναι προσεκτικοί και επιφυλακτικοί. Ο ΣΕΔΕΑ (Σύνδεσμος Εταιριών Δημοσκόπησης και Ερευνας Αγοράς), με σχετική του ανακοίνωσή συνιστά στους πολίτες να μη λαμβάνουν υπόψη τους φήμες σχετικά με τα αποτελέσματα πριν από τις 7 μ.μ. της Κυριακής.

Παράλληλα το ΕΣΡ κάλεσε τα ηλεκτρονικά Μέσα Επικοινωνίας να ρυθμίσουν τα ρολόγια τους με αυτά της ΕΡΤ ώστε να μην επαναληφθούν όσα συνέβησαν τις τελευταίες εκλογές όταν κάποια κανάλια είχαν αρχίσει να μεταδίδουν τα αποτελέσματα των exit polls λίγο πριν τις 7 μμ.

<< Εγώ θα πάω στις εκλογές
με παρακαταθήκη
τις προσπάθειές μου
για τον τόπο μου
και τους ανθρώπους του >>

ΑΛΕΞΑΝΔΡΕΙΑ

ΒΑΣΙΛΗΣ ΠΑΠΑΝΙΚΟΛΑΣ

ΒΑΣΙΛΗΣ ΠΑΠΑΝΙΚΟΛΑΣ
ΥΠΟΨ. ΒΟΥΛΕΥΤΗΣ ΔΩΔ/ΣΟΥ

Τελειώνει Αλλάζει Προχωράει — ΠΑΣΟΚ

<< Στέλνουμε το χαρμόσυνο μήνυμα της νίκης .
Στέλνουμε το μεγάλο μήνυμα της νίκης .
Στέλνουμε το μήνυμα ότι 7 Μαρτίου,
θα είμαστε μαζί να γιορτάζουμε και 8 Μαρτίου ξεκινάμε σκληρή δουλειά ,
αδιάκοπη δουλειά για το νέο μέλλον της χώρας μας >>





ΟΡΟΣΗΜΟ
ΘΕΜΕΛΙΟ
ΣΥΓΧΡΟΝΑ ΦΡΟΝΤΙΣΤΗΡΙΑ

Τμήματα προετοιμασίας υποψηφίων για το **διαγωνισμό του ΑΣΕΠ** (που θα πραγματοποιηθεί το Μάϊο) στα εξής μαθήματα:

- ***Μαθηματικές γνώσεις και δεξιότητες***
- ***Νέα Ελληνικά***

Έναρξη τμημάτων από
Τρίτη 24-02-04

Πληροφορίες
Στ. Κωτιάδη 37 , Ρόδος
Τηλ. 22410 75194, 22410 70611
www.orosimo-rho.gr

Με τη συμμετοχή και της Ρόδου

Ανοίγει τις πύλες της η τουριστική έκθεση ΙΤΒ του Βερολίνου

Προσπάθειες για την ανατροπή του κλίματος και την προσέλκυση "αναποφάσιστων" τουριστών



Στην έκθεση του Βερολίνου (ΙΤΒ) που θα ανοίξει τις πύλες της την επόμενη εβδομάδα στη γερμανική πρωτεύουσα, θα συμμετάσχει και η Ρόδος συνεχίζοντας να δίνει το παρόν για την προσέλκυση τουριστών.

Η έκθεση του Βερολίνου, θεωρείται από τις σημαντικότερες, γι' αυτό και η παρουσία του νησιού είναι συστηματική τα τελευταία χρόνια. Οχι μόνο γιατί διαρκεί πολλές μέρες και βρίσκεται σχεδόν στην καρδιά της Ευρώπης, αλλά και γιατί η Γερμανική ήταν και είναι από τις σημαντικότερες μαζί με την Αγγλική, αγορές για τη Ρόδο.

Αξίζει να σημειωθεί ότι, στο πλαίσιο του σχεδίου δράσης για την τουριστική προβολή της περιφέρειας Νοτίου Αιγαίου, που παρουσιάστηκε πέρυσι, η Γερμανία αξιολογήθηκε ως η πιο σημαντική αγορά για την Ελλάδα και το Νότιο Αιγαίο, ενώ η Αγγλική ως βασική αγορά για την Ελλάδα και πολύ σημαντική για το Νότιο Αιγαίο.

Το βασικό προϊόν για τους Γερμανούς τουρίστες το οποίο αξιολογήθηκε τότε με πολύ υψηλές προοπτικές πωλήσεων, ήταν ο ήλιος και η θάλασσα.

Αλλα προϊόντα για "πώληση" ήταν η θάλασσα και η περιήγηση, με καλές προοπτικές ενώ το προϊόν του πολιτισμού και του αξιοθέατου, συγκέντρωσε μεσαίες προοπτικές πωλήσεων.

Ποιές οι προτιμήσεις των Γερμανών βάσει έρευνας

Τα προϊόντα ειδικού ενδιαφέροντος που αξιολογήθηκε ότι συγκεντρώνουν μικρή προοπτική πωλήσεων ήταν: το πολιτιστικό εκπαιδευτικό ταξίδι, οι διακοπές για θαλάσσια σπορ, οι κρουαζιέρες ειδικών ενδιαφερόντων, η πεζοπορία και ο συνεδριακός τουρισμός. Οσον αφορά τη βασική ομάδα πληθυσμού στην οποία στοχεύει η πολιτική της περιφέρειας, δεν είναι άλλη από την ανώτερη και μέση τάξη ηλικίας 35 έως 55 ετών.

Σημειώνεται ότι σύμφωνα με τα διαθέσιμα στοιχεία οι σημερινοί Γερμανοί ταξιδιώτες στην Ελλάδα, αντιπροσωπεύουν το:

- 29% του συνολικού αριθμού στις ηλικίες μέχρι 29 ετών (νέοι).
- 24% στις ηλικίες από 30 έως 49 ετών (μεσήλικες).
- 47% στις ηλικίες από 50 ετών και πάνω (μεγαλύτεροι).

Η ΠΙΤΣΑΡΙΑ
GONDOLA

Σας ενημερώνει ότι για το 40ήμερο των νηστειών δημιουργήσαμε για σας τα παρακάτω νηστίσιμα είδη:

ΠΙΤΣΕΣ ΤΟ ΤΥΡΙ ΕΙΝΑΙ ΠΡΟΑΙΡΕΤΙΚΟ

- ΛΑΧΑΝΙΚΑ *(ντομάτα, κρεμμύδι, μανιτάρια, πιπεριά, ελιές)*
- ΘΑΛΑΣΣΙΝΑ *(ντομάτα, γαρίδες, μύδια, καβούρι)*
- 4 ΤΥΡΙΑ *(4 διαφορετικά είδη τυριών)*
- ΓΚΡΕΚΑ *(ντομάτα, φέτα, ελιές, μανιτάρια, πιπεριά)*
- ΟΡΤΟΛΑΝΑ *(σπαράγγια, μπιζέλια, σπανάκι, αγκινάρα, ντομάτα)*
- ΣΠΑΝΑΚΙ *(σπανάκι, φέτα, ντομάτα)*
- ΜΕ ΦΡΕΣΚΑ ΜΑΝΙΤΑΡΙΑ ΚΑΙ ΣΚΟΡΔΟ
- ΠΙΤΣΑ ΧΩΡΙΣ ΤΥΡΙ ΜΟΝΟ ΜΕ ΔΙΑΦΟΡΑ ΛΑΧΑΝΙΚΑ

ΖΥΜΑΡΙΚΑ

- ΣΠΑΓΓΕΤΙ με μπρόκολα και φρέσκια ντομάτα
- ΣΠΑΓΓΕΤΙ αλά πέστο με βασιλικό, κουκουνάρια, σκόρδο
- ΣΠΑΓΓΕΤΙ με φρέσκα μανιτάρια, μπρόκολο και ντομάτα
- ΣΠΑΓΓΕΤΙ με ποικιλία από οστρακοειδή
- ΣΠΑΓΓΕΤΙ με χταπόδι και σουπιές
- ΣΠΑΓΓΕΤΙ με ανάμεικτα θαλασσινά
- ΣΠΑΓΓΕΤΙ με τόνο, αρακά, πιπεριά, ντομάτα
- ΣΠΑΓΓΕΤΙ με λαχανικά άνοιξης
- ΤΟΡΤΕΛΙΝΙΑ τυριού με φέτα και κρέμα γάλακτος
- ΤΟΡΤΕΛΙΝΙΑ τυριού με μανιτάρια, αρακά, κρεμμύδι, ντομάτα
- ΛΑΖΑΝΙΑ με σπανάκι
- ΠΕΝΝΕΣ με λιαστή ντομάτα και φέτα

ΕΠΙΣΗΣ

ΡΥΖΙ με σουπιές και γαρίδες
Καβουροσαλάτα
Σαλάτες λαχανικών
Γαριδοσαλάτα
Μύδια σαγανάκι ή γαρίδες
Τονοσαλάτα
Ταραμοσαλάτα

Ωράριο λειτουργίας 12.00 μεσημέρι έως 01.00 βράδυ

Βενετοκλέων 44 & Δωδ/κής Νεολαίας • ΤΗΛ. 22410 77775, 29642, 27937

ΚΥΚΛΟΣ

ΦΡΟΝΤΙΣΤΗΡΙΟ ΜΕΣΗΣ ΕΚΠΑΙΔΕΥΣΗΣ
Ατταβύρου 49, Ροδίνι - Ρόδος

Εναρξη σεμιναρίων προετοιμασίας για τον ***διαγωνισμό του ΑΣΕΠ*** στα ακόλουθα μαθήματα:

- ***Μαθηματικές Γνώσεις και Δεξιότητες***
- ***Νέα Ελληνικά***

Πληροφορίες: 2241032600

ΓΕΜΑΤΕΣ ΟΙ ΠΤΗΣΕΙΣ ΑΠΟ ΚΑΝΑΔΑ

Ασφυκτικά γεμάτες μέχρι και αύριο είναι οι πτήσεις των Ολυμπιακών Αερογραμμών που μεταφέρουν ψηφοφόρους στην Ελλάδα με μειωμένο ναύλο απο το Τορόντο και το Μόντρεαλ. Φέτος, παρατηρείται μεγάλο ενδιαφέρον για τις εκλογές και οι τοπικές οργανώσεις των δύο μεγάλων κομμάτων, ΠΑΣΟΚ και ΝΔ, λένε πως έχουν αναχωρήσει γύρω στους 500 Ελληνοκαναδούς για να ψηφίσουν στην Ελλάδα.

Στο μεταξύ, ο προεκλογικός πυρετός έχει ανάψει στις συζητήσεις των καφενείων και τα βλέμματα των ομογενών είναι στραμμένα στους δορυφορικούς δέκτες που αναμεταδίδουν τα τεκταινόμενα εν Ελλάδι. Ετσι, περισσότερο από ποτέ οι Ελληνες του Καναδά "εισπράττουν" το προεκλογικό κλίμα και συζητούν για την έκβαση των εκλογών με πραγματικά δεδομένα. Η ελληνική τηλεόραση έχει παρεισφρήσει στα ελληνοκαναδικά νοικοκυριά, ανεβάζοντας τους τόνους του πολιτικού πάθους.

Δεδομένων των εξελίξεων, δηλαδή της πληροφόρησης μέσω δορυφορικών δεκτών, οι Ελληνες ομογενείς του Καναδά περισσότερο απο ποτέ πολιτικοποιούνται και ζητούν την επιστολική ψήφο άμεσα, όποια κι αν είναι η έκβαση των εκλογών.

"Παράνομη" λένε η συμμετοχή του στην Ιερά Σύνοδο του Πατριαρχείου

Βέτο των Τούρκων για τον διορισμό του Δεσπότη μας

Υποστηρίζουν ότι τα πέντε νέα μέλη δεν είναι Τούρκοι υποψήφιοι γεγονός που αντιβαίνει στις διατάξεις της Συνθήκης της Λοζάννης!

Όπου τους... συμφέρει φαίνεται ότι εφαρμόζουν και επικαλούνται, οι γείτονες και σύμμαχοί μας, την συνθήκη της Λοζάννης, καθώς τώρα φαίνεται να διερευνούν αν και κατά πόσο ήταν... σύννομος ο διορισμός του Μητροπολίτη της Ρόδου (και άλλων 5 νέων μελών) στην Ιερά Σύνοδο του Οικουμενικού Πατριαρχείου, που έγινε πρόσφατα απο τον Οικουμενικό Πατριάρχη Βαρθολομαίο.

Σύμφωνα με χθεσινό πρωτοσέλιδο δημοσίευμα της ηλεκτρονικής έκδοσης της τουρκικής Εφημερίδας «Χουριέτ» **το υπουργείο Εξωτερικών της Τουρκίας έχει επιστρατεύσει τους νομικούς του προκειμένου να διερευνήσουν αν συνιστά παραβίαση της συνθήκης της Λοζάννης η απόφαση του Οικουμενικού Πατριάρχη Βαρθολομαίου να διορίσει ξένους υπηκόους, αντί για Τούρκους, στην 12μελή Ιερά Σύνοδο του Πατριαρχείου.**

Όπως αναφέρεται στο δημοσίευμα, με τίτλο «Κρίση Μητροπολιτών», η απόφαση του Πατριάρχη να διορίσει έξι «ξένους» υπηκόους στη 12 μελή Ιερά Σύνοδο του Πατριαρχείου έχει προκαλέσει κρίση γιατί πρόκειται για κάτι που συμβαίνει για πρώτη φορά στα τελευταία 81 χρόνια. Σύμφωνα με τη συνθήκη της Λοζάννης ο Πατριάρχης πρέπει να είναι Τούρκος υπήκοος.

Όπως προκύπτει από το δημοσίευμα το γεγονός ότι τώρα τα μέλη της Ιεράς Συνόδου του Πατριαρχείου **είναι και ξένοι μητροπολίτες** δημιουργεί στο τουρκικό υπουργείο Εξωτερικών ανησυχία καθώς υπάρχει η πιθανότητα ο επόμενος Πατριάρχης να μην είναι Τούρκος υπήκοος.

Ωστόσο το υπουργείο Εξωτερικών της Τουρκίας δεν έχει προβεί σε καμία επίσημη ανακοίνωση επί του θέματος , αλλά όπως **δημοσιεύει η «Χουριέτ» οι**

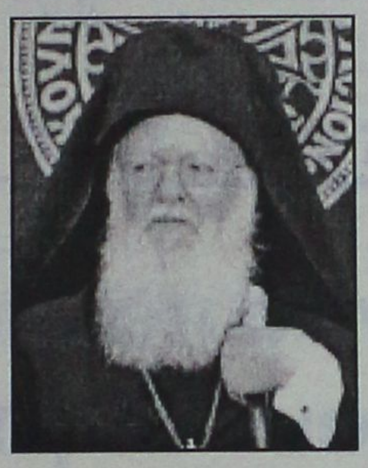

νομικοί του υπουργείου διερευνούν αν η απόφαση αυτή του Πατριάρχη συνιστά παραβίαση της συνθήκης της Λοζάνης. Από την άλλη (όπως αποκάλυψε το Μακεδονικό Πρακτορείο Ειδήσεων, στο πλαίσιο αναδημοσίευσης του ρεπορτάζ της τουρκικής εφημερίδας) το υπουργείο Εσωτερικών δεν έχει καμία πληροφόρηση για τον διορισμό των αλλοδαπών μελών της Ιεράς Συνόδου τη στιγμή που ο νόμος προβλέπει ότι οι αλλοδαποί που διορίζονται σε οποιαδήποτε θέση στην Τουρκία πρέπει μέσω του υπουργείου Εξωτερικών να πάρουν άδεια παραμονής και εργασίας από το υπουργείο Εσωτερικών. .Η «Χουριέτ» αναφέρει ότι μεταξύ των νεοδιορισθέντων μελών της Ιεράς Συνόδου του Πατριαρχείου είναι οι: αρχιεπίσκοποι: Αμερικής Δημήτριος και Βρετανίας Γρηγόριος.



Σύμφωνα με το δημοσίευμα οι αλλοδαποί που μετέχουν στην Ιερά Σύνοδο **είναι ο ελληνικής υπηκοότητας αρχιεπίσκοπος Κρήτης ο επίσης ελληνικής καταγωγής μητροπολίτης Ρόδου**, ο Νεοζηλανδός υπήκοος μητροπολίτης Προύσσης Διονύσιος και ο Φιλανδός υπήκοος μητροπολίτης Νικαίας.

Η εφημερίδα αναφέρει ότι «τα μέλη της Ιεράς Συνόδου είναι υποχρεωμένα να πραγματοποιούν κάθε τρίμηνο ή εξάμηνο μονοήμερες επισκέψεις στην Κωνσταντινούπολη προκειμένου να μετέχουν στις συνεδριάσεις της».



SALES
-20%
και έως
12 ΑΤΟΚΕΣ
ΔΟΣΕΙΣ









NEW ARRIVALS
σε νεανικά και παιδικά δωμάτια

le meuble de vie
GAUTIER
PARIS • LONDON • MILAN • NEW YORK • TOKYO • SYDNEY

ΛΕΩΦ. ΚΑΛΛΙΘΕΑΣ 1, ΤΗΛ. 22410 20187, ΡΟΔΟΣ

Για να αντιμετωπίσει τυχόν παρατράγουδα

Σε πλήρη ετοιμότητα η Νομαρχιακή της Ν.Δ.

Σε χθεσινή συνέντευξη Τύπου επισημάνθηκαν ατέλειες και παραλείψεις στους εκλογικούς καταλόγους

Αποφασισμένοι να περιφρουρήσουν τη νομιμότητα της εκλογικής διαδικασίας είναι τα τοπικά στελέχη της Νέας Δημοκρατίας και μάλιστα ο αντιπρόεδρος της Νομαρχιακής Επιτροπής, κ. Τσαμπίκος Τριομμάτης, , σε συνέντευξη Τύπου που παρεχώρησαν, αναφέρθηκε ειδικά στους διπλοεγγεγραμμένους που, σύμφωνα με τον ίδιο, στη Δωδεκάνησο φθάνουν τους 1.500 και ήταν κατηγορηματικός λέγοντας ότι, πέρα από τις οδηγίες που έχουν δοθεί στους αντιπροσώπους τους, οπουδήποτε εντοπισθεί απόπειρα για καταστρατήγηση της εκλογικής νομοθεσίας θα τους οδηγήσουν στη δικαιοσύνη!

Συγκεκριμένα, ο κ. Τριομμάτης, εξέφρασε την αισιοδοξία για νίκη του κόμματος και συνεχάρη τις ν.ε. όλων των κομμάτων για την ήρεμη προεκλογική περίοδο που διανύσαμε εδώ, εκτός από αυτήν του ΠΑ.ΣΟ.Κ. η οποία-όπως είπε-έχασε την ψυχραιμία της κατά την επίσκεψη του κ. Καραμανλή στη Ρόδο και προσέφυγε στην επιτροπή δεοντολογίας εκλογών.



Παράλληλα, τόνισε ότι, από την πλευρά τους, θα περιφρουρήσουν τη νομιμότητα την ημέρα διεξαγωγής των εκλογών. Αναφέρθηκε, όμως, και στον εκλογικό νόμο που, όπως είπε, έχει πολλές ασάφειες, όπως το ότι δίνει το δικαίωμα σε ορισμένες περιπτώσεις, εφόσον υπάρχει βούληση από ορισμένους, να επιχειρήσουν να καταστρατηγήσουν το αποτέλεσμα.

Καταρχάς, αναφέρθηκε στους μη εγγεγραμμένους, κάτι που προέκυψε πριν από τρεις ημέρες. Υπάρχουν δηλαδή άνθρωποι που δεν είναι καν εγγεγραμμένοι στους εκλογικούς καταλόγους και που έχουν δικαίωμα να ψηφίσουν με απόφαση του υπουργού Εσωτερικών, εφοδιαζόμενοι με βεβαίωση από το δήμο στον οποίο γεννήθηκαν. «Κάποιοι μπορεί να μπουν στον πειρασμό-είπε χαρακτηριστικά ο κ. Τριομμάτης-να διπλοψηφίσουν»! Έχουν δώσει οδηγίες στους αντιπροσώπους τους, οι περιπτώσεις αυτές, να καταγράφονται και να ζητούν υπεύθυνες δηλώσεις από τους συγκεκριμένους πολίτες ούτως ώστε όποιος τολμήσει να καταστρατηγήσει την εκλογική νομοθεσία να οδηγείται στην δικαιοσύνη. Ιδιαίτερης προσοχής χρήζουν επίσης και οι διπλοεγγεγραμμένοι, οι οποίοι εκτιμάται ότι στη Δωδεκάνησο ανέρχονται γύρω στους 1.500, ψηφοφόροι που είναι δηλαδή γραμμένοι σε δύο εκλογικούς καταλόγους διαφορετικών δήμων και θα πρέπει να ψηφίσει στον ένα που εκείνος θα επιλέξει. Και σ' αυτή την περίπτωση θα ζητούν οι εκλογικοί τους αντιπρόσωποι υπεύθυνη δήλωση ότι δεν ψήφισαν ή δεν θα ψηφίσουν και κάπου αλλού.

Το στέλεχος της Ν.Δ., ήταν κατηγορηματικός λέγοντας «να είναι βέβαιοι ότι θα το περιφρουρήσουμε. Έχουμε φροντίσει για όλα και όποιος τολμήσει θα βρεθεί στα χέρια της δικαιοσύνης!». Συνεχίζοντας, ανέφερε ότι στη Δωδεκάνησο θα λειτουργήσουν 362 τμήματα και 8 για τους ετεροδημότες, τα τρία αμιγή και τα υπόλοιπα μικτά. Εκεί έχουν φροντίσει να υπάρχει επιτήρηση. Μάλιστα, ευχαρίστησε τους ετεροδημότες για την υπομονή που επέδειξαν. **Επεσήμανε, μάλιστα, ότι το κόμμα θρίσκεται σε τρομερή άνοδο και ενδεικτικό είναι το γεγονός ότι είχαν φροντίσει για τη μετακίνηση 2000 ετεροδημοτών και τελικά θα μετακινήσουν τους διπλάσιους ακριβώς.**

Όσον αφορά στα περίφημα φυλλάδια, είπε ο κ. Τριομμάτης ότι ευτυχώς που δεν χτύπησαν στην περιοχή μας και δήλωσε ότι δεν αμφισβητεί την αξιοπιστία των στελεχών της παράταξής του και είναι πεπεισμένος ότι πρόκειται για προβοκάτσια. Στη συνέχεια δήλωσε ότι «το ΠΑ.ΣΟ.Κ. έχει χάσει την ψυχραιμία του και μοιάζει με τρένο ακυβέρνητο στον κατήφορο»!

Διαβεβαίωσε, τέλος, ο κ. Τριομμάτης ότι την Κυριακή το βράδυ πρόκειται να αποδεχθούν και να σεβασθούν το όποιο αποτέλεσμα βρίσκεται από την κάλπη.

ΨΗΦΙΖΟΥΜΕ Γ' ΑΥΤΟΥΣ ΠΟΥ ΑΓΑΠΑΜΕ

«Γίνεται να μείνουν τα παιδιά μας εδώ, να καλλιεργήσουν τη γη μας;»

Με τη σκέψη στον αγρότη και τις ανάγκες του, η Νέα Δημοκρατία προτείνει στο κυβερνητικό της πρόγραμμα νέα πολιτική για την αγροτική ανάπτυξη:

- **Δίνονται κίνητρα** για να παραμείνουν οι νέοι αγρότες στον τόπο τους.
- Οι αποζημιώσεις θα καταβάλλονται **υποχρεωτικά σε τρεις μήνες** και, σε περίπτωση καθυστέρησης, **έντοκα**.
- **Ρυθμίζονται** γενναία και οριστικά **τα χρέη** των αγροτών **και τα πανωτόκια**.
- Δημιουργούνται **Τοπικά Κέντρα Αγροτικής Ανάπτυξης** για την τεχνολογική και επιστημονική στήριξη των αγροτών.
- Λαμβάνονται μέτρα για τη **μείωση του κόστους παραγωγής**.
- Αυξάνεται η **αγροτική σύνταξη** σε **330 ευρώ** μέσα στην τετραετία.

Η Νέα Δημοκρατία πιστεύει στον αγρότη. Είναι πολύτιμος για την Ελλάδα. Με την κατάλληλη οργάνωση και στήριξη από την πολιτεία μπορεί να αξιοποιήσει τις νέες ευκαιρίες, να μείνει στη γη του και να προκόψει.



Ταβέρνα-Ουζερί

Μεζεδοκαμώματα

στα Κοσκινού

Φρέσκοι

θαλασσινοί μεζέδες

και κρέατα στα κάρβουνα

ΑΝΟΙΚΤΑ ΚΑΘΗΜΕΡΙΝΑ
μετά τις 17.00
ΚΥΡΙΑΚΗ ΑΝΟΙΚΤΑ ΑΠΟ ΤΟ ΜΕΣΗΜΕΡΙ

Σας περιμένουμε

Κοσκινού (παλιά πλατεία)
Τηλ. 22410-64545, 6944104611

Προκαταρκτική για τα καμώματα του 30χρονου

Κατεπείγουσα προκαταρκτική εξέταση, διέταξε χθες το πρωί σύμφωνα με πληροφορίες, ο προϊστάμενος της Εισαγγελίας Πλημμελειοδικών Ρόδου κ. Γεώργιος Οικονόμου, αναφορικά με την περίπτωση του 30χρονου πρώην μπασκετμπολίστα, ο οποίος φαίνεται να είχε σχέσεις με 16χρονη (τελικά) αθλήτρια σε δήμο της δυτικής πλευράς του νησιού μας.

Ο αρμόδιος εισαγγελέας, διαβίβασε την εντολή στο αρμόδιο Αστυνομικό Τμήμα της περιοχής ζητώντας έτσι από τους αρμόδιους αξιωματικούς να διερευνήσουν την υπόθεση και να επιβεβαιώσουν έτσι αντίστοιχα, αν όντως έχουν διαπραχθεί ποινικά αδικήματα, για να ασκήσει έτσι στην συνέχεια αυτεπάγγελτα και ποινικές διώξεις, κατά παντός εμπλεκόμενου.

Ο ίδιος ο πρώην αθλητής πάντως, δια του φιλικού του περιβάλλοντος, φαίνεται να κάνει λόγο για άθλια επιχείρηση κατασυκοφάντησης σε βάρος του, από κύκλους που είχαν λόγο να τον βλάψουν και επισημαίνει ότι ουδέποτε διέπραξε ποινικά κολάσιμες πράξεις, καθώς ουδεμία καταγγελία αναφορικά με το περιστατικό υπάρχει σε βάρος του.

Η περίεργη αυτή υπόθεση, την οποία οι αρμόδιες αρχές έχουν «κλειδώσει στο στόχαστρό τους» φαίνεται να εκτυλίχθηκε πριν από μία τουλάχιστον εβδομάδα, σε μεγάλο δήμο του νησιού της Ρόδου.

Σύμφωνα με όσα έγιναν γνωστά, στην υπόθεση εμπλέκεται και ιδιωτικός ντετέκτιβ, ο οποίος ανέλαβε για λογαριασμό της συζύγου να παρακολουθήσει το εμπλεκόμενο άτομο, καταφέρνοντας έτσι να τον εντοπίσει σε... άκρως ερωτικές περιπτύξεις με την ανήλικη. Αμέσως ειδοποιήθηκε η σύζυγος, η οποία μάλιστα έσπευσε επιτόπου, μαζί και οι συγγενείς της ανήλικης, όπου σύμφωνα με πληροφορίες ακολούθησαν σκηνές απείρου κάλλους.

Για το περιστατικό, προκειμένου να μην εκτεθεί η ανήλικη, τηρήθηκε άκρα μυστικότητα από όλες τις εμπλεκόμενες πλευρές. Πάντως, επισήμως, δεν έγιναν ούτε μηνύσεις, ούτε καταγγελίες, αλλά ωστόσο, χθες το πρωί, υπήρξε η αυτεπάγγελτη παρέμβαση της Εισαγγελικής Αρχής Ρόδου, με κατεπείγουσα προκαταρκτική εξέταση που διέταξε ο προϊστάμενος Πρωτοδικών Ρόδου κ. Γεώργιος Οικονόμου.

Οπως δήλωσε η ίδια σε τηλεόραση

Θέλει να... μονάσει ξανά η καλόγρια!

Ζητά να επιστρέψει στο μοναστήρι της Καλύμνου αρνούμενη να δεχθεί το παιδί που γέννησε

Να... μονάσει ξανά, θέλει η Ρουμάνα Καλόγρια η οποία έμεινε έγκυος κατά την διάρκεια της παραμονής της σε μοναστήρι της Καλύμνου, σύμφωνα με όσα τουλάχιστον αποκάλυψε η ίδια, η οποία μίλησε χθες σε συνέχεια αποκαλυπτικής εκπομπής του τηλεοπτικού σταθμού ΑΛΤΕΡ!

Η υπόθεση που προκάλεσε δυσμενής εντυπώσεις τόσο στην Κάλυμνο όσο και στο Πανελλήνιο γενικότερα, καθώς διέσυρε για τα καλά τόσο το νησί της Καλύμνου όσο και τον μοναχισμό, αποκαλύφθηκε προχθές το απόγευμα από τον τηλεοπτικό σταθμό και επιβεβαιώθηκε πλήρως από τον Μητροπολίτη Καλύμνου κ.κ Νεκτάριο.

Ο ίδιος, ξεκαθάρισε μάλιστα, ότι ενημερώθηκε για την εγκυμοσύνη της καλόγριας, όταν η ίδια ήταν 5 μηνών! Η ίδια, υποστήριξε ότι βιάστηκε το περασμένο καλοκαίρι από ρουμάνο τουρίστα που είχε επισκεφθεί το νησί της Καλύμνου για διακοπές, όπου και έμεινε έτσι έγκυος! Αμέσως ζητήθηκε από την μοναχή να εγκαταλείψει το νησί και να μεταβεί στην πρωτεύουσα όπως κι έγινε. Για να μην παρουσιαστούν μάλιστα άλλα προβλήματα, της δόθηκε το απαιτούμενο χρηματικό ποσό. Το κοριτσάκι δόθηκε λίγες μέρες μετά για υιοθεσία και η ίδια, ζήτησε και πάλι να επιστρέψει στο Μοναστήρι της Καλύμνου, κάτι όμως που φαίνεται να είναι αδύνατο τώρα, ιδιαίτερα μετά τις αποκαλύψεις που έγιναν. Ενδεικτικό στοιχείο που επιβεβαιώνει τα παραπάνω είναι η δήλωση που έκανε χθες ο μητροπολίτης Καλύμνου, ο οποίος μάλιστα εξέφρασε ανοικτά τους φόβους του, (από τις αντιδράσεις των κατοίκων και όχι μόνο) στην περίπτωση που η Ρουμάνα μοναχή επιχειρήσει να επιστρέψει και πάλι στο νησί της Καλύμνου και να ενταχθεί και πάλι στη δύναμη της ιεράς μονής.

Η ίδια πάντως η μοναχή, που μίλησε χθες με καλυμμένο το πρόσωπο στον τηλεοπτικό φακό, ξεκαθάρισε ότι επιθυμεί να επιστρέψει σε οποιαδήποτε άλλη μονή και όχι να μεγαλώσει το μωρό που έφερε στον κόσμο πριν από μερικές εβδομάδες.

Συνελήφθη 27χρονος που κατείχε χασίς

Με μικροποσότητα ναρκωτικών συνελήφθη χθες τα ξημερώματα στη Ρόδο, ένας 27χρονος, χρήστης, σε βάρος του οποίου εφαρμόστηκε ήδη η προβλεπόμενη από τις διατάξεις του νόμου διαδικασία.

Η σύλληψή του, έγινε από αστυνομικούς του Τμήματος Δίωξης Ναρκωτικών Ρόδου, στην πόλη της Ρόδου, όταν μετά από σωματικό έλεγχο που του έκαναν, βρήκαν στην κατοχή του 9 γραμμάρια ακατέργαστης ινδικής κάνναβης. Πάντως, η διακίνηση και χρήση ναρκωτικών ουσιών από νεαρά και όχι μόνο άτομα τόσο στη Ρόδο όσο και στα υπόλοιπα νησιά του νομού μας, αξίζει να σημειωθεί ότι το τελευταίο χρονικό διάστημα έχει πάρει μεγάλες διαστάσεις, όπως προκύπτει από τις καθημερινές σχεδόν συλλήψεις που γίνονται από τις αστυνομικές αρχές ανά τη Δωδεκάνησο.

Προβληματισμό εκτός των άλλων, προκαλεί πάντως και το γεγονός, ότι εκτός από τους χρήστες χασίς, σημαντικά φαίνεται να έχει αυξηθεί και η διακίνηση – χρήση των λεγόμενων «σκληρών ναρκωτικών» κοκαΐνη, ηρωίνη κλπ.

ΤΟ ΨΗΦΟΔΕΛΤΙΟ ΝΟΜΟΥ ΔΩΔ/ΣΟΥ ΤΟΥ ΚΚΕ



Γιαννέζος Ιωάννης του Αθανασίου

Εχει γεννηθεί στα Καλάβρυτα του Νομού Αχαΐας. Από το 1964 ζει στη Ρόδο. Είναι συνταξιούχος Τεχνικός του ΟΤΕ.

Γραμματέας της Νομ. Επιτροπής νότιας Δωδ/σου από το 1991 έως το 2003 και μέλος σήμερα της Νομ. Επιτροπής.



Γιαννάκου Ειρήνη του Γεωργίου

Εχει γεννηθεί στην Κω, όπου και κατοικεί.

Ελεύθερη επαγγελματίας, έμπορος. Μέλος της Διοίκησης του Εμπορικού Συλλόγου Κω.

Στέλεχος της Νομαρχιακής Επιτροπής Βορείου Συγκροτήματος Δωδ/σου του ΚΚΕ.



Περδικάρης Ιωάννης του Κωνσταντίνου

Εχει γεννηθεί στη Νίσυρο της Δωδ/σου. Πολιτικός Μηχανικός, ελεύθερος επαγγελματίας.

Γραμματέας της Νομαρχιακής Επιτροπής νότιας Δωδ/σου του ΚΚΕ από το Νοέμβριο του 2003.



Πότσος Καλετός (Τάκης) του Κωνσταντίνου

Εχει γεννηθεί στο Παραδείσι της Ρόδου. Απόφοιτος Λυκείου, ιδιωτικός υπάλληλος, μέλος της Διοίκησης του Συλλόγου Ιδιωτικών Υπαλλήλων και στέλεχος του Νομαρχιακού Συμβουλίου της Κομμουνιστικής Νεολαίας Ελλάδας στο νομό Δωδεκανήσου.

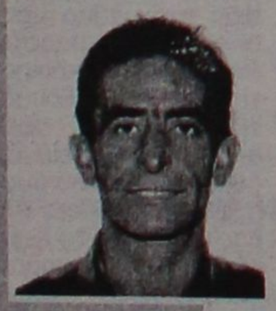

Σακελλαρίου Βασίλειος του Φιλίππου

Εχει γεννηθεί στην Καρδάμαινα της Κω.

Απόφοιτος Μέσης Τεχνικής Εκπαίδευσης, αγρότης στο επάγγελμα. Από το 1993 πρόεδρος του Αγροτικού Συνεταιρισμού Καρδάμαινας.



Σκυλλάς Γιάννης του Μικέ

Εχει γεννηθεί στην Κάλυμνο. Εχει σπουδάσει φιλοσοφικά στο Πανεπιστήμιο Ιωαννίνων και εργάζεται ως επιμελητής Εκδόσεων. Είναι στέλεχος του τμήματος Οικονομίας της Κεντρικής Επιτροπής του ΚΚΕ.

ΜΟΥΣΙΚΟ ΕΣΤΙΑΤΟΡΙΟ

ΔΥΟ ΦΙΛΟΙ



Ανοικτά στη Γιορτή της Γυναίκας
Δευτέρα 8 Μαρτίου
Καλούμε όλες τις γυναίκες
για ένα μεγάλο ξεφάντωμα με τον
Στέργο Δούκα
και την παρέα του.
Τιμή κατ' άτομο 20 ευρώ.
Μενού- κρασί άφθονο και αναψυκτικά
Κρατήσεις στα τηλ.: 22410 91561 και
6938605450, παραλία Τριαντών

Στα λάθη και στις παραλείψεις του ΠΑΣΟΚ αναφέρθηκε χθες ο κ. Δ. Κρεμαστινός

Τους καρδιοκτύπησε αν και καρδιολόγος!

Ενεση ηθικού περίμεναν τα τοπικά στελέχη που όμως δεν την... «πρόσφερε» με ευκολία ο κ. καθηγητής

Ενέσεις ηθικού στο τοπικό ΠΑΣΟΚ, σε μια απέλπιδα προσπάθεια επιχείρησαν να δώσουν χθες το μεσημέρι οι πρώην υπουργοί κ.κ. Δημ. Κρεμαστινός και Κ.Σφυρίου, οι οποίοι «επιστρατεύτηκαν» για να σώσουν την παρτίδα στην περιοχή μας.

Οι συνεντεύξεις όμως επιφύλασσαν εκπλήξεις. Ο μεν Σφυρίου κινήθηκε στα αναμενόμενα πλαίσια καλώντας τους Δωδεκανήσιους να υπερψηφίσουν το ΠΑΣΟΚ για τα... τόσα καλά που έκανε στην περιοχή, όμως ο κ. Κρεμαστινός... καρδιοκτύπησε τα στελέχη του ΠΑΣΟΚ.

Το μεγαλύτερο μέρος της συνέντευξης του επικεντρώθηκε στα λάθη και στις παραλείψεις του ΠΑΣΟΚ αλλά στο τέλος κι αφού «πιέστηκε» από τις ερωτήσεις των δημοσιογράφων, αρκέστηκε να δηλώσει ότι το ΠΑΣΟΚ του Γ. Παπανδρέου είναι η καλύτερη επιλογή για την Ελλάδα και την Δωδεκάνησο.

Για τις συνεντεύξεις αυτές υπήρξε αντίδραση από την νομαρχιακή επιτροπή της Νέας Δημοκρατίας η οποία εξέδωσε σχετικές ανακοινώσεις.

Ο Δ. ΚΡΕΜΑΣΤΙΝΟΣ

Στην συνέντευξη του κ. Κρεμαστινού παραβρέθηκαν αρκετά στελέχη του ΠΑΣΟΚ και προσωπικοί του φίλοι καθώς και ο νομάρχης κ. Μαχαιρίδης, ο δήμαρχος κ. Γιαννόπουλος, ο πρώην δήμαρχος κ. Κόκκινος κ.ά.

Ο κ. Κρεμαστινός, δήλωσε εξ' αρχής ότι δεν απευθύνεται σε αυτούς που έχουν αποφασίσει τι θα ψηφίσουν, αλλά στα 6% με 10% του εκλογικού σώματος που είναι όπως είπε, προβληματισμένοι πολίτες. Αυτούς τους πολίτες ο κ. Κρεμαστινός τους κάλεσε να ψηφίσουν ΠΑΣΟΚ, διότι όπως είπε ο νέος αρχηγός και οι δεσμεύσεις που έχει δώσει για την υγεία, την παιδεία και την ανακατανομή του εισοδήματος αποτελούν εγγύηση για τον τόπο.

Στο μεγαλύτερο όμως μέρος της συνέντευξης ο κ. Κρεμαστινός αναφέρθηκε στα λάθη και στις παραλείψεις του ΠΑΣΟΚ, ασκώντας συγκεκαλυμένη κριτική και σε πολλές περιπτώσεις άφησε να διαφανεί η προσωπική του πικρία για την στάση του ΠΑΣΟΚ απέναντί του. Ο κ. Κρεμαστινός σε πολλά επίσης σημεία κατέκρινε την πολιτική της απερχόμενης κυβέρνησης τόσο για τις γενικές επιλογές της κυβέρνησης όσο και για τις παραλείψεις της στα Δωδεκάνησα.

Αν μάλιστα δεν διευκρίνιζε στο τέλος ότι θεωρεί την επιλογή του ΠΑΣΟΚ σαν την καλύτερη, ίσως οι δημοσιογράφοι να έφευγαν από την συνέντευξη χωρίς να ξεκαθαρίσουν υπέρ ποιού είναι ο κ. Κρεμαστινός.

Ο Κ. ΣΦΥΡΙΟΥ

Αντίθετα ο κ. Σφυρίου, στην τελευταία του συνέντευξη σαν κοινοβουλευτικός εκπρόσωπος του νομού ήταν... βασιλικότερος του βασιλέα.

Κάλεσε τους Δωδεκανήσιους να υπερψηφίσουν το ΠΑΣΟΚ αναφερόμενος στα επιτεύγματά του και εξέφρασε την βεβαιότητά του για την νίκη του κόμματος.

Τόνισε μεταξύ άλλων τα εξής:

«Ιδιαίτερα καλώ τους χιλιάδες συμπατριώτες και τις συμπατριώτισσες που με τιμούσαν προσωπικά με την ψήφο και την εμπιστοσύνη τους, να συνεχίσουν αυτή την εμπιστοσύνη στα πρόσωπα των έξι (6) άξιων υποψηφίων του ΠΑΣΟΚ στα Δωδεκάνησα, ψηφίζοντας το ψηφοδέλτιό μας να αναδυθεί από τις κάλπες ως ψηφοδέλτιο νίκης και να εκλεγούν τρεις βουλευτές από την πρώτη κανονομή.

Εχω εμπιστοσύνη στην κρίση όλων των Δωδεκανησίων και γι' αυτό πιστεύω τόσο στην εκλογική νίκη του ΠΑΣΟΚ και στην ανάδειξη τριών βουλευτών».

Η ΝΕΑ ΔΗΜΟΚΡΑΤΙΑ

Με αφορμή τις συνεντεύξεις, υπήρξε αντίδραση από την νομαρχιακή επιτροπή της Νέας Δημοκρατίας με δύο ανακοινώσεις.

Στην πρώτη ανακοίνωση, **που αναφέρεται στον κ. Κρεμαστινό** τονίζονται τα εξής:

«Σε μία απέλπιδα προσπάθεια η υπό προθεσμία κυβέρνηση προκειμένου να περιορίσει το μέγεθος της επερχομένης εκλογικής ήττας της, επεστράτευσε και απόστρατους βουλευτές και πρώην υπουργούς.

Θέλοντας να πιστεύει η Νομαρχιακή Επιτροπή της Νέας Δημοκρατίας ότι ο τέως υπουργός Υγείας και Πρόνοιας καθηγητής κ. Κρεμαστινός δεν είναι και τόσο αποκομμένος από το Νομό του, θα επιθυμούσε να του απευθύνει ορισμένα ερωτήματα, που άπτονται της αρμοδιότητάς του:

Παρέλαβε από την κυβέρνηση Μητσοτάκη πλήρη μελέτη του νέου νοσοκομείο Ρόδου;

Εκτός της άνω μελέτης βρήκε επίσης και τις ανάλογες πιστώσεις από την Ευρωπαϊκή Κοινότητα, που και αυτές είχαν διασφαλισθεί και εξασφαλισθεί μερίμνη της ίδιας κυβέρνησης Μητσοτάκη;

Αφού το όλο έργο της ανέργεσης του νοσοκομείου Ρόδου είχε επιφορτιστεί και είχε επάξια σχεδιάσει η Νέα Δημοκρατία, δεν μπορούσε το ΠΑΣΟΚ να φροντίσει για ό,τι απέμενε, δηλαδή την ανέγερση και την πλήρη στελέχωσή του για την απρόσκοπτη λειτουργία του;

Ως καθηγητής ο ίδιος, δεν αντιλαμβάνεται ότι η μάστιγα των ναρκωτικών έχει πάρει ανησυχητικές διαστάσεις;

Δεν βρίσκει εφιαλτικό, ότι μεταξύ των θυμάτων υπάρχουν παιδιά κάτω των 14 ετών, γεγονός που αποδυκνύει ότι από έλλειψη ενδιαφέροντος και ευαισθησίας η κυβέρνηση δεν ανταποκρίνεται στον ρόλο της;

Ως τέως υπουργός Υγείας, δεν αισθάνεται αγανάκτηση για την διάλυση της Ολυμπιακής Υγειονομικής Μονάδας η οποία υπήρξε και το τελευταίο βήμα στην διαδικασία αποσύνθεσης των κρατικών υπηρεσιών, που θα έπρεπε να ασχολούνται με την προστασία της δημόσιας υγείας κατά την διάρκεια των Ολυμπιακών και των Παραολυμπιακών αγώνων;

Δεν τον ενοχλεί η ανυπαρξία του ΕΦΕΤ που υπνοβατεί αδιαφορώντας για την ασφάλεια τροφίμων και την υγιεινή των χώρων εστίασης; (Φιάσκο Σχοινιά).

Γιατί σιωπά για την πατογώδη αποτυχία του «ΑΘΗΝΑ 2004» να βρει τους 3000 εθελοντές Υγείας, πασάροντας πονηρά το όλο θέμα στις Ενοπλες Δυνάμεις;

Γιατί δεν διαμαρτύρεται για την απραξία του υπουργείου Υγείας-Πρόνοιας το οποίον ευρισκόμενο σε πλήρη σύγχυση έχει αναθέσει την ευθύνη του συντονισμού της Ολυμπιακής προετοιμασίας σε εξωτερικό μηχανισμό διοικητικής υποστήριξης;

Ως επιστέγασμα τέλος των παραπάνω, ας μας δηλώσει ευθέως ο καθηγητής κ. Κρεμαστινός, μετά την διάλυση της Ολυμπιακής Υγειονομικής Μονάδας πού πήγαν τα 6 δις που ήταν και ο προϋπολογισμός της;

Και ποιός φορέας θα αναλάβει τώρα τα καθήκοντα της Ολυμπιακής Υγειονομικής Μονάδας (όπως π.χ. την πλήρη κάλυψη των Παραολυμπιακών) μετά την κατάργησή της;

Αυτά τα ερωτήματα ζητούν απαντήσεις κύριε καθηγητά!

Τα υπόλοιπα είναι απλώς διασκευές ενός θλιβερού, χιλιοειπωμένου, ανιαρού και παράτονου σκοπού!».

Αναφορικά με τις δηλώσεις του κ. Κ. Σφυρίου η ανακοίνωση της νομαρχιακής επιτροπής, αναφέρει τα εξής:

«Είναι επιζήμια για τον Νομό μας και για την χώρα γενικά η διαιώνιση του κατεστημένου και η συντήρηση της διαπλοκής, της αδιαφάνειας, της αναποτελεσματικότητας και της ανεπάρκειας.

Οπως επίσης και η πολιτική που διευρύνει τις περιφερειακές και κοινωνικές ανισότητες, τροφοδοτεί την ανεργία και χωρίζει την Ελλάδα βρίσκοντας λάθη στην όγδοη σελίδα ενός τετρασέλιδου λόγου.

Η Νέα Δημοκρατία παρουσιάζει ολοκληρωμένο και απόλυτα εξειδικευμένο πρόγραμμα για μια δυναμική και ισόρροπη ανάπτυξη, για ουσιαστική οικονομική αλλά και κοινωνική σύγκλιση.

Αν ο κ.Σφυρίου δεν το πληροφορήθηκε, ας αλλάξει κανάλι».

Ο ΣΥΝΑΣΠΙΣΜΟΣ

Οι δηλώσεις του κ. Κρεμαστινού προκάλεσαν και την αντίδραση της νομαρχιακής επιτροπής του Συνασπισμού, που σε ανακοίνωσή της, επισημαίνει τα εξής:

«Τα όσα ανέφερε στη σημερινή του συνέντευξη ο κ. Δημήτρης Κρεμαστινός για τις καθυστερήσεις στα μεγάλα έργα υποδομής, τον ελλιπή σχεδιασμό και την ανεπαρκή μέχρι τώρα αντιμετώπιση των κοινωνικών προβλημάτων των πολιτών, επιβεβαιώνουν για μία ακόμα φορά, αυτά που εδώ και πολύ καιρό επισημαίνει ο Συνασπισμός με τις πρωτοβουλίες και τις προτάσεις του. Είναι αυτή μία ακόμα απάντηση σε όλους εκείνους που προσπαθούν να μας πείσουν για την επανάσταση που έχει συντελεστεί στον τόπο μας και οι οποίοι έχουν υποστείλει τη σημαία της διεκδίκησης από την κεντρική εξουσία όλων εκείνων που οφείλονται από την Πολιτεία στη Δωδεκάνησο. Εστω όμως κι αν πήρε αποστάσεις ο κ. Κρεμαστινός από το Κυβερνητικό έργο, δεν σημαίνει ότι και ο ίδιος δεν έχει ευθύνες ως πρώτος βουλευτής για την κατάσταση.

Είναι φανερό για άλλη μια φορά ότι ο τόπος χρειάζεται άλλη πολιτική και μια άλλη διεκδικητική στάση από τους φορείς και την αυτοδιοίκηση. Για να είναι όμως αποτελεσματική αυτή η διεκδίκηση, πρέπει να αλλάξουν και οι πολιτικοί συσχετισμοί. Γι' αυτό τον πρόσθετο λόγο ο Συνασπισμός ζητά την στήριξη των πολιτών της Δωδεκανήσου στις εκλογές της Κυριακής».





Τελικά ανέλαβε να ...αποκαταστήσει τα πράγματα με τις γνωστές υπερβολές του ο κ. Σφυρίου. Απάντηση από Ν.Δ. και ΣΥΝ

ΚΟΥΖΙΝΕΣ ΣΕ ΤΙΜΕΣ ΠΟΥ... ΠΡΟ - ΚΑΛΟΥΝ!



ΠΛΗΡΕΣ ΣΕΤ ΕΠΙΠΛΩΝ ΚΟΥΖΙΝΑΣ (14 μ. ΠΕΡΙΠΟΥ) ΜΕ ΤΡΟΦΟΘΗΚΗ ΚΑΙ ΜΗΧΑΝΙΣΜΟΥΣ

ΜΟΝΟ 2990 € (ΣΥΜΠΕΡΙΛΑΜΒΑΝΕΙ ΦΠΑ ΚΑΙ ΤΟΠΟΘΕΤΗΣΗ)

ΜΕΓΑΛΗ ΓΚΑΜΑ ΣΕ ΤΡΑΠΕΖΙΑ ΚΟΥΖΙΝΑΣ ΚΑΡΕΚΛΕΣ ΚΑΙ ΕΣΩΤΕΡΙΚΕΣ ΠΟΡΤΕΣ ΑΠΟ ΙΤΑΛΙΑ

ΔΩΡΟ ΤΡΑΠΕΖΙ ΑΝΟΙΓΟΜΕΝΟ 100Χ140+40 (MOD 7510)



ΑΞΙΑΣ 440 €

Ειδικά προγράμματα απόσυρσης. Ηλεκτρικές συσκευές σε χαμηλές τιμές.

ΒΟΛΑΣ ΚΟΥΖΙΝΕΣ

Μ. ΒΟΛΑΣ & ΥΙΟΙ Ο.Ε.

Λ. ΕΛΕΥΘΕΡΙΑΣ 43-45 ΚΡΕΜΑΣΤΗ ΡΟΔΟΣ - ΤΗΛ. (22410) 91275
FAX (22410) 94370 --- www.volas.net --- e-mail volas@hol.gr

Ενας χρήσιμος για τη Δωδεκάνησο βουλευτής

Βασ. Παπανικόλας: με ήθος, αξιοπρέπεια, σοβαρότητα, ειλικρίνεια και εντιμότητα

Το καινούργιο και το διαφορετικό επεδίωξε ο υποψήφιος βουλευτής Δωδεκανήσου κ. Βασίλης Παπανικόλας κατά τη διάρκεια της προεκλογικής περιόδου. Ολόκληρη η στρατηγική της προεκλογικής καμπάνιας του, βασίστηκε στην απευθείας επαφή και διάλογο με τους πολίτες, όπως έκανε και κατά τη διάρκεια της βουλευτικής του θητείας. Αξιοσημείωτο, άλλωστε, είναι ότι δεν πραγματοποίησε ανοιχτή συγκέντρωση και ομιλία, κάτι το καινοφανές και πρωτότυπο για τις προεκλογικές μας συνήθειες. Απεναντίας, προσέγγισε τους πολίτες και συνδιαλέχθηκε μαζί τους, ακόμα και σε βάρος του στενού χρονοδιαγράμματος της προεκλογικής του καμπάνιας.

Μιας καμπάνιας που ήταν εξ' αρχής εναρμονισμένη με τις επιταγές της εποχής και συγχρονισμένη με τα μηνύματα και τις αναγκαιότητες του καιρού μας. Απέχοντας από πολιτικές τακτικές του παρελθόντος ο κ. Παπανικόλας προχώρησε με ένα τελείως διαφορετικό ύφος και μοντέλο επικοινωνίας.

● **Προσέγγισε τη νεολαία**



και συνομίλησε μαζί της. Ακουσε τους προβληματισμούς και τις ανησυχίες με ειλικρίνεια, καθιστώντας σαφές ότι αντιλαμβάνεται τη νέα πραγματικότητα και τον καινούργιο κόσμο στον οποίο ζούμε. Υπήρξε σε όλες τις περιπτώσεις αλληλεπίδραση και διάλογος. Η ίδια τακτική εφαρμόστηκε με όλες τις κατηγορίες πολιτών, με όλες τις ηλικιακές ομάδες. Ο κ. Παπανικόλας έτεινε ευήκοα ώτα στους συμπολίτες μας με έμφαση στη νέα γενιά. Χωρίς προεκλογικά τρυκ και ανέξοδες δεσμεύσεις.

Και η ανταπόκριση πάντα υπήρξε η ίδια. Παρομοίως και τα συμπεράσματα. Ο σημερινός πολίτης είναι πλέον ώριμος να ανταπεξέλθει στις νέες διεθνείς αναγκαιότητες που μας περιβάλλουν. Και όχι μόνο είναι έτοιμος αλλά το επιθυμεί, καταδικάζοντας παράλληλα νοοτροπίες του παρελθόντος. Νοοτροπίες που ούτως ή άλλως θα ξεπεραστούν από τα πράγματα.

Το κεντρικό σλόγκαν ήταν «εγώ θα πάω στις εκλογές με παρακαταθήκη τις προσπάθειές μου για τον τόπο και τους ανθρώπους του». Ετσι και έπραξε, όπως αποδείχθη από την προεκλογική του στρατηγική. Η Δωδεκάνησος έχει ανάγκη από παρουσίες όπως αυτή του κ. Παπανικόλα στο Ελληνικό Κοινοβούλιο.

INFORMATIQUE
ΕΚΠΑΙΔΕΥΣΗ ΣΤΗΝ ΠΛΗΡΟΦΟΡΙΚΗ
ΕΡΓΑΣΤΗΡΙΟ ΕΛΕΥΘΕΡΩΝ ΣΠΟΥΔΩΝ
ΡΟΔΟΣ ΑΝΝΗΣ ΜΑΡΙΑΣ 72 ΤΗΛ. 21887, FAX. 31258

ΠΙΣΤΟΠΟΙΗΜΕΝΟ ΕΞΕΤΑΣΤΙΚΟ ΚΕΝΤΡΟ ΤΗΣ ECDL HELLAS ΓΙΑ ΤΑ ΔΙΠΛΩΜΑΤΑ **ECDL**
ΠΙΣΤΟΠΟΙΗΜΕΝΟ ΕΞΕΤΑΣΤΙΚΟ ΚΕΝΤΡΟ ΤΟΥ C.I.E. ΓΙΑ ΤΑ ΔΙΠΛΩΜΑΤΑ **CAMBRIDGE**

ΕΝΑΡΞΗ

ΔΕΥΤΕΡΑ 8 / 3 / 2004

ΤΑΧΥΡΥΘΜΩΝ ΤΜΗΜΑΤΩΝ ΕΝΗΛΙΚΩΝ
ΕΚΜΑΘΗΣΗΣ ΗΛΕΚΤΡΟΝΙΚΩΝ ΥΠΟΛΟΓΙΣΤΩΝ
(Προετοιμασία ΑΣΕΠ)

ΔΙΑΡΚΕΙΑΣ 2, 3, 4 ΜΗΝΩΝ
ΠΡΩΙΝΑ & ΑΠΟΓΕΥΜΑΤΙΝΑ

ΜΕ ΔΥΝΑΤΟΤΗΤΑ ΑΠΟΚΤΗΣΗΣ ΤΩΝ ΔΙΠΛΩΜΑΤΩΝ:
- **ECDL**
- **ΠΑΝΕΠΙΣΤΗΜΙΟΥ CAMBRIDGE**

Μάθετε τους Ηλεκτρονικούς Υπολογιστές ... Σωστά!

INFORMATIQUE ... από το 1991

ΥΠΕΥΘΥΝΟΣ ΕΚΠΑΙΔΕΥΣΗΣ
ΗΛΙΑΣ ΚΟΛΛΑΤΟΣ
Διπλ/χος Μηχανικός Πληροφορικής
ΠΛΗΡΟΦΟΡΙΕΣ: ΕΘΝΙΚΗΣ ΑΝΤΙΣΤΑΣΗΣ 72-ΤΗΛ. 22410-21887




Cubana
lounge bar
28 Οκτωβρίου 29, (Νιοχώρι) **Ρόδος** **Reservé** 22410 77683, 6945 316737
AM adv

ΚΟΜΜΩΤΗΡΙΟ UNISEX
Natural Beauty



Χτενίσματα αέρινα, φίνα... Χτενίσματα με άποψη. Νέες κουπ με στυλ και προσθετική μαλλιών με τη γνωστή υπογραφή της **Μαρίας**

& κατόπιν ραντεβού
ανοικτά από τις 9.00 έως 17.00

Επίσης για τα μικρά παιδιά ένα ευχάριστο κούρεμα μέσα στο παιδικό αυτοκινητάκι

Παφιάκη Μαρία

Στη νέα διεύθυνση: Ακραμίτου 16, Ρόδος • Τηλ. 32161
κάθετος Ατταβύρου και Λεωφόρου Καλλιθέας
(παλιά διεύθυνση: προέκταση Αννης Μαρίας)

CAN CA FERRIES

ΤΑΞΙΔΕΨΤΕ ΜΕ ΤΟ ΝΕΟ ΜΑΣ ΠΛΟΙΟ

Ε/Γ-ΟΓ ΑΝΘΗ ΜΑΡΙΝΑ

ΓΡΗΓΟΡΑ - ΑΝΕΤΑ - ΕΥΧΑΡΙΣΤΑ

ΜΟΝΟ ΣΕ 13 ΩΡΕΣ!!!

* Από ΡΟΔΟ προς ΠΕΙΡΑΙΑ
Κάθε ΤΡΙΤΗ - ΠΕΜΠΤΗ - ΣΑΒΒΑΤΟ

* Από ΠΕΙΡΑΙΑ προς ΡΟΔΟ
Κάθε ΔΕΥΤΕΡΑ - ΤΕΤΑΡΤΗ - ΠΑΡΑΣΚΕΥΗ

ΠΡΟΣΦΟΡΑ
ΟΛΑ ΤΑ ΑΤΟΜΙΚΑ ΕΙΣΙΤΗΡΙΑ
ΣΕ ΜΙΣΗ ΤΙΜΗ!
• ΕΠΙΒΑΤΗΣ: 16,90 ευρώ

* Εκδόσεις εισιτηρίων σε όλα τα ταξιδιωτικά πρακτορεία

Κεντρικό πρακτορείο
TSAGARIS TRAVEL
Ακτή Σαχτούρη 5
Τηλ, (22410) 36170, 28597, 35066, 30406
FAX: 22410-39839

ΤΗΛΕΦΩΝΙΚΑ ΚΕΝΤΡΑ
ΠΩΛΗΣΗ ΕΓΚΑΤΑΣΤΑΣΗ ΣΥΝΤΗΡΗΣΗ

• TELENORMA • BOSCH TELECOM • TENOVIS

- Ψηφιακά ISDN τηλεφωνικά κέντρα
  με δυνατότητα επέκτασης για ξενοδοχεία & ενοικιαζόμενα διαμερίσματα, επιχειρήσεις, γραφεία και οικίες.
- Ξενοδοχειακό πακέτο για PC με:
  - Check-in / Check-out
  - Αναλυτική χρέωση ανά δωμάτιο
  - Αυτόματη φωνητική αφύπνιση
  - Σύστημα προαπάντησης
  - Διασύνδεση με FRONT OFFICE
  - Voice Mail & εφαρμογές CTI
- Δομημένη καλωδίωση, Δίκτυα VOICE & DATA, Ασύρματα τηλέφωνα, Συσκευές FAX, Ασύρματα συστήματα ανεύρεσης προσωπικού.
- Αμεση τεχνική υποστήριξη

multicom
ΕΦΑΡΜΟΓΕΣ ΤΗΛΕΠΙΚΟΙΝΩΝΙΑΣ
ΣΩΤΗΡΗΣ ΜΑΝΔΡΑΚΟΣ
Κων. Τσάτσου 7 (7 Βαγιές) Τηλ.: 22410 27604
Κιν.: 6944 251817 - FAX: 22410 26556

Οπως πιστεύει η Ενωση Ελευθεροεπαγγελματιών

Μόνο οι απένταροι λένε ναι στα "βραχιολάκια"

Αμφισβητεί το αποτέλεσμα της έρευνας του ΕΒΕΔ για τον τουρισμό εκφράζοντας τη δική της άποψη

Δεν πιστεύει η Ενωση Ελευθέρων Επαγγελματιών ότι το αποτέλεσμα της έρευνας που διεξήγαγε το Επιμελητήριο Δωδ/σου, αποτυπώνει την ακριβή εικόνα στο θέμα του "all inclusive".

Οπως είναι γνωστό, η επιστημονική ομάδα τουρισμού του επιμελητηρίου, πέρυσι το δίμηνο Σεπτέμβριος-Οκτώβριος διεξήγαγε έρευνα στους τουρίστες των πτήσεων τσάρτερ που πραγματοποιήθηκαν στο αεροδρόμιο Ρόδου.

Στο ερώτημα με βάση τη συνολική σας εμπειρία από αυτό το ξενοδοχείο, πόσο πιθανό είναι να διαλέξετε να μείνετε σε ένα "all inclusive" ξανά, το 50,5 των ερωτηθέντων απάντησε ότι είναι πολύ πιθανό, το 36,3 πιθανό, το 8,9 απίθανο και το 4,2 πολύ απίθανο.

Τα αποτελέσματα αυτά, όπως εκτιμούν μέλη του δ.σ. δεν περιγράφουν αυτό που συμβαίνει ακριβώς στο χώρο, καθώς υπάρχουν πολλοί παράμετροι που διαμορφώνουν γνώμες και οδηγούν με τη σειρά τους, σε διάφορα συμπεράσματα.

Οπως τόνισαν στη "Ροδιακή" με δηλώσεις τους μέλη του δ.σ., το γεγονός ότι μεγάλο ποσοστό θα επέλεγε πολύ πιθανόν να ξανακάνει διακοπές με "βραχιολάκι" δε σημαίνει ότι όλα πάνε καλά στο χώρο του τουρισμού. Το ζητούμενο είναι να διερευνηθεί η "κατηγορία τουριστών" στην οποία ανήκαν οι ερωτηθέντες, κι αυτό γιατί λόγω του μεγάλου αριθμού μέσου και χαμηλού εισοδήματος επισκεπτών είναι πολύ φυσικό ο τρόπος αυτός διακοπών να θεωρείται ικανοποιητικός για τους ίδιους.

Μάλιστα το ποσοστό των Αγγλων, που δήλωσε το "πολύ πιθανόν" έφτασε το 58% αλλά όπως τονίστηκε, οι

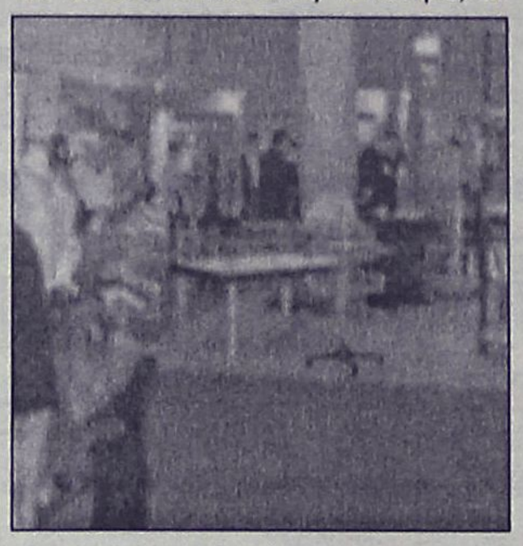

περισσότεροι δε θεωρούνται καλοί πελάτες από πλευρές οικονομικής στάθμης και ως εκ τούτου είναι απόλυτα φυσικό να δίνουν τέτοια απάντηση.

Είναι βέβαια γνωστός ο διαχωρισμός ανάμεσα στους τουρίστες της Βόρειας και Νότιας Αγγλίας. Οι μεν πρώτοι έρχονται κατά χιλιάδες στη Ρόδο και προέρχονται από ασθενείς οικονομικά τάξεις ενώ οι υπόλοιποι (από Λονδίνο και νότια) είναι τελείως διαφορετικού επιπέδου τουρίστες. Οι υπηρεσίες των "all inclusive" ξενοδοχείων, είναι γι' αυτούς το λιγότερο αστείες.

Στην κατηγορία αυτή εντάσσονται και οι Βέλγοι για παράδειγμα, οι οποίοι έχουν κατακλύσει το διαδίκτυο με τα παράπονα και τις καταγγελίες για το "βραχιολάκι". Σε έξαλλη κατάσταση είναι όμως και πολλοί άλλοι, οι οποίοι δοκιμάζουν μεγάλη απογοήτευση.

Οπως πολύ χαρακτηριστικά επισημάνθηκε, μόνο ένα μικρό ποσοστό επισκεπτών εντάσσεται στην κατηγορία των υψηλών εισοδημάτων. Αλλά και το γεγονός ότι στο Ρόδο, έρχονται για διακοπές και τουρίστες από Σλοβενία, Εσθονία, Ρουμανία, Βουλγαρία, Τσεχία, Σλοβενία, Πολωνία κ.ά. σε μεγάλα ποσοστά δικαιολογεί απόλυτα γιατί το εν λόγω σύστημα τους ικανοποιεί, επισημαίνει η Ενωση Ελευθέρων Επαγγελματιών.

Εκθεση έργων με θέμα τους Ολυμπιακούς

Εκθεση καλλιτεχνικών έργων με θέμα τους Ολυμπιακούς Αγώνες της Αθήνας, πρόκειται να λειτουργήσει την Κυριακή 7 Μαρτίου 2004 από τις 10 π.μ. κατά τη διάρκεια εκδηλώσεων της επετείου της Ενσωμάτωσης, στο Γραφείο Ολυμπιακής Υποστήριξης της Ρόδου, που βρίσκεται στην οδό Αβέρωφ 3 (δίπλα στο Ηχος και Φως).

Ανήκει στο πρόγραμμα "Το Ολυμπιακό Πνεύμα: η φωνή των παιδιών", που προωθεί το νεοσύστατο Τμήμα Πολιτιστικών θεμάτων και Καλλιτεχνικών Αγώνων της Διεύθυνσης Α' βάθμιας Εκπαίδευσης του νομού Δωδεκανήσου, με υπεύθυνη την κ. Λόη Ποθητή-Σωτηρία, σε συνεργασία με το Γραφείο Ολυμπιακής Υποστήριξης.

Η Ρόδος είναι η μόνη μη ολυμπιακή πόλη που συμμετέχει στο πρόγραμμα, προκειμένου οι μαθητές που λαμβάνουν μέρος να προβάλουν το Ολυμπιακό ιδεώδες, μέσω της γενέτειρας του Ολυμπιονίκη Διαγόρα και των άλλων Ροδιτών Ολυμπιονικών.

Στην έκθεση συμμετέχουν 55 τμήματα από Δημοτικά Σχολεία και Νηπιαγωγεία από 21 Σχολικές Μονάδες.

Οι μαθητές με την καθοδήγηση των δασκάλων τους μελέτησαν όλες τις πτυχές του Ολυμπισμού και στο τέλος εκφράστηκαν ελεύθερα.

Ενα αντιπροσωπευτικό δείγμα του τελικού προϊόντος θα εκτεθεί στο Γραφείο Ολυμπιακής Υποστήριξης την Κυριακή.

Με απευθείας πτήση από Ρόδο !!!
Αεροπορική Εκδρομή στην
Αργίες 25ης Μαρτίου
ΜΑΛΤΑ
25 - 28 Μαρτίου 2004

4 γεμάτες ημέρες / 3 νύχτες

Αναχώρηση **Πέμπτη 25η Μαρτίου 2004** στις 08.00 π.μ., άφιξη στην Μάλτα στις 09.00 π.μ
Επιστροφή **Κυριακή 28 Μαρτίου 2004** στις 20.00 μ.μ., άφιξη στην Ρόδο στις 23.00 μ.μ.
(Ολες οι ώρες είναι τοπικές. Διαφορά ώρας στην Μάλτα -1 ώρα)
Η πτήση θα εκτελεστεί με αεροσκάφος **BOEING 737-300** της
Εθνικής αεροπορικής εταιρείας της ΜΑΛΤΑΣ AIR MALTA. Η πτήση θα διαρκέσει **2 ώρες.**

Μόνο 595€
Τιμή κατ' άτομο σε δίκλινο

AIR MALTA

Περιλαμβάνει:
- Αεροπορικά Εισιτήρια Ρόδο - Μάλτα - Ρόδο με την απευθείας πτήση
- Τρείς (3) διανυκτερεύσεις με **πρωινό και δείπνο** στο ξενοδοχείο **INTERCONTINENTAL 5* Delux** Κεντρικό
- Μεταφορά από και προς το αεροδρόμιο • Ξεναγήσεις/Περιηγήσεις όπως αναφέρονται στο πρόγραμμα
- Διπλωματούχος Ελληνόφωνος Ξεναγός • Συνοδός από το γραφείο μας • Ασφάλιση Αστικής Ευθύνης
- Φόρους Αεροδρομίων αξίας **50€**, διαν/σεων, Φ.Π.Α. Κλπ.

Τιμές κατ' άτομο:
Σε δίκλινο/τρίκλινο: **595€**, Επιβάρυνση χρήσης μονόκλινου: **+130€**
Παιδί 0-2 ετών: **30€**,
Παιδί 2-12 ετών που μοιράζεται το δωμάτιο με δύο ενήλικες: **445€**
Δεύτερο παιδί 2-12 ετών: **395€**
(Η τετραμελής οικογένεια διαμένει σε 2-χωρο οικογενειακό δωμάτιο)

ΠΡΟΣΟΧΗ !!!
Λόγω **αυξημένης ζήτησης** της εκδρομής παρακαλούμε **δηλώστε έγκαιρα συμμετοχή !**
Για εγγυημένη κράτηση απαιτείται η **έγγραφη δήλωση συμμετοχής** και **προκαταβολή 150€** κατ' άτομο.

Πληροφορίες - Αναλυτικό Πρόγραμμα
Δηλώσεις Συμμετοχής:
Τώρα και εξόφληση με 3 άτοκες δόσεις!
Κρατήσεις στο τηλ. 22410 39781-3

Για όσους δεν επιθυμούν το οργανωμένο πρόγραμμα
MALTA • Relax
4 ημέρες / 3 νύχτες
(Αεροπορικό Εισιτήριο + Ξενοδοχείο 4 + Μεταφορές)*
Από 490€ κατ' άτομο σε δίκλινο !
Ζητήστε μας πληροφορίες

SAIS
TRAVEL AND TOURISM AGENCY
Σάββας Σαής
Τάρπον Σπρινγκς 42, Ρόδος • Τηλ. 2241 0 39781-3

Αν θέλετε *και* πραγματικές γνώσεις *και* πιστοποιητικά που αναγνωρίζονται παγκόσμια, τότε *μόνο* στα Κέντρα Technokids Technoplus θα αποκτήσετε

ΠΙΣΤΟΠΟΙΗΤΙΚΑ ΓΙΑ ΤΟΝ ΔΗΜΟΣΙΟ ΤΟΜΕΑ

Microsoft Office Specialist

IC3 INTERNET AND COMPUTING CORE CERTIFICATION

Στο Πιστοποιημένο Εξεταστικό Κέντρο Technokids Technoplus στη Ρόδο, μπορείτε να βρείτε αντίγραφο του Προεδρικού Διατάγματος και το κυριότερο... να ενημερωθείτε για όλα τα σεμινάρια που οδηγούν στην απόκτηση των πιστοποιήσεων.

Νέα τμήματα 6-8 ατόμων κάθε εβδομάδα (πρωί, απόγευμα και βράδυ)

TECHNOKids® TECHNOPLUS®
ΔΙΕΘΝΗ ΚΕΝΤΡΑ ΕΚΜΑΘΗΣΗΣ ΥΠΟΛΟΓΙΣΤΩΝ
Όλοι μαθαίνουν σε μας

Εθν. Αντιστάσεως 18, Ρόδος, Τηλ.: 22410 70880



Authorized Testing Center

ΣΕ 20 ΧΩΡΕΣ ΣΕ ΟΛΟ ΤΟΝ ΚΟΣΜΟ ΚΑΙ ΣΕ 36 ΣΗΜΕΙΑ ΣΤΗΝ ΕΛΛΑΔΑ

Με επιβάτες μόνο ψηφοφόρους

Αεροπλάνα πάνε και έρχονται γεμάτα!

Οι ετεροδημότες τα προτίμησαν από τα πλοία, λόγω και των καιρικών συνθηκών

Τις αεροπορικές μετακινήσεις φαίνεται ότι προτίμησε η συντριπτική πλειοψηφία των επιβατών – ψηφοφόρων, που ξεκίνησε από χθες το πρωί να διακινείται για να ψηφίσει στις αυριανές εκλογές.



Αυτό προκύπτει από την κίνηση που καταγράφτηκε το τελευταίο διήμερο στο αεροδρόμιο αλλά και το λιμάνι της Ρόδου, αφού από το λιμάνι της Ρόδου (συγκριτικά με το αεροδρόμιο) διακινήθηκαν ελάχιστοι επιβάτες σε σχέση με αντίστοιχες προεκλογικές περιόδους.

Στο γεγονός αυτό, όπως εκτιμάται, καθοριστικό ρόλο έπαιξαν οι καιρικές συνθήκες που διαμορφώθηκαν το τελευταίο διήμερο καθώς επίσης και...η απλοχεριά των κομμάτων που «μοίρασαν» δωρεάν ή «μισοτιμής» εισιτήρια, διευκολύνοντας έτσι τους ψηφοφόρους τους.

ΜΠΛΟΚΑΡΑΝ ΤΑ ΚΟΜΠΙΟΥΤΕΡΣ

Χθες το πρωί, εξαιτίας της πραγματικά μεγάλης επιβατικής κίνησης που παρουσιάστηκε στο αεροδρόμιο των Σπάτων στην πρωτεύουσα, δημιουργήθηκε πραγματικά το αδιαχώρητο, με αποτέλεσμα (εξαιτίας και άλλων προβλημάτων που παρουσιάστηκαν) να μετατεθεί για αρκετές ώρες, η εκτέλεση των πρώτων πρωινών πτήσεων από την Αθήνα για το νησί της Ρόδου.

Μπλόκαραν τα κομπιούτερ των εταιρειών. Συνωστισμός στα αεροδρόμια

Τελικά οι πρωινές πτήσεις των Ολυμπιακών Αερογραμμών έγιναν με καθυστέρηση (αργά το μεσημέρι) αλλά ωστόσο εξυπηρετήθηκαν όλοι όσοι είχαν προγραμματίσει να ταξιδέψουν προς και από τη Ρόδο αντίστοιχα.

Μεγάλη επιβατική κίνηση αναμένεται να καταγραφεί και σήμερα προς και από τη Ρόδο και μάλιστα δεν αποκλείεται να γίνουν και έκτακτες πτήσεις για να εξυπηρετηθούν όλοι όσοι έχουν προγραμματίσει να διακινηθούν.

BAZAAR DISCOUNT · SUPER MARKET
διαφέρει "λόγω τιμής"

Κάθε **Σάββατο** κληρώνει!
Προλαβαίνουμε;

ΜΕ ΑΓΟΡΕΣ ΣΕ ΟΛΑ ΤΑ SELECT BAZAAR ΠΡΟΪΟΝΤΑ.
ΤΑ ΠΙΟ ΦΘΗΝΑ ΤΗΣ ΑΓΟΡΑΣ!

1 DVD ULTRA Slim + **10 μιξεράκια**

1ο κατάστημα: Εργάνης Αθηνάς 50 (συνοικισμό Δασκάλων), 2ο ΝΕΟ κατάστημα: Χατζηευαγγέλου 11-13 (τέρμα Κορδικτώνος), Ρόδος

Σε αντίθεση με την απερχόμενη Κυβέρνηση

Το κυβερνητικό πρόγραμμα της Ν.Δ. για την ανάπτυξη έχει συγκεκριμένους στόχους

Νέα οικονομική πολιτική χρειάζονται τα Δωδεκάνησα

Το κυβερνητικό πρόγραμμα της Νέας Δημοκρατίας για την ανάπτυξη, συγκεκριμένο σε στόχους και μέτρα, συνδυάζει την ελεύθερη επιχειρηματική πρωτοβουλία με την κοινωνική ευαισθησία και την οικονομική αποτελεσματικότητα. Στηρίζεται στην ενθάρρυνση της δημιουργικότητας του Ελληνα, στην προσέλκυση ξένων επενδύσεων και σε μια Δημόσια Διοίκηση ικανή να δημιουργήσει και να διαχειρισθεί την ταχύρυθμη ανάπτυξη της Οικονομίας, την ουσιαστική ενίσχυση της ανταγωνιστικότητας, την εξωστρέφειά της και την πραγματική αύξηση της απασχόλησης. Τα Δωδεκάνησα χρειάζονται μία Νέα Οικονομική Πολιτική που θα στηρίζεται στο τρίπτυχο: Ανάπτυξη-Απασχόληση-Κοινωνική Συνοχή.

Η αναπτυξιακή πρόταση στηρίζεται σε τέσσερις βασικές παραδοχές:

α. Ο τουρισμός, παρά τη φθίνουσα πορεία, παραμένει ο κύριος και δυναμικότερος τομέας ανάπτυξης της δωδεκανησιακής οικονομίας, διατηρώντας τα συγκριτικά του πλεονεκτήματα και τα κυρίαρχα χαρακτηριστικά του μαζικού προϊόντος (Ρόδος-Κως).

Αποτελεί τον κορμό της ενδογενούς ανάπτυξης στο νομό Δωδεκανήσου, που καθορίζεται από τον διάσπαρτο νησιωτικό του χαρακτήρα (200 νησιά, εκ των οποίων τα 19 κατοικήσιμα) την παραμεθόριο μορφή του και την γεωγραφική ασυνέχεια. Γύρω από τις παραδοσιακές και τις νέες δραστηριότητες στον τουριστικό τομέα αρθρώνονται παράλληλες παραγωγικές δράσεις, σε όλες τις πτυχές της ανάπτυξης.

Οι ραγδαίες αλλαγές στο διεθνές και ιδίως το ευρωπαϊκό τουριστικό επιχειρηματικό περιβάλλον, η δημιουργία καθετοποιημένων ολιγοπωλείων διαχείρισης της Ευρωπαϊκής τουριστικής αγοράς, η ανάδυση νέων ανταγωνιστικών προορισμών και η μερική απαξίωση των υφισταμένων υποδομών δεν συνοδεύτηκαν από μια παράλληλα συγκροτημένη πολιτική προσαρμογής και αναβάθμισης του τουριστικού προϊόντος, με μια δυναμική και μακροπρόθεσμη στρατηγική στους τομείς προσφοράς και ζήτησης.

Την απραξία και αναποτελεσματικότητα σε πολιτικό επίπεδο, επιβάρυνε και ο επιχειρηματικός εφησυχασμός-επηρεασμένος από μια λανθάνουσα υποτροπή κρατικίστικου προστατευτισμού- που εκτός ελαχίστων εξαιρέσεων παραμένει στα οργανωτικά και επενδυτικά πρότυπα της δεκαετίας του 70.

Η αναβάθμιση και ανταγωνιστικότητα του προσφερόμενου τουριστικού προϊόντος, στα πλαίσια μιας αξιόπιστης και ολοκληρωμένης στρατηγικής παρέμβασης στην προσφορά και τη ζήτηση, αποτελεί μονόδρομο για την εξασφάλιση μακρόχρονης βιωσιμότητας στον κλάδο. Προϋπόθεση, για μια οικονομική ανάπτυξη, που θα ορίζεται ως «μια ώθηση προς τα πάνω του ολικού κοινωνικού συστήματος» διαμέσου της αύξησης της παραγωγικότητας, των βελτιωμένων συνθηκών εργασίας και των αλλαγών στην νοοτροπία των πολιτών.

β. Η σχετική ανεπάρκεια των πόρων χρηματοδότησης, καθιστά αναγκαία την ιεράρχηση των στόχων, με κριτήριο -τον βαθμό συμβολής στη δημιουργία μιας



αειφόρου, βιώσιμης και μακροχρόνιας ανάπτυξης.

— τον πολλαπλασιαστή διάχυσης της ωφέλειας στο κοινωνικό σύνολο και κυρίως

— στη βελτίωση της ανταγωνιστικότητας και τη διατήρηση του επιπέδου απασχόλησης.

Η Δωδεκανησιακή Οικονομία, εγκλωβισμένη σε μια φθίνουσα πορεία, με αφετηρία το 1996 και με αιχμή την ύφεση στον τουριστικό κλάδο- προσλαμβάνει τα χαρακτηριστικά μιας μόνιμης και μη αναστρέψιμης απαξίωσης του οικονομικού-επιχειρηματικού περιβάλλοντος-που με θυσίες, οράματα και σκληρή προσπάθεια, μας κληροδότησε η προηγούμενη γενιά. Η δραματική μείωση του εισοδήματος των μικρομεσαίων νοικοκυριών, η αύξηση της ανεργίας ιδίως των νέων και των γυναικών, η απορύθμιση της αγοράς, η απομόνωση των μικρών νησιών μας και το ορατό φάσμα δημιουργίας μίας νέας τάξης «νεο-πτωχών», αποτελούν την ιστορική πρόκληση «επανίδρυσης του κράτους» και αναστροφής μιας πορείας απαξίωσης και περιθωριοποίησης.

Μιας «επανίδρυσης» που αναφέρεται στον εκσυγχρονισμό, την αποκέντρωση, τη διαφάνεια και την αποτελεσματικότητα της δημόσιας διοίκησης. Που θα διαμορφώσει ένα Κράτος λιτό και εφυές, με ξεκάθαρους και σταθερούς κοινούς κανόνες, ένα Κράτος ευθύνης και ένα πλαίσιο σιγουριάς και ασφάλειας, μέσα στο οποίο ο κάθε πολίτης, θα μπορεί να δημιουργήσει και να προοδεύσει.

Η πολυδιαφημισμένη δημοσιονομική σταθεροποίηση αποδείχθηκε πλαστή. και εξαιρετικά εύθραστη, καθώς στηρίχθηκε στη «δημιουργική λογιστική» και στη συμπίεση ή την συγκάλυψη των αυξανόμενων κοινωνικών αναγκών. Η ένταξη στην ΟΝΕ αποκαλύπτει καθημερινά˙ τη μεγάλη απόσταση που χωρίζει την Ελλάδα από τις ισχυρότερες οικονομίες της Ευρώπης. Και επαναφέρει δραματικά τα μείζον έγκλημα της υποθήκευσης της ανταγωνιστικότητας της οικονομίας και ιδιαίτερα της Δωδεκανησιακής, με την ανταλλαγή σε υψηλή ισοτιμία της δραχμής με το ευρώ.

Η Ν.Δ. έχει την ιστορική ευθύνη επαναφοράς και τροχιοδρόμησης της δωδεκανησιακής οικονομίας σε μια αυτοτροφοδοτούμενη, σταθερή και αειφόρο ανάπτυξη που θα εγγυάται την ανταγωνιστικότητα, την παραγωγικότητα και την πλήρη απασχόληση σε όλους τους πολίτες. Η αποδοχή και διεκπεραίωση της ιστορικής αυτής πρόκλησης αποτελεί εθνικό καθήκον, από την παράταξη του υπεύθυνου λόγου, των έργων, της διαφάνειας, της δημιουργίας και της αποτελεσματικότητας.

γ. Οι στόχοι της οικονομικής ανάπτυξης και της κοινωνικής συνοχής δεν είναι στόχοι ανταγωνιστικοί, αλλά στόχοι που εναρμονίζονται στο πλαίσιο μιας ορθολογικής οικονομικής πολιτικής, που η επιτυχία της θα κριθεί από τα αποτελέσματά της, από τη μείωση της φτώχειας και της ανισότητας και όχι από το ύψος της δαπάνης. Σε αντίθεση με την άναρχη ανάπτυξη, η βίωσιμη ανάπτυξη θα είναι ποιοτική και ελεγχόμενη. Ο έλεγχος θα είναι ένα σύστημα λογικών κανόνων με αλληλουχία και συνοχή που σκοπό θα έχει να διασφαλίσει τη φυσική βάση της ποιοτικής ανάπτυξης, δηλαδή την επιβίωση των οικοσυστημάτων. Απώτερος στόχος θα είναι η σταθερή συνέλιξη και ο εναρμονισμός ανθρωπογενών συστημάτων και οικοσυστημάτων.

Αυτή θα είναι η τάξη της βιώσιμης κοινωνίας με ευστάθεια και διάρκεια και με βασικούς άξονες

- τη διάσωση και ανάκτηση επαρκούς φυσικού κεφαλαίου για τη στήριξη ποιοτικής αναπτυξιακής πολιτικής.

- τη συγχώνευση των περιβαλλοντικών, πολιτιστικών, κοινωνικών και οικονομικών κριτηρίων, κατά την εκτέλεση των αναπτυξιακών αποφάσεων, δημόσιων ή ιδιωτικών.

δ. Η μεγάλη πρόκληση της κοινωνίας μας δεν είναι αν θα έχουμε οικονομική ανάπτυξη η κοινωνική δικαιοσύνη, αλλά πως θα συνδυάσουμε καλύτερα την οικονομική ανάπτυξη με την κοινωνική δικαιοσύνη και την κοινωνική συνοχή. Πως θα μειώσουμε την ανεργία, την σημαντικότερη πηγή της φτώχειας και ανισότητας, με την κινητοποίηση του πληθυσμού στην προσπάθεια για ανάπτυξη. Δεν αρκεί η ανάπτυξη να είναι μόνο «βιώσιμη» δηλαδή να βασίζεται στην ανταγωνιστικότητα και την παραγωγικότητα, στην αποτελεσματικότητα των επιχειρήσεων και τη διαρκή αύξηση των κερδών τους. Πρέπει να είναι «αειφόρος» και αξιοβίωτη δηλαδή να καθιστά τη ζωή για όλους τους πολίτες «βιωτή» μέσα και έξω από κάθε είδους εθνικά, διοικητικά, πολιτικά, κοινωνικά, τεχνολογικά και πολιτισμικά σύνορα.

ΚΥΡΙΑΚΟΣ ΑΡΧΟΝΤΑΚΗΣ

ΠΑΠΑΔΗΜΗΤΡΙΟΥ Α.Ε.

ΡΟΔΙΤΗ ΕΠΙΧΕΙΡΗΜΑΤΙΑ!! ΔΕΣ ΤΟ ΣΥΜΦΕΡΟΝ ΣΟΥ!

ΜΟΝΟ ΕΜΕΙΣ ΜΠΟΡΟΥΜΕ ΚΑΙ ΠΟΥΛΑΜΕ ΠΡΟΪΟΝΤΑ ΑΡΙΣΤΗΣ ΠΟΙΟΤΗΤΑΣ ΣΕ ΑΣΥΝΑΓΩΝΙΣΤΕΣ ΤΙΜΕΣ!



ΠΙΣΤΟΠΟΙΗΤΙΚΑ ISO 9001:2000 & HACCP.

Η ΠΡΩΤΗ ΡΟΔΙΤΙΚΗ ΜΠΥΡΑ!!
1.ΜΠΥΡΑ MAGNUS MAGISTER (Ο ΜΕΓΑΛΟΣ ΜΑΓΙΣΤΡΟΣ)
2.POST-MIX ΑΝΑΨΥΚΤΙΚΑ ΠΑΡΑΓΩΓΗΣ ΜΑΣ
3.ΧΥΜΟΥΣ ΓΙΑ ΠΡΩΙΝΑ ΠΑΡΑΓΩΓΗΣ ΜΑΣ
4.ΧΥΜΟΥΣ ΓΙΑ ΚΟΚΤΕΗΛ ΚΑΙ LONG DRIKS
NEW! 5.ΚΑΦΕΣ ΣΕ ΣΥΣΚΕΥΑΣΙΑ BAG IN BOX
NEW! 6.ΚΡΑΣΙ ΣΕ ΣΥΣΚΕΥΑΣΙΑ BAG IN BOX

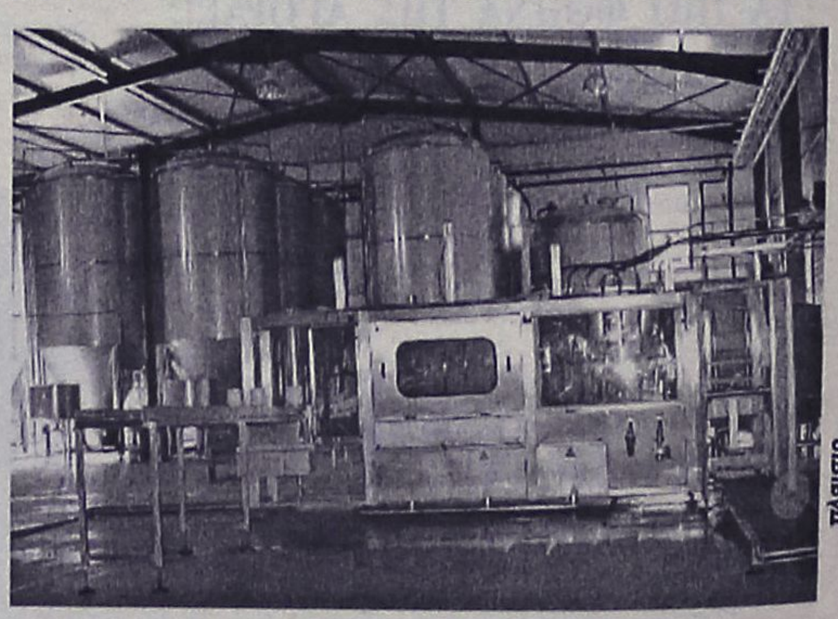

ΟΛΑ ΤΑ ΠΡΟΪΟΝΤΑ ΜΑΣ ΜΠΟΡΕΙΤΕ ΝΑ ΤΑ ΔΙΑΘΕΣΕΤΕ ΣΤΟΥΣ ΠΕΛΑΤΕΣ ΣΑΣ ΜΕΣΩ ΜΗΧΑΝΗΜΑΤΩΝ ΠΟΥ ΘΑ ΣΑΣ ΠΑΡΑΧΩΡΗΘΟΥΝ ΠΡΟΣ ΧΡΗΣΗ ΑΠΟ ΤΗΝ ΕΤΑΙΡΙΑ ΜΑΣ. ΟΙ ΣΥΣΚΕΥΑΣΙΕΣ ΜΑΣ ΕΙΝΑΙ ΜΙΑΣ ΧΡΗΣΕΩΣ

ΔΙΕΥΘΥΝΣΗ: ΚΡΕΜΑΣΤΗ ΤΗΛΕΦΩΝΑ: (22140) 91545 – (22410) 95790 - FAX: (22410) 95765 --- E-MAIL: magister@otenet.gr

ΑΘΛΗΤΙΚΗ ΡΟΔΙΑΚΗ
ΣΑΒΒΑΤΟ
6 ΜΑΡΤΙΟΥ 2004

Προτείνει χωρισμό

- *Τί αναφέρει στη χθεσινή της ανακοίνωση η ΠΑΕ Ρόδος για το ζήτημα του Φυτωρίου*
- *Στο "Οικονομίδειο" γυμνάσθηκε χθες η Ρόδος*

Απάντηση στον δημιουργηθέντα τις τελευταίες μέρες θόρυβο για το Φυτώριο έδωσε χθες με ανακοίνωσή της η ΠΑΕ Ρόδος παίρνοντας θέση σε ότι την αφορά, αλλά επιβεβαιώνοντας και το χθεσινό ρεπορτάζ της Α.Ρ. περί "χωρισμού σε δύο μέρη" του αγωνιστικού χώρου του Φυτωρίου.

Αναλυτικά η χθεσινή ανακοίνωση της ΠΑΕ αναφέρει τα εξής:

"Κατόπιν του άρθρου και των δηλώσεων που είδαν το φως της δημοσιότητας η ΠΑΕ Ρόδος αισθάνεται την υποχρέωση να βάλει κάποια πράγματα στη σωστή τους θέση. Επειδή το όνομά μας αναφέρθηκε στις δηλώσεις, διευκρινίζουμε ότι στον συγκεκριμένο χώρο δεν έχουμε προπονηθεί εδώ και 2,5 μήνες.

Εμείς ως ΠΑΕ Ρόδος προτείνουμε την λύση του να χωρισθεί το προπονητήριο σε δύο μέρη και κάθε σωματείο να γνωρίζει ποιός επακριβώς είναι ο χώρος του, θα διεκδικήσουμε τον διαχωρισμό του προπονητηρίου, έτσι ώστε να γνωρίζουμε ποιος είναι ο δικός μας χώρος, για να μπορούμε να τον συντηρούμε εμείς.

Η **κ. Μπαφίτη** έχει υλοποιήσει τις δεσμεύσεις της προς ΠΑΕ Ρόδο, Διαγόρα οι οποίες ήταν η περίφραξη του προπονητηρίου, η αγορά χορτοκοπτικού μηχανήματος για το κούρεμα του χόρτου, καθώς και η προμήθεια των διαφόρων λιπασμάτων.

Δηλώνουμε τέλος ότι σε θέματα που μας αφορούν η ΠΑΕ Ρόδος έχει αποκλειστικά την ευθύνη για την προάσπιση των συμφερόντων της και δεν εκχωρεί σε κανένα την αρμοδιότητα αυτή".

Για την ΠΑΕ Ρόδος
Ο Δ/νων σύμβουλος
Ψέλλας Χρυσόστομος

ΠΡΟΠΟΝΗΣΗ ΣΤΟ "ΟΙΚΟΝΟΜΙΔΕΙΟ"

Η Ρόδος συνέχισε την προετοιμασία της στο "Οικονομίδειο" γήπεδο της Ιαλυσού. Μοναδικός απών ήταν ο **Πολυδεύκης Γεωργαλής** του οποίου το πρόγραμμα περιελάμβανε χθες γυμναστήριο και θεραπεία.

Ο τεχνικός της ομάδας τον περιμένει σήμερα στην προπόνηση για κανονική συμμετοχή πλέον.

Η σημερινή προπόνηση θα γίνει στις 11 το πρωί στο βοηθητικό του Δημοτικού Σταδίου για να μπορέσουν το απόγευμα πέντε από τους παίκτες να πάνε στις ιδιαίτερες πατρίδες τους και ν' ασκήσουν το εκλογικό τους δικαίωμα. Πρόκειται για τους **Αστέριο Θέμελη, Θόδωρο Μητράκα, Νάκο Νάκου, Γιάννη Βασιλόπουλο** και **Μιχάλη Κλοκίδη,** οι οποίοι θα επιστρέψουν στο νησί μας την Κυριακή το βράδυ.

ΤΟ ΠΡΟΓΡΑΜΜΑ

Στο μεταξύ χθες έφθασε από την ΕΠΑΕ το πρόγραμμα που θ' ακολουθήσει η Ρόδος μέσα στον Μάρτιο.

- Την Τετάρτη 10 Μαρτίου η Ρόδος θα παίξει στην Καβάλα με την ομώνυμη τοπική ομάδα.
- Την Κυριακή 14 Μαρτίου οι "πράσινοι" θα παίξουν και πάλι εκτός έδρας με το Μαρκό και
- θα πάνε στις 21 του μήνα με τον Αρχάγγελο για τον αγώνα με τους Λύκους.
- Η Ρόδος θα ξαναπάει εκτός έδρας στις 28 Μαρτίου, στη Νέα Σάντα για τον αγώνα με τον Ποντιακό.

Ενδέχεται πάντως ενδιάμεσα 21ης και 28ης Μαρτίου να ορισθεί το ματς με τη Καβάλα εντός έδρας που αναβλήθηκε.



Νάκου, Κλοκίδης και Μητράκας φεύγουν σήμερα για ν' ασκήσουν το εκλογικό τους δικαίωμα
(ΒΙΚΤΩΡ-ΦΩΤΟ ΜΑΡΚΕΤ-ΙΑΛΥΣΟΣ)

Η ΡΟΔΟΣ ΕΥΧΑΡΙΣΤΕΙ

Η Διοίκηση της ΠΑΕ Ρόδος αισθάνεται των υποχρέωση να ευχαριστήσει και δημόσια τον Δήμαρχο Ιαλυσού **Στέργο Στάγκα** αλλά και το προσωπικό του γηπέδου για την παραχώρηση του "Οικονομίδειου" και τις εν γένει διευκολύνσεις που παρείχαν και θα συνεχίσουν να παρέχουν οσάκις η ομάδα επισκέπτεται το γήπεδο της Ιαλυσού.

Ισόπαλο με 2-2 το φιλικό

- *Ο Διαγόρας της Ρόδου προηγήθηκε 2-0 με τους Αθανασίου-Κρομμύδα και ισοφάρισε ο συνώνυμος του Βατίου με τους Καμπούρη-Μαγιόγλου*

Πολύ καλά κι ελπιδοφόρα μηνύματα πήραν χθες ο τεχνικός του Διαγόρα Ανδρέας Σταύρου και οι άνθρωποι της ομάδας στο φιλικό με τον συνώνυμο του Βατίου.

Αφ' ενός μεν, για την καλή κατάσταση των κυανερύθρων σε μια νεκρή αγωνιστική περίοδο και αφ' ετέρου για τα ελπιδοφόρα μηνύματα που άφησαν σε όλους τα νεαρά παιδιά που χρησιμοποιήθηκαν από τον τεχνικό της ομάδος. Το φιλικό των συνωνύμων έληξε ισόπαλο 2-2.

Ο "Ροδίτης" Διαγόρας πολύ καλός στο α' ημίχρονο παρότι σε ξηρό αγωνιστικό χώρο και με τον αέρα να φυσάει ιδιαίτερα δυνατός προηγήθηκε 2-0. Ο τεχνικός της ομάδας είχε την ευκαιρία να κάνει πολλές αλλαγές στο β' μέρος και να "τσεκάρει" αγωνιζόμενους τους **Ευγενικό, Κουρδουνάκη, Μέντο** που προέρχονται από την εφηβική ομάδα.

Ο Διαγόρας του Βατίου ήταν καλός στο β' μέρος και ισοφάρισε στο τελευταίο λεπτό.

Στο 8' **Π. Αθανασίου** από κοντά πέτυχε το 1-0.

Ο Διαγόρας της Ρόδου στο 17' είχε δοκάρι με απευθείας χτύπημα φάουλ του **Ορφανού.**



Ο Π. Αθανασίου πέτυχε χθες το πρώτο γκολ του φιλικού
(ΒΙΚΤΩΡ-ΦΩΤΟ ΜΑΡΚΕΤ-ΙΑΛΥΣΟΣ)

Στο 30' ο **Κρομμύδας** με ατομική προσπάθεια και κοντινό σουτ πέτυχε το 2-0.

Με τον ίδιο τρόπο στο 75' ο **Γ. Καμπούρης** μείωσε σε 2-1.

Το τελικό 2-2 πέτυχε στο 90' ο **Μαγιόγλου.**

Στη φάση της ισοφάρισης ο σκόρερ συγκρούσθηκε με τον **Φωτεινή** και αποχώρησε σφαδάζοντας απ' τους πόνους. Προς στιγμή εκφράσθηκαν φόβοι για "ζημιά" κι ο παίκτης μεταφέρθηκε προληπτικά στο νοσοκομείο, όπου διαπιστώθηκε-ευτυχώς-πως δεν ήταν τίποτα το σοβαρό.

Τον αγώνα διαιτήτευσε ο **Γιώργος Σάββενας.**

Οι ομάδες:

ΔΙΑΓΟΡΑΣ ΡΟΔΟΥ: *Σαββιδάκης, Χ"θεοδωράκης, Αθανασίου Π., Παπαδημήτρης, Κωστάκης, Δημητρόπουλος, Καραβόλιας, Ξύπας, Ορφανίδης, Ορφανός, Κρομμύδας*

Στην επανάληψη αγωνίσθηκαν και οι Ευγενικός, Κουρδουνάκης, Μέντος, Αμπελάς, Βασιλάκης, Φωτεινής

ΔΙΑΓΟΡΑΣ ΒΑΤ.: *Μπεκιάρης, Ροδίτης, Λινάρδος, Φωτεινής, Κουλουμπράκης, Γκαρανάσιος, Καλημέρης, Φαρμακαλής, Τριντάν, Αγγελάκης, Αριστείδου.*

Στο β' έπαιξαν ακόμη οι Καράμπης, Καμπούρης Ι., Μαγιόγλου, Ράδος, Καρπαθάκης, Αναστασάς και Τσιβρινής

ΣΗΜΕΡΑ ΜΕ ΤΟΝ ΙΑΛΥΣΟ

Ο Διαγόρας θα δώσει σήμερα κι άλλο φιλικό με τον **Ανδρέα Σταύρου** να χρησιμοποιεί όλο το υπόλοιπο έμψυχο υλικό του.

Οι κυανέρυθροι θα παίξουν στις 15.00 στο "Οικονομίδειο" με αντίπαλο τον Ιάλυσο.

ΠΕΡΙΦΕΡΕΙΑΚΟ

Διγενής-Αρη

• *Σήμερα στις 15.30 σε φιλικό παιχνίδι στο γήπεδο Κοσκινού. Ρεπό είχαν χθες οι Κυανόλευκοι*

Μέρα ξεκούρασης η χθεσινή για την ομάδα του Διγενή που έχει δύσκολο έργο την άλλη Κυριακή. Στα πλαίσια της 21ης αγωνιστικής αντιμετωπίζει στο Κερατσίνι την ομώνυμη τοπική ομάδα που έχει κι αυτή-όπως η Μάνη κι ο Διαγόρας-βλέψεις για ψηλότερα.

Σημειωτέον πως η Πειραϊκή ομάδα δεν έχει ηττηθεί ακόμα στην έδρα της. Στα δέκα ματς που έχει εντός έχει οκτώ νίκες και δύο ισοπαλίες κάτι που σημαίνει πως για τον οποιονδήποτε είναι λίγο δύσκολο να ξεπεράσει αυτό το εμπόδιο.

Ο Διγενής όμως αισιοδοξεί πως μπορεί να τα καταφέρει παρά τις απουσίες του. Ο **Σαλβατόρε Γκιούντιτσε** δεν θάχει στη διάθεσή του την άλλη Κυριακή τους τιμωρημένους **Γιάννη Ζωάννου** και **Δημήτρη Γιοβάνι.** Όσοι όμως χρησιμοποιηθούν θα κάνουν ό,τι είναι δυνατόν για να αποσπάσει η Ροδίτικη ομάδα το θετικό αποτέλεσμα που θα σημαίνει παράλληλα το έναυσμα για την "αντεπίθεση" για το σκαρφάλωμα πάνω απ' τη γραμμή παραμονής στην κατηγορία.

Σήμερα ο Διγενής για να μη βγει εκτός ρυθμού θα δώσει ακόμα ένα φιλικό παιχνίδι αλλά δυστυχώς κι αυτό στο ξηρό των Κοσκινού. Θ' αντιμετωπίσει τον Αρη Αρχαγγέλου σ' ένα τεστ που θα ξεκινήσει στις 15.30 στο οποίο ο κώουτς του Διγενή θα χρησιμοποιήσει όλους τους παίκτες που έχει στη διάθεσή του.

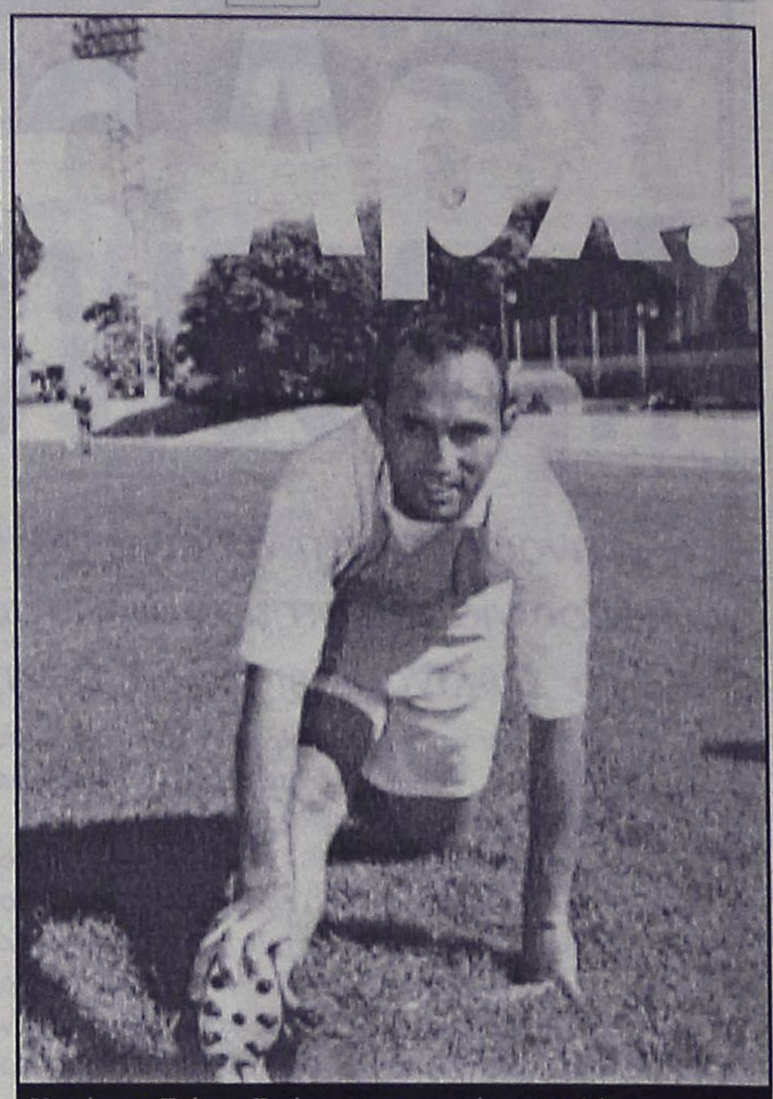

Χωρίς τον Γιάννη Ζωάννου καταστρώνει τα πλάνα του ο Σαλβατόρε Γκιούντιτσε ενόψει του Κερατσινίου (ΒΙΚΤΩΡ-ΦΩΤΟ ΜΑΡΚΕΤ-ΙΑΛΥΣΟΣ)

Παναγιωτόπουλος-Γκοβερίνος

• *Ελυσαν κοινή συναινέσει την συνεργασία τους με την ΑΕ Κω. Σχεδιάζεται η καινούργια χρονιά από τη Διοίκηση Βρεττού*

ΚΩΣ (Του ανταποκριτού μας Γιώργου Αναγνώστου).

Μετά την ήττα από τον Πανναξιακό με 2-1 εκμηδενίσθηκαν οι ελπίδες για την Κω για την κατάκτηση της δεύτερης θέσης και οι "βυσσινί" ξανάρχισαν να σχεδιάζουν αλλά αυτή τη φορά για τη νέα περίοδο.

Ο πρόεδρος της Κω κ. **Βρεττός** δήλωνε πως "τα πάντα μπορούν να συμβούν μέχρι το τέλος" ενώ ο **Γιώργος Ροκίδης** ο γενικός διευθυντής της ομάδας αφού ζήτησε συγνώμη από τους φιλάθλους άφησε στις δηλώσεις του να εννοηθεί πως η Διοίκηση "δεν θ' αφήσει να περάσει έτσι αυτή η ήττα".

Στην Κω λοιπόν το τελευταίο διήμερο υπήρξαν εξελίξεις. Με την επιστροφή του κ. **Βρεττού** από την Αθήνα όπου βρέθηκε για επαγγελματικούς λόγους συνεδρίασε την Τετάρτη το βράδυ το Διοικητικό Συμβούλιο της ομάδας και συζήτησε αρχικά την κατάσταση που διαμορφώθηκε μετά την ήττα από τον Πανναξιακό.

Η Διοίκηση **Βρεττού** αφού συζήτησε με τους **Γιώργο Γκοβερίνο** και **Δημήτρη Παναγιωτόπουλο** αποφασίσθηκε η λύση συνεργασίας κοινή συναινέσει.

Υπενθυμίζεται πως κι οι δύο είχαν πάει στην Κω επειδή η τοπική ομάδα είχε φέτος υψηλούς στόχους. Τώρα η Κως ξέφυγε της αρχικής πορείας και-σύμφωνα με δήλωση Διοικητικού στελέχους- "δεν της είναι πλέον χρήσιμα τα υψηλά κασέ". Ετσι οι δύο τους "τέλειωσαν" φέτος για την ΑΕ Κω.

Η Διοίκησή της θα περιμένει πάντως το καλοκαίρι για να υλοποιήσει τον προγραμματισμό της για την νέα χρονιά που καταστρώνει από τώρα.



Σχεδιάζεται η νέα σαιζόν πλέον στην Κω μετά την ήττα από τον Πανναξιακό (ΒΙΚΤΩΡ-ΦΩΤΟ ΜΑΡΚΕΤ-ΙΑΛΥΣΟΣ)

ΠΡΑΚΤΟΡΕΙΟ

Στεφανάκης-Ζορπίδης

ΔΡΟΜΟΛΟΓΙΑ ΛΑΝΕ

Σας γνωρίζουμε ότι το **Ε/Γ-Ο/Γ "ΙΕΡΑΠΕΤΡΑ Λ."** θα παραμείνει **σε ακινησία από 12/02 έως 5/3/04,** λόγω εκτέλεσης εργασιών ετήσιας επιθεώρησης και δεξαμενισμού. Τα δρομολόγια θα εκτελούνται ως ακολούθως:

ΒΙΤΣΕΝΤΖΟΣ ΚΟΡΝΑΡΟΣ

ΔΕΥΤΕΡΑ 01/03/04
Από ΠΕΙΡΑΙΑ 19.00 για ΜΗΛΟ 23.45-24.00, ΑΓ. ΝΙΚΟΛΑΟ 07.00-07.30, ΣΗΤΕΙΑ 08.45-09.30, ΚΑΣΟ 12.00-12.15, ΚΑΡΠΑΘΟ 13.30-14.00, ΔΙΑΦΑΝΙ 14.50-15.00, ΧΑΛΚΗ 16.45-17.00, ΡΟΔΟ 18.40

ΤΡΙΤΗ 02/03/04
Από ΡΟΔΟ 20.00 για ΚΑΣΤΕΛΟΡΙΖΟ 24.00-00.15, ΡΟΔΟ 04.15

ΤΕΤΑΡΤΗ 03/03/04
Από ΡΟΔΟ 04.30 για ΧΑΛΚΗ 06.35-06.45, ΔΙΑΦΑΝΙ 08.35-08.45, ΚΑΡΠΑΘΟ 09.45-10.15, ΚΑΣΟ 11.50-12.00, ΣΗΤΕΙΑ 14.30-15.30, ΑΓ. ΝΙΚΟΛΑΟΣ 17.00-18.00, ΜΗΛΟΣ 01.00-01.15, ΠΕΙΡΑΙΑΣ 06.15

ΠΕΜΠΤΗ 04/03/04
Από ΠΕΙΡΑΙΑ 19.00 για ΜΗΛΟ 23.45-24.00, ΘΗΡΑ 03.20-03.40, ΑΓ. ΝΙΚΟΛΑΟ 08.00-08.30, ΣΗΤΕΙΑ 09.45-10.00, ΚΑΣΟ 12.30-12.40, ΚΑΡΠΑΘΟ 14.00-14.15, ΔΙΑΦΑΝΙ 15.00-15.15, ΧΑΛΚΗ 17.00-17.15, ΡΟΔΟ 19.00

ΠΑΡΑΣΚΕΥΗ 05/03/04
ΕΝΑΡΞΗ ΕΓΚΕΚΡΙΜΕΝΩΝ ΔΡΟΜΟΛΟΓΙΩΝ **ΙΕΡΑΠΕΤΡΑ Λ.**
Από ΠΕΙΡΑΙΑ 19.00 για ΜΗΛΟ, ΗΡΑΚΛΕΙΟ, ΣΗΤΕΙΑ, ΚΑΣΟ, ΚΑΡΠΑΘΟ, ΔΙΑΦΑΝΙ, ΧΑΛΚΗ, ΡΟΔΟ, ΚΩ

ΣΑΒΒΑΤΟ 06/3/04
ΣΑΜΟ, ΧΙΟ, ΜΥΤΙΛΗΝΗ, ΛΗΜΝΟ, ΑΛΕΞΑΝΔΡΟΥΠΟΛΗ

ΑΛΕΞ. ΔΙΑΚΟΥ 38-ΡΟΔΟΣ
Τηλ.: 22410/20625-2241030054

STEFANAKIS TRAVEL

ΕΚΔΡΟΜΗ ΘΕΣΣΑΛΟΝΙΚΗ
ΑΕΡΟΠΟΡΙΚΩΣ κατευθείαν από ΡΟΔΟ
από **08/04** έως **12/04** ή από **09/04** έως **12/04**

ΠΡΟΓΡΑΜΜΑ:

1η μέρα: ΡΟΔΟΣ - ΘΕΣΣΑΛΟΝΙΚΗ - ΧΑΛΚΙΔΙΚΗ (PORTO CARRAS)
Αναχώρηση με Aegean, Μ. Πέμπτη στις 22.00
Αφιξη στις 23.00, τακτοποίηση στο ξενοδοχείο. Διανυκτέρευση.

2η μέρα: ΧΑΛΚΙΔΙΚΗ - ΘΕΣΣΑΛΟΝΙΚΗ
Πρόγευμα και ημερήσια εκδρομή στη Θεσσαλονίκη. Το βράδυ παρακολούθηση του επιταφίου. Δείπνο. Διανυκτέρευση.

3η μέρα: ΧΑΛΚΙΔΙΚΗ
Πρόγευμα και εκδρομή μισής μέρας στο πρώτο πόδι της Χαλκιδικής. Το βράδυ παρακολούθηση της λειτουργίας της Αναστάσεως. Αμέσως μετά δείπνο με μαγειρίτσα στο ξενοδοχείο.

4η μέρα: ΧΑΛΚΙΔΙΚΗ (Πασχαλινό γλέντι)
Πρόγευμα και ελεύθερημέρα για να συμμετέχετε στο πασχαλινό γλέντι του ξενοδοχείου.

5η μέρα: ΧΑΛΚΙΔΙΚΗ - ΟΛΥΜΠΟΣ - ΡΟΔΟΣ
Πρόγευμα και αναχώρηση για ολοήμερη εκδρομή στον Ολυμπο. Θα επισκεφτούμε το Δίον, το Λιτόχωρο και προαιρετικό γεύμα στο παραδοσιακό χωριό Παλαιός Παντελεήμονας. Το βράδυ πτήση για Ρόδο στις 23.00-24.00

ΑΛΕΞ. ΔΙΑΚΟΥ 38-ΡΟΔΟΣ
Τηλ.: 22410/20625, 30054, 33603, 33607 • FAX: 26745

A.N.A FERRIES

ΠΑΣΧΑΛΙΝΗ ΕΚΔΡΟΜΗ
Ε/Γ-ΟΓ ΜΑΡΙΝΑ

Μ. ΠΑΡΑΣΚΕΥΗ

Αναχώρηση από Ρόδο 15.00. Αφιξη στην Κάλυμνο 19.00
Παραμονή στην Κάλυμνο έως Κυριακή του Πάσχα 05.00

ΚΥΡΙΑΚΗ ΤΟΥ ΠΑΣΧΑ

Αναχώρηση από Κάλυμνο 05.00. Αφιξη στην Πάτμο 07.00

ΔΕΥΤΕΡΑ ΤΟΥ ΠΑΣΧΑ

Αναχώρηση από Πάτμο 01.00 για Λέρο 02.30-02.50
Κάλυμνο 04.00-04.30
Κω 05.30-06.00
Ρόδο 09.30

Τιμή κατ' άτομο: **€140** σε 2κλινη εξωτερική καμπίνα
Τιμή κατ' άτομο: **€120** σε 4κλινη εξωτερική καμπίνα
Τιμή κατ' άτομο: **€100** σε 4κλινη εσωτερική καμπίνα

Στην τιμή κατ' άτομο περιλαμβάνεται το δείπνο της Αναστάσεως (μαγειρίτσα, αρνάκι κ.τ.λ.)

Κεντρικό πρακτορείο
TSAGARIS TRAVEL
Ακτή Σαχτούρη 5
Τηλ.. (22410) 36170, 28597, 35066, 30406
FAX: 22410-39839

ΤΟΠΙΚΟ ΠΟΔΟΣΦΑΙΡΟ

Οδεύει προς αναβολή

• Λίγες οι πιθανότητες να είναι εγκαίρως στο νησί μας η Τήλος για να παίξει το εξ αναβολής με τον Αγιο Γεώργιο.



Λίγο «χλωμό» να μπορέσει να βρεθεί σήμερα στη Ρόδο η ομάδα της Τήλου

Ευκαιρία για δράση

• Φιλικό παιχνίδι με τον Διαγόρα δίνει σήμερα στο Οικονομίδειο ο Ιάλυσος.

Η διακοπή των τοπικών πρωταθλημάτων αυτό το Σαββατοκύριακο λόγω των Εθνικών εκλογών, έχει ως συνέπεια πολλές από τις ομάδες να βρεθούν σ'αναζήτηση αντιπάλου ομάδας για φιλικό παιχνίδι.

Μια απ' αυτές είναι κι ο πρωτοπόρος της α' κατηγορίας, Ιάλυσος ο οποίος έχει προγραμματίσει για σήμερα στις 3 μ.μ. φιλικό παιχνίδι στο Οικονομίδειο, φιλοξενώντας τον Διαγόρα.

Σίγουρα το τεστ των ποδοσφαιριστών του **Θόδωρα Θεοδώρου** είναι δυνατό αφού ο αντίπαλος του είναι μεγαλύτερος δυναμικότητας.

Οσον αφορά την κατάσταση στο «στρατόπεδο» της ομάδας του Ιάλυσου, ο προπονητής της δεν αντιμετωπίζει κανένα πρόβλημα κι έχει όλους τους παίκτες στη διάθεσή του.

Το επόμενο παιχνίδι του Ιάλυσου είναι με τον Αστέρα Μ. εντός έδρας. Μόνο που το παιχνίδι αυτό θα γίνει σε ουδέτερο γήπεδο.

Προς νέα αναβολή οδεύει το εξ αναβολής παιχνίδι ανάμεσα στον Αγιο Γεώργιο και την Τήλο που είναι προγραμματισμένο να γίνει σήμερα στις 11:45 στο γήπεδο Μαλώνας.

Για άλλη μια φορά τα μποφόρ έβαλαν την... τρικλοποδιά τους, καθώς οι ισχυροί νοτιάδες που έπνεαν μέχρι χθες στάθηκε ως αφομή τα δρομολόγια των πλοίων να γίνουν άνω κάτω.

Η ομάδα της Τήλου ήταν προγραμματισμένο να έρθει χθες στη Ρόδο με το πλοίο «Ροδάνθη», όμως λόγω του απαγορευτικού, το οποίο λύθηκε χθες, δεν μπόρεσε να έρθει.

Οι πιθανότητες να είναι σήμερα εγκαίρως (11:45) στο γήπεδο Μαλώνας είναι λιγοστές γιατί το σημερινό πλοίο που θα περάσει το πρωί από την Τήλο (Ρόδος ή Πάτμος), θα πρέπει να περάσει πριν τις 8.30 π.μ., ώστε να προλάβει το παιχνίδι. Συνήθως όμως το Σάββατο το πλοίο της ΔΑΝΕ περνάει γύρω στις 10 π.μ. κι επομένως αν συμβεί κάτι τέτοιο τότε το παιχνίδι οδεύει προς αναβολή.

Σε περίπτωση όμως που η ομάδα της Τήλου καταφέρει να έρθει εγκαίρως στο νησί μας το παιχνίδι θα γίνει κανονικά στις 11.45 έστω και με καθυστέρηση μισής ώρας (για να προλάβει το πλοίο της επιστροφής).

Το παιχνίδι έχει βαθμολογικό ενδιαφέρον και για τις δύο ομάδες.

Οι Μαλωνίτες θέλουν το τρίποντο για να κάνουν ακόμη ένα βήμα προς την άνοδο, ενώ οι Τηλιακοί ψάχνουν το θετικό αποτέλεσμα που θα τους βοηθήσει να παραμείνουν στην κατηγορία.

Το ματς έχει ορισθεί να το διευθύνει ο **Νίκος Διαμαντέας** που θα έχει βοηθούς τους **Κόττορο** και **Κουρδουκλά**.

Παρατηρητής αγώνα θα είναι ο **Σ. Ντάκας.**

ΠΡΟΠΑΙΔΕΣ

Προπόνηση στους Αγίους Αποστόλους

Την πρώτη της προπόνηση θα κάνει την προσεχή Δευτέρα στο γήπεδο των Αγίων Αποστόλων η Μικτή ομάδα των Τζούνιορ της Ενωσης Ποδοσφαιρικών Σωματείων Δωδεκανήσου. Για τον λόγο αυτό έχουν κληθεί 24 παιδιά από 17 διαφορετικές ομάδες του νησιού μας. Θα πρέπει να βρίσκονται στο γήπεδο στις 4 μ.μ. Νωρίτερα (στις 3 μ.μ.) θα γίνει στον ίδιο χώρο και η καθιερωμένη προπόνηση των προπαίδων. Οι παίκτες που καλούνται από τους Ενωσιακούς τεχνικούς **Χρήστο Καλαϊτζίδη** και **Γιώργο Μποσγανά** είναι οι ακόλουθοι:

ΠΡΟΠΑΙΔΕΣ: *Αξιώτης, Μπιλιάς, Τσακισίρης, Φασάκης, Πεταυράκης, Πισσάς, Κλάψης, Καρπαθάκης, Σαρρής, Νικολέτος (Διαγόρα), Χατζηπέτρος (Ρόδου), Λιβισιανός, Κοκιαντώνης (Νίκη Ρόδου), Μαχραμάς, Διακάκης, Κλαδάς (Διγενή), Κούρτης, Κλημαντής (Ασκληπειού), Παρδαλός (Πετρώνα), Καρπαθάκης, Τσακμακίδης, Χατζησάββας, Π. Καρπαθάκης (Διαγόρα Βατίου), Συράκος, Πατηνιώτης, Τριανταφύλλου (Ιάλυσου), Μανιάς (Ερμή), Φράγκος (Ευαγόρα), Τομάζος (Ευκλή), Κυριαζής (Σταυρού), Πάττας, Καρδούλιας, Κυρίτσης (Αστέρα Παστίδας), Ζαμαντάκης, Κουτσονικόλας, Στεφάνου (Ηλιου Ιαλυσού), Θεοδώρου (Ηρακλή Μαριτσών), Χατζηαντωνίου (Κλεάνθη), Διάκου, Λαουδίκος, Κοτσίλιος και Χίτζιος (ΑΕΡΑ).*

ΤΖΟΥΝΙΟΡ: *Αθανασίου, Μ. Αυγενικός (Αστέρα Παστίδας), Α. Κασέρης (Ευκλή), Δελαπόρτας, Καστρινάκης (Φοίβου), Αλβανός (Ιάλυσου), Πεταυράκης, Μαριετάκης (Διαγόρα), Λερογιάννης (Διαγόρα Βατίου), Καραγιάννης, Καλιώρας (Δωριέας), Γ. Κιαουρτζής (Αγίου Ισιδώρου), Χατζηγιαννάκης (Αναγέννηση Εμπωνα), Χατζηνικόλας (Ευαγόρα), Καστελοριζιός, Νικολής (ΑΕΡΑ), Χάρτλ (Ρόδου), Σέντης, Νέσκης (Νίκης Ρόδου), Κούφαλης (Απόλλων Καλυθιών), Κλαδάς, Κώτης (Διγενή), Γ. Στεφανάκης (Ακουσίλαου), Γ. Μ. Τσούλος (Δόξας Ψίνθου).*

Για την καλύτερη εξυπηρέτησή σας το χαρτοπωλείο

"Η ΠΑΙΔΕΙΑ"

ΜΑΛΛΙΑΚΑΣ Ν. ΕΜΜΑΝΟΥΗΛ,

σας περιμένει στο νέο του υποκατάστημα που βρίσκεται στο 3ο χλμ. Ρόδου-Λίνδου (δίπλα στο ΙΚΑ).

Σε μας θα βρείτε χαρτικά-είδη γραφείου-αναλώσιμα Η/Υ-φωτοτυπίες-βιβλιοδεσίες-πλαστικοποιήσεις-σφραγίδες.

Πώληση χοντρική-λιανική
Άνετο πάρκιν

Τηλ. 22410 65463
Fax: 22410 66274

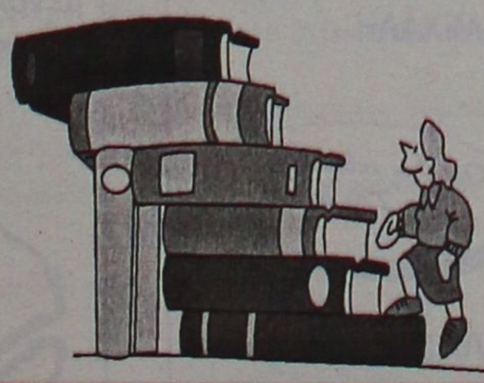



ΤΟΠΙΚΟ ΠΟΔΟΣΦΑΙΡΟ

Χορίστηκε ο Διαγόρας

• Κέρδισε δύσκολα παρά το 2-0 τον Αγιο Ισίδωρο, σ' ένα από τα παιχνίδια που άνοιξαν χθες την "αυλαία" της 17ης αγωνιστικής του παιδικού πρωταθλήματος

Πέντε παιχνίδια έγιναν χθες για την 17η αγωνιστική του παιδικού πρωταθλήματος. Στον α' όμιλο είχαμε τρία ματς με τον πρωτοπόρο Διαγόρα να κερδίζει δύσκολα παρά το τελικό 2-0 τον Αγιο Ισίδωρο.

Αναλυτικά όλα τα χθεσινά παιχνίδια:

Α' ΟΜΙΛΟΣ

ΑΓ. ΙΣΙΔΩΡΟΣ–ΔΙΑΓΟΡΑΣ 0–2

ΑΓ. ΑΠΟΣΤΟΛΟΙ

Πιο δύσκολα απ' ότι δείχνει το τελικό 2-0, κέρδισε χθες ο Διαγόρας τον Αγ. Ισίδωρο. Τα γκολ της νίκης σημειώθηκε στο β' ημίχρονο από τους **Δημητρίου, Τσακισίρη.**

Διαιτητής της συνάντησης ήταν ο **Αντώνης Ορφανός.**

ΑΓ. ΙΣΙΔΩΡΟΣ: *Δημητράκης, Καρασάββας Γ., Γιακουμής, Παφιάκης, Τριανταφύλλου, Καλαϊτζής, Σαράντης, Καρασάββας Χ., Κανάκης, Μαστόρου, Διακοναστάσης (Βάλας, Βονάκης, Καμπαστάνας, Κιαουρτζής Ι. Δ., Κιαουρτζής Χ., Κιαουρτζής Ι.)*

ΔΙΑΓΟΡΑΣ: *Νικολέττος, Πιστάς, Καλημέρης, Πεταυράκης Τσ., Τσακισίρης, Φασσάκης, Π"χριστοδούλου, Καρπαθάκης, Πεταυράκης Σ., Γκέζο, Δημητρίου (Πολυχρόνης, Μαριετάκης, Σπυριδής, Σαντορινιός)*

ΙΑΛΥΣΟΣ '97–ΦΟΙΒΟΣ 1–3

ΟΙΚΟΝΟΜΙΔΕΙΟ

Καλύτερη σε γενικές γραμμές η ομάδα του Φοίβου κατάφερε να κερδίσει μέσα στο Οικονομίδειο τον Ιάλυσο '97 με 3-1 και να πάρει το τρίποντο.

Οι φιλοξενούμενοι προηγήθηκαν με τον **Χριστοδούλου** για να ισοφαρίσει σε 1-1 ο **Πατηνιώτης** για λογαριασμό των γηπεδούχων. Ομως με δύο γκολ στη συνέχεια ο **Π"γεωργίου** χάρισε τη νίκη στον Φοίβο.

Το παιχνίδι διαιτήτευσε ο **Μοντιάδης.**

ΙΑΛΥΣΟΣ '97: *Γερογιάννης, Αλβανός, Μπιλιάς, Σιράκος, Κούλαρος, Καραγιάννης, Αραλάτζεφ, Κυριακόπουλος, Τριαντάφυλλος, Πατηνιώτης, Κουφλής*

ΦΟΙΒΟΣ: *Μοσχιού, Καστρινάκης, Μέτσκας, Μάτσης, Χριστοδούλου, Καρυπίδης, Μπιλιάς, Αξιώτης, Δελαπόρτας, Π"γεωργίου, Τουβράς (Ξύπας, Γιαννικάκης)*

ΔΙΑΓΟΡΑΣ Β.–ΔΩΡΙΕΑΣ 0–0

ΑΓ. ΑΠΟΣΤΟΛΟΙ

Πολύ καλύτερος χθες ο Διαγόρας Β. δημιούργησε πολλές ευκαιρίες για να πετύχει γκολ, όμως είχε ως μοιραίους παίκτες τους **Σαρρή** και **Τσακμακίδη Σ.** με συνέπεια να μην μπορέσουν να σκοράρουν απέναντι στην ομάδα του Δωριέα κι έτσι το παιχνίδι να λήξει ισόπαλο 0-0.

Το ματς διαιτήτευσε ο **Αντώνης Ορφανός.**

ΔΙΑΓΟΡΑΣ Β.: *Νικολάου, Σαββάκης, Σταθόπουλος, Φούντας, Τσακμακίδης Σ., Χ"σάββας, Καριώτης, Καραγιάννης Γ., Λαρδούτσος, Μικκιού, Σαρρής (Πάνου, Καρπαθάκης Π., Σταύρου, Καραγιάννης Ε., Π"δόπουλος)*

ΔΩΡΙΕΑΣ.: *Θεοτοκάτος, Ντουρμισάϊ, Ραντέβ, Ράπκα, Κότσι, Σότα, Αλιάϊ, Σκέβι, Ντούλε, Αυγέρης, Καραγιάννης Β. (Κούκια, Μετσιάνι, Λουλούς, Κιάρι Ο., Σαμαράς)*

Β' ΟΜΙΛΟΣ

ΑΕΡΑ–ΔΙΓΕΝΗΣ 2–0

ΑΦΑΝΤΟΥ

Ανώτερη ομάδα ο ΑΕΡΑ δεν είχε πρόβλημα να επιβληθεί της αντίστοιχης ομάδας του Διγενή.

Με ένα γκολ του **Λυριστή** κι ένα του **Νικολή** κέρδισε 2-0 πέρνοντας τους τρεις βαθμούς.

Το ματς διαιτήτευσε ο **Βαλκάνος.**

ΑΕΡΑ: *Γιωργού, Πολυμερίδης, Νικολής, Κουμνάκης, Πέρος, Αυγερινού, Διάκου, Χίτζιος, Λυριστής, Γιαννακάκης, Λαουδίκος (Χ"μανώλης, Γιαννιού, Πέρος)*

ΔΙΓΕΝΗΣ: *Μολώχας, Κλαδάς, Διάκου, Μαχραμάς, Ηλιάδης, Τσούλος, Μαρκάκης, Κώτσης, Π"κωνσταντίνου, Τσουκαλάς)*

ΔΟΞΑ Ψ.–ΝΙΚΗ Ρ. 5–2

ΨΙΝΘΟΣ

Εύκολη νίκη σημείωσε η Δόξα Ψ. επί της Νίκης Ρόδου κερδίζοντας την 5-2.

Τα γκολ των νικητών πέτυχαν οι **Τσούλος Γ.** (2), **Ευθυμίου** (2) και **Π"νικολάου Ε.,** ενώ για τη Νίκη οι **Λυθισιανός, Ζαχαριάδης.**

Το ματς διαιτήτευσε ο **Σπύρος Κόκκινος.**

ΔΟΞΑ Ψ.: *Μπόνης, Πλύγκος, Τσούλος Γ., Τσοπάνογλου, Π"νικολάου Ε., Κωστομοίρης, Κώστας, Τσούλος Ι., Χάλαντας Π., Ευθυμίου, Π"νικολάου Κ. (Γεωργούλης, Χάλαντας Φ., Κωστομοίρης Μ.)*

ΝΙΚΗ Ρ.: *Κουτρούλης, Χριστοφόρου, Κοκιαντώνης, Χ"μανώλης, Καραγιάννης, Μίδας, Σάββενας, Ζαχαρίας, Σαββάκης, Λυβισιανός, Λιακατάς (Μαντάνης, Διακουράκης)*

ΒΑΘΜΟΛΟΓΙΑ - Α' ΟΜΙΛΟΣ

ΟΜΑΔΕΣ	ΒΑΘΜΟΙ	ΑΓ.	ΤΕΡΜ.	Ν.	Ι.	Η.
1. Διαγόρας	44	17	57-9	14	2	1
2. Κλεάνθης	40	16	59-9	13	1	2
3. Ευκλής	32	16	57-14	13	2	1
4. Αστέρας Π.	29	16	41-24	8	5	3
5. Φοίβος	28	17	52-18	9	2	6
6. Διαγόρας Β.	26	17	25-20	9	5	5
7. Ιάλυσος '97	25	17	27-19	7	4	6
8. Ηλιος	20	16	22-16	6	2	8
9. Αγ. Ισίδωρος	14	17	18-40	4	2	11
10. Δωριέας	12	17	9-41	3	3	11
11. Αναγέννηση Εμπ.	3	16	4-72	1	0	15
12. Ακουσίλαος	0	16	6-95	0	0	16

** Ο Ευκλής ξεκίνησε με -9 βαθμούς, ενώ ο Φοίβος έχει ένα μηδενισμό και -1 βαθμό.*

ΒΑΘΜΟΛΟΓΙΑ - Β' ΟΜΙΛΟΣ

ΟΜΑΔΕΣ	ΒΑΘΜΟΙ	ΑΓ.	ΤΕΡΜ.	Ν.	Ι.	Η.
1. Ευαγόρας	36	14	51-7	13	0	1
2. Ασκληπειό	32	15	27-14	10	2	3
3. Πετρώνας	30	13	41-11	10	1	2
4. ΑΕΡΑ	30	15	56-27	10	0	5
5. Δόξα Ψ.	27	16	42-36	8	3	5
6. Ρόδος	26	13	41-10	8	2	3
7. Απόλλων Κ.	14	14	18-39	4	2	8
8. Νίκη Ρ.	13	15	22-35	4	1	10
9. Αρης	8	14	19-53	2	2	10
10. Διγενής	6	16	16-57	2	1	13
11. Εθνικός	-	-	-	-	-	-

** Πετρώνας και Διγενής ξεκίνησαν το πρωτάθλημα με -1 βαθμό*

** Ο Ευαγόρας έχει ένα μηδενισμό και -3 βαθμούς, ενώ ο Εθνικός έχει αποβληθεί*

ΝΑΥΤΙΚΟΣ ΟΜΙΛΟΣ ΡΟΔΟΥ

ΠΡΟΣΚΛΗΣΗ

Για Γενική Συνέλευση του Ναυτικού Ομίλου Ρόδου της 14 Μάρτη 2004

Το Δ.Σ. του Ναυτικού Ομίλου Ρόδου (Ν.Ο.Ρ.) με απόφαση του Διοικητικού του Συμβουλίου της 3/3/2004, προσκαλεί όλα τα μέλη του Ν.Ο.Ρ. σε Τακτική Γενική Συνέλευση τη **Κυριακή δεκατέσσερις. (14) Μάρτη 2004 και ώρα 9 π.μ. στις εγκαταστάσεις του Ναυτικού Ομίλου** με θέματα ημερήσιας διάταξης τα ακόλουθα:

- Εγκριση Διοικητικού και Οικονομικού Απολογισμού του Δ.Σ. του Ν.Ο.Ρ. του έτους 2003, ως και της έκθεσης της Εξελεγκτικής Επιτροπής για τα έτη 2002–2003 και απαλλαγή του Δ.Σ. του Ν.Ο.Ρ. από κάθε ευθύνη.
- Εκλογή Εφορευτικής Επιτροπής για τη διενέργεια αρχαιρεσιών για την ανάδειξη Μελών του Διοικητικού Συμβουλίου και της Εξελεγκτικής Επιτροπής του Ν.Ο.Ρ.

Σε περίπτωση μη απαρτίας της πιο πάνω Γ.Σ. συγκαλείται νέα Γ.Σ. στον ίδιο τόπο, την ίδια ημερομηνία, τα ίδια θέματα και ώρα 11 π.μ.

Λήξη της υηφοφορίας ορίζεται η 15.00 (3μ.μ.)

Για το Διοικητικό Συμβούλιο του Ν.Ο.Ρ.

Ο Πρόεδρος Γιαννάς Σταύρος

Ο Γενικός Γραμματέας Βρατσάλης Εμμανουήλ



Ξεφαντώστε με ένα κεφάτο πρόγραμμα

με τους ΜΙΧΑΛΗ, ΣΤΡΑΤΟ, ΙΟΥΛΙΑ, ΜΟΥΣΤΑΦΑ και ΜΙΧΑΛΗ

ΑΝΟΙΚΤΑ ΠΑΡΑΣΚΕΥΗ-ΣΑΒΒΑΤΟ-ΚΥΡΙΑΚΗ

και ΔΕΥΤΕΡΑ 8 ΜΑΡΤΙΟΥ γιορτή της γυναίκας ανοικτά

Ολες οι εκδηλώσεις μέχρι 220 άτομα

ΛΙΝΔΟΥ & ΒΡΥΞΕΛΛΩΝ 211

(πίσω από τη ΔΕΥΑΡ), στο Ροδίνι

ΤΗΛ. 67674 • Κιν. 0932-635007

ΚΩΣΤΑΣ ΝΕΣΤΟΡΟΠΟΥΛΟΣ

Καθηγητής Φυσικής Αγωγής

Προπονητής Τέννις

παραδίδει μαθήματα Τέννις σε μικρούς και μεγάλους σε ομάδες και ατομικά



Τηλ. 6945297846

ΜΙΚΡΕΣ αγγελίες

ΟΙ ΑΓΓΕΛΙΕΣ ΤΗΣ ΡΟΔΙΑΚΗΣ παρουσιάζονται και στο site www.anaggelies.gr

ΜΕΤΑΦΕΡΘΗΚΑΜΕ!
Θα μας βρίσκετε στα κεντρικά μας γραφεία επί της Μαρ. Μαλλιαράκη 11 (τελευταία πάροδος Καναδά).
Τα τηλέφωνα παραμένουν τα ίδια:
(22410) 22210, (22410) 75230

ενοικιασεις ακινητων & επιχειρησεων

ΚΑΤΑΣΤΗΜΑ 37 τ.μ. στη Λίνδο επί της οδού Στεφάνου Παλλά 77 με μεγάλη εξωτερική πρόσοψη, με WC, A/C και σε πολύ προσιτό ενοίκιο. Πληρ. τηλ. 6977886802 AE57472

ΧΩΡΟΣ 40 Τ.Μ. ρετιρέ καινούργιας κατασκευής πάροδος Ανάληψη. Τιμή 300 €. Πληρ. τηλ. 6939241214 AE57477

ΔΙΑΜΕΡΙΣΜΑ 100 τ.μ. ισόγειο 2 υπνοδωματίων με ντουλάπες αποθήκη, ηλιακό και αυλή. Αργύρη Θεοχάρη 12 πρώην Αθανασίου Διάκου. Πληρ. τηλ. 2241096681 AE57454

ΔΙΑΜΕΡΙΣΜΑ δύο υπνοδωματίων, σαλόνι, κουζίνα, WC, επί της οδού Ηρακλειδών 4, Ιαλυσός για στρατιωτικούς, δημοσίους υπαλλήλους. Πληρ. τηλ. (22410)24973, 26935, 10.00-12.00 και 17.30-20.00 AE57452

Κοντά στο παλαιό αεροδρόμιο Μαριτσών-επαρχιακή οδό Μαριτσών Δαμητριάς **ενοικιάζονται:** 1ον παραδοσιακή μονοκατοικία 70 τ.μ. πλήρως ανακαινισμένη με μεγάλους υπαίθριους χώρους σε πανέμορφο φυσικό περιβάλλον και 2ον ισόγειο διαμέρισμα καινούργιο 60 τ.μ. με πανοραμική θέα. Πληρ. τηλ. 22410 78851, 48131, 47516, 6978584736 κυρίως απογευματινές ώρες AE57455

ΥΠΑΙΘΡΙΟΣ ΧΩΡΟΣ ΣΤΟ ΦΑΛΗΡΑΚΙ 1.000 τ.μ. για εγκατάσταση παιχνιδιών γενικά. Πληρ. Σαββαΐδης και Συνεργάτες τηλ. 22410-26281 AE57456

ΕΝΟΙΚΙΑΣΕΙΣ ΓΡΑΦΕΙΩΝ. 1) Αμερικής 42 τ.μ., 2) Εθελοντών Δωδεκανησίων 52-65-90-135 και 190 τ.μ. 3) Τάρπον Σπρινγκς 70 τ.μ., 4) Εθνικής Αντιστάσεως Άννης Μαρίας 78 τ.μ., 5)ΜΗΔΕΙΑ 30 τ.μ., 6) Μιχ. Πετρίδη 105-120 τ.μ. Πληρ. Σαββαΐδης και Συνεργάτης τηλ. 22410-26281 AE57457

ΕΣΤΙΑΤΟΡΙΟ-ΜΠΑΡ στην Ιαλυσό με εξοπλισμό. Πληρ. τηλ. 6945949397, 6945141714 AE57453

ΕΝΟΙΚΙΑΖΕΤΑΙ ΑΝΕΤΗ ΓΚΑΡΣΟΝΙΕΡΑ ΓΙΑ ΕΝΑ ΑΤΟΜΟ, ΠΛΗΡΩΣ ΕΠΙΠΛΩΜΕΝΗ ΚΑΙ ΕΞΟΠΛΙΣΜΕΝΗ, ΜΕ ΑΝΕΞΑΡΤΗΤΗ ΕΙΣΟΔΟ ΚΑΙ ΘΕΑ ΣΕ ΚΗΠΟ, ΣΕ ΩΡΑΙΑ ΠΕΡΙΟΧΗ ΣΤΗΝ ΙΞΙΑ. ΠΛΗΡ. ΤΗΛ. 22410 95917 ΠΕ57376

ΔΙΑΜΕΡΙΣΜΑ 115 Τ.Μ. ΕΠΙ ΤΗΣ ΟΔΟΥ ΓΑΡΙΒΑΛΔΗ 20 (ΕΝΑΝΤΙ ΣΟΥΠΕΡ ΜΑΡΚΕΤ ΣΠΑΝΟΥ). ΠΛΗΡ. ΤΗΛ. 2244051463 ΠΕ57450

ΔΙΑΜΕΡΙΣΜΑ 50 τ.μ. στην οδό Ηρακλειδών Ιαλυσός στον κεντρικό δρόμο έναντι ξενοδοχείου Ζαμπελάκη. Πληρ. τηλ. 2241082715, 2241081798, 2241081632 AE57451

STUDIOS περιοχή Ανω Ροδίνι, Μαδρίτη 12. Πληρ. τηλ. 6944876669 μετά τις 3 μ.μ. AE57446

ΜΟΝΟΚΑΤΟΙΚΙΑ στην Ιαλυσό περιοχή Φιλερήμου 130 τ.μ. Πληρ. Σαββαΐδης και Συνεργάτες τηλ. 22410-26281 AE57460

ΔΙΑΜΕΡΙΣΜΑΤΑ. 1) Μιχ. Πετρίδη 110 τ.μ., 2) Μόντε Σμιθ 130 τ.μ., 3) Π. Πόλη 30 τ.μ. Πληρ. Σαββαΐδης και Συνεργάτης τηλ. 22410-26281 AE57461

ΕΝΟΙΚΙΑΖΕΤΑΙ στο κέντρο της πόλης (κοντά στην Ακαδημία) διαμέρισμα δύο δωματίων επιπλωμένο με πολυκουζινάκι και ηλιακό θερμοσίφωνα με 300 ευρώ το μήνα. Προτιμούνται στρατιωτικοί, εκπαιδευτικοί, δημ. υπάλληλοι. Πληρ. τηλ. 2241033016, 2241095159, κιν. 6974570821 AE57441

ΟΡΟΦΟΣ 160 τ.μ. νεοκλασικής μονοκατοικίας 28ης Οκτωβρίου 27-31 (Νιοχώρι) κατάλληλος για επαγγελματική στέγη. Πληρ. τηλ. 6972818968, 2241036166 AE57440

ΕΝΟΙΚΙΑΣΕΙΣ ΚΑΤΑΣΤΗΜΑΤΩΝ. Α. ΚΕΝΤΡΙΚΑ. 1) ΜΑΝΤΡΑΚΙ 18-40-100. **Β. ΝΙΟΧΩΡΙ.** 1) Ηρώων Πολυτεχνείου 60 τ.μ., 2) Σοφ. Βενιζέλου 32-35 τ.μ., 3) Ορφανίδου 79 τ.μ., 4) Γ. Λέοντος 104 τ.μ., 5) Πλατεία Ακαδημίας 30-80 τ.μ., 6) Ψαροπούλα 55-180 τ.μ., 7) Γρίβα 120 τ.μ. **Γ. ΠΑΛΙΑ ΠΟΛΗ.** Κεντρικά 15-22-50-73 τ.μ. **Δ. ΣΥΝΟΙΚΙΑΚΑ.** 1) Αννης Μαρίας 160 τ.μ., 2) Αυστραλίας 300 τ.μ., Ισόγειο και 3.000 τ.μ. υπόγειο, 3) Κων/νου Υδραίου 102 τ.μ, 4) Μόντε Σμιθ 350 τ.μ., **Ε. ΠΕΡΙΦΕΡΕΙΑΚΑ.** 1) Ιαλυσό περιοχή Ιξιά επί της λεωφ. Ρόδου-Ιαλυσού 30-90 τ.μ., 2) Ιαλυσό λεωφ. Ρόδου-Ιξιάς 80 τ.μ. με υπαίθριο χώρο 400 τ.μ., 3) Λεωφ. Ρόδου-Λίνδου 3ο χλμ. 200-400-500 τ.μ., 4) Φαληράκι 60-180 τ.μ. κεντρικά. Πληρ. Σαββαΐδης και Συνεργάτες τηλ. 22410-26281 AE57458

ΔΙΑΜΕΡΙΣΜΑ επιπλωμένο ή μη στην Μητρόπολη με ατομική θέρμανση, ηλιακό και εντοιχισμένη κουζίνα. Πληρ. τηλ. 6945803671 AE57428

ΕΝΟΙΚΙΑΖΕΤΑΙ

Διαμέρισμα στο Κέντρο της πόλης, οδός Αμμοχώστου αρ. 11, Β' όροφος, κατάλληλο και για επαγγελματική χρήση. Είναι Ε=140 τ.μ., και αποτελείται από 3 υπνοδωμάτια, σαλοτραπεζαρία, κουζίνα, λουτρό και W.C.
Μηνιαίο μίσθωμα: 650 ευρώ.
Πληρ. ΠΙΠΙΝΟΣ, τηλ. 2241023895, 6944676003.

ΕΝΟΙΚΙΑΖΕΤΑΙ

ΚΑΤΑΣΤΗΜΑ ισόγειο 300 τ.μ. με υπόγειο 300 τ.μ. στην περιοχή "ΚΟΒΑ" στην οδό Αυστραλίας, απέναντι από την ΜΑΡΙΝΑ η οποία προγραμματίζεται να ολοκληρωθεί προσεχώς - είναι κατάλληλο και προσφέρεται για Τράπεζες - Μεγάλες Εταιρίες - Πρακτορεία - και για οποιανδήποτε άλλη σοβαρή επαγγλματική χρήση. Δεκτές σοβαρές προτάσεις.

Πληρ. τηλ. 2241026281 ΣΑΒΒΑΪΔΗΣ ΣΑΒΒΑΣ

RHODES-GREECE
CAIRO PALACE

ΕΝΟΙΚΙΑΖΟΝΤΑΙ
ΕΠΑΓΓΕΛΜΑΤΙΚΟΙ ΧΩΡΟΙ
στο κέντρο της πόλης
στο εμπορικό κέντρο Cairo Palace

- **Κατάστημα** 55 τ.μ. επί της Εθνάρχου Μακαρίου
- **Γραφείο** 3ου ορόφου 135 τ.μ.
- **Γραφείο** 3ου ορόφου 190 τ.μ.
- **Γραφείο** 2ου ορόφου 190 τ.μ.

Πληρ. κ. Νιοτή Φράνσις
Τηλ.-φαξ 2241027600,
κιν. 6944618757, 6973572262

Vitzileos

ΚΤΗΜΑΤΟΜΕΣΙΤΙΚΟ ΓΡΑΦΕΙΟ - REAL ESTATE AGENCY

ΜΑΡΙΟΣ Κ. ΒΙΤΖΗΛΑΙΟΣ
Μεσίτης Αστικών Συμβάσεων - Real Estate agent

ΕΚΤΙΜΗΣΕΙΣ-ΑΓΟΡΕΣ-ΠΩΛΗΣΕΙΣ
ΚΑΤΑΣΤΗΜΑΤΑ
ΟΙΚΟΠΕΔΑ-ΧΩΡΑΦΙΑ
ΚΤΗΜΑΤΙΚΕΣ-ΣΥΜΒΟΥΛΕΣ
ΕΝΟΙΚΙΑΣΕΙΣ-ΔΙΑΧΕΙΡΙΣΕΙΣ
ΣΠΙΤΙΑ-ΔΙΑΜΕΡΙΣΜΑΤΑ

ΚΑΤΑΣΤΗΜΑΤΑ – ΓΡΑΦΕΙΑ – ΕΠΙΧΕΙΡΗΣΕΙΣ €

Επιχ/ση πλυντήρια-στεγνωτήρια σε πλήρη λειτουργία 20.000
Επιχ/ση BAR σε κατάστημα 300 .τ.μ.+300 τ.μ. υπόγ. κοντά στη μαρίνα 147.000
15 τ.μ. κατάστημα στην Α. Διάκου 30.000
20 τ.μ. Χ2 καταστήματα στην Π. Πόλη, τουριστ. περ. πίσω από Σωκρ. .323.000
45 τ.μ. ισόγ.+90 τ.μ. υπογ. Καρακόνερο 88.000
50 τ.μ. μαγαζί κοντά στο Μαντράκι (νοικιασμένο) 294.000
144 τ.μ. διώροφο κατάστημα με αυλή, 300 τ.μ. στο Νιοχώρι 500.000
155 τ.μ. ακίνητο στην Ψαροπούλα, στην θάλασσα 220.000
165 τ.μ. διώροφο μαγαζί στην Π. Πόλη της Κω, τουριστική περιοχή ...300.000
170 τ.μ. αποθήκη σε μπετά. Καρακόνερο 71.000
170 τ.μ. αποθήκη με ράμπα στην Μ. Πετρίδη 71.000
180 τ.μ. αποθήκη στην οδό Π. Ροδίου 82.000
300 τ.μ. κατ/μα ετοιμοπ. σε 1000 τ.μ. οικόπ. Παστίδα, βιοτεχν. χώρος .147.000
1000 τ.μ. εργοστάσιο στον Καλαμώνα έτοιμο σε οικοπ. 6.400 τ.μ. 587.000
1155 τ.μ. ακίνητο σε οικόπ. 817 τ.μ. στο κέντρο της Ρόδου 763.000
12 apartmens πλήρως εξοπλισμένα στο Κιοτάρι 440.000
Ξενοδ. Α' κατ., στην πόλη, 180 κλίνες+4 καταστήματα 6.200.000
7 apart.Χ 2 δωμάτια πλήρως εξοπλισμένα και δύο μαγαζιά 250 τ.μ. στην παραλία Τριαντών, στην θάλασσα 338.000
Ξενοδ. Β' κατ. 95 δωμ. σε 13 στρέμ. στην παραλία Ιαλυσού 2.640.000
Ξενοδ. Γ' κατ. 37 δωμ., 74 κλίνες, δισκοθήκη 250 τ.μ., μπαρ, στην πόλη της Ρόδου, παραλία 1.261.922

ΔΙΑΜΕΡΙΣΜΑΤΑ

45 τ.μ. στην πλατεία Βάθης, Αθήνα, στον 5ο όροφο 39.000
50 τ.μ. στα Τριάντα γκαρσονιέρα με θέα 50.000
50 τ.μ. στο Γεννάδι με 2ο υπνοδωμ. Φανταστική θέα ...44.000
60 τ.μ. στο Γεννάδι γκαρσονιέρα με θέα 47.000
82 τ.μ. στον 1ο όροφο σε διπλοκατοικία στην Π. Πόλη88.000
110 τ.μ. με 3ο υπνοδωμ. ρετιρέ, στους δασκάλους .....
.....150.000
117 τ.μ. παραδοσιακό διαμέρισμα απέναντι Καζίνο .
.....147.000

ΜΕΖΟΝΕΤΕΣ – ΜΟΝΟΚΑΤΟΙΚΙΕΣ €

62 τ.μ. μονοκατοικία με τζάκι και φανταστική θέα στην Π. Πόλη ...
.....125.000
68 τ.μ. μονοκατοικία με αυλή 90 τ.μ. στα Μαριτσά 59.000
80 τ.μ. μονοκατοικία σε 4000 τ.μ. οικόπεδο, πάνω στο κύμα, Γεννάδι
125 τ.μ. μονοκατοικία στο Γεννάδι, Villa super lux, 10 δωμ. .293.500
130 τ.μ. μεζονέτα σε μπετά, οικοπ. 350 τ.μ. Τριάντα 110.000
135 τ.μ. μονοκατ. με κήπο στα Κρητικά, πανοραμικό 191.000
167 τ.μ. ισόγειο-οροφοδιαμέρισμα σε διπλοκατοικία με 285 τ.μ. οικόπεδο στο κέντρο της πόλης, διατηρητέο. Πάρκιν 440.300
170 τ.μ. διατηρητέα μονοκατοικία σε οικόπεδο 605 τ.μ. στο κέντρο της πόλης 290.000
170 τ.μ. μεζονέτα σε μπετά, οικοπ. 450 τ.μ. Τριάντα 140.000
170 τ.μ. μεζονέτα+170 τ.μ. μεζονέτα+120 τ.μ. οροφοδιαμέρισμα σε οικοπ. 5000 τ.μ. εντός οικισμού στην Παστίδα 426.000
180 τ.μ. μονοκατ. ημιτελής στο Γεννάδι σε οικόπ. 750 τ.μ
Φανταστική θέα 161.000
187 τ.μ. βίλα με οικόπεδο 4780 τ.μ. στην Παστίδα 310.000
190 τ.μ. μεζονέτα σε οικόπεδο 400 τ.μ. στα Κοσκινού με θεα φανταστική 191.000
210 τ.μ. Μονοκατοικία με αυλή στην Π. Πόλη 323.000
230 τ.μ. βίλα στην Λάρδο σε οικόπ. 7700 τ.μ. με 750 οπωροφ. δένδρα 323.000
240 τ.μ. μεζονέτα σε οικόπεδο 250 τ.μ. στα Κοσκινού, νεόκτιστη ..
.....290.000
250 τ.μ. ημιτελές τριώροφο ακίνητο σε οικόπεδο 250 τ.μ. στους δασκάλους 235.000
250 τ.μ. βίλα καινούργια, πολυτελούς κατασκευής στο κέντρο της Κω σε οικόπεδο 4000 τ.μ. με δένδρα και γκαράζ 352.000
272 τ.μ. μονοκατοικία σε οικόπ. 270 τ.μ., αποτελείται από 4 διαμερίσματα. Ψαροπούλα. 220.000
600 τ.μ. μονοκατοικία στο Ροδίνι, Lux κατασκευής, γκαράζ, κήπο, φανταστική θέα 500.000

ΟΙΚΟΠΕΔΑ €

412 τ.μ. στον Αγ. Νικόλαου Σ.Δ. 1.20 .....220.100
709 τ.μ. οικόπεδο με Σ.Δ.-1, με άδεια οικοδομής για 1000 τ.μ. στην πόλη 600.000
750 τ.μ. στο Γεννάδι, εντός σχεδίου 18.000
2000 τ.μ. στα Μαριτσά. Εντός σχεδίου, Σ.Δ.-0,50 .....120.000
2000 τ.μ. στα Τριάντα 147.000
2500 τ.μ. πάνω στο δρόμο Ελαιώνας-Φουρνάκι. Γεννάδι 24.000
3080 τ.μ. στο Πλημύρι 23.500
4000 τ.μ. κοντά στο Βερόπουλο με φανταστική θέα 176.000
4100 τ.μ. στο Λειβάδι-Κρεμαστή 82.200
4120 τ.μ. στα Τριάντα, κοντά στον οικισμό 205.000
4400 τ.μ. στην Κρεμαστή 76.000
5000 τ.μ. στα Αφάντου 103.000
5500 τ.μ. στα Μαριτσά, εντός σχεδίου, Σ.Δ.=1 .250.000
5800 τ.μ. στα Κανδυλί 117.000
6000 τ.μ. πάνω στο κύμα στα Τριάντα 352.000
6000 τ.μ. στην Παστίδα+αποθήκη 144.000
6500 τ.μ. στην λεωφόρο Ρόδου-Κρεμαστής ...410.000
6500 τ.μ. στο Φαληράκι κοντά στη θάλασσα, προνομιακό 500.000
6720 τ.μ. στον Θόλαρο, Παραδείσι 82.200
8000 τ.μ. στο Φαληράκι 191.000
8300 τ.μ. στην Βληχά-Κάλαθος 367.000
8500 τ.μ.+6500 τ.μ. στην παραλία Αφάντου ..18 το τ.μ.
9000 τ.μ. στα Μαριτσά, εντός ζώνης 132.000
9345 τ.μ. στα Ασγούρου με θέα 205.000
12000 τ.μ. στην Αφάντου, πάνω στο κύμα 520.000
13000 τ.μ. στα Μαριτσά 123.000
14000 τ.μ. το αγροτεμάχιο στην Διμυλιά 65.000
25000 τ.μ. στα Καλαβάρδα 295.000
30000 τ.μ. στο Τσαΐρι 352.000
32000 τ.μ. στην Θολό, πάνω στο κύμα 587.000
38000 τ.μ. στο Γεννάδι, πάνω στο κύμα 2.230.000
46000 τ.μ. στο Τσαΐρι 405.000
50000 τ.μ. στο Τσαΐρι 360.000

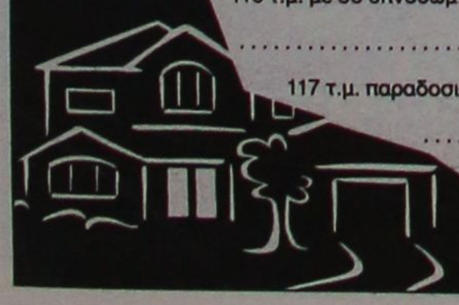

Εθν. Μακαρίου 45 (3ος όροφος • Τηλ.: 22410 24900, 25545 • Fax: 22410 25544 • Κιν.: 6932704919

ΣΤΗ ΡΟΔΟ ΕΝΟΙΚΙΑΖΕΤΑΙ:

Ο 1ος όροφος του Εμπορικού Κέντρου "RHODESLAND" στην Ιξιά πάνω από την καφετέρια "ΣΤΑΝΗ", δίπλα στο κύμα.
Είναι 255 m στεγασμένος ενιαίος χώρος με ολόκληρη την πλευρά προς την θάλασσα (20 m) τζαμαρία και 250 m βεράντα με θέα ολόκληρο τον κόλπο ΤΡΙΑΝΤΩΝ. Κατάλληλο για εστιατόριο, γραφεία, οίκο ομορφιάς κ.λπ.

Πληρ. τηλ. 6945417747 ή 2106729335
κο Σοιγκανίδη

ΕΝΟΙΚΙΑΖΟΝΤΑΙ

Γραφείο α' ορόφου 90 τ.μ. επί της οδού Εθνικής Αντιστάσεως και Τσαλδάρη γωνία, πάνω απότο κατάστημα "Κωτσόβολος".

Πληρ. ΕΥΣΤΑΘΙΟΥ - ΕΥΡΩΚΤΗΜΑΤΙΚΗ,
Εθνικής Αντιστάσεως 83
Τηλ. 22410 73819-74917, 6945/292030,, 6944/374546

ΕΝΟΙΚΙΑΖΕΤΑΙ

καφετέρια σνακ μπαρ
πλήρως εξοπλισμένη στο Φαληράκι
σε κεντρικό σημείο
Πληρ. τηλ. 2241024880, 6945256111

ενοικιάσεις

συνέχεια από την προηγούμενη

ΔΙΑΜΕΡΙΣΜΑ ισόγειο, ενός υπνοδωματίου, με σαλόνι και κουζίνα επί της οδού Παρθενόπης. Πληρ. τηλ. 2241053362, 6945258830 AE57426

ΕΝΟΙΚΙΑΖΕΤΑΙ στην Παστίδα μικρό δυάρι αποτελούμενο από 1 υπνοδωμάτιο, σαλόνι, κουζίνα και λοιποί βοηθητικοί χώροι. Πληρ. τηλ. 6944796767 AE57425

ΔΙΑΜΕΡΙΣΜΑ στους Δασκάλους 3άρι β' ορόφου πλήρως επιπλωμένο με ωραία θέα και ασανσέρ. Τιμή 500 ευρώ. Πληρ. κ. Ακης τηλ. 6942010248 AE57420



Σε ειδυλλιακό και ήσυχο περιβάλλον στην Κρεμαστή, ενοικιάζονται επιπλωμένα δωμάτια και διαμερίσματα για όλο τον χρόνο κοντά στο καινούργιο σχολείο, ιδανικά για στρατιωτικούς, δασκάλους και δημόσιους υπαλλήλους.
Στον χώρο περιλαμβάνονται μεγάλος κήπος, όπως και μεγάλο και άνετο πάρκιν και πισίνα.

Πληρ. τηλ. 6973310194 και 6976622874

ΕΝΟΙΚΙΑΖΕΤΑΙ

Χώρος δύο δωματίων, 84 τ.μ. 1ος όροφος. Ασανσέρ, air condition, WC, κουζίνα, κατάλληλο για ιατρείο ή παντός είδους γραφεία.

Γρ. Λαμπράκη 29 - Ρόδος • τηλ. (22410)68869-74098

ΕΝΟΙΚΙΑΖΟΝΤΑΙ

- **Διαμέρισμα** 160 τ.μ. (3) τριών υπνοδωματίων στην Ιαλυσό σε κεντρικό σημείο, με κεντρική θέρμανση. Μηνιαίο μίσθωμα 500 ευρώ.
- **Διαμέρισμα** 90 τ.μ. (2) δύο υπνοδωματίων, επί της οδού Λεμεσού απέναντι από τον Παιδικό Σταθμό "Πινόκιο", πλησίον Εθνικής Αντιστάσεως με μηνιαίο μίσθωμα 400 ευρώ.
- **Διαμέρισμα** 123 τ.μ. (3) τριών υπνοδωματίων στο Ροδίνι επί της οδού Παρισίων με μεγάλες άνετες βεράντες, τζάκι. Μηνιαίο μίσθωμα 550 ευρώ.
- **Μονοκατοικία** 180 τ.μ. (3) τριών υπνοδωματίων με τζάκι, μεγάλο κήπο, πάρκινγκ, ηλιακό θερμοσίφωνα σε ήσυχη περιοχή στ' Ασγούρου. Μηνιαίο μίσθωμα 1.300 ευρώ.
- **Διαμέρισμα** 112 τ.μ. (2) δύο υπνοδωματίων με κεντρική θέρμανση πλήρως ανακαινισμένο, περιοχή Βενετόκλειο σχολείο. Μηνιαίο μίσθωμα 460 ευρώ.
- **Μονοκατοικία** 150 τ.μ. (3) τριών υπνοδωματίων νεόδμητη με τζάκι, μεγάλο κήπο, ηλιακό θερμοσίφωνα, στο 5ο χλμ. Τσαΐρι-Αεροδρομίου. Μηνιαίο μίσθωμα 1000 ευρώ.

Πληρ. ΕΥΣΤΑΘΙΟΥ - ΕΥΡΩΚΤΗΜΑΤΙΚΗ,
Εθνικής Αντιστάσεως 83 (πρώην Αννης Μαρίας).
Τηλ. 22410 73819-74917, 6946/103929



CMF - Vutiraki

Για τις δικές σας ανάγκες κρατάμε τη γη... ακίνητη!

Ευρωκτηματική. Η κτηματομεσιτική εταιρεία με σαφή προσανατολισμό στην ικανοποίηση των δικών σας αναγκών και με δυνατότητες που ξεπερνούν κάθε προσδοκία!

Με ικανά και **έμπειρα στελέχη** έτοιμα να προβούν στις πιο αξιόπιστες και υπεύθυνες επενδυτικές προτάσεις για την **ακίνητη περιουσία σας!**

Με δραστηριότητες που **ξεφεύγουν απ'τα όρια της Ρόδου** και επεκτείνονται με την **προώθηση των ακινήτων** σας στην Ελλάδα και Διεθνώς!

Με **πλήρεις υπηρεσίες**, υψηλό επαγγελματισμό και μια νέα αντίληψη που γίνεται εμφανής στα **σύγχρονα και λειτουργικά** κεντρικά γραφεία της.

Με τη δυνατότητα να εντοπίζει **την ιδανική γη,** κατοικία, ξενοδοχείο ή επαγγελματική στέγη για εσάς, ή τον **κατάλληλο αγοραστή** για το ακίνητο που πουλάτε!

ΞΕΝΟΔΟΧΕΙΑ, ΠΑΡΑΛΙΑΚΕΣ ΕΚΤΑΣΕΙΣ, ΚΕΝΤΡΙΚΑ ΑΚΙΝΗΤΑ
ΟΙΚΟΠΕΔΑ, ΜΟΝΟΚΑΤΟΙΚΙΕΣ, ΔΙΑΜΕΡΙΣΜΑΤΑ, ΑΓΡΟΤΕΜΑΧΙΑ
η ακίνητη αξία σας!

ευσταθίου
ΕΥΡΩΚΤΗΜΑΤΙΚΗ
ΚΤΗΜΑΤΟΜΕΣΙΤΙΚΟ ΓΡΑΦΕΙΟ

ΑΓΟΡΕΣ • ΠΩΛΗΣΕΙΣ • ΕΚΤΙΜΗΣΕΙΣ • ΑΝΤΙΠΑΡΟΧΕΣ • ΜΙΣΘΩΣΕΙΣ ΑΚΙΝΗΤΩΝ • ΕΠΕΝΔΥΤΙΚΕΣ ΠΡΟΤΑΣΕΙΣ • ΑΡΧΙΤΕΚΤΟΝΙΚΕΣ ΜΕΛΕΤΕΣ
ΕΘΝ. ΑΝΤΙΣΤΑΣΗΣ 83 - ΤΗΛ. 22410 73819, 74917 - ΚΙΝ. 6944 374546, 6945 292030 - FAX: 22410 38641- info@euroktimatiki.gr

ενοικιασεις

συνέχεια από την προηγούμενη

ΕΝΟΙΚΙΑΣΕΙΣ ΚΤΙΡΙΩΝ: 1) Ενοικιάζεται κτίριο στη Κοδριγκτώνος 700 τ.μ. (Υπόγειο-Ισόγειο και όροφος), 2) Αυστραλίας 1.150-1.340-1.700 τ.μ., 3) Οδό Λίνδου 180 τ.μ., 4) Λεωφ. Ρόδου-Λίνδου 3ο χλμ. 500 τ.μ., 5) Λεωφ. Καλλιθέας 2.550 τ.μ. Πληρ. Σαββαΐδης και Συνεργάτες τηλ. 22410-26281 AE57459

ΔΙΑΜΕΡΙΣΜΑ στους Δασκάλους 75 τ.μ. επιπλωμένο και εξοπλισμένο πλήρες, 2 δωμάτια, 1 WC, σαλόνι, κουζίνα, απεριόριστη θέα, ήσυχο περιβάλλον. **Τιμή: 500 ευρώ.** Υπεύθυνοι: Χατζηλαζάρου Σ. & Συνεργάτες **LandScope 2241028629** AE57436

ΔΥΑΡΙ καινούργιο ανεξάρτητο στο κέντρο, περιοχή Ψαροπούλας. Πληρ. τηλ. 2241076514 AE57449

ΔΙΑΜΕΡΙΣΜΑ δύο υπνοδωματίων, σαλόνι, τραπεζαρία και λοιπών βοηθητικών χώρων επί της Δενδρινού (β' όροφος). Πληρ. τηλ. 6946452862 AE57405

ΠΙΠΙΝΟΣ
ΦΤΗΝΑ ΟΙΚΟΠΕΔΑ και ΜΟΝΟΚΑΤΟΙΚΙΕΣ
στα Μαριτσά
σε πολύ όμορφη τοποθεσία
Πληρ. τηλ. 2241023895, 6944676003,6944390803
gpipinos@otenet.gr

ΠΙΠΙΝΟΣ
ΠΩΛΟΥΝΤΑΙ ΔΙΑΜΕΡΙΣΜΑΤΑ
- 2 και 3 υπνοδωματίων πλησίον ΑΡΑΠΑΚΙ
- 2 υπνοδωματίων στην Ιαλυσό
- 1 και 2 υπνοδωματίων στην Ιξιά έναντι Μίρα Μάρε.

Πληρ. τηλ. 2241023895, 6944390803, 6944676003
www.rhodes-top-properties.com

ΠΙΠΙΝΟΣ
ΠΩΛΟΥΝΤΑΙ ΜΟΝΟΚΑΤΟΙΚΙΕΣ
125 τ.μ. με σοφίτα, σε οικόπεδο 300 τ.μ. στην Ιαλυσό
Πληρ. τηλ. 2241023895, 6944676003,6944390803
www.rhodes-top-properties.com

ΠΩΛΟΥΝΤΑΙ:
- **διαμέρισμα** 105 τ.μ. στην Ανάληψη, με 3 υπνοδωμάια, με θέα, μεγάλη περιμετρική βεράντα και χώρο στάθμευσης προς 147.000 ευρώ. Δάνεια δεκτά.
- **γκαρσονιέρα** 46 τ.μ. στην Ανάληψη προς 30.000 ευρώ
- **μονοκατοικία** στην Παστίδα 280 τ.μ. με 1.300 τ.μ. οικόπεδο καινούργια. Πωλείται και ο όροφος 140 τ.μ. Δάνεια δεκτά.

Ευρωπαϊκή Επενδυτική,
τηλ. 2241039300-6977582152 κο Θεόφιλο

ΠΩΛΟΥΝΤΑΙ
Διώροφες αυτόνομες μονοκατοικίες με κήπο στον Δήμο Ιαλυσού, πολυτελούς κατασκευής.
- Διαστάσεις 130 τ.μ. και 168 τ.μ.
- Αριστη κατασκευή
- Δυνατότητα τραπεζικής χρηματοδότησης με ευνοϊκούς όρους

Πληρ. Εμμανουήλ Κρανίδης
Αμερικής 50- Ρόδος
Τηλ. 2241027082-26476, 6944347405

ΚΤΗΜΑΤΟΜΕΣΙΤΙΚΟ ΓΡΑΦΕΙΟ
ΖΑΦΕΙΡΗΣ Μ. ΚΑΡΑΓΙΑΝΝΗΣ Δ. Ο.Ε.
Πωλήσεις ακινήτων. Τηλ. (2241060380-60381)
18.00-21.00 μ.μ. Δευτέρα-Παρασκευή
e-mail: zaf.kar@panafonet.gr
- 20.383 τ.μ. Αγροτεμάχιο (πανοραμική θέα) 500 μ. από τον οικισμό Θολού
- 4.770 τ.μ. } Αγροτεμάχια συνοριακών μερίδων
- 2.348 τ.μ. } (150 μ.) Από την Λεωφόρο)
- 11.520 τ.μ. Αγρομετάχιο (Αφάντου)
- 5.080 τ.μ. (1/2) Αγροτεμάχιο (Αφάντου) με ελαιόδεντρα
- 10.200 τ.μ. Αγροτεμάχιο με πανοραμική θέα (Κολύμπια)
- 840 τ.μ. Αγροτεμάχιο (Αφάντου)
- 4.969 τ.μ. Αγροτεμάχιο περιοχή Κολυμπίων
- 22.400 τ.μ. Αγροτεμάχιο (με 200 ελαιόδεντρα) περιοχή Ψίνθου
- 19.840 τ.μ. αγροτεμάχιο με πανοραμική θέα (Ψίνθο)
- 5.800 τ.μ. (περιοχή ΤΡΑΠΕΖΙΑ)
- 22.400 τ.μ. Οικόπεδο επί της Λεωφόρου Ρόδου-Λίνδου, με υπό κατασκευή ξενοδοχειακή μονάδα (Α' κατηγορίας) σε μπετά
- 1.250 τ.μ. Οικόπεδο εντός οικισμού, με πανοραμική θέα
- 105 τ.μ. Κατοικία σε μπετά εντός οικισμού Αφάντου
- 80 τ.μ. Μονοκατοικία εντός οικισμού Αφάντου)
- 50 τ.μ. Μονοκατοικία εντός οικισμού Αφάντου
- 50 τ.μ. Μονοκατοικία εντός οικισμού Αφάντου

ΣΑΒΒΑΪΔΗΣ & Συνεργάτες
Μεσίτες & Σύμβουλοι Ακινήτων

ΠΩΛΗΣΕΙΣ ΑΚΙΝΗΤΩΝ

Το γραφείο μας διαθέτει σε αποκλειστικότητα μεγάλη γκάμα από επιλεγμένα ακίνητα

- **Διαμέρισμα-Μονοκατοικίες-Μεζονέτες**
- **Οικόπεδα-Αγροτεμάχια**
- **Κεντρικά Καταστήματα - Γραφεία - Αυτοτελή Κτίρια**
- **Μισθωμένα ακίνητα εισοδήματος**
- **Ξενοδοχειακές Μονάδες**

ΕΚΤΙΜΗΣΕΙΣ ΑΚΙΝΗΤΩΝ

Σε συνεργασία με διεθνή γραφεία συμβούλων ακίνητης περιουσίας και με βάση τα αυστηρά πρότυπα και την μεθολογία του Βρετανικού Ινστιτούτου Ορκωτών Πραγματογνόμων και Εκτιμητών **(Royal Institution of Charteted Surveyors)** αναλαμβάνουμε εκτιμήσεις ακίνητης περιουσίας.

Οι εν λόγω εκτιμήσεις μπορούν να χρησιμοποιηθούν σε τραπεζικούς και πιστωτικούς οργανισμούς ή σε δικαστικές πρακτικές τόσο στην Ελλάδα όσο και στο εξωτερικό.



SAVVAIDIS & Associates - a world of choice

Savvaidis & Associates is an independent real estate agency founded in 1983 and based in Rhodes island.

Our company offers professional real estate services for
Residential Properties (Holiday homes, traditional house)
Commercial Properties (shops, hotels, offices)
Property Evaluation - Property Management

Γρ. Λαμπράκη 14 & Αμερικής, Ρόδος

Τηλ: 22410-26281, fax: 22410-34663

International PROPERTY ★★★★★ Best Greek Estate Agent 2003

ΝΕΑ ΔΙΕΥΘΥΝΣΗ : ΓΡ. ΛΑΜΠΡΑΚΗ 14 & ΑΜΕΡΙΚΗΣ

We are members of FIABCI (International Federation of Real Estate Agencies), CEI (European Confederation of Real Estate Agents),NAEA - Overseas Member (National Association of Real Estate Agents - Great Britain)

For all your personal and professional real estate requirements please contact us at 22410-70017 or e-mail at info@rre.gr

NAEA FIABCI

SAVVAIDIS & Associates
Estate Agents & Consultants

ΠΩΛΟΥΝΤΑΙ

μεζονέτες 180 τ.μ., **διαμερίσματα** 102 τ.μ., 86 τ.μ. και 36 τ.μ. στο κέντρο της Ιαλυσού.

Πληρ. τηλ. 6932386180, 2241076985

ΠΩΛΕΙΤΑΙ

διαμέρισμα σχεδόν ολοκαίνουργιο στην Αθηνών ψηλά, 102 τ.μ. με 3 υπνοδωμάτια και θέα και στις δύο θάλασσες. Τιμή: 156.000 ευρώ.

Πληρ. ΠΙΠΙΝΟΣ, τηλ. 2241023895, www. pipinos.gr

ΠΩΛΕΙΤΑΙ

οικόπεδο στη Σορωνή, 4000 τ.μ. με άδεια ανοικοδόμησης πάρα πολύ κοντά στη θάλασσα.

Πληρ. ΠΙΠΙΝΟΣ, τηλ. 2241023895, gpipinos@otenet.gr

ΜΑΚΗΣ ΑΝΑΣΤΑΣΙΑΔΗΣ ΑΡΧΙΤΕΚΤΩΝ

ΠΩΛΟΥΝΤΑΙ

τρεις αυτόνομες πολυτελείς μονοκατοικίες 205 έως 220 τ.μ. με υπερσύγχρονο εξοπλισμό στην οδό Γαληνού στο Μόντε Σμιθ.

Πληρ. τηλ. 22410-74708, 6945555221

ΜΙΛΤΟΣ ΤΣΙΡΙΓΩΤΑΚΗΣ

Υποψήφιος Βουλευτής ΔΩΔΕΚΑΝΗΣΟΥ
Τ. ΠΕΡΙΦΕΡΕΙΑΡΧΗΣ ΔΩΔ/ΣΟΥ

ΛΑΪΚΟΣ ΣΥΝΑΓΕΡΜΟΣ ΛΑ.Σ.



✓ Επειδή ο πολίτης είναι η ψυχή της Ελλάδας και του αξίζει τιμή και αναγνώριση.
✓ Γι' αυτό ο μισθός μου από το βουλευτικό μου αξίωμα θα διατίθεται ΓΙΑ ΤΟΝ ΠΟΛΙΤΗ
✓ Συνεχής και σκληρός πόλεμος εναντίον της μάστιγας των ναρκωτικών
✓ Συνεχής και σκληρός αγώνας για την λύτρωση από τα θραχιολάκια (all inclusive)

Τηλ. επικοινων. 2241096287, 6946367933

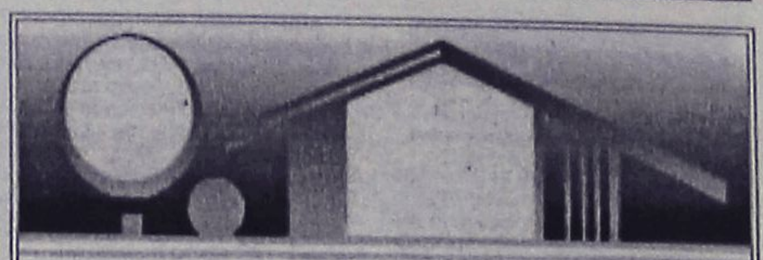

ΚΤΗΜΑΤΟΜΕΣΙΤΙΚΟ ΓΡΑΦΕΙΟ

ΑΙΓΑΙΟΚΤΗΜΑΤΙΚΗ

ΠΩΛΟΥΝΤΑΙ

- ΔΙΑΜΕΡΙΣΜΑΤΑ-ΜΟΝΟΚΑΤΟΙΚΙΕΣ
- (ΔΔ)=ΔΑΝΕΙΑ ΔΕΚΤΑ

- 45 τ.μ. πλησίον Καναδά α' ορ. (16 εκ.) 46.995€.(ΔΔ)
- 46 τ.μ. καινούργιο Αραπάκι (1 υπν.) α' ορ. (25,5 εκ.) 74.800 €.(ΔΔ)
- 55 τ.μ. β' ορ. καινούργιο Ανάληψη (36 εκ.)-105.000 € (ΔΔ)
- 70 τ.μ. μον/κία με 100 τ.μ. αυλή, κοντά στο Ρολόι, Π. Πόλη, (28 εκ.)-82.171 € (ΔΔ)
- 70 τ.μ. (β' ορ.) Ροδίνι καινούργιο (45,5 εκ.)-133.528 € (ΔΔ)
- 74 τ.μ. Πειραιώς ισόγειο (2 υπν.) (29 εκ.) 87.000 € (ΔΔ)
- 75 τ.μ. υπερ λουξ (1 υπν.) ρετιρέ απ/στη θέα- Ροδίνι (50 εκ.) - 146.735 € (ΔΔ)
- 77 τ.μ. (2 υπν.) καινούργιο β' ορ. Καναδά (46 εκ), 134.996 € (ΔΔ).
- 80 τ.μ. μονοκατοικία Π. Πόλη Ρολόι (45 εκ.) - 132.061 € (ΔΔ)
- 75 τ.μ. Δενδρινού με αυλή (υπ.) (2 υπν.) 70.000 €
- 82 τ.μ. (2 υπν) α' ορ. Σεμερτζίδη (29,6 εκ.) 87.000 € (ΔΔ)
- 82 τ.μ. ρετιρέ Ροδίνι (30 εκ.) - 88.041€.(ΔΔ)
- 87 τ.μ. καινούργιο ρετιρέ β' ορ. 2 υπν. Αραπάκι 140.000 € (ΔΔ)
- 87 τ.μ. α' ορ. καινούργιο Ιαλυσό 132.000 € (ΔΔ)
- 80 τ.μ. μον/κία διώροφη (2 υπν.) Παραδείσι με τζάκι (22 εκ.) - 64.563 € (ΔΔ)
- 95 τ.μ. 2 υπν. Μιχ. Πετρίδη (ισ.) 35 εκ.-102.714 €
- 98 τ.μ. (α' ορ.) 3 υπν. Κέννεντυ (44.247 εκ.) 130.000 €(ΔΔ)
- 97 τ.μ., (3 υπν.) α' όρ., Μητρόπολη (33εκ.) 97.000 € (ΔΔ)
- 100 τ.μ. οροφ/σμα Γεννάδι καινούργιο (39 εκ.) 114.453 € (ΔΔ)
- 100 τ.μ. α' ορ. καινούργιο Ιαλυσό (45 εκ.)-132.000 € (ΔΔ)
- 101 τ.μ. (3 υπν.) καινούργιο Ροδίνι με γκαράζ (50 εκ.) - 170.375 € (ΔΔ)
- 107 τ.μ. καινούργιο ρετιρέ Αραπάκι (58.600 εκ.) 172.000 € (ΔΔ)
- 103 τ.μ. (3 υπν.) 1ος ορ. Αγ. Αναργύρους 87.000 € -(29,6 εκ.)(ΔΔ)
- 112 τ.μ. (β' ορ.) 3 υπν. Κέννεντυ (47.700 εκ.)140.000 €
- 116 τ.μ. (ισ. υπ/νο) 3 υπν. Πτολεμαίων (58 εκ.)-170.212 € (ΔΔ)
- 120 τ.μ. καινούργιο πλησίον Μ. Πετρίδη (ισ.), (3 υπν.), (57 εκ.) - 167.278 € (ΔΔ)
- 120 τ.μ. διώροφη καινούργια μον/κία Ροδίνι (80 εκ.) 234.776 € (ΔΔ)
- 120 τ.μ. καινούργιο Ροδίνι (78 εκ)-229.000 € (ΔΔ)
- 120 τ.μ. καινούργιο Δασκάλους ρετιρέ λουξ-θέα (3 υπν.) (75 εκ.)-220.000 €.(ΔΔ)
- 123 τ.μ. (3 υπν.) γ' ορ. καινούργιο Καναδά (73 εκ.)214.000 € (Δ.Δ.)
- 126 τ.μ. (3 υπν.) α' ορ. θέα - θέρμανση Καρακόνερο (45 εκ.) 132.000 € (Δ.Δ.)
- 132 τ.μ. μεζ/τα κοντά Μίρα Μάρε (75 εκ.)-20.229 € (Δ.Δ.)
- 140 τ.μ. μον/κία σε μπετά στους Τρεις σε 1.400 τ.μ. οικόπεδο (32 εκ)-93.910 € (ΔΔ).
- 140 τ.μ. μον/κία μπετά-Καλλιθέα Κοσκινού σε 1.300 τ.μ., (38 εκ).- 111.518 € (ΔΔ).
- 145 τ.μ. μεζ/τα Κοσκινού καινούργια ετ/τη σε 2 στρ. οικ. (85 εκ.)250.000 € (ΔΔ)
- 150 τ.μ. μον/κία καινούργια Ιαλυσό σε 380 τ.μ. οικ/δο(86 εκ.,) 253.000 € (ΔΔ)
- 160 τ.μ. μον/κία μπετά Μίρα Μάρε σε 400 τ.μ. οικόπεδο(55 εκ.)- 162.000 € (ΔΔ)
- 175 τ.μ. μεζ/τα μπετά Αγ. Αποστόλους (44 εκ.)-129.126 € (ΔΔ)
- 174 τ.μ. μεζ/τα Ανάληψη με 45 τ.μ. γκαράζ (75 εκ.) - 220.000 € (ΔΔ)
- 185 τ.μ. (3 υπν.) Μιχ. Πετρίδη Ρετιρέ (85 εκ.)-249.449 ευρώ (ΔΔ).
- 180 τ.μ. μον/κία μπετά Τρεις 100.000 €
- 190 τ.μ. διώροφη μον/κία Κοσκινού (70 εκ.) 205.000 € (Δ.Δ.)
- 203 τ.μ. διαμ/σμα β' ορ. Μήδεια (85 εκ.)-250.000 € (ΔΔ)
- 210 τ.μ. μον/κία σε 500 τ.μ. οικ/δο κοντά Κορδικτώνος (110 εκ.) 322.000 € (ΔΔ)

ΚΑΤΑΣΤΗΜΑΤΑ-ΑΠΟΘΗΚΕΣ-ΓΡΑΦΕΙΑ -ΠΑΝΣΙΟΝ

- 25 τ.μ. Κόκ. πόρτα Π. Πόλη (15 εκ.)- 44.020 €
- 48τ.μ. κατ/μα, Ιαλυσό, 55.000 €
- 55 τ.μ. κατάστημα Βασ. Ηρακλείου (29 εκ.)-85.000 € (ΔΔ)
- 60 τ.μ. κατάστημα στ' Ασγούρου (22 εκ.)- 64.563 €
- 71 τ.μ. υπόγεια απ/η με ράμπα Αννης Μαρίας (8 εκ.) 23.477 €
- 80 τ.μ. υπ/γεια απ/κη Κένεντυ (12 εκ.) 35.216€
- 85 τ.μ. ημ/γεια με αυλή μαρμ/βά αποθήκη Καρακόνερο (15 εκ.)- 44.020 €
- 118 τ.μ. κατάστημα Ακτή Κανάρη 350.000 €
- 122 τ.μ. κατάστημα Νιοχώρι 200.000 € (ΔΔ)
- 365τ.μ., ισόγ. ξυλουργείο, κτίριο και εξοπλισμός, 400.000 €
- 175 τ.μ. κατάστημα Λεωφ. Ρόδου-Λίνδου (70 εκ.)-205.429 € (ΔΔ)

ΕΝΟΙΚΙΑΣΕΙΣ ΑΚΙΝΗΤΩΝ-ΕΠΙΧΕΙΡΗΣΕΙΣ:

- Γραφείο 80 τ.μ. Μαντράκι 450. €
- 40 τ.μ. κατ/μα Καλλιθέα 300 €
- 110 τ.μ,. κατ/μα Καλλιθέα 645 €
- Αποθήκη 6ο χλ. Λεωφόρο Ρόδου Καλιθέας 500 τ.μ. ενοίκιο 500 €
- Αποθήκη Ρόδου-Λίνδου 460 τ.μ. ενοίκιο 1.500 €
- Αποθήκη Ρόδου-Λίνδου 1.000 τ.μ. - 2.350 ευρώ
- Studio επ/νο Καλλιθέα 180 €
- Γκαρσονιέρα επ/νη Καλλιθέα 220 €
- 80 τ.μ. (2 υπν.) β' ορ. Ανάληψη 350 €
- Λουξ διαμ/σμα με θέρμανση 110 τ.μ.- Ροδίνι Στοκχόλμης 600€.
- 270 τ.μ. μεζονέτα καινούργια Ροδίνι ενοίκιο 1.300 ευρώ

- ΔΙΑΘΕΤΟΥΜΕ ΟΙΚΟΠΕΔΑ ΚΑΙ ΑΓΡΟΤΕΜΑΧΙΑ Σ' ΟΛΟ ΤΟ ΝΗΣΙ ΤΗΣ ΡΟΔΟΥ
ΑΝΑΛΑΜΒΑΝΟΥΜΕ ΤΗΝ ΕΝΟΙΚΙΑΣΗ ΤΟΥ ΔΙΑΜΕΡΙΣΜΑΤΟΣ ΣΕ ΠΟΛΥ ΣΥΝΤΟΜΟ ΧΡΟΝΙΚΟ ΔΙΑΣΤΗΜΑ

ΡΕΝΑ ΒΑΖΟΥΚΟΥ

(ΜΕΣΙΤΗΣ ΑΣΤΙΚΩΝ ΣΥΜΒΑΣΕΩΝ)
ΔΙΕΥΘ. ΓΡΑΦΕΙΟΥ ΔΗΜ. ΘΕΟΔΩΡΑΚΗ 3
9-1 το πρωί καθημερινά και 6.30-9 απ/τα (Δευτ. και Πέμπτης)
Τηλ. (22410) 22943-28838 FAX: 28838
email.vazoukou@otenet.gr.
ΡΟΔΟΣ

ΠΩΛΗΣΕΙΣ ΑΚΙΝΗΤΩΝ ΑΠΟ ΤΟ 1973

○ ΗΜΙΤΕΛΗ ΔΙΑΜΕΡΙΣΜΑΤΑ
- Παστίδα 80 τ.μ διαμερίσματα μπετά 15.000.000 δρχ.-44.020 €
- Σύμη 120 τ.μ. 2 διαμερίσματα 45.000.000 δρχ.-132.061 €

○ ΔΙΑΜΕΡΙΣΜΑΤΑ
- Καπνοβιομηχανία 95 τ.μ. μεταχειρισμένο οροφοδιαμέρισμα τεσσάρι 28.000.000 δρχ. - 82.200 €
- Κοδριγκτώνος 175 τ.μ. + 100 τ.μ. βεράντες μεταχειρισμένο 75.000.000 δρχ. - 220.000 €
- Ροδίνι 80 τ.μ. διαμέρισμα λουξ κατασκευής 50.000.000 δρχ. - 147.000 €
- Ανάληψη 105 τ.μ. διαμέρισμα τεσσάρι με θέα και ιδιωτικό πάρκιν 50.000.000 δρχ. - 147.000 ευρώ
- Ιαλυσός 85 τ.μ. λουξ κατασκευής 43.000.000 δρχ. - 126.192 €
- Πειραιώς 72 τ.μ. 29.000.000 δρχ. - 85.106 €
- Ιαλυσός 100 τ.μ. 45.000.000 δρχ.-132.061 €
- Ανάληψη, 116 τ.μ. + 30 τ.μ. γκαράζ 62.000.000 δρχ. λουξ κατασκευής -181,951 €
- Δασκάλους, 120 τ.μ. 72 εκ. δρχ., λουξ κατασκευής-211.298 €
- Δασκάλους 91 τ.μ. 55 εκ. δρχ. λουξ κατασκευής-161.408 €
- Δασκάλους 85 τ.μ. λουξ κατασκευής
- Δασκάλους 50 τ.μ. λουξ κατασκευής
- Δασκάλους 107 τ.μ. λουξ κατασκευής

○ ΜΕΖΟΝΕΤΕΣ – ΜΟΝΟΚΑΤΟΙΚΙΕΣ
- Ιαλυσός 80 τ.μ. μονοκατοικία με 40 τ.μ. αυλή 35.000.000 δρχ.-103.000 ευρώ.
- 130 τ.μ. μεζονέτες με 400 μ. οικόπεδο στην Λαχανιά πολύ κοντά στην θάλασσα με απεριόριστη θέα 50.000.000 δρχ. 146.735 €
- Αγια Βαρβάρα (Τσαΐρι) 120 τ.μ. με 1.000 τ.μ. οικόπεδο σε ύψωμα 55.000.000 δρ. - 161.408 €
- 130 τ.μ. διώροφες μονοκατοικίες με 1000 μ. οικόπεδο στην περιοχή Λαχανιά πάνω στο κύμα λουξ κατασκευής
- 160 τ.μ. με οικόπεδο 1300 μ. στα Κοσκινού 40.000.000 δρχ. (μπετά)-117.388 €

○ ΟΙΚΟΠΕΔΑ
- Αφάντου 490 τ.μ. με άδεια διώροφης οικοδομής 17.037.500 δρχ.-50.000 €
- Κοσκινού 450 τ.μ. με Σ.Δ. 0,8 27.260.000 δρχ. - 80.000 €
- Κατταβιά 2.150 τ.μ. πάνω στο δρόμο νερό-ρεύμα 5.500.000 δρχ. - 16.140 €
- Κατταβιά 900 τ.μ. εντός οικισμού 5.000.000δρχ. -14.673 €
- Γεννάδι 1000 τ.μ. με άδεια οικοδομής 8.500.000 δρχ.-24.944 €
- Κολύμπια 2.500 στρεμ. 35.000.000-102.714 €
- Κατταβιά 650 τ.μ. 4.500.000 δρχ.-13.206 €
- Παραδείσι 170 τ.μ. 6.000.000 δρχ.-17.608 €

○ ΚΑΤΑΣΤΗΜΑΤΑ
- Κατάστημα 123 τ.μ. στο Ροδίνι 68.000.000 δρχ. - 199.600 €
- Κατάστημα 73 τ.μ. στο Ροδίνι 40.500.000 δρχ. - 118.000 €
- Κατάστημα 35 τ.μ. στο Ροδίνι 19.500.000 δρχ. - 57.230 €
- Κατάστημα ημιτελή 100 τ.μ. περιοχή Κοσκινού 31.000.000 δρχ. -91.000 €
- Επιχείρηση παιδικών υποδημάτων, στο κέντρο της πόλης, 5.000.000 δρχ. - 15.000 €
- Ενοικιάζεται στο Κιοτάρι καφετέρια - μπαρ - ντισκοτέκ 200 τ.μ. εσωτερικός χώρος και 300 τ.μ. αυλή με απεριόριστη θέα ενδιάμεσα σε μεγάλες ξενοδοχειακές μονάδες 10 εκ. το χρόνο.

○ ΚΤΗΜΑΤΑ
- Λαχανιά 9.160 τ.μ. σε ύψωμα κοντά στον κεντρικό, νερό - ρεύμα 54.000.000 δρχ. - 158.500 €
- Λαχανιά 3.700 τ.μ. εκτληκτική θέα, νερό - ρεύμα 14.000.000 δρχ. -41.000 €
- Λαχανιά 2.360 τ.μ. πάνω στον κεντρικό 50 μ. από θάλασσα με άδεια οικοδομής για 12 studios 30.000.000 δρχ. - 88.000 €
- Καβουράκια 5.600 τ.μ. 50 μ. από την θάλασσα 112.000.000 δρχ.-328.686 €
- Πλημμύρι 28 στρέμματα πάνω στο κύμα
- Λαχανιά 7 στρέμματα πάνω στο δρόμο νερό-ρεύμα 25.000.000 δρχ. -73.367 €
- Καλλιθέα 7.600 τ.μ. κοντά στην θάλασσα 114.000.000 δρχ. - 334.556 €
- Πλημμύρι 9 στρέμματα 100 μ. από θάλασσα 35.000.000 δρχ. - 102.714 €
- Γεννάδι 8 στρέμματα πάνω στο κύμα
- Κατταβιά 4.500 τ.μ. νερό-ρεύμα 6.000.000 δρχ. - 17.608 €
- Πλημμύρι 4.500 τ.μ. 7.500.000 δρχ. - 22.010 €
- Λαχανιά 2.390 τ.μ. 2.500.000 δρχ. - 7.336 €
- Λαχανιά 560 τ.μ. 1.000.000 δρχ. - 2.334 €
- Τσαΐρι 4.800 τ.μ. 55.000.000 δρχ. - 161.408 €
- Λαχανιά 45 στρέμματα 200 μ. από την θάλασσα 135.000.000 δρχ.-396.184 €
- Κανδυλί 4.700 τ.μ. 33.000.000 δρχ.-96.845 €

○ ΑΠΟΘΗΚΕΣ
- Κοσκινού 220 τ.μ. ισόγεια 34.000.000 δρχ. -98.300 €
- Αννης Μαρίας 72 τ.μ. υπόγεια 7.000.000 δρχ. - 20.542 €
- Μητρόπολη 130 τ.μ. ημιυπόγειο 18.000.000 δρχ. - 52.824 €

● **ΑΝΤΑΛΛΑΣΣΟΥΜΕ ΤΟ ΠΑΛΙΟ ΣΠΙΤΙ ΣΑΣ ΜΕ ΚΑΙΝΟΥΡΓΙΟ**
● **ΖΗΤΟΥΝΤΑΙ ΜΕΤΑΧΕΙΡΙΣΜΕΝΑ ΔΙΑΜΕΡΙΣΜΑΤΑ-ΑΜΕΣΗ ΠΩΛΗΣΗ**
● **ΠΩΛΟΥΝΤΑΙ** αποθήκες και βιοτεχνικοί χώροι.
● **ΔΑΝΕΙΑ ΔΕΚΤΑ - ΕΥΚΟΛΙΕΣ ΠΛΗΡΩΜΗΣ**
● **ΑΝΑΛΑΜΒΑΝΟΥΜΕ ΑΝΤΙΠΑΡΟΧΕΣ**

ΣΤΑΜΑΤΗΣ ΜΑΝΩΛΑΚΟΣ

ΩΡΕΣ ΓΡΑΦΕΙΟΥ 8.30-1.00 π.μ. και 5-8 μ.μ.
ΔΗΜ. ΑΝΑΣΤΑΣΙΑΔΗ 45 (παραπλεύρως ΥΠΕΡΑΓΟΡΑΣ ΠΑΠΑΚΥΡΙΑΚΟΥ-ΣΥΝΟΙΚΙΑ ΔΑΣΚΑΛΩΝ)
Τηλέφωνα: 2241023815-78275, 6944698056, 6945769958

ενοικιασεις

συνέχεια από την προηγούμενη

ΜΕΖΟΝΕΤΑ καινούργια λουξ 150 τ.μ. με 4 υπνοδωμάτια, 2 WC (1 λουτρό), αυτόνομη με κήπο, πάρκιν, θέρμανση κεντρική, ηλιακό θερμοσίφωνα, με επίπλωση ή μη. Στον καινούργιο δρόμο Τσαΐρι-αεροδρομίου. Πληρ. τηλ. 6937285185 AE57423

ΓΚΑΡΣΟΝΙΕΡΑ επιπλωμένη στον α' όροφο με ψυγείο, φουρνάκι, πλυντήριο, διαμπερές και όλο τον οικιακό εξοπλισμό στο Ροδίνι. Πληρ. τηλ. 2241028685 AE57424

ΕΝΟΙΚΙΑΖΕΤΑΙ ΣΤΟ Π. ΦΑΛΗΡΟ ΑΘΗΝΑ, ΡΕΤΙΡΕ ΟΡΟΦΟΔΙΑΜΕΡΙΣΜΑ ΜΙΚΡΗΣ ΠΟΛΥΚΑΤΟΙΚΙΑΣ 113 Τ.Μ. ΤΡΙΑ ΥΠΝΟΔΩΜΑΤΙΑ, ΣΑΛΟΤΡΑΠΕΖΑΡΙΑ, ΚΟΥΖΙΝΑ, ΜΠΑΝΙΟ, WC, ΚΕΝΤΡΙΚΗ ΘΕΡΜΑΝΣΗ ΚΑΙ ΚΛΙΜΑΤΙΣΜΟ, ΠΟΛΥΤΕΛΟΥΣ ΚΑΤΑΣΚΕΥΗΣ. ΠΛΗΡ. ΤΗΛ. 2241092326 ΠΕ57413

ΔΙΑΜΕΡΙΣΜΑ στην οδό Ορφανίδου 49. Πληρ. τηλ. 2241033798 AE57419

ΚΑΤΑΣΤΗΜΑ πολύ κεντρικό - πλατεία Κύπρου - Μαντράκι - συνολικού εμβαδού 60 τ.μ. συν τουαλέτα από ιδιοκτήτη. Μόνο σοβαρές προτάσεις. Πληρ. τηλ. 2241029040, 6938431099 AE57407

ΚΑΤΑΣΤΗΜΑ στην οδό Τάρπον Σπρινγκς (30 μέτρα από την πλατεία Κύπρου) 150 μέτρα. Πληρ. τηλ. 2241023298 AE57417

ΔΩΜΑΤΙΑ με λουτροκαμπινέ και πολυκουζινάκι στην οδό Αυστραλίας και Ζήση. Πληρ. τηλ. 2241037233, 6932995486, 6944616420 AE57418

ΓΚΑΡΣΟΝΙΕΡΑ επιπλωμένη στην οδό Εθνάρχου Μακαρίου. Πληρ. τηλ. 2241094377, 2241096266 κιν. 6945329314 AE57415

ΔΥΑΡΙ στην Ιερού Λόχου 8 στην Ιαλυσό, 4ος όροφος, 205 ευρώ. Πληρ.τηλ. 6942893592 απογευματινές ώρες AE57410

ΔΥΑΡΙ μικρό επιπλωμένο σε 3ο όροφο στην οδό Μανδηλαρά 36. Πληρ. τηλ. 6936656946 κατά τις ώρες 10.00-16.00 AE57408

ΔΙΑΜΕΡΙΣΜΑ στα Μαριτσά πλήρως επιπλωμένο καινούργιο δυάρι 60 τ.μ. Πληρ. τηλ. 2241048195 μετά τις 2 μ.μ. AE57401

ΓΚΑΡΣΟΝΙΕΡΑ στα Μαριτσά επιπλωμένη ή μη αποτελούμενη από δύο δωμάτια και μπάνιο 45 τ.μ. Πληρ. τηλ. 2241047449 μετά τις 3 μ.μ. AE57400

ΕΝΟΙΚΙΑΖΕΤΑΙ επιχείρηση ΣΝΑΚ-ΜΠΑΡ στη παραλία Στεγνά, Αρχαγγέλου (δίπλα στη θάλασσα). Πληρ. τηλ. 6977725117 AE57366

ΔΙΑΜΕΡΙΣΜΑ 80 τ.μ. αποτελούμενο από δύο κρεβατοκάμαρες μεγάλη σαλοτραπεζαρία και λοιπούς χώρους επί της πλατείας Μητροπόλεως κατάλληλο και για επαγγελματικό χώρο (ιατρείο, γραφείο). Πληρ. στο παιδικό κατάστημα ΑΝΤΙΓΟΝΗ απέναντι από την εκκλησία της Μητρόπολης και στο τηλ. 2241031071 ώρες καταστημάτων AE57397

ΕΝΟΙΚΙΑΖΕΤΑΙ 3άρι στην περιοχή Αγ. Νικολάου επιπλωμένο Τιμή λογική. Αποκλείονται αλλοδαποί, κατά προτίμηση δημόσιοι υπάλληλοι. Πληρ. τηλ. 6939250783 AE57367

ΚΑΤΑΣΤΗΜΑ στο Φαληράκι. Πληρ. τηλ. 6944905896 ώρες 10-15 AE57359

ΖΗΤΩ ΟΙΚΟΠΕΔΟ

4 στρεμμάτων σε περιοχές: Κοσκινού-Ασγούρου-Τσαΐρι-Παστίδα. Αποκλείονται οι μεσίτες.

Πληρ. τηλ. 6939356511

SIDER-ΚΑΤΑΣΚΕΥΑΣΤΙΚΗ

ΤΖΟΓΙΑΣ ΦΙΛ. & ΤΖΟΓΙΑΣ ΕΥΘ. ΟΕ

ΠΩΛΟΥΝΤΑΙ

Διώροφες ανεξάρτητες μονοκατοικίες 120 τ.μ. στην πόλη της Ρόδου (περιοχή Ροδίνι) σε 250 τ.μ. οικόπεδο.

Πληρ. τηλ. 2241030069, κιν. 6945390689

ΕΥΚΑΙΡΙΑ - ΣΤΗΝ ΠΑΣΤΙΔΑ

α) **ΠΩΛΕΙΤΑΙ** οικία διώροφη με υπόγειο στυλ μεζονέτας 340 τ.μ. σε οικόπεδο 2 στρεμμάτων.
β) **ΕΝΟΙΚΙΑΖΕΤΑΙ** οικία 210 τ.μ.. Τιμή 500 ευρώ.
γ) **ΕΝΟΙΚΙΑΖΟΝΤΑΙ** 3 επιπλωμένα studio. Τιμή 180 ευρώ.
δ) **ΕΝΟΙΚΙΑΖΕΤΑΙ** μια γκαρσονιέρα. Τιμή 210 ευρώ.

Πληρ. τηλ. 6972893685

ΟΙΚΟΔΟΜΗ ΡΟΔΟΥ

ΤΕΧΝΙΚΗ–ΚΑΤΑΣΚΕΥΑΣΤΙΚΗ ΕΤΑΙΡΕΙΑ

ΠΩΛΟΥΝΤΑΙ

1) **Καταστήματα, διαμερίσματα και οροφοδιαμερίσματα** στην οδό Αμστερνταμ, Βερολίνου και Μαδρίτης στο Ροδίνι διαφόρων μεγεθών (σε συγκρότημα 9 πολυκατοικιών)
2) **Μονοκατοικίες** 150 τ.μ. η κάθε μία σε κτήμα 2.000 τ.μ. (υπό κατασκευή)
3) **Μονοκατοικίες** στο Κιοτάρι Ασκληπειού (στο κύμα) 120 τ.μ. σε κτήμα 1.300 τ.μ. εκάστη (υπό κατασκευή)
4) **Διώροφες μονοκατοικίες** των 100 τ.μ. στο Γεννάδι, 200 μέτρα από τη θάλασσα σε κτήμα 1.300 τ.μ. (υπό κατασκευή)

ΟΙΚΟΔΟΜΗ ΡΟΔΟΥ

Δεκτά δάνεια και ευκολίες πληρωμής έχουμε τις καλύτερες τιμές της αγοράς.

Καμύνδου 4- Ρόδος-85100 Τηλ.: 22410/60460- 2 Fax: 22410/60463

ΜΑΝΟΛΗΣ ΣΠΥΡΙΔΗΣ
Πολιτικός Μηχανικός Δ.Π.Θ.
(Κιν:693 6660460)

ΚΩΣΤΑΣ ΚΩΝΣΤΑΝΤΙΝΙΔΗΣ
εργολάβος
(ΚΙΝ.: 694 6999906)

TOP PROPERTIES

GEORGE & SAVAS PIPINOS
ΓΕΩΡΓΙΟΣ & ΣΑΒΒΑΣ ΠΙΠΙΝΟΣ
ΣΥΜΒΟΥΛΟΙ ΚΑΙ ΕΚΤΙΜΗΤΕΣ ΑΚΙΝΗΤΩΝ
REAL ESTATE AGENTS • MEMBER OF F.I.A.B.C.I.-NAEA-C.E.I.

Email: *gpipinos@otenet.gr* ***URL:*** *www.rhodes-top-properties.com* ***and*** *www.pipinos.gr*

Από το 1971



Η **"TOP PROPERTIES"** είναι ατομική επιχείρηση και ανήκει στους Γεώργιο και Σάββα Πιπίνο. Το γραφείο ασχολείται από το 1971 αποκλειστικά και μόνο με επενδύσεις και REAL ESTATE, στο νησί της Ρόδου και στην ευρύτερη περιοχή της Δωδεκανήσου.

ΑΠΕΥΘΥΝΟΜΑΣΤΕ: Στους **σοβαρούς, απαιτητικούς και επιλεκτικούς** επενδυτές-επιχειρηματίες, Ελληνες και ξένους που ενδιαφέρονται να κάνουν μια σοβαρή επένδυση προβολής στο νησί της Ρόδου.

ΠΡΟΣΦΕΡΟΥΜΕ: Α) Υπηρεσίες και πληροφορίες που γίνονται σε προσωπικό επίπεδο με εχεμύθεια, διακριτικότητα και σοβαρότητα.
Β) Μεγάλη γκάμα υψηλής ποιότητας, ακινήτων, όπως:1) Ξενοδοχεία Α' και Β' κατηγορίας των 600-500-350-300 κλινών, 2) Κεντρικά αστικά ακίνητα κατάλληλα για Τράπεζες-καταστήματα-γραφεία, 3) Παραλιακές εκτάσεις, κατάλληλες για τουριστικές επενδύσεις των 150.000-100.000-70.000-50.000-36.000 τ.μ. και 4) Διαμερίσματα και μεζονέτες προβολής, και 5) Αξιόλογες Παραθεριστικές κατοικίες.

ΣΤΟΧΟΣ ΜΑΣ ΕΙΝΑΙ: Να προσφέρουμε στο αγοραστικό μας κοινό υψηλής ποιότητας ακίνητα και ευκαιρίες στο νησί της Ρόδου. Η τριακονταετής και πλέον πείρα μας στον τομέα αυτό αποτελεί εγγύηση.

ΣΥΝΘΗΜΑ ΜΑΣ ΕΙΝΑΙ: Επενδύστε στη ΡΟΔΟ ΤΩΡΑ, σε ακίνητα που ΑΝΤΕΧΟΥΝ ΣΤΟ ΧΡΟΝΟ

Γεώργιος και Σάββας Πιπίνος
ΜΕΣΙΤΕΣ ΑΣΤΙΚΩΝ ΣΥΜΒΑΣΕΩΝ
Γιατί εμείς γνωρίζουμε καλύτερα!

Since 1971

TOP PROPERTIES is a father and son business. The senior, Mr George S. Pipinos, the founder of the office, has carved over the years a reputation for integrity and excellence in the world of Real Estate in the Dodecanese. The junior, Dr. Savas Pipinos, has returned from his studies in the UK to aid in his father´s footsteps.
AT TOP PROPERTIES we try hard to attract important and selective investors, high calibre businessmen/women and discerning professional people, both Greek and foreign, who wish to acquire substantial and valuable property on Rhodes.
We offer our expertise and advice privately, discreetly and in strict confidence.
We keep a comprehensive list of real estate of the highest specifications:
a. A' and B' class hotels (600, 500, 350, 300 beds capacity)
b. Centrally situated office buildings and other business premises.
c. Seaside land, ideal for development (hotels, holiday resorts, etc), of 150.000, 100.000, 70.000, 50.000, 36.000 square metres.
d. Villas, luxury apartments, detached, semi-detached and terraced houses.
e. Holiday and Retirement Homes.
Our aim is to give our clients the opportunity to acquire value for money, first class real estate on Rhodes. Our 30 and more years of experience is our warranty.
Our motto is Invest in Rhodes, Invest in property, It stands the test of time.



TOP PROPERTIES
George and Savas Pipinos
Because we know best

KENNENTY 38, ΡΟΔΟΣ, 85 100, ΤΗΛ. (22410) 23895,FAX: (22410) 20883
38 KENNEDY STR., RHODES, 85 100, TEL. (22410) 23895, FAX: (22410) 20883
U.K. Direct line: 08717115396

ευσταθίου ΕΥΡΩΚΤΗΜΑΤΙΚΗ

ΚΤΗΜΑΤΟΜΕΣΙΤΙΚΟ ΓΡΑΦΕΙΟ

ΟΙΚΟΠΕΔΑ	€
300 τ.μ. - Οικοδομικό Συν/σμο "Ο Απόλλων" (Σ.Δ.= 0,6)	93.910
345 τ.μ. - Οικοδομικό Συν/σμο "ΑΥΤΟΣΤΕΓΑΣΗ" (Σ.Δ.= 0,6)	85.000
632 τ.μ. - Καρακόνερο (Σ.Δ.= 0,8)	176.082
437 τ.μ. - Ροδίνι (Σ.Δ. = 0,8)	220.000
350 τ.μ. - Καθηγητές (Σ.Δ. = 0,8)	102.700
500 τ.μ. - Ιαλυσός (Σ.Δ. = 0,4)	67.500
1.000 τ.μ. - Ιαλυσός με Άδεια Οικοδομής	105.650

ΔΙΑΜΕΡΙΣΜΑΤΑ		
123 τ.μ. - Ροδίνι	(3 υπνοδωμάτια)	144.000
98 τ.μ. - Κοδριγκτώνος	(3 υπνοδωμάτια)	140.000
80 τ.μ. - Ανάληψη	(2 υπνοδωμάτια)	105.000
77 τ.μ. - Ιαλυσός	(2 υπνοδωμάτια)	80.000
80 τ.μ. - Ιαλυσός	(2 υπνοδωμάτια)	119.000
122 τ.μ. - Αγ. Νικόλαος	(3 υπνοδωμάτια)	244.000
75 τ.μ. - Αγ. Νικόλαος	(2 υπνοδωμάτια)	147.000
80 τ.μ. - Δασκάλους	(2 υπνοδωμάτια)	105.000

ΜΟΝΟΚΑΤΟΙΚΙΕΣ / ΜΕΖΟΝΕΤΕΣ	
110 τ.μ. - Ιαλυσός (μπετά)	102.714
160 τ.μ. - Ιαλυσός σε 360 τ.μ. Οικόπεδο	249.500
150 τ.μ. - Ιαλυσός σε 300 τ.μ. Οικόπεδο	322.000
120 τ.μ. - Παστίδα σε 300 τ.μ. Οικόπεδο (μπετά)	88.041
190 τ.μ. - Ιαλυσός σε 350 τ.μ. Οικόπεδο	322.817
185 τ.μ. - Ιαλυσός σε 2.000 τ.μ. Οικόπεδο	330.000
200 τ.μ. - Κοσκινού σε 1.000 Οικόπεδο (μπετά)	135.000
220 τ.μ. - Κοσκινού σε 1.000 Οικόπεδο (μπετά)	144.000

ΚΑΤΑΣΤΗΜΑΤΑ / ΓΡΑΦΕΙΑ	
30 τ.μ. - Στο κέντρο πόλεως	352.000
76 τ.μ. - Ιερού Λόχου - Ιαλυσός	252.000
50 τ.μ. - Ανάληψη	155.000
93 τ.μ. - Αγ. Νικόλαο	190.000
82 τ.μ. Ανθ. Ζερβού	366.000

Ευκολίες Πληρωμής - Δάνεια Δεκτά

ΕΟΝ. ΑΝΤΙΣΤΑΣΗΣ 83 - ΤΗΛ. 22410 73819, 74917 - FAX: 22410 38641
ΚΙΝ. 6944 374546, 6945 292030 - info@euroktimatiki.gr

ΕΝΟΙΚΙΑΣΕΙΣ

συνέχεια από την προηγούμενη

ΕΝΟΙΚΙΑΖΟΝΤΑΙ ΑΠΟ ΙΔΙΟΚΤΗΤΗ ΔΙΑΜΕΡΙΣΜΑΤΑ ΙΣΟΓΕΙΟΥ ΚΑΙ ΠΡΩΤΟΥ ΟΡΟΦΟΥ ΑΝΤΙΣΤΟΙΧΑ, ΣΕ ΑΝΑΒΑΘΜΙΣΜΕΝΗ ΚΑΙ ΗΣΥΧΗ ΤΟΠΟΘΕΣΙΑ ΣΤΗΝ ΙΞΙΑ, ΟΔΟΣ ΤΕΛΧΙΝΩΝ 7, ΕΝΑΝΤΙ ΞΕΝΟΔΟΧΕΙΟΥ ΜΙΡΑ ΜΑΡΕ, ΑΠΟΤΕΛΟΥΜΕΝΑ ΑΠΟ ΔΥΟ ΥΠΝΟΔΩΜΑΤΙΑ, ΚΑΘΙΣΤΙΚΟΥ ΚΑΙ ΜΠΑΝΙΟΥ, ΣΥΝΟΛΙΚΟΥ ΕΜΒΑΔΟΥ 60 Τ.Μ. ΜΕ ΕΝΟΙΚΙΟ 295 ΕΥΡΩ/ΜΗΝΙΑΙΩΣ. ΠΛΗΡ. ΤΗΛ. 2241031054, ΚΙΝ. 6932473467 ΠΕ57382

1LANDSCOPE
ΚΤΗΜΑΤΟΜΕΣΙΤΙΚΗ

ΣΚΟΠΟΣ ΤΟΥ ΓΡΑΦΕΙΟΥ ΜΑΣ ΕΙΝΑΙ Η ΕΠΙΤΥΧΗΣ ΚΑΙ ΣΥΜΦΕΡΟΥΣΑ ΔΙΑΜΕΣΟΛΑΒΗΣΗ ΓΙΑ ΤΗΝ ΣΥΝΑΨΗ ΣΥΜΒΑΣΕΩΝ

ΑΓΟΡΑΣ
ΠΩΛΗΣΗΣ
ΑΝΤΑΛΛΑΓΗΣ
ΑΝΤΙΠΑΡΟΧΗΣ
και ΜΙΣΘΩΣΗΣ
ΤΗΣ ΑΚΙΝΗΤΗΣ ΠΕΡΙΟΥΣΙΑ ΣΑΣ.

ΣΤΟΧΟΣ ΜΑΣ ΕΙΝΑΙ
ΝΑ ΚΑΛΥΨΟΥΜΕ ΟΛΕΣ ΤΙΣ ΑΝΑΓΚΕΣ ΤΩΝ ΠΕΛΑΤΩΝ ΜΑΣ
ΠΡΙΝ ΚΑΙ ΚΑΤΑ ΤΗ ΣΥΝΑΨΗ ΣΥΜΒΑΣΕΩΝ

ΜΕ ΤΟΝ ΕΠΑΓΓΕΛΜΑΤΙΣΜΟ ΚΑΙ ΤΗ ΣΥΝΕΠΕΙΑ ΠΟΥ ΜΑΣ ΔΙΑΚΡΙΝΕΙ

ΑΠΟΔΕΔΕΙΓΜΕΝΑ ΤΟ ΑΚΙΝΗΤΟ ΕΙΝΑΙ Η ΚΑΛΥΤΕΡΗ
ΚΑΙ ΑΣΦΑΛΕΣΤΕΡΗ ΕΠΕΝΔΥΣΗ ΜΕ ΠΡΟΟΠΤΙΚΗ ΜΕΛΛΟΝΤΟΣ.

ΣΤΑΜΑΤΗΣ Π. ΧΑΤΖΗΛΑΖΑΡΟΥ & ΣΥΝΕΡΓΑΤΕΣ
ΕΘΝΙΚΗΣ ΑΝΤΙΣΤΑΣΕΩΣ & ΤΣΑΛΔΑΡΗ
(ΠΑΝΩ ΑΠΟ ΚΑΤΑΣΤΗΜΑ ΚΩΤΣΟΒΟΛΟΣ)

E-MAIL:SH@Forthnet.gr
WEB SITE:LandScope.gr
ΤΗΛ/ΦΑΞ:22410 28629
ΚΙΝ:6972 257246
ADD SEEN

«ΚΤΗΜΑΤΙΚΗ ΠΡΟΟΠΤΙΚΗ»
ΜΑΡΙΝΑ ΣΤΥΛΙΑΝΟΥ
ΜΕΣΙΤΗΣ ΑΣΤΙΚΩΝ ΣΥΜΒΑΣΕΩΝ-ΚΛΑΥΔΙΟΥ ΠΕΠΕΡ 125
Α' ΟΡΟΦΟΣ, τηλ. 22410-37906 και 6972292958

○ ΔΙΑΜΕΡΙΣΜΑΤΑ (ΠΩΛΟΥΝΤΑΙ)
1) Στο Ροδίνι, οροφοδιαμέρισματα 117 τ.μ.
2) Στου Κόβα 1 μεταχειρισμένο 80 τ.μ.
3) Στα Κοσκινού διαμέρισμα, 75 τ.μ. (με αυλή)
4) Στην Ιαλυσό διαμερίσματα 100-105 τ.μ.
5) Στο Ροδίνι 65-50 τ.μ. υπό κατασκευή.
6) Διαμέρισμα μεταχειρισμένο επί της Κορδιγκτώνος 180 τ.μ.
7) Στα Κοσκινού γκαρσονιέρα 56 τ.μ.
8) Στην περιοχή "7 Βαγιές" διαμέρισμα 110 τ.μ.
9) Στην Κων. Υδραίου διαμέρισμα 3 υπνοδωματίων μεταχειρισμένο
10) Διαμέρισμα στην Ανάληψη 117 τ.μ. και 34 τ.μ. γκαράζ

○ ΟΙΚΟΠΕΔΑ
1) Στην παραλία Ιαλυσού 7 στρέμματα.
2) Στα Μαριτσά 13 στρέμματα.
3) Στην Κρεμαστή 2 στρέμματα με παλιό σπίτι.
4) Στο δρόμο αεροδρομίου (καινούργιο) 6.720 τ.μ. κατάλληλο για βιοτεχνία.
5) Στην Ιαλυσό οικόπεδο 1.500 τ.μ. και Σ.Δ 0.6
6) Στο Καντηλί 2 στρέμματα
7) Στο Τσαΐρι 25 στρέμματα
8) Πωλείται στην Παλιά Πόλη οικόπεδο 980 τ.μ. με παλιό σπίτι Σ.Δ. 1
9) Πάνω στο δρόμο προς αεροδρόμιο 2 στρ.
10) Στο Κιοτάρι 2 στρ.

○ ΜΟΝΟΚΑΤΟΙΚΙΕΣ (ΠΩΛΟΥΝΤΑΙ)
1) Στην Ιαλυσό 150 τ.μ. με κήπο ετοιμοπαράδοτες.
2) Στην Ιαλυσό τελειωμένες ή μαρμαροσοβά.
3) Στην Ιαλυσό 150 τ.μ. σε 2 στρέμματα οικόπεδα.
6) Στην Ιαλυσό ετοιμοπαράδοτα 170-190.
7) Στο Μόντε Σμιθ μονοκατοικίες από 205 τ.μ. έως 240 τ.μ.
8) Στην Ιαλυσό μονοκατοικία πάνω στο κύμα καινούργια σε 500 τ.μ. οικόπεδο
9) Στην Παστίδα μονοκατοικίες 160 τ.μ. σε μαρμαροσουβά εντός σχεδίου

○ ΕΠΑΓΓΕΛΜΑΤΙΚΗ ΣΤΕΓΗ
1) Επί της Ρόδου Λίνδου 500 τ.μ. σε μπετά.
2) Αποθήκη στο Ροδίνι 71 τ.μ. (45 τ.μ. με αυλή)
3) 12 στούντιος στην παραλία Ιαλυσού.
4) Επιχείρηση παιδικού σταθμού στη Ρόδο.
5) Επί της Ορφανίδου επιχείρηση bar
6) Καταστήματα 55 τ.μ. περιοχή Αγίου Ιωάννου.
7) Κατάστημα 50 τ.μ. στο Φαληράκι.

Αναλαμβάνουμε την πώληση διαμερισμάτων, Μονοκατοικιών, καταστημάτων, οικοπέδων, καθώς και αντιπαροχές και μισθώσεις ακινήτων.
Ζητούνται: Οικόπεδα για αγορά ή αντιπαροχή.

ΔΙΑΜΕΡΙΣΜΑ 2 υπνοδωματίων πλήρως επιπλωμένο με κουζίνα και σαλόνι πανταχόθεν ελεύθερο με τρεις βεράντες και κήπο. Είναι υπερυψωμένο ισόγειο 90 τ.μ. εσωτερικός χώρος. Πληρ. Σοφίας 1 Ροδίνι τηλ. 2241061756, 9.00-14.00, 18.00-21.00 ΑΕ57398

ΣΤΗΝ ΚΡΕΜΑΣΤΗ ενοικιάζονται α) οροφοδιαμέρισμα δυάρι επιπλωμένο γωνιακό με θέα τη θάλασσα με ψυγειοκαταψύκτη, κουζίνα, μπουφέ, παρκέ, β) δυάρι και στούντιο επιπλωμένα με διπλά τζάμια ρολά, πάρκιν, κήπο με θέα τη θάλασσα. Πληρ. τηλ. 2241094822, 6946671053 ΑΕ57393

ΑΠΟΘΗΚΗ 80 τ.μ. επί της Αθηνών 6 κατάλληλος για όλες τις χρήσεις. Πληρ. τηλ. 2241068398 ΑΕ57392

ΔΙΑΜΕΡΙΣΜΑ επιπλωμένο δύο δωματίων στο Καρακόνερο. Πληρ. τηλ. 2241078640 μετά 10 π.μ. ΑΕ57389

ΔΙΑΜΕΡΙΣΜΑ μικρό επιπλωμένο, στην Κρεμαστή, 1 υπνοδωμάτιο, σαλόνι, κουζίνα, μπάνιο, διάδρομος και αποθήκη. Πληρ. τηλ. 2241091435, 6945402153 ΑΕ57386

ΕΝΟΙΚΙΑΖΟΝΤΑΙ STUDIOS ΠΛΗΡΩΣ ΕΠΙΠΛΩΜΕΝΑ ΕΠΙ ΤΗΣ ΡΟΔΟΥΛΙΝΔΟΥ 47 Τ.Μ. ΜΕ ΙΔΙΟΧΡΗΣΤΟ PARKING, ΜΕΓΑΛΕΣ ΒΕΡΑΝΤΕΣ, ΘΕΡΜΑΝΣΗ, ΜΗΝΙΑΙΟ ΜΙΣΘΩΜΑ 280 ΕΥΡΩ. ΠΛΗΡ. ΕΥΣΤΑΘΙΟΥ - ΕΥΡΩΚΤΗΜΑΤΙΚΗ, ΕΘΝΙΚΗΣ ΑΝΤΙΣΤΑΣΕΩΣ 83 ΤΗΛ. 2241073819, 2241074917, 6946103929 ΠΕ57323

ΔΗΜΟΣΙΟΣ ΥΠΑΛΛΗΛΟΣ ΖΗΤΑΕΙ 2Α-ΡΙ διαμέρισμα επιπλωμένο στην πόλη της Ρόδου. Τιμή λογική. Πληρ. τηλ. 6979043820 ΑΕ57271

ΕΝΟΙΚΙΑΖΕΤΑΙ στην Κρεμαστή διώροφη μονοκατοικία 100 τ.μ., κοντά σε φούρνο και παντοπωλείο κατάλληλη για σοβαρή ολιγομελή οικογένεια ή ανδρόγυνα. Πληρ. κ. Σπύρο τηλ. 2241043941, 2241061285 οδός Παπαγιάννη 49 ΑΕ 57361

ΕΝΟΙΚΙΑΖΕΤΑΙ διαμέρισμα στην Ιαλυσό δύο υπνοδωματίων επιπλωμένο και πλήρες εξοπλισμένο με τρία air condition. Πληρ. τηλ. 22410 96805 ΑΕ57362

ΕΝΟΙΚΙΑΖΕΤΑΙ νεόκτιστη μονοκατοικία αποτελουμενη από δύο υπνοδωμάτια, κουζίνα, χωλ, σαλοτραπεζαρία, δύο W.C., αποθήκη και με ηλιακό θερμοσίφωνο σε ήσυχη περιοχή στην οδό Γεωργίου Παπανδρέου 8 Ανάληψη. Πληρ. τηλ. 22410 25864 ΑΕ57363

ΔΙΑΜΕΡΙΣΜΑ με 3 υπνοδωμάτια στην Δημ. Αναστασιάδη. Πληρ. τηλ. 6978098490 ΑΕ57354

ΕΝΟΙΚΙΑΖΕΤΑΙ διαμέρισμα με ένα υπνοδωμάτιο σαλόνι κ.λπ. επιπλωμένο και με ηλεκτρικά είδη στη Σορωνή. Πληρ. τηλ. 22410 41079 ΑΕ57365

ΕΝΟΙΚΙΑΖΕΤΑΙ δυάρι 80 τ.μ. επιπλωμένο, με air condition, μεγάλες βεράντες (λουξ κατασκευής) στον 1ο όροφο επί της λεωφ. Ιαλυσού-Ιξιά έναντι AVRA BEACH. Ενοίκιο 400 ευρώ. Πληρ. τηλ. 6972777654 ΑΕ57364

ΕΝΟΙΚΙΑΖΟΝΤΑΙ: α) **γκαρσονιέρα** πλήρως εξοπλισμένη με δύο δωμάτια, κουζίνα και WC, β) **studios** πλήρως εξοπλισμένα με ατομικό μπάνιο. Πληρ. τηλ. 2241061628, 6942460831 ΑΕ57348

ΔΙΑΜΕΡΙΣΜΑ 120 τ.μ. με μεγάλη σαλοτραπεζαρία, 3 κρεβατοκάμαρες με εντοιχισμένες ντουλάπες, κουζίνα, 2 λουτροκαμπινέ, θέσεις πάρκιν για 2 αυτοκίνητα με κεντρική θέρμανση, ηλιόλουστο, στην οδό Κέννεντυ. Πληρ. τηλ. 2241023403 για συνεννόηση από 11 πρωί μέχρι 10 βράδυ ΑΕ57336

ΕΝΟΙΚΙΑΖΟΝΤΑΙ καινούργια επιπλωμένα στούντιος κοντά στην παραλία Ιαλυσού με ατομική τουαλέτα - ηλιακό και πολυκουζινάκι. Τιμή 180 ευρώ. Πληρ. τηλ. 2241090911, 2241092597, 2241090562 ΑΕ57334

ΠΩΛΕΙΤΑΙ

ΔΙΑΜΕΡΙΣΜΑ διώροφο σε μπετά 110 τ.μ. στην Ιαλυσό τύπου μεζονέτας με ιδιόχρηστο κήπο, ατομικό βόθρο και σοφίτα. Αξίας 96.845 ευρώ (με δυνατότητα εκταμίευσης δανείου για α' κατοικία).
Πληρ. ΕΥΣΤΑΘΙΟΥ - ΕΥΡΩΚΤΗΜΑΤΙΚΗ, Εθνικής Αντιστάσεως 83 • τηλ. 2241073819-74917, 6944/374546, 6945/292030

ακίνητα

ΤΣΟΥΡΟΥΝΑΚΗΣ
Κεφάλαιο
Κτηματομεσιτικό γραφείο

ΔΙΑΜΕΡΙΣΜΑΤΑ ΠΩΛΟΥΝΤΑΙ

❑ 30 τ.μ., ρετιρέ γκαρσονιέρα, Ιξιά, 10.εκ-29.347 €
❑41 τ.μ.,ισόγειο,1 υπν/πιου , αυλή, καινούριο , Ανάληψη , 23εκ-67.500 €
❑53 τ.μ, ισόγειο,1 υπν/πιου, Ροδίνι, 22εκ- 64.563 €
❑53 τ.μ., ισόγειο,1 υπν/πιου , καινούριο, πάρκιν, Μ.Πετρίδη 30εκ - 88.041 €
❑58 τ.μ., ισόγειο,1 υπν/πιου , καινούριο , Ροδίνι , 30εκ- 88.041 €
❑60 τ.μ.,1ου ,1 υπν/πιου , Ανάληψη , 19εκ- 55.760 €
❑81 τ.μ., 2ου, 2 υπν/πιων κα-τάλληλο για γραφειακό χώρο, Κέντρο, 40εκ117.388€
❑83 τ.μ., 2ου, 2 υπν/πιων, Μήδια, 29εκ- 85.106€
❑86 τ.μ., ισόγειο, 2υπν/πιων, αυλή, καινούριο, Τριάντα 38 εκ- 111.518 €
❑87 τ.μ.,1ου, 2υπν/πιων, καινούριο,Τριάντα 39 εκ- 114.453 €
❑87 τ.μ.,1ου, 2 υπν/πιων, καινούρι, πάρκιν, Μ. Πετρίδη 49εκ - 143.800 €
❑ 92 τ.μ . 1ου, 3υπν/πιων, Δασκάλους, 33 εκ-96.845€
❑ 96 τ.μ., 2ου, 3υπν/πιων, Ανάληψη 3 7 εκ-108.584 €
❑100 τ.μ., 3ου, 3υπν/πιων, Κοδριγκτώνος 47 εκ- 137.931€
❑100 τ.μ.,1ου, 3υπν/πιων, καινούριο,Τριάντα 45 εκ- 132.061 €
❑ 102 τ.μ., 1ου, 3υπν/πιων, καινούριο, Καρακόνερο, 44εκ-129.126€
❑ 103 τ.μ., οροφοδ/μα 1ου, 3υπν/πιων, καινούριο, πάρκι-ν, Καρακόνερο, 52, 5εκ-154.072 €
❑107 τ.μ.,1ου, 2 υπν/πιων, καινούριο, πάρκιν, Μ. Πετρίδη 59εκ - 173.147€
❑116τ.μ., 1ου, 3υπν/πιων, καινούριο , πάρκιν, 34τ.μ Ανάληψη, 62 εκ-181.951€
❑ 117 τ.μ., οροφοδ/μα ισόγειο, 3υπν/πιων, καινούριο Ανάληψη 60εκ-176.082 €
❑123τ.μ., ισόγειο, 3υπν/πιων, Ακαδημία , κατάλληλο για επαγγελματική χρήση 95 εκ –278.796 €
❑123τ.μ 1ου, 3 υπν/πιων, καινούριο, πάρκιν, Αγ.Νικόλαο, 73 εκ-214.233€

ΜΕΖΟΝΕΤΕΣ-ΜΟΝ/ΚΙΕΣ ΠΩΛΟΥΝΤΑΙ

❑ 130 τ.μ., μεζονέτα, μπετά, 300 τ.μ αυλή Τριάντα 38 εκ-111.518 €
❑ 130 τ.μ., μεζονέτα, μαρμαροσοβά, 300 τ.μ. αυλή Τριάντα 47 εκ-137.931 €
❑ 130 τ.μ., μεζονέτα, 3υπν/πιων, 300 τ.μ. αυλή Τριάντα 38 εκ-252.385 €
❑ 160 τ.μ., μεζονέτα, μπετά σε 1.300 τ.μ. οικόπεδο Κοσκινού 48εκ-140.866 €
❑ 170 τ.μ., μεζονέτα, μπετά σε 1.350 τ.μ. οικόπεδο Κοσκινού 40εκ-117.388 €
❑ 176 τ.μ., μεζονέτα, μπετά σε 1.350 τ.μ. οικόπεδο Τρείς43εκ-126.192 €
❑ 180 τ.μ., μεζονέτα, 3υπν/πιων, 250 τ.μ αυλή 60 τ.μ πάρκιν, Τριάντα 90 εκ-264.123 €
❑ 200 τ.μ., μεζονέτα μ/σοβά, 3 υπν/πιων, 300 τ.μ οικόπεδο Τριάντα 50εκ-146.735 €

ΟΙΚΟΠΕΔΑ ΠΩΛΟΥΝΤΑΙ

❑640τ.μ,εντός οικισμού, Αστυπάλαια, 25εκ-73.367 €
❑1.000τ.μ,εντός ζώνης, Καναμάτ, 30εκ-88.041 €
❑2.000τ.μ., με την άδεια θέα, Κοσκινού 32εκ-93.910 €
❑3.000τ.μ., εντός ζώνης, Καναμάτ, 90εκ-264.123 €
❑ 4.100 τ.μ., θέα, Κοσκινού 60εκ-176.082€
❑ 4.100 τ.μ., Κοσκινού 25εκ-73.368 €
❑ 4.300 τ.μ., Κολύμπια 20εκ-58.695€
❑ 4.300 τ.μ., Κολύμπια 24εκ-70.432 €

ΕΠΙΧΕΙΡΗΣΕΙΣ & ΕΠΑΓΓΕΛΜΑΤΙΚΟΙ ΧΩΡΟΙ

❑ Κατάστημα 75 τ.μ κύρια χρήση συν 75 τ.μ αποθήκη συν 65 τ.μ αυλή,έτοιμο για εστιατόριο , Δασκάλους, 55 εκ-161.408 €
❑81 τ.μ,2ου,2 υπν/πιων κα-τάλληλο για γραφειακό χώρο Κέντρο,117.388 €
❑ Αποθήκη 95τ.μ ,σοβά ,ράμπα, Καρακόνερο 16 εκ-46.955 €
❑123τ.μ,ισόγειο,διαμέρι-σμα,3υπν/πιων, Ακαδημία , κατάλληλο για επαγ/ματική χρήση 95 εκ –278.796 €
❑Αποθήκη 125 τ.μ συν 20 τ.μ βοηθητικά , Σ.Κωτιαδη ,23εκ-67.498 €

ΖΗΤΟΥΝΤΑΙ ΚΑΤΟΙΚΙΕΣ&ΟΙΚΟΠΕΔΑ ΕΝΤΟΣ&ΕΚΤΟΣ ΠΟΛΕΩΣ

ΤΣΟΥΡΟΥΝΑΚΗΣ Ι. ΑΝΤΩΝΙΟΣ (B.Sc.-MKT)

ΤΗΛ.: 22410 60060 (3 γραμμές)
FAX :22410 60062
Γ.Σεφέρη 12
(παραπλεύρως ΜΗΔΕΙΑ)
www.e-kefaleo.com

ΕΝΟΙΚΙΑΣΕΙΣ

συνέχεια από την προηγούμενη

ΔΙΑΜΕΡΙΣΜΑ πολυτελές με δύο υπνοδωμάτια στην Ιξιά, ηλιακό θερμοσίφωνα μεγάλα μπαλκόνια, parking **ΓΚΑΡΣΟΝΙΕΡΑ** στην περιοχή Ιξιά επιπλωμένη, ημιυπόγειο, καινούργια, με parking ηλιακό θερμοσίφωνα, τιμή 150 ευρώ. Πληρ. τηλ. 6946163747 ώρες 18.30-23.00 AE57333

ΚΤΙΡΙΟ 300 τ.μ. στη βιομηχανική περιοχή Τσαΐρι κατάλληλο για αποθήκη ή βιοτεχνία. Πληρ. τηλ. 2241028406 μετά τις 17.00 και 6947665990 όλη μέρα AE57358

ΓΡΑΦΕΙΟ 54 τ.μ. στην οδό 25ης Μαρτίου πάνω από το Δικηγορικό Σύλλογο Ρόδου. Πληρ. τηλ. 2241073335 AE57250

ΔΙΑΜΕΡΙΣΜΑ επιπλωμένο, ισόγειο, 2 δωματίων, 40 τ.μ. σαλόνι κουζίνα - υπνοδωμάτιο - WC πλήρως εξοπλισμένο με δίπορτο ψυγείο, φούρνο - τρία μάτια, TV, ηλιακό θερμοσίφωνα, ηλεκτρικό καλοριφέρ, αερόθερμο, σόμπα υγραερίου, απορροφητήρα, γραμματοκιβώτιο, εγκατάσταση για πλυντήριο ρούχων, μονωμένη οροφή, βεράντα 12 τ.μ. άνετος χώρος παρκαρίσματος στην Κρεμαστή. Πληρ. τηλ. 22410-96742, 6948853590 AE57320

ΚΑΤΑΣΤΗΜΑ εμπορικό γωνιακό επί της Ερμού (Παλιά Πόλη) 40 τ.μ. με μεγάλη βιτρίνα και πατάρι επίσης 40 τ.μ. Πληρ. τηλ. 6936619866 AE57357

ΔΙΑΜΕΡΙΣΜΑ στην περιοχή Ανάληψης οδός Αλεξανδρουπόλεως 13, ημιεπιπλωμένο ισόγειο 75 τ.μ. Πληρ. τηλ. 2241090406, 6934013971 AE57355

ΔΙΑΜΕΡΙΣΜΑ με 3 υπνοδωμάτια, 120 τ.μ., 2 WC και τζάκι, στην περιοχή Ασγούρου, Ανδρέα Καρκαβίτσα. Πληρ. τηλ. 2241066787, 697779304 AE57342

ΔΙΑΜΕΡΙΣΜΑ ρετιρέ (γ' όροφος) τεσσάρι με δύο WC αποθήκη, τζάκι και εξαίρετη θέα στην οδό Θ. Σοφούλη 70. Πληρ. τηλ. 6944827846, 2241074978 AE57350

ΚΑΤΑΣΤΗΜΑ με χρήση προηγούμενων ετών φαρμακείου 160 τ.μ. στην τουριστική περιοχή Ιαλυσού. Πληρ. τηλ. 2241095815, 2241095657 AE57324

ΔΙΑΜΕΡΙΣΜΑ 2 1/2 υπνοδωματίων, 1ου ορόφου, μονοκατοικίας, πλήρως ανακαινισμένο, Καποδιστρίου 88, απέναντι από την ΚΑΙΡ. Πληρ. τηλ. 6973994443, 22410-36077 AE57311

ΕΥΚΑΙΡΙΑ! ΕΣΤΙΑΤΟΡΙΟ στην περιοχή Θεολόγου πλήρες ανακαινισμένο με προοπτικές χειμώνα-καλοκαίρι. Πληρ. τηλ. 6972878604. AE57298

ΔΙΑΜΕΡΙΣΜΑ γωνία Αννης Μαρίας και Λευκωσίας με 2 υπνοδωμάτια, σαλόνι, κουζίνα και λουτροκαμπινέ, κατάλληλο και για γραφείο. Πληρ. τηλ. 2241023757 και 2241038784 AE57347

ΔΙΑΜΕΡΙΣΜΑΤΑ επιπλωμένα πλήρως εξοπλισμένα επί της Λ. Ιαλυσού, Ιαλυσός. Πληρ. τηλ. 22410-35283, 6944435744 AE57322

ΔΙΑΜΕΡΙΣΜΑ ημιυπόγειο επιφανείας 68 τ.μ. στην οδό Κοδριγκτώνος 99 γωνία με την οδό Δημ. Παππά 31, το οποίο αποτελείται από δύο (2) υπνοδωμάτια, καθιστικό, χωλ, κουζίνα, WC και εσωτερική αποθηκούλα (πλυσταριό) κατάλληλο για οικία ή γραφείο, απέναντι από το κατάστημα ηλεκτρικών ειδών Μαννάκη. Πληρ. τηλ. 2241027779 ώρες καταστήματος 9.00-13.00 και 17.00-20.00 AE57315

ΕΝΟΙΚΙΑΖΕΤΑΙ στην Παλιά Πόλη για επαγγελματική χρήση διώροφο 70 τ.μ. (με αυλή). Οι χώροι προσφέρονται και χωριστά 35 τ.μ. (με WC) έκαστος. Πληρ. τηλ. 2241026775 AE57332

ΚΑΤΟΙΚΙΑ εξοχική κοντά στο Γκολφ Αφάντου αποτελούμενη από 3 υπνοδωμάτια (σαλοτραπεζαρία και λοιπούς βοηθητικούς χώρους) λουξ κατασκευής που απέχει από τη θάλασσα περίπου 500 μέτρα. Πληρ. τηλ. 2241033592 AE57331

ΕΝΟΙΚΙΑΖΕΤΑΙ: α) γκαρσονιέρα μικρή επιπλωμένη (2 χώρους) ενοίκιο 200 ευρώ, β) μεγάλη γκαρσονιέρα επιπλωμένη (2 χώρους) 230 ευρώ, γ) μικρό δωμάτιο επιπλωμένο με το μπάνιο του 150 ευρώ, δ) studio επιπλωμένο με θέα στην θάλασσα 200 ευρώ. (Μόνο σε Ελληνες). Βρίσκονται από 6ο χιλιόμετρο Ρόδου-Καλλιθέας. Πληρ. τηλ. μόνο πρωί 10 π.μ.-1 μ.μ. στο 2241028838 και 2241075612 AE57264

ΕΝΟΙΚΙΑΖΟΝΤΑΙ: α) Μονοκατοικία επιπλωμένη ή μη με τρία υπνοδωμάτια, β) Δυάρι επιπλωμένο Κοσκινού (φυτώριο). Πληρ. τηλ. 6945865402 απογευματινές ώρες κ. Αντώνης AE57926

Α) ΕΝΟΙΚΙΑΖΕΤΑΙ κατάστημα στην παλιά πόλη της Ρόδου 73 τ.μ., οδός Ερμού 11, και ενοικιάζεται ή πωλείται κατάστημα στη Ψαροπούλα, οδός Ερυθρού Σταυρού 17, Ρόδος, 37 τ.μ. με πατάρι 18 τ.μ. **Β) ΕΝΟΙΚΙΑΖΕΤΑΙ** ή **ΠΩΛΕΙΤΑΙ** οροφοδιαμέρισμα στη Ψαροπούλα 150 τ.μ., οδός Αλ. Διάκου 55 (παλιό Νοσοκομείο), Ρόδος. Πληρ. τηλ. 6944182565 και 210-7723026. AE57154

ΕΝΟΙΚΙΑΖΟΝΤΑΙ: Α- ΚΑΤΑΣΤΗΜΑΤΑ 1) Ενοικιάζεται - Πωλείται Επιχείρηση κεντρική 32 τ.μ. στα "ΕΚΑΤΟ ΜΑΓΑΖΙΑ", 2) Ενοικιάζεται στη Ψαροπούλα κατάστημα γωνιακό 55 τ.μ. με μηνιαίο μίσθωμα 880 ευρώ, 3) Στην ΑΚΤΗ ΜΙΑΟΥΛΗ κατάστημα 207 τ.μ. με πρόσοψη στον κεντρικό δρόμο κατάλληλο για μπαρ καφετέρια και εμπορεία τουριστικών ειδών 4.- Αλεξ. Διάκου 180 τ.μ. 5- Ορφανίδου 79 τ.μ. 6. Γ. Λέοντος 120 τ.μ. 7-Γρίβα 120 τ.μ. 8-Π. ΠΟΛΗ στην Πρωτογένους 15 τ.μ. 9. Π. ΠΟΛΗ Σωκράτους 22 τ.μ. 10-Ερμού 75 τ.μ. 11-Π. ΠΟΛΗ Λάχιτος 100 τ.μ. 12-Βορείου Ηπείρου 350 τ..μ. 13-ΑΝΑΛΗΨΗ Γ. Παπανδρέου 76 τ.μ. 14-Θεμ. Σοφούλη 100 τ.μ. 15-Περιοχή ΚΟΒΑ Αυστραλίας πλησίον της υπό κατασκευή "ΜΑΡΙΝΑΣ" ισόγειο 300 τ.μ. και υπόγειο 300 τ.μ. 16-ΚΕΝΤΡΙΚΑ - ΠΕΡΙΟΧΗ ΜΑΝΤΡΑΚΙ - α - Καρπάθου 18 και 40 τ.μ. β- Γρηγ. Λαμπράκη 100 τ.μ. γ-Εθν. Μακαρίου 55 τ.μ. δ- Πλατεία ΑΚΑΔΗΜΙΑΣ 30 τ.μ. ε-Ηρώων Πολυτεχνείου 80 τ.μ. 17-ΙΑΛΥΣΟΥ - α - Επί της λεωφ. Ρόδου-Ιαλυσού 30 τ.μ. β-ΙΞΙΑ 90 τ.μ. γ-Ιερού Λόχου 58 τ.μ. 18-ΛΙΝΔΟ κεντρικό 75 τ.μ. Β-ΓΡΑΦΕΙΑ -1-Εθν. Μακαρίου 190 τ.μ. 2-Εθελ. Δωδεκανησίων 52 τ.μ. και 135 τ.μ. 3-Αννης Μαρίας 78 τ.μ. 4-Δ. Θεοδωράκη 60 τ.μ. 5-ΜΗΔΕΙΑ 30 τ.μ. Γ-ΔΙΑΜΕΡΙΣΜΑΤΑ 1-ΜΟΝΤΕ ΣΜΙΘ 45 τ.μ. πλήρως επιπλωμένο και εξοπλισμένο 2-Μιχ. Πετρίδη 110 τ.μ. 3-ΙΑΛΥΣΟ 130 τ.μ. Πληρ. Σαββαΐδης και Συνεργάτες τηλ. 2241026281 AE56142

ΕΝΟΙΚΙΑΖΟΝΤΑΙ τα παρακάτω ακίνητα που βρίσκονται στη Ρόδο και επί της οδού Γ. Γρίβα: α) κατάστημα ισόγειο εμβαδού μ.τ. 135, β) διαμέρισμα επιπλωμένο εμβαδού μ.τ. 50 Πληρ. κιν. 6937071451, 6934278055 AE56865

ΑΠΟΘΗΚΕΣ ΣΤΗΝ ΙΑΛΥΣΟ, ΕΝΟΙΚΙΑΖΟΝΤΑΙ 1) ΑΠΟΘΗΚΕΥΤΙΚΟΙ ΧΩΡΟΙ ΑΠΟ 100 ΕΩΣ 2000 Τ.Μ. ΚΑΙ ΥΨΟΣ 8 Μ. ΑΣΦΑΛΕΙΣ ΜΕ ΜΕΓΑΛΟΥΣ ΧΩΡΟΥΣ ΔΙΑΚΙΝΗΣΗΣ ΦΟΡΤΩΣΗΣ ΚΑΙ ΕΚΦΟΡΤΩΣΗΣ ΠΡΟΪΟΝΤΩΝ, 2) ΥΠΑΙΘΡΙΟΙ ΧΩΡΟΙ ΠΕΡΙΦΡΑΓΜΕΝΟΙ, ΑΣΦΑΛΕΙΣ, ΚΑΤΑΛΛΗΛΟΙ ΓΙΑ ΑΠΟΘΗΚΕΥΣΗ ΠΡΟΪΟΝΤΩΝ ΣΕ ΠΑΛΕΤΕΣ. ΠΛΗΡ. ΤΗΛ. (22410)38400 ΑΠΟ ΔΕΥΤΕΡΑ ΕΩΣ ΠΑΡΑΣΚΕΥΗ 08.00-15.00 κ. ΓΙΩΤΑ ΧΠΕ1912

Από Κέντρο Ξένων Γλωσσών

ΖΗΤΟΥΝΤΑΙ

ΚΑΘΗΓΗΤΕΣ/ΚΑΘΗΓΗΤΡΙΕΣ

Αγγλικών-Γερμανικών-Ιταλικών

για την σχολική περίοδο 2004-2005

Πληρ. τηλ. και fax. 2241037946 3-9 μ.μ. Δευτέρα-Παρασκευή

ΨΑΧΝΕΤΕ ΓΙΑ ΝΑ ΒΡΕΙΤΕ ΕΥΡΩ

Η ΕΠΑΝΑΣΤΑΣΗ ΣΤΟ ΧΩΡΟ ΤΟΥ ΕΜΠΟΡΙΟΥ ΣΥΝΕΧΙΖΕΤΕ!!

Σας προτείνουμε...

Να δημιουργήσετε μια Επιχείρηση με το σύντροφό σας, την οικογένειά σας ή τους φίλους σας, με απεριόριστες δυνατότητες κερδών σε όλο τον κόσμο μέσα από το χώρο σας.

✓ Χωρίς προηγούμενη εμπειρία
✓ Δουλεύοντας με ελεύθερο ωράριο
✓ Καθόλου ρίσκο

Για ραντεβού ενημέρωσης τηλεφωνήστε:
Κιν. 6977946940 από 7 το πρωί έως 8 το βράδυ

LYMBERIA HOTEL

LYMBERIA HOTEL

Το ξενοδοχείο Β' κατηγορίας **"LYMBERIA"** ζητά για την καλοκαιρινή σαιζόν 2004 :

Υπαλλήλους Υποδοχής
Γνώστες Αγγλικών, Γερμανικών με ανάλογη προϋπηρεσία
Μπάρμεν ή Μπαργούμεν
Σερβιτόροι και Σερβιτόρες Α΄ και Β΄
Γνώστες Γερμανικών και Αγγλικών
Καμαριέρες

Οι ενδιαφερόμενοι μπορούν να απευθύνονται στο τμήμα προσωπικού του ξενοδοχείου καθημερινά από 10:00 – 14:00 ή να στείλουν ένα βιογραφικό τους σημείωμα στη Διεύθυνση, το fax ή στο E-mail της εταιρείας υπ' όψιν Κου Σ. Δεληγιάννη.

Ξενοδοχείο ¨ΛΥΜΠΕΡΙΑ¨
Τ.Θ. 212, Φαληράκι, Ρόδος
Τηλ. 22410 85676, Fax: 22410 85826
E-mail: lymberia@otenet.gr

Από Κατάστημα Ενδυμάτων στην παραλία Ιαλυσού και Παλιά Πόλη

ΖΗΤΟΥΝΤΑΙ

Κοπέλες για να εργαστούν ως πωλήτριες

Απαραίτητα προσόντα:
- Ηλικία από 23 έως 40 ετών
- Γνώση της Γερμανικής - Αγγλικής καθώς και επιπλέον γλωσσών θα εκτιμηθούν.
- Τυχόν προϋπηρεσία θα ληφθεί υπ' όψιν.

Μισθός και ποσοστά αναλόγως προσόντων.

Πληρ. τηλ. 2241038650/38990, από 09.00-14.00.
Αποστείλατε βιογραφικό σημείωμα στο fax 2241038785

WANTED

from specialty garment shops in Ialysos & Old Town
Responsible gierl for the sales
with following qualifications
- Must speak good German-English, other languages will be appreciated
- Previous experience will be considered

Salary and bonus according to qualifications

For more information please
contact tel.: 2241038650 & 38990
Send C.V. to the following fax: 2241038785

Από το ΑΡΤΟΠΟΛΙΣ

ΖΗΤΟΥΝΤΑΙ

α. ταμπλίστας-υπεύθυνος καταστήματος για νυκτερινή απασχόληση
β. οδηγοί delivery
γ. κρεπιέρης
δ. σερβιτόρος-σερβιτόρα
Πληρ. τηλ.. 2241033969, ώρες 10 π.μ.-4 μ.μ.

ΖΗΤΟΥΝΤΑΙ

ΠΩΛΗΤΡΙΕΣ

από εμπορική εταιρεία με καταστήματα στο κέντρο της πόλης.
- Προοπτικές εξέλιξης
- Αποδοχές πολύ καλές

Πληρ. τηλ. 2241034105

ΖΗΤΕΙΤΑΙ

ΠΩΛΗΤΗΣ

με τεχνική κατάρτιση σε μηχανές θαλάσσης, γεωργικά μηχανήματα και ηλεκτρογεννήτριες για πλήρη απασχόληση.

Πληρ. τηλ. 2241067440

ΖΗΤΕΙΤΑΙ

ΟΔΗΓΟΣ ΠΩΛΗΤΗΣ

για Ρόδο και περιοδείες στη Δωδ/σο να έχει ευχέρεια λόγου, μισθός ικανοποιητικός, συν τα μπόνους. Επίσης να γνωρίζει την αγορά της Ρόδου. Αποκλείονται αλλοδαποί

Πληρ. τηλ. 2241062682

Το νεόκτιστο ξενοδοχειακό συγκρότημα "ΜΙΚΡΗ ΠΟΛΗ" στα Κολύμπια - Αφάντου Ρόδου

ΖΗΤΕΙ ΠΡΟΣΩΠΙΚΟ

- **Προϊστάμενος Υποδοχής**
- **Υπαλλήλους Υποδοχής**
- **Μάγειροι Α', Β' και βοηθοί**
- **Μπουφετζήδες Α' και Β'**
- **Σερβιτόροι και βοηθοί**
- **Barmen και βοηθοί**
- **Καμαριέρες**
- **Καθαρίστριες**
- **Κηπουροί**

Απαραίτητα προσόντα γνώση Γερμανικής, Αγγλικής γλώσσας και ανάλογη προϋπηρεσία.

Οι ενδιαφερόμενοι μπορούν να απευθύνονται στον κ. Χατζηνικόλα, τηλέφωνα επικοινωνίας **22410-67180, 67280,** Πάροδος Γ. Σεφέρη ή να αποστείλουν το βιογραφικό τους σημείωμα μαζί με μια πρόσφατη φωτογραφία στο **e-mail: ergoplan2@otenet.gr**

Από το ξενοδοχείο Α' κατηγορίας ***Blue Sky Beach*** *στην πλατεία Ψαροπούλας στην πόλη της Ρόδου*

ΖΗΤΟΥΝΤΑΙ

- **Βοηθοί Σερβιτόρων**
- **Λαντζιέρης**
- **Μπάρμαν**

ΕΜΠΕΙΡΙΑ ΑΠΑΡΑΙΤΗΤΗ

Πληρ. τηλ. 2241033768 ή 2241033778

RODOS PALACE

Resort Hotel • Convention Center

Το Ξενοδοχειακό & Συνεδριακό συγκρότημα πολυτελείας της Ρόδου ζητεί το ακόλουθο προσωπικό:

- **Food & Beverage Manager**
  Με ανάλογη προϋπηρεσία σε ξενοδοχεία πολυτελείας
- **Banqueting Manager-Υπεύθυνο Εκδηλώσεων**
  Με ανάλογη προϋπηρεσία σε ξενοδοχεία πολυτελείας
- **Προϊσταμένη Ορόφων**
  Με ανάλογη προϋπηρεσία σε ξενοδοχεία πολυτελείας
- **Υπαλλήλους Υποδοχής**
  Γνώστες Αγγλικών, Γερμανικών, με ανάλογη προϋπηρεσία

Οι ενδιαφερόμενοι για τις ανωτέρω θέσεις μπορούν να στείλουν ένα βιογραφικό τους σημείωμα με μία πρόσφατη φωτογραφία στην Διεύθυνση της εταιρείας υπ' όψιν Κου Π. Ρούμπη

Επίσης ζητούνται:

- Chef	- Μπάρμεν & βοηθοί
- Μάγειροι Α', Β' & βοηθοί	- Τηλεφωνήτριες
- Ζαχαροπλάστες	- Ταμπλίστες
- Μπουφετζήδες Α' & Β'	- Καμαριέρες
- Κόπτης Κρεάτων	- Καθαρίστριες
- Σερβπόροι & βοηθοί	- Hostesses
	- Κηπουροί

Για τις ανωτέρω θέσεις οι ενδιαφερόμενοι μπορούν να απευθύνονται στο τμήμα προσωπικού του ξενοδοχείου καθημερινά από 09:00-15:00.

Ξενοδοχείο Ρόδος Παλάς
Λεωφ. Ιαλυσού, Τ.Θ. 121, Ιξιά, Ρόδος
Τηλ. 22410 25222, Fax: 22410 25350
E-mail: info@rodos-palace.gr

ΕΝΟΙΚΙΑΣΕΙΣ

συνέχεια από την προηγούμενη

STUDIOS στην Παστίδα με άνετο πάρκιν και σε ήσυχη τοποθεσία. Πληρ. τηλ. 6945995562 AE57168

ΕΝΟΙΚΙΑΖΟΝΤΑΙ ΔΙΧΩΡΑ ΕΠΙΠΛΩΜΕΝΑ ΔΙΑΜΕΡΙΣΜΑΤΑ 50 Τ.Μ. ΣΤΗΝ ΠΕΡΙΟΧΗ ΤΗΣ ΙΞΙΑΣ, ΜΕ ΧΩΡΟ ΣΤΑΘΜΕΥΣΗΣ, ΚΗΠΟ, ΠΙΣΙΝΑ, ΘΕΡΜΑΝΣΗ ΚΑΙ ΖΕΣΤΟ ΝΕΡΟ, ΙΔΑΝΙΚΑ ΓΙΑ ΕΚΠΑΙΔΕΥΤΙΚΟΥΣ, ΓΙΑΤΡΟΥΣ, ΣΤΡΑΤΙΩΤΙΚΟΥΣ. ΠΛΗΡ. ΤΗΛ. 2241093172, ΚΙΝ. 6944658034 www.-eleonas.net ΧΠΕ017

ΓΚΑΡΣΟΝΙΕΡΑ επιπλωμένη δίχωρη 45 τ.μ. για όλο το χρόνο. Ενοίκιο 280 ευρώ. Πληρ. τηλ. 2241020021, 6944502033 AE56069

ΚΑΤΑΣΤΗΜΑ καινούργιο με μεγάλη πρόσοψη σε κεντρικό δρόμο, περιοχή Ροδίνι. Πληρ. τηλ. 2241066181, ώρες 9-2 και 6-9 AE57059

ΕΝΟΙΚΙΑΖΕΤΑΙ ισόγειος επαγγελματικός χώρος 160 τ.μ. (ή δύο μικρότερα των 80 τ.μ.) κατάλληλος για κατάστημα - γραφείο - ιατρείο ή άλλη παρόμοια χρήση στην κεντρική πλατεία Ιαλυσού, πλατεία Αποστολίδη. Πληρ. τηλ. 2241094356, 6942553147 ΧΑΕ141

ΓΚΑΡΣΟΝΙΕΡΕΣ επιπλωμένες κοντά στο πανεπιστήμιο Αιγαίου. Πληρ. τηλ. 2241020887 AE59903

ΧΩΡΟΙ ΑΠΟΘΗΚΕΥΣΗΣ ΕΝΟΙΚΙΑΖΟΝΤΑΙ ΠΕΡΙΦΡΑΓΜΕΝΟΙ, ΑΣΦΑΛΕΙΣ, ΥΠΑΙΘΡΙΟΙ, ΗΜΙΥΠΑΙΘΡΙΟΙ, ΚΑΙ ΚΛΕΙΣΤΟΙ ΚΑΤΑΛΛΗΛΟΙ ΓΙΑ ΑΠΟΘΗΚΕΥΣΗ ΕΝΟΙΚΙΑΖΟΜΕΝΩΝ ΑΥΤΟΚΙΝΗΤΩΝ ΚΑΙ ΠΟΥΛΑΜΑΝ. ΠΛΗΡ. ΤΗΛ. (22410)38400 ΩΡΕΣ 08.00-15.00 κ. ΓΙΩΤΑ ΧΠΕ1913

ΚΑΤΑΣΤΗΜΑ 2όροφο 45 τ.μ. έκαστος όροφος στην Παλιά Πόλη πλησίον της Σωκράτους. Πληρ. Εμμ. Κρανίδης τηλ. 2241027082, 2241026476, 6944347405 AE56934

ΕΝΟΙΚΙΑΖΟΝΤΑΙ 4 ΠΟΛΥΤΕΛΗ STUDIOS ΓΙΑ ΕΝΑ Ή ΔΥΟ ΑΤΟΜΑ, ΣΤΗΝ ΠΑΡΑΛΙΑ ΙΑΛΥΣΟΥ, ΠΛΗΡΩΣ ΕΠΙΠΛΩΜΕΝΑ, ΕΥΡΥΧΩΡΑ, ΜΕ ΑΝΕΤΕΣ ΒΕΡΑΝΤΕΣ ΜΕ ΠΟΛΥΚΟΥΖΙΝΑΚΙ, AIR-CONDITION, ΗΛΙΑΚΟ ΘΕΡΜΟΣΙΦΩΝΑ, ΙΔΙΟΧΡΗΣΤΗ ΘΕΣΗ ΣΤΑΘΜΕΥΣΗΣ. ΜΗΝΙΑΙΟ ΜΙΣΘΩΜΑ 300 ΕΥΡΩ. ΠΛΗΡ. ΕΥΣΤΑΘΙΟΥ - ΕΥΡΩΚΤΗΜΑΤΙΚΗ, ΕΘΝΙΚΗΣ ΑΝΤΙΣΤΑΣΕΩΣ 83 (ΠΡΩΗΝ ΑΝΝΗΣ ΜΑΡΙΑΣ). ΤΗΛ. 22410 73819-74917, 6946/103929 ΧΠΕ091

ΔΙΑΜΕΡΙΣΜΑ α' ορόφου στην οδό Αννης Μαρίας 4, σαλόνι-τραπεζαρία, 2 υπνοδωμάτια, κουζίνα, ηλιακό θερμοσίφωνα, θερμοσυσσωρευτές. Αποκλείονται αλλοδαποί. Ωρες επικοινωνίας 09,00-14.00, 17.00-21.00. Πληρ. τηλ. 2241037983. AE56990

ΕΝΟΙΚΙΑΖΕΤΑΙ ΙΣΟΓΕΙΟΣ ΕΠΑΓΓΕΛΜΑΤΙΚΟΣ ΧΩΡΟΣ 120 Τ.Μ. ΜΕ ΥΠΟΓΕΙΟ 30 Τ.Μ. ΕΠΙ ΤΗΣ ΟΡΦΑΝΙΔΟΥ ΚΑΙ ΑΠΟΛΛΩΝΙΟΥ ΡΟΔΙΟΥ ΓΩΝΙΑ. ΠΛΗΡ. ΤΗΛ. 6945381842 ΧΠΕ2211

ΕΝΟΙΚΙΑΖΟΝΤΑΙ STUDIOS ΜΕ ΤΟ ΜΗΝΑ Ή ΜΕ ΤΗΝ ΗΜΕΡΑ ΠΛΗΡΩΣ ΕΠΙΠΛΩΜΕΝΑ ΜΕ ΠΟΛΥΚΟΥΖΙΝΑΚΙ, ΨΥΓΕΙΟ, ΝΤΟΥΣ, WC, ΤΗΛΕΦΩΝΟ, ΜΠΑΛΚΟΝΙ, ΖΕΣΤΟ ΝΕΡΟ ΕΠΙ 24ΩΡΟΥ ΒΑΣΕΩΣ ΣΤΗΝ ΠΙΟ ΗΣΥΧΗ ΠΕΡΙΟΧΗ ΤΗΣ ΠΟΛΗΣ ΡΟΔΟΥ (ΠΕΡΙΟΧΗ ΔΑΣΚΑΛΩΝ), ΟΔΟΣ ΜΑΝΩΛΗ ΠΑΠΑΜΑΝΩΛΗ ΑΡΙΘΜ. 12 ΚΑΘΕΤΟΣ ΕΠΙ ΤΗΣ ΣΤΕΛΙΟΥ ΚΩΤΙΑΔΗ. ΠΛΗΡ. ΤΗΛ. (22410)37244 ΧΠΕ283

ΔΙΑΜΕΡΙΣΜΑΤΑ των 50 τ.μ. ή 70 τ.μ. καινούργια (2 υπνοδωμάτια, σαλόνι, κουζίνα, ενιαίος χώρος - WC) στον Αρχάγελο, κατάλληλα για εκπαιδευτικούς - στρατιωτικούς για όλο το χρόνο. Πληρ. τηλ. 6974019076 ΧΑΕ109



ΠΩΛΕΙΤΑΙ διαμέρισμα ημιυπόγειο επιπλωμένο ή μη 90 τ.μ. με 2 υπνοδωμάτια και λοιπούς χώρους στην οδό Μεγ. Κων/νου. Πληρ. τηλ. 6974641951, 22410 28001

ΠΩΛΗΣΕΙΣ ΔΙΑΜΕΡΙΣΜΑΤΩΝ: 1) Περιοχή Μαντράκι 104 τ.μ., 2) Ανάληψη 55-59-80-90-114-120 τ.μ. υπό ανέγερση, 3) Λάρνακα 118 τ.μ., 4) Μόντε Σμιθ 120-130 τ.μ. νεόκτιστα πολυτελούς κατασκευής και με πανοραμική θέα, 5) Αγ. Νικόλαο Σκεύου Ζερβού 85 τ.μ. νεόκτιστο και ετοιμοπαράδοτο με άριστες προδιαγραφές και κατασκευή, 6) Κοδρικτώνος 125 τ.μ., 7) Ψαροπούλα 52 τ.μ., 8) Περιοχή Σταδίου Αθηναγόρα 110 τ.μ., 9) Ανάληψη 107 τ.μ. ρετιρέ αρίστης κατασκευής, 10) Αγ. Νικόλαο 69-75-116 τ.μ., 10) Ανάληψη Αισχίνης 49-52-83-86 τ.μ. νεόκτιστα με άριστες προδιαγραφές, 11) Ιαλυσού 35-104-108 τ.μ., 12) Βενετόκλειο 72-81 τ.μ. νεόκτιστα με άριστες προδιαγραφές και κατασκευή, 13) Ροδίνι 40-80 τ.μ., 14) Περιοχή Κόβα 85 τ.μ., 15) Κορίνθου 46-54-85-115 τ.μ. υπό κατασκευή, 16) Ψαροπούλα 170 τ.μ. υπό κατασκευή με πολυτελούς κατασκευής και με θέα τη θάλασσα. Πληρ. Σαββαΐδης και Συνεργάτες τηλ. 22410-26281 AO57462

ΠΩΛΗΣΕΙΣ ΚΑΤΑΣΤΗΜΑΤΩΝ. 1) Αγ. Ιωάννου 75 τ.μ., 2) Περιοχή Κόβα 72 τ.μ., 3) Αλεξ. Διάκου 15 τ.μ., 4) 28η Οκτωβρίου 160 τ.μ., 5) Ψαροπούλα 55 τ.μ., 6) Ροδίνι 35-74 τ.μ., 7) Λεωφ. Ρόδου-Λίνδου 3ο χλμ. 160 τ.μ., 7) Φαληράκι κεντρικό 55 τ.μ. Πληρ. Σαββαΐδης και Συνεργάτης τηλ. 22410-26281 AO57463

ΓΡΑΦΕΙΟ στο Μαντράκι κεντρικότατο 104 τ.μ. Πληρ. Σαββαΐδης και Συνεργάτης τηλ. 22410-26281 AO57464

ΠΩΛΗΣΕΙΣ ΜΟΝΟΚΑΤΟΙΚΙΩΝ. 1) ΡΟΔΟ. Π. Πόλη σπίτια διατηρητέα και ανακαινισμένα 100-140-152-268-400 τ.μ., **2) ΙΑΛΥΣΟ.** α) Εντός οικισμού 135-164-175-185 νεόκτιστες πολυτελούς κατασκευής, β) Εκτός σχεδίου περιοχή ΚΑΝΔΥΛΙ 200 τ.μ. σε οικόπεδο 4.800 τ.μ. αρίστης κατασκευής, 186 τ.μ. νεόκτιστη, γ) Περιοχή **ΙΞΙΑ** 200 τ.μ. σε οικόπεδο 3.200 τ.μ. αρίστης κατασκευής, δ) Οικισμό **ΚΑΣΤΕΛΛΟΡΙΖΙΩΝ** 180 τ.μ. υπό κατασκευή με άριστες προδιαγραφές, ε) Περιοχή **ΙΞΙΑ** 400 τ.μ. σε οικόπεδο 5.000 τ.μ. πολυτελούς κατασκευής, στ) Μεζονέτα σε μπετά στους **ΤΡΕΙΣ** 200 τ.μ. σε οικόπεδο 1.300 τ.μ., 3) **ΚΡΕΜΑΣΤΗ** σπίτι παραδοσιακό 74 τ.μ., 4) **ΠΑΣΤΙΔΑ** μονοκατοικία 482 τ.μ. σε οικόπεδο 4.200 τ.μ. με άριστες προδιαγραφές και με πανοραμική θέα, 4) **ΘΟΛΟ.** Παραδοσιακό σπίτι στο χωριό 50 τ.μ., 5) **ΚΟΣΚΙΝΟΥ.** α) Ξερόκαμπος 206 σε οικόπεδο 2.000 τ.μ. αρίστης κατασκευής και με πανοραμική θέα, β) Εντός οικισμού παραδοσιακό σπίτι 288 τ.μ., 6) **ΑΦΑΝΤΟΥ.** Εκτός 200-220 τ.μ. με άριστες προδιαγραφές και κατασκευή, 7) **ΛΑΡΔΟ** εκτός σχεδίου 250 τ.μ. σε οικόπεδο 10.000 τ.μ. με κήπο και πολλά δένδρα καρποφόρα και διακοσμητικά, 8) **ΓΕΝΝΑΔΙ.** α) Μονοκατοικίες παραλιακές στο "κύμα" 120-140-200 τ.μ., β) Μονοκατοικία 100 τ.μ. σε οικόπεδο 5000 τ.μ. παραλιακό στο "κύμα" με δυνατότητα ανέγερσης 110 τ.μ. ακόμη και με άριστες προδιαγραφές και κατασκευή, γ) Μονοκατοικίες 104-140 τ.μ. κοντά στη παραλία αρίστης κατασκευής, δ) Μονοκατοικίες κοντά στον οικισμό Γεννάδι 117 τ.μ. σε οικόπεδο 2.120 τ.μ. και 117 τ.μ. σε οικόπεδο 2.120 τ.μ. πολυτελούς κατασκευής και με πισίνα, ε) Εντός **ΟΙΚΙΣΜΟΥ** μονοκατοικία αρίστης κατασκευής 150 τ.μ. και παραδοσιακό σπίτι 175 τ.μ. πλήρως ανακαινισμένο, 9) **ΛΑΧΑΝΙΑ.** α) Κοντά στη παραλία 130 τ.μ. πολυτελούς κατασκευής, β) Εντός οικισμού 71 τ.μ. υπό κατασκευή με άριστες προδιαγραφές. Πληρ. Σαββαΐδης και Συνεργάτες τηλ. 22410-26281 AO57465

International Shipping Company
Accounting Position

We are looking for a bright, mature individual looking for a career position with our company.

- **MUST BE A TEAM PLAYER**
- Strong organizational kills
- Accounting Experience
- Kefalio or Atlantis systems
- Experience in the following Accounting functions:
- Budget
- Forecasting
- Excellent communication skills

1. Fluent in Greek and English both speaking and writing
2. Excellent I. T skills and must be fully proficient in the following:

- Internet and intranet
- Word
- Excel
- Drivers license and own transportation
- Willing to travel as required

Provide a full CV in Greek in English
Provide full details to support the above requirements

Send details to:
pardz21@otenet.gr

Από την εταιρεία τροφίμων
Ιβισκος

Ζητούνται οδηγοί-πωλητές

Απαραίτητα προσόντα

- Δίπλωμα οδήγησης Γ' κατηγορίας
- Απόφοιτοι γυμνασίου-λυκείου
- Ηλικία έως 30 ετών

Οι υποψήφιοι θα πρέπει να διακρίνονται από ομαδικό πνεύμα, ανάληψη πρωτοβουλιών, οργανωτικότητα και αναπτυγμένες επικοινωνιακές ικανότητες.

Πληρ. 5ο χλμ. Λεωφ. Ρόδου Λίνδου και στα τηλ. 2241065410-6944633636
Υπεύθυνος Ιωάννης Παπασταματάκης

ΖΗΤΕΙΤΑΙ
ΠΩΛΗΤΗΣ - ΠΩΛΗΤΡΙΑ

Απαραίτητα προσόντα:

- Εμπειρία στις πωλήσεις
- Ανεπτυγμένη ικανότητα επικοινωνίας & διαπραγμάτευσης, ενθουσιασμό, ευχάριστη προσωπικότητα, όρεξη και κέφι για σκληρή και δημιουργική εργασία
- Απολυτήριο Λυκείου ή πτυχίο Ανώτερης εκπαίδευσης
- Εργατικότητα, συνέπεια, επαγγελματισμός
- Δίπλωμα οδήγησης αυτοκινήτου

Προσφέρεται:

- Δυναμικό και προκλητικό περιβάλλον εργασίας.
- Ελκυστικό πακέτο αποδοχών και κινήτρων
- Δυνατότητες εξέλιξης και ανάπτυξης

Οι ενδιαφερόμενοι παρακαλούνται να αποστείλουν το Βιογραφικό τους σημείωμα στη διεύθυνση: add@aias.gr

---

ΖΗΤΕΙΤΑΙ

ΚΟΠΕΛΑ ΓΙΑ ΓΡΑΦΕΙΟ ΓΕΝΙΚΟΥ ΤΟΥΡΙΣΜΟΥ

με προϋπηρεσία σε ανάλογο γραφείο,

γνώσεις Αγγλικών, Η/Υ.

Βιογραφικό στο fax 2241091748, τηλ. 2241093630

Κα Πόπη (ώρες 11.00-16.00)

ΞΕΝΟΔΟΧΕΙΟ ΚΟΛΥΜΠΙΑ ΜΠΗΤΣ ΚΟΛΥΜΠΙΑ

ΖΗΤΟΥΝΤΑΙ

- Σερβιτόροι και βοηθοί
- Βοηθός λογιστού
- Καμαριέρες
- Σερβιτόρες και βοηθοί bar

Πληρ. ώρες 12.00-14.00 τηλ. 2241056247, 2241056225

VW-AUDI

Το εξειδικευμένο συνεργείο **Maliarakis motorsport**
Ζητά για την στελέχωση του συνεργείου της

- Μηχανικούς αυτοκινήτων, απόφοιτους τεχνικής Σχολής με εμπειρία τουλάχιστον 3 χρόνων σε ανάλογη θέση

Οι ενδιαφερόμενοι μπορούν να επικοινωνούν καθημερινά από 09.00 έως 16.00 στο τηλ. 22410-65290

Γραφείο γενικού τουρισμού Hellas Tourist Services S.A.

ΖΗΤΟΥΝΤΑΙ

1) Βοηθός λογιστή, πτυχιούχος ανωτέρας ή ανωτάτης λογιστικής σχολής, με γνώσεις Η/Υ και αγγλικών. Προϋπηρεσία επιθυμητή. Αποστολή βιογραφικών στην Τ.Θ. 4161 85100 Ρόδος.
2) Νέος-νέα ηλικίας έως 35 ετών με άριστη γνώση της γερμανικής και γαλλικής γλώσσας, για να εργασθεί ως αρχηγός γκρουπ. Προϋπηρεσία επιθυμητή.

Πληροφορίες: Κέννεντυ & Χειμάρας 44 ή στο τηλέφωνο 2241038155 ώρες γραφείου.

ΕΠΙΣΗΜΟΣ ΣΥΝΕΡΓΑΤΗΣ ΤΗΣ NEOSET

ΖΗΤΑ

ΓΙΑ ΤΟ ΚΑΤΑΣΤΗΜΑ NEOSET
ΣΤΗΝ **ΡΟΔΟ**

ΠΩΛΗΤΗ/ΤΡΙΑ

Ο ιδανικός υποψήφιος/α, πρέπει να διαθέτει δυναμισμό, επαγγελματική συνέπεια, ευχάριστη προσωπικότητα και ευχέρεια λόγου.
Προϋπηρεσία στις πωλήσεις, γνώσεις διακόσμησης εσωτερικών χώρων, καθώς και χρήση Η/Υ-MS OFFICE-AUTOCAD 2000, θα ληφθούν υπ' όψιν.
Προσφέρουμε δυναμικό και πολιτισμένο περιβάλλον εργασίας, ικανοποιητικές αποδοχές ανάλογα με την πείρα και τα προσόντα, συστηματική εκπαίδευση και προοπτική εξέλιξης ανάλογα με τις επιδόσεις του υποψηφίου.
Οι ενδιαφερόμενοι μπορούν να στέλνουν βιογραφικό σημείωμα, στο **fax 2241075287**

ΕΤΑΙΡΙΑ ΦΡΟΝΤΙΔΑΣ ΥΓΕΙΑΣ

ΖΗΤΑ

ΝΟΣΟΚΟΜΕΣ / ΓΡΑΜΜΑΤΕΙΣ
Για Ρόδο και Πεύκους
Απαραίτητα: Αγγλικά επιπέδου Proficiency
Για πληροφορίες ή βιογραφικό στην Δ/νση.
Τηλ. 2241060282, 6978336626
Fax: 2241068973

Η "ΜΑΡΙΝΟΣ Α.Ε."

από τις μεγαλύτερες εταιρείες Εισαγωγής Εμπορείας και Διανομής επώνυμων ποτών και κρασιών στην Δωδεκάνησο όπως: Ballantines, Kahlua, Malibu, Tia Maria, Beefeater Gin, Sanza Tequila, Κρασιά Χατζημιχάλη, Λαζαρίδη, Σκουρα κ.λπ.

ΖΗΤΑ

να προσλάβει **στελέχη πωλητή και πωλήτρια** για την αγορά της Ρόδου
Πληρ.τηλ. 2241076864, 2241022509
Αποστολή βιογραφικών με fax 2241076864



Α. ΚΑΡΑΓΕΩΡΓΙΟΥ ΕΠΕ

ΕΙΣΑΓΩΓΕΣ - ΕΞΑΓΩΓΕΣ - ΑΝΤΙΠΡΟΣΩΠΕΙΕΣ
ΕΜΠΟΡΙΟ ΞΕΝ/ΚΟΥ - ΟΙΚΙΑΚΟΥ ΕΞΟΠΛΙΣΜΟΥ

ΖΗΤΟΥΝΤΑΙ ΠΩΛΗΤΕΣ-ΠΩΛΗΤΡΙΕΣ

Προσόντα που θα εκτιμηθούν
- Δίπλωμα αυτοκινήτου
- Τυχόν προϋπηρεσία στον τομέα πωλήσεων
- Ικανότητα επικοινωνίας με τον πελάτη

Η επιχείρηση διαθέτει
- Αυτοκίνητο Ι.Χ. και εταιρικό κινητό
- Αποδοχές πολύ ικανοποιητικές
- Ποσοστά επί των πωλήσεων
- Μεγάλες προοπτικές εξέλιξης και για εκτός Ρόδου
- 12μηνη απασχόληση
- Ευχάριστο εργασιακό περιβάλλον.

Πληρ.: Στεφάνου Καζούλη 24 • τηλ. 2241070630-70631

πωλήσεις

συνέχεια από την προηγούμενη

ΟΙΚΟΠΕΔΑ ΕΝΤΟΣ ΣΧΕΔΙΟΥ. 1) ΡΟΔΟ περιοχή ΚΟΒΑ 780 τ.μ. με συντελεστή δόμησης 1, 2) **ΙΑΛΥΣΟ** επί της λεωφ. Ρόδου-Ιαλυσού 2.385 τ.μ., 3) **ΓΕΝΝΑΔΙ** 974 άρτιο και οικοδομήσιμο, 4) **ΠΥΛΩΝΑ** 400 τ.μ. με συντελεστή δόμησης 1. Πληρ. Σαββαΐδης και Συνεργάτες τηλ. 22410-26281 AO57466

ΟΙΚΟΠΕΔΑ ΕΚΤΟΣ ΣΧΕΔΙΟΥ. Α) ΟΙΚΟΠΕΔΑ ΠΑΡΑΛΙΑΚΑ. 1) ΚΟΛΥΜΠΙΑ. α) 9.000-19.770-28.500 τ.μ., β) Οικόπεδο κοντά στη θάλασσα 4.520 τ.μ. με άδεια οικοδομής (Προσφέρεται επίσης για αντιπαροχή ανεγέρσεως εξοχικών κατοικιών), 2) **ΓΕΝΝΑΔΙ.** α) Οικόπεδο προνομιακό 35.000 τ.μ. στο "κύμα" με μια παραλία φανταστική με δυνατότητα να τεμαχιστεί ανά 4.000 τ.μ. για ανέγερση εξοχικών κατοικιών. **3) ΛΙΝΔΟ ΒΛΗΧΑ** 4.000 τ.μ. **ΠΕΥΚΟΙ** 28.000 τ.μ. και **ΠΕΥΚΟΙ** 1.420-1.580-11.800-2.120, **ΑΛΩΘΙΑΡΙΚΑ** 4.500 τ.μ. επί της επαρχιακής οδού **ΠΕΥΚΟΙ-ΛΑΡΔΟΥ** και κοντά στη θάλασσα, 4) **ΘΟΛΟ** 30.000 τ.μ. στο κύμα, **ΠΛΗΜΜΥΡΙ** παραλιακό στο κύμα 4.000 τ.μ. **ΛΟΙΠΑ ΟΙΚΟΠΕΔΑ. 1) ΙΑΛΥΣΟ.** α) Περιοχή **ΚΑΝΔΥΛΙ** 4.000-41.746-81.680, **2. ΤΣΑΪΡΙ** επί της λεωφ. Ρόδου-Φαληράκι 4.942-10.475 τ.μ., **4. καναματ** 4.100 Τ.Μ., **4) ΑΓ. ΒΑΡΒΑΡΑ** 14.880-86.940 τ.μ., **5) ΚΟΣΚΙΝΟΥ** 2.900-4.460-5.000 τ.μ., **6) ΚΑΛΑΘΟ** 13.630 τ.μ. περιοχή **ΒΛΗΧΑ** και 40.000 τ.μ. περιοχή **ΓΑΪΔΟΥΡΑ, 7) ΛΙΝΔΟ** α) Πάνω Αλώνια 3.540 τ.μ. επί της επαρχιακής οδού Λίνδου-Πεύκοι, β) Στον **ΑΧΤΑΡΜΑΦΑΝΟ** 13.640 τ.μ. Πληρ. Σαββαΐδης και Συνεργάτες τηλ. 22410-26281 AO57467

ΠΩΛΟΥΝΤΑΙ: α) μονοκατοικία διώροφη πίσω από την Φιλέρημο με 4 στρέμματα δέντρα, θέα, β) μεζονέτες 170 τ.μ. σε ωραία τοποθεσία, γ) διαμέρισμα με θέα απεριόριστη στον κόλπο της Ιαλυσού, τριάρι το ένα ρετιρέ μικρό σε τιμή καταπληκτική, δ) γκαρσονιέρα στην Σοφούλη 28 τ.μ. μόνο 20.000 ευρώ, ε) καταστήματα στην Παλιά Πόλη Μανδράκι πωλούνται ή ενοικιάζονται τα τελευταία για τη φετινή σεζόν. Πληρ. Κτημ/κο γραφείο Ελένης Βρατσάλη, τηλ. 2241065300, 2241063834 κιν. 6945105362 AO57444

ΠΩΛΕΙΤΑΙ- ΕΥΚΑΙΡΙΑ προνομιακό διαμέρισμα 3 υπνοδωματίων - 2 WC μπάνια (2άρι) γκαρσονιέρα σε πολύ καλή κατάσταση κέντρο - απόκεντρο Ρόδου 110 τ.μ. Τιμή 1020 ευρώ/τ.μ. Μόνο σοβαρές προτάσεις. Πληρ. τηλ. 6972812184 AO57447

ΠΩΛΕΙΤΑΙ ΕΣΠΑΤΟΡΙΟ ΠΑΡΑΛΙΑΚΟ ΠΑΝΩ ΣΤΟ ΚΥΜΑ. ΠΛΗΡΕΣ ΕΞΟΠΛΙΣΜΕΝΟ ΜΕ ΕΞΩΤΕΡΙΚΗ ΑΥΛΗ ΓΙΑ ΚΑΛΟΚΑΙΡΙ ΚΑΙ ΑΙΘΟΥΣΑ ΓΙΑ ΛΕΙΤΟΥΡΓΙΑ ΤΟΝ ΧΕΙΜΩΝΑ. ΚΑΛΟ ΜΙΣΘΙΟ ΚΑΙ ΕΥΚΟΛΙΕΣ ΠΛΗΡΩΜΗΣ. ΠΩΛΕΙΤΑΙ ΟΛΟ Ή ΤΟ ΜΙΣΟ. ΠΟΛΛΕΣ ΠΡΟΟΠΤΙΚΕΣ. ΠΡΑΓΜΑΤΙΚΗ ΕΥΚΑΙΡΙΑ ΓΙΑ ΕΠΑΓΓΕΛΜΑΤΙΑ ΕΣΤΙΑΤΟΡΑ. ΠΑΡΑΚΑΛΩ ΜΟΝΟ ΣΟΒΑΡΕΣ ΠΡΟΤΑΣΕΙΣ. ΠΛΗΡ. ΝΙΚΟΣ 6932155284 ΑΠΟ 10 π.μ.-10μ.μ. ΠΟ57470

ΠΩΛΟΥΝΤΑΙ από ιδιοκτήτη κατασκευαστή μεζονέτες ετοιμοπαράδοτες, πολυτελούς κατασκευής επί οικοπέδου 250 τ.μ. στην Ιαλυσό επί της οδού Καλλιπάτειρας. Περιλαμβάνονται γκαράζ, ισόγειο με τηλεχειριζόμενη γκαραζόπορτα, ομοίως τηλεχειριζόμενη κεντρική γκαρζόπορτα αυλής, διπλή αεριζόμενη στέγη με ιταλικά βερνικωμένα κεραμίδια, παράθυρα, στέγη ξύλινα (όρεγκον) γερμανικά, πορτοπαράθυρα θερμομονωτικά χωνευτά, πατζούρια (ρολλά) τηλεχειριζόμενα, θωρακισμένη πόρτα εισόδου, δάπεδα από μάρμαρο και παρκέ, εσωτερικές πόρτες από μασίφ οξυά βερνικωμένες, ντουλάπες και κουζινοντούλαπα γερμανικής προέλευσης, ψευδοροφές σε σαλόνι και οροφή εξωστών, τζάκι με μαρμάρινη επένδυση, ηλιακό θερμοσίφωνα, καλοριφέρ, κεντρική εγκατάσταση κλιματισμού κ.λπ. Τιμή: 1 τ.μ. 1600 ευρώ ετοιμοπαράδοτη. Πληρ. τηλ. 6945268254, 2241068416 AO57448

ΑΠΟΘΗΚΗ Αγιος Νικόλαος 120 τ.μ. εντός σύγχρονου κτιρίου αποθήκη υπόγεια για επαγγελματική στέγη με ευκολία διέλευσης (Ι.Χ.-Δ.Χ.) Τιμή 85.000 ευρώ. Υπεύθυνοι: Χατζηλαζάρου Σ. & Συνεργάτες **LandScope 2241028629** AO57435

ΜΟΝΟΚΑΤΟΙΚΙΑ Ιαλυσό, υπό κατασκευή, 182 τ.μ. 2 επίπεδα σε οικόπεδο 2.000 τ.μ. **Α' επίπεδο** 92 τ.μ. ενιαίοι χώροι υποδοχής, κουζίνα lux, τραπεζαρία, καθιστικό, WC, **Β' επίπεδο** 90 τ.μ. 3 (τρία) υπνοδωμάτια, 2 (δύο) μπάνια, εντοιχιζόμενες ντουλάπες, μεγάλες βεράντες, άνετοι χώροι. Τιμή: 350.000 ευρώ. Υπεύθυνοι: Χατζηλαζάρου Σ. & Συνεργάτες **LandScope 2241028629** AO57432

ΑΠΟΘΗΚΗ Πειραιώς 200 τ.μ. υπόγειο για επαγγελματική στέγη. Τιμή 85.000 ευρώ. Υπεύθυνοι: Χατζηλαζάρου Σ. & Συνεργάτες **LandScope 2241028629** AO57434

ΜΟΝΟΚΑΤΟΙΚΙΑ Παλιά Πόλη (lux) 80 τ.μ. με αυλή 70 τ.μ. σε άριστη κατάσταση κοντά στο Καστέλο. Τιμή 200.000 ευρώ. Υπεύθυνοι: Χατζηλαζάρου Σ. & Συνεργάτες **LandScope 2241028629** AO57433

ΖΗΤΟΥΝΤΑΙ. Για άμεση προώθηση σε πελάτες μας. Οικόπεδο Εντός ή Εκτός πόλης προς ΠΩΛΗΣΗ-ΑΝΤΙΠΑΡΟΧΗ. Υπεύθυνοι: Χατζηλαζάρου Σ. & Συνεργάτες **LandScope 2241028629** AO57431

ΜΟΝΟΚΑΤΟΙΚΙΑ (lux) ΡΟΔΟΥ-ΛΙΝΔΟΥ, 10ο χιλιόμετρο, 15ετίας-220 τ.μ. σε οικόπεδο 4.600 τ.μ. αποτελείται 2 επίπεδα συν υπόγειο 70 τ.μ., 3 υ/δ, 3 μπάνια, 1 WC, πολυτελέστατοι χώροι, εντοιχιζόμενη κουζίνα, σαλόνι, τραπεζαρία, καθιστικό, τζάκι, air condition, σ' όλους τους χώρους, κήπο με καλλωπιστικά φυτά και εσπεριδοειδή, χώρο στάθμευσης (γκαράζ) συν κατοικία Προκάτ 50 τ.μ. Τιμή: 440.000 ευρώ. Υπεύθυνοι: Χατζηλαζάρου Σ. & Συνεργάτες **LandScope 2241028629** AO57430

ΜΟΝΟΚΑΤΟΙΚΙΕΣ: ΙΑΛΥΣΟΣ (Τριάντα), νεόκτιστα (lux) 164 τ.μ., άνετοι χώροι, 2 επίπεδα, σοφίτα, 3 WC, Ιταλική κουζίνα, 3 υ/δ, κεντρική θέρμανση, τζάκι, χώρο στάθμευσης, ήσυχο περιβάλλον. Τιμή: 276.000 ευρώ. Υπεύθυνοι: Χατζηλαζάρου Σ. & Συνεργάτες **LandScope 2241028629** AO57429

ΚΤΗΜΑΤΑ: 1) Γεννάδι 6000 τ.μ. πάνω στο κύμα. **Τιμή 147.000 ευρώ.**, 2) Γεννάδι 4.800 τ.μ. σε απόσταση 130 τ.μ. από το κύμα. **Τιμή: 112.000 ευρώ,** 3) Μεγάλη Γη (Κιοτάρι) 4.030 τ.μ. σε απόσταση 180 μ. από την θάλασσα. **Τιμή: 95.000 ευρώ,**, 4) Ιαλυσός (Τριάντα) 1 στρέμμα με άδεια οικοδομής. **Τιμή: 105.000 ευρώ,** 5) Τρεις 4.000 τ.μ. με άδεια οικοδομής. **Τιμή: 235.000 ευρώ,** 6) Τρεις 2000 τ.μ. με άδεια οικοδομής. **Τιμή 132.000 ευρώ.** Υπεύθυνοι: Χατζηλαζάρου Σ. & Συνεργάτες. **LandScope 2241028629** AO57428

ΠΩΛΕΙΤΑΙ κατάστημα 33 τ.μ. στην Ανάληψη σε τιμή ευκαιρίας. Πληρ. τηλ. 22410 27082, 6944347405 AO57373

ΕΥΚΑΙΡΙΑ! ΔΙΑΜΕΡΙΣΜΑ 80 τ.μ. α' όροφος στο χωριό Παραδείσι στην τιμή των 50.000 ευρώ. Πληρ. τηλ. 2241042362 AO57422

ΠΩΛΕΙΤΑΙ ή ΕΝΟΙΚΙΑΖΕΤΑΙ νεοκλασικό διατηρητέο στην περιοχή του Αγίου Νικολάου, κατάλληλο για κατοικία ή επαγγελματική στέγη. Πληρ.τηλ. 6936656946 κατά τις ώρες 10.00-16.00 AO57409

ΔΙΑΜΕΡΙΣΜΑ ισόγειο για πρώτη κατοικία, το οποίο περιέχει έξτρα εισοδήματα που εξασφαλίζουν τη δόση του δανείου για όλο το ποσό που θα χρειαστεί για την αγορά. Οχι μεσίτες. Πληρ. τηλ. 6947083593 AO57395

ΜΙΚΡΟ ΞΕΝΟΔΟΧΕΙΟ στον Δήμο Ιαλυσού. Πληρ. Εμμ. Κρανίδης τηλ. 2241027082, 2241026476, 6944347405 AO57328

ΟΙΚΟΠΕΔΟ 520 τ.μ. άρτι οικοδομήσιμο με κάλυψη 360 τ.μ. στην περιοχή της Λάρδου. Πληρ. τηλ. 2244031767, 6945205364 AO57394

ΠΩΛΟΥΝΤΑΙ: 1) Σπίτι στη Μαλώνα, 2) Οικόπεδο 132 τ.μ. στη Μαλώνα, 3) Οικόπεδο στα Κάτω Αλώνια 250 τ.μ. Μαλώνας, 4) Χωράφι στα Γιάλια 2320 τ.μ., 5) Ποταμιά Μαλώνας 530 τ.μ. Πληρ. τηλ. 22440 51219, 6939356340 AO57378

ΠΩΛΕΙΤΑΙ διαμέρισμα 92 τ.μ. (3άρι), 2 υπνοδωμάτια, κουζίνα, σαλόνι, W.C. στην οδό Αταβύρου 48. Πληρ. τηλ. 22440 48058, 6946282340 AO57377

ΠΩΛΕΙΤΑΙ Ή ΕΝΟΙΚΙΑΖΕΤΑΙ ΤΟ ΞΕΝΟΔΟΧΕΙΟ TROPICAL Β' ΚΑΤΗΓΟΡΙΑΣ 104 ΚΛΙΝΩΝ (54 ΔΩΜΑΤΙΩΝ), 300 ΜΕΤΡΑ ΑΠΟ ΤΗΝ ΘΑΛΑΣΣΑ ΣΤΑ ΚΟΛΥΜΠΙΑ ΡΟΔΟΥ. ΠΛΗΡ. ΤΗΛ. 2241056279, 2241056282, FAX 2241056291 ΠΟ57335

13 ΓΚΑΡΣΟΝΙΕΡΕΣ όλες νοικιασμένες πλήρως επιπλωμένες και εξοπλισμένες συν δύο καταστήματα. Πωλούνται όλα μαζί ή ξεχωριστά (6+3+4). Πληρ. τηλ. 6947083593 AO57346

ΜΕΤΡΗΤΑ. Αγοράζουμε τοις μετρητοίς οποιαδήποτε ακίνητη περιουσία (σπίτια, ξενοδοχεία, καταστήματα, γη) περιοχές από Αφάντου-Ρόδου και Κρεμαστή-Ρόδο. Πληρ. τηλ. 6946612157 AO57344

ΠΩΛΕΙΤΑΙ ΕΠΙΧΕΙΡΗΣΗ ΝΥΦΙΚΑ-ΒΑΠΤΙΣΤΙΚΑ ή μόνο το εμπόρευμα. Πληρ. τηλ. 6932316992. AO56995

ΠΩΛΕΙΤΑΙ: α) μονοκατοικία διώροφη με αυλή εσωτερική κοντά στο Ρολόι Π. Πόλης γίνεται και επαγγελματική στέγη 132.000 ευρώ, β) μονοκατοικία Π. Πόλη διώροφη με αυλή 70 τ.μ. 82.000 ευρώ. Πληρ. ΑΙΓΑΙΟΚΤΗΜΑΤΙΚΗ τηλ. 22410-22943, 2241028838, 6945466773 AO57266

ΖΗΤΩ ΝΑ ΑΓΟΡΑΣΩ παραδοσιακή κατοικία σε μία από τις περιοχές Κοσκινού-Τρεις - Χαράκι. Πληρ. τηλ. 2241024548 AO57282

ΜΟΝΟΚΑΤΟΙΚΙΕΣ των 140 τ.μ. - έως 320 τ.μ. στον Δήμο Ιαλυσού. Πληρ. Εμμ. Κρανίδης τηλ. 2241027082, 2241026476, 6944347405 AO57329

ΑΓΡΟΣ 2000 τ.μ. στο Παραδείσι μη άρτιος για καλλιέργεια. Πληρ. Εμμ. Κρανίδης τηλ. 2241027082, 2241026476, 6944347405 AO57327

ΔΙΑΜΕΡΙΣΜΑ 55 τ.μ. καινούργιο με αυλή στα Κοσκινού από ιδιώτη δύο υπνοδωμάτια, σαλόνι, κουζίνα, ενιαίος χώρος, ηλιακό θερμοσίφωνα, 150 L, ηλεκτρικά ρολά-σίτες, διπλά τζάμια, κλιματισμός, εντοιχιζόμενη κουζίνα, ψυγείο και πλυντήριο, εντοιχιζόμενες ντουλάπες με ρολόι ΔΕΥΑΡ και ΔΕΗ και με σύνδεση στο αποχετευτικό, 24.000.000. Πληρ. τηλ. 6936867447 AO57245

ΔΙΑΜΕΡΙΣΜΑ 85 τ.μ. (15 ετών) σε άριστη κατάσταση β' ορόφου στο Καρακόνερο 100.000 ευρώ. Επίσης στο ισόγειο της ίδιας οικοδομής διαμέρισμα-αποθήκη 85 τ.μ. ισόγεια τιμή 44.000 ευρώ. Πληρ. Αιγαιοκτηματική τηλ. 2241022943-2241028838, 6945466773. AO57290

ΠΩΛΕΙΤΑΙ: α) studio 38 τ.μ. Στοκχόλμης 62.000 ευρώ, β) διαμέρισμα με θέρμανση 80 τ.μ. ημιϋπόγειο με αυλή Δενδρινού 70.000 ευρώ, γ) 95 τ.μ. ισόγειο λουξ κατασκευής πλησίον Μ. Πετρίδη (2 υπν.) -103.000 ευρώ, δ) 90 τ.μ. μαρμαροσοβά στο Ροδίνι ισόγειο 44.000 ευρώ. Δάνεια δεν γίνονται δεκτά. Αιγαιοκτηματική τηλ. 2241022943-2241028838-6945466773 AO57267

ΠΩΛΕΙΤΑΙ: α) διαμέρισμα 103 τ.μ. κοντά στην Καπνοβιομηχανία (3 υπν.) 87.000 ευρώ, β) 97 τ.μ. (3 υπν.) Μητρόπολη 97.000 ευρώ, γ) 82 τ.μ. (2 υπν.) Ροδίνι 87.000 ευρώ, δ) 82 τ.μ. (2 υπν.) Σεμερτζίδη 87.000 ευρώ, ε) 74 τ.μ. ισόγειο (2 υπν.) Πειραιώς 87.000 ευρώ, ζ) 45 τ.μ. πλησίον Καναδά (1 υπν.) 47.000 ευρώ. Δάνεια δεκτά ΑΙΓΑΙΟΚΤΗΜΑΤΙΚΗ τηλ. 2241022943, 2241028838, 6945466773 AO57265

PUB-ΚΑΦΕΤΕΡΙΑ στο τουριστικό κέντρο πλησίον νέου καζίνο. Πλήρως εξοπλισμένη, ανακαινισμένη η καλύτερη στο είδος της. Συμβόλαιο 12ετές. Πληροφορίες άλλες δεν θα δοθούν τηλεφωνικώς. Συζητείται και η πώληση. Πληρ. για συνεννόηση τηλ. 22410-78392, 6977339669, 6936607154 μετά τις 12 το μεσημέρι AO57260

ΜΕΖΟΝΕΤΕΣ στην Παστίδα κοντά στο κέντρο από 156.000 ευρώ με ημιϋπόγειο γκαράζ 3Χ70 τελειωμένες. Πληρ. SIGMAPLAN, πτυσσόμενα κρύσταλλα Μακρής Χρ., Κωτιάδη 37, τηλ. 2241032159, 6945420349 AO57202

ΜΕΖΟΝΕΤΑ 125 τ.μ. σε μπετά στα Κοσκινού, με καταπληκτική θέα και μεγάλη βεράντα. Δάνεια τραπεζών δεκτά. Πληρ. Σάββας 2241024563, 2241039210 AO57186

Από εμπορική εταιρία

ΖΗΤΕΙΤΑΙ

οδηγός με δίπλωμα Γ' κατηγορίας. Να είναι Ελληνας πολίτης και γνώστης της αγοράς της Ρόδου.

Πληρ. τηλ. 2241077060 κ. Σάββα

ΖΗΤΕΙΤΑΙ

πωλήτρια από 25-35 ετών για εργασία σε χρυσοχοείο στην Ιαλυσό. Απαραίτητα Αγγλικά-Γερμανικά.

Πληρ. τηλ. 6942253021 κον Δημήτρη

ΑΠΟ ΤΗΝ ΕΤΑΙΡΕΙΑ DRIVE RENT A CAR

ΖΗΤΟΥΝΤΑΙ

υπάλληλοι για να εργασθούν σε γραφείο ενοικιάσεων αυτοκινήτων στις περιοχές Ρόδου & Λίνδου να έχουν δίπλωμα οδήγησης και να ομιλούν την αγγλική ή την γερμανική γλώσσα

Πληρ. τηλ. 2241068243

κ. Χατζηδιάκο Τσαμπίκο

ΖΗΤΟΥΝΤΑΙ ΠΩΛΗΤΡΙΕΣ

για τουριστικό κατάστημα εντός πόλεως Ρόδου.

- Ωράριο συνεχές 8ωρο
- Μισθός 800 ευρώ καθαρά

Πληρ. τηλ. 2241074443, 2241025936

Από την Βιομηχανική και Εμπορική Εταιρία, ΒΑΠ Π. ΚΟΥΓΙΟΣ ΑΒΕΕ,

ΖΗΤΟΥΝΤΑΙ

Α. Οδηγοί-πωλητές. Απαραίτητο επαγγελματικό δίπλωμα Γ' κατηγορίας.
Ο ιδανικός υποψήφιος πρέπει να πληρεί τα κάτωθι.
- Ελληνας πολίτης.
- Ηλικία μέχρι 35 ετών.
- Προϋπηρεσία στις πωλήσεις θα ληφθεί υπ' όψη.

Β. Πωλητής για το νησί της Ρόδου. Ο ιδανικός υποψήφιος πρέπει να είναι:
- Ελληνας πολίτης
- Πτυχιούχος τουλάχιστον ΙΕΚ
- Να έχει προϋπηρεσία στις πωλήσεις
- Ευχάριστη προσωπικότητα και ευχέρεια λόγου
- Να έχει βιογραφικό σημείωμα

Γ. Δύο πωλητές/merchandisers. Ο ιδανικός υποψήφιος πρέπει να:
- Ελληνας πολίτης.
- Να έχει τελειώσει τουλάχιστον Λύκειο
- Ευχάριστη προσωπικότητα και ευχέρεια λόγου

Δ. Ενα άτομο για το τμήμα παραγωγής. Πτυχίο τεχνικής σχολής θα ληφθεί υπ' όψη.

Πληρ. τηλ. 2241061434

ΖΗΤΟΥΝΤΑΙ

Σερβιτόροι-ες για το εστιατόριο του ξενοδοχείου **ΝΙΡΕΥΣ στη Σύμη.** Γνώση Αγγλικών απαραίτητα.

Πληρ. τηλ. 2241082656 εσωτ. **13,** ώρες γραφείου

Από Εκπαιδευτικό Οργανισμό

ΖΗΤΕΙΤΑΙ

καθηγητής ή καθηγήτρια Γερμανικών

Πληρ. καθημερινά 08.00-15.00 και 18.00-21.00 στο τηλ. **2241067770**

Enterpr.se

Enterprise

Οργάνωση και προβολή επιχειρήσεων

Ζητείται συνεργάτης, άντρας ή γυναίκα, με άνεση στην επικοινωνία, για τη στελέχωση, του **τμήματος επικοινωνίας με υποψήφιους πελάτες.** Εναρξη εκπαιδευτικών σεμιναρίων **1η Μαρτίου 2004.** Τηλ.: για συνέντευξη και συμμετοχή **2241066506, Κιν.: 6942414179**

ΖΑΓΟΡΙΑΝΟΣ ΜΙΧΑΛΗΣ

---

tselios bagno

Είδη Υγιεινής, Πλακάκια, Αξεσουάρ, Έπιπλα μπάνιου, κουζίνας

Το κατάστημά μας ζητά:

Σύμβουλο πωλήσεων – εσωτερικής διακόσμησης

Απαραίτητα προσόντα:
- Απόφοιτος-η σχολής διακόσμησης / σχεδιασμού
- Ικανότητα επικοινωνίας με πελάτη
- Γνώση Αγγλικής
- Χρήση υπολογιστή

Πληροφορίες τηλ. 22410 65498

ΚΤΗΜΑΤΟΜΕΣΙΤΙΚΟ ΓΡΑΦΕΙΟ ΝΙΚΟΛΑΟΣ Δ. ΑΣΒΕΣΤΗΣ & ΣΥΝΕΡΓΑΤΕΣ

ΠΩΛΗΣΕΙΣ ΔΙΑΜ/ΣΜΑΤΩΝ-ΟΙΚΟΠΕΔΩΝ

Αγίου Ιωάννου 46

τηλ. 22410 32809, 6947848288, 6942695467

• ΡΟΔΟΣ

Διαμερίσματα πλησίον Μιχαήλ Πετρίδη με θέρμανση και γκαράζ

Πειραιώς **διαμέρισμα** 120 τ.μ. με γκαράζ

Πτολεμαίων **διαμέρισμα** 120 τ.μ. με θέρμανση

Διαμερίσματα στο Ροδίνι με γκαράζ, κεντρική θέρμαση lux κατασκευής με απεριόριστη θέα

Διαμερίσματα επί της Αποστόλου Παύλου με κεντρική θέρμανση, απεριόριστη θέα lux κατασκευής

• ΤΡΙΑΝΤΑ

Διαμέρισμα 100 τ.μ. με θέρμανση

Διαμέρισμα 87 τ.μ. με θέρμανση

Μεζονέτα 192 τ.μ., με θέρμανση, τζάκι, lux κατασκευής

Μεζονέτες 145 τ.μ. σε 250 τ.μ. οικόπεδο σε προσιτή τιμή

Παλιός πύργος 400 τ.μ. οικόπεδο

• ΜΙΡΑΜΑΡΕ

Διαμερίσματα διαφόρων διαστάσεων με κεντρική θέρμανση

•ΚΑΣΤΕΛΟΡΙΖΟ

Πωλείται **σπίτι** παλιό καλοδιατηρημένο δύο ορόφων στο πιο κεντρικό σημείο του λιμανιού, κατάλληλο για επαγγελματική επιχείρηση 83 τ.μ. ανά όροφος.

πωλήσεις

συνέχεια από την προηγούμενη

ΖΗΤΕΙΤΑΙ ΓΙΑ ΑΓΟΡΑ ΔΙΑΜΕΡΙΣΜΑ εντός πόλεως, τριών υπνοδωματίων από 95 τ.μ. έως 115 τ.μ. Μόνο ιδιώτες. Πληρ. τηλ. επικοινωνίας πρωινές ώρες 2241021342, απόγευμα 6932639622. AO57017

ΠΩΛΕΙΤΑΙ γνωστό εστιατόριο με μεγάλους εσωτερικούς χώρους και κήπο πλήρως εξοπλισμένο στη περιοχή του καζίνο, σε τιμή συζητήσιμη. Πληρ. τηλ. 2241031155, κιν.: 6942674596 AO57302

ΟΙΚΟΠΕΔΟ 5 στρέμματα σε λόφο στη Θολό, με θέα τη θάλασσα. Πληρ. τηλ. 22410-81811, 22410-82317 AO57222

ΑΓΡΟΣ 8.900 τ.μ. κοντά στο ΙΚΑ, κατάλληλος για εμπορική χρήση. Πληρ. Εμμ. Κρανίδης τηλ. 2241027082, 2241026476, 6944347405 AO57090

ΠΩΛΕΙΤΑΙ επιχείρηση εστιατορίου σε πολύ καλή περιοχή με σταθερή πελατεία. Τιμή διαπραγματεύσιμη. Πληρ. τηλ. (22410)26081, 25769 AO57071

ζητειται

LOOKING for a person to work part time during the season to prepare and sell sandwiches etc... in a small coffee shopin lalyssos. Fluent einglish required. Working hours 8am to 2pm or 2pm to 08pm. For more information and to book appointment for interview, please call papie on mobile: 6946090466 Monday to Friday after 07pm and Weekend any time AZ57468

ΥΠΑΛΛΗΛΟΣ για να εργασθεί σε κοσμηματοπωλείο στην Παλιά Πόλη. Πληρ. τηλ. 6932360282 AZ57478

ΣΥΝΕΡΓΑΤΗΣ για θέση σε γραμματεία σε διαφημιστικά. Απαραίτητα προσόντα: - Αριστη γνώση Η/Υ και INTERNET, Πολύ καλή στην αγγλική γλώσσα, δίπλωμα αυτοκινήτου. Φωτογραφία Απαραίτητη. Τηλ.-Fax: 22410 60188 ή 6939241214, Αποστολή βιογραφικού e Mail evge1@acn.gr. AZ57476

RECEPTIONIST, αισθητικοί, κομμώτριες και γυμναστές από γνωστό γυμναστήριο-κέντρο αισθητικής για να στελεχώσουν πολυδύναμους χώρους εντός και εκτός πόλεως. Πληρ. τηλ. 2241062481 AZ57469

ΑΤΟΜΟ για να εργασθεί σε οικοδομικές εργασίες, σπασίματα, μπάζα, προτιμούνται με δίπλωμα Β' κατηγορίας. Πληρ. τηλ. 6932732331 κ. Δημήτρη AZ57445

ΜΑΓΕΙΡΑΣ και βοηθός μαγείρου για εστιατόριο στην Λίνδο. Πληρ. τηλ. 6977444683 AZ57437

ΠΙΤΣΑΓΙΟΛΟΣ εντός πόλεως. Πληρ. τηλ. 2241038910 6932743660 μετά τις 7 μ.μ. AZ57388

ΥΠΑΛΛΗΛΟΣ για να εργασθεί ως delivery για μόνιμη εργασία σε fast food, ώρες πρωινές. Απαραίτητο δίπλωμα μοτοποδηλάτου - μηχανής. Πληρ. τηλ. 6944777739 ώρες επικοινωνίας 17.30-21.30 AZ57442

ΖΗΤΟΥΝΤΑΙ βοηθός σερβιτόρου και βοηθός μαγείρου για το εστιατόριο Rustico (Ρουστικο) στην Παλιά Πόλη. Πληρ. κος Κώστας τηλ. 6942202551 AZ57439

ΖΗΤΟΥΝΤΑΙ από εστιατόριο στην Παλιά Πόλη οι παρακάτω ειδικότητες: α) Σερβιτόροι, β) Βοηθοί σερβιτόρων, γ) Σερβιτόροι για υποδοχή, δ) Βοηθός μάγειρα. Πληρ. κο Γιώργο ή Βαγγέλη τηλ. 2241025186, 2241074402 ώρες 11.00-13.00 και 19.00-22.00 AZ57438

ΖΗΤΟΥΝΤΑΙ από την Β. Αρφαράς Α.Ε. οδηγοί κάτοχοι επαγγελματικής άδειας Γ', ηλικίας έως 35 ετών. Προσφέρουμε εργασία όλο τον χρόνο. Πληρ. τηλ. 2241031708, 2241077216 AZ57416

ΓΥΝΑΙΚΑ για οικιακή βοηθός από ανδρόγυνο. Ελαφρά εργασία, καλός μισθός, φαγητό και ύπνο. Πρέπει να γνωρίζει καλά Ελληνικά. Πληρ. τηλ. 2241027858 κ. Καράβαλος AZ57411

ΖΗΤΟΥΝΤΑΙ ηλεκτρολόγοι, ηλεκτροτεχνίτες, βοηθοί και μαθητευόμενοι με προϋπηρεσία που να είναι έμπειροι και πεπειραμένοι πάνω στον κλάδο της εργασίας. Μισθός ανάλογος των προσόντων. Πληρ. τηλ. 6944451489 μετά τις 15.00 AZ57372

ΚΟΠΕΛΑ, από καφετέρια στην πόλη της Ρόδου, εμφανίσιμη με γνώσεις Αγγλικής γλώσσας. Πληρ. τηλ. 2241076627 AZ57385

ΣΕΡΒΙΤΟΡΟΙ και βοηθοί σερβιτόροι και βοηθοί bar (άνδρες ή γυναίκες) **καφετέρια ΒΥΖΑΝΤΙΟ** στο εμπορικό κέντρο "Ε" στο Φαληράκι. Πληρ. τηλ. 6977079447 AZ57387

ΝΕΟΣ έως 30 ετών με άδεια οδήγησης επαγγελματικού. Πληρ. τηλ. 2241051996 AZ57384

ΖΗΤΕΙΤΑΙ αλουμινάς ή συνεργείο για τοποθέτηση, προϋπόθεση υπευθυνότητα και καθαρή δουλειά. Πληρ. τηλ. 22410 35025 AZ57383

ΖΗΤΕΙΤΑΙ κοπέλα κατά προτίμηση Ελληνίδα εμφανίσιμη για να εργασθεί σε internet cafe. Πληρ. τηλ. 22410 25050 AZ57379

ΖΗΤΟΥΝΤΑΙ από κάθετη μονάδα DAEWOO, μηχανικός με πτυχίο, φανοποιός και βαφέας αυτοκινήτων. Πληρ. κ. Σταθόπουλος Π. τηλ. 22420 24890 (Κως) AZ57380

ΖΗΤΕΙΤΑΙ έμπειρος τεχνίτης για τοποθετήσεις ελαστικών και ζαντών. Πληρ. τηλ. 22410 62050, 6936113001 από τις 08.30-18.30 AZ57368

ΖΗΤΟΥΝΤΑΙ σερβιτόροι για κεντρική καφετέρια στο Μαντράκι. Αποκλείονται οι αλλοδαποί. Πληρ. τηλ. 2241035383 AZ57369

Από ξυλουργείο **ζητείται** νεαρός με προϋπηρεσία και εκπληρωμένη τη στρατιωτική του θητεία. Πληρ. τηλ. 6947805109 AZ57370

ΝΕΑΡΟΣ/Η για **βοηθός BARMAN** με Αγγλικά-Γερμανικά και κύριος ή κυρία για σερβιτόρος σε καφετέρια πολυτελείας στο Φαληράκι. Γερμανικά απαραίτητα. Πληρ. τηλ. 2241087817, 6944566977 AZ57325

ΖΗΤΕΙΤΑΙ σερβιτόρα για να εργασθεί σε καφετέρια στην Ανάληψη βραδινή απασχόληση. Πληρ. τηλ. 22410 68550, 6974605065 AZ57371

Από bar εντός πόλης Ρόδου **ΖΗΤΕΙΤΑΙ** barwoman και σερβιτόρες, κατά προτίμηση φοιτήτριες. Πληρ. τηλ. 6934176012 AZ57356

ΖΗΤΕΙΤΑΙ νεαρή κοπέλα 25-35 ετών να γνωρίζει Αγγλικά για να εργασθεί σε οβελιστήριο, στην οδό Μανδηλαρά. Πληρ. τηλ. 2241074296, 6947669585 AZ57352

ΑΠΟ ΚΟΣΜΗΜΑΤΟΠΩΛΕΙΟ ΣΕ ΕΜΠΟΡΙΚΟ ΚΕΝΤΡΟ ΣΤΟ ΦΑΛΗΡΑΚΙ ΖΗΤΕΙΤΑΙ ΚΟΠΕΛΑ ΜΕ ΚΑΛΗ ΓΝΩΣΗ ΓΕΡΜΑΝΙΚΩΝ. ΤΥΧΟΝ ΠΡΟΥΠΗΡΕΣΙΑ ΘΑ ΛΗΦΘΕΙ ΥΠΟΨΙΝ. ΠΛΗΡ. ΤΗΛ. 2241087006, 6945994726 ΧΠΖ282

Από ταπητοκαθαριστήριο βοηθός πλυντηρίου με δίπλωμα επαγγελματικής κατηγορίας. Πληρ. τηλ. 22410 51996 AZ57473

ΖΗΤΟΥΝΤΑΙ: α) κυρίες για να εργασθούν με ελεύθερο ωράριο σε λευκά είδη. Δίδονται δωρεάν προσπέκτους και μεγάλη υποστήριξη από την εταιρεία μας, β) κυρία (ελληνίδα) για ολιγόωρη απασχόληση σαν βοηθός σε πωλήσεις-εισπράξεις με δικό μας μεταφορικό μέσο και οδηγό. Πληρ. τηλ. 2241066767, 6942445700 AZ57343

ΖΗΤΟΥΝΤΑΙ καθηγητές μαθηματικοί και χημικοί να γνωρίζουν την Αγγλική γλώσσα άπταιστα. Πληρ. τηλ. 6944758942 AZ57351

ΖΗΤΕΙΤΑΙ νεαρή σε κεντρικό Internet cafe για μερική απασχόληση με δυνατότητα πλήρους απασχόλησης. Πληρ. τηλ. 2241024564 AZ57340

ΖΗΤΕΙΤΑΙ πωλήτρια-πωλητής για να εργασθεί σε χρυσοχοείο στην Π. Πόλη. Πληρ. τηλ. 6974408760 AZ57339

ΑΤΟΜΟ για ψήστης και σούβλα. Οχι αλλοδαποί. Πληρ. τηλ. 6942889589 AZ57321

ΖΗΤΕΙΤΑΙ πεπειραμένη πωλήτρια για το τμήμα κοπής τυριών και αλλαντικών για συνοικιακό σούπερ μάρκετ. Πληρ. τηλ. 6972843339 AZ57353

ΖΗΤΕΙΤΑΙ μάγειρας Α' και μάγειρας Β' σερβιτόροι ή βοηθοί για εστιατόριο στη Λάρδο. Πληρ. τηλ. 2244044483, 6974453450 AZ57349

ΖΗΤΕΙΤΑΙ ξενόγλωσσος **πωλητής/τρια** (τουλάχιστον 2 γλώσσες). Πληρ. τηλ. 6944613524, 6946283970 AZ57337

ΖΗΤΕΙΤΑΙ αποθηκάριος, σερβιτόρος πεπειραμένος, β. μάγειρα, β. σερβιτόρος. Πληρ. τηλ. 2241025186, 2241074402, απόγευμα 8-10, πληρ. κος Βαγγέλης AZ57330

ΚΟΠΕΛΑ για snack cafe. Πληρ. τηλ. 2241020812, 2241037850 AZ57237

ΥΠΑΛΛΗΛΟΣ ΓΡΑΦΕΙΟΥ με γνώσεις Η/Υ για μόνιμη και πολυετής απασχόληση. Πληρ. τηλ. 2241060929, 6936370952 AZ57332

ΝΕΕΣ ΓΙΑ ΜΠΑΡ σε κέντρο διασκέδασης (μπουζούκια). Πληρ. τηλ. 2241062537 AZ56678

ΚΟΠΕΛΕΣ ευπαρουσίαστες για βραδινή απασχόληση σε μπαρ εντός πόλεως. Μπόνους και ποσοστά. Πληρ. τηλ. 6944428679 AZ57188

ΠΩΛΗΤΗΣ ή ΠΩΛΗΤΡΙΑ που να μιλά καλά Γερμανικά για χρυσοχείο στην Παλιά Πόλη. Μισθός, ΙΚΑ, ποσοστά. Πληρ. τηλ. 2241064412, 6973249616 AZ57203

CAFE BAR-ΟΥΖΕΡΙ ΣΤΗ ΝΕΑ ΑΓΟΡΑ ΖΗΤΕΙ 2 ΚΥΡΙΕΣ ΓΙΑ ΒΟΗΘΟΥΣ ΚΟΥΖΙΝΑΣ. ΠΛΗΡ. ΤΗΛ. 22410 68082, 6972663100. ΠΖ57160

ΚΥΡΙΕΣ για ρεσεψιόν σε πολυδύναμους χώρους. Απαραίτητη γνώση Η/Υ και ξένων γλωσσών. Πληρ. τηλ. 2241062481. AZ56998

ΕΡΓΑΣΙΑ ΑΠΟ ΤΟΝ ΧΩΡΟ ΣΑΣ. Ζητούνται άτομα δραστήρια και δυναμικά από μεγάλη εμπορική εταιρεία για άμεση κάλυψη θέσεων ανεξάρτητης συνεργασίας. Μερική απασχόληση 500-1500 ευρώ, πλήρης απασχόληση 1500-6000 ευρώ. Οχι πλασιέ-ντήλερ. Εξτρα μπόνους και προμήθειες. Πληρ. τηλ. 2241030078, 6977472091 AZ56826

Η Οδική Βοήθεια Ρόδου HELLAS SERVICE **ΖΗΤΕΙ συνεργάτες** για την στελέχωση του τμήματος πωλήσεων. Απαραίτητα προσόντα: Ικανότητα επικοινωνίας, ευχάριστη προσωπικότητα, δίπλωμα οδήγησης οχήματος, προϋπηρεσία στο χώρο. Προσφέρονται: ανταγωνιστικό πακέτο αποδοχών (μισθός - προμήθεια - bonus), προοπτικές εξέλιξης, εξαιρετικό περιβάλλον εργασίας. Πληρ. Στ. Καζούλη 82, τηλ. (22410)22490 ΧΑΖ252

ΓΙΝΕΤΕ ΕΠΙΧΕΙΡΗΜΑΤΙΕΣ μέσα από τον χώρο σας χωρίς ωράριο, αφεντικό (όχι ντήλερ - υπάλληλοι). Κέρδη από 500 ευρώ - 10.000 ευρώ το μήνα. Πληρ. 2310419397, email: www.biz-4-all.com AZ56395

διαφορα

ΠΩΛΕΙΤΑΙ ταμειακή μηχανή ελαφρώς μεταχειρισμένη μάρκας "EUROSHOP". Πληρ. τηλ. 22410 34156, 39536 ΑΔ57475

ΠΩΛΕΙΤΑΙ α) πλυντήριο WHIRPOOL καινούργιο 200 ευρώ, β) κρεβάτι μονό (χωρίς στρώμα) 100 ευρώ, αχρησιμοποίητο. Πληρ. τηλ. 2241065869 ΑΔ57403

ΠΩΛΕΙΤΑΙ ΠΛΗΡΗΣ ΕΠΑΓΓΕΛΜΑΤΙΚΟΣ ΕΞΟΠΛΙΣΜΟΣ ΠΑ ΓΥΨΙΝΕΣ ΔΙΑΚΟΣΜΗΣΕΙΣ (ΚΑΛΟΥΠΙΑ - ΦΟΡΜΕΣ- ΕΡΓΑΛΕΙΑ) ΜΟΝΟ ΓΙΑ ΕΠΑΓΓΕΛΜΑΤΙΕΣ ΓΥΨΑΔΟΡΟΥΣ. ΠΛΗΡ. ΤΗΛ. 6944388800 ΠΔ 57375

AQUA SOL HOTELS

Η Aqua Sol Hotels (Hellas) Ltd, θυγατρική εταιρεία της Aqua Sol Hotels Ltd της μεγαλύτερης εταιρείας διαχείρισης ξενοδοχείων στην Κύπρο επιθυμεί να πληρώσει για το ξενοδοχείο Sun Palace Hotel στο Φαληράκι Ρόδου την πιο κάτω θέση:

Food and Beverage Manager

Απαραίτητα προσόντα: Απόφοιτος Ανώτερης ξενοδοχειακής σχολής ή Πανεπιστημίου, με δίπλωμα στην διοίκηση ξενοδοχείων, άριστη γνώση της αγγλικής και γερμανικής γλώσσας, γνώση ηλεκτρονικών υπολογιστών, ευχάριστη προσωπικότητα και παρουσιαστικό, ευφράδεια λόγου και άνεση στην ανθρώπινη επικοινωνία και 2 έτη τουλάχιστον πείρα σε ανάλογη θέση.

Προσφέρονται:
- Ικανοποιητικό πακέτο αποδοχών
- Αριστο εργασιακό περιβάλλον
- Δυνατότητες ανάπτυξης σε ένα δυναμικά εξελισσόμενο κλάδο.

Αιτήσεις που θα περιλαμβάνουν βιογραφικό σημείωμα θα γίνονται δεκτές στην παρακάτω διεύθυνση:

Sun Palace Hotel
Φαληράκι-Ρόδου-Τ.Θ. 403
Τηλ.: 22410 85650 ή στο φαξ: 22410 85911

Ολες οι αιτήσεις θα θεωρηθούν άκρως εμπιστευτικές

AQUA SOL HOTELS

Η Aqua Sol Hotels (Hellas) Ltd, θυγατρική εταιρεία της Aqua Sol Hotels Ltd της μεγαλύτερης εταιρείας διαχείρισης ξενοδοχείων στην Κύπρο επιθυμεί να πληρώσει για το ξενοδοχείο Sun Palace Hotel στο Φαληράκι Ρόδου την πιο κάτω θέση:

Κόπτης Κρεάτων

Προσφέρονται:
- Ικανοποιητικό πακέτο αποδοχών
- Αριστο εργασιακό περιβάλλον
- Δυνατότητες ανάπτυξης σε ένα δυναμικά εξελισσόμενο κλάδο.

Αιτήσεις που θα περιλαμβάνουν βιογραφικό σημείωμα θα γίνονται δεκτές στην παρακάτω διεύθυνση:

Sun Palace Hotel
Φαληράκι-Ρόδου-Τ.Θ. 403
Τηλ.: 22410 85650 ή στο φαξ: 22410 85911

Ολες οι αιτήσεις θα θεωρηθούν άκρως εμπιστευτικές

ΣΧΟΛΗ ΟΔΗΓΩΝ ΚΟΥΣΗ ΠΑΝΤΕΛΗ

- ΔΙΠΛΩΜΑΤΑ
- ΕΡΑΣΙΤΕΧΝΙΚΑ
- ΕΠΑΓΓΕΛΜΑΤΙΚΑ
- ΜΟΤΟΣΙΚΛΕΤΑΣ
- ΜΑΘΗΜΑΤΑ ΘΕΩΡΗΤΙΚΗΣ ΔΙΔΑΣΚΑΛΙΑΣ



-Επεκτάσεις όλων των κατηγοριών
-Αναθεωρήσεις ληγμένων αδειών
-Μετατροπές ξένων αδειών σε ελληνικές

Οδός Βαλαωρίτου 9
(έναντι HOTEL SEMIRAMIS ΠΙΣΩ ΑΠΟ ΤΟ ΠΑΛΑΙΟ ΝΟΣΟΚΟΜΕΙΟ
e-mail: kousisp@acn.gr

ΕΚΠΑΙΔΕΥΤΙΚΟ ΑΥΤΟΚΙΝΗΤΟ:
TOYOTA YARIS 1300 cc AIR CONDITIONED

(ΠΡΟΣΟΧΗ): ΜΑΘΗΜΑΤΑ
α. Μοτοσικλέτας μεγάλου κυβισμού από 125 cc έως ανεξαρτήτου
6. Μοτ/τας έως 125 cc
γ. Μοτοποδηλάτου 50 cc
Διαθέτουμε επίσης κι αυτόματες μοτοσικλέτες 125 cc

Πληρ. τηλ.
(22410)29157-73820-94777
ΚΑΙ ΑΝΑ ΠΑΣΑ ΣΤΙΓΜΗ ΣΤΑ ΚΙΝΗΤΑ τηλ.
6944/511313-6944/203343

Στην κατηγορία ανεξαρτήτου κυβισμού η εκπαίδευση γίνεται με μοτοσικλέτα 500 cc
Παραλαβή των μαθητών μας και από τις οικίες τους
"Η σωστή και μεθοδική εκπαίδευση στα σύγχρονα οχήματά μας, βάζει γερά θεμέλια για τη δημιουργία ενός καλού νέου οδηγού"

ΠΡΟΣΟΧΗ
Στη σχολή μας παραδίδονται και μαθήματα θεωρητικής διδασκαλίας

ΠΜ56343

ΑΝΑΚΟΙΝΩΣΗ
ΜΑΘΗΜΑΤΑ
*** Computer ***
PROGRAM COMPUTER PM
ΕΓΓΡΑΦΕΣ
** ΤΩΡΑ **
Τμήματα για:
Παιδιά - Ενήλικες
Αρχάριους - Μαθητές
Επαγγελματίες
ECDL
Ανεύρεση Εργασίας
Διδάσκει πτυχιούχος Πανεπιστημίου Αμερικής
ΜΑΝΩΛΗΣ Ι. ΣΟΦΙΛΛΑΣ
Κοδριγκτώνος 91
Τηλ. (22410) 31761
ΠΙΣΤΟΠΟΙΗΤΙΚΟ ΓΝΩΣΕΩΝ
ΕΠΙΣΗΜΟ ΕΞΕΤΑΣΤΙΚΟ ΚΕΝΤΡΟ ΤΗΣ ECDL HELLAS

ΕΚΠΑΙΔΕΥΣΗ ΣΤΟΥΣ ΥΠΟΛΟΓΙΣΤΕΣ

@
Anosis
Computer Learning



Ευρωπαϊκό Δίπλωμα Κατάρτισης Η/Υ

ΤΜΗΜΑΤΑ ΕΝΗΛΙΚΩΝ
- Ταχύρυθμα σεμινάρια 6 εβδομάδων επιπέδου ECDL Start
- Τρίμηνοι κύκλοι σπουδών για απόκτηση του Διπλώματος ECDL
- Επιδοτούμενα σεμινάρια επιχειρήσεων

Windows, Word, Excel, Powerpoint, Access, Internet, Frontpage, CorelDraw, κτλ

ΣΤ.ΚΩΤΣΙΑΔΗ 52 ΤΗΛ.78924
Υπεύθυνος Σπουδών ΚΩΣΤΑΣ ΧΑΤΖΗΔΑΚΗΣ

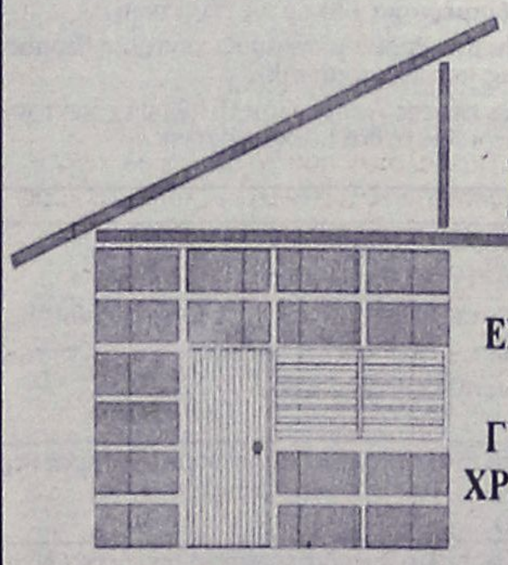

DECO
ΚΑΤΑΣΚΕΥΑΣΤΙΚΗ
ΔΙΑΜΟΡΦΩΣΕΙΣ
ΕΣΩΤΕΡΙΚΩΝ - ΕΞΩΤΕΡΙΚΩΝ ΧΩΡΩΝ
ΧΩΡΙΣΜΑΤΑ - ΨΕΥΔΟΡΟΦΕΣ
ΓΥΨΟΣΑΝΙΔΕΣ - ΤΣΙΜΕΝΤΟΣΑΝΙΔΕΣ
ΧΡΩΜΑΤΙΣΜΟΙ - ΜΟΝΩΣΕΙΣ - ΥΔΡΑΥΛΙΚΑ
ΞΥΛΟΥΡΓΙΚΕΣ ΕΡΓΑΣΙΕΣ
Με ένα τηλεφώνημα κοντά σας 6946-028644

ΣΧΟΛΗ ΟΔΗΓΩΝ ΠΟΡΤΣΕΛΛΗΣ ΣΤΕΦΑΝΟΣ
Διπλ. εκπαιδευτής υποψηφίων οδηγών μέλος της Ε.Σ.Ο.Ρ. Ο.Ε.

- Διπλώματα αυτοκινήτου, μοτοσικλέτας, φορτηγού, λεωφορείου, νταλίκας
- Αναθεωρήσεις ληγμένων αδειών
- Θεωρητικά μαθήματα ΚΟΚ και Μηχανολογίας
- Μετατροπές ξένων διπλωμάτων σε ελληνικά
- Διπλώματα αυτόματου αυτοκινήτου



ΝΕΑ ΔΙΕΥΘΥΝΣΗ: ΕΘΝΙΚΗΣ ΑΝΤΙΣΤΑΣΗΣ 73 (ΠΡΩΗΝ ΑΝΝΗΣ ΜΑΡΙΑΣ)
ΤΗΛ. 2241034497, 6945463635

διαφορα

συνέχεια από την προηγούμενη

ΞΕΠΟΥΛΗΜΑ έως και 75% έκπτωση. Πουλώ σε τιμή ευκαιρίας, ένεκα μετατροπής του καταστήματος που μεταφέρθηκαν στη Ρόδο οδός 38 Ουρανίας, πάροδος Θεμ. Σοφούλη. Γούνα γυναικία Καναδά μινκ 500 ευρώ, Σετ κομπλέ αισθητικού-μανικιουρίστα 300 ευρώ, δερμάτινα σακάκια ανδρικά και γυναικεία 40-75 ευρώ, παλτά γυναικεία μάλλινα και ανδρικά 30-50 ευρώ, ενδυμασίες ανδρικές 25 ευρώ, ανδρικά σακάκια της βιτρίνας 5 ευρώ, βαλίτσες διάφορα μεγέθη 10-30 ευρώ, συλλογή αυθεντική σε πιάτα αστροναυτών 25 ευρώ, μπιμπελά σε πτηνά από 0,50 λεπτά, κράνος μεταχειρισμένο πιλοτ 5 ευρώ, νυκτερινό μπλουζάκι ντελουξ 20 ευρώ. Πληρ. κο Χριστόφορο 2241032296 ΑΔ57414

ΠΩΛΟΥΝΤΑΙ τα κάτωθι κινητά:
MOTOROLA enjoy T191
NOKIA 3310
SIEMENS C351
Όλα καινούργια στο κουτί τους σε τιμή 30 ευρώ κάτω από την αρχική. Πληρ. τηλ. 6934425578 ΑΔ57301

ΠΩΛΕΙΤΑΙ κινητή καντίνα πλήρως εξοπλισμένη (ψυγείο-τραπεζοκαθίσματα, τριφασικό ρεύμα κ.λπ.). Επίσης παιδική χαρά (κούνιες, τσουλήθρες κ.λπ.). Πληρ. τηλ. 6944104611, 2241069225 ΑΔ57388

ΠΩΛΕΙΤΑΙ ψυγείο DELONGI 250 ευρώ και κουζίνα WHILPOOL 550 ευρώ καινούργια και τα δύο. Πληρ. τηλ. 2241035928 ΑΔ57312

ΠΩΛΟΥΝΤΑΙ λόγω ανακαίνισης σετ τραπεζαρίας (τραπέζι με τζάμι και 6 καρέκλες) στην τιμή των 250 ευρώ. Πληρ. Ξενοδοχείο Σίλβια τηλ. 2241022551-2 ΑΔ57199

ΠΩΛΕΙΤΑΙ εξοπλισμός γύρου. Πληρ. τηλ. 2241020812, 2241037850 ΑΔ57238

ΠΩΛΟΥΝΤΑΙ ΕΠΑΓΓΕΛΜΑΤΙΚΑ ΨΥΓΕΙΑ - ΒΙΤΡΙΝΕΣ 2 ΜΕΤΡΑ ΚΑΙ 2,5 ΜΕΤΡΑ ΣΕ ΑΡΙΣΤΗ ΚΑΤΑΣΤΑΣΗ. ΠΛΗΡ. ΤΗΛ. 2241034490, 13.00-16.00 ΧΠΔ221

ΠΩΛΕΙΤΑΙ ταχύπλοο σκάφος μάρκας BEST 4,85 τ.μ. με τρέιλερ και εξωλέμβια YAMAHA 80 HP σε άριστη κατάσταση. Πληρ. τηλ. 2241085231, 6945461564 ΧΑΔ261

ΠΩΛΕΙΤΑΙ ΣΑΛΟΝΙ 3ΘΕΣΙΟΣ-2ΘΕΣΙΟΣ ΠΟΛΥΘΡΟΝΑ, ΝΕΟΚΛΑΣΙΚΟΥ ΣΤΥΛ, ΣΕ ΑΡΙΣΤΗ ΚΑΤΑΣΤΑΣΗ. ΠΛΗΡ. ΤΗΛ. 2241063425 ΧΠΔ2511

μαθήματα

ΚΑΘΗΓΗΤΕΣ ΦΙΛΟΛΟΓΟΙ, απόφοιτοι του Εθνικού Καποδιστριακού Πανεπιστημίου Αθηνών, παραδίδουν ιδιαίτερα μαθήματα σε μαθητές Γυμνασίου-Λυκείου. Επίσης αναλαμβάνουν την πλήρη μελέτη μαθητών σε όλες τις τάξεις Δημοτικού. Τιμές προσιτές. Πληρ. τηλ. 6973939468 ΑΜ57443

ΑΠΟΦΟΙΤΗ ΠΑΙΔΑΓΩΓΙΚΟΥ ΠΑΡΑΔΙΔΕΙ ΙΔΙΑΙΤΕΡΑ ΜΑΘΗΜΑΤΑ ΣΕ ΠΑΙΔΙΑ ΔΗΜΟΤΙΚΟΥ. ΠΛΗΡ. ΤΗΛ. 6932178736 ΠΜ57404

ΚΑΘΗΓΗΤΗΣ-ΦΙΛΟΛΟΓΟΣ με πολυετή πείρα και εξειδίκευση στην παιδαγωγική ψυχολογία, παραδίδει ιδιαίτερα μαθήματα σε μαθητές Γυμνασίου-Λυκείου. Τηλ. επικοινωνίας 22410 78639, κιν. 6945857273. ΑΜ57164

πωλησεις αυτοκινητων & μοτοσικλετων

LANCIA DELTA 1400 c.c. μοντέλο '93-'94 σε άριστη κατάσταση ατρακάριστο, χρώματος μεταλλικού μπλε με υδραυλικό τιμόνι ρυθμιζόμενο καθ' ύψος, ηλεκτρικά παράθυρα εμπρός, προβολείς ομίχλης μάσκας, κοτσαδόρος, ράδιοκασετόφωνο-CD/CD changer SONY, ηχεία SONY κ.λπ. **ΣΕ ΤΙΜΗ ΕΥΚΑΙΡΙΑΣ.** Δεκτός κάθε έλεγχος. Πληρ. τηλ. 22410-31037, 6972941006 κ. Γιώργο ΑΑ57471

HYUNDAI ACCENT μοντ. '98, ασημί, υδραυλικό τιμόνι, ηλεκτρικά παράθυρα, A/C. Τιμή 4.000 ευρώ. Πληρ. τηλ. 2241065869 ΑΑ57402

BMW Z3 2000 cc, μοντέλο 2000, χρώματος μαύρου, με πολλά εξτρά. Τιμή 33.000 ευρώ. Πληρ. τηλ. 6936999841 ΑΑ57399

ΠΩΛΟΥΝΤΑΙ ΜΕΤΑΧΕΙΡΙΣΜΕΝΑ ΦΟΡΤΗΓΑ ΑΥΤΟΚΙΝΗΤΑ ΕΙΣΑΓΩΓΗΣ ΟΛΩΝ ΤΩΝ ΤΥΠΩΝ, ΓΙΑ ΑΓΡΟΤΙΚΗ ΚΑΙ ΕΠΑΓΓΕΛΜΑΤΙΚΗ ΧΡΗΣΗ, ΚΑΘΩΣ ΕΠΙΣΗΣ ΚΑΙ Ι.Χ. ΕΠΙΒΑΤΙΚΑ. ΕΤΟΙΜΟΠΑΡΑΔΟΤΑ Ή ΚΑΤΟΠΙΝ ΠΑΡΑΓΓΕΛΙΑΣ. ΜΕ ΤΙΜΕΣ ΓΕΡΜΑΝΙΑΣ. ΠΑΡΕΧΟΥΜΕ ΓΡΑΠΤΗ ΕΓΓΥΗΣΗ ΕΝΟΣ ΧΡΟΝΟΥ. ΕΙΣΑΓΩΓΕΙΣ ΜΕΤΑΧΕΙΡΙΣΜΕΝΩΝ ΑΥΤΟΚΙΝΗΤΩΝ: Δ. ΜΠΟΥΝΤΟΥΡΗΣ-Ε. ΠΑΠΑΠΟΣΤΟΛΟΥ Ο.Ε. ΕΚΘΕΣΗ: ΕΘΝΙΚΗ ΟΔΟΣ ΛΑΡΙΣΑΣ-ΙΩΑΝΝΙΝΩΝ, ΤΡΙΚΑΛΑ ΘΕΣΣΑΛΙΑΣ, ΤΗΛΕΦΩΝΑ: 24310-74709, 24310-27008, ΚΙΝ.: 6974456200-6977395269 ΧΠΑ14110

AUDI 80 μοντέλο του '93, 1900 cc diesel. Πληρ. τηλ. 6942520132, 6932898079 ΑΑ57391

ΠΩΛΕΙΤΑΙ μηχανάκι aprilia scarabeo 150 c.c. με 4.000 χλμ. σε πολύ καλή κατάσταση. Τιμή 2.500 ευρώ. Πληρ. τηλ. 2241063900 8 π.μ.-5 μ.μ., 6947905651 ΑΑ57374

PEUGEOT 306 cabriolet 1.6 κυβικά μοντέλο 99, σε άριστη κατάσταση φυλαγμένο σε γκαράζ με 37.000 χλμ. Δεκτός διακανονισμός. Πληρ. τηλ. 6945558407 ΑΑ57341

CITROEN XANTHIA μοντ' 93 1600 c.c. A/C, υδραυλικό τιμόνι, ηλεκτρικά παράθυρα, συναγερμό, ραδιοκασετόφωνο, κεντρικό κλείδωμα σε τιμή ευκαιρία. Πληρ. τηλ. 6972739087 κ. Πάνο. ΑΑ57286

ΑΥΤΟΚΙΝΗΤΟ μάρκας LADA LIBRA μοντέλο 2001 σε υπεράριστη κατάσταση. Πληρ. τηλ. 6974933496 ΑΑ57396

YAMAHA R6 600 cc 120 άλογα σε υπέρ άριστη κατάσταση 20.000 χλμ. (9/2000), μπλε χρώμα και με γνήσια αξεσουάρ, τιμή λογική. Πληρ. Σάββας τηλ. 2241024563 ΑΑ57185

ΑΥΤΟΚΙΝΗΤΟ AUDI 80 μοντέλο '84, 1600 cc, σε άριστη κατάσταση. Τιμή 1500 ευρώ. Διαπραγματεύσιμη. Πληρ. τηλ. 2241062036 ΑΑ56644

ΦΟΡΤΗΓΟ MERCEDES ΑΝΑΤΡΕΠΟΜΕΝΟ ΤΥΠΟΣ 1619 ΜΕΤΡΗΤΟΙΣ. ΠΛΗΡ. ΤΗΛ. 6942408464 ΧΠΑ1711

προσφορες εργασιας

ΟΙΚΟΔΟΜΙΚΕΣ ΕΡΓΑΣΙΕΣ. ΑΝΑΛΑΜΒΑΝΟΥΜΕ προσθήκες, μετατροπές, ανακαινίσεις και μεταλλικές κατασκευές σιδήρου για γκαράζ, αποθήκες, βιοτεχνίες. Πληρ. τηλ. 2241062448, 6947480883 ΑΡ57406

ΓΥΝΑΙΚΑ από Πολωνία **ΖΗΤΑ ΕΡΓΑΣΙΑ** σε ξενοδοχείο σπίτι, εστιατόριο (λαντζιέρα) για καθαρισμό. Πληρ. τηλ. 6946435146, 6948560226 ΑΡ57390

ΑΔΕΙΟΥΧΟΣ ΗΛΕΚΤΡΟΛΟΓΟΣ, με εμπειρία, συνέπεια και λογικές τιμές, αναλαμβάνει κάθε είδους ηλεκτρολογικές εργασίες-βλάβες. Πληρ. τηλ. 22410 61822, 6937093744 κ. Γιώργο ΑΡ57381

ΚΥΝΟΤΡΟΦΕΙΟ–ΜΙΡΤΣΕΒ
ΞΕΝΩΝΑΣ - ΦΙΛΟΞΕΝΙΑ



με αγάπη και φροντίδα σε ειδικά διαμορφωμένο χώρο.
ΕΚΠΑΙΔΕΥΣΗ - Υπακοή, άρνηση τροφής, φύλακας, σωματοφύλακας, διορθώσεις κ.λπ.
ΚΑΘΑΡΟΑΙΜΑ ΚΟΥΤΑΒΙΑ από το εξωτερικό με χαρτιά FSI όλες οι ράτσες.
ΖΕΥΓΑΡΩΜΑΤΑ
Υπεύθυνος Μίρτσεβ Νίκος
Πληρ. τηλ. 6942404250

Audi

CAR EXPERTS

1. AUDI A3 1600 CC μοντ. 2000, 3θυρο (ABS, υδρ. τιμόνι, 4 αερόσακοι, ηλ. παράθυρα, κεντρικό κλείδωμα, ηλεκ. καθρέπτες, **air condition,** ηχοσύστημα)
2. VW GOLF 1400 CC μοντ. 2000, 3ΘΥΡΟ, χρώμα ΜΑΥΡΟ (ABS, υδρ.τιμόνι, 4 αερόσακοι, 4 ηλ. παράθυρα, κεντρικό κλείδωμα, ηλεκ. καθρέπτες, **air condition,** ηχοσύστημα, αεροτομή, συναγερμός)
3. VW GOLF 1400 CC μοντ. 2000, 3ΘΥΡΟ, χρώμα ΜΑΥΡΟ (ABS, υδρ.τιμόνι, 4 αερόσακοι, ηλ. παράθυρα, κεντρικό κλείδωμα, ηλεκ. καθρέπτες, **air condition,** ηχοσύστημα)
4. VW POLO - 1000 CC μοντ. 2000, ΧΡΩΜΑ ΜΠΛΕ 3ΘΥΡΟ, (υδρ. τιμόνι, 2 αερόσακοι, 2 ηλ. παράθυρα, κεντρικό κλείδωμα, ηλεκ. καθρέπτες, **air condition**)
5. VW POLO - 1200 CC μοντ. 2002, ΧΡΩΜΑ ΜΠΛΕ 5ΘΥΡΟ, (υδρ. τιμόνι, 4 αερόσακοι, 2 ηλ. παράθυρα, κεντρικό κλείδωμα, ηλεκ. καθρέπτες, **climatic.**)
6. VW POLO - 1400 CC μοντ. 1997, ΧΡΩΜΑ ΛΕΥΚΟ 5ΘΥΡΟ, (υδρ. τιμόνι, 2 ηλ. παράθυρα, κεντρικό κλείδωμα, R/C)
7. VW POLO - 1400 CC μοντ. 1996, ΧΡΩΜΑ ΛΕΥΚΟ 5ΘΥΡΟ, (υδρ. τιμόνι, 2 ηλ. παράθυρα, κεντρικό κλείδωμα, R/C)
8. VW POLO - 1400 CC 100 HP μοντ. 1999, ΧΡΩΜΑ ΜΠΛΕ 5ΘΥΡΟ, (υδρ. τιμόνι, 2 ηλ. παράθυρα, κεντρικό κλείδωμα, ζάντες αλουμινίου, R/C.)
9. VW POLO - 1400 CC μοντ. 2000, ΧΡΩΜΑ ΚΟΚΚΙΝΟ 5ΘΥΡΟ, (υδρ. τιμόνι, 4 αερόσακοι, ηλ. παράθυρα, κεντρικό κλείδωμα, ηλεκ. καθρέπτες, **air condition,** ηχοσύστημα)
10. PEUGEOT 106 - 1100 CC μοντ. 1995, 4ΘΥΡΟ, ΧΡΩΜΑ ΚΟΚΚΙΝΟ (2 ηλ. παράθυρα, κεντρικό κλείδωμα, ηχοσύστημα)
11. PEUGEOT 405 -1600 CC μοντ. 1995, 4ΘΥΡΟ ΧΡΩΜΑ ΠΡΑΣΙΝΟ (ABS, υδρ. τιμόνι, ηλ. παράθυρα, κεντρικό κλείδωμα, ηλεκ. καθρέπτες, **air condition**, ηχοσύστημα)
12. RENAULT CLIO - 1400 CC μοντ. 1996, ΧΡΩΜΑ ΜΠΛΕ, 5ΘΥΡΟ (υδρ. τιμόνι, 2 ηλ. παράθυρα, κεντρικό κλείδωμα, **air condition**, ηχοσύστημα)
13. OPEL ASTRA - 1400 CC μοντ. 2000, ΧΡΩΜΑ ΜΠΛΕ (υδρ. τιμόνι, 2 αερόσακοι, 2 ηλ. παράθυρα, κεντρικό κλείδωμα, **air condition**, ηχοσύστημα.)
14. OPEL CORSA - 1000 CC μοντ. 200, ΧΡΩΜΑ ΛΕΥΚΟ 5ΘΥΡΟ (υδρ. τιμόνι, 2 αερόσακοι, 2 ηλ. παράθυρα, κεντρικό κλείδωμα, **air condition**, ηχοσύστημα.)
15. OPEL CORSA- 1400 CC μοντ. 2002, ΧΡΩΜΑ ΠΡΑΣΙΝΟ 5ΘΥΡΟ (ABS, υδρ. τιμόνι, αερόσακος, 2 ηλ. παράθυρα, κεντρικό κλείδωμα, **air condition**)

Ξενάκης Αυτοκίνητα-Εξουσιοδοτημένος Εμπορος Kosmocar A.E.
Πωλήσεις-Service-Ανταλλακτικά Λίνδου 238 τηλ. 2241061600

AUTO ΕΠΙΛΟΓΕΣ
ΚΟΥΚΟΥΡΑΣ ΑΛΕΞΑΝΔΡΟΣ
ΛΕΩΦ. ΡΟΔΟΥ-ΛΙΝΔΟΥ 255 • ΤΗΛ. (22410)60910
www.autoepiloges.com

ΑΓΟΡΑ-ΠΩΛΗΣΗ-ΑΝΤΑΛΛΑΓΗ ΜΕΤΑΧΕΙΡΙΣΜΕΝΩΝ ΑΥΤΟΚΙΝΗΤΩΝ

1. ALFA ROMEO 147, PROGRESSION 120 PH, 1600 cc, μοντ. 2002, μπορντώ
- κεντρ. κλειδ. ηλ. παράθ., υδρ. τιμόνι, αερόσακος, ABS, klima, ζάντες αλουμινίου και ηχοσύστημα.
2. ROVER MGTF, 1600 cc, μοντ. 2003, ασημί
- κεντρ. κλειδ., ηλ. παράθ., υδρ. τιμόνι, αερόσακους, ABS, klima, ζάντες αλουμινίου και ηχοσύστημα
3.. BMW 318 cabrio 1800 cc, μοντ. 1998, μπλε
- αερόσκ. οδηγού, ABS, air condition, ηλ. οροφή, κεντρ. κλειδ., ηλ. παράθ., υδρ. τιμόνι, ζάντες αλουμινίου και ηχοσύστημα
4. OPEL VECTRA, 1600 cc, μοντ. 2002, μαύρο
-κεντρ. κλειδ., ηλ, παράθ., υδρ. τιμόνι, αερόσακους, ABS, klima και ηχοσύστημα
5. HYUNDAI COUPE 1600 cc, μοντ. 2001, μπλε
- air condition, κεντρ. κλειδ., ηλ. παράθ. υδρ. τιμόνι, ζάντες αλουμινίου, αεροτομές, σπόιλερ και ηχοσύστημα.
6. MERCEDES 200E, 2000 cc, μοντ. 1993, μπλε, αυτόματο
- αερόσ. οδηγού, ABS, klima, δερμάτινο σαλόνι, ξύλ. επένδυση, ηλ. ηλιοροφή, κεντρ. κλειδ., ηλ. παράθ., υδρ. τιμόνι, ζάντες αλουμινίου και ηχοσύστημα
7. BMW 316i 1600 cc. μοντ. 1996, μπλε
- αερόσ. οδηγού ABS, air condition, κεντρ. κλειδ., ηλ. παράθ., υδρ. τιμόνι, ζάντες αλουμινίου και ηχοσύστημα
8. BMW 316I 1600 cc. μοντ. 1993, κόκκινο
-ABS, κεντρ. κλειδ., ηλ. παράθ., υδρ. τιμόνι, ζάντες αλουμινίου και ηχοσύστημα
9. OPEL VECTRA, 1600 cc, μοντ. 2001, λευκό
- κεντρ. κλειδ., ηλ. παράθ., υδρ. τιμόνι, αερόσακους, ABS, klima και ηχοσύστημα
10. MERCEDES S 320 LONG, 3200 cc, μοντ. 1991, θαλασσί, αυτόματο
- Full extra
11. ROVER 400, 1600 cc, μοντ. 1999, κυπαρισί
- αερόσ. οδηγού-συνοδηγού, ABS, air condition, δερμ. σαλόνι, κεντρ. κλειδ., ηλ. παράθ., υδρ. τιμόνι, ζάντες αλουμινίου, συναγερμός και ηχοσύστημα
12. CITROEN SAXO VTS, 1600 cc, μοντ. 2001, χρυσαφί
- κεντρ. κλειδ., ηλ. παράθ., υδρ. τιμόνι, air condition, ζαντ. αλουμινίου και ηχοσύστημα
13. KIA RIO SEDAN, 1400 cc, μοντ. 2003, κυπαρισί
- αερόσ. οδηγού, ABS, air condition, κεντρ. κλειδ., ηλ. παράθ., υδρ. τιμόνι και ηχοσύστημα
14. HYUNDAI ACCENT 1400 cc μοντ. 2000, ασημί
- αερόσακος οδηγού, κεντρ. κλειδ., ηλ. παράθ., υδρ. τιμόνι και ηχοσύστημα
15. PEUGEOT RALLYE 1300 cc, 100 HP, μοντ. 1995, κόκκινο
- ηχοσύστημα
16. PEUGEOT 206 1100 cc, 2001, μπλε
- αερόσακος οδηγού, air conditon και ηχοσύστημα
17. FIAT PUNTO 1100cc, μοντ. 1999 άσπρο
- κεντρ. κλειδ., ηλ. παράθ., air condition και ηχοσύστημα
18. OPEL CORSA 1000 cc, μοντ. 2002, μπλε
- κεντρ. κλειδ., ηλ. παράθ., υδρ. τιμόνι, air condition και ηχοσύστημα
19. DAEWOO MATIZ 800cc, μοντ. 2000, κόκκινο
- air condition και ηχοσύστημα
20. ALFA ROMEO 156, 1600 cc, μοντ. 2000, κόκκινο
- κεντρ. κλειδ., ηλ. παράθ., υδρ. τιμόνι, air condition, ABS, αερόσακους, ζάντες αλουμ. και ηχοσύστημα
21. OPEL ASTRA 1400 cc, μοντ. 2001, ασημί
- κεντρ. κλειδ., ηλ. παράθ., υδρ. τιμόνι, air condition, ABS, αερόσακους και ηχοσύστημα
22. FIAT PUNTO SPEEDGEAR 3D SPORTING, 1242 cc, μοντ. 2001, χρυσαφί
- κεντρ. κλειδ., ηλ. παράθ., υδρ. τιμόνι, air condition, αερόσακους, ABS, ζάντες αλουμ. και ηχοσύστημα
23. HYUNDAI ACCENT 1350 cc, μοντ. 2000 ασημί
- κεντρ. κλειδ., ηλ. παράθ., υδρ. τιμόνι, αερόσακο οδηγού και ηχοσύστημα

ΑΠΟ 0% ΠΡΟΚΑΤΑΒΟΛΗ ΕΩΣ 60 ΜΗΝΙΑΙΕΣ ΔΟΣΕΙΣ ΜΕ ΤΑ ΧΑΜΗΛΟΤΕΡΑ ΕΠΙΤΟΚΙΑ ΤΗΣ ΑΓΟΡΑΣ

Προϊόντα L.G.
Σε απίστευτες τιμές!!!!
Ψυγείο NO FROST 20 κ. ποδών 550 ευρώ!
Φούρνος μικροκυμάτων 20 l με γκριλ 55 ευρώ!
Ηλεκτρικές σκούπες από 39 έως 49 ευρώ!
L.G.
MAGNET
Μ. ΒΟΛΑΣ & ΥΙΟΙ
Λ. Ελευθερίας 43 Κρεμαστή • τηλ. 2241091275

Μια πρόταση για όλους τους επαγγελματίες

*Η **3Τ ΑΕΒΕ** σας ανοίγει δρόμο με τις μακροχρόνιες μισθώσεις αυτοκινήτων γρήγορα και σωστά, προσφέροντας σας περισσότερα πλεονεκτήματα.*

***ΕΠΩΦΕΛΗΘΕΙΤΕ ΤΩΡΑ** από τα δυναμικά μας προγράμματα και αποκτήστε το αυτοκίνητο που επιθυμείτε για σας και για τον στόλο της εταιρίας σας.*

8 σημαντικοί λόγοι που σας συμφέρουν!

1. **Το 100% των μισθωμάτων** μπαίνουν στα έξοδα της επιχείρησής σας
2. **Εχετε φορολογική απαλλαγή** από τα τεκμήρια αγοράς (πόθεν έσχες)
3. **Αποκτάτε αυτοκίνητο χωρίς προκαταβολή** διατηρώντας το κεφάλαιο σας
4. **Πλήρη απαλλαγή από κόστος συντήρησης**
5. **Εχετε πάντα καινούργιο αυτοκίνητο.** Με την λήξη της μίσθωσης μπορείτε να το αντικαταστήσετε
6. **Αποδέσμευση κεφαλαίων** που θα θέλατε για την αγορά του αυτοκινήτου, αξιοποιώντας τα σε άλλους παραγωγικούς τομείς
7. **Εχετε κεφαλαιακή ρευστότητα** αφού μπορείτε να πουλήσετε το αυτοκίνητο και να το εκμισθώσετε πάλι (Lease back)
8. **Εξοικονόμηση χρόνου και χρήματος** για σας και την επιχείρησή σας

Γιατί να αγοράσετε ένα αυτοκίνητο όταν μπορείτε να το ενοικιάσετε;

3Τ ΑΕΒΕ
6ο χλμ. Ρόδου-Λίνδου, Ρόδος
Τηλ. 2241068000 • fax 2241068010

ΛΟΥΣΤΡΑΔΟΡΟΣ ΑΝΑΛΑΜΒΑΝΕΙ

ΟΛΑ ΤΑ ΕΠΙΠΛΑ του σπιτιού, του γραφείου ή της ξενοδοχειακής σας μονάδας, μπορούν να έχουν μια ΔΕΥΤΕΡΗ ΕΥΚΑΙΡΙΑ στην ομορφιά και στον χρόνο. Μοναδικές αναπαλαιώσεις, αλλαγές χρωμάτων, φρεσκαρίσματα, απεντομώσεις με τα καλύτερα υλικά.

ΕΓΓΥΗΣΗ η πολύχρονη πείρα μας.

Πληροφορίες
στο τηλ. 22410 68274,
κιν. 6937261512
Τελχινών 6 (Καρακόνερο)
ΠΡ57294

προσφορες

συνέχεια από την προηγούμενη



Χάθηκε σκύλος πομεράνια, χρώματος καφέ (με λίγο μαύρο) έξι ετών και ακούει στο όνομα ΒΙΚΤΩΡ. Έχει ανάγκη ιατρικής περίθαλψης. Ο ευρών θα αμοιφθεί.

Τηλ. επικοινωνίας
22410 63750-69574-6946304189

ΔΑΣΚΑΛΑ Ιατρικής Φυσικής Αγωγής κάνει θεραπευτικό μασάζ, κλασικό μασάζ, αθλητικό μασάζ, αρωματοθεραπεία. Πληρ. τηλ. 6946443537 AP57326

ΑΝΑΛΑΜΒΑΝΟΥΜΕ τοποθετήσεις μαρμάρων και πλακιδίων. Πληρ. τηλ. 22410 32983, 6973787463 κ. Τηλιακός Τσαμπίκος AP57474

ΤΡΙΨΙΜΟ ΠΑΡΚΕ χωρίς σκόνη. Πληρ. τηλ. 6946642924, Ρόδος. Εργασία εγγυημένη AP57412

ΞΥΛΟΥΡΓΙΚΕΣ ΕΡΓΑΣΙΕΣ, κουζίνες, ντουλάπες, πόρτες, λουστραρίσματα και μερεμέτια. Πληρ. τηλ. 6945491827 AP57345

γνωριμιες

ΕΜΦΑΝΙΣΙΜΗ ΚΥΡΙΑ ζητά γνωριμία με σοβαρό κύριο. Πληρ. τηλ. 6939323821 ΑΓ57291

ΑΥΤΑΡΧΙΚΗ ΚΥΡΙΑ ζητά γνωριμία με κύριο χαμηλών τόνων. Πληρ. τηλ. 6997190495 ΧΑΓ2102

ΥΔΡΑΥΛΙΚΑ – ΚΑΛΟΡΙΦΕΡ

Γιάννης ο Ατλάσης
ΕΓΚΑΤΑΣΤΑΣΕΙΣ
ΑΝΑΚΑΙΝΙΣΕΙΣ
ΣΥΝΤΗΡΗΣΕΙΣ
Πληρ. τηλ.
2241029898,
6973610779
ΠΡ56378

ΚΟΠΕΛΑ ΑΝΑΛΑΜΒΑΝΕΙ

φύλαξη παιδιών
στο σπίτι τους.
Πληρ. τηλ. 2241077755

ΠΑΝΕΛΛΑΔΙΚΟ ΔΙΚΤΥΟ ΤΑΠΗΤΟΚΑΘΑΡΙΣΤΗΡΙΩΝ

ART CLEAN EXPRESS

Είμαστε λίιιι...γο πιο μπροστά από τους άλλους!

ΠΛΥΣΙΜΟ-ΑΠΟΛΥΜΑΝΣΗ- ΦΥΛΑΞΗ

ΧΑΛΙΩΝ- ΜΟΚΕΤΩΝ - ΣΑΛΟΝΙΩΝ
(και επί τόπου)
ΠΑΠΛΩΜΑΤΑ - ΚΟΥΒΕΡΤΕΣ - ΦΛΟΚΑΤΕΣ
ΣΤΕΓΝΟ ΓΙΑ ΜΕΤΑΞΩΤΑ ΚΑΙ ΧΕΙΡΟΠΟΙΗΤΑ
ΑΔΙΑΒΡΟΧΟΠΟΙΗΣΕΙΣ & ΕΠΙΔΙΟΡΘΩΣΕΙΣ ΤΑΠΗΤΩΝ
ΠΑΡΑΛΑΒΗ - ΠΑΡΑΔΟΣΗ ΚΑΤ' ΟΙΚΟΝ
ΤΗΛ. 2241094815-
ΚΙΝ. 6944350247
ΤΗΛ. ΧΩΡΙΣ ΧΡΕΩΣΗ
80011400400
ΑΛΑΦΑΚΗΣ ΤΑΣΟΣ
ΧΠΡ502

● ΗΛΕΚΤΡΙΚΑ
● ΥΔΡΑΥΛΙΚΑ
● ΚΑΛΟΡΙΦΕΡ
● ΚΕΡΑΙΕΣ TV

Συνεργείο από Ελληνες εξειδικευμένους τεχνίτες αναλαμβάνει άμεσα και υπεύθυνα κάθε είδους εργασίες - βλάβες.
Ολες τις ώρες στο
τηλ. 6936151625,
6946332441
ΠΡ57317

ΕΡΓΟΛΑΒΟΣ ΜΑΣΤΟΡΑΣ ΚΩΝΣΤΑΝΤΙΝΟΣ

ΤΙΜΕΣ ΛΟΓΙΚΕΣ

ΑΝΑΛΑΜΒΑΝΩ γενικές κατασκευές κτιρίων, αναπαλαιώσεις, σοβατίσματα, χτισίματα, γκρεμίσματα, βαψίματα, μάρμαρα, γιαλίσματα, πλακάκια, περιφράξεις οικοπέδων, κατασκευές, μελέτες για σοφίτες, ξυλοκατασκευές, τοποθέτηση κεραμίδια
ΠΑ ΟΛΗ ΤΗ ΔΩΔΕΚΑΝΗΣΟ
Πληρ. τηλ.
(22410)27255, 6944-823925 όλο το 24ωρο
ΠΡ56402

ΑΓΟΡΑΖΩ

- ΧΡΥΣΑΦΙΚΑ
- ΚΟΣΜΗΜΑΤΑ
- ΝΟΜΙΣΜΑΤΑ
- ΧΡΥΣΑ ΔΟΝΤΙΑ
- ΜΕΤΟΧΕΣ
- ΩΡΟΛΟΓΙΑ
- ΑΝΤΙΚΕΣ

Δάνεια επί ενεχύρω

«ΜΠΑΜΠΗΣ»

Δημ. Θεοδωράκη 15
(1ος όροφος)
ΡΟΔΟΣ

ΧΠΡ407

ΤΕΧΝΙΚΟ ΓΡΑΦΕΙΟ

ΑΝΑΣΤΑΣΗΣ ΒΑΡΕΛΗΣ
ΑΡΧΙΤΕΚΤΟΝΑΣ
Αναλαμβάνει:
- Οικοδομικές άδειες
- Μελέτες
- Επιβλέψεις
- Κατασκευές οικοδομικών έργων
- Την υποβολή δικαιολογητικών στην **ΔΕΥΑΡ**

για την σύνδεσή σας με το **ΑΠΟΧΕΤΕΥΤΙΚΟ ΔΙΚΤΥΟ**
• Αμεση εξυπηρέτηση
• Καλή δουλειά
•Οικονομικές λύσεις
για κάθε πληροφορία σας:
ΓΡΑΦΕΙΟ:
Μαδρίτης 20, Ρόδος
Τηλ. 22410-61502
κιν. 6977-305126
ΠΡ56347

ΠΛΥΝΤΗΡΙΟ ΧΑΛΙΩΝ

Cleaning Pro



πλένουμε & φυλάμε:
• ΧΑΛΙΑ - ΜΟΚΕΤΕΣ - ΦΛΟΚΑΤΕΣ
• ΠΑΠΛΩΜΑΤΑ - ΚΟΥΒΕΡΤΕΣ

☎ *22410.60585*

email: abonis@otenet.gr

ΙΔΙΟΚΤΗΤΕΣ ΕΙΔΙΚΕΣ ΕΓΚΑΤΑΣΤΑΣΕΙΣ:
ΝΙΚΗΦ. ΒΡΕΤΤΑΚΟΥ - ΑΣΓΟΥΡΟΥ

ΧΑΡΤΟΜΑΝΤΕΙΑ



Ρίχνω τα χαρτιά και μαντεύω το μέλλον με επιτυχία.

901 121 0928
LEXITEL 0.25€/15'+Φ.Π.Α., Τ.Ο. 31730

Η ΔΙΚΗ ΣΟΥ ΑΣΤΡΟΛΟΓΟΣ



Αγχος; Ανασφάλεια; Ερωτηματικά;

ΣΤΗΡΙΞΟΥ πάνω μου... Θα σε βοηθήσω με τις έγκυρες αστρολογικές προβλέψεις μου

901 121 0934
LEXITEL 0.25€/15'+Φ.Π.Α. Τ.Ο. 31730

ΑΠΟΦΡΑΞΕΙΣ

ΔΩΔΕΚΑΝΗΣΙΑΚΕΣ ΑΠΟΦΡΑΞΕΙΣ



"ΚΟΛΟΣΣΟΣ"
ΑΠΟΦΡΑΞΕΙΣ ΚΑΘΑΡΙΣΜΟΙ
ΑΠΟΧΕΤΕΥΣΕΩΝ & ΒΟΘΡΩΝ

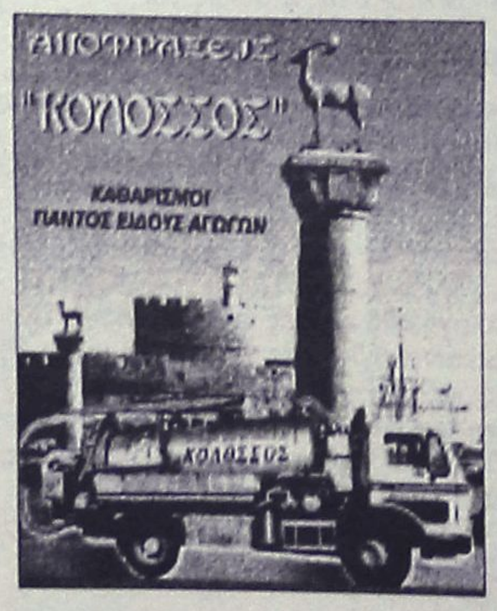

Αναλαμβάνουμε πάσης φύσεως αποφράξεις οποιουδήποτε μήκους και πλάτους Αναλαμβάνουμε καθαρισμούς αποχετευτικών αγωγών ΔΗΜΩΝ, ΞΕΝ/ΧΕΙΩΝ στρατιωτικών μονάδων ΣΠΙΤΙΩΝ, ΠΟΛΥΚΑΤΟΙΚΙΩΝ καθώς και καθαρισμούς βιολογικών μονάδων με μηχάνημα υψηλής πιέσεως σε όλη την Δωδ/σο

Κ. ΠΗΔΙΑΚΗΣ - Π. ΚΑΣΕΡΗΣ
Πληρ. τηλ. 2241047915-91881,
κιν. 6944/325234 και 6977/717048

ΑΠΟΦΡΑΞΕΙΣ-ΚΑΘΑΡΙΣΜΟΙ



ΑΠΟΦΡΑΞΕΙΣ ΚΑΘΑΡΙΣΜΟΙ ΣΥΝΤΗΡΗΣΕΙΣ ΑΠΟΧΕΤΕΥΣΕΩΝ-ΕΠΙΦΑΝΕΙΩΝ-ΚΤΙΡΙΩΝ-ΠΛΟΙΩΝ-ΒΙΟΛΟΓΙΚΩΝ

Αναλαμβάνουμε ξενοδοχεία, Δήμους, πολ/κίες κ.λπ. Αντληση πετρελαιοειδών από πλοία καθώς και λιποσυλλεκτών και βιολογικών. ΜΕ ΜΟΝΑΔΙΚΑ ΣΕ ΥΨΟΣ ΠΙΕΣΗΣ ΚΑΙ ΑΝΑΡΡΟΦΗΣΗΣ. ΥΠΕΡΣΥΓΧΡΟΝΑ ΜΗΧΑΝΗΜΑΤΑ ΥΔΡΟΒΟΛΗΣ ΣΕ ΟΛΗ ΤΗ ΔΩΔΕΚΑΝΗΣΟ

ΟΛΟ ΤΟ 24ωρο

ΒΑΡΔΕΛΛΗ Μ. -ΚΡΑΣΟΠΟΥΛΟΣ Δ. Ο.Ε.

Τηλ. 2241035555, Fax: 2241073100, Κιν. 6944/395999

e-mail:metropontikas@excite.com.

ΣΤΙΣ ΠΙΟ ΧΑΜΗΛΕΣ ΤΙΜΕΣ

ΚΙΝΕΖΙΚΗ ΑΣΤΡΟΛΟΓΙΑ



Από τα βάθη της ανατολής, πείρα και γνώσεις αιώνων.
Άσε με να σε συμβουλεύσω!

901 121 0935
LEXITEL 0.25€/15'+Φ.Π.Α., Τ.Ο. 31730

ΜΑΤΙΕΣ ΣΤΟ ΜΕΛΛΟΝ

Διόραση και Διαίσθηση

Βλέπω πολύ μακριά... όλα όσα θα σου συμβουν...



901 121 0927
LEXITEL 0.25€/15'+Φ.Π.Α. Τ.Ο. 31730

ΜΟΝΑΔΙΚΕΣ ΓΝΩΡΙΜΙΕΣ



Είμαι διαφορετική από τις άλλες...θα το διαπιστώσεις...

901 121 0926
LEXITEL 0,25€/15'+Φ.Π.Α.-Τ.Ο.31730

Μίλα πολυ, Μίλα φθηνά...η κάρτα TALK TALK μας φέρνει κοντά!
Προμηθεύσου την κάρτα και πληκτρολόγησε 502

ΤΟΠΙΚΟ ΠΟΔΟΣΦΑΙΡΟ

Καλή προπόνηση...

• Χωρίς νικητή έληξε το τοπικό φιλικό ντέρμπι στα Μάσσαρι, όπου ο τοπικός Αστέρας αναδείχθηκε ισόπαλος 1-1 με τον Πετρώνα.

ΜΑΣΑΡΙ

Την καλή αγωνιστική τους κατάσταση προσπάθησαν να διατηρήσουν οι ομάδες με αφορμή την παύση των πρωταθλημάτων, λόγω των Βουλευτικών Εκλογών που διεξάγονται αύριο.

Ανάμεσά τους και οι συνδημότες Αστέρας Μ. και Πετρώνας που διασταύρωσαν τα ξίφη τους σε φιλικό παιχνίδι που έγινε χθες στα Μάσαρι και βρήκε τις δύο ομάδες ισόπαλες με σκορ 1-1.

Οι γηπεδούχοι αν και είχαν στο πρώτο μέρος τον δυνατό αέρα που έπνεε στην περιοχή, κόντρα, κατάφεραν να πάρουν το προβάδισμα στο σκορ. Η απάντηση των φιλοξενουμένων ήταν άμεση και λίγα λεπτά αργότερα έφεραν το παιχνίδι στα ίσα από το σημείο του πέναλτι.

Το παιχνίδι σε γενικές γραμμές ήταν καλό , καθώς υπήρχε διάθεση από όλους τους ποδοσφαιριστές για να κατακτήσουν την νίκη γοήτρου , παρά τον δυνατό αέρα που δυσχέραινε τις προσπάθειες τους.

ΦΑΣΕΙΣ-ΓΚΟΛ

25΄Με κοντινό πλασέ του **Πέρου** ο Αστέρας πήρε το προβάδισμα στο σκορ 1-0.

Η απάντηση των φιλοξενούμενων, ήρθε πέντε λεπτά αργότερα (30') με τον **Λαμπριανό** να στέλνει την μπάλα στα δίκτυα από το σημείο του πέναλτι, μετά από ατομική προσπάθεια του **Παπαοικονόμου** που τον σταμάτησε με ανατροπή ο **Ρίζος.**

52΄Μπαλιά τρύπα του **Λαμπριανού** στον αμαρκάριστο **Φουτούλη** , σουτ στην κίνηση του τελευταίου πέρασε ελάχιστα άουτ .

Φάση καρμπόν στο 55΄ με αυτή την φορά τον **Παπαοικονόμου** να δίνει ασίστ στον **Φουτούλη** που για δεύτερη φορά από θέση βολής δεν μπόρεσε να νικήσει τον **Μπαφίτη.**

65΄Δυνατό σουτ του **Παπαοικονόμου,** η μπάλα πήρε πορεία προς τα δίκτυα, αλλά την τελευταία στιγμή ο **Αρτεμάκης** με προβολή την έστειλε να περάσει ελάχιστα άουτ.

71΄Σέντρα του **Σιδεράτου,** καρφωτή κεφαλιά του Πέρου, πέρασε σύρριζα άουτ.

73΄ Σουτ στην κίνηση του **Καστρουνή,** πέρασε μόλις άουτ .

Οι καλύτεροι

Από τους γηπεδούχους καλύτεροι σε απόδοση ήταν οι **Ρίζος, Μπαφίτης** και ο **Σιδεράτος,** ενώ από τους φιλοξενούμενους οι **Δότας, Αργυρός, Λαμπριανός** και ο **Παπαοικονόμου Δ.**

Οι συνθέσεις:

ΑΣΤΕΡΑΣ Μ.: *Μπαφίτης, Κούτρης, Σταυρίδης, Μουσακίνιας, Ρίζος, Χατζηκώστας, Πέρος, Δράκωνας, Σιδεράτος, Σπανός, Ζαννέτος*

Έπαιξαν και οι Αρτεμάκης, Καμπαστάνας, Ράδος, Καστρουνής

ΠΕΤΡΩΝΑΣ: *Τάμπλης Ε., Αργυριδάκης, Τάμπλης Γ., Κόκας, Δότας, Νικολού, Λαμπριανός, Φουτούλης, Παπαοικονόμου Δ.*

Συμμετείχαν και οι Γεωργάς και Παπαοικονόμου Σ.

Επικράτηση του Αστέρα Π.

• Κέρδισε χθες σε φιλικό παιχνίδι τον Δαμάγητο με 3-1

ΘΕΟΛΟΓΟΣ

Με εντός έδρας ήττα συνοδεύτηκε το ντεμπούτο του νέου προπονητή του Δαμάγητου **Μανόλη Τσαλώλη** , που είδε την ομάδα του να μην μπορεί να κάμψει την αντίσταση του Αστέρα και να γνωρίζει την ήττα.

Στα ενενήντα λεπτά που παίχτηκε ποδόσφαιρο το θέαμα ήταν κακό καθώς τις προσπάθειες των ποδοσφαιριστών δυσχέραινε ο δυνατός αέρα που έπνεε.

Το αποτέλεσμα ήταν να παιχτεί παιχνίδι κέντρου, με τους φιλοξενούμενους κατά διαστήματα να έχουν τον έλεγχο του αγώνα και να πετυχαίνουν τρία γκολ .

Στην αντίπερα όχθη ο Δαμάγητος προσπάθησε με αντεπιθέσεις να πετύχει κάτι καλό και το κατάφερε με το γκολ που πέτυχε που έδωσε παράλληλα μικρότερη διάσταση στο σκορ.

ΦΑΣΕΙΣ-ΓΚΟΛ

35'. Με δυνατό σουτ ο **Κυριακάκης** εκτέλεσε τον ανήμπορο να αντιδράσει **Χατζηνικόλα** 0-1.

75'. Βολίδα του **Χρυσοχόου,** κανένα περιθώριο στον **Χατζηνικόλα** 0-2.

81'. Καρφωτή κεφαλιά του **Πότσου,** που μείωσε σε 1-2.

87'. Με κοντινό πλασέ ο **Κασανής** πέτυχε το τελικό 1-3

Οι συνθέσεις:

ΔΑΜΑΓΗΤΟΣ: *Χατζηνικόλας, Γρηγοράς, Ανάστασου, Τρούλης, Ιακωβίδης, Πότσος, Κοντομανόλης, Μέμα, Καραγιάννης Κ., Ζαγκανίκας, Παπανικολάου*

Έπαιξαν και οι Σταυριάς, Πασαλής,Ζαγοριανός.

ΑΣΤΕΡΑΣ Π.: *Μαστής, Κυριάκου, Χατζηγεωργίου, Καρδούλιας, Τσάππης, Γιακουμάρος, Χαριτάκης, Τριαλώλης, Κυριακάκης, Κασανής, Τσαφής.*

Συμμετοχή είχε και ο Χρυσοχόος

"ASSOS"
ΧΩΜΑΤΟΥΡΓΙΚΗ



ΕΙΔΙΚΑ ΚΟΝΤΕΪΝΕΡ ΓΙΑ ΑΠΟΚΟΜΙΔΗ ΜΠΑΖΩΝ

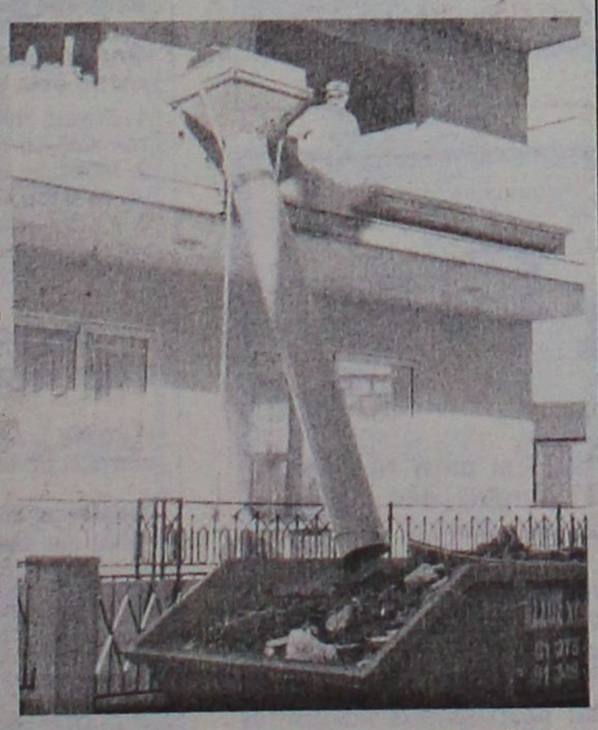

ΧΟΑΝΕΣ ΜΠΑΖΩΝ ΓΙΑ ΟΙΚΟΔΟΜΕΣ

και ακόμα ΦΟΡΤΩΤΑΚΙ ΓΙΑ ΑΜΕΣΗ ΑΠΟΚΟΜΙΔΗ ΜΠΑΖΩΝ

ΠΑΠΑΚΩΝΣΤΑΝΤΙΝΟΥ ΕΜ. - ΜΑΧΛΗΣ ΣΤΑΜ. Ο.Ε.
ΤΗΛ. (22410) 81375-91349, 094.4572380-094.6284523 • FAX: (22410) 81029
16ο χλμ. Ρόδου - Καμείρου, Παραδείσι

Πως θα αποκτήσετε το GILERA RUNNER 125;

Πανεύκολα!

Στη **νέα** του τιμή:
2.715 € από 2.975 €!
Ή από **61**€ το μήνα!



☺ ΧΩΡΙΣ ΠΡΟΚΑΤΑΒΟΛΗ!
☺ ΧΩΡΙΣ ΠΙΣΤΩΤΙΚΗ ΚΑΡΤΑ!

2 ΧΡΟΝΙΑ ΕΓΓΥΗΣΗ!

GILERA

ΑΒΕΤΕ
Κ. ΚΩΣΤΑΡΙΔΗΣ
Καναδά 12 - Τηλ. 2241078577 - Ρόδος

Η Ακαδημία του Δωριέα

- Το νέο πρόγραμμα προπονήσεων του τμήματος είναι κάθε Δευτέρα και Παρασκευή 16.00-18.00 μ.μ. στο Καρακόνερο και την Τετάρτη 16.00-18.00 μ.μ. στο γήπεδο 5Χ5 (επί της οδού Δημοκρατίας).

- Την προσεχή Τετάρτη οι ποδοσφαιριστές της ακαδημίας θα φυτέψουν δενδρύλια στον προαύλιο χώρο του γηπέδου μπάσκετ του συλλόγου.

- Επίσης προγραμματίζεται συνεργασία του Διοικητικού Συμβουλίου με την υπηρεσία καθαριότητας του Δήμου Ρόδου ώστε να βοηθήσουν οι νεαροί αθλητές του τμήματος και στην καθαριότητα κάποιας παραλίας της πόλης, το τελευταίο δεκαήμερο του Μαρτίου.

Συγχαρητήριο

Ο Πρόεδρος του Δημοτικού Οργανισμού Πολιτισμού και Αθλησης του Δήμου Καμείρου, εκφράζει τα θερμά συγχαρητήρια του στο Δ.Σ. του Πολιτιστικού Συλλόγου Σορωνής καθώς και σε όλους όσους βοήθησαν, για την άριστη διοργάνωση των εκδηλώσεων του Καρναβαλιού 2004, που πραγματοποιήθηκαν κι εφέτος για 5η συνεχή χρονιά στη Σορωνή.

Επίσης συγχαρητήρια αξίζουν σε όλα τα τμήματα πεζοπόρα και άρματα που συμμετείχαν στην παρέλαση του καρναβαλιού. Ιδιαίτερα δε, στους Πολιτιστικούς Συλλόγους Διμυλιάς "Το Φουντουκλί" και Φανών "Ο Πρόδρομος" οι οποίοι στήριξαν με την παρουσία τους τις εκδηλώσεις αυτές.

Ο Πρόεδρος
του ΔΟΠΑ Καμείρου
Σταμάτιος Κωνσταντίνος

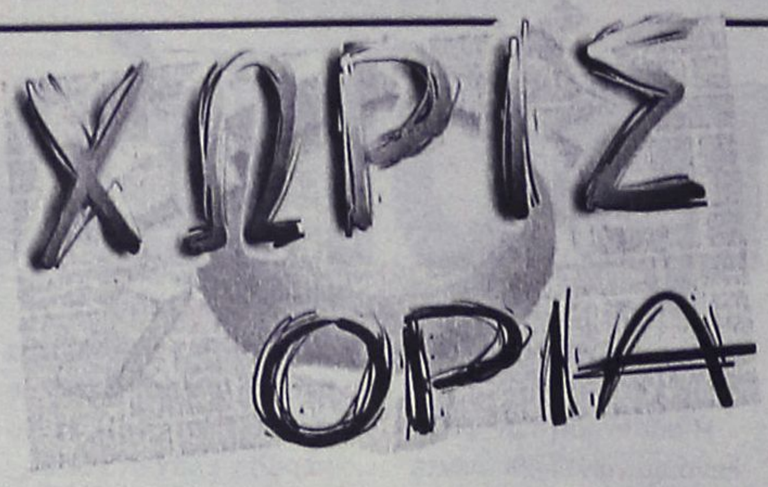

Πέφτει η "αυλαία"

• Ολοκληρώνεται σήμερα η 17η αγωνιστική του παιδικού πρωταθλήματος με τις υπόλοιπες 6 συναντήσεις

Συνεχίζεται κι ολοκληρώνεται σήμερα η 17η αγωνιστική του παιδικού πρωταθλήματος η οποία άνοιξε την "αυλαία" της χθες.

Συνολικά για σήμερα έχουμε τη διεξαγωγή 6 παιχνιδιών, τρία για κάθε όμιλο.

Το πρόγραμμα της υπολοιπόμενης αγωνιστικής:

Α' ΟΜΙΛΟΣ

• **Παστίδα (12.00):** Αστέρας Π.-Ηλιος
Γιατρός: *Τσιβγούλης*
Διαιτησία: *Αντωνάς*

• **Κρητηνία (13.00):** Αναγέννηση Εμπ.-Ακουσίλαος
Διαιτησία: *Γουλάρας*

• **Κρεμαστή (14.00):** Κλεάνθης-Ευκλής
Γιατρός: *Νικολάου*
Διαιτησία: *Γαγάνης*

Β' ΟΜΙΛΟΣ

• **Αγ. Απόστολοι (12.00):** Ρόδος-Αρης
Γιατρός: *Καλαθενός*
Διαιτησία: *Κίνγκας*

• **Αρχάγγελος (13.00):** Πετρώνας-Ευαγόρας
Γιατρός: *Παρασκευόπουλος*
Διαιτησία: Γκιούντιτσε

• **Καλυθιές (13.00):** Απόλλων Κ.-Ασκληπειό
Γιατρός: *Γκινή*
Διαιτησία: *Σαββιδάκης*
Ρεπό ο Εθνικός.

6Χ6

Σήμερα ο τελικός

Οι ομάδες των Space και Μπέμπηδες θα αναμετρηθούνε σήμερα το βράδυ για την ανάδειξη του μεγάλου νικητή για το πρώτο τουρνουά mundialito που έγινε στην πόλη μας. Οι δύο ομάδες επικράτησαν των αντιπάλων τους στους ημιτελικούς που έγιναν την Πέμπτη το βράδυ. Αναλυτικότερα τα αποτελέσματα ήσαν:

Μπέμπηδες-Τεχνήτες: 5-2.

Για τους νικητές σκόραραν οι Κούτρας 3 γκολ, Σιέχ 1, Κοτσιφός 1 ενώ για τους ηττημένους 2 γκολ έβαλε ο Διακαναστάσης.

Στον άλλο ημιτελικό είχαμε Space-Mobitel: 9-2.

Για τους νικητές σκόραραν **Παρδαλός** 5 γκολ, **Φουτούλης** 3, **Λαρδόπουλος** 1, ενώ για τους ηττημένους 2 γκολ έβαλε ο **Χουσεΐν.**

Στον μικρό τελικό που θα ξεκινήσει σήμερα το βράδυ στις 7 μ.μ. θα παίξουν οι ομάδες των Mobitel-Τεχνήτες που θα διεκδικήσουν την τρίτη θέση.

Ο μεγάλος τελικός θα ξεκινήσει στις 8.30 μ.μ. Και αναμένεται να τον παρακολουθήσει πλήθος φιλάθλων κυρίως από τον Αρχάγγελο από την στιγμή που δεν διεξάγεται και τοπικό πρωτάθλημα.

Κύπελλα και μετάλλια θα δοθούν στις τρεις πρώτες ομάδες, κύπελλο ήθους θα απονεμηθεί στην ομάδα Πρόοδο, ενώ κύπελλο θα δοθεί και στον πρώτο σκόρερ του πρωταθλήματος **Φουτούλη Γιώργου** (78 γκολ).

Αθλητικό υλικό θα δοθεί στους νικητές από το αθλητικό μαγαζί Olympia Sport.

Σε όλες τις ομάδες θα δοθούν αθλητικά μπλουζάκια από το Rodos M.F.C. Vitzileos.

Τα νέα του Μπριτζ Ρόδου

Διεξήχθησαν στην Αθήνα το προηγούμενο Σαββατοκύριακο, οι Πανελλήνιοι αγώνες ζευγών, όπου συμμετείχαν και 6 ζευγάρια από τον ΟΑΜ Ροδου. Οι αθλητές μας απέδειξαν και σ' αυτούς τους αγώνες ότι η Ρόδος είναι υπολογίσιμη δύναμη στο μπρίτζ, καταλαμβάνοντας θέσεις στην τριάδα στις ημερίδες του τελικού.

Οι αθλητές που συμμετείχαν στο Πανελλήνιο πρωτάθλημα είναι οι εξής:

Ράμος Ε - Δανελλάκης Δ και **Τυραδέλλη Α - Λεριάς Ε,** στην κατηγορία 1-11.

Καλαθρέζος Ε - Μαυράκη Δ, Κοφινάκος Π - Κοφινακου Ε και Τυραδέλλης Β - Στεφανής Π στην κατηγορία 1-8 και

Πιρπιρής Δ - Τσαγκαλίδης Δ και Χατζηϊωάννου Ε - Παληγιάννης Φ στην κατηγορία 1-5.

Την Δευτέρα 1/3, στην πρώτη ημερίδα του πενθήμερου ζευγών όπεν τα αποτελέσματα ήταν:

1. Διακοσταματίου Ν - Σδίγγος Ι	- 61.90
2. Βρούχος Ν - Γιαννιού Μ	- 61.30
3. Καρακατσάνης Β-Καρακατσάνης Η	- 61.01

Συνεχίστηκε την Τετάρτη 3/3 το πενθήμερο ζευγών με τα εξής αποτελέσματα:

1. Καρακατσάνης Β-Αδαμάκης Ι	- 59.12
2. Πιρπιρής Δ - Τσαγκαλίδης Δ	- 58.73
3. Χατζηϊωάννουθ Ε-Παληγιάννης Φ	- 57.93

Κάθε Τετάρτη στις 7:45, στο χώρο του ΟΑΜΡόδου στον όροφο του Ακταίο, παραδίνονται μαθήματα για προχωρημένους από τον αναγνωρισμένο Δάσκαλο από την Ελληνική Ομοσπονδία Μπρίτζ, **Καρακατσάνη Βασίλη.** Προϋπόθεση για να παρακολουθήσει κάποιος τα μαθήματα αυτά, είναι να είναι μέλος του ομίλου.

ΕΦΗΒΙΚΟ

Δεν προσήλθε ο Ορφέας

Στα χαρτιά κερδίζει το ορισμένο για χθες παιχνίδι που εκκρεμούσε, η ομάδα του Ασκληπειού από τον Ορφέα ο οποίος δεν προσήλθε στο γήπεδο Ασκληπειού.

Ο διαιτητής **Μανώλης Σαββιδάκης** περίμενε μέχρι τις 15.10 το φιλοξενούμενο σωματείο και αναγκάσθηκε τελικά να το κλείσει το φύλλο αγώνος.

Το Ασκληπειό λοιπόν παίρνει το παιχνίδι 2-0 άνευ αγώνος και από την βαθμολογία του Ορφέα θα αφαιρεθούν 3 βαθμοί.

ΒΑΘΜΟΛΟΓΙΑ
2003-2004 ΚΑΝΟΝΙΚΗ ΠΕΡΙΟΔΟΣ

Α/Α ΟΜΑΔΑ	ΑΓ.	ΝΙΚ.	ΙΣΟΠ.	ΗΤ.	ΤΕΡΜ.	ΜΗΔ.	ΠΟΙΝ.	ΒΑΘ.
1. ΠΑΟ Διαγόρας	21	17	2	2	70-23			53
2. Ερμής Καλυθιών	21	15	2	4	61-35			47
3. Πετρώνας Αρχ.	21	14	3	4	69-36			45
4. Κλεάνθης Παρ.	21	13	6	2	62-31	1	-1	44
5. ΑΕΡΑ	21	11	3	7	41-43			36
6. Αρης Αρχ.	21	14	3	4	56-24	1	-10	35
7. Απόλλων Απολ.	21	10	4	7	51-44			34
8. Ρόδος Α.Σ.	21	10	1	10	38-25			31
9. Φοίβος Κρ.	21	9	3	9	30-28	1	-1	29
10. Ηρακλής Μαριτσών	21	7	5	9	27-48	1	-3	23
11. Κατταβιά Α.Ε.	21	6	3	12	29-46			21
12. Ασκληπειού ΠΑΣ	21	6	4	11	22-40	1	-5	17
13. Αναγέννηση Εμπωνας	21	4	4	13	18-57			16
14. Ορφέας	21	5	3	13	38-54	1	-9	9
15. Ζευς	-	-	-	-	-	-	-	-
16. Αστέρας Παστίδας	-	-	-	-	-	-	-	-

** Ο Ζευς και ο Αστέρας Π. έχουν αποχωρήσει από το πρωτάθλημα, ο Ορφέας ξεκίνησε με -9 β., ο Κλεάνθης ξεκίνησε με -1 β., ο ΠΑΣ Ασκληπειού έχει έναν μηδενισμό και -5 β., ο Ηρακλής Μαρ. έχει έναν μηδενισμό και -3 β., ο Αρης Αρχαγγέλου έχει έναν μηδενισμό και -10 β., ο Ορφέας ένα μηδενισμό και -3 β.*

Κάρτα LiveSms

ΟΛΑ τα αποτελέσματα των αγώνων του στοιχήματος στο κινητό σου, *εύκολα, άμεσα και οικονομικά* **ΤΩΡΑ!**

1. Ξύνεις την κάρτα και στέλνεις μία φορά τον κωδικό της στο 4121. Αυτό ήταν...
2. Μπορείς να πάρεις μέχρι και 50 μηνύματα με τα σκορ των αγώνων κάθε στιγμή.
3. Αν θες, πολύ απλά, παίρνεις μόνο το σκορ του 1ου και 2ου ημιχρόνου, αυτόματα, όποτε τελειώσουν! Σίγουρα και ξένοιαστα...



Ξέχνα την αναμονή για τα σκορ, πάρε την κάρτα και μπες στο παιχνίδι !

Η κάρτα LiveSms κυκλοφορεί σε όλα τα περίπτερα και κοστίζει *μόλις 6 Ευρώ*. Περιέχει φυλλάδιο οδηγιών.

Πληρώνεις εως και 0,12 Ευρώ /μήνυμα (μαζι με το ΦΠΑ) και δεν χρεώνεις το κινητό σου με παράλογα ποσά...

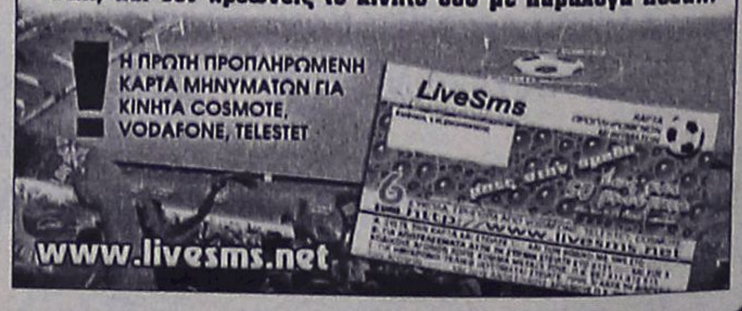

Ακαθη

●●● Ποιός ασχολείται με ποδόσφαιρο αυτές τις μέρες. Ούτε οι τρελοί για το τόπι. Τρεις ή τέσσερις μέρες ακόμα θα μας ζαλίζουν, άντε να πάμε θδομάδα. Μετά θα πέσουμε με τα μούτρα στο αντικείμενό μας.

●●● Πάντως έχει πολύ πλάκα, όταν ακούς όλους αυτούς τους πολιτικάντηδες που δεν έχουν πατήσει ποτέ σε γήπεδο, που και που, μόνο για απονομές, να σου μιλάνε και να αναλύουν τί χρειάζεται ο αθλητισμός.

●●● Το τί χρειάζεται το ξέρουμε κι εμείς. Το πώς θα το κάνουνε δε μας έχουν πει, γιατί ποτέ δεν το κάνουν.

●●● Χρόνια ολόκληρα στο τόπο μας, ακούμε τα ίδια πράγματα, τις ίδιες υποσχέσεις. Τα αποτελέσματα μένουν στην φαντασία τους, γιατί τα θυμούνται μόνο κάθε προεκλογική περίοδο.

●●● Γι' αυτό κι αυτή τη φορά ψηφίστε αυτούς που έχουν σχέση με μας. Αυτούς που πέρασαν από τον αθλητισμό. Υπάρχουν μερικοί αν ψάξετε...

●●● Πάντως προσωπικά τα παραμύθια δεν τ' ακούω πια. Στη παιδική μου ηλικία μ' άρεσαν. Τώρα πια μεγαλώσαμε και δε μας συγκινούν. Καλημέρα σας...

ΣΤΙΒΟΣ

Η ώρα της Νίκης

• Στην μάχη των προκριματικών του μήκους ρίχνεται σήμερα το μεσημέρι η Ροδίτισσα άλτρια στο Παγκόσμιο κλειστό στη Βουδαπέστη

Στις παραδοσιακές δυνάμεις της Ελλάδας στον κλειστό στίβο ανήκει η Νίκη Ξανθού σε παγκόσμιο επίπεδο πάντα. Οι διακρίσεις της στα προηγούμενα εννέα παγκόσμια πρωταθλήματα αποτελούν τρανό παράδειγμα ωστόσο φέτος η Ροδίτισσα άλτρια δεν έχει βρει ακόμα τον πραγματικό της εαυτό κάνοντας πολλά άκυρα άλματα ενώ οι επιδόσεις της είναι, για την δική της κλάση, μάλλον «παιδικές». Μέχρι το μεγάλο ραντεβού της Αθήνας και την πρόκληση των Ολυμπιακών Αγώνων έχει πολύ καιρό μπροστά της για να επανέλθει στην καλή της κατάσταση. Η συμμετοχή της στην Βουδαπέστη είναι ένα τεστ προκειμένου να δει σε ποιο στάδιο βρίσκεται.

Σήμερα το μεσημέρι μπαίνει στη μάχη των προκριματικών του μήκους γυναικών. Το πρώτο γκρουπ αγωνίζεται στη μία το μεσημέρι και το δεύτερο στις 14.20'. Εφόσον η Νίκη περάσει το όριο πρόκρισης, θα βρεθεί στους τελικούς της διοργάνωσης οι οποίοι διεξάγονται αύριο το απόγευμα (16.15').Το όριο πρόκρισης είναι 6.60 και η Νίκη έχει καλύτερη φετινή επίδοση 6.54.

Το σημερινό πρόγραμμα:

11.00 60 μ. ανδρών επτάθλου

11.10 Επί κοντώ ανδρών –προκριματικός, Α΄ γκρουπ-

11.20 60μ εμπόδια ανδρών –Α΄ γύρος-

11.40 Μήκος ανδρών επτάθλου

12.00 200μ γυναικών –Α' γύρος-

12.10 Ύψος γυναικών –προκριματικός, Α΄ γκρουπ-

12.40 200μ ανδρών –Α΄ γύρος-

13.00 Μήκος γυναικών –προκριματικός, Α΄ γκρουπ-

13.10 Σφαίρα ανδρών –επτάθλου-

13.20 400μ γυναικών –ημιτελικά-

13.35 Επί κοντώ ανδρών –προκριματικός, Β΄ γκρουπ-

13.50 400μ ανδρών –ημιτελικά-

13.55 Ύψος γυναικών –προκριματικός, Β΄ γκρουπ-

14.20 Μήκος γυναικών –προκριματικός, Β΄ γκρουπ-

17.00 Σφαίρα ανδρών –προκριματικός, Α΄ γκρουπ-

17.05 Ύψος ανδρών επτάθλου

17.10 Τριπλούν γυναικών –ΤΕΛΙΚΟΣ-

17.20 800μ γυναικών –ημιτελικά-

17.35 Επί κοντώ γυναικών –ΤΕΛΙΚΟΣ-

17.40 800μ ανδρών –ημιτελικά-

18.00 1.500μ ανδρών –ημιτελικά-

18.30 60μ εμπόδια ανδρών –ημιτελικά-

18.50 400μ γυναικών –ΤΕΛΙΚΟΣ-

19.00 400μ ανδρών –ΤΕΛΙΚΟΣ-

19.05 Μήκος ανδρών –ΤΕΛΙΚΟΣ-

19.10 200μ γυναικών –ημιτελικά-

19.15 Ύψος ανδρών –ΤΕΛΙΚΟΣ-

19.20 Σφαίρα ανδρών –προκριματικός, Β΄ γκρουπ-

19.40 200μ ανδρών –ημιτελικά-

Στη Γερμανία η Ροϊλίδου

• Θα πάρει μέρος στο Παγκόσμιο Πρωτάθλημα Κλειστού Στίβου Masters

Αναχωρεί τη Δευτέρα 8/3/04 για τη Γερμανία η βετεράνος αθλήτρια του ΣΕΒΑΣ Ρόδου **Μάγδα Ροϊλίδου**, για να συμμετάσχει στο 1ο Παγκόσμιο Πρωτάθλημα Κλειστού Στίβου Masters αθλητών, που διεξάγεται εκεί από 10-14 Μαρτίου. Η **Μάγδα** την περασμένη εβδομάδα έλαβε μέρος στο Πανελλήνιο Πρωτάθλημα Κλειστού Στίβου που διεξήχθη στις εγκαταστάσεις του Αγ. Κοσμά και επρώτευσε στ' αγωνίσματά τους.

Ετσι με πολλές ελπίδες, θα κυνηγήσει ένα μετάλλιο, δεδομένου ότι θα λάβει μέρος σε πέντε (5) αγωνίσματα (σφαίρα - δίσκο - ακόντιο - τριπλούν - υψος) και πιστεύει στον περυσινό θρίαμβο του San Sebastian, όπου είχε κατακτήσει την 2η θέση στο τριπλούν στο Πανευρωπαϊκό Πρωτάθλημα Κλειστού Στίβου.

VANIK TOURS

ΓΙΑΝΝΗΣ και ΣΕΒΑ ΒΑΛΣΑΜΙΔΗ

VANIK σημαίνει ΑΛΗΘΕΙΑ

ΑΚΤΗ ΚΑΝΑΡΗ 17, ΨΑΡΟΠΟΥΛΑ - ΑΝΕΤΟ ΠΑΡΚΙΝ

ΑΝΟΙΚΤΑ: ΔΕ-ΣΑ 08.30-14.00 και 16.30-20.30

Τηλ. 2241035191-37621 κιν.τό 6945-798148 FAX 2241029532

Το γραφείο μας πάντα πρώτο σε κρατήσεις ξενοδοχείων εξασφάλισε και σας προσφέρει καταπληκτικές τιμές για τα παρακάτω ξενοδοχεία σε ΠΑΚΕΤΑ (Εκδοση εισιτηρίων R/T) από 1/11 - 31/3/2004

ΑΠΕΥΘΥΝΟΜΑΣΤΕ ΣΕ ΣΑΣ ΠΟΥ ΘΕΛΕΤΕ ΚΑΙ Η ΚΡΑΤΗΣΗ ΣΑΣ ΝΑ ΕΙΝΑΙ ΣΩΣΤΗ ΚΑΙ ΤΟ ΔΩΜΑΤΙΟ ΣΑΣ ΝΑ ΣΑΣ ΠΕΡΙΜΕΝΕΙ

1ον **HOTEL PRESIDENT Α΄ κατηγορίας**
Λεωφόρος Κηφισίας (ΟΛΑ ΑΝΑΚΑΙΝΙΣΜΕΝΑ)
ΜΟΝΟΚΛΙΝΟ € 58
Δίκλινο για μονόκλινο € 63
ΔΙΚΛΙΝΟ € 68
ΤΡΙΚΛΙΝΟ € 90

2ον **HOTEL ZAFOLIA Α΄ κατηγορίας**
Λεωφόρος Αλεξάνδρας
ΜΟΝΟΚΛΙΝΟ € 100
ΔΙΚΛΙΝΟ € 110
ΤΡΙΚΛΙΝΟ € 135

3ον **HOTEL ATHENS CYPRIA Α΄ κατηγορίας**
Σύνταγμα
ΜΟΝΟΚΛΙΝΟ € 70
ΔΙΚΛΙΝΟ € 85
ΤΡΙΚΛΙΝΟ € 120

4ον **HOTEL ASTOR Α΄ κατηγορίας**
Σύνταγμα
ΜΟΝΟΚΛΙΝΟ € 55
Δίκλινο για μονόκλινο € 63
ΔΙΚΛΙΝΟ € 70
ΤΡΙΚΛΙΝΟ € 85

5ον **HOTEL ARETHOUSA Β΄ SUPERIOR**
Πλατεία Σύνταγμα

6ον **HOTEL ELLINIS Β΄ κατηγορίας**
ΩΝΑΣΕΙΟ, Λεωφ. Συγγρού
ΜΟΝΟΚΛΙΝΟ € 60
ΔΙΚΛΙΝΟ € 70
ΤΡΙΚΛΙΝΟ € 80

7ον **HOTEL TRITON Β΄ κατηγορίας**
Κέντρο Πειραιάς
ΜΟΝΟΚΛΙΝΟ € 55
ΔΙΚΛΙΝΟ € 72
ΤΡΙΚΛΙΝΟ € 93

8ον **HOTEL LILIA Β΄ κατηγορίας**
Πασαλιμάνι Πειραιάς
ΜΟΝΟΚΛΙΝΟ € 55
ΔΙΚΛΙΝΟ € 70
ΤΡΙΚΛΙΝΟ € 88

9ον **HOTEL ΕΓΝΑΤΙΑ Β΄ κατηγορίας**
Θεσσαλονίκη Κέντρο, καινούργιο
ΜΟΝΟΚΛΙΝΟ € 68
ΔΙΚΛΙΝΟ € 78
ΤΡΙΚΛΙΝΟ € 88

10ον **HOTEL EGNATIA PALACE Α΄ κατηγορίας**
Θεσσαλονίκη Κέντρο, ολοκαίνουργιο
ΜΟΝΟΚΛΙΝΟ € 90
ΔΙΚΛΙΝΟ € 100
ΤΡΙΚΛΙΝΟ € 125

● Τα παραπάνω ξενοδοχεία διαθέτουν T.V. σε όλα τα δωμάτια
● Στις πιο πάνω τιμές συμπεριλαμβάνεται πρωινό σε μπουφέ
● Ακόμη σε μας θα βρείτε αεροπορικά και ατμοπλοϊκά εισιτήρια όλων των εταιριών.

Zorpidis

LANE

ΤΟΥΡΙΣΤΙΚΟΣ ΟΡΓΑΝΙΣΜΟΣ

ΕΚΔΡΟΜΗ στην ΚΥΠΡΟ

ΑΕΡΟΠΟΡΙΚΩΣ

κατευθείαν από ΡΟΔΟ

από 13/4 έως 17/4

ΤΙΜΗ ΣΟΚ
ΜΟΝΟ 330 €
ΟΛΑ ΠΛΗΡΩΜΕΝΑ

Περιλαμβάνει:
• Αεροπορικά εισιτήρια Ρόδο - Λάρνακα - Ρόδο
• Παραμονή στο ξενοδοχείο AJAX 4* στη Λεμεσό με πρωινό - μπουφέ και δείπνο.
• Μεταφορές -εκδρομές - ξεναγήσεις, όπως αναφέρονται στο πρόγραμμα.
• Χάρτες - έντυπα της Κύπρου

Δεν περιλαμβάνονται:
• Είσοδοι μουσείων και αρχαιολογικών χώρων.

Πτήσεις:
Ρόδο - Λάρνακα 13/04 στις 23.00 και άφιξη 24.00
Λάρνακα - Ρόδο 17/04 στις 21.00 και άφιξη στις 22.00

ΑΛΕΞ. ΔΙΑΚΟΥ 38-ΡΟΔΟΣ
Τηλ.: 22410/20625-2241030054

ΑΘΩΣ
βιτρώ - υαλογραφήματα

ΔΩΣΤΕ ΣΤΟΝ ΕΠΑΓΓΕΛΜΑΤΙΚΟ ΣΑΣ ΧΩΡΟ ΤΗΝ ΟΜΟΡΦΙΑ ΠΟΥ ΤΟΥ ΑΞΙΖΕΙ

ΕΝΤΥΠΩΣΙΑΤΕ ΜΕ ΤΙΣ ΜΟΝΑΔΙΚΕΣ ΔΗΜΙΟΥΡΓΙΕΣ ΤΟΥ

Athos Glass & Creations

ΣΤΑΝΗ
ΚΙΟΥΠΙΑ
APOLLON HOTEL
ESPEROS HOTEL
SPARTALIS HOTEL
KIPRIOTIS HOTEL KOS
εστιατόριο GOLDEN FISH
ΑΚΤΑΙΟΝ αίθ. συνεδριάσεων
"ΝΕΣΤΟΡΙΔΕΙΟΝ ΜΕΛΑΘΡΟΝ"
ΜΟΥΣΕΙΟ ΝΕΟΕΛΛΗΝΙΚΗΣ ΤΕΧΝΗΣ

ΕΙΔΙΚΕΣ ΠΡΟΣΦΟΡΕΣ ΓΙΑ ΦΕΒΡΟΥΑΡΙΟ - ΜΑΡΤΙΟ

ΕΥΚΟΛΙΕΣ ΠΛΗΡΩΜΗΣ!!!

ΑΥΤΟΙ ΕΙΝΑΙ ΚΑΠΟΙΟΙ ΑΠΟ ΤΟΥΣ ΠΕΛΑΤΕΣ ΠΟΥ ΜΑΣ ΕΜΠΙΣΤΕΥΤΗΚΑΝ

ΑΘΩΣ βιτρώ - υαλογραφήματα

ΘΕΜ. ΣΟΦΟΥΛΗ 43 - ΡΟΔΟΣ - ΤΗΛ./FAX :22410 37201

ΜΠΑΣΚΕΤ

Θα "παρελάσουν" οι έφηβοι

• Αναβλήθηκε το φάιναλ φορ των εφήβων καθώς δεν έγιναν έγκαιρα τα δρομολόγια των πλοίων προκειμένου να είναι στην ώρα της στη Ρόδο η αποστολή της ΑΕ Δικαίου.

• 24 και 25 Μαρτίου θα επαναοριστεί η τελική φάση του πρωταθλήματος.

Τζάμπα το τρέξιμο της τελευταίας στιγμής και η αναστάτωση των τεσσάρων ομάδων που έχουν προκριθεί στο φάιναλ φορ των εφήβων.

Η προγραμματισμένη για χθες το απόγευμα έναρξη της τελικής φάσης του πρωταθλήματος και οι σημερινές αναμετρήσεις για την ανάδειξη του πρωταθλητή αναβλήθηκαν αφού η αποστολή της ΑΕ Δικαίου δεν μπόρεσε να μεταβεί στη Ρόδο.

Τα πολλά μποφόρ στο Αιγαίο κράτησαν ακινητοποιημένα τα πλοία στα λιμάνια και ακυρώθηκαν τα δρομολόγια.

Η άρση του απαγορευτικού δεν έγινε έγκαιρα ούτως ώστε η ομάδα της Κω να βρίσκεται στο «σμαραγδένιο» νησί χθες το βράδυ (έπαιζε στις 20.00' με τον Ιβίσκο). Η μετακίνηση πλέον δεν είχε ουσία και οι αγώνες των εφήβων αναβλήθηκαν.

Η Τοπική Επιτροπή είχε προβλέψει πάντως εναλλακτική ημερομηνία διεξαγωγής του φάιναλ φορ.

Τα ενδεχόμενα που συζητήθηκαν ήταν να γίνει παράλληλα με το αντίστοιχο των κορασίδων ή στις 24 και 25 Μαρτίου, παραμονή και ανήμερα της αργίας που δεν υπάρχουν και σχολικές υποχρεώσεις.

Τελικά, όπως ανακοινώθηκε από την διοργανώτρια αρχή, οι έφηβοι θα «παρελάσουν» προς τον τίτλο. Αυτό σημαίνει ότι ανήμερα της 25ης Μαρτίου θα αναδειχθεί ο φετινός πρωταθλητής Δωδεκανήσου.

Όλα αυτά βέβαια με την ελπίδα ότι και εκείνες τις ημερομηνίες, ο καιρός θα έχει ...κέφια.

Τους προπονεί το δίδυμο

• Όσοι παίκτες του Ιπποκράτη έχουν μείνει στην Κω θα γυμναστούν υπό την επίβλεψη των Καπερώνη – Χατζηνικολάου.

• Το πρωί της Δευτέρας ξεκινάει η προετοιμασία για τον σημαντικό αγώνα με τον Πορφύρα.

Άρχισαν από χθες οι αναχωρήσεις των παικτών του Ιπποκράτη με προορισμό τον τόπο καταγωγής τους προκειμένου αύριο να ψηφίσουν ενώ και ο **Γιώργος Κετσελίδης** αναχώρησε για την Αθήνα.

Στην Κω ωστόσο θα μείνουν αρκετοί αθλητές όπως οι **Ντεφούδης, Στρατομήτρος** κ.λ.π. οι οποίοι θα προπονηθούν κανονικά υπό την επίβλεψη των συνεργατών του **Κετσελίδη, Καπερώνη** και **Χατζηνικολάου.**

Το πρωί της Δευτέρας θα συγκεντρωθούν ξανά στο κλειστό της Κω για να ξεκινήσει η προετοιμασία για τον αγώνα της 21ης αγωνιστικής του πρωταθλήματος.

• Στις 18.00' θα ξεκινήσει ο κρίσιμος αγώνας του Ιπποκράτη με τον Πορφύρα στο κλειστό γυμναστήριο της Κω την επόμενη Κυριακή (14/3).

Φορτίζουν τις μπαταρίες

• Ξεκουράζονται από σήμερα το μεσημέρι οι παίκτες του Κολοσσού.

• Ραντεβού ξανά τη Δευτέρα για την προετοιμασία εν όψει Παπάγου.

Αδειούχοι είναι από σήμερα το μεσημέρι οι παίκτες του Κολοσσού αφού ο **Βασίλης Φραγκιάς,** όπως είναι φυσιολογικό, τους έδωσε ρεπό. Αγωνιστικές υποχρεώσεις δεν υπάρχουν, το επίκεντρο είναι οι εκλογές και έτσι το πρόγραμμα λέει ξεκούραση.

ΦΟΥΛΑΡΟΥΝ ΑΠΟ ΧΘΕΣ

Η χθεσινή προπόνηση του Κολοσσού στο Βενετόκλειο πραγματοποιήθηκε στις 15.30' αντί για τις 17.30' παρά το γεγονός ότι το φάιναλ φορ των εφήβων αναβλήθηκε.

Το παρών έδωσαν όλοι οι παίκτες της ομάδας ενώ το πρόγραμμα των ασκήσεων ήταν ουσιαστικά μία «πρόγευση» για τα όσα θα ξεκινήσουν από Δευτέρα.

Η προετοιμασία των «θαλασσί» για τον εντός έδρας αγώνα με τον Παπάγου αρχίζει από τις αρχές της ερχόμενης εβδομάδας αλλά ο **Βασίλης Φραγκιάς** δεν παρέλειψε χθες να φανερώσει στους παίκτες του την πρόθεσή του να μην εφησυχαστεί η ομάδα λόγω του ότι οι «στρατηγοί» βρίσκονται πολύ χαμηλότερα από τους Ροδίτες στον βαθμολογικό πίνακα και η δυναμικότητά τους εύλογα δεν φοβίζει τον Κολοσσό.

Η τελευταία λοιπόν προπόνηση ήταν εντατική ενώ σήμερα για μία ώρα (12.00' – 13.00') οι «θαλασσί» θα κάνουν μόνο ασκήσεις με σουτ.

Ο **Βασίλης Φραγκιάς** έδωσε ρεπό στους παίκτες για το υπόλοιπο διήμερο ενώ οι **Αλέξης Παναγιωτόπουλος, Ανδρέας Δρακόπουλος, Γιώργος Κουκλάκης** και **Θοδωρής Γεωργίτσης** θα αναχωρήσουν για την ιδιαίτερη πατρίδα τους προκειμένου να εξασκήσουν το εκλογικό τους δικαίωμα.

ΡΑΝΤΕΒΟΥ ΤΗ ΔΕΥΤΕΡΑ

Η ομάδα του Κολοσσού θα συγκεντρωθεί ξανά στο γήπεδο την Δευτέρα οπότε και θα μπει κανονικά σε ρυθμούς πρωταθλήματος και πάλι.

Αυτή την εβδομάδα δεν προέκυψαν προβλήματα αγωνιστικά και έτσι μεθαύριο αναμένεται να γυμναστούν όλοι οι «θαλασσί».

Δεν ήρθαν οι κορασίδες

Μαζί με την αποστολή της εφηβικής ομάδας της ΑΕ Δικαίου θα ταξίδευαν στη Ρόδο και έξι κορασίδες υπό τη συνοδεία του **Δημήτρη Τζομάκα** προκειμένου χθες και σήμερα να λάμβαναν μέρος στις προπονήσεις με την μικτή ομάδα.

Τα τέσσερα κορίτσια της ΑΕ Δικαίου και τα δύο του Ιπποκράτη είχαν επιλεγεί από την Κω για να ενισχύσουν την ομάδα της Δωδεκανήσου και θα έμεναν στη Ρόδο δύο μέρες για να προετοιμαστούν.

Τα ακτοπλοϊκά δρομολόγια όμως δεν έγιναν και έτσι ματαιώθηκε και το ταξίδι των κορασίδων.





GLASS CLEANING
ASR Πιστοποιημένο Σύστημα Ποιότητας ISO 9001 / 2000
ΟΛΟΚΛΗΡΩΜΕΝΑ ΣΥΣΤΗΜΑΤΑ ΚΑΘΑΡΙΣΜΟΥ
ΤΑ ΠΑΝΤΑ ΓΙΑ ΤΗΝ ΚΑΘΑΡΙΟΤΗΤΑ
Προϊόντα HACCP Εκπαίδευση

ΑΠΟΡΡΥΠΑΝΤΙΚΑ - ΧΑΡΤΙΚΑ
ΜΗΧΑΝΕΣ ΚΑΘΑΡΙΣΜΟΥ
Κατάστημα Glass Cleaning
Καναβά 21 - Ρόδος
τηλ.: 22410 22.893
Επαγγελματικά προϊόντα ιδανικά και για το σπίτι
Ιδιοκτήτης Καταστήματος: Ζαγκότσης Κωνσταντίνος
GLASS CLEANING ABEE
ΟΛΟΚΛΗΡΩΜΕΝΑ ΣΥΣΤΗΜΑΤΑ ΚΑΘΑΡΙΣΜΟΥ
www.glasscleaning.gr rhodos@glasscleaning.gr

ΑΘΩΣ
βιτρώ - υαλογραφήματα
ΜΟΝΑΔΙΚΑ ΕΡΓΑ ΤΕΧΝΗΣ
ΓΙΑ ΤΟ ΣΠΙΤΙ

ΔΙΑΚΟΣΜΗΣΤΕ ΠΑΝΕΜΟΡΦΑ
ΤΟ ΧΩΡΟ ΣΑΣ
ΜΕ ΤΙΣ ΔΗΜΙΟΥΡΓΙΕΣ ΤΟΥ
Athos Glass & Creations

ΕΙΔΙΚΕΣ ΠΡΟΣΦΟΡΕΣ ΓΙΑ
ΦΕΒΡΟΥΑΡΙΟ - ΜΑΡΤΙΟ
ΑΘΩΣ βιτρώ - υαλογραφήματα
ΘΕΜ. ΣΟΦΟΥΛΗ 43 - ΡΟΔΟΣ - ΤΗΛ./FAX :22410 37201

ΕΙΣΑΓΩΓΕΣ - ΑΝΤΙΠΡΟΣΩΠΕΙΕΣ
DVD - DVD - DVD - DVD - DVD - DVD
ΒΙΝΤΕΟΚΑΣΕΤΕΣ - ΒΙΝΤΕΟΚΑΣΕΤΕΣ
DVD - DVD - DVD - DVD - DVD - DVD
ΒΙΝΤΕΟΚΑΣΕΤΕΣ - ΒΙΝΤΕΟΚΑΣΕΤΕΣ
DVD - DVD - DVD - DVD - DVD - DVD
ΒΙΝΤΕΟΚΑΣΕΤΕΣ - ΒΙΝΤΕΟΚΑΣΕΤΕΣ
DVD - DVD - DVD - DVD - DVD - DVD
ΒΙΝΤΕΟΚΑΣΕΤΕΣ - ΒΙΝΤΕΟΚΑΣΕΤΕΣ
DVD - DVD - DVD - DVD - DVD - DVD
ΒΙΝΤΕΟΚΑΣΕΤΕΣ - ΒΙΝΤΕΟΚΑΣΕΤΕΣ
DVD - DVD - DVD - DVD - DVD - DVD
ΒΙΝΤΕΟΚΑΣΕΤΕΣ - ΒΙΝΤΕΟΚΑΣΕΤΕΣ
ΠΩΛΗΣΗ ΧΟΝΔΡΙΚΗ
Ρόδος 6945 194741, κ. ΚΩΣΤΑΣ

Ποιές εργασίες επιτρέπονται με απλή και σύντομη διαδικασία

Χωρίς πολεοδομική άδεια τα μερεμέτια

Για να κάνετε τα απαιτούμενα μερεμέτια στο σπίτι σας από εδώ και στο εξής δεν θα χρειάζεστε πολεοδομική άδεια! Αυτό αναφέρει υπουργική απόφαση του ΥΠΕΧΩΔΕ, στην οποία καθορίζονται οι εργασίες δόμησης που είναι μικρής κλίμακας, για τις οποίες όπως προαναφέρθηκε δεν απαιτείται έκδοση οικοδομικής άδειας, αλλά απλή και σύντομη διαδικασία Εγκριση Εργασιών Μικρής Κλίμακας, με συγκεκριμένα δικαιολογητικά.



Με τις προηγούμενες διατάξεις, αν κάνατε ορισμένα μερεμέτια και δεν παίρνατε πολεοδομική άδεια, τότε κινδυνεύατε ανά πάσα στιγμή, εφ' όσον φυσικά "μαθαινόταν", να βρεθείτε στο εδώλιο του κατηγορούμενου και οι κυρώσεις ήταν πολύ αυστηρές. Τώρα, όμως, με τη συγκεκριμένη υπουργική απόφαση, δεν χρειαζόσαστε πολεοδομική άδεια και φυσικά δεν θα βρεθείτε στο δικαστήριο σε περίπτωση που κάποιος σας "καρφώσει", όπως γίνεται στις περισσότερες περιπτώσεις. Ετσι, λοιπόν, μπορείτε από εδώ και στο εξής να εκτελείτε εργασίες στα σπίτια σας χωρίς να πάρετε άδεια από την Πολεοδομία για Ράμπες για Ατομα με Ειδικές Ανάγκες, Φράκτες, Πέργκολες, Ηλιακούς Θερμοσίφωνες, Γκρέμισμα Εσωτερικών Τοίχων, Επισκευή Στέγης, Αντικατάσταση Στέγης, Επίσκευές Οψεων Κτιρίων, Επισκευή Κιγκλιδωμάτων, Τοποθέτηση Κλιματιστικών, Αλλαγές στην εσωτερική διαρρύθμιση κτιρίων, χωρίς ωστόσο επέμβαση στα φέροντα στοιχεία (π.χ. κολόνες), Κατασκευή φούρνων σε εσωτερικούς και ακάλυπτους χώρους και βεράντες, Κατασκευή χτιστών εξωτερικών τζακιών, Μικρές διαμορφώσεις στο έδαφος μέχρι 0,30 εκ. ύψος.

Τί επιτρέπεται

Συγκεκριμένα και σύμφωνα με την υπουργική απόφαση (5219/3-2-04 ΦΕΚ 114Δ'/17-2-04 & Εγκύκλιος 13/12-2-04), οι εργασίες για τις οποίες δεν απαιτείται έκδοση οικοδομικής άδειας είναι οι εξής:

• Απλή περιτοίχιση από λιθοδομή μέχρι ένα μέτρο (1.00 μ.) ή περίφραξη γηπέδων σε εκτός σχεδίου περιοχές. Επίσης οριοθέτηση με πασσάλους των κορυφών οικοπέδου ή γηπέδου.

• Επισκευές όψεων και εσωτερικών ή εξωτερικών επιχρισμάτων και επισκευή ή αντικατάσταση κιγκλιδωμάτων, χωρίς χρήση ικριωμάτων.

• Αντικατάσταση κουφωμάτων στο ίδιο άνοιγμα.

• Επισκευή στέγης.

• Αντικατάσταση στέγης νομίμων κτιρίων, κτιρίων που έχουν δηλωθεί με το Ν. 1337/83 και δεν έχουν ενταχθεί σε σχέδιο, και κτιρίων που είναι υφιστάμενα πριν από την ισχύ του ΒΔ/9-8-55, εφόσον το συνολικό πλάτος της στέγης δεν υπερβαίνει τα 7.50 μ., και το ύψος της τα 2.0 μ.

• Εσωτερικές διαρρυθμίσεις κτιρίων χωρίς επέμβαση στα φέροντα στοιχεία (στοιχεία από μπετόν, φέροντες τοίχους, κ.λπ.), και εφ' όσον δεν δημιουργείται αυθαίρετη αλλαγή χρήσης χώρου.

• Δοκιμαστικές τομές του εδάφους και εκσκαφή μετά από έγγραφο της αρμόδιας Αρχαιολογικής Υπηρεσίας.

• Η κατασκευή λιθόκτιστης κεραμοσκεπούς αποθήκης στα καλλιεργούμενα αγροκτήματα, με επιφάνεια μέχρι δέκα πέντε τετραγωνικά (15 μ2) και συνολικό ύψος με τη στέγη ως και τρία μέτρα (3.00 μ.) εφόσον δεν γίνεται χρήση οπλισμένου σκυροδέματος στην οροφή του, μια φορά για κάθε γήπεδο και μετά από έγκριση της αρμόδιας Δ/νσης Γεωργίας.

• Τοποθέτηση προκατασκευασμένων κατοικιών για αυτοστέγαση παλιννοστούντων από χώρες της πρώην Σοβιετικής Ενωσης ομογενείς Ποντίους, μέχρι εκατόν είκοσι (120 μ2) και μια φορά για κάθε γήπεδο ή οικόπεδο ιδιοκτησίας τους, εφόσον υπάρχει έγκριση της αρμόδιας Δ/νσης του ΥΠΕΧΩΔΕ για τον τύπο της προκατασκευασμένης κατοικίας.

• Τοποθέτηση λυόμενων προκατασκευασμένων κατοικιών για στέγαση ειδικών ομάδων, βάσει προγραμμάτων που εκπονούνται από Υπηρεσίες του ΥΠΕΧΩΔΕ.

• Αντλητικές εγκαταστάσεις και κτίσματα με τις απολύτως απαραίτητες διαστάσεις για τη στέγασή τους σύμφωνα με το άρθρο 3 του ΠΔ 24/31-5-85 ΦΕΚ 270Δ, εκτός της περίπτωσης που επιβάλλεται η κατασκευή υποστυλωμάτων και εφόσον έχουν την απαιτούμενη έγκριση της αρμόδιας Δ/νσης Γεωργίας.

• Γεωτρήσεις νερού σε ιδιόκτητα οικόπεδα εντός σχεδίου ή εντός οικισμού ή σε γήπεδα εκτός σχεδίου, μετά από έγκριση του Δήμου της περιοχής και της αρμόδιας Διεύθυνσης της Περιφέρειας.

• Οι εργασίες που απαιτούνται για Γεωτεχνικές έρευνες, σύμφωνα με το ΝΕΑΚ 2003, χωρίς εργασίες αντιστήριξης.

• Η κατασκευή ξύλινης πέργκολας, εστιών, φούρνων και τζακιών σε εσωτερικούς χώρους, σε ακάλυπτους χώρους και σε βεράντες σύμφωνα με τις διατάξεις του κτιριοδομικού κανονισμού.

• Μικρές διαμορφώσεις του εδάφους με πέτρα μέχρι συν/πλην 0.30 μ. από το φυσικό έδαφος.

• Τοποθέτηση κλιματιστικών σε υφιστάμενα κτίρια, μετά από έγκριση ΕΠΑΕ που μπορεί να χορηγείται μόνο με βάση φωτογραφίες του κτιρίου. Στις περιπτώσεις που εγκρίνεται από την ΕΠΑΕ η τοποθέτηση κλιματιστικών στις προσόψεις των κτιρίων, δεν επιτρέπεται να τοποθετούνται σε ύψος μικρότερο των τριών μέτρων (3.0 μ.) από τη στάθμη του πεζοδρομίου και με πρόβλεψη κατάλληλης απορροής των συμπυκνωμένων υδρατμών, για κτίρια που βρίσκονται στην οικοδομική γραμμή.

Σε κάθε περίπτωση δεν πρέπει να υπερβαίνουν τα επιτρεπόμενα όρια ηχητικής ρύπανσης.

• Τοποθέτηση ηλιακών θερμοσιφώνων, σύμφωνα με τις προϋποθέσεις της 1945/134/17-1-2003 Απόφασης Γενικού Γραμματέα ΥΠΕΧΩΔΕ.

Η διαδικασία

Ολα αυτά λοιπόν μπορείτε να τα κάνετε χωρίς να πάρετε άδεια από την Πολεοδομία αλλά μόνο με την κατάθεση μιας απλής αίτησης.

Με την υπουργική απόφαση αντικαθίσταται η Αδεια Δόμησης από την Εγκριση Εργασιών. Την Εγκριση Εργασιών σύμφωνα με τη διάταξη του ΥΠΕΧΩΔΕ θα την εκδίδει πάλι η Πολεοδομία (έχει εξάμηνη ισχύ) αλλά αυτήν την φορά ξεπερνιούνται τα γρανάζια της γραφειοκρατίας, καθώς η διαδικασία απλουστεύει με την υποβολή μιας απλής αίτησης και μια βεβαίωση ή αντίγραφο δήλωσης του Εθνικού Κτηματολογίου ή αντίγραφου τοπογραφικού.

Στη συγκεκριμένη αίτηση όλοι όσοι θα επιλέξουν να εκτελέσουν τις παραπάνω εργασίες θα αναγράφουν τα προσωπικά τους στοιχεία, τα στοιχεία του ακινήτου και βεβαίως τις εργασίες που έκαναν. Ωστόσο, αν το ακίνητο βρίσκεται σε αρχαιολογικό χώρο ή δασική περιοχή, τότε θα χρειαστείτε και σχετική βεβαίωση και από τις σχετικές υπηρεσίες (Αρχαιολογική Υπηρεσία, Δασαρχείο κ.λπ.).

Τέλος αξίζει να σημειωθεί πως σε περίπτωση που έχει εκδοθεί οικοδομική άδεια και βρίσκεται ακόμα σε ισχύ, δεν απαιτείται Εγκριση Εργασιών αλλά απλά ενημέρωση της ισχύουσας άδειας.



ΒΙΟΛΟΓΙΚΟ ΚΟΜΜΩΤΗΡΙΟ
ΜΟΝΙΜΕΣ ΒΑΦΕΣ ΚΑΙ ΝΤΕΚΑΠΑΖ ΧΩΡΙΣ ΑΜΜΩΝΙΑ - ΡΑΣΤΑ - ΠΡΟΣΘΕΤΙΚΗ ΜΑΛΛΙΩΝ
Μαρία Πέρρος πτυχιούχος κομμωτικής με master
Ηρακλειδών 293 Ιαλυσός • τηλ. 2241090690 • Σάββατο ανοιχτά όλη μέρα έως 20.00



ΑΜΕΣΗ ΕΞΥΠΗΡΕΤΗΣΗ
SERVICE
ΗΛΕΚΤΡΟΝΙΚΩΝ ΥΠΟΛΟΓΙΣΤΩΝ
ΜΗΧΑΝΩΝ ΓΡΑΦΕΙΟΥ
ΤΑΜ.ΜΗΧΑΝΩΝ-ΦΟΡΟΛ.ΜΗΧΑΝ.
Καλέστε τώρα 22410 65252

ΑΝΑΒΑΘΜΙΣΕΙΣ
ΕΓΚΑΤΑΣΤΑΣΕΙΣ
Η/Υ-ΔΙΚΤΥΩΝ-ΠΕΡΙΦΕΡΙΑΚΩΝ
ΜΗΧ.ΓΡΑΦΕΙΟΥ-ΤΑΜ.ΜΗΧΑΝΩΝ
ΠΡΟΓΡΑΜΜΑΤΩΝ - INTERNET

Alpha telcom
computer - internet services

Αθηνών 17 - Ανάληψη
85100 - Ρόδος
Τηλ./Φαξ 22410 65252
Κιν. 6974 106976 email: info@rho.com.gr

Athinon 17 - Analipsi
85100 - Rhodes
Tel./Fax: +30 22410 65252
mobile: +30 6974 106976

ANA FERRIES

ΠΡΟΓΡΑΜΜΑ ΔΡΟΜΟΛΟΓΙΩΝ
Ε/Γ-ΟΓ ΡΟΔΑΝΘΗ**-Ε/Γ-Ο/Γ ΑΝΘΗ ΜΑΡΙΝΑ
ΡΟΔΟΣ - ΠΕΙΡΑΙΑΣ (01/03/04-17/02/04)

	ΤΕΤΑΡΤΗ 03/03	
ΡΟΔΑΝΘΗ	16.00	ΣΥΜΗ-ΤΗΛΟ-ΝΙΣΥΡΟ-ΚΩ-ΚΑΛΥΜΝΟ-ΛΕΡΟ-ΠΑΤΜΟ-ΠΕΙΡΑΙΑ (Πέμπτη 12.00)
	ΠΕΜΠΤΗ 04/03	
ΑΝΘΗ ΜΑΡΙΝΑ	18.00	ΚΩ-ΠΕΙΡΑΙΑ (Παρασκ. 06.30)
	ΠΑΡΑΣΚΕΥΗ 05/03	
ΡΟΔΑΝΘΗ	18.00	ΣΥΜΗ-ΤΗΛΟ-ΝΙΣΥΡΟ-ΚΩ-ΚΑΛΥΜΝΟ-ΑΣΤΥΠΑΛΑΙΑ-ΠΕΙΡΑΙΑ (Σάββατο 13.35)
	ΣΑΒΒΑΤΟ 06/03	
ΑΝΘΗ ΜΑΡΙΝΑ	18.00	ΚΩ-ΛΕΡΟ-ΠΑΤΜΟ-ΠΕΙΡΑΙΑ (08.10)
	ΚΥΡΙΑΚΗ 07/03	
ΔΗΜΗΤΡΟΥΛΑ	22.00	ΣΥΜΗ-ΤΗΛΟ-ΝΙΣΥΡΟ-ΚΩ(04.50)-ΚΑΛΥΜΝΟ-ΑΣΤΥΠΑΛΑΙΑ (08.50)-ΑΙΓΙΑΛΙ-ΚΑΤΑΠΟΛΑ-ΔΟΝΟΥΣΑ-ΝΑΞΟ (15.20) ΠΑΡΟ-ΣΥΡΟ-ΠΕΙΡΑΙΑ (Δευτέρα 22.30)
	ΔΕΥΤΕΡΑ 08/03	
ΡΟΔΑΝΘΗ	16.00	ΣΥΜΗ-ΤΗΛΟ-ΝΙΣΥΡΟ-ΚΩ-ΚΑΛΥΜΝΟ-ΛΕΡΟ-ΠΑΤΜΟ-ΠΕΙΡΑΙΑ (Τρίτη 12.00)
	ΤΡΙΤΗ 09/03	
ΑΝΘΗ ΜΑΡΙΝΑ	18.00	ΚΩ-ΠΕΙΡΑΙΑ (Τετάρτη 06.30)
	ΤΕΤΑΡΤΗ 10/03	
ΡΟΔΑΝΘΗ	16.00	ΣΥΜΗ-ΤΗΛΟ-ΝΙΣΥΡΟ-ΚΩ-ΚΑΛΥΜΝΟ-ΛΕΡΟ-ΠΑΤΜΟ-ΠΕΙΡΑΙΑ (Πέμπτη 12.00)

ΠΡΟΣΦΟΡΑ
Πακέτα εισιτηρίων άνω των 300,00 ευρώ, μπορείτε να τα εξοφλήσετε σε 4 άτοκες μηνιαίες δόσεις με την πιστωτική σας κάρτα VISA ή MASTER!

* Η εταιρεία μας βρίσκεται στην ευχάριστη θέση να σας ενημερώσει ότι:
1. Θα προσφέρονται ειδικές τιμές σε όλες τις θέσεις για οικογενειακά πακέτα
2. Εισιτήρια μετ' επιστροφής, ειδικές τιμές.
3. Πολλαπλά εισιτήρια minimum 5, 50% έκπτωση.

Πληροφορίες στο κεντρικό πρακτορείο
TSAGARIS TRAVEL
και στον ταξιδιωτικό σας πράκτορα
Τηλ. (22410) 36170-30406, FAX: 22410-28597

ΕΟΡΤΟΛΟΓΙΚΕΣ ΣΗΜΕΙΩΣΕΙΣ

Β' Κυριακή των Νηστειών

Μνήμη Γρηγορίου του Παλαμά

1. Την δεύτερη Κυριακή των Νηστειών θεσπίστηκε από της Πατριαρχίας Φιλοθέου του Πατριάρχη (1368) να εορτάζεται η μνήμη "του εν αγίοις Πατρός ημών Γρηγορίου, αρχιεπισκόπου Θεσσαλονίκης του Παλαμά" (βλέπε δικό μου δημοσίευμα στην εφημερίδα - Ροδιακή- της 22/3/03 με τίτλο: "Γρηγόριος ο Παλαμάς Αρχιεπίσκοπος Θεσσαλονίκης".

Στο σημερινό μας δημοσίευμα θα δώσουμε μια περίληψη για τη ζωή και δράση του Παλαμά για τους αναγνώστες της Ροδιακής και τη συνέχεια των Κυριακών της Μεγ. Τεσσαρακοστής.

Ο Γρηγόριος ο Παλαμάς γεννήθηκε το έτος 1926 ή 1299 και απέθανε το 1359 ή 1368 σε ηλικία περίπου 63 χρονών.

Η οικογένειά του καταγόταν από την Ανατολή-Ασία και ήλθε στην Κων/πολη, εξ αιτίας των επιδρομών των Οσμανιδών. Ο πατέρας του Κωνσταντίνος Παλαμάς ήταν συγκλητικός και μέλος της αυτοκρατορικής αυλής, τόσο πολύ εξετιμάτο από τον Ανδρόνικο Β! που τον ανάθεσε την επιμέλεια εκπαίδευσης του εγγονού του του μετέπειτα αυτοκράτορα Ανδρόνικου Γ'. Ο Γρηγόριος γεννήθηκε στη Κων/πολη και ήταν συνομήλικος του Ανδρόνικου. Ο πατέρας του απέθανε ενωρίς και άφησε τον

Του **Γεωργίου Χρ. Μπάρδου,**
επίτιμου γυμνασιάρχη

Γρηγόρη μόλις εφτά ετών προστατευόμενος από τον Αυτοκράτορα. Εσπούδασε στο Πανεπιστήμιο της Κων/πολης Θεολογία και φιλοσοφία. Σε ηλικία δεκαεπτά ετών ομίλησε με θέμα για τον Αριστοτέλη στα ανάκτορα ενώπιον του Αυτοκράτορα Ανδρόνικου Β!

Στην ηλικία αυτή ο Γρηγόριος εγκαταλείπει τις σπουδές του και στα είκοσί του χρόνια γίνεται μοναχός, όπου τον ακολουθεί και η οικογένειά του, η μητέρα του Καλή, τ' αδέλφια του Μακάριος και Θεοδόσιος και οι αδελφές του Επίχαρις και Θεοδίκη, και μερικοί υπηρέτες τους. Στην αρχή ολόκληρη η οικογένειά του στο μοναστήρια του όρους Παπίκιο μεταξύ Θράκης και Μακεδονίας, έπειτα εμόνασε στο Άγιο Όρος και στη Βέροια σε σκήτη όπου επεδόθηκε σε μεγάλη άσκηση με αποτέλεσμα Να πάθει η υγεία του και αναγκάζετε να μεταβεί στη Θεσσαλονίκη να θεραπευθεί. Στη συνέχεια χειροτονείται ιερέας. Το 1341 συγκαλείται σύνοδος στη Κων/πολη για τις κακοδοξίες του αιρετικού Βαρλαάμ του Καλαυρού ο οποίος εδίδασκε ότι η κοινή χάρη του Πατρός και του Υιού και του Αγίου Πνεύματος και το φως του μέλλοντος αιώνα, με το οποίο και οι δίκαιοι θα λάμψουν όπως ο ήλιος, καθώς μας προϋπέδειξε ο Χριστός λάμποντας πάνω στο όρος και γενικά κάθε δύναμη και ενέργεια της θεότητας και καθετί διαφορετικό από τη θεϊκή φύση είναι κτιστά. Επί Ανδρονίκου Δ! Ο Γρηγόριος μεταβαίνει στη Κων/πολη, όπου στη σύνοδο φίμωσε το στόμα του Βαρλαάμ. Στη συνέχεια, το 1347, γίνεται άλλη σύνοδος εναντίον του Ακίνδυνου στην οποία αντίκρουσε τις ίδιες αιρετικές διδασκαλίες με ορθόδοξα επιχειρήματα. Γι' αυτό η Εκκλησία ονομάζει τον Γρηγόριο "φωστήρα της Ορθοδοξίας" "υπέρμαχον των Θεολόγων", "στήριγμα της Εκκλησίας.

Το 1349 και ύστερα από πίεση της Ιεράς Συνόδου Κων/πόλεως και του Ιδίου του Αυτοκράτορα, ανεβαίνει στο θρόνο της Θεσσαλονίκης. Ως Αρχιεπίσκοπος Θεσσαλονίκης, εποίμανε το ποίμνιό του ως πραγματικός μαθητής του Χριστού και μιμητής των Αποστόλων, μνημονεύοντας τους λόγους τους "Προσέχετε εαυτοίς και παντί των ποιμνίω, εν ω υμάς το Πνεύμα το Άγιον έθετο επισκόπους ποιμένειν την Εκκλησία του Θεού, ην περιποιήσατο δια του ιδίου αίματος". Αλλά ακι εκείνο "ποιμάνατε το εν υμίν ποίμνιον του Θεού, επισκοπούντες μη αναγκαστικώς, αλλ' εκουσίως, μηδέ αισχροκερδώς, αλλά προθύμως, μηδ' ως κατακυριεύοντες των κλήρων, αλλά τύποι, γινόμενοι του ποιμνίου και φανερωθέντες του Αρχιποίμενος, κομιείσθε τον αμαράντιον της δόξης στέφανον". Δηλαδή-προσέχετε λοιπόν εις τον εαυτόν σας, πως θα συμπεριφέρεστε και τι θα διδάσκετε. Προσέχετε και εις όλο το πνευματικό σας ποίμνιο, επί του οποίου το Άγιο Πνεύμα σας ετοποθέτησε επισκόπους να ποιμαίνετε την Εκκλησία του Θεού, την οποία ο Κύριος έσωσε και κατέστησε κτήμα του με το ίδιο το αίμα. (Πραξ. 20,28). Ποιμάνατε το εις την δικαιοδοσίαν σας ποίμνιον του Θεού, και επιβλέπετε με κάθε επιμέλειαν και προσοχήν αυτό, όχι εξ ανάγκης επειδή βρεθήκατε στη θέση του πρεσβυτέρου αλλά με όλη σας την θέληση, χωρίς να αποβλέπετε σε κέρδη αισχρά, αλλά με προθυμία και ζήλο. Χωρίς να καταπιέζετε και τυραννήτε τους πιστούς, που ως άλλοι γεωργικοί κλήροι προς πνευματικήν καλλιέργειαν εδόθησαν στον καθένα σας, αλλά να γίνεσθε στο ποίμνιον υποδείγματα, αρετής αξιομίμητα. Και όταν φανερωθεί ο Αρχιποιμήν Χριστός θα λάβετε ως αμοιβήν τον άφθαρτον της δόξης στέφανον". (Α' Πέτρου 2-4).

Γι' αυτό ο Γρηγόριος αξιώθηκε αφού επί δεκατρία χρόνια εποίμανε το ποίμνιό του να αναπαυθεί εν Κυρίω και να σκορπίζει με τα θαύματά του τη χάρη στους πιστούς με το ιερό του Λείψανο το οποίο σώζεται μέχρι σήμερα στη Μητρόπολη της Θεσσαλονίκης. Η εκκλησία μας σήμερα εξυμνώντας του ψάλλει: "Ορθοδοξίας φωστήρ, Εκκλησίας το στήριγμα και διδάσκαλε, των μοναστών η καλλονή, των Θεολόων υπέρμαχος, απροσμάχητος Γρηγόριε Θαυματουργέ, Θεσσαλονίκης το καύχημα, κήρυξ της χάριτος, ικέτευε δια παντός σωθήναι τας ψυχάς ημών". Και πράγματι ο Γρηγόριος υπήρξε φωστήρας της Εκκησίας, μεγάλος Θεολόγος με πολλά Θεολογικά συγγράματα (περί του Αγίου Πνεύματος, επιστολές, σύγγραμμα υπέρ των ησυχαζόντων-Φιλοκαλία, ομολογιακά κείμενα, επιστολή προς Αρσένιον Σταυδίτη κείμενα σχετικά με το ποιμαντικό του έργο, ασκητικά και πολλά φιλοσοφικά).

Την ασματική ακολουθία του Γρηγορίου έγραψε ο Πατριάρχης Φιλόθεος (1368) στην Πατριαρχία του οποίου πρίσθηκε και η εορτή στη δεύτερη Κυριακή των Νηστειών, για παραδειγματισμό και προτροπή των πιστών στη νηστεία και προσευχή κατά τη περίοδο της Μεγ. Τεσσαρακοστής με τις οποίες ο Γρηγόριος Αγίασε και αναδείχθηκε θαυματουργός.

Σχετική είναι και η Ευαγγελική περικοπή που διαβάζεται από το κατά Μάρκο Ευαγγέλιο (Β, 1-12) και που αναφέρεται στο θαύμα του παραλυτικού της Καπερναούμ. Η Καπερναούμ ήταν η πόλη στην οποία συνήθως έμενε ο Ιησούς, "ιδία αυτού πόλης" όπως την ονομάζει ο Ευαγγελιστής Ματθαίος (Θ,1). Όταν, λοιπόν, ύστερα από απουσία του στην έρημο, όπου πήγε για να προσευχηθεί και στις πόλεις της Γαλιλαίας, όπου κήρυττε στις Συναγωγές και θεράπεψε τους δαιμονιζόμενους (Μαρκ. Α, 35-39) ο Σωτήρας επιστρέφει και πάλι στην Καπερναούμ. Μόλις πληροφορήθηκαν οι κάτοικοι την επιστροφή του, μαζεύτηκαν στο γνώριμο σπίτι όπου έμενε ο Ιησούς. "Και έρχονται προς αυτόν παραλυτικόν φέροντες.... Και μη δυνάμενοι προσεγγίσαι αυτώ δια τον όχλον, απεστέγασαν την στέγην, όπου ην και εξορύξαντες χαλώσι τον κρέββατον, εφ' ω ο παραλυτικός κατέκειτο ....Ιδών δε ο Ιησούς την πίστιν αυτών.... Λέγει τω παραλυτικώ, αφέωνται σοι αι αμαρτίαι σου... έγειραι και άρον τον κράβατόν σου και ύπαγε εις τον οίκον σου. Και ηγέρθη ευθεώς και άρας τον κράβατον εξήλθεν εναντίον πάντων.... Δηλαδή -και έρχονται-προς αυτόν και του έφεραν κάποιον παραλυτικόν.... και επειδή δεν μπορούσαν εξ αιτίας του πλήθους του λαού να τον πλησιάσουν, εξεσκέπασαν την σκέπην στο μέρος, όπου ο Κύριος ευρίσκετο και αφού άνοιξαν τρύπα έρριξαν κάτω σιγά το κρεβάτι, πάνω στο οποίο ήταν ξαπλωμένος ο παραλυτικός. Οταν δε ο Ιησούς είδε την πίστη που είχαν και ο παραλυτικός και εκείνοι που τον έφεραν, λέγει στον παραλυτικόν, τέκνον σου έχουν συγχωρηθεί οι αμαρτίες σου, ...σήκω και πάρε το κρεβάτι σου και πήγαινε στο σπίτι σου, και σηκώθηκε αμέσως και αφού πήρε το κρεβάτι του, βγήκε από το σπίτι εκείνο εμπρός σε όλους.

Πολλά είναι τα διδάγματα της περικοπής, από αυτά τρία είναι τα σημαντικότερα α) Η μεγάλη πίστη δεν διστάζει να ξεπεράσει και τα μεγαλύτερα εμπόδια η οποία και "όρη μπορεί να μετακινήσει" όπως μας λέει και ο (Ιωάννης στην Α! επιστολή του Ε,4) "Αύτη εστίν η νίκη η νικήσασα τον κόσμον, η πίστις ημών".

β) Οτι ο Θεός γνωρίζει τις πράξεις μας τους λόγους και τους κρυφούς διαλογισμούς μας ακόμη και γ) ότι η αμαρτία είναι ρίζα και αφορμή πολλών και μεγάλων ασθενειών πολλές φορές.

2. Των Σαράντα Αγίων Μαρτύρων 9 Μαρτίου.

Την ίδια Β' εβδομάδα των Νηστειών, η Αγία μας Εκκλησία τιμά στις 9 Μαρτίου τους "εν Σεβαστεία της Καππαδοκίας μαρτυρήσαντες τεσσαράκοντο Αγίους". Οπως είναι γνωστό, πολλά και δάφορα ήσαν τα τεχνάσματα που χρησιμοποιήθησαν από τους Τυράννους και διώκτες ειδωλολάτρες εναντίον των πιστών Χριστιανών. Πολλά όμως και διάφορα ήσαν και των Αγίων του Χριστού Μαρτύρων κατορθώματα τα οποία με υπομονή και ακλόνητη πίστη υπόφεραν για τον Χριστόν. Οι άγιοι σαράντα μάρτυρες δεν πεθάνανε από φωτια, δεν κατασπαράχθηκαν από άγρια θηρία, δεν υπόμειναν σταυρούς και πασσάλους, όπως άλλοι πολλοί από τους άλλους Αγιους και Μάρτυρες· υπέστησαν όμως ένα διαφορετικό μαρτύριο φρίκης και οδύνης όχι λιγότερο των άλλων μαρτύρων, ριφθήκανε σε εποχή βαρύ χειμώνα στην παγερή λίμνη κοντά στη Σεβάστεια της Καππαδοκίας γυμνοί, ομολογώντες μέχρι τη τελευταία στιγμή του μαρτυρίου τους τον Χριστό επί της βασιλείας του αυτοκράτορα Λικινίου το έτος 320. Ολοι οι Άγιοι σαράντα ήσαν στρατιωτικοί από διαφορετικές πατρίδες και υπό τη διοίκηση, ενός στρατηγού.

Οταν ο Λικίνιος εξαπέλυσε διωγμό κατά των Χριστιανών, οι Άγιοι σαράντα συλλαμβάνονται αμέσως από τον έπαρχον Αγρικόλα. Στην αρχή τους επαινεί και τους υπόσχεται αμοιβές και αξιώματα για να αρνηθούν την πίστη τους. Τότε ένας από τους σαράντα, ο Κάνδινος απαντά: "Ευχαριστούμε για τους επαίνους της ανδρείας μας. Αλλά ο Χριστός στον οποίο πιστεύουμε, μας διδάσκει ότι στον καθένα άρχοντα πρέπει να του προσφέρουμε ότι του ανήκει. Και γι' αυτό στον βασιλέα προσφέρουμε τη στρατιωτική υπακοή. Ο Αγρικόλας κατάλαβε ότι δεν μπορούσε να τους επιβληθεί, με ήρεμο τρόπο, διέταξε να τους βασανίσουν και τέλος να τους ρίξουν στα παγωμένα νερά. Τα σώματά τους άρχισαν να μελανιάζουν. Ενας όμως λιποψύχησε και βγήκε από τη λίμνη. Τον αντικατέστησε όμως ο φρουρός, που είδε τα στεφάνια πάνω από τα κεφάλια τους.

"Δριμύς ο χειμών, αλλά γλυκύς ο παράδεισος. Λίγο ας υπομείνουμε και σε μια νύχτα θα κερδίσουμε ολόκληρη την αιωνιότητα".

3. Γ! Στάση του Ακαθίστου Υμνου.

Την ίδια εβδομάδα ψάλλετε η 3η στάση του Ακαθίστου Υμνου-χαιρετισμοί της Παναγίας από το γράμμα (Ν έως το Σ) "Νέαν έκαμε Δημιουργίαν ο Δημιουργός και την εφανέρωσε σε μας τα πλάσματά του. Τούτο το έπραξε με το να γεννηθεί εκ κοιλίας..." έως το Σ. "Σώσαι θέλω τον κόσμον ο των όλων Κοσμήτωρ.... δηλαδή -επειδή Αυτός που εδημιούργησε και εστόλισε τα πάντα, ηθέλησε να σώσει τον κόσμον, ήλθεν εις αυτόν κινούμενος από την ιδίαν Του θέληση και αγάπη..." Με το κοντάκιο: "Τη υπερμάχω Στρατηγώ τα νικητήρια, ως λυτρωθείσα των δεινών ευχαριστήρια...". Δηλαδή "σε σένα, ω Θεοτόκε, την Υπέρμαχον Στρατηγόν, αποδίδω ευγνωμόνως την ένδοξον νίκη, εγώ η πόλη σου, επειδή με την δική σου βοήθειαν απαλλάχθηκα από τις φοβερές συμφορές που επήρχοντο εναντίον του. Συ δε που η δύναμή σου είναι ακατανίκητος, ελευθέρωσέ με από παντοειδείς κινδύνους, ώστε να αναφωνώ προς σε: Χαίρε, Νύμφη ανύμφευτε".

ΤΖΑΚΙΑ

Τζακια Τζοτζολης Τασος

ΤΖΑΚΙΑ
ΜΑΝΤΕΜΕΝΙΑ • ΑΠΛΑ • ΑΕΡΟΘΕΡΜΑ • ΜΕ ΤΖΑΜΙΑ ΚΑΙ ΠΟΡΤΕΣ • ΜΕ ΠΥΡΟΤΟΥΒΛΑ

ΣΟΜΠΕΣ ΜΕ ΞΥΛΑ
ΜΕΓΑΛΗ ΠΟΙΚΙΛΙΑ ΜΟΝΤΕΛΩΝ

ΑΞΕΣΟΥΑΡ ΤΖΑΚΙΩΝ
ΣΚΑΡΕΣ • ΣΙΤΕΣ • ΚΡΕΜΑΝΤΑΛΑΔΕΣ

ΦΟΥΡΝΑΚΙΑ ΚΑΙ ΨΗΣΤΑΡΙΕΣ
ΣΕ ΠΟΛΛΑ ΣΧΕΔΙΑ ΚΑΙ ΜΕΓΕΘΗ

ΚΑΘΑΡΙΣΜΟΙ ΚΑΙ ΣΕΡΒΙΣ ΤΖΑΚΙΩΝ

ΚΟΛΥΜΠΙΑ, ΕΝΑΝΤΙ ΚΑΙ ΠΑΡΑΠΛΕΥΡΩΣ ΙΔΡΥΜΑΤΟΣ

ΚΥΡΙΑΚΕΣ ΑΝΟΙΚΤΑ 11–4

Τηλέφωνο (22410) 56275, κιν. 6942/255848, τηλ. Fax: 56317, 85103 Κολύμπια, Ρόδος

Διοργανώνεται στην Κύπρο

Συνέδριο της Οργάνωσης "Γυναίκες χωρίς Σύνορα"

Τέσσερις οι θεματικές ενότητες

Τέσσερις θα είναι οι θεματικές ενότητες που θα απασχολήσουν το παγκόσμιο συνέδριο το οποίο διοργανώνουν στην Κύπρο τα μέλη της Διεθνούς Οργάνωσης "Γυναίκες Χωρίς Σύνορα".

Οπως έγινε γνωστό θα αναπτυχθούν τα εξής:

- Φιλανθρωπία-οικονομική στήριξη φτωχών χωρών με ιδιαίτερη έμφαση στα παιδιά.
- Βία στην οικογένεια και σωματική εκμετάλλευση των γυναικών.
- Συμμετοχή της γυναίκας στην πολιτική και δημόσια ζωή-τρόποι ενδυνάμωσης.
- Ειρήνη και φιλία.

Το συνέδριο θα διεξαχθεί από 25 έως 27 Μαρτίου στη Λεμεσό και συγκεκριμένα στο ξενοδοχείο Grmitage.

Σύμφωνα με τα στοιχεία που έγιναν γνωστά, υπάρχει μεγάλο ενδιαφέρον, από πλευράς συμμετοχής, ενώ όπως δήλωσε και η διεθνής πρόεδρος Χρυσούλα Καϊλλή, ανάλογη ανταπόκριση παρατηρείται από όλα τα παραρτήματα του κόσμου.

Τόσο η ίδια, όσο και η πρόεδρος του παραρτήματος Κύπρου Σοφία Γιωργαλλά βρίσκονται σε καθημερινή επικοινωνία για να ρυθμίσουν και τις τελευταίες λεπτομέρειες για την έναρξη του συνεδρίου.

Πρόκειται όπως είναι γνωστό για το 2ο παγκόσμιο συνέδριο της οργάνωσης (το 1ο έγινε πριν από δύο χρόνια στη Ρόδο) στο οποίο είναι προσκεκλημένοι και εκπρόσωποι της Κυπριακής κυβέρνησης καθώς και πλήθος φορέων και τοπικών παραγόντων, όπως επίσης και εκπρόσωποι του πολιτικού κόσμου της Κύπρου.

Με ανακοίνωση που εξέδωσε χθες

Διαψεύδει καταγγελίες ο Σύλλογος των ΑΜΕΑ

Δεν μοίραζε φυλλάδια υποψηφίων

Ούτε ψηφοδέλτια ούτε φυλλάδια υποψήφιου βουλευτή, διένειμε ο Δωδεκανησιακός σύλλογος ατόμων με ειδικές ανάγκες, αναφέρει σε ανακοίνωσή του το δ.σ. του συλλόγου με αφορμή καταγγελίες που έγιναν για το θέμα αυτό.

Οι καταγγελίες ως γνωστόν έγιναν από τους υποψήφιους βουλευτές Αν. Καραμάριο (της ΝΔ) και Βασ. Παπανικόλα (του ΠΑΣΟΚ) και στρεφόταν εναντίον του υποψήφιου βουλευτή κ. Γ. Νικητιάδη.

Αναφέρει συγκεκριμένα ο σύλλογος τα εξής:

"Με αφορμή δημοσιεύματα τοπικού Τύπου καθώς και τις εκπομπές τοπικού ραδιοφωνικού σταθμού, ότι ο Σύλλογός μας μοιράζει ψηφοδέλτια και φυλλάδια υποψήφιου βουλευτή Δωδεκανήσου θέλουμε για τη αποκατάσταση της αλήθειας, να τονίσουμε τα εξής:

Ουδέποτε ο Σύλλογός μας μοίρασε συγκεκριμένα φυλλάδια κανενός υποψηφίου βουλευτή. Αυτό που κάναμε σαν Σύλλογος, είναι ότι δεχτήκαμε τις επισκέψεις των υποψηφίων βουλευτών Δωδεκανήσου και ανταποκριθήκαμε στις προσκλήσεις τους προκειμένου να συζητήσουμε τα προβλήματα ατόμων με αναπηρίες.

Αυτή είναι η πάγια τακτική του Συλλόγου μας και μακάρι το παράδειγμα ορισμένων υποψήφιων για τα διάφορα αξιώματα (Βουλευτές, Νομάρχες, Δήμαρχοι, Νομαρχιακοί και Δημοτικοί Σύμβουλοι) να το εφάρμοζαν όλοι οι υποψήφιοι.

Ο,τιδήποτε άλλο δημοσιεύτηκε και καταγγέλθηκε από τα ΜΜΕ δεν ανταποκρίνεται στην πραγματικότητα και απλά προσπαθούν να εκμεταλλευθούν το Σύλλογό μας για λόγους άσχετους με τα άτομα με αναπηρίες.

Για το Διοικητικό Συμβούλιο
Ο πρόεδρος
Ζηδιανάκης Εμμανουήλ
Ο Γεν. Γραμματέας
Χατζηδημητρίου Μιχαήλ"

DIBI CENTER

STELLA BEAUTY

Κάποτε οι τέλειες αναλογίες ήταν Θείο δώρο.
Σήμερα στο DIBI CENTER είναι Επιστημονικό Θαύμα!

ΠΑΓΚΟΣΜΙΑ ΚΕΝΤΡΑ ΑΙΣΘΗΤΙΚΗΣ ΚΑΙ ΑΔΥΝΑΤΙΣΜΑΤΟΣ
ΑΓΓΛΙΑ • ΑΜΕΡΙΚΗ ΙΤΑΛΙΑ • ΜΟΝΑΚΟ ΙΣΠΑΝΙΑ

ΣΩΜΑ

Αδυνάτισμα (ολικό - τοπικό)
Κυτταρίτιδα
Σύσφιξη
Θαλασσοθεραπείες
Κρυοθεραπείες
Αποτρίχωση (Χαλάομα - κερί)
SOLARIUM

ΠΡΟΣΩΠΟ

Καθαρισμός
Peeling
Ενυδατώσεις
Lifting
Βιομοριακές θεραπείες
Οξέα φρούτων (AHA)
Ακμή
Οξυγονοθεραπεία
Ριζική αποτρίχωση

ΕΙΜΑΣΤΕ ΕΞΟΠΛΙΣΜΕΝΟΙ ΜΕ ΤΟΥΣ ΠΙΟ ΣΥΓΧΡΟΝΟΥΣ ΗΛΕΚΤΡΟΝΙΚΟΥΣ ΥΠΟΛΟΓΙΣΤΕΣ



ΜΕΓΑΛΕΣ ΠΡΟΣΦΟΡΕΣ ΓΙΑ ΛΙΓΕΣ ΜΕΡΕΣ... ΑΠΟ 15€

Με την προσωπική φροντίδα της έμπειρης ΑΙΣΘΗΤΙΚΟΥ: ΣΤΕΛΛΑΣ ΧΑΤΖΗΣΑΒΒΑ

Μιχ. Πετρίδη 49, Ρόδος, Τηλ: 30469, 73590



Kid fun & care

Υπεύθυνη φύλαξη & Δημιουργική απασχόληση!

Kid Fun & Care. Μια νέα σύγχρονη εταιρεία που παρέχει υπηρεσίες φύλαξης και δημιουργικής απασχόλησης μικρών παιδιών στο σπίτι σας. Ενα σύγχρονο επιχειρηματικό concept που γεννήθηκε για να ικανοποιήσει την πιο επιτακτική ανάγκη των γονέων με μικρά παιδιά.

Ποιοτικές υπηρεσίες που χαρακτηρίζονται από καινοτομίες και υψηλά standards:

- Υψηλής κατάρτισης προσωπικό.
- Εξατομικευμένη αντιμετώπιση των παιδιών.
- Δημιουργική Απασχόληση.
- Ασφαλιστική κάλυψη.
- Spy Cam.
- Τιμές προσαρμοσμένες στις ανάγκες σας

22410 77 7 55

Η ΔΡΑΣΤΗΡΙΟΤΗΤΑ ΤΩΝ ΥΠΟΨΗΦΙΩΝ ΒΟΥΛΕΥΤΩΝ

Στη Ρόδο αύριο ο Α. Παυλίδης

Ο βουλευτής Α. Παυλίδης στο πλαίσιο επαφών του επισκέπτεται την Κω και την Κάλυμνο, όπου θα έχει συναντήσεις κυρίως με κομματικά στελέχη για τον συντονισμό της παρακολούθησης



της εκλογικής διαδικασίας.

Ο κ. Παυλίδης επιστρέφει την Κυριακή στην Ρόδο προκειμένου να μετάσχει στις επετειακές εκδηλώσεις της 7ης Μαρτίου, εκπροσωπώντας, παράλληλα, τον πρόεδρο της Ν.Δ. Κ. Καραμανλή.

Πρωτοβουλία Τατάκη για ΑΕΠΙ

Την Πέμπτη 11 Μαρτίου, στην Αθήνα, θα έχει συνάντηση ο υποψήφιος Βουλευτής Νίκος Τατάκης με τα μέλη της Ανωνύμου Εταιρείας Πνευματικής Ιδιοκτησίας (ΑΕΠΙ) σε μια προσπάθεια να ανατρέψει τις παράλογες απαιτήσεις από τους ιδιοκτήτες καταστημάτων που κάνουν χρήση μουσικής. Ο κ. Νίκος Τατάκης, έχοντας έκδηλο το ενδιαφέρον του για όσα αφορούν στους πυλώνες της τοπικής οικονομίας, είναι αποφασισμένος να έρθει σε ρήξη με την ΑΕΠΙ προκειμένου να θέσει ένα τέρμα στην αυθαίρετη τιμολογιακή πολιτική που ακολουθεί η συγκεκριμένη εταιρεία.



Ο υποψήφιος Βουλευτής της Νέας Δημοκρατίας Νίκος Τατάκης έχει αναγνωριστεί ως ο άνθρωπος που γνωρίζει καλά τα προβλήματα του τόπου γι' αυτό και σε κάθε του βήμα αγκαλιάζεται από όλους εκείνους που προσδοκούν ένα καλύτερο αύριο για τη Δωδεκάνησο. Η αναγνώριση αυτή είναι καθημερινή. Μάλιστα για το Σάββατο 06 Μαρτίου (σήμερα παραμονή των εκλογών) έχει κληθεί από τους ίδιους τους καταστηματάρχες της Νέας Αγοράς προκειμένου σε συνάντηση να συζητήσουν τους τρόπους με τους οποίους θα αντιμετωπιστούν τα φλέγοντα προβλήματα του εμπορικού κέντρου της Ρόδου.

Χθες Παρασκευή 05 Μαρτίου ο κ. Νίκος Τατάκης βρέθηκε στη συνοικία Κρητικών, όπου και πέρασε τα παιδικά του χρόνια. Οι κάτοικοι της περιοχής εκφράσθηκαν με λόγια αγάπης για τον άνθρωπο που κάθε φορά σε κάθε ανάγκη στέκονταν στο πλευρό τους όλα αυτά τα χρόνια. Ο υποψήφιος Βουλευτής Δωδεκανήσου εξήγησε ότι «η συνοικία Κρητικών αντικατοπτρίζει την εικόνα που εμφανίζουν αρκετές περιοχές της Ροδίτικης υπαίθρου». Ο ίδιος δεσμεύθηκε ως βουλευτής να υποστηρίξει οικονομικά το Δήμο Ροδίων έτσι ώστε να υλοποιήσει αμέσως έργα ουσίας και αναβάθμισης της περιοχής. Παράλληλα για τα Κρητικά, όπως και για τις περισσότερες περιοχές της Δωδεκανήσου, να υπάρξει γενναία πολιτική από το υπουργείο Παιδείας για την διάθεση εκπαιδευτικών και την υλοποίηση προγραμμάτων αναβάθμισης της παιδείας.

Αισιόδοξος ο Καραμάριος

Σε δηλώσεις του ο κ. Καραμάριος ανέφερε τα εξής:

"Με τη λήξη της προεκλογικής περιόδου θέλω να ευχαριστήσω και να συγχαρώ όλο το Δωδεκανησιακό Λαό για τη στάση του έναντι όλων των υποψηφίων Βουλευτών και να ευχαριστήσω όλα τα Μ.Μ.Ε. για τη συμβολή τους στο καλό κλίμα που διαμορφώθηκε γενικά.

Για ότι αφορά το αποτέλεσμα των εκλογών, έχω τη βεβαιότητα ότι και ο Λαός της Δωδ/νήσου, θα συμβάλει πρωταγωνιστικά τόσο στη διαμόρφωση του νικηφόρου αποτελέσματος υπέρ της Ν.Δ. όσο και υπέρ του προσώπου μου εκλέγοντας με και πάλι πιο δυνατό Βουλευτή".

ΧΘΕΣ

Ο τ. Βουλευτής και υποψήφιος Βουλευτής της Ν.Δ. κ. Τάσος Καραμάριος την Παρασκευή 5/3/04 περιόδευσε συνοικίες της πόλεως Ρόδου και στην συνέχεια επισκέφθηκε τα χωριά: Θεολόγο, Κρητηνία, Αγ. Ισίδωρο, Έμπωνα, Σάλακο, Καλαβάρδα, Φάνες και Σορωνή.



Πάρτι με τον Νότη και στη Κω

Μεγάλη επιτυχία σημείωσε το πάρτι για τη νεολαία που διοργάνωσε προχθές βράδυ (4-3-04) στην Κω, ο υποψήφιος βουλευτής του ΠΑΣΟΚ κ. Γιώργος Νικητιάδης στο οποίο παρέστη και ο γνωστός τραγουδιστής Νότης Σφακιανάκης. Η νεολαία της Κω ανταποκρίθηκε στο κάλεσμα του κ. Γιώργου Νικητιάδη και από νωρίς κατέκλυσε το νυκτερινό κέντρο "KOZI". Η υποδοχή που επεφύλαξαν οι παρευρισκόμενοι στον υποψήφιο βουλευτή του ΠΑΣΟΚ και στον προσωπικό του φίλο Νότη Σφακιανάκη ήταν ιδιαίτερα ενθουσιώδης και ξεπέρασε κάθε προσδοκία.



Στο χαιρετισμό που απηύθυνε ο Νότης Σφακιανάκης κάλεσε τη νεολαία της Κω να στηρίξει με την ψήφο του τον κ. Γιώργο Νικητιάδη στον οποίο όπως υπογράμμισε, ο ίδιος έχει απόλυτη εμπιστοσύνη. Ο υποψήφιος βουλευτής του ΠΑΣΟΚ και ο Νότης Σφακιανάκης συζήτησαν και διασκέδασαν με τη νεολαία της Κω μέχρι τις πρώτες πρωινές ώρες.

Χθες το πρωί (5-3-04) ο κ. Γιώργος Νικητιάδης συνεχίζοντας τις επαφές του στο πλαίσιο της προεκλογικής του περιοδείας, επισκέφθηκε καταστήματα και σπίτια της Κω όπου είχε την ευκαιρία να συνομιλήσει με τους επιχειρηματίες αλλά και τους κατοίκους του νησιού για διάφορα ζητήματα που τους απασχολούν.

Το πρωί της Κυριακής, αν οι καιρικές συνθήκες το επιτρέψουν, ο κ. Νικητιάδης αναμένεται στη Ρόδο.

Συγκέντρωση Κωστόπουλου χθες

Στην κεντρική πλατεία του δήμου Ιαλυσού

Με την ομιλία του στην κεντρική πλατεία της Ιαλυσού χθες Παρασκευή στις 8.30 μ.μ. έκλεισε τον προεκλογικό του αγώνα ο υποψήφιος βουλευτής Δωδεκανήσου κ. Φώτης Κωστόπουλος.

Στις 5 μ.μ. το απόγευμα μετέβη αρχικά στο δημοτικό διαμέρισμα Μασάρων του Δήμου Αρχαγγέλου και αργότερα περιόδευσε στον Αρχάγγελο επισκέφθηκε καταστηματάρχες της περιοχής καθώς και φίλους και πολίτες στα καφενεία του χωριού, τον πλέον-ως γνωστόν-παραδοσιακό τόπο στη χώρα μας για πολιτικές συζητήσεις. Οι πολιτικές εξελίξεις δύο μόλις μέρες πριν τις εκλογές αποτελούν εξάλλου το κύριο θέμα συζήτησης όλων των Ελλήνων πολιτών σε καφενεία και πλατείες.

Την Πέμπτη ο κ. Κωστόπουλος επισκέφθηκε τα δικαστήρια όπου έτυχε θερμής υποδοχής φυσικά από υπαλλήλους και συναδέλφους του δικηγόρους. Το απόγευμα της ίδιας ημέρας ο υποψήφιος βουλευτής περιόδευσε στα Αφάντου όπου συναντήθηκε και μίλησε σε συγκέντρωση πολιτικών και φίλων.

Ικανοποιημένος από την ενθουσιώδη ανταπόκριση και τις εκδηλώσεις αγάπης του κόσμου στο πρόσωπό του όπου κι αν έχει πάει, σε όλες τις περιοδείες του στη Ρόδο και τα υπόλοιπα νησιά της Δωδεκανήσου και αισιόδοξος για τη νικηφόρα έκβαση του προεκλογικού αγώνα τόσο για το ΠΑΣΟΚ όσο και για τον ίδιο, ο κ. Φώτης Κωστόπουλος υποσχέθηκε και δεσμεύθηκε σε όλους τους πολίτες των νησιών μας ότι θα είναι αρωγός και συμπαραστάτης τους σε όλα τα ζητήματα και τις διεκδικήσεις τους.

Γεγονός που όλοι οι νησιώτες θεωρούν δεδομένο γιατί ο κ. Φώτης Κωστόπουλος έχει αποδείξει όλα αυτά τα χρόνια, πως όποια πολιτική θέση ή αξίωμα κι αν κατείχε, βρισκόταν και θα βρίσκεται πάντα στο πλευρό των συμπατριωτών του, μπροστάρης στον αγώνα τους για την επίλυση των προβλημάτων και την ανάπτυξη του τόπου τους, του τόπου μας, της περιοχής μας ολόκληρης.

Και όπως ο ίδιος υπογραμμίζει με κάθε ομιλία του "όλοι μαζί μπορούμε να συνεχίσουμε μια καινούργια δημιουργική και καρποφόρα προσπάθεια για τα νησιά μας. Είμαι βέβαιος ότι όλοι μας, μαζί με τον Γιώργο Παπανδρέου και το ΠΑΣΟΚ θα νικήσουμε στις 7 του Μάρτη, για ένα καλύτερο αύριο, για ένα καλύτερο μέλλον για τη Δωδεκάνησο και όλη την Ελλάδα".

Οι περιοδείες του Γ. Παρασκευά

Στον δήμο Ιαλυσού και στην Κρεμαστή και το Παραδείσι περιόδευσε χθες ο υποψήφιος βουλευτής κ. Γιάννης Παρασκευάς.

Προχθές περιόδευσε στους δήμους Αρχαγγέλου και Αφάντου. Στον Αρχάγγελο μίλησε μάλιστα σε ενθουσιώδη συγκέντρωση στην διάρκεια της οποίας ανέλυσε το νόημα των εκλογών, τις πολιτικές εξελίξεις όπως επίσης και τις προοπτικές που υπάρχουν για την περιοχή μας μετά τις εξαγγελίες του προέδρου του ΠΑΣΟΚ κ. Γεώργιου Ανδρ. Παπανδρέου.

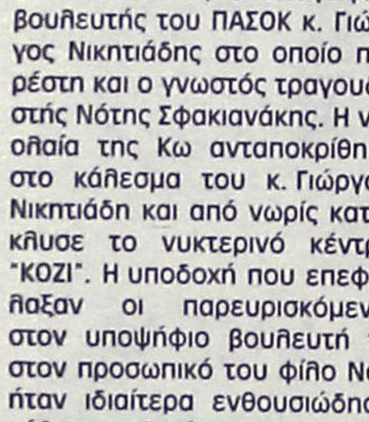

Αβάντα Ρούσσου στον Β. Σεβαστή

Το γεγονός ότι η Κάλυμνος είναι ένα νησί που αντιμετωπίζει αρκετά προβλήματα και επιβάλλεται να αντιμετωπιστεί με ιδιαίτερη ευαισθησία, επεσήμανε για μια ακόμα φορά ο υποψήφιος Βουλευτής Δωδεκανήσου Βασίλης Σεβαστής, κατά την διάρκεια ομιλίας του χθες (4 Μαρτίου) το βράδυ στην Χώρα. Ο κ. Σεβαστής τόνισε χαρακτηριστικά ότι «η Κάλυμνος είναι ένα απο τα νησιά που αντιμετωπίζουν μεγάλα προβλήματα. Η Ελληνική κυβέρνηση θα πρέπει να δείξει ιδιαίτερα φροντίδα στην Κάλυμνο ούτως ώστε να δώσει λύσεις στα θέματα που απασχολούν έντονα τους κατοίκους». Κατά την διάρκεια της ομιλίας του έκανε και ειδική αναφορά στο ΠΑΣΟΚ χαρακτηρίζοντάς το σαν «την ελπίδα και την μεγάλη προοπτική της χώρας μας». Το εντυπωσιακό είναι ότι η αίθουσα που πραγματοποιήθηκε η ομιλία ήταν κυριολεκτικά κατάμεστη απο κόσμο ο οποίος άκουγε με πολύ μεγάλο ενδιαφέρον τα λεγόμενα του κ. Σεβαστή τον οποίο προλόγισε ο ίδιος ο Δήμαρχος του νησιού Γιώργος Ρούσσος. Ο κ. Ρούσσος μάλιστα δεν δίστασε να πλέξει το εγκώμιο του κ. Σεβαστή και να προτρέψει τον κόσμο και όλους του κατοίκους της Καλύμνου να τον ψηφίσουν, καθώς είναι ο άνθρωπος που μπορεί να προσφέρει πάρα πολλά.

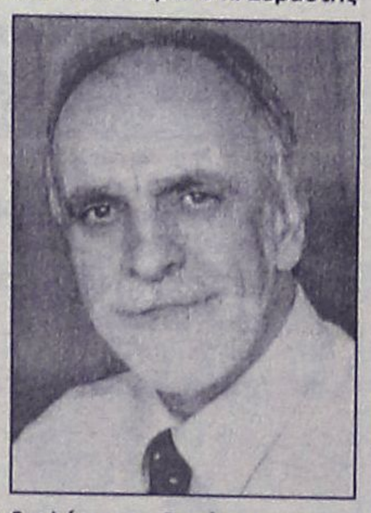

Μήνυμα στους Θρακομακεδόνες

Από τον υποψήφιο του Συνασπισμού Δ. Γάκη

Μήνυμα στους Θρακομακεδόνες της Δωδ/σου, απηύθυνε χθες ο υποψήφιος βουλευτής του Συνασπισμού κ. Δημ. Γάκης.

Μεταξύ άλλων, αναφέρει στο μήνυμα του τα εξής:

"...Αγαπητοί φίλοι,

Η περιοχή που ζούμε και εργαζόμαστε, η πατρίδα των παιδιών μας, τα Δωδεκάνησα, περνούν μια πρωτοφανή κρίση. Ο τουρισμός παραπαίει από το μονόδρομο του φθηνού τουριστικού προορισμού. Η ανεργία και η υποαπασχόληση έχει κτυπήσει την πόρτα μας. Το μοντέλο της "ανάπτυξης" που επαγγέλλονται, ευνοεί μόνο τους λίγους και μάλιστα βραχυπρόθεσμα. Στη λογική της "γρηγοράδας" ετοιμάζονται να δωρίσουν ότι απόμεινε από την δημόσια περιουσία, δίχως συζήτηση, δίχως δεσμεύσεις, δίχως όρους, δίχως κανόνες και όρια.

Οι υποδομές δεν εξυπηρετούν τις σημερινές ανάγκες των συμπολιτών μας, ιδίως αυτών που ζουν στα μικρότερα νησιά. Σειρά ζωτικών έργων και κοινωνικών υποδομών έκκρεμούν ακόμα από το συγκεκριμένο λιμάνι της Κάσου μέχρι την τρύπια υδατοδεξαμενή του Καστελλόριζου. Το συγκοινωνιακό εξακολουθεί να αποτελεί το μεγάλο πρόβλημα των νησιών με την εντεινόμενη απομόνωσή τους αλλά και την δυσβάσταχτη αύξηση του κόστους ζωής.

Συμπατριώτες Θρακομακεδόνες, συμπολίτες Δωδ/σιοι,

Εχετε πλούσια πείρα και γνώση όσων συντελούνται σήμερα και όσων μας ετοιμάζουν την επόμενη μέρα.

Στις 7 του Μάρτη αρνηθείτε να ρίξετε στην κάλπη τα προγράμματα των εταίρων του δικομματικού νεοφιλελευθερισμού, που η μόνη τους πλέον ουσιαστική αντιπαλότητα είναι για το ποιος αντιγράφει ποιόν...

Αρνηθείτε να γίνετε συμμέτοχοι στη διαμόρφωση ενός μετεκλογικού σκηνικού με Δημοκρατικούς και Ρεπουμπλικάνους...

Στηρίξτε αποφασιστικά εκείνη την Αριστερά, που προτείνει την ανάγκη υπέρβασης επιτέλους του κατακερματισμού της και που εγγυάται να συνεχίσει τη μάχη και στις 8 του Μάρτη για την ανασυγκρότησή της για τη μεγάλη αριστερή παράταξη που έχει ανάγκη η ελληνική κοινωνία.

Στο δύσκολο αυτό πλαίσιο αποφάσισα να συμμετάσχω στις εκλογές της 7ης Μαρτίου με το ψηφοδέλτιο του Συνασπισμού της Ριζοσπαστικής Αριστεράς στη Δωδεκάνησο. Γέννημα-θρέμμα Κοζανίτης θεωρώ όλους εσάς, Μακεδόνες και Θράκες, "δικούς μου ανθρώπους", το "δικό μου χωριό" στα Δωδ/σα.

Με αίσθημα ευθύνης και αγάπης, ζητώ την συμπαράστασή σας".

Στις 9 Μαρτίου συζήτηση για το γκολφ

Την Τρίτη 9 Μαρτίου θα συζητηθεί σε νέα συνεδρίαση του Δημοτικού Συμβουλίου Αφάντου (όπως είχε προαναγγείλει η "Ροδιακή") το θέμα της αξιοποίησης και ανάπτυξης του γκολφ μετά την αναβολή του, λόγω διακοπής της τελευταίας συνεδρίασης.

Το θέμα είναι το τελευταίο στην ημερήσια διάταξη, η οποία περιλαμβάνει τα παρακάτω:

1. Εγκριση προϋπολογισμού ΔΟΝΑ οικονομικού έτους 2004.
2. Εγκριση προϋπολογισμού ΠΟΔΑ οικονομικού έτους 2004.
3. Εγκριση προϋπολογισμού ΔΟΠ οικονομικού έτους 2004.
4 Εγκριση προϋπολογισμού Δημοτικού Παιδικού Σταθμού Δήμου Αφάντου οικονομικού έτους 2004.
5. Εγκριση προϋπολογισμού ΔΕΑΣΑ έτους 2004.
6. Ορισμός προέδρου Επιτροπής καταρτισμού ετήσιου Μητρώου Αρρένων (αρθρ. 18 παρ. 2 Ν. 2118/93) που συγκροτήθηκε για το έτος 2004, σε αναπλήρωση του παραιτηθέντος.
7. Ορισμός προέδρου Δημοτικής Επιτροπής Παιδείας σε αναπλήρωση του παραιτηθέντος.
8. Ορισμός εκπροσώπου στο ΣΑΔΑ σε αναπλήρωση του παραιτηθέντος.
9. Εγκριση συνδρομής του Δήμου Αφάντου σε εφημερίδες, περιοδικά και λοιπές εκδόσεις.
10. Ψήφιση πιστώσεων.
11. Αποδοχή ποσού 45.992,45 ευρώ για την πληρωμή του 1ου Λογαριασμού του έργου "Βελτίωση αθλητικών υποδομών Δημοτικού Διαμερίσματος Αρχίπολης".

Από τον πρόεδρο του Δικηγορικού Συλλόγου Αθηνών κ. Δημ. Παξινό

Πειθαρχική δίωξη κατά Κούγια για τους τραμπουκισμούς του!

Ως μαινόμενος ταύρος εισέβαλε στο τηλεοπτικό στούντιο του ALTER

Ο πρόεδρος του Δικηγορικού Συλλόγου Αθηνών Δημ. Παξινός άσκησε χθες αυτεπάγγελτη πειθαρχική δίωξη κατά του δικηγόρου Αθηνών Αλέξη Κούγια, για συμπεριφορά που συνιστά το πειθαρχικό παράπτωμα της αναξιοπρεπούς συμπεριφοράς κατά παράβαση του Κώδικα Δικηγόρων και του Κώδικα Δεοντολογίας του δικηγορικού λειτουργήματος. Ειδικότερα, ο κ. Κούγιας παρά την από 4.3.2004 απόφαση του ΔΣΑ που δεν του επέτρεπε τη συμμετοχή του στην τηλεοπτική εκπομπή "Ζούγκλα" του τηλεοπτικού σταθμού "ALTER" για την προβολή των θέσεων του εντολέως του υποψήφιου βουλευτή Σταύρου Βρέντζου, τις πρώτες πρωινές ώρες της σήμερον εισήλθε απρόσκλητος στις εγκαταστάσεις του τηλεοπτικού σταθμού "ALTER".

Σύμφωνα με την πειθαρχική δίωξη, ο κ. Κούγιας εξετράπη σε ύβρεις και διαπληκτισμούς κατά του παρουσιαστή της εκπομπής Μάκη Τριανταφυλλόπουλου και κατά ορισμένων εκ των συμμετεχόντων σ' αυτήν και γενικότερα σε συμπεριφορά εντελώς άσχετη με την προβολή ή υπεράσπιση θέσεων του ανωτέρω εντολέως του, ενώ φέρεται ότι χειροδίκησε με υπαλλήλους του τηλεοπτικού



Μάκης Τριανταφυλλόπουλος: «Είναι καθήκον μου να αποκαλύψω όσα γνωρίζω»



Ο υποψήφιος βουλευτής του ΠΑΣΟΚ Σταύρος Βρέντζος

σταθμού, οι οποίοι θέλησαν να τον αποτρέψουν από το να εισέλθει, στις εγκαταστάσεις με τον τρόπο που επεδίωξε να εισέλθει δηλαδή με αναρρίχηση και υπερπήδηση της κλειστής εξωτερικής θύρας εισόδου του σταθμού.

Η εν λόγω συμπεριφορά του κ.Κούγια, κατά τον κ.Παξινό, συνιστά το πειθαρχικό παράπτωμα της εξαιρετικώς αναξιοπρεπούς συμπεριφοράς σε δικηγόρο, που εξέθεσε ανεπανόρθωτα τους δικηγόρους και το δικηγορικό σώμα γενικότερα, προκαλέσας με τη συμπεριφορά του δυσμενέστατα σχόλια σε βάρος του και τρώση του κύρους του δικηγορικού λειτουργήματος.

Θέμα συζήτησης στην εκπομπή ήταν οι αποκαλύψεις τριών αντιστασιακών, οι οποίοι κατήγγειλαν την περασμένη Κυριακή, ότι ο υποψήφιος βουλευτής του ΠΑΣΟΚ στο Ηράκλειο, Σταύρος Βρέντζος, ήταν βασανιστής τους στις φυλακές του Γεντί Κουλέ στη Θεσσαλονίκη. Προχθές τη νύχτα (1 μετά τα ξημερώματα) και ενώ η εκπομπή ήταν στον "αέρα" εισέβαλε κυριολεκτικά στο στούντιο ο δικηγόρος του κ. Βρέντζου, Αλ. Κούγιας, ζητώντας να παρέμβει με ανορθόδοξο τρόπο.

"Η αλήθεια δεν κρύβεται ούτε πέντε μέρες πριν ούτε δέκα λεπτά πριν από τις εκλογές. Δεν θα μπορούσα να υπακούσω σε τέτοιες ιστορίες πολιτικής λογοκρισίας. Είναι καθήκον μου να αποκαλύψω όσα γνωρίζω" τόνισε στην αρχή της εκπομπής ο Μάκης Τριανταφυλλόπουλος, ενώ δεν παρέλειψε να σημειώσει πως θα ήταν κουτό να σκεφτεί κάποιος ότι αυτό γίνεται για να ωφεληθεί η παράταξη της Νέας Δημοκρατίας, αλλά η αποκάλυψη πραγματοποιείται γιατί θεωρεί θηριωδία και αθλιότητα τέτοιου είδους άνθρωποι να βρίσκονται στο ελληνικό Κοινοβούλιο.

Ο γνωστός δημοσιογράφος αναφέρθηκε και στην εκπρόσωπο Τύπου του ΠΑΣΟΚ, Αννα Διαμαντοπούλου. "Δεν μπορώ να ακούω την κ. Διαμαντοπούλου να βγαίνει με ύφος χιλίων καρδιναλίων και να λέει πως δεν μπορεί να καταλάβει πού αποσκοπεί να βγαίνει το συγκεκριμένο θέμα πέντε ημέρες πριν από τις εκλογές και ότι είναι ύποπτο να παρουσιάζουμε τέτοιο θέμα γιατί κάποιος θα κρύβεται από πίσω", τόνισε ο κ. Τριανταφυλλόπουλος. Αναφερόμενος δε στην προσωρινή διαταγή για απαγόρευση που εξέδωσε το Μονομελές Πρωτοδικείο Αθηνών με αφορμή την αίτηση των ασφαλιστικών μέτρων του καταγγελλόμενου βουλευτή και υποψηφίου του ΠΑΣΟΚ ως καθοδηγητή βασανισμών επί χούντας, υποστήριξε: "Ο κ. Βρέντζος έχει πει ότι δεν προτίθεται να ασκήσει τα δικαιώματά του και να συλληφθώ επ' αυτοφώρω.

Μπορούν να έρθουν, εγώ εδώ θα βρίσκομαι". Στην εκπομπή παραβρέθηκαν, μεταξύ άλλων, και οι 4 καταγγελλόμενοι κ. Στέλιος Καλατζής, Ιωάννης Αλεξάκης, Παναγιώτης Πουλόπουλος και Κώστας Χριστόπουλος, οι οποίοι επανέλαβαν τις καταγγελίες τους για τον υποψήφιο βουλευτή Ηρακλείου του ΠΑΣΟΚ Σταύρο Βρέντζο, ότι καθοδηγούσε τα βασανιστήρια στις φυλακές.

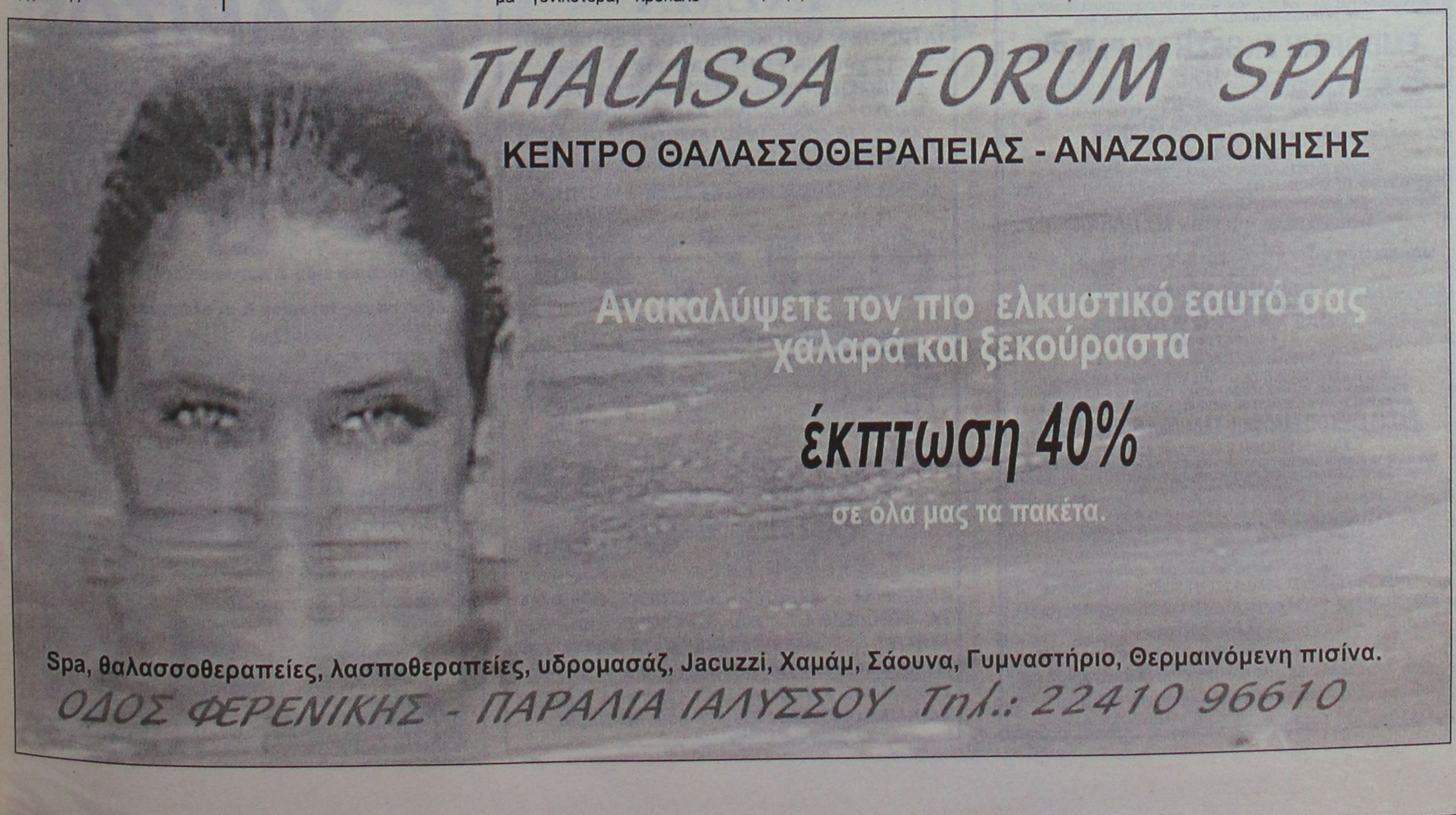

ΑΚΟΥΣΤΙΚΑ ΒΑΡΗΚΟΪΑΣ
Από 380 €


Μοναδική Ευκαιρία:
ΑΠΟΣΥΡΕΤΕ
ΤΟ ΠΑΛΙΟ ΣΑΣ ΑΚΟΥΣΤΙΚΟ
ΚΑΙ ΑΠΟΚΤΗΣΤΕ
ΕΝΑ ΣΥΓΧΡΟΝΟ ΜΕ ΚΕΡΔΟΣ
ΜΕΧΡΙ 400 €
ΚΕΝΤΡΟ ΙΑΤΡΙΚΩΝ ΒΟΗΘΗΜΑΤΩΝ
Εθνικής Αντιστάσεως 11 (πρώην Αννης Μαρίας)
Τηλ: 2241020359 Κιν: 6936.70.60.21
Συμβάσεις με όλα τα ταμεία. - Ειδικές Τιμές για ΟΓΑ
Σε 6 άτοκες δόσεις χωρίς Πιστωτική Κάρτα

Pellos Travel
ΠΟΙΟΤΗΤΑ - ΟΡΓΑΝΩΣΗ - ΕΓΓΥΗΣΗ

ΕΚΔΡΟΜΗ ΣΤΗ ΜΕΓΑΛΟΧΑΡΗ ΠΑΝΑΓΙΑ ΤΗΣ ΤΗΝΟΥ ΚΑΙ ΑΓΙΟ ΕΦΡΑΙΜ
11/3/2004-14/3/2004
ΤΙΜΗ: 189 ευρώ
ΑΝΑΧΩΡΗΣΗ 19-2-2004 ΣΤΙΣ 20:00 ΜΕ BLUE STAR
ΕΠΙΣΤΡΟΦΗ ΣΤΙΣ 22-2-2004 ΣΤΙΣ 12:00 ΜΕ BLUE STAR
ΠΕΡΙΛΑΜΒΑΝΟΝΤΑΙ: 1. Εισιτήρια Ρόδος -ΣΥΡΟΣ-ΤΗΝΟΣ-ΠΕΙΡΑΙΑΣ-Ρόδος σε Γ θέση 2. Περιηγήσεις εκδρομές 3. Μεταφορές με κλιματιζόμενα πούλμαν . 4. Ξ/Δ με πρωινό 5. Συνοδός γραφείου. 6. Ταξιδιωτική ασφάλεια 7. ΦΠΑ

ΠΑΣΧΑ ΣΤΗΝ ΚΩΝΣΤΑΝΤΙΝΟΥΠΟΛΗ-ΠΡΙΓΚΗΠΟΝΝΗΣΑ
ΡΟΔΟΣ-ΜΑΡΜΑΡΙΣ-ΕΦΕΣΣΟΣ-ΠΡΟΥΣΑ-ΑΠΟΛΛΩΝΙΑ-BANDIRMA-ΚΩΝΣΤΑΝΤΙΝΟΥΠΟΛΗ-ΜΑΡΜΑΡΙΣ-ΡΟΔΟΣ
ΠΕΝΘΗΜΕΡΗ ΕΚΔΡΟΜΗ 20/02/04-24/02/04
ΤΙΜΗ: 265 ευρώ
ΠΕΡΙΛΑΜΒΑΝΟΝΤΑΙ: 1. Εισιτήρια Ρόδος -Μαρμαρίς -Ρόδος ΜΕ ΚΑΤΑΜΑΡΑΝ 2.Ξεναγήσεις, εκδρομές , μεταφορές με κλιματιζόμενα πούλμαν. 3.Ξ/Δ με πρωινό και φαγητό 4*** *αστέρων. 4. Συνοδός γραφείου ΚΑΙ Ταξιδιωτική ασφάλεια. 5. ΦΟΡΟΙ ΕΙΣΟΔΟΥ ΚΑΙ ΕΞΟΔΟΥ, ΦΠΑ
ΔΕΝ ΠΕΡΙΛΑΜΒΑΝΟΝΤΑΙ : Αρχαιολογικοί χώροι, εισιτήρια πλοίων Bandirma ή Yalova – Κωνσταντινούπολη - Yalova, εισιτήρια της χρουαζιέρας στα Πριγκηπόννησα, ΒΟΣΠΟΡΟ, δισκέδαση oriental show.

4ΗΜΕΡΗ ΕΚΔΡΟΜΗ
ΜΕΤΕΩΡΑ-ΑΓΙΟΣ ΙΩΑΝΝΗΣ Ο ΡΩΣΣΟΣ-ΑΓΙΟΣ ΕΦΡΑΙΜ
25/3/04-28/3/04
ΑΝΑΧΩΡΗΣΗ ΑΠΟ ΡΟΔΟ 25/3 ΣΤΙΣ 18:00 ΜΕ "ΑΝΘΗ ΜΑΡΙΝΑ"
ΕΠΙΣΤΡΟΦΗ ΣΤΙΣ 28/3 ΜΕ "BLUE STAR"
ΠΕΡΙΛΑΜΒΑΝΟΝΤΑΙ: ΔΙΑΜΟΝΗ ΣΕ ΞΕΝΟΔΟΧΕΙΑ ΜΕ ΠΡΩΙΝΟ, ΕΙΣΙΤΗΡΙΑ ΠΛΟΙΩΝ ΣΕ Γ' ΘΕΣΗ, ΕΚΔΡΟΜΕΣ-ΠΕΡΙΗΓΗΣΕΙΣ, ΣΥΝΟΔΟΣ ΓΡΑΦΕΙΟΥ, ΦΠΑ

ΕΜΠΟΡΙΚΗ ΕΚΘΕΣΗ ΜΑΡΜΑΡΙΣ
11/3/04-14/3/04
ΠΕΡΙΛΑΜΒΑΝΟΝΤΑΙ: ΕΙΣΙΤΗΡΙΑ ΡΟΔΟΣ-ΜΑΡΜΑΡΙΣ-ΡΟΔΟΣ ΜΕ ΚΑΤΑΜΑΡΑΝ, ΞΕΝΑΓΗΣΕΙΣ, ΜΕΤΑΦΟΡΕΣ ΜΕ ΚΑΙΜΑΤΙΖΟΜΕΝΑ ΠΟΥΛΜΑΝ, Ξ/Δ ΜΕ ΠΡΩΙΝΟ ΚΑΙ ΦΑΓΗΤΟ 3 ΚΑΙ 4**** ΑΣΤΕΡΩΝ, ΣΥΝΟΔΟΣ ΓΡΑΦΕΙΟΥ, ΤΑΞΙΔΙΩΤΙΚΗ ΑΣΦΑΛΕΙΑ, ΦΟΡΟΙ ΕΙΣΟΔΟΥ ΚΑΙ ΕΞΟΔΟΥ, ΕΚΔΡΟΜΗ ΣΤΗΝ ΕΦΕΣΟ
4ΗΜΕΡΗ ΕΚΔΡΟΜΗ ΣΤΗΝ ΚΡΗΤΗ
25/3/2004-28/3/2004
ΑΝΑΧΩΡΗΣΗ 25/3 ΣΤΙΣ 4:30 ΤΟ ΠΡΩΙ ΜΕ "ΠΕΡΑΠΕΤΡΑ" ΕΠΙΣΤΡΟΦΗ ΣΤΙΣ 28/3 ΤΟ ΠΡΩΙ
ΠΕΡΙΛΑΜΒΑΝΟΝΤΑΙ: ΔΙΑΜΟΝΗ ΣΕ ΞΕΝΟΔΟΧΕΙΑ ΜΕ ΠΡΩΙΝΟ, ΕΙΣΙΤΗΡΙΑ ΠΛΟΙΩΝ ΣΕ Γ' ΘΕΣΗ, ΕΚΔΡΟΜΕΣ-ΠΕΡΙΗΓΗΣΕΙΣ, ΣΥΝΟΔΟΣ ΓΡΑΦΕΙΟΥ, ΦΠΑ
3ΗΜΕΡΗ ΕΚΔΡΟΜΗ ΣΤΗΝ ΜΥΤΙΛΗΝΗ
25/3/04-27/3/04
ΠΕΡΙΛΑΜΒΑΝΟΝΤΑΙ: ΔΙΑΜΟΝΗ ΣΕ ΞΕΝΟΔΟΧΕΙΑ ΜΕ ΠΡΩΙΝΟ, ΑΕΡΟΠΟΡΙΚΑ ΕΙΣΙΤΗΡΙΑ, ΕΚΔΡΟΜΕΣ-ΠΕΡΙΗΓΗΣΕΙΣ, ΣΥΝΟΔΟΣ ΓΡΑΦΕΙΟΥ, ΦΠΑ
ΕΚΔΡΟΜΕΣ ΑΠΡΙΛΙΟΥ
ΠΑΣΧΑ ΣΤΗΝ ΙΤΑΛΙΑ
8/4/2004-13/4/2004
ΡΩΜΗ-ΦΛΩΡΕΝΤΙΑ-ΠΙΖΑ-ΒΕΝΕΤΙΑ
6ΗΜΕΡΗ ΑΕΡΟΠΟΡΙΚΗ ΕΚΔΡΟΜΗ ΑΠΕΥΘΕΙΑΣ ΑΠΟ ΡΟΔΟ
ΠΕΡΙΛΑΜΒΑΝΟΝΤΑΙ: ΔΙΑΜΟΝΗ ΣΕ ΞΕΝΟΔΟΧΕΙΑ 4 ΑΣΤΕΡΩΝ ΜΕ ΗΜΙΔΙΑΤΡΟΦΗ, ΑΕΡΟΠΟΡΙΚΑ ΕΙΣΙΤΗΡΙΑ, ΞΕΝΑΓΗΣΕΙΣ, ΠΕΡΙΗΓΗΣΕΙΣ, ΣΥΝΟΔΟΣ ΓΡΑΦΕΙΟΥ, ΦΠΑ
ΠΑΣΧΑ ΣΤΗΝ ΘΕΣΣΑΛΟΝΙΚΗ-ΧΑΛΚΙΔΙΚΗ (PORTO CARRAS)
8/4/2004-12/4/2004 ΚΑΙ 9/4/2004-12/4/2004
ΠΕΡΙΛΑΜΒΑΝΟΝΤΑΙ: ΔΙΑΜΟΝΗ ΣΕ ΞΕΝΟΔΟΧΕΙΟ ΣΤΟ PORTO CARRAS ΜΕ ΗΜΙΔΙΑΤΡΟΦΗ, ΑΕΡΟΠΟΡΙΚΑ ΕΙΣΙΤΗΡΙΑ, ΜΕΤΑΦΟΡΕΣ, ΕΚΔΡΟΜΗ ΣΤΗΝ ΘΕΣ/ΚΗ, ΕΚΔΡΟΜΗ ΣΤΟ ΠΡΩΤΟ ΠΟΛΙ ΤΗΣ ΧΑΛΚΙΔΙΚΗΣ, ΕΚΔΡΟΜΗ ΣΤΟΝ ΟΛΥΜΠΟ, ΠΑΣΧΑΛΙΝΟ ΓΛΕΝΤΙ ΣΤΟ ΞΕΝΟΔΟΧΕΙΟ, ΠΕΡΙΗΓΗΣΕΙΣ, ΣΥΝΟΔΟΣ ΓΡΑΦΕΙΟΥ, ΦΠΑ
ΔΥΝΑΤΟΤΗΤΑ ΜΟΝΟ ΑΕΡΟΠΟΡΙΚΟΥ ΕΙΣΙΤΗΡΙΟΥ
8/4 ΑΝΑΧ. 22:00 ΡΟΔΟ-ΘΕΣ/ΚΗ 60 ΕΥΡΩ+ΦΟΡΟΙ ΑΕΡΟΔΡΟΜΙΟΥ
9/4 ΑΝΑΧ. 08:15 ΡΟΔΟ-ΘΕΣ/ΚΗ 60 ΕΥΡΩ+ΦΟΡΟΙ ΑΕΡΟΔΡΟΜΙΟΥ
12/4 ΑΝΑΧ. 15:15 ΡΟΔΟ-ΘΕΣ/ΚΗ 60 ΕΥΡΩ+ΦΟΡΟΙ ΑΕΡΟΔΡΟΜΙΟΥ
12/4 ΑΝΑΧ. 23:00 ΡΟΔΟ-ΘΕΣ/ΚΗ 60 ΕΥΡΩ+ΦΟΡΟΙ ΑΕΡΟΔΡΟΜΙΟΥ
Επίσης δυνατότητα διαμονής σε ξενοδοχείο της Θεσ/κης ανεξάρτητα από το ανωτέρω πρόγραμμα.
ΟΛΕΣ ΤΙΣ ΕΚΔΡΟΜΕΣ ΣΥΝΟΔΕΥΕΙ Ο ΚΥΡΙΟΣ Α. ΠΑΠΑΣΑΒΒΑΣ
ΑΕΡΟΠΟΡΙΚΑ ΕΙΣΙΤΗΡΙΑ ΓΙΑ ΟΛΟ ΤΟΝ ΚΟΣΜΟ ΜΕ ΟΑ ΚΑΙ AEGEAN
Για περισσότερες πληροφορίες, κρατήσεις και αναλυτικά προγράμματα στο πρακτορείο γενικού τουρισμού:
Pellos Travel: ΛΕΩΦΟΡΟΣ ΚΑΛΛΙΘΕΑΣ ΦΑΛΗΡΑΚΙ-ΤΗΛ 2241087615, 2241086298, FAX 2241087616-e-mail: pellostravel@hellasnet.gr

Λόγω ρευστοποιήσεων στο τέλος των συναλλαγών

Περιορισμένα τα κέρδη χθες στο Χρηματιστήριο

Ανοδος του Γενικού Δείκτη σε ποσοστό 0,77%

Η αγορά τελικώς δεν κέρδισε χθες το «στοίχημα» των 2.500 μονάδων, αν και αρχικώς βρέθηκε στο υψηλότερο σημείο των 52 εβδομάδων, τις 2.529,59 μονάδες, καθώς προς το τέλος των συναλλαγών παρατηρήθηκαν ρευστοποιήσεις για κατοχύρωση των βραχυχρονίων κερδών.

Η συνεδρίαση ξεκίνησε σε έντονους ανοδικούς ρυθμούς οδηγώντας την αγορά σε κέρδη έως και 2,40%, τα οποία περιορίσθηκαν σημαντικά στη συνέχεια των συναλλαγών. Νέο υψηλό έτους κατέγραψαν οι μετοχές της Eurobank και της Folli Follie κλείνοντας με κέρδη 1,18% και 1,04% αντιστοίχως.

Με σημαντικά κέρδη 2,45% έκλεισε η μετοχή της Alpha Bank, κέρδη 2,00% παρουσίασε η μετοχή της ΔΕΗ, ενώ με άνοδο 1,40% έκλεισε η μετοχή του ΟΤΕ. Διατηρεί τη σύσταση της για "αγορά" της μετοχής του ΟΤΕ και την τιμή-στόχο σε 13,90 ευρώ η Εθνική Χρηματιστηριακή, ενώ ανεβάζει την τιμή-στόχο στα 13,6 ευρώ έναντι 11,7 ευρώ και διατηρεί τη σύσταση της για απόδοση πάνω από την αγορά της CosmOTE, δίνοντας ιδιαίτερη έμφαση στην ιδιαίτερα ελκυστική μερισματική απόδοση. Η μετοχή της Cosmote έκλεισε με μικρή άνοδο 0,15%.

Ο Γενικός Δείκτης έκλεισε στις 2.489,38 μονάδες έναντι 2.470,43 μονάδων της προηγουμένης μέρας, σημειώνοντας άνοδο 18,95 σε ποσοστό 0,77%. Σε εβδομαδιαία βάση ο βασικός χρηματιστηριακός δείκτης κατέγραψε άνοδο σε ποσοστό 1,54%, ενώ από τις αρχές του έτους καταγράφει κέρδη 9,98%.

Ο δείκτης FTSE/ASE 20 έκλεισε στις 1.296,23 μονάδες, με άνοδο σε ποσοστό 0,99%, ενώ ο δείκτης FTSE/ASE 40 έκλεισε στις 2.392,46 μονάδες με οριακή πτώση σε ποσοστό 0,01%. Ο δείκτης FTSE/ASE SMALLCAP 80 έκλεισε στις 630,91 μονάδες, με άνοδο σε ποσοστό 0,69%, ενώ ο δείκτης FTSE 140 έκλεισε στις 2.905,42 μονάδες με άνοδο 0,83%.

Οι επιμέρους δείκτες έκλεισαν ως εξής:

Τραπεζικός:	4.640,41	+0,91%
Τηλεπικοινωνιών:	1.002,92	+0,94%
Ασφαλειών:	705,40	+1,07%
Επενδύσεων:	876,81	+0,61%
Κατασκευαστικών:	829,07	+0,88%
Κλωστοϋφαντουργίας:	346,87	+1,62%
Βιομηχανιών:	1.293,56	+0,57%
Συμμετοχών:	1.389,42	–0,43%
Βασικών Μετάλλων:	432,29	+0,39%
Μη μεταλλικών Ορυκτών:	823,87	–0,17%
Λιανικού Εμπορίου:	1.168,12	+0,51%
Πληροφορικής:	419,53	–0,04%
Ειδών Λύσεων Πληροφορικής:	286,32	+1,29%
Χονδρικό εμπόριο:	559,23	–0,21%
Τρόφιμα- ποτά:	474,85	+0,71%
Παράλληλης Αγοράς:	157,67	+0,81%
Διυλιστήρια:	1.213,23	+1,05%
Ακίνητης Περιουσίας:	826,99	+0,15%

Από τις 360 μετοχές που διαπραγματεύθηκαν, 217 κινήθηκαν ανοδικά, 83 πτωτικά, ενώ η τιμή 60 μετοχών παρέμεινε αμετάβλητη. Τη μεγαλύτερη ποσοστιαία άνοδο σημείωσαν οι μετοχές των εταιριών: Κούμπας +13,00%, Επιχειρήσεις Παρνασσός +12,73%, Αλυσίδα (κ) +11,86%, Εμπορικός Δεσμός (κο) +11,11, Βαλκάν Εξπόρτ (κ) +10,32%, Domus +9,82%, Ευκλείδης +8,43%, Ιντεάλ (κ) +7,50%, Cyclon Hellas +7,30% και Σαραντής +7,24%.

Αντιθέτως τις μεγαλύτερες απώλειες σημείωσαν οι μετοχές των εταιριών: Τεχνοδομή –7,89%, Ευρωπαϊκή Τεχνική –6,25%, Εμπορική Επενδυτική –6,09%, Altec –5,33%, Κλινική Δανιηλίδη – 5,24%, Καραμολέγκος –3,96%, Κεραμεία Αλλατίνη –3,93%, Υγεία –3,67%, Interfish –3,62% και Κεράνης (πα) –3,45 %.

Η αξία των συναλλαγών ανήλθε στα 243,090 εκατ. ευρώ, εκ των οποίων τα 40,72 εκατ. ευρώ, αφορούσαν προσυμφωνημένες συναλλαγές.

Το μεγαλύτερο όγκο συναλλαγών κατέγραψαν οι μετοχές: Γενική με 6.145.719 τεμάχια, Μηχανική (κ) με 2.288.584, Πρόοδος με 2.033.801, και ΟΤΕ με 1.486.980 τεμάχια. Την μεγαλύτερη αξία συναλλαγών σημείωσαν οι μετοχές των εταιριών: Γενική με 37,130 εκατ. ευρώ, Alpha Bank με 19,004, ΟΤΕ με 18,502 και Εθνική με 18,120 εκατ. ευρώ.

INEMA
ΙΑΤΡΙΚΟΣ & ΝΟΣΟΚΟΜΕΙΑΚΟΣ ΕΞΟΠΛΙΣΜΟΣ
15 ΧΡΟΝΙΑ ΕΜΠΕΙΡΙΑΣ από το 1988
ΕΙΜΑΣΤΕ ΟΙ ΜΕΓΑΛΥΤΕΡΟΙ ΠΡΟΜΗΘΕΥΤΕΣ ΙΑΤΡΙΚΟΥ - ΟΡΘΟΠΕΔΙΚΟΥ ΚΑΙ ΝΟΣΟΚΟΜΕΙΑΚΟΥ ΥΛΙΚΟΥ ΣΤΗ ΔΩΔΕΚΑΝΗΣΟ ΕΜΠΙΣΤΕΥΘΕΙΤΕ ΜΑΣ!!!
ΠΙΣΤΟΠΟΙΗΣΗ ΠΟΙΟΤΗΤΑΣ ISO90002 EN4600 E3/833
ΛΕΜΕΣΣΟΥ 2 ΡΟΔΟΣ - ΤΗΛ. 2241032238- FAX 2241028484

ΑΝΑΠΗΡΙΚΑ ΚΑΡΟΤΣΙΑ - ΒΑΔΙΣΤΙΚΑ ΒΟΗΘΗΜΑΤΑ - ΟΡΘΟΠΕΔΙΚΑ ΕΙΔΗ-ΜΠΛΟΥΖΕΣ ΙΑΤΡΙΚΕΣ ΚΑΛΤΣΕΣ ΦΛΕΒΙΤΙΔΑΣ-ΠΕΛΜΑΤΑ-ΟΡΘΟΠΕΔΙΚΑ ΜΑΞΙΛΑΡΙΑ-ΚΡΕΒΑΤΙΑ ΝΟΣΟΚΟΜΕΙΑΚΑ - ΙΑΤΡΙΚΟΣ ΕΞΟΠΛΙΣΜΟΣ ΚΑΙ ΑΝΑΛΩΣΙΜΑ - ΟΡΓΑΝΑ ΧΗΜΕΙΟΥ ΚΑΙ ΚΑΘΕ ΑΛΛΟ ΕΙΔΟΣ ΓΙΑ ΚΑΤ' ΟΙΚΟ ΝΟΣΗΛΕΙΑ.

ΟΡΘΟΠΕΔΙΚΑ - ΙΑΤΡΙΚΑ
ΧΑΡΙΤΟΣ

Ορθοπεδικά είδη & κατασκευές
Εξοπλισμός Ιατρείου & αναλώσιμα
Είδη νοσηλείας κατ' οίκον & μηχανήματα οξυγονοθεραπείας
Ακουστικά Βαρηκοΐας
ΕΛΕΥΘ. ΒΕΝΙΖΕΛΟΥ 6 (Δίπλα στη Ροδιακή Έπαυλη) - ΡΟΔΟΣ
Τηλ.: 22410 24112 Fax: 22410 75969 e-mail: orken@rho.forthnet.gr

Πάντα με υγείαν...

«Νους υγιής εν σώματι υγιεί» μόνο οι Ελληνες

Β' ΜΕΡΟΣ

Το 1/3 άλλαξαν τις συνήθειές τους σε διατροφή ή κατανάλωση αλκοόλ τα τελευταία 3 χρόνια.

Διατροφικές αλλαγές

Οι τέσσερις πιο σημαντικές αλλαγές ήταν να τρώνε περισσότερα φρούτα και λαχανικά, να τρώνε λιγότερα λίπη, να πίνουν περισσότερο νερό και να καταναλώνουν λιγότερες θερμίδες. Οι Ελληνες έχουν μακράν τη χειρότερη γνώμη για τις διατροφικές τους συνήθειες, αλλά κατατάσσονται μεταξύ των χωρών με το χαμηλότερο ποσοστό στις τέσσερις προαναφερθείσες κατηγορίες αλλαγών διατροφής.

• Το 1/3 των Ευρωπαίων που άλλαξαν συνήθειες, το έκαναν για να παραμείνουν υγιείς, 1/3 για να χάσουν βάρος και λιγότερο από 1/5 εξαιτίας κάποιου προβλήματος υγείας.

5. Περίπου 61% κατανάλωσαν αλκοόλ το μήνα που προηγήθηκε της έρευνας με περισσότερους τους Δανούς, Σουηδούς και Λουξεμβούργιους. Περισσότερες ημέρες κατανάλωσης σημείωσαν Πορτογάλοι, Ιταλοί και Ισπανοί. Στην κατανάλωση περισσότερων ποτών σε μια μέρα υπερτερούν Ιρλανδοί, Φιλανδοί και Δανοί.

• Οι Ευρωπαίοι, κατά μέσο όρο, ήπιαν μιάμιση φορά το μήνα που προηγήθηκε της έρευνας τουλάχιστον ένα μπουκάλι κρασί, πέντε μπουκάλια μπίρα ή 5 οινοπνευματώδη ποτά.

6. Σε ό,τι αφορά θέματα προσωπικής ασφάλειας, οι Ελληνες είναι μεταξύ των τελευταίων που παίρνουν σχετικές προφυλάξεις: 78% φοράνε ζώνη ασφαλείας στο αυτοκίνητο, μόλις 1,8% έχουν ανιχνευτές φωτιάς στο σπίτι και 2,2 φοράνε σωσίβιο στη θάλασσα.

Εμείς και τα παιδιά

• Σχεδόν όλοι οι Ευρωπαίοι (89,9%) φοράνε ζώνη ασφαλείας στο αυτοκίνητο, αλλά υπάρχουν σημαντικές εθνικές διακυμάνσεις: 74,3% των Ιταλών ή 95,5% Γάλλων και Σουηδών. Μόνο 9,2 φοράει κράνος στα ποδήλατα. Οι υψηλότερου εισοδήματος και μόρφωσης είναι πιθανότερο να πάρουν μέτρα για την προστασία της προσωπικής τους ασφάλειας.

7. Οι Ελληνες, οι Ιρλανδοί και οι Βρετανοί έχουν την υψηλότερη ευσυνειδησία σε θέματα προστασίας των παιδιών.

Μεταξύ των κρατών υπάρχουν σημαντικές διαφοροποιήσεις στους όρους ασφαλείας που τηρούνται. Π.χ. το 89,8% των Γερμανών τα βάζουν σε κάθισμα αυτοκινήτου, σε αντίθεση με το μόλις 47% των Ελλήνων.

Ομως οι Ελληνες υπερέχουν π.χ. στην παραμονή τους με το παιδί στο μπάνιο (81,6%), αντί του χαμηλότερου 56,3% των Φιλανδών.

(Πηγή: εφημερίδα "Ελευθεροτυπία")

Αντιαιμορροϊδικές αλοιφές κατά των ρυτίδων

ΟΙ ΓΥΝΑΙΚΕΣ στη Βρετανία ανακάλυψαν μια καινούργια, θαυματουργή, θεραπεία για τις ρυτίδες: χρησιμοποιούν αντιαιμορροϊδικές αλοιφές, οι οποίες όμως ενδέχεται να προκαλέσουν δερματικές αλλεργίες, σύμφωνα με την εφημερίδα «Ντέιλι Τέλεγκραφ».

Η ανακάλυψη έγινε αρχικά στον χώρο της μόδας: τα μοντέλα χρησιμοποιούσαν τέτοιες αλοιφές πριν από μια επίδειξη μόδας ή μία φωτογράφηση, σαν «λίφτινγκ εξπρές», για να τεντώσουν το δέρμα του προσώπου και για να εξαφανίσουν τους μαύρους κύκλους κάτω από τα μάτια.

Η ζήτηση αντιαιμορροϊδικών αλοιφών στα φαρμακεία της Αγγλίας είναι τόσο μεγάλη, ώστε το γεγονός αναφέρθηκε από ανήσυχους φαρμακοποιούς στον Φαρμακευτικό Σύλλογο της χώρας.

«Ορισμένες από αυτές τις αλοιφές περιέχουν κορτιζόνη και ενδέχεται να προκαλέσουν ιατρικές επιπλοκές», υπογραμμίζει ένας από τους φαρμακοποιούς, ο Κιθ 'ιζακς. Από την άλλη πλευρά, ο δερματολόγος Τζον Χάντερ εκφράζει την επιφύλαξή του για ενδεχόμενες αλλεργικές αντιδράσεις από τη χρήση των αλοιφών.

ΙΑΤΡΙΚΗ ΑΝΑΚΟΙΝΩΣΗ

Ο ΟΔΟΝΤΙΑΤΡΟΣ

ΜΗΝΑΣ Γ. ΜΑΛΛΙΑΡΑΚΗΣ

πτυχιούχος Α.Π. Θεσσαλονίκης

ΔΕΧΕΤΑΙ:

Δευτέρα-Παρασκευή 09.00-13.30 και 17.30-21.00,
Σάββατο 10.00-13.30

Μ. Κωνσταντίνου 18β, 2ος όροφος
τηλ. 2241034306, κιν. 6972185643

Κέντρο Συμβουλευτικής & Αξιολόγησης Προσωπικότητας Παιδιών & Ενηλίκων

ΠΑΠΑΓΕΩΡΓΙΟΥ ΘΑΝΟΣ

Ψυχολόγος – Ψυχοθεραπευτής

ΠΑΝΕΠΙΣΤΗΜΙΟΥ ΑΘΗΝΩΝ

- Διερεύνηση Προσωπικότητας (Προφίλ- Δεξιότητες-Αδυναμίες)
- Δείκτης Νοημοσύνης Παιδιών και Ενηλίκων
- Μαθησιακές Δυσκολίες και Δυσλεξία
- Θεραπευτική Αντιμετώπιση Φοβιών-Ειδικών Φοβιών, Κατάθλιψης, Διαταραχής πανικού, Ψυχοσωματικών προβλημάτων, Τραυματικών γεγονότων ζωής (πένθος, χωρισμός, σχολική αποτυχία), Συναισθηματικών διαταραχών, Διαταραχών Διατροφής (βουλιμία-ανορεξία).
- Αντιμετώπιση προβλημάτων συμπεριφοράς παιδιών σε σχολείο-σπίτι
- Ανάπτυξη Κοινωνικών Δεξιοτήτων
- Βελτίωση Σχέσεων-Πρόγραμμα Ελέγχου Συγκρούσεων
- Βελτίωση Αυτοεκτίμησης-Αυτοεικόνας
- Συμβουλευτική Οικογένιας & Ζεύγους

Κ. Παλαιολόγου 105 - Ρόδος
Τηλ:22410 78668- Κιν: 6947371250 - Μόνο με Ραντεβού

PRIDART

Εργαστήριο Κλινικής Ψυχολογίας

ΧΡΙΣΤΙΝΑ ΣΑΒΒΑΚΗ-ΓΚΡΑΝΖΑΝ

Κλινική Ψυχολόγος-Ψυχοπαθολόγος (DESS)

- Πτυχιούχος του Πανεπιστημίου Nancy Γαλλίας
- Μεταπτυχιακή ειδίκευση (DESS) στην Κλινική Ψυχολογία Ενηλίκου, Εφήβου και Παιδιού στο Πανεπιστήμιο Reims Γαλλίας

Για τον ενήλικο
- Ψυχοδιαγνωστική
- Ψυχολογική υποστήριξη
- Ατομική και οικογενειακή συνέντευξη
- Ψυχοθεραπεία αναλυτικής εμπνεύσεως

Για το παιδί
- Αξιολόγηση προσωπικότητας (τεστ νοημοσύνης, προβολής)
- Διάγνωση μαθησιακών δυσκολιών και συμπεριφορικών διαταραχών
- Συμβουλευτική επαγγελματικού προσανατολισμού
- Ψυχοθεραπεία μέσω παιχνιδιού και εικαστικών

Δέχεται με ραντεβού
Εθνικής Αντίστασης 15
Τηλ.: 77350-Κιν. 6937684251

ΝΤΟΡΑ ΚΩΝΣΤΑΝΤΙΝΟΠΟΥΛΟΥ

ΨΥΧΟΛΟΓΟΣ

Πτυχιούχος του Πανεπιστημίου της Καλιφόρνιας-Λος Αντζελες (UCLA)-Μεταπτυχιακές σπουδές στο Pepperdine University-Malibu California.

✓ Αμεση ψυχολογική υποστήριξη και επαγγελματική φροντίδα από έμπειρη Ψυχολόγο και Οικογενειακή Σύμβουλο.

✓ Η σωστή θεραπευτική σχέση μπορεί να επιφέρει ρεαλιστικές λύσεις για πραγματικά προβλήματα σε θέματα: μοναξιάς, μελαγχολίας, στρες, ανυπομονησίας, φοβίας, εθισμού, οικογενειακών σχέσεων, διαζυγίου, κακομεταχείρισης, συναισθηματικών δυσκολιών, αυτοπεποίθησης, ανασφάλειες, μεταβατικά στάδια ζωής, βουλιμίας, ανορεξίας, απώλειας, πένθους.

Τηλεφωνείστε στα τηλέφωνα:
(22410)35163 και 6944/980550
για ραντεβού και άμεση εξυπηρέτηση.
Διεύθυνση: Καρίας 1 • Περιοχή Ροδίνι - Ρόδος

ΙΑΤΡΙΚΗ ΑΝΑΚΟΙΝΩΣΗ

Ο ιατρός

ΙΩΑΝΝΗΣ Κ. ΓΕΩΡΓΙΟΥ

ΕΙΔΙΚΟΣ ΠΑΘΟΛΟΓΟΣ

Δέχεται:
καθημερινά Δευτέρα έως και Παρασκευή 09.00-13.00
και 17.30-20.30
(Τετάρτη απόγευμα κλειστά)

ΣΤΕΦ. ΚΑΖΟΥΛΗ 18-ΡΟΔΟΣ
ΤΗΛ. ΙΑΤΡ.: 2241026526, ΚΙΝ. 6974588535

ΚΕΝΤΡΟ ΕΙΔΙΚΩΝ ΘΕΡΑΠΕΙΩΝ ΤΟΥ ΠΑΙΔΙΟΥ ΔΩΔΕΚΑΝΗΣΟΥ

ΚΩΝ/ΝΟΣ ΜΠΑΔΑΝΗΣ - ΣΟΥΖΗ ΓΕΩΡΓΙΛΟΠΟΥΛΟΥ

ΕΡΓΟΘΕΡΑΠΕΥΤΗΣ ΛΟΓΟΠΑΘΟΛΟΓΟΣ
ΠΤΥΧΙΟΥΧΟΣ ΜΕΤΑΠΤΥΧΙΑΚΟ ΑΚΟΥΟΛΟΓΙΑΣ
ΜΕΘΟΔΟΥ BOBATH N.D.T
ΜΕΘΟΔΟΣ PORTAGE
ΑΙΣΘΗΤΗΡΙΑΚΗΣ ΟΛΟΚΛΗΡΩΣΗΣ (S.I.)
ΜΕΤΕΚΠΑΙΔΕΥΣΗ ΣΤΙΣ ΝΕΥΡΟΛΟΓΙΚΕΣ ΚΑΙ ΚΙΝΗΤΙΚΕΣ ΔΙΑΤΑΡΑΧΕΣ

Αποστόλου Παύλου 84, Ρόδος 85100,
τηλ. / fax (22410)60999/60579

ΚΕΝΤΡΟ ΥΠΟΣΤΗΡΙΞΗΣ ΨΥΧΟΛΟΓΙΚΩΝ ΠΡΟΒΛΗΜΑΤΩΝ

ΣΙΑΓΚΑ ΚΩΝΣΤΑΝΤΙΝΑ
ΨΥΧΟΛΟΓΟΣ
Απόφοιτος Αριστοτελείου Πανεπιστημίου Θεσσαλονίκης
τηλ. 6936261736

ΚΥΠΡΙΩΤΗ ΑΛΕΞΙΑ
ΨΥΧΟΛΟΓΟΣ
ΨΥΧΟΛΟΓΟΣ ΥΓΕΙΑΣ
Απόφοιτος Πανεπιστημίου Κρήτης, MSC Surrey University of England
τηλ. 6944717520

Δέχονται κατόπιν ραντεβού
Στεφ. Καζούλη 18-1ος όροφος
τηλ. 2241022102

ΜΑΡΙΑ ΣΑΝΤΟΡΙΝΙΟΥ

ΚΛΙΝΙΚΗ ΨΥΧΟΛΟΓΟΣ-ΨΥΧΟΛΟΓΟΣ ΤΩΝ ΚΟΙΝΩΝΙΚΩΝ ΟΜΑΔΩΝ

Πτυχιούχος Κρατικού Πανεπιστημίου της Ρώμης «La Sapienza».

— Κλινική διάγνωση ψυχοπαθολογίας παιδιού, εφήβου και ενηλίκου.
— Ατομική και οικογενειακή ψυχολογική υποστήριξη και θεραπεία κατάθλιψης, φοβίας, κρίσης πανικού, μετατραυματικού στρες (διαζύγιο, πένθος, χωρισμός, αποτυχία, ασθένεια), βουλιμίας, ανορεξίας, διαταραχών προσωπικότητας, έλλειψη αυτοεκτίμησης, εθισμού, κακοποίησης.
— Ψυχολογική φροντίδα και προετοιμασία ανύπαντρης εγκύου και ζευγαριών, στην απόκτηση πρώτου παιδιού.

Επίσκεψη μόνο με ραντεβού.

Τηλέφωνα: 22410 28851 και 6946252407
Λάρνακας 4 (Εθν. Αντιστάσεως)

MULTI • CINEMA ODEON METROPOL

Ενημερωθείτε στο Internet...www.RodosVitrina.gr/Metropol.htm

Εβδομ. Πρόγραμμα... 05/03/2004 - 11/03/2004



ΤΑ ΠΑΘΗ ΤΟΥ ΧΡΙΣΤΟΥ
THE PASSION OF THE CHRIST

Η υπερπαραγωγή του **ΜΕΛ ΓΚΙΜΠΣΟΝ**, που έχει συζητηθεί ακόμη και πριν την προβολή της. Αποτελεί την πιο ρεαλιστική απεικόνιση των τελευταίων ωρών της ζωής του Χριστού στη γη.

Σε 1η Παγκόσμια Προβολή

Πρωταγωνιστούν: Τζιμ Καβίζελ "Ο Κόμης Μόντε Κρίστο", Μόνικα Μπελούτσι, Μάγια Μόργκενστερν

ΑΚΑΤΑΛΛΗΛΟ
ΑΙΘΟΥΣΑ 1
ΩΡΕΣ ΕΝΑΡΞΗΣ SHOW TIMES
17:00 • 19:45 • 22:20

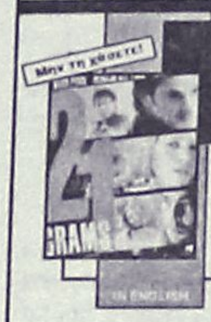

21 ΓΡΑΜΜΑΡΙΑ
21 Grams

Η κορυφαία ταινία της χρονίας.
Συγκινητική και παιγμένη με πάθος!

Πόσο ζυγίζει η ενοχή; Πόσο ζυγίζει η εκδίκηση; Πόσο ζυγίζει η αγάπη;

Πρωταγωνιστούν: Σον Πέν, Μπενίσιο Ντελ Τόρο, Ναόμι Γουάτς

ΑΚΑΤΑΛΛΗΛΟ
ΑΙΘΟΥΣΑ 2
ΩΡΕΣ ΕΝΑΡΞΗΣ SHOW TIMES
20:00 • 22:30



P20

Μετά την μεγάλη επιτυχία "Φοβού τους Έλληνες", ο Λάκης Λαζόπουλος επιστρέφει με μια ξεκαρδιστική και απρόσμενη κωμωδία!

Σε 1η Πανελλήνια Προβολή

Πρωταγωνιστούν: Λάκης Λαζόπουλος, Τάνια Τρύπη, Βασίλης Χαραλαμπόπουλος

Μπορείς Ξανά!

ΚΑΤΑΛΛΗΛΟ
ΑΙΘΟΥΣΑ 3
ΩΡΕΣ ΕΝΑΡΞΗΣ SHOW TIMES
20:15 • 22:40



Φαντάσματα της Αβύσσου

Ο πολυβραβευμένος με ΟΣΚΑΡ Τζέιμς Κάμερον (σκηνοθέτης της ταινίας «ΤΙΤΑΝΙΚΟΣ»), μας προσκαλεί σε ένα τρισδιάστατο ταξίδι, τέσσερις χιλιάδες μέτρα κάτω από την επιφάνεια της θάλασσας.

Η ταινία θα προβληθεί σε ειδική ΟΘΟΝΗ 3D IMAX με ειδικό φακό. Μία πρωτόγνωρη κινηματογραφική εμπειρία για το κοινό της Ρόδου!

ΚΑΤΑΛΛΗΛΟ
ΑΙΘΟΥΣΑ 2
ΩΡΕΣ ΕΝΑΡΞΗΣ SHOW TIMES
16:15 • 17:30 • 18:45



BIG FISH
ΑΠΙΘΑΝΕΣ ΙΣΤΟΡΙΕΣ

Μια ζεστή, ανθρώπινη ταινία που δεν πρέπει να χάσει κανείς!

Μια περιπέτεια μεγάλη όσο και η ίδια η ζωή!

Σε 1η Πανελλήνια Προβολή

Πρωταγωνιστεί ένα κάστ από μεγάλα, πολυβραβευμένα ονόματα: Γιουάν Μακ Γκρέγκορ, Άλμπερτ Φίνεϊ, Τζέσικα Λάνγκ

ΚΑΤΑΛΛΗΛΟ
ΑΙΘΟΥΣΑ 3
ΩΡΑ ΕΝΑΡΞΗΣ SHOW TIME
17:45



Brother Bear
Ο ΑΔΕΛΦΟΣ ΜΟΥ Ο ΑΡΚΟΥΔΟΣ

Η Walt Disney Pictures παρουσιάζει μια νέα, μεγαλειώδη περιπέτεια κινουμένων σχεδίων!

Σε 1η Πανελλήνια Προβολή ΣΤΑ ΕΛΛΗΝΙΚΑ

Με καινούριους χαριτωμένους ήρωες και χαρούμενα τραγούδια του βραβευμένου με ΟΣΚΑΡ Φιλ Κόλινς.

ΑΙΘΟΥΣΑ 3
ΩΡΑ ΕΝΑΡΞΗΣ SHOW TIME
16:00

ΠΑΡΑΣΚΕΥΗ 12 ΜΑΡΤΙΟΥ

Η Walt Disney Pictures παρουσιάζει τον ΕΝΤΙ ΜΕΡΦΙ στην κωμωδία με τα πλούσια ειδικά εφέ!

Δέξτε τον αφεντικό σας στον τόπο... εάν έχετε





ΕΠΙΣΤΡΟΦΗ ΣΤΟ COLD MOUNTAIN

Το αριστούργημα με την ΝΙΚΟΛ ΚΙΝΤΜΑΝ - ΡΕΝΕ ΖΕΛΒΕΓΚΕΡ που έλαβε βραβείο ΟΣΚΑΡ και χρυσή σφαίρα Β΄ Γυναικείου Ρόλου

Πρωταγωνιστούν: Νικόλ Κίντμαν, Ρενέ Ζελβέγκερ, Τζούντ Λο, Νατάλι Πόρτμαν



•3 LUXURY DESIGN SCREENS•
•DOLBY DIGITAL EX•FULLY AIR-CONDITIONED•

Πληροφορίες • Κρατήσεις 22410.28400

Cine Mania

ΕΠΙΜΕΛΕΙΑ: *ΚΥΡΙΑΚΗ ΠΕΤΡΙΔΟΥ*

Επέτειος για τον μυθικό Γκοτζίλα

***Ι**διαίτερα δημοφιλής μορφή του γιαπωνέζικου κινηματογράφου, το γιγάντιο τέρας Γκοτζίλα θ΄ αποχαιρετήσει τη μεγάλη οθόνη το Δεκέμβριο με την ευκαιρία της προβολής της ταινίας "Τελικοί Πόλεμοι" που θα επισφραγίσει την 50η επέτειο της σειράς, ανακοίνωσε η εταιρίας κινηματογραφικών παραγωγών Toho Co. Ltd.*

Συμπεριλαμβάνοντας τουλάχιστον 10 δημοφιλή τέρατα που έπαιξαν σε προηγούμενες ταινίες, το νέο φιλμ θα προβληθεί στις γιαπωνέζικες αίθουσες στις 11 Δεκεμβρίου.

Οι "Τελικοί Πόλεμοι", η 28η ταινία της σειράς που άρχισε το 1954 "θα είναι μια ανθολογία έργων που γυρίστηκαν τα τελευταία 50 χρόνια και θα τερματίσει τη σειρά", δήλωσε ο εμπορικός διευθυντής της Toho, Γιουκιχίκο Μοσίντα, ο οποίος ωστόσο δεν απέκλεισε μια "επιστροφή" στη μεγάλη οθόνη μελλοντικά. Με την ευκαιρία αυτής της "επετειακής" ταινίας που δείχνει πολέμους τεράτων στη Νέα Υόρκη, το Παρίσι, τη Σανγκάη και το Σίδνεϊ, θα παρουσιαστεί και ο "βενιαμίν" των τρομερών πλασμάτων: **το πανίσχυρο "Τέρας Χ"**, διευκρίνισε ο Μοσίμπα.

Ο Γκοντζίλα, δημιουργήθηκε σε μια εποχή που σφραγίστηκε από το φόβο των πυρηνικών, την ίδια ώρα που οι Ηνωμένες Πολιτείες δοκίμαζαν τη βόμβα υδρογόνου στην ατόλη Μπικίνι του Ειρηνικού, **ο τερατώδης αυτός ήρωας γνώρισε πρωτοφανή επιτυχία στην Ιαπωνία και σε όλο τον κόσμο, προσελκύοντας περισσότερους από 98 εκατομμύρια τηλεθεατές στο Αρχιπέλαγος.**

Το 61ο Φεστιβάλ Βενετίας

Για άλλη μια φορά ένας Ιταλός αναλαμβάνει τη διεύθυνση του 61ου Φεστιβάλ Κινηματογράφου της Βενετίας, καθώς οι διοργανωτές αποφάσισαν να ορίσουν τον Μάρκο Μίλερ επικεφαλής του παλαιότερου διεθνούς κινηματογραφικού θεσμού.

Ο 50χρονος πρώην διευθυντής του Κινηματογραφικού Φεστιβάλ του Λοκάρνο της Ελβετίας αντικατέστησε τον επι διετία διευθυντή της Μόστρα, Μόριτς ντε Χάντελν.

«Δεν υπάρχει πιο τιμητική θέση που θα μπορούσε να περιμένει ένας Ιταλός» δήλωσε ο Μίλερ στο ιταλικό πρακτορείο ειδήσεων ANSA. Ο ίδιος προσέθεσε ότι στόχος του είναι δοθεί περισσότερη προσοχή στις ανάγκες των δημιουργών, των διανομέων αλλά και των θεατών.

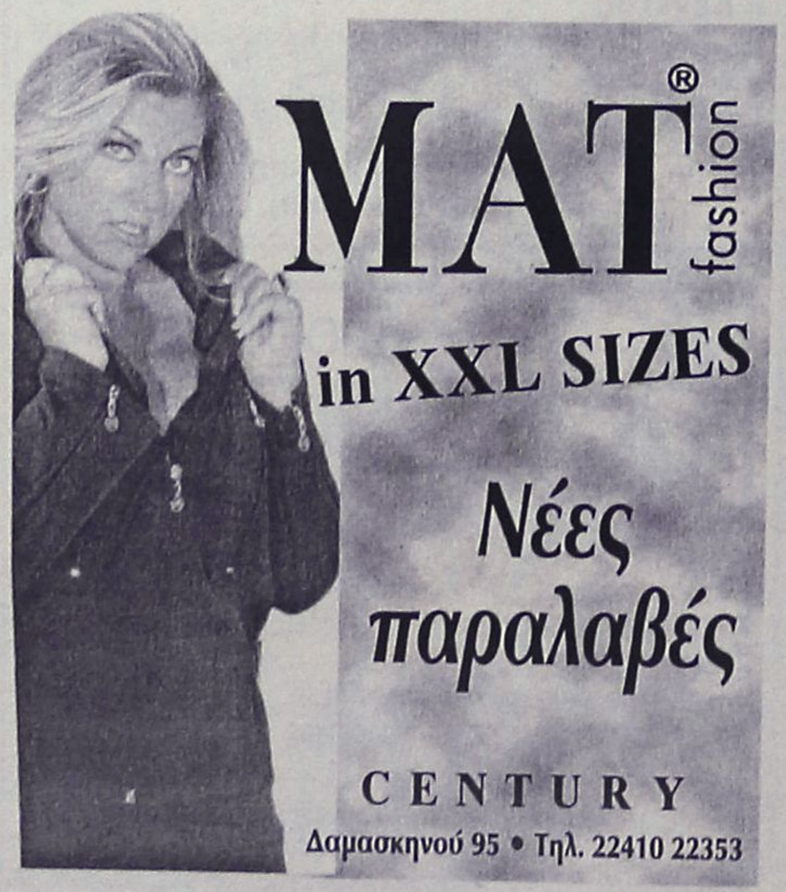

ΠΑΛΛΑΣ 5 CINEMAS CENTER

...και φέτος τα Όσκαρ πάνε στο Παλλάς
05/03/2004 έως 11/03/2004
www.cinemapallas.gr

ΑΙΘΟΥΣΑ 5

SCARY MOVIE 3
Σε 1η Πανελλήνια Προβολή!
Οι μεγάλες Τριλογίες είναι πάντα τρεις!!!
Αυτή την εβδομάδα αναλογιστείτε τις πολιτικές σας ευθύνες... ψηφίστε SCARY MOVIE 3!
ΠΡΩΤΑΓΩΝΙΣΤΟΥΝ: CHARLIE SHEEN, DENISE RICHARDS, LESLIE NIELSEN, QUEEN LATIFAH



Ώρες Έναρξης: *16:10, 18:05, 20:10, 22:25
* Ειδική επιπλέον παράσταση, μόνο Παρασκευή, Σάββατο, Κυριακή & Δευτέρα

ΑΙΘΟΥΣΑ 2



ΣΚΟΤΕΙΝΟ ΠΟΤΑΜΙ / MYSTIC RIVER
Σε 1η Πανελληνια Προβολή
Ο Σον Πεν σε ένα ρόλο για τον οποίο οι κριτικοί είπαν οτι **"είναι η καλύτερη ερμηνεία Α' Ανδρικού Ρόλου στην ιστορία του κινηματογράφου"!!**
Ένα τραγικό έγκλημα "ζητά" τον δράστη του, 25 χρόνια μετά!
Όσκαρ Α' Ανδρικού Ρόλου 2004 - Όσκαρ Β' Ανδρικού Ρόλου 2004
ΠΡΩΤΑΓΩΝΙΣΤΟΥΝ: SEAN PENN, TIM ROBBINS, KEVIN BACON

Ώρες Έναρξης: 17:10, 20:00, 22:40

ΑΙΘΟΥΣΑ 1

ΟΤΑΝ ΓΝΩΡΙΣΑ ΤΗΝ ΠΟΛΥ
ALONG CAME POLLY
Σε 1η Πανελλήνια Προβολή!
Ο ξεκαρδιστικός **Μπεν Στίλερ** (Κάτι Τρέχει με την Μαίρη, ο Γαμπρός της Συμφοράς) και η **Τζένιφερ Άνιστον** στην κωμωδία της χρονιάς!!
Κάντε έγκαιρα τις κρατήσεις σας!



Ώρες Έναρξης: *16:15, 18:15, 20:15, 22:30
* Ειδική επιπλέον παράσταση, μόνο Παρασκευή, Σάββατο, Κυριακή & Δευτέρα

ΑΙΘΟΥΣΑ 3



Ο ΑΡΧΟΝΤΑΣ ΤΩΝ ΔΑΧΤΥΛΙΔΙΩΝ: Η ΕΠΙΣΤΡΟΦΗ ΤΟΥ ΒΑΣΙΛΙΑ
THE LORD OF THE RINGS
Ο θρυλικός επίλογος του έπους που **σάρωσε τα φετινά Όσκαρ, παίρνοντας βραβείο στις 11 σημαντικότερες κατηγορίες** και συγκαταλέγεται πια στις ταινίες με τα περισσότερα Όσκαρ στην ιστορία του κινηματογράφου!
Τιμητικά για μία ακόμα εβδομάδα... φυσικά στο Παλλάς!

Ώρες Έναρξης: 17:20 21:10

ΑΙΘΟΥΣΑ 4

COMANDANTE: ΦΙΝΤΕΛ ΚΑΣΤΡΟ
Ο Όλιβερ Στόουν σε μια ταινία-κατάθεση για τον τελευταίο ζωντανό **Θρύλλο-Επαναστάτη** των καιρών μας! Η "απαγορευμένη" και "αμαρτωλή" άποψη του για όλα τα **φλέγοντα θέματα των τελευταίων δεκαετιών!** Μην τη χάσετε!



Ώρες Έναρξης: 17:40, 22:30

ΑΙΘΟΥΣΑ 4

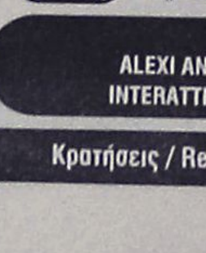

ΚΑΛΛΙΟ ΑΡΓΑ, ΠΑΡΑ... ΑΡΓΟΤΕΡΑ!!
Σε 1η Πανελλήνια Προβολή!
Η πολυαναμενόμενη ξεκαρδιστική κωμωδία που βραβεύτηκε με **Χρυσή Σφαίρα** και ήταν **υποψήφια για Όσκαρ**, με τους Τζακ Νίκολσον & Ντιάν Κίτον.

Ώρες Έναρξης: 19:50

Κερδίστε ΕΙΣΙΤΗΡΙΑ ή ΔΩΡΕΑΝ ΠΟΠ ΚΟΡΝ & ΑΝΑΨΥΚΤΙΚΟ και αυτή την εβδομάδα... απλά παρακολουθώντας **ΜΙΑ** παράσταση στο Παλλάς!

ΠΡΟΣΕΧΩΣ - COMING SOON



MONSTER
Η βραβευμένη με **ΟΣΚΑΡ Α' ΓΥΝΑΙΚΕΙΟΥ ΡΟΛΟΥ 2004** ταινία, βασισμένη στην αληθινή ιστορία της πρώτης κατά συρροή δολοφόνου στην Αμερική με μια **Σαρλίζ Θέρον** απόλυτα μεταμορφωμένη για τις ανάγκες του ρολου!



ΤΟ ΛΙΒΑΔΙ ΠΟΥ ΔΑΚΡΥΖΕΙ
Ενα κινηματογραφικό ποίημα, το πρώτο της τριλογίας του μεγάλου Έλληνα δημιουργού **Θόδωρου Αγγελόπουλου!**



TAKING LIVES
Η **Ατζελίνα Τζολί** σε ένα **δυνατό θρίλλερ** με τους Ήθαν Χωκ, Κίφερ Σάδερλαντ, Ολιβιέ Μαρτίνεζ



ΕΝΑ ΣΧΟΛΕΙΟ ΠΟΛΥ...ΡΟΚ
Το καλύτερο σχολείο είναι το... κλειστό! ΔΙΑΓΩΓΗ ΚΟΣΜΙΑ
Η μουσική θα σε απογειώσει!!!
Σημειώστε στο τετράδιο: Έρχεται στο Παλλάς!!!

ΧΟΡΗΓΟΙ
ALEXI ANDRIOTTI • KRINGLAN • BUONA SERA
INTERATTICA NEOTEX • VILLAGIO • BACKSTAGE

Κρατήσεις / Reservations 22410 24475 & 22410 70670

Άρτος (;) Θεάματα (;)...

... Και τηλεόραση (όπως λέμε τηλοψία...)

STAR

06.00 Ο αρκούδος στο μπλε σπίτι
06.30 Πάπιρους
07.00 Ρόλι-Πόλι-Ολι
07.30 Κλίφορντ
08.00 Μπαμπάρ. .
08.30 Ο Ιάσονας και οι θεοί του Ολύμπου.
09.00 Σπάιντερμαν.
09.30 Μπέιμπι Λούνεϊ Τουνς. Σειρά κινουμένων σχεδίων.
10.00 Σκούμπι Ντου.
10.30 Ντέξτερ
11.00 Η λεγεώνα των υπερηρώων.
11.30 Πόκεμον-Η επόμενη γενιά
12.00 Γιου-Γκι-Ο
12.30 Τα στρουμφάκια
13.00 Ειδήσεις
13.30 Οικογένεια Γκίλμορ
14.30 Τα φιλαράκια
15.30 Σούπερμαν, τα χρόνια της νιότης
16.30 Οι μάγισσες
17.26 Δελτίο ειδήσεων στη νοηματική γλώσσα
17.30 Ξένη ταινία. «Κινγκι Ραλφ».
19.30 Ειδήσεις
21.00 Πάμε για άλλα.
22.30 Ξένη ταινία. «Ο πύργος της κολάσεως»
01.45 Ειδήσεις
02.00 Ξένη ταινία. «55 μέρες στο Πεκίνο».
04.45 Αστέρια στο πεντάγραμμο

ALTER

06.10 Οι ιστορίες του Κουστό
06.30 Λούκι Λουκ.
07.00 Κάσπερ
07.15 Ντήζιμον: Next generation
07.45 Μάγια η μέλισσα
08.15 Αντζελίνα μπαλαρίνα
08.30 Μπανάνες με πιτζάμες
09.00 Μπομπ ο μάστορας
09.30 Χελωνονιτζάκια
10.00 Μαίρη Κέιτ και Άσλεϊ.
10.30 Παιδική ταινία.
12.15 Γκάρφιλντ.
12.30 Hit parade
13.15 Μήτσι - χώστα (Ε)
14.30 Ελληνική ταινία. «Ο κ. πτέραρχος»
16.15 Παρατράγουδα
18.45 Το πρώτο θέμα
19.00 Ειδήσεις
20.00 Η φωνή του πολίτη
21.00 Ελληνική ταινία. «Η μεγάλη απόφραξη»
23.00 Χωρίς μοντάζ ΙΙ
01.30 Ξένη ταινία. «Οι επαρχιώτες». Κωμωδία, αμερικανικής παραγωτής 1999.
03.30 Aphrodisia
03.45 Ξένη ταινία

ΡΑΔΙΟ ΛΥΧΝΑΡΙ

91,4 & 91,7

ΣΑΒΒΑΤΟ

08:00 ΣΑΝ ΠΑΛΙΟ ΤΡΑΝΖΙΣΤΟΡΑΚΙ.
10:00 ΕΒΔΟΜΑΔΑ ΗΤΑΝ ΚΑΙ ΠΕΡΑΣΕ!
12:00 ΑΚΟΥ ΝΑ ΔΕΙΣ
μια ιστορικός τέχνης και ένας καλλιτέχνης η **Πόλυ Χατζημάρκου** και ο **Άγγελος Σπάρταλης** συζητούν με αφορμή την τέχνη για τα πάντα.
14:00 ΣΥΝΟΙΚΙΑ ΤΟ ΟΝΕΙΡΟ
17:00 ΑΠΟΓΕΥΜΑ ΣΑΒΒΑΤΟΥ
ποπ και ροκ επιλογές με τους **Μιχάλη Θεολόγο** και **Μιχάλη Αργυρό.**
19:00 Η ΝΥΧΤΑ ΚΑΤΕΒΑΙΝΕΙ.....
22:00 ΠΑΝΤΕΛΩΣ ΧΕΙΡΟΠΟΙΗΤΑ
με λαϊκά και ρεμπέτικα τραγούδια
24:00 ΣΤΗ ΔΙΣΚΟΘΗΚΗ ΤΟΥ ΡΑΔΙΟ ΛΥΧΝΑΡΙ.
ΟΛΙΓΟΛΕΠΤΑ ΕΝΗΜΕΡΩΤΙΚΑ
08:00-10:00-12:00-14:00-16:00-18:00: ΠΡΟΤΑΣΕΙΣ ΓΙΑ ΣΑΒΒΑΤΟΚΥΡΙΑΚΟ ΣΤΗΝ ΠΟΛΗ.

ΜΠΟΥΤΙΚ CHIC

ΣΕΤ ΕΣΩΡΟΥΧΑ

ΟΛΑ -50%

ΔΗΜ. ΘΕΜΕΛΗ 63 - ΡΟΔΟΣ - ΤΗΛ. 2241037255

ΜΠΟΥΤΙΚ CHIC

ΞΕΠΟΥΛΗΜΑ

ΟΛΑ ΤΙΜΕΣ ΚΟΣΤΟΥΣ

ΑΦΑΝΤΟΥ - ΠΕΡΝΟΥ 80 • ΤΗΛ. 2241052429

ET-1

07.00 Εκπαιδευτική τηλεόραση
10.00 Παιδικό πρόγραμμα.
10.45 Παγκόσμιο πρωτάθλημα κλειστού στίβου.
14.45 Φύση και πρωταθλητές. Σειρά ντοκιμαντέρ.
15.00 Ελλάδα-Ευρώπη. Ενημερωτική εκπομπή.
16.00 Ανθρωπος και περιβάλλον. Με την Χαρά Φράγκου.
16.45 Παγκόσμιο πρωτάθλημα κλειστού στίβου.
21.00 Με άρωμα γυναίκας. Σειρά συνεντεύξεων που παρουσιάζει η Αγλαΐα Κυρίτση.
22.00 Δρόμοι. Με τον Άρη Σκιαδόπουλο. Σήμερα: "Μελίνα Κανά".
23.00 Ειδήσεις. Στο τέλος του δελτίου θα μεταδοθεί η κλήρωση του ΛΟΤΤΟ.
24.00 Μεγάλοι κινηματογραφικοί δημιουργοί. «13 εγκλήματα ζητούν ένοχο». Δραματική, παραγωγής 1957.

NET

07.00 Ουράνιο τόξο
09.00 Σαββατοκύριακο. Ενημερωτικό μαγκαζίνο με τον Κώστα Αρβανίτη.
12.00 Ειδήσεις
12.30 Υποβρύχιες συναντήσεις.
13.00 Σπορ ιστορίες. Με τον Δημήτρη Χατζηγεωργίου
14.00 Ζώνη ασφαλείας. Ενημερωτική εκπομπή με την Φαίη Καραβίτη.
15.00 Ειδήσεις
16.00 Ελληνική ταινία. «Ποτέ την Κυριακή».
18.00 Ειδήσεις.
18.30 Olympic Trophy
19.30 Eurostar Vodafone
21.00 Ειδήσεις
22.00 Κοίτα τι έκανες. Η Σεμίνα Διγενή υποδέχεται στο στούντιο πρόσωπα λαμπερά με ζωές σαν μυθιστόρημα
24.00 Στα άκρα. Εβδομαδιαία εκπομπή που παρουσιάζει η Βίκη Φλέσσα
01.00 Ειδήσεις
01.15 Ξένη ταινία. «Ανεξέλεγκτες καταστάσεις». Δραματική παραγωγής 1980, του Κεν Ράσελ.

ET-3

08.01 Ο Ρομπέν των δασών
08.30 Ο μύθος του βόρειου ανέμου.
09.00 Πελεζίνο, ο μικρός Πελέ.
09.30 Ονειροδρόμιο
10.30 Ο τελευταίος παράδεισος.
11.30 Αλλιώς
12.00 Εικόνες του παγκόσμιου πολιτισμού.
13.00 Ειδήσεις
13.30 Ξένη ταινία. «Οικογένεια Κραμπς 1».
15.00 Το Αξιον Εστί στη Θεσσαλονίκη. Παρουσιάζει ο Βασίλης Βασιλικός
16.00 Νόστος. Εκπομπή με θέματα της Βόρειας Ελλάδας.
17.30 Design 100%
18.00 Λιλ-Οσέρ. Ποδόσφαιρο.
20.30 Ειδήσεις
21.30 Συναντήσεις. Με τον Λευτέρη Παπαδόπουλο.
22.30 Σαν παλιό σινεμά...
23.00 Αθλητικό Σαββατόβραδο
24.00 Ειδήσεις
00.30 Ξένη ταινία. «Τα μαμούνια.». Κωμωδία.
02.30 Νόστος (Ε)
04.00 Το Αξιον Εστί στη Θεσσαλονίκη (Ε)
05.00 Ανιχνεύσεις.(Ε)
06.30 Αθλητικό Σαββατόβραδο (Ε)

FILMNET

07.40 Τρελές φαντασιώσεις. Ρομαντική κομεντί.
09.15 E! Entertainmetn.
09.45 Ξένη ταινία. «Απλά υπέροχες».
11.30 Mad on Filmnet
12.05 Ξένη ταινία. «Ηρωας»
13.50 Oscars 2004.
15.45 Η 76η τελετή απονομής των βραβείων Oscar.
18.00 Κωδικός "Alias".
19.00 Στον τόπο του εγκλήματος.
20.00 Ξένη ταινία. «Άγγελος θανάτου». Δράμα.
22.15 Ξένη ταινία. «Κινούμενοι στόχοι». Αστυνομική σειρά.
24.00 Ξένη ταινία. «Ο αντίζηλος». Δραματική παραγωγής 2002, σε σκηνοθεσία Νικόλ Γκαρσία. Παίζουν οι ηθοποιοί: Ντανιέλ Οτέιγ, φρανσουά Κλιζέ.
02.10 Ξένη ταινία. «Αίσθημα ζήλιας»
04.05 Ξένη ταινία. «Παράβαση καθήκοντος».

SUPERSPORT

15.00 Αγώνες επιτραπέζιας αντισφαίρισης.
16.00 Supersport drive.
16.30 Αγγλικό πρωτάθλημα ποδοσφαίρου.
18.30 Πρωτάθλημα μπάσκετ ΗΠΑ
20.30 Τρελά και απίθανα σπορ.
21.30 Ιταλικό πρωτάθλημα.
23.30 Αγώνες πυγμαχίας.
00.30 Ισπανικό πρωτάθλημα ποδοσφαίρου.
02.30 Πορτογαλικό πρωτάθλημα ποδοσφαίρου.

MEGA

06.00 Περί ανέμων και υδάτων.
07.00 Ολα για την αγάπη σου.
08.00 Παρέα με τον Γουίνι, το αρκουδάκι.
08.30 Μπαζ, ο ήρωας του Γαλαξία.
09.00 Ο Μίκι και η παρέα του.
09.30 Το παιδί μου κι εγώ
09.45 Ο μπαμπάς μας η νταντά.
10.45 Ξένη ταινία. «Ο άντρας της γυναίκας μου». Κωμωδία, αμερικανικής παραγωγής 1996.
13.00 Mega star. Μουσική εκπομπή με την Εύη Αδάμ.
14.00 Ειδήσεις
14.50 Ελληνική σειρά.
15.50 Traction. Ενημερωτική εκπομπή για το αυτοκίνητο και την μοτοσικλέτα με τον Κώστα Στεφανή
16.30 Μπουκιά και συγχώριο. Παρουσιάζει ο Ηλίας Μαμαλάκης
17.30 Ελληνική ταινία. Επανάληψη.
17.55 Ματιές στα γεγονότα.
18.00 Ελληνική ταινία. «Ενας ιππότης για τη Βασούλα».
20.00 Κεντρικό δελτίο ειδήσεων
21.00 Από στόμα σε στόμα. Ψυχαγωγική εκπομπή με τον Φώτη Σεργουλόπουλο και την Μαρία Μπακοδήμου.
23.00 Prive. Η Ελενα Κατρίτση σε μια prive πρόσκληση γνωρίζει στους τηλεθεατές αγαπημένα πρόσωπα σε στιγμές που θέλουν να μοιραστούν μαζί τους.
01.00 Τελευταία γεγονότα
01.15 Ξένη ταινία. «Στόχος αποπλάνησης». Θρίλερ, αμερικανικής παραγωγής 1998. Παίζουν: Ντένις Λίρι, Τέρενς Σταμπ.
03.00 Telemarketing
04.00 Το νησί των τρελών ναυαγών.
05.00 Παράλληλοι δρόμοι.

ANT-1

06.00 All. Σειρά, αμερικανικής παραγωγής.
06.50 Στούντιο με θέα. Ενημερωτική εκπομπή με τον Θέμη Μάνεση και τη Φαίη Μαυραγάνη.
10.30 Εκείνες και εγώ. (Ε). Κωμική σειρά Παίζουν: Γιάννης Μπέζος, Πάνος Χαζηκουτσέλης.
11.30 Οι Μεν και οι Δεν. (Ε). Κωμική σειρά Παίζουν: Στέλιος Μάινας, Χάρης Ρώμας, Τζόυς Ευείδη.
12.30 Τρελά... σωσίβια. Κωμική σειρά. Παίζουν: Τιμ Στακ, Λέιλι Αρσιέρι.
12.55 Super game.
13.00 Σούπερ Σάββατο.
14.00 Ειδήσεις
14.40 Ξένη ταινία. «Χάρι, ο απίθανος». Κωμωδία, αμερικανικής παραγωγής 1987.
16.50 Επανάληψη ελληνικής σειράς.
17.30 Τα νέα του ANT 1
17.40 Επανάληψη ελληνικής σειράς.
18.00 Ελληνική ταινία
20.00 Τα νέα του ANT-1
21.00 Θέατρο.
23.30 Ξένη ταινία. «Οι μάγισσες του Σάλεμ». Ταινία εποχής, αμερικανικής παραγωγής 1996, σε σκηνοθεσία Νίκολας Χάιτνερ. Τους πρωταγωνιστικούς ρόλους ερμηνεύουν οι ηθοποιοί: Ντάνιελ Ντέι Λιούις, Γουινόνα Ράιντερ κ.α.
00.30 Νυχτερινές ειδήσεις
00.45 Ξένη ταινία (Σ)
02.30 Θησαυροφυλάκιο. (Ε).
03.10 Easy game
03.30 Τηλεμάρκετινγκ-Τηλεαγορά.
04.10 Ξένη ταινία. «Ουράνια απειλή».

ALPHA

05.45 Μπορώ. (Ε)
06.45 Πρωινές σελίδες. Ενημερωτικό μαγκαζίνο με τον Γιώργο Οικονομέα.
10.00 Πέρα από τον ορίζοντα. Εκπομπή με την Ντέμη Καραγιάννη και τον Πέτρο Γκάτζια.
11.00 Παρα-πληροφόρηση. Ενημερωτική εκπομπή με τον Κώστα Μαρδά.
12.00 Ελληνική ταινία. «Ο ταυρομάχος». Κωμωδία, παραγωγής 1963, σε σκηνοθεσία Σωκράτη Καψάσκη. Πρωταγωνιστούν: Κώστας Χατζηχρήστος, Νίκος Φέρμας.
14.00 Ειδήσεις
15.00 Φόρμουλα 1.
17.00 Μυστικά και λάθη (Ε)
18.00 Ειδήσεις.
18.10 Ελληνική ταινία. «Περάστε την 1η του μηνός». Κωμωδία, παραγωγής 1965, του Σωκράτη Καψάσκη. Τους πρωταγωνιστικούς ρόλους ερμηνεύουν οι ηθοποιοί: Δημήτρης Παπαμιχαήλ, Αννα Φόνσου κ.α.
20.00 Ειδήσεις
21.00 Ξένη ταινία. «Σουπερνόβα».
23.00 Ισπανικό πρωτάθλημα ποδοσφαίρου.
01.15 Ειδήσεις
01.30 Pacific blue. Αμερικανική σειρά δράσης
03.30 Κόλπο Grosso. Κωμική σειρά σε επανάληψη.
04.45 Τηλεαγορές
05.00 Φόρμουλα 1 live.

ΚΗΔΕΙΑ

Τον λατρευτό μας πατέρα, πάππου, αδελφό και θείο
ΜΙΧΑΗΛ Ζ. ΜΙΣΙΚΟ
ετών 73
θανόντα κηδεύουμε σήμερα Σάββατο 6 Μαρτίου 2004 και ώρα 3 μ.μ. από τον Ιερό Ναό Ευαγγελισμού Ρόδου.
Τα παιδιά: Δημήτρης-Εύη
Τα εγγόνια: Μανόλης, Μιχάλης.
Τ' αδέλφια, τ' ανίψια και οι λοιποί συγγενείς.

ΜΝΗΜΟΣΥΝΑ



Την 7η μηνός Μαρτίου ημέρα Κυριακή και ώρα 8.30 π.μ. εις τον Ιερό Ναό Αγίου Δημητρίου (παλαιό Νεκροταφείο), τελούμε 3ετές μνημόσυνο υπέρ αναπαύσεως της ψυχής της λατρευτής μας συζύγου, αδελφής και θείας
ΑΝΝΑΣ ΠΑΚΑΚΗ
Ο σύζυγος: Θεοδόσης
Τ' αδέλφια, τ' ανίψια και οι λοιποί συγγενείς.



Την 7η μηνός Μαρτίου ημέρα Κυριακή και ώρα 10 π.μ. εις τον Ιερό Ναό Κοιμήσεως Θεοτόκου Ασκληπειού, τελούμε 3μηνο μνημόσυνο υπέρ αναπαύσεως της ψυχής του λατρευτού μας συζύγου, πατέρα, παππού και αδελφού
ΒΑΣΙΛΕΙΟΥ ΠΑΠΑΒΑΣΙΛΕΙΟΥ
Η σύζυγος: Μαρία
Τα παιδιά: Γιάννης-Αλίνα, Μαριέττα-Φάνης, Μανώλης-Δέσποινα
Τα εγγόνια, τ' αδέλφια και οι λοιποί συγγενείς



Την 7η μηνός Μαρτίου ημέρα Κυριακή και ώρα 2 μ.μ. εις τον Ιερό Ναό Αγίου Μερκουρίου Ιστρίου, τελούμε 9ήμερο μνημόσυνο υπέρ αναπαύσεως της ψυχής του λατρευτού μας συζύγου, πατέρα, υιού, αδελφού και θείου
ΓΕΩΡΓΙΟΥ Δ. ΚΩΤΙΑΔΗ
Η σύζυγος: Αναστασία
Τα παιδιά: Δημήτρης, Κώστας
Η μητέρα: Καθολική
Τ' αδέλφια, τ' ανίψια και οι λοιποί συγγενείς.

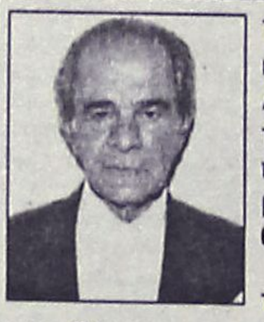

Την 7η μηνός Μαρτίου ημέρα Κυριακή και ώρα 8.30 π.μ. εις τον Ιερό Ναό Αποστόλου Θωμά Μονολίθου, τελούμε ετήσιο μνημόσυνο υπέρ αναπαύσεως της ψυχής του λατρευτού μας πατέρα, παππού, αδελφού και θείου
ΕΥΣΤΑΘΙΟΥ ΠΟΥΛΛΗ
Τα παιδιά: Νίνα - Σήφης, Σούλα - Γιάννης, Γιάννης
Τα εγγόνια, τ' αδέλφια, τ' ανίψια και οι λοιποί συγγενείς.



Την 7η μηνός Μαρτίου ημέρα Κυριακή και ώρα 8.30 π.μ. εις τον Ιερό Ναό Αγ. Ιωάννου, τελούμε 40ήμερο μνημόσυνο εις μνήμην του αγαπημένου μας συζύγου, πατέρα, αδελφού και θείου
ΓΕΩΡΓΙΟΥ ΣΤΑΥΡΙΔΗ
Επίσης το βράδυ της ιδίας ημέρας και ώρα 7 μ.μ., εις την Γερμανικήν εκκλησίαν (οδός Παπαλουκά 27) έχει οργανωθεί μουσική βραδιά προς τιμήν του. Είσοδος ελεύθερη.

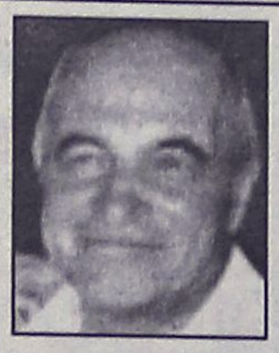

Την 7η μηνός Μαρτίου ημέρα Κυριακή και ώρα 8 π.μ. εις τον Ιερό Ναό Αγ. Ισιδώρου στον Αγ. Ισίδωρο τελούμε 40ήμερο μνημόσυνο υπέρ αναπαύσεως της ψυχής του λατρευτού μας συζύγου, και πατέρα
ΣΑΒΒΑ ΛΥΡΙΣΤΗ
Η σύζυγος: Μαριάνθη
Τα παιδιά: Χριστοφής-Δέσποινα, Τάσος, Θανάσης-Μαρία, Αγγελος-Τσαμπίκα.
Τα εγγόνια, τ' αδέλφια, τ' ανίψια και οι λοιποί συγγενείς.



Την 9η μηνός Μαρτίου ημέρα Τρίτη και ώρα 8 π.μ. εις τον Ιερό Ναό Ταξιαρχών Νεκροταφείου Ρόδου τελούμε 3ετές μνημόσυνο υπέρ αναπαύσεως της ψυχής της λατρευτής μας συζύγου, μητέρας, γιαγιάς και θείας
ΠΑΡΑΣΚΕΥΗΣ ΔΙΑΚΟΚΩΝΣΤΑΝΤΗ
Ο σύζυγος: Ιωάννης
Τα παιδιά: Κώστας-Χαρούλα, Αναστασία-Αντώνης, Χρυσούλα-Παναγιώτης, Μανώλης-Ανομα, Γιώργος-Σούλα.
Τα εγγόνια, τ' αδέλφια, τ' ανίψια και οι λοιποί συγγενείς.

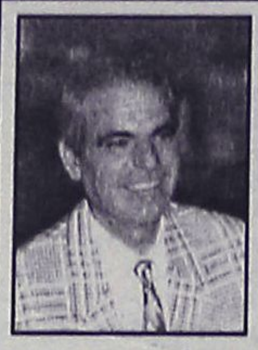

Την 10η μηνός Μαρτίου ημέρα Τετάρτη και ώρα 8 π.μ. εις τον Ιερό Ναό Ταξιαρχών Νεκροταφείου Ρόδου τελούμε 2ετές μνημόσυνο υπέρ αναπαύσεως της ψυχής του λατρευτού μας συζύγου, πατέρα, παππού και γαμπρού
ΤΣΑΜΠΙΚΟΥ ΚΑΛΑΘΕΝΟΥ
Η σύζυγος: Μαρία
Τα παιδιά: Βαγγέλης-Μαριάνθη, Σάκης-Μαιρούλα.
Τα εγγόνια: Τσαμπίκος, Μαρία.
Η πεθερά: Πελαγία
Και οι λοιποί συγγενείς.

Απόσπασμα της με αριθμό 1090/04 περίληψης κατασχετήριας έκθεσης αυτοκινήτου

Στις 17/03/04 ημέρα Τετάρτη και ώρα 12-2 μ.μ. στο δημοτικό κατάστημα δήμου Καλλιθέας και συγκεκριμένα στην αίθουσα πολιτιστικών εκδηλώσεων του δήμου στο δ.δ. Καλυθιών (πρώην Κοινοτικό κατάστημα) και ενώπιον της Συμβολαιογράφου Ρόδου Καλλιόπης Μαύρου-Ροδίτου κατοίκου Ρόδου οδός Εθν. Μακαρίου αρ. 45, θα εκπλειστηριασθεί το αυτοκίνητο της Μαρίας Ελιαδάκη για οφειλή της προς την Τράπεζα Πειραιώς ποσού ευρώ 24.366,00 το οποίο κατασχέθηκε με την υπ' αριθμόν 946/02 δική μου έκθεση αναγκαστικής κατάσχεσης σε εκτέλεση της υπ' αριθμ. 3999/02 διαταγής πληρωμής του Μονομελούς Πρωτοδικείου Αθηνών. Περιγραφή αυτοκινήτου. Ενα αυτοκίνητο ΙΧΕ (τύπου ΤΖΙΠ) εργοστασίου κατασκευής ΚΙΑ ΜΟΤΟΡΣ, τύπου ΚΙΑ SPORTAGE, αριθμός κυκλοφορίας ΡΟΗ 7469, αριθμός πλαισίου ΚΝΕ JA5635Y545206, αριθμός κινητήρα FE054149. Κυλινδρισμός μηχανής 1998 c.c. Καύσιμο βενζίνη αμόλυβδη. Εκτιμήθηκε αντί του ποσού 26.000,00 ευρώ με την υπ' αριθμ. 1138/03 απόφαση του Μονομελούς Πρωτοδικείου Ρόδου. Τιμή πρώτης προσφοράς σύμφωνα με την πιο πάνω απόφαση ορίστηκε το ποσό των 13.000,00 ευρώ. Προσκαλούνται όσοι επιθυμούν να λάβουν μέρος στον πλειστηριασμό να προσέλθουν την άνω ημέρα και ώρα προκειμένου να πλειοδοτήσουν.

Ρόδος 5-3-04
Δημήτριος Ι. Γατσής
Δικαστικός Επιμελητής

ΕΥΧΑΡΙΣΤΗΡΙΟ

Θεωρούμε υποχρέωσή μας να ευχαριστήσουμε και δημόσια το γραφείο τελετών "Γ. ΑΜΕΡΙΚΑΝΟΣ" και ειδικά τον κ. και την κ. Γεώργιο και Στέλλα Αμερικάνου για την δωρεάν ταφή και τελετή της άπορης ανιψιάς και εξαδέλφης μας
ΦΑΝΗΣ ΔΕΛΑΠΟΡΤΑ
Τέτοιες πράξεις δείχνουν τα αισθήματα αλλά και το ήθος των ανθρώπων αυτών που τιμούν με την παρουσία τους και την ανθρωπιά τους τη Ρόδο.

Οι οικογένειες
Σεβαστής Δελαπόρτα
και
Πόπης Γκανά

4 ΕΚΘΕΣΕΙΣ ΣΕ ΜΙΑ
TUREX & MAROB 2004
& ORGEF-F&B 2004

Εξοπλισμού Ξενοδοχείων, Εστιατορίων, Μπαρ,
Εξαρτήματα Μηχανών
Ανταλλακτικά Μηχανημάτων
&
Τρόφιμα, Ποτά, Βιομηχανία Σερβιρίσματος
στο
MARTI RESORT HOTEL
11-14 ΜΑΡΤΙΟΥ 2004
Σας περιμένουμε
Ώρες επίσκεψης: 11.00-20.00
Οργάνωση: **MARIN ΕΚΘΕΣΙΑΚΗ**
Με την συνδρομή:
Γενικού Προξενείου Τουρκικής Δημοκρατίας στη Ρόδο
Εμπορικού Επιμελητηρίου Μαρμαρίς
Πληροφορίες:
TOUR LAND Travel Services tel.: 00902524134327
e-mail:info@tourland-turkey.com
ΓΕΝΙΚΟ ΠΡΟΞΕΝΕΙΟ ΤΟΥΡΚΙΑΣ:
τηλ. 2241023362, φαξ: 2241027472

ΔΙΕΥΘΥΝΣΗ ΔΑΣΩΝ ΔΩΔΕΚΑΝΗΣΟΥ

ΑΝΑΚΟΙΝΩΣΗ

Γνωστοποιείται κατά το άρθρο 14 του Ν. 998/79, η αποστολή για δημοσίευση στον Δήμο Σύμης της αριθμ. 8294/03/09-2-2004 Πράξης χαρακτηρισμού έκτασης που εκδόθηκε από τον Δ/ντή Δασών Δωδεκανήσου. Η έκταση συνολικού εμβαδού 4.636,24 τ.μ. που βρίσκεται στην θέση "Ξίσος", Δήμου Σύμης, Νήσου Σύμης, χαρακτηρίζεται ως γεωργική έκταση.

Ο δ/ντής Δασών Δωδ/σου
Κοντίτσης Φίλιππος
Δασολόγος με βαθμό Δ/ντή

ΔΩΡΕΑ ΕΙΣ ΜΝΗΜΗ

Η Εκκλησιαστική Επιτροπή του Ι.Ν. Αγίου Γεωργίου Κάτω, εκφράζει τις ευχαριστίες της στην οικ. **Άννα Μαντά** για την δωρεά των 100 ευρώ εις μνήμη του αειμνήστου συζύγου της **Αποστόλου Μαντά** επί τη συμπληρώσει 19 ετών από του θανάτου του.

ΕΥΑΓΕΣ ΙΔΡΥΜΑ
ΙΕΡΑΣ ΜΗΤΡΟΠΟΛΕΩΣ ΡΟΔΟΥ

ΔΩΡΕΕΣ

Στο Ευαγές Ιδρυμα της Ιεράς Μητροπόλεως Ρόδου για την ενίσχυση απόρων σπουδαστών κατέθεσαν:
Εις μνήμη Εμμανουήλ και Ελένης Παυλή ή Παυλίδη
1) Η αξ/μη οικ. **Σταύρου Κακά** 300,00 ευρώ.
Το Ευαγές Ιδρυμα ευχαριστεί θερμώς τους ανωτέρω δωρητάς

Εκ του Ευαγούς Ιδρύματος

ΣΥΛΛΟΓΟΣ ΜΕΛΕΤΗΤΩΝ
ΔΗΜΟΣΙΩΝ ΕΡΓΩΝ
ΝΟΜΟΥ ΔΩΔΕΚΑΝΗΣΟΥ
Ρόδος 5-3-2004

ΠΡΟΣΚΛΗΣΗ

Ο Σύλλογος Μελετητών Δημοσίων Έργων Ν. Δωδεκανήσου καλεί τα μέλη του στην ετήσια τακτική συνέλευση, που θα πραγματοποιηθεί στις 12 Μαρτίου ημέρα Παρασκευή και ώρα 8 μ.μ. στα γραφεία του Τ.Ε.Ε τμήμα Δωδεκανήσου, Μητροπόλεως 4-Ρόδος.
Με θέματα: 1) Απολογισμός απερχόμενου Διοικητικού Συμβουλίου
2) Αρχαιρεσίες
Σε περίπτωση μη απαρτίας η συνέλευση θα πραγματοποιηθεί στις 19 Μαρτίου την ίδια ώρα και στον ίδιο χώρο.

Ο πρόεδρος του Δ.Σ.
Φιλήμονας Αρφαράς
Ηλεκτρολόγος Μηχανικός

Η ΚΡΑΥΓΗ ΤΩΝ ΑΓΓΕΛΩΝ

(Ορθόδοξο κείμενο)

ΟΡΘΟΔΟΞΗ ΖΩΗ

ΚΑΤΑ ΤΟΥΣ ΑΓΙΟΥΣ ΠΑΤΕΡΕΣ

• **Η αρχή της σοφίας του Θεού.** Αντιγράφω από τον ΝΗ' Λόγον του Αγίου Ισαάκ του Σύρου τα εξής, προς γνώσιν και εφαρμογήν από όλους μας: "Η αρχή της σοφίας του Θεού είναι η επιείκεια και η πραότητα, η οποία ανέρχεται τις αδυναμίες των ανθρώπων και είναι κατόρθωμα γενναίας και μεγάλης ψυχής. Διότι, λέγει ο Απόστολος Παύλος "υμείς γαρ οι δυνατοί τα ασθενήματα των αδυνάτων βαστάζει" (Ρωμ. ιε' 1) και τον πταίοντα να τον διορθώνετε με πνεύμα πραότητος. Από τους καρπούς του Αγίου Πνεύματος παίρνει και αριθμεί ο Απόστολος την ειρήνη και την υπομονήν". Αυτά τα κάνουμε κι εμείς καθημερινά.



• **Ο εχθρός και το σπίτι.** Στο "Γεροντικόν" αναφέρεται η εξής διδασκαλία: "Είπε κάποιος Γέροντας σε έναν αδελφό του: Ο διάβολος είναι ο εχθρός κι εσύ είσαι το σπίτι. Ο εχθρός δεν σταματά να ρίχνη στο σπίτι του κάθε ακαθαρσία. Δικό σου χρέος είναι να μη αμελήσης να πετάς τις ακαθαρσίες αυτές έξω από το σπίτι σου. Εάν αμελήσης, θα γεμίση το σπίτι με ακαθαρσίες και δεν θα μπορής πια να μπης εκεί μέσα. Από την αρχή λοιπόν, που θα ρίχνη εκείνος τις ακαθαρσίες, εσύ να τις πετάς λίγες-λίγες έξω και με την βοήθεια του Θεού θα μείνει καθαρό το σπίτι σου". Είναι ο καλύτερος τρόπος αμύνης.

• **Η κενοδοξία τυφλώνει.** Ο Αγιος Ιωάννης ο Χρυσόστομος σε μια "Ομιλία" του (Εις Ιωάννην Η') γράφει για την κενοδοξία τυφλώνει την ψυχή και αποδιώχνει την προσοχή και την νηφαλιότητα. Ιδού τα λόγια του: "Είναι φοβερή η κενοδοξία, πραγματικά φοβερή η τυραννία της κενοδοξίας, διότι έχει την δύναμη να τυφλώνη ακόμα και τα μάτια των σοφών, όταν δεν είναι νηφάλιοι και προσεκτικοί". Άρα, μακρυά από κάθε κενοδοξία και κοσμική επίδειξη. Τυφλώνει...

• **Τί κάνει ο θυμώδης άνθρωπος.** Στον "Λόγον" του περί "Περί οργησίας" ο Αγιος Ιωάννης ο Σιναΐτης γράφει τα εξής για τον άνθρωπον, που θυμώνει: "Ο φιλήδονος βλάπτει και ατιμάζει τον εαυτόν μου μόνο. Ισως και τον συνένοχόν του. Ενώ ο θυμώδης πολλές φορές σαν λύκος αναστατώνει όλη την ποίμνη και τραυματίζει πολλές ταπεινές ψυχές". Προσοχή, λοιπόν στον θυμόν, γιατί βλάπτει κι εμάς και πολλούς άλλους.

• **Αγκάλιασε τον σταυρό.** Την συμβουλή αυτή μας την δίνει ο Αγιος Γρηγόριος ο Θεολόγος (Επη εις εαυτόν, Ποίημα ΙΙ'), όπου λέγει τα εξής: "Αλλοίμονο! Αλλοίμονο, σε ξεγελά ο μάγος με τα τεχνάσματά του, σε ξεγελά ο εχθρός, σε ξεγελά (ο διάβολος). Γύρισε πίσω στον Λόγον το γρηγορώτερον, μη πέσης μακρυά. Αγκάλιασε τον σταυρό και θα σταματήσεις την ζημιά". Ο Σταυρός πάνω απ' όλα.

Τα κείμενά μας δημοσιεύονται κάθε Σάββατο
Π.Μ. Σωτήρχος

ΕΛΛΗΝΙΚΗ ΔΗΜΟΚΡΑΤΙΑ
ΠΕΡΙΦΕΡΕΙΑ ΝΟΤ. ΑΙΓΑΙΟΥ
ΝΟΜΟΣ ΔΩΔΕΚΑΝΗΣΟΥ
ΔΗΜΟΣ ΝΟΤΙΑΣ ΡΟΔΟΥ
ΤΕΧΝΙΚΗ ΥΠΗΡΕΣΙΑ
ΕΔΡΑ ΓΕΝΝΑΔΙ
Γεννάδι 04/03/2004
Αρ. Πρωτ.: 1808

ΠΕΡΙΛΗΨΗ ΔΙΑΚΗΡΥΞΗΣ ΔΗΜΟΠΡΑΣΙΑΣ

Ο Δήμαρχος Νότιας Ρόδου, προκηρύσσει Δημόσιο μειοδοτικό Διαγωνισμό, για την ανάδειξη αναδόχου εκτέλεσης του έργου "ΑΣΦΑΛΤΟΣΤΡΩΣΗ ΤΟΥΡΙΣΤΙΚΗΣ ΖΩΝΗΣ", όπως προβλέπεται από την παρ. 4β του άρθρου 4 του Ν. 1418/1984 και το άρθρο 7 του Π.Δ. 609/85 σύμφωνα με τις διατάξεις του Ν. 1418/1984 των εκτελεστικών διαταγμάτων του Π.Δ. 472/85, Π.Δ. 609/85, όπως τροποποιήθηκε και συμπληρώθηκε με τις διατάξεις του Ν. 2229/94, Ν. 2372/96, Ν. 2576/98, Ν. 2940/01 και των Δ17α/08/16/Φ.Ν. 402/98 και Δ17α/10/65/Φ.Ν.402/98 αποφάσεων του ΥΠΕΧΩΔΕ για την αναδειξη αναδόχου εκτέλεσης του έργου "Ασφαλτόστρωση τουριστικής ζώνης" προϋπολογισμού 97.345,13 ευρώ (χωρίς ΦΠΑ).

Το έργο θα χρηματοδοτηθεί από ιδίους πόρους του Δήμου Νότιας Ρόδου. Διατιθέμενη για το έτος 2004 πίστωση 97.345,13 ευρώ μη συμπεριλαμβανομένου του Φ.Π.Α. Η δημοπρασία θα διενεργηθεί στα γραφεία του Δήμου Νότιας Ρόδου στις 31 Μαρτίου του έτους 2004 ημέρα Τετάρτη και ώρα 10.00 π.μ. με ώρα λήξης επίδοσης προσφορών στις 11.00 π.μ.

Η προθεσμία περάτωσης του έργου ανέρχεται σε έξι (6) μήνες.

Εγγύηση συμμετοχής ανέρχεται στο ποσό των χιλίων εννιακοσίων σαράντα έξι ευρώ και ενενήντα λεπτών (1.946,90 ευρώ) δηλαδή σε 2% του προϋπολογισμού της μελέτης, και βεβαιώνεται με την προσκόμιση ισόποσου γραμματίου του Ταμείου Παρακαταθηκών και Δανείων ή Εγγυητική Επιστολή αναγνωρισμένης τράπεζας ή του Τ.Σ.Μ.Ε.Δ.Ε κατά τον ισχύοντα τρόπο για το Δημόσιο. Η εγγύηση θα απευθύνεται στον Δήμο Νότιας Ρόδου.

Στη δημοπρασία γίνονται δεκτοί οι παρακάτω:

α) Μεμονωμένες Εργοληπτικές Επιχειρήσεις γραμμένες στο Μ.Ε.Ε.Π. του Υ.ΠΕ.ΧΩ.ΔΕ για κατηγορία έργων οδοποιΐας με τάξη πτυχίου από Α2 έως και 2η για επιχειρήσεις με έδρα το νομό Δωδ/σου ή το νομό Δωδ/σου αναγραφόμενο στη βεβαίωση αναγραφής του ΜΕΕΠ ως δεύτερο νομό επιλογής, ή με τάξη πτυχίου από Α2 έως και 1η για επιχειρήσεις με έδρα εκτός νομού Δωδ/σου.

β) Κοινοπραξίες, σύμφωνα με τις ισχύουσες διατάξεις της Ελληνικής νομοθεσίας, μεταξύ εργοληπτικών επιχειρήσεων.

Τα έξοδα δημοσίευσης της περίληψης βαρύνουν τον ανάδοχο του έργου.

Πληροφορίες τις εργάσιμες ημέρες και ώρες στα γραφεία των Τεχνικών Υπηρεσιών στο τηλέφωνο: 2244029130.

Ο δήμαρχος
Σαββής Μανώλης

Απόσπασμα της με αριθμό 1075 περίληψης κατασχετήριας έκθεσης ακινήτου

Στις 24/3/04 ημέρα Τετάρτη και ώρα 12 μ. μέχρι 2 μ.μ. στο δημαρχειακό κατάστημα του δήμου Αφάντου και ενώπιον της Συμβολαιογράφου Ρόδου κ. Μαρίας Καρποδίνη-Καντιδενού κατοίκου Ρόδου οδός Εθν. Μακαρίου αρ. 28 θα εκπλειστηριασθούν τα ακίνητα της οφειλέτιδας Δέσποινας Βλάχου για οφειλή της προς την Τράπεζα Πειραιώς Α.Ε. ποσού ευρώ 20.503,60 τα οποία κατασχέθηκαν σε εκτέλεση της υπ' αριθμόν 196/2003 διαταγής Πληρωμής του Μονομελούς Πρωτοδικείου Ρόδου και των οποίων η περιγραφή έχει ως εξής: 1) Ισόγειο κατάστημα Κ2 αποτελούμενο από ένα κύριο χώρο και τουαλέτα, ευρίσκεται στην πρόσοψη του συγκροτήματος. Συνολικής επιφάνειας Μ2 37,27. 2) Ισόγειο κατάστημα Κ3 αποτελούμενο από ένα κύριο χώρο και τουαλέτα, ευρίσκεται στην πρόσοψη του συγκροτήματος συνολικής επιφάνειας Μ2 37,27. Ποσοστό συνιδιοκτησίας εκάστου ακινήτου στο όλο ακίνητο σε χιλιοστά 67,619 στα οποία αντιστοιχούν Μ2 376,84 εξ' αδιαιρέτου. Τα παραπάνω ακίνητα έχουν ολοκληρωμένες ηλεκτρολογικές υδραυλικές και αποχετευτικές εγκαταστάσεις. Ευρίσκονται στην περιοχή Κολύμπια του δήμου Αφάντου επί της οδού Ευκαλύπτων στα οποία καταστήματα (τα οποία έχουν ενωθεί μεταξύ τους) λειτουργεί επιχείρηση διεξαγωγής χοροεσπερίδων. Κτηματολογικά στοιχεία: Τόμος 77(81) γαιών Αρχαγγέλου, φύλλο 141(32), μερίδα 1888/204, φάκελος 7950, νομικής φύσης Μουλκ. Εκτιμήθηκε το Κ2 κατάστημα αντί του ποσού των ευρώ 38.151,14 με τιμή πρώτης προσφοράς το ποσό των ευρώ 19.075,57. Εκτιμήθηκε το Κ3 κατάστημα αντί του ποσού των ευρώ 38.151,14 με τιμή πρώτης προσφοράς το ποσό των ευρώ 19.075,57. Επί των ακινήτων υπάρχουν (2) δύο προσημειώσεις Υποθήκης και μία Υποθήκη. Προσκαλούνται όσοι επιθυμούν, να προσέλθουν την άνω ημέρα και ώρα να πλειοδοτήσουν.

Ρόδος 5/3/04
Δημήτρης Γατσής
Δικαστικός Επιμελητής

ΑΝΑΚΟΙΝΩΣΗ

Ανακοινώνεται ότι, στις 9, 11 και 13 μέχρι 19 Μαρ. 2004 από ώρα 07.00 έως 23.00 θα εκτελούνται βολές ελαφρών-βαρέων όπλων πεζικού και πυροβολικού στο πεδίο Ασκήσεων-Βολών Κατταβιάς.

Επικίνδυνη περιοχή, η περικλειόμενη μεταξύ των οδών Κατταβιάς-Πλημμυρίου και Κατταβιάς-Πρασονησίου, καθώς και η θαλάσσια περιοχή, που εκτείνεται σε βάθος 15-20 χιλιομέτρων, από την ακτή του πεδίου βολής και ύψος 8000 πόδια.

Κατά τις παραπάνω ημερομηνίες και ώρες απαγορεύεται κάθε κίνηση πεζών, τροχοφόρων, αλιέων, λεμβούχων, πλοίων και αεροσκαφών στην παραπάνω περιοχή, προς αποφυγή ατυχημάτων.

Διευκρινίζεται ότι θα εκτελούνται και νυχτερινές βολές.

Εκ της στρατιωτικής υπηρεσίας

Αριθμός 972/2004 Απόσπασμα περίληψης κατασχετήριας έκθεσης

Στις 24-3-04 ημέρα Τετάρτη και ώρα 12 έως τις 2 μ.μ. και ενώπιον της Συμβολαιογράφου Ρόδου Καλλιόπης Ροδίτου-Μαύρου, στην αίθουσα του ΔΟΝΑ οδός Διαγοριδών αρ. 1 του Δήμου Ροδίων θα βγει στον πλειστηριασμό το εξής ακίνητο ιδιοκτησίας της Ευτυχίας Ροδίτη του Νικολάου ως ομόρρυθμο μέλος της Ο.Ε. με την επωνυμία "Ευτυχία Ροδίτη-Σταύρου Ροδίτη Ο.Ε." που εδρεύει στην Ρόδο και εκπροσωπείται νόμιμα, η περιγραφή του οποίου είναι:

Το υπό στοιχείο πίνακος Β2 διαμέρισμα διώροφης πολυκατοικίας του β' ορόφου επί της οδού Λιβαδειάς αρ. 16, και σύμφωνα με την 13.764/87 τροποποίηση της 6.888/82 πράξης οριζοντίου ιδιοκτησίας του συμβολαιογράφου Ρόδου Γεωργίου Ροδίτη, και κανονισμού πολυκατοικίας το οποίο υπήχθη στις διατάξεις των άρθρων 1002 και 1117 του Α.Κ. και το Ν. 3741/1928 σε συνδυασμό με το Ν.Δ. 1024/1971. Εχει επιφάνεια 46,7 τ.μ. και αποτελείται από ένα υπνοδωμάτιο, σαλόνι, κουζίνα, και WC έχει κοινόχρηστο χώρο 5,90 τ.μ. όγκου 155,91 με ποσοστό συνιδιοκτησίας 109,51/1000 που αντιστοιχούν 31,62 τ.μ. είναι γραμμένο στο κτηματολόγιο της Ρόδου στον τόμο γαιών Ρόδου 13, φύλλο 143, μερίδα 590 Α6, φάκελος 2225, νομικής φύσης ΒΑΚΟΥΦ διτελές μεθ' απλής υπαγωγής, συνορεύει Ανατολικα με μερίδα 589, Νότια με μερίδα 590 Β6, Δυτικά με 590 και Βόρεια με 590 Β5 η εξωτερική πόρτα είναι από ξύλο και έχει ηλεκτρική και υδραυλική εγκατάσταση. Πάνω σ' αυτό υπάρχουν βάρη. Εκτιμήθηκε με την υπ' αρ. 85/2004 απόφαση του Μον. Πρωτ. Ρόδου 50.000 ευρώ και τιμή πρώτης προσφοράς 25.000 ευρώ. Περισσότερες πληροφορίες από εμένα ή την συμβολαιογράφο.

Ρόδος 5-3-2004

Ο Δικ. Επιμελητής
Νικόλαος Σ. Χρυσανθής

Αριθμός 586/2004 Απόσπασμα

Επισπεύδουσα: "Νίκας Κως Α.Ε."
Οφειλέτης: Β. Κρανίδης και Σία Ο.Ε., νόμιμα εκπ/νη
Πλειστηριασμός: 24.3.2004
Υπάλληλος: η συμβ/φος κ. Καλλιόπη Ροδίτου
Τόπος: δημοτικό κατάστημα Καλλιθέας Ρόδου (αίθουσα ΜΕΚΤΟ)
Οριζόντια ιδιοκτησία: το με στοιχείο πίνακα Κ11 κατάστημα επιφανείας μικτής 70.55 τ.μ.
Εκτίμηση: 205.429,24 ευρώ.
Με κτηματολογικά στοιχεία: τόμος (40,41,42) γαιών Καλυθιών, φύλλο 80,1,27, μερίδα 495 ΑΓΑ και φάκελος 9312 νομικής φύσης δημοσία γη.
Τιμή για πρώτη προσφορά με την 1228/2002 απόφαση του Μον. Πρωτοδ. Ρόδου 29.347,03 ευρώ.
Σύνταξα την παρούσα σήμερα στις 19.01.2004.

Ο δηλοποιών
Δικαστικός Επιμελητής
Γεώργιος Στ. Καλογήρου

ΠΕΡΙΛΗΨΗ

Της υπ' αρ. 2210/2004 κατασχετήριας επαν. περίληψης ακινήτου του δικ. επιμελητή του Πρωτοδικείου Ρόδου Μιχάλη Σ. Καρακόπουλου, Αμερικής 40, τηλ. 32100.

Επισπεύδων: Νικόλαος Ι. Θεοδωράκης, κάτοικος Αθηνών.

Οφειλέτης: Καλοδούκας Μερκουρίου Παπαμιχαήλ, κάτοικος Ρόδου.

Υπάλληλος πλειστηριασμού: Καλλιόπη Ροδίτου Μαύρου, Εθν. Μακαρίου 45, 2ος όροφος.

Ποσό οφειλής: 57.150 ευρώ με τις υπ' αρ. δ/γές πληρωμής 278/97-225/98 Ειρηνοδικείου Ρόδου και 562/97 και 167/98 Μονομελούς Πρωτοδ. Ρόδου.

Τόπος και ημέρα πλειστηριασμού: Στις 24-03-2004 ημέρα Τετάρτη και από ώρα 12 μεσημβρινή έως 2 μ.μ. της ίδιας ημέρας στα γραφεία του δήμου Ιαλυσού.

Περιγραφή κατασχεθέντος ακινήτου: Το με στοιχ. πίνακος Β13 οικόπεδο εκτάσεως 227,21 τ.μ. επί του οποίου έχει ανεγερθεί 2όροφος οικοδομή επί πυλωτής (μεζονέτα) εκτάσεως 102,84 τ.μ. και είναι σε ημιτελή κατάσταση έχει ηλεκτρικές-υδραυλικές εγκαταστάσεις και επιχρίσματα βρίσκεται στην Ιαλυσό, οδός Καλιπάτειρας αρ. 2 και εκτιμήθηκε 86.000 ευρώ και τιμή πρώτης προσφοράς το 1/2 της εκτιμήσεως. Το ακίνητο είναι εγγεγραμμένο στο κτημ. Ρόδου με κτημ. στοιχεία τόμος 19 γαιών Τριαντών φύλλο 191 μερίδα 5441 φάκελος 1838.

Μεσεγγυούχος μέχρι την ημέρα του πλειστηριασμού ορίζεται ο ίδιος ο οφειλέτης.

Ο δικ. επιμελητής
Μιχάλης Σ. Καρακόπουλος



Χάθηκε σκύλος πομεράνια, χρώματος καφέ (με λίγο μαύρο), έξι ετών και ακούει στο όνομα ΒΙΚΤΩΡ. Εχει ανάγκη ιατρικής περίθαλψης. Ο ευρών θα αμοιφθεί.

Τηλ. επικοινωνίας
22410 63750-69574-6946304189

ΣΥΓΧΑΡΗΤΗΡΙΟ

Στον αγαπημένο μας κουμπάρο **Γεώργιο Σάββα Δρακιού,** ιατρό, που απέκτησε την ειδικότητα της Καρδιολογίας, τα θερμά μας συγχαρητήρια και του ευχόμαστε καλή επιτυχία.

Οι κουμπάροι του
Κυριάκος και Βέρα Παπαβασιλείου
Οι βαπτιστικές του
Καθολική και Ραφαέλα Παπαβασιλείου

ΣΥΓΧΑΡΗΤΗΡΙΟ

Συγχαίρουμε θερμά τον αγαπημένο αδελφό μας, **Δρακιού Γεώργιο** του Σάββα, ιατρό, που πήρε την **ειδικότητα της Καρδιολογίας** και του ευχόμαστε καλή επαγγελματική σταδιοδρομία.

Οικογένεια
Δράκου Δρακιού, Ελένης Φλαμπουλίδου

Αριθμός 596/2004 Απόσπασμα

Επισπεύδουσα: "Ιντερμπετόν"
Οφειλέτης: Βασίλειος Μερκ. Κρανίδης
Πλειστηριασμός: 24.3.2004
Υπάλληλος: κ. Δημήτρης Χρ. Γιώρτσος
Τόπος: δημοτικό κατάστημα δήμου Αφάντου
Οικόπεδο έκτασης 2.233 τ.μ. με την οικοδομή που αναφέρεται στο οικόπεδο. Τμήμα Α με κτηματολογικά στοιχεία: τόμος 79 γαιών Αρχαγγέλου, φύλλο 78, μερίδα 1888/347/3, φάκελος 7214/3.
Εκτίμηση: 65.000 ευρώ.
Πρώτη προσφορά 36.000 ευρώ.
Σύνταξα την παρούσα σήμερα στις 30.01.2004.

Ο δηλοποιών
Δικαστικός Επιμελητής
Γεώργιος Στ. Καλογήρου

Αριθμός 588/2004 Απόσπασμα

Επισπεύδων: Παντελής Θ. Πιλάτος
Οφειλέτης: Κίρκος Νεοκλιτ.
Πλειστηριασμός: 17.3.2004
Υπάλληλος: κ. Μαρία Παπαδάκη
Τόπος: Το δημοτικό κατάστημα δήμου Νότιας Ρόδου, δ/δ Γενναδίου.
Το με αριθμό κυκλοφορίας ΡΟΚ 6586 φορτηγό ιδιωτικής χρήσεως αυτοκίνητο, μάρκας Mercedes τύπος 210, κοινό μη ανατρεπόμενο, πετρελαιοκίνητο, 2842cc, 20 φορολογήσιμων ίππων. Εκτιμήθηκε 6.000 ευρώ.
Σύνταξα την παρούσα σήμερα στις 20.01.2004

Ο δηλοποιών
Δικαστικός Επιμελητής
Γεώργιος Στ. Καλογήρου

Αριθμός 884Β/2004 Απόσπασμα

Οφειλέτης: Θέμελης Ευθυμίου Ξυπολητά.
Επισπεύδων δανειστής: Alpha Bank Α.Ε.
Συμβολαιογράφος: κ. Μαίρη Παπαδάκη.
Πλειστηριασμός: 24.03.2004
Υπάλληλος του πλειστηριασμού: κ. Μαίρη Παπαδάκη.
Τόπος: δημοτικό κατάστημα ΔΟΝΑ δήμου Ρόδου.
Το με στοιχείο πίνακα Μ2 κατάστημα - βιομηχανικός χώρος μικτής επιφάνειας 160 τ.μ. Η παραπάνω ιδιοκτησία βρίσκεται στο εμπορικό κέντρο "Μανουσέλλης" με κτηματολογικά στοιχεία: τόμος 48 (72) γαιών Ρόδου, φύλλο 37 (115), μερίδα 84 και φάκελος 951, νομικής φύσης Μουλκ. Εκτιμήθηκε: δυνάμει της υπ' αριθμ. 94/2004 Απόφασης του Μονομελούς Πρωτοδ. Ρόδου (εκατό χιλιάδες ευρώ) 100.000 ευρώ.
Πρώτη προσφορά 50.000 ευρώ.
Σύνταξα την παρούσα σήμερα στις 21.01.2004.

Ο δηλοποιών
Δικαστικός Επιμελητής
Γεώργιος Στ. Καλογήρου

ΕΛΛΗΝΙΚΗ ΔΗΜΟΚΡΑΤΙΑ
ΔΗΜΟΣ ΡΟΔΟΥ
ΕΠΑΡΧΙΑ ΡΟΔΟΥ
ΝΟΜΟΣ ΔΩΔΕΚΑΝΗΣΟΥ

ΓΝΩΣΤΟΠΟΙΗΣΗ ΓΑΜΟΥ

Γνωστοποιείται, σύμφωνα με το άρθρο 1369 του Αστικού Κώδικα, όπως τροποποιήθηκε με το Ν. 1250/1982, ότι: ο **Γεώργιος Ρηγάκος** του Σπυρίδωνα και της Πολυξένης που γεννήθηκε στην Αθήνα του Νομού Αττικής και κατοικεί στην Ρόδο του Νομού Δ/σου επαγγέλματος συνταξιούχος Στρατιωτικός και η **Αναστασία Βενετοκλή** του Δημητρίου και της Αθηνάς που γεννήθηκε στην Ρόδο του Νομού Δωδ/σου και κατοικεί στην Ρόδο επαγγέλματος ελεύθερη επαγγελματίας πρόκειται να παντρευθούν στο δημαρχείο του δήμου Ροδίων.

Ρόδος 4/3/204
Ο δήμαρχος
Γεώργιος Γιαννόπουλος

ΕΛΛΗΝΙΚΗ ΔΗΜΟΚΡΑΤΙΑ
ΝΟΜΟΣ ΔΩΔΕΚΑΝΗΣΟΥ
ΔΗΜΟΣ ΡΟΔΟΥ
ΕΠΑΡΧΙΑ ΡΟΔΟΥ
ΔΗΜΟΣ ΠΕΤΑΛΟΥΔΩΝ

ΓΝΩΣΤΟΠΟΙΗΣΗ ΓΑΜΟΥ

Γνωστοποιείται, σύμφωνα με το άρθρο 1369 του Αστικού Κώδικα, όπως τροποποιήθηκε με το Ν. 1250/1982, ότι: ο **Κάλφας Αλέξανδρος** του Γεωργίου και της Αννας που γεννήθηκε στο Μόντρεαλ Καναδά, επαγγέλματος έμπορος και κατοικεί στο Δημοτικό Διαμέρισμα Παραδεισίου του Δήμου Πεταλούδων του Νομού Δωδεκανήσου και η **Μπρατσιώτη Μαρία** του Δημητρίου και της Αικατερίνης που γεννήθηκε στο δήμο Χολαργού και κατοικεί στο Δημοτικό Διαμέρισμα Παραδεισίου του Δήμου Πεταλούδων πρόκειται να παντρευτούν στο Δημαρχείο του Δήμου Ροδίων του Νομού Δωδεκανήσου.

Κρεμαστή 5/3/204
Ο δήμαρχος
Μιχάλης Κορδίνας

ΑΠΩΛΕΙΑ

Χάθηκε σκύλος χάσκι χρώματος άσπρο-γκρι με διαφορετικά μάτια (άσπρο και καφέ), τεσσάρων ετών, αρσενικό και ακούει στο όνομα Φράγκι. Ο ευρών θα αμοιφθεί.

Πληρ. στο τηλ. 6972318341 και 2241078650

Κερδίστε χρόνο κα εξυπηρέτηση

WESTERN UNION | MONEY TRANSFER

"The fastest way to send money worldwide."



Αποστολή χρημάτων σ' όλο τον κόσμο μέσα σε λίγα λεπτά!!!

50.000 καταστήματα σε 165 χώρες του κόσμου είναι έτοιμα να σας εξυπηρετήσουν σε διευρυμένα ωράρια

Γονείς φοιτητών εξωτερικού εμπιστευθείτε μας

PLANET HOLIDAYS
Δημήτρης Τσοπανάκης
Γαλλίας 6 - Ρόδος - Τηλ. 22410-27327

FYROGENIS

ΜΕΛΕΤΕΣ
ΕΓΚΑΤΑΣΤΑΣΕΙΣ

10 ΧΡΟΝΙΑ ΕΓΓΥΗΣΗ

ΜΑΝΤΕΜΕΝΙΟΙ ΛΕΒΗΤΕΣ

ΧΑΛΥΒΔΙΝΟΙ ΛΕΒΗΤΕΣ

ΜΑΝΤΕΜΕΝΙΑ ΑΥΤΟΝΟΜΗ ΜΟΝΑΔΑ

ΑΦΟΙ ΑΝΤΩΝΑΚΗ Ο.Ε.
ΨΥΞΗ - ΘΕΡΜΑΝΣΗ - ΗΛΙΑΚΑ

ΡΟΔΟΣ: ΑΛΙΚΑΡΝΑΣΣΟΥ & ΕΦΕΣΣΟΥ ΡΟΔΙΝΙ Τηλ./Φαξ 22410 25448
ΕΜΠΩΝΑΣ: Τηλ. 22460 41350, Κιν. 6977 225112, 6932 223760

ΝΤΕΤΕΚΤΙΒΣ

30 ΧΡΟΝΙΑ ΜΟΝΙΜΑ
ΚΑΙ ΣΤΗ ΡΟΔΟ

35354 • 28780

Π.Π. ΓΕΡΜΑΝΟΥ 6 (ΠΛ. ΦΩΚΙΑΛΗ)
- Η ΛΥΣΗ!!!
ΣΕ ΚΑΘΕ ΣΑΣ ΠΡΟΒΛΗΜΑ
EXPRESS SECURITY

Delta

ΔΙΑΜΑΝΤΕ ΕΡΓΑΛΕΙΑ
6ο χλμ.Ρόδου Λίνδου
Συγκρότημα Μανουσέλη

ΚΟΦΤΗ ΧΕΙΡΟΣ

ΔΙΑΤΡΗΤΙΚΑ

ΔΙΑΜΑΝΤΟΤΡΥΠΟΤΕΧΝΙΚΗ ΡΟΔΟΥ

ΑΔΑΜΑΝΤΟΦΟΡΟΙ ΔΙΣΚΟΙ ΚΟΠΗΣ
ΓΙΑ ΓΡΑΝΙΤΗ, ΜΑΡΜΑΡΟ ΤΟΥΒΛΟ κ.τ.λ.

ΑΡΜΟΚΟΦΤΕΣ

ΤΡΥΠΑΜΕ
ΚΟΒΟΥΜΕ
ΣΠΑΜΕ

ΧΩΡΙΣ ΣΚΟΝΕΣ
ΡΩΓΜΕΣ
ΜΕΡΕΜΕΤΙΑ

ΠΩΛΗΣΕΙΣ
&
ΕΚΤΕΛΕΣΕΙΣ ΕΡΓΑΣΙΩΝ

Η ΠΟΛΥΧΡΟΝΗ ΜΑΣ ΠΕΙΡΑ ΣΤΟ ΕΞΩΤΕΡΙΚΟ ΜΑΣ ΔΙΝΕΙ ΤΗ ΔΥΝΑΤΟΤΗΤΑ ΝΑ ΒΡΙΣΚΟΥΜΕ ΛΥΣΗ ΕΚΕΙ ΠΟΥ ΟΙ ΑΛΛΟΙ ΣΗΚΩΝΟΥΝ ΤΑ ΧΕΡΙΑ ΨΗΛΑ!

ΤΗΛΕΦΩΝΗΣΤΕ ΜΑΣ
22410 69022 - 77986
ΚΙΝΗΤΟ: 6944 380562

ΥΠΕΥΘΥΝΟΣ
Μαρκος Τσεσμετζής



Ρόδος: εἰκῇ καὶ ὡς ἔτυχε...

...Τριτοκοσμικές θεάσεις

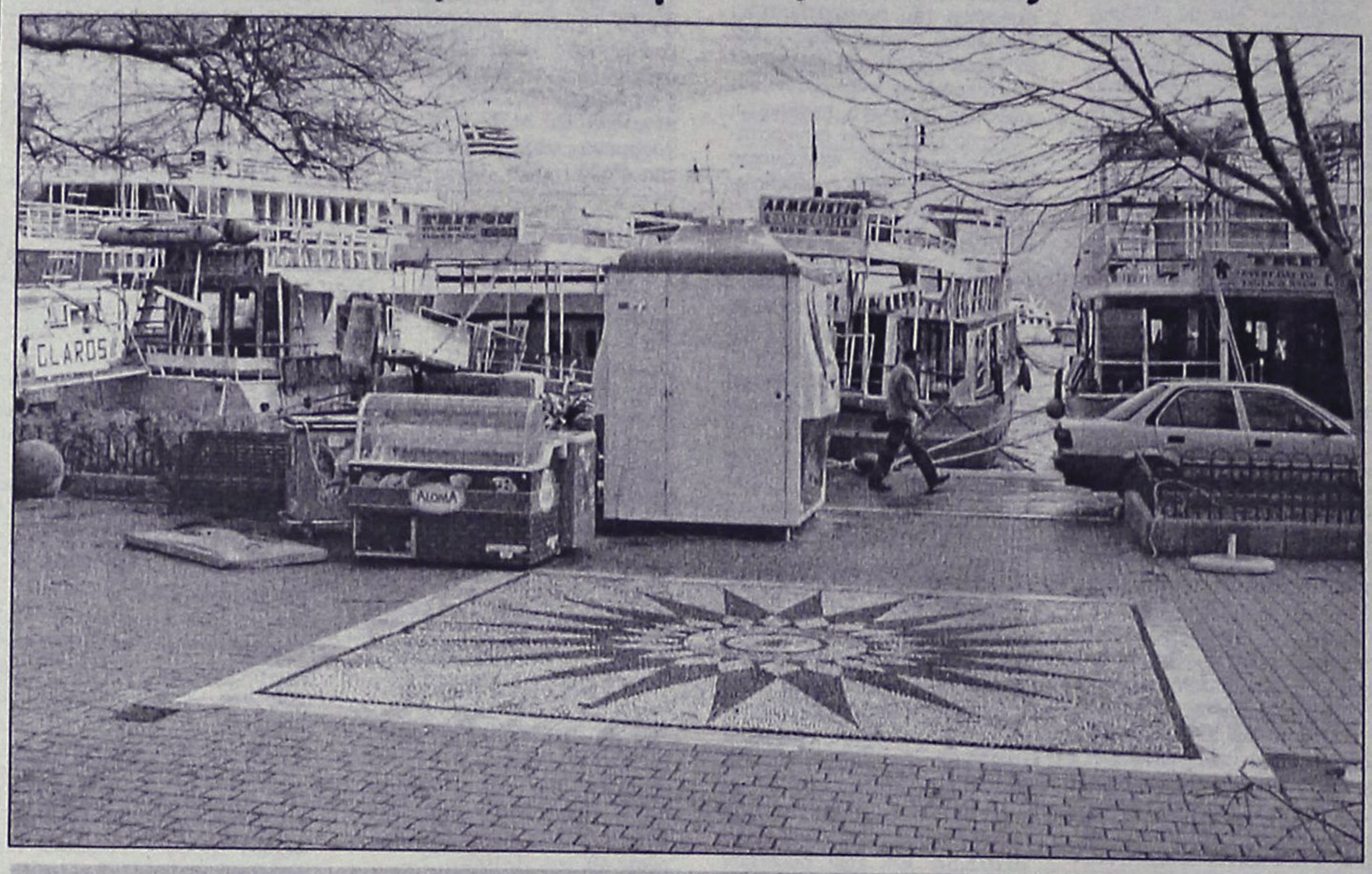

...Κρίμα το βοτσαλωτό!

...Η καθεστωτική οικολογία του "Ecocinema"

Το **"Ecocinema"**, υπό την προεδρία του πρώην υφυπουργού και νυν βουλευτού Επικρατείας (πήρε την θέση του κ. Βούγια που παραιτήθηκε εξαιτίας της *"μίζας Πόρτο Καρράς"*) κ. **Ηλία ευθυμιόπουλου,** αισιοδοξεί να κάνει και εφέτος την εμφάνισή του στην πόλη μας.

Το σχεδόν κρατικίστικο ***«οικολογικό φεστιβάλ για τον "Κινηματογράφο και Περιβάλλον"*** ανακοίνωσε ότι την 1η Μαρτίου λήγουν οι προθεσμίες υποβολής αιτήσεων για την συμμετοχή στην φετινή δεύτερη σύναξη, που θα γίνει στην Ρόδο στην χρονική περίοδο, από 1ης μέχρις 6 Ιουνίου,

Πέρυσι στο ***"Ecocinema"*** είχε γίνει στα μέσα Σεπτεμβρίου. Φέτος το μετακίνησαν στις αρχές Ιουνίου, ίσως για να 'χουν να αλλάξουν παραστάσεις του ροδίτικου περιβάλλοντος και να μην *"ραθυμούν"* οι συμμετέχοντες.

Σαν *"κλου"* του φεστιβάλ για τους Ροδίτες *"ιθαγενείς"*, ο κ. Ευθυμιόπουλος θα παρουσιάσει πέντε-έξι ολιγόλεπτα ντοκιμαντέρ των Ιταλών φασιστών, με θέμα την Ρόδο στην διάρκεια της κατοχής.

Τα ντοκιμαντέρ θα μας τα επιδείξει μια οικολογική κομπανία από το Τορίνο την οποία, επίσης, θα φιλοξενήσουμε.

Βέβαια πολλά απ' αυτά τα ντοκιμαντέρ έχουν ήδη παρουσιασθεί στην πόλη μας πρόσφατα ενώ και ο κάθε πολίτης μπορεί να τα βρει με ευκολία στο διαδίκτυο στην διεύθυνση: ***www.archivioluce.com***

...Αλλά το είπαμε και άλλες φορές.

Για τους "ιθαγενείς" χάντρες και φύκια για μεταξωτές κορδέλες!

...Περί φεστιβάλ

Φεστιβάλ: *"Μεγάλες ή μικρές οικονομικές κομπίνες με πρόσχημα την τέχνη".*

...

(Νίκος Δήμου: "Ειρωνικό Νεοελληνικό Λεξι-

ΝΤΕΤΕΚΤΙΒΣ ΑΘΗΝΩΝ

PRIVATE DETECTIVE

Αναλαμβάνουμε υποθέσεις ανηλίκων, προσωπικές, οικογενειακές εμποροβιομηχανικές
Διαθέτουμε τα καλύτερα ηλεκτρονικά σύγχρονα οπτικοακουστικά μέσα

Εχεμύθεια 100%
Τα 30 χρόνια πείρα είναι η εγγύησή μας

ΤΗΛ. 6977 632963 & 6945 319796

ΝΤΕΤΕΚΤΙΒΣ

Συνταξιούχος Αστυνομικός Ασφάλειας
ΑΝΑΛΑΜΒΑΝΟΥΜΕ
Υποθέσεις ανηλίκων, οικογενειακές, προσωπικές κ.τλ.
ΔΙΑΘΕΤΟΥΜΕ ΤΑ ΠΛΕΟΝ ΣΥΓΧΡΟΝΑ ΟΠΤΙΚΟΑΚΟΥΣΤΙΚΑ ΣΥΣΤΗΜΑΤΑ
100% ΕΧΕΜΥΘΕΙΑ
ΡΩΜΗΣ 22 - ΡΟΔΙΝΙ • ΤΗΛ. 22410 68985
ΚΙΝ. 6946997967

(εκ)πολιτισμικά παίγνια

επιμέλεια: Κωστής Νικολάκης

Δημήτρης Ποταμιάνος

Εποχιακές γεύσεις ελεύθερης βοσκής

...συνταγές και ιστορίες για νόστιμες μέρες

Ο **Δημήτρης Ποταμιάνος** διδάσκει στο Τμήμα Επικοινωνίας του Παντείου Πανεπιστημίου και γράφει συστηματικά για το κρασί, το φαγητό και τον πολιτισμό μας.

Είναι επίσης πολύ καλός μάγειρος, τουλάχιστον έτσι διατείνεται αυτός και οι φίλοι του. Μεταξύ των άλλων γευσιγνωστικών προσπαθειών του, επιμελήθηκε και παρουσίασε με την αξέχαστη **Μαλβίνα Κάραλη** την εκπομπή **"Μαγειρική Τέχνη"**.

Στο βιβλίο του **"Νόστιμες μέρες-Συνταγές και ιστορίες"** (εκδόσεις «Καστανιώτη), καταγράφει ορεκτικές συνταγές, καθώς και ιστορίες, ανέκδοτα, λαογραφικά σημειώματα για λογής λογής τροφές-από τις πιο λιτές και ταπεινές μέχρι τις πιο λουσάτες κι ακριβοθώρητες.

«Η όρεξη έρχεται τρώγοντας, όπως το λέει πολύ σωστά η παροιμία. Αλλά για να φάει κανείς, πρέπει πρώτα να μαγειρέψει. Ή έστω να του μαγειρέψουν-δικοί του, κατά προτίμηση, άνθρωποι έμπιστα κι αγαπημένα πρόσωπα.

Ομως η όρεξη ανοίγει επίσης μιλώντας για νόστιμα πράγματα· όταν διηγείσαι και μοιράζεσαι έτσι νοερά με φίλους-το φαγητό είναι πάντα συντροφική υπόθεση-τις εμπειρίες και τις προτιμήσεις σου.

Μετά από τις προσεγμένες συνταγές, είναι το δεύτερο στοίχημα αυτού του βιβλίου. Υπάρχει κι ένα τρίτο: τα νόστιμα πράγματα είναι πιο νόστιμα στην ώρα τους, στον καιρό τους.

Ξεφυλλίζοντας το βιβλίο, γρήγορα θα διαπιστώσει ο αναγνώστης ότι κυλούν αργά μαζί του οι τέσσερις εποχές του χρόνου. Είναι ίσως η μόνη εγγύηση για να χαρεί κανείς πραγματικά το φαγητό του-και για την οικοδέσποινα ή τον οικοδεσπότη ο πιο φιλόξενος τρόπος για να υποδεχτούν τους καλεσμένους τους, προτείνοντάς τους φρέσκα, επίκαιρα πιάτα».



Και τσάι του βουνού και φασκόμηλο και δίκταμο και ρίγανη (ξεραμένη σε ανήλιαγο μέρος για να μη μαυρίσει!) και μέντα και αρμπαρόριζα και λεβάντα για τις ντουλάπες, διαθέτει το "μαγαζί" της γριούλας που πασχίζει για το μεροκάματο! Ακόμη και ...απήγανο, για το μάτιασμα!

(Από την "Καθημερινή")

...Αλανιάρικα χορταρικά

«Θεωρούμε ότι η συζήτηση έχει εξαντληθεί *και ζητούμε την "αναστολή της κρίσης" στο επίμαχο θέμα του κατά πόσον ξυπνάνε και φουντώνουν ή αντιθέτως αποκοιμίζουν τη "libido" μας τα χόρτα. Αφροδισιακά ή όχι, αρκεί ίσως που είναι θρεπτικά και νόστιμα. Ολα τώρα όσα θα θέλατε να μάθετε για το πόσο θρεπτικά και νόστιμα είναι τα χόρτα-κι όταν βέβαια κάτι μας τρέφει και μας στυλώνει απολαυστικά, δεν μπορεί παρά να σιγοντάρει παράλληλα και τις ερωτικές μας επιδόσεις-θα τα βρείτε στη σχετική μονογραφία της άξιας Κρητικοπούλας Μυρσίνης Λαμπράκη. Κι εμείς δηλαδή τί, θα πάμε στο σημείο αυτό πάσο; Ω, δε μας ξέρουν καλά αυτοί που θα πίστευαν κάτι τέτοιο. Οχι μόνο δεν τα κλείνουμε τα φύλλα μας, παρά είμαστε έτοιμοι για μια κόντρα ρελάνς! Σταμναγκάθι και καυκαλήθρες οι ψηλομύτες Κρητικοί, καλακάρβουνα και καρδαμίδες εμείς, οι όχι λιγότερο περήφανοι Αιγινήτες, ενώ μοιραζόμαστε βέβαια μαζί τους, καθώς και με τους υπόλοιπους συμπατριώτες, στα τέλη πια του χειμώνα, τις πικραλίδες και τ' άλλα αγριοράδικα, τα μυρώνια, το ξινολάπατο, τη μαυρόβρουβα και τη λαψάνα, του ζοχούς, τις οβριές και τ' άγρια σπαράγγια, την καλλωπιστική, κυρίως, ρεζεντά και βέβαια την πανταχού παρούσα ρόκα ("αζούματο" λέγεται επίσης το περιζήτητο αυτό χορταρικό-να υποδηλώνει άραγε η ονομασία του αυτή ότι δε συμπεριφέρεται εξίσου καλά με τ' άλλα καλά στην κατσαρόλα κι ότι προορίζεται κατά κύριο λόγο για ωμές σαλάτες;).*

Επιμένω στην ήπια ασφαλώς και καλόγνωμη αντιπαράθεση με την Κρήτη. *Ολοι γι' αυτήν μιλάμε όταν έρχεται στο προσκήνιο το ζωτικό θέμα της μεσογειακής δίαιτας. Και δεν αμφιβάλλω ότι η ευλογημένη γη των Μινώων, χώρια τις εντατικές κι εκτατικές καλλιέργειές της, είναι κι ένας παράδεισος ελεύθερης και υγιεινής βοσκής τόσο για τ' άγρια όσο και για τα ήμερα ζωντανά μαζί με τ' αφεντικά τους. Μόνο που να, σε ό,τι αφορά τουλάχιστον τα ξέφραγα βοσκοτόπια, διόλου δεν υστερούν, πιστέψτε με, τα λιβάδια και οι ρεματιές του δικού μου μικρού νησιού, που λουλουδίζει και χορταριάζει αυτή την εποχή από τη μια πούντα ως την άλλη. Τους φοβήθηκα φέτος τους χιονιάδες και τις παγωνιές, αλλά να που στην ώρα τους, όπως πάντα, ανάμεσα στις μαργαρίτες και στ' άλλα πρώιμα αγριολούλουδα, έσκασαν τα πράσινα κεφαλάκια τους οι λεπτόμισχες καρδαμίδες, ενώ και στα καφάσια των πιο ευσυνείδητων μανάβηδων δεν άργησαν επίσης ν' απλωθούν τα ασυναγώνιστα καλακάρβουνα (ωχριά μπροστά τους δίχως αμφιβολία η δημοφιλέστατη επ' εσχάτων ρόκα!).*

Τη νοστιμιά των αγριόχορτων *ήξερα βέβαια ο ίδιος από καιρό να την ξεχωρίζω. Αλλά η συλλογή τους μου φαινόταν πάντα σαν να ανήκε στη δικαιοδοσία μιας άλλης κατηγορίας ανθρώπων. Στην οποία ενέπιπταν πρωτίστως οι σκυφτές μαυροντυμένες γερόντισσες με το τσεμπέρι, σαν κι αυτές, καλή ώρα, που θα συναντήσετε στην Κεντρική Αγορά της Αθηνάς, πρόθυμες να σας πουλήσουν τη λαχταριστή πραμάτειά τους, μακριά όσο γίνεται από τα φθονερά βλέμματα των εμπόρων που έχουν νομίμως καπαρώσει τα εκθετήρια του χώρου (προτείνοντας σαφώς πιο σκάρτα πράγματα, αλλ' αυτό είναι μια άλλη πονεμένη ιστορία). Μην παρεξηγηθώ όταν λέω "άλλη" συνομοταξία ανθρώπων, απομονώνοντας τις μαυροντυμένες ηλικιωμένες γυναίκες... Ασφαλώς και δεν επιχειρώ κανενός είδους ταξική ή "φυλετική" διάκριση.*

Την παραμάνα που μας μεγάλωσε *θυμάμαι μονάχα, που σε κάθε οικογενειακή εκδρομή, εκεί που εμείς βλέπαμε χωράφι για ασταμάτητο τρεχαλητό και παιχνίδι, εκείνη δεν έβλεπε παρά τούφες στεκάμενες από κορφές και βλασταράκια που θα επιτάχυναν πάντως ακριβώς τις τρεχάλες μας και θα δυνάμωναν παράλληλα τα μπράτσα και το μυαλό μας. Και έχουμε βέβαια εδώ, όπως έμαθα ργότερα, και τον πρώτο καταμερισμό της κοινωνικής εργασίας: άντρες κυνηγοί μεγάλων ή μικρών θηραμάτων-γυναίκες συλλέκτριες βοτάνων και βράσιμων χόρτων...».*

Δημήτρης Ποταμιάνος

«ΡΟΔΙΑΚΗ» ΑΠΟ ΤΟ 1915

ΦΛΑΣ ΣΤΟ ΠΑΡΕΛΘΟΝ


ΡΟΔΙΑΚΗ

PERIODICO SETTIMANALE

ΕΝ ΡΟΔΩ
ΠΕΜΠΤΗ 13 ΜΑΡΤΙΟΥ 1930
ΑΡΙΘΜ. ΦΥΛΛΟΥ 1099

Τα αυτοκινητικά δυστυχήματα

Τα αυτοκινητικά δυστυχήματα εξακολουθούν από καιρού εις καιρόν να συγκινούν την κοινήν γνώμην.

Προχθές πάλιν παρ' ολίγον να θρηνήσωμεν και νέον θύμα, όπερ ευτυχώς δεν δοκίμασεν άλλο η μίαν χωράν ταραχήν.

Αυτοκίνητον τύπου Μπουϊα ερχόμενον εκ της συνοικίας Μητροπόλεως συνήντησε δύο διαβάτιδας, αι οποίαι μεθ' όλους τους συριγμούς του αυτοκινήτου εξηκολούθουν αταράχως να βαδίσωσιν εις το μέσον της οδού.

Προς αποφυγήν απευκταίου ο οδηγός έκλινεν ολίγον αριστερά, οπότε οι τροχοί ευρέθησαν εντός της άμμου, η οποία είνε συσωρευμένη προ του Βενετοκλείου δια το ανεγειρόμενον Στάδιον.

Μεθ' όλας τας προσπαθείας του ο οδηγός λόγω της άμμου δεν κατώρθωσε να απαλλάξη το αυτοκίνητον, το οποίον προσέκρουσεν ισχυρώ επί της γωνίας του τοίχου του κήπου του ιατρού κ. Γ. Κατσουράκη, τον οποίον και κατέρριψεν. Εκ της προσκρούσεως το αυτοκίνητον υπέστη σοβαράς βλάβας, η δε επιβαίνουσε κυρίως εδοκίμασε ζωηρότατον τρόμον.

Είνε δίκαιον να μη αποδίδωμεν πάντοτε τας ευθύνας εις τους οδηγούς. Πολλάκις, ως επί του προκειμένου η ευθύνη ευρίσκεται εις τους διαβάτας, οι οποίοι ει την περίστασιν αυτήν δεν βαδίζουσιν, ως οφείλουν, προς τα δεξιά της οδού. Γεννάται τοιουτοτρόπως μία σύγχυσις, η οποία δεν είνε δυνατόν ή να έχη πάντοτε επακόλουθα. Και δι' αυτά θα ήτο βέβαια δίκαιον την ευθύνην να φέρουν οι προσκαλούντες το δυστύχημα.

Οι διαβάται πρέπει να έχωσιν υπ' όψιν των ότι οφείλουν πάντοτε να ευρίσκονται εις το δεξιόν μέρος της οδού, οπότε και εν περιπτώσει δυστυχήματος ουδεμίαν ευθύνην θα φέρουν.

(Στα κείμενα από την παλιά "Ροδιακή" διατηρείται η γλώσσα της εποχής και οι τότε ονοματοθεσίες. Τότε η "Ροδιακή" εκδιδόταν υπό καθεστώς ιταλικής κατοχής).

ΦΩΤΟΓΡΑΦΙΑ-ΗΛΕΚΤΡΟΝΙΚΗ ΕΠΕΞΕΡΓΑΣΙΑ ΕΙΚΟΝΑΣ-ΜΑΚΕΤΑ
σύνθεσις
+THESIS
ΧΡΥΣΑΝΘΟΥ ΑΡΓΥΡΩ
ΠΤΥΧΙΟΥΧΟΣ ΦΩΤΟΓΡΑΦΟΣ ΤΩΝ Τ.Ε.Ι ΑΘΗΝΩΝ

prospect.
ΟΛΑ ΨΗΦΙΑΚΑ
ΤΕΛΕΙ

Αντίλαλοι
πολιτικοί και άλλοι...

Τώρα κορυφώνεται

Επισήμως χθες το βράδυ, έληξε η προεκλογική περίοδος αλλά στην ουσία η μάχη σήμερα και αύριο θα κορυφωθεί.

Εννοούμε βέβαια **την μάχη του σταυρού**, η οποία θα συνεχιστεί μέχρι το κλείσιμο της κάλπης.

Και επειδή, ειδικά στην περιοχή μας τα πράγματα σε ότι αφορά τους υποψήφιους βουλευτές **είναι ιδιαίτερα αμφίρροπα**, έχουμε την εντύπωση ότι... πολλοί θα τρέχουν από κεκτημένη ταχύτητα και μετά το κλείσιμο των καλπών!

Λ. Μ.

Το... είπε στο τέλος!

Παραλίγο να τα... σκάσει τα στελέχη του ΠΑΣΟΚ χθες το μεσημέρι ο πρώην υπουργός κ. Δημ. Κρεμαστινός!

*Σχεδόν είχε τελειώσει η συνέντευξη και... δεν **είχε πει ότι στηρίζει το ΠΑΣΟΚ** ενώ αντίθετα ήταν ιδιαίτερα έντονη η κριτική του, γι' αυτά που έκανε το ΠΑΣΟΚ και κυρίως ...γι' αυτά που δεν έκανε.*

***Στο τέλος πάντως**, το διευκρίνησε (και κατηγορηματικά) ότι στηρίζει το ΠΑΣΟΚ ο κ. Κρεμαστινός, οπότε ησύχαζαν(;) και ηρέμησαν τα παριστάμενα στελέχη του ΠΑΣΟΚ.*

Λ. Μ.

Με προτάσεις

Αν για κάτι ξεχώρισε στην διάρκεια της προεκλογικής περιόδου ο υποψήφιος βουλευτής της Νέας Δημοκρατίας **κ. Νίκος Τατάκης** ήταν ότι στις περιοδείες του κατέθετε συνεχώς προτάσεις αναφορικά με τα προβλήματα του τόπου.

Οχι πώς δεν το έκαναν και οι άλλοι υποψήφιοι βουλευτές, αλλά ο κ. Τατάκης **απέφευγε να ασχοληθεί** για το ποιός δημιούργησε τα προβλήματα, ποιοί ευθύνονται κ.λπ. **και με την τακτική αυτή** κατάφερε να κλέψει τις εντυπώσεις. **Λ.Μ.**

Το ...μετάνιωσαν;

Εμφανής ήταν η **αμηχανία** των τοπικών στελεχών του ΠΑ.ΣΟ.Κ. κατά τη διάρκεια της χθεσινής συνέντευξης του βουλευτή κ. **Δημήτρη Κρεμαστινού** αφού ο τελευταίος κάθε άλλο παρά... εκπλήρωσε τον ρόλο της παρουσίας του εδώ αυτές τις ημέρες, δηλαδή το να απευθύνει ένα **ύστατο κάλεσμα** προς τους ψηφοφόρους. Αντιθέτως ήταν ιδιαίτερα επικριτικός σε ορισμένες πολιτικές του ΠΑ.ΣΟ.Κ. στην περιοχή μας, άφησε να διαφανεί μια **επιφύλαξη** ως προς αν το κόμμα του θα υλοποιήσει αυτά που υπόσχεται και είπε ότι θα παραβλέψει ακόμα και τους «συγγενικούς» δεσμούς που τον συνδέουν με την οικογένεια Παπανδρέου και τον νέο πρόεδρο του ΠΑ.ΣΟ.Κ. προσωπικά, εάν δει ότι στην πράξη δεν γίνεται τίποτα!

Και μπορεί, βέβαια, το κορυφαίο στέλεχος του ΠΑ.ΣΟ.Κ. και με το **«ειδικό βάρος»** που έχει να θεώρησε ότι έτσι έκανε το χρέος του, όντας δηλαδή ειλικρινής απέναντι στον κόσμο, έχουμε την αίσθηση, όμως, ότι αρκετά από τα στελέχη του ΠΑ.ΣΟ.Κ. **θα μετάνιωσαν** για την χθεσινή του παρουσία...

Κυρ. Π.!

Στις υπηρεσίες

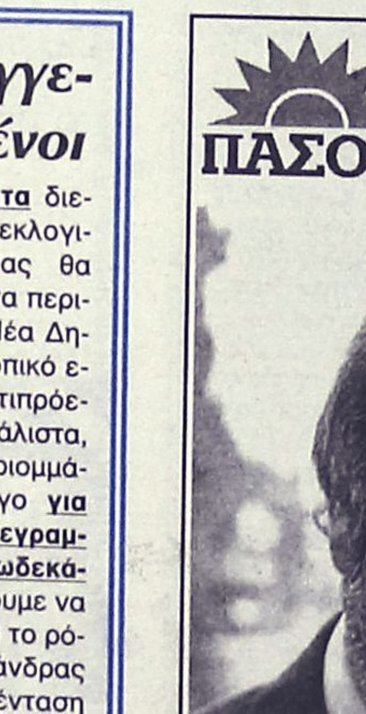

Ενα πρωτοφανές στριμωξίδι και μία άνευ προηγουμένου τρεχάλα, παρατηρήθηκε τις τελευταίες μέρες, η οποία δημιούργησε εύλογη απορία. Ολα αυτά δεν έγιναν στον κύκλο των υποψηφίων βουλευτών που θα ήταν και φυσικό, αλλά στις... **υπηρεσίες**.

Κάτι φαίνεται ότι έπιασε ξαφνικά τους πολίτες και έτρεξαν να διεκπεραιώσουν τις υποθέσεις τους, **πριν** τις εκλογές, σαν να επρόκειτο να **μην**... ξαναλειτουργήσουν μετά απ' αυτές!

Β.Μ.

Ηθελε μονοεδρικές

Υστερα από 23 χρόνια κοινοβουλευτικής θητείας και έχοντας ζήσει εκλογές και εκλογές, έχει εκ των πραγμάτων ιδιαίτερη βαρύτητα η άποψή του για το εκλογικό σύστημα.

Ερωτηθείς σχετικά, στην χθεσινή συνέντευξη Τύπου, αποκάλυψε ότι η δική του άποψη, την οποία κατέθεσε στην κοινοβουλευτική ομάδα του ΠΑΣΟΚ ήταν να υπάρξουν μονοεδρικές περιφέρειες (με πρώτο και δεύτερο γύρο) και με βουλευτές περιφέρειας.

Ετσι η εκπροσώπηση θα γινόταν καλύτερη, και θα υπήρχε εξυγίανση του πολιτικού συστήματος, όπως χαρακτηριστικά είπε.

Δυστυχώς όμως, η άποψή μου μειοψήφισε είπε ο κ. Σφυρίου.

Λ.Μ.

Διπλοεγγεγραμμένοι

Τη **νομιμότητα** διεξαγωγής της εκλογικής διαδικασίας θα προσπαθήσει να περιφρουρήσει η Νέα Δημοκρατία σε τοπικό επίπεδο. Ο αντιπρόεδρος της ν.ε., μάλιστα, κ. Τσαμπίκος Τριμμάτης έκανε λόγο **για 1.500 διπλοεγγεγραμμένους στη Δωδεκάνησο!** Δεν θέλουμε να παίξουμε (πάλι) το ρόλο της... Κασσάνδρας αλλά με την ένταση που υπήρχε καθ' όλη τη διάρκεια της προεκλογικής περιόδου και που κορυφώνεται, το στοιχείο αυτό μάλλον **θα το ξαναβρούμε μπροστά μας** την επομένη των εκλογών!..

Κυρ.Π.

ΝΕΑ ΔΗΜΟΚΡΑΤΙΑ
Νίκος Τατάκης
ΥΠΟΨΗΦΙΟΣ ΒΟΥΛΕΥΤΗΣ ΝΟΜΟΥ ΔΩΔΕΚΑΝΗΣΟΥ

Μαζί δημιουργούμε
ΠΟΛΙΤΙΚΟ ΓΡΑΦΕΙΟ
Αντιστάσεως 42 • Τηλ. 22410-28100
email: tatakis@hellasnet.gr
Εθνικής Αντιστάσεως 42 • Τηλ. 22410-28100
email: tatakis@hellasnet.gr

ΝΕΑ ΔΗΜΟΚΡΑΤΙΑ
ΒΑΣΙΛΗΣ ΧΡΥΣΗΣ
Υπ. βουλευτής Δωδ/σου

Εμπρός για την Ανανέωση
Εθνάρχου Μακαρίου 37 (1ος όροφος)
Πληρ. τηλ. 22410 30045, Fax: 22410 28147
Κιν.: 6937044679, email: xrisisvas@yahoo.com

ΠΑ.ΣΟ.Κ.
ΓΙΑΝΝΗΣ ΠΑΡΑΣΚΕΥΑΣ
Υπ. Βουλευτής Δωδεκανήσου



ΟΡΑΜΑ
ΤΟΛΜΗ
ΑΠΟΤΕΛΕΣΜΑ

Γιάννης Παρασκευάς
Υπ. Βουλευτής Δωδεκανήσου
ΠΟΛΙΤΙΚΟ ΓΡΑΦΕΙΟ
28ης Οκτωβρίου 26 Ρόδος
Τηλ: 22410-33801 Fax: 22410-33901
www.iparaskevas.gr
info@iparaskevas.gr

ΠΑΣΟΚ
Γιώργος Νικητιάδης
ΥΠΟΨΗΦΙΟΣ ΒΟΥΛΕΥΤΗΣ ΝΟΜΟΥ ΔΩΔΕΚΑΝΗΣΟΥ

Με δύναμη & γνώση για την ανανέωση
ΠΟΛΙΤΙΚΟ ΓΡΑΦΕΙΟ
Εθνάρχου Μακαρίου 21, 1ος όροφος, 851 00 ΡΟΔΟΣ
Τηλ.: 22410-70854, 70848, 70814 • FAX: 22410-70960

Ταυλάριος Ιπ. Δρόσος
Υποψήφιος Βουλευτής Δωδεκανήσου

ΗΡΘΕ Η ΩΡΑ
• για πολιτική αλλαγή
• για ανανέωση
• για δικαίωση των αγώνων μας
ΝΕΑ ΔΗΜΟΚΡΑΤΙΑ