PAFFUTO
WINE MUSIC BAR
www.paffuto.com

Η ΡΟΔΙΑΚΗ

ΤΕΤΑΡΤΗ
10 ΜΑΡΤΙΟΥ 2004
ΑΡ. ΦΥΛΛΟΥ 17.642
ΤΙΜΗ: ΕΥΡΩ 0,70

ΗΜΕΡΗΣΙΑ ΠΡΩΙΝΗ ΕΦΗΜΕΡΙΔΑ ΤΗΣ ΡΟΔΟΥ

Ορκίζεται σήμερα στις 11 π.μ. η κυβέρνηση • Τώρα θα δει ο λαός τις καλύτερες μέρες

ΑΥΡΑ ΑΝΑΝΕΩΣΗΣ

και νέας εποχής με σφραγίδα Καραμανλή

Εκπλήξεις και τομές σε πολλά Υπουργεία, εκτός κυβερνητικού σχήματος οι "βαρόνοι"

Ο ΙΔΙΟΣ Ο ΠΡΩΘΥΠΟΥΡΓΟΣ ΣΤΟ ΥΠΟΥΡΓΕΙΟ ΠΟΛΙΤΙΣΜΟΥ, ΓΙΑ ΚΟΥΜΑΝΤΟ ΣΤΗΝ ΟΛΥΜΠΙΑΔΑ

Κυβέρνηση με "σφραγίδα Καραμανλή" σημαίνει βαθειά ανανέωση, υπουργοί νέοι και μορφωμένοι, με ήθος, δοκιμασμένες ικανότητες, εντιμότητα, ταπεινότητα και σεμνότητα. Είναι χαρακτηριστικό ότι από τους 46 υπουργούς και υφυπουργούς οι 35 αναλαμβάνουν κυβερνητικά καθήκοντα για πρώτη φορά. **ΣΕΛΙΔΕΣ 6 και 7**



ΣΤΗΝ ΚΥΒΕΡΝΗΣΗ

Με καλά ερείσματα η Δωδ/σος

ΑΒΡΑΜΟΠΟΥΛΟΣ
ΥΠ. ΤΟΥΡΙΣΜΟΥ



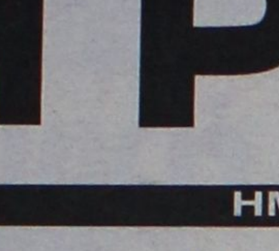

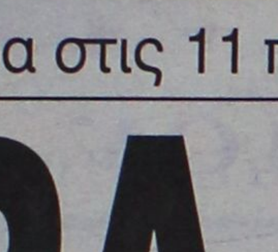

Με τον Αλογοσκούφη τσάρο της Οικονομίας, τον Παυλίδη στο υπ. Ναυτιλίας, τον Βαληνάκη στο υπ. Εξωτερικών και τον Αβραμόπουλο στο Υπ. Τουρισμού, τα νησιά μας έχουν πού να ακουμπήσουν. Φυσικά και στον ίδιο τον Καραμανλή. **ΣΕΛΙΔΑ 3**

ΠΡΙΝ



ΜΕΤΑ



Τώρα και στη Ρόδο

Θεραπεία ακμής Clear Touch

Η νέα γρήγορη μέθοδος στη θεραπεία της ακμής
χωρίς φάρμακα και παρενέργειες
ανώδυνα με ένα **ολοκαίνουριο παλμικό φώς**
που σκοτώνει το βακτηρίδιο της ακμής
γρήγορα και ασφαλή.

Καθαρό πρόσωπο χωρίς ακμή σε λίγες μόνο εβδομάδες.

Katerina DAY SPA

ΚΕΝΤΡΟ ΥΓΕΙΑΣ ΚΑΙ ΟΜΟΡΦΙΑΣ
Κατερίνα Παπασάββα - Λαμπαδάκη
Μεγ. Κωνσταντίνου 30 - Ρόδος 85100 - Τηλ./Fax: 22410 31016

APOPSIS DESIGN

ΠΡΟΣΚΛΗΣΗ

ΠΡΟΣ ΤΑ ΓΡΑΦΕΙΑ ΕΝΟΙΚΙΑΣΕΩΝ ΑΥΤΟΚΙΝΗΤΩΝ & ΜΟΤΟΣΙΚΛΕΤΩΝ

Η
AUTO CENTER-ΜΑΝΩΛΗΣ ΚΩΣΤΑΚΗΣ ΑΕΒΕ, η ΦΙΑΤ ΑΟΥΤΟ ΕΛΛΑΣ ΑΒΕΕ, η FIAT CREDIT HELLAS A.E. και η APRILIA,
σας προσκαλούν
την Τετάρτη 10 Μαρτίου 2004, στις 8.30 μ.μ., στο ξενοδοχείο Rodos Palace, αίθουσα Νεφέλη, στην παρουσίαση της εμπορικής πολιτικής και των νέων μοντέλων της FIAT καθώς και των μηχανών APRILIA.

Οι παρευρισκόμενοι στην εκδήλωση θα συμμετέχουν στην κλήρωση μίας μηχανής APRILIA, προσφορά της **Μανώλης Κωστάκης ΑΕΒΕ**

ΚΕΡΔΙΣΤΕ
και εσείς
€ 117.033,60
Δόθηκαν συνολικά σε Jackpots
Χθές στα SLOT MACHINES
(ΜΗΧΑΝΑΚΙΑ)

ΚΑΙ ΤΩΡΑ "CASH BACK"
€10 από 07:00 έως 19:00
€5 από 19:00 έως 07:00
Από Κυριακή έως και Τετάρτη

CASINO RODOS
GRANDE ALBERGO delle ROSE
Boutique Hotel & Casino

ΝΕΟ!

ΑΝΟΙΧΤΟ ΕΠΑΓΓΕΛΜΑΤΙΚΟ ΔΑΝΕΙΟ ΔΩΔΕΚΑΝΗΣΟΥ

- *Δάνειο Κεφαλαίου Κίνησης με καταβολή μόνο των τόκων ανά εξάμηνο*
- *Με ευέλικτη εξόφληση του κεφαλαίου & δυνατότητα επαναχορήγησης*
- *Με προνομιακή ασφαλιστική κάλυψη*
- *Δωρεάν καρνέ επιταγών*

ΣΥΝΕΤΑΙΡΙΣΤΙΚΗ
ΤΡΑΠΕΖΑ ΔΩΔΕΚΑΝΗΣΟΥ
η δική μας τράπεζα

Ελάτε σήμερα σε ένα από τα 11 καταστήματά μας και κάντε τη σωστή κίνηση για την επιχείρησή σας!

ΡΟΔΟΣ - ΚΩΣ - ΚΑΛΥΜΝΟΣ - ΙΑΛΥΣΟΣ - ΑΡΧΑΓΓΕΛΟΣ - ΛΑΡΔΟΣ - ΣΟΡΩΝΗ - ΝΙΣΥΡΟΣ - ΚΑΡΠΑΘΟΣ - ΚΑΣΟΣ

ΗΜΕΡΟΛΟΓΙΟ

Τετάρτη 10 Μαρτίου 2004
Κορδάτη εν Κορίνθω,
Αναστασίας Πατρικίας

Ανατολή ηλίου: 06.45'
Δύση ηλίου: 18.27'
Σελήνη 20 ημερών

ΦΑΡΜΑΚΕΙΑ

Σήμερα διημερεύει το φαρμακείο της Χαντζάρα Ελένης στην οδό Κ. Υδραίου 45 (Ανάληψη) και διανυκτερεύει το φαρμακείο της Φανουράκη Κων/νας στην Νέα Αγορά 48.

ΒΕΝΖΙΝΑΔΙΚΑ

Σήμερα διανυκτερεύουν τα βενζινάδικα: Σταυριανάκης Αθ. (Ν. Αγορά), Χατζημανώλης Εμμ. (Ασγούρου), Πίπος Σταμάτης (Ιξιά), Παπαστέργου Ανδρ. (Κρεμαστή), Αρφαράς Ν. (Φάνες), Θεουλάκης Ι. (Εμπωνα), Μάστορης Α. (Τσαΐρι), Οίκουτας Μ. (Αρχάγγελος).

ΛΑΪΚΕΣ ΑΓΟΡΕΣ

Τετάρτη: στο Δημοτικό Νεκροταφείο.
Πέμπτη: στην οδό Βύρωνος
Παρασκευή: στην οδό Πτολεμαίων (Ανάληψη)
Σάββατο: στο Δημοτικό Νεκροταφείο.

ΔΡΟΜΟΛΟΓΙΑ ΠΛΟΙΩΝ

Σήμερα αναχωρεί το πλοίο «ΠΑΤΜΟΣ» στις 15.00 για Σύμη-Κω-Κάλυμνο-Αστυπάλαια-Πειραιά.

ΑΕΡΟΠΟΡΙΚΑ ΔΡΟΜΟΛΟΓΙΑ

ΟΛΥΜΠΙΑΚΗ ΑΕΡΟΠΟΡΙΑ

ΑΠΟ ΡΟΔΟ-ΑΘΗΝΑ
- Καθημερινά 07.10, 13.40
- Πέμπτη 20.10, 22.45
- Καθημερινά πλην Πέμπτης 19.40, 22.25
- Καθημερινά πλην Κυριακής 10.40

ΑΠΟ ΑΘΗΝΑ-ΡΟΔΟ
- Καθημερινά 05.30,12.00
- Πέμπτη 18.30, 21.05
- Καθημερινά πλην Πέμπτης 18.00, 20.45
- Καθημερινά πλην Κυριακής 09.00

ΑΠΟ ΡΟΔΟ-ΘΕΣΣΑΛΟΝΙΚΗ
- Δευτέρα - Τετάρτη 09.45
- Πέμπτη 10.45
- Σάββατο 15.15
- ΔΕΥ-ΤΕΤ-ΠΑΡ-ΚΥΡ 16.10

ΑΠΟ ΡΟΔΟ-ΗΡΑΚΛΕΙΟ
- Δευτέρα - Παρασκευή-Κυριακή 17.45
- Τρίτη - Πέμπτη 18.30
- Τετάρτη - Σάββατο 19.20

ΑΠΟ ΗΡΑΚΛΕΙΟ-ΡΟΔΟ
- Δευτέρα-Παρασκευή-Κυριακή 19.05
- Τρίτη-Πέμπτη 19.50
- Τετάρτη - Σάββατο 20.40

ΑΠΟ ΡΟΔΟ-ΚΑΡΠΑΘΟ
- ΔΕΥ-ΠΕΜ-ΠΑΡ-ΣΑΒ 07.00, 10.40
- Τετάρτη-Κυριακή 10.40, 14.20

ΑΠΟ ΡΟΔΟ-ΚΑΣΟ
- ΔΕΥ-ΠΕΜ-ΠΑΡ-ΣΑΒ 07.00
- Τετάρτη-Κυριακή 10.40

ΑΠΟ ΡΟΔΟ-ΚΑΣΤΕΛΟΡΙΖΟ
- ΔΕΥ-ΤΕΤ-ΠΑΡ-ΣΑΒ-ΚΥΡ 07.10

ΑΠΟ ΡΟΔΟ-ΧΙΟ
- Τρίτη στις 10.40 και Πέμπτη στις 10.45'

ΡΟΔΟΣ-ΜΥΤΙΛΗΝΗ
- Δευτέρα-Τετάρτη στις 09.45, Τρίτη στις 10.40', Πέμπτη στις 10.45' και Σάββατο στις 15.15

ΡΟΔΟΣ- ΣΑΜΟΣ
- Τρίτη στις 10.40', Σάββατο στις 15.15

ΡΟΔΟΣ-ΛΗΜΝΟΣ
- Δευτέρα-Τετάρτη στις 09.45', Τρίτη στις 10.40', Πέμπτη στις 10.45' και Σάββατο στις 15,15'

AEGEAN AIRLINES & CRONUS

ΑΠΟ ΡΟΔΟ-ΑΘΗΝΑ
Καθημερινά πτήση 201-07.10 πλην Κυριακής. Καθημερινές πτήσεις 209-11.10, 652-16.25, 217-18.10, 219-21.35

ΑΠΟ ΑΘΗΝΑ-ΡΟΔΟ
Καθημερινά πτήση 200-05.30 πλην Κυριακής.
Καθημερινές πτήσεις: 208-09.30, 651-14.45, 216-16.30, 218-19.55

ΑΠΟ ΡΟΔΟ-ΗΡΑΚΛΕΙΟ
Καθημερινά πτήση 763-14.30

ΑΠΟ ΗΡΑΚΛΕΙΟ-ΡΟΔΟ
Καθημερινά πτήση 764-16.05

ΑΠΟ ΡΟΔΟ-ΘΕΣΣΑΛΟΝΙΚΗ
Καθημερινά πτήση 721-17.45

ΑΠΟ ΘΕΣΣΑΛΟΝΙΚΗ-ΡΟΔΟ
Καθημερινά πτήση 720-12.10

Χρήσιμα τηλέφωνα κρατήσεων: (22410) 24400.

Επώνυμον το ανώνυμον...

Ιστορική ευκαιρία ν' αλλάξει την Ελλάδα

Η ισχυρή πλειοψηφία που εξασφάλισε ο Κώστας Καραμανλής και η χρονική συγκυρία κατά την οποία αναλαμβάνει την πρωθυπουργία του δίνουν μια ιστορική ευκαιρία ν' αλλάξει την Ελλάδα και να την οδηγήσει σ' ένα καλύτερο αύριο. Η χώρα βρίσκεται στο ξεκίνημα μιας νέας εποχής που πολλοί χαρακτηρίζουν ως νέα μεταπολίτευση.

Η Κεντροδεξιά βρίσκεται μακριά από την εξουσία επί μακρό χρονικό διάστημα και δεν έχει δώσει δείγματα διακυβέρνησης σ' αυτή τη νέα εποχή. Οι στροφές της Ιστορίας δεν επέτρεψαν τα τελευταία χρόνια στην παράταξη να αναλάβει τα ηνία του τόπου σε κρίσιμες περιόδους γεμάτες μεγάλες ευκαιρίες και προκλήσεις. Είναι ενδεικτικό ότι ενώ ο Κωνσταντίνος Καραμανλής οραματίστηκε και υλοποίησε την ένταξη της Ελλάδας στην Ενωμένη Ευρώπη, οι πρωθυπουργοί του ΠΑΣΟΚ ήταν αυτοί που απόλαυσαν τις ελληνικές προεδρίες και εκλήθησαν να ανταποκριθούν στις ευρωπαϊκές προκλήσεις.

Ο Κώστας Καραμανλής έχει την ευκαιρία να αξιοποιήσει την παρουσία της χώρας μας στους ισχυρούς της Ευρώπης για να δημιουργήσει μια κοινωνία πραγματικής σύγκλισης, αξιοκρατίας, ουσιαστικής ανάπτυξης και ευημερίας.

Η επένδυσή του στην Παιδεία και τον Πολιτισμό επιβεβαιώνει ότι ο Καραμανλής έχει βαθιά επίγνωση της ιστορικής ευκαιρίας που ανοίγεται για την Ελλάδα και είναι έτοιμος να προχωρήσει σε μια ποιοτική αναβάθμιση της πολιτικής που θα ανοίξει νέους δρόμους για το λαό και τον τόπο.

Τώρα αρχίζουν τα δύσκολα για το ΠΑΣΟΚ

Ιδιαίτερα δύσκολη για το ΠΑΣΟΚ προβλέπεται η επόμενη μέρα της μεγάλης εκλογικής του ήττας. Η σύγκρουση ανάμεσα στο "παλιό" και το "νέο" ΠΑΣΟΚ, η οποία ξεκίνησε επί των ημερών του Κώστα Σημίτη, λαμβάνει νέες διαστάσεις και αναμένεται να σφραγίσει τον τρόπο με τον οποίο θα βαδίσει στο μέλλον ο Γιώργος Παπανδρέου. Ο νέος αρχηγός του ΠΑΣΟΚ ερμηνεύει το αρνητικό εκλογικό αποτέλεσμα ως μια εντολή της εκλογικής βάσης για ριζικές αλλαγές, ρήξεις και τομές μέσα στο κόμμα του.

Το εύρος της ήττας ωστόσο δυσκολεύει αυτό το εγχείρημα. Στελέχη του "παλιού" ΠΑΣΟΚ, που γνωρίζουν ότι οδηγούνται στο περιθώριο από τη νέα ηγεσία, θα ασκήσουν κριτική για την αμφίπλευρη διεύρυνση και θα προσπαθήσουν να αποτρέψουν την προσαρμογή του κόμματος στα νεωτερικά οράματα του Γιώργου Παπανδρέου, τα οποία ούτως ή άλλως παραμένουν ακόμη θολά. Από την άλλη πλευρά, εκπρόσωποι των "εκσυγχρονιστών", ενδεχομένως δε και ο ίδιος ο κ. Σημίτης, θα βγάλουν αργά ή γρήγορα το λογαριασμό στο νέο αρχηγό για ελλιπή υπεράσπιση του έργου της κυβέρνησης του ΠΑΣΟΚ και θα προσπαθήσουν να του επιβάλουν μια αντιπολιτευτική στρατηγική στα μέτρα τους. Με άλλα λόγια... τώρα αρχίζουν τα δύσκολα για τον Γιώργο.

ΚΑΜΕΡΑ



SONY DCR TRV22
- Ψηφιακή βιντεοκάμερα DV με Memory Stick ™
- Ψηφιακή είσοδο
- Φακό Carl Zeiss
- CCD Advanced HAD
- Οθονη αφής LCD

ΔΩΡΟ το SONY Playstation 2

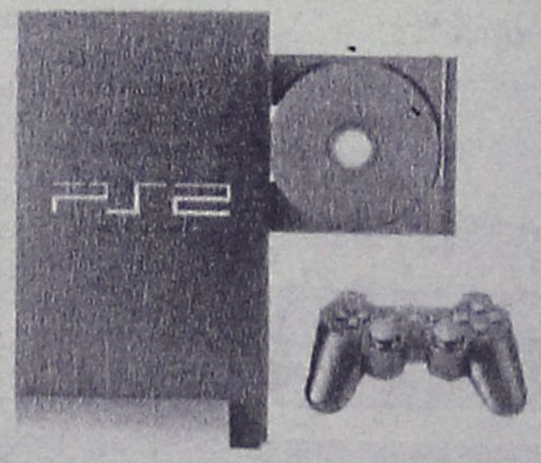

ΜΕΤΡΗΤΟΙΣ

€ 999,00

ή

€25,80 το μήνα x 48 δόσεις



ΜΟΣΧΙΔΗΣ

ELECTRO NET
Πάνω απ'όλα φίλοι!

Π.Π. ΓΕΡΜΑΝΟΥ-ΕΜΠΟΡΙΚΟ ΚΕΝΤΡΟ ΠΛΑΤΕΙΑ ΦΩΚΙΑΛΗ ΤΗΛ. (22410)35846

Η ΠΡΟΣΦΟΡΑ ΙΣΧΥΕΙ ΜΕΧΡΙ ΕΞΑΝΤΛΗΣΕΩΣ ΤΩΝ ΑΠΟΘΕΜΑΤΩΝ

ΔΕΧΟΝΤΑΙ ΤΟ ΚΟΙΝΟ

Ο Νομάρχης Δωδεκανήσου Γιάννης Μαγαιρίδης και οι Βοηθοί Νομάρχη Στάθης Κουσουρνάς και Νίκος Ζωίδης δέχονται το κοινό κάθε Τρίτη και Πέμπτη, από τις 11.00-13.00 το μεσημέρι.

ΤΑΞΙ

ΡΑΔΙΟ ΤΑΞΙ: 2241-0-64712, 2241-0-64790.

ΧΡΗΣΙΜΑ ΤΗΛΕΦΩΝΑ

ΝΟΣΟΚΟΜΕΙΟ:	2241-0-80000
ΑΜΕΣΗ ΔΡΑΣΗ ΠΥΡ/ΚΗΣ:	199
ΛΙΜΕΝΑΡΧΕΙΟ:	2241-0-22220, 2241-0-27695
ΒΛΑΒΕΣ Δ.Ε.Η.:	125
ΒΛΑΒΕΣ Ο.Τ.Ε.:	121
ΑΜΕΣΗ ΔΡΑΣΗ:	100
ΒΛΑΒΕΣ ΥΔΡΕΥΣΗΣ:	2241-0-68750, 2241-0-68755
ΝΟΜΑΡΧΙΑ:	2241-0-46502
ΠΕΡ/ΚΗ Δ/ΝΣΗ	2241-0-38174
ΔΗΜΟΣ:	2241-0-46200
ΔΗΜ. ΕΠΙΧ. ΚΑΘΑΡ.:	2241-0-77600
ΥΠΗΡ. ΑΠΟΚΟΜΙΔΗΣ:	2241-0-61057
ΤΡΟΧΑΙΑ:	2241-0-26480
ΠΛΗΡΟΦ. Ο.Τ.Ε.:	131
ΔΕΛΤΙΟ ΚΑΙΡΟΥ:	149
ΛΑΧΕΙΑ:	1444
ΠΡΟΠΟ - ΛΟΤΤΟ:	1444
ΡΟΔΑ:	2241-0-26300
ΚΤΕΛ:	2241-0-27706
Ο.Α.Ε.Δ.:	2241-0-23265
Ι.Κ.Α.:	2241-0-64912
ΤΑΞ.Υ.:	2241-0-68701, 2241-0-68702
ΟΛΥΜΠΙΑΚΗ:	2241-0-24555
Δ.Α.Ν.Ε.:	2241-0-43150
ΕΡΓΑΤ. ΚΕΝΤΡΟ:	2241-0-24730
CRONUS AIRLINES	2241-0-25444
AEGEAN AIRLINES	2241-0-98345

ΚΤΕΟ

- **Από την 1η Μαρτίου έως και τις 30 Απριλίου, παντός είδους οχήματα με αριθμούς κυκλοφορίας ΡΟΒ 4501 έως και 5000.**
- **Σημειώνεται, επίσης, ότι θα ελέγχονται όσα οχήματα υποχρεούνται, βάσει παλιότερων προγραμμάτων πρόσκλησης.**

ΤΙΜΕΣ ΣΥΝΑΛΛΑΓΜΑΤΟΣ

ΔΟΛΛΑΡΙΟ Η.Π.Α	1,2368	1,2344
ΛΙΡΑ ΑΓΓΛΙΑΣ	0,66847	0,66713
ΚΟΡΩΝΑ ΔΑΝΙΑΣ	7,4594	7,4444
ΚΟΡΩΝΑ ΣΟΥΗΔΙΑΣ	9,1744	9,156
ΓΙΕΝ ΙΑΠΩΝΙΑΣ	138,74	138,46
ΦΡΑΓΚΟ ΕΛΒΕΤΙΑΣ	1,5838	1,5806
ΚΟΡΩΝΑ ΝΟΡΒΗΓΙΑΣ	8,6597	8,6423
ΛΙΡΑ ΚΥΠΡΟΥ	0,58648	0,5853
ΔΟΛΛΑΡΙΟ ΚΑΝΑΔΑ	1,6376	1,6344
ΔΟΛΛΑΡΙΟ ΑΥΣΤΡΑΛΙΑΣ	1,6338	1,6306

Η ΡΟΔΙΑΚΗ

Ημερήσια Εφημερίδα της Ρόδου
Έτος Ιδρύσεως 1915
ΙΔΡΥΤΗΣ
ΕΜΜ. ΚΑΛΑΜΠΙΧΗΣ
ΙΔΙΟΚΤΗΣΙΑ – ΕΚΔΟΣΗ
ΥΙΟΙ Σ. ΤΣΟΠΑΝΑΚΗ
Η. ΚΩΤΙΑΔΗΣ Ο.Ε.
ΔΙΕΥΘΥΝΤΗΣ
ΑΘ. ΜΑΡΑΣΙΩΤΗΣ
ΣΥΝΤΑΞΗ
Λουκάς Μαστής
Μιχάλης Μαστής
Κυριακή Πετρίδου
Βαρβάρα Μπογδάνου
ΑΘΛΗΤΙΚΑ
Μανόλης Μπάτης,
Νικήτας Κουσκούσης
Κώστας Παντίδος
Παύλος Ντοκουόπιλ
ΓΡΑΦΕΙΑ ΣΥΝΤΑΞΗΣ
Μάρκου Μαλλιαράκη 11
Τηλ.2241-0- 24610,
2241-0-75640
Fax (22410) 75641
ΛΟΓΙΣΤΗΡΙΟ – ΔΙΑΦΗΜΙΣΕΙΣ
Μάρκου Μαλλιαράκη 11
Τηλ. 2241-0-22210
2241-0-75230
Fax (22410) 22471
http://www.rodiaki.gr.
Email: tsopd@otenet.gr & lrodiaki@otenet.gr

Τί σηματοδοτεί η τοποθέτηση Αβραμόπουλου στο νέο υπουργείο Τουρισμού

Δυναμική ώθηση στον τουρισμό

Καλά ερείσματα στην κυβέρνηση διαθέτει η Δωδεκάνησος με Παυλίδη στο υπουργείο Αιγαίου, Αλογοσκούφη στο Εθνικής Οικονομίας και Βαληνάκη στο υπ. Εξωτερικών

Σοβαρά ερείσματα στην κυβέρνηση της Νέας Δημοκρατίας που ανακοινώθηκε επισήμως χθες το μεσημέρι, έχει η Δωδεκάνησος. Το γεγονός αυτό, σε συνδυασμό με το γενικότερο κλίμα που έχει δημιουργηθεί από την εκλογή της Νέας Δημοκρατίας, έχει προκαλέσει εύλογες προσδοκίες στους Δωδεκανήσιους, για την περαιτέρω ανάπτυξη των νησιών μας.

Ειδικότερα τα ερείσματα της Δωδεκανήσου στη νέα κυβέρνηση είναι:

• **Ο κ. Αριστοτέλης Παυλίδης** ο οποίος αναλαμβάνει το υπουργείο Αιγαίου και νησιωτικής πολιτικής. Γνώστης του χώρου και των προβλημάτων των νησιών και έμπειρος πολιτικός ο κ. Παυλίδης αναμένεται ότι θα αντιμετωπίσει αρκετά από τα προβλήματα.

Είναι σημαντικό το γεγονός ότι ο ίδιος ο πρωθυπουργός κ. Κ. Καραμανλής είναι θερμός υποστηρικτής της ανάγκης για ειδικές πολιτικές στα νησιά, γι' αυτό άλλωστε και στο όνομα του υπουργείου Αιγαίου προσετέθη και των νησιωτικών πολιτικών.

Ο τομέας αυτός, των ειδικών πολιτικών στα νησιά είναι εκ των πραγμάτων ο τομέας στον οποίο θα δοθεί ιδιαίτερο βάρος.

Η υπουργοποίηση του κ. Αρ. Παυλίδη, δεν αποτέλεσε έκπληξη αν και οι φιλοδοξίες του ίδιου ήταν μεγαλύτερες, αφού ήταν ένας από τους μνηστήρες για μια θέση υφυπουργού στο υπουργείο Εξωτερικών.

• Στην κυβέρνηση θα βρίσκεται επίσης ως υφυπουργός Εξωτερικών **ο κ. Γιάννης Βαληνάκης, βουλευτής Επικρατείας της Ν.Δ. ο οποίος κατάγεται από την Χάλκη.**



Ο κ. Βαληνάκης, που είναι από τους στενούς συνεργάτες του πρωθυπουργού, αναμένεται να συμβάλει ουσιαστικά στην επίλυση προβλημάτων του νομού! Είναι γνωστοί άλλωστε οι δεσμοί που διατηρεί με την Δωδεκάνησο και το ενδιαφέρον του θα πρέπει να θεωρείται δεδομένο.

• Οι Δωδεκανήσιοι πάντως μπορούν να προσβλέπουν και στον υπουργό Οικονομίας κ. **Γιώργο Αλογοσκούφη**, ο οποίος είναι κατά το ήμισυ συμπατριώτης μας.

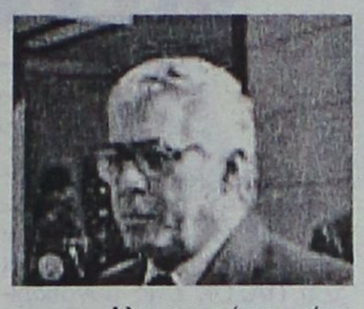

Συγκεκριμένα η σύζυγος του κ. Αλογοσκούφη, είναι από την Σύμη (κόρη του καθηγητή Αγαπητίδη) και διατηρεί αρκετούς δεσμούς με τα Δωδεκάνησα. Λόγω και της θέσεώς του στην κυβέρνηση, οι παράγοντες του νομού εκτιμούν ότι θα βοηθήσει την περιοχή σε αρκετά ζητήματα.

Ιδιαίτερη επίσης ικανοποίηση προκάλεσε στους επιχειρηματίες του τουρισμού και γενικότερα, η ανάληψη του υπουργείου Τουρισμού από τον κ. Δημήτρη Αβραμόπουλο. Και από μόνο του το γεγονός, ότι δηλαδή ο κ. Καραμανλής τήρησε την δέσμευσή του για σύσταση υπουργείου Τουρισμού προκάλεσε ιδιαίτερη ικανοποίηση. Η ικανοποίηση αυτή έγινε ακόμα μεγαλύτερη επειδή υπουργός θα είναι ο κ. **Δημ. Αβραμόπουλος.** Το γεγονός άλλωστε ότι ένα πρωτοκλασάτο στέλεχος της ΝΔ επελέγη για το συγκεκριμένο υπουργείο δείχνει τις προθέσεις του κ. Καραμανλή για τον τομέα του τουρισμού.



Ο κ. Αβραμόπουλος θεωρείται ο κατάλληλος άνθρωπος για την θέση αυτή, και ειδικά για τα Δωδεκάνησα όπου ο τουρισμός αποτελεί την βασική και κύρια πηγή οικονομικής δραστηριότητας.

Επιπλέον βέβαια το γεγονός ότι ο κ. Αβραμόπουλος διατηρεί ισχυρούς δεσμούς και έχει πολλούς φίλους στα Δωδεκάνησα, και βεβαίως θα μπορούσε να θεωρηθεί γνώστης των προβλημάτων της περιοχής (πιο ειδικούς δεσμούς διατηρεί με το Καστελόριζο, του οποίου είναι επίτιμος δημότης).

Εξίσου καλός γνώστης των προβλημάτων είναι και ο υφυπουργός Τουρισμού κ. Αν. Λιάσκος, βουλευτής Ευβοίας. Ο κ. Λιάσκος ως τομεάρχης Τουρισμού της Νέας Δημοκρατίας τα τελευταία χρόνια είχε συχνές επαφές με τοπικούς παράγοντες και σε γενικές γραμμές θεωρείται ενημερωμένος για τα τοπικά τουριστικά θέματα.

Πιθανολογείται βάσιμα ότι στο γενικότερο κυβερνητικό σχήμα που θα διαμορφωθεί μέσα στις επόμενες μέρες, θα συμμετάσχουν και άλλα στελέχη από τα Δωδεκάνησα,



Παραιτούνται οι Περιφερειάρχες

Οι γενικοί γραμματείς Περιφέρειας υποβάλλουν τις παραιτήσεις τους, προκειμένου ο νέος υπουργός Εσωτερικών Προκόπης Παυλόπουλος να διορίσει τους νέους Περιφερειάρχες της χώρας. Κατά τους σύντομους χαιρετισμούς, οι Περιφερειάρχες ευχαρίστησαν τους συνεργάτες τους για τη συνεργασία.

για τις θέσεις γραμματέων, περιφερειαρχών, συμβούλων κ.λπ. Εχουν αρχίσει μάλιστα να κυκλοφορούν και σχετικά ονόματα, αλλά βεβαίως, τίποτα δεν θεωρείται δεδομένο, αφού οι όποιες επιλογές θα γίνουν με αυστηρά κριτήρια.

Νέα BMW Σειρά 3
Καλύτερη από ποτέ.

Ζήστε τη γνήσια οδηγική εμπειρία BMW. Απολαύστε τη μοναδική αίσθηση της σπορ οδήγησης, της άνεσης και της πολυτέλειας που μόνον η Νέα BMW Σειρά 3 μπορεί να σας προσφέρει. Ελάτε σήμερα στην Rodos Car AE για ένα test drive κι επωφεληθείτε από τις μοναδικές προτάσεις που έχουμε για εσάς!



Μόνο στην Rodos Car AE.

Από €23.700. Για περισσότερες πληροφορίες τηλεφωνήστε στο (22410) 64169, 68032 - 3, 61825.

BMW Νέα Σειρά 3 - Κατανάλωση (lt /100km): Κύκλος πόλης 11,1/12,2 - Κύκλος εκτός πόλης 6,1/6,9 - Μεικτός κύκλος 7,9/9,0 - Εκπομπές CO_2 (gram/km): 190/213

Rodos Car AE
Μέλος του Επισήμου Δικτύου Εμπόρων BMW Hellas AE

3ο χλμ. Ρόδου - Καλλιθέας, 851 00 Ρόδος
Τηλ.: (22410) 64169, 68032 - 3, 61825
Fax : (22410) 68034

Sheer Driving Pleasure

ΕΚΘΕΣΗ ΞΕΝΟΔΟΧΕΙΑΚΟΥ ΕΞΟΠΛΙΣΜΟΥ

ΣΤΟ ΜΑΡΜΑΡΙΣ ΤΗΣ ΤΟΥΡΚΙΑΣ

ΜΕ ΤΟ ΤΑΧΥΠΛΟΟ ΚΑΤΑΜΑΡΑΝ
"ΔΩΔΕΚΑΝΗΣΟΣ ΕΞΠΡΕΣ"

ΑΝΑΧΩΡΗΣΗ ΑΠΟ ΡΟΔΟ:
ΠΕΜΠΤΗ 11 ΜΑΡΤΙΟΥ ΩΡΑ 14.30
ΑΝΑΧΩΡΗΣΗ ΑΠΟ ΜΑΡΜΑΡΙΣ:
ΚΥΡΙΑΚΗ 14 ΜΑΡΤΙΟΥ ΩΡΑ 15.30



ΠΛΗΡΟΦΟΡΙΕΣ ΚΡΑΤΗΣΕΙΣ:
ΔΩΔΕΚΑΝΗΣΟΣ ΝΑΥΤΙΛΙΑΚΗ Ν.Ε.
Αυστραλίας 3, 85100 ΡΟΔΟΣ
Τηλ.: 22410 70590, Fax: 22410 70591

ΤΑΒΕΡΝΑ
ΜΕΣΟΓΕΙΟΣ
Από 1η Μαρτίου
και πάλι κοντά σας
με τη γνωστή ποιότητα στο φαγητό μας,
αλλά και φρέσκα ντόπια κρέατα
(όλα στα κάρβουνα)
για ακόμη μεγαλύτερη απόλαυση.
Ανοικτά από τις 6 το απόγευμα
αργίες και Κυριακές από τη 1 το μεσημέρι
ΙΕΡΟΥ ΛΟΧΟΥ 47 (Ο ΔΡΟΜΟΣ ΠΡΟΣ ΤΗΝ ΠΑΡΑΛΙΑ) ΙΑΛΥΣΟΣ • ΤΗΛ.: 22410-91365

ΓΡΑΦΕΙΟ ΣΥΝΟΙΚΕΣΙΩΝ & ΓΝΩΡΙΜΙΩΝ
"Harris"
Αθήνα - Ρόδος
Η πολυετής πείρα μας τώρα και στη Ρόδο, αλλά και σε όλη τη Δωδεκάνησο, σας εγγυάται επιλεγμένες γνωριμίες υψηλού επιπέδου με σκοπό το γάμο. Κύριοι και δεσποινίδες, κυρίες καλών οικογενειών, επιστήμονες, επιχειρηματίες, δημόσιοι υπάλληλοι, ιδιωτικοί υπάλληλοι, συνταξιούχοι κτλ. επιθυμούν γνωριμία, συμβίωση, γάμο. Δεκτοί και γονείς.
ΑΠΟΛΥΤΗ ΕΧΕΜΥΘΕΙΑ
Φιλικό, πολιτισμένο περιβάλλον.
Γραφεία Ρόδου:
Στ. Κωτιάδη 51 & Κων/νου Υδραίου γωνία
(είσοδος από Κωτιάδη)
Ανοικτά και το Σαββατοκύριακο
Τηλ. 22410 26013, 22410 24035
fax: 22410 24035, κιν. 6942-297109
Από 9:00 έως 22:00

ΕΙΣΑΓΩΓΕΣ - ΑΝΤΙΠΡΟΣΩΠΕΙΕΣ
DVD - DVD - DVD - DVD - DVD - DVD
ΒΙΝΤΕΟΚΑΣΕΤΕΣ - ΒΙΝΤΕΟΚΑΣΕΤΕΣ
DVD - DVD - DVD - DVD - DVD - DVD
ΒΙΝΤΕΟΚΑΣΕΤΕΣ - ΒΙΝΤΕΟΚΑΣΕΤΕΣ
DVD - DVD - DVD - DVD - DVD - DVD
ΒΙΝΤΕΟΚΑΣΕΤΕΣ - ΒΙΝΤΕΟΚΑΣΕΤΕΣ
DVD - DVD - DVD - DVD - DVD - DVD
ΒΙΝΤΕΟΚΑΣΕΤΕΣ - ΒΙΝΤΕΟΚΑΣΕΤΕΣ
DVD - DVD - DVD - DVD - DVD - DVD
ΒΙΝΤΕΟΚΑΣΕΤΕΣ - ΒΙΝΤΕΟΚΑΣΕΤΕΣ
DVD - DVD - DVD - DVD - DVD - DVD
ΒΙΝΤΕΟΚΑΣΕΤΕΣ - ΒΙΝΤΕΟΚΑΣΕΤΕΣ
DVD - DVD - DVD - DVD - DVD - DVD
ΒΙΝΤΕΟΚΑΣΕΤΕΣ - ΒΙΝΤΕΟΚΑΣΕΤΕΣ
ΠΩΛΗΣΗ ΧΟΝΔΡΙΚΗ
Ρόδος 6945 194741, κ. ΚΩΣΤΑΣ

Πλήρης επικράτηση της Ν.Δ. στη συντριπτική

Η ακτινογραφία αποτελέσματος σε

Πού έχασαν και πού κέρδισαν τα δύο μεγάλα

Με τη ΝΔ να επικρατεί στην πλειοψηφία των εκλογικών περιφερειών, να υπερισχύει του ΠΑΣΟΚ στις μονοεδρικές και να αυξάνει το ποσοστό της σε αστικές, ημιαστικές και αγροτικές περιοχές, ολοκληρώθηκε η καταγραφή του εκλογικού αποτελέσματος. Το ΠΑΣΟΚ, ωστόσο, κατόρθωσε να διατηρήσει την πρωτιά του στην Κρήτη και τη Δυτική Ελλάδα. Αναλυτικότερα, η ΝΔ εμφανίσθηκε ενισχυμένη από την εκλογική αναμέτρηση, έναντι των εκλογών του 2000, αυξάνοντας το ποσοστό της κατά 2,63%. Στις εκλογές του Απριλίου του 2000 είχε λάβει 42,74% και 125 έδρες, ενώ στις φετινές εκλογές το ποσοστό της έφθανε με καταμετρημένο το 99,65% των τμημάτων της Επικράτειας στο 45,37% και 165 έδρες. Την ίδια ώρα το ΠΑΣΟΚ ελάμβανε 40,55% και 117 έδρες, έναντι του 43,79% και 158 έδρες το 2000 (μείωση της τάξης του 3,24%). Το ΚΚΕ ενισχύθηκε κατά μία έδρα και 0,37%, παίρνοντας ποσοστό 5,89% έναντι του 5,52%, το 2000. Τέλος και ο ΣΥΝ, εμφανίσθηκε ενισχυμένος κατά 0,06%, με ποσοστό 3,26%.

Αλλαγές εδρών. Όπως προκύπτει από τα αποτελέσματα οι έδρες που έχασε το ΠΑΣΟΚ ανέρχονται σε 41, από τις οποίες τις 40 πήρε η ΝΔ και μία το ΚΚΕ.

Συνολικά η ΝΔ κατέλαβε 165 έδρες, το ΠΑΣΟΚ 117, το ΚΚΕ 12 και ο ΣΥΝ 6. Συνολικά έδρες άλλαξαν χέρια σε 36 από τις 56 περιφέρειες.

Τις περισσότερες επιπλέον έδρες (4) η ΝΔ κέρδισε στην Β' Αθηνών, ενώ από τρεις έδρες κέρδισε στην Α' και Β' Θεσσαλονίκης, στην Αιτωλοακαρνανία και την Αττική. Από 2 έδρες απέσπασε στις εκλογικές περιφέρειες Β' Πειραιώς, Λέσβου και Δωδεκανήσου. Μία επιπλέον έδρα κέρδισε η ΝΔ στις εκλογικές περιφέρειες Ροδόπης, Ξάνθης, Πιερίας, Ιωαννίνων, Άρτας, Λάρισας, Μαγνησίας, Κέρκυρας, Αχαΐας, Ηλείας, Ευβοίας και Α' Πειραιώς, Κυκλάδων, Χανίων, Ηρακλείου και Λασιθίου. Απώλειες κατά μία έδρα σημείωσε η ΝΔ μόνο στις εκλογικές περιφέρειες Σερρών και Πέλλης.

Τις περισσότερες έδρες το ΠΑΣΟΚ έχασε στη Β' Θεσσαλονίκης και την Α' Πειραιώς (-3 έδρες), ενώ από δύο έδρες απώλεσε στις εκλογικές περιφέρειες Μαγνησίας, Αιτωλοακαρνανίας, Β' Πειραιώς, Α' Αθηνών και Λέσβου. Από μία έδρα έχασε το ΠΑΣΟΚ στις εκλογικές περιφέρειες Ροδόπης, Ξάνθης, Α' Θεσσαλονίκης, Πιερίας, Ιωαννίνων, Άρτας, Λάρισας, Κέρκυρας, Αχαΐας, Ηλείας, Φθιώτιδας, Εύβοιας, Β' Αθηνών, Αρκαδίας, Μεσσηνίας, Κυκλάδων, Δωδεκανήσου, Χανίων, Ηρακλείου και Λασιθίου.

Σταδιακά θα γίνουν οι αλλαγές στο ΠΑΣΟΚ

Την αποφυγή της εσωστρέφειας θέτει ως πρώτη προτεραιότητα ο πρόεδρος του ΠΑΣΟΚ κ. Γ. Παπανδρέου, μετά τη δεινή ήττα της Κυριακής, αλλά παράλληλα φέρεται αποφασισμένος από το αμέσως επόμενο διάστημα να προωθήσει σταδιακά τις τομές που είχε προαναγγείλει στο εσωτερικό του κόμματος.



Στο ανωτέρω πλαίσιο, ο κ. Παπανδρέου προτίθεται, όπως αναφέρουν πληροφορίες, να προχωρήσει στα τέλη της εβδομάδος ή στις αρχές της επομένης στη σύγκλιση της Κεντρικής Επιτροπής για μια πρώτη αποτίμηση του εκλογικού αποτελέσματος. Ενώ, πριν από τις ευρωεκλογές θα προβεί στην ανασύνθεση του Ε.Γ.

Ο κ. Παπανδρέου γνωρίζει ότι το κλίμα στο ΠΑΣΟΚ είναι ιδιαίτερα βαρύ από προχθές το βράδυ. Ομως, θεωρεί στρατηγικό σφάλμα το κόμμα του να εισέλθει σε ένα φαύλο κύκλο αναζήτησης ευθυνών για το δυσμενές εκλογικό αποτέλεσμα, καθώς μάλιστα τον Ιούνιο καλείται να δώσει άλλη μια κρίσιμη, και για την προσωπική του εικόνα, αναμέτρηση, αυτή των ευρωεκλογών. Εξάλλου, θεωρείται βέβαιο ότι σε μια τέτοια περίπτωση και ο ίδιος δεν θα μείνει στο απυρόβλητο, κυρίως για την επιλογή του να συμπεριλάβει στο ψηφοδέλτιο Επικρατείας του ΠΑΣΟΚ τους κ. Στ. Μάνο και Ανδρ. Ανδριανόπουλο. Πάντως, επιτελείς του κ. Γ. Παπανδρέου αλλά και κορυφαία στελέχη του ΠΑΣΟΚ υποστηρίζουν πως η ήττα ήταν προδιαγεγραμμένη, λόγω της κόπωσης του εκλογικού σώματος, αλλά και άστοχων κινήσεων από τις κυβερνήσεις του κ. Κ. Σημίτη την τελευταία τετραετία.

Εν τω μεταξύ, επί του παρόντος, οι απόψεις για το πώς θα πρέπει να χειριστεί ο κ. Παπανδρέου την ήττα διίστανται: κατά μια άποψη, ο πρόεδρος του ΠΑΣΟΚ θα πρέπει την τρέχουσα εβδομάδα να περιοριστεί στη σύγκληση του Ε.Γ. και να μεταθέσει για αργότερα τις συνεδριάσεις της Κοινοβουλευτικής Ομάδας και της Κεντρικής Επιτροπής. Κατ' άλλους, όμως, ο κ. Παπανδρέου θα πρέπει να κινηθεί άμεσα, προκειμένου να «εκκαθαρίσει» το εσωκομματικό τοπίο και να έχει την απαραίτητη ελευθερία κινήσεων για να προετοιμαστεί για τη μάχη των ευρωεκλογών.

Στο ανωτέρω πλαίσιο, πολλοί εκτιμούν πως ο κ. Παπανδρέου θα προχωρήσει, σε σύντομο χρόνο, στην ανασυγκρότηση του Ε.Γ. του ΠΑΣΟΚ καθώς, σύμφωνα με πληροφορίες, το τακτικό συνέδριο του κόμματος θα πραγματοποιηθεί, λόγω και των ευρωεκλογών, το προσεχές φθινόπωρο.

ΠΡΟΣΦΟΡΑ
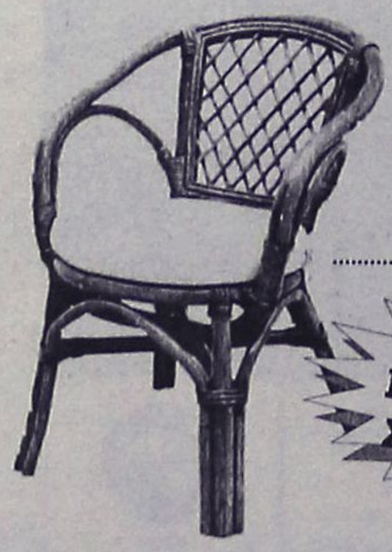
Καθίσματα BAMBOO από 25€!!!
ΜΕΓΑΛΗ ΠΟΙΚΙΛΙΑ ΣΧΕΔΙΩΝ
ΚΩΣΤΑΣ ΣΚΟΥΤΕΛΗΣ
Κων/νου Παλαιολόγου 11 • Τηλ. 22410-35437
3ο χλμ. Ρόδου - Καλλιθέας • Τηλ. 22410-69990


Thatus Garden Center
Η λύση στο πρόβλημα του ήλιου
ΚΑΛΑΜΩΤΕΣ - ΚΙΟΣΚΙΑ - ΟΜΠΡΕΛΕΣ
από BAMBOO -RATTAN - ΞΥΛΟ TIK
και ΕΜΠΟΤΙΣΜΕΝΗ ΞΥΛΕΙΑ
• ΕΙΔΗ ΣΚΙΑΣ • ΕΠΙΠΛΑ ΚΗΠΟΥ
• ΚΑΤΑΣΚΕΥΕΣ • ΠΕΡΓΚΟΛΕΣ
• ΟΜΠΡΕΛΕΣ • ΚΙΟΣΚΙΑ • ΣΥΝΤΡΙΒΑΝΙΑ
3ο χλμ. Ρόδου - Καλλιθέας
Τηλ. (22410) 69990 • Κιν. 6932 722817

πλειοψηφία των νομών

του εκλογικού όλη τη χώρα

κόμματα • Τί έκαναν τα μικρά



σιθίου. Κέρδος κατά μία έδρα σημείωσε το ΠΑΣΟΚ μόνο στις Σέρρες.

Το ΚΚΕ έχασε μία έδρα στην Αιτωλοακαρνανία, ενώ κέρδισε από μία έδρα στις εκλογικές περιφέρειες Α' και Β' Πειραιώς και ο ΣΥΝ έχασε μία στην Β' Πειραιά, ενώ κέρδισε μία στη Β' Αθηνών.

Αστικά - Ημιαστικά - Αγροτικά. Το μεγάλο ποσοστό που συγκέντρωσε η ΝΔ στην Επικράτεια, όπως είναι φυσικό την εμφανίζει ενισχυμένη, σε σχέση με το 2000, στις αστικές, ημιαστικές και αγροτικές περιοχές, Σε αντίθεση, το ΠΑΣΟΚ εμφανίζεται να χάνει σημαντικό έδαφος και στις τρεις κατηγορίες.

Ειδικότερα, στις αστικές περιοχές η ΝΔ παρουσιάζει αύξηση 2,79%, ενώ το ΠΑΣΟΚ εμφανίζει μείωση 3,70%. Ελαφρώς ενισχυμένο παρουσιάζεται το ΚΚΕ με 0,40%, ενώ ο ΣΥΝ διατηρεί τις δυνάμεις με οριακή αύξηση 0,02%.

Στις ημιαστικές περιοχές, η ΝΔ παρουσιάζει αύξηση 2,74%, ενώ το ΠΑΣΟΚ χάνει 2,51%. Σχεδόν σταθερά παραμένουν τα ποσοστά για το ΚΚΕ, που ενισχύεται κατά 0,08% και του ΣΥΝ, που χάνει έδαφος με 0,08%.

Στις αγροτικές περιοχές, τέλος, η ΝΔ αυξάνει το ποσοστό της κατά 2,91%, ενώ το ΠΑΣΟΚ εμφανίζει μείωση κατά 2,58%. Το ΚΚΕ ενισχύεται λίγο με 0,25%, ενώ ο ΣΥΝ παραμένει σταθερός με οριακές απώλειες 0,09%.

Μείζονες περιφέρειες >> Από τις 13 μείζονες περιφέρειες το ΠΑΣΟΚ που στις προηγούμενες εκλογές είχε υπερισχύσει σε 7, στις φετινές κατόρθωσε να κερδίσει μόνο δύο, τη Δυτική Ελλάδα και την Κρήτη. Ειδικότερα η ΝΔ υπερίσχυσε με ποσοστό 49,6% έναντι 41,32% του ΠΑΣΟΚ στην περιφέρεια Ανατολικής Μακεδονίας και Θράκης. Στην Κεντρική Μακεδονία έλαβε 48,8% έναντι 37,3% του ΠΑΣΟΚ.

Στη Δ. Μακεδονία η ΝΔ έλαβε 50,33% και το ΠΑΣΟΚ 40,33%, στην Ήπειρο 47,42% με το ΠΑΣΟΚ να λαμβάνει 40,54%. Την πρώτη θέση έλαβε η ΝΔ και στη Θεσσαλία με 47,48%, έναντι 39,29%, στα νησιά Ιονίου 43,45% έναντι 41,13%, στη Στερεά 46,99%, έναντι 41,99%, στην Αττική 41,41%, έναντι 38,47%, στην Πελοπόννησο 51,3%, έναντι 38,89%. Στο Β. Αιγαίο η ΝΔ έλαβε 41,91% - το ΠΑΣΟΚ 40,93%, στο Ν Αιγαίο η ΝΔ υπερίσχυσε με 45, 77% έναντι 45,37%. Στις δύο περιφέρειες που υπερίσχυσε το ΠΑΣΟΚ τα ποσοστά του ήταν στην μεν Κρήτη 52,65% και στην Δυτική Ελλάδα 46,13% έναντι 38,19 % και 44,02% που πήρε η ΝΔ.

ΑΛΛΑΓΕΣ ΕΔΡΩΝ

Συνολικά η ΝΔ κατέλαβε 165 έδρες, το ΠΑΣΟΚ 117, το ΚΚΕ 12 και ο ΣΥΝ 6. Συνολικά έδρες άλλαξαν χέρια σε 36 από τις 56 περιφέρειες. Τις περισσότερες επιπλέον έδρες (4) η ΝΔ κέρδισε στην Β' Αθηνών, ενώ από τρεις έδρες κέρδισε στην Α' και Β' Θεσσαλονίκης, στην Αιτωλοακαρνανία και την Αττική

ΤΑ ΠΡΑΣΙΝΑ «ΚΑΣΤΡΑ»

«Πράσινη» παρέμεινε η Κρήτη παρά την επικράτηση σε πανελλαδικό επίπεδο, της ΝΔ. Δεν είναι τυχαίο άλλωστε ότι και οι τέσσερις νομοί της Κρήτης εμφανίζονται μέσα στις δέκα περιφέρειες με τα καλύτερα ποσοστά για το ΠΑΣΟΚ. Συγκεκριμένα την καλύτερη επίδοση το ΠΑΣΟΚ είχε στο νομό Λασιθίου με 55,94%, ακολουθεί το Ηράκλειο με 55,27%, τα Χανιά με 48,83%, τα Δωδεκάνησα με 48,28%, η Αχαΐα με 47,80%, η Ηλεία με 47,69%, η Χίος με 47,15%, το Ρέθυμνο με 47,07%, η Εύβοια με 44,35% και η Ροδόπη με 43,84%. Στον αντίποδα βρέθηκαν η Λακωνία, όπου το ΠΑΣΟΚ συγκέντρωσε 33,34%, οι Σέρρες με 34,06%, η Καστοριά με 34,53%, η Α' Αθήνας με 34,93%, η Β' Θεσσαλονίκης με 35,90%, η Φωκίδα με 36,22%, το Κιλκίς με 36,46%, η Σάμος με 36,84%, η Μεσσηνία με 37,21% και η Α' Πειραιώς με 37,28%.

ΤΑ ΓΑΛΑΖΙΑ ΡΕΚΟΡ...

Ρεκόρ ποσοστού έλαβε η ΝΔ στην περιφέρει Καστοριάς με 57,69%, ενώ στην καλύτερη δεκάδα επιδόσεών της ακολουθούν Λακωνία (57,60%), Σέρρες (56,35%), Δράμα (52,47%), Χαλκιδική (52,07%), Μεσσηνία (51,94%), Αργολίδα (51,88%), Φωκίδα (51,19%), Κιλκίς (51,05%) και Φλώρινα (50,92%). Στις περιφέρειες όπου συγκέντρωσε από τα χαμηλότερα ποσοστά η ΝΔ, είναι η Β' Πειραιώς (35,53%) , το Ηράκλειο (36,18%), το Λασίθι (36,81%), τα Χανιά (39,40%), η Β' Αθήνας (39,77%), η Αχαΐα (40,51%), η Σάμος (40,77%), η Λέσβος (41,47%), η Κεφαλονιά (42,56%) και η Λευκάδα (43,01%).

Συνέχεια στη σελ. 45

Rodos Car AE
Μέλος του Επισήμου Δικτύου Εμπόρων BMW Hellas AE
3ο χλμ. Ροδου - Καλλιθέας, 851 00 Ρόδος
Τηλ.: (22410) 64169, 68032 - 3, 61825
Fax : (22410) 68034

Sheer Driving Pleasure

Νέα BMW Σειρά 5. Κάποιος πρέπει να ηγείται.

Νέα BMW Σειρά 5. Το αυτοκίνητο που θέτει νέα μέτρα σύγκρισης.
- Εξακύλινδροι κινητήρες.
- Ηλεκτρονικό σύστημα χειρισμού iDrive και σύστημα Head-Up Display, για την απεικόνιση ψηφιακών ενδείξεων στο παρμπρίζ.
- Ενεργό σύστημα διεύθυνσης Active Steering.
- Σύστημα ελέγχου ανάρτησης Dynamic Drive.
- Προσαρμοζόμενα Φώτα σε Στροφή και πλήθος άλλων τεχνολογικών καινοτομιών που σας εξασφαλίζουν γνήσια οδηγική απόλαυση.

Επισκεφτείτε σήμερα στη Rodos Car AE για ένα Test Drive και ζήστε μια πρωτόγνωρη οδηγική εμπειρία.

Για περισσότερες πληροφορίες τηλεφωνήστε στο (22410) 64169, 68032 - 3, 61825.

Νέα BMW Σειρά 5 - Κατανάλωση (lt/100km): Κύκλος πόλης 13.0/16.3 - Κύκλος εκτός πόλης 6.8/7.9 - Μεικτός κύκλος 9.0/10.9 - Εκπομπές CO_2 (gram/km): 219/264

Κλείστε τα μάτια και...
φανταστείτε τον εαυτό σας όπως
θα θέλατε να είναι....

Αδυνατίστε με ένα ισορροπημένο και πλήρες πρόγραμμα διατροφής.

ΔΙΑΤΡΟΦΟΛΟΓΙΚΟ
ΒΙΟΧΗΜΙΚΟ ΚΕΝΤΡΟ

- Εξατομικευμένα Προγράμματα Διατροφής.
- Έτοιμα Φαγητά Διαίτης στο χώρο σας.

Υπεύθυνη: **Ματίνα Πουλλή**
Πτυχιούχος Βιοχημικός
Ειδίκευση στη Διατροφολογία

Ατταβύρου 35 , Ρόδος ☎ 2241076830
Email: diatrof@hotmail.com

ΟΡΟΣΗΜΟ
ΘΕΜΕΛΙΟ
ΣΥΓΧΡΟΝΑ ΦΡΟΝΤΙΣΤΗΡΙΑ

Τμήματα προετοιμασίας υποψηφίων για το **διαγωνισμό του ΑΣΕΠ** (που θα πραγματοποιηθεί το Μάϊο) στα εξής μαθήματα:

- ***Μαθηματικές γνώσεις και δεξιότητες***
- ***Νέα Ελληνικά***

Έναρξη τμημάτων από
Τρίτη 24-02-04

Πληροφορίες
Στ. Κωτιάδη 37 , Ρόδος
Τηλ. 22410 75194, 22410 70611
www.orosimo-rho.gr

Η ΠΙΤΣΑΡΙΑ
GONDOLA
Σας ενημερώνει ότι για το 40ήμερο των νηστειών δημιουργήσαμε για σας τα παρακάτω νηστίσιμα είδη:

ΠΙΤΣΕΣ ΤΟ ΤΥΡΙ ΕΙΝΑΙ ΠΡΟΑΙΡΕΤΙΚΟ
- ΛΑΧΑΝΙΚΑ *(ντομάτα, κρεμμύδι, μανιτάρια, πιπεριά, ελιές)*
- ΘΑΛΑΣΣΙΝΑ *(ντομάτα, γαρίδες, μύδια, καβούρι)*
- 4 ΤΥΡΙΑ *(4 διαφορετικά είδη τυριών)*
- ΓΚΡΕΚΑ *(ντομάτα, φέτα, ελιές, μανιτάρια, πιπεριά)*
- ΟΡΤΟΛΑΝΑ *(σπαράγγια, μπιζέλια, σπανάκι, αγκινάρα, ντομάτα)*
- ΣΠΑΝΑΚΙ *(σπανάκι, φέτα, ντομάτα)*
- ΜΕ ΦΡΕΣΚΑ ΜΑΝΙΤΑΡΙΑ ΚΑΙ ΣΚΟΡΔΟ
- ΠΙΤΣΑ ΧΩΡΙΣ ΤΥΡΙ ΜΟΝΟ ΜΕ ΔΙΑΦΟΡΑ ΛΑΧΑΝΙΚΑ

ΖΥΜΑΡΙΚΑ
- ΣΠΑΓΓΕΤΙ με μπρόκολα και φρέσκια ντομάτα
- ΣΠΑΓΓΕΤΙ αλά πέστο με βασιλικό, κουκουνάρια, σκόρδο
- ΣΠΑΓΓΕΤΙ με φρέσκα μανιτάρια, μπρόκολο και ντομάτα
- ΣΠΑΓΓΕΤΙ με ποικιλία από οστρακοειδή
- ΣΠΑΓΓΕΤΙ με χταπόδι και σουπιές
- ΣΠΑΓΓΕΤΙ με ανάμεικτα θαλασσινά
- ΣΠΑΓΓΕΤΙ με τόνο, αρακά, πιπεριά, ντομάτα
- ΣΠΑΓΓΕΤΙ με λαχανικά άνοιξης
- ΤΟΡΤΕΛΙΝΙΑ τυριού με φέτα και κρέμα γάλακτος
- ΤΟΡΤΕΛΙΝΙΑ τυριού με μανιτάρια, αρακά, κρεμμύδι, ντομάτα
- ΛΑΖΑΝΙΑ με σπανάκι
- ΠΕΝΝΕΣ με λιαστή ντομάτα και φέτα

ΕΠΙΣΗΣ
ΡΥΖΙ με σουπιές και γαρίδες
Καβουροσαλάτα

Σαλάτες λαχανικών
Γαριδοσαλάτα

Μύδια σαγανάκι ή γαρίδες

Τονοσαλάτα
Ταραμοσαλάτα

Ωράριο λειτουργίας 12.00 μεσημέρι έως 01.00 βράδυ

Βενετοκλέων 44 & Δωδ/κής Νεολαίας • ΤΗΛ. 22410 77775, 29642, 27937

Με ευχάριστες εκπλήξεις και ανθρώπους νέους,

Κυβέρνηση της

Την περιμένει πολλή δουλειά, αλλά είναι βέβαιο

Κυβέρνηση με την προσωπική σφραγίδα του Κώστα Καραμανλή αναλαμβάνει από σήμερα τα ηνία στη διακυβέρνηση της χώρας. Η ανακοίνωση της σύνθεσής τους έγινε ευμενώς δεκτή από όλα τα Μέσα Ενημέρωσης, ενώ είναι χαρακτηριστικό ότι δεν υπήρξαν αντιδράσεις ούτε από τα κόμματα της αντιπολίτευσης. Κυβέρνηση με "σφραγίδα Καραμανλή" σημαίνει βαθειά ανανέωση, υπουργοί νέοι και μορφωμένοι, με ήθος, δοκιμασμένες ικανότητες, εντιμότητα, ταπεινότητα και σεμνότητα. Είναι χαρακτηριστικό ότι από τους 46 υπουργούς και υφυπουργούς οι 35 αναλαμβάνουν κυβερνητικά καθήκοντα για πρώτη φορά. Εντυπωσιακές χαρακτηρίσθηκαν οι αποφάσεις του νέου πρωθυπουργού να προτείνει για την προεδρία της Βουλής (το τρίτο σε σειρά πολιτειακό αξίωμα μετά τον Πρόεδρο της Δημοκρατίας και τον πρωθυπουργό) σε γυναίκα και συγκεκριμένα στην καθηγήτρια της Νομικής κ. Αννα Ψαρούδα-Μπενάκη, κάτι που γίνεται για πρώτη φορά από της συστάσεως του ελληνικού κράτους.

Ο κ. Καραμανλής τήρησε την υπόσχεσή του για κατάργηση του υπουργείου Τύπου και ΜΜΕ, ένα υπουργείο που δεν υπάρχει σε καμία δημοκρατική χώρα. Ο κ. Θ. Ρουσόπουλος θα είναι κυβερνητικός εκπρόσωπος με το αξίωμα του υπουργού Επικρατείας. Τηρήθηκε επίσης και η δέσμευση για ίδρυση υπ.. Τουρισμού και μάλιστα τοποθετήθηκε υπουργός ο κ. Δημ. Αβραμόπουλος, γεγονός που σηματοδοτεί τα ούτως ή άλλως εκπεφρασμένα ενδιαφέροντα του ίδιου του πρωθυπουργού για τον εν λόγω ζωτικό για την εθνική οικονομία, τομέα.

Στους εναπομείναντες τρεις βαρόνους του κόμματος Μιλτ. Εβερτ, Μ. Κεφαλογιάννη και Τζ. Τζαννετάκη δεν ανατέθηκαν κυβερνητικά καθήκοντα. Σχετικά ενημερώθηκαν από τον κ. Καραμανλή. Ο κ. Στ. Δήμας, ένα από τα σημαντικότερα στελέχη της Ν.Δ. τοποθετήθηκε στη θέση του Επιτρόπου στην Ευρωπαϊκή Ενωση.

Η κ.Φάνη Πάλη Πετραλιά ως αναπληρωτής υπουργός Πολιτισμού και ο κ.Ευριπίδης Στυλιανίδης ως υφυπουργός Εξωτερικών θα ορκιστούν αμέσως μόλις συσταθούν οι αντίστοιχες θέσεις διότι στην πρώτη περίπτωση δεν υπάρχει θέση αναπληρωτή υπουργού Πολιτισμού ενώ στη δεύτερη περίπτωση η θέση του αναπληρωτή υπουργού Εξωτερικών μετατρέπεται σε θέση υφυπουργού Εξωτερικών. Το ίδιο ισχύει και για τον υπουργό Τουρισμού κ. Δημ. Αβραμόπουλου.

Η ορκωμοσία του πρωθυπουργού θα γίνει σήμερα στις 11 το πρωί. Αμέσως μετά θα ορκιστούν τα υπόλοιπα μέλη της κυβέρνησης. Στη συνέχεια ο πρωθυπουργός θα μεταβεί στο Μέγαρο Μαξίμου, όπου θα έχει συνάντηση με τον απερχόμενο πρωθυπουργό Κώστα Σημίτη.

Στις 12.30 θα γίνει η πρώτη συνεδρίαση του υπουργικού συμβουλίου. Αμέσως μετά θα γίνουν δηλώσεις από τον πρωθυπουργό.

Ο κ. Καραμανλής δεν προχώρησε αμέσως στη συγκρότηση όλιγομελούς κυβερνητικού σχήματος, με την κατάργηση ή συγχώνευση Υπουργείων, καθώς θα διαταράσσονταν η κυβερνητική λειτουργία με σοβαρές συνέπειες για την ολοκλήρωση των έργων και των άλλων προετοιμασιών για την Ολυμπιάδα, που αποτελεί το μεγάλο στοίχημα όχι μόνο της κυβέρνησης αλλά και ολόκληρης της χώρας και μάλιστα με αντίχτυπο στο εξωτερικό.

Καθολική πάντως είναι η εκτίμηση ότι με την κυβέρνηση που ορκίζεται σήμερα ανοίγονται για τη χώρα νέοι ορίζοντες και δημιουργούνται νέα δεδομένα στην πορεία προς το μέλλον στη βάση της διακήρυξης του Κώστα Καραμανλή για μια Νέα Διακυβέρνηση. Σύμφωνα με πληροφορίες ολιγομελές κυβερνητικό σχήμα με ριζικές αλλαγές στην κρατική δομή θα γίνει μετά την διεξαγωγή των Ολυμπιακών Αγώνων.

ΚΥΚΛΟΣ

ΦΡΟΝΤΙΣΤΗΡΙΟ ΜΕΣΗΣ ΕΚΠΑΙΔΕΥΣΗΣ
Ατταβύρου 49, Ροδίνι - Ρόδος

Εναρξη σεμιναρίων προετοιμασίας για τον ***διαγωνισμό του ΑΣΕΠ*** στα ακόλουθα μαθήματα:

- ***Μαθηματικές Γνώσεις και Δεξιότητες***
- ***Νέα Ελληνικά***

Πληροφορίες: 2241032600

μορφωμένους, τίμιους, ικανούς και αποφασισμένους

νέας εποχής!

ότι θα τα καταφέρει σε όλους τους τομείς

Ολυμπιακών Αγώνων.

Ο πρώην πρόεδρος της ΝΔ Μιλτιάδης Εβερτ, ο οποίος δεν περιλαμβάνεται στο κυβερνητικό σχήμα ευχήθηκε στη νέα κυβέρνηση καλή επιτυχία. "Το έργο τους είναι πολύ δύσκολο. Οι απαιτήσεις του ελληνικού λαού πολύ μεγάλες, αλλά πιστεύω ότι όλοι μαζί ενωμένοι και αποφασισμένοι θα αντιμετωπίσουμε τις προσδοκίες του ελληνικού λαού", είπε ο κ. Εβερτ.

Σε ερώτηση δημοσιογράφου, αν τον λυπεί το γεγονός ότι δεν μετέχει σ' αυτήν την κυβέρνηση, απάντησε:

"Ποτέ δεν με λυπεί ένα γεγονός που γίνεται για το καλό του κόμματος".



Ο νεοφιλελεύθερος κ. Στέφανος Μάνος, την κοπάνησε από το ΠΑΣΟΚ, πριν καν ορκισθεί βουλευτής. Και έγινε... ανεξάρτητος

Οι υπουργοί και υφυπουργοί της νέας Κυβέρνησης

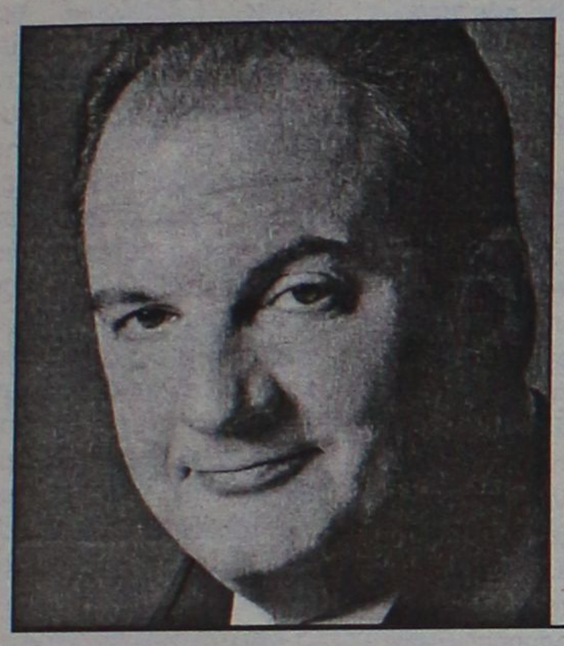

ΠΡΟΕΔΡΟΣ ΤΗΣ ΚΥΒΕΡΝΗΣΗΣ

Κώστας Καραμανλής



ΥΠΟΥΡΓΕΙΟ ΕΣΩΤΕΡΙΚΩΝ ΔΗΜΟΣΙΑΣ ΔΙΟΙΚΗΣΗΣ & ΑΠΟΚΕΝΤΡΩΣΗΣ
Υφυπουργός Προκόπης Παυλόπουλος
Υφυπουργός Απόστολος Ανδρεουλάκος
Υφυπουργός Αθανάσιος Νάκος





ΥΠΟΥΡΓΕΙΟ ΟΙΚΟΝΟΜΙΑΣ ΚΑΙ ΟΙΚΟΝΟΜΙΚΩΝ
Υπουργός Γιώργος Αλογοσκούφης
Υφυπουργός Χρήστος Φώλιας
Υφυπουργός Αδάμ Ρεγκούζας
Υφυπουργός Πέτρος Δούκας





ΥΠΟΥΡΓΕΙΟ ΕΞΩΤΕΡΙΚΩΝ
Υπουργός Πέτρος Μολυβιάτης
Υφυπουργός Ευριπίδης Στυλιανίδης
Υφυπουργός Τάκης Σκανδαλάκης
Υφυπουργός Γιάννης Βαληνάκης





ΥΠΟΥΡΓΟΣ ΕΠΙΚΡΑΤΕΙΑΣ με αρμοδιότητα σε θέματα επικοινωνίας και κυβερνητικός εκπρόσωπος:
Θεόδωρος Ρουσόπουλος



ΥΠΟΥΡΓΕΙΟ ΕΘΝΙΚΗΣ ΑΜΥΝΑΣ
Υπουργός Σπήλιος Σπηλιωτόπουλος
Υφυπουργός Βασίλης Μιχαλολιάκος
Υφυπουργός Ιωάννης Λαμπρόπουλος





ΥΠΟΥΡΓΕΙΟ ΑΝΑΠΤΥΞΗΣ
Υπουργός Δημήτρης Σιούφας
Υφυπουργός Γιώργος Σαλαγκούδης
Υφυπουργός Γιάννης Παπαθανασίου





ΥΠΟΥΡΓΕΙΟ ΠΕΧΩΔΕ
Υπουργός Γιώργος Σουφλιάς
Υφυπουργός Σταύρος Καλογιάννης
Υφυπουργός Θεμιστ. Ξανθόπουλος





ΥΠΟΥΡΓΕΙΟ ΕΘΝ. ΠΑΙΔΕΙΑΣ ΚΑΙ ΘΡΗΣΚΕΥΜΑΤΩΝ
Υπουργός Μαριέττα Γιαννάκου
Υφυπουργός Γιώργος Καλός
Υφυπουργός Σπύρος Ταλιαδούρος





ΥΠΟΥΡΓΕΙΟ ΑΠΑΣΧΟΛΗΣΗΣ και ΚΟΙΝΩΝΙΚΗΣ ΠΡΟΣΤΑΣΙΑΣ
Υπουργός Πάνος Παναγιωτόπουλος
Υφυπουργός Γεράσιμος Γιακουμάτος
Υφυπουργός Νίκος Αγγελόπουλος





ΥΠΟΥΡΓΕΙΟ ΜΑΚΕΔΟΝΙΑΣ ΘΡΑΚΗΣ
Υπουργός Νίκος Τσιαρτσώνης



ΥΠΟΥΡΓΕΙΟ ΥΓΕΙΑΣ και ΚΟΙΝΩΝΙΚΗΣ ΑΛΛΗΛΕΓΓΥΗΣ
Υπουργός Νικήτας Κακλαμάνης
Υφυπουργός Αθανάσιος Γιαννόπουλος
Υφυπουργός Γ. Κωνσταντόπουλος





ΥΠΟΥΡΓΕΙΟ ΑΓΡΟΤΙΚΗΣ ΑΝΑΠΤΥΞΗΣ ΚΑΙ ΤΡΟΦΙΜΩΝ
Υπουργός Σάββας Τσιτουρίδης
Υφυπουργός Ευάγγελος Μπασιάκος
Υφυπουργός Αλέξανδρος Κοντός





ΥΠΟΥΡΓΕΙΟ ΔΙΚΑΙΟΣΥΝΗΣ
Υπουργός
Αναστάσης Παπαληγούρας



ΥΠΟΥΡΓΕΙΟ ΠΟΛΙΤΙΣΜΟΥ
Υπουργός Κώστας Καραμανλής
Αναπλ.Υπουργ. Φ. Πάλλη-Πετραλιά
Υφυπουργός Γιώργος Ορφανός
Υφυπουργός Πέτρος Τατούλης





ΥΠΟΥΡΓΕΙΟ ΕΜΠΟΡΙΚΗΣ ΝΑΥΤΙΛΙΑΣ
Υπουργός
Μανόλης Κεφαλογιάννης



ΥΠΟΥΡΓΕΙΟ ΜΕΤΑΦΟΡΩΝ και ΕΠΙΚΟΙΝΩΝΙΩΝ
Υπουργός Μιχάλης Λιάπης
Υφυπουργός Αναστάσιος Νεράντζης



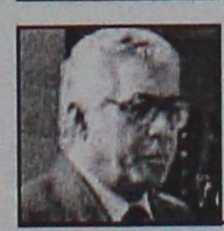

ΥΠΟΥΡΓΕΙΟ ΑΙΓΑΙΟΥ και ΝΗΣΙΩΤΙΚΗΣ ΠΟΛΙΤΙΚΗΣ
Υπουργός Αριστοτέλης Παυλίδης



ΥΠΟΥΡΓΕΙΟ ΔΗΜ.ΤΑΞΗΣ
Υπουργός Γιώργος Βουλγαράκης
Υφυπουργος Χρήστος Μαρκογιαννάκης





ΥΠΟΥΡΓΟΣ ΤΟΥΡΙΣΜΟΥ
Υπουργός Δημήτρης Αβραμόπουλος
Υφυπουργός Αναστάσιος Λιάσκος



Οξεία επίθεση κατά του κομματικού κατεστημένου από την «Συμπαράταξη Ελπίδας»

Ηττα του Σκανδαλιδικού ΠΑΣΟΚ και μεγάλη η καταδίκη του πολιτικού αμοραλισμού

Τί έγινε στους Δήμους της Κω με τη νομή της εξουσίας και πώς θα πορευθούν ΠΑΣΟΚ και Ν.Δ.

Σχολιάσαμε προεκλογικά το γνωστό σκηνικό που στήθηκε από το τοπικό ΠΑΣΟΚ. Ένας καταιγισμός ευχάριστων ειδήσεων! Τοπικές οικονομικές παραχωρήσεις, όπως για τον επαρχιακό δρόμο, για νοσοκομείο, για το 1ο Δημοτικό, επιχορήγηση παιδικών σταθμών, προεκλογικές προσλήψεις, νομιμοποίηση αυθαιρέτων, υποσχέσεις, εκβιασμοί, παραβίαση δημοκρατικής δεοντολογίας κλπ.

Συζητήσεις ανάδειξης των παλαιών θεμάτων: του νέου νοσοκομείου, του δικαστικού κτηρίου, της Ιπποκράτειας Σχολής. Για πολλοστή φορά ανακοινώσεις ένταξης έργων: ανατολικές παραλίες, ΧΥΤΑ, κολυμβητήριο κλπ, κλπ.

Τώρα είναι η ώρα της αποτίμησης του αποτελέσματος.

--Το αποτέλεσμα αποτελεί καταδίκη του αμοραλισμού. Αποδεικνύει την ανεπάρκεια των στημένων σκηνικών των κυρίαρχων πολιτικών τοπικών κύκλων που αντικατέστησαν την πολιτική συζήτηση με την παροχολογια και την μεγαλοστομία της εργολαβίας. Αναδεικνύει το ηθικό πλεόνασμα των ψηφοφόρων που είπαν ΟΧΙ στην υποσχεσιολογία, στην προχειρότητα, στην λαθροχειρία, στην κατάπτωση αρχών και αξιών, στην αλαζονεία των στελεχών του τέως κυβερνητικού κόμματος.

--Αποτελεί πολιτική εντολή πολιτικής πρωτοκαθεδρίας των δυνάμεων της Ν.Δ. σε τοπικό επίπεδο.

--η συγκρατημένη φθορά του ΠΑΣΟΚ οφείλεται στην δύναμη των μηχανισμών του και της επιθετικής επέμβασης του στην εκλογική διαδικασία. Διατήρησε τα πρωτεία της εκλογικής προτίμησης αλλά έχουμε πλέον μια νέα ισορροπία των πολιτικών δυνάμεων. Είναι πιθανόν η κυβερνητική αλλαγή να επηρεάσει τον χειρισμό θεμάτων της τοπικής εξουσίας και αυτό θα εξαρτηθεί από τις επιδιώξεις των κομμάτων των προσώπων και των μηχανισμών τους.

--Η μικρή άνοδος της αριστεράς πρέπει να προβληματίσει τον χώρο που ιστορικά και προγραμματικά θα έπρεπε να είναι ο αποδέκτης των αντιδράσεων των ψηφοφόρων του Πανελλήνιου Σοσιαλιστικού Κινήματος. Το πρόβλημα βεβαίως αφορά ενδεχομένως τους χειρισμούς του ΚΚΕ και του ΣΥΝ. Αφορά όμως και την γενικότερη πολιτική κουλτούρα των ψηφοφόρων και ιδίως του χώρου του ΠΑΣΟΚ, που δεν ακούν, δεν συζητούν και διοχετεύουν την αντίδραση τους επιλέγοντας με συντηρητικά και επιφανειακά κριτήρια.

Ο εκλογικός νόμος δημιουργεί από μόνος του συνθήκες τόνωσης του δικομματισμού αλλά δεν είναι ο μόνος παράγοντας που καθορίζει την εκλογική συμπεριφορά. Η αναζήτηση μιας προοδευτικής διεξόδου προϋποθέτει την δημιουργία ενός κατάλληλου πολιτικού κλίματος που απ την μια μεριά διεκδικεί την κατάργηση κάθε είδους προνομίων και από την άλλη διεκδικεί την διεύρυνση των συλλογικών μορφών ιδιοκτησίας (πολιτική για την δημόσια υγεία, παιδεία, κοινωνική ασφάλιση, δημόσιο χρήμα, δημόσια έργα, το περιβάλλον, κοινόχρηστοι χώροι, παραλίες δημόσια κτήματα, δημόσιοι οργανισμοί, ΑΒΙΚΩ,ΟΙΝΟΠΟΙΕΙΟ κλπ)και των συλλογικών μορφών δράσεως. Δυστυχώς προεκλογικά κυριάρχησαν από την μια η αντιδραστική και εν πολλοίς σκοταδιστική δράση των μηχανισμών με αποκορύφωμα την αντίθεση του ΣΚΑΝΔΑΛιδικου με το Καισερλικο κατεστημένο και από την άλλη πλευρά η γενικόλογη προπαγάνδιση της ανάγκης της αλλαγής μιας διεφθαρμένης και αναποτελεσματικής κυβέρνησης.

Η Ν.Δ. απέφυγε να θίξει θέματα διαχειριστικών ατασθαλιών, παραβίασης της νομιμότητας, εμπέδωσης στην κοινωνία μας της ηθικής της ανεκτικότητας, της ανομίας, της ήσσονος προσπάθειας και

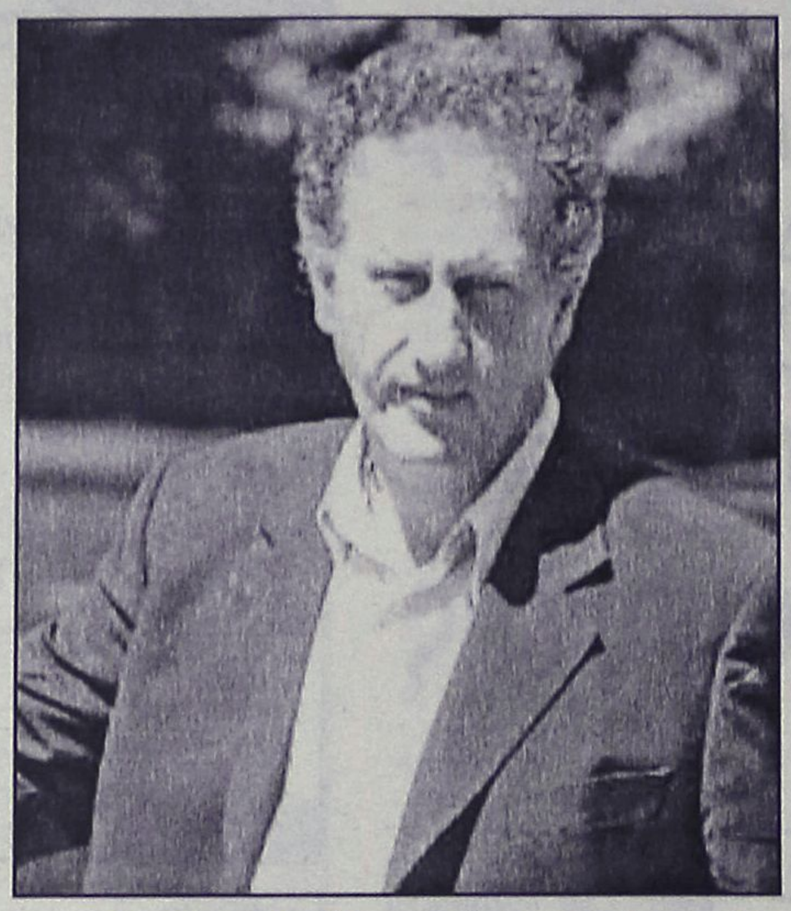

του ευδαιμονισμού. Με μια εύκολη χαμηλών τόνων και χαμηλού περιεχομένου προεκλογική εκστρατεία η Ν.Δ. κατάφερε τον στόχο της: να γίνει κυβέρνηση. Είναι πιο εύ-

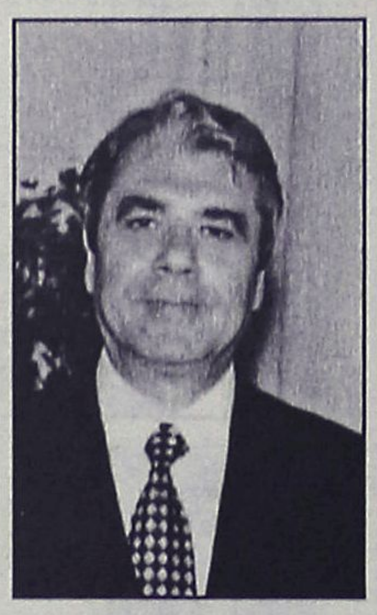

κολη υπόθεση η άσκηση της κυβερνητικής εξουσίας όταν δεν έχουν διαμορφωθεί υψηλές και συγκεκριμένες απαιτήσεις από την πλευρά των εκλογέων.

Απ εδώ και πέρα, λογικά, αναμένεται μια περίοδος εσωστρέφειας του ΠΑΣΟΚ και η αναζήτηση



στρατηγικής και τακτικής. Η πλέον άτυχη επιλογή θα ήταν η στενοκομματικη συσπείρωση γύρω από τους μηχανισμούς του και η τυφλή άρνηση συνεργασίας με την κυβερνητική αρχη. Το πιθανότερο είναι να ακολουθήσει την μέση οδό των ισορροπιών και της βλέποντας και κάνοντας αντιπολίτευσης. Έτσι όμως κινδυνεύουν να ακυρωθούν πολιτικές προγραμματικής αναγέννησης, εξυγίανσης και προπαντός η άμεση επιθετική επαναφορά του αιτήματος για κυβερνητική αλλαγή.

Η τακτική που θα επιλεγεί θα εξαρτηθεί φυσικά από την κεντρική στρατηγική του ΠΑΣΟΚ.

--Καθοριστικό ρόλο στο τοπικό παιγνίδι της εξουσίας θα παίξει η στρατηγική της Ν.Δ. Η πολιτική της, πιθανότατα, θα είναι πολιτική ισορροπιών, παθητικής παρακολούθησης των γεγονότων και διακριτικού παρεμβατισμού. Έτσι, στηριζόμενοι κυρίως σε πιθανές κυβερνητικές επιτυχίες θα επιδιωχθεί η κατάκτηση δήμων και της νομαρχίας προστατεύοντας έτσι το κόμμα από τα προβλήματα που δημιουργεί στην ΝΔ. η ενσωμάτωση αυτών των θεσμικών οργάνων στους μηχανισμούς του κόμματος της αντιπολίτευσης. Σε αυτή την περίπτωση θα διατηρηθούν μερικές από τις επιλογές της Ν.Δ. στο Δήμο της Κω, στο Δήμο Δικαίου και στον Δήμο Ηρακλειδών. Ενδεχομένως όμως, όπως επιβάλλει το σπουδαίο εκλογικό της αποτέλεσμα και οι κακές εμπειρίες του παρελθόντος, να επιλεγεί μια επιθετική πολιτική ρήξεων με τους μηχανισμούς του ΠΑΣΟΚ.

Σε αυτή την περίπτωση κινδυνεύει η συνέχεια της ύπαρξης της Νέας Δημοτικής Κίνησης, της Δύναμης Αλλαγής και της σύμπραξης στο Δήμο Δικαίου. Τόσο ο κ. Δήμαρχος όσο και ο κ. Κυριτσης (και ο κ. Χατζηγιακουμης) κινήθηκαν με έναν εντυπωσιακό τυφλό κομματισμό την προεκλογική περίοδο και ίσως αυτό αποβεί καθοριστικό για την ίδια την ύπαρξη της παράταξης τους με δεδομένη την μέχρι τώρα συνεργασία τους με μέλη και στελέχη της Ν.Δ. Ήταν προκλητικά εντυπωσιακή η ελευθερία κινήσεων τους. Η προκλητική μονομέρεια ερμηνεύεται μόνο από την υπεροψία της δύναμης που τους έχουν δώσει οι μηχανισμοί στους οποίους και στηρίζονται και συμμετέχουν και η μέχρι σήμερα αδυναμία της Ν.Δ. να χαράξει αυτόνομη πολιτική. Δεν γνωρίζουμε τις ισορροπίες. Γνωρίζουμε τις σκοπιμότητες των συμπράξεων. Ίσως έχουν ήδη προκαλέσει τα ανταγωνακλαστικά της δύναμης που τώρα λέγεται κυβερνητική εξουσία και ίσως από τώρα μεθοδεύετε μια Νέα Δημοκρατική καθαρή λύση η μια άλλη λύση. Ο παράγων Καισερλης έχει κάθε λόγο να επιδιώξει το σπάσιμο της συνεργασίας στην Δύναμη Αλλαγής με σκοπό το ξεκαθάρισμα του τοπίου και την ενοποίηση του τραυματισμένου τοπικού ΠΑΣΟΚ.

Στόχος του θα είναι η αποδιάρθρωση του Σκανδαλιδικου μηχανισμού (όπου και ο κ. Κυριτσης) και η νέα κοινωνική και πολιτική συμμαχία που χρειάζεται το ΠΑΣΟΚ εν όψει της εξυπηρέτησης του σχεδίου επαναφοράς του στη κυβέρνηση. Μερικοί πέρασαν άσχημη βραδιά, την νύχτα των εκλογών! Σας προετοιμάζουμε. Μην παραξενευτείτε αν δείτε την ''''Νέα Δημοτικη Κίνηση Δύναμης Αλλαγής'''' να διεκδικεί τον Δήμο της Κω! Σε συνθήκες αντιπολίτευσης είναι η πιο πιθανή εξέλιξη για τον χώρο.

Ας μην εμπλακούμε άλλο στο γρανάζια των σκοπιμοτήτων, της πολιτικής χωρίς αρχές, των μηχανισμών με καταφανείς στόχους την κατάληψη και την διαχείριση της τοπικής εξουσίας με τους γνωστούς τρόπους. Οι δυνάμεις που επιθυμούν μια ουσιαστική εξυγίανση, έναν ουσιαστικό εκσυγχρονισμό και μια Ανοιχτή και Δημοκρατική Συγκρότηση του τοπικού συστήματος εξουσίας πρέπει να δείξουν τόλμη, συνέπεια, θάρρος και αρετή. Κανένας αποκλεισμός, καμία στενότητα, κανένας καταναγκασμός. Η καθαρότητα των μέσων και η διαφάνεια των σκοπών ενός κινήματος που θα ξεπερνά τις αγκυλώσεις και την υστεροβουλία της κατάστασης που υπάρχει σήμερα αποτελεί μια αναγκαιότητα που πρέπει να υπηρετήσουμε με συνέπεια.

Κως 8-3-2004 για την Συμπαράταξη Ελπίδας
ΝΙΚΟΣ ΜΥΛΩΝΑΣ

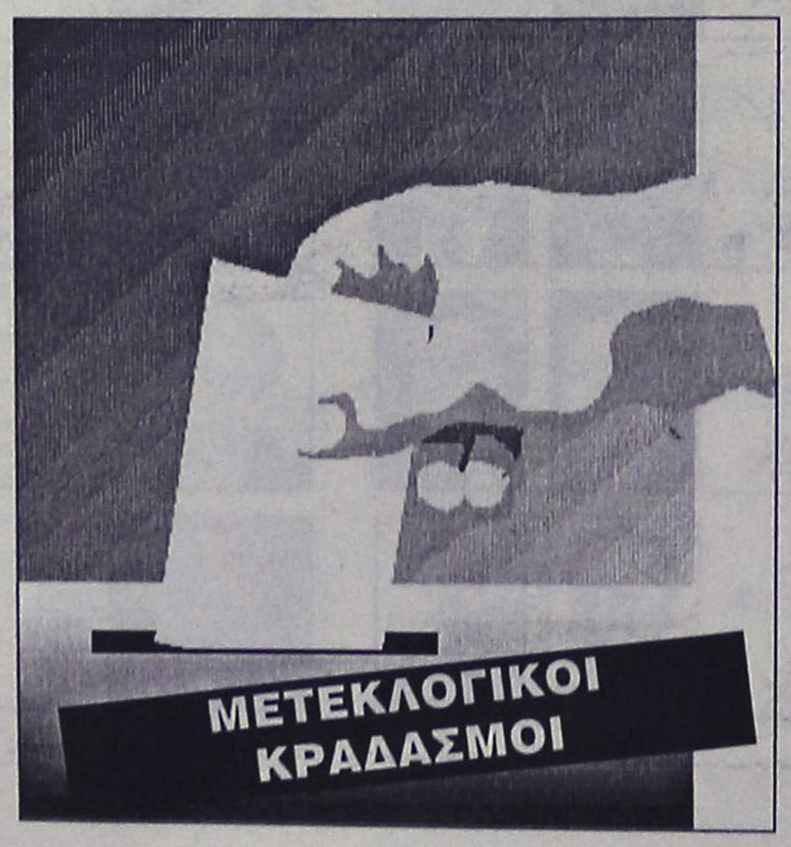

INTERACTIVE LEARNING

ΚΕΝΤΡΑ ΠΛΗΡΟΦΟΡΙΚΗΣ & ΤΕΧΝΟΛΟΓΙΑΣ

- *Γνωρίστε τη χρήση του* ***Η/Υ*** *και της* ***ΡΟΜΠΟΤΙΚΗΣ*** *παρακολουθώντας τα σεμινάρια :*
  84 ωρών *(Windows , Word, Excel, Internet)*
  130 ωρών *(Εισαγωγή, Windows , Word, Excel, Access, Power Point, Internet)*
- *Τμήματα προετοιμασίας για το* ***διαγωνισμό του ΑΣΕΠ*** *στα εξεταζόμενα μαθήματα:*
  Μαθηματικές γνώσεις και δεξιότητες
  Νεοελληνική Γλώσσα
- *Τμήματα προετοιμασίας* ***φοιτητών Ε.Α.Π.***

ECDL
Πιστοποιημένο Εξεταστικό Κέντρο

Πληροφορίες Καθημερινά 11:00 – 13:00 & 16:00 – 21:00
Στ. Κωτιάδη 37, Ρόδος – τηλ: 22410 70611
Γ. Παπανδρέου , Αρχάγγελος – τηλ: 22410 29335
www.interactive.gr

ΠΙΣΤΟΠΟΙΗΤΙΚΑ:
- *ECDL (core)*
- *ECDL (start)*
- *Πιστοποιητικό κατάρτισης στην πληροφορική από το Α.Π.Θ.*

Έναρξη νέων τμημάτων:
... Ειδικά για εργαζόμενους σε καταστήματα ΔΕΥΤΕΡΑ και ΤΕΤΑΡΤΗ απόγευμα
... Ειδικά για ξενοδοχοϋπαλλήλους
Ειδικά για φοιτητές

Το μέλλον ανήκει σε αυτούς που το προετοιμάζουν

Αν θέλετε *και* πραγματικές γνώσεις *και* πιστοποιητικά που αναγνωρίζονται παγκόσμια, τότε *μόνο* στα Κέντρα Technokids Technoplus θα αποκτήσετε

ΠΙΣΤΟΠΟΙΗΤΙΚΑ ΓΙΑ ΤΟΝ ΔΗΜΟΣΙΟ ΤΟΜΕΑ

Microsoft Office Specialist

IC3 INTERNET AND COMPUTING CORE CERTIFICATION

Στο Πιστοποιημένο Εξεταστικό Κέντρο Technokids Technoplus στη Ρόδο, μπορείτε να βρείτε αντίγραφο του Προεδρικού Διατάγματος και το κυριότερο... να ενημερωθείτε για όλα τα σεμινάρια που οδηγούν στην απόκτηση των πιστοποιήσεων.

Νέα τμήματα 6-8 ατόμων κάθε εβδομάδα (πρωί, απόγευμα και βράδυ)

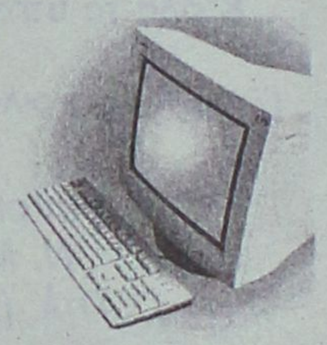

TECHNOKids® TECHNOPLUS®
ΔΙΕΘΝΗ ΚΕΝΤΡΑ ΕΚΜΑΘΗΣΗΣ ΥΠΟΛΟΓΙΣΤΩΝ
Όλοι μαθαίνουν σε μας

Εθν. Αντιστάσεως 18, Ρόδος, Τηλ.: 22410 70880

Authorized Testing Center

ΣΕ 20 ΧΩΡΕΣ ΣΕ ΟΛΟ ΤΟΝ ΚΟΣΜΟ ΚΑΙ ΣΕ 36 ΣΗΜΕΙΑ ΣΤΗΝ ΕΛΛΑΔΑ

FIAT

Το νέο Fiat Idea είναι σχεδιασμένο για ανθρώπους που κινούνται και εξελίσσονται διαρκώς και όχι απλώς για «οδηγούς». Είναι το ιδανικό αυτοκίνητο για όσους αναζητούν νέες εμπειρίες και χώρο για να... γράψουν ιστορία. Συνδυάζει την απλότητα με τη φημισμένη Ιταλική φινέτσα – το στυλ, η άνεση και ο σύγχρονος σχεδιασμός του είναι αδιάψευστοι μάρτυρες. Η υπεροχή του αποτυπώνεται σε κάθε λεπτομέρεια, από το εσωτερικό του μέχρι τη μεγάλη ανοιγόμενη ηλιοροφή Sky Dome. Σχεδιασμένο να «ωριμάζει» μαζί σας, το νέο Fiat Idea είναι ιδανικό για τολμηρά σχέδια αφού σας χαρίζει αυτοπεποίθηση – είναι ένα αυτοκίνητο φτιαγμένο για ανθρώπους που κάνουν τα πάντα με ευκολία. Νέο Fiat Idea – εξ ορισμού μεγαλοφυές.



Fiatidea







AUTO CENTER ΜΑΝΩΛΗΣ ΚΩΣΤΑΚΗΣ ΑΕΒΕ
14ο χλμ. Ρόδου - Αεροδρομίου - 85106 - ΡΟΔΟΣ • ΤΗΛ. 22410 82000



Η κεντρική θέρμανση είναι πολυτέλεια;;;

ΟΧΙ ΠΙΑ!!!

πλαίσιο

ΤΙΜΗ ΕΚΠΛΗΞΗ 1750 €

ΑΠΟ ΤΗΝ ΕΝΕΡΓΕΙΑ - ΒΟΛΑΣ

ΣΥΣΤΗΜΑ ΚΕΝΤΡΙΚΗΣ ΘΕΡΜΑΝΣΗΣ ΠΛΗΡΕΣ
6 σώματα panel Superia® 800X900, 800X750, 800X750, 600X1050, 600X900, 600X450
Λέβητας Siris 20.000 θερμίδων-καυστήρας Ecoflam-κυκλοφορητής Wilo ή Nocchi
Δεξαμενή 500 λίτρα, θερμοστάτης χώρου SIEMENS & όλα τα υπόλοιπα εξαρτήματα πλην καμινάδας και σωληνώσεων.
(Στην τιμή περιλαμβάνεται και η μεταφορά στο χώρο σας)

Υπεύθυνοι: Σ. Βόλας Ηλ. Μηχ. BEng, MSc
Ν. Μάλιακκας Ηλ. Μηχ. ΑΠΘ
Τηλ. (22410) 98070 - 6973990806

www.volas.net

ΚΟΥΖΙΝΕΣ ΣΕ ΤΙΜΕΣ ΠΟΥ... ΠΡΟ - ΚΑΛΟΥΝ!



πλαίσιο

ΠΛΗΡΕΣ ΣΕΤ ΕΠΙΠΛΩΝ ΚΟΥΖΙΝΑΣ (14 μ. ΠΕΡΙΠΟΥ) ΜΕ ΤΡΟΦΟΘΗΚΗ ΚΑΙ ΜΗΧΑΝΙΣΜΟΥΣ

ΜΟΝΟ 2990 € (ΣΥΜΠΕΡΙΛΑΜΒΑΝΕΙ ΦΠΑ ΚΑΙ ΤΟΠΟΘΕΤΗΣΗ)

ΔΩΡΟ ΤΡΑΠΕΖΙ ΑΝΟΙΓΟΜΕΝΟ 100X140+40 (MOD 7510)



ΑΞΙΑΣ 440 €

ΜΕΓΑΛΗ ΓΚΑΜΑ ΣΕ ΤΡΑΠΕΖΙΑ ΚΟΥΖΙΝΑΣ ΚΑΡΕΚΛΕΣ ΚΑΙ ΕΣΩΤΕΡΙΚΕΣ ΠΟΡΤΕΣ ΑΠΟ ΙΤΑΛΙΑ

Ειδικά προγράμματα απόσυρσης. Ηλεκτρικές συσκευές σε χαμηλές τιμές.

ΒΟΛΑΣ ΚΟΥΖΙΝΕΣ

Μ. ΒΟΛΑΣ & ΥΙΟΙ Ο.Ε.
Λ. ΕΛΕΥΘΕΡΙΑΣ 43-45 ΚΡΕΜΑΣΤΗ ΡΟΔΟΣ - ΤΗΛ. (22410) 91275
FAX (22410) 94370 --- www.volas.net --- e-mail volas@hol.gr

Στο "στόχαστρο" της γκρίνιας Καΐσερλης,

Βγήκαν τα μαχαί

Διανομή κονδυλίων για υηφοθηρία και χρη

Βγήκαν τα μαχαίρια στο ΠΑΣΟΚ και στη Δωδ/σο, με αφορμές τις ανατροπές που προκλήθηκαν στην εκλογή βουλευτών σε σχέση με τις προσδοκίες που είχαν δημιουργηθεί και τα μέσα που χρησιμοποιήθηκαν από ορισμένους υποψήφιους, περισσότερο δε από τους κ. Καΐσερλη και Νικητιάδη.

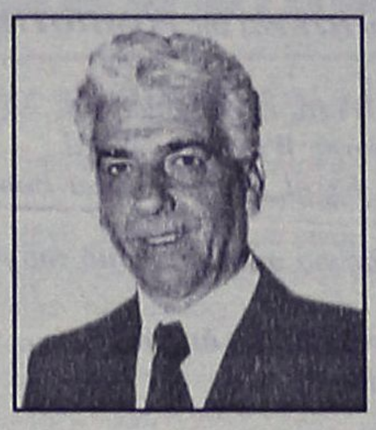

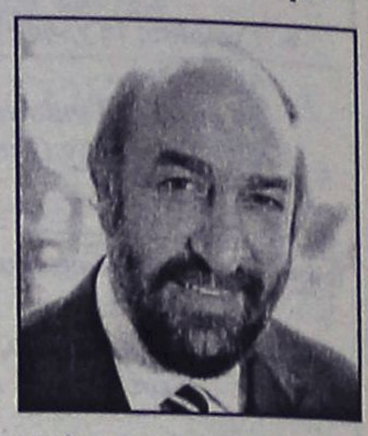

Σε χθεσινή ανακοίνωσή του ο κ. Φ. Κωστόπουλος εξαπολύει πυρά τα οποία αγγίζουν και τον κ. Γιάννη Παρασκευά. Ακόμη ο κ. Κωστόπουλος καυτηριάζει και την άκρατη τοπικιστική συμπεριφορά που επέδειξε μερίδα του εκλογικού σώματος ειδικά στην Κω - θέμα σημαντικό στο οποίο αναφέρθηκε χθες η "Ροδιακή" παραθέτοντας σε εκτενές ρεπορτάζ συγκεκριμένα στοιχεία.

"Εγώ δεν είχα πίσω μου κάποιο οργανισμό ή υπουργείο να προβαίνω σε χρηματοδοτήσεις, ούτε ένα κομματικό μηχανισμό στα χέρια συνυποψήφιού μου", αναφέρει χαρακτηριστικά ο κ. Κωστόπουλος, εκφράζοντας την δυσαρέσκεια και την πικρία του.

"Βρέθηκα αντιμέτωπος με μεθόδους που κάθε άλλο έχουν σχέση με την πραγματική έννοια της πολιτικής", τονίζει ο κ. Κωστόπουλος, οι συνεργάτες του οποίου κάνουν επίσης λόγο για όργιο μεθοδεύσεων εναντίον του.

Και πράγματι (σε ό,τι αφορά τον κ. Καΐσερλη και Νικητιάδη), παίχτηκε ολόκληρη την προεκλογική περίοδο, αλλά και πολύ πριν, ένα τεραστίων διαστάσεων παιχνίδι με διανομή οικονομικών ενισχύσεων προς διάφορες κατευθύνσεις, έχοντας ο μεν κ. Καΐσερλης τις πλάτες της κ. Βάσω Παπανδρέου και του ΠΕΧΩΔΕ, ο δε κ. Νικητιάδης τον κ. Σκανδαλίδη και το υπουργείο Εσωτερικών. Στον βουλευτή κ. Γιάννη Παρασκευά καταλογίζεται ότι "χρησιμοποίησε" τη Νομαρχιακή Επιτροπή σε εκτεταμένη εκστρατεία



σταυροθηρίας.

Παρόμοιο κλίμα, επικρατεί και στο στρατόπεδο του πρώην βουλευτή κ. Βασ. Παπανικόλα, ο οποίος και προεκλογικά άλλωστε είχε "φωτογραφήσει" τις δραστηριότητες του κ. Καΐσερλη.

Στο πλαίσιο των γενικότερων ανακατατάξεων που αναμένονται στο ΠΑΣΟΚ, αναμένεται ότι και σε τοπικό επίπεδο θα υπάρξει ξεκαθάρισμα λογαριασμών.

Τα όσα πάντως υποστηρίζει με τις δηλώσεις του ο κ. Κωστόπουλος, που στην ουσία αποτελούν καταγγελίες, αναμένεται ότι θα έχουν και συνέχεια στα κομματικά όργανα.

Ειδικότερα, ο κ. Κωστόπουλος στην ανακοίνωση του αναφέρει τα εξής:

"Αισθάνομαι την ανάγκη από βάθους καρδιάς να ευχαριστήσω τους συμπατριώτες και τις συμπατριώτισσες που με τίμησαν με την ψήφο τους.

Σε μια δύσκολη στιγμή για το ΠΑΣΟΚ, συμμετείχα στο ψηφοδέλτιο του Νομού για να βοηθήσω με τις δυνάμεις μου στην εκλογική του επιτυχία αλλά και γιατί πίστευα και πιστεύω ότι η ανανέωση του κομματικού και πολιτικού τοπίου θα ήταν χρήσιμη για τον τόπο, με μοναδικό σκοπό να συμβάλλω και εγώ στην αντιμετώπιση των προβλημάτων του Νομού.

Μάλιστα ο κ. Παπανικόλας έχει στην κατοχή του και έγγραφα ντοκουμέντα για τεράστιο κονδύλιο που μοίρασε ο κ. Καΐσερλης με σκοπό να εκλεγεί βουλευτής. Και βέβαια τα κατάφερε. Δεν είναι ακόμη γνωστό αν και πότε θα προβεί σε δηλώσεις ο κ. Παπανικόλας.

Η πολυετής παρουσία μου στην Τοπική Αυτοδιοίκηση επί μια εικοσαετία με την γνώση και την πείρα που αποκόμισα όλα αυτά τα χρόνια, με έκανε να πιστεύω ότι μπορώ, γνωρίζοντας από κοντά και άμεσα τα προβλήματα της Ρόδου και των Νησιών μας, να φανώ χρήσιμος και να εκπροσωπήσω τα Δωδεκάνησα στην Βουλή.

Ολα αυτά τα χρόνια προσπάθησα να αναδείξω την πολιτική και τον πολιτικό λόγο γιατί πιστεύω ότι μό-

ΕΓΓΡΑΦΕΣ ΑΠΟ 25/02/2004 ΣΤΑ ΤΗΛ. 22410 75577 - 78252

ΚΩΝ. ΥΔΡΑΙΟΥ - ΑΠ. ΙΩΑΝΝΗ 4

ΟΛΟΚΛΗΡΩΜΕΝΟ ΠΡΟΓΡΑΜΜΑ ΠΡΟΕΤΟΙΜΑΣΙΑΣ 2 ΜΗΝΩΝ (ΜΑΡΤΙΟΥ - ΑΠΡΙΛΙΟΥ) ΓΙΑ ΤΙΣ ΕΞΕΤΑΣΕΙΣ ΤΟΥ ΜΑΪΟΥ

ΔΙΑΓΩΝΙΣΜΟΣ Α.Σ.Ε.Π.

ΥΠΕΥΘΥΝΟΣ ΣΠΟΥΔΩΝ :
ΧΡΗΣΤΟΣ ΜΠΑΡΔΟΣ
ΦΥΣΙΚΟΣ

ΕΝΑΡΞΗ ΜΑΘΗΜΑΤΩΝ ΔΕΥΤΕΡΑ 01/03/04

ΓΙΑ ΤΟΥΣ ΥΠΟΨΗΦΙΟΥΣ
- ΠΑΝΕΠΙΣΤΗΜΙΑΚΗΣ
- ΤΕΧΝΟΛΟΓΙΚΗΣ
- ΔΕΥΤΕΡΟΒΑΘΜΙΑΣ ΕΚΠΑΙΔΕΥΣΗΣ

Νικητιάδης και Γιάννης Παρασκευάς

ρια στο ΠΑΣΟΚ!

σιμοποίηση του κομματικού μηχανισμού

νον μέσα από ολοκληρωμένες πολιτικές μπορούν να αντιμετωπισθούν τα προβλήματα του τόπου, αφού ο Νομός μας έχει μια μοναδική πολυποικιλότητα όχι μόνον λόγω της νησιωτικής του υφής αλλά και λόγω της ιδιαιτερότητας που χαρακτηρίζει κάθε νησί, ιδιαιτερότητα που συναντιέται και στο εσωτερικό των μεγαλυτέρων νησιών.

Γι' αυτό κατά καιρούς αλλά ιδιαίτερα κατά την προεκλογική περίοδο, κατέθεσα ολοκληρωμένες προτάσεις στους τομείς της ανάπτυξης, των συγκοινωνιών, της άρ-

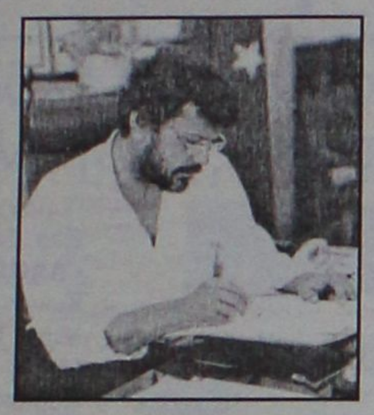

σης της απομόνωσης της Τοπικής Αυτοδιοίκησης και άλλες προτάσεις που αποσκοπούσαν στην αντιμετώπιση των κυρίαρχων θεμάτων και προβλημάτων του Νομού μας.

Στην πολυετή μου παρουσία ποτέ μου δεν ασχολήθηκα με παραπολιτική ή μικροπολιτική. Δυστυχώς απέναντι σ' αυτή την πολιτική συμπεριφορά, βρέθηκα αντιμέτωπος με μεθόδους που κάθε άλλο έχουν σχέση με την πραγματική έννοια της πολιτικής.

Χρηματοδοτήσεις μερικών χιλιάδων ευρώ κρίθηκαν και αξιολογήθηκαν σημαντικότερες ακυρώνοντας κάθε προσπάθεια διαμόρφωσης πολιτικών προτάσεων.

Ημουν από τους πολιτικούς με έδρα τη Ρόδο, που όλα αυτά τα χρόνια προσπάθησα να αναδείξω το ενιαίο του Νομού, στην προσπάθειά μου να ανατραπεί η εντύπωση των Νησιωτών περί Ροδοκεντρισμού.

Ολα αυτά τα χρόνια και γι' αυτό το σκοπό ταξίδεψα αμέτρητες φορές στα νησιά, ασχέτως προεκλογικών περιόδων.

Δυστυχώς αυτή την προσπάθεια την ακυρώνουν κάθε φορά αυτοί που επικαλούνται τον δήθεν Ροδοκεντρισμό. Βρεθήκαμε για άλλη μια φορά αντιμέτωποι, εκτός Ρόδου, με ισχυρές τοπικιστικές συμπεριφορές, που ακυρώνουν αυτή την προσπάθεια, αφού το ενιαίο του Νομού θέλουν να ισχύει μόνο στην Ρόδο και όχι στα νησιά, ιδιαίτερα του Βορείου συγκροτήματος.

Υπό τις συνθήκες αυτές και χωρίς να έχω προϋπάρξει βουλευτής, χωρίς να έχω πίσω μου κάποιο Οργανισμό ή Υπουργείο για να προβαίνω σε χρηματοδοτήσεις και με ένα κομματικό μηχανισμό στα χέρια ουσιαστικά συνυ-



ποψήφιου μου, θεωρώ ότι οι Δωδεκανήσιοι που με ψήφισαν με μοναδικό κριτήριο την πολιτική μου παρουσία και τις πολιτικές μου προτάσεις, γι' αυτό για άλλη μια φορά τους ευχαριστώ θερμά.

Συνέχεια στη σελ. 45



AnaGenesis
Thalasso Spa Center

Το *Atrium Palace* εγκαινιάζει σε δύο μήνες τις πολυτελείς **βίλλες** με τις ατομικές θερμαινόμενες πισίνες, το νέο παραλιακό **Θεματικό - Εστιατόριο** και το Υπερσύγχρονο **Κέντρο Θαλασσοθεραπείας** σε επιφάνεια 2.500 τ.μ. Υπό την καθοδήγηση και το management της Γαλλικής *Thalgo*, της μεγαλύτερης και πλέον ειδικής στην Ευρώπη σε αντίστοιχα κέντρα με τα κορυφαία προϊόντα θαλασσοθεραπείας, απευθύνεται σε απαιτητικούς πελάτες που επιζητούν την ψυχοσωματική τους αναγέννηση.



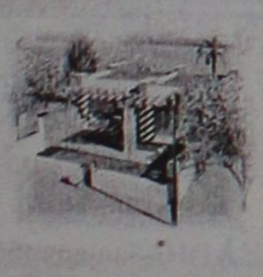

Για να στελεχώσει τα τμήματα Υδροθεραπείας, Φυσιοθεραπείας, Αισθητικής, Γυμναστικής, Υποδοχής, Marketing ζητά νέους και νέες για τις παρακάτω ειδικότητες:
Θέση Διευθυντή - manager Κέντρου Θαλασσοθεραπείας,
Διαιτολόγο, Υδροθεραπευτές, Φυσιοθεραπευτές, Μασέρ, Αισθητικούς, Κομμωτές, Γυμναστές , Υπεύθυνους Υποδοχής, Τεχνικούς - συντηρητές, με εμπειρία σε αντίστοιχα κέντρα.

Τηλέφωνα πληροφοριών : 22410 - 28307, 22410 - 31832, (Κα. Πλατή), e-mail: info@atrium.gr

Atrium Palace
RESORT HOTEL











Quality Label for
Swiss Tourism 2003



ANA FERRIES

ΤΑΞΙΔΕΨΤΕ ΜΕ ΤΟ ΝΕΟ ΜΑΣ ΠΛΟΙΟ
Ε/Γ-ΟΓ ΑΝΘΗ ΜΑΡΙΝΑ

ΓΡΗΓΟΡΑ - ΑΝΕΤΑ - ΕΥΧΑΡΙΣΤΑ

ΜΟΝΟ ΣΕ 13 ΩΡΕΣ!!!

* Από ΡΟΔΟ προς ΠΕΙΡΑΙΑ
Κάθε ΤΡΙΤΗ - ΠΕΜΠΤΗ - ΣΑΒΒΑΤΟ

* Από ΠΕΙΡΑΙΑ προς ΡΟΔΟ
Κάθε ΔΕΥΤΕΡΑ - ΤΕΤΑΡΤΗ - ΠΑΡΑΣΚΕΥΗ

ΠΡΟΣΦΟΡΑ
ΟΛΑ ΤΑ ΑΤΟΜΙΚΑ ΕΙΣΙΤΗΡΙΑ
ΣΕ ΜΙΣΗ ΤΙΜΗ!
• ΕΠΙΒΑΤΗΣ: 16,90 ευρώ

* Εκδόσεις εισιτηρίων σε όλα τα ταξιδιωτικά πρακτορεία

Κεντρικό πρακτορείο
TSAGARIS TRAVEL
Ακτή Σαχτούρη 5
Τηλ. (22410) 36170, 28597, 35066, 30406
FAX: 22410-39839

ΚΑΘΗΜΕΡΙΝΑ ΟΛΑ ΤΑ ΝΕΑ ΤΗΣ ΔΩΔΕΚΑΝΗΣΟΥ ΣΤΟ INTERNET
www.rodiaki.gr

ΚΕΝΤΡΑ ΞΕΝΩΝ ΓΛΩΣΣΩΝ
ΚΟΝΤΟΥ ΜΕΡΚΟΥΡΗ
Οι μαθητές μας απέκτησαν...
... ΚΑΙ το 2003
γρήγορα και σίγουρα
ΓΕΡΜΑΝΙΚΑ
11 Mittelstufe Goethe
76 Zertifikat Goethe
122
ΑΝΑΓΝΩΡΙΣΜΕΝΟΥΣ ΤΙΤΛΟΥΣ ΓΛΩΣΣΟΜΑΘΕΙΑΣ
ΑΓΓΛΙΚΑ
9 Proficiency Cambridge - Michigan
26 Lower Cambridge - Michigan
αποδεικνύοντας πλέον για μια ακόμη φορά
ποιοί έχουν ...
ΑΠΟΛΥΤΗ ΑΝΩΤΕΡΟΤΗΤΑ
ΣΤΗΝ ΟΛΙΚΗ ΠΟΙΟΤΗΤΑ - ΣΤΗ ΔΙΔΑΣΚΑΛΙΑ
ΓΕΡΜΑΝΙΚΩΝ - ΑΓΓΛΙΚΩΝ
ΣΤΗ ΡΟΔΟ
Δίνοντας για μια ακόμη φορά
αποστομωτική απάντηση στους λίγους που
με τον ένα ή τον άλλο τρόπο
προσπαθούν να εκφράσουν αντίθετη άποψη
ΓΙ' ΑΥΤΟ...
- Οι γονείς και τα παιδιά μας εμπιστεύονται
- Εμείς ανταποκρινόμαστε στις προσδοκίες τους
- Οι επιτυχίες των μαθητών μας,
μας κάνουν υπερήφανους
1ο Διδ/ριο: Αγ. Αναργύρων 11Α (στο Βενετόκλειο)
2ο Διδ/ριο: Δ. Αναστασιάδη 47 (στους Δασκάλους)
3ο Διδ/ριο: Παρισίων 1 και Λονδίνου (στο Ροδίνι)
Τηλ. 22410 35289
& 22410 23973
ΑΡΘΡΟΣΙΣ DESIGN

Μικρές μόνο διαφοροποιήσεις στον αριθμό σταυρών

Καμία αλλαγή με τη σειρά εκλογής των βουλευτών

Τα επίσημα αποτελέσματα θα εκδοθούν από το Πρωτοδικείο μέσα στις επόμενες ημέρες

Μικρές διαφοροποιήσεις υπήρξαν σε ό,τι αφορά τους σταυρούς των υποψηφίων βουλευτών, μετά την καταμέτρηση απ' όλα τα εκλογικά τμήματα της Δωδεκανήσου.

Τα επίσημα αποτελέσματα, τόσο για τις ψήφους όσο και για τα ποσοστά των κομμάτων και τους σταυρούς των υποψηφίων, θα εκδοθούν μέσα στις επόμενες μέρες από το Πρωτοδικείο.

Με βάση πάντως τα τελικά αποτελέσματα της νομαρχίας, οι υποψήφιοι πήραν τους εξής σταυρούς.

• Νέα Δημοκρατία	
Αριστ. Παυλίδης	**20.047**
Αναστ. Καραμάριος	**10.524**
Βασίλης Χρύσης	**6.979**
Νικόλαος Τατάκης	5.109
Δρόσος Ταυλάριος	4.958
• ΠΑΣΟΚ	
Κώστας Καϊσερλης	**12.023**
Γιάννης Παρασκευάς	**10.754**
Γιώργος Νικητιάδης	9.715
Φώτης Κωστόπουλος	8.530
Βασίλης Παπανικόλας	7.410
Βασίλης Σεβαστής	6.308
• ΚΚΕ	
Γιάννης Γιαννέζος	733
Ιωάννης Σκυλλάς	486
Καλετός Πότσος	432

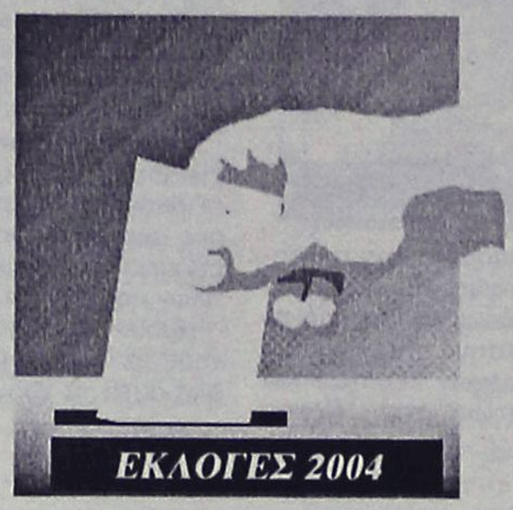

Ειρήνη Γιαννάκου	409
Γιάννης Περδικάρης	251
Βασίλης Σακελλαρίου	249
• ΣΥΝΑΣΠΙΣΜΟΣ	
Μάνος Θεοδωρίδης	602
Δημήτρης Γάκης	566
Γεώργιος Ντάκας	208
Γεώργιος Χαλκιάς	188
Κων. Γεωργιάδης	153
Παν. Μαρκαντωνάκης	150
• ΔΗΚΚΙ	
Ισμήνη Παπαϊωάννου	314
Βασίλης Δαρκαδάκης	202
Παναγ. Γκόνος	151
Νικήτας Σταυρίδης	106
Γεωργ. Κεφαλιανός	103
Βασ. Σουγιουτζόγλου	27
• ΛΑΟΣ	
Κων/νος Παπουτσής	394
Μιλτ. Τσιριγωτάκης	331
Μαρία Νομικού	257
Κυριάκος Πατάκας	210
• Ελληνικό Μέτωπο	
— Ευθ. Παπαγεωργίου	30 ψήφοι
• ΑΣΚΕ	
— Αθαν. Κουτσουμάνη	11ψήφοι
• Αντικαπιταλιστική Συμμαχία	
— Χρ. Κατσιματίδου	17 ψήφοι
— Αρ. Βασιλείου	12 ψήφοι
• Μ-Λ ΚΚΕ	
— Θέμις Αμαλλου	26 ψήφοι
• ΟΑΚΚΕ	
— Γιάννης Ιωαννίδης	10 ψήφοι
• ΚΚΕ (μ-λ)	
— Χρυσή Μαρίνου	39 ψήφοι
• ΜΕΡΑ	
— Μαρ. Αυγουστίνου	18 ψήφοι
• Κόμμα Φιλελευθέρων	
— Αθηνά Ντασκαγιάννη	20 ψήφοι
• Ενωση Κεντρώων	
— Στ. Γεωργιόπουλος	26 ψήφοι
— Μαρ. Χατζηνικολάου	23 ψήφοι
— Ανθ.Στυλιανού	18 ψήφοι
— Αλεξ. Μαρτζούκος	9 ψήφοι
— Αλεξ.Τσουράπας	4 ψήφοι

ΣΥΝΕΔΡΙΑΖΕΙ ΤΟ ΔΗΜΟΤΙΚΟ ΣΥΜΒΟΥΛΙΟ

Έκτακτη συνεδρίαση του δημοτικού συμβουλίου Ρόδου, πρόκειται να πραγματοποιηθεί σήμερα στις 12 το μεσημέρι, με μοναδικό θέμα το δάνειο από το Ταμείο Παρακαταθηκών και Δανείων, για την εξόφληση των ληξιπρόθεσμων οφειλών.

Θέμα της συνεδρίασης, όπως αναφέρεται στην πρόσκληση προς τους συμβούλους είναι η αναμόρφωση της υπ' αριθμ. 79/2004 απόφασης Δ.Σ. που αφορά την αίτηση σύναψης δανείου από το Ταμείο Παρακαταθηκών και Δανείων σύμφωνα με το άρθρο 30 του Ν. 3202/2003 περί ρυθμίσεως ληξιπρόθεσμων οφειλών του Δήμου.

Το κατεπείγον της πρόσκλησης, αναφέρει ο πρόεδρος του δημοτικού συμβουλίου κ. Γιάννης Τσιγάρος έχει να κάνει με την προθεσμία υποβολής της αίτησης προς το Ταμείο Παρακαταθηκών και Δανείων με καταληκτική ημερομηνία την 15/3/2004, ως η απόφαση με αριθμό 5205/27-1-2004 των υπουργών Εσωτερικών Δημόσιας Διοίκησης και Αποκέντρωσης και Οικονομίας-Οικονομικών ρητά ορίζει".

Σύμφωνα με πληροφορίες η έκτακτη συνεδρίαση γίνεται επειδή από λάθος των υπηρεσιών του δήμου στον κατάλογο των ληξιπρόθεσμων οφειλών δεν περιελήφθησαν τα χρέη σε δύο εργολάβους. Έτσι στην ουσία η σημερινή συνεδρίαση γίνεται για να υπάρξει συμπληρωματική απόφαση για την αίτηση.

Επί της ουσίας όμως το θέμα του δανείου θα κριθεί σε άλλη συνεδρίαση όταν θα έλθουν για έγκριση **οι όροι του δανείου.** Τότε απαιτείται απόφαση με την πλειοψηφία των 2/3 των μελών του δημοτικού συμβουλίου.

Με απευθείας πτήση από Ρόδο !!!
Αεροπορική Εκδρομή στην
Αργίες 25ης Μαρτίου
ΜΑΛΤΑ
25 - 28 Μαρτίου 2004
4 γεμάτες ημέρες / 3 νύχτες
Αναχώρηση **Πέμπτη 25η Μαρτίου 2004** στις 08.00 π.μ., άφιξη στην Μάλτα στις 09.00 π.μ
Επιστροφή **Κυριακή 28 Μαρτίου 2004** στις 20.00 μ.μ., άφιξη στην Ρόδο στις 23.00 μ.μ.
(Όλες οι ώρες είναι τοπικές. Διαφορά ώρας στην Μάλτα -1 ώρα)
Η πτήση θα εκτελεστεί με αεροσκάφος **BOEING 737-300** της
Εθνικής αεροπορικής εταιρείας της ΜΑΛΤΑΣ AIR MALTA. Η πτήση θα διαρκέσει **2 ώρες.**
Μόνο 595€
Τιμή κατ' άτομο σε δίκλινο
AIR MALTA
Περιλαμβάνει:
• Αεροπορικά Εισιτήρια Ρόδο - Μάλτα - Ρόδο με την απευθείας πτήση
• Τρείς (3) διανυκτερεύσεις με **πρωινό και δείπνο** στο ξενοδοχείο **INTERCONTINENTAL 5* Delux** Κεντρικό
• Μεταφορά από και προς το αεροδρόμιο • Ξεναγήσεις/Περιηγήσεις όπως αναφέρονται στο πρόγραμμα
• Διπλωματούχος Ελληνόφωνος Ξεναγός • Συνοδός από το γραφείο μας • Ασφάλιση Αστικής Ευθύνης
•. Φόρους Αεροδρομίων αξίας **50€**, διαν/σεων, Φ.Π.Α. Κλπ.
Τιμές κατ' άτομο:
Σε δίκλινο/τρίκλινο: **595€**, Επιβάρυνση χρήσης μονόκλινου: **+130€**
Παιδί 0-2 ετών: **30€**,
Παιδί 2-12 ετών που μοιράζεται το δωμάτιο με δύο ενήλικες: **445€**
Δεύτερο παιδί 2-12 ετών: **395€**
(Η τετραμελής οικογένεια διαμένει σε 2-χωρο οικογενειακό δωμάτιο)
ΠΡΟΣΟΧΗ !!!
Λόγω **αυξημένης ζήτησης** της εκδρομής παρακαλούμε **δηλώστε έγκαιρα συμμετοχή !**
Για εγγυημένη κράτηση απαιτείται η **έγγραφη δήλωση συμμετοχής** και **προκαταβολή 150€** κατ' άτομο.
Πληροφορίες - Αναλυτικό Πρόγραμμα
Δηλώσεις Συμμετοχής:
Τώρα και εξόφληση με 3 άτοκες δόσεις!
Κρατήσεις στο τηλ. 22410 39781-3
SAIS
TRAVEL AND TOURISM AGENCY
Σάββας Σαής
Τάρπον Σπρινγκς 42, Ρόδος • Τηλ. 2241 0 39781-3
Για όσους δεν επιθυμούν το οργανωμένο πρόγραμμα
MALTA • Relax
4 ημέρες / 3 νύχτες
(Αεροπορικό Εισιτήριο + Ξενοδοχείο 4 + Μεταφορές)*
Από 490€ κατ' άτομο σε δίκλινο !
Ζητήστε μας πληροφορίες

Στο στόχαστρό τους και πάλι το Φαληράκι

Ξεκίνησαν τα βρετανικά όργανα την δυσφήμιση

Νέο ...ριάλιτι στη γνωστή εκπομπή του Itv

Την ίδια στιγμή που τα πρώτα μηνύματα για το Φαληράκι προμηνύουν μια δύσκολη σεζόν αφού οι κρατήσεις που έχουν ξεκινήσει να γίνονται για το πιο διάσημο τουριστικό θέρετρο της Ρόδου, παρουσιάζονται μειωμένες, στα Αγγλικά Μέσα Ενημέρωσης, ήδη έχουν...ξεκινήσει τα όργανα της δυσφήμισης.

«Φρέσκιες» είναι ακόμα οι μνήμες για εκείνα που βιώσαμε την σεζόν που μας πέρασε και το μπαράζ δυσφημιστικών δημοσιευμάτων από το σύνολο σχεδόν του αγγλικού Υπουργείου Τουρισμού, τα οποία διέσυραν το Φαληράκι διεθνώς επί καθημερινής βάσεως.

Γνωστή είναι εξάλλου η περίφημη εκπομπή του Itv το οποίο στην ουσία προέβαλλε ένα...ριάλιτι για το Φαληράκι. Σύμφωνα, λοιπόν, με τις τελευταίες πληροφορίες, το ιδιωτικό κανάλι Itv2 προβάλλει αυτή την περίοδο την εκπομπή «Reps Uncut», που, ως γνωστόν reps είναι οι επικεφαλείς των γκρουπ, οι οδηγοί, και «uncut» σημαίνει ότι η εκπομπή παίζεται... «χωρίς λογοκρισία». Οπότε, ο καθένας αντιλαμβάνεται ποιο μπορεί να είναι το περιεχόμενό της το οποίο με δυο λόγια συνίσταται στο...σύνηθες «ποτό, καυγάδες και σεξ».

Δυστυχώς, αν έχουν ξεκινήσει από τώρα αυτού του είδους τα...«αφιερώματα» για το Φαληράκι, θα πρέπει κι εμείς έγκαιρα να λάβουμε τα μέτρα μας ώστε να μην επαναληφθούν τα απευκταία φαινόμενα της τελευταίας τουριστικής περιόδου για πολλούς λόγους αλλά και επειδή ο τουρισμός της Ρόδου δεν αντέχει να δεχθεί κι άλλα πλήγματα.

Από την Παρασκευή 26 Μαρτίου

Ξεκινούν οι μαζικές αφίξεις των μαθητών εκδρομέων στη Ρόδο!

Ο συνολικός αριθμός αναμένεται να κυμανθεί στα περσινά επίπεδα

Την Παρασκευή 26 Μαρτίου και την Τρίτη 30, αναμένονται στη Ρόδο, οι μαζικές αφίξεις εκδρομέων μαθητών, στο πλαίσιο των πενθήμερων μαθητικών εκδρομών που πραγματοποιούνται κάθε χρόνο από τα Λύκεια της χώρας.

Σύμφωνα με τα στοιχεία που συγκέντρωσαν οι αρμόδιοι, οι δύο αυτές μέρες, θα αποτελέσουν το αποκορύφωμα, χωρίς να είναι σε θέση να πουν ακριβώς πόσους μαθητές περιμένουμε.

Ο δ/ντής του Οργανισμού Προώθησης Ροδιακού Τουρισμού κ. **Μπάμπης Παλογιαννίδης,** με δηλώσεις του χθες στη "Ροδιακή" επεσήμανε ότι ο κύριος όγκος των μαθητών, θα φτάσει εκείνες τις μέρες στο νησί,

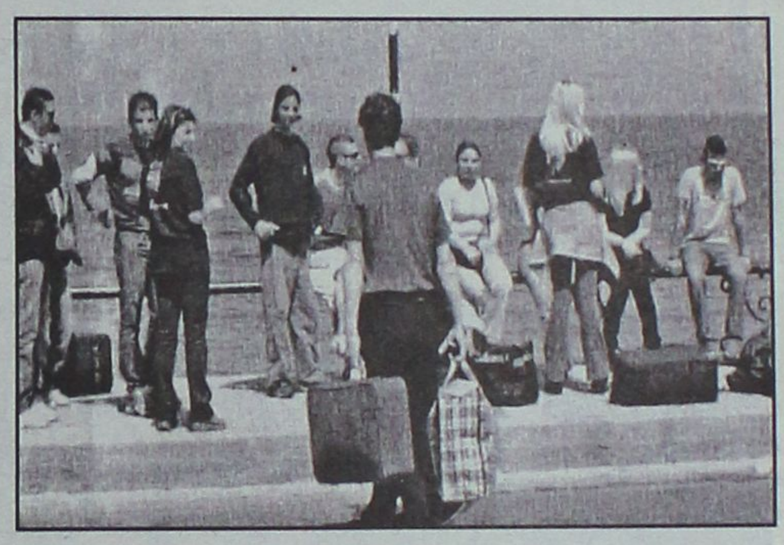

αλλά και τις ενδιάμεσες μέρες έχουν γίνει κρατήσεις, με μικρότερα όμως μαθητικά γκρουπ.

Πάντως αναφορικά με το συνολικό αριθμό των μαθητών που θα επισκεφτούν φέτος το νησί της Ρόδου, ο κ. Παλογιαννίδης, τόνισε ότι θα κυμανθεί πιθανότατα στα ίδια με τα περσινά επίπεδα.

Αυτό που θα πρέπει να σημειωθεί είναι ότι οι πάντες προβληματίζονται γύρω από το μικρό χρονικό διάστημα, που θα διαρκέσουν οι φετινές σχολικές εκδρομές, λόγω των γνωστών συγκοιριών, ενώ μετά και την επίσημη ανακοίνωση μεταφοράς της μέρας εορτασμού της 25ης Μαρτίου, έγινε πλέον κατανοητό ότι το φετινό διάστημα των μαθητικών εκδρομών θα είναι συρρικνωμένο.

Εκείνο που θα πρέπει να αναφερθεί επίσης, είναι ότι κάποια σχολεία δεν πραγματοποίησαν καμία κράτηση, γιατί δε συμπληρώθηκε ο απαιτούμενος αριθμός των μαθητών και ως εκ τούτου δεν θα υλοποιήσουν τη σχολική τους εκδρομή.

Σύμφωνα με πληροφορίες, οι εκπομπές που πραγματοποιήθηκαν προ καιρού σε εθνικής εμβέλειας κανάλι, και στις οποίες ακούστηκαν πολλά κακώς κείμενα και παράπονα για τη Ρόδο, ήταν φυσικό να επιδράσουν αρνητικά στους γονείς. Αυτό είχε ως αποτέλεσμα να απαγορεύσουν στα παιδιά να πάνε εκδρομή και να χάσει ο προορισμός μας ένας μέρος των μαθητών.





RODOS DATA
PROGRAMMING GROUP

?

Ε. ΦΟΡΟΖΗΣ-Ε. ΤΖΑΝΕΤΟΥ Ο.Ε.
ΕΠΙΧΕΙΡΗΣΗ ΠΛΗΡΟΦΟΡΙΚΗΣ
ΚΩΝΣΤΑΝΤΙΝΙΔΗ 3 ΡΟΔΟΣ Τ.Κ. 85100
ΤΗΛ. 22410-27708 (4 ΓΡΑΜΜΕΣ) ΦΑΞ. 22410-25530

Σύμφωνα με καταγγελία των γονιών του

28χρονος ασελγούσε σε 10χρονο αγοράκι

Πιθανότατα να εκδοθεί ένταλμα σύλληψης

Το ενδεχόμενο να εκδοθεί ένταλμα σύλληψης σε βάρος ενός 28χρονου νεαρού από την πόλη της Ρόδου, εξετάζουν από χθες αργά το μεσημέρι εισαγγελέας και ανακρίτρια Ρόδου, έπειτα από καταγγελία που υποβλήθηκε στην Ασφάλεια Ρόδου, από τους γονείς ενός αγοριού 10 ετών, τον οποίο κατήγγειλαν ότι ασελγούσε στο αγοράκι!

Πρόκειται για 28χρονο ιδιωτικό υπάλληλο, κάτοικο Ρόδου, ο οποίος μάλιστα είναι και συγγενής με την οικογένεια (εξάδελφος του πατέρα) συγγενής που φαίνεται να χρησιμοποίησε για να ασελγήσει έτσι στο 10χρονο τότε αγοράκι.

Το γεγονός που κινητοποίησε και ευαισθητοποίησε αμέσως τις αρμόδιες αρχές Ρόδου, σημειώθηκε το πρώτο εξάμηνο του 2002 στην πόλη της Ρόδου και φαίνεται να είχε καταγγελθεί σε κοινωνικό φορέα, χωρίς ωστόσο να ενημερωθεί η Υποδιεύθυνση Ασφαλείας Ρόδου για να κινηθεί έτσι σε βάρος του ίδιου ατόμου η προβλεπόμενη από τις διατάξεις του νόμου διαδικασία.

Χθες, αμέσως μετά την εκ νέου καταγγελία στις αστυνομικές αρχές, ενημερώθηκε αμέσως ο εισαγγελέας Πρωτοδικών Ρόδου κ. Γεώργιος Οικονόμου ο οποίος και έδωσε εντολή απευθείας στον διοικητή της Ασφάλειας Ρόδου, αστυνομικό υποδιευθυντή κ. Ναπολέοντα Βλάσση, να κινηθεί η προβλεπόμενη διαδικασία και να σχηματιστεί σε βάρος του 28χρονου, δικογραφία η οποία και αναμένονταν να υποβληθεί χθες αργά το απόγευμα.

Σύμφωνα με την καταγγελία των γονέων, ο 28χρονος, που δεν έχει απασχοληθεί ξανά τις αστυνομικές και διωκτικές αρχές, με διάφορους τρόπους και προσχήματα, είχε καταφέρει για περισσότερες από 10 φορές να ασελγήσει στο 10χρονο αγοράκι από τον Ιανουάριο έως και τον Ιούνιο του 2002, εκμεταλλευόμενος έτσι το γεγονός ότι ήταν συγγενικό πρόσωπο της οικογένειας και ότι αντίστοιχα μπορούσε να τον καλεί στο σπίτι του που ήταν σε κοντινή απόσταση με το δικό του.

Άγνωστο παραμένει ωστόσο γιατί η καταγγελία αυτή, έγινε επισήμως στην Υποδιεύθυνση Ασφαλείας Ρόδου δύο σχεδόν χρόνια μετά την τέλεση των πράξεων αυτών, γεγονός που αναμένεται να διερευνήσουν τώρα οι εισαγγελικές και δικαστικές αρχές της Ρόδου.

Πάντως, στην περίπτωση που ο αρμόδιος εισαγγελέας ο οποίος θα μελετήσει την δικογραφία, ασκήσει ποινική δίωξη σε βάρος του 28χρονου, τότε εκτιμάται ότι θα εκδοθεί αντίστοιχα και ένταλμα σύλληψης, δεδομένου ότι η κατηγορία θα είναι κακουργηματικής μορφής.

Αναζητούν τον διαρρήκτη

Σε καλό δρόμο βρίσκονται σύμφωνα με πληροφορίες οι έρευνες των διωκτικών αρχών της περιοχής μας για τον εντοπισμό του δράστη ή των δραστών οι οποίοι διέρρηξαν τα ξημερώματα της περασμένης Κυριακής, το χρυσοχοείο του Κώστα Γεράκη, στο πλέον κεντρικό σημείο της Ρόδου, στη Νέα Αγορά.

Σύμφωνα με όσα έγιναν γνωστά, οι αρμόδιες αρχές ασφαλείας αξιοποιώντας στοιχεία και πληροφορίες που κατάφεραν να συγκεντρώσουν το τελευταίο διήμερο, εκτιμούν ότι ενδέχεται να καταλήξουν σε κάλό δρόμο, εντοπίζοντας έτσι τους δράστες της διάρρηξης αυτής, η οποία κόστισε στον ιδιοκτήτη του κοσμηματοπωλείου, ποσό μεγαλύτερο των 200.000 ευρώ, (σε χρυσαφικά και κοσμήματα.

Αστυνομικοί της Υποδιεύθυνσης Ασφαλείας Ρόδου, έχουν συγκεντρώσει αρκετά στοιχεία αλλά και μαρτυρίες, από τις έρευνες που έχουν πραγματοποιήσει μέχρι σήμερα και όπως όλα δείχνουν **δεν αποκλείεται να πρόκειται για την ίδια «σπείρα»** η οποία είχε πραγματοποιήσει πανομοιότυπες διαρρήξεις σε άλλα τρία χρυσοχοεία (Παλιά Πόλη, Ιξιά και Λίνδο αντίστοιχα καθώς επίσης και στο νησί της Σύμης). Κοινό στοιχείο και στις τρεις διαρρήξεις που σημειώθηκαν, δεν υπήρχε συναγερμός προστασίας, κάτι που φαίνεται ότι είχαν επιβεβαιώσει οι δράστες πριν να προχωρήσουν στην ενέργειά τους.

DIBI CENTER
STELLA BEAUTY
Κάποτε
οι τέλειες αναλογίες
ήταν Θείο δώρο.
Σήμερα στο DIBI CENTER είναι
Επιστημονικό
Θαύμα!
ΠΑΓΚΟΣΜΙΑ ΚΕΝΤΡΑ ΑΙΣΘΗΤΙΚΗΣ ΚΑΙ ΑΔΥΝΑΤΙΣΜΑΤΟΣ
ΑΓΓΛΙΑ • ΑΜΕΡΙΚΗ
ΙΤΑΛΙΑ • ΜΟΝΑΚΟ
ΙΣΠΑΝΙΑ
ΣΩΜΑ
Αδυνάτισμα (ολικό - τοπικό)
Κυτταρίτιδα
Σύσφιξη
Θαλασσοθεραπείες
Κρυοθεραπείες
Αποτρίχωση (Χαλάουα - κερί)
SOLARIUM
ΠΡΟΣΩΠΟ
Καθαρισμός
Peeling
Ενυδατώσεις
Lifting
Βιομοριακές θεραπείες
Οξέα φρούτων (AHA)
Ακμή
Οξυγονοθεραπεία
Ριζική αποτρίχωση
ΕΙΜΑΣΤΕ ΕΞΟΠΛΙΣΜΕΝΟΙ ΜΕ ΤΟΥΣ ΠΙΟ ΣΥΓΧΡΟΝΟΥΣ
ΗΛΕΚΤΡΟΝΙΚΟΥΣ ΥΠΟΛΟΓΙΣΤΕΣ

ΜΕΓΑΛΕΣ ΠΡΟΣΦΟΡΕΣ
ΓΙΑ ΛΙΓΕΣ ΜΕΡΕΣ...
ΑΠΟ 15€
Με την προσωπική φροντίδα της έμπειρης ΑΙΣΘΗΤΙΚΟΥ: ΣΤΕΛΛΑΣ ΧΑΤΖΗΣΑΒΒΑ
Μιχ. Πετρίδη 49, Ρόδος, Τηλ: 30469, 73590

ΕΡΓΑΣΤΗΡΙΟ ΕΛΕΥΘΕΡΩΝ ΣΠΟΥΔΩΝ
ΤΕΧΝΗΤΩΝ & ΦΥΣΙΚΩΝ ΝΥΧΙΩΝ
Σπουδάστε... Nail Artist,
το μοντέρνο επάγγελμα που αποδίδει αμέσως.
Ολοκληρωμένα προγράμματα με τις τελευταίες τεχνολογικές μεθόδους και πιστοποιητικό εκμάθησης
Επαγγελματική υποστήριξη μετά το τέλος των σπουδών
Τμήματα ολιγομελή
Η πρακτική εξάσκηση των μαθητών μας δεν γίνεται στους πελάτες μας


• Πώληση και εμπορία καλλυντικών γνωστών εταιρειών
• Εργαλεία - Εξοπλισμός για μανικιουρίστ
• Είδη μακιγιάζ
• Είδη καλωπισμού άκρων
με την υποστήριξη Andie's PROFESSIONAL NAILS EDUCATION
Αλ. Καρανικόλα 28, Ρόδος
Τηλ.: 22410 21194, κιν.: 6946 604122

ΑΘΛΗΤΙΚΗ ΡΟΔΙΑΚΗ
ΤΕΤΑΡΤΗ
10 ΜΑΡΤΙΟΥ 2004

Μπορεί η Ρόδος στη Καβάλα

• Σήμερα στις 15.00 δίνει εκεί το εξ αναβολής παιχνίδι της 8ης αγωνιστικής

Επιστροφή στις αγωνιστικές υποχρεώσεις σήμερα για τις ομάδες της Γ' Εθνικής. Η Ρόδος για το εξ αναβολής παιχνίδι της 8ης αγωνιστικής βρίσκεται από χθες το πρωί στην Καβάλα όπου θ' αντιμετωπίσει σήμερα στις 15.00 την ομώνυμη τοπική ομάδα. Με τις μέχρι στιγμής εμφανίσεις είναι εμφανής η διαφορά δυναμικότητας ανάμεσα στη Ρόδο και την Καβάλα.

Εάν δηλαδή οι "πράσινοι" πιάσουν την απόδοση που πρέπει τότε δεν έχουν να φοβηθούν τίποτα.

Το σίγουρο πάντως είναι πως θα κυνηγήσουν τη νίκη για ν' ανέβουν ακόμα ψηλότερα στον βαθμολογικό πίνακα.

Τα προβλήματα για τον τεχνικό της ομάδας **Δημήτρη Σκούνα** έχουν βέβαια λιγοστέψει.

- Ο **Σάσα Γιόνοβιτς** μπορεί να έχασε προπονήσεις όμως ακολούθησε κανονικά την αποστολή στην Καβάλα ενώ,

- Αντίθετα ο **Πολυδεύκης Γεωργαλής** έμεινε τελικά στη Ρόδο.

Ο τεχνικός της Ρόδου στο σημερινό παιχνίδι θα παρατάξει κατά πάσα πιθανότητα:

- Γκολκήπερ τον **Θέμελη.**

- Στην άμυνα τους **Μαλλιάκα, Νάκου, Σαλαμαστράκη, Πάττα.**

- Στο κέντρο τους **Βασιλόπουλο, Μοσχή, Τσουκαλίδη, Νεντέλκοβιτς.**

- Και στην επίθεση τους **Κλοκίδη, Γ. Καντιμοίρη.**

Τους δεκαοκτώ της αποστολής σημπληρώνουν οι **Ροδανάκης, Μαΐλης, Μητράκας, Ισκάς, Βιτεβής, Νικηφόρος** και **Γιόνοβιτς.**

Η Ρόδος προπονήθηκε χθες στα γήπεδα των Ακαδημιών στην Καβάλα τα οποία σύμφωνα με τις πληροφορίες είναι χάρμα ιδέσθαι και οπωσδήποτε οι εδώ ιθύνοντες θα πρέπει να επισκεφθούν τις εγκαταστάσεις στη Βόρειο Ελλάδα για να πάρουν γεύση από αυτή την εργογένεση που λαμβάνει χώρα εκεί τα τελευταία χρόνια.



Ξεκινάει σήμερα στην Καβάλα ο Γιώργος Καντιμοίρης
(ΒΙΚΤΩΡ-ΦΩΤΟ ΜΑΡΚΕΤ-ΙΑΛΥΣΟΣ)

ΤΟ ΠΡΟΓΡΑΜΜΑ

Στους άλλους αγώνες θα παίξουν:

Αγ. Δημήτριος-Ατσαλένιος

Ποντιακός-Λύκοι

Λάρισα-Δόξα Δρ.

Ηλυσιακός-Μαρκό

Θρασύβουλος-Βύζας Μεγ.

Βέροια-Λεωνίδιο

Αχαρναϊκός-Θύελλα Π.

Καστοριά-Χαλκίδα.

Για την 27η αγωνιστική αναβλήθηκαν οι αγώνες Ρόδου-Καβάλας και Αγρ. Αστέρα-Κιλκισιακού.

Στον άλλο εξ αναβολής αγώνα θα παίξουν επίσης σήμερα ο Κιλκισιακός με τον Αγρ. Αστέρα.

Στο Μενίδι ο Κατσιδώνης

• Θα σφυρίξει στο ματς Αχαρναϊκού-Καβάλας. Ο Ηρακλειώτης Συριγωνάκης στο Μαρκό

Ο **Βαγγέλης Κατσιδώνης** κληρώθηκε να διευθύνει τον εξ αναβολής αγώνα της 9ης αγωνιστικής της Γ' Εθνικής μεταξύ του Αχαρναϊκού και της Καβάλας. Θα έχει επόπτες του τους **Κάμπαξη** και **Γραμματικόγιαννη** από τον Σύνδεσμο της Εύβοιας.

Την ερχόμενη Κυριακή τον αγώνα της Ρόδου στο Μαρκό θα διευθύνουν οι **Συριγωνάκης** (Ηρακλείου), **Λιάγκος** (Λασηθίου), **Χατζηεμμανουήλ** (Πειραιά), με τέταρτο τον **Αποστολίδη** (Πειραιά) και παρατηρητή τον **Ζάχαρη** επίσης από τον Πειραιά.

Πιο αναλυτικά:

ΟΙ ΕΞ ΑΝΑΒΟΛΗΣ

Κληρώθηκαν σήμερα οι διαιτητές των εξ΄αναβολής αγώνων της 9ης αγωνιστικής της Γ΄Εθνικής

ΑΧΑΡΝΑΙΚΟΣ-ΚΑΒΑΛΑ

Διαιτητής: **Κατσιδώνης Ε.** ΣΔΠ Δωδ/νήσου

Βοηθός: **Κάμπαξης Ι.** ΣΔΠ Εύβοιας

Βοηθός: **Γραμματικογιάννης Σ.** ΣΔΠ Εύβοιας

4ος Διαιτητής: **Σέγγος Γ.** ΣΔΠ Εύβοιας

Παρατηρητής: **Παπανικολάου Λ.** ΣΔΠ Αχαΐας

Αναπ/κος παρατ.: **Λουκάς Δ.** ΣΔΠ Φθιώτιδας

ΑΓΡΟΤΙΚΟΣ ΑΣΤΕΡΑΣ -ΛΕΩΝΙΔΙΟ

Διαιτητής: **Τερψιάδης Β.** ΣΔΠ Δράμας

Βοηθός: **Κεκλίκογλου Σ.** ΣΔΠ Δράμας

Βοηθός: **Κεμεντσετσίδης Ι.** ΣΔΠ Κιλκίς

4ος Διαιτητής: **Παπουτσής Ι.** ΣΔΠ Σερρών

Παρατηρητής: **Κωνσταντινίδης Σ.** ΣΔΠ Κιλκίς

Αναπλ/κος παρατ.: **Παπαδόπουλος Λ.** ΣΔΠ Κοζάνης

ΟΙ ΑΓΩΝΕΣ ΤΗΣ ΚΥΡΙΑΚΗΣ

Ποντιακός Ν.Σ-Άγιος Δημήτριος

Διαιτητής: **Γκόλιας Δ.** ΣΔΠ Θεσσαλίας

Βοηθός: **Πίττος Π.** ΣΔΠ Ημαθίας

Βοηθός: **Γκάγκας Δ.** ΣΔΠ Λάρισας

4ος Διαιτητής: **Βασιλείου Α.** ΣΔΠ Θεσσαλίας

Παρατηρητής: **Ζαγοράκης Ν.** ΣΔΠ Χαλκιδικής

Αναπλ/κός παρατ.: **Καραγεωργίου Κ.** ΣΔΠ Θεσ/νίκης

Ατσαλένιος-Λάρισα

Διαιτητής: **Καλαιτζίδης Χ.** ΣΔΠ Αθηνών

Βοηθός: **Χατζόπουλος Κ.** ΣΔΠ Αθηνών

Βοηθός: **Φιλιππίδης Κ.** ΣΔΠ Αθηνών

4ος Διαιτητής: **Λουτσέτης Α.** ΣΔΠ Λασιθίου

Παρατηρητής: **Χατζηδάκης Γ.** ΣΔΠ Χανίων

Αναπλ/κός: **Κατρίνης Ε.** ΣΔΠ Λασιθίου

Λύκοι-Ηλυσιακός

Διαιτητής: **Νυμβριώτης Μ.** ΣΔΠ Πέλλας

Βοηθός: **Βασιλείου Α.** ΣΔΠ Καστοριάς

Βοηθός: **Λαμπίδης Σ.** ΣΔΠ Πέλλας

4ος Διαιτητής: **Παλάζης Κ.** ΣΔΠ Σερρών

Παρατηρητής: **Σταυρινού Χ.** ΣΔΠ Τρικάλων

Αναπλ/κός παρατ.: **Στάθας Γ.** ΣΔΠ Καρδίτσας

Δόξα Δράμας-Θρασύβουλος

Διαιτητής: **Χάνου Α.** ΣΔΠ Θεσ/νίκης

Βοηθός: **Μελιτζανάς Π.** ΣΔΠ Θεσ/νίκης

Βοηθός: **Αμπάρκιολης Α.** ΣΔΠ Θεσ/νίκης

4ος Διαιτητής: **Σιδηρόπουλος Κ.** ΣΔΠ Θεσ/νίκης

Παρατηρητής: **Ζαϊτίδης Α.** ΣΔΠ Ξάνθης

Αναπλ/κός παρατ.: **Τελίδης Η.** ΣΔΠ Καβάλας

Μαρκό-Ρόδος

Διαιτητής: **Συριγωνάκης Ν.** ΣΔΠ Ηρακλείου

Βοηθός: **Λιάγκος Θ.** ΣΔΠ Λασιθίου

Βοηθός: **Χατζηεμμανουήλ Ε.** ΣΔΠ Πειραιά

4ος Διαιτητής: **Αποστολίδης Χ.** ΣΔΠ Πειραιά

Παρατηρητής: **Ζάχαρης Λ.** ΣΔΠ Πειραιά

Αναπλ/κός παρατ.: **Μαυρής Κ.** ΣΔΠ Σάμου

Βύζας Μεγάρων-Βέροια

Διαιτητής: **Πανάς Σ.** ΣΔΠ Αιτ/νίας

Βοηθός: **Γασπαράτος Γ.** ΣΔΠ Κεφ/νίας

Βοηθός: **Μπόρτζαρης Α.** ΣΔΠ Αχαΐας

4ος Διαιτητής: **Κυρίου Ε.** ΣΔΠ Αρκαδίας

Παρατηρητής: **Θαλασσινός Θ.** ΣΔΠ Αθηνών

Αναπλ/κός παρατ.: **Φραγκούλης Γ.** ΣΔΠ Πρέβεζας

Θύελλα Πατρών-Καστοριά

Διαιτητής: **Κοζανίτης Α.** ΣΔΠ Ηπείρου

Βοηθός: **Σιώμος Χ.** ΣΔΠ Ηπείρου

Βοηθός: **Κομίνης Γ.** ΣΔΠ Θεσπρωτίας

4ος Διαιτητής: **Βασιλάς Κ.** ΣΔΠ Βοιωτίας

Παρατηρητής: **Κοσικίδης Δ.** ΣΔΠ Αθηνών

Αναπλ/κός παρατ.: **Παπαβασιλείου Δ.** ΣΔΠ Θεσπρωτίας

Χαλκίδα-Κιλκισιακός

Διαιτητής: **Κωστούδης Χ.** ΣΔΠ Θεσ/νίκης

Βοηθός: **Ακρίβος Χ.** ΣΔΠ Αθηνών

Βοηθός: **Αργυρός Π.** ΣΔΠ Αθηνών

4ος Διαιτητής: **Δαλούκας Γ.** ΣΔΠ Θεσσαλίας

Παρατηρητής: **Πρωτοπαπαδάκης Κ.** ΣΔΠ Αθηνών

Αναπλ/κός παρατ.: **Κόρκος Α.** ΣΔΠ Φθιώτιδας.

ΠΕΡΙΦΕΡΕΙΑΚΟ

Πολλές απουσίες

• Για την Κυριακή ζητάει άδεια ο Διαγόρας για το «Οικονομίδειο» προκειμένου να δώσει φιλικό με τον Ηρακλή Μ.

Την σχετική άδεια από την επιτροπή διοίκησης του «Οικονομίδειου» ζητάει ο Διαγόρας προκειμένου να του παραχωρηθεί την ερχόμενη Κυριακή για να δώσει φιλικό παιχνίδι με αντίπαλο τον Ηρακλή Μαριτσών ο οποίος το ερχόμενο Σαββατοκύριακο θα βρεθεί εκτός δράσης λόγω... Καλυμνιακού.

Οι κυανέρυθροι θέλουν να εκμεταλλευθούν κατά τον καλύτερο τρόπο το ρεπό τους την 21η αγωνιστική του περιφερειακού πρωταθλήματος και να μη βγουν εκτός αγωνιστικού ρυθμού. Για τον λόγο αυτό έπαιξαν εκεί με τον Ιάλυσο το περασμένο Σάββατο και το ίδιο θέλουν να πράξουν και την προσεχή Κυριακή.

Οι κυανέρυθροι γυμνάσθηκαν κανονικά και χθες στο βοηθητικό του Δημοτικού Σταδίου με τον **Ανδρέα Σταύρου** να σημειώνει στο απουσιολόγιό του.

— Τον **Πέτρο Ρουτζιέρη** για το ήδη γνωστό πρόβλημα και

— Τον **Παναγιώτη Αγγελόπουλο** που εξακολουθεί να βρίσκεται στην Αθήνα για θεραπείες.

— Στην χθεσινή προπόνηση δεν πήρε μέρος ο **Γιώργος Καστρουνής** που προσβλήθηκε από ίωση όπως επίσης

— Ο **Γιώργος Σάββενας** στον οποίο συνεστήθη ξεκούραση δύο ημερών για προληπτικούς λόγους

— Και ο **Σταύρος Γαλανός** που απουσίασε για επαγγελματικούς λόγους.



Ο Γιώργος Σάββενας δεν προπονήθηκε ούτε χθες (ΒΙΚΤΩΡ-ΦΩΤΟ ΜΑΡΚΕΤ-ΙΑΛΥΣΟΣ)

Με κόσμο κατά της Μάνης

• Θέλει ν' αγωνισθεί την Κυριακή ο Απόλλων και καλεί τους φίλους του στο γήπεδο

Αρκετές δυσκολίες περιμένουν την ερχόμενη Κυριακή τον Απόλλωνα Καλυθιών. Υποδέχεται στο γήπεδό του την πρωτοπόρο Μάνη.

Η ομάδα που οδηγεί την κούρσα στον 7ο όμιλο έχει στα εννιά εκτός έδρας παιχνίδια να επιδείξει πέντε νίκες τρεις ισοπαλίες και μία ήττα. (Η μοναδική μέχρι τώρα από τον Διγενή στο ίδιο γήπεδο με 1-0).

Η αποστολή των παικτών του Απόλλωνα συναντά αρκετές δυσκολίες. Οι κυανοκίτρινοι χρειάζονται την Κυριακή οπωσδήποτε τον κόσμο κοντά τους καθώς σε τέτοιες συναντήσεις και με αυτής της δυναμικότητας τους αντιπάλους, είναι απαραίτητος ο δωδέκατος παίκτης.

Και δυστυχώς για τους Απολλωνιστές, ο κόσμος



Τους φίλους του στο γήπεδο καλεί την Κυριακή ο Απόλλων (ΒΙΚΤΩΡ-ΦΩΤΟ ΜΑΡΚΕΤ-ΙΑΛΥΣΟΣ)

φέτος λείπει από τις εξέδρες του γηπέδου των Καλυθιών. Εδώ όμως-σ' αυτό το ματς ιδιαίτερα-κρίνονται πολλά. Και θα πρέπει οι φίλοι του συλλόγου να δώσουν βροντερό παρόν.

Στον αγωνιστικό τομέα ο **Κώστας Λεπτοκαρίδης** έχει ν' αντιμετωπίσει.

- Την απουσία του νεαρού **Κουρμαδιά** που είναι τιμωρημένος.

- Αυτή του **Παπαδογιαννάκη** που εξακολουθεί νάχει ενοχλήσεις στο δάχτυλο του ποδιού του.

Πρέπει να σημειωθεί πως χθες δεν προπονήθηκε κι ο **Σταθόπουλος** ο οποίος δεν επέστρεψε από την ιδιαίτερη πατρίδα του όπου μετέβει για ν' ασκήσει το εκλογικό του δικαίωμα.

Αποφασισμένοι για όλα!

• "Θα πουλήσουν ακριβά το τομάρι τους" στο Κερατσίνι οι παίκτες του Διγενή

Οπωσδήποτε η αποστολή του Διγενή την προσεχή Κυριακή είναι αρκετά δύσκολη. Θα παίξει απέναντι στο φιλόδοξο φέτος Κερατσίνι που βρίσκεται στη δεύτερη θέση του βαθμολογικού πίνακα και διεκδικεί την άνοδο στην Γ' Εθνική με τον ένα ή τον άλλο τρόπο. Οι κυανόλευκοι πάντως είναι αποφασισμένοι σ' αυτό το παιχνίδι "να πουλήσουν ακριβά το τομάρι τους". Θα τα δώσουν όλα για να κατακτήσουν το θετικό αποτέλεσμα.

Επιζητούν να πραγματοποιήσουν εμφάνιση ανάλογη με αυτή κατά της Μάνης και να κατακτήσουν βαθμό ή βαθμούς.

"Ομολογουμένως το ματς είναι πολύ δύσκολο" τόνισε και χθες ο **Σαλβατόρε Γκιούντιτσε** και συνέχισε: "Εμείς θα πάμε αποφασιμένοι να πάρουμε το θετικό αποτέλεσμα. Θα κοιτάξουμε τον αγώνα με το Κερατσίνι με ιδιαίτερη προσοχή".

Οι κυανόλευκοι προπονήθηκαν χθες στο βοηθητικό του γηπέδου Καλυθιών πάνω στον τομέα της φυσικής κατάστασης.

Ο τεχνικός του Διγενή σημείωσε στο παρουσιολόγιό του

- Τον στρατευμένο **Μάμμη** αλλά και τον **Ταμπουρά** που δεν παίρνει άδεια εδώ και δύο εβδομάδες απ' την μονάδα του.

- Τον **Σωτηρόπουλο** που δεν έχει επιστρέψει από την Κρήτη όπου είχε μεταβεί για τις εκλογές.

- Αλλά και τον **Μιχάλη Ψύλλου** που είναι τραυματίας.

Οι κυανόλευκοι θα προπονηθούν κανονικά και σήμερα πάλι στο βοηθητικό.

ΠΑΠΑΔΗΜΗΤΡΙΟΥ Α.Ε.

ΡΟΔΙΤΗ ΕΠΙΧΕΙΡΗΜΑΤΙΑ!! ΔΕΣ ΤΟ ΣΥΜΦΕΡΟΝ ΣΟΥ!
ΜΟΝΟ ΕΜΕΙΣ ΜΠΟΡΟΥΜΕ ΚΑΙ ΠΟΥΛΑΜΕ ΠΡΟΪΟΝΤΑ ΑΡΙΣΤΗΣ ΠΟΙΟΤΗΤΑΣ ΣΕ ΑΣΥΝΑΓΩΝΙΣΤΕΣ ΤΙΜΕΣ!



ΠΙΣΤΟΠΟΙΗΤΙΚΑ ISO 9001:2000 & HACCP.

Η ΠΡΩΤΗ ΡΟΔΙΤΙΚΗ ΜΠΥΡΑ!!
1.ΜΠΥΡΑ MAGNUS MAGISTER (Ο ΜΕΓΑΛΟΣ ΜΑΓΙΣΤΡΟΣ)
2.POST-MIX ΑΝΑΨΥΚΤΙΚΑ ΠΑΡΑΓΩΓΗΣ ΜΑΣ
3.ΧΥΜΟΥΣ ΓΙΑ ΠΡΩΙΝΑ ΠΑΡΑΓΩΓΗΣ ΜΑΣ
4.ΧΥΜΟΥΣ ΓΙΑ ΚΟΚΤΕΗΛ ΚΑΙ LONG DRIKS
NEW! 5.ΚΑΦΕΣ ΣΕ ΣΥΣΚΕΥΑΣΙΑ BAG IN BOX
NEW! 6.ΚΡΑΣΙ ΣΕ ΣΥΣΚΕΥΑΣΙΑ BAG IN BOX

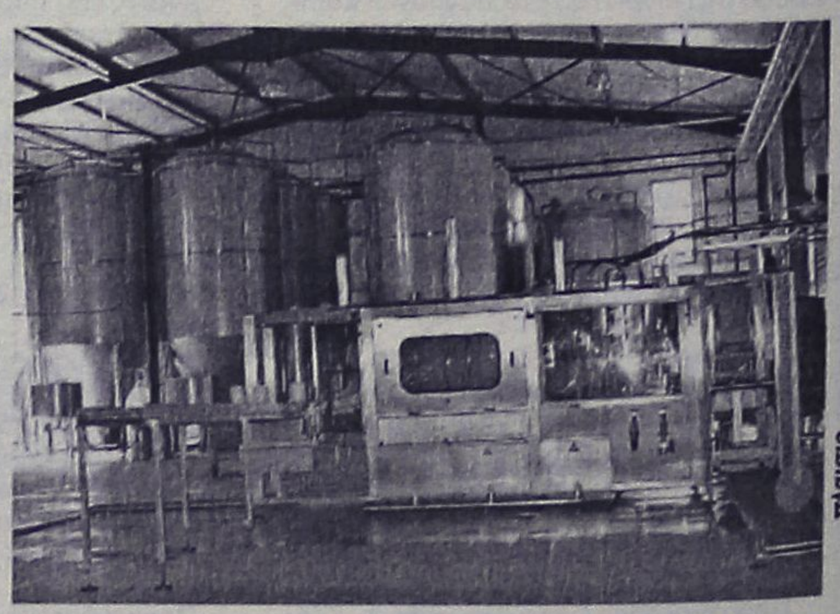

ΟΛΑ ΤΑ ΠΡΟΪΟΝΤΑ ΜΑΣ ΜΠΟΡΕΙΤΕ ΝΑ ΤΑ ΔΙΑΘΕΣΕΤΕ ΣΤΟΥΣ ΠΕΛΑΤΕΣ ΣΑΣ ΜΕΣΩ ΜΗΧΑΝΗΜΑΤΩΝ ΠΟΥ ΘΑ ΣΑΣ ΠΑΡΑΧΩΡΗΘΟΥΝ ΠΡΟΣ ΧΡΗΣΗ ΑΠΟ ΤΗΝ ΕΤΑΙΡΙΑ ΜΑΣ. ΟΙ ΣΥΣΚΕΥΑΣΙΕΣ ΜΑΣ ΕΙΝΑΙ ΜΙΑΣ ΧΡΗΣΕΩΣ

ΔΙΕΥΘΥΝΣΗ: ΚΡΕΜΑΣΤΗ ΤΗΛΕΦΩΝΑ: (22140) 91545 – (22410) 95790 - FAX: (22410) 95765 –- E-MAIL: magister@otenet.gr

ΤΟΠΙΚΟ ΠΟΔΟΣΦΑΙΡΟ

Το ντέρμπι στην δευτεροβάθμια

• Φοίβος , ΕΠΣΔ και οι δικηγόροι τους διασταυρώνουν σήμερα τα ξίφη τους στην Δευτεροβάθμια Επιτροπή Εφέσεων της ΕΠΟ για το ντέρμπι της διακοπής.

• Δεύτερη ένορκη δήλωση παρουσιάστηκε από τον πατέρα του φιλάθλου Αγγελή Παπανθύμου. Υποστηρίζει ότι ο γιος του του εκμυστηρεύτηκε πως πέταξε μπουκάλι, αλλά όχι αυτό που χτύπησε τον Φραγκίνη.

Στα γραφεία της Δευτεροβάθμιας Επιτροπής Εφέσεων της ΕΠΟ θα παιχτεί σήμερα στις 6 το απόγευμα η τελευταία πράξη του διακοπέντος ντέρμπι του Φοίβου με τον Ιάλυσο, καθώς εκδικάζεται η έφεση των Κρεμαστενών κατά της απόφασης της Πειθαρχικής Επιτροπής της ΕΠΣΔ για τον μηδενισμό τους, την αφαίρεση τριών βαθμών από την βαθμολογίας τους και την τιμωρία της έδρας τους για πέντε αγωνιστικές. Οι άνθρωποι του Φοίβου θα στηριχθούν στην επιχειρηματολογία της απολογίας τους στον πρώτο βαθμό αλλά και σε νέα στοιχεία τα οποία σύμφωνα με πληροφορίες θα παρουσιάσουν για να αποδείξουν μέσα από αυτά πως το ντέρμπι κακώς διεκόπη εις βάρος της ομάδας τους και ως εκ τούτου θα πρέπει να τους επιστραφούν οι βαθμοί και το παιχνίδι να συνεχιστεί από το λεπτό της διακοπής.

Οι Κρεμαστενοί θα χρησιμοποιήσουν έμπειρο δικηγόρο στον τομέα της αθλητικής δικαιοσύνης, ενώ αξίζει να σημειωθεί πως την απόφασή της θα υπερασπιστεί μέσω δικηγόρου και η ΕΠΣΔ. Φυσικά, η απόφαση δεν πρόκειται να ανακοινωθεί αύριο, αλλά πιθανότατα την επόμενη εβδομάδα, με τον ενδιαφέρον να αφορά το σύνολο του φίλαθλου κόσμου, αφού θα κριθεί το αν το πρωτάθλημα της Α' κατηγορίας τελειώσει ή θα συνεχιστεί με μάχη πόντο πόντο μεταξύ του Ιάλυσου και του Φοίβου.



Στα γραφεία της ΕΠΟ θα...παιχθεί η συνέχεια του ντέρμπι Φοίβος-Ιάλυσος

Θα πρέπει επίσης να υπογραμμιστεί πως ο Ιάλυσος δεν έχει το δικαίωμα να υπερασπιστεί την απόφαση της Πειθαρχικής Επιτροπή αλλά μόνο να παρακολουθήσει την διαδικασία, από την στιγμή που η νομική διαμάχη αφορά τον Φοίβο και την ΕΠΣΔ.

Περίεργη διευκρίνιση

Οπως είναι γνωστό, ένα από τα βασικά επιχειρήματα των παραγόντων του Φοίβου στην προσπάθειά τους να αποδείξουν την αθωότητα του σωματείου τους ήταν η ένορκη ομολογία με συμβολαιογραφική πράξη του φιλάθλου **Αγγελή Παπανθύμου,** πως αυτός ήταν που πέταξε το μπουκάλι το οποίο χτύπησε τον επόπτη **Μιχάλη Φραγκίνη** και προκάλεσε την διακοπή του ντέρμπι.

Θυμίζουμε πως ο **Παπανθύμου** είχε ομολογήσει πως πέταξε το μπουκάλι σε στιγμή εκνευρισμού για την διαιτησία φεύγοντας από το γήπεδο υποστηρίζοντας πως δεν έχει την παραμικρή σχέση με τον Φοίβο. Οπως αναφέρουν οι πληροφορίες, σήμερα εμφανίστηκε στην ΕΠΣΔ μία δεύτερη ένορκη συμβολαιογραφική πράξη, αυτή τη φορά του πατέρα του **Αγγελή Παπανθύμου,** που υποστηρίζει πως επικοινώνησε με τον γιο του (βρίσκεται στην Θεσσαλονίκη) και ο τελευταίος του εκμυστηρεύτηκε πως ναι μεν πέταξε μπουκάλι στον αγωνιστικό χώρο, αλλά όχι αυτό που χτύπησε τον **Φραγκίνη.** Αν μη τι άλλο, τα ερωτηματικά που δημιουργούνται είναι πολλά, καθώς αφενός ξενίζει η χρονική στιγμή της πατρικής παρέμβασης (καθυστέρησε πολύ) και αφετέρου η κίνηση καθ' αυτή, αφού ο ίδιος ο **Αγγελής Παπανθύμου** ομολόγησε (η υπόθεση έχει ήδη παραπεμφθεί στα χέρια του Εισαγγελέα) και δεν βγήκε να ανακαλέσει.

Ανέλαβε την προεδρία

•Ο υπεύθυνος μάρκετινγκ της ομάδας του Πήγασου, Γιάννης Γουλιδάκης διαδέχθηκε τον κ. Rims στο πόστο της προεδρίας της ευρωπαϊκής ομοσπονδίας αθλητικού μάρκετινγκ

Πρόεδρος της ευρωπαϊκής ομοσπονδίας αθλητικού μάρκετινγκ ανέλαβε ο υπεύθυνος του αντίστοιχου τμήματος της ομάδας του Πήγασου, Γιάννης Γουλιδάκης ο οποίος διαδέχθηκε τον κ. Rims.

Η διαδικασία της παράδοσης της προεδρίας στον Γουλιδάκη έγινε στην έδρα της ομοσπονδίας που είναι στη Γενεύη.

Σύμφωνα με τον Γιάννη Γουλιδάκη την ημέρα της ανάληψης των καθηκόντων του έγινε και η πρώτη επίσημη συνεδρίαση όπου συζητήθηκαν θέματα που αφορούν τις νέες προοπτικές του μάρκετινγκ της ομάδας, οι συνεργασίες των τμημάτων, ενώ παράλληλα ψηφίστηκε και η πρόταση του εκπροσώπου της Μονακό για συνεργασία των μπουτίκ και των εταιριών.

Στη συνεδρίαση αποφασίστηκαν τα εξής:

1ον. Η ομοσπονδία να δώσει το παρών τον Μάιο στα 100στά γενέθλια της FIFA στο Παρίσι.

2ον. Να αρχίσει νέος κύκλος επαφών από τα στελέχη στις ομάδες της Ευρώπης για ενημέρωση.

3ον. Αντιπροσωπεία της ομοσπονδίας να επισκεφτεί την ομοσπονδία ποδοσφαίρου του Μπαχρέιν, για να καταθέσει τις τελικές προτάσεις για την οργάνωση marketing.

4ον. Να γίνει ειδικό σεμινάριο με συμμετοχή εκπροσώπων μεγάλων εταιριών για τις νέες προοπτικές χορηγιών.

5ον. Ορίστηκε ομόφωνα επίτιμος πρόεδρος και με καθήκοντα ταυτόχρονα α' αντιπροέδρου ο εντεταλμένος της Sport Development κύριος Skoul.

6ον. Να πραγματοποιηθεί το Διεθνές Συνέδριο αθλητικού marketing στο Μιλάνο της Ιταλίας.





ΤΟΠΙΚΟ ΠΟΔΟΣΦΑΙΡΟ

Ανασύνταξη δυνάμεων

- *Με την ευκαιρία των τριών εβδομάδων ξεκούρασης, η ομάδα του Ηρακλή Μ. έχει τη δυνατότητα να μαζέψει τα ...κομμάτια της*
- *Χθες σε φιλικό παιχνίδι έδειξε καλά σημάδια, κερδίζοντας 4-1 την Ακαδημία Ρόδου*

Την ευκαιρία να μαζέψει τα ...κομμάτια της έχει αυτό το διάστημα η ομάδα του Ηρακλή Μ. κα-



θώς έχει τον απαραίτητο χρόνο εξαιτίας του υποχρεωτικού ρεπό των τριών εβδομάδων.

Λόγω των εκλογών και του ότι, στο πρόγραμμα του Ηρακλή ακολουθεί Καλυμνιακός και ΑΕΛ, ο **Σάββας Ορφανίδης** θα έχει τη δυνατότητα να ετοιμάσει την ομάδα του για τις τελευταίες 7 αγωνιστικές του πρωταθλήματος προκειμένου να πλασαριστεί όσο ψηλότερα στη βαθμολογία μπορεί.

Το διάστημα των τριών εβδομάδων, είναι κατάλληλο για να ξεπεράσουν οι τραυματίες τα προβλήματά τους και να είναι έτοιμοι για το επόμενο παιχνίδι, που είναι με τον ΑΕΡΑ εκτός έδρας.

ΦΙΛΙΚΟ ΞΕΣΠΑΣΜΑ

Νίκη μετά από μεγάλο διάστημα πέτυχε ο Ηρακλής έστω και σε φιλικό παιχνίδι.

Χθες στους Αγίους Αποστόλους νίκησε την ομάδα της ακαδημίας της Ρόδου με 4-1, με τους ποδοσφαιριστές (ιδιαίτερα τους νεαρούς) του **Σάββα Ορφανίδη** να πιάνουν καλή απόδοση.

Η νίκη αυτή ήταν μια τόνωση για τους Μαριτσενούς που έχουν να ...χαρούν από τον περασμένο Δεκέμβρη.

ΦΑΣΕΙΣ-ΓΚΟΛ

5'. Σουτ του **Τριπολίτη** μπλόκαρε ο **Παπαδόπουλος.**

8' Δυνατό σουτ του **Ματθαίου** έφυγε λίγο άουτ.

10'. Με σουτ από πλάγια θέση, ο **Τριπολίτης** έκανε το 1-0.

16'. Ο **Ματθαίος** με διαγώνιο σουτ απάντησε, ισοφαρίζοντας σε 1-1.

30'. Πλασέ του **Καλούδη** απέκρουσε εκπληκτικά ο **Καραγιάννης**.

47'. Με νέο διαγώνιο σουτ ο **Θ. Λορέντζος** έκανε το 1-2.

70'. Με πλασέ ο **Σκόρπος** έγραψε το 1-3.

77'. Ο **Πατρίδενας** με κεφαλιά διαμόρφωσε το τελικό 1-4.

ΡΟΔΟΣ: Καραγιάννης, Αγγελόπουλος, Φραντζής, Θεοδώρου, Πάπα, Τσακίρης, Γαϊτάνος, Θεοδοσίου, Αναστασάκης, Τριπολίτης, Μακρυδημήτρης (Ιωαννίδης, Δελαπόρτας, Απτόγλου, Τσαγκάρης, Κουρής, Μιχαλαριάς, Γκιόνι).

ΗΡΑΚΛΗΣ: *Παπαδόπουλος, Μανωλάς, Γιακουμάρος, Καλούδης, Αναγνώστου, Λορέντζος Τσ., Κούρος, Πετρίδενος, Σκόρπος, Ματθαίος, Λορέντζος Θ., (Τσιαντούλας Π., Χατζηκωνσταντής, Τσαλώλης, Λαυράκης, Σκαφίδας, Τρούλης, Κοσμάς, Τσούφιος).*

Κρίσιμη έξοδος

- *Τη νίκη που θα τον βάλει για τα καλά στο παιχνίδι της ανόδου θα διεκδικήσει σήμερα από τον Ξάνθο, στην Πάτμο ο Ακουσίλαος*

Στην Πάτμο θα βρεθεί σήμερα η ομάδα του Ακουσίλαου προκειμένου να αντιμετωπίσει σ' εξαναβολής παιχνίδι την ομάδα του Ξάνθου.

Οι Φανενοί θέλουν όσο τίποτα άλλο τη νίκη αυτή η οποία θα τους επιτρέψει να μπουν για τα καλά, ξανά, στο παιχνίδι της ανόδου.

Από την πλευρά τους οι γηπεδούχοι κόπτονται κι αυτοί για τη νίκη, που αν το κατορθώσουν θα εξασφαλίσουν μια και καλή την παραμονή τους στην κατηγορία.

Βέβαια το παιχνίδι γι αυτούς δεν είναι τόσο κρίσιμο όσο για τους φιλοξενούμενους οι οποίοι έχουν λιγότερες επιλογές για απώλειες βαθμών. Το ενδιαφέρον αυτό παιχνίδι που θα ξεκινήσει στις 15.30, θα το διευθύνει ο **Βασίλης Κατέρης,** έχοντας βοηθούς τους **Αλαχιώτη** και **Μαυρουδή.** Παρατηρητής αγώνα θα είναι ο κ. **Μελιάνος.**



Δύσκολη αποστολή έχει σήμερα η ομάδα του Γιώργου Γκάιδα

ΠΡΑΚΤΟΡΕΙΟ

Στεφανάκης-Ζορπίδης

ΔΡΟΜΟΛΟΓΙΑ ΛΑΝΕ

Σας γνωρίζουμε ότι το **Ε/Γ-Ο/Γ "ΙΕΡΑΠΕΤΡΑ Λ."** θα παραμείνει **σε ακινησία από 12/02 έως 5/3/04,** λόγω εκτέλεσης εργασιών ετήσιας επιθεώρησης και δεξαμενισμού. Τα δρομολόγια θα εκτελούνται ως ακολούθως:

ΒΙΤΣΕΝΤΖΟΣ ΚΟΡΝΑΡΟΣ

ΤΕΤΑΡΤΗ 10/03/04
Από Ρόδο 12.00 για Καστελλόριζο 16.00-16.15, Ρόδο 20.15

ΠΕΜΠΤΗ 11/03/04
Από Ρόδο 04.30 για Χάλκη 06.35-06.45, Διαφάνι 08.35-08.45, Κάρπαθο 09.45-10.15, Κάσο 1.50-12.00, Σητεία 14.30-15.30, Αγ. Νικόλαο 17.00-17.45, Θήρα 22.00-22.15, Μήλο 01.30-01.45, Πειραιά 06.40.

ΣΑΒΒΑΤΟ 13/3/04
Από Ρόδο 21.00 για Κω 00.30-00.45, Σάμο 05.00-05.10, Χίο 08.30-08.40, Μυτιλήνη 11.45-12.00, Λήμνο 17.15-17.30, Αλεξ/πολη 21.30.

ΤΡΙΤΗ 16/3/04
Από Ρόδο 12.00, Καστελλόριζο 16.00-16.15, Ρόδος 20.15

ΤΕΤΑΡΤΗ 17/3/04
Από Ρόδο 12.00 για Καστελλόριζο 16.00-16.15, Ρόδο 20.15.

ΠΕΜΠΤΗ 18/3/04
Από ρόδο 04.30 για Χάλκη 06.35-06.45, Διαφάνι 08.35-08.45, Κάρπαθο 09.45-10.00, Κάσο 11.15-11.30, Σητεία 14.00-14.30, Ηράκλειο 17.30-18.15, Μήλο 00.25-00.45, Πειραιά 05.40.

ΣΑΒΒΑΤΟ 20/3/04
Από Ρόδο 21.00 για Κω 00.30-00.45, Σάμο 05.00-05.10, Χίο 08.20-08.40, Μυτιλήνη 11.45-12.00, Λήμνο 17.15-17.30, Αλεξ/πολη 21.30.

ΑΛΕΞ. ΔΙΑΚΟΥ 38-ΡΟΔΟΣ
Τηλ.: 22410/20625-2241030054

STEFANAKIS TRAVEL

ΕΚΔΡΟΜΗ ΘΕΣΣΑΛΟΝΙΚΗ

ΑΕΡΟΠΟΡΙΚΩΣ κατευθείαν από ΡΟΔΟ
από **08/04** έως **12/04** ή από **09/04** έως **12/04**

ΠΡΟΓΡΑΜΜΑ:

1η μέρα: ΡΟΔΟΣ - ΘΕΣΣΑΛΟΝΙΚΗ - ΧΑΛΚΙΔΙΚΗ (PORTO CARRAS)
Αναχώρηση με Aegean, Μ. Πέμπτη στις 22.00
Αφιξη στις 23.00, τακτοποίηση στο ξενοδοχείο. Διανυκτέρευση.

2η μέρα: ΧΑΛΚΙΔΙΚΗ - ΘΕΣΣΑΛΟΝΙΚΗ
Πρόγευμα και ημερήσια εκδρομή στη Θεσσαλονίκη. Το βράδυ παρακολούθηση του επιταφίου. Δείπνο. Διανυκτέρευση.

3η μέρα: ΧΑΛΚΙΔΙΚΗ
Πρόγευμα και εκδρομή μισής μέρας στο πρώτο πόδι της Χαλκιδικής. Το βράδυ παρακολούθηση της λειτουργίας της Αναστάσεως. Αμέσως μετά δείπνο με μαγειρίτσα στο ξενοδοχείο.

4η μέρα: ΧΑΛΚΙΔΙΚΗ (Πασχαλινό γλέντι)
Πρόγευμα και ελεύθερημέρα για να συμμετέχετε στο πασχαλινό γλέντι του ξενοδοχείου.

5η μέρα: ΧΑΛΚΙΔΙΚΗ - ΟΛΥΜΠΟΣ - ΡΟΔΟΣ
Πρόγευμα και αναχώρηση για ολοήμερη εκδρομή στον Ολυμπο. Θα επισκεφτούμε το Δίον, το Λιτόχωρο και προαιρετικό γεύμα στο παραδοσιακό χωριό Παλαιός Παντελεήμονας. Το βράδυ πτήση για Ρόδο στις 23.00-24.00



ΑΛΕΞ. ΔΙΑΚΟΥ 38-ΡΟΔΟΣ
Τηλ.: 22410/20625, 30054, 33603, 33607 • FAX: 26745

A.N.A FERRIES

ΠΑΣΧΑΛΙΝΗ ΕΚΔΡΟΜΗ
Ε/Γ-ΟΓ ΜΑΡΙΝΑ

Μ. ΠΑΡΑΣΚΕΥΗ

Αναχώρηση από Ρόδο 15.00. Αφιξη στην Κάλυμνο 19.00
Παραμονή στην Κάλυμνο έως Κυριακή του Πάσχα 05.00

ΚΥΡΙΑΚΗ ΤΟΥ ΠΑΣΧΑ

Αναχώρηση από Κάλυμνο 05.00. Αφιξη στην Πάτμο 07.00

ΔΕΥΤΕΡΑ ΤΟΥ ΠΑΣΧΑ

Αναχώρηση από Πάτμο 01.00 για Λέρο 02.30-02.50
Κάλυμνο 04.00-04.30
Κω 05.30-06.00
Ρόδο 09.30

Τιμή κατ' άτομο: **€140** σε 2κλινη εξωτερική καμπίνα
Τιμή κατ' άτομο: **€120** σε 4κλινη εξωτερική καμπίνα
Τιμή κατ' άτομο: **€100** σε 4κλινη εσωτερική καμπίνα

Στην τιμή κατ' άτομο περιλαμβάνεται το δείπνο της Αναστάσεως (μαγειρίτσα, αρνάκι κ.τ.λ.)

Κεντρικό πρακτορείο
TSAGARIS TRAVEL
Ακτή Σαχτούρη 5
Τηλ. (22410) 36170, 28597, 35066, 30406
FAX: 22410-39839

ΜΙΚΡΕΣ αγγελίες

ΟΙ ΑΓΓΕΛΙΕΣ ΤΗΣ ΡΟΔΙΑΚΗΣ παρουσιάζονται και στο site www.anaggelies.gr

ΜΕΤΑΦΕΡΘΗΚΑΜΕ!
Θα μας βρίσκετε στα κεντρικά μας γραφεία επί της Μαρ. Μαλλιαράκη 11 (τελευταία πάροδος Καναδά). Τα τηλέφωνα παραμένουν τα ίδια:
(22410) 22210, (22410) 75230



ΕΝΟΙΚΙΑΣΕΙΣ ακινήτων & επιχειρησεων

ΥΠΟΓΕΙΟ ΞΥΛΟΥΡΓΕΙΟ 145 Τ.Μ. ΠΛΗΡΕΣ ΕΞΟΠΛΙΣΜΕΝΟ ΜΕ ΜΗΧΑΝΕΣ, ΛΟΓΩ ΣΥΝΤΑΞΙΟΔΟΤΗΣΗΣ, ΟΔΟΣ ΣΤΡΑΤΗΓΟΥ ΖΗΣΗ. ΠΛΗΡ. ΤΗΛ. 6945178849 ΠΕ57536

ΔΥΑΡΙ στα Κρητικά. Πληρ. τηλ. 2241028808 AE57540

STUDIOS και μικρά διαμερίσματα 50 τ.μ. στην Κρεμαστή, σε ήσυχη περιοχή. Είναι επιπλωμένο με πολυκουζινάκι, ντους, WC, ζεστό νερό, μπαλκόνια, κήπο με γκαζόν, πάρκιν. Τιμές studio 140 ευρώ, διαμερίσματα 230 ευρώ. Πληρ. τηλ. 6937606824, 2241048038, 2241095487 ΚΑΙ ΦΑΞ 2241095695 AE57543

ΜΟΝΟΚΑΤΟΙΚΙΑ εξοχική πολυτελείας 120 τ.μ. στην Ε.Ο. Μαριτσών - Κρεμαστής (Μαριτσά) με μεγάλους υπαίθριους χώρους, κήπους, πάρκιν αυτοκινήτων κ.λπ. Πληρ. τηλ. 2241052845, 6942693052, 6932377284 AE57542

ΚΑΤΑΣΤΗΜΑ ανακαινισμένο, 3άρι ακριβώς στην πλατεία του Αγ. Ιωάννη, απέναντι από την εκκλησία. Πληρ. τηλ. 2241027863, 2241027196 AE57539

ΔΙΑΜΕΡΙΣΜΑ 80 τ.μ. α' ορόφου με 2 υπνοδωμάτια, σαλόνι, κουζίνα, λουτρό στο Ροδίνι κοντά στη ΔΕΥΑΡ προς 380 ευρώ. Ευρωπαική Επενδυτική τηλ. 2241039300, 6977582152 κο Θεόφιλο AE57531

ΔΙΑΜΕΡΙΣΜΑ 2 υπνοδωματίων επί της Μιχαήλ Πετρίδη με μεγάλη βεράντα σε πολύ καλή κατάσταση. Ευρωπαική Επενδυτική τηλ. 2241039300, 6977582152 κο Θεόφιλο AE57532

ΕΝΟΙΚΙΑΖΕΤΑΙ

ΚΑΤΑΣΤΗΜΑ στο κέντρο της πόλης (Εκατό Μαγαζιά) 25 τ.μ. κατάλληλο για πολλές-πολλές χρήσεις. Πρόσοψη σε κεντρικό δρόμο.
Πληρ. τηλ. 2241025367

ΕΝΟΙΚΙΑΖΕΤΑΙ

Γραφείο 65 τ.μ. στον α' όροφο πάνω από την Τράπεζα Πειραιώς στην οδό Αννης Μαρίας (Εθνικής Αντίστασης) και Μεγάλου Κων/νου.
Πληρ. τηλ. 2106729335, 6945417747 Κος Σουγκανίδης

ΕΝΟΙΚΙΑΖΕΤΑΙ

Διαμέρισμα στο Κέντρο της πόλης, οδός Αμμοχώστου αρ. 11, Β' όροφος, κατάλληλο και για επαγγελματική χρήση. Είναι Ε=140 τ.μ., και αποτελείται από 3 υπνοδωμάτια, σαλοτραπεζαρία, κουζίνα, λουτρό και W.C.
Μηνιαίο μίσθωμα: 650 ευρώ.
Πληρ. ΠΙΠΙΝΟΣ, τηλ. 2241023895, 6944676003.



Σε ειδυλλιακό και ήσυχο περιβάλλον στην Κρεμαστή, ενοικιάζονται επιπλωμένα δωμάτια και διαμερίσματα για όλο τον χρόνο κοντά στο καινούργιο σχολείο, ιδανικά για στρατιωτικούς, δασκάλους και δημόσιους υπαλλήλους.
Στον χώρο περιλαμβάνονται μεγάλος κήπος, όπως και μεγάλο και άνετο πάρκιν και πισίνα.
Πληρ. τηλ. 6973310194 και 6976622874

TOP PROPERTIES

GEORGE & SAVAS PIPINOS
ΓΕΩΡΓΙΟΣ & ΣΑΒΒΑΣ ΠΙΠΙΝΟΣ
ΣΥΜΒΟΥΛΟΙ ΚΑΙ ΕΚΤΙΜΗΤΕΣ ΑΚΙΝΗΤΩΝ
REAL ESTATE AGENTS • MEMBER OF F.I.A.B.C.I.-NAEA-C.E.I.
Email: *gpipinos@otenet.gr* ***URL:*** *www.rhodes-top-properties.com* ***and*** *www.pipinos.gr*

Από το 1971



Η **"TOP PROPERTIES"** είναι ατομική επιχείρηση και ανήκει στους Γεώργιο και Σάββα Πιπίνο. Το γραφείο ασχολείται από το 1971 αποκλειστικά και μόνο με επενδύσεις και REAL ESTATE, στο νησί της Ρόδου και στην ευρύτερη περιοχή της Δωδεκανήσου.

ΑΠΕΥΘΥΝΟΜΑΣΤΕ: Στους **σοβαρούς, απαιτητικούς και επιλεκτικούς** επενδυτές-επιχειρηματίες, Ελληνες και ξένους που ενδιαφέρονται να κάνουν μια σοβαρή επένδυση προβολής στο νησί της Ρόδου.

ΠΡΟΣΦΕΡΟΥΜΕ: Α) Υπηρεσίες και πληροφορίες που γίνονται σε προσωπικό επίπεδο με εχεμύθεια, διακριτικότητα και σοβαρότητα.
Β) Μεγάλη γκάμα υψηλής ποιότητας, ακινήτων, όπως:1) Ξενοδοχεία Α' και Β' κατηγορίας των 600-500-350-300 κλινών, 2) Κεντρικά αστικά ακίνητα κατάλληλα για Τράπεζες-καταστήματα-γραφεία, 3) Παραλιακές εκτάσεις, κατάλληλες για τουριστικές επενδύσεις των 150.000-100.000-70.000-50.000-36.000 τ.μ. και 4) Διαμερίσματα και μεζονέτες προβολής, και 5) Αξιόλογες Παραθεριστικές κατοικίες.

ΣΤΟΧΟΣ ΜΑΣ ΕΙΝΑΙ: Να προσφέρουμε στο αγοραστικό μας κοινό υψηλής ποιότητας ακίνητα και ευκαιρίες στο νησί της Ρόδου. Η τριακονταετής και πλέον πείρα μας στον τομέα αυτό αποτελεί εγγύηση.
ΣΥΝΘΗΜΑ ΜΑΣ ΕΙΝΑΙ: Επενδύστε στη ΡΟΔΟ ΤΩΡΑ, σε ακίνητα που ΑΝΤΕΧΟΥΝ ΣΤΟ ΧΡΟΝΟ

Γεώργιος και Σάββας Πιπίνος
ΜΕΣΙΤΕΣ ΑΣΤΙΚΩΝ ΣΥΜΒΑΣΕΩΝ
Γιατί εμείς γνωρίζουμε καλύτερα!

Since 1971

TOP PROPERTIES is a father and son business. The senior, Mr George S. Pipinos, the founder of the office, has carved over the years a reputation for integrity and excellence in the world of Real Estate in the Dodecanese. The junior, Dr. Savas Pipinos, has returned from his studies in the UK to aid in his father´s footsteps.
AT TOP PROPERTIES we try hard to attract important and selective investors, high calibre businessmen/women and discerning professional people, both Greek and foreign, who wish to acquire substantial and valuable property on Rhodes.
We offer our expertise and advice privately, discreetly and in strict confidence.
We keep a comprehensive list of real estate of the highest specifications:
a. A' and B' class hotels (600, 500, 350, 300 beds capacity)
b. Centrally situated office buildings and other business premises.
c. Seaside land, ideal for development (hotels, holiday resorts, etc), of 150.000, 100.000, 70.000, 50.000, 36.000 square metres.
d. Villas, luxury apartments, detached, semi-detached and terraced houses.
e. Holiday and Retirement Homes.
Our aim is to give our clients the opportunity to acquire value for money, first class real estate on Rhodes. Our 30 and more years of experience is our warranty.
Our motto is Invest in Rhodes, Invest in property, It stands the test of time.



TOP PROPERTIES
George and Savas Pipinos
Because we know best

ΚΕΝΝΕΝΤΥ 38, ΡΟΔΟΣ, 85 100, ΤΗΛ. (22410) 23895,FAX: (22410) 20883
38 KENNEDY STR., RHODES, 85 100, TEL. (22410) 23895, FAX: (22410) 20883
U.K. Direct line: 08717115396

ευσταθίου ΕΥΡΩΚΤΗΜΑΤΙΚΗ

ΚΤΗΜΑΤΟΜΕΣΙΤΙΚΟ ΓΡΑΦΕΙΟ

ΟΙΚΟΠΕΔΑ	€
300 τ.μ. - Οικοδομικό Συν/σμο "Ο Απόλλων" (Σ.Δ.= 0,6)	93.910
345 τ.μ. - Οικοδομικό Συν/σμο "ΑΥΤΟΣΤΕΓΑΣΗ" (Σ.Δ.= 0,6)	85.000
632 τ.μ. - Καρακόνερο (Σ.Δ.= 0,8)	176.082
437 τ.μ. - Ροδίνι (Σ.Δ. = 0,8)	220.000
350 τ.μ. - Καθηγητές (Σ.Δ. = 0,8)	102.700
500 τ.μ. - Ιαλυσός (Σ.Δ. = 0,4)	67.500
1.000 τ.μ. - Ιαλυσός με Άδεια Οικοδομής	105.650

ΔΙΑΜΕΡΙΣΜΑΤΑ		
123 τ.μ. - Ροδίνι	(3 υπνοδωμάτια)	144.000
98 τ.μ. - Κοδριγκτώνος	(3 υπνοδωμάτια)	140.000
80 τ.μ. - Ανάληψη	(2 υπνοδωμάτια)	105.000
77 τ.μ. - Ιαλυσός	(2 υπνοδωμάτια)	80.000
80 τ.μ. - Ιαλυσός	(2 υπνοδωμάτια)	119.000
122 τ.μ. - Αγ. Νικόλαος	(3 υπνοδωμάτια)	244.000
75 τ.μ. - Αγ. Νικόλαος	(2 υπνοδωμάτια)	147.000
80 τ.μ. - Δασκάλους	(2 υπνοδωμάτια)	105.000

ΜΟΝΟΚΑΤΟΙΚΙΕΣ / ΜΕΖΟΝΕΤΕΣ	
110 τ.μ. - Ιαλυσός (μπετά)	102.714
160 τ.μ. - Ιαλυσός σε 360 τ.μ. Οικόπεδο	249.500
150 τ.μ. - Ιαλυσός σε 300 τ.μ. Οικόπεδο	322.000
120 τ.μ. - Παστίδα σε 300 τ.μ. Οικόπεδο (μπετά)	88.041
190 τ.μ. - Ιαλυσός σε 350 τ.μ. Οικόπεδο	322.817
185 τ.μ. - Ιαλυσός σε 2.000 τ.μ. Οικόπεδο	330.000
200 τ.μ. - Κοσκινού σε 1.000 Οικόπεδο (μπετά)	135.000
220 τ.μ. - Κοσκινού σε 1.000 Οικόπεδο (μπετά)	144.000

ΚΑΤΑΣΤΗΜΑΤΑ / ΓΡΑΦΕΙΑ	
30 τ.μ. - Στο κέντρο πόλεως	352.000
76 τ.μ. - Ιερού Λόχου - Ιαλυσός	252.000
50 τ.μ. - Ανάληψη	155.000
93 τ.μ. - Αγ. Νικόλαο	190.000
82 τ.μ. Ανθ. Ζερβού	366.000

Ευκολίες Πληρωμής - Δάνεια Δεκτά

ΕΘΝ. ΑΝΤΙΣΤΑΣΗΣ 83 - ΤΗΛ. 22410 73819, 74917 - FAX: 22410 38641
ΚΙΝ. 6944 374546, 6945 292030 - info@euroktimatiki.gr

ΕΝΟΙΚΙΑΖΕΤΑΙ

καφετέρια σνακ μπαρ
πλήρως εξοπλισμένη στο Φαληράκι
σε κεντρικό σημείο
Πληρ. τηλ. 2241024880, 6945256111

ΕΝΟΙΚΙΑΖΟΝΤΑΙ

- **Διαμέρισμα** 160 τ.μ. (3) τριών υπνοδωματίων στην Ιαλυσό σε κεντρικό σημείο, με κεντρική θέρμανση. Μηνιαίο μίσθωμα 480 ευρώ.
- **Διαμέρισμα** 90 τ.μ. (2) δύο υπνοδωματίων, επί της οδού Λεμεσού απέναντι από τον Παιδικό Σταθμό "Πινόκιο", πλησίον Εθνικής Αντιστάσεως με μηνιαίο μίσθωμα 400 ευρώ.
- **Διαμέρισμα** πολυτελές 140 τ.μ. (2) δύο υπνοδωματίων, πλήρως επιπλωμένο στην οδό Χειμάρας με μεγάλες άνετες βεράντες, τζάκι, air condition, δύο μπάνια, ιδιόχρηστο πάρκιν. Μηνιαίο μίσθωμα 950 ευρώ.
- **Μονοκατοικία** 126 τ.μ. (3) τριών υπνοδωματίων νεόδμητη, με τζάκι, μέσα σε μεγάλο οικόπεδο, σε ήσυχη περιοχή στα Ασγούρου. Μηνιαίο μίσθωμα 580 ευρώ.
- **Μονοκατοικία** 180 τ.μ. (3) τριών υπνοδωματίων με τζάκι, μεγάλο κήπο, πάρκινγκ, ηλιακό θερμοσίφωνα σε ήσυχη περιοχή στ' Ασγούρου. Μηνιαίο μίσθωμα 1.300 ευρώ.
- **Διαμέρισμα** 112 τ.μ. (2) δύο υπνοδωματίων με κεντρική θέρμανση πλήρως ανακαινισμένο, περιοχή Βενετόκλειο σχολείο. Μηνιαίο μίσθωμα 460 ευρώ.
- **Μονοκατοικία** 150 τ.μ. (3) τριών υπνοδωματίων νεόδμητη με τζάκι, μεγάλο κήπο, ηλιακό θερμοσίφωνα, στο 5ο χλμ. Τσαΐρι-Αεροδρομίου. Μηνιαίο μίσθωμα 1000 ευρώ.
- **Διαμέρισμα** δίχωρο πλήρως επιπλωμένο στην παραλία Ιαλυσού, με ιδιόχρηστο πάρκιν. Μηνισίο μίσθωμα 400 ευρώ.

Πληρ. ΕΥΣΤΑΘΙΟΥ - ΕΥΡΩΚΤΗΜΑΤΙΚΗ,
Εθνικής Αντιστάσεως 83 (πρώην Αννης Μαρίας).
Τηλ. 22410 73819-74917, 6946/103929

ΕΝΟΙΚΙΑΖΕΤΑΙ

Χώρος δύο δωματίων, 84 τ.μ. 1ος όροφος. Ασανσέρ, air condition, WC, κουζίνα, κατάλληλο για ιατρείο ή παντός είδους γραφεία.
Γρ. Λαμπράκη 29 - Ρόδος • τηλ. (22410)68869-74098

ΕΝΟΙΚΙΑΖΟΝΤΑΙ

Γραφείο α' ορόφου 90 τ.μ. επί της οδού Εθνικής Αντιστάσεως και Τσαλδάρη γωνία, πάνω από το κατάστημα "Κωτσόβολος".

Πληρ. ΕΥΣΤΑΘΙΟΥ - ΕΥΡΩΚΤΗΜΑΤΙΚΗ,
Εθνικής Αντιστάσεως 83
Τηλ. 22410 73819-74917, 6945/292030,, 6944/374546

ΣΤΗ ΡΟΔΟ ΕΝΟΙΚΙΑΖΕΤΑΙ:

Ο 1ος όροφος του Εμπορικού Κέντρου "RHODESLAND" στην Ιξιά πάνω από την καφετέρια "ΣΤΑΝΗ", δίπλα στο κύμα.
Είναι 255 m στεγασμένος ενιαίος χώρος με ολόκληρη την πλευρά προς την θάλασσα (20 m) τζαμαρία και 250 m βεράντα με θέα ολόκληρο τον κόλπο ΤΡΙΑΝΤΩΝ. Κατάλληλο για εστιατόριο, γραφεία, οίκο ομορφιάς κ.λπ.
Πληρ. τηλ. 6945417747 ή 2106729335
κο Σουγκανίδη

ΕΝΟΙΚΙΑΖΕΤΑΙ

Κατάστημα εντός ξενοδοχείου HILTON RHODES RESORT για χρήση κομμωτηρίου.
Οι ενδιαφερόμενοι να επικοινωνήσουν
με την **κα. Ζαφειράκη**
στο **τηλέφωνο 2241075000**
09.00-16.00 Δευτέρα-Παρασκευή

RHODES-GREECE
CAIRO PALACE

ΕΝΟΙΚΙΑΖΟΝΤΑΙ
ΕΠΑΓΓΕΛΜΑΤΙΚΟΙ ΧΩΡΟΙ

στο κέντρο της πόλης
στο εμπορικό κέντρο Cairo Palace

- **Κατάστημα** 55 τ.μ. επί της Εθνάρχου Μακαρίου
- **Γραφείο** 3ου ορόφου 135 τ.μ.
- **Γραφείο** 3ου ορόφου 190 τ.μ.
- **Γραφείο** 2ου ορόφου 190 τ.μ.

Πληρ. κ. Νιοτή Φράνσις
Τηλ.-φαξ 2241027600,
κιν. 6944618757, 6973572262

ΣΑΒΒΑΪΔΗΣ & Συνεργάτες
Μεσίτες & Σύμβουλοι Ακινήτων

ΠΩΛΗΣΕΙΣ ΑΚΙΝΗΤΩΝ

Το γραφείο μας διαθέτει σε αποκλειστικότητα μεγάλη γκάμα από επιλεγμένα ακίνητα

- **Διαμέρισμα-Μονοκατοικίες-Μεζονέτες**
- **Οικόπεδα-Αγροτεμάχια**
- **Κεντρικά Καταστήματα - Γραφεία - Αυτοτελή Κτίρια**
- **Μισθωμένα ακίνητα εισοδήματος**
- **Ξενοδοχειακές Μονάδες**

ΕΚΤΙΜΗΣΕΙΣ ΑΚΙΝΗΤΩΝ

Σε συνεργασία με διεθνή γραφεία συμβούλων ακίνητης περιουσίας και με βάση τα αυστηρά πρότυπα και την μεθολογία του Βρετανικού Ινστιτούτου Ορκωτών Πραγματογνόμων και Εκτιμητών **(Royal Institution of Charteted Surveyors)** αναλαμβάνουμε εκτιμήσεις ακίνητης περιουσίας.

Οι εν λόγω εκτιμήσεις μπορούν να χρησιμοποιηθούν σε τραπεζικούς και πιστωτικούς οργανισμούς ή σε δικαστικές πρακτικές τόσο στην Ελλάδα όσο και στο εξωτερικό.



SAVVAIDIS & Associates - a world of choice

Savvaidis & Associates is an independent real estate agency founded in 1983 and based in Rhodes island.

Our company offers professional real estate services for
Residential Properties (Holiday homes, traditional house)
Commercial Properties (shops, hotels, offices)
Property Evaluation - Property Management

International PROPERTY ★★★★★ Best Greek Estate Agent 2003

Γρ. Λαμπράκη 14 & Αμερικής, Ρόδος
Τηλ: 22410-26281, fax: 22410-34663

ΝΕΑ ΔΙΕΥΘΥΝΣΗ : ΓΡ. ΛΑΜΠΡΑΚΗ 14 & ΑΜΕΡΙΚΗΣ

We are members of FIABCI (International Federation of Real Estate Agencies), CEI (European Confederation of Real Estate Agents),NAEA - Overseas Member (National Association of Real Estate Agents - Great Britain)

For all your personal and professional real estate requirements please contact us at 22410-70017 or e-mail at info@rre.gr

SAVVAIDIS & Associates
Estate Agents & Consultants

ΠΙΠΙΝΟΣ
ΠΩΛΟΥΝΤΑΙ ΜΟΝΟΚΑΤΟΙΚΙΕΣ
125 τ.μ. με σοφίτα, σε οικόπεδο 300 τ.μ. στην Ιαλυσό
Πληρ. τηλ. 2241023895, 6944676003,6944390803
www.rhodes-top-properties.com

ΠΩΛΟΥΝΤΑΙ
Διώροφες αυτόνομες μονοκατοικίες με κήπο στον Δήμο Ιαλυσού, πολυτελούς κατασκευής.
- Διαστάσεις 130 τ.μ. και 168 τ.μ.
- Αριστη κατασκευή
- Δυνατότητα τραπεζικής χρηματοδότησης με ευνοϊκούς όρους

Πληρ. Εμμανουήλ Κρανίδης
Αμερικής 50- Ρόδος
Τηλ. 2241027082-26476, 6944347405

ΠΩΛΟΥΝΤΑΙ:
- **διαμέρισμα** 105 τ.μ. στην Ανάληψη, με 3 υπνοδωμάια, με θέα, μεγάλη περιμετρική βεράντα και χώρο στάθμευσης προς 147.000 ευρώ. Δάνεια δεκτά.
- **γκαρσονιέρα** 46 τ.μ. στην Ανάληψη προς 30.000 ευρώ
- **μονοκατοικία** στην Παστίδα 280 τ.μ. με 1.300 τ.μ. οικόπεδο καινούργια. Πωλείται και ο όροφος 140 τ.μ. Δάνεια δεκτά.

Ευρωπαϊκή Επενδυτική,
τηλ. 2241039300-6977582152 κο Θεόφιλο

ΠΙΠΙΝΟΣ
ΠΩΛΟΥΝΤΑΙ ΔΙΑΜΕΡΙΣΜΑΤΑ
- 2 και 3 υπνοδωματίων πλησίον ΑΡΑΠΑΚΙ
- 2 υπνοδωματίων στην Ιαλυσό
- 1 και 2 υπνοδωματίων στην Ιξιά έναντι Μίρα Μάρε.

Πληρ. τηλ. 2241023895, 6944390803, 6944676003
www.rhodes-top-properties.com

ΜΑΚΗΣ ΑΝΑΣΤΑΣΙΑΔΗΣ
ΑΡΧΙΤΕΚΤΩΝ
ΠΩΛΟΥΝΤΑΙ
τρεις αυτόνομες πολυτελείς μονοκατοικίες 205 έως 220 τ.μ. με υπερσύγχρονο εξοπλισμό στην οδό Γαληνού στο Μόντε Σμιθ.

Πληρ. τηλ. 22410-74708, 6945555221

ΠΙΠΙΝΟΣ
ΦΤΗΝΑ ΟΙΚΟΠΕΔΑ
και ΜΟΝΟΚΑΤΟΙΚΙΕΣ
στα Μαριτσά
σε πολύ όμορφη τοποθεσία
Πληρ. τηλ. 2241023895, 6944676003,6944390803
gpipinos@otenet.gr

SIDER-ΚΑΤΑΣΚΕΥΑΣΤΙΚΗ
ΤΖΟΓΙΑΣ ΦΙΛ. & ΤΖΟΓΙΑΣ ΕΥΘ. ΟΕ
ΠΩΛΟΥΝΤΑΙ
Διώροφες ανεξάρτητες μονοκατοικείς 120 τ.μ. στην πόλη της Ρόδου (περιοχή Ροδίνι) σε 250 τ.μ. οικόπεδο.
Πληρ. τηλ. 2241030069, κιν. 6945390689

ΖΗΤΩ ΟΙΚΟΠΕΔΟ
4 στρεμμάτων σε περιοχές: Κοσκινού-Ασγούρου-Τσαΐρι-Παστίδα. Αποκλείονται οι μεσίτες.
Πληρ. τηλ. 6939356511

ΠΩΛΕΙΤΑΙ
ΔΙΑΜΕΡΙΣΜΑ διώροφο σε μπετά 110 τ.μ. στην Ιαλυσό τύπου μεζονέτας με ιδιόχρηστο κήπο, ατομικό βόθρο και σοφίτα. Αξίας 96.845 ευρώ (με δυνατότητα εκταμίευσης δανείου για α' κατοικία).
Πληρ. ΕΥΣΤΑΘΙΟΥ - ΕΥΡΩΚΤΗΜΑΤΙΚΗ,
Εθνικής Αντιστάσεως 83 • τηλ. 2241073819-74917,
6944/374546, 6945/292030



Για τις δικές σας ανάγκες κρατάμε τη γη... ακίνητη!

Ευρωκτηματική. Η κτηματομεσιτική εταιρεία με σαφή προσανατολισμό στην ικανοποίηση των δικών σας αναγκών και με δυνατότητες που ξεπερνούν κάθε προσδοκία!

Με ικανά και **έμπειρα στελέχη** έτοιμα να προβούν στις πιο αξιόπιστες και υπεύθυνες επενδυτικές προτάσεις για την **ακίνητη περιουσία σας!**

Με δραστηριότητες που **ξεφεύγουν απ'τα όρια της Ρόδου** και επεκτείνονται με την **προώθηση των ακινήτων** σας στην Ελλάδα και Διεθνώς!

Με **πλήρεις υπηρεσίες**, υψηλό επαγγελματισμό και μια νέα αντίληψη που γίνεται εμφανής στα **σύγχρονα και λειτουργικά** κεντρικά γραφεία της.

Με τη δυνατότητα να εντοπίζει **την ιδανική γη,** κατοικία, ξενοδοχείο ή επαγγελματική στέγη για εσάς, ή τον **κατάλληλο αγοραστή** για το ακίνητο που πουλάτε!

ΞΕΝΟΔΟΧΕΙΑ, ΠΑΡΑΛΙΑΚΕΣ ΕΚΤΑΣΕΙΣ, ΚΕΝΤΡΙΚΑ ΑΚΙΝΗΤΑ
ΟΙΚΟΠΕΔΑ, ΜΟΝΟΚΑΤΟΙΚΙΕΣ, ΔΙΑΜΕΡΙΣΜΑΤΑ, ΑΓΡΟΤΕΜΑΧΙΑ
η ακίνητη αξία σας!

ευσταθίου
ΕΥΡΩΚΤΗΜΑΤΙΚΗ
ΚΤΗΜΑΤΟΜΕΣΙΤΙΚΟ ΓΡΑΦΕΙΟ

ΑΓΟΡΕΣ • ΠΩΛΗΣΕΙΣ • ΕΚΤΙΜΗΣΕΙΣ • ΑΝΤΙΠΑΡΟΧΕΣ • ΜΙΣΘΩΣΕΙΣ ΑΚΙΝΗΤΩΝ • ΕΠΕΝΔΥΤΙΚΕΣ ΠΡΟΤΑΣΕΙΣ • ΑΡΧΙΤΕΚΤΟΝΙΚΕΣ ΜΕΛΕΤΕΣ
ΕΘΝ. ΑΝΤΙΣΤΑΣΗΣ 83 - ΤΗΛ. 22410 73819, 74917 - ΚΙΝ. 6944 374546, 6945 292030 - FAX: 22410 38641- info@euroktimatiki.gr

ΚΤΗΜΑΤΟΜΕΣΙΤΙΚΟ ΓΡΑΦΕΙΟ
ΖΑΦΕΙΡΗΣ Μ. ΚΑΡΑΓΙΑΝΝΗΣ Δ. Ο.Ε.

Πωλήσεις ακινήτων. Τηλ. (2241060380-60381)
18.00-21.00 μ.μ. Δευτέρα-Παρασκευή
e-mail: zaf.kar@panafonet.gr

- 20.383 τ.μ. Αγροτεμάχιο (πανοραμική θέα) 500 μ. από τον οικισμό Θολού
- 4.770 τ.μ. } Αγροτεμάχια συνοριακών μερίδων
- 2.348 τ.μ. } (150 μ.) Από την Λεωφόρο)
- 11.520 τ.μ. Αγρομετάχιο (Αφάντου)
- 5.080 τ.μ. (1/2) Αγροτεμάχιο (Αφάντου) με ελαιόδεντρα
- 10.200 τ.μ. Αγροτεμάχιο με πανοραμική θέα (Κοθύμπια)
- 840 τ.μ. Αγροτεμάχιο (Αφάντου)
- 4.969 τ.μ. Αγροτεμάχιο περιοχή Κοθυμπίων
- 22.400 τ.μ. Αγροτεμάχιο (με 200 ελαιόδεντρα) περιοχή Ψίνθου
- 19.840 τ.μ. αγροτεμάχιο με πανοραμική θέα (Ψίνθο)
- 5.800 τ.μ. (περιοχή ΤΡΑΠΕΖΙΑ)
- 22.400 τ.μ. Οικόπεδο επί της Λεωφόρου Ρόδου-Λίνδου, με υπό κατασκευή ξενοδοχειακή μονάδα (Α' κατηγορίας) σε μπετά
- 1.250 τ.μ. Οικόπεδο εντός οικισμού, με πανοραμική θέα
- 105 τ.μ. Κατοικία σε μπετά εντός οικισμού Αφάντου
- 80 τ.μ. Μονοκατοικία εντός οικισμού Αφάντου)
- 50 τ.μ. Μονοκατοικία εντός οικισμού Αφάντου
- 50 τ.μ. Μονοκατοικία εντός οικισμού Αφάντου

ΕΝΟΙΚΙΑΣΕΙΣ

συνέχεια από την προηγούμενη

ΔΙΑΜΕΡΙΣΜΑ 60 τ.μ. σαλόνι, κουζίνα, καθιστικό, 2 κρεβατοκάμαρα, μπάνιο, ρετιρέ, πλ. Φώκιαλη. Πληρ. τηλ. (22410)73626, 23282 ΑΕ57530

ΕΠΙΠΛΩΜΕΝΑ ΔΙΑΜΕΡΙΣΜΑΤΑ με κλιματιστικά πλησίον Πανεπιστημίου Αιγαίου, κατάλληλα για φοιτητές-τριες και όχι μόνο. Πληρ. τηλ. 22410-38565 μετά τις 17.00 ΑΕ57512

ΚΑΤΑΣΤΗΜΑ 30 τ.μ. στην πλατεία Ακαδημίας με υπόγειο 40 τ.μ. το εκλογικό κέντρο της Ν. Δημοκρατίας ακριβώς έναντι Ακαδημίας. Πληρ. τηλ. 6945895909 κ. Παπαπαύλου ΑΕ57516

ΓΚΑΡΣΟΝΙΕΡΑ πλήρως επιπλωμένη (ψυγείο, κουζίνα, ηλιακό θερμοσίφωνα). Πληρ. τηλ. 6945797129, 6932360151 ΑΕ57513

ΕΝΟΙΚΙΑΖΟΝΤΑΙ: α) Διαμέρισμα μερικώς επιπλωμένο με δύο υπνοδωμάτια, μεγάλη σαλοτραπεζαρία, κουζίνα και λοιπών βοηθητικών χώρων, ανεξάρτητη είσοδο της πολυκατοικίας, γύρωθεν κήπος επί της Πατριάρχου Αθηναγόρα Ρόδος, β) Studios στην Ιξιά πλήρως επιπλωμένο ανεξάρτητο ήσυχο περιβάλλον, άνετο με μεγάλες βεράντες, γ) Δωμάτια επιπλωμένα εντός πόλεως Ρόδου. Πληρ. τηλ. 22410-30427, 33661 ΑΕ57514

ΕΝΟΙΚΙΑΖΕΤΑΙ στην Παλιά Πόλη 20 μ. από την οδό Σωκράτους μεζονέτα ανακαινισμένη αποτελούμενη από 2 υπνοδωμάτια, σαλόνι, κουζίνα και 2 μπάνια, έχει γερμανικά κουφώματα και διπλά τζάμια. Πληρ. τηλ. 22410-30883, 34613 ΑΕ57515

ΠΩΛΕΙΤΑΙ

μεζονέτα νεόκτιστη, υπερλούξ κατασκευής με τζάκι, κεντρική θέρμανση, προεγκατάσταση κλιματισμού συνολικής επιφανείας 300 τ.μ. με οικόπεδο 310 τ.μ. και απεριόριστη θέα στην θάλασσα.

Ευρωπαϊκή Επενδυτική
τηλ. 2241039300, 6977582152 κο Θεόφιλο

ΠΩΛΟΥΝΤΑΙ

μεζονέτες 180 τ.μ., **διαμερίσματα** 102 τ.μ., 86 τ.μ. και 36 τ.μ. στο κέντρο της Ιαλυσού.

Πληρ. τηλ. 6932386180, 2241076985

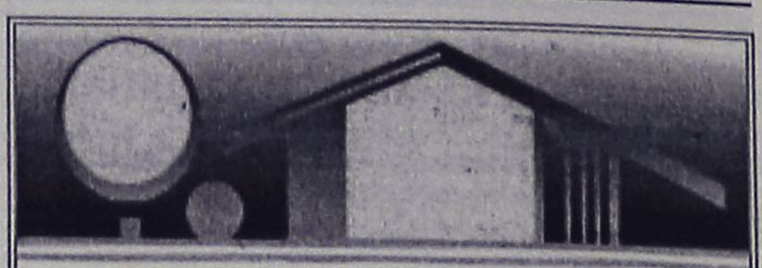

ΚΤΗΜΑΤΟΜΕΣΙΤΙΚΟ ΓΡΑΦΕΙΟ
ΑΙΓΑΙΟΚΤΗΜΑΤΙΚΗ
ΠΩΛΟΥΝΤΑΙ

- ΔΙΑΜΕΡΙΣΜΑΤΑ-ΜΟΝΟΚΑΤΟΙΚΙΕΣ
- (ΔΔ)=ΔΑΝΕΙΑ ΔΕΚΤΑ

- 45 τ.μ. πλησίον Καναδά α' ορ. (16 εκ.) 46.995€.(ΔΔ)
- 46 τ.μ. καινούργιο Αραπάκι (1 υπν.) α' ορ. (25,5 εκ.) 74.800 €.(ΔΔ)
- 55 τ.μ. β' ορ. καινούργιο Ανάληψη (36 εκ.)-105.000 € (ΔΔ)
- 70 τ.μ. μον/κία με 100 τ.μ. αυλή, κοντά στο Ρολόι, Π. Πόλη, (28 εκ.)-82.171 € (ΔΔ)
- 70 τ.μ. (β' ορ.) Ροδίνι καινούργιο (45,5 εκ.)-133.528 € (ΔΔ)
- 74 τ.μ. Πειραιώς ισόγειο (2 υπν.) (29 εκ.) 87.000 € (ΔΔ)
- 75 τ.μ. υπερ λουξ (1 υπν.) ρετιρέ απ/στη θέα- Ροδίνι (50 εκ.) - 146.735 € (ΔΔ)
- 77 τ.μ. (2 υπν.) καινούργιο β' ορ. Καναδά (46 εκ), 134.996 € (ΔΔ).
- 80 τ.μ. μονοκατοικία Π. Πόλη Ρολόι (45 εκ.) - 132.061 € (ΔΔ)
- 75 τ.μ. Δενδρινού με αυλή (υπ.) (2 υπν.) 70.000 €
- 82 τ.μ. (2 υπν) α' ορ. Σεμερτζίδη (29,6 εκ.) 87.000 € (ΔΔ)
- 82 τ.μ. ρετιρέ Ροδίνι (30 εκ.) - 88.041€.(ΔΔ)
- 87 τ.μ. καινούργιο ρετιρέ β' ορ. 2 υπν. Αραπάκι 140.000 € (ΔΔ)
- 87 τ.μ. α' ορ. καινούργιο Ιαλυσό 132.000 € (ΔΔ)
- 80 τ.μ. μον/κία διώροφη (2 υπν.) Παραδείσι με τζάκι (22 εκ.) - 64.563 € (ΔΔ)
- 95 τ.μ. 2 υπν. Μιχ. Πετρίδη (ισ.) 35 εκ.-102.714 €
- 98 τ.μ. (α' ορ.) 3 υπν. Κέννεντυ (44.247 εκ.) 130.000 €(ΔΔ)
- 97 τ.μ., (3 υπν.) α' όρ., Μητρόπολη (33εκ.) 97.000 € (ΔΔ)
- 100 τ.μ. οροφ/σμα Γεννάδι καινούργιο (39 εκ.) 114.453 € (ΔΔ)
- 100 τ.μ. α' ορ. καινούργιο Ιαλυσό (45 εκ.)-132.000 € (ΔΔ)
- 101 τ.μ. (3 υπν.) καινούργιο Ροδίνι με γκαράζ (50 εκ.) - 170.375 € (ΔΔ)
- 107 τ.μ. καινούργιο ρετιρέ Αραπάκι (58.600 εκ.) 172.000 € (ΔΔ)
- 103 τ.μ. (3 υπν.) 1ος ορ. Αγ. Αναργύρους 87.000 € -(29,6 εκ.)(ΔΔ)
- 112 τ.μ. (β' ορ.) 3 υπν. Κέννεντυ (47.700 εκ.)140.000 €
- 116 τ.μ. (ισ. υπ/νο) 3 υπν. Πτολεμαίων (58 εκ.)-170.212 € (ΔΔ)
- 120 τ.μ. καινούργιο πλησίον Μ. Πετρίδη (ισ.), (3 υπν.), (57 εκ.) - 167.278 € (ΔΔ)
- 120 τ.μ. διώροφη καινούργια μον/κία Ροδίνι (80 εκ.) 234.776 € (ΔΔ)
- 120 τ.μ. καινούργιο Ροδίνι (78 εκ)-229.000 € (ΔΔ)
- 120 τ.μ. καινδύργιο Δασκάλους ρετιρέ λουξ-θέα (3 υπν.) (75 εκ.)-220.000 €.(ΔΔ)
- 123 τ.μ. (3 υπν.) γ' ορ. καινούργιο Καναδά (73 εκ.)214.000 € (Δ.Δ.)
- 126 τ.μ. (3 υπν.) α' ορ. θέα - θέρμανση Καρακόνερο (45 εκ.) 132.000 € (Δ.Δ.)
- 132 τ.μ. μεζ/τα κοντά Μίρα Μάρε (75 εκ.)-20.229 € (Δ.Δ.)
- 140 τ.μ. μον/κία σε μπετά στους Τρεις σε 1.400 τ.μ. οικόπεδο (32 εκ)-93.910 € (ΔΔ).
- 140 τ.μ. μον/κία μπετά-Καλλιθέα Κοσκινού σε 1.300 τ.μ., (38 εκ).-111.518 € (ΔΔ).
- 145 τ.μ. μεζ/τα Κοσκινού καινούργια ετ/τη σε 2 στρ. οικ. (85 εκ.)250.000 € (ΔΔ)
- 150 τ.μ. μον/κία καινούργια Ιαλυσό σε 380 τ.μ. οικ/δο(86 εκ.,) 253.000 € (ΔΔ)
- 160 τ.μ. μον/κία μπετά Μίρα Μάρε σε 400 τ.μ. οικόπεδο(55 εκ.)-162.000 € (ΔΔ)
- 175 τ.μ. μεζ/τα μπετά Αγ. Αποστόλους (44 εκ.)-129.126 € (ΔΔ)
- 174 τ.μ. μεζ/τα Ανάληψη με 45 τ.μ. γκαράζ (75 εκ.) - 220.000 € (ΔΔ)
- 185 τ.μ. (3 υπν.) Μιχ. Πετρίδη Ρετιρέ (85 εκ.)-249.449 ευρώ (ΔΔ).
- 180 τ.μ. μον/κία μπετά Τρεις 100.000 €
- 190 τ.μ. διώροφη μον/κία Κοσκινού (70 εκ.) 205.000 € (Δ.Δ.)
- 203 τ.μ. διαμ/σμα β' ορ. Μήδεια (85 εκ.)-250.000 € (ΔΔ)
- 210 τ.μ. μον/κία σε 500 τ.μ. οικ/δο κοντά Κορδικτώνος (110 εκ.) 322.000 € (ΔΔ)

ΚΑΤΑΣΤΗΜΑΤΑ-ΑΠΟΘΗΚΕΣ-ΓΡΑΦΕΙΑ -ΠΑΝΣΙΟΝ

- 25 τ.μ. Κόκ. πόρτα Π. Πόλη (15 εκ.)- 44.020 €
- 48τ.μ. κατ/μα, Ιαλυσό, 55.000 €
- 55 τ.μ. κατάστημα Βασ. Ηρακλείου (29 εκ.)-85.000 € (ΔΔ)
- 60 τ.μ. κατάστημα στ' Ασγούρου (22 εκ.)- 64.563 €
- 71 τ.μ. υπόγεια απ/η με ράμπα Αννης Μαρίας (8 εκ.) 23.477 €
- 80 τ.μ. υπ/γεια απ/κη Κένεντυ (12 εκ.) 35.216€
- 85 τ.μ. ημ/γεια με αυλή μαρμ/βά αποθήκη Καρακόνερο (15 εκ.)-44.020 €
- 118 τ.μ. κατάστημα Ακτή Κανάρη 350.000 €
- 122 τ.μ. κατάστημα Νιοχώρι 200.000 € (ΔΔ)
- 365τ.μ., ισόγ. ξυλουργείο, κτίριο και εξοπλισμός, 400.000 €
- 175 τ.μ. κατάστημα Λεωφ. Ρόδου-Λίνδου (70 εκ.)-205.429 € (ΔΔ)

ΕΝΟΙΚΙΑΣΕΙΣ ΑΚΙΝΗΤΩΝ-ΕΠΙΧΕΙΡΗΣΕΙΣ:

- Γραφείο 80 τ.μ. Μαντράκι 450. €
- 40 τ.μ. κατ/μα Καλλιθέα 300 €
- 110 τ.μ,. κατ/μα Καλλιθέα 645 €
- Αποθήκη 6ο χλ. Λεωφόρο Ρόδου Καλιθέας 500 τ.μ. ενοίκιο 500 €
- Αποθήκη Ρόδου-Λίνδου 460 τ.μ. ενοίκιο 1.500 €
- Αποθήκη Ρόδου-Λίνδου 1.000 τ.μ. - 2.350 ευρώ
- Studio επ/νο Καλλιθέα 180 €
- Γκαρσονιέρα επ/νη Καλλιθέα 220 €
- 80 τ.μ. (2 υπν.) β' ορ. Ανάληψη 350 €
- Λουξ διαμ/σμα με θέρμανση 110 τ.μ.- Ροδίνι Στοκχόλμης 600€.
- 270 τ.μ. μεζονέτα καινούργια Ροδίνι ενοίκιο 1.300 ευρώ

- ΔΙΑΘΕΤΟΥΜΕ ΟΙΚΟΠΕΔΑ ΚΑΙ ΑΓΡΟΤΕΜΑΧΙΑ Σ' ΟΛΟ ΤΟ ΝΗΣΙ ΤΗΣ ΡΟΔΟΥ
ΑΝΑΛΑΜΒΑΝΟΥΜΕ ΤΗΝ ΕΝΟΙΚΙΑΣΗ ΤΟΥ ΔΙΑΜΕΡΙΣΜΑΤΟΣ ΣΕ ΠΟΛΥ ΣΥΝΤΟΜΟ ΧΡΟΝΙΚΟ ΔΙΑΣΤΗΜΑ

ΡΕΝΑ ΒΑΖΟΥΚΟΥ
(ΜΕΣΙΤΗΣ ΑΣΤΙΚΩΝ ΣΥΜΒΑΣΕΩΝ)
ΔΙΕΥΘ. ΓΡΑΦΕΙΟΥ ΔΗΜ. ΘΕΟΔΩΡΑΚΗ 3
9-1 το πρωί καθημερινά και 6.30-9 απ/τα (Δευτ. και Πέμπτης)
Τηλ. (22410) 22943-28838 FAX: 28838
email.vazoukou@otenet.gr.
ΡΟΔΟΣ

ΠΩΛΗΣΕΙΣ ΑΚΙΝΗΤΩΝ

○ ΗΜΙΤΕΛΗ ΔΙΑΜΕΡΙΣΜΑΤΑ
- Παστίδα 80 τ.μ διαμερίσματα μπετά 15.000.000 δρχ.-44.020 €
- Σύμη 120 τ.μ. 2 διαμερίσματα 45.000.000 δρχ.-132.061 €

○ ΔΙΑΜΕΡΙΣΜΑΤΑ
- Δασκάλους 88 τ.μ. λουξ κατασκευής 44.000.000 δρχ.-129.200 €
- Δασκάλους 50 τ.μ. λουξ κατασκευής 25.000.000 δρχ.-73.400 €
- Δασκάλους 107 τ.μ. λουξ κατασκευής 59.000.000δρχ.-173.150 €
- Αλεξάνδρου Διάκου 75 τ.μ. μεταχειρισμένο 70.000.000 δρχ.-205.500 €
- Καπνοβιομηχανία 95 τ.μ. μεταχειρισμένο οροφοδιαμέρισμα τεσσάρι 28.000.000 δρχ. - 82.200 €
- Κοδριγκτώνος 175 τ.μ. + 100 τ.μ. βεράντες μεταχειρισμένο 75.000.000 δρχ. - 220.000 €
- Ροδίνι 80 τ.μ. διαμέρισμα λουξ κατασκευής 50.000.000 δρχ. - 147.000 €
- Ανάληψη 105 τ.μ. διαμέρισμα τεσσάρι με θέα και ιδιωτικό πάρκιν 50.000.000 δρχ. - 147.000 ευρώ
- Ιαλυσός 85 τ.μ. λουξ κατασκευής 43.000.000 δρχ. - 126.192 €
- Πειραιώς 72 τ.μ. 29.000.000 δρχ. - 85.106 €
- Ιαλυσός 100 τ.μ. 45.000.000 δρχ.-132.061 €
- Ανάληψη, 116 τ.μ. + 30 τ.μ. γκαράζ 62.000.000 δρχ. λουξ κατασκευής -181,951 €
- Δασκάλους, 120 τ.μ. λουξ κατασκευής
- Δασκάλους 91 τ.μ. λουξ κατασκευής

○ ΜΕΖΟΝΕΤΕΣ – ΜΟΝΟΚΑΤΟΙΚΙΕΣ
- Ιαλυσός 80 τ.μ. μονοκατοικία με 40 τ.μ. αυλή 35.000.000 δρχ.-103.000 ευρώ.
- 130 τ.μ. μεζονέτες με 400 μ. οικόπεδο στην Λαχανιά πολύ κοντά στην θάλασσα με απεριόριστη θέα 50.000.000 δρχ. 146.735 €
- Αγια Βαρβάρα (Τσαΐρι) 120 τ.μ. με 1.000 τ.μ. οικόπεδο σε ύψωμα 55.000.000 δρ. - 161.408 €
- 130 τ.μ. διώροφες μονοκατοικίες με 1000 μ. οικόπεδο στην περιοχή Λαχανιά πάνω στο κύμα λουξ κατασκευής
- 160 τ.μ. με οικόπεδο 1300 μ. στα Κοσκινού 40.000.000 δρχ. (μπετά)-117.388 €

○ ΟΙΚΟΠΕΔΑ
- Σγουρού 1.419 τ.μ. σε κεντρικό σημείο 34.000.000 δρχ.-100.000 €
- Αφάντου 490 τ.μ. με άδεια διώροφης οικοδομής 17.037.500 δρχ.-50.000 €
- Κοσκινού 450 τ.μ. με Σ.Δ. 0,8 27.260.000 δρχ. - 80.000 €
- Κατταβιά 2.150 τ.μ. πάνω στο δρόμο νερό-ρεύμα 5.500.000 δρχ. - 16.140 €
- Κατταβιά 900 τ.μ. εντός οικισμού 5.000.000δρχ. -14.673 €
- Γεννάδι 1000 τ.μ. με άδεια οικοδομής 8.500.000 δρχ.-24.944 €
- Κολύμπια 2.500 στρεμ. 35.000.000-102.714 €
- Κατταβιά 650 τ.μ. 4.500.000 δρχ.-13.206 €
- Παραδείσι 170 τ.μ. 6.000.000 δρχ.-17.608 €

○ ΚΑΤΑΣΤΗΜΑΤΑ
- Κατάστημα 123 τ.μ. στο Ροδίνι 68.000.000 δρχ. - 199.600 €
- Κατάστημα 73 τ.μ. στο Ροδίνι 40.500.000 δρχ. - 118.000 €
- Κατάστημα 35 τ.μ. στο Ροδίνι 19.500.000 δρχ. - 57.230 €
- Κατάστημα ημιτελή 100 τ.μ. περιοχή Κοσκινού 31.000.000 δρχ. -91.000 €
- Επιχείρηση παιδικών υποδημάτων, στο κέντρο της πόλης, 5.000.000 δρχ. - 15.000 €
- Ενοικιάζεται στο Κιοτάρι καφετέρια - μπαρ - ντισκοτέκ 200 τ.μ. εσωτερικός χώρος και 300 τ.μ. αυλή με απεριόριστη θέα ενδιάμεσα σε μεγάλες ξενοδοχειακές μονάδες 10 εκ. το χρόνο.

○ ΚΤΗΜΑΤΑ
- Λαχανιά 9.160 τ.μ. σε ύψωμα κοντά στον κεντρικό, νερό - ρεύμα 54.000.000 δρχ. - 158.500 €
- Λαχανιά 3.700 τ.μ. εκπληκτική θέα, νερό - ρεύμα 14.000.000 δρχ. -41.000 €
- Λαχανιά 2.360 τ.μ. πάνω στον κεντρικό 50 μ. από θάλασσα με άδεια οικοδομής για 12 studios 30.000.000 δρχ. - 88.000 €
- Καβουράκια 5.600 τ.μ. 50 μ. από την θάλασσα 112.000.000 δρχ.-328.686 €
- Πλημμύρι 28 στρέμματα πάνω στο κύμα
- Λαχανιά 7 στρέμματα πάνω στο δρόμο νερό-ρεύμα 25.000.000 δρχ. -73.367 €
- Καλλιθέα 7.600 τ.μ. κοντά στην θάλασσα 114.000.000 δρχ. - 334.556 €
- Πλημμύρι 9 στρέμματα 100 μ. από θάλασσα 35.000.000 δρχ. - 102.714 €
- Γεννάδι 8 στρέμματα πάνω στο κύμα
- Κατταβιά 4.500 τ.μ. νερό-ρεύμα 6.000.000 δρχ. - 17.608 €
- Πλημμύρι 4.500 τ.μ. 7.500.000 δρχ. - 22.010 €
- Λαχανιά 2.390 τ.μ. 2.500.000 δρχ. - 7.336 €
- Τσαΐρι 4.800 τ.μ. 55.000.000 δρχ. - 161.408 €
- Λαχανιά 45 στρέμματα 200 μ. από την θάλασσα 135.000.000 δρχ.-396.184 €
- Κανδυλί 4.700 τ.μ. 33.000.000 δρχ.-96.845 €

○ ΑΠΟΘΗΚΕΣ
- Κοσκινού 220 τ.μ. ισόγεια 34.000.000 δρχ. -98.300 €
- Αννης Μαρίας 72 τ.μ. υπόγεια 7.000.000 δρχ. - 20.542 €
- Μητρόπολη 130 τ.μ. ημιυπόγειο 18.000.000 δρχ. - 52.824 €

- **ΑΝΤΑΛΛΑΣΣΟΥΜΕ ΤΟ ΠΑΛΙΟ ΣΠΙΤΙ ΣΑΣ ΜΕ ΚΑΙΝΟΥΡΓΙΟ**
- **ΖΗΤΟΥΝΤΑΙ ΜΕΤΑΧΕΙΡΙΣΜΕΝΑ ΔΙΑΜΕΡΙΣΜΑΤΑ-ΑΜΕΣΗ ΠΩΛΗΣΗ**
- **ΠΩΛΟΥΝΤΑΙ** αποθήκες και βιοτεχνικοί χώροι.
- **ΔΑΝΕΙΑ ΔΕΚΤΑ - ΕΥΚΟΛΙΕΣ ΠΛΗΡΩΜΗΣ**
- **ΑΝΑΛΑΜΒΑΝΟΥΜΕ ΑΝΤΙΠΑΡΟΧΕΣ**

ΣΤΑΜΑΤΗΣ ΜΑΝΩΛΑΚΟΣ

ΩΡΕΣ ΓΡΑΦΕΙΟΥ 8.30-1.00 π.μ. και 5-8 μ.μ.
ΔΗΜ. ΑΝΑΣΤΑΣΙΑΔΗ 45 (παραπλεύρως ΥΠΕΡΑΓΟΡΑΣ ΠΑΠΑΚΥΡΙΑΚΟΥ-ΣΥΝΟΙΚΙΑ ΔΑΣΚΑΛΩΝ)
Τηλέφωνα: 2241023815-78275, 6944698056, 6945769958

ΜΙΚΡΕΣ αγγελίες

ΕΝΟΙΚΙΑΣΕΙΣ

συνέχεια από την προηγούμενη

ΔΙΑΜΕΡΙΣΜΑ 110 τ.μ. διαμπερές ημιεξοπλισμένο 2 υπνοδωματίων, μεγάλο σαλόνι, εντοιχισμένη κουζίνα, θέρμανση και λοιπούς χώρους. Στο Ροδίνι με θέα τη θάλασσα. Τιμή 500 ευρώ. Πληρ. τηλ. 6946337244 ΑΕ57511

ΓΝΩΣΤΟ BAR-RESTAURANT στην Ιαλυσό σε τουριστική περιοχή, γωνιακό, πλήρως εξοπλισμένο και επιπλωμένο με πολύ μεγάλη πελατεία λόγω πολλών ασχολιών. Τιμή λογική. Πληρ. τηλ. 6947730991 ΑΕ57500

ΓΩΝΙΑΚΟ ΚΑΤΑΣΤΗΜΑ σε τουριστική περιοχή 150 τ.μ. περίπου με την αυλή, κατάλληλο για σούπερ μάρκετ, τουριστικά, rent a car ή οτιδήποτε άλλη χρήση. Πληρ. τηλ. 6947730991 ΑΕ57501

ΚΑΤΑΣΤΗΜΑ στο εμπ. κέντρο "Ε" ΦΑΛΗΡΑΚΙ 24 τ.μ. γωνιακό (2 βιτρίνες) με πατάρι/αποθήκη, με air condition οροφής, ψευδοροφή με φωτιστικά και ηλεκτρικά ρολά. Έτοιμο για άμεση χρήση. Πληρ. τηλ. 22410-95693 από 11.00-13.00 ΑΕ57499

Κοντά στο παλαιό αεροδρόμιο Μαριτσών-επαρχιακή οδό Μαριτσών Δαματριάς **ενοικιάζονται:** 1ον παραδοσιακή μονοκατοικία 70 τ.μ. πλήρως ανακαινισμένη με μεγάλους υπαίθριους χώρους σε πανέμορφο φυσικό περιβάλλον και 2ον ισόγειο διαμέρισμα καινούργιο 60 τ.μ. με πανοραμική θέα. Πληρ. τηλ. 22410 78851, 48131, 47516, 6978584736 κυρίως απογευματινές ώρες ΑΕ57455

ΔΙΑΜΕΡΙΣΜΑ 86 τ.μ. γωνιακό επί της Λεωφ. Ελευθερίας στην Κρεμαστή. Αποτελούμενο από 2 υπνοδωμάτια, κουζίνα, μπάνιο, σαλόνι. Πληρ. τηλ. 2241033818 ΑΕ57497

ΔΥΑΡΙ καινούργιο ανεξάρτητο στο κέντρο (περιοχή Ψαροπούλα - οδός Ανθούλας Ζερβού 5). Πληρ. τηλ. 2241076514 ΑΕ57493

ΕΝΟΙΚΙΑΖΟΝΤΑΙ: α) διαμερίσματα δύο δωματίων, πλήρως επιπλωμένα με πισίνα τους καλοκαιρινούς μήνες επί της Λεωφ. Ιαλυσού, Κρεμαστής (Champion), Ιαλυσός, β) γκαρσονιέρα πλήρως επιπλωμένη με μεγ. βεράντα σε ήσυχη περιοχή, Ιερού Λόχου, Ιαλυσός. Πληρ. τηλ. 2241092475, 6997114156 ΑΕ57489

ΕΝΟΙΚΙΑΖΟΝΤΑΙ: α) κατάστημα επί της οδού Παναιτίου - 2όροφο (2Χ60 τ.μ.), β) κατάστημα 36 τ.μ. στα 100 μαγαζιά με υπόγειο και πατάρι, γ) κατάστημα 40 τ.μ. στα 100 μαγαζιά επί της οδού Αλεξ. Διάκου, δ) κατάστημα 45 τ.μ. (2όροφο) 2Χ45 τ.μ. κοντά στην Σωκράτους, ε) διαμέρισμα 80 τ.μ. επιπλωμένο στους Δασκάλους. Πληρ. κ. Μερκούρης Κρανίδης τηλ. 2241098237, 6942010248 ΑΕ57481

ΕΝΟΙΚΙΑΖΕΤΑΙ διαμέρισμα στα Μαριτσά 65 τ.μ. πλήρης εξοπλισμένο. Πληρ. τηλ. 2241048195 (μετά τις 2 μ.μ.) ΑΕ57487

ΔΙΑΜΕΡΙΣΜΑ δύο υπνοδωματίων, σαλόνι, κουζίνα, WC, επί της οδού Ηρακλειδών 4, Ιαλυσός για στρατιωτικούς, δημοσίους υπαλλήλους. Πληρ. τηλ. (22410)24973, 26935, 10.00-12.00 και 17.30-20.00 ΑΕ57452

ΕΝΟΙΚΙΑΖΕΤΑΙ ΑΝΕΤΗ ΓΚΑΡΣΟΝΙΕΡΑ ΓΙΑ ΕΝΑ ΑΤΟΜΟ, ΠΛΗΡΩΣ ΕΠΙΠΛΩΜΕΝΗ ΚΑΙ ΕΞΟΠΛΙΣΜΕΝΗ, ΜΕ ΑΝΕΞΑΡΤΗΤΗ ΕΙΣΟΔΟ ΚΑΙ ΘΕΑ ΣΕ ΚΗΠΟ, ΣΕ ΩΡΑΙΑ ΠΕΡΙΟΧΗ ΣΤΗΝ ΙΞΙΑ. ΠΛΗΡ. ΤΗΛ. 22410 95917 ΠΕ57376

ΕΝΟΙΚΙΑΖΕΤΑΙ στα Μαριτσά γκαρσονιέρα 45 τ.μ. επιπλωμένη ή μη. Πληρ. τηλ. 2241047449 (μετά τις 2 μ.μ.) ΑΕ57486

ΚΑΤΑΣΤΗΜΑ 37 τ.μ. στη Λίνδο επί της οδού Στεφάνου Παλλά 77 με μεγάλη εξωτερική πρόσοψη, με WC, A/C και σε πολύ προσιτό ενοίκιο. Πληρ. τηλ. 6977886802 ΑΕ57472

ΧΩΡΟΣ 40 Τ.Μ. ρετιρέ καινούργιας κατασκευής πάροδος Ανάληψη. Τιμή 300 €. Πληρ. τηλ. 6939241214 ΑΕ57477

ΔΙΑΜΕΡΙΣΜΑ 100 τ.μ. ισόγειο 2 υπνοδωματίων με ντουλάπες αποθήκη, ηλιακό και αυλή. Αργύρη Θεοχάρη 12 πρώην Αθανασίου Διάκου. Πληρ. τηλ. 2241096681 ΑΕ57454

ΥΠΑΙΘΡΙΟΣ ΧΩΡΟΣ ΣΤΟ ΦΑΛΗΡΑΚΙ 1.000 τ.μ. για εγκατάσταση παιχνιδιών γενικά. Πληρ. Σαββαΐδης και Συνεργάτες τηλ. 22410-26281 ΑΕ57456

ΕΝΟΙΚΙΑΣΕΙΣ ΓΡΑΦΕΙΩΝ. 1) Αμερικής 42 τ.μ., 2) Εθελοντών Δωδεκανησίων 52-65-90-135 και 190 τ.μ. 3) Τάρπον Σπρινγκς 70 τ.μ., 4) Εθνικής Αντιστάσεως Αννης Μαρίας 78 τ.μ., 5)ΜΗΔΕΙΑ 30 τ.μ., 6) Μιχ. Πετρίδη 105-120 τ.μ. Πληρ. Σαββαΐδης και Συνεργάτης τηλ. 22410-26281 ΑΕ57457

ΕΝΟΙΚΙΑΖΕΤΑΙ στο κέντρο της πόλης (κοντά στην Ακαδημία) διαμέρισμα δύο δωματίων επιπλωμένο με πολυκουζινάκι και ηλιακό θερμοσίφωνα με 300 ευρώ το μήνα. Προτιμούνται στρατιωτικοί, εκπαιδευτικοί, δημ. υπάλληλοι. Πληρ. τηλ. 2241033016, 2241095159, κιν. 6974570821 ΑΕ57441

STUDIOS περιοχή Ανω Ροδίνι, Μαδρίτη 12. Πληρ. τηλ. 6944876669 μετά τις 3 μ.μ. ΑΕ57446

ΕΣΤΙΑΤΟΡΙΟ-ΜΠΑΡ στην Ιαλυσό με εξοπλισμό. Πληρ. τηλ. 6945949397, 6945141714 ΑΕ57453

ΔΙΑΜΕΡΙΣΜΑ 115 Τ.Μ. ΕΠΙ ΤΗΣ ΟΔΟΥ ΓΑΡΙΒΑΛΔΗ 20 (ΕΝΑΝΤΙ ΣΟΥΠΕΡ ΜΑΡΚΕΤ ΣΠΑΝΟΥ). ΠΛΗΡ. ΤΗΛ. 2244051463 ΠΕ57450

ΔΙΑΜΕΡΙΣΜΑ 50 τ.μ. στην οδό Ηρακλειδών Ιαλυσός στον κεντρικό δρόμο έναντι ξενοδοχείου Ζαμπελάκη. Πληρ. τηλ. 2241082715, 2241081798, 2241081632 ΑΕ57451

ΜΟΝΟΚΑΤΟΙΚΙΑ στην Ιαλυσό περιοχή Φιλερήμου 130 τ.μ. Πληρ. Σαββαΐδης και Συνεργάτες τηλ. 22410-26281 ΑΕ57460

ΔΙΑΜΕΡΙΣΜΑΤΑ. 1) Μιχ. Πετρίδη 110 τ.μ., 2) Μόντε Σμιθ 130 τ.μ., 3) Π. Πόλη 30 τ.μ. Πληρ. Σαββαΐδης και Συνεργάτης τηλ. 22410-26281 ΑΕ57461

ΔΙΑΜΕΡΙΣΜΑ στους Δασκάλους 75 τ.μ. επιπλωμένο και εξοπλισμένο πλήρες, 2 δωμάτια, 1 WC, σαλόνι, κουζίνα, απεριόριστη θέα, ήσυχο περιβάλλον. **Τιμή: 500 ευρώ.** Υπεύθυνοι: Χατζηλαζάρου Σ. & Συνεργάτες **LandScope 2241028629** ΑΕ57436

ΔΥΑΡΙ καινούργιο ανεξάρτητο στο κέντρο, περιοχή Ψαροπούλας. Πληρ. τηλ. 2241076514 ΑΕ57449

ΕΝΟΙΚΙΑΣΕΙΣ ΚΑΤΑΣΤΗΜΑΤΩΝ. Α. ΚΕΝΤΡΙΚΑ. 1) ΜΑΝΤΡΑΚΙ 18-40-100. **Β. ΝΙΟΧΩΡΙ.** 1) Ηρώων Πολυτεχνείου 60 τ.μ., 2) Σοφ. Βενιζέλου 32-35 τ.μ., 3) Ορφανίδου 79 τ.μ., 4) Γ. Λέοντος 104 τ.μ., 5) Πλατεία Ακαδημίας 30-80 τ.μ., 6) Ψαροπούλα 55-180 τ.μ., 7) Γρίβα 120 τ.μ. **Γ. ΠΑΛΙΑ ΠΟΛΗ.** Κεντρικά 15-22-50-73 τ.μ. **Δ. ΣΥΝΟΙΚΙΑΚΑ.** 1) Αννης Μαρίας 160 τ.μ., 2) Αυστραλίας 300 τ.μ., Ισόγειο και 3.000 τ.μ. υπόγειο, 3) Κων/νου Υδραίου 102 τ.μ, 4) Μόντε Σμιθ 350 τ.μ., **Ε. ΠΕΡΙΦΕΡΕΙΑΚΑ.** 1) Ιαλυσό περιοχή Ιξιά επί της λεωφ. Ρόδου-Ιαλυσού 30-90 τ.μ., 2) Ιαλυσό λεωφ. Ρόδου-Ιξιάς 80 τ.μ. με υπαίθριο χώρο 400 τ.μ., 3) Λεωφ. Ρόδου-Λίνδου 3ο χλμ. 200-400-500 τ.μ., 4) Φαληράκι 60-180 τ.μ. κεντρικά. Πληρ. Σαββαΐδης και Συνεργάτες τηλ. 22410-26281 ΑΕ57458

ΕΝΟΙΚΙΑΣΕΙΣ ΚΤΙΡΙΩΝ: 1) Ενοικιάζεται κτίριο στη Κοδριγκτώνος 700 τ.μ. (Υπόγειο-Ισόγειο και όροφος), 2) Αυστραλίας 1.150-1.340-1.700 τ.μ., 3) Οδό Λίνδου 180 τ.μ., 4) Λεωφ. Ρόδου-Λίνδου 3ο χλμ. 500 τ.μ., 5) Λεωφ. Καλλιθέας 2.550 τ.μ. Πληρ. Σαββαΐδης και Συνεργάτες τηλ. 22410-26281 ΑΕ57459

ΟΡΟΦΟΣ 160 τ.μ. νεοκλασικής μονοκατοικίας 28ης Οκτωβρίου 27-31 (Νιοχώρι) κατάλληλος για επαγγελματική στέγη. Πληρ. τηλ. 6972818968, 2241036166 ΑΕ57440

ΔΙΑΜΕΡΙΣΜΑ δύο υπνοδωματίων, σαλόνι, τραπεζαρία και λοιπών βοηθητικών χώρων επί της Δενδρινού (β' όροφος). Πληρ. τηλ. 6946452862 ΑΕ57405

ΔΙΑΜΕΡΙΣΜΑ επιπλωμένο ή μη στην Μητρόπολη με ατομική θέρμανση, ηλιακό και εντοιχισμένη κουζίνα. Πληρ. τηλ. 6945803671 ΑΕ57428

ΔΙΑΜΕΡΙΣΜΑ ισόγειο, ενός υπνοδωματίου, με σαλόνι και κουζίνα επί της οδού Παρθενώπης. Πληρ. τηλ. 2241053362, 6945258830 ΑΕ57426

ΕΝΟΙΚΙΑΖΕΤΑΙ στην Παστίδα μικρό δυάρι αποτελούμενο από 1 υπνοδωμάτιο, σαλόνι, κουζίνα και λοιποί βοηθητικοί χώροι. Πληρ. τηλ. 6944796767 ΑΕ57425

ΔΙΑΜΕΡΙΣΜΑ στους Δασκάλους 3άρι β' ορόφου πλήρως επιπλωμένο με ωραία θέα και ασανσέρ. Τιμή 500 ευρώ. Πληρ. κ. Ακης τηλ. 6942010248 ΑΕ57420

ΔΙΑΜΕΡΙΣΜΑ 80 τ.μ. αποτελούμενο από δύο κρεβατοκάμαρες μεγάλη σαλοτραπεζαρία και λοιπούς χώρους επί της πλατείας Μητροπόλεως κατάλληλο και για επαγγελματικό χώρο (ιατρείο, γραφείο). Πληρ. στο παιδικό κατάστημα ΑΝΤΙΓΟΝΗ απέναντι από την εκκλησία της Μητρόπολης και στο τηλ. 2241031071 ώρες καταστημάτων ΑΕ57397

ΜΕΖΟΝΕΤΑ καινούργια λουξ 150 τ.μ. με 4 υπνοδωμάτια, 2 WC (1 λουτρό), αυτόνομη με κήπο, πάρκιν, θέρμανση κεντρική, ηλιακό θερμοσίφωνα, με επίπλωση ή μη. Στον καινούργιο δρόμο Τσαΐρι-αεροδρομίου. Πληρ. τηλ. 6937285185 ΑΕ57423

ΓΚΑΡΣΟΝΙΕΡΑ επιπλωμένη στον α' όροφο με ψυγείο, φουρνάκι, πλυντήριο, διαμπερές και όλο τον οικιακό εξοπλισμό στο Ροδίνι. Πληρ. τηλ. 2241028685 ΑΕ57424

ΔΙΑΜΕΡΙΣΜΑ στην οδό Ορφανίδου 49. Πληρ. τηλ. 2241033798 ΑΕ57419

ΕΝΟΙΚΙΑΖΕΤΑΙ ΣΤΟ Π. ΦΑΛΗΡΟ ΑΘΗΝΑ, ΡΕΤΙΡΕ ΟΡΟΦΟΔΙΑΜΕΡΙΣΜΑ ΜΙΚΡΗΣ ΠΟΛΥΚΑΤΟΙΚΙΑΣ 113 Τ.Μ. ΤΡΙΑ ΥΠΝΟΔΩΜΑΤΙΑ, ΣΑΛΟΤΡΑΠΕΖΑΡΙΑ, ΚΟΥΖΙΝΑ, ΜΠΑΝΙΟ, WC, ΚΕΝΤΡΙΚΗ ΘΕΡΜΑΝΣΗ ΚΑΙ ΚΛΙΜΑΤΙΣΜΟ, ΠΟΛΥΤΕΛΟΥΣ ΚΑΤΑΣΚΕΥΗΣ. ΠΛΗΡ. ΤΗΛ. 2241092326 ΠΕ57413

ΚΑΤΑΣΤΗΜΑ πολύ κεντρικό - πλατεία Κύπρου - Μαντράκι - συνολικού εμβαδού 60 τ.μ. συν τουαλέτα από ιδιοκτήτη. Μόνο σοβαρές προτάσεις. Πληρ. τηλ. 2241029040, 6938431099 ΑΕ57407

ΔΩΜΑΤΙΑ με λουτροκαμπινέ και πολυκουζινάκι στην οδό Αυστραλίας και Ζήση. Πληρ. τηλ. 2241037233, 6932995486, 6944616420 ΑΕ57418

ΓΚΑΡΣΟΝΙΕΡΑ επιπλωμένη στην οδό Εθνάρχου Μακαρίου. Πληρ. τηλ. 2241094377, 2241096266 κιν. 6945329314 ΑΕ57415

ΟΙΚΟΔΟΜΗ ΡΟΔΟΥ

ΤΕΧΝΙΚΗ–ΚΑΤΑΣΚΕΥΑΣΤΙΚΗ ΕΤΑΙΡΕΙΑ

ΠΩΛΟΥΝΤΑΙ

1) **Καταστήματα, διαμερίσματα και οροφοδιαμερίσματα** στην οδό Αμστερνταμ, Βερολίνου και Μαδρίτης στο Ροδίνι διαφόρων μεγεθών (σε συγκρότημα 9 πολυκατοικιών)
2) **Μονοκατοικίες** 150 τ.μ. η κάθε μία σε κτήμα 2.000 τ.μ. (υπό κατασκευή)
3) **Μονοκατοικίες** στο Κιοτάρι Ασκληπειού (στο κύμα) 120 τ.μ. σε κτήμα 1.300 τ.μ. εκάστη (υπό κατασκευή)
4) **Διώροφες μονοκατοικίες** των 100 τ.μ. στο Γεννάδι, 200 μέτρα από τη θάλασσα σε κτήμα 1.300 τ.μ. (υπό κατασκευή)

ΟΙΚΟΔΟΜΗ ΡΟΔΟΥ

Δεκτά δάνεια και ευκολίες πληρωμής έχουμε τις καλύτερες τιμές της αγοράς.

Καμύνδου 4- Ρόδος-85100 Τηλ.: 22410/60460- 2 Fax: 22410/60463

ΜΑΝΟΛΗΣ ΣΠΥΡΙΔΗΣ Πολιτικός Μηχανικός Δ.Π.Θ. (Κιν:693 6660460)

ΚΩΣΤΑΣ ΚΩΝΣΤΑΝΤΙΝΙΔΗΣ εργολάβος (ΚΙΝ.: 694 6999906)

Vitzileos

ΚΤΗΜΑΤΟΜΕΣΙΤΙΚΟ ΓΡΑΦΕΙΟ - REAL ESTATE AGENCY

ΜΑΡΙΟΣ Κ. ΒΙΤΖΗΛΑΙΟΣ

Μεσίτης Αστικών Συμβάσεων - Real Estate agent

ΕΚΤΙΜΗΣΕΙΣ-ΑΓΟΡΕΣ-ΠΩΛΗΣΕΙΣ
ΚΑΤΑΣΤΗΜΑΤΑ
ΟΙΚΟΠΕΔΑ-ΧΩΡΑΦΙΑ
ΚΤΗΜΑΤΙΚΕΣ-ΣΥΜΒΟΥΛΕΣ
ΕΝΟΙΚΙΑΣΕΙΣ-ΔΙΑΧΕΙΡΙΣΕΙΣ
ΣΠΙΤΙΑ-ΔΙΑΜΕΡΙΣΜΑΤΑ

ΚΑΤΑΣΤΗΜΑΤΑ – ΓΡΑΦΕΙΑ – ΕΠΙΧΕΙΡΗΣΕΙΣ €

Επιχ/ση πλυντήρια-στεγνωτήρια σε πλήρη λειτουργία 20.000
Επιχ/ση BAR σε κατάστημα 300 .τ.μ.+300 τ.μ. υπόγ. κοντά στη μαρίνα 147.000
15 τ.μ. κατάστημα στην Α. Διάκου 30.000
20 τ.μ. Χ2 καταστήματα στην Π. Πόλη, τουριστ. περ. πίσω από Σωκρ. .323.000
45 τ.μ. ισόγ.+90 τ.μ. υπογ. Καρακόνερο 88.000
50 τ.μ. μαγαζί κοντά στο Μαντράκι (νοικιασμένο) 294.000
144 τ.μ. διώροφο κατάστημα με αυλή, 300 τ.μ. στο Νιοχώρι 500.000
155 τ.μ. ακίνητο στην Ψαροπούλα, στην θάλασσα 220.000
165 τ.μ. διώροφο μαγαζί στην Π. Πόλη της Κω, τουριστική περιοχή ..300.000
170 τ.μ. αποθήκη σε μπετά. Καρακόνερο 71.000
170 τ.μ. αποθήκη με ράμπα στην Μ. Πετρίδη 71.000
180 τ.μ. αποθήκη στην οδό Π. Ροδίου 82.000
300 τ.μ. κατ/μα ετοιμοπ. σε 1000 τ.μ. οικόπ. Παστίδα, βιοτεχν. χώρος .147.000
1000 τ.μ. εργοστάσιο στον Καλαμώνα έτοιμο σε οικοπ. 6.400 τ.μ. 587.000
1155 τ.μ. ακίνητο σε οικόπ. 817 τ.μ. στο κέντρο της Ρόδου 763.000
12 apartmens πλήρως εξοπλισμένα στο Κιοτάρι 440.000
Ξενοδ. Α' κατ., στην πόλη, 180 κλίνες+4 καταστήματα 6.200.000
7 apart.Χ 2 δωμάτια πλήρως εξοπλισμένα και δύο μαγαζιά 250 τ.μ. στην παραλία Τριαντών, στην θάλασσα 338.000
Ξενοδ. Β' κατ. 95 δωμ. σε 13 στρέμ. στην παραλία Ιαλυσού 2.640.000
Ξενοδ. Γ' κατ. 37 δωμ., 74 κλίνες, δισκοθήκη 250 τ.μ., μπαρ, στην πόλη της Ρόδου, παραλία 1.261.922

ΔΙΑΜΕΡΙΣΜΑΤΑ

45 τ.μ. στην πλατεία Βάθης, Αθήνα, στον 5ο όροφο 39.000
50 τ.μ. στα Τριάντα γκαρσονιέρα με θέα 50.000
50 τ.μ. στο Γεννάδι με 2ο υπνοδωμ. Φανταστική θέα ...44.000
60 τ.μ. στο Γεννάδι γκαρσονιέρα με θέα 47.000
82 τ.μ. στον 1ο όροφο σε διπλοκατοικία στην Π. Πόλη88.000
110 τ.μ. με 3ο υπνοδωμ. ρετιρέ, στους δασκάλους 150.000
117 τ.μ. παραδοσιακό διαμέρισμα απέναντι Καζίνο 147.000

ΜΕΖΟΝΕΤΕΣ – ΜΟΝΟΚΑΤΟΙΚΙΕΣ €

62 τ.μ. μονοκατοικία με τζάκι και φανταστική θέα στην Π. Πόλη 125.000
68 τ.μ. μονοκατοικία με αυλή 90 τ.μ. στα Μαριτσά 59.000
80 τ.μ. μονοκατοικία σε 4000 τ.μ. οικόπεδο, πάνω στο κύμα, Γεννάδι
125 τ.μ. μονοκατοικία στο Γεννάδι, Villa super lux, 10 δωμ. .293.500
130 τ.μ. μεζονέτα σε μπετά, οικοπ. 350 τ.μ. Τριάντα 110.000
135 τ.μ. μονοκατ. με κήπο στα Κρητικά, πανοραμικό 191.000
167 τ.μ. ισόγειο-οροφοδιαμέρισμα σε διπλοκατοικία με 285 τ.μ. οικόπεδο στο κέντρο της πόλης, διατηρητέο. Πάρκιν 440.300
170 τ.μ. διατηρητέα μονοκατοικία σε οικόπεδο 605 τ.μ. στο κέντρο της πόλης 290.000
170 τ.μ. μεζονέτα σε μπετά, οικοπ. 450 τ.μ. Τριάντα 140.000
170 τ.μ. μεζονέτα+170 τ.μ. μεζονέτα+120 τ.μ. οροφοδιαμέρισμα σε οικοπ. 5000 τ.μ. εντός οικισμού στην Παστίδα 426.000
180 τ.μ. μονοκατ. ημιτελής στο Γεννάδι σε οικόπ. 750 τ.μ Φανταστική θέα 161.000
187 τ.μ. βίλα με οικόπεδο 4780 τ.μ. στην Παστίδα 310.000
190 τ.μ. μεζονέτα σε οικόπεδο 400 τ.μ. στα Κοσκινού με θεα φανταστική 191.000
210 τ.μ. Μονοκατοικία με αυλή στην Π. Πόλη 323.000
230 τ.μ. βίλα στην Λάρδο σε οικόπ. 7700 τ.μ. με 750 οπωροφ. δένδρα 323.000
240 τ.μ. μεζονέτα σε οικόπεδο 250 τ.μ. στα Κοσκινού, νεόκτιστη 290.000
250 τ.μ. ημιτελές τριώροφο ακίνητο σε οικόπεδο 250 τ.μ. στους δασκάλους 235.000
250 τ.μ. βίλα καινούργια, πολυτελούς κατασκευής στο κέντρο της Κω σε οικόπεδο 4000 τ.μ. με δένδρα και γκαράζ 352.000
272 τ.μ. μονοκατοικία σε οικόπ. 270 τ.μ., αποτελείται από 4 διαμερίσματα. Ψαροπούλα. 220.000
600 τ.μ. μονοκατοικία στο Ροδίνι, Lux κατασκευής, γκαράζ, κήπο, φανταστική θέα 500.000

ΟΙΚΟΠΕΔΑ €

412 τ.μ. στον Αγ. Νικόλαου Σ.Δ. 1.20 .....220.100
709 τ.μ. οικόπεδο με Σ.Δ.-1, με άδεια οικοδομής για 1000 τ.μ. στην πόλη 600.000
750 τ.μ. στο Γεννάδι, εντός σχεδίου 18.000
2000 τ.μ. στα Μαριτσά. Εντός σχεδίου, Σ.Δ.-0,50 .....120.000
2000 τ.μ. στα Τριάντα 147.000
2500 τ.μ. πάνω στο δρόμο Ελαιώνας-Φουρνάκι. Γεννάδι 24.000
3080 τ.μ. στο Πλημμύρι 23.500
4000 τ.μ. κοντά στο Βερόπουλο με φανταστική θέα 176.000
4100 τ.μ. στο Λειβάδι-Κρεμαστή 82.200
4120 τ.μ. στα Τριάντα, κοντά στον οικισμό 205.000
4400 τ.μ. στην Κρεμαστή 76.000
5000 τ.μ. στα Αφάντου 103.000
5500 τ.μ. στα Μαριτσά, εντός σχεδίου, Σ.Δ.=1 .250.000
5800 τ.μ. στα Κανδυλί 117.000
6000 τ.μ. πάνω στο κύμα στα Τριάντα 352.000
6000 τ.μ. στην Παστίδα+αποθήκη 144.000
6500 τ.μ. στην λεωφόρο Ρόδου-Κρεμαστής ...410.000
6500 τ.μ. στο Φαληράκι κοντά στη θάλασσα, προνομιακό 500.000
6720 τ.μ. στον Θόλαρο, Παραδείσι 82.200
8000 τ.μ. στο Φαληράκι 191.000
8300 τ.μ. στην Βληχά-Κάλαθος 367.000
8500 τ.μ.+6500 τ.μ. στην παραλία Αφάντου ..18 το τ.μ.
9000 τ.μ. στα Μαριτσά, εντός ζώνης 132.000
9345 τ.μ. στα Ασγούρου με θέα 205.000
12000 τ.μ. στην Αφάντου, πάνω στο κύμα 520.000
13000 τ.μ. στα Μαριτσά 123.000
14000 τ.μ. το αγροτεμάχιο στην Διμυλιά 65.000
25000 τ.μ. στα Καλαβάρδα 295.000
30000 τ.μ. στο Τσαΐρι 352.000
32000 τ.μ. στην Θολό, πάνω στο κύμα 587.000
38000 τ.μ. στο Γεννάδι, πάνω στο κύμα 2.230.000
46000 τ.μ. στο Τσαΐρι 405.000
50000 τ.μ. στο Τσαΐρι 360.000

Εθν. Μακαρίου 45 (3ος όροφος • Τηλ.: 22410 24900, 25545 • Fax: 22410 25544 • Κιν.: 6932704919

ΕΝΟΙΚΙΑΣΕΙΣ

συνέχεια από την προηγούμενη

ΚΑΤΑΣΤΗΜΑ στην οδό Τάρπον Σπρινγκς (30 μέτρα από την πλατεία Κύπρου) 150 μέτρα. Πληρ. τηλ. 2241023298 AE57417

ΔΥΑΡΙ στην Ιερού Λόχου 8 στην Ιαλυσό, 4ος όροφος, 205 ευρώ. Πληρ.τηλ. 6942893592 απογευματινές ώρεςAE57410

ΔΥΑΡΙ μικρό επιπλωμένο σε 3ο όροφο στην οδό Μανδηλαρά 36. Πληρ. τηλ. 6936656946 κατά τις ώρες 10.00-16.00 AE57408

ΕΝΟΙΚΙΑΖΕΤΑΙ επιχείρηση ΣΝΑΚ-ΜΠΑΡ στη παραλία Στεγνά, Αρχαγγέλου (δίπλα στη θάλασσα). Πληρ. τηλ. 6977725117 AE57366

ΔΙΑΜΕΡΙΣΜΑ στα Μαριτσά πλήρως επιπλωμένο καινούργιο δυάρι 60 τ.μ. Πληρ. τηλ. 2241048195 μετά τις 2 μ.μ. AE57401

ΓΚΑΡΣΟΝΙΕΡΑ στα Μαριτσά επιπλωμένη ή μη αποτελούμενη από δύο δωμάτια και μπάνιο 45 τ.μ. Πληρ. τηλ. 2241047449 μετά τις 3 μ.μ. AE57400

ΔΙΑΜΕΡΙΣΜΑ επιπλωμένο δύο δωματίων στο Καρακόνερο. Πληρ. τηλ. 2241078640 μετά 10 π.μ. AE57389

ΑΠΟΘΗΚΗ 80 τ.μ. επί της Αθηνών 6 κατάλληλος για όλες τις χρήσεις. Πληρ. τηλ. 2241068398 AE57392

ΚΑΤΑΣΤΗΜΑ στο Φαληράκι. Πληρ. τηλ. 6944905896 ώρες 10-15 AE57359

ΕΝΟΙΚΙΑΖΟΝΤΑΙ ΑΠΟ ΙΔΙΟΚΤΗΤΗ ΔΙΑΜΕΡΙΣΜΑΤΑ ΙΣΟΓΕΙΟΥ ΚΑΙ ΠΡΩΤΟΥ ΟΡΟΦΟΥ ΑΝΤΙΣΤΟΙΧΑ, ΣΕ ΑΝΑΒΑΘΜΙΣΜΕΝΗ ΚΑΙ ΗΣΥΧΗ ΤΟΠΟΘΕΣΙΑ ΣΤΗΝ ΙΞΙΑ, ΟΔΟΣ ΤΕΛΧΙΝΩΝ 7, ΕΝΑΝΤΙ ΞΕΝΟΔΟΧΕΙΟΥ ΜΙΡΑ ΜΑΡΕ, ΑΠΟΤΕΛΟΥΜΕΝΑ ΑΠΟ ΔΥΟ ΥΠΝΟΔΩΜΑΤΙΑ, ΚΑΘΙΣΤΙΚΟΥ ΚΑΙ ΜΠΑΝΙΟΥ, ΣΥΝΟΛΙΚΟΥ ΕΜΒΑΔΟΥ 60 Τ.Μ. ΜΕ ΕΝΟΙΚΙΟ 295 ΕΥΡΩ/ΜΗΝΙΑΙΩΣ. ΠΛΗΡ. ΤΗΛ. 2241031054, ΚΙΝ. 6932473467 ΠΕ57382

ΕΝΟΙΚΙΑΖΕΤΑΙ δυάρι 80 τ.μ. επιπλωμένο, με air condition, μεγάλες βεράντες (λουξ κατασκευής) στον 1ο όροφο επί της λεωφ. Ιαλυσού-Ιξιά έναντι AVRA BEACH. Ενοίκιο 400 ευρώ. Πληρ. τηλ. 6972777654 AE57364

ΕΝΟΙΚΙΑΖΟΝΤΑΙ STUDIOS ΠΛΗΡΩΣ ΕΠΙΠΛΩΜΕΝΑ ΕΠΙ ΤΗΣ ΡΟΔΟΥ-ΛΙΝΔΟΥ 47 Τ.Μ. ΜΕ ΙΔΙΟΧΡΗΣΤΟ PARKING, ΜΕΓΑΛΕΣ ΒΕΡΑΝΤΕΣ, ΘΕΡΜΑΝΣΗ, ΜΗΝΙΑΙΟ ΜΙΣΘΩΜΑ 280 ΕΥΡΩ. ΠΛΗΡ. ΕΥΣΤΑΘΙΟΥ - ΕΥΡΩΚΤΗΜΑΤΙΚΗ, ΕΘΝΙΚΗΣ ΑΝΤΙΣΤΑΣΕΩΣ 83 ΤΗΛ. 2241073819, 2241074917, 6946103929 ΠΕ57323

ΔΙΑΜΕΡΙΣΜΑ 2 υπνοδωματίων πλήρως επιπλωμένο με κουζίνα και σαλόνι πανταχόθεν ελεύθερο με τρεις βεράντες και κήπο. Είναι υπερυψωμένο ισόγειο 90 τ.μ. εσωτερικός χώρος. Πληρ. Σοφίας 1 Ροδίνι τηλ. 2241061756, 9.00-14.00, 18.00-21.00 AE57398

ΣΤΗΝ ΚΡΕΜΑΣΤΗ ενοικιάζονται α) οροφοδιαμέρισμα δυάρι επιπλωμένο γωνιακό με θέα τη θάλασσα με ψυγειοκαταψύκτη, κουζίνα, μπουφέ, παρκέ, β) δυάρι και στούντιο επιπλωμένα με διπλά τζάμια ρολά, πάρκιν, κήπο με θέα τη θάλασσα. Πληρ. τηλ. 2241094822, 6946671053 AE57393

ΔΙΑΜΕΡΙΣΜΑ μικρό επιπλωμένο, στην Κρεμαστή, 1 υπνοδωμάτιο, σαλόνι, κουζίνα, μπάνιο, διάδρομος και αποθήκη. Πληρ. τηλ. 2241091435, 6945402153 AE57386

ΕΝΟΙΚΙΑΖΕΤΑΙ στην Κρεμαστή διώροφη μονοκατοικία 100 τ.μ., κοντά σε φούρνο και παντοπωλείο κατάλληλη για σοβαρή ολιγομελή οικογένεια ή ανδρόγυνα. Πληρ. κ. Σπύρο τηλ. 2241043941, 2241061285 οδός Παπαγιάννη 49 AE 57361

ΕΝΟΙΚΙΑΖΕΤΑΙ διαμέρισμα με ένα υπνοδωμάτιο σαλόνι κ.λπ. επιπλωμένο και με ηλεκτρικά είδη στη Σορωνή. Πληρ. τηλ. 22410 41079 AE57365

ΔΙΑΜΕΡΙΣΜΑ με 3 υπνοδωμάτια στην Δημ. Αναστασιάδη. Πληρ. τηλ. 6978098490 AE57354

ΓΡΑΦΕΙΟ 54 τ.μ. στην οδό 25ης Μαρτίου πάνω από το Δικηγορικό Σύλλογο Ρόδου. Πληρ. τηλ. 2241073335 AE57250

ΔΙΑΜΕΡΙΣΜΑ επιπλωμένο, ισόγειο, 2 δωματίων, 40 τ.μ. σαλόνι κουζίνα - υπνοδωμάτιο - WC πλήρως εξοπλισμένο με δίπορτο ψυγείο, φούρνο - τρία μάτια, TV, ηλιακό θερμοσίφωνα, ηλεκτρικό καλοριφέρ, αερόθερμο, σόμπα υγραερίου, απορροφητήρα, γραμματοκιβώτιο, εγκατάσταση για πλυντήριο ρούχων, μονωμένη οροφή, βεράντα 12 τ.μ. άνετος χώρος παρκαρίσματος στην Κρεμαστή. Πληρ. τηλ. 22410-96742, 6948853590 AE57320

ΚΤΙΡΙΟ 300 τ.μ. στη βιομηχανική περιοχή Τσαΐρι κατάλληλο για αποθήκη ή βιοτεχνία. Πληρ. τηλ. 2241028406 μετά τις 17.00 και 6947665990 όλη μέρα AE57358

ΕΝΟΙΚΙΑΖΟΝΤΑΙ: α) **μεζονέτα** πλήρως εξοπλισμένη, β) **γκαρσονιέρα** πλήρως εξοπλισμένη με δύο δωμάτια, κουζίνα και WC, γ) **studios** πλήρως εξοπλισμένα με ατομικό μπάνιο. Πληρ. τηλ. 2241061628, 6942460831 AE57348

ΚΑΤΑΣΤΗΜΑ εμπορικό γωνιακό επί της Ερμού (Παλιά Πόλη) 40 τ.μ. με μεγάλη βιτρίνα και πατάρι επίσης 40 τ.μ. Πληρ. τηλ. 6936619866 AE57357

ΔΙΑΜΕΡΙΣΜΑ στην περιοχή Ανάληψης οδός Αλεξανδρουπόλεως 13, ημιεπιπλωμένο ισόγειο 75 τ.μ. Πληρ. τηλ. 2241090406, 6934013971 AE57355

ΔΙΑΜΕΡΙΣΜΑ με 3 υπνοδωμάτια, 120 τ.μ., 2 WC και τζάκι, στην περιοχή Ασγούρου, Ανδρέα Καρκαβίτσα. Πληρ. τηλ. 2241066787, 697779304 AE57342

ΔΙΑΜΕΡΙΣΜΑ ρετιρέ (Υ' όροφος) τεσσάρι με δύο WC αποθήκη, τζάκι και εξαίρετη θέα στην οδό Θ. Σοφούλη 70. Πληρ. τηλ. 6944827846, 2241074978 AE57350

ΚΑΤΑΣΤΗΜΑ με χρήση προηγούμενων ετών φαρμακείου 160 τ.μ. στην τουριστική περιοχή Ιαλυσού. Πληρ. τηλ. 2241095815, 2241095657 AE57324

ΕΥΚΑΙΡΙΑ! ΕΣΤΙΑΤΟΡΙΟ στην περιοχή Θεολόγου πλήρες ανακαινισμένο με προοπτικές χειμώνα-καλοκαίρι. Πληρ. τηλ. 6972878604. AE57298

ΔΙΑΜΕΡΙΣΜΑ γωνία Άννης Μαρίας και Λευκωσίας με 2 υπνοδωμάτια, σαλόνι, κουζίνα και λουτροκαμπινέ, κατάλληλο και για γραφείο. Πληρ. τηλ. 2241023757 και 2241038784 AE57347

ΔΙΑΜΕΡΙΣΜΑΤΑ επιπλωμένα πλήρως εξοπλισμένα επί της Λ. Ιαλυσού, Ιαλυσός. Πληρ. τηλ. 22410-35283, 6944435744 AE57322

LANDSCOPE
ΚΤΗΜΑΤΟΜΕΣΙΤΙΚΗ

ΣΚΟΠΟΣ ΤΟΥ ΓΡΑΦΕΙΟΥ ΜΑΣ ΕΙΝΑΙ Η ΕΠΙΤΥΧΗΣ ΚΑΙ ΣΥΜΦΕΡΟΥΣΑ ΔΙΑΜΕΣΟΛΑΒΗΣΗ ΓΙΑ ΤΗΝ ΣΥΝΑΨΗ ΣΥΜΒΑΣΕΩΝ

ΑΓΟΡΑΣ
ΠΩΛΗΣΗΣ
ΑΝΤΑΛΛΑΓΗΣ
ΑΝΤΙΠΑΡΟΧΗΣ
και ΜΙΣΘΩΣΗΣ

ΤΗΣ ΑΚΙΝΗΤΗΣ ΠΕΡΙΟΥΣΙΑ ΣΑΣ.

ΣΤΟΧΟΣ ΜΑΣ ΕΙΝΑΙ
ΝΑ ΚΑΛΥΨΟΥΜΕ ΟΛΕΣ ΤΙΣ ΑΝΑΓΚΕΣ ΤΩΝ ΠΕΛΑΤΩΝ ΜΑΣ
ΠΡΙΝ ΚΑΙ ΚΑΤΑ ΤΗ ΣΥΝΑΨΗ ΣΥΜΒΑΣΕΩΝ

ΜΕ ΤΟΝ ΕΠΑΓΓΕΛΜΑΤΙΣΜΟ ΚΑΙ ΤΗ ΣΥΝΕΠΕΙΑ ΠΟΥ ΜΑΣ ΔΙΑΚΡΙΝΕΙ

ΑΠΟΔΕΔΕΙΓΜΕΝΑ ΤΟ ΑΚΙΝΗΤΟ ΕΙΝΑΙ Η ΚΑΛΥΤΕΡΗ
ΚΑΙ ΑΣΦΑΛΕΣΤΕΡΗ ΕΠΕΝΔΥΣΗ ΜΕ ΠΡΟΟΠΤΙΚΗ ΜΕΛΛΟΝΤΟΣ.

ΣΤΑΜΑΤΗΣ Π. ΧΑΤΖΗΛΑΖΑΡΟΥ & ΣΥΝΕΡΓΑΤΕΣ

ΕΘΝΙΚΗΣ ΑΝΤΙΣΤΑΣΕΩΣ & ΤΣΑΛΔΑΡΗ
(ΠΑΝΩ ΑΠΟ ΚΑΤΑΣΤΗΜΑ ΚΩΤΣΟΒΟΛΟΣ)

E-MAIL:SH@ Forthnet.gr
WEB SITE:LandScope.gr

ΤΗΛ/ΦΑΞ:22410 28629
ΚΙΝ:6972 257246

ADD SEEN

«ΚΤΗΜΑΤΙΚΗ ΠΡΟΟΠΤΙΚΗ»
ΜΑΡΙΝΑ ΣΤΥΛΙΑΝΟΥ

ΜΕΣΙΤΗΣ ΑΣΤΙΚΩΝ ΣΥΜΒΑΣΕΩΝ-ΚΛΑΥΔΙΟΥ ΠΕΠΕΡ 125
Α' ΟΡΟΦΟΣ, τηλ. 22410-37906 και 6972292958

○ **ΔΙΑΜΕΡΙΣΜΑΤΑ (ΠΩΛΟΥΝΤΑΙ)**
1) Στο Ροδίνι, οροφοδιαμέρισματα 117 τ.μ.
2) Στου Κόβα 1 μεταχειρισμένο 80 τ.μ.
3) Στα Κοσκινού διαμέρισμα, 75 τ.μ. (με αυλή)
4) Στην Ιαλυσό διαμερίσματα 100-105 τ.μ.
5) Στο Ροδίνι 65-50 τ.μ. υπό κατασκευή.
6) Διαμέρισμα μεταχειρισμένο επί της Κορδιγκτώνος 180 τ.μ.
7) Στα Κοσκινού γκαρσονιέρα 56 τ.μ.
8) Στην περιοχή "7 Βαγιές" διαμέρισμα 110 τ.μ.
9) Στην Κων. Υδραίου διαμέρισμα 3 υπνοδωματίων μεταχειρισμένο
10) Διαμέρισμα στην Ανάληψη 117 τ.μ. και 34 τ.μ. γκαράζ

○ **ΟΙΚΟΠΕΔΑ**
1) Στην παραλία Ιαλυσού 7 στρέμματα.
2) Στα Μαριτσά 13 στρέμματα.
3) Στην Κρεμαστή 2 στρέμματα με παλιό σπίτι.
4) Στο δρόμο αεροδρομίου (καινούργιο) 6.720 τ.μ. κατάλληλο για βιοτεχνία.
5) Στην Ιαλυσό οικόπεδο 1.500 τ.μ. και Σ.Δ 0.6
6) Στο Καντηλί 2 στρέμματα
7) Στο Τσαΐρι 25 στρέμματα
8) Πωλείται στην Παλιά Πόλη οικόπεδο 980 τ.μ. με παλιό σπίτι Σ.Δ. 1
9) Πάνω στο δρόμο προς αεροδρόμιο 2 στρ.
10) Στο Κιοτάρι 2 στρ.

○ **ΜΟΝΟΚΑΤΟΙΚΙΕΣ (ΠΩΛΟΥΝΤΑΙ)**
1) Στην Ιαλυσό 150 τ.μ. με κήπο ετοιμοπαράδοτες.
2) Στην Ιαλυσό τελειωμένες ή μαρμαροσοβά.
3) Στην Ιαλυσό 150 τ.μ. σε 2 στρέμματα οικόπεδα.
6) Στην Ιαλυσό ετοιμοπαράδοτα 170-190.
7) Στο Μόντε Σμιθ μονοκατοικίες από 205 τ.μ. έως 240 τ.μ.
8) Στην Ιαλυσό μονοκατοικία πάνω στο κύμα καινούργια σε 500 τ.μ. οικόπεδο
9) Στην Παστίδα μονοκατοικίες 160 τ.μ. σε μαρμαροσουβά εντός σχεδίου

○ **ΕΠΑΓΓΕΛΜΑΤΙΚΗ ΣΤΕΓΗ**
1) Επί της Ρόδου Λίνδου 500 τ.μ. σε μπετά.
2) Αποθήκη στο Ροδίνι 71 τ.μ. (45 τ.μ. με αυλή)
3) 12 στούντιος στην παραλία Ιαλυσού.
4) Επιχείρηση παιδικού σταθμού στη Ρόδο.
5) Επί της Ορφανίδου επιχείρηση bar
6) Καταστήματα 55 τ.μ. περιοχή Αγίου Ιωάννου.
7) Κατάστημα 50 τ.μ. στο Φαληράκι.

Αναλαμβάνουμε την πώληση διαμερισμάτων, Μονοκατοικιών, καταστημάτων, οικοπέδων, καθώς και αντιπαροχές και μισθώσεις ακινήτων.
Ζητούνται: Οικόπεδα για αγορά ή αντιπαροχή.

ακίνητα

ΤΣΟΥΡΟΥΝΑΚΗΣ
Κεφάλαιο
Κτηματομεσιτικό γραφείο

ΔΙΑΜΕΡΙΣΜΑΤΑ ΠΩΛΟΥΝΤΑΙ

❑ 30 τ.μ., ρετιρέ γκαρσονιέρα, Ιξιά, 10.εκ-29.347 €
❑41 τ.μ.,ισόγειο,1 υπν/τιου , αυλή, καινούριο , Ανάληψη , 23εκ-67.500 €
❑53 τ.μ, ισόγειο,1 υπν/τιου, Ροδίνι, 22εκ- 64.563 €
❑53 τ.μ., ισόγειο,1 υπν/τιου , καινούριο, πάρκιν, Μ.Πετρίδη 30εκ - 88.041 €
❑58 τ.μ., ισόγειο,1 υπν/τιου , καινούριο , Ροδίνι , 30εκ- 88.041 €
❑60 τ.μ.,1ου ,1 υπν/τιου , Ανάληψη , 19εκ- 55.760 €
❑81 τ.μ., 2ου, 2 υπν/τιων κα-τάλληλο για γραφειακό χώρο, Κέντρο, 40εκ117.388€
❑83 τ.μ., 2ου, 2 υπν/τιων, Μήδια, 29εκ- 85.106€
❑86 τ.μ., ισόγειο, 2υπν/τιων, αυλή, καινούριο, Τριάντα 38 εκ- 111.518 €
❑87 τ.μ.,1ου, 2υπν/τιων, καινούριο,Τριάντα 39 εκ- 114.453 €
❑87 τ.μ.,1ου, 2 υπν/τιων, καινούρι, πάρκιν, Μ. Πετρίδη 49εκ - 143.800 €
❑ 92 τ.μ . 1ου, 3υπν/τιων, Δασκάλους, 33 εκ-96.845€
❑ 96 τ.μ., 2ου, 3υπν/τιων, Ανάληψη 3 7 εκ-108.584 €
❑100 τ.μ., 3ου, 3υπν/τιων, Κοδριγκτώνος 47 εκ- 137.931€
❑100 τ.μ.,1ου, 3υπν/τιων, καινούριο,Τριάντα 45 εκ- 132.061 €
❑ 102 τ.μ., 1ου, 3υπν/τιων, καινούριο, Καρακόνερο, 44εκ-129.126€
❑ 103 τ.μ., οροφοδ/μα 1ου, 3υπν/τιων, καινούριο, πάρκι-ν, Καρακόνερο, 52, 5εκ-154.072 €
❑107 τ.μ.,1ου, 2 υπν/τιων, καινούριο, πάρκιν, Μ. Πετρίδη 59εκ - 173.147€
❑116τ.μ., 1ου, 3υπν/τιων, καινούριο , πάρκιν, 34τ.μ Ανάληψη, 62 εκ-181.951€
❑ 117 τ.μ., οροφοδ/μα ισόγειο, 3υπν/τιων, καινούριο Ανάληψη 60εκ-176.082 €
❑123τ.μ., ισόγειο, 3υπν/τιων, Ακαδημία , κατάλληλο για επαγγελματική χρήση 95 εκ –278.796 €
❑123τ.μ 1ου, 3 υπν/τιων, καινούριο, πάρκιν, Αγ.Νικόλαο, 73 εκ-214.233€

ΜΕΖΟΝΕΤΕΣ-ΜΟΝ/ΚΙΕΣ ΠΩΛΟΥΝΤΑΙ

❑ 130 τ.μ., μεζονέτα, μπετά, 300 τ.μ αυλή Τριάντα 38 εκ-111.518 €
❑ 130 τ.μ., μεζονέτα, μαρμαροσοβά, 300 τ.μ. αυλή Τριάντα 47 εκ-137.931 €
❑ 130 τ.μ., μεζονέτα, 3υπν/τιων, 300 τ.μ. αυλή Τριάντα 38 εκ-252.385 €
❑ 160 τ.μ., μεζονέτα, μπετά σε 1.300 τ.μ. οικόπεδο Κοσκινού 48εκ-140.866 €
❑ 170 τ.μ., μεζονέτα, μπετά σε 1.350 τ.μ. οικόπεδο Κοσκινού 40εκ-117.388 €
❑ 176 τ.μ., μεζονέτα, μπετά σε 1.350 τ.μ. οικόπεδο Τρείς43εκ-126.192 €
❑ 180 τ.μ., μεζονέτα, 3υπν/τιων, 250 τ.μ αυλή 60 τ.μ πάρκιν, Τριάντα 90 εκ-264.123 €
❑ 200 τ.μ., μεζονέτα μ/σοβά, 3 υπν/τιων, 300 τ.μ οικόπεδο Τριάντα 50εκ-146.735 €

ΟΙΚΟΠΕΔΑ ΠΩΛΟΥΝΤΑΙ

❑640τ.μ,εντός οικισμού, Αστυπάλαια, 25εκ-73.367 €
❑1.000τ.μ,εντός ζώνης, Καναμάτ, 30εκ-88.041 €
❑2.000τ.μ., με την άδεια θέα, Κοσκινού 32εκ-93.910 €
❑3.000τ.μ., εντός ζώνης, Καναμάτ, 90εκ-264.123 €
❑ 4.100 τ.μ., θέα, Κοσκινού 60εκ-176.082€
❑ 4.100 τ.μ., Κοσκινού 25εκ-73.368 €
❑ 4.300 τ.μ., Κολύμπια 20εκ-58.695€
❑ 4.300 τ.μ., Κολύμπια 24εκ-70.432 €

ΕΠΙΧΕΙΡΗΣΕΙΣ & ΕΠΑΓΓΕΛΜΑΤΙΚΟΙ ΧΩΡΟΙ

❑ Κατάστημα 75 τ.μ κύρια χρήση συν 75 τ.μ αποθήκη συν 65 τ.μ αυλή,έτοιμο για εστιατόριο , Δασκάλους, 55 εκ-161.408 €
❑81 τ.μ,2ου,2 υπν/τιων κα-τάλληλο για γραφειακό χώρο Κέντρο,117.388 €
❑ Αποθήκη 95τ.μ ,σοβά ,ράμπα, Καρακόνερο 16 εκ-46.955 €
❑123τ.μ,ισόγειο,διαμέρι-σμα,3υπν/τιων, Ακαδημία , κατάλληλο για επαγ/ματική χρήση 95 εκ –278.796 €
❑Αποθήκη 125 τ.μ συν 20 τ.μ βοηθητικά , Σ.Κωτιαδη ,23εκ-67.498 €

ΖΗΤΟΥΝΤΑΙ ΚΑΤΟΙΚΙΕΣ&ΟΙΚΟΠΕΔΑ ΕΝΤΟΣ&ΕΚΤΟΣ ΠΟΛΕΩΣ

ΤΣΟΥΡΟΥΝΑΚΗΣ Ι. ΑΝΤΩΝΙΟΣ (B.Sc.-MKT)

ΤΗΛ.: 22410 60060 (3 γραμμές)
FAX :22410 60062
www.e-kefaleo.com

Γ.Σεφέρη 12
(παραπλεύρως ΜΗΔΕΙΑ)

ενοικιασεις

συνέχεια από την προηγούμενη

ΕΝΟΙΚΙΑΖΕΤΑΙ: α) γκαρσονιέρα μικρή επιπλωμένη (2 χώρους) ενοίκιο 200 ευρώ, β) μεγάλη γκαρσονιέρα επιπλωμένη (2 χώρους) 230 ευρώ, γ) μικρό δωμάτιο επιπλωμένο με το μπάνιο του 150 ευρώ, δ) studio επιπλωμένο με θέα στην θάλασσα 200 ευρώ. (Μόνο σε Ελληνες). Βρίσκονται από 6ο χιλιόμετρο Ρόδου-Καλλιθέας. Πληρ. τηλ. μόνο πρωί 10 π.μ.-1 μ.μ. στο 2241028838 και 2241075612 AE57264

ΔΙΑΜΕΡΙΣΜΑ ημιυπόγειο επιφανείας 68 τ.μ. στην οδό Κοδριγκτώνος 99 γωνία με την οδό Δημ. Παππά 31, το οποίο αποτελείται από δύο (2) υπνοδωμάτια, καθιστικό, χωλ, κουζίνα, WC και εσωτερική αποθηκούλα (πλυσταριό) κατάλληλο για οικία ή γραφείο, απέναντι από το κατάστημα ηλεκτρικών ειδών Μαννάκη. Πληρ. τηλ. 2241027779 ώρες καταστήματος 9.00-13.00 και 17.00-20.00 AE57315

ΕΝΟΙΚΙΑΖΕΤΑΙ στην Παλιά Πόλη για επαγγελματική χρήση διώροφο 70 τ.μ. (με αυλή). Οι χώροι προσφέρονται και χωριστά 35 τ.μ. (με WC) έκαστος. Πληρ. τηλ. 2241026775 AE57332

ΚΑΤΟΙΚΙΑ εξοχική κοντά στο Γκολφ Αφάντου αποτελούμενη από 3 υπνοδωμάτια (σαλοτραπεζαρία και λοιπούς βοηθητικούς χώρους) λουξ κατασκευής που απέχει από τη θάλασσα περίπου 500 μέτρα. Πληρ. τηλ. 2241033592 AE57331

ΕΝΟΙΚΙΑΖΟΝΤΑΙ: Α- ΚΑΤΑΣΤΗΜΑΤΑ 1) Ενοικιάζεται - Πωλείται Επιχείρηση κεντρική 32 τ.μ. στα "ΕΚΑΤΟ ΜΑΓΑΖΙΑ", 2) Ενοικιάζεται στη Ψαροπούλα κατάστημα γωνιακό 55 τ.μ. με μηνιαίο μίσθωμα 880 ευρώ, 3) Στην ΑΚΤΗ ΜΙΑΟΥΛΗ κατάστημα 207 τ.μ. με πρόσοψη στον κεντρικό δρόμο κατάλληλο για μπαρ καφετέρια και εμπορεία τουριστικών ειδών 4.- Αλεξ. Διάκου 180 τ.μ. 5- Ορφανίδου 79 τ.μ. 6. Γ. Λεόντος 120 τ.μ. 7- Γρίβα 120 τ.μ. 8-Π. ΠΟΛΗ στην Πρωτογένους 15 τ.μ. 9. Π. ΠΟΛΗ Σωκράτους 22 τ.μ. 10-Ερμού 75 τ.μ. 11-Π. ΠΟΛΗ Λάχιτος 100 τ.μ. 12-Βορείου Ηπείρου 350 τ..μ. 13-ΑΝΑΛΗΨΗ Γ. Παπανδρέου 76 τ.μ. 14-Θεμ. Σοφούλη 100 τ.μ. 15-Περιοχή ΚΟΒΑ Αυστραλίας πλησίον της υπό κατασκευή "ΜΑΡΙΝΑΣ" ισόγειο 300 τ.μ. και υπόγειο 300 τ.μ. 16-ΚΕΝΤΡΙΚΑ - ΠΕΡΙΟΧΗ ΜΑΝΤΡΑΚΙ - α - Καρπάθου 18 και 40 τ.μ. β- Γρηγ. Λαμπράκη 100 τ.μ. γ-Εθν. Μακαρίου 55 τ.μ. δ-Πλατεία ΑΚΑΔΗΜΙΑΣ 30 τ.μ. ε-Ηρώων Πολυτεχνείου 80 τ.μ. 17-ΙΑΛΥΣΟΥ - α - Επί της λεωφ. Ρόδου-Ιαλυσού 30 τ.μ. β-ΙΞΙΑ 90 τ.μ. γ-Ιερού Λόχου 58 τ.μ. 18-ΛΙΝΔΟ κεντρικό 75 τ.μ. Β-ΓΡΑΦΕΙΑ -1-Εθν. Μακαρίου 190 τ.μ. 2-Εθελ. Δωδεκανησίων 52 τ.μ. και 135 τ.μ. 3-Αννης Μαρίας 78 τ.μ. 4-Δ. Θεοδωράκη 60 τ.μ. 5-ΜΗΔΕΙΑ 30 τ.μ. Γ-ΔΙΑΜΕΡΙΣΜΑΤΑ 1-ΜΟΝΤΕ ΣΜΙΘ 45 τ.μ. πλήρως επιπλωμένο και εξοπλισμένο 2-Μιχ. Πετρίδη 110 τ.μ. 3-ΙΑΛΥΣΟ 130 τ.μ. Πληρ. Σαββαΐδης και Συνεργάτες τηλ. 2241026281 AE56142

ΕΝΟΙΚΙΑΖΟΝΤΑΙ: α) Μονοκατοικία επιπλωμένη ή μη με τρία υπνοδωμάτια, β) Δυάρι επιπλωμένο Κοσκινού (φυτώριο). Πληρ. τηλ. 6945865402 απογευματινές ώρες κ. Αντώνης AE57926

ΓΚΑΡΣΟΝΙΕΡΑ επιπλωμένη δίχωρη 45 τ.μ. για όλο το χρόνο. Ενοίκιο 280 ευρώ. Πληρ. τηλ. 2241020021, 6944502033 AE56069

ΑΠΟΘΗΚΕΣ ΣΤΗΝ ΙΑΛΥΣΟ, ΕΝΟΙΚΙΑΖΟΝΤΑΙ 1) ΑΠΟΘΗΚΕΥΤΙΚΟΙ ΧΩΡΟΙ ΑΠΟ 100 ΕΩΣ 2000 Τ.Μ. ΚΑΙ ΥΨΟΣ 8 Μ. ΑΣΦΑΛΕΙΣ ΜΕ ΜΕΓΑΛΟΥΣ ΧΩΡΟΥΣ ΔΙΑΚΙΝΗΣΗΣ ΦΟΡΤΩΣΗΣ ΚΑΙ ΕΚΦΟΡΤΩΣΗΣ ΠΡΟΪΟΝΤΩΝ, 2) ΥΠΑΙΘΡΙΟΙ ΧΩΡΟΙ ΠΕΡΙΦΡΑΓΜΕΝΟΙ, ΑΣΦΑΛΕΙΣ, ΚΑΤΑΛΛΗΛΟΙ ΓΙΑ ΑΠΟΘΗΚΕΥΣΗ ΠΡΟΪΟΝΤΩΝ ΣΕ ΠΑΛΕΤΕΣ. ΠΛΗΡ. ΤΗΛ. (22410)38400 ΑΠΟ ΔΕΥΤΕΡΑ ΕΩΣ ΠΑΡΑΣΚΕΥΗ 08.00-15.00 κ. ΓΙΩΤΑ ΧΠΕ1912

ΕΝΟΙΚΙΑΖΟΝΤΑΙ ΔΙΧΩΡΑ ΕΠΙΠΛΩΜΕΝΑ ΔΙΑΜΕΡΙΣΜΑΤΑ 50 Τ.Μ. ΣΤΗΝ ΠΕΡΙΟΧΗ ΤΗΣ ΙΞΙΑΣ, ΜΕ ΧΩΡΟ ΣΤΑΘΜΕΥΣΗΣ, ΚΗΠΟ, ΠΙΣΙΝΑ, ΘΕΡΜΑΝΣΗ ΚΑΙ ΖΕΣΤΟ ΝΕΡΟ, ΙΔΑΝΙΚΑ ΓΙΑ ΕΚΠΑΙΔΕΥΤΙΚΟΥΣ, ΓΙΑΤΡΟΥΣ, ΣΤΡΑΤΙΩΤΙΚΟΥΣ. ΠΛΗΡ. ΤΗΛ. 2241093172, ΚΙΝ. 6944658034 www.eleonas.net ΧΠΕ017

STUDIOS στην Παστίδα με άνετο πάρκιν και σε ήσυχη τοποθεσία. Πληρ. τηλ. 6945995562 AE57168

ΕΝΟΙΚΙΑΖΕΤΑΙ ισόγειος επαγγελματικός χώρος 160 τ.μ. (ή δύο μικρότερα των 80 τ.μ.) κατάλληλος για κατάστημα - γραφείο - ιατρείο ή άλλη παρόμοια χρήση στην κεντρική πλατεία Ιαλυσού, πλατεία Αποστολίδη. Πληρ. τηλ. 2241094356, 6942553147 ΧΑΕ141

ΕΝΟΙΚΙΑΖΟΝΤΑΙ 4 ΠΟΛΥΤΕΛΗ STUDIOS ΓΙΑ ΕΝΑ Ή ΔΥΟ ΑΤΟΜΑ, ΣΤΗΝ ΠΑΡΑΛΙΑ ΙΑΛΥΣΟΥ, ΠΛΗΡΩΣ ΕΠΙΠΛΩΜΕΝΑ, ΕΥΡΥΧΩΡΑ, ΜΕ ΑΝΕΤΕΣ ΒΕΡΑΝΤΕΣ ΜΕ ΠΟΛΥΚΟΥΖΙΝΑΚΙ, AIR-CONDITION, ΗΛΙΑΚΟ ΘΕΡΜΟΣΙΦΩΝΑ, ΙΔΙΟΧΡΗΣΤΗ ΘΕΣΗ ΣΤΑΘΜΕΥΣΗΣ. ΜΗΝΙΑΙΟ ΜΙΣΘΩΜΑ 300 ΕΥΡΩ. ΠΛΗΡ. ΕΥΣΤΑΘΙΟΥ - ΕΥΡΩΚΤΗΜΑΤΙΚΗ, ΕΘΝΙΚΗΣ ΑΝΤΙΣΤΑΣΕΩΣ 83 (ΠΡΩΗΝ ΑΝΝΗΣ ΜΑΡΙΑΣ). ΤΗΛ. 22410 73819-74917, 6946/103929 ΧΠΕ091

ΧΩΡΟΙ ΑΠΟΘΗΚΕΥΣΗΣ ΕΝΟΙΚΙΑΖΟΝΤΑΙ ΠΕΡΙΦΡΑΓΜΕΝΟΙ, ΑΣΦΑΛΕΙΣ, ΥΠΑΙΘΡΙΟΙ, ΗΜΙΥΠΑΙΘΡΙΟΙ, ΚΑΙ ΚΛΕΙΣΤΟΙ ΚΑΤΑΛΛΗΛΟΙ ΓΙΑ ΑΠΟΘΗΚΕΥΣΗ ΕΝΟΙΚΙΑΖΟΜΕΝΩΝ ΑΥΤΟΚΙΝΗΤΩΝ ΚΑΙ ΠΟΥΛΜΑΝ. ΠΛΗΡ. ΤΗΛ. (22410)38400 ΩΡΕΣ 08.00-15.00 κ. ΓΙΩΤΑ ΧΠΕ1913

ΔΙΑΜΕΡΙΣΜΑ α' ορόφου στην οδό Αννης Μαρίας 4, σαλόνι-τραπεζαρία, 2 υπνοδωμάτια, κουζίνα, ηλιακό θερμοσίφωνα, θερμοσυσσωρευτές. Αποκλείονται αλλοδαποί. Ωρες επικοινωνίας 09.00-14.00, 17.00-21.00. Πληρ. τηλ. 2241037983. AE56990

ΚΑΤΑΣΤΗΜΑ καινούργιο με μεγάλη πρόσοψη σε κεντρικό δρόμο, περιοχή Ροδίνι. Πληρ. τηλ. 2241066181, ώρες 9-2 και 6--9 AE57059

ΓΚΑΡΣΟΝΙΕΡΕΣ επιπλωμένες κοντά στο πανεπιστήμιο Αιγαίου. Πληρ. τηλ. 2241020887 AE59903

Από ξενοδοχείο στα Κολύμπια

ΖΗΤΟΥΝΤΑΙ

α) μπάρμαν

β) σερβιτόροι-ες

Πληρ. τηλ. 2241056271, 2241021593

ΕΤΑΙΡΙΑ ΦΡΟΝΤΙΔΑΣ ΥΓΕΙΑΣ

ΖΗΤΑ

ΝΟΣΟΚΟΜΕΣ / ΓΡΑΜΜΑΤΕΙΣ

Για Ρόδο και Πεύκους

Απαραίτητα: Αγγλικά επιπέδου Proficiency

Για πληροφορίες ή βιογραφικό στην Δ/νση.

Τηλ. 2241060282, 6978336626

Fax: 2241068973

Από το ΑΡΤΟΠΟΛΙΣ

ΖΗΤΟΥΝΤΑΙ

α. ταμπλίστας-υπεύθυνος καταστήματος για νυκτερινή απασχόληση

β. οδηγοί delivery

γ. κρεπιέρης

δ. σερβιτόρος-σερβιτόρα

Πληρ. τηλ. 2241033969, ώρες 10 π.μ.-4 μ.μ.

Από το ΞΕΝΟΔΟΧΕΙΟ Miramare Wonderland, Ιξιά, Ρόδος

ΖΗΤΟΥΝΤΑΙ

α) Σερβιτόροι και **βοηθοί** με προϋπηρεσία σε ξενοδοχεία πολυτελείας

β) Γκρουμ με ανάλογα προσόντα και προϋπηρεσία.

Αιτήσεις εντός του ξενοδοχείου από Δευτ-Παρ. ώρες 10.00-14.00

Βιογραφικά μπορούν να σταλούν στο fax: 2241095954

Η Aqua Sol Hotels (Hellas) Ltd, θυγατρική εταιρεία της Aqua Sol Hotels Ltd της μεγαλύτερης εταιρείας διαχείρισης ξενοδοχείων στην Κύπρο επιθυμεί να πληρώσει για το ξενοδοχείο Sun Palace Hotel στο Φαληράκι Ρόδου την πιο κάτω θέση:

Food and Beverage Manager

Απαραίτητα προσόντα: Απόφοιτος Ανώτερης ξενοδοχειακής σχολής ή Πανεπιστημίου, με δίπλωμα στην διοίκηση ξενοδοχείων, άριστη γνώση της αγγλικής και γερμανικής γλώσσας, γνώση ηλεκτρονικών υπολογιστών, ευχάριστη προσωπικότητα και παρουσιαστικό, ευφράδεια λόγου και άνεση στην ανθρώπινη επικοινωνία και 2 έτη τουλάχιστον πείρα σε ανάλογη θέση.

Προσφέρονται:

- Ικανοποιητικό πακέτο αποδοχών
- Αριστο εργασιακό περιβάλλον
- Δυνατότητες ανάπτυξης σε ένα δυναμικά εξελισσόμενο κλάδο.

Αιτήσεις που θα περιλαμβάνουν βιογραφικό σημείωμα θα γίνονται δεκτές στην παρακάτω διεύθυνση:

Sun Palace Hotel
Φαληράκι-Ρόδου-Τ.Θ. 403
Τηλ.: 22410 85650 ή στο φαξ: 22410 85911

Ολες οι αιτήσεις θα θεωρηθούν άκρως εμπιστευτικές

ΖΗΤΕΙΤΑΙ

ΔΕΣΠΟΙΝΙΣ/ΚΥΡΙΑ

Γραμματεύς- (Βοηθός Λογιστή) από εμπορική επιχείρηση.

Απαραίτητα προσόντα:
Γνώση προγράμματος Eurofasma
Χρήση προγραμμάτων Excel/Word/Internet/Photoshop
Γνώση Αγγλικής
Προσφέρουμε:
Δωδεκάμηνη απασχόληση
Ημέρες εργασίας: Δευτέρα-Παρασκευή
Μισθός: Αναλόγως προσόντων
Προϋπηρεσία θα συνεκτιμηθεί.

Αποστείλατε βιογραφικό σημείωμα και συστάσεις στο **Fax 2241038785**

Τηλέφωνο επικοινωνίας 2241038990

ΖΗΤΟΥΝΤΑΙ

ΠΩΛΗΤΡΙΕΣ

από εμπορική εταιρεία με καταστήματα στο κέντρο της πόλης.

- Προοπτικές εξέλιξης
- Αποδοχές πολύ καλές

Πληρ. τηλ. 2241034105

ΖΗΤΕΙΤΑΙ

ΠΩΛΗΤΗΣ

με τεχνική κατάρτιση σε μηχανές θαλάσσης, γεωργικά μηχανήματα και ηλεκτρογεννήτριες για πλήρη απασχόληση.

Πληρ. τηλ. 2241067440

ΖΗΤΕΙΤΑΙ

ΟΔΗΓΟΣ ΠΩΛΗΤΗΣ

για Ρόδο και περιοδείες στη Δωδ/σο να έχει ευχέρεια λόγου, μισθός ικανοποιητικός, συν τα μπόνους. Επίσης να γνωρίζει την αγορά της Ρόδου. Αποκλείονται αλλοδαποί

Πληρ. τηλ. 2241062682

Το νεόκτιστο ***ξενοδοχειακό συγκρότημα***
"ΜΙΚΡΗ ΠΟΛΗ" *στα Κολύμπια - Αφάντου Ρόδου*

ΖΗΤΕΙ ΠΡΟΣΩΠΙΚΟ

- **Προϊστάμενος Υποδοχής**
- **Υπαλλήλους Υποδοχής**
- **Μάγειροι Α', Β' και βοηθοί**
- **Μπουφετζήδες Α' και Β'**
- **Σερβιτόροι και βοηθοί**
- **Barmen και βοηθοί**
- **Καμαριέρες**
- **Καθαρίστριες**
- **Κηπουροί**

Απαραίτητα προσόντα γνώση Γερμανικής, Αγγλικής γλώσσας και ανάλογη προϋπηρεσία.

Οι ενδιαφερόμενοι μπορούν να απευθύνονται στον κ. Χατζηνικόλα, τηλέφωνα επικοινωνίας **22410-67180, 67280,** Πάροδος Γ. Σεφέρη ή να αποστείλουν το βιογραφικό τους σημείωμα μαζί με μια πρόσφατη φωτογραφία στο **e-mail: ergoplan2@otenet.gr**

Από επιχείρηση χρυσοχοείο στο Εμπ. Κέντρο Εψιλον, Φαληράκι

ΖΗΤΕΙΤΑΙ

γερμανόφωνος κύριος ηλικίας 35-50 ετών για να αναλάβει υπεύθυνος πωλήσεων από 10 Απριλίου και για όλη την τουριστική περίοδο με ώρες απασχόλησης καθημερινά από 6.30-10.30 το βράδυ.

Παρακαλούνται οι ενδιαφερόμενοι να επικοινωνήσουν στο **6932606345,** ή μετά τις 5 το απόγευμα στο **2241068471 Κα Βαλσαμή**

Η "ΜΑΡΙΝΟΣ Α.Ε."

από τις μεγαλύτερες εταιρείες Εισαγωγής Εμπορείας και Διανομής επώνυμων ποτών και κρασιών στην Δωδεκάνησο όπως: Ballantines, Kahlua, Malibu, Tia Maria, Beefeater Gin, Sanza Tequila, Κρασιά Χατζημιχάλη, Λαζαρίδη, Σκουρα κ.λπ.

ΖΗΤΑ

να προσλάβει **στελέχη πωλητή και πωλήτρια** για την αγορά της Ρόδου

Πληρ.τηλ. 2241076864, 2241022509

Αποστολή βιογραφικών με fax 2241076864

Από Κέντρο Ξένων Γλωσσών

ΖΗΤΟΥΝΤΑΙ

ΚΑΘΗΓΗΤΕΣ/ΚΑΘΗΓΗΤΡΙΕΣ

Αγγλικών-Γερμανικών-Ιταλικών

για την σχολική περίοδο 2004-2005

Πληρ. τηλ. και fax. 2241037946 3-9 μ.μ. Δευτέρα-Παρασκευή

RODOS PALACE

Resort Hotel • Convention Center

Το Ξενοδοχειακό & Συνεδριακό συγκρότημα πολυτελείας της Ρόδου ζητεί το ακόλουθο προσωπικό:

- **Food & Beverage Manager**
  Με ανάλογη προϋπηρεσία σε ξενοδοχεία πολυτελείας
- **Banqueting Manager-Υπεύθυνο Εκδηλώσεων**
  Με ανάλογη προϋπηρεσία σε ξενοδοχεία πολυτελείας
- **Προϊσταμένη Ορόφων**
  Με ανάλογη προϋπηρεσία σε ξενοδοχεία πολυτελείας
- **Υπαλλήλους Υποδοχής**
  Γνώστες Αγγλικών, Γερμανικών, με ανάλογη προϋπηρεσία

Οι ενδιαφερόμενοι για τις ανωτέρω θέσεις μπορούν να στείλουν ένα βιογραφικό τους σημείωμα με μία πρόσφατη φωτογραφία στην Διεύθυνση της εταιρείας υπ' όψιν Κου Π. Ρούμπη

Επίσης ζητούνται:

- Chef	- Μπάρμεν & βοηθοί
- Μάγειροι Α', Β' & βοηθοί	- Τηλεφωνήτριες
- Ζαχαροπλάστες	- Ταμπλίστες
- Μπουφετζήδες Α' & Β'	- Καμαριέρες
- Κόπτης Κρεάτων	- Καθαρίστριες
- Σερβιτόροι & βοηθοί	- Hostesses
	- Κηπουροί

Για τις ανωτέρω θέσεις οι ενδιαφερόμενοι μπορούν να απευθύνονται στο τμήμα προσωπικού του ξενοδοχείου καθημερινά από 09:00-15:00.

Ξενοδοχείο Ρόδος Παλάς
Λεωφ. Ιαλυσού, Τ.Θ. 121, Ιξιά, Ρόδος
Τηλ. 22410 25222, Fax: 22410 25350
E-mail: info@rodos-palace.gr

ενοικιασεις

συνέχεια από την προηγούμενη

ΕΝΟΙΚΙΑΖΕΤΑΙ ΙΣΟΓΕΙΟΣ ΕΠΑΓΓΕΛΜΑΤΙΚΟΣ ΧΩΡΟΣ 120 Τ.Μ. ΜΕ ΥΠΟΓΕΙΟ 30 Τ.Μ. ΕΠΙ ΤΗΣ ΟΡΦΑΝΙΔΟΥ ΚΑΙ ΑΠΟΛΛΩΝΙΟΥ ΡΟΔΙΟΥ ΓΩΝΙΑ. ΠΛΗΡ. ΤΗΛ. 6945381842 ΧΠΕ2211

ΚΑΤΑΣΤΗΜΑ 2όροφο 45 τ.μ. έκαστος όροφος στην Παλιά Πόλη πλησίον της Σωκράτους. Πληρ. Εμμ. Κρανίδης τηλ. 2241027082, 2241026476, 6944347405 ΑΕ56934

ΕΝΟΙΚΙΑΖΟΝΤΑΙ STUDIOS ΜΕ ΤΟ ΜΗΝΑ Ή ΜΕ ΤΗΝ ΗΜΕΡΑ ΠΛΗΡΩΣ ΕΠΙΠΛΩΜΕΝΑ ΜΕ ΠΟΛΥΚΟΥΖΙΝΑΚΙ, ΨΥΓΕΙΟ, ΝΤΟΥΣ, WC, ΤΗΛΕΦΩΝΟ, ΜΠΑΛΚΟΝΙ, ΖΕΣΤΟ ΝΕΡΟ ΕΠΙ 24ΩΡΟΥ ΒΑΣΕΩΣ ΣΤΗΝ ΠΙΟ ΗΣΥΧΗ ΠΕΡΙΟΧΗ ΤΗΣ ΠΟΛΗΣ ΡΟΔΟΥ (ΠΕΡΙΟΧΗ ΔΑΣΚΑΛΩΝ), ΟΔΟΣ ΜΑΝΩΛΗ ΠΑΠΑΜΑΝΩΛΗ ΑΡΙΘΜ. 12 ΚΑΘΕΤΟΣ ΕΠΙ ΤΗΣ ΣΤΕΛΙΟΥ ΚΩΤΙΑΔΗ. ΠΛΗΡ. ΤΗΛ. (22410)37244 ΧΠΕ283

πωλησεις–αγορες ακινητων & επιχειρησεων

ΠΩΛΟΥΝΤΑΙ από ιδιώτη νεόκτιστες μεζονέτες με υπόγειο γκαράζ και μεγάλους ιδιωτικούς χώρους στους πρόποδες της Φιλερήμου με φανταστική θέα. Πληρ. τηλ. 2241024695 ΑΟ57548

ΜΕΓΑΛΗ ΕΥΚΑΙΡΙΑ. ΠΩΛΟΥΝΤΑΙ α) διαμέρισμα ισόγειο στην Ανάληψη 75 τ.μ. (τριάρι) από ιδιοκτήτη μόνο 85.000 ευρώ, β) κατάστημα στ' Αφάντου κεντρικό - γωνιακό 70 τ.μ. από ιδιοκτήτη μόνο 67.000 ευρώ. Πληρ. τηλ. 6947715771 ΑΟ57546

ΑΝΑΨΥΚΤΗΡΙΟ στο Νιοχώρι 20 μέτρα από Ορφανίδου. Πληρ. τηλ. 6944884217 ΑΟ57535

ΠΑΛΑΙΑ ΚΑΤΟΙΚΙΑ στην Μητρόπολη 150 τ.μ. με αυλή και επιπλέον δυάρι διαμέρισμα στον ίδιο χώρο προς 117.388 ευρώ. Ευρωπαϊκή Επενδυτική τηλ. 2241039300, 6977582152 κο Θεόφιλο ΑΟ57533

ΠΩΛΕΙΤΑΙ διαμέρισμα ημιυπόγειο επιπλωμένο ή μη 90 τ.μ. με 2 υπνοδωμάτια και λοιπούς χώρους στην οδό Μεγ. Κων/νου. Πληρ. τηλ. 6974641951, 22410 28001

ΕΠΙΧΕΙΡΗΣΗ αναψυκτηρίου πωλείται ή ενοικιάζεται στη Στοά Ροίκου γωνία, εν λειτουργία, με εξασφαλισμένη πελατεία. Τιμή συζητήσιμη. Πληρ. τηλ. 2241022831, 6934970103 ΑΟ57529

ΕΠΙΧΕΙΡΗΣΗ ενοικιάσεως μοτοποδηλάτων στην Ιαλυσό σε πολύ καλή περιοχή. Εξασφαλισμένη πελατεία όλη την τουριστική σεζόν. Πληρ. τηλ. 6974019076 ΧΠΟ93

ΕΠΙΧΕΙΡΗΣΗ CAFE-BAR επί της Ηρώων Πολυτεχνείου, κοντά στο καζίνο, γωνιακή, με όλο τον εξοπλισμό της. Είναι 80 τ.μ. και διαθέτει άλλα 80 τ.μ. βοηθητικούς χώρους συν πατάρι. Οι όροι πώλησης είναι ευνοικοί. Πληρ. τηλ. 22410-61585, 6944717174 ΑΟ57502

ΜΟΝΟΚΑΤΟΙΚΙΑ 2όροφη στην Π. Πόλη με μικρό κήπο επί της οδού Ιπποδάμου, μπορεί να χρησιμοποιηθεί και ως κατάστημα. Πληρ. Εμμ. Κρανίδης τηλ. 2241027082, 2241026476, 6944347405 ΑΟ57484

ΑΓΡΟΣ 1.200 τ.μ. με όδεια 2όροφου οικοδομής 65 τ.μ. νόμιμα μέτρα, σε καταπράσινη περιοχή πίσω από το Φιλέρημο. Πληρ. Εμμ. Κρανίδης τηλ. 2241027082, 2241026476, 6944347405 ΑΟ57483

ΟΙΚΙΑ 45 τ.μ. επί της οδού Ομήρου στην Π. Πόλη με μικρό κήπο σε άριστη κατάσταση. Τιμή 74.000 ευρώ. Πληρ. Εμμ. Κρανίδης τηλ. 2241027082, 2241026476, 6944347405 ΑΟ57482

ΟΙΚΟΠΕΔΑ ΕΝΤΟΣ ΣΧΕΔΙΟΥ. 1) ΡΟΔΟ περιοχή ΚΟΒΑ 780 τ.μ. με συντελεστή δόμησης 1, 2) **ΙΑΛΥΣΟ** επί της λεωφ. Ρόδου-Ιαλυσού 2.385 τ.μ., 3) **ΓΕΝΝΑΔΙ** 974 άρτιο και οικοδομήσιμο, 4) **ΠΥΛΩΝΑ** 400 τ.μ. με συντελεστή δόμησης 1. Πληρ. Σαββαΐδης και Συνεργάτες τηλ. 22410-26281 ΑΟ57466

ΠΩΛΗΣΕΙΣ ΔΙΑΜΕΡΙΣΜΑΤΩΝ: 1) Περιοχή Μαντράκι 104 τ.μ., 2) Ανάληψη 55-59-80-90-114-120 τ.μ. υπό ανέγερση, 3) Λάρνακα 118 τ.μ., 4) Μόντε Σιθ 120-130 τ.μ. νεόκτιστα πολυτελούς κατασκευής και με πανοραμική θέα, 5) Αγ. Νικόλαο Σκεύου Ζερβού 85 τ.μ. νεόκτιστο και ετοιμοπαράδοτο με άριστες προδιαγραφές και κατασκευή, 6) Κοδρικτώνος 125 τ.μ., 7) Ψαροπούλα 52 τ.μ., 8) Περιοχή Σταδίου Αθηναγόρα 110 τ.μ., 9) Ανάληψη 107 τ.μ. ρετιρέ άριστης κατασκευής, 10) Αγ. Νικόλαο 69-75-116 τ.μ., 10) Ανάληψη Αισχίνης 49-52-83-86 τ.μ. νεόκτιστα με άριστες προδιαγραφές, 11) Ιαλυσού 35-104-108 τ.μ., 12) Βενετόκλειο 72-81 τ.μ. νεόκτιστα με άριστες προδιαγραφές και κατασκευή, 13) Ροδίνι 40-80 τ.μ., 14) Περιοχή Κόβα 85 τ.μ., 15) Κορίνθου 46-54-85-115 τ.μ. υπό κατασκευή, 16) Ψαροπούλα 170 τ.μ. υπό κατασκευή με πολυτελούς κατασκευής και με θέα τη θάλασσα. Πληρ. Σαββαΐδης και Συνεργάτες τηλ. 22410-26281 ΑΟ57462

ΠΩΛΗΣΕΙΣ ΜΟΝΟΚΑΤΟΙΚΙΩΝ. 1) ΡΟΔΟ. Π. Πόλη σπίτια διατηρητέα και ανακαινισμένα 100-140-152-268-400 τ.μ., **2) ΙΑΛΥΣΟ.** α) Εντός οικισμού 135-164-175-185 νεόκτιστες πολυτελούς κατασκευής, β) Εκτός σχεδίου περιοχή ΚΑΝΔΥΛΙ 200 τ.μ. σε οικόπεδο 4.800 τ.μ. άριστης κατασκευής, 186 τ.μ. νεόκτιστη, γ) Περιοχή **ΙΞΙΑ** 200 τ.μ. σε οικόπεδο 3.200 τ.μ. άριστης κατασκευής, δ) Οικισμό **ΚΑΣΤΕΛΛΟΡΙΖΙΩΝ** 180 τ.μ. υπό κατασκευή με άριστες προδιαγραφές, ε) Περιοχή **ΙΞΙΑ** 400 τ.μ. σε οικόπεδο 5.000 τ.μ. πολυτελούς κατασκευής, στ) Μεζονέτα σε μπετά στους **ΤΡΕΙΣ** 200 τ.μ. σε οικόπεδο 1.300 τ.μ., 3) **ΚΡΕΜΑΣΤΗ** σπίτι παραδοσιακό 74 τ.μ., 4) **ΠΑΣΤΙΔΑ** μονοκατοικία 482 τ.μ. σε οικόπεδο 4.200 τ.μ. με άριστες προδιαγραφές και με πανοραμική θέα, 4) **ΘΟΛΟ.** Παραδοσιακό σπίτι στο χωριό 50 τ.μ., 5) **ΚΟΣΚΙΝΟΥ.** α) Ξερόκαμπος 206 σε οικόπεδο 2.000 τ.μ. άριστης κατασκευής και με πανοραμική θέα, β) Εντός οικισμού παραδοσιακό σπίτι 288 τ.μ., 6) **ΑΦΑΝΤΟΥ.** Εκτός 200-220 τ.μ. με άριστες προδιαγραφές και κατασκευή, 7) **ΛΑΡΔΟ** εκτός σχεδίου 250 τ.μ. σε οικόπεδο 10.000 τ.μ. με κήπο και πολλά δένδρα καρποφόρα και διακοσμητικά, 8) **ΓΕΝΝΑΔΙ.** α) Μονοκατοικίες παραλιακές στο "κύμα" 120-140-200 τ.μ., β) Μονοκατοικία 100 τ.μ. σε οικόπεδο 5000 τ.μ. παραλιακό στο "κύμα" με δυνατότητα ανέγερσης 110 τ.μ. ακόμη και με άριστες προδιαγραφές και κατασκευή, γ) Μονοκατοικίες 104-140 τ.μ. κοντά στη παραλία άριστης κατασκευής, δ) Μονοκατοικίες κοντά στον οικισμό Γεννάδι 117 τ.μ. σε οικόπεδο 2.120 τ.μ. και 117 τ.μ. σε οικόπεδο 2.120 τ.μ. πολυτελούς κατασκευής και με πισίνα, ε) Εντός **ΟΙΚΙΣΜΟΥ** μονοκατοικία άριστης κατασκευής 150 τ.μ. και παραδοσιακό σπίτι 175 τ.μ. πλήρως ανακαινισμένο, 9) **ΑΛΑΧΑΝΙΑ.** α) Κοντά στη παραλία 130 τ.μ. πολυτελούς κατασκευής, β) Εντός οικισμού 71 τ.μ. υπό κατασκευή με άριστες προδιαγραφές. Πληρ. Σαββαΐδης και Συνεργάτες τηλ. 22410-26281 ΑΟ57465

International Shipping Company

Accounting Position

We are looking for a bright, mature individual looking for a career position with our company.

- **MUST BE A TEAM PLAYER**
- Strong organizational kills
- Accounting Experience
- Kefalio or Atlantis systems
- Experience in the following Accounting functions:
- Budget
- Forecasting
- Excellent communication skills

1. Fluent in Greek and English both speaking and writing
2. Excellent I. T skills and must be fully proficient in the following:

- Internet and intranet
- Word
- Excel
- Drivers license and own transportation
- Willing to travel as required

Provide a full CV in Greek in English
Provide full details to support the above requirements

Send details to:

pardz21@otenet.gr

Από την εταιρεία τροφίμων

Ιβισκος

Ζητούνται οδηγοί-πωλητές

Απαραίτητα προσόντα

- Δίπλωμα οδήγησης Γ' κατηγορίας
- Απόφοιτοι γυμνασίου-λυκείου
- Ηλικία έως 30 ετών

Οι υποψήφιοι θα πρέπει να διακρίνονται από ομαδικό πνεύμα, ανάληψη πρωτοβουλιών, οργανωτικότητα και αναπτυγμένες επικοινωνιακές ικανότητες.

Πληρ. 5ο χλμ. Λεωφ. Ρόδου Λίνδου και στα τηλ. 2241065410-6944633636 Υπεύθυνος Ιωάννης Παπασταματάκης

ΖΗΤΕΙΤΑΙ

ΠΩΛΗΤΗΣ - ΠΩΛΗΤΡΙΑ

Απαραίτητα προσόντα:

- Εμπειρία στις πωλήσεις
- Ανεπτυγμένη ικανότητα επικοινωνίας & διαπραγμάτευσης, ενθουσιασμό, ευχάριστη προσωπικότητα, όρεξη και κέφι για σκληρή και δημιουργική εργασία
- Απολυτήριο Λυκείου ή πτυχίο Ανώτερης εκπαίδευσης
- Εργατικότητα, συνέπεια, επαγγελματισμός
- Δίπλωμα οδήγησης αυτοκινήτου

Προσφέρεται:

- Δυναμικό και προκλητικό περιβάλλον εργασίας.
- Ελκυστικό πακέτο αποδοχών και κινήτρων
- Δυνατότητες εξέλιξης και ανάπτυξης

Οι ενδιαφερόμενοι παρακαλούνται να αποστείλουν το Βιογραφικό τους σημείωμα στη διεύθυνση: add@aias.gr

---

Από την εταιρεία "ΤΡΟΦΟΚΑΖΑ"
(εμπορίας και διακίνησης τροφίμων)

ΖΗΤΟΥΝΤΑΙ

α) **ΟΔΗΓΟΣ** ηλικίας έως 35 ετών κάτοχος ΒΓ' επαγγελματικού διπλώματος
β) **ΓΡΑΜΜΑΤΕΑΣ** με άριστη γνώση Η/Υ (κατά προτίμηση προγράμματος DEFACTO).
γ) Εμπειρος **ΠΩΛΗΤΗΣ**

Τυχόν προϋπηρεσία θα ληφθεί σοβαρά υπόψη

Πληρ. τηλ. 2241061207/67534, fax 2241061276

AQUA SOL HOTELS

Η Aqua Sol Hotels (Hellas) Ltd, θυγατρική εταιρεία της Aqua Sol Hotels Ltd της μεγαλύτερης εταιρείας διαχείρισης ξενοδοχείων στην Κύπρο επιθυμεί να πληρώσει για το ξενοδοχείο Sun Palace Hotel στο Φαληράκι Ρόδου την πιο κάτω θέση:

Κόπτης Κρεάτων

Προσφέρονται:
- Ικανοποιητικό πακέτο αποδοχών
- Αριστο εργασιακό περιβάλλον

- Δυνατότητες ανάπτυξης σε ένα δυναμικά εξελισσόμενο κλάδο.

Αιτήσεις που θα περιλαμβάνουν βιογραφικό σημείωμα θα γίνονται δεκτές στην παρακάτω διεύθυνση:

Sun Palace Hotel
Φαληράκι-Ρόδου-Τ.Θ. 403
Τηλ.: 22410 85650 ή στο φαξ: 22410 85911
Ολες οι αιτήσεις θα θεωρηθούν άκρως εμπιστευτικές

ΖΗΤΕΙΤΑΙ

ΚΟΠΕΛΑ ΓΙΑ ΓΡΑΦΕΙΟ ΓΕΝΙΚΟΥ ΤΟΥΡΙΣΜΟΥ

με προϋπηρεσία σε ανάλογο γραφείο,

γνώσεις Αγγλικών, Η/Υ.

Βιογραφικό στο fax 2241091748, τηλ. 2241093630

Κα Πόπη (ώρες 11.00-16.00)

ΞΕΝΟΔΟΧΕΙΟ ΚΟΛΥΜΠΙΑ ΜΠΗΤΣ ΚΟΛΥΜΠΙΑ

ΖΗΤΟΥΝΤΑΙ

- Σερβιτόροι και βοηθοί
- Βοηθός λογιστού
- Καμαριέρες
- Σερβιτόρες και βοηθοί bar

Πληρ. ώρες 12.00-14.00 τηλ. 2241056247, 2241056225

VW-AUDI

Το εξειδικευμένο συνεργείο **Maliarakis motorsport**
Ζητά για την στελέχωση του συνεργείου της

- Μηχανικούς αυτοκινήτων, απόφοιτους τεχνικής Σχολής με εμπειρία τουλάχιστον 3 χρόνων σε ανάλογη θέση

Οι ενδιαφερόμενοι μπορούν να επικοινωνούν καθημερινά από 09.00 έως 16.00 στο τηλ. 22410-65290

Γραφείο γενικού τουρισμού Hellas Tourist Services S.A.

ΖΗΤΟΥΝΤΑΙ

1) Βοηθός λογιστή, πτυχιούχος ανωτέρας ή ανωτάτης λογιστικής σχολής, με γνώσεις Η/Υ και αγγλικών. Προϋπηρεσία επιθυμητή. Αποστολή βιογραφικών στην Τ.Θ. 4161 85100 Ρόδος.
2) Νέος-νέα ηλικίας έως 35 ετών με άριστη γνώση της γερμανικής και γαλλικής γλώσσας, για να εργασθεί ως αρχηγός γκρουπ. Προϋπηρεσία επιθυμητή.

Πληροφορίες: Κέννεντυ & Χειμάρας 44 ή στο τηλέφωνο 2241038155 ώρες γραφείου.

ΖΗΤΕΙΤΑΙ

ΠΩΛΗΤΡΙΑ

για να εργασθεί σε κατάστημα υποδημάτων εντός πόλεως γνωρίζουσα Αγγλικά.

Πληρ. τηλ. 2241032995

Α. ΚΑΡΑΓΕΩΡΓΙΟΥ ΕΠΕ
ΕΙΣΑΓΩΓΕΣ - ΕΞΑΓΩΓΕΣ - ΑΝΤΙΠΡΟΣΩΠΕΙΕΣ
ΕΜΠΟΡΙΟ ΞΕΝ/ΚΟΥ - ΟΙΚΙΑΚΟΥ ΕΞΟΠΛΙΣΜΟΥ

ΖΗΤΟΥΝΤΑΙ ΠΩΛΗΤΕΣ-ΠΩΛΗΤΡΙΕΣ

Προσόντα που θα εκτιμηθούν
- Δίπλωμα αυτοκινήτου
- Τυχόν προϋπηρεσία στον τομέα πωλήσεων
- Ικανότητα επικοινωνίας με τον πελάτη

Η επιχείρηση διαθέτει
- Αυτοκίνητο Ι.Χ. και εταιρικό κινητό
- Αποδοχές πολύ ικανοποιητικές
- Ποσοστά επί των πωλήσεων
- Μεγάλες προοπτικές εξέλιξης και για εκτός Ρόδου
- 12μηνη απασχόληση
- Ευχάριστο εργασιακό περιβάλλον.

Πληρ.: Στεφάνου Καζούλη 24 • τηλ. 2241070630-70631

Από Κατάστημα Ενδυμάτων στην παραλία Ιαλυσού και Παλιά Πόλη

ΖΗΤΟΥΝΤΑΙ

Κοπέλες για να εργαστούν ως πωλήτριες

Απαραίτητα προσόντα:
- Ηλικία από 23 έως 40 ετών
- Γνώση της Γερμανικής - Αγγλικής καθώς και επιπλέον γλωσσών θα εκτιμηθούν.
- Τυχόν προϋπηρεσία θα ληφθεί υπ' όψιν.

Μισθός και ποσοστά αναλόγως προσόντων.

Πληρ. τηλ. 2241038650/38990, από 09.00-14.00.
Αποστείλατε βιογραφικό σημείωμα στο fax 2241038785

WANTED

from specialty garment shops in Ialysos & Old Town
Responsible gierl for the sales
with following qualifications

- Must speak good German-English, other languages will be appreciated
- Previous experience will be considered

Salary and bonus according to qualifications

For more information please
contact tel.: 2241038650 & 38990
Send C.V. to the following fax: 2241038785

πωλήσεις

συνέχεια από την προηγούμενη

ΠΩΛΗΣΕΙΣ ΚΑΤΑΣΤΗΜΑΤΩΝ. 1) Αγ. Ιωάννου 75 τ.μ., 2) Περιοχή Κόβα 72 τ.μ., 3) Αλεξ. Διάκου 15 τ.μ., 4) 28η Οκτωβρίου 160 τ.μ., 5) Ψαροπούλα 55 τ.μ., 6) Ροδίνι 35-74 τ.μ., 7) Λεωφ. Ρόδου-Λίνδου 3ο χλμ. 160 τ.μ., 7) Φαληράκι κεντρικό 55 τ.μ. Πληρ. Σαββαΐδης και Συνεργάτης τηλ. 22410-26281 ΑΟ57463

ΓΡΑΦΕΙΟ στο Μαντράκι κεντρικότατο 104 τ.μ. Πληρ. Σαββαΐδης και Συνεργάτης τηλ. 22410-26281 ΑΟ57464

ΟΙΚΟΠΕΔΑ ΕΚΤΟΣ ΣΧΕΔΙΟΥ. Α) ΟΙΚΟΠΕΔΑ ΠΑΡΑΛΙΑΚΑ. 1) ΚΟΛΥΜΠΙΑ. α) 9.000-19.770-28.500 τ.μ., β) Οικόπεδο κοντά στη θάλασσα 4.520 τ.μ. με άδεια οικοδομής (Προσφέρεται επίσης για αντιπαροχή ανεγέρσεως εξοχικών κατοικιών), 2) **ΓΕΝΝΑΔΙ.** α) Οικόπεδο προνομιακό 35.000 τ.μ. στο "κύμα" με μια παραλία φανταστική με δυνατότητα να τεμαχιστεί ανά 4.000 τ.μ. για ανέγερση εξοχικών κατοικιών. **3) ΛΙΝΔΟ ΒΛΗΧΑ** 4.000 τ.μ. **ΠΕΥΚΟΙ** 28.000 τ.μ. και **ΠΕΥΚΟΙ** 1.420-1.580-11.800-2.120, **ΑΛΩΘΙΑΡΙΚΑ** 4.500 τ.μ. επί της επαρχιακής οδού **ΠΕΥΚΟΙ-ΛΑΡΔΟΥ** και κοντά στη θάλασσα, 4) **ΘΟΛΟ** 30.000 τ.μ. στο κύμα, **ΠΛΗΜΜΥΡΙ** παραλιακό στο κύμα 4.000 τ.μ. **ΛΟΙΠΑ ΟΙΚΟΠΕΔΑ. 1) ΙΑΛΥΣΟ.** α) Περιοχή **ΚΑΝΔΥΛΙ** 4.000-41.746-81.680, **2. ΤΣΑΪΡΙ** επί της λεωφ. Ρόδου-Φαληράκι 4.942-10.475 τ.μ., **4. καναμάτ** 4.100 Τ.Μ., **4) ΑΓ. ΒΑΡΒΑΡΑ** 14.880-86.940 τ.μ., **5) ΚΟΣΚΙΝΟΥ** 2.900-4.460-5.000 τ.μ., **6) ΚΑΛΑΘΟ** 13.630 τ.μ. περιοχή **ΒΛΗΧΑ** και 40.000 τ.μ. περιοχή **ΓΑΪΔΟΥΡΑ, 7) ΛΙΝΔΟ** α) Πάνω Αλώνια 3.540 τ.μ. επί της επαρχιακής οδού Λίνδου-Πεύκοι, β) Στον **ΑΧΤΑΡΜΑ-ΦΑΝΟ** 13.640 τ.μ. Πληρ. Σαββαΐδης και Συνεργάτες τηλ. 22410-26281 ΑΟ57467

ΠΩΛΟΥΝΤΑΙ: α) μονοκατοικία διώροφη πίσω από την Φιλέρημο με 4 στρέμματα δέντρα, θέα, β) μεζονέτες 170 τ.μ. σε ωραία τοποθεσία, γ) διαμέρισμα με θέα απεριόριστη στον κόλπο της Ιαλυσού, τριάρι το ένα ρετιφέ μικρό σε τιμή καταπληκτική, δ) γκαρσονιέρα στην Σοφούλη 28 τ.μ. μόνο 20.000 ευρώ, ε) καταστήματα στην Παλιά Πόλη Μανδράκι πωλούνται ή ενοικιάζονται τα τελευταία για τη φετινή σεζόν. Πληρ. Κτημ/κο γραφείο Ελένης Βρατσάλη, τηλ. 2241065300, 2241063834 κιν. 6945105362 ΑΟ57444

ΜΟΝΟΚΑΤΟΙΚΙΑ Παλιά Πόλη (lux) 80 τ.μ. με αυλή 70 τ.μ. σε άριστη κατάσταση κοντά στο Καστέλο. Τιμή 200.000 ευρώ. Υπεύθυνοι: Χατζηλαζάρου Σ. & Συνεργάτες **LandScope 2241028629** ΑΟ57433

ΠΩΛΕΙΤΑΙ ΕΣΤΙΑΤΟΡΙΟ ΠΑΡΑΛΙΑΚΟ ΠΑΝΩ ΣΤΟ ΚΥΜΑ. ΠΛΗΡΕΣ ΕΞΟΠΛΙΣΜΕΝΟ ΜΕ ΕΞΩΤΕΡΙΚΗ ΑΥΛΗ ΓΙΑ ΚΑΛΟΚΑΙΡΙ ΚΑΙ ΑΙΘΟΥΣΑ ΓΙΑ ΛΕΙΤΟΥΡΓΙΑ ΤΟΝ ΧΕΙΜΩΝΑ. ΚΑΛΟ ΜΙΣΘΙΟ ΚΑΙ ΕΥΚΟΛΙΕΣ ΠΛΗΡΩΜΗΣ. ΠΩΛΕΙΤΑΙ ΟΛΟ 'Η ΤΟ ΜΙΣΟ. ΠΟΛΛΕΣ ΠΡΟΟΠΤΙΚΕΣ. ΠΡΑΓΜΑΤΙΚΗ ΕΥΚΑΙΡΙΑ ΓΙΑ ΕΠΑΓΓΕΛΜΑΤΙΑ ΕΣΤΙΑΤΟΡΑ. ΠΑΡΑΚΑΛΩ ΜΟΝΟ ΣΟΒΑΡΕΣ ΠΡΟΤΑΣΕΙΣ. ΠΛΗΡ. ΝΙΚΟΣ 6932155284 ΑΠΟ 10 π.μ.-10μ.μ. ΠΟ57470

ΑΠΟΘΗΚΗ Αγιος Νικόλαος 120 τ.μ. εντός σύγχρονου κτιρίου αποθήκη υπόγεια για επαγγελματική στέγη με ευκολία διέλευσης (Ι.Χ.-Δ.Χ.) Τιμή 85.000 ευρώ. Υπεύθυνοι: Χατζηλαζάρου Σ. & Συνεργάτες **LandScope 2241028629** ΑΟ57435

ΠΩΛΟΥΝΤΑΙ από ιδιοκτήτη κατασκευαστή μεζονέτες ετοιμοπαράδοτες, πολυτελούς κατασκευής επί οικοπέδου 250 τ.μ. στην Ιαλυσό επί της οδού Καλλιπάτειρας. Περιλαμβάνονται γκαράζ, ισόγειο με τηλεχειριζόμενη γκαραζόπορτα, ομοίως τηλεχειριζόμενη καγκελόπορτα αυλής, διπλή αεριζόμενη στέγη με ιταλικά βερνικωμένα κεραμίδια, παράθυρα, στέγη ξύλινα (όρεγκον) γερμανικά, πορτοπαράθυρα θερμομονωτικά χωνευτά, πατζούρια (ρολλά) τηλεχειριζόμενα, θωρακισμένη πόρτα εισόδου, δάπεδα από μάρμαρο και παρκέ, εσωτερικές πόρτες από μασίφ οξυά βερνικωμένες, ντουλάπες και κουζινοντούλαπα γερμανικής προέλευσης, ψευδοροφές σε σαλόνι και οροφή εξωστών, τζάκι με μαρμάρινη επένδυση, ηλιακό θερμοσίφωνα, καλοριφέρ, κεντρική εγκατάσταση κλιματισμού κ.λπ. Τιμή: 1 τ.μ. 1600 ευρώ ετοιμοπαράδοτη. Πληρ. τηλ. 6945268254, 2241068416 ΑΟ57448

ΠΩΛΕΙΤΑΙ- ΕΥΚΑΙΡΙΑ προνομιακό διαμέρισμα 3 υπνοδωματίων - 2 WC μπάνια (2άρι) γκαρσονιέρα σε πολύ καλή κατάσταση κέντρο - απόκεντρο Ρόδου 110 τ.μ. Τιμή 1020 ευρώ/τ.μ. Μόνο σοβαρές προτάσεις. Πληρ. τηλ. 6972812184 ΑΟ57447

ΖΗΤΟΥΝΤΑΙ. Για άμεση προώθηση σε πελάτες μας. Οικόπεδο Εντός ή Εκτός πόλης προς ΠΩΛΗΣΗ-ΑΝΤΙΠΑΡΟΧΗ. Υπεύθυνοι: Χατζηλαζάρου Σ. & Συνεργάτες **LandScope 2241028629** ΑΟ57431

ΜΟΝΟΚΑΤΟΙΚΙΑ (lux) ΡΟΔΟΥ-ΛΙΝΔΟΥ, 10ο χιλιόμετρο, 15ετίας-220 τ.μ. σε οικόπεδο 4.600 τ.μ. αποτελείται 2 επίπεδα συν υπόγειο 70 τ.μ., 3 υ/δ, 3 μπάνια, 1 WC, πολυτελέστατοι χώροι, εντοιχιζόμενη κουζίνα, σαλόνι, τραπεζαρία, καθιστικό, τζάκι, air condition, σ' όλους τους χώρους, κήπο με καλλωπιστικά φυτά και εσπεριδοειδή, χώρο στάθμευσης (γκαράζ) συν κατοικία Προκατ 50 τ.μ. Τιμή: 440.000 ευρώ. Υπεύθυνοι: Χατζηλαζάρου Σ. & Συνεργάτες **LandScope 2241028629** ΑΟ57430

ΜΟΝΟΚΑΤΟΙΚΙΑ Ιαλυσό, υπό κατασκευή, 182 τ.μ. 2 επίπεδα σε οικόπεδο 2.000 τ.μ. **Α' επίπεδο** 92 τ.μ. ενιαίοι χώροι υποδοχής, κουζίνα lux, τραπεζαρία, καθιστικό, WC, **Β' επίπεδο** 90 τ.μ. 3 (τρία) υπνοδωμάτια, 2 (δύο) μπάνια, εντοιχιζόμενες ντουλάπες, μεγάλες βεράντες, άνετοι χώροι. Τιμή: 350.000 ευρώ. Υπεύθυνοι: Χατζηλαζάρου Σ. & Συνεργάτες **LandScope 2241028629** ΑΟ57432

ΕΥΚΑΙΡΙΑ! ΔΙΑΜΕΡΙΣΜΑ 80 τ.μ. α' όροφος στο χωριό Παραδείσι στην τιμή των 50.000 ευρώ. Πληρ. τηλ. 2241042362 ΑΟ57422

ΑΠΟΘΗΚΗ Πειραιώς 200 τ.μ. υπόγειο για επαγγελματική στέγη. Τιμή 85.000 ευρώ. Υπεύθυνοι: Χατζηλαζάρου Σ. & Συνεργάτες **LandScope 2241028629** ΑΟ57434

ΠΩΛΕΙΤΑΙ Ή ΕΝΟΙΚΙΑΖΕΤΑΙ ΤΟ ΞΕΝΟΔΟΧΕΙΟ TROPICAL Β' ΚΑΤΗΓΟΡΙΑΣ 104 ΚΛΙΝΩΝ (54 ΔΩΜΑΤΙΩΝ), 300 ΜΕΤΡΑ ΑΠΟ ΤΗΝ ΘΑΛΑΣΣΑ ΣΤΑ ΚΟΛΥΜΠΙΑ ΡΟΔΟΥ. ΠΛΗΡ. ΤΗΛ. 2241056279, 2241056282, FAX 2241056291 ΠΟ57335

COSMOPOLITAN HOTEL
Λεωφόρος Ηρακλειδών 175 Ρόδος
ΖΗΤΕΙ ΜΠΑΡΜΑΝ
Απαραίτητα προσόντα:
Γνώση Αγγλικής- Γερμανικής με ανάλογη προϋπηρεσία.
Πληρ. καθημερινά 08.00-14.00
στο τηλ. 2241038433

ΞΕΝ/ΧΕΙΟ ΜΙΣΤΡΑΛ στα ΚΟΛΥΜΠΙΑ
ΖΗΤΟΥΝΤΑΙ
Βοηθός ζαχαροπλάστη
Μάγειρας Β'
Ιταλόφωνοι Σερβιτόροι/ες Β'
Ιταλόφωνος Ναυαγοσώστης
Αιτήσεις καθημερινά από 09.00-15.00 στο ξεν/χείο
Πληρ. τηλ. 2241056350 & 56346 φαξ 2241056293

ΑΠΟ ΤΗΝ ΕΤΑΙΡΕΙΑ
DRIVE RENT A CAR
ΖΗΤΟΥΝΤΑΙ
υπάλληλοι για να εργασθούν σε γραφείο ενοικιάσεων αυτοκινήτων στις περιοχές Ρόδου & Λίνδου να έχουν δίπλωμα οδήγησης και να ομιλούν την αγγλική ή την γερμανική γλώσσα
Πληρ. τηλ. 2241068243
κ. Χατζηδιάκο Τσαμπίκο

ΖΗΤΟΥΝΤΑΙ
ΠΩΛΗΤΡΙΕΣ
για τουριστικό κατάστημα εντός πόλεως Ρόδου.
• Ωράριο συνεχές 8ωρο
• Μισθός 800 ευρώ καθαρά
Πληρ. τηλ. 2241074443, 2241025936

Από την Βιομηχανική και Εμπορική Εταιρία,
ΒΑΠ Π. ΚΟΥΓΙΟΣ ΑΒΕΕ,
ΖΗΤΟΥΝΤΑΙ
Α. Οδηγοί-πωλητές. Απαραίτητο επαγγελματικό δίπλωμα Γ' κατηγορίας.
Ο ιδανικός υποψήφιος πρέπει να πληρεί τα κάτωθι.
- Ελληνας πολίτης.
- Ηλικία μέχρι 35 ετών.
- Προϋπηρεσία στις πωλήσεις θα ληφθεί υπ' όψη.

Β. Πωλητής για το νησί της Ρόδου. Ο ιδανικός υποψήφιος πρέπει να είναι:
- Ελληνας πολίτης
- Πτυχιούχος τουλάχιστον ΙΕΚ
- Να έχει προϋπηρεσία στις πωλήσεις
- Ευχάριστη προσωπικότητα και ευχέρεια λόγου
- Να έχει βιογραφικό σημείωμα

Γ. Δύο πωλητές/merchandisers. Ο ιδανικός υποψήφιος πρέπει να:
- Ελληνας πολίτης.
- Να έχει τελειώσει τουλάχιστον Λύκειο
- Ευχάριστη προσωπικότητα και ευχέρεια λόγου

Δ. Ενα άτομο για το τμήμα παραγωγής. Πτυχίο τεχνικής σχολής θα ληφθεί υπ' όψη.
Πληρ. τηλ. 2241061434

Από το AUTO CLUB rent a car
ΖΗΤΟΥΝΤΑΙ
υπάλληλοι γραφείου για το υποκατάστημα στη Λίνδο.
Απαραίτητα προσόντα:
Απολυτήριο Λυκείου, Γερμανικά, Αγγλικά
Πληρ. τηλ. 2241052331, 2241051764
09.00-13.00, 17.00-20.00

Από το ξενοδοχείο ΠΗΓΑΣΟΣ
στο Φαληράκι
ΖΗΤΕΙΤΑΙ
αποθηκάριος με προϋπηρεσία. Γνώσεις Αγγλικής γλώσσας και ηλεκτρονικού υπολογιστή.
Πληρ. τηλ. 2241085103

Αν θέλετε να συνεργαστείτε με τους πιο επώνυμους Οίκους σε δερμάτινα είδη, είδη ταξιδίου και αξεσουάρ, όπως:
Delsey, Diesel, Kipling, Cerruti, Mandarino Duck, Tumi, κ.ά. και να εξασφαλίσετε την επιτυχία, η αλυσίδα καταστημάτων **BAG STORIES**
ΖΗΤΑ ΣΥΝΕΡΓΑΤΗ
για νέο κατάστημα στη ΡΟΔΟ.
Προϋποθέσεις:
• Κεφάλαιο της τάξης των 75.000 ευρώ
• Ιδιόκτητο ή ενοικιαζόμενο κατάστημα 70-100 τ.μ. σε εμπορικό σημείο.
Για πληροφορίες επικοινωνήστε με τον κ. Στ. Αϊδίνη
Τηλ.: 210-9478718, 6944145199

ΖΗΤΟΥΝΤΑΙ
άτομα υπεύθυνα και δυναμικά για την θέση υποδιεύθυνσης σε χώρους άθλησης και ομορφιάς. Ξένες γλώσσες επιθυμητές.
Πληρ. τηλ. 22410 62481

ΖΗΤΟΥΝΤΑΙ
βοηθοί και μαστόροι μπογιατζήδες για άμεση εργασία.
Πληρ. τηλ. 6944745278, 6932732310

ΖΗΤΕΙΤΑΙ
πωλήτρια-ης για να εργασθεί σε κατάστημα στην Παλαιά Πόλη. Να γνωρίζει τουλάχιστον την αγγλική γλώσσα. Μισθός ικανοποιητικός.
Πληροφορίες τηλ. 22410-77934 από 10 π.μ.-5.μ.μ.

---

tselios bagno
Είδη Υγιεινής, Πλακάκια, Αξεσουάρ, Έπιπλα μπάνιου, κουζίνας
Το κατάστημά μας ζητά:
Σύμβουλο πωλήσεων – εσωτερικής διακόσμησης
Απαραίτητα προσόντα:
• Απόφοιτος-η σχολής διακόσμησης / σχεδιασμού
• Ικανότητα επικοινωνίας με πελάτη
• Γνώση Αγγλικής
• Χρήση υπολογιστή
Πληροφορίες τηλ. 22410 65498

ΖΗΤΟΥΝΤΑΙ
διανομείς και σερβιτόροι από το PIZZA HUT Ρόδου.
Πληρ. τηλ. 2241078570

ΖΗΤΟΥΝΤΑΙ
υπάλληλοι για να εργασθούν σε γραφείο ενοικιάσεων αυτοκινήτων. Απαραίτητα προσόντα δίπλωμα οδήγησης και γνώση της αγγλικής γλώσσας.
Πληρ. τηλ. 22410 81800
καθημερινά από 11.00 έως 13.00

Summerland
HOTEL & BUNGALOWS
Το ξενοδοχείο Β' κατηγορίας SUMMERLAND
ΖΗΤΑ
- **ΚΑΜΑΡΙΕΡΑ**
- **ΠΡΟΣΩΠΙΚΟ για BAR**-γνώστες Αγγλικών
- **ΠΡΟΣΩΠΙΚΟ για SNACK-BAR**- γνώστες Αγγλικών

Οι ενδιαφερόμενοι μπορούν να απευθύνονται στο ξενοδοχείο καθημερινά από 11.00-13.00 ή να στείλουν ένα βιογραφικό σημείωμα στο fax ή στο e-mail της εταιρείας.

ΞΤΕ SUMMERLAND ΑΕ
ΠΕΡΔΙΚΑΚΗ 4 ΙΞΙΑ-ΙΑΛΥΣΟΣ-ΡΟΔΟΣ
ΤΗΛ. 22410-95693-FAX 22410-95072
e-mail: info@summerland-rodos.gr

ΚΤΗΜΑΤΟΜΕΣΙΤΙΚΟ ΓΡΑΦΕΙΟ
ΝΙΚΟΛΑΟΣ Δ. ΑΣΒΕΣΤΗΣ & ΣΥΝΕΡΓΑΤΕΣ
ΠΩΛΗΣΕΙΣ ΔΙΑΜ/ΣΜΑΤΩΝ-ΟΙΚΟΠΕΔΩΝ
Αγίου Ιωάννου 46
τηλ. 22410 32809, 6947848288, 6942695467

- **ΡΟΔΟΣ**
  Διαμερίσματα πλησίον Μιχαήλ Πετρίδη με θέρμανση και γκαράζ
  Πειραιώς **διαμέρισμα** 120 τ.μ. με γκαράζ
  Πτολεμαίων **διαμέρισμα** 120 τ.μ. με θέρμανση
  Διαμερίσματα στο Ροδίνι με γκαράζ, κεντρική θέρμαση lux κατασκευής με απεριόριστη θέα
  Διαμερίσματα επί της Αποστόλου Παύλου με κεντρική θέρμανση, απεριόριστη θέα lux κατασκευής
- **ΤΡΙΑΝΤΑ**
  Διαμέρισμα 100 τ.μ. με θέρμανση
  Διαμέρισμα 87 τ.μ. με θέρμανση
  Μεζονέτα 192 τ.μ., με θέρμανση, τζάκι, lux κατασκευής
  Μεζονέτες 145 τ.μ. σε 250 τ.μ. οικόπεδο σε προσιτή τιμή
  Παλιός πύργος 400 τ.μ. οικόπεδο
- **ΜΙΡΑΜΑΡΕ**
  Διαμερίσματα διαφόρων διαστάσεων με κεντρική θέρμανση
- **ΚΑΣΤΕΛΟΡΙΖΟ**
  Πωλείται **σπίτι** παλιό καλοδιατηρημένο δύο ορόφων στο πιο κεντρικό σημείο του λιμανιού, κατάλληλο για επαγγελματική επιχείρηση 83 τ.μ. ανά όροφος.

πωλησεις

συνέχεια από την προηγούμενη

ΜΟΝΟΚΑΤΟΙΚΙΕΣ: ΙΑΛΥΣΟΣ (Τριάντα), νεόκτιστα (ίλιχ) 164 τ.μ., άνετοι χώροι, 2 επίπεδα, σοφίτα, 3 WC, Ιταλική κουζίνα, 3 υ/δ, κεντρική θέρμανση, τζάκι, χώρο στάθμευσης, ήσυχο περιβάλλον. Τιμή: 276.000 ευρώ. Υπεύθυνοι: Χατζηλαζάρου Σ. & Συνεργάτες **LandScope 2241028629** ΑΟ57429

ΚΤΗΜΑΤΑ: 1) Γεννάδι 6000 τ.μ. πάνω στο κύμα. **Τιμή 147.000 ευρώ.**, 2) Γεννάδι 4.800 τ.μ. σε απόσταση 130 τ.μ. από το κύμα. **Τιμή: 112.000 ευρώ,** 3) Μεγάλη Γη (Κιοτάρι) 4.030 τ.μ. σε απόσταση 180 μ. από την θάλασσα. **Τιμή: 95.000 ευρώ,.** 4) Ιαλυσός (Τριάντα) 1 στρέμμα με άδεια οικοδομής. **Τιμή: 105.000 ευρώ,** 5) Τρεις 4.000 τ.μ. με άδεια οικοδομής. **Τιμή: 235.000 ευρώ,** 6) Τρεις 2000 τ.μ. με άδεια οικοδομής. **Τιμή 132.000 ευρώ.** Υπεύθυνοι: Χατζηλαζάρου Σ. & Συνεργάτες. **LandScope 2241028629** ΑΟ57428

ΠΩΛΕΙΤΑΙ κατάστημα 33 τ.μ. στην Ανάληψη σε τιμή ευκαιρίας. Πληρ. τηλ. 22410 27082, 6944347405 ΑΟ57373

ΠΩΛΕΙΤΑΙ ή ΕΝΟΙΚΙΑΖΕΤΑΙ νεοκλασικό διατηρητέο στην περιοχή του Αγίου Νικολάου, κατάλληλο για κατοικία ή επαγγελματική στέγη. Πληρ.τ ηλ. 6936656946 κατά τις ώρες 10.00-16.00 ΑΟ57409

ΔΙΑΜΕΡΙΣΜΑ ισόγειο για πρώτη κατοικία, το οποίο περιέχει έξτρα εισοδήματα που εξασφαλίζουν τη δόση του δανείου για όλο το ποσό που θα χρειαστεί για την αγορά. Οχι μεσίτες. Πληρ. τηλ. 6947083593 ΑΟ57395

ΟΙΚΟΠΕΔΟ 520 τ.μ. άρτι οικοδομήσιμο με κάλυψη 360 τ.μ. στην περιοχή της Λάρδου. Πληρ. τηλ. 2244031767, 6945205364 ΑΟ57394

ΠΩΛΟΥΝΤΑΙ: 1) Σπίτι στη Μαλώνα, 2) Οικόπεδο 132 τ.μ. στη Μαλώνα, 3) Οικόπεδο στα Κάτω Αλώνια 250 τ.μ. Μαλώνας, 4) Χωράφι στα Γιαλία 2320 τ.μ., 5) Ποταμιά Μαλώνας 530 τ.μ. Πληρ. τηλ. 22440 51219, 6939356340 ΑΟ57378

ΠΩΛΕΙΤΑΙ διαμέρισμα 92 τ.μ. (3άρι), 2 υπνοδωμάτια, κουζίνα, σαλόνι, W.C. στην οδό Αταβύρου 48. Πληρ. τηλ. 22440 48058, 6946282340 ΑΟ57377

13 ΓΚΑΡΣΟΝΙΕΡΕΣ όλες νοικιασμένες πλήρως επιπλωμένες και εξοπλισμένες συν δύο καταστήματα. Πωλούνται όλα μαζί ή ξεχωριστά (6+3+4). Πληρ. τηλ. 6947083593 ΑΟ57346

ΜΕΤΡΗΤΑ. Αγοράζουμε τοις μετρητοίς οποιαδήποτε ακίνητη περιουσία (σπίτια, ξενοδοχεία, καταστήματα, γη) περιοχές από Αφάντου-Ρόδου και Κρεμαστή-Ρόδο. Πληρ. τηλ. 6946612157 ΑΟ57344

ΠΩΛΕΙΤΑΙ ΕΠΙΧΕΙΡΗΣΗ ΝΥΦΙΚΑ-ΒΑΠΤΙΣΤΙΚΑ ή μόνο το εμπόρευμα. Πληρ. τηλ. 6932316992. ΑΟ56995

ΠΩΛΕΙΤΑΙ: α) μονοκατοικία διώροφη με αυλή εσωτερική κοντά στο Ρολόι Π. Πόλης γίνεται και επαγγελματική στέγη 132.000 ευρώ, β) μονοκατοικία Π. Πόλη διώροφη με αυλή 70 τ.μ. 82.000 ευρώ. Πληρ. ΑΙΓΑΙΟΚΤΗΜΑΤΙΚΗ τηλ. 22410-22943, 2241026838, 6945466773 ΑΟ57266

ΖΗΤΩ ΝΑ ΑΓΟΡΑΣΩ παραδοσιακή κατοικία σε μία από τις περιοχές Κοσκινού-Τρεις - Χαράκι. Πληρ. τηλ. 2241024548 ΑΟ57282

ΔΙΑΜΕΡΙΣΜΑ 55 τ.μ. καινούργιο με αυλή στα Κοσκινού από ιδιώτη δύο υπνοδωμάτια, σαλόνι, κουζίνα, ενιαίος χώρος, ηλιακό θερμοσίφωνα,150 L, ηλεκτρικά ρολά-σίτες, διπλά τζάμια, κλιματισμός, εντοιχιζόμενη κουζίνα, ψυγείο και πλυντήριο, εντοιχιζόμενες ντουλάπες με ρολόι ΔΕΥΑΡ και ΔΕΗ και με σύνδεση στο αποχετευτικό, 24.000.000. Πληρ. τηλ. 6936867447 ΑΟ57245

ΔΙΑΜΕΡΙΣΜΑ 85 τ.μ. (15 ετών) σε άριστη κατάσταση β' ορόφου στο Καρακόνερο 100.000 ευρώ. Επίσης στο ισόγειο της ίδιας οικοδομής διαμέρισμα-αποθήκη 85 τ.μ. ισόγεια τιμή 44.000 ευρώ. Πληρ. Αιγαιοκτηματική τηλ. 2241022943-2241026838, 6945466773. ΑΟ57290

ΠΩΛΕΙΤΑΙ: α) studio 38 τ.μ. Στοκχόλμης 62.000 ευρώ, β) διαμέρισμα με θέρμανση 80 τ.μ. ημιυπόγειο με αυλή Δενδρινού 70.000 ευρώ, γ) 95 τ.μ. ισόγειο λουξ κατασκευής πλησίον Μ. Πετρίδη (2 υπν.) -103.000 ευρω, δ) 90 τ.μ. μαρμαροσοβά στο Ροδίνι ισόγειο 44.000 ευρώ. Δάνεια δεν γίνονται δεκτά. Αιγαιοκτηματική τηλ. 2241022943-2241028838-6945466773 ΑΟ57267

ΠΩΛΕΙΤΑΙ: α) διαμέρισμα 103 τ.μ. κοντά στην Καπνοβιομηχανία (3 υπν.) 87.000 ευρώ, β) 97 τ.μ. (3 υπν.) Μητρόπολη 97.000 ευρω, γ) 82 τ.μ. (2 υπν.) Ροδίνι 87.000 ευρώ, δ) 82 τ.μ. (2 υπν.) Σεμερτζίδη 87.000 ευρώ, ε) 74 τ.μ. ισόγειο (2 υπν.) Πειραιώς 87.000 ευρώ, ζ) 45 τ.μ. πλησίον Καναδά (1 υπν.) 47.000 ευρώ. Δάνεια δεκτά ΑΙΓΑΙΟΚΤΗΜΑΤΙΚΗ τηλ. 2241022943, 2241028838, 6945466773 ΑΟ57265

PUB-ΚΑΦΕΤΕΡΙΑ στο τουριστικό κέντρο πλησίον νέου καζίνο. Πλήρως εξοπλισμένη, ανακαινισμένη η καλύτερη στο είδος της. Συμβόλαιο 12ετές. Πληροφορίες άλλες δεν θα δοθούν τηλεφωνικώς. Συζητείται και η πώληση. Πληρ. για συνεννόηση τηλ. 22410-78392, 6977339669, 6936607154 μετά τις 12 το μεσημέρι ΑΟ57260

ΜΕΖΟΝΕΤΕΣ στην Παστίδα κοντά στο κέντρο από 156.000 ευρώ με ημιυπόγειο γκαράζ 3Χ70 τελειωμένες. Πληρ. SIGMAPLAN, πτυσσόμενα κρύσταλλα Μακρής Χρ., Κωπιάδη 37, τηλ. 2241032159, 6945420349 ΑΟ57202

ΖΗΤΕΙΤΑΙ ΓΙΑ ΑΓΟΡΑ ΔΙΑΜΕΡΙΣΜΑ εντός πόλεως, τριών υπνοδωματίων από 95 τ.μ. έως 115 τ.μ. Μόνο ιδιώτες. Πληρ. τηλ. επικοινωνίας πρωινές ώρες 2241021342, απόγευμα 6932639622. ΑΟ57017

ΠΩΛΕΙΤΑΙ γνωστό εστιατόριο με μεγάλους εσωτερικούς χώρους και κήπο πλήρως εξοπλισμένο στη περιοχή του καζίνο, σε τιμή συζητήσιμη. Πληρ. τηλ. 2241031155, κιν.: 6942674596 ΑΟ57302

ΟΙΚΟΠΕΔΟ 5 στρέμματα σε λόφο στη Θολό, με θέα τη θάλασσα. Πληρ. τηλ. 22410-81811, 22410-82317 ΑΟ57222

ΑΓΡΟΣ 8.900 τ.μ. κοντά στο ΙΚΑ, κατάλληλος για εμπορική χρήση. Πληρ. Εμμ. Κρανίδης τηλ. 2241027082, 2241026476, 6944347405 ΑΟ57090

ΠΩΛΕΙΤΑΙ επιχείρηση εστιατορίου σε πολύ καλή περιοχή με σταθερή πελατεία. Τιμή διαπραγματεύσιμη. Πληρ. τηλ. (22410)26081, 25769 ΑΟ57071

εργασιες

ΠΩΛΗΤΡΙΑ που να μιλά Γερμανικά- Αγγλικά για χρυσοχείο στην Παλιά Πόλη. Πληρ. τηλ. 2241037727, 6932109259 ΑΖ57547

ΠΩΛΗΤΗΣ Ή ΠΩΛΗΤΡΙΑ. Εξαιρετική ευκαιρία για ένα άτομο να συνεργαστεί με μεγάλο οικονομικό οργανισμό εισηγμένο στο ΧΑΑ. Εκπαιδευτικό πρόγραμμα στον επιτυχημένο υποψήφιο στα κεντρικά γραφεία. Ο υποψήφιος πρέπει να είναι μόνιμος κάτοικος Ρόδου τουλάχιστον 2 χρόνια, ανώτερης παιδείας. Απαιτείται εξαιρετική προσωπικότητα και ικανότητα να συναντά υψηλά ιστάμενους επαγγελματίες. Τηλεφωνείστε ή αποστείλατε βιογραφικό. Τηλ. 2241077979, διεύθυνση ΤΘ 427 ΤΚ 85100, υπ. Ειρήνη Μαραβέλια ΑΖ57545

ΟΔΗΓΟΣ - ΠΩΛΗΤΗΣ! Ζητείται από εταιρεία διανομών. Απαραίτητα προσόντα: δίπλωμα Γ' κατηγορίας, ηλικίας έως 35 ετών. Για περισσότερες πληροφορίες επικοινωνήστε μαζί μας στο τηλ. 2241069442 ή 6944546074 ΑΖ57544

ΥΠΑΛΛΗΛΟΣ για τουριστικό κατάστημα στην Παλιά Πόλη (είδη δώρων). Πληρ. τηλ. 2241039120 ώρες 09.00-14.00, 17.00-21.00 ΑΖ57541

ΚΥΡΙΑ (όχι αλλοδαπή) για φύλαξη παιδιών στον χώρο τους. Πληρ. τηλ. 2241024105 ώρες 09.00-14.00, 18.00-21.00 ΑΖ57538

ΚΟΠΕΛΑ εμφανίσιμη για να εργασθεί στην καφετέρια - μπαρ του ξενοδοχείου "Αρχάγγελος". Διαμονή εξασφαλισμένη. Πληρ. τηλ. 2244022230, 4 μ.μ.- 7 μ.μ. κιν. 6944169550 ΑΖ57534

ΠΤΥΧΙΟΥΧΟΣ αισθητικός ζητείται. Πληρ. τηλ. 6948553306 ΑΖ57517

ΕΜΠΕΙΡΟΣ σερβιτόρος και βοηθός για εστιατόριο. Πληρ. τηλ. 22410-25293 ΑΖ57518

ΚΟΠΕΛΑ για βοηθός σερβιτόρου σε εστιατόριο. Girl wanted uw a waitress assistant to work in a restaurant. Πληρ. τηλ. 6936538366 ΑΖ57519

ΓΥΜΝΑΣΤΕΣ, αισθητικοί, κομμώτριες, μασέρ, ρεσεψιονίστ, διαιτολόγοι, φυσιοθεραπευτές για να στελεχώσουν πολυδύναμους χώρους ομορφιάς και ευεξίας. Πληρ. τηλ. 22410 62481 ΑΖ57520

ANASSA CAFE. Σερβιτόρα με προυπηρεσία. Πληρ. τηλ. 22410 69919 κ. Δημήτρη, ή κα Χριστίνα ΑΖ57521

ΠΩΛΗΤΡΙΑ για κατάστημα με ρούχα στη Ρόδο. Να γνωρίζει αγγλικά απαραίτητα και χρήση Η/Υ. Πληρ. τηλ. 6937165073 ΑΖ57523

ΥΠΑΛΛΗΛΟΣ για το πρατήριο υγρών καυσίμων, Αφοί Τσαγγαράκη στην Λ. Καλλιθέας 2ο χλμ. τηλ. 6932196565 ΑΖ57524

ΠΩΛΗΤΡΙΑ για να εργασθεί σε κατάστημα ρούχων στην Παλιά Πόλη και να γνωρίζει μια ξένη γλώσσα. Μισθός ικανοποιητικός. Πληρ. τηλ. 6946337244 ΑΖ57510

ΚΟΠΕΛΑ για να εργασθεί πωλήτρια σε τουριστικό κατάστημα στην Παλιά Πόλη. Πληρ. τηλ. 2241030875, 6947884123 ΑΖ57503

ΣΕ VIDEO CLUB επί της Μ. Πετρίδη, **ζητείται** κοπέλα για να εργασθεί. Πληρ. τηλ. 22410 60775 ΑΖ57504

ΠΩΛΗΤΡΙΕΣ για να εργασθούν για ημιαπασχόληση στο S/M CORNER στο Παραδείσι. Αιτήσεις εντός του καταστήματος. Πληρ. τηλ. 22410-98183 ΑΖ57505

ΜΑΓΕΙΡΑΣ και **ΠΙΤΣΑΔΟΡΟΣ.** Πληρ. τηλ. 6973714354 ΑΖ57506

ΚΟΠΕΛΑ για snack cafe. Πληρ. τηλ. 2241020812, 2241037850 ΑΖ57496

ΖΗΤΕΙΤΑΙ τεχνίτης ηλεκτρολόγος οικοδομών. Πληρ. τηλ. 2241066698 και 2241067461 από τις 08.30 έως τις 14.00 ΑΖ57494

ΖΗΤΕΙΤΑΙ από χρυσοχείο - κοσμηματοπωλείο στην Ιξιά νεαρή πωλήτρια. Προϋπηρεσία θα εκτιμηθεί. Πληρ. τηλ. 2241034145, 6945892882 ΑΖ57492

ΚΟΠΕΛΕΣ για καφέ μπαρ. Ωράριο απογευματινό. Πληρ. τηλ. 6947875946 ΑΖ57485

ΖΗΤΕΙΤΑΙ από βιοτεχνία - γενικό εμπόριο αποθηκάριος με δίπλωμα οδηγού. Μισθός ικανοποιητικός 6 μέρες εργασίας. Πληρ. τηλ. 2241021686 ώρες επικοινωνίας 12-2 ΑΖ57479

Η ΕΤΑΙΡΕΙΑ ΠΛΗΡΟΦΟΡΙΚΗΣ RODOS DATA ΖΗΤΑΕΙ ΠΡΟΣΩΠΙΚΟ ΣΤΙΣ ΚΑΤΩΘΙ ΘΕΣΕΙΣ: 1. ΤΕΧΝΙΚΟΣ Η/Υ ΚΑΙ ΜΗΧΑΝΩΝ ΓΡΑΦΕΙΟΥ, 2. ΥΠΟΣΤΗΡΙΞΗ ΓΡΑΜΜΑΤΕΙΑΣ, 3. ΛΟΓΙΣΤΗ. ΑΠΟΛΑΒΕΣ ΑΝΑΛΟΓΩΣ ΠΡΟΣΟΝΤΩΝ. Ε. ΦΟΡΟΖΗΣ - Ε. ΤΖΑΝΕΤΟΥ Ο.Ε. ΕΠΙΧΕΙΡΗΣΗ ΠΛΗΡΟΦΟΡΙΚΗΣ. ΚΩΝΣΤΑΝΤΙΝΙΔΗ 3 ΡΟΔΟΣ Τ.Κ. 85100, ΤΗΛ. 2241027708 (4 ΓΡΑΜΜΕΣ), ΦΑΞ 2241025530 ΠΖ57480

LOOKING for a person to work part time during the season to prepare and sell sandwiches etc... in a small coffee shopin Ialyssos. Fluent einglish required. Working hours 8am to 2pm or 2pm to 08pm. For more information and to book appointment for interview, please call popie on mobile: 6946090466 Monday to Friday after 07pm and Weekend any time ΑΖ57468

ΣΥΝΕΡΓΑΤΗΣ για θέση σε γραμματεία σε διαφημιστικά. Απαραίτητα προσόντα: - Αριστη γνώση Η/Υ και INTERNET, Πολύ καλή στην αγγλική γλώσσα, δίπλωμα αυτοκινήτου. Φωτογραφία Απαραίτητη. Τηλ.-Fax: 22410 60188 ή 6939241214, Αποστολή βιογραφικού e Mail evge1@acn.gr. ΑΖ57476

RECEPTIONIST, αισθητικοί, κομμώτριες και γυμναστές από γνωστό γυμναστήριοκέντρο αισθητικής για να στελεχώσουν πολυδύναμους χώρους εντός και εκτός πόλεως. Πληρ. τηλ. 2241062481 ΑΖ57469

ΖΗΤΟΥΝΤΑΙ από εστιατόριο στην Παλιά Πόλη οι παρακάτω ειδικότητες: α) Σερβιτόροι, β) Βοηθοί σερβιτόρων, γ) Σερβιτόροι για υποδοχή, δ) Βοηθός μάγειρα. Πληρ. κο Γιώργο ή Βαγγέλη τηλ. 2241025186, 2241074402 ώρες 11.00-13.00 και 19.00-22.00 ΑΖ57438

ΥΠΑΛΛΗΛΟΣ για να εργασθεί σε κοσμηματοπωλείο στην Παλιά Πόλη. Πληρ. τηλ. 6932360282 ΑΖ57478

ΜΑΓΕΙΡΑΣ και βοηθός μαγείρου για εστιατόριο στην Λίνδο. Πληρ. τηλ. 6977444683 ΑΖ57437

ΠΙΤΣΑΓΙΟΛΟΣ εντός πόλεως. Πληρ. τηλ. 2241038910 6932743660 μετά τις 7 μ.μ. ΑΖ57388

ΥΠΑΛΛΗΛΟΣ για να εργασθεί ως delivery για μόνιμη εργασία σε fast food, ώρες πρωινές. Απαραίτητο δίπλωμα μοτοποδηλάτου - μηχανής. Πληρ. τηλ. 6945777739 ώρες επικοινωνίας 17.30-21.30 ΑΖ57442

ΖΗΤΟΥΝΤΑΙ βοηθός σερβιτόρου και βοηθός μαγείρου για το εστιατόριο Rustico (Ρουστικο) στην Παλιά Πόλη. Πληρ. κος Κώστας τηλ. 6942202551 ΑΖ57439

ΖΗΤΟΥΝΤΑΙ από την Β. Αρφαράς Α.Ε. οδηγοί κάτοχοι επαγγελματικής άδειας Γ', ηλικίας έως 35 ετών. Προσφέρουμε εργασία όλο τον χρόνο. Πληρ. τηλ. 2241031708, 2241077216 ΑΖ57416

ΓΥΝΑΙΚΑ για οικιακή βοηθός από ανδρόγυνο. Ελαφρά εργασία, καλός μισθός, φαγητό και ύπνο. Πρέπει να γνωρίζει καλά Ελληνικά. Πληρ. τηλ. 2241027858 κ. Καράβαλος ΑΖ57411

ΖΗΤΟΥΝΤΑΙ ηλεκτρολόγοι, ηλεκτροτεχνίτες, βοηθοί και μαθητευόμενοι με προϋπηρεσία που να είναι έμπειροι και πεπειραμένοι πάνω στον κλάδο της εργασίας. Μισθός ανάλογος των προσόντων. Πληρ. τηλ. 6944451489 μετά τις 15.00 ΑΖ57372

ΣΕΡΒΙΤΟΡΟΙ και βοηθοί σερβιτόροι και βοηθοί bar (άνδρες ή γυναίκες) **καφετέρια BYZANTIO** στο εμπορικό κέντρο "Ε" στο Φαληράκι. Πληρ. τηλ. 6977079447 ΑΖ57387

ΝΕΟΣ έως 30 ετών με άδεια οδήγησης επαγγελματικού. Πληρ. τηλ. 2241051996 ΑΖ57384

ΣΧΟΛΗ ΟΔΗΓΩΝ
ΚΟΥΣΗ ΠΑΝΤΕΛΗ

- **ΔΙΠΛΩΜΑΤΑ**
- **ΕΡΑΣΙΤΕΧΝΙΚΑ**
- **ΕΠΑΓΓΕΛΜΑΤΙΚΑ**
- **ΜΟΤΟΣΙΚΛΕΤΑΣ**
- **ΜΑΘΗΜΑΤΑ ΘΕΩΡΗΤΙΚΗΣ ΔΙΔΑΣΚΑΛΙΑΣ**



-Επεκτάσεις όλων των κατηγοριών
-Αναθεωρήσεις ληγμένων αδειών
-Μετατροπές ξένων αδειών σε ελληνικές

Οδός Βαλαωρίτου 9
(έναντι HOTEL SEMIRAMIS ΠΙΣΩ ΑΠΟ ΤΟ ΠΑΛΑΙΟ ΝΟΣΟΚΟΜΕΙΟ
e-mail: kousisp@acn.gr

ΕΚΠΑΙΔΕΥΤΙΚΟ ΑΥΤΟΚΙΝΗΤΟ:
TOYOTA YARIS 1300 cc
AIR CONDITIONED
(ΠΡΟΣΟΧΗ): ΜΑΘΗΜΑΤΑ
α. Μοτοσικλέτας μεγάλου κυβισμού από 125 cc έως ανεξαρτήτου
6. Μοτ/τας έως 125 cc
γ. Μοτοποδηλάτου 50 cc
Διαθέτουμε επίσης κι αυτόματες μοτοσικλέτες 125 cc
Πληρ. τηλ.
(22410)29157-73820-94777
ΚΑΙ ΑΝΑ ΠΑΣΑ ΣΤΙΓΜΗ ΣΤΑ ΚΙΝΗΤΑ τηλ.
6944/511313-6944/203343
Στην κατηγορία ανεξαρτήτου κυβισμού η εκπαίδευση γίνεται με μοτοσικλέτα 500 cc
Παραλαβή των μαθητών μας και από τις οικίες τους
"Η σωστή και μεθοδική εκπαίδευση στα σύγχρονα οχήματά μας, βάζει γερά θεμέλια για τη δημιουργία ενός καλού νέου οδηγού"

ΠΡΟΣΟΧΗ
Στη σχολή μας παραδίδονται και μαθήματα θεωρητικής διδασκαλίας

ΠΜ56343

ΑΝΑΚΟΙΝΩΣΗ
ΜΑΘΗΜΑΤΑ
*** Computer ***
POG-RAM COMPUTER PM
ΕΓΓΡΑΦΕΣ
** ΤΩΡΑ **
Τμήματα για:
Παιδιά - Ενήλικες
Αρχάριους - Μαθητές
Επαγγελματίες
Ανεύρεση Εργασίας
Διδάσκει πτυχιούχος Πανεπιστημίου Αμερικής
ΜΑΝΩΛΗΣ Ι. ΣΟΦΙΛΑΣ
Κοδριγκτώνος 91
Τηλ. (22410) 31761
ΠΙΣΤΟΠΟΙΗΤΙΚΟ ΓΝΩΣΕΩΝ
ΕΠΙΣΗΜΟ ΕΞΕΤΑΣΤΙΚΟ
ΚΕΝΤΡΟ ΤΗΣ ECDL HELLAS

ΕΚΠΑΙΔΕΥΣΗ ΣΤΟΥΣ ΥΠΟΛΟΓΙΣΤΕΣ

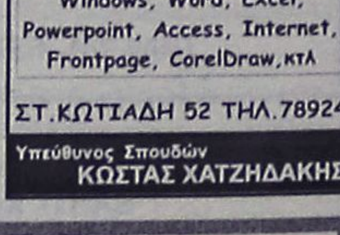

Anosis
Computer Learning

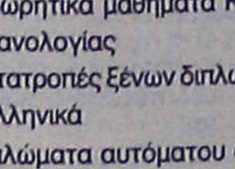

Ευρωπαϊκό Δίπλωμα Κατάρτισης Η/Υ

ΤΜΗΜΑΤΑ ΕΝΗΛΙΚΩΝ

- Ταχύρυθμα σεμινάρια 6 εβδομάδων επιπέδου ECDL Start
- Τρίμηνοι κύκλοι σπουδών για απόκτηση του Διπλώματος ECDL
- Επιδοτούμενα σεμινάρια επιχειρήσεων

Windows, Word, Excel, Powerpoint, Access, Internet, Frontpage, CorelDraw,κτλ

ΣΤ.ΚΩΤΙΑΔΗ 52 ΤΗΛ.78924

Υπεύθυνος Σπουδών
ΚΩΣΤΑΣ ΧΑΤΖΗΔΑΚΗΣ

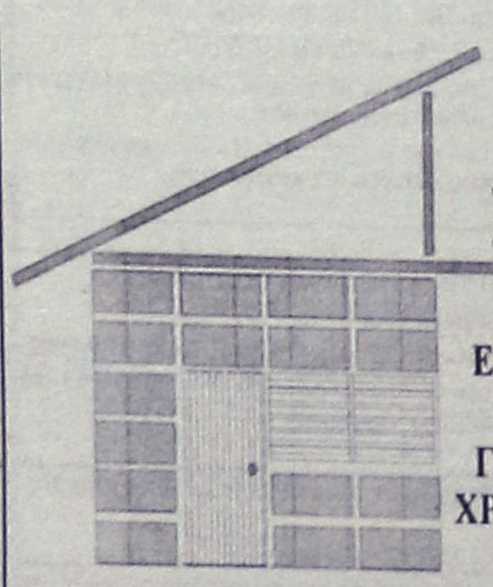

DECO
ΚΑΤΑΣΚΕΥΑΣΤΙΚΗ
ΔΙΑΜΟΡΦΩΣΕΙΣ
ΕΣΩΤΕΡΙΚΩΝ - ΕΞΩΤΕΡΙΚΩΝ ΧΩΡΩΝ
ΧΩΡΙΣΜΑΤΑ - ΨΕΥΔΟΡΟΦΕΣ
ΓΥΨΟΣΑΝΙΔΕΣ - ΤΣΙΜΕΝΤΟΣΑΝΙΔΕΣ
ΧΡΩΜΑΤΙΣΜΟΙ - ΜΟΝΩΣΕΙΣ - ΥΔΡΑΥΛΙΚΑ
ΞΥΛΟΥΡΓΙΚΕΣ ΕΡΓΑΣΙΕΣ
Με ένα τηλεφώνημα κοντά σας **6946-028644**

ΣΧΟΛΗ ΟΔΗΓΩΝ
ΠΟΡΤΣΕΛΛΗΣ ΣΤΕΦΑΝΟΣ
Διπλ. εκπαιδευτής υποψηφίων οδηγών μέλος της Ε.Σ.Ο.Ρ. Ο.Ε.

- Διπλώματα αυτοκινήτου, μοτοσικλέτας,φορτηγού, λεωφορείου, νταλίκας
- Αναθεωρήσεις ληγμένων αδειών
- Θεωρητικά μαθήματα ΚΟΚ και Μηχανολογίας
- Μετατροπές ξένων διπλωμάτων σε ελληνικά
- Διπλώματα αυτόματου αυτοκινήτου



ΝΕΑ ΔΙΕΥΘΥΝΣΗ: ΕΘΝΙΚΗΣ ΑΝΤΙΣΤΑΣΗΣ 73 (ΠΡΩΗΝ ΑΝΝΗΣ ΜΑΡΙΑΣ)
ΤΗΛ. 2241034497, 6945463635

διαφορα

ΠΩΛΟΥΝΤΑΙ μηχανήματα: α) μηχάνημα για δίσκους διαμαντέ και όλα τα εργαλεία διαμαντέ, β) αυτόματο μηχάνημα ακονίσματος μαχαιριών για πλάνια. Πληρ. τηλ. 6945178849 ΑΔ57537

ΠΩΛΟΥΝΤΑΙ 15000 VIDEO κασέτες αυθεντικές για VIDEO CLUB, σε τιμή ευκαιρίας. Πληρ. τηλ. 6947427112 ΑΔ57509

ΠΩΛΕΙΤΑΙ ταμειακή μηχανή ελαφρώς μεταχειρισμένη μάρκας "EUROSHOP". Πληρ. τηλ. 22410 34156, 39536 ΑΔ57475

ΠΩΛΕΙΤΑΙ α) πλυντήριο WHIRPOOL καινούργιο 200 ευρώ, β) κρεβάτι μονό (χωρίς στρώμα) 100 ευρώ, αχρησιμοποίητο. Πληρ. τηλ. 2241065869 ΑΔ57403

ΠΩΛΕΙΤΑΙ ΠΛΗΡΗΣ ΕΠΑΓΓΕΛΜΑΤΙΚΟΣ ΕΞΟΠΛΙΣΜΟΣ ΓΙΑ ΓΥΨΙΝΕΣ ΔΙΑΚΟΣΜΗΣΕΙΣ (ΚΑΛΟΥΠΙΑ - ΦΟΡΜΕΣ- ΕΡΓΑΛΕΙΑ) ΜΟΝΟ ΓΙΑ ΕΠΑΓΓΕΛΜΑΤΙΕΣ ΓΥΨΑΔΟΡΟΥΣ. ΠΛΗΡ. ΤΗΛ. 6944388800ΠΔ 57375

ΞΕΠΟΥΛΗΜΑ έως και 75% έκπτωσης. Πουλώ σε τιμή ευκαιρίας, ένεκα μετατροπής του καταστήματος που μεταφέρθηκαν στη Ρόδο οδός 38 Ουρανίας, πάροδος Θεμ. Σοφούλη. Γούνα γυναικία Καναδά μινκ 500 ευρώ, Σετ κομπλέ αισθητικού-μανικιουρίστα 300 ευρώ, δερμάτινα σακάκια ανδρικά και γυναικεία 40-75 ευρώ, παλτά γυναικεία μάλλινα και ανδρικά 30-50 ευρώ, ενδυμασίες ανδρικές 25 ευρώ, ανδρικά σακάκια της βιτρίνας 5 ευρώ, βαλίτσες διάφορα μεγέθη 10-30 ευρώ, συλλογή αυθεντική σε πιάτα αστροναυτών 25 ευρώ, μπιμπελά σε πτηνά από 0,50 λεπτά, κράνος μεταχειρισμένο πιλοτ 5 ευρώ, νυκτερινό μπλουζάκι ντε λουξ 20 ευρώ. Πληρ. κο Χριστόφορο 2241032296 ΑΔ57414

ΠΩΛΕΙΤΑΙ κινητή καντίνα πλήρως εξοπλισμένη (ψυγείο-τραπεζοκαθίσματα, τριφασικό ρεύμα κ.λπ.). Επίσης παιδική χαρά (κούνιες, τσουλήθρες κ.λπ.). Πληρ. τηλ. 6944104611, 2241069225 ΑΔ57388

ΠΩΛΕΙΤΑΙ ψυγείο DELONGI 250 ευρώ και κουζίνα WHILPOOL 550 ευρώ καινούργια και τα δύο. Πληρ. τηλ. 2241035928 ΑΔ57312

ΠΩΛΕΙΤΑΙ εξοπλισμός εστιατορίου. Πληρ. τηλ. 6973714354 ΑΔ57507

ΠΩΛΕΙΤΑΙ εξοπλισμός γύρου. Πληρ. τηλ. 2241020812, 2241037850 ΑΔ57238

ΠΩΛΟΥΝΤΑΙ ΕΠΑΓΓΕΛΜΑΤΙΚΑ ΨΥΓΕΙΑ - ΒΙΤΡΙΝΕΣ 2 ΜΕΤΡΑ ΚΑΙ 2,5 ΜΕΤΡΑ ΣΕ ΑΡΙΣΤΗ ΚΑΤΑΣΤΑΣΗ. ΠΛΗΡ. ΤΗΛ. 2241034490, 13.00-16.00 ΧΠΔ221

ΠΩΛΕΙΤΑΙ ταχύπλοο σκάφος μάρκας BEST 4,85 τ.μ. με τρέιλερ και εξωλέμβια YAMAHA 80 HP σε άριστη κατάσταση. Πληρ. τηλ. 2241085231, 6945461564 ΧΑΔ261

ΠΩΛΕΙΤΑΙ ΣΑΛΟΝΙ 3ΘΕΣΙΟΣ-2ΘΕΣΙΟΣ ΠΟΛΥΘΡΟΝΑ, ΝΕΟΚΛΑΣΙΚΟΥ ΣΤΥΛ, ΣΕ ΑΡΙΣΤΗ ΚΑΤΑΣΤΑΣΗ. ΠΛΗΡ. ΤΗΛ. 2241063425 ΧΠΔ2511

μαθήματα

ΚΑΘΗΓΗΤΕΣ ΦΙΛΟΛΟΓΟΙ, απόφοιτοι του Εθνικού Καποδιστριακού Πανεπιστημίου Αθηνών, παραδίδουν ιδιαίτερα μαθήματα σε μαθητές Γυμνασίου-Λυκείου. Επίσης αναλαμβάνουν την πλήρη μελέτη μαθητών σε όλες τις τάξεις Δημοτικού. Τιμές προσιτές. Πληρ. τηλ. 6973939468 ΑΜ57443

ΑΠΟΦΟΙΤΗ ΠΑΙΔΑΓΩΓΙΚΟΥ ΠΑΡΑΔΙΔΕΙ ΙΔΙΑΙΤΕΡΑ ΜΑΘΗΜΑΤΑ ΣΕ ΠΑΙΔΙΑ ΔΗΜΟΤΙΚΟΥ. ΠΛΗΡ. ΤΗΛ. 6932178736 ΠΜ57404

πωλησεις αυτοκινητων & μοτοσικλετων

SEAT IBIZA μοντέλο 2000, 1000 κυβ. 17.000 χλμ. χρώμα ασημί ηλεκτρικά παράθυρα με κλιματισμό. Πληρ. τηλ. 6946843119 ΑΑ57528

ΠΩΛΟΥΝΤΑΙ μηχανάκια από rent a car διαφόρων κυβικών. Πληρ. τηλ. 6974019076 ΑΑ57526

ΦΟΡΤΗΓΟ αυτοκίνητο μάρκας FORD TRANSIT κλούβα μεταχειρισμένο μοντέλο 1999 ντίζελ με 79.000 χιλ. σε άριστη κατάσταση. Πληρ. τηλ. 2241034322, 6945905950 ΑΑ57525

MERCEDES C 180 λευκό, φουλ εξτρα, τιμή 18.000 ευρώ. Δεκτός διακανονισμός. Πληρ. τηλ. 6972402539 κ. Γιάννη ΑΑ57527

HARLEY DAVIDSON 1200XL μοντέλο '98 σε άριστη κατάσταση. Πληρ. τηλ. 6942233313 ΑΑ57508

ΤΑ ΜΟΝΑΔΙΚΑ ΥΠΕΡΣΥΓΧΡΟΝΑ

ΤΑΠΗΤΟΚΑΘΑΡΙΣΤΗΡΙΑ

ΚΛΕΟΠΑΤΡΑ

Τέλος στα προβλήματα με το πλύσιμο των χαλιών σας.

Η εταιρία μας πρωτοπορεί με το ΝΕΟ υπερσύγχρονο Πλυντήριο Ταπήτων. Προσφέρουμε άψογο και προσεγμένο πλύσιμο, καθάρισμα, φύλαξη & επιδιορθώσεις σε όλους τους τύπους χαλιών, χειροποίητα χαλιά Μηχανής, ανατολίτικα, μοκέτες, καμπέ, μεταξωτά, φλοκάτες, παπλώματα

• Επιτόπου καθαρισμούς σαλονιών, μοκετών
• Παραλαβή & παράδοση κατ' οίκον σε όλη την Ρόδο.
• Ενημερωθείτε για την συντήρηση των χαλιών σας.

ΚΑΙ ΤΟ 2004 Η ΦΥΛΑΞΗ ΔΩΡΕΑΝ

Τηλ. **2241051996, κιν. 6945793626 , Φαξ: 2241051322 ΚΟΥΦΑΛΑΚΗΣ ΣΤΑΥΡΟΣ ΧΠΡ803**

ΑΥΤΟΚΙΝΗΤΟ μάρκας LADA LIBRA μοντέλο 2001 σε υπεράριστη κατάσταση. Πληρ. τηλ. 6974933496 ΑΑ57396

ΚΛΟΥΒΑ πετρελαίου FORD TRANSIT μοντέλο 95 σε άριστη κατάσταση 4.000 ευρώ. Πληρ. τηλ. (22410)69858, 65952, 62535 από 8 π.μ. έως 3 μ.μ. ΑΑ57491

OPEL CORSA 1000 cc μοντ. 99 σε άριστη κατάσταση, A/C, P/K, ηλ. παρ. 5.400 ευρώ, γίνονται και ευκολίες. Πληρ. τηλ. 2241043442, κιν. 6947600909 ΑΑ57495

LANCIA DELTA 1400 c.c. μοντέλο '93-'94 σε άριστη κατάσταση ατρακάριστο, χρώματος μεταλλικού μπλε με υδραυλικό τιμόνι ρυθμιζόμενο καθ' ύψος, ηλεκτρικά παράθυρα εμπρός, προβολείς ομίχλης μάσκας, κοτσαδόρος, ράδιο-κασετόφωνο-CD/CD changer SONY, ηχεία SONY κ.λπ. **ΣΕ ΤΙΜΗ ΕΥΚΑΙΡΙΑΣ.** Δεκτός κάθε έλεγχος. Πληρ. τηλ. 22410-31037, 6972941006 κ. Γιώργο ΑΑ57471

HYUNDAI ACCENT μοντ. '98, ασημί, υδραυλικό τιμόνι, ηλεκτρικά παράθυρα, A/C. Τιμή 4.000 ευρώ. Πληρ. τηλ. 2241065869 ΑΑ57402

ΠΩΛΕΙΤΑΙ μηχανάκι aprilia scarabeo 150 c.c. με 4.000 χλμ. σε πολύ καλή κατάσταση. Τιμή 2.500 ευρώ. Πληρ. τηλ. 2241063900 8 π.μ.-5 μ.μ., 6947905651 ΑΑ57374

ΤΕΧΝΙΚΟ ΓΡΑΦΕΙΟ

ΠΟΓΙΑΣ Γ. ΙΩΑΝΝΗΣ
ΜΗΧ/ΓΟΣ ΜΗΧ/ΚΟΣ Τ.Ε.

ΜΕΛΕΤΕΣ- ΕΠΙΒΛΕΨΕΙΣ ΗΛΕΚΤΡΟΜΗΧΑΝΟΛΟΓΙΚΩΝ ΕΓΚΑΤΑΣΤΑΣΕΩΝ

- Αδειες οικοδομών
- Αδειες λειτουργίας καταστημάτων κ.λπ.
- Μελέτες σύνδεσης με ΔΕΥΑΡ (αποχετευτικό)
- Αποτυπώσεις
- Επιμετρήσεις
- Περιβαλλοντικά
- Μελέτες υγραερίου

Γραφεία : Κλαυδίου Πέππερ 1 Ρόδος
Πληροφορίες στο τηλ.
2241025557-6974419712
ΠΡ54790

ΑΥΤΟΚΙΝΗΤΟ AUDI 80 μοντέλο '84, 1600 cc, σε άριστη κατάσταση. Τιμή 1500 ευρώ. Διαπραγματεύσιμη. Πληρ. τηλ. 2241062036 ΑΑ56644

ΦΟΡΤΗΓΟ MERCEDES ΑΝΑΤΡΕΠΟΜΕΝΟ ΤΥΠΟΣ 1619 ΜΕΤΡΗΤΟΙΣ. ΠΛΗΡ. ΤΗΛ. 6942408464 ΧΠΑ1711

BMW Z3 2000 cc, μοντέλο 2000, χρώματος μαύρου, με πολλά εξτρά. Τιμή 33.000 ευρώ. Πληρ. τηλ. 6936999841 ΑΑ57399

ΠΩΛΟΥΝΤΑΙ ΜΕΤΑΧΕΙΡΙΣΜΕΝΑ ΦΟΡΤΗΓΑ ΑΥΤΟΚΙΝΗΤΑ ΕΙΣΑΓΩΓΗΣ ΟΛΩΝ ΤΩΝ ΤΥΠΩΝ, ΓΙΑ ΑΓΡΟΤΙΚΗ ΚΑΙ ΕΠΑΓΓΕΛΜΑΤΙΚΗ ΧΡΗΣΗ, ΚΑΘΩΣ ΕΠΙΣΗΣ ΚΑΙ Ι.Χ. ΕΠΙΒΑΤΙΚΑ. ΕΤΟΙΜΟΠΑΡΑΔΟΤΑ Ή ΚΑΤΟΠΙΝ ΠΑΡΑΓΓΕΛΙΑΣ. ΜΕ ΤΙΜΕΣ ΓΕΡΜΑΝΙΑΣ. ΠΑΡΕΧΟΥΜΕ ΓΡΑΠΤΗ ΕΓΓΥΗΣΗ ΕΝΟΣ ΧΡΟΝΟΥ. ΕΙΣΑΓΩΓΕΙΣ ΜΕΤΑΧΕΙΡΙΣΜΕΝΩΝ ΑΥΤΟΚΙΝΗΤΩΝ: Δ. ΜΠΟΥΝΤΟΥΡΗΣ-Ε. ΠΑΠΑΠΟΣΤΟΛΟΥ Ο.Ε. ΕΚΘΕΣΗ: ΕΘΝΙΚΗ ΟΔΟΣ ΛΑΡΙΣΑΣ-ΙΩΑΝΝΙΝΩΝ, ΤΡΙΚΑΛΑ ΘΕΣΣΑΛΙΑΣ, ΤΗΛΕΦΩΝΑ: 24310-74709, 24310-27008, ΚΙΝ.: 6974456200-6977395269 ΧΠΑ14110

PEUGEOT 306 cabriolet 1.6 κυβικά μοντέλο 99, σε άριστη κατάσταση φυλαγμένο σε γκαράζ με 37.000 χλμ. Δεκτός διακανονισμός. Πληρ. τηλ. 6945558407 ΑΑ57341

CITROEN ΧΑΝΤΗΙΑ μοντ' 93 1600 c.c. A/C, υδραυλικό τιμόνι, ηλεκτρικά παράθυρα, συναγερμό, ραδιοκασετόφωνο, κεντρικό κλείδωμα σε τιμή ευκαιρία. Πληρ. τηλ. 6972739087 κ. Πάνο. ΑΑ57286

ΕΚΚΕΝΩΣΕΙΣ ΒΟΘΡΩΝ

ΦΕΓΓΑΡΑΣ ΓΙΩΡΓΟΣ



ΜΑΡΙΤΣΑ ΡΟΔΟΥ
ΤΗΛ. 22410 47520 - 6947/701923

Προϊόντα L.G.

Σε απίστευτες τιμές!!!!

Ψυγείο NO FROST 20 κ. ποδών
550 ευρώ!

Φούρνος μικροκυμάτων 20 l με γκριλ
55 ευρώ!

Ηλεκτρικές σκούπες από
39 έως **49** ευρώ!

L.G.

MAGNET
Μ. ΒΟΛΑΣ & ΥΙΟΙ

Λ. Ελευθερίας 43 Κρεμαστή • τηλ. 2241091275

Audi

1. AUDI A3 1600 CC μοντ. 2000, 3θυρο (ABS, υδρ. τιμόνι, 4 αερόσακοι, ηλ. παράθυρα, κεντρικό κλείδωμα, ηλεκ. καθρέπτες, **air condition,** ηχοσύστημα)
2. VW GOLF 1400 CC μοντ. 2000, 3ΘΥΡΟ, χρώμα ΜΑΥΡΟ (ABS, υδρ.τιμόνι, 4 αερόσακοι, 4 ηλ. παράθυρα, κεντρικό κλείδωμα, ηλεκ. καθρέπτες, **air condition,** ηχοσύστημα, αεροτομή, συναγερμός)
3. VW GOLF 1400 CC μοντ. 2000, 3ΘΥΡΟ, χρώμα ΜΑΥΡΟ (ABS, υδρ.τιμόνι, 4 αερόσακοι, ηλ. παράθυρα, κεντρικό κλείδωμα, ηλεκ. καθρέπτες, **air condition,** ηχοσύστημα)
4. VW GOLF III CABRIO - 1600 CC μοντ. 1995, 3ΘΥΡΟ, χρώμα ΑΣΗΜΙ (ABS, υδρ. τιμόνι, ηλ. παράθυρα, κεντρικό κλείδωμα, δερμάτινο σαλόνι, ζάντες αλουμινίου, **air condition,** ηχοσύστημα)
5. TOYOTA RAV 4-2000 CC μοντ. 1998, 5ΘΥΡΟ, χρώμα ΠΡΑΣΙΝΟ (ABS, υδρ. τιμόνι, 2 αερόσακοι, 4 ηλ. παράθυρα, κεντρικό κλείδωμα, ηλεκ. καθρέπτες, air condition)
6. VW POLO - 1000 CC μοντ. 2000, ΧΡΩΜΑ ΜΠΛΕ 3ΘΥΡΟ, (υδρ. τιμόνι, 2 αερόσακοι, 2 ηλ. παράθυρα, κεντρικό κλείδωμα, ηλεκ. καθρέπτες, **air condition**)
7. VW POLO - 1400 CC μοντ. 1997, ΧΡΩΜΑ ΛΕΥΚΟ 5ΘΥΡΟ, (υδρ. τιμόνι, 2 ηλ. παράθυρα, κεντρικό κλείδωμα, R/C)
8. VW POLO - 1400 CC μοντ. 1996, ΧΡΩΜΑ ΛΕΥΚΟ 5ΘΥΡΟ, (υδρ. τιμόνι, 2 ηλ. παράθυρα, κεντρικό κλείδωμα, R/C.)
9. HONDA CIVIC 1600 CC VTEC μοντ. 1996 χρώμα ΓΚΡΙ (υδρ. τιμόνι, 4 ηλ. παράθυρα, κεντρικό κλείδωμα, ηλεκ. καθρέπτες, ζάντες αλουμινίου, R/C)
10. VW POLO - 1400 CC μοντ. 2000, ΧΡΩΜΑ ΚΟΚΚΙΝΟ 5ΘΥΡΟ, (υδρ. τιμόνι, 4 αερόσακοι, ηλ. παράθυρα, κεντρικό κλείδωμα, ηλεκ. καθρέπτες, **air condition,** ηχοσύστημα)
11. PEUGEOT 405 -1600 CC μοντ. 1995, 4ΘΥΡΟ ΧΡΩΜΑ ΠΡΑΣΙΝΟ (ABS, υδρ. τιμόνι, ηλ. παράθυρα, κεντρικό κλείδωμα, ηλεκ. καθρέπτες, **air condition**, ηχοσύστημα)
12. RENAULT CLIO - 1400 CC μοντ. 1996, ΧΡΩΜΑ ΜΠΛΕ, 5ΘΥΡΟ (υδρ. τιμόνι, 2 ηλ. παράθυρα, κεντρικό κλείδωμα, **air condition**, ηχοσύστημα)
13. OPEL ASTRA - 1400 CC μοντ. 2000, ΧΡΩΜΑ ΜΠΛΕ (υδρ. τιμόνι, 2 αερόσακοι, 2 ηλ. παράθυρα, κεντρικό κλείδωμα, **air condition**, ηχοσύστημα.)
14. OPEL CORSA - 1000 CC μοντ. 200, ΧΡΩΜΑ ΛΕΥΚΟ 5ΘΥΡΟ (υδρ. τιμόνι, 2 αερόσακοι, 2 ηλ. παράθυρα, κεντρικό κλείδωμα, **air condition**, ηχοσύστημα.)
15. OPEL CORSA- 1400 CC μοντ. 2002, ΧΡΩΜΑ ΠΡΑΣΙΝΟ 5ΘΥΡΟ (ABS, υδρ. τιμόνι, αερόσακος, 2 ηλ. παράθυρα, κεντρικό κλείδωμα, **air condition**)

CAR EXPERTS

Ξενάκης Αυτοκίνητα-Εξουσιοδοτημένος Έμπορος Kosmocar A.E.
Πωλήσεις-Service-Ανταλλακτικά Λίνδου 238 τηλ. 2241061600

0% ΠΡΟΚΑΤΑΒΟΛΗ ΕΩΣ 72 ΜΗΝΙΑΙΕΣ ΔΟΣΕΙΣ

AUTO ΕΠΙΛΟΓΕΣ
ΚΟΥΚΟΥΡΑΣ ΑΛΕΞΑΝΔΡΟΣ
ΛΕΩΦ. ΡΟΔΟΥ-ΛΙΝΔΟΥ 255 • ΤΗΛ. (22410)60910
www.autoepiloges.com

ΑΓΟΡΑ-ΠΩΛΗΣΗ-ΑΝΤΑΛΛΑΓΗ ΜΕΤΑΧΕΙΡΙΣΜΕΝΩΝ ΑΥΤΟΚΙΝΗΤΩΝ

1. ALFA ROMEO 147, PROGRESSION 120 PH, 1600 cc, μοντ. 2002, μπορτώ
- κεντρ. κλειδ. ηλ. παράθ., υδρ. τιμόνι, αερόσακους, ABS, klima, ζάντες αλουμινίου και ηχοσύστημα.
2. BMW 318 cabrio 1800 cc, μοντ. 1998, μπλε
- αερόσακ. οδηγού, ABS, air condition, ηλ. οροφή, κεντρ. κλειδ., ηλ. παράθ., υδρ. τιμόνι, ζάντες αλουμινίου και ηχοσύστημα
3. HYUNDAI COUPE 1600 cc, μοντ. 2001, μπλε
- air condition, κεντρ. κλειδ., ηλ. παράθ. υδρ. τιμόνι, ζάντες αλουμινίου, αεροτομές, σπόιλερ και ηχοσύστημα.
4. BMW 316i 1600 cc. μοντ. 1996, μπλε
- αεροσ. οδηγού ABS, air condition, κεντρ. κλειδ., ηλ. παράθ., υδρ. τιμόνι, ζάντες αλουμινίου και ηχοσύστημα
5. BMW 316i 1600 cc. μοντ. 1993, κόκκινο
-ABS, κεντρ. κλειδ., ηλ. παράθ., υδρ. τιμόνι, ζάντες αλουμινίου και ηχοσύστημα
6. OPEL VECTRA, 1600 cc, μοντ. 2001, μαύρο
-κεντρ. κλειδ., ηλ, παράθ., υδρ. τιμόνι, αερόσακους, ABS, klima και ηχοσύστημα
7. ROVER 400, 1600 cc, μοντ. 1999, κυπαρισί
- αερόσ. οδηγού-συνοδηγού, ABS, air condition, δερμ. σαλόνι, κεντρ. κλειδ., ηλ. παράθ., υδρ. τιμόνι, ζάντες αλουμινίου, συναγερμός και ηχοσύστημα
8. CITROEN SAXO VTS, 1600 cc, μοντ. 2001, χρυσαφί
- κεντρ. κλειδ., ηλ. παράθ., υδρ. τιμόνι, air condition, ζαντ. αλουμινίου και ηχοσύστημα
9. PEUGEOT 206 1100 cc, 2001, μπλε
- αερόσακος οδηγού, air conditon και ηχοσύστημα
10. FIAT PUNTO 1100cc, μοντ. 1999 άσπρο
- κεντρ. κλειδ., ηλ. παράθ., air condition και ηχοσύστημα
11. VW LUPO 1400 cc, μοντ. 1999, μπλε
- κεντρ. κλειδ., ηλ. παράθ., αερόσακοι και ηχοσύστημα
12. OPEL CORSA 1000 cc, μοντ. 2002, μπλε
- κεντρ. κλειδ., ηλ. παράθ., υδρ. τιμόνι, air condition και ηχοσύστημα
13. ALFA ROMEO 156, 1600 cc, μοντ. 2000, κόκκινο
- κεντρ. κλειδ., ηλ. παράθ., υδρ. τιμόνι, air condition, ABS, αερόσακους, ζάντες αλουμ. και ηχοσύστημα
14. OPEL ASTRA 1400 cc, μοντ. 2001, ασημί
- κεντρ. κλειδ., ηλ. παράθ., υδρ. τιμόνι, air condition, ABS, αερόσακους και ηχοσύστημα
15. SEAT IBIZ1400 cc, μοντ. 1999, ασημί
- κεντρ. κλειδ., ηλ. παράθ., υδρ. τιμόνι, air condition και ηχοσύστημα

ΑΠΟ 0% ΠΡΟΚΑΤΑΒΟΛΗ ΕΩΣ 60 ΜΗΝΙΑΙΕΣ ΔΟΣΕΙΣ ΜΕ ΤΑ ΧΑΜΗΛΟΤΕΡΑ ΕΠΙΤΟΚΙΑ ΤΗΣ ΑΓΟΡΑΣ

Μια πρόταση για όλους τους επαγγελματίες

*Η **3Τ ΑΕΒΕ** σας ανοίγει δρόμο με τις μακροχρόνιες μισθώσεις αυτοκινήτων γρήγορα και σωστά, προσφέροντας σας περισσότερα πλεονεκτήματα.*

***ΕΠΩΦΕΛΗΘΕΙΤΕ ΤΩΡΑ** από τα δυναμικά μας προγράμματα και αποκτήστε το αυτοκίνητο που επιθυμείτε για σας και για τον στόλο της εταιρίας σας.*

8 σημαντικοί λόγοι που σας συμφέρουν!

1. **Το 100% των μισθωμάτων** μπαίνουν στα έξοδα της επιχείρησής σας
2. **Εχετε φορολογική απαλλαγή** από τα τεκμήρια αγοράς (πόθεν έσχες)
3. **Αποκτάτε αυτοκίνητο χωρίς προκαταβολή** διατηρώντας το κεφάλαιο σας
4. **Πλήρη απαλλαγή από κόστος συντήρησης**
5. **Εχετε πάντα καινούργιο αυτοκίνητο.** Με την λήξη της μίσθωσης μπορείτε να το αντικαταστήσετε
6. **Αποδέσμευση κεφαλαίων** που θα θέλατε για την αγορά του αυτοκινήτου, αξιοποιώντας τα σε άλλους παραγωγικούς τομείς
7. **Εχετε κεφαλαιακή ρευστότητα** αφού μπορείτε να πουλήσετε το αυτοκίνητο και να το εκμισθώσετε πάλι (Lease back)
8. **Εξοικονόμηση χρόνου και χρήματος** για σας και την επιχείρησή σας

Γιατί να αγοράσετε ένα αυτοκίνητο όταν μπορείτε να το ενοικιάσετε;

3Τ ΑΕΒΕ
6ο χλμ. Ρόδου-Λίνδου, Ρόδος
Τηλ. 2241068000 • fax 2241068010

auto-moto

συνέχεια από την προηγούμενη

AUDI 80 μοντέλο του '93, 1900 cc diesel. Πληρ. τηλ. 6942520132, 6932896079 AA57391

προσφορές εργασίας

ΣΥΝΤΗΡΗΤΗΣ επαγγελματίας με πείρα σε ξενοδοχεία ζητά εργασία. Πληρ. τηλ. 6942860873 AP57522

ΚΥΡΙΑ διπλωματούχος **μασέρ**, κάνει θεραπευτικό, κλασικό, χαλαρωτικό, αθλητικό, αισθητικό μασάζ με αρωματοθεραπεία μασάζ, αδυνατίσματος, reiky και siatsu. Πληρ. τηλ. 2241020833, 6932501924 AE57488

ΟΙΚΟΔΟΜΙΚΕΣ ΕΡΓΑΣΙΕΣ. ΑΝΑΛΑΜΒΑΝΟΥΜΕ προσθήκες, μετατροπές, ανακαινίσεις και μεταλλικές κατασκευές σιδήρου για γκαράζ, αποθήκες, βιοτεχνίες. Πληρ. τηλ. 2241062448, 6947480883 AP57406

ΑΝΑΛΑΜΒΑΝΟΥΜΕ τοποθετήσεις μαρμάρων και πλακιδίων. Πληρ. τηλ. 2241032983, 6973787463 κ. Τηλιακός Τσαμπίκος AP57474

ΓΥΝΑΙΚΑ από Πολωνία **ΖΗΤΑ ΕΡΓΑΣΙΑ** σε ξενοδοχείο σπίτι, εστιατόριο (λαντζιέρα) για καθαρισμό. Πληρ. τηλ. 6946435146, 6948560226 AP57390

ΑΔΕΙΟΥΧΟΣ ΗΛΕΚΤΡΟΛΟΓΟΣ, με εμπειρία, συνέπεια και λογικές τιμές, αναλαμβάνει κάθε είδους ηλεκτρολογικές εργασίες-βλάβες. Πληρ. τηλ. 22410 61822, 6937093744 κ. Γιώργο AP57381

ΤΡΙΨΙΜΟ ΠΑΡΚΕ χωρίς σκόνη. Πληρ. τηλ. 6946642924, Ρόδος. Εργασία εγγυημένη AP57412

ΞΥΛΟΥΡΓΙΚΕΣ ΕΡΓΑΣΙΕΣ, κουζίνες, ντουλάπες, πόρτες, λουστραρίσματα και μερεμέτια. Πληρ. τηλ. 6945491827 AP57345

γνωριμιες

ΕΜΦΑΝΙΣΙΜΗ ΚΥΡΙΑ ζητά γνωριμία με σοβαρό κύριο. Πληρ. τηλ. 6939323821 ΑΓ57291

ΑΥΤΑΡΧΙΚΗ ΚΥΡΙΑ ζητά γνωριμία με κύριο χαμηλών τόνων. Πληρ. τηλ. 6997190495 ΧΑΓ2102



Χάθηκε σκύλος πομεράνια, χρώματος καφέ (με λίγο μαύρο) έξι ετών και ακούει στο όνομα ΒΙΚΤΩΡ. Έχει ανάγκη ιατρικής περίθαλψης. Ο ευρών θα αμοιφθεί.

Τηλ. επικοινωνίας
22410 63750-69574-6946304189

• ΗΛΕΚΤΡΙΚΑ
• ΥΔΡΑΥΛΙΚΑ
• ΚΑΛΟΡΙΦΕΡ
• ΚΕΡΑΙΕΣ TV

Συνεργείο από Ελληνες εξειδικευμένους τεχνίτες αναλαμβάνει άμεσα και υπεύθυνα κάθε είδους εργασίες - βλάβες.
Ολες τις ώρες στο
τηλ. 6936151625, 6946332441
ΠΡ57317

ΥΔΡΑΥΛΙΚΑ – ΚΑΛΟΡΙΦΕΡ
Γιάννης ο Ατλάσης
ΕΓΚΑΤΑΣΤΑΣΕΙΣ
ΑΝΑΚΑΙΝΙΣΕΙΣ
ΣΥΝΤΗΡΗΣΕΙΣ
Πληρ. τηλ. 2241029898, 6973610779
ΠΡ56378

ΤΕΧΝΙΚΟ ΓΡΑΦΕΙΟ
ΑΝΑΣΤΑΣΗΣ ΒΑΡΕΛΗΣ
ΑΡΧΙΤΕΚΤΟΝΑΣ
Αναλαμβάνει:
- Οικοδομικές άδειες
- Μελέτες
- Επιβλέψεις
- Κατασκευές οικοδομικών έργων
- Την υποβολή δικαιολογητικών στην **ΔΕΥΑΡ**

για την σύνδεσή σας με το **ΑΠΟΧΕΤΕΥΤΙΚΟ ΔΙΚΤΥΟ**
• Αμεση εξυπηρέτηση
• Καλή δουλειά
•Οικονομικές λύσεις
για κάθε πληροφορία σας:
ΓΡΑΦΕΙΟ:
Μαδρίτης 20, Ρόδος
Τηλ. 22410-61502
κιν. 6977-305126
ΠΡ56347

ΛΟΥΣΤΡΑΔΟΡΟΣ ΑΝΑΛΑΜΒΑΝΕΙ

ΟΛΑ ΤΑ ΕΠΙΠΛΑ του σπιτιού, του γραφείου ή της ξενοδοχειακής σας μονάδας, μπορούν να έχουν μια **ΔΕΥΤΕΡΗ ΕΥΚΑΙΡΙΑ** στην ομορφιά και στον χρόνο. Μοναδικές αναπαλαιώσεις, αλλαγές χρωμάτων, φρεσκαρίσματα, απεντομώσεις με τα καλύτερα υλικά.
ΕΓΓΥΗΣΗ η πολύχρονη πείρα μας.
Πληροφορίες
στο τηλ. 22410 68274, κιν. 6937261512
Τελχινών 6 (Καρακόνερο)
ΠΡ57294

ΚΟΠΕΛΑ ΑΝΑΛΑΜΒΑΝΕΙ
φύλαξη παιδιών
στο σπίτι τους.
Πληρ. τηλ. 2241077755

ΠΑΝΕΛΛΑΔΙΚΟ ΔΙΚΤΥΟ ΤΑΠΗΤΟΚΑΘΑΡΙΣΤΗΡΙΩΝ
ART CLEAN EXPRESS
Είμαστε λίιιι...γο πιο μπροστά από τους άλλους!
ΠΛΥΣΙΜΟ-ΑΠΟΛΥΜΑΝΣΗ- ΦΥΛΑΞΗ
ΧΑΛΙΩΝ- ΜΟΚΕΤΩΝ - ΣΑΛΟΝΙΩΝ
(και επί τόπου)
ΠΑΠΛΩΜΑΤΑ - ΚΟΥΒΕΡΤΕΣ - ΦΛΟΚΑΤΕΣ
ΣΤΕΓΝΟ ΓΙΑ ΜΕΤΑΞΩΤΑ ΚΑΙ ΧΕΙΡΟΠΟΙΗΤΑ
ΑΔΙΑΒΡΟΧΟΠΟΙΗΣΕΙΣ & ΕΠΙΔΙΟΡΘΩΣΕΙΣ ΤΑΠΗΤΩΝ
ΠΑΡΑΛΑΒΗ - ΠΑΡΑΔΟΣΗ ΚΑΤ' ΟΙΚΟΝ
ΤΗΛ. 2241094815-
ΚΙΝ. 6944350247
ΤΗΛ. ΧΩΡΙΣ ΧΡΕΩΣΗ 80011400400
ΑΛΑΦΑΚΗΣ ΤΑΣΟΣ
ΧΠΡ502

ΕΡΓΟΛΑΒΟΣ
ΜΑΣΤΟΡΑΣ ΚΩΝΣΤΑΝΤΙΝΟΣ
ΤΙΜΕΣ ΛΟΓΙΚΕΣ
ΑΝΑΛΑΜΒΑΝΩ γενικές κατασκευές κτιρίων, αναπαλαιώσεις, σοβατίσματα, χτισίματα, γκρεμίσματα, βαψίματα, μάρμαρα, γιαλίσματα, πλακάκια, περιφράξεις οικοπέδων, κατασκευές, μελέτες για σοφίτες, ξυλοκατασκευές, τοποθέτηση κεραμίδια
ΓΙΑ ΟΛΗ ΤΗ ΔΩΔΕΚΑΝΗΣΟ
Πληρ. τηλ. (22410)27255, 6944-823925 όλο το 24ωρο
ΠΡ56402

ΑΓΟΡΑΖΩ
- ΧΡΥΣΑΦΙΚΑ
- ΚΟΣΜΗΜΑΤΑ
- ΝΟΜΙΣΜΑΤΑ
- ΧΡΥΣΑ ΔΟΝΤΙΑ
- ΜΕΤΟΧΕΣ
- ΩΡΟΛΟΓΙΑ
- ΑΝΤΙΚΕΣ

Δάνεια επί ενεχύρω
«ΜΠΑΜΠΗΣ»
Δημ. Θεοδωράκη 15 (1ος όροφος) ΡΟΔΟΣ
ΧΠΡ407

ΠΛΥΝΤΗΡΙΟ ΧΑΛΙΩΝ
Cleaning Pro



πλένουμε & φυλάμε:
• ΧΑΛΙΑ - ΜΟΚΕΤΕΣ - ΦΛΟΚΑΤΕΣ
• ΠΑΠΛΩΜΑΤΑ - ΚΟΥΒΕΡΤΕΣ
☎ *22410.60585*
email: abonis@otenet.gr
ΙΔΙΟΚΤΗΤΕΣ ΕΙΔΙΚΕΣ ΕΓΚΑΤΑΣΤΑΣΕΙΣ:
ΝΙΚΗΦ. ΒΡΕΤΤΑΚΟΥ - ΑΣΓΟΥΡΟΥ

ΧΑΡΤΟΜΑΝΤΕΙΑ
Ρίχνω τα χαρτιά και μαντεύω το μέλλον με επιτυχία.

901 121 0928
LEXITEL 0.25€/15'+Φ.Π.Α., Τ.Θ. 31730

Η ΔΙΚΗ ΣΟΥ ΑΣΤΡΟΛΟΓΟΣ
Αγχος; Ανασφάλεια; Ερωτηματικά;

ΣΤΗΡΙΞΟΥ πάνω μου... Θα σε βοηθήσω με τις έγκυρες αστρολογικές προβλέψεις μου
901 121 0934
LEXITEL 0.25€/15'+Φ.Π.Α. Τ.Θ. 31730

ΑΠΟΦΡΑΞΕΙΣ
ΔΩΔΕΚΑΝΗΣΙΑΚΕΣ ΑΠΟΦΡΑΞΕΙΣ
"ΚΟΛΟΣΣΟΣ"
ΑΠΟΦΡΑΞΕΙΣ ΚΑΘΑΡΙΣΜΟΙ ΑΠΟΧΕΤΕΥΣΕΩΝ & ΒΟΘΡΩΝ



Αναλαμβάνουμε πάσης φύσεως αποφράξεις οποιουδήποτε μήκους και πλάτους Αναλαμβάνουμε καθαρισμούς αποχετευτικών αγωγών ΔΗΜΩΝ, ΞΕΝ/ΧΕΙΩΝ στρατιωτικών μονάδων ΣΠΙΤΙΩΝ, ΠΟΛΥΚΑΤΟΙΚΙΩΝ καθώς και καθαρισμούς βιολογικών μονάδων με μηχάνημα υψηλής πιέσεως σε όλη την Δωδ/σο

Κ. ΠΗΔΙΑΚΗΣ - Π. ΚΑΣΕΡΗΣ
Πληρ. τηλ. 2241047915-91881, κιν. 6944/325234 και 6977/717048

ΑΠΟΦΡΑΞΕΙΣ-ΚΑΘΑΡΙΣΜΟΙ





ΑΠΟΦΡΑΞΕΙΣ
ΚΑΘΑΡΙΣΜΟΙ
ΣΥΝΤΗΡΗΣΕΙΣ
ΑΠΟΧΕΤΕΥΣΕΩΝ-
ΕΠΙΦΑΝΕΙΩΝ-
ΚΤΙΡΙΩΝ-
ΠΛΟΙΩΝ-
ΒΙΟΛΟΓΙΚΩΝ

Αναλαμβάνουμε ξενοδοχεία, Δήμους, πολ/κίες κ.λπ. Αντληση πετρελαιοειδών από πλοία καθώς και λιποσυλλεκτών και βιολογικών. ΜΕ ΜΟΝΑΔΙΚΑ ΣΕ ΥΨΟΣ ΠΙΕΣΗΣ ΚΑΙ ΑΝΑΡΡΟΦΗΣΗΣ. ΥΠΕΡΣΥΓΧΡΟΝΑ ΜΗΧΑΝΗΜΑΤΑ ΥΔΡΟΒΟΛΗΣ ΣΕ ΟΛΗ ΤΗ ΔΩΔΕΚΑΝΗΣΟ

ΟΛΟ ΤΟ 24ωρο

ΒΑΡΔΕΛΛΗ Μ. -ΚΡΑΣΟΠΟΥΛΟΣ Δ. Ο.Ε.

Τηλ. 2241035555, Fax: 2241073100, Κιν. 6944/395999

e-mail:metropontikas@excite.com.

ΣΤΙΣ ΠΙΟ ΧΑΜΗΛΕΣ ΤΙΜΕΣ

ΚΙΝΕΖΙΚΗ ΑΣΤΡΟΛΟΓΙΑ



Από τα βάθη της ανατολής, πείρα και γνώσεις αιώνων.
Άσε με να σε συμβουλεύσω!
901 121 0935
LEXITEL 0.25€/15'+Φ.Π.Α. Τ.Θ. 31730

ΜΑΤΙΕΣ ΣΤΟ ΜΕΛΛΟΝ
Διόραση και Διαίσθηση
Βλέπω πολύ μακριά... όλα όσα θα σου συμβουν...

901 121 0927
LEXITEL 0.25€/15'+Φ.Π.Α. Τ.Θ. 31730

ΜΟΝΑΔΙΚΕΣ ΓΝΩΡΙΜΙΕΣ
Είμαι διαφορετική από τις άλλες...θα το διαπιστώσεις...

901 121 0926
LEXITEL 0.25€/15'+Φ.Π.Α.-Τ.Θ.31730
Μίλα πολυ, Μίλα φθηνά...η κάρτα ΤΑΧΙ Ταξιμας φέρνει κοντά!
Προμηθεύσου την κάρτα και πληκτρολόγησε 502

ΠΟΔΗΛΑΣΙΑ-ΣΤΙΒΟΣ

Κορύφωση προετοιμασιών

• Σήμερα κλείνουν οι συμμετοχές του διεθνούς αγώνα ορεινής ποδηλασίας "Kos cup" που διεξάγεται την Κυριακή στην Κω

Στην τελική ευθεία βρίσκονται οι προετοιμασίες για τη διεξαγωγή του διεθνή αγώνα ορεινής ποδηλασίας (μάουντεν μπάικ) «Kos cup», τον οποίο διοργανώνουν από κοινού ο δήμος Δικαίου και ο Πανδημοτικός Αθλητικός Σύλλογος δήμου Ηρακλειδών, την Κυριακή 14 Μαρτίου, στην Κω.

Στο «νησί του Ιπποκράτη» επικρατεί έντονη κινητικότητα, καθώς η ημέρα της εκκίνησης πλησιάζει και πρέπει να έχει διευθετηθεί και η παραμικρή λεπτομέρεια.

Οι διοργανωτές γνωρίζουν πολύ καλά ότι η κατηγορία του αγώνα (Ε1) δεν επιτρέπει προχειρότητες.

Παράλληλα, θέλουν να δείξουν ένα αρκετά καλό πρόσωπο στην διεθνή ομοσπονδία (UCI), για να βάλουν το επόμενο λιθαράκι, το οποίο είναι η διεξαγωγή του αγώνα στην κατηγορία D2 τον επόμενο χρόνο. Σήμερα θα κλείσουν και οι συμμετοχές. Αναμένονται μεγάλα ονόματα της παγκόσμιας ποδηλασίας, αλλά και πολλοί Έλληνες αθλητές, ανάμεσα στους οποίους θα βρεθεί σύσσωμη η εθνική ομάδα ορεινής ποδηλασίας.

Την διοργάνωση έχουν αγκαλιάσει όλοι οι φορείς. Ενδεικτικές του κλίματος που επικρατεί είναι οι δηλώσεις της κ. **Μάρθας Σημαντώνη** (γεν. γραμματέας περιφέρειας Νοτίου Αιγαίου, Κυκλάδες-Δωδεκάνησα).

«Η χώρα μας και ιδιαίτερα το νησί της Κω, διαθέτει το πλεονέκτημα των κατάλληλων κλιματολογικών συνθηκών, γεγονός που δικαιολογεί την κυρίαρχη θέση του ποδηλάτου, τόσο στην καθημερινή ζωή μικρών και μεγάλων, ντόπιων και επισκεπτών, αλλά και στις αθλητικές επιδόσεις, για αγώνες όπως αυτοί που διεξάγονται στο νησί της Κω.

Προσπαθούμε αυτή η αθλητική αυτή διοργάνωση να καθιερωθεί ως θεσμός ο οποίος θα επαναλαμβάνεται ανά έτος ή διετία», τόνισε χαρακτηριστικά.

Πρόκληση για Παρδαλού

• Η νεαρή αθλήτρια της Νίκης Ρόδου θα συμμετάσχει στην ελληνική αποστολή που θα λάβει μέρος στο Βαλκανικό Πρωτάθλημα Ανωμάλου Δρόμου του Βελιγραδίου

Την Πέμπτη το απόγευμα (17.50) αναχωρεί για το Βελιγράδι η εθνική μας ομάδα ανδρών-γυναικών και εφήβων-νεανίδων, προκειμένου να συμμετάσχει το Σάββατο 13 Μαρτίου στο Βαλκανικό πρωτάθλημα ανωμάλου δρόμου, με την αθλήτρια της Νίκης Ρόδου **Μαρία Παρδαλού** να είναι μία από τις «γαλανόλευκες» ελπίδες για την κατάκτηση ενός μεταλλίου, μετά από μία σειρά εκπληκτικών εμφανίσεων.

Την ελληνική αποστολή αποτελούν συνολικά 25 αθλητές και αθλήτριες.

Αναλυτικά ανά κατηγορία μετέχουν οι:

12.000μ ανδρών: *Μιχάλης Γελασάκης, Κώστας Πούλιος, Βασίλης Πουλιόπουλος, Μιχάλης Αφορδακός.*

8.000μ Ανδρών κάτω των 23 ετών: *Χριστόφορος Μερούσης, Δήμος Μαγγίνας, Μάριος Τάσης, Παντελής Σαββόπουλος.*

6.000μ εφήβων: *Θανάσης Αντωνόπουλος, Μανώλης Καναβάκης, Παναγιώτης Κοκορός, Μιχάλης Σπυράτος, Αντώνης Κουτρίκης.*

6.000μ γυναικών: *Παγώνα Νίκα, Κωνσταντίνα Κεφαλά, Παγώνα Σακελλάρη, Νικολίτσα Χαραλαμποπούλου.*

4.000μ γυναικών κάτω των 23 ετών: *Κατερίνα Ασημακοπούλου, Αγλαΐα Παπαχρήστου, Μαρία Παρδαλού, Κωνσταντίνα Τσιουβολου.*

4.000μ νεανίδων: *Ελένη Νικολοπούλου, Αναστασία Κατσίμπρα, Μαρία Γεροσταθοπούλου, Αικατερίνη Τριδήμα.*

ΑΘΩΣ
βιτρώ - υαλογραφήματα

ΜΟΝΑΔΙΚΑ ΕΡΓΑ ΤΕΧΝΗΣ ΓΙΑ ΤΟ ΣΠΙΤΙ

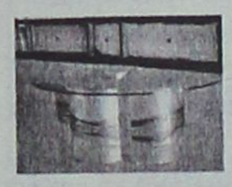

ΔΙΑΚΟΣΜΗΣΤΕ ΠΑΝΕΜΟΡΦΑ ΤΟ ΧΩΡΟ ΣΑΣ ΜΕ ΤΙΣ ΔΗΜΙΟΥΡΓΙΕΣ ΤΟΥ

Athos Glass & Creations



ΕΙΔΙΚΕΣ ΠΡΟΣΦΟΡΕΣ ΓΙΑ ΦΕΒΡΟΥΑΡΙΟ - ΜΑΡΤΙΟ

ΑΘΩΣ βιτρώ - υαλογραφήματα

ΘΕΜ. ΣΟΦΟΥΛΗ 43 - ΡΟΔΟΣ - ΤΗΛ./FAX :22410 37201

UCI ΔΙΕΘΝΗΣ ΑΓΩΝΑΣ ΟΡΕΙΝΗΣ ΠΟΔΗΛΑΣΙΑΣ ΑΝΔΡΩΝ Ε1

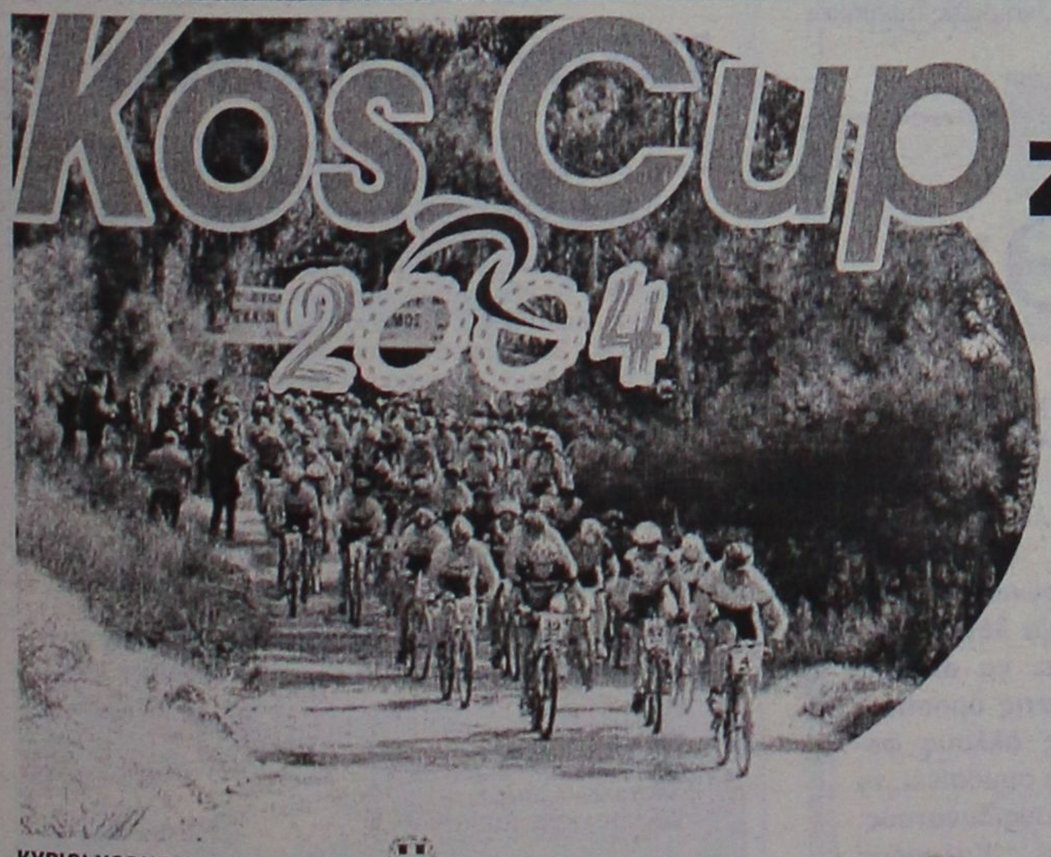

Επισκεφθείτε μας στο: www.koscup.gr

ΖΙΑ 14 ΜΑΡΤΙΟΥ 2004

Έπαθλα 3.500

ΜΕΓΑΣ ΧΟΡΗΓΟΣ

ΔΙΟΡΓΑΝΩΣΗ REPITS

ΚΥΡΙΟΙ ΧΟΡΗΓΟΙ SPORTime · ΝΟΜΑΡΧΙΑΚΗ ΑΥΤΟΔΙΟΙΚΗΣΗ ΔΩΔΕΚΑΝΗΣΟΥ Νομαρχιακός Αθλητικός Οργανισμός Δωδεκανήσου · Cyclades & Dodecanese Dream Islands SOUTH AEGEAN ISLANDS · ΜΙΧΑΛΗΣ ΑΓΓΕΛΙΔΗΣ & ΣΙΑ Ο.Ε. · GATSOULIS · ΔΗΜΟΣ ΗΡΑΚΛΕΙΔΩΝ

ΧΟΡΗΓΟΙ ΕΠΙΚΟΙΝΩΝΙΑΣ Η ΡΟΔΙΑΚΗ · ΣΤΑΘΜΟΣ · TOP FM · ΣΠΟΡ FM · SUPER FM · Radio1



TOP CARS

ΕΙΣΑΓΩΓΕΣ ΜΕΤΑΧΕΙΡΙΣΜΕΝΩΝ ΑΥΤΟΚΙΝΗΤΩΝ
ΑΓΟΡΕΣ-ΠΩΛΗΣΕΙΣ-ΑΝΤΑΛΛΑΓΕΣ

Ελάτε σε μας να δείτε και να επιλέξετε ένα από τα αυτοκίνητα που υπάρχουν ετοιμοπαράδοτα στην έκθεση ή να μας ενημερώσετε για οποιοδήποτε μοντέλο σας ενδιαφέρει.
Το αγοράζετε εάν θέλετε με **0% προκαταβολή** μέχρι **60 μήνες εξόφληση** με το χαμηλότερο επιτόκιο της αγοράς.
Ελάτε να γνωριστούμε και δεν θα βγείτε χαμένοι. Θα ικανοποιήσουμε κάθε επιθυμία σας είτε πρόκειται για Ι.Χ. επιβατικό ή είτε επαγγελματικό αυτοκίνητο.

ΕΤΟΙΜΟΠΑΡΑΔΟΤΑ TAXI DIESEL

ΕΥΧΑΡΙΣΤΟΥΜΕ

TOP CARS

Λεωφ. Ελευθερίας 20 Κρεμαστή
τηλ.-fax: (22410) 96889 και 6972261775

Σε κρίσιμη κατάσταση η ζωή του Γιάννη Κυράστα

Ο **Γιάννης Κυράστας** νοσηλεύεται στη Μονάδα Εντατικής Θεραπείας της Ευρωκλινικής με βαριάς μορφής σηψαιμία. Η κατάσταση



του είναι σοβαρή, καθώς στον 53χρονο προπονητή γίνονται διαρκείς μεταγγίσεις αίματος και για τον λόγο αυτό, η οικογένεια του κάνει έκκληση για αίμα της σπάνιας ομάδας «Ο» ρέζους αρνητικό.

Κάθε ενδιαφερόμενος πρέπει να απευθύνεται στο Ιπποκράτειο Νοσοκομείο, ενώ αξίζει να σημειωθεί, ότι η ΠΑΕ Ολυμπιακός έχει έρθει σε επαφή με την σύζυγο του Κυράστα, Ρούλα, σε μία προσπάθεια εξεύρεσης αίματος μέσω της νεοϊδρυθείσης Τράπεζας Αίματος των «ερυθρολεύκων».

Τι συνέβη όμως και ο **Γιάννης Κυράστας** έφτασε σ' αυτή την κατάσταση; Πριν από τέσσερις μήνες ταλαιπωρήθηκε από ουρολοίμωξη και μετά την φαρμακευτική αγωγή, που ακολούθησε, φάνηκε ότι το πρόβλημα αντιμετωπίσθηκε αποτελεσματικά. Πριν από ένα μήνα, όμως, τα συμπτώματα δυσφορίας έκαναν και πάλι την εμφάνιση τους και αφού, μετά από ιατρικές συμβουλές πήρε αντιβίωση, η κατάσταση του βελτιώθηκε. Δεν πέρασαν καλά -καλά 15 ημέρες και την προπερασμένη εβδομάδα ο **Κυράστας** αισθάνθηκε ξανά δυσφορία. Ακολούθησε νέα επίσκεψη στον γιατρό και νέα χορήγηση αντιβίωσης, η οποία τελικά δεν είχε αποτέλεσμα. Την περασμένη Τρίτη επισκέφθηκε την Ευρωκλινική, όπου διαπιστώθηκε ουρολοίμωξη και οι ιατροί του συνέστησαν εκ νέου να πάρει αντιβίωση και να επιστρέψει σπίτι του. Ομως την Τετάρτη και την Πέμπτη τα συμπτώματα εντάθηκαν και η σύζυγος του τον μετέφερε και πάλι στην Ευρωκλινική την Παρασκευή. Σύμφωνα με το στενό περιβάλλον του **Κυράστα** «διαπιστώθηκε ότι το μικρόβιο έσκασε» με αποτέλεσμα να υποβληθεί σε χειρουργική επέμβαση και να τον «καθαρίσουν». Ομως, χθες και πάλι αισθάνθηκε δύσπνοια, με αποτέλεσμα να αποφασισθεί η εισαγωγή του στην Μονάδα Εντατικής Θεραπείας.

ΚΑΥΤΕΣ ΑΠΟΔΕΙΞΕΙΣ

Μια αλυσίδα χεριού, που ανήκει σε έναν απο τους τρεις παίκτες της Λέστερ, που κατηγορούνται για σεξουαλική επίθεση σε βάρος τριών τουριστριών, καθώς και σκισμένα ρούχα με ίχνη αίματος πάνω τους, «καίνε» τους ποδοσφαιριστές της αγγλικής ομάδας σύμφωνα με το γαλλικό πρακτορείο ειδήσεων. Μάλιστα οι τρείς κοπέλες, εξετάστηκαν και απο γιατρό, που διαπίστωσε ότι έφεραν σε πολλά σημεία των σωμάτων τους μελανιές, ενώ τους **Ντίκοφ, Γκιλέσπι** και **Σινκλέρ,** επισκέφτηκαν χθες οι οικογένειες τους, στην φυλακή όπου και κρατούνται.

ΣΚΑΝΔΑΛΟ ΣΤΗΝ ΓΕΡΜΑΝΙΑ

Μεγάλο σκάνδαλο που έχει να κάνει με το καινούργιο στάδιο στο Μόναχο «Αλιανζ Αρένα» και εμπλέκει τον πρόεδρο της 1860 Καρλ Χάινς Βιλντμόσερ αποκάλυψε η τοπική αστυνομία. Ο πρόεδρος της Μόναχο 1860 και ο υιός του συνελήφθησαν καθώς κατηγορούνται για φοροδιαφυγή, απιστία και κατάχρηση. Ερευνες έχουν γίνει και στην Μπάγερν Μονάχου καθώς το νέο στάδιο θα ανήκει και στους δύο συλλόγους της πόλης. Στην Μπάγερν όμως δεν φαίνεται να υπάρχει κάποιο πρόβλημα και απλά η διοίκηση της ομάδας ίσως θα χρειαστεί να καταθέσει ως μάρτυρας στην συγκεκριμένη υπόθεση.

Ο **Βιλντμόσερ** φέρεται να έχει κερδίσει 2,8 εκατομμύρια ευρώ από δορωδοκία που εμπλέκει και την κατασκευαστική εταιρία.

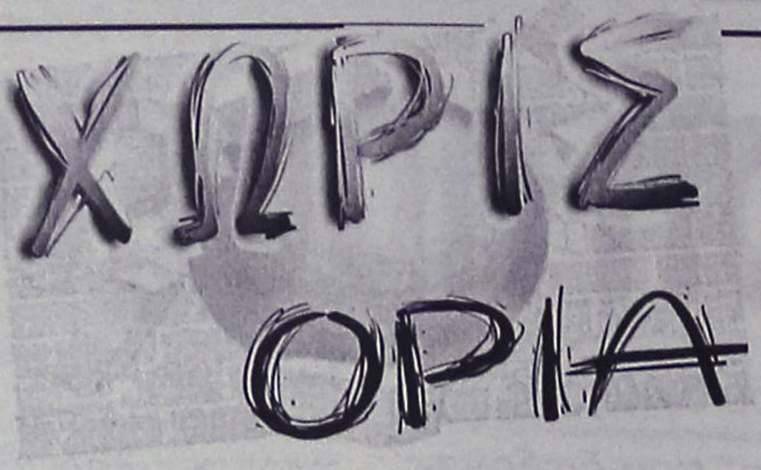

Κρόιφ: «Το ποδόσφαιρο δεν είναι πλέον το Νο 1 άθλημα»

Τις σοβαρές ανησυχίες του, για το ολλανδικό -και όχι μόνο- ποδόσφαιρο, εξέφρασε ο **Γιόχαν Κρόιφ** σε άρθρο που έγραψε με αφορμή τα 50α γενέθλια της UEFA.

Ο παίκτης-θρύλος του αθλήματος αναφέρει: «Πολλά έχουν αλλάξει στο διεθνές ποδόσφαιρο από το 1996, που παραιτήθηκα και από την προπονητική.

Το ρολόι δεν σταμάτησε να χτυπά. Ομως, είναι απογοητευτικό να διαπιστώνεις πόσο έχει αλλάξει το ποδόσφαιρο το οποίο ήταν, αλλά δεν είναι πλέον, το Νο1 σπορ στον κόσμο».

Και ο 56χρονος Ολλανδός συνέχισε: «Οι υπεύθυνοι δεν ενδιαφέρονται για τα άτομα, αλλά για τις ομάδες. Ομως, την ομάδα απαρτίζουν έντεκα διαφορετικά άτομα τα οποία χρειάζονται ειδική προσοχή. Συχνά αναρωτιέμαι αν παίρνουμε από τους παίκτες την ποιότητα, που εκείνοι μπορούν να προσφέρουν.

Σήμερα το ποδόσφαιρο είναι εντελώς διαφορετικό όσον αφορά στη φυσική κατάσταση. Οι παίκτες έχουν καλύτερη φυσική κατάσταση, ως αποτέλεσμα των προπονητικών προγραμμάτων. Δεν είναι κακό να έχουν καλή κατάσταση. Ομως, ταυτόχρονα δεν δίνεται προσοχή στη βελτίωση και των τεχνικών ικανοτήτων τους και αυτό παρατηρείται την ώρα που παίζουν».

Τα σχόλια του **Κρόιφ** ήρθαν, μόλις τέσσερις μέρες, μετά από εκείνα του **Μισέλ Πλατινί,** ο οποίος παρουσιάστηκε απογοητευμένος από την εικόνα του σημερινού ποδοσφαίρου. Ο Γάλλος μίλησε στην επίσημη ιστοσελίδα της UEFA και δεν δίστασε να πει πως δύσκολα θα έβρισκε θέση σε κάποια από τις ομάδες.

ΑΝΑΧΩΡΗΣΑΝ ΟΙ ΠΟΔΗΛΑΤΕΣ

Αναχώρησε χθες για το Μεξικό, η εθνική ομάδα πίστας αντοχής **(Αναστόπουλος, Ταμουρίδης, Νίνος, Ποτουρίδης, Γιαννιώσης, Τσακουρίδης** και **Ελληνικάκη)** προκειμένου να λάβει μέρος στο δεύτερο παγκόσμιο πρωτάθλημα της χρονιάς, που θα γίνει μεταξύ 12-14 Μαρτίου στην πόλη, Ακουασκαλιέντες.

Το αντιπροσωπευτικό μας συγκρότημα ολοκλήρωσε την προετοιμασία του στην Ελλάδα, υπό τις οδηγίες του εθνικού προπονητή, **Γιώργου Λεβεντάκη** και πλέον καλείται ν' αντεπεξέλθει στις δυσκολίες της συγκεκριμένης διοργάνωσης που γίνεται σε συνθήκες (υψόμετρο, καιρικές συνθήκες κ.α.) άγνωστες στους πρωταθλητές μας.

ΟΡΦΑΝΟΣ: «ΘΑ ΑΝΤΑΠΟΚΡΙΘΟΥΜΕ»

Ένας άνθρωπος του αθλητισμού, ο **Γιώργος Ορφανός** ανέλαβε Υφυπουργός Πολιτισμού, αρμόδιος για θέματα αθλητισμού, στη νέα κυβέρνηση της Νέας Δημοκρατίας, η οποία θα ορκιστεί σήμερα.

Ο νέος Υφυπουργός αθλητισμού εξελέγη Βουλευτής στην πρώτη Περιφέρεια Θεσσαλονίκης και ήταν τομεάρχης πολιτισμού και αθλητισμού της Νέας Δημοκρατίας, όπως και μέλος του πολιτικού συμβουλίου.

Με δηλώσεις του στο ΑΠΕ τόνισε: «Ο λαός επέλεξε τη Νέα Δημοκρατία, δίνοντάς της καθαρή εντολή. Ο **Κωνσταντίνος Καραμανλής** επέλεξε εμάς, για να κάνουμε πραγματικότητα όσα υποσχέθηκε. Γνωρίζουμε τις ευθύνες και θα ανταποκριθούμε». Ο κ. **Ορφανός** επεσήμανε την ιδιαίτερη σημασία και προτεραιότητα που δίνει ο νέος Πρωθυπουργός, Κωνσταντίνος Καραμανλής, στα θέματα πολιτισμού και αθλητισμού, καθώς ηγείται του Υπουργείου Πολιτισμού.

Ο **Γιώργος Ορφανός** γεννήθηκε στη Θεσσαλονίκη, είναι παντρεμένος με την **Μερόπη Καρανταλή** και έχει δυο κόρες και ένα γιο. Εξελέγη βουλευτής της Α΄ Θεσσαλονίκης το 1996, το 2000 και το 2004. Μετέχει στη διαρκή επιτροπή μορφωτικών υποθέσεων, τομέα πολιτισμού και αθλητισμού, όπως και στην κοινωνικών, οικονομικών υποθέσεων, στην ειδική επιτροπή αποτίμησης τεχνολογίας της Βουλής και στην Εθνική επιτροπή προστασίας τηλεπικοινωνιών.

Από το 1998 εκλέγεται μέλος της κεντρικής επιτροπής της Ν.Δ, ενώ πρόσφατα εξελέγη πρώτος στο πολιτικό συμβούλιο. Μέλος της κεντρικής επιτροπής της Ν.Δ από το 1994, ενώ εξελέγη και τομεάρχης αθλητισμού και πολιτισμού. Διετέλεσε υπεύθυνος αθλητισμού και αθλητικών έργων του τομέα αθλητισμού και πολιτισμού των Ολυμπιακών αγώνων.

Διετέλεσε Πρόεδρος της Ο.Κ.Ε. της Ν.Δ. για τον Αθλητισμό, Αντιπρόεδρος της Ο.Κ.Ε. για το Υ.ΠΕ.ΧΩ.Δ.Ε. και Μέλος της Ο.Κ.Ε. Μεταφορών και Επικοινωνιών. Ασχολήθηκε με το φοιτητικό συνδικαλισμό στο Πολυτεχνείο Θεσσαλονίκης. Ιδρυτικό στέλεχος της Γραμματείας και της Νομαρχιακής Επιτροπής Τοπικής Αυτοδιοίκησης της Ν.Δ. Μέλος της Νομαρχιακής Επιτροπής Ν.Δ. του Δυτικού Τομέα Θεσσαλονίκης (1987-1991) ως υπεύθυνος Τοπικής Αυτοδιοίκησης. Δημοτικός Σύμβουλος Συκεών επί τρεις τετραετίες. Διετέλεσε μέλος του Συμβουλίου Χωροταξίας Οικισμού και Περιβάλλοντος της Θεσσαλονίκης (1990-1996). Ασχολήθηκε πολλά χρόνια με το ποδόσφαιρο, επί δύο περίπου δεκαετίες, κυρίως στον ερασιτεχνικό χώρο. Ιδρυτικό μέλος και Πρόεδρος επί 12ετία του Πολιτιστικού Συλλόγου «Αδέσμευτη Ανανεωτική Κίνηση Συκεών».

Είναι πτυχιούχος του τμήματος πολιτικών μηχανικών και μηχανολόγων μηχανικών της πολυτεχνικής σχολής Θεσσαλονίκης.

ΑΝΕΚΔΟΤΟ

Ένας παππούς πάει στον γιατρό και του λέει:
Γιατρέ έχω ένα πρόβλημα.
Ο γιατρός τον ρωτάει τι ακριβώς του συμβαίνει και ο παππούς απαντά.
Τώρα τελευταία έχω γνωρίσει μία πιτσιρίκα, τα έχουμε βρει μεταξύ μας, αλλά κάτι δεν πάει καλά.
Τι δεν πάει καλά, ρωτάει ο γιατρός.
Να γιατρέ μου, συνεχίζει ο παππούς, στον πρώτο φτάνω με σχετική ευκολία, στον δεύτερο φτάνω μεν αλλά δυσκολεύομαι πολύ, στον τρίτο αισθάνομαι χάλια, με πιάνει μία σκοτοδύνη, μιά τάση για λιποθυμία, κόβονται τα γόνατά μου πέφτω ξερός κάτω και κάνω δύο ώρες να συνέλθω.
Καλά, τον ρωτάει έκπληκτος ο γιατρός, πόσο χρόνων είσαστε;
97 απαντά ο παππούς.
Στην ηλικία σας, λέει χαμογελώντας πονηρά ο γιατρός, μπορείτε να σταματάτε και στον πρώτο.
Ο παππούς απαντά:
Δεν μπορώ ρε γιατρέ, μένει στον τέταρτο το τσουλάκι.



Κάρτα LiveSms

ΟΛΑ τα αποτελέσματα των αγώνων του στοιχήματος στο κινητό σου, *εύκολα, άμεσα και οικονομικά* **ΤΩΡΑ!**

1. Ξύνεις την κάρτα και στέλνεις μία φορά τον κωδικό της στο 4121. Αυτό ήταν...
2. Μπορείς να πάρεις μέχρι και 50 μηνύματα με τα σκορ των αγώνων κάθε στιγμή.
3. Αν θες, πολύ απλά, παίρνεις μόνο το σκορ του 1ου και 2ου ημιχρόνου, αυτόματα, όποτε τελειώσουν! Σίγουρα και ξένοιαστα...



Ξέχνα την αναμονή για τα σκορ, πάρε την κάρτα και μπες στο παιχνίδι !

Η κάρτα LiveSms κυκλοφορεί σε όλα τα περίπτερα και κοστίζει *μόλις 6 Ευρώ*. Περιέχει φυλλάδιο οδηγιών.

Πληρώνεις εως και 0,12 Ευρώ /μήνυμα (μαζι με το ΦΠΑ) και δεν χρεώνεις το κινητό σου με παράλογα ποσά...

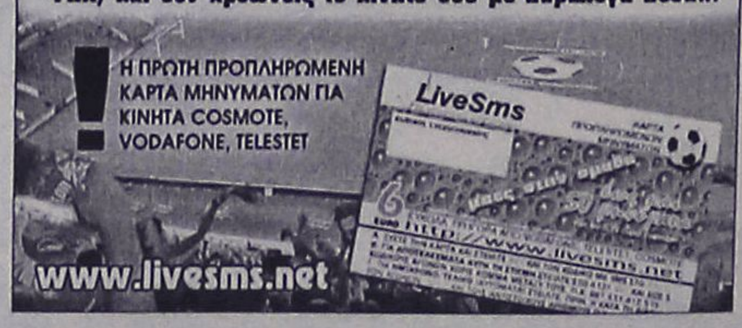

Ακαθη

●●● **Σήμερα θα εκδικαστεί η προσφυγή των Κρεμαστενών κατά της απόφασης της Κοδρικτώνος και σίγουρα η υπόθεση αναμένεται με ενδιαφέρον, αλλά για όλη την άλφα. Αφού μία απόφαση παρόμοια με τη Κοδρικτώνος ατονεί το ενδιαφέρον της κορυφής.**

●●● *Μόνο αν οι Παραδεισιώτες κερδίσουν τους Τριαντενούς, τότε μπορεί να ανοιχτεί νέο μέτωπο κορυφής.*

●●● **Σε διαφορετική περίπτωση οι Τριαντενοί θα προβάλουν το αδιαφιλονίκητο φαβορί για το τίτλο.**

●●● *Πάντως μη περιμένετε να βγει αύριο η απόφαση. Κρατήστε όρεξη για πιο πίσω.*

●●● **Οι Κρεμαστενοί έχουν συγκεντρώσει αρκετά στοιχεία για τον Φραγκίνη, έχουν και την ομολογία του φιλάθλου που έριξε το πλαστικό μπουκάλι.**

●●● *Αν και χθες στάλθηκε στη Κοδρικτώνος νέα ένορκη κατάθεση, αυτή τη φορά του πατέρα του, που λέει ότι ο γιος του, του είπε ότι έριξε πλαστικό μπουκάλι αλλά δεν πέτυχε τον...επόπτη!*

●●● **Αλλαγή χρώματος στην εξουσία. Με λίγα λόγια σιγά-σιγά θα αρχίζει να αλλάζει και το χρώμα στις ομοσπονδίες και στους άλλους φορείς. Πάντα έτσι συμβαίνει, το ρεύμα πάει με τους δυνατούς. Είναι κανόνας. Καλημέρα σας.**

ΣΤΙΒΟΣ

Τέτ-α-τέτ με την Ε.Ε.

• Παρουσιάζεται αύριο στο "Ακταίον" η έκθεση προόδου έργου για τους αγώνες του 2007

Στη Ρόδο ως γνωστόν θα πραγματοποιηθεί η ετήσια τακτική συνεδρίαση της Εκτελεστικής Επιτροπής της Διεθνούς Αθλητικής Ενωσης Νήσων.

Η Ε.Ε. της IGA θα έχει την ευκαιρία να συνεδριάσει από κοινού με την Οργανωτική Επιτροπή του 2007 του νησιού μας ενώ έγινε γνωστό από τον Ροδιακό Οργανισμό Αγώνων Νήσων το πρόγραμμα των συναντήσεων της Εκτελεστικής Επιτροπής και της Ο.Ε. του 2007.

ΟΙ ΑΦΙΞΕΙΣ

Νωρίς το πρωί έρχεται πρώτος από τα δέκα μέλη της Ε.Ε. ο **Γκάρι Τζένκμαν** Διευθυντής των αγώνων του 2005, ενώ θ' ακολουθήσει η άφιξη του προέδρου και φίλου της Ρόδου **Μπό Φρίνκεσταμ.**

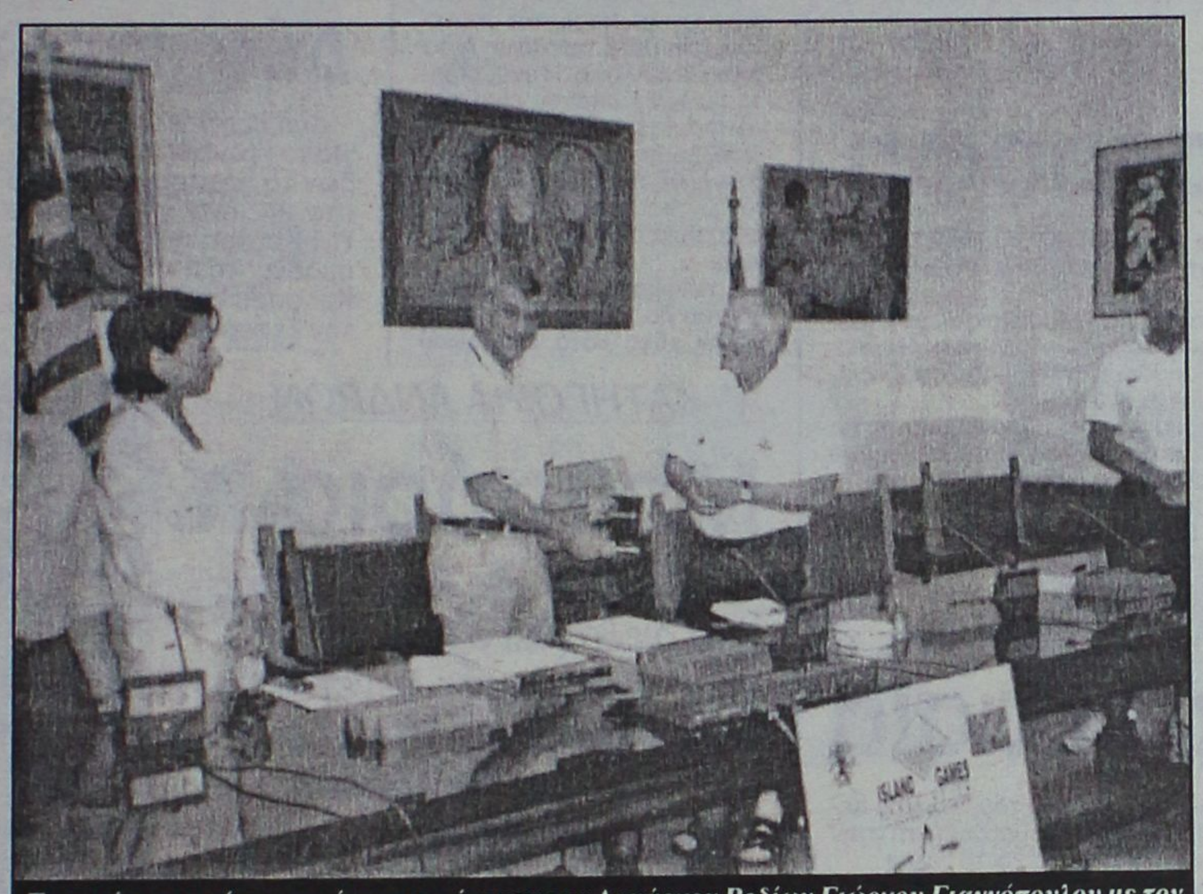

Στιγμιότυπο από προηγούμενη συνάντηση του Δημάρχου Ροδίων Γιώργου Γιαννόπουλου με τον Μπο Φρίνκεσταμ και μέλη της IGA

Σύμφωνα με το πρόγραμμα μέχρι την Πέμπτη θα βρίσκονται στη Ρόδο και οι **Μπράιαν Πάρτινγκτον** (αντιπρόεδρος), **Κέη Μπάττι** (γραμματέας), **Ερικ Λεγκ** (Ταμίας), **Τζέημς Τζούστον** (μέλος), **Γιόργκεν Πέτερσον** (μέλος), **Γιάαν Λέμπερ** (μέλος), **Γκεοφ Καρραν** (νομικός (σύμβουλος).

ΟΙ ΕΚΔΗΛΩΣΕΙΣ

Με την ευκαιρία της συνάντησης αυτής ο Δήμαρχος Ροδίων και Πρόεδρος του Ροδιακού Οργανισμού Αγώνων Νήσων, κ. **Γιώργος Γιαννόπουλος,** ανακοίνωσε τις τρεις από τις πιο σημαντικές

- **Πέμπτη 11 Μαρτίου και ώρα 16.00** στην αίθουσα του Ακταίον θα γίνει η παρουσίαση της έκθεσης προόδου έργου για την διοργάνωση των Αγώνων 2007.

- **Δευτέρα 15 Μαρτίου και ώρα 19.00** στο Ξενοδοχείο PLAZA η παρουσίαση της έκθεσης προόδου έργου από το Διευθυντή Αγώνων του Shetland για τους αγώνες του 2005.

- **Τρίτη 16 Μαρτίου και ώρα 12.30** στην αίθουσα του Ακταίον Συνέντευξη Τύπου και απονομή της επίσημης πιστοποίησης της ανάληψης των Αγώνων Νήσων 2007.

L.A.N.E.

Zorpidis

ΤΟΥΡΙΣΤΙΚΟΣ ΟΡΓΑΝΙΣΜΟΣ

ΕΚΔΡΟΜΗ στην ΚΥΠΡΟ

ΑΕΡΟΠΟΡΙΚΩΣ
κατευθείαν από ΡΟΔΟ
από 13/4 έως 17/4

ΤΙΜΗ ΣΟΚ
ΜΟΝΟ 330 €
ΟΛΑ ΠΛΗΡΩΜΕΝΑ

Περιλαμβάνει:
- Αεροπορικά εισιτήρια Ρόδο - Λάρνακα - Ρόδο
- Παραμονή στο ξενοδοχείο AJAX 4* στη Λεμεσό με πρωινό - μπουφέ και δείπνο.
- Μεταφορές -εκδρομές - ξεναγήσεις, όπως αναφέρονται στο πρόγραμμα.
- Χάρτες - έντυπα της Κύπρου

Δεν περιλαμβάνονται:
- Είσοδοι μουσείων και αρχαιολογικών χώρων.

Πτήσεις:
Ρόδο - Λάρνακα 13/04 στις 23.00
και άφιξη 24.00
Λάρνακα - Ρόδο 17/04 στις 21.00
και άφιξη στις 22.00

ΑΛΕΞ. ΔΙΑΚΟΥ 38-ΡΟΔΟΣ
Τηλ.: 22410/20625-2241030054

Delta

ΔΙΑΜΑΝΤΕ ΕΡΓΑΛΕΙΑ

ΚΟΦΤΗ ΧΕΙΡΟΣ — ΔΙΑΤΡΗΤΙΚΑ

6ο χλμ.Ρόδου Λίνδου
Συγκρότημα Μανουσέλη

ΔΙΑΜΑΝΤΟΤΡΥΠΟΤΕΧΝΙΚΗ ΡΟΔΟΥ

ΑΔΑΜΑΝΤΟΦΟΡΟΙ ΔΙΣΚΟΙ ΚΟΠΗΣ ΓΙΑ ΓΡΑΝΙΤΗ, ΜΑΡΜΑΡΟ ΤΟΥΒΛΟ κ.τ.λ.

ΑΡΜΟΚΟΦΤΕΣ

ΤΡΥΠΑΜΕ
ΚΟΒΟΥΜΕ
ΣΠΑΜΕ

ΧΩΡΙΣ ΣΚΟΝΕΣ
ΡΩΓΜΕΣ
ΜΕΡΕΜΕΤΙΑ

ΠΩΛΗΣΕΙΣ
&
ΕΚΤΕΛΕΣΕΙΣ ΕΡΓΑΣΙΩΝ

Η ΠΟΛΥΧΡΟΝΗ ΜΑΣ ΠΕΙΡΑ ΣΤΟ ΕΞΩΤΕΡΙΚΟ ΜΑΣ ΔΙΝΕΙ ΤΗ ΔΥΝΑΤΟΤΗΤΑ ΝΑ ΒΡΙΣΚΟΥΜΕ ΛΥΣΗ ΕΚΕΙ ΠΟΥ ΟΙ ΑΛΛΟΙ ΣΗΚΩΝΟΥΝ ΤΑ ΧΕΡΙΑ ΨΗΛΑ!

ΤΗΛΕΦΩΝΗΣΤΕ ΜΑΣ
22410 69022 - 77986
ΚΙΝΗΤΟ: 0944 380562

ΥΠΕΥΘΥΝΟΣ
Μαρκος Τσεσμετζής

VANIK TOURS

ΓΙΑΝΝΗΣ και ΣΕΒΑ ΒΑΛΣΑΜΙΔΗ
VANIK σημαίνει ΑΛΗΘΕΙΑ
ΑΚΤΗ ΚΑΝΑΡΗ 17, ΨΑΡΟΠΟΥΛΑ - ΑΝΕΤΟ ΠΑΡΚΙΝ
ΑΝΟΙΚΤΑ: ΔΕ-ΣΑ 08.30-14.00 και 16.30-20.30
Τηλ. 2241035191-37621 κιν.τό 6945-798148 FAX 2241029532

Το γραφείο μας πάντα πρώτο σε κρατήσεις ξενοδοχείων εξασφάλισε και σας προσφέρει καταπληκτικές τιμές για τα παρακάτω ξενοδοχεία σε ΠΑΚΕΤΑ (Εκδοση εισιτηρίων R/T) από 1/11 - 31/3/2004

ΑΠΕΥΘΥΝΟΜΑΣΤΕ ΣΕ ΣΑΣ ΠΟΥ ΘΕΛΕΤΕ ΚΑΙ Η ΚΡΑΤΗΣΗ ΣΑΣ ΝΑ ΕΙΝΑΙ ΣΩΣΤΗ ΚΑΙ ΤΟ ΔΩΜΑΤΙΟ ΣΑΣ ΝΑ ΣΑΣ ΠΕΡΙΜΕΝΕΙ

1ον	**HOTEL PRESIDENT Α΄ κατηγορίας**	
	Λεωφόρος Κηφισίας (ΟΛΑ ΑΝΑΚΑΙΝΙΣΜΕΝΑ)	
	ΜΟΝΟΚΛΙΝΟ	€ 58
	Δίκλινο για μονόκλινο	€ 63
	ΔΙΚΛΙΝΟ	€ 68
	ΤΡΙΚΛΙΝΟ	€ 90
2ον	**HOTEL ZAFOLIA Α΄ κατηγορίας**	
	Λεωφόρος Αλεξάνδρας	
	ΜΟΝΟΚΛΙΝΟ	€ 100
	ΔΙΚΛΙΝΟ	€ 110
	ΤΡΙΚΛΙΝΟ	€ 135
3ον	**HOTEL ATHENS CYPRIA Α΄ κατηγορίας**	
	Σύνταγμα	
	ΜΟΝΟΚΛΙΝΟ	€ 70
	ΔΙΚΛΙΝΟ	€ 85
	ΤΡΙΚΛΙΝΟ	€ 120
4ον	**HOTEL ASTOR Α΄ κατηγορίας**	
	Σύνταγμα	
	ΜΟΝΟΚΛΙΝΟ	€ 55
	Δίκλινο για μονόκλινο	€ 63
	ΔΙΚΛΙΝΟ	€ 70
	ΤΡΙΚΛΙΝΟ	€ 85
5ον	**HOTEL ARETHOUSA Β΄ SUPERIOR**	
	Πλατεία Σύνταγμα	
6ον	**HOTEL ELLINIS Β΄ κατηγορίας**	
	ΩΝΑΣΕΙΟ, Λεωφ. Συγγρού	
	ΜΟΝΟΚΛΙΝΟ	€ 60
	ΔΙΚΛΙΝΟ	€ 70
	ΤΡΙΚΛΙΝΟ	€ 80
7ον	**HOTEL TRITON Β΄ κατηγορίας**	
	Κέντρο Πειραιάς	
	ΜΟΝΟΚΛΙΝΟ	€ 55
	ΔΙΚΛΙΝΟ	€ 72
	ΤΡΙΚΛΙΝΟ	€ 93
8ον	**HOTEL LILIA Β΄ κατηγορίας**	
	Πασαλιμάνι Πειραιάς	
	ΜΟΝΟΚΛΙΝΟ	€ 55
	ΔΙΚΛΙΝΟ	€ 70
	ΤΡΙΚΛΙΝΟ	€ 88
9ον	**HOTEL ΕΓΝΑΤΙΑ Β΄ κατηγορίας**	
	Θεσσαλονίκη Κέντρο, καινούργιο	
	ΜΟΝΟΚΛΙΝΟ	€ 68
	ΔΙΚΛΙΝΟ	€ 78
	ΤΡΙΚΛΙΝΟ	€ 88
10ον	**HOTEL EGNATIA PALACE Α΄ κατηγορίας**	
	Θεσσαλονίκη Κέντρο, ολοκαίνουργιο	
	ΜΟΝΟΚΛΙΝΟ	€ 90
	ΔΙΚΛΙΝΟ	€ 100
	ΤΡΙΚΛΙΝΟ	€ 125

- Τα παραπάνω ξενοδοχεία διαθέτουν T.V. σε όλα τα δωμάτια
- Στις πιο πάνω τιμές συμπεριλαμβάνεται πρωινό σε μπουφέ
- Ακόμη σε μας θα βρείτε αεροπορικά και ατμοπλοϊκά εισιτήρια όλων των εταιριών.

ΜΠΑΣΚΕΤ

Περιμένει την επανέναρξη

- *Συνεχίζει σε φουλ ρυθμούς την προετοιμασία του για τον αγώνα με τον Παπάγου ο Κολοσσός*
- *Αυξήθηκαν χθες οι απουσίες στην προπόνηση χωρίς να είναι ανησυχητικές*

Η 22η μέρα του πρωταθλήματος σημαίνει πολλά για τον Κολοσσό καθώς πέρα από την επιστροφή του στην αγωνιστική δράση μετά από την διακοπή του περασμένου Σαββατοκύριακου, γυρίζει και στην έδρα του σε επίσημα ματς. Το τελευταίο παιχνίδι που έδωσε στη Ρόδο ήταν με τον ΚΑΟΔ στο κλειστό γυμναστήριο της Ιαλυσού και όλοι είχαν αισθανθεί ...περίεργα. Επιστρέφει λοιπόν στην φυσική του έδρα με τον κόσμο να τον περιτριγυρίζει.

Ακόμα, ευελπιστεί να επιστρέψει και στα θετικά αποτελέσματα μετά την άδικη ήττα στον Πανελλήνιο. Η αναμέτρηση με τον Παπάγου είναι μια καλή ευκαιρία, εφόσον την εκμεταλλευτεί κατάλληλα, για να επανέλθει στο δρόμο των επιτυχιών και μάλιστα να κάνει ακόμα μια εντυπωσιακή εμφάνιση.

Τα ονόματα στο απουσιολόγιο του Βασίλη Φραγκιά αυξήθηκαν χθες κατά ένα αφού εκτός από τον Δημήτρη Πατρίκη δεν προπονήθηκε ο Αλέξανδρος Σαρικάς.

Ο νεαρός παίκτης προσβλήθηκε από ίωση και ξεκουράστηκε ενώ ο Πατρίκης ταλαιπωρείται ακόμα από το λουμπάγκο. Σήμερα θα δοκιμάσει τις δυνάμεις του το απόγευμα αλλά είναι αμφίβολο αν θα μπορέσει το Σάββατο να συμμετάσχει στον αγώνα.

Β' ΚΑΤΗΓΟΡΙΑ ΑΝΔΡΩΝ

Μπαίνουν στη στροφή

- *Ορίστηκε η προτελευταία αγωνιστική του πρωταθλήματος από την οποία ξεχωρίζει η αναμέτρηση του Ήλιου με τον Ζέφυρο*

Προς το φινάλε του οδεύει σιγά – σιγά και το πρωτάθλημα της δεύτερης τοπικής κατηγορίας των ανδρών. Το διήμερο 12-13 Μαρτίου θα διεξαχθεί η ένατη και προτελευταία αγωνιστική της σεζόν με το ενδιαφέρον να είναι επικεντρωμένο στην κορυφή του βαθμολογικού πίνακα.

Ο πρωτοπόρος Δωριέας υποδέχεται το Σάββατο στο Βενετόκλειο τον Κλεόβουλο Λίνδου και είναι το φαβορί για τη νίκη που θα τον φέρει ένα ακόμα βήμα πιο κοντά στην άνοδό του στην α' κατηγορία.

Η Σύμη που καραδοκεί και ευελπιστεί σε στραβοπάτημα των «κιτρινόμαυρων» για να πάρει εκείνη το εισιτήριο, υποδέχεται το βράδυ της Παρασκευής τον Σταυρό Καλυθιών.

Το σπουδαιότερο ματς του προγράμματος θα διεξαχθεί στο κλειστό γυμναστήριο της Ιαλυσού με τον Ήλιο να φιλοξενεί τον Ζέφυρο.

Αναλυτικά το πρόγραμμα της 9ης αγωνιστικής:

Παρασκευή 12/3

- Σύμη (20.00') Σύμη – Σταυρός
- Ιαλυσός (20.30') Ήλιος – Ζέφυρος

Σάββατο 13/3

- Βενετόκλειο (19.30') Δωριέας - Κλεόβουλος.

Κατάλληλη προετοιμασία

- *Το ενδεχόμενο να ταξιδέψει στην Αθήνα για σειρά φιλικών αγώνων με ομάδες μεγαλύτερων κατηγοριών εξετάζει σοβαρά ο Ιπποκράτης*

Το πρωτάθλημα της Γ' εθνικής κατηγορίας θα έχει διακοπή σχεδόν τριών εβδομάδων μετά την ολοκλήρωση και της 23ης αγωνιστικής. Στις 28 Μαρτίου ο Ιπποκράτης θα υποδεχθεί τον Ταύρο στο κλειστό της Κω και αμέσως μετά θα έχει στη διάθεσή του περίπου 20 μέρες για να προετοιμαστεί για τον πολύ κρίσιμο αγώνα με τον Αρίωνα στο Μετς. Αυτό το ματς φαίνεται πως θα είναι «όλα τα λεφτά» για την ομάδα του Γιώργου Κετσελίδη με την απαραίτητη προϋπόθεση ότι στην έδρα του θα μείνει αήττητος μέχρι το τέλος.

Η αναμέτρηση με τον Αρίωνα (24η αγωνιστική) θα διεξαχθεί στις 18 Απριλίου, σύμφωνα με το πρόγραμμα της ΕΟΚ.

Το διάστημα 3-7 Απριλίου ο Ιπποκράτης είναι πολύ πιθανό να βρίσκεται στην Αθήνα για σειρά φιλικών αγώνων προετοιμασίας με ομάδες που αγωνίζονται σε ανώτερες κατηγορίες ή παίζουν στον 1ο όμιλο Νότου της Γ' εθνικής όπως π.χ. ο Αμύντας.

Το ενδεχόμενο εξετάζεται πολύ σοβαρά από την διοίκηση της ομάδας και τον προπονητή. Οι δύο πλευρές συζητούν καθημερινά για την πραγματοποίηση του σχεδίου που θα βοηθήσει σημαντικά την ομάδα εν όψει των κρίσιμων αγώνων μέχρι το φινάλε του πρωταθλήματος.

ΠΑΜΠΑΙΔΕΣ

Δύο ματς το Σάββατο

Δύο παιχνίδια ορίστηκαν για το πρωτάθλημα παμπαίδων το προσεχές Σάββατο στο κλειστό γυμναστήριο της Κρεμαστής. Οι πρώτες ομάδες του Διαγόρα και Κολοσσού θα υποδεχθούν τον Ζέφυρο και τον Άγιο Νικόλαο αντίστοιχα.

Το πρόγραμμα του Σαββάτου:

- Κρεμαστή (12.30') Διαγόρας Α' – Ζέφυρος
- Κρεμαστή (14.00') Κολοσσός Α' – Άγιος Νικόλαος.

Α' ΚΑΤΗΓΟΡΙΑ ΑΝΔΡΩΝ

Μεθαύριο η ρεβάνς

- *Το βράδυ της Παρασκευής θα διεξαχθεί ο επαναληπτικός αγώνας στο Βενετόκλειο ανάμεσα στον Ιβίσκο και τον Ηρακλή Λάρδου*

Ένα παιχνίδι απομένει για να οδηγηθεί το πρωτάθλημα της Α' κατηγορίας ανδρών στην τελική του φάση και στην ουσία της αγωνιστικής περιόδου που δεν είναι άλλη από την κατάκτηση του τίτλου και το εισιτήριο για την διεκδίκηση της ανόδου στις εθνικές κατηγορίες του ελληνικού μπάσκετ.

Ο επαναληπτικός αγώνας των ημιτελικών ανάμεσα στον Ιβίσκο και τον Ηρακλή Λάρδου ορίστηκε για το βράδυ της Παρασκευής στο Βενετόκλειο. Η ομάδα της Ανάληψης έχει σοβαρό προβάδισμα στην πρόκριση προς τους τελικούς του πρωταθλήματος καθώς στο πρώτο παιχνίδι επικράτησε με 83-50 πραγματοποιώντας παράλληλα και μια πολύ καλή εμφάνιση. Η διαφορά των 33 πόντων δύσκολα ανατρέπεται από τους «κυανόλευκους» με αποτέλεσμα η παρουσία τους στο Βενετόκλειο μεθαύριο να αποτελεί ουσιαστικά τυπική διαδικασία.



Την Παρασκευή ο Ιβίσκος θέλει να σφραγίσει την πρόκριση στον τελικό του πρωταθλήματος

Εξάλλου, ορίστηκε από την Τοπική Επιτροπή και ο επαναληπτικός αγώνας του δεύτερου ζευγαριού των play off ανάμεσα στον Διαγόρα και τον Παντηλιακό. Η ομάδα του Γιάννη Τσακίρη δεν είχε παρουσιαστεί στο γήπεδο την πρώτη φορά λόγω της γνωστής στάσης των παικτών απέναντι στην διοίκηση του συλλόγου και αναμένεται να επαναληφθεί το ίδιο σκηνικό και το Σάββατο στην τέντα.

Οι επαναληπτικοί:

Παρασκευή 12/3

- Βενετόκλειο (20.30') Ιβίσκος – Ηρακλής Λάρδου

Σάββατο 13/3

- Διαγόρα (20.00') Διαγόρας - Παντηλιακός.

Ανακαλύψτε
με τα Blue Star Ferries
το καλύτερο ταξίδι!

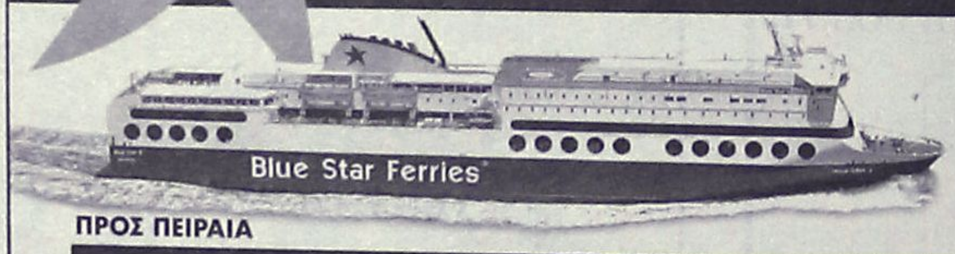

ΠΡΟΣ ΠΕΙΡΑΙΑ

ΑΝΑΧΩΡΗΣΗ ΑΠΟ							ΑΦΙΞΗ ΠΕΙΡΑΙΑ
ΡΟΔΟ	ΚΩ	ΛΕΡΟ	ΠΑΤΜΟ	ΜΥΚΟΝΟ	ΣΥΡΟ	ΑΜΟΡΓΟ(ΚΑΤΑΠΟΛΑ)	
ΤΡΙΤΗ 20:00	ΤΡΙΤΗ 22:55	---	---	ΤΕΤΑΡΤΗ 03:30	---	---	ΤΕΤΑΡΤΗ 07:20
ΠΕΜΠΤΗ 20:00	ΠΕΜΠΤΗ 22:55	---	---	---	ΠΑΡΑΣΚΕΥΗ 03:45	---	ΠΑΡΑΣΚΕΥΗ 07:05
ΣΑΒΒΑΤΟ 10:00	ΣΑΒΒΑΤΟ 12:50	---	---	---	---	ΣΑΒΒΑΤΟ 16:20	ΣΑΒΒΑΤΟ 21:30
ΚΥΡΙΑΚΗ 18:30	ΚΥΡΙΑΚΗ 21:25	ΚΥΡΙΑΚΗ 23:05	ΔΕΥΤΕΡΑ 00:15	---	ΔΕΥΤΕΡΑ 03:45	---	ΔΕΥΤΕΡΑ 07:05

ΑΝΕΚΤΕΛΕΣΤΑ ΔΡΟΜΟΛΟΓΙΑ: 25/12/03, 01/01/04, 11/04/04 (αναχώρηση από Ρόδο 18:30 για Πειραιά).

ΑΠΟ ΠΕΙΡΑΙΑ

ΑΝΑΧΩΡΗΣΗ ΑΠΟ ΠΕΙΡΑΙΑ	ΑΦΙΞΗ						
	ΣΥΡΟ	ΜΥΚΟΝΟ	ΑΜΟΡΓΟ(ΚΑΤΑΠΟΛΑ)	ΠΑΤΜΟ	ΛΕΡΟ	ΚΩ	ΡΟΔΟ
ΔΕΥΤΕΡΑ 20:00	ΔΕΥΤΕΡΑ 23:20	---	---	---	---	ΤΡΙΤΗ 04:10	ΤΡΙΤΗ 07:10
ΤΕΤΑΡΤΗ 20:00	ΤΕΤΑΡΤΗ 23:20	---	---	---	---	ΠΕΜΠΤΗ 04:10	ΠΕΜΠΤΗ 07:10
ΠΑΡΑΣΚΕΥΗ 20:00	---	ΠΑΡΑΣΚΕΥΗ 23:50	---	---	---	ΣΑΒΒΑΤΟ 04:20	ΣΑΒΒΑΤΟ 07:15
ΣΑΒΒΑΤΟ 23:30	---	---	ΚΥΡΙΑΚΗ 04:45	ΚΥΡΙΑΚΗ 07:00	ΚΥΡΙΑΚΗ 08:10	ΚΥΡΙΑΚΗ 09:50	ΚΥΡΙΑΚΗ 12:45

ΑΝΕΚΤΕΛΕΣΤΑ ΔΡΟΜΟΛΟΓΙΑ: 24/12/03, 31/12/03, 10/04/04 (αναχώρηση από Πειραιά 23:30 για Ρόδο).

SKEVO'S TRAVEL AGENCY

ΚΑΝΤΕ ΚΡΑΤΗΣΗ ΤΩΡΑ!

ΠΛΗΡΟΦΟΡΙΕΣ ΚΑΙ ΚΡΑΤΗΣΕΙΣ ΘΕΣΕΩΝ ΣΤΟΝ ΤΑΞΙΔΙΩΤΙΚΟ ΣΑΣ ΠΡΑΚΤΟΡΑ Ή SKEVO'S TRAVEL AGENCY: ΑΜΕΡΙΚΗΣ 111, ΡΟΔΟΣ, ΤΗΛ. ΚΡΑΤΗΣΕΩΝ ΕΠΙΒΑΤΩΝ ΚΑΙ Ι.Χ.: 22410-22461, 22410-75655, 22410-75310, ΤΗΛ. ΚΡΑΤΗΣΕΩΝ ΦΟΡΤΗΓΩΝ: 22410-76600

Πως θα αποκτήσετε το ΝΕΟ X8 200 cc

Πανεύκολα!

από 88 € το μήνα

☺ ΧΩΡΙΣ ΠΡΟΚΑΤΑΒΟΛΗ!
☺ ΧΩΡΙΣ ΠΙΣΤΩΤΙΚΗ ΚΑΡΤΑ!

2 ΧΡΟΝΙΑ ΕΓΓΥΗΣΗ!



PIAGGIO

ABETE
Κ. ΚΩΣΤΑΡΙΔΗΣ

Καναδά 12 - Τηλ. 2241078577 - Ρόδος

GLASS CLEANING
ASR ASR
Πιστοποιημένο Σύστημα Ποιότητας ISO 9001 / 2000
ΟΛΟΚΛΗΡΩΜΕΝΑ ΣΥΣΤΗΜΑΤΑ ΚΑΘΑΡΙΣΜΟΥ
ΤΑ ΠΑΝΤΑ ΓΙΑ ΤΗΝ ΚΑΘΑΡΙΟΤΗΤΑ
Προϊόντα HACCP Εκπαίδευση

ΑΠΟΡΡΥΠΑΝΤΙΚΑ - ΧΑΡΤΙΚΑ
ΜΗΧΑΝΕΣ ΚΑΘΑΡΙΣΜΟΥ
Κατάστημα Glass Cleaning
Καναβά 21 - Ρόδος
τηλ.: 22410 22.893
Επαγγελματικά προϊόντα ιδανικά και για το σπίτι
Ιδιοκτήτης Καταστήματος: Ζαγκότσης Κωνσταντίνος
GLASS CLEANING ΑΒΕΕ
ΟΛΟΚΛΗΡΩΜΕΝΑ ΣΥΣΤΗΜΑΤΑ ΚΑΘΑΡΙΣΜΟΥ
www.glasscleaning.gr rhodos@glasscleaning.gr

ΤΗΛΕΦΩΝΙΚΑ ΚΕΝΤΡΑ
ΠΩΛΗΣΗ ΕΓΚΑΤΑΣΤΑΣΗ ΣΥΝΤΗΡΗΣΗ
TELENORMA • BOSCH TELECOM • TENOVIS
Ψηφιακά ISDN τηλεφωνικά κέντρα
με δυνατότητα επέκτασης για ξενοδοχεία & ενοικιαζόμενα διαμερίσματα, επιχειρήσεις, γραφεία και οικίες.
Ξενοδοχειακό πακέτο για PC με:
Check-in / Check-out
Αναλυτική χρέωση ανά δωμάτιο
Αυτόματη φωνητική αφύπνιση
Σύστημα προαπάντησης
Διασύνδεση με FRONT OFFICE
Voice Mail & εφαρμογές CTI
Δομημένη καλωδίωση, Δίκτυα VOICE & DATA, Ασύρματα τηλέφωνα, Συσκευές FAX, Ασύρματα συστήματα ανεύρεσης προσωπικού.
Αμεση τεχνική υποστήριξη
multicom
ΕΦΑΡΜΟΓΕΣ ΤΗΛΕΠΙΚΟΙΝΩΝΙΑΣ
ΣΩΤΗΡΗΣ ΜΑΝΔΡΑΚΟΣ
Κων. Τσάτσου 7 (7 Βαγιές) Τηλ.: 22410 27604
Κιν.: 6944 251817 - FAX: 22410 26556

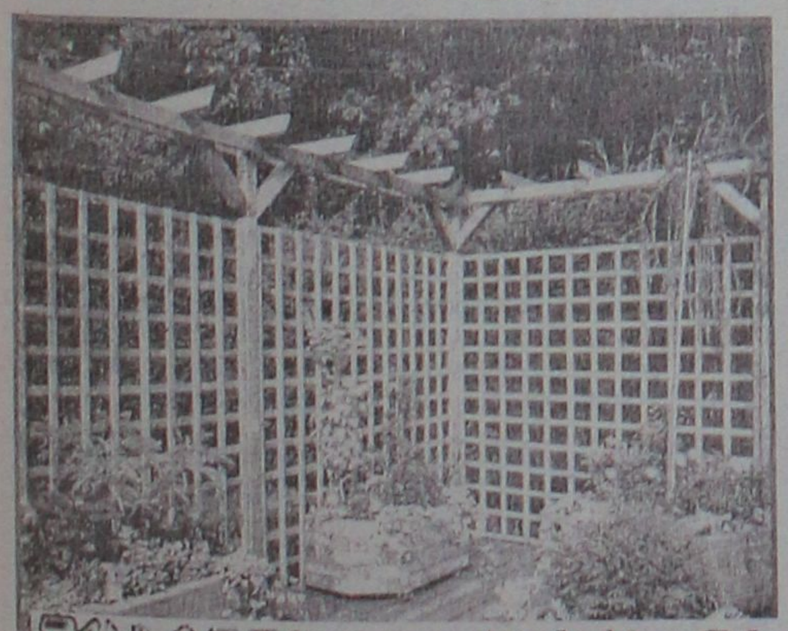
ΞΥΛΟΤΕΧΝΟΥΡΓΗΜΑΤΑ
ΕΜΠΟΤΙΣΜΕΝΗΣ ΞΥΛΕΙΑΣ
ΚΗΠΟΥ - ΒΕΡΑΝΤΑΣ
Προτάσεις & Λύσεις στο χώρο σας
ΕΞΟΦΛΗΣΗ ΕΩΣ ΚΑΙ 36 ΔΟΣΕΙΣ
ΥΠΕΥΘΥΝΟΣ ΚΑΤΑΣΚΕΥΩΝ:
ΣΤΕΦΑΝΗΣ ΑΠΟΣΤΟΛΟΣ· ΤΗΛ. 6946 903331
ΥΠΕΥΘΥΝΟΣ ΠΩΛΗΣΕΩΝ:
ΣΤΕΦΑΝΗΣ ΠΕΤΡΟΣ 6944355694
Δ/ΝΣΗ ΚΑΤΑΣΤΗΜΑΤΟΣ ΕΝΤΟΣ ΕΜΠΟΡ. ΚΕΝΤΡ. ΦΩΚΙΑΛΗ
ΤΗΛ. 2241035091, 2241025135

Στον απόηχο της μεγάλης νίκης της Ν.Δ.

Δηλώσεις βουλευτών και όχι μόνο για τις εκλογές

Τι δήλωσαν οι κ.κ. Αν. Καραμάριος, Γ. Παρασκευάς, Νικ. Τατάκης και ο Κ. Σφυρίου για την ετυμηγορία του ελληνικού λαού

Την ικανοποίησή του για το εκλογικό αποτέλεσμα στα Δωδεκάνησα, που συνέβαλε στη νίκη της Νέας Δημοκρατίας, εκφράζει με ανακοίνωσή του ο βουλευτής κ. Αναστάσιος Καραμάριος, ο οποίος παράλληλα διαβεβαιώνει ότι θα προσπαθήσει να ανταποκριθεί στις προσδοκίες των Δωδεκανησίων για το καλό του τόπου.

Αναφέρει συγκεκριμένα στην ανακοίνωση που εξέδωσε τα εξής:

"Χαίρομαι ιδιαίτερα γιατί και ο δωδεκανησιακός λαός συνέβαλε στη μεγάλη και περήφανη νίκη της Νέας Δημοκρατίας γι' αυτό και ευχαριστώ θερμά όλες και όλους τους Συμπατριώτες μου, τους οποίους και διαβεβαιώ ότι θα προσπαθήσω ν' ανταποκριθώ πλήρως στις προσδοκίες τους για το καλό του τόπου μας.

Θέλω επίσης να συγχαρώ τόσο τους αγαπητούς συναδέλφους μου της Ν.Δ. κ.κ. Τέλη Παυλίδη και Βασίλη Χρύση όσο και τους κ.κ. Κώστα Καΐσερλη και Γιάννη Παρασκευά για την εκλογή τους και να ευχηθώ καλή συνεργασία για την ανάπτυξη και πρόοδο της Δωδεκανήσου.

Επίσης να ευχαριστήσω και δημόσια όλες και όλους τους συνεργάτες του γραφείου μου οι οποίοι κυριολεκτικά εμόχθησαν για την προσωπική μου επιτυχία, και τα ΜΜΕ για την συμπαράσταση τους και την συμβολή στη διαμόρφωση του θαυμάσιου προεκλογικού κλίματος στο Νομό μας, όπως επίσης και όλες τις δημόσιες πολιτικές και αστυνομικές υπηρεσίες για την αμέριστη συμπαράστασή τους στην επιτέλεση του καθήκοντός τους".

Ο Γ. ΠΑΡΑΣΚΕΥΑΣ

Δεσμεύομαι για την προάσπιση των συμφερόντων του τόπου, αναφέρει στην ανακοίνωσή του ο βουλευτής του ΠΑΣΟΚ κ. Γιάννης Παρασκευάς αναφέροντας συγκεκριμένα τα εξής:

"Ο ελληνικός λαός με την ετυμηγορία του ανέδειξε κυβέρνηση την Νέα Δημοκρατία. Οι εκλογές αποτελούν την πιο κορυφαία Δημοκρατική Λειτουργία.

Το ΠΑΣΟΚ έχασε την εκλογική αναμέτρηση της Κυριακής αλλά παραμένει στην συνείδηση των πολιτών το κίνημα που ένωσε τους Ελληνες, έκανε πράξη όνειρα και προσδοκίες χρόνων και οδήγησε την χώρα στην πρόοδο κι την ευημερία. Πιθανά λάθη και παραλήψεις της τελευταίας περιόδου διακυβέρνησης της χώρας από το ΠΑΣΟΚ οδήγησαν μικρά τμήματα της κοινωνίας σε άλλες επιλογές και την προσωρινή αποστασιοποίησή τους από το ΠΑΣΟΚ.







Ο ελάχιστος χρόνος της προεκλογικής περιόδου δεν έδωσε την δυνατότητα να γίνει κατανοητή η νέα πρόταση του ΠΑΣΟΚ για ανατροπή κατεστημένων νοοτροπιών και ηθών και την διαμόρφωση των συνθηκών για την δημιουργία μιας κοινωνίας ίσων ευκαιριών και αξιοποίησης των δημιουργικών της δυνάμεων.

Το ΠΑΣΟΚ οφείλει να δώσει την δική του πειστική απάντηση για το μέλλον και του ΠΑΣΟΚ και της χώρας. Ξεκινά μια καινούργια περίοδος ανασύνταξης των δυνάμεων του κινήματος, με προοπτική την νέα οργανωτική δομή προσαρμοσμένη στις σημερινές συνθήκες και στις απαιτήσεις των μελλοντικών εξελίξεων.

Θέλω να ευχαριστήσω όλους τους συμπατριώτες Δωδεκανήσιους για την στήριξή τους στο ΠΑΣΟΚ και για την εμπιστοσύνη που έδειξαν στο πρόσωπό μου με τον σταυρό προτίμησής τους.

Ελπίζω να φανώ αντάξιος των προσδοκιών τους και δεσμεύομαι για την προάσπιση των συμφερόντων του τόπου".

Ο Ν. ΤΑΤΑΚΗΣ

Διδάχθηκα πολλά από το εκλογικό αποτέλεσμα, αναφέρει στην ανακοίνωσή του ο υποψήφιος βουλευτής κ. Νίκος Τατάκης, διευκρινίζοντας ότι θα είναι παρών και στην συνέχεια, αφού το ενδιαφέρον του για την Δωδεκάνησο δεν σταματάει στο αποτέλεσμα μιας εκλογικής αναμέτρησης.

Αναφέρει συγκεκριμένα τα εξής:

"Αγαπητοί φίλες και φίλοι συμπατριώτες.

Η Δωδεκάνησος, η Ελλάδα ψήφισε πολιτική ανανέωση και έδωσε ισχυρή εντολή στη Νέα Δημοκρατία να αναλάβει τη διακυβέρνηση της χώρας. Για όλους ακολουθούν ημέρες σκληρής δουλειάς και υλοποίησης των προεκλογικών δεσμεύσεων.

Προσωπικά, σας ευχαριστώ από καρδιάς για την υποστήριξη όπως την εκφράσατε στην εκλογική αναμέτρηση. Το αποτέλεσμα είναι σεβαστό και εύχομαι στους εκλεγμένους βουλευτές καλή δουλειά στο δύσκολο έργο που καλούνται τώρα να επιτελέσουν.

Σε ό,τι αφορά το εκλογικό αποτέλεσμα, σας αναφέρω ότι διδάχθηκα πολλά. Από όλα αυτά που συνέβησαν τις τελευταίες ημέρες θα διατηρήσω αναλλοίωτη στη μνήμη μου την αγάπη και την υποστήριξη που με θέρμη μου εκφράσατε.

Πολιτικά θα είμαι παρών, διότι το ενδιαφέρον μου για τη Δωδεκάνησο δεν σταματάει στο αποτέλεσμα μιας εκλογικής αναμέτρησης. Η πόρτα του γραφείου μου είναι πάντα ανοικτή σε οποιον χρειάζεται υποστήριξη έναντι της πολιτείας. Ευχαριστώ επίσης όλους εκείνους που εργάσθηκαν ακούραστα επί μέρες ακολουθώντας το όραμα για πολιτική ανανέωση και ανάπτυξη στον τόπο".

Ο Κ. ΣΦΥΡΙΟΥ

Σχετικά με το αποτέλεσμα των βουλευτικών εκλογών, ο πρώην υπουργός και μέλος της ΚΕ του ΠΑΣΟΚ Κοσμάς Σφυρίου έδωσε στη δημοσιότητα την ακόλουθη δήλωση:

Η απόφαση του ελληνικού λαού είναι απόλυτα σεβαστή. Το ΠΑΣΟΚ, διανύοντας την τρίτη συνεχή κυβερνητική θητεία του, είχε φθορά και απώλεια τριών (3) ποσοστιαίων μονάδων (από 43,5 περίπου, στο 40,5%) στην εμπιστοσύνη των ελλήνων και των ελληνίδων.

Μακάρι τα κοινωνικά, οικονομικά και αναπτυξιακά ζητήματα του τόπου να σημειώσουν πρόοδο κατά τα επόμενα χρόνια, ξεκινώντας από μια αφαιτηρία πολύ καλύτερη, από αυτήν που παρέλαβε το ΠΑΣΟΚ στο τέλος του 1993.

Με την πολιτική που θα εφαρμόσει η νέα κυβέρνηση της Ν.Δ, θα κριθεί αν θα δικαιώσει την εμπιστοσύνη του 45,5% των ελλήνων πολιτών ή αν μέσα σε τρία χρόνια θα έχει την φθορά που είχε το ΠΑΣΟΚ σε τρεις τετραετίες.



ΝΕΟεξοπλιστική
ΒΑΣΙΛΕΙΑΔΗΣ Β. ΓΕΩΡΓΙΟΣ

Γνωστοποίηση

Τώρα που οι απαιτήσεις της ζωής αλλάζουν, **είμαστε υποχρεωμένοι** να ακολουθούμε την εξέλιξη της Ευρωπαϊκής Ενωσης, θα πρέπει και τα **προϊόντα** που χρειάζεται ο **επαγγελματίας** να ακολουθούν τις **προδιαγραφές κατασκευής με τα χαρακτηριστικά C.E.**

Θέλετε να τα δείτε από κοντά;

Ελάτε κοντά μας και θα το διαπιστώσετε

ΝΕΟΕΞΟΠΛΙΣΤΙΚΗ–ΒΑΣΙΛΕΙΑΔΗΣ & ΥΙΟΣ

Με τη συνεργασία των μεγαλύτερων εργοστασίων **Ελληνικών & Ιταλικών**, θα βρείτε **ό,τι ζητήσετε από επαγγελματικά ψυγεία παντός τύπου**, και ένα πλήρη εξοπλισμό επαγγελματικών συσκευών, από **πλυντήρια Ιταλίας, μηχανές παγοκύβων, Espresso καφέ, πλατώ, γύρους, φούρνους, κουζίνες** και άλλα τόσα είδη, ως και **όλη την ανοξείδωτη κατασκευή** σε διαστάσεις της αρεσκείας σας, στο εργοστάσιο μας

ΜΕΤΑΛΙΝΟΞ ΒΑΣΙΛΕΙΑΔΗΣ – ΣΑΡΙΚΑΣ,
τηλ. 22410 62712

Η πείρα μας εγγυάται την άριστη ποιότητα.

Θα θυμάστε ότι οι τιμές μας είναι οι φθηνότερες της αγοράς.

Θα μας βρείτε στο **6ο χλμ. Ρόδου - Λίνδου,** *έναντι ακριβώς από την εκκλησία του Αγίου Χριστοφόρου* και στα **τηλ. 22410 66164, φαξ: 22410 60864, Ρόδος**

Σημείωση: *Ειδικές προσφορές σε περιορισμένο αριθμό ψυγείων.*

ΟΜΙΛΟΣ ΕΤΑΙΡΕΙΩΝ "Δ. ΚΥΝΗΓΑΚΗΣ"

ΕΡΓΟΣΤΑΣΙΟ ΕΠΙΠΛΩΝ

53 *ΟΛΟΚΛΗΡΑ ΧΡΟΝΙΑ*

ΣΥΝΕΧΟΥΣ ΠΑΡΟΥΣΙΑΣ ΣΤΟ ΧΩΡΟ ΤΗΣ ΚΑΤΑΣΚΕΥΗΣ ΚΑΙ ΤΟΥ ΕΠΙΠΛΟΥ

"ΚΥΝΗΓΑΚΗΣ" ΤΩΡΑ ΚΑΙ ΣΤΗ ΡΟΔΟ!!!

Στον εκθεσιακό χώρο που δημιουργήσαμε για σας, μπορείτε να διαλέξετε από την πλούσια συλλογή μας, σε τιμές εργοστασίου.

ΕΠΙΠΛΑ – ΦΩΤΙΣΤΙΚΑ – ΥΦΑΣΜΑΤΑ

Αναλαμβάνουμε με συνέπεια και ταχύτητα
ΜΕΛΕΤΕΣ – ΔΙΑΚΟΣΜΗΣΕΙΣ –
ΕΙΔΙΚΕΣ ΚΑΤΑΣΚΕΥΕΣ
για
ΞΕΝΟΔΟΧΕΙΑ – ΣΠΙΤΙΑ –
ΕΣΤΙΑΤΟΡΙΑ – ΜΠΑΡ – ΠΛΟΙΑ

ΚΥΝΗΓΑΚΗΣ

ΕΡΓΟΣΤΑΣΙΟ: Ορφέως 186, Ρουφ, Αθήνα • Τηλ. 210-3468858
ΥΠΟΚ/ΜΑ ΡΟΔΟΥ: 3ο χλμ. ΛΕΩΦ. ΚΑΛΛΙΘΕΑΣ (*έναντι Μαρινόπουλου*)
Τηλ. 22410-67766

Θα γίνει αγνώριστο μετά τις επεμβάσεις

Πλήρης ανακαίνιση του Ταχυδρομείου!

Ηδη έχουν εγκατασταθεί τα συνεργεία

...Αγνώριστο αναμένεται να γίνει το κτίριο όπου στεγάζεται το Κεντρικό Κατάστημα των Ελληνικών Ταχυδρομείων (ΕΛ.ΤΑ.) Ρόδου στη Λεωφόρο Δημοκρατίας στο Μανδράκι, μόλις ολοκληρωθούν οι εκτεταμένης φύσεως παρεμβάσεις που ξεκίνησαν την περασμένη Δευτέρα 8 Μαρτίου και για τον λόγο αυτό, μάλιστα, οι πελάτες εξυπηρετούνται από διπλανή είσοδο.

Της ΚΥΡΙΑΚΗΣ ΠΕΤΡΙΔΟΥ

Συγκεκριμένα, από προχθές και για τους προσεχείς μήνες, οι συναλλαγές των πελατών των ΕΛ.ΤΑ. στη Ρόδο, ανάμεσά τους και αυτές που αφορούν στην εξυπηρέτησή τους για την αποστολή και παραλαβή δεμάτων, γίνονται από διπλανή είσοδο του κτιρίου που βρίσκεται στην οδό Ιερού Λόχου, έναντι της 95 ΑΔΤΕ. Εξαιρούνται οι πελάτες που οι συναλλαγές τους έχουν να κάνουν με γραμματοθυρίδες, οι οποίοι εξυπηρετούνται από τη διπλανή είσοδο όπου στεγάζεται το κτηματολόγιο.

Οσο για τις παρεμβάσεις στο κτίριο, αυτές προβλέπεται να είναι εκτεταμένης φύσεως, αφού σύμφωνα με τον Διευθυντή του καταστήματος, κ. Γιάννη Παπακωνσταντίνου, θα είναι ριζικές και αφορούν στην ανακαίνιση και την αναδιοργάνωση του κτιρίου καθώς και τον εκσυγχρονισμό των υπηρεσιών εξυπηρέτησης του πελάτη.

«Τα πάντα αλλάζουν», λένε χαρακτηριστικά οι υπεύθυνοι του Ταχυδρομείου της Ρόδου και συγκεκριμένα:

-Καταργούνται τα...κουβούκλια όπου λειτουργούσαν ως θυρίδες συναλλαγής με το κοινό και τα οποία εδώ και καιρό θεωρούνταν αναχρονιστικά και ξεπερασμένα για την εξυπηρέτηση των πελατών.

Οι νέες θυρίδες συναλλαγής, θα τοποθετηθούν, σε στυλ σύγχρονων γκισέ, από κολώνα σε κολώνα, στην κεντρική αίθουσα του Ταχυδρομείου και από μόνα τους θα συμβάλουν κατά πολύ στον εκσυγχρονισμό του συστήματος εξυπηρέτησης των πελατών.

-Προς αυτή την κατεύθυνση, του εκσυγχρονισμού δηλαδή του συστήματος των παρεχομένων υπηρεσιών, θα λειτουργήσουν και τα μηχανήματα αυτόματης ζύγισης και πώλησης γραμματοσήμων για ταχυδρομικά αντικείμενα έως 5 κιλά.



-Θα τοποθετηθεί, ακόμα, μηχάνημα αυτόματης ταμειακής ανάληψης (ATM) του Ταχυδρομικού Ταμιευτηρίου στο χώρο της κεντρικής εισόδου του κτιρίου

-Ένα ακόμα μηχάνημα που θα τοποθετηθεί είναι αυτό για την αυτόματη πώληση προϊόντων των ΕΛ.ΤΑ.

Κάτι άλλο το οποίο θα πρέπει να σημειωθεί και θεωρείται από τις πιο σημαντικές παρεμβάσεις που θα γίνουν στο κτίριο είναι ότι, μετά την ανακαίνισή του, η πρόσβαση σ' αυτό δεν θα είναι πλέον αδύνατη ή πολύ δύσκολη για τα άτομα με αναπηρίες αφού αυτή έχει προβλεφθεί στο έργο της ανακαίνισής του και θα είναι εφικτή από την είσοδο του κτιρίου στην Ιερού Λόχου.

Οι εργασίες αναμένεται να έχουν ολοκληρωθεί και το κτίριο να έχει παραδοθεί πλήρως ανακαινισμένο μέχρι το Μάιο του τρέχοντος έτους. Σημειώνεται ότι πρόκειται για ένα έργο που εκτελούν στο κατάστημα της Ρόδου τα ΕΛ.ΤΑ. σε κεντρικό επίπεδο (σ.σ. το κτίριο είναι ιδιοκτησία της ΚΕΔ), εκπληρώνοντας ένα χρόνιο αίτημα των εργαζομένων και ο προϋπολογισμός του ανέρχεται στα 593.000 ευρώ. Οι υπεύθυνοι του καταστήματος του Ταχυδρομείου στη Ρόδο, ζητούν την κατανόηση των πελατών του και επισημαίνουν χαρακτηριστικά ότι θα γίνει ένα στολίδι, ένα κόσμημα για την περιοχή μας και ότι η Ρόδος το αξίζει, τη στιγμή μάλιστα που τώρα ευοδώθηκαν οι διεκδικήσεις τόσων χρόνων.

Για την ιστορία αναφέρουμε ότι το Ταχυδρομείο της Ρόδου στεγάζεται στο συγκεκριμένο κτίριο εδώ και αρκετές δεκαετίες και ότι, πέρα από κάποια....μερεμέτια, αξιοπρόσεκτες παρεμβάσεις δεν έχουν γίνει ούτε τον καιρό πριν από την Ενσωμάτωση της Δωδεκανήσου!

Εκείνο που θα πρέπει να προβλεφθεί, τέλος, είναι να γίνει και ένα ανάλογο εξωτερικό ρετουσάρισμα και του κτιρίου στο οποίο στεγάζεται η Περιφέρεια ώστε να υπάρχει μία εξωτερική ομοιομορφία στα κτίρια αυτά τα οποία αποτελούν τη «βιτρίνα» του κέντρου της Ρόδου.



1946-ΤΑ ΤΑΡΑΓΜΕΝΑ ΕΚΕΙΝΑ ΧΡΟΝΙΑ

Η μεταβατική περίοδος και πώς φτάσαμε στην εκλογή Εξάρχου στη Δωδεκάνησο

Το Πατριαρχείο δεν δέχεται τη λύση Εξάρχου - Το Σημείωμα

Του ΚΩΣΤΑ ΤΣΑΛΑΧΟΥΡΗ
(tsaco@in.gr)

Το Σημείωμα του Πατριάρχη συνεχίζει:

«Ως πρώτος και σοβαρώτατος προβάλλει ο λόγος της δικαιώσεως του Σεπτού Οικουμενικού Πατριαρχείου εις τους πολυετείς και πολυμόχθους αγώνας αυτού κατά των Ιταλών, οίτινες εν τη εφαρμογή των σχεδίων αυτών περί αλλοιώσεως του εθνικού χαρακτήρος της μαρτυρικής Δωδεκανήσου ιδιαιτέρως έστρεψαν την προσοχήν αυτών και πολυτρόπως επίεσαν και έθιξαν την Εκκλησίαν, ήτις κατά το μακρόν διάστημα της Ιταλικής Κατοχής και τυραννίας εν ταις Ελληνικαίς εκείναις νήσοις, απετέλει τον ισχυρόν προμαχώνα της εθνικής αντιστάσεως και την σωστικήν κιβωτόν, εν η θα διετηρούντο και θα διεσώζοντο του ευσεβούς πληρώματος αυτής τα εθνικοθρησκευτικά ιδεώδη και η εκ τούτων απορρέουσα Ελληνική υπόστασις αυτού. Κρίνεται παρέλκουσα, ως γνωστή, η ενταύθα ανάλυσις των αγώνων τούτων, περιστραφέντων κυρίως περί το πολύκροτον αυτοκέφαλον, εν τοις επί μέρους δε αναφερομένων εις αποφάσεις και πράξεις των Ιταλών, ανατρεπούσας πάσαν έννοιαν εκκλησιαστικής ζωής και τάξεως εν τη Δωδεκανησιακή περιοχή.

»Εν τη τοιαύτη τακτική αυτών οι Ιταλοί, εκτός πλείστων άλλων καταπιεστικών εν τω εκκλησιαστικώ πεδίω και ενελευθέρων μέτρων, παρημπόδιζον την πλήρωσιν των χηρευουσών μητροπολιτικών εδρών, φθάσαντες εν τέλει μέχρι του απιστεύτου σημείου εις το να απαγορεύσωσιν άνευ προηγουμένης αδείας αυτών και αυτάς τας χειροτονίας των εφημερίων των Κοινοτήτων. Ούτω δεν κατέστη δυνατόν να καρποφορήσωσι τα κατά καιρούς γενόμενα πολλαπλά διαβήματα του Οικουμενικού Πατριαρχείου παρά τη Ιταλική Κυβερνήσει προς πλήρωσιν της μητροπολιτικής έδρας Κώου, χηρευσάσης εν έτει 1924 δια του θανάτου του Μητροπολίτου Αγαθαγγέλου, ήτις και δια τούτο έκτοτε παραμένει κενή. Το αυτό βραδύτερον συνέβη και εις την μητροπολιτικήν έδραν Κάρπαθου και Κάσου, χηρεύσασαν δια του θανάτου του Μητροπολίτου Αυτής Γερμανού, ως πρότερον εν έτει ωσαύτως 1924 απέβη αδύνατον να επιτραπή εις την Επαρχίαν αυτού μετάβασις του εις αντικατάστασιν του Μητροπολίτου Αποστόλου, μετατεθέντος εις την Μητρόπολιν Βερροίας και Ναούσης, εκλεγέντος Μητροπολίτου Ρόδου Χρυσοστόμου του από Εφέσου, καθώς δεν επετράπη η εις την Επαρχίαν αυτού μετάβασις και εγκαθίδρυσις του εκλεγέντος εις την νεωστί ιδρυθείσαν τότε Μητρόπολιν Κυκλάδων Μητροπολίτου Γερμανού. Κατά ταύτα το Οικουμενικόν Πατριαρχείον, μετά την κατάλυσιν της Ιταλικής Κατοχής και την δημιουργίαν της δυνατότητος αποστολής Μητροπολιτών εις την εξ αυτού κανονικώς εξαρτωμένην Δωδεκάνησον, θα έδει να προέλθη αμέσως εις πλήρωσιν των χηρευουσών Μητροπόλεων αυτής, προς δικαίωσιν, ως ελέχθη, των αγώνων αυτού, ιδιαιτέραν ενέχουσαν αναμφιβόλως και από της εθνικής πλευράς σημασίαν δια το ελληλένδετον των ζητημάτων, δι' α ηγωνίσθη προς τους Ιταλούς η Μεγάλη Εκκλησία και τα εν τη περιοχή εκείνη πιστά ευσεβή τέκνα αυτής. Ό,τι δε ευθύς εξ αρχής επεβάλλετο και δεν εγένετο δεν νομίζεται ότι επιτρέπεται να συνεχισθή και εφεξής δια της προτεινομένης Εξαρχίας. Θίγει το τοιούτο κατά τα ανωτέρω σοβαρώς το κύρος και το γόητρον του Οικουμενικού Πατριαρχείου, ζημιοί δε και την όλην υπόθεσιν της Δωδεκανήσου και δια τούτο ενδείκνυται ίνα αναθεωρηθή η περί Εξαρχίας πρότασις και αντ' αυτής να προκριθή η των Επαρχιών πλήρωσις.

»Αλλά την άμεσον πλήρωσιν των Δωδεκανησιακών Επαρχιών επιβάλλουσι και αυταί αι ανάγκαι των ποιμνίων αυτών, ων τινα στερούνται ποιμαντορικής προστασίας και επιβλέψεως από μακρού χρόνου. Εκ των Επαρχιών τούτων διεβιβάσθησαν ήδη εις το Οικουμενικόν Πατριαρχείον εκθέσεις δι' ων περιγράφουσι δια των μελανωτέρων χρωμάτων την δημιουργηθείσαν έκρυθμον και ανώμαλον εκλησιαστικήν και κοινοτικήν κατάστασιν, ην χαρακτηρίζουσαν ως γενικήν των πάντων κατάλυσιν(1) και ζητούσιν επειγόντως την εκλογήν και αποστολήν των οικείων Μητροπολιτών. Πόσον δε εκτός της πολυετούς χηρείας ενίων εξ αυτών επέτεινε την τοιαύτην έκρυθμον και ανώμαλον κατάστασιν επί πασών των εκεί Επαρχιών η μακρά πίεσις και τυραννία των Ιταλών και ο αποκλεισμός των νήσων κατά το διάστημα του λήξαντος πολέμου μόλις είνε ανάγκη να σημειωθή. Η Μεγάλη Εκκλησία ουχί άνευ δριμείας τύψεως συνειδήσεως θα ηδύνατο να ανεχθή την συνέχισιν και περαιτέρω της καθυστερήσεως ταύτης εν τω επείγοντι ζητήματι της θεραπείας των χαινουσών πληγών και της πληρώσεως των ποικίλων αναγκών των πιστών και αφοσιωμένων τέκνων αυτής εν Δωδεκανήσω όπερ επιτευχθήσεται δια της αμέσου αποκαταστάσεως των οικείων ποιμεναρχών, ων η συμβολή και εις την εθνοπόθητον λύσιν των κατά την Δωδεκάνησον θα η αναντιρρήτως ουσιώδης και σημαντική.

»Ήδη εκτός των λόγων τούτων, των την άμεσον πλήρωσιν των Δωδεκανησιακών Μητροπόλεων επιβαλλόντων, η εισηγουμένη αποστολή Εξάρχου εις Δωδεκάνησον, υφ' ον μάλιστα τύπον και χαρακτήρα προτείνεται αυτή, εισάγει σύστημα παντελώς άηθες εν τη Εκκλησία ως βραχύβιος αποστολή ενός ή και πλειόνων εις επαρχίας του θρόνου αντιπροσώπων αυτής εις τας περιπτώσεις ιδία, καθ' ας ανεφύοντο μητροπολιτικά ζητήματα, προς διευθέτησιν των οποίων απέστελλε το Οικουμενικόν Πατριαρχείον Έξαρχον ή Εξάρχους εκ των Αρχιερέων του κλίματος ή άλλων ανωτέρων κληρικών αυτού, έχοντας ωρισμένην ειδικήν εντολήν, ουδέποτε δε αναλαμβάνοντας την διοίκησιν Επαρχίας και μάλιστα, ως εν τη προκειμένη περιπτώσει, πολλών συγχρόνως Επαρχιών. Εάν δε λόγοι ανάγκης επέβαλλον την προσωρινήν απομάκρυνσιν του Μητροπολίτου εκ της επαρχίας αυτού και εις την περίπτωσιν ταύτην ο αποστελλόμενος ξένος Αρχιερεύς διώκει την Επαρχίαν κατά το διάστημα τούτο ως αντιπρόσωπος και επίτροπος του προσωρινώς εκ ταύτης απομακρυνθέντος οικείου Μητροπολίτου. Διαφέρει το σύστημα των εις παλαιοτέρους χρόνους ολιγίστων μονίμων Εξαρχιών, όπερ επί του προκειμένου δεν δύναται προδήλως να έχη εφαρμογήν, υφισταμένων εν Δωδεκανήσω Μητροπόλεων, ουδέ δύναται αναχρονιστικώς να επανέλθη εις αυτό η Εκκλησία. Περίπτωσις διοικήσεως υπό Εξάρχων χηρευουσών Επαρχιών δεν αναφέρεται δια τον απλούστατον λόγον ότι η Εκκλησία, κατά την κανονικήν τάξιν, προήρχετο εις την πλήρωσιν των τοιούτων Επαρχιών.

»Τονίζεται δε ιδιαιτέρως και δέον τούτο να ληφθή σοβαρώς υπ' όψιν ότι, εκτός πάντων των ανωτέρω εκτιθεμένων, η προτεινομένη, έστω και προσωρινή, Εξαρχία ενδέχεται να δημιουργήση ποτέ και υπό άλλας περιστάσεις, ενταύθα ή και αλλαχού, κακόν προηγούμενον, όπερ να αποβή εις βάρος των εκκλησιαστικών συμφερόντων γενικώς και εις βάρος του κύρους του Οικουμενικού Πατριαρχείου, ουδέ πρέπει να παροραθή και η άλλη εντύπωσις, ότι η αποφευχθείσα δια της αποκρούσεως του αυτοκεφάλου εμφάνισις της Δωδεκανήσου ως ενιαίας τινός και κεχωρισμένης των λοιπών οιονεί αυτοτελούς εκκλησιαστικής περιοχής επαναλαμβάνεται άμα τη από της Ιταλικής Κατοχής απελευθερώσει των νήσων υπό άλλην μορφήν, υπό την μορφήν και τον τύπον της συστάσεως Εξαρχίας προς ενιαίαν απασών των Δωδεκανησιακών Επαρχιών εκκλησιαστικήν διοίκησιν.

»Κατά ταύτα, εξ ομοφώνου συνοδικής αποφάσεως, εκφράζεται θερμή παράκλησις όπως οι αρμόδιοι μη επιμείνωσιν εις την εισήγησιν αυτών περί αποστολής Εξάρχου εις Ρόδον, ως αντενδεικνυμένην και ασύμφορον πολλαχώς, δεχθώσι δε αντιθέτως την Πατριαρχικήν άποψιν και απόφασιν περί της ανάγκης της αμέσου πληρώσεως των χηρευουσών Επαρχιών της Δωδεκανήσου ήτις κρίνεται ως η μόνη συμφέρουσα και επιβαλλομένη διευθέτησις της εκεί ανωμάλου εκκλησιαστικής καταστάσεως.

»Εις την περίπτωσιν δε ταύτην θερμώς επίσης παρακαλούνται οι αρμόδιοι όπως λάβωσι υπό σοβαράν έποψιν την πέραν παντός ορίου χωρήσασαν αποψίλωσιν του Οικουμενικού Πατριαρχείου, επί προφανεί και ανεπανορθώτω μειώσει του Πανιέρου θεσμού, και την υπάρχουσαν απόλυτον ανάγκην αποσυμφορήσεως της Κωνσταντινουπόλεως εκ του υπερβολικού αριθμού των λόγω θεολογικής μορφώσεως και υπηρεσιών εις ενεργόν αρχιερατικήν αποκατάστασιν δικαιουμένων κληρικών. Πράγματι το Οικουμενικόν Πατριαρχείον, παρά το πολύθρονον και την άλλην αυτού σημασίαν και υπεροχήν εν τω συστήματι των Ορθοδόξων Εκκλησιών, από της απόψεως της ενεργού ποιμαντορικής διακονίας και της εξουσίας του αποκαθιστών ποιμένας εις εκκλησιαστικάς παροικίας εμφανίζεται τελείως καθυστερημένον, τουθ' όπερ ομού μετ' άλλων αξίων προσοχής κενών εν αυτώ δεν είνε άμοιρον κινδύνων δια τον πάνσεπτον θεσμόν και ως εκ τούτου επιβάλλεται ίνα εις τόνωσιν αυτού μη επιτραπή να εκφύγη η παρουσιαζομένη ευκαιρία της υπό του Οικουμενικού Πατριαρχείου και δια κληρικών αυτού πληρώσεως των εν Δωδεκανήσω χηρευουσών μητροπολιτικών εδρών. Ουδέ είνε ήττονος σημασίας και ο έτερος λόγος της ανάγκης της αποσυμφορήσεως, διότι, λειτουργούσης μάλιστα παρ' ημίν και Θεολογικής Σχολής, ης οι ιερούμενοι απόφοιτοι κατά το πλείστον διακονούσιν εν τη στενή περιοχή της Κωνσταντινουπόλεως, προστιθέμενοι επί τη λήξει εκάστου σχολικού έτους εις τους ήδη υπηρετούντας μεμορφωμένους κληρικούς αυτής, εδημιουργήθη ενταύθα κατάστασις τουτ' αυτό πληθωρισμού, δια την άρσιν του οποίου είνε απολύτως επιβεβλημένον ίνα εξευρεθή η αναγκαία διέξοδος. Δεδομένου δε ότι κατά το από της αναθέσεως επιτροπικώς τη Εκκλησία της Ελλάδος της διοικήσεως των Επαρχιών του Θρόνου δεκαοκταετές χρονικόν διάστημα ουδέ άπαξ συνέβη η εν λόγω Εκκλησία να αποκαταστήση εις χηρεύουσαν Μητρόπολιν κληρικόν εκ των ενταύθα διακονούντων, θεωρείται δίκαιον άμα και σκόπιμον ίνα αν μη πασών ενίων τουλάχιστον εκ των Επαρχιών της Δωδεκανήσου η πλήρωσις γένηται δια καταλλήλων κληρικών εν Κωνσταντινουπόλει υπηρετούντων.

»Δέον εν τέλει να ληφθή υπ' όψιν ότι εν Δωδεκανήσω, ως ανωτέρω εσημειώθη, ιδρύθη κατά το 1924 και υφίσταται Ιερά Μητρόπολις Κυκλάδων, αποτελεσθείσα εκ των νήσων Σύμης, Χάλκης Τήλου και Νισύρου και μη καταργηθείσα έκτοτε, αλλ' υπαχθείσα υπό την επιτροπικήν διοίκησιν της Ιεράς Μητροπόλεως Ρόδου, άτε των Ιταλών μη αναγνωρισάντων την πράξιν ταύτην της Εκκλησίας και μη επιτρεψάντων την εκείσε μετάβασιν Μητροπολίτου. Η δικαίωσις του Οικουμενικού Πατριαρχείου και εις το σημείον τούτο της Ιεράς Μητροπόλεως Κυκλάδων κρίνεται επιβεβλημένη, τόσω μάλλον όσω επιβάλλουσι τούτο και οι την ίδρυσιν της Μητροπόλεως ταύτης υπαγορεύσαντες λόγοι, του ποιμνίου αυτής έχοντος και σήμερον ανάγκην ιδιαιτέρας ποιμαντορικής προστασίας και επιβλέψεως».

ΑΥΡΙΟ: Το τέταρτο μέρος

Σημείωση: 1.Το Πατριαρχείο στις 20 Ιουνίου, με νεώτερο Σημείωμά του, με αριθμόν 60α ζήτησε η λέξη «κατάλυσις» να αντικατασταθεί με τη λέξη «παράλυσις». Έτσι σε όλα τα κείμενα η λέξη είναι διορθωμένη

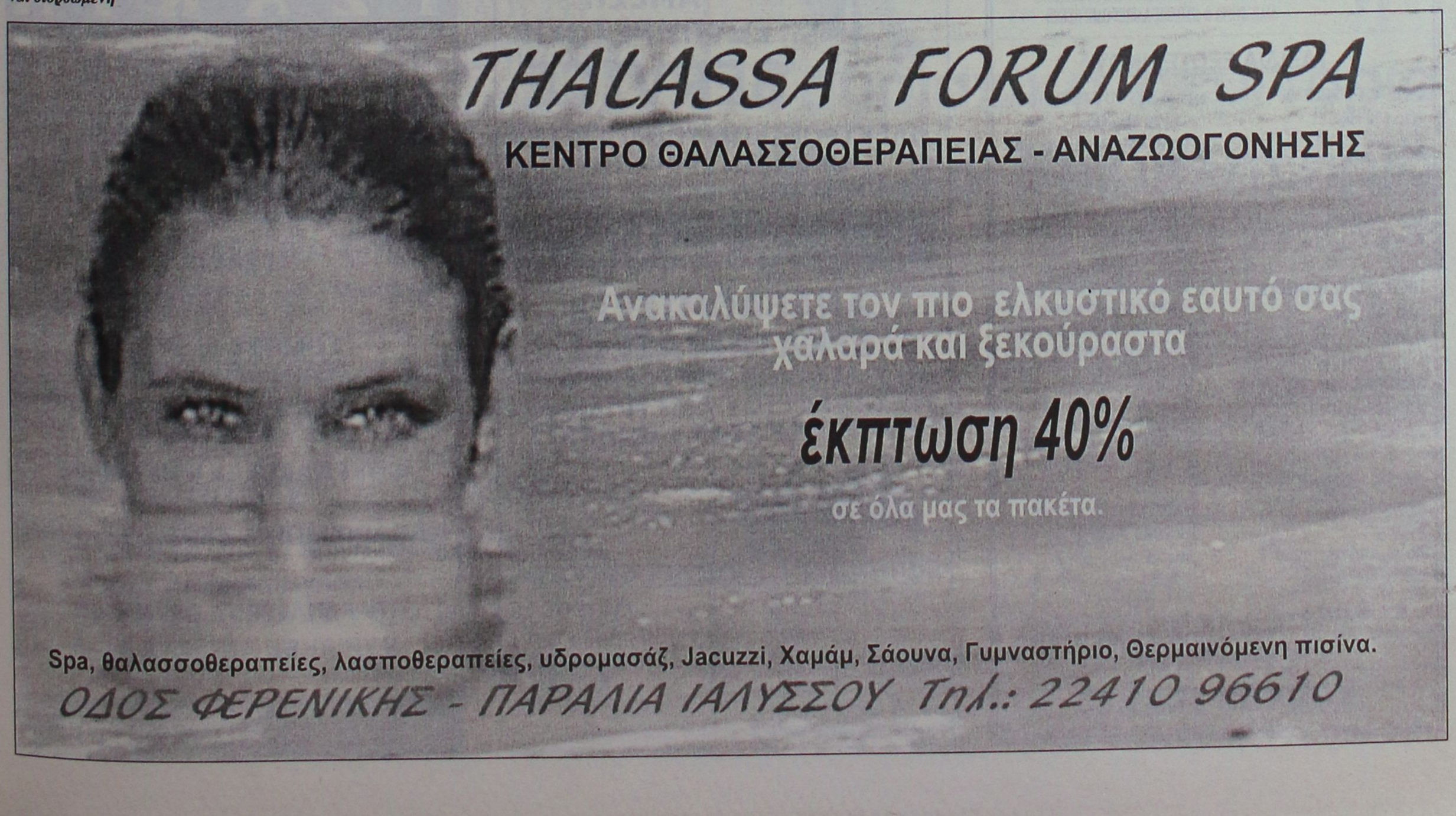



VISA
TRAVEL CLUB
RHODES LEADING TRAVEL AGENCY

ΤΣΑΡΤΕΡ!!!

ΑΠΕΥΘΕΙΑΣ ΠΤΗΣΕΙΣ
ΓΙΑ & ΑΠΟ ΑΓΓΛΙΑ !!!!

ΡΟΔΟ-ΛΟΝΔΙΝΟ από 120.00€
ΡΟΔΟ-ΜΑΝΤΣΕΣΤΕΡ από 120.00€
(ΠΤΗΣΕΙΣ ΚΑΘΕ ΤΕΤΑΡΤΗ -ΠΕΜΠΤΗ & ΣΑΒΒΑΤΟ -ΚΥΡΙΑΚΗ)
& ΑΚΟΜΑ ΠΕΡΙΣΣΟΤΕΡΟΙ ΠΡΟΟΡΙΣΜΟΙ ΓΙΑ ΑΓΓΛΙΑ
& ΟΧΙ ΜΟΝΟ !!!!

ΑΠΕΥΘΕΙΑΣ ΠΤΗΣΕΙΣ
από ΡΟΔΟ για ΓΕΡΜΑΝΙΑ,
ΑΥΣΤΡΙΑ, ΙΤΑΛΙΑ, ΣΚΑΝΔΙΝΑΒΙΑ

ΚΡΑΤΗΣΤΕ ΤΙΣ ΘΕΣΕΙΣ
ΣΑΣ ΤΩΡΑ !!!

AM adv.

ΠΛΗΡΟΦΟΡΙΕΣ ΔΙΝΟΝΤΑΙ ΜΟΝΟ ΣΤΟ ΓΡΑΦΕΙΟ ΜΑΣ*
VISA TRAVEL CLUB ΓΡ.ΛΑΜΠΡΑΚΗ 54 ,1ΟΣ ΟΡΟΦΟΣ ,
TEL 22410 –30304 ,33282 ,25737 /FAX 2241073127

Στάση αναμονής τηρούν οι επενδυτές

Σε χαμηλότερα επίπεδα έκλεισαν χθες οι μετοχές

Υποχώρηση του Γενικού Δείκτη σε ποσοστό 0,92%

Εικόνα παρόμοια με αυτή που έδειχνε η αγορά πριν από τις εκλογές, παρουσίασε χθες η Σοφοκλέους, με τη συντριπτική πλειοψηφία των μετοχών να κλείνουν σε χαμηλότερα επίπεδα και μόλις ένα μικρό αριθμό μετοχών να συγκεντρώνουν το όποιο αγοραστικό ενδιαφέρον.

Στάση αναμονής τήρησαν οι επενδυτές στο μεγαλύτερο διάστημα των συναλλαγών, αναμένοντας τη σύνθεση της νέας κυβέρνησης, η ανακοίνωση της οποίας είχε πάντως μάλλον μικρό αντίκτυπο στην αγορά, η οποία αναμένει συγκεκριμένες ανακοινώσεις από τους επικεφαλής κυρίως των οικονομικών υπουργείων.

Πτωτικά κινήθηκαν όλοι οι επιμέρους δείκτες, με εξαίρεση το δείκτη της Ακίνητης Περιουσίας (+0,29%), ενώ τις μεγαλύτερες απώλειες σε ποσοστό 3,01% και 2,74% αντιστοίχως κατέγραψαν οι δείκτες της Κλωστοϋφαντουργίας και των Ειδών-Λύσεων Πληροφορικής.

Από τις μετοχές της υψηλής κεφαλαιοποίησης ξεχώρισαν οι μετοχές της ΔΕΗ (+1,94%), του ΟΠΑΠ (+1,12%) και της Cosmote (+0,46%), ενώ με απώλειες 2,11% και 1,93% αντιστοίχως έκλεισαν οι μετοχές της Alpha Bank και του ΟΤΕ.

Ο Γενικός Δείκτης έκλεισε στις 2.481,08 μονάδες έναντι 2.504,09 μονάδων της προηγουμένης μέρας, σημειώνοντας πτώση 23,01 μονάδων σε ποσοστό 0,92%.

Ο δείκτης FTSE/ASE 20 έκλεισε στις 1.298,76 μονάδες, με υποχώρηση σε ποσοστό 0,99%, ενώ ο δείκτης FTSE/ASE 40 έκλεισε στις 2.341 μονάδες με υποχώρηση σε ποσοστό 1,88%. Ο δείκτης FTSE/ASE SMALLCAP 80 έκλεισε στις 613,67 μονάδες, μειωμένος σε ποσοστό 2,09%, ενώ ο δείκτης FTSE 140 έκλεισε στις 2.894,59 μονάδες, με πτώση 1,21%.

Από τις 352 μετοχές που διαπραγματεύθηκαν, 36 κινήθηκαν ανοδικά, 268 πτωτικά, ενώ η τιμή 48 μετοχών παρέμεινε αμετάβλητη.

Τη μεγαλύτερη ποσοστιαία άνοδο σημείωσαν οι μετοχές των εταιριών: Τσουκαρίδης +4,17%, Κεράνης (π) +3,75%, Moda Bagno +3,35%, Νεώριο Σύρου +3,03%, Βασιλόπουλος +2,78%, ΒΙΣ(κ) +2,67%, Space Hellas +2,63%, Active +2,63% Ιντεάλ (π) +2,22%, και Ακρίτας +2,01%.

Αντιθέτως τις μεγαλύτερες απώλειες σημείωσαν οι μετοχές των εταιριών: Εργάς –12,00%, Ευρωσύμβουλοι –11,90%, ΒΙΣ (π) –10,71%, Αλφα (κ) –10,71%, Επιχειρήσεις Παρνασσός –8,73%, Βιοσώλ (π) –8,82%, Βιοσώλ (κ) –8,57%, Αλυσίδα (π) –8,02%, Ελφίκο (κ) –7,25% και Μηχανική(κ) –6,86%.

Η αξία των συναλλαγών ανήλθε στα 152,262 εκατ. ευρώ, εκ των οποίων τα 19,09 εκατ. ευρώ αφορούσαν προσυμφωνημένες συναλλαγές.

Το μεγαλύτερο όγκο συναλλαγών κατέγραψαν οι μετοχές: ΟΤΕ με 2.007.948 τεμάχια, Cosmote με 952.923, Alpha Bank με 814.299 και Ευρωσύμβουλοι με 804.079 τεμάχια. Την μεγαλύτερη αξία συναλλαγών σημείωσαν οι μετοχές των εταιριών: ΟΤΕ με 24,67 εκατ. ευρώ, Alpha Bank με 21,23, ΔΕΗ με 15,34 και Cosmote με 12,40 εκατ. ευρώ.

Η συνολική κεφαλαιοποίηση της αγοράς διαμορφώνεται στα 91,1 δισ. ευρώ.

Οι επιμέρους δείκτες έκλεισαν ως εξής:

Τραπεζικός:	4.671,13	–1,37%
Τηλεπικοινωνιών:	991,96	–1,01%
Ασφαλειών:	678,23	–4,31%
Επενδύσεων:	882,25	–0,52%
Κατασκευαστικών:	795,35	–2,43%
Κλωστοϋφαντουργίας:	334,96	–3,01%
Βιομηχανιών:	1.274,20	–1,02%
Συμμετοχών:	1.346,60	–2,71%
Βασικών Μετάλλων:	421,44	–1,65%
Μη μεταλλικών Ορυκτών:	817,01	–1,49%
Λιανικού Εμπορίου:	1.162,58	–0,40%
Πληροφορικής:	414,87	–0,37%
Ειδών Λύσεων Πληροφορικής:	280,75	–2,74%
Χονδρικό εμπόριο:	550,55	–1,90%
Τρόφιμα- ποτά:	468,47	–0,62%
Παράλληλης Αγοράς:	155,80	–0,90%
Διυλιστήρια:	1.214,25	–1,67%
Ακίνητης Περιουσίας:	833,38	+0,29%



KOUROS TRAVEL

ΕΙΣΙΤΗΡΙΑ ΕΣΩΤΕΡΙΚΟΥ & ΕΞΩΤΕΡΙΚΟΥ
ΚΡΑΤΗΣΕΙΣ ΞΕΝΟΔΟΧΕΙΩΝ ΕΣΩΤΕΡΙΚΟΥ & ΕΞΩΤΕΡΙΚΟΥ
ΑΚΤΟΠΛΟΪΚΑ ΕΙΣΙΤΗΡΙΑ, ΚΡΑΤΗΣΕΙΣ ΤΡΕΝΩΝ ΕΞΩΤΕΡΙΚΟΥ
ΜΕΤΑΦΟΡΕΣ ΧΡΗΜΑΤΩΝ ΣΕ ΟΛΟ ΤΟΝ ΚΟΣΜΟ
ΔΙΑΒΑΤΗΡΙΑ & ΔΙΕΘΝΕΙΣ ΑΔΕΙΕΣ ΟΔΗΓΗΣΕΩΣ

ΤΑΞΙΔΙΑ ΕΞΩΤΕΡΙΚΟΥ

ΓΥΡΟΣ ΤΥΝΗΣΙΑΣ
Από 590 ευρώ!!!
8 ημέρες

ΚΑΪΡΟ
Από 342 ευρώ
3 μέρες

ΠΡΑΓΑ-ΒΟΥΔΑΠΕΣΤΗ
Από 850 ευρώ
6 μέρες

ΒΙΕΝΝΗ-ΣΑΛΤΣΜΠΟΥΡΓΚ
Από 695 ευρώ
6 μέρες

ΠΡΑΓΑ - ΒΙΕΝΝΗ
Από 865 ευρώ
6 μέρες
Πράγα, Καρλοβυ, Βαρύ, Βιέννη, Μάγιερλινγκ

FLIGHTS TO STOCKHOLM
Από 26 Μαρτίου
Αθήνα - Stockholm από 88 ευρώ

ΠΑΝΟΡΑΜΑ ΙΤΑΛΙΑΣ
Από 825 ευρώ
Από 7-11 μέρες
Βενετία, Βερόνα, Πάντοβα, Γκάρνταλσντ, Φλορεντία, Σιένα, Σαν, Τζιμινιάνο, Ασιζίρ, Ρώμη, Νάπολη, Πομπηία, Σορέντο, Κάπρι

ΡΩΜΗ & ΡΩΜΗ-ΦΛΩΡΕΝΤΙΑ-ΒΕΝΕΤΙΑ
4-7 μέρες από 995 ευρώ

ΠΑΡΙΣΙ/DISNEYLAND RESORT PARIS
5-6 μέρες
Από 590 ευρώ

Υπέροχα ταξίδια και όχι μόνο. Κάντε την κράτησή σας τώρα. Επισκεφθείτε μας στα γραφεία KOUROS TRAVEL Καρπάθου 34, Ρόδος

KOUROS TRAVEL



ΑΜΕΣΗ ΕΞΥΠΗΡΕΤΗΣΗ
SERVICE
ΗΛΕΚΤΡΟΝΙΚΩΝ ΥΠΟΛΟΓΙΣΤΩΝ
ΜΗΧΑΝΩΝ ΓΡΑΦΕΙΟΥ
ΤΑΜ.ΜΗΧΑΝΩΝ-ΦΟΡΟΛ.ΜΗΧΑΝ.
Καλέστε τώρα 22410 65252

ΑΝΑΒΑΘΜΙΣΕΙΣ
ΕΓΚΑΤΑΣΤΑΣΕΙΣ
Η/Υ-ΔΙΚΤΥΩΝ-ΠΕΡΙΦΕΡΙΑΚΩΝ
ΜΗΧ.ΓΡΑΦΕΙΟΥ-ΤΑΜ.ΜΗΧΑΝΩΝ
ΠΡΟΓΡΑΜΜΑΤΩΝ - INTERNET

Alpha netcom
computer - internet services

Αθηνών 17 - Ανάληψη
85100 - Ρόδος
Τηλ./Φαξ 22410 65252
Κιν. 6974 106976 email: info@rho.com.gr

Athinon 17 - Analipsi
85100 - Rhodes
Tel./Fax: +30 22410 65252
mobile: +30 6974 106976

ΤΖΑΚΙΑ

ΤΖΑΚΙΑ ΤΖΟΤΖΟΛΗΣ ΤΑΣΟΣ

ΤΖΑΚΙΑ
ΜΑΝΤΕΜΕΝΙΑ • ΑΠΛΑ • ΑΕΡΟΘΕΡΜΑ • ΜΕ ΤΖΑΜΙΑ ΚΑΙ ΠΟΡΤΕΣ • ΜΕ ΠΥΡΟΤΟΥΒΛΑ

ΣΟΜΠΕΣ ΜΕ ΞΥΛΑ
ΜΕΓΑΛΗ ΠΟΙΚΙΛΙΑ ΜΟΝΤΕΛΩΝ

ΑΞΕΣΟΥΑΡ ΤΖΑΚΙΩΝ
ΣΚΑΡΕΣ • ΣΙΤΕΣ • ΚΡΕΜΑΝΤΑΛΑΔΕΣ

ΦΟΥΡΝΑΚΙΑ ΚΑΙ ΨΗΣΤΑΡΙΕΣ
ΣΕ ΠΟΛΛΑ ΣΧΕΔΙΑ ΚΑΙ ΜΕΓΕΘΗ

ΚΑΘΑΡΙΣΜΟΙ ΚΑΙ ΣΕΡΒΙΣ ΤΖΑΚΙΩΝ

ΚΟΛΥΜΠΙΑ, ΕΝΑΝΤΙ ΚΑΙ ΠΑΡΑΠΛΕΥΡΩΣ ΙΔΡΥΜΑΤΟΣ

ΚΥΡΙΑΚΕΣ ΑΝΟΙΚΤΑ 11–4

Τηλέφωνο (22410) 56275, κιν. 6942/255848,
τηλ. Fax: 56317, 85103 Κολύμπια, Ρόδος

ΠΑΡΑΔΟΣΙΑΚΕΣ
ΧΕΙΡΟΠΟΙΗΤΕΣ
ΛΕΙΤΟΥΡΓΙΚΕΣ
καρέκλες και τραπέζια
ΡΟΔΟΥ
22460-22237
22460-22389



ΒΑΓΙΑΝΑΚΗΣ, Σάλακος

Στα 46 χρόνια κατασκευαστές...

ΕΓΓΥΗΣΗ Ζωής σε χρώμα που εσείς προτιμάτε (ξύλου, μπλε, πράσινο κ.λπ.), από αθάνατο ξύλο οξιάς εισαγωγής για επαγγελματική και όχι μόνο χρήση. Σε τιμές εργοστασίου χωρίς μεσάζοντες

✆ 6932 410389, Βαγιανάκης Γιάννης-ΣΑΛΑΚΟΣ ΡΟΔΟΣ
2246 0 22389 • 2246 0 22237

ΕΠΙΣΗΣ ΚΑΤΑΣΚΕΥΑΖΟΥΜΕ ΤΡΑΠΕΖΙΑ ΟΛΩΝ ΤΩΝ ΤΥΠΩΝ ΚΑΙ ΜΕΓΕΘΩΝ

AUTO ΕΠΙΛΟΓΕΣ
ΚΟΥΚΟΥΡΑΣ ΑΛΕΞΑΝΔΡΟΣ
ΕΚΘΕΣΗ ΕΜΠΟΡΙΑΣ ΕΠΙΛΕΓΜΕΝΟΥ ΜΕΤΑΧΕΙΡΙΣΜΕΝΟΥ ΑΥΤΟΚΙΝΗΤΟΥ
ΛΕΩΦ. ΡΟΔΟΥ-ΛΙΝΔΟΥ 255
ΤΗΛ. 22410/60910,
FAX: 22410/60920

- Πώληση μεταχειρισμένων αυτοκινήτων ελεγμένα σε 70 σημεία.
- Αγορά μεταχειρισμένων αυτοκινήτων.
- Ανταλλαγή με οποιοδήποτε μοντέλο της αρεσκείας σας.
- Χρηματοδότηση με τα χαμηλότερα επιτόκια της αγοράς.

Δεν τους θέλουν στην Ι. Σύνοδο οι Τούρκοι

Αντιδράσεις για τους "ξένους" μητροπολίτες

Δεν πήγε στην πρώτη συνεδρίαση στην Κωνσταντινούπολη ο Μητροπολίτης μας

Αντιδράσεις προκάλεσε στην Τουρκία η απόφαση για την συμμετοχή στη Σύνοδο μητροπολιτών από τις εκτός Τουρκίας επαρχίες του Οικουμενικού Θρόνου.

Ορισμένοι κύκλοι στην Τουρκία, θεώρησαν ότι ο διορισμός στην Σύνοδο ενός Βρετανού, ενός Αμερικανού, δύο Ελλήνων, ενός Νεοζηλανδού και ενός Φιλανδού «αντίκειται˝ στη Συνθήκη της Λοζάνης.

Ο πρώην υπουργός Εξωτερικών κ. Ιλτέρ Τουρκμέν απαντώντας σε ερώτηση της εφημερίδας "Χουριέτ" που ηγήθηκε των αντιδράσεων είπε: «Απ' όσο γνωρίζω, αυτό αντιτίθεται στους νόμους, δεν μπορεί να επιτραπεί˝. «Σύμφωνα με τη Λοζάνη, το Πατριαρχείο είναι τουρκικό Ίδρυμα η δε οικουμενικότητα δεν είναι νόμιμη˝, φέρεται να δήλωσε στην "Χουριέτ".

Ενόχληση για το «τετελεσμένο γεγονός˝ εξέφρασε και ο εκπρόσωπος του Τουρκικού Υπουργείου Εξωτερικών κ. Ναμίκ Ταν «Οι πληροφορίες μας προέρχονται από τον τύπο, τις εξετάζουμε και τις αξιολογούμε με προσοχή˝, είπε .

Ο αντιπρόεδρος του Λαϊκού Ρεπουμπλικανικού Κόμματος, (CHP), κ. Ονούρ Οϋμέν, κατηγόρησε την κυβέρνηση ότι «δεν επέδειξε την αρμόζουσα στάση˝, «Η αντίδραση της Κυβέρνησης είναι σχεδόν μηδενική˝, είπε . Ο κ. Οϋμέν ισχυρίσθηκε ότι τα μέλη της Συνόδου «δεν μπορούν να ασκήσουν καθήκοντα χωρίς την άδεια της Κυβέρνησης˝ !.

Νομικοί κύκλοι επιμένουν ότι παρά την έκπληξη που εκφράζεται από μια ορισμένη μερίδα του τουρκικού τύπου «ο διορισμός στην Ιερά Σύνοδο, μελών που δεν φέρουν την τουρκική υπηκοότητα είναι νόμιμος και κανονικός˝.

«Η Σύνοδος έχει σχέση μόνο με τη διοίκηση της Εκκλησίας, και δεν λαμβάνει αποφάσεις δεσμευτικές για την Τουρκική Δημοκρατία˝, σχολίασε γνωστός καθηγητής της Νομικής Σχολής του Πανεπιστημίου Κωνσταντινούπολης, κ. Χουσείν Χατεμί.

«Δεν υπάρχει λόγος να επικρατούν φόβοι γύρω από την «οικουμενικότητα˝, είπε ο καθηγητής Χατεμί και εξήγησε ότι το Πατριαρχείο δεν μπορεί να μετατραπεί σε «κράτος˝ όπως το Βατικανό.

Στο μεταξύ στο Φανάρι συνήλθε χθες η Σύνοδος σε συσκεψη υπό την προεδρία του Πατριάρχου Βαρθολομαίου , και την συμμετοχή του Αρχιεπισκόπου Αμερικής κ. Δημήτριου, Αρχιεπισκόπου Θυατείρων και Μ. Βρετανίας κ. Γρηγορίου, του Μητροπολίτη κ. Κωνσταντίνου, του Μητροπολίτη Θεοδωρουπόλεως κ. Γερμανού, του Μητροπολίτη κ. Θεοκλήτου, του Μητροπολίτη Ίμβρου και Τενέδου κ. Κυρίλλου του Μητροπολίτη Πριγκηποννήσων κ. Ιακώβου και του Μητροπολίτη Σεβαστείας κ. Δημήτριου.



Ο μητροπολιτης Γερων Νικαίας κ. Ιωάννης , ο Αρχιεπ. Κρήτης κ. Τιμόθεος ο Μητροπολίτης Προύσης κ. Διονύσιος και ο Ρόδου Απόστολος, δεν μπόρεσαν να ταξιδεύσουν στο Φανάρι.

Τουριστικά σεμινάρια από το Επιμελητήριο

Το Τουριστικό Τμήμα του Επιμελητηρίου Δωδεκανήσου σε συνεργασία με τις επαγγελματικές οργανώσεις (σύλλογοι, σωματεία) τουριστικών επιχειρήσεων, διοργανώνει σειρά επιμόρφωτικών σεμιναρίων με θέμα:

"Ποιοτική Εξυπηρέτηση Πελατών-Πωλήσεις.

Τα σεμινάρια αυτά είναι δωρεάν και απευθύνονται στις παρακάτω κατηγορίες επιχειρήσεων: Ενοικιαζόμενα δωμάτια, εστιατόρια, τουριστικά καταστήματα, ενοικιάσεις θαλασσίων ομπρελών, ταξί κ.ά.

Σε όλους τους συμμετέχοντες θα δοθεί σχετική βεβαίωση παρακολούθησης του σεμιναρίου.

Μετά την επιτυχή υλοποίηση των δύο πρώτων σεμιναρίων για τις επιχειρήσεις ενοικιάσεως θαλασσίων ομπρελών και τα εστιατόρια-μπαρ, θα πραγματοποιηθούν άλλα δύο σεμινάρια, ένα για τα ενοικιαζόμενα δωμάτια την Πέμπτη 11/3/2003 και ώρα 16.00 στο Πνευματικό Κέντρο "Αιμίλιος Χατζηδιάκος" στον Αγιο Νεκτάριο στο Φαληράκι και ένα για τις επιχειρήσεις ενοικιάσεως θαλασσίων ομπρελών το Σάββατο 13/3/2004 και ώρα 16.00 στο Πολιτιστικό Κέντρο Πυλώνας Δ.Δ. Πυλώνας Δήμου Λινδίων.

Η είσοδος είναι ελεύθερη.

Για τα υπόλοιπα σεμινάρια θα γίνουν σχετικές ανακοινώσεις στον Τύπο.

Περισσότερες πληροφορίες οι ενδιαφερόμενοι μπορούν να ζητήσουν από το Επιμελητήριο Δωδεκανήσου, Γρ. Λαμπράκη 8-Ισόγειο-κ. Σπανού Σέβα. Τηλ. 2241044218.

Δάνειο και από το Δήμο Πεταλούδων

Δάνειο για τις ληξιπρόθεσμες οφειλές του, ετοιμάζεται να συνάψει ο δήμος Πεταλούδων.

Το θέμα, που παρουσιάζει εύλογο ενδιαφέρον, πρόκειται να συζητηθεί στην προγραμματισμένη για σήμερα το απόγευμα (6.30 μ.μ.) συνεδρίαση του δημοτικού συμβουλίου. Το συγκεκριμένο θέμα θα είναι και το μοναδικό της ημερήσιας διάταξης.

Pellos Travel

ΠΟΙΟΤΗΤΑ - ΟΡΓΑΝΩΣΗ - ΕΓΓΥΗΣΗ

ΕΚΔΡΟΜΗ ΣΤΗ ΜΕΓΑΛΟΧΑΡΗ ΠΑΝΑΓΙΑ ΤΗΣ ΤΗΝΟΥ ΚΑΙ ΑΓΙΟ ΕΦΡΑΙΜ

11/3/2004-14/3/2004

ΤΙΜΗ: 189 ευρώ

ΑΝΑΧΩΡΗΣΗ 19-2-2004 ΣΤΙΣ 20:00 ΜΕ BLUE STAR
ΕΠΙΣΤΡΟΦΗ ΣΤΙΣ 22-2-2004 ΣΤΙΣ 12:00 ΜΕ BLUE STAR

ΠΕΡΙΛΑΜΒΑΝΟΝΤΑΙ: 1. Εισιτήρια Ρόδος -ΣΥΡΟΣ-ΤΗΝΟΣ-ΠΕΙΡΑΙΑΣ-Ρόδος σε Γ θέση 2. Περιηγήσεις εκδρομές 3. Μεταφορές με κλιματιζόμενα πούλμαν. 4. Ξ/Δ με πρωινό 5. Συνοδός γραφείου. 6. Ταξιδιωτική ασφάλεια 7. ΦΠΑ

ΠΑΣΧΑ ΣΤΗΝ ΚΩΝΣΤΑΝΤΙΝΟΥΠΟΛΗ-ΠΡΙΓΚΗΠΟΝΝΗΣΑ

ΡΟΔΟΣ-ΜΑΡΜΑΡΙΣ-ΕΦΕΣΣΟΣ-ΠΡΟΥΣΑ-ΑΠΟΛΛΩΝΙΑ-BANDIRMA-ΚΩΝΣΤΑΝΤΙΝΟΥΠΟΛΗ-ΜΑΡΜΑΡΙΣ-ΡΟΔΟΣ

ΠΕΝΘΗΜΕΡΗ ΕΚΔΡΟΜΗ 20/02/04-24/02/04

ΤΙΜΗ: 265 ευρώ

ΠΕΡΙΛΑΜΒΑΝΟΝΤΑΙ: 1. Εισιτήρια Ρόδος -Μαρμαρίς -Ρόδος ΜΕ ΚΑΤΑΜΑΡΑΝ 2.Ξεναγήσεις, εκδρομές , μεταφορές με κλιματιζόμενα πούλμαν. 3.Ξ/Δ με πρωινό και φαγητό 4*** *αστέρων. 4. Συνοδός γραφείου ΚΑΙ Ταξιδωτική ασφάλεια. 5. ΦΟΡΟΙ ΕΙΣΟΔΟΥ ΚΑΙ ΕΞΟΔΟΥ, ΦΠΑ

ΔΕΝ ΠΕΡΙΛΑΜΒΑΝΟΝΤΑΙ: Αρχαιολογικοί χώροι, εισιτήρια πλοίων Bandirma ή Yalova – Κωνσταντινούπολη - Yalova, εισιτήρια της χρυσαμέρας στα Πριγκηπόννησα, ΒΟΣΠΟΡΟ, διαπέδαση oriental show.

4ΗΜΕΡΗ ΕΚΔΡΟΜΗ

ΜΕΤΕΩΡΑ-ΑΓΙΟΣ ΙΩΑΝΝΗΣ Ο ΡΩΣΣΟΣ-ΑΓΙΟΣ ΕΦΡΑΙΜ

25/3/04-28/3/04

ΑΝΑΧΩΡΗΣΗ ΑΠΟ ΡΟΔΟ 25/3 ΣΤΙΣ 18:00 ΜΕ "ΑΝΘΗ ΜΑΡΙΝΑ"
ΕΠΙΣΤΡΟΦΗ ΣΤΙΣ 28/3 ΜΕ "BLUE STAR"

ΠΕΡΙΛΑΜΒΑΝΟΝΤΑΙ: ΔΙΑΜΟΝΗ ΣΕ ΞΕΝΟΔΟΧΕΙΑ ΜΕ ΠΡΩΙΝΟ, ΕΙΣΙΤΗΡΙΑ ΠΛΟΙΩΝ ΣΕ Γ' ΘΕΣΗ, ΕΚΔΡΟΜΕΣ-ΠΕΡΙΗΓΗΣΕΙΣ, ΣΥΝΟΔΟΣ ΓΡΑΦΕΙΟΥ, ΦΠΑ

ΕΜΠΟΡΙΚΗ ΕΚΘΕΣΗ ΜΑΡΜΑΡΙΣ

11/3/04-14/3/04

ΠΕΡΙΛΑΜΒΑΝΟΝΤΑΙ: ΕΙΣΙΤΗΡΙΑ ΡΟΔΟΣ-ΜΑΡΜΑΡΙΣ-ΡΟΔΟΣ ΜΕ ΚΑΤΑΜΑΡΑΝ, ΞΕΝΑΓΗΣΕΙΣ, ΜΕΤΑΦΟΡΕΣ ΜΕ ΚΛΙΜΑΤΙΖΟΜΕΝΑ ΠΟΥΛΜΑΝ, Ξ/Δ ΜΕ ΠΡΩΙΝΟ ΚΑΙ ΦΑΓΗΤΟ 3 ΚΑΙ 4**** ΑΣΤΕΡΩΝ, ΣΥΝΟΔΟΣ ΓΡΑΦΕΙΟΥ, ΤΑΞΙΔΩΤΙΚΗ ΑΣΦΑΛΕΙΑ, ΦΟΡΟΙ ΕΙΣΟΔΟΥ ΚΑΙ ΕΞΟΔΟΥ, ΕΚΔΡΟΜΗ ΣΤΗΝ ΕΦΕΣΟ

4ΗΜΕΡΗ ΕΚΔΡΟΜΗ ΣΤΗΝ ΚΡΗΤΗ

25/3/2004-28/3/2004

ΑΝΑΧΩΡΗΣΗ 25/3 ΣΤΙΣ 4:30 ΤΟ ΠΡΩΙ ΜΕ "ΠΕΡΑΠΕΤΡΑ" ΕΠΙΣΤΡΟΦΗ ΣΤΙΣ 28/3 ΤΟ ΠΡΩΙ

ΠΕΡΙΛΑΜΒΑΝΟΝΤΑΙ: ΔΙΑΜΟΝΗ ΣΕ ΞΕΝΟΔΟΧΕΙΑ ΜΕ ΠΡΩΙΝΟ, ΕΙΣΙΤΗΡΙΑ ΠΛΟΙΩΝ ΣΕ Γ' ΘΕΣΗ, ΕΚΔΡΟΜΕΣ-ΠΕΡΙΗΓΗΣΕΙΣ, ΣΥΝΟΔΟΣ ΓΡΑΦΕΙΟΥ, ΦΠΑ

3ΗΜΕΡΗ ΕΚΔΡΟΜΗ ΣΤΗΝ ΜΥΤΙΛΗΝΗ

25/3/04-27/3/04

ΠΕΡΙΛΑΜΒΑΝΟΝΤΑΙ: ΔΙΑΜΟΝΗ ΣΕ ΞΕΝΟΔΟΧΕΙΑ ΜΕ ΠΡΩΙΝΟ, ΑΕΡΟΠΟΡΙΚΑ ΕΙΣΙΤΗΡΙΑ, ΕΚΔΡΟΜΕΣ-ΠΕΡΙΗΓΗΣΕΙΣ, ΣΥΝΟΔΟΣ ΓΡΑΦΕΙΟΥ, ΦΠΑ

ΕΚΔΡΟΜΕΣ ΑΠΡΙΛΙΟΥ

ΠΑΣΧΑ ΣΤΗΝ ΙΤΑΛΙΑ

8/4/2004-13/4/2004

ΡΩΜΗ-ΦΛΩΡΕΝΤΙΑ-ΠΙΖΑ-ΒΕΝΕΤΙΑ

6ΗΜΕΡΗ ΑΕΡΟΠΟΡΙΚΗ ΕΚΔΡΟΜΗ ΑΠΕΥΘΕΙΑΣ ΑΠΟ ΡΟΔΟ

ΠΕΡΙΛΑΜΒΑΝΟΝΤΑΙ: ΔΙΑΜΟΝΗ ΣΕ ΞΕΝΟΔΟΧΕΙΑ 4 ΑΣΤΕΡΩΝ ΜΕ ΗΜΙΔΙΑΤΡΟΦΗ, ΑΕΡΟΠΟΡΙΚΑ ΕΙΣΙΤΗΡΙΑ, ΞΕΝΑΓΗΣΕΙΣ, ΠΕΡΙΗΓΗΣΕΙΣ, ΣΥΝΟΔΟΣ ΓΡΑΦΕΙΟΥ, ΦΠΑ

ΠΑΣΧΑ ΣΤΗΝ ΘΕΣΣΑΛΟΝΙΚΗ-ΧΑΛΚΙΔΙΚΗ (PORTO CARRAS)

8/4/2004-12/4/2004 ΚΑΙ 9/4/2004-12/4/2004

ΠΕΡΙΛΑΜΒΑΝΟΝΤΑΙ: ΔΙΑΜΟΝΗ ΣΕ ΞΕΝΟΔΟΧΕΙΟ ΣΤΟ PORTO CARRAS ΜΕ ΗΜΙΔΙΑΤΡΟΦΗ, ΑΕΡΟΠΟΡΙΚΑ ΕΙΣΙΤΗΡΙΑ, ΜΕΤΑΦΟΡΕΣ, ΕΚΔΡΟΜΗ ΣΤΗΝ ΘΕΣ/ΚΗ, ΕΚΔΡΟΜΗ ΣΤΟ ΠΡΟΤΟ ΠΟΔΙ ΤΗΣ ΧΑΛΚΙΔΙΚΗΣ, ΕΚΔΡΟΜΗ ΣΤΟΝ ΟΛΥΜΠΟ, ΠΑΣΧΑΛΙΝΟ ΓΛΕΝΤΙ ΣΤΟ ΞΕΝΟΔΟΧΕΙΟ, ΠΕΡΙΗΓΗΣΕΙΣ, ΣΥΝΟΔΟΣ ΓΡΑΦΕΙΟΥ, ΦΠΑ

ΔΥΝΑΤΟΤΗΤΑ ΜΟΝΟ ΑΕΡΟΠΟΡΙΚΟΥ ΕΙΣΙΤΗΡΙΟΥ

8/4 ΑΝΑΧ. 22:00 ΡΟΔΟ-ΘΕΣ/ΚΗ 60 ΕΥΡΩ+ΦΟΡΟΙ ΑΕΡΟΔΡΟΜΙΟΥ
9/4 ΑΝΑΧ. 08:15 ΡΟΔΟ-ΘΕΣ/ΚΗ 60 ΕΥΡΩ+ΦΟΡΟΙ ΑΕΡΟΔΡΟΜΙΟΥ
12/4 ΑΝΑΧ. 15:15 ΡΟΔΟ-ΘΕΣ/ΚΗ 60 ΕΥΡΩ+ΦΟΡΟΙ ΑΕΡΟΔΡΟΜΙΟΥ
12/4 ΑΝΑΧ. 23:00 ΡΟΔΟ-ΘΕΣ/ΚΗ 60 ΕΥΡΩ+ΦΟΡΟΙ ΑΕΡΟΔΡΟΜΙΟΥ

Επίσης δυνατότητα διαμονής σε ξενοδοχείο της Θεσ/νης ανεξάρτητα από το ανωτέρω πρόγραμμα.

ΟΛΕΣ ΤΙΣ ΕΚΔΡΟΜΕΣ ΣΥΝΟΔΕΥΕΙ Ο ΚΥΡΙΟΣ Α. ΠΑΠΑΣΑΒΒΑΣ

ΑΕΡΟΠΟΡΙΚΑ ΕΙΣΙΤΗΡΙΑ ΓΙΑ ΟΛΟ ΤΟΝ ΚΟΣΜΟ ΜΕ ΟΑ ΚΑΙ AEGEAN

Για περισσότερες πληροφορίες, κρατήσεις και αναλυτικά προγράμματα στο πρακτορείο γενικού τουρισμού:
Pellos Travel: ΛΕΩΦΟΡΟΣ ΚΑΛΛΙΘΕΑΣ ΦΑΛΗΡΑΚΙ-ΤΗΛ 2241087615, 2241086298, FAX 2241087616-e-mail: pellostravel@hellasnet.gr

Πέθανε στο λιμάνι

Ένας 42χρονος ετεροδημότης που είχε σπεύσει στην Αστυπάλαια για να ασκήσει το εκλογικό του δικαίωμα την περασμένη Κυριακή, έχασε τη ζωή του ξαφνικά το απόγευμα της ίδιας μέρας, την ώρα που περίμενε στο λιμάνι του νησιού για να επιβιβαστεί το πλοίο της γραμμής για τον Πειραιά.

Πρόκειται για τον Π.Ν. κάτοικο εν ζωή Μεγάρων Αττικής, ο οποίος σύμφωνα με τα στοιχεία των αρμοδίων αρχών, έχασε τις αισθήσεις του την ώρα που περίμενε μαζί με άλλους ετεροδημότες στο λιμάνι της Αστυπάλαιας.

Αμέσως, συγγενείς και φίλοι τον μετέφεραν στο αγροτικό ιατρείο της Αστυπάλαιας, όπου η αρμόδια γιατρός που βρίσκονταν επιτόπου, απλά διαπίστωσε τον θάνατό του.

Προανάκριση για το περιστατικό που συγκλόνισε στην κυριολεξία την μικρή κοινωνία του νησιού της Αστυπάλαιας, ανέλαβαν και διενεργούν οι αρμόδιοι του Λιμεναρχείου του νησιού.

Τα επίσημα αποτελέσματα

Το αργότερο το πρωί της Πέμπτης, θα πρέπει να αναρτηθούν τα επικυρωμένα από το Πρωτοδικείο της Ρόδου τα αποτελέσματα των βουλευτικών εκλογών της 7ης Μαρτίου, με τα οποία θα γίνεται ταυτόχρονα και ανακήρυξη της κατανομής των βουλευτικών εδρών Δωδεκανήσου για τα δύο μεγάλα κόμματα.

Ήδη από τα ξημερώματα της Κυριακής οι υπάλληλοι του Πρωτοδικείου της Ρόδου εργάζονται πυρετωδώς για την επεξεργασία και ολοκλήρωση της σχετικής διαδικασίας, ενώ χθες αργά το μεσημέρι, έφθασαν στο Πρωτοδικείο της Ρόδου και τα αποτελέσματα των εκλογών του βορείου συγκροτήματος Δωδεκανήσου, (την ευθύνη των οποίων είχε το Πρωτοδικείο της Κω αντίστοιχα) έτσι ώστε να καταμετρηθούν στο σύνολό τους.

Σημειώνεται ότι με εντολή που απέστειλε χθες στο Πρωτοδικείο της Ρόδου το υπουργείο Εσωτερικών, επισημαίνονταν ότι η σχετική διαδικασία θα πρέπει να ολοκληρωθεί το αργότερο μέχρι σήμερα το βράδυ.

Ανασύρθηκαν από δύτες του Λιμενικού

Δέκα αρχαίοι αμφορείς στο λιμάνι της Ρόδου!

Παραδόθηκαν στην Αρχαιολογική Υπηρεσία

Δέκα αρχαίους αμφορείς, ανέσυραν σύμφωνα με πληροφορίες προχθές αργά το μεσημέρι από τον βυθό του λιμανιού της Ρόδου, οι δύτες του Λιμενικού Σώματος, τους οποίους και παρέδωσαν στην συνέχεια στο αρμόδιο τμήμα της Αρχαιολογίας της περιοχής μας.

Σύμφωνα με όσα έγιναν γνωστά, πρόκειται για αμφορείς μετάβυζαντινής (σύμφωνα με όλες τις ενδείξεις) περιόδου, παρόμοιους με αυτούς που είχαν εντοπιστεί τον Αύγουστο του 2003 στο λιμάνι της Ρόδου επίσης, από τον επαγγελματία ροδίτη δύτη κ. Μαντικό, και είχαν παραδοθεί αντίστοιχα στις υπηρεσίες της Αρχαιολογίας. Οι αμφορείς εκείνοι μάλιστα, είχαν βρεθεί και σφραγισμένοι και είχαν σταλεί για εξέταση σε ειδικό χημείο – εργαστήριο, καθώς είχε εκτιμηθεί ότι μπορεί να περιείχαν λάδι η κρασί, εκατοντάδων ετών.

Αρμόδιοι αξιωματικοί του Κεντρικού Λιμεναρχείου της Ρόδου πάντως, ειδοποίησαν αμέσως μετά τον εντοπισμό των αμφορέων αυτών, τους αρμόδιους αρχαιολόγους της Ρόδου, στους οποίους και παρέδωσαν αργά το απόγευμα της Δευτέρας τα ευρήματα.

Ορισμένοι από τους 10 αυτούς αμφορείς μάλιστα, οι οποίο βρέθηκαν σφραγισμένοι, ήταν σε άριστη κατάσταση, και θεωρείται μάλιστα ευτύχημα που διατηρήθηκαν σε αυτή την κατάσταση για εκατοντάδες χρόνια, στον βυθό του λιμανιού της Ρόδου, χωρίς να υποστούν ζημιά από τα δεκάδες έργα και τις εκσκαφές εμβάθυνσης που έγιναν σε ολόκληρη τη λιμενική ζώνη τις τελευταίες δεκαετίες.

Οι έρευνες, στο συγκεκριμένο σημείο, δεν αποκλείεται μάλιστα να συνεχιστούν από τους ειδικούς δύτες της Υπηρεσίας Εναλίων Αρχαιοτήτων.

Ξεπεράστηκαν τελικά τα προβλήματα

Εφυγαν και οι τελευταίοι από τους ετεροδημότες

Είχαν ξεμείνει στη Ρόδο λόγω έλλειψης θέσεων στα αεροπλάνα

Ξεπεράστηκαν τελικά τα προβλήματα που είχαν δημιουργηθεί από νωρίς χθες το πρωί, με τα εισιτήρια των ετεροδημοτών, οι οποίοι ήρθαν στη Ρόδο, άσκησαν το εκλογικό τους δικαίωμα και άρχισαν να αναχωρούν μαζικά από το απόγευμα της Δευτέρας.

Το πρόβλημα, σύμφωνα με τις καταγγελίες των ίδιων των ετεροδημοτών, οφείλεται περισσότερο στον προγραμματισμό των ίδιων των κομματικών μηχανισμών και ειδικά του ΠΑΣΟΚ, παρά στον προγραμματισμό των αρμοδίων της Ολυμπιακής Αεροπλοΐας και των ιδιωτικών εταιριών.

Όπως δήλωσαν χθες τόσο ο αρμόδιος προϊστάμενος της ΟΑ στη Ρόδο κ. Ηλίας Χαλκιάς όσο και ο αεροσταθμάρχης κ. Φίλιππος Μανουσάκης, ξεπεράστηκε χωρίς ιδιαίτερα προβλήματα.

Ήδη χθες μετά τις 3 το απόγευμα έγιναν δύο πτήσεις τσάρτερ από το Ρόδο για Ηράκλειο και την Θεσσαλονίκη αντίστοιχα, με τις οποίες εξυπηρετήθηκαν έτσι οι ετεροδημότες που ήρθαν στη Ρόδο για να ασκήσουν το εκλογικό τους δικαίωμα από τις περιοχές αυτές.

Συνολικά, το διήμερο, υπολογίζεται ότι διακινήθηκαν αεροπορικώς περισσότερα από 2.000 άτομα (από και προς Αθήνα, Θεσσαλονίκη και Ηράκλειο) αριθμός που συγκριτικά με τα προηγούμενα χρόνια ήταν σημαντικά αυξημένος.

ΑΚΟΥΣΤΙΚΑ ΒΑΡΗΚΟΪΑΣ

Από 380 €

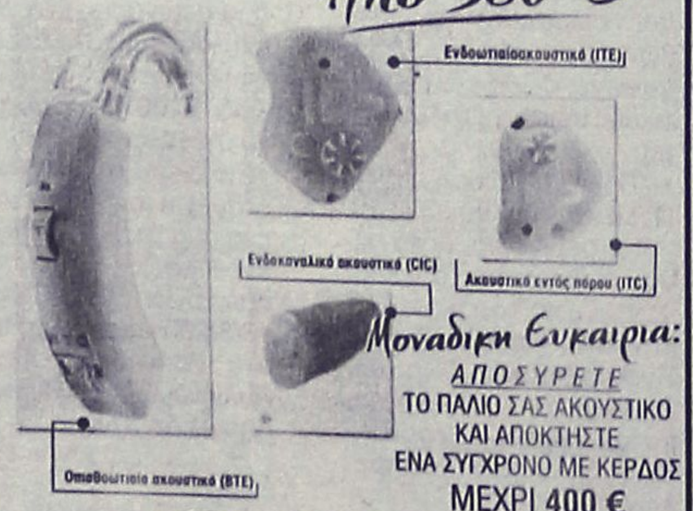

Μοναδική Ευκαιρία:
ΑΠΟΣΥΡΕΤΕ ΤΟ ΠΑΛΙΟ ΣΑΣ ΑΚΟΥΣΤΙΚΟ ΚΑΙ ΑΠΟΚΤΗΣΤΕ ΕΝΑ ΣΥΓΧΡΟΝΟ ΜΕ ΚΕΡΔΟΣ ΜΕΧΡΙ 400 €

ΚΕΝΤΡΟ ΙΑΤΡΙΚΩΝ ΒΟΗΘΗΜΑΤΩΝ
Εθνικής Αντιστάσεως 11 (πρώην Αννης Μαρίας)
Τηλ: 2241020359 Κιν: 6936.70.60.21
Συμβάσεις με όλα τα ταμεία. - Ειδικές Τιμές για Ο.Γ.Α
Σε 6 άτοκες δόσεις χωρίς Πιστωτική Κάρτα

ΟΡΘΟΠΕΔΙΚΑ - ΙΑΤΡΙΚΑ
ΧΑΡΙΤΟΣ



ΕΛΕΥΘ. ΒΕΝΙΖΕΛΟΥ 6 (Δίπλα στη Ροδιακή Επαυλη) - ΡΟΔΟΣ
Τηλ.: 22410 24112 Fax: 22410 75969 e-mail: orken@rho.forthnet.gr

ΙΝΕΜΑ

ΙΑΤΡΙΚΟΣ & ΝΟΣΟΚΟΜΕΙΑΚΟΣ ΕΞΟΠΛΙΣΜΟΣ
15 ΧΡΟΝΙΑ ΕΜΠΕΙΡΙΑΣ από το 1988
ΕΙΜΑΣΤΕ ΟΙ ΜΕΓΑΛΥΤΕΡΟΙ ΠΡΟΜΗΘΕΥΤΕΣ ΙΑΤΡΙΚΟΥ - ΟΡΘΟΠΕΔΙΚΟΥ ΚΑΙ ΝΟΣΟΚΟΜΕΙΑΚΟΥ ΥΛΙΚΟΥ ΣΤΗ ΔΩΔΕΚΑΝΗΣΟ ΕΜΠΙΣΤΕΥΘΕΙΤΕ ΜΑΣ!!!
ΠΙΣΤΟΠΟΙΗΣΗ ΠΟΙΟΤΗΤΑΣ ISO90002 EN4600 E3/833
ΛΕΜΕΣΣΟΥ 2 ΡΟΔΟΣ - ΤΗΛ. 2241032238- FAX 2241028484

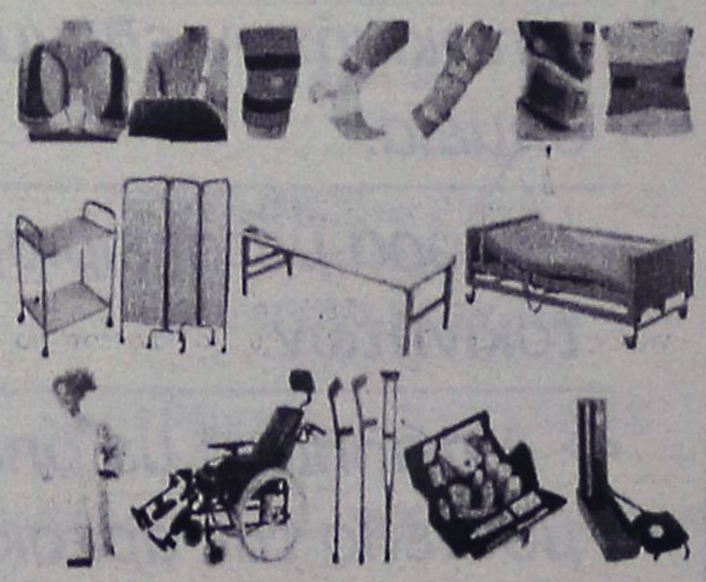

ΑΝΑΠΗΡΙΚΑ ΚΑΡΟΤΣΙΑ - ΒΑΔΙΣΤΙΚΑ ΒΟΗΘΗΜΑΤΑ - ΟΡΘΟΠΕΔΙΚΑ ΕΙΔΗ-ΜΠΛΟΥΖΕΣ ΙΑΤΡΙΚΕΣ ΚΑΛΤΣΕΣ ΦΛΕΒΙΤΙΔΑΣ-ΠΕΛΜΑΤΑ-ΟΡΘΟΠΕΔΙΚΑ ΜΑΞΙΛΑΡΙΑ-ΚΡΕΒΑΤΙΑ ΝΟΣΟΚΟΜΕΙΑΚΑ - ΙΑΤΡΙΚΟΣ ΕΞΟΠΛΙΣΜΟΣ ΚΑΙ ΑΝΑΛΩΣΙΜΑ - ΟΡΓΑΝΑ ΧΗΜΕΙΟΥ ΚΑΙ ΚΑΘΕ ΑΛΛΟ ΕΙΔΟΣ ΓΙΑ ΚΑΤ' ΟΙΚΟ ΝΟΣΗΛΕΙΑ.

Πάντα με υγείαν...

Ασπιρίνη και κατά της γεροντικής άνοιας

Ασπιρίνη σε όλους τους ανθρώπους ηλικίας άνω των 60 χρόνων θα χορηγούν οι γιατροί στα επόμενα χρόνια, για να τους προστατεύσουν από τον καρκίνο, την καρδιοπάθεια και τη γεροντική άνοια.

Βρετανοί ερευνητές ανακοίνωσαν ότι μέσα σε 5-10 χρόνια θα υπάρχουν αρκετά στοιχεία για να αρχίσει η ευρεία χρήση του φαρμάκου στον γενικό πληθυσμό.

Προς το παρόν, όμως, κανείς δεν πρέπει να λαμβάνει τακτικά ασπιρίνη χωρίς τη σύμφωνη γνώμη του γιατρού του, διότι στα ευάλωτα άτομα, όπως οι ασθενείς με έλκος, μπορεί να προκαλέσει σοβαρές ανεπιθύμητες ενέργειες.

Όπως ανακοινώθηκε σε συνέδριο για την ασπιρίνη που πραγματοποιήθηκε στο Λονδίνο, η ασπιρίνη ενδέχεται να μειώνει τον κίνδυνο ανάπτυξης ασθενειών όπως η γεροντική άνοια και οι καρκίνοι του μαστού, του προστάτη και του παχέος εντέρου, ενώ είναι καλά γνωστό πως μειώνει τον κίνδυνο εμφράγματος, εγκεφαλικού και φλεβικών θρομβώσεων.

Μία μελέτη με 1.000 άτομα έδειξε πως οι πιθανότητες ανάπτυξης προκαρκινικών όγκων στο παχύ έντερο μειώνεται κατά 19% με τη συστηματική λήψη ασπιρίνης.

Μία άλλη ερευνητική εργασία με 80.000 γυναίκες έδειξε ότι όσες παίρνουν συστηματικά φάρμακα όπως η ασπιρίνη και η ιβουπροφαίνη (ένα άλλο αναλγητικό) διατρέχουν 28% λιγότερες πιθανότητες ανάπτυξης καρκίνου του μαστού.

Και μία μελέτη με 70 ηλικιωμένους έδειξε πως η συστηματική λήψη ασπιρίνης οδηγεί σε καλύτερη νοητική λειτουργία.

(Πηγή: εφημερίδα "Τα Νέα")

Υπερτασική νόσος της κύησης

Η συνηθέστερη επιπλοκή της εγκυμοσύνης είναι η υπερταστική νοσος και παρτηρείται σε περίπου 10% των περιπτώσεων. Παρουσιάζεται συνήθως το τελευταίο τρίμηνο καιε κδηλώνεται με συμπτώματα την υπέρταση, το οίδημα, τη λευκωματουρία και τη διέγερση του κεντρικού νευρικού συστήματος.

Η εγκυμοσύνη επιπλέκεται με υπέρταση, σε ποσοστό περίπου 10%. Για να διαγωνιστεί υπέρταση κατά την κύηση πρέπει να έχουμε αύξηση της συστολικής για της διαστολικής πίεσης μεγαλύτερη από 140 και 90 mmHg αντίστοιχα η αύξηση μόνο της διαστολικής πάνω από 90 mmHg, σε δύο ή περισσότερες διαδοχικές ανά 6ωρο μετρήσεις. Η υπερτασική νόσος της κύησης είναι η συνηθέστερη επιπλοκή της εγκυμοσύνης και συνοδεύεται με υψηλά ποσοστά μητρικής εμβρυϊκής και νεογνικής νοσηρότητας και θνησιμότητας. Είναι μια παθολογική κατάσταση, που παρουσιάζεται κυρίως το τελευταίο τρίμηνο, το οίδημα, τη λευκωματουρία και τη διεγερσιμότητα του κεντρικού νευρικού συστήματος. Ονομάζεται προεκλαμψία και σε περίπτωσεις που παρουσιάζονται τονικοί και κλονικοί σπασμοί η κατάσταση αυτή ονομάζεται εκλαμψία.

Οι παράγοντες που μπορεί να επηρεάσουν την πορεία μιας εγκυμοσύνης που επιπλέκεται με την υπερτασική νόσο είναι οι εξής:

- Η ηλικία: Παρουσιάζεται συνήθως σε εγκύους μεγάλης ηλικίας (>35 ετών)
- Ο τόκος. Εμφανίζονεται συχνότερα σε πρωτότοκες γυναίκες.
- Είναι περισσότερο συχνή σε γυναίκες με χαμηλή κοινικοοικονομική κατάσταση.
- Το κάπνισμα. Εγκυοι που καπνίζουν παρουσιάζουν ανύψωση της συστολικής πίεσης
- Η παρακολούθηση της εγκυμοσύνης. Οι υπερτασικοί έγκυοι που αντιμετωπίζονται σε εξειδικευμένες μονάδες παρουσιάζουν την καλύτερη δυνατή πρόγνωση.

ΙΑΤΡΙΚΗ ΑΝΑΚΟΙΝΩΣΗ

Ο **ΟΔΟΝΤΙΑΤΡΟΣ**

ΜΗΝΑΣ Γ. ΜΑΛΛΙΑΡΑΚΗΣ

πτυχιούχος Α.Π. Θεσσαλονίκης

ΔΕΧΕΤΑΙ:

Δευτέρα-Παρασκευή 09.00-13.30 και 17.30-21.00,
Σάββατο 10.00-13.30

Μ. Κωνσταντίνου 18β, 2ος όροφος
τηλ. 2241034306, κιν. 6972185643

Κέντρο Συμβουλευτικής & Αξιολόγησης Προσωπικότητας Παιδιών & Ενηλίκων

ΠΑΠΑΓΕΩΡΓΙΟΥ ΘΑΝΟΣ

Ψυχολόγος – Ψυχοθεραπευτής

ΠΑΝΕΠΙΣΤΗΜΙΟΥ ΑΘΗΝΩΝ

- Διερεύνηση Προσωπικότητας (Προφίλ- Δεξιότητες-Αδυναμίες)
- Δείκτης Νοημοσύνης Παιδιών και Ενηλίκων
- Μαθησιακές Δυσκολίες και Δυσλεξία
- Θεραπευτική Αντιμετώπιση Φοβιών-Ειδικών Φοβιών, Κατάθλιψης, Διαταραχής πανικού, Ψυχοσωματικών προβλημάτων, Τραυματικών γεγονότων ζωής (πένθος, χωρισμός, σχολική αποτυχία), Συναισθηματικών διαταραχών, Διαταραχών Διατροφής (βουλιμία-ανορεξία).
- Αντιμετώπιση προβλημάτων συμπεριφοράς παιδιών σε σχολείο-σπίτι
- Ανάπτυξη Κοινωνικών Δεξιοτήτων
- Βελτίωση Σχέσεων-Πρόγραμμα Ελέγχου Συγκρούσεων
- Βελτίωση Αυτοεκτίμησης-Αυτοεικόνας
- Συμβουλευτική Οικογένιας & Ζεύγους

Κ. Παλαιολόγου 105 - Ρόδος
Τηλ:22410 78668- Κιν: 6947371250 - Μόνο με Ραντεβού

PRIOART

Εργαστήριο Κλινικής Ψυχολογίας

ΧΡΙΣΤΙΝΑ ΣΑΒΒΑΚΗ-ΓΚΡΑΝΖΑΝ

Κλινική Ψυχολόγος-Ψυχοπαθολόγος (DESS)

- Πτυχιούχος του Πανεπιστημίου Nancy Γαλλίας
- Μεταπτυχιακή ειδίκευση (DESS) στην Κλινική Ψυχολογία Ενηλίκου, Εφήβου και Παιδιού στο Πανεπιστήμιο Reims Γαλλίας

Για τον ενήλικο
- Ψυχοδιαγνωστική
- Ψυχολογική υποστήριξη
- Ατομική και οικογενειακή συνέντευξη
- Ψυχοθεραπεία αναλυτικής εμπνεύσεως

Για το παιδί
- Αξιολόγηση προσωπικότητας (τεστ νοημοσύνης, προβολής)
- Διάγνωση μαθησιακών δυσκολιών και συμπεριφορικών διαταραχών
- Συμβουλευτική επαγγελματικού προσανατολισμού
- Ψυχοθεραπεία μέσω παιχνιδιού και εικαστικών

Δέχεται με ραντεβού
Εθνικής Αντίστασης 15
Τηλ.: 77350-Κιν. 6937684251

ΝΤΟΡΑ ΚΩΝΣΤΑΝΤΙΝΟΠΟΥΛΟΥ

ΨΥΧΟΛΟΓΟΣ

Πτυχιούχος του Πανεπιστημίου της Καλιφόρνιας-Λος Αντζελες (UCLA)-Μεταπτυχιακές σπουδές στο Pepperdine University-Malibu California.

✓ Αμεση ψυχολογική υποστήριξη και επαγγελματική φροντίδα από έμπειρη Ψυχολόγο και Οικογενειακή Σύμβουλο.

✓ Η σωστή θεραπευτική σχέση μπορεί να επιφέρει ρεαλιστικές λύσεις για πραγματικά προβλήματα σε θέματα: μοναξιάς, μελαγχολίας, στρες, ανυπομονησίας, φοβίας, εθισμού, οικογενειακών σχέσεων, διαζυγίου, κακομεταχείρισης, συναισθηματικών δυσκολιών, αυτοπεποίθησης, ανασφάλειες, μεταβατικά στάδια ζωής, βουλιμίας, ανορεξίας, απώλειας, πένθους.

Τηλεφωνείστε στα τηλέφωνα:
(22410)35163 και 6944/980550
για ραντεβού και άμεση εξυπηρέτηση.
Διεύθυνση: Καρίας 1 • Περιοχή Ροδίνι – Ρόδος

ΙΑΤΡΙΚΗ ΑΝΑΚΟΙΝΩΣΗ

Ο ιατρός

ΙΩΑΝΝΗΣ Κ. ΓΕΩΡΓΙΟΥ

ΕΙΔΙΚΟΣ ΠΑΘΟΛΟΓΟΣ

Δέχεται:

καθημερινά Δευτέρα έως και Παρασκευή 09.00-13.00 και 17.30-20.30
(Τετάρτη απόγευμα κλειστά)

ΣΤΕΦ. ΚΑΖΟΥΛΗ 18-ΡΟΔΟΣ
ΤΗΛ. ΙΑΤΡ.: 2241026526, ΚΙΝ. 6974588535

ΚΕΝΤΡΟ ΕΙΔΙΚΩΝ ΘΕΡΑΠΕΙΩΝ ΤΟΥ ΠΑΙΔΙΟΥ ΔΩΔΕΚΑΝΗΣΟΥ

ΚΩΝ/ΝΟΣ ΜΠΑΔΑΝΗΣ - ΣΟΥΖΗ ΓΕΩΡΓΙΛΟΠΟΥΛΟΥ

ΕΡΓΟΘΕΡΑΠΕΥΤΗΣ ΠΤΥΧΙΟΥΧΟΣ
ΜΕΘΟΔΟΥ BOBATH N.D.T
ΜΕΘΟΔΟΣ PORTAGE
ΑΙΣΘΗΤΗΡΙΑΚΗΣ ΟΛΟΚΛΗΡΩΣΗΣ (S.I.)
ΜΕΤΕΚΠΑΙΔΕΥΣΗ ΣΤΙΣ ΝΕΥΡΟΛΟΓΙΚΕΣ ΚΑΙ ΚΙΝΗΤΙΚΕΣ ΔΙΑΤΑΡΑΧΕΣ

ΛΟΓΟΠΑΘΟΛΟΓΟΣ
ΜΕΤΑΠΤΥΧΙΑΚΟ ΑΚΟΥΟΛΟΓΙΑΣ

Αποστόλου Παύλου 84, Ρόδος 85100,
τηλ. / fax (22410)60999/60579

ΚΕΝΤΡΟ ΥΠΟΣΤΗΡΙΞΗΣ ΨΥΧΟΛΟΓΙΚΩΝ ΠΡΟΒΛΗΜΑΤΩΝ

ΣΙΑΓΚΑ ΚΩΝΣΤΑΝΤΙΝΑ

ΨΥΧΟΛΟΓΟΣ

Απόφοιτος Αριστοτελείου Πανεπιστημίου Θεσσαλονίκης

τηλ. 6936261736

ΚΥΠΡΙΩΤΗ ΑΛΕΞΙΑ

ΨΥΧΟΛΟΓΟΣ
ΨΥΧΟΛΟΓΟΣ ΥΓΕΙΑΣ

Απόφοιτος Πανεπιστημίου Κρήτης, MSC Surrey University of England

τηλ. 6944717520

Δέχονται κατόπιν ραντεβού
Στεφ. Καζούλη 18-1ος όροφος
τηλ. 2241022102

ΜΑΡΙΑ ΣΑΝΤΟΡΙΝΙΟΥ

ΚΛΙΝΙΚΗ ΨΥΧΟΛΟΓΟΣ-ΨΥΧΟΛΟΓΟΣ ΤΩΝ ΚΟΙΝΩΝΙΚΩΝ ΟΜΑΔΩΝ

Πτυχιούχος Κρατικού Πανεπιστημίου της Ρώμης «La Sapienza».

— Κλινική διάγνωση ψυχοπαθολογίας παιδιού, εφήβου και ενηλίκου.
— Ατομική και οικογενειακή ψυχολογική υποστήριξη και θεραπεία κατάθλιψης, φοβίας, κρίσης πανικού, μετατραυματικού στρες (διαζύγιο, πένθος, χωρισμός, αποτυχία, ασθένεια), βουλιμίας, ανορεξίας, διαταραχών προσωπικότητας, έλλειψη αυτοεκτίμησης, εθισμού, κακοποίησης.
— Ψυχολογική φροντίδα και προετοιμασία ανύπαντρης εγκύου και ζευγαριών, στην απόκτηση πρώτου παιδιού.

Επίσκεψη μόνο με ραντεβού.

Τηλέφωνα: 22410 28851 και 6946252407
Λάρνακας 4 (Εθν. Αντιστάσεως)

MULTI • CINEMA
ODEON
METROPOL

Ενημερωθείτε στο Internet...www.RodosVitrina.gr/Metropol.htm
Εβδομ. Πρόγραμμα... 05/03/2004 - 11/03/2004

ΤΑ ΠΑΘΗ ΤΟΥ ΧΡΙΣΤΟΥ
THE PASSION OF THE CHRIST
Μην τη χάσετε!
Η υπερπαραγωγή του ΜΕΛ ΓΚΙΜΠΣΟΝ, που έχει συζητηθεί ακόμη και πριν την προβολή της. Αποτελεί την πιο ρεαλιστική απεικόνιση των τελευταίων ωρών της ζωής του Χριστού στη γη.
Σε 1η Παγκόσμια Προβολή
ΑΚΑΤΑΛΛΗΛΟ
ΑΙΘΟΥΣΑ 1
ΩΡΕΣ ΕΝΑΡΞΗΣ SHOW TIMES
17:00 • 19:45 • 22:20
Πρωταγωνιστούν: Τζιμ Καβίζελ "Ο Κόμης Μόντε Κρίστο", Μόνικα Μπελούτσι, Μάγια Μόργκενστερν

21 ΓΡΑΜΜΑΡΙΑ
21 Grams
Μην τη χάσετε!
Η κορυφαία ταινία της χρονίας.
Συγκινητική και παιγμένη με πάθος!
Πόσο ζυγίζει η ενοχή; Πόσο ζυγίζει η εκδίκηση; Πόσο ζυγίζει η αγάπη;
ΑΚΑΤΑΛΛΗΛΟ
ΑΙΘΟΥΣΑ 2
ΩΡΕΣ ΕΝΑΡΞΗΣ SHOW TIMES
20:00 • 22:30
Πρωταγωνιστούν: Σον Πεν, Μπενίσιο Ντελ Τόρο, Ναόμι Γουάτς

P20
Μετά την μεγάλη επιτυχία "Φοβού τους Έλληνες", ο Λάκης Λαζόπουλος επιστρέφει με μια ξεκαρδιστική και απρόσμενη κωμωδία!
Σε 1η Πανελλήνια Προβολή
ΚΑΤΑΛΛΗΛΟ
ΑΙΘΟΥΣΑ 3
ΩΡΕΣ ΕΝΑΡΞΗΣ SHOW TIMES
20:15 • 22:40
Πρωταγωνιστούν: Λάκης Λαζόπουλος, Τάνια Τρύπη, Βασίλης Χαραλαμπόπουλος
Μπορείς Ξανά!

Φαντάσματα της Αβύσσου
3D IMAX
Ghosts of the Abyss
Ο πολυβραβευμένος με ΟΣΚΑΡ Τζέιμς Κάμερον (σκηνοθέτης της ταινίας «ΤΙΤΑΝΙΚΟΣ»), μας προσκαλεί σε ένα τρισδιάστατο ταξίδι, τέσσερις χιλιάδες μέτρα κάτω από την επιφάνεια της θάλασσας.
Η ταινία θα προβληθεί σε ειδική ΟΘΟΝΗ 3D IMAX με ειδικό φακό. Μία πρωτόγνωρη κινηματογραφική εμπειρία για το κοινό της Ρόδου!
ΚΑΤΑΛΛΗΛΟ
ΑΙΘΟΥΣΑ 2
ΩΡΕΣ ΕΝΑΡΞΗΣ SHOW TIMES
16:15 • 17:30 • 18:45

BIG FISH
ΑΠΙΘΑΝΕΣ ΙΣΤΟΡΙΕΣ
Μια ζεστή, ανθρώπινη ταινία που δεν πρέπει να χάσει κανείς!
Μια περιπέτεια μεγάλη όσο και η ίδια η ζωή!
Σε 1η Πανελλήνια Προβολή
ΚΑΤΑΛΛΗΛΟ
ΑΙΘΟΥΣΑ 3
ΩΡΑ ΕΝΑΡΞΗΣ SHOW TIME
17:45
Πρωταγωνιστεί ένα κάστ από μεγάλα, πολυβραβευμένα ονόματα: Γιουάν Μακ Γκρέγκορ, Άλμπερτ Φίνεϊ, Τζέσικα Λάνγκ

Brother Bear
Ο ΑΔΕΛΦΟΣ ΜΟΥ Ο ΑΡΚΟΥΔΟΣ
Η Walt Disney Pictures παρουσιάζει μια νέα, μεγαλειώδη περιπέτεια κινουμένων σχεδίων!
Σε 1η Πανελλήνια Προβολή
ΣΤΑ ΕΛΛΗΝΙΚΑ
Με καινούριους χαριτωμένους ήρωες και χαρούμενα τραγούδια του βραβευμένου με ΟΣΚΑΡ Φιλ Κόλινς.
ΑΙΘΟΥΣΑ 3
ΩΡΑ ΕΝΑΡΞΗΣ SHOW TIME
16:00

ΠΑΡΑΣΚΕΥΗ 12 ΜΑΡΤΙΟΥ
Η Walt Disney Pictures παρουσιάζει τον ΕΝΤΙ ΜΕΡΦΙ στην κωμωδία με τα πλούσια ειδικά εφέ!
Μέρος του εφυτρά σας στο είσοδο... την έχετε
Ο ΣΤΟΙΧΕΙΩΜΕΝΟΣ ΠΥΡΓΟΣ
The Haunted Mansion
ΕΠΙΣΤΡΟΦΗ ΣΤΟ COLD MOUNTAIN
Το αριστούργημα με την ΝΙΚΟΛ ΚΙΝΤΜΑΝ - ΡΕΝΕ ΖΕΛΒΕΓΚΕΡ που έλαβε βραβείο ΟΣΚΑΡ και χρυσή σφαίρα Β΄ Γυναικείου Ρόλου
Πρωταγωνιστούν: Νικόλ Κίντμαν, Ρενέ Ζελβέγκερ Τζούντ Λο, Νατάλι Πόρτμαν
COLD MOUNTAIN
•3 LUXURY DESIGN SCREENS•
•DOLBY DIGITAL EX•FULLY AIR-CONDITIONED•
Πληροφορίες • Κρατήσεις 22410.28400

Cine Mania

ΕΠΙΜΕΛΕΙΑ: *ΚΥΡΙΑΚΗ ΠΕΤΡΙΔΟΥ*

Scary Movie 3

Η τρίτη ταινία της γνωστής σειράς κινηματογραφικής παρωδίας, σε σκηνοθεσία Ντέιβιντ Τσούκερ, η οποία προβάλλεται σε α' πανελλήνια προβολή από το «Παλλάς 5 cinemas center».

Εμφανίζονται γνωστοί ηθοποιοί όπως ο **Τσάρλι Σιν,** ο **Πήτερ Μπόιλ**, και η Άννα **Φάρις** ενώ cameo εμφάνιση κάνει η γνωστή από την τηλεοπτική σειρά «Μπέιγουοτς», **Πάμελα Άντερσον.**

Σ' αυτή την τρίτη ταινία της σειράς, « η διακωμώδηση γνωστών επιτυχημένων ταινιών της τελευταίας διετίας είναι πάλι εδώ, και ετοιμάζεται να χτυπήσει με νέα τρελά αστεία.

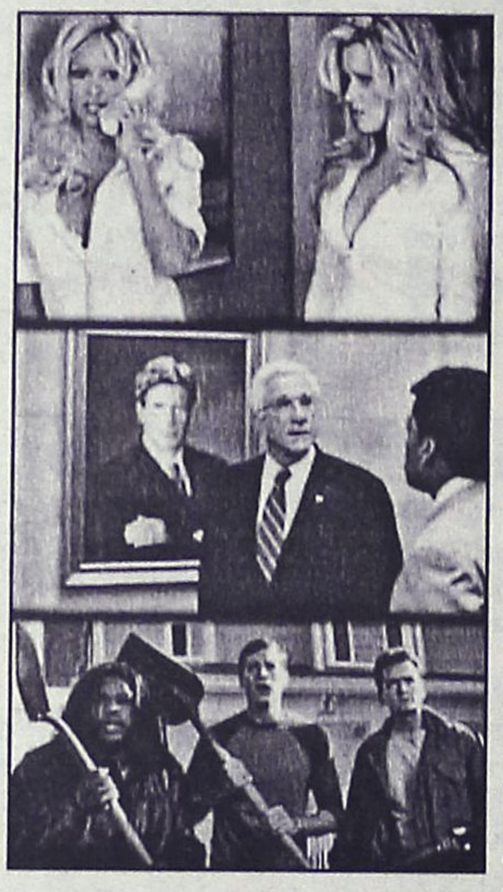

Οι δύο ταινίες στις οποίες κυρίως βασίζεται το Scary Movie 3 είναι το **"The Ring"** και το **"Signs".**

Σε μικρότερες δόσεις βλέπουμε αποσπάσματα από τα: **"8 Mile", "The Matrix Reloaded", "The Others"** και άλλα.

Στα δύο πρώτα μέρη του Scary Movie τη σκηνοθεσία και το σενάριο το είχαν αναλάβει οι **αδελφοί Wayans.** Εδώ αφήνουν τη σκηνοθεσία στον βετεράνο-expert του είδους David Zucker, που ουσιαστικά δημιούργησε το είδος αυτό της παρωδίας με το **"Airplane!"** και τα τρία **"Naked Gun".**

Το σενάριο καταφέρνει να περιέχει πολλά αναγνωρίσιμα σημεία από ταινίες, όμως όπως είναι φυσικό σε μία παρωδία δεν περιμένεις τόσο ένα συνεπές σενάριο, αλλά κυρίως «καυτούς» διαλόγους.

Η υπόθεση: Η δημοσιογράφος Cindy Campbell προσπαθεί να ερευνήσει και να συνδυάσει την ταυτόχρονη εμφάνιση περίεργων σχημάτων σε χωράφια και μίας βιντεοκασέτας που όποιος τη δει πεθαίνει μυστηριωδώς μετά από μία εβδομάδα...

Απίστευτα γεγονότα και διαστρεβλώσεις πάνω σε ό,τι γνωρίζαμε, τρομερές ατάκες σε ρυθμό πολυβόλου σε αναγκάζουν τουλάχιστον να χαμογελάσεις σε αρκετά σημεία της ταινίας...

(Πηγή:www.cinenews.gr)

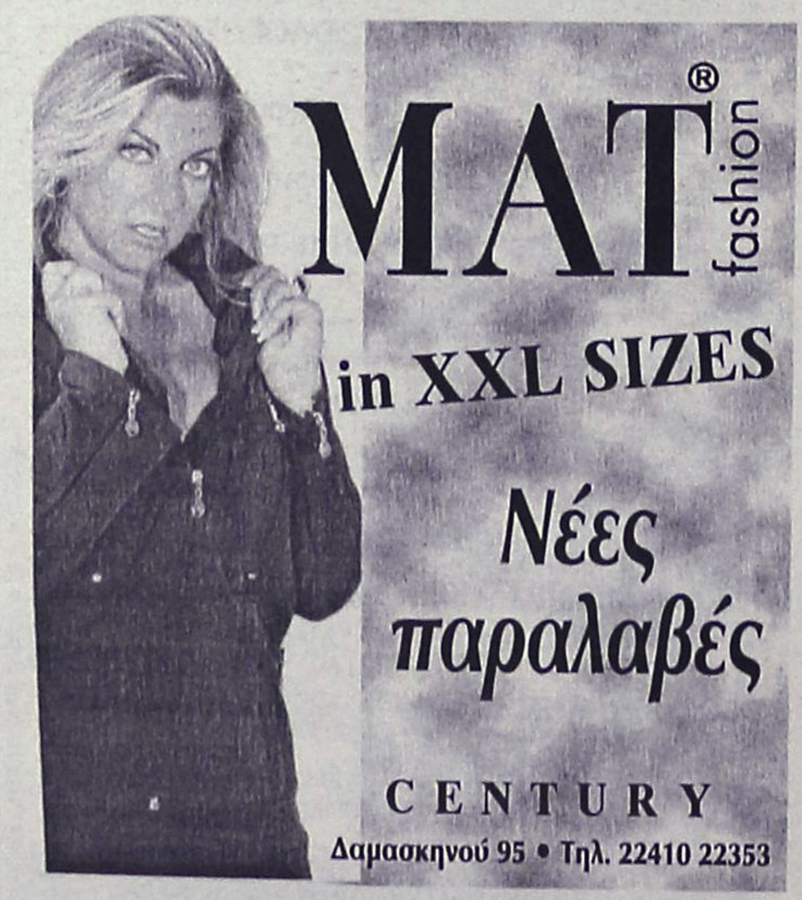

ΠΑΛΛΑΣ 5 CINEMAS CENTER
...και φέτος τα Όσκαρ πάνε στο Παλλάς
05/03/2004 έως 11/03/2004
www.cinemapallas.gr

ΑΙΘΟΥΣΑ 5
SCARY MOVIE 3
Σε 1η Πανελλήνια Προβολή!
Οι μεγάλες Τριλογίες είναι πάντα τρεις!!!
Αυτή την εβδομάδα αναλογιστείτε τις πολιτικές σας ευθύνες... ψηφίστε SCARY MOVIE 3!
ΠΡΩΤΑΓΩΝΙΣΤΟΥΝ: CHARLIE SHEEN, DENISE RICHARDS, LESLIE NIELSEN, QUEEN LATIFAH
Ώρες Έναρξης: *16:10, 18:05, 20:10, 22:25
* Ειδική επιπλέον παράσταση, μόνο Παρασκευή, Σάββατο, Κυριακή & Δευτέρα

ΑΙΘΟΥΣΑ 2
ΣΚΟΤΕΙΝΟ ΠΟΤΑΜΙ / MYSTIC RIVER
Σε 1η Πανελλήνια Προβολή
Ο Σον Πεν σε ένα ρόλο για τον οποίο οι κριτικοί είπαν οτι "είναι η καλύτερη ερμηνεία Α' Ανδρικού Ρόλου στην ιστορία του κινηματογράφου"!!
Ένα τραγικό έγκλημα "ζητά" τον δράστη του, 25 χρόνια μετά!
Όσκαρ Α' Ανδρικού Ρόλου 2004 - Όσκαρ Β' Ανδρικού Ρόλου 2004
ΠΡΩΤΑΓΩΝΙΣΤΟΥΝ: SEAN PENN, TIM ROBBINS, KEVIN BACON
Ώρες Έναρξης: 17:10, 20:00, 22:40

ΑΙΘΟΥΣΑ 1
ΟΤΑΝ ΓΝΩΡΙΣΑ ΤΗΝ ΠΟΛΥ
ALONG CAME POLLY
Σε 1η Πανελλήνια Προβολή!
Ο ξεκαρδιστικός Μπεν Στίλερ (Κάτι Τρέχει με την Μαίρη, ο Γαμπρός της Συμφοράς) και η Τζένιφερ Άνιστον στην κωμωδία της χρονιάς!!
Κάντε έγκαιρα τις κρατήσεις σας!
Ώρες Έναρξης: *16:15, 18:15, 20:15, 22:30
* Ειδική επιπλέον παράσταση, μόνο Παρασκευή, Σάββατο, Κυριακή & Δευτέρα

ΑΙΘΟΥΣΑ 3
Ο ΑΡΧΟΝΤΑΣ ΤΩΝ ΔΑΧΤΥΛΙΔΙΩΝ: Η ΕΠΙΣΤΡΟΦΗ ΤΟΥ ΒΑΣΙΛΙΑ
THE LORD OF THE RINGS
Ο θρυλικός επίλογος του έπους που σάρωσε τα φετινά Όσκαρ, παίρνοντας βραβείο στις 11 σημαντικότερες κατηγορίες και συγκαταλέγεται πια στις ταινίες με τα περισσότερα Όσκαρ στην ιστορία του κινηματογράφου!
Τιμητικά για μία ακόμα εβδομάδα... φυσικά στο Παλλάς!
Ώρες Έναρξης: 17:20 21:10

ΑΙΘΟΥΣΑ 4
COMANDANTE: ΦΙΝΤΕΛ ΚΑΣΤΡΟ
Ο Όλιβερ Στόουν σε μια ταινία-κατάθεση για τον τελευταίο ζωντανό Θρύλλο-Επαναστάτη των καιρών μας! Η "απαγορευμένη" και "αμαρτωλή" άποψη του για όλα τα φλέγοντα θέματα των τελευταίων δεκαετιών! Μην τη χάσετε!
Ώρες Έναρξης: 17:40, 22:30

ΑΙΘΟΥΣΑ 4
ΚΑΛΛΙΟ ΑΡΓΑ, ΠΑΡΑ... ΑΡΓΟΤΕΡΑ!!
Σε 1η Πανελλήνια Προβολή!
Η πολυαναμενόμενη ξεκαρδιστική κωμωδία που βραβεύτηκε με Χρυσή Σφαίρα και ήταν υποψήφια για Όσκαρ, με τους Τζακ Νίκολσον & Νταϊάν Κήτον.
Ώρες Έναρξης: 19:50

Κερδίστε ΕΙΣΙΤΗΡΙΑ ή ΔΩΡΕΑΝ ΠΟΠ ΚΟΡΝ & ΑΝΑΨΥΚΤΙΚΟ και αυτή την εβδομάδα... απλά παρακολουθώντας ΜΙΑ παράσταση στο Παλλάς!

ΠΡΟΣΕΧΩΣ - COMING SOON
MONSTER
Η βραβευμένη με ΟΣΚΑΡ Α' ΓΥΝΑΙΚΕΙΟΥ ΡΟΛΟΥ 2004 ταινία, βασισμένη στην αληθινή ιστορία της πρώτης κατά συρροή δολοφόνου στην Αμερική με μια Σαρλίζ Θέρον απόλυτα μεταμορφωμένη για τις ανάγκες του ρόλου!
ΤΟ ΛΙΒΑΔΙ ΠΟΥ ΔΑΚΡΥΖΕΙ
Ενα κινηματογραφικό ποίημα, το πρώτο της τριλογίας του μεγάλου Έλληνα δημιουργού Θόδωρου Αγγελόπουλου!
TAKING LIVES
Η Ατζελίνα Τζολί σε ένα δυνατό θρίλλερ με τους Ήθαν Χωκ, Κίφερ Σάδερλαντ, Ολιβιέ Μαρτίνεζ
ΕΝΑ ΣΧΟΛΕΙΟ ΠΟΛΥ...ΡΟΚ
Το καλύτερο σχολείο είναι το... κλειστό! ΔΙΑΓΩΓΗ ΚΟΣΜΙΑ
Η μουσική θα σε απογειώσει!!!
Σημειώστε στο τετράδιο: Έρχεται στο Παλλάς!!!

ΧΟΡΗΓΟΙ
ALEXI ANDRIOTTI • KRINGLAN • BUONA SERA
INTERATTICA NEOTEX • VILLAGIO • BACKSTAGE

Κρατήσεις / Reservations 22410 24475 & 22410 70670

Άρτος (;) & Θεάματα (;)...

... Και τηλεόραση (όπως λέμε τηλοψία...)

STAR

06.15 **Μέσα και έξω.** Ψυχαγωγική εκπομπή με την Κατερίνα Μαραγκού.
06.45 **Κάθε μέρα, καλημέρα.** Ενημερωτική εκπομπή με τον Τέρενς Κουίκ
10.00 **Λόγια Starata.** Ενημερωτική εκπομπή με τον Γιώργο Βαρεμένο
12.00 **Εχω θέμα.** Ενημερωτική εκπομπή με την Νανά Παλαιτσάκη.
13.00 **Ειδήσεις**
14.00 **Super Star.** Ψυχαγωγική εκπομπή με τη Χριστίνα Λαμπίρη
16.15 **Λάουρα.** Κοινωνική σειρά περουβιανής παραγωγής.
17.15 **Σ' αγαπώ Ροζίτα**
18.10 **Ειδήσεις στη νοηματική**
18.15 **Μονομάχος.** Τηλεπαιχνίδι με τον Χρήστο Φερεντίνο.
19.15 **Ειδήσεις**
21.00 **Ελληνική ταινία.** «Η Λίζα και η άλλη». Κωμωδία.
23.15 **Gala.** Ψυχαγωγική εκπομπή που παρουσιάζει η Μαρία Σταματέρη.
00.15 **Ξένη ταινία.** «Στο τρίγωνο των Βερμούδων».
02.15 **Ειδήσεις**
02.30 **Ξένη ταινία.** «Διαζύγιο με προθεσμία»
04.30 **Αστέρια στο πεντάγραμμο**

ALTER

06.00 **Alter kids.** Παιδικές σειρές κινουμένων σχεδίων.
08.55 **Τρώω υγιεινά.** Ενημερωτική εκπομπή.
09.00 **Ειδήσεις**
09.30 **Τα παραστράγουδα**
11.30 **Μπλάκ άουτ.** Με το Μ. Τσιλιμίδη
13.00 **Ειδήσεις**
14.00 **Αποκλειστικά.** Ενημερωτική εκπομπή με την Τατιάνα Στεφανίδου
16.30 **Ειδήσεις**
16.45 **Ελληνική ταινία.** «Ο αλεπούς». Κωμωδία.
18.45 **Το πρώτο θέμα**
19.00 **Ειδήσεις**
20.00 **Η φωνή του πολίτη**
20.55 **Auto Alter.**
21.00 **Lifestyle.** Εκπομπή life style με τους Ιωάννα Σουλιώτη και Νίκο Παπαδάκη.
22.00 **Μήτσι - χώστα** (Ε)
23.00 **Αϋπνίες.** Με την Αννίτα Πάνια.
01.30 **Sex and the city**
02.00 **Ξένη ταινία.** «Ενας μεγάλος έρωτας». Ρομαντικό δράμα.
03.45 **Aphrodisia**
04.00 **Ξένη ταινία.** «Ερωτας την Κυριακή». Αισθησιακή.

ΡΑΔΙΟ ΛΥΧΝΑΡΙ

91,4 & 91,7

ΚΑΘΗΜΕΡΙΝΑ

06:00 ΠΡΩΙΝΟΣ ΕΠΙΣΚΕΠΤΗΣ
08:00 ΤΑ ΠΑΝΤΑ ΗΤΑΝ ΔΙΑΦΟΡΕΤΙΚΑ ΠΡΙΝ?ΑΛΛΑΞΟΥΝ ΟΛΑ!
ενημέρωση για όσα συμβαίνουν γύρω μας, με την ΡΟΥΛΑ ΒΑΣΙΛΟΠΟΥΛΟΥ
11:00 ΝΑ 'ΤΑΝ Η ΖΩΗ ΤΡΑΓΟΥΔΙ. με τον ΑΛΕΚΟ ΧΡΥΣΟΠΟΥΛΟ
14:00 Η ΜΕΡΑ ΕΧΕΙ ΚΑΙ ΣΥΝΕΧΕΙΑ??
με την ΓΕΩΡΓΙΑ ΧΑΤΖΗΓΕΩΡΓΙΟΥ.
16:00 ΝΩΡΙΣ ΤΟ ΑΠΟΓΕΥΜΑ ΑΡΓΑ ΤΟ ΜΕΣΗΜΕΡΙ.
με την ΑΝΤΙΓΟΝΗ ΖΑΧΑΡΗ
17:00 ΠΑΝΤΟΣ ΚΑΙΡΟΥ.
με τον ΠΑΝΑΓΙΩΤΗ ΧΡΙΣΤΟΦΟΡΟΥ
19:00 ΕΦΤΑ ΜΕ ΕΝΝΕΑ ΣΤΟΝ ΑΕΡΑ.
με τη ΞΕΝΙΑ ΖΑΧΑΡΙΑΔΟΥ
21:00 ΠΑΜΕ ΣΑΝ ΑΛΛΟΤΕ.
με τον ΜΙΧΑΛΗ ΕΓΓΛΕΖΟ
22:00 ΛΙΓΟ ΠΡΙΝ Η ΚΑΙΝΟΥΡΙΑ ΜΕΡΑ ΓΙΝΕΙ ΧΤΕΣ.
24:00 ΣΤΗ ΔΙΣΚΟΘΗΚΗ ΤΟΥ ΡΑΔΙΟ ΛΥΧΝΑΡΙ.

ΟΛΙΓΟΛΕΠΤΑ ΕΝΗΜΕΡΩΤΙΚΑ

08:00-10:00-12:00-14:00-16:00-18:00 ΠΟΛΙΤΙΣΤΙΚΟ ΗΜΕΡΟΛΟΓΙΟ.
11:00-13:00-17:00-19:00 ΕΠΙΚΑΙΡΟΤΗΤΑ ΕΙΝΑΙ ΚΑΙ ΦΑΙΝΕΤΑΙ.
*08:45-17:45 ΟΙΚΟΛΟΓΙΚΕΣ ΑΝΗΣΥΧΙΕΣ ΑΠΟ ΤΟ **WWF HELLAS***
09:45-13:45-18:45 WWW.INTERNET.ΣΑΣ ΠΡΟΤΕΙΝΟΥΜΕ.
10:45-14:45 ΕΝΑ ΤΡΑΓΟΥΔΙ ΚΑΙ Η ΙΣΤΟΡΙΑ ΤΟΥ.
*11:45-15:45-20:45 ΕΠΙΛΟΓΕΣ ΑΠΟ ΤΗ **ΒΙΒΛΙΟΘΗΚΗ** ΤΟΥ ΡΑΔΙΟ ΛΥΧΝΑΡΙ*
12:45-16:45-19:45 ΕΙΚΑΣΤΙΚΑ ΝΕΑ;με την ΠΟΛΥ ΧΑΤΖΗΜΑΡΚΟΥ

ΡΑΔΙΟ ΛΥΧΝΑΡΙ ΤΗΛ.2241077130-WWW.LIHNARIFM.GR

ΜΠΟΥΤΙΚ **CHIC**
ΣΕΤ ΕΣΩΡΟΥΧΑ
ΟΛΑ -50%
ΔΗΜ. ΘΕΜΕΛΗ 63 - ΡΟΔΟΣ - ΤΗΛ. 2241037255

ΜΠΟΥΤΙΚ **CHIC**
ΞΕΠΟΥΛΗΜΑ
ΟΛΑ ΤΙΜΕΣ ΚΟΣΤΟΥΣ
ΑΦΑΝΤΟΥ - ΠΕΡΝΟΥ 80 • ΤΗΛ. 2241052429

ΕΤ-1

07.00 **Τελετάμπις.** Παιδική σειρά.
07.30 **Τα διδυμάκια.** Παιδική σειρά.
08.00 **Κουκλομεγάλοι και πολυσπορία.** Παιδική σειρά.
10.15 **Ναπολέων και Γουέλινγκτον** (Ε)
11.10 **Τα πλοία των Βίκινγκς** (Ε)
12.00 **Ταξίδι στον κόσμο**(Ε) Ντοκιμαντέρ.
13.00 **Ταξίδια**
13.45 **Τα σπίτια του ήλιου**
14.00 **Τα μυστήρια των ωκεανών**
14.30 **Καταδύσεις**
15.00 **Κλήρωση Εθνικού Λαχείου**
15.15 **Μικρές ιστορίες μόδας**
15.30 **Ο Ντάγκλας Τσου σε ασιατικές συνταγές**
16.00 **Εχει γούστο.** Ενημερωτική εκπομπή με τη Μπήλιω Τσουκαλά
18.00 **Τελική ευθεία.** Αθλητική εκπομπή
19.00 **Ταξίδι στον πολιτισμό**
20.00 **Ταξίδι στον κόσμο**
21.00 **Νταϊάν Κίτον**
22.00 **Τα πειρατικά πλοία**
23.00 **Ειδήσεις**
23.45 **Μεγάλες παραστάσεις**

NET

05.45 **Πρώτη γραμμή.** Ενημερωτική εκπομπή
10.00 **Αλλη διάσταση.** Ενημερωτική εκπομπή
12.00 **Ειδήσεις**
13.00 **1 με δύο.** Ψυχαγωγική εκπομπή με τη Ρίκα Βαγιάννη και την Πόπη Τσαπανίδου.
14.50 **Σαν σήμερα στον 20ό αιώνα**
15.00 **Ειδήσεις**
16.00 **Ατίθασα νιάτα.** Νεανική αισθηματική - κοινωνική σειρά.
17.00 **Στα φτερά του έρωτα** (Ε)
17.50 **Σαν σήμερα**
18.00 **Ειδήσεις**
19.00 **Ενημερωτική εκπομπή**
20.10 **Ποιος θέλει να γίνει εκατομμυριούχος.** Τηλεπαιχνίδι με τον Σπύρο Παπαδόπουλο.
21.00 **Ειδήσεις**
22.00 **Μετά τις ειδήσεις.** Εκπομπή με τον Παύλο Τσίμα.
23.00 **Ερωτας, όπως έρημος.** Δραματική σειρά.
24.00 **Απέναντι.** Ενημερωτική εκπομπή με τον Χρήστο Μαχαίρα.
01.00 **Ειδήσεις**

ΕΤ-3

08.00 **Το βιβλίο της ζούγκλας.** Κινούμενα σχέδια
08.30 **Τα αρκουδάκια της αγάπης.** Κινούμενα σχέδια
09.00 **Δευτέρα λυκείου-αίθουσα Β.** Νεανική σειρά.
09.30 **Η ξυπόλητη χορεύτρια**
10.00 **Η άλλη μέρα.** Καθημερινή ενημερωτική εκπομπή με τη Μαρία Χατζημμανουήλ
12.00 **Το Αξιον Εστί στη Θεσσαλονίκη** (Ε)
13.00 **Ειδήσεις**
13.55 **Ο κόσμος των σπορ**
14.30 **Με μια τρίτη ματιά.** Ενημερωτική εκπομπή
16.30 **Η ζωή είναι ωραία.** Με την Εύα Αντωνοπούλου.
18.00 **Ηρακλής-Παναθηναϊκός.** Βόλεϊ αντρών (Ζ)
19.30 **Υδρόγειος**
19.55 **Αθλητικό ημίωρο**
20.30 **Ειδήσεις**
21.30 **Μακρινές φιλίες**
22.00 **Ξένη ταινία.** «Κατάσταση γοητείας». Δραματική του Μορτ Ρόνσεν.
24.00 **Ειδήσεις**
00.30 **Η τηλεόραση έχει μεσάνυχτα**
01.00 **Gavin Crawford show**
01.30 **Διάσωση**

FILMNET

07.25 **E! Entertainment**
08.25 **Ξένη ταινία.** «Τρελαμένοι οπαδοί».
10.20 **Ξένη ταινία.** «Σε αντίθετο ρεύμα».
12.05 **Ξένη ταινία.** «Τί έκανες, μπαμπά, στην άγρια Δύση 2;».
14.05 **Σκηνές από τον κινηματογράφο**
14.40 **Ξένη ταινία.** «Η πρόβα»
16.20 **Ξένη ταινία.** «Θαμμένα μυστικά».
18.05 **Ξένη ταινία.** «Ο άνθρωπος της βροχής». Δράμα, παραγωγής 1988, σε σκηνοθεσία Μπαρ Λέβινσον.
20.25 **Στα παρασκήνια του Χόλιγουντ**
21.00 **Sex and the city.** Κοινωνική σειρά αμερικανικής παραγωγής.
21.30 **Μην τρελαίνεσαι.** Κωμική σειρά αμερικανικής παραγωγής.
22.15 **Ξένη ταινία.** «Θα το μετανιώσεις». Κωμωδία
24.00 **Ξένη ταινία.** «Εγκλήματα δωματίου».
01.40 **Ξένη ταινία**
03.30 **Ξένη ταινία**
05.25 **US: Οι καλύτερες ταινίες της εβδομάδας**
05.55 **Ξένη ταινία**

SUPERSPORT

17.00 **Γερμανικά στιγμιότυπα**
18.00 **Παγκύπριο πρωτάθλημα ποδοσφαίρου (Μ)**
20.00 **Τρελά και απίθανα σπορ απ' όλο τον κόσμο**
20.30 **Champions zone.** Αθλητική εκπομπή
21.45 **2 αγώνες Champions League**
24.00 **Οποιος αντέξει**
02.00 **Ισπανικό πρωτάθλημα ποδοσφαίρου (Ε)**
04.00 **Ιταλικό πρωτάθλημα ποδοσφαίρου (Ε)**
06.00 **Αγώνες μπιλιάρδου (Ε)**

MEGA

06.00 **Περί ανέμων και υδάτων** (Ε)
07.00 **Πρωινό MEGA.** Ενημερωτική εκπομπή με τον Αντώνη Λιάρο και τη Λίζα Δουκακάρου.
10.00 **Τα μυστικά της Βέφας.** Πρωινή εκπομπή μαγειρικής με τη Βέφα Αλεξιάδου.
11.00 **Ομορφος κόσμος το πρωί.** Ψυχαγωγική εκπομπή με τον Γρηγόρη Αρναούτογλου
14.00 **Ειδήσεις**
15.00 **Κάπου σε ξέρω** (Ε) Κωμική σειρά.
16.00 **Στην κουζίνα ολοταχώς.** Τηλεπαιχνίδι με τον Ηλία Μαμαλάκη
16.50 **Δέκα λεπτά κήρυγμα** (Ε) Κωμική σειρά. Παίζουν: Σάκης Μπουλάς, Κάρμεν Ρουγγέρη, Αρριέτα Μουτούση, Δημήτρης Κουρούμπαλης
18.00 **Ματιές στα γεγονότα**
18.10 **Απαγορευμένη αγάπη** Ελληνική κοινωνική σειρά
18.50 **Φιλοδοξίες.** Ελληνική κοινωνική σειρά. Παίζουν: Γιάννης Βούρος, Λίλα Καφαντάρη, Λουκία Παπαδάκη
19.20 **Ο πιο έξυπνος.** Τηλεπαιχνίδι που παρουσιάζει ο Αντώνης Καφετζόπουλος.
20.00 **Κεντρικό δελτίο ειδήσεων**
21.00 **Σούπερ μπάλα.** Αθλητική εκπομπή, που βγαίνει στον αέρα από το πλατό του Θεάτρου του Κολεγίου Αθηνών.
21.45 **Ρεάλ Μ.-Μπάγερν Μονάχου** (Ζ)
23.45 **Σούπερ μπάλα** (Σ)
01.00 **Ειδήσεις**
01.05 **Σούπερ μπάλα** (Σ)
03.00 **Το νησί των τρελών ναυαγών**
04.00 **Telemarketing**
04.30 **Παράλληλοι δρόμοι**

ANT-1

06.00 **Οι περιπέτειες του Ολιβερ Τουίστ**
06.30 **Ρενάτα η ατίθαση**
06.50 **Καλημέρα Ελλάδα.** Ενημερωτική εκπομπή με τον Γιώργο Παπαδάκη.
10.00 **Πρωινός καφές.** Πρωινή εκπομπή με την Ελένη Μενεγάκη
13.05 **Super game.** Τηλεπαιχνίδι με την Ελίνα Κέφη
13.15 **Πάτερ ημών** (Ε). Κωμική σειρά.
14.00 **Τα νέα του ΑΝΤ1**
14.50 **Σοφία ορθή** (Ε)
15.30 **Και οι παντρεμένοι έχουν ψυχή** (Ε). Ελληνική κωμική σειρά Παίζουν: Αντώνης Καφετζόπουλος, Γιώργος Παρτσαλάκης, Ρένια Λουιζίδου.
16.25 **Super game.** Τηλεπαιχνίδι με την Ελίνα Κέφη
16.30 **Κωνσταντίνου και Ελένης** (Ε). Ελληνική κωμική σειρά Παίζουν: Χάρης Ρώμας, Ελένη Ράντου, Μαρία Λεκάκη, Βασίλης Κούκουρας, Καλλιρόη Μυριαγκού.
17.30 **Ειδήσεις.**
17.45 **Super game**
17.50 **Καλημέρα ζωή.** Καθημερινή κοινωνική σειρά.
18.40 **Θησαυροφυλάκιο.** Τηλεπαιχνίδι με τον Ανδρέα Μικρούτσικο.
19.20 **Η λάμψη.** Καθημερινή κοινωνική σειρά του Νίκου Φώσκολου.
20.00 **Τα νέα του ΑΝΤ1**
21.00 **Ελληνική ταινία.**
23.00 **Αρένα.** Εκπομπή με τον Γιώργο Παπαδάκη και τον Δημήτρη Καμπουράκη.
00.15 **Τα νέα του ΑΝΤ1**
00.45 **Διάγνωση: Φόνος.** Σειρά μυστηρίου
01.45 **2004.** Ενημερωτική εκπομπή για ολυμπιακά θέματα.
02.45 **Easy game**
03.10 **Τηλεμάρκετινγκ**
03.45 **Ξένη ταινία.** «Οταν οι γυναίκες είχαν ουρά».

ALPHA

05.40 **Καινούργια ημέρα.** Η Ρίτσα Μπιζόγλη μας ενημερώνει καθημερινά για τα πρώτα γεγονότα της ημέρας που ξεκινά και μας μεταφέρει τον απόηχο της επικαιρότητας της ημέρας που πέρασε.
06.50 **Καλημέρα σας.** Ενημερωτική εκπομπή με τον Γιώργο Αυτιά
10.00 **Καλώς τους.** Πρωινή εκπομπή με την Ρούλα Κορομηλά
13.00 **Μαρία.** Κοινωνική σειρά
14.00 **Ειδήσεις**
14.50 **Παουλίνα.** (Ε) Κοινωνική σειρά μεξικανικής παραγωγής.
15.45 **Μεταξύ αγάπης και μίσους.** Κοινωνική σειρά μεξικανικής παραγωγής.
16.40 **Ειδήσεις**
16.50 **Θα σε δω στο πλοίο** (Ε) Κωμική σειρά.
17.30 **Μπορώ.** Ενημερωτική εκπομπή με την Αννα Δρούζα
19.15 **Ολα εδώ πληρώνονται.** Τηλεπαιχνίδι με τον Θοδωρή Αθερίδη.
20.00 **Ειδήσεις**
21.00 **Για πάντα φίλες.** Κωμική σειρά.
22.00 **Μια αγάπη, μια ζωή.** Δραματική σειρά.
23.00 **Χορεύοντας στη σιωπή.** Αισθηματική δραματική σειρά.
24.00 **Επί του καναπέως**
01.00 **Ειδήσεις**
01.15 **Pacific blue**
03.00 **Στο δρόμο της καρδιάς**
04.00 **Τηλεαγορές**
04.15 **Μπορώ**

ΜΝΗΜΟΣΥΝΑ

Την 12η μηνός Μαρτίου ημέρα Παρασκευή και ώρα 8 π.μ. εις τον Ιερό Ναό Ταξιαρχών Κοιμητηρίου Ρόδου, τελούμε 4ετές μνημόσυνο υπέρ αναπαύσεως της ψυχής του λατρευτού μας και αξέχαστου υιού, αδελφού, θείου και εγγονού

ΚΩΝΣΤΑΝΤΙΝΟΥ ΜΑΡΑΓΚΑΚΗ
ετών 33

Η μητέρα: Βασιλεία
Τ' αδέλφια: Μαριέτα-Γιάννης Κούρος
Τ' ανίψια: Χρύσα-Βαγγέλης
Οι λοιποί συγγενείς και φίλοι



Την 11η μηνός Μαρτίου ημέρα Πέμπτη και ώρα 4 μ.μ. εις τον Ιερό Ναό Κοιμήσεως της Θεοτόκου Κρεμαστής, τελούμε 2ετές μνημόσυνο υπέρ αναπαύσεως της ψυχής του λατρευτού μας συζύγου, πατέρα, παππού, αδελφού και θείου

ΑΝΑΣΤΑΣΙΟΥ ΣΤΕΡΓΕΝΑΚΗ

Η σύζυγος: Χρυσή
Τα παιδιά: Κων/νος, Αντώνης, Σοφία
Τα εγγόνια, τ' αδέλφια, τ' ανίψια και οι λοιποί συγγενείς.



Την 13η μηνός Μαρτίου ημέρα Σάββατο και ώρα 7.30 π.μ. εις τον Ιερό Ναό Αγίου Σεργίου Β' Νεκροταφείου Ιαλυσού, τελούμε ετήσιο μνημόσυνο υπέρ αναπαύσεως της ψυχής του πολυαγαπημένου μας και αξέχαστου συζύγου, πατέρα και υιού

ΣΑΡΑΝΤΗ ΓΡΗΓΟΡΑΚΗ

Η σύζυγος: Μιχαλίτσα.
Τα παιδιά: Αγγελική και υιός.
Η πεθερά: Αγγελική.
Οι γονείς: Μαρία-Μιχάλης.
Τα αδέλφια, τα ανίψια και οι λοιποί συγγενείς.

Λουλούδι ήσουν και χάθηκες
σε σκόρπισε ο αέρας
και χάθηκε απ' τα μάτια μας
το όμορφο φως της μέρας.

Κακό δεν έκανες ποτέ
δεν έβλαψες κανέναν
μονάχα γέλιο και χαρά
σκορπούσες στον καθένα.

Στα ξαφνικά μας έφυγες
και πήγες μακριά μας
αλλά θα ζεις αιώνια
στα βάθη της καρδιάς μας.

Οι ξαδέρφες σου
Ανθούλα, Ευαγγελία, Ραφαέλα
και η γυναίκα σου
Μιχαλίτσα



Την 13η μηνός Μαρτίου ημέρα Σάββατο και ώρα 8 π.μ. εις τον Ιερό Μητροπολιτικό Ναό Ρόδου Εισόδια της Θεοτόκου, τελούμε ετήσιο μνημόσυνο υπέρ αναπαύσεως της ψυχής του λατρευτού μας αδελφού και θείου

ΓΕΩΡΓΙΟΥ Μ. ΚΑΤΣΙΜΠΡΗ

Τ' αδέλφια Μιχάλης και Αννα Κατσιμπρή
Τ' ανίψια Μερκούρης και Νινέτα
Και οι λοιποί συγγενείς

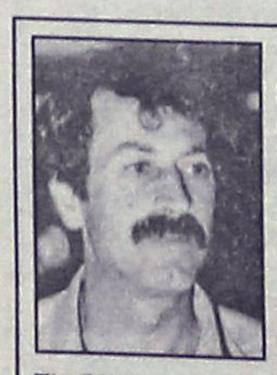

Την 13η μηνός Μαρτίου ημέρα Σάββατο και ώρα 8 π.μ. εις τον Ιερό Ναό Αγίας Ειρήνης Ορφανοτροφείου Θηλέων, τελούμε 3ετές μνημόσυνο υπέρ αναπαύσεως της ψυχής του λατρευτού μας συζύγου, πατέρα, υιού, αδελφού και θείου

ΓΕΩΡΓΙΟΥ ΧΑΡΤΕΡΟΥ

Η σύζυγος: Ντανιέλα
Τα παιδιά: Σάββας, Γιαννίτσα
Οι γονείς: Σάββας-Γιαννίτσα
Τ' αδέλφια, τ' ανίψια και οι λοιποί συγγενείς



Την 13η μηνός Μαρτίου ημέρα Σάββατο και ώρα 8.30 π.μ. εις τον Ιερό Ναό Αγίου Σεργίου νέο νεκροταφείο Ιαλυσού, τελούμε 3ετές μνημόσυνο υπέρ αναπαύσεως της ψυχής του λατρευτού μας συζύγου, πατέρα και παππού

ΘΩΜΑ Χ. ΣΥΡΜΟΥ

Η σύζυγος, τα παιδιά, τα εγγόνια
Και οι λοιποί συγγενείς



Την 13η μηνός Μαρτίου ημέρα Σάββατο και ώρα 11 π.μ. εις τον Ιερό Ναό Αγ. Αποστόλων Αρχαγγέλου, τελούμε 4ετές μνημόσυνο υπέρ αναπαύσεως της ψυχής της λατρευτής μας κόρης, αδελφής και εγγονής

ΑΝΘΟΥΛΑΣ ΦΡΑΓΚΟΥ

Η μητέρα: Τσαμπίκα
Τ' αδέλφια: Βασίλης, Μαρία
Ο παππούς, η γιαγιά
Και οι λοιποί συγγενείς



Την 13η μηνός Μαρτίου ημέρα Σάββατο και ώρα 8 π.μ. εις τον Ιερό Ναό Ταξιαρχών Νεκροταφείου, τελούμε ετήσιο μνημόσυνο υπέρ αναπαύσεως της ψυχής της λατρευτής μας μητέρας και γιαγιάς

ΓΕΩΡΓΙΑΣ ΖΟΥΒΕΛΕΚΗ

Τα παιδιά: Μαργαρίτα-Δημήτρης, Φρόσω, Τσαμπίκα, Ιωάννης.
Τα εγγόνια και οι λοιποί συγγενείς.



Την 14η μηνός Μαρτίου ημέρα Κυριακή και ώρα 8.30 π.μ. εις τον Ιερό Ναό Ταξιαρχών Μαριτσών, τελούμε 9μηνο μνημόσυνο υπέρ αναπαύσεως της ψυχής του λατρευτού μας πατέρα, υιού, αδελφού και θείου

ΓΡΗΓΟΡΗ Σ. ΤΣΕΛΙΟΥ

Τα παιδιά, η μητέρα, τα αδέλφια, τα ανίψια, τα ξαδέλφια, οι λοιποί συγγενείς και φίλοι.

ΔΩΡΕΕΣ ΕΙΣ ΜΝΗΜΗ

Το **Δ. Συμβούλιο Αγ. Ειρήνης "Η Ορφανοτρόφος"** ευχαριστεί τους πιο κάτω κυρίους που πρόσφεραν:

Α) Εις μνήμη γονέων της **Αθηναγόρα και Θεοδοσίας** η κ. **Ελένη Κωνσταντινίδη-Σκιαδοπούλου** 200,00 ευρώ.
Β) Εις μνήμη **Μιχαήλ Μισίκου** η οικ. κ. **Νότη Παπαθανάση** 100,00 ευρώ.
Γ) Εις μνήμη **Νικολάου Πατάκα** η οικ. κ. **Παναγιώτη Ιωαννίδη** 30,00 ευρώ.

ΕΛΛΗΝΙΚΗ ΔΗΜΟΚΡΑΤΙΑ
ΥΠΟΥΡΓΕΙΟ ΟΙΚΟΝΟΜΙΑΣ & ΟΙΚΟΝΟΜΙΚΩΝ
ΤΕΛΩΝΕΙΟ ΚΩ
Αριθ. Πρωτ. 494

ΔΗΜΟΣΙΕΥΣΗ ΔΙΑΚΗΡΥΞΗΣ ΕΚΠΟΙΗΣΗΣ ΑΥΤΟΚΙΝΗΤΩΝ

Σας γνωρίζουμε ότι στις 29-03-2004 ημέρα Δευτέρα στο Τελωνείο Κω διενεργείται Δημοπρασία Αυτοκινήτων κυριότητος δημόσιο.
Τα δημοπρατούμενα αυτοκίνητα είναι στο σύνολό τους τέσσερα (4).

Ο Τελώνης Κω
Αγγελής Ζερβός
ΠΕ/Α'

ΕΤΑΙΡΕΙΑ ΑΝΑΠΤΥΞΗΣ ΚΟΙΝΟΤΙΚΩΝ ΥΠΗΡΕΣΙΩΝ ΨΥΧΙΚΗΣ ΥΓΕΙΑΣ ΠΑΙΔΙΩΝ ΚΑΙ ΕΝΗΛΙΚΩΝ "ΠΑΝΑΚΕΙΑ"

ΠΡΟΣΛΗΨΗ ΠΡΟΣΩΠΙΚΟΥ

Από την Εταιρεία Ανάπτυξης Κοινοτικών Υπηρεσιών Ψυχικής Υγείας παιδιών και ενηλίκων "ΠΑΝΑΚΕΙΑ" ζητείται προσωπικό στις ακόλουθες ειδικότητες για τη λειτουργία ξενώνα στον Δήμο Αρχαγγέλου.

1. Ενας ή μία (1) ψυχολόγος
2. Ενας ή μία (1) κοινωνικός λειτουργός
3. Εξι (6) νοσηλευτές
4. Εννέα (9) γενικών καθηκόντων
5. Ενας ή μία (1) εργοθεραπευτής
6. Ενας ή μία (1) διοικητικός
7. Ενας (1) οδηγός
8. Ενας (1) φυσιοθεραπευτής

Οι ενδιαφερόμενοι πρέπει να είναι κάτοικοι Ρόδου και κατά προτίμηση του Δήμου Αρχαγγέλου.
Αιτήσεις θα υποβάλλονται μέχρι και είκοσι (20) μέρες από της δημοσιεύσεως της παρούσης στα Γραφεία της εταιρείας επί της οδού Στεφάνου Καζούλη 18-Ρόδος, κατά τις ώρες 10.00-14.00 και 15.00-17.00 σε εργάσιμες ημέρες.
Οι αιτήσεις πρέπει να συνοδεύονται από δύο πρόσφατες φωτογραφίες, σύντομο βιογραφικό σημείωμα και τυχόν αποδεικτικά έγγραφα της ειδικότητας που επιθυμούν.
Για περισσότερες πληροφορίες οι ενδιαφερόμενοι μπορούν να απευθύνονται στο τηλέφωνο 2241022102.

Ο πρόεδρος
Δρ Αναστάσιος Πλατής
Ψυχίατρος

ΓΡΑΦΕΙΟ ΤΕΛΕΤΩΝ & ΜΝΗΜΟΣΥΝΩΝ ΡΟΔΟΥ ΣΤΕΦΑΝΑ-ΣΤΟΛΙΣΜΟΙ

ΑΜΕΣΗ ΕΞΥΠΗΡΕΤΗΣΗ ΟΛΟ ΤΟ 24 ΩΡΟ

"ΑΜΕΡΙΚΑΝΟΥ"

Αναλαμβάνουμε την τελετή και με τα έξοδα που χορηγούν τα ταμεία χωρίς καμία επιβάρυνση. ΙΚΑ, ΤΕΒΕ, ΤΑΞΥ, ΔΗΜΟΣΙΟΥ, ΛΙΜΕΝΙΚΩΝ, ΟΓΑ και λοιπά ταμεία. Τους ΑΠΟΡΟΥΣ ΔΩΡΕΑΝ.

Πλατεία Βρούχου στην Μητρόπολη
τηλέφωνα: 22410-28901-33400

ΑΠΩΛΕΙΑ

Χάθηκε σκύλος χάσκι χρώματος άσπρο-γκρι με διαφορετικά μάτια (άσπρο και καφέ), τεσσάρων ετών, αρσενικό και ακούει στο όνομα Φράγκι. Ο ευρών θα αμοιφθεί.
Πληρ. στο τηλ. 6972318341 και 2241078650

ΑΝΑΚΟΙΝΩΣΗ

Ο Πολιτιστικός Ομιλος Μονολίθου "ΝΕΑ ΖΩΗ", σας ενημερώνει ότι το Σάββατο 20/3/04 και ώρα 19.30 στο Δημοτικό Σχολείο Μονολίθου θα διεξαχθούν **οι εκλογές για την ανάδειξη νέου Δ.Σ.** Σε περίπτωση μη απαρτίας οι εκλογές θα διεξαχθούν την επόμενη εβδομάδα, ίδια μέρα, ώρα και στον ίδιο χώρο.

Η πρόεδρος
Μαρία Μαστροσάββα
και το Δ.Σ.

ΚΑΛΕΣΜΑ

Ο πρόεδρος και τα μέλη **της Αδελφότητας Ηπειρωτών Ρόδου "Το Σούλι"** καλούν τους Ηπειρώτες της Ρόδου και τους φίλους στη μεγάλη ετήσια χοροεσπερίδα **το Σάββατο 13 Μαρτίου και ώρα 8.30 το βράδυ,** στο ξενοδοχείο **Faliraki Beach** (στο Φαληράκι) με γνήσια παραδοσιακή ηπειρώτικη πενταμελή ορχήστρα του **Νίκου Φιλιππίδη** από τα Γιάννενα.
Θα σας συναρπάσει το διάσημο δίδυμο

Νίκος Φιλιππίδης (κλαρίνο)
Λευτέρης Κωνσταντίνου (τραγούδι)

Επειδή η προσέλευση αναμένεται να είναι μαζικότατη, καλούμε τα μέλη και τους φίλους μας να προμηθευτούν έγκαιρα προσκλήσεις για τη δική τους διευκόλυνση, αλλά και για δικό μας σωστό προγραμματισμό.
Εξαιρετικό μενού και πλούσια λαχειαγορά.
Για πληροφορίες και προσκλήσεις, τηλ.: 22410-22621, 26842, 77726, κινητό 6945 970181

Για το Δ.Σ.

Ο πρόεδρος — **Γιάννης Φούκας**
Η γ. γραμματέας — **Δήμητρα Λάμπρου**

ΖΗΤΑ ΤΗ ΒΟΗΘΕΙΑ ΜΑΣ

Ο εικονιζόμενος **ΓΕΩΡΓΙΟΣ ΜΑΥΡΙΟΣ (κοινώς ΖΑΡΜΠΑΣ)** αγωνιστής της ζωής και της δημοκρατίας επί σειρά ετών ταξίδευε με δική του πρωτοβουλία στο εξωτερικό για να προωθήσει το τουρισμό δίνοντας παραστάσεις ατομικές σε κέντρα, σε εκθέσεις τουριστικές με τραγούδι και χορό. Για να γίνει πρεσβευτής του ροδιακού τουρισμού.



Σήμερα μετά από ένα αυτοκινητιστικό ατύχημα έχασε το ένα του πόδι που του στέρησε τη κίνηση και τη χαρά της ζωής. Ομως θέλει να συνεχίσει να προσφέρει γιατί έχει δύναμη και αισιοδοξία για το μέλλον.
Οσοι επιθυμούν να τον βοηθήσουν για να κάνει προσθετική στο εξωτερικό να καταθέσουν στο λογαριασμό της Εθνικής Τράπεζας.
Αρ. Λογ. 850/603
788-75

Βγήκαν τα μαχαίρια στο ΠΑΣΟΚ!

Συνέχεια από τη σελ. 11

Σήμερα την επόμενη μέρα των εκλογών, δηλώνω εκ νέου ότι στηρίζω την προσπάθεια του Γιώργου Παπανδρέου για την ανανέωση και ανασυγκρότηση της μεγάλης Δημοκρατικής Παράταξης η οποία απ' ό,τι φάνηκε έπρεπε να ξεκινήσε ενωρίτερα, αφού η φθορά των κυβερνήσεων του ΠΑΣΟΚ και η έλλειψη ενασχόλησης με την καθημερινότητα των πολιτών, δεν μπορούσε να αντιμετωπισθεί σε διάστημα ενός μηνός, όσο και αν οι εξαγγελίες ήταν σημαντικές και πρωτοπόρες.

Στην κυβέρνηση της Ν.Δ. και τους Δωδεκανήσιους βουλευτές που εκλέχθηκαν εύχομαι καλή επιτυχία για το καλό του τόπου. Εγώ θα συνεχίσω να είμαι κοντά στους Δωδεκανήσιους και κοντά στα προβλήματα των νησιών μας, όπως εξάλλου έκανα όλα αυτά τα χρόνια.

Τέλος αισθάνομαι την ανάγκη να ευχαριστήσω και δημόσια όλους τους φίλους και τις φίλες που όλο αυτό το διάστημα ανιδιοτελώς και με αυταπάρνηση βοήθησαν ενεργά την υποψηφιότητά μου".

Η ακτινογραφία του αποτελέσματος σε όλη τη χώρα

Συνέχεια από τη σελ. 5

...ΚΑΙ ΟΙ «ΑΣΟΙ» ΤΗΣ ΑΡΙΣΤΕΡΑΣ

Το ΚΚΕ κατέγραψε τις καλύτερες επιδόσεις στη Σάμο (14,5%) και τη Λέσβο (11,62%), με αδύνατα σημεία την Ευρυτανία (1,99%) και τη Ροδόπη (2,04%). Δυνατά χαρτιά του ΣΥΝ ήταν η Α' και Β' Αθηνών με ποσοστά με 6,32% και 5,62% αντίστοιχα. Αντιθέτως κακή ήταν η επίδοσή του σε Ξάνθη (1,24%) και Ευρυτανία (1,31%).

Εξαίρεση η Ζάκυνθος

Τη συντριπτική πλειοψηφία των μονοεδρικών περιφερειών της χωράς, κατέλαβε η ΝΔ, υπερισχύοντας του ΠΑΣΟΚ σε 7 από τις 8.

Το ΠΑΣΟΚ - που στις εκλογές του 2000 είχε κατακτήσει 5 μονοεδρικές - στις φετινές εκλογές κέρδισε, κυριολεκτικά στο νήμα, τη μονοεδρική Ζακύνθου με ποσοστό 43,21%, έναντι 43,04% της ΝΔ.

Ειδικότερα, η ΝΔ κερδίζει τα Γρεβενά με 45,94% έναντι 42,68% του ΠΑΣΟΚ, την Ευρυτανία με 50,47% έναντι 43,37% του ΠΑΣΟΚ και την Κεφαλονιά με 42,56% έναντι 39,63% του ΠΑΣΟΚ.

Επίσης, η ΝΔ επικρατεί στη Λευκάδα με 43,01% έναντι 40,32% του ΠΑΣΟΚ, στη Σάμο με 40,77% έναντι 36,04% του ΠΑΣΟΚ, στη Θεσπρωτία με 47,51% έναντι 43,13% του ΠΑΣΟΚ και στη Φωκίδα με 51,19% έναντι 36,22% του ΠΑΣΟΚ.

45 ΠΡΩΤΙΕΣ ΑΠΟ ΤΗ Ν.Δ.

Η ΝΔ κατάφερε να πάρει πρωτιά σε 45 περιφέρειες έναντι 30 που είχε κερδίσει το 2000, αποσπώντας μάλιστα από το ΠΑΣΟΚ σημαντικές περιφέρειες όπως τη Β' Αθηνών και την Α' Θεσσαλονίκης.

Αναλυτικά, η ΝΔ κέρδισε τις περιφέρειες: Έβρου, Ροδόπης, Ξάνθης, Δράμας, Καβάλας, Α' και Β' Θεσσαλονίκης, Σερρών, Χαλκιδικής, Κιλκίς, Πέλλας, Ημαθίας, Πιερίας, Φλώρινας, Κοζάνης, Καστοριάς, Γρεβενών, Ιωαννίνων, Άρτας, Θεσπρωτίας, Πρέβεζας, Λάρισας, Μαγνησίας, Τρικάλων, Καρδίτσας, Κέρκυρας, Λευκάδας, Κεφαλονιάς, Αιτωλοακαρνανίας, Φθιώτιδας, Βοιωτίας, Α' και Β' Αθήνας, Α' Πειραιώς, Αττικής, Κορινθίας, Αργολίδας, Αρκαδίας, Μεσσηνίας, Λακωνίας, Λέσβου, Σάμου και Κυκλάδων.

Αντίστοιχα, το ΠΑΣΟΚ κατέλαβε τις περιφέρειες: Ζακύνθου, Αχαΐας, Ηλείας, Εύβοιας, Β' Πειραιώς, Χίου, Δωδεκανήσου, Χανίων, Ρεθύμνου, Ηρακλείου και Λασιθίου.

ΜΕΤΑΚΙΝΗΣΕΙΣ ΤΗΣ ΤΕΛΕΥΤΑΙΑΣ ΣΤΙΓΜΗΣ

Οι πολίτες που πήραν την απόφασή τους την ημέρα των εκλογών, ψήφισαν σε ποσοστό 6,3% τον Συνασπισμό, δίνοντάς του στο παρά πέντε την ώθηση για να περάσει το φράγμα του 3% για την είσοδό του στη Βουλή.

Αποκαλυπτικές για το τελικό αποτέλεσμα των εκλογών είναι οι ποιοτικές μετρήσεις που στηρίχθηκαν στις προβλέψεις των exit polls, την περασμένη Κυριακή. Σε στοιχεία της εταιρείας Κάπα Research, ενδιαφέρον παρουσιάζουν οι μετακινήσεις των οπαδών των κομμάτων . Η ΝΔ εκτός από την κύρια δεξαμενή των δικών της ψηφοφόρων, κερδίζει τη μερίδα του λέοντος από το ΠΑΣΟΚ, με μετακίνηση του 3,4% των οπαδών του. Μικρότερες είναι οι υποδοχές ψηφοφόρων από το ΔΗΚΚΙ 0,7% και νέων ψηφοφόρων (0,5%). Το ΠΑΣΟΚ σημείωσε εισροές ψήφων από τους νέους ψηφοφόρους (1,3%), τη ΝΔ (1,2%) και το ΔΗΚΚΙ (1%).

Ενδιαφέρον παρουσιάζουν και τα στοιχεία για το τι ψήφισαν οι πολίτες που πήραν την απόφασή τους την ημέρα των εκλογών. Σύμφωνα με τις αναλύσεις, το 42,2% ψήφισαν ΝΔ, το 40,1% ΠΑΣΟΚ. Έτσι, δεν επιβεβαιώθηκαν οι προσδοκίες των επιτελών του ΠΑΣΟΚ ότι θα κέρδιζαν μεγάλο ποσοστό από τους αναποφάσιστους, κάτι που όπως έλεγαν τους οδήγησε στο χειρότερο δυνατό σενάριο, σε ό,τι αφορά το ποσοστό της διαφοράς.

ΡΕΥΣΤΟΤΗΤΑ

Επίσης ενδιαφέρον έχει το γεγονός ότι στην ίδια έρευνα, οι ψηφοφόροι της τελευταίας στιγμής, ψήφισαν σε ποσοστό 6,3% τον Συνασπισμό, δίνοντάς του στο παρά πέντε την ώθηση για να περάσει το φράγμα του 3% για την είσοδό του στη Βουλή.

Ενδεικτικό επίσης της ρευστότητας του πολιτικού σκηνικού είναι η έρευνα για το πώς αποφασίζει να ψηφίσει το εκλογικό σώμα.

Έτσι μόλις το 58,2% δηλώνει ότι ψηφίζει πάντα το ίδιο κόμμα ενώ οι υπόλοιποι αρχίζουν να διαμορφώνουν άποψη στην τελική φάση των εκλογών. Μάλιστα το 6,8% των ψηφοφόρων αποφασίζει την τελευταία εβδομάδα, ενώ ένα αισθητά υψηλό ποσοστό (8,9%) δηλώνει ότι παίρνει τις αποφάσεις του την ημέρα διεξαγωγής των εκλογών.

ΕΛΛΗΝΙΚΗ ΔΗΜΟΚΡΑΤΙΑ
ΔΗΜΟΣ ΙΑΛΥΣΟΥ
ΕΠΑΡΧΙΑ ΡΟΔΟΥ
ΝΟΜΟΣ ΔΩΔΕΚΑΝΗΣΟΥ

ΓΝΩΣΤΟΠΟΙΗΣΗ ΓΑΜΟΥ

Γνωστοποιείται σύμφωνα με το άρθρο 1369 του Αστικού Κώδικα, όπως τροποποιήθηκε με το Ν.1250)1982, ότι:

Ο **Σταύρος Κουλούμπρης** του Μιχαήλ και της Γεωργίας που γεννήθηκε στη Ρόδο του Νομού Δωδ/σου και κατοικεί στην Ιαλυσό του Νομού Δωδ/σου επαγγέλματος φανοποιός και η **Μαρία Μαλτέζου** του Ευάγγελου και της Ευδοκίας που γεννήθηκε στη Ρόδο του νομού Δωδ/σου και κατοικεί στη Κρεμαστή επαγγέλματος οικιακά πρόκειται να παντρευθούν στο Δήμο Ροδίων.

Ιαλυσός 13/2/2004

κ.α.α.
Ο αντ/ρχος
Στέργου Εμμανουήλ

Παγκόσμια Ημέρα Προστασίας Καταναλωτή

Επισημάνσεις του Συλλόγου Εκπαιδευτών Οδηγών Ρόδου

Ποιές αλλαγές προτείνουν για περισσότερη ασφάλεια

Ο ανθρώπινος παράγοντας είναι κατά βάση υπεύθυνος στο τροχαίο ατύχημα, επισημαίνει ο σύλλογος Εκπαιδευτών Οδηγών Νομού Δωδ/σου, με αφορμή, την Παγκόσμια Ημέρα Προστασίας Καταναλωτή.

Παράλληλα, προτείνει μαθήματα κυκλοφοριακής αγωγής στα σχολεία ακόμα και από το νηπιαγωγείο, ενώ ο ίδιος ο σύλλογος προσφέρεται αφιλοκερδώς να συμβάλει σ' αυτό.

Συγκεκριμένα αναφέρει και τα εξής:

"Αγαπητοί συμπολίτες μας, κάθε χρόνο στην μικρή και όμορφη χώρα μας θρηνούμε χιλιάδες θύματα από τα τροχαία ατυχήματα.

Η ετήσια περυσινή στατιστική μιλάει για 2.200 νεκρούς, 30.000 τραυματίες εκ των οποίων το 10% εξ αυτών με ολική αναπηρία. "Πεσόντες άπαντες" στον Μολώχ της ασφάλτου.

Ολη αυτή η απίστευτη τραγωδία με τις εκατόμβες των θυμάτων συμβαίνει δίπλα μας, καθημερινά, στο χωριό μας, στον δρόμο μας για την δουλειά μας, για το σχολείο μας, για την διασκέδασή μας.

Ούτε στους πιο φρικαλέους πολέμους της ανθρωπότητας δεν είχαμε τόσα πολλά θύματα.

Ας πούμε, λοιπόν, όλοι μας:

Φτάνει πια!!!

Για να δούμε όμως μαζί, τα αίτια αυτού του "μεγάλου κακού" στην μεγαλύτερη ποσοστιαία αναλογία τους και ας πάρουμε θέση.

Ας προσπαθήσουμε να δούμε τί φταίει.

- Μήπως η κακή ποιότητα των δρόμων και η κακή χάραξη και διαμόρφωση των οδικών δικτύων;

- Απάντηση: Ισως. (Δηλαδή ΝΑΙ σε κάποιο ποσοστό συνευθύνης).

- Μήπως φταίνε τα ίδια μας τα αυτοκίνητα γιατί ο μέσος όρος ζωής τους είναι από τους μεγαλύτερους στην Ευρώπη;

Απάντηση: Ισως και αυτό.

- Μήπως, λένε κάποιοι, ότι φταίει και το κλίμα μας που συμβάλλει αρνητικά με την πολλή του υγρασία, με αποτέλεσμα να γλιστρούν οι δρόμοι μας;

Απάντηση: Ισως και αυτό πάλι.

- Μήπως και άλλα πολλά που θα μπορούσαμε να σας αραδιάσουμε κατά εκατοντάδες, σύμφωνα και με τις ατέλειωτες μελέτες των ειδικών, που έχουμε και στα χέρια μας;

Αγαπητοί φίλοι και συμπολίτες μας, όλα αυτά τα πιο πάνω συμβάλλουν και αυτά στο τροχαίο ατύχημα και ίσως λέγαμε και άλλα πολλά συναφή.

Αλλά, όμως, συμβάλλουν μόνον ελάχιστα. (Ποσοστιαία στην συνολική ευθύνη).

Ο ΑΝΘΡΩΠΙΝΟΣ ΠΑΡΑΓΟΝΤΑΣ ΕΙΝΑΙ ΚΑΤΑ ΒΑΣΗΝ ΥΠΕΥΘΥΝΟΣ ΣΤΟ ΤΡΟΧΑΙΟ ΑΤΥΧΗΜΑ

Για σκεφτείτε φίλοι μας τις παραπάνω υποθέσεις εργασίας:

Φταίνε οι δρόμοι μας;- Οδηγείστε με επαγρύπνση και με αυξημένη προσοχή και φυσικά με πολύ χαμηλή ταχύτητα και, εννοείται, γνώση και επίγνωση περί της ασφαλούς οδήγησης.

Φταίει το αυτοκίνητό σας ως προς την παρωχημένη του τεχνολογία;

Τότε, λοιπόν, χρησιμοποιήστε την σωρευμένη γνώση σας για τις δέουσες ενέργειές σας.

Φταίει το ο,τιδήποτε άλλο;- Οδηγείστε σύμφωνα με τις ικανότητες που είστε υποχρεωμένοι να έχετε για να πιάσετε το τιμόνι.

Και εδώ στην τελευταία αυτή πρόταση που αφορά τις γνώσεις και ικανότητες που πρέπει να έχετε για να οδηγείτε, εισερχόμαστε εμείς στη ζωή σας ως "Σχολές Οδηγών Αυτοκινήτων" και δεν εισερχόμαστε για να βγάλετε το σχετικό δίπλωμα, αλλά για να σας μάθουμε να οδηγείτε σωστά. Να οδηγείτε νόμιμα, σύμφωνα με τον ΚΟΚ.

Εμείς δεν είμαστε εκδοτήρια διπλωμάτων.

Είμαστε εκπαιδευτήρια εκμάθησης σωστής οδήγησης σύμφωνα με τους κανόνες της τεχνικής (όσον αφορά το ίδιο το αυτοκίνητο) και τους κανόνες των νόμων του κράτους (όσον αφορά την οδήγηση εντός των δρόμων).

Είμαστε σχολεία.

Δηλαδή με το σύνολο όλων αυτών των ενεργειών μας που πρέπει να τηρούμε για να προληφθεί το τροχαίο ατύχημα, το σύνολο όλων των πράξεων μας ούτως ώστε να οδηγούμε σωστά και σύμφωνα με τους κανόνες του ΚΟΚ, αλλά και επίσης τη συσσωρευμένη γνώση που πρέπει να έχουμε και ως πεζοί, ακόμη, γιατί δυστυχώς πάμπολλα από τα θύματα των τροχαίων είναι και πεζοί.

Με λίγα λόγια εκτός από γνώση στο αντικείμενο που λέγεται "σωστή οδήγηση", μας λείπει και η κυκλοφοριακή αγωγή.

Μας λείπει παιδεία.

Τί προτείνουμε, λοιπόν, εμείς οι εκπαιδευτές οδηγών Ρόδου;

Χιλιοειπωμένα πράγματα, εντάξει δεν ανακαλύψαμε και την πυρίτιδα, αλλά πολύπολύ χρήσιμα και απαραίτητα για την ζωή όλων μας.

Λοιπόν μεταξύ άλλων,

αμεσότατα μαθήματα κυκλοφοριακής αγωγής στα σχολεία, ακόμα και από το νηπιαγωγείο.

Εμείς ως σύλλογος εκπαιδευτών προσφερόμαστε αφιλοκερδώς να συμβάλλουμε στην διδαχή αυτή. Η πολιτεία θα μπορούσε να μας αξιοποιήσει με πολλούς τρόπους για την εκπαίδευση των μαθητών στα σχολεία τους.

Αρτια εκπαίδευση των υποψηφίων οδηγών με σκοπό, όχι την απόκτηση του διπλώματος μόνον, αλλά την απόκτηση επαρκούς γνώσης για ασφαλή-νόμιμη οδήγηση.

Μήπως, τελικά αγαπητοί συμπολίτες μας, είμαστε το πιο παρεξηγημένο σχολείο; Γιατί εμείς θεωρούμε τις σχολές μας ως ένα πολύ σοβαρό και δύσκολο σχολείο.

Το δε επάγγελμά μας, από τα δυσκολότερα που υπάρχουν, το θεωρούμε ως μέγα λειτούργημα για την κοινωνία.

Εσείς μας θεωρείτε έτσι; Ή μήπως ορισμένοι μας "χρειάζονται" μόνον για να πάρουν το δίπλωμα;

Για σκεφτείτε, σας παρακαλούμε, το εξής:

Ενώ οι πάμπολλοι από εσάς θα καμαρώνατε αν λέγατε ότι τα παιδιά σας διδάσκονται 15 χρόνια στο ωδείο για κάποιο μουσικό όργανο ή 10 χρόνια σε κάποια σχολή χορού ή Καράτε ή ξένων γλωσσών, αντιθέτως ίσως να νοιώθατε ότι σας εκμεταλλευόμασταν αν κάναμε στα ίδια τα παιδιά σας 2 ή 3 μαθήματα επιπλέον του εκ του νόμου καθορισθέντος ελάχιστου αριθμού.

Ποιός άραγε έστειλε τα παιδιά του σε εμάς τους εκπαιδευτές να τα διδάξουμε κυκλοφοριακή αγωγή και σωστή οδήγηση στα μοτοποδήλατα; Δηλαδή στα μηχανάκια μέχρι 50 κ.εκ. που δύνανται να οδηγήσουν νομίμως ακόμα και 16άρηδες.

Στα μοτοποδήλατα δεν μας χρειάζονται, .βλέπεις, γιατί δεν το προβλέπει ο νόμος. Πάνε στην Τροχαία και δίνουν εξετάσεις μόνοι τους. Και "εκπαιδεύονται" μόνοι τους.

Το προβλέπει, όμως κύριοι, και το επιβάλλει ο νόμος της λογικής.

Θα μου πεις, τα μαθήματα στις σχολές οδηγών κοστίζουν.

Απάντηση: Τίποτα δεν κοστίζει περισσότερο από την ίδια τη ζωή μας.

Αλλη πρότασή μας, εκ των πολλών που έχουμε κατά καιρούς κάνει, για την οδική ασφάλεια.

ΕΠΑΝΕΞΕΤΑΣΕΙΣ

Δίνουμε ένα δίπλωμα και τελειώνουμε με την περαιτέρω εκπαίδευση και έλεγχο δια βίου; Απαραιτήτως, κύριοι, πρέπει:

Κάθε 5 χρόνια να επανεξετάζεται ένας αριθμός ήδη κατεχόντων διπλωμάτων. Ειδικώς αυτοί που εμπλέκονται και ευθύνονται σε τροχαία ατυχήματα ή οι ηλικιωμένοι ή οι ασθενείς με αναπηρικές συντάξεις ή οι επαγγελματίες ή και άλλοι πολλοί.

Αγαπητέ μας συμπολίτη στο μέγα θέμα της Οδικής Ασφάλειας, αν το εξετάσεις, φταίμε κατά κύριο λόγο εμείς οι ίδιοι.

Για κοίτα στα Πρωτοδικεία της κάθε πόλης μας. Στις 150 καθημερινές δίκες στα πινάκια, οι 145 αφορούν τροχαία ατυχήματα και παραβάσεις.

Ας φροντίσουμε όλοι μας να γίνουμε περισσότερο υπεύθυνοι με το ζήτημα της ασφαλούς οδήγησης.

Φτάνει πια!!! Δεν "πάει" άλλο!!!

Πριν πιάσουμε το τιμόνι, όλοι μας, πρέπει να αναλογιστούμε τις τραγικές συνέπειες που θα ακολουθήσουν ύστερα από την ελλειπή και κακή γνώση και ικανότητα της ασφαλούς οδήγησης.

"Φεύγουν" ζωές. Ξεκληρίζονται οικογένειες.

Εμείς οι εκπαιδευτές οδηγών εδώ είμαστε και περιμένουμε να σας διδάξουμε. Να σας μεταδώσουμε τις γνώσεις μας διανθισμένες με τις ατέλειωτες εμπειρίες μας. Ακόμα και αυτούς που έχουν δίπλωμα αλλά είναι ημιμαθείς.

Αλήθεια ακούσατε πολλούς στην Ελλάδα μας, να επανεξασκούνται με περαιτέρω μαθήματα ενώ έχουν ήδη δίπλωμα;

Θέλουμε πραγματικά να συμβάλλουμε στην μείωση των τροχαίων και στην διδασκαλία της οδικής ασφάλειας.

Περιμένουμε από την πολιτεία να μας αξιοποιήσει.

Αξιοποιήστε μας και εσείς, οι πολίτες. Και όχι μόνον για να βγάλετε το δίπλωμά σας, αλλά για να σας μάθουμε να οδηγείτε με 'ασφάλεια και νομιμότητα".

ΔΩΔΕΚΑΝΗΣΙΑΚΟΣ ΣΥΛΛΟΓΟΣ ΑΥΤΟΑΝΟΣΩΝ ΝΟΣΗΜΑΤΩΝ "ΘΑΛΕΙΑ"

ΠΡΟΣΚΛΗΣΗ

Ο Δωδεκανησιακός Σύλλογος Αυτοάνοσων Νοσημάτων "ΘΑΛΕΙΑ" διοργανώνει στα πλαίσια των ενημερωτικών δραστηριοτήτων του, Διάλεξη-Συζήτηση με ομιλητή τον κ. Τάσο Στέφη, παθολογοανατόμο, διευθυντή του Παθολογοανατομικού Εργαστηρίου του Γενικού Νοσοκομείου Ρόδου, με θέμα **"η Πρόληψη του Καρκίνου σήμερα"**. Η εκδήλωση θα πραγματοποιηθεί την **Τετάρτη 10 Μαρτίου 2004, στις 8 μ.μ. στο Ξενοδοχείο Πλάζα Β. Western.**

Η παρουσία σας, ιδιαιτέρως επιθυμητή, θα ενθαρρύνει τις συνεχείς προσπάθειές μας για την επίτευξη των κοινωφελών στόχων και σκοπών του συλλόγου μας.

Για το Διοικητικό Συμβούλιο

ΠΡΟΣΚΛΗΣΗ

Ο Πολιτιστικός Σύλλογος Γυναικών Ρόδου σας προσκαλεί στο εκκλησίασμα των Χαιρετισμών την **Παρασκευή 12 Μαρτίου.**

Η εκκίνηση θα γίνει στις **15.00 από πλατεία Ακαδημίας** και εν συνεχεία από **ΣΑΝ ΦΡΑΓΚΙΣΚΟ.**

Σας ευχαριστούμε για την συμμετοχή σας.

Τηλ. συμμετοχής πρωί 22410 78905-31571
Απόγευμα 22410 78905

Εκ του Πολιτιστικού
Συλλόγου Γυναικών Ρόδου

FYROGENIS
ΜΕΛΕΤΕΣ ΕΓΚΑΤΑΣΤΑΣΕΙΣ
10 ΧΡΟΝΙΑ ΕΓΓΥΗΣΗ
ΜΑΝΤΕΜΕΝΙΟΙ ΛΕΒΗΤΕΣ
ΧΑΛΥΒΔΙΝΟΙ ΛΕΒΗΤΕΣ
ΜΑΝΤΕΜΕΝΙΑ ΑΥΤΟΝΟΜΗ ΜΟΝΑΔΑ
ΑΦΟΙ ΑΝΤΩΝΑΚΗ Ο.Ε.
ΨΥΞΗ - ΘΕΡΜΑΝΣΗ - ΗΛΙΑΚΑ
ΡΟΔΟΣ: ΑΛΙΚΑΡΝΑΣΣΟΥ & ΕΦΕΣΣΟΥ ΡΟΔΙΝΙ Τηλ./Φαξ 22410 25448
ΕΜΠΩΝΑΣ: Τηλ. 22460 41350, Κιν. 6977 225112, 6932 223760

ΝΤΕΤΕΚΤΙΒΣ
30 ΧΡΟΝΙΑ ΜΟΝΙΜΑ ΚΑΙ ΣΤΗ ΡΟΔΟ
35354 - 28780
Π.Π. ΓΕΡΜΑΝΟΥ 6 (ΠΛ. ΦΩΚΙΑΛΗ)
Η ΛΥΣΗ!!! ΣΕ ΚΑΘΕ ΣΑΣ ΠΡΟΒΛΗΜΑ
EXPRESS SECURITY

Delta
ΔΙΑΜΑΝΤΕ ΕΡΓΑΛΕΙΑ
60 χλμ. Ρόδου Λίνδου
Συγκρότημα Μανουσέλη
ΚΟΦΤΗ ΧΕΙΡΟΣ
ΔΙΑΤΡΗΤΙΚΑ
ΔΙΑΜΑΝΤΟΤΡΥΠΟΤΕΧΝΙΚΗ ΡΟΔΟΥ
ΑΔΑΜΑΝΤΟΦΟΡΟΙ ΔΙΣΚΟΙ ΚΟΠΗΣ ΓΙΑ ΓΡΑΝΙΤΗ, ΜΑΡΜΑΡΟ ΤΟΥΒΛΟ κ.τ.λ.
ΑΡΜΟΚΟΦΤΕΣ
ΤΡΥΠΑΜΕ
ΚΟΒΟΥΜΕ
ΣΠΑΜΕ
ΧΩΡΙΣ ΣΚΟΝΕΣ
ΡΩΓΜΕΣ
ΜΕΡΕΜΕΤΙΑ
ΠΩΛΗΣΕΙΣ
&
ΕΚΤΕΛΕΣΕΙΣ ΕΡΓΑΣΙΩΝ
Η ΠΟΛΥΧΡΟΝΗ ΜΑΣ ΠΕΙΡΑ ΣΤΟ ΕΞΩΤΕΡΙΚΟ ΜΑΣ ΔΙΝΕΙ ΤΗ ΔΥΝΑΤΟΤΗΤΑ ΝΑ ΒΡΙΣΚΟΥΜΕ ΔΥΣΗ ΕΚΕΙ ΠΟΥ ΟΙ ΑΛΛΟΙ ΣΗΚΩΝΟΥΝ ΤΑ ΧΕΡΙΑ ΨΗΛΑ!
ΤΗΛΕΦΩΝΗΣΤΕ ΜΑΣ
22410 69022 - 77986
ΚΙΝΗΤΟ: 6944 380562
ΥΠΕΥΘΥΝΟΣ
Μαρκος Τσεσμετζής



Ρόδος: εἰκῆ καὶ ὡς ἔτυχε...

...Πασόκ-ΕΤΑ Α.Ε.: έδρα παραλία Αφάντου

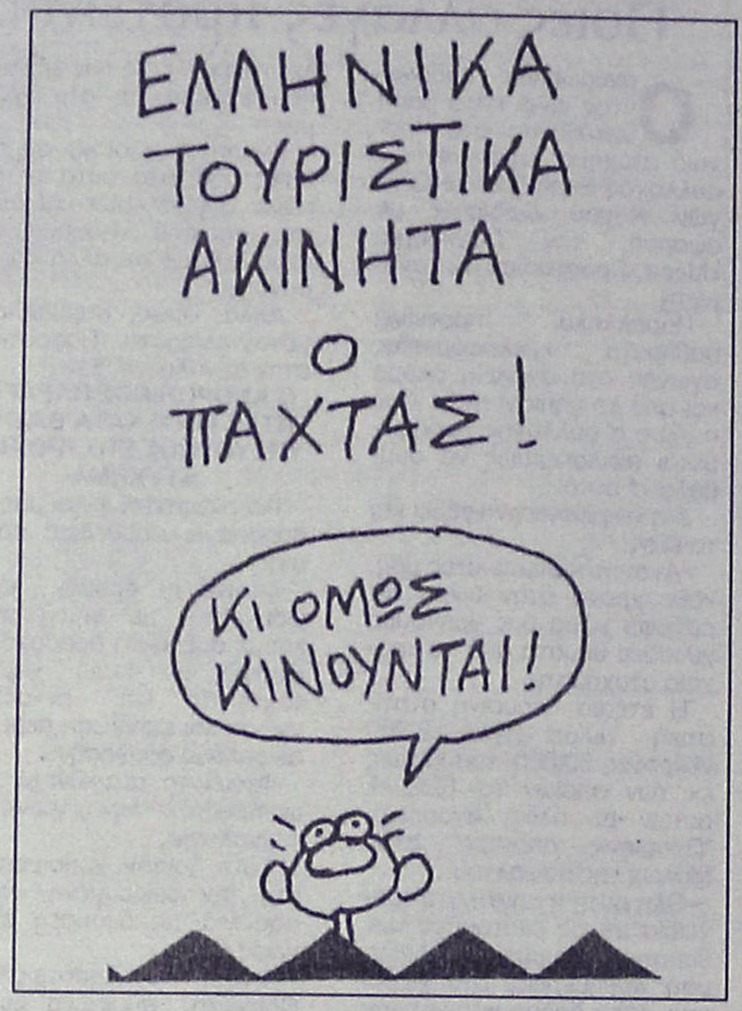

(Του Στάθη από την "Ελευθεροτυπία")

Το θέμα

«Την Τρίτη 9 Μαρτίου επρόκειτο να συζητηθεί σε νέα συνεδρίαση του Δημοτικού Συμβουλίου Αφάντου το θέμα της αξιοποίησης και ανάπτυξης του γκολφ μετά την αναβολή του, λόγω διακοπής της τελευταίας συνεδρίασης».

...

...Μυστικές συμφωνίες στενού κύκλου;

«Πάντως αξίζει να σημειωθεί ότι ο κ. Καβάδας, τάσσεται μεν υπέρ της ευρείας συζήτησης με όλους τους φορείς για την αξιοποίηση του γκολφ, αλλά πιστεύει ότι αυτό πρέπει να γίνει μετά από ενημέρωση που θα έχουν οι άμεσα εμπλεκόμενοι ΟΤΑ με τους υπεύθυνους της ΕΤΑ και τους επενδυτές, σε στενό κύκλο».

("Ροδιακή", Παρασκευή 5 Μαρτίου 2004)

...

...Αξιοποιήσεις

«Στ' Αφάντου 1800 στρέμματα, 700 στο Μακρύ Γιαλό Λασιθίου, εδώ η καλή ΕΤΑ κυρίες και κύριοι, εδώ η αξιοποίηση, ο εκσυγχρονισμός, το νέον, η άγρια κονόμα των πονηρών- και, με τον νόμο, κύριοι με τον νόμο θα τα ξεπουλήσουμε όλα.

Και αν τα κάνουμε στην ζούλα, ελπίζουμε κάτι να στιμπολογήσουμε και μεις χρεώνοντας ως την τέταρτη γενεά των κονομισιά μας».

...

...Επιμύθιο

«Το "κέρδος" και η αθλιότητα της επωφελούς μας τύφλωσης, ή η ιστορία του τέλους των παραμυθιών για τις Αφαντενές γιαγιάδες;

...Μετά τα εγγόνια τους άρχισαν να κόβουν εισιτήριο για να πάνε για μπάνιο στην παραλία του χωριού.

Και τους έριχναν οι "φουσκωτοί" και "φάπες" για προθέρμανση!

...

...Το ωραίον, το νέον και το συμμετοχικόν

Είναι κάτι τύποι που ωρύονται ότι η παραλία στ' Αφάντου δεν πρέπει να καταστραφεί-με το τσιμέντωμα και τις 1.500 κατοικίες-και δεν εννοούν να πιάσουν το "ωραίον", το "νέον", το "πρωτόγνωρο" που λαλούνε τα ψιλομουλωχτά τα ντόπια λαμόγια.

Στο μεταξύ η παραλία πάει περίπατο με την καλή κυρία την ΕΤΑ και πάντοτε κρατώντας την ευθεία με τον νόμο.

«Με τον νόμο.

Οχι τσαπατσουλιές. Οπως με τον Πάχτα στη Σιθωνία.

Καθαρές δουλειές! με τον νόμο (και τις σχετικές τροπολογίες), με μελέτη, MASTER PLAN και βάλε, να γίνουν πλαζ (με διόδιο) πολυτελή ξενοδοχεία, πολυτελή εστιατόρια, πολυτελή καταστήματα, πολυτελείς τουριστικές κατοικίες.

Προς Θεού, παιδιά, Να είναι όλα πολυτελή! Προ παντός πολυτελή.

Θέλει και ο φόνος την γκλαμουριά του».

Στάθης

...

...Επιστροφή στο μέλλον

«Τα κτήματα που αγόρασε πάμφθηνα στη Ρόδο, όταν γύριζε την ταινία "Τα κανόνια του Ναβαρόνε", θα επισκεφθεί ο ηθοποιός Αντονυ Κουήν.

Ο "κτηματίας" που αγόρασε το στρέμμα κυριολεκτικά "τρεις και εξήντα" έφθασε χθες στο αεροδρόμιο Ελληνικού».

(Αθηνϊκές εφημερίδες, 5 Μαρτίου 1974)

...

ΝΤΕΤΕΚΤΙΒΣ ΑΘΗΝΩΝ
Αναλαμβάνουμε υποθέσεις ανηλίκων, προσωπικές, οικογενειακές εμποροβιομηχανικές
Διαθέτουμε τα καλύτερα ηλεκτρονικά σύγχρονα οπτικοακουστικά μέσα
Εχεμύθεια 100%
Τα 30 χρόνια πείρα είναι η εγγύησή μας
ΤΗΛ. 6977 632963 & 6945 319796

ΝΤΕΤΕΚΤΙΒΣ
Συνταξιούχος Αστυνομικός Ασφάλειας
ΑΝΑΛΑΜΒΑΝΟΥΜΕ
Υποθέσεις ανηλίκων, οικογενειακές, προσωπικές κ.τλ.
ΔΙΑΘΕΤΟΥΜΕ ΤΑ ΠΛΕΟΝ ΣΥΓΧΡΟΝΑ ΟΠΤΙΚΟΑΚΟΥΣΤΙΚΑ ΣΥΣΤΗΜΑΤΑ
100% ΕΧΕΜΥΘΕΙΑ
ΡΩΜΗΣ 22 - ΡΟΔΙΝΙ • ΤΗΛ. 22410 68985
ΚΙΝ. 6946997967

(εκ)πολιτισμικά παίγνια

Γιώργος Β. Ματσούκας

Ταξίδι στην γλώσσα του Δον Κιχώτη

...Ισπανική μέθοδος άνευ διδασκάλου

«Ισπανία σημαίνει ...χάος και χάος, φυσικά, σημαίνει ...Ισπανία! *Να λοιπόν δύο λέξεις, περίπου συνώνυμες, αν και αυτό δεν φαίνεται με την πρώτη ματιά.*

Κι όμως, εκεί κάποτε συνετελέσθη ένας απίθανος γάμος μεταξύ όλων των λαών και εθνοτήτων που κατοικούν σήμερα την Ευρώπη. Κουμπάροι ήταν οι Αραβες, κηδεμόνες της νύφης για 800 και πλέον χρόνια που φέρνει ανεξίτηλα τα ίχνη αυτής της κηδεμονίας τόσο στο χρώμα της επιδερμίδας της όσο και στη μόρφωσή της που, κατά το ήμισυ τουλάχιστον, είναι αραβικής καταγωγής και προέλευσης. Οι "κουμπάροι" ως γαμήλια δώρα πρόσφεραν στη νύψη τις ταυρομαχίες, θέαμα αραβικής καταγωγής, και την έμαθαν να χορεύει και να τραγουδά φλαμένγκο μέχρι τελικής πτώσεως, ένα ακρόαμα και θέαμα μαζί που έχει τη ρίζα του στις ταυρομαχίες και είναι, συνεπώς, αραβικής καταγωγής κι αυτό...».

Μιγκέλ ντε Ουναμούνο

...

Ο συμπολίτης μας Γιώργος Ματσούκας, γλωσσολόγος, με σπουδές στις Μοντέρνες Γλώσσες στο Πανεπιστήμιο της Σιένας, πριν από τρία χρόνια είχε εκδώσει την **"Ιταλική Μέθοδο και Γραμματική άνευ διδασκάλου"** και τώρα συνεχίζει το έργο του, που έχει αναγνωρισθεί απ' όλους, με την αντίστοιχη **"Ισπανική Μέθοδο και Γραμματική άνευ διδασκάλου".**

Οι πνευματικές ενασχολήσεις του κ. **Ματσούκα,** όμως, δεν σταματάνε στις γλωσσολογικές τεχνικές. Το καλοκαίρι πρόκειται να κυκλοφορήσει ο πρώτος τόμος με δύο θεατρικά του μονόπρακτα, ενώ ετοιμάζονται και οι υπόλοιποι τόμοι με άλλα επτά μονόπρακτα. Επίσης είναι υπό έκδοση το δοκίμιό του για τον *"μαγικό ρεαλισμό"* στα γραφτά του **Φραντζ Κάφκα,** που φέρει τον τίτλο *"Το φθινόπωρο των ποιητών"*.

Οσον αφορά την **"Ισπανική μέθοδο άνευ διδασκάλου",** ο συγγραφέας διευκρινίζει:

«Αν από τη μια πλευρά οι παραδοσιακές μέθοδοι "Ανευ Διδασκάλου" *θεωρούνται ομόφωνα ξεπερασμένες, από την άλλη, η παραδοχή των σύγχρονων μεθόδων (άμεσες, οπτικοακουστικές, προφορικές κ.α.) δεν είναι πλέον πρωτοποριακή όπως ήταν μέχρι πριν μερικά χρόνια. Από το 1964, πράγματι, διακεκριμένοι επιστήμονες στο χώρο της διδακτικής των ξένων γλωσσών εκφράζουν σοβαρές επιφυλάξεις για την εγκυρότητα όλων των μνημονευθέντων σύγχρονων μεθόδων. Αρκετοί είναι της γνώμης πως δεν υπάρχουν οι άμεσες προϋποθέσεις για να φθάσουμε σύντομα στην ανακάλυψη μιας νέας μεθόδου που θα είναι σε θέση να προκαλέσει στο χώρο της διδακτικής των γλωσσών μια επανάσταση, ανάλογη μ' εκείνη της δεκαετίας του '50, που επέφερε η οπτικοακουστική μέθοδος, με την οποία φαινόταν πως επιτέλους είχε δοθεί μια οριστική απάντηση στα πρωτεύοντα διδακτικά προβλήματα.*

Εχοντας κι εγώ επίγνωση της αδυναμίας να προάγω, *επί του παρόντος, νέες και "επαναστατικές" προτάσεις, περιορίζομαι στην εμπειρία του παρελθόντος με ό,τι πιο έγκυρο προσφέρουν οι σύγχρονες μέθοδοι ξένων γλωσσών, εμπλουτίζοντας αυτό το εγχείρημα με τη συνεργασία του γνωστού γλωσσολόγου,* ***José Luis Ponce de Leon,*** *που δέχθηκε, παρά τις αρχικές του αντιρρήσεις, να γράψει για "λογαριασμό μας" τα ισπανικά κείμενα. Ετσι λοιπόν, για όλα όσα λέχθησαν ανωτέρω, μου είναι ιδιαίτερα ευχάριστο να γνωρίζω ότι, χάρη σ' αυτόν, το φιλόμαθο ελληνικό κοινό και προπαντώς η μαθητιώσα νεολαία θα μπορεί να έρθει σε άμεση επαφή με τη σύγχρονη ισπανική γλώσσα, όπως αυτή μιλιέται σήμερα στην Ισπανία.*

Πρόκειται, λοιπόν, για ένα βοήθημα *που θα συμβάλει στην κατανόηση του ισπανικού πολιτισμού και στη γνωριμία του πνεύματος και της ψυχής του φίλου ισπανικού λαού. Διότι, ας μην ξεχνάμε, η γλώσσα ενός λαού δεν είναι μόνο μέσον συνεννοήσεως, αλλά και κάτοπτρο της ψυχής του λαού».*



• Γιώργος Β. Ματσούκας: «Ισπανική Μέθοδος και Γραμματική άνευ διδασκάλου, εκδόσεις "Ελληνοεκδοτική Ολύμπια", σελ. 548, Αθήνα 2004. τιμή 20 ευρώ

...Η γοητεία της Ισπανικής γλώσσας

Η ***"Ισπανική Μέθοδος και Γραμματική άνευ Διδασκάλου"*** *του κ.* ***Γιώργου Ματσούκα*** *καλύπτει ένα σημαντικό κενό στον τομέα της εκμάθησης της γλώσσας του* ***Θερβάντες.*** *Το βιβλίο βασίστηκε στην μελέτη* ***"El arte de le conversation-El arte de le composicion"*** *του γνωστού ιστορικού και γλωσσολόγου* ***Jose Luis S. Ponce,*** *που είχε και την γενική επόπτευση της ύλης.*

«Η μέθοδος χωρίζεται σε 25 μαθήματα. *Κάθε μάθημα περιλαμβάνει το απαραίτητο λεξιλόγιο του κειμένου με την ακριβή προφορά και ερμηνεία των λέξεων. Ακολουθεί το κείμενο έχοντας απέναντι τη μετάφραση στα ελληνικά. Εν συνεχεία, υπάρχουν οι γραμματικές και συντακτικές παρατηρήσεις που αφορούν το μάθημα.*

Μεγάλη προσοχή εδόθη στην επιλογή των λέξεων *και φράσεων του κειμένου. Οι συγγραφείς φρόντισαν να παρθούν από την ζωντανή γλώσσα της καθημερινής ζωής, αποφεύγοντας λέξεις και φράσεις περιττές ή δύσχρηστες. Ιδιαίτερη προσοχή εδόθη, επίσης, στους ισπανισμούς καθώς και στις σωστές εκφράσεις που αποτελούν την ψυχή της γλώσσας. Στο τέλος της μεθόδου βρίσκονται οι κλείδες των ασκήσεων, με τις οποίες δύναται ο σπουδαστής να ελέγξει την επίδοσή του στις μεταφράσεις των θεμάτων και των ασκήσεων. Ετσι, η εκμάθηση της ισπανικής απλοποιείται και προσφέρεται η δυνατότητα στον σπουδαστή να αφομοιώσει την ύλη σε πολύ σύντομο χρονικό διάστημα και, κυρίως, να εκφράζεται με ευχέρεια στη γλώσσα από τα πρώτα κιόλας μαθήματα».*

"Περίπλους": Πενήντα χρόνια από τους σεισμούς στην Ζάκυνθο

Στο νέο του τεύχος, ο **"Περίπλους"**, το περιοδικό για τα γράμματα και τις τέχνες, που εκδίδει ο **Διονύσης Βίτσος,** εκτός από την συνήθη ύλη του-τους *"τριβόλους"*, ποίηση, πεζά, κριτικές και παρουσιάσεις νέων βιβλίων-περιλαμβάνει ένα εκτενές αφιέρωμα στα πενήντα χρόνια από τους σεισμούς του 1953 στην **Ζάκυνθο.**

«Τον Αύγουστο του 1953, η Ζάκυνθος γνώρισε τη μεγαλύτερη καταστροφή στην ιστορία της. Οι τρομεροί σεισμοί και η λαίλαπα της φωτιάς που ακολούθησε και δε σεβάστηκε τίποτε αφάνισαν την παλιά ζακυνθινή πολιτεία και ένα σημαντικό κομμάτι της μακραίωνος καλλιτεχνικής και πνευματικής της δημιουργίας. Ολα μεταβλήθηκαν σε σωρούς ερειπίων, σε μισοκαμένες και ασβεστοποιημένες πέτρες. Σπαράγματα μόνο διεσώθησαν και αυτά είναι θαυμαστά.

Η ομαδική έξοδος στη συνέχεια της οικονομικά κατεστραμμένης αστικής κοινωνίας είχε ως αποτέλεσμα την επικράτηση της αγροτικής τάξης που μέχρι τότε ζούσε στερημένη. Μιας τάξης που ζητούσε δικαίωση, που είχε το πάθος και το άγχος της οικονομικής ανόδου αλλά δεν διέθετε γνώση της ιστορίας του τόπου ούτε διέθετε την παραμικρη διάθεση συνέχισης της παράδοσης.

Η τουριστική ανάπτυξη από τη δεκαετία του εβδομήντα και μετά έδωσε μια νέα δυναμική στη ζωή του τόπου και δημιούργησε μια νέα τάξη πραγμάτων από απόψεως κοινωνικής σύνθεσης και οικονομικών προβληματισμών. Αποτέλεσμα η σύγχρονη Ζάκυνθος να διακρίνεται για την οικονομική της ευμάρεια και το πολιτιστικό της έλλειμμα...».

...

"Περίπλους", τεύχος 59, αφιέρωμα: "Ζάκυνθος 1953-2003-Πενήντα χρόνια από τους σεισμούς", σελ. 216, τιμή: 9 ευρώ.

«ΡΟΔΙΑΚΗ» ΑΠΟ ΤΟ 1915

ΦΛΑΣ ΣΤΟ ΠΑΡΕΛΘΟΝ


ΡΟΔΙΑΚΗ
PERIODICO SETTIMANALE

ΕΝ ΡΟΔΩ
ΔΕΥΤΕΡΑ 17 ΜΑΡΤΙΟΥ 1930
ΑΡΙΘΜ. ΦΥΛΛΟΥ 1100

ΔΗΛΩΣΙΣ

Εκτίθεται εις δημόσιον πλειστηριασμόν ο εν Τριάντα παρά την θάλασσαν κείμενος Πύργος μετά του παρακειμένου χωραφίου και των εν αυτώ δένδρων συνοδευόμενος τοις κτήμασι Νικολή Γ. Καστανάκη και Σάββα Καΐκη της πρώην ιδιοκτησίας της αποθανούσης Μαριγούς Σισκαμάνη το γένος Κουλά με βάσιν τιμής 6.500 λιρ.

Οι βουλόμενοι να πλειοδοτήσωσι δύνανται εντός μηνός από σήμερον να κάμωσι τας προσφοράς των εγγράφως εις τους δικηγόρους κ.κ. Αποστολίδην και Μπεκέν παρ' ών θα λαμβάνωσι γνώσιν και των σχετικών όρων, καταθέτοντες τουλάχιστον 500 λιρ. ως εγγύησιν.

(Εκ του γραφείου της Ιεράς Μητροπόλεως τη 7/3/1930.

Γνωστοποιείται ότι ο κ. Περικλής Ν. Γιαννούλης ετών 17 ως μη έχων την νόμιμον ηλικίαν του εμπορεύεσθαι θέλει περιβάλλει την υπογραφήν του, (ιδίως εις παραγγελίας και συναλλαγματικάς δια της υπογραφής της μητρός του Αικατερίνης χήρας Νικ. Γιαννούλη επιτρόπου και ετέρων δύο ανηλίκων τέκνων Μαρίας και Γιαννούλη. Πάσα δε πράξις μη γενομένη ούτω και επιβαρύνουσα όπως δήποτε την περιουσίαν του μακαρίτου Νικ. Γιαννούλη δεν θ' αναγνωρίζηται παρ' εμού.

Η επίτροπος μήτηρ
Περικλέους, Μαριγώς και Γιαννούλη
Αικατερίνη Ν. Γιαννούλη
Κως 15 Φεβρουαρίου 1930

(Στα κείμενα από την παλιά "Ροδιακή" διατηρείται η γλώσσα της εποχής και οι τότε ονοματοθεσίες. Τότε η "Ροδιακή" εκδιδόταν υπό καθεστώς ιταλικής κατοχής).



Αντίλαλοι
πολιτικοί και άλλοι...

Τρεις



Δεν είναι μόνο **ο κ. Α. Παυλίδης** ο μόνος Δωδεκανήσιος που συμπεριελήφθη στο Κυβερνητικό σχήμα. Είναι και ο κ. **Γιάννης Βαληνάκης** που ανέλαβε υφυπουργός Εξωτερικών, ενώ δωδεκανήσιος με την ευρεία έννοια του όρου θα μπορούσε να χαρακτηριστεί και ο υπουργός Οικονομίας **κ. Γ. Αλογοσκούφης**, η σύζυγος του οποίου είναι από την Σύμη.

Ειδικά τον κ. Αλογοσκούφη θα πρέπει να τον έχουμε... από κοντά ως δωδεκανήσιοι! **Λ.Μ.**

Ενημερώθηκε εγκαίρως

Από τους πρώτους πάντως που ενημέρωσε ο κ. Αριστ. Παυλίδης για το γεγονός ότι θα αναλάβει το υπουργείο Αιγαίου ήταν και ο νομάρχης κ. Γ. Μαχαιρίδης!

Προφανώς ήθελε να τον ενημερώσει για τα κατατόπια τα οποία τα ξέρει καλά ο κ. Μαχαιρίδης! Οπως μάθαμε πάντως ο κ. Παυλίδης υποσχέθηκε στον κ. Μαχαιρίδη ότι θα προωθήσει προς επίλυση, αρκετά από τα προβλήματα του νομού, από το Κυβερνητικό πόστο που αναλαμβάνει.

Προφανώς... γι' αυτό ο κ. Μαχαιρίδης, προγραμμάτισε απανωτές συσκέψεις μέσα στις επόμενες μέρες, για τα έργα που απασχολούν το νομό (οδικά, λιμάνι Ακαντιάς και βιοκλιματικά σχολεία). **Λ. Μ.**

Για τα ατυχήματα



Οι σχολές οδηγών δεν είναι **εκδοτήρια διπλωμάτων**, είναι σχολεία, εκπαιδευτήρια, επισημαίνει σε ανακοίνωσή του ο σύλλογος Εκπαιδευτών Οδηγών Νομού Δωδ/σου. Η επισήμανση αφορά την παγκόσμια ημέρα προστασίας καταναλωτή, ενώ πολύ εύστοχα υπογραμμίζει ότι **ο ανθρώπινος παράγοντας** είναι κατά βάση υπεύθυνος στο τροχαίο ατύχημα. Ψέματα λέει; **Β. Μ.**

Τα κατάφερε

Ιδιαίτερης σημασίας είναι βεβαίως η επιτυχία του κ. Κώστα Σκανδαλίδη. Οταν αρκετοί εκ των συναδέλφων του στο υπουργικό συμβούλιο ούτε που κατάφεραν να εκλέγουν, αυτός όχι μόνο εξελέγη αλλά πήρε και την πρωτιά στην ιδιαίτερα δύσκολη περιφέρεια της Α' Αθηνών. **Λ.Μ.**

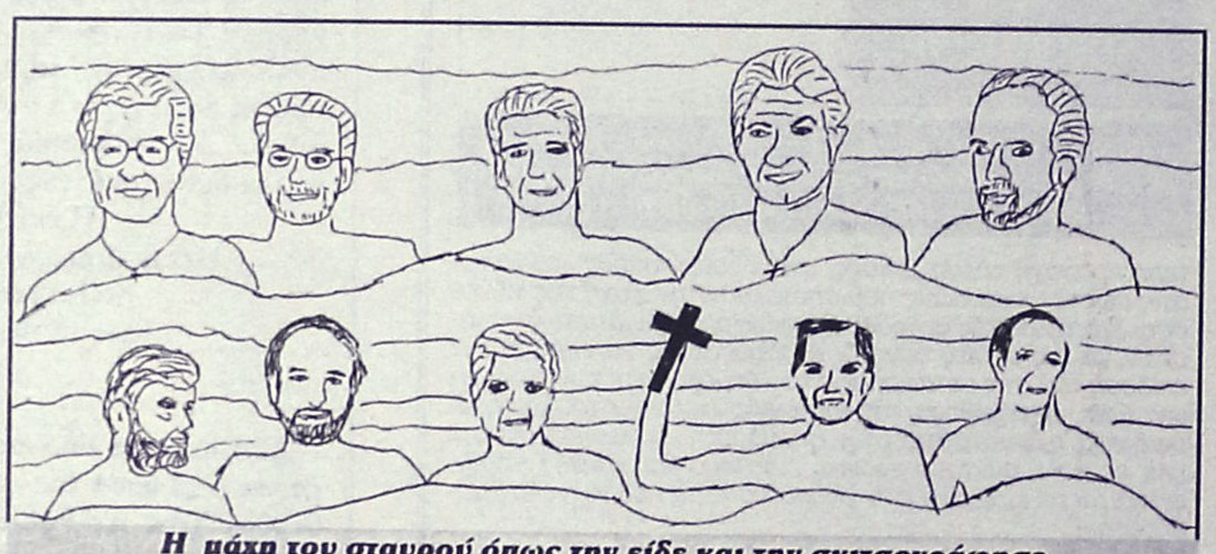

Η μάχη του σταυρού όπως την είδε και την σκιτσογράφησε συνεργάτης της στήλης

Με...ελαφρά πηδηματάκια

Από τις πόρτες και τα... παράθυρα την έκαναν όπως φαίνεται αμέσως μετά την ανακοίνωση του εκλογικού αποτελέσματος το βράδυ της Κυριακής, **στελέχη και... στελεχάρες των πρασίνων της Νομαρχιακής του ΠΑΣΟΚ**, αφήνοντας στην κυριολεξία στο έλεος του Θεού ακόμα και τους ετεροδημότες που ακόμα και χθες αναζητούσαν τρόπους για να μπορέσουν να επιστρέψουν στον τόπο τους. Ο Νικολαΐδης απέμεινε, μόνος **να ...τρέχει και να μην φτάνει** ο άνθρωπος.

Αν ψήφιζαν πάντως ΠΑΣΟΚ όλοι οι... ετεροδημότες που διακίνησε το ΠΑΣΟΚ στη Δωδεκάνησο τότε ένα είναι βέβαιο: **Οτι το ποσοστό του ΠΑΣΟΚ θα έφθανε για την Δωδε-**
κάνησο το 80%. **Μιχ.Μ.**

Εγραψαν τον προϊστάμενό τους

Τον εγγονό του σταμάτησε να πάρει έξω από το σχολικό συγκρότημα της Ακαδημίας και όταν βγήκε βρήκε μια... κλήση στο παρμπρίζ το αυτοκινήτου του, ο αντιδήμαρχος Ροδίων κ. **Αντώνης Αλαβέρας**. Αρχικά νόμισε ότι επρόκειτο για κλήση της Τροχαίας, αλλά στη συνέχεια διαπίστωσε ότι την κλήση την είχε «εισπράξει» από τους υπαλλήλους της Δημοτικής Αστυνομίας! Να υποθέσουμε ότι μετά την Εισαγγελική εγκύκλιο **τα... πράγματα αγρίεψαν** στο ό,τι αφορά την στάθμευση ακόμα και για τους αντιδημάρχους; **Μιχ.Μ.**

Φιλοδωδεκανήσιος

*Μάλλον θα πρέπει να είμαστε ιδιαίτερα ικανοποιημένοι από το γεγονός ότι αναλαμβάνει το νεοσύστατο υπουργείο Τουρισμού ο πρώην δήμαρχος Αθηναίων **κ. Δημ. Αβραμόπουλος**, επειδή είναι ένας πολιτικός που έχει αποδείξει την ιδιαίτερη αγάπη του για τα Δωδεκάνησα.*

*Με δεδομένο μάλιστα ότι το υφυπουργείο Τουρισμού αναλαμβάνει ο βουλευτής Εύβοιας κ. **Αν. Λιάσκος**, που τα τελευταία χρόνια ως τομεάρχης τουρισμού **είχε ενημερωθεί αρκετές φορές** για τα τοπικά προβλήματα (και τα ξέρει καλά), περιμένουμε με ενδιαφέρον την συνέχεια.* **Λ.Μ.**

@ ***Εκείνο το «Πάρτι-Πάρτι στις 8 του Μάρτη»*** *που φώναζε ο Τιμόθεος της Νομαρχιακής τί έγινε τελικά; Εγινε προχθές; Δεν μάθαμε..!*

@ **Κανονικό πάρτι πάντως, και χωρίς να το έχει** προαναγγείλει με... τυμπανοκρουσίες, έκανε χθες το βράδυ η Νομαρχιακή του Συνασπισμού της περιοχής μας. **«Ενα ...τσιγάρο πριν κι ένα-δύο ποτά μετά»**...είναι η καλύτερη συνταγή για την αγωνία που έζησαν οι άνθρωποι το βράδυ της Κυριακής..!

@ ***Στη Νέα Δημοκρατία, δεν μάθαμε τί είδους*** *εορτασμούς ετοιμάζουν (πέραν αυτών που είδαμε από το βράδυ της Κυριακής). Να είναι... διαρκείας άραγε;*

@ **Στο ΠΑΣΟΚ για την ώρα δεν... έχουν όρεξη για... πάρτι,** ξεφαντώματα και άλλα τέτοια πράγματα. Σε περισυλλογή έχουν πέσει οι άνθρωποι και λογικό είναι βέβαια. Μέχρι και τους ετεροδημότες κόντεψαν να εγκαταλείψουν! **Μιχ. Μ.**

ΕΥΚΑΙΡΙΑ...
ΜΟΚΕΤΑ ΑΜΕΡΙΚΗΣ
για ΕΠΑΓΓΕΛΜΑΤΙΚΗ ΧΡΗΣΗ,
φάρδος ρολλού 3.66
σε δύο χρώματα
μπλε και καφεπράσινο.
τιμή 9.80
ευρώ + ΦΠΑ
Εξόφληση
Δεκέμβριος
2004
Βιοκαρπέτ δανέζης
Τηλ. 6944790696

ΕΝΟΙΚΙΑΖΕΤΑΙ
Κατάστημα 160 τ.μ.
στη ΛΙΝΔΟ
ή (100 τ.μ. και 60 τ.μ.)
Τηλ. 6932 296983
22410 23271



Ταβέρνα-Ουζερί
Μεζεδοκαμώματα
στα Κοσκινού
Φρέσκοι
θαλασσινοί μεζέδες
και κρέατα στα κάρβουνα
ΑΝΟΙΚΤΑ
ΚΑΘΗΜΕΡΙΝΑ
μετά τις 17.00
ΚΥΡΙΑΚΗ ΑΝΟΙΚΤΑ
ΑΠΟ ΤΟ ΜΕΣΗΜΕΡΙ
Σας περιμένουμε
Κοσκινού
(παλιά πλατεία)
Τηλ. 22410-64545,
6944104611