PAFFUTO
WINE MUSIC BAR
www.paffuto.com

Η ΡΟΔΙΑΚΗ

ΗΜΕΡΗΣΙΑ ΠΡΩΙΝΗ ΕΦΗΜΕΡΙΔΑ ΤΗΣ ΡΟΔΟΥ

ΣΑΒΒΑΤΟ
13 ΜΑΡΤΙΟΥ 2004
ΑΡ. ΦΥΛΛΟΥ 17.645
ΤΙΜΗ: ΕΥΡΩ 0,70

ΠΑΛΙΑ ΣΤΕΛΕΧΗ ΚΑΤΑ ΤΟΥ Γ. ΠΑΠΑΝΔΡΕΟΥ

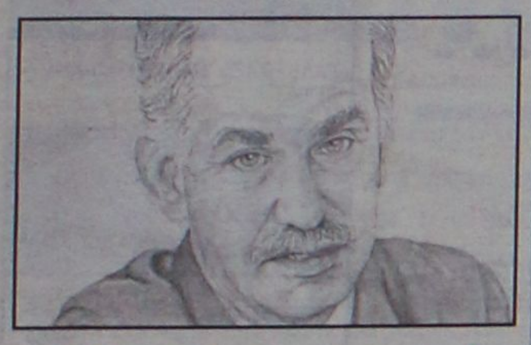

Κλυδωνισμοί στο εσωτερικό του ΠΑΣΟΚ!

Μιας μεγάλης ήττας πολλά κακά έπονται. Στο ΠΑΣΟΚ το κακό όπως όλα δείχνουν παράγινε, λόγω της επιμονής του Γ. Παπανδρέου να προχωρήσει σε αλλαγές απομονώνοντας όλα τα παλιά στελέχη. Χθες συνεδρίασε το Εκτελεστικό Γραφείο του κόμματος. ΣΕΛΙΔΑ 4

Ο ΣΤΟΧΟΣ ΤΩΡΑ ΤΗΣ ΤΟΥΡΙΣΤΙΚΗΣ ΠΟΛΙΤΙΚΗΣ



Τουρισμός και για τους 12 μήνες!

Τουρισμός για 12 μήνες είναι ο στόχος του Υπουργείου Τουρισμού το οποίο καλείται να υλοποιήσει το πρόγραμμα της Ν.Δ. Συνάντηση Καραμανλή-Αβραμόπουλου και οι πρώτες αποφάσεις. ΣΕΛΙΔΕΣ 7 και 10

Σύγχυση γύρω από τους τρομοκράτες στη Μαδρίτη

ΕΤΑ ή Αλ Κάιντα...





ΘΡΗΝΟΣ ΣΤΗΝ ΙΣΠΑΝΙΑ ΓΙΑ ΤΑ ΘΥΜΑΤΑ • ΑΥΣΤΗΡΑ ΜΕΤΡΑ ΑΣΦΑΛΕΙΑΣ Σ' ΟΛΟ ΤΟΝ ΚΟΣΜΟ ΚΑΙ ΣΤΗ ΧΩΡΑ ΜΑΣ!

Η ΕΤΑ ή η Αλ Κάιντα κρύβεται πίσω από την βομβιστική ενέργεια στη Μαδρίτη που στοίχισε τη ζωή σε 200 ανθρώπους; Το ερώτημα δεν απαντήθηκε ακόμα. Στο μεταξύ αυστηρά μέτρα ασφαλείας πήραν πολλές χώρες, μεταξύ των οποίων και η Ελλάδα. ΣΕΛΙΔΕΣ 5 και 6

Μήνυμα Καραμανλή προς πολλούς αποδέκτες

ΠΡΟΤΕΙΝΕΤΕ και αποφασίζω εγώ!

Ανυπόστατα όσα διαδίδονται περί διορισμών κυβερνητικών αξιωματούχων και... μοιρασιές!



ΜΕΤΡΑ ΑΠΟ ΤΗ ΝΟΜΑΡΧΙΑΚΗ ΓΙΑ ΝΑ ΑΠΟΦΕΥΧΘΟΥΝ ΤΥΧΟΝ ΚΡΟΥΣΜΑΤΑ ΕΠΑΡΣΗΣ ΚΑΙ ΡΕΒΑΝΣΙΣΜΟΥ

Ο ίδιος ο πρωθυπουργός θα αποφασίσει για τους Κυβερνητικούς αξιωματούχους, αφού ακούσει τις προτάσεις των Υπουργών. Οτι άλλο ακούγεται αποτελεί προϊόν ψιθυριστών και πιθανότατα πόθους κάποιων που διακατέχονται από έπαρση. Ευτυχώς είναι λίγοι, μετρημένοι, μπορεί να πει κανείς στα δάχτυλα... ΣΕΛΙΔΑ 3



ΠΑΡΟΥΣΙΑ ΚΑΙ ΕΚΠΡΟΣΩΠΩΝ ΜΑΣ ΣΤΗ ΜΥΤΙΛΗΝΗ

Ανέλαβε ο Αρ. Παυλίδης

Τη Δευτέρα θα πραγματοποιηθεί σύσκεψη στη Νομαρχία παρουσία όλων των τοπικών φορέων. ΣΕΛΙΔΑ 8

ΔΕΝ ΣΥΜΦΩΝΗΣΑΝ ΣΤΟ ΦΑΝΑΡΙ

Ιερή... εμπλοκή



Νέα εμπλοκή στο εκκλησιαστικό. Η πρόταση της Αθήνας δεν έγινε αποδεκτή από το Φανάρι. Ωστόσο υπάρχουν ελπίδες για λύση. ΣΕΛΙΔΑ 35



Η Alfa Romeo σας προσκαλεί
να ανακαλύψετε την Alfa GT.
Το νέο σπορ coupé με την
κομψότητα και την άνεση μίας μπερλίνας.
Σάββατο 13 Μαρτίου από τις 9 π.μ.

AUTO CENTER - ΜΑΝΩΛΗΣ ΚΩΣΤΑΚΗΣ ΑΕΒΕ
14ο χλμ. Ρόδου-Αεροδρομίου
Τηλ. 2241082000

ΦΑΝΤΑΣΙΑ
Νυφικά
Βαπτιστικά
ΤΑ ΝΥΦΙΚΑ-ΒΑΠΤΙΣΤΙΚΑ
ΦΑΝΤΑΣΙΑ
ΜΕΤΑΦΕΡΘΗΚΑΝ ΣΤΟ ΜΑΝΤΡΑΚΙ
ΔΗΜ. ΘΕΟΔΩΡΑΚΗ 6 (πεζόδρομος)
εντός καταστήματος
παιδικών παπουτσιών "SNOOPY"
Τηλ. 22410 36290

ΠΡΙΝ



ΜΕΤΑ



Τώρα και στη Ρόδο
Θεραπεία ακμής Clear Touch
Η νέα γρήγορη μέθοδος στη θεραπεία της ακμής
χωρίς φάρμακα και παρενέργειες
ανώδυνα με ένα ολοκαίνουριο παλμικό φώς
που σκοτώνει το βακτηρίδιο της ακμής
γρήγορα και ασφαλή.
Καθαρό πρόσωπο χωρίς ακμή
σε λίγες μόνο εβδομάδες.
Katerina DAY SPA
ΚΕΝΤΡΟ ΥΓΕΙΑΣ ΚΑΙ ΟΜΟΡΦΙΑΣ
Κατερίνα Παπασάββα - Λαμπαδάκη
Μεγ. Κωνσταντίνου 30 - Ρόδος 85100 - Τηλ./Fax: 22410 31016
APOPSIS DESIGN

ΗΜΕΡΟΛΟΓΙΟ

Σάββατο 13 Μαρτίου 2004
Ανακομ. λειψ. Νικηφόρου Κων/πόλεως, Πουπλίου

Ανατολή ηλίου: 06.40'
Δύση ηλίου: 18.30'
Σελήνη πρώτο τέταρτο

ΦΑΡΜΑΚΕΙΑ

Σήμερα διημερεύει το φαρμακείο της Χιώτη Ελένης στην οδό 25ης Μρτίου 24 και διανυκτερεύει το φαρμακείο της Αλαβέρα Ειρήνης στην οδό Καναδά 140.

ΒΕΝΖΙΝΑΔΙΚΑ

Σήμερα διανυκτερεύουν τα βενζινάδικα: Μιχαήλου Παν. (Χρ. Τσιγάντε), Ντανοβασίλης-Αυγενικός (Γ. Σεφέρη), Κοντομανώλης (Ιαλυσός), Τσουμπλέκας (Παραδείσι), Πιτροπάκη Μ. (Καλαβάρδα), Νικολουδάκη Τρ. (Κρητηνία), Κωνσταντινίδης (Αφάντου), Οίκουτας Μ. (Αρχάγγελος).

ΛΑΪΚΕΣ ΑΓΟΡΕΣ

Τετάρτη : στο Δημοτικό Νεκροταφείο.
Πέμπτη: στην οδό Βύρωνος
Παρασκευή: στην οδό Πτολεμαίων (Ανάληψη)
Σάββατο: στο Δημοτικό Νεκροταφείο.

ΔΡΟΜΟΛΟΓΙΑ ΠΛΟΙΩΝ

Σήμερα αναχωρεί το πλοίο «ΔΙΑΓΟΡΑΣ» στις 15.00 για Υάλο-Κω-Κάλυμνο-Λέρο-Πάτμο-Πειραιά.

ΑΕΡΟΠΟΡΙΚΑ ΔΡΟΜΟΛΟΓΙΑ

ΟΛΥΜΠΙΑΚΗ ΑΕΡΟΠΟΡΙΑ

ΑΠΟ ΡΟΔΟ-ΑΘΗΝΑ
- Καθημερινά 07.10, 13.40
- Πέμπτη 20.10, 22.45
- Καθημερινά πλην Πέμπτης 19.40, 22.25
- Καθημερινά πλην Κυριακής 10.40

ΑΠΟ ΑΘΗΝΑ-ΡΟΔΟ
- Καθημερινά 05.30,12.00
- Πέμπτη 18.30, 21.05
- Καθημερινά πλην Πέμπτης 18.00, 20.45
- Καθημερινά πλην Κυριακής 09.00

ΑΠΟ ΡΟΔΟ-ΘΕΣΣΑΛΟΝΙΚΗ
- Δευτέρα - Τετάρτη 09.45
- Πέμπτη 10.45
- Σάββατο 15.15
- ΔΕΥ-ΤΕΤ-ΠΑΡ-ΚΥΡ 16.10

ΑΠΟ ΡΟΔΟ-ΗΡΑΚΛΕΙΟ
- Δευτέρα - Παρασκευή-Κυριακή 17.45
- Τρίτη - Πέμπτη 18.30
- Τετάρτη - Σάββατο 19.20

ΑΠΟ ΗΡΑΚΛΕΙΟ-ΡΟΔΟ
- Δευτέρα-Παρασκευή-Κυριακή 19.05
- Τρίτη-Πέμπτη 19.50
- Τετάρτη - Σάββατο 20.40

ΑΠΟ ΡΟΔΟ-ΚΑΡΠΑΘΟ
- ΔΕΥ-ΠΕΜ-ΠΑΡ-ΣΑΒ 07.00, 10.40
- Τετάρτη-Κυριακή 10.40, 14.20

ΑΠΟ ΡΟΔΟ-ΚΑΣΟ
- ΔΕΥ-ΠΕΜ-ΠΑΡ-ΣΑΒ 07.00
- Τετάρτη-Κυριακή 10.40

ΑΠΟ ΡΟΔΟ-ΚΑΣΤΕΛΟΡΙΖΟ
- ΔΕΥ-ΤΕΤ-ΠΑΡ-ΣΑΒ-ΚΥΡ 07.10

ΑΠΟ ΡΟΔΟ-ΧΙΟ
- Τρίτη στις 10.40 και Πέμπτη στις 10.45'

ΡΟΔΟΣ-ΜΥΤΙΛΗΝΗ
- Δευτέρα-Τετάρτη στις 09.45, Τρίτη στις 10.40', Πέμπτη στις 10.45' και Σάββατο στις 15.15

ΡΟΔΟΣ- ΣΑΜΟΣ
- Τρίτη στις 10.40', Σάββατο στις 15.15

ΡΟΔΟΣ-ΛΗΜΝΟΣ
- Δευτέρα-Τετάρτη στις 09.45', Τρίτη στις 10.40', Πέμπτη στις 10.45' και Σάββατο στις 15.15'

AEGEAN AIRLINES & CRONUS

ΑΠΟ ΡΟΔΟ-ΑΘΗΝΑ
Καθημερινά πτήση 201-07.10 πλην Κυριακής. Καθημερινές πτήσεις 209-11.10, 652-16.25, 217-18.10, 219-21.35

ΑΠΟ ΑΘΗΝΑ-ΡΟΔΟ
Καθημερινά πτήση 200-05.30 πλην Κυριακής.
Καθημερινές πτήσεις: 208-09.30, 651-14.45, 216-16.30, 218-19.55

ΑΠΟ ΡΟΔΟ-ΗΡΑΚΛΕΙΟ
Καθημερινά πτήση 763-14.30

ΑΠΟ ΗΡΑΚΛΕΙΟ-ΡΟΔΟ
Καθημερινά πτήση 764-16.05

ΑΠΟ ΡΟΔΟ-ΘΕΣΣΑΛΟΝΙΚΗ
Καθημερινά πτήση 721-17.45

ΑΠΟ ΘΕΣΣΑΛΟΝΙΚΗ-ΡΟΔΟ
Καθημερινά πτήση 720-12.10

Χρήσιμα τηλέφωνα κρατήσεων: (22410) 24400.

Επώνυμον το ανώνυμον...

Το απεχθές πρόσωπο της τρομοκρατίας

Η τρομοκρατία έδειξε για άλλη μία φορά, το απεχθές της πρόσωπο. Αυτήν τη φορά ήταν η σειρά της Ισπανίας να θρηνήσει 192 νεκρούς και πάνω από 1.400 τραυματίες από την άδικη, τυφλή τρομοκρατική επίθεση στο σιδηρόδρομο της Μαδρίτης. Αλίμονο, όμως! Οι επιπτώσεις από τη φονική τρομοκρατική ενέργεια στην ισπανική πρωτεύουσα δεν περιορίζονται στα στενά όρια της ιβηρικής χώρας. Είναι πράξη που ξεπερνά σύνορα και πολιτισμούς, θρησκείες και πεποιθήσεις, αφού, όπως τα στοιχεία αποδεικνύουν, πίσω από το σκληρό πρόσωπο των τρομοκρατών διακρίνονται πλέον καθαρά οι εκτελεστές της γνωστής ισλαμικής οργάνωσης του Οσάμα Μπιν Λάντεν.

Κανείς δεν μπορεί να ξεχάσει την τριπλή τρομοκρατική επίθεση στην Κωνσταντινούπολη, τις τυφλές επιθέσεις στη Μόσχα ή τις επιθέσεις κατά των Ιταλών στρατιωτών στο Ιράκ, που συντάραξαν τη Γηραιά Ηπειρο. Αυτήν τη φορά, όμως, οι τρομοκράτες χτυπώντας την Ισπανία "έδειξαν" στα κράτη ολόκληρη σχεδόν την ευρωπαϊκή ήπειρο. Για πρώτη φορά χώρα της Ευρωπαϊκής Ενωσης δέχεται τόσο σκληρό, απάνθρωπο χτύπημα στο έδαφός της, ένδειξη ότι οι τρομοκράτες, όχι μόνο δεν σταματούν, αλλά απεναντίας έχουν θέσει ήδη σε εφαρμογή τα σατανικά σχέδιά τους! Μετά τις Ηνωμένες Πολιτείες η Ευρωπαϊκή Ενωση.

Η άγρια επίθεση της 11ης Σεπτεμβρίου 2001 στις ΗΠΑ, που δεν είχε προηγούμενο από άποψη σχεδιασμού, οργάνωσης και κλίμακας στόχου, ασφαλώς είναι η πιο φονική και η πιο σκληρή επίθεση στην παγκόσμια ιστορία, αφού προκάλεσε το θάνατο περίπου 3.000 ανθρώπων και τον τραυματισμό πολλών άλλων. Φαίνεται, όμως, ότι ήταν μόνο η αρχή. Η 11η Σεπτεμβρίου θα μείνει χαραγμένη ανεξίτηλα στη μνήμη των ανθρώπων ως η ημέρα εκείνη κατά την οποία η τρομοκρατία εμφάνισε το νέο σκληρό παγκοσμιοποιημένο δόγμα της! Κανείς πολίτης, σε κανένα μέρος της Γης, δεν πρόκειται να αισθανθεί στο εξής ασφαλής. Και να, που τώρα το δόγμα γίνεται πράξη.

Ποιά θα είναι η συνέχεια; Πώς η Διεθνής Κοινότητα σκέπτεται να αντιμετωπίσει τη σύγχρονη αυτή μάστιγα; Αρκούν οι Αντιτρομοκρατικές Υπηρεσίες για να αναχαιτίσουν την αγριότητα της "Αλ Κάιντα"; Αρκούν οι διάφορες αντιτρομοκρατικές ασκήσεις επιλέκτων για να αποτρέψουν τα χειρότερα; Τα ερωτήματα αυτά θα πρέπει να απασχολήσουν την ελληνική κυβέρνηση. Ιδίως τώρα, που κεντρικός εθνικός στόχος παραμένει η διοργάνωση των Ολυμπιακών Αγώνων με απόλυτη ασφάλεια και επιτυχία.

ΚΑΜΕΡΑ



SONY *DCR TRV22*
- Ψηφιακή βιντεοκαμερα DV με Memory Stick ™
- Ψηφιακή είσοδο
- Φακό Carl Zeiss
- CCD Advanced HAD
- Οθονη αφης LCD

ΜΕΤΡΗΤΟΙΣ

€ 999,00

ή

€25,80 το μήνα x 48 δόσεις

ΔΩΡΟ ΤΟ
SONY Playstation 2

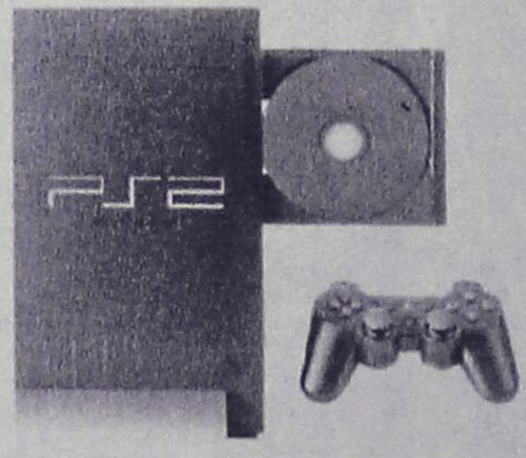

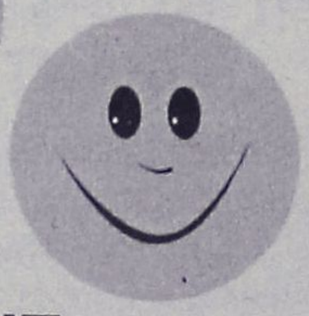

ΜΟΣΧΙΔΗΣ

ELECTRO NET
Πάνω απ'όλα φίλοι!

Π.Π. ΓΕΡΜΑΝΟΥ-ΕΜΠΟΡΙΚΟ ΚΕΝΤΡΟ ΠΛΑΤΕΙΑ ΦΩΚΙΑΛΗ ΤΗΛ. (22410)35846

Η ΠΡΟΣΦΟΡΑ ΙΣΧΥΕΙ ΜΕΧΡΙ ΕΞΑΝΤΛΗΣΕΩΣ ΤΩΝ ΑΠΟΘΕΜΑΤΩΝ

ΔΕΧΟΝΤΑΙ ΤΟ ΚΟΙΝΟ

Ο Νομάρχης Δωδεκανήσου Γιάννης Μαχαιρίδης και οι Βοηθοί Νομάρχη Στάθης Κουσουρνάς και Νίκος Ζωδίης δέχονται το κοινό κάθε Τρίτη και Πέμπτη, από τις 11.00-13.00 το μεσημέρι.

ΤΑΞΙ

ΡΑΔΙΟ ΤΑΞΙ: 2241-0-64712, 2241-0-64790.

ΧΡΗΣΙΜΑ ΤΗΛΕΦΩΝΑ

ΝΟΣΟΚΟΜΕΙΟ:	2241-0-80000
ΑΜΕΣΗ ΔΡΑΣΗ ΠΥΡ/ΚΗΣ:	199
ΛΙΜΕΝΑΡΧΕΙΟ:	2241-0-22220, 2241-0-27695
ΒΛΑΒΕΣ Λ.Ε.Η.:	125
ΒΛΑΒΕΣ Ο.Τ.Ε.:	121
ΑΜΕΣΗ ΔΡΑΣΗ:	100
ΒΛΑΒΕΣ ΥΔΡΕΥΣΗΣ:	2241-0-68750, 2241-0-68755
ΝΟΜΑΡΧΙΑ:	2241-0-46502
ΠΕΡ/ΚΗ Δ/ΝΣΗ	2241-0-38174
ΔΗΜΟΣ:	2241-0-46200
ΔΗΜ. ΕΠΙΧ. ΚΑΘΑΡ.:	2241-0-77600
ΥΠΗΡ. ΑΠΟΚΟΜΙΔΗΣ:	2241-0-61057
ΤΡΟΧΑΙΑ:	2241-0-26480
ΠΛΗΡΟΦ. Ο.Τ.Ε :	131
ΔΕΛΤΙΟ ΚΑΙΡΟΥ:	149
ΛΑΧΕΙΑ:	1444
ΠΡΟΠΟ - ΛΟΤΤΟ:	1444
ΡΟΔΑ:	2241-0-26300
ΚΤΕΛ:	2241-0-27706
Ο.Α.Ε.Δ.:	2241-0-23265
Ι.Κ.Α.:	2241-0-64912
ΤΑΞ.Υ.:	2241-0-68701, 2241-0-68702
ΟΛΥΜΠΙΑΚΗ:	2241-0-24555
Δ.Α.Ν.Ε.:	2241-0-43150
ΕΡΓΑΤ. ΚΕΝΤΡΟ:	2241-0-24730
CRONUS AIRLINES	2241-0-25444
AEGEAN AIRLINES	2241-0-98345

ΚΤΕΟ

- **Από την 1η Μαρτίου έως και τις 30 Απριλίου, παντός είδους οχήματα με αριθμούς κυκλοφορίας ΡΟΒ 4501 έως και 5000.**
- **Σημειώνεται, επίσης, ότι θα ελέγχονται όσα οχήματα υποχρεούνται, βάσει παλιότερων προγραμμάτων πρόσκλησης.**

ΤΙΜΕΣ ΣΥΝΑΛΛΑΓΜΑΤΟΣ

ΔΟΛΛΑΡΙΟ Η.Π.Α	1,2368	1,2344
ΛΙΡΑ ΑΓΓΛΙΑΣ	0,66847	0,66713
ΚΟΡΩΝΑ ΔΑΝΙΑΣ	7,4594	7,4444
ΚΟΡΩΝΑ ΣΟΥΗΔΙΑΣ	9,1744	9,156
ΓΙΕΝ ΙΑΠΩΝΙΑΣ	138,74	138,46
ΦΡΑΓΚΟ ΕΛΒΕΤΙΑΣ	1,5838	1,5806
ΚΟΡΩΝΑ ΝΟΡΒΗΓΙΑΣ	8,6597	8,6423
ΛΙΡΑ ΚΥΠΡΟΥ	0,58648	0,5853
ΔΟΛΛΑΡΙΟ ΚΑΝΑΔΑ	1,6376	1,6344
ΔΟΛΛΑΡΙΟ ΑΥΣΤΡΑΛΙΑΣ	1,6338	1,6306

Η ΡΟΔΙΑΚΗ

Ημερήσια Εφημερίδα της Ρόδου
Έτος Ιδρύσεως 1915
ΙΔΡΥΤΗΣ
ΕΜΜ. ΚΑΛΑΜΠΙΧΗΣ
ΙΔΙΟΚΤΗΣΙΑ – ΕΚΔΟΣΗ
ΥΙΟΙ Σ. ΤΣΟΠΑΝΑΚΗ
Η. ΚΩΤΙΑΔΗΣ Ο.Ε.
ΔΙΕΥΘΥΝΤΗΣ
ΑΘ. ΜΑΡΑΣΙΩΤΗΣ
ΣΥΝΤΑΞΗ
Λουκάς Μαστής
Μιχάλης Μαστής
Κυριακή Πετρίδου
Βαρβάρα Μπογδάνου
ΑΘΛΗΤΙΚΑ
Μανόλης Μπάτης,
Νικήτας Κουσκούσης
Κώστας Παντίδος
Παύλος Ντοκουόπιλ
ΓΡΑΦΕΙΑ ΣΥΝΤΑΞΗΣ
Μάρκου Μαλλιαράκη 11
Τηλ.2241-0- 24610,
2241-0-75640
Fax (22410) 75641
ΛΟΓΙΣΤΗΡΙΟ – ΔΙΑΦΗΜΙΣΕΙΣ
Μάρκου Μαλλιαράκη 11
Τηλ. 2241-0-22210
2241-0-75230
Fax (22410) 22471
http://www.rodiaki.gr.
Email: tsopd@otenet.gr & irodiaki@otenet.gr

Αποφασισμένος ο πρωθυπουργός να επιβάλει ευθύς εξ αρχής την τάξη

Θα κτυπηθούν άμεσα τυχόν κρούσματα ρεβανσισμού και έπαρσης στελεχών!

Ο ίδιος θα αποφασίσει για τους κρατικούς αξιωματούχους • Συνεδρίασε η ΝΟΔΕ Δωδ/σου

Πριν ακόμα ορκισθεί η Κυβέρνηση και λίγες ώρες μετά την οριστικοποίηση του αποτελέσματος των εκλογών, άρχισαν να ακούγονται στην πιάτσα ονόματα Περιφερειαρκών Γραμματέων, Συμβούλων κ.λπ. Ζήσαμε δηλαδή ευτυχώς σε μικρότερη έκταση αυτά που ζούμε κάθε φορά που γίνονται εκλογές όταν φιλόδοξοι κομματάρχες επιδιώκουν να «εξαργυρώσουν» με μια θέση την προσφορά τους στο κόμμα ή όταν κάποιοι καλοθελητές διασπείρουν ειδήσεις είτε για να δημιουργήσουν καταστάσεις είτε για να προσφέρουν υπηρεσίες.



Αυτή τη φορά όμως οι επιθυμίες ή οι προσπάθειες πέφτουν στο κενό αφού ο πρωθυπουργός Κώστας Καραμανλής δείχνει αποφασισμένος να επιβάλει ευθύς εξ αρχής την τάξη εφαρμόζοντας όσα προεκλογικά υποσχέθηκε για αξιοκρατία και διαχωρισμό της Κυβέρνησης από το κόμμα.

Και αυτό πρέπει να το καταλάβουν αυτοί που επιδίδονται σ' αυτό... το σπορ και να σταματήσουν κάθε ενέργεια που τους εκθέτει.

Ο ΠΡΩΘΥΠΟΥΡΓΟΣ

«Εσείς εισηγείστε, εγώ αποφασίζω». Αυτό το βασικό μήνυμα έστειλε ο πρωθυπουργός, Κώστας Καραμανλής, προς όλους τους υπουργούς οι οποίοι καταρτίζουν καταλόγους με ονόματα υποψήφιων κρατικών αξιωματούχων. Οι επιλογές γενικών γραμματέων, προέδρων δημοσίων οργανισμών και περιφερειαρχών θα έχουν ολοκληρωθεί μέχρι το Σάββατο κι αυτές τις ημέρες βρίσκονται σε πλήρη εξέλιξη παρασκηνιακές διεργασίες.

Ο πρωθυπουργός θα δεχθεί τις προτάσεις των υπουργών, αλλά την τελική επιλογή θα την κάνει ο ίδιος, καθώς για τη συντριπτική πλειονότητα των ενδιαφερομένων έχει και ο ίδιος προσωπική γνώμη.

Τα βασικά κριτήρια για την επιλογή των αξιωματούχων, οι οποίοι θα στελεχώσουν την κρατική μηχανή σε αυτήν την ιδιαιτέρως κρίσιμη περίοδο, είναι τα εξής:

1. Αποκλείονται οι πρώην βουλευτές, με ελάχιστες εξαιρέσεις. Πάρα πολλοί εξ αυτών, αμέσως μετά την αποτυχία τους να επανεκλεγούν, έσπευσαν στην Αθήνα και άρχισαν να κρούουν θύρες υπουργικών γραφείων με αίτημα την αξιοποίησή τους. Τα αιτήματα αυτά αντιμετωπίζονται μεν με συμπάθεια, ωστόσο είναι σαφές ότι θα απορριφθούν καθώς δεν είναι στις προθέσεις της κυβέρνησης να αποτελέσει το κράτος μηχανισμό υποδοχής πρώην βουλευτών.

2. Αποκλείονται οι πολιτευτές που εκτέθηκαν ως υποψήφιοι αλλά απέτυχαν. Ο γραμματέας του κόμματος, Βαγγέλης Μεϊμαράκης, ο οποίος δέχεται σωρηδόν αιτήματα, απαντά στους επίδοξους διοικητές ότι το κόμμα τους τίμησε βάζοντάς τους στα ψηφοδέλτια.

3. Θα αξιοποιηθούν τεχνοκράτες οι οποίοι δεν μπήκαν στα ψηφοδέλτια, καθώς έλαβαν υποσχέσεις μετεκλογικής αξιοποίησής τους σε δημόσιες θέσεις.

4. Οσοι επιλεγούν θα πρέπει να είναι:

— Αμεμπτοι ηθικά.

— Καταξιωμένοι επαγγελματικά με γνώσεις του αντικειμένου.

— Με γνώσεις Δημόσιας Διοίκησης.

5. Το κομματικό κριτήριο είναι το τελευταίο που απασχολεί τον πρωθυπουργό, ο οποίος επιθυμεί να αξιοποιηθούν τα καλύτερα μυαλά. Σε μερικές περιπτώσεις και μέχρι την Ολυμπιάδα η Κυβέρνηση έχει αποφασίσει να ζητήσει την παραμονή κρατικών αξιωματούχων στη θέση τους.

Διαφορετικά είναι τα πράγματα με μάνατζερ των ΔΕΚΟ, οι οποίοι έχουν διορισθεί με πενταετές συμβόλαιο με βάση το ν. 2414/96, καθώς η τοποθέτησή τους γίνεται με απόφαση της Γενικής Συνέλευσης των μετόχων. Το ενδεχόμενο «σπάσιμο» του συμβολαίου τους σημαίνει καταβολή υψηλότατης αποζημίωσης στους νυν διοικητές των ΔΕΚΟ και γι' αυτό επικρατεί προβληματισμός για την αντικατάστασή τους.

Η ΝΟΜΑΡΧΙΑΚΗ

Να αντιμετωπιστούν άμεσα τα όποια κρούσματα ρεβανσισμού και έπαρσης, αποφάσισε η νομαρχιακή επιτροπή της Νέας Δημοκρατίας, σε συνεδρίασή της προχθές το βράδυ.

Σε γενικές γραμμές πάντως, σε τοπικό επίπεδο, τα στελέχη και οι οπαδοί του κόμματος έχουν να επιδείξουν αξιοσημείωτη και αξιέπαινη συμπεριφορά, στο πλαίσιο άλλωστε των κατευθύνσεων που έχουν δοθεί από τον πρωθυπουργό κ. Κ. Καραμανλή.

Υπήρξαν πάντως μεμονωμένες παραφωνίες, σε 2-3 δημόσιες υπηρεσίες, οι οποίες αντιμετωπίστηκαν πάραυτα από την νομαρχιακή επιτροπή.

Είναι αυτονόητο ότι θα πρέπει να κρατήσουμε τους χαμηλούς τόνους για να αποδείξουμε ότι αυτά που λέγαμε στην προεκλογική περίοδο τα εφαρμόζουμε στην πράξη, δήλωσε χθες στην ΕΡΑ Ρόδου, ο γραμματέας της ΝΟΔΕ κ. Παναγ. Σακελλαρίου.

Στη χθεσινή συνεδρίαση πάντως κυριάρχησε η αποτίμηση του εκλογικού αποτελέσματος σε ό,τι αφορά την Δωδεκάνησο.

Τα στελέχη της νομαρχιακής επιτροπής εξέφρασαν την ικανοποίησή τους για το εκλογικό αποτέλεσμα και την άνοδο του κόμματος, που σφραγίστηκε από την κατάληψη της τρίτης βουλευτικής έδρας.

Εγινε όμως συζήτηση και για τις οργανωτικές αδυναμίες που εντοπίστηκαν στην διάρκεια της προεκλογικής περιόδου και υπήρξε συζήτηση επ' αυτών με σκοπό να αντιμετωπιστούν.

Εκ των πραγμάτων μάλιστα, λόγω του συνεδρίου του κόμματος που πρόκειται να γίνει σύντομα, μπαίνει θέμα ανασυγκρότησης του κομματικού μηχανισμού σε τοπικό επίπεδο.

Στο πλαίσιο της συνεδρίασης τέθηκε από τον πρόεδρο της ΝΟΔΕ κ. Καραχάλιο και το θέμα των θέσεων κυβερνητικής εκπροσώπησης που υπάρχουν στο νομό. Επισημάνθηκε η ανάγκη να καταγραφούν αυτές οι θέσεις (που δεν είναι και πολλές) έτσι ώστε σε δεύτερη φάση να υπάρξουν και προτάσεις για συγκεκριμένα πρόσωπα.

Οταν το Design...
αποκτά υπόσταση!



- Ιταλικές κουζίνες **Linea Quattro.**
- Επαφή με την τελειότητα!
- Σχέση με έπιπλα που πάντα θαυμάζατε!
- Επιλογή που θα απολαμβάνετε να ζείτε !

Τώρα και στη Ρόδο μια μεγάλη γκάμα εκπληκτικών μοντέλων, που προσαρμόζονται ιδανικά στο χώρο σας !

Linea Quattro CUCINE

20ο χμ Ρόδου Καμείρου, Θεολόγος. Τηλέφωνο 22410 41328

ΗΜΕΡΗΣΙΑ ΕΚΔΡΟΜΗ ΣΤΟ ΜΑΡΜΑΡΙΣ ΤΗΣ ΤΟΥΡΚΙΑΣ
ΜΕ ΤΟ ΤΑΧΥΠΛΟΟ ΚΑΤΑΜΑΡΑΝ
"ΔΩΔΕΚΑΝΗΣΟΣ ΕΞΠΡΕΣ"

Αναχώρηση από Ρόδο: Κυριακή 14 Μαρτίου, ώρα 08.30
Αφιξη στο Μαρμαρίς: 09.30

Αναχώρηση από Μαρμαρίς: Κυριακή 14 Μαρτίου, ώρα 16.00
Αφιξη στη Ρόδο: 17.00



Πληροφορίες - Κρατήσεις
ΔΩΔΕΚΑΝΗΣΟΣ ΝΑΥΤΙΛΙΑΚΗ Ν.Ε.
Αυστραλίας 3, 85100 ΡΟΔΟΣ • Τηλ.. 22410 70590 • Fax: 22410 70591
E-mail: info@12ne.gr

ΜΕΖΕΔΟΠΩΛΕΙΟ
Νταλαβέρι
Αν είναι αλήθεια ότι στην καρδιά του άντρα φτάνεις μέσα από το στομάχι του, τότε επωφεληθείτε από το πνεύμα των ημερών, τις γιορταστικές λιχουδιές μας και τη ζεστή ατμόσφαιρα δίπλα στο τζάκι για ένα...
"Νταλαβέρι"!!!
ΑΝΟΙΚΤΑ *κάθε μέρα από τις 13.00 έως αργά το βράδυ*
ΑΚΤΗ ΚΑΝΑΡΗ 10 (έναντι Μύλου), παραλία Ιαλυσού
Τηλ. για ρεζερβέ κ. Αννα Σταυράκη
Τηλ. 2241091167

ΓΡΑΦΕΙΟ ΣΥΝΟΙΚΕΣΙΩΝ & ΓΝΩΡΙΜΙΩΝ
"Harris"
Αθήνα - Ρόδος
Η πολυετής πείρα μας τώρα και στη Ρόδο, αλλά και σε όλη τη Δωδεκάνησο, σας εγγυάται επιλεγμένες γνωριμίες υψηλού επιπέδου με σκοπό το γάμο. Κύριοι και δεσποινίδες, κυρίες καλών οικογενειών, επιστήμονες, επιχειρηματίες, δημόσιοι υπάλληλοι, ιδιωτικοί υπάλληλοι, συνταξιούχοι κτλ. επιθυμούν γνωριμία, συμβίωση, γάμο. Δεκτοί και γονείς.
ΑΠΟΛΥΤΗ ΕΧΕΜΥΘΕΙΑ
Φιλικό, πολιτισμένο περιβάλλον.
Γραφεία Ρόδου:
Στ. Κωτιάδη 51 & Κων/νου Υδραίου γωνία
(είσοδος από Κωτιάδη)
Ώρες λειτουργίας από 09:00 έως 22:00
Ανοικτά και Σαββατοκύριακα
Τηλ. 22410 26013, 22410 24035
fax: 22410 24035, κιν. 6942-297109

ΕΙΣΑΓΩΓΕΣ - ΑΝΤΙΠΡΟΣΩΠΕΙΕΣ
DVD - DVD - DVD - DVD - DVD - DVD
ΒΙΝΤΕΟΚΑΣΕΤΕΣ - ΒΙΝΤΕΟΚΑΣΕΤΕΣ
DVD - DVD - DVD - DVD - DVD - DVD
ΒΙΝΤΕΟΚΑΣΕΤΕΣ - ΒΙΝΤΕΟΚΑΣΕΤΕΣ
DVD - DVD - DVD - DVD - DVD - DVD
ΒΙΝΤΕΟΚΑΣΕΤΕΣ - ΒΙΝΤΕΟΚΑΣΕΤΕΣ
DVD - DVD - DVD - DVD - DVD - DVD
ΒΙΝΤΕΟΚΑΣΕΤΕΣ - ΒΙΝΤΕΟΚΑΣΕΤΕΣ
DVD - DVD - DVD - DVD - DVD - DVD
ΒΙΝΤΕΟΚΑΣΕΤΕΣ - ΒΙΝΤΕΟΚΑΣΕΤΕΣ
DVD - DVD - DVD - DVD - DVD - DVD
ΒΙΝΤΕΟΚΑΣΕΤΕΣ - ΒΙΝΤΕΟΚΑΣΕΤΕΣ
DVD - DVD - DVD - DVD - DVD - DVD
ΒΙΝΤΕΟΚΑΣΕΤΕΣ - ΒΙΝΤΕΟΚΑΣΕΤΕΣ
ΠΩΛΗΣΗ ΧΟΝΔΡΙΚΗ
Ρόδος 6945 194741, κ. ΚΩΣΤΑΣ

Εκσυγχρονιστές στρέφονται ανοικτά κατά του Γ. Παπανδρέου

Συνεχείς αναταράξεις!

Αναζητεί τρόπο για αλλαγές στο ΠΑΣΟΚ ο νέος πρόεδρός του

Συνεδρίασε χθες το Εκτελεστικό στη Χαρ. Τρικούπη

Νέες εσωκομματικές αναταράξεις ταλανίζουν το ΠΑΣΟΚ, καθώς πολλά στελέχη από το εκσυγχρονιστικό μπλοκ επιχειρούν, με υπόδειξη του Κώστα Σημίτη, να βάλουν «φρένο» στην επιχείρηση ανανέωσης του κόμματος. Πρόκειται για τα ίδια στελέχη που είχε «φωτογραφίσει» ο Γιώργος Παπανδρέου κατά την προεκλογική περίοδο, κάνοντας επανειλημμένα λόγο για φαινόμενα αλαζονείας και κατεστημένα στο κόμμα και την κοινωνία.

Τα συγκεκριμένα στελέχη του ΠΑΣΟΚ αντιδρούν σφόδρα στην ανασυγκρότηση του κόμματος, διαβλέποντας ότι μέσα από αυτή την επιχείρηση κινδυνεύουν να τεθούν άμεσα στο περιθώριο. Την όλη επιχείρηση φαίνεται να σιγοντάρουν και οι επίδοξοι «δελφίνοι» του ΠΑΣΟΚ, οι οποίοι επιδιώκουν, μέσα από έντονες πιέσεις, να μεταφέρουν τις όποιες αλλαγές για μετά τις ευρωεκλογές, με την προσδοκία ενός νέου «Βατερλώ» του Γιώργου Παπανδρέου!

Στη σκιά αυτών των εξελίξεων συνεδρίασε στη Χαριλάου Τρικούπη το Εκτελεστικό Γραφείο, με την πρώτη παρουσία του Γιώργου Παπανδρέου από τότε που ανέλαβε πρόεδρος του ΠΑΣΟΚ. Η συνεδρίαση έγινε σε ιδιαίτερα βαρύ κλίμα, με αφορμή ορισμένα «παρατράγουδα» που σημειώθηκαν στο παρασκήνιο. Αξιοσημείωτο είναι επίσης το γεγονός ότι με απόφαση του Γιώργου Παπανδρέου μπαίνει «λουκέτο» στο «στρατηγείο» της οδού Μαυρομιχάλη, το οποίο χρησιμοποιήθηκε κατά την προεκλογική περίοδο σε μια αποτυχημένη προσπάθεια να αποσυνδεθεί ο νέος πρόεδρος του ΠΑΣΟΚ από το... αμαρτωλό παρελθόν των κυβερνήσεων Σημίτη και της Χαριλάου Τρικούπη!

Ορισμένοι από τους συνεργάτες του Γιώργου Παπανδρέου εμφάνιζαν τις πρώτες πρωινές ώρες ως τετελεσμένο γεγονός την αντικατάσταση του Εκτελεστικού Γραφείου. Εμφάνιζαν το νέο πρόεδρο του ΠΑΣΟΚ να ζητεί, κατά τη σημερινή συνεδρίαση του οργάνου, τις παραιτήσεις όλων των μελών, ώστε στην προσεχή συνεδρίαση της Κεντρικής Επιτροπής να κινηθούν οι διαδικασίες για εκλογή νέων μελών. «Δεν μπορούμε να πάμε σε ευρωεκλογές με ένα δεύτερης διαλογής Εκτελεστικό Γραφείο», ανέφεραν ενδεικτικά. Η φημολογία πήρε μεγάλη έκταση, καθώς πολλά μέλη του κομματικού οργάνου δεν απέκλειαν το ενδεχόμενο να προβεί σε αυτή την κίνηση ο Γ. Παπανδρέου. «Ολα είναι μέσα στο πρόγραμμα», έλεγαν τα μέλη του κομματικού οργάνου, ενώ κάποιο άλλο μέλος παραδέχθηκε ότι στο παρασκήνιο υπήρχαν πληροφορίες που έφεραν τον Γιώργο Παπανδρέου να ζητεί την παραίτησή τους.



Αυτή η παραφιλολογία πήρε ακόμη μεγαλύτερη έκταση, με αφορμή τη συνάντηση των Γιώργου Παπανδρέου και Μιχάλη Χρυσοχοΐδη, η οποία πραγματοποιήθηκε στο Καστρί. Ο γραμματέας του ΠΑΣΟΚ έλυσε τελικά το «γρίφο» αμέσως μετά τη συνάντηση, αποκλείοντας με δηλώσεις του –και μάλιστα τρεις φορές– το ενδεχόμενο αλλαγών στα κομματικά όργανα, δίνοντας παράλληλα τέλος στην έντονη φημολογία.... Ποια είναι, ωστόσο, η αλήθεια; Σύμφωνα με πληροφορίες το σχέδιο του Γιώργου Παπανδρέου σχετικά με τις πολυσυζητημένες αλλαγές στο κόμμα. Συγκεκριμένα:

1. Ο πρόεδρος του ΠΑΣΟΚ φαίνεται να αντιλαμβάνεται ότι η συγκεκριμένη περίοδος δεν είναι η κατάλληλη για να ζητήσει τις παραιτήσεις των μελών του Εκτελεστικού Γραφείου, καθώς μέσα από μια τέτοια ενέργεια θεωρείται σίγουρο ότι θα ανοίξει ένα νέο κύκλο εσωστρέφειας στο κόμμα. Οταν μάλιστα είναι ακόμη νωπές οι μνήμες όλων μέσα στο ΠΑΣΟΚ από την εκλογική συντριβή της 7ης Μαρτίου.

2. Αναζητεί το κατάλληλο «timing» για τις αλλαγές, ώστε να μην προκληθούν νέες εσωκομματικές αναταράξεις. Γνωρίζει επίσης ότι ο όλος χειρισμός αποτελεί τη μαγική «συνταγή» για να μη βρει στη... στροφή και άλλους εχθρούς. Τι προτίθεται, κατά τις τελευταίες πληροφορίες, να κάνει; Καταρχήν, θα επιδιώξει μέσα από ένα σχέδιο να προχωρήσει με συνοπτικές διαδικασίες τις αλλαγές στο κόμμα. Αξιόπιστες πληροφορίες αναφέρουν ότι το επιτελείο του Γ. Παπανδρέου έχει επιλέξει ως κατάλληλο «timing» τη μεθεπόμενη εβδομάδα, κατά την οποία και θα συνεδριάσει η Κεντρική Επιτροπή του κόμματος. Το όλο σχέδιο προβλέπει ότι κάποιο ή κάποια από τα κορυφαία στελέχη θα ανοίξουν τη συζήτηση για ρηξικέλευθες αλλαγές στο ΠΑΣΟΚ, ώστε η όλη κουβέντα να πάρει μορφή εξουσιοδότησης προς τον Γ. Παπανδρέου για να προχωρήσει «εν λευκώ» στις όποιες αλλαγές. Σε αυτό το πλαίσιο, στην όλη συζήτηση αναμένεται να τεθούν μια σειρά θεμάτων, όπως η ανασύνθεση, ανασυγκρότηση και αναβάθμιση του Εκτελεστικού Γραφείου (μέσα από μια άλλη μορφή), η κατάργηση της Κεντρικής Επιτροπής, η αναδιοργάνωση των κομματικών οργανώσεων κ.ά. Το Εκτελεστικό Γραφείο θα μετατραπεί σε ένα νέο όργανο, που θα αποτελείται από εννέα μέλη και θα ονομαστεί «Πολιτικό Γραφείο». Η νέα οργανωτική δομή προβλέπει επίσης τη συγκρότηση μιας συντονιστικής επιτροπής που θα στελεχώνεται από 30-50 μέλη και θα αντικαταστήσει την υπάρχουσα Κεντρική Επιτροπή του κόμματος. Τα δύο αυτά όργανα θα διοικούνται από ένα γενικό συντονιστή, ο οποίος θα έχει αυξημένες αρμοδιότητες. Η θέση του γραμματέα ΠΑΣΟΚ δεν θα υπάρχει πλέον. Για τη θέση του γενικού συντονιστή ακούγονται πολύ έντονα τα ονόματα των Κώστα Λαλιώτη, Κώστα Σκανδαλίδη και Αννας Διαμαντοπούλου.

3. Το σχέδιο Παπανδρέου προβλέπει επίσης τη διάλυση όλου του ΠΑΣΟΚ με τη σημερινή του δομή και μορφή, ενώ προβλέπεται η συγκρότηση Εθνικού Συμβουλίου με τη συμμετοχή εκπροσώπων από παραγωγικές και κοινωνικές τάξεις. Το Εθνικό Συμβούλιο θα συνεδριάζει σε τακτά χρονικά διαστήματα και θα αποτελείται από 1.500 άτομα. Σημειώνεται επίσης ότι στη συνεδρίαση του Εκτελεστικού Γραφείου έγινε μια πρώτη συνολική αποτίμηση για τους λόγους της εκλογικής συντριβής.

Η νέα ηγετική ομάδα θα διαμορφωθεί το αμέσως επόμενο διάστημα με την εκλογή νέων γραμματέων τομέων, αλλά και με τον ορισμό ή την εκλογή οργάνων και των επικεφαλής της νέας Κοινοβουλευτικής Ομάδας.

Εστιατόριο
ΔΗΜΙΟΥΡΓΙΕΣ
Συνεχίζοντας το γευστικό μας ταξίδι σας προτείνουμε τις νέες ΔΗΜΙΟΥΡΓΙΕΣ μας!
Και για όσους νηστεύουν οι ΔΗΜΙΟΥΡΓΙΕΣ επέλεξαν για εσάς νηστίσιμα πιάτα.


ΑΝΟΙΚΤΑ ΚΑΘΕ ΠΕΜΠΤΗ, ΠΑΡΑΣΚΕΥΗ, ΣΑΒΒΑΤΟ
Λεωφόρος Ηρακλειδών 82Α, Ιξιά απέναντι από το Avra Beach
Τηλ. για κρατήσεις: 22410 94950

ξενοδοχείο DORIAN

ΠΑΣΧΑ ΣΤΗ ΣΥΜΗ
ΜΕ 30 ΕΥΡΩ
ΤΗΝ ΗΜΕΡΑ
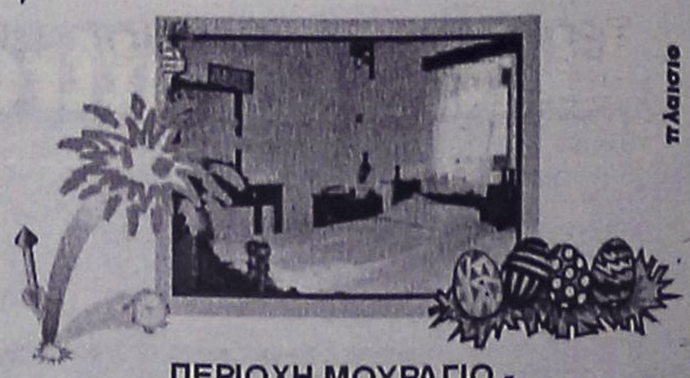
πλαίσιο
ΠΕΡΙΟΧΗ ΜΟΥΡΑΓΙΟ -
ΚΡΑΤΗΣΕΙΣ ΣΤΑ ΤΗΛ. (22460) 71307 & 71329

Ευθύνεται τελικά η ΕΤΑ ή η Αλ Κάιντα για το μεγάλο κτύπημα

Σύγχυση για το μακελειό στη Μαδρίτη

Αμφισβητείται η γνησιότητα της επιστολής της Ισλαμικής Οργάνωσης • Παγκόσμιο πένθος

Σύγχυση επικρατεί σχετικά με το αν το πρωτοφανές μακελειό στη Μαδρίτη ήταν έργο της ΕΤΑ. Η ισπανική κυβέρνηση τώρα δεν αποκλείει την ανάμειξη ισλαμιστικών οργανώσεων, ενώ ανοιχτό παραμένει το ενδεχόμενο να πρόκειται για αποτέλεσμα συνεργασίας των δύο. Οι νεκροί έφθασαν τους 200, ενώ οι τραυματίες ξεπερνούν τους 1.400, από τους οποίους 377 εξακολουθούν να νοσηλεύονται, 45 βρίσκονται σε κρίσιμη κατάσταση και 15 σε πολύ σοβαρή κατάσταση, σύμφωνα με τις αρχές της πόλης της Μαδρίτης.

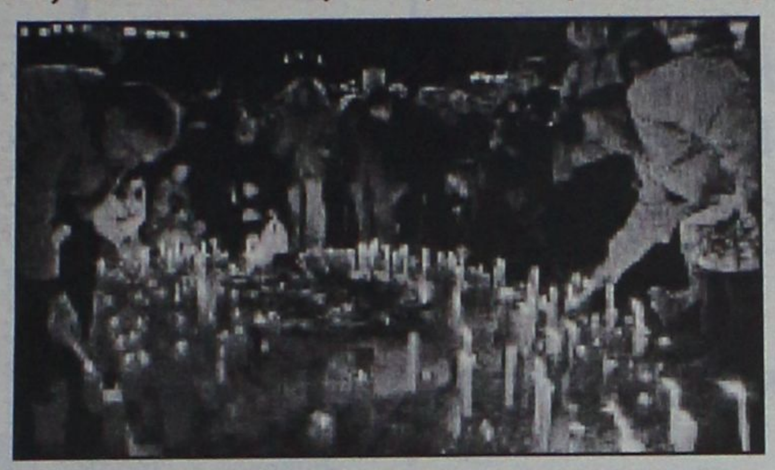

Καμία εκδοχή όσον αφορά τους δράστες των επιθέσεων δεν απέκλεισε, σε συνέντευξη τύπου που παραχώρησε ο ισπανός πρωθυπουργός Χοσέ Μαρία Αθνάρ, την Παρασκευή. "Θέλω να διαβεβαιώσω ότι η έρευνα θα στραφεί προς κάθε κατεύθυνση", δήλωσε ο Αθνάρ υπογραμμίζοντας ότι η κυβέρνησή του "επέδειξε πάντα διαφάνεια" για την τρομοκρατία κατά τα τελευταία οχτώ χρόνια.

Νωρίτερα, τη ίδια άποψη εξέφρασε και η υπουργός Εξωτερικών της Ισπανίας, Ανα Παλάθιο στο γαλλικό ραδιοφωνικό δίκτυο Europe 1. "Ολα φαίνεται να δείχνουν ότι αυτή η τρομερή σφαγή φέρει την υπογραφή της ΕΤΑ. Εχουμε στη διάθεσή μας πολύ ισχυρές ενδείξεις", είπε η Ανα Παλάθιο προσθέτοντας ωστόσο ότι δεν έχει αποκλεισθεί η εκδοχή να πρόκειται για ενέργεια ισλαμικής οργάνωσης. "Είναι μία υπόθεση την οποία επεξεργάζεται η κυβέρνηση", είπε.

Ο ισπανός υπουργός Εσωτερικών, Ανχελ Ασέμπες δήλωσε, το βράδυ της Πέμπτης, ότι η κυβέρνηση της χώρας δεν αποκλείει την πιθανότητα οι πολύνεκρες επιθέσεις να είναι έργο Ισλαμιστών τρομοκρατών. Ο κ. Ασέμπες τόνισε ότι η αστυνομία εντόπισε ένα κλεμμένο μικρό φορτηγό που στο εσωτερικό του βρέθηκαν επτά πυροκροτητές και μια κασέτα στην αραβική γλώσσα που περιείχε στίχους του Κορανίου. Το μικρό φορτηγό βρέθηκε στην πόλη Αλκάλα ντε Χενάρες, κοντά στη Μαδρίτη, σημείο από όπου ξεκίνησαν και τα τέσσερα τραίνα στα οποία σημειώθηκαν εκρήξεις. Η κυβέρνηση της Ισπανίας πάντως εξακολουθεί να θεωρεί ως πρώτο ύποπτο για τις επιθέσεις στις οποίες μέχρι στιγμής έχασαν τη ζωή τους 190 πολίτες, την βασκική αυτονομιστική οργάνωση ΕΤΑ, πρόσθεσε ο ίδιος.

Η ΕΠΙΣΤΟΛΗ

Επιστολή με την οποία η οργάνωση του Μπιν Λάντεν Αλ Κάιντα αναλαμβάνει την ευθύνη για τις επιθέσεις στη Μαδρίτη της Ισπανίας καθώς και αυτών στην Κωνσταντινούπολη την Τρίτη, ανακοίνωσε ότι έχει στην κατοχή της η αραβική εφημερίδα Αλ Κοντς Αλ Αραμπί, ενώ εξετάζεται η αυθεντικότητα του περιεχομένου της.

Στην επιστολή αναφέρεται ότι οι επιθέσεις αυτές είναι πλήγματα κατά των σταυροφόρων, ανακοίνωσε η αραβική εφημερίδα που εκδίδεται στο Λονδίνο. "Κατορθώσαμε να διεισδύσουμε στην καρδιά της Ευρώπης των σταυροφόρων και να πλήξουμε μια απο τις βάσεις της συμμαχίας των σταυροφόρων" αναφέρεται στην επιστολή η οποία χαρακτηρίζει τις επιστολές "Επιχείρηση θανάτου των Τρένων".



Δεν υπάρχει τρόπος για να διαπιστωθεί η αυθεντικότητας της επιστολής αντίγραφο της οποίας εστάλει και στα γραφεία του πρακτορείου Ρόιτερ στο Ντουμπάι. Την επιστολή υπογράφουν οι "Ταξιαρχίες του Αμπου Χαφς Αλ Μάσρι". Η εφημερίδα είχε λάβει και στο παρελθόν παρόμοια επιστολή από την ίδια ταξιαρχία η οποία ανελάμβανε την ευθύνη εκ μέρους της Αλ Κάιντα για την επίθεση του Νοεμβρίου σε δύο συναγωγές στην Τουρκία και για τη βομβιστική επίθεση του Αυγούστου στα γραφεία των Ηνωμένων Εθνών στη Βαγδάτη.

ΠΡΟΚΕΙΤΑΙ ΓΙΑ ΚΟΙΝΗ ΔΡΑΣΗ;

Οι αμερικανικές υπηρεσίες αντικατασκοπίας εκτιμούν ότι είναι πολύ νωρίς για να βγάλουν ασφαλή συμπεράσματα για το ποιός ευθύνεται για το μακελειό στη Μαδρίτη, αλλά επισημαίνουν ότι η επίθεση έχει ορισμένα χαρακτηριστικά που θυμίζουν τη βασκική αυτονομιστική οργάνωση ΕΤΑ και άλλα που θυμίζουν την Αλ Κάιντα.

Οι αναλυτές των μυστικών υπηρεσιών αντιμετωπίζουν με επιφυλάξεις το μήνυμα της ισλαμικής οργάνωσης που διεκδίκησε την ευθύνη εξ΄ονόματος της Αλ Κάιντα, αν και δεν αποκλείουν την εμπλοκή ισλαμιστών. Το γεγονός ότι οι συντονισμένες επιθέσεις έχουν κάποια χαρακτηριστικά των χτυπημάτων της ΕΤΑ και άλλα της Αλ Κάιντα, οδηγεί ορισμένους αναλυτές στη θεωρία της συνεργασίας των δύο οργανώσεων. Αλλοι επισημαίνουν ότι ασφαλή συμπεράσματα θα βγουν όταν απαντηθεί το ερώτημα εάν οι επιθέσεις έγιναν από καμικάζι ή χρησιμοποιήθηκαν βόμβες που είχαν τοποθετηθεί στα τρένα. Πάντως οι ισπανικές αρχές έχουν ανακοινώσει ότι πιθανότατα χρησιμοποιήθηκαν βαλίτσες παγιδευμένες με δεκάδες κιλά εκρηκτικών.

ΕΚΔΗΛΩΣΕΙΣ ΠΕΝΘΟΥΣ

Τεράστιες συγκεντρώσεις πένθους οργανώνονται από το μεσημέρι της Παρασκευής σε ολόκληρη την Ισπανία, στην οποία έχει κηρυχθεί τριήμερο πένθος. Ολόκληρος ο πληθυσμός καλείται να κατέβει στους δρόμους από το μεσημέρι για να συμμετάσχει στις συγκεντρώσεις που θα πραγματοποιηθούν σε ολόκληρη την Ισπανία, υπό το σύνθημα "δίπλα στα θύματα, με το σύνταγμα, για την εξουδετέρωση της τρομοκρατίας". Αξίζει να σημειωθεί ότι το Ευρωπαϊκό Κοινοβούλιο αποφάσισε να κηρύξει την 11η Μαρτίου ως ημέρα μνήμης για τα θύματα της τρομοκρατίας. Την επίθεση καταδίκασε ο πρόεδρος του Ευρωκοινοβουλίου Πατ Κοξ, ενώ στην αίθουσα τηρήθηκε ενός λεπτού σιγή.

Αν θέλετε *και* πραγματικές γνώσεις *και* πιστοποιητικά που αναγνωρίζονται παγκόσμια, τότε *μόνο* στα Κέντρα Technokids Technoplus θα αποκτήσετε

ΠΙΣΤΟΠΟΙΗΤΙΚΑ ΓΙΑ ΤΟΝ ΔΗΜΟΣΙΟ ΤΟΜΕΑ

Microsoft Office Specialist

IC3 INTERNET AND COMPUTING CORE CERTIFICATION

Στο Πιστοποιημένο Εξεταστικό Κέντρο Technokids Technoplus στη Ρόδο, μπορείτε να βρείτε αντίγραφο του Προεδρικού Διατάγματος και το κυριότερο... να ενημερωθείτε για όλα τα σεμινάρια που οδηγούν στην απόκτηση των πιστοποιήσεων.

Νέα τμήματα 6-8 ατόμων κάθε εβδομάδα (πρωί, απόγευμα και βράδυ)

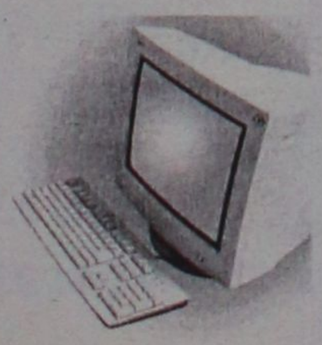

TECHNOKids® TECHNOPLUS®
ΔΙΕΘΝΗ ΚΕΝΤΡΑ ΕΚΜΑΘΗΣΗΣ ΥΠΟΛΟΓΙΣΤΩΝ
Όλοι μαθαίνουν σε μας

Εθν. Αντιστάσεως 18, Ρόδος, Τηλ.: 22410 70880

Authorized Testing Center

ΣΕ 20 ΧΩΡΕΣ ΣΕ ΟΛΟ ΤΟΝ ΚΟΣΜΟ ΚΑΙ ΣΕ 36 ΣΗΜΕΙΑ ΣΤΗΝ ΕΛΛΑΔΑ

INFORMATIQUE
ΕΚΠΑΙΔΕΥΣΗ ΣΤΗΝ ΠΛΗΡΟΦΟΡΙΚΗ
ΕΡΓΑΣΤΗΡΙΟ ΕΛΕΥΘΕΡΩΝ ΣΠΟΥΔΩΝ
ΡΟΔΟΣ ΑΝΝΗΣ ΜΑΡΙΑΣ 72 ΤΗΛ. 21887, FAX. 31258

ΠΙΣΤΟΠΟΙΗΜΕΝΟ ΕΞΕΤΑΣΤΙΚΟ ΚΕΝΤΡΟ ΤΗΣ ECDL HELLAS ΓΙΑ ΤΑ ΔΙΠΛΩΜΑΤΑ **ECDL**
ΠΙΣΤΟΠΟΙΗΜΕΝΟ ΕΞΕΤΑΣΤΙΚΟ ΚΕΝΤΡΟ ΤΟΥ C.I.E. ΓΙΑ ΤΑ ΔΙΠΛΩΜΑΤΑ **CAMBRIDGE**

ΕΝΑΡΞΗ
ΔΕΥΤΕΡΑ 15 / 3 / 2004

ΤΑΧΥΡΥΘΜΩΝ ΤΜΗΜΑΤΩΝ ΕΝΗΛΙΚΩΝ ΕΚΜΑΘΗΣΗΣ ΗΛΕΚΤΡΟΝΙΚΩΝ ΥΠΟΛΟΓΙΣΤΩΝ

ΔΙΑΡΚΕΙΑΣ 2, 3, 4 ΜΗΝΩΝ
ΠΡΩΙΝΑ & ΑΠΟΓΕΥΜΑΤΙΝΑ

ΜΕ ΔΥΝΑΤΟΤΗΤΑ ΑΠΟΚΤΗΣΗΣ ΤΩΝ ΔΙΠΛΩΜΑΤΩΝ:
- **ECDL**
- **ΠΑΝΕΠΙΣΤΗΜΙΟΥ CAMBRIDGE**

Μάθετε τους Ηλεκτρονικούς Υπολογιστές ... Σωστά!

INFORMATIQUE ... από το 1991
ΥΠΕΥΘΥΝΟΣ ΕΚΠΑΙΔΕΥΣΗΣ
ΗΛΙΑΣ ΚΟΛΛΑΤΟΣ
Διπλ/χος Μηχανικός Πληροφορικής
ΠΛΗΡΟΦΟΡΙΕΣ: ΕΘΝΙΚΗΣ ΑΝΤΙΣΤΑΣΗΣ 72-ΤΗΛ.22410-21887

ΟΡΟΣΗΜΟ
ΘΕΜΕΛΙΟ
ΣΥΓΧΡΟΝΑ ΦΡΟΝΤΙΣΤΗΡΙΑ

Τμήματα προετοιμασίας υποψηφίων για το **διαγωνισμό του ΑΣΕΠ** (που θα πραγματοποιηθεί το Μάϊο) στα εξής μαθήματα:

- ***Μαθηματικές γνώσεις και δεξιότητες***
- ***Νέα Ελληνικά***

Έναρξη νέων τμημάτων

Πληροφορίες

Στ. Κωτιάδη 37 , Ρόδος
Τηλ. 22410 75194, 22410 70611

www.orosimo-rho.gr

Η ΠΙΤΣΑΡΙΑ
GONDOLA

Σας ενημερώνει ότι για το 40ήμερο των νηστειών δημιουργήσαμε για σας τα παρακάτω νηστίσιμα είδη:

ΠΙΤΣΕΣ ΤΟ ΤΥΡΙ ΕΙΝΑΙ ΠΡΟΑΙΡΕΤΙΚΟ

- ΛΑΧΑΝΙΚΑ *(ντομάτα, κρεμμύδι, μανιτάρια, πιπεριά, ελιές)*
- ΘΑΛΑΣΣΙΝΑ *(ντομάτα, γαρίδες, μύδια, καβούρι)*
- 4 ΤΥΡΙΑ *(4 διαφορετικά είδη τυριών)*
- ΓΚΡΕΚΑ *(ντομάτα, φέτα, ελιές, μανιτάρια, πιπεριά)*
- ΟΡΤΟΛΑΝΑ *(σπαράγγια, μπιζέλια, σπανάκι, αγκινάρα, ντομάτα)*
- ΣΠΑΝΑΚΙ *(σπανάκι, φέτα, ντομάτα)*
- ΜΕ ΦΡΕΣΚΑ ΜΑΝΙΤΑΡΙΑ ΚΑΙ ΣΚΟΡΔΟ
- ΠΙΤΣΑ ΧΩΡΙΣ ΤΥΡΙ ΜΟΝΟ ΜΕ ΔΙΑΦΟΡΑ ΛΑΧΑΝΙΚΑ

ΖΥΜΑΡΙΚΑ

- ΣΠΑΓΓΕΤΙ με μπρόκολα και φρέσκια ντομάτα
- ΣΠΑΓΓΕΤΙ αλά πέστο με βασιλικό, κουκουνάρια, σκόρδο
- ΣΠΑΓΓΕΤΙ με φρέσκα μανιτάρια, μπρόκολο και ντομάτα
- ΣΠΑΓΓΕΤΙ με ποικιλία από οστρακοειδή
- ΣΠΑΓΓΕΤΙ με χταπόδι και σουπιές
- ΣΠΑΓΓΕΤΙ με ανάμεικτα θαλασσινά
- ΣΠΑΓΓΕΤΙ με τόνο, αρακά, πιπεριά, ντομάτα
- ΣΠΑΓΓΕΤΙ με λαχανικά άνοιξης
- ΤΟΡΤΕΛΙΝΙΑ τυριού με φέτα και κρέμα γάλακτος
- ΤΟΡΤΕΛΙΝΙΑ τυριού με μανιτάρια, αρακά, κρεμμύδι, ντομάτα
- ΛΑΖΑΝΙΑ με σπανάκι
- ΠΕΝΝΕΣ με λιαστή ντομάτα και φέτα

ΕΠΙΣΗΣ

ΡΥΖΙ με σουπιές και γαρίδες
Καβουροσαλάτα

Σαλάτες λαχανικών
Γαριδοσαλάτα

Μύδια σαγανάκι ή γαρίδες

Τονοσαλάτα
Ταραμοσαλάτα

Ωράριο λειτουργίας 12.00 μεσημέρι έως 01.00 βράδυ

Βενετοκλέων 44 & Δωδ/κής Νεολαίας • ΤΗΛ. 22410 77775, 29642, 27937

Μετά την βομβιστική επίθεση στη Μαδρίτη

Αυξημένα τα μέτρα σε λιμάνι-αεροδρόμιο!

Το ίδιο ισχύει και για άλλα νησιά μας

Τη λήψη αυξημένων μέτρων επιτήρησης σε όλα τα λιμενάρχεία της χώρας, αλλά και στους χώρους δικαιοδοσίας όλων των υπηρεσιών του υπουργείου Εμπορικής Ναυτιλίας διέταξε χθες ο αρχηγός του Λιμενικού Σώματος αντιναύαρχος κ. Χρήστος Δελημιχάλης, ενώ αντίστοιχη διαδικασία για την λήψη πρόσθετων μέτρων αναμένεται να ακολουθηθεί και για τα περιφερειακά αεροδρόμια της περιοχής μας, μεταξύ των οποίων της Ρόδου, της Κω και της Καρπάθου.

Τα έκτακτα μέτρα ασφαλείας, κυρίως στα λιμάνια της χώρας, απ' όπου αποπλέουν και καταπλέουν καθημερινά επιβατηγά και εμπορικά πλοία κρίθηκαν αναγκαία μετά τις πολύνεκρες βομβιστικές επιθέσεις στην Ισπανία, όπου έχασαν τη ζωή της 193 πολίτες, ενώ οι τραυματίες ξεπερνούν τους 1.400.

Η απόφαση του αρχηγού, ελήφθη μετά την πολύωρη συνεργασία που είχε με το νέο υπουργό Εμπορικής Ναυτιλίας κ. Μανώλη Κεφαλογιάννη, ο οποίος του ζήτησε πλήρη ενημέρωση και για τα μέτρα ασφαλείας στα λιμάνια και τους χώρους δικαιοδοσίας του Λιμενικού κατά τη διεξαγωγή των Ολυμπιακών Αγώνων.

Οι αποφάσεις που πάρθηκαν χθες από τα αρμόδια όργανα του Αρχηγείου του Λιμενικού Σώματος, αναμένεται να συνοδευτούν με συγκεκριμένες εγκυκλίους για να εφαρμοστούν έτσι εξειδικευμένα για τα λιμάνια της Ρόδου, της Κω, της Πάτμου και της Καλύμνου, μέσα στις επόμενες μέρες.



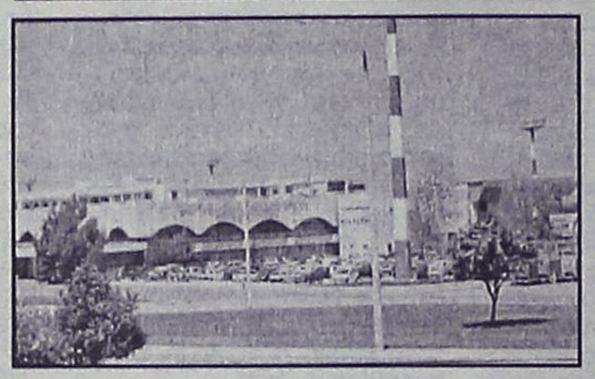

ΑΣΤΑΚΟΣ ΚΑΙ ΤΟ ΑΕΡΟΔΡΟΜΙΟ

Τα αυξημένα μέτρα ασφαλείας, για το αεροδρόμιο της Ρόδου, της Κω και της Καρπάθου, αναμένεται να ληφθούν μέσα στην επόμενη εβδομάδα το αργότερο. Χθες, από νωρίς το πρωί, σύσκεψη έγινε και στο αρχηγείο της Ελληνικής Αστυνομίας προκειμένου έτσι να καθοριστούν με κάθε λεπτομέρεια οι ενέργειες εκείνες που θα γίνουν για την καλύτερη φύλαξη των αεροδρομίων (ειδικών των διεθνών) σε ολόκληρη τη χώρα.

Για την περιοχή της Ρόδου, της Κω, και της Καρπάθου, αξίζει να σημειωθεί ότι έχει ήδη ζητηθεί η άμεση ενίσχυση με προσωπικό, ενόψει της επικείμενης τουριστικής σεζόν.

Σημειώνεται ότι στο πλαίσιο αυτό, καταβάλλονται προσπάθειες από τους αρμόδιους επιτελείς, για την όσο το δυνατόν καλύτερη στελέχωση των υπηρεσιών της Αστυνομικής Διεύθυνσης Δωδεκανήσου, για την αμέσως επόμενη χρονική περίοδο.

Για την καλύτερη εξυπηρέτησή σας το χαρτοπωλείο

"Η ΠΑΙΔΕΙΑ"

ΜΑΛΛΙΑΚΑΣ Ν. ΕΜΜΑΝΟΥΗΛ,

σας περιμένει στο νέο του υποκατάστημα που βρίσκεται στο 3ο χλμ. Ρόδου-Λίνδου (δίπλα στο ΙΚΑ).

Σε μας θα βρείτε χαρτικά-είδη γραφείου-αναλώσιμα Η/Υ-φωτοτυπίες-βιβλιοδεσίες-πλαστικοποιήσεις-σφραγίδες.

Πώληση χοντρική-λιανική
Άνετο πάρκιν

Τηλ. 22410 65463
Fax: 22410 66274

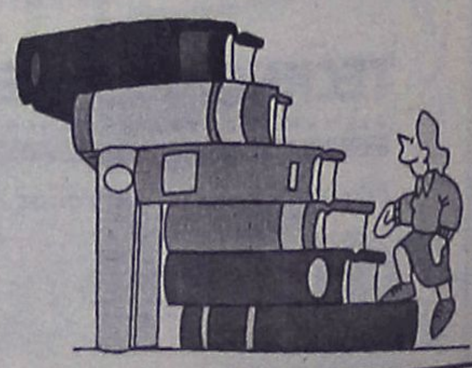

Σάρκα και οστά παίρνει άμεσα το πρόγραμμα της Ν.Δ. στον τουριστικό τομέα

Τουρισμός και τους 12 μήνες του έτους ο κεντρικός στόχος

Αλλεπάλληλες συσκέψεις και επαφές του υπουργού τουρισμού με τον Πρωθυπουργό • Φόβοι για συνέπειες από το κτύπημα στην Ισπανία

«Σάρκα και οστά» παίρνει άμεσα το πρόγραμμα της Νέας Δημοκρατίας στον τουριστικό τομέα με τη σύσταση του υπουργείου Τουρισμού, του οποίου η δομή θα είναι προσαρμοσμένη πάνω στις ανάγκες και στις απαιτήσεις της επιχειρηματικής αγοράς του κλάδου, ενώ θα έχει και ενισχυμένες αρμοδιότητες.

Σύμφωνα με πληροφορίες, στόχο αποτελεί η ανατροπή των μέχρι σήμερα δεδομένων που οδηγούσαν σε ατελείωτες γραφειοκρατικές διαδικασίες με εμπλεκόμενους δημόσιους φορείς, τον επιχειρηματικό τουριστικό κόσμο και η συγκέντρωση των υπηρεσιών υπό την σκέπη του νέου υπουργείου. Στο πλαίσιο αυτό, μεταξύ των άλλων, Διευθύνσεις του υπουργείου θα αναφέρονται σε επιμέρους κλάδους του τουρισμού. Οσον αφορά στον Ελληνικό Οργανισμό Τουρισμού, ακόμη εξετάζεται η διάρθρωσή του. Ως πιθανότερη εξέλιξη, πάντως, θα πρέπει να θεωρείται η διατήρηση στον ΕΟΤ της ευθύνης του επικοινωνιακού σχεδιασμού και της προβολής του ελληνικού τουριστικού προϊόντος, καθώς και η ευθύνη του συντονισμού των δράσεων προβολής της Περιφέρειας, ενώ ακόμη εξετάζεται ποιές αρμοδιότητες θα μεταφερθούν στο υπουργείο Τουρισμού. Επίσης, σημαντική βαρύτητα θα δοθεί και στην Τοπική Αυτοδιοίκηση, η οποία θα αναλάβει ενεργό ρόλο στην εκτέλεση αποφάσεων που θα λαμβάνονται από το υπουργείο Τουρισμού με παράλληλη ενίσχυση των υπηρεσιών της που συνδέονται με το τουριστικό προϊόν. Το μήνυμα το οποίο θα είναι κεντρικό στο πλαίσιο άσκησης της κυβερνητικής πολιτικής για τον κλάδο είναι «Τουρισμός και τους 12 μήνες του έτους».

Εξάλλου, χθες είχε συνάντηση ο πρωθυπουργός Κων. Καραμανλής με τον υπουργό Τουρισμού Δ. Αβραμόπουλο προκειμένου να διευθετηθούν οι τελευταίες λεπτομέρειες πριν αναλάβει και επισήμως τα καθήκοντά του. Αξίζει να σημειωθεί ότι ο κ. Καραμανλής έχει προσωπική γνώση των προβλημάτων που αντιμετωπίζει ο τουριστικός κλάδος, ενώ κατά τη διάρκεια των προεκλογικών του ομιλιών είχε κάνει συχνές αναφορές για τον τουρισμό. Πάντως, ο Δ. Αβραμόπουλος βρίσκεται σε συνεχείς συσκέψεις και ενημερωτικές συναντήσεις από την πρώτη ημέρα ανακοίνωσης του ονόματός του ως υπουργού Τουρισμού –με τη συμμετοχή και του υφυπουργού κ. Αν. Λιάσκου– παρ' ότι δεν έχει στεγαστεί ή ορκιστεί ακόμη, καθώς εκκρεμεί το Προεδρικό Διάταγμα σύστασης του υπουργείου. Μάλιστα, αυτός είναι ο κυριότερος λόγος που δεν θα μεταβεί τελικώς –παρ' ότι υπήρχαν κάποιες αρχικές σκέψεις– στο Βερολίνο, όπου άνοιξε τις πύλες της η μεγαλύτερη διεθνή τουριστική έκθεση με τη συμμετοχή τουριστικών προορισμών και υπουργών απ' όλον τον κόσμο. Σε προτεραιότητα, όμως, θα τεθούν θέματα προετοιμασίας της χώρας εν όψει της διοργάνωσης των Ολυμπιακών Αγώνων και έναρξης της τουριστικής σεζόν, καθώς αρχές Απριλίου προσγειώνονται στη χώρα μας οι πρώτες πτήσεις charter από το εξωτερικό.

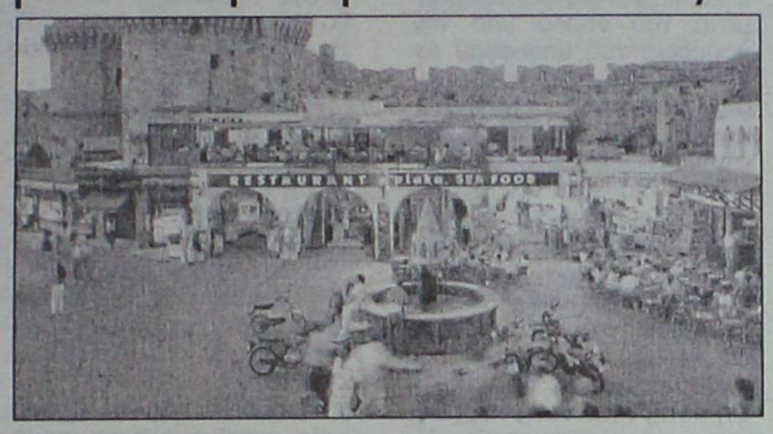

ΦΟΒΟΙ ΑΠΟ ΤΟ ΧΤΥΠΗΜΑ ΣΤΗ ΜΑΔΡΙΤΗ

Τον φόβο ότι το λουτρό αίματος στη Μαδρίτη θα προκαλέσει βαρύ πλήγμα στον τουριστικό κλάδο όχι μόνο της Ισπανίας, αλλά ολόκληρης της Ευρώπης, εκφράζουν οικονομικοί αναλυτές, μετά τις αιματηρότερες βομβιστικές επιθέσεις των τελευταίων 15 χρόνων.

Οι φόβοι αυτοί αποτυπώθηκαν ευκρινώς στην πορεία των τίτλων των μεγάλων τουριστικών γραφείων, αερομεταφορέων και ξενοδοχείων που σημείωσαν χθες κατακόρυφη πτώση: Αεροπορικές εταιρείες, όπως η EasyJet και η Ryanair, βρέθηκαν σε «χαμηλή πτήση», με απώλειες 2,5% και 1,7% αντίστοιχα, ενώ ανώμαλα προσγειώθηκε (πτώση 7,9%) η μετοχή της British Airways, που κατέχει μερίδιο στον εθνικό αερομεταφορέα της Ισπανίας Iberia (-3,7%). Η μετοχή της μεγαλύτερης αλυσίδας ξενοδοχείων της Ευρώπης, της γαλλικής Accor, υποχώρησε κατά 4%, ενώ το Club Med κατά 4,6%.

Στην ίδια μοίρα βρέθηκαν και οι τουριστικοί πράκτορες, με τη μετοχή της γερμανικής TUI -μεγαλύτερο τουριστικό γραφείο της Ευρώπης- να υποχωρεί κατά 7,2% και της βρετανικής First Choice Holidays κατά 4,2%.

Οι αναλυτές εκτιμούν ότι ο μεγαλύτερος φόβος των επενδυτών είναι ότι πίσω από την εκατόμβη δεν κρύβονται οι Βάσκοι αυτονομιστές της ΕΤΑ, αλλά η αλ-Κάιντα, κι ότι η επίθεση εντάσσεται στο πλαίσιο της εκστρατείας εναντίον των χωρών που στήριξαν τον πόλεμο στο Ιράκ.

«Η Ισπανία θα επηρεαστεί γιατί είναι μια από τις μεγαλύτερες οικονομίες της περιοχής και σημαντικός τουριστικός προορισμός για πολλούς Ευρωπαίους», λέει ο Τζέρεμι Μπάτστοουν της Fyshe Group. Ο τουρισμός είναι ζωτικής σημασίας για την οικονομία της χώρας, καθώς συνεισφέρει το 12% του ΑΕΠ.



Που υπάρχει καφές στη χόβολη;
Παραδοσιακός εσπρέσσο;
Σπιτική τυρόπιτα, χορτόπιτα;
Τσάκα μπάμ μεζές, ούζο και κρασί;
ΚΑΦΕΝΕΙΟΝ
"Η ΠΕΡΙΣΠΩΜΕΝΗ"
Κ.ΑΛΦΑΒΗΤΑΣ
καθημερινά απο τις
8:00 πμ
Δημοκρατίας 1
τηλ. 22410 20436



Κλείστε τα μάτια και...
φανταστείτε τον εαυτό σας όπως
θα θέλατε να είναι....

Αδυνατίστε με ένα ισορροπημένο
και πλήρες πρόγραμμα διατροφής.

ΔΙΑΤΡΟΦΟΛΟΓΙΚΟ
ΒΙΟΧΗΜΙΚΟ ΚΕΝΤΡΟ

- Εξατομικευμένα Προγράμματα Διατροφής.
- Έτοιμα Φαγητά Διαίτης στο χώρο σας.

Υπεύθυνη: Ματίνα Πουλλή
Πτυχιούχος Βιοχημικός
Ειδίκευση στη Διατροφολογία

Ατταβύρου 35 , Ρόδος ☎ 2241076830
Email: diatrof@hotmail.com

ΗΛΙΑΚΑ
ΚΕΝΤΡΙΚΗ ΘΕΡΜΑΝΣΗ ΓΙΑ ΟΛΟΥΣ ΜΟΝΟ 1800€

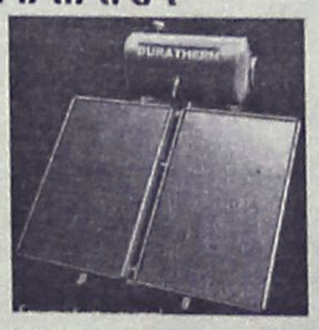



160L GLASS
700€
12 ΧΡΟΝΙΑ
ΕΓΓΥΗΣΗ
ΣΤΟ INOX

5 ΣΩΜΑΤΑ 600–1000 1 ΣΩΜΑ 600–400
ΜΑΤΕΜΕΝΙΟΣ ΛΕΒΗΤΑΣ 30.000 Kcal/h
ΚΑΥΣΤΗΡΑΣ, ΚΥΚΛΟΦΟΡΙΤΗΣ,
ΘΕΡΜΟΣΤΑΤΗΣ, ΔΕΞΑΜΕΝΗ 550Lit
& ΟΛΑ ΤΑ ΟΡΓΑΝΑ ΛΕΒΗΤΟΣΤΑΣΙΟΥ
(ΠΛΗΝ ΚΑΜΙΝΑΔΑ & ΣΩΛΗΝΩΣΕΙΣ)

ΔΙΑΚΟΛΑΜΠΡΙΑΝΟΣ ΗΛΙΑΣ
Κ.ΤΣΑΛΔΑΡΗ 14 ΡΟΔΟΣ
ΤΗΛ. 22410-39420 ΚΙΝ. 6392852714

Οπως δήλωσε χθες ο κ. Αριστοτέλης Παυλίδης

Αλλάζει άμεσα στόχους το υπουργείο Αιγαίου!

Προτεραιότητα στην εφαρμογή ολοκληρωμένης νησιωτικής πολιτικής ● Σύσκεψη το πρωί της Δευτέρας στη Νομαρχία

Σύσκεψη για τα προβλήματα του νομού υπό την προεδρία του υπουργού Αιγαίου κ. Αριστοτέλη Παυλίδη, πρόκειται να πραγματοποιηθεί την Δευτέρα πρωί στη νομαρχία Δωδεκανήσου.

Στην διάρκεια της σύσκεψης θα καθοριστούν κυρίως οι προτεραιότητες για τα θέματα που χρήζουν αντιμετώπισης και αποτελούν αντικείμενο του υπουργείου Αιγαίου.

Ουσιαστικά, με την σύσκεψη αυτή, εγκαινιάζεται η συνεργασία του υπουργείου Αιγαίου με τον α' και β' βαθμό τοπικής αυτοδιοίκησης της Δωδεκανήσου.

Εκ των πραγμάτων, ένα από τα βασικά θέματα που θα προκύψει είναι αυτό που αφορά τις ειδικές πολιτικές στα νησιά, θέμα για το οποίο υπάρχει πλήρη ομοφωνία για την αναγκαιότητά του, από το σύνολο των τοπικών φορέων και των πολιτικών παραγόντων.

Στην ανάγκη για μια ολοκληρωμένη νησιωτική πολιτική αναφέρθηκε και χθες, κατά την επίσημη ανάληψη των καθηκόντων του, ο υπουργός Αιγαίου κ. Αριστοτέλης Παυλίδης τονίζοντας ότι η εφαρμογή μιας ολοκληρωμένης νησιωτικής πολιτικής θα αποτελέσει προτεραιότητα στην διάρκεια της θητείας του.

Η τελετή παράδοσης-παραλαβής, πραγματοποιήθηκε χθες το μεσημέρι στη Μυτιλήνη, και μεταξύ άλλων παρέστησαν στην τελετή ο νομάρχης Δωδ/σου κ. Γ. Μαχαιρίδης, ο δήμαρχος Ρόδου κ. Γιαννόπουλος, ο επικεφαλής της μειοψηφίας στον δήμο Ρόδου κ. Χ. Χατζηευθυμίου κ.ά.

Παραδίδοντας το υπουργείο, ο απερχόμενος υπουργός Νίκος Σηφουνάκης αναφέρθηκε στα πεπραγμένα της θητείας του, στην προσπάθεια διατήρησης του φυσικού και δομημένου περιβάλλοντος στο Αρχιπέλαγος, στην προσπάθεια δρομολόγησης νέων και ασφαλών πλοίων στις ακτοπλοϊκές γραμμές και στην ανάδειξη της πολιτιστικής κληρονομιάς της περιοχής.

"Ελπίζω ότι θα διατηρήσετε ό,τι καταφέραμε με κόπο και κόντρα σε συμφέροντα", σημείωσε ο κ. Σηφουνάκης τονίζοντας ότι θα "είμαστε μπροστά σε κάθε τι που θα γίνει απόπειρα να ανατραπεί".

Ο κ. Παυλίδης απαντώντας τόνισε ότι "δεν θα αλλάξει ό,τι έγινε και βρίσκει σύμφωνη τη νέα κυβερνητική πολιτική αλλά με ό,τι δε συμφωνεί θα υπάρξουν παρεμβάσεις".

Ειδικότερα ο υπουργός Αιγαίου και Νησιωτικής Πολιτικής κ. Αριστοτέλης Παυλίδης κατά την τελετή παραλαβής του Υπουργείου από τον αποχωρήσαντα Υπουργό κ. Ν. Σηφουνάκη υπεγράμμισε τα παρακάτω:

<<Η Βουλή ομόφωνα αποφάσισε το 1985 την ίδρυση του Υπουργείου Αιγαίου γιατί αυτό τότε επέβαλλε η σκοπιμότητα και το 2001 κατά την αναθεώρηση του Συντάγματος ανεγνώρισε την ιδιαιτερότητα της νησιωτικής Ελλάδας γιατί αυτό επέβαλλε η αναγκαιότητα.

Σήμερα το Υπουργείο Αιγαίου και Νησιωτικής Πολιτικής καλείται μετά από απόφαση του Πρωθυπουργού κ. Κ. Καραμανλή ν΄αναπτύξει θεσμοθετημένη παρεμβατικότητα και στην αναπτυξιακή διαδικασία των νησιών. Αυτή την αποστολή αναλαμβάνω σήμερα με ενθουσιασμό, ως Υπουργός, αλλά κυρίως ως επί πολλά χρόνια νησιώτης Βουλευτής.

Αναλαμβάνω την υποχρέωση, αναγνωρίζων όσα θετικά μέχρι σήμερα έγιναν να εφαρμόσω την «ΟΛΟΚΛΗΡΩΜΕΝΗ ΝΗΣΙΩΤΙΚΗ ΠΟΛΙΤΙΚΗ» που σχεδιάσαμε.

Προβλέπει αυτός ο σχεδιασμός επεμβάσεις με τους συναρμόδιους συναδέλφους μου :

- στην Δημόσια Διοίκηση
- στις θαλάσσιες μεταφορές
- στην παροχή υπηρεσιών υγείας και εκπαιδεύσεως
- στην ανάδειξη/προβολή των πολιτιστικών στοιχείων του Αιγαίου
- στην ανασύνταξη της τουριστικής πολιτικής στα νησιά
- στην αντιμετώπιση της ανεπάρκειας ηλεκτρικής ενέργειας καθώς και της λειψυδρίας
- στην κατάθεση ειδικού αναπτυξιακού Νόμου για τα Νησιά για την αναζωογόνηση της νησιωτικής οικονομίας
- στην πλήρη αξιοποίηση της σύγχρονης τεχνολογίας π.χ. τηλεματική
- στην ανασυγκρότηση του μηχανισμού αξιοποιήσεως των Ευρωπαϊκών Προγραμμάτων για δημόσια έργα υποδομής και για ιδιωτικές πρωτοβουλίες και
- στην συνεργασία με άλλες ενδιαφερόμενες χώρες –μέλη της Ευρωπαϊκής Ενωσης για την αναγνώριση της «νησιωτικότητας» κατά την διάρκεια της Διακυβερνητικής

Ορισμένα από τα παραπάνω δεν είναι νέα στοιχεία πολιτικής φρονώ όμως ότι συγκροτημένα και με πλήρη Κυβερνητική κάλυψη αντιμετωπίζονται βάσει του προγράμματος που ήδη εκπονήσαμε.

Θα επιτύχει μετά βεβαιότητος η προσπάθεια της οποίας ηγούμαι γιατί θεωρώ εξασφαλισμένη την συνεργασία μεταξύ του Υπουργείου και των Περιφερειών, Νομαρχιών, Δήμων – Κοινοτήτων, Πανεπιστημίου Αιγαίου, Επιμελητηρίων, και των άλλων φορέων που έχουν την ίδια με μας αγωνία για το μέλλον των νησιωτών.

Αμετακίνητος πρώτος στόχος μας η συντήρηση των πληθυσμών στα νησιά και κυρίως η μη απομάκρυνση των νέων.

Οι νησιώτες ειδικότερα στο Αιγαίο μπορούμε να ζήσουμε καλύτερα το δικαιούμεθα και είμεθα ικανοί να το πραγματοποίησουμε όλοι μαζί με το νέο ξεκίνημα που αρχίζει σήμερα.»

Περιοδεία του Γ. Παρασκευά

Τα χωριά της Ρόδου, θα επισκεφθεί σήμερα και αύριο ο νεοεκλεγείς βουλευτής του ΠΑΣΟΚ κ. Γιάννης Παρασκευάς.

Το πρόγραμμα των επισκέψεων αυτών έχει ως εξής:

Σάββατο 13/03/2004

1) Καλυθιές	18.00
2) Ψίνθος	18.45
3) Αρχίπολη	19.30
4) Διμυλιά	20.00
5) Ελεούσα	20.30
6) Απόλλωνα	21.00

Κυριακή 14/03/2004

1) Θολός	10.30
2) Σορωνή	11.00
3) Φάνες	12.00
4) Καλαβάρδα	13.00
5) Σάλακος	13.30
6) Εμπωνα	14.00

Χθες το βράδυ ο κ. Παρασκευάς συναντήθηκε με πολιτικούς του φίλους στο ξενοδοχείο Γκραντ Οτέλ.

ΜΑΘΗΜΑΤΙΚΑ

Καθηγητές με πολύχρονη εμπειρία παραδίδουν μαθήματα ιδιαίτερα ή σε ολιγομελή τμήματα σε:
- μαθητές Γυμνασίου, Λυκείου, Τ.Ε.Ε.
- φοιτητές Πανεπιστημίου Αιγαίου,
- υποψήφιους για το διαγωνισμό του ΑΣΕΠ
- υποψήφιους για κατατακτήριες εξετάσεις στο Οικονομικό Πανεπιστήμιο

Υπεύθυνη διδασκαλία
για άριστα αποτελέσματα
Τιμές προσιτές

Τηλ. 22410 26151, 6937016543

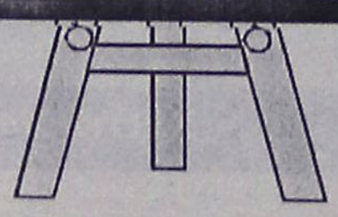

Happy Kids

Τελευταίος Μήνας
ΔΙΑΛΥΣΗΣ!!

ΠΡΟΛΑΒΕΤΕ τα
ΚΑΛΟΚΑΙΡΙΝΑ ΡΟΥΧΑ
και τα
ΜΑΓΙΩ
ΟΛΑ ΕΞΑΙΡΕΤΙΚΗΣ ΠΟΙΟΤΗΤΑΣ ΣΕ
ΑΠΙΣΤΕΥΤΕΣ ΤΙΜΕΣ

ΝΙΚ. ΠΛΑΣΤΗΡΑ 17, Πεζόδρομος
έναντι ξενοδοχείου ΣΠΑΡΤΑΛΗ
Τηλ.. 22410 29040

Με απευθείας πτήση από Ρόδο !!!

Αεροπορική Εκδρομή στην

Αργίες 25ης Μαρτίου

ΜΑΛΤΑ

25 - 28 Μαρτίου 2004

4 γεμάτες ημέρες / 3 νύχτες

Αναχώρηση **Πέμπτη 25η Μαρτίου 2004** στις 08.00 π.μ., άφιξη στην Μάλτα στις 09.00 π.μ
Επιστροφή **Κυριακή 28 Μαρτίου 2004** στις 20.00 μ.μ., άφιξη στην Ρόδο στις 23.00 μ.μ.
(Όλες οι ώρες είναι τοπικές. Διαφορά ώρας στην Μάλτα -1 ώρα)
Η πτήση θα εκτελεστεί με αεροσκάφος **BOEING 737-300** της
Εθνικής αεροπορικής εταιρείας της ΜΑΛΤΑΣ AIR MALTA. Η πτήση θα διαρκέσει **2 ώρες.**

Μόνο 595€

AIR MALTA

Τιμή κατ' άτομο σε δίκλινο

Περιλαμβάνει:

- Αεροπορικά Εισιτήρια Ρόδο - Μάλτα - Ρόδο με την απευθείας πτήση
- Τρείς (3) διανυκτερεύσεις με **πρωινό και δείπνο** στο ξενοδοχείο **INTERCONTINENTAL 5* Delux** Κεντρικό
- Μεταφορά από και προς το αεροδρόμιο • Ξεναγήσεις/Περιηγήσεις όπως αναφέρονται στο πρόγραμμα
- Διπλωματούχος Ελληνόφωνος Ξεναγός • Συνοδός από το γραφείο μας • Ασφάλιση Αστικής Ευθύνης
- Φόρους Αεροδρομίων αξίας **50€**, διαν/σεων, Φ.Π.Α. Κλπ.

Τιμές κατ' άτομο:
Σε δίκλινο/τρίκλινο: **595€**, Επιβάρυνση χρήσης μονόκλινου: **+130€**
Παιδί 0-2 ετών: **30€**,
Παιδί 2-12 ετών που μοιράζεται το δωμάτιο με δύο ενήλικες: **445€**
Δεύτερο παιδί 2-12 ετών: **395€**
(Η τετραμελής οικογένεια διαμένει σε 2-χωρο οικογενειακό δωμάτιο)

ΠΡΟΣΟΧΗ !!!

Λόγω **αυξημένης ζήτησης** της εκδρομής παρακαλούμε **δηλώστε έγκαιρα συμμετοχή !**
Για εγγυημένη κράτηση απαιτείται η **έγγραφη δήλωση συμμετοχής** και **προκαταβολή 150€** κατ' άτομο.

Πληροφορίες - Αναλυτικό Πρόγραμμα
Δηλώσεις Συμμετοχής:

Τώρα και εξόφληση με 3 άτοκες δόσεις!

Κρατήσεις στο τηλ. 22410 39781-3

SAIS
TRAVEL AND TOURISM AGENCY

Σάββας Σαής
Τάρπον Σπρινγκς 42, Ρόδος • Τηλ. **2241 0 39781-3**

Για όσους δεν επιθυμούν το οργανωμένο πρόγραμμα
MALTA • Relax
4 ημέρες / 3 νύχτες
(Αεροπορικό Εισιτήριο + Ξενοδοχείο 4 + Μεταφορές)*
Από 490€ κατ' άτομο σε δίκλινο !
Ζητήστε μας πληροφορίες

Μετά την αίτηση που κατέθεσε ο κ. Δρ.Ταυλάριος

Θα μετράνε ψήφους για πολλές ημέρες

Χρονοβόρα η διαδικασία • Το αποτέλεσμα της καταμέτρησης θα δώσει τον α' επιλαχόντα

Χρονοβόρα αναμένεται τελικά να αποδειχθεί η διαδικασία της επανακαταμέτρησης των σταυρών προτίμησης, την οποία ζήτησε να ξεκινήσει με αίτημα που κατέθεσε στο αρμόδιο τμήμα του Πρωτοδικείου της Ρόδου, ο υποψήφιος βουλευτής της Νέας Δημοκρατίας κ. Δρόσος Ταυλάριος.

Σύμφωνα με το επίσημο αποτέλεσμα που είχε ανακοινώσει το πρωτοδικείο της Ρόδου, ο κ. Νίκος Τατάκης είχε συγκεντρώσει 4.988 ψήφους και ο κ. Δρόσος Ταυλάριος 4.986 ψήφους αντίστοιχα.

Η πρώτη διαδικασία της επανακαταμέρτησης πάντως, παρουσία και εκπροσώπων και από τις δύο πλευρές, που ξεκίνησε από προχθές το απόγευμα στο Δικαστικό Μέγαρο της Ρόδου, έδειξε ότι πράγματι σε άλλα εκλογικά τμήματα στα ψηφοδέλτια της νέας Δημοκρατίας υπήρχαν ψηφοδέλτια που περιείχαν σταυρό προτίμησης και τον αρχηγό του κόμματος κ. Κώστα Καραμανλή και στον υποψήφιο κ. Δρόσο Ταυλάριο.

Το γεγονός αυτό, -όπως επιβεβαίωσε χθες με δηλώσεις που έκανε ο δικηγόρος κ. Στέργος Παρασκευάς, αξιολογήθηκε πάντως με διαφορετικό τρόπο από τους δικαστικούς αντιπροσώπους, οι οποίοι άλλοτε καταλόγιζαν τον ψήφο προτίμησης υπέρ του υποψηφίου και άλλοτε υπέρ του κόμματος αντίστοιχα.

Πρόκειται πάντως, για μια συνηθισμένη διαδικασία, η οποία, αναμένεται να καθορίσει αμετάκλητα το ποιός από τους δύο υποψήφιους θα είναι ουσιαστικά ο πρώτος επιλαχών βουλευτής από το ψηφοδέλτιο της Νέας Δημοκρατίας στη Δωδεκάνησο.

Κέρδισαν 936.000 ευρώ

Σε... πελάγη ευτυχίας πλέουν από προχθές το πρωί, άλλοι δύο νεαροί 26 ετών, οι οποίοι αγόρασαν από κοινού μια πεντάδα του χρυσοφόρου λαχνού του Λαϊκού Λαχείου, από το πρακτορείο του κ. Γιώργου Σπανού, στον Δήμο Αφάντου!

Όπως έγινε γνωστό, οι δύο φίλοι, που αγόρασαν την πεντάδα με αριθμό 17.106, ο οποίος κληρώθηκε ως ο πρώτος λαχνός του Λαϊκού Λαχείου στην Κλήρωση της 9ης Μαρτίου, κερδίζουν συνολικά το ποσό των 936.000 ευρώ (περίπου 330.000.000 δραχμές).

Οι δύο νεαροί, που θέλησαν να διατηρήσουν την ανωνυμία τους, είναι κάτοικοι του Δήμου Αφάντου και είχαν από κοινού αγοράσει κι άλλες φορές λαχεία, δοκιμάζοντας έτσι την τύχη τους, η οποία πάντως αυτή τη φορά τους χαμογέλασε... απλόχερα.

FIAT

Το νέο Fiat Idea είναι σχεδιασμένο για ανθρώπους που κινούνται και εξελίσσονται διαρκώς και όχι απλώς για «οδηγούς». Είναι το ιδανικό αυτοκίνητο για όσους αναζητούν νέες εμπειρίες και χώρο για να... γράψουν ιστορία. Συνδυάζει την απλότητα με τη φημισμένη Ιταλική φινέτσα – το στυλ, η άνεση και ο σύγχρονος σχεδιασμός του είναι αδιάψευστοι μάρτυρες. Η υπεροχή του αποτυπώνεται σε κάθε λεπτομέρεια, από το εσωτερικό του μέχρι τη μεγάλη ανοιγόμενη ηλιοροφή Sky Dome. Σχεδιασμένο να «ωριμάζει» μαζί σας, το νέο Fiat Idea είναι ιδανικό για τολμηρά σχέδια αφού σας χαρίζει αυτοπεποίθηση – είναι ένα αυτοκίνητο φτιαγμένο για ανθρώπους που κάνουν τα πάντα με ευκολία. Νέο Fiat Idea – εξ ορισμού μεγαλοφυές.

Fiat Idea









AUTO CENTER ΜΑΝΩΛΗΣ ΚΩΣΤΑΚΗΣ ΑΕΒΕ
14ο χλμ. Ρόδου - Αεροδρομίου - 85106 - ΡΟΔΟΣ • ΤΗΛ. 22410 82000



Η κεντρική θέρμανση είναι πολυτέλεια;;;

ΟΧΙ ΠΙΑ!!!

πλαίσιο

ΤΙΜΗ ΕΚΠΛΗΞΗ 1750 €

ΑΠΟ ΤΗΝ ΕΝΕΡΓΕΙΑ - ΒΟΛΑΣ

ΣΥΣΤΗΜΑ ΚΕΝΤΡΙΚΗΣ ΘΕΡΜΑΝΣΗΣ ΠΛΗΡΕΣ
6 σώματα panel Superia® 800X900, 800X750, 800X750, 600X1050, 600X900, 600X450
Λέβητας Siris 20.000 θερμίδων-καυστήρας Ecoflam-κυκλοφορητής Wilo ή Nocchi
Δεξαμενή 500 λίτρα, θερμοστάτης χώρου SIEMENS & όλα τα υπόλοιπα εξαρτήματα πλην καμινάδας και σωληνώσεων.
(Στην τιμή περιλαμβάνεται και η μεταφορά στο χώρο σας)

Υπεύθυνοι: Σ. Βόλας Ηλ. Μηχ. BEng, MSc
Ν. Μάλιακκας Ηλ. Μηχ. ΑΠΘ
Τηλ. (22410) 98070 - 6973990806

www.volas.net

ΚΟΥΖΙΝΕΣ ΣΕ ΤΙΜΕΣ ΠΟΥ... ΠΡΟ - ΚΑΛΟΥΝ!



πλαίσιο

ΠΛΗΡΕΣ ΣΕΤ ΕΠΙΠΛΩΝ ΚΟΥΖΙΝΑΣ (14 μ. ΠΕΡΙΠΟΥ) ΜΕ ΤΡΟΦΟΘΗΚΗ ΚΑΙ ΜΗΧΑΝΙΣΜΟΥΣ

ΜΟΝΟ 2990 € (ΣΥΜΠΕΡΙΛΑΜΒΑΝΕΙ ΦΠΑ ΚΑΙ ΤΟΠΟΘΕΤΗΣΗ)

ΜΕΓΑΛΗ ΓΚΑΜΑ ΣΕ ΤΡΑΠΕΖΙΑ ΚΟΥΖΙΝΑΣ ΚΑΡΕΚΛΕΣ ΚΑΙ ΕΣΩΤΕΡΙΚΕΣ ΠΟΡΤΕΣ ΑΠΟ ΙΤΑΛΙΑ

ΔΩΡΟ ΤΡΑΠΕΖΙ ΑΝΟΙΓΟΜΕΝΟ 100X140+40 (MOD 7510)



ΑΞΙΑΣ 440 €

Ειδικά προγράμματα απόσυρσης. Ηλεκτρικές συσκευές σε χαμηλές τιμές.

ΒΟΛΑΣ ΚΟΥΖΙΝΕΣ

Μ. ΒΟΛΑΣ & ΥΙΟΙ Ο.Ε.
Λ. ΕΛΕΥΘΕΡΙΑΣ 43-45 ΚΡΕΜΑΣΤΗ ΡΟΔΟΣ - ΤΗΛ. (22410) 91275
FAX (22410) 94370 --- www.volas.net --- e-mail volas@hol.gr

Ανοιξε χθες τις πύλες της

Δυναμική παρουσία του νησιού μας στην έκθεση του Βερολίνου

Σκεπτικισμός μετά το νέο τρομοκρατικό κτύπημα

Υπό το φόβο και το σκεπτικισμό, που προκάλεσε το τρομοκρατικό χτύπημα στην Ισπανία, άνοιξε χθες το πρωί, τις πύλες της η διεθνής έκθεση τουρισμού ITB που διεξάγεται στην πρωτεύουσα της Γερμανίας.

Η έκθεση του Βερολίνου, από τις σημαντικότερες στην Ευρώπη (ίσως και η πιο σημαντική) πραγματοποιείται στα μέσα κάθε Μαρτίου, και συγκεντρώνει το ενδιαφέρον χιλιάδων επαγγελματιών και κοινού.

Οπως έγινε γνωστό, θα διαρκέσει μέχρι τις 16 του Μάρτη (η λήξη θα γίνει στις 6 το απόγευμα), και για μία ακόμα φορά, το νησί της Ρόδου, δίνει δυναμικά το παρόν, καθώς αποτελεί τη μεγαλύτερη αγορά για κάθε τουριστική περίοδο.

Κυρίαρχο ρόλο παίζει και φέτος στην παρουσία μας ο Οργανισμός Προώθησης Ροδιακού Τουρισμού, ενώ αξίζει να σημειωθεί ότι μεγάλος αριθμός από Ροδίτες, βρίσκονται στο Βερολίνο για την έκθεση.

Οπως έγινε γνωστό για τη γερμανική πρωτεύουσα, ταξίδεψε ο πρόεδρος της Ένωσης Ξενοδόχων Ρόδου, Βασίλης Μηναΐδης, ο πρόεδρος των πρακτόρων της Ρόδου Τσαμπίκος Μοσχάτος, ο πρόεδρος του Επιμελητηρίου Ηλίας Κωτιάδης (που έφτασε στο Βερολίνο μέσω Γαλλίας), ο δήμαρχος Καλλιθέας Γιάννης Ιατρίδης, πολλοί ξενοδόχοι, πράκτορες και επιχειρηματίες της Ρόδου.

Σύμφωνα με όσα δήλωσε στη "Ροδιακή" ο δ/ντής του ΠΡΟΤΟΥΡ Μπάμπης Παλογιαννίδης, το νησί δίνει δυναμικό παρόν στην έκθεση ITB επειδή η Γερμανία είναι ο υπ' αριθμόν ένας πελάτης της Ρόδου.

Εξ' άλλου λόγω του μεγάλου αριθμού τουριστικών προορισμών, που υπάρχουν σήμερα στην αγορά, η παρουσία της Ρόδου, στις μεγάλες εκθέσεις θεωρείται πλέον επιβεβλημένη.

Μάλιστα το τουριστικό προϊόν του νησιού μας παρομοιάζεται με τα προς πώληση προϊόντα των σούπερ-μάρκετ. Αν δεν βρίσκεται στο ράφι, για να το δει ο πελάτης, τότε δεν υπάρχει περίπτωση και να το αγοράσει.

Στην έκθεση του Βερολίνου, θα δώσει κατά πάσα πιθανότητα το παρόν, ο υπουργός Τουρισμού Δημήτρης Αβραμόπουλος, και αυτή θα είναι η πρώτη του επίσημη παρουσία, μετά την ανάληψη των καθηκόντων του.



Η ΤΡΟΜΟΚΡΑΤΙΑ

Αυτό που επεσήμανε από τη Γερμανία, ο κ. Παλογιαννίδης ήταν το γεγονός, της ενασχόλησης όλων των αρμοδίων και των συμμετεχόντων της έκθεσης, με το νέο τρομοκρατικό χτύπημα στη Μαδρίτη.

Ολοι κατά τη διάρκεια της χθεσινής πρώτης μέρας συζητούσαν το θέμα και δεν έκρυβαν τον προβληματισμό τους για το μέλλον. Το "σφίξιμο" και ο σκεπτικισμός ήταν διάχυτα παντού, καθώς η επίπτωση στη ψυχολογία των Γερμανών τουριστών ήταν εμφανής.

Εκεί που όλα είχαν ηρεμήσει και η τουριστική περίοδος ξεκινούσε δειλά-δειλά, έστω και συγκρατημένα, το νέο τρομοκρατικό χτύπημα, ανέκοψε την πορεία του ρεύματος, και πιθανόν να έχει επίπτωση στη διεξαγωγή των μελλοντικών διακοπών.

Η επίθεση στα τρένα ήταν το πρώτο θέμα συζήτησης παντού στη γερμανική πρωτεύουσα που βλέπει να έρχεται πολύ κοντά της, η απειλή των τρομοκρατών. Οπως ήταν φυσικό το χτύπημα σκάλισε πληγές και προκάλεσε αισθήματα ανασφάλειας στους πολίτες.

Οταν λήξει η έκθεση, τα συμπεράσματα θα είναι πολύ σημαντικά για την τάση των Γερμανών τουριστών, καθώς ούτως ή άλλως η ITB αποτελεί πάντα βαρόμετρο για κάθε σαιζόν.

ΕΓΓΡΑΦΕΣ ΑΠΟ 25/02/2004
ΣΤΑ ΤΗΛ. 22410 75577 - 78252
ΚΩΝ. ΥΔΡΑΙΟΥ - ΑΠ. ΙΩΑΝΝΗ 4

ΟΛΟΚΛΗΡΩΜΕΝΟ ΠΡΟΓΡΑΜΜΑ ΠΡΟΕΤΟΙΜΑΣΙΑΣ 2 ΜΗΝΩΝ (ΜΑΡΤΙΟΥ - ΑΠΡΙΛΙΟΥ) ΓΙΑ ΤΙΣ ΕΞΕΤΑΣΕΙΣ ΤΟΥ ΜΑΪΟΥ

ΔΙΑΓΩΝΙΣΜΟΣ Α.Σ.Ε.Π.

ΥΠΕΥΘΥΝΟΣ ΣΠΟΥΔΩΝ :
ΧΡΗΣΤΟΣ ΜΠΑΡΔΟΣ
ΦΥΣΙΚΟΣ

ΕΝΑΡΞΗ ΜΑΘΗΜΑΤΩΝ
ΔΕΥΤΕΡΑ 01/03/04

ΓΙΑ ΤΟΥΣ ΥΠΟΨΗΦΙΟΥΣ
• ΠΑΝΕΠΙΣΤΗΜΙΑΚΗΣ
• ΤΕΧΝΟΛΟΓΙΚΗΣ
• ΔΕΥΤΕΡΟΒΑΘΜΙΑΣ ΕΚΠΑΙΔΕΥΣΗΣ

Συνελήφθη διαρρήκτης εστιατορίου

Τον πρόδωσε ένα μόνο δαχτυλικό αποτύπωμα

Πρόκειται για ένα 24χρονο συμπολίτη μας

Ένα και μόνο δαχτυλικό αποτύπωμα, είχαν αφήσει ο ένας εκ των δραστών, της διάρρηξης που είχε σημειωθεί τον περασμένο Οκτώβριο από γνωστό εστιατόριο στην πόλη της Ρόδου, αλλά αυτό ήταν αρκετό για τις αρμόδιες υπηρεσίες της Ελληνικής Αστυνομίας, για να τον εντοπίσουν και να προχωρήσουν στην σύλληψή του.

Η τεχνολογία, που χρησιμοποιήθηκε από τα κεντρικά ηλεκτρονικά συστήματα που διαθέτει η Διεύθυνση Εγκληματολογικών Ερευνών της Ελληνικής Αστυνομίας, σε ό,τι αφορά την επεξεργασία δεδομένων και στοιχείων, έδωσε θετικό αποτέλεσμα, αφού οδήγησε τελικά στον εντοπισμό και τη σύλληψη δύο νεαρών ηλικίας 24 και 26 ετών αντίστοιχα, οι οποίοι είχαν διαπράξει την συγκεκριμένη διάρρηξη, πριν από μερικούς μήνες.

Όπως έγινε γνωστό, οι αρμόδιοι αστυνομικοί της Υποδιεύθυνσης Ασφαλείας Ρόδου, έπειτα από σήμα που απέστειλε στη Ρόδο η Διεύθυνση Εγκληματολογικών Ερευνών Αττικής, αναλύοντας τα αποτυπώματα που βρέθηκαν σε διάρρηξη που σημειώθηκε στις 18 Οκτωβρίου 2003 στο εστιατόριο Villagio στην πόλη της Ρόδου, ιδιοκτησίας του κ. Μερκούρη Μπάκη, προσδιόρισε ότι το δαχτυλικό αποτύπωμα που είχε προσδιορίσει η υπηρεσία σήμανσης της Υποδιεύθυνσης Ασφαλείας Ρόδου, ανήκε σε έναν 24χρονο, κάτοικο της πόλεως Ρόδου.

Αμέσως, κινήθηκε η προβλεπόμενη από τις διατάξεις του νόμου διαδικασία και ο νεαρός κλήθηκε στην Υποδιεύθυνση Ασφαλείας για να δώσει εξηγήσεις. Από την προανάκριση που διενήργησαν αρμόδιοι αστυνομικοί του Τμήματος Ασφάλειας Ρόδου, ο 24χρονος ομολόγησε ότι συμμετείχε στην διάπραξη της διάρρηξης από το συγκεκριμένο εστιατόριο, μαζί με έναν ακόμη φίλο του 26 ετών. Σε βάρος τους σχηματίστηκε δικογραφία η οποία υποβλήθηκε στην Εισαγγελία Ρόδου, προκειμένου έτσι να προσδιοριστεί τακτική δικάσιμος.

Αξίζει να σημειωθεί ότι σύμφωνα με την καταγγελία του ιδιοκτήτη, οι δράστες είχαν καταφέρει εκείνο το βράδυ, να πάρουν 450 ευρώ που βρήκαν σε κέρματα, δύο κινητά τηλέφωνα, καθώς επίσης και 5.500 ευρώ, που βρήκαν σε συρτάρι του υπογείου του ίδιου καταστήματος.

Εφοδος αστυνομικών μετά από πληροφορίες

Αποθήκη ναρκωτικών το κομμωτήριό του

Συνελήφθη 34χρονος που έκρυβε χασίς

Αντιμέτωπος με βαρύτατες κατηγορίες βρίσκεται από χθες, ένας 34χρονος κομμωτής, από Δήμο της ανατολικής πλευράς της Ρόδου, ο οποίος συνελήφθη έπειτα από έφοδο που έκαναν μέσα στο κομμωτήριό του προχθές αργά το βράδυ, αστυνομικοί του τμήματος Δίωξης Ναρκωτικών Ρόδου.

Ο 34χρονος, αξίζει να σημειωθεί ότι είχε στην κατοχή του μεγάλη ποσότητα ακατέργαστης ινδικής κάνναβης, μια ζυγαριά ακριβείας(!) καθώς επίσης και πολλά σακουλάκια, τα οποία σύμφωνα με την αστυνομία, προορίζονταν για να χρησιμοποιηθούν για διακίνηση ναρκωτικών ουσιών.

Στην κατοχή του 34χρονου, βρέθηκαν συγκεκριμένα, 530 γραμμάρια ακατέργαστη κάνναβη, μια ζυγαριά ακριβείας, καθώς επίσης και 23 πλαστικά σακουλάκια, τα οποία προορίζονταν για την χρήση ναρκωτικών ουσιών.

Σε βάρος του ο εισαγγελέας άσκησε ποινική δίωξη σε βαθμό κακουργήματος για εμπορία και διακίνηση ναρκωτικών και τον παρέπεμψε στην τακτική ανακρίτρια Ρόδου, από την οποία ζήτησε και πήρε προθεσμία για να προετοιμάσει την απολογία του.

Η υπόθεση, χαρακτηρίζεται από τις διωκτικές αρχές ως ιδιαίτερα σοβαρή, αφού στο συγκεκριμένο κατάστημα κομμωτήριο, μπαινόβγαιναν καθημερινά δεκάδες άτομα νεαρής κυρίως ηλικίας. Οι έρευνες, για τον εντοπισμό και άλλων ατόμων που ενδεχομένως να εμπλέκονται σε κύκλωμα εμπορίας και διακίνησης ναρκωτικών ουσιών, διεξάγουν οι αρμόδιοι αστυνομικοί του Τμήματος Δίωξης Ναρκωτικών Ρόδου.

Κατά την διάρκεια της προχθεσινής νύχτας, αξίζει να σημειωθεί επίσης ότι οι αστυνομικοί της Ομάδας Πρόληψης και Καταστολής Εγκληματικότητας, εντόπισαν και συνέλαβαν έναν ακόμα νεαρό από την περιοχή του Αρχαγγέλου, ο οποίος είχε στην κατοχή του μισό γραμμάριο χασίς.



AnaGenesis
Thalasso Spa Center

Το Atrium Palace εγκαινιάζει σε δύο μήνες τις πολυτελείς **βίλλες** με τις ατομικές θερμαινόμενες πισίνες, το νέο παραλιακό **Θεματικό - Εστιατόριο** και το Υπερσύγχρονο **Κέντρο Θαλασσοθεραπείας** σε επιφάνεια 2.500 τ.μ. Υπό την καθοδήγηση και το management της Γαλλικής Thalgo, της μεγαλύτερης και πλέον ειδικής στην Ευρώπη σε αντίστοιχα κέντρα με τα κορυφαία προϊόντα θαλασσοθεραπείας, απευθύνεται σε απαιτητικούς πελάτες που επιζητούν την ψυχοσωματική τους αναγέννηση.



Για να στελεχώσει τα τμήματα Υδροθεραπείας, Φυσιοθεραπείας, Αισθητικής, Γυμναστικής, Υποδοχής, Marketing ζητά νέους και νέες για τις παρακάτω ειδικότητες:
Θέση Διευθυντή - manager Κέντρου Θαλασσοθεραπείας,
Διαιτολόγο, Υδροθεραπευτές, Φυσιοθεραπευτές, Μασέρ, Αισθητικούς, Κομμωτές, Γυμναστές , Υπεύθυνους Υποδοχής, Τεχνικούς - συντηρητές, με εμπειρία σε αντίστοιχα κέντρα.



Τηλέφωνα πληροφοριών : 22410 - 28307, 22410 - 31832, (Κα. Πλατή), e-mail: info@atrium.gr

Atrium Palace
RESORT HOTEL



Quality Label for Swiss Tourism 2003



C.N.A FERRIES

ΤΑΞΙΔΕΨΤΕ ΜΕ ΤΟ ΝΕΟ ΜΑΣ ΠΛΟΙΟ

Ε/Γ-ΟΓ ΑΝΘΗ ΜΑΡΙΝΑ

ΓΡΗΓΟΡΑ - ΑΝΕΤΑ - ΕΥΧΑΡΙΣΤΑ

ΜΟΝΟ ΣΕ 13 ΩΡΕΣ!!!

* Από ΡΟΔΟ προς ΠΕΙΡΑΙΑ
Κάθε ΤΡΙΤΗ - ΠΕΜΠΤΗ - ΣΑΒΒΑΤΟ

* Από ΠΕΙΡΑΙΑ προς ΡΟΔΟ
Κάθε ΔΕΥΤΕΡΑ - ΤΕΤΑΡΤΗ - ΠΑΡΑΣΚΕΥΗ

ΠΡΟΣΦΟΡΑ
ΟΛΑ ΤΑ ΑΤΟΜΙΚΑ ΕΙΣΙΤΗΡΙΑ
ΣΕ ΜΙΣΗ ΤΙΜΗ!
• ΕΠΙΒΑΤΗΣ: 16,90 ευρώ

* Εκδόσεις εισιτηρίων σε όλα τα ταξιδιωτικά πρακτορεία

Κεντρικό πρακτορείο
TSAGARIS TRAVEL
Ακτή Σαχτούρη 5
Τηλ. (22410) 36170, 28597, 35066, 30406
FAX: 22410-39839

ΚΑΘΗΜΕΡΙΝΑ ΟΛΑ ΤΑ ΝΕΑ ΤΗΣ ΔΩΔΕΚΑΝΗΣΟΥ ΣΤΟ INTERNET

www.rodiaki.gr

ΓΕΡΜΑΝΙΚΑ
Μητρική Γλώσσα 100 εκατομμυρίων Ευρωπαίων
ΚΤΗΜΑ - ΕΠΕΝΔΥΣΗ ΓΙΑ ΤΑ ΠΑΙΔΙΑ ΣΑΣ



για την απόκτηση
MITTELSTUFE!!

3 Χρόνια Zertifikat - 1 χρόνο Mittelstufe

Εμείς ΑΠΟΔΕΔΕΙΓΜΕΝΑ σας προσφέρουμε:

1) Κατοχύρωση των γνώσεων των μαθητών μας **πρίν από το Λύκειο!**
2) Μόνο **αναγνωρισμενα** από το κράτος **πτυχία γλωσσομάθειας**
3) Προσωπική πρωτοποριακή διδασκαλία από τον κ. **ΚΟΝΤΟ ΜΕΡΚΟΥΡΗ**

ΚΕΝΤΡΑ ΞΕΝΩΝ ΓΛΩΣΣΩΝ
ΚΟΝΤΟΥ ΜΕΡΚΟΥΡΗ
1ο Διδ/ριο: Αγ. Αναργύρων 11Α (στο Βενετόκλειο)
2ο Διδ/ριο: Δ. Αναστασιάδη 47 (στους Δασκάλους)
3ο Διδ/ριο: Παρισίων 1 και Λονδίνου (στο Ροδίνι)
Τηλ. 22410 35289 & 22410 23973

Με φορτωμένη την ημερήσια διάταξη

Συνεδριάζει τη Δευτέρα η Νομαρχιακή Επιτροπή

Τα περισσότερα θέματα αφορούν δημοπρατήσεις και έγκριση δαπανών για εκτελούμενα έργα

Αρκετά θέματα, που αφορούν κυρίως δημοπρατήσεις και λογαριασμούς έργων πρόκειται να απασχολήσουν την νομαρχιακή επιτροπή στη συνεδρίασή της την ερχόμενη Δευτέρα 15 Μαρτίου.

Ειδικότερα τα θέματα που θα συζητηθούν σύμφωνα με την ημερήσια διάταξη είναι τα εξής:

1. Έγκριση μελέτης και δημοπράτηση του έργου «Συντήρηση οδικού δικτύου Δ.Δ Μεσοχωρίου Νήσου Καρπάθου» Προϋπ. 110.000 ευρώ.
2. Έγκριση μελέτης και δημοπράτηση του έργου «Κατασκευή δύο αιθουσών στο Δημοτικό Σχολείο Ολύμπου Καρπάθου» Προϋπ. 81.700 ευρώ.
3. Έγκριση μελέτης και δημοπράτηση του έργου «Ανόρυξη γεώτρησης Μελόγκι Μονολίθου» Προϋπ. 74.500 _
4. Έγκριση πρακτικών δημοπρασίας για την εκπόνηση της μελέτης «Κατασκευή ΤΕΕ Δήμου Πεταλούδων» Προεκτιμώμενης αμοιβής 254.000 ευρώ.
5. Έγκριση πρακτικών

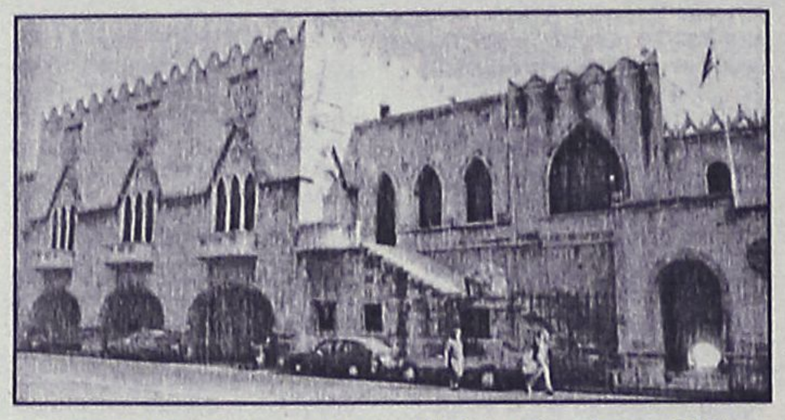

δημοπρασίας του έργου «Συντήρηση κτιρίου του Συλλόγου ΑΜΕΑ «Η ΕΛΠΙΔΑ» στη Ρόδο» Προϋπ. 25.500 ευρώ.
6. Έγκριση πρακτικών δημοπρασίας του έργου «Ασφαλτόστρωση τμημάτων του οδικού δικτύου νήσου Κάσου» Προϋπ. 750.000 ευρώ.
7. Έγκριση πρακτικών δημοπρασίας του έργου «Συντήρηση τμήματος οδικού άξονα δήμου Αρχαγγέλου (από Ε.Ο. προς Δ.Δ. Μαλώνας) νήσου Ρόδου» Προϋπ. 50.000 ευρώ.
8. Έγκριση πρακτικών δημοπρασίας για την ανάθεση εκπόνησης της μελέτης «Ανάπτυξη υποδομών υποθαλάσσιου Τουρισμού» Προεκτιμώμενης αμοιβής 87.200 ευρώ.
9. Έγκριση πρακτικών δημοπρασίας για την ανάθεση εκπόνησης της μελέτης «Συμπλήρωση αρδευτικών δικτύων Μαλώνας Μασσάρων» Προεκτιμώμενης αμοιβής 76.800 ευρώ.
10. Έγκριση πρακτικών δημοπρασίας του έργου «Συντήρηση επαρχιακής οδού Αγίου Κωνσταντίνου Αμμώας – Αντιπερατή και βασικού οδικού δικτύου νήσου Κάσου» Προϋπ. 54.300 ευρώ.
11. Έγκριση διάθεσης πίστωσης και ανάθεσης σύνταξης πραγματογνωμοσύνης της μελέτης «Αποκατάσταση των ζημιών και της λειτουργικής διαρρύθμισης του Επαρχείου Καλύμνου»
12. Προσφυγή-Ένσταση της «ΕΥΠΑΛΙΝΟΣ ΤΕΧΝΙΚΗ» ΑΕ ΣΥΜΒΟΥΛΟΙ ΜΗΧΑΝΙΚΟΙ κατά του από 18-12-2003 πρακτικού αξιολόγησης κ.λ.π., βάσει των οποίων ανετέθη η μελέτη «Λειτουργική βελτίωση επαρχιακής οδού από πόλη της Ρόδου – Αεροδρόμιο Ν. Ρόδου» στην ΔΡΟΜΟΣ ΣΥΜΒΟΥΛΟΙ ΜΕΛΕΤΗΤΕΣ ΕΠΕ.
13. Έγκριση 1ου Λογ/σμού της μελέτης «Μελέτη αναβάθμισης συμβολών Δημοτικών οδών με την Επαρχιακή οδό από πόλη Νήσου Κω έως οικισμό Αντιμάχειας Νήσου Κω»
14. Έγκριση 1ου Λογ/σμού της μελέτης «Μουσείο Νεώτερης Ιστορίας Δωδεκανήσου»
15. Έγκριση μελέτης περιβαλλοντικών επιπτώσεων του έργου «Υφιστάμενη Ξενοδοχειακή Μονάδα Γ΄κατηγορίας τύπου Bungalows, δυναμικότητας 152 κλινών σε περιοχή του ΔΔ Κοσκινού Δήμου Καλλιθέας Ρόδου ιδιοκτησίας ΓΕΝΙΚΗ ΤΕΧΝΙΚΗ ΑΕ»
16. Έγκριση μελέτης περιβαλλοντικών επιπτώσεων του έργου «Υφιστάμενη Ξενοδοχειακή Μονάδα Β΄κατηγορίας κλασικού τύπου συνολικής δυναμικότητας 215 κλινών σε περιοχή του ΔΔ Κοσκινού του Δήμου Καλλιθέας Ρόδου, ιδιοκτησίας «ΧΡΗΣΛΙΝ Α.Ε.»
17. Έγκριση μελέτης περιβαλλοντικών επιπτώσεων του έργου «Υφιστάμενη Ξενοδοχειακή μονάδα Α΄κατηγορίας με τίτλο ΑΚΤΗ ΝΗΡΗΙΔΕΣ, δυναμικότητας 147 κλινών, στην περιοχή Ηρακλής του Δήμου Κω νήσου Κω ιδιοκτησίας «ΟΤΒΕ ΠΑΡΙΣΙΔΗΣ Α.Ε.»
18. Έγκριση μελέτης περιβαλλοντικών επιπτώσεων του έργου «Υφιστάμενη Ξενοδοχειακή μονάδα Β΄κατηγορίας κλασικού τύπου δυναμικότητας 136 κλινών με τον τίτλο «ΑΣΤΡΟΝ» στην περιοχή Ακτή Κουντουριώτη 31 Δήμου Κω, νήσου Κω νομού Δωδεκανήσου ιδιοκτησίας της ΑΦΟΙ ΑΔΑΜΑΝΤΙΔΗ Α.Ε.»

Κατεδάφισαν δημοτικό κτίσμα στο Πρασονήσι

Μήνυση κατ' αγνώστων κατέθεσε χθες ο Δήμαρχος Νότιας Ρόδου, κ. Μανόλης Σαββής μετά την κατεδάφιση, προχθές το βράδυ, δημοτικού κτίσματος στο Πρασονήσι!

Σύμφωνα με τα όσα έγιναν γνωστά από μάρτυρα του περιστατικού που ενημέρωσε τη Δημοτική Αρχή, την περασμένη Πέμπτη το βράδυ και κατά τις ώρες από 10.00 μέχρι και τα μεσάνυχτα, τρία άτομα, χρησιμοποιώντας μία σκαπάνη, κατεδάφισαν το δημοτικό εστιατόριο στο Πρασονήσι!

Έκπληκτοι το πρωί αντίκρυσαν, οι περίοικοι, ισοπεδωμένο το κτίσμα και φυσικά εκπρόσωποι της Δημοτικής Αρχής με επικεφαλής το Δήμαρχο ο οποίος συνοδευόταν από τον Αντιδήμαρχο κ. Σταύρο Ακκούρη, δημοτικούς υπαλλήλους ενώ είχε κληθεί και η Αστυνομία, μετέβησαν επιτόπου για να δουν πως έχει η κατάσταση και τι ακριβώς έγινε στο συγκεκριμένο σημείο.

Στη συνέχεια, ο κ. Σαββής αφού διαπίστωσε τι ακριβώς είχε συμβεί στο δημοτικό εστιατόριο, κατέθεσε μήνυση κατ' αγνώστων.

ΠΡΟΣΕΧΩΣ

sock shop

DEFINITIVE BODY WRAPPING

www.sockshop.gr

ΕΘΝ. ΜΑΚΑΡΙΟΥ 19

ΔΑΝΕΙΟ ΚΑΙ ΑΠΟ ΔΗΜΟ ΙΑΛΥΣΟΥ

Σε δάνειο για την αντιμετώπιση ληξιπρόθεσμων οφειλών θα προχωρήσει ο δήμος Ιαλυσού, όπως αποφάσισε ομόφωνα προχθές το βράδυ το δημοτικό συμβούλιο.

Στο πλαίσιο της τελευταίας νομοθετικής ρύθμισης ο δήμος Ιαλυσού θα κινήσει τις διαδικασίες για την λήψη δανείου, από το Ταμείο Παρακαταθηκών και Δανείων, για ποσό 1.588.006 ευρώ.

Το ποσό του δανείου θα διατεθεί, σύμφωνα με τις προβλεπόμενες διαδικασίες για την εξόφληση χρεών σε προμηθευτές και εργολάβους του δήμου. Οπως μάλιστα διευκρίνησε στην εισήγησή του ο δήμαρχος Ιαλυσού κ. Στάγκας, μέρος των οφειλών (περίπου 867.000 ευρώ) αφορούν την περίοδο 1994-1998.

Σημειώνεται ότι πριν από λίγες εβδομάδες το δημοτικό συμβούλιο Ιαλυσού είχε αποφασίσει την σύναψη δανείου με την Εμπορική Τράπεζα για την κατασκευή διαφόρων έργων.

Νέα όξυνση στις σχέσεις των δύο πλευρών

Σύγκρουση Νομαρχίας με Δήμο Καλύμνου

Δηλώσεις του αντινομάρχη κ. Ζωίδη κατά των "παραγόντων" του νησιού!

Σε φάση σύγκρουσης έχουν εισέλθει οι σχέσεις της νομαρχίας με τον δήμο Καλύμνου, και στο πλαίσιο αυτό σημειώθηκε χθες μετωπική επίθεση εναντίον των Καλυμνίων από τον αντινομάρχη κ. Νίκο Ζωίδη.

Αιτία της διαμάχης αποτέλεσε το γεγονός ότι μετέβη προχθές στην Κω, υπηρεσιακή επιτροπή για τον καθορισμό λατομικών περιοχών. Επειδή και η Κάλυμνος έχει παρόμοιο αίτημα, οι παράγοντες του νησιού κατηγόρησαν την νομαρχία και ειδικότερα τον αντινομάρχη κ. Ζωίδη, ότι μεροληπτεί υπέρ των Κώων και ότι αδιαφορεί για τα προβλήματα της Καλύμνου.

Οι διαμαρτυρίες αυτές προκάλεσαν την έντονη αντίδραση του κ. αντινο-

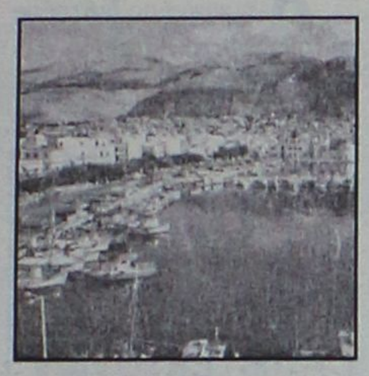

μάρχη που τα «έψαλλε» στους παράγοντες του νησιού, υποστηρίζοντας ότι δεν ασχολούνται με τα προβλήματα που υπάρχουν.

Συγκεκριμένα, σε δηλώσεις του χθες το πρωί στην ΕΡΑ Ρόδου ο κ. Ζωίδης, τόνισε μεταξύ άλλων ότι η Κάλυμνος είναι μία ιδιόμορφη περίπτωση όπου οι πολιτικοί της παράγοντες, λόγω της εσωστρέφειάς τους βλέπουν το δένδρο και χάνουν το δάσος.

Είναι καιρός, τόνισε ο κ. Ζωίδης να σταματήσουν τις μεμψιμοιρίες και να ασχοληθούν με τα τεράστια προβλήματα του νησιού.

Εγώ, είπε ο κ. αντινομάρχης, αγαπώ και σέβομαι την Κάλυμνο και τα όσα μου καταλογίζουν είναι έπεα πτερόεντα.

Εμένα, κατέληξε ο κ. Ζωίδης, δεν μου περισσεύει καιρός για να παίζω εσωπαραταξιακά και εσωκομματικά παιχνίδια όπως κατά κόρον κάνουν στην Κάλυμνο, ούτε για την δημιουργία εντυπώσεων.

Θα έχει διάρκεια 100 ωρών

Κοινοτικό πρόγραμμα κατάρτισης Equal και στο Δήμο Ροδίων

Οι καταρτιζόμενοι σε προγράμματα θα επιδοτούνται με 500 ευρώ

Στο πλαίσιο του έργου "Καλλιτέχνες σε Δράση" της Κοινοτικής Πρωτοβουλίας Equal θα υλοποιηθεί στη Ρόδο καθώς και σε άλλους 7 Δήμους της χώρας επιδοτούμενο πρόγραμμα κατάρτισης, συνολικής διάρκειας 100 ωρών. Το πρόγραμμα κατάρτισης προβλέπεται να υλοποιηθεί εντός του χρονικού διαστήματος: 19/4 έως 13/5/2004. Συνολικά ο χρόνος υλοποίησης του προγράμματος προβλέπεται να είναι περίπου 20 μέρες. Η κατάρτιση των καταρτιζόμενων είναι επιδοτούμενη και κάθε καταρτιζόμενος θα λάβει περίπου το ποσό των 500 ευρώ (μικτά). Η θεματολογία του προγράμματος θα περιλαμβάνει:

- Ανάπτυξη προσωπικής ιστοσελίδας για την επαγγελματική προβολή των καταρτιζόμενων.
- Σύνταξη βιογραφικού σημειώματος.
- Ανάπτυξη επικοινωνιακών δεξιοτήτων.
- Εξάσκηση για συνεντεύξεις
- Αναζήτηση κενών θέσεων εργασίας
- Εντοπισμός αναπτυξιακών ευκαιριών σε τοπικό επίπεδο.
- Αναζήτηση εκπαιδευτικών ευκαιριών.
- Δημιουργία προσωπικού portfolio
- Χρήση της ψηφιακής επικοινωνίας
- E-Marketing-Δημόσιες σχέσεις.

Οι συμμετέχοντες στο εν λόγω εκπαιδευτικό πρόγραμμα πρέπει να πληρούν τους κάτωθι όρους:

- Να ανήκουν σε μια από τις ακόλουθες Κοινωνικά Ομάδες (νέοι άνεργοι με περιορισμένη ή μηδενική εργασιακή εμπειρία, άνεργες γυναίκες ή γυναίκες με επισφαλή απασχόληση, μακροχρόνιοι άνεργοι, άτομα με ειδικές ανάγκες, άτομα με πολιτισμικές και θρησκευτικές ιδιαιτερότητες, απεξαρτημένα άτομα, νεαρά παραβατικά άτομα/άτομα σε κοινωνικό κίνδυνο, μετανάστες/παλιννοστούντες/πρόσφυγες/αρχηγοί μονογονεϊκών οικογενειών/μακροχρόνια άνεργοι και άνεργοι ηλικίας 45-75 ετών, άνεργοι με κοινωνικά προβλήματα, άτομα που έχουν νοσηλευθεί για ψυχικές παθήσεις) που απειλούνται από κοινωνικό αποκλεισμό.
- Να διαθέτουν, σε βαθμό επάρκειας που ποικίλλει κατά περίπτωση, δεξιότητες ή ταλέντα που αφορούν ειδικότητες του πολιτιστικού τομέα.

Σε περίπτωση που επιθυμείτε να δηλώσετε συμμετοχή στο προαναφερθέν πρόγραμμα, απευθυνθείτε στο Κέντρο Ανάπτυξης Πολιτιστικής Απασχόλησης (ΚΑΠΑ) Δήμου Ρόδου, στα τηλέφωνα 2241031470/31495.

ΚΑΤΗΓΟΡΕΙΤΑΙ ΓΙΑ ΑΡΠΑΓΗ ΑΝΗΛΙΚΟΥ

Στο εδώλιο του Αυτόφωρου Πλημμελειοδικείου της Ρόδου θα καθίσει την ερχόμενη Δευτέρα 15 Φεβρουαρίου, μια 32χρονη ροδίτισσα, κατηγορούμενη για αρπαγή ανηλίκου και παραβίαση δικαστικής απόφασης.

Η 32χρονη, που είναι διαζευγμένη, συνελήφθη χθες το πρωί από αστυνομικούς της Υποδιεύθυνσης Ασφαλείας Ρόδου, έπειτα από μηνυτήρια αναφορά που κατέθεσε ο πρώην σύζυγός της, κατηγορώντας την ότι μετέβη από τη Ρόδο σε κωμόπολη της Κορινθίας καταφέρνοντας έτσι να «απαγάγει» το 8 χρονο παιδί της, **η επιμέλεια όμως του οποίου είχε ανατεθεί με δικαστική απόφαση από τις 6 Οκτωβρίου 2003, αποκλειστικά στον πατέρα!**

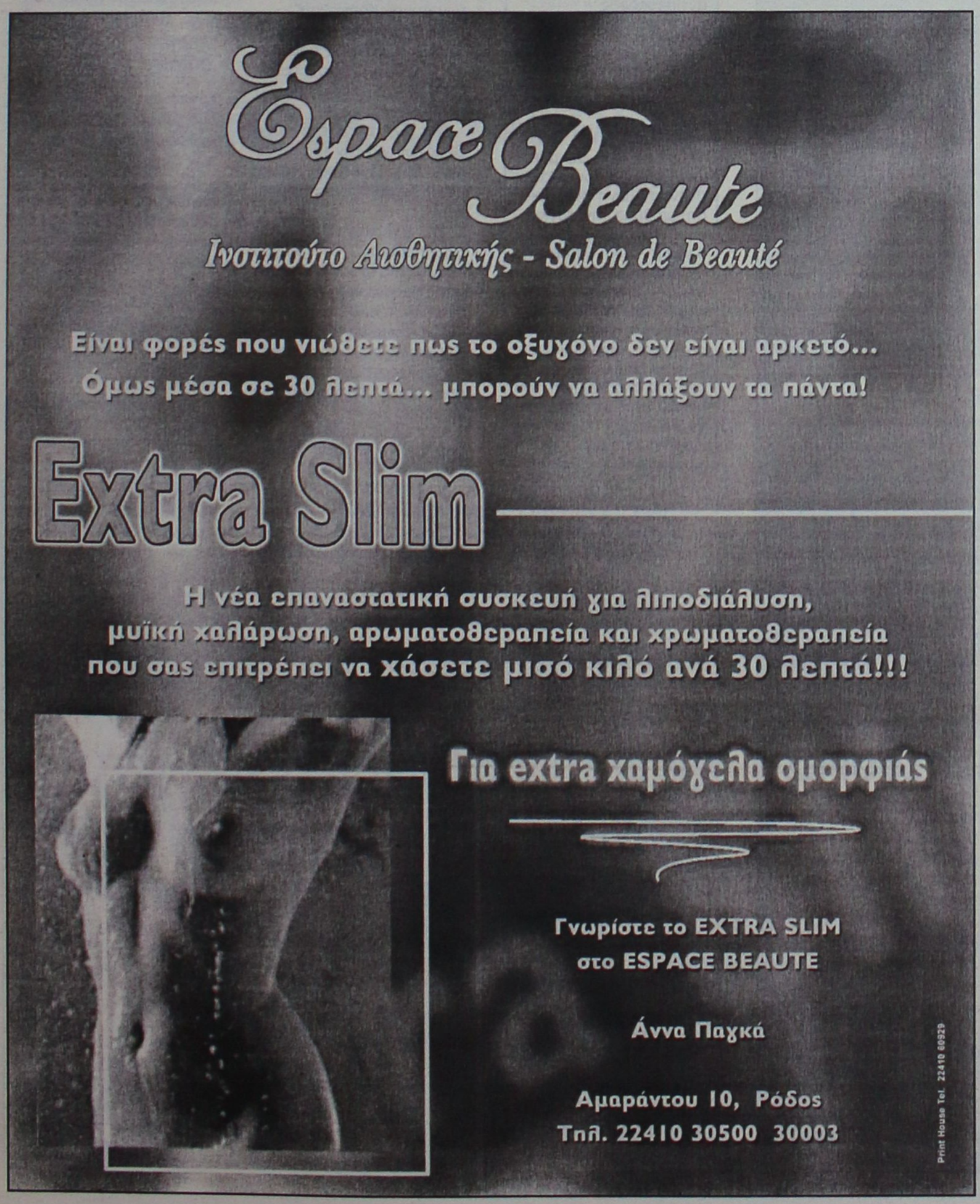



RODOS DATA
PROGRAMMING GROUP
0101010101010101011001010110010101101010011010110101010011010101010101010101011010100101101010101010101111111111010100010101010101011010010110101010101011110101010010110010110101011010101101010101001011010100101101010101010110100101101010101010101100101010110101010101001011010100101101010101010110101011010100110110100110101101001100100101010110100101011010101010101010101100101010110101010101001011010100101101010101010110101011010100110110100110101101001100100101010110100101011010101010101010101100101010110101010101001011010100101101010101010110101011010100110110100110101101001100100101010110100101011010101010101010101100101010110101010101001011010100101101010101010110101011010100110110100110101101001100100101010110100101011010101010101010101100101010110101010101001011010100101101010101010110101011010100110110100110101101001100100101010110100101011010101010
?
Ε. ΦΟΡΟΖΗΣ-Ε. ΤΖΑΝΕΤΟΥ Ο.Ε.
ΕΠΙΧΕΙΡΗΣΗ ΠΛΗΡΟΦΟΡΙΚΗΣ
ΚΩΝΣΤΑΝΤΙΝΙΔΗ 3 ΡΟΔΟΣ Τ.Κ. 85100
ΤΗΛ. 22410-27708 (4 ΓΡΑΜΜΕΣ) ΦΑΞ. 22410-25530

DIBI CENTER
STELLA BEAUTY
Κάποτε
οι τέλειες αναλογίες
ήταν Θείο δώρο.
ΠΑΓΚΟΣΜΙΑ ΚΕΝΤΡΑ ΑΙΣΘΗΤΙΚΗΣ ΚΑΙ ΑΔΥΝΑΤΙΣΜΑΤΟΣ
Σήμερα στο DIBI CENTER είναι
Επιστημονικό
Θαύμα!
ΑΓΓΛΙΑ • ΑΜΕΡΙΚΗ
ΙΤΑΛΙΑ • ΜΟΝΑΚΟ
ΙΣΠΑΝΙΑ
ΣΩΜΑ
Αδυνάτισμα (ολικό - τοπικό)
Κυτταρίτιδα
Σύσφιξη
Θαλασσοθεραπείες
Κρυοθεραπείες
Αποτρίχωση (Χαλάουα - κερί)
SOLARIUM
ΠΡΟΣΩΠΟ
Καθαρισμός
Peeling
Ενυδατώσεις
Lifting
Βιομοριακές θεραπείες
Οξέα φρούτων (AHA)
Ακμή
Οξυγονοθεραπεία
Ριζική αποτρίχωση
ΕΙΜΑΣΤΕ ΕΞΟΠΛΙΣΜΕΝΟΙ ΜΕ ΤΟΥΣ ΠΙΟ ΣΥΓΧΡΟΝΟΥΣ
ΗΛΕΚΤΡΟΝΙΚΟΥΣ ΥΠΟΛΟΓΙΣΤΕΣ

ΜΕΓΑΛΕΣ ΠΡΟΣΦΟΡΕΣ
ΓΙΑ ΛΙΓΕΣ ΜΕΡΕΣ...
ΑΠΟ 15€
Με την προσωπική φροντίδα
της έμπειρης ΑΙΣΘΗΤΙΚΟΥ: ΣΤΕΛΛΑΣ ΧΑΤΖΗΣΑΒΒΑ
Μιχ. Πετρίδη 49, Ρόδος, Τηλ: 30469, 73590

Για την εξέταση διαφόρων θεμάτων

Συνεδριάζει το Δημοτικό Συμβούλιο Καρπάθου

Τα περισσότερα αναφέρονται σε έργα

Τεχνικά έργα θα συζητηθούν ως επί το πλείστον, στην επόμενη συνεδρίαση του δημοτικού συμβουλίου Καρπάθου. Το σώμα θα συνεδριάσει συγκεκριμένα την ερχόμενη Πέμπτη 18 Μαρτίου.

Αναλυτικά τα θέματα ημερήσιας διάταξης είναι τα εξής:

1. Εγκριση μελέτης. Εκτέλεση έργου "Ανάπλαση Παραλιακής οδού Πηγαδίων". Με δημοπρασία.

2. Εγκριση προϋπολογισμού "Πρότυπου Γηροκομείου Καρπάθου" για το έτος 2004.

3. Απονομή Τιμητικής διάκρισης στους Καρπαθιακούς Συλλόγους Αμερικής.

4. Μεταβίβαση πίστωσης από Δήμο στο Αθλητικό Κέντρο Καρπάθου.

5. Τροποποίηση Τεχνικού Προγράμματος έτους 2004.

6. Τροποποίηση Προϋπολογισμού οικονομικού έτους 2004.

7. Εγκριση 2ου Ανακεφαλαιωτικού πίνακα με 1η Συμπληρωματική σύμβαση έργου "Ασφαλτόστρωση οδού Απέρι-Σπόα".

8. Εγκριση 1ου Ανακεφαλαιωτικού πίνακα έργου "Αποχέτευση Ομβριων Υδάτων Δήμου Καρπάθου".

9. Εγκριση αίτησης παράτασης προθεσμίας παράδοσης έργου "Αποχέτευση Ομβριων Υδάτων Δήμου Καρπάθου".

10. Εξέταση ένστασης Δημοτών για την τροποποίηση του Σχεδίου Πόλης στο Κέντρο Υγείας Καρπάθου.

11. Εγκριση Πρακτικών Δημοπρασίας έργου "Ασφαλτόστρωση δρόμου από Βασιλαράκη-Βασιλάκη στο "Πλατύολο".

12. Εγκριση Πρακτικών Δημοπρασίας έργου "Ασφαλτόστρωση δρόμου από οικία Νταργάκη-έως Ζωοδόχο Πηγή".

13. Περί επιβολής από ΙΚΑ ασφαλιστικών εισφορών και προσαυξήσεων εργαζομένων Δήμου. Ρύθμιση χρέους, ψήφιση πίστωσης. Υποβολή ένστασης.

14. Εξώδικος συμβιβασμός επί αγωγής Σταύρου Αθηναίου. Ψήφιση Πίστωσης.

15. Εγκριση Προμελέτης Περιβαλλοντικών επιπτώσεων έργου "Συντήρηση και ανακατασκευή δικτύου Άρδευσης Δ.Δ. Απερίου-Αρκάσας-Μεσοχωρίου-Σπόων".

16. Γνωμοδότηση για μελέτη Περιβαλλοντικών επιπτώσεων του έργου "Εγκατάσταση Σταθμού Βάσης Κινητής Τηλεφωνίας στη θέση "Χοχλακιά" Δ.Δ. Απερίου".

17. Εξέταση αίτησης Γ. Πρεάρη περί "Απονομής Χρυσοχέρειου Βραβείου".

18. Περί προστασίας δημοτικού χώρου στη θέση "Ανεμόμυλος" Πηγαδίων.

19. Εγκριση εκτέλεσης εργασιών με μειοδοτικό διαγωνισμό για "Επισκευή και Συντήρηση Μηχανημάτων Δήμου".

20. Εγκριση μελέτης εκτέλεσης έργου "Ασφαλτόστρωση δρόμου από ιδιοκτησία Ν. Διάκου μέχρι παραλία" με δημοπρασία.

21. Ανασύσταση Επιτροπής Νεολαίας.

22. Συμπλήρωση-διόρθωση της υπ' αριθ. 88/2002 απόφασης του Δημοτικού Συμβουλίου.

23. Συμπλήρωση της υπ' αριθμ. 12/2004 απόφασης του Δ.Σ.

Νέα Διοίκηση στο Σύλλογο Αρχιτεκτόνων

Στις 29 Φεβρουαρίου 2003, διενεργήθηκαν οι εκλογές του συλλόγου Αρχιτεκτόνων Δωδεκανήσου. Το Δ.Σ. που προέκυψε από τις εκλογές συνήλθε σε σώμα με την ακόλουθη σύνθεση:

Παπαθεοδώρου Πάρις, πρόεδρος

Σάββενας Γιώργος, αντιπρόεδρος

Μάγος Κυριάκος-Παντελεήμων, γραμματέας

Διαμαντή Τσαμπίκα, ταμίας

Κουμνάκης Νικόλαος, μέλος.

Το νέο Δ.Σ. καλεί όλους τους συναδέλφους του ψηφοδελτίου στην επόμενη συνεδρίαση, με θέμα την συγκρότηση του προγράμματος δράσης της επόμενης διετίας. Η συμβολή όλων αρχιτεκτόνων στην προσπάθεια, όχι μόνο για την αντιμετώπιση των προβλημάτων του κλάδου, αλλά και για την αναβάθμιση του ρόλου τους σε σχέση με το κοινωνικό σύνολο θα είναι σημαντική.

ΕΡΓΑΣΤΗΡΙΟ ΕΛΕΥΘΕΡΩΝ ΣΠΟΥΔΩΝ
ΤΕΧΝΗΤΩΝ & ΦΥΣΙΚΩΝ ΝΥΧΙΩΝ
Σπουδάστε... Nail Artist,
το μοντέρνο επάγγελμα που αποδίδει αμέσως.
Ολοκληρωμένα προγράμματα με τις τελευταίες τεχνολογικές μεθόδους και πιστοποιητικό εκμάθησης
Επαγγελματική υποστήριξη μετά το τέλος των σπουδών
Τμήματα ολιγομελή
Η πρακτική εξάσκηση των μαθητών μας δεν γίνεται στους πελάτες μας

• Πώληση και εμπορία καλλυντικών γνωστών εταιριών
• Εργαλεία - Εξοπλισμός για μανικιουρίστ
• Είδη μακιγιάζ
• Είδη καλωπισμού άκρων
με την υποστήριξη Andie's PROFESSIONAL NAILS EDUCATION
Αλ. Καρανικόλα 28, Ρόδος
Τηλ.: 22410 21194, κιν.: 6946 604122

ΑΘΛΗΤΙΚΗ ΡΟΔΙΑΚΗ
ΣΑΒΒΑΤΟ 13 ΜΑΡΤΙΟΥ 2004

• *Τραυματίσθηκε στην προπόνηση του "Οικονομίδειου" και σήμερα θα κριθεί αν ακολουθήσει την αποστολή στο Μαρκόπουλο. Κανονικά γυμνάσθηκαν Γιόνοβιτς-Μητρακας*

Πρόβλημα με Νάκου

Σήμερα θα ολοκληρώσει την προετοιμασία η ομάδα της Ρόδου. Οι αγωνιστικές υποχρεώσεις την φέρνουν και πάλι εκτός έδρας. Στα πλαίσια της 28ης αγωνιστικής παίζει στο Μαρκόπουλο με το Μαρκό που βρίσκεται μόλις ένα βαθμό πιο πάνω από τη Ρόδο (έχει 41 βαθμούς) και με αγώνα περισσότερο. Κάτι που σημαίνει πως είναι στα μέτρα της Ρόδου η οποία αν παρουσιασθεί όπως και στο παιχνίδι της Καβάλας, τότε θα πάρει το θετικό αποτέλεσμα που θα επιζητήσει και σ' αυτό το ματς.

ΠΡΟΒΛΗΜΑ ΜΕ ΝΑΚΟΥ

Η Ρόδος γυμνάσθηκε χθες στο "Οικονομίδειο" . Το ξαφνικό πρόβλημα που



Σήμερα θα φανεί σε τί κατάσταση είναι ο Νάκος Νάκου (ΒΙΚΤΩΡ-ΦΩΤΟ ΜΑΡΚΕΤ-ΙΑΛΥΣΟ)

παρουσιάσθηκε είναι αυτό του **Νάκου.** Σε κάποια στιγμή της προπόνησης "στραβοπάτησε" και για προληπτικούς λόγους εγκατέλειψε την προπόνηση βάζοντας πάγο στον αστράγαλο. Στη σημερινή προπόνηση που θα γίνει στις 11.30 στο βοηθητικό του Δημοτικού Σταδίου θα ξεκαθαρίσει τελικά αν ο Νάκου θ' ακολουθήσει την αποστολή στο Μαρκόπουλο. Πάντως:

- στην διάθεση του **Δημήτρη Σκούνα** είναι τόσο ο **Σάσα Γιόνοβιτς** που προπονείται κανονικά τις τελευταίες μέρες αλλά κι ο **Θόδωρος Μητράκας** που δείχνει πως ξεπέρασε τις ενοχλήσεις που ένιωσε στο μάτς της Καβάλας.

Απών και για δύο αγωνιστικές μάλιστα θα είναι ο **Κώστας Πάττας** που συμπλήρωσε επτά κίτρινες κάρτες στην Καβάλα και θα λείψει από το ματς με Μαρκό (εκτός) και Λύκους (Αρχάγγελο).

ΠΑΙΡΝΟΥΝ ΜΕΤΡΑ ΣΤΟ ΜΑΡΚΟΠΟΥΛΟ

Η ήττα απ' τον Ηλυσιακό σηματοδοτεί εξελίξεις και στην αυριανή αντίπαλο της Ρόδου. Πιο συγκεκριμένα:

Αστραψε και βρόντηξε στη Μαρκό, μετά την άσχημη εμφάνιση και ήττα με 2-0 κόντρα στον Ηλυσιακό.

Δεν αναφερόμαστε σε ακραία καιρικά φαινόμενα αλλά στις παρατηρήσεις στις οποίες προέβη ο τεχνικός της ομάδας των Μεσογείων, **Νίκος Διαμαντόπουλος,** προκειμένου να συνεφέρει τους παίκτες του. Ειδικότερα, ο έμπειρος προπονητής τόνισε πως όποιος δεν καταβάλλει από εδώ και πέρα την απαιτούμενη προσπάθεια, θα παρακολουθήσει τα επόμενα ματς των "πρασίνων" από τις εξέδρες.

Παρελθόν ο Μάμμης

• *Με δεκαπέντε ποδοσφαιριστές πάει ο Διγενής στο Κερατσίνι*

Ένα άκαιρο γεγονός δημιούργησε από την Πέμπτη το βράδυ ένα ακόμη πρόβλημα στον Διγενή. Παραμονές του δύσκολου εκτός έδρας στο Κερατσίνι με την ομώνυμη τοπική ομάδα ο **Μιχάλης Μάμμης** θέλησε να ζητήσει την ελευθέρα του από την διοίκηση του **Μανώλη Ηλιάδη** με άκομψο τρόπο. Ο ποδοσφαιριστής ούτε λίγο ούτε πολύ ζήτησε απ' την διοίκηση την ελευθέρα του για το καλοκαίρι διαφορετικά... δεν θ' ακολουθούσε την αποστολή στο Κερατσίνι!!! Η διοίκηση του Διγενή δεν ήταν δυνατόν να δεχθεί κάτι τέτοιο από ένα ποδοσφαιριστή που τυγχάνει αρκετών διευκολύνσεων βάσει των συμφωνιών που έχουν γίνει.

Έτσι ο παίκτης θεωρείται παρελθόν από τον σύλλογο, ενώ ο **Σαλβατόρε Γκιούντιτσε** με βάση τα παραπάνω δεδομένα τον απέκλεισε της αποστολής.

"ΘΑ ΠΟΛΕΜΗΣΟΥΜΕ"

Ο τεχνικός του Διγενή παίρνει μαζί του στο Κερατσίνι για το αυριανό παιχνίδι με την τοπική ομάδα δεκαπέντε ποδοσφαιριστές. Δεν θάχει στην διάθεσή του εκτός απ' τον **Μιχάλη Μάμμη.**

- Τους τιμωρημένους **Γιάννη Ζωάννου** και **Δημήτρη Γιοβάνι** αλλά

- Και τον στρατευμένο **Γιώργο Διακίδη.**

- Τον **Μανώλη Αλαχούζο** που έχει χιαστούς και

- Τον στρατευμένο **Παντελή Ταμπουρά.** Της αποστολής συνεπώς μετέχουν οι **Λιάνι, Γαλουζής, Ψύλλου, Πατρού, Αχιολάς, Αττιτής, Δανάς, Σκουλούδης, Διακάκης, Παπαχριστοδούλου, Κουτσουμπάρη, Σιεχ, Εμίρογλου, Ηλιάδης** και **Ζουρίδης.**

"Πάμε να πολεμήσουμε" δήλωσε ο τεχνικός του Διγενή και συνέχισε: "Θα παλαίψουμε με όλες μας τις δυνάμεις για το θετικό αποτέλεσμα".

Για νίκη οι νέοι

• *Υποδέχονται σήμερα στις 12 το μεσημέρι στο γήπεδο των Αγ. Αποστόλων την ομάδα του Πατραϊκού*

Νίκη και μόνο νίκη θα αναζητήσουν σήμερα Σάββατο στις 12 στο γήπεδο των Αγίων Αποστόλων οι νέοι της Ρόδου , που καλούνται να αντιμετωπίσουν για τα πλαίσια της 15ης αγωνιστικής του πρωταθλήματος νέων Β΄ και Γ΄ Εθνικής το αντίστοιχο συγκρότημα του Πατραϊκού . Οι ιθύνοντες της ομάδας αισιοδοξούν για το θετικό αποτέλεσμα που μεταφράζεται με τους τρεις βαθμούς της νίκης. Ο προπονητής της ομάδας Νίκος Μαντικός κάλεσε όλους τους ποδοσφαιριστές που ανήκουν στο ρόστερ της ομάδας στις 10 π.μ. στα αποδυτήρια του γηπέδου και από εκεί θα γίνει η επιλογή για το ποιοί ποδοσφαιριστές θα ξεκινήσουν το παιχνίδι και ποιοι θα καθίσουν στον πάγκο.

Για το ίδιο πρωτάθλημα στο γήπεδο Καλυβιών ο Αχαρναϊκος θα υποδεχτεί τον Φωστήρα, ενώ στο γήπεδο Φυλής ο τοπικός Θρασύβουλος θα φιλοξενήσει τον Απόλλων Καλ.

Αγώνας υψίστης σημασίας

• *Κάλεσε όλους τους παίκτες στο γήπεδο ο Κώστας Λεπτοκαρίδης*

• *Σταθόπουλος: "Για τη νίκη και την ιστορία της ομάδας"*

Είναι το δυσκολότερο απόγευμα για τον Απόλλωνα Καλυθιών το αυριανό. Οι κυανοκίτρινοι καλούνται ν' αντιμετωπίσουν την πρωτοπόρο του 7ου Ομίλου Μάνη. Το παιχνίδι είναι κρίσιμο για τη συνέχεια του Απόλλωνα στην κατηγορία. Αν χάσει... μπαίνει σε περιπέτειες. Αν κερδίσει τότε διατηρεί βάσιμες ελπίδες παραμονής στην κατηγορία. Θάλεγε κανείς πως "δεν χρειαζόταν" ένα τέτοιο παιχνίδι αυτή την περίοδο.

Ο **Κώστας Λεπτοκαρίδης** ολοκλήρωσε χθες την προετοιμασία της ομάδας του και δεν ανακοίνωσε τους δεκαοκτώ. Τους κάλεσε όλους να βρίσκονται στο γήπεδο πλην φυσικά:

- Των τραυματιών **Σήφη Παπαδογιαννάκη** και **Νεκτάριου Χατζηπέτρου** και

- Του τιμωρημένου **Μιχάλη Κουρμαδιά.**

Ο τεχνικός του Απόλλωνα στις χθεσινές του δηλώσεις στάθηκε ιδιαίτερα στη σημασία του παιχνιδιού τονίζοντας μεταξύ άλλων τα εξής:

Είναι ένα πολύ δύσκολο παιχνίδι σε μια κρίσιμη χρονική στιγμή. Πρέπει οι παίκτες μου να συνειδητοποιήσουν την κρισιμότητα του παιχνιδιού και την βαθμολογική θέση που βρίσκεται η ομάδα. Πρέπει να είμαστε σοβαροί και αγωνιστικά πειθαρχημένοι για να μπορέσουμε να πάρουμε θετικό αποτέλεσμα από την πολύ καλή ομάδα της Μάνης".

ΑΠΟΦΑΣΙΣΜΕΝΟΙ ΟΙ ΠΑΙΚΤΕΣ

Αποφασισμένοι να τα δώσουν όλα για το "τρίποντο" είναι και οι παίκτες του Απόλλωνα στις τάξεις των οποίων υπάρχει δυσφορία για το 8-1 του πρώτου γύρου. Χαρακτηριστική η δήλωση για το παιχνίδι του **Περικλή Σταθόπουλου** που δήλωσε: "Εμείς οι παίκτες θα παίξουμε για τη νίκη και την ιστορία της ομάδας".

Ηταν άδειο μόνο το Φυτώριο!

• *Εκεί προπονήθηκαν χθες οι παίκτες του Διαγόρα*

Ο Διαγόρας τελικά ξαναπήγε στο Φυτώριο για να προπονηθεί χθες. Κι ο λόγος που το έπραξαν οι καυνέρυθροι δεν ήταν ότι καλυτέρευσε ο εκεί αγωνιστικός χώρος αλλά γιατί... δεν υπήρχε άλλος.

- Το Δημοτικό Στάδιο ως γνωστόν είναι κλειστό αφού γίνεται συντήρηση μέχρι τις 28 Μαρτίου.

- Ενώ στο βοηθητικό του Δημοτικού Σταδίου διεξάγονταν οι αγώνες στίβου Γυμνασίων και Λυκείων.

Έτσι λοιπόν ο **Ανδρέας Σταύρου** και οι παίκτες του πήγαν στο φυτώριο και αφού έτρεξαν για λίγο στη συνέχεια, χωρίσθηκαν σε τρία γκρουπ κι έπαιξαν οικογενειακό δίτερμα δίκην ενός μικρού τουρνουά.

Από την χθεσινή προπόνηση απουσίασαν οι **Πέτρος Ρουτζιέρης** και **Παναγιώτης Αγγελόπουλος** αλλά κι ο νεαρός **Δημήτρης Δημητρόπουλος** εξαιτίας της στράτευσής του.

Σήμερα οι Διαγοριδείς θα έχουν ρεπό ενώ αύριο θα δώσουν το προγραμματισμένο φιλικό με τον Ηρακλή Μαριτσών. Το φιλικό θα γίνει αύριο στις 13.00 στο "Οικονομίδειο" για να μπορέσουν στη συνέχεια να παρακολουθήσουν το ματς του Απόλλωνα Καλυθιών με την πρωτοπόρο Μάνη.

ΤΟΠΙΚΟ ΠΟΔΟΣΦΑΙΡΟ

Ζόρικη έξοδος

• Στην Τήλο δοκιμάζεται σήμερα το μεσημέρι η Κατταβιά, ενώ τ' απόγευμα ο Ασκληπιός υποδέχεται τον Ευκλή και στο ντέρμπι «σωτηρίας» ο Ποσειδών Καρπ. «συγκρούεται» με τη Δόξα Κ.

Τέσσερα παιχνίδια περιλαμβάνει το σημερινό πρόγραμμα της Β' κατηγορίας με το ένα ματς να είναι εξ αναβολής.

Στην Τήλο, η ομώνυμη ομάδα με την Κατταβιά ανοίγουν την «αυλαία» της 21ης αγωνιστικής σ' ένα παιχνίδι όπου κι οι δύο ομάδες χρειάζονται τη νίκη.

Οι γηπεδούχοι κάνουν προσπάθεια να καλύψουν τη διαφορά που τους χωρίζει από την γραμμή της σωτηρίας, ενώ οι φιλοξενούμενοι βρίσκονται στην 2η θέση και δεν θέλουν να τη χάσουν.

Στην Κω ο Ασκληπιός που μετά από δύο αρνητικά αποτελέσματα έπεσε στην 4η θέση, θέλει να επανακάμψει κερδίζοντας σήμερα τον Ευκλή που με τη σειρά του ψάχνει απεγνωσμένα για βαθμούς προκειμένου να προλάβει το... τρένο της παραμονής.

Στην Πυλώνα η Θύελλα σ' ένα αδιάφορο βαθμολογικά παιχνίδι υποδέχεται τον Ερμή.

Η μεν Θύελλα έχει ξεφύγει από την επικίνδυνη ζώνη ενώ ο Ερμής έμεινε πολύ πίσω από το γκρουπ της ανόδου.

Τέλος στο ουδέτερο γήπεδο της Παστίδας ο τυπικά γηπεδούχος Ποσειδών Καρπ.θα υποδεχθεί την Δόξα Κ. σ' εξ αναβολής παιχνίδι όπου και οι δύο ομάδες το θέλουν όσο τίποτα άλλο.

Οι Καρπάθιοι μετά από μια σειρά άτυχων αποτελεσμάτων έχουν περιέλθει σε δύσκολη θέση αφού τους πλησίασαν επικίνδυνα οι ομάδες κάτω από την ζώνη του υποβιβασμού.

Οι Καρδαμαινιώτες από την άλλη θέλουν τη νίκη για να ελπίζουν σε τυχόν παραμονή τους στην κατηγορία.

Αναλυτικά η σημερινή αγωνιστική ημέρα και τα υπολειπόμενα παιχνίδια της 21ης αγωνιστικής που γίνονται αύριο:

ΣΗΜΕΡΑ

• **Τήλος (12.30):** Τήλος-Κατταβιά.
Διαιτησία: *Κόττορος, Καραχανής, Στεφανάκης.*
Παρατηρητής: *Κυπραίος.*

• **Κως (15.30):** Ασκληπιός-Ευκλής.
Διαιτησία: *Φραγκίνης, Βασιλείου, Αργυρίου.*
Παρατηρητής: *Χ"ζαχαρίας.*

• **Πυλώνα (15.30):** Θύελλα-Ερμής
Διαιτησία: *Ορφανός, Μοντιάδης, Αργυρόπουλος Π.*
Παρατηρητής: *Χουρδάς.*
Παρ. διαιτησίας: *Χ"μανώλης.*

ΕΞ ΑΝΑΒΟΛΗΣ

• **Παστίδα (13.00):** Ποσειδών Καρπ.-Δόξα Κ.
Διαιτησία: *Γενής, Φουκάρας, Ρουμάνης*
Παρατηρητής: *Θεοδ. Κυπραίος.*
Παρ. διαιτησίας: *Χρυσανθής.*

ΑΥΡΙΟ

• **Αντιμάχεια (14.00):** Αντίμαχος-Ξάνθος
Διαιτησία: *Κουτσοχέρας, Αργυρίου, Μαρμαρινός.*
Παρατηρητής: *Ράπανος.*

• **Μαλώνα (14.30):** Αγ. Γεώργιος-Πυλί.
Διαιτησία: *Π"δόπουλος, Τσαούσης, Γιαννούλης.*
Παρατηρητής: *Ντάκας.*
Παρ. διαιτησίας: *Σακελλαρίδης.*

• **Φάνες (15.00):** Ακουσίλαος-Δόξα Κ.
Διαιτησία: *Πηδιάκης, Μίχας, Ζανεττής.*
Παρατηρητής: *Σταματίου.*
Παρ. διαιτησίας: *Πασπάτης.*

• **Αγ. Απόστολοι (15.30):** Ορφέας-Δόξα Ψ.
Διαιτησία: *Κατσιδώνης Π., Λάμπρου, Ορφανός.*
Παρατηρητής: *Περαντινός.*
Παρ. διαιτησίας: *Κων/νου.*

• **Ποσειδών Καρπ.-Δόξα Λ.** (Παραιτήθη η Δόξα).

Εφηβικό πρωτάθλημα

Τα πέντε από τα έξι παιχνίδια της 22ης αγωνιστικής γίνονται σήμερα.

Το πρόγραμμα:

ΣΗΜΕΡΑ

• **Καλυθιές (11.00):** Ερμής-Αναγέννηση Εμπ.
Διαιτησία: *Μοσχούς*
Γιατρός: *Γκινή*

• **Κρεμαστή (12.00):** Φοίβος-Πετρώνας
Διαιτησία: *Γουλάρας*
Γιατρός: *Νικολάου*

• **Παστίδα (11.00):** Ηρακλής Μ.-Ορφέας
Διαιτησία: *Λιάπη*
Γιατρός: *Χατζάκης*

• **Αρχάγγελος (13.15):** Αρης-Κλεάνθης
Διαιτησία: *Γκιούντιτσε*
Γιατρός: *Νικολού*

• **Αφάντου (13.15):** ΑΕΡΑ-Απόλλων Απ.
Διαιτησία: *Σαββιδάκης*
Γιατρός: *Παρασκευόπουλος*

ΑΥΡΙΟ

• **Αγ. Απόστολοι (13.30):** Ρόδος-Διαγόρας
Διαιτησία: *Σαββιδάκης*
Γιατρός: *Γκινή*

• **Κατταβιά-Αστέρας Π.** (Παραιτήθη ο Αστέρας)

• **Ζεύς-Ασκληπειό** (Παραιτήθη ο Ζεύς)

Παιδικό πρωτάθλημα

Με πέντε ματς ξεκινάει σήμερα το πρόγραμμα της 18ης αγωνιστικής που έχει ως εξής:

Α' ΟΜΙΛΟΣ

ΣΗΜΕΡΑ

• **Φάνες (11.00):** Ακουσίλαος-Ιάλυσος '97
Διαιτησία: *Π"γιαννίδης*
Γιατρός: *Δημητράς*

• **Λυκ. Ιαλυσού (13.30):** Ηλιος-Αγ. Ισίδωρος
Διαιτησία: *Κίγκας*
Γιατρός: *Δημητράς*

• **Αγ. Απόστολοι (18.00):** Διαγόρας-Διαγόρας Β.
Διαιτησία: *Αντωνάς*
Γιατρός: *Παρασκευόπουλος*

ΑΥΡΙΟ

• **Φάνες (13.30):** Ευκλής-Αναγέννηση Εμπ.
Διαιτησία: *Γαγάνης*
Γιατρός: *Χατζάκης*

• **Κρεμαστή (15.00):** Κλεάνθης-Αστέρας Π.
Διαιτησία: *Γαγάνης*
Γιατρός: *Παρασκευόπουλος*

• **Αγ. Απόστολοι (18.00):** Δωριέας-Φοίβος
Διαιτησία: *Βαλκάνος*
Γιατρός: *Καλαθενός*

Β' ΟΜΙΛΟΣ

ΣΗΜΕΡΑ

• **Αγ. Απόστολοι (10.30):** Νίκη Ρ.-Ρόδος
Διαιτησία: *Κλιάρη*
Γιατρός: *Τσιβγούλης*

• **Καλυθιές (15.00):** Απόλλων Κ.-Δόξα Ψ.
Διαιτησία: *Τσουρδιού*
Γιατρός: *Τσιβγούλης*

ΑΥΡΙΟ

• **Αρχάγγελος (11.00):** Αρης-Πετρώνας
Διαιτησία: *Γουλάρας*
Γιατρός: *Νικολού*

• **Ασκληπειό (15.00):** Ασκληπειό-ΑΕΡΑ
Διαιτησία: *Γκιούντιτσε*
Γιατρός: *Ζανεττούλης*

• **Ευαγόρας-Εθνικός** (Απεβλήθη ο Εθνικός)
Ρεπό ο Διγενής

ΜΙΚΤΕΣ

Στο Καρακόνερο οι προπονήσεις

Στο κάτω γήπεδο του Καρακόνερου θα γίνουν τελικά οι προπονήσεις της ερχόμενης Δευτέρας για τις μικτές ομάδες των JUNIORS και των προπαίδων.

Οι προπαίδες θα προπονηθούν στις 3 μ.μ. και οι JUNIORS στις 4 μ.μ. Οι ποδοσφαιριστές που έχουν κληθεί:

ΠΡΟΠΑΙΔΕΣ: *Αξιώτης, Μπιλιάς (Φοίβος Κρεμαστής), Τσακισίρης, Φασάκης, Πεταυράκης, Πισσάς, Κλάψης, Καρπαθάκης, Σαρρής, Νικολέττος (Διαγόρα), Λιβισιανός, Κοκιαντώνης (Νίκη Ρόδου), Μαχραμάς, Κλαδάς (Διγενή), Κούρτης (Ασκληπειού), Καρπαθάκης, Τσακμακίδης, Π. Καρπαθάκης (Διαγόρα Βατίου), Συράκος, Πατηνιώτης, Τριανταφύλλου (Ιάλυσου), Μανιάς (Ερμή), Φράγκος (Ευαγόρα), Τομάζος (Ευκλή), Πάττας, Καρδούλιας, Κυρίτσης (Αστέρα Παστίδας), Ζαμαντάκης, Κουτσονικόλας, Στεφάνου (Ηλιου Ιαλυσού), Θεοδώρου (Ηρακλή Μαριτσών), Λαουδίκος, Κοτσίλιος, Πέρος (ΑΕΡΑ) και Τριανταφύλλου (Αγίου Ισιδώρου)*

ΤΖΟΥΝΙΟΡ: *Αθανασίου, Μ. Αυγενικός (Αστέρα Παστίδας), Α. Κασέρης (Ευκλή), Δελαπόρτας, Καστρινάκης (Φοίβου), Αλβανός (Ιάλυσου), Πεταυράκης, Μαριετάκης (Διαγόρα), Λερογιάννης (Διαγόρα Βατίου), Καραγιάννης, Καλιώρας (Δωριέα), Γ. Κιαουρτζής (Αγ. Ισιδώρου), Χατζηγιαννάκης (Αναγέννησης Εμπωνα), Χατζηνικόλας (Ευαγόρα), Καστελλοριζιός, Νικολής (ΑΕΡΑ), Χάρτλ (Ρόδου), Σέντης, Νέσκης (Νίκης Ρόδου), Κούφαλης (Απόλλων Καλυθιών), Κλαδάς, Κώτης (Διγενή), Γ. Στεφανάκης (Ακουσιλάου), Γ. Μ. Τσούλος (Δόξας Ψίνθου), Συμεωνίδης (Ευαγόρα) και Χατζηκοσμάς (Απόλλων Απολλώνων)*

ΠΑΠΑΔΗΜΗΤΡΙΟΥ Α.Ε.
ΡΟΔΙΤΗ ΕΠΙΧΕΙΡΗΜΑΤΙΑ!! ΔΕΣ ΤΟ ΣΥΜΦΕΡΟΝ ΣΟΥ!
ΜΟΝΟ ΕΜΕΙΣ ΜΠΟΡΟΥΜΕ ΚΑΙ ΠΟΥΛΑΜΕ ΠΡΟΪΟΝΤΑ ΑΡΙΣΤΗΣ ΠΟΙΟΤΗΤΑΣ ΣΕ ΑΣΥΝΑΓΩΝΙΣΤΕΣ ΤΙΜΕΣ!



ΠΙΣΤΟΠΟΙΗΤΙΚΑ ISO 9001:2000 & HACCP.

Η ΠΡΩΤΗ ΡΟΔΙΤΙΚΗ ΜΠΥΡΑ!!
1.ΜΠΥΡΑ MAGNUS MAGISTER (Ο ΜΕΓΑΛΟΣ ΜΑΓΙΣΤΡΟΣ)
2.POST-MIX ΑΝΑΨΥΚΤΙΚΑ ΠΑΡΑΓΩΓΗΣ ΜΑΣ
3.ΧΥΜΟΥΣ ΓΙΑ ΠΡΩΙΝΑ ΠΑΡΑΓΩΓΗΣ ΜΑΣ
4.ΧΥΜΟΥΣ ΓΙΑ ΚΟΚΤΕΗΛ ΚΑΙ LONG DRIKS
NEW! 5.ΚΑΦΕΣ ΣΕ ΣΥΣΚΕΥΑΣΙΑ BAG IN BOX
NEW! 6.ΚΡΑΣΙ ΣΕ ΣΥΣΚΕΥΑΣΙΑ BAG IN BOX

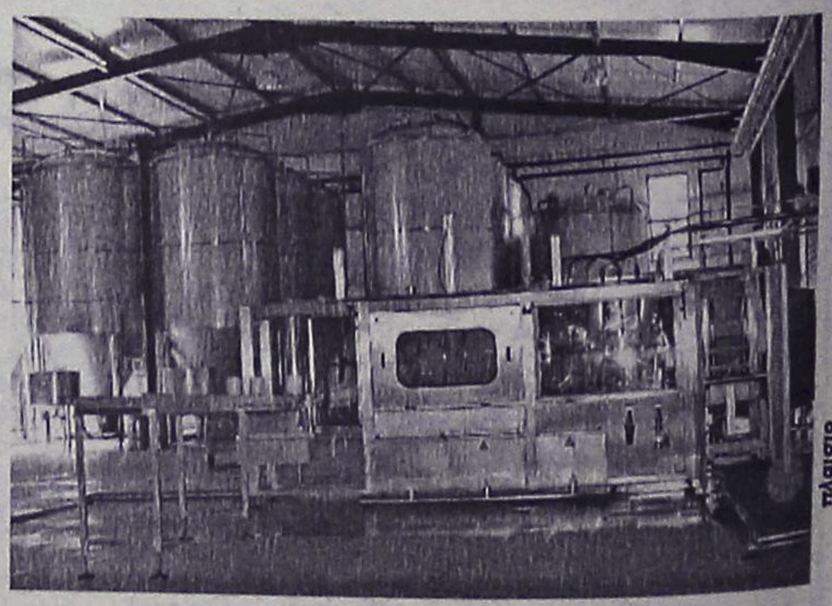

ΟΛΑ ΤΑ ΠΡΟΪΟΝΤΑ ΜΑΣ ΜΠΟΡΕΙΤΕ ΝΑ ΤΑ ΔΙΑΘΕΣΕΤΕ ΣΤΟΥΣ ΠΕΛΑΤΕΣ ΣΑΣ ΜΕΣΩ ΜΗΧΑΝΗΜΑΤΩΝ ΠΟΥ ΘΑ ΣΑΣ ΠΑΡΑΧΩΡΗΘΟΥΝ ΠΡΟΣ ΧΡΗΣΗ ΑΠΟ ΤΗΝ ΕΤΑΙΡΙΑ ΜΑΣ. ΟΙ ΣΥΣΚΕΥΑΣΙΕΣ ΜΑΣ ΕΙΝΑΙ ΜΙΑΣ ΧΡΗΣΕΩΣ
ΔΙΕΥΘΥΝΣΗ: ΚΡΕΜΑΣΤΗ ΤΗΛΕΦΩΝΑ: (22140) 91545 – (22410) 95790 - FAX: (22410) 95765 --- E-MAIL: magister@otenet.gr

ΤΟΠΙΚΟ ΠΟΔΟΣΦΑΙΡΟ

Σε ξένο αχυρώνα...

• Τον Αστέρα Μ. θα φιλοξενήσει σήμερα στα Κοσκινού ο Ιάλυσος ενώ ο Φοίβος θα υποδεχθεί στους Αγίους Αποστόλους τον Διαγόρα Β.

• Επικίνδυνη "έξοδος" για τον Κλεάνθη που θ' αντιμετωπίσει στον Αρχάγγελο, τον Άρη

Στους γνωστούς ρυθμούς επιστρέφουν από σήμερα οι ομάδες της α' κατηγορίας μετά την διακοπή για τις εκλογές της προηγούμενης Κυριακής.

Το πρωτάθλημα επαναρχίζει με τα παιχνίδια της 22ης αγωνιστικής, όπου έχουμε τον πρωτοπόρο Ιάλυσο να υποδέχεται στο ουδέτερο γήπεδο Κοσκινού, τον Αστέρα Μ.

Οι Τριαντενοί που προέρχονται από τη λευκή ισοπαλία (0-0) στο Βάτι, που ευτυχώς γι' αυτούς δεν την εκμεταλλεύθηκε ο Φοίβος, θέλουν σήμερα να επιστρέψουν στις νίκες για να διατηρήσουν τη διαφορά ασφαλείας που τους χωρίζει από τους διώκτες τους.

Οι Μασσαρενοί από την πλευρά τουξ θέλουν να μαζέψουν ακόμη μερικούς βαθμούς για να νοιώθουν ακόμη πιο άνετοι βαθμολογικά.

Ο δεύτερος της βαθμολογίας Κλεάνθης θα βρεθεί στον Αρχάγγελο για ν' αντιμετωπίσει τον δυνατό στην έδρα του Αρη. Οι Παραδεισιώτες που κρυφοβλέπουν ακόμη την κορυφή θέλουν μόνο νίκη σήμερα, ώστε να μην χάσουν την επαφή τους με το ... όνειρο.

Οι Αρχαγγελίτες είναι αδιάφοροι βαθμολογικά αλλά θέλουν τη νίκη για να πλασαριστούν όσο ψηλότερα στη βαθμολογία. Οσο για τον Φοίβο, αγωνίζεται κι αυτός σε ουδέτερο γήπεδο. Θα φιλοξενήσει στους Αγίους Αποστόλους τον Διαγόρα Β.

Οι Κρεμαστενοί δεν σκέφτονται άλλα αποτελέσμα πλην της νίκης εάν θέλουν να τα ξοδέψουν κάθε τους ελπίδα για την πρώτη θέση, ενώ οι Βατενοί όπως κι οι Αρχαγγελίτες βρίσκονται στην ίδια μοίρα.

Στ' άλλα τρία σημερινά παιχνίδια έχουμε τρεις αδιάφορες βαθμολογικά ομάδες να φιλοξενούν ομάδες που καίγονται για βαθμούς, προκειμένου να παραμείνουν στην κατηγορία.

Συγκεκριμένα στην Λίνδο ο Κλεόβουλος θα παίξει με τον Ευαγόρα, στην Απολακκιά, η Ασπίδα με την Αναγέννηση ενώ στα Αφάντου ο ΑΕΡΑ με τον Απόλλωνα Απ.

Αναλυτικά τα σημερινά παιχνίδια:

• **Κοσκινού (15.30):** Ιάλυσος-Αστέρας Μ.
Διαιτησία: *Ζανεττίδης-Κετσές-Κόκκινος*
Παρατηρητής: *Ψυλλάκης*
Παρ. διαιτησίας: *Καψάσκης*

• **Αρχάγγελος (15.30):** Αρης-Κλεάνθης
Διαιτησία: *Φεσσάρας-Π"νικολάου-Μιτζιρίκης*
Παρατηρητής: *Βεργίδης*
Παρ. διαιτησίας: *Καλαθενός*

• **Αγ. Απόστολοι (15.30):** Φοίβος-Διαγόρας Β.
Διαιτησία: *Διαμαντέας-Κατσιδώνης Ε.-Ασημακόπουλος*
Παρατηρητής: *Μπακαρής*
Παρ. διαιτησίας: *Λουλουδάκης*

• **Λίνδος (15.30):** Κλεόβουλος-Ευαγόρας
Διαιτησία: *Μιχαλάκης-Λάμπρου-Π"δόπουλος*
Παρατηρητής: *Δημητράς Δ.*
Παρ. διαιτησίας: *Στέργου*

• **Απολακκιά (15.30):** Ασπίδα Απ.- Αναγέννηση
Διαιτησία: *Τσαγγάρης-Μίχας-Πηδιάκης*
Παρατηρητής: *Σαββίδης*
Παρ. διαιτησίας: *Σταματάκης*

• **Αφάντου (15.30):** ΑΕΡΑ-Απόλλων Απ.
Διαιτησία: *Χ"νικόλας-Γιαννούλης-Ζανεττής*
Παρατηρητής: *Ντάκας Σ.*
Παρ. διαιτησίας: *Τριανταφύλλου*

• **Ηρακλής-Καλυμνιακός** (Απεβλήθη ο Καλυμνιακός)

• **ΑΕΛ-Ανταγόρας** (Παραιτήθη η ΑΕΛ)

Στην ουρά το ενδιαφέρον

Καθώς ξεκαθαρίζει η κατάσταση στην κορυφή αφού ο Ιάλυσος έχει ξεφύγει κατά έξι βαθμούς από τον δεύτερο, το ενδιαφέρον εστιάζεται περισσότερο στην ουρά εκεί όπου τρεις ομάδες μάχονται για την αποφυγή της μοναδικής κενής θέσης που οδηγεί στον υποβιβασμό. Στα πλαίσια της 22ης αγωνιστικής της Α' Δωδεκανήσου και οι τρεις καλούνται να αγωνισθούν εκτός και μάλιστα σε δυνατές έδρες. Ο Ευαγόρας των εννέα συνολικών "Χ" παίζει με τον Κλεόβουλο, η Αναγέννηση με την φετινή ευχάριστη έκπληξη Ασπίδα και τα Απόλλωνα με τον πάντα υπολογίσιμο ΑΕΡΑ. Την ίδια ώρα ο Ιάλυσος αγωνίζεται στο ουδέτερο των Κοσκινού με τον Αστέρα και αναμένεται να έχει εύκολο έργο, ενώ ο Κλεάνθης έχει να ξεπεράσει το εμπόδιο του Αρη μιας ομάδας που είναι ικανή για το χειρότερο αλλά και για το καλύτερο. Απόδειξη ο μέχρι τώρα απολογισμός των αποτελεσμάτων της έχοντας νίκες, ισάριθμες ήττες και μόλις μια ισοπαλία. Ίσως το πιο ενδιαφέρον ματς της αγωνιστικής είναι αυτό μεταξύ Φοίβου-Βατίου και έχει χαρακτήρα ντέρμπι κι από τα παλιά όταν μάλιστα τέθηκαν αντίπαλοι δύο φορές και στη τότε διοργάνωση της Δ' Εθνικής.

Η ΠΡΟΪΣΤΟΡΙΑ

ΑΡΗΣ-ΚΛΕΑΝΘΗΣ

Αήττητο είναι το συγκρότημα του Παραδεισίου στα δύο τελευταία που έδωσε στον Αρχάγγελο.

περ. 00-01: 2-3
Κολιάδης, Στραντζόπουλος-Μιχ. Σπάρταλης 2, Παν. Σπάρταλης
περ. 02-03: 1-1
Πευκιανάκης-Γ. Κρομμύδας

ΑΕΡΑ-ΑΠΟΛΛΩΝΑ

Την τελευταία "14ετία" αναμετρήθηκαν πέντε φορές με τον γηπεδούχο να έχει δύο νίκες και τον φιλοξενούμενο ισάριθμες φορές.

περ. 90-91: 1-2
Μανδηλαράς-Χαραλάμπους, Τεληκωνσταντής
περ. 91-92: 0-0
περ. 92-93: 2-5
Παπαβασιλείου 2 (1π.)-Ν. Καραμανώλης 3, Τρ. Φλεβάρης 2
περ. 94-95: 1-0
Παπαβασιλείου
περ. 02-03: 4-0
Κ. Καλογήρου 3, Πίτσης

ΚΛΕΟΒΟΥΛΟΣ-ΕΥΑΓΟΡΑΣ

Και σ' αυτό το παιχνίδι η προϊστορία μας δείχνει τα ίδια σημεία των μεταξύ τους συναντήσεων.

περ. 93-94: 0-1
Χατζημιχαήλ
περ. 94-95: 1-0
Π. Ιωαννίδης
περ. 96-97: 1-1
Τσαγγάρης-Ελ. Μαυρομούστακος
περ. 97-98: 1-0
Ε. Ιωαννίδης
περ. 00-01: 1-2
Σακελλάρης-Αγκάς 2

ΦΟΙΒΟΣ-ΒΑΤΙ

Πλούσια είναι η προϊστορία των μεταξύ τους αναμετρήσεων. Στα δέκα τελευταία παιχνίδια οι Κρεμαστενοί σαν γηπεδούχοι μετράνε έξι νίκες, οι Βατενοί μόλις μία και τρία έληξαν στο "Χ".

περ. 90-91: 0-0
περ. 91-92 (Δ'): 2-0
Καραγεωργίου, Πολιάς
περ. 92-93 (Δ'): 2-0
Πολιάς, Β. Αθανασίου
περ. 95-96: 7-1
Φ. Μπούρδας 2, Λεντάκης, Διακοφιλιππής, Ξύπας, Μ. Πελεκάνος, Κουρδουνάκης-Φαρμακίδης
περ. 97-98: 2-1
Δελαπόρτας, Γιαννικάκης-Κρητικός
περ. 98-99: 1-1
Τσιμέττας (π.)-Μάκρας
περ. 99-00: 2-2
Πότσος 2-Παπαγρηγορίου, Ι. Καμπούρης
περ. 00-01: 2-0
Μουσακίνιας 2
περ. 01-02: 2-4
Σπανός, Καρύδης-Ι. Καμπούρης 3, Ροδίτης
περ. 02-03: 1-0
Κωστάκης (άουτ)

ΟΙ ΔΙΑΙΤΗΤΕΣ

ΚΩΣΤ. ΖΑΝΕΤΤΙΔΗΣ (Ιάλυσος-Αστέρας)
Συμμετοχές: 12
πέναλτι: 5
αποβολές: 9
σημεία: 3 (1), Χ (Χ), 5 (2)

ΝΙΚ. ΦΕΣΣΑΡΑΣ (Αρης-Κλεάνθης)
Συμμ.: 9
πεν.: 1
αποβ.: 5
σημ.: 6 (1), 1 (Χ), 2 (2)

ΝΙΚ. ΔΙΑΜΑΝΤΕΑΣ (Φοίβος-Βάτι)
Συμμ.: 8
πεν.: 2
αποβ.: 8
σημ.: 4 (1), 1 (Χ), 3 (2)

ΠΑΝΤ. ΜΙΧΑΛΑΚΗΣ (Κλεόβουλος-Ευαγόρας)
Συμμ.: 15
πεν.: 1
αποβ.: 6
σημ.: 7 (1), 3 (Χ), 5 (2)

ΒΑΣ. ΤΣΑΓΓΑΡΗΣ (Ασπίδα-Αναγέννηση)
Συμμ.: 13
πεν.: 1
αποβ.: 4
σημ.: 6 (1), 3 (Χ), 4 (2)

ΝΙΚ. ΧΑΤΖΗΝΙΚΟΛΑΣ (ΑΕΡΑ-Απόλλωνα)
Συμμ.: 2
πεν.: -
αποβ.: -
σημ.: 1 (1), 1 (Χ)

ΡΑΣΗΤ ΜΑΡΑΣΛΗΣ



Δ·Α·Ν·Ε· SEA LINE
ΔΩΔΕΚΑΝΗΣΙΑΚΗ ΑΝΩΝΥΜΗ ΝΑΥΤΙΛΙΑΚΗ ΕΤΑΙΡΙΑ

ΔΡΟΜΟΛΟΓΙΑ περιόδου από 08/03/04-14/03/04

ΑΝΑΧΩΡΗΣΕΙΣ ΑΠΟ ΡΟΔΟ

ΗΜ/ΝΙΑ		ΠΛΟΙΟ	ΩΡΑ	ΠΡΟΟΡΙΣΜΟΣ
08/04	ΔΕΥ	-	-	-
09/04	ΤΡΙ	ΔΙΑΓΟΡΑΣ	15.00	ΚΩ -ΚΑΛΥΜΟ-ΛΕΡΟ-ΠΑΤΜΟ-ΠΕΙΡΑΙΑ
10/04	ΤΕΤ	ΠΑΤΜΟΣ	15.00	ΣΥΜΗ-ΚΩ-ΚΑΛΥΜΝΟ-ΑΣΤΥΠΑΛΑΙΑ-ΠΕΙΡΑΙΑ
11/04	ΠΕΜ	ΔΙΑΓΟΡΑΣ	15.00	ΚΩ-ΚΑΛΥΜΝΟ-ΛΕΡΟ-ΠΑΤΜΟ-ΠΕΙΡΑΙΑ
12/04	ΠΑΡ	ΠΑΤΜΟΣ	15.00	ΚΩ-ΚΑΛΥΜΝΟ-ΛΕΡΟ-ΛΕΙΨΟΙ-ΠΑΤΜΟ-ΠΕΙΡΑΙΑ
13/04	ΣΑΒ	ΔΙΑΓΟΡΑΣ	15.00	ΤΗΛΟ-ΚΩ-ΚΑΛΥΜΝΟ-ΛΕΡΟ-ΠΑΤΜΟ-ΠΕΙΡΑΙΑ
14/04	ΚΥΡ	ΠΑΤΜΟΣ	14.00	ΝΙΣΥΡΟ-ΚΩ-ΚΑΛΥΜΝΟ-ΛΕΡΟ-ΠΑΤΜΟ-ΠΕΙΡΑΙΑ

Δ·Α·Ν·Ε· SEA LINE
ΔΩΔΕΚΑΝΗΣΙΑΚΗ ΑΝΩΝΥΜΗ ΝΑΥΤΙΛΙΑΚΗ ΕΤΑΙΡΙΑ

ΓΡΑΦΕΙΑ ΡΟΔΟΥ: Κρατήσεις-Πληροφορίες: **(0241) 43150 (10 γραμμές)**
Διοικητικές Υπηρεσίες: **(0241) 43110, 43112**, FAX: **(0241) 43120**
ΓΡΑΦΕΙΑ ΠΕΙΡΑΙΑ: Κρατήσεις-Πληροφορίες: **0801-500500, (01) 4529360**
Διοικητικές Υπηρεσίες: **(01) 4529330**, FAX: **(01) 4293493**
email: dane@otenet.gr

ΤΟΠΙΚΟ ΠΟΔΟΣΦΑΙΡΟ

Προσφεύγουν στην δικαιοσύνη

• Οι παράγοντες του Φοίβου Κρεμαστής είναι αποφασισμένοι να καταθέσουν την ερχόμενη Δευτέρα μήνυση εναντίον του φιλάθλου Αγγελή Παπανθίμου για την ένορκη ανάκληση της πρώτης ομολογίας του

Οργισμένη ήταν η αντίδραση των ανθρώπων του Φοίβου μετά την κατάθεση στην Πειθαρχική Επιτροπή και την εκ μέρους της δημοσιοποίηση της δεύτερης ένορκης κατάθεσης του φιλάθλου **Αγγελή Παπανθίμου,** με την οποία αντιστρέφει εντελώς τα όσα είχε υποστηρίξει στην πρώτη σχετικά με την ανάμειξή του στο ντέρμπι της Κρεμαστής ανάμεσα στον Φοίβο και τον Ιάλυσο. Επίσημες τοποθετήσεις εκ μέρους των διοικητικών παραγόντων της διοίκησης του σωματείου δεν έγιναν, ωστόσο όπως αναφέρουν οι πληροφορίες, οι προθέσεις τους είναι συγκεκριμένες και αφορούν ως πρώτη κίνηση την κατάθεση την ερχόμενη Δευτέρα μήνυσης κατά του **Αγγελή Παπανθίμου.** Οι Κρεμαστενοί αναρωτιούνται τι μεσολάβησε και ο **Παπανθίμου** άλλαξε τους ισχυρισμούς του λίγο πριν από την εκδίκαση της υπόθεσης από την Δευτεροβάθμια Επιτροπή Εφέσεων της ΕΠΟ και πολλές μέρες μετά την πρώτη ομολογία του, όπως και ο ισχυρισμός πως έκανε πίσω όταν έμαθε για τις συνέπειες της ομολογίας του. Σύμφωνα με τα όσα υποστηρίζουν, δεν είναι δυνατόν να μην έμαθε από την επόμενη μέρα της κατάθεσης της πρώτης ομολογίας του, από την στιγμή που είχε ήδη δημιουργηθεί μεγάλος θόρυβος, ενώ τα όσα ισχύουν του είχαν επισημανθεί κατά την σύνταξη του κειμένου και όχι μόνο. Παράλληλα, εκφράζουν τις απορίες τους για το περιεχόμενο του κειμένου της ανάκλησης, το οποίο δεν στέκεται μόνο στην πράξη του **Παπανθίμου** να πετάξει ένα μπουκάλι στον αγωνιστικό χώρο, αλλά περιγράφει λεπτομέρειες που αγγίζουν την επιχειρηματολογία του Φοίβου στην απολογία του και ταυτίζει τα γεγονότα με τα όσα γράφονται στο Φύλλο Αγώνα και στις εκθέσεις των παρατηρητών αγώνα και διαιτησίας.

Σύμφωνα με τα όσα προκύπτουν από τα όσα έχουν ειπωθεί από το ξεκίνημα της ιστορίας στο στρατόπεδο των Κρεμαστενών, έχουν στην διάθεσή τους πολλές μαρτυρίες που επιβεβαιώνουν την πρώτη κατάθεση του **Παπανθίμου.** Ο τελευταίος, μάλιστα, φέρεται να μην βρισκόταν στην εξέδρα, αλλά στα κάγκελα και εκεί τον έπιασαν λίγα δευτερόλεπτα αφού πετάχτηκε το μπουκάλι ο αντιπρόεδρος του Φοίβου **Γιάννης Κλαδάκης** και ο παράγοντας της ομάδας **Μιχάλης Παναγιάς.** Οι παράγοντες της ομάδας ήταν ιδιαίτερα ενοχλημένοι και από τα όσα φέρεται να είπε ο πατέρας του φιλάθλου στην Πειθαρχική Επιτροπή της ΕΠΣΔ, δηλαδή ότι τον γιο του τον ξεγέλασαν και λένε ότι η πρώτη ομολογία έγινε αφού ο **Παπανθίμου** εντοπίστηκε αμέσως μέσα στο γήπεδο και πάντα με την παρουσία δικηγόρου, καθώς η αρχική τους πρόθεση ήταν να του κάνουν μήνυση.

Βέβαια ο **Παπανθίμου** υποστήριξε στην πρώτη του ομολογία ότι το μπουκάλι που βρήκε τον **Φραγκίνη** το πέταξε φεύγοντας από το γήπεδο και στην δεύτερη πως το πέταξε παρασυρόμενος από τον γενικό χαμό. Όπως είναι φυσικό και από την στιγμή που οι απόψεις είναι πλέον εκ διαμέτρου αντίθετες, η υπόθεση αναμένεται να ξεκαθαρίσει στην δικαιοσύνη.

Ανακαλεί ο Παρασκευάς

• Ο πρόεδρος του Πήγασου υποστηρίζει πως τα όσα είδαν το φως της δημοσιότητας στο sportnews αποτελούν παραποίηση των δηλώσεών του

Τις επίμαχες δηλώσεις του στην ιστοσελίδα sportnews, που προκάλεσαν την κλήση του σε απολογία, ανακαλεί με ανακοίνωσή του ο πρόεδρος του Πήγασου **Γιώργος Παρασκευάς,** που υποστηρίζει πως η τοποθέτησή του παραποιήθηκε. Η δήλωση του προέδρου του Πήγασου είναι η ακόλουθη:

"Αξιότιμοι κύριοι,

Με αφορμή τα όσα έγιναν γνωστά στο ειδικό αφιέρωμα που έκανε ο Δήμος Μπουλούκος στο σταθμό sportnews στις 27/2/2004 για την ομάδα μας, αλλά και για υποτιθέμενες δηλώσεις μου, διευκρινίζω τα εξής:

Προσωπικά μίλησα γενικά για την ομάδα μου και για το τί ακριβώς έχει καταφέρει ως τώρα, μέσα από το γενικό πλάνο μας που αφορά τόσο την ομάδα, όσο και τις εκδηλώσεις. Ζήτησα την στήριξη της πολιτείας και όλων των φορέων που σχετίζονται με το ποδόσφαιρο, ενώ είπα ότι πάντοτε θα είμαστε στο πλευρό και των διαιτητών και της ΕΠΣΔ και όλων όσων μοχθούν για το τοπικό μας ποδόσφαιρο. Από την πλευρά μου δεν υπήρξε καμία πρόθεση ή διάθεση να δυναμιτίσω το όλο κλίμα, παρά μόνο να προασπίσω τα συμφέροντα της ομάδας εκτός νομού. Αν τώρα παραποιήθηκαν τα όσα ειπώθηκαν από μέρους μου είτε από λάθος είτε εκ περιδρομής δεν είμαι ο άμεσα υπεύθυνος για αυτό, αλλά παρόλα ταύτα έχοντας πάνω από όλα την συνείδηση μου καθαρή, ανακαλώ τα όσα γράφτηκαν και ενημερώνω ότι έγινε από πλευράς μου και η σχετική επίπληξη για τα αναγραφόμενα.

Θα ήθελα όμως να μου επιτρέψετε να αναφέρω, γιατί όταν κάποιος ή κάποιοι κάνουν αφιερώματα στην ομάδα μας, τόσο για το ήθος μας όσο και την οργάνωση μιας που πολλοί ζηλεύουν, δεν βγαίνουν ή δεν έρχονται καν σε επαφή για ένα υποτυπώδες μπράβο; Πού είναι όλοι αυτοί που στηρίζουν τις ομάδες που μοχθούν; Ποιός μας βοηθά για το καλοκαιρινό τουρνουά; Ποιός έστειλε έστω μια συγχαρητήρια επιστολή, που για πρώτη φορά σε Ευρωπαϊκά όργανα εκλέχτηκε Ελληνας και δη ο υπεύθυνος marketing της ομάδας; Γιατί γίνεται τελικά το Διεθνές Συνέδριο marketing στην Ιταλία και όχι στη Ρόδο; Τέλος ενημερώνω όλους ότι από σήμερα η ιστοσελίδα του Πήγασου είναι γεγονός και η διεύθυνση μας είναι www.fc.pegases.gr".

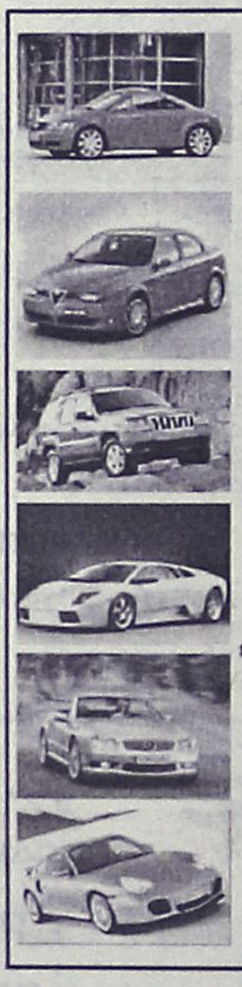
TOP CARS

ΕΙΣΑΓΩΓΕΣ ΜΕΤΑΧΕΙΡΙΣΜΕΝΩΝ ΑΥΤΟΚΙΝΗΤΩΝ
ΑΓΟΡΕΣ-ΠΩΛΗΣΕΙΣ-ΑΝΤΑΛΛΑΓΕΣ

Ελάτε σε μας να δείτε και να επιλέξετε ένα από τα αυτοκίνητα που υπάρχουν ετοιμοπαράδοτα στην έκθεση ή να μας ενημερώσετε για οποιοδήποτε μοντέλο σας ενδιαφέρει.
Το αγοράζετε εάν θέλετε με 0% προκαταβολή μέχρι 60 μήνες εξόφληση με το χαμηλότερο επιτόκιο της αγοράς.
Ελάτε να γνωριστούμε και δεν θα βγείτε χαμένοι. Θα ικανοποιήσουμε κάθε επιθυμία σας είτε πρόκειται για Ι.Χ. επιβατικό ή είτε επαγγελματικό αυτοκίνητο.

ΕΤΟΙΜΟΠΑΡΑΔΟΤΑ ΤΑΧΙ DIESEL

ΕΥΧΑΡΙΣΤΟΥΜΕ
TOP CARS
Λεωφ. Ελευθερίας 20 Κρεμαστή
τηλ.-fax: (22410) 96889 και 6972261775

CAN A FERRIES
ΠΑΣΧΑΛΙΝΗ ΕΚΔΡΟΜΗ
Ε/Γ-ΟΓ ΜΑΡΙΝΑ

Μ. ΠΑΡΑΣΚΕΥΗ
Αναχώρηση από Ρόδο 15.00. Αφιξη στην Κάλυμνο 19.00
Παραμονή στην Κάλυμνο έως Κυριακή του Πάσχα 05.00

ΚΥΡΙΑΚΗ ΤΟΥ ΠΑΣΧΑ
Αναχώρηση από Κάλυμνο 05.00. Αφιξη στην Πάτμο 07.00

ΔΕΥΤΕΡΑ ΤΟΥ ΠΑΣΧΑ
Αναχώρηση από Πάτμο 01.00 για Λέρο 02.30-02.50
Κάλυμνο 04.00-04.30
Κω 05.30-06.00
Ρόδο 09.30

Τιμή κατ' άτομο: €140 σε 2κλινη εξωτερική καμπίνα
Τιμή κατ' άτομο: €120 σε 4κλινη εξωτερική καμπίνα
Τιμή κατ' άτομο: €100 σε 4κλινη εσωτερική καμπίνα

Στην τιμή κατ' άτομο περιλαμβάνεται το δείπνο της Αναστάσεως (μαγειρίτσα, αρνάκι κ.τ.λ.)

Κεντρικό πρακτορείο
TSAGARIS TRAVEL
Ακτή Σαχτούρη 5
Τηλ.. (22410) 36170, 28597, 35066, 30406
FAX: 22410-39839



Απολαύστε στον ειδικά διαμορφωμένο χώρο όλους τους αγώνες του Στοιχήματος και του Ελληνικού Πρωταθλήματος...
Sofitel Capsis Hotel Rhodes & Convention Centre "Marika Capsis 2000"
CAPSIS
... στο ανακαινισμένο "News Bar"
ΕΙΔ
ΤΗΛ: 22410 25 015

STEFANAKIS TRAVEL
ΕΚΔΡΟΜΗ ΘΕΣΣΑΛΟΝΙΚΗ
ΑΕΡΟΠΟΡΙΚΩΣ κατευθείαν από ΡΟΔΟ
από 08/04 έως 12/04 ή από 09/04 έως 12/04

ΠΡΟΓΡΑΜΜΑ:

1η μέρα: ΡΟΔΟΣ - ΘΕΣΣΑΛΟΝΙΚΗ - ΧΑΛΚΙΔΙΚΗ (PORTO CARRAS)
Αναχώρηση με Aegean, Μ. Πέμπτη στις 22.00
Αφιξη στις 23.00, τακτοποίηση στο ξενοδοχείο. Διανυκτέρευση.

2η μέρα: ΧΑΛΚΙΔΙΚΗ - ΘΕΣΣΑΛΟΝΙΚΗ
Πρόγευμα και ημερήσια εκδρομή στη Θεσσαλονίκη. Το βράδυ παρακολούθηση του επιταφίου. Δείπνο. Διανυκτέρευση.

3η μέρα: ΧΑΛΚΙΔΙΚΗ
Πρόγευμα και εκδρομή μισής μέρας στο πρώτο πόδι της Χαλκιδικής. Το βράδυ παρακολούθηση της λειτουργίας της Αναστάσεως. Αμέσως μετά δείπνο με μαγειρίτσα στο ξενοδοχείο.

4η μέρα: ΧΑΛΚΙΔΙΚΗ (Πασχαλινό γλέντι)
Πρόγευμα και ελεύθερημέρα για να συμμετέχετε στο πασχαλινό γλέντι του ξενοδοχείου.

5η μέρα: ΧΑΛΚΙΔΙΚΗ - ΟΛΥΜΠΟΣ - ΡΟΔΟΣ
Πρόγευμα και αναχώρηση για ολοήμερη εκδρομή στον Ολυμπο. Θα επισκεφτούμε το Δίον, το Λιτόχωρο και προαιρετικό γεύμα στο παραδοσιακό χωριό Παλαιός Παντελεήμονας. Το βράδυ πτήση για Ρόδο στις 23.00-24.00

ΑΛΕΞ. ΔΙΑΚΟΥ 38-ΡΟΔΟΣ
Τηλ.: 22410/20625, 30054, 33603, 33607 • FAX: 26745

ΜΙΚΡΕΣ αγγελίες

ΟΙ ΑΓΓΕΛΙΕΣ ΤΗΣ ΡΟΔΙΑΚΗΣ παρουσιάζονται και στο site www.anaggelies.gr

ΜΕΤΑΦΕΡΘΗΚΑΜΕ!
Θα μας βρίσκετε στα κεντρικά μας γραφεία επί της Μαρ. Μαλλιαράκη 11 (τελευταία πάροδος Καναδά).
Τα τηλέφωνα παραμένουν τα ίδια:
(22410) 22210, (22410) 75230

ΕΝΟΙΚΙΑΣΕΙΣ ΑΚΙΝΗΤΩΝ & ΕΠΙΧΕΙΡΗΣΕΩΝ

STUDIOS επιπλωμένο, τελείως ανεξάρτητο, σε ήσυχη περιοχή στην Ιξιά. Πληρ. τηλ. (22410)73450, 31084, 697/3787583 AE57645

ΕΝΟΙΚΙΑΖΟΝΤΑΙ: α) studio πλήρως επιπλωμένο στον β' όροφο κοντά στην Π. Πόλη, β) ημιυπόγειο 2 δωματίων στην οδό Λειψών 8 πάροδος Τσαλδάρη. Πληρ. τηλ. 2241095148, 6973375415 AE57637

ΕΝΟΙΚΙΑΖΕΤΑΙ: α) 2άρι διαμέρισμα πολυτελούς κατασκευής σε ήσυχη περιοχή στην Ιξιά, β) γκαρσονιέρα επιπλωμένη πλήρως στην Ιξιά από 150 ευρώ μηνιαίως. Πληρ. τηλ. 6946163747 AE57638

ΓΚΑΡΣΟΝΙΕΡΑ στην περιοχή Καρακόνερο- Χαλκητών. Πληρ. τηλ. 2241020691, 2241067270 AE57634

ΔΙΑΜΕΡΙΣΜΑ στην Κρεμαστή 110 τ.μ. 3 υπνοδωματίων, σαλόνι, κουζίνα, χωλ, αποθήκη, μεγάλες βεράντες. Πληρ. τηλ. 2241022722, 6938403879 ώρες 9.00-23.00 AE57627

ΕΝΟΙΚΙΑΖΕΤΑΙ υπερυψωμένη καινούργια μονοκατοικία, σε ύψωμα, 3 υπνοδωμάτια, 2 WC, αυτόνομη κεντρική θέρμανση (πετρελαίου), τζάκι, μεγάλες βεράντες, τριφασικό ρεύμα, σίτες σε όλα τα ανοίγματα, κήπος, εντός οικοπέδου 4 στρεμμάτων (τουλάχιστον), ξυλόφουρνο, χρήση φρέζας, πλησίον Ιντερμπετον, περιοχή Ασγούρου. Ενοίκιο 650 ευρώ. Πληρ. τηλ. 6944757157 AE57623

ΔΙΑΜΕΡΙΣΜΑ ισόγειο 3 υπνοδωματίων στην οδό Καλαμάτας 16 με ντουλάπες σε όλα τα δωμάτια. Τιμή 400 ευρώ. Πληρ. τηλ. 6947327299 μετά τις 18.00 AE57606

ΣΩΚΡΑΤΟΥΣ (Π. ΠΟΛΗ)
ΕΝΟΙΚΙΑΖΕΤΑΙ
ΠΡΟΝΟΜΙΟΥΧΟ ΚΑΤΑΣΤΗΜΑ
επί της οδού Σωκράτους αρ. 6-8,
Ε=43 τ.μ. Ισόγειο & 43 τ.μ. Α' όροφος.
Μόνο Σοβαρές Προτάσεις
Πληρ Κο ΠΙΠΙΝΟ, τηλ.. 2241023895 κιν. 6944676003

ΕΝΟΙΚΙΑΖΕΤΑΙ
ΚΑΤΑΣΤΗΜΑ στο κέντρο της πόλης (Εκατό Μαγαζιά) 25 τ.μ. κατάλληλο για πολλές-πολλές χρήσεις. Πρόσοψη σε κεντρικό δρόμο.
Πληρ. τηλ. 2241025367

ΕΝΟΙΚΙΑΖΕΤΑΙ
Διαμέρισμα στο Κέντρο της πόλης, οδός Αμμοχώστου αρ. 11, Β' όροφος, κατάλληλο και για επαγγελματική χρήση. Είναι Ε=140 τ.μ., και αποτελείται από 3 υπνοδωμάτια, σαλοτραπεζαρία, κουζίνα, λουτρό και W.C.
Μηνιαίο μίσθωμα: 650 ευρώ.
Πληρ. ΠΙΠΙΝΟΣ, τηλ. 2241023895, 6944676003.



Σε ειδυλλιακό και ήσυχο περιβάλλον στην Κρεμαστή, ενοικιάζονται επιπλωμένα δωμάτια και διαμερίσματα για όλο τον χρόνο κοντά στο καινούργιο σχολείο, ιδανικά για στρατιωτικούς, δασκάλους και δημόσιους υπαλλήλους.
Στον χώρο περιλαμβάνονται μεγάλος κήπος, όπως και μεγάλο και άνετο πάρκιν και πισίνα.
Πληρ. τηλ.. 6973310194 και 6976622874

ΕΝΟΙΚΙΑΖΟΝΤΑΙ ΚΑΤΑΣΤΗΜΑΤΑ
ΠΕΥΚΟΙ-ΛΙΝΔΟΣ
ΕΜΠΟΡΙΚΟ ΚΕΝΤΡΟ "ΚΟΥΡΟΣ"
Στην πιο τουριστική περιοχή της Ρόδου ανάμεσα στους τρεις κεντρικούς δρόμους που οδηγούν στη μοναδική παραλία των Πεύκων και στο μεγαλύτερο εμπορικό κέντρο του νησιού, ενοικιάζονται για όλες τις χρήσεις μεγάλα διαμπερή καταστήματα με δύο αυλές και υπόγεια καθώς και πισίνα με mini-golf
Πληρ. κ. Γιάννη Κούρο
Τηλ.. 2244029300, 2244048170, κιν. 6944436963

ΕΝΟΙΚΙΑΖΕΤΑΙ
Γραφείο 65 τ.μ. στον α' όροφο πάνω από την Τράπεζα Πειραιώς στην οδό Αννης Μαρίας (Εθνικής Αντίστασης) και Μεγάλου Κων/νου.
Πληρ. τηλ.. 2106729335, 6945417747 Κος Σουγκανίδης

Vitzileos

ΚΤΗΜΑΤΟΜΕΣΙΤΙΚΟ ΓΡΑΦΕΙΟ - REAL ESTATE AGENCY

ΜΑΡΙΟΣ Κ. ΒΙΤΖΗΛΑΙΟΣ
Μεσίτης Ασπικών Συμβάσεων - Real Estate agent

ΕΚΤΙΜΗΣΕΙΣ-ΑΓΟΡΕΣ-ΠΩΛΗΣΕΙΣ
ΚΑΤΑΣΤΗΜΑΤΑ
ΟΙΚΟΠΕΔΑ-ΧΩΡΑΦΙΑ
ΚΤΗΜΑΤΙΚΕΣ-ΣΥΜΒΟΥΛΕΣ
ΕΝΟΙΚΙΑΣΕΙΣ-ΔΙΑΧΕΙΡΙΣΕΙΣ
ΣΠΙΤΙΑ-ΔΙΑΜΕΡΙΣΜΑΤΑ

ΚΑΤΑΣΤΗΜΑΤΑ – ΓΡΑΦΕΙΑ – ΕΠΙΧΕΙΡΗΣΕΙΣ €

Επιχ/ση πλυντήρια-στεγνωτήρια σε πλήρη λειτουργία 20.000
Επιχ/ση BAR σε κατάστημα 300 .τ.μ.+300 τ.μ. υπόγ. κοντά στη μαρίνα 147.000
15 τ.μ. κατάστημα στην Α. Διάκου 30.000
20 τ.μ. Χ2 καταστήματα στην Π. Πόλη, τουριστ. περ. πίσω από Σωκρ. .323.000
45 τ.μ. ισόγ.+90 τ.μ. υπογ. Καρακόνερο 88.000
50 τ.μ. μαγαζί κοντά στο Μαντράκι (νοικιασμένο) 294.000
144 τ.μ. διώροφο κατάστημα με αυλή, 300 τ.μ. στο Νιοχώρι 500.000
155 τ.μ. ακίνητο στην Ψαροπούλα, στην θάλασσα 220.000
165 τ.μ. διώροφο μαγαζί στην Π. Πόλη της Κω, τουριστική περιοχή ...300.000
170 τ.μ. αποθήκη σε μπετά. Καρακόνερο 71.000
170 τ.μ. αποθήκη με ράμπα στην Μ. Πετρίδη 71.000
180 τ.μ. αποθήκη στην οδό Π. Ροδίου 82.000
300 τ.μ. κατ/μα ετοιμοπ. σε 1000 τ.μ. οικόπ. Παστίδα, βιοτεχν. χώρος .147.000
1000 τ.μ. εργοστάσιο στον Καλαμώνα έτοιμο σε οικοπ. 6.400 τ.μ. 587.000
1155 τ.μ. ακίνητο σε οικόπ. 817 τ.μ. στο κέντρο της Ρόδου 763.000
12 apartmens πλήρως εξοπλισμένα στο Κιοτάρι 440.000
Ξενοδ. Α' κατ., στην πόλη, 180 κλίνες+4 καταστήματα 6.200.000
7 apart.Χ 2 δωμάτια πλήρως εξοπλισμένα και δύο μαγαζιά 250 τ.μ. στην παραλία Τριαντών, στην θάλασσα 338.000
Ξενοδ. Β' κατ. 95 δωμ. σε 13 στρέμ. στην παραλία Ιαλυσού 2.640.000
Ξενοδ. Γ' κατ. 37 δωμ., 74 κλίνες, δισκοθήκη 250 τ.μ., μπαρ, στην πόλη της Ρόδου, παραλία 1.261.922

ΔΙΑΜΕΡΙΣΜΑΤΑ

45 τ.μ. στην πλατεία Βάθης, Αθήνα, στον 5ο όροφο 39.000
50 τ.μ. στα Τριάντα γκαρσονιέρα με θέα 50.000
50 τ.μ. στο Γεννάδι με 2ο υπνοδωμ. Φανταστική θέα ...44.000
60 τ.μ. στο Γεννάδι γκαρσονιέρα με θέα 47.000
82 τ.μ. στον 1ο όροφο σε διπλοκατοικία στην Π. Πόλη88.000
110 τ.μ. με 3ο υπνοδωμ. ρετιρέ, στους δασκάλους 150.000
117 τ.μ. παραδοσιακό διαμέρισμα απέναντι Καζίνο 147.000

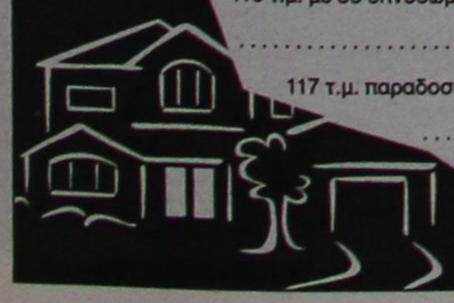

ΜΕΖΟΝΕΤΕΣ – ΜΟΝΟΚΑΤΟΙΚΙΕΣ €

62 τ.μ. μονοκατοικία με τζάκι και φανταστική θέα στην Π. Πόλη 125.000
68 τ.μ. μονοκατοικία με αυλή 90 τ.μ. στα Μαριτσά 59.000
80 τ.μ. μονοκατοικία σε 4000 τ.μ. οικόπεδο, πάνω στο κύμα, Γεννάδι
125 τ.μ. μονοκατοικία στο Γεννάδι, Villa super lux, 10 δωμ. .293.500
130 τ.μ. μεζονέτα σε μπετά, οικοπ. 350 τ.μ. Τριάντα 110.000
135 τ.μ. μονοκατ. με κήπο στα Κρητικά, πανοραμικό 191.000
167 τ.μ. ισόγειο-οροφοδιαμέρισμα σε διπλοκατοικία με 285 τ.μ. οικόπεδο στο κέντρο της πόλης, διατηρητέο. Πάρκιν 440.300
170 τ.μ. διατηρητέα μονοκατοικία σε οικόπεδο 605 τ.μ. στο κέντρο της πόλης 290.000
170 τ.μ. μεζονέτα σε μπετά, οικοπ. 450 τ.μ. Τριάντα 140.000
170 τ.μ. μεζονέτα+170 τ.μ. μεζονέτα+120 τ.μ. οροφοδιαμέρισμα σε οικοπ. 5000 τ.μ. εντός οικισμού στην Παστίδα 426.000
180 τ.μ. μονοκατ. ημιτελής στο Γεννάδι σε οικόπ. 750 τ.μ Φανταστική θέα 161.000
187 τ.μ. βίλα με οικόπεδο 4780 τ.μ. στην Παστίδα 310.000
190 τ.μ. μεζονέτα σε οικόπεδο 400 τ.μ. στα Κοσκινού με θεα φανταστική 191.000
210 τ.μ. Μονοκατοικία με αυλή στην Π. Πόλη 323.000
230 τ.μ. βίλα στην Λάρδο σε οικόπ. 7700 τ.μ. με 750 οπωροφ. δένδρα 323.000
240 τ.μ. μεζονέτα σε οικόπεδο 250 τ.μ. στα Κοσκινού, νεόκτιστη 290.000
250 τ.μ. ημιτελές τριώροφο ακίνητο σε οικόπεδο 250 τ.μ. στους δασκάλους 235.000
250 τ.μ. βίλα καινούργια, πολυτελούς κατασκευής στο κέντρο της Κω σε οικόπεδο 4000 τ.μ. με δένδρα και γκαράζ 352.000
272 τ.μ. μονοκατοικία σε οικόπ. 270 τ.μ., αποτελείται από 4 διαμερίσματα. Ψαροπούλα. 220.000
600 τ.μ. μονοκατοικία στο Ροδίνι, Lux κατασκευής, γκαράζ, κήπο, φανταστική θέα 500.000

ΟΙΚΟΠΕΔΑ €

412 τ.μ. στον Αγ. Νικόλαου Σ.Δ. 1.20 .....220.100
709 τ.μ. οικόπεδο με Σ.Δ.-1, με άδεια οικοδομής για 1000 τ.μ. στην πόλη 600.000
750 τ.μ. στο Γεννάδι, εντός σχεδίου 18.000
2000 τ.μ. στα Μαριτσά. Εντός σχεδίου, Σ.Δ.-0,50 .....120.000
2000 τ.μ. στα Τριάντα 147.000
2500 τ.μ. πάνω στο δρόμο Ελαιώνας-Φουρνάκι. Γεννάδι 24.000
3080 τ.μ. στο Πλημμύρι 23.500
4000 τ.μ. κοντά στο Βερόπουλο με φανταστική θέα 176.000
4100 τ.μ. στο Λειβάδι-Κρεμαστή 82.200
4120 τ.μ. στα Τριάντα, κοντά στον οικισμό 205.000
4400 τ.μ. στην Κρεμαστή 76.000
5000 τ.μ. στα Αφάντου 103.000
5500 τ.μ. στα Μαριτσά, εντός σχεδίου, Σ.Δ.=1 .250.000
5800 τ.μ. στα Κανδυλί 117.000
6000 τ.μ. πάνω στο κύμα στα Τριάντα 352.000
6000 τ.μ. στην Παστίδα+αποθήκη 144.000
6500 τ.μ. στην λεωφόρο Ρόδου-Κρεμαστής ...410.000
6500 τ.μ. στο Φαληράκι κοντά στη θάλασσα, προνομιακό 500.000
6720 τ.μ. στον Θόλαρο, Παραδείσι 82.200
8000 τ.μ. στο Φαληράκι 191.000
8300 τ.μ. στην Βληχά-Κάλαθος 367.000
8500 τ.μ.+6500 τ.μ. στην παραλία Αφάντου ..18 το τ.μ.
9000 τ.μ. στα Μαριτσά, εντός ζώνης 132.000
9345 τ.μ. στα Ασγούρου με θέα 205.000
12000 τ.μ. στην Αφάντου, πάνω στο κύμα 520.000
13000 τ.μ. στα Μαριτσά 123.000
14000 τ.μ. το αγροτεμάχιο στην Διμυλιά 65.000
25000 τ.μ. στα Καλαβάρδα 295.000
30000 τ.μ. στο Τσαΐρι 352.000
32000 τ.μ. στην Θολό, πάνω στο κύμα 587.000
38000 τ.μ. στο Γεννάδι, πάνω στο κύμα 2.230.000
46000 τ.μ. στο Τσαΐρι 405.000
50000 τ.μ. στο Τσαΐρι 360.000

Εθν. Μακαρίου 45 (3ος όροφος • Τηλ.: 22410 24900, 25545 • Fax: 22410 25544 • Κιν.: 6932704919

ΠΕΡΙΠΤΕΡΟ ΕΝΟΙΚΙΑΖΕΤΑΙ

Το γνωστό περίπτερο στα Λαϊκά επί της Σοφούλη.

Πληρ. Κο Σάββα ΠΙΠΙΝΟ, τηλ.. 2241023895

ΕΝΟΙΚΙΑΖΟΝΤΑΙ

- **Διαμέρισμα** 160 τ.μ. (3) τριών υπνοδωματίων στην Ιαλυσό σε κεντρικό σημείο, με κεντρική θέρμανση. Μηνιαίο μίσθωμα 480 ευρώ.
- **Διαμέρισμα** 90 τ.μ. (2) δύο υπνοδωματίων, επί της οδού Λεμεσού απέναντι από τον Παιδικό Σταθμό "Πινόκιο", πλησίον Εθνικής Αντιστάσεως με μηνιαίο μίσθωμα 400 ευρώ.
- **Διαμέρισμα** πολυτελές 140 τ.μ. (2) δύο υπνοδωματίων, πλήρως επιπλωμένο στην οδό Χειμάρας με μεγάλες άνετες βεράντες, τζάκι, air condition, δύο μπάνια, ιδιόχρηστο πάρκιν. Μηνιαίο μίσθωμα 950 ευρώ.
- **Μονοκατοικία** 126 τ.μ. (3) τριών υπνοδωματίων νεόδμητη, με τζάκι, μέσα σε μεγάλο οικόπεδο, σε ήσυχη περιοχή στα Ασγούρου. Μηνιαίο μίσθωμα 580 ευρώ.
- **Μονοκατοικία** 180 τ.μ. (3) τριών υπνοδωματίων με τζάκι, μεγάλο κήπο, πάρκινγκ, ηλιακό θερμοσίφωνα σε ήσυχη περιοχή στ' Ασγούρου. Μηνιαίο μίσθωμα 1.300 ευρώ.
- **Διαμέρισμα** 112 τ.μ. (2) δύο υπνοδωματίων με κεντρική θέρμανση πλήρως ανακαινισμένο, περιοχή Βενετόκλειο σχολείο. Μηνιαίο μίσθωμα 460 ευρώ.
- **Μονοκατοικία** 150 τ.μ. (3) τριών υπνοδωματίων νεόδμητη με τζάκι, μεγάλο κήπιο, ηλιακό θερμοσίφωνα, στο 5ο χλμ. Τσαίρι-Αεροδρομίου. Μηνιαίο μίσθωμα 1000 ευρώ.
- **Διαμέρισμα** δίχωρο πλήρως επιπλωμένο στην παραλία Ιαλυσού, με ιδιόχρηστο πάρκιν. Μηνισίο μίσθωμα 400 ευρώ.

Πλήρ. ΕΥΣΤΑΘΙΟΥ - ΕΥΡΩΚΤΗΜΑΤΙΚΗ,
Εθνικής Αντιστάσεως 83 (πρώην Αννης Μαρίας).
Τηλ. 22410 73819-74917, 6946/103929

ΕΝΟΙΚΙΑΖΕΤΑΙ

Χώρος δύο δωματίων, 84 τ.μ. 1ος όροφος. Ασανσέρ, air condition, WC, κουζίνα, κατάλληλο για ιατρείο ή παντός είδους γραφεία.

Γρ. Λαμπράκη 29 - Ρόδος • τηλ. (22410)68869-74098

ΕΝΟΙΚΙΑΖΟΝΤΑΙ

Γραφείο α' ορόφου 90 τ.μ. επί της οδού Εθνικής Αντιστάσεως και Τσαλδάρη γωνία, πάνω απότο κατάστημα "Κωτσόβολος".

Πληρ. ΕΥΣΤΑΘΙΟΥ - ΕΥΡΩΚΤΗΜΑΤΙΚΗ,
Εθνικής Αντιστάσεως 83
Τηλ.. 22410 73819-74917, 6945/292030,, 6944/374546

ΣΤΗ ΡΟΔΟ ΕΝΟΙΚΙΑΖΕΤΑΙ:

Ο 1ος όροφος του Εμπορικού Κέντρου "RHODESLAND" στην Ιξιά πάνω από την καφετέρια "ΣΤΑΝΗ", δίπλα στο κύμα.

Είναι 255 m στεγασμένος ενιαίος χώρος με ολόκληρη την πλευρά προς την θάλασσα (20 m) τζαμαρία και 250 m βεράντα με θέα ολόκληρο τον κόλπο ΤΡΙΑΝΤΩΝ. Κατάλληλο για εστιατόριο, γραφεία, οίκο ομορφιάς κ.λπ.

Πληρ. τηλ. 6945417747 ή 2106729335
κο Σουγκανίδη

ΕΝΟΙΚΙΑΖΕΤΑΙ

Κατάστημα εντός ξενοδοχείου HILTON RHODES RESORT για χρήση κομμωτηρίου.

Οι ενδιαφερόμενοι να επικοινωνήσουν
με την **κα. Ζαφειράκη**
στο **τηλέφωνο 2241075000**
09.00-16.00 Δευτέρα-Παρασκευή

RHODES-GREECE CAIRO PALACE

ΕΝΟΙΚΙΑΖΟΝΤΑΙ
ΕΠΑΓΓΕΛΜΑΤΙΚΟΙ ΧΩΡΟΙ

στο κέντρο της πόλης
στο εμπορικό κέντρο Cairo Palace

- **Κατάστημα** 55 τ.μ. επί της Εθνάρχου Μακαρίου
- **Γραφείο** 3ου ορόφου 135 τ.μ.
- **Γραφείο** 3ου ορόφου 190 τ.μ.
- **Γραφείο** 2ου ορόφου 190 τ.μ.

Πληρ. κ. Νιοτή Φράνσις
Τηλ.-φαξ 2241027600,
κιν. 6944618757, 6973572262



Για τις δικές σας ανάγκες κρατάμε τη γη... ακίνητη!

Ευρωκτηματική. Η κτηματομεσιτική εταιρεία με σαφή προσανατολισμό στην ικανοποίηση των δικών σας αναγκών και με δυνατότητες που ξεπερνούν κάθε προσδοκία!

Με ικανά και **έμπειρα στελέχη** έτοιμα να προβούν στις πιο αξιόπιστες και υπεύθυνες επενδυτικές προτάσεις για την **ακίνητη περιουσία σας!**

Με δραστηριότητες που **ξεφεύγουν απ'τα όρια της Ρόδου** και επεκτείνονται με την **προώθηση των ακινήτων** σας στην Ελλάδα και Διεθνώς!

Με **πλήρεις υπηρεσίες**, υψηλό επαγγελματισμό και μια νέα αντίληψη που γίνεται εμφανής στα **σύγχρονα και λειτουργικά** κεντρικά γραφεία της.

Με τη δυνατότητα να εντοπίζει **την ιδανική γη,** κατοικία, ξενοδοχείο ή επαγγελματική στέγη για εσάς, ή τον **κατάλληλο αγοραστή** για το ακίνητο που πουλάτε!

C.M.F. - Vudiraki

ΞΕΝΟΔΟΧΕΙΑ, ΠΑΡΑΛΙΑΚΕΣ ΕΚΤΑΣΕΙΣ, ΚΕΝΤΡΙΚΑ ΑΚΙΝΗΤΑ
ΟΙΚΟΠΕΔΑ, ΜΟΝΟΚΑΤΟΙΚΙΕΣ, ΔΙΑΜΕΡΙΣΜΑΤΑ, ΑΓΡΟΤΕΜΑΧΙΑ

η ακίνητη αξία σας!

ευσταθίου
ΕΥΡΩΚΤΗΜΑΤΙΚΗ

ΚΤΗΜΑΤΟΜΕΣΙΤΙΚΟ ΓΡΑΦΕΙΟ

ΑΓΟΡΕΣ • ΠΩΛΗΣΕΙΣ • ΕΚΤΙΜΗΣΕΙΣ • ΑΝΤΙΠΑΡΟΧΕΣ • ΜΙΣΘΩΣΕΙΣ ΑΚΙΝΗΤΩΝ • ΕΠΕΝΔΥΤΙΚΕΣ ΠΡΟΤΑΣΕΙΣ • ΑΡΧΙΤΕΚΤΟΝΙΚΕΣ ΜΕΛΕΤΕΣ

ΕΘΝ. ΑΝΤΙΣΤΑΣΗΣ 83 - ΤΗΛ. 22410 73819, 74917 - ΚΙΝ. 6944 374546, 6945 292030 - FAX: 22410 38641- info@euroktimatiki.gr

ΕΝΟΙΚΙΑΣΕΙΣ

συνέχεια από την προηγούμενη

ΚΑΤΑΣΤΗΜΑ 160 τ.μ. στην τουριστική περιοχή της Ιαλυσού επί της Μυκηνών με πρόσβαση σε apartment και studios και μικρές μονάδες, κατάλληλο για τουριστικό super market, εστιατόριο. Πληρ. τηλ. (22410)95815, 95657 ΑΕ57614

ΓΚΑΡΣΟΝΙΕΡΑ επιπλωμένη στην περιοχή Αναλήψεως (Βόλου 7). Πληρ. τηλ. 2241032180, 6948805835 ΑΕ57624

ΠΩΛΟΥΝΤΑΙ

μεζονέτες 180 τ.μ., **διαμερίσματα** 102 τ.μ., 86 τ.μ. και 36 τ.μ. στο κέντρο της Ιαλυσού.

Πληρ. τηλ. 6932386180, 2241076985

ΠΙΠΙΝΟΣ

ΠΩΛΟΥΝΤΑΙ ΜΟΝΟΚΑΤΟΙΚΙΕΣ

125 τ.μ. με σοφίτα, σε οικόπεδο 300 τ.μ. στην Ιαλυσό

Πληρ. τηλ. 2241023895, 6944676003,6944390803

www.rhodes-top-properties.com

ΠΩΛΟΥΝΤΑΙ:

- **διαμέρισμα** 105 τ.μ. στην Ανάληψη, με 3 υπνοδωμάια, με θέα, μεγάλη περιμετρική βεράντα και χώρο στάθμευσης προς 147.000 ευρώ. Δάνεια δεκτά.
- **γκαρσονιέρα** 46 τ.μ. στην Ανάληψη προς 30.000 ευρώ
- **μονοκατοικία** στην Παστίδα 280 τ.μ. με 1.300 τ.μ. οικόπεδο καινούργια. Πωλείται και ο όροφος 140 τ.μ. Δάνεια δεκτά.

Ευρωπαϊκή Επενδυτική,
τηλ. 2241039300-6977582152 κο Θεόφιλο

ΠΙΠΙΝΟΣ

ΠΩΛΟΥΝΤΑΙ ΔΙΑΜΕΡΙΣΜΑΤΑ

- 2 και 3 υπνοδωματίων πλησίον ΑΡΑΠΑΚΙ
- 2 υπνοδωματίων στην Ιαλυσό
- 1 και 2 υπνοδωματίων στην Ιξιά έναντι Μίρα Μάρε.

Πληρ. τηλ. 2241023895, 6944390803, 6944676003

www.rhodes-top-properties.com

ΜΑΚΗΣ ΑΝΑΣΤΑΣΙΑΔΗΣ
ΑΡΧΙΤΕΚΤΩΝ

ΠΩΛΟΥΝΤΑΙ

τρεις αυτόνομες πολυτελείς μονοκατοικίες 205 έως 220 τ.μ. με υπερσύγχρονο εξοπλισμό στην οδό Γαληνού στο Μόντε Σμιθ.

Πληρ. τηλ. 22410-74708, 6945555221

ΠΙΠΙΝΟΣ

ΦΤΗΝΑ ΟΙΚΟΠΕΔΑ
και ΜΟΝΟΚΑΤΟΙΚΙΕΣ

στα Μαριτσά

σε πολύ όμορφη τοποθεσία

Πληρ. τηλ. 2241023895, 6944676003,6944390803

gpipinos@otenet.gr

ΠΩΛΕΙΤΑΙ

κέντρο ξένων γλωσσών

σε πλήρη λειτουργία, πλήρως εξοπλισμένο.

Δεκτές μόνο σοβαρές προτάσεις.

Πληρ. τηλ. 6934425814

ΕΚΑΜ Α.Ε.

ΠΩΛΗΣΕΙΣ ΔΙΑΜΕΡΙΣΜΑΤΩΝ

Α. Μόντε Σμιθ: α) Κέννεντυ 2ου ορόφου 112 τ.μ. 4 δωμάτια, 3 λουτρά. Τιμή 140.000 ευρώ, **θ) Κέννεντυ 36** 1ου ορόφου, 98 τ.μ., 4 δωμάτια, 2 λουτρά. Τιμή 130.000 ευρώ,

ΠΩΛΗΣΕΙΣ ΚΑΤΑΣΤΗΜΑΤΩΝ

α) Νιοχώρι: Ιδιαίτερης προβολής κατάστημα 122 τ.μ. με πατάρι, Τιμή 200.000 ευρώ, **θ) Ακτή Κανάρη:** Παραλία "Ψαροπούλας" εμπορικότατο ισόγειο κατάστημα 118 τ.μ., Τιμή 350.000 ευρώ, **γ) Εμπορικό κέντρο "ΜΑΚΕΣΤΑ"** Ιδιαίτερα τουριστική περιοχή, ισόγειο κατάστημα 48 τ.μ. με WC. Τιμή 55.000 ευρώ.

ΠΩΛΕΙΤΑΙ ΒΙΟΤΕΧΝΙΚΟΣ ΧΩΡΟΣ

Ασγούρου 4ο χλμ. ΕΟ Λίνδου-Ρόδου 365 τ.μ. με οικόπεδο 485 τ.μ. με μηχανήματα και άδεια λειτουργίας. Τιμή 400.000 ευρώ.

www.ekamestates.gr

Τηλ.: 210 6205697-210 8002541-κινητό 6944840247

ΣΑΒΒΑΪΔΗΣ & Συνεργάτες
Μεσίτες & Σύμβουλοι Ακινήτων

ΠΩΛΗΣΕΙΣ ΑΚΙΝΗΤΩΝ

Το γραφείο μας διαθέτει σε αποκλειστικότητα μεγάλη γκάμα από επιλεγμένα ακίνητα

- **Διαμέρισμα-Μονοκατοικίες-Μεζονέτες**
- **Οικόπεδα-Αγροτεμάχια**
- **Κεντρικά Καταστήματα - Γραφεία - Αυτοτελή Κτίρια**
- **Μισθωμένα ακίνητα εισοδήματος**
- **Ξενοδοχειακές Μονάδες**

ΕΚΤΙΜΗΣΕΙΣ ΑΚΙΝΗΤΩΝ

Σε συνεργασία με διεθνή γραφεία συμβούλων ακίνητης περιουσίας και με βάση τα αυστηρά πρότυπα και την μεθολογία του Βρετανικού Ινστιτούτου Ορκωτών Πραγματογνόμων και Εκτιμητών **(Royal Institution of Charteted Surveyors)** αναλαμβάνουμε εκτιμήσεις ακίνητης περιουσίας.

Οι εν λόγω εκτιμήσεις μπορούν να χρησιμοποιηθούν σε τραπεζικούς και πιστωτικούς οργανισμούς ή σε δικαστικές πρακτικές τόσο στην Ελλάδα όσο και στο εξωτερικό.



SAVVAIDIS & Associates - a world of choice

Savvaidis & Associates is an independent real estate agency founded in 1983 and based in Rhodes island.

Our company offers professional real estate services for
Residential Properties (Holiday homes, traditional house)
Commercial Properties (shops, hotels, offices)
Property Evaluation - Property Management

International PROPERTY ★★★★★ Best Greek Estate Agent 2003

Γρ. Λαμπράκη 14 & Αμερικής, Ρόδος

Τηλ: 22410-26281, fax: 22410-34663

ΝΕΑ ΔΙΕΥΘΥΝΣΗ : ΓΡ. ΛΑΜΠΡΑΚΗ 14 & ΑΜΕΡΙΚΗΣ

We are members of FIABCI (International Federation of Real Estate Agencies), CEI (European Confederation of Real Estate Agents),NAEA - Overseas Member (National Association of Real Estate Agents - Great Britain)

For all your personal and professional real estate requirements please contact us at 22410-70017 or e-mail at info@rre.gr

NAEA FIABCI

SAVVAIDIS & Associates
Estate Agents & Consultants

ΚΤΗΜΑΤΟΜΕΣΙΤΙΚΟ ΓΡΑΦΕΙΟ
ΖΑΦΕΙΡΗΣ Μ. ΚΑΡΑΓΙΑΝΝΗΣ Δ. Ο.Ε.

Πωλήσεις ακινήτων. Τηλ. (2241060380-60381)
18.00-21.00 μ.μ. Δευτέρα-Παρασκευή
e-mail: zaf.kar@panafonet.gr

- 20.383 τ.μ. Αγροτεμάχιο (πανοραμική θέα) 500 μ. από τον οικισμό Θολού
- 4.770 τ.μ. } Αγροτεμάχια συνοριακών μερίδων
- 2.348 τ.μ. } (150 μ.) Από την Λεωφόρο
- 11.520 τ.μ. Αγρομετάχιο (Αφάντου)
- 5.080 τ.μ. (1/2) Αγροτεμάχιο (Αφάντου) με ελαιόδεντρα
- 10.200 τ.μ. Αγροτεμάχιο με πανοραμική θέα (Κολύμπια)
- 840 τ.μ. Αγροτεμάχιο (Αφάντου)
- 4.969 τ.μ. Αγροτεμάχιο περιοχή Κολυμπίων
- 22.400 τ.μ. Αγροτεμάχιο (με 200 ελαιόδεντρα) περιοχή Ψίνθου
- 19.840 τ.μ. αγροτεμάχιο με πανοραμική θέα (Ψίνθο)
- 5.800 τ.μ. (περιοχή ΤΡΑΠΕΖΙΑ)
- 22.400 τ.μ. Οικόπεδο επί της Λεωφόρου Ρόδου-Λίνδου, με υπό κατασκευή Ξενοδοχειακή μονάδα (Α' κατηγορίας) σε μπετά
- 1.250 τ.μ. Οικόπεδο εντός οικισμού, με πανοραμική θέα
- 105 τ.μ. Κατοικία σε μπετά εντός οικισμού Αφάντου
- 80 τ.μ. Μονοκατοικία εντός οικισμού Αφάντου)
- 50 τ.μ. Μονοκατοικία εντός οικισμού Αφάντου
- 50 τ.μ. Μονοκατοικία εντός οικισμού Αφάντου

SIDER-ΚΑΤΑΣΚΕΥΑΣΤΙΚΗ
ΤΖΟΓΙΑΣ ΦΙΛ. & ΤΖΟΓΙΑΣ ΕΥΘ. ΟΕ
ΠΩΛΟΥΝΤΑΙ

Διώροφες ανεξάρτητες μονοκατοικίες 120 τ.μ. στην πόλη της Ρόδου (περιοχή Ροδίνι) σε 250 τ.μ. οικόπεδο.

Πληρ. τηλ. 2241030069, κιν. 6945390689

ΠΡΑΓΜΑΤΙΚΗ ΕΠΕΝΔΥΣΗ

ΠΩΛΕΙΤΑΙ τουριστικό σούπερ μάρκετ στην παραλιακή λεωφόρο Ιαλυσού 150 τ.μ. περίπου με 80 τ.μ. ιδιόκτητη αυλή.

ΠΩΛΕΙΤΑΙ ακίνητο και επιχείρηση ή μόνο το ακίνητο ή μόνο η επιχείρηση λόγω άλλης απασχόλησης.

Μόνο σοβαρές προτάσεις
Μεσίτες δεκτοί

Πληρ. τηλ. (22410)93797, 91241, 6946244766

ΠΩΛΕΙΤΑΙ

ΔΙΑΜΕΡΙΣΜΑ διώροφο σε μπετά 110 τ.μ. στην Ιαλυσό τύπου μεζονέτας με ιδιόχρηστο κήπο, ατομικό βόθρο και σοφίτα. Αξίας 96.845 ευρώ (με δυνατότητα εκταμίευσης δανείου για α' κατοικία).

Πληρ. ΕΥΣΤΑΘΙΟΥ - ΕΥΡΩΚΤΗΜΑΤΙΚΗ,
Εθνικής Αντιστάσεως 83 • τηλ. 2241073819-74917, 6944/374546, 6945/292030

ΠΩΛΕΙΤΑΙ

μεζονέτα νεόκτιστη, υπερλούξ κατασκευής με τζάκι, κεντρική θέρμανση, προεγκατάσταση κλιματισμού συνολικής επιφανείας 300 τ.μ. με οικόπεδο 310 τ.μ. και απεριόριστη θέα στην θάλασσα.

Ευρωπαϊκή Επενδυτική
τηλ. 2241039300, 6977582152 κο Θεόφιλο

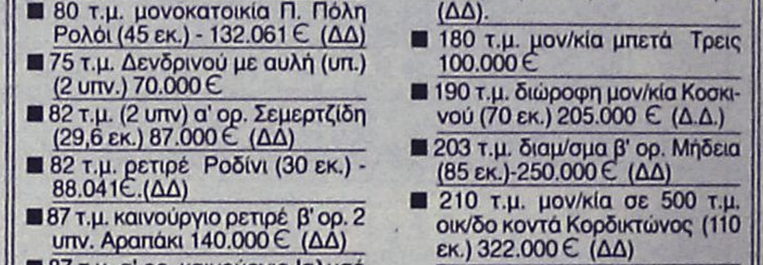

ΚΤΗΜΑΤΟΜΕΣΙΤΙΚΟ ΓΡΑΦΕΙΟ
ΑΙΓΑΙΟΚΤΗΜΑΤΙΚΗ
ΠΩΛΟΥΝΤΑΙ

- ΔΙΑΜΕΡΙΣΜΑΤΑ-ΜΟΝΟΚΑΤΟΙΚΙΕΣ
- (ΔΔ)=ΔΑΝΕΙΑ ΔΕΚΤΑ

- 45 τ.μ. πλησίον Καναδά α' ορ. (16 εκ.) 46.995€.(ΔΔ)
- 46 τ.μ. καινούργιο Αραπάκι (1 υπν.) α' ορ. (25,5 εκ.) 74.800 €.(ΔΔ)
- 55 τ.μ. β' ορ. καινούργιο Ανάληψη (36 εκ.)-105.000 € (ΔΔ)
- 70 τ.μ. μον/κία με 100 τ.μ. αυλή, κοντά στο Ρολόι, Π. Πόλη, (28 εκ.)-82.171 € (ΔΔ)
- 70 τ.μ. (β' ορ.) Ροδίνι καινούργιο (45,5 εκ.)-133.528 € (ΔΔ)
- 74 τ.μ. Πειραιώς ισόγειο (2 υπν.) (29 εκ.) 87.000 € (ΔΔ)
- 75 τ.μ. υπερ λουξ (1 υπν.) ρετιρέ απ/στη θέα- Ροδίνι (50 εκ.) - 146.735 € (ΔΔ)
- 77 τ.μ. (2 υπν.) καινούργιο β' ορ. Καναδά (46 εκ), 134.996 € (ΔΔ).
- 80 τ.μ. μονοκατοικία Π. Πόλη Ρολόι (45 εκ.) - 132.061 € (ΔΔ)
- 75 τ.μ. Δενδρινού με αυλή (υπ.) (2 υπν.) 70.000 €
- 82 τ.μ. (2 υπν) α' ορ. Σεμερτζίδη (29,6 εκ.) 87.000 € (ΔΔ)
- 82 τ.μ. ρετιρέ Ροδίνι (30 εκ.) - 88.041€.(ΔΔ)
- 87 τ.μ. καινούργιο ρετιρέ β' ορ. 2 υπν. Αραπάκι 140.000 € (ΔΔ)
- 87 τ.μ. α' ορ. καινούργιο Ιαλυσό 132.000 € (ΔΔ)
- 80 τ.μ. μον/κία διώροφη (2 υπν.) Παραδείσι με τζάκι (22 εκ.) - 64.563 € (ΔΔ)
- 95 τ.μ. 2 υπν. Μιχ. Πετρίδη (ισ.) 35 εκ.-102.714 €
- 98 τ.μ. (α' ορ.) 3 υπν. Κέννεντυ (44.247 εκ.) 130.000 €(ΔΔ)
- 97 τ.μ., (3 υπν.) α' όρ., Μητρόπολη (33εκ.) 97.000 € (ΔΔ)
- 100 τ.μ. οροφ/σμα Γεννάδι καινούργιο (39 εκ.) 114.453 € (ΔΔ)
- 100 τ.μ. α' ορ. καινούργιο Ιαλυσό (45 εκ.)-132.000 € (ΔΔ)
- 101 τ.μ. (3 υπν.) καινούργιο Ροδίνι με γκαράζ (50 εκ.) - 170.375 € (ΔΔ)
- 107 τ.μ. καινούργιο ρετιρέ Αραπάκι (58.600 εκ.) 172.000 € (ΔΔ)
- 103 τ.μ. (3 υπν.) 1ος ορ. Αγ. Αναργύρους 87.000 € -(29,6 εκ.)(ΔΔ)
- 112 τ.μ. (β' ορ.) 3 υπν. Κέννεντυ (47.700 εκ.)140.000 €
- 116 τ.μ. (ισ. υπ/νο) 3 υπν. Πτολεμαίων (58 εκ.)-170.212 € (ΔΔ)
- 120 τ.μ. καινούργιο πλησίον Μ. Πετρίδη (ισ.), (3 υπν.), (57 εκ.) - 167.278 € (ΔΔ)
- 120 τ.μ. δώροφη καινούργια μον/κία Ροδίνι (80 εκ.) 234.776 € (ΔΔ)
- 120 τ.μ. καινούργιο Ροδίνι (78 εκ)-229.000 € (ΔΔ)
- 120 τ.μ. καινούργιο Δασκάλους ρετιρέ λουξ-θέα (3 υπν.) (75 εκ.)-220.000 €.(ΔΔ)
- 123 τ.μ. (3 υπν.) γ' ορ. καινούργιο Καναδά (73 εκ.)214.000 € (Δ.Δ.)
- 126 τ.μ. (3 υπν.) α' ορ. θέα - θέρμανση Καρακόνερο (45 εκ.) 132.000 € (Δ.Δ.)
- 132 τ.μ. μεζ/τα κοντά Μίρα Μάρε (75 εκ.)-20.229 € (Δ.Δ.)
- 140 τ.μ. μον/κία σε μπετά στους Τρεις σε 1.400 τ.μ. οικόπεδο (32 εκ)-93.910 € (ΔΔ).
- 140 τ.μ. μον/κία μπετά-Καλλιθέα Κοσκινού σε 1.300 τ.μ., (38 εκ).- 111.518 € (ΔΔ).
- 145 τ.μ. μεζ/τα Κοσκινού καινούργια ετ/τη σε 2 στρ. οικ. (85 εκ.)250.000 € (ΔΔ)
- 150 τ.μ. μον/κία καινούργια Ιαλυσό σε 380 τ.μ. οικ/δο(86 εκ.) 253.000 € (ΔΔ)
- 160 τ.μ. μον/κία μπετά Μίρα Μάρε σε 400 τ.μ. οικόπεδο(55 εκ.)- 162.000 € (ΔΔ)
- 175 τ.μ. μεζ/τα μπετά Αγ. Αποστόλους (44 εκ.)-129.126 € (ΔΔ)
- 174 τ.μ. μεζ/τα Ανάληψη με 45 τ.μ. γκαράζ (75 εκ.) - 220.000 € (ΔΔ)
- 185 τ.μ. (3 υπν.) Μιχ. Πετρίδη Ρετιρέ (85 εκ.)-249.449 ευρώ (ΔΔ).
- 180 τ.μ. μον/κία μπετά Τρεις 100.000 €
- 190 τ.μ. διώροφη μον/κία Κοσκινού (70 εκ.) 205.000 € (Δ.Δ.)
- 203 τ.μ. διαμ/σμα β' ορ. Μήδεια (85 εκ.)-250.000 € (ΔΔ)
- 210 τ.μ. μον/κία σε 500 τ.μ. οικ/δο κοντά Κορδικτώνος (110 εκ.) 322.000 € (ΔΔ)

ΚΑΤΑΣΤΗΜΑΤΑ-ΑΠΟΘΗΚΕΣ-ΓΡΑΦΕΙΑ -ΠΑΝΣΙΟΝ

- 25 τ.μ. Κόκ. πόρτα Π. Πόλη (15 εκ.)- 44.020 €
- 48τ.μ. κατ/μα, Ιαλυσό, 55.000 €
- 55 τ.μ. κατάστημα Βασ. Ηρακλείου (29 εκ.)-85.000 € (ΔΔ)
- 60 τ.μ. κατάστημα στ' Ασγούρου (22 εκ.)- 64.563 €
- 71 τ.μ. υπόγεια απ/η με ράμπα Αννης Μαρίας (8 εκ.) 23.477 €
- 80 τ.μ. υπ/γεια απ/κη Κένεντυ (12 εκ.) 35.216€
- 85 τ.μ. ημ/γεια με αυλή μαρμ/βά αποθήκη Καρακόνερο (15 εκ.)- 44.020 €
- 118 τ.μ. κατάστημα Ακτή Κανάρη 350.000 €
- 122 τ.μ. κατάστημα Νιοχώρι 200.000 € (ΔΔ)
- 365τ.μ., ισόγ. ξυλουργείο, κτίριο και εξοπλισμός, 400.000 €
- 175 τ.μ. κατάστημα Λεωφ. Ρόδου-Λίνδου (70 εκ.)-205.429 € (ΔΔ)

ΕΝΟΙΚΙΑΣΕΙΣ ΑΚΙΝΗΤΩΝ-ΕΠΙΧΕΙΡΗΣΕΙΣ:

- Γραφείο 80 τ.μ. Μαντράκι 450. €
- 40 τ.μ. κατ/μα Καλλιθέα 300 €
- 110 τ.μ,. κατ/μα Καλλιθέα 645 €
- Αποθήκη 6ο χλ. Λεωφόρο Ρόδου Καλιθέας 500 τ.μ. ενοίκιο 500 €
- Αποθήκη Ρόδου-Λίνδου 460 τ.μ. ενοίκιο 1.500 €
- Αποθήκη Ρόδου-Λίνδου 1.000 τ.μ. - 2.350 ευρώ
- Studio επ/νο Καλλιθέα 180 €
- Γκαρσονιέρα επ/νη Καλλιθέα 220 €
- 80 τ.μ. (2 υπν.) β' ορ. Ανάληψη 350 €
- Λουξ διαμ/σμα με θέρμανση 110 τ.μ.- Ροδίνι Στοκχόλμης 600€.
- 270 τ.μ. μεζονέτα καινούργια Ροδίνι ενοίκιο 1.300 ευρώ

- ΔΙΑΘΕΤΟΥΜΕ ΟΙΚΟΠΕΔΑ ΚΑΙ ΑΓΡΟΤΕΜΑΧΙΑ Σ' ΟΛΟ ΤΟ ΝΗΣΙ ΤΗΣ ΡΟΔΟΥ
ΑΝΑΛΑΜΒΑΝΟΥΜΕ ΤΗΝ ΕΝΟΙΚΙΑΣΗ ΤΟΥ ΔΙΑΜΕΡΙΣΜΑΤΟΣ ΣΕ ΠΟΛΥ ΣΥΝΤΟΜΟ ΧΡΟΝΙΚΟ ΔΙΑΣΤΗΜΑ

ΡΕΝΑ ΒΑΖΟΥΚΟΥ
(ΜΕΣΙΤΗΣ ΑΣΤΙΚΩΝ ΣΥΜΒΑΣΕΩΝ)
ΔΙΕΥΘ. ΓΡΑΦΕΙΟΥ ΔΗΜ. ΘΕΟΔΩΡΑΚΗ 3
9-1 το πρωί καθημερινά και 6.30-9 απ/τα (Δευτ. και Πέμπτης)
Τηλ. (22410) 22943-28838 FAX: 28838
email.vazoukou@otenet.gr. ΡΟΔΟΣ

ΠΩΛΗΣΕΙΣ ΑΚΙΝΗΤΩΝ

○ ΗΜΙΤΕΛΗ ΔΙΑΜΕΡΙΣΜΑΤΑ
- Παστίδα 80 τ.μ διαμερίσματα μπετά 15.000.000 δρχ.- 44.020 €
- Σύμη 120 τ.μ. 2 διαμερίσματα 45.000.000 δρχ.-132.061 €

○ ΔΙΑΜΕΡΙΣΜΑΤΑ
- Δασκάλους 88 τ.μ. λουξ κατασκευής 44.000.000 δρχ.- 129.200 €
- Δασκάλους 50 τ.μ. λουξ κατασκευής 25.000.000 δρχ.- 73.400 €
- Δασκάλους 107 τ.μ. λουξ κατασκευής 59.000.000δρχ.- 173.150 €
- Αλεξάνδρου Διάκου 75 τ.μ. μεταχειρισμένο 70.000.000 δρχ.-205.500 €
- Καπνοβιομηχανία 95 τ.μ. μεταχειρισμένο οροφοδιαμέρισμα τεσσάρι 28.000.000 δρχ. - 82.200 €
- Κοδριγκτώνος 175 τ.μ. + 100 τ.μ. βεράντες μεταχειρισμένο 75.000.000 δρχ. - 220.000 €
- Ροδίνι 80 τ.μ. διαμέρισμα λουξ κατασκευής 50.000.000 δρχ. -147.000 €
- Ανάληψη 105 τ.μ. διαμέρισμα τεσσάρι με θέα και ιδιωτικό πάρκιν 50.000.000 δρχ. - 147.000 ευρώ
- Ιαλυσός 85 τ.μ. λουξ κατασκευής 43.000.000 δρχ. - 126.192 €
- Πειραιώς 72 τ.μ. 29.000.000 δρχ. - 85.106 €
- Ιαλυσός 100 τ.μ. 45.000.000 δρχ.-132.061 €
- Ανάληψη, 116 τ.μ. + 30 τ.μ. γκαράζ 62.000.000 δρχ. λουξ κατασκευής -181,951 €
- Δασκάλους, 120 τ.μ. λουξ κατασκευής
- Δασκάλους 91 τ.μ. λουξ κατασκευής

○ ΜΕΖΟΝΕΤΕΣ – ΜΟΝΟΚΑΤΟΙΚΙΕΣ
- Παραδείσι 180 τ.μ. με 1.700 μ. οικόπεδο πάνω στο κύμα 70.000.000 δρχ. - 205.430 €
- Ιαλυσός 80 τ.μ. μονοκατοικία με 40 τ.μ. αυλή 35.000.000 δρχ.-103.000 ευρώ.
- 130 τ.μ. μεζονέτες με 400 μ. οικόπεδο στην Λαχανιά πολύ κοντά στην θάλασσα με απεριόριστη θέα 50.000.000 δρχ. 146.735 €
- Αγια Βαρβάρα (Τσαΐρι) 120 τ.μ. με 1.000 τ.μ. οικόπεδο σε ύψωμα 55.000.000 δρχ. - 161.408 €
- 130 τ.μ. διώροφες μονοκατοικίες με 1000 μ. οικόπεδο στην περιοχή Λαχανιά πάνω στο κύμα λουξ κατασκευής

○ ΟΙΚΟΠΕΔΑ
- Παραδείσι 218 τ.μ. εντός οικισμού 7.000.000 δρχ. -20.545 €
- Παραδείσι 675 τ.μ. άρτιο πάνω στο κύμα 8.000.000 δρχ. - 23.450 €
- Σγουρού 1.419 τ.μ. σε κεντρικό σημείο 34.000.000 δρχ.- 100.000 €
- Αφάντου 490 τ.μ. με άδεια διώροφης οικοδομής ,17.037.500 δρχ.-50.000 €
- Κοσκινού 450 τ.μ. με Σ.Δ. 0,8 27.260.000 δρχ. - 80.000 €
- Κατταβιά 2.150 τ.μ. πάνω στο δρόμο νερό-ρεύμα 5.500.000 δρχ. - 16.140 €
- Κατταβιά 900 τ.μ. εντός οικισμού 5.000.000δρχ. -14.673 €
- Γεννάδι 1000 τ.μ. με άδεια οικοδομής 8.500.000 δρχ.- 24.944 €
- Κολύμπια 2.500 στρεμ. 35.000.000-102.714 €
- Κατταβιά 650 τ.μ. 4.500.000 δρχ.-13.206 €

○ ΚΑΤΑΣΤΗΜΑΤΑ
- Κατάστημα 123 τ.μ. στο Ροδίνι 68.000.000 δρχ. - 199.600 €
- Κατάστημα 73 τ.μ. στο Ροδίνι 40.500.000 δρχ. - 118.000 €
- Κατάστημα 35 τ.μ. στο Ροδίνι 19.500.000 δρχ. - 57.230 €
- Κατάστημα ημιτελή 100 τ.μ. περιοχή Κοσκινού 31.000.000 δρχ. -91.000 €
- Επιχείρηση παιδικών υποδημάτων, στο κέντρο της πόλης, 5.000.000 δρχ. - 15.000 €
- Ενοικιάζεται στο Κιοτάρι καφετέρια - μπαρ - ντισκοτέκ 200 τ.μ. εσωτερικός χώρος και 300 τ.μ. αυλή με απεριόριστη θέα ενδιάμεσα σε μεγάλες ξενοδοχειακές μονάδες 10 εκ. το χρόνο.

○ ΚΤΗΜΑΤΑ
- Αφάντου 4.480 τ.μ. κοντά στην λεωφόρο 26.500.000 δρχ. - 77.770 €
- Λαχανιά 9.160 τ.μ. σε ύψωμα κοντά στον κεντρικό, νερό - ρεύμα 54.000.000 δρχ. - 158.500 €
- Λαχανιά 3.700 τ.μ. εκπληκτική θέα, νερό - ρεύμα 14.000.000 δρχ. -41.000 €
- Λαχανιά 2.360 τ.μ. πάνω στον κεντρικό 50 μ. από θάλασσα με άδεια οικοδομής για 12 studios 30.000.000 δρχ. - 88.000 €
- Καβουράκια 5.600 τ.μ. 50 μ. από την θάλασσα 112.000.000 δρχ.-328.686 €
- Πλημμύρι 28 στρέμματα πάνω στο κύμα
- Λαχανιά 7 στρέμματα πάνω στο δρόμο νερό-ρεύμα 25.000.000 δρχ. -73.367 €
- Καλλιθέα 7.600 τ.μ. κοντά στην θάλασσα 114.000.000 δρχ. - 334.556 €
- Πλημμύρι 9 στρέμματα 100 μ. από θάλασσα 35.000.000 δρχ. -102.714 €
- Γεννάδι 8 στρέμματα πάνω στο κύμα
- Κατταβιά 4.500 τ.μ. νερό-ρεύμα 6.000.000 δρχ. - 17.608 €
- Πλημμύρι 4.500 τ.μ. 7.500.000 δρχ. - 22.010 €
- Λαχανιά 2.390 τ.μ. 2.500.000 δρχ. - 7.336 €
- Τσαΐρι 4.800 τ.μ. 55.000.000 δρχ. - 161.408 €
- Λαχανιά 45 στρέμματα 200 μ. από την θάλασσα 135.000.000 δρχ.-396.184 €
- Κανδυλί 4.700 τ.μ. 33.000.000 δρχ.-96.845 €

○ ΑΠΟΘΗΚΕΣ
- Κοσκινού 220 τ.μ. ισόγεια 34.000.000 δρχ. -98.300 €
- Αννης Μαρίας 72 τ.μ. υπόγεια 7.000.000 δρχ. - 20.542 €
- Μητρόπολη 130 τ.μ. ημιυπόγειο 18.000.000 δρχ. - 52.824 €

- **ΑΝΤΑΛΛΑΣΣΟΥΜΕ ΤΟ ΠΑΛΙΟ ΣΠΙΤΙ ΣΑΣ ΜΕ ΚΑΙΝΟΥΡΓΙΟ**
- **ΖΗΤΟΥΝΤΑΙ ΜΕΤΑΧΕΙΡΙΣΜΕΝΑ ΔΙΑΜΕΡΙΣΜΑΤΑ-ΑΜΕΣΗ ΠΩΛΗΣΗ**
- **ΠΩΛΟΥΝΤΑΙ** αποθήκες και βιοτεχνικοί χώροι.
- **ΔΑΝΕΙΑ ΔΕΚΤΑ - ΕΥΚΟΛΙΕΣ ΠΛΗΡΩΜΗΣ**
- **ΑΝΑΛΑΜΒΑΝΟΥΜΕ ΑΝΤΙΠΑΡΟΧΕΣ**

ΣΤΑΜΑΤΗΣ ΜΑΝΩΛΑΚΟΣ

ΩΡΕΣ ΓΡΑΦΕΙΟΥ 8.30-1.00 π.μ. και 5-8 μ.μ.
ΔΗΜ. ΑΝΑΣΤΑΣΙΑΔΗ 45 (παραπλεύρως ΥΠΕΡΑΓΟΡΑΣ ΠΑΠΑΚΥΡΙΑΚΟΥ-ΣΥΝΟΙΚΙΑ ΔΑΣΚΑΛΩΝ)
Τηλέφωνα: 2241023815-78275, 6944698056, 6945769958

ενοικιασεις

συνέχεια από την προηγούμενη

ΔΙΑΜΕΡΙΣΜΑ τριάρι επιπλωμένο στην οδό Διονυσίου Σολωμού. Πληρ. τηλ. 2241078658, 2241027105 AE57604

ΔΥΑΡΙ επιπλωμένο στους Αγίους Αποστόλους. Πληρ. τηλ. 6937343297 AE57595

ΔΩΜΑΤΙΟ επιπλωμένο με μπάνιο και πολυκουζινάκι, περιοχή Δασκάλων (πλησίον Αννης Μαρίας). Πληρ. τηλ. 2241075035 AE57853

ΔΙΑΜΕΡΙΣΜΑ στην Καναδά μικρό κεντρικό, πλήρως επιπλωμένο για μικρό ή μεγάλο χρονικό διάστημα. Ενοικιάζεται **studios** στην Μητρόπολη πλήρως επιπλωμένο για μικρό ή μεγάλο χρονικό διάστημα. Επίσης στην Καναδά μεγάλο διαμέρισμα με δύο υπνοδωμάτια, σαλόνι, χωλ, μπάνιο, κουζίνα, πλήρως επιπλωμένο με μεγάλες βεράντες με τέντες ενοικιάζεται για μεγάλο ή μικρό χρονικό διάστημα. Πληρ. τηλ. 2241024879, 2241033641, 6972999546 AE57603

ΑΠΟΘΗΚΗ ισόγεια 500 τ.μ. στο 6ο χλμ. Ρόδου-Καλλιθέας κατάλληλη για οικοδομικά υλικά. Πληρ. τηλ. 2241022943, 2241028838, 10-1 το πρωί AE57566

ΔΥΑΡΙ στα Κρητικά. Πληρ. τηλ. 2241028808 AE57540

ΓΚΑΡΣΟΝΙΕΡΑ επιπλωμένη στους Δασκάλους. Πληρ. τηλ. 2241020775, 2241091372 AE57575

ΔΙΑΜΕΡΙΣΜΑ 110 τ.μ. στο Παραδείσι καινούργιο άριστης κατασκευής με δύο μεγάλα υπνοδωμάτια, 4 ντουλάπες, σαλόνι, χωλ, διάδρομο, κουζίνα, τραπεζαρία, λουτροκαμπινέ, βεράντες με κεντρική θέρμανση και κεραία TV, θέα κατάλληλο για δύο άτομα, καθηγητές, δασκάλους, στρατιωτικούς, φοιτητές. Πληρ. τηλ. 2241081515 AE57586

ΟΡΟΦΟΔΙΑΜΕΡΙΣΜΑ ανεξάρτητο, πανταχόθεν ελεύθερο, υπερυψωμένο ισόγειο, με κύρια είσοδο επί της οδου. Περιλαμβάνει 4 υπνοδωμάτια, σαλόνι, τραπεζαρία, κουζίνα, 2 WC και έξτρα χώρους συνολικού εμβαδού 185 τ.μ. Πληρ. τηλ. 6945991030 AE57585

ΥΠΟΓΕΙΟ ΞΥΛΟΥΡΓΕΙΟ 145 Τ.Μ. ΠΛΗΡΕΣ ΕΞΟΠΛΙΣΜΕΝΟ ΜΕ ΜΗΧΑΝΕΣ, ΛΟΓΩ ΣΥΝΤΑΞΙΟΔΟΤΗΣΗΣ, ΟΔΟΣ ΣΤΡΑΤΗΓΟΥ ΖΗΣΗ. ΠΛΗΡ. ΤΗΛ. 6945178849 ΠΕ57536

ΔΙΑΜΕΡΙΣΜΑ στην Ιαλυσό δύο υπνοδωματίων επιπλωμένο και πλήρες εξοπλισμένο με air condition. ΠΛΗΡ. ΤΗΛ. 2241096805 AE57584

STUDIOS και μικρά διαμερίσματα 50 τ.μ. στην Κρεμαστή, σε ήσυχη περιοχή. Είναι επιπλωμένο με πολυκουζινάκι, ντους, WC, ζεστό νερό, μπαλκόνια, κήπο με γκαζόν, πάρκιν. Τιμές studio 140 ευρώ, διαμερίσματα 230 ευρώ. Πληρ. τηλ. 6937606824, 2241048038, 2241095487 ΚΑΙ ΦΑΞ 2241095695 AE57543

ΚΡΕΜΑΣΤΗ ΕΝΟΙΚΙΑΖΕΤΑΙ πλήρως εξοπλισμένη studiio γκαρσονιέρα, διαμπερής, ηλιακός, βεράντες, άνετο πάρκινγκ. Πληρ. κ. Μάνος τηλ. 2241081478, 2241088818, 6938626179 AE57552

ΔΙΑΜΕΡΙΣΜΑ ανακαινισμένο 3άρι ακριβώς στην πλατεία Αγ. Ιωάννη, απέναντι από την εκκλησία. Πληρ. τηλ. 2241027863, 2241027196 AE57561

ΓΚΑΡΣΟΝΙΕΡΑ μόνο για Ελληνες πλήρως επιπλωμένη και εξοπλισμένη, καινούργια στο Ροδίνι μόνο για ένα άτομο. Πληρ. τηλ. 6947582447 AE57554

ΔΙΑΜΕΡΙΣΜΑ 80 τ.μ. α' ορόφου με 2 υπνοδωμάτια, σαλόνι, κουζίνα, λουτρό στο Ροδίνι κοντά στη ΔΕΥΑΡ προς 380 ευρώ. Ευρωπαική Επενδυτική τηλ. 2241039300, 6977582152 κο Θεόφιλο AE57531

ΔΙΑΜΕΡΙΣΜΑ 60 τ.μ. σαλόνι, κουζίνα, καθιστικό, 2 κρεβατοκάμαρα, μπάνιο, ρετιρέ, πλ. Φώκιαλη. Πληρ. τηλ. (22410)73626, 23282 AE57530

ΓΚΑΡΣΟΝΙΕΡΑ πλήρως επιπλωμένη (ψυγείο, κουζίνα, ηλιακό θερμοσίφωνα). Πληρ. τηλ. 6945797129, 6932360151 AE57513

ΔΙΑΜΕΡΙΣΜΑ 2 υπνοδωματίων επί της Μιχαήλ Πετρίδη με μεγάλη βεράντα σε πολύ καλή κατάσταση. Ευρωπαική Επενδυτική τηλ. 2241039300, 6977582152 κο Θεόφιλο AE57532

ΕΠΙΠΛΩΜΕΝΑ ΔΙΑΜΕΡΙΣΜΑΤΑ με κλιματιστικά πλησίον Πανεπιστημίου Αιγαίου, κατάλληλα για φοιτητές-τριες και όχι μόνο. Πληρ. τηλ. 22410-38565 μετά τις 17.00 AE57512

ΚΑΤΑΣΤΗΜΑ 30 τ.μ. στην πλατεία Ακαδημίας με υπόγειο 40 τ.μ. το εκλογικό κέντρο της Ν. Δημοκρατίας ακριβώς έναντι Ακαδημίας. Πληρ. τηλ. 6945895909 κ. Παπαπαύλου AE57516

ΕΝΟΙΚΙΑΖΟΝΤΑΙ: α) Διαμέρισμα μερικώς επιπλωμένο με δύο υπνοδωμάτια, μεγάλη σαλοτραπεζαρία, κουζίνα και λοιπών βοηθητικών χώρων, ανεξάρτητη είσοδο της πολυκατοικίας, γύρωθεν κήπος επί της Πατριάρχου Αθηναγόρα Ρόδος, β) Studios στην Ιξιά πλήρως επιπλωμένο ανεξάρτητο ήσυχο περιβάλλον, άνετο με μεγάλες βεράντες, γ) Δωμάτια επιπλωμένα εντός πόλεως Ρόδου. Πληρ. τηλ. 22410-30427, 33661 AE57514

ΕΝΟΙΚΙΑΖΕΤΑΙ στην Παλιά Πόλη 20 μ. από την οδό Σωκράτους μεζονέτα ανακαινισμένη αποτελούμενη από 2 υπνοδωμάτια, σαλόνι, κουζίνα και 2 μπάνια, έχει γερμανικά κουφώματα και διπλά τζάμια. Πληρ. τηλ. 22410-30883, 34613 AE57515

ΔΙΑΜΕΡΙΣΜΑ 110 τ.μ. διαμπερές ημιεξοπλισμένο 2 υπνοδωματίων, μεγάλο σαλόνι, εντοιχισμένη κουζίνα, θέρμανση και λοιπούς χώρους. Στο Ροδίνι με θέα τη θάλασσα. Τιμή 500 ευρώ. Πληρ. τηλ. 6946337244 AE57511

ΕΝΟΙΚΙΑΖΟΝΤΑΙ: α) διαμερίσματα δύο δωματίων, πλήρως επιπλωμένα με πισίνα τους καλοκαιρινούς μήνες επί της Λεωφ. Ιαλυσού, Κρεμαστής (Champion), Ιαλυσός, β) γκαρσονιέρα πλήρως επιπλωμένη με μεγ. βεράντα σε ήσυχη περιοχή, Ιερού Λόχου, Ιαλυσός. Πληρ. τηλ. 2241092475, 6997114156 AE57489

ΕΝΟΙΚΙΑΖΕΤΑΙ στα Μαριτσά γκαρσονιέρα 45 τ.μ. επιπλωμένη ή μη. Πληρ. τηλ. 2241047449 (μετά τις 2 μ.μ.) AE57486

ΔΙΑΜΕΡΙΣΜΑ 86 τ.μ. γωνιακό επί της Λεωφ. Ελευθερίας στην Κρεμαστή. Αποτελούμενο από 2 υπνοδωμάτια, κουζίνα, μπάνιο, σαλόνι. Πληρ. τηλ. 2241033818 AE57497

ΓΝΩΣΤΟ BAR-RESTAURANT στην Ιαλυσό σε τουριστική περιοχή, γωνιακό, πλήρως εξοπλισμένο και επιπλωμένο με πολύ μεγάλη πελατεία λόγω πολλών ασχολιών. Τιμή λογική. Πληρ. τηλ. 6947730991 AE57500

ΓΩΝΙΑΚΟ ΚΑΤΑΣΤΗΜΑ σε τουριστική περιοχή 150 τ.μ. περίπου με την αυλή, κατάλληλο για σούπερ μάρκετ, τουριστικά, rent a car ή οτιδήποτε άλλη χρήση. Πληρ. τηλ. 6947730991 AE57501

ΚΑΤΑΣΤΗΜΑ στο εμπ. κέντρο "Ε" ΦΑΛΗΡΑΚΙ 24 τ.μ. γωνιακό (2 βιτρίνες) με πατάρι/αποθήκη, με air condition οροφής, ψευδοροφή με φωτιστικά και ηλεκτρικά ρολά. Ετοιμο για άμεση χρήση. Πληρ. τηλ. 22410-95693 από 11.00-13.00 AE57499

Κοντά στο παλαιό αεροδρόμιο Μαριτσών-επαρχιακή οδό Μαριτσών Δαματριάς **ενοικιάζονται:** 1ον παραδοσιακή μονοκατοικία 70 τ.μ. πλήρως ανακαινισμένη με μεγάλους υπαίθριους χώρους σε πανέμορφο φυσικό περιβάλλον και 2ον ισόγειο διαμέρισμα καινούργιο 60 τ.μ. με πανοραμική θέα. Πληρ. τηλ. 22410 78851, 48131, 47516, 6978584736 κυρίως απογευματινές ώρες AE57455

ΔΥΑΡΙ καινούργιο ανεξάρτητο στο κέντρο (περιοχή Ψαροπούλα - οδός Ανθούλας Ζερβού 5). Πληρ. τηλ. 2241076514 AE57493

ΕΝΟΙΚΙΑΖΕΤΑΙ διαμέρισμα στα Μαριτσά 65 τ.μ. πλήρης εξοπλισμένο. Πληρ. τηλ. 2241048195 (μετά τις 2 μ.μ.) AE57487

ΕΝΟΙΚΙΑΖΟΝΤΑΙ: α) κατάστημα επί της οδού Παναιτίου - 2όροφο (2Χ60 τ.μ.), β) κατάστημα 36 τ.μ. στα 100 μαγαζιά με υπόγειο και πατάρι, γ) κατάστημα 40 τ.μ. στα 100 μαγαζιά επί της οδού Αλεξ. Διάκου, δ) κατάστημα 45 τ.μ. (2όροφο) 2Χ45 τ.μ. κοντά στην Σωκράτους, ε) διαμέρισμα 80 τ.μ. επιπλωμένο στους Δασκάλους. Πληρ. κ. Μερκούρης Κρανίδης τηλ. 2241098237, 6942010248 AE57481

ΔΙΑΜΕΡΙΣΜΑ δύο υπνοδωματίων, σαλόνι, κουζίνα, WC, επί της οδού Ηρακλειδών 4, Ιαλυσός για στρατιωτικούς, δημοσίους υπαλλήλους. Πληρ. τηλ. (22410)24973, 26935, 10.00-12.00 και 17.30-20.00 AE57452

ΚΑΤΑΣΤΗΜΑ πολύ κεντρικό - πλατεία Κύπρου - Μαντράκι - συνολικού εμβαδού 60 τ.μ. συν τουαλέτα από ιδιοκτήτη. Μόνο σοβαρές προτάσεις. Πληρ. τηλ. 2241029040, 6938431099 AE57407

ΚΑΤΑΣΤΗΜΑ 37 τ.μ. στη Λίνδο επί της οδού Στεφάνου Παλλά 77 με μεγάλη εξωτερική πρόσοψη, με WC, A/C και σε πολύ προσιτό ενοίκιο. Πληρ. τηλ. 6977886802 AE57472

ΔΙΑΜΕΡΙΣΜΑ δύο υπνοδωματίων, σαλόνι, τραπεζαρία και λοιπών βοηθητικών χώρων επί της Δενδρινού (β' όροφος). Πληρ. τηλ. 6946452862 AE57405

ΧΩΡΟΣ 40 Τ.Μ. ρετιρέ καινούργιας κατασκευής πάροδος Ανάληψη. Τιμή 300 €. Πληρ. τηλ. 6939241214 AE57477

ΥΠΑΙΘΡΙΟΣ ΧΩΡΟΣ ΣΤΟ ΦΑΛΗΡΑΚΙ 1.000 τ.μ. για εγκατάσταση παιχνιδιών γενικά. Πληρ. Σαββαΐδης και Συνεργάτες τηλ. 22410-26281 AE57456

ΕΝΟΙΚΙΑΣΕΙΣ ΓΡΑΦΕΙΩΝ. 1) Αμερικής 42 τ.μ., 2) Εθελοντών Δωδεκανησίων 52-65-90-135 και 190 τ.μ. 3) Τάρπον Σπρινγκς 70 τ.μ., 4) Εθνικής Αντιστάσεως Αννης Μαρίας 78 τ.μ., 5)ΜΗΔΕΙΑ 30 τ.μ., 6) Μιχ. Πετρίδη 105-120 τ.μ. Πληρ. Σαββαΐδης και Συνεργάτης τηλ. 22410-26281 AE57457

ΕΝΟΙΚΙΑΣΕΙΣ ΚΑΤΑΣΤΗΜΑΤΩΝ. Α. ΚΕΝΤΡΙΚΑ. 1) ΜΑΝΤΡΑΚΙ 18-40-100. **Β. ΝΙΟΧΩΡΙ.** 1) Ηρώων Πολυτεχνείου 60 τ.μ., 2) Σοφ. Βενιζέλου 32-35 τ.μ., 3) Ορφανίδου 79 τ.μ., 4) Γ. Λεόντος 104 τ.μ., 5) Πλατεία Ακαδημίας 30-80 τ.μ., 6) Ψαροπούλα 55-180 τ.μ., 7) Γρίβα 120 τ.μ. **Γ. ΠΑΛΙΑ ΠΟΛΗ.** Κεντρικά 15-22-50-73 τ.μ. **Δ. ΣΥΝΟΙΚΙΑΚΑ.** 1) Αννης Μαρίας 160 τ.μ., 2) Αυστραλίας 300 τ.μ., Ισόγειο και 3.000 τ.μ. υπόγειο, 3) Κων/νου Υδραίου 102 τ.μ, 4) Μόντε Σιμιθ 350 τ.μ., **Ε. ΠΕΡΙΦΕΡΕΙΑΚΑ.** 1) Ιαλυσό περιοχή Ιξιά επί της λεωφ. Ρόδου-Ιαλυσού 30-90 τ.μ., 2) Ιαλυσό λεωφ. Ρόδου-Ιξιάς 80 τ.μ. με υπαίθριο χώρο 400 τ.μ., 3) Λεωφ. Ρόδου-Λίνδου 3ο χλμ. 200-400-500 τ.μ., 4) Φαληράκι 60-180 τ.μ. κεντρικά. Πληρ. Σαββαΐδης και Συνεργάτες τηλ. 22410-26281 AE57458

ΕΣΤΙΑΤΟΡΙΟ-ΜΠΑΡ στην Ιαλυσό με εξοπλισμό. Πληρ. τηλ. 6945949397, 6945141714 AE57453

ΟΡΟΦΟΣ 160 τ.μ. νεοκλασικής μονοκατοικίας 28ης Οκτωβρίου 27-31 (Νιοχώρι) κατάλληλος για επαγγελματική στέγη. Πληρ. τηλ. 6972818968, 2241036166 AE57440

ΜΟΝΟΚΑΤΟΙΚΙΑ στην Ιαλυσό περιοχή Φιλερήμου 130 τ.μ. Πληρ. Σαββαΐδης και Συνεργάτες τηλ. 22410-26281 AE57460

ΔΙΑΜΕΡΙΣΜΑΤΑ. 1) Μιχ. Πετρίδη 110 τ.μ., 2) Μόντε Σιμιθ 130 τ.μ., 3) Π. Πόλη 30 τ.μ. Πληρ. Σαββαΐδης και Συνεργάτης τηλ. 22410-26281 AE57461

ΕΝΟΙΚΙΑΣΕΙΣ ΚΤΙΡΙΩΝ: 1) Ενοικιάζεται κτίριο στη Κοδριγκτώνος 700 τ.μ. (Υπόγειο-Ισόγειο και όροφος), 2) Αυστραλίας 1.150-1.340-1.700 τ.μ., 3) Οδό Λίνδου 180 τ.μ., 4) Λεωφ. Ρόδου-Λίνδου 3ο χλμ. 500 τ.μ., 5) Λεωφ. Καλλιθέας 2.550 τ.μ. Πληρ. Σαββαΐδης και Συνεργάτες τηλ. 22410-26281 AE57459

TOP PROPERTIES

GEORGE & SAVAS PIPINOS
ΓΕΩΡΓΙΟΣ & ΣΑΒΒΑΣ ΠΙΠΙΝΟΣ
ΣΥΜΒΟΥΛΟΙ ΚΑΙ ΕΚΤΙΜΗΤΕΣ ΑΚΙΝΗΤΩΝ
REAL ESTATE AGENTS • MEMBER OF F.I.A.B.C.I.-NAEA-C.E.I.

Email: gpipinos@otenet.gr URL: www.rhodes-top-properties.com and www.pipinos.gr

Από το 1971

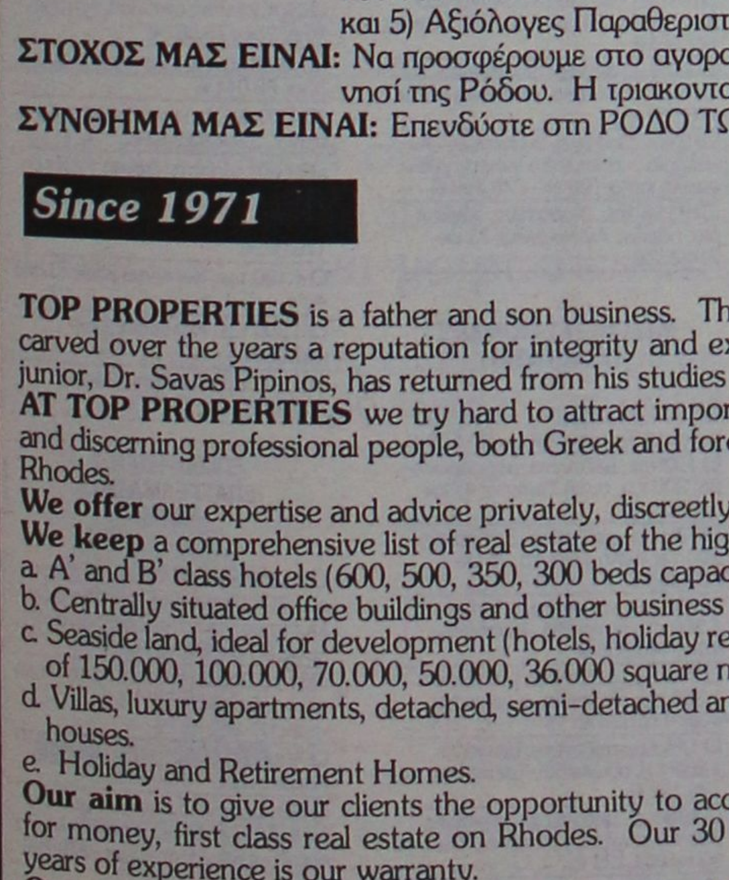

Η "**TOP PROPERTIES**" είναι ατομική επιχείρηση και ανήκει στους Γεώργιο και Σάββα Πιπίνο. Το γραφείο ασχολείται από το 1971 αποκλειστικά και μόνο με επενδύσεις και REAL ESTATE, στο νησί της Ρόδου και στην ευρύτερη περιοχή της Δωδεκανήσου.

ΑΠΕΥΘΥΝΟΜΑΣΤΕ: Στους **σοβαρούς, απαιτητικούς και επιλεκτικούς** επενδυτές-επιχειρηματίες, Ελληνες και ξένους που ενδιαφέρονται να κάνουν μια σοβαρή επένδυση προβολής στο νησί της Ρόδου.

ΠΡΟΣΦΕΡΟΥΜΕ: Α) Υπηρεσίες και πληροφορίες που γίνονται σε προσωπικό επίπεδο με εχεμύθεια, διακριτικότητα και σοβαρότητα.
Β) Μεγάλη γκάμα υψηλής ποιότητας, ακινήτων, όπως:1) Ξενοδοχεία Α' και Β' κατηγορίας των 600-500-350-300 κλινών, 2) Κεντρικά αστικά ακίνητα κατάλληλα για Τράπεζες-καταστήματα-γραφεία, 3) Παραλιακές εκτάσεις, κατάλληλες για τουριστικές επενδύσεις των 150.000-100.000-70.000-50.000-36.000 τ.μ. και 4) Διαμερίσματα και μεζονέτες προβολής, και 5) Αξιόλογες Παραθεριστικές κατοικίες.

ΣΤΟΧΟΣ ΜΑΣ ΕΙΝΑΙ: Να προσφέρουμε στο αγοραστικό μας κοινό υψηλής ποιότητας ακίνητα και ευκαιρίες στο νησί της Ρόδου. Η τριακονταετής και πλέον πείρα μας στον τομέα αυτό αποτελεί εγγύηση.

ΣΥΝΘΗΜΑ ΜΑΣ ΕΙΝΑΙ: Επενδύστε στη ΡΟΔΟ ΤΩΡΑ, σε ακίνητα που ΑΝΤΕΧΟΥΝ ΣΤΟ ΧΡΟΝΟ

Γεώργιος και Σάββας Πιπίνος
ΜΕΣΙΤΕΣ ΑΣΤΙΚΩΝ ΣΥΜΒΑΣΕΩΝ
Γιατί εμείς γνωρίζουμε καλύτερα!

Since 1971

TOP PROPERTIES is a father and son business. The senior, Mr George S. Pipinos, the founder of the office, has carved over the years a reputation for integrity and excellence in the world of Real Estate in the Dodecanese. The junior, Dr. Savas Pipinos, has returned from his studies in the UK to aid in his father´s footsteps.
AT TOP PROPERTIES we try hard to attract important and selective investors, high calibre businessmen/women and discerning professional people, both Greek and foreign, who wish to acquire substantial and valuable property on Rhodes.
We offer our expertise and advice privately, discreetly and in strict confidence.
We keep a comprehensive list of real estate of the highest specifications:
a. A' and B' class hotels (600, 500, 350, 300 beds capacity)
b. Centrally situated office buildings and other business premises.
c. Seaside land, ideal for development (hotels, holiday resorts, etc), of 150.000, 100.000, 70.000, 50.000, 36.000 square metres.
d. Villas, luxury apartments, detached, semi-detached and terraced houses.
e. Holiday and Retirement Homes.
Our aim is to give our clients the opportunity to acquire value for money, first class real estate on Rhodes. Our 30 and more years of experience is our warranty.
Our motto is Invest in Rhodes, Invest in property, It stands the test of time.



TOP PROPERTIES
George and Savas Pipinos
Because we know best

KENNENTY 38, ΡΟΔΟΣ, 85 100, ΤΗΛ. (22410) 23895,FAX: (22410) 20883
38 KENNEDY STR., RHODES, 85 100, TEL. (22410) 23895, FAX: (22410) 20883
U.K. Direct line: 08717115396

ευσταθίου
ΕΥΡΩΚΤΗΜΑΤΙΚΗ

ΚΤΗΜΑΤΟΜΕΣΙΤΙΚΟ ΓΡΑΦΕΙΟ

ΟΙΚΟΠΕΔΑ	€
300 τ.μ. - Οικοδομικό Συν/σμο "Ο Απόλλων" (Σ.Δ.= 0,6)	93.910
345 τ.μ. - Οικοδομικό Συν/σμο "ΑΥΤΟΣΤΕΓΑΣΗ" (Σ.Δ.= 0,6)	85.000
632 τ.μ. - Καρακόνερο (Σ.Δ.= 0,8)	176.082
437 τ.μ. - Ροδίνι (Σ.Δ. = 0,8)	220.000
350 τ.μ. - Καθηγητές (Σ.Δ. = 0,8)	102.700
500 τ.μ. - Ιαλυσός (Σ.Δ. = 0,4)	67.500
1.000 τ.μ. - Ιαλυσός με Άδεια Οικοδομής	105.650

ΔΙΑΜΕΡΙΣΜΑΤΑ		
123 τ.μ. - Ροδίνι	(3 υπνοδωμάτια)	144.000
98 τ.μ. - Κοδριγκτώνος	(3 υπνοδωμάτια)	140.000
80 τ.μ. - Ανάληψη	(2 υπνοδωμάτια)	105.000
77 τ.μ. - Ιαλυσός	(2 υπνοδωμάτια)	80.000
80 τ.μ. - Ιαλυσός	(2 υπνοδωμάτια)	119.000
122 τ.μ. - Αγ. Νικόλαος	(3 υπνοδωμάτια)	244.000
75 τ.μ. - Αγ. Νικόλαος	(2 υπνοδωμάτια)	147.000
80 τ.μ. - Δασκάλους	(2 υπνοδωμάτια)	105.000

ΜΟΝΟΚΑΤΟΙΚΙΕΣ / ΜΕΖΟΝΕΤΕΣ	
110 τ.μ. - Ιαλυσός (μπετά)	102.714
160 τ.μ. - Ιαλυσός σε 360 τ.μ. Οικόπεδο	249.500
150 τ.μ. - Ιαλυσός σε 300 τ.μ. Οικόπεδο	322.000
120 τ.μ. - Παστίδα σε 300 τ.μ. Οικόπεδο (μπετά)	88.041
190 τ.μ. - Ιαλυσός σε 350 τ.μ. Οικόπεδο	322.817
185 τ.μ. - Ιαλυσός σε 2.000 τ.μ. Οικόπεδο	330.000
200 τ.μ. - Κοσκινού σε 1.000 Οικόπεδο (μπετά)	135.000
220 τ.μ. - Κοσκινού σε 1.000 Οικόπεδο (μπετά)	144.000

ΚΑΤΑΣΤΗΜΑΤΑ / ΓΡΑΦΕΙΑ	
30 τ.μ. - Στο κέντρο πόλεως	352.000
76 τ.μ. - Ιερού Λόχου - Ιαλυσός	252.000
50 τ.μ. - Ανάληψη	155.000
93 τ.μ. - Αγ. Νικόλαο	190.000
82 τ.μ. Ανθ. Ζερβού	366.000

Ευκολίες Πληρωμής - Δάνεια Δεκτά

ΕΘΝ. ΑΝΤΙΣΤΑΣΗΣ 83 - ΤΗΛ. 22410 73819, 74917 - FAX: 22410 38641
ΚΙΝ. 6944 374546, 6945 292030 - info@euroktimatiki.gr

ΕΝΟΙΚΙΑΣΕΙΣ

συνέχεια από την προηγούμενη

ΚΑΤΑΣΤΗΜΑ στο Φαληράκι. Πληρ. τηλ. 6944905896 ώρες 10-15 ΑΕ57359

ΔΙΑΜΕΡΙΣΜΑ με 3 υπνοδωμάτια στην Δημ. Αναστασιάδη. Πληρ. τηλ. 6978098490 ΑΕ57354

ΓΚΑΡΣΟΝΙΕΡΑ επιπλωμένη στην οδό Ε-θνάρχου Μακαρίου. Πληρ. τηλ. 2241094377, 2241096266 κιν. 6945329314 ΑΕ57415

ΕΝΟΙΚΙΑΖΕΤΑΙ ΣΤΟ Π. ΦΑΛΗΡΟ ΑΘΗΝΑ, ΡΕΤΙΡΕ ΟΡΟΦΟΔΙΑΜΕΡΙΣΜΑ ΜΙΚΡΗΣ ΠΟΛΥΚΑΤΟΙΚΙΑΣ 113 Τ.Μ. ΤΡΙΑ ΥΠΝΟΔΩΜΑΤΙΑ, ΣΑΛΟΤΡΑΠΕΖΑΡΙΑ, ΚΟΥΖΙΝΑ, ΜΠΑΝΙΟ, WC, ΚΕΝΤΡΙΚΗ ΘΕΡΜΑΝΣΗ ΚΑΙ ΚΑΙΜΑΤΙΣΜΟ, ΠΟΛΥΤΕΛΟΥΣ ΚΑΤΑΣΚΕΥΗΣ. ΠΛΗΡ. ΤΗΛ. 2241092326 ΠΕ57413

ΔΙΑΜΕΡΙΣΜΑ στα Μαριτσά πλήρως επιπλωμένο καινούργιο δυάρι 60 τ.μ. Πληρ. τηλ. 2241048195 μετά τις 2 μ.μ. ΑΕ57401

ΓΚΑΡΣΟΝΙΕΡΑ στα Μαριτσά επιπλωμένη ή μη αποτελούμενη από δύο δωμάτια και μπάνιο 45 τ.μ. Πληρ. τηλ. 2241047449 μετά τις 3 μ.μ. ΑΕ57400

ΕΝΟΙΚΙΑΖΟΝΤΑΙ ΑΠΟ ΙΔΙΟΚΤΗΤΗ ΔΙΑΜΕΡΙΣΜΑΤΑ ΙΣΟΓΕΙΟΥ ΚΑΙ ΠΡΩΤΟΥ ΟΡΟΦΟΥ ΑΝΤΙΣΤΟΙΧΑ, ΣΕ ΑΝΑΒΑΘΜΙΣΜΕΝΗ ΚΑΙ ΗΣΥΧΗ ΤΟΠΟΘΕΣΙΑ ΣΤΗΝ ΙΞΙΑ, ΟΔΟΣ ΤΕΛΧΙΝΩΝ 7, ΕΝΑΝΤΙ ΞΕΝΟΔΟΧΕΙΟΥ ΜΙΡΑ ΜΑΡΕ, ΑΠΟΤΕΛΟΥΜΕΝΑ ΑΠΟ ΔΥΟ ΥΠΝΟΔΩΜΑΤΙΑ, ΚΑΘΙΣΤΙΚΟΥ ΚΑΙ ΜΠΑΝΙΟΥ, ΣΥΝΟΛΙΚΟΥ ΕΜΒΑΔΟΥ 60 Τ.Μ. ΜΕ ΕΝΟΙΚΙΟ 295 ΕΥΡΩ/ΜΗΝΙΑΙΩΣ. ΠΛΗΡ. ΤΗΛ. 2241031054, ΚΙΝ. 6932473467 ΠΕ57382

ΔΙΑΜΕΡΙΣΜΑ ισόγειο, ενός υπνοδωματίου, με σαλόνι και κουζίνα επί της οδού Παρθενώνης. Πληρ. τηλ. 2241053362, 6945258830 ΑΕ57426

ΓΡΑΦΕΙΟ 54 τ.μ. στην οδό 25ης Μαρτίου πάνω από το Δικηγορικό Σύλλογο Ρόδου. Πληρ. τηλ. 2241073335 ΑΕ57250

ΣΤΗΝ ΚΡΕΜΑΣΤΗ ενοικιάζονται α) οροφοδιαμέρισμα δυάρι επιπλωμένο γωνιακό με θέα τη θάλασσα με ψυγειοκαταψύκτη, κουζίνα, μπουφέ, παρκέ, β) δυάρι και στούντιο επιπλωμένα με διπλά τζάμια ρολά, πάρκιν, κήπο με θέα τη θάλασσα. Πληρ. τηλ. 2241094822, 6946671053 ΑΕ57393

ΔΙΑΜΕΡΙΣΜΑ μικρό επιπλωμένο, στην Κρεμαστή, 1 υπνοδωμάτιο, σαλόνι, κουζίνα, μπάνιο, διάδρομος και αποθήκη. Πληρ. τηλ. 2241091435, 6945402153 ΑΕ57386

ΔΙΑΜΕΡΙΣΜΑ επιπλωμένο, ισόγειο, 2 δωματίων, 40 τ.μ. σαλόνι κουζίνα - υπνοδωμάτιο - WC πλήρως εξοπλισμένο με δίπορτα ψυγείο, φούρνο - τρία μάτια, TV, ηλιακό θερμοσίφωνα, ηλεκτρικό καλοριφέρ, αερόθερμο, σόμπα υγραερίου, απορροφητήρα, γραμματοκιβώτιο, εγκατάσταση για πλυντήριο ρούχων, μονωμένη οροφή, βεράντα 12 τ.μ. άνετος χώρος παρκαρίσματος στην Κρεμαστή. Πληρ. τηλ. 22410-96742, 6948853590 ΑΕ57320

ΕΝΟΙΚΙΑΖΕΤΑΙ στην Κρεμαστή διώροφη μονοκατοικία 100 τ.μ., κοντά σε φούρνο και παντοπωλείο κατάλληλη για σοβαρή ολιγομελή οικογένεια ή ανδρόγυνα. Πληρ. κ. Σπύρο τηλ. 2241043941, 2241061285 οδός Παπαγιάννη 49 ΑΕ 57361

ΕΝΟΙΚΙΑΖΟΝΤΑΙ: α) **μεζονέτα** πλήρως εξοπλισμένη, β) **γκαρσονιέρα** πλήρως εξοπλισμένη με δυο δωμάτια, κουζίνα και WC, γ) **studios** πλήρως εξοπλισμένα με ατομικό μπάνιο. Πληρ. τηλ. 2241061628, 6942460831 ΑΕ57348

ΚΑΤΑΣΤΗΜΑ εμπορικό γωνιακό επί της Ερμού (Παλιά Πόλη) 40 τ.μ. με μεγάλη βιτρίνα και πατάρι επίσης 40 τ.μ. Πληρ. τηλ. 6936619866 ΑΕ57560

ΔΙΑΜΕΡΙΣΜΑ στην περιοχή Ανάληψης οδός Αλεξανδρουπόλεως 13, ημιεπιπλωμένο ισόγειο 75 τ.μ. Πληρ. τηλ. 2241090406, 6934013971 ΑΕ57355

ΔΙΑΜΕΡΙΣΜΑ με 3 υπνοδωμάτια, 120 τ.μ., 2 WC και τζάκι, στην περιοχή Ασγουρου, Ανδρέα Καρκαβίτσα. Πληρ. τηλ. 2241066787, 697779304 ΑΕ57342

ΕΝΟΙΚΙΑΖΟΝΤΑΙ: Α- ΚΑΤΑΣΤΗΜΑΤΑ 1) Ενοικιάζεται - Πωλείται Επιχείρηση κεντρική 32 τ.μ. στα "ΕΚΑΤΟ ΜΑΓΑΖΙΑ", 2) Ενοικιάζεται στη Ψαροπούλα κατάστημα γωνιακό 55 τ.μ. με μηνιαίο μίσθωμα 880 ευρώ, 3) Στην ΑΚΤΗ ΜΙΑΟΥΛΗ κατάστημα 207 τ.μ. με πρόσοψη στον κεντρικό δρόμο κατάλληλο για μπαρ καφετέρια και εμπορεία τουριστικών ειδών 4.- Αλεξ. Διάκου 180 τ.μ. 5- Ορφανίδου 79 τ.μ. 6. Γ. Λέοντος 120 τ.μ. 7-Γρίβα 120 τ.μ. 8-Π. ΠΟΛΗ στην Πρωτογένους 15 τ.μ. 9. Π. ΠΟΛΗ Σωκράτους 22 τ.μ. 10-Ερμού 75 τ.μ. 11-Π. ΠΟΛΗ Λάχιτος 100 τ.μ. 12-Βορείου Ηπείρου 350 τ.μ. 13-ΑΝΑΛΗΨΗ Γ. Παπανδρέου 76 τ.μ. 14-Θεμ. Σοφούλη 100 τ.μ. 15-Περιοχή ΚΟΒΑ Αυστραλίας πλησίον της υπό κατασκευή "ΜΑΡΙΝΑΣ" ισόγειο 300 τ.μ. και υπόγειο 300 τ.μ. 16-ΚΕΝΤΡΙΚΑ , ΠΕΡΙΟΧΗ ΜΑΝΤΡΑΚΙ - α - Καρπάθου 18 και 40 τ.μ. β- Γρηγ. Λαμπράκη 100 τ.μ. γ-Εθν. Μακαρίου 55 τ.μ. δ- Πλατεία ΑΚΑΔΗΜΙΑΣ 30 τ.μ. ε-Ηρώων Πολυτεχνείου 80 τ.μ. 17-ΙΑΛΥΣΟΥ - α - Επί της λεωφ. Ρόδου-Ιαλυσού 30 τ.μ. β-ΙΞΙΑ 90 τ.μ. γ-Ιερού Λόχου 58 τ.μ. 18-ΛΙΝΔΟ κεντρικό 75 τ.μ. Β-ΓΡΑΦΕΙΑ -1-Εθν. Μακαρίου 190 τ.μ. 2-Εθελ. Δωδεκανησίων 52 τ.μ. και 135 τ.μ. 3-Αννης Μαρίας 78 τ.μ. 4-Δ. Θεοδωράκη 60 τ.μ. 5-ΜΗΔΕΙΑ 30 τ.μ. Γ-ΔΙΑΜΕΡΙΣΜΑΤΑ 1-ΜΟΝΤΕ ΣΜΙΘ 45 τ.μ. πλήρως επιπλωμένο και εξοπλισμένο 2-Μιχ. Πετρίδη 110 τ.μ. 3-ΙΑΛΥΣΟ 130 τ.μ. Πληρ. Σαββαΐδης και Συνεργάτες τηλ. 2241026281 ΑΕ56142

ΚΑΤΑΣΤΗΜΑ με χρήση προηγούμενων ετών φαρμακείου 160 τ.μ. στην τουριστική περιοχή Ιαλυσού. Πληρ. τηλ. 2241095815, 2241095657 ΑΕ57324

ΔΙΑΜΕΡΙΣΜΑ ρετιρέ (γ' όροφος) τεσσάρι με δύο WC αποθήκη, τζάκι και εξαίρετη θέα στην οδό Θ. Σοφούλη 70. Πληρ. τηλ. 6944827846, 2241074978 ΑΕ57350

ΕΥΚΑΙΡΙΑ! ΕΣΤΙΑΤΟΡΙΟ στην περιοχή Θεολόγου πλήρες ανακαινισμένο με προοπτικές χειμώνα-καλοκαίρι. Πληρ. τηλ. 6972878604. ΑΕ57298

ΔΙΑΜΕΡΙΣΜΑ γωνία Αννης Μαρίας και Λευκωσίας με 2 υπνοδωμάτια, σαλόνι, κουζίνα και λουτροκαμπινέ, κατάλληλο και για γραφείο. Πληρ. τηλ. 2241023757 και 2241038784 ΑΕ57347

ΔΙΑΜΕΡΙΣΜΑΤΑ επιπλωμένα πλήρως εξοπλισμένα επί της Λ. Ιαλυσού, Ιαλυσός. Πληρ. τηλ. 22410-35283, 6944435744 ΑΕ57322

ΓΚΑΡΣΟΝΙΕΡΑ επιπλωμένη δίχωρη 45 τ.μ. για όλο το χρόνο. Ενοίκιο 280 ευρώ. Πληρ. τηλ. 2241020021, 6944502033 ΑΕ56069

LANDSCOPE
ΚΤΗΜΑΤΟΜΕΣΙΤΙΚΗ

ΣΚΟΠΟΣ ΤΟΥ ΓΡΑΦΕΙΟΥ ΜΑΣ ΕΙΝΑΙ Η ΕΠΙΤΥΧΗΣ ΚΑΙ ΣΥΜΦΕΡΟΥΣΑ ΔΙΑΜΕΣΟΛΑΒΗΣΗ ΓΙΑ ΤΗΝ ΣΥΝΑΨΗ ΣΥΜΒΑΣΕΩΝ

ΑΓΟΡΑΣ
ΠΩΛΗΣΗΣ
ΑΝΤΑΛΛΑΓΗΣ
ΑΝΤΙΠΑΡΟΧΗΣ
και ΜΙΣΘΩΣΗΣ

ΤΗΣ ΑΚΙΝΗΤΗΣ ΠΕΡΙΟΥΣΙΑ ΣΑΣ.

ΣΤΟΧΟΣ ΜΑΣ ΕΙΝΑΙ
ΝΑ ΚΑΛΥΨΟΥΜΕ ΟΛΕΣ ΤΙΣ ΑΝΑΓΚΕΣ ΤΩΝ ΠΕΛΑΤΩΝ ΜΑΣ
ΠΡΙΝ ΚΑΙ ΚΑΤΑ ΤΗ ΣΥΝΑΨΗ ΣΥΜΒΑΣΕΩΝ

ΜΕ ΤΟΝ ΕΠΑΓΓΕΛΜΑΤΙΣΜΟ ΚΑΙ ΤΗ ΣΥΝΕΠΕΙΑ ΠΟΥ ΜΑΣ ΔΙΑΚΡΙΝΕΙ

ΑΠΟΔΕΔΕΙΓΜΕΝΑ ΤΟ ΑΚΙΝΗΤΟ ΕΙΝΑΙ Η ΚΑΛΥΤΕΡΗ
ΚΑΙ ΑΣΦΑΛΕΣΤΕΡΗ ΕΠΕΝΔΥΣΗ ΜΕ ΠΡΟΟΠΤΙΚΗ ΜΕΛΛΟΝΤΟΣ.

ΣΤΑΜΑΤΗΣ Π. ΧΑΤΖΗΛΑΖΑΡΟΥ & ΣΥΝΕΡΓΑΤΕΣ
ΕΘΝΙΚΗΣ ΑΝΤΙΣΤΑΣΕΩΣ & ΤΣΑΛΔΑΡΗ
(ΠΑΝΩ ΑΠΟ ΚΑΤΑΣΤΗΜΑ ΚΩΤΣΟΒΟΛΟΣ)

E-MAIL:SH@Forthnet.gr
WEB SITE:LandScope.gr
ΤΗΛ/ΦΑΞ:22410 28629
ΚΙΝ:6972 257246

ADD SEEN

«ΚΤΗΜΑΤΙΚΗ ΠΡΟΟΠΤΙΚΗ»
ΜΑΡΙΝΑ ΣΤΥΛΙΑΝΟΥ

ΜΕΣΙΤΗΣ ΑΣΤΙΚΩΝ ΣΥΜΒΑΣΕΩΝ-ΚΛΑΥΔΙΟΥ ΠΕΠΕΡ 125
Α' ΟΡΟΦΟΣ, τηλ. 22410-37906 και 6972292958

○ **ΔΙΑΜΕΡΙΣΜΑΤΑ (ΠΩΛΟΥΝΤΑΙ)**
1) Στο Ροδίνι, οροφοδιαμερίσματα 117 τ.μ.
2) Στου Κόβα 1 μεταχειρισμένο 80 τ.μ.
3) Στα Κοσκινού διαμέρισμα, 75 τ.μ. (με αυλή)
4) Στην Ιαλυσό διαμερίσματα 100-105 τ.μ.
5) Στο Ροδίνι 65-50 τ.μ. υπό κατασκευή.
6) Διαμέρισμα μεταχειρισμένο επί της Κορδιγκτώνος 180 τ.μ.
7) Στα Κοσκινού γκαρσονιέρα 56 τ.μ.
8) Στην περιοχή "7 Βαγιές" διαμέρισμα 110 τ.μ.
9) Στην Κων. Υδραίου διαμέρισμα 3 υπνοδωματίων μεταχειρισμένο
10) Διαμέρισμα στην Ανάληψη 117 τ.μ. και 34 τ.μ. γκαράζ
11) Διόροφο διαμέρισμα 120 τ.μ. στο Ροδίνι

○ **ΟΙΚΟΠΕΔΑ**
1) Στην παραλία Ιαλυσού 7 στρέμματα.
2) Στα Μαριτσά 13 στρέμματα.
3) Στην Κρεμαστή 2 στρέμματα με παλιό σπίτι.
4) Στο δρόμο αεροδρομίου (καινούργιο) 6.720 τ.μ. κατάλληλο για βιοτεχνία.
5) Στην Ιαλυσό οικόπεδο 1.500 τ.μ. και Σ.Δ 0.6
6) Στο Καντηλί 2 στρέμματα
7) Στο Τσαΐρι 25 στρέμματα
8) Πωλείται στην Παλιά Πόλη οικόπεδο 980 τ.μ. με παλιό σπίτι Σ.Δ. 1
9) Πάνω στο δρόμο προς αεροδρόμιο 2 στρ.
10) Στο Κιοτάρι 2 στρ.

○ **ΜΟΝΟΚΑΤΟΙΚΙΕΣ (ΠΩΛΟΥΝΤΑΙ)**
1) Στην Ιαλυσό 150 τ.μ. με κήπο ετοιμοπαράδοτες.
2) Στην Ιαλυσό τελειωμένες ή μαρμαροσοβά.
3) Στην Ιαλυσό 150 τ.μ. σε 2 στρέμματα οικόπεδα.
6) Στην Ιαλυσό ετοιμοπαράδοτα 170-190.
7) Στο Μόντε Σμιθ μονοκατοικίες από 205 τ.μ. έως 240 τ.μ.
8) Στην Ιαλυσό μονοκατοικία πάνω στο κύμα καινούργια σε 500 τ.μ. οικόπεδο
9) Στην Παστίδα μονοκατοικίες 160 τ.μ. σε μαρμαροσουβά εντός σχεδίου
10) Στην Αγία Αναστασία διατηρητέα διόροφη μονοκατοικία 300 τ.μ. εκτός υπόγειο.

○ **ΕΠΑΓΓΕΛΜΑΤΙΚΗ ΣΤΕΓΗ**
1) Επί της Ρόδου Λίνδου 500 τ.μ. σε μπετά.
2) Αποθήκη στο Ροδίνι 71 τ.μ. (45 τ.μ. με αυλή)
3) 12 στούντιος στην παραλία Ιαλυσού.
4) Επιχείρηση παιδικού σταθμού στη Ρόδο.
5) Επί της Ορφανίδου επιχείρηση bar
6) Καταστήματα 55 τ.μ. περιοχή Αγίου Ιωάννου.
7) Κατάστημα 50 τ.μ. στο Φαληράκι.
8) Στους Καστελλοριζιούς επιχείρηση από 6 γκαρσονιέρες. Τιμή 146.700 ευρώ (50.000.000)

Αναλαμβάνουμε την πώληση διαμερισμάτων, Μονοκατοικιών, καταστημάτων, οικοπέδων, καθώς και αντιπαροχές και μισθώσεις ακινήτων.
Ζητούνται: Οικόπεδα για αγορά ή αντιπαροχή.

ακίνητα

ΤΣΟΥΡΟΥΝΑΚΗΣ
Κεφάλαιο
Κτηματομεσιτικό γραφείο

ΔΙΑΜΕΡΙΣΜΑΤΑ ΠΩΛΟΥΝΤΑΙ

❑ 30 τ.μ., ρετιρέ γκαρσονιέρα, Ιξιά, 10.εκ-29.347 €
❑41 τ.μ.,ισόγειο,1 υπν/τιου , αυλή, καινούριο , Ανάληψη , 23εκ-67.500 €
❑53 τ.μ, ισόγειο,1 υπν/τιου, Ροδίνι, 22εκ- 64.563 €
❑53 τ.μ., ισόγειο,1 υπν/τιου , καινούριο, πάρκιν, Μ.Πετρίδη 30εκ - 88.041 €
❑58 τ.μ., ισόγειο,1 υπν/τιου , καινούριο , Ροδίνι , 30εκ- 88.041 €
❑60 τ.μ.,1ου ,1 υπν/τιου , Ανάληψη , 19εκ- 55.760 €
❑81 τ.μ., 2ου, 2 υπν/τιων κα-τάλληλο για γραφειακό χώρο, Κέντρο, 40εκ117.388€
❑83 τ.μ., 2ου, 2 υπν/τιων, Μήδια, 29εκ- 85.106€
❑86 τ.μ., ισόγειο, 2υπν/τιων, αυλή, καινούριο, Τριάντα 38 εκ- 111.518 €
❑87 τ.μ.,1ου, 2υπν/τιων, καινούριο,Τριάντα 39 εκ- 114.453 €
❑87 τ.μ.,1ου, 2 υπν/τιων, καινούρι, πάρκιν, Μ. Πετρίδη 49εκ - 143.800 €
❑ 92 τ.μ . 1ου, 3υπν/τιων, Δασκάλους, 33 εκ-96.845€
❑ 96 τ.μ., 2ου, 3υπν/τιων, Ανάληψη 3 7 εκ-108.584 €
❑100 τ.μ., 3ου, 3υπν/τιων, Κοδριγκτώνος 47 εκ- 137.931€
❑100 τ.μ.,1ου, 3υπν/τιων, καινούριο,Τριάντα 45 εκ- 132.061 €
❑ 102 τ.μ., 1ου, 3υπν/τιων, καινούριο, Καρακόνερο, 44εκ-129.126€
❑ 103 τ.μ., οροφοδ/μα 1ου, 3υπν/τιων, καινούριο, πάρκι-ν, Καρακόνερο, 52, 5εκ-154.072 €
❑107 τ.μ.,1ου, 2 υπν/τιων, καινούριο, πάρκιν, Μ. Πετρίδη 59εκ - 173.147€
❑116τ.μ., 1ου, 3υπν/τιων, καινούριο , πάρκιν, 34τ.μ Ανάληψη, 62 εκ-181.951€
❑ 117 τ.μ., οροφοδ/μα ισόγειο, 3υπν/τιων, καινούριο Ανάληψη 60εκ-176.082 €
❑123τ.μ., ισόγειο, 3υπν/τιων, Ακαδημία , κατάλληλο για επαγγελματική χρήση 95 εκ –278.796 €
❑123τ.μ 1ου, 3 υπν/τιων, καινούριο, πάρκιν, Αγ.Νικόλαο, 73 εκ-214.233€

ΜΕΖΟΝΕΤΕΣ-ΜΟΝ/ΚΙΕΣ ΠΩΛΟΥΝΤΑΙ

❑ 130 τ.μ., μεζονέτα, μπετά, 300 τ.μ αυλή Τριάντα 38 εκ-111.518 €
❑ 130 τ.μ., μεζονέτα, μαρμαροσοβά, 300 τ.μ. αυλή Τριάντα 47 εκ-137.931 €
❑ 130 τ.μ., μεζονέτα, 3υπν/τιων, 300 τ.μ. αυλή Τριάντα 38 εκ-252.385 €
❑ 160 τ.μ., μεζονέτα, μπετά σε 1.300 τ.μ. οικόπεδο Κοσκινού 48εκ-140.866 €
❑ 170 τ.μ., μεζονέτα, μπετά σε 1.350 τ.μ. οικόπεδο Κοσκινού 40εκ-117.388 €
❑ 176 τ.μ., μεζονέτα, μπετά σε 1.350 τ.μ. οικόπεδο Τρείς43εκ-126.192 €
❑ 180 τ.μ., μεζονέτα, 3υπν/τιων, 250 τ.μ αυλή 60 τ.μ πάρκιν, Τριάντα 90 εκ-264.123 €
❑ 200 τ.μ., μεζονέτα μ/σοβά, 3 υπν/τιων, 300 τ.μ οικόπεδο Τριάντα 50εκ-146.735 €

ΟΙΚΟΠΕΔΑ ΠΩΛΟΥΝΤΑΙ

❑640τ.μ,εντός οικισμού, Αστυπάλαια, 25εκ-73.367 €
❑1.000τ.μ,εντός ζώνης, Καναμάτ, 30εκ-88.041 €
❑2.000τ.μ., με την άδεια θέα, Κοσκινού 32εκ-93.910 €
❑3.000τ.μ., εντός ζώνης, Καναμάτ, 90εκ-264.123 €
❑ 4.100 τ.μ., θέα, Κοσκινού 60εκ-176.082€
❑ 4.100 τ.μ., Κοσκινού 25εκ-73.368 €
❑ 4.300 τ.μ., Κολύμπια 20εκ-58.695€
❑ 4.300 τ.μ., Κολύμπια 24εκ-70.432 €

ΕΠΙΧΕΙΡΗΣΕΙΣ & ΕΠΑΓΓΕΛΜΑΤΙΚΟΙ ΧΩΡΟΙ

❑ Κατάστημα 75 τ.μ κύρια χρήση συν 75 τ.μ αποθήκη συν 65 τ.μ αυλή,έτοιμο για εστιατόριο , Δασκάλους, 55 εκ-161.408 €
❑81 τ.μ,2ου,2 υπν/τιων κα-τάλληλο για γραφειακό χώρο Κέντρο,117.388 €
❑ Αποθήκη 95τ.μ ,σοβά ,ράμπα, Καρακόνερο 16 εκ-46.955 €
❑123τ.μ,ισόγειο,διαμέρι-σμα,3υπν/τιων, Ακαδημία , κατάλληλο για επαγ/ματική χρήση 95 εκ –278.796 €
❑Αποθήκη 125 τ.μ συν 20 τ.μ βοηθητικά , Σ.Κωτιαδη ,23εκ-67.498 €

ΖΗΤΟΥΝΤΑΙ ΚΑΤΟΙΚΙΕΣ&ΟΙΚΟΠΕΔΑ ΕΝΤΟΣ&ΕΚΤΟΣ ΠΟΛΕΩΣ

ΤΣΟΥΡΟΥΝΑΚΗΣ Ι. ΑΝΤΩΝΙΟΣ (B.Sc.-MKT)

ΤΗΛ.: 22410 60060 (3 γραμμές)
FAX :22410 60062
Γ.Σεφέρη 12
(παραπλεύρως ΜΗΔΕΙΑ)
www.e-kefaleo.com

ΜΙΚΡΕΣ αγγελίες

ΕΝΟΙΚΙΑΣΕΙΣ

συνέχεια από την προηγούμενη

ΔΙΑΜΕΡΙΣΜΑ ημιυπόγειο επιφανείας 68 τ.μ. στην οδό Κοδριγκτώνος 99 γωνία με την οδό Δημ. Παππά 31, το οποίο αποτελείται από δύο (2) υπνοδωμάτια, καθιστικό, χωλ, κουζίνα, WC και εσώτερική αποθηκούλα (πλυσταριό) κατάλληλο για οικία ή γραφείο, απέναντι από το κατάστημα ηλεκτρικών ειδών Μαννάκη. Πληρ. τηλ. 2241027779 ώρες καταστήματος 9.00-13.00 και 17.00-20.00 ΑΕ57315

ΑΠΟΘΗΚΕΣ ΣΤΗΝ ΙΑΛΥΣΟ, ΕΝΟΙΚΙΑΖΟΝΤΑΙ 1) ΑΠΟΘΗΚΕΥΤΙΚΟΙ ΧΩΡΟΙ ΑΠΟ 100 ΕΩΣ 2000 Τ.Μ. ΚΑΙ ΥΨΟΣ 8 Μ. ΑΣΦΑΛΕΙΣ ΜΕ ΜΕΓΑΛΟΥΣ ΧΩΡΟΥΣ ΔΙΑΚΙΝΗΣΗΣ ΦΟΡΤΩΣΗΣ ΚΑΙ ΕΚΦΟΡΤΩΣΗΣ ΠΡΟΪΟΝΤΩΝ, 2) ΥΠΑΙΘΡΙΟΙ ΧΩΡΟΙ ΠΕΡΙΦΡΑΓΜΕΝΟΙ, ΑΣΦΑΛΕΙΣ, ΚΑΤΑΛΗΛΟΙ ΓΙΑ ΑΠΟΘΗΚΕΥΣΗ ΠΡΟΪΟΝΤΩΝ ΣΕ ΠΑΛΕΤΕΣ. ΠΛΗΡ. ΤΗΛ. (22410)38400 ΑΠΟ ΔΕΥΤΕΡΑ ΕΩΣ ΠΑΡΑΣΚΕΥΗ 08.00-15.00 κ. ΓΙΩΤΑ ΧΠΕ1912

ΕΝΟΙΚΙΑΖΕΤΑΙ στην Παλιά Πόλη για επαγγελματική χρήση διώροφο 70 τ.μ. (με αυλή). Οι χώροι προσφέρονται και χωριστά 35 τ.μ. (με WC) έκαστος. Πληρ. τηλ. 2241026775 ΑΕ57332

ΚΑΤΟΙΚΙΑ εξοχική κοντά στο Γκολφ Αφάντου αποτελούμενη από 3 υπνοδωμάτια (σαλοτραπεζαρία και λοιπούς βοηθητικούς χώρους) λουξ κατασκευής που απέχει από τη θάλασσα περίπου 500 μέτρα. Πληρ. τηλ. 2241033592 ΑΕ57331

ΕΝΟΙΚΙΑΖΟΝΤΑΙ ΔΙΧΩΡΑ ΕΠΙΠΛΩΜΕΝΑ ΔΙΑΜΕΡΙΣΜΑΤΑ 50 Τ.Μ. ΣΤΗΝ ΠΕΡΙΟΧΗ ΤΗΣ ΙΞΙΑΣ, ΜΕ ΧΩΡΟ ΣΤΑΘΜΕΥΣΗΣ, ΚΗΠΟ, ΠΙΣΙΝΑ, ΘΕΡΜΑΝΣΗ ΚΑΙ ΖΕΣΤΟ ΝΕΡΟ, ΙΔΑΝΙΚΑ ΓΙΑ ΕΚΠΑΙΔΕΥΤΙΚΟΥΣ, ΠΑΤΡΟΥΣ, ΣΤΡΑΤΙΩΤΙΚΟΥΣ. ΠΛΗΡ. ΤΗΛ. 2241093172, ΚΙΝ. 6944658034 www.-eleonas.net ΧΠΕ017

ΕΝΟΙΚΙΑΖΟΝΤΑΙ: α) Μονοκατοικία επιπλωμένη ή μη με τρία υπνοδωμάτια, β) Δυάρι επιπλωμένο Κοσκινού (φυτώριο). Πληρ. τηλ. 6945865402 απογευματινές ώρες κ. Αντώνης ΑΕ57926

STUDIOS στην Παστίδα με άνετο πάρκιν και σε ήσυχη τοποθεσία. Πληρ. τηλ. 6945995562 ΑΕ57168

ΕΝΟΙΚΙΑΖΕΤΑΙ ισόγειος επαγγελματικός χώρος 160 τ.μ. (ή δύο μικρότερα των 80 τ.μ.) κατάλληλος για κατάστημα - γραφείο - ιατρείο ή άλλη παρόμοια χρήση στην κεντρική πλατεία Ιαλυσού, πλατεία Αποστολίδη. Πληρ. τηλ. 2241094356, 6942553147 ΧΑΕ141

ΕΝΟΙΚΙΑΖΟΝΤΑΙ 4 ΠΟΛΥΤΕΛΗ STUDIOS ΓΙΑ ΕΝΑ Ή ΔΥΟ ΑΤΟΜΑ, ΣΤΗΝ ΠΑΡΑΛΙΑ ΙΑΛΥΣΟΥ, ΠΛΗΡΩΣ ΕΠΙΠΛΩΜΕΝΑ, ΕΥΡΥΧΩΡΑ, ΜΕ ΑΝΕΤΕΣ ΒΕΡΑΝΤΕΣ ΜΕ ΠΟΛΥΚΟΥΖΙΝΑΚΙ, AIR-CONDITION, ΗΛΙΑΚΟ ΘΕΡΜΟΣΙΦΩΝΑ, ΙΔΙΟΧΡΗΣΤΗ ΘΕΣΗ ΣΤΑΘΜΕΥΣΗΣ. ΜΗΝΙΑΙΟ ΜΙΣΘΩΜΑ 300 ΕΥΡΩ. ΠΛΗΡ. ΕΥΣΤΑΘΙΟΥ - ΕΥΡΩΚΤΗΜΑΤΙΚΗ, ΕΘΝΙΚΗΣ ΑΝΤΙΣΤΑΣΕΩΣ 83 (ΠΡΩΗΝ ΑΝΝΗΣ ΜΑΡΙΑΣ). ΤΗΛ. 22410 73819-74917, 6946/103929ΧΠΕ091

ΧΩΡΟΙ ΑΠΟΘΗΚΕΥΣΗΣ ΕΝΟΙΚΙΑΖΟΝΤΑΙ ΠΕΡΙΦΡΑΓΜΕΝΟΙ, ΑΣΦΑΛΕΙΣ, ΥΠΑΙΘΡΙΟΙ, ΗΜΙΥΠΑΙΘΡΙΟΙ, ΚΑΙ ΚΛΕΙΣΤΟΙ ΚΑΤΑΛΗΛΟΙ ΓΙΑ ΑΠΟΘΗΚΕΥΣΗ ΕΝΟΙΚΙΑΖΟΜΕΝΩΝ ΑΥΤΟΚΙΝΗΤΩΝ ΚΑΙ ΠΟΥΛΜΑΝ. ΠΛΗΡ. ΤΗΛ. (22410)38400 ΩΡΕΣ 08.00-15.00 κ. ΓΙΩΤΑ ΧΠΕ1913

ΔΙΑΜΕΡΙΣΜΑ α' ορόφου στην οδό Αννης Μαρίας 4, σαλόνι-τραπεζαρία, 2 υπνοδωμάτια, κουζίνα, ηλιακό θερμοσίφωνα, θερμοσυσσωρευτές. Αποκλείονται αλλοδαποί. Ωρες επικοινωνίας 09.00-14.00, 17.00-21.00. Πληρ. τηλ. 2241037983. ΑΕ56990

ΚΑΤΑΣΤΗΜΑ καινούργιο με μεγάλη πρόσοψη σε κεντρικό δρόμο, περιοχή Ροδίνι. Πληρ. τηλ. 2241066181, ώρες 9-2 και 6--9 ΑΕ57059

ΓΚΑΡΣΟΝΙΕΡΕΣ επιπλωμένες κοντά στο πανεπιστήμιο Αιγαίου. Πληρ. τηλ. 2241020887 ΑΕ59903

ΕΝΟΙΚΙΑΖΕΤΑΙ ΙΣΟΓΕΙΟΣ ΕΠΑΓΕΛΜΑΤΙΚΟΣ ΧΩΡΟΣ 120 Τ.Μ. ΜΕ ΥΠΟΓΕΙΟ 30 Τ.Μ. ΕΠΙ ΤΗΣ ΟΡΦΑΝΙΔΟΥ ΚΑΙ ΑΠΟΛΛΩΝΙΟΥ ΡΟΔΙΟΥ ΓΩΝΙΑ. ΠΛΗΡ. ΤΗΛ. 6945381842 ΧΠΕ2211

ΚΑΤΑΣΤΗΜΑ 2όροφο 45 τ.μ. έκαστος όροφος στην Παλιά Πόλη πλησίον της Σωκράτους. Πληρ. Εμμ. Κρανίδης τηλ. 2241027082, 2241026476, 6944347405 ΑΕ56934

ΕΝΟΙΚΙΑΖΟΝΤΑΙ STUDIOS ΜΕ ΤΟ ΜΗΝΑ Ή ΜΕ ΤΗΝ ΗΜΕΡΑ ΠΛΗΡΩΣ ΕΠΙΠΛΩΜΕΝΑ ΜΕ ΠΟΛΥΚΟΥΖΙΝΑΚΙ, ΨΥΓΕΙΟ, ΝΤΟΥΣ, WC, ΤΗΛΕΦΩΝΟ, ΜΠΑΛΚΟΝΙ, ΖΕΣΤΟ ΝΕΡΟ ΕΠΙ 24ΩΡΟΥ ΒΑΣΕΩΣ ΣΤΗΝ ΠΙΟ ΗΣΥΧΗ ΠΕΡΙΟΧΗ ΤΗΣ ΠΟΛΗΣ ΡΟΔΟΥ (ΠΕΡΙΟΧΗ ΔΑΣΚΑΛΩΝ), ΟΔΟΣ ΜΑΝΩΛΗ ΠΑΠΑΜΑΝΩΛΗ ΑΡΙΘΜ. 12 ΚΑΘΕΤΟΣ ΕΠΙ ΤΗΣ ΣΤΕΛΙΟΥ ΚΩΤΙΑΔΗ. ΠΛΗΡ. ΤΗΛ. (22410)37244 ΧΠΕ283

πωλησεις–αγορες ακινητων & επιχειρησεων

ΠΩΛΕΙΤΑΙ στο κέντρο της πόλης Ρόδου, στο Νιοχώρι διώροφο κτίσμα 157 τ.μ. με δύο καταστήματα στο ισόγειο, δύο διαμερίσματα στον όροφο, με εσωτερική αυλή ανατολικομεσημβρινό ηλιόλουστο στην τιμή των 190.000 ευρώ. Πληρ. τηλ. 6946472476 ΑΟ57620

ΠΩΛΕΙΤΑΙ ΕΠΙΧΕΙΡΗΣΗ ΑΝΑΨΥΚΤΗΡΙΟ ΣΤΟ ΚΕΝΤΡΟ ΤΗΣ ΠΟΛΗΣ. ΔΕΚΤΕΣ ΜΟΝΟ ΣΟΒΑΡΕΣ ΠΡΟΤΑΣΕΙΣ. ΠΛΗΡ. ΤΗΛ. 6936725374 ΠΟ57562

ΞΕΝΟΔΟΧΕΙΟ 15 ΔΙΑΜΕΡΙΣΜΑΤΩΝ ΚΑΙ 5 ΔΩΜΑΤΙΩΝ ΣΤΗΝ ΠΕΡΙΟΧΗ "ΙΞΙΑ" ΔΙΠΛΑ ΣΤΗΝ ΘΑΛΑΣΣΑ. ΕΤΟΙΜΟ ΓΙΑ ΛΕΙΤΟΥΡΓΙΑ, ΜΕ Ή ΧΩΡΙΣ ΤΟΥΡΙΣΤΙΚΟ ΣΥΜΒΟΛΑΙΟ. ΠΛΗΡ. ΤΗΛ. 6944326533 ΠΟ57640

ΕΠΙΧΕΙΡΗΣΗ (ΧΡΥΣΟΧΟΕΙΟ) ΣΕ ΚΕΝΤΡΙΚΟ ΣΗΜΕΙΟ ΣΤΗΝ ΠΑΛΙΑ ΠΟΛΗ. ΠΛΗΡ. ΤΗΛ. 6944326533 ΠΟ57639

Από την εταιρεία Θ. & Ι. ΚΑΛΛΙΓΑΣ ΑΕΒΕ

ΖΗΤΕΙΤΑΙ

ΠΩΛΗΤΗΣ

με τεχνική κατάρτιση σε μηχανές θαλάσσης, γεωργικά μηχανήματα και ηλεκτρογεννήτριες για πλήρη απασχόληση.

Πληρ. τηλ. 2241067440

ΖΗΤΕΙΤΑΙ

ΣΤΕΛΕΧΟΣ ΔΙΕΥΘΥΝΣΗΣ ΚΑΤΑΣΤΗΜΑΤΩΝ & ΑΝΘΡΩΠΙΝΟΥ ΔΥΝΑΜΙΚΟΥ

Προϋποθέσεις:
- Πτυχίο Ανώτερης Σχολής με σχετική κατεύθυνση
- Επιθυμητή εμπειρία 2-3 χρόνια σε αντίστοιχη θέση
- Ηλικία έως 30 ετών
- Καλή γνώση Αγγλικής γλώσσας
- Αριστη γνώση χειρισμού Η/Υ
- Ανεση στην επικοινωνία

Προσωπικότητες ικανότητες:
- Ομαδικό πνεύμα
- Συνεργάσιμη συμπεριφορά
- Υπευθυνότητα

Η Εταιρία προσφέρει:
- Αριστο περιβάλλον εργασίας
- Προοπτικές εξέλιξης

Οι ενδιαφερόμενοι παρακαλούνται να αποστείλουν το Βιογραφικό τους σημείωμα στη διεύθυνση: **add@aias.gr**

ΖΗΤΟΥΝΤΑΙ

ΠΩΛΗΤΡΙΕΣ

από εμπορική εταιρεία με καταστήματα στο κέντρο της πόλης.
- Προοπτικές εξέλιξης
- Αποδοχές πολύ καλές

Πληρ. τηλ. 2241034105

Από ξενοδοχείο στα Κολύμπια

ΖΗΤΟΥΝΤΑΙ

α) μπάρμαν

β) σερβιτόροι-ες

Πληρ. τηλ. 2241056271, 2241021593

Από επιχείρηση χρυσοχοείο στο Εμπ. Κέντρο Εψιλον, Φαληράκι

ΖΗΤΕΙΤΑΙ

γερμανόφωνος κύριος ηλικίας 35-50 ετών για να αναλάβει υπεύθυνος πωλήσεων από 10 Απριλίου και για όλη την τουριστική περίοδο με ώρες απασχόλησης καθημερινά από 6.30-10.30 το βράδυ.

Παρακαλούνται οι ενδιαφερόμενοι να επικοινωνήσουν στο **6932606345,** ή μετά τις 5 το απόγευμα στο **2241068471 Κα Βαλσαμή**

Εταιρεία Κλιματισμού

ΖΗΤΑ

ΤΕΧΝΙΚΟ - ΨΥΚΤΙΚΟ και ΗΛΕΚΤΡΟΛΟΓΟ

Για service, Εγκαταστάσεις, Επισκευές Κλιματιστικών μηχανημάτων.
Απαραίτητα: Δίπλωμα Οδήγησης
Για πληροφορίες ή βιογραφικό στη Δ/νση: 7 χλμ. Ρόδου-Λίνδου

Πληρ. τηλ. 6977200960

Από εταιρεία

ΖΗΤΕΙΤΑΙ

άτομο με γενικές γνώσεις Η/Υ ηλικίας 18-24.
Στρατιωτικές υποχρεώσεις εκπληρωμένες.

Πληρ. τηλ. 2241070560 και 6974060523

Από Κέντρο Ξένων Γλωσσών

ΖΗΤΟΥΝΤΑΙ

ΚΑΘΗΓΗΤΕΣ/ΚΑΘΗΓΗΤΡΙΕΣ

Αγγλικών-Γερμανικών-Ιταλικών
για την σχολική περίοδο 2004-2005

Πληρ. τηλ. και fax. 2241037946 3-9 μ.μ. Δευτέρα-Παρασκευή

Η απόφαση σας το να αγοράσετε το σπίτι των ονείρων σας είναι μια πρόκληση που θα θέλαμε να μοιραστούμε μαζί σας.

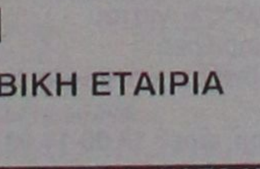

Η εμπειρία μας στα διαμερίσματα, μας κάνει ικανούς να σας οδηγήσουμε στο καλύτερο δυνατό αποτέλεσμα με φιλική εξυπηρέτηση σε απόλυτα επαγγελματικό επίπεδο.

Διαθέτουμε την μεγαλύτερη γκάμα ακινήτων με δυνατότητα γρήγορης ανεύρεσης άλλου προσαρμοσμένου στις απαιτήσεις σας.

Η εταιρεία μας σχεδιάζει με σιγουριά και εμπιστοσύνη το μελλοντικό σας σπίτι.

Επισκεφθείτε τα πολυτελή υπό κατασκευή διαμερίσματα μας στο κέντρο της πόλης, στην οδό Καραϊσκάκη 10 και στην οδό Μιχαήλ Πετρίδη και θα το επιβεβαιώσετε...

ΚΤΙΡΙΟ Α.Ε

ΑΝΩΝΥΜΗ ΚΑΤΑΣΚΕΥΑΣΤΙΚΗ ΤΕΧΝΙΚΗ ΕΡΓΟΛΑΒΙΚΗ ΕΤΑΙΡΙΑ
ΣΤ. ΚΑΖΟΥΛΗ 74 ΡΟΔΟΣ

ΤΗΛ.: 22410 28616 FAX: 22410 37848 Κον ΑΤΣΙΔΗ ΚΙΝ: 6947373651 - 6947373652 - 6947373653

RODOS PALACE

Resort Hotel • Convention Center

Το Ξενοδοχειακό & Συνεδριακό συγκρότημα πολυτελείας της Ρόδου ζητεί το ακόλουθο προσωπικό:

- **Food & Beverage Manager**
  Με ανάλογη προϋπηρεσία σε ξενοδοχεία πολυτελείας
- **Banqueting Manager-Υπεύθυνο Εκδηλώσεων**
  Με ανάλογη προϋπηρεσία σε ξενοδοχεία πολυτελείας
- **Προϊσταμένη Ορόφων**
  Με ανάλογη προϋπηρεσία σε ξενοδοχεία πολυτελείας
- **Υπαλλήλους Υποδοχής**
  Γνώσιες Αγγλικών, Γερμανικών, με ανάλογη προϋπηρεσία

Οι ενδιαφερόμενοι για τις ανωτέρω θέσεις μπορούν να στείλουν ένα βιογραφικό τους σημείωμα με μία πρόσφατη φωτογραφία στην Διεύθυνση της εταιρείας υπ' όψιν Κου Π. Ρούμπη

Επίσης ζητούνται:

- Chef	- Μπάρμεν & βοηθοί
- Μάγειροι Α', Β' & βοηθοί	- Τηλεφωνήτριες
- Ζαχαροπλάστες	- Ταμπλίστες
- Μπουφετζήδες Α' & Β'	- Καμαριέρες
- Κόπτης Κρεάτων	- Καθαρίστριες
- Σερβιτόροι & βοηθοί	- Hostesses
	- Κηπουροί

Για τις ανωτέρω θέσεις οι ενδιαφερόμενοι μπορούν να απευθύνονται στο τμήμα προσωπικού του ξενοδοχείου καθημερινά από 09:00-15:00.

Ξενοδοχείο Ρόδος Παλάς
Λεωφ. Ιαλυσού, Τ.Θ. 121, Ιξιά, Ρόδος
Τηλ. 22410 25222, Fax: 22410 25350
E-mail: info@rodos-palace.gr

πωλησεις

συνέχεια από την προηγούμενη

ΑΓΡΟΚΤΗΜΑ 20 ΣΤΡΕΜΜΑΤΩΝ ΣΤΗ ΣΑΛΑΚΟ ΜΕ ΕΛΑΙΟΔΕΝΤΑ, ΑΜΠΕΛΙ, ΔΥΟ ΑΠΟΘΗΚΕΣ ΚΑΙ ΠΕΡΙΦΡΑΓΜΕΝΟ. ΠΛΗΡ. ΤΗΛ. 6944618103 ΠΟ57571

ΜΟΝΟΚΑΤΟΙΚΙΑ 60 τ.μ. ερειπωμένη με κήπο στο Γεννάδι. Πληρ. τηλ. 6944347405 ΑΟ57619

ΚΑΤΑΣΤΗΜΑ 100 τ.μ. στην Ψαροπούλα, επί της παραλιακής οδού. Πληρ. τηλ. 6944347405, 2241027082 ΑΟ57618

ΔΙΑΜΕΡΙΣΜΑ 4άρι στην οδό Κέννεντυ σε καλή τιμή. Πληρ. τηλ. 6944347405, 2241027082 ΑΟ57617

ΠΩΛΟΥΝΤΑΙ: α) **κτήμα** 1800 τ.μ. πάνω στο κύμα με άνετη πρόσβαση από δρόμο σε πανέμορφη παραλία Καλαβάρδων. Τιμή μόνο 18.000 ευρώ, β) πωλείται στην Σύμη διώροφη **μονοκατοικία** 70 τ.μ. ψηλά πάνω από το λιμάνι με φανταστική θέα και άνετη πρόσβαση με Ι.Χ., γ) πωλείται ή αντιπαρέχεται **οικόπεδο** 3.000 τ.μ. με συντελεστή 0,40 σε περιοχή επαύλεων επί α-

ΖΗΤΕΙΤΑΙ

ΔΕΣΠΟΙΝΙΣ/ΚΥΡΙΑ

Γραμματεύς- (Βοηθός Λογιστή) από εμπορική επιχείρηση.

Απαραίτητα προσόντα:
Γνώση προγράμματος Eurofasma
Χρήση προγραμμάτων Excel/Word/Internet/Photoshop
Γνώση Αγγλικής
Προσφέρουμε:
Δωδεκάμηνη απασχόληση
Ημέρες εργασίας: Δευτέρα-Παρασκευή
Μισθός: Αναλόγως προσόντων
Προϋπηρεσία θα συνεκτιμηθεί.
Αποστείλατε βιογραφικό σημείωμα και συστάσεις στο **Fax 2241038785**
Τηλέφωνο επικοινωνίας 2241038990

Από την εταιρεία "ΤΡΟΦΟΚΑΖΑ" (εμπορίας και διακίνησης τροφίμων)

ΖΗΤΟΥΝΤΑΙ

α) ΟΔΗΓΟΣ ηλικίας έως 35 ετών κάτοχος ΒΓ' επαγγελματικού διπλώματος
β) ΓΡΑΜΜΑΤΕΑΣ με άριστη γνώση Η/Υ (κατά προτίμηση προγράμματος DEFACTO).
γ) Εμπειρος **ΠΩΛΗΤΗΣ**
Τυχόν προϋπηρεσία θα ληφθεί σοβαρά υπόψη
Πληρ. τηλ. 2241061207/67534, fax 2241061276

Από την εταιρεία τροφίμων

Ιβίσκος

Ζητούνται οδηγοί-πωλητές

Απαραίτητα προσόντα
- Δίπλωμα οδήγησης Γ' κατηγορίας
- Απόφοιτοι γυμνασίου-λυκείου
- Ηλικία έως 30 ετών

Οι υποψήφιοι θα πρέπει να διακρίνονται από ομαδικό πνεύμα, ανάληψη πρωτοβουλιών, οργανωτικότητα και αναπτυγμένες επικοινωνιακές ικανότητες.

Πληρ. 5ο χλμ. Λεωφ. Ρόδου Λίνδου και στα τηλ. 2241065410-6944633636
Υπεύθυνος Ιωάννης Παπασταματάκης

ΖΗΤΕΙΤΑΙ

ΠΩΛΗΤΗΣ - ΠΩΛΗΤΡΙΑ

Απαραίτητα προσόντα:
- Εμπειρία στις πωλήσεις
- Ανεπτυγμένη ικανότητα επικοινωνίας & διαπραγμάτευσης, ενθουσιασμό, ευχάριστη προσωπικότητα, όρεξη και κέφι για σκληρή και δημιουργική εργασία
- Απολυτήριο Λυκείου ή πτυχίο Ανώτερης εκπαίδευσης
- Εργατικότητα, συνέπεια, επαγγελματισμός
- Δίπλωμα οδήγησης αυτοκινήτου

Προσφέρεται:
- Δυναμικό και προκλητικό περιβάλλον εργασίας.
- Ελκυστικό πακέτο αποδοχών και κινήτρων
- Δυνατότητες εξέλιξης και ανάπτυξης

Οι ενδιαφερόμενοι παρακαλούνται να αποστείλουν το Βιογραφικό τους σημείωμα στη διεύθυνση: add@aias.gr

ΔΙΑΜΕΡΙΣΜΑ ισόγειο 100 τ.μ. 3 υπνοδωματίων με ντουλάπες σε όλα τα δωμάτια στην οδό Καλαμάτας (Ανάληψη) στην τιμή 108.000 ευρώ. (36.800.000 δρχ.) Πληρ. τηλ. 6947327299 μετά τις 18.00 ΑΟ57605

ΔΙΑΜΕΡΙΣΜΑ 3άρι β' ορόφου κοντά στην Αγία Αναστασία. Πληρ. Εμμ. Κρανίδης τηλ. 2241027082, 2241026476, 6944347405 ΑΟ57593

ΜΕΖΟΝΕΤΑ 2όροφη 260 τ.μ. με υπόγειο 130 τ.μ. πολυτελούς κατασκευής στην οδό Μιχαήλ Πετρίδη. Πληρ. Εμμ. Κρανίδης τηλ. 2241027082, 2241026476, 6944347405 ΑΟ57592

ΚΑΤΑΣΤΗΜΑ 80 τ.μ. με πατάρι 55 τ.μ. κοντά στην πλατεία Φώκιαλη. Πληρ. Εμμ. Κρανίδης τηλ. 2241027082, 2241026476, 6944347405 ΑΟ57591

ΠΩΛΟΥΝΤΑΙ: α) **κτίριο** αποτελούμενο από δύο διώροφες μεζονέτες 170 τ.μ. έκαστη και διαμέρισμα 110 τ.μ. σε οικόπεδο σφάλτου κοντά στην διασταύρωση Παστίδας-Αεροδρομίου (φανάρια). Πληρ. τηλ. 6973392142 ή 2241021198 ΑΟ57610

ΔΙΑΜΕΡΙΣΜΑ ισόγειο 100 τ.μ. 3 υπνοδωματίων με ντουλάπες σε όλα τα δωμάτια στην οδό Καλαμάτας (Ανάληψη) στην τιμή 108.000 ευρώ. (36.800.000 δρχ.) Πληρ. τηλ. 6947327299 μετά τις 18.00 ΑΟ57605

ΔΙΑΜΕΡΙΣΜΑ 3άρι β' ορόφου κοντά στην Αγία Αναστασία. Πληρ. Εμμ. Κρανίδης τηλ. 2241027082, 2241026476, 6944347405 ΑΟ57593

ΜΕΖΟΝΕΤΑ 2όροφη 260 τ.μ. με υπόγειο 130 τ.μ. πολυτελούς κατασκευής στην οδό Μιχαήλ Πετρίδη. Πληρ. Εμμ. Κρανίδης τηλ. 2241027082, 2241026476, 6944347405 ΑΟ57592

ΚΑΤΑΣΤΗΜΑ 80 τ.μ. με πατάρι 55 τ.μ. κοντά στην πλατεία Φώκιαλη. Πληρ. Εμμ. Κρανίδης τηλ. 2241027082, 2241026476, 6944347405 ΑΟ57591

ΠΩΛΟΥΝΤΑΙ: α) **κτίριο** αποτελούμενο από δύο διώροφες μεζονέτες 170 τ.μ. έκαστη και διαμέρισμα 110 τ.μ. σε οικόπεδο 2.500 τ.μ. Υπάρχουν βεράντες 200 τ.μ. έτοιμα προς κατοίκηση και ημιτελής πισίνα και 110 οπωροφόρα δέντρα, Τιμή συνολική 380.000 ευρώ β) **κτήμα** παραθαλάσσιο 4.800 τ.μ. στην Κατταβιά με μικρή αγροικία και πηγάδι - πρόσβαση άμεση από την εθνική ασφαλτοστρωμένη οδό. Τιμή 55.000 ευρώ. Πληρ. τηλ. 6973392142 και 2241021198 ΑΟ57609

ΜΕΖΟΝΕΤΕΣ έτοιμες καινούργιες από 163 τ.μ. στο Δήμο Ιαλυσού. Πληρ. Εμμ. Κρανίδης τηλ. 2241027082, 2241026476, 6944347405 ΑΟ57590

ΜΕΖΟΝΕΤΑ 2όροφη καλής κατασκευής με ένα υπνοδωμάτιο στα Κοσκινού. Πληρ. Εμμ. Κρανίδης τηλ. 2241027082, 2241026476, 6944347405 ΑΟ57589

ΔΙΑΜΕΡΙΣΜΑ 4άρι τριών ετών γωνιακό, β' ορόφου με κεντρική θέρμανση και ωραία θέα στο Ανω Ροδίνι. Πληρ. Εμμ. Κρανίδης τηλ. 2241027082, 2241026476, 6944347405 ΑΟ57587

ΠΩΛΟΥΝΤΑΙ: α) αγροτεμάχιο στην Παστίδα 4550 μ.τ. με θέα 70.000 ευρώ, β) αγροτεμάχιο 27.000 μ.τ. επί της οδού αεροδρόμιου-Φαληράκι 350.000 ευρώ, γ) Οικόπεδο εντός οικισμού Κρεμαστής 150 μέτρα από τη θάλασσα 1230 τ.μ. 100.000 ευρώ, δ) ξενοδοχείο στο Φαληράκι 46 δωματίων με πισίνα και βιολογικό. Πληρ. τηλ. 2241047018, 6944182377 ΑΟ57564

ΠΩΛΟΥΝΤΑΙ 4άρια καινούργια διαμερίσματα στο Δημοτικό διαμέρισμα Κοσκινού. Πληρ. Εμμ. Κρανίδης τηλ. 2241027082, 2241026476, 6944347405 ΑΟ57588

ΕΚΤΑΣΗ 15 στρεμ. με δυνατότητα τεμαχισμού στην περιοχή Σγουρου. Πληρ. τηλ. 6946517053 ΑΟ57576

ΜΕΖΟΝΕΤΑ στην Παστίδα κοντά στο κέντρο με ημιυπόγειο γκαράζ 3Χ70 210 τ.μ. 148.000 ευρώ τελειωμένη. Πληρ. SIGMAPLAN πτυσσόμενα κρύσταλλα, Μακρής Χρ. Κωτιάδη 37. Πληρ. τηλ. 2241032159, 6945420349 ΑΟ57567

ΠΩΛΕΙΤΑΙ υπέροχο ανακαινισμένο διατηρητέο δίπλα στη Μανδηλαρά 300 τ.μ. κατάλληλο για σπίτι ή επαγγελματική στέγη. Τιμή 470.000 ευρώ. Μόνο σοβαρές προτάσεις. Μεσίτες αποκλείονται. Πληρ. τηλ. 6977000977 ΑΟ57563

ΠΩΛΟΥΝΤΑΙ από ιδιώτη νεόκτιστες μεζονέτες με υπόγειο γκαράζ και μεγάλους ιδιωτικούς χώρους στους πρόποδες της Φιλερήμου με φανταστική θέα. Πληρ. τηλ. 2241024695 ΑΟ57548

ΕΥΚΑΙΡΙΑ ΠΩΛΟΥΝΤΑΙ επώνυμη επιχείρηση παιδικών ρούχων στο κέντρο της πόλης (Μανδράκι) άρτια εξοπλισμένο, με μεγάλο πελατολόγιο. Λόγω αλλαγής επαγγέλματος, πολύ καλή τιμή. Πληρ. τηλ. 6979292699 ΑΟ57557

ΜΕΓΑΛΗ ΕΥΚΑΙΡΙΑ. ΠΩΛΟΥΝΤΑΙ α) διαμέρισμα ισόγειο στην Ανάληψη 75 τ.μ. (τριάρι) από ιδιοκτήτη μόνο 85.000 ευρώ, β) κατάστημα στ' Αφάντου κεντρικό - γωνιακό 70 τ.μ. από ιδιοκτήτη μόνο 67.000 ευρώ. Πληρ. τηλ. 6947715771 ΑΟ57546

ΑΝΑΨΥΚΤΗΡΙΟ στο Νιοχώρι 20 μέτρα από Ορφανίδου. Πληρ. τηλ. 6944884217 ΑΟ57535

Από το ΞΕΝΟΔΟΧΕΙΟ Miramare Wonderland, Ιξιά, Ρόδος

ΖΗΤΟΥΝΤΑΙ

α) Σερβιτόροι και **βοηθοί** με προϋπηρεσία σε ξενοδοχεία πολυτελείας
β) Γκρουμ με ανάλογα προσόντα και προϋπηρεσία.

Αιτήσεις εντός του ξενοδοχείου από Δευτ-Παρ. ώρες 10.00-14.00
Βιογραφικά μπορούν να σταλούν στο fax: 2241095954

ΕΤΑΙΡΙΑ ΦΡΟΝΤΙΔΑΣ ΥΓΕΙΑΣ

ΖΗΤΑ

ΝΟΣΟΚΟΜΕΣ / ΓΡΑΜΜΑΤΕΙΣ
Για Ρόδο και Πεύκους
Απαραίτητα: Αγγλικά επιπέδου Proficiency
Για πληροφορίες ή βιογραφικό στην Δ/νση.
Τηλ. 2241060282, 6978336626
Fax: 2241068973

Παρά εμπορικής εταιρείας

ΖΗΤΟΥΝΤΑΙ

1. **Οδηγός** με επαγγελματικό δίπλωμα για εποχιακή απασχόληση
2. **Πωλητής-τρια** 25-30 ετών για συνεχή απασχόληση.

Πληρ. τηλ. 2241069870 ώρες 09.00-15.00

ΖΗΤΟΥΝΤΑΙ

σερβιτόροι και βοηθοί
για εστιατόριο στη Λάρδο.
Πληρ. τηλ. 2244044483, 6974453450

ΖΗΤΟΥΝΤΑΙ

Από Ιταλικό ξενοδοχείο στη Θολό
α) Μάγειρας για ιταλική κουζίνα
β) Β' μάγειρας με ειδικότητα στην κρύα κουζίνα
γ) Β' μπάρμαν με γνώση της Ιταλικής

Πληρ. τηλ. 6944464046

ΖΗΤΕΙΤΑΙ

ΚΟΠΕΛΑ ΓΙΑ ΓΡΑΦΕΙΟ ΓΕΝΙΚΟΥ ΤΟΥΡΙΣΜΟΥ
με προϋπηρεσία σε ανάλογο γραφείο,
γνώσεις Αγγλικών, Η/Υ.
Βιογραφικό στο fax 2241091748, τηλ. 2241093630
Κα Πόπη (ώρες 11.00-16.00)

ΞΕΝΟΔΟΧΕΙΟ ΚΟΛΥΜΠΙΑ ΜΠΗΤΣ ΚΟΛΥΜΠΙΑ

ΖΗΤΟΥΝΤΑΙ

- Σερβιτόροι και βοηθοί
- Βοηθός λογιστού
- Καμαριέρες
- Σερβιτόρες και βοηθοί bar

Πληρ. ώρες 12.00-14.00 τηλ. 2241056247, 2241056225



Α. ΚΑΡΑΓΕΩΡΓΙΟΥ ΕΠΕ

ΕΙΣΑΓΩΓΕΣ - ΕΞΑΓΩΓΕΣ - ΑΝΤΙΠΡΟΣΩΠΕΙΕΣ
ΕΜΠΟΡΙΟ ΞΕΝ/ΚΟΥ - ΟΙΚΙΑΚΟΥ ΕΞΟΠΛΙΣΜΟΥ

ΖΗΤΟΥΝΤΑΙ ΠΩΛΗΤΕΣ-ΠΩΛΗΤΡΙΕΣ

Προσόντα που θα εκτιμηθούν
- Δίπλωμα αυτοκινήτου
- Τυχόν προϋπηρεσία στον τομέα πωλήσεων
- Ικανότητα επικοινωνίας με τον πελάτη

Η επιχείρηση διαθέτει
- Αυτοκίνητο Ι.Χ. και εταιρικό κινητό
- Αποδοχές πολύ ικανοποιητικές
- Ποσοστά επί των πωλήσεων
- Μεγάλες προοπτικές εξέλιξης και για εκτός Ρόδου
- 12μηνη απασχόληση
- Ευχάριστο εργασιακό περιβάλλον.

Πληρ.: Στεφάνου Καζούλη 24 • τηλ. 2241070630-70631

Από Κατάστημα Ενδυμάτων στην παραλία Ιαλυσού και Παλιά Πόλη

ΖΗΤΟΥΝΤΑΙ

Κοπέλες για να εργαστούν ως πωλήτριες
Απαραίτητα προσόντα:
- Ηλικία από 23 έως 40 ετών
- Γνώση της Γερμανικής - Αγγλικής καθώς και επιπλέον γλωσσών θα εκτιμηθούν.
- Τυχόν προϋπηρεσία θα ληφθεί υπ' όψιν.

Μισθός και ποσοστά αναλόγως προσόντων.
Πληρ. τηλ. 2241038650/38990, από 09.00-14.00.
Αποστείλατε βιογραφικό σημείωμα στο fax 2241038785

WANTED

from specialty garment shops in Ialysos & Old Town
Responsible gierl for the sales
with following qualifications
- Must speak good German-English, other languages will be appreciated
- Previous experience will be considered

Salary and bonus according to qualifications
For more information please
contact tel.: 2241038650 & 38990
Send C.V. to the following fax: 2241038785

ΜΙΚΡΕΣ αγγελίες

πωλήσεις

συνέχεια από την προηγούμενη

ΠΑΛΑΙΑ ΚΑΤΟΙΚΙΑ στην Μητρόπολη 150 τ.μ. με αυλή και επιπλέον δυάρι διαμέρισμα στον ίδιο χώρο προς 117.388 ευρώ. Ευρωπαική Επενδυτική τηλ. 2241039300, 6977582152 κο Θεόφιλο ΑΟ57533

ΠΩΛΕΙΤΑΙ διαμέρισμα ημιυπόγειο επιπλωμένο ή μη 90 τ.μ. με 2 υπνοδωμάτια και λοιπούς χώρους στην οδό Μεγ. Κων/νου. Πληρ. τηλ. 6974641951, 22410 28001

ΕΠΙΧΕΙΡΗΣΗ CAFE-BAR επί της Ηρώων Πολυτεχνείου, κοντά στο καζίνο, γωνιακή, με όλο τον εξοπλισμό της. Είναι 80 τ.μ. και διαθέτει άλλα 80 τ.μ. βοηθητικούς χώρους συν πατάρι. Οι όροι πώλησης είναι ευνοικοί. Πληρ. τηλ. 22410-61585, 6944717174 ΑΟ57502

ΕΠΙΧΕΙΡΗΣΗ ενοικιάσεως μοτοποδηλάτων στην Ιαλυσό σε πολύ καλή περιοχή. Εξασφαλισμένη πελατεία όλη την τουριστική σεζόν. Πληρ. τηλ. 6974019076 ΧΠΟ93

ΑΓΡΟΣ 1.200 τ.μ. με άδεια 2όροφου οικοδομής 65 τ.μ. νόμιμα μέτρα, σε καταπράσινη περιοχή πίσω από το Φιλέρημο. Πληρ. Εμμ. Κρανίδης τηλ. 2241027082, 2241026476, 6944347405 ΑΟ57483

ΜΟΝΟΚΑΤΟΙΚΙΑ 2όροφη στην Π. Πόλη με μικρό κήπο επί της οδού Ιπποδάμου, μπορεί να χρησιμοποιηθεί και ως κατάστημα. Πληρ. Εμμ. Κρανίδης τηλ. 2241027082, 2241026476, 6944347405 ΑΟ57484

ΟΙΚΙΑ 45 τ.μ. επί της οδού Ομήρου στην Π. Πόλη με μικρό κήπο σε άριστη κατάσταση. Τιμή 74.000 ευρώ. Πληρ. Εμμ. Κρανίδης τηλ. 2241027082, 2241026476, 6944347405 ΑΟ57482

ΕΠΙΧΕΙΡΗΣΗ αναψυκτηρίου πωλείται ή ενοικιάζεται στη Στοά Ροίκου γωνία, εν λειτουργία, με εξασφαλισμένη πελατεία. Τιμή συζητήσιμη. Πληρ. τηλ. 2241022831, 6934970103 ΑΟ57529

ΟΙΚΟΠΕΔΑ ΕΝΤΟΣ ΣΧΕΔΙΟΥ. 1) ΡΟΔΟ περιοχή ΚΟΒΑ 780 τ.μ. με συντελεστή δόμησης 1, 2) **ΙΑΛΥΣΟ** επί της λεωφ. Ρόδου-Ιαλυσού 2.385 τ.μ., 3) **ΓΕΝΝΑΔΙ** 974 άρτιο και οικοδομήσημο, 4) **ΠΥΛΩΝΑ** 400 τ.μ. με συντελεστή δόμησης 1. Πληρ. Σαββαΐδης και Συνεργάτες τηλ. 22410-26281 ΑΟ57466

ΠΩΛΗΣΕΙΣ ΔΙΑΜΕΡΙΣΜΑΤΩΝ: 1) Περιοχή Μαντράκι 104 τ.μ., 2) Ανάληψη 55-59-80-90-114-120 τ.μ. υπό ανέγερση, 3) Λάρνακα 118 τ.μ., 4) Μόντε Σμιθ 120-130 τ.μ. νεόκτιστα πολυτελούς κατασκευής και με πανοραμική θέα, 5) Αγ. Νικόλαο Σκεύου Ζερβού 85 τ.μ. νεόκτιστο και ετοιμοπαράδοτο με άριστες προδιαγραφές και κατασκευή, 6) Κοδρικτώνος 125 τ.μ., 7) Ψαροπούλα 52 τ.μ., 8) Περιοχή Σταδίου Αθηναγόρα 110 τ.μ., 9) Ανάληψη 107 τ.μ. ρετιρέ άριστης κατασκευής, 10) Αγ. Νικόλαο 69-75-116 τ.μ., 10) Ανάληψη Αισχίνης 49-52-83-86 τ.μ. νεόκτιστα με άριστες προδιαγραφές, 11) Ιαλυσού 35-104-108 τ.μ., 12) Βενετόκλειο 72-81 τ.μ. νεόκτιστα με άριστες προδιαγραφές και κατασκευή, 13) Ροδίνι 40-80 τ.μ., 14) Περιοχή Κόβα 85 τ.μ., 15) Κορίνθου 46-54-85-115 τ.μ. υπό κατασκευή, 16) Ψαροπούλα 170 τ.μ. υπό κατασκευή με πολυτελούς κατασκευής και με θέα τη θάλασσα. Πληρ. Σαββαΐδης και Συνεργάτες τηλ. 22410-26281 ΑΟ57462

ΠΩΛΗΣΕΙΣ ΜΟΝΟΚΑΤΟΙΚΙΩΝ. 1) ΡΟΔΟ. Π. Πόλη σπίτια διατηρητέα και ανακαινισμένα 100-140-152-268-400 τ.μ., **2) ΙΑΛΥΣΟ.** α) Εντός οικισμού 135-164-175-185 νεόκτιστες πολυτελούς κατασκευής, β) Εκτός σχεδίου περιοχή ΚΑΝΔΥΛΙ 200 τ.μ. σε οικόπεδο 4.800 τ.μ. άριστης κατασκευής, 186 τ.μ. νεόκτιστη, γ) Περιοχή **ΙΞΙΑ** 200 τ.μ. σε οικόπεδο 3.200 τ.μ. άριστης κατασκευής, δ) Οικισμό **ΚΑΣΤΕΛΛΟΡΙΖΙΩΝ** 180 τ.μ. υπό κατασκευή με άριστες προδιαγραφές, ε) Περιοχή **ΙΞΙΑ** 400 τ.μ. σε οικόπεδο 5.000 τ.μ. πολυτελούς κατασκευής, στ) Μεζονέτα σε μπετά στους **ΤΡΕΙΣ** 200 τ.μ. σε οικόπεδο 1.300 τ.μ., 3) **ΚΡΕΜΑΣΤΗ** σπίτι παραδοσιακό 74 τ.μ., 4) **ΠΑΣΤΙΔΑ** μονοκατοικία 482 τ.μ. σε οικόπεδο 4.200 τ.μ. με άριστες προδιαγραφές και με πανοραμική θέα, 4) **ΘΟΛΟ.** Παραδοσιακό σπίτι στο χωριό 50 τ.μ., 5) **ΚΟΣΚΙΝΟΥ.** α) Ξερόκαμπος 206 σε οικόπεδο 2.000 τ.μ. άριστης κατασκευής και με πανοραμική θέα, β) Εντός οικισμού παραδοσιακό σπίτι 288 τ.μ., 6) **ΑΦΑΝΤΟΥ.** Εκτός 200-220 τ.μ. με άριστες προδιαγραφές και κατασκευή, 7) **ΛΑΡΔΟ** εκτός σχεδίου 250 τ.μ. σε οικόπεδο 10.000 τ.μ. με κήπο και πολλά δένδρα καρποφόρα και διακοσμητικά, 8) **ΓΕΝΝΑΔΙ.** α) Μονοκατοικίες παραλιακές στο "κύμα" 120-140-200 τ.μ., β) Μονοκατοικία 100 τ.μ. σε οικόπεδο 5000 τ.μ. παραλιακό στο "κύμα" με δυνατότητα ανέγερσης 110 τ.μ. ακόμη και με άριστες προδιαγραφές και κατασκευή, γ) Μονοκατοικίες 104-140 τ.μ. κοντά στη παραλία άριστης κατασκευής, δ) Μονοκατοικίες κοντά στον οικισμό Γεννάδι 117 τ.μ. σε οικόπεδο 2.120 τ.μ. και 117 τ.μ. σε οικόπεδο 2.120 τ.μ. πολυτελούς κατασκευής και με πισίνα, ε) Εντός **ΟΙΚΙΣΜΟΥ** μονοκατοικία άριστης κατασκευής 150 τ.μ. και παραδοσιακό σπίτι 175 τ.μ. πλήρως ανακαινισμένο, 9) **ΛΑΧΑΝΙΑ.** α) Κοντά στη παραλία 130 τ.μ. πολυτελούς κατασκευής, β) Εντός οικισμού 71 τ.μ. υπό κατασκευή με άριστες προδιαγραφές. Πληρ. Σαββαΐδης και Συνεργάτες τηλ. 22410-26281 ΑΟ57465

ΕΠΙΧΕΙΡΗΣΗ ΨΗΤΟΠΩΛΕΙΟ στην παραλία Ιαλυσού. Πληρ. τηλ. 6972056211. ΑΟ57578

ΠΩΛΗΣΕΙΣ ΚΑΤΑΣΤΗΜΑΤΩΝ. 1) Αγ. Ιωάννου 75 τ.μ., 2) Περιοχή Κόβα 72 τ.μ., 3) Αλεξ. Διάκου 15 τ.μ., 4) 28η Οκτωβρίου 160 τ.μ., 5) Ψαροπούλα 55 τ.μ., 6) Ροδίνι 35-74 τ.μ., 7) Λεωφ. Ρόδου-Λίνδου 3ο χλμ. 160 τ.μ., 7) Φαληράκι κεντρικό 55 τ.μ. Πληρ. Σαββαΐδης και Συνεργάτης τηλ. 22410-26281 ΑΟ57463

ΓΡΑΦΕΙΟ στο Μαντράκι κεντρικότατο 104 τ.μ. Πληρ. Σαββαΐδης και Συνεργάτης τηλ. 22410-26281 ΑΟ57464

ΟΙΚΟΠΕΔΑ ΕΚΤΟΣ ΣΧΕΔΙΟΥ. Α) ΟΙΚΟΠΕΔΑ ΠΑΡΑΛΙΑΚΑ. 1) ΚΟΛΥΜΠΙΑ. α) 9.000-19.770-28.500 τ.μ., β) Οικόπεδο κοντά στη θάλασσα 4.520 τ.μ. με άδεια οικοδομής (Προσφέρεται επίσης για αντιπαροχή ανεγέρσεως εξοχικών κατοικιών), 2) **ΓΕΝΝΑΔΙ.** α) Οικόπεδο προνομιακό 35.000 τ.μ. στο "κύμα" με μια παραλία φανταστική με δυνατότητα να τεμαχιστεί ανά 4.000 τ.μ. για ανέγερση εξοχικών κατοικιών. **3) ΛΙΝΔΟ ΒΛΗΧΑ** 4.000 τ.μ. **ΠΕΥΚΟΙ** 28.000 τ.μ. και **ΠΕΥΚΟΙ** 1.420-1.580-11.800-2.120, ΑΛΩΘΙΑΡΙΚΑ 4.500 τ.μ. επί της επαρχιακής οδού **ΠΕΥΚΟΙ-ΛΑΡΔΟΥ** και κοντά στη θάλασσα, 4) **ΘΟΛΟ** 30.000 τ.μ. στο κύμα, **ΠΛΗΜΜΥΡΙ** παραλιακό στο κύμα 4.000 τ.μ. **ΛΟΙΠΑ ΟΙΚΟΠΕΔΑ. 1) ΙΑΛΥΣΟ.** α) Περιοχή **ΚΑΝΔΥΛΙ** 4.000-41.746-81.680, **2. ΤΣΑΪΡΙ** επί της λεωφ. Ρόδου-Φαληράκι 4.942-10.475 τ.μ., **4. καναμαπ** 4.100 Τ.Μ., **4) ΑΓ. ΒΑΡΒΑΡΑ** 14.880-86.940 τ.μ., **5) ΚΟΣΚΙΝΟΥ** 2.900-4.460-5.000 τ.μ., **6) ΚΑΛΑΘΟ** 13.630 τ.μ. περιοχή **ΒΛΗΧΑ** και 40.000 τ.μ. περιοχή **ΓΑΪΔΟΥΡΑ, 7) ΛΙΝΔΟ** α) Πάνω Αλώνια 3.540 τ.μ. επί της επαρχιακής οδού Λίνδου-Πεύκοι, β) Στον **ΑΧΤΑΡΜΑ-ΦΑΝΟ** 13.640 τ.μ. Πληρ. Σαββαΐδης και Συνεργάτες τηλ. 22410-26281 ΑΟ57467

ΠΩΛΟΥΝΤΑΙ: α) μονοκατοικία διώροφη πίσω από την Φιλέρημο με 4 στρέμματα δένδρα, θέα, β) μεζονέτες 170 τ.μ. σε ωραία τοποθεσία, γ) διαμέρισμα με θέα απεριόριστη στον κόλπο της Ιαλυσού, τριάρι το ένα ρετιρέ μικρό σε τιμή καταπληκτική, δ) γκαρσονιέρα στην Σοφούλη 28 τ.μ. μόνο 20.000 ευρώ, ε) καταστήματα στην Παλιά Πόλη Μανδράκι πωλούνται ή ενοικιάζονται τα τελευταία για τη φετινή σεζόν. Πληρ. Κτημ/κο γραφείο Ελένης Βρατσάλη, τηλ. 2241065300, 2241063834 κιν. 6945105362 ΑΟ57444

ΠΩΛΕΙΤΑΙ Ή ΕΝΟΙΚΙΑΖΕΤΑΙ ΤΟ ΞΕΝΟΔΟΧΕΙΟ TROPICAL Β' ΚΑΤΗΓΟΡΙΑΣ 104 ΚΛΙΝΩΝ (54 ΔΩΜΑΤΙΩΝ), 300 ΜΕΤΡΑ ΑΠΟ ΤΗΝ ΘΑΛΑΣΣΑ ΣΤΑ ΚΟΛΥΜΠΙΑ ΡΟΔΟΥ. ΠΛΗΡ. ΤΗΛ. 2241056279, 2241056282, FAX 2241056291 ΠΟ57335

ZHTOYNTAI

υπάλληλοι για να εργασθούν σε γραφείο ενοικιάσεων αυτοκινήτων. Απαραίτητα προσόντα δίπλωμα οδήγησης και γνώση της αγγλικής γλώσσας.

Πληρ. τηλ. 22410 81800

καθημερινά από 11.00 έως 13.00

Pizza Hut

ZHTOYNTAI

διανομείς και σερβιτόροι

από το PIZZA HUT Ρόδου.

Πληρ. τηλ. 2241078570

Από το AUTO CLUB rent a car

ZHTOYNTAI

υπάλληλοι γραφείου για το υποκατάστημα στη Λίνδο.

Απαραίτητα προσόντα:

Απολυτήριο Λυκείου, Γερμανικά, Αγγλικά

Πληρ. τηλ. 2241052331, 2241051764

09.00-13.00, 17.00-20.00

Από το ξενοδοχείο ΠΗΓΑΣΟΣ στο Φαληράκι

ZHTEITAI

αποθηκάριος με προϋπηρεσία. Γνώσεις Αγγλικής γλώσσας και ηλεκτρονικού υπολογιστή.

Πληρ. τηλ. 2241085103

COSMOPOLITAN HOTEL

Λεωφόρος Ηρακλειδών 175 Ρόδος

ZHTEI ΜΠΑΡΜΑΝ

Απαραίτητα προσόντα:

Γνώση Αγγλικής- Γερμανικής με ανάλογη προϋπηρεσία.

Πληρ. καθημερινά 08.00-14.00

στο τηλ. 2241038433

ΞΕΝ/ΧΕΙΟ ΜΙΣΤΡΑΛ στα ΚΟΛΥΜΠΙΑ

ZHTOYNTAI

Βοηθός ζαχαροπλάστη

Μάγειρας Β'

Ιταλόφωνοι Σερβιτόροι/ες Β'

Ιταλόφωνος Ναυαγοσώστης

Αιτήσεις καθημερινά από 09.00-15.00 στο ξεν/χείο

Πληρ. τηλ. 2241056350 & 56346 φαξ 2241056293

Από το ΑΡΤΟΠΟΛΙΣ

ZHTOYNTAI

α. ταμπλίστας-υπεύθυνος καταστήματος για νυκτερινή απασχόληση

β. οδηγοί delivery

γ. κρεπιέρης

δ. σερβιτόρος-σερβιτόρα

Πληρ. τηλ. 2241033969, ώρες 10 π.μ.-4 μ.μ.

ZHTOYNTAI

ΠΩΛΗΤΡΙΕΣ

για τουριστικό κατάστημα εντός πόλεως Ρόδου.

- Ωράριο συνεχές 8ωρο
- Μισθός 800 ευρώ καθαρά

Πληρ. τηλ. 2241074443, 2241025936

ZHTOYNTAI

άτομα υπεύθυνα και δυναμικά για την θέση υποδιεύθυνσης σε χώρους άθλησης και ομορφιάς. Ξένες γλώσσες επιθυμητές.

Πληρ. τηλ. 22410 62481

ZHTOYNTAI

βοηθοί και μαστόροι μπογιατζήδες για άμεση εργασία.

Πληρ. τηλ. 6944745278, 6932732310

ZHTEITAI

πωλήτρια-ης για να εργασθεί σε κατάστημα στην Παλαιά Πόλη. Να γνωρίζει τουλάχιστον την αγγλική γλώσσα. Μισθός ικανοποιητικός.

Πληροφορίες τηλ. 22410-77934 από 10 π.μ.-5.μ.μ.

---

tselios bagno

Είδη Υγιεινής, Πλακάκια, Αξεσουάρ, Έπιπλα μπάνιου, κουζίνας

Το κατάστημά μας ζητά:

Σύμβουλο πωλήσεων – εσωτερικής διακόσμησης

Απαραίτητα προσόντα:

- Απόφοιτος-η σχολής διακόσμησης / σχεδιασμού
- Ικανότητα επικοινωνίας με πελάτη
- Γνώση Αγγλικής
- Χρήση υπολογιστή

Πληροφορίες τηλ.. 22410 65498

RODIAN AMATHUS BEACH · HOTEL RHODES - GREECE ★★★★★

Το Rodian Amathus Beach Hotel ζητά για πρόσληψη

Πεπειραμένο άτομο για μπουφέ κουζίνας

Οι ενδιαφερόμενοι παρακαλούνται όπως απευθυνθούν στο τηλέφωνο

2241089900

ή να στείλουν το βιογραφικό τους στο ξενοδοχείο

Summerland HOTEL & BUNGALOWS

Το ξενοδοχείο Β' κατηγορίας SUMMERLAND

ΖΗΤΑ

- **ΚΑΜΑΡΙΕΡΑ**
- **ΠΡΟΣΩΠΙΚΟ για BAR**-γνώστες Αγγλικών
- **ΠΡΟΣΩΠΙΚΟ για SNACK-BAR**- γνώστες Αγγλικών

Οι ενδιαφερόμενοι μπορούν να απευθύνονται στο ξενοδοχείο καθημερινά από 11.00-13.00 ή να στείλουν ένα βιογραφικό σημείωμα στο fax ή στο e-mail της εταιρείας.

ΞΤΕ SUMMERLAND ΑΕ

ΠΕΡΔΙΚΑΚΗ 4 ΙΞΙΑ-ΙΑΛΥΣΟΣ-ΡΟΔΟΣ

ΤΗΛ. 22410-95693-FAX 22410-95072

e-mail: info@summerland-rodos.gr

ΚΤΗΜΑΤΟΜΕΣΙΤΙΚΟ ΓΡΑΦΕΙΟ ΝΙΚΟΛΑΟΣ Δ. ΑΣΒΕΣΤΗΣ & ΣΥΝΕΡΓΑΤΕΣ

ΠΩΛΗΣΕΙΣ ΔΙΑΜ/ΣΜΑΤΩΝ-ΟΙΚΟΠΕΔΩΝ

Αγίου Ιωάννου 46

τηλ. 22410 32809, 6947848288, 6942695467

• ΡΟΔΟΣ

Διαμερίσματα πλησίον Μιχαήλ Πετρίδη με θέρμανση και γκαράζ

Πειραιώς **διαμέρισμα** 120 τ.μ. με γκαράζ

Πτολεμαίων **διαμέρισμα** 120 τ.μ. με θέρμανση

Διαμερίσματα στο Ροδίνι με γκαράζ, κεντρική θέρμαση lux κατασκευής με απεριόριστη θέα

Διαμερίσματα επί της Αποστόλου Παύλου με κεντρική θέρμανση, απεριόριστη θέα lux κατασκευής

• ΤΡΙΑΝΤΑ

Διαμέρισμα 100 τ.μ. με θέρμανση

Διαμέρισμα 87 τ.μ. με θέρμανση

Μεζονέτα 192 τ.μ., με θέρμανση, τζάκι, lux κατασκευής

Μεζονέτες 145 τ.μ. σε 250 τ.μ. οικόπεδο σε προσιτή τιμή

Παλιός πύργος 400 τ.μ. οικόπεδο

• ΜΙΡΑΜΑΡΕ

Διαμερίσματα διαφόρων διαστάσεων με κεντρική θέρμανση

•ΚΑΣΤΕΛΟΡΙΖΟ

Πωλείται **σπίτι** παλιό καλοδιατηρημένο δύο ορόφων στο πιο κεντρικό σημείο του λιμανιού, κατάλληλο για επαγγελματική επιχείρηση 83 τ.μ. ανά όροφος.

πωλήσεις

συνέχεια από την προηγούμενη

ΠΩΛΕΙΤΑΙ ΕΠΙΧΕΙΡΗΣΗ ΕΣΤΙΑΤΟΡΙΟΥ ΠΑΡΑΛΙΑΚΟ ΠΑΝΩ ΣΤΟ ΚΥΜΑ. ΠΛΗΡΕΣ ΕΞΟΠΛΙΣΜΕΝΟ ΜΕ ΕΞΩΤΕΡΙΚΗ ΑΥΛΗ ΓΙΑ ΚΑΛΟΚΑΙΡΙ ΚΑΙ ΑΙΘΟΥΣΑ ΓΙΑ ΛΕΙΤΟΥΡΓΙΑ ΤΟΝ ΧΕΙΜΩΝΑ. ΚΑΛΟ ΜΙΣΘΙΟ ΚΑΙ ΕΥΚΟΛΙΕΣ ΠΛΗΡΩΜΗΣ. ΠΩΛΕΙΤΑΙ ΟΛΟ Ή ΤΟ ΜΙΣΟ. ΠΟΛΛΕΣ ΠΡΟΟΠΤΙΚΕΣ. ΠΡΑΓΜΑΤΙΚΗ ΕΥΚΑΙΡΙΑ ΓΙΑ ΕΠΑΓΓΕΛΜΑΤΙΑ ΕΣΤΙΑΤΟΡΑ. ΠΑΡΑΚΑΛΩ ΜΟΝΟ ΣΟΒΑΡΕΣ ΠΡΟΤΑΣΕΙΣ. ΠΛΗΡ. ΝΙΚΟΣ 6932155284 ΑΠΟ 10 π.μ.-10μ.μ. ΠΟ57470

ΠΩΛΟΥΝΤΑΙ από ιδιοκτήτη κατασκευαστή μεζονέτες ετοιμοπαράδοτες, πολυτελούς κατασκευής επί οικοπέδου 250 τ.μ. στην Ιαλυσό επί της οδου Καλλιπάτειρας. Περιλαμβάνονται γκαράζ, ισόγειο με τηλεχειριζόμενη γκαραζόπορτα, ομοίως τηλεχειριζόμενη καγκελόπορτα αυλής, διπλή αεριζόμενη στέγη με ιταλικά βερνικωμένα κεραμίδια, παράθυρα, στέγη ξύλινα (όρεγκον) γερμανικά, πορτοπαράθυρα θερμομονωτικά χωνευτά, πατζούρια (ρολλά) τηλεχειριζόμενα, θωρακισμένη πόρτα εισόδου, δάπεδα από μάρμαρο και παρκέ, εσωτερικές πόρτες από μασίφ οξυά βερνικωμένες, ντουλάπες και κουζινοντουλάπα γερμανικής προέλευσης, ψευδοροφές σε σαλόνι και οροφή εξωστών, τζάκι με μαρμάρινη επένδυση, ηλιακό θερμοσίφωνα, καλοριφέρ, κεντρική εγκατάσταση κλιματισμού κ.λπ. Τιμή: 1 τ.μ. 1600 ευρω ετοιμοπαράδοτη. Πληρ. τηλ. 6945268254, 2241068416 ΑΟ57448

ΠΩΛΕΙΤΑΙ- ΕΥΚΑΙΡΙΑ προνομιακό διαμέρισμα 3 υπνοδωματίων - 2 WC μπάνια (2άρι) γκαρσονιέρα σε πολύ καλή κατάσταση κέντρο - απόκεντρο Ρόδου 110 τ.μ. Τιμή 1020 ευρώ/τ.μ. Μόνο σοβαρές προτάσεις. Πληρ. τηλ. 6972812184 ΑΟ57447

ΠΩΛΕΙΤΑΙ: α) μονοκατοικία διώροφη με αυλή εσωτερική κοντά στο Ρολόι Π. Πόλης γίνεται και επαγγελματική στέγη 132.000 ευρώ, β) μονοκατοικία Π. Πόλη διώροφη με αυλή 70 τ.μ. 82.000 ευρώ. Πληρ. ΑΙΓΑΙΟΚΤΗΜΑΤΙΚΗ τηλ. 22410-22943, 2241028838, 6945466773 ΑΟ57266

ΕΥΚΑΙΡΙΑ! ΔΙΑΜΕΡΙΣΜΑ 80 τ.μ. α' όροφος στο χωριό Παραδείσι στην τιμή των 50.000 ευρώ. Πληρ. τηλ. 2241042362 ΑΟ57422

HOSTESS
ΖΗΤΑ ΕΡΓΑΣΙΑ
Γνώσεις: Αριστα Γερμανικά,
πολύ καλά Αγγλικά και Γαλλικά, Η/Υ
Πληρ. τηλ. 6947958127

RECEPTIONIST
ΖΗΤΑ ΕΡΓΑΣΙΑ
Με άριστη γνώση Γερμανικών,
πολύ καλά Αγγλικά, Γαλλικά και Η/Υ
με ανάλαγη προϋπηρεσία
Πληρ. τηλ. 6934375768

ΖΗΤΕΙΤΑΙ
ΠΩΛΗΤΗΣ/ΤΡΙΑ ΚΑΤΑΣΤΗΜΑΤΟΣ ΚΙΝΗΤΗΣ ΤΗΛΕΦΩΝΙΑΣ
με έδρα τη Ρόδο

Ο/Η κάτοχος της θέσης θα είναι υπεύθυνος/η για την ολοκληρωμένη εξυπηρέτηση των καταναλωτών που επισκέπτονται τα σημεία πώλησης με σκοπό την προώθηση προϊόντων και υπηρεσιών.

Απαραίτητα προσόντα:
- Αριστη ικανότητα στην επικοινωνία και στις διαπροσωπικές σχέσεις
- Πολύ καλή χρήση, γραπτά και προφορικά, της Ελληνικής και Αγγλικής γλώσσας
- Εξοικείωση στην Πληροφορική σε περιβάλλον Windows & MS Office
- Ομαδικό πνεύμα εργασίας

Επιθυμητά προσόντα:
- Πτυχίο Α.Ε.Ι. ή Τ.Ε.Ι.
- Προηγούμενη εργασιακή εμπειρία στο χώρο των πωλήσεων (ιδανικά στον χώρο των νέων τεχνολογιών) σε εταιρία λιανικής πώλησης
- Γνώση του λογιστικού συστήματος EUROFASMA
- Γνώση της αγοράς κινητής τηλεφωνίας

Οι ενδιαφερόμενοι μπορούν να αποστείλουν βιογραφικό σημείωμα, στον αριθμό **Fax: 2241075822** ή στο **e-mail: s-pardalou@panafonet.gr.**
Υπόψη: κ. Παρδαλού Σταματίας

ΟΙΚΟΠΕΔΟ 520 τ.μ. άρτι οικοδομήσιμο με κάλυψη 360 τ.μ. στην περιοχή της Λάρδου. Πληρ. τηλ. 2244031767, 6945205364 ΑΟ57394

ΠΩΛΕΙΤΑΙ κατάστημα 33 τ.μ. στην Ανάληψη σε τιμή ευκαιρίας. Πληρ. τηλ. 22410 27082, 6944347405 ΑΟ57373

ΔΙΑΜΕΡΙΣΜΑ ισόγειο για πρώτη κατοικία, το οποίο περιέχει έξτρα εισοδήματα που εξασφαλίζουν τη δόση του δανείου για όλο το ποσό που θα χρειαστεί για την αγορά. Οχι μεσίτες. Πληρ. τηλ. 6947083593 ΑΟ57395

ΠΩΛΕΙΤΑΙ διαμέρισμα 92 τ.μ. (3άρι), 2 υπνοδωμάτια, κουζίνα, σαλόνι, W.C. στην οδό Αταβύρου 48. Πληρ. τηλ. 22440 48058, 6946282340 ΑΟ57377

ΠΩΛΕΙΤΑΙ ΕΠΙΧΕΙΡΗΣΗ ΝΥΦΙΚΑ-ΒΑΠΤΙΣΤΙΚΑ ή μόνο το εμπόρευμα. Πληρ. τηλ. 6932316992. ΑΟ56995

ΖΗΤΩ ΝΑ ΑΓΟΡΑΣΩ παραδοσιακή κατοικία σε μία από τις περιοχές Κοσκινού-Τρεις - Χαράκι. Πληρ. τηλ. 2241024548 ΑΟ57282

ΔΙΑΜΕΡΙΣΜΑ 55 τ.μ. καινούργιο με αυλή στα Κοσκινού από ιδιώτη δύο υπνοδωμάτια, σαλόνι, κουζίνα, ενιαίος χώρος, ηλιακό θερμοσίφωνα, 150 L, ηλεκτρικά ρολλάκια, διπλά τζάμια, κλιματισμός, εντοιχιζόμενη κουζίνα, ψυγείο και πλυντήριο, εντοιχιζόμενες ντουλάπες με ρολόι ΔΕΥΑΡ και ΔΕΗ και με σύνδεση στο αποχετευτικό, 24.000.000. Πληρ. τηλ. 6936867447 ΑΟ57245

ΜΕΤΡΗΤΑ. Αγοράζουμε τοις μετρητοίς οποιαδήποτε ακίνητη περιουσία (σπίτια, ξενοδοχεία, καταστήματα, γη) περιοχές από Αφάντου-Ρόδου και Κρεμαστή-Ρόδο. Πληρ. τηλ. 6946612157 ΑΟ57344

ΔΙΑΜΕΡΙΣΜΑ 85 τ.μ. (15 ετών) σε άριστη κατάσταση β' ορόφου στο Καρακόνερο 100.000 ευρώ. Επίσης στο ισόγειο της ίδιας οικοδομής διαμέρισμα-αποθήκη 85 τ.μ. ισόγεια τιμή 44.000 ευρώ. Πληρ. Αιγαιοκτηματική τηλ. 2241022943-2241028838, 6945466773 ΑΟ57290

ΜΕΖΟΝΕΤΕΣ στην Παστίδα κοντά στο κέντρο από 156.000 ευρώ με ημιυπόγειο γκαράζ 3Χ70 τελειωμένες. Πληρ. SIGMAPLAN, πτυσσόμενα κρύσταλλα Μακρής Χρ., Κωτιάδη 37, τηλ. 2241032159, 6945420349 ΑΟ57202

ΠΩΛΕΙΤΑΙ: α) διαμέρισμα 103 τ.μ. κοντά στην Καπνοβιομηχανία (3 υπν.) 87.000 ευρώ, β) 97 τ.μ. (3 υπν.) Μητρόπολη 97.000 ευρώ, γ) 82 τ.μ. (2 υπν.) Ροδίνι 87.000 ευρώ, δ) 82 τ.μ. (2 υπν.) Σεμερτζίδη 87.000 ευρώ, ε) 74 τ.μ. ισόγειο (2 υπν.) Πειραιώς 87.000 ευρώ, ζ) 45 τ.μ. πλησίον Καναδά (1 υπν.) 47.000 ευρώ. Δάνεια δεκτά ΑΙΓΑΙΟΚΤΗΜΑΤΙΚΗ τηλ. 2241022943, 2241028838, 6945466773 ΑΟ57265

PUB-ΚΑΦΕΤΕΡΙΑ στο τουριστικό κέντρο πλησίον νέου καζίνο. Πλήρως εξοπλισμένη, ανακαινισμένη η καλύτερη στο είδος της. Συμβόλαιο 12ετές. Πληροφορίες άλλες δεν θα δοθούν τηλεφωνικώς. Συζητείται και η πώληση. Πληρ. για συνεννόηση τηλ. 22410-78392, 6977339669, 6936607154 μετά τις 12 το μεσημέρι ΑΟ57260

ΖΗΤΕΙΤΑΙ ΓΙΑ ΑΓΟΡΑ ΔΙΑΜΕΡΙΣΜΑ εντός πόλεως, τριών υπνοδωματίων από 95 τ.μ. έως 115 τ.μ. Μόνο ιδιώτες. Πληρ. τηλ. επικοινωνίας πρωινές ώρες 2241021342, απόγευμα 6932639622. ΑΟ57017

ΠΩΛΕΙΤΑΙ: α) studio 38 τ.μ. Στοκχόλμης 62.000 ευρώ, β) διαμέρισμα με θέρμανση 80 τ.μ. ημιυπόγειο με αυλή Δενδρινού 70.000 ευρώ, γ) 95 τ.μ. ισόγειο λουξ κατασκευής πλησίον Μ. Πετρίδη (2 υπν.) - 103.000 ευρώ, δ) 90 τ.μ. μαρμαροσοβά στο Ροδίνι ισόγειο 44.000 ευρώ. Δάνεια δεν γίνονται δεκτά. Αιγαιοκτηματική τηλ. 2241022943-2241028838-6945466773 ΑΟ57267

ΟΙΚΟΠΕΔΟ 5 στρέμματα σε λόφο στη Θολό, με θέα τη θάλασσα. Πληρ. τηλ. 22410-81811, 22410-82317 ΑΟ57222

ΑΓΡΟΣ 8.900 τ.μ. κοντά στο ΙΚΑ, κατάλληλος για εμπορική χρήση. Πληρ. Εμμ. Κρανίδης τηλ. 2241027082, 2241026476, 6944347405 ΑΟ57090

ΠΩΛΕΙΤΑΙ επιχείρηση εστιατορίου σε πολύ καλή περιοχή με σταθερή πελατεία. Τιμή διαπραγματεύσιμη. Πληρ. τηλ. (22410)26081, 25769 ΑΟ57071

εργασιες

ΑΠΟ ΜΕΓΑΛΗ ΕΜΠΟΡΙΚΗ ΕΤΑΙΡΕΙΑ ΖΗΤΕΙΤΑΙ ΠΩΛΗΤΗΣ ΓΙΑ ΤΗΝ ΠΕΡΙΟΧΗ ΤΗΣ ΡΟΔΟΥ. ΠΛΗΡ. ΤΗΛ. 2241062820, 2241063530, 6944677580 ΠΖ57633

ΖΗΤΕΙΤΑΙ ΑΠΟΦΟΙΤΟΣ ΓΥΜΝΑΣΙΟΥ Ή ΛΥΚΕΙΟΥ, ΑΝΔΡΑΣ Ή ΓΥΝΑΙΚΑ, ΓΙΑ ΥΠΑΛΛΗΛΟΣ ΣΕ ΤΟΥΡΙΣΤΙΚΟ ΚΑΤΑΣΤΗΜΑ ΣΤΟ ΦΑΛΗΡΑΚΙ. ΑΠΑΙΤΟΥΝΤΑΙ ΕΥΓΕΝΕΙΑ, ΕΡΓΑΤΙΚΟΤΗΣ, ΤΙΜΙΟΤΗΣ ΚΑΙ ΓΝΩΣΕΙΣ ΑΓΓΛΙΚΩΝ ΚΑΙ ΙΣΩΣ ΛΙΓΩΝ ΓΕΡΜΑΝΙΚΩΝ. ΜΙΣΘΟΣ ΑΝΑΛΟΓΩΣ ΠΡΟΣΟΝΤΩΝ. ΠΛΗΡ. ΤΗΛ. 2241085708 ΠΖ57630

ΖΗΤΟΥΝΤΑΙ ΕΡΓΑΤΕΣ, ΚΑΘΑΡΙΣΤΡΙΕΣ, ΣΕΡΒΙΤΟΡΟΙ, ΒΟΗΘΟΙ, ΚΗΠΟΥΡΟΣ. ΠΛΗΡ. ΤΗΛ. 2241029220, 6945313580 ΠΖ57631

ΒΟΗΘΟΣ ΜΑΓΕΙΡΟΥ με πείρα για εστιατόριο εντός πόλεως. Πληρ. τηλ. (22410)26185, 6948590921, ώρες 10.00-13.00 ΑΖ57644

ΜΑΓΕΙΡΑΣ για εστιατόριο αλα καρτ εντός πόλεως. Πληρ. τηλ. 2241031155, 6942674596 ΑΖ57643

ΖΗΤΟΥΝΤΑΙ πωλητές-τριες από αντιπροσωπεία καπνικών προιόντων, με έτοιμο πελατολόγιο. Πληρ. τηλ. 2241067200, 9 π.μ.-12 μ.μ. ΑΖ57636

ΖΗΤΕΙΤΑΙ βρεφονηπιοκόμος για ημιαπασχόληση σε παιδικό σταθμό, κατά προτίμηση απόφοιτες ΙΕΚ-ΤΕΙ- Ιδιωτικών σχολών, ηλικίας 20-28 ετών. Πληρ. τηλ. 2241027492, 6977260212 πρωινές ώρες ΑΖ57635

ΜΑΓΕΙΡΑΣ έμπειρος για να εργασθεί την καλοκαιρινή σαιζόν σε εστιατόριο στο Φαληράκι. Πληρ. τηλ. 2241085053, 2241086483, κιν. 6937269098 ΑΖ57632

Από εμπορική εταιρεία **ΖΗΤΕΙΤΑΙ ΥΠΑΛΛΗΛΟΣ ΓΡΑΦΕΙΟΥ** για τιμολόγηση και βοηθός λογιστηρίου. Απαραίτητες γνώσεις Η/Υ και Αγγλική γλώσσα. Περίοδος εργασίας από 01/04/04-31/10/04. Πληρ. τηλ. 2241087790-91, φαξ: 2241087588 ΑΖ57628

ΔΕΣΠΟΙΝΙΣ ή ΚΥΡΙΑ για να εργασθεί σε τουριστικό κατάστημα στην περιοχή Πεύκοι Λίνδου, ωράριο συνεχές απογευματινό. Απαραίτητη γνώση ελληνικής και αγγλικής γλώσσας. Μισθός ικανοποιητικός. Πληρ. τηλ. 2241035861, 2244029308, 6944395913 ΑΖ57625

ΖΗΤΟΥΝΤΑΙ: α) **οδηγός-πωλητής** με δίπλωμα γ' κατηγορίας για κατεψυγμένα προϊόντα, κατά προτίμηση με προϋπηρεσία και αποκλείονται αλλοδαποί, β) **πωλητής** για παραγγελίες στα είδη κατεψυγμένων (εντός και εκτός πόλεως), γ) **πωλητής ή πωλήτρια** εντός καταστήματος σε ιχθυοπωλείο να ξέρει να καθαρίζει και ψάρια. Πληρ. τηλ. 2241069441, 6944732168 ΑΖ57621

ΖΗΤΕΙΤΑΙ ΚΥΡΙΑ ΓΙΑ ΝΑ ΦΡΟΝΤΙΖΕΙ ΗΛΙΚΙΩΜΕΝΗ. ΠΛΗΡ. ΤΗΛ. 2241090368 ΠΖ57611

ΕΠΑΓΓΕΛΜΑΤΙΑΣ ΟΔΗΓΟΣ - ΠΩΛΗΤΗΣ ΓΙΑ ΕΤΑΙΡΕΙΑ ΧΟΝΔΡΙΚΟΥ ΕΜΠΟΡΙΟΥ. ΠΛΗΡ. 2241070740 ΩΡΕΣ 9.00-15.00 ΠΖ57582

ΑΠΟ ΠΑΙΔΙΚΟ ΣΤΑΘΜΟ "ΤΟ ΠΑΛΑΤΑΚΙ" ΖΗΤΕΙΤΑΙ ΝΗΠΙΑΓΩΓΟΣ - ΒΡΕΦΟΚΟΜΟΣ ΜΕ ΠΡΟΥΠΗΡΕΣΙΑ Η ΧΩΡΙΣ. ΤΥΧΟΝ ΣΥΣΤΑΣΕΙΣ ΘΑ ΛΗΦΘΟΥΝ ΥΠΟΨΙΝ. ΠΛΗΡΕΣ ΩΡΑΡΙΟ, 12ΜΗΝΗ ΑΠΑΣΧΟΛΗΣΗ. ΠΛΗΡ. ΤΗΛ. 6972007352 ΠΖ57551

Το εστιατόριο ALEXANDROS στην Ιξιά Ιαλυσός, **ΖΗΤΑ** έμπειρο σερβιτόρο για το κουμαντάρισμα της σάλας. Απαραίτητα: Αγγλικά (Ολλανδικά-Σκανδιναβικά) θα θεωρηθουν advantege. Τι δίνουμε; Καλό οικονομικό πακέτο - ευχάριστο εργασιακό περιβάλλον. **Waiter** with the proven ability to manage staff and maintain a smooth running establishment is required for a well known restaurant in Ixia. The applicant must also be able to interact with tourists. Tel. 2241094929, 6973668685 ΑΖ57616

ΟΔΗΓΟΣ με επαγγελματικό δίπλωμα Γ κατηγορίας. Πληρ. τηλ. 2241038400 ΑΖ57613

ΟΔΗΓΟΙ με επαγγελματικό δίπλωμα για διανομή τροφίμων. Πληρ. τηλ. 2241065655, 2241068643 ΑΖ57612

ΖΗΤΕΙΤΑΙ κυρία ή δεσποινίδα που ν' αγαπάει τα παιδιά για βοήθεια σε παιδί με ειδικές ανάγκες και δουλειές του σπιτιού. Μισθός 400 ευρώ. Ωράριο εργασίας 10.00-22.00. Πληρ. τηλ. 2241062552 ΧΑΖ113

ΟΔΗΓΟΙ με δίπλωμα τρίτης κατηγορίας για να εργαστούν σε εμπορική επιχείρηση. Πληρ. τηλ. 2241062752, 2241062850 ΑΖ57602

ΖΗΤΕΙΤΑΙ από ξυλουργείο νεαρός με εκπληρωμένη την στρατιωτική θητεία. Πληρ. τηλ. 6947805109 ΑΖ57599

ΠΩΛΗΤΡΙΑ για τουριστικό στην Παλιά Πόλη. Πληρ. τηλ. 6947897174, 6947897175 και (22410)63678, 63156 ΑΖ57579

ΖΗΤΑΕΙ γραφίστας-τρια. Πληρ. τηλ. 2241039009, 2241075032 ΑΖ57594

ΠΩΛΗΤΡΙΑ που να μιλά Γερμανικά- Αγγλικά για χρυσοχείο στην Παλιά Πόλη. Πληρ. τηλ. 2241037727, 6932109259 ΑΖ57547

ΝΕΑΡΟΣ/Η για **βοηθός BARMAN** με Αγγλικά-Γερμανικά και κύριος ή κυρία για σερβιτόρος σε καφετέρια πολυτελείας στο Φαληράκι. Γερμανικά απαραίτητα. Πληρ. τηλ. 2241087817, 6944566977 ΑΖ57325

ΖΗΤΟΥΝΤΑΙ από εστιατόριο στην Παλιά Πόλη οι παρακάτω ειδικότητες: α) Σερβιτόροι, β) Βοηθοί σερβιτόρων, γ) Σερβιτόροι για υποδοχή, δ) Βοηθός μάγειρα, ε) αποθηκάριος, στ) ταμίας, ζ) διανομέας. Πληρ. κο Γιώργο ή Βαγγέλη τηλ. 2241025186, 2241074402 ώρες 11.00-13.00 και 19.00-22.00 ΑΖ57598

ΟΔΗΓΟΣ με δίπλωμα Ε' κατηγορίας. Πληρ. τηλ. 6945791109 ΑΖ57580

Από βιομηχανικά πλυντήρια ιματισμού **ΖΗΤΟΥΝΤΑΙ** α) οδηγοί Γ' κατηγορίας, β) γραμματέας με γνώσεις Λογιστικής και κομπιούτερ για βοηθός, γ) κοπέλες για την τροφοδοσία μηχανών. Πληρ. τηλ. από 10.00-15.00 2241092743 (κ. Αγγελική) ΑΖ57572

ΑΤΟΜΑ για delivery και καθαρίστρια σε γυράδικο. Πληρ. τηλ. 2241070520 ΑΖ57574

Από εστιατόριο στην Π. Πόλη **ΖΗΤΟΥΝΤΑΙ** α) σερβιτόρες/οι νεαροί με γνώσεις Γερμανικής και Αγγλικής γλώσσας, β) γυναίκα με γνώσεις στην Ελληνική κουζίνα. Πληρ. τηλ. 6944454989 (όλες τις ώρες), 2241029968 (απόγευμα) κ. Βασίλης ΑΖ57568

ΨΗΣΤΗΣ έμπειρος για οβελιστήριο εντός πόλεως (Νισχώρι). Πληρ. τηλ. 6932742879 ΑΖ57570

ΠΩΛΗΤΡΙΑ από 25-35 ετών για εργασία σε χρυσοχοείο στην Ιαλυσό. Απαραίτητα Αγγλικά. Πληρ. τηλ. 6942253021 Κον Δημήτρη και στο 2241068670/73 ΑΖ57558

ΖΗΤΟΥΝΤΑΙ πεπειραμένοι barmen-barwomen για καφετέρια εντός πόλεως. Πληρ. τηλ. 6945258375 ΑΖ57555

ΝΤΗΑΕΡΣ για προώθηση προϊόντων ευρείας καταναλώσεως σε τιμές πολύ ανταγωνιστικές. Πληρ. τηλ. 2241038181, ώρες 09.30-13.00 ΑΖ57555

ΖΗΤΕΙΤΑΙ για εστιατόριο (εποχικό) εντός πόλεως, α) μάγειρας-25-40 ετών, β) Β' μαγείρου με προϋπηρεσία, γ) σερβιτόρα (Σκανδινόφωνη). Πληρ. τηλ. 2241065233, 2241022451 ΑΖ57553

ΠΩΛΗΤΗΣ Ή ΠΩΛΗΤΡΙΑ. Εξαιρετική ευκαιρία για ένα άτομο να συνεργαστεί με μεγάλο οικονομικό οργανισμό εισηγμένο στο ΧΑΑ. Εκπαιδευτικό πρόγραμμα στον τομέα. Ο υποψήφιος πρέπει να είναι μόνιμος κάτοικος Ρόδου τουλάχιστον 2 χρόνια, ανώτερης παιδείας. Απαιτείται εξαιρετική προσωπικότητα και ικανότητα να συναντά υψηλά ιστάμενους επαγγελματίες. Τηλεφωνείστε ή αποστείλατε βιογραφικό. Τηλ. 2241077979, διεύθυνση ΤΘ 427 ΤΚ 85100, υπ. Ειρήνη Μαραβέλια ΑΖ57545

ΟΔΗΓΟΣ - ΠΩΛΗΤΗΣ! Ζητείται από εταιρεία διανομών. Απαραίτητα προσόντα: δίπλωμα Γ' κατηγορίας, ηλικίας έως 35 ετών. Για περισσότερες πληροφορίες επικοινωνήστε μαζί μας στο τηλ. 2241069442 ή 6944546074 ΑΖ57544

ΥΠΑΛΛΗΛΟΣ για τουριστικό κατάστημα στην Παλιά Πόλη (είδη δώρων). Πληρ. τηλ. 2241039120 ώρες 09.00-14.00, 17.00-21.00 ΑΖ57541

ΚΥΡΙΑ (όχι αλλοδαπή) για φύλαξη παιδιών στον χώρο τους. Πληρ. τηλ. 2241024105 ώρες 09.00-14.00, 18.00-21.00 ΑΖ57538

ΚΟΠΕΛΑ εμφανίσιμη για να εργασθεί στην καφετέρια - μπαρ του ξενοδοχείου "Αρχάγγελος". Διαμονή εξασφαλισμένη. Πληρ. τηλ. 2244022230, 4 μ.μ.- 7 μ.μ. κιν. 6944169550 ΑΖ57534

ΤΥΧΙΟΥΧΟΣ αισθητικός ζητείται. Πληρ. τηλ. 6948553306 ΑΖ57517

ΕΜΠΕΙΡΟΣ σερβιτόρος και βοηθός για εστιατόριο. Πληρ. τηλ. 22410-25293 ΑΖ57516

ΚΟΠΕΛΑ για βοηθός σερβιτόρου σε εστιατόριο. Girl wanted uw a waitrese assistant to work in a restaurant. Πληρ. τηλ. 6936038366 ΑΖ57519

ΓΥΜΝΑΣΤΕΣ, αισθητικοί, κομμώτριες, μασέρ, ρεσεψιονίστ, διαιτολόγοι, φασαδόροι για να στελεχώσουν πολυδύναμους χώρους ομορφιάς και ευεξίας. Πληρ. τηλ. 22410 62481 ΑΖ57520

ΑΝΑΚΟΙΝΩΣΗ ΜΑΘΗΜΑΤΑ
*** Computer ***
PROGRAM COMPUTER PM
ΕΓΓΡΑΦΕΣ ** ΤΩΡΑ **
Τμήματα για:
Παιδιά - Ενήλικες
Αρχάριους - Μαθητές
Επαγγελματίες
Ανεύρεση Εργασίας
Διδάσκει πτυχιούχος Πανεπιστημίου Αμερικής
ΜΑΝΩΛΗΣ Ι. ΣΟΦΙΛΑΣ
Κοδριγκτώνος 91
Τηλ. (22410) 31761
ΠΙΣΤΟΠΟΙΗΤΙΚΟ ΓΝΩΣΕΩΝ ECDL
ΕΠΙΣΗΜΟ ΕΞΕΤΑΣΤΙΚΟ ΚΕΝΤΡΟ ΤΗΣ ECDL HELLAS

ΕΚΠΑΙΔΕΥΣΗ ΣΤΟΥΣ ΥΠΟΛΟΓΙΣΤΕΣ
@
Anosis
Computer Learning
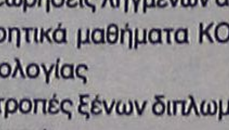
ECDL
Ευρωπαϊκό Δίπλωμα Κατάρτισης Η/Υ
ΤΜΗΜΑΤΑ ΕΝΗΛΙΚΩΝ
- Ταχύρυθμα σεμινάρια 6 εβδομάδων επιπέδου ECDL Start
- Τρίμηνοι κύκλοι σπουδών για απόκτηση του Διπλώματος ECDL
- Επιδοτούμενα σεμινάρια επιχειρήσεων

Windows, Word, Excel, Powerpoint, Access, Internet, Frontpage, CorelDraw, κτλ
ΣΤ.ΚΩΤΙΑΔΗ 52 ΤΗΛ.78924
Υπεύθυνος Σπουδών ΚΩΣΤΑΣ ΧΑΤΖΗΔΑΚΗΣ

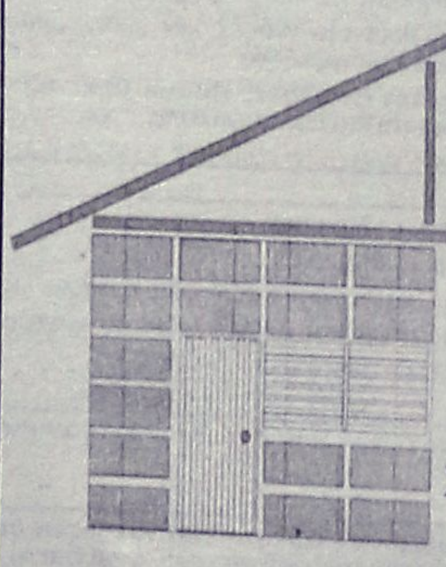
DECO
ΚΑΤΑΣΚΕΥΑΣΤΙΚΗ
ΔΙΑΜΟΡΦΩΣΕΙΣ
ΕΣΩΤΕΡΙΚΩΝ - ΕΞΩΤΕΡΙΚΩΝ ΧΩΡΩΝ
ΧΩΡΙΣΜΑΤΑ - ΨΕΥΔΟΡΟΦΕΣ
ΓΥΨΟΣΑΝΙΔΕΣ - ΤΣΙΜΕΝΤΟΣΑΝΙΔΕΣ
ΧΡΩΜΑΤΙΣΜΟΙ - ΜΟΝΩΣΕΙΣ - ΥΔΡΑΥΛΙΚΑ
ΞΥΛΟΥΡΓΙΚΕΣ ΕΡΓΑΣΙΕΣ
Με ένα τηλεφώνημα κοντά σας **6946-028644**

ΣΧΟΛΗ ΟΔΗΓΩΝ
ΠΟΡΤΣΕΛΛΗΣ ΣΤΕΦΑΝΟΣ
Διπλ. εκπαιδευτής υποψηφίων οδηγών μέλος της Ε.Σ.Ο.Ρ. Ο.Ε.
- Διπλώματα αυτοκινήτου, μοτοσικλέτας, φορτηγού, λεωφορείου, νταλίκας
- Αναθεωρήσεις ληγμένων αδειών
- Θεωρητικά μαθήματα ΚΟΚ και Μηχανολογίας
- Μετατροπές ξένων διπλωμάτων σε ελληνικά
- Διπλώματα αυτόματου αυτοκινήτου


ΕΙΝΑΙ ΘΕΜΑ ΕΠΙΛΟΓΗΣ
ΝΕΑ ΔΙΕΥΘΥΝΣΗ: ΕΘΝΙΚΗΣ ΑΝΤΙΣΤΑΣΗΣ 73 (ΠΡΩΗΝ ΑΝΝΗΣ ΜΑΡΙΑΣ)
ΤΗΛ. 2241034497, 6945463635

εργασιες

συνέχεια από την προηγούμενη

ANASSA CAFE. Σερβιτόρα με προϋπηρεσία. Πληρ. τηλ. 22410 69919 κ. Δημήτρη, ή κα Χριστίνα AZ57521

ΠΩΛΗΤΡΙΑ για κατάστημα με ρούχα στη Ρόδο. Να γνωρίζει αγγλικά απαραίτητα και χρήση Η/Υ. Πληρ. τηλ. 6937165073 AZ57523

ΥΠΑΛΛΗΛΟΣ για το πρατήριο υγρών καυσίμων, Αφοί Τσαγγαράκη στην Λ. Καλλιθέας 2ο χλμ. τηλ. 6932196565 AZ57524

ΠΩΛΗΤΡΙΑ για να εργασθεί σε κατάστημα ρούχων στην Παλιά Πόλη και να γνωρίζει μια ξένη γλώσσα. Μισθός ικανοποιητικός. Πληρ. τηλ. 6946337244 AZ57510

ΚΟΠΕΛΑ για να εργασθεί πωλήτρια σε τουριστικό κατάστημα στην Παλιά Πόλη. Πληρ. τηλ. 2241030875, 6947884123 AZ57503

ΣΕ VIDEO CLUB επί της Μ. Πετρίδη, **ζητείται κοπέλα** για να εργασθεί. Πληρ. τηλ. 22410 60775 AZ57504

ΠΩΛΗΤΡΙΕΣ για να εργασθούν για ημιαπασχόληση στο S/M CORNER στο Παραδείσι. Αιτήσεις εντός του καταστήματος. Πληρ. τηλ. 22410-98183 AZ57505

ΜΑΓΕΙΡΑΣ και **ΠΙΤΣΑΔΟΡΟΣ**. Πληρ. τηλ. 6973714354 AZ57506

ΚΟΠΕΛΑ για snack cafe. Πληρ. τηλ. 2241020812, 2241037850 AZ57496

ΖΗΤΕΙΤΑΙ τεχνίτης ηλεκτρολόγος οικοδομών. Πληρ. τηλ. 2241066698 και 2241067461 από τις 08.30 έως τις 14.00 AZ57494

LOOKING for a person to work part time during the season to prepare and sell sandwiches etc... in a small coffee shopin lalyssos. Fluent einglish required. Working hours 8am to 2pm or 2pm to 08pm. For more information and to book appointment for interview, please call popie on mobile: 6946090466 Monday to Friday after 07pm and Weekend any time AZ57468

ΖΗΤΕΙΤΑΙ από χρυσοχείο - κοσμηματοπωλείο στην Ιξιά νεαρή πωλήτρια. Προυπηρεσία θα εκτιμηθεί. Πληρ. τηλ. 2241034145, 6945892882 AZ57492

ΚΟΠΕΛΕΣ για καφέ μπαρ. Ωράριο απογευματινό. Πληρ. τηλ. 6947875946 AZ57485

ΖΗΤΕΙΤΑΙ από βιοτεχνία - γενικό εμπόριο αποθηκάριος με δίπλωμα οδηγού. Μισθός ικανοποιητικός 6 μέρες εργασίας. Πληρ. τηλ. 2241021686 ώρες επικοινωνίας 12-2 AZ57479

Η ΕΤΑΙΡΕΙΑ ΠΛΗΡΟΦΟΡΙΚΗΣ RODOS DATA ΖΗΤΑΕΙ ΠΡΟΣΩΠΙΚΟ ΣΤΙΣ ΚΑΤΩΘΙ ΘΕΣΕΙΣ: 1. ΤΕΧΝΙΚΟΣ Η/Υ ΚΑΙ ΜΗΧΑΝΩΝ ΓΡΑΦΕΙΟΥ, 2. ΥΠΟΣΤΗΡΙΞΗ ΓΡΑΜΜΑΤΕΙΑΣ, 3. ΛΟΓΙΣΤΗ. ΑΠΟΛΑΒΕΣ ΑΝΑΛΟΓΩΣ ΠΡΟΣΟΝΤΩΝ. Ε. ΦΟΡΟΖΗΣ - Ε. ΤΖΑΝΕΤΟΥ Ο.Ε. ΕΠΙΧΕΙΡΗΣΗ ΠΛΗΡΟΦΟΡΙΚΗΣ. ΚΩΝΣΤΑΝΤΙΝΙΔΗ 3 ΡΟΔΟΣ Τ.Κ. 85100, ΤΗΛ. 2241027708 (4 ΓΡΑΜΜΕΣ), ΦΑΞ 2241025530 ΠΖ57480

Η εταιρεία Αφοι Κυριαζή **ΖΗΤΑΕΙ** οδηγό με εξειδίκευση σε γερανοφόρο όχημα. Πληρ. τηλ. 2241087103, 2241085462, 6945790714 AZ57601

ΣΥΝΕΡΓΑΤΗΣ για θέση σε γραμματεία σε διαφημιστικά. Απαραίτητα προσόντα: - Αριστη γνώση Η/Υ και INTERNET, Πολύ καλή στην αγγλική γλώσσα, δίπλωμα αυτοκινήτου. Φωτογραφία Απαραίτητη. Τηλ.-Fax: 22410 60188 ή 6939241214, Αποστολή βιογραφικού e Mail evge1@acn.gr. AZ57476

RECEPTIONIST, αισθητικοί, κομμώτριες και γυμναστές από γνωστό γυμναστήριοκέντρο αισθητικής για να στελεχώσουν πολυδύναμους χώρους εντός και εκτός πόλεως. Πληρ. τηλ. 2241062481 AZ57469

ΖΗΤΕΙΤΑΙ πωλήτρια-πωλητής για να εργασθεί σε χρυσοχοείο στην Π. Πόλη. Πληρ. τηλ. 6974408760 AZ57339

ΥΠΑΛΛΗΛΟΣ για να εργασθεί σε κοσμηματοπωλείο στην Παλιά Πόλη. Πληρ. τηλ. 6932360282 AZ57478

ΖΗΤΟΥΝΤΑΙ ηλεκτρολόγοι, ηλεκτροτεχνίτες, βοηθοί και μαθητευόμενοι με προϋπηρεσία που να είναι έμπειροι και πεπειραμένοι πάνω στον κλάδο της εργασίας. Μισθός ανάλογος των προσόντων. Πληρ. τηλ. 6944451489 μετά τις 15.00 AZ57372

ΖΗΤΕΙΤΑΙ αλουμινάς ή συνεργείο για τοποθέτηση, προϋπόθεση υπευθυνότητα και καθαρή δουλειά. Πληρ. τηλ. 22410 35025 AZ57383

ΖΗΤΕΙΤΑΙ κοπέλα κατά προτίμηση Ελληνίδα εμφανίσιμη για να εργασθεί σε internet cafe. Πληρ. τηλ. 22410 25050 AZ57379

ΖΗΤΟΥΝΤΑΙ από κάθετη μονάδα DAEWOO, μηχανικός με πτυχίο, φανοποιός και βαφέας αυτοκινήτων. Πληρ. κ. Σταθόπουλος Π. τηλ. 22420 24890 (Κως) AZ57380

ΖΗΤΕΙΤΑΙ έμπειρος τεχνίτης για τοποθετήσεις ελαστικών και ζαντών. Πληρ. τηλ. 22410 62050, 6936113001 από τις 08.30-18.30 AZ57368

ΖΗΤΟΥΝΤΑΙ σερβιτόροι για κεντρική καφετέρια στο Μαντράκι. Αποκλείονται οι αλλοδαποί. Πληρ. τηλ. 2241035383 AZ57369

Από bar εντός πόλης Ρόδου **ΖΗΤΕΙΤΑΙ** barwoman και σερβιτόρες, κατά προτίμηση φοιτήτριες. Πληρ. τηλ. 6934176012 AZ57356

ΖΗΤΟΥΝΤΑΙ: α) κυρίες για να εργασθούν με ελεύθερο ωράριο σε λευκά είδη. Δίδονται δωρεάν προσπέκτους και μεγάλη υποστήριξη από την εταιρεία μας, β) κυρία (ελληνίδα) για ολιγόωρη απασχόληση σαν βοηθός σε πωλήσεις-εισπράξεις με δικό μας μεταφορικό μέσο και οδηγό. Πληρ. τηλ. 2241066767, 6942445700 AZ57343

Η Οδική Βοήθεια Ρόδου HELLAS SERVICE **ΖΗΤΕΙ συνεργάτες** για την στελέχωση του τμήματος πωλήσεων. Απαραίτητα προσόντα: Ικανότητα επικοινωνίας, ευχάριστη προσωπικότητα, δίπλωμα οδήγησης οχήματος, προϋπηρεσία στο χώρο. Προσφέρονται: ανταγωνιστικό πακέτο αποδοχών (μισθός - προμήθεια - bonus), προοπτικές εξέλιξης, εξαιρετικό περιβάλλον εργασίας. Πληρ. Στ. Καζούλη 82, τηλ. (22410)22490 ΧΑΖ252

ΖΗΤΕΙΤΑΙ πεπειραμένη πωλήτρια για το τμήμα κοπής τυριών και αλλαντικών για συνοικιακό σούπερ μάρκετ. Πληρ. τηλ. 6972843339 AZ57353

ΕΡΓΑΣΙΑ ΑΠΟ ΤΟΝ ΧΩΡΟ ΣΑΣ. Ζητούνται άτομα δραστήρια και δυναμικά από μεγάλη εμπορική εταιρεία για άμεση κάλυψη θέσεων ανεξάρτητης συνεργασίας. Μερική απασχόληση 500-1500 ευρώ, πλήρης απασχόληση 1500-6000 ευρώ. Οχι πλασιέ-ντήλερ. Εξτρα μπόνους και προμήθειες. Πληρ. τηλ. 2241030078, 6977472091 AZ56826

ΖΗΤΕΙΤΑΙ μάγειρας Α' και μάγειρας Β' σερβιτόροι ή βοηθοί για εστιατόριο στη Λάρδο. Πληρ. τηλ. 2244044483, 6974453450 AZ57349

ΥΠΑΛΛΗΛΟΣ ΓΡΑΦΕΙΟΥ με γνώσεις Η/Υ για μόνιμη και πολυετης απασχόληση. Πληρ. τηλ. 2241060929, 6936370952 AZ57332

ΝΕΕΣ ΓΙΑ ΜΠΑΡ σε κέντρο διασκέδασης (μπουζούκια). Πληρ. τηλ. 2241062537 AZ56678

ΚΥΡΙΕΣ για ρεσεψιόν σε πολυδύναμους χώρους. Απαραίτητη γνώση Η/Υ και ξένων γλωσσών. Πληρ. τηλ. 2241062481. AZ56998

ΓΙΝΕΤΕ ΕΠΙΧΕΙΡΗΜΑΤΙΕΣ μέσα από τον χώρο σας χωρίς ωράριο, αφεντικό (όχι ντήλερ - υπάλληλοι). Κέρδη από 500 ευρώ - 10.000 ευρώ το μήνα. Πληρ. 2310419397, email: www.biz-4-all.com AZ56395

διαφορα

ΕΥΚΑΙΡΙΑ ΠΩΛΟΥΝΤΑΙ ΑΠΟ ΞΕΝΟΔΟΧΕΙΟ ΣΕ ΚΑΛΗ ΚΑΤΑΣΤΑΣΗ Α) ΕΠΙΠΛΑ ΔΩΜΑΤΙΩΝ, Β) ΕΠΙΠΛΑ ΕΣΤΙΑΤΟΡΙΟΥ/ΜΠΑΡ, Γ) ΚΑΘΙΣΤΙΚΑ ΕΞΩΤΕΡΙΚΟΥ ΧΩΡΟΥ, Δ/ ΜΗΧΑΝΗ ΚΑΦΕ ΕΣΠΡΕΣΣΟ / ΦΙΛΤΡΟ. (ΙΤΑΛΙΚΗ CIMBALI) ΤΙΜΕΣ ΕΚΠΟΙΗΣΗΣ ΕΞΑΙΡΕΤΙΚΑ ΧΑΜΗΛΕΣ. ΠΛΗΡ. ΠΡΩΙΝΕΣ ΩΡΕΣ ΤΗΛ. (22410)30607-34636 κ. ΤΣΑΜΠΙΚΟ ΠΟ57642

ΠΟΥΛΩ ΕΙΔΗ ΡΟΥΧΙΣΜΟΥ ΚΑΙ ΔΙΑΦΟΡΑ ΣΕ ΤΙΜΗ ΕΥΚΑΙΡΙΑΣ ΣΕ 75% ΕΚΤΠΩΣΕΙΣ: ΔΕΡΜΑΤΙΝΟ ΦΟΡΕΜΑ ΓΥΝΑΙΚΕΙΟ 2 ΚΟΜΜΑΤΙΑ 30 ΕΥΡΩ, ΔΕΡΜΑΤΙΝΑ ΣΑΚΑΚΙΑ, ΓΥΝΑΙΚΕΙΑ ΜΕΓ. ΜΕΓΕΘΟΥΣ 30 ΕΥΡΩ, ΑΝΔΡΙΚΕΣ ΕΝΔΥΜΑΣΙΕΣ ΜΕΤΡ. ΜΕΓ. 25 ΕΥΡΩ, ΜΑΛΛΙΝΟ ΠΑΛΤΟ ΜΕΓΑΛΟΥ ΜΕΓΕΘΟΥΣ 30 ΕΥΡΩ, ΓΟΥΝΑ ΠΡΟΕΛΕΥΣΗ ΚΑΝΑΔΑ ΜΕΤΡ., ΜΕΓ. 500 ΕΥΡΩ, ΣΕΤ ΑΙΣΘΗΤΙΚΟΥ - ΜΑΣΑΖ ΚΟΜΠΛΕ 300 ΕΥΡΩ, ΣΥΛΛΟΓΗ ΑΣΤΡΟΝΑΥΤΩΝ ΑΥΘΕΝΤΙΚΗ ΣΕ ΠΙΑΤΑ 25 ΕΥΡΩ, ΚΑΘΡΕΠΤΕΣ - ΒΑΛΙΤΣΕΣ - ΜΠΙΜΠΕΛΑ ΜΙΚΡΑ ΣΕ ΠΟΥΛΙΑ 3 ΓΙΑ 1 ΕΥΡΩ. ΠΛΗΡ. ΤΗΛ. 2241032296 ΠΔ57629

ΠΑΙΔΙΚΟ ΔΩΜΑΤΙΟ NEOSET δύο κρεβάτια "συρταρωτό" τρίφυλλη ντουλάπα, βιβλιοθήκη, σιφωνιέρα, σε τιμή ευκαιρίας. Πληρ. τηλ. 2241032123, 6973764359 ΑΔ57615

ΗΛΕΚΤΡΙΚΗ ΚΟΥΖΙΝΑ PITSOS 31.320 σχεδόν καινούργια (10 μηνών) μισοτιμής (220 ευρώ) λόγω αναχώρησης. Προλάβετε! Πληρ. τηλ. 2241077863 ΑΔ57607

ΠΩΛΟΥΝΤΑΙ γραφεία και ντουλάπιες Δρομέας σε καλή κατάσταση και τιμή λόγω αλλαγής χρήσης. Πληρ. τηλ. 6944869696, 2241070999 ΑΔ57597

ΚΑΦΕ- ΜΠΑΡ πλήρης εξοπλισμός (έπιπλα, ψυγείο, παγομηχανή, λάτζα, καφε μηχανή, αιρ κοντίσιον κ.λπ.) σε τιμή ευκαιρίας, και σε άριστη κατάσταση. Πληρ. τηλ. 6946963858 ΑΔ57596

ΠΩΛΕΙΤΑΙ τηλεφωνικό κέντρο μεταχειρισμένο. Μοντέλο HICOM-112 της SIEMENS. Τιμή 800 ευρώ συμπεριλαμβανομένου και εκτυπωτή. Tel. center model HICOM 112 of SIEMENS with printer 800 euro. Πληρ. τηλ. 2241077027 ΑΔ57565

ΠΩΛΟΥΝΤΑΙ άλογα. Πληρ. τηλ. 6944140876 ΑΔ57549

ΠΩΛΟΥΝΤΑΙ μηχανήματα: α) μηχάνημα για δίσκους διαμαντέ και όλα τα εργαλεία διαμαντέ, β) αυτόματο μηχάνημα ακονίσματος μαχαιριών για πλάνια. Πληρ. τηλ. 6945178849 ΑΔ57537

ΠΩΛΟΥΝΤΑΙ 1500 VIDEO κασέτες αυθεντικές για VIDEO CLUB, σε τιμή ευκαιρίας. Πληρ. τηλ. 6947427112 ΑΔ57509

ΠΩΛΕΙΤΑΙ ΣΑΛΟΝΙ 3ΘΕΣΙΟΣ-2ΘΕΣΙΟΣ ΠΟΛΥΘΡΟΝΑ, ΝΕΟΚΛΑΣΙΚΟΥ ΣΤΥΛ, ΣΕ ΑΡΙΣΤΗ ΚΑΤΑΣΤΑΣΗ. ΠΛΗΡ. ΤΗΛ. 2241063425 ΧΠΔ2511

ΠΩΛΕΙΤΑΙ α) πλυντήριο WHIRPOOL καινούργιο 200 ευρώ, β) κρεβάτι μονό (χωρίς στρώμα) 100 ευρώ, αχρησιμοποίητο. Πληρ. τηλ. 2241065869 ΑΔ57403

ΞΕΠΟΥΛΗΜΑ έως και 75% έκπτωση. Πουλώ σε τιμή ευκαιρίας, ένεκα μετατροπής του καταστήματος που μεταφέρθηκαν στη Ρόδο οδός 38 Ουρανίας, πάροδος Θεμ. Σοφούλη. Γούνα γυναικία Καναδά μινκ 500 ευρώ, Σετ κομπλέ αισθητικού-μανικιουρίστα 300 ευρώ, δερμάτινα σακάκια ανδρικά και γυναικεία 40-75 ευρώ, παλτά γυναικεία μάλλινα και ανδρικά 30-50 ευρώ, ενδυμασίες ανδρικές 25 ευρώ, ανδρικά σακάκια της βιτρίνας 5 ευρώ, βαλίτσες διάφορα μεγέθη 10-30 ευρώ, συλλογή αυθεντική σε πιάτα αστροναυτών 25 ευρώ, μπιμπελά σε πτηνά από 0,50 λεπτά, κράνος μεταχειρισμένο πιλοτ 5 ευρώ, νυκτερινό μπλουζάκι ντε λουξ 20 ευρώ. Πληρ. κο Χριστόφορο 2241032296 ΑΔ57414

ΠΩΛΕΙΤΑΙ κινητή καντίνα πλήρως εξοπλισμένη (ψυγείο-τραπεζοκαθίσματα, τριφασικό ρεύμα κ.λπ.). Επίσης παιδική χαρά (κούνιες, τσουλήθρες κ.λπ.). Πληρ. τηλ. 6944104611, 2241069225 ΑΔ57388

ΠΩΛΟΥΝΤΑΙ ΕΠΑΓΓΕΛΜΑΤΙΚΑ ΨΥΓΕΙΑ - ΒΙΤΡΙΝΕΣ 2 ΜΕΤΡΑ ΚΑΙ 2,5 ΜΕΤΡΑ ΣΕ ΑΡΙΣΤΗ ΚΑΤΑΣΤΑΣΗ. ΠΛΗΡ. ΤΗΛ. 2241034490, 13.00-16.00 ΧΠΔ221

ΠΩΛΕΙΤΑΙ εξοπλισμός εστιατορίου. Πληρ. τηλ. 6973714354 ΑΔ57507

ΠΩΛΕΙΤΑΙ ταχύπλοο σκάφος μάρκας BEST 4,85 τ.μ. με τρέιλερ και εξωλέμβια YAMAHA 80 HP σε άριστη κατάσταση. Πληρ. τηλ. 2241085231, 6945461564 ΧΑΔ261

μαθηματα

ΚΑΘΗΓΗΤΡΙΑ ΑΡΜΟΝΙΟΥ και πιάνου παραδίδει μαθήματα σε παιδιά ηλικίας από 5 ετών και πάνω. Πληρ. τηλ. 2241021377 ΑΜ57569

ΚΑΘΗΓΗΤΕΣ ΦΙΛΟΛΟΓΟΙ, απόφοιτοι του Εθνικού Καποδιστριακού Πανεπιστημίου Αθηνών, παραδίδουν ιδιαίτερα μαθήματα σε μαθητές Γυμνασίου-Λυκείου. Επίσης αναλαμβάνουν την πλήρη μελέτη μαθητών σε όλες τις τάξεις Δημοτικού. Τιμές προσιτές. Πληρ. τηλ. 6973939468 ΑΜ57443

ΑΠΟΦΟΙΤΗ ΠΑΙΔΑΓΩΓΙΚΟΥ ΠΑΡΑΔΙΔΕΙ ΙΔΙΑΙΤΕΡΑ ΜΑΘΗΜΑΤΑ ΣΕ ΠΑΙΔΙΑ ΔΗΜΟΤΙΚΟΥ. ΠΛΗΡ. ΤΗΛ. 6932178736 ΠΜ57404

πωλησεις αυτοκινητων & μοτοσικλετων

Audi

1. AUDI A3 1600 CC μοντ. 2000, 3θυρο (ABS, υδρ. τιμόνι, 4 αερόσακοι, ηλ. παράθυρα, κεντρικό κλείδωμα, ηλεκ. καθρέπτες, **air condition,** ηχοσύστημα)
2. VW GOLF 1400 CC μοντ. 2000, 3ΘΥΡΟ, χρώμα ΜΑΥΡΟ (ABS, υδρ.τιμόνι, 4 αερόσακοι, 4 ηλ. παράθυρα, κεντρικό κλείδωμα, ηλεκ. καθρέπτες, **air condition,** ηχοσύστημα, αεροτομή, συναγερμός)
3. VW GOLF 1400 CC μοντ. 2000, 3ΘΥΡΟ, χρώμα ΜΑΥΡΟ (ABS, υδρ.τιμόνι, 4 αερόσακοι, ηλ. παράθυρα, κεντρικό κλείδωμα, ηλεκ. καθρέπτες, **air condition,** ηχοσύστημα)
4. VW GOLF III CABRIO - 1600 CC μοντ. 1995, 3ΘΥΡΟ, χρώμα ΑΣΗΜΙ (ABS, υδρ. τιμόνι, ηλ. παράθυρα, κεντρικό κλείδωμα, δερμάτινο σαλόνι, ζάντες αλουμινίου, **air condition,** ηχοσύστημα)
5. TOYOTA RAV 4-2000 CC μοντ. 1998, 5ΘΥΡΟ, χρώμα ΠΡΑΣΙΝΟ (ABS, υδρ. τιμόνι, 2 αερόσακοι, 4 ηλ. παράθυρα, κεντρικό κλείδωμα, ηλεκ. καθρέπτες, air condition)
6. VW POLO - 1000 CC μοντ. 2000, ΧΡΩΜΑ ΜΠΛΕ 3ΘΥΡΟ, (υδρ. τιμόνι, 2 αερόσακοι, 2 ηλ. παράθυρα, κεντρικό κλείδωμα, ηλεκ. καθρέπτες, **air condition)**
7. VW POLO - 1400 CC μοντ. 1997, ΧΡΩΜΑ ΛΕΥΚΟ 5ΘΥΡΟ, (υδρ. τιμόνι, 2 ηλ. παράθυρα, κεντρικό κλείδωμα, R/C)
8. VW POLO - 1400 CC μοντ. 1996, ΧΡΩΜΑ ΛΕΥΚΟ 5ΘΥΡΟ, (υδρ. τιμόνι, 2 ηλ. παράθυρα, κεντρικό κλείδωμα, R/C.)
9. HONDA CIVIC 1600 CC VTEC μοντ. 1996 χρώμα ΓΚΡΙ (υδρ. τιμόνι, 4 ηλ. παράθυρα, κεντρικό κλείδωμα, ηλεκ. καθρέπτες, ζάντες αλουμινίου, R/C)
10. VW POLO - 1400 CC μοντ. 2000, ΧΡΩΜΑ ΚΟΚΚΙΝΟ 5ΘΥΡΟ, (υδρ. τιμόνι, 4 αερόσακοι, ηλ. παράθυρα, κεντρικό κλείδωμα, ηλεκ. καθρέπτες, **air condition,** ηχοσύστημα)
11. PEUGEOT 405 -1600 CC μοντ. 1995, 4ΘΥΡΟ ΧΡΩΜΑ ΠΡΑΣΙΝΟ (ABS, υδρ. τιμόνι, ηλ. παράθυρα, κεντρικό κλείδωμα, ηλεκ. καθρέπτες, **air condition,** ηχοσύστημα)
12. RENAULT CLIO - 1400 CC μοντ. 1996, ΧΡΩΜΑ ΜΠΛΕ, 5ΘΥΡΟ (υδρ. τιμόνι, 2 ηλ. παράθυρα, κεντρικό κλείδωμα, **air condition,** ηχοσύστημα)
13. OPEL ASTRA - 1400 CC μοντ. 2000, ΧΡΩΜΑ ΜΠΛΕ (υδρ. τιμόνι, 2 αερόσακοι, 2 ηλ. παράθυρα, κεντρικό κλείδωμα, **air condition,** ηχοσύστημα.)
14. OPEL CORSA - 1000 CC μοντ. 200, ΧΡΩΜΑ ΛΕΥΚΟ 5ΘΥΡΟ (υδρ. τιμόνι, 2 αερόσακοι, 2 ηλ. παράθυρα, κεντρικό κλείδωμα, **air condition,** ηχοσύστημα.)
15. OPEL CORSA- 1400 CC μοντ. 2002, ΧΡΩΜΑ ΠΡΑΣΙΝΟ 5ΘΥΡΟ (ABS, υδρ. τιμόνι, αερόσακος, 2 ηλ. παράθυρα, κεντρικό κλείδωμα, **air condition)**

CAR EXPERTS
Ξενάκης Αυτοκίνητα-Εξουσιοδοτημένος Έμπορος Kosmocar A.E.
Πωλήσεις-Service-Ανταλλακτικά Λίνδου 238 τηλ. 2241061600
0% ΠΡΟΚΑΤΑΒΟΛΗ ΕΩΣ 72 ΜΗΝΙΑΙΕΣ ΔΟΣΕΙΣ

AUTO ΕΠΙΛΟΓΕΣ
ΚΟΥΚΟΥΡΑΣ ΑΛΕΞΑΝΔΡΟΣ
ΛΕΩΦ. ΡΟΔΟΥ-ΛΙΝΔΟΥ 255 • ΤΗΛ. (22410)60910
www.autoepiloges.com

ΑΓΟΡΑ-ΠΩΛΗΣΗ-ΑΝΤΑΛΛΑΓΗ ΜΕΤΑΧΕΙΡΙΣΜΕΝΩΝ ΑΥΤΟΚΙΝΗΤΩΝ

1. ALFA ROMEO 147, PROGRESSION 120 PH, 1600 cc, μοντ. 2002, μπορντώ
- κεντρ. κλειδ. ηλ. παράθ., υδρ. τιμόνι, αερόσακους, ABS, klima, ζάντες αλουμινίου και ηχοσύστημα.
2. BMW 318 cabrio 1800 cc, μοντ. 1998, μπλε
- αερόσακ. οδηγού, ABS, air condition, ηλ. οροφή, κεντρ. κλειδ., ηλ. παράθ., υδρ. τιμόνι, ζάντες αλουμινίου και ηχοσύστημα
3. HYUNDAI COUPE 1600 cc, μοντ. 2001, μπλε
- air condition, κεντρ. κλειδ., ηλ. παράθ. υδρ. τιμόνι, ζάντες αλουμινίου, αεροτομές, σπόιλερ και ηχοσύστημα.
4. BMW 316i 1600 cc. μοντ. 1996, μπλε
- αεροσ. οδηγού ABS, air condition, κεντρ. κλειδ., ηλ. παράθ., υδρ. τιμόνι, ζάντες αλουμινίου και ηχοσύστημα
5. BMW 316i 1600 cc. μοντ. 1993, κόκκινο
-ABS, κεντρ. κλειδ., ηλ. παράθ., υδρ. τιμόνι, ζάντες αλουμινίου και ηχοσύστημα
6. OPEL VECTRA, 1600 cc, μοντ. 2001, μαύρο
-κεντρ. κλειδ., ηλ. παράθ., υδρ. τιμόνι, αερόσακους, ABS, klima και ηχοσύστημα
7. ROVER 400, 1600 cc, μοντ. 1999, κυπαρισί
- αερόσ. οδηγού-συνοδηγού, ABS, air condition, δερμ. σαλόνι, κεντρ. κλειδ., ηλ. παράθ., υδρ. τιμόνι, ζάντες αλουμινίου, συναγερμός και ηχοσύστημα
8. CITROEN SAXO VTS, 1600 cc, μοντ. 2001, χρυσαφί
- κεντρ. κλειδ., ηλ. παράθ., υδρ. τιμόνι, air condition, ζαντ. αλουμινίου και ηχοσύστημα
9. PEUGEOT 206 1100 cc, 2001, μπλε
- αερόσακος οδηγού, air conditon και ηχοσύστημα
10. FIAT PUNTO 1100cc, μοντ. 1999 άσπρο
- κεντρ. κλειδ., ηλ. παράθ., air condition και ηχοσύστημα
11. VW LUPO 1400 cc, μοντ. 1999, μπλε
- κεντρ. κλειδ., ηλ. παράθ., αερόσακοι και ηχοσύστημα
12. OPEL CORSA 1000 cc, μοντ. 2002, μπλε
- κεντρ. κλειδ., ηλ. παράθ., υδρ. τιμόνι, air condition και ηχοσύστημα
13. ALFA ROMEO 156, 1600 cc, μοντ. 2000, κόκκινο
- κεντρ. κλειδ., ηλ. παράθ., υδρ. τιμόνι, air condition, ABS, αερόσακους, ζάντες αλουμ. και ηχοσύστημα
14. OPEL ASTRA 1400 cc, μοντ. 2001, ασημί
- κεντρ. κλειδ., ηλ. παράθ., υδρ. τιμόνι, air condition, ABS, αερόσακους και ηχοσύστημα
15. SEAT IBIZ1400 cc, μοντ. 1999, ασημί
- κεντρ. κλειδ., ηλ. παράθ., υδρ. τιμόνι, air condition και ηχοσύστημα

ΑΠΟ 0% ΠΡΟΚΑΤΑΒΟΛΗ ΕΩΣ 60 ΜΗΝΙΑΙΕΣ ΔΟΣΕΙΣ ΜΕ ΤΑ ΧΑΜΗΛΟΤΕΡΑ ΕΠΙΤΟΚΙΑ ΤΗΣ ΑΓΟΡΑΣ

ΕΚΚΕΝΩΣΕΙΣ ΒΟΘΡΩΝ
ΦΕΓΓΑΡΑΣ ΓΙΩΡΓΟΣ

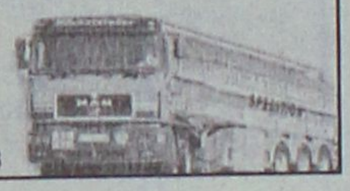

ΜΑΡΙΤΣΑ ΡΟΔΟΥ
ΤΗΛ. 22410 47520 - 6947/701923

Μια πρόταση για όλους τους επαγγελματίες

*Η **3Τ ΑΕΒΕ** σας ανοίγει δρόμο με τις μακροχρόνιες μισθώσεις αυτοκινήτων γρήγορα και σωστά, προσφέροντας σας περισσότερα πλεονεκτήματα.*

***ΕΠΩΦΕΛΗΘΕΙΤΕ ΤΩΡΑ** από τα δυναμικά μας προγράμματα και αποκτήστε το αυτοκίνητο που επιθυμείτε για σας και για τον στόλο της εταιρίας σας.*

8 σημαντικοί λόγοι που σας συμφέρουν!

1. **Το 100% των μισθωμάτων** μπαίνουν στα έξοδα της επιχείρησής σας
2. **Εχετε φορολογική απαλλαγή** από τα τεκμήρια αγοράς (πόθεν έσχες)
3. **Αποκτάτε αυτοκίνητο χωρίς προκαταβολή** διατηρώντας το κεφάλαιο σας
4. **Πλήρη απαλλαγή από κόστος συντήρησης**
5. **Εχετε πάντα καινούργιο αυτοκίνητο.** Με την λήξη της μίσθωσης μπορείτε να το αντικαταστήσετε
6. **Αποδέσμευση κεφαλαίων** που θα θέλατε για την αγορά του αυτοκινήτου, αξιοποιώντας τα σε άλλους παραγωγικούς τομείς
7. **Εχετε κεφαλαιακή ρευστότητα** αφού μπορείτε να πουλήσετε το αυτοκίνητο και να το εκμισθώσετε πάλι (Lease back)
8. **Εξοικονόμηση χρόνου και χρήματος** για σας και την επιχείρησή σας

Γιατί να αγοράσετε ένα αυτοκίνητο όταν μπορείτε να το ενοικιάσετε;

3Τ ΑΕΒΕ
6ο χλμ. Ρόδου-Λίνδου, Ρόδος
Τηλ. 2241068000 • fax 2241068010

auto-moto

συνέχεια από την προηγούμενη

ΑΝΤΑΛΛΑΣΣΩ SUBARU 600 κυβικά του 2000 με SKODA ή NISSAN ή Volkswagen περίπου ιδιας χρονολογίας. Πληρ. τηλ. 6936287381 AA57622

NISSAN PICKUP 2300 diesel μοντ. 99 με 85.000 χλμ. σε άριστη κατάσταση, δεκτός κάθε έλεγχος. Τιμή 7.700 ευρώ. Πληρ. τηλ. 6944323374 AA57608

MAZDA 323F μοντέλο 1991 με 169.000 χλμ. 3000 ευρώ. Πληρ. τηλ. 6972609477 AA57581

ΜΗΧΑΝΗ NISSAN ALMERA 1400 σχεδόν καινουργια (25.000). Πληρ. τηλ. 2241076785 AA57577

ΠΩΛΟΥΝΤΑΙ λόγω αναχώρησης α) αυτοκίνητο CITROEN XANTIA 1600 cc μοντέλο '96 με 125.000 km με ηλεκτρ. παράθυρα/ καθρέπτες/ κλειδαριές, ABS, υδραυλ. τιμόνι, AC στερεοφωνικό CD από service. Τιμή 5.800 ευρώ, β) μηχανή HONDA AFRICA twin 750 μοντέλο 95 με 60.000 km με τριπλέτα, 3 βαλίτσες, bagster καινούργια μπαταρία. Τιμή 5.000 ευρω, άριστη κατάσταση. Πληρ. τηλ. 6942061934 απογευματα AA57550

SEAT IBIZA μοντέλο 2000, 1000 κυβ. 17.000 χλμ. χρώμα ασημί ηλεκτρικά παράθυρα με κλιματισμό. Πληρ. τηλ. 6946843119 AA57528

ΦΟΡΤΗΓΟ αυτοκίνητο μάρκας FORD TRANSIT κλούβα μεταχειρισμένο μοντέλο 1999 ντίζελ με 79.000 χιλ. σε άριστη κατάσταση. Πληρ. τηλ. 2241034322, 6945905950 AA57525

ΠΩΛΟΥΝΤΑΙ μηχανάκια από rent a car διαφόρων κυβικων. Πληρ. τηλ. 6974019076 AA57526

MERCEDES C 180 λευκό, φουλ εξτρα, τιμή 18.000 ευρώ. Δεκτός διακανονισμός. Πληρ. τηλ. 6972402539 κ. Γιάννη AA57527

HARLEY DAVIDSON 1200XL μοντέλο '98 σε άριστη κατάσταση. Πληρ. τηλ. 6942233313 AA57508

ΚΛΟΥΒΑ πετρελαίου FORD TRANSIT μοντέλο 95 σε άριστη κατάσταση 4.000 ευρώ. Πληρ. τηλ. (22410)69858, 65952, 62535 από 8 π.μ. έως 3 μ.μ. AA57491

OPEL CORSA 1000 cc μοντ. 99 σε άριστη κατάσταση, A/C, P/K, ηλ. παρ. 5.400 ευρω, γίνονται και ευκολίες. Πληρ. τηλ. 2241043442, κιν. 6947600909 AA57495

ΑΥΤΟΚΙΝΗΤΟ AUDI 80 μοντέλο '84, 1600 cc, σε άριστη κατάσταση. Τιμή 1500 ευρω. Διαπραγματεύσιμη. Πληρ. τηλ. 2241062036 AA56644

HYUNDAI ACCENT μοντ. '98, ασημί, υδραυλικό τιμόνι, ηλεκτρικά παράθυρα, A/C. Τιμή 4.000 ευρω. Πληρ. τηλ. 2241065869 AA57402

ΠΩΛΕΙΤΑΙ μηχανάκι aprilia scarabeo 150 c.c. με 4.000 χλμ. σε πολύ καλή κατάσταση. Τιμή 2.500 ευρω. Πληρ. τηλ. 2241063900 8 π.μ.-5 μ.μ., 6947905651 AA57374

CITROEN XANTHIA μοντ' 93 1600 c.c. A/C, υδραυλικό τιμόνι, ηλεκτρικά παράθυρα, συναγερμό, ραδιοκασετόφωνο, κεντρικό κλείδωμα σε τιμή ευκαιρία. Πληρ. τηλ. 6972739087 κ. Πάνο. AA57286

ΠΩΛΟΥΝΤΑΙ ΜΕΤΑΧΕΙΡΙΣΜΕΝΑ ΦΟΡΤΗΓΑ ΑΥΤΟΚΙΝΗΤΑ ΕΙΣΑΓΩΓΗΣ ΟΛΩΝ ΤΩΝ ΤΥΠΩΝ, ΓΙΑ ΑΓΡΟΤΙΚΗ ΚΑΙ ΕΠΑΓΓΕΛΜΑΤΙΚΗ ΧΡΗΣΗ, ΚΑΘΩΣ ΕΠΙΣΗΣ ΚΑΙ Ι.Χ. ΕΠΙΒΑΤΙΚΑ. ΕΤΟΙΜΟΠΑΡΑΔΟΤΑ Ή ΚΑΤΟΠΙΝ ΠΑΡΑΓΓΕΛΙΑΣ. ΜΕ ΤΙΜΕΣ ΓΕΡΜΑΝΙΑΣ. ΠΑΡΕΧΟΥΜΕ ΓΡΑΠΤΗ ΕΓΓΥΗΣΗ ΕΝΟΣ ΧΡΟΝΟΥ. ΕΙΣΑΓΩΓΕΙΣ ΜΕΤΑΧΕΙΡΙΣΜΕΝΩΝ ΑΥΤΟΚΙΝΗΤΩΝ: Δ. ΜΠΟΥΝΤΟΥΡΗΣ-Ε. ΠΑΠΑΠΟΣΤΟΛΟΥ Ο.Ε. ΕΚΘΕΣΗ: ΕΘΝΙΚΗ ΟΔΟΣ ΛΑΡΙΣΑΣ-ΙΩΑΝΝΙΝΩΝ, ΤΡΙΚΑΛΑ ΘΕΣΣΑΛΙΑΣ, ΤΗΛΕΦΩΝΑ: 24310-74709, 24310-27008, ΚΙΝ.: 6974456200-6977395269 ΧΠΑ14110

PEUGEOT 306 cabriolet 1.6 κυβικά μοντέλο 99, σε άριστη κατάσταση φυλαγμένο σε γκαράζ με 37.000 χλμ. Δεκτός διακανονισμός. Πληρ. τηλ. 6945558407 AA57341

ΦΟΡΤΗΓΟ MERCEDES ΑΝΑΤΡΕΠΟΜΕΝΟ ΤΥΠΟΣ 1619 ΜΕΤΡΗΤΟΙΣ. ΠΛΗΡ. ΤΗΛ. 6942408464 ΧΠΑ1711

ΑΔΕΙΟΥΧΟΣ ΗΛΕΚΤΡΟΛΟΓΟΣ, με εμπειρία, συνέπεια και λογικές τιμές, αναλαμβάνει κάθε είδους ηλεκτρολογικές εργασίες-βλάβες. Πληρ. τηλ. 22410 61822, 6937093744 κ. Γιωργο AP57381

ΑΝΑΛΑΜΒΑΝΟΥΜΕ τοποθετήσεις μαρμάρων και πλακιδίων. Πληρ. τηλ. 22410 32983, 6973787463 κ. Τηλιακός Τσαμπίκος AP57474

ΤΡΙΨΙΜΟ ΠΑΡΚΕ χωρίς σκόνη. Πληρ. τηλ. 6946642924, Ρόδος. Εργασία εγγυημένη AP57412

ΞΥΛΟΥΡΓΙΚΕΣ ΕΡΓΑΣΙΕΣ, κουζίνες, ντουλάπες, πόρτες, λουστραρίσματα και μερεμέτια. Πληρ. τηλ. 6945491827 AP57345

γνωριμίες

Εμφανίσιμη **ΚΥΡΙΑ ΖΗΤΑ ΓΝΩΡΙΜΙΑ** με σοβαρό κύριο. Πληρ. τηλ. 6939323821 ΑΓ57641

ΑΥΤΑΡΧΙΚΗ ΚΥΡΙΑ ζητά γνωριμία με κύριο χαμηλών τόνων. Πληρ. τηλ. 6997190495 ΧΑΓ2102



Χάθηκε σκύλος πομεράνια, χρώματος καφέ (με λίγο μαύρο) έξι ετών και ακούει στο όνομα ΒΙΚΤΩΡ. Έχει ανάγκη ιατρικής περίθαλψης. Ο ευρών θα αμοιφθεί.

Τηλ. επικοινωνίας
22410 63750-69574-6946304189

προσφορές εργασίας

ΕΛΑΙΟΧΡΩΜΑΤΙΣΤΗΣ ΑΝΑΛΑΜΒΑΝΕΙ παντός τύπου εργασία (βαψίματα, σπατουλαρίσματα, μερεμέτια). Τιμές πολύ καλές. Πληρ. τηλ. 6945243884 κ. Νεκτάριο AP57626

ΚΗΠΟΥΡΓΟΣ ΑΝΑΛΑΜΒΑΝΕΙ πάσης φύσεως κηπουρικές εργασίες. Επίσης συνεργασία με ξενοδοχεία. Πληρ. τηλ. 6945017564 κ. Στέφανο Σούλτσες AP57600

ΣΥΝΤΗΡΗΤΗΣ επαγγελματίας με πείρα σε ξενοδοχεία ζητά εργασία. Πληρ. τηλ. 6942860873 AP57522

ΓΡΑΦΕΙΟ ΙΔΙΩΤΙΚΟΥ ΝΤΕΤΕΚΤΙΒ. ΠΑΡΑΚΟΛΟΥΘΗΣΕΙΣ ΜΕ ΕΧΕΜΥΘΕΙΑ. ΠΛΗΡ. ΤΗΛ. 6948590769. ΠΡΟΤΙΜΕΙΣΤΕ ΜΑΣ ΓΙΑ ΤΟ ΣΥΜΦΕΡΟΝ ΣΑΣ!!! ΠΡ57573

ΠΡΟΣΦΕΡΩ οικιακή βοήθεια - καθάρισμα, μαγείρεμα, προετοιμασία γιορτινών τραπεζιών, σιδέρωμα, προσοχή παιδιών και ηλικιωμένων με την ώρα κα Κατερίνα. Πληρ. τηλ. 6973612661 AP57559

ΚΥΡΙΑ διπλωματούχος **μασέρ**, κάνει θεραπευτικό, κλασικό, χαλαρωτικό, αθλητικό, αισθητικό μασάζ με αρωματοθεραπεία μασάζ,, αδυνατίσματος, reiky και siatsu. Πληρ. τηλ. 2241020833, 6932501924 AP57488

ΤΑ ΜΟΝΑΔΙΚΑ ΥΠΕΡΣΥΓΧΡΟΝΑ

ΤΑΠΗΤΟΚΑΘΑΡΙΣΤΗΡΙΑ

ΚΛΕΟΠΑΤΡΑ

Τέλος στα προβλήματα με το πλύσιμο των χαλιών σας.

Η εταιρία μας πρωτοπορεί με το ΝΕΟ υπερσύγχρονο Πλυντήριο Ταπήτων. Προσφέρουμε άψογο και προσεγμένο πλύσιμο, καθάρισμα, φύλαξη & επιδιορθώσεις σε όλους τους τύπους χαλιών, χειροποίητα χαλιά Μηχανής, ανατολίτικα, μοκέτες, καμπέ, μεταξωτά, φλοκάτες, παπλώματα

- *Επιτόπου καθαρισμούς σαλονιών, μοκετών*
- *Παραλαβή & παράδοση κατ' οίκον σε όλη την Ρόδο.*
- *Ενημερωθείτε για την συντήρηση των χαλιών σας.*

ΚΑΙ ΤΟ 2004 Η ΦΥΛΑΞΗ ΔΩΡΕΑΝ

Τηλ. **2241051996, κιν. 6945793626 , Φαξ: 2241051322**
ΚΟΥΦΑΛΑΚΗΣ ΣΤΑΥΡΟΣ
ΧΠΡ803

• ΗΛΕΚΤΡΙΚΑ
• ΥΔΡΑΥΛΙΚΑ
• ΚΑΛΟΡΙΦΕΡ
• ΚΕΡΑΙΕΣ TV

Συνεργείο από Ελληνες εξειδικευμένους τεχνίτες αναλαμβάνει άμεσα και υπεύθυνα κάθε είδους εργασίες - βλάβες.

Ολες τις ώρες στο
τηλ. 6936151625, 6946332441
ΠΡ57317

ΛΟΥΣΤΡΑΔΟΡΟΣ ΑΝΑΛΑΜΒΑΝΕΙ

ΟΛΑ ΤΑ ΕΠΙΠΛΑ του σπιτιού, του γραφείου ή της ξενοδοχειακής σας μονάδας, μπορούν να έχουν μια ΔΕΥΤΕΡΗ ΕΥΚΑΙΡΙΑ στην ομορφιά και στον χρόνο. Μοναδικές αναπαλαιώσεις, αλλαγές χρωμάτων, φρεσκαρίσματα, απεντομώσεις με τα καλύτερα υλικά.

ΕΓΓΥΗΣΗ η πολύχρονη πείρα μας.

Πληροφορίες στο τηλ. 22410 68274, κιν. 6937261512
Τελχινών 6 (Καρακόνερο)
ΠΡ57294

ΑΓΟΡΑΖΩ

- **ΧΡΥΣΑΦΙΚΑ**
- **ΚΟΣΜΗΜΑΤΑ**
- **ΝΟΜΙΣΜΑΤΑ**
- **ΧΡΥΣΑ ΔΟΝΤΙΑ**
- **ΜΕΤΟΧΕΣ**
- **ΩΡΟΛΟΓΙΑ**
- **ΑΝΤΙΚΕΣ**

Δάνεια επί ενεχύρω

«ΜΠΑΜΠΗΣ»

Δημ. Θεοδωράκη 15 (1ος όροφος) ΡΟΔΟΣ

ΧΠΡ407

ΠΑΝΕΛΛΑΔΙΚΟ ΔΙΚΤΥΟ ΤΑΠΗΤΟΚΑΘΑΡΙΣΤΗΡΙΩΝ

ART CLEAN EXPRESS

Είμαστε λίιιι...γο πιο μπροστά από τους άλλους!

ΠΛΥΣΙΜΟ-ΑΠΟΛΥΜΑΝΣΗ- ΦΥΛΑΞΗ

ΧΑΛΙΩΝ- ΜΟΚΕΤΩΝ - ΣΑΛΟΝΙΩΝ

(και επί τόπου)

ΠΑΠΛΩΜΑΤΑ - ΚΟΥΒΕΡΤΕΣ - ΦΛΟΚΑΤΕΣ

ΣΤΕΓΝΟ ΓΙΑ ΜΕΤΑΞΩΤΑ ΚΑΙ ΧΕΙΡΟΠΟΙΗΤΑ

ΑΔΙΑΒΡΟΧΟΠΟΙΗΣΕΙΣ & ΕΠΙΔΙΟΡΘΩΣΕΙΣ ΤΑΠΗΤΩΝ

ΠΑΡΑΛΑΒΗ - ΠΑΡΑΔΟΣΗ ΚΑΤ' ΟΙΚΟΝ
ΤΗΛ. 2241094815-
ΚΙΝ. 6944350247
ΤΗΛ. ΧΩΡΙΣ ΧΡΕΩΣΗ 80011400400
ΑΛΑΦΑΚΗΣ ΤΑΣΟΣ
ΧΠΡ502

ΥΔΡΑΥΛΙΚΑ – ΚΑΛΟΡΙΦΕΡ

Γιάννης ο Ατλάσης

ΕΓΚΑΤΑΣΤΑΣΕΙΣ
ΑΝΑΚΑΙΝΙΣΕΙΣ
ΣΥΝΤΗΡΗΣΕΙΣ

Πληρ. τηλ. 2241029898, 6973610779
ΠΡ56378

ΤΕΧΝΙΚΟ ΓΡΑΦΕΙΟ

ΠΟΓΙΑΣ Γ. ΙΩΑΝΝΗΣ
ΜΗΧ/ΓΟΣ ΜΗΧ/ΚΟΣ Τ.Ε.

ΜΕΛΕΤΕΣ- ΕΠΙΒΛΕΨΕΙΣ ΗΛΕΚΤΡΟΜΗΧΑΝΟΛΟΓΙΚΩΝ ΕΓΚΑΤΑΣΤΑΣΕΩΝ

- Αδειες οικοδομών
- Αδειες λειτουργίας καταστημάτων κ.λπ.
- Μελέτες σύνδεσης με ΔΕΥΑΡ (αποχετευτικό)
- Αποτυπώσεις
- Επιμετρήσεις
- Περιβαλλοντικά
- Μελέτες υγραερίου

Γραφεία :

Κλαυδίου Πέππερ 1 Ρόδος
Πληροφορίες στο τηλ.
2241025557-6974419712
ΠΡ54790

ΤΕΧΝΙΚΟ ΓΡΑΦΕΙΟ

ΑΝΑΣΤΑΣΗΣ ΒΑΡΕΛΗΣ
ΑΡΧΙΤΕΚΤΟΝΑΣ

Αναλαμβάνει:
- Οικοδομικές άδειες
- Μελέτες
- Επιβλέψεις
- Κατασκευές οικοδομικών έργων
- Την υποβολή δικαιολογητικών στην **ΔΕΥΑΡ**

για την σύνδεσή σας με το **ΑΠΟΧΕΤΕΥΤΙΚΟ ΔΙΚΤΥΟ**

• Αμεση εξυπηρέτηση
• Καλή δουλειά
•Οικονομικές λύσεις

για κάθε πληροφορία σας:
ΓΡΑΦΕΙΟ:
Μαδρίτης 20, Ρόδος
Τηλ. 22410-61502
κιν. 6977-305126
ΠΡ56347

ΕΡΓΟΛΑΒΟΣ

ΜΑΣΤΟΡΑΣ ΚΩΝΣΤΑΝΤΙΝΟΣ

ΤΙΜΕΣ ΛΟΓΙΚΕΣ

ΑΝΑΛΑΜΒΑΝΩ γενικές κατασκευές κτιρίων, αναπαλαιώσεις, σοβατίσματα, χτισίματα, γκρεμίσματα, βαψίματα, μάρμαρα, γιαλίσματα, πλακάκια, περιφράξεις οικοπέδων, κατασκευές, μελέτες για σοφίτες, ξυλοκατασκευές, τοποθέτηση κεραμίδια

ΠΑ ΟΛΗ ΤΗ ΔΩΔΕΚΑΝΗΣΟ

Πληρ. τηλ. (22410)27255, 6944-823925 όλο το 24ωρο
ΠΡ56402



ΠΛΥΝΤΗΡΙΟ ΧΑΛΙΩΝ

Cleaning Pro

πλένουμε & φυλάμε:
• ΧΑΛΙΑ - ΜΟΚΕΤΕΣ - ΦΛΟΚΑΤΕΣ
• ΠΑΠΛΩΜΑΤΑ - ΚΟΥΒΕΡΤΕΣ

☎ *22410.60585*

email: abonis@otenet.gr

ΙΔΙΟΚΤΗΤΕΣ ΕΙΔΙΚΕΣ ΕΓΚΑΤΑΣΤΑΣΕΙΣ:
ΝΙΚΗΦ. ΒΡΕΤΤΑΚΟΥ - ΑΣΓΟΥΡΟΥ

ΑΠΟΦΡΑΞΕΙΣ

ΔΩΔΕΚΑΝΗΣΙΑΚΕΣ ΑΠΟΦΡΑΞΕΙΣ
"ΚΟΛΟΣΣΟΣ"
ΑΠΟΦΡΑΞΕΙΣ ΚΑΘΑΡΙΣΜΟΙ ΑΠΟΧΕΤΕΥΣΕΩΝ & ΒΟΘΡΩΝ



Αναλαμβάνουμε πάσης φύσεως αποφράξεις οποιουδήποτε μήκους και πλάτους Αναλαμβάνουμε καθαρισμούς αποχετευτικών αγωγών ΔΗΜΩΝ, ΞΕΝ/ΧΕΙΩΝ στρατιωτικών μονάδων ΣΠΙΤΙΩΝ, ΠΟΛΥΚΑΤΟΙΚΙΩΝ καθώς και καθαρισμούς βιολογικών μονάδων με μηχάνημα υψηλής πιέσεως σε όλη την Δωδ/σο

Κ. ΠΗΔΙΑΚΗΣ - Π. ΚΑΣΕΡΗΣ
Πληρ. τηλ. 2241047915-91881, κιν. 6944/325234 και 6977/717048

ΑΠΟΦΡΑΞΕΙΣ-ΚΑΘΑΡΙΣΜΟΙ





ΑΠΟΦΡΑΞΕΙΣ ΚΑΘΑΡΙΣΜΟΙ ΣΥΝΤΗΡΗΣΕΙΣ ΑΠΟΧΕΤΕΥΣΕΩΝ-ΕΠΙΦΑΝΕΙΩΝ-ΚΤΙΡΙΩΝ-ΠΛΟΙΩΝ-ΒΙΟΛΟΓΙΚΩΝ

Αναλαμβάνουμε ξενοδοχεία, Δήμους, πολ/κίες κ.λπ. Αντληση πετρελαιοειδών από πλοία καθώς και λιποσυλλεκτών και βιολογικών. ΜΕ ΜΟΝΑΔΙΚΑ ΣΕ ΥΨΟΣ ΠΙΕΣΗΣ ΚΑΙ ΑΝΑΡΡΟΦΗΣΗΣ. ΥΠΕΡΣΥΓΧΡΟΝΑ ΜΗΧΑΝΗΜΑΤΑ ΥΔΡΟΒΟΛΗΣ ΣΕ ΟΛΗ ΤΗ ΔΩΔΕΚΑΝΗΣΟ

ΟΛΟ ΤΟ 24ωρο

ΒΑΡΔΕΛΛΗ Μ. -ΚΡΑΣΟΠΟΥΛΟΣ Δ. Ο.Ε.

Τηλ. 2241035555, Fax: 2241073100, Κιν. 6944/395999

e-mail:metropontikas@excite.com.

ΣΤΙΣ ΠΙΟ ΧΑΜΗΛΕΣ ΤΙΜΕΣ

ΤΟΠΙΚΟ ΠΟΔΟΣΦΑΙΡΟ

Ξεκίνημα από Λάρδο

• Στο μοναδικό ματς της ημέρας ο Ηρακλής Λ. θα υποδεχθεί το Ασκληπειό στο τοπικό ντέρμπι

Ενα μόνο ματς το οποίο αποτελεί και τοπικό ντέρμπι γίνεται σήμερα για το πρόγραμμα της 17ης αγωνιστικής των ομίλων της Ρόδου.

Στην Λάρδο ο Ηρακλής που κυνηγάει την 2η θέση του β' ομίλου θα υποδεχθεί στο γειτονικό ντέρμπι το Ασκληπειό.

Επίσης δύο ματς έχουμε και για τον γ' όμιλο.

Αναλυτικά το πρόγραμμα του Σαββατοκύριακου:

Α' ΟΜΙΛΟΣ

ΑΥΡΙΟ

• **Αγ. Απόστολοι (11.00):** Δωριέας-Ιάλυσος '97
Διαιτησία: *Ασημακόπουλος-Μοντιάδης-Λιάπη*
Παρατηρητής: *Μαυρουδής*
• **Κοσκινού (15.30):** ΟΦ Ιστρίου-Πολύστρατος
Διαιτησία: *Ρουμάνης-Κόκκινος-Κλιάρη*
Παρατηρητής: *Μακρής*
• **Κάλαθος (15.30):** Ταξιάρχης-Ζευς
Διαιτησία: *Στεφανάκης-Μιτζιρίκης-Μοσχούς*
Παρατηρητής: *Μπακίρης*
• **Σάλακος (15.30):** Ασπίδα Σ.-Αγ. Ισίδωρος
Διαιτησία: *Κόττορος-Διαμαντέας-Καραχανής*
Παρατηρητής: *Τόππος*
• **Μεσαναγρός (15.30):** Μεσαναγρός-Δαμάγητος
Διαιτησία: *Φραγκίνης-Συμιακός-Αργυρόπουλος*
Παρατηρητής: *Εγγλέζος*
Ρεπό ο Εθνικός

Β' ΟΜΙΛΟΣ

ΣΗΜΕΡΑ

• **Λάρδος (15.30):** Ηρακλής Λ.-Ασκληπειό
Διαιτησία: *Κουρδουκλάς-Συμιακός-Μοσχούς*
Παρατηρητής: *Εγγλέζος*
• **Δαματριά (15.30):** Δήμητρα-Πήγασος
Διαιτησία: *Κατσιδώνης Π.-Φουκάρας-Ρουμάνης*
Παρατηρητής: *Κατσουράκης*

ΑΥΡΙΟ

• **Λυκ. Ιαλυσού (15.30):** Ηλιος-Πετρώνας
Διαιτησία: *Φουκάρας-Αντωνάς-Σαββιδάκης*
Παρατηρητής: *Κων/νου*
• **Κρητηνία (15.30):** Αλθαιμένης-Ροδιακός
Διαιτησία: *Γιοβάνι-Π'γιαννίδης-Γουλάρας*
Παρατηρητής: *Σεβδαλάκης*
• **Αστέρας Π.-Σύμη:** (Παραιτήθη η Σύμη)
Ρεπό η Αναγέννηση Ρ.

Γ' ΟΜΙΛΟΣ

ΣΗΜΕΡΑ

• **Κάλυμνος (12.00):** Ολυμπιακός Καλ.-Πολυβώτης
Διαιτησία: *Πλάτσης-Πανάτος-Κάκιας*
Παρατηρητής: *Γιαννικουρής*
• **Λέρος (15.00):** ΑΣΕΛ-Νικαγόρας
Διαιτησία: *Αλαχιώτης-Γιαλλούρης-Μαυρουδής*
Παρατηρητής: *Καστής*

ΑΥΡΙΟ

• **Ασφένδι (15.30):** Αναγέννηση Ασφ.-ΠΑΟ Κω
Διαιτησία: *Βασιλείου-Μουστάκας-Φραγκιαδάκης*
Παρατηρητής: *Βραχνάς*
• **Λειψοί-Ποσειδών Καλ.** (Αναβλήθηκε)
Ρεπό το Βαθύ

Εγχειρίστηκε ο Εγγλέζος...

• Από τον Βασίλη Δημητρακόπουλο και σε 4 μήνες θα μπορεί και πάλι ν' αγωνίζεται

Την Τετάρτη το βράδυ εγχειρίστηκε ο επιθετικός του Κλεόβουλου και πρώτος σκόρερ του πρωταθλήματος, **Λουκάς Εγγλέζος.**

Ο ορθοπεδικός χειρούργος **Βασίλης Δημητρακόπουλος** που τον εγχείρισε διαπίστωσε πως είχε πάθει μερική ρήξη έσω πλαγίου, ενώ είχε πειραχθεί λίγο κι ο χιαστός του.

Η εγχείριση ολοκληρώθηκε επιτυχώς και πιστεύεται με την κατάλληλη αποθεραπεία ο έμπειρος επιθετικός σε 4 μήνες να είναι και πάλι έτοιμος ν' αγωνισθεί.

Στο νοσοκομείο της Ρόδου όπου νοσηλεύεται θα παραμείνει μέχρι και την ερχόμενη Τρίτη.

Εβρεξε γκολ

• Εφτά γκολ προσέφερε το γειτονικό φιλικό ντέρμπι μεταξύ του Αστέρα Π. με τον Ηρακλή Μ., που βρήκε νικητές τους φιλοξενούμενους με 5-2

ΠΑΣΤΙΔΑ (Ιδιαίτερη ανταπόκριση)

Γκολ και θέαμα πρόσφεραν οι Αστέρας Π. και Ηρακλής στο φιλικό παιχνίδι που έγινε χθες στο γήπεδο της Παστίδας, που βρήκε τους τυπικά φιλοξενούμενους να επικρατούν με το τελικό 2-5.

Το παιχνίδι σε όλη του την διάρκεια παρουσίασε αρκετά καλά στοιχεία και επιβράβευσε όσους βρέθηκαν στο γήπεδο για να παρακολουθήσουν το γειτονικό ντέρμπι που σε παλαιότερες εποχές έστω και σε φιλικό επίπεδο είχε πάντα ξεχωριστό ενδιαφέρον.

Η ΕΙΚΟΝΑ ΤΟΥ ΑΓΩΝΑ

Οι φιλοξενούμενοι ήταν αυτοί που κυριάρχησαν σε όλα τα μήκη και τα πλάτη του γηπέδου και κατάφεραν να δείξουν από τα πρώτα λεπτά πως η διαφορά δυναμικότητας που χώριζε τις δύο ομάδες ήταν εμφανής, και να πάνε στα αποδυτήρια με τρία γκολ διαφορά. Στο δεύτερο μέρος οι δύο προπονητές **Σάββας Ορφανίδης** και **Βασίλης Αθανασίου** δοκίμασαν αρκετά σχήματα και τακτικές με την χρησιμοποίηση αρκετών ποδοσφαιριστών . Η αλλαγή αυτή αρχικά φάνηκε να ευνοεί τους γηπεδούχους που κατάφεραν να μειώσουν στο σκορ. Το γεγονός αυτό φαίνεται να αφύπνισε τους Μαριτσενούς που βγήκαν στην αντεπίθεση, με αποτέλεσμα να πετύχουν δύο ακόμη τέρματα δίνοντας μεγαλύτερη διάσταση στην προδιαγραφόμενη νίκη τους. Το μόνο που μπόρεσαν να πετύχουν οι του Αστέρα ήταν ένα ακόμη γκολ.

ΦΑΣΕΙΣ –ΓΚΟΛ

10΄ Ασίστ του Πετρίδενα στον αμαρκάριστο **Παπακωνσταντή** που με δυνατό σουτ άνοιξε το σκορ και παράλληλα τον δρόμο για την νίκη 0-1.

40΄ Μπαλιά του **Ματθαίου** στην πλάτη της άμυνας του Αστέρα, με τον **Τσιαντούλα Α.,** από πολύ κοντά να πετυχαίνει το 0-2.

42΄ Ατομική προσπάθεια του **Τσιαντούλα** που έβγαλε τον **Κούρο** σε θέση βολής και με διαγώνιο σουτ ανέβασε τον δείκτη του σκορ στο 0-3.

62΄ Από θέση βολής ο **Χαριτάκης** με ωραίο πλασέ μείωσε προς στιγμής για την ομάδα του 1-3.

65΄ Από θέση τετ α τετ ο **Τσαλώλης** πέτυχε ένα πανέμορφο σε εκτέλεση γκολ, περνώντας την μπάλα πάνω από το σώμα του τερματοφύλακα των γηπεδούχων, τον οποίο πρόλαβε στην έξοδο1-4.

75΄ Εκτέλεση φάουλ του **Λορέντζου Τ.,** καρφωτή κεφαλιά του **Τσαλώλη** που πέτυχε το δεύτερο προσωπικό του τέρμα και το πέμπτο της ομάδας του.

88΄ Λάθος εκτίμηση της μπάλας από την άμυνα του Ηρακλή, έφερε τον **Παπαδημήτρη** σε θέση βολής και με πλασέ πέτυχε το τελικό 2-5.

ΑΣΤΕΡΑΣ Π.: *Μαστής, Χαριτάκης, Γιακουμάρος, Σπάρταλης, Καρδούλιας, Λενιού, Κυριακάκης, Τσαφής, Κασανής, Χρυσοχόος, Τριαλώλης. Έπαιξαν και οι Παπαδημήτρης, Πάττας, Καλαγρής, Χατζημάρτης, Χατζηγεωργίου, Βασιλώττος, Σκόρπος ,Ματακάκης.*

ΗΡΑΚΛΗΣ Μ.: *Παπασάββας, Λορέντζος Τα., Τσούφιος, Τρούλης, Λαβράκης, Πετρίδενας, Καλούδης, Τσιαντούλας Α., Ματθαίος, Κούρος. Συμμετοχή είχαν και οι Κοσμάς, Σκαφίδας, Χατζηκωνσταντής, Τσαλώλης, Λορέντζος Θ., Γιακουμάρος, Μανωλάς, Σκόρπος, Αναγνώστου.*



UCI ΔΙΕΘΝΗΣ ΑΓΩΝΑΣ ΟΡΕΙΝΗΣ ΠΟΔΗΛΑΣΙΑΣ ΑΝΔΡΩΝ Ε1

Επισκεφθείτε μας στο: www.koscup.gr

ΖΙΑ 14 ΜΑΡΤΙΟΥ 2004

Έπαθλα 3.500

ΜΕΓΑΣ ΧΟΡΗΓΟΣ

ΔΙΟΡΓΑΝΩΣΗ REPITS

ΚΥΡΙΟΙ ΧΟΡΗΓΟΙ SPORTime · ΝΟΜΑΡΧΙΑΚΗ ΑΥΤΟΔΙΟΙΚΗΣΗ ΔΩΔΕΚΑΝΗΣΟΥ Νομαρχιακός Αθλητικός Οργανισμός Δωδεκανήσου · Cyclades & Dodecanese Dream Islands SOUTH AEGEAN ISLANDS · ΜΙΧΑΛΗΣ ΑΓΓΕΛΙΔΗΣ & ΣΙΑ Ο.Ε. ΑΝΤΙΠΡΟΣΩΠΕΙΕΣ ΔΙΑΝΟΜΗΣ · GATSOULIS · ΔΗΜΟΣ ΗΡΑΚΛΕΙΔΩΝ

ΧΟΡΗΓΟΙ ΕΠΙΚΟΙΝΩΝΙΑΣ Η ΡΟΔΙΑΚΗ · ΣΤΑΘΜΟΣ · Top FM · Σπορ FM · Super FM · Radio 1

ΑΘΩΣ
βιτρώ - υαλογραφήματα

ΜΟΝΑΔΙΚΑ ΕΡΓΑ ΤΕΧΝΗΣ ΓΙΑ ΤΟ ΣΠΙΤΙ



ΔΙΑΚΟΣΜΗΣΤΕ ΠΑΝΕΜΟΡΦΑ ΤΟ ΧΩΡΟ ΣΑΣ ΜΕ ΤΙΣ ΔΗΜΙΟΥΡΓΙΕΣ ΤΟΥ

Athos Glass & Creations



ΕΙΔΙΚΕΣ ΠΡΟΣΦΟΡΕΣ ΓΙΑ ΦΕΒΡΟΥΑΡΙΟ - ΜΑΡΤΙΟ

ΑΘΩΣ βιτρώ - υαλογραφήματα

ΘΕΜ. ΣΟΦΟΥΛΗ 43 - ΡΟΔΟΣ - ΤΗΛ./FAX :22410 37201

ΚΑΘΗΜΕΡΙΝΑ ΟΛΑ ΤΑ ΝΕΑ ΤΗΣ ΔΩΔΕΚΑΝΗΣΟΥ ΣΤΟ INTERNET

www.rodiaki.gr

ΧΩΡΙΣ ΟΡΙΑ

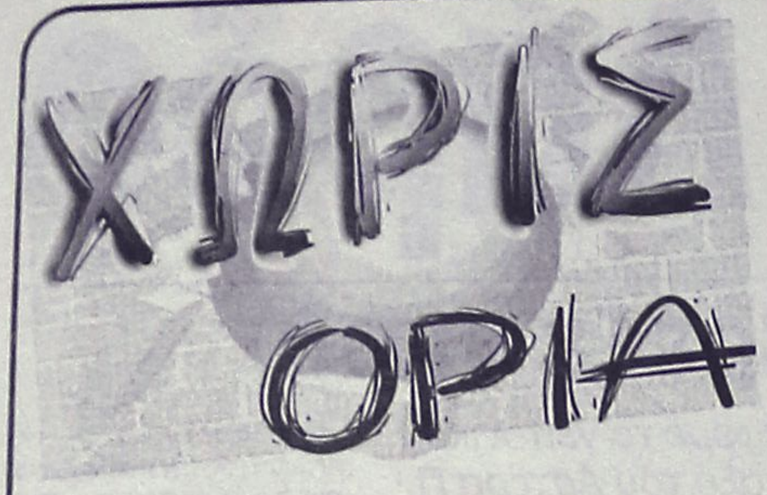

Ακόμα μία επιτυχία...

• *...θα προσπαθήσει να προσθέσει στο παλμαρέ της η Μαρία Παρδαλού στο Βαλκανικό Πρωτάθλημα ανωμάλου δρόμου*

Στο Βελιγράδι βρίσκεται εδώ και μερικά 24ωρα η εθνική ομάδα ανωμάλου δρόμου για να συμμετάσχει στο Βαλκανικό Πρωτάθλημα το οποίο διεξάγεται σήμερα στην πρωτεύουσα της Σερβίας/Μαυροβουνίου. Το αντιπροσωπευτικό μας συγκρότημα έχει και δωδεκανησιακό χρώμα καθώς στην κατηγορία γυναικών κάτω των 23 (στην κούρσα των 4000μ.) θα αγωνιστεί η αθλήτρια της Νίκης Ρόδου **Μαρία Παρδαλού** η οποία το τελευταίο διάστημα «πετάει» από επιτυχία σε επιτυχία.

Δύο απουσίες της τελευταίας στιγμής έχει η αποστολή της εθνικής. Πρόκειται για τον **Μιχάλη Αφορδακό** στους άνδρες, που δεν ταξίδεψε λόγω τραυματισμού και τη θέση του πήρε ο **Χρήστος Ζαρκάδας** και την **Αγλαΐα Παπαχρήστου** στην κατηγορία γυναικών, κάτω των 23 ετών, λόγω ασθένειας.

Η αποστολή της εθνικής μας:

12.000μ ανδρών: *Μιχάλης Γελασάκης, Κώστας Πούλιος, Βασίλης Πουλιόπουλος, Χρήστος Ζαρκάδας.*

8.000μ Ανδρών κάτω των 23 ετών: *Χριστόφορος Μερούσης, Δήμος Μαγγίνας, Μάριος Τάσης, Παντελής Σαββόπουλος.*

6.000μ εφήβων: *Θανάσης Αντωνόπουλος, Μανώλης Καναβάκης, Παναγιώτης Κοκορός, Μιχάλης Σπυράτος.*

6.000μ γυναικών: *Παγώνα Νίκα, Κωνσταντίνα Κεφαλά, Παγώνα Σακελλάρη, Νικολίτσα Χαραλαμποπούλου.*

4.000μ γυναικών κάτω των 23 ετών: *Κατερίνα Ασημακοπούλου, Μαρία Παρδαλού, Κωνσταντίνα Τσιοβολου.*

4.000μ νεανίδων: *Ελένη Νικολοπούλου, Αναστασία Κατσίμπρα, Μαρία Γερόσταθοπούλου, Αικατερίνη Τριδήμα.*

Οκτώ εκπρόσωποι στην Γ.Σ.

Η ετήσια Τακτική Γενική Συνέλευση του ΣΕΓΑΣ θα πραγματοποιηθεί στην Αθήνα (αίθουσα συνεδριάσεων του Δήμου Δραπετσώνας) στις 21 Μαρτίου 2004 ημέρα Κυριακή.

Από πλευράς Δωδ/σου θα παραστούν οκτώ (8) αντιπρόσωποι αντίστοιχων Δωδ/κών σωματείων:

1. ΓΑΣ Υγεία Ρόδου-**Χατζηχριστοδούλου Χρήστος**
2. ΠΑΟ Διαγόρας Ρ.-**Νίνης Παντελής**
3. ΑΣ ΝΙΚΗ Ρόδου-**Βιτζηλαίος Μιχάλης**
4. ΑΟ Αρχάγγελος-**Ικουτας Μιχάλης**
5. ΑΣ Ιπποκράτης-**Κεφάλας Βασίλης**
6. ΑΣ Καζώνης Κ.-**Κλωνάρης Θεόφιλος**
7. ΓΣΝ Λέρου-**Μπίλης Αντώνης**
8. ΑΟ Σύμης-**Καραγιάννης Σπύρος**

Η Γ.Σ. ΤΟΥ ΝΟΡ

Την Κυριακή 14/3/2004, στις εγκαταστάσεις του ΝΟΡ και ώρα 9 π.μ., θα γίνει η Τακτική Γενική Συνέλευση των μελών του Ναυτικού Ομίλου Ρόδου με θέματα:

• Εγκριση Διοικητικού και Οικονομικού Απολογισμού του Δ.Σ. του ΝΟΡ του έτους 2003, ως και της έκθεσης της Εξελεγκτικής Επιτροπής για τα έτη 2002-2003 και απαλλαγή του Δ.Σ. του ΝΟΡ από κάθε ευθύνη.

• Εκλογή Εφορευτικής Επιτροπής για τη διενέργεια αρχαιρεσιών για την ανάδειξη Μελών του Διοικητικού Συμβουλίου και της Εξελεγκτικής Επιτροπής του ΝΟΡ.

Σε περίπτωση μη απαρτίας της πιο πάνω Γ.Σ. συγκαλείται νέα Γ.Σ. στον ίδιο τόπο, την ίδια ημερομηνία, τα ίδια θέματα και ώρα 11 π.μ. Λήξη της ψηφοφορίας ορίζεται η 15.00 (3 μ.μ.).

Το Δ.Σ. του ΝΟΡ καλεί όλα τα μέλη του να λάβουν μέρος στην Γενική Συνέλευση.

Καταγγέλλει ανικανότητα

Ο **Αχιλλέας Τζήμας** επανήλθε με νέα επιστολή που αναφέρει τα εξής:

Κύριε διευθυντά

"Σε συνέχεια της από 18 Ιανουαρίου 2004 επιστολής μου, σας παρακαλώ να δημοσιεύσετε την επιστολή αυτή, καθότι είμαι σίγουρος ότι κατανοείται πλήρως τα κακώς κείμενα της πόλης μας.

Χρειάστηκε ήλυ σκέψη πριν αποφασίσω να σας στείλω αυτήν την δεύτερη επιστολή, φοβούμενος ότι πιθανόν να βλάψω την ιστορία και τους θεσμούς αυτού του τόπου. Βλέποντας όμως τον αδιάφορο τρόπο με τον οποίο κάποιοι κύριοι κακοδιαχειρίζονται την Ροδίτικη περιουσία αγανακτώ και καταγγέλλω την ανικανότητά τους να διοικούν αφού αποδεδειγμένα οδηγούν ιστορικούς χώρους σε ερήμωση και υπερχρέωση. Συγκεκριμένα αναφέρομαι και εγώ, όπως και τόσοι άλλοι, στον πολύπαθο Ναυτικό Όμιλο Ρόδου , που κατά την γνώμη μου διανύει την χειρότερη περίοδο της ιστορίας του.

Αγαπητά μέλη , γονείς και αθλητές του ΝΟΡ

Σαν σήμερα πριν από δύο χρόνια, μια ομάδα ανθρώπων επέλεξε ως τρόπο επικοινωνίας με τα μέλη του ΝΟΡ, την δημοσίευση επιστολής στον τοπικό τύπο , όπου εκτενώς έκαναν γνωστές τις προθέσεις τους σχετικά με τα λιγοστά προβλήματα που είχε τότε ο ΝΟΡ. Είπαν τότε ότι ο σκοπός τους ήταν:

1. να λύσουν τα προβλήματα του ΝΟΡ
2. να κατακτήσουν μεγάλες αθλητικές επιτυχίες
3. να καλλιεργήσουν την ισόρροπη ανάπτυξη όλων των αθλημάτων του ομίλου
4. να αναδιοργανώσουν την σύσφιγξη των σχέσεων μεταξύ των μελών του ΝΟΡ και
5. να καθιερώσουν τον χώρο ως τόπο συνάντησης και ψυχαγωγίας των νέων μας, δίνοντας την αίσθηση ενός ζωντανού και κοινωνικού ανθρώπινου χώρου. Οι άνθρωποι αυτοί σας ζήτησαν τότε να τους εμπιστευθείτε με την ψήφο σας και τους εμπιστευθήκατε. Σήμερα δύο χρόνια μετά αποδείχθηκε ότι ήταν μόνο μεγάλα λόγια και τίποτα παραπάνω.

Τμήματα διαλυμένα, αθλητές απογοητευμένοι και πικραμένοι, γονείς αγανακτισμένοι, καταγγελίες γονέων στον τοπικό τύπο, προπονητές ανασφάλιστοι και απλήρωτοι , έφοροι απόντες, αξιόλογα στελέχη και συνεργάτες του ΝΟΡ έχουν ρίξει μαύρη πέτρα πίσω τους, εγκαταστάσεις υπό καθεστώς εγκατάλειψης και σωρεία μηνύσεων από το Κ.Λ.Ρ. Αυτή είναι η γενική εικόνα που παρουσιάζει ο ΝΟΡ σήμερα και είναι κρίμα διότι κανένας άλλος αθλητικός σύλλογος της πόλης μας δεν έτυχε τόσο ευνοϊκής μεταχείρισης και προνομίων όσο ο ΝΟΡ όπως: Παραχώρηση όλων των κτιριακών εγκαταστάσεων από το Δήμο Ρόδου, παραχώρηση χερσαίας ζώνης του Λιμενικού Ταμείου Δωδεκανήσου για την ανέγερση του κολυμβητηρίου, επιχορηγήσεις από τον Δήμο , από το ΛΤ.Δ και την Γενική Γραμματεία Αθλητισμού , συνδρομές μελών και δωρεές , πολλές δωρεές από δημότες της Ρόδου και όχι μόνο. Παρόλα τα προνόμια όμως ,ο ΝΟΡ σήμερα χρωστάει πάνω από100.000 -εκατό χιλιάδες-ευρώ, έχει χάσει την παλιά του αίγλη και έχει τη φήμη του ανίκανου διαχειριστή. Οι κύριοι που αποτελούν το Δ.Σ του ΝΟΡ, πλην ορισμένων φωτεινών εξαιρέσεων, έχουν πλήρη μεσάνυχτα από αθλητισμό και διαχείριση ανθρώπινου δυναμικού, ενώ οι γνώσεις τους στην οικονομία χειροτερεύουν τα πράγματα ακόμα περισσότερο αφού κατάφεραν στη διάρκεια της θητείας τους το ταμείο τους να είναι παθητικό. Αντί να προσπαθήσουν να βελτιώσουν τα οικονομικά τους με θεμιτά μέσα, όπως έπρατταν μέχρι πριν πέντε χρόνια , άλλαξαν μεθόδους και τώρα απαιτούν προς πάσα κατεύθυνση χρήματα. Απαιτούν ακόμα και από τους κρατικούς φορείς τεράστια κονδύλια απειλώντας τους ακόμα και με κλείσιμο του κολυμβητηρίου, λες και φταίνε οι φορείς για την κατάντια τους. Καλυπτόμενοι δε πίσω από την ιδιότητα τους ως μέλη του ΔΣ και τα δήθεν συμφέροντα του ομίλου καταφέρνουν και φέρνουν σε δύσκολη θέση ακόμη και εκείνους που στο παρελθόν βοήθησαν τον ΝΟΡ. Λυπάμαι που το λέω αλλά η γενική συμπεριφορά τους δεν θυμίζει μέλη αθλητικού συλλόγου μη κερδοσκοπικού χαραχτήρα και είναι ντροπή τους.

Ντροπή διότι με τις απαράδεκτες μεθόδους τους κατάφεραν και έδιωξαν από τον όμιλο αξιόλογα στελέχη , αθλητές , γονείς και συνεργάτες.

Ντροπή που εκμεταλλευόμενοι την καλοπιστία και την αγάπη του κόσμου για τον ΝΟΡ, καταφέρνουν και δημιουργούν πλασματικές εντυπώσεις, προκειμένου να πετύχουν τους ιδιοτελείς σκοπούς τους.

Ντροπή διότι δεν κατάφεραν να αξιοποιήσουν αυτό που βρήκαν

Ντροπή διότι έχουν ξεχάσει τον σκοπό τους και ασχολούνται με καφετέριες και εστιατόρια

Ντροπή που αντί να ασχοληθούν με τον αθλητισμό το έχουν ρίξει στις μπίζνες.

Ντροπή που κατέστρεψαν μια υγιή Ροδίτικη επιχείρηση που συστεγαζόταν στον Όμιλο και τώρα ψάχνουν για Άγγλους, Γάλλους και Γερμανούς επενδυτές, δήθεν για να σώσουν τον Όμιλο.

Ντροπή επίσης κύριοι του ΔΣ του ΝΟΡ διότι με τα καμώματα σας και τον εγωισμό σας καταφέρατε και διαλύσατε τον όμιλο. Από τα χίλια διακόσια (1200) παιδιά που είχε ο όμιλος το 1999, το 2003 μόλις και μετά βίας έφτασαν τα τετρακόσια (400) παιδιά μόνον.

Ο ΝΟΡ κύριοι του ΔΣ για να μπορέσει να επιβιώσει έχει ανάγκη μόνον από ανθρώπους με ήθος και ήθος δεν έχουν μόνον όσοι έχουν πολλά λεφτά, όπως εσφαλμένα πιστεύετε.

Χρειάζεται επίσης έντιμους ανθρώπους με βασικές γνώσεις διαχείρισης που να μπορούν να εκτιμούν το κάθε ένα ευρώ που μπαίνει στο ταμείο.

Χρειάζεται επίσης ανθρώπους με ανιδιοτελείς σκοπούς και όρεξη για δουλειά, με όραμα και αισθήματα όπως μεράκι, φιλότιμο, ευγένεια, αγάπη και σεβασμό στον συνάνθρωπο.

Χρειάζεται ανθρώπους που ξέρουν να αναγνωρίζουν και να μαθαίνουν από τα λάθη τους.

Χρειάζεται επίσης ανθρώπους που ξέρουν να ακούν και να σέβονται τους συνεργάτες τους.

Ο ΝΟΡ και ο τόπος μας δεν έχει ανάγκη από ηγέτες με εγωιστικές τάσεις και αυταρχικές μεθόδους. Σκοπός της επιστολής μου αυτής δεν είναι να προσβάλλει τον ΝΟΡ αλλά να κάνει όλους αυτούς που γνωρίζουν καταστάσεις και λένε ότι αγαπούν τον όμιλο να πάψουν απλώς να παρατηρούν από μακριά και να πάψουν απλώς να τα λένε μεταξύ τους στις συγκεντρώσεις. Σκοπός μου είναι να καλέσω όλα τα μέλη, όλους τους γονείς των αθλητών και τους αθλητές του ΝΟΡ να συμμετάσχουν ενεργά στην ΓΕΝΙΚΗ ΣΥΝΕΛΕΥΣΗ αλλά και στις ΕΚΛΟΓΕΣ ανάδειξης ΝΕΟΥ ΔΣ που θα γίνουν στις 14 Μαρτίου 2004 στις εγκαταστάσεις του ΝΟΡ όπως ορίζει η προκήρυξη του απερχόμενου ΔΣ. Σκοπός μου είναι να παρακινήσω όλους εσάς που ενδιαφέρεστε για το καλό του Ομίλου και των παιδιών μας να το αποδείξετε εμπράκτως θέτοντας, όπως και εγώ, την υποψηφιότητα σας για μια θέση στο ΔΣ για να μπορέσουμε όλοι μαζί να στηρίξουμε τον Όμιλο και τα αθλητικά όνειρα των παιδιών μας. Σκοπός είναι να αντιδράσουμε όλοι μαζί πριν ο όμιλος περάσει νύχτα και εντελώς τυχαία στα χέρια κάποιας ξένης εταιρίας .

Ευχαριστώ για την φιλοξενία
Αχιλλέας Ε. Τζίμας
Προπονητής ΓΓΑ Ολυμπιακών Διαδρομών & Ιστιοσανίδας
Β' Αντιπρόεδρος Προπονητών Ελλάδας Π.Α.Σ.Π.Ι
Μέλος Διεθνούς Ομοσπονδιας Ιστιοσανίδας (2000-2004)
Αθλητής Εθνικής ομάδας Ιστιοσανίδας (1992-2001)

Υ.Γ *-Για του λόγου το αληθές το κάθε ενδιαφερόμενο μέλος μπορεί να ζητήσει εάν υπάρχουν, τα βιβλία και τα πρακτικά των συνεδριάσεων της απερχόμενης διοίκησης του ΝΟΡ από το 2000 έως σήμερα για να ενημερωθεί και να βγάλει τα συμπεράσματά του.*

Συγχαρητήριο ΕΑΣ ΣΕΓΑΣ

Ο πρόεδρος και τα μέλη της ΕΑΣ ΣΕΓΑΣ Δωδ/σου επιθυμούν να εκφράσουν δημόσια τα θερμά τους συγχαρητήρια για την εξαιρετική εμφάνιση της αθλήτριας Γεωργίας Κουμνάκη του ΠΑΟ Διαγόρα Ρόδου, στο Παγκόσμιο Πρωτάθλημα Κλειστού Στίβου 2004, που διεξήχθη πρόσφατα στην Βουδαπέστη. Η **Γεωργία Κουμνάκη,** παρά το πρόβλημα του πρόσφατου τραυματισμού της αγωνίσθηκε με την ομάδα Σκυτ/μίας 4Χ400 μ. Γυναικών και κατέκτησε την 6η θέση με χρόνο 3'39"23.

Να σημειωθεί ότι στον ημιτελικό τα κορίτσια της σκυταλοδρομίας πέτυχαν νέα πανελλήνια επίδοση 3'32"88.

Ευχή μας η κατάκτηση μεταλλίου στην Ολυμπιάδα της Αθήνας σε λίγους μήνες.

Κάρτα LiveSms

ΟΛΑ τα αποτελέσματα των αγώνων του στοιχήματος στο κινητό σου, *εύκολα, άμεσα και οικονομικά* **ΤΩΡΑ!**

1. Ξύνεις την κάρτα και στέλνεις μία φορά τον κωδικό της στο 4121. Αυτό ήταν...
2. Μπορείς να πάρεις μέχρι και 50 μηνύματα με τα σκορ των αγώνων κάθε στιγμή.
3. Αν θες, πολύ απλά, παίρνεις μόνο το σκορ του 1ου και 2ου ημιχρόνου, αυτόματα, όποτε τελειώσουν! Σίγουρα και ξένοιαστα...



Ξέχνα την αναμονή για τα σκορ, πάρε την κάρτα και μπες στο παιχνίδι !

Η κάρτα LiveSms κυκλοφορεί σε όλα τα περίπτερα και κοστίζει *μόλις 6 Ευρώ*. Περιέχει φυλλάδιο οδηγιών.

Πληρώνεις εως και 0,12 Ευρώ /μήνυμα (μαζι με το ΦΠΑ) και δεν χρεώνεις το κινητό σου με παράλογα ποσά...

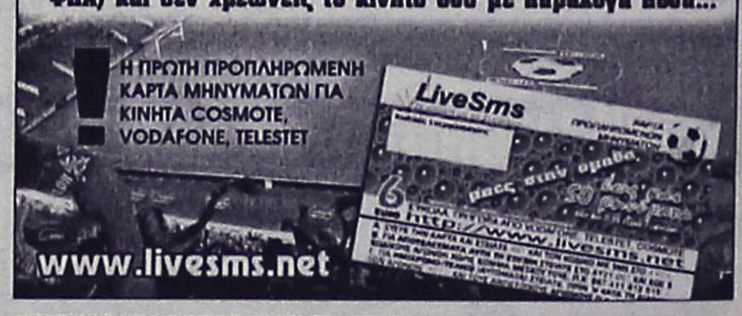

ΕΣΤΙΑΤΟΡΙΟ ΜΕΖΕΔΟΠΩΛΕΙΟ

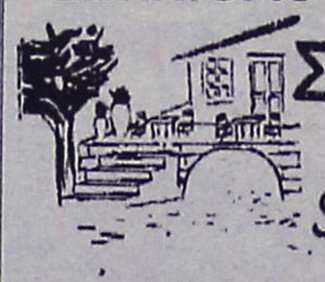

Σκαλάκια
Κεντρική Πλατεία Παστίδας
Τηλ.: 2241047214
Skalakia

Το εστιατόριο-μεζεδοπωλείο
"ΣΚΑΛΑΚΙΑ"
ενημερώνει την πελατεία του πως
από το
ΣΑΒΒΑΤΟ 13 ΜΑΡΤΙΟΥ
θα είναι και
πάλι κοντά σας.

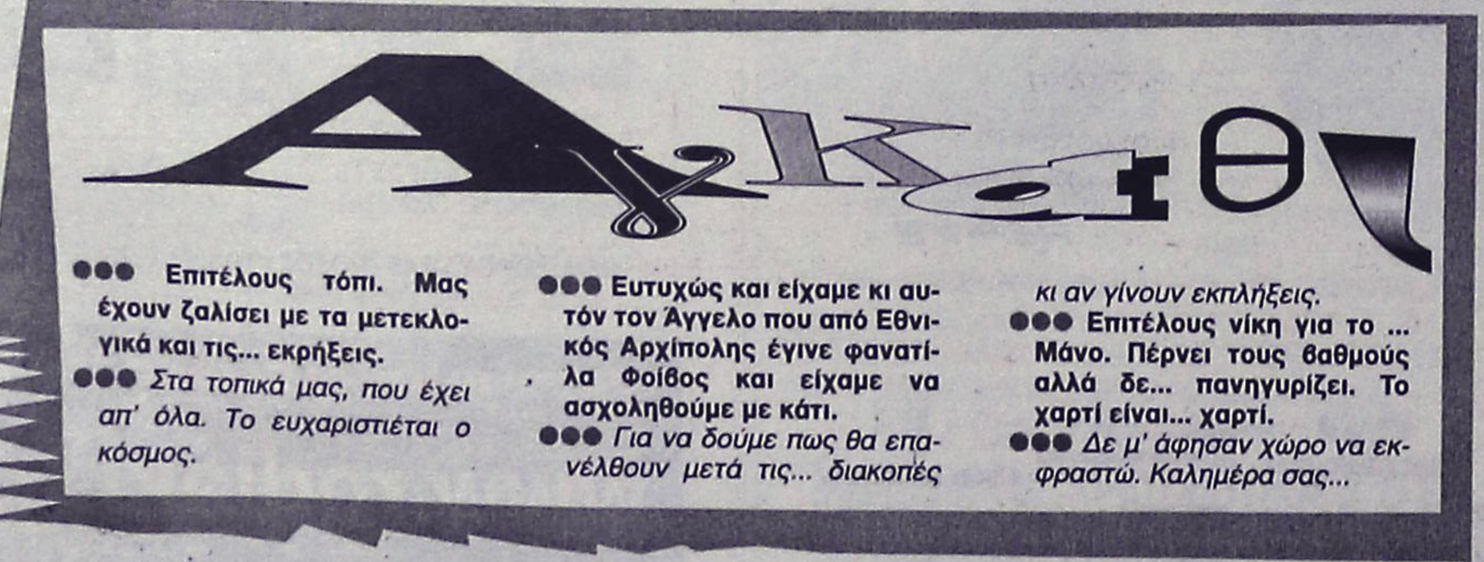

ΜΠΑΣΚΕΤ

Πλασματική η θέση του Παπάγου

• «Είναι πολύ πονηρό το παιχνίδι» τόνισε ο Βασίλης Φραγκιάς

• Η αγωνιστική απραξία των 15 ημερών ανησυχεί τον προπονητή του Κολοσσού που ωστόσο εκδηλώνει την πεποίθηση ότι οι «θαλασσί» έχουν όρεξη για μπάσκετ

• Σημαντική η παρουσία του κόσμου στο Βενετόκλειο στο οποίο επιστρέφει η ομάδα μετά από περίπου ενάμισι μήνα

Η πιο εύλογη ανησυχία του σημερινού αγώνα με τον Παπάγου (17.30'). Ο Κολοσσός έχει μείνει αγωνιστικά αδρανής σχεδόν 15 μέρες και κρατιέται σε εγρήγορση μόνο μέσω των δυνατών προπονήσεων. Αυτό το «χάντικαπ» καλύπτεται ωστόσο από την διάθεση και την όρεξη των παικτών να παίξουν μπάσκετ και μάλιστα μέσα στο γήπεδό τους στο οποίο επιστρέφουν μετά από περίπου ενάμισι μήνα. Η γεμάτη εξέδρα θα είναι για αυτούς το επιπλέον κίνητρο για να φτάσουν στη νίκη. Το έργο τους όμως δεν είναι εύκολο, ακόμα και η θεωρία λέει «άσσο» στα προγνωστικά.

«Είμαστε πάρα πολύ ευχαριστημένοι που θα παίξουμε ξανά στο γήπεδό μας μετά από ενάμισι μήνα. Έχουμε να δώσουμε παιχνίδι εδώ μέσα από τότε με τη Νήαρ Ηστ. Η επιστροφή μας ικανοποιεί και θέλουμε να ζητήσουμε από τον κόσμο να γεμίσει το γήπεδο αύριο (σ.σ. σήμερα). Έχουν και οι φίλαθλοι να δουν πολύ καιρό την ομάδα.

Παρ' όλο που στο παιχνίδι θεωρητικά δείχνει ότι το φαβορί είμαστε εμείς, έχουμε πει με τα παιδιά όλη την εβδομάδα ότι είναι ένα πολύ "πονηρό" ματς γιατί ο αντίπαλος έχει στόχο, εντελώς διαφορετικό από εμάς. Όταν το πρωτάθλημα έχει φτάσει σε μια τέτοια καμπή, πρέπει εμείς να παίξουμε για τον δικό μας στόχο και για να ευχαριστήσουμε τον κόσμο που θα έρθει να μας δει.

Ο Παπάγου είναι σαφέστατα βελτιωμένος σε σχέση με το πρώτο παιχνίδι. Μη ξεχνάμε ότι είναι μία ομάδα που έχει χάσει εννιά ματς από έναν ως τρεις πόντους. Αυτό δείχνει ότι η βαθμολογική θέση που βρίσκεται σίγουρα δεν είναι η πραγματική.

Έχει μεγάλη δύναμη μέσα στο καλάθι με **Ζευκιλή, Χαλκιαδάκη** αλλά και τα μπακ απ, τον **Μακρή,** τον **Καραπλή** αλλά και τον **Λογοθέτη** που παίζουν εκ περιτροπής στη θέση 4. Σε σχέση με τον πρώτο γύρο, θα είναι πιο ενισχυμένος με τον **Κλεομενίδη** ο οποίος κουβαλάει τεράστια εμπειρία από την Α2 και είναι από τα καλά πόιντ γκαρντ της κατηγορίας. Η μεγαλύτερη πάντως δύναμή του είναι κοντά στο καλάθι.

Εμείς έχουμε να αντιμετωπίσουμε το πρόβλημα του ρυθμού. Έχουμε να παίξουμε 15 μέρες. Κανένας προπονητής δεν μπορεί να είναι ήσυχος όταν έχει να δει την ομάδα του να παίζει τόσες μέρες. Έχουμε πεθάνει στις προπονήσεις. Υπάρχει αυτή η ρουτίνα που για μας είναι πάρα πολύ δύσκολο, να κάνουμε δηλαδή 15 μέρες μόνο προπόνηση και τίποτα άλλο. Ελπίζω ότι τα παιδιά θα θέλουν να μπουν στο παρκέ "φτιαγμένοι" για να παίξουν μπάσκετ. Πραγματικά έχει λείψει σε όλους.

Θεωρώ ότι κλειδί θα είναι το πώς θα πάνε οι **Άλμπερτ, Γεωργίτσης** και **Κουκλάκης** κοντά στο καλάθι. Ο **Πατρίκης** είναι οριστικά εκτός γιατί έπαθε λουμπάγκο. Αυτομάτως την θέση του παίρνει ο **Λιβιεράτος** στην σύνθεση από τον οποίο είμαι πολύ ευχαριστημένος για την προσπάθεια που έχει κάνει τόσο καιρό. Ελπίζω ότι θα δοθεί η ευκαιρία στο παιχνίδι να του δώσω χρόνο συμμετοχής. Από κει και μετά, είναι και το θέμα του ρυθμού. Βασικά, εμείς μέσα στο γήπεδό μας θέλουμε να τρέξουμε. Να εκμεταλλευτούμε όσο μπορούμε το ψηλό σχήμα που χρησιμοποιεί ο **Σταθούλης** ενώ σημαντικό είναι φυσικά να κερδίσουμε την μάχη των ριμπάουντ. Έχουμε να παίξουμε απέναντι σε δυο παιδιά όπως είναι ο **Χαλκιαδάκης** που είναι πολύ καλός ριμπάουντερ και πολύ καλός παίκτης και ο **Ζευκιλής** τον οποίο εγώ θεωρώ ένα από τα μεγαλύτερα ταλέντα της κατηγορίας και που έχουν πολύ μέλλον στο ελληνικό μπάσκετ.

Στο μυαλό μας πλέον είναι τουλάχιστον τα τρία ματς στο γήπεδό μας, με Παπάγου, Ιωνικό και Δούκα να τα κερδίσουμε, να πάρουμε κάποιο από τα δύο εκτός και να τερματίσουμε στην 4η θέση. Ξέρω όμως καλά ότι στο μυαλό όλων των παιδιών είναι η επόμενη χρονιά. Και είναι απόλυτα λογικό αυτό από τη στιγμή που η ομάδα όχι μόνο πέτυχε τον στόχο της αλλά έκανε και κάτι παραπάνω. Για μένα είναι πολύ δύσκολο να βρω κίνητρο για να δώσω στα παιδιά προκειμένου να παίζουν κάθε Σάββατο καλύτερα. Στην ουσία αυτή τη στιγμή παίζουμε απλά για να παίζουμε και για να ευχαριστιόμαστε μπάσκετ. Νομίζω πάντως ότι θα δώσουμε όλοι το καλύτερο που μπορούμε για να κλείσουμε την χρονιά και να μείνουν οι καλές εντυπώσεις που δημιουργήσαμε».

«Είναι νωρίς ακόμα...»

• Ο Βασίλης Φραγκιάς θέλει να μείνει στον Κολοσσό εφόσον υπάρχουν οι προϋποθέσεις αλλά οι συζητήσεις θα γίνουν με τη διοίκηση μόλις τελειώσει το πρωτάθλημα.

• Η παραμονή του στην τεχνική ηγεσία θα σημάνει και το ενδιαφέρον για την απόκτηση του Γιάννη Γεωργαλή από τον Απόλλωνα Πατρών

Στη χθεσινή συνέντευξη Τύπου, πέρα από τον σημερινό αγώνα με τον Παπάγου, έγινε αναφορά και στα μελλοντικά θέματα που άπτονται της ομάδας όπως η παραμονή του **Βασίλη Φραγκιά** στον πάγκο του Κολοσσού αλλά και οι συζητήσεις με τους παίκτες.

«Δεν έχει γίνει ακόμα καμία συζήτηση με τους παίκτες. Το μόνο που έχει γίνει είναι με τον Ισπανό αλλά ήταν πιο πολύ "πριβέ" συζήτηση μεταξύ μας. Έχει μία πρόταση από την Σαραγόσα η οποία είναι τιμητική και για μας. Μόλις τελειώσει η συμφωνία μας, θα πάει να παίξει στην Ισπανία (σ.σ. θα διεξάγονται τα play off) και για την επόμενη χρονιά θα δούμε. Ξέρω ότι θέλει να μείνει στην ομάδα του χρόνου αλλά αυτό εξαρτάται από πολλά πράγματα.

Το μόνο σίγουρο είναι ότι αφ' ενός είναι πολύ νωρίς να μιλάμε για αυτά και αφ' ετέρου έχουν υπάρχουν κάποιες σκέψεις για το πώς θα στηθεί η ομάδα του χρόνου. Αυτό που έχω πει πολλές φορές είναι ότι εφόσον μείνω εγώ στην ομάδα, ο βασικός κορμός θα μείνει.

Εγώ δεν συζήτησα. Έχω μιλήσει με τον πρόεδρο πολύ γενικά. Θα μιλήσουμε πιθανότατα όταν τελειώσει το πρωτάθλημα.

Η δικιά μου επιθυμία είναι, από τη στιγμή που υπάρχουν οι προϋποθέσεις, να μείνω στην ομάδα. Από κει και πέρα είναι θέμα συμβουλίου. Εγώ δεν μπορώ να προδικάσω τι θα γίνει. Από τη δική μου πλευρά, εφόσον υπάρχει η διάθεση, η όρεξη και οι συνθήκες που υπάρχουν ήδη, θέλω να συνεχίσω για να πάει η ομάδα ψηλά».

Μιλώντας για τα σχέδια της ομάδας εν όψει της νέας χρονιάς, έγινε ερώτηση για πιθανό ενδιαφέρον απόκτησης του **Γιάννη Γεωργαλή** ο οποίος αυτή τη στιγμή αγωνίζεται με τη φανέλα του Απόλλωνα Πατρών. Ο **Βασίλης Φραγκιάς** είπε ότι αν μείνει στην τεχνική ηγεσία του Κολοσσού, η περίπτωση του Ροδίτη παίκτη της Α1 θα τον απασχολήσει σοβαρά.



Ξεφαντώστε με ένα κεφάτο πρόγραμμα
με τους ΜΙΧΑΛΗ, ΣΤΡΑΤΟ, ΙΟΥΛΙΑ,
ΜΟΥΣΤΑΦΑ και ΜΙΧΑΛΗ
ΑΝΟΙΚΤΑ
ΠΑΡΑΣΚΕΥΗ-
ΣΑΒΒΑΤΟ-ΚΥΡΙΑΚΗ
Ολες οι εκδηλώσεις μέχρι 220 άτομα
ΛΙΝΔΟΥ & ΒΡΥΞΕΛΛΩΝ 211
(πίσω από τη ΔΕΥΑΡ), στο Ροδίνι
Τ Η Λ

C.A.N.A. FERRIES

ΠΡΟΓΡΑΜΜΑ ΔΡΟΜΟΛΟΓΙΩΝ

Ε/Γ-ΟΓ ΑΝΘΗ ΜΑΡΙΝΑ-Ε/Γ-Ο/Γ ΜΑΡΙΝΑ

ΡΟΔΟΣ - ΠΕΙΡΑΙΑΣ (11/03/04-21/03/04)

	ΠΕΜΠΤΗ 11/03	
ΑΝΘΗ-ΜΑΡΙΝΑ	18.00	ΚΩ-ΠΕΙΡΑΙΑ (Παρασκευή 06.30)
	ΠΑΡΑΣΚΕΥΗ 12/03	
ΜΑΡΙΝΑ	18.00	ΚΩ-ΚΑΛΥΜΝΟ-ΑΣΤΥΠΑΛΑΙΑ-ΠΕΙΡΑΙΑ (Σάββατο 11.15)
	ΣΑΒΒΑΤΟ 13/03	
ΑΝΘΗ-ΜΑΡΙΝΑ	18.00	ΚΩ-ΛΕΡΟ-ΠΑΤΜΟ-ΠΕΙΡΑΙΑ (08.10)
	ΚΥΡΙΑΚΗ 14/03	
–	–	–
	ΔΕΥΤΕΡΑ 15/03	
ΜΑΡΙΝΑ	16.00	ΣΥΜΗ-ΤΗΛΟ-ΝΙΣΥΡΟ-ΚΩ-ΚΑΛΥΜΝΟ-ΛΕΡΟ-ΠΑΤΜΟ-ΠΕΙΡΑΙΑ (Τρίτη 12.10)
	ΤΡΙΤΗ 16/03	
ΑΝΘΗ-ΜΑΡΙΝΑ	18.00	ΚΩ-ΠΕΙΡΑΙΑ (Τετάρτη 06.30)
	ΤΕΤΑΡΤΗ 17/03	
ΜΑΡΙΝΑ	16.00	ΣΥΜΗ-ΤΗΛΟ-ΝΙΣΥΡΟ-ΚΩ-ΚΑΛΥΜΝΟ-ΛΕΡΟ-ΠΑΤΜΟ ΠΕΙΡΑΙΑ (Πέμπτη 12.00)
	ΠΕΜΠΤΗ 18/03	
ΑΝΘΗ-ΜΑΡΙΝΑ	18.00	ΚΩ-ΠΕΙΡΑΙΑ (Παρασκευή 06.30)
	ΠΑΡΑΣΚΕΥΗ 19/03	
ΜΑΡΙΝΑ	18.00	ΚΩ-ΚΑΛΥΜΝΟ-ΑΣΤΥΠΑΛΑΙΑ-ΠΕΙΡΑΙΑ (Σάββατο 11.15)
	ΣΑΒΒΑΤΟ 20/03	
ΑΝΘΗ-ΜΑΡΙΝΑ	18.00	ΚΩ-ΛΕΡΟ-ΠΑΤΜΟ-ΠΕΙΡΑΙΑ (08.10)
	ΚΥΡΙΑΚΗ 21/03	
–	–	–

ΠΡΟΣΦΟΡΑ

Πακέτα εισιτηρίων άνω των 300,00 ευρώ, μπορείτε να τα εξοφλήσετε σε 4 άτοκες μηνιαίες δόσεις με την πιστωτική σας κάρτα VISA ή MASTER!

* Η εταιρεία μας βρίσκεται στην ευχάριστη θέση να σας ενημερώσει ότι:
1. Θα προσφέρονται ειδικές τιμές σε όλες τις θέσεις για οικογενειακά πακέτα
2. Εισιτήρια μετ' επιστροφής, ειδικές τιμές.
3. Πολλαπλά εισιτήρια minimum 5, 50% έκπτωση.

Πληροφορίες στο κεντρικό πρακτορείο
TSAGARIS TRAVEL
και στον ταξιδιωτικό σας πράκτορα
Τηλ. (22410) 36170-30406, FAX: 22410-28597

VANIK TOURS

ΓΙΑΝΝΗΣ και ΣΕΒΑ ΒΑΛΣΑΜΙΔΗ
VANIK σημαίνει ΑΛΗΘΕΙΑ
ΑΚΤΗ ΚΑΝΑΡΗ 17, ΨΑΡΟΠΟΥΛΑ - ΑΝΕΤΟ ΠΑΡΚΙΝ
ΑΝΟΙΚΤΑ: ΔΕ-ΣΑ 08.30-14.00 και 16.30-20.30
Τηλ. 2241035191-37621 κινητό 6945-798148 FAX 2241029532

Το γραφείο μας πάντα πρώτο σε κρατήσεις ξενοδοχείων εξασφάλισε και σας προσφέρει καταπληκτικές τιμές για τα παρακάτω ξενοδοχεία σε ΠΑΚΕΤΑ (Έκδοση εισιτηρίων R/T) από 1/11 - 31/3/2004

ΑΠΕΥΘΥΝΟΜΑΣΤΕ ΣΕ ΣΑΣ ΠΟΥ ΘΕΛΕΤΕ ΚΑΙ Η ΚΡΑΤΗΣΗ ΣΑΣ ΝΑ ΕΙΝΑΙ ΣΩΣΤΗ ΚΑΙ ΤΟ ΔΩΜΑΤΙΟ ΣΑΣ ΝΑ ΣΑΣ ΠΕΡΙΜΕΝΕΙ

1ον	HOTEL PRESIDENT Α΄ κατηγορίας	
	Λεωφόρος Κηφισίας (ΟΛΑ ΑΝΑΚΑΙΝΙΣΜΕΝΑ)	
	ΜΟΝΟΚΛΙΝΟ	€ 58
	Δίκλινο για μονόκλινο	€ 63
	ΔΙΚΛΙΝΟ	€ 68
	ΤΡΙΚΛΙΝΟ	€ 90
2ον	HOTEL ZAFOLIA Α΄ κατηγορίας	
	Λεωφόρος Αλεξάνδρας	
	ΜΟΝΟΚΛΙΝΟ	€ 100
	ΔΙΚΛΙΝΟ	€ 110
	ΤΡΙΚΛΙΝΟ	€ 135
3ον	HOTEL ATHENS CYPRIA Α΄ κατηγορίας	
	Σύνταγμα	
	ΜΟΝΟΚΛΙΝΟ	€ 70
	ΔΙΚΛΙΝΟ	€ 85
	ΤΡΙΚΛΙΝΟ	€ 120
4ον	HOTEL ASTOR Α΄ κατηγορίας	
	Σύνταγμα	
	ΜΟΝΟΚΛΙΝΟ	€ 55
	Δίκλινο για μονόκλινο	€ 63
	ΔΙΚΛΙΝΟ	€ 70
	ΤΡΙΚΛΙΝΟ	€ 85
5ον	HOTEL ARETHOUSA Β΄ SUPERIOR	
	Πλατεία Σύνταγμα	
6ον	HOTEL ELLINIS Β΄ κατηγορίας	
	ΩΝΑΣΕΙΟ, Λεωφ. Συγγρού	
	ΜΟΝΟΚΛΙΝΟ	€ 60
	ΔΙΚΛΙΝΟ	€ 70
	ΤΡΙΚΛΙΝΟ	€ 80
7ον	HOTEL TRITON Β΄ κατηγορίας	
	Κέντρο Πειραιάς	
	ΜΟΝΟΚΛΙΝΟ	€ 55
	ΔΙΚΛΙΝΟ	€ 72
	ΤΡΙΚΛΙΝΟ	€ 93
8ον	HOTEL LILIA Β΄ κατηγορίας	
	Πασαλιμάνι Πειραιάς	
	ΜΟΝΟΚΛΙΝΟ	€ 55
	ΔΙΚΛΙΝΟ	€ 70
	ΤΡΙΚΛΙΝΟ	€ 88
9ον	HOTEL ΕΓΝΑΤΙΑ Β΄ κατηγορίας	
	Θεσσαλονίκη Κέντρο, καινούργιο	
	ΜΟΝΟΚΛΙΝΟ	€ 68
	ΔΙΚΛΙΝΟ	€ 78
	ΤΡΙΚΛΙΝΟ	€ 88
10ον	HOTEL EGNATIA PALACE Α΄ κατηγορίας	
	Θεσσαλονίκη Κέντρο, ολοκαίνουργιο	
	ΜΟΝΟΚΛΙΝΟ	€ 90
	ΔΙΚΛΙΝΟ	€ 100
	ΤΡΙΚΛΙΝΟ	€ 125

● Τα παραπάνω ξενοδοχεία διαθέτουν T.V. σε όλα τα δωμάτια
● Στις πιο πάνω τιμές συμπεριλαμβάνεται πρωινό σε μπουφέ
● Ακόμη σε μας θα βρείτε αεροπορικά και ατμοπλοϊκά εισιτήρια όλων των εταιριών.

ΜΠΑΣΚΕΤ

Επιτέλους παιχνίδι!

• Μετά από δύο εβδομάδες, ο Κολοσσός επιστρέφει στις επίσημες αγωνιστικές του υποχρεώσεις υποδεχόμενος στις 17.30' τον Παπάγου

• Οριστικά εκτός ο Πατρίκης, στη θέση του ο Σπύρος Λιβιεράτος

Η ώρα που περίμεναν εδώ και περίπου 15 μέρες ήρθε για τον Κολοσσό. Η αγωνιστική απραξία των προηγούμενων εβδομάδων τελείωσε και σήμερα το απόγευμα υποδέχεται στην φυσική του έδρα τον Παπάγου στο πλαίσιο της 22ης αγωνιστικής του πρωταθλήματος.

Η ομάδα του **Βασίλη Φραγκιά** είναι κατάλληλα προετοιμασμένη και ετοιμοπόλεμη να γυρίσει στις επίσημες υποχρεώσεις της και να σπάσει επιτέλους την (κουραστική) ρουτίνα των προπονήσεων. Αντιμετωπίζει το σημερινό ματς με ιδιαίτερη προσοχή αλλά και με χαρακτηριστική διάθεση καθώς οι «θαλασσί» διψάνε να παίξουν μπάσκετ μετά από τόσες μέρες. Επιπλέον, επιστρέφουν και στο γήπεδό τους και περιμένουν να δουν τον κόσμο να δίνει ξανά το γνωστό βροντερό του παρών μιας και από δω και πέρα οι αγώνες της Α2 είναι αυστηρά ...οικογενειακή υπόθεση. Αυτό σημαίνει ότι τα παιχνίδια στο Βενετόκλειο αφορούν στην εκτόνωση και ηθική ικανοποίηση παικτών και προπονητών αλλά και στην προσφορά θεάματος στους φιλάθλους ως ανταμοιβή για την συμπαράσταση τους όλους αυτούς τους μήνες.

Ο **Φραγκιάς** δεν θα έχει στη διάθεσή του τον **Δημήτρη Πατρίκη** ο οποίος μόλις χθες το απόγευμα κατάφερε να μπει σε πιο δυνατούς ρυθμούς προπόνησης. Στη θέση του θα είναι ο **Σπύρος Λιβιεράτος** ο οποίος θα πλαισιώσει τους **Άλμπερτ, Γεωργίτση** και **Κουκλάκη** μέσα στη ρακέτα. Εκεί δηλαδή που ο τεχνικός της ομάδας έχει εντοπίσει την δύναμη κρούσης του **Παπάγου.**

ΤΟΠΙΚΟ ΜΠΑΣΚΕΤ

Απουσιάζει το ενδιαφέρον

Για την ιστορία ορίστηκε σήμερα το βράδυ ο επαναληπτικός αγώνας του Διαγόρα με τον Παντηλιακό στην τέντα για τα play offs του πρωταθλήματος της Α' ανδρών. Οι φιλοξενούμενοι δεν παρουσιάστηκαν στο πρώτο παιχνίδι και θεωρείται εξαιρετικά αμφίβολο να το κάνουν σήμερα. Ο Διαγόρας ουσιαστικά έχει περάσει στους τελικούς και περιμένει τον Ιβίσκο.

Για την 9η αγωνιστική της Β' ανδρών, ο πρωτοπόρος Δωριέας υποδέχεται τον Κλεόβουλο Λίνδου και είναι το φαβορί για τη νίκη.

Ακόμα, στο κλειστό γυμναστήριο της Κρεμαστής οι παμπαίδες δίνουν τους δικούς τους αγώνες για το πρωτάθλημα. Κολοσσός και Διαγόρας Α' αντιμετωπίζουν τους Άγιο Νικόλαο και Ζέφυρο αντίστοιχα.

Αναλυτικά το σημερινό πρόγραμμα:

Α' ΚΑΤΗΓΟΡΙΑ ΑΝΔΡΩΝ – play off

• Διαγόρα (20.00') Διαγόρας – Παντηλιακός

Β' ΚΑΤΗΓΟΡΙΑ ΑΝΔΡΩΝ- 9η αγωνιστική

• Βενετόκλειο (19.30') Δωριέας – Κλεόβουλος

ΠΑΜΠΑΙΔΕΣ

• Κρεμαστή (12.30') Διαγόρας Α' – Ζέφυρος

• Κρεμαστή (14.00') Κολοσσός Α' – Άγιος Νικόλαος.

Η εκδίκηση της ουράς

• Ρυθμιστές της ανόδου οι ουραγοί της Α2. Ξάνθη, Ιωνικός και Δούκας υποδέχονται σήμερα τους ΜΕΝΤ, Πανελλήνιο και Ολύμπια αντίστοιχα

Ο δρόμος προς την Α1 περνάει πρώτα από την ουρά της Α2. Για να συνεχίσουν ανενόχλητοι οι πρωτοπόροι προς τα μεγάλα σαλόνια του ελληνικού μπάσκετ, καλούνται να περάσουν αλώβητοι από τις έδρες των φαινομενικά αδύναμων ομάδων του πρωταθλήματος. Οι ουραγοί γίνονται ρυθμιστές και με κίνητρο την νίκη γοήτρου (όπως ο Ιωνικός κόντρα στην Ολύμπια), η Ξάνθη υποδέχεται τη ΜΕΝΤ, ο Ιωνικός Νικαίας τον Πανελλήνιο και ο Δούκας την Ολύμπια Λάρισας.

Στα υπόλοιπα τέσσερα παιχνίδια της 22ης αγωνιστικής, οι γηπεδούχοι φαίνεται να έχουν τον πρώτο λόγο. Ο Γυμναστικός φιλοξενεί τη Νήαρ Ηστ, η Χαλκίδα τον ΔΑΣΑΛ, ο Κολοσσός τον Παπάγου και το Παλαιό Φάληρο τον ΚΑΟΔ.

Αναλυτικά το σημερινό πρόγραμμα και οι διαιτητές της 22ης αγωνιστικής:

• **Νεάπολη Λαρ. (17.30')** ΓΣ Λάρισας – Νήαρ Ηστ
Διαιτητές: **Χουλιάρας – Πολυχρονίδης**

• **«Τ. Καμπούρης» (17.30')** ΑΓΕ Χαλκίδας – ΔΑΣ Άνω Λιοσίων
Διαιτητές: **Δροσόπουλος – Ξενικάκης**

• **«Φ. Αμοιρίδης» (17.30')** Ξάνθη – ΜΕΝΤ
Διαιτητές: **Αναστόπουλος – Βαρδάλος**

• **Βενετόκλειο (17.30')** Κολοσσός – Παπάγου
Διαιτητές: **Λιαρομάτης – Φούφης**

• **Δούκα (17.30')** Δούκας – Ολύμπια Λάρισας
Διαιτητές: **Γεωργιάδης – Μιχαλόπουλος**

• **Μίλωνα (17.30')** Παλαιό Φάληρο – ΚΑΟ Δράμας
Διαιτητές: **Παφίλης – Τουτουντζόγλου**

• **Καραμπίνη (17.30')** Ιωνικός Νικαίας – Πανελλήνιος
Διαιτητές: **Καλδίρης - Ψαριανός.**

Να κρατήσει τα "γαλόνια" του

• Την ύστατη προσπάθεια να μείνει στην κατηγορία κάνει ο Παπάγου με αιχμές τους Χαλκιαδάκη και Δαουλάρη

Σε πολύ δυσχερή θέση βρίσκεται σχεδόν από τις αρχές του πρωταθλήματος ο Παπάγου ο οποίος διατηρεί, έστω και μαθηματικά, ελπίδες για σωτηρία.

Οι **Μάνος Χαλκιαδάκης** και **Παναγιώτης Δαουλάρης** φαίνεται να είναι οι ηγέτες αυτής της προσπάθειας. Ο πρώην παίκτης του Κολοσσού είναι 16ος σκόρερ της κατηγορίας, 5ος ριμπάουντερ και 7ος στα κερδισμένα φάουλ.

Στις αξιοπρόσεκτες παρουσίες του Παπάγου ο **Δημήτρης Καραπλής** (είναι τρίτος στα κλεψίματα μεταξύ άλλων) και ο **Βασίλης Ζευκιλής.**

Το παιχνίδι του α' γύρου:

Με τον **Μηνά Γκέκο** στον πάγκο του Παπάγου και χωρίς τον τραυματία **Κλεομενίδη,** οι «στρατηγοί» υποδέχθηκαν τον Κολοσσό στο σαλούν και ηττήθηκαν με 62-66. Ήταν η τέταρτη συνεχόμενη νίκη για την ομάδα της Ρόδου.

Δεκάλεπτα: 16-17, 30-34(ημιχρ.), 43-53, 62-66

Διαιτητές: **Διαμαντής – Σιορέντας**

ΠΑΠΑΓΟΥ (ΓΚΕΚΟΣ): *Μπουτσίνης, Κουκάς 2, Βαρσάμος 5(1), Δαουλάρης 14(2), Σταθάτος 2, Ηλιόπουλος, Μακρής 6, Καραπλής 9(2), Χαλκιαδάκης 12, Ζευκιλής 12.*

ΚΟΛΟΣΣΟΣ (ΦΡΑΓΚΙΑΣ): *Παναγιωτόπουλος 16(2), Δρακόπουλος, Παππάς 13(2), Παναγιωταράκος 6(2), Γκογκίδης, Άλμπερτ 14, Γεωργίτσης 7(1), Κουκλάκης 6(2), Πατρίκης 4.*

Παίκτες	Π.	Ελ. Βολ.		2π.		3π.		Ριμπ. Αμ.	Ριμπ. Επ.	Λ.	Ασ.	Κλ.	Κοψ. Υπ.	Κοψ. Κατά	Τεντεξ	Χρ.	Αγ.
4 ΚΛΕΟΜΕΝΙΔΗΣ	151	37/52	71%	42/96	43%	10/42	23%	24	11	43	49	7	0	2	0.194	505:13	18
5 ΚΑΤΡΑΝΑΣ	32	1/4	25%	5/10	50%	7/25	28%	9	2	10	3	4	1	1	-	89:40	13
6 ΚΟΥΚΑΣ	80	29/38	76%	15/31	48%	7/38	18%	15	5	25	31	7	1	2	0.176	329:28	21
7 ΒΑΡΣΑΜΟΣ	21	2/5	40%	2/7	28%	5/17	29%	13	7	8	5	5	0	0	0.178	128:56	13
8 ΔΑΟΥΛΑΡΗΣ	292	62/89	69%	58/110	52%	38/103	36%	48	15	50	24	13	0	7	0.316	625:44	21
9 ΣΤΑΘΑΤΟΣ	95	27/29	93%	19/50	38%	10/33	30%	28	6	18	15	13	2	2	0.278	306:00	20
10 ΗΛΙΟΠΟΥΛΟΣ	3	0/0	-	0/0	-	1/3	33%	0	0	0	0	0	0	0	-	9:15	2
11 ΛΟΓΟΘΕΤΗΣ	52	2/6	33%	19/32	59%	4/14	28%	42	17	15	10	4	1	0	0.327	257:05	17
12 ΜΑΚΡΗΣ	99	27/34	79%	27/64	42%	6/30	20%	37	8	15	12	13	2	3	0.325	270:36	19
13 ΚΑΡΑΠΛΗΣ	161	35/45	77%	39/96	40%	16/61	26%	55	11	22	20	35	8	2	0.272	573:20	21
14 ΧΑΛΚΙΑΔΑΚΗΣ	296	96/120	80%	100/192	52%	0/1	0%	84	93	56	27	14	10	11	0.514	682:52	21
15 ΖΕΥΚΙΛΗΣ	170	31/47	65%	62/110	56%	5/24	20%	86	44	33	20	9	8	6	0.498	443:45	19
ΣΥΝΟΛΙΚΑ	1452	349/469	74%	388/798	48%	109/391	27%	469	247	295	216	124	33	36	0.339	4225:00	21

Προπ.: Σπ. Σταθούλης — Τ.Π. : 0 προπ. / 0 παγκος — Αιφνιδιασμοί : 75 / 132

Ανακαλύψτε
με τα Blue Star Ferries
το καλύτερο ταξίδι!

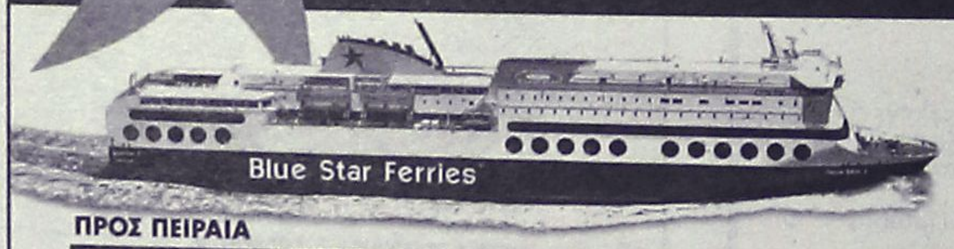

ΠΡΟΣ ΠΕΙΡΑΙΑ

ΑΝΑΧΩΡΗΣΗ ΑΠΟ ΡΟΔΟ	ΚΩ	ΛΕΡΟ	ΠΑΤΜΟ	ΜΥΚΟΝΟ	ΣΥΡΟ	ΑΜΟΡΓΟ ΚΑΤΑΠΟΛΑ	ΑΦΙΞΗ ΠΕΙΡΑΙΑ
ΤΡΙΤΗ 20:00	ΤΡΙΤΗ 22:55	---	---	ΤΕΤΑΡΤΗ 03:30	---	---	ΤΕΤΑΡΤΗ 07:20
ΠΕΜΠΤΗ 20:00	ΠΕΜΠΤΗ 22:55	---	---	---	ΠΑΡΑΣΚΕΥΗ 03:45	---	ΠΑΡΑΣΚΕΥΗ 07:05
ΣΑΒΒΑΤΟ 10:00	ΣΑΒΒΑΤΟ 12:50	---	---	---	---	ΣΑΒΒΑΤΟ 16:20	ΣΑΒΒΑΤΟ 21:30
ΚΥΡΙΑΚΗ 18:30	ΚΥΡΙΑΚΗ 21:25	ΚΥΡΙΑΚΗ 23:05	ΔΕΥΤΕΡΑ 00:15	---	ΔΕΥΤΕΡΑ 03:45	---	ΔΕΥΤΕΡΑ 07:05

ΑΝΕΚΤΕΛΕΣΤΑ ΔΡΟΜΟΛΟΓΙΑ: 25/12/03, 01/01/04, 11/04/04 (αναχώρηση από Ρόδο 18:30 για Πειραιά).

ΑΠΟ ΠΕΙΡΑΙΑ

ΑΝΑΧΩΡΗΣΗ ΑΠΟ ΠΕΙΡΑΙΑ	ΣΥΡΟ	ΜΥΚΟΝΟ	ΑΜΟΡΓΟ ΚΑΤΑΠΟΛΑ	ΠΑΤΜΟ	ΛΕΡΟ	ΚΩ	ΡΟΔΟ
ΔΕΥΤΕΡΑ 20:00	ΔΕΥΤΕΡΑ 23:20	---	---	---	---	ΤΡΙΤΗ 04:10	ΤΡΙΤΗ 07:10
ΤΕΤΑΡΤΗ 20:00	ΤΕΤΑΡΤΗ 23:20	---	---	---	---	ΠΕΜΠΤΗ 04:10	ΠΕΜΠΤΗ 07:10
ΠΑΡΑΣΚΕΥΗ 20:00	---	ΠΑΡΑΣΚΕΥΗ 23:50	---	---	---	ΣΑΒΒΑΤΟ 04:20	ΣΑΒΒΑΤΟ 07:15
ΣΑΒΒΑΤΟ 23:30	---	---	ΚΥΡΙΑΚΗ 04:45	ΚΥΡΙΑΚΗ 07:00	ΚΥΡΙΑΚΗ 08:10	ΚΥΡΙΑΚΗ 09:50	ΚΥΡΙΑΚΗ 12:45

ΑΝΕΚΤΕΛΕΣΤΑ ΔΡΟΜΟΛΟΓΙΑ: 24/12/03, 31/12/03, 10/04/04 (αναχώρηση από Πειραιά 23:30 για Ρόδο).

SKEVO'S TRAVEL AGENCY

ΚΑΝΤΕ ΚΡΑΤΗΣΗ ΤΩΡΑ!

ΠΛΗΡΟΦΟΡΙΕΣ ΚΑΙ ΚΡΑΤΗΣΕΙΣ ΘΕΣΕΩΝ ΣΤΟΝ ΤΑΞΙΔΙΩΤΙΚΟ ΣΑΣ ΠΡΑΚΤΟΡΑ Ή SKEVO'S TRAVEL AGENCY: ΑΜΕΡΙΚΗΣ 111, ΡΟΔΟΣ, ΤΗΛ. ΚΡΑΤΗΣΕΩΝ ΕΠΙΒΑΤΩΝ ΚΑΙ Ι.Χ.: 22410-22461, 22410-75655, 22410-75310, ΤΗΛ. ΚΡΑΤΗΣΕΩΝ ΦΟΡΤΗΓΩΝ: 22410-76600

Πως θα αποκτήσετε το ΝΕΟ X8 200 cc

Πανεύκολα!

από 88 € το μήνα

☺ ΧΩΡΙΣ ΠΡΟΚΑΤΑΒΟΛΗ!
☺ ΧΩΡΙΣ ΠΙΣΤΩΤΙΚΗ ΚΑΡΤΑ!

2 ΧΡΟΝΙΑ ΕΓΓΥΗΣΗ!



PIAGGIO

ABETE
Κ. ΚΩΣΤΑΡΙΔΗΣ

Καναδά 12 - Τηλ. 2241078577 - Ρόδος

GLASS CLEANING
ASR
ISO 9001 / 2000
ΟΛΟΚΛΗΡΩΜΕΝΑ ΣΥΣΤΗΜΑΤΑ ΚΑΘΑΡΙΣΜΟΥ
ΤΑ ΠΑΝΤΑ ΓΙΑ ΤΗΝ ΚΑΘΑΡΙΟΤΗΤΑ
Προϊόντα HACCP Εκπαίδευση
ΑΠΟΡΡΥΠΑΝΤΙΚΑ - ΧΑΡΤΙΚΑ
ΜΗΧΑΝΕΣ ΚΑΘΑΡΙΣΜΟΥ
Κατάστημα Glass Cleaning
Καναδά 21 - Ρόδος
τηλ.: 22410 22.893
Επαγγελματικά προϊόντα ιδανικά και για το σπίτι
Ιδιοκτήτης Καταστήματος: Ζαγκότσης Κωνσταντίνος
GLASS CLEANING ABEE
ΟΛΟΚΛΗΡΩΜΕΝΑ ΣΥΣΤΗΜΑΤΑ ΚΑΘΑΡΙΣΜΟΥ
www.glasscleaning.gr rhodos@glasscleaning.gr

ΤΑΒΕΡΝΑ
ΜΕΣΟΓΕΙΟΣ
Και πάλι κοντά σας
με τη γνωστή ποιότητα στο φαγητό μας,
αλλά και φρέσκα ντόπια κρέατα
(όλα στα κάρβουνα)
κοκορέτσι, κοντοσούβλι, κεφαλάκι,
αρνάκι, κοτόπουλο στην σούβλα
για ακόμη μεγαλύτερη απόλαυση.
Ανοικτά από τις 6 το απόγευμα
αργίες και Κυριακές από τη 1 το μεσημέρι
ΙΕΡΟΥ ΛΟΧΟΥ 47 (Ο ΔΡΟΜΟΣ ΠΡΟΣ ΤΗΝ ΠΑΡΑΛΙΑ) ΙΑΛΥΣΟΣ • ΤΗΛ.: 22410-91365



ΞΥΛΟΤΕΧΝΟΥΡΓΗΜΑΤΑ
ΕΜΠΟΤΙΣΜΕΝΗΣ ΞΥΛΕΙΑΣ
ΚΗΠΟΥ - ΒΕΡΑΝΤΑΣ
Προτάσεις & Λύσεις στο χώρο σας
ΕΞΟΦΛΗΣΗ ΕΩΣ ΚΑΙ 36 ΔΟΣΕΙΣ
ΥΠΕΥΘΥΝΟΣ ΚΑΤΑΣΚΕΥΩΝ:
ΣΤΕΦΑΝΗΣ ΑΠΟΣΤΟΛΟΣ• ΤΗΛ. 6946 903331
ΥΠΕΥΘΥΝΟΣ ΠΩΛΗΣΕΩΝ:
ΣΤΕΦΑΝΗΣ ΠΕΤΡΟΣ 6944355694
Δ/ΝΣΗ ΚΑΤΑΣΤΗΜΑΤΟΣ ΕΝΤΟΣ ΕΜΠΟΡ. ΚΕΝΤΡ. ΦΩΚΙΑΛΗ
ΤΗΛ. 2241035091, 2241025135

Δεν υπεγράφη ακόμα ...ιερή συμφωνία

Εμπλοκή στις συνομιλίες μεταξύ Αθηνών-Φαναρίου!

Εμμονή στις λεπτομέρειες • Συνεδριάζει η Ιερά Σύνοδος της Εκκλησίας της Ελλάδος

Μετά πολλών εμποδίων, διαφωνιών και διαβουλεύσεων επί διαβουλεύσεων, Αθήνα και Φανάρι ψάχνουν τη χρυσή τομή που θα επικυρώσει διά εκατέρωθεν Συνοδικών Αποφάσεων την πρόθεσή τους να «ομονοήσουν» και να ευλογήσουν από κοινού τις επερχόμενες εκλογές σε Θεσσαλονίκη, Ελευθερούπολη και Κοζάνη. Μετά τη συμφωνία των δύο για το «μνημόσυνο του Οικ. Πατριάρχη στις Νέες Χώρες, την αποστολή της λίστας των υποψηφίων μητροπολιτών στο Φανάρι», όπως επιθυμούσε το Οικ. Πατριαρχείο, ένα ακόμη πρόβλημα ζητεί λύση: αυτό του τρόπου εγγραφής υποψηφίων μητροπολιτών στη λίστα της Ελλαδικής Εκκλησίας από τον Οικ. Πατριάρχη.

Προχθές έφτασε στο Φανάρι και είχε συσκέψεις επί συσκέψεων με τους Φαναριώτες αρχιερείς και τον Οικουμενικό Πατριάρχη η 4μελής αντιπροσωπία της Ελλαδικής Εκκλησίας, η οποία, επιστρέφοντας θα ενημερώσει τον Αρχιεπίσκοπο. Οι απεσταλμένοι της Ελλαδικής Εκκλησίας, μητροπολίτες Αλεξανδρουπόλεως Ανθιμος, Βεροίας Παντελεήμων, Σπάρτης Ευστάθιος και ο αρχιγραμματέας της Ι. Συνόδου Χρ. Σκλήφας, επέδωσαν για τρίτη φορά στον Οικ. Πατριάρχη, κ.κ. Βαρθολομαίο, τον «κατάλογο των προς αρχιερατεία εκλογίμων» για τις «Νέες Χώρες». (Εξ αφορμής και της πρόσφατης παραίτησης του μητροπολίτη Κοζάνης).

Στο «συνοδευτικό» του καταλόγου αναγραφόταν η «υπόδειξη» Βαρθολομαίου: για «την υπ' αυτού (Οικ. Πατριάρχη) άσκησιν των δικαιωμάτων του» που απορρέουν από την Πατριαρχική Πράξη του 1928, «συμφώνως προς τους ιερούς κανόνες και τους κανόνες Δικαίου». Μολονότι η επίσημη θέση της Ελλαδικής Εκκλησίας ήταν προ μηνός «πως επετεύχθη λύση με το Οικ. Πατριαρχείο» και πως «μένουν μόνο κάποια διαδικαστικά ζητήματα προς διευθέτηση», αυτά όμως τα «διαδικαστικά» που κλήθηκαν να διευθετήσουν οι απεσταλμένοι της Ελλαδικής Εκκλησίας έγιναν αφορμή για νέες διαφωνίες,



σε μια «συμφιλίωση» μετά πολλών εμποδίων.

Οι Ελλαδίτες απεσταλμένοι κατέθεσαν πρόταση στον κ.κ. Βαρθολομαίο και τους πατριαρχικούς αρχιερείς, Σεβαστείας Δημήτριο και Φιλαδελφείας Μελίτωνα, που αφορούσε τον τρόπο εγγραφής ονομάτων στον κατάλογο των υποψηφίων της Ελλαδικής Εκκλησίας «μόνο» για τις επερχόμενες εκλογές σε Θεσσαλονίκη, Κοζάνη και Ελευθερούπολη. Σύμφωνα με πληροφορίες, πρότειναν στον Οικ. Πατριάρχη:

1. Να εγγράψει μέσω του Αρχιεπισκόπου και προέδρου της Συνόδου, Χριστόδουλου, τα ονόματα της προτίμησής του στη λίστα της Ελλαδικής Εκκλησίας, βάσει του άρθρου 18 του Καταστατικού της Χάρτη. Αυτό προβλέπει πως είναι δυνατόν να εγγράφονται στις λίστες εκλογίμων «εξέχουσες» προσωπικότητες «κατ' εξαίρεσιν», χωρίς να πληρούν απαραιτήτως όλα τα τυπικά προσόντα που καθορίζει ο νόμος για τους υπολοίπους υποψηφίους (π.χ. θεολογικές σπουδές, ιερατική προϋπηρεσία κ.λπ.). Αρκεί οι υποψήφιοι να έχουν επιδείξει «θεάρεστο» έργο, για το οποίο να έχουν διακριθεί.

Σύμφωνα με τον Καταστατικό Χάρτη της Ελλαδικής Εκκλησίας, όμως, εναπόκειται στην Ολομέλεια της Ελλαδικής Ιεραρχίας το εάν ή όχι θα εγκριθούν τα πρόσωπα αυτά – όπως και αυτά που θα εγγράφει, μέσω του κ. Χριστόδουλου, ο Οικ. Πατριάρχης. Η πρόταση αυτή, ελαφρώς διαφοροποιημένη από την απόφαση της «επεισοδιακής» Ελλαδικής Ιεραρχίας το Νοέμβρη, αντιδιαστέλλει και προτάσσει και πάλι τον Καταστατικό Χάρτη της Ελλαδικής Εκκλησίας, έναντι της Πατριαρχικής Πράξης του 1928. (Βάσει αυτής, ο Οικ. Πατριάρχης τονίζει πως μπορεί να εγγράφει «απευθείας» και χωρίς καμία περαιτέρω έγκριση της Ελλαδικής Εκκλησίας τα ονόματα των υποψηφίων που επιθυμεί).

2. Η πρόταση αυτή προκάλεσε τη διαμαρτυρία του Οικ. Πατριαρχείου, το οποίο επικαλέστηκε την επίσημη συγκατάβαση της Ελλαδικής Εκκλησίας για «σεβασμό στην Πατριαρχική Πράξη 1928». Ο μεγάλος αυτός σκόπελος, στον οποίο «σκόνταψαν» οι απεσταλμένοι είχε και παλιότερα οδηγήσει σε ναυάγιο τις διαβουλεύσεις με το Φανάρι, καθώς ό,τι αποφασιστεί για τις προσεχείς εκλογές θα αποτελεί και για τις δύο πλευρές στο μέλλον «προηγούμενο» και «δεδικασμένο»!

3. Στην αντίδραση του Οικ. Πατριαρχείου, η αντιπροσωπία της Ελλαδικής Εκκλησίας ζήτησε από τον κ.κ. Βαρθολομαίο να συμμεριστεί το νομικό κώλυμα που επικαλείται και να ακολουθήσει τη διαδικασία που προβλέπει ο Καταστατικός Χάρτης, με τη δέσμευση πως οι επιλογές του θα γίνουν σεβαστές. Η απάντηση του Οικ. Πατριαρχείου ήταν πως θα πρέπει πρωτίστως να διευθετηθεί το νομικό



κώλυμα και πως το ζήτημα θα εξεταστεί εκ νέου σε επερχόμενη συνεδρίαση της «διευρυμένης» Πατριαρχικής Συνόδου. Ενδεικτικό, πάντως, της αποφασιστικότητας και των δύο πλευρών να υπερκεραστούν τα όποια προβλήματα είναι αλλεπάλληλες διαβουλεύσεις, οι οποίες και θα συνεχιστούν.

Οι Ελλαδίτες αρχιερείς γνωστοποίησαν στον Οικ. Πατριάρχη πως το θέμα της επίλυσης του προβλήματος θα εξεταστεί από την Ιεραρχία, όπως εξάλλου και ο ίδιος ζήτησε, ενώ από το Φανάρι τονιζόταν πως τα όποια προβλήματα «δεν αλλάζουν τη διαπίστωση ότι υπάρχει πλέον διάθεση να γίνουν σεβαστά τα δικαιώματα του Οικουμενικού Πατριαρχείου στην αναζήτηση των λύσεων που δεν θα προσκρούουν στο γράμμα της ελληνικής νομοθεσίας».



Ο ΗΛΙΑΚΟΣ ΘΕΡΜΟΣΙΦΩΝΑΣ
που τιμά ΔΙΕΘΝΩΣ την ΕΛΛΑΔΑ.
από πραγματικά ανοξείδωτο
ατσάλι A.I.S.I. 316
(πιστοποιητικό ISO 9002 & CE)
ΤΩΡΑ ΚΑΙ GLASS
ΧΩΡΙΣ ΠΡΟΚΑΤΑΒΟΛΗ
60 ΜΗΝΕΣ ΕΞΟΦΛΗΣΗ
ΠΩΛΗΣΕΙΣ 2004 ΣΕ ΤΙΜΕΣ ΤΟΥ 2001
ΑΠΟ 19 ΕΥΡΩ ΤΟ ΜΗΝΑ
Πληρ. Βενετοκλέων 71, Ρόδος • Τηλ. (22410)32802

Ταβέρνα-Ουζερί
Μεζεδοκαμώματα
στα Κοσκινού
Φρέσκοι
θαλασσινοί μεζέδες
και κρέατα στα κάρβουνα
ΑΝΟΙΚΤΑ ΚΑΘΗΜΕΡΙΝΑ
μετά τις 17.00
ΚΥΡΙΑΚΗ ΑΝΟΙΚΤΑ ΑΠΟ ΤΟ ΜΕΣΗΜΕΡΙ
Σας περιμένουμε
Κοσκινού
(παλιά πλατεία)
Τηλ. 22410-64545,
6944104611

ΝΕΟεξοπλιστική
ΒΑΣΙΛΕΙΑΔΗΣ Β. ΓΕΩΡΓΙΟΣ

Γνωστοποίηση

Τώρα που οι απαιτήσεις της ζωής αλλάζουν, **είμαστε υποχρεωμένοι** να ακολουθούμε την εξέλιξη της Ευρωπαϊκής Ενωσης, θα πρέπει και τα **προϊόντα** που χρειάζεται ο **επαγγελματίας** να ακολουθούν τις **προδιαγραφές κατασκευής με τα χαρακτηριστικά C.E.**

Θέλετε να τα δείτε από κοντά;
Ελάτε κοντά μας και θα το διαπιστώσετε

ΝΕΟΕΞΟΠΛΙΣΤΙΚΗ–ΒΑΣΙΛΕΙΑΔΗΣ & ΥΙΟΣ

Με τη συνεργασία των μεγαλύτερων εργοστασίων **Ελληνικών & Ιταλικών**, θα βρείτε **ό,τι ζητήσετε από επαγγελματικά ψυγεία παντός τύπου**, και ένα πλήρη εξοπλισμό επαγγελματικών συσκευών, από **πλυντήρια Ιταλίας, μηχανές παγοκύβων, Espresso καφέ, πλατώ, γύρους, φούρνους, κουζίνες** και άλλα τόσα είδη, ως και **όλη την ανοξείδωτη κατασκευή** σε διαστάσεις της αρεσκείας σας, στο εργοστάσιο μας

ΜΕΤΑΛΙΝΟΞ ΒΑΣΙΛΕΙΑΔΗΣ – ΣΑΡΙΚΑΣ,
τηλ. 22410 62712

Η πείρα μας εγγυάται την άριστη ποιότητα.

Θα θυμάστε ότι οι τιμές μας είναι οι φθηνότερες της αγοράς.

Θα μας βρείτε στο **6ο χλμ. Ρόδου - Λίνδου,** *έναντι ακριβώς από την εκκλησία του Αγίου Χριστοφόρου* και στα **τηλ. 22410 66164, φαξ: 22410 60864, Ρόδος**

Σημείωση: *Ειδικές προσφορές σε περιορισμένο αριθμό ψυγείων.*

ΟΜΙΛΟΣ ΕΤΑΙΡΕΙΩΝ "Δ. ΚΥΝΗΓΑΚΗΣ"

ΕΡΓΟΣΤΑΣΙΟ ΕΠΙΠΛΩΝ

53

ΟΛΟΚΛΗΡΑ ΧΡΟΝΙΑ
ΣΥΝΕΧΟΥΣ ΠΑΡΟΥΣΙΑΣ ΣΤΟ ΧΩΡΟ ΤΗΣ ΚΑΤΑΣΚΕΥΗΣ ΚΑΙ ΤΟΥ ΕΠΙΠΛΟΥ

"ΚΥΝΗΓΑΚΗΣ"
ΤΩΡΑ ΚΑΙ ΣΤΗ ΡΟΔΟ!!!

Στον εκθεσιακό χώρο που δημιουργήσαμε για σας, μπορείτε να διαλέξετε από την πλούσια συλλογή μας, σε τιμές εργοστασίου.
ΕΠΙΠΛΑ – ΦΩΤΙΣΤΙΚΑ – ΥΦΑΣΜΑΤΑ

Αναλαμβάνουμε με συνέπεια και ταχύτητα
ΜΕΛΕΤΕΣ – ΔΙΑΚΟΣΜΗΣΕΙΣ –
ΕΙΔΙΚΕΣ ΚΑΤΑΣΚΕΥΕΣ
για
ΞΕΝΟΔΟΧΕΙΑ – ΣΠΙΤΙΑ –
ΕΣΤΙΑΤΟΡΙΑ – ΜΠΑΡ – ΠΛΟΙΑ

ΚΥΝΗΓΑΚΗΣ

ΕΡΓΟΣΤΑΣΙΟ: Ορφέως 186, Ρουφ, Αθήνα • Τηλ. 210-3468858
ΥΠΟΚ/ΜΑ ΡΟΔΟΥ: 3ο χλμ. ΛΕΩΦ. ΚΑΛΛΙΘΕΑΣ (*έναντι Μαρινόπουλου*)
Τηλ. 22410-67766

Υλοποιείται άμεσα η εξαγγελία της Κυβέρνησης

Μείωση συντελεστών φορολόγησης όλων των επιχειρήσεων

STOP στους ελέγχους από το ΣΔΟΕ μέχρι την δημιουργία της νέας υπηρεσίας



Η ανάγκη για την ενίσχυση των επενδύσεων οδηγεί την κυβέρνηση να επισπεύσει την υλοποίηση των προεκλογικών της εξαγγελιών, προχωρώντας από φέτος στη μείωση των φορολογικών συντελεστών των επιχειρήσεων. Σύμφωνα με ανώτερα στελέχη του νέου οικονομικού επιτελείου, μειώνεται στο 25% ο συντελεστής φορολόγησης των αδιανέμητων αποθεματικών για τη χρήση του 2004 για τις Α.Ε., ΕΠΕ, κοινοπραξίες επιτηδευματιών, αστικές εταιρείες κ.λπ., ενώ παράλληλα μειώνεται στο 20% ο συντελεστής φορολόγησης των μικρών επιχειρήσεων Ο.Ε., Ε.Ε. δικηγορικές και συμβολαιογραφικές εταιρείες.

Αμεσα αναμένεται και η αναμόρφωση του προσφάτως ψηφισθέντος αναπτυξιακού νόμου, αφού αυτός έρχεται τόσο σε αντίθεση με τις εξαγγελίες της νέας κυβέρνησης όσο και με τις επιταγές της Ευρωπαϊκής Ενωσης.

Η ηγεσία του υπουργείου Οικονομικών θα τροποποιήσει τις διατάξεις του αναπτυξιακού νόμου που δημιουργούν διακρίσεις μεταξύ των επιχειρήσεων και αντίκεινται στις κοινοτικές διατάξεις. Ανώτατο στέλεχος του υπουργείου Οικονομίας τόνιζε χθες ότι ρύθμιση που αφορά στη μείωση του φορολογικού συντελεστή στο 25% (από 35%) για τις επιχειρήσεις που πραγματοποιούν μεγάλες παραγωγικές επενδύσεις άνω των 30 εκατ. ευρώ θα τροποποιηθεί και θα εξεταστεί σε συνεργασία με τις αρμόδιες υπηρεσίες της Ε.Ε. εάν αντίκεινται στο Κοινοτικό Δίκαιο.

Παράλληλα, στο υπουργείο Οικονομικών θα συσταθεί επιτροπή που θα αναλάβει τη φορολογική μεταρρύθμιση και τον προσεχή Σεπτέμβριο θα κατατεθεί προς ψήφιση στη Βουλή το πρώτο φορολογικό νομοσχέδιο, αφού πρώτα τεθεί σε γνώση των κοινωνικών φορέων για συζήτηση.

Στόχος της κυβέρνησης είναι η δημιουργία ενός στέρεου φορολογικού συστήματος μακριά από λογικές ράβε–ξήλωνε το οποίο θα κινείται στο πλαίσιο της Ευρωπαϊκής Ενωσης και τις ανάγκες της αγοράς.

Ωστόσο, η νέα κυβέρνηση βρίσκεται αντιμέτωπη με νομοθετικές διατάξεις που ψηφίστηκαν την τελευταία στιγμή προκειμένου να εκτελεσθεί ορθά ο προϋπολογισμός του 2003. Ο κ. Χριστοδουλάκης προσπάθησε να στερήσει από τον προϋπολογισμού του 2004 τις εισπράξεις του ΦΠΑ του πρώτο διμήνου του έτους, ύψους 1,5 δισ. ευρώ. Ο λόγος που ο πρώην υπουργός είχε αποφασίσει τη μεταφορά των κονδυλίων του ΦΠΑ στον προϋπολογισμό του 2003 έγκειται στην προσπάθειά του να παρουσιάσει μία ωραιοποιημένη εικόνα, σημαντικά διαφορετική από την πραγματική. Στις προθέσεις του κ. Αλογοσκούφη είναι να καταργήσει τη σχετική διάταξη και οι εισπράξεις του ΦΠΑ να παραμείνουν στο τρέχον έτος, ενώ θα αναθεωρηθούν και αρκετά σημεία του προηγούμενου προϋπολογισμού (2003) όπως για παράδειγμα των δαπανών που μεταφέρθηκαν στον προϋπολογισμό του 2004.

ΤΟ ΣΔΟΕ

Στο μεταξύ, το Σωμα Δίωξης Οικονομικού Εγκλήματος καταργείται και θα αντικατασταθεί με νέα υπηρεσία που θα συσταθεί άμεσα. Ηδη δόθηκε εντολή από την πολιτική ηγεσία του υπουργείου Οικονομίας και Οικονομικών οι έλεγχοι στις επιχειρήσεις να σταματήσουν και να διενεργούνται μόνο στη διακίνηση των αγαθών.

Ωστόσο, χθες το ΣΔΟΕ διενήργησε προγραμματισμένους ελέγχους στην αγορά οι οποίοι σταματάστησαν κατόπιν εντολής του υφυπουργού Οικονομικών Αδάμ Ρεγκούζα. Ο υφυπουργός, αναφερόμενος στο θέμα, τόνισε ότι το ΣΔΟΕ από την επόμενη εβδομάδα θα διενεργεί ελέγχους μόνο στη διακίνηση και θα ολοκληρώσει την επεξεργασία υποθέσεων που εκκρεμούν χρόνια στο ΣΔΟΕ.

Ανέφερε, επίσης, ότι τα προβλήματα στο υπουργείο Οικονομικών είναι πολλά και κυρίως στις σχέσεις του κράτους με τους πολίτες, ενώ τόνισε ότι στις προτεραιότητές του βρίσκεται η ομαλή διαδικασία υποβολής των φορολογικών δηλώσεων.



NAIL'S Club

Μανικιούρ Πεντικιούρ Μανικιούρ με χρήση τροχού
Θεραπείες με παραφίνη

Τεχνητά Νύχια:
Με μετάξι Φωτοσκλήρυνσης (gel)
Με ακρυλικά - Extension στα φυσικά Διάφανα τεχνητά
Νύχια με μόνιμο design Σχέδια με χάντρες Tattoo

Όλες αυτές οι υπηρεσίες παρέχονται στον ειδικά διαμορφωμένο χώρο μας από έμπειρο και εξειδικευμένο προσωπικό

Αποκτήστε υγιή και υψηλής αισθητικής φυσικά και τεχνητά νύχια

Αλ. Καρανικόλα 28, Ρόδος
Τηλ.: 22410 21194, κιν.: 6946 604122

1946-Τα ταραγμένα εκείνα χρόνια

Το Πατριαρχείο επιπλήττει τον ΄Εξαρχο που αναγκάζεται να υποβάλει παραίτηση

Αιτία η κατάργηση του μνημοσύνου του Πατριάρχη

ΣΤ' ΜΕΡΟΣ

Ο έξαρχος Παντελεήμων στο φίλο του, διευθυντή του υπουργείου των Εξωτερικών Ι.Θ. Κινδύνη, με επιστολή του παρακαλεί όπως το υπουργείο των Εξωτερικών μεριμνήσει για «την ταχείαν πλήρωσιν των Μητροπόλεων, καθ' όσον η υπερκόπωσίς μου και το υγρόν της Ρόδου κλίμα, καθ' ου οι πάντες ξένοι παραπονούνται, επεδείνωσαν την πενιχράν υγείαν μου και καθιστούν επικίνδυνον την επί μακρόν περαιτέρω ενταύ-

Του ΚΩΣΤΑ ΤΣΑΛΑΧΟΥΡΗ
(tsaco@in.gr)

θα παραμονήν μου. Σημειωτέον ότι και αι ενταύθα εκκλησιαστικαί συνθήκαι και η ορμή την οποίαν εγώ έδωκα προσωπικώς εις την εργασίαν μου, δεν μοι επιτρέπουν, όπως ελαττώσω ταύτην και είμαι υποχρεωμένος, όπως και ασθενών, εργάζωμαι, καθ' ον και προ της ασθενείας μου τρόπον. Νομίζω ότι είναι ανάγκη να έχη λήξη η αποστολή μου μέχρι του Δεκεμβρίου, να είναι δε οι νέοι Αρχιερείς εγκαίρως εις τας Μητροπόλεις των κατά τας εορτάς των Χριστουγέννων(1)...».

Κανένας, όμως, δεν περίμενε να δει και να ζήσει τη θύελλα που ξεσπά λίγες μέρες αργότερα και αρχίζει να ταράσσει την ηρεμία που ήδη όλοι με ευχαρίστηση έβλεπαν και χαίρονταν ότι επιτέλους η Ρόδος και στα εκκλησιαστικά αρχίζει να βρίσκει τον παλαιό της εαυτό. Ο Έξαρχος δεν είναι ενημερωμένος πλήρως με τι καθήκοντα και αρμοδιότητες ήλθε στη Δωδεκάνησο. Το Πατριαρχείο του ανέθεσε την αποστολή αυτή με περιορισμένη και ειδική εντολή ενώ ο ίδιος νομίζει ότι το Πατριαρχείο του αναθέτει προσωρινώς τη Διοίκηση των χηρευουσών μητροπόλεων Δωδεκανήσου. Για το λόγο αυτό στις εκκλησίες της Δωδεκανήσου αρχίζει να μνημονεύεται το όνομά του. Το Πατριαρχείο, μόλις πληροφορείται το γεγονός χωρίς χρονοτριβή ειδοποιεί και παρακαλεί τις ελληνικές διπλωματικές υπηρεσίες να εξακριβωθεί αν ο Έξαρχος κατήργησε την μνημόνευση του ονόματος του Πατριάρχη και «εν καταφατική περιπτώσει παρακαλεί μνημονευθή εις Αυτού Σεβασμιότητα ότι έχει απλώς περιωρισμένην και ειδικήν εντολήν Εξάρχου και ότι δέον διατάξη αμέσως επανάληψιν κανονικού μνημοσύνου Οικουμενικού Πατριάρχου εις πάσας εκκλησίας Δωδεκανήσου(2)».

Το τηλεγράφημα όπως έχει, στέλνεται στη Ρόδο με αποδέκτη την Ελληνική Στρατιωτική Αποστολή και ο συνταγματάρχης Τσιγάντε το θέτει υπόψη του Εξάρχου. Η απάντηση του μητροπολίτη Παντελεήμονα υπήρξε άμεση. Υποβάλλει παραίτηση και ετοιμάζεται να αναχωρήσει από τη Ρόδο.

Ο Τσιγάντες τον παρακαλεί να ανακαλέσει. Η προσοχή του επικεφαλής της Ελληνικής Στρατιωτικής Αποστολής, στρέφεται στον πρώην μητροπολίτη Ρόδου Απόστολο γιατί νομίζει ότι εκείνος είναι η αιτία της δημιουργηθείσης καταστάσεως. Ένα είναι γεγονός από τις έρευνες στο αρχειακό υλικό που έγιναν από τον υπογράφοντα δεν φαίνεται πουθενά ότι το Πατριαρχείον ειδοποιήθηκε σχετικά από τον Απόστολο Τρύφωνος. Δεν υπάρχει κανένα έγγραφο ή έστω ένδειξη. Ο Τσιγάντες δεν αποκρύπτει τις σκέψεις του και τις μεταδίδει στην Αθήνα στο υπουργείο των Εξωτερικών: «Απορώ τα μέγιστα δια ποίον λόγον Πατριαρχείον επιμένει διατηρεί εν αναστατώσει Εκκλησίαν Δωδεκανήσου. Πρώην Ρόδου λαμβάνει διαταγάς αναχωρήση και επιστολάς Φαναρίου ενθαρρυνούσας αυτόν παραμείνη(3)».

Χρησιμοποιούνται ακολούθως εκφράσεις που απηχούν το πνεύμα της εποχής εκείνης που υπήρχε στη Ρόδο. Ίδιες και πιο σκληρές εκφράσεις χρησιμοποιούνται και από άλλους εναντίον του ίδιου του Τσιγάντε και συγκεκριμένα από τη νέα διοίκηση της Κεντρικής Δωδεκανησιακής Επιτροπής Αθηνών(4) για την πολιτική που ακολουθεί στα Δωδεκάνησα.

Ο Τσιγάντες μεταδίδει επίσης ότι « Έξαρχος ζητεί να αναχωρήσει Αθήνας με πρώτην ευκαιρίαν προσβληθείς από τηλεγράφημα Προξενείου, υποβάλλων άμα παραίτησιν από καθηκόντων Εξάρχου. Προσπαθώ να τον μεταπείσω....Διαβιβάζω υποβληθείσαν παραίτησιν. Έξαρχος διέταξεν ήδη μνημόσυνον Πατριάρχου...».

Την ίδια ακριβώς ώρα ο μητροπολίτης Παντελεήμων υποβάλλει την παραίτησή του στον Πατριάρχη Μάξιμο: « Συμφώνως προς τηλεγράφημα Γενικού Προξενείου παρήγγειλα ιερώ κλήρω Δωδεκανήσου μνημονεύη σεπτού ονόματος Α. Παναγιότητος. Μετά καταπλήξεως όμως και σφόδρα λυπούμενος εκ περιεχομένου και ύφους εν λόγω τηλεγραφήματος, υποβάλλω ευλαβώς δια του παρόντος παραίτησίν μου από καθηκόντων Πατριαρχικού Εξάρχου Δωδεκανήσου. Θεωρώ εμαυτόν αδικηθέντα εκ χαρακτηρισμού ότι κατήργησα μνημόσυνον υμετέρου σεπτού ονόματος. Διοριστήριος επιστολή Υμετέρας Παναγιότητος αναθέτει μοι διοίκησιν προσωρινώς χηρευούσας Μητροπόλεις και συμφώνως ταύτη ώρισα μνημόσυνον ονόματός μου ως γίνεται εν Ελλάδι. Πρώτην φοράν πληροφορούμαι αποστολή μου είναι ειδική και περιωρισμένη(5)».

Ο Τσιγάντες επιτυγχάνει να τον πείσει να μη φύγει, ταυτόχρονα, όμως, αρχίζουν νέες προσπάθειες για την απομάκρυνση από τη Ρόδο του Αποστόλου Τρύφωνος. Στις 6 Νοεμβρίου ο Πρωθυπουργός Κ. Τσαλδάρης ζητεί από την Ελληνική Στρατιωτική Αποστολή την άμεση αναχώρηση του πρώην εντός του Νοεμβρίου(6). Επεμβαίνει και η Βρετανική Διοίκηση που αναζητεί τρόπους για να εξαναγκάσει το μητροπολίτη να εγκαταλείψει την κατοικία του στα Τριάντα.. Στην τρίμηνη αυτή αναταραχή και την ανταλλαγή επιστολών και εγγράφων μεταξύ Πατριαρχείου, Κυβερνήσεως, Βρετανικής Διοικήσεως Δωδεκανήσου, Ελληνικής Στρατιωτικής Αποστολής και μητροπολίτης, ο τελευταίος παύει να εκκλησιάζεται στο ναό της Κρεμαστής και το γράφει στον Τσιγάντε(7) στις 10 Νοεμβρίου: «Δια το ασκανδάλιστον διέκοψα και τον εκκλησιασμόν μου εν τη Ιερά Εκκλησία Κρεμαστής και ούτω μένω αυτοφυλακισμένος εν τω ερημητηρίω μου, όπου ουδένα ενοχλώ ούτε θα ενοχλήσω ποτέ».

Χαρακτηριστική είναι η συνάντηση που πραγματοποιείται στα Τριάντα, στις 24 Νοεμβρίου 1946, μεταξύ του μητροπολίτη Αποστόλου Τρύφωνος και του Γεωργίου Χριστοδούλου, τελευταίου προξένου της Ελλάδος στη Ρόδο, μέχρι τις 28 Οκτωβρίου 1940, ημέρα ενάρξεως του Ελληνοϊταλικού πολέμου. Τώρα ο εν λόγω διπλωμάτης είναι πολιτικός σύμβουλος της Ελληνικής Στρατιωτικής Αποστολής. Ο Χριστοδούλου σημειώνει ότι «δέον να αποκλεισθή η περίπτωσις της δια της πειθούς συμμορφώσεως του τέως Μητροπολίτου εις τας συστάσεις και υποδείξεις της Β. Κυβερνήσεως. Δεν απομένει όθεν άλλη λύσις, ειμή ο δια της επεμβάσεως της Κρατικής δυνάμεως εξαναγκασμός του Αποστόλου, όπως επιβιβασθή επί αναχωρούντος εκ Ρόδου πλοίου ή αεροπλάνου. Θα θελήσουν όμως, είτε αι Βρετανικαί Αρχαί είτε αργότερον αι εγκαθιδρυσόμεναι ημέτεροι τοιαύται, να προβούν εις το έσχατον τούτο μέτρον; Κατ΄ εμέ, πριν η καταφύγωμεν εις την λύσιν ταύτην, ορθότερον θα ήτο, όπως παρακληθή άπαξ έτι το Οικουμενικόν Πατριαρχείον όπως επιληφθή του ζητήματος. Πράγματι το Οικουμενικόν Πατριαρχείον, όπερ δεν απήντησεν εισέτι εις την τελευταίαν επιστολήν του Αποστόλου, δι' ης ούτος εζήτει την δια λόγους υγείας αναβολήν της αναχωρήσεώς του εκ Ρόδου, κέκτηται την απαιτουμένην αρμοδιότητα και ισχύν όπως εξεύρη και εφαρμόση λύσιν, συνάδουσαν προς τα εκκλησιαστικά θέσμια και επιδεκτικήν εντούτοις να επιφέρη το ποθούμενον αποτέλεσμα(8)...».

Η λύση τελικά βρέθηκε ύστερα από λίγους μήνες από το νέο μητροπολίτη Ρόδου Τιμόθεο ο οποίος επίμονα ζήτησε ο Απόστολος Τρύφωνος να παραμείνει στη Ρόδο.

ΑΥΡΙΟ το Ζ' μέρος

Σημειώσεις:

1.Επιστολή με ημερομηνία 19 Οκτωβρίου 1946.

2.Γενικό Προξενείο Κωνσταντινουπόλεως προς Υπ.Εξ. αριθμ. 1917/31 Οκτωβρίου 1946. Ανακοινώθηκε και στην Πρεσβεία στην Άγκυρα.

3.Ελληνική Στρατιωτική Αποστολή προς Υπ.Εξ. αριθμ. Κ/82, 2 Νοεμβρίου 1946 και ώρα 17.30.

4.Πρόεδρος είναι ο Μ. Γ. Ζερβός και γενικός γραμματέας ο Λ. Πτέρης.

5.Αριθμ. Κ/83, 2 Νοεμβρίου 1946, ώρα 17.30.

6.Πολλές από τις ανταλλαγείσες επιστολές καταχωρίζονται στο Β' Τόμο των Απομνημονευμάτων του μητροπολίτη Αποστόλου Τρύφωνος, σελ. 169-180. Υπάρχουν κι άλλες πολύ περισσότερες αλλά δεν είναι του παρόντος.

7.Στην επιστολή δεν αναφέρει το όνομα του Τσιγάντε. Απευθύνεται προς την Αξιότιμον Ελληνικήν Στρατιωτικήν Αποστολήν Δωδεκανήσου και δηκτικά, αρχίζει: «Αξιότιμε Κύριε».

8.Τα της συναντήσεως η οποία είναι αποκαλυπτική του τι συνέβη στη Ρόδο τα τελευταία χρόνια του Μεσοπολέμου, περιλαμβάνονται σε δισέλιδο δακτυλογραφημένο σημείωμα με ημερομηνία.

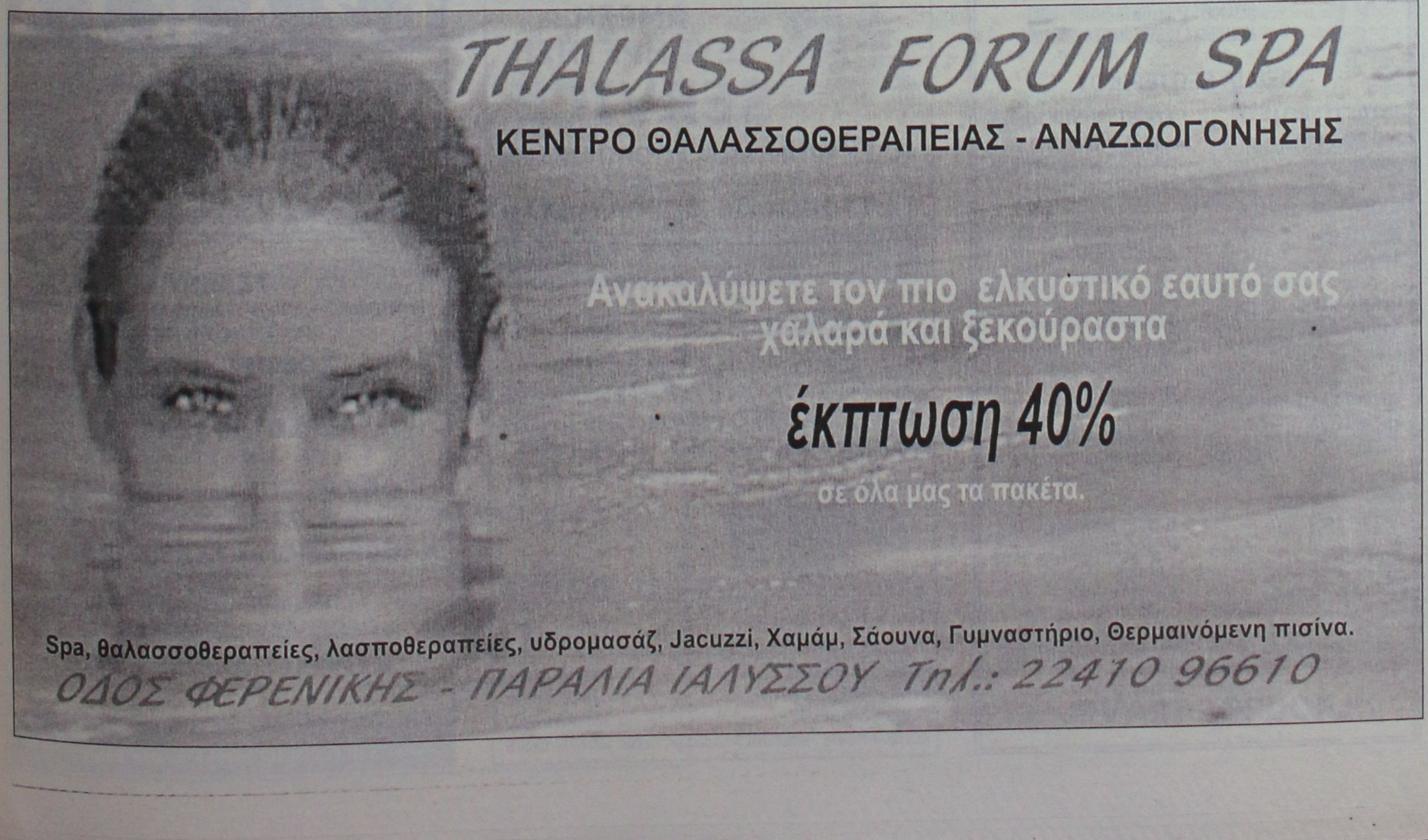

Zorpidis L.A.N.E.
ΤΟΥΡΙΣΤΙΚΟΣ ΟΡΓΑΝΙΣΜΟΣ
ΕΚΔΡΟΜΗ στην ΚΥΠΡΟ
ΑΕΡΟΠΟΡΙΚΩΣ
κατευθείαν από ΡΟΔΟ
από 13/4 έως 17/4
ΤΙΜΗ ΣΟΚ
ΜΟΝΟ 330 €
ΟΛΑ ΠΛΗΡΩΜΕΝΑ
Περιλαμβάνει:
• Αεροπορικά εισιτήρια Ρόδο - Λάρνακα - Ρόδο
• Παραμονή στο ξενοδοχείο AJAX 4* στη Λεμεσό με πρωινό - μπουφέ και δείπνο.
• Μεταφορές -εκδρομές - ξεναγήσεις, όπως αναφέρονται στο πρόγραμμα.
• Χάρτες - έντυπα της Κύπρου
Δεν περιλαμβάνονται:
• Είσοδοι μουσείων και αρχαιολογικών χώρων.
Πτήσεις:
Ρόδο - Λάρνακα 13/04 στις 23.00 και άφιξη 24.00
Λάρνακα - Ρόδο 17/04 στις 21.00 και άφιξη στις 22.00
ΑΛΕΞ. ΔΙΑΚΟΥ 38-ΡΟΔΟΣ
Τηλ.: 22410/20625-2241030054

Ξεπεράστηκε γρήγορα το σοκ της Μαδρίτης

Σημάδια εξομάλυνσης παρουσίασε χθες το ΧΑΑ

Οριακή άνοδος του Γενικού Δείκτη σε ποσοστό 0,44%

Σημάδια εξομάλυνσης παρουσίασαν οι ευρωπαϊκές αγορές και η Σοφοκλέους μετά το χθεσινό σοκ που προκάλεσε το κτύπημα στη Μαδρίτη, με τους επενδυτές να επιστρέφουν επιφυλακτικά ως αγοραστές. Πάντως η εικόνα της αγοράς ήταν νευρική, με τον Γενικό Δείκτη Τιμών να κινείται σε εύρος διακύμανσης 45 μονάδων, μεταξύ των 2.428,25 (+ 0,79%) και 2.383,20 μονάδων (-1,08%).

Ο όγκος των συναλλαγών κυμάνθηκε σε χαμηλότερα επίπεδα, γεγονός ενδεικτικό της διάχυτης επιφυλακτικότητας, ενώ από τις μετοχές υψηλής κεφαλαιοποίησης διακρίθηκαν η Alpha Bank (+1,12%), η Intracom (+6,55%), η Cosmote (+2,36%), η Folli Follie (+2,49%) και η μετοχή του ΟΤΕ (+0,84%). Με θετικό πρόσημο έκλεισαν οι περισσότεροι επιμέρους δείκτες, ενώ τη μεγαλύτερη άνοδο κατέγραψαν ο δείκτης του Λιανικού Εμπορίου και των Τηλεπικοινωνιών.

Ο Γενικός Δείκτης έκλεισε στις 2.419,93 μονάδες έναντι 2.409,26 μονάδων της προηγουμένης μέρας, σημειώνοντας άνοδο 10,67 μονάδων σε ποσοστό 0,44%. Σε εβδομαδιαία βάση ο βασικός χρηματιστηριακός δείκτης σημείωσε πτώση σε ποσοστό 2,79%.

Ο δείκτης FTSE/ASE 20 έκλεισε στις 1.262,43 μονάδες, με άνοδο σε ποσοστό 0,32%, ενώ ο δείκτης FTSE/ASE 40 έκλεισε στις 2.281,53 μονάδες με αύξηση σε ποσοστό 0,44%.

Ο δείκτης FTSE/ASE SMALLCAP 80 έκλεισε στις 597,15 μονάδες, ενισχυμένος σε ποσοστό 0,63%, ενώ ο δείκτης FTSE 140 έκλεισε στις 2.814,74 μονάδες, με άνοδο 0,36%.

Από τις 355 μετοχές που διαπραγματεύθηκαν, 167 κινήθηκαν ανοδικά, 102 πτωτικά, ενώ η τιμή 86 μετοχών παρέμεινε αμετάβλητη. Τη μεγαλύτερη ποσοστιαία άνοδο σημείωσαν οι μετοχές των εταιριών: Active +11,67%, ΓΕΚΕ +10,90%, Εμπορική Επενδυτική +10,76%, ΑΝΕΚ (πο΄96) +10,64%, Μουριάδης +10,26%, Βογιατζόγλου +9,43%, Βιοσώλ (κο) +9,09%, Καρατζή +7,61%, Κλινική Δανιηλίδη +7,55% και Μπαλλής Χημικά +6,94%.

Αντιθέτως τις μεγαλύτερες απώλειες σημείωσαν οι μετοχές των εταιριών: Τρία Αλφα (κ) –11,95%, Εμπορικός Δεσμός (πο) –11,25%, Γκάλης –8,42%, Πετζετάκις (πα) –7,92%, Sex Form –7,89%, Microland –7,50%, Alpha Trust Asset –7,07%, Rainbow –5,12%, Νεώριο Σύρου –5,03% και Καραμολέγκος –4,49%.

Η αξία των συναλλαγών ανήλθε στα 132,374 εκατ. ευρώ, εκ των οποίων τα 5,25 εκατ. ευρώ αφορούσαν προσυμφωνημένες συναλλαγές. Τα σημαντικότερα πακέτα αφορούν τη διακίνηση 120.800 τεμαχίων της ΔΕΗ, στα 21,35 ευρώ, 500.000 τεμαχίων της Aspis, στα 3,04 ευρώ και 400.000 τεμαχίων της Sex Form στα 2,64 ευρώ.

Το μεγαλύτερο όγκο συναλλαγών κατέγραψαν οι μετοχές: Sex Form με 1.306.450 τεμάχια, ΔΕΗ με 704.946, Intracom με 647.358 και Αλκο Ελλάς με 644.930 τεμάχια. Την μεγαλύτερη αξία συναλλαγών σημείωσαν οι μετοχές των εταιριών: ΔΕΗ με 15,047,180 εκατ. ευρώ, Alpha Bank με 14,282, Εθνική με 12,510 και Cosmote με 6,686 εκατ. ευρώ. Η συνολική κεφαλαιοποίηση της αγοράς διαμορφώνεται στα 89,163 δισ. ευρώ.

Οι επιμέρους δείκτες έκλεισαν ως εξής:

Τραπεζικός:	4.496,88	+0,20%
Τηλεπικοινωνιών:	978,52	+1,46%
Ασφαλειών:	662,86	–0,60%
Επενδύσεων:	867,29	+0,40%
Κατασκευαστικών:	773,42	+1,04%
Κλωστοϋφαντουργίας:	315,52	+0,85%
Βιομηχανιών:	1.256,76	+0,88%
Συμμετοχών:	1.324,81	+0,39%
Βασικών Μετάλλων:	407,54	–0,08%
Μη μεταλλικών Ορυκτών:	801,60	+0,34%
Λιανικού Εμπορίου:	1.142,60	+1,62%
Πληροφορικής:	404,74	+0,89%
Ειδών Λύσεων Πληροφορικής:	270,25	+0,34%
Χονδρικό εμπόριο:	538,80	+0,17%
Τρόφιμα- ποτά:	463,75	+0,05%
Παράλληλης Αγοράς:	150,84	+0,47%
Διυλιστήρια:	1.200,44	+0,92%
Ακίνητης Περιουσίας:	817,82	+0,17%

KOUROS TRAVEL
ΕΙΣΙΤΗΡΙΑ ΕΣΩΤΕΡΙΚΟΥ & ΕΞΩΤΕΡΙΚΟΥ
ΚΡΑΤΗΣΕΙΣ ΞΕΝΟΔΟΧΕΙΩΝ ΕΣΩΤΕΡΙΚΟΥ & ΕΞΩΤΕΡΙΚΟΥ
ΑΚΤΟΠΛΟΪΚΑ ΕΙΣΙΤΗΡΙΑ, ΚΡΑΤΗΣΕΙΣ ΤΡΕΝΩΝ ΕΞΩΤΕΡΙΚΟΥ
ΜΕΤΑΦΟΡΕΣ ΧΡΗΜΑΤΩΝ ΣΕ ΟΛΟ ΤΟΝ ΚΟΣΜΟ
ΔΙΑΒΑΤΗΡΙΑ & ΔΙΕΘΝΕΙΣ ΑΔΕΙΕΣ ΟΔΗΓΗΣΕΩΣ
ΤΑΞΙΔΙΑ ΕΞΩΤΕΡΙΚΟΥ
ΓΥΡΟΣ ΤΥΝΗΣΙΑΣ
Από 590 ευρώ!!!
8 ημέρες
ΚΑΪΡΟ
Από 342 ευρώ
3 μέρες
ΠΡΑΓΑ-ΒΟΥΔΑΠΕΣΤΗ
Από 850 ευρώ
6 μέρες
ΒΙΕΝΝΗ-ΣΑΛΤΣΜΠΟΥΡΓΚ
Από 695 ευρώ
6 μέρες
ΠΡΑΓΑ - ΒΙΕΝΝΗ
Από 865 ευρώ
6 μέρες
Πράγα, Καρλοβυ, Βαρύ, Βιέννη, Μάγιερλινγκ
FLIGHTS TO STOCKHOLM
Από 26 Μαρτίου
Αθήνα - Stockholm από 88 ευρώ
ΠΑΝΟΡΑΜΑ ΙΤΑΛΙΑΣ
Από 825 ευρώ
Από 7-11 μέρες
Βενετία, Βερόνα, Πάντοβα, Γκάρνταλαντ, Φλορεντία, Σιένα, Σαν, Τζιμινιάνο, Ασιζίρ, Ρώμη, Νάπολη, Πομπηία, Σορέντο, Κάπρι
ΡΩΜΗ & ΡΩΜΗ-ΦΛΩΡΕΝΤΙΑ-ΒΕΝΕΤΙΑ
4-7 μέρες από 995 ευρώ
ΠΑΡΙΣΙ/DISNEYLAND RESORT PARIS
5-6 μέρες
Από 590 ευρώ
Υπέροχα ταξίδια και όχι μόνο. Κάντε την κράτησή σας τώρα. Επισκεφθείτε μας στα γραφεία KOUROS TRAVEL Καρπάθου 34, Ρόδος
KOUROS TRAVEL

ΑΜΕΣΗ ΕΞΥΠΗΡΕΤΗΣΗ
SERVICE
ΗΛΕΚΤΡΟΝΙΚΩΝ ΥΠΟΛΟΓΙΣΤΩΝ
ΜΗΧΑΝΩΝ ΓΡΑΦΕΙΟΥ
ΤΑΜ.ΜΗΧΑΝΩΝ-ΦΟΡΟΛ.ΜΗΧΑΝ.
Καλέστε τώρα 22410 65252
ΑΝΑΒΑΘΜΙΣΕΙΣ
ΕΓΚΑΤΑΣΤΑΣΕΙΣ
Η/Υ-ΔΙΚΤΥΩΝ-ΠΕΡΙΦΕΡΙΑΚΩΝ
ΜΗΧ.ΓΡΑΦΕΙΟΥ-ΤΑΜ.ΜΗΧΑΝΩΝ
ΠΡΟΓΡΑΜΜΑΤΩΝ - INTERNET
Alpha netcom
computer - internet services
Αθηνών 17 - Ανάληψη
85100 - Ρόδος
Τηλ./Φαξ 22410 65252
Κιν. 6974 106976 email: info@rho.com.gr
Athinon 17 - Analipsi
85100 - Rhodes
Tel./Fax: +30 22410 65252
mobile: +30 6974 106976

ΤΖΑΚΙΑ
ΤΖΑΚΙΑ ΤΖΟΤΖΟΛΗΣ ΤΑΣΟΣ
ΤΖΑΚΙΑ
ΜΑΝΤΕΜΕΝΙΑ • ΑΠΛΑ • ΑΕΡΟΘΕΡΜΑ • ΜΕ ΤΖΑΜΙΑ ΚΑΙ ΠΟΡΤΕΣ • ΜΕ ΠΥΡΟΤΟΥΒΛΑ
ΣΟΜΠΕΣ ΜΕ ΞΥΛΑ
ΜΕΓΑΛΗ ΠΟΙΚΙΛΙΑ ΜΟΝΤΕΛΩΝ
ΑΞΕΣΟΥΑΡ ΤΖΑΚΙΩΝ
ΣΚΑΡΕΣ • ΣΙΤΕΣ • ΚΡΕΜΑΝΤΑΛΑΔΕΣ
ΦΟΥΡΝΑΚΙΑ ΚΑΙ ΨΗΣΤΑΡΙΕΣ
ΣΕ ΠΟΛΛΑ ΣΧΕΔΙΑ ΚΑΙ ΜΕΓΕΘΗ
ΚΑΘΑΡΙΣΜΟΙ ΚΑΙ ΣΕΡΒΙΣ ΤΖΑΚΙΩΝ
ΚΟΛΥΜΠΙΑ, ΕΝΑΝΤΙ ΚΑΙ ΠΑΡΑΠΛΕΥΡΩΣ ΙΔΡΥΜΑΤΟΣ
ΚΥΡΙΑΚΕΣ ΑΝΟΙΚΤΑ 11–4
Τηλέφωνο (22410) 56275, κιν. 6942/255848, τηλ. Fax: 56317, 85103 Κολύμπια, Ρόδος

ΠΑΡΑΔΟΣΙΑΚΕΣ
ΧΕΙΡΟΠΟΙΗΤΕΣ
ΛΕΙΤΟΥΡΓΙΚΕΣ
καρέκλες και τραπέζια
ΡΟΔΟΥ
22460-22237
22460-22389



ΒΑΓΙΑΝΑΚΗΣ, Σάλακος

Στα 46 χρόνια κατασκευαστές...

ΕΓΓΥΗΣΗ Ζωής σε χρώμα που εσείς προτιμάτε (ξύλου, μπλε, πράσινο κ.λπ.), από αθάνατο ξύλο οξιάς εισαγωγής για επαγγελματική και όχι μόνο χρήση. Σε τιμές εργοστασίου χωρίς μεσάζοντες

✆ 6932 410389, Βαγιανάκης Γιάννης-ΣΑΛΑΚΟΣ ΡΟΔΟΣ
2246 0 22389 • 2246 0 22237

ΕΠΙΣΗΣ ΚΑΤΑΣΚΕΥΑΖΟΥΜΕ ΤΡΑΠΕΖΙΑ
ΟΛΩΝ ΤΩΝ ΤΥΠΩΝ ΚΑΙ ΜΕΓΕΘΩΝ

AUTO ΕΠΙΛΟΓΕΣ
ΚΟΥΚΟΥΡΑΣ ΑΛΕΞΑΝΔΡΟΣ
ΕΚΘΕΣΗ ΕΜΠΟΡΙΑΣ ΕΠΙΛΕΓΜΕΝΟΥ ΜΕΤΑΧΕΙΡΙΣΜΕΝΟΥ ΑΥΤΟΚΙΝΗΤΟΥ
ΛΕΩΦ. ΡΟΔΟΥ-ΛΙΝΔΟΥ 255
ΤΗΛ. 22410/60910,
FAX: 22410/60920

- Πώληση μεταχειρισμένων αυτοκινήτων ελεγμένα σε 70 σημεία.
- Αγορά μεταχειρισμένων αυτοκινήτων.
- Ανταλλαγή με οποιοδήποτε μοντέλο της αρεσκείας σας.
- Χρηματοδότηση με τα χαμηλότερα επιτόκια της αγοράς.

Κατά το οικονομικό έτος που έληξε

Οι ακτοπλοϊκές πλην ΔΑΝΕ είχαν κέρδη!

Τί προκύπτει από τους ισολογισμούς

Το πιο ενθαρρυντικό στοιχείο στους συνοπτικούς ισολογισμούς των εισηγμένων ακτοπλοϊκών εταιρειών είναι ότι περιορίσθηκαν σημαντικά οι βραχυπρόθεσμες υποχρεώσεις τους, παρά το γεγονός ότι παραμένουν σε υψηλά επίπεδα οι συνολικές τους υποχρεώσεις, εξαιτίας των παραγγελιών των καινούργιων πλοίων. Θετική εξέλιξη είναι ότι επέστρεψαν στην κερδοφορία και όλες πλέον θα δώσουν μέρισμα, έστω και μικρό προς τους μετόχους τους.

Αξίζει να επισημανθεί ότι οι διοικήσεις των εταιρειών ακολούθησαν ένα σφιχτό διαχειριστικό πρόγραμμα, σε συνεργασία με τις τράπεζες, προκειμένου να αναδιαρθρώσουν τα δάνειά τους. Για το λόγο αυτό πώλησαν ακόμα και νεότευκτα πλοία και περιέκοψαν σημαντικά κονδύλια από τις δαπάνες τους. Αναλυτικότερα, τα οικονομικά μεγέθη των εταιρειών παρουσίασαν την εξής εικόνα:

ΕΠΙΧΕΙΡΗΣΕΙΣ ΑΤΤΙΚΗΣ

Οι Επιχειρήσεις Αττικής είχαν καθαρά κέρδη προ φόρων κατά την προηγούμενη οικονομική χρονιά 28,3 εκατομμύρια ευρώ. Ειδικότερα, η αύξηση κερδών προ τόκων και αποσβέσεων (EBITDA) του ομίλου προσέγγισε το 65% και τα 100,8 εκατ. ευρώ, έναντι 60,9 εκατ. ευρώ το 2002. Εξάλλου η αύξηση των καθαρών κερδών προ φόρων ήταν 317% ή 28,3 εκατ. ευρώ έναντι 6,8 εκατ. ευρώ το 2002.

Επίσης το σύνολο των πωλήσεων του ομίλου ανήλθε σε 385,5 εκατ. ευρώ έναντι 318,6 εκατ. ευρώ το 2002 και προήλθε από τη δραστηριότητα των πλοίων «Superfast», 253,7 εκατ. ευρώ και των πλοίων «Blue Star», 131,8 εκατ. ευρώ.

Πριν λίγες ημέρες παραδόθηκε στους νέους ιδιοκτήτες του, την εταιρεία Atlantic Navigazione συμφερόντων Grimaldi Group, Napoli, το πλοίο «Superfast I» του οποίου η πώληση είχε συμφωνηθεί τον Ιανουάριο του 2004.

ΓΡΑΜΜΕΣ ΣΤΡΙΝΤΖΗ

Εξάλλου η θυγατρική εταιρεία των ΕΠΑΤΤ, Γραμμές Στρίντζη, παρουσίασε το 2003 ενοποιημένα κέρδη προ τόκων και αποσβέσεων (EBITDA) 31 εκατ. ευρώ (αύξηση 31,4%) με πωλήσεις 131,8 εκατ. ευρώ (αύξηση 11%). Τα καθαρά κέρδη προ φόρων ανήλθαν σε 4,9 εκατ. ευρώ το 2003 έναντι 4 εκατ. ευρώ το προηγούμενο έτος, συμειώνοντας αύξηση 22%. Επίσης, ο ενοποιημένος κύκλος εργασιών αυξήθηκε κατά 10,6% σε σύγκριση με το 2002.

Αναλυτικά τα αποτελέσματα του ομίλου για τη χρήση του 2003 σε σύγκριση με το προηγούμενο έτος ήταν σε χιλιάδες ευρώ ως εξής:

— Πωλήσεις: 131.752 το 2003, 119.148 το 2002, ποσοστό 10,6%.

— Κέρδη προ Τόκων και Αποσβέσεων: 30.986 το 2003, 23.574 το 2002, ποσοστό 31,4%.

— Καθαρά Αποτελέσματα (κέρδη): 4.941 το 2003, 4.049 το 2002, ποσοστό 22,0%.

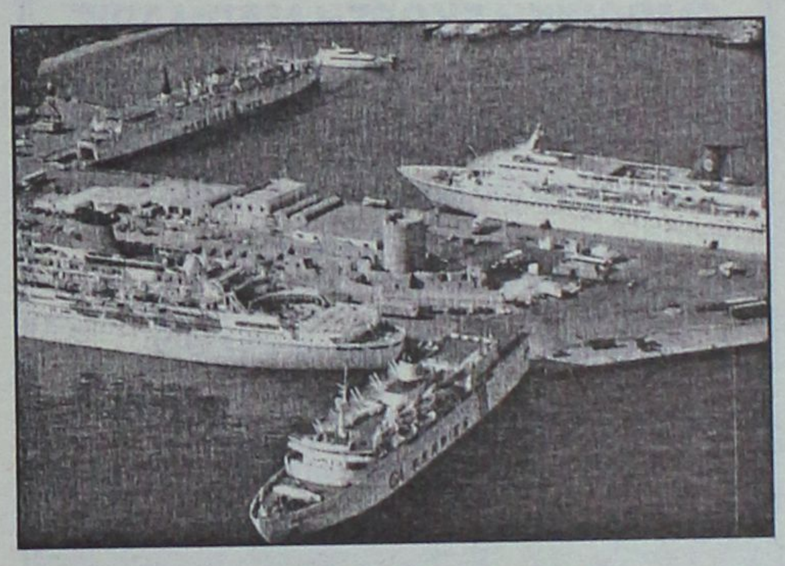

ΑΝΕΚ

Κατά 7,21% αυξήθηκε ο κύκλος εργασιών της ΑΝΕΚ στη χρήση του 2003, αφού διαμορφώθηκε στα 171,7 εκατ. ευρώ, έναντι 161,15 εκατ. ευρώ το 2002.

Τα κέρδη προ τόκων, φόρων και αποσβέσεων (EBITDA) ανήλθαν σε 35,62 εκατ. ευρώ από 34,43 εκατ. ευρώ. Τα καθαρά αποτελέσματα διαμορφώθηκαν στα 4,09 εκατ. ευρώ. Τα χρηματοοικονομικά έξοδα μειώθηκαν κατά 12,06% στα 17,58 εκατ. ευρώ, ως αποτέλεσμα της αναδιάρθρωσης των δανειακών υποχρεώσεων της ναυτιλιακής.

ΜΙΝΩΙΚΕΣ

Επίσης κατά 7,8% αυξήθηκε ο κύκλος εργασιών των Μινωικών Γραμμών το 2003 και ανήλθε στα 193,5 εκατ. ευρώ έναντι 179,5 εκατ. ευρώ το 2002.

Τα λειτουργικά κέρδη (EBITDA) διαμορφώθηκαν σε 53,2 εκατ. ευρώ έναντι 42,0 εκατ. ευρώ το 2002, εμφανίζοντας αύξηση 26,7% σε σχέση με την προηγούμενη χρονιά, ενώ το περιθώριο λειτουργικού κέρδους αυξήθηκε από 23,4% σε 27,5%.

Τα καθαρά κέρδη της εταιρείας διαμορφώθηκαν σε 1,3 εκατ. ευρώ. Το σύνολο των εσόδων του ομίλου ανήλθε σε 194,2 εκατ. ευρώ έναντι 180 εκατ. ευρώ το 2002.

Τα λειτουργικά κέρδη (EBITDA) αυξήθηκαν κατά 24,5% και διαμορφώθηκαν σε 53,4 εκατ. ευρώ έναντι 42,9 εκατ. ευρώ το 2002.

Το περιθώριο λειτουργικού κέρδους (περιθώριο EBITDA) αυξήθηκε στο 27,5% από 23,8% το 2002, γεγονός που οδήγησε σε καθαρά ενοποιημένα κέρδη ύψους 3,2 εκατ. ευρώ.

ΝΕΛ

Κέρδη είχε και η Ναυτιλιακή Εταιρεία Λέσβου, που ανήλθαν σε 3,019 εκατ. ευρώ το 2003 από 337.519 ευρώ το 2002. Αυξημένος ήταν και ο κύκλος εργασιών της εταιρείας το 2003 όπου ανήλθε στα 57,37 εκατ. ευρώ. Τα έσοδα από θαλάσσιες μεταφορές έφτασαν τα 52,35 εκατ. ευρώ, ενώ τα υπόλοιπα 5,01 εκατ. ευρώ προέρχονται από υπηρεσίες.

Το σημαντικό είναι ότι η εταιρεία το 2003 μείωσε και το δανεισμό της και συγκεκριμένα οι συνολικές υποχρεώσεις της το 2003 ανήλθαν σε 139,88 εκατ. ευρώ από 148,63 εκατ. ευρώ το 2002. Ωστόσο τα κέρδη του ομίλου διαμορφώθηκαν στα 936.850 ευρώ το 2003, ενώ το 2002 είχαν ανέλθει σε 1,51 εκατ. ευρώ. Τα έσοδα του ομίλου το 2003 έφτασαν τα 64,41 εκατ. ευρώ από 68,74 εκατ. ευρώ το 2002.

ΔΑΝΕ

Τέλος, η ΔΑΝΕ, είχε ζημίες το προηγούμενο έτος ύψους 9.006.097,46 ευρώ και ο κύκλος εργασιών της ανήλθε σε 18.273.924,26 ευρώ. Το έτος 2002 ο κύκλος εργασιών της ήταν 21.696.361,81 ευρώ και οι ζημίες της 7.129.847,53 ευρώ. Οι συσσωρευμένες ζημίες της εταιρείας ανέρχονται σε 51.502.659,82 ευρώ. Το σύνολο των υποχρεώσεών της φθάνει τα 37.394.471 ευρώ.

Pellos Travel

ΠΟΙΟΤΗΤΑ - ΟΡΓΑΝΩΣΗ - ΕΓΓΥΗΣΗ

ΕΚΔΡΟΜΗ ΣΤΗ ΜΕΓΑΛΟΧΑΡΗ ΠΑΝΑΓΙΑ ΤΗΣ ΤΗΝΟΥ ΚΑΙ ΑΓΙΟ ΕΦΡΑΙΜ

11/3/2004-14/3/2004

ΤΙΜΗ: 189 ευρώ

ΑΝΑΧΩΡΗΣΗ 19-2-2004 ΣΤΙΣ 20:00 ΜΕ BLUE STAR
ΕΠΙΣΤΡΟΦΗ ΣΤΙΣ 22-2-2004 ΣΤΙΣ 12:00 ΜΕ BLUE STAR

ΠΕΡΙΛΑΜΒΑΝΟΝΤΑΙ: 1. Εισιτήρια Ρόδος -ΣΥΡΟΣ-ΤΗΝΟΣ-ΠΕΙΡΑΙΑΣ-Ρόδος σε Γ θέση 2. Περιηγήσεις εκδρομές 3. Μεταφορές με κλιματιζόμενα πούλμαν. 4. Ξ/Δ με πρωινό 5. Συνοδός γραφείου. 6. Ταξιδιωτική ασφάλεια 7. ΦΠΑ

ΠΑΣΧΑ ΣΤΗΝ ΚΩΝΣΤΑΝΤΙΝΟΥΠΟΛΗ-ΠΡΙΓΚΗΠΟΝΝΗΣΑ

ΡΟΔΟΣ-ΜΑΡΜΑΡΙΣ-ΕΦΕΣΣΟΣ-ΠΡΟΥΣΑ-ΑΠΟΛΛΩΝΙΑ-BANDIRMA-ΚΩΝΣΤΑΝΤΙΝΟΥΠΟΛΗ-ΜΑΡΜΑΡΙΣ-ΡΟΔΟΣ

ΠΕΝΘΗΜΕΡΗ ΕΚΔΡΟΜΗ 20/02/04-24/02/04

ΤΙΜΗ: 265 ευρώ

ΠΕΡΙΛΑΜΒΑΝΟΝΤΑΙ: 1. Εισιτήρια Ρόδος -Μαρμαρίς –Ρόδος ΜΕ ΚΑΤΑΜΑΡΑΝ 2.Ξεναγήσεις, εκδρομές , μεταφορές με κλιματιζόμενα πούλμαν. 3.Ξ/Δ με πρωινό και φαγητό 4*** *αστέρων. 4. Συνοδός γραφείου ΚΑΙ Ταξιδιωτική ασφάλεια. 5. ΦΟΡΟΙ ΕΙΣΟΔΟΥ ΚΑΙ ΕΞΟΔΟΥ, ΦΠΑ

ΔΕΝ ΠΕΡΙΛΑΜΒΑΝΟΝΤΑΙ : Αρχαιολογικοί χώροι, εισιτήρια πλοίων Bandirma ή Yalova – Κωνσταντινούπολη - Yalova, εισιτήρια της κρουαζιέρας στα Πριγκηπόνησα, ΒΟΣΠΟΡΟ, διαπέδαση oriental show.

4ΗΜΕΡΗ ΕΚΔΡΟΜΗ

ΜΕΤΕΩΡΑ-ΑΓΙΟΣ ΙΩΑΝΝΗΣ Ο ΡΩΣΣΟΣ-ΑΓΙΟΣ ΕΦΡΑΙΜ

25/3/04-28/3/04

ΑΝΑΧΩΡΗΣΗ ΑΠΟ ΡΟΔΟ 25/3 ΣΤΙΣ 18:00 ΜΕ "ΑΝΘΗ ΜΑΡΙΝΑ"
ΕΠΙΣΤΡΟΦΗ ΣΤΙΣ 28/3 ΜΕ "BLUE STAR"
ΠΕΡΙΛΑΜΒΑΝΟΝΤΑΙ: ΔΙΑΜΟΝΗ ΣΕ ΞΕΝΟΔΟΧΕΙΑ ΜΕ ΠΡΩΙΝΟ, ΕΙΣΙΤΗΡΙΑ ΠΛΟΙΩΝ ΣΕ Γ' ΘΕΣΗ, ΕΚΔΡΟΜΕΣ-ΠΕΡΙΗΓΗΣΕΙΣ, ΣΥΝΟΔΟΣ ΓΡΑΦΕΙΟΥ, ΦΠΑ

ΕΜΠΟΡΙΚΗ ΕΚΘΕΣΗ ΜΑΡΜΑΡΙΣ

11/3/04-14/3/04

ΠΕΡΙΛΑΜΒΑΝΟΝΤΑΙ: ΕΙΣΙΤΗΡΙΑ ΡΟΔΟΣ-ΜΑΡΜΑΡΙΣ-ΡΟΔΟΣ ΜΕ ΚΑΤΑΜΑΡΑΝ, ΞΕΝΑΓΗΣΕΙΣ, ΜΕΤΑΦΟΡΕΣ ΜΕ ΚΛΙΜΑΤΙΖΟΜΕΝΑ ΠΟΥΛΜΑΝ, Ξ/Δ ΜΕ ΠΡΩΙΝΟ ΚΑΙ ΦΑΓΗΤΟ 3 ΚΑΙ 4**** ΑΣΤΕΡΩΝ, ΣΥΝΟΔΟΣ ΓΡΑΦΕΙΟΥ, ΤΑΞΙΔΙΩΤΙΚΗ ΑΣΦΑΛΕΙΑ, ΦΟΡΟΙ ΕΙΣΟΔΟΥ ΚΑΙ ΕΞΟΔΟΥ, ΕΚΔΡΟΜΗ ΣΤΗΝ ΕΦΕΣΟ

4ΗΜΕΡΗ ΕΚΔΡΟΜΗ ΣΤΗΝ **ΚΡΗΤΗ**

25/3/2004-28/3/2004

ΑΝΑΧΩΡΗΣΗ 25/3 ΣΤΙΣ 4:30 ΤΟ ΠΡΩΙ ΜΕ "ΠΕΡΑΠΕΤΡΑ" ΕΠΙΣΤΡΟΦΗ ΣΤΙΣ 28/3 ΤΟ ΠΡΩΙ
ΠΕΡΙΛΑΜΒΑΝΟΝΤΑΙ: ΔΙΑΜΟΝΗ ΣΕ ΞΕΝΟΔΟΧΕΙΑ ΜΕ ΠΡΩΙΝΟ, ΕΙΣΙΤΗΡΙΑ ΠΛΟΙΩΝ ΣΕ Γ' ΘΕΣΗ, ΕΚΔΡΟΜΕΣ-ΠΕΡΙΗΓΗΣΕΙΣ, ΣΥΝΟΔΟΣ ΓΡΑΦΕΙΟΥ, ΦΠΑ

3ΗΜΕΡΗ ΕΚΔΡΟΜΗ ΣΤΗΝ **ΜΥΤΙΛΗΝΗ**

25/3/04-27/3/04

ΠΕΡΙΛΑΜΒΑΝΟΝΤΑΙ: ΔΙΑΜΟΝΗ ΣΕ ΞΕΝΟΔΟΧΕΙΑ ΜΕ ΠΡΩΙΝΟ, ΑΕΡΟΠΟΡΙΚΑ ΕΙΣΙΤΗΡΙΑ, ΕΚΔΡΟΜΕΣ-ΠΕΡΙΗΓΗΣΕΙΣ, ΣΥΝΟΔΟΣ ΓΡΑΦΕΙΟΥ, ΦΠΑ

ΕΚΔΡΟΜΕΣ ΑΠΡΙΛΙΟΥ

ΠΑΣΧΑ ΣΤΗΝ ΙΤΑΛΙΑ

8/4/2004-13/4/2004

ΡΩΜΗ-ΦΛΩΡΕΝΤΙΑ-ΠΙΖΑ-ΒΕΝΕΤΙΑ

6ΗΜΕΡΗ ΑΕΡΟΠΟΡΙΚΗ ΕΚΔΡΟΜΗ ΑΠΕΥΘΕΙΑΣ ΑΠΟ ΡΟΔΟ

ΠΕΡΙΛΑΜΒΑΝΟΝΤΑΙ: ΔΙΑΜΟΝΗ ΣΕ ΞΕΝΟΔΟΧΕΙΑ 4 ΑΣΤΕΡΩΝ ΜΕ ΗΜΙΔΙΑΤΡΟΦΗ, ΑΕΡΟΠΟΡΙΚΑ ΕΙΣΙΤΗΡΙΑ, ΞΕΝΑΓΗΣΕΙΣ, ΠΕΡΙΗΓΗΣΕΙΣ, ΣΥΝΟΔΟΣ ΓΡΑΦΕΙΟΥ, ΦΠΑ

ΠΑΣΧΑ ΣΤΗΝ ΘΕΣΣΑΛΟΝΙΚΗ-ΧΑΛΚΙΔΙΚΗ (PORTO CARRAS)

8/4/2004-12/4/2004 ΚΑΙ 9/4/2004-12/4/2004

ΠΕΡΙΛΑΜΒΑΝΟΝΤΑΙ: ΔΙΑΜΟΝΗ ΣΕ ΞΕΝΟΔΟΧΕΙΟ ΣΤΟ PORTO CARRAS ΜΕ ΗΜΙΔΙΑΤΡΟΦΗ, ΑΕΡΟΠΟΡΙΚΑ ΕΙΣΙΤΗΡΙΑ, ΜΕΤΑΦΟΡΕΣ, ΕΚΔΡΟΜΗ ΣΤΗΝ ΘΕΣ/ΚΗ, ΕΚΔΡΟΜΗ ΣΤΟ ΠΡΩΤΟ ΠΟΛΗ ΤΗΣ ΧΑΛΚΙΔΙΚΗΣ, ΕΚΔΡΟΜΗ ΣΤΟΝ ΟΛΥΜΠΟ, ΠΑΣΧΑΛΙΝΟ ΓΑΛΑΝΤΙ ΣΤΟ ΞΕΝΟΔΟΧΕΙΟ, ΠΕΡΙΗΓΗΣΕΙΣ, ΣΥΝΟΔΟΣ ΓΡΑΦΕΙΟΥ, ΦΠΑ

ΔΥΝΑΤΟΤΗΤΑ ΜΟΝΟ ΑΕΡΟΠΟΡΙΚΟΥ ΕΙΣΙΤΗΡΙΟΥ

8/4 ΑΝΑΧ. 22:00 ΡΟΔΟ-ΘΕΣ/ΚΗ 60 ΕΥΡΩ+ΦΟΡΟΙ ΑΕΡΟΔΡΟΜΙΟΥ
9/4 ΑΝΑΧ. 08:15 ΡΟΔΟ-ΘΕΣ/ΚΗ 60 ΕΥΡΩ+ΦΟΡΟΙ ΑΕΡΟΔΡΟΜΙΟΥ
12/4 ΑΝΑΧ. 15:15 ΡΟΔΟ-ΘΕΣ/ΚΗ 60 ΕΥΡΩ+ΦΟΡΟΙ ΑΕΡΟΔΡΟΜΙΟΥ
12/4 ΑΝΑΧ. 23:00 ΡΟΔΟ-ΘΕΣ/ΚΗ 60 ΕΥΡΩ+ΦΟΡΟΙ ΑΕΡΟΔΡΟΜΙΟΥ

Επίσης δυνατότητα διαμονής σε ξενοδοχείο της Θεσ/νίκης ανεξάρτητα από το ανωτέρω πρόγραμμα.

ΟΛΕΣ ΤΙΣ ΕΚΔΡΟΜΕΣ ΣΥΝΟΔΕΥΕΙ Ο ΚΥΡΙΟΣ Α. ΠΑΠΑΣΑΒΒΑΣ

ΑΕΡΟΠΟΡΙΚΑ ΕΙΣΙΤΗΡΙΑ ΓΙΑ ΟΛΟ ΤΟΝ ΚΟΣΜΟ ΜΕ ΟΑ ΚΑΙ AEGEAN

Για περισσότερες πληροφορίες, κρατήσεις και αναλυτικά προγράμματα στο πρακτορείο γενικού τουρισμού:
Pellos Travel: ΛΕΩΦΟΡΟΣ ΚΑΛΛΙΘΕΑΣ ΦΑΛΗΡΑΚΙ-ΤΗΛ 2241087615, 2241086298, FAX 2241087616-e-mail: pellostravel@hellasnet.gr

ΑΚΟΥΣΤΙΚΑ ΒΑΡΗΚΟΪΑΣ

Από 380 €



Μοναδική Ευκαιρία:
ΑΠΟΣΥΡΕΤΕ
ΤΟ ΠΑΛΙΟ ΣΑΣ ΑΚΟΥΣΤΙΚΟ
ΚΑΙ ΑΠΟΚΤΗΣΤΕ
ΕΝΑ ΣΥΓΧΡΟΝΟ ΜΕ ΚΕΡΔΟΣ
ΜΕΧΡΙ **400 €**

ΚΕΝΤΡΟ ΙΑΤΡΙΚΩΝ ΒΟΗΘΗΜΑΤΩΝ

Εθνικής Αντιστάσεως 11 (πρώην Αννης Μαρίας)
Τηλ: 2241020359 Κιν: 6936.70.60.21
Συμβάσεις με όλα τα ταμεία. - Ειδικές Τιμές για Ο.Γ.Α

Σε 6 άτοκες δόσεις χωρίς Πιστωτική Κάρτα

Αμέσως μετά το κίνημα στο Πολεμικό Ναυτικό

Η άφιξη του Ελ. Βενιζέλου στη Ρόδο στις 14-3-1935!

Παρέμεινε με τη συνοδεία του στο ξενοδοχείο των "Ρόδων" και έδωσε συνέντευξη Τύπου στα διεθνή ΜΜΕ



Στη φωτογραφία εικονίζονται στη βάρκα η οποία απεβίβασε τον Ελ. Βενιζέλο στις 14 Μαρτίου 1935 στην αποβάθρα του ξενοδοχείου των "Ρόδων".
Ελ. Βενιζέλος, η σύζυγός του Έλενα, ένας συνοδός του, ο διευθυντής της Αστυνομίας grassini, και ο διευθυντής της εφημερίδας "messaggero" δικηγόρος Chiorando.

Την 14η Μαρτίου 1955, αποβιβάσθηκε στη Ρόδο, με το Ιταλικό αντιτορπιλικό "CALATAFIMI", προερχόμενος από την Κάρπαθο, ο Ελευθέριος Βενιζέλος, με τους στενώτερους συνεργάτες του, μετά την αποτυχία του κινήματος του Πολεμικού Ναυτικού, το οποίο εκδηλώθηκε την 1η Μαρτίου 1935.

Παρέμεινε στο ξενοδοχείο των "ΡΟΔΩΝ' όπου έδωσε την τελευταία διεθνή δημοσιογραφική συνέντευξή του, στους αντιπροσώπους του ελληνικού και του διεθνούς Τύπου, οι οποίοι είχαν προσέλθει να τον συναντήσουν. Την ίδια ημέρα επεβιβάσθηκε του υπερωκειάνειου "REX" το οποίο τον μετέφερε στη Νεάπολη, και από εκεί κατευθύνθηκε στο Παρίσι, όπου απεβίωσε την 18η Μαρτίου 1936.

Μέχρι σήμερα έχουν γραφεί πολύτομα συγγράμματα για την εθνική προσφορά του. Θα αρκεσθώ να μεταφέρω την περιγραφή από το βιβλίο του μακαριστού Μητροπολίτη Καρπάθου-Κάσου Αποστόλου, στο βιβλίο του "Το χρονικό της Ιταλοκρατίας της Ρόδου".

"Η επίσκεψις εκείνη του Εθνάρχου εις την νήσον μας, έγινεν υπό συνθήκας δραματικάς και δι' εκείνον και δι' ημάς. Οπωσδήποτε, όμως, κατά τις στιγμές εκείνες, οπότε, πολιτικός φυγάς, ο ίδιος, επεσκέπτετο την Ρόδο, αιμάσσουσαν υπό το πέλμα σκληρής τυρανίας, θα ανεμέτρησε την ματαίωσιν των τολμηροτέρων ονείρων της φυλής, εις τα οποία είχε δώσει σάρκα και οστά, μεταξύ των οποίων περιελαμβάνετο και η απελευθέρωση της Δωδεκανήσου, συμφωνία Βενιζέλου-Τιττόνι συνθήκη των Σεβρών".

Εκεί, εις την Κάσον, όπου αρχικά απεβιβάσθη ο Εθνάρχης, είχε την προαίσθησιν ότι δεν θα επανέρχετο ζων εις την Ελλάδα. Ιδού πως περιγράφει ο δημοσιογράφος Ελ. Κοτσαρίδης, την εκδήλωση του προαισθήματος αυτού:

"Εις την Κάσον, ο Ελ. Βενιζέλος, είχε προς στιγμήν κυριευθεί από το μαύρο συναίσθημα, ότι δεν θα επέστρεφε εις την πατρίδα. Ανέβαινε με μουλάρι τον απότομον ανήφορον της Νήσου, ακολουθούμενος από την γυναίκα του-σύντροφόν του αχώριστον- και τους πιστούς οπαδούς του. Εις το υψηλότερον σημείον, εις την καμπήν του δρόμου, εστάθη απότομα, εβύθισε το βλέμμα του εις τον μακρυνόν ορίζοντα, όπου διεγράφετο η ηρωική του γενέτειρα, και παρεδόθη εις ολιγόλεπτον ρέμβην. Οι σύντροφοί του, τον είδαν να δακρύζει, δια μίαν μόνον φευγαλέαν στιγμήν..."

Εμμανουήλ Δ. Παπαϊωάννου
Δικηγόρος παρ' Αρείω Πάγω
και
συγγραφέας

ΟΡΘΟΠΕΔΙΚΑ - ΙΑΤΡΙΚΑ

ΧΑΡΙΤΟΣ



Ορθοπεδικά είδη & κατασκευές

Εξοπλισμός Ιατρείου & αναλώσιμα



Είδη νοσηλείας κατ' οίκον & μηχανήματα οξυγονοθεραπείας

Ακουστικά Βαρηκοΐας



ΕΛΕΥΘ. ΒΕΝΙΖΕΛΟΥ 6 (Δίπλα στη Ροδιακή Έπαυλη) - ΡΟΔΟΣ
Τηλ.: 22410 24112 Fax: 22410 75969 e-mail: orken@rho.forthnet.gr

INEMA

ΙΑΤΡΙΚΟΣ & ΝΟΣΟΚΟΜΕΙΑΚΟΣ ΕΞΟΠΛΙΣΜΟΣ

15 ΧΡΟΝΙΑ ΕΜΠΕΙΡΙΑΣ από το 1988

ΕΙΜΑΣΤΕ ΟΙ ΜΕΓΑΛΥΤΕΡΟΙ ΠΡΟΜΗΘΕΥΤΕΣ ΙΑΤΡΙΚΟΥ - ΟΡΘΟΠΕΔΙΚΟΥ ΚΑΙ ΝΟΣΟΚΟΜΕΙΑΚΟΥ ΥΛΙΚΟΥ ΣΤΗ ΔΩΔΕΚΑΝΗΣΟ ΕΜΠΙΣΤΕΥΘΕΙΤΕ ΜΑΣ!!!

ΠΙΣΤΟΠΟΙΗΣΗ ΠΟΙΟΤΗΤΑΣ ISO90002 EN4600 E3/833

ΛΕΜΕΣΣΟΥ 2 ΡΟΔΟΣ - ΤΗΛ. 2241032238- FAX 2241028484

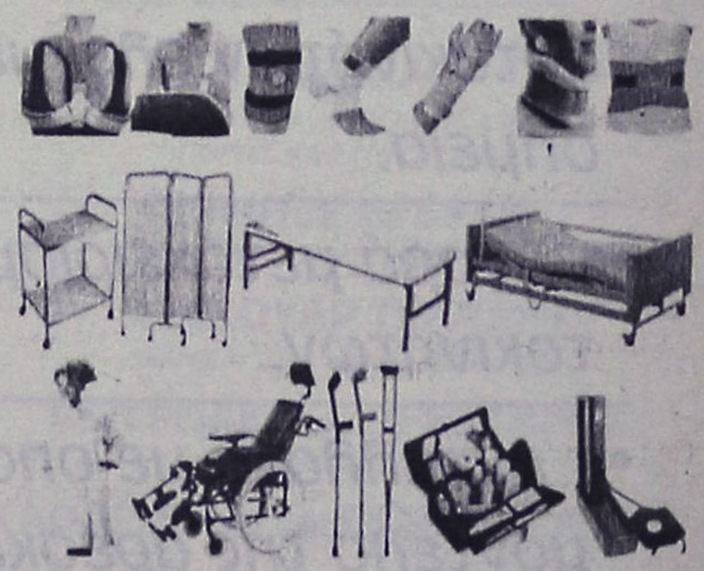

ΑΝΑΠΗΡΙΚΑ ΚΑΡΟΤΣΙΑ - ΒΑΔΙΣΤΙΚΑ ΒΟΗΘΗΜΑΤΑ - ΟΡΘΟΠΕΔΙΚΑ ΕΙΔΗ-ΜΠΛΟΥΖΕΣ ΙΑΤΡΙΚΕΣ ΚΑΛΤΣΕΣ ΦΛΕΒΙΤΙΔΑΣ-ΠΕΛΜΑΤΑ-ΟΡΘΟΠΕΔΙΚΑ ΜΑΞΙΛΑΡΙΑ-ΚΡΕΒΑΤΙΑ ΝΟΣΟΚΟΜΕΙΑΚΑ - ΙΑΤΡΙΚΟΣ ΕΞΟΠΛΙΣΜΟΣ ΚΑΙ ΑΝΑΛΩΣΙΜΑ - ΟΡΓΑΝΑ ΧΗΜΕΙΟΥ ΚΑΙ ΚΑΘΕ ΑΛΛΟ ΕΙΔΟΣ ΓΙΑ ΚΑΤ' ΟΙΚΟ ΝΟΣΗΛΕΙΑ.

Πάντα με υγείαν...

Το έμβρυο στο μικροσκόπιο

Πριν από πολλά χρόνια οι γιατροί εξέταζαν την έγκυο γυναίκα και μέσω αυτής σχημάτιζαν άποψη για την καλή υγεία του εμβρύου. Σήμερα, με την τεχνολογία και τη γνώση που υπάρχει, δίνεται η δυνατότητα στο γιατρό να παρακολουθεί άμεσα το έμβρυο στο ενδομήτριο περιβάλλον του.

Με πιο απλά λόγια, μπορεί να ελέγχει άμεσα την υγεία του εμβρύου. Η μήτρα δεν είναι πια ένας «σκοτεινός θάλαμος». Ο γιατρός μπορεί να εξετάσει το έμβρυο, όπως ο νεογνολόγος το νεογνό. Ακόμη, μπορεί να πάρει δείγματα από το έμβρυο και να κάνει εξετάσεις, όπως κάνει ο παιδίατρος στο παιδί, επισημαίνουν οι επιστήμονες.

Αν χρειαστεί μπορεί ακόμη και να θεραπεύσει, ενδομητρίως, κάποια πάθησή του. Ο κλάδος αυτός της Μαιευτικής, που ονομάζεται επίσης και εμβρυομητρική ιατρική, ασχολείται με τη λεπτομερή εξέταση κάθε πιθανού αιτίου που μπορεί να προσβάλει την υγεία του εμβρύου.

Τα αίτια αυτά μπορεί να σχετίζονται με γενετικούς παράγοντες του εμβρύου (χρωμοσωμιακούς, γονιδιακούς) ή με εξωγενείς παράγοντες, όπως η ακτινοβολία σε υψηλές δόσεις, διάφορες φαρμακευτικές ουσίες, μητρικές λοιμώξεις, η ηλικία της μητέρας, το κάπνισμα και το αλκοόλ.

Προγεννητικός έλεγχος είναι σειρά από εξετάσεις στις οποίες υποβάλλεστε στη διάρκεια της εγκυμοσύνης σας και με τις οποίες ελέγχεται εάν το έμβρυο που κυοφορείτε είναι γερό ή εάν έχει συγγενείς (κληρονομικές) ανωμαλίες.

Ο προγεννητικός έλεγχος συνίσταται στον αιματολογικό έλεγχο της μητέρας και στον υπερηχογραφικό έλεγχο του εμβρύου. Η καλή υγεία του εμβρύου μπορεί πλέον να ελεγχθεί, με τη βοήθεια υπερήχων, από τα αρχικά στάδια της εγκυμοσύνης, δηλαδή κατά την 7η εβδομάδα που εμφανίζεται η καρδιακή λειτουργία του και αξιολογείται η ακριβής ηλικία της εγκυμοσύνης.»Επίσης, οι υπέρηχοι βοηθούν, ώστε να γίνονται με ασφάλεια όλες οι επεμβάσεις. Δηλαδή, όλες οι βελόνες που κατευθύνονται στην αμνιακή κοιλότητα και στη μήτρα, για να ληφθεί ένα υλικό προς εξέταση, είτε αυτό είναι αμνιακό υγρό, τροφοβλάστη, είτε αίμα, καθοδηγούνται με τους υπέρηχους. Ο γιατρός βλέπει πού ακριβώς μπαίνει η βελόνα, καθώς υπάρχει άμεση επισκόπηση της επέμβασης και μειώνεται πολύ ο κίνδυνος αποβολών.

Στη συνέχεια θα γίνει σε εσάς αιματολογικός έλεγχος, με τον οποίο αξιολογούνται τα αντισώματα που αφορούν τις λοιμώδεις νόσους (ερυθρά, τοξόπλασμα, μεγαλοκυτταροϊός), που μπορεί να προκαλέσουν προβλήματα διάπλασης του εμβρύου.

Κατά το πρώτο τρίμηνο της εγκυμοσύνης, τα τελευταία χρόνια έχει προστεθεί μια νέα υπερηχογραφική εξέταση, με το όνομα "υπερηχογραφικός έλεγχος αυχενικής διαφάνειας". Σκοπός της εξέτασης αυτής είναι η πρώιμη πρόληψη του συνδρόμου Down ή τρισωμίας 21. Το σύνδρομο Down σχετίζεται με την ηλικία της μητέρας. Δηλαδή, όσο μεγαλύτερη είναι η ηλικία της τόσο μεγαλύτερο κίνδυνο αντιμετωπίζει να αποκτήσει παιδί με τρισωμία 21.

Η εν λόγω εξέταση γίνεται από εξειδικευμένα άτομα στον προγεννητικό έλεγχο και αφορά τη μέτρηση του πάχους στον αυχένα του εμβρύου. Αυτό γίνεται μεταξύ 11ης και 14ης εβδομάδας κυήσεως και βασίζεται σε αναφορές ερευνητών που παρατήρησαν το 1990 ότι τα πάσχοντα έμβρυα από σύνδρομο Down έχουν πιο παχύ αυχένα από τα υγιή! Ορίστηκε στατιστικά ένα όριο στη μέτρηση αυτή. Σύμφωνα με αυτό, η αυχενική διαφάνεια πάχους έως 2,5 χιλιοστά υποδηλώνει χαμηλό κίνδυνο για σύνδρομο Down. Εάν η αυχενική διαφάνεια πάχους είναι μεγαλύτερη από 2,5 χιλιοστά, τότε ο κίνδυνος είναι αυξημένος.

Τελευταία, δε, προστέθηκε μια πολύ ευαίσθητη αιματολογική εξέταση, που γίνεται συγχρόνως με την υπερηχογραφική της αυχενικής διαφάνειας και αφορά τη μέτρηση των βιοχημικών δεικτών του αίματος της μητέρας, της β-χοριακής γοναδοτροφίνης (β-HCG) και της πλακουντιακής πρωτεΐνης (PAPP-A). Το αποτέλεσμα της εξέτασης αυτής συνεκτιμάται με το αποτέλεσμα της αυχενικής διαφάνειας, προσδιορίζοντας σε υψηλά ποσοστά τα πάσχοντα έμβρυα.

ΑΥΡΙΟ ΤΟ Β' ΜΕΡΟΣ

ΙΑΤΡΙΚΗ ΑΝΑΚΟΙΝΩΣΗ

Ο ΟΔΟΝΤΙΑΤΡΟΣ
ΜΗΝΑΣ Γ. ΜΑΛΛΙΑΡΑΚΗΣ
πτυχιούχος Α.Π. Θεσσαλονίκης

ΔΕΧΕΤΑΙ:
Δευτέρα-Παρασκευή 09.00-13.30 και 17.30-21.00,
Σάββατο 10.00-13.30

Μ. Κωνσταντίνου 18β, 2ος όροφος
τηλ. 2241034306, κιν. 6972185643

ΝΤΟΡΑ ΚΩΝΣΤΑΝΤΙΝΟΠΟΥΛΟΥ
ΨΥΧΟΛΟΓΟΣ
Πτυχιούχος του Πανεπιστημίου της Καλιφόρνιας-Λος Αντζελες (UCLA)-Μεταπτυχιακές σπουδές στο Pepperdine University-Malibu California.

✓ Αμεση ψυχολογική υποστήριξη και επαγγελματική φροντίδα από έμπειρη Ψυχολόγο και Οικογενειακή Σύμβουλο.
✓ Η σωστή θεραπευτική σχέση μπορεί να επιφέρει ρεαλιστικές λύσεις για πραγματικά προβλήματα σε θέματα: μοναξιάς, μελαγχολίας, στρες, ανυπομονησίας, φοβίας, εθισμού, οικογενειακών σχέσεων, διαζυγίου, κακομεταχείρισης, συναισθηματικών δυσκολιών, αυτοπεποίθησης, ανασφάλειες, μεταβατικά στάδια ζωής, βουλιμίας, ανορεξίας, απώλειας, πένθους.

Τηλεφωνείστε στα τηλέφωνα:
(22410)35163 και 6944/980550
για ραντεβού και άμεση εξυπηρέτηση.
Διεύθυνση: Καρίας 1 • Περιοχή Ροδίνι - Ρόδος

ΚΕΝΤΡΟ ΥΠΟΣΤΗΡΙΞΗΣ ΨΥΧΟΛΟΓΙΚΩΝ ΠΡΟΒΛΗΜΑΤΩΝ

ΣΙΑΓΚΑ ΚΩΝΣΤΑΝΤΙΝΑ
ΨΥΧΟΛΟΓΟΣ
Απόφοιτος Αριστοτελείου Πανεπιστημίου Θεσσαλονίκης
τηλ. 6936261736

ΚΥΠΡΙΩΤΗ ΑΛΕΞΙΑ
ΨΥΧΟΛΟΓΟΣ ΨΥΧΟΛΟΓΟΣ ΥΓΕΙΑΣ
Απόφοιτος Πανεπιστημίου Κρήτης, MSC Surrey University of England
τηλ. 6944717520

Δέχονται κατόπιν ραντεβού
Στεφ. Καζούλη 18-1ος όροφος
τηλ. 2241022102

Κέντρο Συμβουλευτικής & Αξιολόγησης Προσωπικότητας Παιδιών & Ενηλίκων

ΠΑΠΑΓΕΩΡΓΙΟΥ ΘΑΝΟΣ
Ψυχολόγος - Ψυχοθεραπευτής
ΠΑΝΕΠΙΣΤΗΜΙΟΥ ΑΘΗΝΩΝ

- Διερεύνηση Προσωπικότητας (Προφίλ- Δεξιότητες-Αδυναμίες)
- Δείκτης Νοημοσύνης Παιδιών και Ενηλίκων
- Μαθησιακές Δυσκολίες και Δυσλεξία
- Θεραπευτική Αντιμετώπιση Φοβιών-Ειδικών Φοβιών, Κατάθλιψης, Διαταραχής πανικού, Ψυχοσωματικών προβλημάτων, Τραυματικών γεγονότων ζωής (πένθος, χωρισμός, σχολική αποτυχία), Συναισθηματικών διαταραχών, Διαταραχών Διατροφής (βουλιμία-ανορεξία).
- Αντιμετώπιση προβλημάτων συμπεριφοράς παιδιών σε σχολείο-σπίτι
- Ανάπτυξη Κοινωνικών Δεξιοτήτων
- Βελτίωση Σχέσεων-Πρόγραμμα Ελέγχου Συγκρούσεων
- Βελτίωση Αυτοεκτίμησης-Αυτοεικόνας
- Συμβουλευτική Οικογένιας & Ζεύγους

Κ. Παλαιολόγου 105 - Ρόδος
Τηλ:22410 78668- Κιν: 6947371250 - Μόνο με Ραντεβού

ΙΑΤΡΙΚΗ ΑΝΑΚΟΙΝΩΣΗ
Ο ιατρός
ΙΩΑΝΝΗΣ Κ. ΓΕΩΡΓΙΟΥ
ΕΙΔΙΚΟΣ ΠΑΘΟΛΟΓΟΣ

Δέχεται:
καθημερινά Δευτέρα έως και Παρασκευή 09.00-13.00 και 17.30-20.30
(Τετάρτη απόγευμα κλειστά)

ΣΤΕΦ. ΚΑΖΟΥΛΗ 18-ΡΟΔΟΣ
ΤΗΛ. ΙΑΤΡ.: 2241026526, ΚΙΝ. 6974588535

ΜΑΡΙΑ ΣΑΝΤΟΡΙΝΙΟΥ
ΚΛΙΝΙΚΗ ΨΥΧΟΛΟΓΟΣ-ΨΥΧΟΛΟΓΟΣ ΤΩΝ ΚΟΙΝΩΝΙΚΩΝ ΟΜΑΔΩΝ

Πτυχιούχος Κρατικού Πανεπιστημίου της Ρώμης «La Sapienza».

— Κλινική διάγνωση ψυχοπαθολογίας παιδιού, εφήβου και ενηλίκου.
— Ατομική και οικογενειακή ψυχολογική υποστήριξη και θεραπεία κατάθλιψης, φοβίας, κρίσης πανικού, μετατραυματικού στρες (διαζύγιο, πένθος, χωρισμός, αποτυχία, ασθένεια), βουλιμίας, ανορεξίας, διαταραχών προσωπικότητας, έλλειψη αυτοεκτίμησης, εθισμού, κακοποίησης.
— Ψυχολογική φροντίδα και προετοιμασία ανύπαντρης εγκύου και ζευγαριών, στην απόκτηση πρώτου παιδιού.

Επίσκεψη μόνο με ραντεβού.

Τηλέφωνα: 22410 28851 και 6946252407
Λάρνακας 6 (Εθν. Αντιστάσεως)

Εργαστήριο Κλινικής Ψυχολογίας

ΧΡΙΣΤΙΝΑ ΣΑΒΒΑΚΗ-ΓΚΡΑΝΖΑΝ
Κλινική Ψυχολόγος-Ψυχοπαθολόγος (DESS)
- Πτυχιούχος του Πανεπιστημίου Nancy Γαλλίας
- Μεταπτυχιακή ειδίκευση (DESS) στην Κλινική Ψυχολογία Ενηλίκου, Εφήβου και Παιδιού στο Πανεπιστήμιο Reims Γαλλίας

Για τον ενήλικο
- Ψυχοδιαγνωστική
- Ψυχολογική υποστήριξη
- Ατομική και οικογενειακή συνέντευξη
- Ψυχοθεραπεία αναλυτικής εμπνεύσεως

Για το παιδί
- Αξιολόγηση προσωπικότητας (τεστ νοημοσύνης, προβολής)
- Διάγνωση μαθησιακών δυσκολιών και συμπεριφορικών διαταραχών
- Συμβουλευτική επαγγελματικού προσανατολισμού
- Ψυχοθεραπεία μέσω παιχνιδιού και εικαστικών

Δέχεται με ραντεβού
Εθνικής Αντίστασης 15
Τηλ.: 77350-Κιν. 6937684251

ΚΕΝΤΡΟ ΕΙΔΙΚΩΝ ΘΕΡΑΠΕΙΩΝ ΤΟΥ ΠΑΙΔΙΟΥ ΔΩΔΕΚΑΝΗΣΟΥ

ΚΩΝ/ΝΟΣ ΜΠΑΔΑΝΗΣ - ΣΟΥΖΗ ΓΕΩΡΓΙΛΟΠΟΥΛΟΥ

ΕΡΓΟΘΕΡΑΠΕΥΤΗΣ ΠΤΥΧΙΟΥΧΟΣ ΜΕΘΟΔΟΥ BOBATH N.D.T
ΜΕΘΟΔΟΣ PORTAGE
ΑΙΣΘΗΤΗΡΙΑΚΗΣ ΟΛΟΚΛΗΡΩΣΗΣ (S.I.)
ΜΕΤΕΚΠΑΙΔΕΥΣΗ ΣΤΙΣ ΝΕΥΡΟΛΟΓΙΚΕΣ ΚΑΙ ΚΙΝΗΤΙΚΕΣ ΔΙΑΤΑΡΑΧΕΣ

ΛΟΓΟΠΑΘΟΛΟΓΟΣ ΜΕΤΑΠΤΥΧΙΑΚΟ ΑΚΟΥΟΛΟΓΙΑΣ

Αποστόλου Παύλου 84, Ρόδος 85100, τηλ. / fax (22410)60999/60579

MULTI • CINEMA ODEON METROPOL

Ενημερωθείτε στο Internet...www.RodosVitrina.gr/Metropol.htm

Εβδομ. Πρόγραμμα... 12/03/2004 - 18/03/2004



ΜΙΑ ΝΤΟΥΖΙΝΑ ΜΠΕΛΑΔΕΣ
CHEAPER BY THE DOZEN

Για πρώτη φορά στη Ρόδο
δείτε Κυριακή 14/03/2004 στις 15:00,
μια βδομάδα πριν την 1η Πανελλήνια Προβολή,
την ειδική προβολή της
οικογενειακής κωμωδίας που...θα κλείσει σπίτια!

12 παιδιά. 2 γονείς. Ένα σπίτι. Το απόλυτο χάος.

Πρωταγωνιστούν:
ΣΤΙΒ ΜΑΡΤΙΝ, Μπόνι Χαντ, Χίλαρι Νταφ

Έρχεται σε 1η Πανελλήνια Προβολή Παρασκευή 19/03/2004 στο Μετροπόλ.



ΕΠΙΣΤΡΟΦΗ ΣΤΟ COLD MOUNTAIN

Ενα μεγαλειώδες έπος!
Η πιο εντυπωσιακή ερωτική ιστορία της χρονιάς με την
ΝΙΚΟΛ ΚΙΝΤΜΑΝ, τον ΤΖΟΥΝΤ ΛΟ και την
ΡΕΝΕ ΖΕΛΒΕΓΚΕΡ που απέσπασε βραβείο ΟΣΚΑΡ
και Χρυσή Σφαίρα Β΄ Γυναικείου Ρόλου 2004.

Σε 1η Πανελλήνια Προβολή

Όποιο κι αν είναι το τίμημα,
βρές τον δρόμο του γυρισμού...

ΚΑΤ. ΑΠΟ ΤΟΝ 13
ΑΙΘΟΥΣΑ 2
ΩΡΕΣ ΕΝΑΡΞΗΣ SHOW TIMES
18:45 • 22:00



Ο Στοιχειωμένος Πύργος

Η Walt Disney Pictures παρουσιάζει τον
ΕΝΤΙ ΜΕΡΦΙ στην ξεκαρδιστική κωμωδία
με τα πλούσια ειδικά εφέ!

Ελέγξτε τον σφυγμό σας
στην είσοδο... εάν έχετε!

ΚΑΤ. ΑΠΟ ΤΟΝ 13
ΑΙΘΟΥΣΑ 3
ΩΡΕΣ ΕΝΑΡΞΗΣ SHOW TIMES
16:30 • 18:30 • 20:30



ΤΑ ΠΑΘΗ ΤΟΥ ΧΡΙΣΤΟΥ
THE PASSION OF THE CHRIST

Η υπερπαραγωγή του ΜΕΛ ΓΚΙΜΠΣΟΝ,
που έχει συζητηθεί ακόμη και πριν
την προβολή της. Αποτελεί την πιο
ρεαλιστική απεικόνιση των τελευταίων
ωρών της ζωής του Χριστού στη γη.

Σε 1η Παγκόσμια Προβολή

Πρωταγωνιστούν:
Τζιμ Καβίζελ "Ο Κόμης Μόντε Κρίστο",
Μόνικα Μπελλούτσι, Μάγια Μόργκενστερν

ΑΚΑΤΑΛΛΗΛΟ
ΑΙΘΟΥΣΑ 1
ΩΡΕΣ ΕΝΑΡΞΗΣ SHOW TIMES
17:00 • 19:45 • 22:20



21 ΓΡΑΜΜΑΡΙΑ
21 Grams

Η κορυφαία ταινία της χρονίας.
Συγκινητική και παιγμένη με πάθος!

Πόσο ζυγίζει η ενοχή; Πόσο ζυγίζει η εκδίκηση; Πόσο ζυγίζει η αγάπη;

Η καλύτερη ταινία των 10 τελευταίων χρόνων.

Πρωταγωνιστούν:
Σον Πεν, Μπενίσιο Ντελ Τόρο, Ναόμι Γουάτς

ΑΚΑΤΑΛΛΗΛΟ
ΑΙΘΟΥΣΑ 3
ΩΡΑ ΕΝΑΡΞΗΣ SHOW TIME
22:30



Brother Bear
Ο ΑΔΕΛΦΟΣ ΜΟΥ Ο ΑΡΚΟΥΔΟΣ

Η Walt Disney Pictures
παρουσιάζει μια νέα, μεγαλειώδη
περιπέτεια κινουμένων σχεδίων!

Σε 1η Πανελλήνια Προβολή
ΣΤΑ ΕΛΛΗΝΙΚΑ

Με καινούριους χαριτωμένους ήρωες
και χαρούμενα τραγούδια
του βραβευμένου με ΟΣΚΑΡ Φιλ Κόλινς.

ΑΙΘΟΥΣΑ 2
ΩΡΑ ΕΝΑΡΞΗΣ SHOW TIME
17:00

Πήτερ Παν
Peter Pan



Ο θρύλος που νομίζατε
ότι γνωρίζετε,
γίνεται μια περιπέτεια
που δεν είχατε
φανταστεί ποτέ

Ο θρυλικός περιπλανώμενος τιμωρός
ΑΝΤΟΝΙΟ ΜΠΑΝΤΕΡΑΣ
επιστρέφει στην περιπέτεια
Κάποτε στο Μεξικό
Once upon a time in mexico



Πρωταγωνιστούν:
Αντόνιο Μπαντέρας,
Σάλμα Χάγιεκ, Τζόνι Ντεπ,
Γουίλεμ Νταφόε, Μίκι Ρούρκ,
Ενρίκε Ιγκλέσιας.

ΕΡΧΕΤΑΙ

•3 LUXURY DESIGN SCREENS•
•DOLBY DIGITAL EX•FULLY AIR-CONDITIONED•
Πληροφορίες • Κρατήσεις 22410.28400

Cine Mania

ΕΠΙΜΕΛΕΙΑ: *ΚΥΡΙΑΚΗ ΠΕΤΡΙΔΟΥ*

Νικόλ Κίντμαν και J-Lo μαζί στη μεγάλη οθόνη



Η Όσκαρ το 2003, αυστραλή ηθοποιός, **Νικόλ Κίντμαν και η αμερικανίδα σταρ του μουσικού θεάματος, Τζένιφερ Λόπεζ, θα συμπρωταγωνιστήσουν σε ταινία που θα αναφέρεται στην ιστορία μιας γυναικείας ορχήστρας, σύμφωνα με δημοσίευμα της αμερικανικής καλλιτεχνικής εφημερίδας Daily Variety.**

Οι δύο σταρ υπέγραψαν συμβόλαιο για τη συμμετοχή τους στο φιλμ που φέρει τον τίτλο **«American Darlings»** («Αμερικανικές Αγάπες»). ***Η κινηματογραφική ταινία θα διηγείται την ιστορία δύο γυναικών που αγωνίζονται να επιβληθούν στο μουσικό στερέωμα τη δεκαετία του 1930, το οποίο μονοπωλούν μαύροι και ισπανόφωνοι καλλιτέχνες, αλλά και για να σπάσουν την ανδροκρατία στις ορχήστρες των νάιτκλαμπ.***

Το φιλμ, το σενάριο του οποίου δεν έχει ακόμη ολοκληρωθεί, θα γυριστεί με παραγωγή των **Κρεγκ Ζαντάν** και **Νιλ Μέρον**, των ίδιων που χρηματοδότησαν το μιούζικαλ Σικάγο το 2002 που γνώρισε παγκόσμια επιτυχία.

• Meet the Fockers"

Ο **Μπεν Στίλερ** κάνει την επάνοδο του με άλλη μια κωμωδία το **"Meet the Fockers"** την συνέχεια του επιτυχημένου **"Meet the Parents"**. Αυτην την φορά η γυναίκα του γνωρίζει τα πεθερικά της. Στους πρωταγωνιστικούς ρόλους θα δούμε για ακόμα μια φορά τους **Ρόμπερτ Ντε Νίρο, Μπλέιθ Ντάνερ** ενώ στο καστ της ταινιας είναι και ο **Ντάστιν Χοφμαν** ως πατερας του Στίλερ.

• Πιλότος και πάλι ο Τομ Κρουζ

Ο **Τομ Κρουζ** επανέρχεται σε ρόλο πιλότου μετά το **"Top Gun"** αφου θα είναι ο πρωταγωνιστής του πολεμικού έπους του **Μάικλ Μαν "The Few"**. Το σενάριο αφηγείται τη ζωή του ήρωα Αμερικανού πιλότου **Μπίλι Φισκ**, του πρώτου που σκοτώθηκε κατά τον Β' Παγκόσμιο πόλεμο.



MAT fashion
in XXL SIZES
Νέες παραλαβές
CENTURY
Δαμασκηνού 95 • Τηλ. 22410 22353

ΠΑΛΛΑΣ 5 CINEMAS CENTER

...και φέτος τα Όσκαρ πάνε στο Παλλάς
12/03/2004 έως 18/03/2004
www.cinemapallas.gr

ΑΙΘΟΥΣΑ 2



MONSTER
Η βραβευμένη με ΟΣΚΑΡ Α' ΓΥΝΑΙΚΕΙΟΥ ΡΟΛΟΥ 2004 ταινία, βασισμένη στην αληθινή ιστορία της πρώτης κατά συρροή δολοφόνου στην Αμερική με μια Σαρλίζ Θέρον απόλυτα μεταμορφωμένη για τις ανάγκες του ρόλου!
ΠΡΩΤΑΓΩΝΙΣΤΟΥΝ: ΣΑΡΛΙΖ ΘΕΡΟΝ, ΚΡΙΣΤΙΝΑ ΡΙΤΣΙ, ΜΠΡΙΤΑΝΙ ΜΕΡΦΙ
Ώρες Έναρξης: *16:00, 18:10, 20:20, 22:40
* Ειδική επιπλέον παράσταση, μόνο Σάββατο & Κυριακή

ΑΙΘΟΥΣΑ 5



Σε 1η Πανελλήνια Προβολή!
Οι μεγάλες Τριλογίες είναι πάντα τρεις!!!
Αυτη την εβδομάδα αναλογιστειτε
τις πολιτικές σας ευθύνες... ψηφίστε SCARY MOVIE 3!
Κάντε έγκαιρα τις κρατήσεις σας!!
ΠΡΩΤΑΓΩΝΙΣΤΟΥΝ: CHARLIE SHEEN, DENISE RICHARDS, LESLIE NIELSEN, QUEEN LATIFAH
Ώρες Έναρξης: *16:10, 18:05, 20:10, 22:25
* Ειδική επιπλέον παράσταση, μόνο Σάββατο & Κυριακή

ΑΙΘΟΥΣΑ 1



ΤΟ ΛΙΒΑΔΙ ΠΟΥ ΔΑΚΡΥΖΕΙ
Κατευθείαν από το φεστιβάλ Βερολίνου, ένα κινηματογραφικό ποίημα, το πρώτο της τριλογίας του μεγάλου Έλληνα δημιουργού Θόδωρου Αγγελόπουλου! Προσφυγιά. Έρωτας. Εμφύλιος. Κατοχή...
Ώρες Έναρξης: 18:50, 22:20

ΑΙΘΟΥΣΑ 3



ΟΤΑΝ ΓΝΩΡΙΣΑ ΤΗΝ ΠΟΛΥ
Σε 1η Πανελλήνια Προβολή!
Ο ξεκαρδιστικός Μπεν Στιλερ και η Τζενιφερ Άνιστον στην κωμωδία της χρονιάς!! Κάντε έγκαιρα κρατήσεις!
Ώρες Έναρξης: *16:15, 18:15, 20:15, 22:30
* Ειδική επιπλέον παράσταση, μόνο Σάββατο & Κυριακή

ΑΙΘΟΥΣΑ 4



ΣΚΟΤΕΙΝΟ ΠΟΤΑΜΙ / MYSTIC RIVER
Σε 1η Πανελλήνια Προβολή
Ο Σον Πεν σε ένα ρόλο για τον οποίο οι κριτικοί είπαν οτι "είναι η καλύτερη ερμηνεια Α' Ανδρικού Ρόλου στην ιστορία του κινηματογράφου"!!
Ένα τραγικό έγκλημα "ζητά" τον δράστη του, 25 χρόνια μετά!
Όσκαρ Α' Ανδρικού Ρόλου 2004
Όσκαρ Β' Ανδρικού Ρόλου 2004
ΠΡΩΤΑΓΩΝΙΣΤΟΥΝ: SEAN PENN, TIM ROBBINS, KEVIN BACON
Ώρες Έναρξης: 17:10, 20:00, 22:40

Κερδίστε ΕΙΣΙΤΗΡΙΑ ή ΔΩΡΕΑΝ ΠΟΠ ΚΟΡΝ & ΑΝΑΨΥΚΤΙΚΟ και αυτή την εβδομάδα...
απλά παρακολουθώντας ΜΙΑ παράσταση στο Παλλάς! 10 τυχεροί σε κάθε σειρά παραστάσεων 40 κάθε ημέρα! 230 τυχεροί την εβδομάδα!!!
Συμπληρώστε το ειδικό κουπόνι στα ταμεία και μετά την παράσταση αναζητήστε το όνομά σας στη λίστα των νικητών της κλήρωσης στην έξοδο της αίθουσας!

ΠΡΟΣΕΧΩΣ - COMING SOON



ΚΛΕΜΜΕΝΕΣ ΖΩΕΣ (TAKING LIVES)
Σε 1η Παγκόσμια Προβολή
Παρασκευή 19/3/04
Η Ατζελίνα Τζολι σε ένα δυνατό θρίλλερ,που βασίζεται στο ομωνυμο μυθιστόρημα του Μαικλ Παϊ. Κάντε έγκαιρα τις κρατήσεις σας!
Με τους Ατζελινα Τζολι, Ήθαν Χωκ, Κιφερ Σαδερλαντ, Ολιβιέ Μαρτινές



ΕΝΑ ΣΧΟΛΕΙΟ ΠΟΛΥ...ΡΟΚ
Σε 1η Πανελλήνια Προβολή
Το καλύτερο σχολείο είναι το... κλειστό!
ΔΙΑΓΩΓΗ ΚΟΣΜΙΑ Η μουσικη θα σε απογειωσει!!!
Σημειωστε στο τετραδιο: Έρχεται στο Παλλάς!!!
Κάντε έγκαιρα τις κρατήσεις σας!



ΑΓΑΠΑ ΜΕ ΑΝ ΤΟΛΜΑΣ
Μια ρομαντική κωμωδία από τον Γιαν Σαμυέλ. Νο 1 στο γαλλικό box-office! Μια ολόκληρη ζωή για να πεις "σ'αγαπω". 80 χρόνια για να αρχισει μια ιστορια αγαπης. Κι όλα αυτά για ένα παιχνίδι.



ΕΚΤΟΣ ΧΡΟΝΟΥ (OUT OF TIME)
Ο βραβευμένος με ΟΣΚΑΡ Denzel Washington στη νέα του αστυνομική περιπέτεια. Πώς διελευκάνεις ένα φόνο, όταν όλα τα στοιχεία οδηγούν σε σενα;! Μην το χασετε!



ΜΕΓΙΣΤΗ ΤΑΧΥΤΗΤΑ (TORQUE)
Απο τον παραγωγό των FAST & FURIOUS, S.W.A.T. και XXX μια ξέφρενη περιπέτεια ταχύτητας που θα σας παρασύρει στους ρυθμούς της!! ΣΥΝΤΟΜΑ ΚΟΝΤΑ ΣΑΣ!!

ΧΟΡΗΓΟΙ
ALEXI ANDRIOTTI • KRINGLAN • BUONA SERA
INTERATTICA NEOTEX • VILLAGIO • BACKSTAGE

Κρατήσεις / Reservations 22410 24475 & 22410 70670

Άρτος (;) Θεάματα (;)...

... Και τηλεόραση (όπως λέμε τηλοψία...)

STAR

06.00 Ο αρκούδος στο μπλε σπίτι
06.30 Πάπιρους
07.00 Ρόλι-Πόλι-Ολι
07.30 Κλίφορντ
08.00 Μπαμπάρ. .
08.30 Ο Ιάσονας και οι θεοί του Ολύμπου.
09.00 Σπάιντερμαν.
09.30 Μπέιμπι Λούνεϊ Τουνς. Σειρά κινουμένων σχεδίων.
10.00 Σκούμπι Ντου.
10.30 Ντέξτερ
11.00 Η λεγεώνα των υπερηρώων.
11.30 Πόκεμον-Η επόμενη γενιά
12.00 Γιου-Γκι-Ο
12.30 Τα στρουμφάκια
13.00 Ειδήσεις
13.30 Evenwood: Η μικρή πόλη
14.30 Τα φιλαράκια
15.30 Σούπερμαν, τα χρόνια της νιότης
16.30 Οι μάγισσες
17.26 Δελτίο ειδήσεων στη νοηματική γλώσσα
17.30 Ξένη ταινία. «Μια ξανθιά στο πιάτο μου».
19.30 Ειδήσεις
21.00 Πάμε για άλλα.
22.30 Ξένη ταινία. «Οι δίδυμοι»
00.45 Ξένη ταινία. «Χαμένος άγγελος». Δραματική
03.15 Ξένη ταινιά. «Απαλούζα»

ALTER

06.10 Οι ιστορίες του Κουστό
06.30 Λούκι Λουκ.
07.00 Κάσπερ
07.15 Ντίζιμον: Next generation
07.45 Μάγια η μέλισσα
08.15 Αντζελίνα μπαλαρίνα
08.30 Μπανάνες με πιτζάμες
09.00 Μπομπ ο μάστορας
09.30 Χελωνονιτζάκια
10.00 Μαίρη Κέιτ και Άσλεϊ.
10.30 Παιδική ταινία.
12.15 Γκάρφιλντ.
12.30 Hit parade
13.15 Μήτσι - χώστα (Ε)
14.30 Ελληνική ταινία. «Αυτό το κάτι άλλο»
16.15 Παρατράγουδα
18.45 Ειδήσεις
21.00 Μήτσι - χώστα (Ε) Με τον Γιώργο Μητσικώστα
23.15 Χωρίς μοντάζ ΙΙ
01.30 Ξένη ταινία. «Γκότι, ο μεγάλος νονός». Περιπέτεια.
03.30 Aphrodisia
03.45 Ξένη ταινία. «Διπλή απόλαυση»

ΡΑΔΙΟ ΛΥΧΝΑΡΙ

91,4 & 91,7

ΣΑΒΒΑΤΟ

08:00 ΣΑΝ ΠΑΛΙΟ ΤΡΑΝΖΙΣΤΟΡΑΚΙ.
10:00 ΝΟΤΕΣ ΣΤ? ΑΧΥΡΑ ΚΑΙ ΤΑ ΜΥΑΛΑ ΝΑ ΔΡΑΠΕΤΕΥΟΥΝ.
για τους δραπέτες του Σαββατοκύριακου, με τον Στάθη Τριανταφύλλου.
12:00 ΑΚΟΥ ΝΑ ΔΕΙΣ.
μια ιστορικός τέχνης και ένας καλλιτέχνης, η Πολύ Χατζημάρκου και ο Αγγελος Σπαρταλης συζητούν για τα πάντα με αφορμή την τέχνη.
14:00 ΣΥΝΟΙΚΙΑ ΤΟ ΟΝΕΙΡΟ.
16:00 ΑΠΟΓΕΥΜΑ ΣΑΒΒΑΤΟΥ.
ποπ και ροκ επιλογές με τους Μιχάλη Θεολόγο και Μιχάλη Αργυρό.
18:00 ΘΕΑΤΡΙΝΙΣΜΟΙ ΚΑΙ ΓΙΑΤΡΟΣΟΦΙΑ.
με τους Νίκο Εμμανουήλ και Γιατρό
20:00 Η ΝΥΧΤΑ ΚΑΤΕΒΑΙΝΕΙ?..
22:00 ΠΑΝΤΕΛΩΣ ΧΕΙΡΟΠΟΙΗΤΑ.
με λαϊκά και ρεμπέτικα τραγούδια
24:00 ΣΤΗ ΔΙΣΚΟΘΗΚΗ ΤΟΥ ΡΑΔΙΟ ΛΥΧΝΑΡΙ.

ΟΛΙΓΟΛΕΠΤΑ ΕΝΗΜΕΡΩΤΙΚΑ
08:00-10:00-12:00-14:00-16:00-18:00: ΠΡΟΤΑΣΕΙΣ ΓΙΑ ΣΑΒΒΑΤΟ-ΚΥΡΙΑΚΟ ΣΤΗΝ ΠΟΛΗ.

ΡΑΔΙΟ ΛΥΧΝΑΡΙ ΤΗΛ.2241077130-WWW.LIHNARIFM.GR

ΜΠΟΥΤΙΚ CHIC

ΟΙ ΠΡΟΣΦΟΡΕΣ ΣΥΝΕΧΙΖΟΝΤΑΙ

ΣΕΤ ΕΣΩΡΟΥΧΑ 20 ευρώ

και όχι μόνο...

ΔΗΜ. ΘΕΜΕΛΗ 63 - ΡΟΔΟΣ - ΤΗΛ. 2241037255

ΕΤ-1

07.00 Εκπαιδευτική τηλεόραση
10.00 Παιδικό πρόγραμμα.
10.45 Αγαπώ το σχολείο
11.00 Μαρσελίνο
11.30 Κοκκινογένης ο πειρατής
12.00 Λίζι Μακ Γκουάιρ
13.00 Υπαιθρος χώρα
14.00 Αντιθέσεις
15.00 Ελλάδα-Ευρώπη. Ενημερωτική εκπομπή.
16.00 Ανθρωπος και περιβάλλον. Με την Χαρά Φράγκου.
16.45 Ολυμπιακό ντοκιμαντέρ
17.45 Σχέδιο πόλης
21.00 Με άρωμα γυναίκας. Σειρά συνεντεύξεων που παρουσιάζει η Αγλαΐα Κυρίτση.
22.00 Δρόμοι. Με τον Άρη Σκιαδόπουλο. Σήμερα: "Μελίνα Κανά".
23.00 Ειδήσεις. Στο τέλος του δελτίου θα μεταδοθεί η κλήρωση του ΛΟΤΤΟ.
24.00 Μεγάλοι κινηματογραφικοί δημιουργοί. «Παρίσι Τέξας». Δραματική.

NET

07.00 Ουράνιο τόξο
09.00 Σαββατοκύριακο. Ενημερωτικό μαγκαζίνο με τον Κώστα Αρβανίτη.
12.00 Ειδήσεις
12.30 Υποβρύχιες συναντήσεις.
13.00 Σπορ ιστορίες. Με τον Δημήτρη Χατζηγεωργίου
14.00 Ζώνη ασφαλείας. Ενημερωτική εκπομπή με την Φαίη Καραβίτη.
15.00 Ειδήσεις
16.00 Μεγάλες αθλητικές μονομαχίες
19.00 Olympic Trophy
20.00 Αποστολή στο Διάστημα
21.00 Ειδήσεις
22.00 Κοίτα τι έκανες. Η Σεμίνα Διγενή υποδέχεται στο στούντιο πρόσωπα λαμπερά με ζωές σαν μυθιστόρημα
24.00 Στα άκρα. Εβδομαδιαία εκπομπή που παρουσιάζει η Βίκη Φλέσσα
01.00 Ειδήσεις
01.15 Ξένη ταινία. «Σε αντίστροφη μέτρηση». Δραματική.

ΕΤ-3

08.01 Ο Ρομπέν των δασών
08.30 Ο μύθος του βόρειου ανέμου.
09.00 Πελεζίνο, ο μικρός Πελέ.
09.30 Ονειροδρόμιο
10.30 Ο τελευταίος παράδεισος.
11.30 Αλλιώς
12.00 Εικόνες του παγκόσμιου πολιτισμού.
13.00 Ειδήσεις
13.30 Ξένη ταινία. «Ουτοπία». Κωμωδία.
15.00 Το Αξιον Εστί στη Θεσσαλονίκη. Παρουσιάζει ο Βασίλης Βασιλικός
16.00 Νόστος. Εκπομπή με θέματα της Βόρειας Ελλάδας.
17.30 Design 100%
18.00 Ποδόσφαιρο. Απευθείας μετάδοση αγώνων για το γαλλικό πρωτάθλημα.
20.30 Ειδήσεις
21.30 Συναντήσεις. Εβδομαδιαία εκπομπή με τον Λευτέρη Παπαδόπουλο.
22.30 Σαν παλιό σινεμά...
23.00 Αθλητικό Σαββατόβραδο
24.00 Ειδήσεις
00.30 Ξένη ταινία. «Οι πέντε αισθήσεις». Δραματική.
02.30 Νόστος (Ε)
04.00 Ντοκιμαντέρ (Ε)
06.30 Αθλητικό Σαββατόβραδο.(Ε)

FILMNET

05.40 Ξένη ταινία. «Καυτές μαρτυρίες». Αστυνομικό δράμα.
08.30 Ξένη ταινία. «Μουλέν Ρουζ». Μιούζικαλ.
10.40 Ξένη ταινία. «Στην υπηρεσία του νόμου και της Σάρας». Ρομαντική κομεντί.
12.25 Ξένη ταινία. «Σάρλοτ Γκρέι». Ρομαντικό δράμα.
14.30 Mad on Filmnet
15.05 Ξένη ταινία. «Προσοχή δαγκώνει»
16.50 Ξένη ταινία. «Η εκδίκηση της ξανθιάς». Κωμωδία.
19.00 Στον τόπο του εγκλήματος.
20.00 Ξένη ταινία. «Το σημάδι του δολοφόνου». Αστυνομικό δράμα.
22.15 Ξένη ταινία. «Ο ατρόμητος Τζο». Κωμωδία.
24.00 Ξένη ταινία. «40 μέρες και 40 νύχτες». Ρομαντική κομεντί.
01.40 Ξένη ταινία. «Καυτό ταξίδι».

SUPERSPORT

14.50 NBA μπάσκετ
17.00 Πρωτάθλημα Α' Εθνικής. 23η αγωνιστική.
19.00 Α1 μπάσκετ ανδρών. 22η αγωνιστική
21.00 Τρελά και απίθανα σπορ.
21.30 Ιταλικό πρωτάθλημα ποδοσφαίρου. 25η αγωνιστική
23.30 Αγγλικό πρωτάθλημα ποδοσφαίρου. 28η αγωνιστική

MEGA

06.00 Περί ανέμων και υδάτων.
07.00 Ολα για την αγάπη σου.
08.00 Παρέα με τον Γουίνι, το αρκουδάκι.
08.30 Μπαζ, ο ήρωας του Γαλαξία.
09.00 Ο Μίκι και η παρέα του.
09.30 Το παιδί μου κι εγώ
09.45 Ο μπαμπάς μας η νταντά.
10.45 Ξένη ταινία. «Η φυλή των Κρίπεντορφ». Κωμωδία, αμερικανικής παραγωγής 1993. Παίζουν: Ρίτσαρντ Ντέιφους, Τζένα Ελφμαν
13.00 Mega star. Μουσική εκπομπή με την Εύη Αδάμ.
14.00 Ειδήσεις
14.50 Debate. Ενημερωτική εκπομπή.
15.50 Traction. Ενημερωτική εκπομπή για το αυτοκίνητο και την μοτοσικλέτα με τον Κώστα Στεφανή
16.30 Μπουκιά και συγχώριο. Παρουσιάζει ο Ηλίας Μαμαλάκης
17.30 Ελληνική σειρά
17.55 Ματιές στα γεγονότα.
18.00 Ελληνική ταινία. «Ο τρελός τα 'χει 400». Κωμωδία. Παίζουν: Λάμπρος Κωνσταντάρας, Σμάρω Στεφανίδου
20.00 Κεντρικό δελτίο ειδήσεων
21.00 Από στόμα σε στόμα. Ψυχαγωγική εκπομπή με τον Φώτη Σεργουλόπουλο και την Μαρία Μπακοδήμου.
23.00 Prive. Η Ελενα Κατρίτση σε μια prive πρόσκληση γνωρίζει στους τηλεθεατές αγαπημένα πρόσωπα σε στιγμές που θέλουν να μοιραστούν μαζί τους.
01.00 Τελευταία γεγονότα
01.15 Ξένη ταινία. «Υποψίες». Αστυνομικό θρίλερ.
02.30 Μάλιστα κύριε δήμαρχε
03.00 Τζίνα

ANT-1

06.00 All. Κωμική σειρά, αμερικανικής παραγωγής.
06.50 Στούντιο με θέα. Ενημερωτική εκπομπή με τον Θέμη Μάνεση και τη Φαίη Μαυραγάνη.
10.30 Εκείνες και εγώ. (Ε). Κωμική σειρά Παίζουν: Γιάννης Μπέζος, Πάνος Χαζηκουτσέλης.
11.30 Οι Μεν και οι Δεν. (Ε). Κωμική σειρά Παίζουν: Στέλιος Μάινας, Χάρης Ρώμας, Τζόϋς Ευείδη.
12.30 Τρελά... σωσίβια. Κωμική σειρά. Παίζουν: Τιμ Στακ, Λέιλι Αρσιέρι.
12.55 Super game.
13.00 Σούπερ Σάββατο. Αθλητική εκπομπή με τον Μιχάλη Τσώχο.
14.00 Ειδήσεις
14.40 Ξένη ταινία. «Επιστροφή από το παρελθόν». Κοινωνική ταινία.
16.45 Επανάληψη ελληνικής σειράς.
17.30 Τα νέα του ΑΝΤ 1
17.40 Επανάληψη ελληνικής σειράς.
18.00 Ελληνική ταινία
20.00 Τα νέα του ΑΝΤ-1
21.00 Θέατρο.
23.30 Ξένη ταινία. «Διαβολική χήρα». Ψυχολογικό θρίλερ. Παίζουν: Τερέζα Ράσελ, Ντέμπρα Γουίνγκερ, Ντένις Χόπερ, Σάμι Φρέι
00.30 Νυχτερινές ειδήσεις
00.45 Ξένη ταινία (Σ)
01.45 Ξένη ταινία. «Κρεμάστε τους εκτός νόμου»
03.30 Easy game
03.50 Τηλεμάρκετινγκ-Τηλεαγορά.
04.30 Ξένη ταινία. «Ο Σέρλοκ Χολμς και η γυναίκα με τα πράσινα»

ALPHA

05.45 Μπορώ. (Ε)
06.45 Πρωινές σελίδες. Ενημερωτικό μαγκαζίνο με τον Γιώργο Οικονομέα.
10.00 Πέρα από τον ορίζοντα. Εκπομπή με την Ντέμη Καραγιάννη και τον Πέτρο Γκάτζια.
11.00 Παρα-πληροφόρηση. Ενημερωτική εκπομπή με τον Κώστα Μαρδά.
12.00 Ελληνική ταινία. «Κάλλιο πέντε και στο χέρι». Κωμωδία, παραγωγής 1965. Πρωταγωνιστούν: Μίμης Φωτόπουλος, Γιάννης Γκιωνάκης.
14.00 Ειδήσεις
14.40 Ξένη ταινία. «Χόρεψε μαζί μου». Ρομαντική κομεντί. Παίζουν: Βανέσα Γουίλιαμς, Σαγιάν, Κρις Κριστόφερσον
17.00 Για πάντα φίλες (Ε)
18.00 Ειδήσεις.
18.10 Ελληνική ταινία. «Φωνάζει ο κλέφτης». Κωμωδία. παίζουν: Ντίνος Ηλιόπουλος, Ρένα Βλαχοπούλου, Διονύσης Παπαγιαννόπουλος
20.00 Ειδήσεις
21.00 Ξένη ταινία. «Χαμένοι στο διάστημα»
23.30 Αγώνας ποδοσφαίρου
01.30 Ειδήσεις
01.45 Το καφενείο των φιλάθλων. Αθλητική εκπομπή με τον Γιώργο Γεωργίου.
03.30 Στο δρόμο της καρδιάς (Ε) Ελληνική σειρά.
04.30 Τηλεαγορές

ΚΗΔΕΙΑ

Την λατρευτή μας σύζυγο, κόρη, μητέρα, αδελφή και θεία
ΜΑΡΙΑ ΜΠΟΝΙΑΤΗ
ετών 47
θανούσα, κηδεύουμε σήμερα Σάββατο 13 Μαρτίου 2004 και ώρα 3 μ.μ. από τον Ιερό Ναό Αγίου Λουκά Σορωνής.
Ο σύζυγος: Κωνσταντίνος
Τα παιδιά: Γιάννης-Κατερίνα, Νικόλαος, Μιράντα
Οι γονείς: Μιράντα-Γιάννης Διακολαμπριανού
Η πεθερά: Ελένη Μπονιάτη
Τ' αδέλφια, τ' ανίψια και οι λοιποί συγγενείς.

ΜΝΗΜΟΣΥΝΑ



Την 14η μηνός Μαρτίου ημέρα Κυριακή και ώρα 8.30 π.μ. εις τον Ιερό Ναό Ταξιαρχών Μαριτσών, τελούμε 9μηνο μνημόσυνο υπέρ αναπαύσεως της ψυχής του λατρευτού μας πατέρα, υιού, αδελφού και θείου
ΓΡΗΓΟΡΗ Σ. ΤΣΕΛΙΟΥ
Τα παιδιά, η μητέρα, τα αδέλφια, τα ανίψια, τα ξαδέλφια, οι λοιποί συγγενείς και φίλοι.



Την 14η μηνός Μαρτίου ημέρα Κυριακή και ώρα 8 π.μ. εις τον Ιερό Ναό Ταξιαρχών νεκροταφείου, τελούμε 3ετές μνημόσυνο υπέρ αναπαύσεως της ψυχής της λατρευτής μας κόρης, συζύγου, μητέρας, αδελφής και θείας
ΣΟΦΙΑΣ ΚΟΥΤΣΑΓΙΑ
Ο σύζυγος: Θεοφάνης
Η μητέρα: Κυριακή
Τα παιδιά: Βασίλης, Γιάννης, Ελένη-Γιάννης
Τ' αδέλφια, τ' ανίψια και οι λοιποί συγγενείς



Την 14η μηνός Μαρτίου ημέρα Κυριακή και ώρα 8.30 π.μ. εις τον Ιερό Ναό Αγ. Μαρίνας Απολακκιάς, τελούμε μνημόσυνο υπέρ αναπαύσεως της ψυχής του λατρευτού μας συζύγου, πατέρα, παππού, αδελφού και θείου
ΓΕΩΡΓΙΟΥ ΛΕΡΓΟΥ
Η σύζυγος: Μαρία
Τα παιδιά: Μανώλης-Σταματία, Ελπίδα, Μιχάλης-Τσαμπίκα, Δέσποινα-Μιχάλης
Τα εγγόνια, τ' αδέλφια, τ' ανίψια και οι λοιποί συγγενείς

ΑΠΟΣΠΑΣΜΑ
της με αριθμό 1087/04 ΠΕΡΙΛΗΨΗΣ ΚΑΤΑΣΧΕΤΗΡΙΑΣ ΕΚΘΕΣΗΣ ΑΚΙΝΗΤΟΥ

Στις 31-03-2004 ημέρα Τετάρτη και ώρα 12-2 μ.μ. στο Δημαρχιακό Κατάστημα του δήμου Αρχαγγέλου και ενώπιον της Συμβολαιογράφου Ρόδου κ. Θελξιόπης Χαζίρη κατοίκου Ρόδου οδός 25ης Μαρτίου 5, θα εκτιλειστηριασθούν τα ακίνητα του οφειλέτη Γεωργίου Σαρικά του Βασιλείου κατοίκου Αρχαγγέλου για οφειλή του προς την Τράπεζα Πειραιώς Α.Ε. ποσού ευρώ 63.307,55 σύμφωνα με την κοινοποιηθείσα επιταγή κάτωθι αντιγράφου του α' απογράφου εκτελεστού της υπ' αριθμ. 9446/2003 Διαταγής Πληρωμής του Μονομελούς Πρωτοδικείου Αθηνών. Περιγραφή ακινήτων. Επί τμημάτων αγρού εκτάσεως 5200 Μ2 που βρίσκεται στη θέση Παπαγιακουμή του δήμου Αρχαγγέλου α) τμήμα οικοπέδου εκτάσεως 773,00 Μ2 και β) τμήμα οικοπέδου εκτάσεως 500,00 Μ2. Επί των ανωτέρω τμημάτων έχουν κτισθεί τρείς οικοδομές - Μαιζονέτες οι οποίες βρίσκονται στα μπετά. Η κάθε οικοδομή αποτελείται από Ισόγειο 60,00 Μ2, Α' όροφο 60,00 Μ2 και ημιυπαίθριο χώρο 18 Μ2 περίπου. Εκτιμήθηκε το τμήμα οικοπέδου εκτάσεως 773 Μ2 με τις δύο επ' αυτού οικοδομές αντί του ποσού των ευρώ 138.000,00. Τιμή πρώτης προσφοράς 69.000,00 ευρώ. Εκτιμήθηκε το τμήμα οικοπέδου εκτάσεως 500,00 Μ2 με την μία επ' αυτού οικοδομή αντί του ποσού 69.000,00 ευρώ. Τιμή πρώτης προσφοράς ευρώ 34.500,00 Κτηματολογικά στοιχεία τόμος 31 γαιών Αρχαγγέλου, φύλλο 70, φάκελος 3027, Μερίδα 4119 γαιών Αρχαγγέλου. Υπάρχει ένα βάρος επί του ακινήτου. Καλούνται όσοι επιθυμούν να λάβουν μέρος στον πλειστηριασμό να προσέλθουν την άνω ημέρα και ώρα.

Ρόδος 12-03-2004
Δημήτριος Ι. Γατσής
Δικαστικός Επιμελητής

Αριθμ. 920 6'/2004
ΑΠΟΣΠΑΣΜΑ

Επισπεύδουσα: ALPHA Τράπεζα Ανώνυμη Εταιρία και τον διακριτικό τίτλο ALPHA BANK" κατ. 642
Οφειλέτης: Γεράσιμος Πέτρου του Παύλου
Πλειστηριασμός: 31 Μαρτίου 2004, ώρα 12.00-14.00 μ.μ.
Τόπος πλειστηριασμού: Στον ΔΟΝΑ Ρόδου συμβ/φος κ. Καλλιόπη Ροδίτου.
Ιδανικό μερίδιο 1/2 αδιαίρετα ποσοστά σε διαμέρισμα του Γ' ορόφου του κτιρίου 2 με αύξοντα αριθμό (6) με στοιχείο πίνακα Γ1, επιφανείας καθαράς 93,98 τ.μ. επιφανείας κοινοχρήστων 8,16 τ.μ. και συνολικής επιφανείας 102,14 τ.μ. και με ποσοστό συνιδιοκτησίας 25,551‰ που αντιστοιχούν 89,27 τ.μ. εξ' αδιαιρέτου με κτηματολογικά στοιχεία Τόμος 22 γαιών Ρόδου, Φύλλο 71, Μερίδα 563 Ζ και Φάκελος 2777 νομικής φύσης Μουλκ.
Εκτιμήθηκε με την 1104/2003 Απόφαση του Μον. Πρωτοδ. Ρόδου ευρώ 60.000. Πρώτη προσφορά ευρώ 30.000-υπάρχουν δε 4 βάρη. Σύνταξα την παρούσα, σήμερα στις 11.02.2004.

Ο Δηλοποιών
Δικαστικός Επιμελητής
Μιχαήλ Στεφάνου Μελλίνης

ΕΛΛΗΝΙΚΗ ΔΗΜΟΚΡΑΤΙΑ
ΠΕΡΙΦΕΡΕΙΑ Ν. ΑΙΓΑΙΟΥ
ΝΟΜΟΣ ΔΩΔ/ΣΟΥ
ΔΗΜΟΣ ΑΡΧΑΓΓΕΛΟΥ

ΠΕΡΙΛΗΨΗ ΔΙΑΚΗΡΥΞΗΣ ΔΗΜΟΠΡΑΣΙΑΣ

Ο Δήμαρχος Αρχαγγέλου προκηρύσσει Δημόσιο Ανοικτό Μειοδοτικό Διαγωνισμό με το σύστημα Δημοπρασίας **"μελέτη και κατασκευή με κατ' αποκοπή εργολαβικό αντάλλαγμα"** (άρθρο 4 παρ. 4ε του Ν. 1418/84 και άρθρο 10 του Π.Δ. 609/95 και άρθρο 6 του Π.Δ. 218/99), για την ανάδειξη αναδόχου εκτέλεσης του έργου: **"Μελέτη και κατασκευή συγκροτήματος Κολυμβητηρίου Δήμου Αρχαγγέλου"** προϋπ. **1.688.000,00 ευρώ**, συμπεριλαμβανομένης της αναθεώρησης και του ΦΠΑ.
Η δημοπρασία και η εκτέλεση του έργου θα γίνουν σύμφωνα με τις διατάξεις του Ν. 1418/84 "Δημόσια Εργα και ρυθμίσεις συναφών θεμάτων", όπως ισχύει μετά την τροποποίησή του και τη συμπλήρωσή του από τους νόμους 2229/94, 2308/95, 2338/95, 2372/96, 2940/01 (ΦΕΚ 180^/6-8-2001) των εκτελεστικών τους Π.Δ. 609/85 και 6472/85 όπως ισχύουν μετά την τροποποίησή τους από τα Π.Δ. 368/94, 285/97, 402/96, 210/97, 218/99 καθώς επίσης και με το Π.Δ. 171/1987 "Οργανα που αποφασίζουν ή γνωμοδοτούν και ειδικές ρυθμίσεις σε θέματα έργων που εκτελούνται από τους ΟΤΑ και άλλες σχετικές διατάξεις", τον Ν. 3021/02 (ΦΕΚ Α' /143) "Περιορισμοί στη σύναψη δημοσίων συμβάσεων με πρόσωπα που δραστηριοποιούνται ή συμμετέχουν σε επιχειρήσεις μέσων ενημέρωσεης και άλλες διατάξεις" καθώς επίσης και τις εγκυκλίους 32/14-11-01 και 36/13-12-01 του Υ.ΠΕ.ΧΩ.ΔΕ., και οποιαδήποτε τροποποίηση ή συμπλήρωση πιθανόν να υπάρξει στην προαναφερθείσα νομοθεσία μέχρι την ημερομηνία δημοσίευσης της παρούσας.
1. Ο Διαγωνισμός θα διεξαχθεί στις **28** Απριλίου του έτους **2004**, ημέρα **Τετάρτη**, στο Δημαρχείο Αρχαγγέ. λου από την αρμόδια επιτροπή. Ωρα έναρξης παραλαβής των προσφορών η 10.30 π.μ. και ώρα λήξης 11.00 π.μ.
2. Ο προϋπολογισμός της δαπάνης των δημοπρατούμενων εργασιών ανέρχεται στο ποσό των **1.688.000,00** ευρώ συμπεριλαμβανομένου του ΦΠΑ.
3. Στην δημοπρασία γίνονται δεκτές ημεδαπές εργοληπτικές επιχειρήσεις δημοσίων έργων οιασδήποτε νομικής μορφής, καθώς και εργοληπτικές επιχειρήσεις των λοιπών κρατών μελών της Ε.Ε. και του ευρύτερου Οικονομικού Χώρου (Ε.Ο.Χ. ή Κ/ξίες, εγγεγραμμένες στο ΜΕΕΠ, για **έργα κατηγορίας Οικοδομικών 2ης τάξης και Η/Μ 1ης τάξης.**
4. Η προθεσμία για την περαίωση του έργου ορίζεται σε δώδεκα (12) ημερολογιακούς μήνες.
5. Η εγγύηση για την συμμετοχή στη δημοπρασία ορίζεται σε 2% επί του προϋπολογισμού της μελέτης δηλ. **29.876,10 ευρώ** και βεβαιώνεται με την προσκόμιση ισόποσου γραμματίου του Ταμείου Παρακαταθηκών και Δανείων ή εγγυητική επιστολή αναγνωρισμένης τράπεζας ή του ΤΣΜΕΔΕ που θα απευθύνεται στο Δήμο Αρχαγγέλου.
Σε περίπτωση τροποποίησης των ορίων των πτυχίων θα δύναται να συμμετέχουν στον διαγωνισμό οι προβλεπόμενες από τις ισχύουσες διατάξεις την ημέρα του διαγωνισμού επιχειρήσεις.
Τον ανάδοχο του έργου βαρύνουν όλες οι νόμιμες κρατήσεις υπέρ του Δημοσίου, τρίτων, εισφορές ΙΚΑ κ.λπ. Ο ΦΠΑ βαρύνει τον κύριο του έργου.
Οι δαπάνες δημοσίευσης της παρούσας και τυχόν επαναληπτικής βαρύνουν τον ανάδοχο του έργου.
Τα τεύχη του Διαγωνισμού διατίθενται μέχρι την προηγούμενη ημέρα διενέργειας του διαγωνισμού στα γραφεία της Τεχνικής Υπηρεσίας του Δήμου Αρχαγγέλου τις εργάσιμες ημέρες και ώρες προσκόμιση απόδειξης πληρωμής ποσού 50 ευρώ στην Οικονομική Υπηρεσία του Δήμου (αρμόδιος υπάλληλος Εμμ. Σαρικάς).

Αρχάγγελος 11/3/2004
Ο Δήμαρχος
Αλέξανδρος Π. Παπουράς

ΑΔΕΛΦΟΤΗΤΑ ΚΡΗΤΩΝ ΡΟΔΟΥ
"Ο ΨΗΛΟΡΕΙΤΗΣ"

ΕΚΔΗΛΩΣΗ ΜΝΗΜΗΣ ΓΙΑ ΤΟΝ ΕΛΕΥΘΕΡΙΟ ΒΕΝΙΖΕΛΟ

Η Αδελφότητα Κρητών Ρόδου "Ο ΨΗΛΟΡΕΙΤΗΣ" θα τελέσει επιμνημόσυνη δέηση 68 χρόνια από το θάνατο του **Ελευθέριου Βενιζέλου** την **Κυριακή 14 Μαρτίου 2004 και ώρα 09.00 στον Ιερό Ναό Εισοδίων της Θεοτόκου Ρόδου (Μητρόπολη).**
Μετά τη δέηση θα κατατεθεί στεφάνι στον ανδριάντα του μεγάλου Κρητικού ενώ στη συνέχεια θα προσφερθεί κρητικό κέρασμα στη στέγη της Αδελφότητας.
Παρακαλούνται όπως παραστούν όλοι οι Κρητικοί και οι φίλοι της Αδελφότητας.

ΣΥΛΛΟΓΟΣ ΕΘΕΛΟΝΤΩΝ ΑΙΜΟΔΟΤΩΝ ΙΑΛΥΣΟΥ «ΠΗΓΗ ΖΩΗΣ»

ΕΘΕΛΟΝΤΙΚΗ ΑΙΜΟΔΟΣΙΑ

ΚΥΡΙΑΚΗ 14 ΜΑΡΤΙΟΥ 2004
ΑΠΟ ΩΡΑ 9 π.μ.
Στον Δήμο Ιαλυσού (Αίθουσα Μ.Ε.Κ.Τ.Ο.)

ΠΡΟΣΚΛΗΣΗ

Με το Σύνθημα **«Δίνεις Αίμα, Σώζεις Ζωές»**, καλούμε όλους τους κατοίκους του Δήμου Ιαλυσού και όχι μόνο, να αφιερώσουν 5 λεπτά από το χρόνο τους για την προσφορά αίματος στον άγνωστο πάσχοντα συμπολίτη μας.
Επειδή:
Κανείς δεν γνωρίζει ποίος είναι ο επόμενος που θα χρειασθεί αίμα!

ΣΥΛΛΟΓΟΣ ΕΘΕΛΟΝΤΩΝ ΑΙΜΟΔΟΤΩΝ ΙΑΛΥΣΟΥ «ΠΗΓΗ ΖΩΗΣ»

ΟΛΥΜΠΙΑΚΗ ΑΕΡΟΠΟΡΙΑ Α.Ε.

ΠΕΡΙΛΗΨΗ ΠΡΟΚΗΡΥΞΗΣ

Η ΟΛΥΜΠΙΑΚΗ ΑΕΡΟΠΟΡΙΑ Α.Ε. έχοντας υπόψη:
1. Τις διατάξεις του άρθρου 21 του Ν. 2190/94, όπως ισχύει μετά τις τροποποιήσεις και συμπληρώσεις των Ν. 2225/1994, 2947/1994, 2266/1994, 2349/1995, 2527/1997, 2738/1999, 3051/2002, 3146/2003 και 3174/2003
2. Την υπ' αριθμ. ΔΙΠΠ/Φ. ΕΓΚΡ. 17/72/2686/10-02-04 εγκριτική της πρόσληψης Πράξη της τριμελούς εξ Υπουργών Επιτροπής της παρ. 1 του άρθρου 2 της υπ' αριθμ. 55/1998 ΠΥΣ "Αναστολή διορισμών και προσλήψεων στο Δημόσιο Τομέα" ΦΕΚ 252Α/12.11.1998/τ.Α'), όπως ισχύει.
3. Την παρ. 6 της υπ' αριθμ. 55/1998 ΠΥΣ όπως ισχύει (Προκειμένου για επιχειρήσεις των ΟΤΑ, της παρ. 3 του άρθρου 1 του Ν. 2527/1997).
4. Τον 2602/1998 Κανονισμό της ΟΛΥΜΠΙΑΚΗΣ ΑΕΡΟΠΟΡΙΑΣ Α.Ε.
5. Το υπ' αριθμ. 81/2003 Π.Δ. (ΦΕΚ 77/02-04-2003), σχετικά με τη συμφωνία πλαίσιο για την εργασία ορισμένου χρόνου

Ανακοινώνει

Την πρόσληψη προσωπικού με σύμβαση εργασίας ιδιωτικού δικαίου ορισμένου χρόνου συνολικού αριθμού **20 ατόμων** για την κάλυψη παροδικών αναγκών των υπηρεσιών στον **Α/Σ ΡΟΔΟΥ** για τις εξής, κατά αριθμό ατόμων ειδικότητες, με τα αντίστοιχα τυπικά προσόντα και την αντίστοιχη χρονική περίοδο.

ΤΟΠΟΣ ΑΠΑΣΧΟΛΗΣΗΣ	ΕΙΔΙΚΟΤΗΤΑ/	ΑΡΙΘΜΟΣ ΘΕΣΕΩΝ	ΟΡΙΟ ΗΛΙΚΙΑΣ
Α/Σ ΡΟΔΟΥ	ΥΠΑΛΛΗΛΟΙ	4	18ο έτος έως 55ο έτος
	Χ.Α.Μ.	4	18ο έτος έως 65ο έτος
	ΟΔΗΓΟΙ	4	18ο έτος έως 60ό έτος
	ΕΡΓΑΤΕΣ	4	18ο έτος έως 55ο έτος
	ΕΡΓΑΤΡΙΕΣ	4	18ο έτος έως 55ο έτος

ΤΥΠΙΚΑ ΠΡΟΣΟΝΤΑ
1. Για τις θέσεις των **Εργατών και Εργατριών** οι υποψήφιοι θα πρέπει να έχουν απολυτήριο τίτλο τουλάχιστον Υποχρεωτικής Εκπαίδευσης (Απολυτήριο τριταξίου Γυμνασίου ή για όσους έχουν αποφοιτήσει μέχρι και το 1980 απολυτήριο Δημοτικού Σχολείου). Σε περίπτωση που δεν υπάρχουν υποψήφιοι κάτοχοι των παραπάνω τίτλων σπουδών μπορούν να γίνουν δεκτοί υποψήφιοι και χωρίς αυτούς.
2. Για τις θέσεις των **Υπαλλήλων**, οι υποψήφιοι θα πρέπει να διαθέτουν απολυτήριο τίτλο Δευτεροβάθμιας Εκπαίδευσης και καλή γνώση Αγγλικής γλώσσας. Η καλή γνώση των περισσοτέρων από τις παρακάτω γλώσσες, Γαλλικής, Γερμανικής, Ισπανικής και Ιταλικής θα ληφθεί υπόψη και αποτελεί κριτήριο κατάταξης.
3. Για τις θέσεις των **Χ.Α.Μ.** οι υποψήφιοι θα πρέπει να διαθέτουν δίπλωμα οδήγησης του Υπουργείου Μεταφορών και Επικοινωνιών και πτυχίο Χειριστή Ανυψωτικών Μηχανημάτων Ομάδας ΙΑ' του Π.Δ. 31/90 ή ομάδας Γ' ή Δ' του Π.Δ. 22/78 του Υπουργείου Βιομηχανίας.
4. Για τις θέσεις των **Οδηγών**, οι υποψήφιοι θα πρέπει να διαθέτουν δίπλωμα οδήγησης του Υπουργείου Μεταφορών και Επικοινωνιών κατηγορίας Δ' και Ε'.

Η αναλυτική προκήρυξη έχει αναρτηθεί στον Α/Σ Ρόδου και στο χώρο ανακοινώσεων του Δημοτικού καταστήματος.
Οι αναλυτικοί όροι και προϋποθέσεις συμμετοχής καθορίζονται στη σχετική αναλυτική προκήρυξη.
Ειδικό έντυπο αίτησης διατίθεται στον Α/Σ Ρόδου από ώρες 09.00 έως 14.00.

Από τη Διοίκηση της Ο.Α.

ΚΑΛΕΣΜΑ

Ο πρόεδρος και τα μέλη της Αδελφότητας Ηπειρωτών Ρόδου "Το Σούλι" καλούν τους Ηπειρώτες της Ρόδου και τους φίλους στη μεγάλη ετήσια χοροεσπερίδα το Σάββατο 13 Μαρτίου και ώρα 8.30 το βράδυ, στο ξενοδοχείο **Faliraki Beach** (στο Φαληράκι) με γνήσια παραδοσιακή ηπειρώτικη πενταμελή ορχήστρα του **Νίκου Φιλιππίδη** από τα Γιάννενα.
Θα σας συναρπάσει το διάσημο δίδυμο

Νίκος Φιλιππίδης (κλαρίνο)
Λευτέρης Κωνσταντίνου (τραγούδι)

Επειδή η προσέλευση αναμένεται να είναι μαζικότατη, καλούμε τα μέλη και τους φίλους μας να προμηθευτούν έγκαιρα προσκλήσεις για τη δική τους διευκόλυνση, αλλά και για δικό μας σωστό προγραμματισμό.
Εξαιρετικό μενού και πλούσια παχειαγορά.
Για πληροφορίες και προσκλήσεις, τηλ.: 22410-22621, 26842, 77726, κινητό 6945 970181

Για το Δ.Σ.
Ο πρόεδρος **Η γ. γραμματέας**
Γιάννης Φούκας **Δήμητρα Λάμπρου**

ΕΛΛΗΝΙΚΗ ΔΗΜΟΚΡΑΤΙΑ
ΝΟΜΟΣ ΔΩΔΕΚΑΝΗΣΟΥ
ΔΗΜΟΣ ΣΥΜΗΣ

ΠΡΟΣΚΛΗΣΗ ΕΚΔΗΛΩΣΗΣ ΕΝΔΙΑΦΕΡΟΝΤΟΣ

Ο Δήμαρχος Σύμης, Ελευθέριος Παπακαλοδούκας, έχοντας υπόψη τις διατάξεις του άρθρου 12 του νόμου 3074/2002, προσκαλεί τους εργολήπτες Δημοσίων Εργων Εταιρικής μορφής, ατομικές ή σε κοινοπραξία, ελληνικές ή αλλοδαπές από χώρες μέλη της Ε.Ε. και του ΕΟΧ εγγεγραμμένες στο ΜΕΕΠ για έργα κατηγορίας Ηλεκτρολογικά τάξης πτυχίου Α1, Α2 και 1η κατηγορία, καθώς επίσης και τους εμπειροτέχνες εγγεγραμμένους στα Νομαρχιακά Μητρώα, να εκδηλώσουν ενδιαφέρον μέχρι την 17η Μαρτίου ημέρα Τετάρτη του έτους 2004 και ώρα 11.00 με 12.00 στο γραφείο του Δημάρχου για την απευθείας ανάθεση βάσει των διατάξεων του αρ. 15 του Π.Δ. 171/87 όπως τροποποιήθηκε με το Π.Δ. 229/99 του έργου: "Δαπάνη ξεστολίσματος φωταγώγησης γιορτών-Χριστουγέννων" προϋπολογισμού 3.300,00 ευρώ με το ΦΠΑ. Το έργο θα γίνει σύμφωνα με τις υποδείξεις της Δημαρχιακής Επιτροπής. Τον ανάδοχο του έργου βαρύνουν όλες οι νόμιμες κρατήσεις υπέρ του Δημοσίου, τρίτων, εισφορές ΙΚΑ κ.λπ. Ο ΦΠΑ βαρύνει τον κύριο του έργου. Η δαπάνη δημοσίευσης της παρούσας περίληψης βαρύνει τον ανάδοχο του έργου.

Ο Δήμαρχος
Ελ. Παπακαλοδούκας

ΕΥΑΓΕΣ ΙΔΡΥΜΑ ΙΕΡΑΣ ΜΗΤΡΟΠΟΛΕΩΣ

ΔΩΡΕΕΣ

Στο Ευαγές Ιδρυμα της Ιεράς Μητροπόλεως Ρόδου για την ενίσχυση απόρων σπουδαστών κατέθεσαν:

- Εις μνήμην **Γεωργίου Βεργωτή**
  α) Η σύζυγός του **Διονυσία Βεργωτή** 100 ευρώ
- Εις μνήμην **Νικολάου Πατάκα**
  Η σύζυγός του **Μαρία Πατάκα** 60 ευρώ.

Το Ευαγές Ιδρυμα ευχαριστεί θερμώς τους ανωτέρω δωρητάς.

ΔΙΕΥΘΥΝΣΗ ΔΑΣΩΝ ΔΩΔΕΚΑΝΗΣΟΥ

ΑΝΑΚΟΙΝΩΣΗ

Γνωστοποιείται κατά το άρθρο 14 του Ν. 998/78, η αποστολή για δημοσίευση στον Δήμο Λινδίων της αριθμ. 1429/11-03-2004 Πράξης χαρακτηρισμού έκτασης που εκδόθηκε από τον Δ/ντή Δασών Δωδ/νήσου. Το τμήμα Α της Κ.Μ. 151 γαιών Λίνδου εμβαδού 8880 τ.μ. χαρακτηρίζεται ως βραχώδης χορτολιβαδική έκταση.

Ο Δ/ντής Δασών Δωδ/νήσου
Κοντίτσης Φίλιππος
Δασολόγος με βαθμό Δ/ντή

ΑΠΟΣΠΑΣΜΑ
της με αριθμό 1084 ΠΕΡΙΛΗΨΗΣ ΚΑΤΑΣΧΕΤΗΡΙΑΣ ΕΚΘΕΣΗΣ ΑΚΙΝΗΤΟΥ

Στις 31-03-2004 ημέρα Τετάρτη και από ώρα 12η μεσημβρινή μέχρι 2α απογευματινή στο δημοτικό κατάστημα του δήμου Ροδίων (αίθουσα ΔΟΝΑ) οδός Διαγοριδών αρ. 1 και ενώπιον της Συμβολαιογράφου Ρόδου κας Καλλιόπης Μαύρου-Ροδίτου κατοίκου Ρόδου οδός Εθν. Μακαρίου αρ. 45, θα εκπλειστηριασθούν τα ακίνητα της οφειλέτιδας ΕΠΕ με την επωνυμία ΑΦΟΙ ΡΟΔΙΤΗ ΕΠΕ με επίσπευση της Τράπεζας Πειραιώς Α.Ε. για οφειλή ποσού 14.499,05 ευρώ σε εκτέλεση της υπ' αριθμ. 912/99 Δ/γής Πληρωμής του Μον. Πρωτ. Ρόδου. Περιγραφή ακινήτων: 1) Μία υπόγεια αποθήκη με στοιχεία πίνακα V, επιφανείας Μ2 216,30, όγκου 595,00 Μ3. Τιμή πρώτης προσφοράς ευρώ 102.714,60, 2) Ενα Ισόγειο κατάστημα με στοιχείο πίνακα (Ι) επιφανείας 208.30 Μ2 όγκου 1031 Μ3. Τιμή πρώτης προσφοράς 256.786,50 ευρώ. Κτηματολογικά στοιχεία: Τόμος οικοδομών Ρόδου 69 (76) Φύλλο 167 (53), Μερίδα V-1483 και Φάκελος 3592. Τα ανωτέρω ακίνητα ευρίσκονται στην περιοχή ΚΟΒΑ της πόλεως Ρόδου επί των οδών Κλ. Πέπερ και Αυστραλίας. Επί των ακινήτων υπάρχουν -6- βάρη. Καλούνται όσοι επιθυμούν να λάβουν μέρος να προσέλθουν την άνω ημέρα και ώρα.

Ρόδος 12-03-2004
Δημήτριος Ι. Γατσής
Δικαστικός Επιμελητής

ΑΠΩΛΕΙΑ

Χάθηκε σκύλος χάσκι χρώματος άσπρο-γκρι με διαφορετικά μάτια (άσπρο και καφέ), τεσσάρων ετών, αρσενικό και ακούει στο όνομα Φράγκι. Ο ευρών θα αμοιφθεί.
Πληρ. στο τηλ. 6972318341 και 2241078650

ΠΟΛΙΤΙΣΤΙΚΟΣ ΟΜΙΛΟΣ ΑΠΟΛΛΩΝΩΝ ΡΟΔΟΥ
"ΝΕΟΙ ΟΡΙΖΟΝΤΕΣ"
ΕΤΟΣ ΙΔΡΥΣΕΩΣ 1979

ΠΡΟΣΚΛΗΣΗ

Η εκκλησιαστική επιτροπή του Ιερού Ναού Τιμίου Σταυρού Απολλώνων σε συνεργασία με τον Πολιτιστικό Σύλλογο του χωριού, σας προσκαλούν την Κυριακή της Σταυροπροσκυνήσεως και ώρα 12.00 στον ερειπωμένο ιστορικό Ναό της Εφτάπορτης. Θα τελεστεί αρτοκλασία και θα προσφερθούν: τσάι και τοπικά νηστίσιμα εδέσματα από τις γυναίκες του χωριού.

ΠΡΟΣΚΛΗΣΗ

Ο ***Σύλλογος Γυναικών Δήμου Αφάντου,*** *προσκαλεί όλες τις γυναίκες του Δήμου μας, την* ***Κυριακή 14 Μαρτίου*** *και* ***ώρα 17.30*** *στο* ***καφέ Νέμεση*** *όπου θα πραγματοποιηθεί ομιλία από την ψυχολόγο κ.* ***Αναστασία Βασιλάκη*** *με θέματα:*

- Η Γυναίκα σύζυγος... Μητέρα... Εργαζόμενη....
- Οι πολλαπλοί και αντικρουόμενοι ρόλοι της γυναίκας του σήμερα.

Στην συγκέντρωση θα γίνονται και εγγραφές νέων μελών.

Σας περιμένουμε
Το Δ.Σ.

ΕΛΛΗΝΙΚΗ ΔΗΜΟΚΡΑΤΙΑ
ΝΟΜΟΣ ΔΩΔΕΚΑΝΗΣΟΥ
ΔΗΜΟΣ ΡΟΔΙΩΝ
ΤΜΗΜΑ ΔΗΜΟΤΙΚΗΣ ΚΑΤΑΣΤΑΣΗΣ
ΓΡΑΦΕΙΟ Μ. ΑΡΡΕΝΩΝ ΚΑΙ ΣΤΡΑΤΟΛΟΓΙΑΣ

ΑΝΑΚΟΙΝΩΣΗ

Ο Δήμαρχος Ροδίων ανακοινώνει ότι:

Σύμφωνα με το υπ' αριθ. ΔΔΟΥ 80/8-1-2004 έγγραφο της Νομαρχιακής Αυτοδιοίκησης Δωδεκανήσου καταρτίζονται οι στρατολογικοί πίνακες των στρατευσίμων της κλάσεως 2009, δηλαδή των γεννηθέντων το έτος 1998 και γραμμένων στο Μητρώο Αρρένων του Δήμου Ροδίων.

Παρακαλούνται οι ενδιαφερόμενοι ή οι γονείς τους, να επικοινωνήσουν με το αρμόδιο γραφείο του Δήμου Ροδίων, προκειμένου να δηλώσουν ως συμπληρωματικά στοιχεία την τελευταία διεύθυνση κατοικίας τους, τον αριθμό του τηλεφώνου και τις γραμματικές γνώσεις, προσκομίζοντας και το δελτίο αστυνομικής ταυτότητας.

Οι ενδιαφερόμενοι θα μπορούν να απευθύνονται για περισσότερες πληροφορίες στα τηλέφωνα 22410-46231 και 22410-46234 όλες τις εργάσιμες ημέρες και ώρες.

Ο Δήμαρχος
κ.α.α.
Αντώνιος Αλαβέρας
Αντιδήμαρχος

ΕΛΛΗΝΙΚΗ ΔΗΜΟΚΡΑΤΙΑ
ΠΕΡΙΦΕΡΕΙΑ ΝΟΤΙΟΥ ΑΙΓΑΙΟΥ
ΝΟΜΟΣ ΔΩΔΕΚΑΝΗΣΟΥ
ΔΗΜΟΣ ΡΟΔΙΩΝ
Αριθ. Πρωτ. 1239/04 (ΟΙΚ.)

ΠΕΡΙΛΗΨΗ ΔΙΑΚΗΡΥΞΗΣ ΔΗΜΟΠΡΑΣΙΑΣ

Ο Δήμαρχος Ροδίων, προκηρύσσει φανερή πλειοδοτική δημοπρασία για την εκμίσθωση ενός γραφείου με αριθ. 18Α (εμβαδού 29,92 τ.μ.) στον Α' όροφο της Νέας Αγοράς.

Η δημοπρασία θα γίνει στις 24-03-2004 ημέρα Τετάρτη και ώρα 10 π.μ. στο Δημοτικό κατάστημα και ενώπιον της Δημαρχιακής Επιτροπής.

Η παράδοση των δικαιολογητικών θα αρχίσει στις 10 π.μ. και θα τελειώσει στις 11 π.μ. στο γραφείο της Δημαρχιακής Επιτροπής.

Το μισθίο με αριθ. 18 Α στον Α' όροφο της Νέας Αγοράς θα χρησιμοποιηθεί σαν γραφείο.

Ελάχιστο όριο πρώτης προσφοράς (μηνιαίο μίσθωμα) ορίζεται το ποσό των 500,50 ευρώ.

Εγγύηση συμμετοχής στο διαγωνισμό ορίζεται το ποσό των 600,60 ευρώ.

Η εγγύηση θα είναι σε εγγυητική επιστολή Τράπεζας ή Γραμμάτιο του Ταμείου Παρακαταθηκών και Δανείων.

Από το διαγωνισμό αποκλείονται οι οφειλέτες του Δήμου και οι ενδιαφερόμενοι θα πρέπει να προσκομίσουν πιστοποιητικό μη οφειλής από το Δημοτικό Ταμία.

Αν κάποιος που μετέχει στην δημοπρασία πλειοδοτεί για λογαριασμό τρίτου οφείλει να το δηλώσει στην επιτροπή που διενεργεί τον διαγωνισμό πριν αρχίσει ο διαγωνισμός, παρουσιάζοντας το νόμιμο πληρεξούσιο, διαφορετικά θεωρείται ότι μετέχει για λογαριασμό του.

Οι μισθωτές δεν αποκτούν δικαίωμα μισθώσεως και χρήσεως των μισθίων μέχρι της υπογραφής των μισθωτηρίων συμφωνητικών.

Ο μισθωτής υποχρεούται να παρουσιάσει αξιόχρεο εγγυητή ο οποίος θα υπογράψει το πρακτικό της δημοπρασίας και θα είναι αλληλεγγύως και εις ολόκληρο υπεύθυνος με τον μισθωτή για την εκπλήρωση των όρων της σύμβασης, χωρίς δικαίωμα ή διηζήσεως.

Τους λοιπούς όρους μπορούν να πληροφορηθούν οι ενδιαφερόμενοι στο γραφείο Κτηματολογίου και στο Γραφείο Δημαρχιακής Επιτροπής του Δήμου κατά τις εργάσιμες ημέρες και ώρες.

Ο Δήμαρχος Ροδίων
Γεώργιος Γιαννόπουλος
κ.α.α.
Ο Αντιδήμαρχος
Αντώνιος Αλαβέρας

Αριθμ. 882 Β'/2004
ΑΠΟΣΠΑΣΜΑ

Επισπεύδουσα: Εμπορική Τράπεζα της Ελλάδος ΑΕ νόμιμα εκπ/νη
Οφειλέτης: Ιωάννης Λαός
Πλειστηριασμός: 24/03/2004 12-14.00 μ.μ.
Υπάλληλος: κ. Μαρία Καρποδίνη
Τόπος: Δήμος Ιαλυσού
1) Το με αριθμό κυκλοφορίας ΡΟΑ 2878 IX αυτοκίνητο, μάρκας FORD type FIESTA 7 HP, 1000, ευρώ 2.400.
2) Το με αριθμό κυκλοφορίας ΡΟΑ 3373 IX αυτοκίνητο, μάρκας DAIHATSU, 7 HP 1000 cc εκτιμήθηκε ευρώ 2.100.
3) Το με αριθμό κυκλοφορίας ΡΟΕ 1511 Ι.Χ. αυτοκίνητο, μάρκας FORD είναι 9HP, 1200 cc, χρώματος μπλέ-4 θέσεων. ευρώ 3.400.
4) Το με αριθμό κυκλοφορίας ΡΟΒ 8227 Ι.Χ. αυτοκίνητο, μάρκας, NISSAN type MICRA 1.2 9HP 1233 cc εκτιμήθηκε ευρώ 3.400.
Πρώτη προσφορά το μισό για το καθένα. Σύνταξα την παρούσα, σήμερα στις 20/01/2003.

Ο Δηλοποιών
Δικαστικός Επιμελητής
Μιχάλης Στεφάνου Μελλίνης

Αριθμ. 919 6'/2004
ΑΠΟΣΠΑΣΜΑ

Επισπεύδουσα: ALPHA Τράπεζα Ανώνυμη Εταιρία και τον διακριτικό τίτλο ALPHA BANK" κατ. 642
Οφειλέτης: Αννα συζ. Γεράσιμου Πέτρου του Παύλου
Πλειστηριασμός: 31 Μαρτίου 2004, ώρα 12.00-14.00 μ.μ.
Τόπος πλειστηριασμού: Στον ΔΟΝΑ Ρόδου συμβ/φος κ. Καλλιόπη Ροδίτου.
Ιδανικό μερίδιο 1/2 αδιαίρετα ποσοστά σε διαμέρισμα του Γ' ορόφου του κτιρίου 2 με αύξοντα αριθμό (6) με στοιχείο πίνακα Γ1, επιφανείας καθαράς 93,98 τ.μ. επιφανείας κοινοχρήστων 8,16 τ.μ. και συνολικής επιφανείας 102,14 τ.μ. και με ποσοστό συνιδιοκτησίας 25,551‰ που αντιστοιχούν 89,27 τ.μ. εξ' αδιαιρέτου με κτηματολογικά στοιχεία Τόμος 22 γαιών Ρόδου, Φύλλο 71, Μερίδα 563 Ζ και Φάκελος 2777 νομικής φύσης Μουλκ.
Εκτιμήθηκε με την 1104/2003 Απόφαση του Μον. Πρωτοδ. Ρόδου ευρώ 60.000. Πρώτη προσφορά ευρώ 30.000-υπάρχουν δε 2 βάρη. Σύνταξα την παρούσα, σήμερα στις 11.02.2004.

Ο Δηλοποιών
Δικαστικός Επιμελητής
Μιχαήλ Στεφάνου Μελλίνης

ΚΑΘΗΜΕΡΙΝΑ ΟΛΑ ΤΑ ΝΕΑ ΤΗΣ ΔΩΔΕΚΑΝΗΣΟΥ ΣΤΟ INTERNET

www.rodiaki.gr

Αριθμ. 880 Β'/2004
ΑΠΟΣΠΑΣΜΑ

Επισπεύδουσα: Εμπορική Τράπεζα της Ελλάδος ΑΕ νόμιμα εκπ/νη
Οφειλέτης: Κων/νος Μιχαήλ Φράγκος
Πλειστηριασμός: 24/03/2004 12-14.00 μ.μ.
Υπάλληλος: κ. Μαρία Καρποδίνη
Τόπος: ΔΟΝΑ Δήμου Ρόδου
1) Το με αριθμό κυκλοφορίας ΡΟΖ 748 αυτοκίνητο ΙΧ φορτηγό αυτοκίνητο, μάρκας OPEL είναι 9 HP, 1200 cc εκτιμήθηκε ευρώ 6.000.
2) Το με αριθμό κυκλοφορίας ΡΟΡ 332 IX Δίκυκλο μάρκας HONDA τύπος C100 1 HP-ισχύος 097 cc εκτιμήθηκε ευρώ 600.
Πρώτη προσφορά το μισό για το καθένα.
Σύνταξα την παρούσα, σήμερα στις 20/01/2003.

Ο Δηλοποιών
Δικαστικός Επιμελητής
Μιχάλης Στεφάνου Μελλίνης

ΕΛΛΗΝΙΚΗ ΔΗΜΟΚΡΑΤΙΑ
ΠΕΡΙΦΕΡΕΙΑ ΝΟΤΙΟΥ ΑΙΓΑΙΟΥ
ΝΟΜΟΣ ΔΩΔΕΚΑΝΗΣΟΥ
ΔΗΜΟΣ ΡΟΔΙΩΝ
Αριθ. Πρωτ. 1244/04 (ΟΙΚ.)

ΠΕΡΙΛΗΨΗ ΔΙΑΚΗΡΥΞΗΣ ΔΗΜΟΠΡΑΣΙΑΣ

Ο Δήμαρχος Ροδίων, προκηρύσσει φανερή πλειοδοτική δημοπρασία για την εξαετή εκμίσθωση του ισογείου καταστήματος αριθμ. 06 (εμβαδού 17,20 τ.μ.) στην περιοχή Αγ. Απόστολοι Ανω.

Η Δημοπρασία θα γίνει στις 24-03-2004 ημέρα Τετάρτη και ώρα 10 π.μ. στο Δημοτικό κατάστημα και ενώπιον της Δημαρχιακής Επιτροπής.

Η παράδοση των δικαιολογητικών θα αρχίσει στις 10 π.μ. και θα τελειώσει στις 11 π.μ. στο γραφείο της Δημαρχιακής Επιτροπής.

Το μίσθιο αρ. 06 που βρίσκεται στην περιοχή Αγίων Αποστόλων Ανω θα χρησιμοποιηθεί σαν κατάστημα, αποθήκη, βιοτεχνικός χώρος, με χρήση ελευθέρα πλην ηλεκτρονικών παιχνιδιών, χαρτοπαικτικής λέσχης και εργαστηρίων που προκαλούν εκπομπή θορύβων αναθυμιάσεων κ.λπ. και πλην των ήδη υπαρχουσών χρήσεων (πώληση σχολικών ειδών, κρεοπωλείο, παντοπωλείο-οπωροπωλείο, γαλακτοπωλείο, φαρμακείο, ψησταριά) σύμφωνα με τους όρους της απόφασης παραχώρησης του Υπουργείου Υγείας και Πρόνοιας. Γενικώς απαγορεύεται όμοια ή παρόμοια χρήση με των λοιπών μισθίων του συγκροτήματος εκτός εάν πρόκειται για όμορο μισθωτή με τη συγκεκριμένη χρήση.

Ελάχιστο όριο πρώτης προσφοράς (μηνιαίο μίσθωμα) ορίζεται το ποσό των 108 ευρώ.

Εγγύηση συμμετοχής στο διαγωνισμό ορίζεται το ποσό των 130 ευρώ.

Η εγγύηση θα είναι σε εγγυητική επιστολή Τράπεζας ή Γραμμάτιο του Ταμείου Παρακαταθηκών και Δανείων.

Από το διαγωνισμό αποκλείονται οι οφειλέτες του Δήμου και οι ενδιαφερόμενοι θα πρέπει να προσκομίσουν πιστοποιητικό μη οφειλής από το Δημοτικό Ταμία.

Αν κάποιος που μετέχει στην δημοπρασία πλειοδοτεί για λογαριασμό τρίτου οφείλει να το δηλώσει στην επιτροπή που διενεργεί τον διαγωνισμό πριν αρχίσει ο διαγωνισμός, παρουσιάζοντας το νόμιμο πληρεξούσιο, διαφορετικά θεωρείται ότι μετέχει για λογαριασμό του.

Οι μισθωτές δεν αποκτούν δικαίωμα μισθώσεως και χρήσεως των μισθίων μέχρι της υπογραφής των μισθωτηρίων συμφωνητικών.

Ο μισθωτής υποχρεούται να παρουσιάσει αξιόχρεο εγγυητή ο οποίος θα υπογράψει το πρακτικό της δημοπρασίας και θα είναι αλληλεγγύως και εις ολόκληρο υπεύθυνος με τον μισθωτή για την εκπλήρωση των όρων της σύμβασης, χωρίς δικαίωμα διαιρέσεως ή διηζήσεως.

Τους λοιπούς όρους μπορούν να πληροφορηθούν οι ενδιαφερόμενοι στο γραφείο Κτηματολογίου και στο Γραφείο Δημαρχιακής Επιτροπής του Δήμου κατά τις εργάσιμες ημέρες και ώρες.

Ο Δήμαρχος Ροδίων
Γεώργιος Γιαννόπουλος
κ.α.α.
Ο Αντιδήμαρχος
Αντώνιος Αλαβέρας

Αριθμ. 898 6'/2004
ΑΠΟΣΠΑΣΜΑ

Επισπεύδουσα: ABC FACTORS Α.Ε.
Οφειλέτης: "ΣΥΣΠΟ Δωδεκανήσου ΕΠΕ"
Πλειστηριασμός: 31 Μαρτίου 2004
Συμβολαιογράφος: Μαίρη Παπαδάκη, ώρα 12.00-14.00 μ.μ.
Τόπος πλειστηριασμού: Στον ΔΟΝΑ Ρόδου.
1) Ιδανικό μερίδιο 1/2 ποσοστό εξ' αδιαιρέτου στην αυτοτελή ανεξάρτητη οριζόντια ιδιοκτησία: Υπόγειο-Αποθήκη με στοιχείο πίνακα ΥΧ επιφάνειας 432 τ.μ. εκτιμήθηκε δυνάμει της 804/2003 Απόφασης του Μον. Πρωτ. Ρόδου, 80.000 ευρώ και 2) Ιδανικό μερίδιο 1/2 ποσοστό εξ' αδιαιρέτου στην αυτοτελή ανεξάρτητη οριζόντια ιδιοκτησία: ισόγειος βιοτεχνικός χώρος με στοιχείο πίνακα IX επιφάνειας 432 τ.μ. εκτιμήθηκε δυνάμει της 804/2003 Απόφασης του Μον. Πρωτοδ. Ρόδου, 120.000 ευρώ-είναι στην θέση "αγρός του χωριού" και είναι με Κτηματολογικά στοιχεία Τόμος 1 (5, 6) γαιών Ασγούρου, Φύλλο 18 (84. 59), Μερίδα 295 και Φάκελος 42 νομικής φύσεως Μουλκ.
Πρώτη προσφορά το μισό της εκτίμησης ευρώ 40.000 και ευρώ 60.000 αντίστοιχα υπάρχουν δε 3 βάρη.
Σύνταξα την παρούσα, σήμερα στις 28/01/2004.

Ο Δηλοποιών
Δικαστικός Επιμελητής
Μιχαήλ Στεφάνου Μελλίνης

Αριθμ. 899 6'/2004
ΑΠΟΣΠΑΣΜΑ

Επισπεύδουσα: ABC FACTORS Α.Ε.
Οφειλέτης: Σταυρούλα Αθανασάκη
Πλειστηριασμός: 31 Μαρτίου 2004
Συμβολαιογράφος: Μαίρη Παπαδάκη ώρα 12.00-14.00 μ.μ.
Τόπος πλειστηριασμού : Στον ΔΟΝΑ Ρόδου
Αυτοτελή ανεξάρτητη οριζόντια ιδιοκτησία: Αέρινη στήλη (υπεράνω του ισογείου βιοτεχνικού χώρου με στοιχείο πίνακα ΙΧ) με στοιχείο Χ (για μελλοντικές καθ' ύψος προσθήκες του ΙΧ) με ποσοστό συνιδιοκτησίας επί του όλου οικοπέδου 99,009 χιλιοστά στα οποία αντιστοιχούν 900 τ.μ. εξ' αδιαιρέτου στο οικόπεδο. Εκτιμήθηκε δυνάμει της 805/2003 Απόφασης του Μον. Πρωτοδ. Ρόδου, 60.000 ευρώ, είναι στην θέση "αγρός του χωριού" και είναι με κτηματολογικά στοιχεία Τόμος 1 (5, 6) γαιών Ασγούρου, Φύλλο 18 (84, 59), Μερίδα 295 και Φάκελος 42 νομικής φύσεως Μούλκ.
Πρώτη προσφορά το μισό της εκτίμησης ευρώ 30.000.
Σύνταξα την παρούσα σήμερα στις 28/01/2004.

Ο Δηλοποιών
Δικαστικός Επιμελητής
Μιχαήλ Στεφάνου Μελλίνης

FYROGENIS
ΜΕΛΕΤΕΣ ΕΓΚΑΤΑΣΤΑΣΕΙΣ
10 ΧΡΟΝΙΑ ΕΓΓΥΗΣΗ
ΜΑΝΤΕΜΕΝΙΟΙ ΛΕΒΗΤΕΣ
ΧΑΛΥΒΔΙΝΟΙ ΛΕΒΗΤΕΣ
ΜΑΝΤΕΜΕΝΙΑ ΑΥΤΟΝΟΜΗ ΜΟΝΑΔΑ
ΑΦΟΙ ΑΝΤΩΝΑΚΗ Ο.Ε.
ΨΥΞΗ - ΘΕΡΜΑΝΣΗ - ΗΛΙΑΚΑ
ΡΟΔΟΣ: ΑΛΙΚΑΡΝΑΣΣΟΥ & ΕΦΕΣΣΟΥ ΡΟΔΙΝΙ Τηλ./Φαξ 22410 25448
ΕΜΠΩΝΑΣ: Τηλ. 22460 41350, Κιν. 6977 225112, 6932 223760

ΝΤΕΤΕΚΤΙΒΣ
30 ΧΡΟΝΙΑ ΜΟΝΙΜΑ ΚΑΙ ΣΤΗ ΡΟΔΟ
35354 - 28780
Π.Π. ΓΕΡΜΑΝΟΥ 6 (ΠΛ. ΦΩΚΙΑΛΗ)
Η ΛΥΣΗ!!! ΣΕ ΚΑΘΕ ΣΑΣ ΠΡΟΒΛΗΜΑ
EXPRESS SECURITY

Delta
ΔΙΑΜΑΝΤΕ ΕΡΓΑΛΕΙΑ
ΚΟΦΤΗ ΧΕΙΡΟΣ
6ο χλμ.Ρόδου Λίνδου
Συγκρότημα Μανουσέλη
ΔΙΑΤΡΗΤΙΚΑ
ΔΙΑΜΑΝΤΟΤΡΥΠΟΤΕΧΝΙΚΗ ΡΟΔΟΥ
ΑΔΑΜΑΝΤΟΦΟΡΟΙ ΔΙΣΚΟΙ ΚΟΠΕΣ
ΓΙΑ ΓΡΑΝΙΤΗ, ΜΑΡΜΑΡΟ ΤΟΥΒΛΟ κ.τ.λ.
ΑΡΜΟΚΟΦΤΕΣ
ΤΡΥΠΑΜΕ
ΚΟΒΟΥΜΕ
ΣΠΑΜΕ
ΧΩΡΙΣ ΣΚΟΝΕΣ
ΡΩΓΜΕΣ
ΜΕΡΕΜΕΤΙΑ
ΠΩΛΗΣΕΙΣ
&
ΕΚΤΕΛΕΣΕΙΣ ΕΡΓΑΣΙΩΝ
Η ΠΟΛΥΧΡΟΝΗ ΜΑΣ ΠΕΙΡΑ ΣΤΟ ΕΞΩΤΕΡΙΚΟ ΜΑΣ ΔΙΝΕΙ ΤΗ ΔΥΝΑΤΟΤΗΤΑ ΝΑ ΒΡΙΣΚΟΥΜΕ ΛΥΣΗ ΕΚΕΙ ΠΟΥ ΟΙ ΑΛΛΟΙ ΣΗΚΩΝΟΥΝ ΤΑ ΧΕΡΙΑ ΨΗΛΑ!
ΤΗΛΕΦΩΝΗΣΤΕ ΜΑΣ
22410 69022 - 77986
ΚΙΝΗΤΟ: 6944 380562
ΥΠΕΥΘΥΝΟΣ
Μαρκος Τσεσμετζής

ΝΤΕΤΕΚΤΙΒΣ ΑΘΗΝΩΝ
PRIVATE DETECTIVE
Αναλαμβάνουμε υποθέσεις ανηλίκων, προσωπικές, οικογενειακές εμποροβιομηχανικές
Διαθέτουμε τα καλύτερα ηλεκτρονικά σύγχρονα οπτικοακουστικά μέσα
Εχεμύθεια 100%
Τα 30 χρόνια πείρα είναι η εγγύησή μας
ΤΗΛ. 6977 632963 & 6945 319796

ΝΤΕΤΕΚΤΙΒΣ
Συνταξιούχος Αστυνομικός Ασφάλειας
ΑΝΑΛΑΜΒΑΝΟΥΜΕ
Υποθέσεις ανηλίκων, οικογενειακές, προσωπικές κ.τλ.
ΔΙΑΘΕΤΟΥΜΕ ΤΑ ΠΛΕΟΝ ΣΥΓΧΡΟΝΑ ΟΠΤΙΚΟΑΚΟΥΣΤΙΚΑ ΣΥΣΤΗΜΑΤΑ
100% ΕΧΕΜΥΘΕΙΑ
ΡΩΜΗΣ 22 - ΡΟΔΙΝΙ • ΤΗΛ. 22410 68985
ΚΙΝ. 6946997967

Στα πλαίσια προγράμματος του Κυνηγετικού Συλλόγου

Απελευθερώθηκαν 30 πέρδικες στον Εμπωνα

Πήραν μέρος και μαθητές του Δημοτικού Σχολείου

Με τη συμβολή των μαθητών του δημοτικού σχολείου Εμπωνας, απελευθερώθηκαν προχθές το πρωί πέρδικες, στο πλαίσιο του προγράμματος που εκπονεί ο Κυνηγετικός Σύλλογος Ρόδου, για τον εμπλουτισμό των θηραμάτων του νησιού.

Συγκεκριμένα, προχθές στις 11.30 το πρωί, στο δημοτικό διαμέρισμα του Εμπωνα και ειδικότερα κοντά στο πυροφυλάκιο, 24 μαθητές από την Δ' και Ε' τάξη του δημοτικού σχολείου, με την παρουσία τριών δασκάλων τους, του προέδρου του συλλόγου Νίκου Κανέλλη, των μελών του τοπικού συμβουλίου κυνηγών Εμπωνα Μαν. Μαρουλάκη, Γιαν. Θεουλλάκη και Κυρ. Μισοδουλάκη, του μέλους του συλλόγου Θανάση Κελεπέρα, της ομοσπονδιακής θηροφύλακα Ελένης Μικρομανώλη, και του δασονόμου της περιοχής Σταμάτη Χουρδάκη, ελευθέρωσαν 30 πέρδικες.

Τα παιδιά έπιασαν τα θηράματα, στα χέρια τους, και έζησαν μία μοναδική εμπειρία, απελευθερώνοντάς τα στο φυσικό τους περιβάλλον, αφού προηγουμένως ο πρόεδρος κ. Κανέλλης τα ενημέρωσε γύρω από τους σκοπούς, το έργο και φυσικά την ίδρυση του Κυνηγετικού Συλλόγου Ρόδου.

Αξίζει να σημειωθεί ότι, οι 30 πέρδικες που αφέθηκαν απευθείας στη φύση από τα παιδιά είναι ένα μέρος από τις συνολικά 1300 που ήδη ο σύλλογος έστειλε σε πολλά τοπικά δημοτικά διαμερίσματα, για να απελευθερωθούν.

Οπως είναι γνωστό, ο ενδεδειγμένος τρόπος για την ελευθέρωσή τους στο φυσικό περιβάλλον, είναι να τοποθετούνται σε κλωβούς προσαρμογής, και μετά από διάστημα λίγων ημερών, να φεύγουν μόνες τους στη φύση.

Η απελευθέρωση όμως που έγινε προχθές, έγινε για να ζήσουν τα παιδιά αυτή τη μοναδική εμπειρία, και ήταν μία συμβολική πράξη που στηρίχθηκε από τον Κυνηγετικό Σύλλογο Ρόδου.

Σύμφωνα με τον πρόεδρο του συλλόγου, εντός των ημερών θα σταλούν στα υπόλοιπα δημοτικά διαμερίσματα και όσες πέρδικες έμειναν για να απελευθερωθούν κι αυτές στη φύση.

Κατά πάσα πιθανότητα, τη Δευτέρα, ανάλογη διαδικασία απελευθέρωσης, θα πραγματοποιηθεί στο Σκιάδι, με τη συμμετοχή παιδιών με ειδικές ανάγκες.





ΤΟ ΟΧΗΜΑ

Επίσης όπως έγινε γνωστό ο Κυνηγετικός Σύλλογος Ρόδου απέκτησε μέσω της ΤΕΔΚ ένα ειδικό πυροσβεστικό όχημα προσφορά του υπουργείου Αιγαίου, για να εξυπηρετήσει τις ανάγκες της περιοχής.

Πρόκειται για όχημα με δεξαμενή νερού η οποία, θα χρησιμοποιείται για τον «εφοδιασμό» συγκεκριμένων χώρων με νερό, ώστε να βοηθηθούν τα θηράματα στην επιβίωσή τους, εκεί που δεν μπορεί να συγκρατηθεί το νερό. Χρήσιμο μπορεί να αποδειχθεί για τον ποτισμό σποράς όπου επίσης υπάρχει πρόβλημα, ενώ αν καταστεί αναγκαίο, συμβάλλει και στην δασοπυρόσβεση.

ΕΟΡΤΑΣΤΙΚΕΣ ΣΗΜΕΙΩΣΕΙΣ

Τρίτη Κυριακή των Νηστειών της Σταυροπροσκυνήσεως...

Γράφει ο
ΓΕΩΡΓΙΟΣ ΧΡ. ΜΠΑΡΔΟΣ
Θεολόγος

Α' ΜΕΡΟΣ

1. Σήμερα, Τρίτη Κυριακή και Νηστειών, προσκυνώμε πανηγυρικά και επίσημα τον Τίμιον και Ζωοπιόν Σταυρό και γι' αυτό η Κυριακή αυτή ονομάζεται Κυριακή της Σταυροπροσκυνήσεως.

Οι μεγάλοι Πατέρες με σοφία ετοποθέτησαν στη μέση της Μεγάλης Τεσσαρακοστής και της Νηστείας την Μεγάλη και χαρμόσυνη εορτή, θέλοντας μ' αυτή να ενισχύσουν εκείνους που αγωνίζονται στο πνευματικό στάδιο, για να συνεχίσουν τον δρόμο της ευσέβειας.

Ατενίζοντας τον Σταυρό του Κυρίου, μπορούμε να σηκώσουμε τον δικό μας και να ακολουθήσουμε τον Χριστόν.

Ο δικός Του Σταυρός, είναι εκείνος που μας σώζει. Ο δικός Του Σταυρός είναι εκείνος που δίνει νόημα αλλά και δύναμη στους άλλους. Αυτό μας το εξηγεί το συναξάρι της Κυριακής αυτής:

"Τη αυτή ημέρα, Κυριακή τρίτη των Νηστειών, την προσκύνησιν εορτάζομεν του τιμίου και ζωοποιού Σταυρού". Επειδή στη διάρκεια της νηστείας των σαράντα ημερών, κατά κάποιο τρόπο, και μεις σταυρωνόμαστε, νεκρωνόμαστε από τα πάθη, έχουμε την πίκρα της ακηδίας και της πτώσης, γι' αυτό υψώνεται ο τίμιος και ζωοποιός Σταυρός, για αναψυχή και υποστήριξη μας μας θυμίζει τα πάθη του Κυρίου Ιησού Χριστού και μας παρηγορεί... Είμαστε σαν τους οδοιπόρους σε δύσκολο και μακρινό δρόμο που, κατάκοποι, αν βρουν κάποιο ευσκιόφυλλο δένδρο κάθονται για λίγο ν' αναπαυθούν και ανανεωμένοι συνεχίζουν το δρόμο τους. Ετσι και τώρα τον καιρό της νηστείας και στο δύσκολο ταξίδι της προσπάθειας, ο ζωηφόρος Σταυρός φυτεύτηκε στο μέσον του δρόμου από τους αγίους Πατέρες για να μας δώσει άνεση και αναψυχή, για να μας ενθαρρύνει στην υπόλοιπη προσπάθεια της. Ή, για να δώσουμε και ένα άλλο παράδειγμα: όταν έρχεται ένας βασιλιάς, πριν απ' αυτόν πορεύονται τα διακριτικά του γνωρίσματα, τα σκήπτρα, τα σύμβολα του και ύστερα εμφανίζεται ο ίδιος χαρούμενος για την νίκη και μαζί του χαίρονται και όλοι οι υπήκοοι του έτσι και ο Κύριος ημών Ιησούς Χριστός, που σε λίγο θα μας δείξει τη νίκη Του κατά του θανάτου Του και θα εμφανιστεί μετά δόξης την ημέρα της αναστάσεως, μας στέλνει πρώτα το σκήπτρο Του, τη βασιλική σημαία, το ζωοποιό Σταυρό ώστε να μας προετοιμάσει να δεχτούμε και τον ίδιο τον Βασιλιά και να Τον δοξάσουμε για τη νίκη...

Με το ζωντανό Σταυρό γλυκαίνει την πικρία που νοιώθουμε από τη νηστεία, μας ενισχύει την πορεία μας στην έρημο έως ότου φτάσουμε στην πνευματική Ιερουσαλήμ με την ανάσταση Του... Επειδή ο Σταυρός λέγεται Ξύλον Ζωής και είναι εκείνο το ξύλο που φυτεύτηκε στον Παράδεισο, γι' αυτό και οι θείοι Πατέρες τοποθέτησαν τούτο στο μέσον της Σαρακοστής, για να μας θυμίζει του Αδάμ την ευδαιμονία και την πτώση του από αυτή να μας θυμίζει ακόμα με τη συμμετοχή μας στο παρόν Ξύλο δεν πεθαίνουμε πια αλλά ζωογονούμαστε".

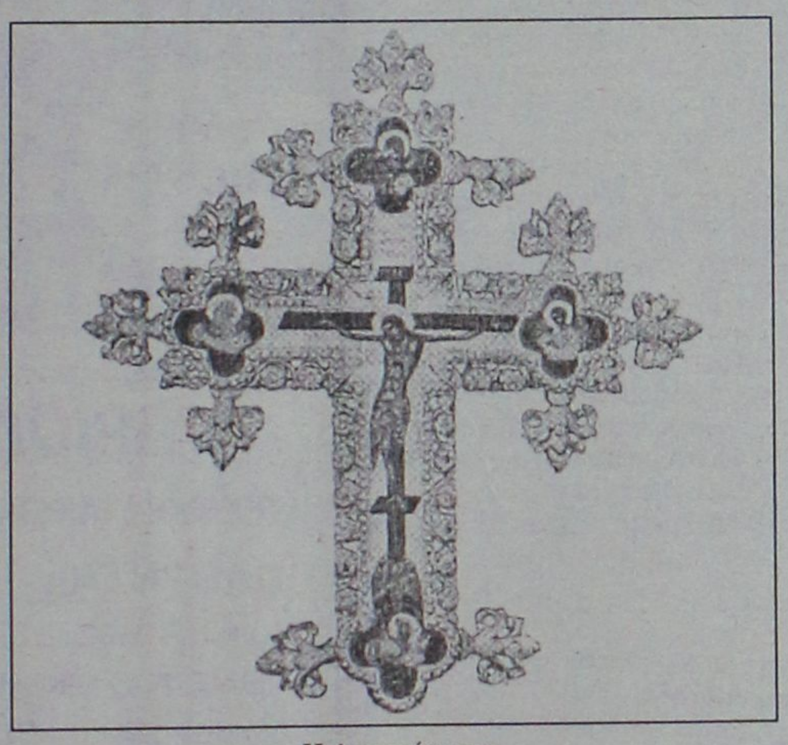

Η Αυταπάρνηση



Ο όσιος Αλέξιος-ο άνθρωπος του Θεού

Ο Τίμιος Σταυρός είναι τω όντι "η αήττητος και ακατάλυτος και θεία δύναμις", την οποία καθημερινά επικαλούμαστε οι πιστοί, ιδίως δε τις ημέρες αυτές της Νηστείας να μη μας εγκαταλείπει.

Γι' αυτόν μας τον προβάλει σήμερα η εκκλησία μας και μας καλεί να πάρουμε από αυτόν δύναμη και χάρι για τον αγώνα της νηστείας και της άσκησης, στη μέση του οποίου ήδη φθάσαμε.

Επειδή δε ο Σταυρός του Κυρίου είναι το σύμβολο του αγώνα της μέχρι θανάτου αυτοπάρνησης γι' αυτό περιπλέον οι πιστοί όταν τον προσκυνούν παίρνουν όχι μόνο δύναμη και χάρι, αλλά και παράδειγμα και διδασκαλία, για να μη αποκάμων στον αγώνα της νηστείας αναλογιζόμενα ότι αυτοί οι θεληματικοί αγώνες δεν είναι παρά μικροί, όταν συγκριθούν προς τους αγώνες των Αγίων και των Μαρτύρων, που ήσαν αγώνες αίματος και σταυρός ως πραγματικών μαθητών του Θεανθρώπου του Μάρτυρα του Γολδοθά.

Οταν ασπαζόμαστε τον Σταυρό του Κυρίου αισθανόμαστε ότι πρέπει να είμαστε έτοιμοι να θυσιάσουμε όχι μόνο ελάχιστη άνεση χάρι της ευσέβειας αλλά πολύ περισσότερα εάν θέλουμε να είμαστε πραγματικοί μαθητές και οπαδοί του Χριστού.

Οταν προσκυνούμε τον Σταυρό και αναλογιζόμαστε αυτά, θα αντιληφθούμε πόσο μηδαμινές είναι οι στερήσεις της νηστείας μπροστά στις θυσίες των Αγίων Αποστόλων των Αγίων των Μαρτύρων οι οποίοι εθυσίασαν τα πάντα ακόμα και τη ζωή τους για τη πίστη.

Αυτά ακριβώς τα ευσεβή αισθήματα δημιουργεί στις καρδιές των πιστών με τη σημερινή εορτή η εκκλησία, και το Ευαγγελικό Ανάγνωσμα περί αυταπαρνήσεως τα οποία θα σχολιάσουμε στη συνέχεια με λίγα λόγια.

Είναι πράγματι η σημερινή εορτή μια από τις ωραιότερες και κατανοηκότερες της Εκκλησίας.

Το κέντρο της εορτής αυτής είναι ύστερα από τη δοξολογία, όταν προβάλλεται στη μέση λουλουδιών της εποχής ο Τίμος Σταυρός του Κυρίου από τους λειτουργούς λιτανευόμενος και στη μέση του ναού, προσυνούμενος από τους πιστούς, ενώ οι ψάλτες ψάλλουν "Δείτε, πιστοί, το ζωοποιόν ξύλον προσκυνήσωμεν".

Ο Συναξαριστής για την τελετή της προσκύνησης του Τιμίου Σταυρού γράφει:

"Η τελετή της προσκυνήσεως του τιμίοιυ Σταυρού.

Εις το τέλος της δοξολογίας οι μεν χοροί, αφού μεταβώσι προ της βόρειας πύλης του ιερού βήματος, άρχονται του ασματικού "Αγιος ο Θεός", ο δε προς της αγίας Τραπέζης ιστάμενος ιερεύς, αφού θυμάση τον επ' αυτής εν ηυτρεπισμένω δίσκω μετ' ανθέων και τριών ανημμένων κηρίων κείμενον τίμιον Σταυρόν, αίρει τον δίσκον, τίθησιν αυτόν επί της κεφαλής, στρέφεται περί την αγίαν Τράπεζαν εκ δεξιών προς τα αριστερά, εξέρχεται δια της βορείας πύλης του αγ. Βήματος και, προπορευομένων αυτού κατά τάξιν των λαμπαδούχων, των φερόντων τα εξαπτέρυγα, των χορών ψαλλόντων το ασματικόν "Αγιος ο Θεός" και των μετά θυματών θυμώντων, έρχεται εις το μέσον του ναού (είτε περιεχόμενος έσωθεν κύκλω τον ναόν είτε εκ των προς νότον του ναού βασιλικών πυλών) προ ηυτρεπισμένου τετραποδίου, κύκλω δ' αυτού περιελθών τρεις, ίσταται βλέπων προς ανατολάς πληρωθέντος του ασματικού εκφωνεί ποιών μετά του υψωμένου δίσκου σχήμα σταυρού, "Σοφία ορθοί", τίθησι τον δίσκον επί του τετραποδίου και λαβών το θυμιατόν και θυμιών κύκλω του τετραποδίου σταυρικώς ψάλλει το τροπάριον "Σώσον, Κύριε, τον λαό σου", το οποίον επαναλαμβάνει έκαστος των χορών ανά μίαν είθ' ούτω, προσκυνεί τον τίμιον σταυρόν ψάλλων των ύμνον "Τον σταυρόν σου προσκυνούμεν, δέσποτα, και την αγίαν σου ανάστασιν δοξάζομεν", όν επαναλαμβάνουσιν οι χοροί εξ υπαμοιβής ανά μίαν· είτα, των χορών ψαλλόντων τα ιδιόμελα "Δεύτε, πιστοί, το ζωοποιόν" κ.λπ., προσέρχεται ο λαός προ του τιμίου σταυρού, προσκυνεί αυτόν και λαμβάνει παρά του ιερέως, ασπαζόμενος την προσφέρουσαν χείρα αυτού, άνθη βιολέττας ή δενδρολίβανον της προσκυνήσεως και των ιδιομέλων πληρωθέντων, ο β' χορός επισφραγίζει την τε τελετήν και τον όρθρον μετά του αναστασίμου τροπαρίου "Σήμερον σωτηρία".

Αύριο η συνέχεια

«ΡΟΔΙΑΚΗ» ΑΠΟ ΤΟ 1915

ΦΛΑΣ ΣΤΟ ΠΑΡΕΛΘΟΝ


ΡΟΔΙΑΚΗ
PERIODICO SETTIMANALE

ΕΝ ΡΟΔΩ
ΠΕΜΠΤΗ 20 ΜΑΡΤΙΟΥ 1930
ΑΡΙΘΜ. ΦΥΛΛΟΥ 1101

ΡΟΔΙΑΚΑ ΧΡΟΝΙΚΑ

Αρραβώνες

Ο εξ Αμερικής νεοαφιχθείς κ. Αντώνιος Μ. Γεωργίου εν Τριάντα και η συμπαθής δις Σμαράγδη Μ. Καΐκη θυγατήρ του γνωστού εμπόρου της πόλεώς μας Μιχαήλ Καΐκη, ηρραβωνίσθησαν.

Ο πρότινος εξ Αμερικής επανακάμψας κ. Ζαχαρίας Αθανασιάγης και η καλλίμορφος δις Τσαμπίκα Π. Σαββαΐδου εμνηστεύθησαν προ ημερών εις το Γεννάδι.

Και εις τα δύο ευάρεστα ζεύγη ευχόμεθα ταχείαν την στέψιν.

Συγχαρητήριον

Οι αγαπητοί μας εξάδελφοι Ζαχαρίας Αθανασιάδης προ τινών ημερών αφιχθείς εξ Αμερικής ηρραβωνιάσθη μετά της δεσποινίδος Τσαμπίκας Π. Σαββαΐδου, ο δε Βάσος Αθανασιάδης εγκατεστημένος εν Αμερική μετά της δεσποινίδος Παρασκευής Παπαϊωάννου.

Προς αμφοτέρους εκφράζομεν τα θερμά μας συγχαρητήρια ευχόμενοι αυτής τον αρραβώνα αρραγή και την στέψιν ταχείαν.

Οι αδελφοί
Ζαχαρίας και Εμμανουήλ Παπαζαχαρίου

***

Το βιβλιοπωλείον και χαρτοπωλείον Εμμ. Παντελίδου μετεφέρθη παρά την πλατείαν Μουσείου, έναντι του Φαρμακείου Παρασού.

(Στα κείμενα από την παλιά "Ροδιακή" διατηρείται η γλώσσα της εποχής και οι τότε ονοματοθεσίες. Τότε η "Ροδιακή" εκδιδόταν υπό καθεστώς παλικής κατοχής).

ΦΩΤΟΓΡΑΦΙΑ-ΗΛΕΚΤΡΟΝΙΚΗ ΕΠΕΞΕΡΓΑΣΙΑ ΕΙΚΟΝΑΣ-ΜΑΚΕΤΑ
ούνθεσις
+THESIS
ΧΡΥΣΑΝΘΟΥ ΑΡΓΥΡΩ
ΠΤΥΧΙΟΥΧΟΣ ΦΩΤΟΓΡΑΦΟΣ ΤΩΝ Τ.Ε.Ι ΑΘΗΝΩΝ

ΟΛΑ ΨΗΦΙΑΚΑ, ΤΕΛΕΙΑ ΚΑΙ ΓΡΗΓΟΡΑ.....
✓prospect.
✓Διαφημιστικές,
✓καλλιτεχνικές,
✓ΦΩΤΟΓΡΑΦΙΕΣ.
ΕΚΤΥΠΩΣΕΙΣ ΣΕ ΦΩΤΟ/ΚΟ ΧΑΡΤΙ-DURAFLEX-DURACLEAR
ΜΙΧ.ΠΕΤΡΙΔΗ 100 ΤΗΛ.2241062552 - 6976.225127

Αντίλαλοι

πολιτικοί και άλλοι...

Ηξερε ο Παυλίδης

Τελικά... μέσα σ' όλα είναι μπλεγμένος ο υπουργός Αιγαίου **κ. Αρ. Παυλίδης!**

Ακόμα και στις καταγγελίες που έχουν διατυπωθεί εναντίον του πρώην βουλευτή Ηρακλείου του ΠΑΣΟΚ **κ. Σταύρου Βρέτζου** που κατηγορείται ότι επί χούντας βασάνιζε συγκρατούμενους του, μπλεγμένος είναι!

Οπως αποδείκτηκε από την προχθεσινοβραδυνή εκπομπή **του κ. Μ. Τριανταφυλλόπουλου,** ένας εκ των καταγγελλόντων, αυτός που ουσιαστικά έφερε στο προσκήνιο την ιστορία **ο κ. Αλεξάκης** (έχει πολύχρονες σχέσεις με την Ρόδο) είχε ενημερώσει για το θέμα αυτό τον κ. Παυλίδη.

Ναι, είναι αλήθεια, επιβεβαίωσε σε παρέμβασή του ο κ. υπουργός και όταν ερωτήθηκε τί έκανε, απάντησε ότι ενημέρωσε τον κ. Βρέτζο για τις καταγγελίες (ως συνάδελφό του στην Βουλή) και αυτός του **απάντησε ότι πρόκειται για συκοφαντίες!**

Λ. Μ.

"Μούδιασμα"

Είναι αλήθεια ότι έχουμε επενδύσει πολλά στη νέα τουριστική περίοδο με την οποία μας χωρίζει μία **«ανάσα».** Λόγω ακριβώς της **διοργάνωσης της Ολυμπιάδας,** των προ-ολυμπιακών εκδηλώσεων, της προβολής που θα τύχει η χώρα μας και βέβαια των χιλιάδων επισκεπτών που θα έρθουν εξαιτίας αυτού του γεγονότος , περιμένουμε πολλά αυτό το καλοκαίρι και κυρίως για να **αντισταθμίσουμε** την περυσινή πορεία της σεζόν που έκλεισε με μείον.

Το τελευταίο **μακελειό** στη Μαδρίτη, όμως, και κυρίως αυτοί που κρύβονται πίσω από αυτό, αναπόφευκτα έφερε ένα **«μούδιασμα»** και στην Ελλάδα. Το μόνο που έχουμε να κάνουμε είναι να βάλουμε **τα δυνατά μας** και να...ελπίζουμε ότι τίποτα δεν θα σκιάσει το ιστορικό αυτό γεγονός γιατί σε διαφορετική περίπτωση το αν θα δεχθεί **πλήγμα** ο τουρισμός θα είναι το τελευταίο που θα μας απασχολεί...

Κυρ. Π.



Θα παταχθούν

Οποια φαινόμενα **ρεβανσισμού** θα παταχθούν εν τη γεννέσει τους, ξεκαθάρισε χθες με δηλώσεις του στη ΕΡΑ Ρόδου, ο γραμματέας της νομαρχιακής επιτροπής τους Νέας Δημοκρατίας **κ. Παναγιώτης Σακελλαρίου,** διευκρινίζοντας τα αυτονόητα.

Και είχε λόγο να το κάνει διότι... υπήρχαν 2-3 περιπτώσεις θερμόαιμων οπαδών της Ν.Δ., που πήγαν να δημιουργήσουν πρόβλημα. **Χρειάστηκε** μάλιστα να υπάρξει και παρέμβαση **της νομαρχιακής επιτροπής της Ν.Δ.** για να ηρεμήσουν κάποιοι και να βρεθούν... εντός γραμμής.

Λ. Μ.

Πιάνει δουλειά

Ακολουθώντας τις οδηγίες του πρωθυπουργού, άμεσα πιάνει δουλειά και ο **Υπουργός Αιγαίου, κ. Αριστοτέλης Παυλίδης,** και τι καλύτερη αρχή από το να ξεκινήσει από την περιοχή του η οποία αντιμετωπίζει και αρκετά προβλήματα και έχει σημαντικά θέματα **σε εκκρεμότητα.**

Με ενδιαφέρον αναμένεται η **σύσκεψη** την οποία θα έχει τη Δευτέρα με τους τοπικούς μας άρχοντες, για πολλούς λόγους. Για το ποιο θα είναι το **αντικείμενό της,** λίγο-πολύ είναι ευνόητο αλλά αναμένεται να δούμε και που θα δώσει **προτεραιότητα,** από πού θα ξεκινήσει δηλαδή το έργο του και βέβαια το αν θα κάνει κάποια ειδικού ενδιαφέροντος ανακοίνωση.

Κυρ. Π.

Το πήρε απόφαση

Τυπικά μπορεί να μην έχει ξεκαθαρίσει το θέμα **με την Τρίτη βουλευτική έδρα,** ουσιαστικά όμως έχει κλείσει, αφού ο κ. Καραμανλής θα δηλώσει ως περιφέρεια εκλογής την Θεσσαλονίκη.

Ηδη το έχει πάρει απόφαση και ο α' επιλαχών της περιφέρειας Θεσσαλονίκης ο κ. Κοκκόρης, που έχει αρχίσει **και ενδιαφέρεται** για κάποια θέση γραμματέα στο υπουργείο Οικονομικών.

Οπότε είναι σίγουρος βουλευτής ο κ. Χρύσης.

Λ. Μ.

Τα στελέχη της Ν.Δ.

Η Ν.Δ. δεν είναι σε θέση να κυβερνήσει, είχε δηλώσει πριν από μερικούς μήνες ο γραμματέας της νομαρχιακής επιτροπής του ΠΑΣΟΚ **κ. Τιμόθεος Παρασκευάς** και είχε μάλιστα πει ότι... ούτε δεκαπέντε στελέχη δεν έχει για να διαχειριστούν τα τοπικά πράγματα.

Αν κρίνουμε πάντως από το ενδιαφέρον που έχει επιδειχθεί τις τελευταίες μέρες, τα στελέχη που εκδήλωσαν ενδιαφέρον για να καταλάβουν **κυβερνητικές θέσεις** είναι πολλαπλάσια του 15!

Και όπως τουλάχιστον λέγεται, πολλά από τα στελέχη αυτά, που εκδήλωσαν ενδιαφέρον, **θα αξιοποιηθούν** κατάλληλα. **Λ. Μ.**

Μπλοκαρίστηκαν

Οπως κατήγγειλε στην προχθεσινή συνεδρίαση του δημοτικού συμβουλίου Πεταλούδων ο επικεφαλής της μειοψηφίας **κ. Βασ. Σταυριανός** δύο φορές είχαν ξεκινήσει να πάνε στον δήμο **ελεγκτές δημόσιας διοίκησης** αλλά... μπλοκαρίστηκαν στον δρόμο!

Δεν αποκάλυψε πάντως ποιός τους μπλόκαρε! **Λ. Μ.**

Ο Καλουδιώτης



Τον θυμάστε εκείνον τον ανεκδιήγητο περιφερειάρχη Νοτίου Αιγαίου **κ. Δημ. Καλουδιώτη** που παρουσιαζόταν ως μέγας τεχνοκράτης και υπέρμαχος της νομιμότητας; (ενώ στην ουσία ήθελε να φρενάρει τα έργα της Δωδεκανήσου).

Τον τίμησε ...δεόντως ο λαός της Αιτωλοακαρνανίας όπου εξετέθη (κυριολεκτικώς) ως υποψήφιος βουλευτής του ΠΑΣΟΚ. Τελευταίος και καταϊδρωμένος κατέληξε, οπότε **έχει κάθε λόγο να χαμογελά** ο άσπονδος φίλος του κ. Γιάννης Παρασκευάς που θα βρίσκεται στα έδρανα της βουλής.

Θα χαίρεται διπλά, αφού είναι και η περίπτωση του κ. Πάχτα που ως γνωστόν τέθηκε εκτός ψηφοδελτίων του ΠΑΣΟΚ.

Λ. Μ.

Νέο... κακό!

"Ηταν στραβό το κλίμα, το 'φαγε κι ο γάϊδαρος". Πάνω που πήγαινε να βελτιωθεί η κατάσταση, και να βρει η ζωή μας τους κανονικούς της ρυθμούς, προέκυψε **νέο** τρομοκρατικό χτύπημα, με το ξεκίνημα της θερινής περιόδου. Το σφίξιμο και ο προβληματισμός που ακολούθησε, ήταν διάχυτο στην έκθεση του **Βερολίνου.** Το είδαν και οι εκπρόσωποι της Ρόδου, που βρίσκονται εκεί από χθες.

Β. Μ.

Ζωίδης εναντίον Καλυμνίων

Μετωπική επίθεση εναντίον των παραγόντων της Καλύμνου, εξαπέλυσε χθες ο αντινομάρχης **κ. Νίκος Ζωίδης** υποτίθεται για το θέμα των λατομείων και τις διαμαρτυρίες που εκφράστηκαν.

Και λέμε υποτίθεται, διότι ακούγοντάς τον καταλάβαμε ότι... **ήθελε πολύ καιρό να πει αυτά που είπε** και απλώς περίμενε την ευκαιρία!

Και μόλις την βρήκε, **τα έψαλλε κανονικά** στους εκπροσώπους της Καλύμνου. Είναι μια... ιδιόμορφη περίπτωση η Κάλυμνος, τόνισε χαρακτηριστικά ο κ. Ζωίδης κι εξήγησε ότι **οι πολιτικοί παράγοντες του νησιού** λόγω της εσωστρέφειας τους, βλέπουν το δένδρο και χάνουν το δάσος.

Τους κάλεσε μάλιστα να σταματήσουν τις μεμψιμοιρίες και ν' ασχοληθούν με τα τεράστια προβλήματα του νησιού.

Λ. Μ.

Πρόσκληση

Ο Α.Σ.Ι.Α.Θ. ΡΟΔΟΥ

καλεί τα μέλη του σε τακτική γενική συνέλευση την **Κυριακή 14 Μαρτίου 2004** και **ώρα 09.00** στις **νέες εγκαταστάσεις του συλλόγου στο Ζέφυρος** με θέματα:

1. Εγκριση διοικητικού και οικονομικού απολογισμού 2003.
2. Εγκριση προϋπολογισμού 2004.
3. Απαλλαγή απερχόμενου Δ.Σ. και Ε.Ε. από κάθε ευθύνη.
4. Εκλογή τριμελούς εφορευτικής επιτροπής.
5. Διάφορα.
6. Αρχαιρεσίες-εκλογή μελών νέου Δ.Σ. και νέας Εξελεγκτικής επιτροπής.

Σε περίπτωση μη επίτευξης απαρτίας η γενική συνέλευση θα επαναληφθεί την ίδια ημέρα (14-3-2004) και στον ίδιο χώρο στις 11.00 σύμφωνα με το άρθρο 19 του καταστατικού του συλλόγου μας.

Για τον ΑΣΙΑΘ Ρόδου

Ο Πρόεδρος **Σταμάτης Σταύρας**

Ο Γραμματέας **Αναστάσιος Φώτης**

ΕΥΚΑΙΡΙΑ...
ΜΟΚΕΤΑ ΑΜΕΡΙΚΗΣ
για ΕΠΑΓΓΕΛΜΑΤΙΚΗ ΧΡΗΣΗ,
φάρδος ρολλού 3.66
σε δύο χρώματα
μπλε και καφεπράσινο.
τιμή 9.80 ευρώ + ΦΠΑ
Εξόφληση Δεκέμβριος 2004
Βιοκαρπέτ δανέζης
Τηλ. 6944790696

ΚΤΙΡΙΟΔΟΜΗ Ο.Ε.
ΤΕΧΝΙΚΗ ΕΤΑΙΡΕΙΑ–ΑΜΕΡΙΚΗΣ 97 ΡΟΔΟΣ
ΠΩΛΟΥΝΤΑΙ:
- ΜΟΝΟΚΑΤΟΙΚΙΕΣ ΣΤΗΝ ΠΕΡΙΟΧΗ ΦΙΛΕΡΗΜΟΥ ΜΕ ΜΕΓΑΛΟ ΟΙΚΟΠΕΔΟ
- ΔΙΑΜΕΡΙΣΜΑΤΑ ΠΟΛΥΤΕΛΟΥΣ ΚΑΤΑΣΚΕΥΗΣ ΣΤΟΝ ΔΗΜΟ ΤΡΙΑΝΤΩΝ
- ΔΙΑΜΕΡΙΣΜΑΤΑ ΠΟΛΥΤΕΛΟΥΣ ΚΑΤΑΣΚΕΥΗΣ ΜΕ ΘΕΣΗ ΣΤΑΘΜΕΥΣΗΣ ΣΤΗΝ ΟΔΟ ΚΑΝΑΔΑ.
Πληροφορίες κ. Φράγκο τηλ. 2241024208-2241036604, κιν. 6944338277



Χοροσπερίδα Α.Ο ΚΟΛΟΣΣΟΣ
CASTELLO ROSSO
Τετάρτη 24/03/04
Κρατήσεις:
Κος Σταυρόπουλος, τηλ. 2241031843
Κος Γιαννάς τηλ. 2241028040
ΧΟΡΗΓΟΙ ΕΠΙΚΟΙΝΩΝΙΑΣ: ΡΟΔΙΑΚΗ, TOP FM, ΡΑΔΙΟ ΑΡΧΑΓΓΕΛΟΣ