PAFFUTO
WINE MUSIC BAR
www.paffuto.com

Η ΡΟΔΙΑΚΗ

ΕΛΤΑ

ΠΕΜΠΤΗ
18 ΜΑΡΤΙΟΥ 2004
ΑΡ. ΦΥΛΛΟΥ 17.649
ΤΙΜΗ: ΕΥΡΩ 0,70

ΗΜΕΡΗΣΙΑ ΠΡΩΙΝΗ ΕΦΗΜΕΡΙΔΑ ΤΗΣ ΡΟΔΟΥ

ΜΕ ΒΑΣΗ ΝΟΜΟ ΤΟΥ 1977

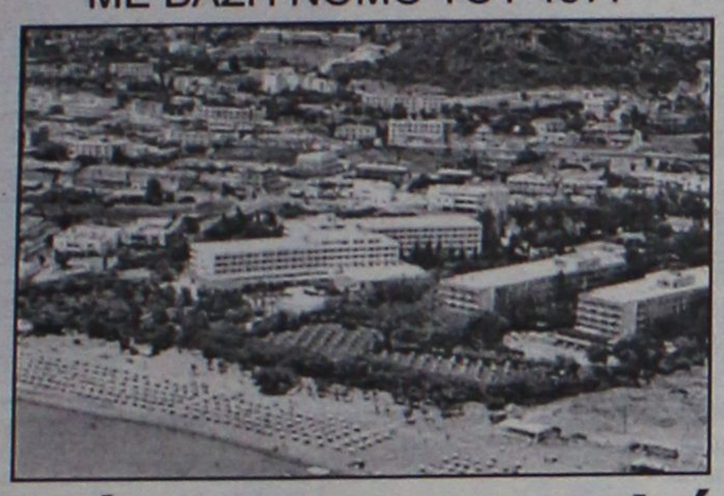

Τρίμηνη αναστολή στο σφράγισμα του "Ατλάντικα"

Συνεχίζει και σήμερα η Επιτροπή κρίσεως αυθαιρέτων για να αποφασίσει επί αιτήσεως του κ. Νικολαΐδη για το πρόστιμο των 2,3 δισ. δρχ.

ΣΕΛΙΔΑ 6

ΕΙΣΗΓΗΣΗ ΤΗΣ ΔΗΜΑΡΧΙΑΚΗΣ ΕΠΙΤΡΟΠΗΣ

Αλλάζουν θέσεις οι μικροπωλητές



Θα φύγουν από τα Πλατανάκια, το σταθμό ταξί και την Κολώνα. Το θέμα θα συζητηθεί στο δημοτικό συμβούλιο, το οποίο και θα καθορίσει τους νέους χώρους εγκατάστασής τους.

ΣΕΛΙΔΑ 5

Φωτόλυση
ΑΝΩΔΥΝΗ ΦΩΤΟ ΑΠΟΤΡΙΧΩΣΗ



Ένα άγγιγμα φωτός αρκεί...
για να κάνει το δέρμα σας βελούδινο
μόνο σε 2 μήνες!.

Χωρίς πόνο, ερεθισμούς μόνο με την απαλή αλλά πανίσχυρη δύναμη του **παλμικού φωτός** και της **ζεστής ενέργειας,** οι επώδυνες και **αναποτελεσματικές λύσεις** των κλασικών μεθόδων & Λέϊζερ αποτρίχωσης, ανήκουν πια στο παρελθόν....

Katerina DAY SPA
LHE Light Heat Energy
ΚΕΝΤΡΟ ΥΓΕΙΑΣ ΚΑΙ ΟΜΟΡΦΙΑΣ
Κατερίνα Παπασάββα - Λαμπαδάκη
Μεγ. Κωνσταντίνου 30 - Ρόδος 85100 Τηλ./Fax: 22410 31016
Δεκτές πιστωτικές κάρτες, άτοκες δόσεις ευκολίες πληρωμής

Σε αγρότες, συνταξιούχους, αστυνομικούς και άλλους

Οι πρώτες αυξήσεις σε μισθούς και συντάξεις



ΘΑ ΤΗΡΗΣΕΙ ΟΛΕΣ ΤΙΣ ΥΠΟΣΧΕΣΕΙΣ ΤΟΥ Ο ΚΩΣΤΑΣ ΚΑΡΑΜΑΝΛΗΣ

Από τα τέλη Μαρτίου και μέχρι το Μάιο θα αρχίσει να φαίνεται στη πράξη ότι ο πρωθυπουργός Κώστας Καραμανλής είναι αποφασισμένος να τηρήσει τη συμφωνία τιμής που συνυπέγραψε με το λαό κατά την προεκλογική περίοδο. Το πρόγραμμα της Ν.Δ. θα εφαρμοσθεί σταδιακά κατά γράμμα.

ΣΕΛΙΔΑ 7

Το εκλογικό αποτέλεσμα στη Δωδ/σο, στο σύνολο της Επικρατείας

Η ΑΝΟΔΟΣ και η πτώση!

ΠΑΣΟΚ

Το ΠΑΣΟΚ σημείωσε τη μεγαλύτερη μείωση της εκλογικής του δύναμης στο χώρο και η ΝΔ τη μεγαλύτερη αύξηση!

Ν.Δ.

ΤΟ ΠΡΑΣΙΝΟ ΚΑΣΤΡΟ ΑΠΟΤΕΛΕΙ ΠΑΡΕΛΘΟΝ

Από την ανάλυση των εκλογικών αποτελεσμάτων της 7ης Μαρτίου στο σύνολο της χώρας προκύπτει ότι ο νομός μας "προηγείται" στη πτώση του ΠΑΣΟΚ (8,1%), ενώ η ΝΔ προηγείται σε αύξηση κατά 10,7, πάντα σε σύγκριση με τις εκλογές του 2000. Ο μέσος όρος μείωσης της δύναμης του ΠΑΣΟΚ στο σύνολο της χώρας ήταν 7,4% και ο μέσος όρος αύξησης της δύναμης της Ν.Δ. ήταν 6,2%.

ΣΕΛΙΔΑ 4

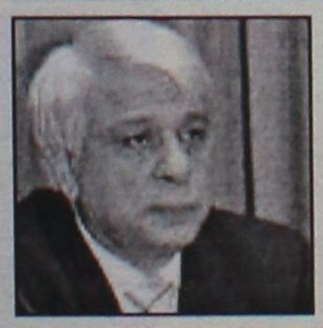

ΔΙΑΒΕΒΑΙΩΣΕΙΣ ΠΡΟΣ ΤΟΥΣ ΔΗΜΑΡΧΟΥΣ ΓΙΑ ΤΑ ΟΙΚΟΝΟΜΙΚΑ ΤΟΥΣ

Θα πληρωθούν τα φέσια του ΠΑΣΟΚ

● *Παρακρατούσαν με λογιστικές αλχημείες ακόμη και τα τακτικά έσοδα των Δήμων. Αγγιξαν ακόμη και τα όρια της υπεξαίρεσης.*

ΣΕΛΙΔΑ 14

ΜΕ ΑΝΑΝΕΩΜΕΝΗ ΤΗ ΣΥΝΘΕΣΗ ΤΗΣ ΚΑΤΑ ΤΑ ΔΥΟ ΠΕΜΠΤΑ

Ορκίζεται σήμερα η νέα Βουλή



● *Από συστάσεως ελληνικού κράτους εκλέγεται αύριο πρόεδρος της Εθνικής Αντιπροσωπείας γυναίκα η κ. Αννα Ψαρούδα-Μπενάκη.*

ΣΕΛΙΔΑ 3

ΑΠΟ ΤΗΝ ΑΘΗΝΑ ΓΙΑ ΡΟΔΟ

Πτήση άνω–κάτω

● *Κρατήθηκαν μέχρι να ξεμεθύσουν.*

ΣΕΛ. 11

* ΚΟΥΡΤΙΝΟΞΥΛΑ - ΚΟΥΡΤΙΝΟΒΕΡΓΕΣ
* ΣΤΟΡΙΑ - μεταλλικά-ξύλινα-υφασμάτινα
* ΚΟΡΝΙΖΕΣ - ΑΦΙΣΕΣ - ΕΛΑΙΟΓΡΑΦΙΕΣ -
ΚΑΘΡΕΠΤΕΣ * ΑΞΕΣΟΥΑΡ ΤΖΑΚΙΩΝ * ΠΑΡΚΕ
ΑΝΘΥΓΡΟ υψηλής αντοχής
ΑΤΣΑΣ Α.Σ. εμπ. κεν. ΜΗΔΕΙΑ 22410 63602-66339

ΗΜΕΡΟΛΟΓΙΟ

Πέμπτη 18 Μαρτίου 2004
Κυρίλλου πατρ. Ιεροσ.
Τροφίμου του Ευκαρπ.

Ανατολή ηλίου: 06.33'
Δύση ηλίου: 18.35'
Σελήνη 28 ημερών

ΦΑΡΜΑΚΕΙΑ

Σήμερα διημερεύει το φαρμακείο του Πανά Αρτεμ. στην οδό Αννης Μαρίας 82 και διανυκτερεύει το φαρμακείο του Ποάλα Θεοδώρου στην οδό Ηρώων Πολυτεχνείου 1γ.

ΒΕΝΖΙΝΑΔΙΚΑ

Σήμερα διανυκτερεύουν τα βενζινάδικα: Σταυριανάκης Αθ. (Ν. Αγορά), Χατζημανώλης Εμμ. (Ασγούρου), Τοδουλάκης Γεώργιος (Ιαλυσός), Κοντομανώλης Μαν. (Κρεμαστά), Αρφαράς Ν. (Φάνες), Θεουλάκης Ι. (Εμπωνα), Σαλαμαστράκης (Φαληράκι), Καλλιθενός Π. (Αρχάγγελος)

ΛΑΪΚΕΣ ΑΓΟΡΕΣ

Τετάρτη: στο Δημοτικό Νεκροταφείο.
Πέμπτη: στην οδό Βύρωνος
Παρασκευή: στην οδό Πτολεμαίων (Ανάληψη)
Σάββατο: στο Δημοτικό Νεκροταφείο.

ΔΡΟΜΟΛΟΓΙΑ ΠΛΟΙΩΝ

Σήμερα αναχωρεί το πλοίο «ΔΙΑΓΟΡΑΣ» στις 15.00 για Κω-Κάλυμνο-Λέρο-Πάτμο-Πειραιά.

ΑΕΡΟΠΟΡΙΚΑ ΔΡΟΜΟΛΟΓΙΑ

ΟΛΥΜΠΙΑΚΗ ΑΕΡΟΠΟΡΙΑ

ΑΠΟ ΡΟΔΟ-ΑΘΗΝΑ
- Καθημερινά 07.10, 13.40
- Πέμπτη 20.10, 22.45
- Καθημερινά πλην Πέμπτης 19.40, 22.25
- Καθημερινά πλην Κυριακής 10.40

ΑΠΟ ΑΘΗΝΑ-ΡΟΔΟ
- Καθημερινά 05.30,12.00
- Πέμπτη 18.30, 21.05
- Καθημερινά πλην Πέμπτης 18.00, 20.45
- Καθημερινά πλην Κυριακής 09.00

ΑΠΟ ΡΟΔΟ-ΘΕΣΣΑΛΟΝΙΚΗ
- Δευτέρα - Τετάρτη 09.45
- Πέμπτη 10.45
- Σάββατο 15.15
- ΔΕΥ-ΤΕΤ-ΠΑΡ-ΚΥΡ 16.10

ΑΠΟ ΡΟΔΟ-ΗΡΑΚΛΕΙΟ
- Δευτέρα - Παρασκευή-Κυριακή 17.45
- Τρίτη - Πέμπτη 18.30
- Τετάρτη - Σάββατο 19.20

ΑΠΟ ΗΡΑΚΛΕΙΟ-ΡΟΔΟ
- Δευτέρα-Παρασκευή-Κυριακή 19.05
- Τρίτη-Πέμπτη 19.50
- Τετάρτη - Σάββατο 20.40

ΑΠΟ ΡΟΔΟ-ΚΑΡΠΑΘΟ
- ΔΕΥ-ΠΕΜ-ΠΑΡ-ΣΑΒ 07.00, 10.40
- Τετάρτη-Κυριακή 10.40, 14.20

ΑΠΟ ΡΟΔΟ-ΚΑΣΟ
- ΔΕΥ-ΠΕΜ-ΠΑΡ-ΣΑΒ 07.00
- Τετάρτη-Κυριακή 10.40

ΑΠΟ ΡΟΔΟ-ΚΑΣΤΕΛΟΡΙΖΟ
- ΔΕΥ-ΤΕΤ-ΠΑΡ-ΣΑΒ-ΚΥΡ 07.10

ΑΠΟ ΡΟΔΟ-ΧΙΟ
- Τρίτη στις 10.40 και Πέμπτη στις 10.45'

ΡΟΔΟΣ-ΜΥΤΙΛΗΝΗ
- Δευτέρα-Τετάρτη στις 09.45, Τρίτη στις 10.40', Πέμπτη στις 10.45' και Σάββατο στις 15.15

ΡΟΔΟΣ- ΣΑΜΟΣ
- Τρίτη στις 10.40', Σάββατο στις 15.15

ΡΟΔΟΣ-ΛΗΜΝΟΣ
- Δευτέρα-Τετάρτη στις 09.45', Τρίτη στις 10.40', Πέμπτη στις 10.45' και Σάββατο στις 15.15'

AEGEAN AIRLINES & CRONUS

ΑΠΟ ΡΟΔΟ-ΑΘΗΝΑ
Καθημερινά πτήση 201-07.10 πλην Κυριακής. Καθημερινές πτήσεις 209-11.10, 652-16.25, 217-18.10, 219-21.35

ΑΠΟ ΑΘΗΝΑ-ΡΟΔΟ
Καθημερινά πτήση 200-05.30 πλην Κυριακής.
Καθημερινές πτήσεις: 208-09.30, 651-14.45, 216-16.30, 218-19.55

ΑΠΟ ΡΟΔΟ-ΗΡΑΚΛΕΙΟ
Καθημερινά πτήση 763-14.30

ΑΠΟ ΗΡΑΚΛΕΙΟ-ΡΟΔΟ
Καθημερινά πτήση 764-16.05

ΑΠΟ ΡΟΔΟ-ΘΕΣΣΑΛΟΝΙΚΗ
Καθημερινά πτήση 721-17.45

ΑΠΟ ΘΕΣΣΑΛΟΝΙΚΗ-ΡΟΔΟ
Καθημερινά πτήση 720-12.10

Χρήσιμα τηλέφωνα κρατήσεων: (22410) 24400.

Επώνυμον το ανώνυμον...

Προσπάθεια για να αποτραπούν τα χειρότερα

Η εικόνα που προκύπτει από την εκ των έσω ενημέρωση για την κατάσταση των δημοσίων οικονομικών, για την πορεία κατασκευής των έργων και για την προετοιμασία της διοργάνωσης των Ολυμπιακών Αγώνων είναι πολύ χειρότερη απ' ό,τι υποψιάζονταν ακόμη και οι πιο δύσπιστοι. Η κυβέρνηση Καραμανλή από την πρώτη ημέρα «κολυμπάει στα βαθιά». Οι προθεσμίες είναι ασφυκτικές, ενώ σε ορισμένες περιπτώσεις το «τρένο έχει πια χαθεί».

Ο μύθος της «ισχυρής οικονομίας» έχει ήδη καταρρακωθεί από τις επιμέρους αποκαλύψεις, αλλά η δυσμενέστατη εικόνα θα φανεί σ' όλη την έκτασή της μόνο όταν ολοκληρωθεί η απογραφή, που θα πραγματοποιηθεί υπό την εποπτεία της Κομισιόν. Οι μεγάλες δημοσιονομικές ανισορροπίες καλύπτονταν όλο το προηγούμενο διάστημα με εκτεταμένες αλχημείες, οι οποίες ουσιαστικά ήταν η πρώτη ύλη για την εικονική πραγματικότητα, που προπαγάνδιζε η κυβέρνηση Σημίτη.

Αυτό, όμως, που προκαλεί εφιάλτες στους αρμοδίους υπουργούς είναι η πορεία κατασκευής των έργων. Οι καθυστερήσεις είναι απελπιστικά μεγάλες. Εκτός αυτού, ο ρυθμός υλοποίησης παραμένει πολύ κατώτερος από τον επιβαλλόμενο για να είναι τα έργα έτοιμα στην ώρα τους. Ο κίνδυνος να εκτεθεί ανεπανόρθωτα η χώρα μας είναι πιθανός. Ορισμένες εταιρείες, εκμεταλλευόμενες την κατάσταση, ασκούν έμμεσους εκβιασμούς στην κυβέρνηση, προκειμένου να αποσπάσουν πρόσθετες κερδοφόρες συμβάσεις.

Η ζοφερή εικόνα συμπληρώνεται από τη συχνά χαμηλή ποιότητα των υπό κατασκευή έργων, τη στιγμή που το Δημόσιο τα πληρώνει «χρυσά». Αυτό είναι σε μεγάλο βαθμό το αποτέλεσμα του γεγονότος ότι ο τομέας των δημοσίων έργων είναι κατά γενική ομολογία τελείως διαβρωμένος από τα διαπλεκόμενα συμφέροντα. Ο υγιής ανταγωνισμός έχει προ πολλού εξοβελισθεί, προς όφελος ενός αμαρτωλού κυκλώματος, το οποίο γιγαντώθηκε την προηγούμενη οκταετία.

Σ' αυτή την κρίσιμη φάση, όπου γίνεται αγώνας δρόμου με τον χρόνο, είναι προφανές ότι η κυβέρνηση Καραμανλή δεν έχει καμία δυνατότητα να λάβει δραστικά μέτρα προς την κατεύθυνση της εξυγίανσης. Μπορεί, ωστόσο, να στείλει ορισμένα μηνύματα για τις προθέσεις της και ειδικώς για τον τρόπο, με τον οποίο θα αντιμετωπίσει εφ' εξής όσες εταιρείες συνεχίζουν τα εκβιαστικά τους παιχνίδια.

Το παζλ της ευρύτερης προετοιμασίας εν όψει της Ολυμπιάδας έχει πολλά ακόμη κομμάτια. Ενδεικτική της κατάστασης είναι η περίπτωση του Εθνικού Αρχαιολογικού Μουσείου. Σωστά θεωρήθηκε ότι λόγω των μοναδικών θησαυρών που φιλοξενεί, θα είναι ένας από τους σημαντικότερους πόλους έλξης για τους ξένους, οι οποίοι θα επισκεφθούν την Αθήνα για να παρακολουθήσουν τους Αγώνες. Γι' αυτό κι αποφασίσθηκε η πλήρης ανακαίνισή του. Σήμερα, θεωρείται πια δεδομένο ότι το Μουσείο δεν θα είναι έτοιμο. Θα λειτουργήσει εκ των ενόντων μόνο ένα μικρό τμήμα του. Με άλλα λόγια, θα ήταν προτιμότερο να είχαν αφήσει για αργότερα την ανακαίνιση.

Ολα αυτά δεν είναι παρά ψηφίδες του ίδιου προβληματικού μωσαϊκού. Στο σημείο που έχουν φθάσει τα πράγματα, το ζητούμενο είναι η κυβέρνηση Καραμανλή να εξαντλήσει κάθε δυνατότητα για να αποτρέψει τα χειρότερα.

ΚΑΜΕΡΑ



SONY *DCR TRV22*
- Ψηφιακή βιντεοκάμερα DV με Memory Stick ™
- Ψηφιακή είσοδο
- Φακό Carl Zeiss
- CCD Advanced HAD
- Οθόνη αφής LCD

ΔΩΡΟ ΤΟ
SONY Playstation 2

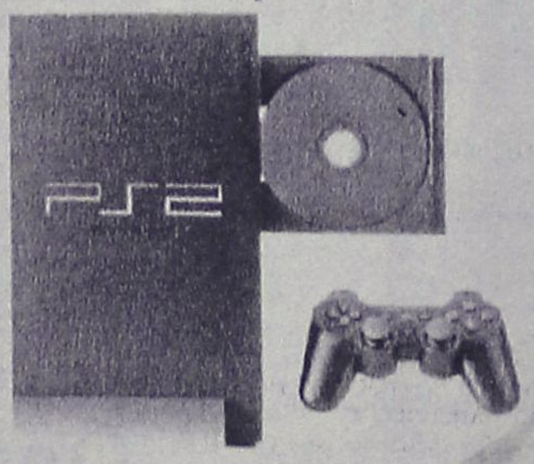

ΜΕΤΡΗΤΟΙΣ

€ 999,00

ή

€25,80 το μήνα x 48 δόσεις

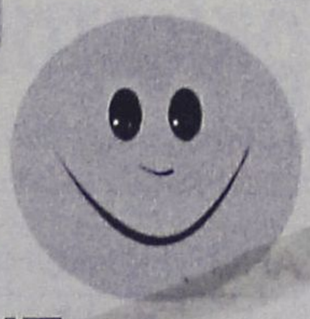

ΜΟΣΧΙΔΗΣ

ELECTRO NET
Πάνω απ'όλα φίλοι!

Π.Π. ΓΕΡΜΑΝΟΥ-ΕΜΠΟΡΙΚΟ ΚΕΝΤΡΟ ΠΛΑΤΕΙΑ ΦΩΚΙΑΛΗ ΤΗΛ. (22410)35846

Η ΠΡΟΣΦΟΡΑ ΙΣΧΥΕΙ ΜΕΧΡΙ ΕΞΑΝΤΛΗΣΕΩΣ ΤΩΝ ΑΠΟΘΕΜΑΤΩΝ

ΔΕΧΟΝΤΑΙ ΤΟ ΚΟΙΝΟ

Ο Νομάρχης Δωδεκανήσου Γιάννης Μαχαιρίδης και οι Βοηθοί Νομάρχη Στάθης Κουσουρνάς και Νίκος Ζαΐδης δέχονται το κοινό κάθε Τρίτη και Πέμπτη, από τις 11.00-13.00 το μεσημέρι.

ΤΑΞΙ

ΡΑΔΙΟ ΤΑΞΙ: 2241-0-64712, 2241-0-64790.

ΧΡΗΣΙΜΑ ΤΗΛΕΦΩΝΑ

ΝΟΣΟΚΟΜΕΙΟ:	2241-0-80000
ΑΜΕΣΗ ΔΡΑΣΗ ΠΥΡ/ΚΗΣ:	199
ΛΙΜΕΝΑΡΧΕΙΟ:	2241-0-22220, 2241-0-27695
ΒΛΑΒΕΣ Δ.Ε.Η.:	125
ΒΛΑΒΕΣ Ο.Τ.Ε.:	121
ΑΜΕΣΗ ΔΡΑΣΗ:	100
ΒΛΑΒΕΣ ΥΔΡΕΥΣΗΣ:	2241-0-68750, 2241-0-68755
ΝΟΜΑΡΧΙΑ:	2241-0-46502
ΠΕΡ/ΚΗ Δ/ΝΣΗ	2241-0-38174
ΔΗΜΟΣ:	2241-0-46200
ΔΗΜ. ΕΠΙΧ. ΚΑΘΑΡ.:	2241-0-77600
ΥΠΗΡ. ΑΠΟΚΟΜΙΔΗΣ:	2241-0-61057
ΤΡΟΧΑΙΑ:	2241-0-26480
ΠΛΗΡΟΦ. Ο.Τ.Ε:	131
ΔΕΛΤΙΟ ΚΑΙΡΟΥ:	149
ΛΑΧΕΙΑ:	1444
ΠΡΟΠΟ - ΛΟΤΤΟ:	1444
ΡΟΔΑ:	2241-0-26300
ΚΤΕΛ:	2241-0-27706
Ο.Α.Ε.Δ.:	2241-0-23265
Ι.ΚΑ.:	2241-0-64912
ΤΑΞ.Υ.:	2241-0-68701, 2241-0-68702
ΟΛΥΜΠΙΑΚΗ:	2241-0-24555
Δ.Α.Ν.Ε.:	2241-0-43150
ΕΡΓΑΤ. ΚΕΝΤΡΟ:	2241-0-24730
CRONUS AIRLINES	2241-0-25444
AEGEAN AIRLINES	2241-0-98345

ΚΤΕΟ

- **Από την 1η Μαρτίου έως και τις 30 Απριλίου, παντός είδους οχήματα με αριθμούς κυκλοφορίας ΡΟΒ 4501 έως και 5000.**
- **Σημειώνεται, επίσης, ότι θα ελέγχονται όσα οχήματα υποχρεούνται, βάσει παλιότερων προγραμμάτων πρόσκλησης.**

ΤΙΜΕΣ ΣΥΝΑΛΛΑΓΜΑΤΟΣ

ΔΟΛΛΑΡΙΟ Η.Π.Α	1,2368	1,2344
ΛΙΡΑ ΑΓΓΛΙΑΣ	0,66847	0,66713
ΚΟΡΩΝΑ ΔΑΝΙΑΣ	7,4594	7,4444
ΚΟΡΩΝΑ ΣΟΥΗΔΙΑΣ	9,1744	9,156
ΓΙΕΝ ΙΑΠΩΝΙΑΣ	138,74	138,46
ΦΡΑΓΚΟ ΕΛΒΕΤΙΑΣ	1,5838	1,5806
ΚΟΡΩΝΑ ΝΟΡΒΗΓΙΑΣ	8,6597	8,6423
ΛΙΡΑ ΚΥΠΡΟΥ	0,58648	0,5853
ΔΟΛΛΑΡΙΟ ΚΑΝΑΔΑ	1,6376	1,6344
ΔΟΛΛΑΡΙΟ ΑΥΣΤΡΑΛΙΑΣ	1,6338	1,6306

Η ΡΟΔΙΑΚΗ

Ημερήσια Εφημερίδα της Ρόδου
Ετος Ιδρύσεως 1915
ΙΔΡΥΤΗΣ
ΕΜΜ. ΚΑΛΑΜΠΙΧΗΣ
ΙΔΙΟΚΤΗΣΙΑ – ΕΚΔΟΣΗ
ΥΙΟΙ Σ. ΤΣΟΠΑΝΑΚΗ
Η. ΚΩΤΙΑΔΗΣ Ο.Ε.
ΔΙΕΥΘΥΝΤΗΣ
ΑΘ. ΜΑΡΑΣΙΩΤΗΣ
ΣΥΝΤΑΞΗ
Λουκάς Μαστής
Μιχάλης Μαστής
Κυριακή Πετρίδου
Βαρβάρα Μπογδάνου
ΑΘΛΗΤΙΚΑ
Μανόλης Μπάτης,
Νικήτας Κουσκούσης
Κώστας Παντίδος
Παύλος Ντοκουόπιλ
ΓΡΑΦΕΙΑ ΣΥΝΤΑΞΗΣ
Μάρκου Μαλλιαράκη 11
Τηλ.2241-0- 24610,
2241-0-75640
Fax (22410) 75641
ΛΟΓΙΣΤΗΡΙΟ – ΔΙΑΦΗΜΙΣΕΙΣ
Μάρκου Μαλλιαράκη 11
Τηλ. 2241-0-22210
2241-0-75230
Fax (22410) 22471
http://www.rodiaki.gr.
Email: tsopd@otenet.gr &
rodiaki@otenet.gr

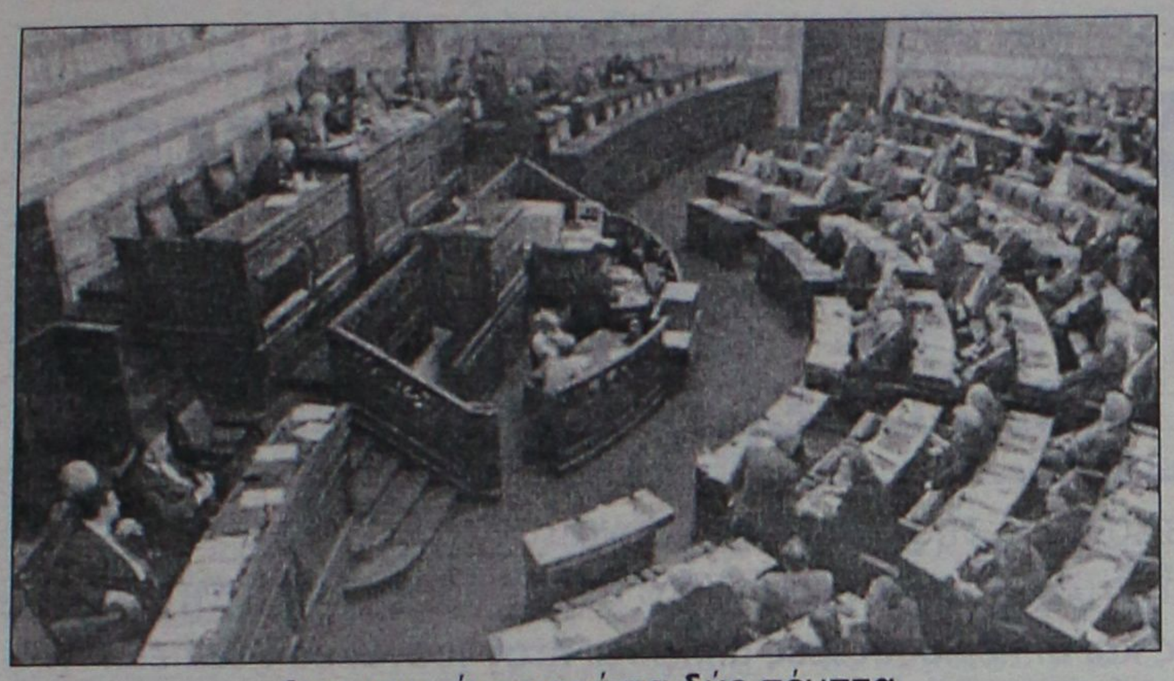

Ανανεωμένη κατά τα δύο πέμπτα

Ορκίζεται σήμερα στις 11 η νέα Βουλή

Αύριο εκλογή της κ. Ψαρούδα–Μπενάκη στη θέση του Προέδρου για πρώτη φορά από συστάσεως ελληνικού κράτους

Σήμερα Πέμπτη 18 Μαρτίου στις 11 π.μ. θα κηρυχθεί η έναρξη εργασιών της πρώτης συνεδρίασης της νέας βουλευτικής περιόδου και θα ανακοινωθεί ο κατάλογος των βουλευτών, που ανακηρύχθηκαν σύμφωνα με το νόμο. Στη συνέχεια οι βουλευτές θα δώσουν τον οριζόμενο απο το άρθρο 59 του Συντάγματος όρκο.

Στην ορκωμοσία θα παρευρεθεί ο Αρχιεπίσκοπος Χριστόδουλος και εκπρόσωποι της Ιεράς Συνόδου. Εχουν κληθεί επίσης να παρευρεθούν εκπρόσωποι του διπλωματικού σώματος.

Την Παρασκευή 19 Μαρτίου θα διεξαχθούν εκλογές για την ανάδειξη του προεδρείου της Βουλής, δηλαδή του προέδρου, 5 αντιπροέδρων, 3 κοσμητόρων και 6 γραμματέων.

Η κα Αννα Ψαρούδα-Μπενάκη έχει προταθεί απο τη ΝΔ και αναμένεται να εκλεγεί στη θέση του προέδρου της νέας Βουλής. Θα είναι η πρώτη γυναίκα πρόεδρος του ελληνικού κοινοβουλίου, απο συστάσεως του ελληνικού κράτους.

Απο τα μέλη του προεδρείου ο 4ος αντιπρόεδρος, ένας κοσμήτορας και ένας γραμματέας προέρχονται απο την αξιωματική αντιπολίτευση και ο 5ος αντιπρόεδρος και ένας ακόμη γραμματέας απο το δεύτερο σε δύναμη κόμμα της Αντιπολίτευσης.

Η ανάγνωση των προγραμματικών δηλώσεων εκ μέρους του πρωθυπουργού Κ. Καραμανλή θα γίνει το Σάββατο και αμέσως μετά θα αρχίσει η συζήτηση επί των προγραμματικών δηλώσεων της κυβέρνησης με τη συμμετοχή των αρχηγών των κομμάτων της αντιπολίτευσης. Η συζήτηση θα συνεχιστεί την Κυριακή και τη Δευτέρα και θα ολοκληρωθεί τα μεσάνυχτα της ίδιας μέρας με ψήφο εμπιστοσύνης προς τη νέα κυβέρνηση.

Η ΣΥΝΘΕΣΗ ΤΗΣ ΝΕΑΣ ΒΟΥΛΗΣ

Ανανεωμένη κατά τα δύο πέμπτα είναι η Βουλή που προέκυψε από τις εκλογές της 7ης Μαρτίου 2004. Από τα στατιστικά στοιχεία που συγκέντρωσε το ΑΠΕ, φαίνεται πως ο μέσος όρος ηλικίας των βουλευτών - κατά πλειοψηφία ανδρικού φύλου- είναι 52 ετών, ενώ ως προς την επαγγελματική τους ιδιότητα πλειοψηφούν οι γιατροί και οι δικηγόροι.

Από τους «300», οι 121 είναι βουλευτές που δεν μετείχαν στην Ι' βουλευτική περίοδο (2000-2004). Από αυτούς τους 121, οι 88 εκλέγονται για πρώτη φορά και οι 33 επανέρχονται μετά από απουσία μίας ή παραπάνω κοινοβουλευτικών περιόδων. Σημειώνεται ότι 11 βουλευτές είχαν εκλεγεί μεν στο παρελθόν αλλά είχαν χάσει την έδρα τους στο εκλογοδικείο μετά από ενστάσεις.

Η Βουλή κυριαρχείται από άνδρες (87,7%) - μόλις 37 γυναίκες (12,3%) εξελέγησαν στο ελληνικό κοινοβούλιο. Υπάρχει ωστόσο, αύξηση σε σχέση με την τελευταία σύνοδο της περασμένης Βουλής όταν υπήρχαν μόνο 24 γυναίκες βουλευτές.

Από τη ΝΔ εξελέγησαν 15 γυναίκες βουλευτές, από το ΠΑΣΟΚ 18, από το ΚΚΕ 3 και από το ΣΥΝ μία. Σύντομα πάντως στο γυναικείο πληθυσμό της Βουλής θα προστεθεί και η πρώτη αναπληρωματική στο ψηφοδέλτιο Κορινθίας της ΝΔ Αθηνά Κόρκα-Κώνστα, η οποία θα πάρει τη θέση του Σταύρου Δήμα, που ορίστηκε από τον πρωθυπουργό Κ. Καραμανλή στο αξίωμα του Έλληνα επιτρόπου στην ΕΕ.

Μεγαλύτερος σε ηλικία βουλευτής είναι ο πρώην πρωθυπουργός Τζ. Τζαννετάκης (77 ετών) που γεννήθηκε το 1927 και μικρότερη, η πρώην δημοτική σύμβουλος Θεσσαλονικέων Έλενα Ράπτη (28 ετών), που γεννήθηκε το 1975.

Όσο για τα επαγγέλματα που ασκούσαν πριν εκλεγούν, αυτά ποικίλλουν, χωρίς να εκπροσωπούν αναλογικά όλες τις επαγγελματικές ομάδες του πληθυσμού. Ενώ, για παράδειγμα, υπάρχει μόνο ένας βουλευτής που δήλωσε εργάτης, οι απόφοιτοι της νομικής σχολής που δηλώνουν δικηγόροι (58), νομικοί (9), συμβολαιογράφοι (1), συνταγματολόγοι κλπ είναι πάνω από 70. Υπάρχουν επίσης 43 γιατροί, 32 οικονομολόγοι, 22 καθηγητές ΑΕΙ/ΤΕΙ, 18 δημοσιογράφοι, 17 πολιτικοί μηχανικοί, 9 πολιτικοί επιστήμονες, 4 ηθοποιοί κα.

Από τους «300», έξι κατήλθαν σε διαφορετική περιφέρεια από αυτή που εξελέγησαν το 2000: Η βουλευτής Επικρατείας του ΠΑΣΟΚ Μ. Δαμανάκη είχε εκλεγεί στη Β' Αθηνών (με τον ΣΥΝ). Ο βουλευτής Επικρατείας του ΠΑΣΟΚ Στ. Μάνος είχε εκλεγεί στην Α' Αθηνών (με τη ΝΔ).Ο βουλευτής Β' Αθηνών της ΝΔ Ι. Παπαθανασίου ήταν βουλευτής Επικρατείας. Και ο βουλευτής Β' Αθηνών της ΝΔ Αρης Σπηλιωτόπουλος ήταν βουλευτής Επικρατείας. Ο βουλευτής Β' Αθηνών του ΠΑΣΟΚ Στ. Μπένος είχε εκλεγεί στη Μεσσηνία.Ο βουλευτής Β' Αθηνών του ΠΑΣΟΚ Αλ. Παπαδόπουλος είχε εκλεγεί στη Θεσπρωτία.

Ο πρόεδρος του ΠΑΣΟΚ και βουλευτής Α' Θεσσαλονίκης Γ. Παπανδρέου είχε εκλεγεί στην Α' Αθηνών.

Τέλος, σημειώνεται ότι τρεις βουλευτές εξελέγησαν με διαφορετικά κόμματα από εκείνα με τα οποία είχαν εκλεγεί την προηγούμενη τετραετία: Ο προερχόμενος από το ΠΑΣΟΚ Στ. Παπαθεμελής εξελέγη με τη ΝΔ, ο συνεργασθείς με τη ΝΔ Στ. Μάνος εξελέγη με το ΠΑΣΟΚ, και η προερχόμενη από το ΣΥΝ Μ. Δαμανάκη εξελέγη με το ΠΑΣΟΚ.

Ένας ηγέτης στον επαγγελματικό καθαρισμό, που προέκυψε μετά την εξαγορά της Diversey Lever από την Johnson Wax Professional, με παρουσία σε πάνω από 60 χώρες και 14,000 εργαζόμενους,

JohnsonDiversey

ok. SERVICES LTD

Η JohnsonDiversey εμπιστεύεται τη συνεργασία της στην O.K. Services, την πλέον αξιόπιστη εταιρεία ειδών επαγγελματικού καθαρισμού στη Ρόδο, για να σας προσφέρουν τις πλέον...

ολοκληρωμένες **λύσεις** στην **καθαριότητα επαγγελματικών χώρων**

Αποτελεσματική συμβουλευτική υποστήριξη

- ✔ Συστηματική διάγνωση αναγκών
- ✔ Πρόληψη και όχι απλά επίλυση προβλημάτων
- ✔ Εκπαίδευση προσωπικού
- ✔ Υποστήριξη συστημάτων HACCP
- ✔ Τεχνοκρατική βοήθεια σε κάθε θέμα καθαρισμού & υγιεινής

Ολοκληρωμένες σειρές προϊόντων & υπηρεσιών για κάθε ανάγκη σας

Ξενοδοχεία Κουζίνα Πλυντήριο Οροφοκομία Κοινόχρηστοι χώροι	Απορρυπαντικά Καθαριστικά
Εστιατόρια	Εργαλεία (vileda PROFESSIONAL)
Bars	Αναλώσιμα (3M)
Χώροι μαζικής συνάθροισης	Χαρτικά
	Μηχανήματα Καθαρισμού (TASKI)

Αύξηση κερδοφορίας

- ✔ Συνεχής έλεγχος του κόστους καθαρισμού
- ✔ Προστασία εγκαταστάσεων & εξοπλισμού από φθορές & βλάβες
- ✔ Αύξηση ικανοποίησης πελατών

Ασφάλεια & Σιγουριά χωρίς πειραματισμούς

Οι πειραματισμοί με λύσεις και προϊόντα αμφίβολης προέλευσης δημιουργούν συχνά προβλήματα με μικρό ή μεγάλο κόστος, αλλά πάντα με κίνδυνο της επιχείρησης να εκτεθεί στους πελάτες της ή την κοινή γνώμη.
Η συνεργασία με τους ειδικούς της JohnsonDiversey και της OK Services εξασφαλίζει την έγκαιρη διάγνωση προβλημάτων πριν αυτά εκδηλωθούν.

O.K. Services: Αξιόπιστοι συνεργάτες, δίπλα σας κάθε στιγμή

Με συνεχή τεχνική υποστήριξη, παρακαταθήκη προϊόντων που εξασφαλίζει άμεση παράδοση, γνώσεις, αλλά και διάθεση για να λύσουν κάθε απορία σας, οι ειδικοί της O.K. Services βρίσκονται δίπλα σας κάθε στιγμή!

ok. SERVICES LTD
Ασγούρου, Ρόδος
Τηλ: 22410 64760, 22410 65959, Fax: 22410 61754
e-mail: sales@okservices.gr

Market Plan / AM 2004

ΠΡΟΣΦΟΡΑ



Καθίσματα BAMBOO από 25€!!!

ΜΕΓΑΛΗ ΠΟΙΚΙΛΙΑ ΣΧΕΔΙΩΝ

ΚΩΣΤΑΣ ΣΚΟΥΤΕΛΗΣ
Κων/νου Παλαιολόγου 11 • Τηλ. 22410-35437
3ο χλμ. Ρόδου - Καλλιθέας • Τηλ. 22410-69990

ΓΡΑΦΕΙΟ ΣΥΝΟΙΚΕΣΙΩΝ & ΓΝΩΡΙΜΙΩΝ

"Harris"
Αθήνα

Η πολυετής πείρα μας τώρα και στη Ρόδο, αλλά και σε όλη τη Δωδεκάνησο, σας εγγυάται επιλεγμένες γνωριμίες υψηλού επιπέδου με σκοπό το γάμο. Κύριοι και δεσποινίδες, κυρίες καλών οικογενειών, επιστήμονες, επιχειρηματίες, δημόσιοι υπάλληλοι, ιδιωτικοί υπάλληλοι, συνταξιούχοι κτλ. επιθυμούν γνωριμία, συμβίωση, γάμο. Δεκτοί και γονείς.

ΑΠΟΛΥΤΗ ΕΧΕΜΥΘΕΙΑ

Φιλικό, πολιτισμένο περιβάλλον.
Γραφεία Ρόδου:
Στ. Κωτιάδη 51 & Κων/νου Υδραίου γωνία
(είσοδος από Κωτιάδη)
Ώρες λειτουργίας από 09:00 έως 22:00
Ανοικτά και Σαββατοκύριακα
Τηλ. 22410 26013, 22410 24035
fax: 22410 24035, κιν. 6942-297109

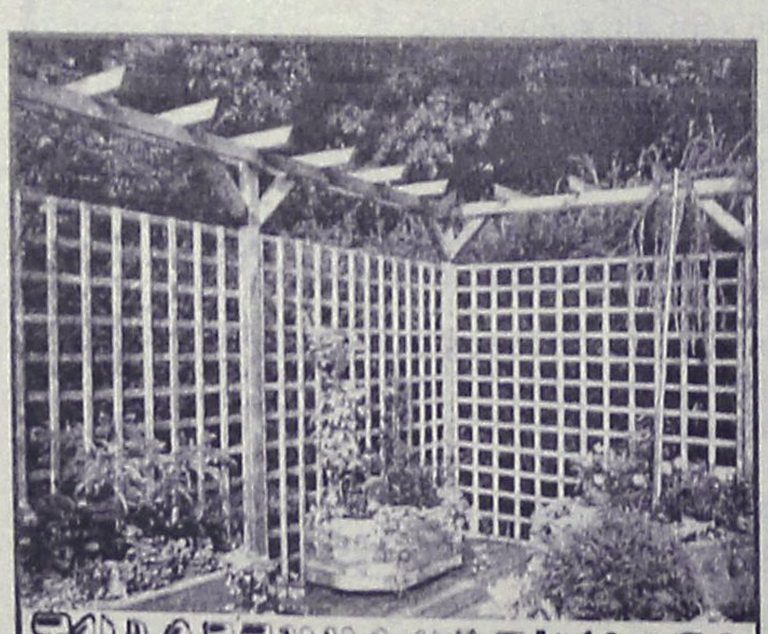

ΞΥΛΟΤΕΧΝΟΥΡΓΗΜΑΤΑ
ΕΜΠΟΤΙΣΜΕΝΗΣ ΞΥΛΕΙΑΣ
ΚΗΠΟΥ - ΒΕΡΑΝΤΑΣ
Προτάσεις & Λύσεις στο χώρο σας
ΕΞΟΦΛΗΣΗ ΕΩΣ ΚΑΙ 36 ΔΟΣΕΙΣ
ΥΠΕΥΘΥΝΟΣ ΚΑΤΑΣΚΕΥΩΝ:
ΣΤΕΦΑΝΗΣ ΑΠΟΣΤΟΛΟΣ· ΤΗΛ. 6946 903331
ΥΠΕΥΘΥΝΟΣ ΠΩΛΗΣΕΩΝ:
ΣΤΕΦΑΝΗΣ ΠΕΤΡΟΣ 6944355694
Δ/ΝΣΗ ΚΑΤΑΣΤΗΜΑΤΟΣ ΕΝΤΟΣ ΕΜΠΟΡ. ΚΕΝΤΡ. ΦΩΚΙΑΛΗ
ΤΗΛ. 2241035091, 2241025135

Σύμφωνα με ανάλυση των εκλογικών αποτελεσμάτων σ' όλη τη χώρα

Στη Δωδ/σο είχε τη μεγαλύτερη πτώση το ΠΑΣΟΚ και η Ν.Δ. την υψηλότερη αύξηση!

Το ΠΑΣΟΚ έχασε το 8,1% της εκλογικής δύναμής του (7,4% σ' όλη τη χώρα), ενώ η Ν.Δ. είχε αύξηση 10,7% (6,2% ο μέσος όρος σ' όλη τη χώρα)

Ενδιαφέρουσα, όπως και οι περισσότερες άλλωστε ήταν η ανάλυση του εκλογικού αποτελέσματος από στατιστική άποψη που παρουσιάστηκε από τον πρώην υπουργό κ. Μανόλη Δρεττάκη στην οικονομική εφημερίδα "Εξπρες" πριν από μερικές μέρες.

Σύμφωνα με αυτήν η πτώση του ΠΑΣΟΚ στα Δωδεκάνησα και αντίστοιχα η άνοδος της Νέας Δημοκρατίας ήταν υψηλότερη από τον μέσο όρο της χώρας, γεγονός που προσφέρεται για περαιτέρω αναλύσεις, σε όσους ασχολούνται με τη "λογιστική" των εκλογικών αποτελεσμάτων.

Στην Δωδεκάνησο λοιπον το ΠΑΣΟΚ σε σχέση με τις εκλογές του 2000 έχασε το 8,1% της δύναμής του, ενώ στο σύνολο της χώρας η πτώση του κόμματος ήταν της τάξης του 7,4%. Από τα ίδια στοιχεία προκύπτει ότι η άνοδος της Νέας Δημοκρατίας στο νομό ήταν ιδιαίτερα εντυπωσιακή. Συγκεκριμένα αύξησε την δύναμή της σε ποσοστό 10,7% που είναι από τα υψηλότερα στην χώρα, όπου ο μέσος όρος αύξησης ήταν 6,2%!

Από την ανάλυση των στοιχείων στην οποία λαμβάνονται υπόψη όλες οι παραμέτροι προκύπτει ότι και το ΚΚΕ σε τοπικό επίπεδο σημείωσε εντυπωσιακή αύξηση παρά το ότι η Δωδεκάνησος είναι από τους νομούς της χώρας που το κόμμα έχει χαμηλά ποσοστά. Συγκεκριμένα η δύναμη του ΚΚΕ σε σχέση πάντα με τις εκλογές του 2000 αυξήθηκε κατά 16,1% ενώ σε πανελλαδικό επίπεδο η άνοδος που σημείωσε το κόμμα ήταν της τάξης του 6,8%.

Καθόλου καλό δεν ήταν το αποτέλεσμα για τον Συνασπισμό της Ριζοσπαστικής Αριστεράς το οποίο μάλιστα βρίσκεται και σε δυσαρμονία με το αποτέλεσμα του κόμματος σε πανελλαδικό επίπεδο. Συγκεκριμένα στην Δωδεκάνησο ο Συνασπισμός κατέγραψε πτώση της τάξης

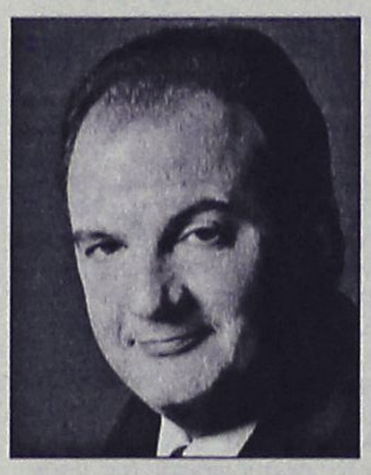

του 2,2% την στιγμή που στο σύνολο της χώρας η δύναμη του κόμματος σημείωσε άνοδο της τάξης του 1,8%.

Και στο ΔΗΚΚΙ η απώλεια της δύναμης του κόμματος ήταν αρκετα μεγάλη σε τοπικό επίπεδο αφού έφθασε το 47,5% που ήταν από τα υψηλότερα ποσοστά στην χώρα. Ο μέσος όρος της πτώσης του ΔΗΚΚΙ σε πανελλαδικό επίπεδο έφθασε στο 33,3%.

Προκύπτει δηλαδή από τα στοιχεία της ενδιαφέρουσας ανάλυσης του κ. Δρεττάκη ότι στην ουσία το εκλογικό σώμα της Δωδεκανήσου διαφοροποιήθηκε αισθητά και σημαντικά από τις άλλες περιοχές της χώρας. Φαίνεται δηλαδή να αποδοκίμασε σε μεγαλύτερο ποσοστό το ΠΑΣΟΚ απ' ότι από δοκιμάστηκε στις άλλες περιοχές της χώρας, και να εμπιστεύτηκε σε μεγαλύτερο



ποσοστό την Νέα Δημοκρατία. Αξιοσημείωτο είναι επίσης ότι ο Συνασπισμός σε τοπικό επίπεδο δεν κατάφερε να καρπωθεί εκλογικά οφέλη από την πτώση του ΠΑΣΟΚ παρά το γεγονός ότι προσδοκούσε κάτι τέτοιο εξαιτίας και του γεγονότος ότι υποψήφιος βουλευτής ήταν ο κ. Μάνος Θεοδωρίδης ένα από τα ιστορικά στελέχη του ΠΑΣΟΚ στην περιοχή μας. Μέρος των απωλειών του ΠΑΣΟΚ φαίνεται πάντως να κέρδισε το ΚΚΕ όπως προκύπτει από την ανάλυση των στοιχείων.

Σε ότι αφορά την Νέα Δημοκρατία η άνοδος που σημείωσε και που είναι εντυπωσιακά μεγαλύτερη από την άνοδο που σημείωσε το κόμμα σε πανελλαδικό επίπεδο έχει επίσης και την εξήγησή της στις βουλευτικές εκλογές του 2000. Τότε η Νέα Δημοκρατία είχε χάσει ψηφοφόρους της εξαιτίας του ότι υποψήφιος με το ΠΑΣΟΚ ήταν ο κ. Δημήτρης Κρεμαστινός τον οποίο ψήφισαν και άνθρωποι που υπό άλλες συνθήκες θα ψήφιζαν την Νέα Δημοκρατία.

Ετσι απόντος και του κ. Κρεμαστινού σε αυτές τις εκλογές το ποσοστό του κόμματος αυξήθηκε πολύ περισσότερο από τον μέσο όρο της χώρας. Η αύξηση αυτή μεταφράστηκε και στο κέρδος της τρίτης βουλευτικής την οποία η Ν.Δ. κέρδισε από την τρίτη κατανομή για 400 περίπου ψήφους, για όσους ψήφους την είχε χάσει στις εκλογές του 2000.



Thatus Garden Center
Η λύση στο πρόβλημα του ήλιου
ΚΑΛΑΜΩΤΕΣ - ΚΙΟΣΚΙΑ - ΟΜΠΡΕΛΕΣ
από BAMBOO -RATTAN - ΞΥΛΟ ΤΙΚ
και ΕΜΠΟΤΙΣΜΕΝΗ ΞΥΛΕΙΑ
• ΕΙΔΗ ΣΚΙΑΣ • ΕΠΙΠΛΑ ΚΗΠΟΥ
• ΚΑΤΑΣΚΕΥΕΣ • ΠΕΡΓΚΟΛΕΣ
• ΟΜΠΡΕΛΕΣ • ΚΙΟΣΚΙΑ • ΣΥΝΤΡΙΒΑΝΙΑ
3ο χλμ. Ρόδου - Καλλιθέας
Τηλ. (22410) 69990 • Κιν. 6932 722817

ξενοδοχειο DORIAN



ΠΑΣΧΑ ΣΤΗ ΣΥΜΗ

ΜΕ 30 ΕΥΡΩ ΤΗΝ ΗΜΕΡΑ



πλαισιο

ΠΕΡΙΟΧΗ ΜΟΥΡΑΓΙΟ -
ΚΡΑΤΗΣΕΙΣ ΣΤΑ ΤΗΛ. (22460) 71307 & 71329

Μετά και από την εισήγηση της αρμόδιας επιτροπής του Νόμου

Αλλάζουν οι θέσεις των μικροπωλητών!

Η Δημαρχιακή παρέπεμψε το θέμα στο Δημοτικό Συμβούλιο

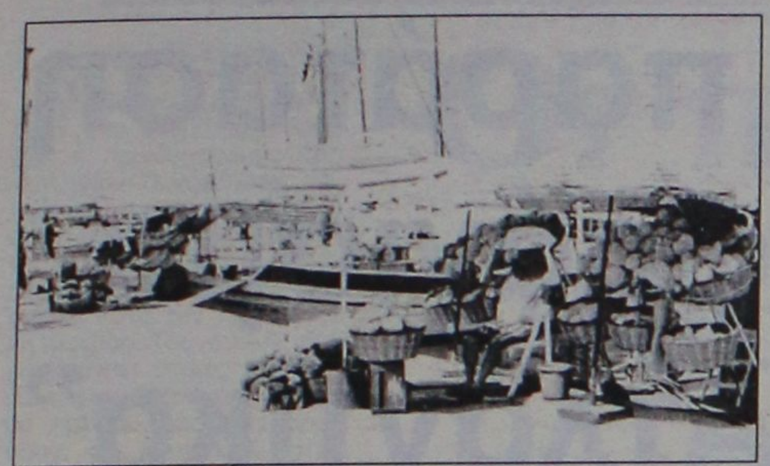

Σε άλλες θέσεις θα βρει η νέα σεζόν τους μικροπωλητές, αφού σύμφωνα με απόφαση της αρμόδιας επιτροπής, την οποία υιοθέτησε κατά τη χθεσινή συνεδρίασή της και η Δημαρχιακή Επιτροπή, μεταφέρονται από τη θέση «Πλατανάκια» ενώ εισηγείται και την απομάκρυνση των σφουγγαράδων από το πάρκο του σταθμού των ταξί και από την περιοχή της Κολώνας.

Η παραπάνω αποτελεί γνωμοδότηση της Δημαρχιακής η οποία και παρέπεμψε το θέμα του καθορισμού θέσεων μικροπωλητών στο Δημοτικό Συμβούλιο.

Συγκεκριμένα, στις 25 Φεβρουαρίου, είχε συνέλθει η αρμόδια επιτροπή του νόμου 3190 του 2003, η οποία αποτελείται από εκπρόσωπο του Δήμου Ροδίων, του Εμπορικού Συλλόγου, του Επιμελητηρίου Δωδεκανήσου, της αρχαιολογίας και άλλων φορέων και αρχών η οποία και γνωμοδότησε όσον αφορά στο στάσιμο εμπόριο που εδώ και πολλά χρόνια το δημοτικό συμβούλιο χωροθετεί θέσεις και ορίζει αριθμό μικροπωλητών.

Επειδή όμως, τελείωσε η τριετία της προηγούμενης αρχής αλλά υπάρχει και ένα καινούργιο θεσμοθετημένο πλαίσιο και πρέπει να τηρηθεί κατά γράμμα ο νόμος όσον αφορά στις αποστάσεις από τους αρχαιολογικούς χώρους, η επιτροπή αυτή αφού εξέτασε τα προϊόντα που πρέπει να πωλούν οι μικροπωλητές, γνωμοδότησε στο δ.σ. και στη Δημαρχιακή για την απομάκρυνσή τους από τη θέση «Πλατανάκια» και από άλλες όπως είναι η πλατεία Σύμης, ο σταθμός ταξί κτλ.

Παράλληλα, όλα τα μέλη της επιτροπής συμφώνησαν και πρότειναν να μεταφερθούν σε δύο θέσεις και εφόσον είναι εφικτό, στο πάρκο του «Θέρμαι» και στο πάρκο απέναντι από τη Ροδιακή Έπαυλη.

Έτσι, χθες, η Δημαρχιακή Επιτροπή γνωμοδότησε και παρέπεμψε στο δ.σ. το οποίο είναι το αρμόδιο όργανο για να πάρει απόφαση. Βέβαια, θα πρέπει να γίνουν και κάποιες μελέτες αλλά και από την αρχή κάποια αστυνόμευση όσον αφορά στα προϊόντα για τα οποία παίρνουν άδειες να πωλούν οι μικροπωλητές. Κάτι άλλο που θεωρείται σημαντικό είναι η αναμόρφωση των πάγκων ώστε να υπάρχει αισθητική αναβάθμιση. Πάντως, λόγω αυτής της αλλαγής, φέτος θα υπάρξει κάποια καθυστέρηση.

Η Επιτροπή, μάλιστα, εισηγείται για συγκεκριμένα είδη τα οποία θα μπορούν να πωλούν οι μικροπωλητές και τέτοια είναι: Ελληνικά χειροποίητα κεντήματα μικρού μεγέθους, μικροκατασκευάσματα παραδοσιακού χαρακτήρα, ελληνικά σφουγγάρια, ξηροί καρποί σε παραδοσιακές συσκευασίες, μπρελόκ κ.ά.

Όπως δήλωσε χαρακτηριστικά χθες ο αντιπρόεδρος της Δημαρχιακής, κ. Τέλης Ηρακλείδης, η Δημοτική Αρχή ξεκινάει από μηδενικής βάσης το θέμα των μικροπωλητών, κάτι που αποτελεί και αίτημα των φορέων.

Όσον αφορά στους όρους διακήρυξης που αφορούν στις θέσεις των ομπρελάδων στις παραλίες, ο νόμος προβλέπει ότι πρέπει να γίνει δημοπρασία των πόστων αυτών και τέθηκαν ορισμένοι περιορισμοί στους όρους δημοπρασίας όπως στο ότι για να πάρει κάποιος μέρος στη δημοπρασία πρέπει προηγουμένως να έχει άδεια για ομπρέλες και διάφοροι άλλοι περιορισμοί όπως ότι απαγορεύεται να λάβει ξανά μέρος στο διαγωνισμό κάποιος που είναι πάνω από 65 ετών.

Η Δημαρχιακή, τέλος, χορήγησε χθες άδειες ίδρυσης και λειτουργίας καταστημάτων υγειονομικού ενδιαφέροντος. Αναλυτικά:

Α) Για προϋπάρχοντα καταστήματα

1. Στους Κάλμπεργκ Σ.-Χορευτή Κ. Ο.Ε. για ζαχαροπλαστείο χωρίς εργαστήριο, επί της οδού Θ. Σοφούλη και Διαγοριδών
2. Στους Μαστρομιχάλη Θ. Νούση Κ. για καφετέρια στην πλ. Εβραίων Μαρτύρων 25
3. Στους Κ. Ζώη-Κουρμαδιά Μ. για εστιατόριο-πιτσαρία-μπαρ επί της οδού Ηρ. Πολυτεχνείου 11

Β) Για νέα καταστήματα

1. Στον Μαριεττάκη Δημήτριο για παντοπωλείο-οπωρολαχανοπωλείο επί της οδού Γ. Λέοντος και Κρήτης
2. Στην Κεφάλα Ειρήνη Παρασκευή για αναψυκτήριο χωρίς παρασκευαστήριο επί της οδού Γ. Ευσταθίου 7
3. Στη Μαχαίρα Καθολική για αποθήκη τροφίμων χονδρικού εμπορίου επί της οδού Μυτιλήνης 111.



ΑΝΑΚΟΙΝΩΣΗ

ΠΑΙΔΙΚΕΣ ΕΚΛΟΓΕΣ

Τα καταστήματα παιχνιδιών PLANET Z, **ευχαριστούν** τους μικρούς «ψηφοφόρους» που τίμησαν με την ψήφο τους και ανέδειξαν τα καλύτερα παιχνίδια στις παιδικές εκλογές της 13ης Μαρτίου 2004

και

τους καλούν να παρευρεθούν και να συμμετέχουν στην κλήρωση για τα **130 δώρα,** που θα γίνει στο Planet Z Ιαλυσού , το Σάββατο 20 Μαρτίου στις 5 το απόγευμα.

Οι λίστες με τους νικητές θα ανακοινωθούν την ερχόμενη Δευτέρα και θα αναρτηθούν στα 2 καταστήματα Planet Z καθώς και στον παιδότοπο.

Από την Διεύθυνση

ΟΡΟΣΗΜΟ
ΘΕΜΕΛΙΟ
ΣΥΓΧΡΟΝΑ ΦΡΟΝΤΙΣΤΗΡΙΑ

Τμήματα προετοιμασίας υποψηφίων για το **διαγωνισμό του ΑΣΕΠ** (που θα πραγματοποιηθεί το Μάϊο) στα εξής μαθήματα:

- ***Μαθηματικές γνώσεις και δεξιότητες***
- ***Νέα Ελληνικά***

Έναρξη νέων τμημάτων

Πληροφορίες

Στ. Κωτιάδη 37 , Ρόδος
Τηλ. 22410 75194, 22410 70611

www.orosimo-rho.gr

Η ΠΙΤΣΑΡΙΑ
GONDOLA

Σας ενημερώνει ότι για το 40ήμερο των νηστειών δημιουργήσαμε για σας τα παρακάτω νηστίσιμα είδη:

ΠΙΤΣΕΣ ΤΟ ΤΥΡΙ ΕΙΝΑΙ ΠΡΟΑΙΡΕΤΙΚΟ

- ΛΑΧΑΝΙΚΑ *(ντομάτα, κρεμμύδι, μανιτάρια, πιπεριά, ελιές)*
- ΘΑΛΑΣΣΙΝΑ *(ντομάτα, γαρίδες, μύδια, καβούρι)*
- 4 ΤΥΡΙΑ *(4 διαφορετικά είδη τυριών)*
- ΓΚΡΕΚΑ *(ντομάτα, φέτα, ελιές, μανιτάρια, πιπεριά)*
- ΟΡΤΟΛΑΝΑ *(σπαράγγια, μπιζέλια, σπανάκι, αγκινάρα, ντομάτα)*
- ΣΠΑΝΑΚΙ *(σπανάκι, φέτα, ντομάτα)*
- ΜΕ ΦΡΕΣΚΑ ΜΑΝΙΤΑΡΙΑ ΚΑΙ ΣΚΟΡΔΟ
- ΠΙΤΣΑ ΧΩΡΙΣ ΤΥΡΙ ΜΟΝΟ ΜΕ ΔΙΑΦΟΡΑ ΛΑΧΑΝΙΚΑ

ΖΥΜΑΡΙΚΑ

- ΣΠΑΓΓΕΤΙ με μπρόκολα και φρέσκια ντομάτα
- ΣΠΑΓΓΕΤΙ αλά πέστο με βασιλικό, κουκουνάρια, σκόρδο
- ΣΠΑΓΓΕΤΙ με φρέσκα μανιτάρια, μπρόκολο και ντομάτα
- ΣΠΑΓΓΕΤΙ με ποικιλία από οστρακοειδή
- ΣΠΑΓΓΕΤΙ με χταπόδι και σουπιές
- ΣΠΑΓΓΕΤΙ με ανάμεικτα θαλασσινά
- ΣΠΑΓΓΕΤΙ με τόνο, αρακά, πιπεριά, ντομάτα
- ΣΠΑΓΓΕΤΙ με λαχανικά άνοιξης
- ΤΟΡΤΕΛΙΝΙΑ τυριού με φέτα και κρέμα γάλακτος
- ΤΟΡΤΕΛΙΝΙΑ τυριού με μανιτάρια, αρακά, κρεμμύδι, ντομάτα
- ΛΑΖΑΝΙΑ με σπανάκι
- ΠΕΝΝΕΣ με λιαστή ντομάτα και φέτα

ΕΠΙΣΗΣ

ΡΥΖΙ με σουπιές και γαρίδες
Καβουροσαλάτα

Σαλάτες λαχανικών
Γαριδοσαλάτα

Μύδια σαγανάκι ή γαρίδες

Τονοσαλάτα
Ταραμοσαλάτα

Ωράριο λειτουργίας 12.00 μεσημέρι έως 01.00 βράδυ

Βενετοκλέων 44 & Δωδ/κής Νεολαίας • ΤΗΛ. 22410 77775, 29642, 27937

Τρίμηνη αναστολή με νόμο του 1977

Πήρε παράταση το σφράγισμα του "Ατλάντικα"

Σήμερα η απόφαση για το πρόστιμο

Δεν σφραγίστηκε τελικά χθες , όπως ήταν προγραμματισμένο να γίνει το ξενοδοχείο Ατλάντικα στα Κολύμπια του κ. Νικολ. Νικολαΐδη με βάση και την πρόσφατη απόφαση του Συμβουλίου της Επικρατείας. Οι δικηγόροι του Κύπριου επιχειρηματία κατάφεραν να μπλοκάρουν την διαδικασία παίρνοντας τρίμηνη αναστολή και στο διάστημα αυτό το ξενοδοχείο θα λειτουργήσει κανονικά, πράγμα που ήταν και το ζητούμενο από την πλευρά του Κύπριου επιχειρηματία. Χθες επίσης στην επιτροπή ενστάσεων αυθαιρέτων της νομαρχίας εκδικάστηκε η προσφυγή του επιχειρηματία για το πρόστιμο που έχει επιβληθεί στο δεύτερο ξενοδοχείο του κ. Νικολαΐδη στα Κολύμπια.

Νωρίς χθες το πρωί και ενώ οι υπάλληλοι της διεύθυνσης του ΕΟΤ ήταν έτοιμοι να σφραγίσουν το πρώτο ξενοδοχείο οι συνήγοροι του κ. Νικολαΐδη επικεφαλής των οποίων ήταν ο γνωστός δικηγόρος κ. Αλέξανδρος Λυκουρέζος, κατέθεσαν αίτηση αναστολής της απόφασης επικαλούμενοι σχετική διάταξη του νομου 642 του 1977 σύμφωνα με την οποία είναι δυνατή η αναστολή στην εκτέλεση απόφασης όταν πρόκειται για ξενοδοχειακές και τουριστικές επιχειρήσεις. Η περιφερειάρχης Νοτίου Αιγαίου κ. Μαρθα Σημαντώνη επέμενε στην εκτέλεση της απόφασης και μπροστά στο αδιέξοδο που δημιουργήθηκε το θέμα παραπέμφθηκε στην δικηγόρο του ελληνικού δημοσίου κ. Ελευθερίου η οποία αργα το μεσημέρι γνωμοδότησε ότι έχουν δίκαιο οι συνήγοροι του κ. Νικολαΐδη. Βάση της γνωμοδότησης ανεστάλη για τρεις μήνες η απόφαση για την σφράγιση του ξενοδοχείου και στο διάστημα αυτό η αίτηση αναστολής θα εξεταστεί από αρμόδια επιτροπή της περιφέρειας Νοτίου Αιγαίου, της οποίας θα προεδρεύει ο νέος πλέον περιφερειάρχης.

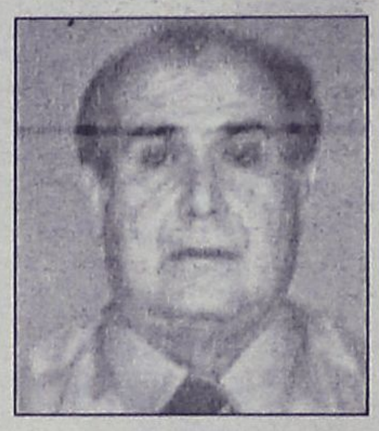

Σε ότι αφορά την ένσταση του κ. Νικολαΐδη για το πρόστιμο που του επιβλήθηκε για το δεύτερο ξενοδοχείο στα Κολύμπια το οποίο ανέρχεται σε 2,3 εκατομμύρια ευρώ εξετάστηκε χθες από την αρμόδια επιτροπή της οποίας προήδρευε ο κ. Πάνος Βενέρης. Η συνεδρίαση διήρκεσε αρκετές ώρες και θα συνεχιστεί σήμερα όπου καλώς εχόντων των πραγμάτων θα εκδοθεί και η σχετική απόφαση.

Στην συνεδρίαση αυτή παρέστη και ο ίδιος ο κ. Νικολαΐδης συνοδευόμενος από επιτελείο νομικών και τεχνικών συμβούλων που υποστήριξαν την προσφυγή ισχυριζόμενοι ότι κακώς η Πολεοδομία της νομαρχίας χαρακτήρισε αυθαίρετο το ξενοδοχείο και επέβαλλε το πρόστιμο.

Για την καλύτερη εξυπηρέτησή σας το χαρτοπωλείο

"Η ΠΑΙΔΕΙΑ"

ΜΑΛΛΙΑΚΑΣ Ν. ΕΜΜΑΝΟΥΗΛ,

σας περιμένει στο νέο του υποκατάστημα που βρίσκεται στο 3ο χλμ. Ρόδου-Λίνδου (δίπλα στο ΙΚΑ).

Σε μας θα βρείτε χαρτικά-είδη γραφείου-αναλώσιμα Η/Υ-φωτοτυπίες-βιβλιοδεσίες-πλαστικοποιήσεις-σφραγίδες.

Πώληση χοντρική-λιανική
Άνετο πάρκιν

Τηλ. 22410 65463
Fax: 22410 66274

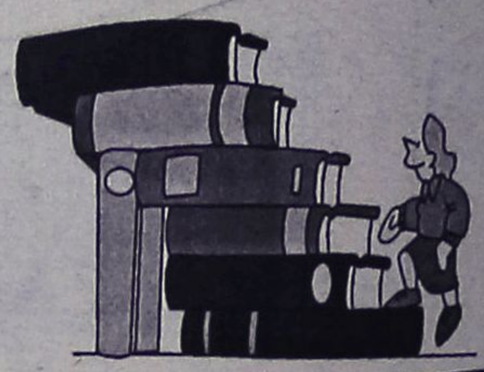

Θα γίνουν πράξη όλα όσα υποσχέθηκε ο Καραμανλής στο λαό

Οι πρώτες αυξήσεις σε μισθούς και συντάξεις

Χαμηλοσυνταξιούχοι, αγρότες, αστυνομικοί, στρατιωτικοί

«Οι δεσμεύσεις μας θα πρέπει να πραγματοποιηθούν στο ακέραιο», αναφέρει ο πρωθυπουργός στις κατ' ιδίαν συναντήσεις που έχει με τους υπουργούς του. Δεν δείχνει διατεθειμένος να παρεκκλίνει ούτε «χιλιοστό» από τα όσα έχει υποσχεθεί κατά την προεκλογική περίοδο. Τουναντίον, έχει καταστήσει σαφές προς τα μέλη της κυβέρνησής του ότι θα πρέπει άμεσα να αρχίσουν να υλοποιούν στην πράξη τα υπεσχημένα. Γι' αυτόν ακριβώς το λόγο ζητεί να επισπευσθούν οι πρωτοβουλίες που στοχεύουν στην εξοικονόμηση πόρων, οι οποίοι έχει προϋπολογιστεί να διατεθούν για τις αυξήσεις στους μισθούς και τις συντάξεις στρατιωτικών και αστυνομικών. Ο Κ. Καραμανλής, αφού έχει μια πρώτη σφαιρική ενημέρωση, αναμένεται κατά την παρουσίαση των προγραμματικών δηλώσεων της κυβερνήσεως να ξεκαθαρίσει πώς θα είναι συνεπής στα όσα δεσμεύθηκε έναντι των πολιτών. Βασική αρχή του πρωθυπουργού είναι στη «Νέα Διακυβέρνηση» να κυριαρχήσει η συνέπεια.

ΧΑΜΗΛΟΣΥΝΤΑΞΙΟΥΧΟΙ

- **ΕΚΑΣ από τα 140 ευρώ στα 230 ευρώ**
- **Στόχος: Κατώτερη σύνταξη ΙΚΑ 740 ευρώ**

Πάγια θέση του Κώστα Καραμανλή υπήρξε και παραμένει ότι θα πρέπει το συντομότερο δυνατόν να αρχίσει να υλοποιείται ο σχεδιασμός με το χαρακτηριστικό τίτλο: «Συντάξεις για όλους». Πέραν τους ευρύτερου στόχου, που είναι να μην υπάρχει Έλληνας ανασφάλιστος, εκείνο που προβλέπεται μεταξύ των άλλων είναι και η ουσιαστική αύξηση των συντάξεων για τους οικονομικά ασθενέστερους. Συγκεκριμένα, στις άμεσες προτεραιότητες του οικονομικού επιτελείου της κυβέρνησης είναι να υλοποιήσει τη δέσμευση που άπτεται της αυξήσεως του ΕΚΑΣ από 140 ευρώ στα 230 ευρώ. Αυτό, όπως σημειώνουν οι γνωρίζοντες το σχεδιασμό που υπάρχει, σημαίνει ότι σε εύλογο χρονικό διάστημα η κατώτατη σύνταξη του ΙΚΑ συν το ΕΚΑΣ θα αγγίξει τα 740 ευρώ.

ΑΓΡΟΤΕΣ

- **Σύνταξη από 200 ευρώ στα 330 ευρώ**
- **Αμεση καταβολή των αποζημιώσεων από τον ΕΛΓΑ**

Η κυβέρνηση θεωρεί ότι είναι αναγκαία η εφαρμογή μιας αποτελεσματικής κοινωνικής πολιτικής υπέρ εκείνων των ομάδων του πληθυσμού που αδυνατούν για αντικειμενικούς λόγους, είτε μόνιμους είτε παροδικούς, να αποκτήσουν ένα ελάχιστο επίπεδο διαβίωσης, για να μειωθεί η φτώχεια, να βελτιωθεί το βιοτικό επίπεδο και να διαφυλαχθεί η κοινωνική συνοχή στην ελληνική ύπαιθρο. Με βάση το πλάνο που υπάρχει σημαντικό ρόλο στην άσκηση κοινωνικής πολιτικής θα παίξουν ο ΟΓΑ και ο ΕΛΓΑ. Δύο οργανισμοί, που ως γνωστόν εξαιτίας της ανυπαρξίας πολιτικής επί των ημερών ΠΑΣΟΚ αντιμετωπίζουν σοβαρά προβλήματα. Μάλιστα, ο ΕΛΓΑ είναι υπερχρεωμένος και το 50% των εσόδων του κατασπαταλάται για άλλους σκοπούς, λειτουργικούς κ.λπ., εκτός των αποζημιώσεων. Σημειώνονται μεγάλες καθυστερήσεις και παρατηρούνται συχνά αναξιόπιστες, πολλές φορές και με μικροκομματική σκοπιμότητα, διαβλητές διαδικασίες εκτίμησης των ζημιών. Η κυβέρνηση λοιπόν δίνει ιδιαίτερη έμφαση στη λήψη μέτρων κοινωνικής προστασίας στο πλαίσιο εξασφάλισης της κοινωνικής αλληλεγγύης και συνοχής. Σε ό,τι αφορά τους αγρότες, στις πρώτες προτεραιότητες της κυβέρνησης είναι η αύξηση της προνομιακής σύνταξης της αγρότισσας και του αγρότη από 200 ευρώ που είναι σήμερα, σε 330 ευρώ. Επί της ουσίας, πρόκειται για τη μεγαλύτερη, επί της εκατό, αύξηση που έχει γίνει τα τελευταία 15 χρόνια. Παράλληλα, προχωράει άμεσα σχέδιο εξυγίανσης του συστήματος ασφάλισης αλλά και ανασυγκρότηση του ΕΛΓΑ, προκειμένου να ανταποκρίνεται στις αυξημένες υποχρεώσεις του.

ΕΝΟΠΛΕΣ ΔΥΝΑΜΕΙΣ-ΣΤΡΑΤΙΩΤΙΚΟΙ

- **Αύξηση στο βασικό μισθό από 720 ευρώ σε 860 ευρώ**
- **Εξομάλυνση των συντελεστών**
- **Καθιέρωση νέου μισθολογίου**

ΣΤΗΝ άμεση υλοποίηση των δεσμεύσεων, που δόθηκαν από τη Ν.Δ. προεκλογικώς, θέτει σε εφαρμογή η κυβερνηση και σε ό,τι αφορά το μισθολογικό καθεστώς των στρατιωτικών. Καλά ενημερωμένες πηγές αναφέρουν ότι ο πρωθυπουργός κατά την ομιλία του, επί των προγραμματικών δηλώσεων στη Βουλή, θα αναφερθεί και στις καλύτερες αμοιβές για το στρατιωτικό προσωπικό, που θα πραγματοποιηθούν με την δημιουργία ενός νέου μισθολογίου το οποίο μεταξύ των άλλων προβλέπει:

- Την αύξηση σε σύντομο χρονικό διάστημα του βασικού μισθού του ανθυπολοχαγού στα 860 ευρώ από τα 720 που είναι σήμερα.
- Την εξομάλυνση των συντελεστών σε αναλογία 3 προς 1 μεταξύ αντιστράτηγου και ανθυπολοχαγού.
- Την καθιέρωση νέου μισθολογίου για τους Α/ΓΕΕΘΑ, Α/ΓΕ, Δ/κτη Στρατιάς, Α/Στόλου, ΑΤΑ και Επιθεωρητή Στρατού.
- Την επέκταση της εφαρμογής του Ν. 2838/2000 σε όλους τους αποστράτους και την άμεση κατάργηση των κρατήσεων που επιβλήθηκαν σε μισθούς και συντάξεις από το άρθρο 8, Ν. 2084/92. Το τελευταίο θεωρείται ιδιαίτερος σημαντική εξέλιξη, αφού αποτελούσε πάγια διεκδίκηση των αποστράτων.

ΣΩΜΑΤΑ ΑΣΦΑΛΕΙΑΣ-ΑΣΤΥΝΟΜΙΚΟΙ

- **Βασικός μισθός από 720 ευρώ στα 860 ευρώ**
- **Αμεση αναγνώριση ως επικίνδυνου και ανθυγιεινού**

Η ΚΥΒΕΡΝΗΣΗ είναι διατεθειμένη να ικανοποιήσει σε εύλογο χρονικό διάστημα πάγια αιτήματα των αστυνομικών, τα οποία επί χρόνια παρέμεναν στις ελληνικές καλένδες από τις ηγεσίες του υπουργείο Δημοσίας Τάξεως. Σύμφωνα με πληροφορίες, τίθεται σε πρώτη προτεραιότητα η αναγνώριση του επαγγέλματός των αστυνομικών ως επικίνδυνου και ανθυγιεινού, ανεξάρτητα από το κόστος που συνοδεύει την λόγω ικανοποίηση του αιτήματος. Ταυτόχρονα θα προχωρήσει και θα δοθεί ανάλογη αμοιβή στο προσωπικό των Σωμάτων Ασφαλείας, το ύψος και η μορφή της οποίας θα καθοριστούν έπειτα από διάλογο. Επίσης, αναβαθμίζονται οι αποδοχές και της εργασιακής θέσης του προσωπικού. Σε ό,τι αφορά τώρα την αύξηση των αποδοχών των Ελλήνων αστυνομικών, αυτή θα καθοριστεί με την ολοκλήρωση του νέου μισθολογίου, που άμεσα θα προκύψει. Στις προθέσεις της κυβέρνησης είναι ο βασικός μισθός υπαστυνόμου Β' - ανθ/γού να αυξηθεί από 720 σε 860 ευρώ, ενώ υπάρχει βούληση για την επέκταση των διατάξεων του Ν. 2838/2000 σε όλους τους συνταξιούχους των Σωμάτων Ασφαλείας.



Μέσα στο Μάρτιο το οικογενειακό επίδομα

ΜΕ ΤΙΣ συντάξεις του Απριλίου θα καταβληθεί η πρώτη των αναδρομικών του οικογενειακού επιδόματος στους συνταξιούχους του Δημοσίου, σύμφωνα με απόφαση του υφυπουργού Οικονομικών Π. Δούκα.

Η πρώτη δόση θα καταβληθεί στις 24 Μαρτίου, η δεύτερη δόση θα καταβληθεί τον Φεβρουάριο του 2005 και η τρίτη και τελευταία δόση θα καταβληθεί τον Φεβρουάριο του 2006.

Μάλιστα, αρχικά η κυβέρνηση του ΠΑΣΟΚ είχε υποσχεθεί ότι τα αναδρομικά του οικογενειακού επιδόματος που θα καταβληθούν, αφορούν την περίοδο 1-1-2000 έως και 1-7-2002 με βάση την απόφαση του Ανώτατου Ειδικού Δικαστηρίου. Η απόφαση του Ανώτατου Ειδικού Δικαστηρίου (3/2001) ανέφερε επίσης ότι η καταβολή των αναδρομικών του οικογενειακού επιδόματος θα πρέπει να είναι άμεση.

Ωστόσο με απόφαση του τότε υπουργού Οικονομικών τα αναδρομικά «ψαλιδίστηκαν» κατά 50%.

Υπενθυμίζεται ότι τα αναδρομικά του οικογενειακού επιδόματος αφορούν 120.000 περίπου εν ενεργεία δημόσιους υπάλληλους και συνταξιούχους του Δημοσίου, ενώ το συνολικό ποσό υπολογίζεται στα 586 εκατ. ευρώ. Από αυτά, τα 263 εκατ. ευρώ θα δοθούν για τα αναδρομικά των εν ενεργεία υπαλλήλων και τα υπόλοιπα 322 εκατ. ευρώ αφορούν τα αναδρομικά των συνταξιούχων του Δημοσίου.

Από την 1η Ιουλίου του 2002 το Γενικό Λογιστήριο του Κράτους καταβάλλει κανονικά τα οικογενειακά επιδόματα γάμου και τέκνων και στους δύο συζύγους,ανεξαρτήτως αν ο ένας εργάζεται στον ιδιωτικό ή στο δημόσιο τομέα, σύμφωνα με το Ανώτατο Ειδικό Δικαστήριο, το οποίο αποφάνθηκε σχετικά μετά τη διχογνωμία του Αρείου Πάγου και του Ελεγκτικού Συνεδρίου.

Ανεβαίνετε συχνά στην Αθήνα;

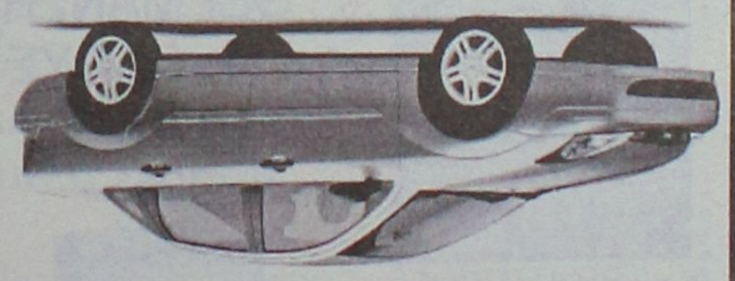

Τότε, γιατί να πληρώνετε περισσότερα από την ημέρα για ενοικίαση αυτοκινήτου; 39€

Η PAYLESS φέρνει τα πάνω-κάτω στην ενοικίαση αυτοκινήτου, προσφέροντας σε όλους τους Ροδίτες που επισκέπτονται την Αθήνα, τις χαμηλότερες τιμές της αγοράς! Κάνετε σήμερα την κράτησή σας και η PAYLESS θα σας περιμένει στο αεροδρόμιο ΕΛΕΥΘΕΡΙΟΣ ΒΕΝΙΖΕΛΟΣ με το αυτοκίνητο που θα επιλέξετε!

Καλέστε τώρα το τοπικό κέντρο κρατήσεων της PAYLESS στο: **800 11 82311*** ή μιλήστε με τον ταξιδιωτικό σας πράκτορα!

PAYLESS CAR RENTAL

*Για κλήσεις από κινητό καλέστε 22410 82311

PAYLESS CAR RENTAL GREECE - Δραγωνέα 5 - Μαρκόπουλο Αττικής - Τηλ: 22990 63211

ΓΕΝΙΚΟΙ ΟΡΟΙ ΕΝΟΙΚΙΑΣΗΣ ΑΥΤΟΚΙΝΗΤΟΥ: Η προσφορά ισχύει για κατοίκους της Ρόδου που ταξιδεύουν στην Αθήνα μέσω του αεροδρομίου ΕΛΕΥΘΕΡΙΟΣ ΒΕΝΙΖΕΛΟΣ για το χρονικό διάστημα μεταξύ 20/01/2004 έως 30/04/2004. Η παραπάνω τιμή αφορά ενοικίαση 1 εβδομάδας αυτοκινήτου Fiat Punto ή Hyundai Accent με κλιματισμό και radio CD, συμπεριλαμβάνει ελεύθερα χιλιόμετρα και ασφάλιση CDW και ισχύει με χρήση πιστωτικής κάρτας. Η προσφορά δεν μπορεί να συνδυαστεί με άλλες προσφορές που κατά καιρούς παρέχει η PAYLESS CAR RENTAL GREECE. Ο ενοικιαστής πρέπει να είναι άνω των 23 ετών και να είναι κάτοχος ΑΦΜ και οδήγησης για τουλάχιστον 1 έτος. Διάφορες χρεώσεις ανάλογα με τον τόπο παράδοσης του αυτοκινήτου μπορεί να ισχύσουν

Που υπάρχει καφές στη χόβολη;
Παραδοσιακός εσπρέσσο;
Σπιτική τυρόπιτα, χορτόπιτα;
Τσάκα μπάμ μεζές, ούζο και κρασί;
ΚΑΦΕΝΕΙΟΝ
"Η ΠΕΡΙΣΠΩΜΕΝΗ"
Κ.ΑΛΦΑΒΗΤΑΣ
καθημερινά απο τις
8:00 πμ
Δημοκρατίας 1
τηλ. 22410 20436

Κλείστε τα μάτια και...
φανταστείτε τον εαυτό σας όπως
θα θέλατε να είναι...

Αδυνατίστε με ένα ισορροπημένο και πλήρες πρόγραμμα διατροφής.

ΔΙΑΤΡΟΦΟΛΟΓΙΚΟ
ΒΙΟΧΗΜΙΚΟ ΚΕΝΤΡΟ

- Εξατομικευμένα Προγράμματα Διατροφής.
- Έτοιμα Φαγητά Διαίτης στο χώρο σας.

Τώρα και **Σαρακοστιανό** Μενού!!!

Υπεύθυνη: **Ματίνα Πουλλή**
Πτυχιούχος Βιοχημικός
Ειδίκευση στη Διατροφολογία

Ατταβύρου 35 , Ρόδος ☎ 2241076830
Email: diatrof@hotmail.com

ΗΛΙΑΚΑ

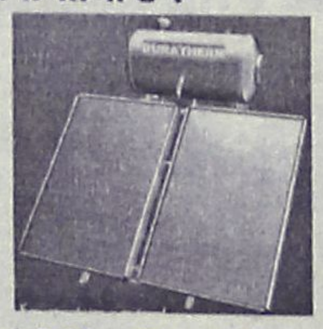

160L GLASS
700€
12 ΧΡΟΝΙΑ
ΕΓΓΥΗΣΗ
ΣΤΟ INOX

ΚΕΝΤΡΙΚΗ
ΘΕΡΜΑΝΣΗ
ΓΙΑ ΟΛΟΥΣ
ΜΟΝΟ
1800€



5 ΣΩΜΑΤΑ 600–1000 1 ΣΩΜΑ 600–400
ΜΑΤΕΜΕΝΙΟΣ ΛΕΒΗΤΑΣ 30.000 Kcal/h
ΚΑΥΣΤΗΡΑΣ, ΚΥΚΛΟΦΟΡΙΤΗΣ,
ΘΕΡΜΟΣΤΑΤΗΣ, ΔΕΞΑΜΕΝΗ 550Lit
& ΟΛΑ ΤΑ ΟΡΓΑΝΑ ΛΕΒΗΤΟΣΤΑΣΙΟΥ
(ΠΛΗΝ ΚΑΜΙΝΑΔΑ & ΣΩΛΗΝΩΣΕΙΣ)

ΔΙΑΚΟΛΑΜΠΡΙΑΝΟΣ ΗΛΙΑΣ
Κ.ΤΣΑΛΔΑΡΗ 14 ΡΟΔΟΣ
ΤΗΛ. 22410-39420 ΚΙΝ. 6392852714

Συμπεράσματα από την έκθεση Βερολίνου

Τουρίστες με κρατήσεις της τελευταίας στιγμής

Αυξάνονται συνεχώς οι προορισμοί και οξύνεται ο ανταγωνισμός • Πολλές ελπίδες από την γερμανική αγορά

Σημαντικά συμπεράσματα ως προς τη χάραξη της μελλοντικής μας τουριστικής προοπτικής και πορείας, αποκόμισαν οι εκπρόσωποι της Ρόδου που επέστρεψαν από τη διεθνή έκθεση ITB του Βερολίνου.

Όπως είναι γνωστό, η αντιπροσωπεία της Ρόδου, έδωσε όπως κάθε χρόνο άλλωστε, δυναμικό παρόν καθώς, θεωρεί τη Γερμανική αγορά, την πιο σημαντική για το νησί και τους Γερμανούς, τους καλύτερους πελάτες.

Το φετινό ενδιαφέρον κοινού και επιχειρηματιών, μονοπώλησε το τρομοκρατικό χτύπημα στην Ισπανία, το οποίο αναμένεται να περάσει δύσκολη τουριστική περίοδο φέτος.

Πέρα από το δυσάρεστο αυτό περιστατικό οι απεσταλμένοι της Ρόδου, έζησαν μια ακόμα εμπειρία και έμαθαν πολλά για το ευπαθές αυτό, προϊόν και κυρίως συνειδητοποίησαν ότι οι καταστάσεις παίζουν μεγάλο ρόλο στην τελική εξέλιξή του.

Ο δήμαρχος Καλλιθέας Γιάννης Ιατρίδης, που παρέστη στην έκθεση ITB δεν έκρυψε τον προβληματισμό του γύρω από τη ρευστότητα που επικρατεί σήμερα στο χώρο.

Με δηλώσεις του στη "Ροδιακή" επεσήμανε ότι δύο είναι τα σημαντικότερα συμπεράσματα από την έκθεση του Βερολίνου:

- Το γεγονός ότι κερδίζουν έδαφος, οι κρατήσεις της τελευταίας στιγμής και
- Το γεγονός ότι ολοένα και περισσότεροι τουριστικοί προορισμοί εμφανίζονται χρόνο με το χρόνο.

Συγκεκριμένα, λόγω της οικονομικής κρίσης και του φόβου από τα τρομοκρατικά χτυπήματα οι επισκέπτες αποφεύγουν να κάνουν νωρίς τις κρατήσεις τους, και τις αφήνουν την τελευταία στιγμή προκειμένου να βγουν οικονομικά κερδισμένοι.

Επίσης όπως επεσήμανε ο δήμαρχος Καλλιθέας, η σταδιακή αύξηση των τουριστικών προορισμών δημιουργεί σκληρό ανταγωνισμό. Αρκεί να σημειωθεί ότι στη φετινή έκθεση ITB, έδωσαν το παρόν πάνω από 400 προορισμοί, ενώ ακόμα και η ίδια η Γερμανία, διαφήμισε στο μεγάλο της περίπτερο τους δικούς της προορισμούς σε μια προσπάθεια να προσελκύσει εσωτερικό τουρισμό.

Ο κ. Ιατρίδης δήλωσε επίσης ότι σύμφωνα με τα διαθέσιμα στοιχεία, πρώτη έρχεται στις κρατήσεις των Γερμανών, η Μαγιόρκα, ακολουθούν περιοχές της Τουρκίας, ενώ τρίτη κατατάσσεται η Ρόδος.

Πάντως ακόμα και έτσι, η κατάσταση δείχνει να βελτιώνεται για το νησί μας συνολικά καθώς παρατηρούνται σταδιακές αυξήσεις στις κρατήσεις. Ειδικότερα οι μεγάλοι τουριστικοί οργανισμοί TUI και Neckerman δηλώνουν αύξηση κρατήσεων κατά 10% και 37% αντίστοιχα.

Αλλωστε όπως τόνισε και ο δ/ντής του ΕΟΤ Γερμανίας σε συνάντηση που είχε με τον ίδιο τον κ. Ιατρίδη και τον πρόεδρο της ΕΞΡ Βασίλη Μηναΐδη στο πλαίσιο της έκθεσης, η Ρόδος και η Κρήτη είναι οι δημοφιλέστεροι προορισμοί για τους Γερμανούς, τους οποίους και προτιμούν.

Ειδικά για το Φαληράκι παρατηρείται μια άνοδος στις προτιμήσεις της Γερμανικής αγοράς, η οποία εκφράστηκε με την αναζήτηση studios προς ενοικίαση.

Ερωτηθείς για την εντύπωση που σχηματίστηκε αναφορικά με τις δήθεν αυξημένες τιμές λόγω Ολυμπιάδος, τόνισε ότι ο μύθος αυτός, σύντομα θα καταρρεύσει.

Επίσης στο ερώτημα για τα μηνύματα από Αγγλία, ο κ. Ιατρίδης, απάντησε ότι οι Άγγλοι τουριστικοί πράκτορες δεν αποκαλύπτουν επισήμως τα ποσοστά των κρατήσεων για τη Ρόδο, και για δικούς τους λόγους τα κρατούν κρυφά. Πάντως το γεγονός ότι οι πτήσεις που είχαν προγραμματιστεί δεν έχουν ακυρωθεί είναι ένα σημαντικό δεδομένο.

Αυξημένη κίνηση στο λιμάνι

"Ζεσταίνεται" μέρα με τη μέρα, η τουριστική κίνηση στο λιμάνι της Ρόδου, από πλευράς άφιξης ξένων επισκεπτών, γεγονός που ήταν αναμενόμενο, καθώς ο μήνας που διανύουμε εγκαινιάζει ουσιαστικά τη φετινή τουριστική περίοδο.

Οπως είναι ήδη γνωστό, για το Μάρτιο προγραμματίστηκαν αρκετοί κατάπλοι κρουαζιεροπλοίων, που θα ανεβάσουν στο κατακόρυφο την κίνηση.

Χαρακτηριστικό είναι το γεγονός ότι το κρουαζιερόπλοιο **"TRITON"** της Royal Olympia Cruises, που ξεκίνησε από την προηγούμενη εβδομάδα δρομολόγια προς τη Ρόδο, χθες ήρθε γεμάτο στο νησί μας.

Συγκεκριμένα, χθες μετέφερε 618 άτομα, στη Ρόδο, προερχόμενο από την Πάτμο, και έχοντας ως προορισμό το Ηράκλειο-Κρήτης, στο πλαίσιο 4ήμερης κρουαζιέρας.

Σύμφωνα με τα στοιχεία, τα πακέτα των 4ήμερων εκδρομών, σημειώνουν μεγάλη ζήτηση και το πλοίο "Triton" που θα έρχεται κάθε Τετάρτη στη Ρόδο, θα είναι γεμάτο, σε αντίθεση με τα πακέτα των 3ήμερων εκδρομών τα οποία μέχρι στιγμής, έχουν λιγότερη ζήτηση. Η συγκεκριμένη κρουαζιέρα προς το παρόν υστερεί, χωρίς αυτό να σημαίνει ότι αργότερα δεν θα αλλάξουν τα πράγματα.

Το πλοίο **"Triton"** που και πάλι την πραγματοποιεί, καταπλέει στη Ρόδο, κάθε Σάββατο. Το προηγούμενο Σάββατο μετέφερε 234 άτομα στο λιμάνι μας.

ΜΑΘΗΜΑΤΙΚΑ

Καθηγητές με πολύχρονη εμπειρία παραδίδουν μαθήματα ιδιαίτερα ή σε ολιγομελή τμήματα σε:
• μαθητές Γυμνασίου, Λυκείου, Τ.Ε.Ε.
• φοιτητές Πανεπιστημίου Αιγαίου,
• υποψήφιους για το διαγωνισμό του ΑΣΕΠ
• υποψήφιους για κατατακτήριες εξετάσεις στο Οικονομικό Πανεπιστήμιο
Υπεύθυνη διδασκαλία
για άριστα αποτελέσματα
Τιμές προσιτές
Τηλ. 22410 26151, 6937016543

Happy Kids

Happy Kids
Τελευταίος Μήνας
ΔΙΑΛΥΣΗΣ!!
ΠΡΟΛΑΒΕΤΕ τα
ΚΑΛΟΚΑΙΡΙΝΑ ΡΟΥΧΑ
και τα
ΜΑΓΙΩ
ΟΛΑ ΕΞΑΙΡΕΤΙΚΗΣ ΠΟΙΟΤΗΤΑΣ ΣΕ ΑΠΙΣΤΕΥΤΕΣ ΤΙΜΕΣ
ΝΙΚ. ΠΛΑΣΤΗΡΑ 17, Πεζόδρομος
έναντι ξενοδοχείου ΣΠΑΡΤΑΛΗ
Τηλ.. 22410 29040

Με απευθείας πτήση από Ρόδο !!!

Αεροπορική Εκδρομή στην

Αργίες 25ης Μαρτίου

ΜΑΛΤΑ

25 - 28 Μαρτίου 2004

4 γεμάτες ημέρες / 3 νύχτες

Αναχώρηση **Πέμπτη 25η Μαρτίου 2004** στις 08.00 π.μ., άφιξη στην Μάλτα στις 09.00 π.μ
Επιστροφή **Κυριακή 28 Μαρτίου 2004** στις 20.00 μ.μ., άφιξη στην Ρόδο στις 23.00 μ.μ.
(Όλες οι ώρες είναι τοπικές. Διαφορά ώρας στην Μάλτα -1 ώρα)
Η πτήση θα εκτελεστεί με αεροσκάφος **BOEING 737-300** της
Εθνικής αεροπορικής εταιρείας της ΜΑΛΤΑΣ AIR MALTA. Η πτήση θα διαρκέσει **2 ώρες.**

Μόνο 595€

Τιμή κατ' άτομο σε δίκλινο

AIR MALTA

Περιλαμβάνει:

- Αεροπορικά Εισιτήρια Ρόδο - Μάλτα - Ρόδο με την απευθείας πτήση
- Τρείς (3) διανυκτερεύσεις με **πρωινό και δείπνο** στο ξενοδοχείο **INTERCONTINENTAL 5* Delux** Κεντρικό
- Μεταφορά από και προς το αεροδρόμιο • Ξεναγήσεις/Περιηγήσεις όπως αναφέρονται στο πρόγραμμα
- Διπλωματούχος Ελληνόφωνος Ξεναγός • Συνοδός από το γραφείο μας • Ασφάλιση Αστικής Ευθύνης
- Φόρους Αεροδρομίων αξίας **50€**, διαν/σεων, Φ.Π.Α. Κλη.

Τιμές κατ' άτομο:
Σε δίκλινο/τρίκλινο: **595€**, Επιβάρυνση χρήσης μονόκλινου: **+130€**
Παιδί 0-2 ετών: **30€**,
Παιδί 2-12 ετών που μοιράζεται το δωμάτιο με δύο ενήλικες: **445€**
Δεύτερο παιδί 2-12 ετών: **395€**
(Η τετραμελής οικογένεια διαμένει σε 2-χωρο οικογενειακό δωμάτιο)

ΠΡΟΣΟΧΗ !!!

Λόγω **αυξημένης ζήτησης** της εκδρομής παρακαλούμε **δηλώστε έγκαιρα συμμετοχή !**
Για εγγυημένη κράτηση απαιτείται η **έγγραφη δήλωση συμμετοχής** και **προκαταβολή 150€** κατ' άτομο.

Πληροφορίες - Αναλυτικό Πρόγραμμα Δηλώσεις Συμμετοχής:

Τώρα και εξόφληση με 3 άτοκες δόσεις!

Κρατήσεις στο τηλ. 22410 39781-3

Για όσους δεν επιθυμούν το οργανωμένο πρόγραμμα
MALTA • Relax
4 ημέρες / 3 νύχτες
(Αεροπορικό Εισιτήριο + Ξενοδοχείο 4 + Μεταφορές)*
Από 490€ κατ' άτομο σε δίκλινο !
Ζητήστε μας πληροφορίες

SAIS
TRAVEL AND TOURISM AGENCY
Σάββας Σαής
Τάρπον Σπρινγκς 42, Ρόδος • Τηλ. **2241 0 39781-3**

Σε εκπροσώπους κομπιούτερς

Φυλάκιση 3 ετών για απάτη

Ξεγέλασαν την Ενωση Πολυτέκνων

Σε ποινή φυλάκισης 3 ετών, χωρίς μετατροπή(!) καταδικάστηκαν ερήμην χθες το μεσημέρι από το Τριμελές Πλημμελειοδικείο της Ρόδου, δύο εκπρόσωποι καταστημάτων πώλησης ηλεκτρονικών υπολογιστών, οι οποίοι ήταν κατηγορούμενοι για απάτη, σε βάρος της Ένωσης Πολυτέκνων Ρόδου.

Το αρμόδιο δικαστήριο, έπειτα και από πρόταση του Εισαγγελέα της έδρας κ. Γιώργου Οικονόμου, φαίνεται επέβαλε την παραπάνω ποινή φυλάκισης, δεδομένου ότι οι κατηγορούμενοι δεν παρουσιάστηκαν ενώπιόν του.

Σύμφωνα με το κατηγορητήριο, οι δύο κατηγορούμενοι, που διατηρούσαν εταιρίες πώλησης και εγκατάστασης ηλεκτρονικών υπολογιστών και συστημάτων, είχαν εισπράξει μεγάλα χρηματικά ποσά για να εγκαταστήσουν τα συγκεκριμένα συστήματα κομπιούτερς που είχαν συμφωνηθεί, καθώς επίσης και την προβολή των μελών του συλλόγου στο διαδίκτυο, πλην όμως, δεν φάνηκαν συνεπείς στις υποχρεώσεις τους με αποτέλεσμα να βρίσκονται τώρα αντιμέτωποι με την καταδικαστική απόφαση που εξέδωσε σε βάρος τους το αρμόδιο δικαστήριο.

Δύο νεαροί...άδειασαν το περίπτερο

Αδυναμία στις καραμέλες

Είχαν αρπάξει και τσάντες από γυναίκες

Σοκολάτες, καραμέλες και διάφορα άλλα είδη, αξίας 300 περίπου ευρώ κατάφεραν να αφαιρέσουν από περίπτερο σε κεντρικό σημείο της Ρόδου, ένας 18χρονος και ένας 16χρονος από τη Ρόδο, οι οποίοι όμως συνελήφθησαν από τους αστυνομικούς της Ασφάλειας Ρόδου και οδηγήθηκαν ενώπιον του Εισαγγελέα ο οποίος και τους παρέπεμψε με βαριές κατηγορίες στην ανακρίτρια Ρόδου για ν' απολογηθούν.

Οι δύο φίλοι, κατά την διάρκεια της προανάκρισης, ομολόγησαν όμως ότι το τελευταίο χρονικό διάστημα με την βοήθεια κι ενός ακόμη 18χρονου γνωστού τους, είχαν επιδοθεί σε αρπαγές τσαντών από ανυποψίαστες γυναίκες στην πόλη της Ρόδου, γεγονός που αναμένεται να τους φέρει αντιμέτωπους με κακουργηματικές κατηγορίες.

Σύμφωνα με όσα έγιναν γνωστά, σε μία περίπτωση μάλιστα, πριν από δύο περίπου εβδομάδες, ο 18χρονος, ο οποίος αναζητείται τώρα από τις διωκτικές αρχές, είχε επιχειρήσει να αρπάξει την τσάντα (η οποία περιείχε 1.000 περίπου ευρώ) από γνωστή συμπολίτισσά μας, καταφέρνοντας μάλιστα να την ρίξουν στο έδαφος και να την τραυματίσουν! Ο ένας 16χρονος και ο 18χρονος φίλος τους, που βρίσκονται από το βράδυ της Τρίτης στα χέρια των αστυνομικών της Υποδιεύθυνσης Ασφάλειας Ρόδου, κατά την διάρκεια της προανάκρισης, ομολόγησαν στους αστυνομικούς, ότι την ίδια μέρα που διέρρηξαν το περίπτερο (τα ξημερώματα της Δευτέρας) στην οδό Δημοκρατίας, είχαν επιχειρήσει να αρπάξουν και δύο τσάντες από γυναίκες που βάδιζαν αμέριμνες στις οδού Δενδρινού και Μανδηλαρά αντίστοιχα στην πόλη της Ρόδου. Οι περιπτώσεις αυτές δεν καταγγέλθηκαν πάντως στις αρμόδιες αστυνομικές αρχές.

Ο 18χρονος επίσης, ο οποίος είναι μαθητής σε σχολείο της Ρόδου, ομολόγησε ότι πριν από δύο χρόνια μαζί με τον συνομήλικο του ο οποίος αναζητείται τώρα από τις αρμόδιες αστυνομικές αρχές, είχαν διαπράξει από κοινού μια αρπαγή τσάντας στην περιοχή του Αγίου Νικολάου, ενώ το ίδιο χρονικό διάστημα είχαν αφαιρέσει από το εσωτερικό μιας δίκυκλης μοτοσικλέτας που βρίσκονταν σταθμευμένη στην περιοχή της Κολώνας κοντά στο λιμάνι της Ρόδου και ένα φορητό μίνι ντισκ.

Σε βάρος των δύο νεαρών, ασκήθηκε ήδη ποινική δίωξη για διακεκριμένες κλοπές και απόπειρες ενώ δικογραφία σχηματίστηκε σε βάρος του άλλου 18χρονου, η οποία και θα υποβληθεί στον αρμόδιο Εισαγγελέα.







AnaGenesis
Thalasso Spa Center

Το *Atrium Palace* εγκαινιάζει σε δύο μήνες τις πολυτελείς **βίλλες** με τις ατομικές θερμαινόμενες πισίνες, το νέο παραλιακό **Θεματικό - Εστιατόριο** και το Υπερσύγχρονο **Κέντρο Θαλασσοθεραπείας** σε επιφάνεια 2.500 τ.μ. Υπό την καθοδήγηση και το management της Γαλλικής *Thalgo,* της μεγαλύτερης και πλέον ειδικής στην Ευρώπη σε αντίστοιχα κέντρα με τα κορυφαία προϊόντα θαλασσοθεραπείας, απευθύνεται σε απαιτητικούς πελάτες που επιζητούν την ψυχοσωματική τους αναγέννηση.

Για να στελεχώσει τα τμήματα Υδροθεραπείας, Φυσιοθεραπείας, Αισθητικής, Γυμναστικής, Υποδοχής, Marketing ζητά νέους και νέες για τις παρακάτω ειδικότητες:
Θέση Διευθυντή - manager Κέντρου Θαλασσοθεραπείας,
Διαιτολόγο, Υδροθεραπευτές, Φυσιοθεραπευτές, Μασέρ, Αισθητικούς, Κομμωτές, Γυμναστές , Υπεύθυνους Υποδοχής, Τεχνικούς - συντηρητές, με εμπειρία σε αντίστοιχα κέντρα.

Τηλέφωνα πληροφοριών : 22410 - 28307, 22410 - 31832, (Κα. Πλατή), e-mail: info@atrium.gr

Atrium Palace
RESORT HOTEL











Quality Label for Swiss Tourism 2003



Η κεντρική θέρμανση είναι πολυτέλεια;;;

ΟΧΙ ΠΙΑ!!!

πλαισιο

ΤΙΜΗ ΕΚΠΛΗΞΗ 1750 €

ΑΠΟ ΤΗΝ ΕΝΕΡΓΕΙΑ - ΒΟΛΑΣ

ΣΥΣΤΗΜΑ ΚΕΝΤΡΙΚΗΣ ΘΕΡΜΑΝΣΗΣ ΠΛΗΡΕΣ
6 σώματα panel Superia® 800X900, 800X750, 800X750, 600X1050, 600X900, 600X450
Λέβητας Siris 20.000 θερμίδων-καυστήρας Ecoflam-κυκλοφορητής Wilo ή Nocchi
Δεξαμενή 500 λίτρα, θερμοστάτης χώρου SIEMENS & όλα τα υπόλοιπα εξαρτήματα πλην καμινάδας και σωληνώσεων.
(Στην τιμή περιλαμβάνεται και η μεταφορά στο χώρο σας)

Υπεύθυνοι: Σ. Βόλας Ηλ. Μηχ. BEng, MSc
Ν. Μάλιακκας Ηλ. Μηχ. ΑΠΘ
Τηλ. (22410) 98070 - 6973990806

www.volas.net

Υποκύπτοντας στην εντολή του κόμματος

Υπέβαλε παραίτηση ο πρόεδρος του ΤΑΞΥ

Συνεδρίασε κανονικά το Δ.Σ. για την εξέταση τρεχόντων θεμάτων

«Ακέφαλο» παραμένει το Ταμείο Ασφάλισης Ξενοδοχοϋπαλλήλων μετά την παραίτηση (για κομματικούς λόγους) του διορισμένου προέδρου κ. Πέτρου Σαραντάκη καθώς επίσης και ενός ακόμη μέλους, του δικηγόρου κ. Νικητάκη Μανώλη.

Το γεγονός, σύμφωνα με τον πρόεδρο του σωματείου ξενοδοχοϋπαλλήλων, «Ενότητα» και μέλος της διοίκησης του ΤΑΞΥ κ. Γιώργο Ορφανό, δεν έχει δημιουργήσει σοβαρά προβλήματα στην λειτουργία του Ταμείου Ασφάλισης για χιλιάδες ξενοδοχοϋπάλληλους σε όλη τη χώρα, όμως είναι πολύ πιθανό κάτι τέτοιο να προκύψει μέσα στις επόμενες εβδομάδες, καθώς επίκειται η λήψη κρίσιμων αποφάσεων από το Ταμείο, εξαιτίας και της έναρξης της νέας τουριστικής σεζόν.

Όπως δήλωσε χθες, μιλώντας στη «Ροδιακή» ο κ. Γιώργος Ορφανός, η αναπλήρωση των κενών θέσεων, θα πρέπει να γίνει άμεσα από την νέα ηγεσία του αρμόδιου υπουργείου, έτσι ώστε να μην παρατηρηθούν προβλήματα δυσλειτουργίας.

Πάντως, το δ.σ. του ΤΑΞΥ, συνεδρίασε κανονικά την προηγούμενη Δευτέρα, ενώ κανονικά αναμένεται να γίνει και η προγραμματισμένη συνεδρίαση στο τέλος της εβδομάδας, κατά την διάρκεια της οποίας μάλιστα θα τεθεί και το πρόβλημα με τους οφθαλμίατρους για τους ασφαλισμένους της Ρόδου, το οποίο παρά τις διαβεβαιώσεις που έχουν δοθεί από τον περασμένο Ιανουάριο, δεν έχει επιλυθεί ακόμη μέχρι σήμερα εξαιτίας του ότι δεν προχώρησαν οι ενέργειες που έπρεπε από την πλευρά της διεύθυνσης.

Γενική συνέλευση του Σωματείου "Ενότητα"

Για αύριο Παρασκευή 19 Μαρτίου έχει προγραμματιστεί να γίνει η γενική συνέλευση του Σωματείου Εργαζομένων στα Ξενοδοχεία «Η ενότητα» κατά την διάρκεια της οποίας αναμένεται να τεθούν μεταξύ των άλλων και σημαντικά προβλήματα που αντιμετωπίζει ο κλάδος των ξενοδοχοϋπαλλήλων.

Η γενική συνέλευση, η οποία γίνεται σε μια κρίσιμη χρονικά περίοδο καθώς επίκειται η έναρξη της τουριστικής σεζόν με εξαιρετικά σοβαρά προβλήματα για τον κλάδο των εργαζομένων στα ξενοδοχεία, θα πραγματοποιηθεί στο Εργατικό Κέντρο της Ρόδου, στις 6 το απόγευμα αύριο.

Στην συνέλευση, καλούνται να πάρουν μέρος μαζικά, τα μέλη του σωματείου τα οποία εκτός από την ενημέρωση που θα έχουν για τα κρίσιμα προβλήματα του κλάδου τους, θα μπορούν αντίστοιχα να αναπτύξουν και τις δικές τους απόψεις και προτάσεις αναφορικά με την αντιμετώπισή τους.



Αύριο από εξωτερικό συνεργείο

Αιμοληψία στο κτίριο δημοσίων υπηρεσιών

Συνεχίζονται οι προσπάθειες για συγκέντρωση ποσοτήτων αίματος

Αιμοληψία στο κτίριο των δημοσίων υπηρεσιών στον Ζέφυρο, πρόκειται να πραγματοποιηθεί την Παρασκευή (αύριο) από το συνεργείο εξωτερικών αιμοληψιών του Νοσοκομείου Ρόδου.

Η αιμοληψία γίνεται στο πλαίσιο συνεργασίας των εργαζομένων στις υπηρεσίες με την Αδελφότητα Αίματος και πραγματοποιείται με πρωτοβουλία του συλλόγου εργαζομένων στη ΔΟΥ.

Την προετοιμασία, υποστήριξη και συντονισμό έχει η Αδελφότητα Αίματος, που με ανακοίνωσή της παρακαλεί όσους επισκεφτούν αύριο τις υπηρεσίες στο Ζέφυρο να δείξουν κατανόηση για την ολιγόλεπτη απουσία των υπαλλήλων και να εκμεταλλευθούν την ευκαιρία και να αιμοδοτήσουν εκεί, αποφεύγοντας έτσι, την μετάβασή τους στο νοσοκομείο.

Καλούνται όλοι οι ενδιαφερόμενοι φορείς, της Ρόδου και των γύρω νησιών, που επιθυμούν να διοργανώσουν αιμοδοσία από τα μέλη τους στην έδρα τους, να επικοινωνήσουν με το συντονιστικό γραφείο της Αδελφότητας Αίματος (22410) 69444.

Ζευγάρι Ιταλών που ταξίδευαν για τη Ρόδο

Αναστάτωσαν το "Βενιζέλος"

Κρατήθηκαν μέχρι να ξεμεθύσουν στο αεροδρόμιο

Ζευγάρι Ιταλών τουριστών, το οποίο τελούσε εν... πλήρη ευθυμία, και το ο οποίο επρόκειτο να ταξιδέψει προχθές το απόγευμα από το αεροδρόμιο των Σπάτων για το νησί της Ρόδου, κατάφερε να... αναστατώσει για τα καλά τους επιβάτες που περίμεναν για να ταξιδέψουν, καθώς επίσης και τις αρμόδιες αρχές ασφαλείας του αεροδρομίου οι οποίες και τελικά τους απαγόρευσαν να επιβιβαστούν στο συγκεκριμένο αεροσκάφος, μέχρι να... μπορέσουν να σταθούν κανονικά στα πόδια τους.

Το ζευγάρι τον Ιταλών τουριστών, που πέρασε , τον έλεγχο αποσκευών, επρόκειτο να ταξιδέψει για το νησί της Ρόδου με την πτήση 714 των Ολυμπιακών Αερογραμμών, με αεροσκάφος τύπου Αιρ – Μπας. Γρήγορα οι υπεύθυνοι ασφαλείας του αεροδρομίου «Ελευθέριος Βενιζέλος» κατάλαβαν ότι... οι περίεργοι ταξιδιώτες, έδειχναν να μην επικοινωνούν απόλυτα με το περιβάλλον γεγονός που τους οδήγησε να τους...θέσουν σε ασφυκτικό κλοιό.

Τέσσερα άτομα από την υπηρεσία φύλαξης του αεροδρομίου και δύο αστυνομικοί της ΕΛΑΣ, χρειάστηκε γρήγορα να βρεθούν κοντά τους, καθώς η Ιταλίδα και ο συνοδός της που εν τω μεταξύ είχαν περάσει και είχαν μπει στην αίθουσα αναμονής πριν από την έξοδο δηλαδή για την επιβίβασή τους στο αεροσκάφος, είχαν αρχίσει και δημιουργούσαν διάφορα προβλήματα και φασαρίες.

Αιτία του... κακού όπως αποδείχθηκε λίγο αργότερα ήταν η κατανάλωση μεγάλης ποσότητας οινοπνευματωδών ποτών. Το γεγονός αυτό, με την βοήθεια κι ενός γιατρού ο οποίος ταξίδευε για τη Ρόδο και την εκτίμηση του επικεφαλής της ομάδας ασφαλείας του αεροδρομίου, ήταν η αφορμή να τους απαγορευτεί η επιβίβαση στο συγκεκριμένο αεροσκάφος, για λόγους ασφαλείας.

Η Ιταλίδα και ο Ιταλός, ηλικίας 45 και 50 ετών αντίστοιχα, παρέμειναν υπό... επιτήρηση στο Ελευθέριος Βενιζέλος και τελικά ταξίδεψαν για το νησί της Ρόδου λίγο μετά τις 9 το βράδυ, με την τελευταία πτήση των Ολυμπιακών Αερογραμμών, αφού προηγουμένως βεβαιώθηκε ότι... δεν θα δημιουργούσαν κανένα απολύτως πρόβλημα.



Rodos Maris Resort Complex

ULTRA ALL - INCLUSIVE HOTEL

Οπως κάθε χρόνο, έτσι και φέτος πιστοί στα έθιμα και τις παραδόσεις, το ξενοδοχείο μας διοργανώνει ένα πλούσιο εορταστικό πρόγραμμα τις ημέρες του Πάσχα. Ελάτε κοντά μας σε ένα ιδιαίτερα ευχάριστο και γιορτινό περιβάλλον και αφήστε τα υπόλοιπα σε εμάς.

ΤΙΜΕΣ

Παραμονή 6 ημερών 345 € ανά άτομο
Παραμονή 4 ημερών 235 € ανά άτομο
Παραμονή μικρότερη των 4 ημερών 65 € ανά άτομο

Ειδική προσφορά του ξενοδοχείου μας

Το πρώτο παιδί έως 12 ετών ΔΩΡΕΑΝ, το δεύτερο παιδί έως 12 ετών -50%, το τρίτο άτομο στο δωμάτιο -30%.

Στην τιμή συμπεριλαμβάνονται το Αναστάσιμο Δείπνο, το πασχαλινό γεύμα και όλα τα γεύματα των ημερών διαμονής, τα ποτά και όλες οι εξτρά υπηρεσίες.

Τηλ. κρατήσεων **22440/47000** & **22440/47001**
FAX: **22440/47051**

Ηλεκτρονική Διεύθυνση: info@mitsis-rodosmaris.com

ΚΕΝΤΡΑ ΞΕΝΩΝ ΓΛΩΣΣΩΝ
ΚΟΝΤΟΥ ΜΕΡΚΟΥΡΗ

Οι μαθητές μας απέκτησαν...
... ΚΑΙ το 2003
γρήγορα και σίγουρα

ΓΕΡΜΑΝΙΚΑ
11 Mittelstufe Goethe
76 Zertifikat Goethe

122
ΑΝΑΓΝΩΡΙΣΜΕΝΟΥΣ ΤΙΤΛΟΥΣ ΓΛΩΣΣΟΜΑΘΕΙΑΣ

ΑΓΓΛΙΚΑ
9 Proficiency Cambridge - Michigan
26 Lower Cambridge - Michigan

αποδεικνύοντας πλέον για μια ακόμη φορά
ποιοί έχουν ...

ΑΠΟΛΥΤΗ ΑΝΩΤΕΡΟΤΗΤΑ
ΣΤΗΝ ΟΛΙΚΗ ΠΟΙΟΤΗΤΑ - ΣΤΗ ΔΙΔΑΣΚΑΛΙΑ
ΓΕΡΜΑΝΙΚΩΝ - ΑΓΓΛΙΚΩΝ
ΣΤΗ ΡΟΔΟ

Δίνοντας για μια ακόμη φορά
αποστομωτική απάντηση στους λίγους που
με τον ένα ή τον άλλο τρόπο
προσπαθούν να εκφράσουν αντίθετη άποψη
ΓΙ' ΑΥΤΟ...
- *Οι γονείς και τα παιδιά μας εμπιστεύονται*
- *Εμείς ανταποκρινόμαστε στις προσδοκίες τους*
- *Οι επιτυχίες των μαθητών μας, μας κάνουν υπερήφανους*

1ο Διδ/ριο: Αγ. Αναργύρων 11Α (στο Βενετόκλειο)
2ο Διδ/ριο: Δ. Αναστασιάδη 47 (στους Δασκάλους)
3ο Διδ/ριο: Παρισίων 1 και Λονδίνου (στο Ροδίνι)

Τηλ. 22410 35289
& 22410 23973

APOPSIS DESIGN

Περισσότεροι από 300 Ροδίτες στην έκθεση στο Μαρμαρίς

Πολλοί οι επισκέπτες αλλά μηδέν εκθέτες

Κι όμως έχουν ζήτηση πολλά δικά μας προϊόντα

Περισσότεροι από 300 Ροδίτες επισκέφτηκαν την έκθεση TUREX, στο Μαρμαρίς 11-14 Μαρτίου. Επιχειρηματίες, έμποροι, ξενοδόχοι, τουριστικοί πράκτορες και άλλοι έδειξαν ενδιαφέρον για τα 130 περίπτερα που κάλυπταν τεράστιο χώρο στο ξενοδοχείο MARTI του Μαρμαρίς. Φανερή η απουσία Ελλήνων εκθετών, ενώ πέρσι είχαν δικά τους περίπτερα, η ποτοποιία Τριανταφύλλου και τα αλλαντικά ΝΙΚΑΣ, που είχαν μάλιστα σημειώσει μεγάλη επιτυχία. Πολλοί Ροδίτες και Τούρκοι απογοητεύτηκαν με την απουσία Ροδίτικων προϊόντων, καθώς η ζήτηση στην Τουρκία ιδιαίτερα για ελληνικά κρασιά, λάδι, ούζο, ελιές κ.α. είναι μεγάλη. Ακόμα, μεγάλη ζήτηση παρουσιάζεται σε δίσκους και CD με ελληνική μουσική.

Τα εγκαίνια της έκθεσης έκανε η Γεν. Πρόξενος της Τουρκίας στη Ρόδο, κ. Nilufer Feyzoglu, την οποία υποδέχτηκαν στην είσοδο, ο δήμαρχος Μαρμαρίς κ. Ismet Karadinc, ο έπαρχος Μαρμαρίς κ. Cemaletin Ozdenir, ο νομάρχης Μούγλων κ. Aksoy Hisseyin, ο διευθυντής της έκθεσης και άλλοι παράγοντες, με ένα πλήθος τηλεοπτικών σταθμών και ανταποκριτών εφημερίδων. Στα εγκαίνια της έκθεσης TUREX, παρέστησαν επίσης ο κ. Παναγιώτης Καραγιάννης Πρόεδρος Ομοσπονδίας Εμπορικών Συλλόγων Δωδεκανήσου και αντιπρόεδρος Εθνικής Συνομοσπονδίας Ελληνικού Εμπορίου, ο κ. Νίκος Κουκούλης πρόεδρος Συλλόγου Εμπόρων Παλαιάς Πόλης και ο κ. Ανδρέας Παναγιωτόπουλος μέλος του Δ.Σ. του Συλλόγου Εμπόρων Παλαιάς Πόλης, ο κ. Μιχάλης Ζαΐρης μέλος του συλλόγου και ο πρόεδρος Συλλόγου Αρχιμαγείρων Ρόδου κ. Νίκος Χριστοφόρου.

Ο νομάρχης Μούγλων, τόνισε τη σημαντικότητα της έκθεσης για την προώθηση των προϊόντων που είναι αρίστης ποιότητας και δίδεται η ευκαιρία και στους επισκέπτες να γνωρίσουν την περιοχή. Συνεχάρη και τη Γεν. Πρόξενο για τις προσπάθειές της, να γίνουν γνωστά τα προϊόντα που εκθέτονται και προάγονται οι φιλικές και εμπορικές σχέσεις των δύο όμορων χωρών Τουρκίας-Ελλάδας.

Η Γεν. Πρόξενος Τουρκίας, τόνισε πως οι Ελληνο-Τουρκικές σχέσεις γίνονται στενότερες και εξέφρασε την ευχή στην έκθεση να παίρνουν μέρος όσο γίνεται περισσότεροι Ελληνες εκθέτες, επειδή "υπάρχουν πολύ καλές προοπτικές και πρέπει να γίνουν συγκεκριμένες ενέργειες για το ξεπέρασμα των όποιων δυσκολιών". Τόνισε: "παρόμοιες εκθέσεις, είναι καλό και χρήσιμο να γίνονται και στην Ελλάδα με ελληνικά και τουρκικά προϊόντα", καθώς "η ανάπτυξη εμπορικών σχέσεων θα ωφελήσει οικονομικά τις δύο χώρες και θα προωθήσει ακόμη περισσότερο τις ήδη υπάρχουσες φιλικές σχέσεις".



Μετά την επίσκεψη στα περίπτερα, που παρουσίαζαν μεγάλη ποικιλία, από φυσητό γυαλί, υφάσματα, ποτά, τρόφιμα, χειρουργικό και ξενοδοχειακό εξοπλισμό, μέχρι υψηλή τεχνολογία, παρατέθηκε δεξίωση προς όλους τους καλεσμένους και φίλους Ροδίτες, στην κλειστή πισίνα του ξενοδοχείου, όπου χορευτική ομάδα παρουσίασε με επιτυχία Λατινο-Αμερικανικούς αλλά και μοντέρνους χορούς, για να κλείσει η βραδιά σε τουρκική παραδοσιακή ταβέρνα, όπου όλοι διασκέδασαν με ελληνική και τουρκική μουσική, ούτι και τραγούδι από Τούρκο, και τους Ροδίτες Οζμάν Οζμαντζίκ και τον γραμματέα του Τουρκικού Προξενείου στη Ρόδο κ. Σελτσούκ Οζγκουν. Ο δήμαρχος Μαρμαρίς κ. Ismet Karadinc, με χαρά και υπερηφάνεια είπε στη "Ροδιακή", πως το δέντρο που φύτεψε με τη Νέλη Δημόγλου πριν από χρόνια, σαν σύμβολο φιλίας ανάμεσα στις δύο παράσκιες πόλεις, δυναμώνει και μεγαλώνει.

FUTUREKIDS ΡΟΔΟΥ

160 ΕΚΠΑΙΔΕΥΤΙΚΑ ΚΕΝΤΡΑ ΠΛΗΡΟΦΟΡΙΚΗΣ ΣΕ ΟΛΗ ΤΗΝ ΕΛΛΑΔΑ

Η ΕΞΕΛΙΞΗ ΤΟΥ ΑΝΘΡΩΠΟΥ

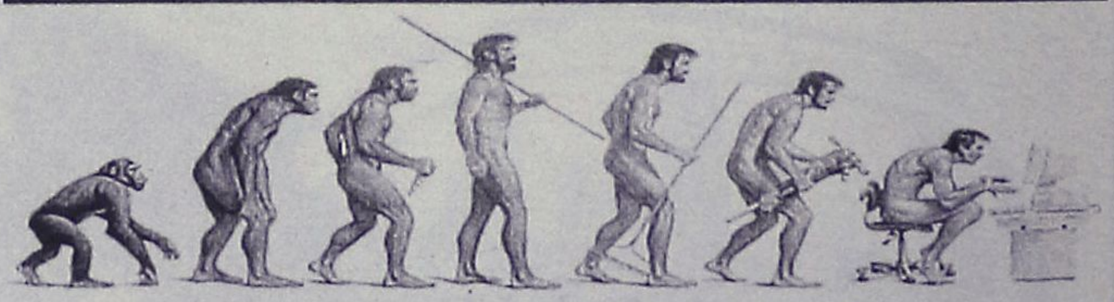

ΜΑΘΗΜΑΤΑ ΥΠΟΛΟΓΙΣΤΩΝ ΓΙΑ :
ΜΑΘΗΤΕΣ ΔΗΜΟΤΙΚΟΥ-ΓΥΜΝΑΣΙΟΥ-ΛΥΚΕΙΟΥ,
ΕΝΗΛΙΚΕΣ ,ΕΠΑΓΓΕΛΜΑΤΙΕΣ

Η ΜΟΝΑΔΙΚΗ ΑΛΥΣΙΔΑ ΠΛΗΡΟΦΟΡΙΚΗΣ ΠΟΥ ΣΑΣ ΠΑΡΕΧΕΙ
3 ΔΙΑΦΟΡΕΤΙΚΕΣ ΠΙΣΤΟΠΟΙΗΣΕΙΣ

CAMBRIDGE INTERNATIONAL EXAMINATIONS
FUTUREKIDS ATTACHED CENTRE
ECDL
OLD DOMINION UNIVERSITY

FUTUREWORLD

1) Λεμεσού 29 (κοντά στο Βενετόκλειο) Τηλ. 2241070431

2) Στοκχόλμης 16 (στο Ροδίνι) Τηλ. 2241060918

ΤΩΡΑ ΚΑΙ ΠΩΛΗΣΗ ΥΠΟΛΟΓΙΣΤΩΝ ΠΡΟΓΡΑΜΜΑΤΩΝ ΚΑΙ ΑΝΑΛΩΣΙΜΩΝ

Κέρδισε 250.000 ευρώ στο Λαϊκό

Από το πρακτορείο της κ. Δικαίας Καραγιάννη που βρίσκεται στην οδό Αμερικής 21 στην πόλη της Ρόδου, διατέθηκε ο ένας από τους τυχερούς λαχνούς του Λαϊκού λαχείου, που έκανε αρκετούς συμπολίτες μας εκατομμυριούχους.

Οπως έγινε γνωστό, ο νέος τυχερός, έμαθε μόλις χθες, το ευχάριστο γεγονός, καθώς πέρασε από το πρακτορείο της κ. Καραγιάννη, στο οποίο παίζει τακτικά, χωρίς να ξέρει ότι η τύχη του είχε χαμογελάσει πριν από δέκα μέρες.

Συγκεκριμένα, η 10η κλήρωση του Λαϊκού Λαχείου που έγινε στις 9 Μαρτίου και ανέδειξε το νούμερο 17106 της δεύτερης σειράς, χάρισε στο συμπολίτη μας 250.000 ευρώ.

Ο νέος εκατομμυριούχος, που είναι πατέρας δύο παιδιών παίζει συστηματικά Λαϊκό Λαχείο, ενώ παίζει και διάφορα άλλα παιχνίδια.

Σημειώνεται ότι το πρακτορείο της κ. Δικαίας Καραγιάννη, έχει αναδείξει κι άλλους εκατομμυριούχους στο παρελθόν.

Από την Εταιρεία Καρδιολογίας των ΗΠΑ

Βραβείο σε Δωδεκανήσιο γιατρό καρδιολόγο

Πρόκειται για τον Δρ. Αντώνη Εμ. Χρυσό

Η Αμερικανική Καρδιολογική Εταιρεία σε μια λαμπρή τελετή στο Canton του Οχάιο στις 28 Φεβρουαρίου 2004, απένειμε στον επίκουρο κλινικό καθηγητή (Assistant Clinical Profesor) Δρ. Αντώνη Εμμ. Χρυσό, τιμητικό βραβείο στον κλάδο της καρδιολογικής χειρουργικής, για τις νέες πρωτοποριακές τεχνικές και μεθόδους προς τη βελτίωση της φροντίδας για τον ασθενή.

Ο Δρ. Αντώνιος Ε. Χρυσός, γιος του Μανόλη Δ. και της Αννίκας Χρυσού (το γένος Παναγιώτου) από το Απέρι, γεννήθηκε στο Williamsport της Πενσυλβάνια. Τα πρώτα του γράμματα τα έμαθε στο Απέρι. Στη συνέχεια φοίτησε στο Κολέγιο Lycoming όπου και πήρε το πτυχίο Χημικού. Από την Ιατρική Σχολή του Πανεπιστημίου Αθηνών αποφοίτησε το 1982 και την ειδίκευσή του ολοκλήρωσε στο Νοσοκομείο του πανεπιστημίου Ohio State όπου διετέλεσε διευθυντής στη πτέρυγα γενικής χειρουργικής του Νοσοκομείου Canton Ohio.

Από το 1989 ειδικεύεται στον τομέα της καρδιοθωρακικής χειρουργικής και των καρδιομεταμοσχεύσεων στο ιατρικό κέντρο του πανεπιστημίου Οχάιο. Την ίδια χρονιά σε συνέδριο στο Pittsburgh του απονεμήθηκε το πρώτο του βραβείο για πρωτότυπη εργασία, σχετική με χειρουργική επέμβαση σε μαστό 58χρονης.

Δημιούργησε το πρόγραμμα ανοιχτής καρδιάς στο ιατρικό κέντρο Mercy με τη πραγματοποίηση της πρώτης εγχείρησης ανοιχτής καρδιάς στις 23 Αυγούστου 1990, η οποία στέφθηκε με μεγάλη επιτυχία.

Σήμερα ο Δρ. Χρυσός, είναι επικεφαλής του προγράμματος ανοιχτής καρδιάς και πρόεδρος του τμήματος καρδιολογικής χειρουργικής από το 1996 του ιατρικού κέντρου Mercy στο Οχάιο το οποίο συγκαταλέγεται, στα κορυφαία καρδιοχειρουργικά (και όχι μόνο) νοσοκομεία των ΗΠΑ, σύμφωνα με το περιοδικό US News and World Report.

Συγχαίρουμε θερμά τον άξιο επιστήμονα, και συμπατριώτη μας Δρ. Χρυσό για τις λαμπρές επιδόσεις του στην καρδιοχειρουργική, που τον τιμά ιδιαίτερα και μας κάνει περήφανους όλους. Τιμάει την οικογένειά του, τον τόπο καταγωγής του τη Κάρπαθο και όλους τους Ελληνες.

Ποθητός Καρακατσάνης-Κάλλας

Σε Διεθνή Διαγωνισμό Οίνου

Σημαντική διάκριση για το κρασί της Καΐρ "Μοσχάτος"

Κατέκτησε το χρυσό των χρυσών μεταλλίων στη Θεσσαλονίκη

Σημαντική διάκριση υπήρξε για το κρασί "Μοσχάτος Ρόδου" της ΚΑΪΡ, το οποίο βραβεύτηκε το χρυσό των χρυσών μεταλλίων, την ανώτατη δηλαδή διάκριση που υπήρχε στον 4ο Διεθνή Διαγωνισμό Οίνου Θεσσαλονίκης.

Ο διαγωνισμός αυτός, που είναι ο μόνος διεθνής που γίνεται στην Ελλάδα, φέτος πραγματοποιήθηκε στην Αθήνα (στις 10 με 12 Μαρτίου) στο πλαίσιο του Οινοράματος.

Τα τέσσερα ελληνικά κρασιά που πήραν τα χρυσά των χρυσών μετάλλια, είναι τα: "Σάμος Ανθεμίς"-Ε.Ο.Σ. Σάμου, "Μοσχάτος Ρόδου"-Καΐρ Ρόδος, "Κοκκινόμυλος Merlot"-Κτήμα Τσέλεπου, "Κτήμα Χαρλαύτη, Νεμέα Reserve"-Χαρλαύτης. Το διαγωνισμό διοργάνωσε η "Ένωση Οινοπαραγωγών του Αμπελώνα της Βορείου Ελλάδος", υπό την αιγίδα του Διεθνούς Γραφείου Αμπέλου και Οίνου, (O.I.V). Είκοσι οκτώ καταξιωμένοι γευσιγνώστες από την Ελλάδα και το εξωτερικό, οινολόγοι, οινοχόοι και δημοσιογράφοι οίνου δοκίμασαν 494 δείγματα από την Ελλάδα και από 15 άλλες χώρες: Γαλλία, Ισπανία, Πορτογαλία, Γερμανία, Αυστρία, Σλοβακία, Ουγγαρία, Κύπρος, FYROM, Βραζιλία, Αυστραλία, ΗΠΑ, Χιλή, Μεξικό.

Οι δοκιμαστές απένειμαν 149 μετάλλια, πέντε Χρυσά των Χρυσών, 55 Χρυσά, 89 Αργυρά.

Οι συμμετοχές από την Ελλάδα ήταν και οι περισσότερες αφού αριθμητικά έφθασαν τις 384 και ποσοστιαία ήταν το 78% στο σύνολο. Οι ξένες εταιρείες που συμμετείχαν ήταν 110 και αντιστοιχούσαν στο υπόλοιπο 22%.

Ο "4ος Διεθνής Διαγωνισμός Οίνου Θεσσαλονίκης", καινοτομώντας, απένειμε εκτός των παραπάνω βραβείων και ειδικές διακρίσεις στα κρασιά με την υψηλότερη βαθμολογία, που προέρχονται αποκλειστικά:

- Από τις λευκές ελληνικές ποικιλίες Ασύρτικο, Μοσχοφίλερο και Βηλάνα
- Από τις ερυθρές ελληνικές ποικιλίες Ξινόμαυρο και Αγιωργίτικο
- Από άγνωστη ελληνική ποικιλία και
- Από μικρό νησί της Μεσογείου.

Θα πρέπει να σημειωθεί ότι το 60% των συμμετασχόντων κρασιών συμπλήρωσαν τη βαθμολογία για αργυρό και χάλκινο μετάλλιο.





RODOS DATA
PROGRAMMING GROUP
UNION
alcn

Η RODOS DATA μπαίνοντας δυναμικά στον χώρο της πληροφορικής , προσφέρει
ΑΞΙΟΠΙΣΤΙΑ –ΑΠΟΔΟΣΗ-ΥΠΟΣΤΗΡΙΞΗ.

Στελεχωμένη από έμπειρους προγραμματιστές ικανοποιεί οποιανδήποτε απαίτηση σας σε πακέτα λογισμικού αναλόγως τις ανάγκες σας.

Σε συνεργασία με όλους τους μεγάλους οίκους Πληροφορικής σε επίπεδο HARDWARE όσο και SOFTWARE δίνει ολοκληρωμένες λύσεις.

Η ανάπτυξη λογισμικού και η υποστήριξη γίνεται σε επίπεδο υψηλής ποιότητας και αξιοπιστίας.

Η εταιρία UNION δημιουργήθηκε με στόχο την κατασκευή

Λογιστικών και Εμπορικών Εφαρμογών σε Λογικό Κόστος για τον Συνάδελφο Λογιστή και τις Επιχειρήσεις.

ΠΡΟΪΟΝΤΑ

ΓΕΝΙΚΗ ΛΟΓΙΣΤΙΚΗ

ΑΝΑΛΥΤΙΚΗ ΛΟΓΙΣΤΙΚΗ

ΕΣΟΔΑ- ΕΞΟΔΑ

ΜΙΣΘΟΔΟΣΙΑ ΜΕ ΣΥΛΛΟΓΙΚΕΣ ΣΥΜΒΑΣΕΙΣ

ΕΜΠΟΡΙΚΗ ΔΙΑΧΕΙΡΙΣΗ ΜΕ ΕΙΔΙΚΕΣ ΕΦΑΡΜΟΓΕΣ ΣΕ ΔΙΑΦΟΡΟΥΣ ΚΛΑΔΟΥΣ

Η RODOS DATA καλύπτει :
ΕΜΠΟΡΙΚΕΣ & ΛΟΓΙΣΤΙΚΕΣ επιχειρήσεις, ΠΟΛΥΚΑΤΑΣΤΗΜΑΤΑ, SUPER MARKET , ΒΙΟΜΗΧΑΝΙΕΣ –ΒΙΟΤΕΧΝΙΕΣ, DVD -CLUBS, ΟΔΟΝΤΟΤΕΧΝΙΚΑ ΕΡΓΑΣΤΗΡΙΑ, ΣΥΝΕΡΓΕΙΑ ΑΥΤΟΚΙΝΗΤΩΝ , ΣΤΕΓΝΟΚΑΘΑΡΙΣΤΗΡΙΑ

- ΠΩΛΗΣΗ ΕΠΩΝΥΜΩΝ Η/Υ
- WEB DESING
- ΕΚΤΥΠΩΤΕΣ
- ΤΑΜΕΙΑΚΕΣ
- ΦΟΡΟΛΟΓΙΚΟΙ ΜΗΧΑΝΙΣΜΟΙ
- ΟΘΟΝΕΣ
- SCANNER
- ΠΕΡΙΦΕΡΕΙΑΚΑ
- ΦΩΤΟΤΥΠΙΚΑ

Ε. ΦΟΡΟΖΗΣ - Ε. ΤΖΑΝΕΤΟΥ Ο.Ε.
ΕΠΙΧΕΙΡΙΣΗ ΠΛΗΡΟΦΟΡΙΚΗΣ
ΚΩΝΣΤΑΝΤΙΝΙΔΗ 3 ΡΟΔΟΣ Τ.Κ. 85100
ΤΗΛ. 22410-27708 (4 ΓΡΑΜΜΕΣ) ΦΑΞ 22410-25530

DIBI CENTER
STELLA BEAUTY
Κάποτε
οι τέλειες αναλογίες
ήταν Θείο δώρο.
Σήμερα στο DIBI CENTER είναι
Επιστημονικό
Θαύμα!
ΠΑΓΚΟΣΜΙΑ ΚΕΝΤΡΑ ΑΙΣΘΗΤΙΚΗΣ ΚΑΙ ΑΔΥΝΑΤΙΣΜΑΤΟΣ
ΑΓΓΛΙΑ • ΑΜΕΡΙΚΗ
ΙΤΑΛΙΑ • ΜΟΝΑΚΟ
ΙΣΠΑΝΙΑ
ΣΩΜΑ
Αδυνάτισμα (ολικό - τοπικό)
Κυτταρίτιδα
Σύσφιξη
ΠΡΟΣΩΠΟ
Καθαρισμός
Peeling
Ενυδατώσεις
Lifting
SOLARIUM
Βιομοριακές θεραπείες
Οξέα φρούτων (AHA)
Ακμή
Οξυγονοθεραπεία
Ριζική αποτρίχωση
Θαλασσοθεραπεί
Κρυοθεραπείες
Αποτρίχωση (Χαλ
ΕΙΜΑΣΤΕ ΕΞΟΠΛ
ΗΛΕΚΤΡ
ΙΣΜΕΝΟΙ ΜΕ ΤΟΥΣ ΠΙΟ ΣΥΓΧΡΟΝΟΥΣ
ΡΟΝΙΚΟΥΣ ΥΠΟΛΟΓΙΣΤΕΣ
ΜΕΓΑΛΕΣ ΠΡΟΣΦΟΡΕΣ
ΓΙΑ ΛΙΓΕΣ ΜΕΡΕΣ...
ΑΠΟ 15€
ροντίδα
ΤΙΚΟΥ: ΣΤΕΛΛΑΣ ΧΑΤΖΗΣΑΒΒΑ
49, Ρόδος, Τηλ: 30469, 73590
Με την προσωπική φ
της έμπειρης ΑΙΣΘΗ
Μιχ. Πετρίδη

Συνάντηση Παυλόπουλου με ΚΕΔΚΕ

Θα αποδοθούν στους Δήμους τα "φέσια" της εποχής ΠΑΣΟΚ

Είχαν φθάσει στα όρια της υπεξαίρεσης

Για τη σταδιακή απόδοση από το 2005 των παρακρατηθέντων πόρων προς την Τοπική Αυτοδιοίκηση, που ανέρχονται στα 1 τρισ. 250 εκατ. δρχ. για το διάστημα από το 1997 μέχρι σήμερα, δεσμεύτηκε ο υπουργός Εσωτερικών Προκόπης Παυλόπουλος, σε συνάντηση που είχε την Τετάρτη με το ΔΣ της ΚΕΔΚΕ.

Ο κ. Παυλόπουλος δεσμεύτηκε επίσης και για την εφαρμογή του νόμου 1828 που διέπει τα οικονομικά της Τοπικής Αυτοδιοίκησης. Παράλληλα, ο υπουργός απαρίθμησε τις βάσεις πάνω στις οποίες θα στηριχθεί η συνεργασία κυβέρνησης και ΚΕΔΚΕ, δηλαδή τη δημοκρατική αρχή, το σεβασμό του θεσμικού ρόλου της ΚΕΔΚΕ και της Τοπικής Αυτοδιοίκησης και την ειλικρίνεια.

Ο υπουργός Εσωτερικών επισήμανε πως παρ' όλα αυτά έχουν σωρευτεί στο χώρο της Τοπικής Αυτοδιοίκησης θεσμικά και οικονομικά προβλήματα, που η κυβέρνηση καλείται να αντιμετωπίσει.

Αναλυτικότερα, ο υπουργός τόνισε πως από το 1997 και μετά «αρχίζει μια πορεία κατάρρευσης σε ό,τι αφορά στις υποχρεώσεις του κράτους απέναντι στην Πρωτοβάθμια Αυτοδιοίκηση, σε ό,τι αφορά στους ΚΑΠ (Κεντρικούς Αυτοτελείς Πόρους) και το πρόγραμμα δημόσιων επενδύσεων».

«Αυτή η κατάρρευση» συνέχισε ο υπουργός, «κορυφώνεται το 2000 και το χρέος του Δημοσίου απέναντι στους ΟΤΑ παίρνει τη μορφή της καθαρής υπεξαίρεσης» και δεσμεύτηκε ενώπιον του ΔΣ της ΚΕΔΚΕ ότι «δεν θα ξαναϋπάρξει χρέος».

Ο κ. Παυλόπουλος ζήτησε προτάσεις της ΚΕΔΚΕ για τα θεσμικά προβλήματα της Τοπικής Αυτοδιοίκησης το αργότερο μέχρι το πρώτο δεκαπενθήμερο του Απριλίου, ώστε να συζητηθούν και να περιληφθούν σε νομοσχέδιο του υπουργείου.

Από την πλευρά του ο πρόεδρος της ΚΕΔΚΕ, Πάρης Κουκουλόπουλος, ζήτησε έναν άμεσο ουσιαστικό και χρονικά προσδιορισμένο διάλογο και ένα πλαίσιο εθνικής συμφωνίας και δέσμευσης για τις αναγκαίες διαρθρωτικές αλλαγές που χρειάζεται η χώρα.

Ο κ. Κουκουλόπουλος επισήμανε εξάλλου τον κίνδυνο «να βρεθούν στον αέρα» οι εργαζόμενοι στα ΚΕΠ, καθώς και οι σχολικοί φύλακες, οι σχολικοί τροχονόμοι, η Δημοτική Αστυνομία, αφού η ευρωπαϊκή χρηματοδότηση λήγει στις 30 Ιουνίου και ζήτησε να ληφθεί ένα άμεσο σχέδιο αντιμετώπισης του προβλήματος.



Από τη συνάντηση του Δ.Σ. της ΚΕΔΚΕ με τον υπουργό Εσωτερικών

ΕΡΓΑΣΤΗΡΙΟ ΕΛΕΥΘΕΡΩΝ ΣΠΟΥΔΩΝ
ΤΕΧΝΗΤΩΝ & ΦΥΣΙΚΩΝ ΝΥΧΙΩΝ

Σπουδάστε... Nail Artist,
το μοντέρνο επάγγελμα που αποδίδει αμέσως.

Ολοκληρωμένα προγράμματα με τις τελευταίες τεχνολογικές μεθόδους και πιστοποιητικό εκμάθησης

Επαγγελματική υποστήριξη μετά το τέλος των σπουδών

Τιμήματα ολιγομελή

Η πρακτική εξάσκηση των μαθητών μας δεν γίνεται στους πελάτες μας

- Πώληση και εμπορία καλλυντικών γνωστών εταιριών
- Εργαλεία - Εξοπλισμός για μανικιουρίστ
- Είδη μακιγιάζ
- Είδη καλωπισμού άκρων

με την υποστήριξη Andie's PROFESSIONAL NAILS EDUCATION

Αλ. Καρανικόλα 28, Ρόδος
Τηλ.: 22410 21194, κιν.: 6946 604122

ΑΘΛΗΤΙΚΗ ΡΟΔΙΑΚΗ
ΠΕΜΠΤΗ
18 ΜΑΡΤΙΟΥ 2004

"Γύρισμα" νίκης

• Η Ρόδος μετέτρεψε το 0-2 του α' ημιχρόνου στο β' μέρος έχοντας κορυφαίο της παίκτη τον Γιάννη Νικηφόρο

ΑΡΧΑΓΓΕΛΟΣ (Αντα-πόκριση ΚΩΣΤΑ ΤΑΡΑ-ΛΗ)

Σαφώς η Ρόδος του Β' ημιχρόνου εδικαιούτο καλύτερης τύχης. Είχε όλα εκείνα τα στοιχεία που πρέπει να έχει η κάθε ομάδα που θέλει να πάρει τη νίκη μέσα στην έδρα της από ένα αντίπαλο της δυναμικότητας των Λύκων που ήρθε να παίξει ελεύθερα... κι ότι βγει!

Η Ρόδος λοιπόν βρέθηκε να χάνει στην ανάπαυλα με 0-2 από τους Λύκους αλλά τελικά να καταφέρνει στο β' ημίχρονο να "γυρίζει" το παιχνίδι και να της μένει μόνο ο βαθμός της ισοπαλίας.

ΑΙΦΝΙΔΙΑΣΘΗΚΕ

Οι "πράσινοι" μπήκαν στο παιχνίδι με σκοπό το γρήγορο γκολ αλλά συνέβη το αντίθετο.

Οι Λύκοι προηγήθηκαν στο 2' αλλά η Ρόδος δεν πτοήθηκε. Πέρασε στην αντεπίθεση για να φθάσει γρήγορα στην ισοφάριση.

Στάθηκε άτυχη στην φάση του 20' και "φωνάζει" για την φάση του 25' όταν ο κ. **Ντόβας** αρνήθηκε πέναλτι στην ανατροπή του **Νεντέλκοβιτς** αφήνοντας τη φάση να εξελιχθεί που δεν καρποφόρησε.

Η δεύτερη φάση μπροστά στον **Θέμελη,** ήταν κι αυτή ψυχρολουσία αφού όχι μόνο δεν κρατήθηκε φερ πλέη στον τραυματισμό του **Νάκου,** αλλά στο 0-2 συνηγόρησε κι η σφυρίχτρα καθώς ο κ. **Ντόβας** άφησε την φάση να εξελιχθεί.

ΡΙΣΚΟ ΜΕ ΝΙΚΗΦΟΡΟ

Μετά το 0-2 ο πάγκος της Ρόδου ρίσκαρε. Ο **Δημήτρης Σκούνας** έριξε στον αγώνα τον **Γιάννη Νικηφόρο** απ' το 43'. Κι η Ρόδος αφού οι παίκτες της συνήλθαν στ' αποδυτήρια βγήκαν στο β' μέρος πιο δυνατοί, πιο παθιασμένοι και με αρκετό πλουραλισμό το παιχνίδι τους.

Με "οδηγό" τον **Νικηφόρο** δημιουργούσαν αλλά κι έχαναν από πολύ νωρίς φάσεις μπροστά στον πολύ καλό **Ψωμιάδη** κι έφτασαν σχετικά εύκολα στο 2-2 χάνοντας παράλληλα κι άλλες ευκαιρίες για να φθάσουν στη νίκη και να πάρουν τους τρεις βαθμούς.

Η Ρόδος σ' αυτό το β' ημίχρονο διαμαρτύρεται για την ακύρωση του γκολ του **Κλοκίδη** στο 65'. Αλλη μια φάση στην οποία φάνηκε "το λίγο" της διαιτησίας.

ΦΑΣΕΙΣ-ΓΚΟΛ

Στο 2' ο **Κοσίδης** σέντραρε από δεξιά κι ο **Μπεχλιβανίδης** με δυνατό σουτ πέτυχε το 0-1.

Στο 20' από βαθειά μπαλιά του **Βασιλόπουλου,** ο **Νεντέλκοβιτς** πήρε τη μπάλα μπήκε στην περιοχή για ν' αποκρούσει ο **Ψωμιάδης** με τη βοήθεια του δοκαριού και τελικά να διώξει ο **Σαμαράς Δ.** πάνω στη γραμμή.

Πέντε λεπτά αργότερα (25') ο **Νεντέλκοβιτς** ανατράπηκε από τον **Δ. Σαμαρά** αλλά ο κ. **Ντόβας** άφησε τη φάση να εξελιχθεί. Ο **Τσουκαλίδης** τη γύρισε στον **Κλοκίδη** που σούταρε για ν' αποκρούσει ο **Ψωμιάδης.**

Το 0-2 στο 38'. Οι φιλοξενούμενοι παρά την εντολή του πάγκου να κρατήσουν το φερ πλέη στον τραυματισμό του **Νάκου,** συνέχισαν με την προτροπή και του κ. **Ντόβα** το παιχνίδι.

Ο **Σαμαράς Γ.** έβγαλε σέντρα στο δεύτερο δοκάρτι κι εκεί ο **Λαδάκης** εκμεταλλευόμενος και την αδράνεια άμυνας και Θέμελη έστειλε τη μπάλα στα δίχτυα.

Στο 51' στη σέντρα από αριστερά του **Τσουκαλίδη** η κεφαλιά του **Κλοκίδη** έφυγε λίγο άουτ.

Δύο λεπτά αργότερα (53') την ίδια κατάληξη είχε και το σουτ του **Γ. Καντιμοίρη.**

Στο 57' όμως από μπαλλιά του **Γιόνοβιτς** και κοντινή πάσσα του **Τσουκαλίδη** ο **Γ. Καντιμοίρης** από κοντά μείωσε σε 1-2.

Δύο λεπτά μετά (59') το σουτ του **Νετνέλκοβιτς** από καλή θέση έφυγε ψηλά άουτ, ενώ στο 62' ο **Ψωμιάδης** έδιωξε σε κόρνερ το σουτ του **Βιτεβή.**

Στο 65' ακυρώθηκε γκολ του **Κλοκίδη** που πήρε ωραία μπαλλιά του **Γ. Καντιμοίρη** ως οφσάιντ.

Το 2-2 στο 72'. Ο **Νικηφόρος** έβγαλε ωραία μπαλλιά στον **Τσουκαλίδη** που σέντραρε. Στην πορεία της μπάλλας πετάχθηκε ο **Κλοκίδης** και την έστειλε στα δίχτυα.

Από τη Ρόδο διακρίθηκαν πλην του **Γιάννη Νικηφόρου** και οι **Μιχάλης Κλοκίδης** και **Γιώργος Καντιμοίρης.** Από τους Λύκους πολύ καλοί ήσαν ο γκολκήπερ **Ψωμιάδης** και οι **Μπεχλιβανίδης** και **Σαμαράς Γ.**

Δεν έπεισαν σ' ένα τέτοιο παιχνίδι οι κ.κ. **Ντόβας, Καρατζίκας** και **Ζερβός** που ήσαν οι διαιτητές του αγώνα.

ΟΙ ΟΜΑΔΕΣ

ΡΟΔΟΣ: *Θέμελης, Νάκου, Σαλαμαστράκης, Γιόνοβιτς, Βασιλόπουλος, Μοσχής, Καντιμοίρης, Κλοκίδης, Τσουκαλίδης, Νεντέλκοβιτς (46' Βιτεβής), Μαΐλης (43' Νικηφόρος).*

ΛΥΚΟΙ: *Ψωμιάδης, Σαμαράς Δ. (39' Γεραγότης), Λαδάκης, Γεωργιάδης Κ., Μπεχλιβανίδης, Γεωργιάδης Η. (67' Παπουλίδης), Κανακούδης, Κοσίδης (80' Πουρσιτίδης), Σαμαράς Γ., Παπατζίκος, Μόσχου.*

"ΣΥΓΧΑΡΗΤΗΡΙΑ ΣΤΟΥΣ ΠΑΙΚΤΕΣ"

Μετά τη λήξη του αγώνα στον Αρχάγγελο δηλώσεις έκανε μόνο ο **Δημήτρης Σκούνας** που τόνισε: "Μετά τα δύο θετικά αποτελέσματα εκτός έδρας τα δικά μας, οι Λύκοι ήρθαν εδώ πιστεύοντας ότι θα μπορούσαν να πάρουν θετικό αποτέλεσμα, και ξεκίνησαν δυνατά το ματς. Από δύο δικά μας λάθη δεχθήκαμε δύο γκολ. Το β' μέρος ανήκει ολοκληρωτικά στη Ρόδο. Δημιουργήσαμε, κάναμε και χάσαμε ευκαιρίες ακόμα και για τη νίκη. Συγχαρητήρια στους παίκτες που γύρισαν το παιχνίδι στο 2ο μέρος παρά την κούραση μετά από τρία εκτός έδρας παιχνίδια. Οσον αφορά τον Νικηφόρο, ρισκάραμε και πετύχαμε". Ο παίκτης σημειωτέον φεύγει το βράδυ για την Κρήτη για ν' ακολουθήσει ειδικό πρόγραμμα ενδυνάμωσης.

*Κόπηκαν 618 εισιτήρια και εισεπράχθησαν 3.600 ευρώ.



Ο Μιχάλης Κλοκίδης πέτυχε το γκολ της ισοφάρισης για τη Ρόδο
(ΒΙΚΤΩΡ-ΦΩΤΟ ΜΑΡΚΕΤ-ΙΑΛΥΣΟΣ)

ΤΑ ΑΠΟΤΕΛΕΣΜΑΤΑ της 29ης αγωνιστικής

Αγιος Δημήτριος-Λάρισα	1-0
Ηλυσιακός-Ποντιακός Νέας Σάντας Σ.	5-0
Θρασύβουλος Φυλής-Ατσαλένιος	2-1
Ρόδος-Λύκοι	2-2
Βέροια-Δόξα Δράμας	2-0
Αχαρναϊκός-Μαρκό	2-0
Χαλκίδα-Λεωνίδιο	1-0
Κιλκισιακός-Θύελλα Πατρών	2-1

Εξ αναβολής (10η)

Βύζας Μεγάρων-Αγροτικός Αστέρας	0-0
Καβάλα-Καστοριά	0-0

ΒΑΘΜΟΛΟΓΙΑ
Γ' ΕΘΝΙΚΗΣ 2003–2004

Α/Α	ΑΓ	Β	ΣΥΝΟΛΟ	ΣΥΝ.ΤΕΡΜ.	ΕΝΤΟΣ	ΕΚΤΟΣ
1. Καστοριά	27	55	17-4-6	47-22	12-1-0	5-3-6
2. Θρασύβουλος	29	55	18-7-6	40-23	11-1-2	5-6-4
3. Λάρισα	29	52	16-4-9	40-27	11-1-2	5-3-7
4. Ηλυσιακός	28	48	13-9-6	36-21	10-3-1	3-6-5
5. Ρόδος	28	44	12-8-8	42-34	8-4-2	4-4-6
6. Αγιος Δημήτριος	29	43	12-7-10	40-35	10-4-1	2-3-9
7. Ατσαλένιος	29	42	11-9-9	35-31	10-3-1	1-6-8
8. Αγρ. Αστέρας	25	41	11-8-6	39-26	7-4-1	4-4-5
9. Μαρκό	29	41	12-5-12	37-32	11-1-3	1-4-9
. Χαλκίδα	29	41	11-8-10	33-32	8-4-3	3-4-7
11. Δόξα Δράμας	29	40	11-7-11	31-26	10-3-1	1-4-10
. Βέροια	29	40	10-10-9	31-28	8-5-1	2-5-8
13. Αχαρναϊκός	28	38	9-11-8	30-28	7-7-1	2-4-7
14. Θύελλα Πατρών	29	38	10-8-11	23-28	8-5-2	2-3-9
15. Λύκοι	29	33	8-9-12	32-34	4-5-6	4-4-6
16. Βύζας Μεγάρων	28	32	8-8-12	27-38	6-4-4	2-4-8
17. Καβάλα	25	30	8-6-11	16-23	7-4-2	1-2-9
18. Λεωνίδιο	28	27	8-3-17	20-36	7-3-3	1-0-14
19. Κιλκισιακός	28	19	5-4-19	19-52	3-4-7	2-0-12
20. Ποντιακός ΝΣ	29	18	5-3-21	11-52	5-3-7	0-0-14

ΤΟΠΙΚΟ ΠΟΔΟΣΦΑΙΡΟ

"Λίγος" ο Διγενής

• Ηττήθηκε με 1-0 από τον Ερμή στο γήπεδο Καλυθιών και συνέχισε να "βυθίζεται"

Αδύναμος, ευάλωτος και νωθρός στο μεγαλύτερο διάστημα του αγώνα ο Διγενής δεν μπόρεσε να κάμψει την αντίσταση του Ερμή Κορυδαλλού και ν' αναπτερώσει τις ελπίδες του παραμονής στο πρωτάθλημα του περιφερειακού. Ηττήθηκε 1-0 δείχνοντας "λίγος" για ν' αντιμετωπίσει τον χθεσινό του αντίπαλο. Χαρακτηριστικό του χθεσινού παιχνιδιού είναι πως η ομάδα του **Σαλβατόρε Γκιούντιτσε** δεν δημιούργησε καμία καλή ευκαιρία μπροστά στον **Θωμόπουλο.** Προσπάθησε να απειλήσει τον αντίπαλο γκολκήπερ μόνο από στημένες φάσεις έξω απ' την περιοχή με τους **Αττιτή** και **Ψύλλου** χωρίς όμως να τα καταφέρει. Οι κυανόλευκοι ξεκίνησαν με αμυντικούς προσανατολισμούς το παιχνίδι και μπορεί να πει κανείς πως δεν απειλήθηκαν ουσιαστικά από τον Ερμή μέχρι το 65'. Οσο είχε δύναμεις ο **Γαλουζής** και ο **Γιοβάνι** στεκόταν καλά η άμυνα και προσπαθούσαν οι γηπεδούχοι με τους **Δανά** και **Αχιολά** να οργανωθούν στον χώρο του κέντρου και να βγάλουν σε θέση βολής τους **παπαχριστοδούλου** και **Πατρού** χωρίς να καταφέρουν όμως ν' απειλήσουν τον **Μπόκο.**

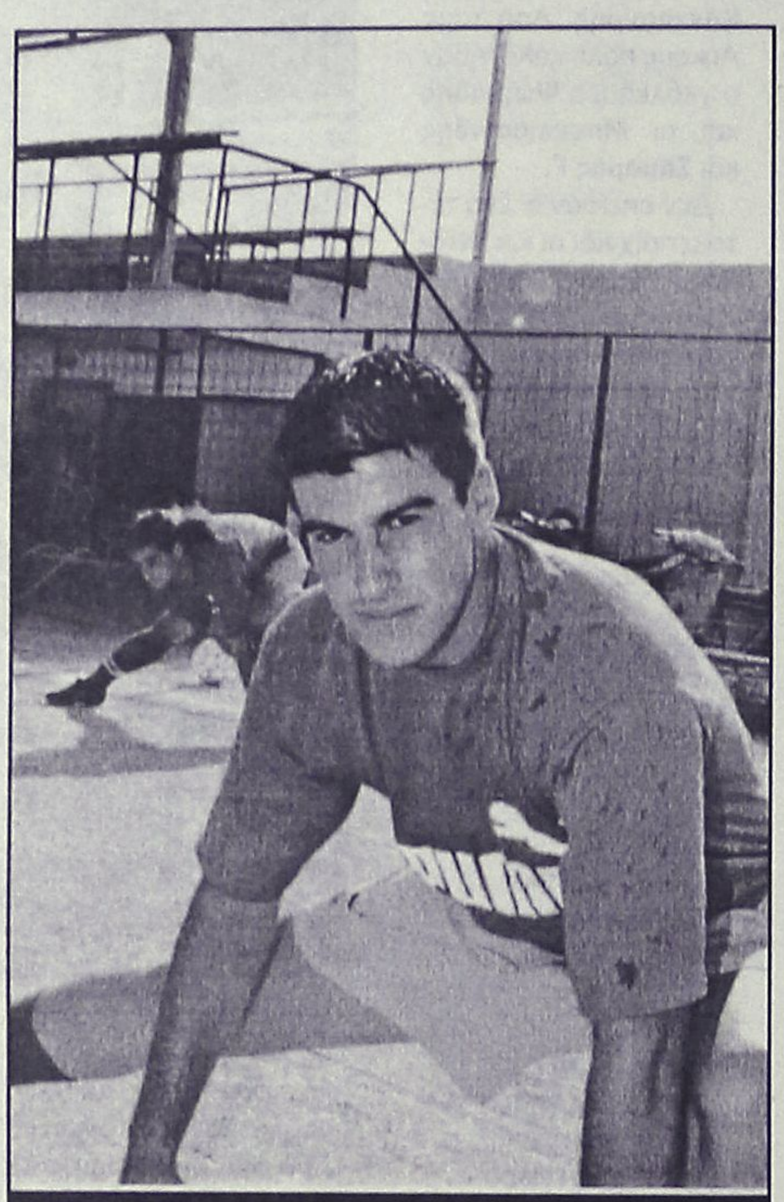

Ο Αντώνης Διακάκης ήταν από τους καλύτερους παίχτες του Διγενή χθες
(ΒΙΚΤΩΡ-ΦΩΤΟ ΜΑΡΚΕΤ-ΙΑΛΥΣΟΣ)

Από την άλλη πλευρά όμως κι ο Ερμής πίεσε περισσότερο στο β' ημίχρονο χωρίς πάντως να πιάσει τα στάνταρ άλλων εμφανίσεων. Ετσι μοιραία δημιουργήθηκαν λιγοστές φάσεις μπροστά στον **Λιάνι** αλλά η ουσία είναι το γκολ στο ποδόσφαιρο και παρά την γενική μετριότητα το 0-1 είναι αυτό που δίνει τους τρεις βαθμούς στους φιλοξενούμενους.

ΦΑΣΕΙΣ ΚΑΙ ΓΚΟΛ

Στο 20' ο **Σταύρου** μόνος πλάσσαρε ψηλά πάνω απ' τον **Λιάνι.**

Στο 26' ο **Μπαριάμογλου** σούταρε δυνατά, ο **Λιάνι** έχασε τη μπάλα κι ευτυχώς αυτή κατέληξε κόρνερ.

Το 0-1 στο 65'. Ο **Μπαριάμογλου** έβγαλε σέντρα κι ο **Σταύρου** με κεφαλιά έστειλε τη μπάλα στα δίχτυα.

Από τον Διγενή ξεχώρισαν περισσότερο οι **Δανάς, Ζωάννου, Διακάκης.** Από τον Ερμή άρεσαν οι **Σταύρου, Μπαριάμογλου** και **Παναγιώτου.**

Δεν απέφυγε κάποια μικρά λάθη ο αθηναίος διαιτητής κ. **Σουρής** και οι βοηθοί του **Γκούντρας** και **Παπαχαραλάμπους.**

Οι ομάδες

ΔΙΓΕΝΗΣ: Λιάνι, Γαλουζής (45' Ψύλλου), Διακάκης, Ζωάννου, Αττιτής, Πατρού, Γιοβάνι (72' Σιέχ), Αχιολάς, Παπαχριστοδούλου, Σκουλούδης (83' Κουτσουμπάρης), Δανάς.

ΕΡΜΗΣ: *Μπόκος, Παπασταθόπουλος, Αντωνάτος, Προβατίδης (80' Ζιούπα), Σιδηρόπουλος (62' Μαρούσης), Τύρπος, Μπούκης, Σταύρου, Τσαγκατάκης (46' Πούλιος), Παναγιώτου, Μπαριάμογλου.*

* Μετά τον χθεσινό αγώνα η βαθμολογία στον 7ο όμιλο διαμορφώθηκε ως εξής:

ΒΑΘΜΟΛΟΓΙΑ
ΠΕΡΙΦΕΡΕΙΑΚΟΥ

					ΕΝΤΟΣ			ΕΚΤΟΣ			ΣΥΝΟΛΟ		
Α/Α	ΟΜΑΔΕΣ	ΒΑΘΜ.	ΑΓ.	ΤΕΡΜ.	Ν	Ι	Η	Ν	Ι	Η	Ν	Ι	Η
1.	Μάνη	49	20	51-9	10	0	0	5	4	1	15	4	1
2.	Κερατσίνι	45	20	39-18	9	2	0	5	1	3	14	3	3
2.	ΔΙΑΓΟΡΑΣ	42	19	53-12	8	2	0	5	1	3	13	3	3
4.	Αιολικός	39	20	47-14	7	1	1	5	2	4	11	3	5
5.	Ερμής Κορ.	38	20	26-13	6	4	0	5	1	4	11	5	4
6.	ΚΩΣ	32	19	41-20	7	1	1	3	1	6	10	2	7
7.	Εθνικός Π.	31	20	22-16	6	2	3	3	2	4	9	4	7
8.	Μύκονος	28	19	32-20	5	2	2	3	2	5	7	4	8
9.	Πανναξιακός	23	19	21-25	4	3	2	2	2	6	6	5	8
10.	Πύργος Χίου	23	19	18-25	5	0	5	2	2	5	7	2	10
11.	Ατρόμητος Α.Μ.	21	19	18-31	5	1	4	1	2	6	6	3	10
12.	ΑΠΟΛΛΩΝ ΚΑΛ.	19	20	25-46	3	3	3	2	1	8	5	4	11
13.	ΔΙΓΕΝΗΣ	15	20	13-38	3	1	6	1	2	7	4	3	13
14.	Αναγέννηση Σ.	8	19	13-73	2	2	5	0	0	10	2	2	15
15.	ΑΣ Ποντίων	4	20	10-52	2	2	4	0	2	10	2	4	14

ΠΑΠΑΔΗΜΗΤΡΙΟΥ Α.Ε.

ΡΟΔΙΤΗ ΕΠΙΧΕΙΡΗΜΑΤΙΑ!! ΔΕΣ ΤΟ ΣΥΜΦΕΡΟΝ ΣΟΥ!
ΜΟΝΟ ΕΜΕΙΣ ΜΠΟΡΟΥΜΕ ΚΑΙ ΠΟΥΛΑΜΕ ΠΡΟΪΟΝΤΑ ΑΡΙΣΤΗΣ ΠΟΙΟΤΗΤΑΣ ΣΕ ΑΣΥΝΑΓΩΝΙΣΤΕΣ ΤΙΜΕΣ!



ΠΙΣΤΟΠΟΙΗΤΙΚΑ ISO 9001:2000 & HACCP.

Η ΠΡΩΤΗ ΡΟΔΙΤΙΚΗ ΜΠΥΡΑ!!
1.ΜΠΥΡΑ MAGNUS MAGISTER (Ο ΜΕΓΑΛΟΣ ΜΑΓΙΣΤΡΟΣ)
2.POST-MIX ΑΝΑΨΥΚΤΙΚΑ ΠΑΡΑΓΩΓΗΣ ΜΑΣ
3.ΧΥΜΟΥΣ ΓΙΑ ΠΡΩΙΝΑ ΠΑΡΑΓΩΓΗΣ ΜΑΣ
4.ΧΥΜΟΥΣ ΓΙΑ ΚΟΚΤΕΗΛ ΚΑΙ LONG DRIKS
NEW! 5.ΚΑΦΕΣ ΣΕ ΣΥΣΚΕΥΑΣΙΑ BAG IN BOX
NEW! 6.ΚΡΑΣΙ ΣΕ ΣΥΣΚΕΥΑΣΙΑ BAG IN BOX

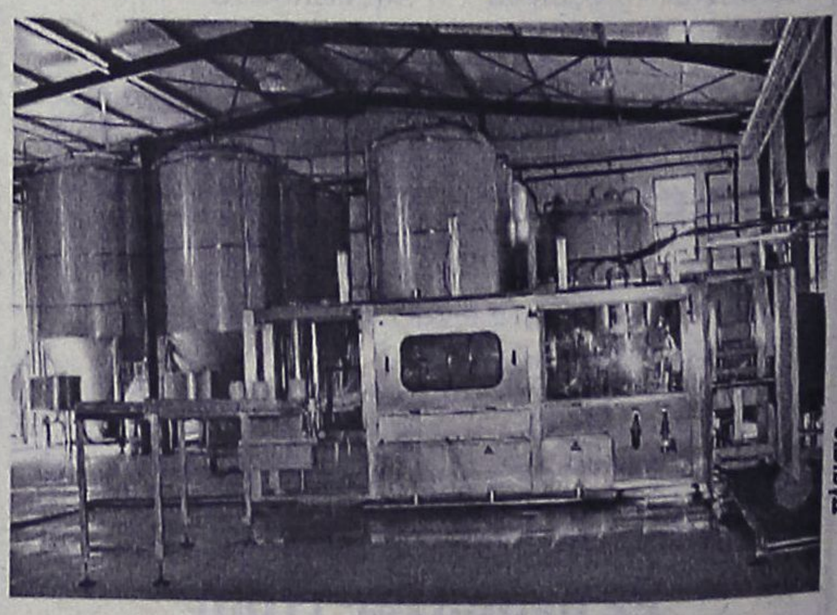

ΟΛΑ ΤΑ ΠΡΟΪΟΝΤΑ ΜΑΣ ΜΠΟΡΕΙΤΕ ΝΑ ΤΑ ΔΙΑΘΕΣΕΤΕ ΣΤΟΥΣ ΠΕΛΑΤΕΣ ΣΑΣ ΜΕΣΩ ΜΗΧΑΝΗΜΑΤΩΝ ΠΟΥ ΘΑ ΣΑΣ ΠΑΡΑΧΩΡΗΘΟΥΝ ΠΡΟΣ ΧΡΗΣΗ ΑΠΟ ΤΗΝ ΕΤΑΙΡΙΑ ΜΑΣ. ΟΙ ΣΥΣΚΕΥΑΣΙΕΣ ΜΑΣ ΕΙΝΑΙ ΜΙΑΣ ΧΡΗΣΕΩΣ

ΔΙΕΥΘΥΝΣΗ: ΚΡΕΜΑΣΤΗ ΤΗΛΕΦΩΝΑ: (22140) 91545 – (22410) 95790 - FAX: (22410) 95765 --- E-MAIL: magister@otenet.gr

ΠΕΡΙΦΕΡΕΙΑΚΟ

Σοβαρός στη Μύκονο

• Θα πάει ο Διαγόρας για να πάρει το θετικό αποτέλεσμα που θέλει • Γύρισε στις προπονήσεις ο Γιώργος Καστρουνής.



Επέστρεψε στις προπονήσεις ο Γιώργος Καστρουνής (ΒΙΚΤΩΡ-ΦΩΤΟ ΜΑΡΚΕΤ-ΙΑΛΥΣΟΣ)

Ο μολογουμένως ερχόμενη Κυριακή έχει ένα πολύ δύσκολο σκόπελο να ξεπεράσει ο Διαγόρας. Παίζει στη Μύκονο με την ομώνυμη τοπική ομάδα που έχει καλά στατιστικά στην έδρα της αλλά και απώλειες. Στα εννέα ματς η Μύκονος έχει πέντε νίκες, δύο ισοπαλίες, δύο ήττες. Κάτι που σημαίνει πώς αν ο Διαγόρας παρουσιασθεί όπως πρέπει μπορεί να φύγει με το επιθυμητό θετικό αποτέλεσμα από το «νησί των ανέμων».

Οι κυανέρυθροι συνέχισαν και χθες την προετοιμασία τους για τον αγώνα με τη Μύκονο. Γυμνάσθηκαν στο βοηθητικό υπό τις οδηγίες του **Ανδρέα Σταύρου** με τους συνήθεις απόντες.

— **Πέτρος Ρουτζιέρης** και **Παναγιώτης Αγγελόπουλος** συνεχίζουν τραυματίες με τον πρώτο να προετοιμάζεται σιγά-σιγά να επανέλθει στις προπονήσεις από την ερχόμενη εβδομάδα.

— Απών ήταν επίσης κι ο στρατευμένος **Δημήτρης Δημητρόπουλος**.

Αντίθετα με τους πιο πάνω επανήλθε στις προπονήσεις ο **Γιώργος Καστρουνής** που δείχνει να έχει ξεπεράσει τον τραυματισμό του στο φιλικό με τον Ηρακλή Μαριτσών. Χθες οι καυνέρυθροι γυμνάσθηκαν στο βοηθητικό. Μετά το ζέσταμα έκαναν ασκήσεις ενδυνάμωσης και στη συνέχεια τακτική σε άμυνα και επίθεση.

Τα κεφάλια μέσα

• Σοβαρότητα και πειθαρχία ζητάει από τους παίκτες του ο Κώστας Λεπτοκαρίδης.



Ο Σήφης Παπαδογιαννάκης συνεχίζει ν' απέχει των προπονήσεων λόγω τραυματισμού (ΒΙΚΤΩΡ-ΦΩΤΟ ΜΑΡΚΕΤ-ΙΑΛΥΣΟΣ)

Οπωσδήποτε είναι ιδιαίτερα δύσκολη η έξοδος για τον αγώνα της Κυριακής. Ο Απόλλων Καλυθιών στα πλαίσια της 22ης αγωνιστικής θα αντιμετωπίσει στη Μυτιλήνη τον Ατρόμητο Αγίας Μαρίνας. Μια ομάδα με τους ίδιους στόχους που ομολογουμένως παρουσιάζεται ιδιαίτερα σοβαρή στα τελευταία παιχνίδια.

Βέβαια το 0-0 με την πρωτοπόρο Μάνη προδίδει αφενός πώς υπάρχουν δυνατότητες στον Απόλλωνα και αφετέρου, πώς αυτό καθεαυτό το αποτέλεσμα ανεβάζει στα ύψη την ψυχολογία των κυανοκίτρινων ενόψει της δύσκολης συνέχειας.

Για τον λόγο αυτό ο **Κώστας Λεπτοκαρίδης** συνέχισε στους ίδιους εντατικούς ρυθμούς τις προπονήσεις και χθες, ενώ τη Δευτέρα μίλησε στους παίκτες του στ' αποδυτήρια τονίζοντάς τους τα εξής:

«Πρέπει να συνεχίσουμε την προσπάθεια με την ίδια σοβαρότητα και πειθαρχία. Μόνο έτσι θα μπορέσουμε να ελπίζουμε σε παρανομή στην κατηγορία.

Πρόβλημα αποτελεί για τον **Κώστα Λεπτοκαρίδη** ο τραυματισμός του **Σήφη Παπαδογιαννάκη** ενώ ο **Νεκτάριος Χ"πέτρος** γυμνάσθηκε τη Δευτέρα μόνος του. Στην προπόνηση δεν πήρε μέρος και ο **Βλάσης Πάλλας** που βγήκε τραυματισμένος από το ματς με τη Μάνη. Εκτός του **Πάλλα** ο **Κώστας Λεπτοκαρίδης** θα περιμένει να ενισχυθεί και από τον **Κώστα Πολυχρονίου** σ' αυτό το ματς. Ο έμπειρος φορ αγωνίσθηκε δέκα λεπτά κατά της Μάνης δείχνοντας σε καλή κατάσταση.

Αυθεντικά έργα τέχνης στη μεγάλη Gallery

ART CENTER Gallery









ΑΛΕΞΑΝΔΡΟΣ & ΜΑΡΙΑ ΧΩΧΟΥ
Απελλού 42-44 Π.Πόλη • Τηλ.: 22410 75070
Fax: 22410 36009 • E-mail: artcent@otenet.gr

Ανοικτά καθημερινά εκτός Κυριακής. Ωράριο λειτουργίας 10.00 έως 17.00.
Υπόλοιπες ώρες κατόπιν ραντεβού στο τηλέφωνο 2241022419, 6974669921, 6974653070

Δ·Α·Ν·Ε· SEA LINE
ΔΩΔΕΚΑΝΗΣΙΑΚΗ ΑΝΩΝΥΜΗ ΝΑΥΤΙΛΙΑΚΗ ΕΤΑΙΡΙΑ

ΔΡΟΜΟΛΟΓΙΑ περιόδου
από 08/03/04-14/03/04

ΑΝΑΧΩΡΗΣΕΙΣ ΑΠΟ ΡΟΔΟ

ΗΜ/ΝΙΑ		ΠΛΟΙΟ	ΩΡΑ	ΠΡΟΟΡΙΣΜΟΣ
08/04	ΔΕΥ	-	-	-
09/04	ΤΡΙ	ΔΙΑΓΟΡΑΣ	15.00	ΚΩ -ΚΑΛΥΜΟ-ΛΕΡΟ-ΠΑΤΜΟ -ΠΕΙΡΑΙΑ
10/04	ΤΕΤ	ΠΑΤΜΟΣ	15.00	ΣΥΜΗ-ΚΩ-ΚΑΛΥΜΝΟ-ΑΣΤΥΠΑΛΑΙΑ-ΠΕΙΡΑΙΑ
11/04	ΠΕΜ	ΔΙΑΓΟΡΑΣ	15.00	ΚΩ-ΚΑΛΥΜΝΟ-ΛΕΡΟ-ΠΑΤΜΟ-ΠΕΙΡΑΙΑ
12/04	ΠΑΡ	ΠΑΤΜΟΣ	15.00	ΚΩ-ΚΑΛΥΜΝΟ-ΛΕΡΟ-ΛΕΙΨΟΙ-ΠΑΤΜΟ-ΠΕΙΡΑΙΑ
13/04	ΣΑΒ	ΔΙΑΓΟΡΑΣ	15.00	ΤΗΛΟ-ΚΩ-ΚΑΛΥΜΝΟ-ΛΕΡΟ-ΠΑΤΜΟ-ΠΕΙΡΑΙΑ
14/04	ΚΥΡ	ΠΑΤΜΟΣ	14.00	ΝΙΣΥΡΟ-ΚΩ-ΚΑΛΥΜΝΟ-ΛΕΡΟ-ΠΑΤΜΟ-ΠΕΙΡΑΙΑ

Δ·Α·Ν·Ε· SEA LINE
ΔΩΔΕΚΑΝΗΣΙΑΚΗ ΑΝΩΝΥΜΗ ΝΑΥΤΙΛΙΑΚΗ ΕΤΑΙΡΙΑ

ΓΡΑΦΕΙΑ ΡΟΔΟΥ: Κρατήσεις-Πληροφορίες: **(0241) 43150 (10 γραμμές)**
Διοικητικές Υπηρεσίες: **(0241) 43110, 43112**, FAX: **(0241) 43120**
ΓΡΑΦΕΙΑ ΠΕΙΡΑΙΑ: Κρατήσεις-Πληροφορίες: **0801-500500, (01) 4529360**
Διοικητικές Υπηρεσίες: **(01) 4529330**, FAX: **(01) 4293493**
email: dane@otenet.gr

ΤΟΠΙΚΟ ΠΟΔΟΣΦΑΙΡΟ

Δεδομένοι δύο μικτοί όμιλοι

• Η ΕΠΣΔ θέλει να αποφύγει πάση θυσία την επιστροφή στους ομίλους Ρόδου και Νήσων και προσανατολίζεται στην δημιουργία ενός πρωταθλήματος δύο μικτών ομίλων των οκτώ ή περισσότερων ομάδων

Μόνο στην απίθανη περίπτωση που αλλάξει ριζικά η οικονομική πολιτική της ΕΠΟ προς τις Ενώσεις υπάρχει η πιθανότητα να διατηρηθεί το πρωτάθλημα της Β' κατηγορίας σε έναν ενιαίο όμιλο, όμως από την στιγμή που η παραπάνω εκδοχή μοιάζει με ουτοπία, η ίδια η ΕΠΣΔ είναι υποχρεωμένη να συμβιβαστεί με την ιδέα της διάσπασης σε δύο ομίλους και να εξετάσει τους τρόπους με τους οποίους θα διατηρήσει στο πρωτάθλημα ένα ικανοποιητικό επίπεδο ανταγωνιστικότητας χωρίς να επιβαρύνει υπερβολικά τα σωματεία στον οικονομικό τομέα.

Οι πρώτες συζητήσεις των μελών του Δ.Σ. της Ενωσης έχουν ήδη γίνει χωρίς να έχουν ληφθεί οριστικές αποφάσεις και οι συζητήσεις θα συνεχιστούν, ωστόσο όπως όλα δείχνουν, τα πράγματα βαδίζουν προς μία συγκεκριμένη κατεύθυνση με τον αριθμό των ομάδων που θα συμμετάσχουν στο νέο πρωτάθλημα να αποτελεί το μοναδικό ερωτηματικό.

Κατ' αρχήν, η πλειοψηφία της ΕΠΣΔ αποκλείει την επιστροφή στο παλιό καθεστώς των ομίλων Ρόδου και Νήσων, καθώς θεωρεί πως και η ποιότητα θα πέσει λόγω της απουσίας σοβαρού ανταγωνισμού, και την επαφή της θα χάσει με τις ομάδες του Βορείου Συγκροτήματος.

Ετσι, σκοπεύει να προτείνει στα σωματεία ένα πρωτάθλημα δύο μικτών ομίλων (θα προκύψουν μέσα από κλήρωση) με πλέοφς, αφού πιστεύει πως εκτός από την περικοπή των εξόδων για τις μετακινήσεις, που θα ανακουφίσει τα σωματεία, θα κρατήσει τον ενιαίο χαρακτήρα της κατηγορίας. Στην παρούσα φάση επικρατεί το σενάριο της δημιουργίας δύο ομίλων των οκτώ ομάδων, ώστε να τηρηθεί η προκήρυξη, η οποία είναι κατηγορηματική ως προς την διεξαγωγή του χρόνου ενός πρωταθλήματος των 16 ομάδων. Δεν μπορεί, όμως, να αποκλειστεί η δημιουργία δύο ομίλων των δέκα ή των δώδεκα ομάδων, μόνο που στην περίπτωση αυτή τα σωματεία θα πρέπει να δεσμευτούν πως δεν θα προχωρήσουν σε ένσταση λόγω της προκήρυξης που είναι δεσμευτική. Εκτός αυτού, αν ο αριθμός των ομάδων στην Β' κατηγορία αυξηθεί είναι δεδομένο πως αφενός δεν θα αλλάξει τίποτα προς τις ομάδες που θα υποβιβαστούν (άρθρο 34 του ΚΑΠ) και αφετέρου θα ανέβουν περισσότερες από την Γ' κατηγορία.

Εννέα πριν το τέλος

• Ως φαβορί ο Ιάλυσος έχει το ευκολότερο θεωρητικά πρόγραμμα ενώ ο Φοίβος που ελπίζει και σε ανατροπή της τιμωρίας του, έχει θεωρητικά πιο δύσκολο

Μεγάλο ενδιαφέρον παρουσιάζει το πρόγραμμα που έχουν να διανύσουν οι τρεις πρώτες ομάδες του τοπικού πρωταθλήματος της Α' τοπικής κατηγορίας μέχρι και το πέσιμο της αυλαίας. Το μόνο που μπορεί να πει κανείς είναι πως ακόμη τίποτα δεν έχει ξεκαθαρίσει και όσοι βιάζονται να κάνουν παράτολμες προβλέψεις καλό θα ήταν μην ρισκάρουν οποιαδήποτε πρόβλεψη. Το πιό θεωρητικά εύκολο πρόγραμμα το έχει ο Ιάλυσος, καθώς καλείτε να αντιμετωπίσει μόνο τον ένα εκ' των δύο διωκτών του, ενώ στην συνέχεια κάνει τα ρεπό του την στιγμή που οι Φοίβος και Κλεάνθης διασταυρώνουν τα ξίφη τους. Το μόνο δύσκολο παιχνίδι για τους Τριαντενούς είναι το παιχνίδι της τελευταίας αγωνιστικής, που θα ταξιδέψουν στην Κω για να αντιμετωπίσουν τον Ανταγόρα, αλλά μέχρι τότε ίσως να έχουν κριθεί τα πάντα.

Πιο δύσκολο είναι το πρόγραμμα του Φοίβου, που ταξιδεύει το Σάββατο στα Μάσσαρι για να βρει τον αήττητο τα τελευταία έξι παιχνίδια Αστέρα, ενώ αμέσως μετά βρίσκει στον δρόμο του τον Κλεάνθη. Στην συνέχεια θα ξεκουραστεί για δύο αγωνιστικές, για να πέσει κατευθείαν στα βαθιά, αφού έχει να δώσει δύο δύσκολα εκτός έδρα παιχνίδια με ΑΕΡΑ και Ασπίδα Α. Τις τελευταίες δύο αγωνιστικές θα αντιμετωπίσει ομάδες που παλεύουν για την παραμονή. Στο στρατόπεδο του Κλεάνθη τα πράγματα είναι πιο περίπλοκα και ενδέχεται πολλά να ξεκαθαρίσουν από τις αμέσως επόμενες αγωνιστικές .

Από πλευράς προγράμματος θα μπορούσε να χαρακτηριστεί το πιο δύσκολο καθώς στις πρώτες τέσσερις από τις εναπομείνασες αγωνιστικές βρίσκει στον δρόμο του Ιάλυσο και Φοίβο, ενώ στην συνέχεια τους πάντα υπολογίσιμους Κλεόβουλο και Διαγόρα Β. Η χρονιά τελειώνει ποιο γρήγορα για τον Κλεάνθη που τις τελευταίες δύο αγωνιστικές θα αντιμετώπιζε υπό άλλες συνθήκες τους Καλυμνιακό και ΑΕΛ.

Σημείο αναφοράς αποτελεί και αναμένεται η απόφαση της τύχης του ντέρμπι που διεκόπη μεταξύ του Φοίβου με τον Ιάλυσο από την Δευτεροβάθμια επιτροπή εφέσεων της Ε.Π.Ο, που αναμένεται να είναι καθοριστική στην τελική βαθμολογία.

Αναλυτικά το πρόγραμμα έχει ως εξής:

Ομάδα: Ιάλυσος
23η αγων.: Εκτός Κλεάνθης
24η αγων.: Ρεπό
25η αγων.: Ρεπό
26η αγων.: Εκτός ΑΕΡΑ
27η αγων.: Εντός Ασπίδα Α.
28η αγων.: Εκτός Αναγέννηση
29η αγων.: Εντός Απόλλων
30η αγων.: Εκτός Ανταγόρα

Ομάδα: Φοίβος
23η αγων.: Εκτός Αστέρα
24η αγων.: Εντός Κλεάνθη
25η αγων.: Ρεπό
26η αγων.: Ρεπό
27η αγων.: Εκτός ΑΕΡΑ
28η αγων.: Εκτός Ασπίδα Α.
29η αγων.: Εντός Αναγέννηση
30η αγων.: Εκτός Απόλλων

Ομάδα: Κλεάνθη
23η αγων.: Εντός Ιάλυσο
24η αγων.: Εκτός Φοίβο
25η αγων.: Εντός Κλεόβουλο
26η αγων.: Εκτός Διαγόρα
27η αγων.: Αν Αστέρα Μ.
28η αγων.: Εντός Αναγέννηση
29η αγων.: Ρεπό
30η αγων.: Ρεπό

C.A.N.A FERRIES

ΠΑΣΧΑΛΙΝΗ ΕΚΔΡΟΜΗ
Ε/Γ-ΟΓ ΜΑΡΙΝΑ

Μ. ΠΑΡΑΣΚΕΥΗ

Αναχώρηση από Ρόδο 15.00. Αφιξη στην Κάλυμνο 19.00
Παραμονή στην Κάλυμνο έως Κυριακή του Πάσχα 05.00

ΚΥΡΙΑΚΗ ΤΟΥ ΠΑΣΧΑ

Αναχώρηση από Κάλυμνο 05.00. Αφιξη στην Πάτμο 07.00

ΔΕΥΤΕΡΑ ΤΟΥ ΠΑΣΧΑ

Αναχώρηση από Πάτμο 01.00 για Λέρο 02.30-02.50
Κάλυμνο 04.00-04.30
Κω 05.30-06.00
Ρόδο 09.30

Τιμή κατ' άτομο: €140 σε 2κλινη εξωτερική καμπίνα
Τιμή κατ' άτομο: €120 σε 4κλινη εξωτερική καμπίνα
Τιμή κατ' άτομο: €100 σε 4κλινη εσωτερική καμπίνα

Στην τιμή κατ' άτομο περιλαμβάνεται το δείπνο της Αναστάσεως (μαγειρίτσα, αρνάκι κ.τ.λ.)

Κεντρικό πρακτορείο
TSAGARIS TRAVEL
Ακτή Σαχτούρη 5
Τηλ.. (22410) 36170, 28597, 35066, 30406
FAX: 22410-39839

ΜΑΘΗΜΑΤΙΚΑ

Χρήστος Εκτ. Ηρακλείδης
Μαθηματικός Εθνικού και Καποδιστριακού Πανεπιστημίου Αθηνών

Δεκτοί μαθητές Γυμνασίου – Λυκείου και φοιτητές ΤΕΙ – ΑΕΙ. Παραδίδονται ειδικά μαθήματα σε:
- φοιτητές του Πανεπιστημίου Αιγαίου (μαθήματα Εξαμήνων και Κατατακτήριες)
- φοιτητές Ανοικτού Πανεπιστημίου, ΓΥΣ
- υποψήφιους διαγωνισμών Δημοσίου (ΑΣΕΠ, τράπεζες).

Υπεύθυνη γνώση, μεθοδικότητα, παραστατικότητα και παροχή δακτυλογραφημένων σημειώσεων.
Μαθήματα αποκλειστικά ιδιαίτερα ή ιδιαίτερα σε γκρουπ.

✆ 22410 76896-34703 και 6938 492 429

STEFANAKIS TRAVEL

ΕΚΔΡΟΜΗ ΘΕΣΣΑΛΟΝΙΚΗ
ΑΕΡΟΠΟΡΙΚΩΣ κατευθείαν από ΡΟΔΟ
από 08/04 έως 12/04 ή από 09/04 έως 12/04

ΠΡΟΓΡΑΜΜΑ:

1η μέρα: ΡΟΔΟΣ - ΘΕΣΣΑΛΟΝΙΚΗ - ΧΑΛΚΙΔΙΚΗ (PORTO CARRAS)
Αναχώρηση με Aegean, Μ. Πέμπτη στις 22.00
Αφιξη στις 23.00, τακτοποίηση στο ξενοδοχείο. Διανυκτέρευση.

2η μέρα: ΧΑΛΚΙΔΙΚΗ - ΘΕΣΣΑΛΟΝΙΚΗ
Πρόγευμα και ημερήσια εκδρομή στη Θεσσαλονίκη. Το βράδυ παρακολούθηση του επιταφίου. Δείπνο. Διανυκτέρευση.

3η μέρα: ΧΑΛΚΙΔΙΚΗ
Πρόγευμα και εκδρομή μισής μέρας στο πρώτο πόδι της Χαλκιδικής. Το βράδυ παρακολούθηση της λειτουργίας της Αναστάσεως. Αμέσως μετά δείπνο με μαγειρίτσα στο ξενοδοχείο.

4η μέρα: ΧΑΛΚΙΔΙΚΗ (Πασχαλινό γλέντι)
Πρόγευμα και ελεύθερημέρα για να συμμετέχετε στο πασχαλινό γλέντι του ξενοδοχείου.

5η μέρα: ΧΑΛΚΙΔΙΚΗ - ΟΛΥΜΠΟΣ - ΡΟΔΟΣ
Πρόγευμα και αναχώρηση για ολοήμερη εκδρομή στον Ολυμπο. Θα επισκεφτούμε το Δίον, το Λιτόχωρο και προαιρετικό γεύμα στο παραδοσιακό χωριό Παλαιός Παντελεήμονας. Το βράδυ πτήση για Ρόδο στις 23.00-24.00

ΑΛΕΞ. ΔΙΑΚΟΥ 38-ΡΟΔΟΣ
Τηλ.: 22410/20625, 30054, 33603, 33607 • FAX: 26745

ΜΙΚΡΕΣ αγγελίες

ΟΙ ΑΓΓΕΛΙΕΣ ΤΗΣ ΡΟΔΙΑΚΗΣ παρουσιάζονται και στο site www.anaggelies.gr

ΜΕΤΑΦΕΡΘΗΚΑΜΕ!
Θα μας βρίσκετε στα κεντρικά μας γραφεία επί της Μαρ. Μαλλιαράκη 11 (τελευταία πάροδος Καναδά). Τα τηλέφωνα παραμένουν τα ίδια:
(22410) 22210, (22410) 75230

ενοικιασεις ακινητων & επιχειρησεων

ΚΑΤΑΣΤΗΜΑ 46 Τ.Μ. ΜΕ 23 Τ.Μ. ΠΑΤΑΡΙ ΕΠΙ ΤΗΣ ΑΛΕΞΑΝΔΡΟΥ ΔΙΑΚΟΥ 7 ΓΩΝΙΑΚΟ ΔΙΠΛΑ ΣΤΟ EL DIVINO ΑΠΟΚΛΕΙΟΝΤΑΙ ΕΠΙΧΕΙΡΗΣΕΙΣ ΥΓΕΙΟΝΟΜΙΚΟΥ ΕΝΔΙΑΦΕΡΟΝΤΟΣ. ΠΛΗΡ. ΤΗΛ. 2241023716, 6945452927 ΕΡΓΑΣΙΜΕΣ ΗΜΕΡΕΣ ΚΑΙ ΩΡΕΣ ΠΕ57713

ΟΙΚΙΑ δύο δωματίων, σαλοτραπεζαρία, κουζίνα, ισόγειο με κήπο επί της Σοφοκλέους. Πληρ. τηλ. 2241092819 AE57723

ΧΩΡΟΣ 50 τ.μ. με WC κατάλληλος για οποιαδήποτε επαγγελματική χρήση (ιατρείαγραφεία) στον α' όροφο κτιρίου που βρίσκεται στην οδό Εθνικής Αντίστασης 38Α. Πληρ. τηλ. 2241029884, 2241073446. Δεκτές μόνο σοβαρές προτάσεις. AE57731

ΣΤΑ ΤΡΙΑΝΤΑ ενοικιάζεται μονοκατοικία με κήπιο 3 υπνοδωμάτια - πλήρως επιπλωμένη και εξοπλισμένη για όλο τον χρόνο. Πληρ. τηλ. 6974015401 και 2241061011 απόγευμα AE57728

ΣΤΟΥΣ ΠΕΥΚΟΥΣ ενοικιάζεται σπίτι πλήρως επιπλωμένο και εξοπλισμένο με air condition, μεγάλο κήπιο και γκαράζ - τέντες. Πληρ. τηλ. 6974015401 και 2241061011 απόγευμα AE57727

ΓΡΑΦΕΙΟ 60 τ.μ. στον πρώτο όροφο επί της οδού Σοφοκλή Βενιζέλου 1 (100 Μαγαζιά). Πληρ. τηλ. 22141076450, 2241020186 AE57695

ΔΙΑΜΕΡΙΣΜΑ 3άρι 90 τ.μ. με αυτόνομη θέρμανση (θερμοσυσωρευτές) επί της Λίνδου 51 (έναντι AUDI). Πληρ. τηλ. 6977279617, 6974637465 AE57712

ΓΚΑΡΣΟΝΙΕΡΕΣ επιπλωμένες στο κέντρο της πόλης. Πληρ. τηλ. 2241034125, 6936795126 AE57711

ΓΚΑΡΣΟΝΙΕΡΑ επιπλωμένη (κοντά στο Πανεπιστήμιο Αιγαίου) επί της οδού Θεμιστοκλέους Σοφούλη 103 Α' όροφος. Πληρ. τηλ. 2241033488 ή πληρ. στο "Βιβλιοπωλείο Διαγώνιος" AE57708

ΔΩΜΑΤΙΑ κοντά στην Π. Πόλη επί της οδού Σοφοκλέους 42 Ε. Πληρ. τηλ. 2241038557 AE57705

ΔΙΑΜΕΡΙΣΜΑ με 2 υπνοδωμάτια, σαλόνι, τραπεζαρία, κουζίνα, μπάνιο. Πληρ. τηλ. 2241035464 AE57704

ΟΙΚΙΑ επί της οδού Κωνσταντίνου Παλαιολόγου 33 απέναντι από το Βενετόκλειο Γυμνάσιο, αποτελούμενη από 1 σαλόνι, 2 υπνοδωμάτια, κουζίνα και αποθήκη. Πληρ. τηλ. 2241026041 AE57703

ΕΝΟΙΚΙΑΖΟΝΤΑΙ: α) διαμερίσματα δύο δωματίων, πλήρως επιπλωμένα με πισίνα τους καλοκαιρινούς μήνες επί της Λεωφ. Ιαλυσού, Κρεμαστής (Champion), Ιαλυσός, β) γκαρσονιέρα πλήρως επιπλωμένη με μεγ. βεράντες σε ήσυχη περιοχή Ιερού Λόχου, Ιαλυσός. Πληρ. τηλ. 2241092475, 6997114156 AE57684

ΔΙΑΜΕΡΙΣΜΑ ισόγειο 60 τ.μ. στην τιμή των 250 ευρώ. Πληρ. τηλ. 2241064055 AE57697

ΓΚΑΡΣΟΝΙΕΡΑ επιπλωμένη ενός δωματίου, περιοχή Βενετοκλείου. Πληρ. τηλ. 2241037427, 2241031610 AE57661

ΔΙΑΜΕΡΙΣΜΑ πλήρως ανακαινισμένο με 3 υπνοδωμάτια, ηλιακό, κεντρική θέρμανση και θέση πάρκιν. Τιμή 460 ευρώ. Πληρ. τηλ. 6945486909 AE57683

ΚΑΤΑΣΤΗΜΑ επί της Ιερού Λόχου 43 στην παραλία Ιαλυσού 60 τ.μ. με τουαλέτα. Επίσης ένα studio στην ίδια περιοχή. Πληρ. τηλ. 2241094466, 6932380942 AE57679

ΔΙΑΜΕΡΙΣΜΑ 3άρι επί της οδού Αγ. Γεωργίου 12, έναντι εκκλησίας Αγίου Γεωργίου. Πληρ. τηλ. 6938405479 AE57673

ΕΝΟΙΚΙΑΖΕΤΑΙ διαμέρισμα στο Παραδείσι με τρία υπνοδωμάτια, σαλόνι, κουζίνα-μπάνιο, 110 τ.μ. με θέρμανση και τζάκι με ηλιακό θερμοσίφωνα και μεγάλη αυλή. Πληρ. τηλ. 2241081154 απογευματινές ώρες AE57671

ΔΙΑΜΕΡΙΣΜΑ Λεωφ. Κρεμαστής, 3 υπνοδωματίων, 100 τ.μ. άνετο πάρκιν. Πληρ. τηλ. 2241091828 απογ. ώρες AE57668

ΔΙΑΜΕΡΙΣΜΑ 120 τ.μ. μεμεγάλη σαλοτραπεζαρία, 3 κρεματοκάμαρες με εντοιχισμένες ντουλάπες, κουζίνα, 2 λουτροκαμπινέ, θέσεις πάρκιν για 2 αυτοκίνητα με κεντρική θέρμανση, ηλιόλουστο, στην οδό Κένναντυ. Πληρ. τηλ. 2241023403 για συνεννόηση από 11 πρωί μέχρι 10 βράδυ AE57656

ΕΝΟΙΚΙΑΖΟΝΤΑΙ: α) ισόγειο κατάστημα 75 τ.μ. περίπου στην οδό Ορφανίδου (Νιοχώρι), β) διώροφο κατάστημα 53 τ.μ. ισόγειο, 51 τ.μ. στον πρώτο όροφο, με βεράντα 31 τ.μ. που βρίσκεται στην οδό Γεωργίου Λεόντος κοντά στο Ξεν. "Μανούσος", γ) ισόγειο κατάστημα 22 τ.μ. στην οδό Σωκράτους στην Παλιά Πόλη, δ) ισόγειο κατάστημα ή επιπλωμένο studio 35 τ.μ. απέναντι ξενοδ. Mira-Mare. Πληρ. τηλ. 2241035450 και 2241031450, κιν. 6976881111 AE57665

ΔΙΑΜΕΡΙΣΜΑ α' ορόφου 140 τ.μ. στην περιοχή Σγουρού (δίπλα στην Γενική Τεχνική) με ατομικό χώρο παρκαρίσματος. Πληρ. τηλ. 2241095309, 6936166172 AE57662

STUDIO επιπλωμένο πάροδος Λεωφ. Λίνδου (κοντά στο πάρκο Ροδινιού). Πληρ. τηλ. 2241061761 AE57657

ΔΙΑΜΕΡΙΣΜΑ διαμπερές 2ου ορόφου 2 υπνοδωματίων, σαλόνι, κουζίνα, W.C. 87 τ.μ. με πολλές ντουλάπες, ηλιακό, στην οδό Λάρισας 7 (Ανάληψη). Πληρ. τηλ. 2241063302 απογευματινές ώρες (6-10) AE57646

STUDIOS επιπλωμένο, τελείως ανεξάρτητο, σε ήσυχη περιοχή στην Ιξιά. Πληρ. τηλ. (22410)73450, 31084, 697/3787583 AE57645

TOP PROPERTIES

GEORGE & SAVAS PIPINOS
ΓΕΩΡΓΙΟΣ & ΣΑΒΒΑΣ ΠΙΠΙΝΟΣ
ΣΥΜΒΟΥΛΟΙ ΚΑΙ ΕΚΤΙΜΗΤΕΣ ΑΚΙΝΗΤΩΝ
REAL ESTATE AGENTS - MEMBER OF F.I.A.B.C.I.-NAEA-C.E.I.
Email: gpipinos@otenet.gr URL: www.rhodes-top-properties.com and www.pipinos.gr

Από το 1971



Η **"TOP PROPERTIES"** είναι ατομική επιχείρηση και ανήκει στους Γεώργιο και Σάββα Πιπίνο. Το γραφείο ασχολείται από το 1971 αποκλειστικά και μόνο με επενδύσεις και REAL ESTATE, στο νησί της Ρόδου και στην ευρύτερη περιοχή της Δωδεκανήσου.

ΑΠΕΥΘΥΝΟΜΑΣΤΕ: Στους **σοβαρούς, απαιτητικούς και επιλεκτικούς** επενδυτές-επιχειρηματίες, Ελληνες και ξένους που ενδιαφέρονται να κάνουν μια σοβαρή επένδυση προβολής στο νησί της Ρόδου.

ΠΡΟΣΦΕΡΟΥΜΕ: Α) Υπηρεσίες και πληροφορίες που γίνονται σε προσωπικό επίπεδο με εχεμύθεια, διακριτικότητα και σοβαρότητα.
Β) Μεγάλη γκάμα υψηλής ποιότητας, ακινήτων, όπως:1) Ξενοδοχεία Α' και Β' κατηγορίας των 600-500-350-300 κλινών, 2) Κεντρικά αστικά ακίνητα κατάλληλα για Τράπεζες-καταστήματα-γραφεία, 3) Παραλιακές εκτάσεις, κατάλληλες για τουριστικές επενδύσεις των 150.000-100.000-70.000-50.000-36.000 τ.μ. και 4) Διαμερίσματα και μεζονέτες προβολής, και 5) Αξιόλογες Παραθεριστικές κατοικίες.

ΣΤΟΧΟΣ ΜΑΣ ΕΙΝΑΙ: Να προσφέρουμε στο αγοραστικό μας κοινό υψηλής ποιότητας ακίνητα και ευκαιρίες στο νησί της Ρόδου. Η τριακονταετής και πλέον πείρα μας στον τομέα αυτό αποτελεί εγγύηση.

ΣΥΝΘΗΜΑ ΜΑΣ ΕΙΝΑΙ: Επενδύστε στη ΡΟΔΟ ΤΩΡΑ, σε ακίνητα που ΑΝΤΕΧΟΥΝ ΣΤΟ ΧΡΟΝΟ

Γεώργιος και Σάββας Πιπίνος
ΜΕΣΙΤΕΣ ΑΣΤΙΚΩΝ ΣΥΜΒΑΣΕΩΝ
Γιατί εμείς γνωρίζουμε καλύτερα!

Since 1971

TOP PROPERTIES is a father and son business. The senior, Mr George S. Pipinos, the founder of the office, has carved over the years a reputation for integrity and excellence in the world of Real Estate in the Dodecanese. The junior, Dr. Savas Pipinos, has returned from his studies in the UK to aid in his father´s footsteps.
AT TOP PROPERTIES we try hard to attract important and selective investors, high calibre businessmen/women and discerning professional people, both Greek and foreign, who wish to acquire substantial and valuable property on Rhodes.
We offer our expertise and advice privately, discreetly and in strict confidence.
We keep a comprehensive list of real estate of the highest specifications:
a. A' and B' class hotels (600, 500, 350, 300 beds capacity)
b. Centrally situated office buildings and other business premises.
c. Seaside land, ideal for development (hotels, holiday resorts, etc), of 150.000, 100.000, 70.000, 50.000, 36.000 square metres.
d. Villas, luxury apartments, detached, semi-detached and terraced houses.
e. Holiday and Retirement Homes.
Our aim is to give our clients the opportunity to acquire value for money, first class real estate on Rhodes. Our 30 and more years of experience is our warranty.
Our motto is Invest in Rhodes, Invest in property, It stands the test of time.

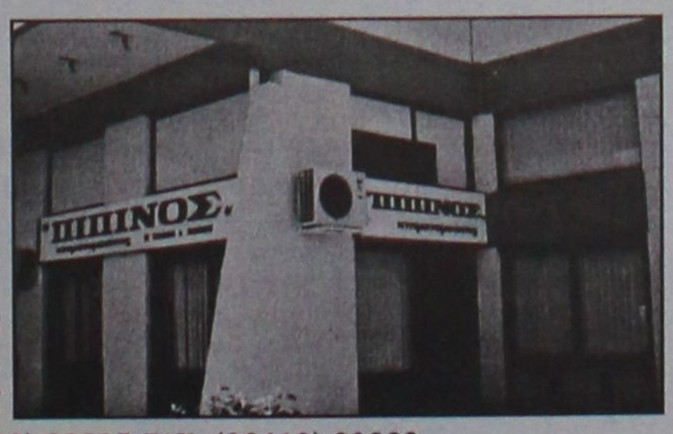

TOP PROPERTIES
George and Savas Pipinos
Because we know best

KENNENTY 38, ΡΟΔΟΣ, 85 100, ΤΗΛ. (22410) 23895,FAX: (22410) 20883
38 KENNEDY STR., RHODES, 85 100, TEL. (22410) 23895, FAX: (22410) 20883
U.K. Direct line: 08717115396

ΕΝΟΙΚΙΑΖΟΝΤΑΙ

στην Ιξιά στο Εμπορικό Κέντρο "RHODESLAND"
3 καταστήματα τα No 7, No 8 και No 20.
Πληρ. τηλ. 2106729335, 6945417747 Κος Σουγκανίδης

ΕΝΟΙΚΙΑΖΕΤΑΙ

Διαμέρισμα στο Κέντρο της πόλης, οδός Αμμοχώστου αρ. 11, Β' όροφος, κατάλληλο και για επαγγελματική χρήση. Είναι Ε=140 τ.μ., και αποτελείται από 3 υπνοδωμάτια, σαλοτραπεζαρία, κουζίνα, λουτρό και W.C.
Μηνιαίο μίσθωμα: 650 ευρώ.
Πληρ. ΠΙΠΙΝΟΣ, τηλ. 2241023895, 6944676003.

ευσταθίου
ΕΥΡΩΚΤΗΜΑΤΙΚΗ
ΚΤΗΜΑΤΟΜΕΣΙΤΙΚΟ ΓΡΑΦΕΙΟ

ΟΙΚΟΠΕΔΑ

300 τ.μ. - Οικοδομικό Συν/σμο "Ο Απόλλων" (Σ.Δ.= 0,6)	93.910
345 τ.μ. - Οικοδομικό Συν/σμο "ΑΥΤΟΣΤΕΓΑΣΗ" (Σ.Δ.= 0,6)	85.000
632 τ.μ. - Καρακόνερο (Σ.Δ.= 0,8)	176.082
437 τ.μ. - Ροδίνι (Σ.Δ. = 0,8)	220.000
350 τ.μ. - Καθηγητές (Σ.Δ. = 0,8)	102.700
500 τ.μ. - Ιαλυσός (Σ.Δ. = 0,4)	67.500
1.000 τ.μ. - Ιαλυσός με Άδεια Οικοδομής	105.650

ΔΙΑΜΕΡΙΣΜΑΤΑ

123 τ.μ. - Ροδίνι	(3 υπνοδωμάτια)	144.000
98 τ.μ. - Κοδριγκτώνος	(3 υπνοδωμάτια)	140.000
80 τ.μ. - Ανάληψη	(2 υπνοδωμάτια)	105.000
77 τ.μ. - Ιαλυσός	(2 υπνοδωμάτια)	80.000
80 τ.μ. - Ιαλυσός	(2 υπνοδωμάτια)	119.000
122 τ.μ. - Αγ. Νικόλαος	(3 υπνοδωμάτια)	244.000
75 τ.μ. - Αγ. Νικόλαος	(2 υπνοδωμάτια)	147.000
80 τ.μ. - Δασκάλους	(2 υπνοδωμάτια)	105.000

ΜΟΝΟΚΑΤΟΙΚΙΕΣ / ΜΕΖΟΝΕΤΕΣ

110 τ.μ. - Ιαλυσός (μπετά)	102.714
160 τ.μ. - Ιαλυσός σε 360 τ.μ. Οικδπεδο	249.500
150 τ.μ. - Ιαλυσός σε 300 τ.μ. Οικόπεδο	322.000
120 τ.μ. - Παστίδα σε 300 τ.μ. Οικόπεδο (μπετά)	88.041
190 τ.μ. - Ιαλυσός σε 350 τ.μ. Οικόπεδο	322.817
185 τ.μ. - Ιαλυσός σε 2.000 τ.μ. Οικόπεδο	330.000
200 τ.μ. - Κοσκινού σε 1.000 Οικόπεδο (μπετά)	135.000
220 τ.μ. - Κοσκινού σε 1.000 Οικόπεδο (μπετά)	144.000

ΚΑΤΑΣΤΗΜΑΤΑ / ΓΡΑΦΕΙΑ

30 τ.μ. - Στο κέντρο πόλεως	352.000
76 τ.μ. - Ιερού Λόχου - Ιαλυσός	252.000
50 τ.μ. - Ανάληψη	155.000
93 τ.μ. - Αγ. Νικόλαο	190.000
82 τ.μ. Ανθ. Ζερβού	366.000

Εύκολίες Πληρωμής - Δάνεια Δεκτά

ΕΟΝ. ΑΝΤΙΣΤΑΣΗΣ 83 - ΤΗΛ. 22410 73819, 74917 - FAX: 22410 38641
ΚΙΝ. 6944 374546, 6945 292030 - info@euroktimatiki.gr

ΠΕΡΙΠΤΕΡΟ ΕΝΟΙΚΙΑΖΕΤΑΙ

Το γνωστό περίπτερο στα Λαϊκά επί της Σοφούλη.

Πληρ. Κο Σάββα ΠΙΠΙΝΟ, τηλ. 2241023895

ΕΝΟΙΚΙΑΖΟΝΤΑΙ

- **Διαμέρισμα** 160 τ.μ. (3) τριών υπνοδωματίων στην Ιαλυσό σε κεντρικό σημείο, με κεντρική θέρμανση. Μηνιαίο μίσθωμα 480 ευρώ.
- **Διαμέρισμα** 90 τ.μ. (2) δύο υπνοδωματίων, επί της οδού Λεμεσού απέναντι από τον Παιδικό Σταθμό "Πινόκιο", πλησίον Εθνικής Αντιστάσεως με μηνιαίο μίσθωμα 400 ευρώ.
- **Διαμέρισμα** πολυτελές 140 τ.μ. (2) δύο υπνοδωματίων, πλήρως επιπλωμένο στην οδό Χειμάρας με μεγάλες άνετες βεράντες, τζάκι, air condition, δύο μπάνια, ιδιόχρηστο πάρκιν. Μηνιαίο μίσθωμα 900 ευρώ.
- **Μονοκατοικία** 180 τ.μ. (3) τριών υπνοδωματίων με τζάκι, μεγάλο κήπο, πάρκινγκ, ηλιακό θερμοσίφωνα σε ήσυχη περιοχή στ' Ασγούρου. Μηνιαίο μίσθωμα 1.200 ευρώ.
- **Διαμέρισμα** 112 τ.μ. (2) δύο υπνοδωματίων με κεντρική θέρμανση πλήρως ανακαινισμένο, περιοχή Βενετόκλειο σχολείο. Μηνιαίο μίσθωμα 430 ευρώ.
- **Μονοκατοικία** 150 τ.μ. (3) τριών υπνοδωματίων νεόδμητη με τζάκι, μεγάλο κήπο, ηλιακό θερμοσίφωνα, στο 5ο χλμ. Τσαΐρι-Αεροδρομίου. Μηνιαίο μίσθωμα 1000 ευρώ.
- **Διαμέρισμα** δίχωρο πλήρως επιπλωμένο στην παραλία Ιαλυσού, με ιδιόχρηστο πάρκιν. Μηνισίο μίσθωμα 400 ευρώ.

Πληρ. ΕΥΣΤΑΘΙΟΥ - ΕΥΡΩΚΤΗΜΑΤΙΚΗ,
Εθνικής Αντιστάσεως 83 (πρώην Αννης Μαρίας).
Τηλ. 22410 73819-74917, 6946/103929

ενοικιάσεις

συνέχεια από την προηγούμενη

ΕΠΑΓΓΕΛΜΑΤΙΚΟΣ ΧΩΡΟΣ 70 τ.μ. ισόγειος και διαμπερής στην Γ. Παπανδρέου και Τσαβαρή γωνία με δύο W.C. και μεγάλη αυλή, στην Αγάλημψη όπισθεν περιπτέρου. Πληρ. τηλ. 2241078520 μετά τις 3 μ.μ., κιν. 6945490865 AE57653

ΔΙΑΜΕΡΙΣΜΑ 2 1/2 υπνοδωματίων, 1ου ορόφου, μονοκατοικίας, πλήρως ανακαινισμένο, Καποδιστρίου 88, απέναντι από την ΚΑΙΡ. Πληρ. τηλ. 6973994443, 2241036077 AE57648

ΓΚΑΡΣΟΝΙΕΡΕΣ επιπλωμένες στη Θεμιστοκλέους Σοφούλη δίπλα στον ΟΑΕΔ. Πληρ. τηλ. 2241064040 AE57647

ΕΝΟΙΚΙΑΖΕΤΑΙ: α) 2άρι διαμέρισμα πολυτελούς κατασκευής σε ήσυχη περιοχή στην Ιξιά, β) γκαρσονιέρα επιπλωμένη πλήρως στην Ιξιά από 150 ευρώ μηνιαίως. Πληρ. τηλ. 6946163747 AE57638

ΔΙΑΜΕΡΙΣΜΑ 55 τ.μ. επί της λεωφ. Ρόδου Λίνδου. Αποκλείονται αλλοδαποί. Πληρ. τηλ. 2241069414

ΔΙΑΜΕΡΙΣΜΑ ισόγειο 3 υπνοδωματίων στην οδό Καλαμάτας 16 με ντουλάπες σε όλα τα δωμάτια. Τιμή 400 ευρώ. Πληρ. τηλ. 6947327299 μετά τις 18.00 AE57606

ΕΝΟΙΚΙΑΖΕΤΑΙ ημιυπόγειο 2 δωματίων στην οδό Λειψών 8 πάροδος Τσαλδάρη. Τιμή: 205 ευρώ Πληρ. τηλ. 2241095148, 6973375415 AE57637

ΓΚΑΡΣΟΝΙΕΡΑ στην περιοχή Καρακόνερο-Χαλκητών. Πληρ. τηλ. 2241020691, 2241067270 AE57634

ΔΙΑΜΕΡΙΣΜΑ στην Κρεμαστή 110 τ.μ. 3 υπνοδωματίων, σαλόνι, κουζίνα, χωλ, αποθήκη, μεγάλες βεράντες. Πληρ. τηλ. 2241022722, 6938403879 ώρες 9.00-23.00 AE57627

ΚΑΤΑΣΤΗΜΑ 160 τ.μ. στην τουριστική περιοχή της Ιαλυσού επί της Μυκηνών με πρόσβαση σε apartment και studios και μικρές μονάδες, κατάλληλο για τουριστικό super market, εστιατόριο. Πληρ. τηλ. (22410)95815, 95657 AE57614

ΓΚΑΡΣΟΝΙΕΡΑ επιπλωμένη στην περιοχή Αναλήψεως (Βόλου 7). Πληρ. τηλ. 2241032180, 6948805835 AE57624

ΕΝΟΙΚΙΑΖΕΤΑΙ υπερυψωμένη καινούργια μονοκατοικία, σε ύψωμα, 3 υπνοδωμάτια, 2 WC, αυτόνομη κεντρική θέρμανση (πετρελαίου), τζάκι, μεγάλες βεράντες, τριφασικό ρεύμα, σίτες σε όλα τα ανοίγματα, κήπος, εντός οικοπέδου 4 στρεμμάτων (τουλάχιστον), ξυλόφουρνο, χρήση φρέζας, πλησίον Ιντερμπετον, περιοχή Ασγούρου. Ενοίκιο 650 ευρώ. Πληρ. τηλ. 6944757157 AE57623

ΕΝΟΙΚΙΑΖΕΤΑΙ

Χώρος δύο δωματίων, 84 τ.μ. 1ος όροφος. Ασανσέρ, air condition, WC, κουζίνα, κατάλληλο για ιατρείο ή παντός είδους γραφεία.

Γρ. Λαμπράκη 29 - Ρόδος • τηλ. (22410)68869-74098

ΕΝΟΙΚΙΑΖΟΝΤΑΙ

Γραφείο α' ορόφου 90 τ.μ. επί της οδού Εθνικής Αντιστάσεως και Τσαλδάρη γωνία, πάνω απότο κατάστημα "Κωτσόβολος".

Πληρ. ΕΥΣΤΑΘΙΟΥ - ΕΥΡΩΚΤΗΜΑΤΙΚΗ,
Εθνικής Αντιστάσεως 83
Τηλ. 22410 73819-74917, 6945/292030,, 6944/374546

RHODES-GREECE CAIRO PALACE

ΕΝΟΙΚΙΑΖΟΝΤΑΙ
ΕΠΑΓΓΕΛΜΑΤΙΚΟΙ ΧΩΡΟΙ

στο κέντρο της πόλης
στο εμπορικό κέντρο Cairo Palace

- **Κατάστημα** 55 τ.μ. επί της Εθνάρχου Μακαρίου
- **Γραφείο** 3ου ορόφου 135 τ.μ.
- **Γραφείο** 3ου ορόφου 190 τ.μ.
- **Γραφείο** 2ου ορόφου 190 τ.μ.

Πληρ. κ. Νιοτή Φράνσις
Τηλ.-φαξ 2241027600,
κιν. 6944618757, 6973572262

ΣΑΒΒΑΪΔΗΣ & Συνεργάτες
Μεσίτες & Σύμβουλοι Ακινήτων

ΠΩΛΗΣΕΙΣ ΑΚΙΝΗΤΩΝ

Το γραφείο μας διαθέτει σε αποκλειστικότητα μεγάλη γκάμα από επιλεγμένα ακίνητα

- Διαμέρισμα-Μονοκατοικίες-Μεζονέτες
- Οικόπεδα-Αγροτεμάχια
- Κεντρικά Καταστήματα - Γραφεία - Αυτοτελή Κτίρια
- Μισθωμένα ακίνητα εισοδήματος
- Ξενοδοχειακές Μονάδες

ΕΚΤΙΜΗΣΕΙΣ ΑΚΙΝΗΤΩΝ

Σε συνεργασία με διεθνή γραφεία συμβούλων ακίνητης περιουσίας και με βάση τα αυστηρά πρότυπα και την μεθολογία του Βρετανικού Ινστιτούτου Ορκωτών Πραγματογνόμων και Εκτιμητών **(Royal Institution of Charteted Surveyors)** αναλαμβάνουμε εκτιμήσεις ακίνητης περιουσίας.

Οι εν λόγω εκτιμήσεις μπορούν να χρησιμοποιηθούν σε τραπεζικούς και πιστωτικούς οργανισμούς ή σε δικαστικές πρακτικές τόσο στην Ελλάδα όσο και στο εξωτερικό.



SAVVAIDIS & Associates - a world of choice

Savvaidis & Associates is an independent real estate agency founded in 1983 and based in Rhodes island.

Our company offers professional real estate services for
Residential Properties (Holiday homes, traditional house)
Commercial Properties (shops, hotels, offices)
Property Evaluation - Property Management

International PROPERTY ★★★★★ Best Greek Estate Agent 2003

Γρ. Λαμπράκη 14 & Αμερικής, Ρόδος
Τηλ: 22410-26281, fax: 22410-34663

ΝΕΑ ΔΙΕΥΘΥΝΣΗ : ΓΡ. ΛΑΜΠΡΑΚΗ 14 & ΑΜΕΡΙΚΗΣ

We are members of FIABCI (International Federation of Real Estate Agencies), CEI (European Confederation of Real Estate Agents), NAEA - Overseas Member (National Association of Real Estate Agents - Great Britain)

For all your personal and professional real estate requirements please contact us at 22410-70017 or e-mail at info@rre.gr

SAVVAIDIS & Associates
Estate Agents & Consultants

ενοικιασεις

συνέχεια από την προηγούμενη

ΔΙΑΜΕΡΙΣΜΑ στην Καναδά μικρό κεντρικό, πλήρως επιπλωμένο για μικρό ή μεγάλο χρονικό διάστημα. Ενοικιάζεται **studios** στην Μητρόπολη πλήρως επιπλωμένο για μικρό ή μεγάλο χρονικό διάστημα. Επίσης στην Καναδά μεγάλο διαμέρισμα με δύο υπνοδωμάτια, σαλόνι, χωλ, μπάνιο, κουζίνα, πλήρως επιπλωμένο με μεγάλες βεράντες με τέντες ενοικιάζεται για μεγάλο ή μικρό χρονικό διάστημα. Πληρ. τηλ. 2241024879, 2241033641, 6972999546 AE57603

ΔΙΑΜΕΡΙΣΜΑ τριάρι επιπλωμένο στην οδό Διονυσίου Σολωμού. Πληρ. τηλ. 2241078658, 2241027105 AE57604

ΔΙΑΜΕΡΙΣΜΑ 110 τ.μ. στο Παραδείσι καινούργιο άριστης κατασκευής με δύο μεγάλα υπνοδωμάτια, 4 ντουλάπες, σαλόνι, χωλ, διάδρομο, κουζίνα, τραπεζαρία, λουτροκαμπινέ, βεράντες με κεντρική θέρμανση και κεραία TV, θέα κατάλληλο για δύο άτομα, καθηγητές, δασκάλους, στρατιωτικούς, φοιτητές. Πληρ. τηλ. 2241081515 AE57586

ΔΩΜΑΤΙΟ επιπλωμένο με μπάνιο και πολυκουζινάκι, περιοχή Δασκάλων (πλησίον Αννης Μαρίας). Πληρ. τηλ. 2241075035 AE57583

ΑΠΟΘΗΚΗ ισόγεια 500 τ.μ. στο 6ο χλμ. Ρόδου-Καλλιθέας κατάλληλη για οικοδομικά υλικά. Πληρ. τηλ. 2241022943, 2241028838, 10-1 το πρωί AE57566

ΔΙΑΜΕΡΙΣΜΑ στην Ιαλυσό δύο υπνοδωματίων επιπλωμένο και πλήρες εξοπλισμένο με air condition. Πληρ. τηλ. 2241096805 AE57584

ΕΝΟΙΚΙΑΖΕΤΑΙ
ΠΡΟΝΟΜΙΟΥΧΟ ΚΑΤΑΣΤΗΜΑ
260 τ.μ. επί της οδού Μεγ. Κων/νου και Καραϊσκάκη γωνία κατάλληλο για τράπεζα ή άλλου είδους εμπορική επιχείρηση.
Πληρ. τηλ. 2241085231, 6945461564

ΕΝΟΙΚΙΑΖΟΝΤΑΙ ΚΑΤΑΣΤΗΜΑΤΑ
ΠΕΥΚΟΙ-ΛΙΝΔΟΣ
ΕΜΠΟΡΙΚΟ ΚΕΝΤΡΟ "ΚΟΥΡΟΣ"
Στην πιο τουριστική περιοχή της Ρόδου ανάμεσα στους τρεις κεντρικούς δρόμους που οδηγούν στη μοναδική παραλία των Πεύκων και στο μεγαλύτερο εμπορικό κέντρο του νησιού, ενοικιάζονται για όλες τις χρήσεις μεγάλα διαμπερή καταστήματα με δύο αυλές και υπόγεια καθώς και πισίνα με mini-golf
Πληρ. κ. Γιάννη Κούρο
Τηλ.. 2244029300, 2244048170, κιν. 6944436963

ΕΥΚΑΙΡΙΑ - ΣΤΗΝ ΠΑΣΤΙΔΑ
ΠΩΛΕΙΤΑΙ Ή ΕΝΟΙΚΙΑΖΕΤΑΙ
διώροφη οικοδομή 340 τ.μ. σε οικόπεδο δύο στρεμμάτων που περιλαμβάνει:
α) Οικία 210 τ.μ. με τζάκι
β) Τρία επιπλωμένα studios
γ) Μία γκαρσονιέρα.
Πληρ. τηλ. 6972893685

ΕΝΟΙΚΙΑΖΕΤΑΙ
Γραφείο 65 τ.μ. στον α' όροφο πάνω από την Τράπεζα Πειραιώς στην οδό Αννης Μαρίας (Εθνικής Αντίστασης) και Μεγάλου Κων/νου.
Πληρ. τηλ.. 2106729335, 6945417747 Κος Σουγκανίδης

ΠΙΠΙΝΟΣ
ΦΤΗΝΑ ΟΙΚΟΠΕΔΑ
και ΜΟΝΟΚΑΤΟΙΚΙΕΣ
στα Μαριτσά
σε πολύ όμορφη τοποθεσία
Πληρ. τηλ. 2241023895, 6944676003,6944390803
gpipinos@otenet.gr

ΣΩΚΡΑΤΟΥΣ (Π. ΠΟΛΗ)
ΕΝΟΙΚΙΑΖΕΤΑΙ
ΠΡΟΝΟΜΙΟΥΧΟ ΚΑΤΑΣΤΗΜΑ
επί της οδού Σωκράτους αρ. 6-8,
Ε=43 τ.μ. Ισόγειο & 43 τ.μ. Α' όροφος.
Μόνο Σοβαρές Προτάσεις
Πληρ Κο ΠΙΠΙΝΟ, τηλ.. 2241023895 κιν. 6944676003

ΠΩΛΕΙΤΑΙ
ηλιόλουστο διαμέρισμα 180 τ.μ. επί της Κοδριγκτώνος με δύο μπάνια, 4 υπνοδωμάτια, 2 αποθήκες, μεγάλο σαλόνι, μεγάλη τραπεζαρία και 100 τ.μ. μπαλκόνι. Διαθέτει κεντρική θέρμανση, ηλιακό, τριφασικό-νυκτερινό ρεύμα. Τιμή 220.000 ευρώ.
Πληρ. τηλ. 6973394166

ΠΙΠΙΝΟΣ
ΠΩΛΟΥΝΤΑΙ ΔΙΑΜΕΡΙΣΜΑΤΑ
- 2 και 3 υπνοδωματίων πλησίον ΑΡΑΠΑΚΙ
- 2 υπνοδωματίων στην Ιαλυσό
- 1 και 2 υπνοδωματίων στην Ιξιά έναντι Μίρα Μάρε.

Πληρ. τηλ. 2241023895, 6944390803, 6944676003
www.rhodes-top-properties.com



Για τις δικές σας ανάγκες κρατάμε τη γη... ακίνητη!

Ευρωκτηματική. Η κτηματομεσιτική εταιρεία με σαφή προσανατολισμό στην ικανοποίηση των δικών σας αναγκών και με δυνατότητες που ξεπερνούν κάθε προσδοκία!

Με ικανά και **έμπειρα στελέχη** έτοιμα να προβούν στις πιο αξιόπιστες και υπεύθυνες επενδυτικές προτάσεις για την **ακίνητη περιουσία σας!**

Με δραστηριότητες που **ξεφεύγουν απ'τα όρια της Ρόδου** και επεκτείνονται με την **προώθηση των ακινήτων** σας στην Ελλάδα και Διεθνώς!

Με **πλήρεις υπηρεσίες**, υψηλό επαγγελματισμό και μια νέα αντίληψη που γίνεται εμφανής στα **σύγχρονα και λειτουργικά** κεντρικά γραφεία της.

Με τη δυνατότητα να εντοπίζει **την ιδανική γη,** κατοικία, ξενοδοχείο ή επαγγελματική στέγη για εσάς, ή τον **κατάλληλο αγοραστή** για το ακίνητο που πουλάτε!

ΞΕΝΟΔΟΧΕΙΑ, ΠΑΡΑΛΙΑΚΕΣ ΕΚΤΑΣΕΙΣ, ΚΕΝΤΡΙΚΑ ΑΚΙΝΗΤΑ
ΟΙΚΟΠΕΔΑ, ΜΟΝΟΚΑΤΟΙΚΙΕΣ, ΔΙΑΜΕΡΙΣΜΑΤΑ, ΑΓΡΟΤΕΜΑΧΙΑ
η ακίνητη αξία σας!

ευσταθίου
ΕΥΡΩΚΤΗΜΑΤΙΚΗ
ΚΤΗΜΑΤΟΜΕΣΙΤΙΚΟ ΓΡΑΦΕΙΟ

ΑΓΟΡΕΣ • ΠΩΛΗΣΕΙΣ • ΕΚΤΙΜΗΣΕΙΣ • ΑΝΤΙΠΑΡΟΧΕΣ • ΜΙΣΘΩΣΕΙΣ ΑΚΙΝΗΤΩΝ • ΕΠΕΝΔΥΤΙΚΕΣ ΠΡΟΤΑΣΕΙΣ • ΑΡΧΙΤΕΚΤΟΝΙΚΕΣ ΜΕΛΕΤΕΣ
ΕΘΝ. ΑΝΤΙΣΤΑΣΗΣ 83 - ΤΗΛ. 22410 73819, 74917 - ΚΙΝ. 6944 374546, 6945 292030 - FAX: 22410 38641- info@euroktimatiki.gr

ενοικιάσεις

συνέχεια από την προηγούμενη

ΟΡΟΦΟΔΙΑΜΕΡΙΣΜΑ επί της Παύλου Μελά ανεξάρτητο, πανταχόθεν ελεύθερο, υπερυψωμένο ισόγειο, με κυρια είσοδο επί της οδού. Περιλαμβάνει 4 υπνοδωμάτια, σαλόνι, τραπεζαρία, κουζίνα, 2 WC και έξτρα χώρους συνολικού εμβαδού 185 τ.μ. Πληρ. τηλ. 6945991030 ΑΕ57585

ΔΥΑΡΙ επιπλωμένο στους Αγίους Αποστόλους. Πληρ. τηλ. 6937343297 ΑΕ57595

STUDIOS και μικρά διαμερίσματα 50 τ.μ. στην Κρεμαστή, σε ήσυχη περιοχή. Είναι επιπλωμένο με πολυκουζινάκι, ντους, WC, ζεστό νερό, μπαλκόνια, κήπο με γκαζόν, πάρκιν. Τιμές studio 140 ευρω, διαμερίσματα 230 ευρώ. Πληρ. τηλ. 6937606824, 2241048038, 2241095487 ΚΑΙ ΦΑΞ 2241095695 ΑΕ57543

ΥΠΟΓΕΙΟ ΞΥΛΟΥΡΓΕΙΟ 145 Τ.Μ. ΠΛΗΡΕΣ ΕΞΟΠΛΙΣΜΕΝΟ ΜΕ ΜΗΧΑΝΕΣ, ΛΟΓΩ ΣΥΝΤΑΞΙΟΔΟΤΗΣΗΣ, ΟΔΟΣ ΣΤΡΑΤΗΓΟΥ ΖΗΣΗ. ΠΛΗΡ. ΤΗΛ. 6945178849 ΠΕ57536

ΔΙΑΜΕΡΙΣΜΑ με 3 υπνοδωμάτια στην Δημ. Αναστασιάδη. Πληρ. τηλ. 6978098490 ΑΕ57354

ΚΤΗΜΑΤΟΜΕΣΙΤΙΚΟ ΓΡΑΦΕΙΟ

ΖΑΦΕΙΡΗΣ Μ. ΚΑΡΑΓΙΑΝΝΗΣ Δ. Ο.Ε.

Πωλήσεις ακινήτων. Τηλ. (2241060380-60381)

18.00-21.00 μ.μ. Δευτέρα-Παρασκευή

e-mail: zaf.kar@panafonet.gr

- 20.383 τ.μ. Αγροτεμάχιο (πανοραμική θέα) 500 μ. από τον οικισμό Θολού
- 4.770 τ.μ. } Αγροτεμάχια συνοριακών μερίδων
- 2.348 τ.μ. } (150 μ.) Από την Λεωφόρο)
- 11.520 τ.μ. Αγρομετάχιο (Αφάντου)
- 5.080 τ.μ. (1/2) Αγροτεμάχιο (Αφάντου) με ελαιόδεντρα
- 10.200 τ.μ. Αγροτεμάχιο με πανοραμική θέα (Κολύμπια)
- 840 τ.μ. Αγροτεμάχιο (Αφάντου)
- 4.969 τ.μ. Αγροτεμάχιο περιοχή Κολυμπίων
- 22.400 τ.μ. Αγροτεμάχιο (με 200 ελαιόδεντρα) περιοχή Ψίνθου
- 19.840 τ.μ. αγροτεμάχιο με πανοραμική θέα (Ψίνθο)
- 5.800 τ.μ. (περιοχή ΤΡΑΠΕΖΙΑ)
- 22.400 τ.μ. Οικόπεδο επί της Λεωφόρου Ρόδου-Λίνδου, με υπό κατασκευή ξενοδοχειακή μονάδα (Α' κατηγορίας) σε μπετά
- 1.250 τ.μ. Οικόπεδο εντός οικισμού, με πανοραμική θέα
- 105 τ.μ. Κατοικία σε μπετά εντός οικισμού Αφάντου
- 80 τ.μ. Μονοκατοικία εντός οικισμού Αφάντου)
- 50 τ.μ. Μονοκατοικία εντός οικισμού Αφάντου
- 50 τ.μ. Μονοκατοικία εντός οικισμού Αφάντου

SIDER-ΚΑΤΑΣΚΕΥΑΣΤΙΚΗ

ΤΖΟΓΙΑΣ ΦΙΛ. & ΤΖΟΓΙΑΣ ΕΥΘ. ΟΕ

ΠΩΛΟΥΝΤΑΙ

Διώροφες ανεξάρτητες μονοκατοικίες 120 τ.μ. στην πόλη της Ρόδου (περιοχή Ροδίνι) σε 250 τ.μ. οικόπεδο.

Πληρ. τηλ. 2241030069, κιν. 6945390689

ΠΡΑΓΜΑΤΙΚΗ ΕΠΕΝΔΥΣΗ

ΠΩΛΕΙΤΑΙ τουριστικό σούπερ μάρκετ στην παραλιακή λεωφόρο Ιαλυσού 150 τ.μ. περίπου με 80 τ.μ. ιδιόκτητη αυλή.

ΠΩΛΕΙΤΑΙ ακίνητο και επιχείρηση ή μόνο το ακίνητο ή μόνο η επιχείρηση λόγω άλλης απασχόλησης.

Μόνο σοβαρές προτάσεις

Μεσίτες δεκτοί

Πληρ. τηλ. (22410)93797, 91241, 6946244766

ΠΩΛΕΙΤΑΙ

ΜΕΖΟΝΕΤΑ διώροφη σε μπετά 110 τ.μ. στην Ιαλυσό τύπου μεζονέτας με ιδιόχρηστο κήπο, ατομικό βόθρο και σοφίτα. Αξίας 96.845 ευρώ (με δυνατότητα εκταμίευσης δανείου για α' κατοικία).

Πληρ. ΕΥΣΤΑΘΙΟΥ - ΕΥΡΩΚΤΗΜΑΤΙΚΗ, Εθνικής Αντιστάσεως 83 • τηλ. 2241073819-74917, 6944/374546, 6945/292030

ΠΩΛΕΙΤΑΙ

κέντρο ξένων γλωσσών

σε πλήρη λειτουργία, πλήρως εξοπλισμένο.

Δεκτές μόνο σοβαρές προτάσεις.

Πληρ. τηλ. 6934425814

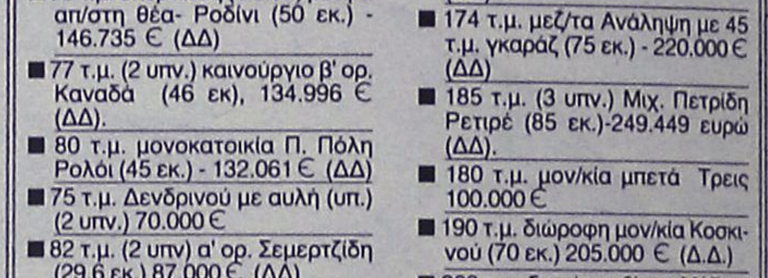

ΚΤΗΜΑΤΟΜΕΣΙΤΙΚΟ ΓΡΑΦΕΙΟ

ΑΙΓΑΙΟΚΤΗΜΑΤΙΚΗ

ΠΩΛΟΥΝΤΑΙ

- ΔΙΑΜΕΡΙΣΜΑΤΑ-ΜΟΝΟΚΑΤΟΙΚΙΕΣ

- (ΔΔ)=ΔΑΝΕΙΑ ΔΕΚΤΑ

- 45 τ.μ. πλησίον Καναδά α' ορ. (16 εκ.) 46.995€.(ΔΔ)
- 46 τ.μ. καινούργιο Αραπάκι (1 υπν.) α' ορ. (25,5 εκ.) 74.800 €.(ΔΔ)
- 55 τ.μ. β' ορ. καινούργιο Ανάληψη (36 εκ.)-105.000 € (ΔΔ)
- 70 τ.μ. μον/κία με 100 τ.μ. αυλή, κοντά στο Ρολόι, Π. Πόλη, (28 εκ.)-82.171 € (ΔΔ)
- 70 τ.μ. (β' ορ.) Ροδίνι καινούργιο (45,5 εκ.)-133.528 € (ΔΔ)
- 74 τ.μ. Πειραιώς ισόγειο (2 υπν.) (29 εκ.) 87.000 € (ΔΔ)
- 75 τ.μ. υπερ λουξ (1 υπν.) ρετιρέ απ/στη θέα- Ροδίνι (50 εκ.) - 146.735 € (ΔΔ)
- 77 τ.μ. (2 υπν.) καινούργιο β' ορ. Καναδά (46 εκ), 134.996 € (ΔΔ).
- 80 τ.μ. μονοκατοικία Π. Πόλη Ρολόι (45 εκ.) - 132.061 € (ΔΔ)
- 75 τ.μ. Δενδρινού με αυλή (υπ.) (2 υπν.) 70.000 €
- 82 τ.μ. (2 υπν) α' ορ. Σεμερτζίδη (29,6 εκ.) 87.000 € (ΔΔ)
- 82 τ.μ. ρετιρέ Ροδίνι (30 εκ.) - 88.041€.(ΔΔ)
- 87 τ.μ. καινούργιο ρετιρέ β' ορ. 2 υπν. Αραπάκι 140.000 € (ΔΔ)
- 87 τ.μ. α' ορ. καινούργιο Ιαλυσό 132.000 € (ΔΔ)
- 80 τ.μ. μον/κία διώροφη (2 υπν.) Παραδείσι με τζάκι (22 εκ.) - 64.563 € (ΔΔ)
- 95 τ.μ. 2 υπν. Μιχ. Πετρίδη (ισ.) 35 εκ.-102.714 €
- 98 τ.μ. (α' ορ.) 3 υπν. Κέννεντυ (44.247 εκ.) 130.000 €(ΔΔ)
- 97 τ.μ., (3 υπν.) α' όρ., Μητρόπολη (33εκ.) 97.000 € (ΔΔ)
- 100 τ.μ. οροφ/σμα Γεννάδι καινούργιο (39 εκ.) 114.453 € (ΔΔ)
- 100 τ.μ. α' ορ. καινούργιο Ιαλυσό (45 εκ.)-132.000 € (ΔΔ)
- 101 τ.μ. (3 υπν.) καινούργιο Ροδίνι με γκαράζ (50 εκ.) - 170.375 € (ΔΔ)
- 107 τ.μ. καινούργιο ρετιρέ Αραπάκι (58.600 εκ.) 172.000 € (ΔΔ)
- 103 τ.μ. (3 υπν.) 1ος ορ. Αγ. Αναργύρους 87.000 € -(29,6 εκ.)(ΔΔ)
- 112 τ.μ. (β' ορ.) 3 υπν. Κέννεντυ (47.700 εκ.)140.000 €
- 116 τ.μ. (ισ. υπ/νο) 3 υπν. Πτολεμαίων (58 εκ.)-170.212 € (ΔΔ)
- 120 τ.μ. καινούργιο πλησίον Μ. Πετρίδη (ισ.), (3 υπν.), (57 εκ.) - 167.278 € (ΔΔ)
- 120 τ.μ. διώροφη καινούργια μον/κία Ροδίνι (80 εκ.) 234.776 € (ΔΔ)
- 120 τ.μ. καινούργιο Ροδίνι (78 εκ)-229.000 € (ΔΔ)
- 120 τ.μ. καινούργιο Δασκάλους ρετιρέ λουξ-θέα (3 υπν.) (75 εκ.)-220.000 €.(ΔΔ)
- 123 τ.μ. (3 υπν.) γ' ορ. καινούργιο Καναδά (73 εκ.)214.000 € (Δ.Δ.)
- 126 τ.μ. (3 υπν.) α' ορ. θέα - θέρμανση Καρακόνερο (45 εκ.) 132.000 € (Δ.Δ.)
- 132 τ.μ. μεζ/τα κοντά Μίρα Μάρε (75 εκ.)-20.229 € (Δ.Δ.)
- 140 τ.μ. μον/κία σε μπετά στους Τρεις σε 1.400 τ.μ. οικόπεδο (32 εκ)-93.910 € (ΔΔ).
- 140 τ.μ. μον/κία μπετά-Καλλιθέα Κοσκινού σε 1.300 τ.μ., (38 εκ).-111.518 € (ΔΔ).
- 145 τ.μ. μεζ/τα Κοσκινού καινούργια ετ/τη σε 2 στρ. οικ. (85 εκ.)250.000 € (ΔΔ)
- 150 τ.μ. μον/κία καινούργια Ιαλυσό σε 380 τ.μ. οικ/δο(86 εκ.,) 253.000 € (ΔΔ)
- 160 τ.μ. μον/κία μπετά Μίρα Μάρε σε 400 τ.μ. οικόπεδο(55 εκ.)-162.000 € (ΔΔ)
- 175 τ.μ. μεζ/τα μπετά Αγ. Αποστόλους (44 εκ.)-129.126 € (ΔΔ)
- 174 τ.μ. μεζ/τα Ανάληψη με 45 τ.μ. γκαράζ (75 εκ.) - 220.000 € (ΔΔ)
- 185 τ.μ. (3 υπν.) Μιχ. Πετρίδη Ρετιρέ (85 εκ.)-249.449 ευρώ (ΔΔ).
- 180 τ.μ. μον/κία μπετά Τρεις 100.000 €
- 190 τ.μ. διώροφη μον/κία Κοσκινού (70 εκ.) 205.000 € (Δ.Δ.)
- 203 τ.μ. διαμ/σμα β' ορ. Μήδεια (85 εκ.)-250.000 € (ΔΔ)
- 210 τ.μ. μον/κία σε 500 τ.μ. οικ/δο κοντά Κορδικτώνος (110 εκ.) 322.000 € (ΔΔ)

ΚΑΤΑΣΤΗΜΑΤΑ-ΑΠΟΘΗΚΕΣ-ΓΡΑΦΕΙΑ -ΠΑΝΣΙΟΝ

- 25 τ.μ. Κόκ. πόρτα Π. Πόλη (15 εκ.)- 44.020 €
- 48τ.μ. κατ/μα, Ιαλυσό, 55.000 €
- 55 τ.μ. κατάστημα Βασ. Ηρακλείου (29 εκ.)-85.000 € (ΔΔ)
- 60 τ.μ. κατάστημα στ' Ασγούρου (22 εκ.)- 64.563 €
- 71 τ.μ. υπόγεια απ/η με ράμπα Αννης Μαρίας (8 εκ.) 23.477 €
- 80 τ.μ. υπ/γεια απ/κη Κέννεντυ (12 εκ.) 35.216€
- 85 τ.μ. ημ/γεια με αυλή μαρμ/βά αποθήκη Καρακόνερο (15 εκ.)-44.020 €
- 118 τ.μ. κατάστημα Ακτή Κανάρη 350.000 €
- 122 τ.μ. κατάστημα Νιοχώρι 200.000 € (ΔΔ)
- 365τ.μ., ισόγ. ξυλουργείο, κτίριο και εξοπλισμός, 400.000 €
- 175 τ.μ. κατάστημα Λεωφ. Ρόδου-Λίνδου (70 εκ.)-205.429 € (ΔΔ)

ΕΝΟΙΚΙΑΣΕΙΣ ΑΚΙΝΗΤΩΝ-ΕΠΙΧΕΙΡΗΣΕΙΣ:

- Γραφείο 80 τ.μ. Μαντράκι 450. €
- 40 τ.μ. κατ/μα Καλλιθέα 300 €
- 110 τ.μ,. κατ/μα Καλλιθέα 645 €
- Αποθήκη 6ο χλ. Λεωφόρο Ρόδου Καλιθέας 500 τ.μ. ενοίκιο 500 €
- Αποθήκη Ρόδου-Λίνδου 460 τ.μ. ενοίκιο 1.500 €
- Αποθήκη Ρόδου-Λίνδου 1.000 τ.μ. - 2.350 ευρώ
- Studio επ/νο Καλλιθέα 180 €
- Γκαρσονιέρα επ/νη Καλλιθέα 220 €
- 80 τ.μ. (2 υπν.) β' ορ. Ανάληψη 350 €
- Λουξ διαμ/σμα με θέρμανση 110 τ.μ.- Ροδίνι Στοκχόλμης 600€.
- 270 τ.μ. μεζονέτα καινούργια Ροδίνι ενοίκιο 1.300 ευρώ

- ΔΙΑΘΕΤΟΥΜΕ ΟΙΚΟΠΕΔΑ ΚΑΙ ΑΓΡΟΤΕΜΑΧΙΑ Σ' ΟΛΟ ΤΟ ΝΗΣΙ ΤΗΣ ΡΟΔΟΥ

ΑΝΑΛΑΜΒΑΝΟΥΜΕ ΤΗΝ ΕΝΟΙΚΙΑΣΗ ΤΟΥ ΔΙΑΜΕΡΙΣΜΑΤΟΣ ΣΕ ΠΟΛΥ ΣΥΝΤΟΜΟ ΧΡΟΝΙΚΟ ΔΙΑΣΤΗΜΑ

ΡΕΝΑ ΒΑΖΟΥΚΟΥ

(ΜΕΣΙΤΗΣ ΑΣΤΙΚΩΝ ΣΥΜΒΑΣΕΩΝ)

ΔΙΕΥΘ. ΓΡΑΦΕΙΟΥ ΔΗΜ. ΘΕΟΔΩΡΑΚΗ 3

9-1 το πρωί καθημερινά και 6.30-9 απ/τα (Δευτ. και Πέμπτης)

Τηλ. (22410) 22943-28838 FAX: 28838

email.vazoukou@otenet.gr. ΡΟΔΟΣ

ΠΩΛΗΣΕΙΣ ΑΚΙΝΗΤΩΝ



○ ΗΜΙΤΕΛΗ ΔΙΑΜΕΡΙΣΜΑΤΑ

- Παστίδα 80 τ.μ διαμερίσματα μπετά 15.000.000 δρχ.-44.020 €
- Σύμη 120 τ.μ. 2 διαμερίσματα 45.000.000 δρχ.-132.061 €



○ ΔΙΑΜΕΡΙΣΜΑΤΑ

- Δασκάλους 88 τ.μ. λουξ κατασκευής 44.000.000 δρχ.-129.200 €
- Δασκάλους 50 τ.μ. λουξ κατασκευής 25.000.000 δρχ.-73.400 €
- Δασκάλους 107 τ.μ. λουξ κατασκευής 59.000.000δρχ.-173.150 €
- Αλεξάνδρου Διάκου 75 τ.μ. μεταχειρισμένο 70.000.000 δρχ.-205.500 €
- Καπνοβιομηχανία 95 τ.μ. μεταχειρισμένο οροφοδιαμέρισμα τεσσάρι 28.000.000 δρχ. - 82.200 €
- Κοδριγκτώνος 175 τ.μ. + 100 τ.μ. βεράντες μεταχειρισμένο 75.000.000 δρχ. - 220.000 €
- Ροδίνι 80 τ.μ. διαμέρισμα λουξ κατασκευής 50.000.000 δρχ. - 147.000 €
- Ιαλυσός 85 τ.μ. λουξ κατασκευής 43.000.000 δρχ. - 126.192 €
- Ιαλυσός 100 τ.μ. 45.000.000 δρχ.-132.061 €
- Ανάληψη, 116 τ.μ. + 30 τ.μ. γκαράζ 62.000.000 δρχ. λουξ κατασκευής -181,951 €
- Δασκάλους, 120 τ.μ. λουξ κατασκευής
- Δασκάλους 91 τ.μ. λουξ κατασκευής



○ ΜΕΖΟΝΕΤΕΣ – ΜΟΝΟΚΑΤΟΙΚΙΕΣ

- Παραδείσι 180 τ.μ. με 1.700 μ. οικόπεδο πάνω στο κύμα 70.000.000 δρχ. - 205.430 €
- Ιαλυσός 80 τ.μ. μονοκατοικία με 40 τ.μ. αυλή 35.000.000 δρχ.-103.000 ευρώ.
- 130 τ.μ. μεζονέτες με 400 μ. οικόπεδο στην Λαχανιά πολύ κοντά στην θάλασσα με απεριόριστη θέα 50.000.000 δρχ. 146.735 €
- 130 τ.μ. διώροφες μονοκατοικίες με 1000 μ. οικόπεδο στην περιοχή Λαχανιά πάνω στο κύμα λουξ κατασκευής



○ ΟΙΚΟΠΕΔΑ

- Λαχανιά 2.360 τ.μ. πάνω στον κεντρικό 50 μ. από θάλασσα με άδεια οικοδομής για 8 studios 32.000.000 δρχ. - 94.000 €
- Παραδείσι 218 τ.μ. εντός οικισμού 7.000.000 δρχ. -20.545 €
- Παραδείσι 675 τ.μ. άρτιο πάνω στο κύμα 8.000.000 δρχ. - 23.450 €
- Σγουρού 1.419 τ.μ. σε κεντρικό σημείο 34.000.000 δρχ.-100.000 €
- Αφάντου 490 τ.μ. με άδεια διώροφης οικοδομής 17.037.500 δρχ.-50.000 €
- Κοσκινού 450 τ.μ. με Σ.Δ. 0,8 27.260.000 δρχ. - 80.000 €
- Κατταβιά 2.150 τ.μ. πάνω στο δρόμο νερό-ρεύμα 5.500.000 δρχ. - 16.140 €
- Κατταβιά 900 τ.μ. εντός οικισμού 5.000.000δρχ. -14.673 €
- Γεννάδι 1000 τ.μ. με άδεια οικοδομής 8.500.000 δρχ.-24.944 €



○ ΚΑΤΑΣΤΗΜΑΤΑ

- Επιχείρηση μπουτίκ στο Ροδίνι φουλ εμπόρευμα 50 τ.μ. + πατάρι 150.000 € και 440 € ενοίκιο
- Μαγαζί στους Δασκάλους 80 τ.μ. με υπόγειο 80 τ.μ. και αυλή 60 τ.μ. 50.000.000 δρχ. - 146.750 €
- Κατάστημα 123 τ.μ. στο Ροδίνι 68.000.000 δρχ. - 199.600 €
- Κατάστημα 73 τ.μ. στο Ροδίνι 40.500.000 δρχ. - 118.000 €
- Κατάστημα 35 τ.μ. στο Ροδίνι 19.500.000 δρχ. - 57.230 €
- Κατάστημα ημιτελή 100 τ.μ. περιοχή Κοσκινού 31.000.000 δρχ. -91.000 €
- Επιχείρηση παιδικών υποδημάτων, στο κέντρο της πόλης, 5.000.000 δρχ. - 15.000 €

○ ΚΤΗΜΑΤΑ

- Αφάντου 4.480 τ.μ. κοντά στην λεωφόρο 26.500.000 δρχ. - 77.770 €
- Λαχανιά 9.160 τ.μ. σε ύψωμα κοντά στον κεντρικό, νερό - ρεύμα 54.000.000 δρχ. - 158.500 €
- Καβουράκια 5.600 τ.μ. 50 μ. από την θάλασσα 112.000.000 δρχ.-328.686 €
- Πλημμύρι 28 στρέμματα πάνω στο κύμα
- Λαχανιά 7 στρέμματα πάνω στο δρόμο νερό-ρεύμα 25.000.000 δρχ. -73.367 €
- Καλλιθέα 7.600 τ.μ. κοντά στην θάλασσα 114.000.000 δρχ. - 334.556 €
- Πλημμύρι 9 στρέμματα 100 μ. από θάλασσα 35.000.000 δρχ. - 102.714 €
- Γεννάδι 8 στρέμματα πάνω στο κύμα
- Κατταβιά 4.500 τ.μ. νερό-ρεύμα 6.000.000 δρχ. - 17.608 €
- Πλημμύρι 4.500 τ.μ. 7.500.000 δρχ. - 22.010 €
- Λαχανιά 2.390 τ.μ. 2.500.000 δρχ. - 7.336 €
- Τσαΐρι 4.800 τ.μ. 55.000.000 δρχ. - 161.408 €
- Λαχανιά 45 στρέμματα 200 μ. από την θάλασσα 135.000.000 δρχ.-396.184 €
- Κανδυλί 4.700 τ.μ. 33.000.000 δρχ.-96.845 €



○ ΑΠΟΘΗΚΕΣ

- Κοσκινού 220 τ.μ. ισόγεια 34.000.000 δρχ. -98.300 €
- Αννης Μαρίας 72 τ.μ. υπόγεια 7.000.000 δρχ. - 20.542 €
- Μητρόπολη 130 τ.μ. ημιυπόγειο 18.000.000 δρχ. - 52.824 €

- **ΑΝΤΑΛΛΑΣΣΟΥΜΕ ΤΟ ΠΑΛΙΟ ΣΠΙΤΙ ΣΑΣ ΜΕ ΚΑΙΝΟΥΡΓΙΟ**
- **ΖΗΤΟΥΝΤΑΙ ΜΕΤΑΧΕΙΡΙΣΜΕΝΑ ΔΙΑΜΕΡΙΣΜΑΤΑ-ΑΜΕΣΗ ΠΩΛΗΣΗ**
- **ΠΩΛΟΥΝΤΑΙ** αποθήκες και βιοτεχνικοί χώροι.
- **ΔΑΝΕΙΑ ΔΕΚΤΑ - ΕΥΚΟΛΙΕΣ ΠΛΗΡΩΜΗΣ**
- **ΑΝΑΛΑΜΒΑΝΟΥΜΕ ΑΝΤΙΠΑΡΟΧΕΣ**

ΣΤΑΜΑΤΗΣ ΜΑΝΩΛΑΚΟΣ

ΩΡΕΣ ΓΡΑΦΕΙΟΥ 8.30-1.00 π.μ. και 5-8 μ.μ.

ΔΗΜ. ΑΝΑΣΤΑΣΙΑΔΗ 45 (παραπλεύρως ΥΠΕΡΑΓΟΡΑΣ ΠΑΠΑΚΥΡΙΑΚΟΥ-ΣΥΝΟΙΚΙΑ ΔΑΣΚΑΛΩΝ)

Τηλέφωνα: 2241023815-78275, 6944698056, 6945769958

ΕΝΟΙΚΙΑΣΕΙΣ

συνέχεια από την προηγούμενη

ΔΙΑΜΕΡΙΣΜΑ ανακαινισμένο 3άρι ακριβώς στην πλατεία Αγ. Ιωάννη, απέναντι από την εκκλησία. Πληρ. τηλ. 2241027863, 2241027196 AE57561

ΓΚΑΡΣΟΝΙΕΡΑ μόνο για Ελληνες πλήρως επιπλωμένη και εξοπλισμένη, καινούργια στο Ροδίνι μόνο για ένα άτομο. Πληρ. τηλ. 6947582447 AE57554

ΓΚΑΡΣΟΝΙΕΡΑ πλήρως επιπλωμένη (ψυγείο, κουζίνα, ηλιακό θερμοσίφωνα). Πληρ. τηλ. 6945797129, 6932360151 AE57513

ΓΚΑΡΣΟΝΙΕΡΑ επιπλωμένη στην οδό Εθνάρχου Μακαρίου. Πληρ. τηλ. 2241094377, 2241096266 κιν. 6945329314 AE57415

ΕΝΟΙΚΙΑΖΟΝΤΑΙ: α) Διαμέρισμα μερικώς επιπλωμένο με δύο υπνοδωμάτια, μεγάλη σαλοτραπεζαρία, κουζίνα και λοιπών βοηθητικών χώρων, ανεξάρτητη είσοδο της πολυκατοικίας, γύρωθεν κήπος επί της Πατριάρχου Αθηναγόρα Ρόδος, β) Studios στην Ιξιά πλήρως επιπλωμένο ανεξάρτητο ήσυχο περιβάλλον, άνετο με μεγάλες βεράντες, γ) Δωμάτια επιπλωμένα εντός πόλεως Ρόδου. Πληρ. τηλ. 22410-30427, 33661 AE57514

ΕΝΟΙΚΙΑΖΕΤΑΙ στην Παλιά Πόλη 20 μ. από την οδό Σωκράτους μεζονέτα ανακαινισμένη αποτελούμενη από 2 υπνοδωμάτια, σαλόνι, κουζίνα και 2 μπάνια, έχει γερμανικά κουφώματα και διπλά τζάμια. Πληρ. τηλ. 22410-30883, 34613 AE57515

ΓΝΩΣΤΟ BAR-RESTAURANT στην Ιαλυσό σε τουριστική περιοχή, γωνιακό, πλήρως εξοπλισμένο και επιπλωμένο με πολύ μεγάλη πελατεία λόγω πολλών ασχολιών. Τιμή λογική. Πληρ. τηλ. 6947730991 AE57500

ΓΩΝΙΑΚΟ ΚΑΤΑΣΤΗΜΑ σε τουριστική περιοχή 150 τ.μ. περίπου με την αυλή, κατάλληλο για σούπερ μάρκετ, τουριστικά, rent a car ή οτιδήποτε άλλη χρήση. Πληρ. τηλ. 6947730991 AE57501

ΔΙΑΜΕΡΙΣΜΑ δύο υπνοδωματίων, σαλόνι, κουζίνα, WC, επί της οδού Ηρακλειδών 4, Ιαλυσός για στρατιωτικούς, δημοσίους υπαλλήλους. Πληρ. τηλ. (22410)24973, 26935, 10.00-12.00 και 17.30-20.00 AE57452

ΚΑΤΑΣΤΗΜΑ 37 τ.μ. στη Λίνδο επί της οδού Στεφάνου Παλλά 77 με μεγάλη εξωτερική πρόσοψη, με WC, A/C και σε πολύ προσιτό ενοίκιο. Πληρ. τηλ. 6977886802 AE57472

ΔΙΑΜΕΡΙΣΜΑ δύο υπνοδωματίων, σαλόνι, τραπεζαρία και λοιπών βοηθητικών χώρων επί της Δενδρινού (β' όροφος). Πληρ. τηλ. 6946452862 AE57405

ΕΣΤΙΑΤΟΡΙΟ-ΜΠΑΡ στην Ιαλυσό με εξοπλισμό. Πληρ. τηλ. 6945949397, 6945141714 AE57453

ΟΡΟΦΟΣ 160 τ.μ. νεοκλασικής μονοκατοικίας 28ης Οκτωβρίου 27-31 (Νιοχώρι) κατάλληλος για επαγγελματική στέγη. Πληρ. τηλ. 6972818968, 2241036166 AE57440

ΕΝΟΙΚΙΑΖΟΝΤΑΙ ΑΠΟ ΙΔΙΟΚΤΗΤΗ ΔΙΑΜΕΡΙΣΜΑΤΑ ΙΣΟΓΕΙΟΥ ΚΑΙ ΠΡΩΤΟΥ ΟΡΟΦΟΥ ΑΝΤΙΣΤΟΙΧΑ, ΣΕ ΑΝΑΒΑΘΜΙΣΜΕΝΗ ΚΑΙ ΗΣΥΧΗ ΤΟΠΟΘΕΣΙΑ ΣΤΗΝ ΙΞΙΑ, ΟΔΟΣ ΤΕΛΧΙΝΩΝ 7, ΕΝΑΝΤΙ ΞΕΝΟΔΟΧΕΙΟΥ ΜΙΡΑ ΜΑΡΕ, ΑΠΟΤΕΛΟΥΜΕΝΑ ΑΠΟ ΔΥΟ ΥΠΝΟΔΩΜΑΤΙΑ, ΚΑΘΙΣΤΙΚΟΥ ΚΑΙ ΜΠΑΝΙΟΥ, ΣΥΝΟΛΙΚΟΥ ΕΜΒΑΔΟΥ 60 Τ.Μ. ΜΕ ΕΝΟΙΚΙΟ 295 ΕΥΡΩ/ΜΗΝΙΑΙΟΣ. ΠΛΗΡ. ΤΗΛ. 2241031054, ΚΙΝ. 6932473467 ΠΕ57382

ΔΙΑΜΕΡΙΣΜΑ ισόγειο, ενός υπνοδωματίου, με σαλόνι και κουζίνα επί της οδού Παρθενώπης. Πληρ. τηλ. 2241053362, 6945258830 AE57426

ΕΝΟΙΚΙΑΖΟΝΤΑΙ: Α- ΚΑΤΑΣΤΗΜΑΤΑ 1) Ενοικιάζεται - Πωλείται Επιχείρηση κεντρική 32 τ.μ. στα "ΕΚΑΤΟ ΜΑΓΑΖΙΑ", 2) Ενοικιάζεται στη Ψαροπούλα κατάστημα γωνιακό 55 τ.μ. με μηνιαίο μίσθωμα 880 ευρώ, 3) Στην ΑΚΤΗ ΜΙΑΟΥΛΗ κατάστημα 207 τ.μ. με πρόσοψη στον κεντρικό δρόμο κατάλληλο για μπαρ καφετέρια και εμπορεία τουριστικών ειδών 4.- Αλεξ. Διάκου 180 τ.μ. 5- Ορφανίδου 79 τ.μ. 6. Γ. Λέοντος 120 τ.μ. 7- Γρίβα 120 τ.μ. 8-Π. ΠΟΛΗ στην Πρωτογένους 15 τ.μ. 9. Π. ΠΟΛΗ Σωκράτους 22 τ.μ. 10-Ερμού 75 τ.μ. 11-Π. ΠΟΛΗ Λάχιτος 100 τ.μ. 12-Βορείου Ηπείρου 350 τ..μ. 13-ΑΝΑΛΗΨΗ Γ. Παπανδρέου 76 τ.μ. 14-Θεμ. Σοφούλη 100 τ.μ. 15-Περιοχή ΚΟΒΑ Αυστραλίας πλησίον της υπό κατασκευή "ΜΑΡΙΝΑΣ" ισόγειο 300 τ.μ. και υπόγειο 300 τ.μ. 16-ΚΕΝΤΡΙΚΑ - ΠΕΡΙΟΧΗ ΜΑΝΤΡΑΚΙ - α - Καρπάθου 18 και 40 τ.μ. β- Γρηγ. Λαμπράκη 100 τ.μ. γ-Εθν. Μακαρίου 55 τ.μ. δ-Πλατεία ΑΚΑΔΗΜΙΑΣ 30 τ.μ. ε-Ηρώων Πολυτεχνείου 80 τ.μ. 17-ΙΑΛΥΣΟΥ - α - Επί της λεωφ. Ρόδου-Ιαλυσού 30 τ.μ. β-ΙΞΙΑ 90 τ.μ. γ-Ιερού Λόχου 58 τ.μ. 18-ΛΙΝΔΟ κεντρικό 75 τ.μ. Β-ΓΡΑΦΕΙΑ -1-Εθν. Μακαρίου 190 τ.μ. 2-Εθελ. Δωδεκανησίων 52 τ.μ. και 135 τ.μ. 3-Αννης Μαρίας 78 τ.μ. 4-Δ. Θεοδωράκη 60 τ.μ. 5-ΜΗΔΕΙΑ 30 τ.μ. Γ-ΔΙΑΜΕΡΙΣΜΑΤΑ 1-ΜΟΝΤΕ ΣΜΙΘ 45 τ.μ. πλήρως επιπλωμένο και εξοπλισμένο 2-Μιχ. Πετρίδη 110 τ.μ. 3-ΙΑΛΥΣΟ 130 τ.μ. Πληρ. Σαββαΐδης και Συνεργάτες τηλ. 2241026281 AE56142

ΣΤΗΝ ΚΡΕΜΑΣΤΗ ενοικιάζονται α) οροφοδιαμέρισμα δυάρι επιπλωμένο γωνιακό με θέα τη θάλασσα με ψυγειοκαταψύκτη, κουζίνα, μπουφέ, παρκέ, β) δυάρι και στούντιο επιπλωμένα με διπλά τζάμια ρολά, πάρκιν, κήπο με θέα τη θάλασσα. Πληρ. τηλ. 2241094822, 6946671053 AE57393

ΕΝΟΙΚΙΑΖΕΤΑΙ στην Κρεμαστή διώροφη μονοκατοικία 100 τ.μ., κοντά σε φούρνο και παντοπωλείο κατάλληλη για σοβαρή ολιγομελή οικογένεια ή ανδρόγυνα. Πληρ. κ. Σπύρο τηλ. 2241043941, 2241061285 οδός Παπαγιάννη 49 AE 57361

ΔΙΑΜΕΡΙΣΜΑ με 3 υπνοδωμάτια, 120 τ.μ., 2 WC και τζάκι, στην περιοχή Ασγούρου, Ανδρέα Καρκαβίτσα. Πληρ. τηλ. 2241066787, 697779304 AE57342

ΓΡΑΦΕΙΟ 54 τ.μ. στην οδό 25ης Μαρτίου πάνω από το Δικηγορικό Σύλλογο Ρόδου. Πληρ. τηλ. 2241073335 AE57250

ΚΑΤΑΣΤΗΜΑ εμπορικό γωνιακό επί της Ερμού (Παλιά Πόλη) 40 τ.μ. με μεγάλη βιτρίνα και πατάρι επίσης 40 τ.μ. Πληρ. τηλ. 6936619866 AE57560

ΕΝΟΙΚΙΑΖΟΝΤΑΙ: α) **μεζονέτα** πλήρως εξοπλισμένη, β) **γκαρσονιέρα** πλήρως εξοπλισμένη με δύο δωμάτια, κουζίνα και WC, γ) **studios** πλήρως εξοπλισμένα με ατομικό μπάνιο. Πληρ. τηλ. 2241061628, 6942460831 AE57348

ΔΙΑΜΕΡΙΣΜΑ στην περιοχή Ανάληψης οδός Αλεξανδρουπόλεως 13, ημιεπιπλωμένο ισόγειο 75 τ.μ. Πληρ. τηλ. 2241090406, 6934013971 AE57355

ΔΙΑΜΕΡΙΣΜΑ ρετιρέ (γ' όροφος) τεσσάρι με δύο WC αποθήκη, τζάκι και εξαίρετη θέα στην οδό Θ. Σοφούλη 70. Πληρ. τηλ. 6944827846, 2241074978 AE57350

ΕΥΚΑΙΡΙΑ! ΕΣΤΙΑΤΟΡΙΟ στην περιοχή Θεολόγου πλήρες ανακαινισμένο με προοπτικές χειμώνα-καλοκαίρι. Πληρ. τηλ. 6972878604. AE57298

ΑΠΟΘΗΚΕΣ ΣΤΗΝ ΙΑΛΥΣΟ, ΕΝΟΙΚΙΑΖΟΝΤΑΙ 1) ΑΠΟΘΗΚΕΥΤΙΚΟΙ ΧΩΡΟΙ ΑΠΟ 100 ΕΩΣ 2000 Τ.Μ. ΚΑΙ ΥΨΟΣ 8 Μ. ΑΣΦΑΛΕΙΣ ΜΕ ΜΕΓΑΛΟΥΣ ΧΩΡΟΥΣ ΔΙΑΚΙΝΗΣΗΣ ΦΟΡΤΩΣΗΣ ΚΑΙ ΕΚΦΟΡΤΩΣΗΣ ΠΡΟΪΟΝΤΩΝ, 2) ΥΠΑΙΘΡΙΟΙ ΧΩΡΟΙ ΠΕΡΙΦΡΑΓΜΕΝΟΙ, ΑΣΦΑΛΕΙΣ, ΚΑΤΑΛΛΗΛΟΙ ΓΙΑ ΑΠΟΘΗΚΕΥΣΗ ΠΡΟΪΟΝΤΩΝ ΣΕ ΠΑΛΕΤΕΣ. ΠΛΗΡ. ΤΗΛ. (22410)38400 ΑΠΟ ΔΕΥΤΕΡΑ ΕΩΣ ΠΑΡΑΣΚΕΥΗ 08.00-15.00 Κ. ΓΙΩΤΑ ΧΠΕ1912

ΔΙΑΜΕΡΙΣΜΑ γωνία Αννης Μαρίας και Λευκωσίας με 2 υπνοδωμάτια, σαλόνι, κουζίνα και λουτροκαμπινέ, κατάλληλο και για γραφείο. Πληρ. τηλ. 2241023757 και 2241038784 AE57347

ΓΚΑΡΣΟΝΙΕΡΑ επιπλωμένη δίχωρη 45 τ.μ. για όλο το χρόνο. Ενοίκιο 280 ευρώ. Πληρ. τηλ. 2241020021, 6944502033 AE56069

ΕΝΟΙΚΙΑΖΕΤΑΙ στην Παλιά Πόλη για επαγγελματική χρήση διώροφο 70 τ.μ. (με αυλή). Οι χώροι προσφέρονται και χωριστά 35 τ.μ. (με WC) έκαστος. Πληρ. τηλ. 2241026775 AE57332

ΚΑΤΟΙΚΙΑ εξοχική κοντά στο Γκολφ Αφάντου αποτελούμενη από 3 υπνοδωμάτια (σαλοτραπεζαρία και λοιπούς βοηθητικούς χώρους) λουξ κατασκευής που απέχει από τη θάλασσα περίπου 500 μέτρα. Πληρ. τηλ. 2241033592 AE57331

ΕΝΟΙΚΙΑΖΟΝΤΑΙ ΔΙΧΩΡΑ ΕΠΙΠΛΩΜΕΝΑ ΔΙΑΜΕΡΙΣΜΑΤΑ 50 Τ.Μ. ΣΤΗΝ ΠΕΡΙΟΧΗ ΤΗΣ ΙΞΙΑΣ, ΜΕ ΧΩΡΟ ΣΤΑΘΜΕΥΣΗΣ, ΚΗΠΟ, ΠΙΣΙΝΑ, ΘΕΡΜΑΝΣΗ ΚΑΙ ΖΕΣΤΟ ΝΕΡΟ, ΙΔΑΝΙΚΑ ΓΙΑ ΕΚΠΑΙΔΕΥΤΙΚΟΥΣ, ΠΑΤΡΟΥΣ, ΣΤΡΑΤΙΩΤΙΚΟΥΣ. ΠΛΗΡ. ΤΗΛ. 2241093172, ΚΙΝ. 6944658034 www.eleonas.net ΧΠΕ017

ΚΑΤΑΣΤΗΜΑ 2όροφο 45 τ.μ. έκαστος όροφος στην Παλια Πόλη πλησίον της Σωκράτους. Πληρ. Εμμ. Κρανίδης τηλ. 2241027082, 2241026476, 6944347405 AE56934

ΠΩΛΕΙΤΑΙ

επιχερδής **επιχείρηση τηλεοπτικού σταθμού** με εγκεκριμένη άδεια λειτουργίας, η επιχείρηση έχει πλήρη δραστηριότητα, είναι άρτια εξοπλισμένη και διαθέτει δίκτυο αναμεταδοτών μεγάλης εμβέλειας.

Πληρ. ΕΥΣΤΑΘΙΟΥ ΕΥΡΩΚΤΗΜΑΤΙΚΗ,
Εθνικής Αντιστάσεως 83
Τηλ. 2241073819-74917, 6944/374546, 6945/292030

ΠΩΛΟΥΝΤΑΙ

μεζονέτες 180 τ.μ., **διαμερίσματα** 102 τ.μ., 86 τ.μ. και 36 τ.μ. στο κέντρο της Ιαλυσού.
Πληρ. τηλ. 6932386180, 2241076985

ΠΙΠΙΝΟΣ
ΠΩΛΟΥΝΤΑΙ ΜΟΝΟΚΑΤΟΙΚΙΕΣ

125 τ.μ. με σοφίτα, σε οικόπεδο 300 τ.μ. στην Ιαλυσό
Πληρ. τηλ. 2241023895, 6944676003,6944390803
www.rhodes-top-properties.com

ΕΚΑΜ Α.Ε.
ΠΩΛΗΣΕΙΣ ΔΙΑΜΕΡΙΣΜΑΤΩΝ

Α. Μόντε Σμιθ: α) Κένναντυ 2ου ορόφου 112 τ.μ. 4 δωμάτια, 3 λουτρά. Τιμή 140.000 ευρώ, **β) Κένναντυ 36** 1ου ορόφου, 98 τ.μ., 4 δωμάτια, 2 λουτρά. Τιμή 130.000 ευρώ,

ΠΩΛΗΣΕΙΣ ΚΑΤΑΣΤΗΜΑΤΩΝ

α) Νιοχώρι: Ιδιαίτερης προβολής κατάστημα 122 τ.μ. με πατάρι, Τιμή 200.000 ευρώ, **β) Ακτή Κανάρη:** Παραλία "Ψαροπούλας" εμπορικότατο ισόγειο κατάστημα 118 τ.μ., Τιμή 350.000 ευρώ, **γ) Εμπορικό κέντρο "ΜΑΚΕΣΤΑ"** Ιδιαίτερα τουριστική περιοχή, ισόγειο κατάστημα 48 τ.μ. με WC. Τιμή 55.000 ευρώ.

ΠΩΛΕΙΤΑΙ ΒΙΟΤΕΧΝΙΚΟΣ ΧΩΡΟΣ

Ασγούρου 4ο χλμ. ΕΟ Λίνδου-Ρόδου 365 τ.μ. με οικόπεδο 485 τ.μ. με μηχανήματα και άδεια λειτουργίας. Τιμή 400.000 ευρώ.

www.ekamestates.gr
Τηλ.: 210 6205697-210 8002541-κινητό 6944840247

Vitzileos

ΚΤΗΜΑΤΟΜΕΣΙΤΙΚΟ ΓΡΑΦΕΙΟ - REAL ESTATE AGENCY

ΜΑΡΙΟΣ Κ. ΒΙΤΖΗΛΑΙΟΣ

Μεσίτης Αστικών Συμβάσεων - Real Estate agent

ΕΚΤΙΜΗΣΕΙΣ-ΑΓΟΡΕΣ-ΠΩΛΗΣΕΙΣ
ΚΑΤΑΣΤΗΜΑΤΑ
ΟΙΚΟΠΕΔΑ-ΧΩΡΑΦΙΑ
ΚΤΗΜΑΤΙΚΕΣ-ΣΥΜΒΟΥΛΕΣ
ΕΝΟΙΚΙΑΣΕΙΣ-ΔΙΑΧΕΙΡΙΣΕΙΣ
ΣΠΙΤΙΑ-ΔΙΑΜΕΡΙΣΜΑΤΑ

ΚΑΤΑΣΤΗΜΑΤΑ – ΓΡΑΦΕΙΑ – ΕΠΙΧΕΙΡΗΣΕΙΣ

	€
Επιχ/ση πλυντήρια-στεγνωτήρια σε πλήρη λειτουργία	20.000
Επιχ/ση BAR σε κατάστημα 300 .τ.μ.+300 τ.μ. υπόγ. κοντά στη μαρίνα	147.000
15 τ.μ. κατάστημα στην Α. Διάκου	30.000
20 τ.μ. Χ2 καταστήματα στην Π. Πόλη, τουριστ. περ. πίσω από Σωκρ.	323.000
45 τ.μ. ισόγ.+90 τ.μ. υπογ. Καρακόνερο	88.000
50 τ.μ. μαγαζί κοντά στο Μαντράκι (νοικιασμένο)	294.000
144 τ.μ. διώροφο κατάστημα με αυλή, 300 τ.μ. στο Νιοχώρι	500.000
155 τ.μ. ακίνητο στην Ψαροπούλα, στην θάλασσα	220.000
165 τ.μ. διώροφο μαγαζί στην Π. Πόλη της Κω, τουριστική περιοχή	300.000
170 τ.μ. αποθήκη σε μπετά. Καρακόνερο	71.000
170 τ.μ. αποθήκη με ράμπα στην Μ. Πετρίδη	71.000
180 τ.μ. αποθήκη στην οδό Π. Ροδίου	82.000
300 τ.μ. κατ/μα ετοιμοπ. σε 1000 τ.μ. οικόπ. Παστίδα, βιοτεχν. χώρος	147.000
1000 τ.μ. εργοστάσιο στον Καλαμώνα έτοιμο σε οικοπ. 6.400 τ.μ.	587.000
1155 τ.μ. ακίνητο σε οικόπ. 817 τ.μ. στο κέντρο της Ρόδου	763.000
12 apartmens πλήρως εξοπλισμένα στο Κιοτάρι	440.000
Ξενοδ. Α' κατ., στην πόλη, 180 κλίνες+4 καταστήματα	6.200.000
7 apart.Χ 2 δωμάτια πλήρως εξοπλισμένα και δύο μαγαζιά 250 τ.μ. στην παραλία Τριαντών, στην θάλασσα	338.000
Ξενοδ. Β' κατ. 95 δωμ. σε 13 στρέμ. στην παραλία Ιαλυσού	2.640.000
Ξενοδ. Γ' κατ. 37 δωμ., 74 κλίνες, δισκοθήκη 250 τ.μ., μπαρ, στην πόλη της Ρόδου, παραλία	1.261.922

ΔΙΑΜΕΡΙΣΜΑΤΑ

45 τ.μ. στην πλατεία Βάθης, Αθήνα, στον 5ο όροφο	39.000
50 τ.μ. στα Τριάντα γκαρσονιέρα με θέα	50.000
50 τ.μ. στο Γεννάδι με 2ο υπνοδωμ. Φανταστική θέα	44.000
60 τ.μ. στο Γεννάδι γκαρσονιέρα με θέα	47.000
82 τ.μ. στον 1ο όροφο σε διπλοκατοικία στην Π. Πόλη	88.000
110 τ.μ. με 3ο υπνοδωμ. ρετιρέ, στους δασκάλους	150.000
117 τ.μ. παραδοσιακό διαμέρισμα απέναντι Καζίνο	147.000

ΜΕΖΟΝΕΤΕΣ – ΜΟΝΟΚΑΤΟΙΚΙΕΣ

	€
62 τ.μ. μονοκατοικία με τζάκι και φανταστική θέα στην Π. Πόλη	125.000
68 τ.μ. μονοκατοικία με αυλή 90 τ.μ. στα Μαριτσά	59.000
80 τ.μ. μονοκατοικία σε 4000 τ.μ. οικόπεδο, πάνω στο κύμα, Γεννάδι	
125 τ.μ. μονοκατοικία στο Γεννάδι, Villa super lux, 10 δωμ.	293.500
130 τ.μ. μεζονέτα σε μπετά, οικοπ. 350 τ.μ. Τριάντα	110.000
135 τ.μ. μονοκατ. με κήπο στα Κρητικά, πανοραμικό	191.000
167 τ.μ. ισόγειο-οροφοδιαμέρισμα σε διπλοκατοικία με 285 τ.μ. οικόπεδο στο κέντρο της πόλης, διατηρητέο. Πάρκιν	440.300
170 τ.μ. διατηρητέα μονοκατοικία σε οικόπεδο 605 τ.μ. στο κέντρο της πόλης	290.000
170 τ.μ. μεζονέτα σε μπετά, οικοπ. 450 τ.μ. Τριάντα	140.000
170 τ.μ. μεζονέτα+170 τ.μ. μεζονέτα+120 τ.μ. οροφοδιαμέρισμα σε οικοπ. 5000 τ.μ. εντός οικισμού στην Παστίδα	426.000
180 τ.μ. μονοκατ. ημιτελής στο Γεννάδι σε οικόπ. 750 τ.μ Φανταστική θέα	161.000
187 τ.μ. βίλα με οικόπεδο 4780 τ.μ. στην Παστίδα	310.000
190 τ.μ. μεζονέτα σε οικόπεδο 400 τ.μ. στα Κοσκινού με θεα φανταστική	191.000
210 τ.μ. Μονοκατοικία με αυλή στην Π. Πόλη	323.000
230 τ.μ. βίλα στην Λάρδο σε οικόπ. 7700 τ.μ. με 750 οπωροφ. δένδρα	323.000
240 τ.μ. μεζονέτα σε οικόπεδο 250 τ.μ. στα Κοσκινού, νεόκτιστη	290.000
250 τ.μ. ημιτελές τριώροφο ακίνητο σε οικόπεδο 250 τ.μ. στους δασκάλους	235.000
250 τ.μ. βίλα καινούργια, πολυτελούς κατασκευής στο κέντρο της Κω σε οικόπεδο 4000 τ.μ. με δένδρα και γκαράζ	352.000
272 τ.μ. μονοκατοικία σε οικόπ. 270 τ.μ., αποτελείται από 4 διαμερίσματα. Ψαροπούλα.	220.000
600 τ.μ. μονοκατοικία στο Ροδίνι, Lux κατασκευής, γκαράζ, κήπο, φανταστική θέα	500.000

ΟΙΚΟΠΕΔΑ

	€
412 τ.μ. στον Αγ. Νικόλαου Σ.Δ. 1.20	220.100
709 τ.μ. οικόπεδο με Σ.Δ.-1, με άδεια οικοδομής για 1000 τ.μ. στην πόλη	600.000
750 τ.μ. στο Γεννάδι, εντός σχεδίου	18.000
2000 τ.μ. στα Μαριτσά. Εντός σχεδίου, Σ.Δ.-0,50	120.000
2000 τ.μ. στα Τριάντα	147.000
2500 τ.μ. πάνω στο δρόμο Ελαιώνας-Φουρνάκι. Γεννάδι	24.000
3080 τ.μ. στο Πλημύρι	23.500
4000 τ.μ. κοντά στο Βερόπουλο με φανταστική θέα	176.000
4100 τ.μ. στο Λειβάδι-Κρεμαστή	82.200
4120 τ.μ. στα Τριάντα, κοντά στον οικισμό	205.000
4400 τ.μ. στην Κρεμαστή	76.000
5000 τ.μ. στα Αφάντου	103.000
5500 τ.μ. στα Μαριτσά, εντός σχεδίου, Σ.Δ.=1	250.000
5800 τ.μ. στα Κανδυλί	117.000
6000 τ.μ. πάνω στο κύμα στα Τριάντα	352.000
6000 τ.μ. στην Παστίδα+αποθήκη	144.000
6500 τ.μ. στην λεωφόρο Ρόδου-Κρεμαστής	410.000
6500 τ.μ. στο Φαληράκι κοντά στη θάλασσα, προνομιακό	500.000
6720 τ.μ. στον Θόλαρο, Παραδείσι	82.200
8000 τ.μ. στο Φαληράκι	191.000
8300 τ.μ. στην Βληχά-Κάλαθος	367.000
8500 τ.μ.+6500 τ.μ. στην παραλία Αφάντου	18 το τ.μ.
9000 τ.μ. στα Μαριτσά, εντός ζώνης	132.000
9345 τ.μ. στα Ασγούρου με θέα	205.000
12000 τ.μ. στην Αφάντου, πάνω στο κύμα	520.000
13000 τ.μ. στα Μαριτσά	123.000
14000 τ.μ. το αγροτεμάχιο στην Διμυλιά	65.000
25000 τ.μ. στα Καλαβάρδα	295.000
30000 τ.μ. στο Τσαΐρι	352.000
32000 τ.μ. στην Θολό, πάνω στο κύμα	587.000
38000 τ.μ. στο Γεννάδι, πάνω στο κύμα	2.230.000
46000 τ.μ. στο Τσαΐρι	405.000
50000 τ.μ. στο Τσαΐρι	360.000

Εθν. Μακαρίου 45 (3ος όροφος • Τηλ.: 22410 24900, 25545 • Fax: 22410 25544 • Κιν.: 6932704919

ΕΝΟΙΚΙΑΣΕΙΣ

συνέχεια από την προηγούμενη

ΕΝΟΙΚΙΑΖΕΤΑΙ ισόγειος επαγγελματικός χώρος 160 τ.μ. (ή δύο μικρότερα των 80 τ.μ.) κατάλληλος για κατάστημα - γραφείο - ιατρείο ή άλλη παρόμοια χρήση στην κεντρική πλατεία Ιαλυσού, πλατεία Αποστολίδη. Πληρ. τηλ. 2241094356, 6942553147 ΧΑΕ141

ΕΝΟΙΚΙΑΖΟΝΤΑΙ 4 ΠΟΛΥΤΕΛΗ STUDIOS ΓΙΑ ΕΝΑ Ή ΔΥΟ ΑΤΟΜΑ, ΣΤΗΝ ΠΑΡΑΛΙΑ ΙΑΛΥΣΟΥ, ΠΛΗΡΩΣ ΕΠΙΠΛΩΜΕΝΑ, ΕΥΡΥΧΩΡΑ, ΜΕ ΑΝΕΤΕΣ ΒΕΡΑΝΤΕΣ ΜΕ ΠΟΛΥΚΟΥΖΙΝΑΚΙ, AIR-CONDITION, ΗΛΙΑΚΟ ΘΕΡΜΟΣΙΦΩΝΑ, ΙΔΙΟΧΡΗΣΤΗ ΘΕΣΗ ΣΤΑΘΜΕΥΣΗΣ. ΜΗΝΙΑΙΟ ΜΙΣΘΩΜΑ 300 ΕΥΡΩ. ΠΛΗΡ. ΕΥΣΤΑΘΙΟΥ - ΕΥΡΩΚΤΗΜΑΤΙΚΗ, ΕΘΝΙΚΗΣ ΑΝΤΙΣΤΑΣΕΩΣ 83 (ΠΡΩΗΝ ΑΝΝΗΣ ΜΑΡΙΑΣ). ΤΗΛ. 22410 73819-74917, 6946/103929 ΧΠΕ091

ΕΝΟΙΚΙΑΖΟΝΤΑΙ: α) Μονοκατοικία επιπλωμένη ή μη με τρία υπνοδωμάτια, β) Δυάρι επιπλωμένο Κοσκινού (φυτώριο). Πληρ. τηλ. 6945865402 απογευματινές ώρες κ. Αντώνης ΑΕ57926

STUDIOS στην Παστίδα με άνετο πάρκιν και σε ήσυχη τοποθεσία. Πληρ. τηλ. 6945995562 ΑΕ57168

ΧΩΡΟΙ ΑΠΟΘΗΚΕΥΣΗΣ ΕΝΟΙΚΙΑΖΟΝΤΑΙ ΠΕΡΙΦΡΑΓΜΕΝΟΙ, ΑΣΦΑΛΕΙΣ, ΥΠΑΙΘΡΙΟΙ, ΗΜΙΥΠΑΙΘΡΙΟΙ, ΚΑΙ ΚΛΕΙΣΤΟΙ ΚΑΤΑΛΛΗΛΟΙ ΓΙΑ ΑΠΟΘΗΚΕΥΣΗ ΕΝΟΙΚΙΑΖΟΜΕΝΩΝ ΑΥΤΟΚΙΝΗΤΩΝ ΚΑΙ ΠΟΥΛΜΑΝ. ΠΛΗΡ. ΤΗΛ. (22410)38400 ΩΡΕΣ 08.00-15.00 κ. ΓΙΩΤΑ ΧΠΕ1913

ΔΙΑΜΕΡΙΣΜΑ α' ορόφου στην οδό Αννης Μαρίας 4, σαλόνι-τραπεζαρία, 2 υπνοδωμάτια, κουζίνα, ηλιακό θερμοσίφωνα, θερμοσυσσωρευτές. Αποκλείονται αλλοδαποί. Ωρες επικοινωνίας 09.00-14.00, 17.00-21.00. Πληρ. τηλ. 2241037983. ΑΕ56990

ΓΚΑΡΣΟΝΙΕΡΕΣ επιπλωμένες κοντά στο πανεπιστήμιο Αιγαίου. Πληρ. τηλ. 2241020887 ΑΕ59903

ΕΝΟΙΚΙΑΖΕΤΑΙ ΙΣΟΓΕΙΟΣ ΕΠΑΓΕΛΜΑΤΙΚΟΣ ΧΩΡΟΣ 120 Τ.Μ. ΜΕ ΥΠΟΓΕΙΟ 30 Τ.Μ. ΕΠΙ ΤΗΣ ΟΡΦΑΝΙΔΟΥ ΚΑΙ ΑΠΟΛΛΩΝΙΟΥ ΡΟΔΙΟΥ ΓΩΝΙΑ. ΠΛΗΡ. ΤΗΛ. 6945381842 ΧΠΕ2211

ΕΝΟΙΚΙΑΖΟΝΤΑΙ STUDIOS ΜΕ ΤΟ ΜΗΝΑ Ή ΜΕ ΤΗΝ ΗΜΕΡΑ ΠΛΗΡΩΣ ΕΠΙΠΛΩΜΕΝΑ ΜΕ ΠΟΛΥΚΟΥΖΙΝΑΚΙ, ΨΥΓΕΙΟ, ΝΤΟΥΣ, WC, ΤΗΛΕΦΩΝΟ, ΜΠΑΛΚΟΝΙ, ΖΕΣΤΟ ΝΕΡΟ ΕΠΙ 24ΩΡΟΥ ΒΑΣΕΩΣ ΣΤΗΝ ΠΙΟ ΗΣΥΧΗ ΠΕΡΙΟΧΗ ΤΗΣ ΠΟΛΗΣ ΡΟΔΟΥ (ΠΕΡΙΟΧΗ ΔΑΣΚΑΛΩΝ), ΟΔΟΣ ΜΑΝΩΛΗ ΠΑΠΑΜΑΝΩΛΗ ΑΡΙΘΜ. 12 ΚΑΘΕΤΟΣ ΕΠΙ ΤΗΣ ΣΤΕΛΙΟΥ ΚΩΤΙΑΔΗ. ΠΛΗΡ. ΤΗΛ. (22410)37244 ΧΠΕ283

πωλησεις–αγορες ακινητων & επιχειρησεων

ΑΓΟΡΑΖΕΤΑΙ ΑΠΟ ΙΔΙΩΤΗ ΜΕΤΡΗΤΟΙΣ, ΟΙΚΟΠΕΔΟ ΕΚΤΟΣ ΣΧΕΔΙΟΥ ΣΕ ΠΛΑΓΙΑ ΜΕ ΘΕΑ ΘΑΛΑΣΣΑ (ΑΝΩ 4 ΣΤΡΕΜΜΑΤΑ) (ΕΣΤΩ ΚΑΙ ΑΠΟ ΜΑΚΡΙΑ) ΣΤΗΝ ΠΕΡΙΟΧΗ ΦΑΝΕΣ-ΣΟΡΩΝΗ-ΘΕΟΛΟΓΟ-ΠΑΣΤΙΔΑ-ΜΑΡΙΤΣΑ ΜΕΧΡΙ ΚΑΙ ΚΑΛΑΒΑΡΔΑ. ΠΛΗΡ. ΤΗΛ. 2241037052, 2241029415, 17.00-20.00 κ. ΑΝΔΡΕΑ ΠΟ57702

ΠΩΛΟΥΝΤΑΙ ΑΓΡΟΚΤΗΜΑΤΑ ΣΤΗΝ ΚΕΦΑΛΟ ΚΩ 10.990 Τ.Μ., 2.910 Τ.Μ. 570 Τ.Μ. ΚΑΙ 4.240 Τ.Μ. ΠΛΗΡ. ΤΗΛ. 6947160205, 2241028423, ΑΠΟΓΕΥΜΑΤΙΝΕΣ ΩΡΕΣ ΠΟ57699

ΕΠΙΧΕΙΡΗΣΗ (ΧΡΥΣΟΧΟΕΙΟ) ΣΕ ΚΕΝΤΡΙΚΟ ΣΗΜΕΙΟ ΣΤΗΝ ΠΑΛΙΑ ΠΟΛΗ. ΠΛΗΡ. ΤΗΛ. 6944326533 ΠΟ57639

ΠΩΛΕΙΤΑΙ Ή ΕΝΟΙΚΙΑΖΕΤΑΙ ΤΟ ΞΕΝΟΔΟΧΕΙΟ TROPICAL Β' ΚΑΤΗΓΟΡΙΑΣ 104 ΚΛΙΝΩΝ (54 ΔΩΜΑΤΙΩΝ), 300 ΜΕΤΡΑ ΑΠΟ ΤΗΝ ΘΑΛΑΣΣΑ ΣΤΑ ΚΟΛΥΜΠΙΑ ΡΟΔΟΥ. ΠΛΗΡ. ΤΗΛ. 2241056279, 2241056282, FAX 2241056291 ΠΟ57689

ΚΡΗΤΗΝΙΑ ΕΥΚΑΙΡΙΑ!!! πωλείται οικόπεδο οικοδομήσιμο. Πληρ. τηλ. 6932550339 ΑΟ57730

ΕΠΙΧΕΙΡΗΣΗ (ΖΑΧΑΡΟΠΛΑΣΤΕΙΟ) με πατάρι, καινούργια, πλήρως εξοπλισμένη με το εμπόρευμα σε κεντρικό δρόμο της πόλης της Ρόδου (Στ. Καζούλη) δίπλα στο πρακτορείο ΠΡΟΠΟ Σωτρίλλη. Πληρ. τηλ. και fax 2241021121, κιν. 6944544515 Κος Σωκράτης ΑΟ57726

ΠΩΛΕΙΤΑΙ τουριστική επιχείρηση στο Φαληράκι. Δεκτός διακανονισμός. Πληρ. τηλ. 6944988053 ΑΟ57719

ΧΩΡΟΙ για γραφεία στην περιοχή Ροδοπούλας, πλησίον Σ. Μάρκετ Βεράπουλου και Νοσοκομείου. Πληρ. Εμμ. Κρανιδης τηλ. 2241027082, 2241026476, 6944347405 ΑΟ57709

ΠΩΛΕΙΤΑΙ επιχείρηση εστιατορίου σε πολύ καλή περιοχή με σταθερή πελατεία. Τιμή διαπραγματεύσιμη. Πληρ. τηλ. (22410)26081, 25769 ΑΟ57717

ΜΕΤΡΗΤΑ Αγοράζουμε τους μετρητοίς οποιαδήποτε ακίνητη περιουσία (σπίτια, ξενοδοχεία, καταστηματα, γη), περιοχές από Αφάντου-Ρόδο και Κρεμαστή-Ρόδο. Πληρ. τηλ. 6946612157 ΑΟ57664

ΠΩΛΕΙΤΑΙ ΕΠΙΧΕΙΡΗΣΗ ΑΝΑΨΥΚΤΗΡΙΟΥ-ΚΡΟΥΑΣΑΝΤΕΡΙ ΣΕ ΛΕΙΤΟΥΡΓΙΑ ΣΤΟ ΚΕΝΤΡΟ ΤΗΣ ΠΟΛΗΣ. ΠΛΗΡ. ΤΗΛ. 6936725334 ΠΟ57562

ΠΩΛΟΥΝΤΑΙ: α) **κτήμα** 1800 τ.μ. πάνω στο κύμα με άνετη πρόσβαση από δρόμο σε πανέμορφη παραλία Καλαβάρδων. Τιμή μόνο 18.000 ευρώ, β) πωλείται στην Σύμη διώροφη **μονοκατοικία** 70 τ.μ. ψηλά πάνω από το λιμάνι με φανταστική θέα και άνετη πρόσβαση με Ι.Χ., γ) πωλείται ή αντιπαρέχεται **οικόπεδο** 3.000 τ.μ. με συντελεστή 0,40 σε περιοχή επαύλεων επί ασφάλτου κοντά στην διασταύρωση Παστίδας-Αεροδρομίου (φανάρια). Πληρ. τηλ. 6973392142 ή 2241021198 ΑΟ57610

ΔΙΑΜΕΡΙΣΜΑΤΑ 90 τ.μ. πολυτελούς κατασκευής ισογείου ορόφου στο κέντρο της Ιαλυσού. Πληρ. τηλ. 2241096550 (7 μ.μ.-9 μ.μ.) κιν. 6932238884, 6932468110 ΑΟ57660

ΜΟΝΟΚΑΤΟΙΚΙΑ 60 τ.μ. ερειπωμένη με κήπο στο Γεννάδι. Πληρ. τηλ. 6944347405 ΑΟ57619

ΚΑΤΑΣΤΗΜΑ 100 τ.μ. στην Ψαροπούλα, επί της παραλιακής οδού. Πληρ. τηλ. 6944347405, 2241027082 ΑΟ57618

ΔΙΑΜΕΡΙΣΜΑ 4άρι στην οδό Κέννεντυ σε καλή τιμή. Πληρ. τηλ. 6944347405, 2241027082 ΑΟ57617

1LANDSCOPE
ΚΤΗΜΑΤΟΜΕΣΙΤΙΚΗ

ΣΚΟΠΟΣ ΤΟΥ ΓΡΑΦΕΙΟΥ ΜΑΣ ΕΙΝΑΙ Η ΕΠΙΤΥΧΗΣ ΚΑΙ ΣΥΜΦΕΡΟΥΣΑ ΔΙΑΜΕΣΟΛΑΒΗΣΗ ΓΙΑ ΤΗΝ ΣΥΝΑΨΗ ΣΥΜΒΑΣΕΩΝ

ΑΓΟΡΑΣ
ΠΩΛΗΣΗΣ
ΑΝΤΑΛΛΑΓΗΣ
ΑΝΤΙΠΑΡΟΧΗΣ
και ΜΙΣΘΩΣΗΣ

ΤΗΣ ΑΚΙΝΗΤΗΣ ΠΕΡΙΟΥΣΙΑ ΣΑΣ.

ΣΤΟΧΟΣ ΜΑΣ ΕΙΝΑΙ
ΝΑ ΚΑΛΥΨΟΥΜΕ ΟΛΕΣ ΤΙΣ ΑΝΑΓΚΕΣ ΤΩΝ ΠΕΛΑΤΩΝ ΜΑΣ
ΠΡΙΝ ΚΑΙ ΚΑΤΑ ΤΗ ΣΥΝΑΨΗ ΣΥΜΒΑΣΕΩΝ

ΜΕ ΤΟΝ ΕΠΑΓΓΕΛΜΑΤΙΣΜΟ ΚΑΙ ΤΗ ΣΥΝΕΠΕΙΑ ΠΟΥ ΜΑΣ ΔΙΑΚΡΙΝΕΙ

ΑΠΟΔΕΔΕΙΓΜΕΝΑ ΤΟ ΑΚΙΝΗΤΟ ΕΙΝΑΙ Η ΚΑΛΥΤΕΡΗ
ΚΑΙ ΑΣΦΑΛΕΣΤΕΡΗ ΕΠΕΝΔΥΣΗ ΜΕ ΠΡΟΟΠΤΙΚΗ ΜΕΛΛΟΝΤΟΣ.

ΣΤΑΜΑΤΗΣ Π. ΧΑΤΖΗΛΑΖΑΡΟΥ & ΣΥΝΕΡΓΑΤΕΣ

ΕΘΝΙΚΗΣ ΑΝΤΙΣΤΑΣΕΩΣ & ΤΣΑΛΔΑΡΗ
(ΠΑΝΩ ΑΠΟ ΚΑΤΑΣΤΗΜΑ ΚΩΤΣΟΒΟΛΟΣ)

E-MAIL:SH@Forthnet.gr
WEB SITE:LandScope.gr
ΤΗΛ/ΦΑΞ:22410 28629
ΚΙΝ:6972 257246
ADD SLEN

«ΚΤΗΜΑΤΙΚΗ ΠΡΟΟΠΤΙΚΗ»
ΜΑΡΙΝΑ ΣΤΥΛΙΑΝΟΥ
ΜΕΣΙΤΗΣ ΑΣΤΙΚΩΝ ΣΥΜΒΑΣΕΩΝ-ΚΛΑΥΔΙΟΥ ΠΕΠΕΡ 125
Α' ΟΡΟΦΟΣ, τηλ. 22410-37906 και 6972292958

○ ΔΙΑΜΕΡΙΣΜΑΤΑ (ΠΩΛΟΥΝΤΑΙ)
1) Στο Ροδίνι, οροφοδιαμέρισματα 117 τ.μ.
2) Στου Κόβα 1 μεταχειρισμένο 80 τ.μ.
3) Στα Κοσκινού διαμέρισμα, 75 τ.μ. (με αυλή)
4) Στην Ιαλυσό διαμερίσματα 100-105 τ.μ.
5) Στο Ροδίνι 65-50 τ.μ. υπό κατασκευή.
6) Διαμέρισμα μεταχειρισμένο επί της Κορδιγκτώνος 180 τ.μ.
7) Στα Κοσκινού γκαρσονιέρα 56 τ.μ.
8) Στην περιοχή "7 Βαγιές" διαμέρισμα 110 τ.μ.
9) Στην Κων. Υδραίου διαμέρισμα 3 υπνοδωματίων μεταχειρισμένο
10) Διαμέρισμα στην Ανάληψη 117 τ.μ. και 34 τ.μ. γκαράζ
11) Διόροφο διαμέρισμα 120 τ.μ. στο Ροδίνι

○ ΟΙΚΟΠΕΔΑ
1) Στην παραλία Ιαλυσού 7 στρέμματα.
2) Στα Μαριτσά 13 στρέμματα.
3) Στην Κρεμαστή 2 στρέμματα με παλιό σπίτι.
4) Στο δρόμο αεροδρομίου (καινούργιο) 6.720 τ.μ. κατάλληλο για βιοτεχνία.
5) Στην Ιαλυσό οικόπεδο 1.500 τ.μ. και Σ.Δ 0.6
6) Στο Καντηλί 2 στρέμματα
7) Στο Τσαΐρι 25 στρέμματα
8) Πωλείται στην Παλιά Πόλη οικόπεδο 980 τ.μ. με παλιό σπίτι Σ.Δ. 1
9) Πάνω στο δρόμο προς αεροδρόμιο 2 στρ.
10) Στο Κιοτάρι 2 στρ.

○ ΜΟΝΟΚΑΤΟΙΚΙΕΣ (ΠΩΛΟΥΝΤΑΙ)
1) Στην Ιαλυσό 150 τ.μ. με κήπο ετοιμοπαράδοτες.
2) Στην Ιαλυσό τελειωμένες ή μαρμαροσοβά.
3) Στην Ιαλυσό 150 τ.μ. σε 2 στρέμματα οικόπεδα.
6) Στην Ιαλυσό ετοιμοπαράδοτα 170-190.
7) Στο Μόντε Σμιθ μονοκατοικίες από 205 τ.μ. έως 240 τ.μ.
8) Στην Ιαλυσό μονοκατοικία πάνω στο κύμα καινούργια σε 500 τ.μ. οικόπεδο
9) Στην Παστίδα μονοκατοικίες 160 τ.μ. σε μαρμαροσουβά εντός σχεδίου
10) Στην Αγία Αναστασία διατηρητέα διόροφη μονοκατοικία 300 τ.μ. εκτός υπόγειο.

○ ΕΠΑΓΓΕΛΜΑΤΙΚΗ ΣΤΕΓΗ
1) Επί της Ρόδου Λίνδου 500 τ.μ. σε μπετά.
2) Αποθήκη στο Ροδίνι 71 τ.μ. (45 τ.μ. με αυλή)
3) 12 στούντιος στην παραλία Ιαλυσού.
4) Επιχείρηση παιδικού σταθμού στη Ρόδο.
5) Επί της Ορφανίδου επιχείρηση bar
6) Καταστήματα 55 τ.μ. περιοχή Αγίου Ιωάννου.
7) Κατάστημα 50 τ.μ. στο Φαληράκι.
8) Στους Καστελλοριζιούς επιχείρηση από 6 γκαρσονιέρες. Τιμή 146.700 ευρώ (50.000.000)

Αναλαμβάνουμε την πώληση διαμερισμάτων, Μονοκατοικιών, καταστημάτων, οικοπέδων, καθώς και αντιπαροχές και μισθώσεις ακινήτων.
Ζητούνται: Οικόπεδα για αγορά ή αντιπαροχή.

ακίνητα Κεφάλαιο
ΤΣΟΥΡΟΥΝΑΚΗΣ
Κτηματομεσιτικό γραφείο

ΔΙΑΜΕΡΙΣΜΑΤΑ ΠΩΛΟΥΝΤΑΙ

❑ 30 τ.μ., ρετιρέ γκαρσονιέρα, Ιξιά, 10.εκ-29.347 €
❑41 τ.μ.,ισόγειο,1 υπν/τιου , αυλή, καινούριο , Ανάληψη , 23εκ-67.500 €
❑53 τ.μ, ισόγειο,1 υπν/τιου, Ροδίνι, 22εκ- 64.563 €
❑53 τ.μ., ισόγειο,1 υπν/τιου , καινούριο, πάρκιν, Μ.Πετρίδη 30εκ - 88.041 €
❑58 τ.μ., ισόγειο,1 υπν/τιου , καινούριο , Ροδίνι , 30εκ- 88.041 €
❑60 τ.μ.,1ου ,1 υπν/τιου , Ανάληψη , 19εκ- 55.760 €
❑81 τ.μ., 2ου, 2 υπν/τιων κα-τάλληλο για γραφειακό χώρο, Κέντρο, 40εκ117.388€
❑83 τ.μ., 2ου, 2 υπν/τιων, Μήδια, 29εκ- 85.106€
❑86 τ.μ., ισόγειο, 2υπν/τιων, αυλή, καινούριο, Τριάντα 38 εκ- 111.518 €
❑87 τ.μ.,1ου, 2υπν/τιων, καινούριο,Τριάντα 39 εκ- 114.453 €
❑87 τ.μ.,1ου, 2 υπν/τιων, καινούρι, πάρκιν, Μ. Πετρίδη 49εκ - 143.800 €
❑ 92 τ.μ . 1ου, 3υπν/τιων, Δασκάλους, 33 εκ-96.845€
❑ 96 τ.μ., 2ου, 3υπν/τιων, Ανάληψη 3 7 εκ-108.584 €
❑100 τ.μ., 3ου, 3υπν/τιων, Κοδριγκτώνος 47 εκ- 137.931€
❑100 τ.μ.,1ου, 3υπν/τιων, καινούριο,Τριάντα 45 εκ- 132.061 €
❑ 102 τ.μ., 1ου, 3υπν/τιων, καινούριο, Καρακόνερο, 44εκ-129.126€
❑ 103 τ.μ., οροφοδ/μα 1ου, 3υπν/τιων, καινούριο, πάρκι-ν, Καρακόνερο, 52, 5εκ-154.072 €
❑107 τ.μ.,1ου, 2 υπν/τιων, καινούριο, πάρκιν, Μ. Πετρίδη 59εκ - 173.147€
❑116τ.μ., 1ου, 3υπν/τιων, καινούριο , πάρκιν, 34τ.μ Ανάληψη, 62 εκ-181.951€
❑ 117 τ.μ., οροφοδ/μα ισόγειο, 3υπν/τιων, καινούριο Ανάληψη 60εκ-176.082 €
❑123τ.μ., ισόγειο, 3υπν/τιων, Ακαδημία , κατάλληλο για επαγγελματική χρήση 95 εκ –278.796 €
❑123τ.μ 1ου, 3 υπν/τιων, καινούριο, πάρκιν, Αγ.Νικόλαο, 73 εκ-214.233€

ΜΕΖΟΝΕΤΕΣ-ΜΟΝ/ΚΙΕΣ ΠΩΛΟΥΝΤΑΙ

❑ 130 τ.μ., μεζονέτα, μπετά, 300 τ.μ αυλή Τριάντα 38 εκ-111.518 €
❑ 130 τ.μ., μεζονέτα, μαρμαροσοβά, 300 τ.μ. αυλή Τριάντα 47 εκ-137.931 €
❑ 130 τ.μ., μεζονέτα, 3υπν/τιων, 300 τ.μ. αυλή Τριάντα 38 εκ-252.385 €
❑ 160 τ.μ., μεζονέτα, μπετά σε 1.300 τ.μ. οικόπεδο Κοσκινού 48εκ-140.866 €
❑ 170 τ.μ., μεζονέτα, μπετά σε 1.350 τ.μ. οικόπεδο Κοσκινού 40εκ-117.388 €
❑ 176 τ.μ., μεζονέτα, μπετά σε 1.350 τ.μ. οικόπεδο Τρεις43εκ-126.192 €
❑ 180 τ.μ., μεζονέτα, 3υπν/τιων, 250 τ.μ αυλή 60 τ.μ πάρκιν, Τριάντα 90 εκ-264.123 €
❑ 200 τ.μ., μεζονέτα μ/σοβά, 3 υπν/τιων, 300 τ.μ οικόπεδο Τριάντα 50εκ-146.735 €

ΟΙΚΟΠΕΔΑ ΠΩΛΟΥΝΤΑΙ

❑640τ.μ,εντός οικισμού, Αστυπάλαια, 25εκ-73.367 €
❑1.000τ.μ,εντός ζώνης, Καναμάτ, 30εκ-88.041 €
❑2.000τ.μ., με την άδεια θέα, Κοσκινού 32εκ-93.910 €
❑3.000τ.μ., εντός ζώνης, Καναμάτ, 90εκ-264.123 €
❑ 4.100 τ.μ., θέα, Κοσκινού 60εκ-176.082€
❑ 4.100 τ.μ., Κοσκινού 25εκ-73.368 €
❑ 4.300 τ.μ., Κολύμπια 20εκ-58.695€
❑ 4.300 τ.μ., Κολύμπια 24εκ-70.432 €

ΕΠΙΧΕΙΡΗΣΕΙΣ & ΕΠΑΓΓΕΛΜΑΤΙΚΟΙ ΧΩΡΟΙ

❑ Κατάστημα 75 τ.μ κύρια χρήση συν 75 τ.μ αποθήκη συν 65 τ.μ αυλή,έτοιμο για εστιατόριο , Δασκάλους, 55 εκ-161.408 €
❑81 τ.μ,2ου,2 υπν/τιων κα-τάλληλο για γραφειακό χώρο Κέντρο,117.388 €
❑ Αποθήκη 95τ.μ ,σοβά ,ράμπα, Καρακόνερο 16 εκ-46.955 €
❑123τ.μ,ισόγειο,διαμέρι-σμα,3υπν/τιων, Ακαδημία , κατάλληλο για επαγ/ματική χρήση 95 εκ –278.796 €
❑Αποθήκη 125 τ.μ συν 20 τ.μ βοηθητικά , Σ.Κωτιαδη ,23εκ-67.498 €

ΖΗΤΟΥΝΤΑΙ ΚΑΤΟΙΚΙΕΣ&ΟΙΚΟΠΕΔΑ ΕΝΤΟΣ&ΕΚΤΟΣ ΠΟΛΕΩΣ

ΤΣΟΥΡΟΥΝΑΚΗΣ Ι. ΑΝΤΩΝΙΟΣ (B.Sc.-MKT)

ΤΗΛ.: 22410 60060 (3 γραμμές)
FAX :22410 60062
Γ.Σεφέρη 12
(παραπλεύρως ΜΗΔΕΙΑ)
www.e-kefaleo.com

πωλησεις

συνέχεια από την προηγούμενη

ΠΩΛΕΙΤΑΙ στο κέντρο της πόλης Ρόδου, στο Νιοχώρι στην οδό Δημητεράκη 10-12-14 και Καθοπούλη 1 (κοντά στην Αμαράνειο) διώροφο κτίσμα 157 τ.μ. με δύο καταστήματα στο ισόγειο, δύο διαμερίσματα στον όροφο, με εσωτερική αυλή ανατολικομεσημβρινό ηλιόλουστο στην τιμή των 190.000 ευρώ. Πληρ. τηλ. 6946472476 ΑΟ57620

ΑΝΑΨΥΚΤΗΡΙΟ στο Νιοχώρι 20 μέτρα από Ορφανίδου. Πληρ. τηλ. 6944884217 ΑΟ57535

ΞΕΝΟΔΟΧΕΙΟ 15 ΔΙΑΜΕΡΙΣΜΑΤΩΝ ΚΑΙ 5 ΔΩΜΑΤΙΩΝ ΣΤΗΝ ΠΕΡΙΟΧΗ "ΙΞΙΑ" ΔΙΠΛΑ ΣΤΗΝ ΘΑΛΑΣΣΑ. ΕΤΟΙΜΟ ΓΙΑ ΛΕΙΤΟΥΡΓΙΑ, ΜΕ Ή ΧΩΡΙΣ ΤΟΥΡΙΣΤΙΚΟ ΣΥΜΒΟΛΑΙΟ. ΠΛΗΡ. ΤΗΛ. 6944326533 ΠΟ57640

ΑΓΡΟΚΤΗΜΑ 20 ΣΤΡΕΜΜΑΤΩΝ ΣΤΗ ΣΑΛΑΚΟ ΜΕ ΕΛΑΙΟΔΕΝΤΑ, ΑΜΠΕΛΙ, ΔΥΟ ΑΠΟΘΗΚΕΣ ΚΑΙ ΠΕΡΙΦΡΑΓΜΕΝΟ. ΠΛΗΡ. ΤΗΛ. 6944618103 ΠΟ57571

ΚΑΤΑΣΤΗΜΑ 80 τ.μ. με πατάρι 55 τ.μ. κοντά στην πλατεία Φωκιαλή. Πληρ. Εμμ. Κρανίδης τηλ. 2241027082, 2241026476, 6944347405 ΑΟ57591

ΔΙΑΜΕΡΙΣΜΑ 3άρι β' ορόφου κοντά στην Αγία Αναστασία. Πληρ. Εμμ. Κρανίδης τηλ. 2241027082, 2241026476, 6944347405 ΑΟ57593

ΔΙΑΜΕΡΙΣΜΑ ισόγειο 100 τ.μ. 3 υπνοδωματίων με ντουλάπες σε όλα τα δωμάτια στην οδό Καλαμάτας (Ανάληψη) στην τιμή 108.000 ευρώ. (36.800.000 δρχ.) Πληρ. τηλ. 6947327299 μετά τις 18.00 ΑΟ57605

ΜΕΖΟΝΕΤΑ 2όροφη 260 τ.μ. με υπόγειο 130 τ.μ. πολυτελούς κατασκευής στην οδό Μιχαήλ Πετρίδη. Πληρ. Εμμ. Κρανίδης τηλ. 2241027082, 2241026476, 6944347405 ΑΟ57592

ΜΕΖΟΝΕΤΕΣ έτοιμες καινούργιες από 163 τ.μ. στο Δήμο Ιαλυσού. Πληρ. Εμμ. Κρανίδης τηλ. 2241027082, 2241026476, 6944347405 ΑΟ57590

ΠΩΛΟΥΝΤΑΙ: α) **κτίριο** αποτελούμενο από δύο διώροφες μεζονέτες 170 τ.μ. έκαστη και διαμέρισμα 110 τ.μ. σε οικόπεδο 2.500 τ.μ. Υπάρχουν βεράντες 200 τ.μ. έτοιμα προς κατοίκηση και ημιτελής πισίνα και 110 οπωροφόρα δέντρα, Τιμή συνολική 380.000 ευρώ β) **κτήμα** παραθαλάσσιο 4.800 τ.μ. στην Κατταβιά με μικρή αγροικία και πηγάδι - πρόσβαση άμεση από την εθνική ασφαλτοστρωμένη οδό. Τιμή 55.000 ευρώ. Πληρ. τηλ. 6973392142 και 2241021198ΑΟ57609

ΕΚΤΑΣΗ 15 στρεμ. με δυνατότητα τεμαχισμού στην περιοχή Σγουρου. Πληρ. τηλ. 6946517053 ΑΟ57576

ΠΩΛΟΥΝΤΑΙ 4άρια καινούργια διαμερίσματα στο Δημοτικό διαμέρισμα Κοσκινου. Πληρ. Εμμ. Κρανίδης τηλ. 2241027082, 2241026476, 6944347405 ΑΟ57588

ΜΕΖΟΝΕΤΑ 2όροφη καλής κατασκευής με ένα υπνοδωμάτιο στα Κοσκινού. Πληρ. Εμμ. Κρανίδης τηλ. 2241027082, 2241026476, 6944347405 ΑΟ57589

ΠΩΛΕΙΤΑΙ διαμέρισμα ημιυπόγειο επιπλωμένο ή μη 90 τ.μ. με 2 υπνοδωμάτια και λοιπούς χώρους στην οδό Μεγ. Κων/νου. Πληρ. τηλ. 6974641951, 22410 28001

ΔΙΑΜΕΡΙΣΜΑ 4άρι τριών ετών γωνιακό, β' ορόφου με κεντρική θέρμανση και ωραία θέα στο Ανω Ροδίνι. Πληρ. Εμμ. Κρανίδης τηλ. 2241027082, 2241026476, 6944347405 ΑΟ57587

ΠΩΛΕΙΤΑΙ υπέροχο ανακαινισμένο διατηρητέο δίπλα στη Μανδηλαρά 300 τ.μ. κατάλληλο για σπίτι ή επαγγελματική στέγη. Τιμή 470.000 ευρώ. Μόνο σοβαρές προτάσεις. Μεσίτες αποκλείονται. Πληρ. τηλ. 6977000977 ΑΟ57563

ΕΥΚΑΙΡΙΑ ΠΩΛΟΥΝΤΑΙ επώνυμη επιχείρηση παιδικών ρούχων στο κέντρο της πόλης (Μανδράκι) άρτια εξοπλισμένο, με μεγάλο πελατολόγιο. Λόγω αλλαγής επαγγέλματος, πολύ καλή τιμή. Πληρ. τηλ. 6979292699 ΑΟ57557

ΕΠΙΧΕΙΡΗΣΗ CAFE-BAR επί της Ηρώων Πολυτεχνείου, κοντά στο καζίνο, γωνιακή, με όλο τον εξοπλισμό της. Είναι 80 τ.μ. και διαθέτει άλλα 80 τ.μ. βοηθητικούς χώρους συν πατάρι. Οι όροι πώλησης είναι ευνοϊκοί. Πληρ. τηλ. 22410-61585, 6944717174 ΑΟ57502

Από την εταιρεία Θ. & Ι. ΚΑΛΛΙΓΑΣ ΑΕΒΕ

ΖΗΤΕΙΤΑΙ

ΠΩΛΗΤΗΣ

με τεχνική κατάρτιση σε μηχανές θαλάσσης, γεωργικά μηχανήματα και ηλεκτρογεννήτριες για πλήρη απασχόληση.

Πληρ. τηλ. 2241067440

ΖΗΤΕΙΤΑΙ

ΠΩΛΗΤΡΙΑ

για κατάστημα στην Ιαλυσό.

Απαραίτητα προσόντα: Χρήση Η/Υ, (εμπορικό πρόγραμμα Eurofasma/Singular) και Αγγλικά.

Σας παρακαλώ βιογραφικά με φωτογραφία να στέλνονται στην Διεύθυνση **Στεφάνου Καζούλη 74**, τηλ. επικοινωνίας **2241024858**

Από το ΞΕΝΟΔΟΧΕΙΟ Miramare Wonderland, Ιξιά, Ρόδος

ΖΗΤΟΥΝΤΑΙ

α) Σερβιτόροι και **βοηθοί** με προϋπηρεσία σε ξενοδοχεία πολυτελείας

β) Γκρουμ με ανάλογα προσόντα και προϋπηρεσία.

Αιτήσεις εντός του ξενοδοχείου από Δευτ-Παρ. ώρες 10.00-14.00

Βιογραφικά μπορούν να σταλούν στο fax: 2241095954

ΖΗΤΟΥΝΤΑΙ

σερβιτόροι και **βοηθοί**

για εστιατόριο στη Λάρδο.

Πληρ. τηλ. 2244044483, 6974453450

Από το ΑΡΤΟΠΟΛΙΣ

ΖΗΤΟΥΝΤΑΙ

α. ταμπλίστας-υπεύθυνος καταστήματος για νυκτερινή απασχόληση

β. οδηγοί delivery

γ. κρεπιέρης

δ. σερβιτόρος-σερβιτόρα

Πληρ. τηλ. 2241033969, ώρες 10 π.μ.-4 μ.μ.

Από Εκπαιδευτικό Οργανισμό

ΖΗΤΕΙΤΑΙ

ΥΠΑΛΛΗΛΟΣ ΥΠΟΔΟΧΗΣ - ΘΥΡΩΡΕΙΟΥ

για μερική απασχόληση.

Για περισσότερες πληρ. απευθυνθείτε στα τηλ. **2241060750** από 09.00-14.00

Εταιρεία Κλιματισμού

ΖΗΤΑ

ΤΕΧΝΙΚΟ - ΨΥΚΤΙΚΟ και ΗΛΕΚΤΡΟΛΟΓΟ

Για service, Εγκαταστάσεις, Επισκευές Κλιματιστικών μηχανημάτων.

Απαραίτητα: Δίπλωμα Οδήγησης

Για πληροφορίες ή βιογραφικό στη Δ/νση: 7 χλμ. Ρόδου-Λίνδου

Πληρ. τηλ. 6977200960

Από εταιρεία

ΖΗΤΕΙΤΑΙ

άτομο με γενικές γνώσεις Η/Υ ηλικίας 18-24.

Στρατιωτικές υποχρεώσεις εκπληρωμένες.

Πληρ. τηλ. 2241070560 και 6974060523

Από Κέντρο Ξένων Γλωσσών

ΖΗΤΟΥΝΤΑΙ

ΚΑΘΗΓΗΤΕΣ/ΚΑΘΗΓΗΤΡΙΕΣ

Αγγλικών-Γερμανικών-Ιταλικών

για την σχολική περίοδο 2004-2005

Πληρ. τηλ. και fax. 2241037946 3-9 μ.μ. Δευτέρα-Παρασκευή

MITSIS HOTELS

GRAND HOTEL

ΖΗΤΟΥΝΤΑΙ

1) **Μάγειρας** με εμπειρία και γνώσεις στην Ιταλική κουζίνα για το Ιταλικό εστιατόριο του ξενοδοχείου μας.
2) **Μάγειροι Α' και Γ'**
3) **Σερβιτόροι και βοηθοί**
4) **Υπάλληλοι Υποδοχής** πολύγλωσσοι με ανάλογη προϋπηρεσία
5) **Hostess** με γνώσεις Αγγλικής και Γερμανικής γλώσσας
6) **Κηπουρός** με προϋπηρεσία και γνώσεις κηπουρικής.
7) **Νυκτερινός Υπάλληλος Υποδοχής** με γνώσεις Η/Υ
8) **Συντηρητής με γνώσεις ηλεκτρολόγου & υδραυλικού**

Αιτήσεις (Απαραίτητη φωτογραφία) και πληροφορίες στο ξενοδοχείο τηλ. **2241054700**

ΖΗΤΟΥΝΤΑΙ

ΠΩΛΗΤΡΙΕΣ

από εμπορική εταιρεία με καταστήματα στο κέντρο της πόλης.

- Προοπτικές εξέλιξης
- Αποδοχές πολύ καλές

Πληρ. τηλ. 2241034105

RODOS PALACE

★★★★★

Resort Hotel • Convention Center

Το Ξενοδοχειακό & Συνεδριακό συγκρότημα πολυτελείας της Ρόδου ζητεί το ακόλουθο προσωπικό:

- **Food & Beverage Manager**
  Με ανάλογη προϋπηρεσία σε ξενοδοχεία πολυτελείας
- **Banqueting Manager-Υπεύθυνο Εκδηλώσεων**
  Με ανάλογη προϋπηρεσία σε ξενοδοχεία πολυτελείας
- **Προϊσταμένη Ορόφων**
  Με ανάλογη προϋπηρεσία σε ξενοδοχεία πολυτελείας
- **Υπαλλήλους Υποδοχής**
  Γνώστες Αγγλικών, Γερμανικών, με ανάλογη προϋπηρεσία

Οι ενδιαφερόμενοι για τις ανωτέρω θέσεις μπορούν να στείλουν ένα βιογραφικό τους σημείωμα με μία πρόσφατη φωτογραφία στην Διεύθυνση της εταιρείας υπ' όψιν Κου Π. Ρούμπη

Επίσης ζητούνται:

- Chef	- Μπάρμεν & βοηθοί
- Μάγειροι Α', Β' & βοηθοί	- Τηλεφωνήτριες
- Ζαχαροπλάστες	- Ταμπλίστες
- Μπουφετζήδες Α' & Β'	- Καμαριέρες
- Κόπτης Κρεάτων	- Καθαρίστριες
- Σερβπόροι & βοηθοί	- Hostesses
	- Κηπουροί

Για τις ανωτέρω θέσεις οι ενδιαφερόμενοι μπορούν να απευθύνονται στο τμήμα προσωπικού του ξενοδοχείου καθημερινά από 09:00-15:00.

Ξενοδοχείο Ρόδος Παλάς

Λεωφ. Ιαλυσού, Τ.Θ. 121, Ιξιά, Ρόδος

Τηλ. 22410 25222, Fax: 22410 25350

E-mail: info@rodos-palace.gr

Η απόφαση σας το να αγοράσετε το σπίτι των ονείρων σας είναι μια πρόκληση που θα θέλαμε να μοιραστούμε μαζί σας.

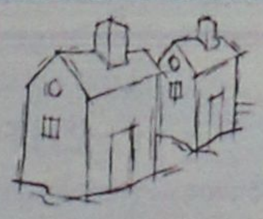

Η εμπειρία μας στα διαμερίσματα, μας κάνει ικανούς να σας οδηγήσουμε στο καλύτερο δυνατό αποτέλεσμα με φιλική εξυπηρέτηση σε απόλυτα επαγγελματικό επίπεδο.

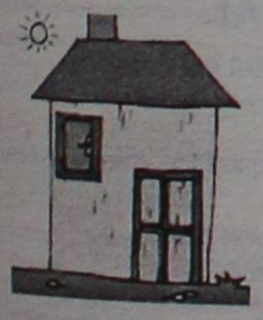

Διαθέτουμε την μεγαλύτερη γκάμα ακινήτων με δυνατότητα γρήγορης ανεύρεσης άλλου προσαρμοσμένου στις απαιτήσεις σας.

Η εταιρεία μας σχεδιάζει με σιγουριά και εμπιστοσύνη το μελλοντικό σας σπίτι.

Επισκεφθείτε τα πολυτελή υπό κατασκευή διαμερίσματα μας στο κέντρο της πόλης, στην οδό Καραϊσκάκη 10 και στην οδό Μιχαήλ Πετρίδη και θα το επιβεβαιώσετε...



ΚΤΙΡΙΟ Α.Ε

ΑΝΩΝΥΜΗ ΚΑΤΑΣΚΕΥΑΣΤΙΚΗ ΤΕΧΝΙΚΗ ΕΡΓΟΛΑΒΙΚΗ ΕΤΑΙΡΙΑ

ΣΤ. ΚΑΖΟΥΛΗ 74 ΡΟΔΟΣ

ΤΗΛ.: 22410 28616 FAX: 22410 37848 Κον ΑΤΣΙΔΗ ΚΙΝ: 6947373651 - 6947373652 - 6947373653

πωλησεις

συνέχεια από την προηγούμενη

ΕΠΙΧΕΙΡΗΣΗ ενοικιάσεως μοτοποδηλάτων στην Ιαλυσό σε πολύ καλή περιοχή. Εξασφαλισμένη πελατεία όλη την τουριστική σεζόν. Πληρ. τηλ. 6974019076 ΧΠΟ93

ΠΩΛΟΥΝΤΑΙ: α) μονοκατοικία διώροφη πίσω από την Φιλέρημο με 4 στρέμματα δέντρα, θέα, β) μεζονέτες 170 τ.μ. σε ωραία τοποθεσία, γ) διαμέρισμα με θέα απεριόριστη στον κόλπο της Ιαλυσού, τριάρι το ένα ρετιρέ μικρό σε τιμή καταπληκτική, δ) γκαρσονιέρα στην Σοφούλη 28 τ.μ. μόνο 20.000 ευρώ, ε) καταστήματα στην Παλιά Πόλη Μανδράκι πωλούνται ή ενοικιάζονται τα τελευταία για τη φετινή σεζόν. Πληρ. Κτημ/κο γραφείο Ελένης Βρατσάλη, τηλ. 2241065300, 2241063834 κιν. 6945105362 ΑΟ57444

ΕΠΙΧΕΙΡΗΣΗ ΨΗΤΟΠΩΛΕΙΟ στην παραλία Ιαλυσού. Πληρ. τηλ. 6972056211. ΑΟ57578

ΠΩΛΟΥΝΤΑΙ από ιδιοκτήτη κατασκευαστή μεζονέτες ετοιμοπαράδοτες ή ημιτελείς, πολυτελούς κατασκευής επί οικοπέδου 250 τ.μ. στην Ιαλυσό επί της οδού Καλλιπάτειρας. Περιλαμβάνονται γκαράζ, ισόγειο με τηλεχειριζόμενη γκαραζόπορτα, ομοίως τηλεχειριζόμενη κεντρική αυλής, διπλή αεριζόμενη στέγη με ιταλικά βερνικωμένα κεραμίδια, παράθυρα, στέγη ξύλινα (όρεγκον) γερμανικά, πορτοπαράθυρα θερμομονωτικά χωνευτά, πατζούρια (ρολλά) τηλεχειριζόμενα, θωρακισμένη πόρτα εισόδου, δάπεδα από μάρμαρο και παρκέ, εσωτερικές πόρτες από μασίφ οξυά βερνικωμένες, ντουλάπιες και κουζινοντούλαπα γερμανικής προέλευσης, ψευδοροφές σε σαλόνι και οροφή εξωστών, τζάκι με μαρμάρινη επένδυση, ηλιακό θερμοσίφωνα, καλοριφέρ, κεντρική εγκατάσταση κλιματισμού κ.λπ. Τιμή: 1 τ.μ. 1600 ευρώ ετοιμοπαράδοτη. Πληρ. τηλ. 6945268254, 2241068416 ΑΟ57448

ΠΩΛΕΙΤΑΙ: α) μονοκατοικία διώροφη με αυλή εσωτερική κοντά στο Ρολόι Π. Πόλης γίνεται και επαγγελματική στέγη 132.000 ευρώ, β) μονοκατοικία Π. Πόλη διώροφη με αυλή 70 τ.μ. 82.000 ευρώ. Πληρ. ΑΙΓΑΙΟΚΤΗΜΑΤΙΚΗ τηλ. 22410-22943, 2241028838, 6945466773 ΑΟ57266

ΠΩΛΕΙΤΑΙ- ΕΥΚΑΙΡΙΑ προνομιακό διαμέρισμα 3 υπνοδωματίων - 2 WC μπάνια (2άρι) γκαρσονιέρα σε πολύ καλή κατάσταση κέντρο - απόκεντρο Ρόδου 110 τ.μ. Τιμή 1020 ευρώ/τ.μ. Μόνο σοβαρές προτάσεις. Πληρ. τηλ. 6972812184 ΑΟ57447

ΕΥΚΑΙΡΙΑ! ΔΙΑΜΕΡΙΣΜΑ 80 τ.μ. α' όροφος στο χωριό Παραδείσι στην τιμή των 50.000 ευρώ. Πληρ. τηλ. 2241042362 ΑΟ57422

ΟΙΚΟΠΕΔΟ 520 τ.μ. άρτι οικοδομήσιμο με κάλυψη 360 τ.μ. στην περιοχή της Λάρδου. Πληρ. τηλ. 2244031767, 6945205364 ΑΟ57394

ΕΘΝΙΚΗ ΑΣΦΑΛΙΣΤΙΚΗ
ΓΡΑΦΕΙΟ ΠΩΛΗΣΕΩΝ ΡΟΔΟΥ

Επιθυμούμε την συνεργασία με επαγγελματία που θέλει να σταδιοδρομήσει ως *MANAGER* Ασφαλιστικών Συμβούλων.

Απαραίτητα προσόντα:
1. Ασφαλιστική Εμπειρία
2. Διοικητικές Ικανότητες

Προσφέρουμε:
- Ανταγωνιστικό πακέτο αμοιβών
- Συνεχής εκπαίδευση
- Αριστο εργασιακό περιβάλλον

Πληροφορίες:
Σοφοκλή Βενιζέλου 1, Ρόδος
Τηλ. 2241038338, 36274, 34586

ΕΤΑΙΡΙΑ ΦΡΟΝΤΙΔΑΣ ΥΓΕΙΑΣ

ΖΗΤΑ

ΟΔΗΓΟ
Για τη Ρόδο
Απαραίτητα: Πολύ καλή γνώση Αγγλικών
Για πληροφορίες ή βιογραφικό
Τηλ. 2241060282, Fax: 2241068973

ΑΜΕΣΑ **ΖΗΤΕΙΤΑΙ**
ΑΠΟ ΑΝΩΝΥΜΗ ΕΤΑΙΡΕΙΑ

α. **ΠΩΛΗΤΗΣ-ΠΩΛΗΤΡΙΑ** με δυναμισμό και εμπειρία στις πωλήσεις για προώθηση των προϊόντων της σε προκαθορισμένα ραντεβού. Η εταιρεία αναζητεί το προφίλ ενός οργανωτικού και επικοινωνιακού χαρακτήρα, με υψηλούς στόχους. Προσφέρονται: μισθός, προμήθειες, Ι.Χ. εταιρείας, bonus απόδοσης.
β. **ΑΠΟΘΗΚΑΡΙΟΣ** με δίπλωμα οδήγησης αυτοκινήτου και στοιχειώδεις γνώσεις πληροφορικής.

Πληρ. τηλ. 2241024858, κ. Ανδρέα

Από την εταιρεία "ΤΡΟΦΟΚΑΖΑ"
(εμπορίας και διακίνησης τροφίμων)

ΖΗΤΟΥΝΤΑΙ

α) **ΟΔΗΓΟΣ** ηλικίας έως 35 ετών κάτοχος ΒΓ' επαγγελματικού διπλώματος
β) **ΓΡΑΜΜΑΤΕΑΣ** με άριστη γνώση Η/Υ (κατά προτίμηση προγράμματος DEFACTO).
γ) Εμπειρος **ΠΩΛΗΤΗΣ**
Τυχόν προϋπηρεσία θα ληφθεί σοβαρά υπόψη
Πληρ. τηλ. 2241061207/67534, fax 2241061276

ΖΗΤΕΙΤΑΙ
ΠΩΛΗΤΗΣ - ΠΩΛΗΤΡΙΑ

Απαραίτητα προσόντα:
- Εμπειρία στις πωλήσεις
- Ανεπτυγμένη ικανότητα επικοινωνίας & διαπραγμάτευσης, ενθουσιασμό, ευχάριστη προσωπικότητα, όρεξη και κέφι για σκληρή και δημιουργική εργασία
- Απολυτήριο Λυκείου ή πτυχίο Ανώτερης εκπαίδευσης
- Εργατικότητα, συνέπεια, επαγγελματισμός
- Δίπλωμα οδήγησης αυτοκινήτου

Προσφέρεται:
- Δυναμικό και προκλητικό περιβάλλον εργασίας.
- Ελκυστικό πακέτο αποδοχών και κινήτρων
- Δυνατότητες εξέλιξης και ανάπτυξης

Οι ενδιαφερόμενοι παρακαλούνται να αποστείλουν το Βιογραφικό τους σημείωμα στη διεύθυνση: add@aias.gr

---

Το εστιατόριο New Yellow Spot

ΖΗΤΑΕΙ

άτομα των κάτωθι ειδικοτήτων
- **Ατομα για λάντζα**
- **Ταμίες**
- **Ψήστες**
- **Μάγειρες**
- **Πιτσαδόρους**
- **Ατομα για buffet** και
- **Ατομα για διανομή κατ' οίκον.**

Πληρ. - αιτήσεις τηλ. 2241033077

ΖΗΤΕΙΤΑΙ

ΠΩΛΗΤΗΣ - ΠΩΛΗΤΡΙΑ
απαραίτητα προσόντα 2 χρόνια, προϋπηρεσία, ηλικία από 25 έως 40, γνώση της Ροδίτικης αγοράς.
Ελληνας υπήκοος, ευχέρεια λόγου. Πληρωμή με ποσοστά.
Πληρ. τηλ. 2241062682 από 09.00-14.00

ΖΗΤΕΙΤΑΙ

ΑΙΣΘΗΤΙΚΟΣ ΤΕΙ
για να αναλάβει πολυδύναμο κέντρο.
Προοπτικές εξέλιξης.
Πληρ. τηλ. 6948889034

ΔΙΕΥΘΥΝΤΡΙΑ ΞΕΝΟΔΟΧΕΙΩΝ
Με πολυετή εμπειρία στο χώρο των ξενοδοχείων

αναλαμβάνει

την διοίκηση και το κλείσιμο συμβολαίων
σε μεγάλες και μικρές ξενοδοχειακές μονάδες.
Πληρ. τηλ. 2241093301, 6946352554

Παρά εμπορικής εταιρείας

ΖΗΤΟΥΝΤΑΙ

1. **Οδηγός** με επαγγελματικό δίπλωμα για εποχιακή απασχόληση
2. **Πωλητής-τρια** 25-30 ετών για συνεχή απασχόληση.

Πληρ. τηλ. 2241069870 ώρες 09.00-15.00

ΖΗΤΕΙΤΑΙ

ΚΟΠΕΛΑ ΓΙΑ ΓΡΑΦΕΙΟ ΓΕΝΙΚΟΥ ΤΟΥΡΙΣΜΟΥ
με προϋπηρεσία σε ανάλογο γραφείο,
γνώσεις Αγγλικών, Η/Υ.
Βιογραφικό στο fax 2241091748, τηλ. 2241093630
Κα Πόπη (ώρες 11.00-16.00)

ΞΕΝΟΔΟΧΕΙΟ ΚΟΛΥΜΠΙΑ ΜΠΗΤΣ ΚΟΛΥΜΠΙΑ

ΖΗΤΟΥΝΤΑΙ

- Σερβιτόροι και βοηθοί
- Βοηθός λογιστού
- Καμαριέρες
- Σερβιτόρες και βοηθοί bar

Πληρ. ώρες 12.00-14.00 τηλ. 2241056247, 2241056225

ΕΘΝΙΚΗ ΑΣΦΑΛΙΣΤΙΚΗ
ΓΡΑΦΕΙΟ ΠΩΛΗΣΕΩΝ ΡΟΔΟΥ

Προκειμένου να αναπτύξουμε δραστηριότητα στις περιοχές: πόλη της Ρόδου, Ιαλυσός, Καλυθιές, Αρχάγγελος.

Ζητάμε συνεργασία με:
1. Επαγγελματίες Ασφαλιστικούς συμβούλους
2. Με νέους και νέες (Απόφοιτους ΙΕΚ-ΤΕΙ-ΑΕΙ) που επιθυμούν να σταδιοδρομήσουν ως ασφαλιστικοί σύμβουλοι.

Προσφέρουμε:
- Σταθερή μηνιαία αμοιβή
- Αμοιβές παραγωγικότητας
- Συνεχής εκπαίδευση σε Αθήνα και Ρόδο
- Αριστο εργασιακό περιβάλλον
- Δυνατότητες εξέλιξης.

Πληροφορίες:
Σοφοκλή Βενιζέλου 1, Ρόδος
Τηλ. 2241038338, 36274, 34586

ΖΗΤΟΥΝΤΑΙ

1. **Υπάλληλοι** για να εργασθούν σε γραφείο ενοικιάσεως αυτοκινήτων μέσα στο χώρο του αεροδρομίου.
2. **Υπάλληλοι** για την παράδοση και παραλαβή αυτοκινήτων σε ξενοδοχεία.

Απαραίτητα: Δίπλωμα οδήγησης, και Αγγλικά.
Πληρ. καθημερινά 11.00-13.00 **τηλ. 2241081800**

ΖΗΤΕΙΤΑΙ

ΟΔΗΓΟΣ - ΠΩΛΗΤΗΣ
με γνώσεις της αγοράς, για επιχείρηση διακίνησης αναψυκτικών. Τυχόν προϋπηρεσία θα ληφθεί υπ' όψιν.
Πληρ. τηλ. 2241091430, 2241090044 κ. Κώστα

Α. ΚΑΡΑΓΕΩΡΓΙΟΥ ΕΠΕ

ΕΙΣΑΓΩΓΕΣ - ΕΞΑΓΩΓΕΣ - ΑΝΤΙΠΡΟΣΩΠΕΙΕΣ
ΕΜΠΟΡΙΟ ΞΕΝ/ΚΟΥ - ΟΙΚΙΑΚΟΥ ΕΞΟΠΛΙΣΜΟΥ

ΖΗΤΟΥΝΤΑΙ ΠΩΛΗΤΕΣ-ΠΩΛΗΤΡΙΕΣ

Προσόντα που θα εκτιμηθούν
- Δίπλωμα αυτοκινήτου
- Τυχόν προϋπηρεσία στον τομέα πωλήσεων
- Ικανότητα επικοινωνίας με τον πελάτη

Η επιχείρηση διαθέτει
- Αυτοκίνητο Ι.Χ. και εταιρικό κινητό
- Αποδοχές πολύ ικανοποιητικές
- Ποσοστά επί των πωλήσεων
- Μεγάλες προοπτικές εξέλιξης και για εκτός Ρόδου
- 12μηνη απασχόληση
- Ευχάριστο εργασιακό περιβάλλον.

Πληρ.: Στεφάνου Καζούλη 24 • τηλ. 2241070630-70631

Από Κατάστημα Ενδυμάτων στην παραλία Ιαλυσού και Παλιά Πόλη

ΖΗΤΟΥΝΤΑΙ

Κοπέλες για να εργαστούν ως πωλήτριες
Απαραίτητα προσόντα:
- Ηλικία από 23 έως 40 ετών
- Γνώση της Γερμανικής - Αγγλικής καθώς και επιπλέον γλωσσών θα εκτιμηθούν.
- Τυχόν προϋπηρεσία θα ληφθεί υπ' όψιν.

Μισθός και ποσοστά αναλόγως προσόντων.
Πληρ. τηλ. 2241038650/38990, από 09.00-14.00.
Αποστείλατε βιογραφικό σημείωμα στο fax 2241038785

WANTED

from specialty garment shops in Ialysos & Old Town
Responsible gierl for the sales
with following qualifications
- Must speak good German-English, other languages will be appreciated
- Previous experience will be considered

Salary and bonus according to qualifications
For more information please
contact tel.: 2241038650 & 38990
Send C.V. to the following fax: 2241038785

πωλησεις

συνέχεια από την προηγούμενη

ΔΙΑΜΕΡΙΣΜΑ 55 τ.μ. καινούργιο με αυλή στα Κοσκινού από ιδιώτη δύο υπνοδωμάτια, σαλόνι, κουζίνα, ενιαίος χώρος, ηλιακό θερμοσίφωνα, 150 L, ηλεκτρικά ρολά-σίτες, διπλά τζάμια, κλιματισμός, εντοιχιζόμενη κουζίνα, ψυγείο και πλυντήριο, εντοιχιζόμενες ντουλάπιες με ρολοί ΔΕΥΑΡ και ΔΕΗ και με σύνδεση στο αποχετευτικό, 24.000.000. Πληρ. τηλ. 6936867447 ΑΟ57245

PUB-ΚΑΦΕΤΕΡΙΑ στο τουριστικό κέντρο πλησίον νέου καζίνο. Πλήρως εξοπλισμένη, ανακαινισμένη η καλύτερη στο είδος της. Συμβόλαιο 12ετές. Πληροφορίες άλλες δεν θα δοθούν τηλεφωνικώς. Συζητείται και η πώληση. Πληρ. για συνεννόηση τηλ. 22410-78392, 6977339669, 6936607154 μετά τις 12 το μεσημέρι ΑΟ57260

ΠΩΛΕΙΤΑΙ διαμέρισμα 92 τ.μ. (3άρι), 2 υπνοδωμάτια, κουζίνα, σαλόνι, W.C. στην οδό Αταβύρου 48. Πληρ. τηλ. 22440 48058, 6946282340 ΑΟ57377

ΠΩΛΕΙΤΑΙ: α) διαμέρισμα 103 τ.μ. κοντά στην Καπνοβιομηχανία (3 υπν.) 87.000 ευρώ, β) 97 τ.μ. (3 υπν.) Μητρόπολη 97.000 ευρώ, γ) 82 τ.μ. (2 υπν.) Ροδίνι 87.000 ευρώ, δ) 82 τ.μ. (2 υπν.) Σεμερτζίδη 87.000 ευρώ, ε) 74 τ.μ. ισόγειο (2 υπν.) Πειραιώς 87.000 ευρώ, ζ) 45 τ.μ. πλησίον Καναδά (1 υπν.) 47.000 ευρώ. Δάνεια δεκτά ΑΙΓΑΙΟΚΤΗΜΑΤΙΚΗ τηλ. 2241022943, 2241028838, 6945466773 ΑΟ57265

ΟΙΚΟΠΕΔΟ 5 στρέμματα σε λόφο στη Θολό, με θέα τη θάλασσα. Πληρ. τηλ. 22410-81811, 22410-82317 ΑΟ57222

ΔΙΑΜΕΡΙΣΜΑ 85 τ.μ. (15 ετών) σε άριστη κατάσταση β' ορόφου στο Καρακόνερο 100.000 ευρώ. Επίσης στο ισόγειο της ίδιας οικοδομής διαμέρισμα-αποθήκη 85 τ.μ. ισόγεια τιμή 44.000 ευρώ. Πληρ. Αιγαιοκτηματική τηλ. 2241022943-2241028838, 6945466773. ΑΟ57290

ΜΕΖΟΝΕΤΕΣ στην Παστίδα κοντά στο κέντρο από 156.000 ευρώ με ημιυπόγειο γκαράζ 3Χ70 τελειωμένες. Πληρ. SIGMAPLAN, πτυσσόμενα κρύσταλλα Μακρής Χρ., Κωτιάδη 37, τηλ. 2241032159, 6945420349 ΑΟ57202

ΠΩΛΕΙΤΑΙ: α) studio 38 τ.μ. Στοκχόλμης 62.000 ευρώ, β) διαμέρισμα με θέρμανση 80 τ.μ. ημιυπόγειο με αυλή Δενδρινού 70.000 ευρώ, γ) 95 τ.μ. ισόγειο λουξ κατασκευής πλησίον Μ. Πετρίδη (2 υπν.) -103.000 ευρώ, δ) 90 τ.μ. μαρμαροσοβά στο Ροδίνι ισόγειο 44.000 ευρώ. Δάνεια δεν γίνονται δεκτά. Αιγαιοκτηματική τηλ. 2241022943-2241028838-6945466773 ΑΟ57267

εργασιες

ΣΕΡΒΙΤΟΡΟΙ ΚΑΙ ΒΟΗΘΟΙ ΣΕΡΒΙΤΟΡΟΙ ΚΑΙ ΒΟΗΘΟΙ BAR (ΑΝΔΡΕΣ Ή ΓΥΝΑΙΚΕΣ) ΚΑΦΕΤΕΡΙΑ ΒΥΖΑΝΤΙΟ ΣΤΟ ΕΜΠΟΡΙΚΟ ΚΕΝΤΡΟ "Ε" ΣΤΟ ΦΑΛΗΡΑΚΙ. ΠΛΗΡ. ΤΗΛ. 6977079447, 2241086093 ΠΖ57718

ΖΗΤΕΙΤΑΙ ΜΑΓΕΙΡΑΣ Ή ΜΑΓΕΙΡΙΣΣΑ ΜΕ ΠΕΙΡΑ ΓΙΑ ΝΑ ΕΡΓΑΣΘΕΙ ΣΕ ΣΟΒΑΡΟ ΕΣΤΙΑΤΟΡΙΟ. ΩΡΑΡΙΟ ΜΕΙΩΜΕΝΟ ΑΠΟ 18.00-23.00 ΖΗΤΕΙΤΑΙ ΚΑΙ ΛΑΝΤΖΙΕΡΑ, ΩΡΑΡΙΟ ΜΕΙΩΜΕΝΟ ΑΠΟ 19.00-24.00. Η ΕΠΙΧΕΙΡΗΣΗ ΒΡΙΣΚΕΤΑΙ ΣΤΗΝ ΤΟΥΡΙΣΤΙΚΗ ΖΩΝΗ ΙΑΛΥΣΟΥ. ΠΛΗΡ. ΤΗΛ. 2241091220 ΠΖ57696

ΚΟΠΕΛΑ εμφανίσιμη έως 30 ετών για πρωινή ημιαπασχόληση. Πληρ. τηλ. 2241060924 ΑΖ57729

ΥΠΑΛΛΗΛΟΣ για το κατάστημα "Οσο πατά η γάτα". Πληρ. τηλ. 2241077338ΑΖ57724

ΚΟΠΕΛΑ για να εργασθεί σε καφε μπαρ εντός πόλεως. Πληρ. τηλ. 2241074066, 6945671551 ΑΖ57722

Από Ιταλικό εστιατόριο εντός πόλεως **ΖΗΤΕΙΤΑΙ** πιτσαδόρος. Εργασία όλο τον χρόνο. Πληρ. τηλ. 2241038910, 6944228501 ΑΖ57721

ΝΕΑ για μόνιμη εργασία σε αναψυκτήριο. Ωρες εργασίας 07.00-15.00. Πληρ. τηλ. 6978688730 ΑΖ57116

VW-AUDI

Το εξειδικευμένο συνεργείο **Maliarakis motorsport**

Ζητά για την στελέχωση του συνεργείου της

• Μηχανικούς αυτοκινήτων, απόφοιτους τεχνικής Σχολής με εμπειρία τουλάχιστον 3 χρόνων σε ανάλογη θέση

Οι ενδιαφερόμενοι μπορούν να επικοινωνούν καθημερινά από 09.00 έως 16.00 στο τηλ. 22410-65290

IRENE PALACE HOTEL

www.irenepalace.gr

Ενόψει της τουριστικής σαιζόν 2004 δεχόμαστε αιτήσεις στις παρακάτω ειδικότητες:

• Υπεύθυνο Εστιατορίων & Εκδηλώσεων
• Νυχτερινό Υποδοχής
• Σερβιτόρους Α' και Β'
• Μπουφετζήδες Α' και Β'
• Λαντζέρη / Λαντζέρα

Οι ενδιαφερόμενοι μπορούν να κάνουν αίτηση από Δευτέρα έως Σάββατο 10.00-14.00 στο Ξενοδοχείο ή με αποστολή βιογραφικού στο αριθμό Fax ή στην διεύθυνση e-mail το αργότερο έως 27 Μαρτίου 2004. Απαραίτητη φωτογραφία διαβατηρίου.
Περισσότερες πληροφορίες στα τηλέφωνα του ξενοδοχείου πρωινές ώρες κ. Σμαραγδής Μιχάλης

Irene Palace Hotel - Κολύμπια - Ρόδος
E-mail: info@irenepalace.gr - Thl. (22410)56246 - Fax (22410)56262

ΖΗΤΟΥΝΤΑΙ

ΠΩΛΗΤΡΙΕΣ

για τουριστικό κατάστημα εντός πόλεως Ρόδου.
• Ωράριο συνεχές 8ωρο
• Μισθός 800 ευρώ καθαρά

Πληρ. τηλ. 2241074443, 2241025936

mothercare

Η ΜΕΓΑΛΥΤΕΡΗ ΑΛΥΣΙΔΑ ΚΑΤΑΣΤΗΜΑΤΩΝ ΕΞΕΙΔΙΚΕΥΜΕΝΩΝ ΣΤΗΝ ΜΗΤΕΡΑ ΚΑΙ ΤΟ ΠΑΙΔΙ

ΖΗΤΑΜΕ

ΠΩΛΗΤΡΙΕΣ

ΓΙΑ ΤΟ ΚΑΤΑΣΤΗΜΑ ΤΗΣ ΡΟΔΟΥ

Οι κατάλληλοι υποψήφιοι θα πρέπει να διαθέτουν τα εξής προσόντα:

• Άνεση και ευχέρεια στην επικοινωνία
• Καλή γνώση της αγγλικής γλώσσας

Η εταιρία προσφέρει:
• Ικανοποιητικό μισθό και bonus επί των πωλήσεων
• Συνεχή εκπαίδευση στις σύγχρονες μεθόδους πωλήσεων
• Αξιοκρατική εξέλιξη

ΠΛΗΡΟΦΟΡΙΕΣ
ΣΤΟ ΤΗΛ 2241070363
Κα ΣΕΒΑ

Summerland
HOTEL & BUNGALOWS

Το ξενοδοχείο Β' κατηγορίας SUMMERLAND

ΖΗΤΑ

• **ΚΑΜΑΡΙΕΡΑ**
• **ΠΡΟΣΩΠΙΚΟ για BAR**-γνώστες Αγγλικών
• **ΠΡΟΣΩΠΙΚΟ για SNACK-BAR**- γνώστες Αγγλικών

Οι ενδιαφερόμενοι μπορούν να απευθύνονται στο ξενοδοχείο καθημερινά από 11.00-13.00 ή να στείλουν ένα βιογραφικό σημείωμα στο fax ή στο e-mail της εταιρείας.

ΞΤΕ SUMMERLAND ΑΕ
ΠΕΡΔΙΚΑΚΗ 4 ΙΞΙΑ-ΙΑΛΥΣΟΣ-ΡΟΔΟΣ
ΤΗΛ. 22410-95693-FAX 22410-95072
e-mail: info@summerland-rodos.gr

ΖΗΤΕΙΤΑΙ

ΔΕΣΠΟΙΝΙΣ/ΚΥΡΙΑ

Γραμματεύς- (Βοηθός Λογιστή) από εμπορική επιχείρηση.

Απαραίτητα προσόντα:
Γνώση προγράμματος Eurofasma
Χρήση προγραμμάτων Excel/Word/Internet/Photoshop
Γνώση Αγγλικής
Προσφέρουμε:
Δωδεκάμηνη απασχόληση
Ημέρες εργασίας: Δευτέρα-Παρασκευή
Μισθός: Αναλόγως προσόντων
Προϋπηρεσία θα συνεκτιμηθεί.
Αποστείλατε βιογραφικό σημείωμα και συστάσεις στο **Fax 2241038785**
Τηλέφωνο επικοινωνίας 2241038990

Από το φροντιστήριο ΟΡΟΣΗΜΟ-ΘΕΜΕΛΙΟ

ΖΗΤΟΥΝΤΑΙ

Μαθηματικός, Φυσικός, Φιλόλογος
για συνεργασία στον Αρχάγγελο.
Πληρ. τηλ. 2241075194, 3-9 μ.μ. Δευτέρα-Παρασκευή

ΖΗΤΟΥΝΤΑΙ

άτομα υπεύθυνα και δυναμικά για την θέση υποδιεύθυνσης σε χώρους άθλησης και ομορφιάς.
Ξένες γλώσσες επιθυμητές.
Πληρ. τηλ. 22410 62481

ΚΤΗΜΑΤΟΜΕΣΙΤΙΚΟ ΓΡΑΦΕΙΟ ΝΙΚΟΛΑΟΣ Δ. ΑΣΒΕΣΤΗΣ & ΣΥΝΕΡΓΑΤΕΣ

ΠΩΛΗΣΕΙΣ ΔΙΑΜ/ΣΜΑΤΩΝ-ΟΙΚΟΠΕΔΩΝ
Αγίου Ιωάννου 46
τηλ. 22410 32809, 6947848288, 6942695467

• **ΡΟΔΟΣ**
Διαμερίσματα πλησίον Μιχαήλ Πετρίδη με θέρμανση και γκαράζ
Πειραιώς **διαμέρισμα** 120 τ.μ. με γκαράζ
Πτολεμαίων **διαμέρισμα** 120 τ.μ. με θέρμανση
Διαμερίσματα στο Ροδίνι με γκαράζ, κεντρική θέρμαση lux κατασκευής με απεριόριστη θέα
Διαμερίσματα επί της Αποστόλου Παύλου με κεντρική θέρμανση, απεριόριστη θέα lux κατασκευής

• **ΤΡΙΑΝΤΑ**
Διαμέρισμα 100 τ.μ. με θέρμανση
Διαμέρισμα 87 τ.μ. με θέρμανση
Μεζονέτα 192 τ.μ., με θέρμανση, τζάκι, lux κατασκευής
Μεζονέτες 145 τ.μ. σε 250 τ.μ. οικόπεδο σε προσιτή τιμή
Παλιός πύργος 400 τ.μ. οικόπεδο

• **ΜΙΡΑΜΑΡΕ**
Διαμερίσματα διαφόρων διαστάσεων με κεντρική θέρμανση

• **ΚΑΣΤΕΛΟΡΙΖΟ**
Πωλείται **σπίτι** παλιό καλοδιατηρημένο δύο ορόφων στο πιο κεντρικό σημείο του λιμανιού, κατάλληλο για επαγγελματική επιχείρηση 83 τ.μ. ανά όροφος.

Από την εταιρεία τροφίμων

Ιβισκος

Ζητούνται οδηγοί - πωλητές

Απαραίτητα προσόντα:
• Δίπλωμα οδήγησης Γ' κατηγορίας
• Απόφοιτοι γυμνασίου - λυκείου
• Ηλικία έως 30 ετών

Οι υποψήφιοι θα πρέπει να διακρίνονται από ομαδικό πνεύμα, ανάληψη πρωτοβουλιών, οργανωτικότητα και αναπτυγμένες επικοινωνιακές ικανότητες.
Πληρ. 5ο χλμ. Λεωφ. Ρόδου - Λίνδου
και στα τηλ. 2241065410-6944633636
Υπεύθυνος: Ιωάννης Παπασταματάκης

COSMOPOLITAN HOTEL
Λεωφόρος Ηρακλειδών 175 Ρόδος
ΖΗΤΕΙ ΜΠΑΡΜΑΝ
Απαραίτητα προσόντα:
Γνώση Αγγλικής- Γερμανικής με ανάλογη προϋπηρεσία.
Πληρ. καθημερινά 08.00-14.00
στο τηλ. 2241038433

ΔΗΜΙΟΥΡΓΟΥΜΕ καριέρα

Η **WÜRTH HELLAS S.A.** με ένα από τα **μεγαλύτερα δίκτυα πωλήσεων** (250 πωλητές) στο χώρο των επαγγελματικών προϊόντων ευρείας κατανάλωσης, θυγατρική της ομώνυμης πολυεθνικής **No1 στον κόσμο**, με 280 εταιρίες και πάνω από 38.000 εργαζομένους, **αναζητά** για την επέκταση του δικτύου της **στη νήσο:**



ΠΩΛΗΤΕΣ

ΡΟΔΟΥ

Οι ιδανικοί/ές υποψήφιοι/ες πρέπει να διαθέτουν:
• Επαγγελματισμό, δυναμική προσωπικότητα
• Μαχητικότητα, επιμονή και θέληση για επιτυχία
• Προσανατολισμό στην επίτευξη στόχων
• Άριστη ικανότητα επικοινωνίας
• Ηλικία μέχρι 35 ετών
• Γνώση της Αγγλικής γλώσσας θα θεωρηθεί σαν επιπρόσθετο προσόν

Η εταιρία προσφέρει:
• Ανταγωνιστικό πακέτο αποδοχών (fixum, προμήθεια, πριμ)
• Αυτοκίνητο
• Ομαδική ασφάλιση
• Σύγχρονες συνθήκες εργασίας

WÜRTH

Ο ΕΙΔΙΚΟΣ ΣΤΗΝ ΤΕΧΝΙΚΗ ΣΥΝΑΡΜΟΛΟΓΗΣΗ

Αποστείλατε βιογραφικό στη διεύθυνση:
WÜRTH HELLAS S.A.,
23ο χλμ. Εθν. Οδού Αθηνών - Λαμίας,
145 68 Κρυονέρι - Αττική,
Υπόψη Κου Γ. Μοτσοβολέα
με την ένδειξη: ΠΤ234

www.wurth.gr

WÜRTH - Ο ΕΙΔΙΚΟΣ ΣΤΗΝ ΤΕΧΝΙΚΗ ΣΥΝΑΡΜΟΛΟΓΗΣΗ
παρέχει 50.000 διαφορετικούς τύπους και διαστάσεις από βίδες και εξαρτήματα, βύσματα, εργαλεία χειρός, εργαλεία ηλεκτρικά και μπαταρίας, εργαλεία αέρος, χημικά προϊόντα προστασίας και συντήρησης, συστήματα αποθήκευσης, τροφοδοσίας και παραλαβής στους κλάδους αυτοκινήτου, κατεργασίας μετάλλου και ξύλου, βιοτεχνίες, βιομηχανίες και τεχνικές εταιρίες.

ΨΑΧΝΕΤΕ ΓΙΑ ΝΑ ΒΡΕΙΤΕ ΕΥΡΩ

Η ΕΠΑΝΑΣΤΑΣΗ ΣΤΟ ΧΩΡΟ ΤΟΥ ΕΜΠΟΡΙΟΥ ΣΥΝΕΧΙΖΕΤΕ!!

Σας προτείνουμε...

Να δημιουργήσετε μια Επιχείρηση με το σύντροφό σας, την οικογένειά σας ή τους φίλους σας, με απεριόριστες δυνατότητες κερδών σε όλο τον κόσμο μέσα από το χώρο σας.

✓ Χωρίς προηγούμενη εμπειρία
✓ Δουλεύοντας με ελεύθερο ωράριο
✓ Καθόλου ρίσκο

Για ραντεβού ενημέρωσης τηλεφωνήστε:
Κιν. 6977946940 από 7 το πρωί έως 8 το βράδυ

HOSTESS ΖΗΤΑ ΕΡΓΑΣΙΑ
Γνώσεις: Αριστα Γερμανικά, πολύ καλά Αγγλικά και Γαλλικά, Η/Υ
Πληρ. τηλ. 6947958127

RECEPTIONIST ΖΗΤΑ ΕΡΓΑΣΙΑ
Με άριστη γνώση Γερμανικών, πολύ καλά Αγγλικά, Γαλλικά και Η/Υ με ανάλογη προϋπηρεσία
Πληρ. τηλ. 6934375760

ΖΗΤΕΙΤΑΙ
ΠΩΛΗΤΗΣ/ΤΡΙΑ ΚΑΤΑΣΤΗΜΑΤΟΣ ΚΙΝΗΤΗΣ ΤΗΛΕΦΩΝΙΑΣ
με έδρα τη Ρόδο
Ο/Η κάτοχος της θέσης θα είναι υπεύθυνος/η για την ολοκληρωμένη εξυπηρέτηση των καταναλωτών που επισκέπτονται τα σημεία πώλησης με σκοπό την προώθηση προϊόντων και υπηρεσιών.
Απαραίτητα προσόντα:
• Αριστη ικανότητα στην επικοινωνία και στις διαπροσωπικές σχέσεις
• Πολύ καλή χρήση, γραπτά και προφορικά, της Ελληνικής και Αγγλικής γλώσσας
• Εξοικείωση στην Πληροφορική σε περιβάλλον Windows & MS Office
• Ομαδικό πνεύμα εργασίας
Επιθυμητά προσόντα:
• Πτυχίο Α.Ε.Ι. ή Τ.Ε.Ι.
• Προηγούμενη εργασιακή εμπειρία στο χώρο των πωλήσεων (ιδανικά στον χώρο των νέων τεχνολογιών) σε εταιρία λιανικής πώλησης
• Γνώση του λογιστικού συστήματος EUROFASMA
• Γνώση της αγοράς κινητής τηλεφωνίας

Οι ενδιαφερόμενοι μπορούν να αποστείλουν βιογραφικό σημείωμα, στον αριθμό **Fax: 2241075822** ή στο **e-mail: s-pardalou@panafonet.gr.**
Υπόψη: κ. Παρδαλού Σταματίας

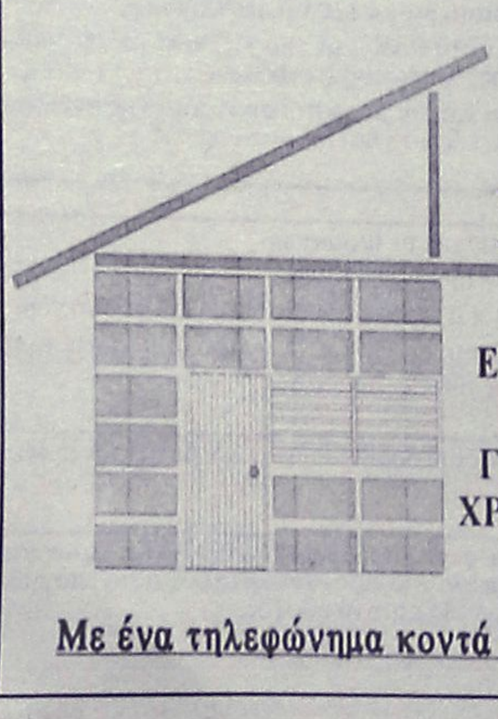
DECO
ΚΑΤΑΣΚΕΥΑΣΤΙΚΗ
ΔΙΑΜΟΡΦΩΣΕΙΣ
ΕΣΩΤΕΡΙΚΩΝ - ΕΞΩΤΕΡΙΚΩΝ ΧΩΡΩΝ
ΧΩΡΙΣΜΑΤΑ - ΨΕΥΔΟΡΟΦΕΣ
ΓΥΨΟΣΑΝΙΔΕΣ - ΤΣΙΜΕΝΤΟΣΑΝΙΔΕΣ
ΧΡΩΜΑΤΙΣΜΟΙ - ΜΟΝΩΣΕΙΣ - ΥΔΡΑΥΛΙΚΑ
ΞΥΛΟΥΡΓΙΚΕΣ ΕΡΓΑΣΙΕΣ
Με ένα τηλεφώνημα κοντά σας **6946-028644**

εργασιες

συνέχεια από την προηγούμενη

ΣΕΡΒΙΤΟΡΟΣ για καφετέρια στην Παλιά Πόλη. Απαραίτητη γνώση της Αγγλικής γλώσσας. Πληρ. τηλ. 6974147701 κ. Γιώργος.

ΠΩΛΗΤΡΙΑ σε τουριστικό κατάστημα στην Παλιά Πόλη, δεσποινίδα και να μιλάει τουλάχιστον Αγγλικά. Πληρ. τηλ. 6934108758 AZ57720

Από Μεταφορική Εταιρία **ΖΗΤΕΙΤΑΙ οδηγός** με δίπλωμα 5ης κατηγορίας και εμπειρία στην ρυμούλκηση συρόμενων και επικαθημένων. Πληρ. τηλ. 6936576364 (κ. Σταύρο) AZ57715

Το Μεταφραστικό Γραφείο POLYGLOT **ΖΗΤΑΕΙ ΓΡΑΜΜΑΤΕΑ** με άριστη γνώση της Αγγλικής γλώσσας και χειρισμό Η/Υ (WORD, EXCEL). Απαραίτητη η κατοχή μοτοποδηλάτου. Για περισσότερες πληρ. επικοινωνήστε στο τηλ. 2241025409 και 6944815536 AZ57707

ΥΠΑΛΛΗΛΟΣ κατά προτίμηση κοπέλα να εργασθεί σε πισίνα στην περιοχή Πεύκοι Λίνδου. Ωράριο σπαστό. Απαραίτητη γνώση της Αγγλικής γλώσσας. Πληρ. τηλ. 2244031679, 6945104255 AZ57706

Από εστιατόριο στην Ιξιά **ΖΗΤΟΥΝΤΑΙ** α) μάγειρας, β) βοηθοί μαγείρων. Πληρ. τηλ. 6944566119 AZ57701

ΖΗΤΟΥΝΤΑΙ από Ιταλικό εστιατόριο οι κάτωθι ειδικότητες: α) πεπειραμένος μάγειρας, β) πιτσαγιόλος, γ) λατζιέρα, δ) υπεύθυνη για μπουφέ, δ) σερβιτόροι α', σερβιτόροι β', ζ) άτομο υποδοχής. Πληρ. τηλ. 2241070505 AZ57700

ΖΗΤΕΙΤΑΙ από ξυλουργείο νεαρός με εκπληρωμένη την στρατιωτική θητεία. Πληρ. τηλ. 6947805109 AZ57599

Από μπουτίκ ανδρικών ενδυμάτων **ΖΗΤΕΙΤΑΙ ΠΩΛΗΤΡΙΑ** ευπαρουσίαστη ηλικίας 25 ετών με γνώσεις Αγγλικών. Ωράριο εργασίας καταστημάτων. Πληρ. τηλ. 2241070402 AZ57694

ΚΟΠΕΛΑ για να εργασθεί σε καφέ - μπαρ για όλο τον χρόνο. Ωράριο εργασίας 17.00 έως 24.00. Πληρ. τηλ. 6947930115, 6944760796, 2241047228 AZ57692

ΖΗΤΕΙΤΑΙ από εισαγωγική εταιρεία αλκοολούχων ποτών στέλεχος πωλήσεων με ευχάριστη εμφάνιση και ικανότητα στην προώθηση προϊόντων. Να είναι γνώστης της ροδίτικης αγοράς και να διαθέτει μεταφορικό μέσο. Πληρ. κ. Δημήτρη στο τηλ. 2241064378 ή 66507 από 9-2 και στο κιν. 6932379987 από 9-4 και 4 έως 9 μ.μ. AZ57688

ΖΗΤΕΙΤΑΙ στέλεχος για τη θέση του υπεύθυνου marketing και πωλήσεων από γνωστή εταιρεία παροχής υπηρεσιών. Ηλικία έως 25 ετών, πτυχίο ΑΕΙ Διοίκησης Επιχειρήσεων και Marketing, πολύ καλή γνώση της αγγλικής γλώσσας, γνώση Η/Υ. Η γνώση της γερμανικής ή της ιταλικής γλώσσας είναι επιθυμητή. Προσφέρεται μισθός αναλόγως προσόντων και ευκαιρίες ταχείας ανέλιξης σ' ένα σύγχρονο και φιλικό περιβάλλον. Πληρ. τηλ. 2241070017 AZ57686

ΥΠΑΛΛΗΛΟΣ για την στελέχωση του υποκαταστήματος στην Λίνδο γνωστής εταιρείας παροχής υπηρεσιών. Ηλικία έως 25 ετών, πτυχίο ΑΕΙ Διοίκησης Επιχειρήσεων και Marketing, πολύ καλή γνώση της αγγλικής γλώσσας, γνώση Η/Υ. Η γνώση της γερμανικής ή της ιταλικής γλώσσας είναι επιθυμητή. Πληρ. τηλ. 2241070017 AZ57687

Από συνοικιακό super market **ΖΗΤΟΥΝΤΑΙ** α) πεπειραμένος/η, πωλητής/τρια για το τμήμα κοπής τυριών - αλλαντικών, β) άτομα για γενική απασχόληση. Πληρ. τηλ. 6972843339 AZ57681

ΖΗΤΟΥΝΤΑΙ υπάλληλοι για σχολή καταδύσεων, α) άτομα για το τμήμα πωλήσεων, με τη γνώση Αγγλικής και Γερμανικής γλώσσας, β) άτομα που να γνωρίζουν άπταιστα ρωσικά και αγγλικά. Προϋποθέσεις: ηλικία 20-35 ετών. Εργασία από 1/5 έως 31/10 Πληρ. τηλ. 6932319040 AZ57680

ΖΗΤΟΥΝΤΑΙ άτομα για delivery σε γυράδικο. Απαραίτητη προϋπόθεση η προϋπηρεσία. Πληρ. τηλ. 2241070520 AZ57678

ΔΕΣΠΟΙΝΙΣ για γραφείο γενικού τουρισμού με γνώσεις Αγγλικών και Η/Υ. Προϋπηρεσία επιθυμητή. Πληρ. τηλ. 2241026400, 2241037007 ώρες γραφείου AZ57672

ΖΗΤΟΥΝΤΑΙ εμφανίσιμες κοπέλες για καφέ μπαρ (βραδινή απασχόληση) εντός πόλεως Ρόδου. Πληρ. τηλ. 6945505420 AZ57676

ΚΟΠΕΛΑ για να εργασθεί στο video club FANTASY (απογευματινό ωράριο). Πληρ. τηλ., 2241027801 AZ57674

ΠΩΛΗΤΡΙΑ για αναψυκτηρίο στο Φαληράκι από τις 5 μ.μ. έως 1 το βράδυ. Πληρ. τηλ. 2241074422 AZ57669

ΠΩΛΗΤΡΙΑ για κατάστημα ρούχων στην Παλιά Πόλη. Πληρ. τηλ. 6937818177 κ. Κώστας AZ57666

ΚΟΠΕΛΑ για το κυλικείο του νοσοκομείου. Πληρ. τηλ. (22410)80116, 80111 AZ57658

ΒΟΗΘΟΙ ΣΕΡΒΙΤΟΡΩΝ για να εργασθούν σε κεντρική πιτσαρία-ανακ μπαρ-απαραίτητη μια γλώσσα (Αγγλική). Πληρ. τηλ. 2241027225, 37732, 6945417579AZ57651

ΠΙΤΣΑΔΟΡΟΣ για εστιατόριο στο Φαληράκι με γνώσεις για ξυλόφουρνο. Πληρ. τηλ. 6945995930 AZ57667

ΚΟΠΕΛΕΣ για να εργασθούν ως πωλήτριες σε τουριστικό κατάστημα (μίνι μάρκετ) στο εμπορικό κέντρο Εψιλον στο Φαληράκι, μισθός ικανοποιητικός, προοπτικές εξέλιξης. Πληρ. τηλ. 2241031413 AZ57652

ΚΟΠΕΛΕΣ για να εργασθούν σε μίνι μάρκετ στο Φαληράκι στο εμπορικό κέντρο Epsilon. Ωράριο συνεχές, μισθός ικανοποιητικός. Πληρ. τηλ. 2241069414 από τις 9.00-14.00 και 17.00-21.00

ΟΔΗΓΟ με δίπλωμα Γ' κατηγορίας ζητά η εταιρεία Αφοι ΚΩΝΣΤΑΝΤΙΝΙΔΗ ΟΕ-εμπόριοτροφίμων. Προϋπηρεσία θα ληφθεί υπόψην. Υπεύθυνος κ. Παναγιώτης τηλ. 2241087330-85780 AZ57650

ΑΠΟ ΜΕΓΑΛΗ ΕΜΠΟΡΙΚΗ ΕΤΑΙΡΕΙΑ ΖΗΤΕΙΤΑΙ ΠΩΛΗΤΗΣ ΓΙΑ ΤΗΝ ΠΕΡΙΟΧΗ ΤΗΣ ΡΟΔΟΥ. ΠΛΗΡ. ΤΗΛ. 2241062820, 2241063530, 6944677580 ΠΖ57633

ΖΗΤΕΙΤΑΙ ΑΠΟΦΟΙΤΟΣ ΓΥΜΝΑΣΙΟΥ Η ΛΥΚΕΙΟΥ, ΑΝΔΡΑΣ Η ΓΥΝΑΙΚΑ, ΓΙΑ ΥΠΑΛΛΗΛΟΣ ΣΕ ΤΟΥΡΙΣΤΙΚΟ ΚΑΤΑΣΤΗΜΑ ΣΤΟ ΦΑΛΗΡΑΚΙ. ΑΠΑΙΤΟΥΝΤΑΙ ΕΥΓΕΝΕΙΑ, ΕΡΓΑΤΙΚΟΤΗΣ, ΤΙΜΙΟΤΗΣ ΚΑΙ ΓΝΩΣΕΙΣ ΑΓΓΛΙΚΩΝ ΚΑΙ ΙΣΩΣ ΛΙΓΩΝ ΓΕΡΜΑΝΙΚΩΝ. ΜΙΣΘΟΣ ΑΝΑΛΟΓΩΣ ΠΡΟΣΟΝΤΩΝ. ΠΛΗΡ. ΤΗΛ. 2241085708ΠΖ57630

ΖΗΤΟΥΝΤΑΙ ΕΡΓΑΤΕΣ, ΚΑΘΑΡΙΣΤΡΙΕΣ, ΣΕΡΒΙΤΟΡΟΙ, ΒΟΗΘΟΙ, ΚΗΠΟΥΡΟΣ. ΠΛΗΡ. ΤΗΛ. 2241029220, 6945313580 ΠΖ57631

ΒΟΗΘΟΣ ΜΑΓΕΙΡΟΥ με πείρα για εστιατόριο εντός πόλεως. Πληρ. τηλ. (22410)26185, 6948590921, ώρες 10.00-13.00 AZ57644

ΜΑΓΕΙΡΑΣ για εστιατόριο αλα καρτ εντός πόλεως. Πληρ. τηλ. 2241031155, 6942674596 AZ57643

ΖΗΤΟΥΝΤΑΙ πωλητές-τριες από αντιπροσωπεία καπνικών προϊόντων, με έτοιμο πελατολόγιο. Πληρ. τηλ. 2241067200, 9 π.μ.-12 μ.μ. AZ57636

ΖΗΤΕΙΤΑΙ βρεφονηπιοκόμος για ημιαπασχόληση σε παιδικό σταθμό, κατά προτίμηση απόφοιτες ΙΕΚ-ΤΕΙ- Ιδιωτικών σχολών, ηλικίας 20-28 ετών. Πληρ. τηλ. 2241027492, 6977260212 πρωινές ώρες AZ57635

ΜΑΓΕΙΡΑΣ έμπειρος για να εργασθεί την καλοκαιρινή σαιζόν σε εστιατόριο στο Φαληράκι. Πληρ. τηλ. 2241085053, 2241086483, κιν. 6937269098 AZ57632

Από εμπορική εταιρεία **ΖΗΤΕΙΤΑΙ ΥΠΑΛΛΗΛΟΣ ΓΡΑΦΕΙΟΥ** για τιμολόγηση και βοηθός λογιστηρίου. Απαραίτητες γνώσεις Η/Υ και Αγγλική γλώσσα. Περίοδος εργασίας από 01/04/04-31/10/04. Πληρ. τηλ. 2241087790-91, φαξ: 2241087568 AZ57628

ΔΕΣΠΟΙΝΙΣ ή ΚΥΡΙΑ για να εργασθεί σε τουριστικό κατάστημα στην περιοχή Πεύκοι Λίνδου, ωράριο συνεχές απογευματινό. Απαραίτητη γνώση ελληνικής και αγγλικής γλώσσας. Μισθός ικανοποιητικός. Πληρ. τηλ. 2241035861, 2244029308, 6944395913 AZ57625

ΖΗΤΟΥΝΤΑΙ: α) **οδηγός-πωλητής** με δίπλωμα γ' κατηγορίας για κατεψυγμένα προιόντα, κατά προτίμηση με προϋπηρεσία και αποκλείονται αλλοδαποί, β) **πωλητής** για παραγγελίες στα είδη κατεψυγμένων (εντός και εκτός πόλεως), γ) **πωλητής ή πωλήτρια** εντός καταστήματος σε ιχθυοπωλείο να ξέρει να καθαρίζει και ψάρια. Πληρ. τηλ. 2241069441, 6944732168 AZ57621

ΖΗΤΕΙΤΑΙ ΚΥΡΙΑ ΓΙΑ ΝΑ ΦΡΟΝΤΙΖΕΙ ΗΛΙΚΙΩΜΕΝΗ. ΠΛΗΡ. ΤΗΛ. 2241090368 ΠΖ57611

ΕΠΑΓΓΕΛΜΑΤΙΑΣ ΟΔΗΓΟΣ - ΠΩΛΗΤΗΣ ΓΙΑ ΕΤΑΙΡΕΙΑ ΧΟΝΔΡΙΚΟΥ ΕΜΠΟΡΙΟΥ. ΠΛΗΡ. 2241070740 ΩΡΕΣ 9.00-15.00 ΠΖ57582

Το εστιατόριο ALEXANDROS στην Ιξιά Ιαλυσός, **ΖΗΤΑ** έμπειρο σερβιτόρο για το κουμαντάρισμα της σάλας. Απαραίτητα: Αγγλικά (Ολλανδικά-Σκανδιναβικά) θα θεωρηθούν advantege. Τι δίνουμε; Καλό οικονομικό πακέτο - ευχάριστο εργασιακό περιβάλλον. **Waiter** with the proven ability to manage staff and maintain a smooth running establishment is required for a well known restaurant in Ixia. The applicant must also be able to interact with tourists. Tel. 2241094929, 6973668685 AZ57616

ΟΔΗΓΟΣ με επαγγελματικό δίπλωμα Γ' κατηγορίας. Πληρ. τηλ. 2241038400 AZ57613

ΟΔΗΓΟΙ με επαγγελματικό δίπλωμα για διανομή τροφίμων. Πληρ. τηλ. 2241065655, 2241068643 AZ57612

ΖΗΤΕΙΤΑΙ κυρία ή δεσποινίδα που ν' αγαπάει τα παιδιά για βοήθεια σε παιδί με ειδικές ανάγκες και δουλειές του σπιτιού. Μισθός 400 ευρώ. Ωράριο εργασίας 10.00-22.00. Πληρ. τηλ. 2241062552 ΧΑΖ113

ΟΔΗΓΟΙ με δίπλωμα τρίτης κατηγορίας για να εργαστούν σε εμπορική επιχείρηση. Πληρ. τηλ. 2241062752, 2241062850 AZ57602

ΠΩΛΗΤΡΙΑ για τουριστικό στην Παλιά Πόλη. Πληρ. τηλ. 6947897174, 6947897175 και (22410)63678, 63156 AZ57579

ΖΗΤΑΕΙ γραφίστας-τρια. Πληρ. τηλ. 2241039009, 2241075032 AZ57594

ΝΕΑΡΟΣ/Η για **βοηθός BARMAN** με Αγγλικά-Γερμανικά και κύριος ή κυρία για σερβιτόρος σε καφετέρια πολυτελείας στο Φαληράκι. Γερμανικά απαραίτητα. Πληρ. τηλ. 2241087817, 6944566977 AZ57325

ΖΗΤΟΥΝΤΑΙ από εστιατόριο στην Παλιά Πόλη οι παρακάτω ειδικότητες: α) Σερβιτόροι, β) Βοηθοί σερβιτόρων, γ) Σερβιτόροι για υποδοχή, δ) Βοηθός μάγειρα, ε) αποθηκάριος, στ) ταμίας, ζ) διανομέας. Πληρ. κο Γιώργο ή Βαγγέλη τηλ. 2241025186, 2241074402 ώρες 11.00-13.00 και 19.00-22.00 AZ57598

ΟΔΗΓΟΣ με δίπλωμα Ε' κατηγορίας. Πληρ. τηλ. 6945791109 AZ57580

Από βιομηχανικά πλυντήρια ιματισμού **ΖΗΤΟΥΝΤΑΙ** α) οδηγοί Γ' κατηγορίας, β) γραμματέας με γνώσεις Λογιστικής και κομπιούτερ για βοηθός, γ) κοπέλες για την τροφοδοσία μηχανών, γ) εργάτες για πλυντήρια. Πληρ. τηλ. από 10.00-15.00 2241092743 (κ. Αγγελική) AZ57572

Από εστιατόριο στην Π. Πόλη **ΖΗΤΟΥΝΤΑΙ** α) σερβιτόρες/οι νεαροί με γνώσεις Γερμανικής και Αγγλικής γλώσσας, β) γυναίκα με γνώσεις στην Ελληνική κουζίνα. Πληρ. τηλ. 6944454989 (όλες τις ώρες), 2241029968 (απόγευμα) κ. Βασίλης AZ57568

ΨΗΣΤΗΣ έμπειρος για οβελιστήριο εντός πόλεως (Νιοχώρι). Πληρ. τηλ. 6932742879 AZ57570

ΖΗΤΟΥΝΤΑΙ πεπειραμένοι barmen-barwomen για καφετέρια εντός πόλεως. Πληρ. τηλ. 6945258375 AZ57555

ΝΤΗΛΕΡΣ για προώθηση προϊόντων ευρείας καταναλώσεως σε τιμές πολύ ανταγωνιστικές. Πληρ. τηλ. 2241038181, ώρες 09.30-13.00 AZ57555

ΟΔΗΓΟΣ - ΠΩΛΗΤΗΣ! Ζητείται από εταιρεία διανομών. Απαραίτητα προσόντα: δίπλωμα Γ' κατηγορίας, ηλικίας έως 35 ετών. Για περισσότερες πληροφορίες επικοινωνήστε μαζί μας στο τηλ. 2241069442 ή 6944546074 AZ57544

ΚΟΠΕΛΑ εμφανίσιμη για να εργασθεί στην καφετέρια - μπαρ του ξενοδοχείου "Αρχάγγελος". Διαμονή εξασφαλισμένη. Πληρ. τηλ. 2244022230, 4 μ.μ.- 7 μ.μ. κιν. 6944169550 AZ57534

ΠΤΥΧΙΟΥΧΟΣ αισθητικός ζητείται. Πληρ. τηλ. 6948553306 AZ57517

ΣΕ VIDEO CLUB επί της Μ. Πετρίδη, **ζητείται** κοπέλα για να εργασθεί. Πληρ. τηλ. 22410 60775 AZ57504

ΓΥΜΝΑΣΤΕΣ, αισθητικοί, κομμώτριες, μασέρ, ρεσεψιονίστ, διαιτολόγοι, φυσιοθεραπευτές για να στελεχώσουν πολυδύναμους χώρους ομορφιάς και ευεξίας. Πληρ. τηλ. 22410 62481 AZ57520

ΥΠΑΛΛΗΛΟΣ για το πρατήριο υγρών καυσίμων, Αφοί Τσαγγαράκη στην Λ. Καλλιθέας 2ο χλμ. τηλ. 6932196565 AZ57524

ΚΟΠΕΛΑ για snack cafe. Πληρ. τηλ. 2241020812, 2241037850 AZ57496

LOOKING for a person to work part time during the season to prepare and sell sandwiches etc... in a small coffee shopin Ialyssos. Fluent einglish required. Working hours 8am to 2pm or 2pm to 08pm. For more information and to book appointment for interview, please call pople on mobile: 6946090466 Monday to Friday after 07pm and Weekend any time AZ57468

ΖΗΤΕΙΤΑΙ από χρυσοχείο - κοσμηματοπωλείο στην Ιξιά νεαρή πωλήτρια. Προϋπηρεσία θα εκτιμηθεί. Πληρ. τηλ. 2241034145, 6945892882 AZ57492

Η εταιρεία Αφοι Κυριαζή **ΖΗΤΑΕΙ** οδηγό με εξειδίκευση σε γερανοφόρο όχημα. Πληρ. τηλ. 2241087103, 2241085462, 6945790714 AZ57601

ΑΝΑΚΟΙΝΩΣΗ
ΜΑΘΗΜΑΤΑ
*** Computer ***
PROGRAM COMPUTER PM
ΕΓΓΡΑΦΕΣ
** ΤΩΡΑ **
Τμήματα για:
Παιδιά - Ενήλικες
Αρχάριους - Μαθητές
Επαγγελματίες
Ανεύρεση Εργασίας
Διδάσκει πτυχιούχος Πανεπιστημίου Αμερικής
ΜΑΝΩΛΗΣ Ι. ΣΟΦΙΛΑΣ
Κοδριγκτώνος 91
Τηλ. (22410) 31761
ΠΙΣΤΟΠΟΙΗΤΙΚΟ ΓΝΩΣΕΩΝ
ΕΠΙΣΗΜΟ ΕΞΕΤΑΣΤΙΚΟ ΚΕΝΤΡΟ ΤΗΣ ECDL HELLAS

ΕΚΠΑΙΔΕΥΣΗ ΣΤΟΥΣ ΥΠΟΛΟΓΙΣΤΕΣ
Anosis
Computer Learning

ECDL
Ευρωπαϊκό Δίπλωμα Κατάρτισης Η/Υ
ΤΜΗΜΑΤΑ ΕΝΗΛΙΚΩΝ
► Ταχύρυθμα σεμινάρια 6 εβδομάδων επιπέδου ECDL Start
► Τρίμηνοι κύκλοι σπουδών για απόκτηση του Διπλώματος ECDL
► Επιδοτούμενα σεμινάρια επιχειρήσεων
Windows, Word, Excel, Powerpoint, Access, Internet, Frontpage, CorelDraw, κτλ
ΣΤ.ΚΩΤΙΑΔΗ 52 ΤΗΛ.78924
Υπεύθυνος Σπουδών ΚΩΣΤΑΣ ΧΑΤΖΗΔΑΚΗΣ

ΣΧΟΛΗ ΟΔΗΓΩΝ
L ΠΟΡΤΣΕΛΛΗΣ ΣΤΕΦΑΝΟΣ
Διπλ. εκπαιδευτής υποψηφίων οδηγών μέλος της Ε.Σ.Ο.Ρ. Ο.Ε.
• Διπλώματα αυτοκινήτου, μοτοσικλέτας, φορτηγού, λεωφορείου, νταλίκας
• Αναθεωρήσεις ληγμένων αδειών
• Θεωρητικά μαθήματα ΚΟΚ και Μηχανολογίας
• Μετατροπές ξένων διπλωμάτων σε ελληνικά
• Διπλώματα αυτόματου αυτοκινήτου


ΝΕΑ ΔΙΕΥΘΥΝΣΗ: ΕΘΝΙΚΗΣ ΑΝΤΙΣΤΑΣΗΣ 73 (ΠΡΩΗΝ ΑΝΝΗΣ ΜΑΡΙΑΣ)
ΤΗΛ. 2241034497, 6945463635

εργασιες

συνέχεια από την προηγούμενη

ΖΗΤΟΥΝΤΑΙ ηλεκτρολόγοι, ηλεκτροτεχνίτες, βοηθοί και μαθητευόμενοι με προυπηρεσία που να είναι έμπειροι και πεπειραμένοι πάνω στον κλάδο της εργασίας. Μισθός ανάλογος των προσόντων. Πληρ. τηλ. 6944451489 μετά τις 15.00 ΑΖ57372

ΖΗΤΕΙΤΑΙ πωλήτρια-πωλητής για να εργασθεί σε χρυσοχοείο στην Π. Πόλη. Πληρ. τηλ. 6974408760 ΑΖ57339

ΖΗΤΕΙΤΑΙ αλουμινάς ή συνεργείο για τοποθέτηση, προυποθεση υπευθυνότητα και καθαρή δουλειά. Πληρ. τηλ. 22410 35025 ΑΖ57383

ΓΙΝΕΤΕ ΕΠΙΧΕΙΡΗΜΑΤΙΕΣ μέσα από τον χώρο σας χωρίς ωράριο, αφεντικό (όχι ντήλερ - υπάλληλοι). Κέρδη από 500 ευρώ - 10.000 ευρώ το μήνα. Πληρ. 2310419397, email: www.biz-4-all.com ΑΖ56395

ΖΗΤΟΥΝΤΑΙ από κάθετη μονάδα DAEWOO, μηχανικός με πτυχίο, φανοποιός και βαφέας αυτοκινήτων. Πληρ. κ. Σταθόπουλος Π. τηλ. 22420 24890 (Κως) ΑΖ57380

ΖΗΤΟΥΝΤΑΙ σερβιτόροι για κεντρική καφετέρια στο Μαντράκι. Αποκλείονται οι αλλοδαποί. Πληρ. τηλ. 2241035383 ΑΖ57369

Από bar εντός πόλης Ρόδου **ΖΗΤΕΙΤΑΙ** barwoman και σερβιτόρες, κατά προτίμηση φοιτήτριες. Πληρ. τηλ. 6934176012 ΑΖ57356

ΖΗΤΟΥΝΤΑΙ: α) κυρίες για να εργασθούν με ελεύθερο ωράριο σε λευκά είδη. Δίδονται δωρεάν προσπέκτους και μεγάλη υποστήριξη από την εταιρεία μας, β) κυρία (ελληνίδα) για ολιγόωρη απασχόληση σαν βοηθός σε πωλήσεις-εισπράξεις με δικό μας μεταφορικό μέσο και οδηγό. Πληρ. τηλ. 2241066767, 6942445700 ΑΖ57343

ΝΕΕΣ ΓΙΑ ΜΠΑΡ σε κέντρο διασκέδασης (μπουζούκια). Πληρ. τηλ. 2241062537 ΑΖ56678

Η Οδική Βοήθεια Ρόδου HELLAS SERVICE **ΖΗΤΕΙ συνεργάτες** για την στελέχωση του τμήματος πωλήσεων. Απαραίτητα προσόντα: Ικανότητα επικοινωνίας, ευχάριστη προσωπικότητα, δίπλωμα οδήγησης οχήματος, προϋπηρεσία στο χώρο. Προσφέρονται: ανταγωνιστικό πακέτο αποδοχών (μισθός - προμήθεια - bonus), προοπτικές εξέλιξης, εξαιρετικό περιβάλλον εργασίας. Πληρ. Στ. Καζούλη 82, τηλ. (22410)22490 ΧΑΖ252

ΖΗΤΕΙΤΑΙ πεπειραμένη πωλήτρια για το τμήμα κοπής τυριών και αλλαντικών για συνοικιακό σούπερ μάρκετ. Πληρ. τηλ. 6972843339 ΑΖ57353

ΕΡΓΑΣΙΑ ΑΠΟ ΤΟΝ ΧΩΡΟ ΣΑΣ. Ζητούνται άτομα δραστήρια και δυναμικά από μεγάλη εμπορική εταιρεία για άμεση κάλυψη θέσεων ανεξάρτητης συνεργασίας. Μερίκη απασχόληση 500-1500 ευρώ, πλήρης απασχόληση 1500-6000 ευρώ. Οχι πλασιέ-ντήλερ. Εξτρα μπόνους και προμήθειες. Πληρ. τηλ. 2241030078, 6977472091 ΑΖ56826

ΥΠΑΛΛΗΛΟΣ ΓΡΑΦΕΙΟΥ με γνώσεις Η/Υ για μόνιμη και πολυετής απασχόληση. Πληρ. τηλ. 2241060929, 6936370952 ΑΖ57332

ΚΥΡΙΕΣ για ρεσεψιόν σε πολυδύναμους χώρους. Απαραίτητη γνώση Η/Υ και ξένων γλωσσών. Πληρ. τηλ. 2241062481. ΑΖ56998

διαφορα

ΠΩΛΟΥΝΤΑΙ τα έπιπλα του καταστήματος "Οοο πατά η γάτα". Πληρ. τηλ. 2241077338 ΑΔ57725

ΠΩΛΕΙΤΑΙ: α) **επιχείρηση εστιατορίου- bar** πλήρως εξοπλισμένο έτοιμο για λειτουργία. Στην περιοχή Ιαλυσού 100 μ. από το κύμα, με ευκολίες πληρωμής, 150 μ. εσωτερικός χώρος και 130 μ. αυλή, Τιμή ευκαιρίας 35.000 ευρώ. Δεκτός και συνέταιρος επαγγελματίας, β) **γεννήτρια** 17 KVW κλειστού τύπου, 380 Waf 220 V. Τιμή 2000 ευρώ, γ) **μηχανή κιμά** επαγγελματική, κατάλληλη για κρεοπωλείο ελαφρώς μεταχειρισμένη. Τιμή 800 ευρώ. Πληρ. τηλ. 2241091797, 6947914700 ΑΔ57691

ΔΙΑΘΕΤΟΥΜΕ ΔΩΡΕΑΝ ΚΑΤΑΛΟΓΟΥΣ για εσώρουχα-εξώρουχα-είδη προικός - αλέκιαστα τραπεζομάντιλα, καλλυντικά, μπιζού. Πληρ. τηλ. 2105227687 ώρα 8-3, 2109939833 ώρα 5-9 όλες τις μέρες και Σαββατοκύριακο από 8 π.μ.-9 μ.μ. ΑΔ57690

Λόγω ανακαίνισης **ΠΩΛΟΥΝΤΑΙ** σκαμπό σε άριστη κατάσταση. Πληρ. τηλ. 6945505420 ΑΔ57677

ΕΥΚΑΙΡΙΑ ΠΩΛΟΥΝΤΑΙ ΑΠΟ ΞΕΝΟΔΟΧΕΙΟ ΣΕ ΚΑΛΗ ΚΑΤΑΣΤΑΣΗ Α) ΕΠΙΠΛΑ ΔΩΜΑΤΙΩΝ, Β) ΕΠΙΠΛΑ ΕΣΤΙΑΤΟΡΙΟΥ/ΜΠΑΡ, Γ) ΚΑΘΙΣΤΙΚΑ ΕΞΩΤΕΡΙΚΟΥ ΧΩΡΟΥ, Δ/ ΜΗΧΑΝΗ ΚΑΦΕ ΕΣΠΡΕΣΣΟ / ΦΙΛΤΡΟ. (ΙΤΑΛΙΚΗ CIMBALI) ΤΙΜΕΣ ΕΚΠΟΙΗΣΗΣ ΕΞΑΙΡΕΤΙΚΑ ΧΑΜΗΛΕΣ. ΠΛΗΡ. ΠΡΩΙΝΕΣ ΩΡΕΣ ΤΗΛ. (22410)30607-34636 κ. ΤΣΑΜΠΙΚΟ ΠΟ57642

ΠΟΥΛΩ ΕΙΔΗ ΡΟΥΧΙΣΜΟΥ ΚΑΙ ΔΙΑΦΟΡΑ ΣΕ ΤΙΜΗ ΕΥΚΑΙΡΙΑΣ ΣΕ 75% ΕΚΤΠΩΣΕΙΣ: ΔΕΡΜΑΤΙΝΟ ΦΟΡΕΜΑ ΓΥΝΑΙΚΕΙΟ 2 ΚΟΜΜΑΤΙΑ 30 ΕΥΡΩ, ΔΕΡΜΑΤΙΝΑ ΣΑΚΑΚΙΑ, ΓΥΝΑΙΚΕΙΑ ΜΕΓ. ΜΕΓΕΘΟΥΣ 30 ΕΥΡΩ, ΑΝΔΡΙΚΕΣ ΕΝΔΥΜΑΣΙΕΣ ΜΕΤΡ. ΜΕΓ. 25 ΕΥΡΩ, ΜΑΛΛΙΝΟ ΠΑΛΤΟ ΜΕΓΑΛΟΥ ΜΕΓΕΘΟΥΣ 30 ΕΥΡΩ, ΓΟΥΝΑ ΠΡΟΕΛΕΥΣΗ ΚΑΝΑΔΑ ΜΕΤΡ., ΜΕΓ. 500 ΕΥΡΩ, ΣΕΤ ΑΙΣΘΗΤΙΚΟΥ - ΜΑΣΑΖ ΚΟΜΠΛΕ 300 ΕΥΡΩ, ΣΥΛΛΟΓΗ ΑΣΤΡΟΝΑΥΤΩΝ ΑΥΘΕΝΤΙΚΗ ΣΕ ΠΙΑΤΑ 25 ΕΥΡΩ, ΚΑΘΡΕΠΤΕΣ - ΒΑΛΙΤΣΕΣ - ΜΠΙΜΠΕΛΑ ΜΙΚΡΑ ΣΕ ΠΟΥΛΙΑ 3 ΓΙΑ 1 ΕΥΡΩ. ΠΛΗΡ. ΤΗΛ. 2241032296 ΠΔ57629

ΠΑΙΔΙΚΟ ΔΩΜΑΤΙΟ NEOSET δύο κρεβάτια "συρταρωτό" τρίφυλλη ντουλάπα, βιβλιοθήκη, σιφωνιέρα, σε τιμή ευκαιρίας. Πληρ. τηλ. 2241032123, 6973764359 ΑΔ57615

ΠΩΛΟΥΝΤΑΙ μηχανήματα: α) μηχάνημα για δίσκους διαμαντέ και όλα τα εργαλεία διαμαντέ, β) αυτόματο μηχάνημα ακονίσματος μαχαιριών για πλάνια. Πληρ. τηλ. 6945178849 ΑΔ57537

ΗΛΕΚΤΡΙΚΗ ΚΟΥΖΙΝΑ PITSOS 31.320 σχεδόν καινούργια (10 μηνών) μισοτιμής (220 ευρώ) λόγω αναχώρησης. Προλάβετε! Πληρ. τηλ. 2241077863 ΑΔ57607

ΠΩΛΟΥΝΤΑΙ γραφεία και ντουλάπιες Δρομέας σε καλή κατάσταση και τιμή λόγω αλλαγής χρήσης. Πληρ. τηλ. 6944869696, 2241070999 ΑΔ57597

ΚΑΦΕ- ΜΠΑΡ πλήρης εξοπλισμός (έπιπλα, ψυγείο, παγομηχανή, λάτζα, καφε μηχανή, αιρ κοντίσιον κ.λπ.) σε τιμή ευκαιρίας, και σε άριστη κατάσταση. Πληρ. τηλ. 6946963858 ΑΔ57596

ΠΩΛΟΥΝΤΑΙ 1500 VIDEO κασέτες αυθεντικές για VIDEO CLUB, σε τιμή ευκαιρίας. Πληρ. τηλ. 6947427112 ΑΔ57509

ΠΩΛΕΙΤΑΙ ΣΑΛΟΝΙ 3ΘΕΣΙΟ-2ΘΕΣΙΟΣ ΠΟΛΥΘΡΟΝΑ, ΝΕΟΚΛΑΣΙΚΟΥ ΣΤΥΛ, ΣΕ ΑΡΙΣΤΗ ΚΑΤΑΣΤΑΣΗ. ΠΛΗΡ. ΤΗΛ. 2241063425 ΧΠΔ2511

ΠΩΛΕΙΤΑΙ α) πλυντήριο WHIRPOOL καινούργιο 200 ευρώ, β) κρεβάτι μονό (χωρίς στρώμα) 100 ευρώ, αχρησιμοποίητο. Πληρ. τηλ. 2241065869 ΑΔ57403

ΠΩΛΕΙΤΑΙ κινητή καντίνα πλήρως εξοπλισμένη (ψυγείο-τραπεζοκαθίσματα, τριφασικό ρεύμα κ.λπ.). Επίσης παιδική χαρά (κούνιες, τσουλήθρες κ.λπ.). Πληρ. τηλ. 6944104611, 2241069225 ΑΔ57388

ΠΩΛΟΥΝΤΑΙ ΕΠΑΓΓΕΛΜΑΤΙΚΑ ΨΥΓΕΙΑ - ΒΙΤΡΙΝΕΣ 2 ΜΕΤΡΑ ΚΑΙ 2,5 ΜΕΤΡΑ ΣΕ ΑΡΙΣΤΗ ΚΑΤΑΣΤΑΣΗ. ΠΛΗΡ. ΤΗΛ. 2241034490, 13.00-16.00 ΧΠΔ221

ΠΩΛΕΙΤΑΙ ταχύπλοο σκάφος μάρκας BEST 4,85 τ.μ. με τρέιλερ και εξωλέμβια ΥΑΜΑΗΑ 80 HP σε άριστη κατάσταση. Πληρ. τηλ. 2241085231, 6945461564 ΧΑΔ261

μαθηματα

ΑΓΓΛΙΚΑ - ιδιαίτερα μαθήματα (σπίτι σας) για όλα τα επίπεδα, εξετάσεις και ηλικίας. Πληρ. τηλ. 2241029100 και 6937429518 ΑΜ575659

ΑΠΟΦΟΙΤΗ ΠΑΙΔΑΓΩΓΙΚΟΥ ΠΑΡΑΔΙΔΕΙ ΙΔΙΑΙΤΕΡΑ ΜΑΘΗΜΑΤΑ ΣΕ ΠΑΙΔΙΑ ΔΗΜΟΤΙΚΟΥ. ΠΛΗΡ. ΤΗΛ. 6932178736 ΠΜ57404

ΠΩΛΟΥΝΤΑΙ

22 γαλακτοπαραγωγικές αγελάδες

με την ποσόστωση γάλακτος σε τιμή ευκαιρίας στην Κατταβιά

Πληρ. κ. Αρνάς Κυριάκος τηλ. 6936608045, 2244091028

luca HOTELS & RESORTS hotel luca faliraki ****

ΖΗΤΟΥΝΤΑΙ ΠΡΟΣΦΟΡΕΣ

Το ανακαινισμένο ξενοδοχείο Α' κατηγορίας "LUCA CYPRIA FALIRAKI" της αλυσίδας CYPROTELS HOTELS & RESORTS, ζητά προσφορές για την καλοκαιρινή σαιζόν 2004 για τα ακόλουθα είδη:

- Τρόφιμα
- Ποτά
- Πρώτες ύλες Αρτοποιΐας και ζαχαροπλαστικής
- Κατεψυγμένα κρέατα, πουλερικά, ψάρια
- Κατεψυγμένα λαχανικά
- Είδη καθαρισμού
- Χημικά προϊόντα καθαρισμού
- Γραφική ύλη
- Αναλώσιμα υλικά
- Διάφορες υπηρεσίες (καθαριστήρια, πλυντήρια κ.α.)

Ολες οι προσφορές να αποστέλλονται σε σφραγισμένους φακέλους όχι αργότερα της 3ης Απριλίου 2004 στην παρακάτω διεύθυνση:

ΤΜΗΜΑ ΑΓΟΡΩΝ
ΞΕΝΟΔΟΧΕΙΟ "LUCA CYPRIA FALIRAKI"
85100 ΦΑΛΗΡΑΚΙ-Τ.Θ. 202-ΡΟΔΟΣ
ΤΗΛ.: 22410-85610, FAX: 22410-85793, e-mail: lucahtl1@otenet.gr

ΠΩΛΕΙΤΑΙ

Λόγω αναχωρήσεως στο εξωτερικό

πολυτελές SEAT TOLEDO 09/2001, 1600 cc, full option

σε καινουργή κατάσταση για απαιτητικό αγοραστή.

Πληρ. τηλ. 6945371664

ΕΚΚΕΝΩΣΕΙΣ ΒΟΘΡΩΝ

ΦΕΓΓΑΡΑΣ ΓΙΩΡΓΟΣ



ΜΑΡΙΤΣΑ ΡΟΔΟΥ
ΤΗΛ. 22410 47520 - 6947/701923

Audi

1. **AUDI A3 1600 CC** μοντ. 2000, 3θυρο (ABS, υδρ. τιμόνι, 4 αερόσακοι, ηλ. παράθυρα, κεντρικό κλείδωμα, ηλεκ. καθρέπτες, **air condition,** ηχοσύστημα)
2. **VW GOLF 1400 CC** μοντ. 2000, 3ΘΥΡΟ, χρώμα ΜΑΥΡΟ (ABS, υδρ.τιμόνι, 4 αερόσακοι, 4 ηλ. παράθυρα, κεντρικό κλείδωμα, ηλεκ. καθρέπτες, **air condition,** ηχοσύστημα, αεροτομή, συναγερμός)
3. **VW GOLF 1400 CC** μοντ. 2000, 3ΘΥΡΟ, χρώμα ΜΑΥΡΟ (ABS, υδρ.τιμόνι, 4 αερόσακοι, ηλ. παράθυρα, κεντρικό κλείδωμα, ηλεκ. καθρέπτες, **air condition,** ηχοσύστημα)
4. **VW GOLF III CABRIO - 1600 CC** μοντ. 1995, 3ΘΥΡΟ, χρώμα ΑΣΗΜΙ (ABS, υδρ. τιμόνι, ηλ. παράθυρα, κεντρικό κλείδωμα, δερμάτινο σαλόνι, ζάντες αλουμινίου, **air condition,** ηχοσύστημα)
5. **TOYOTA RAV 4-2000 CC** μοντ. 1998, 5ΘΥΡΟ, χρώμα ΠΡΑΣΙΝΟ (ABS, υδρ. τιμόνι, 2 αερόσακοι, 4 ηλ. παράθυρα, κεντρικό κλείδωμα, ηλεκ. καθρέπτες, air condition)
6. **VW POLO - 1000 CC** μοντ. 2000, ΧΡΩΜΑ ΜΠΛΕ 3ΘΥΡΟ, (υδρ. τιμόνι, 2 αερόσακοι, 2 ηλ. παράθυρα, κεντρικό κλείδωμα, ηλεκ. καθρέπτες, **air condition**)
7. **VW POLO - 1400 CC** μοντ. 1997, ΧΡΩΜΑ ΛΕΥΚΟ 5ΘΥΡΟ, (υδρ. τιμόνι, 2 ηλ. παράθυρα, κεντρικό κλείδωμα, R/C)
8. **VW POLO - 1400 CC** μοντ. 1996, ΧΡΩΜΑ ΛΕΥΚΟ 5ΘΥΡΟ, (υδρ. τιμόνι, 2 ηλ. παράθυρα, κεντρικό κλείδωμα, R/C.)
9. **HONDA CIVIC 1600 CC VTEC** μοντ. 1996 χρώμα ΓΚΡΙ (υδρ. τιμόνι, 4 ηλ. παράθυρα, κεντρικό κλείδωμα, ηλεκ. καθρέπτες, ζάντες αλουμινίου, R/C)
10. **VW POLO - 1400 CC** μοντ. 2000, ΧΡΩΜΑ ΚΟΚΚΙΝΟ 5ΘΥΡΟ, (υδρ. τιμόνι, 4 αερόσακοι, ηλ. παράθυρα, κεντρικό κλείδωμα, ηλεκ. καθρέπτες, **air condition,** ηχοσύστημα)
11. **PEUGEOT 405 -1600 CC** μοντ. 1995, 4ΘΥΡΟ ΧΡΩΜΑ ΠΡΑΣΙΝΟ (ABS, υδρ. τιμόνι, ηλ. παράθυρα, κεντρικό κλείδωμα, ηλεκ. καθρέπτες, **air condition**, ηχοσύστημα)
12. **RENAULT CLIO - 1400 CC** μοντ. 1996, ΧΡΩΜΑ ΜΠΛΕ, 5ΘΥΡΟ (υδρ. τιμόνι, 2 ηλ. παράθυρα, κεντρικό κλείδωμα, **air condition**, ηχοσύστημα)
13. **OPEL ASTRA - 1400 CC** μοντ. 2000, ΧΡΩΜΑ ΜΠΛΕ (υδρ. τιμόνι, 2 αερόσακοι, 2 ηλ. παράθυρα, κεντρικό κλείδωμα, **air condition**, ηχοσύστημα.)
14. **OPEL CORSA - 1000 CC** μοντ. 200, ΧΡΩΜΑ ΛΕΥΚΟ 5ΘΥΡΟ (υδρ. τιμόνι, 2 αερόσακοι, 2 ηλ. παράθυρα, κεντρικό κλείδωμα, **air condition**, ηχοσύστημα.)
15. **OPEL CORSA- 1400 CC** μοντ. 2002, ΧΡΩΜΑ ΠΡΑΣΙΝΟ 5ΘΥΡΟ (ABS, υδρ. τιμόνι, αερόσακος, 2 ηλ. παράθυρα, κεντρικό κλείδωμα, **air condition**)

CAR EXPERTS

Ξενάκης Αυτοκίνητα-Εξουσιοδοτημένος Έμπορος Kosmocar A.E.
Πωλήσεις-Service-Ανταλλακτικά Λίνδου 238 τηλ. 2241061600

0% ΠΡΟΚΑΤΑΒΟΛΗ ΕΩΣ 72 ΜΗΝΙΑΙΕΣ ΔΟΣΕΙΣ

ΑΥΤΟ ΕΠΙΛΟΓΕΣ

ΚΟΥΚΟΥΡΑΣ ΑΛΕΞΑΝΔΡΟΣ

ΛΕΩΦ. ΡΟΔΟΥ-ΛΙΝΔΟΥ 255 • ΤΗΛ. (22410)60910

www.autoepiloges.com

ΑΓΟΡΑ-ΠΩΛΗΣΗ-ΑΝΤΑΛΛΑΓΗ ΜΕΤΑΧΕΙΡΙΣΜΕΝΩΝ ΑΥΤΟΚΙΝΗΤΩΝ

1. **BMW 318 cabrio 1800 cc, μοντ. 1998, μπλε**
   - αερόσ. οδηγού, ABS, air condition, ηλ. οροφή, κεντρ. κλειδ., ηλ. παράθ., υδρ. τιμόνι, ζάντες αλουμινίου και ηχοσύστημα
2. **ALFA ROMEO 147, PROGRESSION 120 PH, 1600 cc, μοντ. 2002, μπορντώ**
   - κεντρ. κλειδ. ηλ. παράθ., υδρ. τιμόνι, αερόσακους, ABS, klima, ζάντες αλουμινίου και ηχοσύστημα.
3. **HYUNDAI COUPE 1600 cc, μοντ. 2001, μπλε**
   - air condition, κεντρ. κλειδ., ηλ. παράθ. υδρ. τιμόνι, ζάντες αλουμινίου, αεροτομές, σπόιλερ και ηχοσύστημα.
4. **TOYOTA CELICA 1600 cc, μοντ. 1994, κόκκινο**
   - αεροσ. οδηγού, ABS, air condition, κεντρ. κλειδ., ηλ. παράθ., υδρ. τιμόνι, ηλ. καθρέπτες και ηχοσύστημα.
5. **BMW 316i 1600 cc. μοντ. 1993, κόκκινο**
   -ABS, κεντρ. κλειδ., ηλ. παράθ., υδρ. τιμόνι, ζάντες αλουμινίου και ηχοσύστημα
6. **OPEL VECTRA, 1600 cc, μοντ. 2001, λευκό**
   -κεντρ. κλειδ., ηλ, παράθ., υδρ. τιμόνι, αερόσακους, ABS, klima και ηχοσύστημα
7. **MERCEDES E200 2000 cc, μοντ. 1993, μπλε, ΑΥΤΟΜΑΤΟ**
   - αεροσ. οδηγού, ABS, air condition, δερμ. σαλόνι, κεντρ. κλειδ., ηλ. παράθ., υδρ. τιμόνι, ζάντες αλουμινίου και ηχοσύστημα.
8. **OPEL ASTRA 1400 cc, μοντ. 2001, μαύρο**
   - κεντρ. κλειδ., ηλ. παράθ., υδρ. τιμόνι, air condition, ABS, 4 αερόσακους και ηχοσύστημα
9. **PEUGEOT 206 1100 cc, 2001, μπλε**
   - αερόσακος οδηγού, air conditon και ηχοσύστημα
10. **FIAT PUNTO 1100cc, μοντ. 1999 άσπρο**
    - κεντρ. κλειδ., ηλ. παράθ., air condition και ηχοσύστημα
11. **VW LUPO 1400 cc, μοντ. 1999, μπλε**
    - κεντρ. κλειδ., ηλ. παράθ., αερόσακοι και ηχοσύστημα
12. **OPEL CORSA 1000 cc, μοντ. 2002, μπλε**
    - κεντρ. κλειδ., ηλ. παράθ., υδρ. τιμόνι, air condition και ηχοσύστημα
13. **ALFA ROMEO 156, 1600 cc, μοντ. 2000, κόκκινο**
    - κεντρ. κλειδ., ηλ. παράθ., υδρ. τιμόνι, air condition, ABS, αερόσακους, ζάντες αλουμ. και ηχοσύστημα
14. **OPEL ASTRA 1400 cc, μοντ. 2001, ασημί**
    - κεντρ. κλειδ., ηλ. παράθ., υδρ. τιμόνι, air condition, ABS, αερόσακους και ηχοσύστημα
15. **SEAT IBIZ1400 cc, μοντ. 1999, ασημί**
    - κεντρ. κλειδ., ηλ. παράθ., υδρ. τιμόνι, air condition και ηχοσύστημα
15. **FIAT SEICENTO 900 cc, μοντ. 1999, λευκό**
    - κεντρ. κλειδ. ηλ. παράθ. και ηχοσύστημα

ΑΠΟ 0% ΠΡΟΚΑΤΑΒΟΛΗ ΕΩΣ 60 ΜΗΝΙΑΙΕΣ ΔΟΣΕΙΣ ΜΕ ΤΑ ΧΑΜΗΛΟΤΕΡΑ ΕΠΙΤΟΚΙΑ ΤΗΣ ΑΓΟΡΑΣ

κρικος αυτοκίνητα

ΚΑΙΝΟΥΡΓΙΑ ΜΕΤΑΧΕΙΡΙΣΜΕΝΑ

OPEL ASTRA SW TD
Λευκό, 1.700 cc, επαγγελματικό.

TOYOTA COROLLA
ασημί, 1.300 cc, μον. 1997, Υ/Τ, ηλεκτ. παράθ., κεντρικό κλείδωμα, A/C, ABS, Ηχοσύστημα.

SKODA REFLEX
1.400cc, μπλε, μον. 2002, ηλεκ. παράθ. εμπρός, κεντρικό κλείδωμα, A/C, R/C.

VW GOLF 1.400cc
Ασημί, μον.2000, αερόσακοι οδηγού, συν/γού, πλευρικοί, Υ/Τ, ηλεκτ. παράθ., κεντρικό κλείδωμα, A/C, ABS, ηχοσύστημα.

BMW 316 1.600cc κόκκινο, μον.11/1996, ηλεκτρ. κλειδαριές, R/C, ηλεκτρ. παράθ. εμπρός, ABS, προβολείς ομίχλης, ζάντες αλουμινίου, A/C, Υ/Τ, ηλεκτρ. καθρέπτες, ηλεκτρ. κεραία, συναγερμός, αερόσακος οδηγού.

CITROEN SAXO
1.100 cc, ασημί, μον.2002, αερόσακος οδηγού, ηλεκ. παράθ., R/C.

ROVER 414 SI, 1.400cc
μαύρο, μον. 8/1997, ηλεκτρ. κλειδαριές, R/C, ΥΤ, ηλεκτ. παράθ., ABS, προβολείς ομίχλης, συναγερμός, αερόσακος οδηγού. ηλεκτρ. καθρέπτες, ηλεκτρική ηλιοροφή

TOYOTA COROLLA SUN
ασημί, 1.400 cc, μοντ. 2002, ABS, A/C, αερόσακοι, οδηγού-συνοδηγού, ηλεκτρ. παράθυρα, CD,υδραυλικό τιμόνι

TOYOTA AVENSIS SUN
ασημί, 1.600 cc, μοντ. 2002, ABS, A/C, αερόσακοι, οδηγού-συνοδηγού, ηλεκτρ. παράθυρα, Immobilizer, CD, υδραυλικό τιμόνι

CITROEN XSARA H/B
1.400 cc, μοντ. 2001, υδραυλικό τιμόνι, A/C, R/C, ηλεκτρ. κλειδαριές, ηλεκτρ. παράθυρα εμπρός, αερόσακοι οδηγού-συνοδηγού

13ο χλμ ΡΟΔΟΥ - ΑΕΡΟΔΡΟΜΙΟΥ
(Απέναντι από την HERTZ)

Τηλ: 22410-82222 Fax: 22410-82521

πωλήσεις αυτοκινήτων & μοτοσικλετων

ΕΥΚΑΙΡΙΑ ΠΩΛΕΙΤΑΙ ALFA ROMEO 147 (3θυρο) 10/2002 1600 cc, 105 hp, abs, 8 αερόσακοι, klima, ηχοσυστημα. Τιμή έκπληξη. Πληρ. τηλ. 2241076912, 6973333787 AA57714

ΜΟΤΟΣΙΚΛΕΤΑ ΑΝΤΙΚΑ BMW R25 του 1954 σε άριστη κατάσταση. Πληρ. τηλ. 6945902857 AA57693

FORD ESCORT 1992 μοντέλο 1400, χρώματος μαύρο με 15άρες ζάντες, σπόιλερ, εξάτμιση SEBRIK, ραδιοσιντι, ηχεία, κεντρικό κλείδωμα, ηλεκτρομαγνητικές κλειδαριές με καινούργια μηχανή και σε άριστη κατάσταση. Πληρ. τηλ. 6946712663 κ. Στέλιο AA57685

ΑΝΤΑΛΛΑΣΣΩ SUBARU 600 κυβικά του 2000 με SKODA ή NISSAN ή Volkswagen περίπου ίδιας χρονολογίας. Πληρ. τηλ. 6936287381 AA57622

NISSAN PICKUP 2300 diesel μοντ. 99 με 85.000 χλμ. σε άριστη κατάσταση, δεκτός κάθε έλεγχος. Τιμή 7.700 ευρώ. Πληρ. τηλ. 6944323374 AA57608

MAZDA 323F μοντέλο 1991 με 169.000 χλμ. 3000 ευρώ. Πληρ. τηλ. 6972609477 AA57581

ΜΗΧΑΝΗ NISSAN ALMERA 1400 σχεδόν καινούργια (25.000). Πληρ. τηλ. 2241076785 AA57577

ΠΩΛΟΥΝΤΑΙ λόγω αναχώρησης α) αυτοκίνητο CITROEN XANTIA 1600 cc μοντέλο '96 με 125.000 km με ηλεκτρ. παράθυρα/καθρέπτες/ κλειδαριές, ABS, υδραυλ. τιμόνι, AC στεροφωνικό CD από service., Τιμή 5.800 ευρώ, β) μηχανή HONDA AFRICA twin 750 μοντέλο 95 με 60.000 km με τριπλέτα, 3 βαλίτσες, bagster καινούργια μπαταρία. Τιμή 5.000 ευρώ, άριστη κατάσταση. Πληρ. τηλ. 6942061934 απογεύματα AA57550

ΠΩΛΟΥΝΤΑΙ μηχανάκια από rent a car διαφόρων κυβικών. Πληρ. τηλ 6974019075 AA57576

HARLEY DAVIDSON 1200XL μοντέλο '99 σε άριστη κατάσταση. Πληρ. τηλ. 6942239313 AA57508

ΠΩΛΟΥΝΤΑΙ ΜΕΤΑΧΕΙΡΙΣΜΕΝΑ ΦΟΡΤΗΓΑ ΑΥΤΟΚΙΝΗΤΑ ΕΙΣΑΓΩΓΗΣ ΟΛΩΝ ΤΩΝ ΤΥΠΩΝ, ΓΙΑ ΑΓΡΟΤΙΚΗ ΚΑΙ ΕΠΑΓΓΕΛ-
ΜΑΤΙΚΗ ΧΡΗΣΗ, ΚΑΘΩΣ ΕΠΙΣΗΣ ΚΑΙ Ι.Χ. ΕΠΙΒΑΤΙΚΑ. ΕΤΟΙΜΟΠΑΡΑΔΟΤΑ Ή ΚΑΤΟΠΙΝ ΠΑΡΑΓΓΕΛΙΑΣ. ΜΕ ΤΙΜΕΣ ΓΕΡΜΑΝΙΑΣ. ΠΑΡΕΧΟΥΜΕ ΓΡΑΠΤΗ ΕΓΓΥΗΣΗ ΕΝΟΣ ΧΡΟΝΟΥ, ΕΙΣΑΓΩΓΕΙΣ ΜΕΤΑΧΕΙΡΙΣΜΕΝΩΝ ΑΥΤΟΚΙΝΗΤΩΝ: Δ. ΜΠΟΥΝΤΟΥΡΗΣ-Ε. ΠΑΠΑΠΟΣΤΟΛΟΥ Ο.Ε. ΕΚΘΕΣΗ: ΕΘΝΙΚΗ ΟΔΟΣ ΛΑΡΙΣΑΣ-ΙΩΑΝΝΙΝΩΝ, ΤΡΙΚΑΛΑ ΘΕΣΣΑΛΙΑΣ, ΤΗΛΕΦΩΝΑ: 24310-74709, 24310-27008, ΚΙΝ.: 6974456200-6977395269 ΧΠΑ14110

OPEL CORSA 1000 cc μοντ. 99 σε άριστη κατάσταση, A/C, P/K, ηλ. παρ. 5.100 ευρώ, γίνονται και ευκολίες. Πληρ. τηλ. 2241043442, κιν. 6947600909 AA57495

ΑΥΤΟΚΙΝΗΤΟ AUDI 80 μοντέλο '84, 1600 cc, σε άριστη κατάσταση. Τιμή 1500 ευρω. Διαπραγματεύσιμη. Πληρ. τηλ. 2241062036 AA56644

HYUNDAI ACCENT μοντ. '98, ασημί, υδραυλικό τιμόνι, ηλεκτρικά παράθυρα, A/C. Τιμή 4.000 ευρώ. Πληρ. τηλ. 2241065869 AA57402

CITROEN XANTHIA μοντ' 93 1600 c.c. A/C, υδραυλικό τιμόνι, ηλεκτρικά παράθυρα, συναγερμό, ραδιοκασετόφωνο, κεντρικό κλείδωμα σε τιμή ευκαιρία. Πληρ. τηλ. 6972739087 κ. Πάνο. AA57286

PEUGEOT 306 cabriolet 1.6 κυβικά μοντέλο 99, σε άριστη κατάσταση φυλαγμένο σε γκαράζ με 37.000 χλμ. Δεκτός διακανονισμός. Πληρ. τηλ. 6945558407 AA57341

ΦΟΡΤΗΓΟ MERCEDES ΑΝΑΤΡΕΠΟΜΕΝΟ ΤΥΠΟΣ 1619 ΜΕΤΡΗΤΟΙΣ. ΠΛΗΡ. ΤΗΛ. 6942408464 ΧΠΑ1711

προσφορές εργασίας

ΑΝΑΛΑΜΒΑΝΟΥΜΕ την κατασκευή ή ανοπεράτωση του σπιτιού σας, με χρηματοδοτικά προγράμματα τραπέζης. Πληρ. Εμμ. Κρανίδης τηλ. 2241027082, 2241026476, 6944347405 AP57710

ΤΕΧΝΙΤΗΣ ΧΡΥΣΟΧΟΟΣ (μάστορας) με 15 χρόνια πείρα ζητάει να εργαστεί σε χρυσοχοείο. Πληρ. τηλ. 6974426150 AP57698

ΚΥΡΙΑ διπλώματούχος μασέρ προσφέρει θεραπευτικό, κλασικό, χαλαρωτικό, αθλητικό, αισθητικό μασάζ με αρωματοθεραπεία ρεικι και shiatsu. Επίσης μασάζ αδυνατίσματος. Πληρ. τηλ. 2241020833, 6932501924 AP57682

ΑΝΑΛΑΜΒΑΝΩ ΞΥΛΟΥΡΓΙΚΕΣ ΕΡΓΑΣΙΕΣ, επισκευές και συντηρήσεις για μικρά ξενοδοχεία και σπίτια μέσα στην πόλη της Ρόδου. Πληρ. τηλ. 6979351266 κο Στέφανο AP57663

ΕΛΑΙΟΧΡΩΜΑΤΙΣΤΗΣ ΑΝΑΛΑΜΒΑΝΕΙ παντός τύπου εργασία (βαψίματα, σπατουλαρίσματα, μερεμέτια). Τιμές πολύ καλές. Πληρ. τηλ. 6945243884 κ. Νεκτάριο AP57626

ΚΗΠΟΥΡΟΣ ΑΝΑΛΑΜΒΑΝΕΙ πάσης φύσεως κηπουρικές εργασίες. Επίσης συνεργασία με ξενοδοχεία. Πληρ. τηλ. 6945017564 κ. Στέφανο Σούλτσες AP57600

ΣΥΝΤΗΡΗΤΗΣ επαγγελματίας με πείρα σε ξενοδοχεία ζητά εργασία. Πληρ. τηλ. 6942860873 AP57522

ΓΡΑΦΕΙΟ ΙΔΙΩΤΙΚΟΥ ΝΤΕΤΕΚΤΙΒ. ΠΑΡΑΚΟΛΟΥΘΗΣΕΙΣ ΜΕ ΕΧΕΜΥΘΕΙΑ. ΠΛΗΡ. ΤΗΛ. 6948590769. ΠΡΟΤΙΜΕΙΣΤΕ ΜΑΣ ΓΙΑ ΤΟ ΣΥΜΦΕΡΟΝ ΣΑΣ!!! ΠΡ57573

ΑΔΕΙΟΥΧΟΣ ΗΛΕΚΤΡΟΛΟΓΟΣ, με εμπειρία, συνέπεια και λογικές τιμές, αναλαμβάνει κάθε είδους ηλεκτρολογικές εργασίες-βλάβες. Πληρ. τηλ. 22410 61822, 6937093744 κ. Γιώργο AP57381

ΤΡΙΨΙΜΟ ΠΑΡΚΕ χωρίς σκόνη. Πληρ. τηλ. 6946642924, Ρόδος. Εργασία εγγυημένη AP57412

ΞΥΛΟΥΡΓΙΚΕΣ ΕΡΓΑΣΙΕΣ, κουζίνες, ντουλάπες, πόρτες, λουστραρίσματα και μερεμέτια. Πληρ. τηλ. 6945491827 AP57345

γνωριμιες

ΚΥΡΙΑ εμφανίσιμη **ΖΗΤΑ ΓΝΩΡΙΜΙΑ** με σοβαρό κύριο. Πληρ. τηλ. 6939129215 ΑΓ57675

ΑΥΤΑΡΧΙΚΗ ΚΥΡΙΑ ζητά γνωριμία με κύριο χαμηλών τόνων. Πληρ. τηλ. 6997190495 ΑΓ57654

ΛΟΥΣΤΡΑΔΟΡΟΣ ΑΝΑΛΑΜΒΑΝΕΙ

ΟΛΑ ΤΑ ΕΠΙΠΛΑ του σπιτιού, του γραφείου ή της ξενοδοχειακής σας μονάδας, μπορούν να έχουν μια ΔΕΥΤΕΡΗ ΕΥΚΑΙΡΙΑ στην ομορφιά και στον χρόνο. Μοναδικές αναπαλαιώσεις, αλλαγές χρωμάτων, φρεσκαρίσματα, απεντομώσεις με τα καλύτερα υλικά.
ΕΓΓΥΗΣΗ η πολύχρονη πείρα μας.
Πληροφορίες στο τηλ. 22410 68274, κιν. 6937261512 Τελχινών 6 (Καρακόνερο) ΠΡ57294

ΤΑ ΜΟΝΑΔΙΚΑ ΥΠΕΡΣΥΓΧΡΟ-
ΤΑΠΗΤΟΚΑΘΑΡΙΣΤΗΡΙΑ
ΚΛΕΟΠΑΤΡΑ
Τέλος στα προβλήματα με το πλύσιμο των χαλιών σας.

Η εταιρία μας πρωτοπορεί με το ΝΕΟ υπερσύγχρονο Πλυντήριο Ταπήτων. Προσφέρουμε άψογο και προσεγμένο πλύσιμο, καθάρισμα, φύλαξη & επιδιορθώσεις σε όλους τους τύπους χαλιών, χειροποίητα χαλιά Μηχανής ανατολίτικα, μοκέτες, καμπλ, μεταξωτά, φλοκατές, παπλώματα

ΚΑΙ ΤΟ 2004 Η ΦΥΛΑΞΗ ΔΩΡΕΑΝ

- *Επιτόπου καθαρισμούς σαλονιών, μοκετών*
- *Παραλαβή & παράδοση κατ' οίκον σε όλη την Ρόδο.*
- *Ενημερωθείτε για την συντήρηση των χαλιών σας.*

Τηλ. **2241051996, κιν. 6945793626, Φαξ: 2241051322 ΚΟΥΦΑΛΑΚΗΣ ΣΤΑΥΡΟΣ ΧΠΡ803**

- **ΗΛΕΚΤΡΙΚΑ**
- **ΥΔΡΑΥΛΙΚΑ**
- **ΚΑΛΟΡΙΦΕΡ**
- **ΚΕΡΑΙΕΣ TV**

Συνεργείο από Ελληνες εξειδικευμένους τεχνίτες αναλαμβάνει άμεσα και υπεύθυνα κάθε είδους εργασίες - βλάβες.
Ολες τις ώρες στο
τηλ. 6936151625, 6946332441 ΠΡ57317

ΑΓΟΡΑΖΩ
- ΧΡΥΣΑΦΙΚΑ
- ΚΟΣΜΗΜΑΤΑ
- ΝΟΜΙΣΜΑΤΑ
- ΧΡΥΣΑ ΔΟΝΤΙΑ
- ΜΕΤΟΧΕΣ
- ΩΡΟΛΟΓΙΑ
- ΑΝΤΙΚΕΣ

Δάνεια επί ενεχύρω
«ΜΠΑΜΠΗΣ»
Δημ. Θεοδωράκη 15 (1ος όροφος) ΡΟΔΟΣ
ΧΠΡ407

ΠΑΝΕΛΛΑΔΙΚΟ ΔΙΚΤΥΟ ΤΑΠΗΤΟΚΑΘΑΡΙΣΤΗΡΙΩΝ
ART CLEAN EXPRESS
Είμαστε λίιι...γο πιο μπροστά από τους άλλους!
ΠΛΥΣΙΜΟ-ΑΠΟΛΥΜΑΝΣΗ- ΦΥΛΑΞΗ
ΧΑΛΙΩΝ- ΜΟΚΕΤΩΝ - ΣΑΛΟΝΙΩΝ
(και επί τόπου)
ΠΑΠΛΩΜΑΤΑ - ΚΟΥΒΕΡΤΕΣ - ΦΛΟΚΑΤΕΣ
ΣΤΕΓΝΟ ΓΙΑ ΜΕΤΑΞΩΤΑ ΚΑΙ ΧΕΙΡΟΠΟΙΗΤΑ
ΑΔΙΑΒΡΟΧΟΠΟΙΗΣΕΙΣ & ΕΠΙΔΙΟΡΘΩΣΕΙΣ ΤΑΠΗΤΩΝ
ΠΑΡΑΛΑΒΗ - ΠΑΡΑΔΟΣΗ ΚΑΤ' ΟΙΚΟΝ
ΤΗΛ. 2241094815-
ΚΙΝ. 6944350247
ΤΗΛ. ΧΩΡΙΣ ΧΡΕΩΣΗ 80011400400
ΑΛΑΦΑΚΗΣ ΤΑΣΟΣ ΧΠΡ502

ΤΕΧΝΙΚΟ ΓΡΑΦΕΙΟ
ΠΟΓΙΑΣ Γ. ΙΩΑΝΝΗΣ
ΜΗΧ/ΓΟΣ ΜΗΧ/ΚΟΣ Τ.Ε.
ΜΕΛΕΤΕΣ- ΕΠΙΒΛΕΨΕΙΣ ΗΛΕΚΤΡΟΜΗΧΑΝΟΛΟΓΙΚΩΝ ΕΓΚΑΤΑΣΤΑΣΕΩΝ
- Αδειες οικοδομών
- Αδειες λειτουργίας καταστημάτων κ.λπ.
- Μελέτες σύνδεσης με ΔΕΥΑΡ (αποχετευτικό)
- Αποτυπώσεις
- Επιμετρήσεις
- Περιβαλλοντικά
- Μελέτες υγραερίου

Γραφεία :
Κλαυδίου Πέππερ 1 Ρόδος
Πληροφορίες στο τηλ.
2241025557-6974419712
ΠΡ54790

ΤΕΧΝΙΚΟ ΓΡΑΦΕΙΟ
ΑΝΑΣΤΑΣΗΣ ΒΑΡΕΛΗΣ
ΑΡΧΙΤΕΚΤΟΝΑΣ
Αναλαμβάνει:
- Οικοδομικές άδειες
- Μελέτες
- Επιβλέψεις
- Κατασκευές οικοδομικών έργων
- Την υποβολή δικαιολογητικών στην **ΔΕΥΑΡ**

για την σύνδεσή σας με το **ΑΠΟΧΕΤΕΥΤΙΚΟ ΔΙΚΤΥΟ**
• Αμεση εξυπηρέτηση
• Καλή δουλειά
•Οικονομικές λύσεις
για κάθε πληροφορία σας:
ΓΡΑΦΕΙΟ:
Μαδρίτης 20, Ρόδος
Τηλ. 22410-61502
κιν. 6977-305126
ΠΡ56347

ΠΑΥΝΤΗΡΙΟ ΧΑΛΙΩΝ
Cleaning Pro

πλένουμε & φυλάμε:
• ΧΑΛΙΑ - ΜΟΚΕΤΕΣ - ΦΛΟΚΑΤΕΣ
• ΠΑΠΛΩΜΑΤΑ - ΚΟΥΒΕΡΤΕΣ
☎ *22410.60585*
email: abonis@otenet.gr
ΙΔΙΟΚΤΗΤΕΣ ΕΙΔΙΚΕΣ ΕΓΚΑΤΑΣΤΑΣΕΙΣ:
ΝΙΚΗΦ. ΒΡΕΤΤΑΚΟΥ - ΑΣΓΟΥΡΟΥ

Ο "ΧΡΗΣΤΟΣ"
ΑΝΑΛΑΜΒΑΝΩ
- **Υδραυλικές Εργασίες**
- **Αποφράξεις**

και
- **διάφορες άλλες εργασίες σε τιμές λογικές.**

Πληρ. τηλ. 6942477744
ΠΡ57670

ΕΡΓΟΛΑΒΟΣ
ΜΑΣΤΟΡΑΣ ΚΩΝΣΤΑΝΤΙΝΟΣ
ΤΙΜΕΣ ΛΟΓΙΚΕΣ
ΑΝΑΛΑΜΒΑΝΩ γενικές κατασκευές κτιρίων, αναπαλαιώσεις, σοβατίσματα, χτισίματα, γκρεμίσματα, βαψίματα, μάρμαρα, γιαλίσματα, πλακάκια, περιφράξεις οικοπέδων, κατασκευές, μελέτες για σοφίτες, ξυλοκατασκευές, τοποθέτηση κεραμίδια
ΓΙΑ ΟΛΗ ΤΗ ΔΩΔΕΚΑΝΗΣΟ
Πληρ. τηλ. (22410)27255, 6944-823925 όλο το 24ωρο
ΠΡ56402

ΑΠΟΦΡΑΞΕΙΣ
ΔΩΔΕΚΑΝΗΣΙΑΚΕΣ ΑΠΟΦΡΑΞΕΙΣ

"ΚΟΛΟΣΣΟΣ"
ΑΠΟΦΡΑΞΕΙΣ ΚΑΘΑΡΙΣΜΟΙ ΑΠΟΧΕΤΕΥΣΕΩΝ & ΒΟΘΡΩΝ


Αναλαμβάνουμε πάσης φύσεως αποφράξεις οποιουδήποτε μήκους και πλάτους
Αναλαμβάνουμε καθαρισμούς αποχετευτικών αγωγών ΔΗΜΩΝ, ΞΕΝ/ΧΕΙΩΝ στρατιωτικών μονάδων ΣΠΙΤΙΩΝ, ΠΟΛΥΚΑΤΟΙΚΙΩΝ καθώς και καθαρισμούς βιολογικών μονάδων με μηχάνημα υψηλής πιέσεως σε όλη την Δωδ/σο

Κ. ΠΗΔΙΑΚΗΣ - Π. ΚΑΣΕΡΗΣ
Πληρ. τηλ. 2241047915-91881, κιν. 6944/325234 και 6977/717048

ΑΠΟΦΡΑΞΕΙΣ-ΚΑΘΑΡΙΣΜΟΙ



ΑΠΟΦΡΑΞΕΙΣ
ΚΑΘΑΡΙΣΜΟΙ
ΣΥΝΤΗΡΗΣΕΙΣ
ΑΠΟΧΕΤΕΥΣΕΩΝ-
ΕΠΙΦΑΝΕΙΩΝ-
ΚΤΙΡΙΩΝ-
ΠΛΟΙΩΝ-
ΒΙΟΛΟΓΙΚΩΝ
Αναλαμβάνουμε ξενοδοχεία, Δήμους, πολ/κίες κ.λπ. Αντληση πετρελαιοειδών από πλοία καθώς και λιποσυλλεκτών και βιολογικών. ΜΕ ΜΟΝΑΔΙΚΑ ΣΕ ΥΨΟΣ ΠΙΕΣΗΣ ΚΑΙ ΑΝΑΡΡΟΦΗΣΗΣ. ΥΠΕΡΣΥΓΧΡΟΝΑ ΜΗΧΑΝΗΜΑΤΑ ΥΔΡΟΒΟΛΗΣ ΣΕ ΟΛΗ ΤΗ ΔΩΔΕΚΑΝΗΣΟ
ΟΛΟ ΤΟ 24ωρο
ΒΑΡΔΕΛΛΗ Μ. -ΚΡΑΣΟΠΟΥΛΟΣ Δ. Ο.Ε.
Τηλ. 2241035555, Fax: 2241073100, Κιν. 6944/395999
e-mail:metropontikas@excite.com.
ΣΤΙΣ ΠΙΟ ΧΑΜΗΛΕΣ ΤΙΜΕΣ

ΤΟΠΙΚΟ ΠΟΔΟΣΦΑΙΡΟ

Αναμονή αγωνίας

• Κανονικά εκδικάστηκε χθες από την δευτεροβάθμια επιτροπή εφέσεων της ΕΠΟ η προσφυγή του Φοίβου κατά της Πειθαρχικής Επιτροπής της ΕΠΣΔ.

Την επόμενη εβδομάδα, πιθανότατα την Τετάρτη, θα ανακοινωθεί από την Δευτεροβάθμια Επιτροπή Εφέσεων της ΕΠΟ η απόφαση για την τύχη του ντέρμπι ανάμεσα στον Φοίβο και τον Ιάλυσο. Η προσφυγή των Κρεμαστενών εκδικάστηκε κανονικά χθες το απόγευμα με την διαδικασία να διαρκεί περίπου μισή ώρα. Την απόφαση της Πειθαρχικής Επιτροπής της ΕΠΣΔ για τον μηδενισμό του Φοίβου, την εξορία των πέντε αγωνιστικών και την αφαίρεση τριών βαθμών από την βαθμολογία του υπερασπίστηκαν οι δικηγόροι της Ενωσης και του Ιάλυσου κ.κ. Καραμηνάς και Βενέτσος αντίστοιχα, ενώ για λογαριασμό του Φοίβου το παρόν έδωσαν ο δικηγόρος του κ. Γρηγορίου καθώς και ο αντιπρόεδρός του Γιάννης Κλαδάκης. Η πλευρά υπεράσπισης της πρωτοβάθμιας απόφασης είχε ως κύρια σημεία αιχμής στην επιχειρηματολογία της τα αναγραφόμενα στο Φύλλο Αγώνα, στην έκθεση του παρατηρητή αγώνα, την ιατρική γνωμάτευση για τον διαιτητή Μιχάλη Φραγκίνη καθώς και την ανάκληση της ομολογίας του φιλάθλου Αγγελή Παπανθίμου. Όσο για τον Φοίβο, στηρίχθηκε στην πρώτη ομολογία του Παπανθίμου αλλά και στα έγγραφα και τις μαρτυρίες που παρουσίασε όχι μόνο για τον φίλαθλο, αλλά και για τον ίδιο τον Φραγκίνη σε σχέση με το αν πράγματι ήταν τραυματίας ή όχι. Αξίζει να σημειωθεί, πως ο Γιάννης Κλαδάκης παρουσίασε και την βεβαίωση της υπηρεσίας του Φραγκίνη (του δόθηκε χθες το μεσημέρι), σύμφωνα με την οποία ναι μεν ο Φραγκίνης εργάστηκε κανονικά το πρωί της Δευτέρας, 16 Φεβρουαρίου, από τις 7:30 το πρωί μέχρι τις 10 το βράδυ, αλλά και το απόγευμα με ένα μικρό διάλειμμα από τις 5 μέχρι τις 10 το βράδυ. Θυμίζουμε, πως οι Κρεμαστενοί ισχυρίζονται πως το απόγευμα της Δευτέρας ο Φραγκίνης έκανε προπόνηση στην Τάφρο προετοιμαζόμενος για τα Τεστ Κούπερ της Βάρης, τα οποία και πέρασε την Πέμπτη, 20 Φεβρουαρίου, με επιτυχία, οπότε ανάμεσα στην βεβαίωση και τους ισχυρισμούς υπάρχει η απόλυτη διάσταση. Μάλιστα, κατά την διάρκεια της διαδικασίας σχολιάστηκε πως είναι δυνατόν ένας άνθρωπος να βγαίνει από το νοσοκομείο το μεσημέρι της Κυριακής με τραυματισμό στο κεφάλι και με οδηγία για πενθήμερη αναρρωτική άδεια όχι μόνο να πηγαίνει στην δουλειά του το πρωί της Δευτέρας, αλλά και να εργάζεται ουσιαστικά αδιάκοπα ολόκληρη την μέρα.

Στην Κω οι ενωσιακοί

• Θα παρακολουθήσουν παιχνίδια των τοπικών πρωταθλημάτων καθώς και παιδιά της κατηγορίας Προπαίδων και Τζούνιορς.

Στην Κω θα μεταβούν κατά πάσα πιθανότητα το ερχόμενο Σάββατο οι δύο Ενωσιακοί προπονητές Χρήστος Καλαϊτζίδης και Γιώργος Μποσγανάς, προκειμένου να παρακολουθήσουν όσο το δυνατόν περισσότερους αγώνες των τοπικών πρωταθλημάτων, να ελέγξουν σε ποια κατάσταση βρίσκονται τα παιδιά που αγωνίζονται στις Μικτές ομάδες αλλά και να δουν ποια από τα νέα μπορούν να διεκδικήσουν θέση στα αντιπροσωπευτικά συγκροτήματα της επόμενης αγωνιστικής περιόδου. Με την ευκαιρία της παρουσίας τους στην Κω οι Ενωσιακοί θα συναντηθούν και με τον συνεργάτη τους στο Βόρειο Συγκρότημα Γιάννη Μανούσογλου και θα παρακολουθήσουν διπλό ανάμεσα σε ποδοσφαιριστές που ανήκουν στην κατηγορία των Προπαίδων και των Τζούνιορς.

Πρόβλημα η απραξία

• Ενα μήνα εκτός αγωνιστικής δράσης βρίσκεται ο Αγιος Γεώργιος μετά τις συνεχείς αναβολές.
• Υπόσχεση από τον δήμαρχο Αρχαγγέλου, Αλέκο Παπουρά, με την έναρξη της επομένης περιόδου να έχουν ολοκληρωθεί τα έργα στο γήπεδο Μαλώνας.

Εντονος προβληματισμός υπάρχει στο «στρατόπεδο» της ομάδας του Αγίου Γεωργίου με τις συνεχείς αναβολές των παιχνιδιών του, που σε συνδυασμό τη διακοπή για τις εκλογές, οι ποδοσφαιριστές της βρίσκονται εκτός αγωνιστικής δράσης, για ένα μήνα περίπου.

Συγκεκριμένα δεν έγιναν τα εντός έδρας παιχνίδια με Τήλο και Πυλί και σαν προστεθεί κι αυτό με τη Δόξα Λ. (παραιτήθηκε) είναι τρία τα παιχνίδια.

Αυτό το γεγονός προβληματίζει έντονα τον προπονητή **Στάθη Φαρμακίδη** που το ερχόμενο Σαββατοκύριακο, η ομάδα του έχει να δώσει δύσκολο εκτός έδρας ματς κόντρα στην Δόξα Ψ.

Βαθμολογικά ο Αγιος Γεώργιος βρίσκεται ένα βαθμό πίσω από την Κατταβιά, έχοντας δύο ματς όμως λιγότερα (τα δύο παραπάνω).

Αγωνιστικά το μόνο πρόβλημα ακούει στο όνομα, **Μαυρομούστακος**, ο οποίος ταλαιπωρείται από θλάση.

Ωστόσο στα πλαίσια της καλύτερης δυνατής προετοιμασίας της ομάδας για το ερχόμενο παιχνίδι, την Τρίτη δόθηκε φιλικό παιχνίδι με τον «γείτονα» Αρη, το οποίο οι Μαλωνίτες κέρδισαν 3-2.

ΥΠΟΣΧΕΣΗ ΠΑΠΟΥΡΑ

Στο μεταξύ όσον αφορά την αποπεράτωση των έργων στο γήπεδο Μαλώνας τα οποία έχουν σταματήσει εδώ και 3 με 4 μήνες, η διοίκηση και πιο συγκεκριμένα ο πρόεδρος του Αγίου Γεωργίου, **Θεοδόσης Στεφανάκης** είχε συνάντηση με τον δήμαρχο Αρχαγγέλου, **Αλέκο Παπουρά**, ο οποίος αφού αρχικά αφουγκράσθηκε το πρόβλημα της ομάδας της Μαλώνας, στη συνέχεια υποσχέθηκε πως μέχρι το ξεκίνημα της ερχόμενης αγωνιστικής περιόδου (αρχές Σεπτέμβρη) τα έργα (τελείωμα εξέδρας, αποδυτηρίων κ.α.) θα έχουν ολοκληρωθεί.

Επίσης ο δήμαρχος Αρχαγγέλου υποσχέθηκε την οικονομική ενίσχυση του σωματείου η οποία θα έχει δοθεί μέχρι τοτέλος του έτους.

Χαμένοι από αμέλεια!

• Η ΕΠΣΔ είχε λάβει την απόφαση να διεκδικήσει την συμμετοχή ομάδας της σε διεθνές τουρνουά της Ιταλίας με έξοδα της ΟΥΕΦΑ, ωστόσο η σχετική δήλωση δεν έφτασε ποτέ στα γραφεία της ΕΠΟ, με αποτέλεσμα να μείνουμε εκτός κλήρωσης.

Είτε από αδιαφορία, είτε από αμέλεια και ανευθυνότητα, τουλάχιστον δεκαοκτώ παιδιά που έχουν γεννηθεί το 1985 και το 1986 χάνουν την ευκαιρία να συμμετάσχουν σε μία διεθνή διοργάνωση! Πριν από αρκετό καιρό η ΕΠΟ είχε ενημερώσει τις Ενώσεις της χώρας, ανάμεσά τους φυσικά και την ΕΠΣΔ, για την διοργάνωση ενός τουρνουά από την ίδια την ΟΥΕΦΑ το καλοκαίρι στην Ιταλία για ποδοσφαιριστές γεννηθέντες από την 1.1.1985, τονίζοντας πως θα στείλει την αντιπροσωπευτική ομάδα μίας ΕΠΣ. Κάλεσε, δε, τις ενδιαφερόμενες Ενώσεις να καταθέσουν δηλώσεις συμμετοχής για να μπουν στην σχετική κλήρωση. Το έγγραφο έφτασε στα γραφεία της Κοδριγκτώνος, διαβάστηκε και το διοικητικό συμβούλιο αποφάσισε να δηλώσει την συμμετοχή Ενωσης στην κλήρωση της ΕΠΟ.

Δυστυχώς, το έγγραφο της συμμετοχής δεν έφτασε ποτέ στα γραφεία της Ομοσπονδίας, προφανώς επειδή ποτέ δεν μερίμνησαν να το στείλουν!

Η κλήρωση πραγματοποιήθηκε κανονικά την περασμένη Τρίτη 16 Μαρτίου στα γραφεία της Ομοσπονδίας χωρίς την παρουσία της ΕΠΣΔ και μόνο με την συμμετοχή της Ανατολικής Αττικής, της Αργολίδας, της Βοιωτίας, της Εύβοιας, της Λάρισας και της Μακεδονίας. Η ευκαιρία που χάθηκε για να συγκροτηθεί μία Μικτή ομάδα της Δωδεκανήσου και να λάβει μέρος σε μία διοργάνωση διεθνούς επιπέδου είναι μεγάλη, από την στιγμή που οι πληροφορίες αναφέρουν, πως ακόμα και η ίδια η κλήρωση θα μπορούσε να είχε αποφευχθεί και η ΕΠΣΔ να έπαιρνε το χρίσμα λόγω ενός παλιότερου «χρέους». Πριν από δύο χρόνια οι Μικτές μας ομάδες είχαν κατακτήσει στην Κατερίνη τον τίτλο του «Fair Play», χωρίς όμως να ταξιδέψει για τουρνουά του εξωτερικού, όπως προβλεπόταν από την ΕΠΟ, λόγω της δυσμενούς οικονομικής κατάστασης της τελευταίας. Τώρα, λοιπόν, υπήρχαν έστω και άτυπα οι σκέψεις η τότε αδικία να αποκατασταθεί, όμως η ίδια η ΕΠΣΔ δεν φρόντισε να «βοηθήσει» την Ομοσπονδία. Αρκεί να σκεφτεί κανείς πως όλα τα έξοδα ήταν πληρωμένα από την ΟΥΕΦΑ.

ΕΛΛΗΝΙΚΗ ΔΗΜΟΚΡΑΤΙΑ
ΠΕΡΙΦΕΡΕΙΑ ΝΟΤΙΟΥ ΑΙΓΑΙΟΥ
ΝΟΜΟΣ ΔΩΔΕΚΑΝΗΣΟΥ
ΔΗΜΟΣ ΛΙΝΔΙΩΝ

ΑΝΑΚΟΙΝΩΣΗ

Ο Δήμος Λινδίων και η Δ.ΕΠ.Π.Α.Τ.Α.Λ., σε συνεργασία με την Ελληνική Ομοσπονδία Καλαθοσφαίρισης "Ε.Ο.Κ." και την Τ.Ε. Ε.Ο.Κ. Δωδ/σου, διοργανώνουν, το διήμερο 20 και 21 Μαρτίου 2004, το ετήσιο αθλητικό Τουρνουά Μπάσκετ "3 με 3", ηλικίας 10-17 ετών.
Πρόκειται για μία γνωστή διοργάνωση που πραγματοποιείται σε όλη την Ελλάδα και το χαρακτηριστικό της γνώρισμα είναι ότι οι αγώνες γίνονται στους δρόμους και στις κεντρικές πλατείες των πόλεων ή των χωριών.
Ο Δήμος Λινδίων αποφάσισε το συγκεκριμένο τουρνουά να πραγματοποιηθεί στο Δ.Δ. της Λάρδου και συγκεκριμένα στην κεντρική πλατεία του οικισμού.
Οι δηλώσεις συμμετοχής θα γίνονται δεκτές μέχρι και την Παρασκευή 19-03-2004 και ώρα 14.30 μ.μ.
Οι αγώνες το διήμερο 20-21 Μαρτίου θα έχουν ώρα έναρξης 9.00 π.μ.

Τηλέφωνα για δηλώσεις συμμετοχής και πληροφορίες:
Δήμος Λινδίων
Φίλιππος Τζογιας
Τηλ. 22440 31221
Κιν. 6945379877

Επίσημοι χορηγοί της εκδήλωσης είναι η ΝΙΚΕ και EUROBANK.
Επίσης το Τουρνουά στηρίζουν:
ΟΣΤΡΙΑ ΕΣΤΙΑΤΟΡΙΟ-ΚΑΛΑΘΟΣ
Ι.Γ. ΧΑΛΙΚΙΑΣ ΒΙΟΤΕΧΝΙΑ ΕΝΔΥΜΑΤΩΝ
ΞΕΝΟΔΟΧΕΙΟ ΑΓΛΑΪΑ
MARATHON RENT A CAR
ΠΑΝΑΓΙΩΤΑΣ SUPER MARKET
ΦΟΡΤΗΓΑ ΡΟΔΟΥ ΜΕΤΑΦΟΡΙΚΗ ΕΤΑΙΡΕΙΑ

κρικος αυτοκίνητα
ΚΑΙΝΟΥΡΓΙΑ ΜΕΤΑΧΕΙΡΙΣΜΕΝΑ
TOYOTA - MAZDA - CITROEN
SKODA - CHRYSLER - AUDI
VOLKS WAGEN
13ο χλμ ΡΟΔΟΥ - ΑΕΡΟΔΡΟΜΙΟΥ
(Απέναντι από την HERTZ)
Πληροφορίες στο τηλ: 22410-82222
Fax: 22410-82521



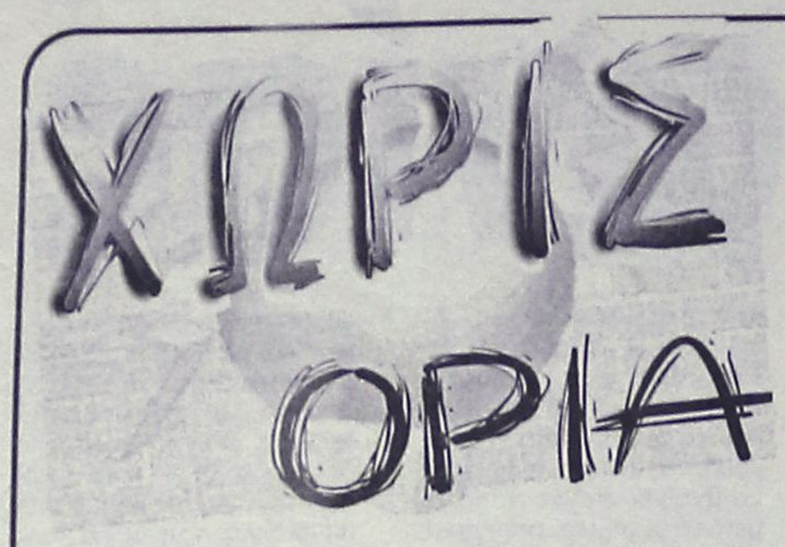

Επικύρωση για Λειψούς

Την απόφαση των Λειψών για αποχώρηση από το πρωτάθλημα επικύρωσε χθες η Εκτελεστική Γραμματεία της ΕΠΣΔ.

Ετσι, όλοι οι αγώνες που απομένουν για να ολοκληρωθεί το φετινό πρωτάθλημα της Γ' κατηγορίας ομίλου Νήσων κατακυρώνονται υπέρ των αντιπάλων ομάδων, κάτι που ισχύει και για τα εξ' αναβολής παιχνίδια.

ΕΤΟΙΜΟΙ ΓΙΑ ΤΟΝ ΤΕΛΙΚΟ

Πανέτοιμη είναι η ΕΠΣΔ ενόψει του τελικού του Κυπέλλου Δωδεκανήσου ανάμεσα στον Διαγόρα και την ΑΕ Κω, που θα διεξαχθεί την επόμενη Τετάρτη, 24 Μαρτίου, στις 8 το βράδυ στο στάδιο της Καρπάθου.

Τα εισιτήρια των όσων θα ταξιδέψουν στην Κάρπαθο έχουν κλειστεί, ενώ έχουν αποσταλεί και οι προσκλήσεις στους εκπροσώπους των αρχών.

Σφράγισε το εισιτήριο

• Την συμμετοχή του στον τελικό του σχολικού πρωταθλήματος των Γυμνασίων της Ρόδου, εξασφάλισε το αντίστοιχο της Κρεμαστής μετά και την χθεσινή νίκη που πέτυχε κόντρα στον Αρχάγγελο.

Το "εισιτήριο" για τον τελικό του σχολικού πρωταθλήματος των Γυμνασίων εξασφάλισε το Γυμνάσιο Κρεμαστής, καθώς σε ένα παιχνίδι που είχε σε όλη την διάρκειά του τον πρώτο λόγο, κατάφερε να νικήσει εύκολα το αντίστοιχο της Αρχαγγέλου με σκορ 4-1.

Οι Κρεμαστενοί έχουν κάθε λόγο να είναι πανευτυχείς, αφού μπόρεσαν να συνδυάσουν ουσία και αποτέλεσμα που ήταν ο επιθυμητός στόχος, που τους δίνει την ευκαιρία την Παρασκευή στις 11 π.μ να συμμετάσχουν στο τελικό, όπου θα βρεθούν αντιμέτωποι με το Αθλητικό Γυμνάσιο ΤΑΔ, για να βγει από αυτό το παιχνίδι και η ομάδα που θα αντιπροσωπεύσει το νησί μας στην συνέχεια του πρωταθλήματος, που περιλαμβάνει τους αγώνες με τις νικήτριες ομάδες των γυμνασίων από τα νησιά της Δωδεκανήσου.

Φάσεις –γκολ

5'. Με δυνατό σουτ ο **Χατζημάρτης** άνοιξε το σκορ 1-0.

20΄Σουτ του **Καλιόζη**, η μπάλα βρήκε στο σώμα του **Καρακελέ** άλλαξε πορεία και κατέληξε στο βάθος της εστίας του **Παπαδάκη.** Το γκολ όμως ποτέ δεν μέτρησε καθώς ο κατά λάθος σκόρερ βρισκόταν σε θέση οφ σάϊτ.

25΄Εκτέλεση κόρνερ του **Μπιλιά,** στην προσπάθειά του να διώξει ο **Γιασιράνης** έπιασε την μπάλα με το χέρι, με αποτέλεσμα ο **Νίκος Μαντικός** που εκτελούσε χρέη διαιτητή να υποδείξει το σημείο του πέναλτι.

Την εσχάτη των ποινών εκτέλεσε εύστοχα ο **Αξιώτης** 2-0.

48΄Το πλασέ του **Κανδίνου** απέκρουσε εντυπωσιακά ο Χατζηνικόλας.

50΄από θέση βολή ο **Μπιλιάς** επιχείρησε το δυνατό σουτ με αποτέλεσμα να αποκρούσει όπως όπως ο **Χατζηνικόλας**, στην επαναφορά ο **Μάτσης** σε κενή εστία πλάσαρε άουτ.

60΄Με κοντινό πλασέ ο **Αξιώτης** σφράγισε ουσιαστικά την πρόκριση για την ομάδα του 3-0.

68΄Με δυνατό σουτ του **Τσουβαλά** οι φιλοξενούμενοι μείωσαν προς στιγμή 3-1.

Το τελικό 4-1 το πέτυχε στο 70΄με καρφωτή κεφαλιά ο **Αξιώτης** μετά από εκτέλεση κόρνερ του **Μπιλιά.**

Διαιτησία

Καλή ήταν η διαιτησία του γυμναστή **Νίκου Μαντικού**

Από του νικητές καλύτεροι σε απόδοση ήταν οι **Χατζημάρτης, Αξιώτης** και ο **Μπιλιάς,** ενώ από τους ηττημένους προσπάθησαν οι **Αργυρού, Ματσίγκος** και ο **Καλιόζης.**

Οι συνθέσεις:

ΓΥΜΝΑΣΙΟ ΚΡΕΜΑΣΤΗΣ: *Παπαδάκης, Καρπαθάκης, Μοσκιού, Χατζημάρτης, Τσιράκος, Ματσαμάς, Αξιώτης, Μπιλιάς, Καριπίδης, Παπαμιχαήλ, Μάτσης.*

Έπαιξαν και οι Κασέκας, Κανδίνος, Μπαρτατήλας, Σιαλούπ

ΓΥΜΝΑΣΙΟ ΑΡΧΑΓΓΕΛΟΥ: *Χατζηνικόλας Χ. Ρούφας, Κωστόβ, Πλακιώτης,Γιασιράνης, Αργυρού, Ματσίγκος, Καλιόζης, Σαρικάς, Καρακιέλες, Χατζηνικόλας Ι.*

Συμμετείχαν και οι Χατζηνικολού,Τσουβαλάς, Γεροντής, Αργυράκης.

«Θέλουν να αποτύχουμε»

• Αιχμές κατά παλιών παραγόντων άφησε σε δηλώσεις του ο προπονητής του Ευαγόρα Μάκης Χατζηγιώργης, που μίλησε για παιχνίδια συμφερόντων που παίζονται στις πλάτες της ομάδας , ενώ χαρακτήρισε παιχνίδι ζωής και θανάτου το Σαββατιάτικο κόντρα στην Αναγέννηση Ε.

Στο παρελθόν σε δηλώσεις του Προέδρου της ομάδας **Μιχάλη Παναγιώτου** που έγιναν μετά το παιχνίδι του Β' γύρου κόντρα στον Φοίβο ανέφεραν πως:

«Αυτοί που με παρότρυναν να αναλάβω την ομάδα, είναι τώρα αυτοί που με κυνηγούν» χωρίς όμως να κατονομάσει ποιοι είναι αυτοί και με ποιο τρόπο ενεργούν. Χθες σε τηλεφωνική επικοινωνία που είχαμε με τον προπονητή της ομάδας **Μάκη Χατζηγιώργη** μίλησε και πάλι για το ίδιο θέμα, που από ότι φαίνεται είναι και ο μεγαλύτερος αντίπαλός τους στο φετινό πρωτάθλημα. Μίλησε για εμφύλιο πόλεμο μεταξύ πρώην μελών τα ομάδας και της τωρινής διοίκησης που δεν την αφήνουν για τους δικούς τους λόγους να πετύχει τον στόχο που έχει βάλει από την αρχή της περιόδου.

Ενώ έκανε έκκληση και στην επιτροπή ορισμού των διαιτητών να σταθεί στο ύψος της και να ορίσει διαιτητή που θα μπορεί να αντεπεξέλθει στις ανάγκες του αγώνα, αφού η μέχρι τώρα αντιμετώπιση που είχαν δεν ήταν και η καλύτερη.

Συγκεκριμένα δήλωσε. « Πιστεύω πως όλοι οι αρμόδιοι φορείς έχουν καταλάβει την σημαντικότητα του αγώνα και θέλω να πιστεύω πως θα ενεργήσουν για την σωστή και άρτια διεξαγωγή του. Φέτος γίναμε μάρτυρες αρκετών κακών διαιτησιών, που μας προκάλεσαν ανησυχία ενώ ταυτόχρονα μας έκαναν και καχύποπτους σε κάθε διαιτητικό λάθος που μπορεί σε ορισμένες περιπτώσεις να ήταν και ανθρώπινο.

Το λυπηρό της υπόθεσης είναι πως μερικοί «Ευαγορίτες» προσπαθούν να στήσουν εμπόδια στον αγώνα που κάνει η ομάδα για την παραμονή.

Δυστυχώς κάποιοι θέλουν να παρουσιαστούν ως αναντικατάστατοι, αλλά το γεγονός αυτό δεν τους τιμά.

Αν πιστεύουν πως η ίδιοι είναι Ευαγορίτες ας αφήσουν την ομάδα να πολεμήσει μέσα στο γήπεδο με τον τρόπο που ξέρει, και να πάψουν να την πολεμάνε με θεμιτά και αθέμιτα μέσα.

Πιστεύουμε σε αυτή την ομάδα, όπως και στην αξία των παιδιών που δεν φταίνε σε τίποτα να παίζονται πάνω στην πλάτη τους παιχνίδια συμφερόντων».

ΣΥΝΕΧΙΖΟΝΤΑΙ ΟΙ ΠΛΗΡΩΜΕΣ

Το ποσό των περίπου 40 χιλιάδων ευρώ έχει αυτή την στιγμή στο ταμείο της η ΕΠΣΔ και θα το διαθέσει σε όσα σωματεία έχουν να λαμβάνουν στο πλαίσιο των επιχορηγήσεων. Οσα σωματεία έχουν υπόλοιπο, λοιπόν, μπορούν να προσέρχονται στα γραφεία της Ενωσης με την απαραίτητη προϋπόθεση να έχουν μαζί τους γραμμάτιο είσπραξης.

ΑΝΕΚΔΟΤΟ

Ήταν κάποιος κάποτε που είχε μια γάτα αλλά του είχε γίνει βάρος και ήθελε να την ξεφορτωθεί. Αυτός την έβγαze έξω απ' το σπίτι και όταν έμπαινε την έβλεπε μπροστά του. Έτσι λέει πως έχει η κατάσταση σε ένα φίλο του και εκείνος του προτείνει:

- "Λοιπόν άκου τι θα κάνεις. Θα βάλεις την γάτα στο αμάξι και θα πάτε πρώτα ίσια, μετά θα στρίψετε δεξιά, έπειτα αριστερά, ξανά αριστερά, δεξιά, θα στρίψεις πρώτο στενό δεξιά και θα κάνεις την ίδια διαδρομή πέντε φορές. Εκεί θα την αφήσεις και θα φύγεις." Τι να κάνει αυτός το εφαρμόζει...(Ένα μήνα μετά συναντιούνται οι δυο φίλοι).

- "Τι έγινε ρε τι έκανες τελικά με την γάτα, την άφησες."

- "Άσε ρε μαλα... Καλά που ήταν και η γάτα και γύρισα πίσω.!!"

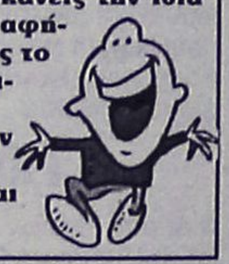

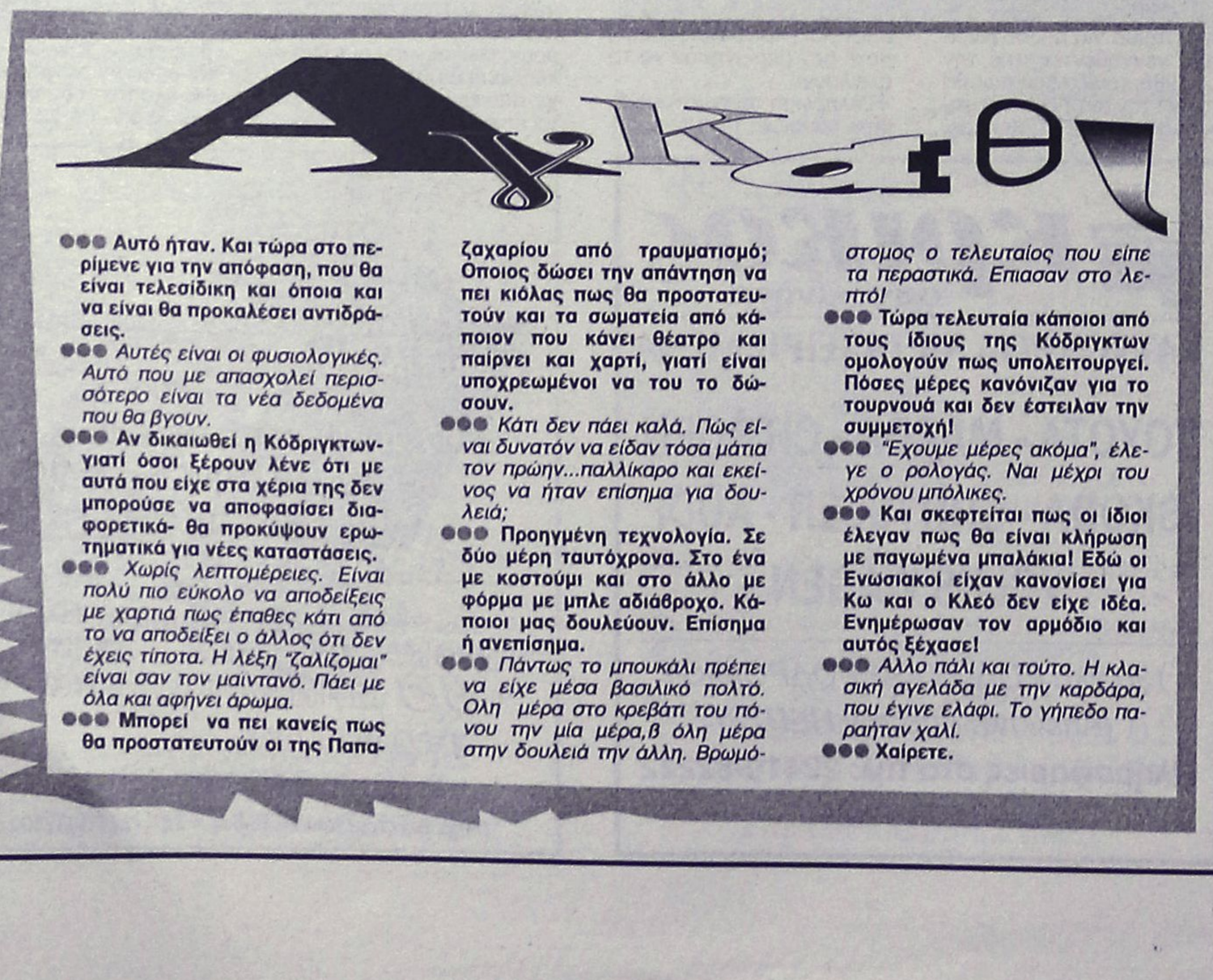

●●● **Αυτό ήταν. Και τώρα στο περίμενε για την απόφαση, που θα είναι τελεσίδικη και όποια και να είναι θα προκαλέσει αντιδράσεις.**

●●● *Αυτές είναι οι φυσιολογικές. Αυτό που με απασχολεί περισσότερο είναι τα νέα δεδομένα που θα βγουν.*

●●● **Αν δικαιωθεί η Κόδριγκτων-γιατί όσοι ξέρουν λένε ότι με αυτά που είχε στα χέρια της δεν μπορούσε να αποφασίσει διαφορετικά- θα προκύψουν ερωτηματικά για νέες καταστάσεις.**

●●● *Χωρίς λεπτομέρειες. Είναι πολύ πιο εύκολο να αποδείξεις με χαρτιά πως έπαθες κάτι από το να αποδείξει ο άλλος ότι δεν έχεις τίποτα. Η λέξη "ζαλίζομαι" είναι σαν τον μαιντανό. Πάει με όλα και αφήνει άρωμα.*

●●● **Μπορεί να πει κανείς πως θα προστατευτούν οι της Παπαζαχαρίου από τραυματισμό; Οποιος δώσει την απάντηση να πει κιόλας πως θα προστατευτούν και τα σωματεία από κάποιον που κάνει θέατρο και παίρνει και χαρτί, γιατί είναι υποχρεωμένοι να του το δώσουν.**

●●● *Κάτι δεν πάει καλά. Πώς είναι δυνατόν να είδαν τόσα μάτια τον πρώην...παλλίκαρο και εκείνος να ήταν επίσημα για δουλειά;*

●●● **Προηγμένη τεχνολογία. Σε δύο μέρη ταυτόχρονα. Στο ένα με κοστούμι και στο άλλο με φόρμα με μπλε αδιάβροχο. Κάποιοι μας δουλεύουν. Επίσημα ή ανεπίσημα.**

●●● *Πάντως το μπουκάλι πρέπει να είχε μέσα βασιλικό πολτό. Ολη μέρα στο κρεβάτι του πόνου την μία μέρα,β όλη μέρα στην δουλειά την άλλη. Βρωμόστομος ο τελευταίος που είπε τα περαστικά. Επιασαν στο λεπτό!*

●●● **Τώρα τελευταία κάποιοι από τους ίδιους της Κόδριγκτων ομολογούν πως υπολειτουργεί. Πόσες μέρες κανόνιζαν για το τουρνουά και δεν έστειλαν την συμμετοχή!**

●●● *"Εχουμε μέρες ακόμα", έλεγε ο ρολογάς. Ναι μέχρι του χρόνου μπόλικες.*

●●● **Και σκεφτείται πως οι ίδιοι έλεγαν πως θα είναι κλήρωση με παγωμένα μπαλάκια! Εδώ οι Ενωσιακοί είχαν κανονίσει για Κω και ο Κλεό δεν είχε ιδέα. Ενημέρωσαν τον αρμόδιο και αυτός ξέχασε!**

●●● *Αλλο πάλι και τούτο. Η κλασική αγελάδα με την καρδάρα, που έγινε ελάφι. Το γήπεδο παραήταν χαλί.*

●●● **Χαίρετε.**

Κάρτα LiveSms

ΟΛΑ τα αποτελέσματα των αγώνων του στοιχήματος στο κινητό σου, *εύκολα, άμεσα και οικονομικά* **ΤΩΡΑ!**

1. Ξύνεις την κάρτα και στέλνεις μία φορά τον κωδικό της στο 4121. Αυτό ήταν...
2. Μπορείς να πάρεις μέχρι και **50** μηνύματα με τα σκορ των αγώνων κάθε στιγμή.
3. Αν θες, πολύ απλά, παίρνεις μόνο το σκορ του 1ου και 2ου ημιχρόνου, αυτόματα, όποτε τελειώσουν! Σίγουρα και ξένοιαστα...



Ξέχνα την αναμονή για τα σκορ, πάρε την κάρτα και μπες στο παιχνίδι !

Η κάρτα LiveSms κυκλοφορεί σε όλα τα περίπτερα και κοστίζει *μόλις 6 Ευρώ*. Περιέχει φυλλάδιο οδηγιών.

Πληρώνεις εως και 0,12 Ευρώ /μήνυμα (μαζι με το ΦΠΑ) και δεν χρεώνεις το κινητό σου με παράλογα ποσά...



ΣΤΙΒΟΣ

Συνάντηση για την «χρυσή τομή»

• Κωσταρίδης και Φραγκιάς αναμένεται να τα πουν κατ' ιδίαν αυτή ή την ερχόμενη εβδομάδα προκειμένου να συζητήσουν την ανανέωση της συνεργασίας τους.

«Καλώς και ας άργησε». Ίσως η πιο αναμενόμενη εξέλιξη στις τάξεις του Κολοσσού να είναι η επικείμενη συνάντηση του προέδρου του συλλόγου Κώστα Κωσταρίδη με τον προπονητή της ομάδας Βασίλη Φραγκιά ούτως ώστε να συζητήσουν αυτό που μέχρι τώρα συζητάνε σε πολύ γενικό κλίμα και υπό μορφήν αστείου και σοβαρού μεταξύ δύο ανδρών.

Την ανανέωση της συνεργασίας των δύο πλευρών.

Κανείς δεν έχει κρύψει την ικανοποίηση για την συνέπεια και την αποδοτικότητα του άλλου. Τόσο ο Κωσταρίδης όσο και ο Φραγκιάς επιθυμούν να συνεχίσει αυτή η συνεργασία η οποία μέχρι στιγμής θεωρείται άψογη. Από την επιθυμία όμως μέχρι την επίτευξη της συμφωνίας υπάρχει απόσταση. Και απόσταση που αφορά λεπτομέρειες αλλά βασικές. Όπως είναι π.χ. το οικονομικό. Την «χρυσή τομή» λοιπόν θα επιδιώξουν να βρουν πρόεδρος και τεχνικός στην συνάντηση που αναμένεται να έχουν αυτή ή την ερχόμενη εβδομάδα. Οριστική ημερομηνία συνάντησης δεν υπάρχει, κάτι που σημαίνει ότι ανά πάσα στιγμή μπορεί να ανακοινωθεί επίσημα η ανανέωση. Βέβαια, η χοροεσπερίδα έχει απορροφήσει πολύ από τον χρόνο του ισχυρού άνδρα του Κολοσσού (μεταξύ όλων των άλλων) και έτσι δεν αποκλείεται η όποια εξέλιξη να γίνει αμέσως μετά.

Οι συζητήσεις που αφορούν την τεχνική ηγεσία θα σημάνουν και την αρχή του (απαραίτητου) προγραμματισμού για τη νέα χρονιά. Προφανώς η ολοκλήρωση της σεζόν στις 18 Απριλίου δεν είναι καταλυτικός παράγοντας για την αφετηρία των συζητήσεων με προπονητή και παίκτες.

Αγώνας για διασκέδαση

• Ο αγώνας με τον Ιωνικό προσφέρεται στους παίκτες του Κολοσσού να παίξουν για να χαρούν μπάσκετ και για να ευχαριστήσουν τον κόσμο που θα έρθει στο Βενετόκλειο.
• Οικογενειακό διπλό χθες χωρίς απουσίες.



Φαινομενικά λοιπόν το παιχνίδι της 23ης αγωνιστικής ανήκει σε αυτά που ο Κολοσσός είναι σχεδόν υποχρεωμένος να κερδίσει. Όχι γιατί παίζει εντός έδρας και γιατί πρέπει να διατηρήσει την καλή του εικόνα μέχρι το τέλος της χρονιάς αλλά γιατί είναι ανώτερος αγωνιστικά του αντιπάλου του και με την στοιχειώδη προσοχή και σοβαρότητα θα φτάσει στην νίκη.

Ευκαιρία για διασκέδαση είναι ο αγώνας με τον Ιωνικό για τους «θαλασσί». Να παίξουν μπάσκετ ελεύθερα, να προσφέρουν θέαμα στον κόσμο και να τον ανταμείψουν για την βοήθειά του φέτος. Άγχος φυσικά δεν υπάρχει. Αγωνιστικά είναι έτοιμοι και πλήρεις. Το απουσιολόγιο ήταν και χθες ολόλευκο προς μεγάλη ανακούφιση του Βασίλη Φραγκιά που ειδικά φέτος έχει απηυδήσει με την ατυχία των τραυματισμών ενώ πραγματοποιήθηκε ένα οικογενειακό διπλό σε άριστο κλίμα.

Το τζάμπολ του αγώνα θα δοθεί στις 17.30'.

Μία από τις δυσκολότερες προσπάθειες προπονητών είναι να βρουν κίνητρο για να μεταδώσουν στην ομάδα εν όψει ενός αγώνα που λίγο ως πολύ αναμένεται εύκολος. Ο Κολοσσός το Σάββατο φιλοξενεί στο κλειστό γυμναστήριο του Βενετοκλείου (δεύτερο συνεχόμενο εντός έδρας ματς για τους «θαλασσί») τον ουραγό του πρωταθλήματος Ιωνικό Νικαίας. Ομάδα που έχει συναντήσει τόσο στον πρώτο γύρο του πρωταθλήματος όσο και στο Κύπελλο Ελλάδας. Από τη μία πλευρά, θα είναι η ομάδα της Ρόδου με μοναδικό στόχο πλέον το καλό μπάσκετ και το καλύτερο δυνατό πλασάρισμα στον βαθμολογικό πίνακα, και από την άλλη η ομάδα της Νίκαιας η οποία είναι και με τα δύο πόδια στη Β' εθνική και αγωνίζεται για το γόητρό της και μόνο.

FINAL FOUR ΚΟΡΑΣΙΔΩΝ

Διεκδικούν το τρόπαιο

• Το πρωί του Σαββάτου, ΑΕ Δικαίου και Ιβίσκος ανοίγουν την αυλαία του φάιναλ φορ κορασίδων στο Βενετόκλειο για να ακολουθήσουν ο Ιάλυσος με τον Ιπποκράτη.

Η τετράδα που ξεχώρισε σχεδόν από τις πρώτες αγωνιστικές του πρωταθλήματος, κατέκτησε και το εισιτήριο πρόκρισης για το φάιναλ φορ της φετινής σεζόν. Πρόκειται για δύο ομάδες της Ρόδου και δύο της Κω.

Πρώτος και καλύτερος ο αήττητος Ιάλυσος ο οποίος τερμάτισε χωρίς ιδιαίτερες αντιστάσεις των αντιπάλων στην κορυφή του βαθμολογικού πίνακα. Ακριβώς πίσω του και με μόλις δύο ήττες από τον πρωτοπόρο, η ΑΕ Δικαίου η οποία είναι η τρίτη ομάδα του συλλόγου που συμμετέχει σε φάιναλ φορ φέτος.

Η δεύτερη ομάδα της Ρόδου είναι ο Ιβίσκος ο οποίος μαζί με τον Ιπποκράτη θεωρούνται τα άουτ σάιντερ στις αναμετρήσεις των ημιτελικών, βάσει πάντα των αποτελεσμάτων στην κανονική περίοδο του πρωταθλήματος.

Επειδή όμως άλλο η κανονική διάρκεια και άλλο πράγμα το φάιναλ φορ, οι κορασίδες αναμένεται να χαρίσουν συγκινήσεις στους φίλους του τοπικού μπάσκετ που θα βρεθούν το πρωί του Σαββάτου και το απόγευμα της Κυριακής στο κλειστό γυμναστήριο του Βενετοκλείου.

Αναλυτικά το πρόγραμμα του φάιναλ φορ:

ΣΑΒΒΑΤΟ 20/3
- **Βενετόκλειο (11.00')** ΑΕ Δικαίου – Ιβίσκος
- **Βενετόκλειο (13.00')** Ιάλυσος – Ιπποκράτης

ΚΥΡΙΑΚΗ 21/3
- **Βενετόκλειο (14.00')** Μικρός Τελικός
- **Βενετόκλειο (16.00')** Μεγάλος Τελικός

FINAL FOUR ΕΦΗΒΩΝ

Στην Ιαλυσό η τελική φάση

• Ορίστηκε και η έδρα των αγώνων του φάιναλ φορ των εφήβων ενώ ανακοινώθηκε επίσημα το πρόγραμμα.

Τετάρτη και Πέμπτη θα δώσουν την δική τους μάχη οι έφηβοι για τον τίτλο του πρωταθλητή 2003-2004. Το γήπεδο που θα φιλοξενήσει τους σπουδαίους εφηβικούς αγώνες θα είναι το κλειστό γυμναστήριο της Ιαλυσού.

Τα ζευγάρια των ημιτελικών είναι γνωστά από την κλήρωση που είχε γίνει στις αρχές του μήνα όταν το φάιναλ φορ είχε οριστεί για τις 6 και 7 Μαρτίου στο Βενετόκλειο.

Ο Κολοσσός θα αντιμετωπίσει τον Διαγόρα και ο Ιβίσκος την ΑΕ Δικαίου, στους ίσως πιο αμφίρροπους ημιτελικούς. Τα παιχνίδια θα γίνουν το απόγευμα της Τετάρτης (16.00' και 18.00') ενώ οι τελικοί θα διεξαχθούν με διαφορά αρκετών ωρών. Συγκεκριμένα την επόμενη Πέμπτη στις 10.00' το πρωί θα πραγματοποιηθεί ο μικρός τελικός ενώ η στέψη του πρωταθλητή θα γίνει αργά το απόγευμα μετά την διεξαγωγή του μεγάλου τελικού ο οποίος έχει προγραμματιστεί για τις 17.00'.

Αναλυτικά το πρόγραμμα του φάιναλ φορ:

ΤΕΤΑΡΤΗ 24/3
- **Ιαλυσός (16.00')** Κολοσσός – Διαγόρας
- **Ιαλυσός (18.00')** Ιβίσκος – ΑΕ Δικαίου

ΠΕΜΠΤΗ 25/3
- **Ιαλυσός (10.00')** Μικρός Τελικός
- **Ιαλυσός (17.00')** Μεγάλος Τελικός



TOP CARS

ΕΙΣΑΓΩΓΕΣ ΜΕΤΑΧΕΙΡΙΣΜΕΝΩΝ ΑΥΤΟΚΙΝΗΤΩΝ
ΑΓΟΡΕΣ-ΠΩΛΗΣΕΙΣ-ΑΝΤΑΛΛΑΓΕΣ

Ελάτε σε μας να δείτε και να επιλέξετε ένα από τα αυτοκίνητα που υπάρχουν ετοιμοπαράδοτα στην έκθεση ή να μας ενημερώσετε για οποιοδήποτε μοντέλο σας ενδιαφέρει.
Το αγοράζετε εάν θέλετε με 0% **προκαταβολή** μέχρι **60 μήνες εξόφληση** με το χαμηλότερο επιτόκιο της αγοράς.
Ελάτε να γνωριστούμε και δεν θα βγείτε χαμένοι. Θα ικανοποιήσουμε κάθε επιθυμία σας είτε πρόκειται για Ι.Χ. επιβατικό ή είτε επαγγελματικό αυτοκίνητο.

ΕΤΟΙΜΟΠΑΡΑΔΟΤΑ ΤΑΧΙ DIESEL

ΕΥΧΑΡΙΣΤΟΥΜΕ

TOP CARS

Λεωφ. Ελευθερίας 20 Κρεμαστή
τηλ.-fax: (22410) 96889 και 6972261775

ΑΘΩΣ
βιτρώ - υαλογραφήματα

ΜΟΝΑΔΙΚΑ ΕΡΓΑ ΤΕΧΝΗΣ ΓΙΑ ΤΟ ΣΠΙΤΙ

ΔΙΑΚΟΣΜΗΣΤΕ ΠΑΝΕΜΟΡΦΑ ΤΟ ΧΩΡΟ ΣΑΣ ΜΕ ΤΙΣ ΔΗΜΙΟΥΡΓΙΕΣ ΤΟΥ

Athos Glass & Creations









ΕΙΔΙΚΕΣ ΠΡΟΣΦΟΡΕΣ ΓΙΑ ΦΕΒΡΟΥΑΡΙΟ - ΜΑΡΤΙΟ

ΑΘΩΣ βιτρώ - υαλογραφήματα

ΘΕΜ. ΣΟΦΟΥΛΗ 43 - ΡΟΔΟΣ - ΤΗΛ./FAX :22410 37201



Ξεφαντώστε με ένα κεφάτο πρόγραμμα
με τους ΜΙΧΑΛΗ, ΣΤΡΑΤΟ, ΙΟΥΛΙΑ,
ΜΟΥΣΤΑΦΑ και ΜΙΧΑΛΗ

ΑΝΟΙΚΤΑ ΠΑΡΑΣΚΕΥΗ-ΣΑΒΒΑΤΟ-ΚΥΡΙΑΚΗ

Ολες οι εκδηλώσεις μέχρι 220 άτομα

ΛΙΝΔΟΥ & ΒΡΥΞΕΛΛΩΝ 211
(πίσω από τη ΔΕΥΑΡ), στο Ροδίνι
ΤΗΛ. 67674 • Κιν. 0932-635007

ΜΠΑΣΚΕΤ

Δυναμιτίζεται η ατμόσφαιρα

• Παραμονές του πρώτου μεγάλου τελικού του πρωταθλήματος, ο Διαγόρας απειλεί με ένσταση για τον ορισμό του αγώνα στο Βενετόκλειο επικαλούμενος το γράμμα της προκήρυξης

Μία εντελώς απροσδόκητη τροπή παίρνει η τελική ευθεία του πρωταθλήματος ανδρών. Δύο μέρες πριν την διεξαγωγή του πρώτου τελικού ανάμεσα στον Ιβίσκο και τον Διαγόρα, προέκυψε ζήτημα από πλευράς «κυανέρυθρων» με αφορμή τον ορισμό έδρας. Σύμφωνα με την άποψη του «γηραιού», το πρώτο παιχνίδι έπρεπε να γίνει στην τέντα και όχι στο Βενετόκλειο μιας και έτσι ορίζει η προκήρυξη πρωταθλήματος. Το πρόβλημα εντοπίζεται στο πλεονέκτημα έδρας και στην διαφορά που υπάρχει σε σχέση με τους ημιτελικούς. Εφόσον στην πρώτη περίπτωση (των ημιτελικών), το πρώτο παιχνίδι γίνεται εκτός έδρας για την ομάδα που καταλαμβάνει καλύτερη θέση στον βαθμολογικό πίνακα, έτσι πρέπει να γίνεται και στους τελικούς ακολουθώντας το ίδιο σκεπτικό. Αυτό υπερασπίζεται ο Διαγόρας. Με άλλα λόγια, το πρώτο παιχνίδι έπρεπε να γίνει στην τέντα, το δεύτερο στο Βενετόκλειο και το τρίτο (αν χρειαζόταν) ξανά στο Βενετόκλειο οπότε και δικαιολογείται το πλεονέκτημα έδρας.

Η ΔΙΑΜΑΡΤΥΡΙΑ ΤΟΥ ΔΙΑΓΟΡΑ

«Το τμήμα μπάσκετ του σωματείου μας διαμαρτύρεται έντονα για τον λανθασμένο ορισμό του πρώτου τελικού της Α' κατηγορίας ανδρών, στο γήπεδο του Βενετοκλείου και όχι στο δικό μας γήπεδο αφού αυτός που έχει πλεονέκτημα έδρας αγωνίζεται κατ' αρχήν εκτός έδρας και ο δεύτερος αγώνας διεξάγεται στο γήπεδό του, όπως επίσης και ο τρίτος εάν χρειαστεί αφού απαιτούνται δύο νίκες.

Οι αγώνες της ημιτελικής φάσης ακολούθησαν αυτό ακριβώς το σκεπτικό σχετικά με τον ορισμό του πλεονεκτήματος έδρας. Πρώτα εκτός έδρας και μετά εντός. Ποιός είναι ο λόγος της αλλαγής του σκεπτικού. Γιατί άλλαξε αυθαίρετα; Γιατί η Τοπική Επιτροπή δεν συμβουλεύτηκε τον νομικό σύμβουλο της ΕΟΚ; Εμείς το πράξαμε.

Επειδή λοιπόν είμαστε υπέρμαχοι της ορθής εφαρμογής των κανόνων, επιφυλασσόμαστε για κάθε νόμιμο δικαίωμα και θα υποβάλλουμε σχετική ένσταση.

Οι υπεύθυνοι ας αναλάβουν τις ευθύνες τους».

Την επιστολή υπογράφει ο έφορος του τμήματος **Παναγιώτης Μαρκουλής** ενώ επισυνάπτεται και το σχετικό άρθρο της προκήρυξης το οποίο αναφέρει τα εξής:

«Άρθρο 3ο: ΤΡΟΠΟΣ ΔΙΕΞΑΓΩΓΗΣ ΠΡΩΤΑΘΛΗΜΑΤΩΝ

Το Πρωτάθλημα θα διεξαχθεί σε έναν (1) όμιλο και σε δύο (2) γύρους.

Οι ομάδες που θα καταλάβουν τις τέσσερις (4) πρώτες θέσεις θα λάβουν μέρος σε διπλούς ημιτελικούς αγώνες με πλεονέκτημα έδρας ως εξής: ο 4ος με τον 1ο και ο 3ος με τον 2ο. Οι ομάδες που θα επιτύχουν δύο νίκες ή καλύτερη διαφορά πόντων, θα αγωνιστούν στον τελικό του πρωταθλήματος και πρωταθλήτρια θα αναδειχθεί η ομάδα που θα επιτύχει δύο νίκες στους αγώνες που θα διεξαχθούν με πλεονέκτημα έδρας, σύμφωνα με την βαθμολογία της κανονικής περιόδου, η οποία θα λάβει μέρος στο ειδικό πρωτάθλημα για την άνοδο στη Γ' εθνική κατηγορία που σύμφωνα με την Γενική Προκήρυξη της ΕΟΚ θα διεξαχθεί από 14/4 – 18/4/2004».

Η ΕΝΝΟΙΑ ΤΟΥ ΠΛΕΟΝΕΚΤΗΜΑΤΟΣ

Σύμφωνα λοιπόν με την προκήρυξη, στους ημιτελικούς το πλεονέκτημα ορίζεται σαφέστατα ότι οι δύο πρώτες ομάδες του βαθμολογικού πίνακα θα αγωνιστούν πρώτα εκτός έδρας προκειμένου τη ρεβάνς να την έχουν στο δικό τους γήπεδο. Η πρόκριση δεν είναι υποχρεωτική στις δύο νίκες. Η διαφορά πόντων είναι εξίσου ικανή να στείλει τη μία ομάδα στους τελικούς.

Η τελική φάση όμως είναι κάτι διαφορετικό καθώς δεν μετράει η διαφορά αλλά οι νίκες (2). Η προκήρυξη λοιπόν αναφέρει σε αυτή την περίπτωση ότι πλεονέκτημα έδρας έχει η ομάδα με καλύτερη θέση στην κατάταξη της κανονικής περιόδου. Και στις δύο περιπτώσεις λοιπόν, η έννοια πλεονέκτημα αποσαφηνίζεται.

ΠΕΡΣΙ ΟΛΑ ΟΜΑΛΑ

Τα play offs της περιόδου 2002-2003 είχαν ακριβώς τον ίδιο ορισμό. Στους ημιτελικούς οι δύο πρώτοι της βαθμολογίας Ιπποκράτης και Ιβίσκος αντιμετώπισαν εκτός έδρας αρχικά τους Ηρακλή Λάρδου και Άγιο Νικόλαο αντίστοιχα και εν συνεχεία τους υποδέχθηκαν στο γήπεδό τους ενώ στους τελικούς το πρώτο παιχνίδι έγινε στην Κω καθώς στην κανονική περίοδο ο Ιπποκράτης είχε τερματίσει στην κορυφή.

PLAY OFF Α' ΑΝΔΡΩΝ

Η πρώτη κόντρα

• Ιβίσκος και Διαγόρας συγκρούονται το βράδυ του Σαββάτου στο Βενετόκλειο με στόχο την πρώτη νίκη στους τελικούς του πρωταθλήματος



Τα μεταξύ τους παιχνίδια στην κανονική διάρκεια του πρωταθλήματος ήταν από τα πιο ενδιαφέροντα καθώς ήταν ξεκάθαρο ότι πρόκειται για δύο από τις καλύτερες ομάδες της σεζόν, όπως και τελικά αποδείχθηκε καταλαμβάνοντας τις δύο πρώτες θέσεις της βαθμολογίας.

Ιβίσκος και Διαγόρας διασταυρώνουν τα ξίφη τους αυτή τη φορά στο πλαίσιο των μεγάλων τελικών του πρωταθλήματος.

Η ομάδα της Ανάληψης κέρδισε το εισιτήριο ξεπερνώντας το εμπόδιο του Ηρακλή Λάρδου με δύο νίκες σε ισάριθμα ματς ενώ οι «κυανέρυθροι» πέρασαν by μιας και ο Παντηλιακός παραιτήθηκε από τους ημιτελικούς.

Οι δύο μονομάχοι θα συγκρουστούν το βράδυ του Σαββάτου στο Βενετόκλειο με στόχο να κατακτήσουν την πρώτη από τις δύο νίκες που απαιτούνται για να αναδειχθεί ο φετινός πρωταθλητής Δωδεκανήσου.

Ο πρώτος τελικός:

Σάββατο 20/1

• **Βενετόκλειο (20.00')** Ιβίσκος - Διαγόρας.

AUTO ΕΠΙΛΟΓΕΣ
ΚΟΥΚΟΥΡΑΣ ΑΛΕΞΑΝΔΡΟΣ
ΕΚΘΕΣΗ ΕΜΠΟΡΙΑΣ ΕΠΙΛΕΓΜΕΝΟΥ ΜΕΤΑΧΕΙΡΙΣΜΕΝΟΥ ΑΥΤΟΚΙΝΗΤΟΥ
ΛΕΩΦ. ΡΟΔΟΥ-ΛΙΝΔΟΥ 255
ΤΗΛ. 22410/60910,
FAX: 22410/60920

- Πώληση μεταχειρισμένων αυτοκινήτων ελεγμένα σε 70 σημεία.
- Αγορά μεταχειρισμένων αυτοκινήτων.
- Ανταλλαγή με οποιοδήποτε μοντέλο της αρεσκείας σας.
- Χρηματοδότηση με τα χαμηλότερα επιτόκια της αγοράς.

Πως θα αποκτήσετε το ΝΕΟ X8 200 cc
Πανεύκολα!
από 88 € το μήνα
☺ ΧΩΡΙΣ ΠΡΟΚΑΤΑΒΟΛΗ!
☺ ΧΩΡΙΣ ΠΙΣΤΩΤΙΚΗ ΚΑΡΤΑ!
2 ΧΡΟΝΙΑ ΕΓΓΥΗΣΗ!

PIAGGIO
ABETE Κ. ΚΩΣΤΑΡΙΔΗΣ
Καναδά 12 - Τηλ. 2241078577 - Ρόδος

GLASS CLEANING
ΟΛΟΚΛΗΡΩΜΕΝΑ ΣΥΣΤΗΜΑΤΑ ΚΑΘΑΡΙΣΜΟΥ
ΤΑ ΠΑΝΤΑ ΓΙΑ ΤΗΝ ΚΑΘΑΡΙΟΤΗΤΑ
ASR ASR
Πιστοποιημένο Σύστημα Ποιότητας ISO 9001 / 2000
Προϊόντα HACCP Εκπαίδευση

ΑΠΟΡΡΥΠΑΝΤΙΚΑ - ΧΑΡΤΙΚΑ
ΜΗΧΑΝΕΣ ΚΑΘΑΡΙΣΜΟΥ
Κατάστημα Glass Cleaning
Καναδά 21 - Ρόδος
τηλ.: 22410 22.893
Επαγγελματικά προϊόντα ιδανικά και για το σπίτι
Ιδιοκτήτης Καταστήματος: Ζαγκότσης Κωνσταντίνος
GLASS CLEANING ABEE
ΟΛΟΚΛΗΡΩΜΕΝΑ ΣΥΣΤΗΜΑΤΑ ΚΑΘΑΡΙΣΜΟΥ
www.glasscleaning.gr rhodos@glasscleaning.gr

ΤΑΒΕΡΝΑ
ΜΕΣΟΓΕΙΟΣ
Και πάλι κοντά σας
με τη γνωστή ποιότητα στο φαγητό μας,
αλλά και φρέσκα ντόπια κρέατα
(όλα στα κάρβουνα)
κοκορέτσι, κοντοσούβλι, κεφαλάκι,
αρνάκι, κοτόπουλο στην σούβλα
για ακόμη μεγαλύτερη απόλαυση.
Ανοικτά από τις 6 το απόγευμα
αργίες και Κυριακές από τη 1 το μεσημέ-
ΙΕΡΟΥ ΛΟΧΟΥ 47 (Ο ΔΡΟΜΟΣ ΠΡΟΣ ΤΗΝ ΠΑΡΑΛΙΑ) ΙΑΛΥΣΟΣ • ΤΗΛ.: 22410-91365

ANA FERRIES
ΤΑΞΙΔΕΨΤΕ ΜΕ ΤΟ ΝΕΟ ΜΑΣ ΠΛΟΙΟ
Ε/Γ-ΟΓ ΑΝΘΗ ΜΑΡΙΝΑ
ΓΡΗΓΟΡΑ - ΑΝΕΤΑ - ΕΥΧΑΡΙΣΤΑ
ΜΟΝΟ ΣΕ 13 ΩΡΕΣ!!!
* Από ΡΟΔΟ προς ΠΕΙΡΑΙΑ
Κάθε ΤΡΙΤΗ - ΠΕΜΠΤΗ - ΣΑΒΒΑΤΟ
* Από ΠΕΙΡΑΙΑ προς ΡΟΔΟ
Κάθε ΔΕΥΤΕΡΑ - ΤΕΤΑΡΤΗ - ΠΑΡΑΣΚΕΥΗ
ΠΡΟΣΦΟΡΑ
ΟΛΑ ΤΑ ΑΤΟΜΙΚΑ ΕΙΣΙΤΗΡΙΑ
ΣΕ ΜΙΣΗ ΤΙΜΗ!
• ΕΠΙΒΑΤΗΣ: 16,90 ευρώ
* Εκδόσεις εισιτηρίων σε όλα τα ταξιδιωτικά πρακτορεία
Κεντρικό πρακτορείο
TSAGARIS TRAVEL
Ακτή Σαχτούρη 5
Τηλ. (22410) 36170, 28597, 35066, 30406
FAX: 22410-39839

Κατατέθηκαν με υπόμνημα στην Κυβέρνηση

Αιτήματα του κλάδου των Μικρομεσαίων...

Το προεδρείο της ΕΣΕΕ είχε επαφές με την πολιτική ηγεσία του υπουργείου Οικονομίας

Το προεδρείο της ΕΣΕΕ με επικεφαλής τον πρόεδρο κ. Δημήτρη Αρμενάκη συναντήθηκε με τον υπουργό Οικονομίας & Οικονομικών κ. Γιώργο Αλογοσκούφη και τον Υφυπουργό Οικονομίας & Οικονομικών κ. Χρήστο Φώλια, στο πλαίσιο των συναντήσεών τους με τους Κοινωνικούς Εταίρους.

Η ΕΣΕΕ κατάθεσε υπόμνημα στον υπουργό, στο οποίο εκφράζει τις θέσεις της για τα μακροοικονομικά προβλήματα της οικονομίας, τον εκσυγχρονισμό του Κράτους, το Ασφαλιστικό, το εργασιακό περιβάλλον που επιζητούν άμεσες και τολμηρές λύσεις.

Ειδικότερα για τις ΜΜΕ στο υπόμνημα της ΕΣΕΕ, μεταξύ άλλων, αναφέρονται ως αναγκαίες προτεραιότητες στήριξής τους τα ακόλουθα:

1. Διαμόρφωση ολοκληρωμένης πολιτικής για τις Μικρομεσαίες Επιχειρήσεις του πρωτογενούς, δευτερογενούς και τριτογενούς τομέα της οικονομίας.

2. Δημιουργία Εθνικού Συμβουλίου Μικρομεσαίων Επιχειρήσεων με υποστηρικτική δομή το Εθνικό Παρατηρητήριο Εμπορίου.

3. Εκπόνηση Αναπτυξιακού Νόμου, ειδικά για Μικρομεσαίες Επιχειρήσεις.

4. Επιτάχυνση της ολοκλήρωσης των δομών των ΚΕΤΑ και εξέλιξή τους σε ουσιαστικά συμβουλευτικά όργανα.

5. Κατανομή κονδυλίων Γ' ΚΠΣ και Δ' ΚΠΣ. Ενίσχυση των κονδυλίων στήριξης των μικρομεσαίων επιχειρήσεων του εμπορίου και των Υπηρεσιών.

6. Περιορισμός ίδρυσης υπεραγορών και υπερκαταστημάτων σύμφωνα με συγκεκριμένα κριτήρια και η αδειοδότηση να συνοδεύεται από μελέτες κυκλοφοριακών, περιβαλλοντικών οικονομικών και κοινωνικών επιπτώσεων.

7. Ωράριο λειτουργίας εμπορικών καταστημάτων: Διατήρηση της ισχύουσας ΚΥΑ/1162/97 με δυνατότητα διεύρυνσης της βραδινής ώρας κατά 30 λεπτά. Ητοι: Για τους χειμερινούς μήνες ώρα λήξης του ωραρίου 20.30 και για τους θερινούς 21.30.

8. Παρεμπόριο: Η μάστιγα του παράνομου παρεμπορίου στη χώρα μας είναι γνωστή. Παρά τις επιφυλάξεις μας σε επιμέρους ρυθμίσεις που έγιναν, ζητούμε την άμεση και πιστή εφαρμογή των νόμων σε πρώτη φάση και θεωρούμε αναγκαίο έναν νέο κύκλο διαβουλεύσεων, για την οριστική και δίκαιη αντιμετώπιση του ζητήματος.

9. Φορολογικό: Καθιέρωση χαμηλότερων συντελεστών φορολόγησης για τις μικρομεσαίες επιχειρήσεις με κύκλο εργασιών μέχρι 1,5 εκατομμύριο ευρώ, με ανώτατο συντελεστή 18%.

Απλούστευση των διαδικασιών απόσβεσης των επισφαλών απαιτήσεων.

Αναμόρφωση και συνεχής παρακολούθηση και παρέμβαση για τις αναγνωρίσιμες από τους φορολογικούς ελέγχους δαπάνες των επιχειρήσεων.

10. Εκπτώσεις: Καθορισμός σταθερών ημερομηνιών έναρξης και λήξης των εκπτώσεων.

Χειμερινές εκπτώσεις: Εναρξη την 1η Φεβρουαρίου και λήξη την 28η και 29η του ίδιου μήνα. Θερινές εκπτώσεις 20ή Ιουλίου και λήξη την 31η Αυγούστου.

11. Προσφορές: Περιορισμός των προσφορών σε μεμονωμένα προϊόντα μέχρι του 10% των εμπορεύσιμων προϊόντων.

Αναγραφή μιας και μοναδικής τιμής, αυτής της τιμής προσφοράς. Να απαγορεύεται η διπλή αναγραφή τιμών που συνήθως είναι παραπλανητική μέθοδος.

Απαγόρευση των προσφορών 30 ημέρες πριν την έναρξη των τακτικών εκπτώσεων.

12. Ενίσχυση του Ταμείου Εγγυοδοσίας Μικρών και Πολύ Μικρών Επιχειρήσεων (ΤΕΜΠΜΕ), με αύξηση του κεφαλαίου στα 300 εκατομμύρια ευρώ, ώστε να χρηματοδοτηθεί μεγαλύτερος αριθμός επιχειρήσεων. Αν είναι ταμειακά δύσκολο μπορεί να γίνει σε δύο φάσεις.

13. Δημιουργία επικουρικού ή επαγγελματικού Ταμείου Ελεύθερων Επαγγελματιών και διερεύνησης των δυνατοτήτων παράλληλης επέκτασης με τη σύσταση Ταμείου Αλληλεγγύης.

Εκδηλώσεις για την ημέρα της Ανοιξης της Ευρώπης

Εκδηλώσεις για την ημέρα της Ανοιξης της Ευρώπης, πρόκειται να γίνουν και στη Ρόδο στις 23 Μαρτίου, στο πλαίσιο σχετικού εορτασμού.

Για το θέμα αυτό σε ανακοίνωσή του το Γραφείο Ενημέρωσης του Πολίτη της Ευρωπαϊκής Ενωσης (Info Point Europe) αναφέρει τα εξής:

"Η Ημέρα της Ανοιξης της Ευρώπης είναι μία πρωτοβουλία που προωθεί τη μάθηση και τη συζήτηση στα σχολεία σχετικά με την Ευρωπαϊκή Ενωση. Στοχεύει στην προσέλκυση των μαθητών για μία ευρύτερη μάθηση σχετικά με τα τωρινά και μελλοντικά κράτη μέλη της Ευρωπαϊκής Ενωσης. Οι εκδηλώσεις και οι δραστηριότητες της Ημέρας της Ανοιξης της Ευρώπης δίνουν την ευκαιρία στα σχολεία να συνεργαστούν και στους μαθητές να έρθουν σε επαφή μεταξύ τους και να εκφράσουν τις απόψεις και τις ελπίδες τους για το μέλλον.

Η ημερομηνία-κλειδί για εστίαση της Ημέρας της Ανοιξης φέτος θα είναι η 23η Μαρτίου 2004 ενώ το κύριο θέμα συζήτησης με τους μαθητές θα είναι η επικείμενη διεύρυνση της Ευρωπαϊκής Ενωσης την 1η Μαΐου. Στα πλαίσια της Ημέρας της Ανοιξης, το Γραφείο Ενημέρωσης του Πολίτη της Ευρωπαϊκής Ενωσης της Ρόδου διοργανώνει συζήτηση με τους μαθητές της πέμπτης και έκτης τάξης του 5ου Δημοτικού Σχολείου Ρόδου την 23η Μαρτίου και ώρα 11 π.μ.

Για περισσότερες πληροφορίες, οι ενδιαφερόμενοι μπορούν να απευθύνονται στο Γραφείο Ενημέρωσης του Πολίτη της Ευρωπαϊκής Ενωσης, από 08.30 έως 15.00 καθημερινά, στο κτίριο της Αναπτυξιακής Δωδεκανήσου Α.Ε., 28ης Οκτωβρίου 72, Ρόδος, και στα τηλέφωνα 2241075323, 2241078229 (εσωτερικό 17).



ΒΙΟΛΟΓΙΚΟ ΚΟΜΜΩΤΗΡΙΟ
ΜΟΝΙΜΕΣ ΒΑΦΕΣ ΚΑΙ ΝΤΕΚΑΠΑΖ ΧΩΡΙΣ ΑΜΜΩΝΙΑ - ΡΑΣΤΑ - ΠΡΟΣΘΕΤΙΚΗ ΜΑΛΛΙΩΝ
Μαρία Πέρρος πτυχιούχος κομμωτικής με master
Ηρακλειδών 293 Ιαλυσός • τηλ. 2241090690 • Σάββατο ανοιχτά όλη μέρα έως 20.00

ΝΕΟεξοπλιστική
ΒΑΣΙΛΕΙΑΔΗΣ Β. ΓΕΩΡΓΙΟΣ

Γνωστοποίηση

Τώρα που οι απαιτήσεις της ζωής αλλάζουν, **είμαστε υποχρεωμένοι** να ακολουθούμε την εξέλιξη της Ευρωπαϊκής Ενωσης, θα πρέπει και τα **προϊόντα** που χρειάζεται ο **επαγγελματίας** να ακολουθούν τις **προδιαγραφές κατασκευής με τα χαρακτηριστικά C.E.**

Θέλετε να τα δείτε από κοντά;

Ελάτε κοντά μας και θα το διαπιστώσετε

ΝΕΟΕΞΟΠΛΙΣΤΙΚΗ–ΒΑΣΙΛΕΙΑΔΗΣ & ΥΙΟΣ

Με τη συνεργασία των μεγαλύτερων εργοστασίων **Ελληνικών & Ιταλικών**, θα βρείτε **ό,τι ζητήσετε από επαγγελματικά ψυγεία παντός τύπου**, και ένα πλήρη εξοπλισμό επαγγελματικών συσκευών, από **πλυντήρια Ιταλίας, μηχανές παγοκύβων, Espresso καφέ, πλατώ, γύρους, φούρνους, κουζίνες** και άλλα τόσα είδη, ως και **όλη την ανοξείδωτη κατασκευή** σε διαστάσεις της αρεσκείας σας, στο εργοστάσιο μας

ΜΕΤΑΛΙΝΟΞ ΒΑΣΙΛΕΙΑΔΗΣ – ΣΑΡΙΚΑΣ ,
τηλ. 22410 62712

Η πείρα μας εγγυάται την άριστη ποιότητα.

Θα θυμάστε ότι οι τιμές μας είναι οι φθηνότερες της αγοράς.

Θα μας βρείτε στο **6ο χλμ. Ρόδου - Λίνδου,** *έναντι ακριβώς από την εκκλησία του Αγίου Χριστοφόρου* και στα **τηλ. 22410 66164, φαξ: 22410 60864, Ρόδος**

Σημείωση: *Ειδικές προσφορές σε περιορισμένο αριθμό ψυγείων.*

Νέα προσπάθεια της Δημοτικής Αρχής

Πρότυπο Γηροκομείο στο Δήμο Καρπάθου

Τη στήριξη των συμπατριωτών του ζητά ο δήμαρχος κ. Γ. Ιωαννίδης

Τη στήριξη των συμπατριωτών του στην προσπάθεια που καταβάλλει ο δήμος για την ανέγερση πρότυπου Γηροκομείου, ζήτησε ο δήμαρχος Καρπάθου Μιχάλης Ιωαννίδης.

Μάλιστα όπως, τονίζει σε ανακοίνωσή του, ανοίχτηκαν και ειδικοί τραπεζικοί λογαριασμοί που περιμένουν τη συνεισφορά των κατοίκων, ενώ κάνει γνωστό ότι ξεκίνησε η διαδικασία μεταβίβασης ακινήτου και ότι ολοκληρώνεται η μελέτη ανέγερσής του.

Ειδικότερα, ο κ. Ιωαννίδης αναφέρει τα εξής:

Αγαπητοί σημπατριώτες,

Η φροντίδα και η αγάπη στους ηλικιωμένους μας αποτελεί απόδειξη πολιτισμού και ανθρωπιάς της μικρής κοινωνίας μας.

Επί σειρά ετών η δημιουργία Γηροκομείου στο ακριτικό μας νησί εθεωρείτο μεγίστης κοινωνικής σημασίας έργο.

Θέσαμε λοιπόν ως πρώτη προτεραιότητά μας να ξεκινήσουμε και να ολοκληρώσουμε τις διαδικασίες πραγματοποίησης αυτού του έργου. Ηδη με ομόφωνη απόφαση του Δημοτικού Συμβουλίου ιδρύσαμε το Δημοτικό Νομικό Πρόσωπο με την επωνυμία "Πρότυπο Γηροκομείο Δήμου Καρπάθου" και ορίστηκε το πρώτο Διοικητικό του Συμβούλιο. Ξεκίνησε η διαδικασία μεταβίβασης ακινήτου για την δημιουργία του Γηροκομείου και ολοκληρώνεται η μελέτη ανέγερσής του.



Η δημιουργία Γηροκομείου θα δώσει τη δυνατότητα στους συμπατριώτες μας προχωρημένης ηλικίας να ζήσουν τα υπόλοιπα χρόνια τους με στοργή, αξιοπρέπεια και σωστή περίθαλψη στη γενέθλια γη της αγαπημένης μας Καρπάθου. Παράλληλα θα προσφέρει νέες θέσεις εργασίας σε ανθρώπους που θέλουν να ζήσουν στο νησί μας όλο το χρόνο.

Ολοι αντιλαμβανόμαστε ότι η δημιουργία του Πρότυπου Γηροκομείου στο νησί μας είναι μια δύσκολη υπόθεση που μπορεί να υλοποιηθεί μόνο αν το ενστερνιστούμε όλοι και το θεωρήσουμε ένα προσωπικό και συλλογικό στοίχημα.

Η συμβολή όλων των πατριωτών στο μεγάλο αυτό στόχο θα είναι αποφασιστικής σημασίας για την επιτυχία του, γι' αυτό και δημιουργήθηκαν ειδικοί λογαριασμοί όπου ο καθένας μπορεί να καταθέσει την συνεισφορά του και γίνεται έτσι συμμέτοχος στην κοινή προσπάθεια.

• Συνεταιριστική Τράπεζα Δωδεκανήσου 4617584

• Εθνική Τράπεζα 387/480050-89

Είμαι βέβαιος ότι με την προσφορά όλων το Πρότυπο Γηροκομείο Καρπάθου θα γίνει σύντομα πραγματικότητα.

Πολλοί εργολάβοι σε δημοπρασία

Μεγάλο ενδιαφέρον, όπως αναμενόταν έδειξαν οι εργολάβοι για την δημοπρασία που έγινε χθες στη νομαρχία και αφορούσε την κατασκευή του δρόμου από τα Σπόα στον Ολυμπο Καρπάθου.

Για το έργο, προϋπολογισμού 3 δισεκατομμυρίων δραχμών, κατατέθηκαν τελικά προσφορές από ...82 εργοληπτικές εταιρείες, αρκετές εκ των οποίων είναι από άλλες περιοχές της χώρας. Κατατέθηκαν επίσης και 2 εκπρόθεσμες προσφορές.

Το ποιός θα αναλάβει το έργο, θα προκύψει τις επόμενες μέρες με την διαδικασία του μαθηματικού τύπου, ο οποίος προσεγγίζει την μέση τιμή των προσφορών.

Παρουσίαση βιβλίου

Η παρουσίαση του βιβλίου της κας Πόπης Χιωτάκη – Σκευοφύλακα «Γάμος στην Κυρά-Παναγιά - Η συμβολή της Καρπάθου στον αγώνα του 1821», θα πραγματοποιηθεί την ερχόμενη Κυριακή 21 Μαρτίου, στις 6:30 το απόγευμα, στο ΑΚΤΑΙΟΝ. Την παρουσίαση θα κάνουν η συγγραφέας κα Τίτσα Πιπίνου και οι εκπαιδευτικοί κ.κ. Αντώνιος Παυλίδης και Μιχάλης Μιχαηλίδης. Ακόμη, θα ακουστούν τραγούδια που παρουσιάζονται στο βιβλίο, από τους: Ιωάννη Παυλίδη (λύρα), Νίκο Αναστασιάδη (λαούτο) και Εμμανουήλ Μπαλασκά (λαούτο).

Η είσοδος είναι ελεύθερη για το κοινό, ενώ στους παρευρισκόμενους θα προσφερθούν καρπάθικα παραδοσιακά γλυκά και αναψυκτικά. Την εκδήλωση διοργανώνουν ο Παγκαρπαθιακός Σύλλογος Ρόδου, ο Πολιτιστικός Οργανισμός Δήμου Ροδίων και η Στέγη Γραμμάτων και Τεχνών Δωδεκανήσου.

Ηριδανός
BAR - RESTAURANT

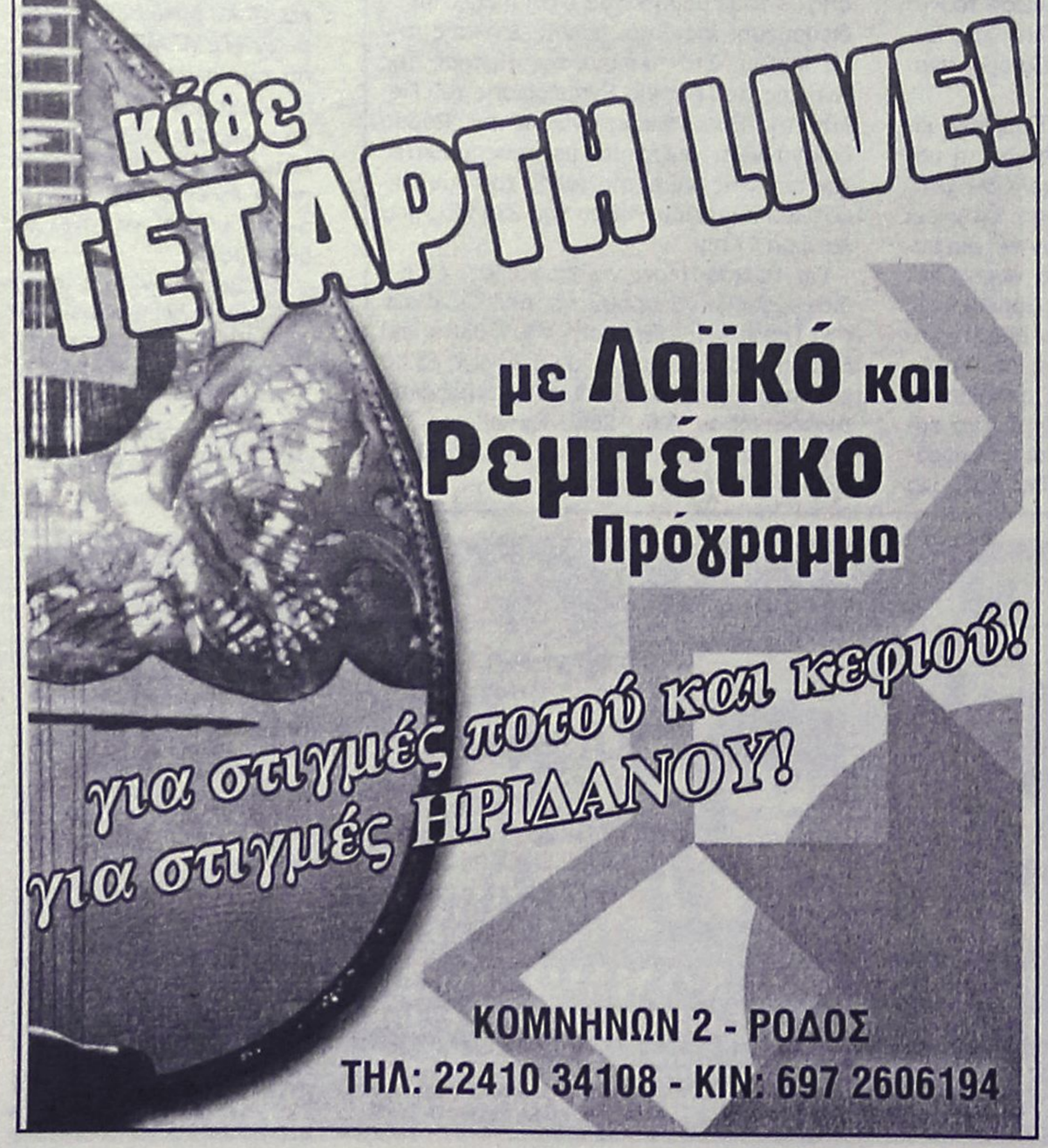

ΚΟΜΝΗΝΩΝ 2 - ΡΟΔΟΣ
ΤΗΛ: 22410 34108 - ΚΙΝ: 697 2606194



NAIL'S Club

Μανικιούρ Πεντικιούρ Μανικιούρ με χρήση τροχού
Θεραπείες με παραφίνη

Τεχνητά Νύχια:
Με μετάξι Φωτοσκλήρυνσης (gel)
Με ακρυλικό - Extension στα φυσικά Διάφανα τεχνητά
Νύχια με μόνιμο design Σχέδια με χάντρες Tattoo

Όλες αυτές οι υπηρεσίες παρέχονται στον ειδικά διαμορφωμένο χώρο μας από έμπειρο και εξειδικευμένο προσωπικό

Αποκτήστε υγιή και υψηλής αισθητικής φυσικά και τεχνητά νύχια

Αλ. Καρανικόλα 28, Ρόδος
Τηλ.: 22410 21194, κιν.: 6946 604122

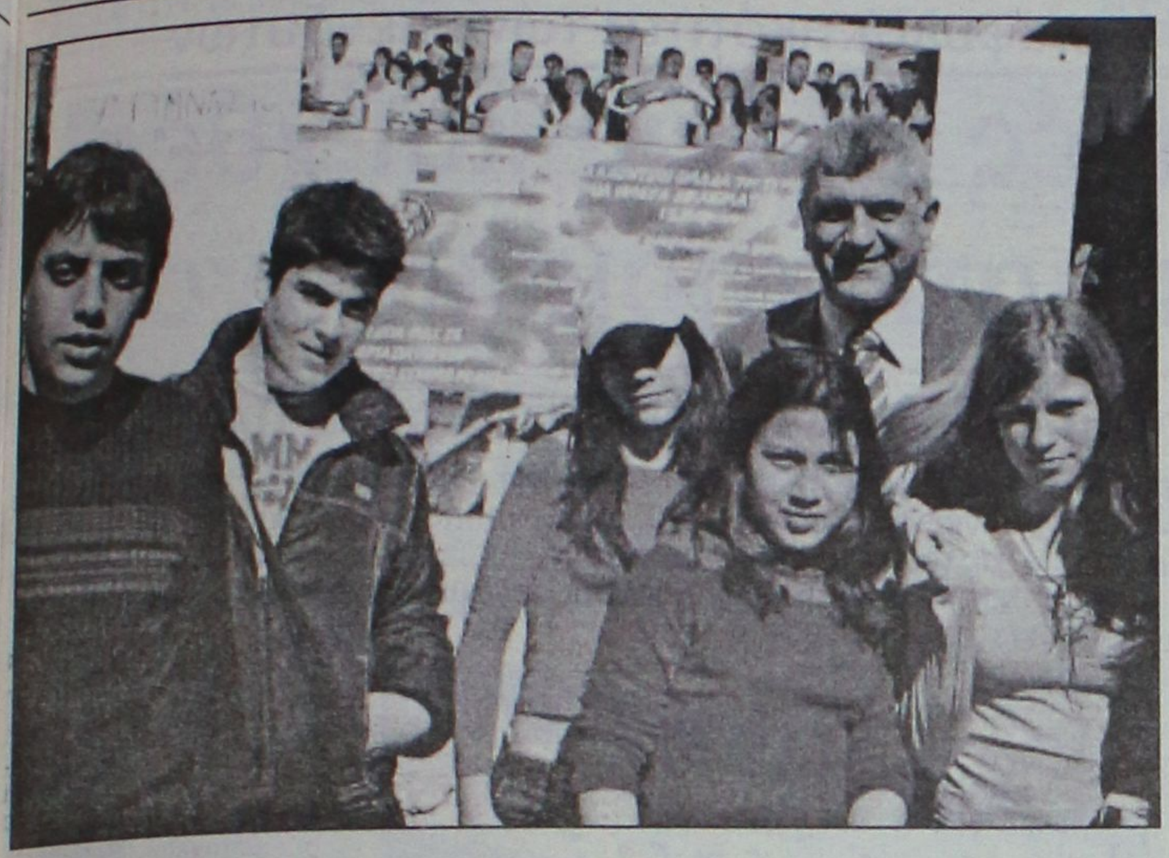



Μαθητές στην Παγκόσμια Ημέρα Καταναλωτή



Ομάδες μαθητών σχολικών δραστηριοτήτων από τα Γυμνάσια, Λύκεια και ΤΕΕ της Νήσου Ρόδου συμμετείχαν στις εκδηλώσεις που πραγματοποιήθηκαν τη Δευτέρα για την Παγκόσμια Ημέρα του Καταναλωτή. Τα υπό την καθοδήγηση των εκπαιδευτικών που έχουν αναλάβει το συντονισμό προγραμμάτων Αγωγής Υγείας και Περιβαλλοντικής Εκπαίδευσης, παρουσιάζοντας μέρος των εργασιών τους.

Τα θέματα των ομάδων που συμμετείχαν ήταν:

- Ασφάλεια στη θάλασσα, από τα σχολεία: 4οΓυμνάσιο και 6ο Γυμνάσιο Ρόδου, που πραγματοποιούν πρόγραμμα με θέμα τα Λιμάνια της Ελλάδας.

- Το 7ο Γυμνάσιο με θέμα: Ασφάλεια Τροφίμων στα πλαίσια του προγράμματός του το Λιμάνι της Ρόδου.

- Ανακύκλωση υλικών, από το 4ο Γυμνάσιο στα πλαίσια του προγράμματος του Διαχείριση απορριμμάτων ανακύκλωση.

- Προστασία στο διαδίκτυο από το 4ο Γυμνάσιο.

- Διαπροσωπικές σχέσεις από το 5ο Γυμνάσιο

- Φωτογραφία από το Γυμνάσιο Καλυθιών

Διατροφή και Υγεία, από το 1ο ΤΕΕ Ρόδου.

- Φύλλα από τη Φύση σε κοσμήματα, δημιουργημένα από το 3ο ΤΕΕ Ρόδου.

Μαθητές από τα Σχολεία 1ο Γυμνάσιο, 2ο Γυμνάσιο, 2ο ΤΕΕ Ρόδου, συμμετείχαν στο καλλιτεχνικό πρόγραμμα με ελληνικούς χορούς. Μαθητές του 3ου Γυμνασίου Ρόδου συμμετείχαν με μουσικό συγκρότημα ερμηνεύοντας ελληνικά και ξένα τραγούδια.

Οι εργασίες των μαθητικών ομάδων περιελάμβαναν:

• Παρουσιάσεις με τη μορφή αφίσας, φωτογραφιών και παροχή πληροφοριών στους ενδιαφερόμενους επισκέπτες.

• Επίδειξη κατασκευών με υλικά, που προέρχονται από ανακύκλωση όπως χαρτί από πολτό, που δημιούργησαν στο χώρο της εκδήλωσης.

• Συγκέντρωση πληροφοριών με τη βοήθεια ερωτηματολογίου για την ασφάλεια στο διαδίκτυο.

• Διανομή φυλλαδίων με πληροφοριακό υλικό όπως: για τους κινδύνους που ενδέχεται να προκύψουν από τα Γενετικά Μεταλλαγμένα Τρόφιμα, για τα οφέλη της ανακύκλωσης, οδηγίες για την αναγνώριση του φρέσκου ψαριού.

Οι εργασίες των μαθητών είχαν μεγάλη απήχηση στους καταναλωτές, που επισκέφθηκαν τους χώρους της εκδήλωσης. Θεωρούμε ότι αξίζει να μεταφέρουμε ορισμένα σημεία από την ομιλία του δημάρχου Ροδίων, ο οποίος ανέφερε ότι από τις παρουσιάσεις των μαθητικών ομάδων, αντιλήφθηκε πόσα πολλά και ουσιώδη πράγματα γίνονται στα σχολεία της περιοχής μας και ότι οι μαθητές που επισκέφθηκαν την έκθεση δεν έχασαν το μάθημα της ημέρας, γιατί αυτό που παρακολούθησαν αντιστοιχεί με μάθημα σημαντικού περιεχομένου.



Zorpidis L.A.N.E.

ΤΟΥΡΙΣΤΙΚΟΣ ΟΡΓΑΝΙΣΜΟΣ
ΕΚΔΡΟΜΗ στην ΚΥΠΡΟ
ΑΕΡΟΠΟΡΙΚΩΣ
κατευθείαν από ΡΟΔΟ
από 13/4 έως 17/4

ΤΙΜΗ ΣΟΚ
ΜΟΝΟ 330 €
ΟΛΑ ΠΛΗΡΩΜΕΝΑ

Περιλαμβάνει:
• Αεροπορικά εισιτήρια Ρόδο - Λάρνακα - Ρόδο
• Παραμονή στο ξενοδοχείο AJAX 4* στη Λεμεσό με πρωινό - μπουφέ και δείπνο.
• Μεταφορές -εκδρομές - ξεναγήσεις, όπως αναφέρονται στο πρόγραμμα.
• Χάρτες - έντυπα της Κύπρου
Δεν περιλαμβάνονται:
• Είσοδοι μουσείων και αρχαιολογικών χώρων.

Πτήσεις:
Ρόδο - Λάρνακα 13/04 στις 23.00 και άφιξη 24.00
Λάρνακα - Ρόδο 17/04 στις 21.00 και άφιξη στις 22.00

ΑΛΕΞ. ΔΙΑΚΟΥ 38-ΡΟΔΟΣ
Τηλ.: 22410/20625-2241030054

Παρά την επιφυλακτικότητα των επενδυτών

Ανοδικές τάσεις και χθες στη χρηματιστηριακή αγορά

Ανοδος του Γενικού Δείκτη σε ποσοστό 0,62%

Ανοδικές τάσεις επικράτησαν και χθες στη χρηματιστηριακή αγορά, καθώς το αγοραστικό ενδιαφέρον ήταν αυξημένο και συγκεντρώθηκε σε μετοχές υψηλής κεφαλαιοποίησης και ειδικότερα στο χώρο των Τραπεζων. Ωστόσο το κλίμα παραμένει ιδιαίτερα επιφυλακτικό, καθώς οι επενδυτές αισθάνονται ανασφαλείς σχετικά με την βραχυπρόθεσμη πορεία τόσο της Σοφοκλέους όσο και των διεθνών χρηματιστηρίων.

Ο Γενικός Δείκτης έκλεισε στις 2.396,92 μονάδες έναντι 2.382,05 μονάδων της προηγουμένης μέρας, σημειώνοντας άνοδο 0,62%.

Ο δείκτης FTSE/ASE 20 έκλεισε στις 1.252,70 μονάδες, με άνοδο σε ποσοστό 0,90%, ενώ ο δείκτης FTSE/ASE 40 έκλεισε στις 2.239,66 μονάδες με αύξηση σε ποσοστό 0,18%. Ο δείκτης FTSE/ASE SMALLCAP 80 έκλεισε στις 579,67 μονάδες, ενισχυμένος σε ποσοστό 0,13%, ενώ ο δείκτης FTSE 140 έκλεισε στις 2.763,44 μονάδες με άνοδο 0,68%.

Από τις 357 μετοχές που διαπραγματεύθηκαν, 152 κινήθηκαν ανοδικά, 138 πτωτικά, ενώ η τιμή 67 μετοχών παρέμεινε αμετάβλητη. Τη μεγαλύτερη ποσοστιαία άνοδο σημείωσαν οι μετοχές των εταιριών: Ελβιεμέκ +22,18%, Αθηνά +10,94%, Μπαλλής +8,51%, Τζιρακιάν +7,55%

Αλυσίδα (κ) +6,80%, Μεβάκο +6,43%. Αντιθέτως τις μεγαλύτερες απώλειες σημείωσαν οι μετοχές των εταιριών: Ιντεάλ Προνομιούχες -11,96% και ΑΝΕΚ -10,84%.



Οι επιμέρους δείκτες έκλεισαν ως εξής:		
Τραπεζικός:	4.459,62	+1,46%
Τηλεπικοινωνιών:	976,32	+0,21%
Ασφαλειών:	646,60	+0,0%
Επενδύσεων:	859,48	+0,81%
Κατασκευαστικών:	751,47	+0,68%
Κλωστοϋφαντουργίας:	306,51	-0,55%
Βιομηχανιών:	1.237,96	-0,42%
Συμμετοχών:	1.299,12	-0,25%
Βασικών Μετάλλων:	400,37	-0,08%
Μη μεταλλικών Ορυκτών:	786,44	-0,19%
Λιανικού Εμπορίου:	1.121,87	-0,01%
Πληροφορικής:	400,79	-0,19%
Ειδών Λύσεων Πληροφορικής:	266,35	+0,40%
Χονδρικό εμπόριο:	528,62	+0,23%
Τρόφιμα- ποτά:	456,23	+0,90%
Παράλληλης Αγοράς:	149,64	+0,61%

Η αξία των συναλλαγών ανήλθε στα 126,5 εκατ. ευρώ. Το μεγαλύτερο όγκο συναλλαγών κατέγραψαν οι μετοχές: Ευρωπαϊκή Πίστη (π) με 2.165.078 τεμαχίων, Αλφα 1.060.516, Sex Form 699.418, Ατέρμων με 670.450 μετοχές.

Την μεγαλύτερη αξία συναλλαγών σημείωσαν οι μετοχές των εταιριών: Alpha Bank με 26,9 εκατ. ευρώ, Εθνική με 9,2και ΟΤΕ με 7,13 εκατ. ευρώ.

Η τιμή μερικών μετοχών του δείκτη MSCI έκλεισε ως εξής:

Alpha Bank:	25,64
Coca cola:	20,00
Eurobank:	16,40
Cosmote:	13,06
Αλουμίνιο Ελλάδος:	14,44
Βιοχάλκο:	5,24
ΔΕΗ:	20,90
Εθνική:	21,32
ΕΛΠΕ:	7,50
Ελληνική Τεχνοδομική:	3,88
Εμπορική:	20,34
Ιντρακόμ:	4,68
ΟΤΕ:	11,90
Τεχνική Ολυμπιακή:	3,88
Πειραιώς:	9,42
Τιτάν:	34,36
Motor Oil:	7,70.

ΑΙΓΑΙΟΝ
ΑΝΩΝΥΜΗ ΑΣΦΑΛΙΣΤΙΚΗ ΕΤΑΙΡΕΙΑ

Οι παρακάτω τιμές ασφαλίστρων ισχύουν για εξάμηνη διάρκεια ασφάλισης και περιλαμβάνουν τις εξής καλύψεις: • Σωματικές βλάβες τρίτων • Υλικές ζημιές τρίτων • Προσωπικό ατύχημα οδηγού/ιδιοκτήτη • καιρικά φαινόμενα για 3.000€

ΕΠΙΒΑΤΙΚΑ ΙΔΙΩΤΙΚΗΣ ΧΡΗΣΕΩΣ (ΕΙΧ)

ΙΠΠΟΙ	1-6	7-8	9-10	11-12	13-14	15-20	21-25	26-30
ΒΜ 03	78,50	80,71	98,39	99,86	112,02	140,37	148,48	149,95

ΦΟΡΤΗΓΑ ΙΔΙΩΤΙΚΗΣ ΧΡΗΣΕΩΣ (ΦΙΧ)

ΙΠΠΟΙ	1-10	11-15	16-20	21-30	31-40	41-55	56-75	76 κ' άνω
ΒΜ 03	111,61	138,62	153,76	166,85	182,41	752,03	879,71	982,83

ΦΟΡΤΗΓΑ ΑΓΡΟΤΙΚΑ ΙΔΙΩΤΙΚΗΣ ΧΡΗΣΕΩΣ (ΦΙΧ)

ΙΠΠΟΙ	1-10	11-15	16-20	21-30	31-40	41-55	56-75	76 κ' άνω
ΒΜ 03	60,67	72,33	82,46	88,90	94,12	99,65	120,21	133,01

ΑΣΦΑΛΙΣΤΡΑ ΟΧΗΜΑΤΩΝ
ΑΙΓΑΙΟΝ ΑΝΩΝΥΜΗ ΑΣΦΑΛΙΣΤΙΚΗ
ΑΛΕΞ. ΔΙΑΚΟΥ 9 (ENANTI Hondos center)
ΤΗΛ.(22410) 26722, 75701

ΑΜΕΣΗ ΕΞΥΠΗΡΕΤΗΣΗ
SERVICE
ΗΛΕΚΤΡΟΝΙΚΩΝ ΥΠΟΛΟΓΙΣΤΩΝ
ΜΗΧΑΝΩΝ ΓΡΑΦΕΙΟΥ
ΤΑΜ.ΜΗΧΑΝΩΝ-ΦΟΡΟΛ.ΜΗΧΑΝ.
Καλέστε τώρα 22410 65252
ΑΝΑΒΑΘΜΙΣΕΙΣ
ΕΓΚΑΤΑΣΤΑΣΕΙΣ
Η/Υ-ΔΙΚΤΥΩΝ-ΠΕΡΙΦΕΡΙΑΚΩΝ
ΜΗΧ.ΓΡΑΦΕΙΟΥ-ΤΑΜ.ΜΗΧΑΝΩΝ
ΠΡΟΓΡΑΜΜΑΤΩΝ - INTERNET
Alpha netcom
computer - internet services
Αθηνών 17 - Ανάληψη
85100 - Ρόδος
Τηλ./Φαξ 22410 65252
Κιν. 6974 106976 email: info@rho.com.gr
Athinon 17 - Analipsi
85100 - Rhodes
Tel./Fax: +30 22410 65252
mobile: +30 6974 106976

ΤΖΑΚΙΑ
ΤΖΑΚΙΑ ΤΖΟΤΖΟΛΗΣ ΤΑΣΟΣ
ΤΖΑΚΙΑ
ΜΑΝΤΕΜΕΝΙΑ • ΑΠΛΑ • ΑΕΡΟΘΕΡΜΑ • ΜΕ ΤΖΑΜΙΑ ΚΑΙ ΠΟΡΤΕΣ • ΜΕ ΠΥΡΟΤΟΥΒΛΑ
ΣΟΜΠΕΣ ΜΕ ΞΥΛΑ
ΜΕΓΑΛΗ ΠΟΙΚΙΛΙΑ ΜΟΝΤΕΛΩΝ
ΑΞΕΣΟΥΑΡ ΤΖΑΚΙΩΝ
ΣΚΑΡΕΣ • ΣΙΤΕΣ • ΚΡΕΜΑΝΤΑΛΛΑΔΕΣ
ΦΟΥΡΝΑΚΙΑ ΚΑΙ ΨΗΣΤΑΡΙΕΣ
ΣΕ ΠΟΛΛΑ ΣΧΕΔΙΑ ΚΑΙ ΜΕΓΕΘΗ
ΚΑΘΑΡΙΣΜΟΙ ΚΑΙ ΣΕΡΒΙΣ ΤΖΑΚΙΩΝ
ΚΟΛΥΜΠΙΑ, ΕΝΑΝΤΙ ΚΑΙ ΠΑΡΑΠΛΕΥΡΩΣ ΙΔΡΥΜΑΤΟΣ
ΚΥΡΙΑΚΕΣ ΑΝΟΙΚΤΑ 11–4
Τηλέφωνο (22410) 56275, κιν. 6942/255848,
τηλ. Fax: 56317, 85103 Κολύμπια, Ρόδος

ΠΑΡΑΔΟΣΙΑΚΕΣ
ΧΕΙΡΟΠΟΙΗΤΕΣ
ΛΕΙΤΟΥΡΓΙΚΕΣ
καρέκλες και τραπέζια
ΡΟΔΟΥ



Στα 46 χρόνια κατασκευαστές...

ΕΓΓΥΗΣΗ Ζωής σε χρώμα που εσείς προτιμάτε (ξύλου, μπλε, πράσινο κ.λπ.), από αθάνατο ξύλο οξιάς εισαγωγής για επαγγελματική και όχι μόνο χρήση. Σε τιμές εργοστασίου χωρίς μεσάζοντες

6932 410389, Βαγιανάκης Γιάννης-ΣΑΛΑΚΟΣ ΡΟΔΟΣ
2246 0 22389 • 2246 0 22237

ΕΠΙΣΗΣ ΚΑΤΑΣΚΕΥΑΖΟΥΜΕ ΤΡΑΠΕΖΙΑ ΟΛΩΝ ΤΩΝ ΤΥΠΩΝ ΚΑΙ ΜΕΓΕΘΩΝ






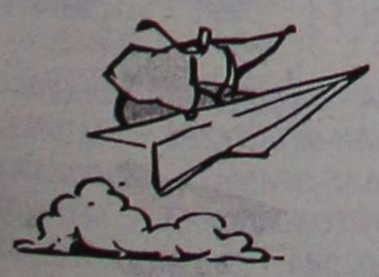

Σεμινάριο

Πως να γίνετε πιο αποτελεσματικοί & πιο αποδοτικοί

Σ'αυτό το σεμινάριο θα μάθετε πρακτικούς και εύκολους τρόπους για να γίνετε πιο αποτελεσματικοί και πιο αποδοτικοί σε όλους τους τομείς της ζωής – εργασία, οικογένεια, σπουδές, σχέσεις κλπ. –και κυρίως **α ν ώ δ υ ν α.**

Εγγραφές έως και 26/03/04

Θέσεις περιορισμένες

Στα σεμινάρια χρησιμοποιούνται σύγχρονοι μέθοδοι εκπαιδευτικής, με τη χρήση οπτικοακουστικών μέσων (όπως του multimedia projector), διαφόρων ασκήσεων και δραστηριοτήτων.

Οργάνωση:

Κέντρο Ειδικών Θεραπειών
Στρατηγού Ζήση 50,
ΤΗΛ. 22410 20421

Υπεύθυνη: Ντίνα Σαντορινιού

ΑΠΟ ΤΙΣ ΤΡΑΠΕΖΕΣ

Ξαναρχίζουν τα εορτοδάνεια εν όψει του Πάσχα

Στην εκκίνηση για "το ράλι των εορτών" βρίσκονται αρκετές τράπεζες, οι οποίες σχεδιάζουν τη διάθεση νέων προϊόντων που θα καλύψουν τις αυξημένες καταναλωτικές ανάγκες των ημερών. Τη δυνατότητα πλούσιων εορτών εν όψει του Πάσχα θα ξεκινήσουν να προσφέρουν οι εμπορικές τράπεζες στους καταναλωτές, μέσα από μια γκάμα ελκυστικών εορτοδανείων με χαμηλά επιτόκια και ευνοϊκούς όρους αποπληρωμής τους.

Την αρχή έκανε χθες η Τράπεζα Πειραιώς που προχώρησε στη διάθεση νέου καταναλωτικού δανείου, έως και 6.000 ευρώ και πρώτη δόση το καλοκαίρι του 2004, εν όψει των εορτών του Πάσχα. Η διάρκεια αποπληρωμής του δανείου μπορεί να φτάσει μέχρι και 48 μήνες. Το δάνειο αυτό προσφέρεται με ιδιαίτερα προνομιακούς όρους, που αφορούν σε ανταγωνιστικό επιτόκιο 3% σταθερό για τους πρώτους δύο μήνες της περιόδου χάριτος και 9,5% κυμαινόμενο για την υπόλοιπη διάρκεια.

Στο μεταξύ, στους δανειολήπτες προσφέρεται και πιστωτική κάρτα Πειραιώς Visa ή Πειραιώς Master Card, με δυνατότητα δωρεάν συνδρομής για όλη τη διάρκεια του δανείου και προνομιακό επιτόκιο της τάξης του 14,75%.

Την κίνηση της Τράπεζας Πειραιώς αναμένεται να ακολουθήσουν και άλλες εμπορικές τράπεζες. Ηδη, η Εθνική Τράπεζα, η Γενική Τράπεζα και η EFG Eurobank-Ergasias προετοιμάζουν πυρετωδώς τα πακέτα προσφορών εν όψει του Πάσχα.

ΟΙ ΠΙΣΤΩΤΙΚΕΣ ΚΑΡΤΕΣ

Διευκολύνσεις σε όσους δεν έχουν το απαραίτητο χρηματικό ποσό αλλά επιθυμούν να κάνουν ευχάριστες εορτές παρέχουν οι εμπορικές τράπεζες μέσω των πιστωτικών καρτών και των προσωπικών δανείων που χορηγούν. Το πλεονέκτημα των συγκεκριμένων προγραμμάτων, των πιστωτικών καρτών, που μελετούν τα στελέχη των εμπορικών τραπεζών είναι αναμφίβολα η εξόφληση των αγορών να γίνεται σε πολλές άτοκες δόσεις, ενώ να παρέχεται η δυνατότητα των εκπτώσεων.

ΟΙ ΠΑΓΙΔΕΣ

Οι καταναλωτές όμως θα πρέπει να είναι προσεκτικοί, να ζητούν διευκρινίσεις από τις τράπεζες κυρίως για τα εξής θέματα:

• Πρώτον, αν το επιτόκιο είναι σταθερό ή κυμαινόμενο και για πόση διάρκεια.

• Δεύτερον, αν μετά την περίοδο χάριτος ή των άτοκων δόσεων ή του χαμηλού επιτοκίου αλλάζουν κάποιοι όροι του δανείου.

• Τρίτον, πόσα είναι τα συνολικά έξοδα των εν λόγω δανείων.

ΤΑΒΕΡΝΑ

ΤΑ 4 ΑΔΕΛΦΙΑ

4 αδέλφια ...και αμέτρητες γεύσεις!!!
4 αδέλφια ...και αμέτρητη νοστιμιά!!!

Ταβέρνα τα 4 αδέλφια

Εδώ η απόλαυση ...δεν μετριέται!!!
Ενα μενού με πεντανόστιμες επιλογές, που θα σας εκπλήξει με τις γεύσεις του!!!
Μπριζόλες, χωριάτικα λουκάνικα, κατσικάκι, αρνάκι γάλακτος και σουβλάκια, όλα καλοψημένα και λαχταριστά στα κάρβουνα!
Μοναδικά φαγητά φούρνου, καθώς και οι γνωστές σπέσιαλ γεύσεις κατσικάκι με πατάτες, με ρεβίθια ή με φασόλια!!!



Ταβέρνα τα 4 αδέλφια!!

Με τη μεγαλύτερη ποικιλία σε μεζεδάκια!!
Πιταρούδια, τυροκεφτέδες, ντολμάδες, μπακαλιάρος, καλαμάρι και κεφτέδες, με χωριάτικο ψωμί και ντόπιο κρασί!!!

Στο χωριό Απόλλωνα!!

Ανοιχτά ΣΑΒΒΑΤΟΚΥΡΙΑΚΑ, ΑΡΓΙΕΣ και ΓΙΟΡΤΕΣ!!
Τηλέφωνο για ρεζερβέ 22460 91050!!!

Ταβέρνα τα 4 αδέλφια!!!

Αμέτρητες νοστιμιές... αξεπέραστες γεύσεις!!!

Pellos Travel

ΠΟΙΟΤΗΤΑ - ΟΡΓΑΝΩΣΗ - ΕΓΓΥΗΣΗ

ΕΚΔΡΟΜΕΣ ΜΑΡΤΙΟΥ 2004

ΜΕΤΕΩΡΑ-ΑΓΙΟΣ ΙΩΑΝΝΗΣ Ο ΡΩΣΣΟΣ-ΑΓΙΟΣ ΕΦΡΑΙΜ

4ΗΜΕΡΗ ΕΚΔΡΟΜΗ 25/3/04-28/3/04

ΑΝΑΧΩΡΗΣΗ ΑΠΟ ΡΟΔΟ 25/3 ΣΤΙΣ 18:00 ΜΕ "ΑΝΘΗ ΜΑΡΙΝΑ"

ΕΠΙΣΤΡΟΦΗ ΣΤΙΣ 28/3 ΜΕ "BLUE STAR"

ΠΕΡΙΛΑΜΒΑΝΟΝΤΑΙ: ΔΙΑΜΟΝΗ ΣΕ ΞΕΝΟΔΟΧΕΙΑ ΜΕ ΠΡΩΙΝΟ, ΕΙΣΙΤΗΡΙΑ ΠΛΟΙΩΝ ΣΕ Γ' ΘΕΣΗ, ΣΥΝΟΔΟΣ ΓΡΑΦΕΙΟΥ, ΦΠΑ, ΤΑΞΙΔΙΩΤΙΚΗ ΑΣΦΑΛΕΙΑ.

ΤΙΜΗ: 259 ευρώ

ΕΚΔΡΟΜΕΣ ΑΠΡΙΛΙΟΥ

ΠΑΣΧΑ ΣΤΗΝ ΙΤΑΛΙΑ

8/4/2004-13/4/2004

6ΗΜΕΡΗ ΑΕΡΟΠΟΡΙΚΗ ΕΚΔΡΟΜΗ ΑΠΕΥΘΕΙΑΣ ΑΠΟ ΡΟΔΟ

ΡΩΜΗ-ΦΛΩΡΕΝΤΙΑ-ΠΙΖΑ-ΒΕΝΕΤΙΑ

ΠΕΡΙΛΑΜΒΑΝΟΝΤΑΙ: ΔΙΑΜΟΝΗ ΣΕ ΞΕΝΟΔΟΧΕΙΑ 4 ΑΣΤΕΡΩΝ ΜΕ ΗΜΙΔΙΑΤΡΟΦΗ, ΑΕΡΟΠΟΡΙΚΑ ΕΙΣΙΤΗΡΙΑ, ΞΕΝΑΓΗΣΕΙΣ, ΠΕΡΙΗΓΗΣΕΙΣ, ΣΥΝΟΔΟΣ ΓΡΑΦΕΙΟΥ, ΦΠΑ

ΤΙΜΗ: 890 ευρώ

ΠΑΣΧΑ ΣΤΗΝ ΚΩΝΣΤΑΝΤΙΝΟΥΠΟΛΗ-ΠΡΙΓΚΗΠΟΝΝΗΣΑ

ΕΞΑΗΜΕΡΗ ΕΚΔΡΟΜΗ (8/4/04-13/4/04)

ΡΟΔΟΣ-ΜΑΡΜΑΡΙΣ-ΕΦΕΣΣΟΣ-ΠΡΟΥΣΑ-ΑΠΟΛΛΩΝΙΑ-BANDIRMA-ΚΩΝΣΤΑΝΤΙΝΟΥΠΟΛΗ-ΜΑΡΜΑΡΙΣ-ΡΟΔΟΣ

ΤΙΜΗ: 295 ευρώ

ΠΕΡΙΛΑΜΒΑΝΟΝΤΑΙ: 1. Εισιτήρια Ρόδος -Μαρμαρίς –Ρόδος ΜΕ ΚΑΤΑΜΑΡΑΝ 2.Ξεναγήσεις, εκδρομές , μεταφορές με κλιματιζόμενα πούλμαν. 3.Ξ/Δ με πρωινό και φαγητό 4*** *αστέρων. 4. Συνοδός γραφείου ΚΑΙ Ταξιδιωτική ασφάλεια. 5. Φόρου εισόδου και εξόδου, ΦΠΑ.

ΔΕΝ ΠΕΡΙΛΑΜΒΑΝΟΝΤΑΙ : Αρχαιολογικοί χώροι, εισιτήρια πλοίων Bandirma ή Yalova – Κωνσταντινούπολη - Yalova, εισιτήρια της κρουαζιέρας στα Πριγκηπόνησα, ΒΟΣΠΟΡΟ, διασκέδαση oriental show.

ΗΜΕΡΗ ΕΚΔΡΟΜΗ ΣΤΗ ΜΥΤΙΛΗΝΗ

ΑΠΕΥΘΕΙΑΣ ΑΠΟ ΡΟΔΟ (12/4/2004-14/4/2004)

ΠΕΡΙΛΑΜΒΑΝΟΝΤΑΙ: ΔΙΑΜΟΝΗ ΣΕ ΞΕΝΟΔΟΧΕΙΟ ΜΕ ΠΡΩΙΝΟ, ΑΕΡΟΠΟΡΙΚΑ ΕΙΣΙΤΗΡΙΑ, ΕΚΔΡΟΜΕΣ-ΠΕΡΙΗΓΗΣΕΙΣ, ΣΥΝΟΔΟΣ ΓΡΑΦΕΙΟΥ, ΦΠΑ

ΤΙΜΗ: 295 ευρώ

ΗΜΕΡΗ ΕΚΔΡΟΜΗ ΣΤΗΝ ΤΟΥΡΚΙΑ

16/4/2004-18/4/2004

ΜΑΡΜΑΡΙΣ-ΚΙΡΚΙΝΖΕ-ΜΑΓΝΗΣΙΑ-ΕΦΕΣΣΟΣ-ΣΜΥΡΝΗ-ΚΟΥΣΑΝΤΑΣΙ

ΑΝΑΧΩΡΗΣΗ 16/4 ΣΤΙΣ 8.30 ΤΟ ΠΡΩΙ ΜΕ ΚΑΤΑΜΑΡΑΝ, ΕΠΙΣΤΡΟΦΗ ΣΤΙΣ 18/4 ΤΟ ΑΠΟΓΕΥΜΑ.

ΠΕΡΙΛΑΜΒΑΝΟΝΤΑΙ: ΔΙΑΜΟΝΗ ΣΕ ΞΕΝΟΔΟΧΕΙΑ 4* και 3** ΜΕ ΠΡΩΙΝΟ ΚΑΙ ΦΑΓΗΤΟ, ΕΙΣΙΤΗΡΙΑ, ΕΚΔΡΟΜΕΣ-ΠΕΡΙΗΓΗΣΕΙΣ, ΞΕΝΑΓΗΣΕΙΣ, ΣΥΝΟΔΟΣ ΓΡΑΦΕΙΟΥ, ΦΠΑ.

ΤΙΜΗ: 179 ευρώ

ΕΚΔΡΟΜΗ ΣΤΗ ΜΕΓΑΛΟΧΑΡΗ ΠΑΝΑΓΙΑ

ΕΚΑΤΟΝΤΑΠΥΛΙΑΝΗ ΤΗΣ ΠΑΡΟΥ ΚΑΙ ΠΑΝΑΓΙΑ ΤΗΝΟΥ

ΑΝΑΧΩΡΗΣΗ 22-4-2004 ΣΤΙΣ 20.00 ΜΕ BLUE STAR

ΕΠΙΣΤΡΟΦΗ 25-4-2004 ΣΤΙΣ 12.00 ΜΕ BLUE STAR

ΤΙΜΗ: 195 ευρώ τοάτομο.

ΠΕΡΙΛΑΜΒΑΝΟΝΤΑΙ: ΕΙΣΙΤΗΡΙΑ ΡΟΔΟΣ-ΣΥΡΟΣ-ΤΗΝΟΣ-ΠΕΙΡΑΙΑΣ-ΡΟΔΟΣ ΣΕ Γ' ΘΕΣΗ, ΕΚΔΡΟΜΕΣ, ΜΕΤΑΦΟΡΕΣ ΜΕ ΚΛΙΜΑΤΙΖΟΜΕΝΑ ΠΟΥΛΜΑΝ, Ξ/Δ ΜΕ ΠΡΩΙΝΟ, ΣΥΝΟΔΟΣ ΓΡΑΦΕΙΟΥ, ΤΑΞΙΔΙΩΤΙΚΗ ΑΣΦΑΛΕΙΑ ΚΑΙ ΦΠΑ.

ΟΛΕΣ ΤΙΣ ΕΚΔΡΟΜΕΣ ΣΥΝΟΔΕΥΕΙ Ο ΚΥΡΙΟΣ Α. ΠΑΠΑΣΑΒΒΑΣ

ΑΕΡΟΠΟΡΙΚΑ ΕΙΣΙΤΗΡΙΑ ΓΙΑ ΟΛΟ ΤΟΝ ΚΟΣΜΟ ΜΕ ΟΑ ΚΑΙ AEGEAN

Για περισσότερες πληροφορίες, κρατήσεις και ενδιαφέροντα προγράμματα στο πρακτορείο γενικού τουρισμού:

Pellos Travel: ΑΕΩΦΟΡΟΣ ΚΑΛΛΙΘΕΑΣ ΦΑΛΗΡΑΚΙ-ΤΗΛ 2241087615, 2241086298, FAX 2241087616-e-mail: pellostravel@hellasnet.gr

ΑΚΟΥΣΤΙΚΑ ΒΑΡΗΚΟΪΑΣ

Από 380 €



Μοναδική Ευκαιρία:

ΑΠΟΣΥΡΕΤΕ ΤΟ ΠΑΛΙΟ ΣΑΣ ΑΚΟΥΣΤΙΚΟ ΚΑΙ ΑΠΟΚΤΗΣΤΕ ΕΝΑ ΣΥΓΧΡΟΝΟ ΜΕ ΚΕΡΔΟΣ ΜΕΧΡΙ 400 €

ΚΕΝΤΡΟ ΙΑΤΡΙΚΩΝ ΒΟΗΘΗΜΑΤΩΝ

Εθνικής Αντιστάσεως 11 (πρώην Αννης Μαρίας)

Τηλ: 2241020359 Κιν: 6936.70.60.21

Συμβάσεις με όλα τα ταμεία. - Ειδικές Τιμές για Ο.Γ.Α

Σε 6 άτοκες δόσεις χωρίς Πιστωτική Κάρτα

ΕΛΛΗΝΙΚΗ ΔΗΜΟΚΡΑΤΙΑ
ΠΕΡΙΦΕΡΕΙΑ ΝΟΤΙΟΥ ΑΙΓΑΙΟΥ
ΔΗΜΟΣ ΡΟΔΙΩΝ
ΔΙΕΥΘΥΝΣΗ: ΠΟΛΕΟΔΟΜΙΑΣ
ΤΜΗΜΑ: ΠΟΛΕΟΔΟΜΙΚΟΥ ΣΧΕΔΙΑΣΜΟΥ ΚΑΙ ΠΡΟΣΤΑΣΙΑΣ ΠΕΡΙΒΑΛΛΟΝΤΟΣ
Αριθ. πρωτ. 1312
Θεμα: Πράξη εφαρμογής στην περιοχή επέκτασης σχεδίου πόλης Ρόδου «Ροδοπούλα».

ΠΡΟΣΚΛΗΣΗ

Σε συνέχεια της κύρωσης της πράξης εφαρμογής στην περιοχή επέκτασης σχεδίου πόλης Ρόδου «Ροδοπούλα» με την υπ' αριθμ. πρωτ. 3375-3551/23-6-2003) απόφαση Νομάρχη Δωδ/σου και έχοντας υπόψη το Νομο 3212/2003 (ΦΕΚ Α' 308/31-12-2003) πληροφορούμε τους ιδιοκτήτες των ακινήτων της περιοχής Ροδοπούλα ότι συντάχθηκε από την υπηρεσία συμπληρωματική μελέτη η οποία περιλαμβάνει:

α) τις ιδιοκτησίες (ή ιδανικά μερίδια αυτών) που είχαν καταγραφεί με ιδιοκτήτη (ή συνιδιοκτήτη) άγνωστο.

β) τη διόρθωση της τακτοποίησης στις κτηματολογικές μερίδες 456Δ, 456 Ε, f168E, στο Ο.Τ. 505, 449Β, 449ΒΑ στο Ο.Τ. 507 και 449Ζ, 449Ε στο Ο.Τ. 519.

Κατόπιν αυτών πληροφορούμε τους ιδιοκτήτες των ακινήτων που εμπίπτουν στις παραπάνω περιπτώσεις και που βρίσκονται εντός της περιοχής Ροδοπούλας, ότι έχει ολοκληρωθεί η διόρθωση της μελέτης της πράξης εφαρμογής με βάση τα συμπληρωματικά στοιχεία που προέκυψαν από την έρευνα ιδιοκτητών στο Κτηματολόγιο Ρόδου, η οποία περιλαμβάνει τα κτηματογραφικά διαγράμματα και τους κτηματογραφικούς πίνακες.

Τα στοιχεία αυτά (διαγράμματα και οι πίνακες έχουν αναρτηθεί στην Υπηρεσία Δ/νσης Πολεοδομίας του Δήμου Ροδίων (που βρίσκεται στην οδό Διαγοριδών 1, Ρόδος, Τ.Κ. 85100, τηλ. 22410/46451) και οι προαναφερόμενοι ιδιοκτήτες καλούνται για να λάβουν γνώση. Τυχόν ενστάσεις μπορούν να υποβληθούν προς την πιο πάνω Υπηρεσία (δηλ.την Δ/νση Πολεοδομίας του Δήμου Ροδίων) μέσα σε ανατρεπτική προθεσμία δεκαπέντε (15) ημερών από την ημερομηνία της δεύτερης (συνεχούς με την πρώτη δημοσίευσης του κειμένου αυτού στον ημερήσιο και αθηναϊκό Τύπο.

Ο Δήμαρχος
κ.α.α.
ο Προϊστάμενος
Γιάννης Παπαχριστοδούλου

ΔΙΕΥΘΥΝΣΗ ΔΑΣΩΝ ΔΩΔΕΚΑΝΗΣΟΥ

ΑΝΑΚΟΙΝΩΣΗ

Γνωστοποιείται κατά το άρθρο 14 του Ν.998/79, η αποστολή για ανάρτηση στον Δήμο Νότιας Ρόδου της αριθμ. 629/10-2-2004 πράξης χαρακτηρισμού έκτασης που εκδόθηκε από τον δ/ντή δασών Δωδ/σου. Η Κ.Μ. 5026 γαιών Γενναδίου εμβαδού 1.560 τ.μ. χαρακτηρίζεται ως γεωργική έκταση.

Ο Δ/ντής Δασών Δωδ/σου
Κοντίτσης Φίλιππος
Δασολόγος με θαθμό Δ/ντή

ΔΙΕΥΘΥΝΣΗ ΔΑΣΩΝ ΔΩΔΕΚΑΝΗΣΟΥ

ΑΝΑΚΟΙΝΩΣΗ

Γνωστοποιείται κατά το άρθρο 14 του Ν. 998/79, η αποστολή για ανάρτηση στο Δήμο Καλλιθέας της αριθμ. 1491/09-03-04 Πράξης χαρακτηρισού έκτασης που εκδόθηκε από τον Δ/ντή Δασών Δωδ/σου.

Η Κ.Μ. 1184 γαιων Καλυθιών χαρακτηρίζεται ως γεωργική έκταση.

Ο Δ/ντής Δασών Δωδ/σου
Φίλιππος Κοντίτσης
Δασολόγος με θαθμό Δ/ντή

ΣΥΛΛΟΓΟΣ ΜΕΛΕΤΗΤΩΝ ΔΗΜΟΣΙΩΝ ΕΡΓΩΝ ΝΟΜΟΥ ΔΩΔΕΚΑΝΗΣΟΥ

ΠΡΟΣΚΛΗΣΗ

Ο Σύλλογος Μελετητών Δημοσίων έργων Ν. Δωδεκανήσου καλεί τα μέλη του στην ετήσια (από αναβολή) τακτική συνέλευση, που θα πραγματοποιηθεί στις **19 Μαρτίου** ημέρα **Παρασκευή και ώρα 8 μ.μ. στα γραφεία του Τ.Ε.Ε.** τμήμα Δωδεκανήσου, Μητροπόλεως 4-Ρόδος.

Με θέματα:

1) Απολογισμός απερχόμενου διοικητικού συμβουλίου.
2) Αρχαιρεσίες.

Ρόδος 15-3-2004
Ο πρόεδρος του Δ.Σ.
Φιλήμονας Αρφαράς
Ηλεκτρολόγος Μηχανικός

ΣΩΜΑΤΕΙΟ ΕΡΓΑΖΟΜΕΝΩΝ ΣΤΑ ΞΕΝΟΔΟΧΕΙΑ ΚΑΙ ΕΠΙΣΙΤΙΣΤΙΚΑ ΚΑΤΑΣΤΗΜΑΤΑ ΡΟΔΟΥ
«Η ΕΝΟΤΗΤΑ»
ΣΤΕΦ. ΚΑΖΟΥΛΗ 30-ΤΗΛ.2241032220

ΑΝΑΚΟΙΝΩΣΗ

Συνάδελφοι και Συναδέλφισσες,

Η διοίκηση του σωματείου μας, σας καλεί στην ετήσια Γενική Συνέλευση στις **19/3/2004 ημέρα Παρασκευή και ώρα 5 μ.μ.** στην αίθουσα του Εργατικού Κέντρου Ρόδου με τα παρακάτω θέματα.

1. Διοικητικός Απολογισμός.
2. Οικονομικός Απολογισμός.
3. Εκθεση Ελεγκτικής Επιτροπής.
4. Οικονομικός προϋπολογισμός 2004.
5. Διάφορα κλαδικά θέματα.

Συνάδελφοι και συναδέλφισσες,

Παρακαλείσθε να παραβρεθείτε όλοι στην ετήσια Γενική Συνέλευση του Σωματείου μας, για να συζητήσουμε και όλοι μαζί να αποφασίσουμε, για την προώθηση και επίλυση των προβλημάτων του κλάδου μας ενόψει της νέας τουριστικής περιόδου.

Για το διοικητικό συμβούλιο

Ο πρόεδρος — **Γεώργιος Ορφανός**

Ο Γεν. Γραμματέας — **Γεώργιος Μανέττας**

ΔΗΜΟΣ ΡΟΔΙΩΝ ΔΗΜΟΣ ΡΟΔΙΩΝ

ΧΡΩΣΤΑΣ ΣΤΟΝ ΔΗΜΟ;
ΧΡΩΣΤΑΣ ΣΤΗΝ ΠΟΛΗ...

Οφείλεις στον Δήμο;

Μήπως είναι καιρός, για το καλό της Ρόδου, να εξοφλήσεις τις οφειλές σου;

Οι Οικονομικές Υπηρεσίες του Δήμου έχουν τις πόρτες τους ανοιχτές για να σε βοηθήσουν να δείξεις την αγάπη σου για την πόλη.

Σε περιμένουμε μέχρι τις
5 / 4 / 2004

ΟΡΘΟΠΕΔΙΚΑ - ΙΑΤΡΙΚΑ

ΧΑΡΙΤΟΣ



Ορθοπεδικά είδη & κατασκευές

Εξοπλισμός Ιατρείου & αναλώσιμα

Είδη νοσηλείας κατ' οίκον & μηχανήματα οξυγονοθεραπείας

Ακουστικά Βαρηκοΐας

ΕΛΕΥΘ. ΒΕΝΙΖΕΛΟΥ 6 (Δίπλα στη Ροδιακή Έπαυλη) - ΡΟΔΟΣ
Τηλ.: 22410 24112 Fax: 22410 75969 e-mail: orken@rho.forthnet.gr

ΙΝΕΜΑ

ΙΑΤΡΙΚΟΣ & ΝΟΣΟΚΟΜΕΙΑΚΟΣ ΕΞΟΠΛΙΣΜΟΣ

15 ΧΡΟΝΙΑ ΕΜΠΕΙΡΙΑΣ από το 1988

ΕΙΜΑΣΤΕ ΟΙ ΜΕΓΑΛΥΤΕΡΟΙ ΠΡΟΜΗΘΕΥΤΕΣ ΙΑΤΡΙΚΟΥ - ΟΡΘΟΠΕΔΙΚΟΥ ΚΑΙ ΝΟΣΟΚΟΜΕΙΑΚΟΥ ΥΛΙΚΟΥ ΣΤΗ ΔΩΔΕΚΑΝΗΣΟ ΕΜΠΙΣΤΕΥΘΕΙΤΕ ΜΑΣ!!!

ΠΙΣΤΟΠΟΙΗΣΗ ΠΟΙΟΤΗΤΑΣ ISO90002 EN4600 E3/833

ΛΕΜΕΣΣΟΥ 2 ΡΟΔΟΣ - ΤΗΛ. 2241032238- FAX 2241028484

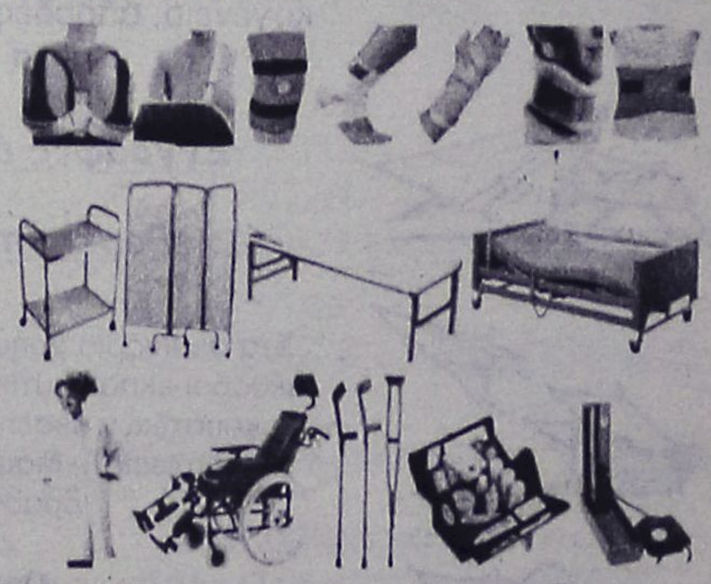

ΑΝΑΠΗΡΙΚΑ ΚΑΡΟΤΣΙΑ - ΒΑΔΙΣΤΙΚΑ ΒΟΗΘΗΜΑΤΑ - ΟΡΘΟΠΕΔΙΚΑ ΕΙΔΗ-ΜΠΛΟΥΖΕΣ ΙΑΤΡΙΚΕΣ ΚΑΛΤΣΕΣ ΦΛΕΒΙΤΙΔΑΣ-ΠΕΛΜΑΤΑ-ΟΡΘΟΠΕΔΙΚΑ ΜΑΞΙΛΑΡΙΑ-ΚΡΕΒΑΤΙΑ ΝΟΣΟΚΟΜΕΙΑΚΑ - ΙΑΤΡΙΚΟΣ ΕΞΟΠΛΙΣΜΟΣ ΚΑΙ ΑΝΑΛΩΣΙΜΑ - ΟΡΓΑΝΑ ΧΗΜΕΙΟΥ ΚΑΙ ΚΑΘΕ ΑΛΛΟ ΕΙΔΟΣ ΓΙΑ ΚΑΤ' ΟΙΚΟ ΝΟΣΗΛΕΙΑ.

Πάντα με υγείαν...

Υπογονιμότητα: Το πρόβλημα και οι λύσεις - Οι μέθοδοι και οι εφαρμογές τους

Β' ΜΕΡΟΣ

Πάντως, τα παιδιά που έχουν γεννηθεί μέχρι σήμερα από εξωσωματική γονιμοποίηση δεν φαίνεται να παρουσιάζουν αυξημένο ποσοστό χρωμοσωματικών ανωμαλιών ή συγγενών δυσπλασιών, σε σχέση με το γενικό πληθυσμό.

Το 1992 ανακοινώθηκε για πρώτη φορά η τεχνική της μικρογονιμοποίησης (ICSI), η οποία ήταν επαναστατική για την αντιμετώπιση της ανδρικής στειρότητας.

Με την ICSI, τα ποσοστά γονιμοποίησης και εγκυμοσύνης είναι πολύ υψηλά. Ως αποτέλεσμα η ICSI χρησιμοποιείται παγκοσμίως με μεγάλη επιτυχία για να αντιμετωπίσει την υπογονιμότητα, η οποία οφείλεται σε δυσλειτουργία των όρχεων ή απόφραξη των σπερματοφόρων αγωγών που έχουν αποτέλεσμα σοβαρή ολιγο-ασθενοτερατοζωοσπερμία.

Με τη μέθοδο, αντί να γίνει επώαση του ωαρίου με τα σπερματοζωάρια στο εργαστήριο, γίνεται εισαγωγή με μεθόδους μικροχειρουργικής ενός και μόνο σπερματοζωαρίου μέσα στο ωάριο, πάλι στο εργαστήριο.

Επίσης, μπορεί να αντιμετωπιστεί με επιτυχία και η πλήρης απουσία σπερματοζωαρίων στο σπερματικό υγρό. Σ' αυτές τις περιπτώσεις τα σπερματοζωάρια λαμβάνονται με βιοψία από τον όρχι ή την επιδιδυμίδα με ελαφρά χαμηλότερο (ή ισάξιο, σύμφωνα με άλλους ερευνητές) ποσοστό επιτυχίας.

Ετσι, ακόμη και περιπτώσεις που στο παρελθόν θεωρούνταν αδύνατον να αντιμετωπιστούν και η μόνη λύση ενός άνδρα με αζωοσπερμία για να αποκτήσει ένα παιδί ήταν η χρήση σπέρματος δότη από τράπεζα ή η υιοθεσία, σήμερα με την ICSI ένας μεγάλος αριθμός από τους άνδρες αυτούς μπορούν να γίνουν πατέρες.

Τεκνοποίηση σε μεγάλη ηλικία σημαίνει και ανάγκη όλο και πιο προηγμένων και ασφαλών τεχνικών προγεννητικού ελέγχου, που θα διασφαλίζουν στη γυναίκα ότι το παιδί που θα φέρει στον κόσμο δεν θα πάσχει από γενετικά νοσήματα.

Η Γενετική Διάγνωση Προεμφύτευσης είναι μία πρώιμη μορφή προγεννητικής διάγνωσης. Η προγεννητική διάγνωση επιτρέπει την ανίχνευση γενετικών ανωμαλιών κατά τη διάρκεια του πρώτου ή του δευτέρου τριμήνου της κύησης, η οποία θα πρέπει να διακόπτεται εάν υπάρχουν ενδείξεις ότι το έμβρυο έχει σοβαρές βλάβες.

Με την προεμφυτευτική γενετική διάγνωση, η γενετική βλάβη μπορεί να εντοπιστεί κατά τη διαίρεση, στο στάδιο των 8 κυττάρων, σε έμβρυο που συνελήφθη με γονιμοποίηση in vitro, εξηγεί ο καθηγητής από τις Βρυξέλλες, Inge Liebaers.

Η μέθοδος όμως δεν μπορεί να εφαρμοστεί σε κάθε περίπτωση. Σήμερα, εφαρμόζεται κυρίως στα ζευγάρια που διατρέχουν αυξημένο κίνδυνο να αποκτήσουν παιδιά με γενετικές ή κληρονομικές νόσους.

Ανάμεσα στο ζευγάρι, η πιθανότητα το πρόβλημα να το έχει ο άνδρας πλησιάζει το 45%, ενώ στο 35% φταίει η γυναίκα, επισημαίνει ο μαιευτήρας χειρουργός-γυναικολόγος, Σπύρος Σαρρής, ειδικός σε θέματα υπογονιμότητας.

Μια δύσκολη ομάδα, προσθέτει, είναι η ομάδα των γυναικών που αποφάσισαν να κάνουν παιδί μετά την ηλικία των 40 ετών. Οι γυναίκες αυτές έχουν μια φυσική υπογονιμότητα και εμείς οι γιατροί, υπογραμμίζει, πρέπει να έχουμε το θάρρος να τους λέμε την αλήθεια.

Είναι σπάνιο σε μια γυναίκα μετά τα 45 και η οποία θέλει να χρησιμοποιήσει τα δικά της ωάρια η εξωσωματική γονιμοποίηση να πετύχει. Στην ηλικία μεταξύ 40 και 44 τα ποσοστά επιτυχίας είτε με εξωσωματική είτε με ενδομητρική σπερματέγχυση είναι χαμηλά.

Οι γυναίκες, προσθέτει ο κ. Σαρρής, θα βοηθηθούν από μελλοντικές τεχνικές, οι οποίες προς το παρόν έχουν περιορισμένη χρήση και είναι η ωρίμανση και κατάψυξη ωαρίων, καθώς και η κυτταροπλασματική μεταμόσχευση.

Αυτά, στην περίπτωση που επιθυμούν να είναι οι γενετικές μητέρες των παιδιών τους. Εάν μπορούν να παραβλέψουν αυτά, τότε η χρησιμοποίηση ξένων ωαρίων ή εμβρύων προσφέρει υψηλά ποσοστά επιτυχίας.

Η χρήση όμως ξένων ωαρίων ή εμβρύων πρέπει να γίνεται από εμάς τους γιατρούς, σημειώνει ο κ. Σαρρής, με μεγάλη προσοχή και με όλα τα εχέγγυα, τα οποία θα αποτρέψουν μελλοντικά κοινωνικά προβλήματα.

(Πηγή: εφημερίδα "Ελευθεροτυπία")

ΙΑΤΡΙΚΗ ΑΝΑΚΟΙΝΩΣΗ

Ο **ΟΔΟΝΤΙΑΤΡΟΣ**

ΜΗΝΑΣ Γ. ΜΑΛΛΙΑΡΑΚΗΣ

πτυχιούχος Α.Π. Θεσσαλονίκης

ΔΕΧΕΤΑΙ:

Δευτέρα-Παρασκευή 09.00-13.30 και 17.30-21.00,
Σάββατο 10.00-13.30

Μ. Κωνσταντίνου 18β, 2ος όροφος
τηλ. 2241034306, κιν. 6972185643

Κέντρο Συμβουλευτικής & Αξιολόγησης Προσωπικότητας Παιδιών & Ενηλίκων

ΠΑΠΑΓΕΩΡΓΙΟΥ ΘΑΝΟΣ

Ψυχολόγος – Ψυχοθεραπευτής
ΠΑΝΕΠΙΣΤΗΜΙΟΥ ΑΘΗΝΩΝ

- Διερεύνηση Προσωπικότητας (Προφίλ- Δεξιότητες-Αδυναμίες)
- Δείκτης Νοημοσύνης Παιδιών και Ενηλίκων
- Μαθησιακές Δυσκολίες και Δυσλεξία
- Θεραπευτική Αντιμετώπιση Φοβιών-Ειδικών Φοβιών, Κατάθλιψης, Διαταραχής πανικού, Ψυχοσωματικών προβλημάτων, Τραυματικών γεγονότων ζωής (πένθος, χωρισμός, σχολική αποτυχία), Συναισθηματικών διαταραχών, Διαταραχών Διατροφής (βουλιμία-ανορεξία).
- Αντιμετώπιση προβλημάτων συμπεριφοράς παιδιών σε σχολείο-σπίτι
- Ανάπτυξη Κοινωνικών Δεξιοτήτων
- Βελτίωση Σχέσεων-Πρόγραμμα Ελέγχου Συγκρούσεων
- Βελτίωση Αυτοεκτίμησης-Αυτοεικόνας
- Συμβουλευτική Οικογένειας & Ζεύγους

Κ. Παλαιολόγου 105 - Ρόδος
Τηλ:22410 78668- Κιν: 6947371250 - Μόνο με Ραντεβού

PRIDART

Εργαστήριο Κλινικής Ψυχολογίας

ΧΡΙΣΤΙΝΑ ΣΑΒΒΑΚΗ-ΓΚΡΑΝΖΑΝ

Κλινική Ψυχολόγος-Ψυχοπαθολόγος (DESS)

- Πτυχιούχος του Πανεπιστημίου Nancy Γαλλίας
- Μεταπτυχιακή ειδίκευση (DESS) στην Κλινική Ψυχολογία Ενηλίκου, Εφήβου και Παιδιού στο Πανεπιστήμιο Reims Γαλλίας

Για τον ενήλικο
- Ψυχοδιαγνωστική
- Ψυχολογική υποστήριξη
- Ατομική και οικογενειακή συνέντευξη
- Ψυχοθεραπεία αναλυτικής εμπνεύσεως

Για το παιδί
- Αξιολόγηση προσωπικότητας (τεστ νοημοσύνης, προβολής)
- Διάγνωση μαθησιακών δυσκολιών και συμπεριφορικών διαταραχών
- Συμβουλευτική επαγγελματικού προσανατολισμού
- Ψυχοθεραπεία μέσω παιχνιδιού και εικαστικών

Δέχεται με ραντεβού
Εθνικής Αντίστασης 15
Τηλ.: 77350-Κιν. 6937684251

ΝΤΟΡΑ ΚΩΝΣΤΑΝΤΙΝΟΠΟΥΛΟΥ

ΨΥΧΟΛΟΓΟΣ

Πτυχιούχος του Πανεπιστημίου της Καλιφόρνιας-Λος Αντζελες (UCLA)-Μεταπτυχιακές σπουδές στο Pepperdine University-Malibu California.

✓ Αμεση ψυχολογική υποστήριξη και επαγγελματική φροντίδα από έμπειρη Ψυχολόγο και Οικογενειακή Σύμβουλο.
✓ Η σωστή θεραπευτική σχέση μπορεί να επιφέρει ρεαλιστικές λύσεις για πραγματικά προβλήματα σε θέματα: μοναξιάς, μελαγχολίας, στρες, ανυπομονησίας, φοβίας, εθισμού, οικογενειακών σχέσεων, διαζυγίου, κακομεταχείρισης, συναισθηματικών δυσκολιών, αυτοπεποίθησης, ανασφάλειες, μεταβατικά στάδια ζωής, βουλιμίας, ανορεξίας, απώλειας, πένθους.

Τηλεφωνείστε στα τηλέφωνα:
(22410)35163 και 6944/980550
για ραντεβού και άμεση εξυπηρέτηση.
Διεύθυνση: Καρίας 1 • Περιοχή Ροδίνι - Ρόδος

ΙΑΤΡΙΚΗ ΑΝΑΚΟΙΝΩΣΗ

Ο ιατρός

ΙΩΑΝΝΗΣ Κ. ΓΕΩΡΓΙΟΥ

ΕΙΔΙΚΟΣ ΠΑΘΟΛΟΓΟΣ

Δέχεται:
καθημερινά Δευτέρα έως και Παρασκευή 09.00-13.00 και 17.30-20.30
(Τετάρτη απόγευμα κλειστά)

ΣΤΕΦ. ΚΑΖΟΥΛΗ 18-ΡΟΔΟΣ
ΤΗΛ. ΙΑΤΡ.: 2241026526, ΚΙΝ. 6974588535

ΚΕΝΤΡΟ ΕΙΔΙΚΩΝ ΘΕΡΑΠΕΙΩΝ ΤΟΥ ΠΑΙΔΙΟΥ ΔΩΔΕΚΑΝΗΣΟΥ

ΚΩΝ/ΝΟΣ ΜΠΑΔΑΝΗΣ - ΣΟΥΖΗ ΓΕΩΡΓΙΛΟΠΟΥΛΟΥ

ΕΡΓΟΘΕΡΑΠΕΥΤΗΣ ΠΤΥΧΙΟΥΧΟΣ ΜΕΘΟΔΟΥ BOBATH N.D.T
ΜΕΘΟΔΟΣ PORTAGE
ΑΙΣΘΗΤΗΡΙΑΚΗΣ ΟΛΟΚΛΗΡΩΣΗΣ (S.I.)
ΜΕΤΕΚΠΑΙΔΕΥΣΗ ΣΤΙΣ ΝΕΥΡΟΛΟΓΙΚΕΣ ΚΑΙ ΚΙΝΗΤΙΚΕΣ ΔΙΑΤΑΡΑΧΕΣ
ΛΟΓΟΠΑΘΟΛΟΓΟΣ ΜΕΤΑΠΤΥΧΙΑΚΟ ΑΚΟΥΟΛΟΓΙΑΣ

Αποστόλου Παύλου 84, Ρόδος 85100,
τηλ. / fax (22410)60999/60579

ΙΑΤΡΙΚΗ ΑΝΑΚΟΙΝΩΣΗ

Το οδοντιατρείο της

ΚΑΙΤΗΣ ΧΑΡΑΛΑΜΠΗ

θα παραμείνει κλειστό από **18/3** έως **20/3**
λόγω συμμετοχής της
εις το Διεθνές Συμπόσιο Εφαρμογών με Laser.

Πληρ. τηλ. 2241063939, 6944732048

ΚΕΝΤΡΟ ΥΠΟΣΤΗΡΙΞΗΣ ΨΥΧΟΛΟΓΙΚΩΝ ΠΡΟΒΛΗΜΑΤΩΝ

ΣΙΑΓΚΑ ΚΩΝΣΤΑΝΤΙΝΑ
ΨΥΧΟΛΟΓΟΣ
Απόφοιτος Αριστοτελείου Πανεπιστημίου Θεσσαλονίκης
τηλ. 6936261736

ΚΥΠΡΙΩΤΗ ΑΛΕΞΙΑ
ΨΥΧΟΛΟΓΟΣ
ΨΥΧΟΛΟΓΟΣ ΥΓΕΙΑΣ
Απόφοιτος Πανεπιστημίου Κρήτης, MSC Surrey University of England
τηλ. 6944717520

Δέχονται κατόπιν ραντεβού
Στεφ. Καζούλη 18-1ος όροφος
τηλ. 2241022102

ΜΑΡΙΑ ΣΑΝΤΟΡΙΝΙΟΥ

ΚΛΙΝΙΚΗ ΨΥΧΟΛΟΓΟΣ-ΨΥΧΟΛΟΓΟΣ ΤΩΝ ΚΟΙΝΩΝΙΚΩΝ ΟΜΑΔΩΝ

Πτυχιούχος Κρατικού Πανεπιστημίου της Ρώμης «La Sapienza».

— Κλινική διάγνωση ψυχοπαθολογίας παιδιού, εφήβου και ενηλίκου.
— Ατομική και οικογενειακή ψυχολογική υποστήριξη και θεραπεία κατάθλιψης, φοβίας, κρίσης πανικού, μετατραυματικού στρες (διαζύγιο, πένθος, χωρισμός, αποτυχία, ασθένεια), βουλιμίας, ανορεξίας, διαταραχών προσωπικότητας, έλλειψη αυτοεκτίμησης, εθισμού, κακοποίησης.
— Ψυχολογική φροντίδα και προετοιμασία ανύπαντρης εγκύου και ζευγαριών, στην απόκτηση πρώτου παιδιού.

Επίσκεψη μόνο με ραντεβού.

Τηλέφωνα: 22410 28851 και 6946252407
Λάρνακας 6 (Εθν. Αντιστάσεως)

MULTI • CINEMA
ODEON
METROPOL

Ενημερωθείτε στο Internet...www.RodosVitrina.gr/Metropol.htm

Εβδομ. Πρόγραμμα... 12/03/2004 - 18/03/2004



ΜΙΑ ΝΤΟΥΖΙΝΑ ΜΠΕΛΑΔΕΣ
CHEAPER BY THE DOZEN

Για πρώτη φορά στη Ρόδο
δείτε Κυριακή 14/03/2004 στις 15:00,
μια βδομάδα πριν την 1η Πανελλήνια Προβολή,
την ειδική προβολή της
οικογενειακής κωμωδίας που...θα κλείσει σπίτια!

12 παιδία. 2 γονείς. Ένα σπίτι. Το απόλυτο χάος.

Πρωταγωνιστούν:
ΣΤΙΒ ΜΑΡΤΙΝ, Μπόνι Χαντ, Χίλαρι Νταφ

Έρχεται σε 1η Πανελλήνια Προβολή Παρασκευή 19/03/2004 στο Μετροπόλ.



ΕΠΙΣΤΡΟΦΗ ΣΤΟ COLD MOUNTAIN

Ένα μεγαλειώδες έπος!
Η πιο εντυπωσιακή ερωτική ιστορία της χρονιάς με την ΝΙΚΟΛ ΚΙΝΤΜΑΝ, τον ΤΖΟΥΝΤ ΛΟ και την ΡΕΝΕ ΖΕΛΒΕΓΚΕΡ που απέσπασε βραβείο ΟΣΚΑΡ και Χρυσή Σφαίρα Β΄ Γυναικείου Ρόλου 2004.

Σε 1η Πανελλήνια Προβολή

Όποιο κι αν είναι το τίμημα,
βρές τον δρόμο του γυρισμού...

ΚΑΤ' ΑΝΟ ΤΩΝ 13
ΑΙΘΟΥΣΑ 2
ΩΡΕΣ ΕΝΑΡΞΗΣ
SHOW TIMES
18:45 • 22:00



Ο Στοιχειωμένος Πύργος

Η Walt Disney Pictures παρουσιάζει τον ΕΝΤΙ ΜΕΡΦΙ στην ξεκαρδιστική κωμωδία με τα πλούσια ειδικά εφέ!

ΚΑΤ' ΑΝΟ ΤΩΝ 13
ΑΙΘΟΥΣΑ 3
ΩΡΕΣ ΕΝΑΡΞΗΣ
SHOW TIMES
16:30 • 18:30 • 20:30

Ελέγξτε τον σφυγμό σας
στην είσοδο... εάν έχετε!



ΤΑ ΠΑΘΗ ΤΟΥ ΧΡΙΣΤΟΥ
THE PASSION OF THE CHRIST

Η υπερπαραγωγή του ΜΕΛ ΓΚΙΜΠΣΟΝ, που έχει συζητηθεί ακόμη και πριν την προβολή της. Αποτελεί την πιο ρεαλιστική απεικόνιση των τελευταίων ωρών της ζωής του Χριστού στη γη.

Σε 1η Παγκόσμια Προβολή

Πρωταγωνιστούν:
Τζιμ Καβίζελ "Ο Κόμης Μόντε Κρίστο",
Μόνικα Μπελούτσι, Μάγια Μόργκενστερν

ΑΚΑΤΑΛΛΗΛΟ
ΑΙΘΟΥΣΑ 1
ΩΡΕΣ ΕΝΑΡΞΗΣ
SHOW TIMES
17:00 • 19:45 • 22:20



21 ΓΡΑΜΜΑΡΙΑ
21 Grams

Η κορυφαία ταινία της χρονιάς.
Συγκινητική και παιγμένη με πάθος!

Πόσο ζυγίζει η ενοχή; Πόσο ζυγίζει η εκδίκηση; Πόσο ζυγίζει η αγάπη;

Η καλύτερη ταινία των 10 τελευταίων χρόνων.

Πρωταγωνιστούν:
Σον Πεν, Μπενίσιο Ντελ Τόρο, Ναόμι Γουάτς

ΑΚΑΤΑΛΛΗΛΟ
ΑΙΘΟΥΣΑ 3
ΩΡΑ ΕΝΑΡΞΗΣ
SHOW TIME
22:30



Brother Bear
Ο ΑΔΕΛΦΟΣ ΜΟΥ Ο ΑΡΚΟΥΔΟΣ

Η Walt Disney Pictures παρουσιάζει μια νέα, μεγαλειώδη περιπέτεια κινουμένων σχεδίων!

Σε 1η Πανελλήνια Προβολή
ΣΤΑ ΕΛΛΗΝΙΚΑ

Με καινούριους χαριτωμένους ήρωες
και χαρούμενα τραγούδια
του βραβευμένου με ΟΣΚΑΡ Φιλ Κόλινς.

ΑΙΘΟΥΣΑ 2
ΩΡΑ ΕΝΑΡΞΗΣ
SHOW TIME
17:00

Πήτερ Παν
Peter Pan



Ο θρύλος που νομίζατε ότι γνωρίζετε, γίνεται μια περιπέτεια που δεν είχατε φανταστεί ποτέ

Ο θρυλικός περιπλανώμενος τιμωρός
ΑΝΤΟΝΙΟ ΜΠΑΝΤΕΡΑΣ
επιστρέφει στην περιπέτεια
Κάποτε στο Μεξικό
Once upon a time in mexico



Πρωταγωνιστούν:
Αντόνιο Μπαντέρας,
Σάλμα Χάγιεκ, Τζόνι Ντεπ,
Γουίλεμ Νταφόε, Μίκι Ρούρκ,
Ενρίκε Ιγκλεσίας.

ΕΡΧΕΤΑΙ

•3 LUXURY DESIGN SCREENS•
•DOLBY DIGITAL EX•FULLY AIR-CONDITIONED•
Πληροφορίες • Κρατήσεις 22410.28400

Cine Mania

ΕΠΙΜΕΛΕΙΑ: *ΚΥΡΙΑΚΗ ΠΕΤΡΙΔΟΥ*

Οι ταινίες της Παρασκευής

Αυξάνονται οι επιλογές μας την ερχόμενη κινηματογραφική εβδομάδα καθώς τρεις ταινίες κάνουν πρεμιέρα στις σκοτεινές αίθουσες της πόλης, από τις οποίες οι δύο σε α' πανελλήνια προβολή και ακόμα μία βγαίνει, επίσης παράλληλα με την υπόλοιπη Ελλάδα, την ερχόμενη Τετάρτη στις 24 του μηνός.

Συνολικά, κατά την εβδομάδα που ξεκινάει από αύριο Παρασκευή 19 Μαρτίου έως και την Πέμπτη 25 του μηνός, στα σινεμά της Ρόδου, θα προβάλλονται δέκα ταινίες. Σ' αυτές προστίθεται και η εβδομαδιαία προβολή στο Δημοτικό Θέατρο Ρόδου από την κινηματογραφική λέσχη **«Θέασις»** και τον Πολιτιστικό Οργανισμό του Δήμου Ροδίων.

Αναλυτικά:

• Από το «ΠΑΛΛΑΣ 5 cinemas center»

Δυνατές εξόδους μας επιφυλάσσει το πρόγραμμα του πολυκινηματογράφου για την ερχόμενη εβδομάδα αφού δύο ταινίες κάνουν πρεμιέρα από τις αίθουσές του, η μία σε α' παγκόσμια και η άλλη σε α' πανελλήνια προβολή. Παράλληλα, συνεχίζεται η προβολή τριών ακόμη ταινιών. Συγκεκριμένα:

-Κλεμμένες Ζωές (Taking Lives)

Σε **α' παγκόσμια προβολή** θα δούμε το **αστυνομικό αυτό θρίλερ** σε σκηνοθεσία **Ντι Τζέι Καρούσο** και με τη βραβευμένη με Όσκαρ **Αντζελίνα Τζολί** («Tomb Raider»), στον πρωταγωνιστικό ρόλο. Εμφανίζονται ακόμη οι **Ήθαν Χωκ, Κίφερ Σάδερλαντ, Ολίβιε Μαρτίνεζ, Τζίνα Ρόουλαντς, Τσέκι Κάριο.**

Η υπόθεση: Μία εξαιρετικά ικανή ειδική πράκτορας του FBI η οποία εργάζεται ως δημιουργός ψυχολογικού πορτρέτου για τους εγκληματίες («profiler»), η Ιλεάνα Σκοτ, είναι γνωστή επειδή δεν χρησιμοποιεί τις παραδοσιακές μεθόδους για σκιαγραφήσει μία εγκληματική προσωπικότητα. Όταν οι αστυνομικοί που έχουν αναλάβει μία έρευνα για ανθρωποκτονία που έγινε στο Μόντρεαλ του Καναδά, ζητούν απρόθυμα τη βοήθειά της, για να μπουν στο μυαλό ενός κατά συρροή δολοφόνου, η πράκτορας Σκωτ συμμετέχει στη διαλεύκανση της υπόθεσης και διατυπώνει τη θεωρία ότι ο δολοφόνος κάνει "lifejacking", δηλαδή κλέβει τις ζωές των θυμάτων του παίρνοντας την ταυτότητά τους. Τόσο οι ανορθόδοξοι μέθοδοί της όσο και η θεωρία της θα την αποξενώσουν από τους υπόλοιπους ενώ μία απροσδόκητη έλξη την οδηγεί για πρώτη φορά σε μονοπάτια που θολώνουν τη διαίσθησή της...

-School of Rock

Κομεντί, σε σκηνοθεσία **Ρίτσαρντ Λίνκλέιτερ** και με τον **Τζακ Μπλακ** («Βαριά Ερωτευμένος») στον πρωταγωνιστικό ρόλο. Παίζουν, επίσης, οι **Τζόαν Κιούζακ** και **Σάρα Σίλβερμαν.**

Η υπόθεση: Ένας σταρ της rock, ο οποίος έχει εκδιωχθεί από το συγκρότημά του, βρίσκεται αντιμέτωπος με πολλά χρέη. Έτσι, αναγκάζεται να πιάσει δουλειά σε ένα καθώς πρέπει ιδιωτικό σχολείο στο οποίο η προσωπικότητά του συναρπάζει τους μαθητές. Ιδιαίτερη σχέση αναπτύσσει με έναν εννιάχρονο μαθητή ο οποίος είναι δεινός κιθαρίστας και θα προσπαθήσει να τον εκμεταλλευθεί για να λύσει τα οικονομικά του προβλήματα...

-Παράλληλα, από το «Παλλάς», συνεχίζεται η προβολή των ταινιών: **«Scary Movie 3»** (για 4η εβδομάδα), **«Όταν γνώρισα την Πόλυ»** (για 3η εβδομάδα) και **«Monster»** (για 2η εβδομάδα).

• Από το «ΜΕΤΡΟΠΟΛ Alpha Odeon»

Μία ταινία, σε α' πανελλήνια προβολή κάνει πρεμιέρα τη νέα κινηματογραφική εβδομάδα από το πολυσινεμά ενώ ακόμα μία, επίσης σε α' πανελλήνια προβολή, θα κάνει πρεμιέρα την ερχόμενη Τετάρτη. Παράλληλα, συνεχίζεται η προβολή τεσσάρων ακόμη ταινιών. Συγκεκριμένα:

-Μια Ντουζίνα Μπελάδες
(Cheaper by the Dozen)

Κωμωδία σε σκηνοθεσία **Σον Λεβί** και με τον δημοφιλή Αμερικάνο κωμικό **Στιβ Μάρτιν** («Ο Μπαμπάς της Νύφης»), στον πρωταγωνιστικό ρόλο. Παίζουν, ακόμη, οι: **Μπόνι Χαντ, Χίλαρι Νταφ, Τομ Γουέλινγκ** και **Κέβιν Σμιντ.**

Η υπόθεση: Ένα ευτυχισμένο ζευγάρι που είναι γονείς δώδεκα παιδιών έχει μια ζωή που κάθε άλλο παρά φυσιολογική θα μπορούσε να χαρακτηρισθεί αφού στο σπίτι γίνεται κάθε μέρα ένας μικρός...«πανικός». Η κατάσταση γίνεται ακόμα πιο... «τρελή» όταν η οικογένεια μετακομίζει επειδή ο πατέρας δέχεται την πρόταση για μία νέα δουλειά ενώ η μητέρα φεύγει για περιοδεία για να προωθήσει το καινούργιο της βιβλίο...

-Πήτερ Παν (Peter Pan)

Την ερχόμενη Τετάρτη 24 Μαρτίου, θα δούμε και εδώ **σε α' πανελλήνια προβολή** την **παιδική αυτή περιπέτεια φαντασίας** σε σκηνοθεσία **Π. Τζέι Χόγκαν** («Ο Γάμος του Καλύτερού μου φίλου») η οποία εξιστορεί τον γνωστό μύθο του δημοφιλούς παιδικού ήρωα από το ομώνυμο βιβλίο του **Τζέιμς Μπάρι.** Πρόκειται για την πρώτη κινηματογραφική ταινία με ήρωα τον Πήτερ Παν καθώς οι προηγούμενες ήταν κινούμενα σχέδια.

Πρωταγωνιστούν: **Τζέισον Άιζακς, Λιν Ρέντγκρέιβ, Τζέρεμι Σάμπτερ, Λουντβίν Σανιέ.**

-Παράλληλα από το «Μετροπόλ», συνεχίζεται η προβολή των ταινιών: **«Επιστροφή στο Cold Mountain»** (για 2η εβδομάδα), «Ο Στοιχειωμένος Πύργος» (για 2η εβδομάδα), **«Τα Πάθη του Χριστού»** (για 4η εβδομάδα) και **«Ο Αφελφός μου ο Αρκούδος»** (για 6η εβδομάδα).

Σημειώνεται ότι την ερχόμενη Τρίτη και Τετάρτη στον κινηματογράφο θα δοθούν παραστάσεις της πρώτης μετεκλογικής επιθεώρησης με τον Στάθη Ψάλτη και πλειάδα ηθοποιών.

• Προβολή της «Θέασης»

Το έργο του **Φρανσουά Τρυφώ, «Ο άνδρας που αγαπούσε τις γυναίκες»,** θα προβληθεί σήμερα, στις 9.30 το βράδυ, στο Δημοτικό Θέατρο, στα πλαίσια των **«βραδιών κινηματογράφου»** που διοργανώνει καθ' όλη τη χειμερινή περίοδο σε συνεργασία με τον Πολιτιστικό Οργανισμό του Δήμου Ροδίων.

Πρόκειται για μία μαύρη κωμωδία στην οποία πρωταγωνιστούν οι **Τσαρλς Ντένερ, Λέσλι Καρόν, Μπριγκίτε Φόσι**

Η υπόθεση: Ένας σαραντάχρονος άνδρας πεθαίνει και στην κηδεία του δίνουν το παρόν πολλές γυναίκες τις οποίες αγάπησε όταν ήταν εν ζωή. Με συνεχή φλας-μπακ, παρακολουθούμε τη ζωή του νεκρού και τους έρωτές του μέσα από μία λογοτεχνική ματιά καθώς ο αποθανών ήταν λογοτέχνης...

ΠΑΛΛΑΣ 5 CINEMAS CENTER

...και φέτος τα Όσκαρ πάνε στο Παλλάς
12/03/2004 έως 18/03/2004
www.cinemapallas.gr

ΑΙΘΟΥΣΑ 2



MONSTER
Η βραβευμένη με ΟΣΚΑΡ Α' ΓΥΝΑΙΚΕΙΟΥ ΡΟΛΟΥ 2004 ταινία, βασισμένη στην αληθινή ιστορία της πρώτης κατά συρροή δολοφόνου στην Αμερική με μια Σαρλίζ Θέρον απόλυτα μεταμορφωμένη για τις ανάγκες του ρόλου!
ΠΡΩΤΑΓΩΝΙΣΤΟΥΝ: ΣΑΡΛΙΖ ΘΕΡΟΝ, ΚΡΙΣΤΙΝΑ ΡΙΤΣΙ, ΜΠΡΙΤΑΝΙ ΜΕΡΦΙ
Ώρες Έναρξης: *16:00, 18:10, 20:20, 22:40
* Ειδική επιπλέον παράσταση, μόνο Σάββατο & Κυριακή

ΑΙΘΟΥΣΑ 5



Σε 1η Πανελλήνια Προβολή!
Οι μεγάλες Τριλογίες είναι πάντα τρεις!!!
Αυτή την εβδομάδα αναλογιστείτε
τις πολιτικές σας ευθύνες... ψηφίστε SCARY MOVIE 3!
Κάντε έγκαιρα τις κρατήσεις σας!!
ΠΡΩΤΑΓΩΝΙΣΤΟΥΝ: CHARLIE SHEEN, DENISE RICHARDS, LESLIE NIELSEN, QUEEN LATIFAH
Ώρες Έναρξης: *16:10, 18:05, 20:10, 22:25
* Ειδική επιπλέον παράσταση, μόνο Σάββατο & Κυριακή

ΑΙΘΟΥΣΑ 1



ΤΟ ΛΙΒΑΔΙ ΠΟΥ ΔΑΚΡΥΖΕΙ
Κατευθείαν από το φεστιβάλ Βερολίνου, ένα κινηματογραφικό ποίημα, το πρώτο της τριλογίας του μεγάλου Έλληνα δημιουργού Θόδωρου Αγγελόπουλου! Προσφυγιά, Έρωτας, Εμφύλιος, Κατοχή...
Ώρες Έναρξης: 18:50, 22:20

ΑΙΘΟΥΣΑ 3



ΟΤΑΝ ΓΝΩΡΙΣΑ ΤΗΝ ΠΟΛΥ
Σε 1η Πανελλήνια Προβολή!
Ο ξεκαρδιστικός Μπεν Στίλερ και η Τζένιφερ Άνιστον στην κωμωδία της χρονιάς!! Κάντε έγκαιρα κρατήσεις!
Ώρες Έναρξης: *16:15, 18:15, 20:15, 22:30
* Ειδική επιπλέον παράσταση, μόνο Σάββατο & Κυριακή

ΑΙΘΟΥΣΑ 4



ΣΚΟΤΕΙΝΟ ΠΟΤΑΜΙ / MYSTIC RIVER
Σε 1η Πανελλήνια Προβολή
Ο Σον Πεν σε ένα ρόλο για τον οποίο οι κριτικοί είπαν οτι "είναι η καλύτερη ερμηνεία Α' Ανδρικού Ρόλου στην ιστορία του κινηματογράφου"!!
Ένα τραγικό έγκλημα "ζητά" τον δράστη του, 25 χρόνια μετά!
Όσκαρ Α' Ανδρικού Ρόλου 2004
Όσκαρ Β' Ανδρικού Ρόλου 2004
ΠΡΩΤΑΓΩΝΙΣΤΟΥΝ: SEAN PENN, TIM ROBBINS, KEVIN BACON
Ώρες Έναρξης: 17:10, 20:00, 22:40

Κερδίστε ΕΙΣΙΤΗΡΙΑ ή ΔΩΡΕΑΝ ΠΟΠ ΚΟΡΝ & ΑΝΑΨΥΚΤΙΚΟ και αυτή την εβδομάδα...
απλά παρακολουθώντας ΜΙΑ παράσταση στο Παλλάς! 10 τυχεροί σε κάθε σειρά παραστάσεων 40 κάθε ημέρα! 230 τυχεροί την εβδομάδα!!!
Συμπληρώστε το ειδικό κουπόνι στα ταμεία και μετά την παράσταση αναζητήστε το όνομά σας στη λίστα των νικητών της κλήρωσης στην έξοδο της αίθουσας!

ΠΡΟΣΕΧΩΣ - COMING SOON



ΚΛΕΜΜΕΝΕΣ ΖΩΕΣ (TAKING LIVES)
Σε 1η Παγκόσμια Προβολή
Παρασκευή 19/3/04
Η Ατζελίνα Τζολί σε ένα δυνατό θρίλλερ,που βασίζεται στο ομώνυμο μυθιστόρημα του Μάικλ Πάι. Κάντε έγκαιρα τις κρατήσεις σας!
Με τους Ατζελίνα Τζολί, Ήθαν Χωκ, Κίφερ Σαδερλαντ, Ολιβιέ Μαρτινές



ΕΝΑ ΣΧΟΛΕΙΟ ΠΟΛΥ...ΡΟΚ
Σε 1η Πανελλήνια Προβολή
Το καλύτερο σχολείο είναι το... κλειστό!
ΔΙΑΓΩΓΗ ΚΟΣΜΙΑ Η μουσική θα σε απογειώσει!!!
Σημειώστε στο τετράδιο: Έρχεται στο Παλλάς!!!
Κάντε έγκαιρα τις κρατήσεις σας!



ΑΓΑΠΑ ΜΕ ΑΝ ΤΟΛΜΑΣ
Μια ρομαντική κωμωδία από τον Γιαν Σαμυελ. Νο 1 στο γαλλικό box-office! Μια ολόκληρη ζωή για να πεις "σ'αγαπω". 80 χρονια για να αρχίσει μια ιστορία αγάπης. Κι όλα αυτά για ένα παιχνίδι.



ΕΚΤΟΣ ΧΡΟΝΟΥ (OUT OF TIME)
Ο βραβευμένος με ΟΣΚΑΡ Denzel Washington στη νέα του αστυνομική περιπέτεια. Πως διελεύκανεις ενα φόνο, όταν όλα τα στοιχεία οδηγούν σε σενα;! Μην το χάσετε!



ΜΕΓΙΣΤΗ ΤΑΧΥΤΗΤΑ (TORQUE)
Απο τον παραγωγό των FAST & FURIOUS, S.W.A.T. και XXX μια ξέφρενη περιπέτεια ταχύτητας που θα σας παρασυρει στους ρυθμούς της!! ΣΥΝΤΟΜΑ ΚΟΝΤΑ ΣΑΣ!!

ΧΟΡΗΓΟΙ
ALEXI ANDRIOTTI • KRINGLAN • BUONA SERA
INTERATTICA NEOTEX • VILLAGIO • BACKSTAGE

Κρατήσεις / Reservations 22410 24475 & 22410 70670

Άρτος (;) Θεάματα (;)...

... Και τηλεόραση (όπως λέμε τηλοψία...)

STAR

06.15 **Μέσα και έξω.** Ψυχαγωγική εκπομπή
06.45 **Κάθε μέρα, καλημέρα.** Ενημερωτική εκπομπή
10.00 **Λόγια Starata.** Ενημερωτική εκπομπή
12.00 **Εχω θέμα.** Ενημερωτική εκπομπή
13.00 **Ειδήσεις**
14.00 **Super Star.** Ψυχαγωγική εκπομπή
16.15 **Λάουρα.** Σαπουνόπερα
17.15 **Σ' αγαπώ Ροζίτα.** Σαπουνόπερα
18.10 **Ειδήσεις**
18.15 **Μονομάχος.** Τηλεπαιχνίδι
19.15 **Ειδήσεις**
21.00 **Ξένη ταινία.** «Απόδειξη ζωής». Περιπέτεια. Παίζουν: Ράσελ Κρόου, Μεγκ Ράιαν, Ντέιβιντ Μαρς
23.45 **Ξένη ταινία.** «Ανελέητη καταδίωξη». Περιπέτεια.
01.45 **Ειδήσεις**
02.00 **Ξένη ταινία.** «Αίμα και πάθος». Θρίλερ. Παίζουν: Κάτριν Ντενέβ, Ντέιβιντ Μπάουι, Σοΰζαν Σάραντον
04.00 **Αστέρια στο πεντάγραμμο**

ALTER

06.00 **Alter kids.** Κινούμενα σχέδια
08.55 **Τα μυστικά της υγείας**
09.00 **Ειδήσεις**
09.30 **Παρατράγουδα** (Ε)
11.30 **Μπλακ άουτ.** Ενημερωτική εκπομπή
13.00 **Ειδήσεις**
14.00 **Αποκλειστικά.** Ενημερωτική εκπομπή
16.30 **Ειδήσεις**
16.45 **Ελληνική ταινία.** «Η γυναικάρα από το Κιλκίς». Κωμωδία.
18.45 **Το πρώτο θέμα.** Ενημερωτική εκπομπή
19.00 **Ειδήσεις**
20.00 **Η φωνή του πολίτη.** Ενημερωτική εκπομπή
21.00 **Μήτσι - Χώστα.** Ψυχαγωγική εκπομπή
22.30 **Ζούγκλα.** Δημοσιογραφική εκπομπή
01.00 **Sex & the city.** Ξένη κοινωνική σειρά.
01.30 **Ξένη ταινία.** «Η απόδαση της Κίτι». Δράμα. Παίζουν: Βερόνικα Χάμελ, Κέβιν Ντόποσον, Λι Γκάρλινγκον, Μαρκ Ρόλστοκ
03.30 **Aphrodisia.**
03.45 **Ξένη ταινία.** «Ερωτικό παιχνίδι»

ΡΑΔΙΟ ΛΥΧΝΑΡΙ

91,4 & 91,7

ΚΑΘΗΜΕΡΙΝΑ

06:00 ΠΡΩΙΝΟΣ ΕΠΙΣΚΕΠΤΗΣ
08:00 ΤΑ ΠΑΝΤΑ ΗΤΑΝ ΔΙΑΦΟΡΕΤΙΚΑ ΠΡΙΝ?ΑΛΛΑΞΟΥΝ ΟΛΑ!
ενημέρωση για όσα συμβαίνουν γύρω μας, με την ΡΟΥΛΑ ΒΑΣΙΛΟΠΟΥΛΟΥ
11:00 ΝΑ 'ΤΑΝ Η ΖΩΗ ΤΡΑΓΟΥΔΙ. με τον ΑΛΕΚΟ ΧΡΥΣΟΠΟΥΛΟ
14:00 Η ΜΕΡΑ ΕΧΕΙ ΚΑΙ ΣΥΝΕΧΕΙΑ??
με την ΓΕΩΡΓΙΑ ΧΑΤΖΗΓΕΩΡΓΙΟΥ.
16:00 ΝΩΡΙΣ ΤΟ ΑΠΟΓΕΥΜΑ ΑΡΓΑ ΤΟ ΜΕΣΗΜΕΡΙ.
με την ΑΝΤΙΓΟΝΗ ΖΑΧΑΡΗ
17:00 ΠΑΝΤΟΣ ΚΑΙΡΟΥ.
με τον ΠΑΝΑΓΙΩΤΗ ΧΡΙΣΤΟΦΟΡΟΥ
19:00 ΕΦΤΑ ΜΕ ΕΝΝΕΑ ΣΤΟΝ ΑΕΡΑ.
με τη ΞΕΝΙΑ ΖΑΧΑΡΙΑΔΟΥ
21:00 ΠΑΜΕ ΣΑΝ ΑΛΛΟΤΕ.
με τον ΜΙΧΑΛΗ ΕΓΓΛΕΖΟ
22:00 ΛΙΓΟ ΠΡΙΝ Η ΚΑΙΝΟΥΡΙΑ ΜΕΡΑ ΠΝΕΙ ΧΤΕΣ.
24:00 ΣΤΗ ΔΙΣΚΟΘΗΚΗ ΤΟΥ ΡΑΔΙΟ ΛΥΧΝΑΡΙ.

ΟΛΙΓΟΛΕΠΤΑ ΕΝΗΜΕΡΩΤΙΚΑ

08:00-10:00-12:00-14:00-16:00-18:00 ΠΟΛΙΤΙΣΤΙΚΟ ΗΜΕΡΟΛΟΓΙΟ.
11:00-13:00-17:00-19:00 ΕΠΙΚΑΙΡΟΤΗΤΑ ΕΙΝΑΙ ΚΑΙ ΦΑΙΝΕΤΑΙ.
*08:45-17:45 ΟΙΚΟΛΟΓΙΚΕΣ ΑΝΗΣΥΧΙΕΣ ΑΠΟ ΤΟ **WWF HELLAS***
09:45-13:45-18:45 WWW.INTERNET.ΣΑΣ ΠΡΟΤΕΙΝΟΥΜΕ.
10:45-14:45 ΕΝΑ ΤΡΑΓΟΥΔΙ ΚΑΙ Η ΙΣΤΟΡΙΑ ΤΟΥ.
*11:45-15:45-20:45 ΕΠΙΛΟΓΕΣ ΑΠΟ ΤΗ **ΒΙΒΛΙΟΘΗΚΗ** ΤΟΥ ΡΑΔΙΟ ΛΥΧΝΑΡΙ*
12:45-16:45-19:45 ΕΙΚΑΣΤΙΚΑ ΝΕΑ;με την ΠΟΛΥ ΧΑΤΖΗΜΑΡΚΟΥ

ΡΑΔΙΟ ΛΥΧΝΑΡΙ ΤΗΛ.2241077130-WWW.LIHNARIFM.GR

ΜΠΟΥΤΙΚ CHIC

ΟΙ ΠΡΟΣΦΟΡΕΣ ΣΥΝΕΧΙΖΟΝΤΑΙ

ΣΕΤ ΕΣΩΡΟΥΧΑ 20 ευρώ

και όχι μόνο...

ΔΗΜ. ΘΕΜΕΛΗ 63 - ΡΟΔΟΣ - ΤΗΛ. 2241037255

ΕΤ 1

07.00 **Τελετάμπις**
07.30 **Τα διδυμάκια**
08.00 **Κουκλομεγάλοι και πολυσπορία**
10.15 **Βιογραφίες: Σταρ του Χόλιγουντ** (Ε)
11.10 **Ιστορία: Σύγχρονα θαύματα** (Ε)
12.00 **Ταξίδι στον κόσμο.** (Ε). Ντοκιμαντέρ
13.00 **Ταξίδια.** Ντοκιμαντέρ
14.00 **Τα μυστήρια των ωκεανών**
14.30 **Μεγάλα πάρκα του κόσμου.** Ντοκιμαντέρ
15.00 **Ιταλία και μόδα.** Ντοκιμαντέρ
15.30 **Ο Ντάγκλας Τσου σε ασιατικές συνταγές**
16.00 **Εχει γούστο.** Καθημερινή εκπομπή με τη Μπήλιω Τσουκαλά.
18.00 **Τελική ευθεία**
19.05 **Ολυμπιακά ντοκιμαντέρ**
20.00 **Ταξίδι στον κόσμο.** Ντοκιμαντέρ
21.00 **Βιογραφίες**
22.00 **Ιστορία: Σύγχρονα θαύματα**
23.00 **Ειδήσεις**
24.00 **Στα μονοπάτια της σκέψης.** Σειρά ντοκιμαντέρ

NET

05.45 **Πρώτη γραμμή.** Ενημερωτική εκπομπή
10.00 **Αλλη διάσταση.** Ενημερωτική εκπομπή
12.00 **Ειδήσεις**
13.00 **1 Με Δύο.** Πρωινή Εκπομπή
14.50 **Σαν σήμερα**
15.00 **Ειδήσεις**
16.00 **Ατίθασα νιάτα.** Ξένη σειρά
17.00 **Στα φτερά του έρωτα.** Ελληνική σειρά
17.50 **Σαν σήμερα**
18.00 **Ειδήσεις**
18.30 **Ελληνική ταινία.** «Ο μπαμπάς εκπαιδεύεται». Κωμωδία. Παίζουν: Πέτρος Κυριακός, Σάσα Ντάριο
20.10 **Ποιος θέλει να γίνει εκατομμυριούχος;** Το δημοφιλές τηλεπαιχνίδι με τον Σπύρο Παπαδόπουλο.
21.00 **Ειδήσεις**
22.00 **Μετά τις ειδήσεις.** Ενημερωτική εκπομπή που παρουσιάζει ο Παύλος Τσίμας.
23.00 **Λίστα γάμου.** Κωμική σειρά. Παίζουν: Γιάννης Μπέζος, Μίμης Χρυσομάλλης, Χρήστος Βαλαβανίδης.
24.00 **Σοπράνος.**
01.00 **Ειδήσεις**

ΕΤ 3

08.00 **Οι μύθοι του Αισώπου**
08.45 **Τα αρκουδάκια της αγάπης.** Κινούμενα σχέδια
09.10 **Τσακ ο κάστορας**
09.30 **Ο κόσμος του Μπλάστερ**
10.00 **Η άλλη μέρα.** Ενημερωτική εκπομπή
12.00 **Design world** (Ε)
12.30 **Ο Φλόιντ στη Μεσόγειο**
13.00 **Ειδήσεις**
13.55 **Ο κόσμος των σπορ.** Αθλητική Εκπομπή
14.30 **Με μια τρίτη ματιά.** Ενημερωτική εκπομπή
16.30 **Η ζωή είναι ωραία**
18.00 **Ιστορίες της θάλασσας.** Ντοκιμαντέρ.
19.00 **Περίμετρος**
19.30 **Υδρόγειος**
19.55 **Αθλητικό ημίωρο.** Αθλητική Εκπομπή
20.30 **Ειδήσεις**
21.30 **Μακρινές φιλίες**
22.00 **Ξένη ταινία.** «Βελούδινη έλξη». Ρομαντική κωμωδία. Παίζουν: Τζέι Τσάντρασεκχάρ, Κέβιν Χέφερμαν
24.00 **Ειδήσεις**
00.30 **Επι τροχών** (Ε)
01.00 **Πιστολάδες της Δύσης**

FILMNET

05.45 **Ξένη ταινία.** «Η αποπλάνηση». Δραματική. Παίζουν: Σουγινίτ Παντζαμαγουάτ, Σαντισούκ Προμσίρι
07.40 **Ξένη ταινία.** «Ηρωας». Δραματική φαντασίας. Παίζουν: Τζέτ Λι, Μάγκι Τσενγκ, Ζίγι Ζανγκ
09.25 **El Entertainment**
10.25 **Ξένη ταινία.** «Σύννεφα του Μάη». Δραματική. Παίζουν: Εμιν Κεϊλάν, Εμιν Τόπρακ.
12.30 **Στα παρασκήνια του Χόλιγουντ**
13.05 **Ξένη ταινία.** «XXX: Ο απόλυτος πράκτορας». Περιπέτεια. Παίζουν: Βιν Ντίζελ, Σάμιουελ Λ. Τζάκσον.
15.15 **Ξένη ταινία.** «RFK»
17.00 **Ξένη ταινία.** «Σάρλοτ Γκρέι»
19.10 **Ξένη ταινία.** «Ημασταν κάποτε στρατιώτες». Πολεμικό δράμα.
21.30 **The movie show**
22.15 **Ξένη ταινία.** «Σκοτεινός θάλαμος». Δραματικό θρίλερ. Παίζουν: Ρόμπιν Γουίλιαμς, Κόνι Νίλσεν
24.00 **Ξένη ταινία.** «Φόβος ενστίκτου»
02.10 **Ξένη ταινία.** «Ο φετιχιστής»
04.00 **Ξένη ταινία.** «Και οι δολοφόνοι έχουν ψυχή»

SUPER SPORT

17.00 **Παγκύπριο πρωτάθλημα.** Μαγνητοσκοπημένη μετάδοση
19.00 **VIP**
20.15 **Women in sports**
21.00 **Champions zone.** Εκπομπή επικαιρότητας.
24.00 **Οποιος αντέξει.** Παρουσιάζουν: Β. Μπραουδάκης, Κ. Καραπαπάς.
02.00 **Αγγλικό πρωτάθλημα ποδοσφαίρου** (Ε)
04.00 **Ισπανικό πρωτάθλημα ποδοσφαίρου** (Ε)
06.00 **Αγώνες μπόουλινγκ** (Ε)

MEGA

06.00 **Περί ανέμων και υδάτων.** (Ε). Ελληνική Σειρά
07.00 **Πρωινό Mega.** Ενημερωτική εκπομπή με τον Αντώνη Λιάρο και τη Λίζα Δουκακάρου.
10.00 **Τα μυστικά της Βέφας.** Πρωινή εκπομπή με τη Βέφα Αλεξιάδου
11.00 **Ομορφος κόσμος το πρωί.** Πρωινή εκπομπή με τον Γρηγόρη Αρναούτογλου
14.00 **Δελτίο ειδήσεων**
15.00 **Κάπου σε ξέρω.** (Ε). Κωμική σειρά. Παίζουν: Μαρία Καβογιάννη, Καίτη Κωνσταντίνου, Σάρα Γανωτή
16.00 **Στην κουζίνα ολοταχώς.** Τηλεπαιχνίδι
16.50 **Δέκα λεπτά κήρυγμα.** (Ε) Ελληνική κωμική σειρά.
18.00 **Ματιές στα γεγονότα**
18.10 **Απαγορευμένη αγάπη.** Κοινωνική καθημερινή σειρά.
18.50 **Φιλοδοξίες.** Ελληνική καθημερινή κοινωνική σειρά.
19.20 **Ο πιο έξυπνος.** Τηλεπαιχνίδι με τον Αντώνη Καφετζόπουλο
20.00 **Κεντρικό δελτίο ειδήσεων**
21.00 **Super idol.** Ψυχαγωγικήε κπομπή.
22.10 **Η φάρμα ΙΙ.** Παιχνίδι
23.10 **Super idol live.** Ψυχαγωγική εκπομπή.
23.50 **Οι φάκελοι.** Ενημερωτική δημοσιογραφική-εκπομπή που παρουσιάζει ο Αλέξης Παπαχελάς.
01.55 **Ειδήσεις**
01.50 **Μάλιστα κύριε δήμαρχε.** Κωμική σειρά.
02.20 **Τζίνα**
02.50 **Το νησί των τρελών ναυαγών**
04.00 **Τηλεαγορές-Τηλεμάρκετιγκ**
04.00 **Το νησί των τρεών ναυαγών**
05.00 **Παράλληλοι δρόμοι**

ANT 1

06.00 **Οι περιπέτειες του Ολιβερ Τουίστ.** Κινούμενα σχέδια
06.30 **Ρενάτα η ατίθαση.** Κινούμενα σχέδια
06.50 **Καλημέρα Ελλάδα.** Ενημερωτική εκπομπή
10.00 **Πρωινός καφές.** Πρωινή Εκπομπή
13.05 **Super game.** Τηλεπαιχνίδι
13.15 **Νταντά για όλες τις δουλειές.** (Ε) Κωμική σειρά
14.00 **Τα νέα του ANT1**
14.50 **Σοφία ορθή.** Κωμική σειρά.
15.30 **Και οι παντρεμένοι έχουν ψυχή.** (Ε) Κωμική σειρά.
16.30 **Κωνσταντίνου και Ελένης.** (Ε) Ελληνική σειρά
17.30 **Ειδήσεις**
17.50 **Καλημέρα ζωή.** Κοινωνική σειρά. Παίζουν: Μίνα Χειμώνα, Μαίρη Βιδάλη, Μυρτώ Πισπίνη, Δημήτρης Αρώνης
18.40 **Θησαυροφυλάκιο.** Τηλεπαιχνίδι με τον Ανδρέα Μικρούτσικο.
19.20 **Η λάμψη.** Καθημερινή κοινωνική σειρά. Παίζουν: Χρήστος Πολίτης, Καλλιόπη Ευαγγελίδη
20.00 **Τα νέα του ANT1**
21.00 **Σαν το σκύλο με τη γάτα.** Κωμική σειρά. Παίζουν: Κώστας Σπυρόπουλος, Αβα Γαλανοπούλου
22.00 **Φιλί ζωής.** Δραματική σειρά. Παίζουν: Σταύρος Ζαλμάς, Αλεξάνδρα Παλαιολόγου.
22.55 **Τα νέα του ANT1 σε 1'**
23.00 **Fame story.** Σόου ταλέντων.
24.00 **Ειδήσεις**
00.30 **Αντίστροφη μέτρηση.** Κοινωνική - δραματική σειρά. Παίζουν: Μηνάς Χατζησάββας, Πέγκυ Σταθακοπούλου.
01.30 **Ξένη ταινία.** «Και... ο πρώτος σταθμός». Σάτιρα.
03.30 **Easy game**
03.00 **Τηλεμάρκετινγκ-Τηλεαγορά**
03.40 **Ξένη ταινία.** «Γλυκιά μου Αλις». Θρίλερ.

ALPHA

05.40 **Καινούργια μέρα.** Ενημερωτική εκπομπή
06.50 **Καλημέρα σας.** Ενημερωτική εκπομπή που παρουσιάζει ο Γιώργος Αυτιάς
10.00 **Καλώς τους.** Πρωινή εκπομπή με τη Ρούλα Κορομηλά.
13.00 **Μαρία.** Κοινωνική σειρά.
14.00 **Ειδήσεις**
14.50 **Παουλίνα.** Κοινωνική σειρά.
15.45 **Μεταξύ αγάπης και μίσους.** Κοινωνική σειρά.
16.40 **Ειδήσεις**
16.50 **Θα σε δω στο πλοίο** (Ε). Ελληνική Σειρά
17.30 **Μπορώ.** Ενημερωτική εκπομπή
19.15 **Ολα εδώ πληρώνονται.** Τηλεπαιχνίδι με τον Θοδωρή Αθερίδη.
20.00 **Ειδήσεις**
21.00 **Οι τσιμπάει.** Σατιρική εκπομπή που γράφει και παρουσιάζει ο Λάκης Λαζόπουλος.
21.45 **Βοήθεια γειτόνοι.** Κωμική σειρά. Παίζουν: Χάρης Ρώμας, Ηλίας Λογοθέτης, Παύλος Κοντογιαννίδης, Τάσος Παλαντζίδης, Νεφέλη Ορφανού
22.45 **Μυστικά και λάθη.** Δραματική σειρά σε σκηνοθεσία Γιώργου Κορδέλλα. Παίζουν: Αρης Λεμπεσόπουλος, Παναγιώτα Βλαντή.
23.45 **Πρόσωπα.** Ενημερωτική εκπομπή
01.15 **Ειδήσεις**
01.30 **Pacific blue.** Ξένη Σειρά
02.15 **Κόλπο Grosso.** Κωμική περιπέτεια (Ε)
03.15 **Τηλεαγορές-Τηλεμάρκετιγκ**
03.45 **Μπορώ** (Ε).

ΜΝΗΜΟΣΥΝΑ



Την 20ή μηνός Μαρτίου ημέρα Σάββατο και ώρα 8 π.μ. εις τον Ιερό Ναό Αγίων Αναργύρων, τελούμε ετήσιο μνημόσυνο υπέρ αναπαύσεως της ψυχής του λατρευτού μας συζύγου, πατέρα, παππού, αδελφού και θείου

ΠΑΝΑΓΙΩΤΟΥ ΜΙΧ. ΠΑΝΑΓΟΥ

Η σύζυγος: Σταματία
Τα παιδιά: Δέσποινα-Ανδρέας Αντωνοπούλου, Ιωάννης-Ειρήνη Πανάγου, Μιχάλης-Κατερίνα Πανάγου.
Τα εγγόνια, τ' αδέλφια, τ' ανίψια και οι λοιποί συγγενείς

Την 19η μηνός Μαρτίου ημέρα Παρασκευή και ώρα 8.30 π.μ. εις τον Ιερό Ναό Αγίας Παρασκευής Κατταβιάς, τελούμε 9ήμερο μνημόσυνο υπέρ αναπαύσεως της ψυχής του λατρευτού μας πατέρα, παππού, αδελφού και θείου

ΣΤΑΜΑΤΙΟΥ Ζ. ΖΑΝΝΕΤΙΔΗ

Τα παιδιά: Ζαννέτος-Χαρίκλεια, Στέργος-Σοφία, Φλώρα.
Τα εγγόνια, τ' αδέλφια, τ' ανίψια και οι λοιποί συγγενείς

Την 19η μηνός Μαρτίου ημέρα Παρασκευή και ώρα 8.30 π.μ. εις τον Ιερό Ναό Αγίων Αναργύρων, τελούμε 3ετές και ετήσιο μνημόσυνο υπέρ αναπαύσεως της ψυχής των αγαπημένων μας γονέων, παππού και γιαγιάς

ΓΕΩΡΓΙΟΥ ΖΑΝΝΑΚΗ **ΕΛΕΝΗΣ ΖΑΝΝΑΚΗ**

Τα παιδιά: Δημήτρης-Μαίρη
Τα εγγόνια: Γιώργος-Τάσος
Η αδελφή και οι λοιποί συγγενείς



Την 19η μηνός Μαρτίου ημέρα Παρασκευή και ώρα 8.30 π.μ. εις τον Ιερό Ναό Αγίας Ειρήνης Ορφανοτροφείο Θηλέων, τελούμε 6μηνο μνημόσυνο υπέρ αναπαύσεως της ψυχής του λατρευτού μας συζύγου, πατέρα, παππού, αδελφού και θείου

ΔΗΜΗΤΡΙΟΥ ΚΑΜΠΟΥΡΗ

Η σύζυγος: Ζαφείρα
Τα παιδιά: Χριστίνα-Δημήτρης, Φωτεινή
Τα εγγόνια, τ' αδέλφια, τ' ανίψια και οι λοιποί συγγενείς



Την 20η μηνός Μαρτίου ημέρα Σάββατο και ώρα 8 π.μ. εις τον Ιερό Ναό Ταξιαρχών νεκροταφείο, τελούμε 9μηνο μνημόσυνο υπέρ αναπαύσεως της ψυχής του λατρευτού μας συζύγου, πατέρα, παππού, αδελφού και θείου

ΑΝΤΩΝΙΟΥ ΓΙΑΣΙΡΑΝΗ

Η σύζυγος: Βασιλεία
Τα παιδιά: Μιχάλης-Τζίνα, Παναγιώτης-Αλεξάνδρα.
Τα εγγόνια, τ' αδέλφια, τ' ανίψια και οι λοιποί συγγενείς

Την 20ή μηνός Μαρτίου ημέρα Σάββατο και ώρα 8 π.μ. εις τον Ιερό Ναό Ταξιαρχών νεκροταφείου, τελούμε 40ήμερο μνημόσυνο υπέρ αναπαύσεως της ψυχής του λατρευτού μας συζύγου, πατέρα και θείου

ΑΛΕΚΟΥ ΤΣΙΡΙΓΩΤΗ

Η σύζυγος: Βάνα
Τα παιδιά: Νίκος-Ναταλία
Τ' ανίψια και οι λοιποί συγγενείς



Την 21η μηνός Μαρτίου ημέρα Κυριακή και ώρα 8 π.μ. εις τον Ιερό Ναό Ταξιαρχών Νεκροταφείου Ρόδου, τελούμε 9ήμερο μνημόσυνο υπέρ αναπαύσεως της ψυχής του λατρευτού μας πατέρα, παππού, προπάππου, αδελφού και θείου

ΓΕΩΡΓΙΟΥ ΓΑΜΠΡΕΛΗ

Τα παιδιά: Μιχάλης-Νικολέττα, Νικόλαος-Αγγελική Μανωλά, Αντώνης-Μαρία Παλατιανού, Πανορμίτης-Χριστίνα Μεταξωτού, Θεόδωρος-Γιούλα Κονταράτου
Τα εγγόνια, τα δισέγγονα, τ' αδέλφια και οι λοιποί συγγενείς.



Την 20ή μηνός Μαρτίου ημέρα Σάββατο και ώρα 8.30 π.μ. εις τον Ιερό Ναό Αγ. Λουκά Σορωνής, τελούμε 9ήμερο μνημόσυνο υπέρ αναπαύσεως της ψυχής της λατρευτής μας συζύγου, μητέρας, κόρης, αδελφής και θείας

ΜΑΡΙΑΣ ΜΠΟΝΙΑΤΗ
ετών 47

Ο σύζυγος: Κων/νος
Τα παιδιά: Γιάννης-Κατερίνα, Νικόλαος, Μιράντα
Οι γονείς: Ιωάννης-Μιράντα Διακολαμπριανού
Η πεθερά: Ελένη Μπονιάτη
Τ' αδέλφια, τ' ανίψια και οι λοιποί συγγενείς

ΕΥΧΑΡΙΣΤΗΡΙΟ ΠΕΝΘΟΥΣ

Ευχαριστούμε όλους που με οποιονδήποτε τρόπο μας συμπαραστάθηκαν για το χαμό της λατρευτής μας συζύγου, μητέρας, κόρης, αδελφής και θείας

ΜΑΡΙΑΣ ΜΠΟΝΙΑΤΗ
ετών 47

Η οικογένειά της



Την 20ή μηνός Μαρτίου ημέρα Σάββατο και ώρα 8 π.μ. εις τον Ιερό Ναό Αγ. Νικολάου Παστίδας, τελούμε 6μηνο μνημόσυνο υπέρ αναπαύσεως της ψυχής της λατρευτής μας συζύγου, μητέρας και γιαγιάς

ΤΣΑΜΠΙΚΑΣ ΠΑΤΤΑ

Ο σύζυγος: Παναγιώτης
Τα παιδιά: Δημήτρης-Σταματία, Γιώργος-Αναστασία
Τα εγγόνια: Τσαμπίκα-Μερσίνη, Νικολέτα, Ιωάννης



Την 20ή μηνός Μαρτίου ημέρα Σάββατο και ώρα 8 π.μ. εις τον Ιερό Ναό Ταξιαρχών νεκροταφείου, τελούμε 9μηνο μνημόσυνο υπέρ αναπαύσεως της ψυχής της λατρευτής μας μητέρας, γιαγιάς και θείας

ΕΙΡΗΝΗΣ ΠΑΣΧΑΛΗ

Τα παιδιά: Ανθούλα Γιασιράνη, Νικήτας-Κατερίνα Πασχάλη, Χαράλαμπος-Ειρήνη Πασχάλη.
Τα εγγόνια, τ' ανίψια και οι λοιποί συγγενείς



Την 20ή μηνός Μαρτίου ημέρα Σάββατο και ώρα 8.30 π.μ. εις τον Ιερό Ναό Αγίου Σεργίου Ιαλυσού, τελούμε 9μηνο μνημόσυνο υπέρ αναπαύσεως της ψυχής της λατρευτής μας μητέρας, γιαγιάς και θείας

ΠΗΝΕΛΟΠΗΣ ΚΑΡΑΚΑΤΣΑΝΗ

Τα παιδιά: Σεβαστή-Χρήστος, Δικαία-Γιάννης, Βαγγέλης
Τα εγγόνια, τ' ανίψια και οι λοιποί συγγενείς



Την 20ή μηνός Μαρτίου ημέρα Σάββατο και ώρα 8 π.μ. εις την Ιερά Μονή Ταξιαρχών Νεοχωρίου Ρόδου (Ηρώων Πολυτεχνείου) πλησίον Ακαδημίας, τελούμε ετήσιο μνημόσυνο υπέρ αναπαύσεως της ψυχής της λατρευτής μας μητέρας, γιαγιάς, αδελφής και θείας

ΧΑΡΙΤΩΜΕΝΗΣ ΞΑΝΘΗ

Τα παιδιά: Αγαπητός-Μαρί Ξάνθη, Ελένη-Κυριάκος Χονδρού.
Τ' αδέλφια: Νικήτας-Μαρία Παπασταμάτη.
Τα εγγόνια, τ' ανίψια και οι λοιποί συγγενείς



Σήμερα Πέμπτη 18 Μαρτίου και ώρα 3 το απόγευμα, τελούμε 9ήμερο τρισάγιο στον Ιερό Ναό Αγίου Δημητρίου (νεκροταφείο) Καλαβάρδων υπέρ αναπαύσεως της ψυχής της λατρευτής μας μητέρας, γιαγιάς και θείας

ΑΝΑΣΤΑΣΙΑΣ ΤΣΙΓΚΟΥΡΗ

Τα παιδιά, τα εγγόνια, τα δισέγγονα, τ' ανίψια και οι λοιποί συγγενείς



Την 20ή μηνός Μαρτίου ημέρα Σάββατο και ώρα 5 μ.μ. εις τον Ιερό Ναό Αγίου Λουκά Σορωνής, τελούμε 2ετές μνημόσυνο υπέρ αναπαύσεως της ψυχής του λατρευτού μας συζύγου και πατέρα,

ΕΜΜΑΝΟΥΗΛ ΑΓΓΕΛΟΥ

Η σύζυγος: Αννα
Η κόρη Στεργούλα και οι φίλοι

ΑΣΤΙΚΟΣ ΟΙΚΟΔΟΜΙΚΟΣ ΣΥΝΕΤΑΙΡΙΣΜΟΣ ΠΟΛΥΤΕΚΝΩΝ

ΠΡΟΣΚΛΗΣΗ

Το Διοικητικό Συμβούλιο (Δ.Σ.) του ΑΣΤΙΚΟΥ ΟΙΚΟΔΟΜΙΚΟΥ ΣΥΝΕΤΑΙΡΙΣΜΟΥ ΠΟΛΥΤΕΚΝΩΝ "Η Θεοτόκος", σας καλεί σε Γενική Συνέλευση (Γ.Σ.) την **Κυριακή 21η Μαρτίου 2004 και ώρα 10.30 π.μ., στην αίθουσα του "Ακταίον"**, με τα ως κάτωθι θέματα ημερησίας διάταξης:

- ✔ Απολογισμός Πεπραγμένων
- ✔ Εγκριση ισολογισμού-απολογισμού
- ✔ Πορεία εκτέλεσης των έργων υποδομής
- ✔ Εγκριση διαγραφής μελών λόγω οφειλών
- ✔ Εγκριση διαγραφής και εγγραφής μελών
- ✔ Θέματα συνεταιριστών
- ✔ Εκκρεμή ζητήματα
- ✔ Εκλογή εφορευτικής επιτροπής
- ✔ Εκλογές για την ανάδειξη νέου Διοικητικού Συμβουλίου (Δ.Σ.) και Ελεγκτικής Επιτροπής (Ε.Ε.)

Σε περίπτωση μη επίτευξης απαρτίας η Γενική Συνέλευση (Γ.Σ.) θα διεξαχθεί την επομένη **Κυριακή 28η Μαρτίου 2004, την ίδια ώρα στην ίδια αίθουσα (ώρα 10.30 π.μ. αίθουσα του Ακταίον)**

Η ΠΑΡΟΥΣΙΑ ΟΛΩΝ ΕΠΙΒΑΛΛΕΤΑΙ!!!

Για το Διοικητικό Συμβούλιο

Ο Πρόεδρος — Αντώνης Σ. Χατζηιωάννου
Ο Γραμματέας — Ηλίας Σωτηράκης

ΚΗΔΕΙΑ

Τον λατρευτό μας πατέρα, παππού, αδελφό και θείο

ΙΩΑΝΝΗ ΣΤ. ΦΛΕΒΑΡΗ
ετών 92

θανόντα κηδεύουμε σήμερα Πέμπτη 18 Μαρτίου 2004 και ώρα 2 μ.μ. από τον Ιερό Ναό Υψώσεως Τιμίου Σταυρού Καλυθιών Ρόδου.
Τα παιδιά: Στέργος-Αναστασία, Μαριάνθη-Νίκος Δοξόπουλος, Αναστασία-Γιάννης Γιαννά, Θεοφάνης-Χρυσούλα.
Τα εγγόνια, τ' αδέλφια, τ' ανίψια και οι λοιποί συγγενείς.

ΑΠΩΛΕΙΑ

Παρακαλείται όποιος δανείστηκε παπάκι χρώματος μπλε, με αριθμό κυκλοφορίας ΑΧΚ 746 να το επιστρέψει σε όποιο σημείο του κέντρου της πόλης επιθυμεί γιατί το χρειάζεται ο ιδιοκτήτης του.

ΠΡΟΣΚΛΗΣΗ

Ο Κυνηγετικός Σύλλογος Ρόδου "ΡΟΔΙΑ ΕΛΑΦΟΣ" προσκαλεί τα μέλη και τους φίλους του, στην χοροεσπερίδα που διοργανώνει το Σάββατο 20 Μαρτίου 2004, στις 8 μ.μ. στο Faliraki Beach

ΤΙΜΗ ΕΙΣΟΔΟΥ 20,00€

ΕΝΩΣΗ ΚΑΤΑΣΚΕΥΑΣΤΩΝ ΜΕΤΑΛΛΟΥ "Ο ΑΡΧΙΜΗΔΗΣ"

ΠΡΟΣΚΛΗΣΗ ΣΕ ΓΕΝΙΚΗ ΣΥΝΕΛΕΥΣΗ

Η Ενωση Κατασκευαστών Μετάλλου Ρόδου "Ο ΑΡΧΙΜΗΔΗΣ" καλεί τα μέλη του σε Γενική Συνέλευση την 18-3-04 ημέρα Πέμπτη και ώρα 19.00 στην αίθουσα συνεδριάσεων του ΑΚΤΑΙΟΝ με θέματα ημερήσιας διάταξης τα ακόλουθα.

1. Απολογισμός Δ.Σ.
2. Ταμειακός Απολογισμός
3. Εκθεση Εξελεγκτικής Επιτροπής
4. Εγκριση Διοικητικού και Ταμειακού Απολογισμού
5. Εγκριση προϋπολογισμού 2004
6. Ενημέρωση προβλημάτων του Κλάδου μας
7. Εκλογή Εφορευτικής Επιτροπής
8. Εκλογή Δ.Σ. εξελεγκτικής επιτροπής και αντιπροσώπους στις ομοσπονδίες.

Παρακαλούμε όλοι οι συνάδελφοι να έχουν μαζί την ταυτότητά τους ή το βιβλιάριο ασθενείας του ΤΕΒΕ.

Εκ του Δ.Σ.

Ο Πρόεδρος — **Δερμάτης Ανδρ.**
Ο Γεν. Γραμματέας — **Πατούνας Ιων.**

ΠΡΟΣΚΛΗΣΗ

ΜΕΛΩΝ ΤΟΥ ΔΩΔΕΚΑΝΗΣΙΑΚΟΥ ΣΥΛΛΟΓΟΥ ΕΛΛΗΝΩΝ ΤΟΥ ΚΟΓΚΟ

Simba

Προσκαλούμε όλα τα μέλη του Δωδεκανησιακού Συλλόγου Ελλήνων του Κογκό Simba

στην Τακτική Γενική Συνέλευση που θα γίνει την Κυριακή 21 Μαρτίου 2004 και ώρα 19.00 στην αίθουσα Solarium του ξενοδοχείου PLAZA στην πόλη της Ρόδου.

ΘΕΜΑΤΑ ΤΗΣ ΤΑΚΤΙΚΗΣ ΓΕΝΙΚΗΣ ΣΥΝΕΛΕΥΣΗΣ ΕΙΝΑΙ ΤΑ ΑΚΟΛΟΥΘΑ:

1. Απολογισμός έργου του Δ.Σ.
2. Ισολογισμός του έτους 2003 και προϋπολογισμός του έτους 2004
3. Ανάγνωση έκθεσης ελέγχου ελεγκτικής επιτροπής
4. Τροποποίηση άρθρου του καταστατικού
5. Εγκριση απολογισμού έτους 2003 και απαλλαγή του Δ.Σ.
6. Εκλογή εφορευτικής Επιτροπής για την διεξαγωγή εκλογών αναδείξεως νέου Διοικητικού Συμβουλίου και νέας Ελεγκτικής Επιτροπής

Σημειώσεις:

1. Εάν δεν έχουμε απαρτία η Τακτική Γενική Συνέλευση θα πραγματοποιηθεί την **Κυριακή 28 Μαρτίου 2004** στον ίδιο χώρο και την ίδια ώρα.
2. Οσα μέλη επιθυμούν να θέσουν υποψηφιότητα για το νέο Δ.Σ. του συλλόγου μας και την ελεγκτική επιτροπή, θα μπορούν να το πράξουν μέχρι την ημέρα της Γενικής συνέλευσης με αίτησή τους προς το Δ.Σ.
3. Η παρουσία όλων των μελών είναι αναγκαία λόγω της διεξαγωγής εκλογών Δ.Σ.

Ο Πρόεδρος
ΖΩΑΝΝΟΥ ΜΕΝΤΟΣ

ΕΛΛΗΝΙΚΗ ΔΗΜΟΚΡΑΤΙΑ
ΝΟΜΟΣ ΔΩΔΕΚΑΝΗΣΟΥ
ΔΗΜΟΣ ΝΟΤΙΑΣ ΡΟΔΟΥ
ΟΙΚΟΝΟΜΙΚΕΣ ΥΠΗΡΕΣΙΕΣ

ΠΕΡΙΛΗΨΗ ΔΙΑΚΗΡΥΞΗΣ ΓΙΑ ΕΓΚΑΤΑΣΤΑΣΗ ΟΜΠΡΕΛΩΝ ΚΑΙ ΚΑΘΙΣΜΑΤΩΝ ΣΕ ΚΟΙΝΟΧΡΗΣΤΟ ΧΩΡΟ ΑΙΓΙΑΛΟΥ ΚΑΙ ΠΑΡΑΛΙΑΣ ΤΟΥ ΔΗΜΟΥ ΝΟΤΙΑΣ ΡΟΔΟΥ

Ο Δήμαρχος Νότιας Ρόδου, διακηρύσσει ότι:

Εκτίθεται σε φανερή και προφορική δημοπρασία, η εκμίσθωση θέσεων του κοινόχρηστου χώρου αιγιαλού και παραλίας του Δήμου Νότιας Ρόδου, για την εγκατάσταση ομπρελών, καθισμάτων και την εκμετάλλευση θαλασσίων μέσων αναψυχής για το έτος 2004, στις παραλίες των δημοτικών διαμερισμάτων Ασκληπιείου (Κιοτάρι), Κατταβιάς (Πρασονήσι) και Γενναδίου.

Απαραίτητα δικαιολογητικά συμμετοχής:

1) Γραμμάτιο του Ταμείου Παρακαταθηκών και Δανείων ή εγγυητική επιστολή αναγνωρισμένης τράπεζας από το κράτος ποσού 293,47€.

2) Βεβαίωση της Ταμειακής Υπηρεσίας του Δήμου ότι δεν είναι οφειλέτες του Δήμου Νότιας Ρόδου.

Ο διαγωνισμός θα διεξαχθεί στο Δημοτικό κατάστημα του Δήμου Νότιας Ρόδου ενώπιον της αρμόδιας επιτροπής, στις 1 Απριλίου, ημέρα Πέμπτη του έτους 2004.

Ωρα έναρξης της δημοπρασίας 11.00 π.μ.

Ωρα λήξης της δημοπρασίας 12.00 μ.

Για περισσότερες πληροφορίες επικοινωνήστε στο τηλέφωνο 22440-29120.

Ο Δήμαρχος
Σαββής Μανώλης

ΠΟΛΙΤΙΣΤΙΚΟΣ ΣΥΛΛΟΓΟΣ ΓΥΝΑΙΚΩΝ ΡΟΔΟΥ

ΕΥΧΑΡΙΣΤΗΡΙΟ

Ευχαριστούμε τον **Δήμο Ρόδου,** τον Δήμαρχο κ. **ΓΙΩΡΓΟ ΓΙΑΝΝΟΠΟΥΛΟ,** το **ΡΟΔΑ** και τον Δ/ντή κ. **ΚΑΣΤΡΟΥΝΗ** για την διάθεση του πούλμαν για τον εκκλησιασμό μας στην **Παναγία την Σκιαδενή.**

Εκ του Διοικητικού Συμβουλίου

ΣΥΛΛΟΓΟΣ ΠΕΛΟΠΟΝΝΗΣΙΩΝ ΡΟΔΟΥ "Ο ΜΩΡΗΑΣ"

ΚΑΛΕΣΜΑ

Ο Σύλλογος Πελοποννησίων Ρόδου "Ο ΜΩΡΗΑΣ", σας καλεί στην καθιερωμένη ετήσια χοροεσπερίδα του που θα πραγματοποιήσει στις **20 Μαρτίου 2004, ημέρα Σάββατο και ώρα 9.00 μ.μ.** στην αίθουσα εκδηλώσεων **"MIKE'S",** (Γεωργίου Σεφέρη 108, δίπλα στο κατάστημα Βερόπουλου). Θα σας προσφέρουμε ωραίο μενού, πλούσια δώρα και άριστο καλλιτεχνικό πρόγραμμα με χορούς απ' όλη την Ελλάδα.

Τιμή εισόδου: 25.00 €

Τηλέφωνα κρατήσεων: 2241066510, 2241060039

Ο πρόεδρος **Η Γραμματέας**
Ανδρέας Σούλης **Μαρία Αρτίκη**

ΔΗΜΟΣΙΑ ΕΠΙΧΕΙΡΗΣΗ ΗΛΕΚΤΡΙΣΜΟΥ Α.Ε.
Δ/ΝΣΗ ΠΕΡΙΦΕΡΕΙΑΣ ΝΗΣΙΩΝ
ΠΕΡΙΟΧΗ ΡΟΔΟΥ
ΠΛΑΤΕΙΑ ΣΥΜΗΣ 10-ΡΟΔΟΣ

ΑΝΑΚΟΙΝΩΣΗ

Ειδοποιούνται οι κάτοικοι των παρακάτω περιοχών ότι για να εκτελεστούν απαραίτητες τεχνικές εργασίες της ΔΕΗ θα γίνει διακοπή στις **19-03-2004** ημέρα **Παρασκευή** ως εξής:

από **08.00** έως **08.30** και από **14.00** έως **14.30** στις περιοχές

Στην ευρύτερη περιοχή του δημοτικού διαμερίσματος **Καλυθιών** και **Φαληρακίου**

από **09.30** έως **11.00** στις περιοχές:

Εκατέρωθεν της λεωφόρου **Ρόδου-Λίνδου** από φωτεινούς **σηματοδότες Φαληρακίου έως είσοδος προς Αφάντου (ξενοδ. GOLF VIEW και οικοδομικά υλικά Κουμνάκη).**

Στην ευρύτερη περιοχή **Προφ. Αμμώς-ξενοδ. Κολούμπια-Λιντο-περιοχή Λαδικό και Αντονυ Κουήν.**

Αν οι εργασίες τελειώσουν νωρίτερα το ρεύμα θα ξαναδοθεί πριν από τον χρόνο λήξης της διακοπής που αναφέρουμε πιο πάνω.

Γι' αυτό το λόγο οι ηλεκτρικές εγκαταστάσεις και τα δίκτυα της ΔΕΗ θα πρέπει να θεωρούνται ότι έχουν συνέχεια ρεύμα.

Ετσι για λόγους ασφαλείας απαγορεύεται η προσέγγιση σε αγωγούς ή άλλα στοιχεία του δικτύου και αν βρίσκονται καταγής γιατί υπάρχει σοβαρός κίνδυνος ατυχήματος.

Από την ΔΕΗ

ΕΛΛΗΝΙΚΗ ΔΗΜΟΚΡΑΤΙΑ
ΝΟΜΟΣ ΔΩΔΕΚΑΝΗΣΟΥ
ΔΗΜΟΣ ΠΑΤΜΟΥ

ΑΝΑΚΟΙΝΩΣΗ

Πρόσληψης έξι (6) θέσεων με σύμβαση εργασίας ιδιωτικού δικαίου ορισμένου χρόνου του Δήμου Πάτμου, που εδρεύει στη Χώρα Πάτμου. Εχοντας υπόψη:

1. Τις διατάξεις του άρθρου 21 του Ν. 2190/1994, όπως ισχύει μετά τις τροποποιήσεις και συμπληρώσεις των Ν. 2225/1994, 2247/1994, 2266/1994, 2349/1995, 2527/1997, 2738/1999 και 3051/2002.
2. Την αριθμ. 15/2004 απόφαση του Δημοτικού Συμβουλίου Πάτμου η οποία επικυρώθηκε με την αριθμ. 729/2004 απόφαση της Περ/κής Διοίκησης Δωδ/σου.
3. Τον Οργανισμό Εσωτερικής Υπηρεσίας του Δήμου Πάτμου.

Ανακοινώνει

Την πρόσληψη προσωπικού με σύμβαση εργασίας ιδιωτικού δικαίου ορισμένου χρόνου, συνολικού αριθμού έξι (6) ατόμων για την κάλυψη παροδικών αναγκών με τα αντίστοιχα τυπικά προσόντα και την αντίστοιχη χρονική περίοδο.

Ειδικότητα προσ/ψης: Εργάτες καθαριότητας. **Αριθμός** 2. **Ειδικά τυπικά προσόντα:** Δεν απαιτούνται προσόντα. **Χρόνος:** 8 μήνες. **Ημ/νία:** Από την ημερ/νία πρόσληψης και για ένα οκτάμηνο.

Ειδικότητα προσ/ψης: Εργάτες Υδρευσης. **Αριθμός** 2. **Ειδικά τυπικά προσόντα:** Δεν απαιτούνται προσόντα. **Χρόνος:** 8 μήνες. **Ημ/νία:** Από την ημερ/νία πρόσληψης και για ένα οκτάμηνο.

Ειδικότητα προσ/ψης: Εργάτες Καθαριότητας Κοιμητηρίων. **Αριθμός** 2. **Ειδικά τυπικά προσόντα:** Δεν απαιτούνται προσόντα. **Χρόνος:** 8 μήνες. **Ημ/νία:** Από την ημερ/νία πρόσληψης και για ένα οκτάμηνο.

ΓΕΝΙΚΑ ΠΡΟΣΟΝΤΑ ΠΡΟΣΛΗΨΗΣ

1. Οι υποψήφιοι πρέπει να έχουν ηλικία από 18-65 ετών (Ν. 3174/2003, αρθ. 9 παρ. 5).
2. Να έχουν την υγεία και τη φυσική καταλληλότητα που τους επιτρέπει την εκτέλεση των καθηκόντων της θέσεως που επιλέγουν.
3. Να μην έχουν κώλυμα κατά το άρθρο 8 του Υπαλληλικού Κώδικα (καταδίκη, υποδικία, δικαστική συμπαράσταση) με την επιφύλαξη της επόμενης εξαίρεσης.

Εξαίρεση: Οι υποψήφιοι για θέσεις βοηθητικού ή ανειδίκευτου προσωπικού υπό την προϋπόθεση ότι έχουν εκτίσει την ποινή ή τα μέτρα ασφαλείας που τους έχουν επιβληθεί έχουν αρθεί ή έχουν απολυθεί υπό όρο (Ν. 2207/1994 άρθρο 4 παρ. 6).

Β. ΚΡΙΤΗΡΙΑ ΠΡΟΣΛΗΨΗΣ
ΚΡΙΤΗΡΙΟ ΕΝΤΟΠΙΟΤΗΤΑΣ

• Οι υποψήφιοι κατατάσσονται σε πίνακες κατά κλάδο ή ειδικότητα με κριτήριο την **ΕΝΤΟΠΙΟΤΗΤΑ** ως ακολούθως:

Προτάσσονται κατά σειρά:

α) ΟΙ ΔΗΜΟΤΕΣ:

1) Του Δήμου Πάτμου που εδρεύει ο φορέας.

2) (2) Των υπολοίπων Δήμων του Νομού Δωδ/σου.

β) ΟΙ ΜΟΝΙΜΟΙ ΚΑΤΟΙΚΟΙ όλων των Νομών της Χώρας.

ΛΟΙΠΑ ΚΡΙΤΗΡΙΑ

• Η σειρά κατάταξης των υποψηφίων καθορίζεται με τη βαθμολόγηση των παρακάτω κριτηρίων ως ακολούθως:

ΚΡΙΤΗΡΙΑ: 1. Χρόνος Ανεργίας

α. Τεσσάρων (4) μηνών ανεργίας. **ΜΟΝΑΔΕΣ:** 1.000.

β. Ανω των τεσσάρων (4) μηνών με ανώτατο όριο τους δώδεκα (12) μήνες προστίθενται ανά μήνα ανεργίας. **ΜΟΝΑΔΕΣ:** 50.

Σημείωση: Ανεργος είναι ο υποψήφιος που έχει τέσσερις (4) τουλάχιστον συνεχείς μήνες ανεργίας, υπολογιζόμενους από την τελευταία ημέρα της προθεσμίας υποβολής των αιτήσεων και προς τα πίσω. Επίσης, χρόνος ανεργίας θεωρείται και ο χρόνος παρακολούθησης προγραμμάτων επαγγελματικής κατάρτισης του ΟΑΕΔ (εκτός των προγραμμάτων STAGE, που θεωρούνται χρόνος εμπειρίας), καθώς και εκείνων του Υπουργείου Εργασίας ή άλλων Υπουργείων που εκτελούνται σε συνεργασία με το Υπουργείο Εργασίας ή τον ΟΑΕΔ εφόσον ο υποψήφιος ήταν άνεργος τουλάχιστον επί τετράμηνο κατά τον χρόνο ένταξής του στο πρόγραμμα (παρ. 1 άρθρο 9 του Ν. 3051/2002).

ΚΡΙΤΗΡΙΑ: 2. Αριθμός τέκνων πολύτεκνης οικογένειας

α. Για υποψήφιο που είναι πολύτεκνος, για κάθε τέκνο. **ΜΟΝΑΔΕΣ:** 50.

β. Για υποψήφιο που είναι τέκνο πολύτεκνης οικογένειας, για κάθε τέκνο. **ΜΟΝΑΔΕΣ:** 50.

Σημείωση: Τις ανωτέρω μονάδες μπορεί να λάβει μόνο ένα μέλος της ίδιας οικογένειας κατά το ίδιο ημερολογιακό έτος στον ίδιο φορέα (παρ. 1 άρθρο 9 Ν. 3051/2002).

ΚΡΙΤΗΡΙΑ: 3. Αριθμός ανηλίκων τέκνων

α. Για καθένα από τα δύο (2) πρώτα ανήλικα τέκνα. **ΜΟΝΑΔΕΣ:** 30.

β. Για το τρίτο ανήλικο τέκνο. **ΜΟΝΑΔΕΣ:** 50.

ΚΡΙΤΗΡΙΑ: 4. Ηλικία

α. Για τους υποψήφιους ηλικίας έως τριάντα (30) ετών με αφετηρία υπολογισμού το απαιτούμενο από την ανακοίνωση κατώτερο όριο ηλικίας και με βάση το έτος γέννησης ανά έτος. ΜΟΝΑΔΕΣ: 3

β. Για τους υποψηφίους ηλικίας άνω των τριάντα (30) ετών με αφετηρία υπολογισμού το απαιτούμενο από την ανακοίνωση κατώτερο όριο ηλικίας και με βάση το έτος γέννησης ανά έτος. ΜΟΝΑΔΕΣ: 2

Επί ισοβαθμίας υποψηφίων στη συνολική βαθμολογία προηγείται αυτός που έχει τις περισσότερες μονάδες στο πρώτο κριτήριο (χρόνος ανεργίας) και αν, αυτές συμπίπτουν, αυτός που έχει τις περισσότερες μονάδες στο δεύτερο κριτήριο (αριθμός τέκνων πολύτεκνης οικογένειας) και ούτω καθεξής.

ΕΠΙΣΗΜΑΝΣΕΙΣ

• Υποψήφιος που είναι ταυτόχρονα πολύτεκνος και τέκνο πολύτεκνης οικογένειας δικαιούται να κάνει χρήση της προσφορότερης βαθμολογικά εκ των δύο ιδιοτήτων, αποκλειομένης της αθροιστικής βαθμολόγησης.

• Ο πολύτεκνος βαθμολογείται με 50 μονάδες για κάθε τέκνο του και το τέκνο πολύτεκνης οικογένειας βαθμολογείται με 50 μονάδες για κάθε μέλος της οικογένειάς του (δηλ. για κάθε αδελφό του συμπεριλαμβανομένου και του εαυτού του).

• Τόσο ο πολύτεκνος όσο και το τέκνο πολυτέκνου δικαιούται περαιτέρω και τις μονάδες από το κριτήριο των ανηλίκων τέκνων ήτοι 30 μονάδες για καθένα από τα δύο πρώτα ανήλικα τέκνα και 50 μονάδες για το τρίτο ανήλικο τέκνο. Η βαθμολογία υπολογίζεται μόνο στα ζώντα μέλη της οικογένειας.

• Ως εμπειρία νοείται η απασχόληση με σχέση εργασίας ή σύμβαση έργου στο δημόσιο ή τον ιδιωτικό τομέα ή άσκηση επαγγέλματος σε καθήκοντα ή έργα συναφή με το γνωστικό αντικείμενό της προς πλήρωση θέσης, μετά την απόκτηση του βασικού τίτλου σπουδών με τον οποίο ο υποψήφιος μετέχει στη διαγνωστική διαδικασία και κατά τις περιπτώσεις για τις οποίες απαιτείται άδεια άσκησης επαγγέλματος, μετά τη λήψη της άδειας.

• Οταν από την ανακοίνωση ορίζεται ότι ποσοστό των προς πλήρωση θέσεων θα καλυφθεί από υποψηφίους με εμπειρία ή ορίζεται για συγκεκριμένους κλάδους ή ειδικότητες ως προσόν η εμπειρία αντί του τίτλου σπουδών, για τη σειρά κατάταξης μεταξύ των εχόντων εμπειρία εφαρμόζονται τα προαναφερόμενα κριτήρια, εκτός από το κριτήριο του τίτλου σπουδών (παρ. 12 άρθρο 21 Ν. 2190/1994, όπως ισχύει).

Δυνατότητα άρσης του κωλύματος πρόσληψης, λόγω υπέρβασης της θμηνης απασχόλησης υφίσταται μόνο στην περίπτωση που ο αριθμός των υποψηφίων που προσέρχονται για κάλυψη των προκηρυσσομένων θέσεων και διαθέτουν τα απαιτούμενα προσόντα είναι μικρότερος του αριθμού των θέσεων αυτών ή δεν προσέρχονται καθόλου υποψήφιοι μη έχοντες κώλυμα πρόσληψης.

Γ. ΠΡΟΘΕΣΜΙΑ ΥΠΟΒΟΛΗΣ ΑΙΤΗΣΕΩΝ

Οι ενδιαφερόμενοι μπορούν να υποβάλουν αίτηση στα γραφεία της υπηρεσίας μας, και ειδικότερα στην Γραμματεία του Δήμου Πάτμου, αρμόδια κ. Κάνδρου Ειρήνη εντός προθεσμίας δέκα (10) ημερών, που αρχίζει από την επομένη ημέρα της τελευταίας δημοσίευσης της παρούσας σε τοπικές εφημερίδες ή της ανάρτησής της στο κατάστημα της υπηρεσίας και στο χώρο ανακοινώσεων του δημοτικού ή κοινοτικού καταστήματος, εφόσον η ανάρτησή της είναι τυχόν μεταγενέστερη της δημοσίευσης στις εφημερίδες (παρ. 10 άρθρο 21 Ν. 2190/1994).

Δ. ΥΠΟΒΟΛΗ ΔΙΚΑΙΟΛΟΓΗΤΙΚΩΝ

Οι ενδιαφερόμενοι μαζί με την αίτησή τους πρέπει να υποβάλουν υποχρεωτικά τα εξής δικαιολογητικά επικυρωμένα:

1. Φωτοαντίγραφο των δύο όψεων της αστυνομικής ταυτότητας.
2. Υπεύθυνη δήλωση του Ν. 1599/1986 ότι δεν έχουν κώλυμα κατά το άρθρο 8 του Υπαλληλικού Κώδικα: α) ότι δεν έχουν καταδικαστεί για κακούργημα και σε οποιαδήποτε κλοπή, υπεξαίρεση (κοινή και στην υπηρεσία), απάτη, εκβίαση, πλαστογραφία, απιστία δικηγόρου, δωροδοκία, καταπίεση, απιστία περί την υπηρεσία, παράβαση καθήκοντος καθ' υποτροπή, συκοφαντική δυσφήμιση, καθώς και για οποιοδήποτε έγκλημα κατά της γενετήσιας ελευθερίας ή οικονομικής εκμετάλλευσης της γενετήσιας ζωής, β) ότι δεν είναι υπόδικοι και δεν έχουν παραπεμφθεί με τελεσίδικο βούλευμα για κακούργημα ή για πλημμέλημα της προηγούμενης περίπτωσης, έστω και αν το αδίκημα παραγράφηκε, γ) ότι δεν έχουν λόγω καταδίκης, στερηθεί τα πολιτικά τους δικαιώματα και για όσο χρόνο διαρκεί η στέρηση αυτή, ότι δεν τελούν υπό δικαστική συμπαράσταση.
3. Υπεύθυνη δήλωση του Ν. 159/1985 στην οποία να δηλώνουν αν το αμέσως προηγούμενο δωδεκάμηνο, που συμπληρώνεται κατά την τελευταία ημέρα της προθεσμίας υποβολής των αιτήσεων, έχουν απασχοληθεί σε δημόσια υπηρεσία ή νομικό πρόσωπο του άρθρου 14 παρ. του Ν. 2190/1994 με την ιδιότητα του εποχιακού υπαλλήλου ή για κάλυψη περιοδικών ή πρόσκαιρων αναγκών ή όχι. Σε περίπτωση που έχουν απασχοληθεί να δηλώνουν την υπηρεσία στην οποία απασχολήθηκαν και την ακριβή χρονική διάρκεια της απασχόλησης (έναρξη και λήξη).
4. Η ανεργία αποδεικνύεται με πρόσφατη βεβαίωση του Ο.Α.Ε.Δ. (που είναι αρμόδιος προς τούτο). Αποκλείεται η απόδειξη με υποβολή υπεύθυνης δηλώσεως ή κάρτας ανεργίας.
5. Προκειμένου για ανέργους υποψηφίους που είχαν ενταχθεί σε πρόγραμμα επαγγελματικής κατάρτισης του ΟΑΕΔ: α) βεβαίωση του ΟΑΕΔ στην οποία να αναφέρεται η ημερομηνία συμμετοχής του υποψηφίου στο πρόγραμμα καθώς και η ημερομηνία λήξης της συμμετοχής τους και β) βεβαίωση του ΟΑΕΔ από την οποία να προκύπτει η ημερομηνία εγγραφής τους ως ανέργων στα σχετικά μητρώα.
6. Πιστοποιητικό οικογενειακής κατάστασης, προκειμένου για υποψηφίους που έχουν ανήλικα τέκνα. Ειδικά για τους πολύτεκνους και τα τέκνα πολύτεκνων οικογενειών γίνεται δεκτό και πιστοποιητικό της ΑΣΠΕ.
7. Πιστοποιητικό του οικείου Δήμου ή Κοινότητας για τη δημοτικότητα.

Για υποψηφίους των υπολοίπων νομών που δεν έχουν το κριτήριο της εντοπιότητας, όπως ορίζεται στο κεφάλαιο Β' του παρόντος, απαιτείται η υποβολή βεβαίωσης μόνιμης κατοικίας από τον οικείο Δήμο ή Κοινότητα (άρθρο 4 παρ. 5 Ν. 2647/1998).

Ε. ΔΗΜΟΣΙΕΥΣΗ ΤΗΣ ΑΝΑΚΟΙΝΩΣΗΣ

Περίληψη της παρούσας, περιέχουσα υποχρεωτικώς τα όρια ηλικίας και όλα τα στοιχεία του άρθρου 21 παρ. 8 του Ν. 2190/1994 (όπως ισχύει), να δημοσιευθεί σε δύο (2) ημερήσιες ή εβδομαδιαίες τοπικές εφημερίδες του Νομού, εφόσον εκδίδονται. Ανάρτηση ολόκληρης της ανακοίνωσης να γίνει στο κατάστημα της οικείας υπηρεσίας και στον χώρο των ανακοινώσεων του δημοτικού ή κοινοτικού καταστήματος του δήμου ή της κοινότητας στην οποία εδρεύει η υπηρεσία, συντασσομένου κατ' άρθρο 21 παρ. 9 του Ν. 2190/1994 (όπως ισχύει) πρακτικού ανάρτησης.

ΣΤ. ΑΝΑΡΤΗΣΗ ΠΙΝΑΚΩΝ-ΥΠΟΒΟΛΗ ΕΝΣΤΑΣΕΩΝ

Οι πίνακες κατάταξης των υποψηφίων αναρτώνται στο κατάστημα της οικείας υπηρεσίας, συντασσομένου πρακτικού ανάρτησης, υπογραφόμενου από δύο (2) υπαλλήλους της υπηρεσίας.

Κατά των ανωτέρω πινάκων οι ενδιαφερόμενοι μπορούν να υποβάλλουν ενστάσεις, στο ΑΣΕΠ, μέσα σε αποκλειστική προθεσμία, η οποία λήγει μετά την πάροδο δέκα (10) ημερών από την ανάρτησή τους.

Για την υποβολή της ένστασης απαιτείται η καταβολή παραβόλου στο δημόσιο ταμείο είκοσι πέντε ευρώ (25)€.

Ο Δήμαρχος
Καμπόσος Γρηγόρης

ΕΥΧΑΡΙΣΤΗΡΙΟ

Ο ΣΥΛΛΟΓΟΣ ΓΥΝΑΙΚΩΝ ΚΡΕΜΑΣΤΗΣ ΔΗΜΟΥ ΠΕΤΑΛΟΥΔΩΝ θα ήθελε να ευχαριστήσει τα μέλη του και τους φίλους του για την εμπιστοσύνη που μας έδειξαν και τη συμμετοχή τους στην πρώτη μας εκδρομή που διοργανώσαμε στο εξωτερικό, στη Βουδαπέστη και την Πράγα.

Είναι γεγονός ότι όλοι μείναμε μαγεμένοι και από τις δύο πόλεις και όλοι εσείς βοηθήσατε να γίνει το κλίμα πιο όμορφο και διασκεδαστικό.

Επίσης ένα μεγάλο ευχαριστώ αξίζει στο συνοδό μας κύριο **Στέργο Στεργενάκη** του πρακτορείου **"SIGMA TRAVEL"** για την τέλεια οργάνωση της εκδρομής και τις προσπάθειές του να ικανοποιήσει της απαιτήσεις όλων μας.

Εκ μέρους του Δ.Σ.

FYROGENIS

ΜΕΛΕΤΕΣ
ΕΓΚΑΤΑΣΤΑΣΕΙΣ

10 ΧΡΟΝΙΑ ΕΓΓΥΗΣΗ

ΜΑΝΤΕΜΕΝΟΙ ΛΕΒΗΤΕΣ

ΧΑΛΥΒΔΙΝΟΙ ΛΕΒΗΤΕΣ

ΜΑΝΤΕΜΕΝΙΑ ΑΥΤΟΝΟΜΗ ΜΟΝΑΔΑ

ΑΦΟΙ ΑΝΤΩΝΑΚΗ Ο.Ε.
ΨΥΞΗ - ΘΕΡΜΑΝΣΗ - ΗΛΙΑΚΑ

ΡΟΔΟΣ: ΑΛΙΚΑΡΝΑΣΣΟΥ & ΕΦΕΣΣΟΥ ΡΟΔΙΝΙ Τηλ./Φαξ 22410 25448
ΕΜΠΩΝΑΣ: Τηλ. 22460 41350, Κιν. 6977 225112, 6932 223760

ΝΤΕΤΕΚΤΙΒΣ

30 ΧΡΟΝΙΑ ΜΟΝΙΜΑ
ΚΑΙ ΣΤΗ ΡΟΔΟ

35354 - 28780

Π.Π. ΓΕΡΜΑΝΟΥ 6 (ΠΛ. ΦΩΚΙΑΛΗ)
Η ΛΥΣΗ!!!
ΣΕ ΚΑΘΕ ΣΑΣ ΠΡΟΒΛΗΜΑ
EXPRESS SECURITY

Delta

ΔΙΑΜΑΝΤΕ ΕΡΓΑΛΕΙΑ

ΚΟΦΤΗ ΧΕΙΡΟΣ

6ο χλμ.Ρόδου Λίνδου
Συγκρότημα Μανουσέλη

ΔΙΑΤΡΗΤΙΚΑ

ΔΙΑΜΑΝΤΟΤΡΥΠΟΤΕΧΝΙΚΗ ΡΟΔΟΥ

ΑΔΑΜΑΝΤΟΦΟΡΟΙ ΔΙΣΚΟΙ ΚΟΠΗΣ
ΓΙΑ ΓΡΑΝΙΤΗ, ΜΑΡΜΑΡΟ ΤΟΥΒΛΟ κ.τ.λ.

ΑΡΜΟΚΟΦΤΕΣ

ΤΡΥΠΑΜΕ
ΚΟΒΟΥΜΕ
ΣΠΑΜΕ

ΧΩΡΙΣ ΣΚΟΝΕΣ
ΡΩΓΜΕΣ
ΜΕΡΕΜΕΤΙΑ

ΠΩΛΗΣΕΙΣ
&
ΕΚΤΕΛΕΣΕΙΣ ΕΡΓΑΣΙΩΝ

Η ΠΟΛΥΧΡΟΝΗ ΜΑΣ ΠΕΙΡΑ ΣΤΟ ΕΞΩΤΕΡΙΚΟ ΜΑΣ ΔΙΝΕΙ ΤΗ ΔΥΝΑΤΟΤΗΤΑ ΝΑ ΒΡΙΣΚΟΥΜΕ ΛΥΣΗ ΕΚΕΙ ΠΟΥ ΟΙ ΑΛΛΟΙ ΣΗΚΩΝΟΥΝ ΤΑ ΧΕΡΙΑ ΨΗΛΑ!

ΤΗΛΕΦΩΝΗΣΤΕ ΜΑΣ
22410 69022 - 77986
ΚΙΝΗΤΟ: 6944 380562

ΥΠΕΥΘΥΝΟΣ
Μαρκος Τσεσμετζής



Ρόδος: εἰκῇ καὶ ὡς ἔτυχε...

Αλογατάκι, παγκάκι και ολίγα μπάζα

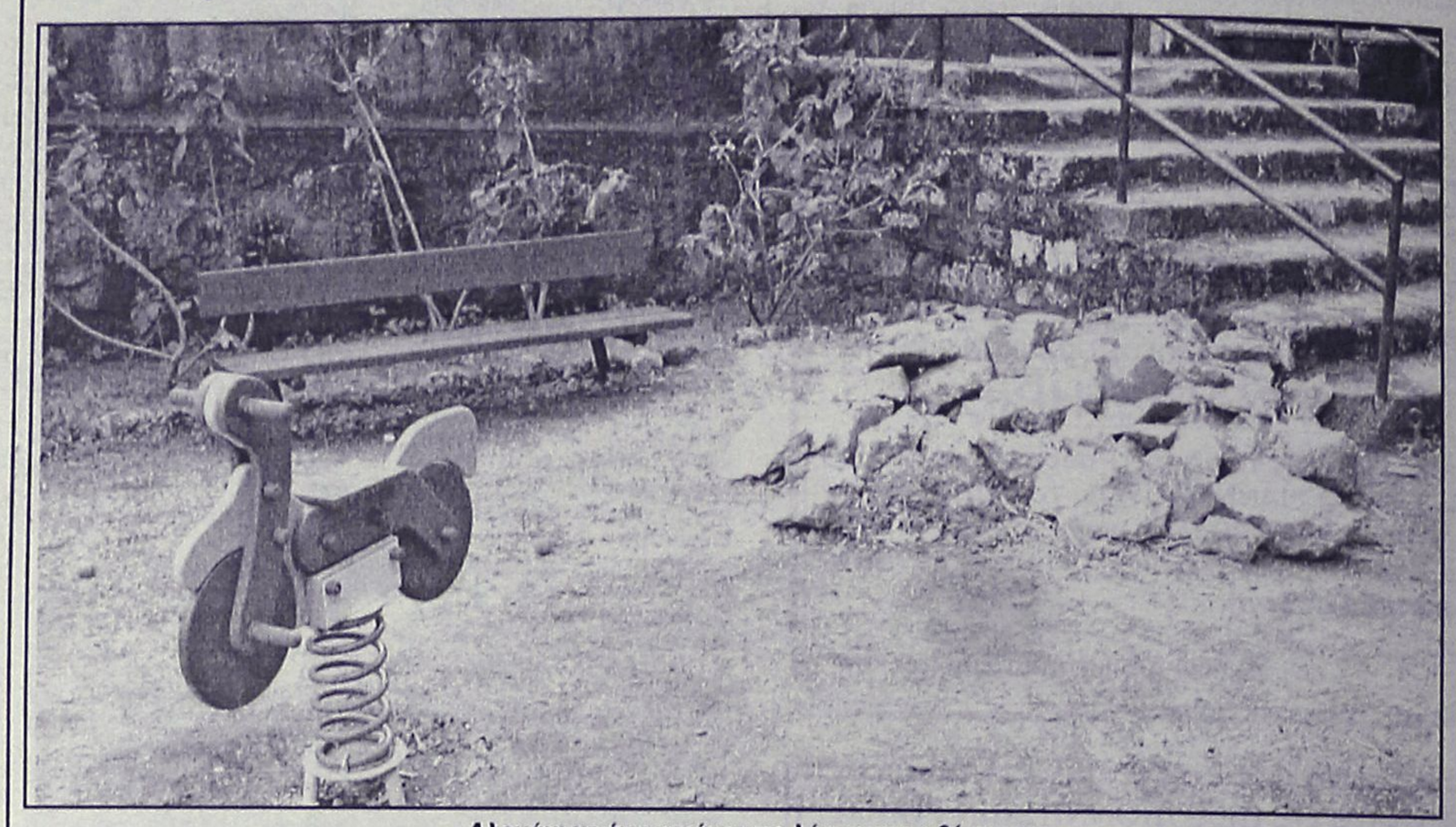

- Αλογάκι με ένα μισάνοιχτο λάκκο στην βάση του.
- Παγκάκι.
- Παρατημένα μπάζα ή "μπαζουλάκια" την ιδιόλεκτο των νηπίων.
Εικαστική από σύνθεση σε παιδική χαρά της πόλης μας!

...Πασόκ-ΕΤΑ α.ε.

«Χρειάστηκε να περιμένει αρκετές ημέρες ο κ. Χωμενίδης των ΕΤΑ για να γίνει δεκτός από τον Δημήτρη Αβραμόπουλο. Προχθές ο υπουργός Τουρισμού δέχθηκε τον επικεφαλής της πολυσυζητημένης Α.Ε. και παρουσία του υφυπουργού Τάσου Λιάσκου, συζήτησαν τα θέματα των Τουριστικών Ακινήτων.

Απ' ό,τι μαθαίνω, ο κ. Χωμενίδης ήταν κατατοπιστικότατος και γνώστης του αντικειμένου του και στη μία περίπου ώρα, που έμεινε στο γραφείο του υπουργού, έδωσε σαφή εικόνα των περιουσιακών στοιχείων και των δραστηριοτήτων της εταιρείας. Εμαθα επίσης ότι η ΕΤΑ θα αλλάξει όνομα αλλά και χαρακτήρα!

Α, ξέχασα! Θα αλλάξει, οπωσδήποτε, και αφεντικό!»

(Δημ. Καπράνος, από την "Καθημερινή")

*...Μάλλον ο εντιμότατος "μπος" της **Πασόκ-ΕΤΑ α.ε.** δεν θα μπορέσει να κρατήσει τον λόγο του για το "τάξιμο", που έδωσε πριν από δύο χρόνια περίπου.*

...Οτι θα χάριζε τον "Κήπο του Θέρμαι" στον φυσικό ιδιοκτήτη του, τον Δήμο Ροδίων!

...Ταξίδι στην Μυτιλήνη

«Γιατί οι δυό μας ύπατοι κ' οι πραίτορες εβγήκαν
σήμερα με τες κόκκινες, τες κεντημένες τόγες·
γιατί βραχιόλια φόρεσαν με τόσους αμεθύστους,
και δαχτυλίδια με λαμπρά, γυαλιστερά σμαράγδια·
γιατί να πιάσουν σήμερα πολύτιμα μπαστούνια
μ' ασήμια και μαλάματα έκτακτα σκαλιγμένα;

Γιατί οι βάρβαροι θα φθάσουν σήμερα·
και τέτοια πράγματα θαμπώνουν τους βαρβάρους».

Κ. Καβάφης

...Θα σε στείλω στην Κάρπαθο

Σύμφωνα με την στήλη **"Φαντάρε που πας;"** της *"Ελευθεροτυπίας"*, η νέα απειλή για τους φαντάρους είναι:

«...Κανονίστε την πορεία σας, γιατί σας βλέπω στην Κάρπαθο ή στον Εβρο»!

Μεταξύ μας, ο Εβρος είναι ένας οικολογικό παράδεισος και η Κάρπαθος μια χαρά νησί με αρκετές συγκοινωνίες με το κέντρο.

...Στο Καστελλόριζο και στην Ρω να παρακαλούν να μην τους ξαποστείλουν!

...Λαθάκια

...Μετά την "Απογευματινή" και το εβδομαδιαίο "Παρόν" έγραψε ότι μητροπολίτης Ρόδου είναι ο μακαριστός Σπυρίδων!

ΝΤΕΤΕΚΤΙΒΣ ΑΘΗΝΩΝ

PRIVATE DETECTIVE

Αναλαμβάνουμε υποθέσεις ανηλίκων, προσωπικές, οικογενειακές εμποροβιομηχανικές
Διαθέτουμε τα καλύτερα ηλεκτρονικά σύγχρονα οπτικοακουστικά μέσα

Εχεμύθεια 100%
Τα 30 χρόνια πείρα είναι η εγγύησή μας

ΤΗΛ. 6977 632963 & 6945 319796

ΝΤΕΤΕΚΤΙΒΣ

Συνταξιούχος Αστυνομικός Ασφάλειας

ΑΝΑΛΑΜΒΑΝΟΥΜΕ
Υποθέσεις ανηλίκων,
οικογενειακές, προσωπικές κ.τλ.
ΔΙΑΘΕΤΟΥΜΕ ΤΑ ΠΛΕΟΝ ΣΥΓΧΡΟΝΑ ΟΠΤΙΚΟΑΚΟΥΣΤΙΚΑ ΣΥΣΤΗΜΑΤΑ
100% ΕΧΕΜΥΘΕΙΑ

ΡΩΜΗΣ 22 - ΡΟΔΙΝΙ • ΤΗΛ. 22410 68985
ΚΙΝ. 6946997967

(εκ)πολιτισμικά παίγνια

...Ενας Λεριός γράφει για την Αλεξάνδρεια

Ο **Γιώργος Ι. Σταυρινός** (1908-1986), γεννήθηκε στο Κάϊρο και οι γονείς του κατάγονταν από την Λέρο. Μετά τον θάνατό του, τα παιδιά του εξέδωσαν την **"Ιστορία της Αλεξάνδρειας"**, έργο ζωής για τον εκλιπόντα.

Ο δημοσιογράφος **Φώτης Χρονόπουλος,** γράφει στον "Ελεύθερο Τύπο" παρουσιάζοντας το βιβλίο:

*«**Χτίζοντας την Αλεξάνδρεια** ο γιος του Φιλίππου δεν θα φανταζόταν βεβαίως τη δόξα που της είχε επιφυλάξει το μέλλον. Με το θέμα αυτό ασχολήθηκαν πολλοί Ελληνες και ξένοι ιστορικοί, γεωγράφοι, χρονογράφοι, σχολιαστές και σημαίνοντες άνδρες όλων των εποχών. Υμνησαν με*

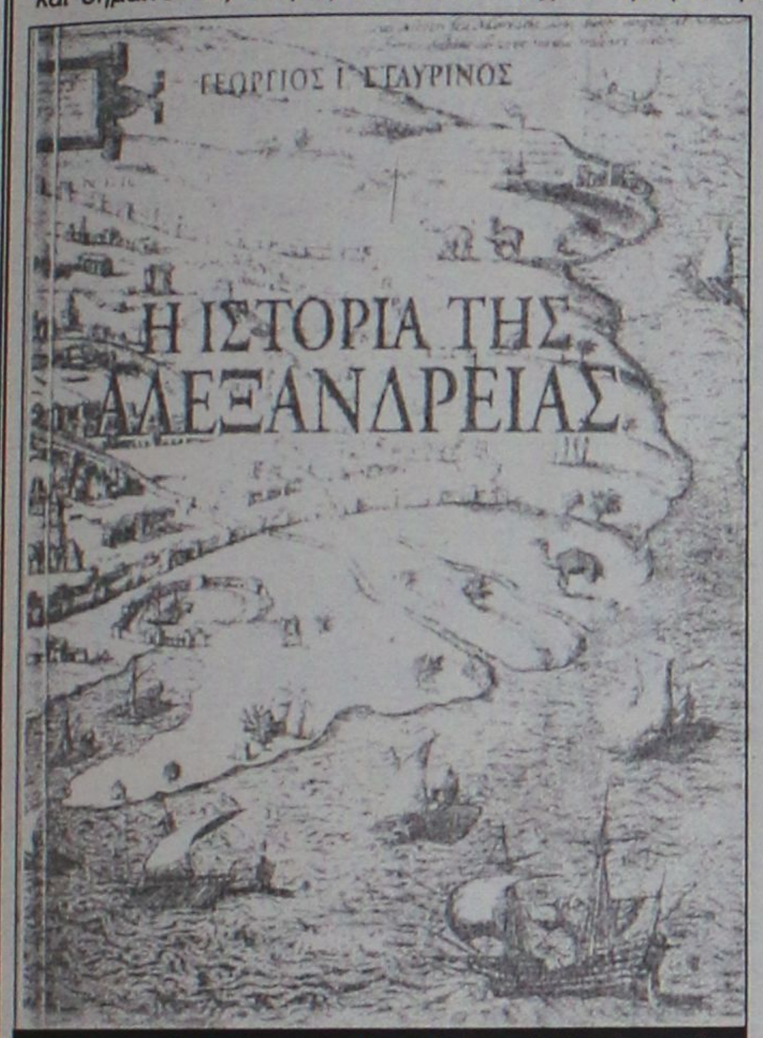

Γεώργιος Ι. Σταυριανός "Ιστορία της Αλεξάνδρειας"

ενθουσιασμό το κάλλος, τη μεγαλοπρέπεια, τη συμβολή της στην ανάπτυξη των Γραμμάτων και επιστημών και το πλουσιότατο εμπόριό της.

***Μεταξύ των υμνητών της Αλεξάνδρειας και ο Γεώργιος Ι. Σταυρινός (1908-1986),** γέννημα του Καΐρου αλλά λάτρης της ένδοξης πόλης και του ιδρυτού της.*

***Η "Ιστορία της Αλεξάνδρειας" του Σταυρινού** είναι έργο ζωής, υπό την έννοια ότι πέρα από την ιστορική αναδίφηση, η οποία εν προκειμένω έγινε κατά τρόπο διεξοδικό και αναλυτικό, στην ύφανση του έργου ενσωματώνονται πολλά βιωματικά και βιογραφικά στοιχεία. Η σφύζουσα και ολοζώντανη ελληνικότητα του συγγραφέως συμπορεύεται με όλο του το συναισθηματικό φορτίο, ακόμη και με ερεθίσματα της παιδικής του ηλικίας, αναμνήσεις του πολέμου, τη σφραγίδα που άφησαν επάνω του πρόσωπα και πράγματα. Και, κυρίως, συμπορεύεται με τη βαθιά του θρησκευτικότητα, η οποία αρδεύει τη γενική του οπτική των πραγμάτων, διατρέχει το έργο του απ' άκρου εις άκρον.*

***Μια ιδιαίτερη διάσταση** του έργου αποτελεί η γλώσσα. Ο Σταυρινός σέβεται και τιμά την ελληνική γλώσσα, αρχαία και καθαρεύουσα, δεν αποστρέφει όμως, το πρόσωπό του από τη δημοτική, ώστε το τελικό αποτέλεσμα να είναι μια γλώσσα ζωντανή μέσα στην οποία συμπτύσσονται όλες οι ηλικίες του γράφοντος».*

...Με τους Τολτέκους στα μονοπάτια της αυτογνωσίας

Ο όρος *"Τολτέκος"* σημαίνει *"άνθρωπος της γνώσης"*. Κοινός σκοπός όλων των πραγματικών Τολτέκων είναι να περπατήσουν το *"Μονοπάτι της Γνώσης"* το οποίο οδηγεί τελικά στην ελευθερία. Η πνευματική παράδοση των Τολτέκων είναι ένα σύστημα διδασκαλίας που μας έρχεται από την περίοδο ανάμεσα στον 7ο και τον 12ο αιώνα, τότε που στην κοιλάδα του Μεξικού ήκμασε ο πολιτισμός αυτού του λαού.

Στο πρώτο βιβλίο της σειράς που έγραψε ο Νοτιοαφρικανός **Théun Mares,** ο οποίος κατέχει τον τίτλο του *"ναγκουάλ"* (πνευματικός δάσκαλος των Τολτέκων), την **"Επιστροφή των Πολεμιστών"**, μας εξοικοίωσε με την έννοια του *"μονοπατιού της γνώσης"*.

Στο δεύτερο βιβλίο **"Η κραυγή του Αετού"** ο **Θέουν Μάρες** προχωρά ακόμη παραπέρα και μας δείχνει πως να αναλάβουμε την πλήρη ευθύνη της ζωής μας και των πράξεών μας, αποβάλλοντας την κυρίαρχη νοοτροπία του θύματος.

«Μέσα από προχωρημένες τεχνικές, που περιγράφονται αναλυτικά βήμα προς βήμα με τρόπο προσιτό στον καθένα, μαθαίνουμε να διεκδικούμε τη δύναμή μας, να χειριζόμαστε τους τέσσερις φυσικούς εχθρούς του ανθρώπου, να αφουγκραζόμαστε τον εαυτό μας και να σταματάμε τον εσωτερικό μας διάλογο. Επίσης, μέσα από τη γνώση των Τολτέκων, μαθαίνουμε για το μυστήριο της Συνείδησης, για τη φύση και το νόημα των ονείρων, καθώς και τεχνικές Ονειρέματος, μαζί με ένα κατατοπιστικό οδηγό για ανάλυση των ονείρων».

Στο τρίτο βιβλίο της σειράς **"Η Γνώση του Δράκοντα"** ο συγγραφέας μας εξηγεί τους κινδύνους που παραμονεύουν όταν προσπαθεί κανείς να αποκτήσει *"δύναμη"* με το *"γρήγορο και εύκολο τρόπο"* και μας εισάγει στον κόσμο των Τολτέκων και στον τρόπο που αυτοί αντιμετωπίζουν με επιδεξιότητα τις προκλήσεις της ζωής, δείχνοντάς μας τα μονοπάτια της αυτογνωσίας που μπορούμε να τα αξιοποιήσουμε έμπρακτα, ώστε να αποκτήσουμε έναν απαράμιλλο βαθμό πραγματικής ελευθερίας και αυτοπροσδιορι-



σμού στην ζωής.

**Théun Mares: "Τολτέκοι": "Η κραυγή του Αετού" (β' τόμος), "Η Γνώση του Δράκοντα" (γ' τόμος), μετάφραση: Δημήτρης Ευαγγελόπουλος, εκδόσεις "Αρχέτυπο", σελ. 416 και 352, Θεσσαλονίκη 2003, τιμή: 20,80 και 19,90 ευρώ.*

...Αποκτήσαμε και εξαδάκτυλο στο ΔΗΠΕΘΕ

Μάλλον ατύχησε για άλλη μια φορά το ΔΗΠΕΘΕ Ρόδου.

Τουλάχιστον όσο αφορά την αφίσα που έφτιαξαν για το νέο έργο που ανεβάζουν.

Κατά σειράν:

Στα δύο χέρια από το έργο του Μιχαήλ Αγγέλου που βρίσκεται στην "Καπέλα Σιξτίνα" πρόσθεσαν ένα τρίτο, στο οποίο έχουν κολλήσει τρία "σελοτέιπ" που παίζουν ρόλο



"χάνσαπλαστ", ενώ το περί ου λόγος "χέρι" διαφαίνεται να έχει έξι δάκτυλα!

- Σύμφωνα με την αφίσα πρόκειται για την χειμωνιάτικη παραγωγή του ΔΗΠΕΘΕ. Και ας μπαίνουμε, ήδη, στην άνοιξη.

Η αφίσα μας πληροφορεί για τους χορηγούς, για το ποιός έκανε την σκηνοθεσία (και πάλι ο καλλιτεχνικός διευθυντής), ποιός φιλοτέχνησε τα σκηνικά-κουστούμια, ποιός έγραψε την μουσική, ποιός τραγουδά καθώς και τις ευχαριστίες στην δισκογραφική εταιρεία του για την παραχώρησή του.

...Ξέχασαν να γράψουν ποιοί είναι οι πρωταγωνιστές της παράστασης!

..."Τα δόντια της μυλόπετρας"

Τα νέα βιβλία:

Νίκος Κάσδαγλης: «Τα δόντια της μυλόπετρας», σχ. 8ον, σελ. 136, Αθήνα 1955.

(Από την "Καθημερινή", 16 Μαρτίου 1955

«ΡΟΔΙΑΚΗ» ΑΠΟ ΤΟ 1915

ΦΛΑΣ ΣΤΟ ΠΑΡΕΛΘΟΝ


ΡΟΔΙΑΚΗ
PERIODICO SETTIMANALE

ΕΝ ΡΟΔΩ
ΠΕΜΠΤΗ 27 ΜΑΡΤΙΟΥ 1930
ΑΡΙΘΜ. ΦΥΛΛΟΥ 1102

ΡΟΔΙΑΚΑ ΧΡΟΝΙΚΑ
ΑΠΟ ΤΗΝ ΒΙΛΑΝΟΒΑ
Μια Ερασιτεχνική παράσταση

Το βράδυ της περασμένης Τρίτης 25 Μαρτίου δόθηκε από τους ερασιτέχνες της Νυχτερινής Σχολής Κλεάνθης στην ευρύχωρη αίθουσα του Πάνω σχολειού Βιλανόβας και ενώ πιον του εκλεκτού κοινού η παράσταση του έργου του Κορομηλά «Ο αγαπητικός της βοσκοπούλας».

Οι ωραίες ειδυλλιακές σκηνές, που ενθυμίζουν τη παληά καλή εποχή, οι φωτογραφίες και τα τραγούδια που πλαισιώνουν τον φλογερό έρωτα και την αφοσίωσιν της βοσκοπούλας, αφήκαν τες ωραιότερες εντυπώσεις.

Ξεχωριστά αξίζει να εξαρθή το παίξιμο του κ. Ευσταθίου Σκαμπίλη που απέδωκε με πολλή συγκίνησιν το ρόλο της Βοσκοπούλας και του κ. Μιχ. Κυραμαριού που απέδωκε θαυμάσια τον ρόλον του αγαπητικού.

Αξίζει δε να συγχαρή κανένας τους, ερασιτέχνες και το συμβούλιον της Νυχτερινής σχολής, που ταχτικά παρουσιάζουν τέτοιες εκπλήξεις.

Η παράσταση ως πληροφορούμεθα επαναλαμβάνεται και την ερχομένη Κυριακή και μα την αλήθεια αξίζει να ενισχύση κανένας τέτοιες επαινετές προσπάθειες.

Α.Β.

(Στα κείμενα από την παλιά "Ροδιακή" διατηρείται η γλώσσα της εποχής και οι τότε ονοματοθεσίες. Τότε η "Ροδιακή" εκδιδόταν υπό καθεστώς ιταλικής κατοχής).

ΦΩΤΟΓΡΑΦΙΑ-ΗΛΕΚΤΡΟΝΙΚΗ ΕΠΕΞΕΡΓΑΣΙΑ ΕΙΚΟΝΑΣ-ΜΑΚΕΤΑ
σύνθεσις
+THESIS
ΧΡΥΣΑΝΘΟΥ ΑΡΓΥΡΩ
ΠΤΥΧΙΟΥΧΟΣ ΦΩΤΟΓΡΑΦΟΣ ΤΩΝ Τ.Ε.Ι ΑΘΗΝΩΝ

✔ prospect.
✔ Διαφημιστικές,
✔ καλλιτεχνικές,
✔ ΦΩΤΟΓΡΑΦΙΕΣ.
ΟΛΑ ΨΗΦΙΑΚΑ, ΤΕΛΕΙΑ ΚΑΙ ΓΡΗΓΟΡΑ.....
ΕΚΤΥΠΩΣΕΙΣ ΣΕ ΦΩΤΟ/ΚΟ ΧΑΡΤΙ-DURAFLEX-DURACLEAR
ΜΙΧ.ΠΕΤΡΙΔΗ 100 ΤΗΛ.2241062552 - 6976.225127

Αντίλαλοι

πολιτικοί και άλλοι...

Από τα φαβορί

Ολα ανοικτά είναι ακόμα για την θέση του προέδρου **του ΠΕΣΥΠ στην Δωδεκάνησο**, άσχετα βέβαια αν... είναι σχεδόν βέβαιο ότι ο θεσμός αυτός θα καταργηθεί σε μερικούς μήνες.

Στους υπάρχοντες μνηστήρες πάντως, προσθέστε και το όνομα του πρώην προέδρου του Ιατρικού συλλόγου Ρόδου και πρώην υποψηφίου βουλευτού **κ. Γιάννη Βασιλάκη** ο οποίος έχει εκφράσει ενδιαφέρον σύμφωνα με πληροφορίες και μάλλον θεωρείται και από τα φαβορί.

Λ. Μ.

Κάθε χρόνο τα ίδια

Ακόμα δεν ξεκίνησαν καλά καλά οι μαθητικές εκδρομές και... άρχισαν τα γνωστά παρατράγουδα! Στο ίδιο έργο θεατές κάθε χρόνο. Γκρίνια... μουρμούρα... και αναλύσεις επί αναλύσεων για το **πώς θα εξελιχθεί και φέτος ο μαθητικός τουρισμός**.

Και σαν να μην μας έφταναν οι... εγχώριοι βαθυστόχαστοι... τα τελευταία δύο χρόνια, πήραν την σκυτάλη και τα αθηναϊκά τηλεοπτικά δίκτυα, οι φωστήρες των οποίων φωνασκούν, σαν να ανακάλυψαν την...πυρίτιδα προσφάτως.

Τελικά, αν προσπαθήσει κανείς να αναλύσει ότι αυτή την κατάσταση (που εν πολλοίς αγγίζει τα όρια του παραλόγου), σε αυτό που ίσως να καταλήξει, είναι ότι εδώ και χρόνια...**γίνεται πολύ κακό για το τίποτα!**

Μιχ.Μ.

Ξεκαθαρίστηκε

Αυτοί που σίγουρα θα πρέπει να ανακρούσουν πρύμνα, είναι αυτοί που ενδιαφέρονται για την θέση **του περιφερειάρχη στο Νότιο Αιγαίο.**

Οπως μας πληροφόρησε ένας εκ των ενδιαφερομένων, που έφθασε στο Μέγαρο Μαξίμου αυτές τις μέρες, θα ισχύσει αυστηρά το κριτήριο εντοπιότητας.

Αυτό σημαίνει ότι **ούτε Δωδεκανήσιος ούτε Κυκλαδίτης** θα είναι ο νέος περιφερειάρχης!

Λ. Μ.

Οριακά

Αυτή τη φορά, περισσότερο ίσως από κάθε άλλη χρονιά, η περίοδος των μαθητικών εκδρομών, δεν... σηκώνει κανένα λάθος. Απ' ότι συμπεράναμε από τη χθεσινή σύσκεψη των εμπλεκομένων φορέων που έγινε στο Δήμο, μέσα σε 9 ημέρες πρέπει όχι μόνο να εξυπηρετήσουμε 22 χιλιάδες μαθητές αλλά να εγγυηθούμε την ασφάλειά τους, να τους ψυχαγωγήσουμε, να τους ξεναγήσουμε και να μείνουν και ευχαριστημένοι! Λύσεις, βέβαια, βρέθηκαν για το πώς θα γίνει αυτό στην πράξη αλλά μείναμε με την αίσθηση ότι εκείνες τις ημέρες τα πάντα θα λειτουργούν οριακά και αυτό που θα πρέπει να κάνουμε είναι να είμαστε πάρα πολύ προσεκτικοί και να...ευχηθούμε να μην συμβεί κάτι εκτός προγράμματος.

Κυρ.Π.

Συμβαίνουν

Αν τη Δευτέρα βράδυ, ακούσετε φωνές ή αντιληφθείτε κάποια φασαρία, στην ευρύτερη περιοχή του Αγίου Φραγκίσκου... μην ανησυχήσετε!

Απλώς θα συνεδριάζει η νομαρχιακή επιτροπή του ΠΑΣΟΚ για να εκτιμήσει το εκλογικό αποτέλεσμα στην Δωδεκάνησο οπότε... μπορεί να έχουμε και τίποτα παρατράγουδα!

Συμβαίνουν άλλωστε αυτά στα κόμματα!

Λ. Μ.

Για την επιμήκυνση

Ενδιαφέρουσα είναι πράγματι η άποψη που καταθέτει συμπατριώτης μας από την Αγγλία, για την επιμήκυνση της τουριστικής περιόδου για την οποία... ακούμε πολλά εδώ και δεκαετίες.

Αναφέρει λοιπόν ο συμπατριώτης μας τα εξής: «Το φθηνότερο εισιτήριο από Αγγλία για Ρόδο η πτήση μόνο είναι 280 λίρες που είναι περίπου 518 ευρώ.

Το καζίνο που είναι μία μόνο επιχείρηση είχε ναυλώσει αεροπλάνο στην διάρκεια του χειμώνα. Ολόκληρη Ενωση Ξενοδόχων δεν μπορεί να κάνει μια αρχή και να ξεκινήσει με ένα μικρό αριθμό αεροσκαφών από και προς τους δημοφιλείς προορισμούς Αγγλίας και Γερμανίας;

Είμαστε προφανώς ο μόνος προορισμός που off σεζόν είμαστε πιο ακριβοί σε σύγκριση με την full σεζόν.

Κατά την άποψή μου είναι μια κίνηση χωρίς μεγάλο ρίσκο και ο επιχειρηματίας πρέπει εξ ορισμού να έχει το επιχειρείν. Είχαμε την τύχη να γεννηθούμε σ' ένα πανέμορφο τόπο και χωρίς να κάνουμε σχεδόν καμμία κίνηση να είμαστε ο δεύτερος δημοφιλέστερος προορισμός στην Ευρώπη, αλλά θα πρέπει και να το διατηρήσουμε».

Αδικο έχει;

Λ. Μ.

Συμπεράσματα

Εύστοχη η παρατήρηση του δημάρχου Καλλιθέας **Γιάννη Ιατρίδη**, που επέστρεψε από την έκθεση του **Βερολίνου**. Πέρα από τη διαπίστωση ότι οι τουρίστες της τελευταίας στιγμής αυξάνονται με γρήγορους ρυθμούς, και ότι οι τουριστικοί προορισμοί ξεπερνούν τους 400(!), ένα ακόμα πράγμα, βγήκε ως συμπέρασμα: ότι η Ρόδος δεν είναι στο κέντρο του κόσμου και ότι, θα πρέπει στο εξής, να καταβάλλουμε μεγάλη προσπάθεια για να φέρουμε τουρίστες στο νησί!

Β. Μ.

ΝΟΜΑΡΧΙΑΚΗ ΑΥΤΟΔΙΟΙΚΗΣΗ ΔΩΔΕΚΑΝΗΣΟΥ

ΠΡΟΣΚΛΗΣΗ

Ο Νομάρχης Δωδεκανήσου **Ιωάννης Μαχαιρίδης** σας προσκαλεί στις 19/03/04, ημέρα Παρασκευή και ώρα 09.30 στην ημερίδα με θέμα:

• ΒΙΟΛΟΓΙΚΟΙ ΚΑΘΑΡΙΣΜΟΙ

• ΘΑΛΑΣΣΙΟ ΠΕΡΙΒΑΛΛΟΝ

που θα πραγματοποιηθεί στην αίθουσα «ΑΚΤΑΙΟΝ» του Δήμου Ροδίων.

Η Ημερίδα απευθύνεται σε:
- υπευθύνους συντήρησης Βιολογικών Ξενοδοχειακών Μονάδων.
- εκπροσώπους Ξενοδοχειακών Μονάδων
- επιστήμονες που έχουν σχέση με το αντικείμενο.
- εκπροσώπους των ΟΤΑ.

ΡΟΔΙΑΚΗ ΑΣΦΑΛΙΣΤΙΚΗ

Η **ΡΟΔΙΑΚΗ ΑΣΦΑΛΙΣΤΙΚΗ** και για τη φετινή σεζόν εξασφάλισε και παρέχει στις **επιχειρήσεις ενοικιάσεων** αυτοκινήτων και δικύκλων **ΕΙΔΙΚΑ ΠΑΚΕΤΑ** σε προνομιακές τιμές και σε αποκλειστικότητα!

Τώρα ακόμη περισσότερες λύσεις σε συνεργασία με περισσότερες από 10 ασφαλιστικές εταιρείες.

Για περισσότερες πληροφορίες επικοινωνείστε στο:
22410 69105

ΡΟΔΙΑΚΗ ΑΣΦΑΛΙΣΤΙΚΗ. ΕΙΝΑΙ ΘΕΜΑ ΕΠΙΛΟΓΗΣ!

ΠΡΑΚΤΟΡΕΥΣΕΙΣ ΑΣΦΑΛΕΙΩΝ
ΜΙΧ. ΚΥΡΙΑΚΟΠΟΥΛΟΣ & ΣΥΝΕΡΓΑΤΕΣ
Γ. ΣΕΦΕΡΗ 78-80, 85100 ΡΟΔΟΣ



Ψαροταβέρνα -Μεζεδοπωλείο
"ΧΑΤΖΗΚΕΛΗΣ"

ΑΝΟΙΚΤΑ καθημερινά
από τις **12 το μεσημέρι**
έως **12 το βράδυ**
στο γνωστό σας χώρο
που ανακαινίστηκε και μεγάλωσε

Σολωμού Αλχαδέφ 9, Π. Πόλη
Τηλ. 22410-27215

ΚΤΙΡΙΟΔΟΜΗ Ο.Ε.

ΤΕΧΝΙΚΗ ΕΤΑΙΡΕΙΑ–ΑΜΕΡΙΚΗΣ 97 ΡΟΔΟΣ

ΠΩΛΟΥΝΤΑΙ:
- ΜΟΝΟΚΑΤΟΙΚΙΕΣ ΣΤΗΝ ΠΕΡΙΟΧΗ ΦΙΛΕΡΗΜΟΥ ΜΕ ΜΕΓΑΛΟ ΟΙΚΟΠΕΔΟ
- ΔΙΑΜΕΡΙΣΜΑΤΑ ΠΟΛΥΤΕΛΟΥΣ ΚΑΤΑΣΚΕΥΗΣ ΣΤΟΝ ΔΗΜΟ ΤΡΙΑΝΤΩΝ
- ΔΙΑΜΕΡΙΣΜΑΤΑ ΠΟΛΥΤΕΛΟΥΣ ΚΑΤΑΣΚΕΥΗΣ ΜΕ ΘΕΣΗ ΣΤΑΘΜΕΥΣΗΣ ΣΤΗΝ ΟΔΟ ΚΑΝΑΔΑ.

Πληροφορίες κ. Φράγκο τηλ. 2241024208-2241036604, κιν. 6944338277