PAFFUTO
WINE MUSIC BAR
www.paffuto.com

Η ΡΟΔΙΑΚΗ

ΕΛΤΑ
ΚΥΡΙΑΚΗ
21 ΜΑΡΤΙΟΥ 2004
ΑΡ. ΦΥΛΛΟΥ 17.652
ΤΙΜΗ: ΕΥΡΩ 0,70

ΗΜΕΡΗΣΙΑ ΠΡΩΙΝΗ ΕΦΗΜΕΡΙΔΑ ΤΗΣ ΡΟΔΟΥ

Ρεσιτάλ συνέπειας και σοβαρότητας από τον πρωθυπουργό κ. Κώστα Καραμανλή χθες στη Βουλή

ΚΟΝΤΑ ΣΤΟ ΛΑΟ!

Θα τηρήσουμε όλα όσα υποσχεθήκαμε

ΑΛΗΘΕΙΑ Ή ΜΗΠΩΣ ΠΡΟΒΟΚΑΤΣΙΑ;

Περίεργοι ψίθυροι για κανόνι στη ΔΑΝΕ!





Φωτιές ανάβουν δημοσιογραφικές πληροφορίες που είδαν το φως της δημοσιότητας. Ενα καυτό "οδοιπορικό" από την εποχή του Νώντα Σολούνια. ΣΕΛ. 3

Κοινωνική Πρόνοια και Αλληλεγγύη στους ασθενέστερους

ΑΜΕΣΑ ΜΕΤΡΑ ΓΙΑ ΕΝΙΣΧΥΣΗ ΤΩΝ ΣΥΝΤΑΞΕΩΝ

Ο κ. Καραμανλής τόνισε ότι δεν ζητεί περίοδο χάριτος, αλλά συστράτευση όλων στη μάχη των προβλημάτων. Επίσης, σημείωσε ότι δεν ζητεί από την αντιπολίτευση σιωπή αλλά κριτική και πως περιμένει τις προτάσεις της. «Δεν πρόκειται να

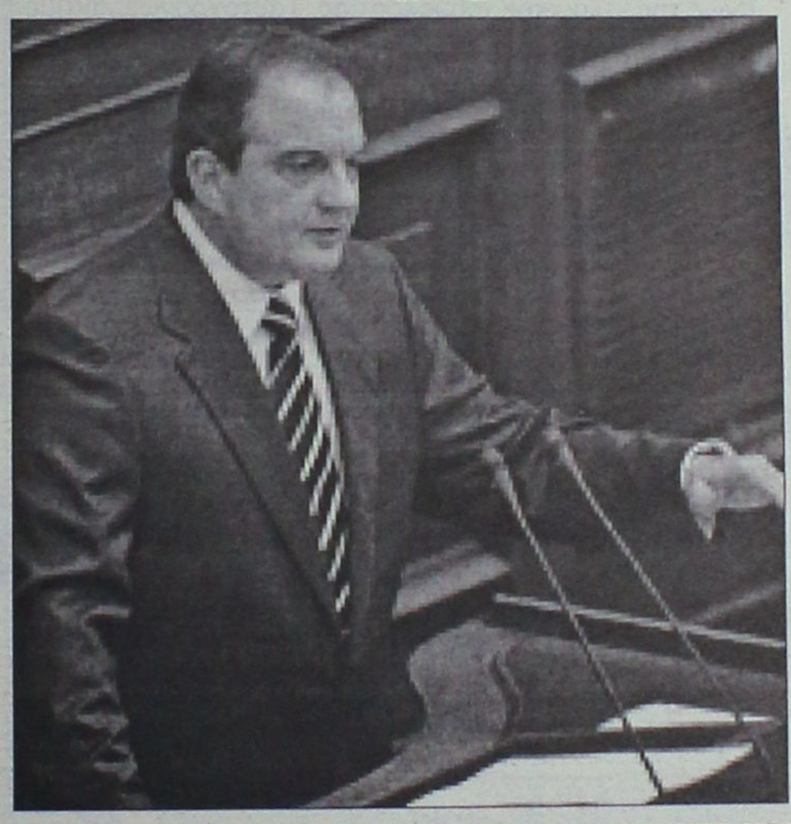

Καταργούνται αμέσως οι νόμοι που εξέθρεψαν διαπλοκή και διαφθορά

ΤΕΡΜΑ ΣΤΟΝ ΠΛΟΥΤΙΣΜΟ ΤΩΝ ΟΛΙΓΩΝ ΣΕ ΒΑΡΟΣ ΤΩΝ ΠΟΛΛΩΝ

μπούμε σε στείρες και άγονες αντιπαραθέσεις με κανένα», είπε, θέλουμε γόνιμο διάλογο, συμμετοχή, σύνθεση. Ακούμε όλες τις πολιτικές δυνάμεις. Ακούμε τους πολίτες. Ακούμε την κοινωνία. Προχωρούμε μπροστά, με νέους ρυθμούς, νέα ταχύτητα».

Φωτόλυση
ΑΝΩΔΥΝΗ ΦΩΤΟ ΑΠΟΤΡΙΧΩΣΗ



Ένα άγγιγμα φωτός αρκεί...
για να κάνει το δέρμα σας βελούδινο
μόνο σε 2 μήνες!.

Χωρίς πόνο, ερεθισμούς μόνο με την απαλή αλλά πανίσχυρη δύναμη του **παλμικού φωτός** και της **ζεστής ενέργειας,** οι επώδυνες και **αναποτελεσματικές λύσεις** των κλασικών μεθόδων & Λέϊζερ αποτρίχωσης, ανήκουν πια στο παρελθόν....

APOPSIS DESIGN

Katerina DAY SPA
LHE Light Heat Energy
ΚΕΝΤΡΟ ΥΓΕΙΑΣ ΚΑΙ ΟΜΟΡΦΙΑΣ
Κατερίνα Παπασάββα - Λαμπαδάκη
Μεγ. Κωνσταντίνου 30 - Ρόδος 85100 Τηλ./Fax: 22410 31016
Δεκτές πιστωτικές κάρτες, άτοκες δόσεις ευκολίες πληρωμής

ΕΚΟ

ΓΝΩΣΤΟΠΟΙΗΣΗ

Πληροφορούμε την αξιότιμη πελατεία μας ότι το πρατήριο καυσίμων του **Π. Μιχαήλου** στην οδό **Χρήστου Τσιγάντε** θα παραμείνει κλειστό για ένα περίπου μήνα λόγω των εργασιών που εκτελούνται σε αυτό για την επέκταση και ανακαίνισή του.

ΚΕΡΔΙΣΤΕ
και εσείς
€ 69.223,50
Δόθηκαν συνολικά σε Jackpots
Χθές στα SLOT MACHINES
(ΜΗΧΑΝΑΚΙΑ)

ΚΑΙ ΤΩΡΑ "CASH BACK"
€10 από 07:00 έως 19:00
€5 από 19:00 έως 07:00
Από Κυριακή έως και Τεταρτη

CASINO RODOS
GRANDE ALBERGO DELLE ROSE
Boutique Hotel & Casino

ΝΕΟ! ΑΝΟΙΧΤΟ ΕΠΑΓΓΕΛΜΑΤΙΚΟ ΔΑΝΕΙΟ ΔΩΔΕΚΑΝΗΣΟΥ

- Δάνειο Κεφαλαίου Κίνησης με καταβολή μόνο των τόκων ανά εξάμηνο
- Με ευέλικτη εξόφληση του κεφαλαίου & δυνατότητα επαναχορήγησης
- Με προνομιακή ασφαλιστική κάλυψη
- Δωρεάν καρνέ επιταγών

ΣΥΝΕΤΑΙΡΙΣΤΙΚΗ
ΤΡΑΠΕΖΑ ΔΩΔΕΚΑΝΗΣΟΥ
η δική μας τράπεζα

Ελάτε σήμερα σε ένα από τα 11 καταστήματά μας και κάντε τη σωστή κίνηση για την επιχείρησή σας!

ΡΟΔΟΣ - ΚΩΣ - ΚΑΛΥΜΝΟΣ - ΙΑΛΥΣΟΣ - ΑΡΧΑΓΓΕΛΟΣ - ΛΑΡΔΟΣ - ΣΟΡΩΝΗ - ΝΙΣΥΡΟΣ - ΚΑΡΠΑΘΟΣ - ΚΑΣΟΣ

ΗΜΕΡΟΛΟΓΙΟ

Κυριακά 21 Μαρτίου 2004
Δ' Νηστειών (Ιωάννου της Κλίμακος), Ιακώβου

Ανατολή ηλίου: 06.28'
Δύση ηλίου: 18.37'
Νέα Σελήνη

ΦΑΡΜΑΚΕΙΑ

Σήμερα διημερεύει το φαρμακείο του Γανωτάκη Χαρ. στην οδό Γ. Ευσταθίου 7 και διανυκτερεύει το φαρμακείο της Μπίκου Μίνας στην οδό Μεγ. Κων/νου 45.

ΒΕΝΖΙΝΑΔΙΚΑ

Σήμερα διανυκτερεύουν τα βενζινάδικα: Μιχαήλου Παν. (Χρ. Τσιγάντε), Ντανοβασίλης Αυγενικός (Γ. Σεφέρη), Παναγιωτίδης (Κρεμαστή), Πισσαδάκη Σεβαστή (Παραδείσι), Πιτροπάκη Μ. (Καλαβάρδα), Νικολουδάκη Τρ. (Κρητηνία), Δράκου Α. (Αφάντου), Καλλιθενός Π. (Αρχάγγελος).

ΛΑΪΚΕΣ ΑΓΟΡΕΣ

Τετάρτη: στο Δημοτικό Νεκροταφείο.
Πέμπτη: στην οδό Βύρωνος
Παρασκευή: στην οδό Πτολεμαίων (Ανάληψη)
Σάββατο: στο Δημοτικό Νεκροταφείο.

ΔΡΟΜΟΛΟΓΙΑ ΠΛΟΙΩΝ

Σήμερα αναχωρεί το πλοίο «ΠΑΤΜΟΣ» στις 14.00 για Νίσυρο-Κω-Κάλυμνο-Λέρο-Πάτμο-Πειραιά.

ΑΕΡΟΠΟΡΙΚΑ ΔΡΟΜΟΛΟΓΙΑ

ΟΛΥΜΠΙΑΚΗ ΑΕΡΟΠΟΡΙΑ

ΑΠΟ ΡΟΔΟ-ΑΘΗΝΑ
- Καθημερινά 07.10, 13.40
- Πέμπτη 20.10, 22.45
- Καθημερινά πλην Πέμπτης 19.40, 22.25
- Καθημερινά πλην Κυριακής 10.40

ΑΠΟ ΑΘΗΝΑ-ΡΟΔΟ
- Καθημερινά 05.30,12.00
- Πέμπτη 18.30, 21.05
- Καθημερινά πλην Πέμπτης 18.00, 20.45
- Καθημερινά πλην Κυριακής 09.00

ΑΠΟ ΡΟΔΟ-ΘΕΣΣΑΛΟΝΙΚΗ
- Δευτέρα - Τετάρτη 09.45
- Πέμπτη 10.45
- Σάββατο 15.15
- ΔΕΥ-ΤΕΤ-ΠΑΡ-ΚΥΡ 16.10

ΑΠΟ ΡΟΔΟ-ΗΡΑΚΛΕΙΟ
- Δευτέρα - Παρασκευή-Κυριακή 17.45
- Τρίτη - Πέμπτη 18.30
- Τετάρτη - Σάββατο 19.20

ΑΠΟ ΗΡΑΚΛΕΙΟ-ΡΟΔΟ
- Δευτέρα-Παρασκευή-Κυριακή 19.05
- Τρίτη-Πέμπτη 19.50
- Τετάρτη - Σάββατο 20.40

ΑΠΟ ΡΟΔΟ-ΚΑΡΠΑΘΟ
- ΔΕΥ-ΠΕΜ-ΠΑΡ-ΣΑΒ 07.00, 10.40
- Τετάρτη-Κυριακή 10.40, 14.20

ΑΠΟ ΡΟΔΟ-ΚΑΣΟ
- ΔΕΥ-ΠΕΜ-ΠΑΡ-ΣΑΒ 07.00
- Τετάρτη-Κυριακή 10.40

ΑΠΟ ΡΟΔΟ-ΚΑΣΤΕΛΟΡΙΖΟ
- ΔΕΥ-ΤΕΤ-ΠΑΡ-ΣΑΒ-ΚΥΡ 07.10

ΑΠΟ ΡΟΔΟ-ΧΙΟ
- Τρίτη στις 10.40 και Πέμπτη στις 10.45'

ΡΟΔΟΣ-ΜΥΤΙΛΗΝΗ
- Δευτέρα-Τετάρτη στις 09.45, Τρίτη στις 10.40', Πέμπτη στις 10.45' και Σάββατο στις 15.15

ΡΟΔΟΣ- ΣΑΜΟΣ
- Τρίτη στις 10.40', Σάββατο στις 15.15

ΡΟΔΟΣ-ΛΗΜΝΟΣ
- Δευτέρα-Τετάρτη στις 09.45', Τρίτη στις 10.40', Πέμπτη στις 10.45' και Σάββατο στις 15.15'

AEGEAN AIRLINES & CRONUS

ΑΠΟ ΡΟΔΟ-ΑΘΗΝΑ
Καθημερινά πτήση 201-07.10 πλην Κυριακής. Καθημερινές πτήσεις 209-11.10, 652-16.25, 217-18.10, 219-21.35

ΑΠΟ ΑΘΗΝΑ-ΡΟΔΟ
Καθημερινά πτήση 200-05.30 πλην Κυριακής.
Καθημερινές πτήσεις: 208-09.30, 651-14.45, 216-16.30, 218-19.55

ΑΠΟ ΡΟΔΟ-ΗΡΑΚΛΕΙΟ
Καθημερινά πτήση 763-14.30

ΑΠΟ ΗΡΑΚΛΕΙΟ-ΡΟΔΟ
Καθημερινά πτήση 764-16.05

ΑΠΟ ΡΟΔΟ-ΘΕΣΣΑΛΟΝΙΚΗ
Καθημερινά πτήση 721-17.45

ΑΠΟ ΘΕΣΣΑΛΟΝΙΚΗ-ΡΟΔΟ
Καθημερινά πτήση 720-12.10

Χρήσιμα τηλέφωνα κρατήσεων: (22410) 24400.

Επώνυμον το ανώνυμον...

Κινήσεις που επιτρέπουν αισιοδοξία

Αντιμέτωπη με περίπλοκες συνθήκες, εσωτερικές και εξωτερικές, βρίσκεται η κυβέρνηση του νεοκλεγέντος κ. Κώστα Καραμανλή. Ολοι οι τομείς κυβερνητικής δραστηριότητας βρίσκονται σε καθεστώς εκτάκτου ανάγκης. Η νέα κυβέρνηση κληρονόμησε απίστευτα ελλείμματα, πολιτικά, οικονομικά, διαχείρισης, προγραμματισμού και πλέον καλείται να αντιμετωπίσει επείγουσες καταστάσεις παντού.

Λίγους μήνες πριν από τη διοργάνωση των Ολυμπιακών Αγώνων, η προετοιμασία είναι εμφανώς ελλειμματική, τα έργα κινούνται οριακά εντός ασφυκτικών προθεσμιών και η υπόθεση της ασφάλειας γίνεται ολοένα και πιο απαιτητική μετά το μακελλειό της Μαδρίτης και την έξαρση διεθνώς της ισλαμικής τρομοκρατίας. Ταυτοχρόνως, αντιμετωπίζει την έκρυθμη κατάσταση στο Κοσσυφοπέδιο, όπου ελληνικές στρατιωτικές δυνάμεις βρίσκονται στο μέσον της αντιπαράθεσης Αλβανοκοσοβάρων και Σέρβων, ενώ την ίδια στιγμή,εν μέσω διεθνών πιέσεων, καλείται να συνεισφέρει στην επίλυση του Κυπριακού, αναλαμβάνοντας ευθύνες και μέγα ρίσκο σε μια διαδικασία που άλλοι όρισαν και διαμόρφωσαν.

Στον αυτό χρόνο προστίθενται οι πιεστικές οικονομικές ανάγκες, όπου το περιορισμένο των πόρων σε συνδυασμό με τη διαχείριση των προεκλογικών εξαγγελιών και την ανάγκη ενίσχυσης της ανάπτυξης, απαιτούν λεπτούς χειρισμούς. Η νέα κυβέρνηση καλείται να κερδίσει το στοίχημα της εξυγίανσης και της ανάπτυξης μαζί, να λύσει μακροχρόνιους Γόρδιους Δεσμούς, να ξεπεράσει αγκυλώσεις και στρεβλώσεις της διαπλοκής που κυριάρχησαν στην προηγούμενη περίοδο και να αποκαταστήσει περιβάλλον εμπιστοσύνης και ασφάλειας σε όλα τα επίπεδα. Με άλλους λόγους βρίσκεται αντιμέτωπη με σύνθετη κατάσταση· θα δοκιμασθεί η αντοχή και η επινοητικότητά της, η ψυχραιμία και η ορθή ιεράρχηση στόχων και προτεραιοτήτων.

Τα μέχρι τώρα δείγματα, η κινητοποίηση της κυβέρνησης και ιδιαιτέρως ο τρόπος χειρισμού των υποθέσεων από το νέο πρωθυπουργό επιτρέπουν αισιοδοξία. Είναι αλήθεια και αποτελεί γενική πεποίθηση ότι ο Κώστας Καραμανλής κέρδισε μετεκλογικά τις εντυπώσεις, εξασφαλίζει αυτήν τη στιγμή περισσότερες θετικές κρίσεις απ' όσες κατά την προεκλογική περίοδο και δημιουργεί προσδοκίες για μια αποτελεσματική διακυβέρνηση. Πολιτικώς είναι κυρίαρχος, απολαμβάνει μακράς περιόδου ανοχής και επιπλέον έχει απέναντί του μιαν αντιπολίτευση απροσανατόλιστη ακόμη, χωρίς πυξίδα, με τον αρχηγό της να εισέρχεται σε τούνελ εσωτερικής αμφισβήτησης. Το ίδιο το ΠΑΣΟΚ δείχνει να εισέρχεται σε περίοδο παρακμής και ως εκ τούτου ο κ. Καραμανλής θα είναι αυτός που για καιρό θα ορίζει το παιχνίδι, θα έχει την πρωτοβουλία των κινήσεων.

Το κρίσιμο γι' αυτόν και την κυβέρνησή του είναι κατά πρώτο λόγο η εμπέδωση κλίματος εμπιστοσύνης και ακολούθως η επίτευξη, κατά το δυνατόν, άριστων συνδυασμών μεταξύ των πολλών και αντικρουόμενων τις περισσότερες φορές στόχων και επιδιώξεων.



ΔΕΧΟΝΤΑΙ ΤΟ ΚΟΙΝΟ

Ο Νομάρχης Δωδεκανήσου Γιάννης Μαχαιρίδης και οι Βοηθοί Νομάρχη Στάθης Κουσουρνάς και Νίκος Ζωίδης δέχονται το κοινό κάθε Τρίτη και Πέμπτη, από τις 11.00-13.00 το μεσημέρι.

ΤΑΞΙ

ΡΑΔΙΟ ΤΑΞΙ: 2241-0-64712, 2241-0-64790.

ΧΡΗΣΙΜΑ ΤΗΛΕΦΩΝΑ

ΝΟΣΟΚΟΜΕΙΟ:	2241-0-80000
ΑΜΕΣΗ ΔΡΑΣΗ ΠΥΡ/ΚΗΣ:	199
ΛΙΜΕΝΑΡΧΕΙΟ:	2241-0-22220, 2241-0-27695
ΒΛΑΒΕΣ Λ.Ε.Η.:	125
ΒΛΑΒΕΣ Ο.Τ.Ε.:	121
ΑΜΕΣΗ ΔΡΑΣΗ:	100
ΒΛΑΒΕΣ ΥΔΡΕΥΣΗΣ:	2241-0-68750, 2241-0-68755
ΝΟΜΑΡΧΙΑ:	2241-0-46502
ΠΕΡ/ΚΗ Δ/ΝΣΗ	2241-0-38174
ΔΗΜΟΣ:	2241-0-46200
ΔΗΜ. ΕΠΙΧ. ΚΑΘΑΡ.:	2241-0-77600
ΥΠΗΡ. ΑΠΟΚΟΜΙΔΗΣ:	2241-0-61057
ΤΡΟΧΑΙΑ:	2241-0-26480
ΠΛΗΡΟΦ. Ο.Τ.Ε.:	131
ΔΕΛΤΙΟ ΚΑΙΡΟΥ:	149
ΛΑΧΕΙΑ:	1444
ΠΡΟΠΟ - ΛΟΤΤΟ:	1444
ΡΟΔΑ:	2241-0-26300
ΚΤΕΛ:	2241-0-27706
Ο.Α.Ε.Δ.:	2241-0-23265
Ι.Κ.Α.:	2241-0-64912
ΤΑΞ.Υ.:	2241-0-68701, 2241-0-68702
ΟΛΥΜΠΙΑΚΗ:	2241-0-24555
Δ.Α.Ν.Ε.:	2241-0-43150
ΕΡΓΑΤ. ΚΕΝΤΡΟ:	2241-0-24730
CRONUS AIRLINES	2241-0-25444
AEGEAN AIRLINES	2241-0-98345

ΚΤΕΟ

- **Από την 1η Μαρτίου έως και τις 30 Απριλίου,** παντός είδους οχήματα με **αριθμούς κυκλοφορίας ΡΟΒ 4501 έως και 5000.**
- Σημειώνεται, επίσης, ότι θα ελέγχονται όσα οχήματα υποχρεούνται, βάσει παλιότερων προγραμμάτων πρόσκλησης.

ΤΙΜΕΣ ΣΥΝΑΛΛΑΓΜΑΤΟΣ

ΔΟΛΛΑΡΙΟ Η.Π.Α	1,2356	1,2332
ΛΙΡΑ ΑΓΓΛΙΑΣ	0,67417	0,67283
ΚΟΡΩΝΑ ΔΑΝΙΑΣ	7,4544	7,4396
ΚΟΡΩΝΑ ΣΟΥΗΔΙΑΣ	9,2806	9,262
ΓΙΕΝ ΙΑΠΩΝΙΑΣ	132,13	131,87
ΦΡΑΓΚΟ ΕΛΒΕΤΙΑΣ	1,5603	1,5571
ΚΟΡΩΝΑ ΝΟΡΒΗΓΙΑΣ	8,5235	8,5065
ΛΙΡΑ ΚΥΠΡΟΥ	0,58658	0,5854
ΔΟΛΛΑΡΙΟ ΚΑΝΑΔΑ	1,6444	1,6412
ΔΟΛΛΑΡΙΟ ΑΥΣΤΡΑΛΙΑΣ	1,6515	1,6483

Η ΡΟΔΙΑΚΗ

Ημερήσια Εφημερίδα της Ρόδου
Έτος Ιδρύσεως 1915
ΙΔΡΥΤΗΣ
ΕΜΜ. ΚΑΛΑΜΠΙΧΗΣ
ΙΔΙΟΚΤΗΣΙΑ – ΕΚΔΟΣΗ
ΥΙΟΙ Σ. ΤΣΟΠΑΝΑΚΗ
Η. ΚΩΤΙΑΔΗΣ Ο.Ε.
ΔΙΕΥΘΥΝΤΗΣ
ΑΘ. ΜΑΡΑΣΙΩΤΗΣ
ΣΥΝΤΑΞΗ
Λουκάς Μαστής
Μιχάλης Μαστής
Κυριακή Πετρίδου
Βαρβάρα Μπογδάνου
ΑΘΛΗΤΙΚΑ
Μανόλης Μπάτης,
Νικήτας Κουσκούσης
Κώστας Παντίδος
Παύλος Ντοκουόπιλ
ΓΡΑΦΕΙΑ ΣΥΝΤΑΞΗΣ
Μάρκου Μαλλιαράκη 11
Τηλ.2241-0- 24610,
2241-0-75640
Fax (22410) 75641
ΛΟΓΙΣΤΗΡΙΟ – ΔΙΑΦΗΜΙΣΕΙΣ
Μάρκου Μαλλιαράκη 11
Τηλ. 2241-0-22210
2241-0-75230
Fax (22410) 22471
http://www.rodiaki.gr.
Email: tsopd@otenet.gr & rodiaki@otenet.gr

Ανάβουν φωτιές δημοσιογραφικές πληροφορίες

Η ΔΑΝΕ έφτασε στα πρόθυρα της πτώχευσης;

Ενα καυτό «οδοιπορικό» από την εποχή του Νώντα Σολούνια μέχρι τη σημερινή ζοφερή πραγματικότητα

Τί συμβαίνει με τη ΔΑΝΕ; Είναι τόσο δύσκολα τα πράγματα ώστε να γίνεται λόγος ακόμη και για πτώχευση; Το ερώτημα αυτό προκύπτει με αφορμή χθεσινό δημοσίευμα της οικονομικής εφημερίδας «Ο Κόσμος του Επενδυτή», στον οποίο γίνεται αναφορά και σε ευθύνες διοικητικών συμβουλίων της εταιρείας στη «μετά Νώντα εποχής»!

Σύμφωνα με το δημοσίευμα ενδεικτικό της οικονομικής κατάστασης της εταιρείας είναι ότι οι συσσωρευμένες ζημιές της φθάνουν τα 51.502.659, 82 ευρώ, ποσό ιδιαίτερα υψηλό. Οι βραχυπρόθεσμες υποχρεώσεις της ΔΑΝΕ φθάνουν τα 34.597.104,54 ευρώ και οι μακροπρόθεσμες τα 2.797.366,36 ευρώ.

Το δημοσίευμα, που υπογράφεται από τον κ. Σάββα Αθανασίου, είναι όντως αποκαλυπτικό για το πώς εξελίσσονται τα πράγματα στην ΔΑΝΕ.

Ειδικότερα αναφέρει τα εξής:

Σε απόγνωση βρίσκονται εκατοντάδες μέτοχοι της πολύπαθης ναυτιλιακής ακτοπλοϊκής εταιρείας Δωδεκανησιακή Ανώνυμη Ναυτιλιακή Εταιρεία -ΔΑΝΕ-, οι οποίοι χρόνια τώρα βλέπουν τις οικονομίες τους να εξανεμίζονται από την παρατεταμένη κρίση που μαστίζει την εταιρεία. Η ΔΑΝΕ, σύμφωνα με τον πρόσφατο δημοσιευμένο ισολογισμό της, μόνο για την οικονο-



μική χρήση του προηγούμενου έτους κατέγραψε ζημίες ύψους 9.006.097,46 ευρώ, κάτι που συνέβη παρά το γεγονός ότι η εταιρεία υπήχθη σε ευεργετικό νόμο για την οικονομική της εξυγίανση και ακολούθησε αύξηση του μετοχικού της κεφαλαίου.

Η ΔΑΝΕ ήταν η πρώτη ακτοπλοϊκή εταιρεία που εισήχθη στο Χρηματιστήριο Αξιών Αθηνών, αλλά η μετοχή της «απεβλήθη» από το χρηματιστηριακό ταμπλό από το 1997, μετά την αποκάλυψη σκανδάλου.

Αλλά ήταν η πρώτη εταιρεία -μοναδική μέχρι σήμερα- που αξιοποίησε το άρθρο 44 του νόμου 11892/90 που προβλέπει ειδική ρύθμιση των χρεών της προς τους πιστωτές της. Ωστόσο, παρά το γεγονός ότι εξυγιάνθηκε οικονομικά, με δικαστική απόφαση δεν κατάφερε να επιστρέψει στη Σοφοκλέους, ενώ οι μικρομέτοχοι που αγόρασαν μετοχές στην αύξηση μετοχικού κεφαλαίου, μετά την ειδική ρύθμιση, «κλαίνε» ακόμη τα λεφτά τους, όπως και οι μικρομέτοχοι που διέθεταν από παλιά μετοχές της.

ΠΩΣ ΞΕΚΙΝΗΣΕ

Η ιστορία ξεκίνησε στις αρχές του 1997, όταν η εταιρεία, ύστερα από την είσοδο άλλης ανταγωνιστριας εταιρείας, της G.A. Ferries, στις γραμμές των Δωδεκανήσων, άρχισε να καταγράφει ζημίες. Ο τότε πρόεδρος Ε. Σολούνιας θεώρησε σκόπιμο να πωλήσει το πλοίο «Κάμειρος» σε εταιρεία δικών του συμφερόντων, προκειμένου να παρουσιάσει κέρδη και να μοιράσει μέρισμα στους μετόχους της ΔΑΝΕ και να τους εξευμενίσει. Ουσιαστικά, δηλαδή, ο Ε. Σολούνιας δανείστηκε από τράπεζες και ιδιώτες, προκειμένου να «σώσει» τη ΔΑΝΕ. Αλλά, στην πραγματικότητα, «υποθήκευσε» όλη την προσωπική του περιουσία (ένα ξενοδοχείο, 11 στρέμματα στο λιμάνι της Ρόδου και άλλα ακίνητα). Μέσα σε αυτό το φαύλο κύκλο κατηγορήθηκε για υπεξαίρεση 2 δισ. δρχ. περίπου. Πήγε φυλακή, διασύρθηκε και απώλεσε το σύνολο της περιουσίας του, αξίας άνω των 5 δις.

Οι επίγονοί του στην εταιρεία, με πολιτική κάλυψη, προσέφυγαν στο Πρωτοδικείο Ρόδου και κατάφεραν να ενταχθούν στις ευεργετικές διατάξεις του νόμου 11892/90. Πιστωτές, τράπεζες, εταιρείες πετρελαιοειδών και άλλοι δέχθηκαν να μειωθούν οι απαιτήσεις τους στο ήμισυ και πήραν το 50% των χρημάτων τους σε μετοχές. Με αλλά λόγια, η εταιρεία μηδένισε τα χρέη της και, παράλληλα, έβαλε στο ταμείο της... φρέσκο χρήμα από επενδυτές που δέχθηκαν να πάρουν μετοχές, ενόψει επανεισόδου της στο χρηματιστήριο. Αυτό μέχρι σήμερα, παρότι πέρασαν έξι χρόνια, δεν έγινε.

ΚΑΙ ΠΑΛΙ ΧΡΕΗ...

Το εντυπωσιακό όμως είναι ότι τώρα η εταιρεία απέκτησε και πάλι χρέη. Ομως, αυτή τη φορά δεν μπορούν να φορτωθούν στο Νώντα Σολούνια, ο οποίος εκχώρησε μεγάλα ακίνητα στη ΔΑΝΕ έναντι των οφειλών του προς την εταιρεία. Το ζητούμενο είναι ότι η συγκεκριμένη εταιρεία έκανε χρήση των ευεργετικών διατάξεων του συγκεκριμένου νόμου, αλλά τελικά δεν εξυγιάνθηκε.

Οι λόγοι είναι πολλοί. Οι ελεγκτικοί μηχανισμοί δεν λειτούργησαν ούτε κατά την πρώτη περίοδο, με τον Σολούνια πρόεδρο, ούτε κατά τη δεύτερη με τους άλλους προέδρους. Απ' όλη αυτή την ιστορία οι μεγάλοι χαμένοι είναι οι χιλιάδες μικρομέτοχοι της ΔΑΝΕ, ενώ όλοι οι υπεύθυνοι σφυρίζουν αδιάφορα. Η περίπτωση της ΔΑΝΕ πρέπει να παραδειγματίσει τους κυβερνητικούς παράγοντες, τη Δικαιοσύνη, αλλά και όλους εκείνους που εμπλέκονται στο χρηματιστήριο.

Τα ακίνητα του Νώντα Σολούνια, που σήμερα ανήκουν στην κυριότητα της ακτοπλοϊκής εταιρείας ΔΑΝΕ, είναι το μήλον της έριδος, και στο πρόσφατο παρελθόν εξεδηλώθη ενδιαφέρον από επιχειρηματίες για να αγοράσουν την πολύπαθη Δωδεκανησιακή εταιρεία.

ΣΥΝΕΧΕΙΑ ΣΤΗ ΣΕΛ.45

Ένας ηγέτης στον επαγγελματικό καθαρισμό, που προέκυψε μετά την εξαγορά της Diversey Lever από την Johnson Wax Professional, με παρουσία σε πάνω από 60 χώρες και 14,000 εργαζόμενους,

JohnsonDiversey

ok. SERVICES LTD

Η JohnsonDiversey εμπιστεύεται τη συνεργασία της στην O.K. Services, την πλέον αξιόπιστη εταιρεία ειδών επαγγελματικού καθαρισμού στη Ρόδο, για να σας προσφέρουν τις πλέον...

ολοκληρωμένες **λύσεις** στην **καθαριότητα επαγγελματικών χώρων**

Αποτελεσματική συμβουλευτική υποστήριξη

- ✔ Συστηματική διάγνωση αναγκών
- ✔ Πρόληψη και όχι απλά επίλυση προβλημάτων
- ✔ Εκπαίδευση προσωπικού
- ✔ Υποστήριξη συστημάτων HACCP
- ✔ Τεχνοκρατική βοήθεια σε κάθε θέμα καθαρισμού & υγιεινής

Ολοκληρωμένες σειρές προϊόντων & υπηρεσιών για κάθε ανάγκη σας

Ξενοδοχεία Κουζίνα Πλυντήριο Οροφοκομία Κοινόχρηστοι χώροι	Απορρυπαντικά Καθαριστικά
Εστιατόρια	Εργαλεία (vileda PROFESSIONAL)
Bars	Αναλώσιμα (3M)
Χώροι μαζικής συνάθροισης	Χαρτικά
	Μηχανήματα Καθαρισμού (TASKI)

Αύξηση κερδοφορίας

- ✔ Συνεχής έλεγχος του κόστους καθαρισμού
- ✔ Προστασία εγκαταστάσεων & εξοπλισμού από φθορές & βλάβες
- ✔ Αύξηση ικανοποίησης πελατών

Ασφάλεια & Σιγουριά χωρίς πειραματισμούς

Οι πειραματισμοί με λύσεις και προϊόντα αμφίβολης προέλευσης δημιουργούν συχνά προβλήματα με μικρό ή μεγάλο κόστος, αλλά πάντα με κίνδυνο της επιχείρησης να εκτεθεί στους πελάτες της ή την κοινή γνώμη.
Η συνεργασία με τους ειδικούς της JohnsonDiversey και της OK Services εξασφαλίζει την έγκαιρη διάγνωση προβλημάτων πριν αυτά εκδηλωθούν.

O.K. Services: Αξιόπιστοι συνεργάτες, δίπλα σας κάθε στιγμή

Με συνεχή τεχνική υποστήριξη, παρακαταθήκη προϊόντων που εξασφαλίζει άμεση παράδοση, γνώσεις, αλλά και διάθεση για να λύσουν κάθε απορία σας, οι ειδικοί της O.K. Services βρίσκονται δίπλα σας κάθε στιγμή!

ok. SERVICES LTD
Ασγούρου, Ρόδος
Τηλ: 22410 64760, 22410 65959, Fax: 22410 61754
e-mail: sales@okservices.gr

Market Plan / AM adv

ξενοδοχειο DORIAN



ΠΑΣΧΑ ΣΤΗ ΣΥΜΗ

ΜΕ 30 ΕΥΡΩ ΤΗΝ ΗΜΕΡΑ



πλαίσιο

ΠΕΡΙΟΧΗ ΜΟΥΡΑΓΙΟ -
ΚΡΑΤΗΣΕΙΣ ΣΤΑ ΤΗΛ. (22460) 71307 & 71329

ΓΡΑΦΕΙΟ ΣΥΝΟΙΚΕΣΙΩΝ & ΓΝΩΡΙΜΙΩΝ

"Harris"
Αθήνα · Ρόδος



Η πολυετής πείρα μας τώρα και στη Ρόδο, αλλά και σε όλη τη Δωδεκάνησο, σας εγγυάται επιλεγμένες γνωριμίες υψηλού επιπέδου με σκοπό το γάμο. Κύριοι και δεσποινίδες, κυρίες καλών οικογενειών, επιστήμονες, επιχειρηματίες, δημόσιοι υπάλληλοι, ιδιωτικοί υπάλληλοι, συνταξιούχοι κτλ. επιθυμούν γνωριμία, συμβίωση, γάμο. Δεκτοί και γονείς.

ΑΠΟΛΥΤΗ ΕΧΕΜΥΘΕΙΑ

Φιλικό, πολιτισμένο περιβάλλον.

Γραφεία Ρόδου:
Στ. Κωτιάδη 51 & Κων/νου Υδραίου γωνία
(είσοδος από Κωτιάδη)
Ώρες λειτουργίας από 09:00 έως 22:00
Ανοικτά και Σαββατοκύριακα
Τηλ. 22410 26013, 22410 24035
fax: 22410 24035, κιν. 6942-297109

ΕΙΣΑΓΩΓΕΣ - ΑΝΤΙΠΡΟΣΩΠΕΙΕΣ

DVD - DVD - DVD - DVD - DVD - DVD
ΒΙΝΤΕΟΚΑΣΕΤΕΣ - ΒΙΝΤΕΟΚΑΣΕΤΕΣ
DVD - DVD - DVD - DVD - DVD - DVD
ΒΙΝΤΕΟΚΑΣΕΤΕΣ - ΒΙΝΤΕΟΚΑΣΕΤΕΣ
DVD - DVD - DVD - DVD - DVD - DVD
ΒΙΝΤΕΟΚΑΣΕΤΕΣ - ΒΙΝΤΕΟΚΑΣΕΤΕΣ
DVD - DVD - DVD - DVD - DVD - DVD
ΒΙΝΤΕΟΚΑΣΕΤΕΣ - ΒΙΝΤΕΟΚΑΣΕΤΕΣ
DVD - DVD - DVD - DVD - DVD - DVD
ΒΙΝΤΕΟΚΑΣΕΤΕΣ - ΒΙΝΤΕΟΚΑΣΕΤΕΣ
DVD - DVD - DVD - DVD - DVD - DVD
ΒΙΝΤΕΟΚΑΣΕΤΕΣ - ΒΙΝΤΕΟΚΑΣΕΤΕΣ

ΠΩΛΗΣΗ ΧΟΝΔΡΙΚΗ
Ρόδος 6945 194741, κ. ΚΩΣΤΑΣ

Κ. Καραμανλής: δύσκολο το έργο αλλά θέλουμε να

Θα τηρήσουμε σε τιμής που κάναμε

Κράτος πρόνοιας και αλληλεγγύης, ανάπτυξης

"Θέλω να βεβαιώσω όλους τους πολίτες ότι θα δώσουμε τον καλύτερο εαυτό μας για να ανταποκριθούμε στις προσδοκίες τους», είπε ο πρωθυπουργός Κ. Καραμανλής από το βήμα της Βουλής, στη διάρκεια της ομιλίας του για το πρόγραμμα της κυβέρνησής του.

Δίνοντας το πολιτικό του στίγμα, τόνισε θα τηρήσει τη συμφωνία με τον πολίτη. «Νέα Διακυβέρνηση σημαίνει κυβέρνηση όλων των Ελλήνων, απορρίπτουμε τις ιδιοκτησιακές αντιλήψεις του παρελθόντος, το κράτος δεν είναι φέουδο κανενός» ανέφερε, ενώ επισήμανε: «Νέα Διακυβέρνηση σημαίνει, βέβαια, και αλλαγή πολιτικής. Κρατούμε ό,τι θετικό έγινε ή δρομολογήθηκε στα χρόνια που πέρασαν. Προχωρούμε άμεσα στις αναγκαίες βελτιώσεις και προσαρμογές. Δεν γκρεμίζουμε».

Ο πρωθυπουργός σημείωσε ότι «τα προβλήματα που μεταφέρονται στη Νέα Εποχή είναι και πολλά και σοβαρά» και πρόσθεσε: «Ξέρουμε τα αίτιά τους και (κατ΄ επέκταση) ξέρουμε και τις λύσεις. Προχωρούμε με στρατηγικό προσανατολισμό την Ελλάδα του 2010».

Στη συνέχεια πέρασε στους άξονες της πολιτικής του, τονίζοντας ότι προσδιορίστηκαν και αναπτύχθηκαν «κατ΄ επανάληψη μέσα και έξω από τη Βουλή, πολύ πριν τις εκλογές». Μίλησε για τον πρώτο άξονα, «την επένδυση στον Πολιτισμό και στην Παιδεία», το δεύτερο άξονα την επανίδρυση του κράτους και για τον τρίτον, την εφαρμογή μίας νέας οικονομικής πολιτικής. «Ό,τι λέγαμε προεκλογικά ισχύει και εφαρμόζεται μετεκλογικά», τόνισε, συμπληρώνοντας πως «επιδιώκουμε συναινετικές διαδικασίες».

Μία από τις πρώτες προτεραιότητες της κυβέρνησή του, όπως είπε, είναι το Κυπριακό. «Στηρίζουμε, με όλες τις δυνάμεις μας, τις προσπάθειες του Προέδρου, της πολιτικής ηγεσίας και του Κυπριακού Ελληνισμού», ανέφερε,«για μια λύση λειτουργική και βιώσιμη, στη βάση του σχεδίου Ανάν, σύμφωνη με τις αποφάσεις των Η.Ε. και το κοινοτικό κεκτημένο».

Αλλη προτεραιότητα οι Ολυμπιακοί Αγώνες. «Μόλις 150 ημέρες πριν την τέλεση τους, διαπιστώνουμε ότι υπάρχουν ακόμη εκκρεμή ζητήματα, σε κατασκευές, σε νομικές και οικονομικές ρυθμίσεις», παρατήρησε ο κ. Καραμανλής, «αναλάβαμε προεκλογικά τη δέσμευση ότι τίποτα δεν θα διαταράξει την προετοιμασία και είχα ζητήσει από όσους εργάζονται για το σκοπό αυτό να είναι σίγουροι ότι θα συνεχίσουμε μαζί, αρμονικά και απρόσκοπτα, την ολοκλήρωση της εθνικής προσπάθειας». «Επιβάλλουμε νέους, εντατικούς ρυθμούς. Διαβεβαιώνουμε ότι - σε συνέχεια των προετοιμασιών της προηγούμενης περιόδου - προχωρούμε σε όλα τα αναγκαία μέτρα για τη διεξαγωγή των Αγώνων σε συνθήκες μέγιστης δυνατής ασφάλειας», πρόσθεσε, «παρά τις αδιαμφισβήτητες καθυστερήσεις που υπάρχουν, μπορούμε, με τη συστράτευση όλων, να διοργανώσουμε απόλυτα επιτυχημένους Αγώνες».

ΟΙΚΟΝΟΜΙΑ

Ο πρωθυπουργός, αναφερόμενος στην οικονομικό πρόγραμμα της κυβέρνησή του, τόνισε ότι μεταξύ των κεντρικών στόχων είναι: η επιδίωξη ρυθμού ανάπτυξης που να υπερβαίνει το 5%, η μείωση της ανεργίας κατά 3 ποσοστιαίες μονάδες, ως το τέλος της τετραετίας, η σύγκλιση των μισθών και των συντάξεων προς το μέσο όρο της ΕΕ στα επόμενα 8 χρόνια.

Ο κ. Καραμανλή επισήμανε ότι έχει δοθεί εντολή στις υπηρεσίες του υπουργείου Οικονομίας και Οικονομικών να προχωρήσουν στη σύνταξη μελέτης για την κατάσταση της Οικονομίας και ιδιαίτερα για τα δημόσια οικονομικά.

Οι πόροι για την κοινωνική

> *Αυτή η κυβέρνηση δεν είναι κυβέρνηση της Ν.Δ. Είναι κυβέρνηση της Ελληνικής Δημοκρατίας, δηλαδή ολόκληρου του λαού*

του πολιτική θα υπάρξουν, όπως τόνισε, από τη μείωση των τόκων εξυπηρέτησης του δημόσιου χρέους, τη μείωση των αμυντικών δαπανών, την περιστολή της φοροδιαφυγής και τον περιορισμό της κρατικής σπατάλης.

Ο πρωθυπουργός σημείωσε ότι σχεδιάζει με το επιτελείο του να μετατρέψει την Ελλάδα σε ελκυστικό χώρο επενδύσεων. Ορισμένες από τις βασικές προτάσεις του είναι εξής:

- Προώθηση αποκρατικοποιήσεων και απελευθέρωση των αγορών, με άμεση προτεραιότητα στην ενεργειακή επάρκεια. Το κράτος περιορίζει τον επιχειρηματικό ρόλο, εγκαταλείπει τον εργολαβικό ρόλο και θα ενισχύει τις ρυθμιστικές αρμοδιότητές του. Κρατά στον έλεγχό του τα φυσικά μονοπώλια των δικτύων μεταφοράς.
- Νέο αναπτυξιακό νόμο, συμβατό με την κοινοτική νομοθεσία.
- Ιδρυση Εθνικής Επιτροπής Έρευνας και Τεχνολογίας, ύστερα από εκτεταμένο διάλογο.
- Μείωση στους συντελεστές φορολογίας των φυσικών προσώπων.
- Μείωση στο 25% του συντελεστή φορολογίας των μη διανεμόμενων κερδών για τις ΑΕ, τις ΕΠΕ, και τις συναφείς εταιρείες.
- Μείωση στο 20% του συντελεστή φορολογίας για τις Ο.Ε. και τις Ε.Ε.
- Μείωση στο μισό της προκαταβολής φόρου από τις νεοϊδρυόμενες επιχειρήσεις.
- Κατάργηση του χαρτόσημου κερδών στις προσωπικές εταιρίες και τις ΕΠΕ.
- Προετοιμασία κατάργησης ΣΔΟΕ και δημιουργία ενός νέου οργάνου για τον εντοπισμό και τον έλεγχο εστιών μεγάλης φοροδιαφυγής. «Η προσπάθεια αυτή», όπως είπε ο κ. Καραμανλής, θα ολοκληρωθεί και το νέο φορολογικό σύστημα θα παρουσιαστεί μέχρι το προσεχές φθινόπωρο.
- Αποτελεσματική αξιοποίηση των κοινοτικών κονδυλίων, προώθηση έργων με συγχρηματοδότηση, αλλά και η εξασφάλιση σημαντικών πόρων από το Δ΄ ΚΠΣ. Στην κατεύθυνση αυτή σχεδιάζουμε:
- Κατασκευή έργων που θα έχουν υψηλό δείκτη οικονομικής απόδοσης.
- Διαπεριφερειακή κατανομή των επενδύσεων ανάλογα με τις ανάγκες και τις δυνατότητες κάθε Περιφέρειας.
- Ολοκλήρωση των συγκοινωνιακών αξόνων προς τις γειτονικές χώρες.
- Εξασφάλιση ανεξαρτησίας στις διαχειριστικές αρχές για την υλοποίηση των επιχειρησιακών προγραμμάτων του ΚΠΣ.
- Ανασυγκρότηση της Κεντρικής Διαχειριστικής Αρχής και της Μονάδας Οργάνωσης και Διαχείρισης.
- Νέο σύστημα μειοδοτικών διαγωνισμών
- Εκπόνηση Εθνικού Χωροταξικού Σχεδίου. Συνεχίζεται το Εθνικό Κτηματολόγιο.
- Σοβαρό μέλημα μας, σε κάθε περίπτωση, είναι η προστασία και η αναβάθμιση του
- Αμεση προτεραιότητα στη στήριξη των μικρομεσαίων επιχειρήσεων: Εντατικοποίηση και ορθολογική εφαρμογή του Επιχειρησιακού Προγράμματος Ανταγωνιστικότητας, επέκταση στις μικρές και μεσαίες επιχειρήσεις των φορολογικών κινήτρων απασχόλησης, δυνατότητα αξιοποίησης των αναπτυξιακών κινήτρων και από τις μικρομεσαίες επιχειρήσεις και στον τομέα του Εμπορίου, απλούστευση των διαδικασιών ίδρυσης επιχειρήσεων.
- Εμφαση στην εφαρμογή μιας Εθνικής Στρατηγικής Περιφερειακής Ανάπτυξης. Συγκρότηση Αναπτυξιακών Οργανισμών Περιφέρειας με τη συμμετοχή εκπροσώπων της Τοπικής Αυτοδιοίκησης, των τοπικών επαγγελματικών φορέων και των Επιμελητηρίων.
- Εφαρμογή Νησιωτικής Πολιτική.
- Εφαρμογή Αγροτικής Πολιτική: Δημιουργία Τοπικών Κέντρων Αγροτικής Ανάπτυξης, προώθηση μέτρων για τη μείωση του κόστους παραγωγής, ανασυγκρότηση ΕΛΓΑ.
- Εμφαση στην ενίσχυση της Τουριστικής βιομηχανίας μας: Ανασυγκρότηση υπουργείου Τουρισμού και αναδιοργάνωση ΕΟΤ.
- Προτεραιότητα στην ασφάλεια της Ναυσιπλοΐας, στην προστασία του θαλάσσιου και παράκτιου περιβάλλοντος, τη βελτίωση της λιμενικής υποδομής, την ενίσχυση του υγιούς ανταγωνισμού.

ΚΟΙΝΩΝΙΚΟ ΚΡΑΤΟΣ

Ο κ. Καραμανλής αναφερό-

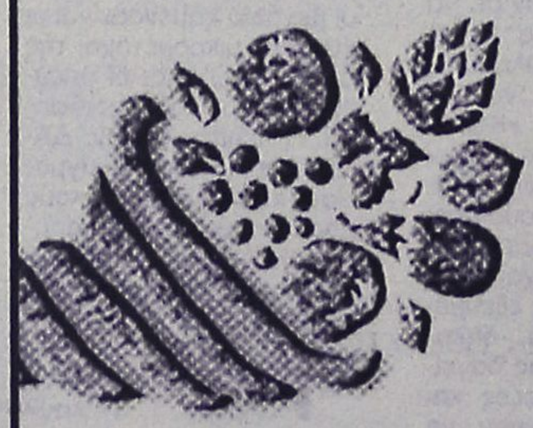

Άνοιξη!

Άνοιξη ήρθε κι ανοίξαμε κι εμείς...
Σας περιμένουμε από την Τρίτη 23 Μαρτίου ανανεωμένοι κι έτοιμοι για καινούργια θαύματα.

SPRING OPENING HOURS
Open from Tuesday till Saturday at 19.30
Closed on Sunday & Monday

Θαῦμα ἐν καιρῷ

Ελ. Βενιζέλου 16 - 18, Ρόδος • Rest.: 2241039805 - Bar/Fax: 2241025569
Ανοικτά 7.30 μ.μ.: Τρίτη-Τετάρτη-Πέμπτη-Παρασκευή-Σάββατο • Κλειστά: Κυριακή, Δευτέρα

μπορούμε να κοιτάζουμε το λαό στα μάτια

όλα τη συμφωνία με τους πολίτες

και προόδου με τη Νέα Διακυβέρνηση



μενος στον άξονα της πολιτικής του για το κοινωνικό κράτος, τόνισε ότι προτεραιότητά του είναι η μείωση του πληθωρισμού και η αντιμετώπιση της ακρίβειας. Η κυβέρνησή του θα προχωρήσει:

- Στην ουσιαστική αναβάθμιση της Επιτροπής Ανταγωνισμού.
- Στην ενίσχυση της διαφάνειας στην αγορά, με τα Παρατηρητήρια Τιμών.
- Στήριξη στις οργανώσεις των καταναλωτών.
- Ενεργοποίηση διατάξεων του Νόμου για τη Γενική Γραμματεία Προστασίας του Καταναλωτή και ορίζεται Γενικός Γραμματέας Προστασίας Καταναλωτή.

Για την αντιμετώπιση της ανεργίας, ο πρωθυπουργός σημείωσε ότι θα υπάρξει:

- Συνεχής προσαρμογή των συστημάτων εκπαίδευσης, επανεκπαίδευσης και κατάρτισης.
- Κάλυψη σημαντικού μέρους των εργοδοτικών εισφορών, ώστε να ενθαρρυνθεί η προσφορά εργασίας στους άνεργους νέους, τους ανέργους άνω των 55 χρόνων και τις άνεργες μητέρες.
- Αύξηση του χρόνου επιδότησης των εργοδοτών, προκειμένου να απασχολήσουν μακροχρόνια άνεργους, πρόσφυγες, μετανάστες, παλιννοστούντες και απεξαρτημένους.
- δημιουργία Ανώτατου Συμβουλίου Ανάπτυξης Ανθρώπινων Πόρων.
- δημιουργία Κέντρου Παρακολούθησης και Πιστοποίησης Επαγγελματικών Προσόντων.

Για την Υγεία, στις προτεραιότητές του είναι:

- Η θωράκιση της Δημόσιας Υγείας.
- Ο περιορισμός της κακοδιαχείρισης και της σπατάλης στο ΕΣΥ,
- Η απεμπλοκή του Γ΄ ΚΠΣ στην Υγεία.
- Η εφαρμογή Εθνικού Συστήματος Ελεύθερης Επιλογής Γιατρού, από τους ασφαλισμένους.
- Η κατάργηση της Λίστας Συνταγογράφησης Φαρμάκων για τους ασφαλισμένους.
- Η δημιουργία Αστικών Κέντρων Υγείας,
- Η καθιέρωση του οικογενειακού γιατρού.

Για την Κοινωνική Ασφάλιση, η κυβέρνηση Καραμανλή θα προχωρήσει σε:

- Σταδιακή αύξηση του ΕΚΑΣ, ώστε να φτάσει, μέσα στην πρώτη τετραετία, από τα 140 ευρώ που είναι σήμερα στα 230 ευρώ.
- Αύξηση ως το τέλος της τετραετίας την αγροτική σύνταξη από τα 200 στα 330 ευρώ.
- Κατάργηση από την 1η Ιουλίου την εισφορά 1 έως 5% από τις συντάξεις στο Λογαριασμό Αλληλεγγύης Φορέων Κοινωνικής Ασφάλισης.

Για τη στήριξη των οικονομικά ασθενέστερων και κοινωνικά αδύναμων θα συγκροτηθεί Ενιαίο Ταμείο Κοινωνικής Μέριμνας, το οποίο θα χρηματοδοτείται από ειδικό κωδικό του Προϋπολογισμού, θα θεσμοθετηθεί Ειδική Γραμματεία Κοινωνικής Ενταξης και θα προωθηθεί Εθνικό Πρόγραμμα Κοινωνικής Αλληλεγγύης και Συνοχής.

Για τη στήριξη της ελληνικής οικογένειας, των πολύτεκνων, της εργαζόμενης μητέρας, η κυβέρνηση θα τροποποιήσει τις σημερινές ρυθμίσεις, ώστε οι άνεργοι νέοι και νέες, που είναι εγγεγραμμένοι στα μητρώα ανέργων του ΟΑΕΔ, να θεωρούνται προστατευόμενα μέλη για μια επιπλέον διετία, προκειμένου να παρατείνεται η φορολογική ελάφρυνση των οικογενειών τους. Επίσης, ως πολύτεκνη θα θεωρείται η οικογένεια με τρία παιδιά.

Για τα πανωτόκια, θα δοθεί οριστική λύση, σύμφωνα με την πρόταση που είχε κατατεθεί από το κόμμα στη Βουλή. Το ανώτατο όριο της τελικής οφειλής δεν μπορεί να υπερβαίνει το τριπλάσιο του αρχικού δανείου.

Για την ασφάλεια των πολιτών, θα γίνουν τα εξής:

- Αναδιάρθρωση της δομής και της λειτουργίας των αστυνομικών υπηρεσιών.
- Μεταρρύθμιση του σωφρονιστικού συστήματος.
- Σύσταση Υπηρεσίας Αγροτικής Ασφάλειας.
- Ιδρυση Σώματος Δικαστικής Αστυνομίας.
- Δημιουργία Πανεπιστημίου Αστυνομικών Σπουδών.
- Αναβάθμιση της εκπαίδευσης και της εργασιακής θέσης των αστυνομικών και αύξηση των αποδοχών τους.

ΠΟΛΙΤΙΣΜΟΣ-ΠΑΙΔΕΙΑ

Ο πρωθυπουργός τόνισε ότι βασική προτεραιότητά του είναι ο πολιτισμός και η παιδεία. Οπως σημείωσε, θα αυξηθούν σταδιακά οι κρατικές δαπάνες στην Παιδεία στο 5%, ενώ επισήμανε πως ετοιμάζεται «νέο νομοθετικό πλαίσιο που θα απαλλάσσει τους δημιουργούς από πολλά γραφειοκρατικά πλέγματα που τους απογοητεύουν και ανακόπτουν τη δημιουργική πορεία τους».

ΕΠΑΝΙΔΡΥΣΗ ΚΡΑΤΟΥΣ

Αναφερόμενος στον άξονα της επανίδρυσης του κράτους, ο κ. Καραμανλής τόνισε ότι θα υπάρξει διαφάνεια και έλεγχος παντού. Θα δημιουργηθούν νέες Ανεξάρτητες Αρχές (Συνήγορος Υγείας και Κοινωνικών Υπηρεσιών, Συνήγορος του Δημότη, Ανεξάρτητη Αρχή για τον έλεγχο στις συμβάσεις έργων, προμηθειών και παροχής υπηρεσιών του Δημοσίου). Επίσης, θα αναβαθμισθεί το ΑΣΕΠ, ενώ θα τεθεί τέλος στο «καθεστώς ομηρίας των έκτακτων υπαλλήλων του δημόσιου τομέα». Επίσης, άλλες προτεραιότητες είναι:

- Καταπολέμηση της γραφειοκρατίας.
- Δημιουργίας μηχανισμού απλούστευσης των διοικητικών διαδικασιών
- Κατάρτιση Χάρτη Δικαιωμάτων του πολίτη.

Για την Τοπική Αυτοδιοίκηση, η κυβέρνηση θα πράξει τα εξής:

- Καμιά νέα αρμοδιότητα χωρίς νέους πόρους.
- Κανένας νέος νόμος για την Αυτοδιοίκηση, χωρίς έκφραση γνώμης των εκπροσώπων της.
- Ψήφιση σύγχρονου Κώδικα Δήμων και Κοινοτήτων, μετά από ουσιαστικό διάλογο με τους εκπροσώπους της Τοπικής Αυτοδιοίκησης και τα Πολιτικά Κόμματα.
- Απόδοση στην Τοπική Αυτοδιοίκηση των θεσμοθετημένων πόρων.
- Δημιουργία Ταμείου Συνοχής των Ο.Τ.Α.
- Ενίσχυση των αρμοδιοτήτων του αιρετού Νομάρχη και κατάργηση του περιορισμού της οκταετούς θητείας του.
- Αύξηση του ποσοστού των ΠΕΠ για τα Νομαρχιακά Προγράμματα.
- Συμμετοχή της Ε.Ν.Α.Ε ως γνωμοδοτικού οργάνου σε θέματα περιφερειακής ανάπτυξης.
- Εναρξη διαδικασίας για τη θεσμοθέτηση Αιρετού Περιφερειακού Συμβουλίου, με αιρετό Πρόεδρο.

ΕΞΩΤΕΡΙΚΗ ΠΟΛΙΤΙΚΗ ΚΑΙ ΑΜΥΝΑ

Για τον άξονα της εξωτερικής πολιτικής και άμυνας, ο κ. Καραμανλής τόνισε:

- «Επιμένουμε σε μια ισχυρή και αξιόπιστη Ευρωπαϊκή Πολιτική Ασφάλειας και Αμυνας.
- Στηρίζουμε την ιδέα μιας «αμυντικής ευρωζώνης» και ζητούμε μια ουσιαστική ρήτρα αλληλεγγύης και αμοιβαίας συνδρομής.
- Θέτουμε ως στρατηγικό στόχο τη συμμετοχή της Χώρας μας στις θεμελιακές μεταβολές, που συντελούνται στα Βαλκάνια. Ορίζουμε την πολιτική μας με τη σκέψη στην εικόνα του τοπίου που έρχεται και όχι εκείνου που φεύγει.
- Επιδιώκουμε τη συνεργασία με όλους τους γειτονικούς λαούς. Εργαζόμαστε για την εξομάλυνση των ελληνοτουρκικών σχέσεων με την πεποίθηση ότι θα αποβεί προς όφελος και των δύο λαών. Υποστηρίζουμε την ευρωπαϊκή προοπτική της Τουρκίας.
- Θέτουμε σε εφαρμογή ολοκληρωμένο πρόγραμμα μεταρρύθμισης της δομής των Ενόπλων Δυνάμεων.
- Προχωρούμε σταδιακά στη μείωση της στρατιωτικής θητείας στους 6 μήνες.
- Εφαρμόζουμε το θεσμό των Εφέδρων Υψηλής Ετοιμότητας, σε όλες τις παραμεθόριες περιοχές, από μόνιμους κατοίκους.
- Εκσυγχρονίζουμε την κρατική αμυντική βιομηχανία και στηρίζουμε τις εγχώριες αμυντικές βιομηχανίες για τη συμμετοχή τους σε ευρωπαϊκά και συμμαχικά προγράμματα.
- Υλοποιούμε τα εξοπλιστικά προγράμματα με τη μεγαλύτερη δυνατή συμμετοχή της εγχώριας αμυντικής βιομηχανίας».

«Κριτική και όχι σιωπή από την αντιπολίτευση»

Τέλος, ο κ. Καραμανλής τόνισε ότι δεν ζητεί περίοδο χάριτος, αλλά συστράτευση όλων στη μάχη των προβλημάτων. Επίσης, σημείωσε ότι δεν ζητεί από την αντιπολίτευση σιωπή αλλά κριτική και πως περιμένει τις προτάσεις της.

«Δεν πρόκειται να μπούμε σε στείρες και άγονες αντιπαραθέσεις με κανένα», είπε, θέλουμε γόνιμο διάλογο, συμμετοχή, σύνθεση. Ακούμε όλες τις πολιτικές δυνάμεις. Ακούμε τους πολίτες. Ακούμε την κοινωνία. Προχωρούμε μπροστά, με νέους ρυθμούς, νέα ταχύτητα».

ΡΕΚΑ

ΡΟΔΙΑΚΗ ΕΤΑΙΡΕΙΑ ΚΑΤΕΨΥΓΜΕΝΩΝ ΠΡΟΪΟΝΤΩΝ

A154.EE

Αρ. εγκρίσεως τυποποιητηρίου Ευρωπαϊκής Ενωσης

Η πρώτη εταιρεία
παραγωγής προϊόντων κρέατος στη Δωδεκάνησο
με επίσημη πιστοποίηση
ISO 9001:2000 και HACCP

Η εταιρεία P.E.KA A.E είναι μια σύγχρονη εταιρεία παραγωγής-τυποποίησης προϊόντων κρέατος και εμπορίας κατεψυγμένων προϊόντων. Εδρεύει στη Ρόδο στο 3ο χμ Τσαϊρι-Αεροδρόμιο σε ιδιόκτητες εγκαταστάσεις 1.300 τμ και λειτουργεί με τα υψηλότερα Ευρωπαϊκά και Διεθνή Standards ποιότητας και υγιεινής.

...γιατί εμείς, δεν διαπραγματευόμαστε την ποιότητα των προϊόντων μας !

APOPSIS DESIGN

Υπεύθυνος Ανάπτυξης Συστήματος Ποιότητας: Εξέλιξις Σύμβουλοι Ανάπτυξης Επιχειρήσεων

IQNet THE INTERNATIONAL CERTIFICATION NETWORK

3ο χμ. Τσαίρι - Αεροδρόμιο - 85105 ΡΟΔΟΣ - Τηλ. 22410 48300/48301 - Fax : 22410 48302

ΟΡΟΣΗΜΟ
ΘΕΜΕΛΙΟ
ΣΥΓΧΡΟΝΑ ΦΡΟΝΤΙΣΤΗΡΙΑ

Τμήματα προετοιμασίας υποψηφίων για το **διαγωνισμό του ΑΣΕΠ** (που θα πραγματοποιηθεί το Μάϊο) στα εξής μαθήματα:

- ***Μαθηματικές γνώσεις και δεξιότητες***
- ***Νέα Ελληνικά***

Έναρξη νέων τμημάτων

Πληροφορίες

Στ. Κωτιάδη 37 , Ρόδος
Τηλ. 22410 75194, 22410 70611

www.orosimo-rho.gr

Η ΠΙΤΣΑΡΙΑ
GONDOLA

Σας ενημερώνει ότι για το 40ήμερο των νηστειών δημιουργήσαμε για σας τα παρακάτω νηστίσιμα είδη:

ΠΙΤΣΕΣ ΤΟ ΤΥΡΙ ΕΙΝΑΙ ΠΡΟΑΙΡΕΤΙΚΟ

- ΛΑΧΑΝΙΚΑ *(ντομάτα, κρεμμύδι, μανιτάρια, πιπεριά, ελιές)*
- ΘΑΛΑΣΣΙΝΑ *(ντομάτα, γαρίδες, μύδια, καβούρι)*
- 4 ΤΥΡΙΑ *(4 διαφορετικά είδη τυριών)*
- ΓΚΡΕΚΑ *(ντομάτα, φέτα, ελιές, μανιτάρια, πιπεριά)*
- ΟΡΤΟΛΑΝΑ *(σπαράγγια, μπιζέλια, σπανάκι, αγκινάρα, ντομάτα)*
- ΣΠΑΝΑΚΙ *(σπανάκι, φέτα, ντομάτα)*
- ΜΕ ΦΡΕΣΚΑ ΜΑΝΙΤΑΡΙΑ ΚΑΙ ΣΚΟΡΔΟ
- ΠΙΤΣΑ ΧΩΡΙΣ ΤΥΡΙ ΜΟΝΟ ΜΕ ΔΙΑΦΟΡΑ ΛΑΧΑΝΙΚΑ

ΖΥΜΑΡΙΚΑ

- ΣΠΑΓΓΕΤΙ με μπρόκολα και φρέσκια ντομάτα
- ΣΠΑΓΓΕΤΙ αλά πέστο με βασιλικό, κουκουνάρια, σκόρδο
- ΣΠΑΓΓΕΤΙ με φρέσκα μανιτάρια, μπρόκολο και ντομάτα
- ΣΠΑΓΓΕΤΙ με ποικιλία από οστρακοειδή
- ΣΠΑΓΓΕΤΙ με χταπόδι και σουπιές
- ΣΠΑΓΓΕΤΙ με ανάμεικτα θαλασσινά
- ΣΠΑΓΓΕΤΙ με τόνο, αρακά, πιπεριά, ντομάτα
- ΣΠΑΓΓΕΤΙ με λαχανικά άνοιξης
- ΤΟΡΤΕΛΙΝΙΑ τυριού με φέτα και κρέμα γάλακτος
- ΤΟΡΤΕΛΙΝΙΑ τυριού με μανιτάρια, αρακά, κρεμμύδι, ντομάτα
- ΛΑΖΑΝΙΑ με σπανάκι
- ΠΕΝΝΕΣ με λιαστή ντομάτα και φέτα

ΕΠΙΣΗΣ

ΡΥΖΙ με σουπιές και γαρίδες
Καβουροσαλάτα

Σαλάτες λαχανικών
Γαριδοσαλάτα

Μύδια σαγανάκι ή γαρίδες

Τονοσαλάτα
Ταραμοσαλάτα

Ωράριο λειτουργίας 12.00 μεσημέρι έως 01.00 βράδυ

Βενετοκλέων 44 & Δωδ/κής Νεολαίας • ΤΗΛ. 22410 77775, 29642, 27937

Θέλουν να επαναλειτουργήσουν το εργοστάσιο

Η ΔΕΗ... ετοιμάζεται για τον Άγιο Νικόλαο

Υπέγραψε απόφαση πριν φύγει ο Α. Τσοχατζόπουλος
Αναμένονται έντονες αντιδράσεις από το Δήμο

Το παλιό εργοστάσιο της ΔΕΗ στον Άγιο Νικόλαο θέλουν να επαναλειτουργήσουν οι αρμόδιοι της ΔΕΗ, για να αντιμετωπίσουν την ενεργειακή ζήτηση που υπάρχει στο νησί μας.

Το γεγονός, έχει μάλιστα δρομολογηθεί με απόφαση του πρώην υπουργού Ανάπτυξης κ. Άκη Τσοχατζόπουλου, που εκδόθηκε δύο μέρες πριν από τις εκλογές και φυσικά ...κρατήθηκε μυστική για ευνόητους λόγους!

Δημοσιοποιήθηκε μόλις χθες, από την περιφέρεια Νοτίου Αιγαίου, και βεβαίως όπως και σε άλλες περιπτώσεις, καλείται τώρα να βγάλει τα κάστανα από την φωτιά η νέα κυβέρνηση.

Σύμφωνα λοιπόν με την απόφαση του κ. Τσοχατζόπουλου, χορηγήθηκε στην ΔΕΗ άδεια παραγωγής ηλεκτρικής ενέργειας ισχύος 20 Μεγαβάτ για το νησί της Ρόδου. Στην απόφαση αναφέρονται τρεις πιθανές θέσεις για την εγκατάσταση των ηλεκτροπαραγωγών ζεύγων, αλλά οι θέσεις αυτές... δεν ανακοινώθηκαν από την περιφέρεια!

Σύμφωνα όμως με πληροφορίες, οι θέσεις αυτές είναι το παλιό εργοστάσιο της ΔΕΗ στον Άγιο Νικόλαο, ο δήμος Αφάντου και ο δήμος Ιαλυσού.

Ειδικότερα στην ανακοίνωση της Περιφέρειας Νοτίου Αιγαίου, αναφέρονται για το θέμα τα εξής:

"Σύμφωνα με ανακοίνωση από το Γραφείο της Γεν. Γραμματέα της Περιφέρειας Νοτίου Αιγαίου με την από 5/3/2004 Απόφαση του Υπουργού Ανάπτυξης χορηγείται άδεια παραγωγής ηλεκτρικής ενέργειας στην ΔΕΗ Α.Ε. ισχύος 20MW, για την νήσο Ρόδο.

Στην ίδια απόφαση αναφέρονται τρεις πιθανές θέσεις στο νησί της Ρόδου, για την εγκατάσταση ηλεκτροπαραγωγού

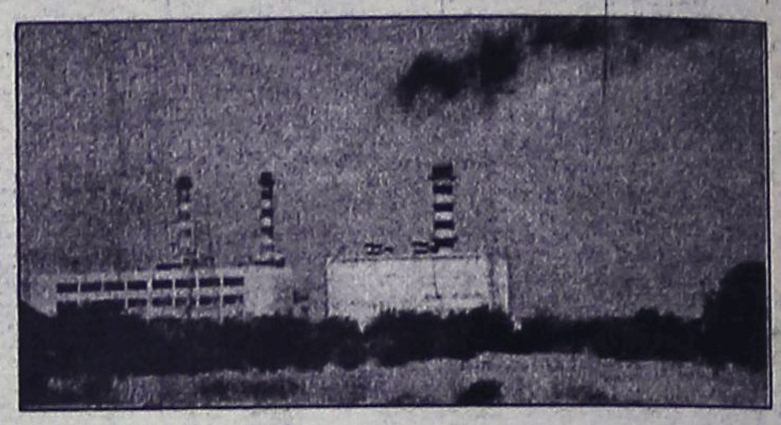

ζεύγους/ζευγών ή ακριβής σύνθεση του οποίου των οποίων θα οριστικοποιηθεί από την ΔΕΗ.

Η παραπάνω εγκατάσταση πρόσθετης ισχύος στο νησί της Ρόδου αναμένεται να βελτιώσει σημαντικά την ενεργειακή κατάσταση στο νησί, έως ότου κατασκευαστεί η νέα μεγάλη μονάδα που θα λήξει οριστικά το ενεργειακό πρόβλημα".

ΑΝΤΙΔΡΑΣΕΙΣ

Ειδικά για την επαναλειτουργία του εργοστασίου στον Άγιο Νικόλαο, που βρίσκεται στην καρδιά της πόλης, αναμένεται ότι θα υπάρξουν έντονες αντιδράσεις.

Πριν λίγες εβδομάδες άλλωστε, το δημοτικό συμβούλιο Ρόδου, ύστερα από πρωτοβουλία του δημοτικού συμβούλου της μειοψηφίας κ. **Γ. Γιαννακάκη** είχε συζητήσει το θέμα με βάση πληροφορίες που υπήρχαν και είχε εκφράσει ομόφωνα την αντίθεσή του, σε ένα τέτοιο ενδεχόμενο. Οπως συγκεκριμένα είχε δηλώσει στην συνεδρίαση αυτή ο δήμαρχος κ. Γιαννόπουλος, ο δήμος Ρόδου δεν είναι διατεθιμένος να επωμιστεί αυτό το βάρος, επισημαίνοντας ότι για τις ενεργειακές ανάγκες του νησιού θα πρέπει να επιμεριστεί και η επιβάρυνση.

Αντιδράσεις αναμένεται ότι θα υπάρξουν και από τους δήμους Αφάντου και Ιαλυσού. Το θέμα πάντως είναι ότι όντως θα πρέπει να τοποθετηθούν στο νησί οι νέες μικρές μονάδες της ΔΕΗ, εάν δεν θέλουμε να έχουμε διακοπές ρεύματος από τους επόμενους κιόλας μήνες.

Για την καλύτερη εξυπηρέτησή σας το χαρτοπωλείο

"Η ΠΑΙΔΕΙΑ"

ΜΑΛΛΙΑΚΑΣ Ν. ΕΜΜΑΝΟΥΗΛ,

σας περιμένει στο νέο του υποκατάστημα που βρίσκεται στο 3ο χλμ. Ρόδου-Λίνδου (δίπλα στο ΙΚΑ).

Σε μας θα βρείτε χαρτικά-είδη γραφείου-αναλώσιμα Η/Υ-φωτοτυπίες-βιβλιοδεσίες-πλαστικοποιήσεις-σφραγίδες.

Πώληση χονδρική-λιανική
Άνετο πάρκιν

Τηλ. 22410 65463
Fax: 22410 66274

Βρίσκεται στα χέρια του εισαγγελέα

Καταγγελία για 21 ξενοδοχεία της Ρόδου που είναι "αυθαίρετα"

Υπογράφεται από δύο ανύπαρκτα πρόσωπα που όμως έχουν ειδικές γνώσεις

Στα χέρια του Εισαγγελέα Πρωτοδικών Ρόδου κ. Γιώργου Οικονόμου, βρίσκεται από χθες το μεσημέρι, η τετρασέλιδη καταγγελία, για 21 μεγάλες ξενοδοχειακές μονάδες της Ρόδου, για τις οποίες γίνεται αναλυτική αναφορά μία προς μία, ότι λειτουργούν με σωρεία παρατυπιών εδώ και πολλά χρόνια.

Ρεπορτάζ:
Μιχάλης Μαστής
mastism@otenet.gr

Η καταγγελία - αναφορά, η οποία κοινοποιήθηκε σε εισαγγελείς, υπουργούς, σώμα αδιάφθορων, ελεγκτές δημόσιας διοίκησης και βέβαια στις τοπικές εφημερίδες, υπογράφεται από την πρώτη εξέταση που έγινε από τις αρμόδιες αρχές, από δύο ανύπαρκτα πρόσωπα, γεγονός που όμως, δεν φαίνεται να αποδυναμώνει την ισχύ των όσων περιγράφονται μέσα σε αυτήν.

Οι πρώτες εκτιμήσεις πάντως, για την επιστολή αυτή, είναι ότι γράφτηκε από εξειδικευμένο άτομο, γνώστη της πολεοδομικής νομοθεσίας και βέβαια κάθε άλλο παρά άτομο εκτός των ξενοδοχειακών κύκλων, οι στόχοι και οι προθέσεις του οποίου δεν μπορούν ακόμη να εκτιμηθούν και να προσδιοριστούν.

Σύμφωνα με πληροφορίες, ο Προϊστάμενος της Εισαγγελίας Πρωτοδικών Ρόδου κ. Γεώργιος Οικονόμου, ο οποίος έλαβε στα χέρια του και μελετά ήδη την επιστολή – καταγγελία, δεν έχει καταλήξει ακόμη για το αν και κατά πόσο οι συγκεκριμένες καταγγελίες που γίνονται σε αυτή, θα πρέπει να ανοίξουν ένα νέο κύκλο ερευνών, σε αυτόν που ήδη βρίσκεται σε εξέλιξη.

Αναμένεται η έκθεση της Πολεοδομίας

Για την ώρα πάντως, η 4σέλιδη καταγγελία σε βάρος των 21 μεγάλων ξενοδοχειακών συγκροτημάτων της Ρόδου, κρατείται στο γραφείο του εισαγγελέα Πρωτοδικών Ρόδου, εν αναμονή του πορίσματος που αναμένεται να καταθέσει μέσα στις επόμενες εβδομάδες και ο προϊστάμενος της Πολεοδομίας της Νομαρχίας Δωδεκανήσου κ. Γιώργος Χατζάκης, το οποίος εκτιμάται ότι θα περιέχει αναλυτικά, μία προς μία τις παραβάσεις αυτές στα ξενοδοχεία της Ρόδου.



Εξέλιξις
Σύμβουλοι Ανάπτυξης Επιχειρήσεων

ΟΙ ΕΠΙΤΥΧΙΕΣ ΣΥΝΕΧΙΖΟΝΤΑΙ!!!

Η ΕΞΕΛΙΞΙΣ-Σύμβουλοι Ανάπτυξης Επιχειρήσεων ευχαριστεί όλες τις επιχειρήσεις και φορείς, για την εμπιστοσύνη που επέδειξαν , αναθέτοντας σε αυτήν την εκπόνηση μελετών για ένταξή τους σε επιδοτούμενα προγράμματα.

Συνολικές Εγκεκριμένες Επενδύσεις Μέχρι Σήμερα: 85

ΠΟΙΟΤΙΚΟΣ ΕΚΣΥΓΧΡΟΝΙΣΜΟΣ ΚΑΤΑΛΥΜΑΤΩΝ (ΕΠ ΑΝ ΜΕΤΡΟ 2.2.2)- Επιδότηση 40%
ΚΤΙΡΙΑΚΑ, ΠΕΡΙΒΑΛΛΟΝ ΧΩΡΟΣ, ΕΞΟΠΛΙΣΜΟΣ κτλ

	ΕΠΩΝΥΜΙΑ	ΚΑΤΗΓΟΡΙΑ	ΠΕΡΙΟΧΗ
1.	ΜΕΛΕΟΥΝΗΣ ΓΕΩΡΓΙΟΣ	ΞΕΝΟΔΟΧΕΙΟ ΕΠΙΠΛΩΜΕΝΩΝ ΔΙΑΜΕΡΙΣΜΑΤΩΝ	ΡΟΔΟΣ
2.	ΒΟΓΙΑΤΖΗ ΠΑΝΑΓΙΩΤΑ	ΞΕΝΟΔΟΧΕΙΟ Δ' ΤΑΞΗΣ	ΡΟΔΟΣ
3.	ΞΤΕΝΕ ΜΙΧΑΗΛ ΤΣΑΒΑΡΗΣ Α.Ε.	ΞΕΝΟΔΟΧΕΙΟ ΕΠΙΠΛΩΜΕΝΩΝ ΔΙΑΜΕΡΙΣΜΑΤΩΝ	ΣΥΜΗ
4.	ΘΑΡΡΕΝΟΣ ΣΤΕΦΑΝΟΣ	ΕΝΟΙΚΙΑΖΟΜΕΝΑ ΔΙΑΜΕΡΙΣΜΑΤΑ	ΡΟΔΟΣ
5.	ΚΑΜΠΟΥΡΗ ΕΥΑΓΓΕΛΙΑ	ΕΝΟΙΚΙΑΖΟΜΕΝΑ ΔΩΜΑΤΙΑ	ΑΣΤΥΠΑΛΑΙΑ
6.	ΡΙΚΚΑΣ ΚΩΝ/ΝΟΣ "ΒΥΖΑΝΤΙΟ	ΞΕΝΟΔΟΧΕΙΟ Γ' ΤΑΞΗΣ	ΠΑΤΜΟΣ
7.	ΡΙΚΚΑΣ ΚΩΝ/ΝΟΣ "ΒΥΖΑΝΤΙΟ ΙΙ"	ΞΕΝΟΔΟΧΕΙΟ Γ' ΤΑΞΗΣ	ΠΑΤΜΟΣ
8.	ΑΓΓΕΛΙΔΗ ΒΙΡΓΙΝΙΑ	ΕΝΟΙΚΙΑΖΟΜΕΝΑ ΔΙΑΜΕΡΙΣΜΑΤΑ	ΑΣΤΥΠΑΛΑΙΑ
9.	ΓΙΑΝΝΑΡΟΣ ΜΙΧΑΛΗΣ	ΕΝΟΙΚΙΑΖΟΜΕΝΑ ΕΠΙΠΛΩΜΕΝΑ ΔΩΜΑΤΙΑ	ΑΣΤΥΠΑΛΑΙΑ
10.	ΣΩΤΗΡΟΓΛΟΥ ΙΩΑΝΝΗΣ	ΞΕΝΟΔΟΧΕΙΟ Ε' ΤΑΞΗΣ	ΡΟΔΟΣ
11.	ΣΑΒΒΟΥΛΗ ΜΑΡΙΑΝΘΗ	ΕΝΟΙΚΙΑΖΟΜΕΝΑ ΔΩΜΑΤΙΑ	ΡΟΔΟΣ
12.	ΚΟΥΜΝΑΚΗ ΜΟΣΧΟΥΛΑ	ΞΕΝΟΔΟΧΕΙΟ Δ' ΤΑΞΗΣ	ΡΟΔΟΣ

ΕΝΙΣΧΥΣΗ ΑΝΤΑΓΩΝΙΣΤΙΚΟΤΗΤΑΣ ΤΟΥΡΙΣΤΙΚΩΝ ΜΜΕ (ΕΠΑΝ ΜΕΤΡΟ 2.2.3)- Επιδότηση 40%
ΕΞΟΠΛΙΣΜΟΣ ΜΗΧΑΝΟΡΓΑΝΩΣΗΣ, ΠΡΟΒΟΛΗ ΠΡΟΩΘΗΣΗ κτλ

1.	ΖΑΧΑΡΑΚΗΣ ΓΕΩΡΓΙΟΣ ΓΕΝΙΚΗ ΤΟΥΡΙΣΤΙΚΗ ΜΟΝΟΠΡΟΣΩΠΗ Ε.ΠΕ.	ΓΡΑΦΕΙΟ ΓΕΝΙΚΟΥ ΤΟΥΡΙΣΜΟΥ	ΡΟΔΟΣ
2.	ΝΑΥΤΙΛΙΑΚΕΣ & ΤΟΥΡΙΣΤΙΚΕΣ ΕΠΙΧΕΙΡΗΣΕΙΣ Α.Ε.(MARITIME)	ΓΡΑΦΕΙΟ ΓΕΝΙΚΟΥ ΤΟΥΡΙΣΜΟΥ	ΡΟΔΟΣ
3.	ΤΟΥΡΙΣΤΙΚΕΣ ΕΠΙΧΕΙΡΗΣΕΙΣ ΜΟΝΟΠΡΟΣΩΠΗ Ε.Π.Ε. (ZORPIDIS TRAVEL)	ΓΡΑΦΕΙΟ ΓΕΝΙΚΟΥ ΤΟΥΡΙΣΜΟΥ	ΡΟΔΟΣ
4.	ΡΟΔΟΣ ΤΟΥΡΣ Α.Ε.	ΓΡΑΦΕΙΟ ΓΕΝΙΚΟΥ ΤΟΥΡΙΣΜΟΥ	ΡΟΔΟΣ
5.	ΕΥΡΩΠΑΪΚΑ ΤΑΞΙΔΙΑ Α.Ε.(EUROPE TRAVEL)	ΓΡΑΦΕΙΟ ΓΕΝΙΚΟΥ ΤΟΥΡΙΣΜΟΥ	ΡΟΔΟΣ
6.	Α.Ν.Ε.Σ. Α.Ε.	ΓΡΑΦΕΙΟ ΓΕΝΙΚΟΥ ΤΟΥΡΙΣΜΟΥ	ΡΟΔΟΣ
7.	ΡΟΔΟΣ ΤΟΥΡΣ ΤΡΑΒΕΛΑΝΤ ΚΩΣ Ε.Π.Ε.	ΓΡΑΦΕΙΟ ΓΕΝΙΚΟΥ ΤΟΥΡΙΣΜΟΥ	ΚΩΣ
8.	ΞΕΝΟΔΟΧΕΙΑΚΗ ΑΚΜΗ Α.Ε. "COSMOPOLITAN HOTEL"	ΞΕΝΟΔΟΧΕΙΟ Β' ΤΑΞΗΣ	ΚΩΣ

Π.Ε.Π. ΝΟΤΙΟΥ ΑΙΓΑΙΟΥ (ΜΕΤΡΟ 5.4)-Επιδότηση 75%
ΑΝΑΠΤΥΞΗ ΣΥΣΤΗΜΑΤΩΝ ΠΟΙΟΤΗΤΑΣ (ISO, HACCP) - ΠΡΟΒΟΛΗ

1.	Ν.ΜΕΛΙΣΣΟΥΡΓΟΣ & ΣΙΑ Ο.Ε.	ΤΥΠΟΠΟΙΗΣΗ ΚΑΙ ΕΜΠΟΡΙΑ ΠΡΟΪΟΝΤΩΝ ΜΕΛΙΟΥ	ΡΟΔΟΣ

ΑΝΑΠΤΥΞΙΑΚΟΣ Ν.2601/98- Επιδότηση 25%
ΕΚΣΥΓΧΡΟΝΙΣΜΟΣ ΚΤΙΡΙΑΚΩΝ ΕΓΚΑΤΑΣΤΑΣΕΩΝ, ΕΞΟΠΛΙΣΜΟΣ κτλ

1.	ΤΟΥΡΙΣΤΙΚΕΣ & ΞΕΝΟΔΟΧΕΙΑΚΕΣ ΕΠΙΧΕΙΡΗΣΕΙΣ ΒΑΣΙΛΕΙΟΣ ΘΕΟΔΩΡΟΥ Α.Ε.	ΕΚΣΥΓΧΡΟΝΙΣΜΟΣ ΞΕΝΟΔΟΧΕΙΟΥ «ΑΚΤΗ ΘΕΟΔΩΡΟΥ»	ΚΩΣ

LEADER+ - Επιδότηση 60%, 70%

1.	ΔΗΜΟΤΙΚΗ ΕΠΙΧΕΙΡΗΣΗ ΑΝΑΠΤΥΞΗΣ ΔΗΜΟΥ ΚΑΡΠΑΘΟΥ	ΒΕΛΤΙΩΣΗ ΑΙΣΘΗΤΙΚΗΣ ΚΑΙ ΛΕΙΤΟΥΡΓΙΚΟΤΗΤΑΣ ΑΝΟΙΧΤΟΥ ΘΕΑΤΡΟΥ ΣΤΟ ΔΗΜΟ ΚΑΡΠΑΘΟΥ	ΚΑΡΠΑΘΟΣ
2.	ΛΑΝΤΑΒΟΥ ΚΑΛΛΙΟΠΗ Ο.Ε.	ΙΔΡΥΣΗ ΑΓΡΟΤΟΥΡΙΣΤΙΚΗΣ ΜΟΝΑΔΑΣ ΕΠΙΠΛΩΜΕΝΩΝ ΚΑΤΟΙΚΙΩΝ	ΛΕΙΨΟΙ
3.	ΠΝΕΥΜΑΤΙΚΟ ΚΕΝΤΡΟ ΠΑΤΜΟΥ	ΟΛΟΚΛΗΡΩΜΕΝΗ ΠΡΟΤΑΣΗ ΑΝΑΔΕΙΞΗΣ ΦΕΣΤΙΒΑΛ ΘΡΗΣΚΕΥΤΙΚΗΣ ΜΟΥΣΙΚΗΣ ΠΑΤΜΟΥ	ΠΑΤΜΟΣ
4.	ΔΗΜΟΤΙΚΗ ΕΠΙΧΕΙΡΗΣΗ ΠΟΛΙΤΙΣΜΟΥ & ΑΝΑΠΤΥΞΗΣ ΧΑΛΚΗΣ (Δ.Ε.Π.Α.Χ.)	ΔΙΟΡΓΑΝΩΣΗ ΔΙΑΓΩΝΙΣΜΟΥ ΛΥΡΑΣ & ΜΑΝΤΙΝΑΔΑΣ ΣΤΗ ΧΑΛΚΗ	ΧΑΛΚΗ
5.	ΧΑΤΖΗΓΙΑΚΟΥΜΗ ΑΔΑΜΑΝΤΙΑ	ΙΔΡΥΣΗ ΕΡΓΑΣΤΗΡΙΟΥ ΚΕΡΑΜΙΚΗΣ ΤΕΧΝΗΣ	ΚΩΣ

ΟΛΟΚΛΗΡΩΜΕΝΟ ΠΡΟΓΡΑΜΜΑ ΑΝΑΠΤΥΞΗΣ ΑΓΡΟΤΙΚΟΥ ΧΩΡΟΥ ΜΙΚΡΩΝ ΝΗΣΙΩΝ ΑΙΓΑΙΟΥ (Ο.Π.Α.Α.Χ)– Επιδότηση 60 % , 70%

1.	ΔΗΜΟΣ ΣΥΜΗΣ	ΟΛΟΚΛΗΡΩΜΕΝΟ ΠΡΟΓΡΑΜΜΑ ΠΡΟΒΟΛΗΣ ΣΥΓΚΡΙΤΙΚΩΝ ΠΛΕΟΝΕΚΤΗΜΑΤΩΝ ΔΗΜΟΥ ΣΥΜΗΣ	ΣΥΜΗ
2.	ΔΗΜΟΣ ΤΗΛΟΥ	ΟΛΟΚΛΗΡΩΜΕΝΟ ΠΡΟΓΡΑΜΜΑ ΠΡΟΒΟΛΗΣ ΣΥΓΚΡΙΤΙΚΩΝ ΠΛΕΟΝΕΚΤΗΜΑΤΩΝ ΔΗΜΟΥ ΤΗΛΟΥ	ΤΗΛΟΣ
3.	ΚΑΛΗΣ ΘΕΟΔΩΡΟΣ	ΙΔΡΥΣΗ ΑΓΡΟΤΟΥΡΙΣΤΙΚΗΣ ΜΟΝΑΔΑΣ ΕΠΙΠΛΩΜΕΝΩΝ ΚΑΤΟΙΚΙΩΝ	ΑΣΤΥΠΑΛΑΙΑ

Οι επιδοτήσεις συνεχίζονται!

Βρίσκονται **σε εξέλιξη** προκηρύξεις με **καταληκτική ημερομηνία την 23η Απριλίου** (Μέσω Τραπεζών) που αφορούν:

Α) Ξενοδοχεία Γ' τάξης ανεξαρτήτου δυναμικότητας και ξενοδοχεία Β' τάξης μέχρι 100 κλίνες. Επιλέξιμες δαπάνες: εκσυγχρονισμός κτιριακών εγκαταστάσεων, προμήθεια εξοπλισμού κτλ
Max προϋπολογισμός έργου 200.000€, ποσοστό επιδότησης 45%

Β) Μεταποιητικές επιχειρήσεις (αρτοποιία, τυπογραφεία, ξυλουργεία κτλ). Επιλέξιμες δαπάνες: ανέγερση ή βελτίωση κτιριακών εγκαταστάσεων και προμήθεια εξοπλισμού.
Max προϋπολογισμός έργου 200.000€, ποσοστό επιδότησης 45%

ΕΚΜΕΤΑΛΛΕΥΤΕΙΤΕ ΚΑΙ ΕΣΕΙΣ ΤΙΣ ΝΕΕΣ ΕΠΕΝΔΥΤΙΚΕΣ ΕΥΚΑΙΡΙΕΣ ΓΙΑ ΤΗΝ ΑΝΑΠΤΥΞΗ ΤΗΣ ΕΠΙΧΕΙΡΗΣΗΣ ΣΑΣ!

Η πολυετής εμπειρία της ΕΞΕΛΙΞΙΣ και ο μακρύς κατάλογος των επιτυχημένων συνεργασιών της αποτελεί την καλύτερη Εγγύηση για την επιτυχία και της δικής σας επένδυσης!

Υπεύθυνοι: **Αριστέα Αλεξίου** (Διπλ. Χημ. Μηχανικός ΕΜΠ) • **Ιάκωβος Γρύλλης** (Διπλ. Πολ. Μηχανικός ΕΜΠ)
Διαγοριδών 2-4, Ρόδος - Τηλ. 22410 31532, 22410 70171-3, Fax: 22410 70175 - info@exelixis.net.gr

Που υπάρχει καφές στη χόβολη;
Παραδοσιακός εσπρέσσο;
Σπιτική τυρόπιτα, χορτόπιτα;
Τσάκα μπάμ μεζές, ούζο και κρασί;
ΚΑΦΕΝΕΙΟΝ
"Η ΠΕΡΙΣΠΩΜΕΝΗ"
Κ.ΑΛΦΑΒΗΤΑΣ
καθημερινά απο τις
8:00 πμ
Δημοκρατίας 1
τηλ. 22410 20436

Κλείστε τα μάτια και...
φανταστείτε τον εαυτό σας όπως
θα θέλατε να είναι...

Αδυνατίστε με ένα ισορροπημένο και πλήρες πρόγραμμα διατροφής.

ΔΙΑΤΡΟΦΟΛΟΓΙΚΟ
ΒΙΟΧΗΜΙΚΟ ΚΕΝΤΡΟ

- Εξατομικευμένα Προγράμματα Διατροφής.
- Έτοιμα Φαγητά Διαίτης στο χώρο σας.

Τώρα και **Σαρακοστιανό** Μενού!!!

Υπεύθυνη: **Ματίνα Πουλλή**
Πτυχιούχος Βιοχημικός
Ειδίκευση στη Διατροφολογία

Ατταβύρου 35 , Ρόδος ☎ 2241076830
Email: diatrof@hotmail.com

ΗΛΙΑΚΑ

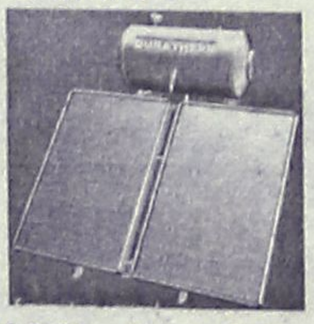

160L GLASS
700€
12 ΧΡΟΝΙΑ
ΕΓΓΥΗΣΗ
ΣΤΟ INOX

ΚΕΝΤΡΙΚΗ
ΘΕΡΜΑΝΣΗ
ΓΙΑ ΟΛΟΥΣ
ΜΟΝΟ
1800€



5 ΣΩΜΑΤΑ 600–1000 1 ΣΩΜΑ 600–400
ΜΑΤΕΜΕΝΙΟΣ ΛΕΒΗΤΑΣ 30.000 Kcal/h
ΚΑΥΣΤΗΡΑΣ, ΚΥΚΛΟΦΟΡΙΤΗΣ,
ΘΕΡΜΟΣΤΑΤΗΣ, ΔΕΞΑΜΕΝΗ 550Lit
& ΟΛΑ ΤΑ ΟΡΓΑΝΑ ΛΕΒΗΤΟΣΤΑΣΙΟΥ
(ΠΛΗΝ ΚΑΜΙΝΑΔΑ & ΣΩΛΗΝΩΣΕΙΣ)

ΔΙΑΚΟΛΑΜΠΡΙΑΝΟΣ ΗΛΙΑΣ
Κ.ΤΣΑΛΔΑΡΗ 14 ΡΟΔΟΣ
ΤΗΛ. 22410-39420 ΚΙΝ. 6392852714

Συγκροτήθηκε χθες σε σώμα η νέα διοίκηση

Διαπαραταξιακό το προεδρείο στο ΤΕΕ

Πρόεδρος επανεξελέγη ο κ. Πάνος Βενέρης
Στη θέση του αντιπροέδρου ο κ. Αργ. Πράντης

Επανεξελέγη στην προεδρία του ΤΕΕ Δωδεκανήσου ο κ. Πάνος Βενέρης, κατά τις διαδικασίες που πραγματοποιήθηκαν χθες το πρωί.

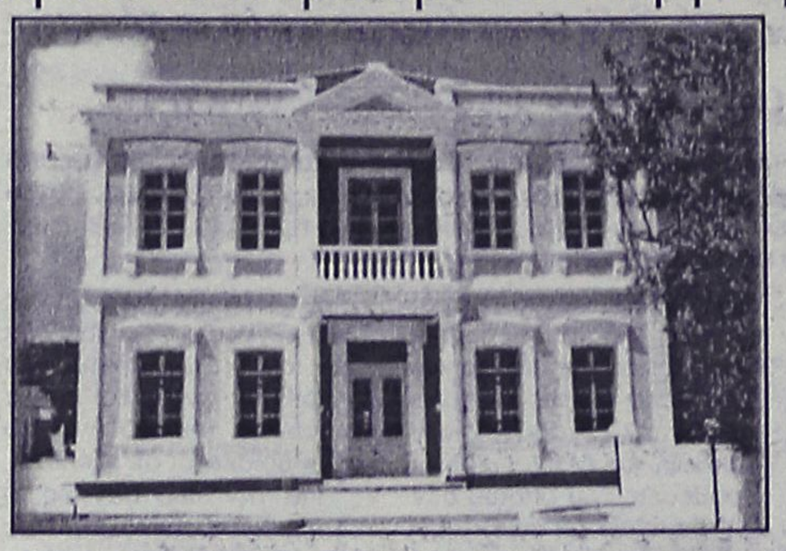

Αντίστοιχα πρόεδρος της αντιπροσωπείας εξελέγη η κ. Ευαγγελία Μπιλλήρη, που είναι η πρώτη γυναίκα που καταλαμβάνει το αξίωμα αυτό, σε ό,τι αφορά το ΤΕΕ στη Δωδεκάνησο.

Η διαδικασία της συγκρότησης των οργάνων διήρκεσε αρκετές ώρες, αφού υπήρχαν απανωτές ψηφοφορίες, ενώ σημειώθηκε και εμπλοκή σε ό,τι αφορά τη θέση του γραμματέα της διοικούσας επιτροπής, όπου ισοψήφισαν οι κ.κ. Π. Σύρμος και Κ. Σκιαδόπουλος (τελικά τη θέση κατέλαβε με κλήρωση ο κ. Σύρμος).

Το αποτέλεσμα πάντως διαμορφώθηκε ύστερα από μεγάλες διεργασίες που πραγματοποιήθηκαν το τελευταίο χρονικό διάστημα, μεταξύ των παρατάξεων.

Η συνεδρίαση της αντιπροσωπείας πραγματοποιήθηκε υπό την προεδρία του απερχόμενου προέδρου κ. Παν. Σακελλαρίου και συμμετείχαν σ' αυτήν και τα 29 μέλη.

Ο κ. Σακελλαρίου εμφανώς συγκινημένος ανακοίνωσε ότι ύστερα από 10 χρόνια αποχωρεί από τα συνδικαλιστικά του ΤΕΕ κι ευχήθηκε να προσφέρουν περισσότερα οι νέοι εκπρόσωποι του κλάδου.

Από τα αποτελέσματα προκύπτει ότι υπήρχε "συνεργασία" μεταξύ των παρατάξεων της Ν.Δ. και του ΠΑΣΟΚ, οι εκπρόσωποι των οποίων μοιράστηκαν τις θέσεις στα προεδρεία της διοικούσας επιτροπής και της αντιπροσωπείας, αφήνοντας απ' έξω την παράταξη των ανεξάρτητων, επικεφαλής της οποίας ήταν ο κ. Ιακ. Γρύλλης και ο κ. Κ. Σκιαδόπουλος.

Μοιράστηκαν τις θέσεις ΠΑΣΟΚ και Ν.Δ.

Η ΨΗΦΟΦΟΡΙΑ

Σύμφωνα με τα προβλεπόμενα, αρχικά έγινε η ψηφοφορία για την εκλογή του προεδρείου της αντιπροσωπείας.

Για την θέση του προέδρου της αντιπροσωπείας υποψήφιοι ήταν η κ. Ευαγγελία Μπιλλήρη (από τη Ν.Δ.), ο κ. Στ. Μαντούκος (από τους Ανεξάρτητους), και ο κ. Παρ. Παπαθεοδώρου από την παράταξη του ΚΚΕ.

Η κ. Ευαγγ. Μπιλλήρη πήρε 16 ψήφους και εξελέγη, ο κ. Στ. Μαντούκος 9 και ο κ. Π. Παπαθεοδώρου 3, ενώ υπήρχε και ένα λευκό.

Για την θέση του αντιπροέδρου της αντιπροσωπείας υποψήφιοι ήταν ο κ. Γιώργος Κοσμάς (του ΠΑΣΟΚ) και ο κ. Π. Παπαθεοδώρου (του ΚΚΕ). Ο κ. Κοσμάς πήρε 15 ψήφους και εξελέγη, ο κ. Παπαθεοδώρου 6 και υπήρξαν και 8 λευκά ψηφοδέλτια.

Για τη θέση του γραμματέα της αντιπροσωπείας υποψήφιος ήταν ο κ. Νίκος Ρόδης (του ΠΑΣΟΚ) που εξελέγη με 15 ψήφους έναντι 12 λευκών και 2 ακύρων ψηφοδελτίων.

Η ΔΙΟΙΚΟΥΣΑ

Ακολούθησε η ψηφοφορία για την εκλογή διοικούσας επιτροπής, η οποία σημαδεύτηκε από την αποχώρηση των 2 εκπροσώπων της παράταξης του ΚΚΕ κ.κ. Κλ. Παπακωνσταντίνου και Π. Παπαθεοδώρου, που αποχώρησαν καταγγέλλοντας τις παρατάξεις της Ν.Δ. και των ανεξάρτητων, ότι συμμάχησαν για να αποκλείσουν την εκλογή εκπροσώπου της δικιάς τους παράταξης στην δ.ε.

Εξελέγησαν στην διοικούσα επιτροπή οι 4 εκπρόσωποι της παράταξης του ΠΑΣΟΚ (οι Π. Βενέρης, Αγ. Ξάνθης, Λίλη Μανωλά και Στεργ. Ζανεττούλη), 2 εκπρόσωποι της Ν.Δ. (Αργ. Πράντη και Π. Σύρμος) και 3 από τους ανεξάρτητους (Κ. Σκιαδόπουλος, Ι. Γρύλλης και Ηλ. Αργύρης).

Για την εκλογή του προέδρου, αντιπροέδρου και γραμματέα, χρειάστηκαν διπλές ψηφοφορίες, και συγκεκριμένα:

- **Για τη θέση του προέδρου της δ.ε.** υποψήφιοι ήταν οι κ.κ. Π. Βενέρης (ΠΑΣΟΚ), Ιακ. Γρύλλης (ανεξάρτητοι) και Αργ. Πράντης (Ν.Δ.). Στην πρώτη ψηφοφορία ο κ. Βενέρης πήρε 12 ψήφους, ο κ. Γρύλλης 8 και ο κ. Πράντης 7. Στην β' ψηφοφορία ο κ. Βενέρης πήρε 13 ψήφους, ο κ. Γρύλλης 8, ο κ. Πράντης 5 και υπήρχε κι ένα λευκό ψηφοδέλτιο. Ετσι πρόεδρος εξελέγη ο κ. Βενέρης.
- **Για τη θέση του αντιπροέδρου της δ.ε.** υποψήφιοι ήταν ο κ. Αργ. Πράντης (Ν.Δ.) και ο κ. Ηλ. Αργύρης (Ανεξάρτητοι). Στην πρώτη ψηφοφορία ο κ. Πράντης πήρε 8 ψήφους και ο κ. Αργύρης 8 και υπήρχαν 11 λευκά. Στην δεύτερη ψηφοφορία ο κ. Πράντης πήρε 15 ψήφους και εξελέγη, ο κ. Αργύρης 9, ενώ υπήρχαν και 5 λευκά.
- **Για τη θέση του γραμματέα της δ.ε.** υποψήφιοι ήταν ο κ. Π. Σύρμος (Ν.Δ.) και ο κ., Κ. Σκιαδόπουλος (Ανεξάρτητοι). Στην πρώτη ψηφοφορία ο κ. Σύρμος πήρε 10 ψήφους, ο κ. Σκιαδόπουλος 8 και υπήρχαν 9 λευκά. Στην δεύτερη ψηφοφορία ο κ. Σύρμος πήρε 10 ψήφους, όσες και ο κ. Σκιαδόπουλος και υπήρξαν 7 λευκά. Μετά την ισοψηφία **έγινε κλήρωση**, στην οποία ο τυχερός ήταν ο κ. Σύρμος που θα είναι ο νέος γραμματέας.

ΜΑΘΗΜΑΤΙΚΑ

Καθηγητές με πολύχρονη εμπειρία παραδίδουν μαθήματα ιδιαίτερα ή σε ολιγομελή τμήματα σε:
- μαθητές Γυμνασίου, Λυκείου, Τ.Ε.Ε.
- φοιτητές Πανεπιστημίου Αιγαίου,
- υποψήφιους για το διαγωνισμό του ΑΣΕΠ
- υποψήφιους για κατατακτήριες εξετάσεις στο Οικονομικό Πανεπιστήμιο

Υπεύθυνη διδασκαλία
για άριστα αποτελέσματα
Τιμές προσιτές

Τηλ. 22410 26151, 6937016543

Happy Kids

Happy Kids

Τελευταίος Μήνας
ΔΙΑΛΥΣΗΣ!!

ΠΡΟΛΑΒΕΤΕ τα
ΚΑΛΟΚΑΙΡΙΝΑ ΡΟΥΧΑ
και τα
ΜΑΓΙΩ
ΟΛΑ ΕΞΑΙΡΕΤΙΚΗΣ ΠΟΙΟΤΗΤΑΣ ΣΕ ΑΠΙΣΤΕΥΤΕΣ ΤΙΜΕΣ

ΝΙΚ. ΠΛΑΣΤΗΡΑ 17, Πεζόδρομος
έναντι ξενοδοχείου ΣΠΑΡΤΑΛΗ
Τηλ.. 22410 29040

ΔΩΔΕΚΑΝΗΣΙΑΚΗ ΜΕΛΙΣΣΑ
ΠΡΑΣΙΝΟΜΑΥΡΟ ΡΟΔΟΥ

ΠΑΣΧΑΛΙΑΤΙΚΟ και ΑΝΟΙΞΙΑΤΙΚΟ ΜΠΑΖΑΡ
ΣΤΟ ΑΚΤΑΙΟΝ
ΔΙΟΡΓΑΝΩΣΗ: Σωματείο Υποτροφιών
ΔΩΔΕΚΑΝΗΣΙΑΚΗ ΜΕΛΙΣΣΑ



Πέμπτη 25 Μαρτίου, ώρα 12.00 το μεσημέρι
Παρασκευή 26 Μαρτίου από 10 το πρωί μέχρι 10 το βράδυ

Θα βρείτε: ***Χειροποίητα παραδοσιακά φαγώσιμα, γλυκά και αλμυρά για το Πάσχα και τη νηστεία - Πασχαλιάτικα διακοσμητικά για το σπίτι - Λαμπάδες για τα παιδιά και τα βαφτιστήρια σας***

Ολα είναι δημιουργίες και προσφορές των μελών και των φίλων μας!

Βοηθείστε το έργο της
ΔΩΔΕΚΑΝΗΣΙΑΚΗΣ ΜΕΛΙΣΣΑΣ

Τα χρήματά σας επιστρέφουν στα παιδιά μας που σπουδάζουν!!!

Στο Τριμελές Αυτόφωρο Πλημμελειοδικείο

Δίκη πέντε ωρών για το καφενείο!

Καταδικάσθηκαν τέσσερις με αναστολή, απαλλακτική η πρόταση του εισαγγελέα

Με εφέσιμες ποινές φυλάκισης, από 5 έως 8 μήνες με τριετή αναστολή, καταδικάστηκαν προχθές αργά το βράδυ από το αυτόφωρο Τριμελές Πλημμελειοδικείο της Ρόδου ο δημοτικός σύμβουλος Ρόδου κ. Δημήτρης Καρατζιάς, καθώς επίσης και τρεις ακόμη Αιολακκιάτες, οι οποίοι συνελήφθησαν αργά το βράδυ της Τετάρτης σε καφενείο της οδού Παναγούλη, στην πόλη της Ρόδου, από αστυνομικούς, που κλήθηκαν από κατοίκους της περιοχής για... διατάραξη ησυχίας και ήταν κατηγορούμενοι για εξύβριση, σωματικές βλάβες και αντίσταση κατά της αρχής.

Ρεπορτάζ:
Μιχάλης Μαστής
mastism@otenet.gr

Η δίκη, που ξεκίνησε λίγο μετά τις 5 το απόγευμα, μέσα σε φορτισμένο κλίμα, πραγματοποιήθηκε στο ακροατήριο του Εφετείου Δωδεκανήσου και διήρκεσε συνολικά 5 ώρες! Νωρίτερα, οι κατηγορούμενοι Διαμαντής Γεώργιος του Ευσταθίου, Διαμαντής Ευστάθιος του Ιωάννη, Νάκκας Μιχαήλ του Κωνσταντίνου και ο Δημοτικός Σύμβουλος κ. Δημήτρης Καρατζιάς, είχαν καταθέσει αντίστοιχα, 4 μηνυτήριες αναφορές σε βάρος των δύο αστυνομικών, Θεμιστοκλή Νάτσικα και Φώτη Στεργίου αντίστοιχα, ζητώντας από τον αρμόδιο εισαγγελέα να ασκηθεί σε βάρος του μηνυτήρια αναφορά για τα αδικήματα της ψευδούς καταμήνυσης και της ψευδορκίας μάρτυρα καθώς επίσης και της συκοφαντικής δυσφήμισης σε βάρος τους. Οι μηνύσεις αυτές όμως ανακαλέστηκαν λίγο πριν από την έναρξη της δίκης.

ΟΙ ΠΟΙΝΕΣ

Παρά την πρόταση του εισαγγελέα της έδρας, να πάψει η ποινική δίωξη για εξύβριση και απειλή, να μετατραπεί το κατηγορητήριο για απρόκλητη βλάβη σε απλή σωματική βλάβη, και να διατηρηθεί το αδίκημα της αντίστασης κατά της αρχής, εν τούτοις το δικαστήριο που διέκοψε λίγο μετά τις 9 το βράδυ την συνεδρίασή του, πρότεινε στην συνέχεια να κηρυχθούν ένοχοι κατά το κατηγορητήριο (αφού τους αναγνώρισε το ελαφρυντικό του προτέρου εντίμου βίου) και με αποτέλεσμα να τους καταδικάσει στις εξής ποινές:

- Διαμαντής Γεώργιος του Ευσταθίου, σε ποινή φυλάκισης 8 μηνών με τριετή αναστολή.
- Διαμαντής Ευστάθιος του Ιωάννη, σε ποινή φυλάκισης 7 μηνών με τριετή αναστολή.
- Νάκκας Μιχαήλ του Κωνσταντίνου, σε ποινή φυλάκισης 8 μηνών με τριετή αναστολή και
- Καρατζιάς Δημήτριος του Σάββα, σε ποινή φυλάκισης 5 μηνών με τριετή αναστολή.

Όλες οι ποινές που επέβαλε το αρμόδιο δικαστήριο είναι εφέσιμες και θα εκδικαστούν εκ νέου στο αρμόδιο δικαστήριο του Τριμελούς Εφετείου Πλημμελημάτων Δωδεκανήσου.

Πρόεδρος του δικαστηρίου ήταν ο ίδιος ο πρόεδρος Πρωτοδικών Ρόδου κ. Ανδρέας Κράνης και εισαγγελέας της έδρας ο προϊστάμενος της Εισαγγελίας κ. Γιώργος Οικονόμου. Συνήγοροι υπεράσπισης ήταν οι δικηγόροι κ.κ. Μιχάλης Καντιδενός και Στέλιος Κουρτζής αντίστοιχα, από την ομάδα του κ. Βασίλη Παπανικόλα, που ανέλαβε την υπεράσπιση των κατηγορουμένων. Σημειώνεται ότι παρέστη ως πολιτική αγωγή στην εκδίκαση της υπόθεσης, ο δικηγόρος κ. Άκης Δημητριάδης, με την ιδιότητά του ως νομικού συμβούλου της Ένωσης Αστυνομικών Υπαλλήλων Δωδεκανήσου.

Η περιπέτεια της παρέας των θαμώνων του «Παραδοσιακού Καφενείου» ξεκίνησε στις 11 το βράδυ της Τετάρτης, όταν ξεκίνησαν να συζητούν σε υψηλούς τόνους το... θέμα της Ασφάλειας των Ολυμπιακών Αγώνων. Λίγο μετά τις 11.30 έφθασε επιτόπου, περιπολικό του Αστυνομικού Τμήματος Ρόδου και οι δύο αστυφύλακες που έφθασαν επιτόπου ενημέρωσαν τους θαμώνες ότι είχε γίνει καταγγελία από γείτονα για διατάραξη κοινής ησυχίας και ζητήθηκε από την παρέα να τους ακολουθήσουν. Σύμφωνα με τη δικογραφία του ΑΤ Ρόδου, οι αστυνομικοί που έφθασαν επιτόπου δέχθηκαν απειλές, ύβρεις και μάλιστα υπήρξε και συμπλοκή με έναν από τους θαμώνες.

Rodos Car AE
Μέλος του Επισήμου Δικτύου Εμπόρων BMW Hellas AE
3ο χλμ. Ρόδου - Καλλιθέας, 851 00 Ρόδος
Τηλ.: (22410) 64169, 68032 - 3, 61825
Fax : (22410) 68034
Sheer Driving Pleasure

Νέα BMW Σειρά 5. Κάποιος πρέπει να ηγείται.

Νέα BMW Σειρά 5. Το αυτοκίνητο που θέτει νέα μέτρα σύγκρισης.
- Εξακύλινδροι κινητήρες.
- Ηλεκτρονικό σύστημα χειρισμού iDrive και σύστημα Head-Up Display, για την απεικόνιση ψηφιακών ενδείξεων στο παρμπρίζ.
- Ενεργό σύστημα διεύθυνσης Active Steering.
- Σύστημα ελέγχου ανάρτησης Dynamic Drive.
- Προσαρμοζόμενα Φώτα σε Στροφή και πλήθος άλλων τεχνολογικών καινοτομιών που σας εξασφαλίζουν γνήσια οδηγική απόλαυση.



Ελάτε σήμερα στη Rodos Car AE για ένα Test Drive και ζήστε μια πρωτόγνωρη οδηγική εμπειρία.

Για περισσότερες πληροφορίες τηλεφωνήστε στο (22410) 64169, 68032 - 3, 61825.

Νέα BMW Σειρά 5 - Κατανάλωση (lt/100km): Κύκλος πόλης 13.0/16.3 - Κύκλος εκτός πόλης 6.8/7.9 - Μεικτός κύκλος 9.0/10.9 - Εκπομπές CO_2 (gram/km): 219/264

"DVD CENTER"

Απολαύστε τώρα τις αγαπημένες σας ταινίες παλιές και νέες κυκλοφορίες σε DVD

ΤΙΜΗ ΕΝΟΙΚΙΑΣΗΣ
"Μόνο με 1 ευρώ" ημερησίως!

• Το DVD club με τις πιο φιλικές τιμές!
• Ελάτε και δε θα χάσετε!!!

Επίσης επιδιορθώνουμε όλα τα χαλασμένα δισκάκια για playstation, playstation 2, dreamcast, PC, μουσικά CD και DVD, ακόμα και αν είναι άσχημα χαραγμένα.

"Μόνο με 3 ευρώ"

(Ειδικές τιμές για όλα τα VIDEO CLUB)

ΜΕΓΑΛΟΣ ΔΙΑΓΩΝΙΣΜΟΣ
Με κάθε **ΕΝΟΙΚΙΑΣΗ DVD** παίρνετε κι ένα κουπόνι και συμμετέχετε στην κλήρωση, για να κερδίσετε **40 DVD ΠΑΙΔΙΚΑ της WALT DISNEY** *("Ψάχνοντας το ΝΕΜΟ" κ.ά.).*
Πληροφορίες στο κατάστημα.

Διεύθυνση: **Κοδριγκτώνος 50** *(πίσω από το πάρκο)*
Τηλ. 2241078182

FUTUREKIDS
ΡΟΔΟΥ
160 ΕΚΠΑΙΔΕΥΤΙΚΑ ΚΕΝΤΡΑ ΠΛΗΡΟΦΟΡΙΚΗΣ ΣΕ ΟΛΗ ΤΗΝ ΕΛΛΑΔΑ
Η ΕΞΕΛΙΞΗ ΤΟΥ ΑΝΘΡΩΠΟΥ

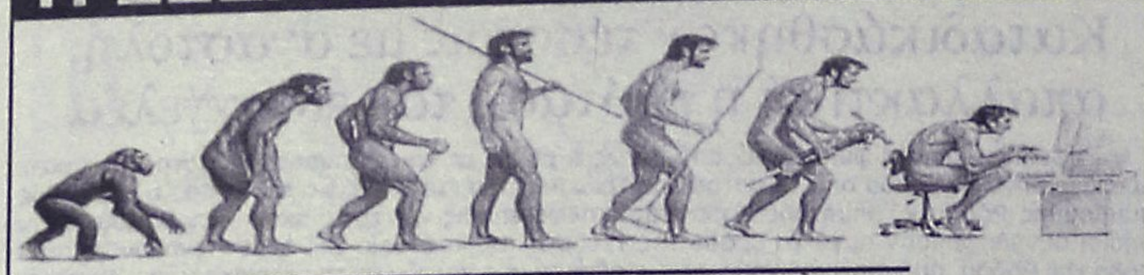

ΜΑΘΗΜΑΤΑ ΥΠΟΛΟΓΙΣΤΩΝ ΓΙΑ :
ΜΑΘΗΤΕΣ ΔΗΜΟΤΙΚΟΥ-ΓΥΜΝΑΣΙΟΥ-ΛΥΚΕΙΟΥ,
ΕΝΗΛΙΚΕΣ ,ΕΠΑΓΓΕΛΜΑΤΙΕΣ

Η ΜΟΝΑΔΙΚΗ ΑΛΥΣΙΔΑ ΠΛΗΡΟΦΟΡΙΚΗΣ ΠΟΥ ΣΑΣ ΠΑΡΕΧΕΙ
3 ΔΙΑΦΟΡΕΤΙΚΕΣ ΠΙΣΤΟΠΟΙΗΣΕΙΣ

CAMBRIDGE INTERNATIONAL EXAMINATIONS FUTUREKIDS ATTACHED CENTRE
ECDL
OLD DOMINION UNIVERSITY

FUTUREWORLD

1) Λεμεσού 29
(κοντά στο Βενετόκλειο)
Τηλ. 2241070431

2) Στοκχόλμης 16
(στο Ροδίνι)
Τηλ. 2241060918

ΤΩΡΑ ΚΑΙ
ΠΩΛΗΣΗ
ΥΠΟΛΟΓΙΣΤΩΝ
ΠΡΟΓΡΑΜΜΑΤΩΝ
ΚΑΙ
ΑΝΑΛΩΣΙΜΩΝ

Για τη μη καταβολή των υπερωριών

Δικαιώθηκαν τέσσερις εργαζόμενοι του ΡΟΔΑ

Το Δικαστήριο έκανε δεκτή την αγωγή τους

Απόφαση –«πονοκέφαλο» για την διοίκηση του ΡΟΔΑ, εξέδωσε πρόσφατα το αρμόδιο Μονομελές Δικαστήριο της Ρόδου, το οποίο εξέτασε την αγωγή που είχαν καταθέσει 4 υπάλληλοι της δημοτικής επιχείρησης, δια του δικηγόρου τους κ. Δημήτρη Σαλαμαστράκη, ζητώντας έτσι να τους καταβληθούν χρηματικές αποζημιώσεις χιλιάδων ευρώ, για υπερωρίες που πραγματοποίησαν στην διάρκεια της εργασίας τους τα τελευταία χρόνια και για τις οποίες, όπως υποστηρίζουν στην προσφυγή τους, δεν αποζημιώθηκαν.

Οι πρώην εργαζόμενοι, οι τρεις από τους οποίους έχουν πλέον συνταξιοδοτηθεί, στην αγωγή που κατέθεσαν ενώπιον της δικαιοσύνης, υποστηρίζουν ότι η Δημοτική Επιχείρηση, παράτυπα τους υποχρέωσε να συναινέσουν στην εκτέλεση των υπερωριών για τις οποίες όμως δεν αποζημιώθηκαν.

Από την πλευρά της η διοί-

Ρεπορτάζ:
Μιχάλης Μαστής
mastism@otenet.gr

κηση της ΡΟΔΑ υποστηρίζει ότι επρόκειτο για πρόσθετη απασχόληση, η οποία συμφωνήθηκε από κοινού ανάμεσα στις δύο πλευρές, προκειμένου έτσι να στηριχθεί οικονομικά η επιχείρηση σε μια δύσκολη χρονική στιγμή.

Παρά το γεγονός, το αρμόδιο δικαστήριο με τέσσερις αντίστοιχες αποφάσεις που εξέδωσε , στην αρχή της εβδομάδας, έκανε δεκτή εν μέρει την αγωγή των υπαλλήλων του ΡΟΔΑ, επιδικάζοντας έτσι ποσά της τάξης από 4.000 έως και 6.000 ευρώ σε πρώτη φάση. Οι συγκεκριμένες αποφάσεις, δεν αποκλείεται πάντως, να ανοίξουν τώρα τυπικά και ουσιαστικά τον δρόμο για κατάθεση νέων αγωγών από την πλευρά εργαζομένων και συνταξιούχων της επιχείρησης.

Σύμφωνα με την υπ' αριθμό 8/2004 απόφαση του Μονομελούς Πρωτοδικείου της Ρόδου, που συνεδρίασε δημόσια, στις 2 Δεκεμβρίου 2003, για να δικάσει την υπόθεση του ενάγοντα: **Χρήστου Παλάτσιου του Αποστόλου, κατοίκου Ρόδου,** ο οποίος εμφανίστηκε στο δικαστήριο με τον πληρεξούσιο δικηγόρο του Δημήτριο Σαλαμαστράκη κατά της ΡΟΔΑ, ο ενάγων απηύθυνε στο δικαστήριο αυτό την από 27-12-2001 και με αριθμό κατάθεσης 369/2001 αγωγή του, με την οποία ζητούσε όσα αναφέρονται σ΄ αυτήν.

Όπως αναφέρεται στην συγκεκριμένη απόφαση «την προκειμένη περίπτωση ο ενάγων εκθέτει στην υπό κρίση αγωγή ότι την 26-4-1989 προσελήφθη από την εναγομένη, με σύμβαση εξαρτημένης εργασίας αορίστου χρόνου, προκειμένου να απασχοληθεί ως οδηγός στα λεωφορεία της επί τριάντα πέντε ώρες εβδομαδιαίως, αντί των νομίμων αποδοχών. Ζητεί δε να υποχρεωθεί η εναγομένη για υπηρεσία που παρέσχε στην τελευταία από 1-1-1996 έως και Αύγουστο 2000, κυρίως μεν με βάση τη σύμβαση εργασίας, επικουρικά δε λόγω αδικαιολογήτου πλουτισμού της να του καταβάλει με απόφαση προσωρινά εκτελεστή, το συνολικό ποσό των 3.889.401 δρχ. ή 11.414,2 ευρώ, όπως αυτό αναλύεται στην αγωγή για κάθε έτος με το νόμιμο τόκο από την πρώτη του επομένου έτους, διαφορετικά από την επίδοση της αγωγής, για διαφορές των καταβαλλομένων από τις νόμιμες αποδοχές, αποζημίωση για παρασχεθείσα υπερεργασία, παράνομη υπερωριακή απασχόληση, εργασία κατά τη νύκτα, δώρο Πάσχα, επίδομα αδείας και δώρο Χριστουγέννων και όλα τα κονδύλια αυτά με ανατοκισμό και να καταδικασθεί η εναγομένη στη δικαστική του δαπάνη».

AnaGenesis
Thalasso Spa Center







Το Atrium Palace εγκαινιάζει σε δύο μήνες τις πολυτελείς **βίλλες** με τις ατομικές θερμαινόμενες πισίνες, το νέο παραλιακό **Θεματικό - Εστιατόριο** και το Υπερσύγχρονο **Κέντρο Θαλασσοθεραπείας** σε επιφάνεια 2.500 τ.μ. Υπό την καθοδήγηση και το management της Γαλλικής Thalgo, της μεγαλύτερης και πλέον ειδικής στην Ευρώπη σε αντίστοιχα κέντρα με τα κορυφαία προϊόντα θαλασσοθεραπείας, απευθύνεται σε απαιτητικούς πελάτες που επιζητούν την ψυχοσωματική τους αναγέννηση.
Για να στελεχώσει τα τμήματα Υδροθεραπείας, Φυσιοθεραπείας, Αισθητικής, Γυμναστικής, Υποδοχής, Marketing ζητά νέους και νέες για τις παρακάτω ειδικότητες:
Θέση Διευθυντή - manager Κέντρου Θαλασσοθεραπείας,
Διαιτολόγο, Υδροθεραπευτές, Φυσιοθεραπευτές, Μασέρ, Αισθητικούς, Κομμωτές, Γυμναστές , Υπεύθυνους Υποδοχής, Τεχνικούς - συντηρητές, με εμπειρία σε αντίστοιχα κέντρα.

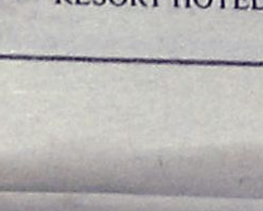

Τηλέφωνα πληροφοριών : 22410 - 28307, 22410 - 31832, (Κα. Πλατή), e-mail: info@atrium.gr

Atrium Palace
RESORT HOTEL



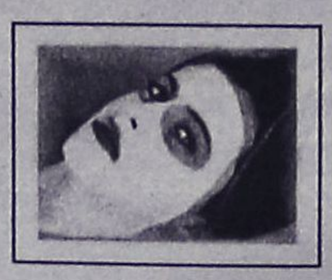



Quality Label for
Swiss Tourism 2003

Ασφαλιστικά για κεραίες

Αύριο Δευτέρα θα εξεταστεί από το αρμόδιο δικαστήριο, της αίτησης ασφαλιστικών μέτρων τα οποία κατέθεσαν σε βάρος τριών εταιριών κινητής τηλεφωνίας, οι 127 κάτοικοι του νησιού μας.

Οι 127 συμπολίτες μας είχαν κάνει αίτηση ασφαλιστικών μέτρων και ζητούσαν απομάκρυνση από Μόντε Σμιθ, των τριών εταιριών κινητής τηλεφωνίας, επικαλούμενοι σοβαρές επιπτώσεις που ενδέχεται να δημιουργηθούν στην υγεία τους. Οι συνήγοροι των τριών εταιριών ζήτησαν αναβολή προκειμένου να φέρουν μετρήσεις από Δημόκριτο, αίτημα που έκανε δεκτό το δικαστήριο.

Οι εκπρόσωποι των πολιτών, πάντως, επισήμαναν με δηλώσεις που έκαναν, ότι δεν συμφωνούν με τις μετρήσεις αυτές διότι υπάρχει δυνατότητα αυξομείωσης των τάσεων αυτών με παρεμβάσεις των εταιριών, το χρονικό διάστημα που γίνεται η μέτρηση.

Ξεκινά το Δωδεκάνησος Εξπρές

Από την εταιρεία "Δωδεκάνησος Ναυτιλιακή Ν.Ε" ανακοινώνεται ότι το ταχύπλοο καταμαράν "Δωδεκάνησος Εξπρές" επαναρχίζει τα δρομολόγιά του την Τρίτη 23 Μαρτίου. Το "Δωδεκάνησος Εξπρές" θα συνδέει καθημερινά τη Ρόδο με την Κω, Κάλυμνο και Λέρο. Κάθε Δευτέρα και Παρασκευή θα προσεγγίζει στη Σύμη και κάθε Τρίτη-Σάββατο-Κυριακή τους Λειψούς και Πάτμο. Από τις 21 Μαΐου και μέχρι τις 15 Οκτωβρίου κάθε Τετάρτη θα εκτελεί δρομολόγια στο ακριτικό Καστελόριζο. Το "Δωδεκάνησος Εξπρές" θα αναχωρεί στις 8.30 το πρωί από το λιμάνι "Κολόνα". Τέλος η διοίκηση και το προσωπικό της "Δωδεκάνησος Ναυτιλιακή" εύχονται στους Δωδεκανήσιους καλό καλοκαίρι και καλά ταξίδια.

Συγκροτείται στη Ρόδο λόγω φόρτου εργασίας

Και 2ο ανακριτικό τμήμα

Τελική απόφαση θα πάρει η ολομέλεια του Πρωτοδικείου

Αναγκαία και άμεση χαρακτηρίζεται πλέον η συγκρότηση και δεύτερου ανακριτικού τμήματος στη Ρόδο, καθώς η κατάσταση αγγίζει πλέον οριακά επίπεδα εξαιτίας του ολοένα και αυξανόμενου όγκου εργασίας που δημιουργείται.

Ρεπορτάζ:
Μιχάλης Μαστής
mastism@otenet.gr

Με το ιδιαίτερα σοβαρό αυτό θέμα αναμένεται να ασχοληθεί και την μεθεπόμενη Τετάρτη 31 Μαρτίου και η ολομέλεια του Πρωτοδικείου της Ρόδου, στην προγραμματισμένη της συνεδρίαση. Η πρόταση, που εκ των πραγμάτων παρουσιάζει ιδιαίτερο ενδιαφέρον, κατατέθηκε από τον προϊστάμενο της Εισαγγελίας Πρωτοδικών Ρόδου κ. Γεώργιο Οικονόμου και σύμφωνα με πληροφορίες, φαίνεται να έχει και την μέγιστη αποδοχή από τον πρόεδρο Πρωτοδικών Ρόδου κ. Ανδρέα Κράνη.

Η πρόταση, είναι αποτέλεσμα της «ασφυκτικής» στην κυριολεξία κατάστασης, που έχει δημιουργηθεί στο τμήμα της ανάκρισης, του Πρωτοδικείου της Ρόδου, δεδομένου ότι τα τελευταία δύο χρόνια, ο όγκος των υποθέσεων που φθάνουν στο τμήμα της ανάκρισης, είναι τεράστιος, με αποτέλεσμα να παρατηρείται μεγάλη καθυστέρηση στην περαίωση των υποθέσεων.

Εκ των πραγμάτων, η μία και μοναδική ανακρίτρια Πρωτοδικών Ρόδου, που έχει αναλάβει στους ώμους της δεκάδες υποθέσεις για τις οποίες έχουν ασκηθεί ποινικές διώξεις και έχουν παραπεμφθεί στην κύρια ανάκριση, καταβάλλει υπεράνθρωπες προσπάθειες, για να φέρει σε πέρας τον όγκο αυτό, μέσα στις προθεσμίες που προβλέπονται.

Στην πρόταση αυτή, που εκ των πραγμάτων αποτελεί μονόδρομο η αναγκαία λύση για τα προβλήματα που δημιουργούνται, φαίνεται ότι συμφωνούν απόλυτα και οι δικηγόροι της Ρόδου, καθώς η δημιουργία δεύτερου ανακριτικού τμήματος σε κάθε περίπτωση θα αποφορτίσει τις συσσωρευμένες στα πινάκια και τις «λίστες αναμονής» υποθέσεις που σήμερα παρουσιάζονται.

Απαραίτητη προϋπόθεση πάντως, για να λειτουργήσει σωστά και το δεύτερο ανακριτικό τμήμα της Ρόδου (στην περίπτωση που η Ολομέλεια του Συμβουλίου Πλημμελειοδικών Ρόδου, καταλήξει σε αυτή την απόφαση) είναι να ενισχυθεί αντίστοιχα το αρμόδιο τμήμα του Πρωτοδικείου της Ρόδου, με τον απαιτούμενο αριθμό δικαστών αλλά και δικαστικών υπαλλήλων, έτσι ώστε να μπορέσουν να προωθηθούν και να ολοκληρωθούν άμεσα όλες οι υποθέσεις που εκκρεμούν μέχρι σήμερα.

27 28 Μαρτίου
ΕΚΘΕΣΗ
εξοπλισμών ξενοδοχείων, εστιατορίων, μπαρ.
Εκθέτουμε τις **νέες ιδέες** μας, σας ενημερώνουμε για τα **νέα προϊόντα** και σας προσφέρουμε συμφέρουσες λύσεις. Σίγουρα σας ενδιαφέρει!
Στο κεντρικό κατάστημα Παλιούρης, στο 1ο χλμ. Λεωφόρου Καλλιθέας.
[Το Σάββατο 27/3 (από τις 14:00 ως τις 21:00). Την Κυριακή 28/3 (από τις 9:00 ως τις 21:00).]
Παράλληλα θα δοκιμάσουμε τη **νέα σοδειά** των λευκών και ερυθρών κρασιών της οινοθήκης EMERY.
παλιούρης
Εξοπλίζει την επιτυχία σας!
ΟΙΝΟΘΗΚΗ EMERY
ΣΥΝΔΙΟΡΓΑΝΩΤΡΙΑ ΕΤΑΙΡΙΑ
Cubana lounge bar
28 Οκτωβρίου 29, (Νιοχώρι) **Ρόδος** **Reservé** 22410 77683, 6945 316737
AM adv

Rodos Maris Resort Complex

ULTRA ALL - INCLUSIVE HOTEL

Οπως κάθε χρόνο, έτσι και φέτος πιστοί στα έθιμα και τις παραδόσεις, το ξενοδοχείο μας διοργανώνει ένα πλούσιο εορταστικό πρόγραμμα τις ημέρες του Πάσχα. Ελάτε κοντά μας σε ένα ιδιαίτερα ευχάριστο και γιορτινό περιβάλλον και αφήστε τα υπόλοιπα σε εμάς.

ΤΙΜΕΣ

Παραμονή 6 ημερών 345 € ανά άτομο
Παραμονή 4 ημερών 235 € ανά άτομο
Παραμονή μικρότερη των 4 ημερών 65 € ανά άτομο

Ειδική προσφορά του ξενοδοχείου μας

Το πρώτο παιδί έως 12 ετών ΔΩΡΕΑΝ, το δεύτερο παιδί έως 12 ετών -50%, το τρίτο άτομο στο δωμάτιο -30%.

Στην τιμή συμπεριλαμβάνονται το Αναστάσιμο Δείπνο, το πασχαλινό γεύμα και όλα τα γεύματα των ημερών διαμονής, τα ποτά και όλες οι εξτρά υπηρεσίες.

Τηλ. κρατήσεων **22440/47000** & **22440/47001**
FAX: **22440/47051**

Ηλεκτρονική Διεύθυνση: info@mitsis-rodosmaris.com

ΓΕΡΜΑΝΙΚΑ

Μητρική Γλώσσα 100 εκατομμυρίων Ευρωπαίων
ΚΤΗΜΑ - ΕΠΕΝΔΥΣΗ ΓΙΑ ΤΑ ΠΑΙΔΙΑ ΣΑΣ



3 Χρόνια **Zertifikat** - **1** χρόνο **Mittelstufe**

Εμείς **ΑΠΟΔΕΔΕΙΓΜΕΝΑ** σας προσφέρουμε:

1) Κατοχύρωση των γνώσεων των μαθητών μας **πρίν από το Λύκειο!**
2) Μόνο **αναγνωρισμενα** από το κράτος **πτυχία γλωσσομάθειας**
3) Προσωπική πρωτοποριακή διδασκαλία από τον κ. **ΚΟΝΤΟ ΜΕΡΚΟΥΡΗ**

ΚΕΝΤΡΑ ΞΕΝΩΝ ΓΛΩΣΣΩΝ
ΚΟΝΤΟΥ ΜΕΡΚΟΥΡΗ

1ο Διδ/ριο: Αγ. Αναργύρων 11Α (στο Βενετόκλειο)
2ο Διδ/ριο: Δ. Αναστασιάδη 47 (στους Δασκάλους)
3ο Διδ/ριο: Παρισίων 1 και Λονδίνου (στο Ροδίνι)
Τηλ. 22410 35289 & 22410 23973

Καθορίστηκαν με απόφαση του Δήμου

Χώροι συγκέντρωσης μπάζων στη Νότια Ρόδο

Στόχος η προστασία του περιβάλλοντος στην περιοχή

Χώρους συγκέντρωσης μπαζών και ογκωδών αντικειμένων, αποφάσισε να ορίσει ο Δήμος Νότιας Ρόδου, σε μία προσπάθεια να προστατέψει το περιβάλλον από τις ανεξέλεγκτες ενέργειες διαφόρων ασυνείδητων, οι οποίοι τα πετούν σε διάφορα σημεία του δήμου.

Ετσι λοιπόν σε συνεργασία των υπηρεσιών του δήμου με τα τοπικά συμβούλια, αποφασίστηκε να οριστούν συγκεκριμένοι χώροι, στους οποίους οι δημότες θα αφήνουν τα αντικείμενα αυτά, ώστε στη συνέχεια να τα μαζεύει ο δήμος και να τα οδηγεί στη χωματερή.

Το πρόβλημα, απασχολεί σε μεγάλο βαθμό τόσο τη δημοτική αρχή, όσο και τους κατοίκους καθώς πολλοί, πετούν τα υλικά από οικοδομές και κατεδαφίσεις, αλλά και τις παλιές ηλεκτρικές συσκευές και τα παλιά έπιπλα, μέσα στο κεντρικό οδικό δίκτυο του δήμου, κοντά στην είσοδο και έξοδο των δημοτικών διαμερισμάτων, στα γεφύρια και στις πλαγιές των βουνών.

Φυσικά αυτή η εικόνα, δεν τιμά κανέναν και το νησί της Ρόδου, δυσφημείται, καθώς πολλοί τουρίστες που επιλέγουν να περπατήσουν στη φύση και να κάνουν εκδρομές, έρχονται αντιμέτωποι με ένα δυσάρεστο θέαμα. Η απόρριψη σκουπιδιών πάσης φύσης, δημιουργούν άσχημες εντυπώσεις και με δεδομένο ότι, υπάρχουν νόμοι που προστατεύουν το περιβάλλον, οι οποίοι δεν τηρούνται, οδηγούν στο να εκτίθεται ανεπανόρθωτα όχι μόνο ο δήμος αλλά και ολόκληρο το νησί.

Αξίζει να σημειωθεί ότι, μεγάλο πρόβλημα δημιουργούν στη φύση και υπολείμματα χρωμάτων και συντηρητικών ξύλου, μονωτικά και άλλα συναφή που περιέχουν ισχυρά δηλητήρια, ενώ κάποιοι πετούν όπου βρουν, ακόμα και ξερά κλαδιά, από τα κλαδέματα.

Σύμφωνα λοιπόν με τις αποφάσεις που πάρθηκαν από το δήμο, οι χώροι συγκέντρωσης μπάζων και ογκωδών αντικειμένων είναι για κάθε δημοτικό διαμέρισμα οι εξής:

Δημοτικό διαμέρισμα:	Περιοχή συγκέντρωσης «Μπαζών»:	Περιοχή συγκέντρωσης «Ογκωδών αντικειμένων»
1. Απολακκιάς.	Κουτούχι	Ταχονίτης
2. Αρνίθας	Αλώνια	
3.Ασκληπιείου	Λαμπρά	Κόπανος
4. Βατίου	Αλέξη	Χομελίνα
5. Γενναδίου	Σκουπιδότοτος	Πριν το παλιό εργοστάσιο τούβλων δεξιά προς τον ποταμό
6. Ιστρίου	Σκιργολάκι	Κοκκινάι
7. Κατταβιάς	Φόνησα	Στενό
8. Λαχανιάς	Μαλιάδες	Πλάι
9. Μεσαναγρού	Αγ. Δημήτριος	Αγ. Δημήτριος
10. Προφύλιας.	Αμπέλια	Αμπέλια

Βραβεία σε κρασιά της ΚΑΪΡ

Η Cair A.E., αυθεντικός εκφραστής της σύγχρονης ελληνικής οινοποιίας, για ακόμα μια φορά απέδειξε την υπεροχή της αποσπώντας σημαντικές διακρίσεις με την συμμετοχή της στον 4ο Διεθνή Διαγωνισμό Οίνου, που πραγματοποιήθηκε στα πλαίσια της Διεθνούς Εκθεσης Οινόραμα 2004.

Η Cair βραβεύθηκε 6 φορές, αποσπώντας 1 χρυσό των χρυσών, 2 χρυσά και 3 αργυρά μετάλια.

Συγκεκριμένα με το Χρυσό των Χρυσών τιμήθηκε το Μοσχάτο Ρόδου 2002 με την απόλυτη βαθμολογία 100/100 και με Χρυσά μετάλλια το ροζέ Ρουβίνιο 2003 και η Ρετσίνα Cair 2003.

Αργυρά μετάλλια απέσπασαν το Αρχοντικό της Cair 2001, το Αιγαιοπελαγίτικο ροζέ ξηρό Moulin 2003 και το Μοσχάτο Φυσικό Γλυκό 2001.

Αξίζει να σημειωθεί ότι το Μοσχάτο Ρόδου είναι το μοναδικό στην Ελλάδα που παράγεται από την τοπική ποικιλία Μοσχάτο Τράνι, με εξαιρετικά αρώματα από φλούδες νερατζιού και λεμονιού, μαζί με τραντάφυλλου και νύξεις μαστίχας.

Η ρετσίνα CAIR ανέδειξε την υπεροχή της ως η μοναδική ρετσίνα που βρεβεύθηκε στον διαγωνισμό και μάλιστα με Χρυσό Μετάλλιο, προβάλλοντας το ορεινό Αθήρι με διακριτικά αρώματα ρητίνης και την ισορροπημένη γεύση που αναδεικνύει με τον πιο σύγχρονο τρόπο την αγαπημένη μας ρετσίνα.

ΟΙ ΔΥΟ ΤΡΟΧΟΙ

ΑΝΤΙΠΡΟΣΩΠΕΙΑ ΤΗΣ

DERBI

ΣΚΟΥΤΕΡ ΚΑΙ ΜΟΤΟΣΥΚΛΕΤΕΣ

Αποκτήστε τα μοναδικά ΣΚΟΥΤΕΡ DERBI τις ΜΟΤΟΣΥΚΛΕΤΕΣ 50 cc και **120 cc** καθώς και τα **ΤΕΤΡΑΧΡΟΝΑ ATV 50 cc** και **100 cc**



aprilia ΠΩΛΗΣΕΙΣ-ΕΞΟΥΣΙΟΔΟΤΗΜΕΝΟ ΣΥΝΕΡΓΕΙΟ

- Ολα τα μοντέλα με **0% προκαταβολή έως 60 δόσεις**
- 2 χρόνια εγγύηση
- Πλήρης τεχνική υποστήριξη με ηλεκτρονικά μέσα

ΠΩΛΗΣΕΙΣ - ΑΝΤΑΛΛΑΚΤΙΚΑ - ΣΥΝΕΡΓΕΙΟ
ΕΜΜ. ΠΑΠΑΜΑΝΩΛΗΣ-ΙΩΑΝ. ΜΑΓΚΑΦΑΣ Ο.Ε.
Μητροπολίτου Αποστόλου 52 (πάροδος Κοδριγκτώνος)
Τηλ./Fax 2241024788 / email:twowheel@otenet.gr



ΠΡΟΣ ΠΕΙΡΑΙΑ

ΑΝΑΧΩΡΗΣΗ ΑΠΟ							ΑΦΙΞΗ ΠΕΙΡΑΙΑ
ΡΟΔΟ	ΚΩ	ΛΕΡΟ	ΠΑΤΜΟ	ΜΥΚΟΝΟ	ΣΥΡΟ	ΑΜΟΡΓΟ/ΚΑΤΑΠΟΛΑ	
ΤΡΙΤΗ 20:00	ΤΡΙΤΗ 22:55	---	---	ΤΕΤΑΡΤΗ 03:30	---	---	ΤΕΤΑΡΤΗ 07:20
ΠΕΜΠΤΗ 20:00	ΠΕΜΠΤΗ 22:55	---	---	---	ΠΑΡΑΣΚΕΥΗ 03:45	---	ΠΑΡΑΣΚΕΥΗ 07:05
ΣΑΒΒΑΤΟ 10:00	ΣΑΒΒΑΤΟ 12:50	---	---	---	---	ΣΑΒΒΑΤΟ 16:20	ΣΑΒΒΑΤΟ 21:30
ΚΥΡΙΑΚΗ 18:30	ΚΥΡΙΑΚΗ 21:25	ΚΥΡΙΑΚΗ 23:05	ΔΕΥΤΕΡΑ 00:15	---	ΔΕΥΤΕΡΑ 03:45	---	ΔΕΥΤΕΡΑ 07:05

ΑΝΕΚΤΕΛΕΣΤΑ ΔΡΟΜΟΛΟΓΙΑ: 25/12/03, 01/01/04, 11/04/04 (αναχώρηση από Ρόδο 18:30 για Πειραιά).

ΑΠΟ ΠΕΙΡΑΙΑ

ΑΝΑΧΩΡΗΣΗ ΑΠΟ ΠΕΙΡΑΙΑ	ΑΦΙΞΗ						
	ΣΥΡΟ	ΜΥΚΟΝΟ	ΑΜΟΡΓΟ/ΚΑΤΑΠΟΛΑ	ΠΑΤΜΟ	ΛΕΡΟ	ΚΩ	ΡΟΔΟ
ΔΕΥΤΕΡΑ 20:00	ΔΕΥΤΕΡΑ 23:20	---	---	---	---	ΤΡΙΤΗ 04:10	ΤΡΙΤΗ 07:10
ΤΕΤΑΡΤΗ 20:00	ΤΕΤΑΡΤΗ 23:20	---	---	---	---	ΠΕΜΠΤΗ 04:10	ΠΕΜΠΤΗ 07:10
ΠΑΡΑΣΚΕΥΗ 20:00	---	ΠΑΡΑΣΚΕΥΗ 23:50	---	---	---	ΣΑΒΒΑΤΟ 04:20	ΣΑΒΒΑΤΟ 07:15
ΣΑΒΒΑΤΟ 23:30	---	---	ΚΥΡΙΑΚΗ 04:45	ΚΥΡΙΑΚΗ 07:00	ΚΥΡΙΑΚΗ 08:10	ΚΥΡΙΑΚΗ 09:50	ΚΥΡΙΑΚΗ 12:45

ΑΝΕΚΤΕΛΕΣΤΑ ΔΡΟΜΟΛΟΓΙΑ: 24/12/03, 31/12/03, 10/04/04 (αναχώρηση από Πειραιά 23:30 για Ρόδο).

SKEVO'S TRAVEL AGENCY

ΚΑΝΤΕ ΚΡΑΤΗΣΗ ΤΩΡΑ!

ΠΛΗΡΟΦΟΡΙΕΣ ΚΑΙ ΚΡΑΤΗΣΕΙΣ ΘΕΣΕΩΝ ΣΤΟΝ ΤΑΞΙΔΙΩΤΙΚΟ ΣΑΣ ΠΡΑΚΤΟΡΑ Ή SKEVO'S TRAVEL AGENCY: ΑΜΕΡΙΚΗΣ 111, ΡΟΔΟΣ, ΤΗΛ. ΚΡΑΤΗΣΕΩΝ ΕΠΙΒΑΤΩΝ ΚΑΙ Ι.Χ.: 22410-22461, 22410-75655, 22410-75310, ΤΗΛ. ΚΡΑΤΗΣΕΩΝ ΦΟΡΤΗΓΩΝ: 22410-76600

Η πρώτη προτεραιότητα της Νομαρχίας

Να κλείσει η ψαλίδα

Συνέντευξη του Νομάρχη σε περιοδικό

Το κλείσιμο της ψαλίδας ανάμεσα στα νησιά του νομού μας που έχουν κερδίσει σε ένα μεγάλο βαθμό το στοίχημα της ανάπτυξης και εκείνων που εξακολουθούν να διεκδικούν καλύτερες προϋποθέσεις για να καταστούν ανταγωνιστικότερα στο οικονομικό γίγνεσθαι, είναι η πρώτη προτεραιότητα για τη νομαρχιακή αρχή, σύμφωνα με δηλώσεις του νομάρχη Δωδ/σου Γιάννη Μαχαιρίδη.

Σε πρόσφατη συνέντευξή του στο περιοδικό "Δήμων Δρώμενα" της Τοπικής Αυτοδιοίκησης ο κ. Μαχαιρίδης στην ερώτηση για τα σημαντικότερα προβλήματα του νομού, με τα οποία θα ασχοληθεί ως νομάρχης, απάντησε:

Οι διαφορετικές ταχύτητες ανάπτυξης που χαρακτηρίζουν, για παράδειγμα, τη Ρόδο ή την Κω με την Κάλυμνο ή τη Σύμη, αντίστοιχα, είναι ένα μείζονος σημασίας οικονομικό και κοινωνικό πρόβλημα το οποίο φυσικά δεν αποτελεί αποκλειστικό "προνόμιο" της Δωδεκανήσου. Φαινόμενα ανάπτυξης πολλαπλών ταχυτήτων είναι συχνά και συνήθη στο νησιωτικό χώρο του Αιγαίου, και για το λόγο αυτό η Νομαρχιακή Αυτοδιοίκηση Δωδεκανήσου πρωτοστατεί στους αγώνες θεσμοθέτησης ειδικών νησιωτικών πολιτικών από την Πολιτεία.

Η υδροδότηση των άνυδρων μικρών νησιών της Δωδεκανήσου-μία ανάγκη επιβαλλόμενη αλλά και συνάμα οικονομικά ασύμφορη, η επιτάχυνση των διαδικασιών ολοκλήρωσης των λιμενικών και οδικών μας υποδομών, όπου αυτό απαιτείται, η περαιτέρω αναβάθμιση των υγειονομικών υπηρεσιών σε συγκεκριμένα νησιά του νομού μας και η διασφάλιση όρων τουριστικής ανάπτυξης, θεματικού περιεχομένου, σε πολλά εξ αυτών, είναι ψηλά στην ατζέντα των προτεραιοτήτων μας, πάντα σε συνεργασία με την Τοπική Αυτοδιοίκηση και τους άλλους φορείς του νομού".

Στην ερώτηση, κατά πόσο η Νομαρχία Δωδεκανήσου κατάφερε να αξιοποιήσει τα Κοινοτικά Προγράμματα, ο κ. Μαχαιρίδης απάντησε: "Συνηθίζω να λέω, από τότε που είχα και την ιδιότητα του γενικού γραμματέα του υπουργείου Αιγαίου, ότι τα νησιά μας είναι"ακριβά αλλά και μονάκριβα". Καμιά προσπάθεια, όσοι πόροι κι αν εξασφαλιστούν, δεν θα είναι αρκετοί για να καλύψουν τις ανάγκες των νησιωτών συμπατριωτών μας.

Εχοντας αυτό σαν θεμελιώδη μας αρχή, η Νομαρχιακή Αυτοδιοίκηση Δωδεκανήσου δεν αφήνει ούτε μέρα αλλά ούτε και την παραμικρή ευκαιρία να πάνε χαμένες. Αξιοποιούμε κάθε δυνατότητα που μας παρέχεται, είτε από το Γ' ΚΠΣ, είτε από άλλες πηγές χρηματοδότησης.

Προσπαθούμε παράλληλα να έχουμε την καλύτερη συνεργασία με τους εμπλεκόμενους φορείς, προκειμένου να έχουμε άρτια έργα αλλά και απορρόφηση των πόρων. Μόνο τους δύο τελευταίους μήνες καταφέραμε να απορροφήσουμε το ποσό των 2.500.000 ευρώ, με αποτέλεσμα να δοθεί η δυνατότητα στην Περιφέρεια Νοτίου Αιγαίου να εξασφαλίσει το όριο, ώστε να της αποδοθεί το "πριμ" απόδοσης.

Ταυτόχρονα, όμως κτυπήσαμε πόρτες, διεκδικήσαμε και εξασφαλίσαμε πόρους από τομεακά προγράμματα και άλλες πηγές. Παρεμπιπτόντως, και για να απαντήσω στο δεύτερο σκέλος της ερώτησής σας, η συνεργασία μας με την Περιφέρεια είναι αρμονική και μάλιστα σε ένα πλαίσιο που δεν περιορίζεται στο "κυνήγι" των πόρων του Γ' ΚΠΣ. Σε πολλές και συγκεκριμένες μας δράσεις η Περιφέρεια στάθηκε αρωγός και καλός σύμβουλος, υποστηρίζοντας, προωθώντας και ικανοποιώντας σοβαρά όσο και έκτακτα αιτήματα της Νομαρχίας Δωδεκανήσου".





ΕΡΓΑΣΤΗΡΙΟ ΕΛΕΥΘΕΡΩΝ ΣΠΟΥΔΩΝ
ΤΕΧΝΗΤΩΝ & ΦΥΣΙΚΩΝ ΝΥΧΙΩΝ

Σπουδάστε... Nail Artist.
το μοντέρνο επάγγελμα που αποδίδει αμέσως.

Ολοκληρωμένα προγράμματα με τις τελευταίες τεχνολογικές μεθόδους και πιστοποιητικό εκμάθησης

Επαγγελματική υποστήριξη μετά το τέλος των σπουδών

Τμήματα ολιγομελή

Η πρακτική εξάσκηση των μαθητών μας δεν γίνεται στους πελάτες μας



- Πώληση και εμπορία καλλυντικών γνωστών εταιρών
- Εργαλεία - Εξοπλισμός για μανικιουρίστ
- Είδη μακιγιάζ
- Είδη καλωπισμού άκρων

με την υποστήριξη Andie's PROFESSIONAL NAILS EDUCATION

Αλ. Καρανικόλα 28, Ρόδος
Τηλ.: 22410 21194, κιν.: 6946 604122

DIBI CENTER

STELLA BEAUTY

Κάποτε
οι τέλειες αναλογίες
———— ήταν Θείο δώρο.
Σήμερα στο DIBI CENTER είναι
Επιστημονικό
Θαύμα!

ΠΑΓΚΟΣΜΙΑ ΚΕΝΤΡΑ ΑΙΣΘΗΤΙΚΗΣ ΚΑΙ ΑΔΥΝΑΤΙΣΜΑΤΟΣ
ΑΓΓΛΙΑ • ΑΜΕΡΙΚΗ
ΙΤΑΛΙΑ • ΜΟΝΑΚΟ
ΙΣΠΑΝΙΑ

ΣΩΜΑ	ΠΡΟΣΩΠΟ
Αδυνάτισμα (ολικό - τοπικό)	Καθαρισμός
Κυτταρίτιδα	Peeling
Σύσφιξη	Ενυδατώσεις
Θαλασσοθεραπείες	Lifting
Κρυοθεραπείες	Βιομοριακές θεραπείες
Αποτρίχωση (Χαλάουα - κερί)	Οξέα φρούτων (AHA)
	Ακμή
	Οξυγονοθεραπεία
	Ριζική αποτρίχωση

SOLARIUM

ΕΙΜΑΣΤΕ ΕΞΟΠΛΙΣΜΕΝΟΙ ΜΕ ΤΟΥΣ ΠΙΟ ΣΥΓΧΡΟΝΟΥΣ
ΗΛΕΚΤΡΟΝΙΚΟΥΣ ΥΠΟΛΟΓΙΣΤΕΣ



ΜΕΓΑΛΕΣ ΠΡΟΣΦΟΡΕΣ
ΓΙΑ ΛΙΓΕΣ ΜΕΡΕΣ...
ΑΠΟ 15€

Με την προσωπική φροντίδα της έμπειρης ΑΙΣΘΗΤΙΚΟΥ: ΣΤΕΛΛΑΣ ΧΑΤΖΗΣΑΒΒΑ

Μιχ. Πετρίδη 49, Ρόδος, Τηλ: 30469, 73590

Οπως υποστηρίζει ο κ. Ν. Χαραλάμπης

Χρειάζεται προστατευτικός λιμενοβραχίονας για το λιμάνι της Ρόδου

Επιστολή στον υπουργό Αιγαίου κ. Παυλίδη

Τη βοήθεια του υπουργού Αιγαίου και Νησιωτικής Πολιτικής Αριστοτέλη Παυλίδη, ζήτησε ο αντιδήμαρχος Ροδίων Νίκος Χαραλάμπης, για να κατασκευαστεί ένας προστατευτικός λιμενοβραχίονας αναγκαίος, για την ασφάλεια των πλοίων, στο λιμάνι της Ρόδου.

Στο τέλος της εβδομάδας που πέρασε, ο κ. Χαραλάμπης, έστειλε στον υπουργό, επιστολή με την οποία ζήτησε την βοήθεια και τη στήριξή του στην προσπάθεια κατασκευής του έργου, και κυρίως την ένταξή του σε κάποιο πρόγραμμα.

Η πρακτική χρησιμότητα του έργου, είναι μεγάλη, και ήταν ένα όραμα του κ. Χαραλάμπη, που πιθανόν να γίνει πραγματικότητα πολύ σύντομα. Ο προστατευτικός λιμενοβραχίονας θα ξεκινά από το ΝΟΡ και θα καταλήγει στην Ακαντιά, για να παρέχει ασφαλές αγκυροβόλιο, κυρίως το χειμώνα, καθώς είναι γνωστό το πρόβλημα που υπάρχει με τον καιρό και τα εμπόδια που δημιουργούνται στην ακτοπλοΐα.

Είναι ένα αναγκαίο έργο, όπως τόνισε ο κ. Χαραλάμπης, που αν υπήρχε θα εξυπηρετούσε τα πλοία τα οποία καταπλέουν στη Ρόδο, αφού το λιμάνι το οποίο τα υποδέχεται βάλλεται από τον καιρό και σε πάρα πολλές περιπτώσεις ακυρώνονται οι κατάπλοι και τα πλοία κάνουν βόλτες ή περιμένουν στα ανοιχτά για να βελτιωθεί ο καιρός και να δέσουν στο λιμάνι μας.

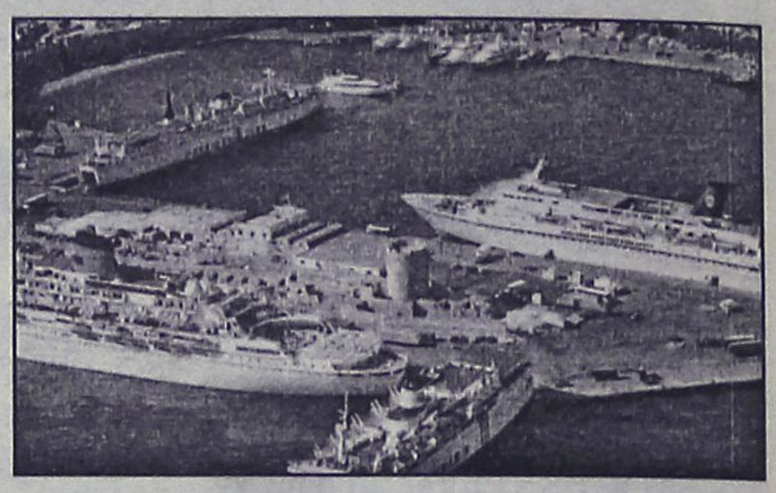

Αξίζει να σημειωθεί ότι οι αντίξοες καιρικές συνθήκες, και οι ισχυροί άνεμοι που πνέουν συχνά στην περιοχή, εμποδίζουν τα πλοία να δέσουν στο εμπορικό λιμάνι, ενώ δεν ήταν λίγες οι φορές που ακόμα και κρουαζιερόπλοια, αναγκάστηκαν να ακυρώσουν το ταξίδι τους επειδή δεν ήταν εφικτό να καταπλεύσουν με ασφάλεια στο υπάρχον λιμάνι. Κάποια άλλα λόγω των δυσκολιών στην πρόσδεσή τους, υπέστησαν ζημιές που ευτυχώς δεν ήταν μεγάλες.

aprilia

ΜΟΤΟΣΥΚΛΕΤΕΣ - ΣΚΟΥΤΕΡ
ΝΕΕΣ ΜΕΙΩΜΕΝΕΣ ΤΙΜΕΣ

Scarabeo 50 2T	290,00€
SR 50 LC	200,00€
Leonardo 125	380,00€
Leonardo 250	200,00€
Scarabeo 500	150,00€
Caponord 1000	850,00€
Caponord 1000 Rally Raid	1400,00€
Pegaso 650 I.E.	850,00€

ΝΕΟ
Caponord 1000 '04 ABS
11800,00€ τελική τιμή

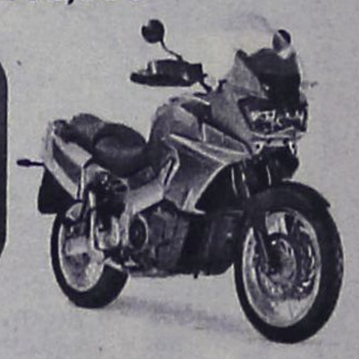

ΑΝΤΙΠΡΟΣΩΠΕΙΑ DERBI

- Ολα τα μοντέλα με **0% προκαταβολή έως 60 δόσεις**
- 2 χρόνια εγγύηση
- Πλήρης τεχνική υποστήριξη με ηλεκτρονικά μέσα
- Εξουσιοδοτημένο συνεργείο

"ΟΙ ΔΥΟ ΤΡΟΧΟΙ"
ΠΩΛΗΣΕΙΣ - ΑΝΤΑΛΛΑΚΤΙΚΑ - ΣΥΝΕΡΓΕΙΟ
ΕΜΜ. ΠΑΠΑΜΑΝΩΛΗΣ-ΙΩΑΝ. ΜΑΓΚΑΦΑΣ Ο.Ε.
Μητροπολίτου Αποστόλου 52 (πάροδος Κοδριγκτώνος)
Τηλ./Fax 2241024788 / email:twowheel@otenet.gr

ΑΘΛΗΤΙΚΗ ΡΟΔΙΑΚΗ
ΚΥΡΙΑΚΗ
21 ΜΑΡΤΙΟΥ 2004

Στα μέτρα της

• Η Ρόδος παίζει στις 14.30 στη Νέα Σάντα με αντίπαλο τον Ουραγό Ποντιακό

Συνάντηση "στα μέτρα της" αποτελεί η σημερινή για την ομάδα της Ρόδου. Στις 14.30 στο γήπεδο της Νέας Σάντας αντιμετωπίζει τον Ποντιακό με σκοπό να πετύχει μια ακόμα νίκη εκτός έδρας και να βάλει σε παρένθεση το 2-2 με τους Λύκους στο γήπεδο Αρχαγγέλου την περασμένη Τετάρτη.

Οι ποδοσφαιριστές του **Δημήτρη Σκούνα** έχουν τις δυνατότητες ενώ η Ρόδος σαν ομάδα, συγκριτικά είναι ένα σκαλοπάτι πιο πάνω απ' αυτή της Νέας Σάντας, κάτι που προδίδουν και τα στατιστικά στοιχεία. Αν λοιπόν η Ρόδος στο σημερινό παιχνίδι είναι σοβαρή, πειθαρχημένη και αποφασιστική τότε δεν έχει να φοβηθεί τίποτα στο ματς της Νέας Σάντας.

ΑΓΩΝΙΣΤΙΚΑ

Τελικά ο **Ιβάν Νεντέλκοβιτς** δεν μπόρεσε να ξεπεράσει το πρόβλημα στους προσαγωγούς του και δεν ακολούθησε την αποστολή στη Νέα Σάντα.

Στη Ρόδο επίσης έμειναν:

- Ο **Νικήτας Μαλλιάκας** που οφείλει άλλη μια αγωνιστική ποινής.
- Και οι ανέτοιμοι **Σταμάτης Καντιμοίρης** και **Πολυδεύκης Γεωργαλής.**



Ολοι περιμένουν τον Μιχάλη Κλοκίδη να πανηγυρίσει και στη Νέα Σάντα
(ΒΙΚΤΩΡ-ΦΩΤΟ ΜΑΡΚΕΤ-ΙΑΛΥΣΟΣ)

Δεδομένη είναι η επιστροφή στην ενδεκάδα του **Κώστα Πάττα** που εξέτισε την ποινή του.

Πιθανότατα λοιπόν ο **Δημήτρης Σκούνας** να παρατάξει:

- Γκολκήπερ τον **Θέμελη.**
- Στην άμυνα τους **Σαλαμαστράκη, Νάκου, Πάττα.**
- Στο κέντρο τους **Βασιλόπουλο, Γιόνοβιτς, Μοσχή, Νικηφόρο, Τσουκαλίδη.**
- Και στην επίθεση τους **Γ. Καντιμοίρη, Κλοκίδη.**

Τους δεκαοκτώ της αποστολής συμπληρώνουν οι **Μητράκας, Ισκάς, Μαΐλης, Μακρυδημήτρης, Βιτεβής, Καρίκης** κι ο **Ροδανακάκης.**

ΝΙΚΗ ΘΕΛΕΙ ΚΙ Ο ΠΟΝΤΙΑΚΟΣ

Στο μεταξύ σύμφωνα με τις υπάρχουσες πληροφορίες νίκη θέλει κι ο Ποντιακός σ' αυτό το παιχνίδι.

"Ολα για τη νίκη" είναι το σύνθημα που κυριαρχεί στις τάξεις του Ποντιακού, ενόψει του σημερινού εντός έδρας ματς απέναντι στη Ρόδο. Ο τεχνικός της ομάδας της Νέας Σάντας, **Σάκης Σημαιοφορίδης,** υπολογίζει εκ νέου τους **Γκουρτζούλη** (αποθεραπεύτηκε) και **Φερεσίδη** (εξέτισε), ενώ την τελευταία στιγμή θα αποφασιστεί η συμμετοχή του **Αμανατίδη.** Απόντες θα είναι οι **Βαγγέλη** (συνεχίζει ατομικό πρόγραμμα) και **Χαντούρης** (τραυματίας).

Στους άλλους αγώνες της 30ής αγωνιστικής θα παίξουν:

Ηλυσιακός-Αγ. Δημήτριος
Λάρισα-Θρασύβουλος
Ατσαλένιος-Βέροια
Λύκοι-Αχαρναϊκός
Δόξα Δρ.-Αγρ. Αστέρας
Μαρκό-Καστοριά
Βύζας-Χαλκίδα
Καβάλα-Κιλκισιακός
Λεωνίδιο-Θύελλα Π.

Να αποφύγει τον σκόπελο

• Ο Διαγόρας παίζει στις 16.00 στη Μύκονο με την ομώνυμη τοπική ομάδα

Είναι ένας σκόπελος που πρέπει να τον ξεπεράσει ο Διαγόρας αν θέλει να διατηρήσει ακέραιες τις ελπίδες του για την κατάκτηση μιας προνομιούχου θέσης που οδηγεί στον δρόμο της Γ' εθνικής κατηγορίας.

Η Μύκονος είναι πολύ καλή ιδιαίτερα στην έδρα της αλλά κι οι κυανέρυθροι κατάλληλα προετοιμασμένοι όλο αυτό το χρονικό διάστημα.

Είναι ομολογουμένως δύσκολο παιχνίδι για τον Διαγόρα που έχει αποδείξει στα δύσκολα πως...μπορεί. Εάν δηλαδή παρουσιασθεί σοβαρός και αποφασιστικός δεν έχει να φοβηθεί τίποτα απέναντι στους δυνατούς Κυκλαδίτες.

Στον αγωνιστικό τομέα ο **Ανδρέας Σταύρου** έχει τις λύσεις για να καλύψει τα κενά του **Πέτρου Ρουτζιέρη** και **Παναγιώτη Αγγελόπουλου.**

Κατά της Μυκόνου οι πιθανοί ένδεκα είναι:

- Ο γκολκήπερ **Κεφάλας.**
- Οι αμυντικοί **Παφιάκης, Αμπελάς, Ελληνας, Καραβόλιας.**
- Οι μέσοι **Σπάρταλης, Σάββενας, Γαλανός, Ξύπας** και
- Οι επιθετικοί **Καστρουνής-Καραμαλίκης.**

Τους δεκαοκτώ συμπληρώνουν οι **Π. Αθανασίου, Βασιλάκης, Κρομμύδας, Κωστάκης, Παπαδημήτρης, Χατζηθεοδωράκης** και **Φωτεινής.**



Ξύπας και Σάββενας είναι στη διάθεση του Ανδρέα Σταύρου
(ΒΙΚΤΩΡ-ΦΩΤΟ ΜΑΡΚΕΤ-ΙΑΛΥΣΟΣ)

ΠΕΡΙΦΕΡΕΙΑΚΟ

Τα δίνουν όλα

• Με στόχο την επιτυχία ο Διγενής υποδέχεται σήμερα στις 16.00 στις Καλυθιές τον Αιολικό



Όλα για όλα τα παίζει ο Διγενής στις Καλυθιες κόντρα στον δυνατο Αιολικό (ΒΙΚΤΩΡ - ΦΩΤΟ ΜΑΡΚΕΤ - ΙΑΛΥΣΟΣ)

"Ρώσικη ρουλέτα" το σημερινό παιχνίδι για την ομάδα του Διγενή. Υποδέχεται στις 16.00 στο γήπεδο των Καλυθιών τον φιλόδοξο και φέτος Αιολικό. Αν χάσει... χάνεται! Με οποιοδήποτε άλλο, όμως, αποτέλεσμα θάχει κερδίσει πάρα πολλά:

- Θάχει κρατήσει ψηλά την αξιοπρέπειά του και σε συλλογικό επίπεδο, αλλά και σε ατομικό όσον αφορά Διοίκηση, προπονητές και παίκτες.
- Θάχουν δείξει για άλλη μία φορά πως έχουν δυνατότητες και πως η βαθμολογική θέση είναι καθαρά πλασματική. Μ' εκείνη την πολύ καλή εμφάνιση την είχε "πληρώσει" η Μάνη σ' εκείνο το ματς που κέρδισαν με 1-0.
- Τέλος με μια πιθανή επιτυχία τους θάχουν αποστομώσει τις "Κασσάνδρες" και θάχουν συνδράμει σ' αυτό που ονομάζεται... "καλό του ροδίτικου ποδοσφαίρου".

Δεν μένει τίποτε άλλο παρά το γήπεδο να κατακλυσθεί από κόσμο που θα τους ενισχύσει. Με δεδομένο πως όλες οι άλλες ομάδες αγωνίζονται μακριά απ' το νησί, τότε θάλεγε κανείς πως η Κυριακή προσφέρεται μόνο για το γήπεδο Καλυθιών.

ΑΓΩΝΙΣΤΙΚΑ

Στην σημερινή προσπάθεια ο Διγενής θα στερηθεί των υπηρεσιών του **Αντώνη Αττιτή** που κατά του Ερμή συμπλήρωσε τέσσερις κίτρινες κάρτες.

Ο **Σαλβατόρε Γκιούντιτσε** συνεπώς κατά του Αιολικού θα παρατάξει:

- Γκολκήπερ τον **Λιάνι**
- Στην άμυνα τους **Γαλουζή, Ζωάννου, Ψύλλου, Γιοθάνι**
- Στο κέντρο τους **Σκουλούδη, Διακάκη, Δανά, Αχιολά** και
- Στην επίθεση τους **Πατρού, Παπαχριστοδούλου.**

Διαθέσιμοι είναι ακόμη οι **Κουτσουμπάρης, Εμίρογλου, Σιέχ, Κώτσος, Σφακιανός** και **Ζουρίδης.**

Να δείξει χαρακτήρα

• Με ό,τι δυνάμεις έχει ο Απόλλων "χτυπάει" σήμερα το παιχνίδι στη Μυτιλήνη

Είναι αναμφίβολα η πιο δύσκολη Κυριακή για τον Απόλλωνα Καλυθιών. Εχοντας περάσει διά πυρός και σιδήρου ολόκληρη την χρονιά και με τα όσα προβλήματα αντιμετωπίζει έχει το πείσμα, την αποφασιστικότητα και τη δύναμη των παικτών του να φτάσει να διεκδικεί πολλά κι απ' το σημερινό παιχνίδι.

Ενα ματς εκτός έδρας που καθίσταται ιδιαίτερα δύσκολο γιατί και ο Ατρόμητος έχει τους ίδιους στόχους με τους κυανοκίτρινους. Πρώτος και μεγαλύτερος και για τους δύο η παραμονή στην κατηγορία. Είναι όντως το κρισιμότερο όλων κι ο Απόλλων καλείται να δείξει χαρακτήρα στη Μυτιλήνη. Να υπερβάλουν εαυτόν άπαντες και να παρουσιάσουν το πρόσωπο που έδειξαν στο ματς με τη Μάνη. Αν συμβεί κάτι τέτοιο, τότε οι παίκτες του **Κώστα Λεπτοκαρίδη** έχουν πολλές πιθανότητες να πάρουν το αποτέλεσμα που θέλουν.



Πρέπει να είναι δυνατός σήμερα ο Απόλλων στη Μυτιλήνη (ΒΙΚΤΩΡ - ΦΩΤΟ ΜΑΡΚΕΤ - ΙΑΛΥΣΟΣ)

Ο προπονητής της ομάδας δεν θάχει τελικά στην διάθεσή του τους τραυματίες **Βλάση Πάλλα, Νεκτάριο Χ"πέτρο** και **Σήφη Παπαδογιαννάκη.**

Κατά του Ατρομήτου λοιπόν πιθανόν να ξεκινήσουν:

- Ο γκολκήπερ **Ψαρράς.**
- Οι αμυντικοί **Κουρμαδιάς, Δημητριάδης, Μαριάς, Πιτσουρδάκης**
- Οι μέσοι **Κυριαζής, Νικολής, Σταθόπουλος, Πλύγκος** και
- Στην επίθεση οι **Μπριζνόβαλης, Σπάρταλης.**

Στην αποστολή μετέχει ύστερα από πολύ καιρό ο **Κώστας Πολυχρονίου** ενώ την αποστολή συμπληρώνουν οι **Κώστας, Γρηγοράς, Δαηλιάνης, Κουφαλάκης.**

Προσοχή στον Πύργο

• Η Κως υποδέχεται στις 11.30 την ομάδα της Χίου. Η Αναγέννηση παραιτήθηκε από το ματς με τον Πανναξιακό

ΚΩΣ (Του ανταποκριτού μας Γιώργου Αναγνώστου).

Σχετικά εύκολο είναι το σημερινό ματς που θα δώσει η ΑΕ Κως. Οι "βυσσινί" υποδέχονται στις 11.30 το πρωί το Πυργί της Χίου, που χρειάζεται βαθμούς για να παραμείνει στην κατηγορία σε αντίθεση με την Κω που δείχνει "εξασφαλισμένη" για το ζήτημα παραμονής στην κατηγορία.



Παίζει σήμερα κατά του Πύργου ο Γκουντελίτσας (ΒΙΚΤΩΡ - ΦΩΤΟ ΜΑΡΚΕΤ - ΙΑΛΥΣΟΣ)

Στην Κω πρέπει να σημειωθεί πως έχει ήδη αρχίσει το "ξεκαθάρισμα" και ο προγραμματισμός για τη νέα περίοδο. Πρώτο μέλημα η λύση συνεργασίας με τους λεγόμενους υψηλόμισθους. Οι πρώτοι που πήγαν νωρίς για διακοπές είναι οι **Κουτελές, Μελισσόπουλος, Παναγιωτόπουλος** και **Γκοβερίνος** και πολύ πιθανόν μετά τον τελικό του Κυπέλλου να ακολουθήσουν κι άλλοι.

Οσον αφορά το σημερινό παιχνίδι τώρα. Ο τεχνικός της Κω διατηρεί το πολύ καλό κλίμα στ' αποδυτήρια της ομάδας και θάχει στη διάθεσή του για το σημερινό παιχνίδι τους **Μαυρίδη, Λουτριώτη, Γκουντελίτσα, Γούλα, Μποϊλή Ζ., Ανδριώτη, Σουλτάτο, Μαγκαφά, Φούκη, Δουλγεράκη, Κοντό, Μποϊλή Γ., Ναστόπουλο, Καραγιάννη, Μίχο** και **Ντούκα.**

Στα υπόλοιπα παιχνίδια της 22ης αγωνιστικής παίζουν:

Κερατσίνι - Ερμής Κορ.
Εθνικός Π. - ΑΣ Ποντίων
Ρεπό έχει η Μάνη.

Υπενθυμίζεται πως η Διοίκηση της Αναγέννησης με έγγραφο που έστειλε στην ΕΠΟ, έκανε γνωστό ότι η ομάδα δεν θα κατέβει ν' αγωνισθεί στο σημερινό ματς με τον Πανναξιακό στη Νάξο. Ετσι η Ε.Π. ματαίωσε το παιχνίδι. Οι Κυκλαδίτες κερδίζουν το ματς με 2-0, παίρνουν τους 3β., ενώ αφαιρούνται και τρεις απ' τους Σαμιώτες. Από την Αναγέννηση θ' αφαιρεθεί κι ένας ακόμη απ' το πρωτάθλημα που θα συμμετάσχει την ερχόμενη σεζόν.

ΠΑΠΑΔΗΜΗΤΡΙΟΥ Α.Ε.

ΡΟΔΙΤΗ ΕΠΙΧΕΙΡΗΜΑΤΙΑ!! ΔΕΣ ΤΟ ΣΥΜΦΕΡΟΝ ΣΟΥ!
ΜΟΝΟ ΕΜΕΙΣ ΜΠΟΡΟΥΜΕ ΚΑΙ ΠΟΥΛΑΜΕ ΠΡΟΪΟΝΤΑ ΑΡΙΣΤΗΣ ΠΟΙΟΤΗΤΑΣ ΣΕ ΑΣΥΝΑΓΩΝΙΣΤΕΣ ΤΙΜΕΣ!



ΠΙΣΤΟΠΟΙΗΤΙΚΑ ISO 9001:2000 & HACCP.

Η ΠΡΩΤΗ ΡΟΔΙΤΙΚΗ ΜΠΥΡΑ!!
1.ΜΠΥΡΑ MAGNUS MAGISTER (Ο ΜΕΓΑΛΟΣ ΜΑΓΙΣΤΡΟΣ)
2.POST-MIX ΑΝΑΨΥΚΤΙΚΑ ΠΑΡΑΓΩΓΗΣ ΜΑΣ
3.ΧΥΜΟΥΣ ΓΙΑ ΠΡΩΙΝΑ ΠΑΡΑΓΩΓΗΣ ΜΑΣ
4.ΧΥΜΟΥΣ ΓΙΑ ΚΟΚΤΕΗΛ ΚΑΙ LONG DRIKS
NEW! 5.ΚΑΦΕΣ ΣΕ ΣΥΣΚΕΥΑΣΙΑ BAG IN BOX
NEW! 6.ΚΡΑΣΙ ΣΕ ΣΥΣΚΕΥΑΣΙΑ BAG IN BOX

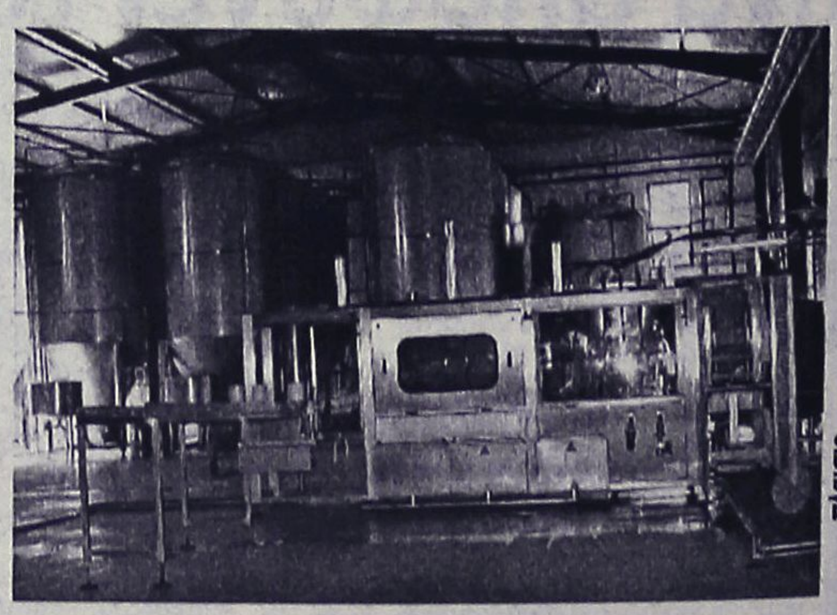

ΟΛΑ ΤΑ ΠΡΟΪΟΝΤΑ ΜΑΣ ΜΠΟΡΕΙΤΕ ΝΑ ΤΑ ΔΙΑΘΕΣΕΤΕ ΣΤΟΥΣ ΠΕΛΑΤΕΣ ΣΑΣ ΜΕΣΩ ΜΗΧΑΝΗΜΑΤΩΝ ΠΟΥ ΘΑ ΣΑΣ ΠΑΡΑΧΩΡΗΘΟΥΝ ΠΡΟΣ ΧΡΗΣΗ ΑΠΟ ΤΗΝ ΕΤΑΙΡΙΑ ΜΑΣ. ΟΙ ΣΥΣΚΕΥΑΣΙΕΣ ΜΑΣ ΕΙΝΑΙ ΜΙΑΣ ΧΡΗΣΕΩΣ

ΔΙΕΥΘΥΝΣΗ: ΚΡΕΜΑΣΤΗ ΤΗΛΕΦΩΝΑ: (22140) 91545 – (22410) 95790 - FAX: (22410) 95765 –- E-MAIL: magister@otenet.gr

ΤΟΠΙΚΟ ΠΟΔΟΣΦΑΙΡΟ

Στην Κατταβιά το ενδιαφέρον

• Στο ντέρμπι κορυφής, η τοπική ομάδα θα κοντραρισθεί με τον Αντίμαχο.
• Στην σκληρή έδρα της Ψίνθου θα βρεθεί ο Άγιος Γεώργιος, ενώ ο Ακουσίλαος θα προσπαθήσει να ξορκίσει το κακό και να κερδίσει επιτέλους στην έδρα του (τον Ορφέα).

Τρία αρκετά ενδιαφέροντα παιχνίδια γίνονται σήμερα για το πρόγραμμα της 22ης αγωνιστικής.

Αναμφίβολα το μεγάλο παιχνίδι γίνεται στην Κατταβιά όπου στο ντέρμπι κορυφής, η ομώνυμη ομάδα θα "συγκρουθεί" με τον Αντίμαχο. Είναι ένα παιχνίδι όπου ο νικητής θ' αποκτήσει σημαντικό προβάδισμα όσον αφορά την άνοδο. Οι γηπεδούχοι λόγω έδρας φαίνεται να είναι πιο κοντά στη νίκη, όμως ο Αντίμαχος έχει αποδείξει πως μπορεί να περάσει από οποιαδήποτε έδρα κι επομένως αναμένεται να γίνει ένα συναρπαστικό παιχνίδι.

Στο ματς του πρώτου γύρου η Κατταβιά ήταν αυτή που νίκησε μέσα στην Αντιμάχεια. Ενδιαφέρον παιχνίδι γίνεται και στην Ψίνθο, με την Δοξα να υποδέχεται τον δεύτερο της βαθμολογίας Άγιο Γεώργιο. Οι γηπεδούχοι θα βασισθούν στην δυνατή τους έδρα για να φτάσουν στη νίκη αν και έχουν χάσει το "τρένο" της ανόδου. Το ενδιαφέρον είναι μονόπλευρο καθώς οι Μανωλίτες είναι αυτοί που θέλουν τη νίκη για να μπορέσουν να περάσουν και πάλι πρώτοι. Το μειονέκτημα για τους φιλοξενούμενους είναι ότι με τις αναβολές έχουν μείνει εκτός αγωνιστικής δράσης ένα μήνα και ίσως αυτό να τους επηρεάσει. Το τρίτο και τελευταίο σημερινό παιχνίδι, γίνεται στο γήπεδο Φανών.

Ο Ακουσίλαος θα φιλοξενήσει τον Ορφέα, κι όλοι αναρωτιούνται εάν η ομάδα των Φανών καταφέρει επιτέλους να ξορκίσει το κακό και να κερδίσει στην έδρα της.

Ουσιαστικά είναι και το τελευταίο χαρτί για την ομάδα του **Γιώργου Γκάιδα** που θέλει οπωσδήποτε τη νίκη εάν θέλει να παραμείνει στο κόλπο της ανόδου.

Βέβαια κι ο Ορφέας είναι αδιάφορος αφού η θέση του στην βαθμολογία έχει εδώ και αρκετό διάστημα να τον ανησυχήσει.

Σίγουρα οι φιλοξενούμενοι θα προσπαθήσουν να αποσπάσουν ένα θετικό αποτέλεσμα που γι' αυτούς ο οποιοσδήποτε βαθμός είναι "χρυσός".

Αναλυτικά το υπολειπόμενο πρόγραμμα της 22ης αγωνιστικής:

• **Κατταβιά (14.30):** Κατταβιά-Αντίμαχος
Διαιτησία: *Τσαγγάρης-Π"νικολάου-Γιαννούλης*
Παρατηρητής: *Χουρδάς*
Παρ. διαιτησίας: *Χ"μανώλης*
• **Φάνες (15.30):** Ακουσίλαος-Ορφέας
Διαιτησία: *Διαμαντέας-Φραγκίνης-Ζανεττής*
Παρατηρητής: *Σταματίου*
Παρ. διαιτησίας: *Σακελλαρίδης*
• **Ψίνθος (15.30):** Δόξα Ψ.-Αγ. Γεώργιος
Διαιτησία: *Χ"νικόλας-Κόττορος-Μιτζιρίκης*
Παρατηρητής: *Ντάκας Ν.*
Παρ. διαιτησίας: *Καραμαρίας*

ΑΥΡΙΟ

• **Καλυθιές (15.30):** Ερμής-Τήλος
Διαιτησία: *Μιχαλάκης-Μίχας-Λάμπρου*
Παρατηρητής: *Ντάκας Σ.*
Παρ. διαιτησίας: *Λουλουδάκης*
• **Πυλί-Ποσειδών Καρπ.** (Αναβάλλεται)
• **Δόξα Λ.-Ασκληπιός Κω** (Παραιτήθη η Δόξα)

ΕΦΗΒΙΚΟ

Να μείνει στην κορυφή

Με μοναδικό στόχο τη νίκη που θα τον διατηρήσει στην κορυφή της βαθμολογίας θα υποδεχθεί σήμερα στις 3 μ.μ. στο γήπεδο Αγίων Αποστόλων ο Διαγόρας τον Φοίβο.

Το παιχνίδι που κλείνει το πρόγραμμα της 23ης αγωνιστικής θα το διευθύνει ο **Σταμάτης Αντωνάς** ενώ γιατρός θα είναι η κ. **Γκινή.**

ΠΑΙΔΙΚΟ ΠΡΩΤΑΘΛΗΜΑ

Συνεχίζεται κι ολοκληρώνεται σήμερα η 19η αγωνιστική με τη διεξαγωγή τριών παιχνιδιών του α' ομίλου και τεσσάρων του β'.
Το πρόγραμμα

Α' ΟΜΙΛΟΣ

• **Κρητηνία (13.00):** Αναγέννηση Εμπ.-Κλεάνθης.
Διαιτησία: *Γαγάνης.*
• **Λυκ. Ιαλυσού (16.30):** Ιάλυσος '97-Ευκλής.
Διαιτησία: *Μοντιάδης.*
Γιατρός: *Νικολάου.*
• **Αγ. Απόστολοι (17.00):** Διαγόρας Β.-Ηλιος.
Διαιτησία: *Κίγκας.*
Γιατρός: *Τσιβγούλης.*

Β' ΟΜΙΛΟΣ

• **Ψίνθος (13.30):** Δόξα Ψ.-Ρόδος.
Διαιτησία: *Σαβιδάκης.*
Γιατρός: *Τσιβγούλης.*
• **Αγ. Απόστολοι (13.30):** Ευαγόρας-Διγενής.
Διαιτησία: *Βακάνος.*
Γιατρός: *Καλαθενός.*
• **Αρχάγγελος (14.00):** Πετρώνας-Νίκη Ρ.
Διαιτησία: *Γκιούντιτσε.*
Γιατρός: *Παρασκευόπουλος.*
• **Αφάντου (16.00):** ΑΕΡΑ-Απόλλων Κ.
Διαιτησία: *Βακάνος.*
Γιατρός: *Παρασκευόπουλος.*
• **Εθνικός-Αρης** (Απεβλήθη ο Εθνικός).
Ρεπό το Ασκληπειό.

ΜΙΚΤΕΣ

Προπόνηση στο Καρακόνερο

Αύριο στις 3 μ.μ. οι Προπαίδες και στις 4 μ.μ. οι Τζούνιορς

Αύριο θα προπονηθούν στο Καρακόνερο οι Μικτές ομάδες Προπαίδων και Τζούνιορ της Ενωσης Ποδοσφαιρικών Σωματείων Δωδεκανήσου.

Στις 3 μ.μ. καλούνται οι Προπαίδες και στις 4 μ.μ. οι Τζούνιορ. Συγκεκριμένα:

ΠΡΟΠΑΙΔΕΣ: *Αξιώτης, Μπιλιάς (Φοίβος Κρεμαστής), Τσακισίρης, Φασάκης, Πεταυράκης, Πισσάς, Κλάψης, Καρπαθάκης, Σαρρής, Νικολέτος (Διαγόρα), Λιβισιανός, Κοκιαντώνης (Νίκη Ρόδου), Μαχραμάς, Κλαδάς (Διγενής), Κούρτης (Ασκληπειού), Καρπαθάκης, Τσακμακίδης, Π. Καρπαθάκης (Διαγόρα Βατίου), Συράκος, Πατηνιώτης, Τριανταφύλλου (Ιάλυσου), Μανιάς (Ερμή), Φράγκος (Ευαγόρα), Τομάζος (Ευκλή), Πάττας, Καρδούλιας, Κυρίτσης (Αστερά Παστίδας), Ζαμαντάκης, Κουτσονικόλας, Στεφάνου (Ηλιου Ιαλυσού), Θεοδώρου (Ηρακλή Μαριτσών), Λαουδίκος, Κοτσίλιος, Πέρος (ΑΕΡΑ) και Τριανταφύλλου (Αγίου Ισιδώρου)*

ΤΖΟΥΝΙΟΡ: *Αθανασίου, Μ. Αυγενικός (Αστέρα Παστίδας), Α. Κασέρης (Ευκλή), Δελαπόρτας, Καστρινάκης (Φοίβου), Αλβανός (Ιάλυσου), Πεταυράκης, Μαριετάκης (Διαγόρα), Λερογιάννης (Διαγόρα Βατίου), Καραγιάννης, Καλιώρας (Δωριέα), Γ. Κιαουρτζής (Αγίου Ισιδώρου), Χατζηγιαννάκης (Αναγέννησης Εμπωνα), Χατζηνικόλας (Ευαγόρα), Καστελοριζιός, Νικολής (ΑΕΡΑ), Χάρτλ (Ρόδου), Σέντης, Νέσκης (Νίκης Ρόδου), Κούφαλης (Απόλλων Καλυθιών), Κλαδάς, Κώτης (Διγενή), Γ. Στεφανάκης (Ακουσιλάου), Γ. Μ. Τσούλος (Δόξας Ψίνθου), Συμεωνίδης (Ευαγόρα) και Χατζηκοσμάς (Απόλλων Απολλώνων).*

Δρομολόγια του Ταχύπλοου Καταμαράν "ΔΩΔΕΚΑΝΗΣΟΣ ΕΞΠΡΕΣ"
Από: 23-03-2004 μέχρι 20-05-2004

DODEKANISOS NAFTILIAKI
Αναχωρίσεις από την Κολώνα (Θαλασσινή πύλη)

ΚΥΡΙΑΚΗ		
ΛΙΜΑΝΙ	ΑΦΙΞΗ	ΑΝΑΧ.
ΡΟΔΟΣ		08.30
ΚΩΣ	10.40	10.50
ΚΑΛΥΜΝΟΣ	11.30	11.40
ΛΕΡΟΣ	12.30	12.40
ΠΑΤΜΟΣ	13.20	13.30
ΛΕΙΨΟΙ	13.50	14.00
ΛΕΡΟΣ	14.20	14.30
ΚΑΛΥΜΝΟΣ	15.20	15.30
ΚΩΣ	16.10	16.20
ΡΟΔΟΣ	18.30	

ΔΕΥΤΕΡΑ		
ΛΙΜΑΝΙ	ΑΦΙΞΗ	ΑΝΑΧ.
ΡΟΔΟΣ		08.30
ΣΥΜΗ	09.20	09.30
ΚΩΣ	11.00	11.10
ΚΑΛΥΜΝΟΣ	11.50	12.00
ΛΕΡΟΣ	12.50	14.30
ΚΑΛΥΜΝΟΣ	15.20	15.30
ΚΩΣ	16.10	16.20
ΣΥΜΗ	17.40	17.50
ΡΟΔΟΣ	18.30	

ΤΡΙΤΗ		
ΛΙΜΑΝΙ	ΑΦΙΞΗ	ΑΝΑΧ.
ΡΟΔΟΣ		08.30
ΚΩΣ	10.40	10.50
ΚΑΛΥΜΝΟΣ	11.30	11.40
ΛΕΡΟΣ	12.30	12.40
ΛΕΙΨΟΙ	13.00	13.10
ΠΑΤΜΟΣ	13.30	13.40
ΛΕΡΟΣ	14.20	14.30
ΚΑΛΥΜΝΟΣ	15.20	15.30
ΚΩΣ	16.10	16.20
ΡΟΔΟΣ	18.30	

ΤΕΤΑΡΤΗ		
ΛΙΜΑΝΙ	ΑΦΙΞΗ	ΑΝΑΧ.
ΡΟΔΟΣ		08.30
ΚΩΣ	10.40	10.50
ΚΑΛΥΜΝΟΣ	11.30	11.40
ΛΕΡΟΣ	12.30	14.20
ΚΑΛΥΜΝΟΣ	15.20	15.30
ΚΩΣ	16.10	16.30
ΡΟΔΟΣ	18.30	

ΠΕΜΠΤΗ		
ΛΙΜΑΝΙ	ΑΦΙΞΗ	ΑΝΑΧ.
ΡΟΔΟΣ		08.30
ΚΩΣ	10.40	10.50
ΚΑΛΥΜΝΟΣ	11.30	11.40
ΛΕΡΟΣ	12.30	14.30
ΚΑΛΥΜΝΟΣ	15.20	15.30
ΚΩΣ	16.10	16.20
ΡΟΔΟΣ	18.30	

ΠΑΡΑΣΚΕΥΗ		
ΛΙΜΑΝΙ	ΑΦΙΞΗ	ΑΝΑΧ.
ΡΟΔΟΣ		08.30
ΣΥΜΗ	09.20	09.30
ΚΩΣ	11.00	11.10
ΚΑΛΥΜΝΟΣ	11.50	12.00
ΛΕΡΟΣ	12.50	14.30
ΚΑΛΥΜΝΟΣ	15.20	15.30
ΚΩΣ	16.10	16.20
ΣΥΜΗ	17.40	17.50
ΡΟΔΟΣ	18.30	

ΣΑΒΒΑΤΟ		
ΛΙΜΑΝΙ	ΑΦΙΞΗ	ΑΝΑΧ.
ΡΟΔΟΣ		08.30
ΚΩΣ	10.40	10.50
ΚΑΛΥΜΝΟΣ	11.30	11.40
ΛΕΡΟΣ	12.30	12.40
ΛΕΙΨΟΙ	13.00	13.10
ΠΑΤΜΟΣ	13.30	13.40
ΛΕΡΟΣ	14.20	14.30
ΚΑΛΥΜΝΟΣ	15.20	15.30
ΚΩΣ	16.10	16.20
ΡΟΔΟΣ	18.30	



• Ταξιδέψτε με 30 μίλια την ώρα
• Fully air-conditioned

Πληροφορίες: Δωδεκάνησος Ναυτιλιακή Ν.Ε.
Αυστραλίας 3. 85100 Ρόδος
Τηλ: 22410 70 590 - Fax: 22410 70 591

website: www.12ne.gr
e-mail: info@12ne.gr



ΤΟΠΙΚΟ ΠΟΔΟΣΦΑΙΡΟ

Ντέρμπι στην Μεσαναγρό

• Η ομώνυμη ομάδα θα υποδεχθεί την πρωτοπόρο του α' ομίλου Ασπίδα Σ. που ψάχνει το αποτέλεσμα που θα της χαρίσει πρόωρα τον τίτλο

Αρκετά πλούσιο είναι το σημερινό πρόγραμμα της κατηγορίας που περιλαμβάνει παιχνίδια της 18ης αγωνιστικής του α' και β' ομίλου καθώς και παιχνίδια για την 14η αγωνιστική του ομίλου Νήσων.

Ξεκινώντας από τον α' όμιλο, δεσπόζει το ντέρμπι κορυφής ανάμεσα στην Μεσαναγρό και την πρωτοπόρο Ασπίδα Σ. Οι γηπεδούχοι που βρίσκονται 6 βαθμούς πίσω από τους Σαλακενούς θέλουν τη νίκη για να μειώσουν στους 3 βαθμούς και να προσπαθήσουν στις επομείναντες 4 αγωνιστικές να βρεθούν κορυφή σε περιπτωση που η Ασπίδα σκοντάψει εκ νέου. Από την άλλοι οι φιλοξενούμενοι με θετικό αποτέλεσμα σήμερα αγκαλιάζουν τον τίτλο και την απευθείας άνοδο στην β' κατηγορία. Στα υπόλοιπα ματς του ομίλου ο Δαμάγητος θα φιλοξενήσει τον ΟΦ Ιστρίου με το ενδιαφέρον να είναι μονόπλευρο από πλευράς φιλοξενουμένων οι οποίοι κυνηγούν την 2η θέση και τη Μεσαναγρό, που εύχονται σήμερα να ηττηθεί από την Ασπίδα Σ. ώστε να την πλησιάσουν στον ένα βαθμό. Επίσης στους Αγίους Αποστόλους στο τοπικό ντέρμπι ο Ζευς θα κοντραρισθεί με τον Δωριέα, σε Άγιο Ισίδωρο θα αντιμετωπίσει τον Ταξιάρχη και ο Ιάλυσος '97 τον Εθνικό. Για τον β' όμιλο έχουμε τριά παιχνίδια για σήμερα.

Ο πρωτοπόρος Πήγασος θα αναγκασθεί να υποδεχθεί τον Ήλιο στο ουδέτερο γήπεδο της Κρεμαστής εκτοίωντας τιμωρία της έδρας του, ενώ στα κοσκινού ο Ηρακλής Λ που κυνηγάει τη 2η θέση θέλει οποσδήποτε τη νίκη απέναντι στον Ροδιακό.

Το πρόγραμμα του ομίλου ολοκληρώνεται με το Αλθαιμένης-Δήμητρα. Και περνώντας τον γ' όμιλο ξεχωρίζει η συνάντηση κορυφής ανάμεσα στον Ολυμπιακό και την Αναγέννηση Ασφ. Στην Κάλυμνο έχουμε στο τοπικό ντέρμπι μεταξύ Ποσειδώνα και Βαθύ, ενώ στο γήπεδο Καρδάμαινας ο Πολυβώτης θα παίξει με την ΑΣΕΛ. Αναλυτικά το σημερινό πρόγραμμα:

Α' ΟΜΙΛΟΣ

• Αγ. Απόστολοι (11.00): Ζευς-Δωριέας

Διαιτησία: *Ασημακόπουλος-Σιδηρόπουλος-Μοντιάδης*

Παρατηρητής: *Περαντινός*

• Λυκ. Ιαλυσού (11.00): Ιάλυσος '97-Εθνικός

Διαιτησία: *Φουκάρας-Κατταβενός-Κόκκινος*

Παρατηρητής: *Μακρής*

• Θεολόγος (15.30): *Δαμάγητος-ΟΦ Ιστρίου*

Διαιτησία: *Φουκάρας-Κατταβενός-Κόκκινος*

Παρατηρητής: *Μαυρουδής*

• Μεσαναγρός (15.30): *Μεσαναγρός-Ασπίδα Σ.*

Διαιτησία: *Κατσιδώνης Π.-Μίχας-Ορφανός*

Παρατηρητής: *Σαββίδης*

Παρ. διαιτησίας: *Καψάσκης*

• Αγ. Ισίδωρος (15.30): Αγ. Ισίδωρος-Ταξιάρχης

Διαιτησία: *Γιοβάνι-Μοσχούς-Στεφανάκης*

Παρατηρητής: *Σεβδαλάκης*

Ρεπό ο Πολύστρατος.

Β' ΟΜΙΛΟΣ

• Κρεμαστή (11.00): Πήγασος-Ήλιος

Διαιτησία: *Κατσιδώνης Ε.-Γενής-Μοσχούς*

Παρατηρητής: *Κων/νου*

Παρ. διαιτησίας: *Στέργου*

• Κοσκινού (15.30): Ροδιακός-Ηρακλής Λ.

Διαιτησία: *Ρουμάνης-Κετσές-Κουρδουκλάς*

Παρατηρητής: *Μπαλαλής*

• Κρητηνία: Αλθαιμένης-Δήμητρα

Διαιτησία: *Αργυρόπουλος-Γαγάνης-Παπαγιαννίδης*

Παρατηρητής: *Καραγιάννης Δ.*

• Σύμη-Αναγέννηση Ρ. (Παραιτήθη η Σύμη)

Ρεπό το Ασκληπειό

Γ' ΟΜΙΛΟΣ ΑΥΡΙΟ

• Καρδάμαινα (11.30): Πολυβώτης-ΑΣΕΛ

Παρατηρητής: *Ιερομνήμων*

• Κάλυμνος (12.00): *Ολυμπιακός-Αναγέννηση Ασφ.*

Παρατηρητής: *Γιαννικουρής*

• Κάλυμνος (15.00): Ποσειδών-Βαθύ

Παρατηρητής: *Σιδέρης*

• ΠΑΟ Κω-Λειψοί (παραιτήθηκαν οι Λειψοί).

Ρεπό ο Νικαγόρας

Ξεκίνησαν με το δεξί

• Θετική χαρακτηρίστηκε η πρώτη εμφάνιση των παλαιμάχων του Ηρακλή Μ, που μπόρεσαν να αποσπάσουν ισοπαλία από Δαμάγητο. στον Θεολόγο

Θεολόγος(Στέφανος Χατζηστεφάνου)

Χωρίς νικητή τελείωσε το πρώτο φιλικό παιχνίδι της ομάδας των παλαιμάχων του Ηρακλή με αντίπαλο τον Δαμάγητο στον Θεολόγο, με τις δύο ομάδες να έχουν από ένα ημίχρονο και να πετυχαίνουν από δύο γκολ.

Ποιο δυνατά μπήκαν οι γηπεδούχοι που μπόρεσαν να πάνε στα αποδυτήρια με το +2 αποτέλεσμα που έδινε σημαντικό προβάδισμα για την συνέχεια. Και ενώ όλα έδειχναν πως οι θολοενοί δεν θα είχαν κανένα πρόβλημα να φτάσουν στην νίκη, αφού και η κόπωση των πρώτων σαρανταπέντε λεπτών, αποτελούσε σημαντικό αντίπαλο για τους φιλοξενούμενους, που μετά από αντεπίθεση διαρκείας, έφερε το ματς στα ίσα.

Φάσεις γκολ

10΄ Με κοντινό πλασέ ο **Παπαμανόλης** άνοιξε το σκορ1-0.

44΄ Ανατροπή του **Παπαμανόλη** από τον **Σιδηρόπουλο,** πέναλτι.

Την εσχάτη των ποινών εκτέλεσε εύστοχα ο παθών, πετυχαίνοντας παράλληλα το δεύτερο προσωπικό του γκολ 2-0.

Ανατροπή του **Κούρου** από τον **Ανάστασου** (πέναλτι)

59΄ Το πέναλτι εκτέλεσε εύστοχα ο **Αλεξανδρής** μειώνοντας για την ομάδα του 2-1.

67΄ Λάθος εκτίμηση της μπάλα από αμυντικό του Δαμάγητου έπιασε την μπάλα με χέρι, αναγκάζοντας τον προπονητή του **Μανόλη Τσαλόλη** που εκτελούσε χρέη διαιτητή να καταλογίσει την παράβαση.

Το δεύτερο κατά σειρά πέναλτι που κέρδισαν οι Μαρατσενοί εκτέλεσε εύστοχα ο **Κούρος Στ.** φέρνοντας με αυτό τον τρόπο τον παιχνίδι στα ίσα 2-2.

Διαιτησία

Στο πρώτο μέρος χρέη διαιτητή εκτέλεσε ο Κούρος Στ, ενώ στο δεύτερο ο Τσαλώλης Μ. Και οι δύο έβγαλαν το παιχνίδι χωρίς προβλήματα.

Οι συνθέσεις

ΔΑΜΑΓΗΤΟΣ: *Χατζηνικόλας, Ανάστασου, Ζαγκανίκας, Γρηγοράς, Τρούλης, Καρπάθιος, Κοντομανόλης, Ιακωβίδης, Σταυρίας, Παπαμανόλης, Ζαγοριανός Β. Έπαιξαν και οι Παπανικολάου, Πασάλης Δ.*

ΠΑΛΑΙΜΑΧΟΙ ΜΑΡΙΤΣΩΝ: *Μαλώτρας, Σιδηρόπουλος, Κούρος Σ., Αλεξανδρής Σ., Βασιλώττος Σ., Πασάλης, Τσιαμαντούρας, Γεράκης, Παπαδημήτρης, Βασιλώττος Κ., Πίσκαπας. Έπαιξαν και οι Σειτης, Δελιγιάννης, Κούρος Σ., Κλεισούρης, Αλεξανδρής Ν.*

Q.N.A FERRIES

ΠΑΣΧΑΛΙΝΗ ΕΚΔΡΟΜΗ

Ε/Γ-ΟΓ ΜΑΡΙΝΑ

Μ. ΠΑΡΑΣΚΕΥΗ

Αναχώρηση από Ρόδο 15.00. Αφιξη στην Κάλυμνο 19.00
Παραμονή στην Κάλυμνο έως Κυριακή του Πάσχα 05.00

ΚΥΡΙΑΚΗ ΤΟΥ ΠΑΣΧΑ

Αναχώρηση από Κάλυμνο 05.00. Αφιξη στην Πάτμο 07.00

ΔΕΥΤΕΡΑ ΤΟΥ ΠΑΣΧΑ

Αναχώρηση από Πάτμο 01.00 για Λέρο 02.30-02.50
Κάλυμνο 04.00-04.30
Κω 05.30-06.00
Ρόδο 09.30

Τιμή κατ' άτομο: €140 σε 2κλινη εξωτερική καμπίνα
Τιμή κατ' άτομο: €120 σε 4κλινη εξωτερική καμπίνα
Τιμή κατ' άτομο: €100 σε 4κλινη εσωτερική καμπίνα

Στην τιμή κάτ' άτομο περιλαμβάνεται το δείπνο της Αναστάσεως (μαγειρίτσα, αρνάκι κ.τ.λ.)

Κεντρικό πρακτορείο

TSAGARIS TRAVEL

Ακτή Σαχτούρη 5
Τηλ. (22410) 36170, 28597, 35066, 30406
FAX: 22410-39839

ΜΑΘΗΜΑΤΙΚΑ

Χρήστος Εκτ. Ηρακλείδης
Μαθηματικός Εθνικού και Καποδιστριακού Πανεπιστημίου Αθηνών

Δεκτοί μαθητές Γυμνασίου – Λυκείου και φοιτητές ΤΕΙ – ΑΕΙ. Παραδίδονται ειδικά μαθήματα σε:
- φοιτητές του Πανεπιστημίου Αιγαίου (μαθήματα Εξαμήνων και Κατατακτήριες)
- φοιτητές Ανοικτού Πανεπιστημίου, ΓΥΣ
- υποψήφιους διαγωνισμών Δημοσίου (ΑΣΕΠ, τράπεζες).

Υπεύθυνη γνώση, μεθοδικότητα, παραστατικότητα και παροχή δακτυλογραφημένων σημειώσεων.
Μαθήματα αποκλειστικά ιδιαίτερα ή ιδιαίτερα σε γκρουπ.

✆ 22410 76896-34703 και 6938 492 429

STEFANAKIS TRAVEL

ΕΚΔΡΟΜΗ ΘΕΣΣΑΛΟΝΙΚΗ

ΑΕΡΟΠΟΡΙΚΩΣ κατευθείαν από ΡΟΔΟ
από **08/04** έως **12/04** ή από **09/04** έως **12/04**

ΠΡΟΓΡΑΜΜΑ:

1η μέρα: ΡΟΔΟΣ - ΘΕΣΣΑΛΟΝΙΚΗ - ΧΑΛΚΙΔΙΚΗ (PORTO CARRAS)
Αναχώρηση με Aegean, Μ. Πέμπτη στις 22.00
Αφιξη στις 23.00, τακτοποίηση στο ξενοδοχείο. Διανυκτέρευση.

2η μέρα: ΧΑΛΚΙΔΙΚΗ - ΘΕΣΣΑΛΟΝΙΚΗ
Πρόγευμα και ημερήσια εκδρομή στη Θεσσαλονίκη. Το βράδυ παρακολούθηση του επιταφίου. Δείπνο. Διανυκτέρευση.

3η μέρα: ΧΑΛΚΙΔΙΚΗ
Πρόγευμα και εκδρομή μισής μέρας στο πρώτο πόδι της Χαλκιδικής. Το βράδυ παρακολούθηση της λειτουργίας της Αναστάσεως. Αμέσως μετά δείπνο με μαγειρίτσα στο ξενοδοχείο.

4η μέρα: ΧΑΛΚΙΔΙΚΗ (Πασχαλινό γλέντι)
Πρόγευμα και ελεύθερημέρα για να συμμετέχετε στο πασχαλινό γλέντι του ξενοδοχείου.

5η μέρα: ΧΑΛΚΙΔΙΚΗ - ΟΛΥΜΠΟΣ - ΡΟΔΟΣ
Πρόγευμα και αναχώρηση για ολοήμερη εκδρομή στον Ολυμπο. Θα επισκεφτούμε το Δίον, το Λιτόχωρο και προαιρετικό γεύμα στο παραδοσιακό χωριό Παλαιός Παντελεήμονας. Το βράδυ πτήση για Ρόδο στις 23.00-24.00

ΑΛΕΞ. ΔΙΑΚΟΥ 38-ΡΟΔΟΣ
Τηλ.: 22410/20625, 30054, 33603, 33607 • FAX: 26745

ΜΙΚΡΕΣ αγγελίες

ΟΙ ΑΓΓΕΛΙΕΣ ΤΗΣ ΡΟΔΙΑΚΗΣ παρουσιάζονται και στο site www.anaggelies.gr

ΜΕΤΑΦΕΡΘΗΚΑΜΕ!
Θα μας βρίσκετε στα κεντρικά μας γραφεία επί της Μαρ. Μαλλιαράκη 11 (τελευταία πάροδος Καναδά). Τα τηλέφωνα παραμένουν τα ίδια:
(22410) 22210, (22410) 75230

ενοικιάσεις ακινήτων & επιχειρήσεων

ΚΑΦΕ BAR στα 20 Μαγαζιά, πλησίον COSMOPOLITAN. Πληρ. τηλ. 2241050312, 6972539370 AE57787

ΓΚΑΡΣΟΝΙΕΡΑ επιπλωμένη, οδός Αρτας. Πληρ. τηλ. 6972623312 AE57784

STUDIO 30 τ.μ. στην Ιαλυσό επιπλωμένο, πλησίον Φιλερήμου. Πληρ. τηλ. 2241094707. AE57794

ΔΙΑΜΕΡΙΣΜΑ Λεωφ. Κρεμαστής, 3 υπνοδωματίων, 100 τ.μ. άνετο πάρκιν. Πληρ. τηλ. 2241091828 AE57775

ΕΝΟΙΚΙΑΖΕΤΑΙ στην Παλιά Πόλη 15 μέτρα από την οδό Σωκράτους, διώροφο οίκημα 70 τ.μ. με 35 τ.μ. αυλή για επαγγελματική χρήση. Πληρ. τηλ. 2241026775, 6946965205 AE57771

ΔΙΑΜΕΡΙΣΜΑΤΑ ΕΠΙΠΛΩΜΕΝΑ ΠΛΗΡΩΣ ΕΞΟΠΛΙΣΜΕΝΑ ΕΠΙ ΤΗΣ ΘΕΜΕΛΗ (ΠΕΡΙΟΧΗ ΑΚΑΔΗΜΙΑΣ). ΠΛΗΡ. ΤΗΛ. (22410)23012, 74070 ΩΡΕΣ ΚΑΤΑΣΤΗΜΑΤΩΝ πε57783

ΚΑΤΑΣΤΗΜΑ 46 Τ.Μ. ΜΕ 23 Τ.Μ. ΠΑΤΑΡΙ ΕΠΙ ΤΗΣ ΑΛΕΞΑΝΔΡΟΥ ΔΙΑΚΟΥ 7 ΓΩΝΙΑΚΟ ΔΙΠΛΑ ΣΤΟ EL DIVINO ΑΠΟΚΛΕΙΟΝΤΑΙ ΕΠΙΧΕΙΡΗΣΕΙΣ ΥΓΕΙΟΝΟΜΙΚΟΥ ΕΝΔΙΑΦΕΡΟΝΤΟΣ. ΠΛΗΡ. ΤΗΛ. 2241023716, 6945452927 ΕΡΓΑΣΙΜΕΣ ΗΜΕΡΕΣ ΚΑΙ ΩΡΕΣ ΠΕ57713

ΣΤΟΥΝΤΙΟ στην περιοχή Ανω Ροδίνι οδός Μαδρίτης 12. Πληρ. τηλ. 6944876669 AE57754

ΔΙΑΜΕΡΙΣΜΑ νεόκτιστο 35 τ.μ. στον α' όροφο διαμπερές, επιπλωμένο και με θερμοσίφωνο. Προτιμούνται ξενοδοχοϋπάλληλοι, οδός Αυστραλίας 94 (Αγ. Νικόλαος). Πληρ. τηλ. 2241022269 AE57757

ΔΙΑΜΕΡΙΣΜΑ 89 τ.μ. α' ορόφου με δύο υπνοδωμάτια, σαλόνι, κουζίνα, λουτρό στο Ροδίνι κοντά στην ΔΕΥΑΡ. Τιμή λογική. Ευρωπαική Επενδυτική τηλ. 2241039300, 6977582152 κο Θεόφιλο AE57790

ΚΑΤΑΣΤΗΜΑ 25 τ.μ. με τουαλέτα στην οδό Μητροπόλεως 89. Πληρ. τηλ. 2241020603 AE57789

ΔΙΑΜΕΡΙΣΜΑ ισόγειο 110 τ.μ. τριών υπνοδωματίων στην Ανάληψη (επί της Καλαμάτας) στην τιμή των 400 ευρώ. Πληρ. τηλ. 6947327299 μετά τις 18.00 AE57756

ΕΝΟΙΚΙΑΖΟΝΤΑΙ: α) μια γκαρσονιέρα 30 τ.μ. επιπλωμένη με ηλιακό στην τιμή των 215 ευρώ μηνιαίως και β) ένα δυάρι 45 τ.μ. επιπλωμένο στην τιμή των 230 ευρώ μηνιαίως και τα δύο είναι ισόγεια με μεκήπο μπροστά, στην Ανάληψη στην οδό Μ. Καραγιάννη 18 (πίσω από τα μουσικά όργανα του Παυλάκη). Πληρ. τηλ. 2241067663 AE57755

ΚΡΕΜΑΣΤΗ, ενοικιάζεται πλήρως εξοπλισμένη STUDIO -γκαρσονιέρα (ενιαίος χώρος), διαμπερής, ηλιακός, βεράντες, άνετο πάρκιν 215 ευρώ. Πληρ. κ. Μάνος, τηλ. 2241081478, 2241088818, 6938626179 AE57749

ΔΙΑΜΕΡΙΣΜΑ μικρό επιπλωμένο επί της Πετρ. Γιαλλούρη 13 (Αγιος Νικόλαος). Πληρ. τηλ. 2241074775 κα Ιωάννα AE57768

ΔΙΑΜΕΡΙΣΜΑ καινούργιας κατασκευής ΗΥρακλειδών 22 στα Τριάντα επιπλωμένο διαμπερές (1 υπνοδωμάτιο, σαλόνι, κουζίνα, 2 βεράντες) ψυγείο και φούρνος. Πληρ. τηλ. 2241082715, 2241081798 και 2241081632 AE57767

ΕΠΙΧΕΙΡΗΣΗ BAR επί της οδού Ορφανίδου 25 με όλο τον εξοπλισμό της από ιδιοκτήτη 15ετές συμβόλαιο - χωρητικότητα 150 ατόμων. Τιμή 40.000 ευρώ. Ενοίκιο 1200 ευρώ το μήνα, χωρίς αύξηση για τα πρώτα 4 χρόνια. Πληρ. τηλ. 6946716131, 2241034426 AE57766

ΕΝΟΙΚΙΑΖΕΤΑΙ εννέα χρόνια λειτουργίας snack bar στην κεντρική πλατεία της Ιαλυσού, πλήρως εξοπλισμένο 60 τ.μ. και με αυλή 50 τ.μ. με την άδεια λειτουργίας. Πληρ. τηλ. 6945961425 AE57764

ΓΚΑΡΣΟΝΙΕΡΑ επιπλωμένη υπνοδωμάτιο, κουζίνα, λουτρό με ηλεκτρική θέρμανση και μικρά κήπο. Πληρ. τηλ. 2241092441 AE57742

ΔΙΑΜΕΡΙΣΜΑ πλήρως επιπλωμένο (1 υπνοδωμάτιο, μπάνιο, καθιστικό με πολυκουζινάκι, μπαλκόνι) σε καινούργια πολυκατοικία επίτ ης οδού Φιλερήμου 15 στο Καρακόνερο. Πληρ. τηλ. 2241078640 μετά τις 10 ώρα AE57765

ΣΑΡΙ ισόγειο με μεγάλη αυλή, πλήρως επιπλωμένο TV ψυγείο, πλυντήριο, χωρίς κοινόχρηστα, χαρτόσημο, εντός πόλεως, κατάλληλο για στρατιωτικούς, εκπαιδευτικούς φοιτητές 400 ευρώ. Μεσίτες αποκλείονται. Πληρ. τηλ. 2241024119, 6946076403 AE57747

ΟΡΟΦΟΔΙΑΜΕΡΙΣΜΑ α' ορόφου 135 τ.μ. με ανεξάρτητη είσοδο, χωρίς κοινόχρηστα, με θερμοσυσσωρευτές και ηλιακό θερμοσίφωνα στην οδό Αντισμηνάρχου Βολονάκη αρ. 4, στην περιοχή Αγίου Ιωάννου, στην πόλη της Ρόδου. Πληρ. τηλ. 2241028774 (ώρες γραφείου), 2241060950 (απόγευμα) και 6944363701 AE57746

ΚΑΤΑΣΤΗΜΑ στην Κρεμαστή διώροφο με μεγάλο προαύλειο χώρο, στον κόμβο των οδών Τσαΐρι-αεροδρόμιο, Κρεμαστή-Παραδείσι. Πληρ. τηλ. 6974912702 AE57745

ΕΝΟΙΚΙΑΖΕΤΑΙ επί της 28ης Οκτωβρίου, ανεξάρτητο, πλήρως επιπλωμένο διαμέρισμα α' ορόφου 95 τ.μ. με τρεις κρεβατοκάμαρες, ψυγείο, κουζίνα, 5 air condition, θέρμανσης - ψύξης, ηλιακό θερμοσίφωνο και χώρο στάθμευσης 500 ευρώ μηνιαίως. Απαραίτητα συμβόλαιο ενός έτους τουλάχιστον. Πληρ. τηλ. 2241069592, 7 μ.μ.-9 μ.μ. καθημερινά AE57744

ΔΙΑΜΕΡΙΣΜΑ στη Σορωνή, επιπλωμένο, με ηλεκτρικά είδη κ.λπ. Πληρ. τηλ. 2241041079 AE57737

ΔΙΑΜΕΡΙΣΜΑΤΑ επιπλωμένα 40 τ.μ. και στούντιος 25 τ.μ. καθώς και χώρος επαγγελματικής χρήσεως 70 τ.μ. με πάρκιν στην Λ. Ηρακλειδών δίπλα από το σούπερ μάρκετ "Μαρινόπουλος" και πριν από το Λύκειο Ιαλυσού. Πληρ. τηλ. 6944751939 AE57739

ΣΤΗΝ ΚΡΕΜΑΣΤΗ ενοικιάζονται α) οροφοδιαμέρισμα δυάρι επιπλωμένο γωνιακό με θέα τη θάλασσα με ψυγειοκαταψύκτη, κουζίνα, μπουφέ, παρκέ, β) δυάρι και στούντιο επιπλωμένα με διπλά τζάμια ρολά, πάρκιν, κήπο με θέα τη θάλασσα. Πληρ. τηλ. 2241094822, 6946671053 AE57793

ΤΡΙΑΡΙ 80 τ.μ. πλήρως ανακαινισμένο στην Κέννεντυ (κεντρική θέρμανση, ηλιακός, air condition) 500 ευρώ μηνιαίως. Πληρ. τηλ. 2241030092, 6947940786 AE57741

ΟΙΚΙΑ δύο δωματίων, σαλοτραπεζαρία, κουζίνα, ισόγειο με κήπο επί της Σοφοκλέους. Πληρ. τηλ. 2241092819 AE57723

ΓΚΑΡΣΟΝΙΕΡΕΣ επιπλωμένες στο κέντρο της πόλης. Πληρ. τηλ. 2241034125, 6936795126 AE57711

ΕΝΟΙΚΙΑΖΕΤΑΙ

βιοτεχνικός ή αποθηκευτικός χώρος

500 τ.μ. ή χωριστά από 170 τ.μ. το κάθε ένα, και ύψος 5,50 μ., τεράστιο πάρκιν γιά νταλίκες, κοντά στο εργοστάσιο μαρμάρων Καβάσιλα.

Πληρ. τηλ. 2241020949, 6932326055

ΕΝΟΙΚΙΑΖΕΤΑΙ

Διαμέρισμα στο Κέντρο της πόλης, οδός Αμμοχώστου αρ. 11, Β' όροφος, κατάλληλο και για επαγγελματική χρήση. Είναι Ε=140 τ.μ., και αποτελείται από 3 υπνοδωμάτια, σαλοτραπεζαρία, κουζίνα, λουτρό και W.C.
Μηνιαίο μίσθωμα: 650 ευρώ.
Πληρ. ΠΙΠΙΝΟΣ, τηλ. 2241023895, 6944676003.

ΕΝΟΙΚΙΑΖΟΝΤΑΙ

στην Ιξιά στο Εμπορικό Κέντρο "RHODESLAND"
3 καταστήματα τα Νο 7, Νο 8 και Νο 20.
Πληρ. τηλ. 2106729335, 6945417747 Κος Σουγκανίδης

Vitzileos

ΚΤΗΜΑΤΟΜΕΣΙΤΙΚΟ ΓΡΑΦΕΙΟ - REAL ESTATE AGENCY

ΜΑΡΙΟΣ Κ. ΒΙΤΖΗΛΑΙΟΣ
Μεσίτης Ασιτικών Συμβάσεων - Real Estate agent

ΕΚΤΙΜΗΣΕΙΣ-ΑΓΟΡΕΣ-ΠΩΛΗΣΕΙΣ ΚΑΤΑΣΤΗΜΑΤΑ ΟΙΚΟΠΕΔΑ-ΧΩΡΑΦΙΑ ΚΤΗΜΑΤΙΚΕΣ-ΣΥΜΒΟΥΛΕΣ ΕΝΟΙΚΙΑΣΕΙΣ-ΔΙΑΧΕΙΡΙΣΕΙΣ ΣΠΙΤΙΑ-ΔΙΑΜΕΡΙΣΜΑΤΑ

ΚΑΤΑΣΤΗΜΑΤΑ – ΓΡΑΦΕΙΑ – ΕΠΙΧΕΙΡΗΣΕΙΣ

	€
Επιχ/ση πλυντήρια-στεγνωτήρια σε πλήρη λειτουργία	20.000
Επιχ/ση BAR σε κατάστημα 300 .τ.μ.+300 τ.μ. υπόγ. κοντά στη μαρίνα	147.000
15 τ.μ. κατάστημα στην Α. Διάκου	30.000
20 τ.μ. Χ2 καταστήματα στην Π. Πόλη, τουριστ. περ. πίσω από Σωκρ.	323.000
45 τ.μ. ισόγ.+90 τ.μ. υπογ. Καρακόνερο	88.000
50 τ.μ. μαγαζί κοντά στο Μαντράκι (νοικιασμένο)	294.000
144 τ.μ. διώροφο κατάστημα με αυλή, 300 τ.μ. στο Νιοχώρι	500.000
155 τ.μ. ακίνητο στην Ψαροπούλα, στην θάλασσα	220.000
165 τ.μ. διώροφο μαγαζί στην Π. Πόλη της Κω, τουριστική περιοχή	300.000
170 τ.μ. αποθήκη σε μπετά. Καρακόνερο	71.000
170 τ.μ. αποθήκη με ράμπα στην Μ. Πετρίδη	71.000
180 τ.μ. αποθήκη στην οδό Π. Ροδίου	82.000
300 τ.μ. κατ/μα ετοιμοπ. σε 1000 τ.μ. οικόπ. Παστίδα, βιοτεχν. χώρος	147.000
1000 τ.μ. εργοστάσιο στον Καλαμώνα έτοιμο σε οικοπ. 6.400 τ.μ.	587.000
1155 τ.μ. ακίνητο σε οικόπ. 817 τ.μ. στο κέντρο της Ρόδου	763.000
12 apartmens πλήρως εξοπλισμένα στο Κιοτάρι	440.000
Ξενοδ. Α' κατ., στην πόλη, 180 κλίνες+4 καταστήματα	6.200.000
7 apart.Χ 2 δωμάτια πλήρως εξοπλισμένα και δύο μαγαζιά 250 τ.μ. στην παραλία Τριαντών, στην θάλασσα	338.000
Ξενοδ. Β' κατ. 95 δωμ. σε 13 στρέμ. στην παραλία Ιαλυσού	2.640.000
Ξενοδ. Γ' κατ. 37 δωμ., 74 κλίνες, δισκοθήκη 250 τ.μ., μπαρ, στην πόλη της Ρόδου, παραλία	1.261.922

ΔΙΑΜΕΡΙΣΜΑΤΑ

45 τ.μ. στην πλατεία Βάθης, Αθήνα, στον 5ο όροφο	39.000
50 τ.μ. στα Τριάντα γκαρσονιέρα με θέα	50.000
50 τ.μ. στο Γεννάδι με 2ο υπνοδωμ. Φανταστική θέα	44.000
60 τ.μ. στο Γεννάδι γκαρσονιέρα με θέα	47.000
82 τ.μ. στον 1ο όροφο σε διπλοκατοικία στην Π. Πόλη	88.000
110 τ.μ. με 3ο υπνοδωμ. ρετιρέ, στους δασκάλους	150.000
117 τ.μ. παραδοσιακό διαμέρισμα απέναντι Καζίνο	147.000

ΜΕΖΟΝΕΤΕΣ – ΜΟΝΟΚΑΤΟΙΚΙΕΣ

	€
62 τ.μ. μονοκατοικία με τζάκι και φανταστική θέα στην Π. Πόλη	125.000
68 τ.μ. μονοκατοικία με αυλή 90 τ.μ. στα Μαριτσά	59.000
80 τ.μ. μονοκατοικία σε 4000 τ.μ. οικόπεδο, πάνω στο κύμα, Γεννάδι	
125 τ.μ. μονοκατοικία στο Γεννάδι, Villa super lux, 10 δωμ.	293.500
130 τ.μ. μεζονέτα σε μπετά, οικοπ. 350 τ.μ. Τριάντα	110.000
135 τ.μ. μονοκατ. με κήπο στα Κρητικά, πανοραμικό	191.000
167 τ.μ. ισόγειο-οροφοδιαμέρισμα σε διπλοκατοικία με 285 τ.μ. οικόπεδο στο κέντρο της πόλης, διατηρητέο. Πάρκιν	440.300
170 τ.μ. διατηρητέα μονοκατοικία σε οικόπεδο 605 τ.μ. στο κέντρο της πόλης	290.000
170 τ.μ. μεζονέτα σε μπετά, οικοπ. 450 τ.μ. Τριάντα	140.000
170 τ.μ. μεζονέτα+170 τ.μ. μεζονέτα+120 τ.μ. οροφοδιαμέρισμα σε οικοπ. 5000 τ.μ. εντός οικισμού στην Παστίδα	426.000
180 τ.μ. μονοκατ. ημιτελής στο Γεννάδι σε οικόπ. 750 τ.μ Φανταστική θέα	161.000
187 τ.μ. βίλα με οικόπεδο 4780 τ.μ. στην Παστίδα	310.000
190 τ.μ. μεζονέτα σε οικόπεδο 400 τ.μ. στα Κοσκινού με θεα φανταστική	191.000
210 τ.μ. Μονοκατοικία με αυλή στην Π. Πόλη	323.000
230 τ.μ. βίλα στην Λάρδο σε οικόπ. 7700 τ.μ. με 750 οπωροφ. δένδρα	323.000
240 τ.μ. μεζονέτα σε οικόπεδο 250 τ.μ. στα Κοσκινού, νεόκτιστη	290.000
250 τ.μ. ημιτελές τριώροφο ακίνητο σε οικόπεδο 250 τ.μ. στους δασκάλους	235.000
250 τ.μ. βίλα καινούργια, πολυτελούς κατασκευής στο κέντρο της Κω σε οικόπεδο 4000 τ.μ. με δένδρα και γκαράζ	352.000
272 τ.μ. μονοκατοικία σε οικόπ. 270 τ.μ., αποτελείται από 4 διαμερίσματα. Ψαροπούλα.	220.000
600 τ.μ. μονοκατοικία στο Ροδίνι, Lux κατασκευής, γκαράζ, κήπο, φανταστική θέα	500.000

ΟΙΚΟΠΕΔΑ

	€
412 τ.μ. στον Αγ. Νικόλαου Σ.Δ. 1.20	220.100
709 τ.μ. οικόπεδο με Σ.Δ.-1, με άδεια οικοδομής για 1000 τ.μ. στην πόλη	600.000
750 τ.μ. στο Γεννάδι, εντός σχεδίου	18.000
2000 τ.μ. στα Μαριτσά. Εντός σχεδίου, Σ.Δ.-0,50	120.000
2000 τ.μ. στα Τριάντα	147.000
2500 τ.μ. πάνω στο δρόμο Ελαιώνας-Φουρνάκι. Γεννάδι	24.000
3080 τ.μ. στο Πλημύρι	23.500
4000 τ.μ. κοντά στο Βερόπουλο με φανταστική θέα	176.000
4100 τ.μ. στο Λειβάδι-Κρεμαστή	82.200
4120 τ.μ. στα Τριάντα, κοντά στον οικισμό	205.000
4400 τ.μ. στην Κρεμαστή	76.000
5000 τ.μ. στα Αφάντου	103.000
5500 τ.μ. στα Μαριτσά, εντός σχεδίου, Σ.Δ.=1	250.000
5800 τ.μ. στα Κανδυλί	117.000
6000 τ.μ. πάνω στο κύμα στα Τριάντα	352.000
6000 τ.μ. στην Παστίδα+αποθήκη	144.000
6500 τ.μ. στην λεωφόρο Ρόδου-Κρεμαστής	410.000
6500 τ.μ. στο Φαληράκι κοντά στη θάλασσα, προνομιακό	500.000
6720 τ.μ. στον Θόλαρο, Παραδείσι	82.200
8000 τ.μ. στο Φαληράκι	191.000
8300 τ.μ. στην Βληχά-Κάλαθος	367.000
8500 τ.μ.+6500 τ.μ. στην παραλία Αφάντου	18 το τ.μ.
9000 τ.μ. στα Μαριτσά, εντός ζώνης	132.000
9345 τ.μ. στα Ασγούρου με θέα	205.000
12000 τ.μ. στην Αφάντου, πάνω στο κύμα	520.000
13000 τ.μ. στα Μαριτσά	123.000
14000 τ.μ. το αγροτεμάχιο στην Διμυλιά	65.000
25000 τ.μ. στα Καλαβάρδα	295.000
30000 τ.μ. στο Τσαΐρι	352.000
32000 τ.μ. στην Θολό, πάνω στο κύμα	587.000
38000 τ.μ. στο Γεννάδι, πάνω στο κύμα	2.230.000
46000 τ.μ. στο Τσαΐρι	405.000
50000 τ.μ. στο Τσαΐρι	360.000



Εθν. Μακαρίου 45 (3ος όροφος • Τηλ.: 22410 24900, 25545 • Fax: 22410 25544 • Κιν.: 6932704919

ΠΕΡΙΠΤΕΡΟ ΕΝΟΙΚΙΑΖΕΤΑΙ

Το γνωστό περίπτερο στα Λαϊκά επί της Σοφούλη.

Πληρ. Κο Σάββα ΠΙΠΙΝΟ, τηλ. 2241023895

ΕΝΟΙΚΙΑΖΟΝΤΑΙ

- **Διαμέρισμα** 160 τ.μ. (3) τριών υπνοδωματίων στην Ιαλυσό σε κεντρικό σημείο, με κεντρική θέρμανση. Μηνιαίο μίσθωμα 480 ευρώ.
- **Διαμέρισμα** 90 τ.μ. (2) δύο υπνοδωματίων, επί της οδού Λεμεσού απέναντι από τον Παιδικό Σταθμό "Πινόκιο", πλησίον Εθνικής Αντιστάσεως με μηνιαίο μίσθωμα 400 ευρώ.
- **Διαμέρισμα** πολυτελές 140 τ.μ. (2) δύο υπνοδωματίων, πλήρως επιπλωμένο στην οδό Χειμάρας με μεγάλες άνετες βεράντες, τζάκι, air condition, δύο μπάνια, ιδιόχρηστο πάρκιν. Μηνιαίο μίσθωμα 900 ευρώ.
- **Μονοκατοικία** 180 τ.μ. (3) τριών υπνοδωματίων με τζάκι, μεγάλο κήπο, πάρκινγκ, ηλιακό θερμοσίφωνα σε ήσυχη περιοχή στ' Ασγούρου. Μηνιαίο μίσθωμα 1.200 ευρώ.
- **Διαμέρισμα** 112 τ.μ. (2) δύο υπνοδωματίων με κεντρική θέρμανση πλήρως ανακαινισμένο, περιοχή Βενετόκλειο σχολείο. Μηνιαίο μίσθωμα 430 ευρώ.
- **Μονοκατοικία** 150 τ.μ. (3) τριών υπνοδωματίων νεόδμητη με τζάκι, μεγάλο κήπο, ηλιακό θερμοσίφωνα, στο 5ο χλμ. Τσαΐρι-Αεροδρομίου. Μηνιαίο μίσθωμα 1000 ευρώ.
- **Διαμέρισμα** δίχωρο πλήρως επιπλωμένο στην παραλία Ιαλυσού, με ιδιόχρηστο πάρκιν. Μηνισίο μίσθωμα 400 ευρώ.

Πληρ. ΕΥΣΤΑΘΙΟΥ - ΕΥΡΩΚΤΗΜΑΤΙΚΗ,
Εθνικής Αντιστάσεως 83 (πρώην Αννης Μαρίας).
Τηλ. 22410 73819-74917, 6946/103929

ενοικιασεις

συνέχεια από την προηγούμενη

ΧΩΡΟΣ 50 τ.μ. με WC κατάλληλος για οποιαδήποτε επαγγελματική χρήση (ιατρεία-γραφεία) στον α' όροφο κτιρίου που βρίσκται στην οδό Εθνικής Αντίστασης 38Α. Πληρ. τηλ. 2241029884, 2241073446. Δεκτές μόνο σοβαρές προτάσεις. ΑΕ57731

ΔΩΜΑΤΙΑ κοντά στην Π. Πόλη επί της οδού Σοφοκλέους 42 Ε. Πληρ. τηλ. 2241038557 ΑΕ57705

ΣΤΑ ΤΡΙΑΝΤΑ ενοικιάζεται μονοκατοικία με κήπο 3 υπνοδωμάτια - πλήρως επιπλωμένη και εξοπλισμένη για όλο τον χρόνο. Πληρ. τηλ. 6974015401 και 2241061011 απόγευμα ΑΕ57728

ΣΤΟΥΣ ΠΕΥΚΟΥΣ ενοικιάζεται σπίτι πλήρως επιπλωμένο και εξοπλισμένο με air condition, μεγάλο κήπο και γκαράζ - τέντες. Πληρ. τηλ. 6974015401 και 2241061011 απόγευμα ΑΕ57727

ΓΚΑΡΣΟΝΙΕΡΑ επιπλωμένη (κοντά στο Πανεπιστήμιο Αιγαίου) επί της οδού Θεμιστοκλέους Σοφούλη 103 Α' όροφος. Πληρ. τηλ. 2241033488 ή πληρ. στο "Βιβλιοπωλείο Διαγώνιος" ΑΕ57708

ΔΙΑΜΕΡΙΣΜΑ 3άρι 90 τ.μ. με αυτόνομη θέρμανση (θερμοσυσωρευτές) επί της Λίνδου 51 (έναντι AUDI). Πληρ. τηλ. 6977279617, 6974637465 ΑΕ57712

ΔΙΑΜΕΡΙΣΜΑ με 2 υπνοδωμάτια, σαλόνι, τραπεζαρία, κουζίνα, μπάνιο. Πληρ. τηλ. 2241035464 ΑΕ57704

ΓΚΑΡΣΟΝΙΕΡΑ επιπλωμένη ενός δωματίου, περιοχή Βενετοκλείου. Πληρ. τηλ. 2241037427, 2241031610 ΑΕ57661

ΕΝΟΙΚΙΑΖΟΝΤΑΙ: α) διαμερίσματα δύο δωματίων, πλήρως επιπλωμένα με πισίνα τους καλοκαιρινούς μήνες επί της Λεωφ. Ιαλυσού, Κρεμαστής (Champion), Ιαλυσός, β) γκαρσονιέρα πλήρως επιπλωμένη με μεγ. βεράντες σε ήσυχη περιοχή Ιερού Λόχου, Ιαλυσός. Πληρ. τηλ. 2241092475, 6997114156 ΑΕ57684

ΟΙΚΙΑ επί της οδού Κωνσταντίνου Παλαιολόγου 33 απέναντι από το Βενετόκλειο Γυμνάσιο, αποτελούμενη από 1 σαλόνι, 2 υπνοδωμάτια, κουζίνα και αποθήκη. Πληρ. τηλ. 2241026041 ΑΕ57703

ΕΝΟΙΚΙΑΖΕΤΑΙ διαμέρισμα στο Παραδείσι με τρία υπνοδωμάτια, σαλόνι, κουζίνα-μπάνιο, 110 τ.μ. με θέρμανση και τζάκι με ηλιακό θερμοσίφωνα και μεγάλη αυλή. Πληρ. τηλ. 2241081154 απογευματινές ώρες ΑΕ57671

ΕΝΟΙΚΙΑΖΕΤΑΙ

Χώρος δύο δωματίων, 84 τ.μ. 1ος όροφος. Ασανσέρ, air condition, WC, κουζίνα, κατάλληλο για ιατρείο ή παντός είδους γραφεία.

Γρ. Λαμπράκη 29 - Ρόδος • τηλ. (22410)68869-74098

ΕΝΟΙΚΙΑΖΟΝΤΑΙ

Γραφείο α' ορόφου 90 τ.μ. επί της οδού Εθνικής Αντιστάσεως και Τσαλδάρη γωνία, πάνω απότο κατάστημα "Κωτσόβολος".

Πληρ. ΕΥΣΤΑΘΙΟΥ - ΕΥΡΩΚΤΗΜΑΤΙΚΗ,
Εθνικής Αντιστάσεως 83
Τηλ. 22410 73819-74917, 6945/292030,, 6944/374546

RHODES-GREECE

CAIRO PALACE

ΕΝΟΙΚΙΑΖΟΝΤΑΙ
ΕΠΑΓΓΕΛΜΑΤΙΚΟΙ ΧΩΡΟΙ

στο κέντρο της πόλης
στο εμπορικό κέντρο Cairo Palace

- **Κατάστημα** 55 τ.μ. επί της Εθνάρχου Μακαρίου
- **Γραφείο** 3ου ορόφου 135 τ.μ.
- **Γραφείο** 3ου ορόφου 190 τ.μ.
- **Γραφείο** 2ου ορόφου 190 τ.μ.

Πληρ. κ. Νιοτή Φράνσις
Τηλ.-φαξ 2241027600,
κιν. 6944618757, 6973572262



Για τις δικές σας ανάγκες κρατάμε τη γη... ακίνητη!

Ευρωκτηματική. Η κτηματομεσιτική εταιρεία με σαφή προσανατολισμό στην ικανοποίηση των δικών σας αναγκών και με δυνατότητες που ξεπερνούν κάθε προσδοκία!

Με ικανά και **έμπειρα στελέχη** έτοιμα να προβούν στις πιο αξιόπιστες και υπεύθυνες επενδυτικές προτάσεις για την **ακίνητη περιουσία σας!**

Με δραστηριότητες που **ξεφεύγουν απ'τα όρια της Ρόδου** και επεκτείνονται με την **προώθηση των ακινήτων** σας στην Ελλάδα και Διεθνώς!

Με **πλήρεις υπηρεσίες**, υψηλό επαγγελματισμό και μια νέα αντίληψη που γίνεται εμφανής στα **σύγχρονα και λειτουργικά** κεντρικά γραφεία της.

Με τη δυνατότητα να εντοπίζει **την ιδανική γη,** κατοικία, ξενοδοχείο ή επαγγελματική στέγη για εσάς, ή τον **κατάλληλο αγοραστή** για το ακίνητο που πουλάτε!

CMF - Vutiraki

ΞΕΝΟΔΟΧΕΙΑ, ΠΑΡΑΛΙΑΚΕΣ ΕΚΤΑΣΕΙΣ, ΚΕΝΤΡΙΚΑ ΑΚΙΝΗΤΑ
ΟΙΚΟΠΕΔΑ, ΜΟΝΟΚΑΤΟΙΚΙΕΣ, ΔΙΑΜΕΡΙΣΜΑΤΑ, ΑΓΡΟΤΕΜΑΧΙΑ

η ακίνητη αξία σας!

ευσταθίου
ΕΥΡΩΚΤΗΜΑΤΙΚΗ

ΚΤΗΜΑΤΟΜΕΣΙΤΙΚΟ ΓΡΑΦΕΙΟ

ΑΓΟΡΕΣ • ΠΩΛΗΣΕΙΣ • ΕΚΤΙΜΗΣΕΙΣ • ΑΝΤΙΠΑΡΟΧΕΣ • ΜΙΣΘΩΣΕΙΣ ΑΚΙΝΗΤΩΝ • ΕΠΕΝΔΥΤΙΚΕΣ ΠΡΟΤΑΣΕΙΣ • ΑΡΧΙΤΕΚΤΟΝΙΚΕΣ ΜΕΛΕΤΕΣ

ΕΘΝ. ΑΝΤΙΣΤΑΣΗΣ 83 - ΤΗΛ. 22410 73819, 74917 - ΚΙΝ. 6944 374546, 6945 292030 - FAX: 22410 38641- info@euroktimatiki.gr

ΕΝΟΙΚΙΑΣΕΙΣ

συνέχεια από την προηγούμενη

ΓΡΑΦΕΙΟ 60 τ.μ. στον πρώτο όροφο επί της οδού Σοφοκλή Βενιζέλου 1 (100 Μαγαζιά). Πληρ. τηλ. 22141076450, 2241020186 AE57695

ΔΙΑΜΕΡΙΣΜΑ πλήρως ανακαινισμένο με 3 υπνοδωμάτια, ηλιακό, κεντρική θέρμανση και θέση πάρκιν. Τιμή 460 ευρώ. Πληρ. τηλ. 6945486909 AE57683

ΔΙΑΜΕΡΙΣΜΑ ισόγειο 60 τ.μ. στην τιμή των 250 ευρώ. Πληρ. τηλ. 2241064055 AE57697

ΔΙΑΜΕΡΙΣΜΑ 3άρι επί της οδού Αγ. Γεωργίου 12, έναντι εκκλησίας Αγίου Γεωργίου. Πληρ. τηλ. 6938405479 AE57673

ΕΝΟΙΚΙΑΖΟΝΤΑΙ: α) ισόγειο κατάστημα 75 τ.μ. περίπου στην οδό Ορφανίδου (Νιοχώρι), β) διώροφο κατάστημα 53 τ.μ. ισόγειο, 51 τ.μ. στον πρώτο όροφο, με βεράντα 31 τ.μ. που βρίσκεται στην οδό Γεωργίου Λέοντος κοντά στο Ξεν. "Μανούσος", γ) ισόγειο κατάστημα 22 τ.μ. στην οδό Σωκράτους στην Παλιά Πόλη, δ) ισόγειο κατάστημα ή επιπλωμένο studio 35 τ.μ. απέναντι ξενοδ. Mira-Mare. Πληρ. τηλ. 2241035450 και 2241031450, κιν. 6976881111 AE57665

ΔΙΑΜΕΡΙΣΜΑ α' ορόφου 140 τ.μ. στην περιοχή Σγουρού (δίπλα στην Γενική Τεχνική) με ατομικό χώρο παρκαρίσματος. Πληρ. τηλ. 2241095309, 6936166172 AE57662

ΔΙΑΜΕΡΙΣΜΑ Λεωφ. Κρεμαστής, 3 υπνοδωματίων, 100 τ.μ. άνετο πάρκιν. Πληρ. τηλ. 2241091828 απογ. ώρες AE57668

ΚΑΤΑΣΤΗΜΑ επί της Ιερού Λόχου 43 στην παραλία Ιαλυσού 60 τ.μ. με τουαλέτα. Επίσης ένα studio στην ίδια περιοχή. Πληρ. τηλ. 2241094466, 6932380942 AE57679

STUDIO επιπλωμένο πάροδος Λεωφ. Λίνδου (κοντά στο πάρκο Ροδινιού). Πληρ. τηλ. 2241061761 AE57657

ΔΙΑΜΕΡΙΣΜΑ 120 τ.μ. μεγάλη σαλοτραπεζαρία, 3 κρεματοκάμαρες με εντοιχισμένες ντουλάπες, κουζίνα, 2 λουτρο-καμπινέ, θέσεις πάρκιν για 2 αυτοκίνητα με κεντρική θέρμανση, ηλιόλουστο, στην οδό Κέννεντυ. Πληρ. τηλ. 2241023403 για συνεννόηση από 11 πρωί μέχρι 10 βράδυ AE57656

STUDIOS επιπλωμένο, τελείως ανεξάρτητο, σε ήσυχη περιοχή στην Ιξιά. Πληρ. τηλ. (22410)73450, 31084, 697/3787583 AE57645

ΕΠΑΓΓΕΛΜΑΤΙΚΟΣ ΧΩΡΟΣ 70 τ.μ. ισόγειος και διαμπερής στην Γ. Παπανδρέου και Τσαβαρή γωνία με δύο W.C. και μεγάλη αυλή, στην Ανάληψη όπισθεν περιπτέρου. Πληρ. τηλ. 2241078520 μετά τις 3 μ.μ., κιν. 6945490865 AE57653

ΕΥΚΑΙΡΙΑ - ΣΤΗΝ ΠΑΣΤΙΔΑ

ΠΩΛΕΙΤΑΙ Ή ΕΝΟΙΚΙΑΖΕΤΑΙ

διώροφη οικοδομή 340 τ.μ. σε οικόπεδο δύο στρεμμάτων που περιλαμβάνει:

α) Οικία 210 τ.μ. με τζάκι
β) Τρία επιπλωμένα studios
γ) Μία γκαρσονιέρα.

Πληρ. τηλ. 6972893685

ΕΝΟΙΚΙΑΖΕΤΑΙ

Γραφείο 65 τ.μ. στον α' όροφο πάνω από την Τράπεζα Πειραιώς στην οδό Αννης Μαρίας (Εθνικής Αντίστασης) και Μεγάλου Κων/νου.

Πληρ. τηλ. 2106729335, 6945417747 Κος Σουγκανίδης

ΣΩΚΡΑΤΟΥΣ (Π. ΠΟΛΗ)

ΕΝΟΙΚΙΑΖΕΤΑΙ

ΠΡΟΝΟΜΙΟΥΧΟ ΚΑΤΑΣΤΗΜΑ

επί της οδού Σωκράτους αρ. 6-8,
Ε=43 τ.μ. Ισόγειο & 43 τ.μ. Α' όροφος.
Μόνο Σοβαρές Προτάσεις

Πληρ Κο ΠΙΠΙΝΟ, τηλ.. 2241023895 κιν. 6944676003

ΠΩΛΕΙΤΑΙ

ηλιόλουστο διαμέρισμα 180 τ.μ. επί της Κοδριγκτώνος με δύο μπάνια, 4 υπνοδωμάτια, 2 αποθήκες, μεγάλο σαλόνι, μεγάλη τραπεζαρία και 100 τ.μ. μπαλκόνι. Διαθέτει κεντρική θέρμανση, ηλιακό, τριφασικό-νυκτερινό ρεύμα. Τιμή 220.000 ευρώ.

Πληρ. τηλ. 6973394166

ΕΝΟΙΚΙΑΖΕΤΑΙ

ΠΡΟΝΟΜΙΟΥΧΟ ΚΑΤΑΣΤΗΜΑ

260 τ.μ. επί της οδού Μεγ. Κων/νου και Καραϊσκάκη γωνία κατάλληλο για τράπεζα ή άλλου είδους εμπορική επιχείρηση.

Πληρ. τηλ. 2241085231, 6945461564

ΠΙΠΙΝΟΣ

ΦΤΗΝΑ ΟΙΚΟΠΕΔΑ και ΜΟΝΟΚΑΤΟΙΚΙΕΣ

στα Μαριτσά
σε πολύ όμορφη τοποθεσία
Πληρ. τηλ. 2241023895, 6944676003,6944390803
gpipinos@otenet.gr

ΠΙΠΙΝΟΣ

ΠΩΛΟΥΝΤΑΙ ΔΙΑΜΕΡΙΣΜΑΤΑ

- 2 και 3 υπνοδωματίων πλησίον ΑΡΑΠΑΚΙ
- 2 υπνοδωματίων στην Ιαλυσό
- 1 και 2 υπνοδωματίων στην Ιξιά έναντι Μίρα Μάρε.

Πληρ. τηλ. 2241023895, 6944390803, 6944676003
www.rhodes-top-properties.com

ΣΑΒΒΑΤΔΗΣ & Συνεργάτες
Μεσίτες & Σύμβουλοι Ακινήτων

ΠΩΛΗΣΕΙΣ ΑΚΙΝΗΤΩΝ

Το γραφείο μας διαθέτει σε αποκλειστικότητα μεγάλη γκάμα από επιλεγμένα ακίνητα

- **Διαμέρισμα-Μονοκατοικίες-Μεζονέτες**
- **Οικόπεδα-Αγροτεμάχια**
- **Κεντρικά Καταστήματα - Γραφεία - Αυτοτελή Κτίρια**
- **Μισθωμένα ακίνητα εισοδήματος**
- **Ξενοδοχειακές Μονάδες**

ΕΚΤΙΜΗΣΕΙΣ ΑΚΙΝΗΤΩΝ

Σε συνεργασία με διεθνή γραφεία συμβούλων ακίνητης περιουσίας και με βάση τα αυστηρά πρότυπα και την μεθολογία του Βρετανικού Ινστιτούτου Ορκωτών Πραγματογνόμων και Εκτιμητών **(Royal Institution of Charteted Surveyors)** αναλαμβάνουμε εκτιμήσεις ακίνητης περιουσίας.

Οι εν λόγω εκτιμήσεις μπορούν να χρησιμοποιηθούν σε τραπεζικούς και πιστωτικούς οργανισμούς ή σε δικαστικές πρακτικές τόσο στην Ελλάδα όσο και στο εξωτερικό.



SAVVAIDIS & Associates - a world of choice

Savvaidis & Associates is an independent real estate agency founded in 1983 and based in Rhodes island.

Our company offers professional real estate services for
Residential Properties (Holiday homes, traditional house)
Commercial Properties (shops, hotels, offices)
Property Evaluation - Property Management

International PROPERTY ★★★★★ Best Greek Estate Agent 2003

Γρ. Λαμπράκη 14 & Αμερικής, Ρόδος
Τηλ: 22410-26281, fax: 22410-34663

ΝΕΑ ΔΙΕΥΘΥΝΣΗ : ΓΡ. ΛΑΜΠΡΑΚΗ 14 & ΑΜΕΡΙΚΗΣ

We are members of FIABCI (International Federation of Real Estate Agencies), CEI (European Confederation of Real Estate Agents),NAEA - Overseas Member (National Association of Real Estate Agents - Great Britain)

For all your personal and professional real estate requirements please contact us at 22410-70017 or e-mail at info@rre.gr

NAEA FIABCI

SAVVAIDIS & Associates
Estate Agents & Consultants

ενοικιασεις

συνέχεια από την προηγούμενη

ΔΙΑΜΕΡΙΣΜΑ 2 1/2 υπνοδωματίων, 1ου ορόφου, μονοκατοικίας, πλήρως ανακαινισμένο, Καποδιστρίου 88, απέναντι από την ΚΑΙΡ. Πληρ. τηλ. 6973994443, 2241036077 AE57648

ΔΙΑΜΕΡΙΣΜΑ διαμπερές 2ου ορόφου 2 υπνοδωματίων, σαλόνι, κουζίνα, W.C. 87 τ.μ. με πολλές ντουλάπες, ηλιακό, στην οδό Λάρισας 7 (Αναληψη). Πληρ. τηλ. 2241063302 απογευματινές ώρες (6-10) AE57646

ΔΙΑΜΕΡΙΣΜΑ 55 τ.μ. επί της λεωφ. Ρόδου Λίνδου, Αποκλείονται αλλοδαποί. Πληρ. τηλ. 2241069414

ΔΙΑΜΕΡΙΣΜΑ στην Κρεμαστή 110 τ.μ. 3 υπνοδωματίων, σαλόνι, κουζίνα, χωλ, αποθήκη, μεγάλες βεράντες. Πληρ. τηλ. 2241022722, 6938403879 ώρες 9.00-23.00 AE57627

ΓΚΑΡΣΟΝΙΕΡΕΣ επιπλωμένες στη Θεμιστοκλέους Σοφούλη δίπλα στον ΟΑΕΔ. Πληρ. τηλ. 2241064040 AE57647

ΔΙΑΜΕΡΙΣΜΑ στην Καναδά μικρό κεντρικό, πλήρως επιπλωμένο για μικρό ή μεγάλο χρονικό διάστημα. Ενοικιάζεται **studios** στην Μητρόπολη πλήρως επιπλωμένο για μικρό ή μεγάλο χρονικό διάστημα. Επίσης στην Καναδά μεγάλο διαμέρισμα με δύο υπνοδωμάτια, σαλόνι, χωλ, μπάνιο, κουζίνα, πλήρως επιπλωμένο με μεγάλες βεράντες με τέντες ενοικιάζεται για μεγάλο ή μικρό χρονικό διάστημα. Πληρ. τηλ. 2241024879, 2241033641, 6972999546 AE57603

ΑΠΟΘΗΚΗ ισόγεια 500 τ.μ. στο 6ο χλμ. Ρόδου-Καλλιθέας κατάλληλη για οικοδομικά υλικά. Πληρ. τηλ. 2241022943, 2241028838, 10-1 το πρωί AE57566

ΚΑΤΑΣΤΗΜΑ 160 τ.μ. στην τουριστική περιοχή της Ιαλυσού επί της Μυκηνών με πρόσβαση σε apartment και studios και μικρές μονάδες, κατάλληλο για τουριστικό super market, εστιατόριο. Πληρ. τηλ. (22410)95815, 95657 AE57614

ΥΠΟΓΕΙΟ ΞΥΛΟΥΡΓΕΙΟ 145 Τ.Μ. ΠΛΗΡΕΣ ΕΞΟΠΛΙΣΜΕΝΟ ΜΕ ΜΗΧΑΝΕΣ, ΛΟΓΩ ΣΥΝΤΑΞΙΟΔΟΤΗΣΗΣ, ΟΔΟΣ ΣΤΡΑΤΗΓΟΥ ΖΗΣΗ. ΠΛΗΡ. ΤΗΛ. 6945178849 ΠΕ57536

ΚΤΗΜΑΤΟΜΕΣΙΤΙΚΟ ΓΡΑΦΕΙΟ
ΖΑΦΕΙΡΗΣ Μ. ΚΑΡΑΓΙΑΝΝΗΣ Δ. Ο.Ε.

Πωλήσεις ακινήτων. Τηλ. (2241060380-60381)
18.00-21.00 μ.μ. Δευτέρα-Παρασκευή
e-mail: zaf.kar@panafonet.gr

- 20.383 τ.μ. Αγροτεμάχιο (πανοραμική θέα) 500 μ. από τον οικισμό Θολού
- 4.770 τ.μ. } Αγροτεμάχια συνοριακών μερίδων
- 2.348 τ.μ. } (150 μ.) Από την Λεωφόρο
- 11.520 τ.μ. Αγρομετάχιο (Αφάντου)
- 5.080 τ.μ. (1/2) Αγροτεμάχιο (Αφάντου) με ελαιόδεντρα
- 10.200 τ.μ. Αγροτεμάχιο με πανοραμική θέα (Κολύμπια)
- 840 τ.μ. Αγροτεμάχιο (Αφάντου)
- 4.969 τ.μ. Αγροτεμάχιο περιοχή Κολυμπίων
- 22.400 τ.μ. Αγροτεμάχιο (με 200 ελαιόδεντρα) περιοχή Ψίνθου
- 19.840 τ.μ. αγροτεμάχιο με πανοραμική θέα (Ψίνθο)
- 5.800 τ.μ. (περιοχή ΤΡΑΠΕΖΙΑ)
- 22.400 τ.μ. Οικόπεδο επί της Λεωφόρου Ρόδου-Λίνδου, με υπό κατασκευή ξενοδοχειακή μονάδα (Α' κατηγορίας) σε μπετά
- 1.250 τ.μ. Οικόπεδο εντός οικισμού, με πανοραμική θέα
- 105 τ.μ. Κατοικία σε μπετά εντός οικισμού Αφάντου
- 80 τ.μ. Μονοκατοικία εντός οικισμού Αφάντου)
- 50 τ.μ. Μονοκατοικία εντός οικισμού Αφάντου
- 50 τ.μ. Μονοκατοικία εντός οικισμού Αφάντου

SIDER-ΚΑΤΑΣΚΕΥΑΣΤΙΚΗ
ΤΖΟΓΙΑΣ ΦΙΛ. & ΤΖΟΓΙΑΣ ΕΥΘ. ΟΕ
ΠΩΛΟΥΝΤΑΙ

Διώροφες ανεξάρτητες μονοκατοικίες 120 τ.μ. στην πόλη της Ρόδου (περιοχή Ροδίνι) σε 250 τ.μ. οικόπεδο.

Πληρ. τηλ. 2241030069, κιν. 6945390689

ΠΡΑΓΜΑΤΙΚΗ ΕΠΕΝΔΥΣΗ

ΠΩΛΕΙΤΑΙ τουριστικό σούπερ μάρκετ στην παραλιακή λεωφόρο Ιαλυσού 150 τ.μ. περίπου με 80 τ.μ. ιδιόκτητη αυλή.

ΠΩΛΕΙΤΑΙ ακίνητο και επιχείρηση ή μόνο το ακίνητο ή μόνο η επιχείρηση λόγω άλλης απασχόλησης.

Μόνο σοβαρές προτάσεις
Μεσίτες δεκτοί

Πληρ. τηλ. (22410)93797, 91241, 6946244766

ΠΩΛΕΙΤΑΙ

ΜΕΖΟΝΕΤΑ διώροφη σε μπετά 110 τ.μ. στην Ιαλυσό τύπου μεζονέτας με ιδιόχρηστο κήπο, ατομικό βόθρο και σοφίτα. Αξίας 96.845 ευρώ (με δυνατότητα εκταμίευσης δανείου για α' κατοικία).

Πληρ. ΕΥΣΤΑΘΙΟΥ - ΕΥΡΩΚΤΗΜΑΤΙΚΗ, Εθνικής Αντιστάσεως 83 • τηλ. 2241073819-74917, 6944/374546, 6945/292030

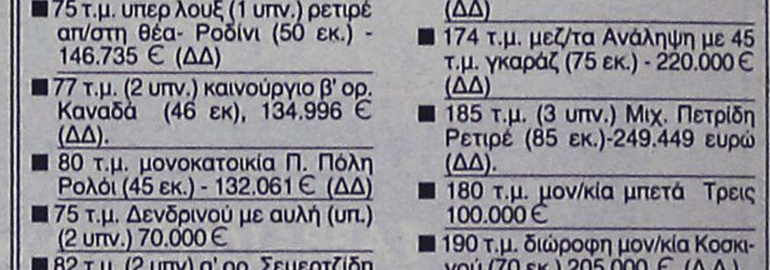

ΚΤΗΜΑΤΟΜΕΣΙΤΙΚΟ ΓΡΑΦΕΙΟ
ΑΙΓΑΙΟΚΤΗΜΑΤΙΚΗ
ΠΩΛΟΥΝΤΑΙ

- ΔΙΑΜΕΡΙΣΜΑΤΑ-ΜΟΝΟΚΑΤΟΙΚΙΕΣ
- (ΔΔ)=ΔΑΝΕΙΑ ΔΕΚΤΑ

- 45 τ.μ. πλησίον Καναδά α' ορ. (16 εκ.) 46.995€.(ΔΔ)
- 46 τ.μ. καινούργιο Αραπάκι (1 υπν.) α' ορ. (25,5 εκ.) 74.800 €.(ΔΔ)
- 55 τ.μ. β' ορ. καινούργιο Ανάληψη (36 εκ.)-105.000 € (ΔΔ)
- 70 τ.μ. μον/κία με 100 τ.μ. αυλή, κοντά στο Ρολόι, Π. Πόλη, (28 εκ.)-82.171 € (ΔΔ)
- 70 τ.μ. (β' ορ.) Ροδίνι καινούργιο (45,5 εκ.)-133.528 € (ΔΔ)
- 74 τ.μ. Πειραιώς ισόγειο (2 υπν.) (29 εκ.) 87.000 € (ΔΔ)
- 75 τ.μ. υπερ λουξ (1 υπν.) ρετιρέ απ/στη θέα- Ροδίνι (50 εκ.) - 146.735 € (ΔΔ)
- 77 τ.μ. (2 υπν.) καινούργιο β' ορ. Καναδά (46 εκ), 134.996 € (ΔΔ).
- 80 τ.μ. μονοκατοικία Π. Πόλη Ρολόι (45 εκ.) - 132.061 € (ΔΔ)
- 75 τ.μ. Δενδρινού με αυλή (υπ.) (2 υπν.) 70.000 €
- 82 τ.μ. (2 υπν) α' ορ. Σεμερτζίδη (29,6 εκ.) 87.000 € (ΔΔ)
- 82 τ.μ. ρετιρέ Ροδίνι (30 εκ.) - 88.041€.(ΔΔ)
- 87 τ.μ. καινούργιο ρετιρέ β' ορ. 2 υπν. Αραπάκι 140.000 € (ΔΔ)
- 87 τ.μ. α' ορ. καινούργιο Ιαλυσό 132.000 € (ΔΔ)
- 80 τ.μ. μον/κία διώροφη (2 υπν.) Παραδείσι με τζάκι (22 εκ.) - 64.563 € (ΔΔ)
- 95 τ.μ. 2 υπν. Μιχ. Πετρίδη (ισ.) 35 εκ.-102.714 €
- 98 τ.μ. (α' ορ.) 3 υπν. Κέννεντυ (44.247 εκ.) 130.000 €(ΔΔ)
- 97 τ.μ., (3 υπν.) α' όρ., Μητρόπολη (33εκ.) 97.000 € (ΔΔ)
- 100 τ.μ. οροφ/σμα Γεννάδι καινούργιο (39 εκ.) 114.453 € (ΔΔ)
- 100 τ.μ. α' ορ. καινούργιο Ιαλυσό (45 εκ.)-132.000 € (ΔΔ)
- 101 τ.μ. (3 υπν.) καινούργιο Ροδίνι με γκαράζ (50 εκ.) - 170.375 € (ΔΔ)
- 107 τ.μ. καινούργιο ρετιρέ Αραπάκι (58.600 εκ.) 172.000 € (ΔΔ)
- 103 τ.μ. (3 υπν.) 1ος ορ. Αγ. Αναργύρους 87.000 € -(29,6 εκ.)(ΔΔ)
- 112 τ.μ. (β' ορ.) 3 υπν. Κέννεντυ (47.700 εκ.)140.000 €
- 116 τ.μ. (ισ. υπ/νο) 3 υπν. Πτολεμαίων (58 εκ.)-170.212 € (ΔΔ)
- 120 τ.μ. καινούργιο πλησίον Μ. Πετρίδη (ισ.), (3 υπν.), (57 εκ.) - 167.278 € (ΔΔ)
- 120 τ.μ. διώροφη καινούργια μον/κία Ροδίνι (80 εκ.) 234.776 € (ΔΔ)
- 120 τ.μ. καινούργιο Ροδίνι (78 εκ)-229.000 € (ΔΔ)
- 120 τ.μ. καινούργιο Δασκάλους ρετιρέ λουξ-θέα (3 υπν.) (75 εκ.)-220.000 €.(ΔΔ)
- 123 τ.μ. (3 υπν.) γ' ορ. καινούργιο Καναδά (73 εκ.)214.000 € (Δ.Δ.)
- 126 τ.μ. (3 υπν.) α' ορ. θέα - θέρμανση Καρακόνερο (45 εκ.) 132.000 € (Δ.Δ.)
- 132 τ.μ. μεζ/τα κοντά Μίρα Μάρε (75 εκ.)-20.229 € (Δ.Δ.)
- 140 τ.μ. μον/κία σε μπετά στους Τρεις σε 1.400 τ.μ. οικόπεδο (32 εκ)-93.910 € (ΔΔ).
- 140 τ.μ. μον/κία μπετά-Καλλιθέα Κοσκινού σε 1.300 τ.μ., (38 εκ).-111.518 € (ΔΔ).
- 145 τ.μ. μεζ/τα Κοσκινού καινούργια ετ/τη σε 2 στρ. οικ. (85 εκ.)250.000 € (ΔΔ)
- 150 τ.μ. μον/κία καινούργια Ιαλυσό σε 380 τ.μ. οικ/δο(86 εκ.,) 253.000 € (ΔΔ)
- 160 τ.μ. μον/κία μπετά Μίρα Μάρε σε 400 τ.μ. οικόπεδο(55 εκ.)-162.000 € (ΔΔ)
- 175 τ.μ. μεζ/τα μπετά Αγ. Αποστόλους (44 εκ.)-129.126 € (ΔΔ)
- 174 τ.μ. μεζ/τα Ανάληψη με 45 τ.μ. γκαράζ (75 εκ.) - 220.000 € (ΔΔ)
- 185 τ.μ. (3 υπν.) Μιχ. Πετρίδη Ρετιρέ (85 εκ.)-249.449 ευρώ (ΔΔ).
- 180 τ.μ. μον/κία μπετά Τρεις 100.000 €
- 190 τ.μ. διώροφη μον/κία Κοσκινού (70 εκ.) 205.000 € (Δ.Δ.)
- 203 τ.μ. διαμ/σμα β' ορ. Μήδεια (85 εκ.)-250.000 € (ΔΔ)
- 210 τ.μ. μον/κία σε 500 τ.μ. οικ/δο κοντά Κορδικτώνος (110 εκ.) 322.000 € (ΔΔ)

ΚΑΤΑΣΤΗΜΑΤΑ-ΑΠΟΘΗΚΕΣ-ΓΡΑΦΕΙΑ -ΠΑΝΣΙΟΝ

- 25 τ.μ. Κόκ. πόρτα Π. Πόλη (15 εκ.)- 44.020 €
- 48τ.μ. κατ/μα, Ιαλυσό, 55.000 €
- 55 τ.μ. κατάστημα Βασ. Ηρακλείου (29 εκ.)-85.000 € (ΔΔ)
- 60 τ.μ. κατάστημα στ' Ασγούρου (22 εκ.)- 64.563 €
- 71 τ.μ. υπόγεια απ/η με ράμπα Αννης Μαρίας (8 εκ.) 23.477 €
- 80 τ.μ. υπ/γεια απ/κη Κένεντυ (12 εκ.) 35.216€
- 85 τ.μ. ημ/γεια με αυλή μαρμ/βά αποθήκη Καρακόνερο (15 εκ.)-44.020 €
- 118 τ.μ. κατάστημα Ακτή Κανάρη 350.000 €
- 122 τ.μ. κατάστημα Νιοχώρι 200.000 € (ΔΔ)
- 365τ.μ., ισόγ. ξυλουργείο, κτίριο και εξοπλισμός, 400.000 €
- 175 τ.μ. κατάστημα Λεωφ. Ρόδου-Λίνδου (70 εκ.)-205.429 € (ΔΔ)

ΕΝΟΙΚΙΑΣΕΙΣ ΑΚΙΝΗΤΩΝ-ΕΠΙΧΕΙΡΗΣΕΙΣ:

- Γραφείο 80 τ.μ. Μαντράκι 450. €
- 40 τ.μ. κατ/μα Καλλιθέα 300 €
- 110 τ.μ,. κατ/μα Καλλιθέα 645 €
- Αποθήκη 6ο χλ. Λεωφόρο Ρόδου Καλιθέας 500 τ.μ. ενοίκιο 500 €
- Αποθήκη Ρόδου-Λίνδου 460 τ.μ. ενοίκιο 1.500 €
- Αποθήκη Ρόδου-Λίνδου 1.000 τ.μ. - 2.350 ευρώ
- Studio επ/νο Καλλιθέα 180 €
- Γκαρσονιέρα επ/νη Καλλιθέα 220 €
- 80 τ.μ. (2 υπν.) β' ορ. Ανάληψη 350 €
- Λουξ διαμ/σμα με θέρμανση 110 τ.μ.- Ροδίνι Στοκχόλμης 600€.
- 270 τ.μ. μεζονέτα καινούργια Ροδίνι ενοίκιο 1.300 ευρώ

- ΔΙΑΘΕΤΟΥΜΕ ΟΙΚΟΠΕΔΑ ΚΑΙ ΑΓΡΟΤΕΜΑΧΙΑ Σ' ΟΛΟ ΤΟ ΝΗΣΙ ΤΗΣ ΡΟΔΟΥ
ΑΝΑΛΑΜΒΑΝΟΥΜΕ ΤΗΝ ΕΝΟΙΚΙΑΣΗ ΤΟΥ ΔΙΑΜΕΡΙΣΜΑΤΟΣ ΣΕ ΠΟΛΥ ΣΥΝΤΟΜΟ ΧΡΟΝΙΚΟ ΔΙΑΣΤΗΜΑ

ΡΕΝΑ ΒΑΖΟΥΚΟΥ
(ΜΕΣΙΤΗΣ ΑΣΤΙΚΩΝ ΣΥΜΒΑΣΕΩΝ)
ΔΙΕΥΘ. ΓΡΑΦΕΙΟΥ ΔΗΜ. ΘΕΟΔΩΡΑΚΗ 3
9-1 το πρωί καθημερινά και 6.30-9 απ/τα (Δευτ. και Πέμπτης)
Τηλ. (22410) 22943-28838 FAX: 28838
email.vazoukou@otenet.gr. ΡΟΔΟΣ

ΠΩΛΗΣΕΙΣ ΑΚΙΝΗΤΩΝ



○ ΗΜΙΤΕΛΗ ΔΙΑΜΕΡΙΣΜΑΤΑ
- Παστίδα 80 τ.μ διαμερίσματα μπετά 15.000.000 δρχ.-44.020 €
- Σύμη 120 τ.μ. 2 διαμερίσματα 45.000.000 δρχ.-132.061 €

○ ΔΙΑΜΕΡΙΣΜΑΤΑ
- Δασκάλους 88 τ.μ. λουξ κατασκευής 44.000.000 δρχ.-129.200 €
- Δασκάλους 50 τ.μ. λουξ κατασκευής 25.000.000 δρχ.-73.400 €
- Δασκάλους 107 τ.μ. λουξ κατασκευής 59.000.000δρχ.-173.150 €
- Αλεξάνδρου Διάκου 75 τ.μ. μεταχειρισμένο 70.000.000 δρχ.-205.500 €
- Καπνοβιομηχανία 95 τ.μ. μεταχειρισμένο οροφοδιαμέρισμα τεσσάρι 28.000.000 δρχ. - 82.200 €
- Κοδριγκτώνος 175 τ.μ. + 100 τ.μ. βεράντες μεταχειρισμένο 75.000.000 δρχ. - 220.000 €
- Ροδίνι 80 τ.μ. διαμέρισμα λουξ κατασκευής 50.000.000 δρχ. - 147.000 €
- Ιαλυσός 85 τ.μ. λουξ κατασκευής 43.000.000 δρχ. - 126.192 €
- Ιαλυσός 100 τ.μ. 45.000.000 δρχ.-132.061 €
- Ανάληψη, 116 τ.μ. + 30 τ.μ. γκαράζ 62.000.000 δρχ. λουξ κατασκευής -181,951 €
- Δασκάλους, 120 τ.μ. λουξ κατασκευής
- Δασκάλους 91 τ.μ. λουξ κατασκευής

○ ΜΕΖΟΝΕΤΕΣ – ΜΟΝΟΚΑΤΟΙΚΙΕΣ
- Παραδείσι 180 τ.μ. με 1.700 μ. οικόπεδο πάνω στο κύμα 70.000.000 δρχ. - 205.430 €
- Ιαλυσός 80 τ.μ. μονοκατοικία με 40 τ.μ. αυλή 35.000.000 δρχ.-103.000 ευρώ.
- 130 τ.μ. μεζονέτες με 400 μ. οικόπεδο στην Λαχανιά πολύ κοντά στην θάλασσα με απεριόριστη θέα 50.000.000 δρχ. 146.735 €
- 130 τ.μ. διώροφες μονοκατοικίες με 1000 μ. οικόπεδο στην περιοχή Λαχανιά πάνω στο κύμα λουξ κατασκευής

○ ΟΙΚΟΠΕΔΑ
- Λαχανιά 2.360 τ.μ. πάνω στον κεντρικό 50 μ. από θάλασσα με άδεια οικοδομής για 8 studios 32.000.000 δρχ. - 94.000 €
- Παραδείσι 218 τ.μ. εντός οικισμού 7.000.000 δρχ. -20.545 €
- Παραδείσι 675 τ.μ. άρτιο πάνω στο κύμα 8.000.000 δρχ. - 23.450 €
- Σγουρού 1.419 τ.μ. σε κεντρικό σημείο 34.000.000 δρχ.-100.000 €
- Αφάντου 490 τ.μ. με άδεια διώροφης οικοδομής 17.037.500 δρχ.-50.000 €
- Κοσκινού 450 τ.μ. με Σ.Δ. 0,8 27.260.000 δρχ. - 80.000 €
- Κατταβιά 2.150 τ.μ. πάνω στο δρόμο νερό-ρεύμα 5.500.000 δρχ. - 16.140 €
- Κατταβιά 900 τ.μ. εντός οικισμού 5.000.000δρχ. -14.673 €
- Γεννάδι 1000 τ.μ. με άδεια οικοδομής 8.500.000 δρχ.-24.944 €
- Κολύμπια 2.500 στρεμ. 35.000.000-102.714 €
- Κατταβιά 650 τ.μ. 4.500.000 δρχ.-13.206 €

○ ΚΑΤΑΣΤΗΜΑΤΑ
- Επιχείρηση μπουτίκ στο Ροδίνι φουλ εμπόρευμα 50 τ.μ. + πατάρι 150.000 € και 440 € ενοίκιο
- Μαγαζί στους Δασκάλους 80 τ.μ. με υπόγειο 80 τ.μ. και αυλή 60 τ.μ. 50.000.000 δρχ. - 146.750 €
- Κατάστημα 123 τ.μ. στο Ροδίνι 68.000.000 δρχ. - 199.600 €
- Κατάστημα 73 τ.μ. στο Ροδίνι 40.500.000 δρχ. - 118.000 €
- Κατάστημα 35 τ.μ. στο Ροδίνι 19.500.000 δρχ. - 57.230 €
- Κατάστημα ημιτελή 100 τ.μ. περιοχή Κοσκινού 31.000.000 δρχ. -91.000 €
- Επιχείρηση παιδικών υποδημάτων, στο κέντρο της πόλης, 5.000.000 δρχ. - 15.000 €

○ ΚΤΗΜΑΤΑ
- Αφάντου 4.480 τ.μ. κοντά στην λεωφόρο 26.500.000 δρχ. - 77.770 €
- Λαχανιά 9.160 τ.μ. σε ύψωμα κοντά στον κεντρικό, νερό - ρεύμα 54.000.000 δρχ. - 158.500 €
- Καβουράκια 5.600 τ.μ. 50 μ. από την θάλασσα 112.000.000 δρχ.-328.686 €
- Πλημμύρι 28 στρέμματα πάνω στο κύμα
- Λαχανιά 7 στρέμματα πάνω στο δρόμο νερό-ρεύμα 25.000.000 δρχ. -73.367 €
- Καλλιθέα 7.600 τ.μ. κοντά στην θάλασσα 114.000.000 δρχ. - 334.556 €
- Πλημμύρι 9 στρέμματα 100 μ. από θάλασσα 35.000.000 δρχ. - 102.714 €
- Γεννάδι 8 στρέμματα πάνω στο κύμα
- Κατταβιά 4.500 τ.μ. νερό-ρεύμα 6.000.000 δρχ. - 17.608 €
- Πλημμύρι 4.500 τ.μ. 7.500.000 δρχ. - 22.010 €
- Λαχανιά 2.390 τ.μ. 2.500.000 δρχ. - 7.336 €
- Τσαΐρι 4.800 τ.μ. 55.000.000 δρχ. - 161.408 €
- Λαχανιά 45 στρέμματα 200 μ. από την θάλασσα 135.000.000 δρχ.-396.184 €
- Κανδυλί 4.700 τ.μ. 33.000.000 δρχ.-96.845 €

○ ΑΠΟΘΗΚΕΣ
- Κοσκινού 220 τ.μ. ισόγεια 34.000.000 δρχ. -98.300 €
- Αννης Μαρίας 72 τ.μ. υπόγεια 7.000.000 δρχ. - 20.542 €
- Μητρόπολη 130 τ.μ. ημιυπόγειο 18.000.000 δρχ. - 52.824 €

- **ΑΝΤΑΛΛΑΣΣΟΥΜΕ ΤΟ ΠΑΛΙΟ ΣΠΙΤΙ ΣΑΣ ΜΕ ΚΑΙΝΟΥΡΓΙΟ**
- **ΖΗΤΟΥΝΤΑΙ ΜΕΤΑΧΕΙΡΙΣΜΕΝΑ ΔΙΑΜΕΡΙΣΜΑΤΑ-ΑΜΕΣΗ ΠΩΛΗΣΗ**
- **ΠΩΛΟΥΝΤΑΙ** αποθήκες και βιοτεχνικοί χώροι.
- **ΔΑΝΕΙΑ ΔΕΚΤΑ - ΕΥΚΟΛΙΕΣ ΠΛΗΡΩΜΗΣ**
- **ΑΝΑΛΑΜΒΑΝΟΥΜΕ ΑΝΤΙΠΑΡΟΧΕΣ**

ΣΤΑΜΑΤΗΣ ΜΑΝΩΛΑΚΟΣ

ΩΡΕΣ ΓΡΑΦΕΙΟΥ 8.30-1.00 π.μ. και 5-8 μ.μ.
ΔΗΜ. ΑΝΑΣΤΑΣΙΑΔΗ 45 (παραπλεύρως ΥΠΕΡΑΓΟΡΑΣ ΠΑΠΑΚΥΡΙΑΚΟΥ-ΣΥΝΟΙΚΙΑ ΔΑΣΚΑΛΩΝ)
Τηλέφωνα: 2241023815-78275, 6944698056, 6945769958

ενοικιασεις

συνέχεια από την προηγούμενη

ΓΚΑΡΣΟΝΙΕΡΑ επιπλωμένη στην περιοχή Αναλήψεως (Βόλου 7). Πληρ. τηλ. 2241032180, 6948805835 AE57624

STUDIOS και μικρά διαμερίσματα 50 τ.μ. στην Κρεμαστή, σε ήσυχη περιοχή. Είναι επιπλωμένο με πολυκουζινάκι, ντους, WC, ζεστό νερό, μπαλκόνια, κήπο με γκαζόν, πάρκιν. Τιμές studio 140 ευρώ, διαμερίσματα 230 ευρώ. Πληρ. τηλ. 6937606824, 2241048038, 2241095487 ΚΑΙ ΦΑΞ 2241095695 AE57543

ΔΙΑΜΕΡΙΣΜΑ ανακαινισμένο 3άρι ακριβώς στην πλατεία Αγ. Ιωάννη, απέναντι από την εκκλησία. Πληρ. τηλ. 2241027863, 2241027196 AE57561

ΓΚΑΡΣΟΝΙΕΡΑ μόνο για Ελληνες πλήρως επιπλωμένη και εξοπλισμένη, καινούργια στο Ροδίνι μόνο για ένα άτομο. Πληρ. τηλ. 6947582447 AE57554

ΓΚΑΡΣΟΝΙΕΡΑ πλήρως επιπλωμένη (ψυγείο, κουζίνα, ηλιακό θερμοσίφωνα). Πληρ. τηλ. 6945797129, 6932360151 AE57513

ΓΡΑΦΕΙΟ 54 τ.μ. στην οδό 25ης Μαρτίου πάνω από το Δικηγορικό Σύλλογο Ρόδου. Πληρ. τηλ. 2241073335 AE57250

ΕΝΟΙΚΙΑΖΟΝΤΑΙ: α) **μεζονέτα** πλήρως εξοπλισμένη, β) **γκαρσονιέρα** πλήρως εξοπλισμένη με δύο δωμάτια, κουζίνα και WC, γ) **studios** πλήρως εξοπλισμένα με ατομικό μπάνιο. Πληρ. τηλ. 2241061628, 6942460831 AE57348

ΓΚΑΡΣΟΝΙΕΡΑ επιπλωμένη στην οδό Εθνάρχου Μακαρίου. Πληρ. τηλ. 2241094377, 2241096266 κιν. 6945329314 AE57415

ΕΝΟΙΚΙΑΖΟΝΤΑΙ: α) Διαμέρισμα μερικώς επιπλωμένο με δύο υπνοδωμάτια, μεγάλη σαλοτραπεζαρία, κουζίνα και λοιπών βοηθητικών χώρων, ανεξάρτητη είσοδο της πολυκατοικίας, γύρωθεν κήπος επί της Πατριάρχου Αθηναγόρα Ρόδος, β) Studios στην Ιξιά πλήρως επιπλωμένο ανεξάρτητο ήσυχο περιβάλλον, άνετο με μεγάλες βεράντες, γ) Δωμάτια επιπλωμένα εντός πόλεως Ρόδου. Πληρ. τηλ. 22410-30427, 33661 AE57514

ΑΠΟΘΗΚΕΣ ΣΤΗΝ ΙΑΛΥΣΟ, ΕΝΟΙΚΙΑΖΟΝΤΑΙ 1) ΑΠΟΘΗΚΕΥΤΙΚΟΙ ΧΩΡΟΙ ΑΠΟ 100 ΕΩΣ 2000 Τ.Μ. ΚΑΙ ΥΨΟΣ 8 Μ. ΑΣΦΑΛΕΙΣ ΜΕ ΜΕΓΑΛΟΥΣ ΧΩΡΟΥΣ ΔΙΑΚΙΝΗΣΗΣ ΦΟΡΤΩΣΗΣ ΚΑΙ ΕΚΦΟΡΤΩΣΗΣ ΠΡΟΪΟΝΤΩΝ, 2) ΥΠΑΙΘΡΙΟΙ ΧΩΡΟΙ ΠΕΡΙΦΡΑΓΜΕΝΟΙ, ΑΣΦΑΛΕΙΣ, ΚΑΤΑΛΛΗΛΟΙ ΓΙΑ ΑΠΟΘΗΚΕΥΣΗ ΠΡΟΪΟΝΤΩΝ ΣΕ ΠΑΛΕΤΕΣ. ΠΛΗΡ. ΤΗΛ. (22410)38400 ΑΠΟ ΔΕΥΤΕΡΑ ΕΩΣ ΠΑΡΑΣΚΕΥΗ 08.00-15.00 κ. ΓΙΩΤΑ ΧΠΕ1912

STUDIOS στην Παστίδα με άνετο πάρκιν και σε ήσυχη τοποθεσία. Πληρ. τηλ. 6945995562 AE57168

ΕΝΟΙΚΙΑΖΟΝΤΑΙ ΔΙΧΩΡΑ ΕΠΙΠΛΩΜΕΝΑ ΔΙΑΜΕΡΙΣΜΑΤΑ 50 Τ.Μ. ΣΤΗΝ ΠΕΡΙΟΧΗ ΤΗΣ ΙΞΙΑΣ, ΜΕ ΧΩΡΟ ΣΤΑΘΜΕΥΣΗΣ, ΚΗΠΟ, ΠΙΣΙΝΑ, ΘΕΡΜΑΝΣΗ ΚΑΙ ΖΕΣΤΟ ΝΕΡΟ, ΙΔΑΝΙΚΑ ΓΙΑ ΕΚΠΑΙΔΕΥΤΙΚΟΥΣ, ΓΙΑΤΡΟΥΣ, ΣΤΡΑΤΙΩΤΙΚΟΥΣ. ΠΛΗΡ. ΤΗΛ. 2241093172, ΚΙΝ. 6944658034 www.eleonas.net ΧΠΕ017

ΕΝΟΙΚΙΑΖΟΝΤΑΙ 4 ΠΟΛΥΤΕΛΗ STUDIOS ΓΙΑ ΕΝΑ 'Η ΔΥΟ ΑΤΟΜΑ, ΣΤΗΝ ΠΑΡΑΛΙΑ ΙΑΛΥΣΟΥ, ΠΛΗΡΩΣ ΕΠΙΠΛΩΜΕΝΑ, ΕΥΡΥΧΩΡΑ, ΜΕ ΑΝΕΤΕΣ ΒΕΡΑΝΤΕΣ ΜΕ ΠΟΛΥΚΟΥΖΙΝΑΚΙ, AIR-CONDITION, ΗΛΙΑΚΟ ΘΕΡΜΟΣΙΦΩΝΑ, ΙΔΙΟΧΡΗΣΤΗ ΘΕΣΗ ΣΤΑΘΜΕΥΣΗΣ. ΜΗΝΙΑΙΟ ΜΙΣΘΩΜΑ 300 ΕΥΡΩ. ΠΛΗΡ. ΕΥΣΤΑΘΙΟΥ - ΕΥΡΩΚΤΗΜΑΤΙΚΗ, ΕΘΝΙΚΗΣ ΑΝΤΙΣΤΑΣΕΩΣ 83 (ΠΡΩΗΝ ΑΝΝΗΣ ΜΑΡΙΑΣ). ΤΗΛ. 22410 73819-74917, 6946/103929 ΧΠΕ091

ΧΩΡΟΙ ΑΠΟΘΗΚΕΥΣΗΣ ΕΝΟΙΚΙΑΖΟΝΤΑΙ ΠΕΡΙΦΡΑΓΜΕΝΟΙ, ΑΣΦΑΛΕΙΣ, ΥΠΑΙΘΡΙΟΙ, ΗΜΙΥΠΑΙΘΡΙΟΙ, ΚΑΙ ΚΛΕΙΣΤΟΙ ΚΑΤΑΛΛΗΛΟΙ ΓΙΑ ΑΠΟΘΗΚΕΥΣΗ ΕΝΟΙΚΙΑΖΟΜΕΝΩΝ ΑΥΤΟΚΙΝΗΤΩΝ ΚΑΙ ΠΟΥΛΜΑΝ. ΠΛΗΡ. ΤΗΛ. (22410)38400 ΩΡΕΣ 08.00-15.00 κ. ΓΙΩΤΑ ΧΠΕ1913

ΕΝΟΙΚΙΑΖΕΤΑΙ ΙΣΟΓΕΙΟΣ ΕΠΑΓΓΕΛΜΑΤΙΚΟΣ ΧΩΡΟΣ 120 Τ.Μ. ΜΕ ΥΠΟΓΕΙΟ 30 Τ.Μ. ΕΠΙ ΤΗΣ ΟΡΦΑΝΙΔΟΥ ΚΑΙ ΑΠΟΛΛΩΝΙΟΥ ΡΟΔΙΟΥ ΓΩΝΙΑ. ΠΛΗΡ. ΤΗΛ. 6945381842 ΧΠΕ2211

ΠΩΛΟΥΝΤΑΙ

μεζονέτες 180 τ.μ., **διαμερίσματα** 102 τ.μ., 86 τ.μ. και 36 τ.μ. στο κέντρο της Ιαλυσού.

Πληρ. τηλ. 6932386180, 2241076985

ΠΩΛΕΙΤΑΙ

επιχειρδής **επιχείρηση τηλεοπτικού σταθμού** με εγκεκριμένη άδεια λειτουργίας, η επιχείρηση έχει πλήρη δραστηριότητα, είναι άρτια εξοπλισμένη και διαθέτει δίκτυο αναμεταδοτών μεγάλης εμβέλειας.

Πληρ. ΕΥΣΤΑΘΙΟΥ ΕΥΡΩΚΤΗΜΑΤΙΚΗ, Εθνικής Αντιστάσεως 83

Τηλ. 2241073819-74917, 6944/374546, 6945/292030

ΠΙΠΙΝΟΣ
ΠΩΛΟΥΝΤΑΙ ΜΟΝΟΚΑΤΟΙΚΙΕΣ

125 τ.μ. με σοφίτα, σε οικόπεδο 300 τ.μ. στην Ιαλυσό

Πληρ. τηλ. 2241023895, 6944676003,6944390803

www.rhodes-top-properties.com

ΜΑΚΗΣ ΑΝΑΣΤΑΣΙΑΔΗΣ ΑΡΧΙΤΕΚΤΩΝ

ΠΩΛΟΥΝΤΑΙ

τρεις αυτόνομες πολυτελείς μονοκατοικίες 205 έως 220 τ.μ. με υπερσύγχρονο εξοπλισμό στην οδό Γαληνού στο Μόντε Σμιθ.

Πληρ. τηλ. 22410-74708, 6945555221

TOP PROPERTIES

GEORGE & SAVAS PIPINOS
ΓΕΩΡΓΙΟΣ & ΣΑΒΒΑΣ ΠΙΠΙΝΟΣ
ΣΥΜΒΟΥΛΟΙ ΚΑΙ ΕΚΤΙΜΗΤΕΣ ΑΚΙΝΗΤΩΝ
REAL ESTATE AGENTS • MEMBER OF F.I.A.B.C.I.-NAEA-C.E.I.

Email: gpipinos@otenet.gr URL: www.rhodes-top-properties.com and www.pipinos.gr

Από το 1971

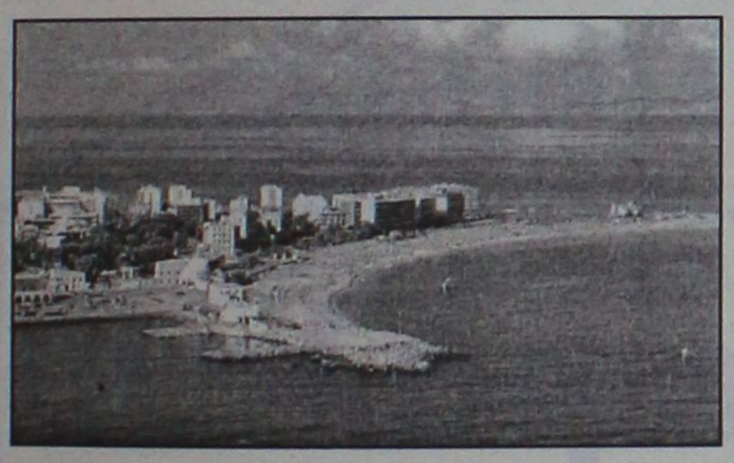

Η **"TOP PROPERTIES"** είναι ατομική επιχείρηση και ανήκει στους Γεώργιο και Σάββα Πιπίνο. Το γραφείο ασχολείται από το 1971 αποκλειστικά και μόνο με επενδύσεις και REAL ESTATE, στο νησί της Ρόδου και στην ευρύτερη περιοχή της Δωδεκανήσου.

ΑΠΕΥΘΥΝΟΜΑΣΤΕ: Στους **σοβαρούς, απαιτητικούς και επιλεκτικούς** επενδυτές-επιχειρηματίες, Ελληνες και ξένους που ενδιαφέρονται να κάνουν μια σοβαρή επένδυση προβολής στο νησί της Ρόδου.

ΠΡΟΣΦΕΡΟΥΜΕ: Α) Υπηρεσίες και πληροφορίες που γίνονται σε προσωπικό επίπεδο με εχεμύθεια, διακριτικότητα και σοβαρότητα.
Β) Μεγάλη γκάμα υψηλής ποιότητας, ακινήτων, όπως:1) Ξενοδοχεία Α' και Β' κατηγορίας των 600-500-350-300 κλινών, 2) Κεντρικά αστικά ακίνητα κατάλληλα για Τράπεζες-καταστήματα-γραφεία, 3) Παραλιακές εκτάσεις, κατάλληλες για τουριστικές επενδύσεις των 150.000-100.000-70.000-50.000-36.000 τ.μ. και 4) Διαμερίσματα και μεζονέτες προβολής, και 5) Αξιόλογες Παραθεριστικές κατοικίες.

ΣΤΟΧΟΣ ΜΑΣ ΕΙΝΑΙ: Να προσφέρουμε στο αγοραστικό μας κοινό υψηλής ποιότητας ακίνητα και ευκαιρίες στο νησί της Ρόδου. Η τριακονταετής και πλέον πείρα μας στον τομέα αυτό αποτελεί εγγύηση.

ΣΥΝΘΗΜΑ ΜΑΣ ΕΙΝΑΙ: Επενδύστε στη ΡΟΔΟ ΤΩΡΑ, σε ακίνητα που ΑΝΤΕΧΟΥΝ ΣΤΟ ΧΡΟΝΟ

Γεώργιος και Σάββας Πιπίνος
ΜΕΣΙΤΕΣ ΑΣΤΙΚΩΝ ΣΥΜΒΑΣΕΩΝ
Γιατί εμείς γνωρίζουμε καλύτερα!

Since 1971

TOP PROPERTIES is a father and son business. The senior, Mr George S. Pipinos, the founder of the office, has carved over the years a reputation for integrity and excellence in the world of Real Estate in the Dodecanese. The junior, Dr. Savas Pipinos, has returned from his studies in the UK to aid in his father´s footsteps.
AT TOP PROPERTIES we try hard to attract important and selective investors, high calibre businessmen/women and discerning professional people, both Greek and foreign, who wish to acquire substantial and valuable property on Rhodes.
We offer our expertise and advice privately, discreetly and in strict confidence.
We keep a comprehensive list of real estate of the highest specifications:
a. A' and B' class hotels (600, 500, 350, 300 beds capacity)
b. Centrally situated office buildings and other business premises.
c. Seaside land, ideal for development (hotels, holiday resorts, etc), of 150.000, 100.000, 70.000, 50.000, 36.000 square metres.
d. Villas, luxury apartments, detached, semi-detached and terraced houses.
e. Holiday and Retirement Homes.
Our aim is to give our clients the opportunity to acquire value for money, first class real estate on Rhodes. Our 30 and more years of experience is our warranty.
Our motto is Invest in Rhodes, Invest in property, It stands the test of time.



TOP PROPERTIES
George and Savas Pipinos
Because we know best

ΚΕΝΝΕΝΤΥ 38, ΡΟΔΟΣ, 85 100, ΤΗΛ. (22410) 23895,FAX: (22410) 20883
38 KENNEDY STR., RHODES, 85 100, TEL. (22410) 23895, FAX: (22410) 20883
U.K. Direct line: 08717115396

ΕΚΑΜ Α.Ε.
ΠΩΛΗΣΕΙΣ ΔΙΑΜΕΡΙΣΜΑΤΩΝ

Α. Μόντε Σμιθ: α) Κέννεντυ 2ου ορόφου 112 τ.μ. 4 δωμάτια, 3 λουτρά. Τιμή 140.000 ευρώ, **β) Κέννεντυ 36** 1ου ορόφου, 98 τ.μ., 4 δωμάτια, 2 λουτρά. Τιμή 130.000 ευρώ,

ΠΩΛΗΣΕΙΣ ΚΑΤΑΣΤΗΜΑΤΩΝ

α) Νιοχώρι: Ιδιαίτερης προβολής κατάστημα 122 τ.μ. με πατάρι, Τιμή 200.000 ευρώ, **β) Ακτή Κανάρη:** Παραλία "Ψαροπούλας" εμπορικότατο ισόγειο κατάστημα 118 τ.μ., Τιμή 350.000 ευρώ, **γ) Εμπορικό κέντρο "ΜΑΚΕΣΤΑ"** Ιδιαίτερα τουριστική περιοχή, ισόγειο κατάστημα 48 τ.μ. με WC. Τιμή 55.000 ευρώ.

ΠΩΛΕΙΤΑΙ ΒΙΟΤΕΧΝΙΚΟΣ ΧΩΡΟΣ

Ασγούρου 4ο χλμ. ΕΟ Λίνδου-Ρόδου 365 τ.μ. με οικόπεδο 485 τ.μ. με μηχανήματα και άδεια λειτουργίας. Τιμή 400.000 ευρώ.

www.ekamestates.gr

Τηλ.: 210 6205697-210 8002541-κινητό 6944840247

ευσταθίου
ΕΥΡΩΚΤΗΜΑΤΙΚΗ

ΚΤΗΜΑΤΟΜΕΣΙΤΙΚΟ ΓΡΑΦΕΙΟ

ΟΙΚΟΠΕΔΑ	€
300 τ.μ. - Οικοδομικό Συν/σμο "Ο Απόλλων" (Σ.Δ.= 0,6)	93.910
345 τ.μ. - Οικοδομικό Συν/σμο "ΑΥΤΟΣΤΕΓΑΣΗ" (Σ.Δ.= 0,6)	85.000
632 τ.μ. - Καρακόνερο (Σ.Δ.= 0,8)	176.082
437 τ.μ. - Ροδίνι (Σ.Δ. = 0,8)	220.000
350 τ.μ. - Καθηγητές (Σ.Δ. = 0,8)	102.700
500 τ.μ. - Ιαλυσός (Σ.Δ. = 0,4)	67.500
1.000 τ.μ. - Ιαλυσός με Άδεια Οικοδομής	105.650

ΔΙΑΜΕΡΙΣΜΑΤΑ		
123 τ.μ. - Ροδίνι	(3 υπνοδωμάτια)	144.000
98 τ.μ. - Κοδριγκτώνος	(3 υπνοδωμάτια)	140.000
80 τ.μ. - Ανάληψη	(2 υπνοδωμάτια)	105.000
77 τ.μ. - Ιαλυσός	(2 υπνοδωμάτια)	80.000
80 τ.μ. - Ιαλυσός	(2 υπνοδωμάτια)	119.000
122 τ.μ. - Αγ. Νικόλαος	(3 υπνοδωμάτια)	244.000
75 τ.μ. - Αγ. Νικόλαος	(2 υπνοδωμάτια)	147.000
80 τ.μ. - Δασκάλους	(2 υπνοδωμάτια)	105.000

ΜΟΝΟΚΑΤΟΙΚΙΕΣ / ΜΕΖΟΝΕΤΕΣ	
110 τ.μ. - Ιαλυσός (μπετά)	102.714
160 τ.μ. - Ιαλυσός σε 360 τ.μ. Οικόπεδο	249.500
150 τ.μ. - Ιαλυσός σε 300 τ.μ. Οικόπεδο	322.000
120 τ.μ. - Παστίδα σε 300 τ.μ. Οικόπεδο (μπετά)	88.041
190 τ.μ. - Ιαλυσός σε 350 τ.μ. Οικόπεδο	322.817
185 τ.μ. - Ιαλυσός σε 2.000 τ.μ. Οικόπεδο	330.000
200 τ.μ. - Κοσκινού σε 1.000 Οικόπεδο (μπετά)	135.000
220 τ.μ. - Κοσκινού σε 1.000 Οικόπεδο (μπετά)	144.000

ΚΑΤΑΣΤΗΜΑΤΑ / ΓΡΑΦΕΙΑ	
30 τ.μ. - Στο κέντρο πόλεως	352.000
76 τ.μ. - Ιερού Λόχου - Ιαλυσός	252.000
50 τ.μ. - Ανάληψη	155.000
93 τ.μ. - Αγ. Νικόλαο	190.000
82 τ.μ. Ανθ. Ζερβού	366.000

Ευκολίες Πληρωμής - Δάνεια Δεκτά

ΕΘΝ. ΑΝΤΙΣΤΑΣΗΣ 83 - ΤΗΛ. 22410 73819, 74917 - FAX: 22410 38641
ΚΙΝ. 6944 374546, 6945 292030 - info@euroktimatiki.gr

ενοικιασεις

συνέχεια από την προηγούμενη

ΕΝΟΙΚΙΑΖΕΤΑΙ ισόγειος επαγγελματικός χώρος 160 τ.μ. (ή δύο μικρότερα των 80 τ.μ.) κατάλληλος για κατάστημα - γραφείο - ιατρείο ή άλλη παρόμοια χρήση στην κεντρική πλατεία Ιαλυσού, πλατεία Αποστολίδη. Πληρ. τηλ. 2241094356, 6942553147 ΧΑΕ141

ΕΝΟΙΚΙΑΖΟΝΤΑΙ STUDIOS ΜΕ ΤΟ ΜΗΝΑ Ή ΜΕ ΤΗΝ ΗΜΕΡΑ ΠΛΗΡΩΣ ΕΠΙΠΛΩΜΕΝΑ ΜΕ ΠΟΛΥΚΟΥΖΙΝΑΚΙ, ΨΥΓΕΙΟ, ΝΤΟΥΣ, WC, ΤΗΛΕΦΩΝΟ, ΜΠΑΛΚΟΝΙ, ΖΕΣΤΟ ΝΕΡΟ ΕΠΙ 24ΩΡΟΥ ΒΑΣΕΩΣ ΣΤΗΝ ΠΙΟ ΗΣΥΧΗ ΠΕΡΙΟΧΗ ΤΗΣ ΠΟΛΗΣ ΡΟΔΟΥ (ΠΕΡΙΟΧΗ ΔΑΣΚΑΛΩΝ), ΟΔΟΣ ΜΑΝΩΛΗ ΠΑΠΑΜΑΝΩΛΗ ΑΡΙΘΜ. 12 ΚΑΘΕΤΟΣ ΕΠΙ ΤΗΣ ΣΤΕΛΙΟΥ ΚΩΤΙΑΔΗ. ΠΛΗΡ. ΤΗΛ. (22410)37244 ΧΠΕ283

LANDSCOPE

ΚΤΗΜΑΤΟΜΕΣΙΤΙΚΗ

ΣΚΟΠΟΣ ΤΟΥ ΓΡΑΦΕΙΟΥ ΜΑΣ ΕΙΝΑΙ Η ΕΠΙΤΥΧΗΣ ΚΑΙ ΣΥΜΦΕΡΟΥΣΑ ΔΙΑΜΕΣΟΛΑΒΗΣΗ ΓΙΑ ΤΗΝ ΣΥΝΑΨΗ ΣΥΜΒΑΣΕΩΝ

ΑΓΟΡΑΣ

ΠΩΛΗΣΗΣ

ΑΝΤΑΛΛΑΓΗΣ

ΑΝΤΙΠΑΡΟΧΗΣ

και ΜΙΣΘΩΣΗΣ

ΤΗΣ ΑΚΙΝΗΤΗΣ ΠΕΡΙΟΥΣΙΑ ΣΑΣ.

ΣΤΟΧΟΣ ΜΑΣ ΕΙΝΑΙ
ΝΑ ΚΑΛΥΨΟΥΜΕ ΟΛΕΣ ΤΙΣ ΑΝΑΓΚΕΣ ΤΩΝ ΠΕΛΑΤΩΝ ΜΑΣ
ΠΡΙΝ ΚΑΙ ΚΑΤΑ ΤΗ ΣΥΝΑΨΗ ΣΥΜΒΑΣΕΩΝ

ΜΕ ΤΟΝ ΕΠΑΓΓΕΛΜΑΤΙΣΜΟ ΚΑΙ ΤΗ ΣΥΝΕΠΕΙΑ ΠΟΥ ΜΑΣ ΔΙΑΚΡΙΝΕΙ

ΑΠΟΔΕΔΕΙΓΜΕΝΑ ΤΟ ΑΚΙΝΗΤΟ ΕΙΝΑΙ Η ΚΑΛΥΤΕΡΗ
ΚΑΙ ΑΣΦΑΛΕΣΤΕΡΗ ΕΠΕΝΔΥΣΗ ΜΕ ΠΡΟΟΠΤΙΚΗ ΜΕΛΛΟΝΤΟΣ.

ΣΤΑΜΑΤΗΣ Π. ΧΑΤΖΗΛΑΖΑΡΟΥ & ΣΥΝΕΡΓΑΤΕΣ

ΕΘΝΙΚΗΣ ΑΝΤΙΣΤΑΣΕΩΣ & ΤΣΑΛΔΑΡΗ
(ΠΑΝΩ ΑΠΟ ΚΑΤΑΣΤΗΜΑ ΚΩΤΣΟΒΟΛΟΣ)

E-MAIL:SH@Forthnet.gr
WEB SITE:LandScope.gr

ΤΗΛ/ΦΑΞ:22410 28629
ΚΙΝ:6972 257246

ADD SEEN

πωλησεις– αγορες ακινητων & επιχειρησεων

ΑΓΟΡΑΖΕΤΑΙ ΑΠΟ ΙΔΙΩΤΗ ΜΕΤΡΗΤΟΙΣ, ΟΙΚΟΠΕΔΟ ΕΚΤΟΣ ΣΧΕΔΙΟΥ ΣΕ ΠΛΑΓΙΑ ΜΕ ΘΕΑ ΘΑΛΑΣΣΑ (ΑΝΩ 4 ΣΤΡΕΜΜΑΤΑ) (ΕΣΤΩ ΚΑΙ ΑΠΟ ΜΑΚΡΙΑ) ΣΤΗΝ ΠΕΡΙΟΧΗ ΦΑΝΕΣ-ΣΟΡΩΝΗ-ΘΕΟΛΟΓΟ-ΠΑΣΤΙΔΑ-ΜΑΡΙΤΣΑ ΜΕΧΡΙ ΚΑΙ ΚΑΛΑΒΑΡΔΑ. ΠΛΗΡ. ΤΗΛ. 2241037052, 2241029415, 17.00-20.00 κ. ΑΝΔΡΕΑ ΠΟ57702

ΠΩΛΟΥΝΤΑΙ ΑΓΡΟΚΤΗΜΑΤΑ ΣΤΗΝ ΚΕΦΑΛΟ ΚΩ 10.990 Τ.Μ., 2.910 Τ.Μ. 570 Τ.Μ. ΚΑΙ 4.240 Τ.Μ. ΠΛΗΡ. ΤΗΛ. 6947160205, 2241028423, ΑΠΟΓΕΥΜΑΤΙΝΕΣ ΩΡΕΣ ΠΟ57699

ΕΠΙΧΕΙΡΗΣΗ (ΧΡΥΣΟΧΟΕΙΟ) ΣΕ ΚΕΝΤΡΙΚΟ ΣΗΜΕΙΟ ΣΤΗΝ ΠΑΛΙΑ ΠΟΛΗ. ΠΛΗΡ. ΤΗΛ. 6944326533 ΠΟ57639

ΠΩΛΕΙΤΑΙ Ή ΕΝΟΙΚΙΑΖΕΤΑΙ ΤΟ ΞΕΝΟΔΟΧΕΙΟ TROPICAL Β' ΚΑΤΗΓΟΡΙΑΣ 104 ΚΛΙΝΩΝ (54 ΔΩΜΑΤΙΩΝ), 300 ΜΕΤΡΑ ΑΠΟ ΤΗΝ ΘΑΛΑΣΣΑ ΣΤΑ ΚΟΛΥΜΠΙΑ ΡΟΔΟΥ. ΠΛΗΡ. ΤΗΛ. 2241056279, 2241056282, FAX 2241056291ΠΟ57689

ΜΟΝΟΚΑΤΟΙΚΙΑ Κοσκινού, υπό κατασκευή 140 τ.μ. 2 επίπεδα σε οικόπεδο 1500 τ.μ. α' επίπεδο 69,64 τ.μ., ενιαίοι χώροι υποδοχής, κουζίνα πολυτελείας, τραπεζαρία, καθιστικό, WC, β' επίπεδο 69,64 τ.μ., 3 (τρία) υπνοδωμάτια, 1 (ένα) μπάνιο, εντοιχιζόμενες ντουλάπες, μεγάλες βεράντες, άνετοι χώροι, άριστη αρχιτεκτονική. Τιμή: 293.500 ευρώ. Υπεύθυνοι: Χατζηλαζάρου Σ. & Συνεργάτες LandScope 2241028629 ΑΟ57782

ΠΩΛΕΙΤΑΙ: α) μεζονέτα νεόκτιστη, υπερλουξ κατασκευής με τζάκι, κεντρική θέρμανση, προεγκατάσταση κλιματισμού, συνολικής επιφανείας 300 τ.μ. με οικόπεδο 310 τ.μ. και απεριόριστη θέα στην θάλασσα, β) μεζονέτα στο Καρακόνερο συνολικής επιφανείας 220 τ.μ. με 5 υπνοδωμάτια σε άριστη κατάσταση. Δάνεια δεκτά. Ευρωπαική Επενδυτική τηλ. 2241039300, 6977582152 κο Θεόφιλο ΑΟ57792

ΠΩΛΕΙΤΑΙ: α) επιχείρηση ταχυφαγείου στην Σοφοκλή Βενιζέλου (100 μαγαζιά) πλήρως εξοπλισμένη, σε λειτουργία λόγω αναχώρησης, β) επιχείρηση μεζεδοπωλείου δυνατότητας 40 καθισμάτων σε παραδοσιακή συνοικία της Ρόδου, πλήρως εξοπλισμένο, προς 25000 ευρώ. Ευρωπαική Επενδυτική τηλ. 2241039300, 65977582152 κο Θεόφιλο ΑΟ57791

ΔΙΑΜΕΡΙΣΜΑ Επτά Βαγιές, (μεταχειρισμένο) 170 τ.μ. σε δύο διαμερίσματα των 115 τ.μ. με 3 υ/δ, 1 WC, κουζίνα, σαλόνι, άνετο μπαλκόνι, και 55 τ.μ. (γκαρσονιέρα) με 1 υ/δ - σαλόνι, 1 WC, άνετους χώρους ανελκυστήρα. Τιμή: 177.000 ευρώ. Υπεύθυνοι: Χατζηλαζάρου Σ. & Συνεργάτες LandScope 2241028629ΑΟ57780

ΟΙΚΟΠΕΔΟ Ροδίνι 580 τ.μ. με Σ.Δ. 0,8 άρτιο και οικοδομήσιμο με θέα. Τιμή: 180.000 ευρώ. Υπεύθυνοι: Χατζηλαζάρου Σ. & Συνεργάτες LandScope 2241028629 ΑΟ57779

ΟΙΚΟΠΕΔΟ Δασκάλους 401 τ.μ. με Σ.Δ. 1 άρτιο και οικοδομήσιμο. Τιμή: 230.000 ευρώ. Υπεύθυνοι: Χατζηλαζάρου Σ. & Συνεργάτες LandScope 2241028629 ΑΟ57778

ΜΟΝΟΚΑΤΟΙΚΙΑ Πρόποδες Φιλερήμου, υπό κατασκευή 170 τ.μ. 1ου - 2ου ορόφου σε οικόπεδο 1000 τ.μ. σε σοβά, περιμετρικό τοιχίο, αποχέτευση, (προδιαγραφές - σοφίτας - γκαράζ - τζάκι - πισίνας - άνετου κήπου). Τιμή 191.000 ευρώ. Υπεύθυνοι: Χατζηλαζάρου Σ. & Συνεργάτες LandScope 2241028629ΑΟ57776

ΟΙΚΟΠΕΔΟ Μεγάλη Γη (Κιοτάρι) 2000 τ.μ. άρτιο και οικοδομήσιμο (κατά παρέκκλιση). Τιμή 53.000 ευρώ. Υπεύθυνοι: Χατζηλαζάρου Σ. & Συνεργάτες LandScope 2241028629 ΑΟ57777

ΔΙΑΜΕΡΙΣΜΑ 2ου ορόφου, 104 τ.μ. στο κέντρο της πόλης κατάλληλο και για επαγγελματική στέγη. Πληρ. τηλ. 6942796521 ΑΟ57769

ΜΟΝΟΚΑΤΟΙΚΙΑ Κοσκινού (σε μπετά) υπό κατασκευή 155 τ.μ. με οικόπεδο 230 τ.μ. (σε δύο επίπεδα) Α' επίπεδο 85 τ.μ. ενιαίοι χώροι υποδοχής, τραπεζαρία, καθιστικό, WC, β' επίπεδο 70 τ.μ. 3 (τρία) υπνοδωμάτια, 1 (ένα) μπάνιο, άνετοι χώροι. Τιμή: 117.000 ευρώ. Υπεύθυνοι: Χατζηλαζάρου Σ. και συνεργάτες LandScope 2241028629 ΑΟ57763

ΔΙΑΜΕΡΙΣΜΑ (ισόγειο) 100 τ.μ. στην Παστίδα με 220 τ.μ. κήπο. Πληρ. Μάκης-Άννα τηλ. 6972550584, 6947825786 ΑΟ57753

ΜΟΝΟΚΑΤΟΙΚΙΑ Ιαλυσό υπό κατασκευή 203 τ.μ. 2 επίπεδα σε οικόπεδο 2000 τ.μ. Α' επίπεδο 116 τ.μ. ενιαίοι χώροι υποδοχής, κουζίνα lux, τραπεζαρία, καθιστικό, WC, Β' επίπεδο 87 τ.μ. 3 (τρία) υπνοδωμάτια, 2 (δύο) μπάνια, εντοιχιζόμενες ντουλάπες, μεγάλες βεράντες, άνετοι χώροι. Τιμή: 380.000 ευρώ. Υπεύθυνοι: Χατζηλαζάρου Σ. & Συνεργάτες LandScope 2241028629 ΑΟ57762

ΜΕΤΡΗΤΑ Αγοράζουμε τους μετρητούς οποιαδήποτε ακίνητη περιουσία (σπίτια, ξενοδοχεία, καταστήματα, γη), περιοχές από Αφάντου-Ρόδο και Κρεμαστή-Ρόδο. Πληρ. τηλ. 6946612157 ΑΟ57664

ακίνητα

ΤΣΟΥΡΟΥΝΑΚΗΣ
Κεφάλαιο
Κτηματομεσιτικό γραφείο

ΔΙΑΜΕΡΙΣΜΑΤΑ ΠΩΛΟΥΝΤΑΙ

- 30 τ.μ., ρετιρέ γκαρσονιέρα, Ιξιά, 10.εκ-29.347 €
- 41 τ.μ.,ισόγειο,1 υπν/τιου , αυλή, καινούριο , Ανάληψη , 23εκ-67.500 €
- 53 τ.μ, ισόγειο,1 υπν/τιου, Ροδίνι, 22εκ- 64.563 €
- 53 τ.μ., ισόγειο,1 υπν/τιου , καινούριο, πάρκιν, Μ.Πετρίδη 30εκ - 88.041 €
- 58 τ.μ., ισόγειο,1 υπν/τιου , καινούριο , Ροδίνι , 30εκ- 88.041 €
- 60 τ.μ.,1ου ,1 υπν/τιου , Ανάληψη , 19εκ- 55.760 €
- 81 τ.μ., 2ου, 2 υπν/τιων κα-τάλληλο για γραφειακό χώρο, Κέντρο, 40εκ117.388€
- 83 τ.μ., 2ου, 2 υπν/τιων, Μήδια, 29εκ- 85.106€
- 86 τ.μ., ισόγειο, 2υπν/τιων, αυλή, καινούριο, Τριάντα 38 εκ- 111.518 €
- 87 τ.μ.,1ου, 2υπν/τιων, καινούριο,Τριάντα 39 εκ- 114.453 €
- 87 τ.μ.,1ου, 2 υπν/τιων, καινούρι, πάρκιν, Μ. Πετρίδη 49εκ - 143.800 €
- 92 τ.μ . 1ου, 3υπν/τιων, Δασκάλους, 33 εκ-96.845€
- 96 τ.μ., 2ου, 3υπν/τιων, Ανάληψη 3 7 εκ-108.584 €
- 100 τ.μ., 3ου, 3υπν/τιων, Κοδριγκτώνος 47 εκ- 137.931€
- 100 τ.μ.,1ου, 3υπν/τιων, καινούριο,Τριάντα 45 εκ- 132.061 €
- 102 τ.μ., 1ου, 3υπν/τιων, καινούριο, Καρακόνερο, 44εκ-129.126€
- 103 τ.μ., οροφοδ/μα 1ου, 3υπν/τιων, καινούριο, πάρκι-ν, Καρακόνερο, 52, 5εκ-154.072 €
- 107 τ.μ.,1ου, 2 υπν/τιων, καινούριο, πάρκιν, Μ. Πετρίδη 59εκ - 173.147€
- 116τ.μ., 1ου, 3υπν/τιων, καινούριο , πάρκιν, 34τ.μ Ανάληψη, 62 εκ-181.951€
- 117 τ.μ., οροφοδ/μα ισόγειο, 3υπν/τιων, καινούριο Ανάληψη 60εκ-176.082 €
- 123τ.μ., ισόγειο, 3υπν/τιων, Ακαδημία , κατάλληλο για επαγγελματική χρήση 95 εκ –278.796 €
- 123τ.μ 1ου, 3 υπν/τιων, καινούριο, πάρκιν, Αγ.Νικόλαο, 73 εκ-214.233€

ΜΕΖΟΝΕΤΕΣ-ΜΟΝ/ΚΙΕΣ ΠΩΛΟΥΝΤΑΙ

- 130 τ.μ., μεζονέτα, μπετά, 300 τ.μ αυλή Τριάντα 38 εκ-111.518 €
- 130 τ.μ., μεζονέτα, μαρμαροσοβά, 300 τ.μ. αυλή Τριάντα 47 εκ-137.931 €
- 130 τ.μ., μεζονέτα, 3υπν/τιων, 300 τ.μ. αυλή Τριάντα 38 εκ-252.385 €
- 160 τ.μ., μεζονέτα, μπετά σε 1.300 τ.μ. οικόπεδο Κοσκινού 48εκ-140.866 €
- 170 τ.μ., μεζονέτα, μπετά σε 1.350 τ.μ. οικόπεδο Κοσκινού 40εκ-117.388 €
- 176 τ.μ., μεζονέτα, μπετά σε 1.350 τ.μ. οικόπεδο Τρείς43εκ-126.192 €
- 180 τ.μ., μεζονέτα, 3υπν/τιων, 250 τ.μ αυλή 60 τ.μ πάρκιν, Τριάντα 90 εκ-264.123 €
- 200 τ.μ., μεζονέτα μ/σοβά, 3 υπν/τιων, 300 τ.μ οικόπεδο Τριάντα 50εκ-146.735 €

ΟΙΚΟΠΕΔΑ ΠΩΛΟΥΝΤΑΙ

- 640τ.μ,εντός οικισμού, Αστυπάλαια, 25εκ-73.367 €
- 1.000τ.μ,εντός ζώνης, Καναμάτ, 30εκ-88.041 €
- 2.000τ.μ., με την άδεια θέα, Κοσκινού 32εκ-93.910 €
- 3.000τ.μ., εντός ζώνης, Καναμάτ, 90εκ-264.123 €
- 4.100 τ.μ., θέα, Κοσκινού 60εκ-176.082€
- 4.100 τ.μ., Κοσκινού 25εκ-73.368 €
- 4.300 τ.μ., Κολύμπια 20εκ-58.695€
- 4.300 τ.μ., Κολύμπια 24εκ-70.432 €

ΕΠΙΧΕΙΡΗΣΕΙΣ & ΕΠΑΓΓΕΛΜΑΤΙΚΟΙ ΧΩΡΟΙ

- Κατάστημα 75 τ.μ κύρια χρήση συν 75 τ.μ αποθήκη συν 65 τ.μ αυλή,έτοιμο για εστιατόριο , Δασκάλους, 55 εκ-161.408 €
- 81 τ.μ,2ου,2 υπν/τιων κα-τάλληλο για γραφειακό χώρο Κέντρο,117.388 €
- Αποθήκη 95τ.μ ,σοβά ,ράμπα, Καρακόνερο 16 εκ-46.955 €
- 123τ.μ,ισόγειο,διαμέρι-σμα,3υπν/τιων, Ακαδημία , κατάλληλο για επαγ/ματική χρήση 95 εκ –278.796 €
- Αποθήκη 125 τ.μ συν 20 τ.μ βοηθητικά , Σ.Κωτιαδη ,23εκ-67.498 €

ΖΗΤΟΥΝΤΑΙ ΚΑΤΟΙΚΙΕΣ&ΟΙΚΟΠΕΔΑ ΕΝΤΟΣ&ΕΚΤΟΣ ΠΟΛΕΩΣ

ΤΣΟΥΡΟΥΝΑΚΗΣ Ι. ΑΝΤΩΝΙΟΣ (B.Sc.-MKT)

ΤΗΛ.: 22410 60060 (3 γραμμές)
FAX :22410 60062

Γ.Σεφέρη 12
(παραπλεύρως ΜΗΔΕΙΑ)

www.e-kefaleo.com

«ΚΤΗΜΑΤΙΚΗ ΠΡΟΟΠΤΙΚΗ»
ΜΑΡΙΝΑ ΣΤΥΛΙΑΝΟΥ
ΜΕΣΙΤΗΣ ΑΣΤΙΚΩΝ ΣΥΜΒΑΣΕΩΝ-ΚΛΑΥΔΙΟΥ ΠΕΠΕΡ 125
Α' ΟΡΟΦΟΣ, τηλ. 22410-37906 και 6972292958

○ **ΔΙΑΜΕΡΙΣΜΑΤΑ (ΠΩΛΟΥΝΤΑΙ)**
1) Στο Ροδίνι, οροφοδιαμέρισματα 117 τ.μ.
2) Στου Κόβα 1 μεταχειρισμένο 80 τ.μ.
3) Στα Κοσκινού διαμέρισμα, 75 τ.μ. (με αυλή)
4) Στην Ιαλυσό διαμερίσματα 100-105 τ.μ.
5) Στο Ροδίνι 65-50 τ.μ. υπό κατασκευή.
6) Διαμέρισμα μεταχειρισμένο επί της Κορδιγκτώνος 180 τ.μ.
7) Στα Κοσκινού γκαρσονιέρα 56 τ.μ.
8) Στην περιοχή "7 Βαγιές" διαμέρισμα 110 τ.μ.
9) Στην Κων. Υδραίου διαμέρισμα 3 υπνοδωματίων μεταχειρισμένο
10) Διαμέρισμα στην Ανάληψη 117 τ.μ. και 34 τ.μ. γκαράζ
11) Διόροφο διαμέρισμα 120 τ.μ. στο Ροδίνι

○ **ΟΙΚΟΠΕΔΑ**
1) Στην παραλία Ιαλυσού 7 στρέμματα.
2) Στα Μαριτσά 13 στρέμματα.
3) Στην Κρεμαστή 2 στρέμματα με παλιό σπίτι.
4) Στο δρόμο αεροδρομίου (καινούργιο) 6.720 τ.μ. κατάλληλο για βιοτεχνία.
5) Στην Ιαλυσό οικόπεδο 1.500 τ.μ. και Σ.Δ 0.6
6) Στο Καντηλί 2 στρέμματα
7) Στο Τσαΐρι 25 στρέμματα
8) Πωλείται στην Παλιά Πόλη οικόπεδο 980 τ.μ. με παλιό σπίτι Σ.Δ. 1
9) Πάνω στο δρόμο προς αεροδρόμιο 2 στρ.
10) Στο Κιοτάρι 2 στρ.
11) Στους Τρεις οικόπεδο 4.700 τ.μ. με άδεια οικοδομής ή χωρίς την άδεια.
12) Στην βιοτεχνική ζώνη στο Τσαΐρι οικόπεδο 11 στρέμμα με άδεια οικοδομής.

○ **ΜΟΝΟΚΑΤΟΙΚΙΕΣ (ΠΩΛΟΥΝΤΑΙ)**
1) Στην Ιαλυσό 150 τ.μ. με κήπο ετοιμοπαράδοτες.
2) Στην Ιαλυσό τελειωμένες ή μαρμαροσοβά.
3) Στην Ιαλυσό 150 τ.μ. σε 2 στρέμματα οικόπεδα.
6) Στην Ιαλυσό ετοιμοπαράδοτα 170-190.
7) Στο Μόντε Σμιθ μονοκατοικίες από 205 τ.μ. έως 240 τ.μ.
8) Στην Ιαλυσό μονοκατοικία πάνω στο κύμα καινούργια σε 500 τ.μ. οικόπεδο
9) Στην Παστίδα μονοκατοικίες 160 τ.μ. σε μαρμαροσουβά εντός σχεδίου
10) Στην Αγία Αναστασία διατηρητέα διόροφη μονοκατοικία 300 τ.μ. εκτός υπόγειο.

○ **ΕΠΑΓΓΕΛΜΑΤΙΚΗ ΣΤΕΓΗ**
1) Επί της Ρόδου Λίνδου 500 τ.μ. σε μπετά.
2) Αποθήκη στο Ροδίνι 71 τ.μ. (45 τ.μ. με αυλή)
3) 12 στούντιος στην παραλία Ιαλυσού.
4) Επιχείρηση παιδικού σταθμού στη Ρόδο.
5) Επί της Ορφανίδου επιχείρηση bar
6) Καταστήματα 55 τ.μ. περιοχή Αγίου Ιωάννου.
7) Κατάστημα 50 τ.μ. στο Φαληράκι.
8) Στους Καστελλοριζιούς επιχείρηση από 6 γκαρσονιέρες. Τιμή 146.700 ευρώ (50.000.000)

Αναλαμβάνουμε την πώληση διαμερισμάτων, Μονοκατοικιών, καταστημάτων, οικοπέδων, καθώς και αντιπαροχές και μισθώσεις ακινήτων.
Ζητούνται: Οικόπεδα για αγορά ή αντιπαροχή.

πωλησεις

συνέχεια από την προηγούμενη

ΜΟΝΟΚΑΤΟΙΚΙΕΣ Ιαλυσός (Τριάντα) νεόκτιστα (Ιux) 164 τ.μ. άνετοι χώροι, 2 επίπεδα με 3 υ/δ, ιταλική κουζίνα, 3 WC, κεντρική θέρμανση, σοφίτα, τζάκι, χώρο στάθμευσης, ήσυχο περιβάλλον. Τιμή 276.000 ευρώ. Υπεύθυνοι: Χατζηλαζάρου Σ. και Συνεργάτες LandScope 2241028629 ΑΟ57761

ΜΟΝΟΚΑΤΟΙΚΙΑ αποτελούμενη από υπόγειο (κατοικήσιμο), ισόγειο όροφο και κλειστό γκαράζ σε ημιτελή κατάσταση, στο Κανδηλί της Ιξιάς τ.μ. 200 (+120 εξτρα) με 1470 τ.μ. οικόπεδο. Τιμή 250.000 ευρώ. Για σοβαρές προτάσεις στο τηλ. 2241078704 (ώρες κατ/των) και στο 6942516770 ΑΟ57759

ΠΩΛΟΥΝΤΑΙ: 1) διαμέρισμα 2ου ορόφου πίσω από την Αννης Μαρίας 90 τ.μ. 2 υπνοδωματίων 74.000 ευρώ, 2) Ρόδος διαμέρισμα 2ου ορόφου 110 τ.μ. 3 (υπνοδωματίων), WC, μπάνιο και ατομική θέρμανση 161.400 ευρώ ή 55 εκ., 3) Ρόδος οροφοδιαμέρισμα 117 τ.μ. 3 Υ/Α WC μπάνιο με θέα την θάλασσα 176.082 ευρώ ή 60 εκ., 4) Ρόδος μεζονέτα 150 τ.μ. πλήρως ανακαινισμένη με ατομική θέρμανση WC, μπάνιο, τζάκι 181.951 ευρώ ή 62 εκ., 5) Ρόδος διαμέρισμα παλαιό 92 τ.μ. με 2 Υ/Α σε άριστη κατάσταση στην περιοχή Δασκάλων 100.000 ευρώ ή 34 εκ., 6) Ιαλυσός διώροφες μεζονέτες αρίστης κατασκευής 150 τ.μ. και 30 τ.μ. σοφίτα 205.423 ευρώ ή 70 εκ., 7) Ιαλυσός διαμερίσματα διαφόρων διαστάσεων προς 1400 ευρώ το τ.μ. ή 480.000 δρχ., 8) Ρόδος διαμέρισμα παλαιό στην περιοχή Κόβα 92 τ.μ. Τιμή 79.236 ευρώ ή 27 εκ. Πληρ. τηλ. 2241077122, 6944592908 ΑΟ57736

ΚΡΗΤΗΝΙΑ ΕΥΚΑΙΡΙΑ!!! πωλείται οικόπεδο οικοδομήσιμο. Πληρ. τηλ. 6932550339 ΑΟ57730

ΕΠΙΧΕΙΡΗΣΗ (ΖΑΧΑΡΟΠΛΑΣΤΕΙΟ) με πατάρι, καινούργια, πλήρως εξοπλισμένη με το εμπόρευμα σε κεντρικό δρόμο της πόλης της Ρόδου (Στ. Καζούλη) δίπλα στο πρακτορείο ΠΡΟΠΟ Σωτρίλλη. Πληρ. τηλ. και fax 2241021121, κιν. 6944544515 Κος Σωκράτης ΑΟ57726

ΠΩΛΕΙΤΑΙ τουριστική επιχείρηση στο Φαληράκι. Δεκτός διακανονισμός. Πληρ. τηλ. 6944988053 ΑΟ57719

ΧΩΡΟΙ για γραφεία στην περιοχή Ροδοπούλας, πλησίον Σ. Μάρκετ Βερόπουλου και Νοσοκομείου. Πληρ. Εμμ. Κρανίδης τηλ. 2241027082, 2241026476, 6944347405 ΑΟ57709

ΠΩΛΕΙΤΑΙ επιχείρηση εστιατορίου σε πολύ καλή περιοχή με σταθερή πελατεία. Τιμή διαπραγματεύσιμη. Πληρ. τηλ. (22410)26081, 25769 ΑΟ57717

ΞΕΝΟΔΟΧΕΙΟ 15 ΔΙΑΜΕΡΙΣΜΑΤΩΝ ΚΑΙ 5 ΔΩΜΑΤΙΩΝ ΣΤΗΝ ΠΕΡΙΟΧΗ "ΙΞΙΑ" ΔΙΠΛΑ ΣΤΗΝ ΘΑΛΑΣΣΑ. ΕΤΟΙΜΟ ΓΙΑ ΛΕΙΤΟΥΡΓΙΑ, ΜΕ Ή ΧΩΡΙΣ ΤΟΥΡΙΣΤΙΚΟ ΣΥΜΒΟΛΑΙΟ. ΠΛΗΡ. ΤΗΛ. 6944326533 ΠΟ57640

ΠΩΛΕΙΤΑΙ ΕΠΙΧΕΙΡΗΣΗ ΑΝΑΨΥΚΤΗΡΙΟΥ-ΚΡΟΥΑΣΑΝΤΕΡΙ ΣΕ ΛΕΙΤΟΥΡΓΙΑ ΣΤΟ ΚΕΝΤΡΟ ΤΗΣ ΠΟΛΗΣ. ΠΛΗΡ. ΤΗΛ. 6936725334 ΠΟ57562

ΠΩΛΟΥΝΤΑΙ: α) **κτήμα** 1800 τ.μ. πάνω στο κύμα με άνετη πρόσβαση από δρόμο σε πανέμορφη παραλία Καλαβάρδων. Τιμή μόνο 18.000 ευρώ, β) πωλείται στην Σύμη διώροφη **μονοκατοικία** 70 τ.μ. ψηλά πάνω από το λιμάνι με φανταστική θέα και άνετη πρόσβαση με Ι.Χ., γ) πωλείται ή αντιπαρέχεται **οικόπεδο** 3.000 τ.μ. με συντελεστή 0,40 σε περιοχή επαύλεων επί ασφάλτου κοντά στην διασταύρωση Παστίδας-Αεροδρομίου (φανάρια). Πληρ. τηλ. 6973392142 ή 2241021198 ΑΟ57610

ΔΙΑΜΕΡΙΣΜΑΤΑ 90 τ.μ. πολυτελούς κατασκευής ισογείου ορόφου στο κέντρο της Ιαλυσού. Πληρ. τηλ. 2241096550 (7 μ.μ.-9 μ.μ.) κιν. 6932238884, 6932468110 ΑΟ57660

ΑΓΡΟΚΤΗΜΑ 20 ΣΤΡΕΜΜΑΤΩΝ ΣΤΗ ΣΑΛΑΚΟ ΜΕ ΕΛΑΙΟΔΕΝΤΑ, ΑΜΠΕΛΙ, ΔΥΟ ΑΠΟΘΗΚΕΣ ΚΑΙ ΠΕΡΙΦΡΑΓΜΕΝΟ. ΠΛΗΡ. ΤΗΛ. 6944618103 ΠΟ57571

ΠΩΛΟΥΝΤΑΙ: α) **κτίριο** αποτελούμενο από δύο διώροφες μεζονέτες 170 τ.μ. έκαστη και διαμέρισμα 110 τ.μ. σε οικόπεδο 2.500 τ.μ. Υπάρχουν βεράντες 200 τ.μ. έτοιμα προς κατοίκηση και ημιτελής πισίνα και 110 οπωροφόρα δέντρα, Τιμή συνολική 380.000 ευρώ β) **κτήμα** παραθαλάσσιο 4.800 τ.μ. στην Κατταβιά με μικρή αγροικία και πηγάδι - πρόσβαση άμεση από την εθνική ασφαλτοστρωμένη οδό. Τιμή 55.000 ευρώ. Πληρ. τηλ. 6973392142 και 2241021198 ΑΟ57609

ΠΩΛΕΙΤΑΙ διαμέρισμα ημιυπόγειο επιπλωμένο ή μη 90 τ.μ. με 2 υπνοδωμάτια και λοιπούς χώρους στην οδό Μεγ. Κων/νου. Πληρ. τηλ. 6974641951, 22410 28001

ΠΩΛΕΙΤΑΙ υπέροχο ανακαινισμένο διατηρητέο δίπλα στη Μανδηλαρά 300 τ.μ. κατάλληλο για σπίτι ή επαγγελματική στέγη. Τιμή 470.000 ευρώ. Μόνο σοβαρές προτάσεις. Μεσίτες αποκλείονται. Πληρ. τηλ. 6977000977 ΑΟ57563

ΕΥΚΑΙΡΙΑ ΠΩΛΟΥΝΤΑΙ επώνυμη επιχείρηση παιδικών ρούχων στο κέντρο της πόλης (Μανδράκι) άρτια εξοπλισμένο, με μεγάλο πελατολόγιο. Λόγω αλλαγής επαγγέλματος, πολύ καλή τιμή. Πληρ. τηλ. 6979292699 ΑΟ57557

ΕΠΙΧΕΙΡΗΣΗ ενοικιάσεως μοτοποδηλάτων στην Ιαλυσό σε πολύ καλή περιοχή. Εξασφαλισμένη πελατεία όλη την τουριστική σεζόν. Πληρ. τηλ. 6974019076 ΧΠΟ93

Από Εκπαιδευτικό Οργανισμό

ΖΗΤΕΙΤΑΙ

ΥΠΑΛΛΗΛΟΣ ΥΠΟΔΟΧΗΣ - ΘΥΡΩΡΕΙΟΥ

για μερική απασχόληση.

Για περισσότερες πληρ. απευθυνθείτε στα τηλ. **2241060750** από 09.00-14.00

Από την εταιρεία Θ. & Ι. ΚΑΛΛΙΓΑΣ ΑΕΒΕ

ΖΗΤΕΙΤΑΙ

ΠΩΛΗΤΗΣ

με τεχνική κατάρτιση σε μηχανές θαλάσσης, γεωργικά μηχανήματα και ηλεκτρογεννήτριες για πλήρη απασχόληση.

Πληρ. τηλ. 2241067440

Από εμπορική και εισαγωγική εταιρεία τροφίμων

ΖΗΤΕΙΤΑΙ

ΠΩΛΗΤΗΣ - ΠΩΛΗΤΡΙΑ

Απαραίτητα προσόντα:
- Εμπειρία στις πωλήσεις
- Δυναμικό χαρακτήρα με ανεπτυγμένη ικανότητα επικοινωνίας και διαπραγμάτευση με τον πελάτη
- Δίπλωμα οδήγησης
- Απολυτήριο Λυκείου

(Τυχόν προϋπηρεσία στην περιοχή της Νότιας Ρόδου σε τρόφιμα επαγγελματικής συσκευασίας θα ληφθεί σοβαρά υπόψη).

Προσφέρεται
- Μισθός και ποσοστά
- Εποχιακή απασχόληση
- Προοπτικές εξέλιξης και ανάπτυξης

Πληρ. ώρες 12.00-15.00 **τηλ. 2241086282**

ΖΗΤΕΙΤΑΙ

ΠΩΛΗΤΡΙΑ

για κατάστημα στην Ιαλυσό.

Απαραίτητα προσόντα: Χρήση Η/Υ, (εμπορικό πρόγραμμα Eurofasma/Singular) και Αγγλικά.

Σας παρακαλώ βιογραφικά με φωτογραφία να στέλνονται στην Διεύθυνση **Στεφάνου Καζούλη 74**, τηλ. επικοινωνίας **2241024858**

Από το **ΑΡΤΟΠΟΛΙΣ**

ΖΗΤΟΥΝΤΑΙ

α. ταμπλίστας-υπεύθυνος καταστήματος για νυκτερινή απασχόληση
β. οδηγοί delivery
γ. κρεπιέρης
δ. σερβιτόρος-σερβιτόρα

Πληρ. τηλ. 2241033969, ώρες 10 π.μ.-4 μ.μ.

ΖΗΤΟΥΝΤΑΙ

ΠΩΛΗΤΡΙΕΣ

από εμπορική εταιρεία με καταστήματα στο κέντρο της πόλης.
- Προοπτικές εξέλιξης
- Αποδοχές πολύ καλές

Πληρ. τηλ. 2241034105

Από την εταιρεία Αρτοποιΐας-ζαχαροπλαστικής

Γ. ΣΑΒΟΪΔΑΚΗΣ Α.Ε.

ΖΗΤΟΥΝΤΑΙ

Προσωπικό για τη στελέχωση του νέου καταστήματός της

Απαραίτητα προσόντα:
- **ΠΩΛΗΤΕΣ - ΠΩΛΗΤΡΙΕΣ** απόφοιτοι λυκείου, γνώση ξένης γλώσσας, προϋπηρεσία (σε οποιαδήποτε εργασία σχετική με πωλήσεις)
- **ΟΔΗΓΟΣ** (με δίπλωμα οδήγησης Γ' κατηγορίας)

Πληρ. τηλ. 6932423763 ή 2241063069 & 63103
Βιογραφικό στο fax 2241063348
Διεύθυνση: Τσαΐρι - Αγ. Βαρβάρα
(δίπλα στην ΡΟΔΟΠΛΑΖ)

Εταιρεία Κλιματισμού

ΖΗΤΑ

ΤΕΧΝΙΚΟ - ΨΥΚΤΙΚΟ και ΗΛΕΚΤΡΟΛΟΓΟ

Για service, Εγκαταστάσεις, Επισκευές Κλιματιστικών μηχανημάτων.
Απαραίτητα: Δίπλωμα Οδήγησης
Για πληροφορίες ή βιογραφικό στη Δ/νση: 7 χλμ. Ρόδου-Λίνδου
Πληρ. τηλ. 6977200960

Από Κέντρο Ξένων Γλωσσών

ΖΗΤΟΥΝΤΑΙ

ΚΑΘΗΓΗΤΕΣ/ΚΑΘΗΓΗΤΡΙΕΣ

Αγγλικών-Γερμανικών-Ιταλικών
για την σχολική περίοδο 2004-2005
Πληρ. τηλ. και fax. 2241037946 3-9 μ.μ. Δευτέρα-Παρασκευή

RODOS PALACE

Resort Hotel • Convention Center

Το Ξενοδοχειακό & Συνεδριακό συγκρότημα πολυτελείας της Ρόδου ζητεί το ακόλουθο προσωπικό:

- **Food & Beverage Manager**
  Με ανάλογη προϋπηρεσία σε ξενοδοχεία πολυτελείας
- **Banqueting Manager-Υπεύθυνο Εκδηλώσεων**
  Με ανάλογη προϋπηρεσία σε ξενοδοχεία πολυτελείας
- **Προϊσταμένη Ορόφων**
  Με ανάλογη προϋπηρεσία σε ξενοδοχεία πολυτελείας
- **Υπαλλήλους Υποδοχής**
  Γνώστες Αγγλικών, Γερμανικών, με ανάλογη προϋπηρεσία

Οι ενδιαφερόμενοι για τις ανωτέρω θέσεις μπορούν να στείλουν ένα βιογραφικό τους σημείωμα με μία πρόσφατη φωτογραφία στην Διεύθυνση της εταιρείας υπ' όψιν Κου Π. Ρούμπη

Επίσης ζητούνται:

- Chef	- Μπάρμεν & βοηθοί
- Μάγειροι Α', Β' & βοηθοί	- Τηλεφωνήτριες
- Ζαχαροπλάστες	- Ταμπλίστες
- Μπουφετζήδες Α' & Β'	- Καμαριέρες
- Κόπτης Κρεάτων	- Καθαρίστριες
- Σερβπόροι & βοηθοί	- Hostesses
	- Κηπουροί

Για τις ανωτέρω θέσεις οι ενδιαφερόμενοι μπορούν να απευθύνονται στο τμήμα προσωπικού του ξενοδοχείου καθημερινά από 09:00-15:00.

Ξενοδοχείο Ρόδος Παλάς
Λεωφ. Ιαλυσού, Τ.Θ. 121, Ιξιά, Ρόδος
Τηλ. 22410 25222, Fax: 22410 25350
E-mail: info@rodos-palace.gr

Η απόφαση σας το να αγοράσετε το σπίτι των ονείρων σας είναι μια πρόκληση που θα θέλαμε να μοιραστούμε μαζί σας.



Η εμπειρία μας στα διαμερίσματα, μας κάνει ικανούς να σας οδηγήσουμε στο καλύτερο δυνατό αποτέλεσμα με φιλική εξυπηρέτηση σε απόλυτα επαγγελματικό επίπεδο.



Διαθέτουμε την μεγαλύτερη γκάμα ακινήτων με δυνατότητα γρήγορης ανεύρεσης άλλου προσαρμοσμένου στις απαιτήσεις σας.

Η εταιρεία μας σχεδιάζει με σιγουριά και εμπιστοσύνη το μελλοντικό σας σπίτι.

Επισκεφθείτε τα πολυτελή υπό κατασκευή διαμερίσματα μας στο κέντρο της πόλης, στην οδό Καραϊσκάκη 10 και στην οδό Μιχαήλ Πετρίδη και θα το επιβεβαιώσετε...

ΚΤΙΡΙΟ Α.Ε

ΑΝΩΝΥΜΗ ΚΑΤΑΣΚΕΥΑΣΤΙΚΗ ΤΕΧΝΙΚΗ ΕΡΓΟΛΑΒΙΚΗ ΕΤΑΙΡΙΑ
ΣΤ. ΚΑΖΟΥΛΗ 74 ΡΟΔΟΣ

ΤΗΛ.: 22410 28616 FAX: 22410 37848 Κον ΑΤΣΙΔΗ ΚΙΝ: 6947373651 - 6947373652 - 6947373653

πωλησεις

συνέχεια από την προηγούμενη

ΕΠΙΧΕΙΡΗΣΗ CAFE-BAR επί της Ηρώων Πολυτεχνείου, κοντά στο καζίνο, γωνιακή, με όλο τον εξοπλισμό της. Είναι 80 τ.μ. και διαθέτει άλλα 80 τ.μ. βοηθητικούς χώρους συν πατάρι. Οι όροι πώλησης είναι ευνοϊκοί. Πληρ. τηλ. 22410-61585, 6944717174 ΑΟ57502

ΕΠΙΧΕΙΡΗΣΗ ΨΗΤΟΠΩΛΕΙΟ στην παραλία Ιαλυσού. Πληρ. τηλ. 6972056211. ΑΟ57578

ΠΩΛΟΥΝΤΑΙ: α) μονοκατοικία διώροφη πίσω από την Φιλέρημο με 4 στρέμματα δέντρα, θέα, β) μεζονέτες 170 τ.μ. σε ωραία τοποθεσία, γ) διαμέρισμα με θέα απεριόριστη στον κόλπο της Ιαλυσού, τριάρι το ένα ρετιρέ μικρό σε τιμή καταπληκτική, δ) γκαρσονιέρα στην Σοφούλη 28 τ.μ. μόνο 20.000 ευρώ, ε) καταστήματα στην Παλιά Πόλη Μανδράκι πωλούνται ή ενοικιάζονται τα τελευταία για τη φετινή σεζόν. Πληρ. Κτημ/κο γραφείο Ελένης Βρατσάλη, τηλ. 2241065300, 2241063834 κιν. 6945105362 ΑΟ57444

ΠΩΛΟΥΝΤΑΙ από ιδιοκτήτη κατασκευαστή μεζονέτες ετοιμοπαράδοτες ή ημιτελείς, πολυτελούς κατασκευής επί οικοπέδου 250 τ.μ. στην Ιαλυσό επί της οδού Καλλιπάτειρας. Περιλαμβάνονται γκαράζ, ισόγειο με τηλεχειριζόμενη γκαραζόπορτα, ομοίως τηλεχειριζόμενη κεγκελόπορτα αυλής, διπλή αεριζόμενη στέγη με ιταλικά βερνικωμένα κεραμίδια, παράθυρα, στέγη ξύλινα (όρεγκον) γερμανικά, πορτοπαράθυρα θερμομονωτικά χωνευτά, πατζούρια (ρολλά) τηλεχειριζόμενα, θωρακισμένη πόρτα εισόδου, δάπεδα από μάρμαρο και παρκέ, εσωτερικές πόρτες από μασίφ οξυά βερνικωμένες, ντουλάπες και κουζινοντούλαπα γερμανικής προέλευσης, ψευδοροφές σε σαλόνι και οροφή εξωστών, τζάκι με μαρμάρινη επένδυση, ηλιακό θερμοσίφωνα, καλοριφέρ, κεντρική εγκατάσταση κλιματισμού κ.λπ. Τιμή: 1 τ.μ. 1600 ευρώ ετοιμοπαράδοτη. Πληρ. τηλ. 6945268254, 2241068416 ΑΟ57448

ΠΩΛΕΙΤΑΙ: α) μονοκατοικία διώροφη με αυλή εσωτερική κοντά στο Ρολόι Π. Πόλης γίνεται και επαγγελματική στέγη 132.000 ευρώ, β) μονοκατοικία Π. Πόλη διώροφη με αυλή 70 τ.μ. 82.000 ευρώ. Πληρ. ΑΙΓΑΙΟΚΤΗΜΑΤΙΚΗ τηλ. 22410-22943, 2241028838, 6945466773 ΑΟ57266

ΠΩΛΕΙΤΑΙ διαμέρισμα 92 τ.μ. (3άρι), 2 υπνοδωμάτια, κουζίνα, σαλόνι, W.C. στην οδό Αταβύρου 48. Πληρ. τηλ. 22440 48058, 6946282340 ΑΟ57377

ΔΙΑΜΕΡΙΣΜΑ 55 τ.μ. καινούργιο με αυλή στα Κοσκινού από ιδιώτη δύο υπνοδωμάτια, σαλόνι, κουζίνα, ενιαίος χώρος, ηλιακό θερμοσίφωνα, 150 L, ηλεκτρικά ρολά-σίτες, διπλά τζάμια, κλιματισμός, εντοιχιζόμενη κουζίνα, ψυγείο και πλυντήριο, εντοιχιζόμενες ντουλάπες με ρολόι ΔΕΥΑΡ και ΔΕΗ και με σύνδεση στο αποχετευτικό, 24.000.000. Πληρ. τηλ. 6936867447 ΑΟ57245

PUB-ΚΑΦΕΤΕΡΙΑ στο τουριστικό κέντρο πλησίον νέου καζίνο. Πλήρως εξοπλισμένη, ανακαινισμένη η καλύτερη στο είδος της. Συμβόλαιο 12ετές. Πληροφορίες άλλες δεν θα δοθούν τηλεφωνικώς. Συζητείται και η πώληση. Πληρ. για συνεννόηση τηλ. 22410-78392, 6977339669, 6936607154 μετά τις 12 το μεσημέρι ΑΟ57260

ΠΩΛΕΙΤΑΙ- ΕΥΚΑΙΡΙΑ προνομιακό διαμέρισμα 3 υπνοδωματίων - 2 WC μπάνια (2άρι) γκαρσονιέρα σε πολύ καλή κατάσταση κέντρο - απόκεντρο Ρόδου 110 τ.μ. Τιμή 1020 ευρώ/τ.μ. Μόνο σοβαρές προτάσεις. Πληρ. τηλ. 6972812184 ΑΟ57447

ΠΩΛΕΙΤΑΙ: α) διαμέρισμα 103 τ.μ. κοντά στην Καπνοβιομηχανία (3 υπν.) 87.000 ευρώ, β) 97 τ.μ. (3 υπν.) Μητρόπολη 97.000 ευρώ, γ) 82 τ.μ. (2 υπν.) Ροδίνι 87.000 ευρώ, δ) 82 τ.μ. (2 υπν.) Σεμερτζίδη 87.000 ευρώ, ε) 74 τ.μ. ισόγειο (2 υπν.) Πειραιώς 87.000 ευρώ, ζ) 45 τ.μ. πλησίον Καναδά (1 υπν.) 47.000 ευρώ. Δάνεια δεκτά ΑΙΓΑΙΟΚΤΗΜΑΤΙΚΗ τηλ. 2241022943, 2241028838, 6945466773 ΑΟ57265

ΟΙΚΟΠΕΔΟ 5 στρέμματα σε λόφο στη Θολό, με θέα τη θάλασσα. Πληρ. τηλ. 22410-81811, 22410-82317 ΑΟ57222

ΔΙΑΜΕΡΙΣΜΑ 85 τ.μ. (15 ετών) σε άριστη κατάσταση β' ορόφου στο Καρακόνερο 100.000 ευρώ. Επίσης στο ισόγειο της ίδιας οικοδομής διαμέρισμα-αποθήκη 85 τ.μ. ισόγεια τιμή 44.000 ευρώ. Πληρ. Αιγαιοκτηματική τηλ. 2241022943-2241028838, 6945466773. ΑΟ57290

ΠΩΛΕΙΤΑΙ: α) studio 38 τ.μ. Στοκχόλμης 62.000 ευρώ, β) διαμέρισμα με θέρμανση 80 τ.μ. ημιυπόγειο με αυλή Δενδρινού 70.000 ευρώ, γ) 95 τ.μ. ισόγειο λουξ κατασκευής πλησίον Μ. Πετρίδη (2 υπν.) - 103.000 ευρώ, δ) 90 τ.μ. μαρμαροσοβά στο Ροδίνι ισόγειο 44.000 ευρώ. Δάνεια δεν γίνονται δεκτά. Αιγαιοκτηματική τηλ. 2241022943-2241028838-6945466773 ΑΟ57267

εργασιες

ΚΟΠΕΛΑ 20-35 ΕΤΩΝ ΠΟΥ ΝΑ ΓΝΩΡΙΖΕΙ ΠΟΛΥ ΚΑΛΑ ΤΗΝ ΑΓΓΛΙΚΗ ΓΛΩΣΣΑ ΓΙΑ ΝΑ ΕΡΓΑΣΘΕΙ ΩΣ ΠΩΛΗΤΡΙΑ ΣΕ ΤΟΥΡΙΣΤΙΚΟ ΚΑΤΑΣΤΗΜΑ ΚΕΝΤΗΜΑΤΩΝ ΣΤΗΝ ΠΑΛΙΑ ΠΟΛΗ. ΠΛΗΡ. ΤΗΛ. 2241039050 ΣΕ ΠΡΩΙΝΕΣ ΩΡΕΣ ΕΡΓΑΣΙΑΣ ΠΖ57748

ΠΩΛΗΤΗΣ - ΠΩΛΗΤΡΙΑ που να μιλάει τουλάχιστον δύο ξένες γλώσσες για τουριστικό κατάστημα. Πληρ. τηλ. 6944613524, 2241038075 ΑΖ57788

ΠΩΛΗΤΡΙΕΣ για καταστήματα ετοίμων ενδυμάτων, Αγγλικά απαραίτητα. Πληρ. CASABLANCA, Αμερικής 200, τηλ. 2241031670 ΑΖ57786

VW-AUDI

Το εξειδικευμένο συνεργείο **Maliarakis motorsport**

Ζητά για την στελέχωση του συνεργείου της

- Μηχανικούς αυτοκινήτων, απόφοιτους τεχνικής Σχολής με εμπειρία τουλάχιστον 3 χρόνων σε ανάλογη θέση

Οι ενδιαφερόμενοι μπορούν να επικοινωνούν καθημερινά από 09.00 έως 16.00 στο τηλ. 22410-65290

RECEPTIONIST
ΖΗΤΑ ΕΡΓΑΣΙΑ

Με άριστη γνώση Γερμανικών, πολύ καλά Αγγλικά, Γαλλικά και Η/Υ με ανάλογη προϋπηρεσία

Πληρ. τηλ. 6934375760

HOSTESS
ΖΗΤΑ ΕΡΓΑΣΙΑ

Γνώσεις: Αριστα Γερμανικά, πολύ καλά Αγγλικά και Γαλλικά, Η/Υ

Πληρ. τηλ. 6947958127

ΑΜΕΣΑ **ΖΗΤΕΙΤΑΙ**
ΑΠΟ ΑΝΩΝΥΜΗ ΕΤΑΙΡΕΙΑ

α. **ΠΩΛΗΤΗΣ-ΠΩΛΗΤΡΙΑ** με δυναμισμό και εμπειρία στις πωλήσεις για προώθηση των προϊόντων της σε προκαθορισμένα ραντεβού. Η εταιρεία αναζητεί το προφίλ ενός οργανωτικού και επικοινωνιακού χαρακτήρα, με υψηλούς στόχους. Προσφέρονται: μισθός, προμήθειες, Ι.Χ. εταιρείας, bonus απόδοσης.

β. **ΑΠΟΘΗΚΑΡΙΟΣ** με δίπλωμα οδήγησης αυτοκινήτου και στοιχειώδεις γνώσεις πληροφορικής.

Πληρ. τηλ. 2241024858, κ. Ανδρέα

Από την εταιρεία "ΤΡΟΦΟΚΑΖΑ"
(εμπορίας και διακίνησης τροφίμων)

ΖΗΤΟΥΝΤΑΙ

α) **ΟΔΗΓΟΣ** ηλικίας έως 35 ετών κάτοχος ΒΓ' επαγγελματικού διπλώματος

β) **ΓΡΑΜΜΑΤΕΑΣ** με άριστη γνώση Η/Υ (κατά προτίμηση προγράμματος DEFACTO).

γ) Εμπειρος **ΠΩΛΗΤΗΣ**

Τυχόν προϋπηρεσία θα ληφθεί σοβαρά υπόψη

Πληρ. τηλ. 2241061207/67534, fax 2241061276

ΕΘΝΙΚΗ ΑΣΦΑΛΙΣΤΙΚΗ
ΓΡΑΦΕΙΟ ΠΩΛΗΣΕΩΝ ΡΟΔΟΥ

Επιθυμούμε την συνεργασία με επαγγελματία που θέλει να σταδιοδρομήσει ως *MANAGER* Ασφαλιστικών Συμβούλων.

Απαραίτητα προσόντα:
1. Ασφαλιστική Εμπειρία
2. Διοικητικές Ικανότητες

Προσφέρουμε:
- Ανταγωνιστικό πακέτο αμοιβών
- Συνεχής εκπαίδευση
- Αριστο εργασιακό περιβάλλον

Πληροφορίες:
Σοφοκλή Βενιζέλου 1, Ρόδος
Τηλ. 2241038338, 36274, 34586

ΖΗΤΕΙΤΑΙ

από εταιρεία Γραφικών Τεχνών

γραφίστας-τρια ο οποίος να είναι γνώστης των προγραμμάτων Corel, Photoshop.

Προϋπηρεσία θα ληφθεί υπόψη.

Πληρ. τηλ. 2241063871, fax 2241067352

ΕΤΑΙΡΙΑ ΦΡΟΝΤΙΔΑΣ ΥΓΕΙΑΣ

ΖΗΤΑ

ΝΕΑΡΟ ΓΙΑ ΒΡΑΔΙΝΗ ΑΠΑΣΧΟΛΗΣΗ ΣΕ ΙΑΤΡΕΙΟ ΚΑΙ ΟΔΗΓΟ

Για τη Ρόδο

Απαραίτητα: Πολύ καλή γνώση Αγγλικών

Για πληροφορίες ή βιογραφικό

Τηλ. 2241060282, Fax: 2241068973

ΖΗΤΕΙΤΑΙ

ΠΩΛΗΤΗΣ - ΠΩΛΗΤΡΙΑ

απαραίτητα προσόντα 2 χρόνια, προϋπηρεσία, ηλικία από 25 έως 40, γνώση της Ροδίτικης αγοράς.

Ελληνας υπήκοος, ευχέρεια λόγου. Πληρωμή με ποσοστά.

Πληρ. τηλ. 2241062682 από 09.00-14.00

ΖΗΤΕΙΤΑΙ

ΑΙΣΘΗΤΙΚΟΣ ΤΕΙ

για να αναλάβει πολυδύναμο κέντρο.

Προοπτικές εξέλιξης.

Πληρ. τηλ. 6948889034

ΔΙΕΥΘΥΝΤΡΙΑ ΞΕΝΟΔΟΧΕΙΩΝ

Με πολυετή εμπειρία στο χώρο των ξενοδοχείων

αναλαμβάνει

την διοίκηση και το κλείσιμο συμβολαίων σε μεγάλες και μικρές ξενοδοχειακές μονάδες.

Πληρ. τηλ. 2241093301, 6946352554

Παρά εμπορικής εταιρείας

ΖΗΤΟΥΝΤΑΙ

1. **Οδηγός** με επαγγελματικό δίπλωμα για εποχιακή απασχόληση
2. **Πωλητής-τρια** 25-30 ετών για συνεχή απασχόληση.

Πληρ. τηλ. 2241069870 ώρες 09.00-15.00

Το εστιατόριο New Yellow Spot

ΖΗΤΑΕΙ

άτομα των κάτωθι ειδικοτήτων

- **Ατομα για λάντζα**
- **Ταμίες**
- **Ψήστες**
- **Μάγειρες**
- **Πιτσαδόρους**
- **Ατομα για buffet** και
- **Ατομα για διανομή κατ' οίκον.**

Πληρ. - αιτήσεις τηλ. 2241033077

H Aqua Sol Hotels (Hellas) Ltd, θυγατρική εταιρεία της Aqua Sol Hotels Ltd της μεγαλύτερης εταιρείας διαχείρισης ξενοδοχείων στην Κύπρο επιθυμεί να πληρώσει για το ξενοδοχείο Sun Palace Hotel στο Φαληράκι Ρόδου την πιο κάτω θέση:

Food and Beverage Manager

Απαραίτητα προσόντα: Απόφοιτος Ανώτερης ξενοδοχειακής σχολής ή Πανεπιστημίου, με δίπλωμα στην διοίκηση ξενοδοχείων, άριστη γνώση της αγγλικής και γερμανικής γλώσσας, γνώση ηλεκτρονικών υπολογιστών, ευχάριστη προσωπικότητα και παρουσιαστικό, ευφράδεια λόγου και άνεση στην ανθρώπινη επικοινωνία και 2 έτη τουλάχιστον πείρα σε ανάλογη θέση.

Προσφέρονται:
- Ικανοποιητικό πακέτο αποδοχών
- Αριστο εργασιακό περιβάλλον
- Δυνατότητες ανάπτυξης σε ένα δυναμικά εξελισσόμενο κλάδο.

Αιτήσεις που θα περιλαμβάνουν βιογραφικό σημείωμα θα γίνονται δεκτές στην παρακάτω διεύθυνση:

Sun Palace Hotel
Φαληράκι-Ρόδου-Τ.Θ. 403
Τηλ.: 22410 85650 ή στο φαξ: 22410 85911

Ολες οι αιτήσεις θα θεωρηθούν άκρως εμπιστευτικές

ΖΗΤΕΙΤΑΙ

ΚΟΠΕΛΑ ΓΙΑ ΓΡΑΦΕΙΟ ΓΕΝΙΚΟΥ ΤΟΥΡΙΣΜΟΥ

με προϋπηρεσία σε ανάλογο γραφείο,

γνώσεις Αγγλικών, Η/Υ.

Βιογραφικό στο fax 2241091748, τηλ. 2241093630

Κα Πόπη (ώρες 11.00-16.00)

ΖΗΤΟΥΝΤΑΙ

1. **Υπάλληλοι** για να εργασθούν σε γραφείο ενοικιάσεως αυτοκινήτων μέσα στο χώρο του αεροδρομίου.
2. **Υπάλληλοι** γραφείου ενοικιάσεως αυτοκινήτων. Ωράριο 8.00-15.00.

Απαραίτητα: Δίπλωμα οδήγησης, και Αγγλικά.

Πληρ. καθημερινά 11.00-13.00 **τηλ. 2241081800**

ΖΗΤΕΙΤΑΙ

ΟΔΗΓΟΣ - ΠΩΛΗΤΗΣ

με γνώσεις της αγοράς, για επιχείρηση διακίνησης αναψυκτικών. Τυχόν προϋπηρεσία θα ληφθεί υπ' όψιν.

Πληρ. τηλ. 2241091430, 2241090044 κ. Κώστα

ΕΘΝΙΚΗ ΑΣΦΑΛΙΣΤΙΚΗ
ΓΡΑΦΕΙΟ ΠΩΛΗΣΕΩΝ ΡΟΔΟΥ

Προκειμένου να αναπτύξουμε δραστηριότητα στις περιοχές: πόλη της Ρόδου, Ιαλυσός, Καλυθιές, Αρχάγγελος.

Ζητάμε συνεργασία με:
1. Επαγγελματίες Ασφαλιστικούς συμβούλους
2. Με νέους και νέες (Απόφοιτους ΙΕΚ-ΤΕΙ-ΑΕΙ) που επιθυμούν να σταδιοδρομήσουν ως ασφαλιστικοί σύμβουλοι.

Προσφέρουμε:
- Σταθερή μηνιαία αμοιβή
- Αμοιβές παραγωγικότητας
- Συνεχής εκπαίδευση σε Αθήνα και Ρόδο
- Αριστο εργασιακό περιβάλλον
- Δυνατότητες εξέλιξης.

Πληροφορίες:
Σοφοκλή Βενιζέλου 1, Ρόδος
Τηλ. 2241038338, 36274, 34586

εργασιες

συνέχεια από την προηγούμενη

ΚΟΠΕΛΑ για καφενείο - καφετέρια εντός Ρόδου. Πληρ. τηλ. 2241026504 AZ57774

ΥΠΑΛΛΗΛΟΣ για την έκδοση μηχανογραφικών τιμολογίων. Πληρ. τηλ. 2241064650, 2241064620, 2241062503 ώρες απογευματινές 18.00-21.00 AZ57773

ΟΔΗΓΟΣ - ΔΙΑΝΟΜΕΑΣ από την ταχυμεταφορική STAR COURIER-FEDEX. Πληρ. τηλ. 2241070400, 6932924021 κος Αλέξανδρος AZ57752

ΖΗΤΕΙΤΑΙ φοιτητής ή φοιτήτρια νέος ή νέα για απασχόληση ανεξαρτήτου ωραρίου για διάθεση έργου ποιητικού που αφορά την Ολυμπιάδα. Πληρ. τηλ. 2241091644 ώρες από 5 έως 10 μ.μ. AZ57770

ΣΕΡΒΙΤΟΡΟΙ ΚΑΙ ΒΟΗΘΟΙ ΣΕΡΒΙΤΟΡΟΙ ΚΑΙ ΒΟΗΘΟΙ BAR (ΑΝΔΡΕΣ Ή ΓΥΝΑΙΚΕΣ) ΚΑΦΕΤΕΡΙΑ ΒΥΖΑΝΤΙΟ ΣΤΟ ΕΜΠΟΡΙΚΟ ΚΕΝΤΡΟ "Ε" ΣΤΟ ΦΑΛΗΡΑΚΙ. ΠΛΗΡ. ΤΗΛ. 6977079447, 2241086093 ΠΖ57718

ΖΗΤΕΙΤΑΙ ΜΑΓΕΙΡΑΣ Ή ΜΑΓΕΙΡΙΣΣΑ ΜΕ ΠΕΙΡΑ ΓΙΑ ΝΑ ΕΡΓΑΣΘΕΙ ΣΕ ΣΟΒΑΡΟ ΕΣΤΙΑΤΟΡΙΟ. ΩΡΑΡΙΟ ΜΕΙΩΜΕΝΟ ΑΠΟ 18.00-23.00 ΖΗΤΕΙΤΑΙ ΚΑΙ ΛΑΝΤΖΙΕΡΑ, ΩΡΑΡΙΟ ΜΕΙΩΜΕΝΟ ΑΠΟ 19.00-24.00. Η ΕΠΙΧΕΙΡΗΣΗ ΒΡΙΣΚΕΤΑΙ ΣΤΗΝ ΤΟΥΡΙΣΤΙΚΗ ΖΩΝΗ ΙΑΛΥΣΟΥ. ΠΛΗΡ. ΤΗΛ. 2241091220 ΠΖ57696

ΖΗΤΕΙΤΑΙ στο εστιατόριο στην Παλιά Πόλη ταμίας για απογευματινή εργασία. Πληρ. τηλ. 2241025186, 2241074402 AZ57758

ΠΩΛΗΤΗΣ ή ΠΩΛΗΤΡΙΑ για προώθηση προγραμμάτων αδυνατίσματος και ομορφιάς σε γνωστό κέντρο Αθλησης και υγείας. Ξένες γλώσσες απαραίτητες. Πληρ. τηλ. 2241062481 AZ57751

ΚΟΠΕΛΑ εμφανίσιμη έως 30 ετών για πρωινή ημιαπασχόληση. Πληρ. τηλ. 2241060924 AZ57729

Αν έχετε δουλέψει οπουδήποτε σαν **πωλήτρια** ή είστε πολύ κοινωνικό άτομο ή μιλάτε απλά Αγγλικά ή κάποια ακόμη γλώσσα, τότε είστε το κατάλληλο άτομο για να εργαστείτε στα καταστήματά μας. Καλός μισθός και ποσοστά. Πληρ. τηλ. 6946041973, κο Ζαννή AZ57743

ΠΩΛΗΤΡΙΑ έμπειρη (άνω 30 ετών) για εμπορικό κατάστημα έργων τέχνης. Πληρ. ώρες καταστήματος (σπαστό ωράριο) μόνιμη εργασία τηλ. 2241024316 AZ57733

ΠΩΛΗΤΡΙΑ με πείρα για χρυσοχοείο με γνώσεις Αγγλικής και Γερμανικής γλώσσας. Πληρ. τηλ. 2241074980, 6945273844 AZ57740

ΥΠΑΛΛΗΛΟΣ να εργαστεί σε εταιρεία μεταφορών ηλικίας μέχρι 35 χρονών χωρίς στρατιωτικές υποχρεώσεις. Τυχόν προϋπηρεσία σε μεταφορική εταιρία θα ληφθεί υπόψη. Πληρ. τηλ. 2241068800 AZ57738

Το Μεταφραστικό Γραφείο POLYGLOT **ΖΗΤΑΕΙ ΓΡΑΜΜΑΤΕΑ** με άριστη γνώση της Αγγλικής γλώσσας και χειρισμό Η/Υ (WORD, EXCEL). Απαραίτητη η κατοχή μοτοποδηλάτου. Για περισσότερες πληρ. επικοινωνήστε στο τηλ. 2241025409 και 6944815536 AZ57707

ΝΕΑ για μόνιμη εργασία σε αναψυκτήριο. Ώρες εργασίας 07.00-15.00. Πληρ. τηλ. 6978688730 AZ57116

ΜΗΧΑΝΙΚΟΣ Η/Μ ΑΕΙ ή ΤΕΙ για να εργασθεί σε μεγάλο Τεχνικό Γραφείο. Μισθός αναλόγως προσόντων. Απαραίτητη γνώση AUTOCAD. Πληρ. τηλ. 2241066181, ώρες 9-1 και 6-9 μ.μ. AZ57734

ΥΠΑΛΛΗΛΟΣ για το κατάστημα "Οσο πατά η γάτα". Πληρ. τηλ. 2241077338 AZ57724

ΚΟΠΕΛΑ για να εργασθεί σε καφε μπαρ εντός πόλεως. Πληρ. τηλ. 2241074066, 6945671551 AZ57722

Η Aqua Sol Hotels (Hellas) Ltd, θυγατρική εταιρεία της Aqua Sol Hotels Ltd της μεγαλύτερης εταιρείας διαχείρισης ξενοδοχείων στην Κύπρο επιθυμεί να προσλάβει για το ξενοδοχείο Sun Palace Hotel στο Φαληράκι Ρόδου:

Maitre D' Hotel

Απαραίτητα προσόντα: Αριστες γνώσεις Αγγλικών και Γερμανικών, σχετική εμπειρία σε παρόμοια θέση, ευχάριστη προσωπικότητα και παρουσιαστικό, ευφράδεια λόγου και άνεση στην ανθρώπινη επικοινωνία.

Προσφέρονται:
- Ικανοποιητικό πακέτο αποδοχών
- Αριστο εργασιακό περιβάλλον
- Δυνατότητες ανάπτυξης σε ένα δυναμικά εξελισσόμενο κλάδο.

Αιτήσεις που θα περιλαμβάνουν βιογραφικό σημείωμα θα γίνονται δεκτές στην παρακάτω διεύθυνση:

Sun Palace Hotel
Φαληράκι-Ρόδου-Τ.Θ. 403
Τηλ.: 22410 85650 ή στο φαξ: 22410 85911

Ολες οι αιτήσεις θα θεωρηθούν άκρως εμπιστευτικές

Από το φροντιστήριο ΟΡΟΣΗΜΟ-ΘΕΜΕΛΙΟ

ΖΗΤΟΥΝΤΑΙ

Μαθηματικός, Φυσικός, Φιλόλογος
για συνεργασία στον Αρχάγγελο.
Πληρ. τηλ. 2241075194, 3-9 μ.μ. Δευτέρα-Παρασκευή

ΖΗΤΟΥΝΤΑΙ

άτομα υπεύθυνα και δυναμικά για την θέση υποδιεύθυνσης σε χώρους άθλησης και ομορφιάς.
Ξένες γλώσσες επιθυμητές.
Πληρ. τηλ. 22410 62481

Από το ξενοδοχείο **ΠΗΓΑΣΟΣ** στο Φαληράκι

ΖΗΤΟΥΝΤΑΙ

οι εξής ειδικότητες για τη νέα σειζόν
1. **Μπουφετζής** για την κεντρική κουζίνα.
2. **Ζαχαροπλάστης - αρτοποιός**

Αιτήσεις και πληροφορίες στο ξενοδοχείο και στο τηλ. **2241085103**

Travel Agency

REQUIRES

a person to work in their office
fluent in French and German,
with a working knowledge of computers
Tel. 2241086965, 2241086735

OH - LA - LA
BIJOUX

ΖΗΤΟΥΝΤΑΙ ΠΩΛΗΤΡΙΕΣ
για πλήρη και μόνιμη απασχόληση.

Πληρ. τηλ. 2241039514, fax 2241070225

ΖΗΤΟΥΝΤΑΙ

ΠΩΛΗΤΡΙΕΣ

για τουριστικό κατάστημα εντός πόλεως Ρόδου.
- Ωράριο συνεχές 8ωρο
- Μισθός 800 ευρώ καθαρά

Πληρ. τηλ. 2241074443, 2241025936

IRENE PALACE HOTEL

www.irenepalace.gr

Ενόψει της τουριστικής σαιζόν 2004 δεχόμαστε αιτήσεις στις παρακάτω ειδικότητες:

- Υπεύθυνο Εστιατορίων & Εκδηλώσεων
- Νυχτερινό Υποδοχής
- Σερβιτόρους Α' και Β'
- Μπουφετζήδες Α' και Β'
- Λαντζέρη / Λαντζέρα

Οι ενδιαφερόμενοι μπορούν να κάνουν αίτηση από Δευτέρα έως Σάββατο 10.00-14.00 στο Ξενοδοχείο ή με αποστολή βιογραφικού στο αριθμό Fax ή στην διεύθυνση e-mail το αργότερο έως 27 Μαρτίου 2004. Απαραίτητη φωτογραφία διαβατηρίου.
Περισσότερες πληροφορίες στα τηλέφωνα του ξενοδοχείου πρωινές ώρες κ. Σμαραγδής Μιχάλης

Irene Palace Hotel - Κολύμπια - Ρόδος
E-mail: info@irenepalace.gr - Thl. (22410)56246 - Fax (22410)56262

H EXPRESS SERVICE

ΖΗΤΑ

άτομο δραστήριο με ευχέρεια λόγου

να έχει γνώση στις ασφάλειες αυτοκινήτων για να αναλάβει το τμήμα πωλήσεων - εγγραφές-ανανεώσεις των συνδρομητών της EXPRESS SERVICE.

Πληρ. τηλ. από τις 19.00 έως 21.00, τηλ. **2241066373**

Summerland
HOTEL & BUNGALOWS

Το ξενοδοχείο Β' κατηγορίας SUMMERLAND

ΖΗΤΑ

- **ΚΑΜΑΡΙΕΡΑ**
- **ΠΡΟΣΩΠΙΚΟ για BAR**-γνώστες Αγγλικών
- **ΠΡΟΣΩΠΙΚΟ για SNACK-BAR**- γνώστες Αγγλικών

Οι ενδιαφερόμενοι μπορούν να απευθύνονται στο ξενοδοχείο καθημερινά από 11.00-13.00 ή να στείλουν ένα βιογραφικό σημείωμα στο fax ή στο e-mail της εταιρείας.

ΞΤΕ SUMMERLAND ΑΕ
ΠΕΡΔΙΚΑΚΗ 4 ΙΞΙΑ-ΙΑΛΥΣΟΣ-ΡΟΔΟΣ
ΤΗΛ. 22410-95693-FAX 22410-95072
e-mail: info@summerland-rodos.gr

Από την εταιρεία τροφίμων

Ιβίσκος

Ζητούνται οδηγοί - πωλητές

Απαραίτητα προσόντα:
- Δίπλωμα οδήγησης Γ' κατηγορίας
- Απόφοιτοι γυμνασίου - λυκείου
- Ηλικία έως 30 ετών

Οι υποψήφιοι θα πρέπει να διακρίνονται από ομαδικό πνεύμα, ανάληψη πρωτοβουλιών, οργανωτικότητα και αναπτυγμένες επικοινωνιακές ικανότητες.

Πληρ. 5ο χλμ. Λεωφ. Ρόδου - Λίνδου
και στα τηλ. 2241065410-6944633636
Υπεύθυνος: Ιωάννης Παπασταματάκης

ΖΗΤΕΙΤΑΙ

ΔΕΣΠΟΙΝΙΣ/ΚΥΡΙΑ

Γραμματεύς- (Βοηθός Λογιστή) από εμπορική επιχείρηση.

Απαραίτητα προσόντα:
Γνώση προγράμματος Eurofasma
Χρήση προγραμμάτων Excel/Word/Internet/Photoshop
Γνώση Αγγλικής
Προσφέρουμε:
Δωδεκάμηνη απασχόληση
Ημέρες εργασίας: Δευτέρα-Παρασκευή
Μισθός: Αναλόγως προσόντων
Προϋπηρεσία θα συνεκτιμηθεί.

Αποστείλατε βιογραφικό σημείωμα και συστάσεις στο **Fax 2241038785**
Τηλέφωνο επικοινωνίας 2241038990

COSMOPOLITAN HOTEL
Λεωφόρος Ηρακλειδών 175 Ρόδος

ΖΗΤΕΙ ΜΠΑΡΜΑΝ

Απαραίτητα προσόντα:
Γνώση Αγγλικής- Γερμανικής με ανάλογη προϋπηρεσία.
Πληρ. καθημερινά 08.00-14.00
στο τηλ. 2241038433

ΚΤΗΜΑΤΟΜΕΣΙΤΙΚΟ ΓΡΑΦΕΙΟ
ΝΙΚΟΛΑΟΣ Δ. ΑΣΒΕΣΤΗΣ & ΣΥΝΕΡΓΑΤΕΣ

ΠΩΛΗΣΕΙΣ ΔΙΑΜ/ΣΜΑΤΩΝ-ΟΙΚΟΠΕΔΩΝ
Αγίου Ιωάννου 46
τηλ. 22410 32809, 6947848288, 6942695467

• ΡΟΔΟΣ

Διαμερίσματα πλησίον Μιχαήλ Πετρίδη με θέρμανση και γκαράζ'

Πειραιώς **διαμέρισμα** 120 τ.μ. με γκαράζ

Πτολεμαίων **διαμέρισμα** 120 τ.μ. με θέρμανση

Διαμερίσματα στο Ροδίνι με γκαράζ, κεντρική θέρμαση lux κατασκευής με απεριόριστη θέα

Διαμερίσματα επί της Αποστόλου Παύλου με κεντρική θέρμανση, απεριόριστη θέα lux κατασκευής

• ΤΡΙΑΝΤΑ

Διαμέρισμα 100 τ.μ. με θέρμανση

Διαμέρισμα 87 τ.μ. με θέρμανση

Μεζονέτα 192 τ.μ., με θέρμανση, τζάκι, lux κατασκευής

Μεζονέτες 145 τ.μ. σε 250 τ.μ. οικόπεδο σε προσιτή τιμή

Παλιός πύργος 400 τ.μ. οικόπεδο

• ΜΙΡΑΜΑΡΕ

Διαμερίσματα διαφόρων διαστάσεων με κεντρική θέρμανση

• ΚΑΣΤΕΛΟΡΙΖΟ

Πωλείται **σπίτι** παλιό καλοδιατηρημένο δύο ορόφων στο πιο κεντρικό σημείο του λιμανιού, κατάλληλο για επαγγελματική επιχείρηση 83 τ.μ. ανά όροφος.

ΨΑΧΝΕΤΕ ΓΙΑ ΝΑ ΒΡΕΙΤΕ ΕΥΡΩ

Η ΕΠΑΝΑΣΤΑΣΗ ΣΤΟ ΧΩΡΟ ΤΟΥ ΕΜΠΟΡΙΟΥ ΣΥΝΕΧΙΖΕΤΕ!!

Σας προτείνουμε...

Να δημιουργήσετε μια Επιχείρηση με το σύντροφό σας, την οικογένειά σας ή τους φίλους σας, με απεριόριστες δυνατότητες κερδών σε όλο τον κόσμο μέσα από το χώρο σας.

✓ Χωρίς προηγούμενη εμπειρία
✓ Δουλεύοντας με ελεύθερο ωράριο
✓ Καθόλου ρίσκο

Για ραντεβού ενημέρωσης τηλεφωνήστε:
Κιν. 6977946940 από 7 το πρωί έως 8 το βράδυ

εργασιες

συνέχεια από την προηγούμενη

Από Ιταλικό εστιατόριο εντός πόλεως **ΖΗΤΕΙΤΑΙ** πιτσαδόρος. Εργασία όλο τον χρόνο. Πληρ. τηλ. 2241038910, 6944228501 AZ57721

ΖΗΤΟΥΝΤΑΙ από Ιταλικό εστιατόριο οι κάτωθι ειδικότητες: α) πεπειραμένος μάγειρας, β) πιτσαγιόλος, γ) λατζιέρα, δ) υπεύθυνη για μπουφέ, δ) σερβιτόροι α', σερβιτόροι β', ζ) άτομο υποδοχής. Πληρ. τηλ. 2241070505 AZ57700

ΣΕΡΒΙΤΟΡΟΣ για καφετέρια στην Παλιά Πόλη. Απαραίτητη γνώση της Αγγλικής γλώσσας. Πληρ. τηλ. 6974147701 κ. Γιώργος.

ΠΩΛΗΤΡΙΑ σε τουριστικό κατάστημα στην Παλιά Πόλη, δεσποινίδα και να μιλάει τουλάχιστον Αγγλικά. Πληρ. τηλ. 6934108758 AZ57720

ΥΠΑΛΛΗΛΟΣ κατά προτίμηση κοπέλα να εργασθεί σε πισίνα στην περιοχή Πεύκοι Λίνδου. Ωράριο σπαστό. Απαραίτητη γνώση της Αγγλικής γλώσσας. Πληρ. τηλ. 2244031679, 6945104255AZ57706

Από εστιατόριο στην Ιξιά **ΖΗΤΟΥΝΤΑΙ** α) μάγειρας, β) βοηθοί μαγείρων. Πληρ. τηλ. 6944566119 AZ57701

Από μπουτίκ ανδρικών ενδυμάτων **ΖΗΤΕΙΤΑΙ ΠΩΛΗΤΡΙΑ** εμπαρουσίαστη ηλικίας 25 ετών με γνώσεις Αγγλικών. Ωράριο εργασίας καταστημάτων. Πληρ. τηλ. 2241070402 AZ57694

ΖΗΤΕΙΤΑΙ από εισαγωγική εταιρεία αλκοολούχων ποτών στέλεχος πωλήσεων με ευχάριστη εμφάνιση και ικανότητα στην προώθηση προϊόντων. Να είναι γνώστης της ροδίτικης αγοράς και να διαθέτει μεταφορικό μέσο. Πληρ. κ. Δημήτρη στο τηλ. 2241064378 ή 66507 από 9-2 και στο κιν. 6932379987 από 9-4 και 4 έως 9 μ.μ. AZ57688

ΑΠΟ ΜΕΓΑΛΗ ΕΜΠΟΡΙΚΗ ΕΤΑΙΡΕΙΑ ΖΗΤΕΙΤΑΙ ΠΩΛΗΤΗΣ ΓΙΑ ΤΗΝ ΠΕΡΙΟΧΗ ΤΗΣ ΡΟΔΟΥ. ΠΛΗΡ. ΤΗΛ. 2241062820, 2241063530, 6944677580 ΠΖ57633

ΚΟΠΕΛΑ για να εργασθεί σε καφέ - μπαρ για όλο τον χρόνο. Ωράριο εργασίας 17.00 έως 24.00. Πληρ. τηλ. 6947930115, 6944760796, 2241047228 AZ57692

ΖΗΤΕΙΤΑΙ στέλεχος για τη θέση του υπεύθυνου marketing και πωλήσεων από γνωστή εταιρεία παροχής υπηρεσιών. Ηλικία έως 25 ετών, πτυχίο ΑΕΙ Διοίκησης Επιχειρήσεων και Marketing, πολύ καλή γνώση της αγγλικής γλώσσας, γνώση Η/Υ. Η γνώση της γερμανικής ή της ιταλικής γλώσσας είναι επιθυμητή. Προσφέρεται μισθός αναλόγως προσόντων και ευκαιρίες ταχείας ανέλιξης σ' ένα σύγχρονο και φιλικό περιβάλλον. Πληρ. τηλ. 2241070017 AZ57686

ΥΠΑΛΛΗΛΟΣ για την στελέχωση του υποκαταστήματος στην Λίνδο γνωστής εταιρείας παροχής υπηρεσιών. Ηλικία έως 25 ετών, πτυχίο ΑΕΙ Διοίκησης Επιχειρήσεων και Marketing, πολύ καλή γνώση της αγγλικής γλώσσας, γνώση Η/Υ. Η γνώση της γερμανικής ή της ιταλικής γλώσσας είναι επιθυμητή. Πληρ. τηλ. 2241070017 AZ57687

Από συνοικιακό super market **ΖΗΤΟΥΝΤΑΙ** α) πεπειραμένος/η, πωλητής/τρια για το τμήμα κοπής τυριών - αλλαντικών, β) άτομα για γενική απασχόληση. Πληρ. τηλ. 6972843339 AZ57681

ΖΗΤΟΥΝΤΑΙ υπάλληλοι για σχολή καταδύσεων, α) άτομα για το τμήμα πωλήσεων, με τη γνώση Αγγλικής και Γερμανικής γλώσσας, β) άτομα που να γνωρίζουν άπταιστα ρωσικά και αγγλικά. Προϋποθέσεις: ηλικία 20-35 ετών. Εργασία από 1/5 έως 31/10 Πληρ. τηλ. 6932319040 AZ57680

ΖΗΤΟΥΝΤΑΙ άτομα για delivery σε γυράδικο. Απαραίτητη προϋπόθεση η προϋπηρεσία. Πληρ. τηλ. 2241070520 AZ57678

ΔΕΣΠΟΙΝΙΣ για γραφείο γενικού τουρισμού με γνώσεις Αγγλικών και Η/Υ. Προϋπηρεσία επιθυμητή. Πληρ. τηλ. 2241026400, 2241037007 ώρες γραφείου AZ57672

ΖΗΤΟΥΝΤΑΙ εμφανίσιμες κοπέλες για καφέ μπαρ (βραδινή απασχόληση) εντός πόλεως Ρόδου. Πληρ. τηλ. 6945505420 AZ57676

ΚΟΠΕΛΑ για να εργασθεί στο video club FANTASY (απογευματινό ωράριο). Πληρ. τηλ., 2241027801 AZ57674

ΠΩΛΗΤΡΙΑ για αναψυκτηρίο στο Φαληράκι από τις 5 μ.μ. έως 1 το βράδυ. Πληρ. τηλ. 2241074422 AZ57669

ΠΩΛΗΤΡΙΑ για κατάστημα ρούχων στην Παλιά Πόλη. Πληρ. τηλ. 6937818177 κ. Κώστας AZ57666

ΚΟΠΕΛΑ για το κυλικείο του νοσοκομείου. Πληρ. τηλ. (22410)80116, 80111 AZ57658

ΒΟΗΘΟΙ ΣΕΡΒΙΤΟΡΩΝ για να εργασθούν σε κεντρική πιτσαρία-σνακ μπαραπαραίτητη μια γλώσσα (Αγγλική). Πληρ. τηλ. 2241027225, 37732, 6945417579 AZ57651

ΠΙΤΣΑΔΟΡΟΣ για εστιατόριο στο Φαληράκι με γνώσεις για ξυλόφουρνο. Πληρ. τηλ. 6945995930 AZ57667

ΚΟΠΕΛΕΣ για να εργασθούν ως πωλήτριες σε τουριστικό κατάστημα (μίνι μάρκετ) στο εμπορικό κέντρο Εψιλον στο Φαληράκι, μισθός ικανοποιητικός, προοπτικές εξέλιξης. Πληρ. τηλ. 2241031413 AZ57652

ΚΟΠΕΛΕΣ για να εργασθούν σε μίνι μάρκετ στο Φαληράκι στο εμπορικό κέντρο Epsilon. Ωράρια συνεχές, μισθός 600 ευρώ. Πληρ. τηλ. 2241069414 από τις 9.00-14.00 και 17.00-21.00

ΖΗΤΕΙΤΑΙ ΑΠΟΦΟΙΤΟΣ ΓΥΜΝΑΣΙΟΥ Ή ΛΥΚΕΙΟΥ, ΑΝΔΡΑΣ Ή ΓΥΝΑΙΚΑ, ΓΙΑ ΥΠΑΛΛΗΛΟΣ ΣΕ ΤΟΥΡΙΣΤΙΚΟ ΚΑΤΑΣΤΗΜΑ ΣΤΟ ΦΑΛΗΡΑΚΙ. ΑΠΑΙΤΟΥΝΤΑΙ ΕΥΓΕΝΕΙΑ, ΕΡΓΑΤΙΚΟΤΗΣ, ΤΙΜΙΟΤΗΣ ΚΑΙ ΓΝΩΣΕΙΣ ΑΓΓΛΙΚΩΝ ΚΑΙ ΙΣΩΣ ΛΙΓΩΝ ΓΕΡΜΑΝΙΚΩΝ. ΜΙΣΘΟΣ ΑΝΑΛΟΓΩΣ ΠΡΟΣΟΝΤΩΝ. ΠΛΗΡ. ΤΗΛ. 2241085708 ΠΖ57630

ΝΤΗΛΕΡΣ για προώθηση προϊόντων ευρείας καταναλώσεως σε τιμές πολύ ανταγωνιστικές. Πληρ. τηλ. 2241038181, ώρες 09.30-13.00 AZ57555

ΖΗΤΟΥΝΤΑΙ πωλητές-τριες από αντιπροσωπεία καπνικών προϊόντων, με έτοιμο πελατολόγιο. Πληρ. τηλ. 2241067200, 9 π.μ.-12 μ.μ. AZ57636

ΖΗΤΟΥΝΤΑΙ: α) **οδηγός-πωλητής** με δίπλωμα γ' κατηγορίας για κατεψυγμένα προϊόντα, κατά προτίμηση με προϋπηρεσία και αποκλείονται αλλοδαποί, β) **πωλητής** για παραγγελίες στα είδη κατεψυγμένων (εντός και εκτός πόλεως), γ) **πωλητής ή πωλήτρια** εντός καταστήματος σε ιχθυοπωλείο να ξέρει να καθαρίζει και ψάρια. Πληρ. τηλ. 2241069441, 6944732168 AZ57621

ΔΕΣΠΟΙΝΙΣ ή ΚΥΡΙΑ για να εργασθεί σε τουριστικό κατάστημα στην περιοχή Πεύκοι Λίνδου, ωράριο συνεχές απογευματινό. Απαραίτητη γνώση ελληνικής και αγγλικής γλώσσας. Μισθός ικανοποιητικός. Πληρ. τηλ. 2241035861, 2244029308, 6944395913 AZ57625

ΠΩΛΗΤΡΙΑ για τουριστικό στην Παλιά Πόλη. Πληρ. τηλ. 6947897174, 6947897175 και (22410)63678, 63156 AZ57579

Από βιομηχανικά πλυντήρια ιματισμού **ΖΗΤΟΥΝΤΑΙ** α) οδηγοί Γ' κατηγορίας, β) γραμματέας με γνώσεις Λογιστικής και κομπιούτερ για βοηθός, γ) κοπέλες για την τροφοδοσία μηχανών, γ) εργάτες για πλυντήρια. Πληρ. τηλ. από 10.00-15.00 2241092743 (κ. Αγγελική) AZ57572

ΣΧΟΛΗ ΟΔΗΓΩΝ
ΚΟΥΣΗ ΠΑΝΤΕΛΗ
- ΔΙΠΛΩΜΑΤΑ
- ΕΡΑΣΙΤΕΧΝΙΚΑ
- ΕΠΑΓΓΕΛΜΑΤΙΚΑ
- ΜΟΤΟΣΙΚΛΕΤΑΣ
- ΜΑΘΗΜΑΤΑ ΘΕΩΡΗΤΙΚΗΣ ΔΙΔΑΣΚΑΛΙΑΣ



-Επεκτάσεις όλων των κατηγοριών -Αναθεωρήσεις ληγμένων αδειών -Μετατροπές ξένων αδειών σε ελληνικές

Οδός Βαλαωρίτου 9
(έναντι HOTEL SEMIRAMIS ΠΙΣΩ ΑΠΟ ΤΟ ΠΑΛΑΙΟ ΝΟΣΟΚΟΜΕΙΟ
e-mail: kousisp@acn.gr

ΕΚΠΑΙΔΕΥΤΙΚΟ ΑΥΤΟΚΙΝΗΤΟ:
TOYOTA YARIS 1300 cc AIR CONDITIONED
(ΠΡΟΣΟΧΗ): ΜΑΘΗΜΑΤΑ
α. Μοτοσικλέτας μεγάλου κυβισμού από 125 cc έως ανεξαρτήτου
β. Μοτ/τας έως 125 cc
γ. Μοτοποδηλάτου 50 cc
Διαθέτουμε επίσης κι αυτόματες μοτοσικλέτες 125 cc
Πληρ. τηλ. (22410)73820-94777, fax: (22410)29157
ΚΑΙ ΑΝΑ ΠΑΣΑ ΣΤΙΓΜΗ ΣΤΑ ΚΙΝΗΤΑ τηλ. **6944/511313-6944/203343**
Στην κατηγορία ανεξαρτήτου κυβισμού η εκπαίδευση γίνεται με μοτοσικλέτα 500 cc
Παραλαβή των μαθητών μας και από τις οικίες τους
"Η σωστή και μεθοδική εκπαίδευση στα σύγχρονα οχήματά μας, βάζει γερά θεμέλια για τη δημιουργία ενός καλού νέου οδηγού"

ΠΡΟΣΟΧΗ
Στη σχολή μας παραδίδονται και μαθήματα θεωρητικής διδασκαλίας

ΠΜ57750

Από εστιατόριο στην Π. Πόλη **ΖΗΤΟΥΝΤΑΙ** α) σερβιτόρες/οι νεαροί με γνώσεις Γερμανικής και Αγγλικής γλώσσας, β) γυναίκα με γνώσεις στην Ελληνική κουζίνα. Πληρ. τηλ. 6944454989 (όλες τις ώρες), 2241029968 (απόγευμα) κ. Βασίλης AZ57568

ΖΗΤΕΙΤΑΙ κυρία ή δεσποινίδα που ν' αγαπάει τα παιδιά για βοήθεια σε παιδί με ειδικές ανάγκες και δουλειές του σπιτιού. Μισθός 400 ευρώ. Ωράριο εργασίας 10.00-22.00. Πληρ. τηλ. 2241062552 ΧΑΖ113

ΠΤΥΧΙΟΥΧΟΣ αισθητικός ζητείται. Πληρ. τηλ. 6948553306 AZ57517

ΓΥΜΝΑΣΤΕΣ, αισθητικοί, κομμώτριες, μασέρ, ρεσεψιονίστ, διαιτολόγοι, φυσιοθεραπευτές για να στελεχώσουν πολυδύναμους χώρους ομορφιάς και ευεξίας. Πληρ. τηλ. 22410 62481 AZ57520

ΥΠΑΛΛΗΛΟΣ για το πρατήριο υγρών καυσίμων, Αφοί Τσαγγαράκη στην Λ. Καλλιθέας 2ο χλμ. τηλ. 6932196565 AZ57524

ΚΟΠΕΛΑ για snack cafe. Πληρ. τηλ. 2241020812, 2241037850 AZ57496

ΖΗΤΕΙΤΑΙ από χρυσοχείο - κοσμηματοπωλείο στην Ιξιά νεαρή πωλήτρια. Προϋπηρεσία θα εκτιμηθεί. Πληρ. τηλ. 2241034145, 6945892882 AZ57492

Η εταιρεία Αφοι Κυριαζή **ΖΗΤΑΕΙ** οδηγό με εξειδίκευση σε γερανοφόρο όχημα. Πληρ. τηλ. 2241087103, 2241085462, 6945790714 AZ57601

ΖΗΤΟΥΝΤΑΙ ηλεκτρολόγοι, ηλεκτροτεχνίτες, βοηθοί και μαθητευόμενοι με προϋπηρεσία που να είναι έμπειροι και πεπειραμένοι πάνω στον κλάδο της εργασίας. Μισθός ανάλογος των προσόντων. Πληρ. τηλ. 6944451489 μετά τις 15.00 AZ57372

ΓΙΝΕΤΕ ΕΠΙΧΕΙΡΗΜΑΤΙΕΣ μέσα από τον χώρο σας χωρίς ωράριο, αφεντικό (όχι ντηλερ - υπάλληλοι). Κέρδη από 500 ευρώ - 10.000 ευρώ το μήνα. Πληρ. 2310419397, email: www.biz-4-all.com AZ56395

ΖΗΤΟΥΝΤΑΙ: α) κυρίες για να εργασθούν με ελεύθερο ωράριο σε λευκά είδη. Δίδονται δωρεάν προσπέκτους και μεγάλη υποστήριξη από την εταιρεία μας, β) κυρία (ελληνίδα) για ολιγόωρη απασχόληση σαν βοηθός σε πωλήσεις-εισπράξεις με δικό μας μεταφορικό μέσο και οδηγό. Πληρ. τηλ. 2241066767, 6942445700 AZ57343

Η Οδική Βοήθεια Ρόδου HELLAS SERVICE **ΖΗΤΕΙ συνεργάτες** για την στελέχωση του τμήματος πωλήσεων. Απαραίτητα προσόντα: Ικανότητα επικοινωνίας, ευχάριστη προσωπικότητα, δίπλωμα οδήγησης οχήματος, προϋπηρεσία στο χώρο. Προσφέρονται: ανταγωνιστικό πακέτο αποδοχών (μισθός - προμήθεια - bonus), προοπτικές εξέλιξης, εξαιρετικό περιβάλλον εργασίας. Πληρ. Στ. Καζούλη 82, τηλ. (22410)22490 ΧΑΖ252

ΕΡΓΑΣΙΑ ΑΠΟ ΤΟΝ ΧΩΡΟ ΣΑΣ. Ζητούνται άτομα δραστήρια και δυναμικά από μεγάλη εμπορική εταιρεία για άμεση κάλυψη θέσεων ανεξάρτητης συνεργασίας. Μερική απασχόληση 500-1500 ευρώ, πλήρης απασχόληση 1500-6000 ευρώ. Οχι πλασιέ-ντήλερ. Εξτρα μπόνους και προμήθειες. Πληρ. τηλ. 2241030078, 6977472091 AZ56826

διαφορα

ΠΩΛΕΙΤΑΙ θάλαμος ψυγείο 1,50Χ1,50Χ2,20 ανοξείδωτο καινούργιο αχρησιμοποίητο οικολογικό σε τιμή ευκαιρίας. Πληρ. τηλ. 2241031164, 6938142218 ΑΔ57732

ΠΩΛΟΥΝΤΑΙ τα έπιπλα του καταστήματος "Οσο πατά η γάτα". Πληρ. τηλ. 2241077338 ΑΔ57725

ΔΙΑΘΕΤΟΥΜΕ ΔΩΡΕΑΝ ΚΑΤΑΛΟΓΟΥΣ για εσώρουχα-εξώρουχα-είδη προικός - αλέκιαστα τραπεζομάντιλα, καλλυντικά, μπιζού. Πληρ. τηλ. 2105227687 ώρα 8-3, 2109939833 ώρα 5-9 όλες τις μέρες και Σαββατοκύριακο από 8 π.μ.-9 μ.μ. ΑΔ57690

Λόγω ανακαίνισης **ΠΩΛΟΥΝΤΑΙ** σκαμπό σε άριστη κατάσταση. Πληρ. τηλ. 6945505420 ΑΔ57677

TUI Hellas

ΖΗΤΑ

Συνοδό με πολύ καλή γνώση της γαλλικής, ολλανδικής και αγγλικής γλώσσας για την τουριστική περίοδο 2004 Καθώς επίσης και υπάλληλο γραφείου που να ομιλεί καλά την αγγλική γλώσσα, να χειρίζεται Η/Υ και να είναι κάτοχος διπλώματος αυτοκινήτου.
Πληρ. τηλ. 2241089501
Δευτέρα - Παρασκευή από 09.30 έως 15.00 η ώρα
Αυστραλίας 114

Chipita

Η ΕΤΑΙΡΕΙΑ CHIPITA INTERNATIONAL S.A. ΖΗΤΑ ΓΙΑ ΑΜΕΣΗ ΠΡΟΣΛΗΨΗ

ΕΠΙΘΕΩΡΗΤΗ ΠΩΛΗΣΕΩΝ (Ref: SAS)
ΓΙΑ ΤΟΝ ΝΟΜΟ ΔΩΔΕΚΑΝΗΣΟΥ ΜΕ ΕΔΡΑ ΤΗ ΡΟΔΟ

Υπεύθυνος για την αποτελεσματική διαχείριση της ομάδας του και των πελατών ευθύνης του.
Το προφίλ του ιδανικού υποψηφίου συνδυάζει:
- Ηλικία έως 35 ετών.
- Πτυχίο ΑΕΙ, ΤΕΙ ή ισότιμης σχολής.
- Προϋπηρεσία σε πωλήσεις, κατά προτίμηση καταναλωτικών προϊόντων για τουλάχιστον 3-4 χρόνια.
- Ικανότητα διαπραγμάτευσης και επίτευξης αποτελεσμάτων. Δυναμικός χαρακτήρας.
- Εμπειρία στη διοίκηση ανθρώπων θα συνεκτιμηθεί.
- Πολύ καλή γνώση Αγγλικών & χειρισμού PC (MS Office)

Ανταγωνιστικό πακέτο παροχών και δυνατότητα γρήγορης εξέλιξης. Εκπληρωμένες στρατιωτικές υποχρεώσεις.
Αποστείλατε **βιογραφικά σημειώματα με κωδ:SAS υπ' όψιν κ. Τσιτσιμπίκου Κατερίνας** στη διεύθυνση:
12ο χλμ. Εθν.οδού Αθηνών - Λαμίας, Μεταμόρφωση, Τ.Κ. 144 52 ή με e-mail στο: k.tsitsibikou@chpita.com ή στο fax 210 – 2885 033
Τηλ. επικοινωνίας: κ.Σάρρος Θάνος 6936-061656

Θα τηρηθεί απόλυτη εχεμύθεια.



DECO
ΚΑΤΑΣΚΕΥΑΣΤΙΚΗ
ΔΙΑΜΟΡΦΩΣΕΙΣ
ΕΣΩΤΕΡΙΚΩΝ - ΕΞΩΤΕΡΙΚΩΝ ΧΩΡΩΝ
ΧΩΡΙΣΜΑΤΑ - ΨΕΥΔΟΡΟΦΕΣ
ΓΥΨΟΣΑΝΙΔΕΣ - ΤΣΙΜΕΝΤΟΣΑΝΙΔΕΣ
ΧΡΩΜΑΤΙΣΜΟΙ - ΜΟΝΩΣΕΙΣ - ΥΔΡΑΥΛΙΚΑ
ΞΥΛΟΥΡΓΙΚΕΣ ΕΡΓΑΣΙΕΣ
Με ένα τηλεφώνημα κοντά σας **6946-028644**

ΕΚΠΑΙΔΕΥΣΗ ΣΤΟΥΣ ΥΠΟΛΟΓΙΣΤΕΣ



Anosis
Computer Learning

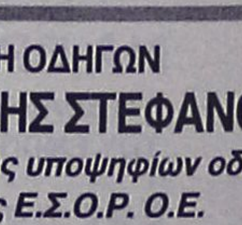

ECDL
Ευρωπαϊκό Δίπλωμα Κατάρτισης Η/Υ

ΤΜΗΜΑΤΑ ΕΝΗΛΙΚΩΝ
- Ταχύρυθμα σεμινάρια 6 εβδομάδων επιπέδου ECDL Start
- Τρίμηνοι κύκλοι σπουδών για απόκτηση του Διπλώματος ECDL
- Επιδοτούμενα σεμινάρια επιχειρήσεων

Windows, Word, Excel, Powerpoint, Access, Internet, Frontpage, CorelDraw, κτλ

ΣΤ.ΚΩΤΙΑΔΗ 52 ΤΗΛ.78924
Υπεύθυνος Σπουδών ΚΩΣΤΑΣ ΧΑΤΖΗΔΑΚΗΣ

ΑΝΑΚΟΙΝΩΣΗ
ΜΑΘΗΜΑΤΑ
*** Computer ***
PROGRAM COMPUTER PM
ΕΓΓΡΑΦΕΣ
** ΤΩΡΑ **
Τμήματα για:
Παιδιά - Ενήλικες
Αρχάριους - Μαθητές
Επαγγελματίες
Ανεύρεση Εργασίας
Διδάσκει πτυχιούχος Πανεπιστημίου Αμερικής
ΜΑΝΩΛΗΣ Ι. ΣΟΦΙΛΛΑΣ
Κοδριγκτώνος 91
Τηλ. (22410) 31761
ΠΙΣΤΟΠΟΙΗΤΙΚΟ ΓΝΩΣΕΩΝ
ΕΠΙΣΗΜΟ ΕΞΕΤΑΣΤΙΚΟ ΚΕΝΤΡΟ ΤΗΣ ECDL HELLAS

ΣΧΟΛΗ ΟΔΗΓΩΝ
ΠΟΡΤΣΕΛΛΗΣ ΣΤΕΦΑΝΟΣ
Διπλ. εκπαιδευτής υποψηφίων οδηγών μέλος της Ε.Σ.Ο.Ρ. Ο.Ε.
- Διπλώματα αυτοκινήτου, μοτοσικλέτας,φορτηγού, λεωφορείου, νταλίκας
- Αναθεωρήσεις ληγμένων αδειών
- Θεωρητικά μαθήματα ΚΟΚ και Μηχανολογίας
- Μετατροπές ξένων διπλωμάτων σε ελληνικά
- Διπλώματα αυτόματου αυτοκινήτου



ΝΕΑ ΔΙΕΥΘΥΝΣΗ: ΕΘΝΙΚΗΣ ΑΝΤΙΣΤΑΣΗΣ 73 (ΠΡΩΗΝ ΑΝΝΗΣ ΜΑΡΙΑΣ)
ΤΗΛ. 2241034497, 6945463635

διαφορα

συνέχεια από την προηγούμενη

ΠΩΛΕΙΤΑΙ: α) **επιχείρηση εστιατορίου-bar** πλήρως εξοπλισμένο έτοιμο για λειτουργία. Στην περιοχή Ιαλυσού 100 μ. από το κύμα, με ευκολίες πληρωμής, 150 μ. εσωτερικός χώρος και 130 μ. αυλή, Τιμή ευκαιρίας 35.000 ευρώ. Δεκτός και συνέταιρος επαγγελματίας, β) **γεννήτρια** 17 KVW κλειστού τύπου, 380 Wat 220 V. Τιμή 2000 ευρώ, γ) **μηχανή κιμά** επαγγελματική, κατάλληλη για κρεοπωλείο ελαφρώς μεταχειρισμένη. Τιμή 800 ευρώ. Πληρ. τηλ. 2241091797, 6947914700 ΑΔ57691

ΠΩΛΟΥΝΤΑΙ μηχανήματα: α) μηχάνημα για δίσκους διαμαντέ και όλα τα εργαλεία διαμαντέ, β) αυτόματο μηχάνημα ακονίσματος μαχαιριών για πλάνια. Πληρ. τηλ. 6945178849 ΑΔ57537

ΠΩΛΕΙΤΑΙ ΣΑΛΟΝΙ 3ΘΕΣΙΟΣ-2ΘΕΣΙΟΣ ΠΟΛΥΘΡΟΝΑ, ΝΕΟΚΛΑΣΙΚΟΥ ΣΤΥΛ, ΣΕ ΑΡΙΣΤΗ ΚΑΤΑΣΤΑΣΗ. ΠΛΗΡ. ΤΗΛ. 2241063425 ΧΠΔ2511

ΠΩΛΟΥΝΤΑΙ ΕΠΑΓΓΕΛΜΑΤΙΚΑ ΨΥΓΕΙΑ - ΒΙΤΡΙΝΕΣ 2 ΜΕΤΡΑ ΚΑΙ 2,5 ΜΕΤΡΑ ΣΕ ΑΡΙΣΤΗ ΚΑΤΑΣΤΑΣΗ. ΠΛΗΡ. ΤΗΛ. 2241034490, 13.00-16.00 ΧΠΔ221

ΠΩΛΕΙΤΑΙ ταχύπλοο σκάφος μάρκας BEST 4,85 τ.μ. με τρέιλερ και εξωλέμβια ΥΑΜΑΗΑ 80 HP σε άριστη κατάσταση. Πληρ. τηλ. 2241085231, 6945461564 ΧΑΔ261

μαθήματα

ΑΓΓΛΙΚΑ - ιδιαίτερα μαθήματα (σπίτι σας) για όλα τα επίπεδα, εξετάσεις και ηλικίας. Πληρ. τηλ. 2241029100 και 6937429518 ΑΜ57659

RAY

ΣΧΟΛΗ ΕΚΠΑΙΔΕΥΣΗΣ ΣΚΥΛΩΝ
• PET SHOP • ΚΥΝΟΤΡΟΦΕΙΟ • ΠΑΝΣΙΟΝ
• ΕΙΣΑΓΩΓΕΣ ΣΚΥΛΩΝ • SERVICE DOGS
• ΚΟΥΡΕΜΑΤΑ • ΑΞΕΣΟΥΑΡ • ΤΡΟΦΕΣ

• Η ΕΚΠΑΙΔΕΥΣΗ ΤΟΥ ΣΚΥΛΟΥ ΣΑΣ ΓΙΝΕΤΑΙ ΣΤΟ ΧΩΡΟ ΣΑΣ ΧΩΡΙΣ ΝΑ ΤΟΝ ΑΠΟΧΩΡΙΖΕΣΤΕ...
• ΔΩΡΕΑΝ ΕΚΠΑΙΔΕΥΣΗ ΒΑΣΙΚΗΣ ΥΠΑΚΟΗΣ ΜΕ ΤΗΝ ΑΓΟΡΑ ΤΟΥ ΣΚΥΛΟΥ ΣΑΣ
• ΟΛΕΣ ΟΙ ΕΙΣΑΓΩΓΕΣ ΤΩΝ ΣΚΥΛΩΝ ΣΑΣ ΑΠΟΤΕΛΟΥΝΤΑΙ ΑΠΟ ΕΞΕΤΑΣΕΙΣ ΘΑΝΑΤΟΥ - ΜΟΡΦΟΛΟΓΙΑΣ - F.C.I - K.O.E - ΕΛΕΥΘΕΡΑ ΔΙΑΣΠΑΣΙΑΣ - ΕΚΘΕΣΙΑΚΟΥΣ ΓΟΝΕΙΣ
• ΚΤΗΝΙΑΤΡΙΚΗ ΕΠΙΒΛΕΨΗ ΔΩΡΕΑΝ (ΣΤΗΝ ΕΚΠΑΙΔΕΥΣΗ)

ΔΩΡΕΑΝ Η ΕΚΠΑΙΔΕΥΣΗ ΤΟΥ ΣΚΥΛΟΥ ΣΑΣ !!!

ΕΙΜΑΣΤΕ ΕΙΣΑΓΩΓΕΙΣ ΓΙ'ΑΥΤΟ ΜΠΟΡΟΥΜΕ ΚΑΙ ΠΟΥΛΑΜΕ ΦΘΗΝΟΤΕΡΑ !

Μ. ΠΕΤΡΙΔΗ 100 – ΤΗΛ 22410-66666-63892

Από τον Σουηδικό φούρνο" KRINGLAN "

ΠΩΛΟΥΝΤΑΙ

τα παρακάτω λόγω ανακαίνισης :

1. Μπαμπού καρέκλες, 55 τεμάχια
2. Τραπέζια στρογγυλά, 19 τεμάχια
3. Βιτρίνα 2m ουδέτερη
4. Ράφια
5. Ντουλάπια
6. Καναπεδάκι
7. Πόρτες δύο
8. Κάγκελα μεταλλικά
9. Τέντες τεμάχια 3
10. Πέρκολα 40 τ.μ. (4 μ.Χ 10μ.)
11. Ψάθα Αφρικάνικη
12 Και αρκετή ξυλεία καθώς και πολλά άλλα...

ΟΛΑ ΕΙΝΑΙ ΣΕ ΑΡΙΣΤΗ ΚΑΤΑΣΤΑΣΗ ΚΑΙ ΠΩΛΟΥΝΤΑΙ ΣΕ ΤΙΜΗ ΚΟΣΤΟΥΣ!!

Τηλέφωνα επικοινωνίας 6947047120 κος Κυριάκος.

ΠΩΛΕΙΤΑΙ

Λόγω αναχωρήσεως στο εξωτερικό

πολυτελές SEAT TOLEDO 09/2001, 1600 cc, full option

σε καινουργή κατάσταση για απαιτητικό αγοραστή.

Πληρ. τηλ. 6945371664

ΖΗΤΟΥΝΤΑΙ ΠΡΟΣΦΟΡΕΣ

luca HOTELS & RESORTS hotel luca faliraki ****

Το ανακαινισμένο ξενοδοχείο Α' κατηγορίας "LUCA CYPRIA FALIRAKI" της αλυσίδας CYPROTELS HOTELS & RESORTS, ζητά προσφορές για την καλοκαιρινή σαιζόν 2004 για τα ακόλουθα είδη:

- Τρόφιμα
- Ποτά
- Πρώτες ύλες Αρτοποιΐας και ζαχαροπλαστικής
- Κατεψυγμένα κρέατα, πουλερικά, ψάρια
- Κατεψυγμένα λαχανικά
- Είδη καθαρισμού
- Χημικά προϊόντα καθαρισμού
- Γραφική ύλη
- Αναλώσιμα υλικά
- Διάφορες υπηρεσίες (καθαριστήρια, πλυντήρια κ.α.)

Ολες οι προσφορές να αποστέλλονται σε σφραγισμένους φακέλους όχι αργότερα της 3ης Απριλίου 2004 στην παρακάτω διεύθυνση:

ΤΜΗΜΑ ΑΓΟΡΩΝ
ΞΕΝΟΔΟΧΕΙΟ "LUCA CYPRIA FALIRAKI"
85100 ΦΑΛΗΡΑΚΙ-Τ.Θ. 202-ΡΟΔΟΣ
ΤΗΛ.: 22410-85610, FAX: 22410-85793, e-mail: lucahtl1@otenet.gr

ΕΚΚΕΝΩΣΕΙΣ ΒΟΘΡΩΝ

ΦΕΓΓΑΡΑΣ ΓΙΩΡΓΟΣ



ΜΑΡΙΤΣΑ ΡΟΔΟΥ
ΤΗΛ. 22410 47520 - 6947/701923

Audi

1. AUDI A3 1600 CC μοντ. 2000, 3θυρο (ABS, υδρ. τιμόνι, 4 αερόσακοι, ηλ. παράθυρα, κεντρικό κλείδωμα, ηλεκ. καθρέπτες, **air condition,** ηχοσύστημα)

2. VW GOLF 1400 CC μοντ. 2000, 3ΘΥΡΟ, χρώμα ΜΑΥΡΟ (ABS, υδρ.τιμόνι, 4 αερόσακοι, 4 ηλ. παράθυρα, κεντρικό κλείδωμα, ηλεκ. καθρέπτες, **air condition,** ηχοσύστημα, αεροτομή, συναγερμός)

3. VW GOLF 1400 CC μοντ. 2000, 3ΘΥΡΟ, χρώμα ΜΑΥΡΟ (ABS, υδρ.τιμόνι, 4 αερόσακοι, ηλ. παράθυρα, κεντρικό κλείδωμα, ηλεκ. καθρέπτες, **air condition,** ηχοσύστημα)

4. VW GOLF III CABRIO - 1600 CC μοντ. 1995, 3ΘΥΡΟ, χρώμα ΑΣΗΜΙ (ABS, υδρ. τιμόνι, ηλ. παράθυρα, κεντρικό κλείδωμα, δερμάτινο σαλόνι, ζάντες αλουμινίου, **air condition,** ηχοσύστημα)

5. TOYOTA RAV 4-2000 CC μοντ. 1998, 5ΘΥΡΟ, χρώμα ΠΡΑΣΙΝΟ (ABS, υδρ. τιμόνι, 2 αερόσακοι, 4 ηλ. παράθυρα, κεντρικό κλείδωμα, ηλεκ. καθρέπτες, air condition)

6. VW POLO - 1000 CC μοντ. 2000, ΧΡΩΜΑ ΜΠΛΕ 3ΘΥΡΟ, (υδρ. τιμόνι, 2 αερόσακοι, 2 ηλ. παράθυρα, κεντρικό κλείδωμα, ηλεκ. καθρέπτες, **air condition**)

7. VW POLO - 1400 CC μοντ. 1997, ΧΡΩΜΑ ΛΕΥΚΟ 5ΘΥΡΟ, (υδρ. τιμόνι, 2 ηλ. παράθυρα, κεντρικό κλείδωμα, R/C)

8. VW POLO - 1400 CC μοντ. 1996, ΧΡΩΜΑ ΛΕΥΚΟ 5ΘΥΡΟ, (υδρ. τιμόνι, 2 ηλ. παράθυρα, κεντρικό κλείδωμα, R/C.)

9. HONDA CIVIC 1600 CC VTEC μοντ. 1996 χρώμα ΓΚΡΙ (υδρ. τιμόνι, 4 ηλ. παράθυρα, κεντρικό κλείδωμα, ηλεκ. καθρέπτες, ζάντες αλουμινίου, R/C)

10. VW POLO - 1400 CC μοντ. 2000, ΧΡΩΜΑ ΚΟΚΚΙΝΟ 5ΘΥΡΟ, (υδρ. τιμόνι, 4 αερόσακοι, ηλ. παράθυρα, κεντρικό κλείδωμα, ηλεκ. καθρέπτες, **air condition,** ηχοσύστημα)

11. PEUGEOT 405 -1600 CC μοντ. 1995, 4ΘΥΡΟ ΧΡΩΜΑ ΠΡΑΣΙΝΟ (ABS, υδρ. τιμόνι, ηλ. παράθυρα, κεντρικό κλείδωμα, ηλεκ. καθρέπτες, **air condition**, ηχοσύστημα)

12. RENAULT CLIO - 1400 CC μοντ. 1996, ΧΡΩΜΑ ΜΠΛΕ, 5ΘΥΡΟ (υδρ. τιμόνι, 2 ηλ. παράθυρα, κεντρικό κλείδωμα, **air condition**, ηχοσύστημα)

13. OPEL ASTRA - 1400 CC μοντ. 2000, ΧΡΩΜΑ ΜΠΛΕ (υδρ. τιμόνι, 2 αερόσακοι, 2 ηλ. παράθυρα, κεντρικό κλείδωμα, **air condition**, ηχοσύστημα.)

14. OPEL CORSA - 1000 CC μοντ. 200, ΧΡΩΜΑ ΛΕΥΚΟ 5ΘΥΡΟ (υδρ. τιμόνι, 2 αερόσακοι, 2 ηλ. παράθυρα, κεντρικό κλείδωμα, **air condition**, ηχοσύστημα.)

15. OPEL CORSA- 1400 CC μοντ. 2002, ΧΡΩΜΑ ΠΡΑΣΙΝΟ 5ΘΥΡΟ (ABS, υδρ. τιμόνι, αερόσακος, 2 ηλ. παράθυρα, κεντρικό κλείδωμα, **air condition**)

CAR EXPERTS

Ξενάκης Αυτοκίνητα-Εξουσιοδοτημένος Έμπορος Kosmocar A.E.
Πωλήσεις-Service-Ανταλλακτικά Λίνδου 238 τηλ. 2241061600

0% ΠΡΟΚΑΤΑΒΟΛΗ ΕΩΣ 72 ΜΗΝΙΑΙΕΣ ΔΟΣΕΙΣ

AUTO ΕΠΙΛΟΓΕΣ

ΚΟΥΚΟΥΡΑΣ ΑΛΕΞΑΝΔΡΟΣ

ΛΕΩΦ. ΡΟΔΟΥ-ΛΙΝΔΟΥ 255 • ΤΗΛ. (22410)60910

www.autoepiloges.com

ΑΓΟΡΑ-ΠΩΛΗΣΗ-ΑΝΤΑΛΛΑΓΗ ΜΕΤΑΧΕΙΡΙΣΜΕΝΩΝ ΑΥΤΟΚΙΝΗΤΩΝ

1. **BMW 318 cabrio 1800 cc, μοντ. 1998, μπλε**
- αερόσ. οδηγού, ABS, air condition, ηλ. οροφή, κεντρ. κλειδ., ηλ. παράθ., υδρ. τιμόνι, ζάντες αλουμινίου και ηχοσύστημα
2. **ALFA ROMEO 147, PROGRESSION 120 PH, 1600 cc, μοντ. 2002, μπορντώ**
- κεντρ. κλειδ. ηλ. παράθ., υδρ. τιμόνι, αερόσακους, ABS, klima, ζάντες αλουμινίου και ηχοσύστημα.
3. **HYUNDAI COUPE 1600 cc, μοντ. 2001, μπλε**
- air condition, κεντρ. κλειδ., ηλ. παράθ. υδρ. τιμόνι, ζάντες αλουμινίου, αεροτομές, σπόιλερ και ηχοσύστημα.
4. **TOYOTA CELICA 1600 cc, μοντ. 1994, κόκκινο**
- αεροσ. οδηγού, ABS, air condition, κεντρ. κλειδ., ηλ. παράθ., υδρ. τιμόνι, ηλ. καθρέπτες και ηχοσύστημα.
5. **BMW 316i 1600 cc. μοντ. 1993, κόκκινο**
-ABS, κεντρ. κλειδ., ηλ. παράθ., υδρ. τιμόνι, ζάντες αλουμινίου και ηχοσύστημα
6. **OPEL VECTRA, 1600 cc, μοντ. 2001, λευκό**
-κεντρ. κλειδ., ηλ, παράθ., υδρ. τιμόνι, αερόσακους, ABS, klima και ηχοσύστημα
7. **MERCEDES E200 2000 cc, μοντ. 1993, μπλε, ΑΥΤΟΜΑΤΟ**
- αεροσ. οδηγού, ABS, air condition, δερμ. σαλόνι, κεντρ. κλειδ., ηλ. παράθ., υδρ. τιμόνι, ζάντες αλουμινίου και ηχοσύστημα.
8. **OPEL ASTRA 1400 cc, μοντ. 2001, μαύρο**
- κεντρ. κλειδ., ηλ. παράθ., υδρ. τιμόνι, air condition, ABS, 4 αερόσακους και ηχοσύστημα
9. **PEUGEOT 206 1100 cc, 2001, μπλε**
- αερόσακος οδηγού, air conditon και ηχοσύστημα
10. **FIAT PUNTO 1100cc, μοντ. 1999 άσπρο**
- κεντρ. κλειδ., ηλ. παράθ., air condition και ηχοσύστημα
11. **VW LUPO 1400 cc, μοντ. 1999, μπλε**
- κεντρ. κλειδ., ηλ. παράθ., αερόσακοι και ηχοσύστημα
12. **OPEL CORSA 1000 cc, μοντ. 2002, μπλε**
- κεντρ. κλειδ., ηλ. παράθ., υδρ. τιμόνι, air condition και ηχοσύστημα
13. **ALFA ROMEO 156, 1600 cc, μοντ. 2000, κόκκινο**
- κεντρ. κλειδ., ηλ. παράθ., υδρ. τιμόνι, air condition, ABS, αερόσακους, ζάντες αλουμ. και ηχοσύστημα
14. **OPEL ASTRA 1400 cc, μοντ. 2001, ασημί**
- κεντρ. κλειδ., ηλ. παράθ., υδρ. τιμόνι, air condition, ABS, αερόσακους και ηχοσύστημα
15. **SEAT IBIZ1400 cc, μοντ. 1999, ασημί**
- κεντρ. κλειδ., ηλ. παράθ., υδρ. τιμόνι, air condition και ηχοσύστημα
15. **FIAT SEICENTO 900 cc, μοντ. 1999, λευκό**
- κεντρ. κλειδ. ηλ. παράθ. και ηχοσύστημα

ΑΠΟ 0% ΠΡΟΚΑΤΑΒΟΛΗ ΕΩΣ 60 ΜΗΝΙΑΙΕΣ ΔΟΣΕΙΣ ΜΕ ΤΑ ΧΑΜΗΛΟΤΕΡΑ ΕΠΙΤΟΚΙΑ ΤΗΣ ΑΓΟΡΑΣ

κρικος αυτοκίνητα

ΚΑΙΝΟΥΡΓΙΑ ΜΕΤΑΧΕΙΡΙΣΜΕΝΑ

OPEL ASTRA SW TD
Λευκό, 1.700 cc, επαγγελματικό.

TOYOTA COROLLA
ασημί, 1.300 cc, μον. 1997, Υ/Τ, ηλεκτ. παράθ., κεντρικό κλείδωμα, A/C, ABS, Ηχοσύστημα.

SKODA REFLEX
1.400cc, μπλε, μον. 2002, ηλεκ. παράθ. εμπρός, κεντρικό κλείδωμα, A/C, R/C.

VW GOLF 1.400cc
Ασημί, μον.2000, αερόσακοι οδηγού, συν/γού, πλευρικοί, Υ/Τ, ηλεκτ. παράθ., κεντρικό κλείδωμα, A/C, ABS, ηχοσύστημα.

BMW 316 1.600cc κόκκινο, μον.11/1996, ηλεκτρ. κλειδαριές, R/C, ηλεκτρ. παράθ. εμπρός, ABS, προβολείς ομίχλης, ζάντες αλουμινίου, A/C, Υ/Τ, ηλεκτρ. καθρέπτες, ηλεκτρ. κεραία, συναγερμός, αερόσακος οδηγού.

CITROEN SAXO
1.100 cc, ασημί, μον.2002, αερόσακος οδηγού, ηλεκ. παράθ., R/C.

ROVER 414 SI, 1.400cc
μαύρο, μον. 8/1997, ηλεκτρ. κλειδαριές, R/C, ΥΤ, ηλεκτ. παράθ., ABS, προβολείς ομίχλης, συναγερμός, αερόσακος οδηγού. ηλεκτρ. καθρέπτες, ηλεκτρική ηλιοροφή

TOYOTA COROLLA SUN
ασημί, 1.400 cc, μοντ. 2002, ABS, A/C, αερόσακοι, οδηγού-συνοδηγού, ηλεκτρ. παράθυρα, CD,υδραυλικό τιμόνι

TOYOTA AVENSIS SUN
ασημί, 1.600 cc, μοντ. 2002, ABS, A/C, αερόσακοι, οδηγού-συνοδηγού, ηλεκτρ. παράθυρα, Immobilizer, CD, υδραυλικό τιμόνι

CITROEN XSARA H/B
1.400 cc, μοντ. 2001, υδραυλικό τιμόνι, A/C, R/C, ηλεκτρ. κλειδαριές, ηλεκτρ. παράθυρα εμπρός, αερόσακοι οδηγού-συνοδηγού

13ο χλμ ΡΟΔΟΥ - ΑΕΡΟΔΡΟΜΙΟΥ
(Απέναντι από την HERTZ)

Τηλ: 22410-82222 Fax: 22410-82521

μαθηματα

συνέχεια από την προηγούμενη

ΑΠΟΦΟΙΤΗ ΠΑΙΔΑΓΩΓΙΚΟΥ ΠΑΡΑΔΙΔΕΙ ΙΔΙΑΙΤΕΡΑ ΜΑΘΗΜΑΤΑ ΣΕ ΠΑΙΔΙΑ ΔΗΜΟΤΙΚΟΥ. ΠΛΗΡ. ΤΗΛ. 6932178736 ΠΜ57404

πωλησεις αυτοκινητων & μοτοσικλετων

ΕΥΚΑΙΡΙΑ ΠΩΛΕΙΤΑΙ NISSAN CHERY περασμένο ΚΤΕΟ, νέα λάστιχα, radiocd, έλεγχος δεκτός. **Τιμή 1200 ευρώ.** Πληρ. τηλ. 6977655652, 2241090730AA57785

YAMAHA TDM 900 σε άριστη κατάσταση, μοντέλο 7/2003 (εγγύηση έως 7/2005), 6000 χλμ. χρώματος γαλάζιο-ασημί, με ψηλότερο ανεμοθραύστη και τιμόνι TAG. Τιμή 8500 ευρώ συζητήσιμη. Πληρ. τηλ. 6974970670 AA57772

HARLEY DAVIDSON, Herritage Softail Classic του 98, χρώμα μπορντό, 18500 km. Για σοβαρές προτάσεις πληρ. τηλ. 2241078704 (ώρες κατων)των) και στο 6942516770 AA57760

ΕΥΚΑΙΡΙΑ ΠΩΛΕΙΤΑΙ ALFA ROMEO 147 (3θυρο) 10/2002 1600 cc, 105 hp, abs, 8 αερόσακοι, klima, ηχοσύστημα. Τιμή έκπληξη. Πληρ. τηλ. 2241076912, 6973333787 AA57714

ΜΟΤΟΣΙΚΛΕΤΑ ΑΝΤΙΚΑ BMW R25 του 1954 σε άριστη κατάσταση, Πληρ. τηλ. 6945902857 AA57693

FORD ESCORT 1992 μοντέλο 1400, χρώματος μαύρο με 15άρες ζάντες, σπόιλερ, εξάτμιση SEBRIK, ραδιοσυντ, ηχεία, κεντρικό κλείδωμα, ηλεκτρομαγνητικές κλειδαριές με καινούργια μηχανή και σε άριστη κατάσταση. Πληρ. τηλ. 6946712663 κ. Στέλιο AA57685

ΑΝΤΑΛΛΑΣΣΩ SUBARU 600 κυβικά του 2000 με SKODA ή NISSAN ή Volkswagen περίπου ίδιας χρονολογίας. Πληρ. τηλ. 6936287381 AA57622

NISSAN PICKUP 2300 diesel μοντ. 99 με 85.000 χλμ. σε άριστη κατάσταση, δεκτός κάθε έλεγχος. Τιμή 7.700 ευρώ. Πληρ. τηλ. 6944323374 AA57608

ΠΩΛΟΥΝΤΑΙ λόγω αναχώρησης α) αυτοκίνητο CITROEN XANTIA 1600 cc μοντέλο '96 με 125.000 km με ηλεκτρ. παράθυρα/ καθρέπτες/ κλειδαριές, ABS, υδραυλ. τιμόνι, AC στεροφωνικό CD από service. Τιμή 5.800 ευρώ, β) μηχανή HONDA AFRICA twin 750 μοντέλο 95 με 60.000 km με τριπλέτα, 3 βαλίτσες, bagster καινούργια μπαταρία. Τιμή 5.000 ευρώ, άριστη κατάσταση. Πληρ. τηλ. 6942061934 απογεύματα AA57550

ΠΩΛΟΥΝΤΑΙ μηχανάκια από rent a car διαφόρων κυβικών. Πληρ. τηλ. 6974019076 AA57526

HARLEY DAVIDSON 1200XL μοντέλο '98 σε άριστη κατάσταση. Πληρ. τηλ. 6942233313 AA57508

ΠΩΛΟΥΝΤΑΙ ΜΕΤΑΧΕΙΡΙΣΜΕΝΑ ΦΟΡΤΗΓΑ ΑΥΤΟΚΙΝΗΤΑ ΕΙΣΑΓΩΓΗΣ ΟΛΩΝ ΤΩΝ ΤΥΠΩΝ, ΓΙΑ ΑΓΡΟΤΙΚΗ ΚΑΙ ΕΠΑΓΓΕΛΜΑΤΙΚΗ ΧΡΗΣΗ, ΚΑΘΩΣ ΕΠΙΣΗΣ ΚΑΙ Ι.Χ. ΕΠΙΒΑΤΙΚΑ. ΕΤΟΙΜΟΠΑΡΑΔΟΤΑ Ή ΚΑΤΟΠΙΝ ΠΑΡΑΓΓΕΛΙΑΣ. ΜΕ ΤΙΜΕΣ ΓΕΡΜΑΝΙΑΣ. ΠΑΡΕΧΟΥΜΕ ΓΡΑΠΤΗ ΕΓΓΥΗΣΗ ΕΝΟΣ ΧΡΟΝΟΥ. ΕΙΣΑΓΩΓΕΙΣ ΜΕΤΑΧΕΙΡΙΣΜΕΝΩΝ ΑΥΤΟΚΙΝΗΤΩΝ: Δ. ΜΠΟΥΝΤΟΥΡΗΣ-Ε. ΠΑΠΑΠΟΣΤΟΛΟΥ Ο.Ε. ΕΚΘΕΣΗ: ΕΘΝΙΚΗ ΟΔΟΣ ΛΑΡΙΣΑΣ-ΙΩΑΝΝΙΝΩΝ, ΤΡΙΚΑΛΑ ΘΕΣΣΑΛΙΑΣ, ΤΗΛΕΦΩΝΑ: 24310-74709, 24310-27008, ΚΙΝ.: 6974456200-6977395269 ΧΠΑ14110

OPEL CORSA 1000 cc μοντ. 99 σε άριστη κατάσταση, A/C, P/K, ηλ. παρ. 5.100 ευρώ, γίνονται και ευκολίες. Πληρ. τηλ. 2241043442, κιν. 6947600909AA57495

ΦΟΡΤΗΓΟ MERCEDES ΑΝΑΤΡΕΠΟΜΕΝΟ ΤΥΠΟΣ 1619 ΜΕΤΡΗΤΟΙΣ. ΠΛΗΡ. ΤΗΛ. 6942408464 ΧΠΑ1711

προσφορές εργασίας

ΑΝΑΛΑΜΒΑΝΟΥΜΕ την κατασκευή ή αποπεράτωση του σπιτιού σας, με χρηματοδοτικά προγράμματα τραπέζης. Πληρ. Εμμ. Κρανιδης τηλ. 2241027082, 2241026476, 6944347405 AP57710

ΤΕΧΝΙΤΗΣ ΧΡΥΣΟΧΟΟΣ (μάστορας) με 15 χρόνια πείρα ζητάει να εργαστεί σε χρυσοχοείο. Πληρ. τηλ. 6974426150 AP57698

ΚΥΡΙΑ διπλωματούχος μασέρ προσφέρει θεραπευτικό, κλασικό, χαλαρωτικό, αθλητικό, αισθητικό, μασάζ με αρωματοθεραπεία ρέικι και σιάτσου. Επίσης μασάζ αδυνατίσματος. Πληρ. τηλ. 2241020833, 6932501924 AP57682

ΑΝΑΛΑΜΒΑΝΩ ΞΥΛΟΥΡΓΙΚΕΣ ΕΡΓΑΣΙΕΣ, επισκευές και συντηρήσεις για μικρά ξενοδοχεία και σπίτια μέσα στην πόλη της Ρόδου, Πληρ. τηλ. 6979351266 κο Στέφανο AP57663

ΕΛΑΙΟΧΡΩΜΑΤΙΣΤΗΣ ΑΝΑΛΑΜΒΑΝΕΙ παντός τύπου εργασία (βαψίματα, σπατουλαρίσματα, μερεμέτια). Τιμές πολύ καλές. Πληρ. τηλ. 6945243884 κ. Νεκτάριο AP57626

ΚΗΠΟΥΡΟΣ ΑΝΑΛΑΜΒΑΝΕΙ πάσης φύσεως κηπουρικές εργασίες. Επίσης συνεργασία με ξενοδοχεία. Πληρ. τηλ. 6945017564 κ. Στέφανο Σούλτσες AP57600

ΓΡΑΦΕΙΟ ΙΔΙΩΤΙΚΟΥ ΝΤΕΤΕΚΤΙΒ. ΠΑΡΑΚΟΛΟΥΘΗΣΕΙΣ ΜΕ ΕΧΕΜΥΘΕΙΑ. ΠΛΗΡ. ΤΗΛ. 6948590769. ΠΡΟΤΙΜΕΙΣΤΕ ΜΑΣ ΓΙΑ ΤΟ ΣΥΜΦΕΡΟΝ ΣΑΣ!!! ΠΡ57573

ΤΡΙΨΙΜΟ ΠΑΡΚΕ χωρίς σκόνη. Πληρ. τηλ. 6946642924, Ρόδος. Εργασία εγγυημένη AP57412

ΞΥΛΟΥΡΓΙΚΕΣ ΕΡΓΑΣΙΕΣ, κουζίνες, ντουλάπες, πόρτες, λουστραρίσματα και μερεμέτια. Πληρ. τηλ. 6945491827 AP57345

γνωριμιες

ΑΥΤΑΡΧΙΚΗ ΚΥΡΙΑ ζητά γνωριμία με κύριο χαμηλών τόνων. Πληρ. τηλ. 6997190495 ΑΓ57654

ΤΕΧΝΙΚΟ ΓΡΑΦΕΙΟ
ΠΟΓΙΑΣ Γ. ΙΩΑΝΝΗΣ
ΜΗΧ/ΓΟΣ ΜΗΧ/ΚΟΣ Τ.Ε.
ΜΕΛΕΤΕΣ- ΕΠΙΒΛΕΨΕΙΣ ΗΛΕΚΤΡΟΜΗΧΑΝΟΛΟΓΙΚΩΝ ΕΓΚΑΤΑΣΤΑΣΕΩΝ
- Αδειες οικοδομών
- Αδειες λειτουργίας καταστημάτων κ.λπ.
- Μελέτες σύνδεσης με ΔΕΥΑΡ (αποχετευτικό)
- Αποτυπώσεις
- Επιμετρήσεις
- Περιβαλλοντικά
- Μελέτες υγραερίου

Γραφεία :
Κλαυδίου Πέππερ 1 Ρόδος
Πληροφορίες στο τηλ.
2241025557-6974419712
ΠΡ57490

ΛΟΥΣΤΡΑΔΟΡΟΣ ΑΝΑΛΑΜΒΑΝΕΙ
ΟΛΑ ΤΑ ΕΠΙΠΛΑ του σπιτιού, του γραφείου ή της ξενοδοχειακής σας μονάδας, μπορούν να έχουν μια ΔΕΥΤΕΡΗ ΕΥΚΑΙΡΙΑ στην ομορφιά και στον χρόνο. Μοναδικές αναπαλαιώσεις, αλλαγές χρωμάτων, φρεσκαρίσματα, απεντομώσεις με τα καλύτερα υλικά.
ΕΓΓΥΗΣΗ η πολύχρονη πείρα μας.
Πληροφορίες στο τηλ. 22410 68274, κιν. 6937261512 Τελχινών 6 (Καρακόνερο) ΠΡ57294

ΥΔΡΑΥΛΙΚΑ – ΚΑΛΟΡΙΦΕΡ
Γιάννης ο Ατλάσης
ΕΓΚΑΤΑΣΤΑΣΕΙΣ
ΑΝΑΚΑΙΝΙΣΕΙΣ
ΣΥΝΤΗΡΗΣΕΙΣ
Πληρ. τηλ. 2241029898, 6973610779
ΠΡ57735

Ο "ΧΡΗΣΤΟΣ"
ΑΝΑΛΑΜΒΑΝΩ
- **Υδραυλικές Εργασίες**
- **Αποφράξεις**

και
- **διάφορες άλλες εργασίες**

σε τιμές λογικές.
Πληρ. τηλ. 6942477744
ΠΡ57670

ΤΑ ΜΟΝΑΔΙΚΑ ΥΠΕΡΣΥΓΧΡΟΝΑ
ΤΑΠΗΤΟΚΑΘΑΡΙΣΤΗΡΙΑ
ΚΛΕΟΠΑΤΡΑ
Τέλος στα προβλήματα με το πλύσιμο των χαλιών σας.
Η εταιρία μας πρωτοπορεί με το ΝΕΟ υπερσύγχρονο Πλυντήριο Ταπήτων. Προσφέρουμε άψογο και προσεγμένο πλύσιμο, καθάρισμα, φύλαξη & επιδιορθώσεις σε όλους τους τύπους χαλιών, χειροποίητα χαλιά Μηχανής, ανατολίτικα, μοκέτες, καμπέ, μεταξωτά, φλοκάτες, παπλώματα
• Επιτόπου καθαρισμούς σαλονιών, μοκετών
• Παραλαβή & παράδοση κατ' οίκον σε όλη την Ρόδο.
• Ενημερωθείτε για την συντήρηση των χαλιών σας.
ΚΑΙ ΤΟ 2004 Η ΦΥΛΑΞΗ ΔΩΡΕΑΝ
Τηλ. **2241051996, κιν. 6945793626 , Φαξ: 2241051322 ΚΟΥΦΑΛΑΚΗΣ ΣΤΑΥΡΟΣ**
ΧΠΡ803

ΑΓΟΡΑΖΩ
- ΧΡΥΣΑΦΙΚΑ
- ΚΟΣΜΗΜΑΤΑ
- ΝΟΜΙΣΜΑΤΑ
- ΧΡΥΣΑ ΔΟΝΤΙΑ
- ΜΕΤΟΧΕΣ
- ΩΡΟΛΟΓΙΑ
- ΑΝΤΙΚΕΣ

Δάνεια επί ενεχύρω
«ΜΠΑΜΠΗΣ»
Δημ. Θεοδωράκη 15 (1ος όροφος) ΡΟΔΟΣ
ΧΠΡ407

ΤΕΧΝΙΚΟ ΓΡΑΦΕΙΟ
ΑΝΑΣΤΑΣΗΣ ΒΑΡΕΛΗΣ
ΑΡΧΙΤΕΚΤΟΝΑΣ
Αναλαμβάνει:
- Οικοδομικές άδειες
- Μελέτες
- Επιβλέψεις
- Κατασκευές οικοδομικών έργων
- Την υποβολή δικαιολογητικών στην **ΔΕΥΑΡ**

για την σύνδεσή σας με το **ΑΠΟΧΕΤΕΥΤΙΚΟ ΔΙΚΤΥΟ**
• Αμεση εξυπηρέτηση
• Καλή δουλειά
•Οικονομικές λύσεις
για κάθε πληροφορία σας:
ΓΡΑΦΕΙΟ:
Μαδρίτης 20, Ρόδος
Τηλ. 22410-61502
κιν. 6977-305126
ΠΡ56347

ΠΑΝΕΛΛΑΔΙΚΟ ΔΙΚΤΥΟ ΤΑΠΗΤΟΚΑΘΑΡΙΣΤΗΡΙΩΝ
ART CLEAN EXPRESS
Είμαστε λίιιι...γο πιο μπροστά από τους άλλους!
ΠΛΥΣΙΜΟ-ΑΠΟΛΥΜΑΝΣΗ- ΦΥΛΑΞΗ
ΧΑΛΙΩΝ- ΜΟΚΕΤΩΝ - ΣΑΛΟΝΙΩΝ
(και επί τόπου)
ΠΑΠΛΩΜΑΤΑ - ΚΟΥΒΕΡΤΕΣ - ΦΛΟΚΑΤΕΣ
ΣΤΕΓΝΟ ΓΙΑ ΜΕΤΑΞΩΤΑ ΚΑΙ ΧΕΙΡΟΠΟΙΗΤΑ
ΑΔΙΑΒΡΟΧΟΠΟΙΗΣΕΙΣ & ΕΠΙΔΙΟΡΘΩΣΕΙΣ ΤΑΠΗΤΩΝ
ΠΑΡΑΛΑΒΗ - ΠΑΡΑΔΟΣΗ ΚΑΤ' ΟΙΚΟΝ
ΤΗΛ. 2241094815-
ΚΙΝ. 6944350247
ΤΗΛ. ΧΩΡΙΣ ΧΡΕΩΣΗ 80011400400
ΑΛΑΦΑΚΗΣ ΤΑΣΟΣ
ΧΠΡ502

ΠΛΥΝΤΗΡΙΟ ΧΑΛΙΩΝ
Cleaning Pro

πλένουμε & φυλάμε:
• ΧΑΛΙΑ - ΜΟΚΕΤΕΣ - ΦΛΟΚΑΤΕΣ
• ΠΑΠΛΩΜΑΤΑ - ΚΟΥΒΕΡΤΕΣ
☎ *22410.60585*
email: abonis@otenet.gr
ΙΔΙΟΚΤΗΤΕΣ ΕΙΔΙΚΕΣ ΕΓΚΑΤΑΣΤΑΣΕΙΣ:
ΝΙΚΗΦ. ΒΡΕΤΤΑΚΟΥ - ΑΣΓΟΥΡΟΥ

ΑΠΟΦΡΑΞΕΙΣ
ΔΩΔΕΚΑΝΗΣΙΑΚΕΣ ΑΠΟΦΡΑΞΕΙΣ "ΚΟΛΟΣΣΟΣ"
ΑΠΟΦΡΑΞΕΙΣ ΚΑΘΑΡΙΣΜΟΙ ΑΠΟΧΕΤΕΥΣΕΩΝ & ΒΟΘΡΩΝ


Αναλαμβάνουμε πάσης φύσεως αποφράξεις οποιουδήποτε μήκους και πλάτους
Αναλαμβάνουμε καθαρισμούς αποχετευτικών αγωγών ΔΗΜΩΝ, ΞΕΝ/ΧΕΙΩΝ στρατιωτικών μονάδων ΣΠΙΤΙΩΝ, ΠΟΛΥΚΑΤΟΙΚΙΩΝ καθώς
και καθαρισμούς βιολογικών μονάδων με μηχάνημα υψηλής πιέσεως σε όλη την Δωδ/σο
Κ. ΠΗΔΙΑΚΗΣ - Π. ΚΑΣΕΡΗΣ
Πληρ. τηλ. 2241047915-91881, κιν. 6944/325234 και 6977/717048

ΑΠΟΦΡΑΞΕΙΣ-ΚΑΘΑΡΙΣΜΟΙ



ΑΠΟΦΡΑΞΕΙΣ ΚΑΘΑΡΙΣΜΟΙ ΣΥΝΤΗΡΗΣΕΙΣ ΑΠΟΧΕΤΕΥΣΕΩΝ-ΕΠΙΦΑΝΕΙΩΝ-ΚΤΙΡΙΩΝ-ΠΛΟΙΩΝ-ΒΙΟΛΟΓΙΚΩΝ
Αναλαμβάνουμε ξενοδοχεία, Δήμους, πολ/κίες κ.λπ. Αντληση πετρελαιοειδών από πλοία καθώς και λιποσυλλεκτών και βιολογικών. ΜΕ ΜΟΝΑΔΙΚΑ ΣΕ ΥΨΟΣ ΠΙΕΣΗΣ ΚΑΙ ΑΝΑΡΡΟΦΗΣΗΣ. ΥΠΕΡΣΥΓΧΡΟΝΑ ΜΗΧΑΝΗΜΑΤΑ ΥΔΡΟΒΟΛΗΣ ΣΕ ΟΛΗ ΤΗ ΔΩΔΕΚΑΝΗΣΟ
ΟΛΟ ΤΟ 24ωρο
ΒΑΡΔΕΛΛΗ Μ. -ΚΡΑΣΟΠΟΥΛΟΣ Δ. Ο.Ε.
Τηλ. 2241035555, Fax: 2241073100, Κιν. 6944/395999
e-mail:metropontikas@excite.com.
ΣΤΙΣ ΠΙΟ ΧΑΜΗΛΕΣ ΤΙΜΕΣ

ΕΡΓΟΛΑΒΟΣ
ΜΑΣΤΟΡΑΣ ΚΩΝΣΤΑΝΤΙΝΟΣ
ΤΙΜΕΣ ΛΟΓΙΚΕΣ
ΑΝΑΛΑΜΒΑΝΩ γενικές κατασκευές κτιρίων, αναπαλαιώσεις, σοβατίσματα, χτισίματα, γκρεμίσματα, βαψίματα, μάρμαρα, γιαλίσματα, πλακάκια, περιφράξεις οικοπέδων, κατασκευές, μελέτες για σοφίτες, ξυλοκατασκευές, τοποθέτηση κεραμίδια
ΠΑ ΟΛΗ ΤΗ ΔΩΔΕΚΑΝΗΣΟ
Πληρ. τηλ. (22410)27255, 6944-823925 όλο το 24ωρο
ΠΡ56402

ΤΟΠΙΚΟ ΠΟΔΟΣΦΑΙΡΟ

Διατηρήθηκαν ζεστοί...

• Φιλικό παιχνίδι έπαιξαν στα Μάσαρι, Αρης και Ηρακλής με τους Μαριτσενούς να κερδίζουν 2-0.

Με την ευκαιρία του ρεπό που έχουν αυτό το Σαββατοκύριακο Αρης και Ηρακλής καθώς στο πρόγραμμά τους ήταν να παίξουν με Καλυμνιακό και ΑΕΛ, την Παρασκευή τ' απόγευμα συναντήθηκαν μεταξύ τους σε φιλικό παιχνίδι, προκειμένου οι δύο προπονητές να διατηρήσουν τους ποδοσφαιριστές τους σε αγωνιστική κατάσταση.

Το παιχνίδι το κέρδισε ο Ηρακλής 2-0, παίζοντας καλύτερο ποδόσφαιρο στο β' ημίχρονο.

Στο πρώτο μέρος το ματς ήταν μέτριο με λιγοστές φάσεις μπροστά από τις δύο εστίες.

Με το ξεκίνημα της επανάληψης οι Μαριτσενοί αιφνιδίασαν τους τυπικά γηπεδούχους πετυχαίνοντας δύο γρήγορα γκολ.

Συγκεκριμένα στο 50' ο **Χ'κωνσταντής** με μπροστινή μπαλιά βρήκε τον **Καλούδη** ο οποίος προχώρησε και με σουτ έκανε το 0-1, ενώ στο 52' οι δύο πρωταγωνιστές του πρώτου γκολ συνεργάστηκαν και πάλι με τον **Χ"κωνσταντή** ν' αλλάζει τη μπάλα με τον **Καλούδη** κι ο πρώτος με πλασέ να γράψει το 0-2.

Στη συνέχεια το παιχνίδι έγινε ανοικτό και οι δύο ομάδες έφθασαν κοντά στο να πετύχουν πολλά γκολ με τους φιλοξενούμενους πάντα να είναι περισσότερες φορές κοντά σ' αυτό.

Το ματς διαιτήτευσε ο **Στέργος Λαμπριανός**.

ΑΡΗΣ: *Π"παναγιώτου, Τραχανάς, Μαγιόγλου, Μπαρμπαντώνης Υψ., Φουτούλης, Παρδαλός Α., Μπιγκό, Αμύγδαλος, Κωστάκης Π., Φλεβάρης, Παρδαλός Τσ. (Παντίδος, Πίτσης).*

ΗΡΑΚΛΗΣ: *Π"σάββας, Μανωλάς, Αναγνώστου, Σκόρπος, Λορέντζος Θ., Γιακουμάρος, Τσιαντούλας Α., Πετρίδενας, Τσαλώλης, Καλούδης, Χ"κωνσταντής (Κούρος, Ματθαίος, Λαυράκης, Σκαφίδας, Τσούφιος).*



Φιλική νίκη πέτυχε ο Ηρακλής Μ.

Βελτιωτικά έργα στα Μαριτσά

• Θετικές απαντήσεις πήραν από τον δήμαρχο του Δήμου Πεταλούδων Μιχάλη Κορδίνα ο πρόεδρος του Ηρακλή Γιώργος Παπαδημήτρης με τον πάρεδρο του Χωριού, σε ό,τι αφορά τα βελτιωτικά έργα που αναμένεται να πραγματοποιηθούν στο γήπεδο των Μαριτσών.

Στο γραφείο του δήμαρχου στον Δήμο Πεταλούδων Μιχάλη Κορδίνα, βρέθηκε προχθες ο πρόεδρος του Ηρακλή Μ. **Γιώργος Παπαδημήτρης** με τον πάρεδρο του χωριού Βασίλη Μαλώτρα , προκείμενου να συζητήσουν τις τελευταίες λεπτομέρειες που αφορούν τα βελτιωτικά έργα στο γήπεδο των Μαριτσών. Έργα που συμπεριλαμβάνονται στο προϋπολογισμό του Δήμου για το έτος που διανύουμε και από ότι φαίνεται είναι θέμα λίγων ημερών για να ξεκινήσουν οι εργασίες που θα αλλάξουν σε μεγάλο βαθμό την όψη του γηπέδου. Οι δύο άντρες έφυγαν από το γραφείο του δημάρχου με την υπόσχεση πως εντός ολίγων ημερών τα αρμόδια συνεργεία να εγκατασταθούν στο γήπεδο, ωσότου αποπερατωθούν οι εργασίες. Η χθεσινή ημέρα ήταν η φυσική εξέλιξη των όλων συζητήσεων , αφού στο γήπεδο βρέθηκε ο αρμόδιος μηχανικός προκειμένου να συντάξει την μελέτη των εργασιών που αναμένεται να πραγματοποιηθούν. Την τρίτη 23 του μήνα αναμένεται η έκθεση να βρίσκεται στα γραφεία της ΑΔΕΚΑΜ, εταιρίας του Δήμου που είναι η κύρια αρμόδια για όποιο έργο πραγματοποιείτε στο Δήμο, όπου θα συνεδριάσει το Δ.Σ προκειμένου να προχωρήσουν στην έγκριση για την εκτέλεση των εργασιών.

Με θετικό μάτι είδε ο πρόεδρος του Ηρακλή την κίνηση των παλαιμάχων της ομάδας στο να ιδρύσουν το δικό τους σύλλογο, καθώς όπως ανέφερε, «είναι μία κίνηση που θα έχει πολλές θετικές εξελίξεις. Συγκεκριμένα δήλωσε: στηρίζω την προσπάθεια των παλαιμάχων να ιδρύσουν τον δικό τους σύλλογο συνεχίζοντας την σχέση που έχουν αναπτύξει από την νεαρή τους ηλικία με το ποδόσφαιρο. Εγώ προσωπικά θα βοηθήσω όσο μπορώ για να μπορέσει να πετύχει ο σύλλογος το έργο του που θα επεκταθεί και σε άλλους τομείς εκτός του ποδοσφαίρου. Σίγουρα είναι καλό να γίνονται τέτοιου είδους προσπάθειες και καλό θα είναι να υπάρχουν και μιμητές. Θα σταθώ δίπλα τους σε ό,τι μου ζητηθεί και μπορώ να προσφέρω».



INTERACTIVE LEARNING

ΚΕΝΤΡΑ ΠΛΗΡΟΦΟΡΙΚΗΣ & ΤΕΧΝΟΛΟΓΙΑΣ

► *Γνωρίστε τη χρήση του* ***Η/Υ*** *και της* ***ΡΟΜΠΟΤΙΚΗΣ*** *παρακολουθώντας τα σεμινάρια :*
84 ωρών *(Windows , Word, Excel, Internet)*
130 ωρών *(Εισαγωγή, Windows , Word, Excel, Access, Power Point, Internet)*

► *Τμήματα προετοιμασίας για το* ***διαγωνισμό του ΑΣΕΠ*** *στα εξεταζόμενα μαθήματα:*
Μαθηματικές γνώσεις και δεξιότητες
Νεοελληνική Γλώσσα

► *Τμήματα προετοιμασίας* ***φοιτητών Ε.Α.Π.***

ECDL
Πιστοποιημένο Εξεταστικό Κέντρο

Πληροφορίες Καθημερινά 11:00 – 13:00 & 16:00 – 21:00
Στ. Κωτιάδη 37, Ρόδος – τηλ: 22410 70611
Γ. Παπανδρέου , Αρχάγγελος – τηλ: 22410 29335
www.interactive.gr

ΠΙΣΤΟΠΟΙΗΤΙΚΑ:
- *ECDL (core)*
- *ECDL (start)*
- *Πιστοποιητικό κατάρτισης στην πληροφορική από το Α.Π.Θ.*

Έναρξη νέων τμημάτων:
... Ειδικά για εργαζόμενους σε καταστήματα ΔΕΥΤΕΡΑ και ΤΕΤΑΡΤΗ απόγευμα
... Ειδικά για ξενοδοχοϋπαλλήλους
... Ειδικά για φοιτητές

Το μέλλον ανήκει σε αυτούς που το προετοιμάζουν

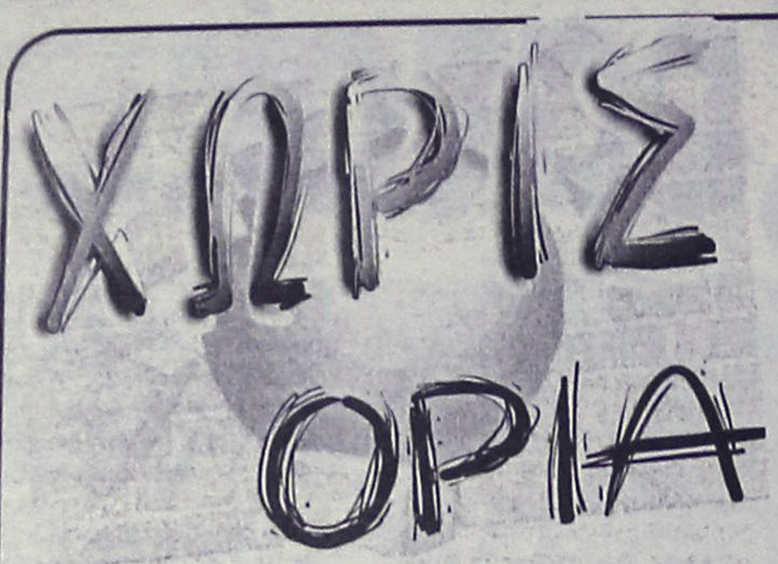

ΑΠΟΤΕΛΕΣΜΑΤΑ

Τα χθεσινά αποτελέσματα:

Α' ΚΑΤΗΓΟΡΙΑ

Αστέρας Μ. - Φοίβος	0-0
Ανταγόρας - ΑΕΡΑ	2-1
Απόλλων Απ. - Ασπίδα Απ.	1-2
Διαγόρας Β. - Κλεόβουλος	1-0
Ευαγόρας - Αναγέννηση	1-1
Κλεάνθης - Ιάλυσος	2-2

Β' ΚΑΤΗΓΟΡΙΑ

Ξάνθος - Ευκλής	2-0
Δόξα Κ. - Θύελλα	0-1

Γ' ΚΑΤΗΓΟΡΙΑ

Πετρώνας - Αστέρας Π.	1-1

5Χ5

Ανακατατάξεις στην κορυφή

• Το "Ελκος" πέρασε πρώτο στον α' όμιλο, ενώ στον β' όμιλο στην κορυφή βρέθηκε το "HAVANA"

Προς το τέλος της α' φάσης πλησιάζει το Πανελλαδικό Τουρνουά "Wash & Go - Super Sport", που συνδιοργανώνουν το "Oasis Soccer club", το "Supersport Bala" και ο δήμος Ρόδου.

- Στον α' όμιλο το Ελκος κέρδισε σχετικά άνετα τους Παρτιζάνους με 4-1 και κατέκτησε την μία από τις δύο θέσεις που οδηγούν κατ' ευθείαν στους ημιτελικούς. Δυναμό και Ιππότες μοιράστηκαν τους βαθμούς, αφού ήρθαν ισόπαλοι με 6-6. Η δεύτερη θέση που οδηγεί κατ' ευθείαν στους ημιτελικούς, θα κριθεί την τελευταία αγωνιστική, από τους αγώνες Δυναμό - Πράνχα Σταυριάς Χ. και Γωνία - Ιππότες.

- Στον β' όμιλο έσπασε το αήττητο των πρωτοπόρων Τσιονάτων από την Ιντερ με σκορ 6-7. Ισόπαλοι με 6-6 ήρθαν οι Dragons με τον Ολυμπο. Η άλλη έκπληξη έγινε από τους Αμείλικτους, που κέρδισαν τα Επιπλα Δρακιού με 4-3 και να τους στερήσουν την τρίτη θέση στον βαθμολογικό πίνακα. Οι Havana κέρδισαν και τους Dragons με 7-5 και τους Μπουκμέικερς με 7-4 και εκμεταλλεύτηκαν το στραβοπάτημα των Τσιονάτων και πήραν την πρώτη θέση στην βαθμολογία, δύο αγωνιστικές πριν το τέλος της α' φάσης.

- Στον γ' όμιλο τα Σκουπίδια διατηρούνται στην κορυφή του βαθμολογικού πίνακα, αφού κέρδισαν και το Εντυπο με 11-2 και τους Ανακόντα με 6-2.

Στο ντέρμπι για την δεύτερη θέση μεταξύ Smart - Σφυριά, τα Smart επικράτησαν με 12-9 και ξαναβρέθηκαν στην δεύτερη θέση. Τα Συντρίμμια απομακρύνθηκαν κι άλλο από τις πρώτες θέσεις, αφού έφεραν ισοπαλία 6-6 με την Gallery. Το Έντυπο κέρδισε τους Κανονιέρηδες με 6-2 και πήρε μικρή διαφορά από την ουρά του βαθμολογικού πίνακα. Νίκη και για τους Διαβόλους με 8-4 σε βάρος των ουραγών Ρεμαλιών.

Α' ΟΜΙΛΟΣ

Ιππότες - Δυναμό	6-6
Ελκος - Παρτιζάνοι	4-1

ΒΑΘΜΟΛΟΓΙΑ

	Ομάδα	Αγ	Βαθ	Επ	Αμ
1.	Ελκος	18	39	82	59
2.	Πιράνχα Σταυριάς Χ.	17	36	84	44
3.	Γωνία	17	35	91	58
4.	Παρτιζάνοι	17	31	85	56
5.	Ιππότες	17	28	110	75
6.	Γιούβε	17	26	97	80
7.	Δυναμό	17	18	95	99
8.	Lions	18	8	85	87
9.	Μπόκα	18	0	66	142
10.	Λατσιάλοι	18	0	51	110

Β' ΟΜΙΛΟΣ

Dragons - Havana	5-7
Τσιονάτοι - Ιντερ	6-7
Dragons - Ολυμπος	6-6
Αμείλικτοι - Επιπλα Δρακιού	4-3
Ελπίς - Good Man	0-3
Havana - Μπουκμέικερς	7-4

ΒΑΘΜΟΛΟΓΙΑ

	Ομάδα	Αγ	Βαθ	Επ	Αμ
1.	Havana	16	42	86	40
2.	Τσιονάτοι	16	39	85	51
3.	Ολυμπος	16	30	72	63
4.	Επιπλα Δρακιού	16	29	90	65
5.	Dragons	16	22	103	103
6.	Αμείλικτοι	16	21	56	79
7.	Ιντερ	16	18	68	80
8.	Good Man	16	16	64	78
9.	Μπουκμέικερς	16	13	63	93
10.	Ελπίς Κρεμαστής	16	0	64	102

Γ' ΟΜΙΛΟΣ

Σκουπίδια - Εντυπο	11-2
Ρεμάλια - Διάβολοι	4-8
Συντρίμμια - Gallery	6-6
Smart - Σφυριά	12-9
Κανονιέρηδες-Εντυπο	2-6
Σκουπίδια - Ανακόντα	6-2

ΒΑΘΜΟΛΟΓΙΑ

	Ομάδα	Αγ	Βαθ	Επ	Αμ
1.	Σκουπίδια	15	40	98	44
2.	Smart	15	35	122	73
3.	Σφυριά	15	33	83	65
4.	Συντρίμμια	15	29	68	55
5.	Διάβολοι	15	25	67	60
6.	Gallery	15	16	54	75
7.	Ανακόντα	15	12	60	61
8.	Εντυπο	15	12	48	76
9.	Κανονιέρηδες	15	7	47	78
10.	Ρεμάλια	15	6	40	106

Μικρή σημασία

Οι διοργανωτές δεν έδωσαν την πρέπουσα σημασία στο φάιναλ φορ κορασίδων. Το σημαντικότερο ατόπημα ήταν η απουσία γιατρού στους χθεσινούς ημιτελικούς ενώ εκπρόσωπος της Τοπικής Επιτροπής φάνηκε στο γήπεδο στο ημίχρονο του πρώτου παιχνιδιού.

Η σοβαρότητα με την οποία αντιμετωπίστηκε το φάιναλ φορ των κοριτσιών φάνηκε αρχικά από τους ορισμούς των διαιτητών.

Ενώ στο αντίστοιχο φάιναλ φορ των εφήβων την προσεχή Τετάρτη και Πέμπτη θα σφυρίξουν αποκλειστικά και μόνο αξιολογημένοι διαιτητές (Ξανθός, Βιτζηλαίος, Κουνελλές Ν. και Κουνελλές Ηλ.), χθες μόνο ο Γιώργος Ξανθός διηύθυνε από τους αξιολογημένους. Ακόμα – ακόμα, στους σημερινούς τελικούς δεν υπάρχει ορισμός αξιολογημένου.

Η απουσία γιατρού πάντως ήταν το χειρότερο που συνέβη. Κανείς δεν θέλει να σκέφτεται τι θα μπορούσε να γίνει αν κάποια από τις αθλήτριες πάθαινε κάτι πιο σοβαρό από κράμπα ή στραμπούληγμα.

Όσο για το φυλλάδιο που κυκλοφόρησε για την διοργάνωση με τα ρόστερ; Πρόχειρο...

Γιορτή μοντελισμού

Στο χώρο πάρκιν του Καρακόνερου, όπου έχει σχεδιαστεί μια ειδική πίστα, θα πραγματοποιηθεί σήμερα (Κυριακή 21 Μαρτίου 2004) στις 11 π.μ. νέα γιορτή του μηχανοκίνητου μοντελισμού.

Η Ενωση Μοντελιστών Ρόδου και ο δήμος Ροδίων, μέσω του συνεπίκουρου δημάρχου κ. **Κάλλιστου Διακογεωργίου**, συνδιοργανώνουν αγώνες με τηλεκατευθυνόμενα αυτοκίνητα (θερμικά και ηλεκτρικά).

Οι κατηγορίες είναι: Sedans, Formulas, Buggies, Super Rally, Stadium Trucks, Monster Trucks και άλλες.

Κατά τη διάρκεια των αγώνων θα γίνει και επίδειξη αερομοντελισμού.

Οι δηλώσεις συμμετοχής θα γίνουν δεκτές στην γραμματεία των αγώνων, έως και μία ώρα πριν την έναρξή τους.

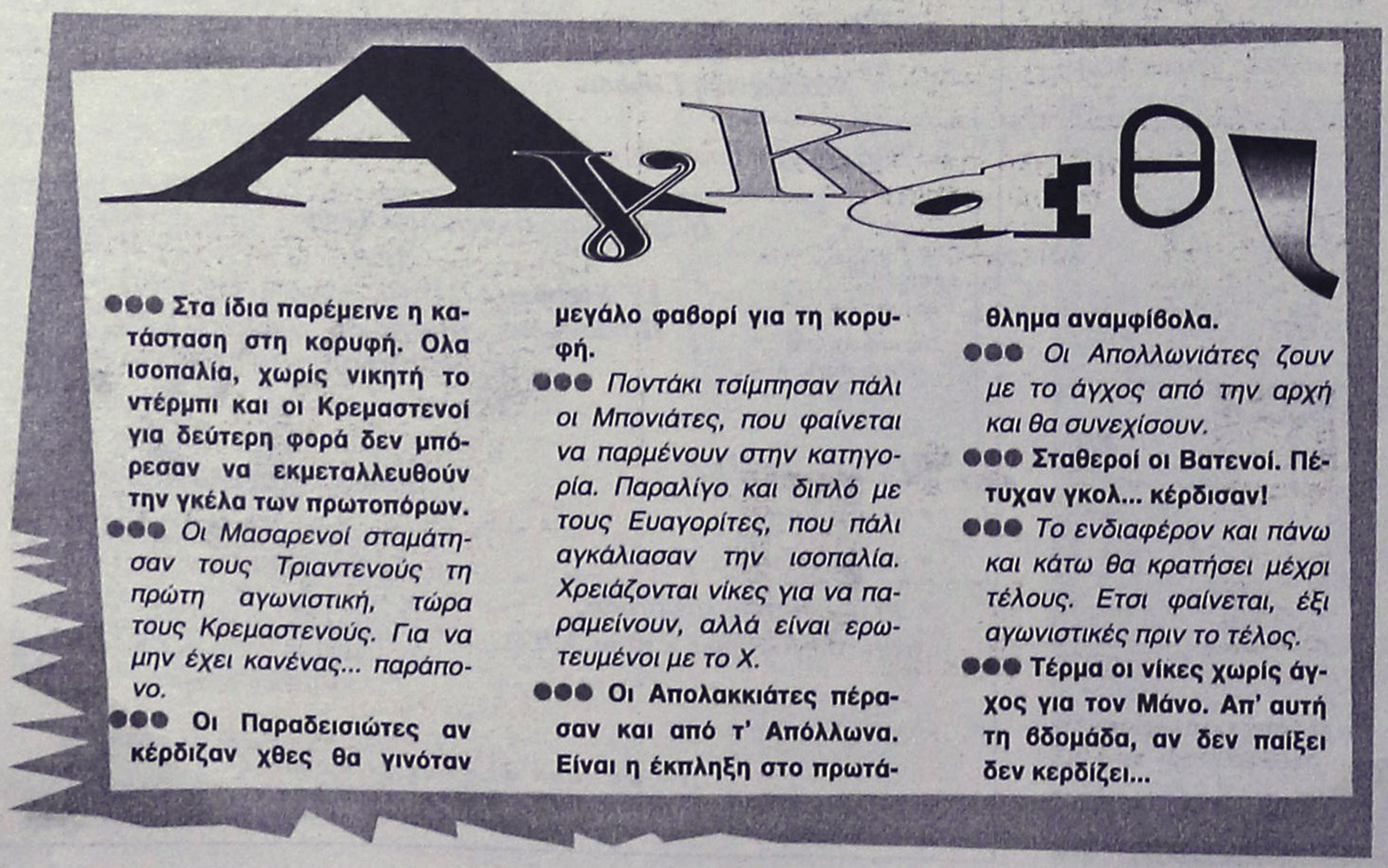

●●● **Στα ίδια παρέμεινε η κατάσταση στη κορυφή. Ολα ισοπαλία, χωρίς νικητή το ντέρμπι και οι Κρεμαστενοί για δεύτερη φορά δεν μπόρεσαν να εκμεταλλευθούν την γκέλα των πρωτοπόρων.**

●●● *Οι Μασαρενοί σταμάτησαν τους Τριαντενούς τη πρώτη αγωνιστική, τώρα τους Κρεμαστενούς. Για να μην έχει κανένας... παράπονο.*

●●● **Οι Παραδεισιώτες αν κέρδιζαν χθες θα γινόταν μεγάλο φαβορί για τη κορυφή.**

●●● *Ποντάκι τσίμπησαν πάλι οι Μπονιάτες, που φαίνεται να παρμένουν στην κατηγορία. Παραλίγο και διπλό με τους Ευαγορίτες, που πάλι αγκάλιασαν την ισοπαλία. Χρειάζονται νίκες για να παραμείνουν, αλλά είναι ερωτευμένοι με το Χ.*

●●● **Οι Απολακκιάτες πέρασαν και από τ' Απόλλωνα. Είναι η έκπληξη στο πρωτάθλημα αναμφίβολα.**

●●● *Οι Απολλωνιάτες ζουν με το άγχος από την αρχή και θα συνεχίσουν.*

●●● **Σταθεροί οι Βατενοί. Πέτυχαν γκολ... κέρδισαν!**

●●● *Το ενδιαφέρον και πάνω και κάτω θα κρατήσει μέχρι τέλους. Ετσι φαίνεται, έξι αγωνιστικές πριν το τέλος.*

●●● **Τέρμα οι νίκες χωρίς άγχος για τον Μάνο. Απ' αυτή τη βδομάδα, αν δεν παίξει δεν κερδίζει...**

Κάρτα LiveSms

ΟΛΑ τα αποτελέσματα των αγώνων του στοιχήματος στο κινητό σου, *εύκολα, άμεσα και οικονομικά* **ΤΩΡΑ!**

1. Ξύνεις την κάρτα και στέλνεις μία φορά τον κωδικό της στο 4121. Αυτό ήταν...
2. Μπορείς να πάρεις μέχρι και **50 μηνύματα** με τα σκορ των αγώνων κάθε στιγμή.
3. Αν θες, πολύ απλά, παίρνεις μόνο το σκορ του 1ου και 2ου ημιχρόνου, αυτόματα, όποτε τελειώσουν! Σίγουρα και ξένοιαστα...



Ξέχνα την αναμονή για τα σκορ, πάρε την κάρτα και μπες στο παιχνίδι !

Η κάρτα LiveSms κυκλοφορεί σε όλα τα περίπτερα και κοστίζει *μόλις 6 Ευρώ*. Περιέχει φυλλάδιο οδηγιών.

Πληρώνεις εως και 0,12 Ευρώ /μήνυμα (μαζί με το ΦΠΑ) και δεν χρεώνεις το κινητό σου με παράλογα ποσά...



F4 ΚΟΡΑΣΙΔΩΝ

Η ώρα της στέγης

• Στις 16.00' ο μεγάλος τελικός του φάιναλ φορ κορασίδων ανάμεσα στον Ιάλυσο και την ΑΕ Δικαίου

Η έκπληξη δεν έγινε στους ημιτελικούς και οι ομάδες που τερμάτισαν στις δύο πρώτες θέσεις του βαθμολογικού πίνακα συγκρούονται σήμερα το απόγευμα στον μεγάλο τελικό του φάιναλ φορ κορασίδων. Η ΑΕ Δικαίου κοψοχόλιασε απέναντι στον Ιβίσκο (50-42) ενώ αντίθετα ο Ιάλυσος έκανε προπόνηση κόντρα στον ελλιπή Ιπποκράτη (64-26). Τώρα οι δύο τους θα διεκδικήσουν στις 16.00' τον τίτλο του φετινού πρωταθλήματος κορασίδων.

Νωρίτερα, Ιβίσκος και Ιπποκράτης θα παλέψουν για την τρίτη θέση.

Αναλυτικά το σημερινό πρόγραμμα των τελικών:

• **Βενετόκλειο (14.00')** Ιβίσκος - Ιπποκράτης

Διαιτητές: *Αρνάς – Χατζηδάκης*

• **Βενετόκλειο (16.00')** Ιάλυσος – ΑΕ Δικαίου

Διαιτητές: *Ευσταθίου – Φάκαρος*

ΤΙ ΕΓΙΝΕ ΣΤΟ ΠΡΩΤΑΘΛΗΜΑ

Πολύ δύσκολη η νίκη του Ιάλυσου μέσα στην Κω επί της ΑΕ Δικαίου, στο ίσως καλύτερο παιχνίδι του πρωταθλήματος.

Δεκάλεπτα: 11-19, 28-33(ημιχρ.), 39-35, 52-59

Διαιτητές: *Ζαμάγιας – Στάλας*

ΑΕ Δικαίου (Τζομάκας): *Μοσχοπούλου 2, Αγγελή 5, Μπαλάσα 7(1), Ρίσκου 14(2), Δρόσου 8, Τσαμπουνιάρη 16, Κροτήρη.*

Ιάλυσος (Χατζηκαλημέρης): *Κυπραίου 6, Καρακοβούνη 16, Μιλένκοβιτς 19, Γαλαχουσίδη 10, Χειμωνέττου 6, Νικολίτση 2.*

Το μυαλό και των δύο ομάδων ήταν στο φάιναλ φορ καθώς όταν Ιάλυσος και ΑΕ Δικαίου έπαιξαν το δεύτερο παιχνίδι τους σχεδόν τα πάντα είχαν κριθεί όσον αφορά την βαθμολογία και την πρόκριση στους τέσσερις. Οι «ερυθροκίτρινες» ζευγάρωσαν τις νίκες τους απέναντι στην ομάδα της Κω.

Δεκάλεπτα: 23-9, 36-22(ημιχρ.), 52-31, 64-52

Διαιτητές: *Ευσταθίου – Χατζηδάκης*

Ιάλυσος (Χατζηκαλημέρης): *Κυπραίου 7, Καρακοβούνη 27, Μιλένκοβιτς 15, Γαλαχουσίδη 5, Χειμωνέττου 8, Μανδραγού, Κοντούζογλου, Παπαοικονόμου, Τζωρτζή, Διακοκομνηνού.*

ΑΕ Δικαίου (Τζομάκας): *Αγγελή 4, Μπαλάσα 5, Κρωτήρη 6, Ρίσκου 25(3), Δρόσου 6, Τσαμπουνιάρη 6, Γλυνάτση, Μοσχοπούλου.*

Άξιζε... το ρίσκο

• Με τρίποντο στα 20", η Ρίσκου σφράγισε την νίκη – πρόκριση της ΑΕ Δικαίου στον τελικό του φάιναλ φορ κορασίδων κόντρα στον μαχητικό Ιβίσκο (50-42) που ανέτρεψε την διαφορά των 23 πόντων στο β' ημίχρονο

Αντάξιος της δυναμικότητας των δύο ομάδων ήταν ο πρώτος ημιτελικός του φάιναλ φορ κορασίδων ανάμεσα στην ΑΕ Δικαίου και τον Ιβίσκο. Η ομάδα της Κω πανηγύρισε την πρόκρισή της στον μεγάλο τελικό της διοργάνωσης επικρατώντας με 50-42, ύστερα από απίστευτη μάχη στο δεύτερο ημίχρονο. Το ξεκίνημα ήταν μάλλον «χλιαρό». Οι δύο ομάδες έκαναν αναγνωριστικό παιχνίδι και η απόδοσή τους κυμάνθηκε σε πολύ μέτρια επίπεδα. Έχουν βέβαια και τα ελαφρυντικά τους. Ωστόσο, η ΑΕ Δικαίου φάνηκε να έχει την υπεροχή και τον έλεγχο του αγώνα παίρνοντας το προβάδισμα (11-6).

Εντελώς διαφορετική εικόνα παρουσίασαν τα κορίτσια του Δημήτρη Τζομάκα στην δεύτερη περίοδο όταν και εκμεταλλεύτηκαν τα «όπλα» της ρακέτας και την άμυνά τους πάνω στα ατού του Ιβίσκου. Πάτησαν γκάζι και ξέφυγαν με σημαντική διαφορά ενώ την ίδια ώρα η ομάδα της Ανάληψης είχε «βραχυκυκλώσει» με την Αρετή Πετράκη να είναι εξαφανισμένη στον αγωνιστικό χώρο. Οι Κώες προηγήθηκαν με 30-8 και με 32-11 στο ημίχρονο.

Η ΑΛΛΑΓΗ ΣΚΗΝΙΚΟΥ

Όποιος πίστευε στην εύκολη επικράτηση της ΑΕ Δικαίου, δεν υπολόγιζε τα ψυχικά αποθέματα των κοριτσιών της Δράκου. Μόλις η διαφορά άγγιξε την μέγιστη τιμή της (36-13), το ματς έγινε ντέρμπι!

Η ψαλίδα άρχισε σιγά – σιγά να κλείνει με τον Ιβίσκο να είναι πιο σοβαρός, πιο ψύχραιμος και πιο παθιασμένος για την ανατροπή. Μεγαλύτερη πίεση σε όλο το χώρο, πιο σωστές επιλογές στην επίθεση και ανάκαμψη της Πετράκη (η οποία ωστόσο συνέχισε να είναι άστοχη) βοήθησαν τις (τυπικά) φιλοξενούμενες να μειώσουν και να κάνουν το 36-13, 38-25 στο 30'. Το παιχνίδι έγινε γκραν γκινιόλ. Ο Ιβίσκος κατέβασε τη διαφορά στους δέκα (38-28) με την ΑΕ Δικαίου να μένει περίπου πέντε λεπτά άπονη. Η αντεπίθεση όμως



των φιλοξενουμένων συνεχίστηκε και στο 33' η Μανούσου έκανε το 39-32. Τα πράγματα θα είχαν δυσκολέψει ακόμα περισσότερο αν η Μαγιάφη ήταν εύστοχη από τη γραμμή των βολών. Αντ' αυτού, η Ρίσκου έδωσε ξανά αέρα 8 πόντων στην ομάδα της. Το άγχος μεγάλωνε και για τις δύο ομάδες (χαρακτηριστικός είναι ο αριθμός των λαθών στα τελευταία λεπτά και τα τραγικά ποσοστά στις βολές) αλλά η διαφορά δεν κατέβαινε κάτω από εννέα (47-38). Πετράκη και Ζουρούδη έκαναν τη ζημιά και λιγότερο από ένα λεπτό πριν το τέλος μείωσαν σε 47-42. Ο Ιβίσκος αν και ανανέωνε τις επιθέσεις του με επιθετικά ριμπάουντ και φάουλ, δεν έκανε σωστό υπολογισμό χρόνου εξαντλώντας πολύτιμα δευτερόλεπτα ενώ δεν είχε και το επιθυμητό αποτέλεσμα στα τελειώματα των φάσεων. Στα τελευταία 20" η Δρόσου έχασε δύο βολές αλλά το κλέψιμο και το τρίποντο της Ρίσκου (50-42) στην ίδια φάση χάρισαν στην ΑΕ Δικαίου την πρόκριση στον τελικό.

Δεκάλεπτα: 11-6, 32-11(ημιχρ.), 38-25, 50-42

Διαιτητές: *Ξανθός – Φάκαρος*

ΑΕ Δικαίου (Τζομάκας): *Μοσχοπούλου, Αγγελή, Γλυνάτση, Μπαλάσα 7, Κρωτήρη 4, Ρίσκου 13(1), Δρόσου 15, Τσαμπουνιάρη 11.*

Ιβίσκος (Δράκου): *Μανούσου 2, Μαγιάφη 7, Σωτηράκη, Μανουσάκη 2, Πετράκη 25(1), Κουλούρη, Αρφαρά, Μελλίνη, Στάγκα, Ζουρούδη 6.*

Εμφάνιση φαβορί

• Ο Ιάλυσος επιβεβαίωσε τα προγνωστικά κόντρα στον Ιπποκράτη και προκρίθηκε στον τελικό με περίπατο (64-26).

Η πρώτη θέση στην βαθμολογία μετά την ολοκλήρωση της κανονικής διάρκειας του πρωταθλήματος και το αήττητο σερί του Ιάλυσου τον έκανε φαβορί όχι μόνο για την πρόκριση στον μεγάλο τελικό του φάιναλ φορ των κορασίδων αλλά και για την κατάκτηση του τίτλου. Στον δεύτερο ημιτελικό που έγινε χθες το μεσημέρι στο κλειστό γυμναστήριο του Βενετοκλείου, τα κορίτσια του Γιώργου Χατζηκαλημέρη επιβλήθηκαν με το ευρύ 64-26 του Ιπποκράτη και πέρασαν περίπατο στο ραντεβού του τελικού.

Τα πράγματα ξεκαθάρισαν από το ξεκίνημα του αγώνα όταν ο Ιάλυσος προηγήθηκε με 11-0. Δεν ήταν μόνο η σοβαρότητα στην επίθεση με τις σωστές επιλογές αλλά και το έξυπνο αμυντικό παιχνίδι των «ερυθροκιτρίνων» που έκαναν τη διαφορά. Το σημαντικό για τις Κώες ήταν η φορτωμένη με φάουλ (4) Πατμίου από τα μισά περίπου του πρώτου δεκαλέπτου που εκνευρίστηκε και δεν μπόρεσε σε καμία περίπτωση να δείξει αυτό που πραγματικά έχει την ευχέρεια να κάνει στο παρκέ. Βρέθηκε και σε κακή μέρα και έμεινε μόνη της η Σταματία Μαρκόγλου να παλεύει.

Τίποτα δεν άλλαξε στη συνέχεια. Μόνο η διαφορά άρχισε να αυξάνεται υπέρ των γηπεδούχων για να φτάσει στην μέγιστη τιμή της τρία λεπτά πριν το φινάλε της αναμέτρησης (64-18). Ένα μικρό σερί του Ιπποκράτη στο τέλος (8-0) οφείλεται στις αλλαγές που έκανε ο Γιώργος Χατζηκαλημέρης αποσύροντας τις βασικές του αθλήτριες στον πάγκο.

Μιλένκοβιτς, Κυπραίου και Γαλαχουσίδη ήταν οι κορυφαίες του Ιάλυσου στον ημιτελικό ενώ από την ομάδα της Κω προσπάθησε φιλότιμα η Σταματία Μαρκόγλου.

Δεκάλεπτα: 20-6, 38-11(ημιχρ.), 50-18, 64-26

Διαιτητές: Ξανθός – Μυροφόρος

Ιάλυσος (Χατζηκαλημέρης): *Κυπραίου 10, Καρακοβούνη 14, Μανδραγού, Κοντούζογλου, Μιλένκοβιτς 11, Γαλαχουσίδη 15, Παπαοικονόμου Ε. 2, Χειμωνέτου 8, Τζωρτζή, Νικολίτση, Διακοκομνηνού 4.*

Ιπποκράτης (Δανελλάκη): *Σκούφη, Καστελοριζιού, Μαρκόγλου Κ. 2, Πατμίου 8, Κούσιαντα 2, Στάκου, Μαρκόγλου Σ. 14(1).*

TOP CARS
ΕΙΣΑΓΩΓΕΣ ΜΕΤΑΧΕΙΡΙΣΜΕΝΩΝ ΑΥΤΟΚΙΝΗΤΩΝ
ΑΓΟΡΕΣ-ΠΩΛΗΣΕΙΣ-ΑΝΤΑΛΛΑΓΕΣ
Ελάτε σε μας να δείτε και να επιλέξετε ένα από τα αυτοκίνητα που υπάρχουν ετοιμοπαράδοτα στην έκθεση ή να μας ενημερώσετε για οποιοδήποτε μοντέλο σας ενδιαφέρει.
Το αγοράζετε εάν θέλετε με 0% προκαταβολή μέχρι 60 μήνες εξόφληση με το χαμηλότερο επιτόκιο της αγοράς.
Ελάτε να γνωριστούμε και δεν θα βγείτε χαμένοι. Θα ικανοποιήσουμε κάθε επιθυμία σας είτε πρόκειται για Ι.Χ. επιβατικό ή είτε επαγγελματικό αυτοκίνητο.
ΕΤΟΙΜΟΠΑΡΑΔΟΤΑ TAXI DIESEL
ΕΥΧΑΡΙΣΤΟΥΜΕ
TOP CARS
Λεωφ. Ελευθερίας 20 Κρεμαστή
τηλ.-fax: (22410) 96889 και 6972261775

ΑΘΩΣ
βιτρώ - υαλογραφήματα
ΜΟΝΑΔΙΚΑ ΕΡΓΑ ΤΕΧΝΗΣ ΓΙΑ ΤΟ ΣΠΙΤΙ
ΔΙΑΚΟΣΜΗΣΤΕ ΠΑΝΕΜΟΡΦΑ ΤΟ ΧΩΡΟ ΣΑΣ ΜΕ ΤΙΣ ΔΗΜΙΟΥΡΓΙΕΣ ΤΟΥ
Athos Glass & Creations
ΕΙΔΙΚΕΣ ΠΡΟΣΦΟΡΕΣ ΓΙΑ ΦΕΒΡΟΥΑΡΙΟ - ΜΑΡΤΙΟ
ΑΘΩΣ βιτρώ - υαλογραφήματα
ΘΕΜ. ΣΟΦΟΥΛΗ 43 - ΡΟΔΟΣ - ΤΗΛ./FAX :22410 37201

MALTEZOS
Ο ΗΛΙΑΚΟΣ ΘΕΡΜΟΣΙΦΩΝΑΣ που τιμά ΔΙΕΘΝΩΣ την ΕΛΛΑΔΑ.
από πραγματικά ανοξείδωτο ατσάλι A.I.S.I. 316
(πιστοποιητικό ISO 9002 & CE)
ΤΩΡΑ ΚΑΙ GLASS
ΧΩΡΙΣ ΠΡΟΚΑΤΑΒΟΛΗ
60 ΜΗΝΕΣ ΕΞΟΦΛΗΣΗ
ΑΠΟ 19 ΕΥΡΩ ΤΟ ΜΗΝΑ
ΠΩΛΗΣΕΙΣ 2004 ΣΕ ΤΙΜΕΣ ΤΟΥ 2001
Πληρ. Βενετοκλέων 71, Ρόδος • Τηλ. (22410)32802

Γ' ΕΘΝΙΚΗ-ΜΠΑΣΚΕΤ

Να ζευγαρώσει τα εκτός έδρας

• Την δεύτερη νίκη του μακριά από την Κω θέλει σήμερα ο Ιπποκράτης κόντρα στον Πανερυθραϊκό (16.00') για να μείνει ζωντανός στην υπόθεση της σωτηρίας



Να πανηγυρίσουν και μέσα στη Ν. Ερυθραία θέλουν οι παίκτες του Ιπποκράτη

Την δεύτερη εκτός έδρας νίκη του θα κυνηγήσει με πείσμα σήμερα το απόγευμα ο Ιπποκράτης στο γήπεδο της Νέας Ερυθραίας. Ο Πανερυθραϊκός έχει γνωρίσει μόλις μία ήττα στο «σπίτι» του από τον Ιωνικό Λαμίας με 67-81 ενώ στα υπόλοιπα οχτώ παιχνίδια μετράει μόνο νίκες, εκ των οποίων οι περισσότερες εντυπωσιακές.

Συγκεκριμένα: Πορφύρας 61-56, Αρίωνας 94-84, ΟΦΗ 88-83, Παγκράτι 71-68, Μίνωας 67-48, Ταύρος 82-75, Αγία Παρασκευή 89-67, Ερμής Σχηματαρίου 74-57.

Ο μέσος όρος επίθεσης των γηπεδούχων (πάντα εντός έδρας) είναι 77π. ενώ δέχεται 68.

Με άλλα λόγια, η αποστολή του Ιπποκράτη είναι πάρα πολύ δύσκολη κόντρα στο συγκρότημα του Δημήτρη Χουχουλή αλλά υπάρχει και η πολύ σημαντική διαφορά στους στόχους που έχει πλέον η κάθε ομάδα, Ο Πανερυθραϊκός απέχει πέντε βαθμούς από την κορυφή και στην καλύτερη περίπτωση θα ισοβαθμήσει με τον πρωτοπόρο. Το Ρέθυμνο όμως είχε κερδίσει με 30 πόντους διαφορά που δύσκολα ανατρέπεται για να ευνοείται ο Πανερυθραϊκός στην ισοβαθμία. Αυτό σημαίνει ότι δεν έχει τύχη για άνοδο και ουσιαστικά είναι αδιάφορος. Αντίθετα, ο Ιπποκράτης διατηρεί ζωντανές τις ελπίδες του για παραμονή αν περάσει αλώβητος από την Ερυθραία.

Μετά, λοιπόν, το Κοντόπευκο η ομάδα της Κω ευελπιστεί να κατακτήσει το δεύτερο εκτός έδρας ροζ φύλλο της στην Αθήνα σήμερα το απόγευμα. Ο Γιώργος Κετσελίδης δεν αντιμετωπίζει προβλήματα τραυματισμών και θα έχει στη διάθεσή του όλους τους παίκτες.

Το τζάμπολ θα δοθεί στις 16.00'.

Ο ΑΓΩΝΑΣ ΤΟΥ Α' ΓΥΡΟΥ

Τον περασμένο Νοέμβρη ο Ιπποκράτης υποδέχθηκε τον Πανερυθραικό και κατέκτησε το πρώτο του ροζ φύλλο μετά από οχτώ σερί ήττες. Η επικράτηση των Κώων είχε κάνει αίσθηση μιας και η ομάδα της Νέας Ερυθραίας ήταν (και είναι) μία από τις ισχυρότερες του ομίλου.

Δεκάλεπτα: 22-9, 32-35(ημιχρ.), 53-42, 67-55

Διαιτητές: *Χριστοδούλου – Ζέππος*

Ιπποκράτης (Κετσελίδης): *Καρδομάτης 14(2), Παρβαντώνης, Τσιλιγκίρης, Σκούφης, Σάββας, Στεργάκης 14(4), Παπαδόπουλος 17, Ντεφούδης 11, Μαντούκος, Μαλλιούρας 7(1), Χλαπάνης 4.*

Πανερυθραϊκός (Χουχουλής): *Κοντούδης 10(2), Βουρτζούμης 22(4), Μανώλης 1, Αθρακόπουλος 10(2) Μενουδάκος 2, Χατζηιωάννου 2, Καρακώστας 4(1) Παπαζήσης 4.*

ΠΑΝΕΡΥΘΡΑΪΚΟΣ			
ΠΑΙΚΤΕΣ	ΗΛΙΚΙΑ	ΥΨΟΣ	ΘΕΣΗ
Στέλιος Κοντούδης	31	1.82	Πλέι μέικερ
Βαγγέλης Βουρτζούμης	33	1.94	Γκαρντ
Διονύσης Τατσιώτης	25	1.90	Γκαρντ
Παναγιώτης Αναγνωστόπουλος	22	1.90	Γκαρντ
Αλέξης Λυγγερίδης	23	2.02	Φόργουορντ
Κώστας Μανώλης	26	1.98	Φόργουορντ
Βασίλης Αθρακόπουλος	27	1.98	Φόργουορντ
Γιώργος Δρακάκης	22	2.05	Σέντερ
Δημήτρης Μενουδάκος	22	1.90	Γκαρντ
Λύσσανδρος Καπόπουλος	33	1.97	Φόργουορντ
Παναγιώτης Χατζηιωάννου	27	1.95	Φόργουορντ
Αλέξης Παπαζήσης	27	2.00	Σέντερ
Γιώργος Κρακώστας	27	2.00	Σέντερ
Γιώργος Φιλίππου	21	1.80	Πλέι μέικερ

Γ' ΕΘΝΙΚΗ

Η κορυφή συναντά την ουρά

• Οι πρωτοπόροι του ομίλου αντιμετωπίζουν τις ομάδες που κινδυνεύουν με υποβιβασμό.

• Ντέρμπι σωτηρίας στο Μετς με τον Αρίωνα να υποδέχεται τον Ερμή Σχηματαρίου

Για την 22η αγωνιστική, το Ρέθυμνο υποδέχεται την ΑΕΚΤ που καίγεται για βαθμούς σε αντίθεση με τους Κρητικούς που κοιτάνε την στέψη του πρωταθλητή. Στο γήπεδο του Πορφύρα που κινδυνεύει με υποβιβασμό αγωνίζεται το Παγκράτι ενώ και ο Πανερυθραϊκός φιλοξενεί τον Ιπποκράτη. Στα χέρια τους κρατάνε την τύχη τους οι Μίνωας, Αγία Παρασκευή και Αρίωνας καθώς παίζουν εντός έδρας. Οι δύο πρώτοι έχουν πιο δύσκολη αποστολή μιας και οι αντίπαλοί τους είναι ισχυροί. Συγκεκριμένα, οι Κρητικοί υποδέχονται τον Ιωνικό Λαμίας ενώ στο Κοντόπευκο δοκιμάζεται ο ΟΦΗ. Στο Μετς θα διεξαχθεί το πρώτο από τα πολλά ντέρμπι της ουράς αφού ο Αρίωνας περιμένει τον Ερμή Σχηματαρίου.

Αναλυτικά το σημερινό πρόγραμμα και οι διαιτητές της 22ης αγωνιστικής:

• **Λίντο (12.00')** Μίνωας – Ιωνικός Λαμίας

Διαιτητές: *Παυλόπουλος – Δουράκης*

• **Κοντόπευκο (16.00')** Αγία Παρασκευή – ΟΦΗ

Διαιτητές: *Παπαγιαννόπουλος – Τσούνας*

• **Νέα Ερυθραία (16.00** Πανερυθραϊκός – Ιπποκρ της

Διαιτητές: *Σαλαβός – Αδ μόπουλος*

• **Μετς Α' (18.00')** Αρίωνα – Ερμής Σχηματαρίου

Διαιτητές: *Παπαδόπουλο Κ. – Τσώνος*

• **Ζωοδόχος Πηγή (18.00** Πορφύρας – Παγκράτι

Διαιτητές: *Τεφτίκης Τραγάκης*

• **Ρέθυμνο (18.00')** Ρέθυ μνο – ΑΕΚΤ

Διαιτητές: *Κιούρκας – Δη μόπουλος Αχ.*

Ρεπό: Ταύρος





GLASS CLEANING
ΟΛΟΚΛΗΡΩΜΕΝΑ ΣΥΣΤΗΜΑΤΑ ΚΑΘΑΡΙΣΜΟΥ
ΤΑ ΠΑΝΤΑ ΓΙΑ ΤΗΝ ΚΑΘΑΡΙΟΤΗΤΑ
ASR Πιστοποιημένο Σύστημα Ποιότητας ISO 9001 / 2000
Προϊόντα HACCP Εκπαίδευση

ΑΠΟΡΡΥΠΑΝΤΙΚΑ - ΧΑΡΤΙΚΑ
ΜΗΧΑΝΕΣ ΚΑΘΑΡΙΣΜΟΥ
Κατάστημα Glass Cleaning
Καναβά 21 - Ρόδος
τηλ.: 22410 22.893
Επαγγελματικά προϊόντα ιδανικά και για το σπίτι
Ιδιοκτήτης Καταστήματος: Ζαγκότσης Κωνσταντίνος
GLASS CLEANING ABEE
ΟΛΟΚΛΗΡΩΜΕΝΑ ΣΥΣΤΗΜΑΤΑ ΚΑΘΑΡΙΣΜΟΥ
www.glasscleaning.gr rhodos@glasscleaning.gr

ΤΑΒΕΡΝΑ
ΜΕΣΟΓΕΙΟΣ
Και πάλι κοντά σας
με τη γνωστή ποιότητα στο φαγητό μας,
αλλά και φρέσκα ντόπια κρέατα
(όλα στα κάρβουνα)
κοκορέτσι, κοντοσούβλι, κεφαλάκι,
αρνάκι, κοτόπουλο στην σούβλα
για ακόμη μεγαλύτερη απόλαυση.
Ανοικτά από τις 6 το απόγευμα
αργίες και Κυριακές από τη 1 το μεσημέρι
ΙΕΡΟΥ ΛΟΧΟΥ 47 (Ο ΔΡΟΜΟΣ ΠΡΟΣ ΤΗΝ ΠΑΡΑΛΙΑ) ΙΑΛΥΣΟΣ • ΤΗΛ.: 22410-91365

GA FERRIES
ΤΑΞΙΔΕΨΤΕ ΜΕ ΤΟ ΝΕΟ ΜΑΣ ΠΛΟΙΟ
Ε/Γ-ΟΓ ΑΝΘΗ ΜΑΡΙΝΑ
ΓΡΗΓΟΡΑ - ΑΝΕΤΑ - ΕΥΧΑΡΙΣΤΑ
ΜΟΝΟ ΣΕ 13 ΩΡΕΣ!!!
* Από ΡΟΔΟ προς ΠΕΙΡΑΙΑ
Κάθε ΤΡΙΤΗ - ΠΕΜΠΤΗ - ΣΑΒΒΑΤΟ
* Από ΠΕΙΡΑΙΑ προς ΡΟΔΟ
Κάθε ΔΕΥΤΕΡΑ - ΤΕΤΑΡΤΗ - ΠΑΡΑΣΚΕΥΗ
ΠΡΟΣΦΟΡΑ
ΟΛΑ ΤΑ ΑΤΟΜΙΚΑ ΕΙΣΙΤΗΡΙΑ
ΣΕ ΜΙΣΗ ΤΙΜΗ!
• ΕΠΙΒΑΤΗΣ: 16,90 ευρώ
* Εκδόσεις εισιτηρίων σε όλα τα ταξιδιωτικά πρακτορεία
Κεντρικό πρακτορείο
TSAGARIS TRAVEL
Ακτή Σαχτούρη 5
Τηλ. (22410) 36170, 28597, 35066, 30406
FAX: 22410-39839

ΕΟΡΤΟΛΟΓΙΚΕΣ ΣΗΜΕΙΩΣΕΙΣ

Τέταρτη Κυριακή των Νηστειών

Ο Μέγας Κανών και ο Ευαγγελισμός της Θεοτόκου

Του Γεωργίου Μπάρδου Θεολόγου, επίτιμου Γυμνασιάρχη

Β' ΜΕΡΟΣ (Τελευταίο)

4. Ο Μεγάλος Κανόνας

Την ίδια εβδομάδα (εφετ. 24 Μαρτίου) ημέρα Τετάρτη ψάλλεται ο Μέγας Κανών (Βλέπε δικό μου δημοσίευμα στην εφημ. "Γνώμη" 15/4/2002).

Από παλιά ξεχώριζαν η Τετάρτη και Πέμπτη εβδομάς της Μεγάλης Τεσσαρακοστής για την αυστηρότερη νηστεία τους και τις μεγάλες προσευχές τους, όσο πλησιάζουμε προς τα Πάθη. Κατά την εβδομάδα αυτή εψάλλονταν και ψάλλονται στους Ναούς, την Τετάρτη το εσπέρας (Εφέτ. 24 Μαρτίου) ο Μέγας Κανών την δε Παρασκευή ο Ακάθιστος Υμνος (26 Μαρτίου), αλλά εορτάζεται εφέτος και ο Ευαγγελισμός της Θεοτόκου (θρησκευτική και εθνική εορτή).

Η ακολουθία του Μεγάλου Κανόνα είναι ο όρθρος της Πέμπτης. Είναι δε ποίημα του Ανδρεά Κρήτης, ενός των μεγάλων υμνογράφων του 8ου αιώνα. Πατρίδα του ήταν η Δαμασκός, και εχρημάτισε αρχιεπίσκοπος Κρήτης. Λέγεται ο Κανώνας αυτός Μέγας το μεν δια τα πολλά του τροπάρια, το δε δια το θαυμαστό και κατανυκτικό του ύφος. Ψάλλεται δυό φορές κατά τη Μεγ. Τεσσαρακοστή, την Τετάρτη της Β' εβδομάδας ολόκληρος, τμηματικά δε κατά την πρώτη εβδομάδα. Ο συγγραφέας του παρέθεσε παραδείγματα από την Ιερή ιστορία της Παλαιάς και Καινής Διαθήκης αρετής και της κακίας αποδεικνύοντας την αμοιβή της αρετής και την τιμωρία της κακίας από τον Θεόν, βγάζοντας από αυτές χρήσιμες συμβουλές.

«Μπορούμε να περιγράψουμε τον κανόνα αυτό σαν ένα θρήνο μετάνοιας που μας μεταφέρει στο βάθος και στο πεδίο δράσης της αμαρτίας, κλονίζοντας την ψυχή μας με την απόγνωση, τη μετάνοια και την ελπίδα. Με μια μοναδική τέχνη ο άγιος Ανδρέας συνυφαίνει τα μεγάλα βιβλικά θέματα: Αδάμ και Εύα, Παράδεισος και Πτώση, Πατριάρχες, Νώε και κατακλυσμός, Δαβίδ, Χώρα της Ευαγγελίας και τελικά Χριστός και Εκκλησία, ομολογία των αμαρτιών και μετάνοια. Τα γεγονότα της ιερής ιστορίας παρουσιάζονται σαν γεγονότα της ζωής μου. Οι ενέργειες του Θεού στο παρελθόν αποβλέπουν σε μένα και στη σωτηρία μου, η τραγωδία της αμαρτίας και η προδοσία παρουσιάζονται σαν προσωπικά δική μου τραγωδία. Η ζωή μου παρουσιάζεται σαν ένα κομμάτι της μεγάλης πάλης ανάμεσα στο Θεό και τις δυνάμεις του σκότους που επαναστατούν εναντίον του. Ο Κανόνας αρχίζει με τούτο το βαθιά προσωπικό τόνο:

«Πόθεν άρξαμαι θρηνείν τας του αθλίου βίου πράξεις;

Ποίαν απαρχήν, επιθήσω Χριστέ, τη νυν θρηνωδία;...

Εσπίλωσα τον της σαρκός μου χιτώνα και κατερρύπωσα το κατ' εικόνα, Σωτήρ, και καθ' ομοίωσιν...»

(Αλ. Σμέμαν)



Ο Ευαγγελισμός της Θεοτόκου έργο Θεοφάνους του Κρητός (16ος αι.) Άγιο Όρος

5. 25η Μαρτίου

Στις 25 Μαρτίου γιορτάζουμε τη μεγάλη γιορτή της Ορθοδοξίας και του Εθνους. «Δυό χαίρε ακούονται υπό άκρη σε άκρη στο Ελληνικό χώρο, το «Χαίρε κεχαριτωμένη ο κύριος μετά σου ευλογημένη συ εν γυναιξί» και το «Χαίρε ω Χαίρε λευτεριά». Το πρώτο αναφέρεται από τα χείλη του αγγέλου και ευαγγελίζεται την ενσάρκωσιν του Θεού Λόου και την λύτρωσιν του ανθρωπίνου γένους από τα δεσμά της αμαρτίας, το δεύτερο προφέρεται από τα χείλη του ποιητή των Ελλήνων και ευαγγελίζεται την λύτρωσιν του Ελληνικού γένους από τα δεσμά της δουλείας...

Ο,τι εθεώρησε ο νους του Πλατώνα αδύνατον ό,τι ήταν κατ' άνθρωπον αδιανόητον, τούτο εξαγγέλεται τώρα ως γεγονός «Και ο Λόγος σάρξ εγένετο και εσκήνωσεν εν ημίν». Πτωχεύει τώρα ο Θεός «ίνα οι άνθρωποι τη εκείνω πτωχεία πλουτίσωσιν». Ανταλλάσει ο Θεός τώρα το είναι του με το είναι του ανθρώπου, και τούτο είναι η αρχή της λυτρώσεως του ανθρώπου από τα δεσμά της αμαρτίας, η οποία διαλύει τον άνθρωπον. Ο πρώτος Αδάμ επλανήθη οικτρώς, όταν διενοήθη ότι είναι δυνατό να γίνει Θεός!

«Και έσεσθε ωσεί Θεοί». Αυτός ήτο ο δελεαστικός λόγος του όφεως προς τους πρωτόπλαστους. Ο όφις όμως δεν είναι κανείς άλλος παρά ο ίδιος ο άνθρωπος, ο οποίος πιστεύει ότι με την πτωχήν του γνώσιν είναι δυνατόν να ταυτισθή με τον Θεόν, να γίνει και αυτός Θεός. Αντιθέτως ο δεύτερος Αδάμ, ο Λόγος και Υιός του Θεού παραιτείται της θείας του μορφής και προσλαμβάνει "μορφήν δούλου", αφήνει το "σώμα της δόξης αυτού" και ενδύεται το "σώμα της ταπεινώσεως", το "σώμα της σαρκός", γίνεται σάρξ, δίχως όμως να χάσει την θείαν του ουσία. Τούτο είναι το μέγα παράδοξον, το αντιλεγόμενο σημείο της ιστορίας, η διπλή φύσις του δευτέρου Αδάμ του Θεανθρώπου...

Αντικείμενον της πίστεως δεν είναι τώρα μια αφηρημένη έννοια περί Θεού, δεν είναι η αφηρημένη έννοια του Λόγου των Ελλήνων, αλλά το συγκεκριμένον γεγονός, ότι ο Θεός εβάδισεν επί της γης ως απλώς άνθρωπος. Δια τούτο ο Χριστιανισμός δεν είναι θεωρία, αλλά γεγονός.

Είναι το γεγονός ότι ο Θεός εσαρκώθη και έπαθε, το γεγονός ότι ο Θεάνθρωπος αποτελεί το κέντρον της Ιστορίας. Τούτο είναι το νόημα το οποίον περιέχεται εις τον γλυκύν φθόγγον του αγγέλου «Χαίρε, κεχαριτωμένη μαρίας» η όπως θα είπουν οι Ελληνες Χριστιανοί βραδύτερον, «χαίρε νύμφη ανύμφευτε».

Ο δεύτερος χαρμίσονος φθόγγος της σημερινής μεγάλης ημέρας, ο οποίος εγκαινιάζει τον ενιαυτόν των Ελλήνων είναι το "χαίρε ω χαίρε λευτεριά". Και ο ενιαυτός των Ελλήνων είναι το 1821, το έτος της αναστάσεως του ελληνικού έθνους. Αιώνων μαρτύρια και πόνοι, πόνοι και μαρτύρια ανήκουστα και ανέκφραστα μετουσιώνονται τώρα εις τον νικηφόρον και άγιον αυτήν φθόγγον, ο οποίος απαλύνει τα πονεμένα στήθη των Ελλήνων. «Χαίρε ω χαίρε λευτεριά»... Και ο χαρμόσυνος φθόγγος της ελευθερίας εισχωρεί εις τα βάθη τεσσάρων αιώνων, οι οποίοι καλύπτονται από το έρεβος της δουλείας και καλύπτουν μυριάδες μαρτύρων της ελευθερίας, μαρτύρων γνωστών και αγνώστων και με το άκουσμά του παύει ο αιώνιος βόγγος των νεκρών... «Η μέρα ανταποδόσεως επήλθεν αυτοίς και ενιαυτός λυτρώσεως πάρεστι. Ακουσάτω η γη και οι εν αυτή, η οικουμένη και ο λαός ο εν αυτή: «Χαίρε, ω χαίρε, λευτεριά».

Τον Ευαγγελισμό τη Θεοτόκου, αφηγείται από τους τέσσερις Ευαγγελιστές μόνο ο Ιερός Λουκάς (Κεφ. Α, 26-38).

Συνέχεια στη σελ. 45

ΝΕΟεξοπλιστική
ΒΑΣΙΛΕΙΑΔΗΣ Β. ΓΕΩΡΓΙΟΣ

Γνωστοποίηση

Τώρα που οι απαιτήσεις της ζωής αλλάζουν, **είμαστε υποχρεωμένοι** να ακολουθούμε την εξέλιξη της Ευρωπαϊκής Ενωσης, θα πρέπει και τα **προϊόντα** που χρειάζεται ο **επαγγελματίας** να ακολουθούν τις **προδιαγραφές κατασκευής με τα χαρακτηριστικά C.E.**

Θέλετε να τα δείτε από κοντά;

Ελάτε κοντά μας και θα το διαπιστώσετε

ΝΕΟΕΞΟΠΛΙΣΤΙΚΗ–ΒΑΣΙΛΕΙΑΔΗΣ & ΥΙΟΣ

Με τη συνεργασία των μεγαλύτερων εργοστασίων **Ελληνικών & Ιταλικών**, θα βρείτε **ό,τι ζητήσετε από επαγγελματικά ψυγεία παντός τύπου**, και ένα πλήρη εξοπλισμό επαγγελματικών συσκευών, από **πλυντήρια Ιταλίας, μηχανές παγοκύβων, Espresso καφέ, πλατώ, γύρους, φούρνους, κουζίνες** και άλλα τόσα είδη, ως και **όλη την ανοξείδωτη κατασκευή** σε διαστάσεις της αρεσκείας σας, στο εργοστάσιο μας

ΜΕΤΑΛΙΝΟΞ ΒΑΣΙΛΕΙΑΔΗΣ – ΣΑΡΙΚΑΣ ,
τηλ. 22410 62712

Η πείρα μας εγγυάται την άριστη ποιότητα.

Θα θυμάστε ότι οι τιμές μας είναι οι φθηνότερες της αγοράς.

Θα μας βρείτε στο **6ο χλμ. Ρόδου - Λίνδου,** *έναντι ακριβώς από την εκκλησία του Αγίου Χριστοφόρου* και στα **τηλ. 22410 66164, φαξ: 22410 60864, Ρόδος**

Σημείωση: *Ειδικές προσφορές σε περιορισμένο αριθμό ψυγείων.*



ΕΝΑΛΛΑΚΤΙΚΕΣ ΛΥΣΕΙΣ

Με ενοχές ή χωρίς;

Όταν κοιτάμε στο παρελθόν – και το κάνουμε συχνά - υπάρχουν τρεις βασικοί λογοί: 1) νοσταλγία για τις καλές στιγμές 2) πίκρα για τις κακές 3) ενοχές για ό,τι κάναμε ή δεν κάναμε.

Η ενοχή είναι ένα κρυφό αλλά παντοδύναμο συναίσθημα στη ζωή μας. Έχει εμποτίσει το αίμα μας από τη στιγμή που αρχίσαμε να αντιλαμβανόμαστε τα πράγματα γύρω μας. Σαν κάτι σημαντικό και απαραίτητο για την ύπαρξη μας. Σαν κάτι αναγκαίο για τη συνέχιση της κοινωνίας μας. Αν και δεν την εκδηλώνουμε συχνά, χρησιμοποιούμε τις έννοιες της κατά κόρον, είτε ως προς τον εαυτό μας είτε ως προς τους άλλους.

Το κάνουμε αυτό πιστεύοντας πως έτσι είναι το σωστό, το πρέπον. Κι επειδή έτσι απαιτείται απ' τον περίγυρο μας, πιστεύουμε πως με τις ενοχές μας θα έχουμε την αποδοχή αυτού του περίγυρου. Γιατί μπορεί να θεωρηθούμε «κακοί» ή «ασυνείδητοι» εάν δεν νοιώσουμε ενοχές για κάτι που αναμένεται από μας να νοιώσουμε έτσι. Ίσως υποσυνείδητα να πιστεύουμε πως νοιώθοντας απαίσια, υποφέροντας γεμάτοι άγχος, πίκρα και πόνο εξιλεωνόμαστε



Γράφει η ***ΝΤΙΝΑ ΣΑΝΤΟΡΙΝΙΟΥ***

γι' αυτά που έγίναν ή δεν έγιναν στο παρελθόν.

Οι λέξεις «ενοχή» και «ένοχος» χρησιμοποιούνται συνήθως στα Δικαστήρια και το Νόμο, σαν ένδειξη πράξεων που έγιναν ενάντια σ' αυτόν το νόμο, με συνέπεια κάποιου είδους «τιμωρίας» ή «πληρωμής» από αυτόν που τις έπραξε. Κι είναι αλήθεια, αν κάποιος καταπατήσει τους νόμους – είτε τους ορατούς είτε τους αόρατους – αργά ή γρήγορα να υποχρεωθεί «να πληρώσει». Κι εδώ τα συναισθήματα των ενοχών αποσκοπούν αρχικά στο να μας κάνουν να συνειδητοποιήσουμε ότι κάναμε κάποιο λάθος. Είναι δηλαδή ένας ακόμη αγγελιοφόρος που έρχεται να δώσει κάποιο μήνυμα και να φύγει. Επίσης να μας κάνει να νοιώσουμε τόσο άσχημα όσο πρέπει για να μη επαναλάβουμε αυτές τις άνομες πράξεις.

Έτσι είτε πρόκειται για την οικογένεια, είτε το σχολείο, είτε τη θρησκεία, είτε τη κοινωνία γενικότερα, η πρόκληση των ενοχών χρησιμοποιείται για την αλλαγή της συμπεριφοράς που παρεκτρέπεται απ το κατεστημένο αλλά και για τη διατήρηση του.

Οι ενοχές χρησιμοποιούνται σαν ένα απ' τα ψυχολογικά παιχνίδια που παίζουμε μεταξύ μας εμείς οι άνθρωποι, για να κερδίσουμε κάτι. Το κίνητρο είναι συνήθως εγωιστικό, κι αποσκοπεί στο να μας χειραγωγήσει και να μας κατευθύνει προς κάτι που στην ουσία δεν θέλουμε.

Τα συναισθήματα ενοχής όμως τα δημιουργούμε κι εμείς οι ίδιοι αν οι πράξεις, τα λόγια ή και οι σκέψεις μας ακόμα, δεν είναι σύμφωνα με τα μέχρι τώρα πιστεύω μας, τις αξίες μας, τις πεποιθήσεις και τις αντιλήψεις μας, ή αν πάμε ενάντια σ' αυτά που θέλει η κοινωνία μας όταν η γνώμη της είναι για μας σημαντική .

Αντί όμως να πάρουμε το μήνυμα απ' αυτόν τον «αγγελιοφόρο» – τις ενοχές – κι έπειτα να τον αφήσουμε να φύγει, τον κρατάμε, τον φιλοξενούμε και τον συντηρούμε. Το αποτέλεσμα; Μια μεγάλη σπατάλη συναισθηματικής ενέργειας που δεν εξυπηρετεί σε τίποτα. Γιατί ότι έχει ήδη γίνει δεν μπορεί πια να διαγραφεί, αλλά και ανήκει πια στο παρελθόν. Δεν μπορεί να αλλάξει. Οι ενοχές μάς ακινητοποιουν στο παρόν και δεν μας αφήνουν να προχωρήσουμε προς τα εμπρός. Είναι όχι μόνο μια μάταιη τακτική αλλά επιζήμια κι επώδυνη.

Οι ενοχές δεν θεωρούνται απ' τη ψυχολογία μια φυσιολογική συμπεριφορά. Φέρνει δε αποτελέσματα μόνο όταν το «θύμα» παρουσιαστεί αρκετά ευάλωτο μπροστά στο «θύτη» και πέσει στη παγίδα της εκμετάλλευσης του. Ας καταλάβουμε όμως, πως τα καταπιεστικά μηνύματα μπορεί να είναι καθημερινές ενδείξεις του πολιτισμού μας, το συναίσθημα της ενοχής όμως είναι αυτο-επιβαλλόμενο.

Επειδή είμαστε υπεύθυνοι για τις σκέψεις μας άρα και για τα συναισθήματα που αυτές προκαλούν, με μια προσεκτική παρατήρηση κι εξάσκηση μπορούμε να «επαναπρογραμματίσουμε» τον εαυτό μας, ώστε να μη θυσιάζεται έτσι άδοξα σ' αυτόν τον κατακτητή. Αν συνειδητοποιήσουμε πως οι ενοχές είναι χαρακτηριστικό αντίθετο με τη φύση της ψυχής μας, τότε έχουμε κάνει το πρώτο βήμα. Γιατί με το να πάμε αντίθετα στη φύση μας γινόμαστε ένοχοι απέναντι στους νόμους της ζωής. Ένοχοι ενοχών δηλαδή.

Όταν καταλάβουμε ότι οι ενοχές είναι μια δικαιολογία που υποσυνείδητα ίσως χρησιμοποιούμε λόγω του φόβου μας για ανάληψη ευθυνών ή του φόβου κάποιας αλλαγής στη ζωή μας, θα σώσουμε τον εαυτό μας από ανώφελες στεναχώριες.

Αν έχουμε αντιληφθεί κάποιο μας λάθος, τότε ας διδαχθούμε απ' αυτό, ας διδαχθούμε από το παρελθόν, κι ας προσπαθήσουμε να μη το ξανακάνουμε. Αν το ξανακάνουμε ή αν στο παρόν μας εξακολουθούμε να κάνουμε κάτι που μας δημιουργεί ενοχές τότε έχουμε δύο εναλλακτικές: 1) να προσπαθήσουμε να αλλάξουμε την αδυναμία ή το ελάττωμα που που μας ωθεί στο να κάνουμε ανεπιθύμητα λάθη ή 2) να αποφασίσουμε ότι δεν θεωρούμε πλέον λάθος το συγκεκριμένο γεγονός, να αναθεωρήσουμε το σύστημα αξιών μας και να αντιμετωπίσουμε το λάθος μας σαν κάτι που το αποδεχόμαστε.

Τώρα εάν είναι κάτι σωστό ή όχι είναι ένα άλλο ζήτημα που τίθεται στους κοσμικούς νόμους της ζωής – τους οποίους εμπιστεύομαι περισσότερο απ' τους ανθρώπινους. Αν έχουμε κάνει κάποιο λάθος, αποκλείεται να μη το «πληρώσουμε» κάπως, κάποια στιγμή. Κι αν έχουμε κάνει το σωστό αποκλείεται να μην αμοιφθούμε γι' αυτό. Για να διακρίνουμε όμως τέτοιες λεπτές έννοιες χρειαζόμαστε μια εκλεπτυσμένη, σοφή και βαθιά διάνοια. Άσχετα όμως με το τι θα επιλέξουμε, τα συναισθήματα ενοχής δεν πρόκειται να μας βοηθήσούν σε τίποτα άλλο, εκτός απ' την ικανοποίηση ότι υποφέρουμε εσωτερικά γι' αυτό που κάναμε κι έτσι νομίζουμε ότι ξεπληρώνουμε το χρέος μας. Εν μέρει βέβαια ισχύει, αλλά τι καλό βιώνουμε;

Οι ενοχές από μόνες τους δεν πρόκειται να αλλάξουν τη συμπεριφορά μας. Αυτό ισχύει και για τους άλλους που προσπαθούν να μας ελέγξουν μέσω της πρόκλησης ενοχών. Γι' αυτό πρέπει να είμαστε επάγρυπνοι και προσεκτικοί ώστε να μη πέφτουμε σε τέτοιες παγίδες. Να είμαστε δηλαδή, δυνατοί ώστε να αντέχουμε την απογοήτευση και αποδοκιμασία των άλλων που πιθανόν να τους προκαλέσουμε με τη δική μας επιλογή.

Αν δώσουμε μεγαλύτερη αξία στους άλλους απ' αυτή που δίνουμε στον εαυτό μας δεν θα μπορέσουμε να αποτρέψουμε οποιονδήποτε συναισθηματικό έλεγχο που οι άλλοι προσπαθούν να ασκήσούν πάνω μας. Με τον αυτοσεβασμό θα απελευθερωθούμε απ' τα δεσμά της ψυχολογικής εκμετάλλευσης κι απ' το «σύνδρομο του ιερομάρτυρα» - ο οποίος νοιώθει ότι πρέπει να βασανιστεί εάν έχει περάσει τα «όρια» που ο ίδιος ή οι άλλοι του έβαλαν. Το βέβαιο είναι Είναι βέβαιο πως, μια αλλαγή αντίληψης και αντιμετώπισης του εαυτού μας θα μας βοηθήσει σε μια πιο αποτελεσματική και εποικοδομητική αντιμετώπιση των άλλων, σχετικά με τέτοιου είδους ψυχολογικά παιχνίδια.

AUTO ΕΠΙΛΟΓΕΣ

ΕΚΘΕΣΗ ΕΜΠΟΡΙΑΣ ΕΠΙΛΕΓΜΕΝΟΥ ΜΕΤΑΧΕΙΡΙΣΜΕΝΟΥ ΑΥΤΟΚΙΝΗΤΟΥ

ΚΟΥΚΟΥΡΑΣ ΑΛΕΞΑΝΔΡΟΣ

ΛΕΩΦ. ΡΟΔΟΥ-ΛΙΝΔΟΥ 255

ΤΗΛ. 22410/60910,

FAX: 22410/60920

- *Πώληση μεταχειρισμένων αυτοκινήτων ελεγμένα σε 70 σημεία.*
- *Αγορά μεταχειρισμένων αυτοκινήτων.*
- *Ανταλλαγή με οποιοδήποτε μοντέλο της αρεσκείας σας.*
- *Χρηματοδότηση με τα χαμηλότερα επιτόκια της αγοράς.*

ΠΑΡΑΔΟΣΙΑΚΕΣ ΧΕΙΡΟΠΟΙΗΤΕΣ ΛΕΙΤΟΥΡΓΙΚΕΣ

καρέκλες και τραπέζια

ΡΟΔΟΥ

22460-22237
22460-22389



ΒΑΓΙΑΝΑΚΗΣ, Σάλακος

*Στα **46** χρόνια κατασκευαστές...*

ΕΓΓΥΗΣΗ *Ζωής σε χρώμα που εσείς προτιμάτε (ξύλου, μπλε, πράσινο κ.λπ.), από αθάνατο ξύλο οξιάς εισαγωγής για επαγγελματική και όχι μόνο χρήση. Σε τιμές εργοστασίου χωρίς μεσάζοντες*

6932 410389, Βαγιανάκης Γιάννης-ΣΑΛΑΚΟΣ ΡΟΔΟΣ
2246 0 22389 • 2246 0 22237

ΕΠΙΣΗΣ ΚΑΤΑΣΚΕΥΑΖΟΥΜΕ ΤΡΑΠΕΖΙΑ ΟΛΩΝ ΤΩΝ ΤΥΠΩΝ ΚΑΙ ΜΕΓΕΘΩΝ

Επιζήμια περιβαλλοντικά και οικονομικά

Γιατί καθυστερεί η λειτουργία του αιολικού πάρκου;



Στις 25-07-2003 πραγματοποιήθηκε στη Νομαρχία νομαρχιακό συμβούλιο με κύριο θέμα το ενεργειακό της Δωδεκανήσου. Για την ενημέρωση του σώματος είχαν κληθεί εκπρόσωποι της ΔΕΗ από την Αθήνα, τοπικά στελέχη της ΔΕΗ και η Ρυθμιστική Αρχή Ενέργειας (ΡΑΕ), η οποία όμως δεν έστειλε εκπρόσωπό της με την δικαιολογία ότι ο υπό εξέλιξη διαγωνισμός για το εργοστάσιο της Ρόδου βρίσκεται σε μια δύσκολη φάση επειδή έχει γίνει προσφυγή στην επιτροπή ανταγωνισμού της Ευρωπαϊκής Ένωσης

Οι εκπρόσωποι της ΔΕΗ έκαναν μια γενική ενημέ-



Του Αθ. ΔΗΛΑΝΑ, μηχανολόγου-μηχανικού, πρώην δ/ντή ΔΕΗ Σορωνής

ρωση για τα δίκτυα που προβλέπονται ή κατασκευάζονται, για το πρόβλημα που παρουσιάσθηκε στην Κάρπαθο -Κάσο και για τις εγκρίσεις που έχουν από την ΡΑΕ για εγκατάσταση μηχανών στο βόρειο συγκρότημα. Ως προς το θέμα του νέου εργοστασίου δεν μπορούσαν να δώσουν καμία απάντηση επειδή η ΔΕΗ δεν έχει πλέον την υποχρέωση του ενεργειακού (το τρένο χάθηκε στην λαϊκή συνέλευση της Κατταβιάς το 1999) και αρμόδια είναι πλέον η ΡΑΕ η οποία έλαμψε δια της απουσίας της.

Εγώ έθεσα το ερώτημα για την καθυστέρηση λειτουργίας του Αιολικού Πάρκου της Ρόδου. Κανείς τελικά δεν ήξερε τι συμβαίνει, οπότε μετά από κάποια έντονη συζήτηση μεταξύ Δασαρχείου και ΔΕΗ φάνηκε ότι το θέμα ξεκόλλησε και σύντομα το Αιολικό Πάρκο θα λειτουργήσει.

Δυστυχώς οι ελπίδες μου διαψεύσθηκαν. Από τότε έχουν περάσει 8 μήνες και δεν μπορεί ακόμα να τελειώσει ένα κομμάτι γραμμής μεταφοράς περίπου 2-3 χιλιομέτρων, το οποίο υπολείπεται, για να τεθεί το Αιολικό Πάρκο σε λειτουργία. Η ζημία που υφίσταται η ΔΕΗ και κατ' επέκταση η εθνική οικονομία, λόγω λειτουργίας αντιοικονομικών μηχανημάτων παραγωγής και εισαγωγών πετρελαίου από την καθυστέρηση αυτή, είναι μεγάλη. Το ίδιο συμβαίνει και με την ιδιοκτήτρια εταιρεία. Πολύ μεγάλη είναι επίσης η περιβαλλοντολογική επιβάρυνση επειδή η ενέργεια που θα παρήγετο από τις ανεμογεννήτριες παράγεται με πετρέλαιο που σημαίνει επιβάρυνση της ατμόσφαιρας με αέρια του θερμοκηπίου που, με τη σειρά του, δημιουργεί τα ακραία καιρικά φαινόμενα. Από αυτά πήραμε λίγο πολύ εφέτος μια γεύση και στη χώρα μας. Σε άρθρο μου που δημοσιεύθηκε (25-11-2003) στις εφημερίδες ΠΡΟΟΔΟ και ΡΟΔΙΑΚΗ, με την ευκαιρία εκδρομής του Συλλόγου Συνταξιούχων ΔΕΗ ΡΟΔΟΥ στο Αιολικό Πάρκο, είχα αναφερθεί στις δυνατότητες παραγωγής του και στο κέρδος που θα έχουν η ΔΕΗ και το περιβάλλον. Θα επαναλάβω το τμήμα αυτού του δημοσιεύματος μήπως συγκινηθούν οι αρμόδιοι και ολοκληρώσουν τα 2-3 χιλιόμετρα της γραμμής.

Με βάσει τα ανεμολογικά στοιχεία της περιοχής και το μέγεθος των ανεμογεννητριών το Αιολικό Πάρκο της Ρόδου με τις 13 ανεμογεννήτριες των 900 κιλοβάτ θα παράγει ετησίως 3.230.000χ13= 42.000.000 κιλοβατώρες. (3.230.000 κιλοβατώρες θα είναι η ετήσια παρα- γωγή μιάς ανεμογεννήτριας)

Με τα στοιχεία αυτά θα έχουμε τα ακόλουθα οφέλη όταν το Αιολικό Πάρκο λειτουργήσει ή τις ζημίες όταν δεν λειτουργεί :

1. Η λειτουργία του Αιολικού Πάρκου θα βοηθήσει τη ΔΕΗ να ανταποκριθεί μερικώς στη ζήτηση ηλεκτρικής ενέργειας επειδή οι μηχανές που υπάρχουν δεν επαρκούν πλέον (αιτία η καθυστέρηση κατασκευής του νέου εργοστασίου).

2. Από την προαναφερθείσα ετήσια παραγωγή του Αιολικού Πάρκου (42.000.000 κιλοβατώρες) θα μειωθεί η κατανάλωση πετρελαίου ντίζελ του εργοστασίου της ΔΕΗ λόγω μείωσης της λειτουργίας των αεροστροβίλων κατά 21000 χιλιόλιτρα ήτοι 16800 τόνους και επομένως η αντίστοιχη εισαγωγή πετρελαίου.

3. Θα εκπέμπουμε κάθε χρόνο 42.000 τόνους λιγότερο διοξείδιο του άνθρακα στην ατμόσφαιρα. Ως γνωστό το διοξείδιο του άνθρακα είναι το κυριότερο αέριο που προκαλεί το φαινόμενο του θερμοκηπίου το οποίο με τη σειρά του επιδεινώνει το κλίμα της γης.

4. Για όσα χρόνια ακόμα δεν θα λειτουργεί το νέο εργοστάσιο και για κάθε χρόνο καθυστέρησης λειτουργίας του Αιολικού Πάρκου η ζημία της ΔΕΗ στη Ρόδο θα είναι περίπου 3.000.000.000-3.200.000.000 (3-3,2- δισεκατομμύρια) δραχμές ανάλογα με την τιμή του πετρελαίου ντίζελ.. Αυτό οφείλεται στο γεγονός ότι το Αιολικό Πάρκο θα εισπράττει για κάθε κιλοβατώρα που πουλά στην ΔΕΗ περίπου 25 δραχμές ενώ οι παραγόμενες από τη ΔΕΗ με αντιοικονομικά μηχανήματα (αεροστρόβιλους) κιλοβατώρες, που είναι 42.000.000 το χρόνο, κοστίζει η κάθε μια περίπου 100 δραχμές.

Δεν γνωρίζω αυτή τη στιγμή ποιος ευθύνεται για τη νέα καθυστέρηση, εάν δηλαδή ευθύνεται η ΔΕΗ ή το Δασαρχείο. Εκείνο όμως που γνωρίζω είναι ότι τόσο η ζημία της ίδιας της ΔΕΗ όσο και του περιβάλλοντος είναι μεγάλη .Την οικονομική ζημία της ΔΕΗ την ανέφερα παραπάνω. Όσο για το Δασαρχείο πρέπει να τονίσω ότι για να αποφύγει να επιτρέψει την κοπή κάποιων πεύκων αναγκάσθηκε η ΔΕΗ μέσα στο συνολικό χρόνο καθυστέρησης λειτουργίας του Αιολικού Πάρκου (πάνω από ενάμισι χρόνο) να στείλει στην ατμόσφαιρα περίπου 60.000 τόνους διοξείδιο του άνθρακα. Για να γίνει αντιληπτή η περιβαλλοντολογική επιβάρυνση παραθέτω το παρακάτω πολύ ενδιαφέρον παράδειγμα.

Συνέχεια στη σελ. 39

Zorpidis
L.A.N.E.
ΤΟΥΡΙΣΤΙΚΟΣ ΟΡΓΑΝΙΣΜΟΣ
Το πρακτορείο μας
σε συνεργασία με την
Α΄ ΕΛΜΕ
Δωδεκανήσου
οργανώνει ΑΕΡΟΠΟΡΙΚΗ
ΕΚΔΡΟΜΗ στην
ΚΥΠΡΟ
κατευθείαν από ΡΟΔΟ
από 13/4 έως 17/4
ΤΙΜΗ 330 €
Περιλαμβάνει:
• Εισιτήρια Ρόδο - Λάρνακα - Ρόδο
• Παραμονή σε ξενοδοχείο 4* στην Λεμεσό με πρωινό και δείπνο.
• Μεταφορές - περιηγήσεις
ΑΛΕΞ. ΔΙΑΚΟΥ 38-ΡΟΔΟΣ
Τηλ.: 22410/20625-2241030054


ΑΙΓΑΙΟΝ
ΑΝΩΝΥΜΗ ΑΣΦΑΛΙΣΤΙΚΗ ΕΤΑΙΡΕΙΑ
Οι παρακάτω τιμές ασφαλίστρων ισχύουν για εξάμηνη διάρκεια ασφάλισης και περιλαμβάνουν τις εξής καλύψεις: • Σωματικές βλάβες τρίτων • Υλικές ζημιές τρίτων • Προσωπικό ατύχημα οδηγού/ιδιοκτήτη • καιρικά φαινόμενα για 3.000€
ΕΠΙΒΑΤΙΚΑ ΙΔΙΩΤΙΚΗΣ ΧΡΗΣΕΩΣ (ΕΔΧ)

ΙΠΠΟΙ	1-6	7-8	9-10	11-12	13-14	15-20	21-25	26-30
ΒΜ 03	78,50	80,71	98,39	99,86	112,02	140,37	148,48	149,95

ΦΟΡΤΗΓΑ ΙΔΙΩΤΙΚΗΣ ΧΡΗΣΕΩΣ (ΦΔΧ)

ΙΠΠΟΙ	1-10	11-15	16-20	21-30	31-40	41-55	56-75	76 κ' άνω
ΒΜ 03	111,61	138,62	153,76	166,85	182,41	752,03	879,71	982,83

ΦΟΡΤΗΓΑ ΑΓΡΟΤΙΚΑ ΙΔΙΩΤΙΚΗΣ ΧΡΗΣΕΩΣ (ΦΔΧ)

ΙΠΠΟΙ	1-10	11-15	16-20	21-30	31-40	41-55	56-75	76 κ' άνω
ΒΜ 03	60,67	72,33	82,46	88,90	94,12	99,65	120,21	133,01

ΑΣΦΑΛΙΣΤΡΑ ΟΧΗΜΑΤΩΝ
ΑΙΓΑΙΟΝ ΑΝΩΝΥΜΗ ΑΣΦΑΛΙΣΤΙΚΗ
ΑΛΕΞ. ΔΙΑΚΟΥ 9 (ENANTI Hondos center)
ΤΗΛ.(22410) 26722, 75701

Διστακτικοί λόγω γεγονότων οι επενδυτές

Σε χαμηλά επίπεδα και αυτή την εβδομάδα η Σοφοκλέους

Πτώση 2,25% του Γενικού Δείκτη σε εβδομαδιαία βάση

Νέες εβδομαδιαίες απώλειες κατά 2,25% κατέγραψε ο Γενικός Δείκτης κλείνοντας στις 2.365,40 μονάδες την Παρασκευή. Ενα μπαράζ αρνητικών ειδήσεων τόσο από το εσωτερικό όσο και από το εξωτερικό μέτωπο δημιούργησε ένα αρνητικό μίγμα ψυχολογίας την εβδομάδα που πέρασε.

Η αίσθηση αυξημένου γεωπολιτικού ρίσκου, η καλπάζουσα τιμή του πετρελαίου, η διαπίστωση καθυστερήσεων σε κύρια Ολυμπιακά έργα, καθώς και η αρνητική φημολογία για εισηγμένες εταιρίες, οδήγησαν τους επενδυτές σε μείωση θέσεων, κυρίως σε περιφερειακούς τίτλους. Σύμφωνα με χρηματιστηριακούς αναλυτές, η έλλειψη θετικών ειδήσεων και η χαμηλή σχετικά ρευστότητα της αγοράς δεν διαμορφώνει προς το παρόν ικανές συνθήκες για την εμφάνιση ανατιμητικών κινήσεων.

Βασικοί παράγοντες διαμόρφωσης των τάσεων στην ελληνική αγορά παραμένουν οι διεθνείς γεωπολιτικές εξελίξεις και η πορεία των ξένων αγορών, ενώ σιγά-σιγά εκτιμάται ότι παράγοντες όπως η προεξόφληση των τριμηνιαίων αποτελεσμάτων των εισηγμένων εταιριών, η πορεία επίλυσης του Κυπριακού και η ολοκλήρωση των Ολυμπιακών έργων αναμένεται να αυξήσουν σταδιακά την επίδραση τους στην αγορά. Από την άλλη πλευρά, η έλλειψη διάχυσης της ρευστότητας είναι παραπάνω από εμφανής, με μόλις 30 τίτλους να συγκεντρώνουν το 73% των συνολικών συναλλαγών από την αρχή του έτους.

Σε εβδομαδιαία βάση ο βασικός χρηματιστηριακός δείκτης κατέγραψε υποχώρηση 54,53 μονάδων ή σε ποσοστό 2,25%, κλείνοντας στις 2.419,93 μονάδες, έναντι 2.419,93 μονάδων της περασμένης εβδομάδος. Από τις αρχές του έτους ο Γενικός Δείκτης Τιμών καταγράφει κέρδη σε ποσοστό 4,50%.

Ο δείκτης FTSE/ASE 20 έκλεισε με πτώση 1,35%, ενώ ο δείκτης FTSE/ASE 40 έκλεισε με υποχώρηση σε ποσοστό 4,97%. Ο δείκτης FTSE/ASE SMALLCAP 80 έκλεισε μειωμένος σε ποσοστό 7,71%.

Οι επιμέρους δείκτες έκλεισαν ως εξής: Τραπεζικός: πτώση 0,87%, Τηλεπικοινωνιών: άνοδος 0,03%, Ασφαλειών: πτώση 6,47%, Επενδύσεων: πτώση 1,30%, Κατασκευαστικών: πτώση 8,77%, Κλωστοϋφαντουργίας: πτώση 8,92%, Βιομηχανιών: πτώση 3,25%, Συμμετοχών: πτώση 4,54%, Βασικών Μετάλλων: πτώση 5,54%, Μη μεταλλικών Ορυκτών: πτώση 2,33%, Λιανικού Εμπορίου: πτώση 4,10%, Πληροφορικής: πτώση 6,72%, Ειδών Λύσεων Πληροφορικής: πτώση 5,85%, Εκδόσεις-Εκτυπώσεις: πτώση 7,54%, Χονδρικό εμπόριο: πτώση 4,43%, Τρόφιμα-ποτά: πτώση 4,37%, Παράλληλης Αγοράς: πτώση 3,98%, Διυλιστήρια: πτώση 6,24%, Ακίνητης Περιουσίας: πτώση 1,29%.

Η αξία των συναλλαγών στις συνεδριάσεις της εβδομάδος ανήλθε στα 701,938 εκατ. ευρώ, ενώ η μέση αξία συναλλαγών διαμορφώθηκε στα 140,388 εκατ ευρώ έναντι 162,745 εκατ. ευρώ της περασμένης εβδομάδος.

Τη μεγαλύτερη ποσοστιαία άνοδο σημείωσαν οι μετοχές: Καραμολέγκος +16,5%, Καρατζή +14,1%, Mevaco+ 9,21%, Revoil +6,7% και Βιοσώλ (πο)+6,3%.

Τη μεγαλύτερη ποσοστιαία υποχώρηση παρουσίασαν οι μετοχές των εταιριών: Μύλοι Κεπενού –34,3%, Ιντραμέτ –33,7%, Centric Πολυμέσα –26,9%, Μαθιός Πυρίμαχα –26,9% και Informatics –25,8%. Τη μεγαλύτερη συναλλακτική δραστηριότητα παρουσίασαν οι μετοχές: Cosmote με 3.878.838 τεμάχια, ΟΤΕ με 3.835.054, Alpha Bank με 3.632.790 και ΟΠΑΠ με 3.082.236 τεμάχια.

ΕΒΔΟΜΑΔΙΑΙΑ ΜΕΤΑΒΟΛΗ ΔΕΙΚΤΩΝ

ΔΕΙΚΤΕΣ	ΚΛΕΙΣΙΜΟ	ΚΛΕΙΣΙΜΟ	ΜΕΤΑΒΟΛΗ
ΓΕΝΙΚΟΣ	2.365,40	2.419,93	-2,25%
FTSE 20	1.254,36	1.262,43	-1,35%
FTSE 40	2.168,14	2.281,53	-4,97%
FTSE 80	551,12	597,15	-7,71%
ΤΡΑΠΕΖΙΚΟΣ	4.457,72	4.496,88	-0,87%
ΑΣΦΑΛΕΙΩΝ	619,97	662,86	-6,47%
ΕΠΕΝΔΥΣΕΩΝ	856,04	867,29	-1,30%
ΒΙΟΜΗΧΑΝΙΚΟΣ	1.215,97	1.256,76	-3,25%
ΣΥΜΜΕΤΟΧΩΝ	1.264,63	1.324,81	-4,54%
ΚΑΤΑΣΚΕΥΩΝ	705,61	773,42	-8,77%
ΒΑΣΙΚΩΝ ΜΕΤΑΛΛΩΝ	384,95	407,54	-5,54%
ΛΥΣΕΩΝ ΠΛΗΡΟΦΟΡΙΚΗΣ	254,45	270,25	-5,85%
ΕΚΔΟΣΕΙΣ-ΕΚΤΥΠΩΣΕΙΣ	377,23	407,98	-7,54%
ΚΛΩΣΤΟΥΦΑΝΤΟΥΡΓΙΑΣ	287,36	315,52	-8,92%
ΛΙΑΝΙΚΟΥΕΜΠΟΡΙΟΥ	1.095,76	1.142,60	-4,10%
ΜΗΜΕΤΑΛΛΙΚΩΝ ΟΡΥΚΤΩΝ	782,95	801,60	-2,33%
ΠΛΗΡΟΦΟΡΙΚΗΣ	377,55	404,74	-6,72%
ΤΗΛΕΠΙΚΟΙΝΩΝΙΩΝ	978,78	978,52	+0,03%
ΤΡΟΦΙΜΩΝ	443,50	463,75	-4,37%
ΧΟΝΔΡΙΚΟΥ ΕΜΠΟΡΙΟΥ	514,95	538,80	-4,43%
REAL ESTATE	807,23	817,82	-1,29%
ΔΙΥΛΙΣΤΗΡΙΩΝ	1.125,50	1.200,44	-6,24%
ΠΑΡΑΛΛΗΛΗ	144,83	150,84	-3,98%


ΑΜΕΣΗ ΕΞΥΠΗΡΕΤΗΣΗ
SERVICE
ΗΛΕΚΤΡΟΝΙΚΩΝ ΥΠΟΛΟΓΙΣΤΩΝ
ΜΗΧΑΝΩΝ ΓΡΑΦΕΙΟΥ
ΤΑΜ.ΜΗΧΑΝΩΝ-ΦΟΡΟΛ.ΜΗΧΑΝ.
Καλέστε τώρα 22410 65252
ΑΝΑΒΑΘΜΙΣΕΙΣ
ΕΓΚΑΤΑΣΤΑΣΕΙΣ
Η/Υ-ΔΙΚΤΥΩΝ-ΠΕΡΙΦΕΡΙΑΚΩΝ
ΜΗΧ.ΓΡΑΦΕΙΟΥ-ΤΑΜ.ΜΗΧΑΝΩΝ
ΠΡΟΓΡΑΜΜΑΤΩΝ - INTERNET
Alpha netcom
computer - internet services
Αθηνών 17 - Ανάληψη
85100 - Ρόδος
Τηλ./Φαξ 22410 65252
Κιν. 6974 106976 email: info@rho.com.gr
Athinon 17 - Analipsi
85100 - Rhodes
Tel./Fax: +30 22410 65252
mobile: +30 6974 106976

ΤΖΑΚΙΑ
ΤΖΑΚΙΑ ΤΖΟΤΖΟΛΗΣ ΤΑΣΟΣ
ΤΖΑΚΙΑ
ΜΑΝΤΕΜΕΝΙΑ • ΑΠΛΑ • ΑΕΡΟΘΕΡΜΑ • ΜΕ ΤΖΑΜΙΑ ΚΑΙ ΠΟΡΤΕΣ • ΜΕ ΠΥΡΟΤΟΥΒΛΑ
ΣΟΜΠΕΣ με ΞΥΛΑ
ΜΕΓΑΛΗ ΠΟΙΚΙΛΙΑ ΜΟΝΤΕΛΩΝ
ΑΞΕΣΟΥΑΡ ΤΖΑΚΙΩΝ
ΣΚΑΡΕΣ • ΣΙΤΕΣ • ΚΡΕΜΑΝΤΑΛΑΔΕΣ
ΦΟΥΡΝΑΚΙΑ και ΨΗΣΤΑΡΙΕΣ
ΣΕ ΠΟΛΛΑ ΣΧΕΔΙΑ ΚΑΙ ΜΕΓΕΘΗ
ΚΑΘΑΡΙΣΜΟΙ και ΣΕΡΒΙΣ ΤΖΑΚΙΩΝ
ΚΟΛΥΜΠΙΑ, ΕΝΑΝΤΙ ΚΑΙ ΠΑΡΑΠΛΕΥΡΩΣ ΙΔΡΥΜΑΤΟΣ
ΚΥΡΙΑΚΕΣ ΑΝΟΙΚΤΑ 11–4
Τηλέφωνο (22410) 56275, κιν. 6942/255848, τηλ. Fax: 56317, 85103 Κολύμπια, Ρόδος

Γιατί καθυστερεί η λειτουργία του αιολικού πάρκου;

Συνέχεια από τη σελ. 37

Υπάρχει μια ιστοσελίδα στο Ιντερνέτ από το IWR Internationales Wirtschaftsforum Regenerative Energien=Διεθνές οικονομικό κέντρο ανταλλαγής πληροφοριών για τις ανανεώσιμες μορφές ενέργειας) σε συνεργασία με το Πανεπιστήμιο του Μύνστερ της Γερμανίας. Στην ιστοσελίδα αυτή συμπληρώνει κανείς κάποια ερωτήματα που τίθενται σχετικά με την κατανάλωση ενέργειας μιας οικογένειας από 2 ή περισσότερα άτομα. Με τα στοιχεία αυτά μας δίνει αμέσως πόσο διοξείδιο του άνθρακα καταλήγει από την κατανάλωση αυτή στην ατμόσφαιρα.

Τα σπουδαιότερα από τα στοιχεία που ζητούνται είναι:

1. Πόσα χιλιόμετρα κάνετε το χρόνο με το αυτοκίνητό σας και τι αυτοκίνητο οδηγείτε;
2. Ποσα χιλιόμετρα το χρόνο ταξιδεύετε με αυτοκίνητα μαζικής μεταφοράς;
3. Πόσα χιλιόμετρα το χρόνο ταξιδεύετε με αεροπλάνο σε γραμμές εσωτερικού και ποσά σε γραμμές εξωτερικού μεγάλων αποστάσεων;
4. Πόσο πετρέλαιο καταναλώνεται το χρόνο για θέρμανση;
6. Πόσο ηλεκτρικό ρεύμα καταναλώνετε το χρόνο στο σπίτι σας; (συμπεριλαμβάνεται και η θέρμανση εφ' όσον έχετε ηλεκτρική)

Εδωσα κάποια στοιχεία για ένα ζευγάρι που κατοικεί στη Ρόδο και δεν κάνει ταξίδια μεγάλων αποστάσεων.

Συγκεκριμένα: Αυτοκίνητο κάτω από 1600 κυβικά εκατοστά και 10.000 χιλιόμετρα το χρόνο. Χρήση μεταφορικών μέσων για εκδρομές ή υπεραστικές συγκοινωνίες κλπ. για δυο άτομα 1000 χιλιόμετρα. Αεροπορικές μεταφορές εσωτερικού για 2 άτομα 5500 χιλιόμετρα(ένα αεροπορικό ταξίδι Ρόδος –Αθήνα -Ρόδος για ένα άτομο είναι περίπου 800 χιλιόμετρα). Κατανάλωση ηλεκτρικής ενέργειας συμπεριλαμβανομένης θέρμανσης και ζεστού νερού 9500 κιλοβατώρες το χρόνο.

Ζήτησα το αποτέλεσμα και μέσα σε δευτερόλεπτα είχα την εξής απάντηση. Τα δυο άτομα με τα παραπάνω στοιχεία κατανάλωσης ενέργειας τροφοδοτούν την ατμόσφαιρα με 13.088 χιλιόγραμμα διοξειδίου του άνθρακα το χρόνο. Για να απορροφηθεί το διοξείδιο αυτό πρέπει να φυτεύσουν 1190 πεύκα. Μόνον έτσι το ζευγάρι δεν θα επιβαρύνει καθόλου το περιβάλλον. Από το αποτέλεσμα αυτό βγαίνει επίσης το συμπέρασμα ότι κάθε πεύκο απορροφά 11 χιλιόγραμμα διοξείδιο του άνθρακα το χρόνο.

Εμείς στείλαμε στην ατμόσφαιρα μέσα σε ενάμισι χρόνο περίπου 60.000.000 χιλιόγραμμα διοξειδίου του άνθρακα λόγω καθυστέρησης λειτουργίας του Αιολικού Πάρκου. Αυτό σημάνει ότι για την απορρόφησή του θα έπρεπε να φυτευτούν περίπου 5.455.000 πεύκα !!!!

Και ερωτώ το Δασαρχείο: Πόσα πεύκα έπρεπε να επιτρέψει να κοπούν στα 2-3 χιλιόμετρα της γραμμής για να αποφευχθεί η καθυστέρηση της κατασκευής της;

Γνώριζε άραγε το Δασαρχείο το μέγεθος της περιβαλλοντολογικής επιβάρυνσης ή η απόφαση απαγόρευσης της κοπής των δένδρων ελήφθη χωρίς κανένα υπολογισμό; Φαίνεται όμως ότι και εδώ ισχύει η παροιμία: «διυλίζουμε τον κώνωπα και καταπίνουμε την κάμηλο».

ΤΟ ΕΥΑΓΓΕΛΙΟ ΤΗΣ ΚΥΡΙΑΚΗΣ

Πίστη, προσευχή και νηστεία

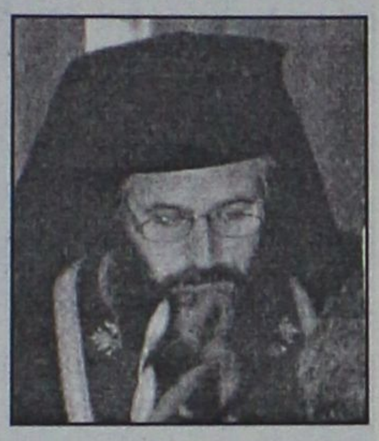

Του **ΠΑΪΣΙΟΥ ΑΡΑΒΑΝΤΙΝΟΥ,**
Πρωτοσυγκέλου Ι.Μ. Ρόδου

Και ένας από το πλήθος αποκρίθηκε και είπε: "Διδάσκαλε σου έφερα το γιο μου, που έχει καταληφθεί από πνεύμα πονηρό, που τον κάνει να χάνει τη λαλιά του. Και όταν τον πιάσει, τον ρίχνει κάτω και αφρίζει και τρίζει τα δόντια του και μένει ξερός. Και είπα στους μαθητές σου να το βγάλουν, αλλά δεν μπόρεσαν". Ο δε Ιησούς αποκρίθηκε: "Γενιά άπιστη, έως πότε θα είμαι μαζί σας; Εως πότε θα σας ανέχομαι; Φέρτε τόν μου εδώ" Και του τον έφεραν. Και μόλις το πνεύμα είδε τον Ιησού αμέσως τάραξε με σπασμούς το νέο, που αφού έπεσε στη γη, κυλιόταν και έβγαζε αφρούς. Και ο Ιησούς ρώτησε τον πατέρα του: "Πόσος καιρός είναι από τότε που του συμβαίνει αυτό;" Και εκείνος είπε: "Από μικρό παιδί. Και πολλές φορές τον έριξε και στη φωτιά και στα νερά για να τον εξοντώσει. Αλλά αν μπορείς να κάνεις τίποτε, βοήθησέ μας, σπλαγχνίσου μας". Ο δε Ιησούς του είπε: "Εάν μπορείς να πιστέψεις, όλα είναι δυνατά σ' εκείνον που πιστεύει". Και αμέσως φώναξε ο πατέρας του παιδιού με δάκρυα και είπε: "Πιστεύω, Κύριε, βοήθησέ με, γιατί η πίστη μου δεν είναι δυνατή". Οταν δε είδε ο Ιησούς ότι μαζεύεται κόσμος, πρόσταξε το πνεύμα το ακάθαρτο και του είπε: "Πνεύμα άλαλο και κουφό, εγώ σε διατάσσω, έβγα απ' αυτόν και να μην ξαναμπείς πια σ' αυτόν". Το πνεύμα δε, αφού φώναξε δυνατά και αφού συντάραξε το νέο, βγήκε. Ο νέος τότε έμεινε αναίσθητος σαν νεκρός, ώστε πολλοί να λένε ότι πέθανε. Ο Ιησούς, όμως, αφού τον έπιασε από το χέρι, τον σήκωσε και εκείνος στάθηκε όρθιος. Και όταν ο Ιησούς μπήκε σε κάποιο σπίτι, τον ρωτούσαν οι μαθητές του ιδιαιτέρως: "Γιατί εμείς δεν μπορέσαμε να βγάλουμε το δαιμονικό πνεύμα;" Και αυτός τους είπε: "Το γένος αυτό, δηλαδή οι δαίμονες, δεν είναι δυνατόν να βγει με τίποτε άλλο παρά μόνον με προσευχή και νηστεία". Και αφού έφυγαν απ' εκεί, προχωρούσαν διά της Γαλιλαίας. Και ο Ιησούς δεν ήθελε να μάθει κανείς τίποτε, γιατί δίδασκε τους μαθητές του και τους έλεγε ότι ο Υιός του ανθρώπου θα παραδοθεί σε χέρια ανθρώπων και θα τον θανατώσουν και αφού θανατωθεί, την τρίτη μέρα θα αναστηθεί.

Ο αγαθός και πολυεύσπλαχνος Θεός, ο Δημιουργός του σύμπαντος κόσμου, χορηγεί στον άνθρωπο, τον κάθε άνθρωπο τις δωρεές του, τις ευεργεσίες του ποικιλοτρόπως, χωρίς καμία διάκριση και όσοι άνθρωποι έχουν την φρόνηση, και αντιλαμβάνονται και κατανοούν την πατρική του Θεού ευεργεσία και αγαθότητα, αυτοί οι άνθρωποι ευεργετούνται από τις πατρικές του Θεού ευεργεσίες και σώζονται, απεναντίας όσοι μένουν σκληροί, άκαμπτοι, ψυχροί και διακατέχονται από αφροσύνη, αυτοί οι άνθρωποι που δεν δέχονται και δεν επιζητούν τις ευεργεσίες του Θεού, υποφέρουν παντοτινά, αιώνια. Πρώτη και μεγάλη ευεργεσία του Θεού των Φώτων είναι προς τον άνθρωπο η απαλλαγή από τον αιώνιο θάνατο, την αιωνία καταδίκη και η θεία υιοθεσία, η θεία περιφρούρηση του ανθρώπου από τις ενέργειες του Διαβόλου και της συνοδείας του. Αυτή την πλουσία ευεργεσία του Θεού Πατρός προς τον άνθρωπο την καταγράφη η σημερινή ευαγγελική περικοπή. Ενας δυστυχισμένος πατέρας φέρνει το ταλαίπωρο παιδί του πλησίον του Κυρίου και ζητά τη θεραπεία, ζητά την απαλλαγή του παιδιού του από τις ενέργειες του Διαβόλου: "Διδάσκαλε, ήνεγκα τον υιό μου προς σε, έχοντα πνεύμα άλαλον και όπου αν αυτόν καταλάβη, ρήσσει αυτόν και αφρίζει, και τρίζει τους οδόντας αυτού και ξηραίνεται". Και η θεία χάρις, η σωτήριος πάσιν ανθρώποις επενεργεί με την δύναμη της πίστης, της θερμής πλέον πίστης του δυστυχισμένου πατέρα "πιστεύω Κύριε, βοήθησόν μοι διά την απιστίαν μου", και τότε ο Ιησούς αφού είδε την πίστη του πατέρα λέγει, "το πνεύμα το άλαλον και κωφόν, εγώ σοι επιτάσσω, έξελθε εξ αυτού και μηκέτι εισέλθης εις αυτόν". Στην παντοδύναμη του Κυρίου προσταγή δεν ήταν δυνατό το ακάθαρτο, το μιαρό και παμπόνηρο πνεύμα να αντισταθεί και να μην υπακούσει, αλλά "και κράξαν και πολλά σπαράξαν αυτόν, εξήλθεν". Εξήλθε από το νέο παιδί το πονηρό πνεύμα που τόσα χρόνια ενοχλούσε και εταλαιπωρούσε σωματικά και ψυχικά. Αυτή τη μεγάλη ευεργεσία παρέχει ο Κύριος των κυριευόντων και Βασιλεύς των βασιλευόντων στον άνθρωπο, τον κάθε άνθρωπο που επιζητά με πίστη, με πίστη ζέουσα τη βοήθεια και προστασία Του και συγχρόνως περιχαρακώνεται στα σωτήρια χαρακώματα της προσευχής και της νηστείας και τούτο γιατί κατά τους αψευδείς λόγους του Κυρίου μας το γένος του διαβόλου, ο διάβολος δεν εγκαταλείπει το θύμα του, τον άνθρωπο παρά μόνο όταν ο άνθρωπος έχει κτήμα του την προσευχή και τη νηστεία, "το γένος τούτο εν ουδενί δύναται εξελθείν ει μη εν προσευχή και νηστεία". Πίστη, προσευχή και νηστεία ζητά από τον άνθρωπο ο των όλων Κύριός μας και Θεός μας, δύσκολο δεν είναι αλλά χρειάζεται ο κάθε άνθρωπος να αποβάλει τον εγωισμό και να πει αυτό που είπε και ο δυστυχισμένος πατέρας της σημερινής ευαγγελικής περικοπής: "Πιστεύω, Κύριε, βοήθει μου τη απιστία".

Φίλες και φίλοι, ας κατανοήσουμε ότι η πίστη, η προσευχή και η νηστεία περιχαρακώνουν τον άνθρωπο και τον προφυλάσσουν από τις ενέργειες του Διαβόλου, που σκοπόν έχει να τον ρίψει στο βούρκο της αμαρτίας, στο αιώνιο θάνατο, που είναι ο χωρισμός του ανθρώπου από το Θεό Πατέρα, τον Πλάστη και Δημιουργό.



Pellos Travel

ΠΟΙΟΤΗΤΑ - ΟΡΓΑΝΩΣΗ - ΕΓΓΥΗΣΗ
ΕΚΔΡΟΜΕΣ ΑΠΡΙΛΙΟΥ 2004

ΠΑΣΧΑ ΣΤΗΝ ΚΩΝΣΤΑΝΤΙΝΟΥΠΟΛΗ ΠΡΙΓΚΗΠΟΝΝΗΣΑ
ΕΞΑΗΜΕΡΗ ΕΚΔΡΟΜΗ
8/4/04-13/4/04
ΡΟΔΟΣ-ΜΑΡΜΑΡΙΣ-ΕΦΕΣΣΟΣ-ΠΡΟΥΣΑ-ΑΠΟΛΛΩΝΙΑ-BANDIRMA-ΚΩΝΣΤΑΝΤΙΝΟΥΠΟΛΗ-ΜΑΡΜΑΡΙΣ-ΡΟΔΟΣ
Τιμή 295 ευρώ
ΠΕΡΙΛΑΜΒΑΝΟΝΤΑΙ:
ΕΙΣΙΤΗΡΙΑ ΡΟΔΟΣ -ΜΑΡΜΑΡΙΣ –ΡΟΔΟΣ ΜΕ ΚΑΤΑΜΑΡΑΝ, ΞΕΝΑΓΗΣΕΙΣ, ΕΚΔΡΟΜΕΣ , ΜΕΤΑΦΟΡΕΣ ΜΕ ΚΛΙΜΑΤΙΖΟΜΕΝΑ ΠΟΥΛΜΑΝ , Ξ/Δ ΜΕ ΠΡΩΙΝΟ ΚΑΙ ΦΑΓΗΤΟ 3 ΚΑΙ 4*** *ΑΣΤΕΡΩΝ, ΣΥΝΟΔΟΣ ΓΡΑΦΕΙΟΥ ΚΑΙ ΤΑΞΙΔΙΩΤΙΚΗ ΑΣΦΑΛΕΙΑ, ΦΟΡΟΙ ΕΙΣΟΔΟΥ ΚΑΙ ΕΞΟΔΟΥ,ΦΠΑ
ΔΕΝ ΠΕΡΙΛΑΜΒΑΝΟΝΤΑΙ :
ΑΡΧΑΙΟΛΟΓΙΚΟΙ ΧΩΡΟΙ, ΕΙΣΙΤΗΡΙΑ ΠΛΟΙΩΝ BANDIRMA Η YALOVA –ΚΩΝΣΤΑΝΤΙΝΟΥΠΟΛΗ – YALOVA , ΕΙΣΙΤΗΡΙΑ ΤΗΣ ΚΡΟΥΑΖΙΕΡΑΣ ΣΤΑ ΠΡΙΓΚΗΠΟΝΗΣΣΑ, ΒΟΣΠΟΡΟ, ΔΙΣΚΕΔΑΣΗ ORIENTAL SHOW.

ΕΚΔΡΟΜΗ ΣΤΗ ΘΕΣΣΑΛΟΝΙΚΗ PORTO CARRAS
ΑΕΡΟΠΟΡΙΚΩΣ ΑΠΕΥΘΕΙΑΣ ΑΠΟ ΡΟΔΟ (9/4/2004-12/4/2004)
ΠΕΡΙΛΑΜΒΑΝΟΝΤΑΙ:
ΔΙΑΜΟΝΗ ΣΕ ΞΕΝΟΔΟΧΕΙΑ ΜΕ ΠΡΩΙΝΟ, ΑΕΡΟΠΟΡΙΚΑ ΕΙΣΙΤΗΡΙΑ, ΕΚΔΡΟΜΕΣ-ΠΕΡΙΗΓΗΣΕΙΣ, ΣΥΝΟΔΟΣ ΓΡΑΦΕΙΟΥ, ΦΠΑ

3ΗΜΕΡΗ ΕΚΔΡΟΜΗ ΣΤΗ ΜΥΤΙΛΗΝΗ
ΑΠΕΥΘΕΙΑΣ ΑΠΟ ΡΟΔΟ (12/4/2004-14/4/2004)
ΠΕΡΙΛΑΜΒΑΝΟΝΤΑΙ:
ΔΙΑΜΟΝΗ ΣΕ ΞΕΝΟΔΟΧΕΙΑ ΜΕ ΠΡΩΙΝΟ, ΑΕΡΟΠΟΡΙΚΑ ΕΙΣΙΤΗΡΙΑ, ΕΚΔΡΟΜΕΣ-ΠΕΡΙΗΓΗΣΕΙΣ, ΣΥΝΟΔΟΣ ΓΡΑΦΕΙΟΥ, ΦΠΑ
Τιμή 275 ευρώ

ΠΑΣΧΑ ΣΤΗΝ ΠΟΡΟ
15/4/2004-20/4/2004
ΠΕΡΙΛΑΜΒΑΝΟΝΤΑΙ:
ΔΙΑΜΟΝΗ ΣΕ ΞΕΝΟΔΟΧΕΙΑ 3 ΑΣΤΕΡΩΝ ΜΕ ΠΡΩΙΝΟ, ΕΙΣΙΤΗΡΙΑ ΜΕ BLUE STAR, ΕΟΡΤΑΣΤΙΚΟ ΠΡΟΓΡΑΜΜΑ, ΣΥΝΟΔΟΣ ΓΡΑΦΕΙΟΥ, ΦΠΑ
Τιμή 259 ευρώ

3ΗΜΕΡΗ ΕΚΔΡΟΜΗ ΣΤΗΝ ΛΕΡΟ
16/4/2004-18/4/2004
ΠΕΡΙΛΑΜΒΑΝΟΝΤΑΙ:
ΔΙΑΜΟΝΗ ΣΕ ΞΕΝΟΔΟΧΕΙΑ 3 ΑΣΤΕΡΩΝ ΜΕ ΠΡΩΙΝΟ, ΕΙΣΙΤΗΡΙΑ ΜΕ ΚΑΤΑΜΑΡΑΝ, ΣΥΝΟΔΟΣ ΓΡΑΦΕΙΟΥ, ΦΠΑ
Τιμή 99 ευρώ

3ΗΜΕΡΗ ΕΚΔΡΟΜΗ ΣΤΗΝ ΤΟΥΡΚΙΑ
ΜΑΡΜΑΡΙΣ-ΚΙΡΚΙΝΖΕ-ΜΑΓΝΗΣΙΑ-ΕΦΕΣΣΟΣ-ΣΜΥΡΝΗ-ΚΟΥΣΑΝΤΑΣΙ
16/4/2004-18/4/2004
ΑΝΑΧΩΡΗΣΗ 16/4 ΣΤΙΣ 8:30 ΤΟ ΠΡΩΙ ΜΕ ΚΑΤΑΜΑΡΑΝ" ΕΠΙΣΤΡΟΦΗ ΣΤΙΣ 18/4 ΤΟ ΑΠΟΓΕΥΜΑ
ΠΕΡΙΛΑΜΒΑΝΟΝΤΑΙ:
ΔΙΑΜΟΝΗ ΣΕ ΞΕΝΟΔΟΧΕΙΑ 4*και 3* ΜΕ ΠΡΩΙΝΟ ΚΑΙ ΦΑΓΗΤΟ, ΕΙΣΙΤΗΡΙΑ, ΕΚΔΡΟΜΕΣ-ΠΕΡΙΗΓΗΣΕΙΣ, ΞΕΝΑΓΗΣΕΙΣ, ΣΥΝΟΔΟΣ ΓΡΑΦΕΙΟΥ, ΦΠΑ
Τιμή 179 ευρώ

ΕΚΔΡΟΜΗ ΣΤΗ ΜΕΓΑΛΟΧΑΡΗ ΠΑΝΑΓΙΑ ΕΚΑΤΟΝΤΑΠΥΛΙΑΝΗ ΤΗΣ ΠΑΡΟΥ ΚΑΙ ΠΑΝΑΓΙΑ ΤΗΝΟΥ
ΑΝΑΧΩΡΗΣΗ 22-4-2004 ΣΤΙΣ 20:00 ΜΕ BLUE STAR
ΕΠΙΣΤΡΟΦΗ 25-4-2004 ΣΤΙΣ 12:00 ΜΕ BLUE STAR
Τιμή 195 ευρώ
ΠΕΡΙΛΑΜΒΑΝΟΝΤΑΙ:
ΕΙΣΙΤΗΡΙΑ ΡΟΔΟΣ-ΣΥΡΟΣ- ΤΗΝΟΣ- ΠΕΙΡΑΙΑΣ-ΡΟΔΟΣ ΣΕ Γ ΘΕΣΗ, ΕΚΔΡΟΜΕΣ, ΜΕΤΑΦΟΡΕΣ ΜΕ ΚΛΙΜΑΤΙΖΟΜΕΝΑ ΠΟΥΛΜΑΝ, Ξ/Δ ΜΕ ΠΡΩΙΝΟ, ΣΥΝΟΔΟΣ ΓΡΑΦΕΙΟΥ, ΤΑΞΙΔΙΩΤΙΚΗ ΑΣΦΑΛΕΙΑ ΚΑΙ ΦΠΑ

ΜΕΤΕΩΡΑ-ΑΓΙΟΣ ΙΩΑΝΝΗΣ Ο ΡΩΣΣΟΣ-ΑΓΙΟΣ ΕΦΡΑΙΜ
4ΗΜΕΡΗ ΕΚΔΡΟΜΗ(22/4/04-25/4/04)
ΑΝΑΧΩΡΗΣΗ ΑΠΟ ΡΟΔΟ 22/4 ΣΤΙΣ 20:00 ΜΕ "BLUE STAR
ΕΠΙΣΤΡΟΦΗ ΣΤΗ ΡΟΔΟ ΣΤΙΣ 25/4 ΜΕ "BLUE STAR"
ΠΕΡΙΛΑΜΒΑΝΟΝΤΑΙ:
ΔΙΑΜΟΝΗ ΣΕ ΞΕΝΟΔΟΧΕΙΑ ΜΕ ΠΡΩΙΝΟ, ΕΙΣΙΤΗΡΙΑ ΠΛΟΙΩΝ ΣΕ Γ'ΘΕΣΗ, ΣΥΝΟΔΟΣ ΓΡΑΦΕΙΟΥ, Φ.Π.Α, ΤΑΞΙΔΙΩΤΙΚΗ ΑΣΦΑΛΕΙΑ
Τιμή 259 ευρώ

ΟΛΕΣ ΤΙΣ ΕΚΔΡΟΜΕΣ ΣΥΝΟΔΕΥΕΙ Ο ΚΥΡΙΟΣ Α. ΠΑΠΑΣΑΒΒΑΣ
- Εισιτήρια με ΟΑ, Aegean και Charter για όλο τον Κόσμο.
- Εισιτήρια ατμοπλοϊκά.

Pellos Travel
ΓΙΑ ΠΕΡΙΣΣΟΤΕΡΕΣ ΠΛΗΡΟΦΟΡΙΕΣ, ΚΡΑΤΗΣΕΙΣ ΚΑΙ ΑΝΑΛΥΤΙΚΑ ΠΡΟΓΡΑΜΜΑΤΑ ΣΤΟ ΠΡΑΚΤΟΡΕΙΟ ΓΕΝΙΚΟΥ ΤΟΥΡΙΣΜΟΥ ΛΕΩΦΟΡΟΣ ΚΑΛΛΙΘΕΑΣ ΦΑΛΗΡΑΚΙ • ΤΗΛ 2241087615, 2241086298 FAX 224108761, pellostravel@hellasnet.gr

21 Μαρτίου Παγκόσμια Ημέρα Δασοπονίας

Η καθιερωμένη ως ημέρα της Δασοπονίας 21η Μαρτίου, έρχεται και φέτος να υπενθυμίσει την τεράστια σημασία του δάσους ως ανεξάντλητη πηγή ζωής. Το δάσος αποτελεί πηγή ενέργειας και πρώτων υλών καθώς και προσφοράς υπηρεσιών όχι μόνο όσον αφορά την οικολογική ισορροπία του περιβάλλοντος αλλά και συνάμα και την ψυχοσωματική ισορροπία του ανθρώπου. Το δάσος σήμερα νοσεί και οι «φωνές» των είδη αποτεφρωμένων δασικών εκτάσεων κάνουν εικασίες να σταματήσει η ανεξέλεγκτη πορεία καταστροφής της φύσης από τον άνθρωπο και επιτέλους να γίνει κατανοητό ότι ο άνθρωπος-δάσος αποτελούν σχέση αναγκαστικά αμφίδρομη.

Αυτό σημαίνει ότι μεγαλώνουν οι ευθύνες και κάθε κράτος ξεχωριστά και κάθε ομάδα κράτους. Υπάρχει στενή αλληλεπίδραση ανάμεσα στο κρατικό-περιφερειακό και παγκόσμιο επίπεδο των περιβαλλοντικών προβλημάτων.

Ο ρόλος της δασοπονίας είναι σε μεγάλο βαθμό κοινωνικός, υποβοηθούμενος και από τον δημόσιο χαρακτήρα των ελληνικών δασών.

Η Ελληνική δασοπονία επιδιώκει την πολυδιάστατη (πολλαπλή) χρήση του δάσους για παραγωγή πλήθους υλικών αλλά και άυλων αγαθών, μη περιοριζόμενη στην απλή ξυλοπονία.

Σκοπός της Δασοπονίας στην Ελλάδα στο κατώφλι της νέας χιλιετίας είναι:

Η προστασία των δασικών οικοσυστημάτων και η αειφορική οργάνωση της δασικής παραγωγής με στόχο την πολλαπλή χρήση του



δάσους ως φορέα υλικών και άυλων αγαθών, για να ενισχυθεί έτσι η ανάπτυξη της υπαίθρου και της γενικότερης οικονομίας της χώρας, καθώς και η ποιότητα ζωής όλων των κατοίκων της.

Στην δασοπονία πολλαπλών σκοπών είναι απαραίτητο η επιστημονική γνώση για την ορθολογική και αειφορική διαχείριση του δάσους ως φυσικού πόρου να λαμβάνει υπόψη τόσο τα θεμελιώδη προβλήματα των σχέσεων της ανθρώπινης κοινωνίας με τις φυσικές παραγωγικές δυνάμεις, όσο και την σύγχρονη τεχνολογία με την οποία επιτυγχάνεται η εκμετάλλευση των παραγωγικών δυνάμεων της φύσης, χωρίς να διαταράσσονται οι φυσικές διεργασίες. Διαχείριση και προστασία των φυσικών πόρων πρέπει να βρίσκονται σε άμεση σχέση μεταξύ τους. Κύριο μέλημα κάθε μορφής δασικής διαχείρισης πρέπει να αποτελεί η προστασία του δάσους. Συνεπώς, επιβάλλεται η αντιμετώπιση του φαινόμενου των δασικών πυρκαγιών μέσα από μια ολοκληρωμένη διαδικασία διαχείρισης και προστασίας του φυσικού πλούτου στη χώρα μας, κάτι που μακροπρόθεσμα θα λειτουργήσει προληπτικά και όχι κατασταλτικά.

Η εαρινή έναρξη της 21ης Μαρτίου 2001, ας αποτελέσει η αφορμή για ανθηρή ενασχόληση με το ζήτημα της προστασίας των δασών, με αειθαλείς σοβαρές ενέργειες . Τα δάση στη χώρα μας πάντοτε θα κινδυνεύουν, είτε από φυσικά αίτια, είτε κυρίως από τις ανθρώπινες δραστηριότητες. Η δισυπόστατη, όμως, φύση του Έλληνα πολίτη και της ελληνικής πολιτείας, ως προστάτη και ως απειλή ταυτόχρονα του δάσους πρέπει επιτέλους να εγκαταλειφθεί ως αποτυχημένο πρότυπο για τις γενιές που έρχονται.

ΤΣΑΟΥΣΗΣ ΧΡΗΣΤΟΣ
Καθηγητής



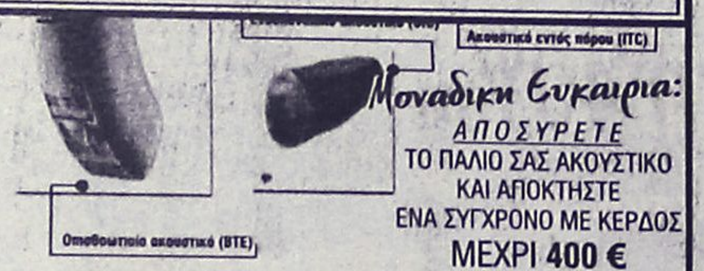



Πάντα με υγείαν...

Ο σολομός διώχνει τις... ρυτίδες

ΤΟ ΜΥΣΤΙΚΟ ΤΗΣ ΑΙΩΝΙΑΣ ΝΕΟΤΗΤΑΣ ΙΣΩΣ ΚΡΥΒΕΤΑΙ ΣΕ ΕΝΑ ΨΑΡΙ!

Ο σολομός, υπόσχεται, θα σας μεταμορφώσει δερματολογικά στο πορτρέτο του Ντόριαν Γκρέι - του κλασικού νάρκισσου του Όσκαρ Ουάιλντ. «Φάτε τον και δεν θα γεράσετε ποτέ».

Εκατοντάδες Αμερικανοί ανταποκρίθηκαν στις προτάσεις του Νίκολας Πέρικον, του γνήσιου γι' αυτούς γκουρού για κάθε δερματολογικό πρόβλημα, εγκαταλείποντας καθιερωμένες και αγαπημένες συνήθειες. Για παράδειγμα, την πρόσληψη ζάχαρης στο πρόγευμα, απ' όπου κι αν προέρχεται: καφές, κέικ με σιρόπι, δημητριακά με σοκολάτα, ντόνατς. Αντί γι' αυτά, πρότεινε μέσω τηλεοπτικών σταθμών κάτι, αν μη τι άλλο, ασυνήθιστο γι' αυτήν την ώρα της ημέρας. Σολομό!

Ο Νίκολας Πέρικον, 55 ετών, είναι ερευνητής δερματολόγος και παλαιότερα βοηθός καθηγητή Δερματολογίας στο Γέιλ. Πολλοί ακαδημαϊκοί τον αμφισβητούν, ωστόσο τα βιβλία του «The Wrinkle Cure», «The Perricone Prescription», έχουν γίνει ήδη μπεστ σέλερ. Το πελατολόγιό του, στο οποίο περιλαμβάνονται διασημότητες βελησεκούς Τζούλια Ρόμπερτς και Τζένιφερ Λόπεζ, επίσης δεν βοηθάει τους επικριτές του.

Τα σημάδια της γήρανσης είναι ζήτημα επιλογής, υποστηρίζει. «Όλοι θα γεράσουμε, όμως πιστεύω ότι μπορείτε να παγώσετε τα χέρια του χρόνου στο πρόσωπό σας. Αν φροντίζετε τον εαυτό σας με τον τρόπο που σας προτείνω, μπορείτε να αντιμετωπίσετε τις ρυτίδες και να δώσετε στον εαυτό σας τέλεια λάμψη και ζωντάνια».

«Όταν μελετούσα τη δερματολογία, διαπίστωσα ότι το γηρασμένο δέρμα παρουσίαζε πάντα φλεγμονές, σε αντίθεση με το δέρμα των νέων. Σκέφτηκα τότε ότι αυτή είναι η βάση της ασθένειας και η βάση της γήρανσης». Προκαλείται, σύμφωνα με τον ίδιο, μεταξύ άλλων, από το στρες, την αφυδάτωση, τον ήλιο και τη ζάχαρη και τα αντιοξειδωτικά που απαλλάσσουν το σώμα από τις ελεύθερες ρίζες - επιβλαβή μόρια οξυγόνου που μπορούν να προκαλέσουν φλεγμονή - είναι η απάντηση.

Τα βήματα

Λέτε η λάμψη της Τζούλιας Ρόμπερτς και της Τζένιφερ Λόπεζ να οφείλεται στο «μαγικό» ψάρι;

Για να δοκιμάσει τη θεωρία του στην πράξη, ο Πέρικον άρχισε να πειραματίζεται στον εαυτό του αλλά και σε ασθενείς του. Το σχέδιό του περιελάμβανε τρία βήματα: πρώτο, η διατροφή. Συμπεριέλαβε τον σολομό - πλούσιο σε αντιφλεγμονώδη λιπαρά οξέα omega-3 - ελαιόλαδο, φρούτα και λαχανικά, τα οποία είναι πλούσια σε αντιοξειδωτικά. Δεύτερο, η ενίσχυση της διατροφικής προσπάθειας με συμπληρώματα αντιοξειδωτικών, όπως σελήνιο και μαγνήσιο και τρίτο βήμα, η εφαρμογή αντιοξειδωτικών κρεμών τοπικά στην περιοχή που ήθελε να θεραπεύσει.

Ύστερα από αυτά, υποστηρίζει, οι γραμμές στο δέρμα μαλάκωσαν και δεκάδες άτομα άρχισαν να συρρέουν στο γραφείο του, ελπίζοντας πως θα αποφύγουν την πλαστική χειρουργική. Από τότε που ο Πέρικον άρχισε να εμφανίζεται στα μέσα ενημέρωσης - μάλιστα με πρόσωπο που μοιάζει μικρότερο ηλικιακά από τα 55 - και να προτείνει τον σολομό ως «θαυματουργή τροφή», οι πωλήσεις του συγκεκριμένου ψαριού έφθασαν σε δυσθεώρητα ύψη στις Ηνωμένες Πολιτείες. «Είναι πλούσιο σε βιταμίνες, θρεπτικά συστατικά και λιπαρά οξέα omega-3 που καθιστούν λιγότερο ευάλωτες τις μεμβράνες των κυττάρων», εξηγεί.

Κι αν κάποιος απεχθάνεται τον σολομό, όμως θέλει να δοκιμάσει τη θεραπεία Πέρικον; Πάντα υπάρχει λύση. «Έχω ασθενείς που πράγματι τον μισούν. Τώρα, τον κόβουν σε μικρά κομμάτια που τα καταπίνουν μαζί με νερό, σαν χάπι». Κατά τον ίδιο, ψάρια, ασπράδι αυγών, κοτόπουλο χωρίς την πέτσα και στήθος γαλοπούλας είναι ιδανικά για όσους πλησιάζουν στα 40, αλλά θέλουν να δείχνουν μια πενταετία μικρότεροι.

Ο Δρ Κένεθ Αρντ, καταξιωμένος δερματολόγος και συγγραφέας του βιβλίου «Archives of Dermatology», υποστηρίζει ότι οι θεωρίες του Πέρικον δεν επαληθεύονται από την επιστημονική έρευνα. «Δεν γνωρίζω για έρευνες που να επισημαίνουν ότι οι ρυτίδες προκαλούνται από τις φλεγμονές. Οι ρυτίδες προκαλούνται από δύο πράγματα: από τις επιδράσεις των ακτίνων του ήλιου και από τη γήρανση».

Ο «θαυματουργός» δερματολόγος απαντά στους επικριτές του ότι δεν τους ενδιαφέρει ιδιαίτερα το συμφέρον των ασθενών τους και ότι οι περισσότεροι δεν ενημερώνονται για όλες τις εξελίξεις στην επιστήμη τους. Για πολλούς, το πιο ενδιαφέρον στοιχείο των συστάσεών του είναι η επιμονή στον περιορισμό των θεραπειών τύπου Μπότοξ και χαπιών με χημικές ουσίες, «...αν βεβαίως θέλετε να καθυστερήσετε το λίφτινγκ προσώπου 10-15 χρόνια!».

(Πηγή: εφημερίδα "Τα Νέα")

ΙΑΤΡΙΚΗ ΑΝΑΚΟΙΝΩΣΗ

Ο ΟΔΟΝΤΙΑΤΡΟΣ

ΜΗΝΑΣ Γ. ΜΑΛΛΙΑΡΑΚΗΣ

πτυχιούχος Α.Π. Θεσσαλονίκης

ΔΕΧΕΤΑΙ:

Δευτέρα-Παρασκευή 09.00-13.30 και 17.30-21.00,
Σάββατο 10.00-13.30

Μ. Κωνσταντίνου 18β, 2ος όροφος
τηλ. 2241034306, κιν. 6972185643

Κέντρο Συμβουλευτικής & Αξιολόγησης Προσωπικότητας Παιδιών & Ενηλίκων

ΠΑΠΑΓΕΩΡΓΙΟΥ ΘΑΝΟΣ
Ψυχολόγος – Ψυχοθεραπευτής
ΠΑΝΕΠΙΣΤΗΜΙΟΥ ΑΘΗΝΩΝ

- Διερεύνηση Προσωπικότητας (Προφίλ- Δεξιότητες-Αδυναμίες)
- Δείκτης Νοημοσύνης Παιδιών και Ενηλίκων
- Μαθησιακές Δυσκολίες και Δυσλεξία
- Θεραπευτική Αντιμετώπιση Φοβιών-Ειδικών Φοβιών, Κατάθλιψης, Διαταραχής πανικού, Ψυχοσωματικών προβλημάτων, Τραυματικών γεγονότων ζωής (πένθος, χωρισμός, σχολική αποτυχία), Συναισθηματικών διαταραχών, Διαταραχών Διατροφής (βουλιμία-ανορεξία).
- Αντιμετώπιση προβλημάτων συμπεριφοράς παιδιών σε σχολείο-σπίτι
- Ανάπτυξη Κοινωνικών Δεξιοτήτων
- Βελτίωση Σχέσεων-Πρόγραμμα Ελέγχου Συγκρούσεων
- Βελτίωση Αυτοεκτίμησης-Αυτοεικόνας
- Συμβουλευτική Οικογένιας & Ζεύγους

Κ. Παλαιολόγου 105 - Ρόδος
Τηλ:22410 78668- Κιν: 6947371250 - Μόνο με Ραντεβού

PROART

Εργαστήριο Κλινικής Ψυχολογίας

ΧΡΙΣΤΙΝΑ ΣΑΒΒΑΚΗ-ΓΚΡΑΝΖΑΝ
Κλινική Ψυχολόγος-Ψυχοπαθολόγος (DESS)
- Πτυχιούχος του Πανεπιστημίου Nancy Γαλλίας
- Μεταπτυχιακή ειδίκευση (DESS) στην Κλινική Ψυχολογία Ενηλίκου, Εφήβου και Παιδιού στο Πανεπιστήμιο Reims Γαλλίας

Για τον ενήλικο
- Ψυχοδιαγνωστική
- Ψυχολογική υποστήριξη
- Ατομική και οικογενειακή συνέντευξη
- Ψυχοθεραπεία αναλυτικής εμπνεύσεως

Για το παιδί
- Αξιολόγηση προσωπικότητας (τεστ νοημοσύνης, προβολής)
- Διάγνωση μαθησιακών δυσκολιών και συμπεριφορικών διαταραχών
- Συμβουλευτική επαγγελματικού προσανατολισμού
- Ψυχοθεραπεία μέσω παιχνιδιού και εικαστικών

Δέχεται με ραντεβού
Εθνικής Αντίστασης 15
Τηλ.: 77350-Κιν. 6937684251

ΝΤΟΡΑ ΚΩΝΣΤΑΝΤΙΝΟΠΟΥΛΟΥ
ΨΥΧΟΛΟΓΟΣ

Πτυχιούχος του Πανεπιστημίου της Καλιφόρνιας-Λος Αντζελες (UCLA)-Μεταπτυχιακές σπουδές στο Pepperdine University-Malibu California.

✓ Αμεση ψυχολογική υποστήριξη και επαγγελματική φροντίδα από έμπειρη Ψυχολόγο και Οικογενειακή Σύμβουλο.
✓ Η σωστή θεραπευτική σχέση μπορεί να επιφέρει ρεαλιστικές λύσεις για πραγματικά προβλήματα σε θέματα: μοναξιάς, μελαγχολίας, στρες, ανυπομονησίας, φοβίας, εθισμού, οικογενειακών σχέσεων, διαζυγίου, κακομεταχείρισης, συναισθηματικών δυσκολιών, αυτοπεποίθησης, ανασφάλειες, μεταβατικά στάδια ζωής, βουλιμίας, ανορεξίας, απώλειας, πένθους.

Τηλεφωνείστε στα τηλέφωνα:
(22410)35163 και 6944/980550
για ραντεβού και άμεση εξυπηρέτηση.
Διεύθυνση: Καρίας 1 • Περιοχή Ροδίνι – Ρόδος

ΙΑΤΡΙΚΗ ΑΝΑΚΟΙΝΩΣΗ

Ο ιατρός

ΙΩΑΝΝΗΣ Κ. ΓΕΩΡΓΙΟΥ

ΕΙΔΙΚΟΣ ΠΑΘΟΛΟΓΟΣ

Δέχεται:
καθημερινά Δευτέρα έως και Παρασκευή 09.00-13.00 και 17.30-20.30
(Τετάρτη απόγευμα κλειστά)

ΣΤΕΦ. ΚΑΖΟΥΛΗ 18-ΡΟΔΟΣ
ΤΗΛ. ΙΑΤΡ.: 2241026526, ΚΙΝ. 6974588535

ΚΕΝΤΡΟ ΥΠΟΣΤΗΡΙΞΗΣ ΨΥΧΟΛΟΓΙΚΩΝ ΠΡΟΒΛΗΜΑΤΩΝ

ΣΙΑΓΚΑ ΚΩΝΣΤΑΝΤΙΝΑ
ΨΥΧΟΛΟΓΟΣ
Απόφοιτος Αριστοτελείου Πανεπιστημίου Θεσσαλονίκης
τηλ. 6936261736

ΚΥΠΡΙΩΤΗ ΑΛΕΞΙΑ
ΨΥΧΟΛΟΓΟΣ
ΨΥΧΟΛΟΓΟΣ ΥΓΕΙΑΣ
Απόφοιτος Πανεπιστημίου Κρήτης, MSC Surrey University of England
τηλ. 6944717520

Δέχονται κατόπιν ραντεβού
Στεφ. Καζούλη 18-1ος όροφος
τηλ. 2241022102

ΜΑΡΙΑ ΣΑΝΤΟΡΙΝΙΟΥ

ΚΛΙΝΙΚΗ ΨΥΧΟΛΟΓΟΣ-ΨΥΧΟΛΟΓΟΣ ΤΩΝ ΚΟΙΝΩΝΙΚΩΝ ΟΜΑΔΩΝ

Πτυχιούχος Κρατικού Πανεπιστημίου της Ρώμης «La Sapienza».

— Κλινική διάγνωση ψυχοπαθολογίας παιδιού, εφήβου και ενηλίκου.
— Ατομική και οικογενειακή ψυχολογική υποστήριξη και θεραπεία κατάθλιψης, φοβίας, κρίσης πανικού, μετατραυματικού στρες (διαζύγιο, πένθος, χωρισμός, αποτυχία, ασθένεια), βουλιμίας, ανορεξίας, διαταραχών προσωπικότητας, έλλειψη αυτοεκτίμησης, εθισμού, κακοποίησης.
— Ψυχολογική φροντίδα και προετοιμασία ανύπαντρης εγκύου και ζευγαριών, στην απόκτηση πρώτου παιδιού.

Επίσκεψη μόνο με ραντεβού.

Τηλέφωνα: 22410 28851 και 6946252407
Λάρνακας 6 (Εθν. Αντιστάσεως)

ΚΕΝΤΡΟ ΕΙΔΙΚΩΝ ΘΕΡΑΠΕΙΩΝ ΤΟΥ ΠΑΙΔΙΟΥ ΔΩΔΕΚΑΝΗΣΟΥ

ΚΩΝ/ΝΟΣ ΜΠΑΔΑΝΗΣ - ΣΟΥΖΗ ΓΕΩΡΓΙΛΟΠΟΥΛΟΥ

ΕΡΓΟΘΕΡΑΠΕΥΤΗΣ ΠΤΥΧΙΟΥΧΟΣ ΜΕΘΟΔΟΥ BOBATH N.D.T
ΜΕΘΟΔΟΣ PORTAGE
ΑΙΣΘΗΤΗΡΙΑΚΗΣ ΟΛΟΚΛΗΡΩΣΗΣ (S.I.)
ΜΕΤΕΚΠΑΙΔΕΥΣΗ ΣΤΙΣ ΝΕΥΡΟΛΟΓΙΚΕΣ ΚΑΙ ΚΙΝΗΤΙΚΕΣ ΔΙΑΤΑΡΑΧΕΣ

ΛΟΓΟΠΑΘΟΛΟΓΟΣ ΜΕΤΑΠΤΥΧΙΑΚΟ ΑΚΟΥΟΛΟΓΙΑΣ

Αποστόλου Παύλου 84, Ρόδος 85100, τηλ. / fax (22410)60999/60579

MULTI • CINEMA ODEON METROPOL

Ενημερωθείτε στο Internet...www.RodosVitrina.gr/Metropol.htm

Εβδομ. Πρόγραμμα... 19/03/2004 - 25/03/2004

IN ENGLISH COMEDY

ΜΙΑ ΝΤΟΥΖΙΝΑ ΜΠΕΛΑΔΕΣ
CHEAPER BY THE DOZEN

Η ξεκαρδιστική οικογενειακή κωμωδία που...θα κλείσει σπίτια!
12 παιδία. 2 γονείς. Ένα σπίτι.
Το απόλυτο χάος!

Μην τη χάσετε!

Σε 1η Πανελλήνια Προβολή

ΑΙΘΟΥΣΑ 3
Παρασκ. έως και Τρίτη: 16:00•18:15•20:30
Τετάρτη & Πέμπτη: 15:45

Πρωταγωνιστούν: ΣΤΙΒ ΜΑΡΤΙΝ, Μπόνι Χαντ, Χίλαρι Νταφ

Μην τη χάσετε!

ΕΠΙΣΤΡΟΦΗ ΣΤΟ COLD MOUNTAIN

Ένα μεγαλειώδες έπος!
Η πιο εντυπωσιακή ερωτική ιστορία της χρονιάς με την ΝΙΚΟΛ ΚΙΝΤΜΑΝ, τον ΤΖΟΥΝΤ ΛΟ και την ΡΕΝΕ ΖΕΛΒΕΓΚΕΡ που απέσπασε βραβείο ΟΣΚΑΡ και Χρυσή Σφαίρα Β΄ Γυναικείου Ρόλου 2004.

Σε 1η Πανελλήνια Προβολή

ΚΑΤ. ΑΝΩ ΤΩΝ 13
ΑΙΘΟΥΣΑ 2
Παρασκ. έως και Δευτέρα: 18:45•22:00
Τρίτη & Τετάρτη: 22:10
Πέμπτη: 18:45•22:00

Όποιο κι αν είναι το τίμημα, βρές τον δρόμο του γυρισμού...

Ο Στοιχειωμένος Πύργος

Η Walt Disney Pictures παρουσιάζει τον ΕΝΤΙ ΜΕΡΦΙ στην ξεκαρδιστική κωμωδία με τα πλούσια ειδικά εφέ!

ΑΙΘΟΥΣΑ 2 • 3
Παρασκ. έως και Δευτέρα: 16:45•22:40
Τρίτη & Τετάρτη: 22:40
Πέμπτη: 16:45•22:40

Ελέγξτε τον σφυγμό σας στην είσοδο... εάν έχετε!

Μην τη χάσετε!

ΤΑ ΠΑΘΗ ΤΟΥ ΧΡΙΣΤΟΥ
THE PASSION OF THE CHRIST

Η υπερπαραγωγή του ΜΕΛ ΓΚΙΜΠΣΟΝ, που έχει συζητηθεί ακόμη και πριν την προβολή της. Αποτελεί την πιο ρεαλιστική απεικόνιση των τελευταίων ωρών της ζωής του Χριστού στη γη.

Σε 1η Παγκόσμια Προβολή

ΑΚΑΤΑΛΛΗΛΟ
ΑΙΘΟΥΣΑ 1 • 2
Παρασκ. έως και Δευτέρα: 19:45•22:20
Τρίτη & Τετάρτη: 19:45
Πέμπτη: 19:45•22:20

Πρωταγωνιστούν: Τζιμ Καβίζελ "Ο Κόμης Μόντε Κρίστο", Μόνικα Μπελούτσι, Μάγια Μόργκενστερν

Brother Bear
Ο ΑΔΕΛΦΟΣ μου ο ΑΡΚΟΥΔΟΣ

Η Walt Disney Pictures παρουσιάζει μια νέα, μεγαλειώδη περιπέτεια κινουμένων σχεδίων!

Σε 1η Πανελλήνια Προβολή

ΣΤΑ ΕΛΛΗΝΙΚΑ

Με καινούριους χαριτωμένους ήρωες και χαρούμενα τραγούδια του βραβευμένου με ΟΣΚΑΡ Φιλ Κόλινς.

ΑΙΘΟΥΣΑ 1 • 2
ΩΡΑ ΕΝΑΡΞΗΣ SHOW TIME 18:00

Θέατρο Τρίτη & Τετάρτη • 23-24 Μαρτίου 2004

Η 1η μετεκλογική σατιρική επιθεώρηση

"Τώρα πάρε τη ντουντούκα και τραγούδα...τη Τζουτζούκα"

Πρωταγωνιστούν: Ψάλτης, Αλιφέρη, Μάσιος, Ζονώρος, Γκίνη, Κουτσουδάκη, Ψάλτη

ΙΣΧΥΟΥΝ ΕΡΓΑΤΙΚΑ ΕΙΣΙΤΗΡΙΑ
Ώρες Παραστάσεων: 18:30 • 21:30

Έρχεται Τετάρτη 24 Μαρτίου 2004

1η Πανελλήνια Προβολή

Ο θρύλος που νομίζατε ότι γνωρίζετε, γίνεται μια περιπέτεια που δεν είχατε φανταστεί ποτέ

Πήτερ Παν

Όλη η μαγεία του αγαπημένου βιβλίου πλημμυρίζει την οθόνη του σινεμά σε μια παραμυθένια υπερπαραγωγή.

ΑΙΘΟΥΣΑ 3
ΩΡΕΣ ΕΝΑΡΞΗΣ - SHOW TIMES 17:45 • 22:15

•3 LUXURY DESIGN SCREENS• •DOLBY DIGITAL EX•FULLY AIR-CONDITIONED•

Πληροφορίες • Κρατήσεις 22410.28400

Cine Mania

ΕΠΙΜΕΛΕΙΑ: *ΚΥΡΙΑΚΗ ΠΕΤΡΙΔΟΥ*

Το 5ο Φεστιβάλ Γαλλικού Κινηματογράφου

Δέκα έξι ανέκδοτες γαλλικές ταινίες θα έχει την ευκαιρία να παρακολουθήσει το κοινό, στη διάρκεια του 5ου Φεστιβάλ Γαλλικού Κινηματογράφου, το οποίο ξεκίνησε χθες, Παρασκευή 19 Μαρτίου και θα διαρκέσει έως και τις 25 του μηνός στον κινηματογράφο Απόλλων και από 26 Μαρτίου έως 1η Απριλίου στο Γαλλικό Ινστιτούτο Αθηνών, καθώς και στο Ολύμπιον στη Θεσσαλονίκη.

Το φετινό φεστιβάλ είναι αρκετά πιο ενισχυμένο, καθώς περιλαμβάνει ένα ακόμη θεματικό αφιέρωμα, το Cinemusique, αρκετούς καλεσμένους και ενίσχυση των βραβείων με τη θέσπιση, εκτός από το βραβείο κοινού, και ενός ακόμη βραβείου από μια 7μελή επιτροπή νέων σινεφίλ.

Οι 16 ταινίες που θα προβληθούν είναι οι εξής:



Ασανσέρ για Δολοφόνους
Apre Vous - Μετά από Σας
Ένας Άνδρας και μια Γυναίκα
La Prophetie des Grenouilles - Η Προφητεία των Βατράχων
Je Reste - Μένω
Le Coeur des Hommes - Η Καρδιά των Ανδρών
Stupeur et Tremblements - Φόβος και Τρόμος
Le temp du Loup - Η Ώρα του Λύκου
Triple Agent - Τριπλός Πράκτορας
Nathalie - Ναταλί
Les Egares - Μακριά από τα Μάτια του Κόσμου
Bon Voyage - Γοητευτικοί Ταξιδιώτες
Janis et John - Τζάνις και Τζον
L' Esquive - Παιχνίδια Ελιγμών
Όλα τα Πρωινά του Κόσμου
Depuis Qu' Otar - Χωρίς τον Οτάρ

Η τιμή εισιτηρίου για μια ταινία στον Απόλλωνα στοιχίζει 5 ευρώ, ενώ η εβδομαδιαία κάρτα στοιχίζει 35 ευρώ. Στο Γαλλικό Ινστιτούτο Αθηνών η τιμή του εισιτηρίου για μια βραδιά είναι 4,5 ευρώ. Όλες οι ταινίες είναι υποτιτλισμένες στα ελληνικά.



MAT® fashion
in XXL SIZES
Νέες παραλαβές
CENTURY
Δαμασκηνού 95 • Τηλ. 22410 22353

AM adv.

ΠΑΛΛΑΣ 5 CINEMAS CENTER

19/03/2004 έως 25/03/2004
www.cinemapallas.gr

Κερδίστε ΕΙΣΙΤΗΡΙΑ ή ΔΩΡΕΑΝ ΠΟΠ ΚΟΡΝ & ΑΝΑΨΥΚΤΙΚΟ και αυτή την εβδομάδα...

ΑΙΘΟΥΣΑ 5

ΚΛΕΜΜΕΝΕΣ ΖΩΕΣ
TAKING LIVES
Σε 1η Παγκόσμια Προβολή
Η Ατζελίνα Τζολί σε ένα δυνατό αστυνομικό θρίλλερ βασισμένο στο ομώνυμο μυθιστόρημα του Μάικλ Πάϊ, που θα σας καθηλώσει!
...κάθε ζωή και μία κλεμμένη ταυτότητα!! Κάντε έγκαιρα τις κρατήσεις σας!
ΠΡΩΤΑΓΩΝΙΣΤΟΥΝ: ANGELINA JOLIE, ETHAN HAWKE, KIEFER SUTHERLAND

Ώρες Έναρξης: *16:00, 18:10, 20:20, 22:30
* Ειδική επιπλέον παράσταση, μόνο Σάββατο & Κυριακή

ΑΙΘΟΥΣΑ 2

ΕΝΑ ΣΧΟΛΕΙΟ ΠΟΛΥ...ΡΟΚ
SCHOOL OF ROCK
Σε 1η Πανελλήνια Προβολή
Η νεανική κωμωδία που θα σας... απογειώσει!!!
ΔΙΑΓΩΓΗ ΚΟΣΜΙΑ Εμείς θα ροκάρουμε, οτι κι αν λέτε!!
Το καλύτερο σχολείο είναι το... κλειστό!
Σημειώστε στο τετράδιο: Κάντε έγκαιρα τις κρατήσεις σας!
ΠΡΩΤΑΓΩΝΙΣΤΟΥΝ: JACK BLACK, JOAN CUSACK

Ώρες Έναρξης: *16:00, 18:00, 20:15, 22:30
* Ειδική επιπλέον παράσταση, μόνο Σάββατο & Κυριακή

ΑΙΘΟΥΣΑ 1

SCARY MOVIE Σε 1η Πανελλήνια Προβολή!
Οι μεγάλες Τριλογίες είναι πάντα τρεις!!!
ΠΡΩΤΑΓΩΝΙΣΤΟΥΝ: CHARLIE SHEEN, DENISE RICHARDS, LESLIE NIELSEN, QUEEN LATIFAH

Ώρες Έναρξης: *16:10, 18:15, 20:10, 22:25
* Ειδική επιπλέον παράσταση, μόνο Σάββατο & Κυριακή

ΑΙΘΟΥΣΑ 3

ΣΚΟΤΕΙΝΟ ΠΟΤΑΜΙ / MYSTIC RIVER
Σε 1η Πανελλήνια Προβολή
Ο Σον Πεν σε ένα ρόλο για τον οποίο οι κριτικοί είπαν "είναι η καλύτερη ερμηνεία Α' Ανδρικού Ρόλου στην ιστορία του κινηματογράφου"!!
Ένα τραγικό έγκλημα "ζητά" τον δράστη του,25 χρόνια μετά!
Όσκαρ Α' Ανδρικού Ρόλου 2004
Όσκαρ Β' Ανδρικού Ρόλου 2004
ΠΡΩΤΑΓΩΝΙΣΤΟΥΝ: SEAN PENN, TIM ROBBINS, KEVIN BACON

Ώρες Έναρξης: 17:10, 22:20

ΑΙΘΟΥΣΑ 4

ΟΤΑΝ ΓΝΩΡΙΣΑ ΤΗΝ ΠΟΛΥ
Σε 1η Πανελλήνια Προβολή!
Ο ξεκαρδιστικός Μπεν Στίλερ και η Τζένιφερ Άνιστον στην κωμωδία της χρονιάς!!

Ώρες Έναρξης: *16:15, 18:15, 20:15
* Ειδική επιπλέον παράσταση, μόνο Σάββατο & Κυριακή

ΑΙΘΟΥΣΑ 3 & 4

MONSTER
Η βραβευμένη με ΟΣΚΑΡ Α' ΓΥΝΑΙΚΕΙΟΥ ΡΟΛΟΥ 2004 ταινία, βασισμένη στην αληθινή ιστορία της πρώτης κατά συρροή δολοφόνου στην Αμερική με μια Σαρλίζ Θέρον απόλυτα μεταμορφωμένη για τις ανάγκες του ρόλου!
ΠΡΩΤΑΓΩΝΙΣΤΟΥΝ: ΣΑΡΛΙΖ ΘΕΡΟΝ, ΚΡΙΣΤΙΝΑ ΡΙΤΣΙ, ΜΠΡΙΤΑΝΙ ΜΕΡΦΙ

ΑΙΘΟΥΣΑ 3: 19:50 • ΑΙΘΟΥΣΑ 4: 22:30

ΠΡΟΣΕΧΩΣ - COMING SOON

ΑΓΑΠΑ ΜΕ ΑΝ ΤΟΛΜΑΣ
Μια ρομαντική κωμωδία από τον Γιαν Σαμυέλ, Νο 1 στο γαλλικό box-office! Μια ολόκληρη ζωή για να πεις "σ'αγαπώ". 80 χρονια για να αρχίσει μια ιστορία αγάπης... Κι όλα αυτά για ένα παιχνίδι.

ΜΕΓΙΣΤΗ ΤΑΧΥΤΗΤΑ / TORQUE
Απο τον παραγωγό των FAST & FURIOUS, S.W.A.T. και XXX μια ξέφρενη περιπέτεια ταχύτητας που θα σας παρασύρει στους ρυθμούς της!! ΣΥΝΤΟΜΑ ΚΟΝΤΑ ΣΑΣ!!

SCOOBY DOO 2: ΤΑ ΤΕΡΑΤΑ ΑΠΕΛΕΥΘΕΡΩΘΗΚΑΝ!
Φυλαχτείτε!! Έρχονται!!
ΣΥΝΤΟΜΑ ΘΑ ΕΙΝΑΙ ΕΔΩ!!

THE CAT IN THE HAT
ΓΑΤΟΣ ΚΑΠΕΛΑΤΟΣ ΚΑΙ ΣΤΥΛΑΤΟΣ
Μια πρωτότυπη κωμική περιπέτεια για τους μικρούς μας φίλους!!!
ΣΥΝΤΟΜΑ ΚΟΝΤΑ ΣΑΣ!!

ΕΚΤΟΣ ΧΡΟΝΟΥ / OUT OF TIME
Ο βραβευμένος με ΟΣΚΑΡ Denzel Washington στη νέα του αστυνομική περιπέτεια. Πώς διελευκάνεις ένα φόνο, όταν όλα τα στοιχεία οδηγούν σε σένα;! Μην το χάσετε!

ΧΟΡΗΓΟΙ
ALEXI ANDRIOTTI • KRINGLAN • BUONA SERA
INTERATTICA NEOTEX • VILLAGIO • BACKSTAGE

Κρατήσεις / Reservations 22410 24475 & 22410 70670

Άρτος (;) Θεάματα (;)...

... Και τηλεόραση (όπως λέμε τηλοψία...)

STAR

06.00 Ο αρκούδος στο μπλε σπίτι
06.30 Μπάρνεϊ
07.00 Ο ζωολογικός κήπος της Αλίκης
07.30 Τουνσιλβάνια
08.00 Κλίφορντ
08.30 Μπαμπάρ
09.00 Σπάιντερμαν: Άνθρωπος-αράχνη
09.30 Μπέιμπι Λούνεϊ Τουνς
10.00 Σκούμπι Ντου
10.30 Ντέξτερ
11.00 Η λεγεώνα των υπερηρώων
11.30 Πόκεμον-Η επόμενη γενιά
12.00 Γιου-Γκι-Ο
12.30 Τα στρουμφάκια
13.00 Ειδήσεις
13.30 Στον έβδομο ουρανό
14.30 Τα φιλαράκια
15.30 Ο σούπερμαν, τα χρόνια της νιότης
16.30 Ο μαχητής του ήλιου
17.26 Ειδήσεις
17.30 Ξένη ταινία. «Το μυστικό του χρυσού βουνού»
19.30 Ειδήσεις
21.00 Ξένη ταινία. «Σεισμός στη Νέα Υόρκη». Περιπέτεια.
00.30 Ξένη ταινία. «After sex»
02.30 Ξένη ταινία. «Ομάδα κρούσης»

ALTER

16.15 Σάντοκαν ΙΙ
06.45 Totally spies
07.15 Ντρέικ: Το κυνήγι του χαμένου θησαυρού
07.45 Μαρσουπιλάμι
08.15 Νόντι
08.30 Μπομπ, ο μάστορας
08.45 Φλίπερ
09.15 Μπίμπι Μπλοξ
09.45 Mary Kate and Ashley in action
10.15 Σούπερ Ντούπερ Σούμος
10.45 Παιδική ταινία
12.30 Τιτέφ
12.45 Bandstand
13.30 Life style
14.30 Ελληνική ταινία. «Ζωή γεμάτη πόνο». Δράμα. Παίζουν: Νίκος Ξανθόπουλος, Κάκια Αναλυτή, Παντελής Ζερβός
16.15 Παρατράγουδα με την Αννίτα Πάνια
18.45 Το πρώτο θέμα
19.00 Ειδήσεις
20.00 Η φωνή του πολίτη
21.00 VIP
22.30 Κίτρινος τύπος
01.00 Ξένη ταινία. «Ενάντια στο νόμο». Περιπέτεια.
03.00 Aphrodisia
03.15 Ξένη ταινία.

ΡΑΔΙΟ ΛΥΧΝΑΡΙ
91,4 & 91,7

ΚΥΡΙΑΚΗ

06:00 ΞΗΜΕΡΩΝΕΙ ΚΥΡΙΑΚΗ?..
08:00 ΛΟΓΟΣ ΚΑΙ ΜΟΥΣΙΚΗ.
09:00 ΣΑΝ ΞΗΜΕΡΩΝΕΙ ΚΥΡΙΑΚΗ.
με ρετρό και νέο κύμα επιλογές
10:00 ΤΟ ΠΑΡΑΜΥΘΙ ΠΑΕΙ ΣΥΝΝΕΦΟ?.
παραμύθια και ιστορίες από όλο τον κόσμο με τη Φαιή Ρειζίδου και τη συμμετοχή ακροατών.
11:00 ΤΑ ΤΡΑΓΟΥΔΙΑ ΤΗΣ ΘΑΛΑΣΣΑΣ.
ένα μουσικό ταξίδι στην παράδοση με τον Μιχάλη Εγγλέζο
12:00 ΚΥΡΙΑΚΗ ΓΙΟΡΤΗ ΚΑΙ ΣΧΟΛΗ.
14:00 ΣΤΟ ΚΥΡΙΑΚΑΤΙΚΟ ΤΡΑΠΕΖΙ..
16:00 ΚΥΡΙΑΚΑΤΙΚΟΙ ΕΚΔΡΟΜΕΙΣ.
19:00 ΠΑΕΙ ΚΑΙ ΑΥΤΗ Η ΚΥΡΙΑΚΗ.
21:00 JAM IN TZAZ.
με την Ντίνα Καβουριάδου
22:00 ΔΙΕΘΝΕΣ ΚΑΦΕΝΕΙΟ.
με τον Μιχάλη Βαρνά
24:00 ΣΤΗ ΔΙΣΚΟΘΗΚΗ ΤΟΥ ΡΑΔΙΟ ΛΥΧΝΑΡΙ.

ΡΑΔΙΟ ΛΥΧΝΑΡΙ ΤΗΛ.2241077130- WWW.LIHNARIFM.GR

ΜΠΟΥΤΙΚ CHIC
ΟΙ ΠΡΟΣΦΟΡΕΣ ΣΥΝΕΧΙΖΟΝΤΑΙ
ΣΕΤ ΕΣΩΡΟΥΧΑ 20 ευρώ
και όχι μόνο...
ΔΗΜ. ΘΕΜΕΛΗ 63 - ΡΟΔΟΣ - ΤΗΛ. 2241037255

ΕΤ-1

07.00 Κλασική μουσική
08.00 Θεία Λειτουργία
10.00 Αρχονταρίκι
11.00 Μουσική παράδοση
11.30 Mediterraneo
12.00 Ολυμπιάδα 2004: Η αντίστροφη μέτρηση
13.00 Στον κόσμο της οικονομίας
13.30 Ευρωκεντρικότητες
14.00 Ιχνηλάτες
15.00 Θεατροπληξία. Με την Ιλυα Παπασπύρου (Ε)
16.00 Η εποχή των εικόνων. Εκπομπή για τα εικαστικά όπως διαμορφώνονται στην Ελλάδα και το εξωτερικό.
17.00 Ξένη ταινία. «Ο Ταρζάν και οι Αμαζόνες». Περιπέτεια.
18.45 Pre game. Αθλητική εκπομπή.
19.00 Μπάσκετ.
21.00 Sport events
23.00 Ειδήσεις
23.55 Κλήρωση ΠΡΟΤΟ-Τζόκερ
24.00 Η ζωή είναι αλλού.
01.00 Εκπομπή για Sport events.

ΝΕΤ

07.00 Κάτσε φρόνιμα. Παιδική εκπομπή.
09.00 Σαββατοκύριακο. Ο Κώστας Αρβανίτης σε ένα τρίωρο ενημερωτικό μαγκαζίνο.
12.00 Ειδήσεις
13.00 Εβδομη μέρα. Ενημερωτική εκπομπή με τον Νίκο Χασαπόπολο
15.00 Ειδήσεις
16.00 Ευρώπη express
16.30 Πορτρέτα ποδοσφαιριστών
17.00 Αγώνας ποδοσφαίρου Α' Εθνικής
19.00 Μεγάλες αθλητικές μονομαχίες
20.00 Αποστολή στο Διάστημα. Σειρά επιστημονικής φαντασίας. Παίζουν: Σκοτ Μπάκουλα, Τζολέιν Μπλάλοκ.
21.00 Ειδήσεις
22.00 Το κουτί της Πανδώρας
23.00 Αθλητική Κυριακή. Παρουσιάζουν ο Αντώνης Πανούτσος και ο Αντώνης Καρπετόπουλος.
00.30 Ειδήσεις
00.45 Μάτλοκ. Αστυνομική σειρά.

ΕΤ-3

07.30 Από τον Ιησού έως τον Χριστό: Οι πρώτοι χριστιανοί
08.30 Θεία Λειτουργία
10.00 Συναυλία μουσικής δωματίου
11.00 Ενεργειακό πεδίο
11.30 Υπεραστικές διαδρομές
12.30 Κάθε τόπος και τραγούδι
13.00 Ειδήσεις
13.30 Ρεπό
15.00 Οικονομική επιθεώρηση
15.30 +10 μεγάλη διεύρυνση
16.00 Χάντμπολ.
17.30 Design world
18.00 Τι γυρεύει η ποίηση στη ζωή;
18.30 Αγριοι τόποι του Λορν Γκριν
19.00 Επί τροχών
19.30 Το μυστικό ιεροδικείο
20.30 Ειδήσεις
21.45 Ποδόσφαιρο
23.45 Σπορ στο 3
24.00 Ειδήσεις
00.30 Σπορ στο 3 (Σ)
01.30 Εξέλιξη
02.30 Καινοτομίες
03.00 Ρεπό (Ε)
04.30 Ντοκιμαντέρ (Ε)

FILMNET

05.50 Ξένη ταινία. «Αθικτος». Θρίλερ. Παίζουν: Μαξ Φον Σίντοφ, Λεονάρντο Σμπαράλιο
07.40 Ξένη ταινία. «Βαθύς γαλάζιος κόσμος». Δραματική. παίζουν: Κρίστοφ Χάιντεκ, Τσαρλς Ντανς
09.35 E! Entertainment. Ενημερωτική εκπομπή.
10.10 Ξένη ταινία. «Ινστιτούτο ομορφιάς». Κωμωδία.
12.00 Ξένη ταινία. «Dreamweek»
12.40 Ξένη ταινία. «Leaders & life»
13.55 U.S.: Οι καλύτερες ταινίες της εβδομάδας
14.30 Ξένη ταινία. «Θαμμένα μυστικά». Αστυνομική κομεντί.
16.15 Ξένη ταινία. «Ατρόμητος Τζο»
18.00 Τα φιλαράκια
18.30 Sex and the city
19.15 Στα παρασκήνια του Χόλιγουντ
19.45 Ξένη ταινία. «Υψηλά εγκλήματα»
21.45 Preview
22.15 Ξένη ταινία. «Χωρίς ταυτότητα». Θρίλερ δράσης
24.00 Ξένη ταινία. «Ο Παράδεισος είναι μακριά»
01.50 Ξένη ταινία. «Hooney for Hollywood»
03.30 Ξένη ταινία.

SUPERSPORT

15.00 Η ώρα των πρωταθλητών
17.00 Ελληνικό πρωτάθλημα. Μεταδίδεται σε απευθείας σύνδεση αναμέτρηση της 24ης αγωνιστικής.
19.00 Ελληνικό πρωτάθλημα. Απευθείας μετάδοση αγώνα της 24ης αγωνιστικής.
21.00 Η ώρα των πρωταθλητών
24.00 Οποιος αντέξει. Αθλητική εκπομπή.
02.45 Αγγλικό πρωτάθλημα ποδοσφαίρου
04.30 Ιταλικό πρωτάθλημα ποδοσφαίρου
06.30 Supersport drive.

MEGA

06.00 Περί ανέμων και υδάτων (Ε)
07.00 Ολα για την υγεία (Ε)
08.00 Ολα για την αγάπη σου
08.50 Μπαζ, ο ήρωας του γαλαξία
09.20 Ο θρύλος του Ταρζάν
09.50 Το παιδί μου κι εγώ
10.00 Ο μπαμπάς μας η νταντά
10.30 Δεν ξέρεις τί σου γίνεται
11.00 Οι πύλες του ουρανού
12.00 Νεανικές ανησυχίες (Ε)
13.00 Backstage. Νεανικό μαγκαζίνο με τους Δημήτρη Μιχαλιτσολή, Γεωργία Ευσταθίου.
14.00 Ειδήσεις
14.50 Οσα φέρει η ώρα. Ενημερωτική εκπομπή με τον Γιάννη Πολίτη.
15.50 Ξένη ταινία. «Ατσαλένιος αετός». Νεανική περιπέτεια. Παίζουν: Λούις Γκάσετ Τζούνιορ, Τζέισον Γκέντρικ
18.05 Ματιές στα γεγονότα
18.10 Ελληνική ταινία. «Κρίμα το μπόι σου». Κωμωδία. Παίζουν: Λάμπρος Κωνσταντάρας, Μάρω Κοντού, Ανδρέας Μπάρκουλης
20.00 Κεντρικό δελτίο ειδήσεων
21.00 Η φάρμα ΙΙ
23.00 Κλείσε τα μάτια
00.15 Τελευταία γεγονότα
00.30 Ξένη ταινία. «Χωρίς αντίπαλο». Περιπέτεια.
02.30 Μάλιστα κύριε δήμαρχε
03.00 Τζίνα
03.30 Telemarketing
04.00 Το νησί των τρελών ναυαγών.

ΑΝΤ-1

06.00 All. Αμερικανική σειρά.
06.50 Στούντιο με θέα. Ενημερωτική εκπομπή με τον Νίκο Μάνεση και τη Φαίη Μαυραγάνη
10.30 Οι μεν και οι δεν (Ε)
11.00 Εκείνες κι εγώ (Ε)
12.00 Σε φόρμα. Με τη Γιώτα Τσιμπρικίδου.
12.55 Super game
13.00 Κωνσταντίνου και Ελένη (Ε)
14.00 Τα νέα του ΑΝΤ-1
14.40 Ξένη ταινία. «Ζιγκολό της συμφοράς». Κωμωδία. Παίζουν: Τζακ Λέμον, Γουόλτερ, Ματάου, Νταϊαν Κάνον, Μπρεντ Σπάινερ
16.50 Επανάληψη ελληνικής σειράς
17.30 Τα νέα του ΑΝΤ-1- Ειδήσεις στη νοηματική γλώσσα
17.40 Επανάληψη ελληνικής σειράς (Σ)
18.00 Ελληνική ταινία
20.00 Τα νέα του ΑΝΤ-1
21.00 Fame story in concert. Σόου ταλέντων με τον Ανδρέα Μικρούτσικο.
23.00 Ξένη ταινία. «24». Περιπετειώδης σειρά μυστηρίου.
24.00 Νυχτερινές ειδήσεις
00.20 Ξένη ταινία. «Ο νόμος του Μέρφι». Περιπέτεια.
02.20 Fame story in concert
04.15 Mobile fun
04.40 Τηλεμάρκετινγ-Τηλεαγορά
05.20 Η καλή πεθερά (Ε) Κωμική σειρά.

ALPHA

05.45 Πέρα από τον ορίζοντα (Ε)
06.45 Πρωινές σελίδες. Ενημερωτική εκπομπή με τον Γιώργο Οικονομέα.
08.45 Φόρμουλα 1. Γκραν πρι Μαλαισίας. Απευθείας μετάδοση.
11.00 Λόγω ...ζωής. Ενημερωτική εκπομπή με θέματα υγείας. Με τη Βίκυ Χατζηβασιλείου.
12.00 Ωραίοι ...ως Ελληνες. Η Σοφία Τσιλιγιάννη παρουσιάζει τα πορτρέτα Ελλήνων που διακρίνονται εντός και εκτός συνόρων.
13.00 Music market. Μουσική εκπομπή.
14.00 Ειδήσεις
14.30 Φόρμουλα 1. Γκραν πρι Μαλαισίας. Μαγνητοσκοπημένη μετάδοση.
17.00 Ειδήσεις
17.15 Ενας τρελός, τρελός πλανήτης. Ψυχαγωγική εκπομπή που παρουσιάζει αστεία βίντεο και φάρσες που στήνονται σε ανυποψίαστρους περαστικούς..
20.00 Ειδήσεις
21.00 Ελληνική ταινία. «Το δόλωμα». Κωμωδία. Παίζουν: Αλίκη Βουγιουκλάκη, Αλέκος Αλεξανδράκης, Ντίνος Ηλιόπουλος, Βαγγέλης Βουλγαρίδης, Ανδρέας Μπάρκουλης, Δημήτρης Νικολαΐδης, Περικλής Χριστοφορίδης.
23.00 Ξένη ταινία. «Πολύ μεγάλες κακίες». Κωμωδία. Παίζουν: Τζον Φαβρό, Λίλαντ Ορσερ, Κάμερον Ντίαζ, Κρίστιαν Σλέιτερ.
01.00 Ειδήσεις
01.15 Το καφενείο των φιλάθλων. Αθλητική εκπομπή με τον Γιώργο Γεωργίου.
03.30 Στον δρόμο της καρδιάς (Ε)
04.30 Τηλεαγορές
04.45 7 ημέρες ALPHA (Ε)

ΚΗΔΕΙΕΣ

Τον λατρευτό μας σύζυγο, πατέρα, παππού, αδελφό και θείο

ΜΙΧΑΗΛ ΠΕΤΡΑΝΤΗ
ετών 65

θανόντα κηδεύουμε σήμερα Κυριακή 21 Μαρτίου 2004 και ώρα 11 π.μ. από τον Ιερό Ναό Ταξιαρχών Νεκροταφείου Ρόδου
Η σύζυγος: Ειρήνη
Τα παιδιά: Γιάννης -Δέσποινα, Κώστας
Τα εγγόνια: Μιχάλης-Ειρήνη

Τον λατρευτό μας

ΑΝΔΡΕΑ ΤΣΙΜΙΔΟΠΟΥΛΟ
ετών 88

θανόντα χθες κηδεύουμε σήμερα Κυριακή 21 Μαρτίου 2004 και ώρα 12.00 εκ του Ιερού Ναού Αγ. Δημητρίου Ρόδου παλαιού Νεκροταφείου.
Τα ανίψια, οι φίλοι και οι λοιποί συγγενείς

ΜΝΗΜΟΣΥΝΑ



Την 23η μηνός Μαρτίου ημέρα Τρίτη και ώρα 5.30 μ.μ. εις τον Ιερό Ναό Αγίου Χαραλάμπους Ελεούσας, τελούμε 9ήμερο μνημόσυνο υπέρ αναπαύσεως της ψυχής του λατρευτού μας συζύγου, πατέρα, αδελφού, παππού και θείου

ΑΝΤΩΝΙΟΥ ΠΑΝ. ΓΙΟΡΔΑΜΝΗ

Η σύζυγος: Μαρία
Τα παιδιά: Σταύρος-Δέσποινα Κουφαλλάκη, Παναγιώτης-Δέσποινα, Λουκάς-Βαρβάρα Νεοφύτου.
Τα εγγόνια, τ' αδέλφια, τ' ανίψια και οι λοιποί συγγενείς



Την 24η μηνός Μαρτίου ημέρα Τετάρτη και ώρα 8.30 π.μ. εις τον Ιερό Ναό Υψώσεως Τιμίου Σταυρού Καλυθιών, τελούμε 40ήμερο μνημόσυνο υπέρ αναπαύσεως της ψυχής της λατρευτής μας μητέρας, γιαγιάς και θείας

ΧΡΥΣΑΝΘΗΣ ΒΑΣΙΛΑΚΗ

Τα παιδιά: Στέργος-Μαριέττα, Μαριέττα Φωτίου, Μαριάνθη-Ιωάννης Κασαπίδης.
Τα εγγόνια, τ' ανίψια και οι λοιποί συγγενείς

ΕΥΧΑΡΙΣΤΗΡΙΟ ΠΕΝΘΟΥΣ

Ευχαριστούμε θερμά όλους τους συγγενείς, φίλους και γνωστούς που με κάθε τρόπο συμπαραστάθηκαν στο βαρύ πένθος μας για την απώλεια του λατρευτού μας πατέρα και παππού

ΑΝΤΩΝΙΟΥ ΠΑΝ. ΓΙΟΡΔΑΜΝΗ

Η οικογένειά του

ΓΡΑΦΕΙΟ ΤΕΛΕΤΩΝ & ΜΝΗΜΟΣΥΝΩΝ ΡΟΔΟΥ ΣΤΕΦΑΝΑ-ΣΤΟΛΙΣΜΟΙ

ΑΜΕΣΗ ΕΞΥΠΗΡΕΤΗΣΗ ΟΛΟ ΤΟ 24 ΩΡΟ

"ΑΜΕΡΙΚΑΝΟΥ"

Αναλαμβάνουμε την τελετή και με τα έξοδα που χορηγούν τα ταμεία χωρίς καμία επιβάρυνση. ΙΚΑ, ΤΕΒΕ, ΤΑΞΥ, ΔΗΜΟΣΙΟΥ, ΛΙΜΕΝΙΚΩΝ, ΟΓΑ και λοιπά ταμεία. Τους ΑΠΟΡΟΥΣ ΔΩΡΕΑΝ.

Πλατεία Βρούχου στην Μητρόπολη
τηλέφωνα: 22410-28901-33400

ΔΗΜΟΣ ΡΟΔΙΩΝ ΔΗΜΟΣ ΡΟΔΙΩΝ

ΧΡΩΣΤΑΣ ΣΤΟΝ ΔΗΜΟ;
ΧΡΩΣΤΑΣ ΣΤΗΝ ΠΟΛΗ...

Οφείλεις στον Δήμο;

Μήπως είναι καιρός, για το καλό της Ρόδου, να εξοφλήσεις τις οφειλές σου;

Οι Οικονομικές Υπηρεσίες του Δήμου έχουν τις πόρτες τους ανοιχτές για να σε βοηθήσουν να δείξεις την αγάπη σου για την πόλη.

Σε περιμένουμε μέχρι τις
5 / 4 / 2004

Σκέψη της Εβδομάδας

Ω Θεέ μου! Αναζωογόνησε και χαροποίησε το πνεύμα μου.
Εξάγνισε την καρδιά μου,
Φώτισε τις δυνάμεις μου,
Αφήνω όλες μου τις υποθέσεις στα χέρια Σου.
Εσύ είσαι ο Οδηγός μου και το καταφύγιό μου.
Δε θα είμαι πια θλιμμένος και περίλυπτος
Θα είμαι πλάσμα ευτυχισμένο και χαρούμενο.

(από τις Μπαχάι Γραφές)

Μπαχάι Κοινότητα Ρόδου
Τ.Θ. 156
85100 Ρόδος
email:
bahairhodes@hotmail.com
www.gr.bahai.org

ΜΗΝΥΜΑΤΑ ΤΟΥ ΙΗΣΟΥ ΧΡΙΣΤΟΥ ΓΙΑ ΟΛΟ ΤΟΝ ΚΟΣΜΟ

Η ΑΛΗΘΙΝΗ ΕΝ ΘΕΩ ΖΩΗ

Ο 8ος τόμος έχει εκδοθεί και είναι διαθέσιμος στα βιβλιοπωλεία

Η ΓΥΝΑΙΚΑ ΠΟΥ ΕΙΝΑΙ ΝΤΥΜΕΝΗ ΤΟΝ ΗΛΙΟ
25Μαρτίου, 1996 - Ευαγγελισμός

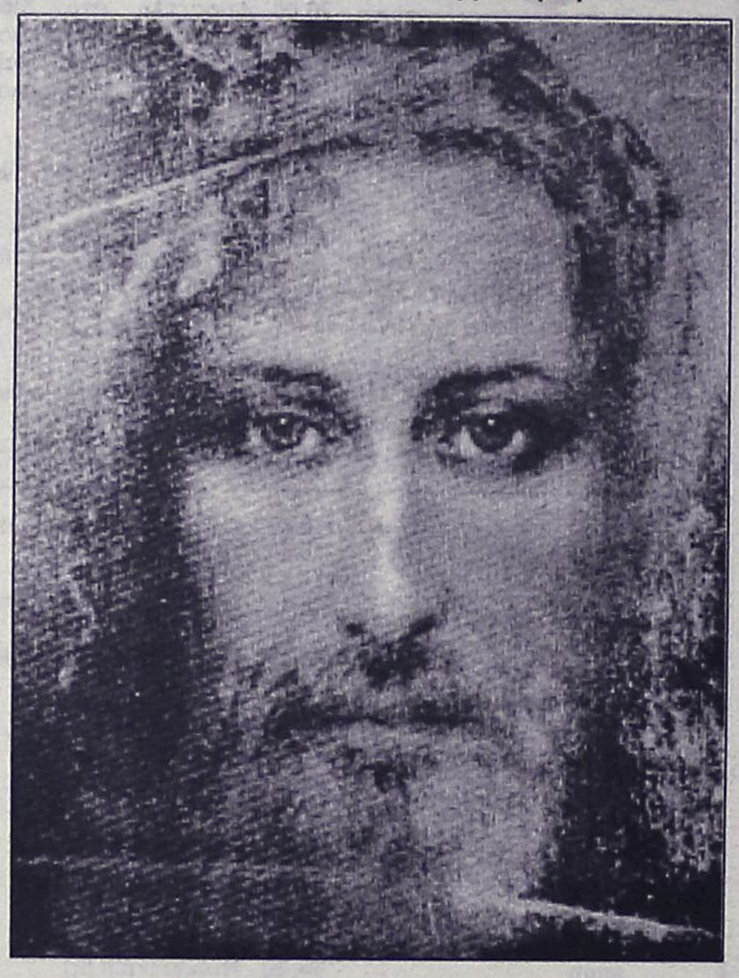

- Είμαι η δούλη σου και είμαι εδώ για να Σε υπηρετήσω, Μεγαλειότατε. Χωρίς Εσένα είμαι ένα μηδέν. Καθαρή αγαλλίαση της ψυχής μου, Σε ακούω.
- Αγαπημένη Μου, έλα και μάθε: ποιος Με μεγάλυνε περισσότερο; Θα σου πω ποιος Με μεγάλυνε περισσότερο: η Νέα Εύα.. Ναι! Η Γυναίκα που είναι ντυμένη τον ήλιο, με το φεγγάρι κάτω από τα πόδια της και στο κεφάλι της στεφάνι με δώδεκα αστέρια. Επειδή Εγώ, που δημιούργησα τον ουρανό, τη γη, τη θάλασσα κι όσα υπάρχουν σ' αυτά, την τοποθέτησα πάνω από όλα αυτά. Η Βασίλισσα του Ουρανού βρίσκεται πάντα δίπλα στο Θρόνο του Υψίστου. Όσο απέχει ο ουρανός από τη γη είναι το μεγαλείο του Ονόματός Της, του Ονόματός Της που περιβάλλεται με φως. Όλος ο κόσμος ας γονατίσει μπροστά σε Εκείνη που έχει τον Ιερό Τίτλο:

Μητέρα του Θεού.

Στα παρθενικά της σπλάχνα, Με δόξασε με το να δεχθεί Εμένα, τον Άμωμο Αμνό, προσφέροντας ένα ιερό για το Ιερό. Έλα να ψάλλεις προς τιμήν Της ένα νέο ύμνο. Όλοι οι κάτοικοι της γης ας τιμήσουν την Άμωμη Καρδιά της, το Θυσιαστήριο μέσα στο οποίο συνελήφθην και έγινα Θεάνθρωπος. Κανείς δεν Με δόξασε όπως η Γυναίκα που είναι ντυμένη τον ήλιο. Ναι! είναι τόσο εξαίσια ωραία μέσα στην τέλεια Αγάπη Της που τα νησιά, τα βουνά, οι λόφοι, οι κοιλάδες και οι πηγές, όλα υποκλίνονται στο διάβα Της. Και σήμερα όπως χθες, όταν η Ωραιότερη Αγάπη διαβαίνει τη γη, συνοδευμένη από τους Αγγέλους Μου που δεν παύουν με τα μάτια τους να θαυμάζουν την Θαυμαστή, την Αγιωτέρα των Παρθένων, εκστατικοί μπροστά στο Κάλλος του Αριστουργήματος του Πατέρα Μου, όταν διαβαίνει τη γη, μεσολαβεί στοργικά και αποκρίνεται στις παρακλήσεις σας.
Ακούστε Με: η Ιερή Μου Καρδιά είναι ο ουρανός σας, δημιουργία - η Ιερή Μου Καρδιά που τόσοι από σας αρνούνται και περιφρονούν, είναι ο Ουρανός σας, ο Παράδεισός σας, η Βασιλεία σας, το Μερίδιό σας, το Αναπαυτήριό σας για την αιωνιότητα. Πλησιάστε λοιπόν αυτήν την Καρδιά που σας αγαπάει τόσο και θα σκορπίσω, από την Καρδιά Μου στην καρδιά σας, αμέτρητες ευλογίες για να μετατρέψω την ψύχη σας σε ένα φιλντισένιο πύργο, σε έναν ουρανό για Μένα μόνο. Πώς μπορεί κανείς να αμφιβάλλει για την Αγάπη Μου; Αχ, αγαπημένοι, κάθε φορά που αμφιβάλλετε για την Αγάπη Μου, ο ήλιος σκοτεινιάζει από τη θλίψη Μου... Σήμερα θέλω να σας αποκαλύψω, από τη μεγάλη Μου Αγάπη, την Καρδιά της Μητέρας σας.
" Ω, αριστούργημα του Πατέρα Μου! Υπέροχο αριστούργημα του Γιαχβέ! Νύμφη του Αγίου Μου Πνεύματος! Λαμπρή Μου Τράπεζα! Η Καρδιά Σου, αγαπημένη των Αγαπημένων, είναι ενωμένη με την δική Μας! Η Καρδιά Σου είναι ο περιφραγμένος Μου κήπος, μια σφραγισμένη πηγή. Η Καρδιά Σου είναι Πηγή που κάνει εύφορους τους κήπους. Η Καρδιά Σου, ω Λατρευτή, είναι ο Θρόνος Μου που πάνω του τιμήθηκα. Καρδιά της Καρδιάς, την οποία έστεψα ενώπιόν Μας και ενώπιον όλης της ουράνιας αυλής Μου. Πώς μπορεί οποιοδήποτε πλάσμα Μου να απαρνιέται την Καρδιά Σου; Εσύ, η Κιβωτός της δύναμης, όλη περιβεβλημένη με αρετές, το Νέο Μου Άσμα, η Άρπα Μου, το Οχύρωμά Μου, Εσύ που σαγηνεύεις τον Ποιητή του ουρανού και της γης με το μεγαλείο Σου, Εσύ που στέκεσαι δίπλα Μας, στέκεσαι πολύ κοντά σε όσους Σε επικαλούνται. Κι όμως, πώς μπόρεσε ο άνθρωπος να πέσει τόσο χαμηλά και να πάρει το απατηλό μονοπάτι να απαρνηθεί την Καρδιά Σου;"
Δεν άκουσες, δημιουργία, ότι είμαι η Καρδιά της καρδιάς Της, η Ψυχή της ψυχής Της, το Πνεύμα του πνεύματός Της; Δεν άκουσες ότι οι δύο Μας Καρδιές είναι ενωμένες; Συλλογίσου την Καρδιά Μου που φέρνει τη Λύτρωση, συλλογίσου την Καρδιά Της που συνεργεί στη Λύτρωση. Συλλογίσου την Αγαλλίαση της Καρδιάς Μου, που ανατέλλει σαν την αυγή για να φωτίσει τη γη μες το σκοτάδι της. Συλλογίσου την Καρδιά της Βασίλισσας που φωτίζει την ανθρωπότητα, λαμπρότερη σε ακτινοβολία από όλους τους αστερισμούς μαζί, λαμπρότερη από τον ήλιο, που ακτινοβολεί σαν τη Δόξα Μου λόγω της μοναδικής Της τελειότητας. Συλλογίσου την έμψυχη Τράπεζα του Θεού σου. Συλλογίσου και τίμησε περίσσια το Θρόνο Μου, όπως Εγώ τον τιμώ.
Μη ρωτάς: "πώς είναι δυνατόν ο Ύψιστος να Της έχει παραχωρήσει ένα τόσο υψηλό Θρόνο στις Ουράνιες Αυλές Του;" Όχι μόνο Την όρισα Βασίλισσα των Αγγέλων Μου και των δημιουργημάτων Μου, αλλά Την όρισα να είναι και ο Θρόνος Μου. Η Βασίλισσα του ουρανού και της γης είναι ο Θρόνος του Βασιλέως των βασιλέων επειδή Εγώ, ο Κύριος και Δεσπότης του σύμπαντος, Της έδωσα την πρώτη θέση στην Ιερή Μου Καρδιά. Προορισμένη να είναι το διάδημα της Δόξας Μου, προορισμένη να είναι το δοχείο του Αληθινού Φωτός που έλαβε σάρκα από το γένος του Δαβίδ, προορισμένη να είναι η τιμή Μου και το καύχημά Μου, το Πνεύμα, μαζί με Μένα και τον Πατέρα, είπε:
" Μαρία κεχαριτωμένη, είμαστε μαζί σου. Δεν θα σου αποκρύψουμε κανένα μυστικό. Η Πνοή Μας θα είναι πνοή σου, απαύγασμα της Δόξας Μας. Μαρία, εικόνα της Αγαθότητάς Μας, σου δίνουμε την Ειρήνη Μας στην Καρδιά Σου, στην τέλεια αυτή Καρδιά Εγώ, ο Υιός, θα θριαμβεύσω. Η Καρδιά Μας θα είναι καρδιά σου, ένα φλογερό καμίνι θείας αγάπης. Η Ψυχή Μας θα είναι ψυχή Σου, ένας μεγαλόπρεπος θησαυρός, ένας Παράδεισος για Μας. Το Πνεύμα Μας θα είναι πνεύμα Σου. Ναι, επειδή όποιος βρίσκεται σε κοινωνία με Εμάς, γίνεται ένα πνεύμα μαζί Μας."
Συνεχίζεται αύριο.....

ΟΡΘΟΔΟΞΟΣ ΣΥΛΛΟΓΟΣ ΕΙΡΗΝΗΣ ΚΑΙ ΑΓΑΠΗΣ
ΑΙΟΛΟΥ 10 Τ.Κ. 17561 Π. ΦΑΛΗΡΟ – ΑΘΗΝΑ Τηλ: 2109939604
ΡΟΔΟΣ Τηλ.: 22410-77762
www.tlig.org & e-mail tlighellas@in.gr

Τσοβόλας: το ΔΗΚΚΙ αναστέλλει τη λειτουργία του

Με πρόταση του προέδρου του, Δημήτρη Τσοβόλα, και τη σύμφωνη κατά πλειοψηφία γνώμη της Πολιτικής Γραμματείας του κόμματος, το ΔΗΚΚΙ αναστέλλει τη λειτουργία του, μετά τα αρνητικά αποτελέσματα των εκλογών της 7ης Μαρτίου.

Στην εισήγησή του στη συνεδρίαση της Πολιτικής Γραμματείας του κόμματος, την Παρασκευή, ο κ. Τσοβόλας αφού αναφέρθηκε στα αποτελέσματα των εκλογών και ευχαρίστησε όσους στήριξαν το ΔΗΚΚΙ, τόνισε ότι ο λαός «μας έδωσε, για δεύτερη συνεχή φορά, το μήνυμα ότι πρέπει να σταματήσουμε ως πολιτικός φορέας να λειτουργούμε».

«Εάν θα επιμείνουμε να συντηρήσουμε το ΔΗΚΚΙ, μετά και το μήνυμα αυτό, θα δημιουργήσουμε την εντύπωση ότι αγωνιζόμαστε και εμείς για καρέκλες, για σφραγίδες και για να παίρνουμε ως κόμμα τις ετήσιες κρατικές επιχορηγήσεις, πράγμα που είναι αντίθετο προς τις πολιτικές μας προθέσεις και την ποιότητα του δικού μας μακροχρόνιου, προοδευτικού, πολιτικού αγώνα της συνείδησης και του καθήκοντος που κάναμε», τόνισε ο Δημήτρης Τσοβόλας.

«Μετά από όλα τα παραπάνω, προτείνω να μη λάβουμε μέρος στις Ευρωεκλογές που έρχονται, μετά από το εκλογικό αποτέλεσμα της 7ης Μάρτη, και να αποδεσμεύσουμε τα στελέχη και τα μέλη μας.

»Τα πολιτικά κόμματα, οι πολιτικοί ηγέτες και τα πολιτικά πρόσωπα πρέπει να έχουν το σθένος να αποδέχονται την πολιτική πραγματικότητα, όπως αυτή την προσδιορίζουν οι πολίτες και με αξιοπρέπεια να αποσύρονται από την πολιτική, όταν αυτό το ζητούν οι πολίτες με την



ψήφο τους, που είναι η κορυφαία έκφραση της λαϊκής κυριαρχίας.

»Έτσι επιβεβαιώνουν στην πράξη το πολιτικό τους ήθος και αποδεικνύουν ότι την πολιτική τη θεωρούν ως μέσο προσφοράς και όχι προσωπικών απολαβών. Αλλωστε υπάρχουν πολλά μετερίζια κοινωνικών αγώνων και δεν περιορίζονται μόνο στα κόμματα. Σε αυτά τα κοινωνικά μετερίζια ο καθένας μπορεί να συνεχίσει τον αγώνα του», κατέληξε.

Η τελική απόφαση θα ληφθεί από την Κεντρική Επιτροπή του κόμματος, σε συνεδρίαση που έχει ορισθεί για τις 27 Μαρτίου, ενώ οι αντιδρώντες στην απόφαση για άρση της λειτουργίας του ΔΗΚΚΙ, ήδη κινητοποιούνται.

Τέταρτη Κυριακή των Νηστειών

Συνέχεια από τη σελ. 35

Σύμφωνα με τη διήγηση του Λουκά, ύστερα από το θαυμαστό γεγονός της σύλληψης του Προδρόμου στάλθηκε ο Αγγελος Γαβριήλ στη πόλη Ναζαρέτ προς την Παρθένον Μαρία και αφού μπήκε στο σπίτι, τις απευθύνει τον αγγελικόν χαιρετισμό. «Χαίρε κεχαριτωμένη ο Κύριος μετά σου...». Επειδή η Παρθένος Μαρία ταράχθηκε της λέγει ότι θα γεννήσει τον Ιησού του Σωτήρα του κόσμου, ο οποίος θα καθίσει επί του θρόνου Δαβίδ και θα βασιλεύσει βασιλείαν αιώνιαν. Αλλά και πάλι απορεί η Παρθένος, γιατί ήταν μόνο μεμνησευμένη με τον Ιωσήφ, ο οποίος κατά θείαν οικονομία είχε προοριστεί να είναι υπό την ιδιότητα του μνηστήρα. Ο Αγγελος λύει την απορία της και αρμηνεύει τον τρόπον της υπερφυσικής γέννησης λέγοντας: «Αγιο Πνεύμα επελεύσεται επί σε και δύναμις υψίστου επισκάσει σι διο και το γεννώμενον άγιον κληθήσεται υιός του Θεού» δηλαδή το Αγιο Πνεύμα, που θα σε καθαρίσει από το προπατορικό αμάρτημα και θα σε εξαγιάσει, θα έλθει εις σε και δύναμη του Υψίστου θα ρίψει τη δημιουργικήν και προστατευτικήν σκέπην και σκιάν της επί σου. Δι' αυτό δε και το απολύτως αναμάρτητον και άγιον βρέφος και κατά τον υπερφυσικόν αυτόν τρόπον θα γεννηθεί, θα αναγνωρισθεί ότι είναι αυτός ο υιός του Θεού.

Τότε η Παρθένος Μαρία αφού βεβαιώθηκε για τη θεία οικονομία, με ταπεινοφροσύνη αποκρίθηκε «Ιδού η δούλη Κυρίου· γένοιτό μοι κατά το ρήμα σου»

- Ιδού είμαι η δούλη του Κυρίου η πρόθυμος να υπηρετήσω τις βουλές του. Είθε να γίνει σε μένα σύμφωνα με αυτό που είπες.

Και ο μεν Αγγελος έφυγε από κοντά της, το δε Αγιο Πνεύμα και η δύναμη του Υψίστου ενέργησαν τότε την «υπερφυά του Θεού Λόγου σύλληψιν».

Το γεγονός του Ευαγγελισμού αποτελεί στον θρησκευτικόν και ηθικό κόσμο, το κέντρον της πνευματικής βαρύτητας για όλη τη δημιουργία. Ολα τα κοσμοϊστορικά γεγονότα που προηγήθησαν από αυτό, ήσαν σύμφωνα με τους μεγάλους πατέρες προπαρασκευή γι' αυτό, και όλες οι μεταβολές που ακολούθησαν δεν ήταν τίποτα άλλο παρά το αποτέλεσμά του.

Και γι' αυτό κατά την εορτή του Ευαγγελισμού, που είναι το προοίμιο της σωτηρίας, της χαράς και της ευτυχίας για όλο το ανθρώπινο γένος ας το μελετήσουμε με σεβασμό θαυμασμό και ευγνωμοσύνη.

Ας δώσουμε στη συνέχεια, τον λόγο στον άγιο Νικόλαο Καβάσιλα να μας εισαγάγει θεολογικά στο μεγάλο αυτό μυστήριο του Ευαγγελισμού της Θεοτόκου Μαρίας, μεταδίδοντάς μας τη χαρά και τα σκιρτήματά του.

«Ιδού η δούλη Κυρίου, είπε, γένοιτό μοι κατά το ρήμα σου».

Αυτά τα λόγια είπε η Παρθένος κι ακολούθησε αμέσως το έργο του Θεού. «Και ο Λόγος σάρξ εγένετο και εσκήνωσεν εν ημίν» Αφού, λοιπόν, έδωσε απάντηση στο Θεό, λαμβάνει από αυτόν το Πνεύμα, το οποίο δημιουργεί εκείνη τη σάρκα την ομόθεη. Και ήταν η φωνή της "φωνή δυνάμεως", για να το πω με λόγια του Δαβίδ.

Και πλάθεται ο Λόγος του Πατρός με τον λόγο της μητρός. Και κτίζεται ο Δημιουργός με τη φωνή του κτίσματος. Και όπως, όταν είπε ο Θεός "γενηθήτω φως" έγινε φως αμέσως, έτσι αμέσως με τα λόγια της Παρθένου ανέτειλε το φως το αληθινό· και ενώθηκε με σάρκα ανθρώπινη κι ήταν κυοφορούμενος "αυτός που φωτίζει κάθε άνθρωπο που γεννιέται". Ω φωνή ιερή! Ω λόγια της Παρθένου, που κατορθώσατε να πραγματοποιήσετε τόσο μεγάλο έργο! Ω θαυμάσια γλώσσα που επανέφερες αμέσως στην πρώτη κατάσταση ολόκληρη την οικουμένη! Ω θησαυρέ καρδιάς αγίας, που με λίγα μόνον λόγια μας γέμισε μ' ένα σωρό αγαθά! Αυτά τα λόγια της Παρθένου έκαναν ουρανό τη γη, άδειαν τον Αδη απ' τους δεσμώτες του, έκαναν τον ουρανό αποικία ανθρώπων, αντάμωσαν τους αγγέλους με τους ανθρώπους, και συνταίριασαν έναν χορό απ' τό ουράνιο και το επίγειο γένος γύρω από αυτόν που είναι και τα δύο (ουράνιος και επίγειος), αυτόν που, όντας Θεός, έγινε άνθρωπος.

Γι' αυτά τα λόγια Σου πως θα μπορούσαμε να σε ευχαριστήσομε; Πώς τάχα πρέπει να σε προσφωνήσομε εσένα, που δεν υπάρχει τίποτε αντάξιό σου σ' όλη την ανθρωπότητα; Γιατί τα λόγια τα δικά μας είναι λόγια ανθρώπων της γης, ενώ εσύ ξεπέρασες το ζενίθ κάθε τελειότητας, στο οποίο έφθασαν οι άνθρωποι όλου του κόσμου. Αν πρέπει, λοιπόν, να σε εγκωμιάσομε, νομίζω ότι αυτό είναι έργο αγγέλων, νου χερουβικού, πυρίνων γλωσσών. Γι αυτό, λοιπόν, αφού ανακαλέσαμε στη μνήμη μας όσα φάνηκαν κατάλληλα στη δυνατότητά μας για τον εγκωμιασμό σου, κι αφού υμνήσαμε, όσο μας ήταν δυνατόν, εσένα που είσαι η σωτηρία μας, τελικώς ζητάμε να βρούμε αγγελική φωνή. Κι έτσι καταλήγουμε στην προσλαλιά του Γαβριήλ, λαμπρύνοντας ολόκληρο τον λόγο μας με την προσθήκη τούτη "χαίρε, κεχαριτωμένη· ο Κύριος μετά σου»!

Είθε δε, Παρθένε, να προετοιμάσεις και μας να δεχτούμε μέσα μας ως ένοικον τον Κύριον, και να μη λέμε μόνο με λόγια, όσα μπορούν να εγκωμιάζουν τη δόξα Του και τη δική σου δόξα, αλλά και να τα πραγματοποιούμε, διότι σ' Αυτόν αρμόζει η δόξα στους αιώνες Αμήν».

Η Εκκλησία μας με θαυμαστό τρόπο εκθέτει και περιέλαβε όλη την ιστορία σε ένα υπέροχο ύμνο και πρωτότυπη μελωδία το μυστήριο του Ευαγγελισμού.

«Το προσταχθέν μυστικώς λαβών εν γνώσει, εν τη σκηνή του Ιωσήφ σπουδή επέστη ο Ασώματος λέγων τη Απειρογάμω: Ο κλίνας τη καταβάσει τους ουρανούς, χωρείται αναλλοιώτως όλος εν Σοι...»

Στα πρόθυρα πτώχευσης;

ΣΥΝΕΧΕΙΑ ΑΠΟ ΤΗ ΣΕΛ. 3

Ο πρώην πρόεδρος της ΔΑΝΕ, Ε. Σολούνιας, εκχώρησε όλη την ακίνητη περιουσία του στην Εταιρεία, προκειμένου να απαλλαγεί από την κατηγορία της υπεξαίρεσης 2 δις περίπου δραχμών από το ταμείο της εταιρείας το 1996.

Ο ΣΤΡΑΤΗΓΙΚΟΣ ΕΠΕΝΔΥΤΗΣ

Ως στρατηγικόςεπενδυτής, μετά την πρώτη κρίση, μπήκε στην εταιρεία η ΑΝΕΚ, η οποία όμως δεν κατάφερε να αντιστρέψει την πορεία της εταιρείας. Εκπρόσωποί της, όμως δήλωναν κατά καιρούς ότι δεν είχαν αντίρρηση να πωλήσει η ΑΝΕΚ τη ΔΑΝΕ, αλλά αξίωνε να πάρει πίσω τα χρήματα που έχει δώσει για να την αγοράσει, μετοχές περίπου 4 δις δρχ. Μάλιστα, οι μετοχές της ΑΝΕΚ έχουν δοθεί ως ενέχυρο στην Εγνατία Τράπεζα, αλλά παραμένει το «αγκάθι» της ΔΑΝΕ, αφού, σύμφωνα με τον πρόσφατο ισολογισμό της, για τη χρήση του 2003 είχε ζημίες άνω των 9 εκατομμυρίων ευρώ. Ο κύκλος εργασιών της ανήλθε σε 18.273.924,26 ευρώ και εμφανίστηκε σημαντικά μειωμένος σε σύγκριση με το 2002, που ήταν 21.696.361,81 ευρώ. Η εταιρεία διαθέτει σήμερα τρία πλοία, το «Διαγόρας», το «Πάτμος» και το «Ρόδος». Το σύνολο των ιδίων κεφαλαίων ανέρχεται σε 9.905.939,40 ευρώ, ενώ οι συσσωρευμένες της ζημίες φθάνουν τα 51.502.659,82 ευρώ. Οι μακροπρόθεσμες υποχρεώσεις της εταιρείας φθάνουν τα 2.797.366,36 ευρώ και οι βραχυπρόθεσμες σε 34.597.104,54 ευρώ. Το σύνολο δηλαδή των υποχρεώσεων ανέρχεται σε 37.394.471 ευρώ. Η εταιρεία εμφανίζεται να έχει απαιτήσεις 8.549.470,32 ευρώ.

Πάντως, στην κυριότητα της εταιρείας βρίσκονται και τα ακίνητα του πρώην προέδρου της Ε. Σολούνια, για τα οποία κανένας δεν γνωρίζει σε ποιά νομική κατάσταση βρίσκονται σήμερα, ενώ λέγεται ότι υπάρχουν πολλοί που τα επιβουλεύονται τα ακίνητα. Πάντως, η οικονομική κατάσταση της εταιρείας από λάθος διοικητικούς χειρισμούς- έχει περιέλθει σε δεινή θέση, ενώ πολλοί είναι εκείνοι που εκφράζουν την άποψη ότι η εταιρεία οδηγείται σε οριστική πτώχευση και εκδηλώνουν την ανησυχία τους για τα ακίνητα των Κολυμπίων.

ΑΠΩΛΕΙΑ

Χάθηκαν επιδόματα ανεργίας, ΟΑΕΔ του Μαρτίου και για το Δώρο Πάσχα στο όνομα **ΨΕΛΛΑ ΧΡΙΣΤΙΝΑ.** Οποιος τα βρει παρακαλώ να επικοινωνήσει μαζί μου στο κιν. **6937228239 κα Χριστίνα.**

ΔΗΜΟΣ ΡΟΔΙΩΝ

ΧΡΩΣΤΑΣ ΣΤΟΝ ΔΗΜΟ; ΧΡΩΣΤΑΣ ΣΤΗΝ ΠΟΛΗ...

Ο Δήμος Ροδίων εθεωρείτο άλλοτε ένας από τους πιο πλούσιους της Ελλάδας...

Και πραγματικά θα μπορούσε να είναι πολύ πιο πλούσιος και να είχε κάνει πολύ περισσότερα για τους δημότες του, αν είχε εισπράξει όλες τις απαιτήσεις του...

Μήπως μέσα στους οφειλέτες του είσαι κι εσύ;
Αν ναι, μπορείς να δείξεις την αγάπη σου για την πόλη, προσερχόμενος για την εξόφληση των χρεών σου στο Δήμο μέχρι τις

5 / 4 / 2004

Σε περιμένουμε να το συζητήσουμε...

ΠΡΟΣΚΛΗΣΗ

Ο **Παγκαρπαθιακός** Σύλλογος Ρόδου,
ο Πολιτιστικός Οργανισμός Δήμου Ροδίων και η Στέγη Γραμμάτων και Τεχνών Δωδεκανήσου
σας προσκαλούν
στην παρουσίαση του βιβλίου της
κ. **Πόπης Χιωτάκη-Σκευοφύλακα**

"Γάμος στην Κυρα-Παναγιά Η συμβολή της Καρπάθου στον αγώνα του 1821"

που θα γίνει την **Κυριακή 21 Μαρτίου 2004 και ώρα 18.30 στο "Ακταίον".**

Την παρουσίαση θα κάνουν:
η κ. **Τίτσα Πιπίνου** συγγραφέας
ο κ. **Αντώνιος Παυλίδης** εκπαιδευτικός
και ο κ. **Μιχάλης Μιχαηλίδης**, εκπαιδευτικός

Καρπαθιακά τραγούδια από το βιβλίο
θα παρουσιάσουν οι:
Παυλίδης Ιωάννης λύρα,
Αναστασιάδης Νίκος και **Μπαλασκάς Εμμ.** λαούτο

Για τον ΠΑΓΚΑΡΠΑΘΙΑΚΟ ΣΥΛΛΟΓΟ ΡΟΔΟΥ
Η πρόεδρος
Σοφία Κόνσολα-Παραγυιού
Για τον Πολιτιστικό Οργανισμό
Δήμου Ροδίων
Ο πρόεδρος
Εμμ. Αντωνόγλου
Για τη Στέγη Γραμμάτων και Τεχνών Δωδεκανήσου
Ο πρόεδρος
Νίκος Νικολάου

FYROGENIS

ΜΕΛΕΤΕΣ ΕΓΚΑΤΑΣΤΑΣΕΙΣ

10 ΧΡΟΝΙΑ ΕΓΓΥΗΣΗ

ΜΑΝΤΕΜΕΝΙΟΙ ΛΕΒΗΤΕΣ

ΧΑΛΥΒΔΙΝΟΙ ΛΕΒΗΤΕΣ

ΜΑΝΤΕΜΕΝΙΑ ΑΥΤΟΝΟΜΗ ΜΟΝΑΔΑ

ΑΦΟΙ ΑΝΤΩΝΑΚΗ Ο.Ε.
ΨΥΞΗ - ΘΕΡΜΑΝΣΗ - ΗΛΙΑΚΑ

ΡΟΔΟΣ: ΑΛΙΚΑΡΝΑΣΣΟΥ & ΕΦΕΣΣΟΥ ΡΟΔΙΝΙ Τηλ./Φαξ 22410 25448
ΕΜΠΩΝΑΣ: Τηλ. 22460 41350, Κιν. 6977 225112, 6932 223760

ΝΤΕΤΕΚΤΙΒΣ
30 ΧΡΟΝΙΑ ΜΟΝΙΜΑ ΚΑΙ ΣΤΗ ΡΟΔΟ
35354 - 28780
Π.Π. ΓΕΡΜΑΝΟΥ 6 (ΠΛ. ΦΩΚΙΑΛΗ)
Η ΛΥΣΗ!!! ΣΕ ΚΑΘΕ ΣΑΣ ΠΡΟΒΛΗΜΑ
EXPRESS SECURITY

Delta

ΔΙΑΜΑΝΤΕ ΕΡΓΑΛΕΙΑ
6ο χλμ.Ρόδου Λίνδου
Συγκρότημα Μανουσέλη

ΚΟΦΤΗ ΧΕΙΡΟΣ

ΔΙΑΤΡΗΤΙΚΑ

ΔΙΑΜΑΝΤΟΤΡΥΠΟΤΕΧΝΙΚΗ ΡΟΔΟΥ

ΔΙΑΜΑΝΤΟΦΟΡΟΙ ΔΙΣΚΟΙ ΚΟΠΕΣ ΓΙΑ ΓΡΑΝΙΤΗ, ΜΑΡΜΑΡΟ ΤΟΥΒΛΟ κ.τ.λ.

ΑΡΜΟΚΟΦΤΕΣ

ΤΡΥΠΑΜΕ
ΚΟΒΟΥΜΕ
ΣΠΑΜΕ

ΧΩΡΙΣ ΣΚΟΝΕΣ
ΡΩΓΜΕΣ
ΜΕΡΕΜΕΤΙΑ

ΠΩΛΗΣΕΙΣ
&
ΕΚΤΕΛΕΣΕΙΣ ΕΡΓΑΣΙΩΝ

Η ΠΟΛΥΧΡΟΝΗ ΜΑΣ ΠΕΙΡΑ ΣΤΟ ΕΞΩΤΕΡΙΚΟ ΜΑΣ ΔΙΝΕΙ ΤΗ ΔΥΝΑΤΟΤΗΤΑ ΝΑ ΒΡΙΣΚΟΥΜΕ ΛΥΣΗ ΕΚΕΙ ΠΟΥ ΟΙ ΑΛΛΟΙ ΣΗΚΩΝΟΥΝ ΤΑ ΧΕΡΙΑ ΨΗΛΑ!

ΤΗΛΕΦΩΝΗΣΤΕ ΜΑΣ
22410 69022 - 77986
ΚΙΝΗΤΟ: 6944 380562

ΥΠΕΥΘΥΝΟΣ
Μαρκος Τσεσμετζής



Ρόδος: εἰκῆ καὶ ὡς ἔτυχε...

...Οι ανεμώνες της Ρόδου, Κάσου και Καρπάθου

Το γεγονός ότι οι ***ανεμώνες*** είναι φυτά ακατάλληλα προς βρώση, τα κάνει να καταφέρνουν να επιζούν παντού. Συνολικά στην χώρα μας υπάρχουν εφτά είδη ανεμώνας, του *"λουλουδιού του ανέμου"* δηλαδή...

Ο ***κ. Γιώργος Σφήκας,*** ο γνωστός βοτανολόγος, μας πληροφορεί για τις ενδημικές ανεμώνες της Ρόδου και Κάσου-Καρπάθου:

• ***ανεμώνη η χαρίεσσα*** (anemone apennina subsp. blanda), ***Ρόδος:***

Το όνομα χαρίεσσα *δόθηκε στο φυτό αυτό λόγω της χαριτωμένης εμφάνισής του. Μοιάζει πολύ με την ανεμώνη των Απενίνων, της οποίας θεωρείται υποείδος, αλλά διαφέρει στα εξής χαρακτηριστικά: οι δευτερεύοντες λοβοί των φύλλων δεν έχουν μίσχο. Το καρποφόριο γέρνει προς τα κάτω μετά την άνθιση. Η συνήθης απόχρωση των σεπάλων είναι μοβ ή γαλάζια, υπάρχουν όμως και ποικιλίες με άνθη λευκά ή ρόδινα.*

Εξάπλωση: σε όλη την ηπειρωτική Ελλάδα, την Πελοπόννησο, τα νησιά του Ιονίου και από τα νησιά του Αιγαίου μόνο σε Θάσο, Σποράδες, Σάμο και Ρόδο.

Βιότοποι: λιβάδια και ξέφωτα, κυρίως στα ελατοδάση και στα πευκοδάση, σε υψόμετρο 400-1.900.

Άνθιση: *Μάρτιο-Μάιο*

...

• ***ανεμώνη του Χελδράιχ*** *(anemone hortensis subsp. heldreichii),* ***Κάσος-Κάρπαθος:***

Το όνομα του φυτού *αυτού που προέρχεται από το μεγάλο Γερμανό βοτανικό Θεόδωρο Χελδράιχ, ο οποίος έζησε στην Αθήνα επί πενήντα χρόνια, παντρεμένος με Ελληνίδα.*

Θεωρείται υποείδος της *Anemone hortensis (ανεμώνη η κηπαία) που εξαπλώνεται δυτικότερα, σε Αλβανία, Δ. Γιουγκοσλαβία, Ιταλία κ.λπ.*

Εξάπλωση: *ενδημικό είδος των Κρήτης, Κάσου, Καρπάθου και Γαύδου.*

Βιότοποι: θαμνώνες, φρυγανότοποι, πευκοδάση, ελαιώνες, χέρσα χωράφια, σε υψόμετρο 1-1.800.

Άνθιση: από Φεβρουάριο έως Απρίλιο.

...

*(**Υ.Γ.:** Μην σας παραξενεύει το σημερινό "λουλουδιασμένο" θέμα.*

...Εαρινή ισημερία, σήμερα!



Η ανεμώνη τη Ρόδου (κάτω) και Καρπάθου-Κάσου (πάνω). Εικονογράφηση: Γιώργος Σφήκας

... Η Λίνδος με την Ακρόπολη και τις Πεταλούδες

«...Στη Ρόδο αξίζει ακόμα να δείτε τη Λίνδο. Η Λίνδος είναι γνωστή για δύο πράγματα: την Ακρόπολή *της, που ακόμα και σήμερα δεσπόζει επιβλητική, και την* ***κοιλάδα με τις πεταλούδες.*** *Για το τελευταίο σημείο δε όποια περιγραφή και να κάνει κανείς δεν είναι αρκετή, μόνο μια επίσκεψη θα σας πείσει για τη μαγεία των χρωμάτων της...»!*

"Καθημερινή", Κυριακή 14 Μαρτίου 2004

...Ξανάρχεται το Γαλλικό Ινστιτούτο μέσω Νομαρχίας;

Αναγνώστης της στήλης εκφράζει την απορία του αν η διαφημιζόμενη προγραμματική σύμβαση μεταξύ Νομαρχίας και Γαλλικής Πρεσβείας δεν είναι παρά ο *"δούρειος ίππος"* για την, από το *"παράθυρο"*, επανεγκατάσταση στην πόλη μας του ***Γαλλικού Ινστιτούτου.***

Ως γνωστόν το παραπάνω ίδρυμα έχει δικαίωμα εγκατάστασης και λειτουργίας μόνον στην Αθήνα και όσες προσπάθειες έκανε για να επεκταθεί και σε άλλες πόλεις της χώρας, αντιμετώπισε την σθεναρή αντίσταση των Ιδιωτικών Ινστιτούτων Ξένων Γλωσσών που επικαλούνται το γράμμα του νόμου.

...Θα μπορούσε κάποιος αρμόδιος να δώσει τις απαραίτητες εξηγήσεις;

... Οδός: Εθνικής Αντίστασης-Βασ. Αννης Μαρίας

Είδε και απόειδε συμπολίτης μας που λειτουργεί εργαστήριο ελευθέρων σπουδών στην πληροφορική και ως διεύθυνση της σχολής του αναγράφει στον τίτλο διαφημιστικού ***"Αννης Μαρίας"*** και στο κείμενο **"Εθνικής Αντίστασης".**

...Περιττεύει να σχολιάσουμε ότι οι δύο αντιφατικές πινακίδες συνυπάρχουν, εισέτι!

ΝΤΕΤΕΚΤΙΒΣ ΑΘΗΝΩΝ

PRIVATE DETECTIVE

Αναλαμβάνουμε υποθέσεις ανηλίκων, προσωπικές, οικογενειακές εμποροβιομηχανικές
Διαθέτουμε τα καλύτερα ηλεκτρονικά σύγχρονα οπτικοακουστικά μέσα

Εχεμύθεια 100%
Τα 30 χρόνια πείρα είναι η εγγύησή μας

ΤΗΛ. 6977 632963 & 6945 319796

ΝΤΕΤΕΚΤΙΒΣ

Συνταξιούχος Αστυνομικός Ασφάλειας
ΑΝΑΛΑΜΒΑΝΟΥΜΕ
Υποθέσεις ανηλίκων, οικογενειακές, προσωπικές κ.τλ.
ΔΙΑΘΕΤΟΥΜΕ ΤΑ ΠΛΕΟΝ ΣΥΓΧΡΟΝΑ ΟΠΤΙΚΟΑΚΟΥΣΤΙΚΑ ΣΥΣΤΗΜΑΤΑ
100% ΕΧΕΜΥΘΕΙΑ
ΡΩΜΗΣ 22 - ΡΟΔΙΝΙ • ΤΗΛ. 22410 68985
ΚΙΝ. 6946997967

(εκ)πολιτισμικά παίγνια

Δημήτρης Τσαλουμάς

Ο ποιητής της Διασποράς από την Λέρο

Μπαλάντα σε παλιό ρυθμό

Πού πήγαν οι αδερφοί μας οι πραματευτές,
πού πήγαν, Παναγιά μου!

Αν τους κρατούσε μάγισσα η ξενιτειά
για γνώση και για πλούτο διψασμένους,
φύσα βοριά και φούσκωνε
τ' άσπρο πανί σαν περιστέρι.
Κι αν τους κρατούσε μάγισσα η ξενιτειά
στο δρόμο που χαθήκαν ψηλαφώντας,
μέθη του ανθού ο γυρισμός
στη λεμονιά που μένει.

Μα φύγανε τ' αδέρφια μας ταξιδευτές
δίχως ελπίδα, Παναγιά μου!

Δημήτρης Τσαλουμάς: "Τρόποι Γαλήνης", 1948

του συνόλου της πνευματικής υπόστασης των αποδήμων, τόσο ως προς τον πολιτισμό της γενέτειρας όσο και ως προς τα ιδιαίτερα «αντισώματα» που καλλιέργησαν για να αντιμετωπίσουν το συμβολικό πλέγμα της «αφομοίωσης» και να περισώσουν - ενιαία ή κάπως θραυματισμένη - τη «φαντασιακή» τους κοινότητα («imagined community»).

Με δεδομένη ωστόσο τη «δυναμική διγλωσσία» των Ελληνοαυστραλών, για την ώρα τουλάχιστον, περισσότερο της δεύτερης γενιάς που ευνοήθηκε από την κοινωνική και εκπαιδευτική κινητικότητα των τελευταίων δεκαετιών, διοχετεύοντας τη δραστηριότητά της σε ανεξάρτητα επαγγέλματα παροχής υπηρεσιών και στις ανώτερες θέσεις του συνόλου των θεσμών του κράτους, θα μπορούσε κανείς να διαγνώσει μια αντίστοιχη δυναμική συμπαρουσία των Νεοελληνικών Σπουδών, στον βαθμό βέβαια που θα συνέτρεχαν ορισμένες καίριες προϋποθέσεις για τη βιωσιμότητά τους.

Από τα ακραία παραδείγματα, *στο πεδίο της λογοτεχνίας, είναι η υψηλή καταξίωση τόσο στη μητρική γλώσσα όσο και στη γλώσσα της χώρας υποδοχής. Πρόκειται για τον ξενιτεμένο νέο στους Αντίποδες:*

«Μονάχος εσύ,
που σκάζουν της γης οι πυρετοί
που φρουμάζουν ανάσκελα τα σκέλεθρα καθώς γελά
στον καθρέφτη της λάβρας το κοράκι
και δε βλέπεις της πατρίδας τα στραβά, και πάνε
οι κόποι της μοναξιάς σου χαμένοι».

Με δυο πατρίδες και δυο γλώσσες ο Τσαλουμάς-Tsaloumas *δεν έπαψε ποτέ να αναστοχάζεται τη δουλειά του, με καλοδουλεμένα ποιήματα ποιητικής. Από τα ίδια* ***"Επιγράμματα"*** *κατατίθεται η αδολεσχία της «λέσχης» αναλυτών της Μούσας:*

«Μα πώς να ξεχάσω την πρώτη μου βίζιτα,
ο καθένας με την ψυχούλα του τσίτσιδη στο σκαμνί
και να ξετάζουνε σκυφτοί με βελόνα και τσιμπίδι
το ντελικάτο πετσί, να βγάζουν αγκυλάκια
που φακός δεν τα βλέπει; Λες κι αραπάκια
ξεψειριάζανε. Ασε που κατάργησαν την κουβέντα και
πιάσανε το παραμιλητό, ο καθένας με το χαβά του».

Πριν από λίγους μήνες ο Τσαλουμάς *δημοσίευσε το δεύτερο μέρος από τις* ***"Παρατηρήσεις υποχονδριακού".*** *Από την καυστική αυτή διάθεση θα μπορούσα να σταθώ στον «Πολιτικό συναγερμό» που αγγίζει τη συγκυρία. Ακούγοντας την ομιλία του «Αρχηγού» προσπαθεί ο ποιητής να διακρίνει τι «γιατρικά σοφίζεται για την πατρίδα»:*

«Μου φάνηκε σα λαχανοντολμάς
πιο φουσκωτός απ' ό,τι πρέπει.
Ομως το πάει πονηρά, δε λέει τίποτα
ώσπου να πάρει την πατέντα»...

(Παναγιώτης Νούτσος)



Πτολεμαϊκός χάρτης της Ελλάδος του S. Munster, του 1544

...

Η στήλη έχει παρουσιάσει ήδη τον ξενιτεμένο ποιητή από την **Λέρο,** τον **Δημήτρη Τσαλουμά,** που ζει εδώ και δεκαετίες στην Αυστραλία και ο οποίος γράφει τα ποιήματά του χρησιμοποιώντας και τις δύο γλώσσες, Ελληνική και Αγγλική, με μεγάλη επιτυχία.

Για τον **Δημήτρη Τσαλουμά-Tsaloumas** και γενικότερα για την λογοτεχνία της **Ελληνικής Διασποράς** γράφει ο **Παναγιώτης Νούτσος,** καθηγητής Κοινωνικής και Πολιτικής Φιλοσοφίας στο Πανεπιστήμιο Ιωαννίνων *("Το Βήμα")*, 14 Μαρτίου 2004):

«Στην Αυστραλία, κατά τις τελευταίες δεκαετίες, *μετά από μια επώδυνη ανάδυση και εφαρμογή της «πολυ-πολιτισμικής» της πολιτικής, δηλαδή μιας ορισμένης συστοίχησης των μηχανισμών ιδεολογικής ηγεμονίας με την εθνοτική σύνθεση του αυστραλιανού κράτους, η Ελληνική περιλαμβάνεται στις εννέα «επικρατέστερες γλώσσες».*

Αποτελεί τη γλώσσα της ελληνικής παροικίας: η επικοινωνιακή και πολιτιστική της λειτουργία διατηρείται αμείωτη στην κοινοτική οργάνωση, στην οικογένεια (όπου η γλωσσική απόκλιση της νέας γενιάς εμφανίζεται πολύ χαμηλή), στην εκκλησία, στον εργασιακό χώρο, στην πληροφόρηση (ραδιόφωνο, τηλεόραση, εφημερίδες, περιοδικά κτλ.), στην εκπαίδευση και στην καλλιτεχνική παραγωγή.

Από μια άποψη, ό,τι παρατηρείται στην αντοχή της γλώσσας *και ειδικότερα μιας λογοτεχνίας που ανήκει στις «minores» θα μπορούσε να επιβεβαιωθεί, με τις αναγκαίες βέβαια διαμεσολαβήσεις, και στον τρόπο εκδίπλωσης και εδραίωσης των συναφών σπουδών. Αν δηλαδή οι λογοτεχνίες αυτές εμπεριέχουν τη διάθεση αντίστασης στον κυρίαρχο λόγο των χωρών εγκατάστασης των μεταναστών, με παρόμοια δυναμική ενδέχεται να σφραγισθεί η μελέτη*

«ΡΟΔΙΑΚΗ» ΑΠΟ ΤΟ 1915

ΦΛΑΣ ΣΤΟ ΠΑΡΕΛΘΟΝ


ΡΟΔΙΑΚΗ
PERIODICO SETTIMANALE

ΕΝ ΡΟΔΩ
ΔΕΥΤΕΡΑ 31 ΜΑΡΤΙΟΥ 1930
ΑΡΙΘΜ. ΦΥΛΛΟΥ 1103

ΡΟΔΙΑΚΑ ΧΡΟΝΙΚΑ

Περιηγηταί

Δια του γερμανικού ατμοπλοίου "Ωκεανία" αφίχθησαν εις την πόλιν μας 190 Γερμανοί περιηγηταί οίτινες επεσκέφθησαν το αρχαιολογικόν Μουσείον και τα διάφορα αξιοθέατα της Ρόδου.

Κοινωνική κίνησις

Δια του ατμοπλοίου Ιθάκη αφίκετο εξ Αμερικής ο αιδεσιμ. ιερεύς Πανά Γεώργιος πατήρ του ιατρού κ. Κ. Παπαγεωργίου.

Ευεργετική βροχή

Ευεργετικωτάτη ήτο πραγματικώς η προχθεσινή βροχή, η οποία εχαροποίησε τους γεωργούς μας, που ευρίσκοντο εις απελπισίαν με την ανομβρίαν τόσου χρονικού διαστήματος.

Παράκλησις

Παρακαλούνται θερμώς οι αξ. συνδρομηταί της "Ροδιακής" οι καθυστερούντες μέχρι τούδε τας συνδρομάς των, όπως ευαρεστηθώσι να εμβάσωσι ταύτας ημίν όσον ένεστι ταχύτερον διευκολύνοντες ούτω ημάς εις το δύσκολον έργον μας.

ΕΝΔΙΑΦΕΡΟΥΣΑ ΔΗΛΩΣΙΣ

Εις την Αποθήκην του εν Κρεμαστή καταστήματος Θεοδώρου Ν. Λούπη πωλούνται όλα τα είδη ξυλείας, εργαλεία ξυλουργικά με πολύ συμφέρουσας τιμάς.

Επίσης ο κ. Θεόδωρος Λούπης δοκιμασμένος τεχνίτης αναλαμβάνει εργολαβικώς κάθε είδος οικοδομικής ή ξυλουργικής εργασίας με τιμάς πολύ συγκαταβατικάς.

(Στα κείμενα από την παλιά "Ροδιακή" διατηρείται η γλώσσα της εποχής και οι τότε ονοματοθεσίες. Τότε η "Ροδιακή" εκδιδόταν υπό καθεστώς ιταλικής κατοχής).

ΦΩΤΟΓΡΑΦΙΑ-ΗΛΕΚΤΡΟΝΙΚΗ ΕΠΕΞΕΡΓΑΣΙΑ ΕΙΚΟΝΑΣ-ΜΑΚΕΤΑ
ούνθεσις
+THESIS
ΧΡΥΣΑΝΘΟΥ ΑΡΓΥΡΩ
ΠΤΥΧΙΟΥΧΟΣ ΦΩΤΟΓΡΑΦΟΣ ΤΩΝ Τ.Ε.Ι ΑΘΗΝΩΝ

prospect.
Διαφημιστικές,
καλλιτεχνικές,
ΦΩΤΟΓΡΑΦΙΕΣ.
ΟΛΑ ΨΗΦΙΑΚΑ, ΤΕΛΕΙΑ ΚΑΙ ΓΡΗΓΟΡΑ.....
ΕΚΤΥΠΩΣΕΙΣ ΣΕ ΦΩΤΟ/ΚΟ ΧΑΡΤΙ-DURAFLEX-DURACLEAR
ΜΙΧ.ΠΕΤΡΙΔΗ 100 ΤΗΛ.2241062552 - 6976.225127

Αντίλαλοι

πολιτικοί και άλλοι...

Για πρώτη φορά

Μετά την κ. **Αννα Ψαρούδα - Μπενάκη** που εξελέγη προχθές πρόεδρος της Βουλής (για πρώτη φορά αναλαμβάνει γυναίκα το αξίωμα αυτό) τα ίδια είχαμε χθες και στο ΤΕΕ Δωδεκανήσου!

Πρόεδρος της αντιπροσωπείας του τμήματος Δωδεκανήσου εξελέγη η **κ. Ευαγγελία Μπιλλήρη** και σε τοπικό επίπεδο είναι πράγματι η πρώτη φορά που αναλαμβάνει το αξίωμα αυτό μια γυναίκα!

Λ.Μ.

Η κακιά στιγμή;

Σοβαρότατο ήταν το επεισόδιο ανάμεσα στον δήμαρχο Ροδίων, και στην αστυνομικό του ΑΤ Ρόδου, η οποία ενεπλάκη στα καλά καθούμενα σε φραστική αντιπαράθεση μαζί του, άνευ λόγου και αιτίας.

Αναυδοι έμειναν και όσοι ήταν παρόντες (ακούγοντας τα όσα ακούστηκαν) και το κυριότερο, χάριν στους ψυχραιμότερους αποφεύχθηκαν τα χειρότερα, μέσα στην αίθουσα του Εφετείου, στην οποία λίγα μόλις λεπτά νωρίτερα είχε εκδοθεί η καταδικαστική απόφαση: 200 τουλάχιστον άτομα αποτελούσαν το φορτισμένο ακροατήριο που παρακολουθούσε τα όσα διαδραματίζονταν. Και για όσους διαθέτουν τον κοινό νου, μια... σπίθα θα μπορούσε να ανάψει πολύ μεγαλύτερες φωτιές και να επιφέρει μπελάδες τέτοιους που ούτε θα μπορούσε να φανταστεί κανείς.

Ο λόγος τώρα, ανήκει πρωτίστως στον αστυνομικό διευθυντή Δωδεκανήσου κ. Ηλία Χαλυβόπουλο. Ο οποίος, μέχρι σήμερα τουλάχιστον, έχει αποδείξει (χωρίς συντεχνιακές τακτικές) ότι τέτοιου είδους φαινόμενα, τα πατάσσει εν τη γενέσει τους!

Μιχ. Μ.

Ξεκάθαρα!



Ηταν ξεκάθαρος ο αντιδήμαρχος Ροδίων **Νίκος Χαραλάμπης**, χτες στην ημερίδα για τους βιολογικούς καθαρισμούς: «πρέπει να επιβάλλονται ποινές χωρίς επιείκεια, επειδή οι παραβάτες μολύνουν το περιβάλλον». Και δεν έχει άδικο, καθώς όπως έδειξε και η έρευνα που πραγματοποίησε η επιστημονική ομάδα του επιμελητηρίου, περίπου το 70% των ερωτηθέντων, απάντησε ότι επέλεξε τη Ρόδο για διακοπές, λόγω του... **ήλιου** και **των παραλιών** της! Γι' αυτό και θα πρέπει να προσέχουμε ιδιαίτερα το περιβάλλον.

Β.Μ.

Χάος!

Μια πρωτοφανής κίνηση παρατηρείται τις τελευταίες μέρες στο κέντρο της πόλης. Ο ανοιξιάτικος καιρός άνοιξε την όρεξη σε πολλούς που άρχισαν τις βόλτες στο Μαντράκι οι περισσότεροι χωρίς να έχουν δουλειά, απλά για βόλτα ή καφέ. Κακό δεν είναι αλλά, αν τηρούσαν και τους νόμους δεν θα υπήρχε πρόβλημα. Γιατί πρέπει να παρκάρουν όλοι μέσα στο δρόμο δεξιά κι αριστερά, και να δυσκολεύονται τα διερχόμενα αυτοκίνητα; Την επόμενη εβδομάδα που θα έρθουν οι μαθητές με τα πούλμαν αυτό το χάος θα συμβαίνει στην πόλη;

Β.Μ.

Ο νέος πρωθυπουργός κ. Κώστας Καραμανλής μάλλον και η απόφασή του να ζητήσει την προστασία του ΝΑΤΟ ενόψει των Ολυμπιακών Αγώνων στη χώρα μας, ευθύνεται (αποκλειστικά και μόνο) για τα όσα διαδραματίστηκαν στο καφενείο των Απολακκιατών, το βράδυ της περασμένης Τετάρτης! Διότι εάν δεν υπήρχε αυτό το δεδομένο, θα συζητούσαν μέσα σε ένταση οι θαμώνες, θα ενοχλούνταν οι γείτονες και θα έρχονταν οι αστυνομικοί για να γίνει το επεισόδιο;

Μιχ. Μ.

Φέτος το Πάσχα θα είναι ξεχωριστό...
με το Εορτοδάνειο
της ΤΡΑΠΕΖΑΣ ΔΩΔΕΚΑΝΗΣΟΥ
Εως 9.000 €
Με τελικό Επιτόκιο 9,9%
Με περίοδο χάριτος 6 μηνών
Με χρόνο εξόφλησης έως και 60 μήνες
Διαθέσιμο την περίοδο των εορτών
από 22-3-2004 έως 16-4-2004
Χωρίς έξοδα φακέλου

ΣΥΝΕΤΑΙΡΙΣΤΙΚΗ
ΤΡΑΠΕΖΑ ΔΩΔΕΚΑΝΗΣΟΥ
η δική μας τράπεζα
ΡΟΔΟΣ-ΚΩΣ-ΚΑΛΥΜΝΟΣ-ΙΑΛΥΣΟΣ-ΑΡΧΑΓΓΕΛΟΣ-ΛΑΡΔΟΣ-ΣΟΡΩΝΗ-ΝΙΣΥΡΟΣ-ΚΑΡΠΑΘΟΣ-ΚΑΣΟΣ

κρικος αυτοκίνητα
ΚΑΙΝΟΥΡΓΙΑ ΜΕΤΑΧΕΙΡΙΣΜΕΝΑ
TOYOTA - MAZDA - CITROEN
SKODA - CHRYSLER - AUDI
VOLKS WAGEN
13ο χλμ ΡΟΔΟΥ - ΑΕΡΟΔΡΟΜΙΟΥ
(Απέναντι από την HERTZ)
Πληροφορίες στο τηλ: 22410-82222
Fax: 22410-82521

Ταβέρνα-Ουζερί
Μεζεδοκαμώματα
στα Κοσκινού
Φρέσκοι
θαλασσινοί μεζέδες
και κρέατα στα κάρβουνα
ΑΝΟΙΚΤΑ ΚΑΘΗΜΕΡΙΝΑ
μετά τις 17.00
ΚΥΡΙΑΚΗ ΑΝΟΙΚΤΑ ΑΠΟ ΤΟ ΜΕΣΗΜΕΡΙ
Σας περιμένουμε
Κοσκινού (παλιά πλατεία)
Τηλ. 22410-64545, 6944104611

ΚΤΙΡΙΟΔΟΜΗ Ο.Ε.
ΤΕΧΝΙΚΗ ΕΤΑΙΡΕΙΑ–ΑΜΕΡΙΚΗΣ 97 ΡΟΔΟΣ
ΠΩΛΟΥΝΤΑΙ:
- ΜΟΝΟΚΑΤΟΙΚΙΕΣ ΣΤΗΝ ΠΕΡΙΟΧΗ ΦΙΛΕΡΗΜΟΥ ΜΕ ΜΕΓΑΛΟ ΟΙΚΟΠΕΔΟ
- ΔΙΑΜΕΡΙΣΜΑΤΑ ΠΟΛΥΤΕΛΟΥΣ ΚΑΤΑΣΚΕΥΗΣ ΣΤΟΝ ΔΗΜΟ ΤΡΙΑΝΤΩΝ
- ΔΙΑΜΕΡΙΣΜΑΤΑ ΠΟΛΥΤΕΛΟΥΣ ΚΑΤΑΣΚΕΥΗΣ ΜΕ ΘΕΣΗ ΣΤΑΘΜΕΥΣΗΣ ΣΤΗΝ ΟΔΟ ΚΑΝΑΔΑ.
Πληροφορίες κ. Φράγκο
τηλ. 2241024208-2241036604, κιν. 6944338277

Ψαροταβέρνα -Μεζεδοπωλείο
"ΧΑΤΖΗΚΕΛΗΣ"
ΑΝΟΙΚΤΑ καθημερινά
από τις 12 το μεσημέρι
έως 12 το βράδυ
στο γνωστό σας χώρο
που ανακαινίστηκε και μεγάλωσε
Σολωμού Αλχαδέφ 9, Π. Πόλη
Τηλ. 22410-27215

MAZDA TRIBUTE 4X4 Για τους λάτρεις της περιπέτειας
Τώρα το γνωστό σε όλους τετρακίνητο JEEP TRIBUTE της MAZDA
σε μια μοναδική απίστευτη τιμή.
Από 25.900 € και ετοιμοπαράδοτο

3Τ ΑΕΒΕ
6ο χλμ. Ρόδου - Λίνδου, 851 00 Ρόδος
Τηλ.: 22410 68000, Fax: 22410 68010, mazda@3t.gr