PAFFUTO
WINE MUSIC BAR
www.paffuto.com

Η ΡΟΔΙΑΚΗ

ΕΛΤΑ

ΠΕΜΠΤΗ
15 ΑΠΡΙΛΙΟΥ 2004
ΑΡ. ΦΥΛΛΟΥ 17.670
ΤΙΜΗ: ΕΥΡΩ 0,70

ΗΜΕΡΗΣΙΑ ΠΡΩΙΝΗ ΕΦΗΜΕΡΙΔΑ ΤΗΣ ΡΟΔΟΥ

ΕΡΧΟΝΤΑΙ ΑΚΟΜΑ ΧΕΙΡΟΤΕΡΕΣ ΜΕΡΕΣ



Στη "μαύρη λίστα" είναι το Φαληράκι

Τουριστικοί οργανισμοί πιέζονται να αλλάξουν προορισμούς και να μην κλείσουν δωμάτια για την τουριστική περίοδο του 2005!

ΣΕΛΙΔΑ 8

ΠΡΩΤΕΣ ΔΗΛΩΣΕΙΣ ΤΟΥ ΠΕΡΙΦΕΡΕΙΑΡΧΗ ΣΤΗ ΡΟΔΟ

Ζητώ συνεργασία απ' όλους τους φορείς



Συνεργασία με τις τοπικές αρχές και υπηρεσιακούς παράγοντες είχε στη Ρόδο ο νέος Περιφερειάρχης κ. Χ. Κόκκινος.

ΣΕΛΙΔΑ 12

ΑΝΑΚΟΙΝΩΘΗΚΕ ΧΘΕΣ ΤΟ ΠΛΗΡΕΣ ΠΡΟΓΡΑΜΜΑ

Στις 18 Μαΐου ξεκινούν οι εξετάσεις στα Λύκεια

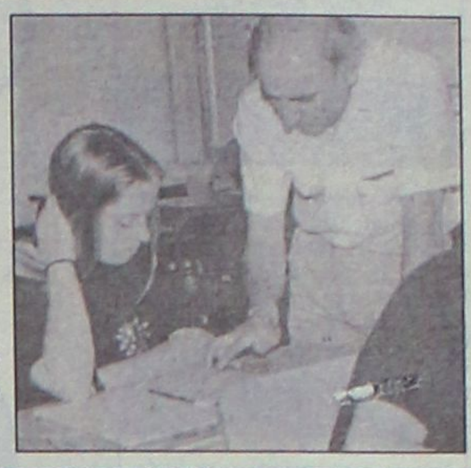

ΤΑ ΜΑΘΗΜΑΤΑ ΛΗΓΟΥΝ ΣΤΙΣ 14 ΜΑΪΟΥ

Ανακοινώθηκε χθες από το υπουργείο Παιδείας το πλήρες πρόγραμμα των εξετάσεων των μαθητών της Β' και της Γ' Λυκείου. Τα μαθήματα λήγουν στις 14 Μαΐου.

ΣΕΛΙΔΑ 11

Συνέρχεται το Συμβούλιο των Πολιτικών Αρχηγών

ΤΑ ΣΠΟΥΔΑΙΑ σήμερα για το Κυπριακό



• ΔΙΑΓΓΕΛΜΑ ΤΟΥ ΠΡΩΘΥΠΟΥΡΓΟΥ • ΑΝΑΤΑΡΑΞΕΙΣ ΣΤΟ ΠΑΣΟΚ • ΟΧΙ ΑΠΟ ΑΚΕΛ ΑΝ ΔΕΝ ΔΟΘΕΙ ΑΝΑΒΟΛΗ

Συνέρχεται σήμερα το Συμβούλιο των Πολιτικών Αρχηγών υπό την προεδρία του Προέδρου της Δημοκρατίας. Αμέσως μετά θα ακολουθήσει το Διάγγελμα του Πρωθυπουργού. Στο ΠΑΣΟΚ συνεχίζονται οι αντιδράσεις για την στάση που τήρησε ο Γ. Παπανδρέου, ενώ στην Κύπρο τα κόμματα συνεδριάζουν συνεχώς.

ΣΕΛΙΔΕΣ 6 και 7

ΥΠΟΘΕΣΗ ΝΑΡΚΩΤΙΚΩΝ



Στη φυλακή οι δύο από τους τρεις

Στις φυλακές οδηγούνται οι δύο από τους τρεις εμπλεκόμενους στην υπόθεση εισαγωγής κοκαΐνης στη Ρόδο. Οι έρευνες της Αστυνομίας συνεχίζονται.

ΣΕΛΙΔΑ 5

ΕΔΩ ΤΑ ΠΑΝΤΑ ΕΙΝΑΙ
EXTRA-EXTRA-LARGE
EXTRA-EXTRA-LARGE ΣΤΗ ΜΟΥΣΙΚΗ
EXTRA-EXTRA-LARGE ΣΤΗ ΔΙΑΣΚΕΔΑΣΗ
EXTRA-EXTRA-LARGE ΣΤΟ ΠΕΡΙΒΑΛΛΟΝ
EXTRA-EXTRA-LARGE ΣΤΟ SERVICE
LIVE XXL
Ζωντανή Ελληνική μουσική
ΕΠΙΣΗΜΗ ΕΝΑΡΞΗ
ΠΑΡΑΣΚΕΥΗ 16 ΑΠΡΙΛΙΟΥ
LIVE XXL
Καστελορίζου 4-6 (100 Χουρμαδιές)
Τηλ 22410-34647/37570

CAVO TANGO
CAFE
Το καλοκαίρι έρχεται και σας ευχόμαστε,
κάθε μέρα καλημέρα και κάθε βράδυ
CAVO TANGO.
Γιατί ... υπάρχουν όμορφες
στιγμές που μπορούμε να ζήσουμε ...
Στιγμές CAVO TANGO.
η γαλάζια πνοή του Αιγαίου
ανοίγουμε την Πέμπτη 15/4/2004
Φερενίκης 3, Ιαλυσός - Τηλ: 22410 90993
APOPSIS DESIGN

D.N.A. club
Το αναλύσαμε και το
δημιουργήσαμε για εσάς!
Η διασκέδαση είναι στο DNA σας
ΑΝΟΙΚΤΑ κάθε
ΠΑΡΑΣΚΕΥΗ & ΣΑΒΒΑΤΟ
6ο χλμ. λεωφ. Καλλιθέας – Ρόδου
τηλ. 22410-69859

ΗΜΕΡΟΛΟΓΙΟ

Πέμπτη 15 Απριλίου 2004
Λεωνίδου επ. Αθηνών ιερομ.,
Κρόκεαννας μαρτ.

Ανατολή ηλίου: 05.51'
Δύση ηλίου: 19.00
Σελήνη 26 ημερών

ΦΑΡΜΑΚΕΙΑ

Σήμερα διημερεύει το φαρμακείο του Φουτούλη Νικολάου στην οδό Αθανών 11 (Ανάληψη) και διανυκτερεύει το φαρμακείο του Καζουλλάκη Ιπποκρ. στην οδό Εφ. Σταυρού και Αλ. Διάκου 61.

ΒΕΝΖΙΝΑΔΙΚΑ

Σήμερα διανυκτερεύουν τα βενζινάδικα: Ακρίτας ΕΠΕ (Γ. Σεφέρη), Τσαγγαράκης (Λ. Καλλιθέας), Πίπος Σταμάτης (Ιξιά), Παπασταυρίου Ανδρ. (Κρεμαστή), Πάππου Καρολ. (Παραδείσι), Θεουλάκης Ι. (Εμπωνα), Σαλαμαστράκης (Τσαΐρι), Οίκουτας Μ. (Αρχάγγελος)

ΛΑΪΚΕΣ ΑΓΟΡΕΣ

Τετάρτη: στο Δημοτικό Νεκροταφείο.
Πέμπτη: στην οδό Βόρρωνος
Παρασκευή: στην οδό Πτολεμαίων (Ανάληψη)
Σάββατο: στο Δημοτικό Νεκροταφείο.

ΔΡΟΜΟΛΟΓΙΑ ΠΛΟΙΩΝ

Σήμερα αναχωρεί το πλοίο "ΡΟΔΟΣ" στις 15.00 για Κω-Κάλυμνο-Λέρο-Πάτμο-Πειραιά.

ΑΕΡΟΠΟΡΙΚΑ ΔΡΟΜΟΛΟΓΙΑ

ΟΛΥΜΠΙΑΚΗ ΑΕΡΟΠΟΡΙΑ

ΑΠΟ ΡΟΔΟ-ΑΘΗΝΑ
- Καθημερινά 07.10, 13.40
- Πέμπτη 20.10, 22.45
- Καθημερινά πλην Πέμπτης 19.40, 22.25
- Καθημερινά πλην Κυριακής 10.40

ΑΠΟ ΑΘΗΝΑ-ΡΟΔΟ
- Καθημερινά 05.30,12.00
- Πέμπτη 18.30, 21.05
- Καθημερινά πλην Πέμπτης 18.00, 20.45
- Καθημερινά πλην Κυριακής 09.00

ΑΠΟ ΡΟΔΟ-ΘΕΣΣΑΛΟΝΙΚΗ
- Δευτέρα - Τετάρτη 09.45
- Πέμπτη 10.45
- Σάββατο 15.15
- ΔΕΥ-ΤΕΤ-ΠΑΡ-ΚΥΡ 16.10

ΑΠΟ ΡΟΔΟ-ΗΡΑΚΛΕΙΟ
- Δευτέρα - Παρασκευή-Κυριακή 17.45
- Τρίτη - Πέμπτη 18.30
- Τετάρτη - Σάββατο 19.20

ΑΠΟ ΗΡΑΚΛΕΙΟ-ΡΟΔΟ
- Δευτέρα-Παρασκευή-Κυριακή 19.05
- Τρίτη-Πέμπτη 19.50
- Τετάρτη - Σάββατο 20.40

ΑΠΟ ΡΟΔΟ-ΚΑΡΠΑΘΟ
- ΔΕΥ-ΠΕΜ-ΠΑΡ-ΣΑΒ 07.00, 10.40
- Τετάρτη-Κυριακή 10.40, 14.20

ΑΠΟ ΡΟΔΟ-ΚΑΣΟ
- ΔΕΥ-ΠΕΜ-ΠΑΡ-ΣΑΒ 07.00
- Τετάρτη-Κυριακή 10.40

ΑΠΟ ΡΟΔΟ-ΚΑΣΤΕΛΟΡΙΖΟ
- ΔΕΥ-ΤΕΤ-ΠΑΡ-ΣΑΒ-ΚΥΡ 07.10

ΑΠΟ ΡΟΔΟ-ΧΙΟ
- Τρίτη στις 10.40 και Πέμπτη στις 10.45'

ΡΟΔΟΣ-ΜΥΤΙΛΗΝΗ
- Δευτέρα-Τετάρτη στις 09.45, Τρίτη στις 10.40', Πέμπτη στις 10.45' και Σάββατο στις 15.15

ΡΟΔΟΣ- ΣΑΜΟΣ
- Τρίτη στις 10.40', Σάββατο στις 15.15

ΡΟΔΟΣ-ΑΗΜΝΟΣ
- Δευτέρα-Τετάρτη στις 09,45', Τρίτη στις 10.40', Πέμπτη στις 10.45' και Σάββατο στις 15.15'

AEGEAN AIRLINES & CRONUS

ΑΠΟ ΡΟΔΟ-ΑΘΗΝΑ
Καθημερινές πτήσεις 14.15-16.30-19.50-22.40

ΑΠΟ ΑΘΗΝΑ-ΡΟΔΟ
Καθημερινά πτήσεις 05.30-08.45-14.50-18.10-21.00

ΑΠΟ ΡΟΔΟ-ΗΡΑΚΛΕΙΟ
Καθημερινά πτήσεις 763-14.30

ΑΠΟ ΗΡΑΚΛΕΙΟ-ΡΟΔΟ
Καθημερινά πτήσεις 764-16.05

ΑΠΟ ΡΟΔΟ-ΘΕΣΣΑΛΟΝΙΚΗ
Καθημερινά πτήσεις 10.20

ΑΠΟ ΘΕΣΣΑΛΟΝΙΚΗ-ΡΟΔΟ
Καθημερινά πτήσεις 12.20

Χρήσιμα τηλέφωνα κρατήσεων: (22410) 24400.

Επώνυμον το ανώνυμον...

Απρόβλεπτες οι συνέπειες για το ΠΑΣΟΚ

Ο μείζων προβληματισμός στην Αθήνα και τη Λευκωσία εν όψει του δημοψηφίσματος της 24ης Απριλίου, επισκίασε, όπως ήταν φυσικό, το ηχηρό «όχι» του κ. Κώστα Λαλιώτη, το οποίο υιοθετείται και από σημαντικό αριθμό στελεχών του ΠΑΣΟΚ που αντιδρούν, έτσι, στο «εσπευσμένο και κατηγορηματικό ναι» του κ. Γιώργου Παπανδρέου.

Πιθανότατα η αντίδραση αυτή, έναν μόλις μήνα μετά τις εκλογές, σηματοδοτεί επερχόμενες εξελίξεις στο εσωτερικό του κόμματος της αξιωματικής αντιπολιτεύσεως με την επανεμφάνιση της πτέρυγος του «πατριωτικού και κοινωνικού ΠΑΣΟΚ», το οποίο είχε έκδηλα «ατροφήσει» επί αρχηγίας και πρωθυπουργίας του κ. Κ. Σημίτη. Με την έννοια αυτή ο κ. Κώστας Λαλιώτης που είχε εγγράψει υποθήκη, παραμένοντας εκτός της κοινοβουλευτικής ομάδος και της κομματικής πυραμίδος στις πρόσφατες εκλογές, σπεύδει τώρα να ηγηθεί της εσωκομματικής αντιπολιτεύσεως, αμφισβητώντας ευθέως την ιδεολογικοπολιτική ταυτότητα, την οποία εκφράζει η ηγεσία Παπανδρέου, ως κατά βάσιν συνεχιστής της περιόδου Σημίτη.

Το ζήτημα είναι πολύ σοβαρό για το ΠΑΣΟΚ και απειλητικότατο για το νέο αρχηγό του. Ο πολιτικός εξοστρακισμός που υπέστη το πατριωτικό και κοινωνικό ΠΑΣΟΚ από τους εκσυγχρονιστές του κ. Σημίτη συνετελέσθη και επεκράτησε στην τελευταία θητία, ύστερα από δύο εκλογικές νίκες του τέως πρωθυπουργού. Οι νίκες, άλλωστε, πάντοτε δικαιώνουν τους σχεδιασμούς, τη στρατηγική και τις επιλογές του νικητού, ενώ η ήττα τις καταγράφει, συνήθως, ως εσφαλμένες. Για τον λόγο αυτόν η αναζήτηση των αιτίων και η κριτική της ήττας είναι εξαιρετικά κρίσιμη διαδικασία στα πολιτικά κόμματα, οδηγώντας, συχνότατα, σε αλλαγή ηγεσίας και σε αναθεώρηση πολιτικής.

Προφανώς, λοιπόν, ο κ. Λαλιώτης με το «όχι» που αντέταξε στο «ναι» του κ. Παπανδρέου, εν όψει του δημοψηφίσματος στην Κύπρο για το σχέδιο Ανάν, «απορρίπτει» ως λανθασμένες τις βασικές επιλογές των κυβερνήσεων Σημίτη στον τομέα της εξωτερικής πολιτικής, την οποία επί μακρόν διηύθυνε ο σημερινός αρχηγός του ΠΑΣΟΚ. (Επιλογές που οροθετήθηκαν με το «ευχαριστώ» Σημίτη στις ΗΠΑ μετά την κρίση στα Ίμια, τον χειρισμό της υποθέσεως Οτσαλάν, την ελληνική στάση στους πολέμους της Σερβίας και του Ιράκ και, τέλος, στη διαπραγμάτευση του Κυπριακού και στο «πειθήνιο ναι» για το σχέδιο Ανάν). Θεωρείται βέβαιον, επίσης, ότι ο κ. Λαλιώτης θα φροντίσει, εξ ίσου συντόμως και σαφώς, να εκφράσει και το «κοινωνικό ΠΑΣΟΚ», αμφισβητώντας τις βασικές επιλογές Σημίτη αναφορικά με το εσωτερικό σκέλος της οικονομικής πολιτικής.

Συνεπώς το πασχαλινό «όχι» του κ. Λαλιώτη μπορεί να θεωρείται απλό βεγγαλικό ως προς το μέγα δίλημμα που αντιμετωπίζει ο κυπριακός Ελληνισμός, αλλά για το ΠΑΣΟΚ ήταν μια εγκαιροφλεγής βόμβα μεγάλης ισχύος και με απρόβλεπτες συνέπειες.



ΔΕΧΟΝΤΑΙ ΤΟ ΚΟΙΝΟ

Ο Νομάρχης Δωδεκανήσου Γιάννης Μαχαιρίδης και οι Βοηθοί Νομάρχη Στάθης Κουσουρνάς και Νίκος Ζωίδης δέχονται το κοινό κάθε Τρίτη και Πέμπτη, από τις 11.00-13.00 το μεσημέρι.

ΤΑΞΙ

ΡΑΔΙΟ ΤΑΞΙ: 2241-0-64712, 2241-0-64790.

ΧΡΗΣΙΜΑ ΤΗΛΕΦΩΝΑ

ΝΟΣΟΚΟΜΕΙΟ:	2241-0-80000
ΑΜΕΣΗ ΔΡΑΣΗ ΠΥΡ/ΚΗΣ:	199
ΛΙΜΕΝΑΡΧΕΙΟ:	2241-0-22220, 2241-0-27695
ΒΛΑΒΕΣ Α.Ε.Η.:	125
ΒΛΑΒΕΣ Ο.Τ.Ε.:	121
ΑΜΕΣΗ ΔΡΑΣΗ:	100
ΒΛΑΒΕΣ ΥΔΡΕΥΣΗΣ:	2241-0-68750, 2241-0-68755
ΝΟΜΑΡΧΙΑ:	2241-0-46502
ΠΕΡ/ΚΗ Δ/ΝΣΗ	2241-0-38174
ΔΗΜΟΣ:	2241-0-46200
ΔΗΜ. ΕΠΙΧ. ΚΑΘΑΡ.:	2241-0-77600
ΥΠΗΡ. ΑΠΟΚΟΜΙΔΗΣ:	2241-0-61057
ΤΡΟΧΑΙΑ:	2241-0-26480
ΠΛΗΡΟΦ. Ο.Τ.Ε.:	131
ΔΕΛΤΙΟ ΚΑΙΡΟΥ:	149
ΛΑΧΕΙΑ:	1444
ΠΡΟΠΟ - ΛΟΤΤΟ:	1444
ΡΟΔΑ:	2241-0-26300
ΚΤΕΛ:	2241-0-27706
Ο.Α.Ε.Δ.:	2241-0-23265
Ι.Κ.Α.:	2241-0-64912
ΤΑΞ.Υ.:	2241-0-68701, 2241-0-68702
ΟΛΥΜΠΙΑΚΗ:	2241-0-24555
Δ.Α.Ν.Ε.:	2241-0-43150
ΕΡΓΑΤ. ΚΕΝΤΡΟ:	2241-0-24730
CRONUS AIRLINES	2241-0-25444
AEGEAN AIRLINES	2241-0-98345

ΚΤΕΟ

- Από την 1η Μαρτίου έως και τις 30 Απριλίου, παντός είδους οχήματα με αριθμούς κυκλοφορίας ΡΟΒ 4501 έως και 5000.
- Σημειώνεται, επίσης, ότι θα ελέγχονται όσα οχήματα υποχρεούνται, βάσει παλιότερων προγραμμάτων πρόσκλησης.

ΤΙΜΕΣ ΣΥΝΑΛΛΑΓΜΑΤΟΣ

ΔΟΛΛΑΡΙΟ Η.Π.Α	1,1936	1,1912
ΛΙΡΑ ΑΓΓΛΙΑΣ	0,66276	0,66144
ΚΟΡΩΝΑ ΔΑΝΙΑΣ	7,4516	7,4368
ΚΟΡΩΝΑ ΣΟΥΗΔΙΑΣ	9,1847	9,1663
ΓΙΕΝ ΙΑΠΩΝΙΑΣ	128,57	128,31
ΦΡΑΓΚΟ ΕΛΒΕΤΙΑΣ	1,5494	1,5464
ΚΟΡΩΝΑ ΝΟΡΒΗΓΙΑΣ	8,3143	8,2977
ΛΙΡΑ ΚΥΠΡΟΥ	0,58659	0,58541
ΔΟΛΛΑΡΙΟ ΚΑΝΑΔΑ	1,5982	1,595
ΔΟΛΛΑΡΙΟ ΑΥΣΤΡΑΛΙΑΣ	1,6081	1,6049

Η ΡΟΔΙΑΚΗ

Ημερήσια Εφημερίδα της Ρόδου
Έτος Ιδρύσεως 1915
ΙΔΡΥΤΗΣ
ΕΜΜ. ΚΑΛΑΜΠΙΧΗΣ
ΙΔΙΟΚΤΗΣΙΑ – ΕΚΔΟΣΗ
ΥΙΟΙ Σ. ΤΣΟΠΑΝΑΚΗ
Η. ΚΩΤΙΑΔΗΣ Ο.Ε.
ΔΙΕΥΘΥΝΤΗΣ
ΑΘ. ΜΑΡΑΣΙΩΤΗΣ
ΣΥΝΤΑΞΗ
Λουκάς Μαστής
Μιχάλης Μαστής
Κυριακή Πετρίδου
Βαρβάρα Μπογδάνου
ΑΘΛΗΤΙΚΑ
Μανόλης Μπάτης,
Νικήτας Κουσκούσης
Κώστας Παντίδος
Παύλος Ντοκουόπιλ
ΓΡΑΦΕΙΑ ΣΥΝΤΑΞΗΣ
Μάρκου Μαλλιαράκη 11
Τηλ.2241-0- 24610,
2241-0-75640
Fax (22410) 75641
ΛΟΓΙΣΤΗΡΙΟ – ΔΙΑΦΗΜΙΣΕΙΣ
Μάρκου Μαλλιαράκη 11
Τηλ. 2241-0-22210
2241-0-75230
Fax (22410) 22471
http://www.rodiaki.gr.
Email: tsopd@otenet.gr & irodiaki@otenet.gr

DAEWOO

Με την εγγύηση ΠΑΡΑΣΚΕΥΑΣ

ΚΟΛΟΚΟΤΡΩΝΗ 10, ΡΟΔΟΣ • ΤΗΛ. 2241031400, FAX: 2241025566 email: daewoorh@otenet.gr



ΓΡΑΦΕΙΟ ΣΥΝΟΙΚΕΣΙΩΝ & ΓΝΩΡΙΜΙΩΝ

"Harris"

Η πολυετής πείρα μας τώρα και στη Ρόδο, αλλά και σε όλη τη Δωδεκάνησο, σας εγγυάται επιλεγμένες γνωριμίες υψηλού επιπέδου με σκοπό το γάμο. Κύριοι και δεσποινίδες, κυρίες καλών οικογενειών, επιστήμονες, επιχειρηματίες, δημόσιοι υπάλληλοι, ιδιωτικοί υπάλληλοι, συνταξιούχοι κτλ. επιθυμούν γνωριμία, συμβίωση, γάμο. Δεκτοί και γονείς.

ΑΠΟΛΥΤΗ ΕΧΕΜΥΘΕΙΑ

Φιλικό, πολιτισμένο περιβάλλον.

Γραφεία Ρόδου:
Στ. Κωτιάδη 51 & Κων/νου Υδραίου γωνία
(είσοδος από Κωτιάδη)
Ώρες λειτουργίας από 09:00 έως 22:00
Ανοικτά και Σαββατοκύριακα
Τηλ. 22410 26013, 22410 24035
fax: 22410 24035, κιν. 6942-297109



Συνεδρίασε χθες το πρωί η Κυβερνητική Επιτροπή

Προωθείται άμεσα το κυβερνητικό πρόγραμμα

Κατατίθεται το πρώτο νομοσχέδιο για τη Δημόσια Διοίκηση

Στη χθεσινή συνεδρίαση της Κυβερνητικής Επιτροπής εκτός από το ζήτημα του Κυπριακού ετέθηκαν επί τάπητος και όλα τα ζητήματα που αφορούν την προώθηση του κυβερνητικού έργου, αλλά και θέματα που αφορούν τις αρμοδιότητες του υπουργείου Εσωτερικών, του υπουργείου ΠΕΧΩΔΕ και του υπουργείου Οικονομικών.

Οπως ανέφεραν χαρακτηριστικά επιτελείς του Μαξίμου, ο Κώστας Καραμανλής δεν επιθυμεί τη χαλάρωση της κυβερνητικής «δραστηριότητας», και γι' αυτόν το λόγο έδωσε ήδη εντολή να προωθηθούν ταχύτερα τα ζητήματα που αφορούν την ασφάλεια των Ολυμπιακών Αγώνων, της δημοσιονομικής απογραφής, την προώθηση νομοσχεδίου για την αντιμετώπιση της γραφειοκρατίας στο δημόσιο τομέα και εξυπηρέτησης των πολιτών από τις υπηρεσίες, καθώς και το μείζον ζήτημα της κοινοτικής ενίσχυσης των μεσογειακών προϊόντων.

Η εσωτερική κυβερνητική ατζέντα –μετά το αναγκαστικό «διάλειμμα» που επέβαλαν οι διαπραγματεύσεις αλλά και οι εξελίξεις που αφορούν το Κυπριακό– περιλαμβάνει και συνεδρίαση του Υπουργικού Συμβουλίου, με κύριο αντικείμενο την πορεία του κυβερνητικού έργου και τη δημοσιονομική απογραφή. Απογραφή που θα έχει ολοκληρωθεί σε όλες τις υπηρεσίες του ευρύτερου δημόσιου τομέα, που ανήκουν διοικητικά στο υπουργείο Οικονομικών, σύμφωνα με τις εντολές του υπουργού Γ. Αλογοσκούφη, έως τα τέλη του μηνός Απριλίου.

Τέλος, στη χθεσινή συνεδρίαση ο Κώστας Καραμανλής αναφέρθηκε στην αναγκαιότητα επιτάχυνσης των μεταρρυθμίσεων και των αλλαγών στις διοικήσεις των ΔΕΚΟ και των Οργανισμών. Ενδεχομένως, μάλιστα, να ανακοινώσει τις αμέσως προσεχείς ημέρες τους πρώτους αντικαταστάτες όλων όσοι στο παρελθόν έχουν κατηγορηθεί για σκάνδαλα και προστασία του «συστήματος ΠΑΣΟΚ».

ΤΟ ΠΡΩΤΟ ΝΟΜΟΣΧΕΔΙΟ

Το πρώτο νομοσχέδιο της κυβέρνησης που θα αφορά στην επανίδρυση του κράτους θα κατατεθεί μετά από την έγκριση και των μελών της Κυβερνητικής Επιτροπής την ερχόμενη εβδομάδα στη Βουλή από τον υπουργό Εσωτερικών, Δημόσιας Διοίκησης και Αποκέντρωσης Προκόπη Παυλόπουλο, ο οποίος και παρουσίασε τις βασικές του διατάξεις στη χθεσινή συνεδρίαση.

Το νομοσχέδιο μεταξύ άλλων όπως τόνισε ο κ. Παυλόπουλος αλλά και ο κυβερνητικός εκπρόσωπος ρυθμίζει τις σχέσεις κράτους-πολίτη, έχει προβλέψει για την πάταξη της γραφειοκρατίας, μεταξύ των οποίων και ο χρόνος απάντησης των δημοσίων υπηρεσιών στους πολίτες, τη μείωση των εντύπων και των υπογραφών που απαιτούνται στις συναλλαγές πολιτών και δημοσίων υπηρεσιών αλλά και για την ίδρυση νέων επιχειρήσεων, την αναβάθμιση των ΚΕΠ, το δημοσιοϋπαλληλικό κώδικα, τον κώδικα δήμων και κοινοτήτων και την ίδρυση του υπουργείου Τουρισμού καθώς και την κατάργηση του υπουργείου Τύπου.

Ο κ. ΡΟΥΣΟΠΟΥΛΟΣ

Ο υπουργός Επικρατείας και Κυβερνητικός Εκπρόσωπος κ. Θ. Ρουσόπουλος μετά τη συνεδρίαση της Κυβερνητικής Επιτροπής, που συνήλθε χθες υπό τον Πρωθυπουργό, στο Μέγαρο Μαξίμου, έκανε τις ακόλουθες δηλώσεις: «Στην Κυβερνητική Επιτροπή συζητήθηκαν τρία θέματα: Αρχικά έγινε από τον Υπουργό Εσωτερικών, Δημόσιας Διοίκησης και Αποκέντρωσης ανάλυση του πρώτου νομοσχεδίου που θα φέρει η Κυβέρνηση στη Βουλή. Είναι το νομοσχέδιο που ρυθμίζει τις σχέσεις κράτους – πολίτη και έχει πρόνοιες για την πάταξη της γραφειοκρατίας.

Οι ρυθμίσεις του αφορούν επίσης τη δομή της Κυβέρνησης, τη νομοθετική κατάργηση του υπουργείου Τύπου και την ίδρυση του υπουργείου Τουρισμού. Το χρόνο απάντησης των υπηρεσιών στον πολίτη, την κατάργηση της γραφειοκρατίας με τις πολλές υπογραφές στα δημόσια έγγραφα, τόσο για την εξυπηρέτηση των πολιτών, όσο και για τη δημιουργία προϋποθέσεων για νέες επενδύσεις. Προβλέπονται επίσης η αναβάθμιση των Κέντρων Εξυπηρέτησης Πολιτών και η ευθύνη του κράτους σε περιπτώσεις μη εκτέλεσης των δικαστικών αποφάσεων.

Δημιουργούνται ήδη δύο επιτροπές, για την αναμόρφωση του Δημοσιοϋπαλληλικού Κώδικα και την κατάρτιση νέου Δημοτικού και Κοινοτικού Κώδικα. Λεπτομέρειες για το νομοσχέδιο θα ανακοινώσει ο ίδιος ο Υπουργός κ. Προκόπης Παυλόπουλος, στις αρχές της επόμενης εβδομάδας, σε συνέντευξη Τύπου.

Το νομοσχέδιο, επαναλαμβάνω, είναι το πρώτο το οποίο φέρνει η Κυβέρνηση προς ψήφιση στη Βουλή. Είναι η πρώτη μιας σειράς θεσμικών παρεμβάσεων, που αφορούν στην προεκλογική δέσμευση της Κυβέρνησης για την επανίδρυση του κράτους.

Το δεύτερο θέμα που συζητήσαμε, το οποίο συνδέεται με την Δημόσια Διοίκηση, είναι η «Κοινωνία της Πληροφορίας". Η αποτίμηση της σημερινής κατάστασης δεν είναι ευχάριστη. Δυστυχώς, η συνολική απορροφητικότητα είναι πολύ χαμηλή, μόλις στο 12%. Η Κυβέρνηση θεωρεί απαράδεκτο να χάνονται κοινοτικοί πόροι, κοινοτικά χρήματα, τα οποία μπορούν να αξιοποιηθούν για την επανίδρυση του κράτους, για τον εκσυγχρονισμό της Δημόσιας Διοίκησης. Ο πρωθυπουργός παρακολουθεί προσωπικά το θέμα και έθεσε ήδη το πλαίσιο για να προχωρήσει η επανίδρυση του κράτους, με στόχο την αποκατάσταση της εμπιστοσύνης του πολίτη προς τη Δημόσια Διοίκηση.

Δρομολόγια του Ταχύπλοου Καταμαράν "ΔΩΔΕΚΑΝΗΣΟΣ ΕΞΠΡΕΣ"
Από: 23-03-2004 μέχρι 20-05-2004

DODEKANISOS EXPRESS

Αναχωρίσεις από την Κολώνα (Θαλασσινή πύλη)

ΚΥΡΙΑΚΗ		
ΛΙΜΑΝΙ	ΑΦΙΞΗ	ΑΝΑΧ.
ΡΟΔΟΣ		08.30
ΚΩΣ	10.40	10.50
ΚΑΛΥΜΝΟΣ	11.30	11.40
ΛΕΡΟΣ	12.30	12.40
ΠΑΤΜΟΣ	13.20	13.30
ΛΕΙΨΟΙ	13.50	14.00
ΛΕΡΟΣ	14.20	14.30
ΚΑΛΥΜΝΟΣ	15.20	15.30
ΚΩΣ	16.10	16.20
ΡΟΔΟΣ	18.30	

ΔΕΥΤΕΡΑ		
ΛΙΜΑΝΙ	ΑΦΙΞΗ	ΑΝΑΧ.
ΡΟΔΟΣ		08.30
ΣΥΜΗ	09.20	09.30
ΚΩΣ	11.00	11.10
ΚΑΛΥΜΝΟΣ	11.50	12.00
ΛΕΡΟΣ	12.50	14.30
ΚΑΛΥΜΝΟΣ	15.20	15.30
ΚΩΣ	16.10	16.20
ΣΥΜΗ	17.40	17.50
ΡΟΔΟΣ	18.30	

ΤΡΙΤΗ		
ΛΙΜΑΝΙ	ΑΦΙΞΗ	ΑΝΑΧ.
ΡΟΔΟΣ		08.30
ΚΩΣ	10.40	10.50
ΚΑΛΥΜΝΟΣ	11.30	11.40
ΛΕΡΟΣ	12.30	12.40
ΛΕΙΨΟΙΙ	13.00	13.10
ΠΑΤΜΟΣ	13.30	13.40
ΛΕΡΟΣ	14.20	14.30
ΚΑΛΥΜΝΟΣ	15.20	15.30
ΚΩΣ	16.10	16.20
ΡΟΔΟΣ	18.30	

ΤΕΤΑΡΤΗ		
ΛΙΜΑΝΙ	ΑΦΙΞΗ	ΑΝΑΧ.
ΡΟΔΟΣ		08.30
ΚΩΣ	10.40	10.50
ΚΑΛΥΜΝΟΣ	11.30	11.40
ΛΕΡΟΣ	12.30	14.20
ΚΑΛΥΜΝΟΣ	15.20	15.30
ΚΩΣ	16.10	16.30
ΡΟΔΟΣ	18.30	

ΠΕΜΠΤΗ		
ΛΙΜΑΝΙ	ΑΦΙΞΗ	ΑΝΑΧ.
ΡΟΔΟΣ		08.30
ΚΩΣ	10.40	10.50
ΚΑΛΥΜΝΟΣ	11.30	11.40
ΛΕΡΟΣ	12.30	14.30
ΚΑΛΥΜΝΟΣ	15.20	15.30
ΚΩΣ	16.10	16.20
ΡΟΔΟΣ	18.30	

ΠΑΡΑΣΚΕΥΗ		
ΛΙΜΑΝΙ	ΑΦΙΞΗ	ΑΝΑΧ.
ΡΟΔΟΣ		08.30
ΣΥΜΗ	09.20	09.30
ΚΩΣ	11.00	11.10
ΚΑΛΥΜΝΟΣ	11.50	12.00
ΛΕΡΟΣ	12.50	14.30
ΚΑΛΥΜΝΟΣ	15.20	15.30
ΚΩΣ	16.10	16.20
ΣΥΜΗ	17.40	17.50
ΡΟΔΟΣ	18.30	

ΣΑΒΒΑΤΟ		
ΛΙΜΑΝΙ	ΑΦΙΞΗ	ΑΝΑΧ.
ΡΟΔΟΣ		08.30
ΚΩΣ	10.40	10.50
ΚΑΛΥΜΝΟΣ	11.30	11.40
ΛΕΡΟΣ	12.30	12.40
ΛΕΙΨΟΙ	13.00	13.10
ΠΑΤΜΟΣ	13.30	13.40
ΛΕΡΟΣ	14.20	14.30
ΚΑΛΥΜΝΟΣ	15.20	15.30
ΚΩΣ	16.10	16.20
ΡΟΔΟΣ	18.30	



• Ταξιδέψτε με το μίλια την τώρα
• Fully air-conditioned

Πληροφορίες: Δωδεκάνησος Ναυτιλιακή Ν.Ε.
Αυστραλίας 3, 85100 Ρόδος
Τηλ: 22410 70 590 - Fax: 22410 70 591

website: www.12ne.gr
e-mail: info@12ne.gr

Για την εισαγωγή στη Ρόδο κοκαΐνης

Στις φυλακές οι δύο από τους τρεις συλληφθέντες

Ελεύθερος ο 32χρονος γυμναστής • Η υπόθεση εξακολουθεί να απασχολεί τις αστυνομικές αρχές



Προφυλακίστηκαν από τις αρμόδιες δικαστικές αρχές, οι δύο από τους τρεις κατηγορούμενους για την υπόθεση της κοκαΐνης, οι οποίοι συνελήφθησαν με συντονισμένες προσπάθειες της Αστυνομικής Διεύθυνσης Δωδεκανήσου.

Με απόφαση του εκτελών χρέη ανακριτή κ. Λ. Βαλσαμή και του αντεισαγγελέα κ. Αντωναράκου, κρίθηκαν πράγματι προσωρινά κρατούμενοι, κατηγορούμενοι για διακίνηση ναρκωτικών ο Ιωάννης Ζώης 62 χρονών από την Θεσσαλονίκη και ο Γεώργιος Κοτσικάρης 28 χρονών από τ' Αφάντου. Ελεύθερος χωρίς περιοριστικούς όρους αφέθηκε ο τρίτος συλληφθείς, ένας 32χρονος γυμναστής από την Ρόδο.

Η υπόθεση πάντως φαίνεται να συνεχίζει να απασχολεί τις αστυνομικές αρχές, και πιθανόν, όπως τουλάχιστον φημολογείται, να υπάρξουν και νέες συλλήψεις μέσα στο προσεχές χρονικό διάστημα, αφού οι έρευνες συνεχίζονται με εντατικούς ρυθμούς.

Η αντίστροφη μέτρηση για την εξάρθρωση της σπείρας, ξεκίνησε προ δεκαημέρου όταν στο τμήμα Δίωξης Ναρκωτικών έφθασαν πληροφορίες για μεταφορά στη Ρόδο μεγάλης ποσότητας κοκαΐνης.

Αστυνομικοί, έστησαν κλοιό παρακολούθησης σε άτομα που ήταν ύποπτοι διακίνησης ή χρήσης τέτοιων ποσοτήτων και πράγματι αργά το βράδυ της Δευτέρας, όλες οι έρευνες εστιάστηκαν σε εξοχικό σπίτι στην περιοχή του Δήμου Αφάντου. Οι αστυνομικοί, που από νωρίς είχαν περικυκλώσει το σπίτι, περίμεναν απλά την κατάλληλη στιγμή να κάνουν έφοδο. Πράγματι, λίγο μετά τις 10 το βράδυ, το σπίτι πλησίασε ο 32χρονος γυμναστής και όταν μπήκε μέσα σε αυτό, οι αστυνομικοί έκαναν έφοδο συλλαμβάνοντας έτσι και τον Γιώργο Κοτσικάρη του Χριστοδούλου.

Στην κατοχή του γυμναστή βρέθηκε ποσότητα 8 γραμμαρίων κοκαΐνης και συνελήφθη επιτόπου, ενώ ο Κοτσικάρης, κάτω από τον ασφυκτικό κλοιό των αστυνομικών αναγκάστηκε να ομολογήσει λίγη ώρα αργότερα, ότι σε αγρόκτημα που ανήκε στον πατέρα του είχε κρύψει 4 γυάλινα βάζα και 9 αυτοσχέδιες συσκευασίες που περιείχαν τα 635 γραμμάρια κοκαΐνης. Λίγη ώρα αργότερα οι αστυνομικοί τα εντόπισαν και αμέσως ζήτησαν από τον 28χρονο να τους υποδείξει από πού τα προμηθεύτηκε. Κάτω από την πίεση της ανάκρισης, ο νεαρός υπέδειξε στους αστυνομικούς τον άνθρωπο που λίγα 24ωρα νωρίτερα είχε μεταφέρει στη Ρόδο την ποσότητα αυτή του λευκού θανάτου, ο οποίος μάλιστα διέμενε σε ξενοδοχείο της πόλεως.

Σε έφοδο που έκαναν προχθές τα ξημερώματα οι αστυνομικοί, εντόπισαν και συνέλαβαν τον 62 χρονο Ιωάννη Ζώη του Γεωργίου, από την Θεσσαλονίκη, ο οποίος και εκτιμάται ότι είναι ο «εγκέφαλος» της μεγάλης αυτής διακίνησης και εμπορίας ναρκωτικών.

Σύμφωνα με τις εκτιμήσεις του υποδιοικητή του Τμήματος Δίωξης Ναρκωτικών Ρόδου κ. Παντελή Τσίρκα, η διάθεση της κοκαΐνης αυτής, θα μπορούσε να φθάσει ακόμη και το ένα κιλό (ήταν ανόθευτη) ενώ αν τελικά διοχετεύονταν στην αγορά η ποσότητα αυτή, το κύκλωμα των ναρκωτικών θα αποκόμιζε συνολικά χρηματικό ποσό από 70.000 έως και 100.000 ευρώ.

Σημειώνεται ότι το ένα μόλις γραμμάριο των ναρκωτικών αυτών (τα οποία θεωρούνται ιδιαίτερα ακριβά) κοστίζει 120 ευρώ περίπου!

Σε ό,τι αφορά την δραστηριότητα του 62χρονου, οι αρμόδιες διωκτικές αρχές, έχουν ήδη ζητήσει ενημέρωση από τις αντίστοιχες αρχές ασφαλείας και την ΙΝΤΕΡΠΟΛ, καθώς οι πρώτες πληροφορίες, κάνουν λόγο για άτομο που έχει απασχολήσει και στο παρελθόν τις διωκτικές αρχές σε διεθνές επίπεδο.

Θανατηφόρο τροχαίο χθες στην Κάλυμνο

Σκοτώθηκε 25χρονος Καλύμνιος προχθές το βράδυ, όταν η μοτοσικλέτα που οδηγούσε προσέκρουσε σε σταθμευμένο αυτοκίνητο.

Νεκρός είναι ο Εμμανουήλ Κλεούδης του Ηλία, ενώ σοβαρά τραυματισμένος είναι ο συνεπιβάτης της μοτοσικλέτας Πέτρος Καψάλης του Αναστασίου 21 χρονών.

Το δυστύχημα συνέβη το βράδυ της Τρίτης, στις 9 περίπου, στην περιοχή Φλάσκα της Καλύμνου.

Η μοτοσικλέτα, πιθανόν λόγω υπερβολικής ταχύτητας όπως εκτιμούν οι αστυνομικές αρχές, προσέκρουσε σε σταθμευμένο φορτηγό, με αποτέλεσμα και ο οδηγός και ο συνοδηγός να τραυματιστούν σοβαρά και να μεταφερθούν στο νοσοκομείο Καλύμνου.

Αργά το βράδυ και παρά τις προσπάθειες των γιατρών ο οδηγός της μοτοσικλέτας Εμμανουήλ Κλεούδης υπέκυψε στο μοιραίο.

Από τις αρμόδιες αστυνομικές αρχές διερευνώνται τα αίτια του δυστυχήματος και μάλιστα έχει γίνει αιματοληψία για να διαπιστωθεί εάν οι δύο νεαροί τελούσαν υπό την επήρεια αλκοόλ.

Gourmet Restaurant

Safran

Δημιουργίες του chef Σταύρου Γωγιού από το "ΜΥΘΟ" της Σύμης

Μενού 1

Ψαρόσουπα a la Mythos

Καλαμάρι με πέστο μαϊντανού

Ριζότο με θαλασσινά

Σαλάτα με Ρόκα, πορτοκάλι, παρμεζάνα

Φιλετάκια ροφού με πιπερόριζα

Ψαρομουσακάς λαυράκι

Πανακότα με μύρτικα

Μενού 2

Σούπα γλυκιάς κολοκύθας με καβουρντισμένο αμύγδαλο

Cambos pil-pil γαρίδες με καπνιστή πάπρικα ελαιολ. αρωμ. με σκόρδο

Φιλετάκια φρ. τσιπούρας με μάραθο και ούζο

Σαλάτα πατζάρια με καρύδια

Φρέσκα ραβιόλια γεμιστά με θαλασσινά

Φρέσκος Σολομός με γλυκό πουρέ σκόρδου και σάλτσα σαμπάνιας

Κρεπ σουζέτ με πορτοκάλι

Μενού 3

Σούπα μανιταριών αρωματ. με τρούφα

Καρδιές αγκινάρας με συκωτάκια πουλιών

Μπρόκολο Βινεγκρέτ με αμύγδαλα

Σαλάτα μαρούλι με ροκφόρ

Γιαουρτλού κεμπάπ

Κοτόπουλο με Γκοργκοντζόλα και αβοκάντο

Κρεμ Μπρουλέ με αμαρέτο

Μενού 4

Σούπα κρέμα ντομάτας με θυμάρι

Μιλφέϊγ Μελιτζάνας

Φλογέρες με Εμενταλ

Πατέ φακής με Βιναγκρέτ

Φρέσκα Ραβιόλια γεμιστά. με σπανάκι και κρέμα τυριών

Κολοκύθι γεμιστό με φρέσκα μανιτάρια και τρούφα

Αχλάδι με αμυγδαλόψυχα και μέλι

Κάθε Τετάρτη ζωντανή μουσική

23€ το άτομο

Σωτήρος 47 - Ιξιά - Ιαλυσός •Τηλ.. 2241091835

* Δυνατότητα εναλλαγής πιάτων στα μενού

Ανεβαίνετε συχνά στην Αθήνα;

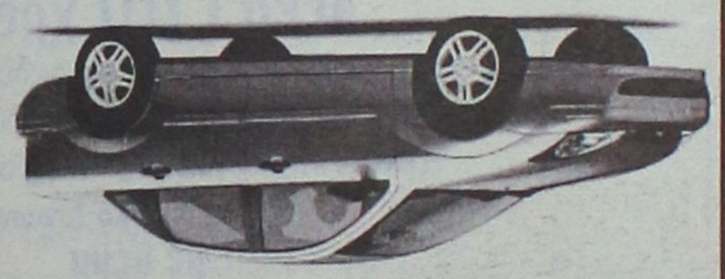

Τότε, γιατί να πληρώνετε περισσότερα από 39€ την ημέρα για ενοικίαση αυτοκινήτου;

Η PAYLESS φέρνει τα πάνω-κάτω στην ενοικίαση αυτοκινήτου, προσφέροντας σε όλους τους Ροδίτες που επισκέπτονται την Αθήνα, τις χαμηλότερες τιμές της αγοράς! Κάνετε σήμερα την κράτησή σας και η PAYLESS θα σας περιμένει στο αεροδρόμιο ΕΛΕΥΘΕΡΙΟΣ ΒΕΝΙΖΕΛΟΣ με το αυτοκίνητο που θα επιλέξετε!

Καλέστε τώρα το τοπικό κέντρο κρατήσεων της PAYLESS στο: 800 11 82311* ή μιλήστε με τον ταξιδιωτικό σας πράκτορα!

PAYLESS CAR RENTAL

*Για κλήσεις από κινητό καλέστε 22410 82311

PAYLESS CAR RENTAL GREECE - Δραγωνέα 5 - Μαρκόπουλο Αττικής - Τηλ: 22990 63211

ΓΕΝΙΚΟΙ ΟΡΟΙ ΕΝΟΙΚΙΑΣΗΣ ΑΥΤΟΚΙΝΗΤΟΥ: Η προσφορά ισχύει για κατοίκους της Ρόδου που ταξιδεύουν στην Αθήνα μέσω του αεροδρομίου ΕΛΕΥΘΕΡΙΟΣ ΒΕΝΙΖΕΛΟΣ για το χρονικό διάστημα μεταξύ 20/01/2004 έως 30/04/2004. Η παραπάνω τιμή αφορά ενοικίαση 1 εβδομάδας αυτοκινήτου Fiat Punto ή Hyundai Accent με κλιματισμό και radio CD, συμπεριλαμβάνει ελεύθερα χιλιόμετρα και ασφάλιση CDW και ισχύει με χρήση πιστωτικής κάρτας. Η προσφορά δεν μπορεί να συνδυαστεί με άλλες προσφορές ηπ κινά «πρους παρέχει η PAYLESS CAR RENTAL GREECE. Ο ενοικιαστής πρέπει να είναι άνω των 23 ετών και να είναι κάτοχος άδ νης οδήγησης για τουλάχιστον 1 έτος. Διάφορες χρεώσεις ανάλογα με τον τόπο παράδοσης του αυτοκινήτου μπορεί να ισχύουν

Συνέρχεται υπό την προεδρία του Προέδρου της Δημοκρατίας το Συμβούλιο των Πολιτικών Αρχηγών

Κρίσιμη η σημερινή ημέρα!

Σήμερα θα ανακοινώσει τις αποφάσεις του ο πρωθυπουργός Κ. Καραμανλής • Υπέρ του ΟΧΙ το ΑΚΕΛ αν δεν αναβληθεί η διενέργεια του δημοψηφίσματος

Σήμερα θα ανακοινώσει ο πρωθυπουργός τις αποφάσεις του σχετικά με το σχέδιο Ανάν, ''με γνώμονα το εθνικό συμφέρον'', τόνισε ο κυβερνητικός εκπρόσωπος και υπουργός Επικρατείας, Θεόδωρος Ρουσόπουλος, μετά τη συνεδρίαση της Κυβερνητικής Επιτροπής χθες.

Η Ελλάδα δεν θα είχε αντίρρηση στην αναβολή των δημοψηφισμάτων της 24ης Απριλίου για το Κυπριακό, εάν όλα τα άλλα μέρη συμφωνήσουν, δήλωσε ο εκπρόσωπος του υπουργείου Εξωτερικών, Γιώργος Κουμουτσάκος. "Θα υπάρχει συγκεκριμένη τοποθέτηση της ελληνικής κυβέρνησης στο χρόνο που πρέπει, αυτός ο χρόνος έχει φθάσει, δεν ξέρω για σήμερα, αύριο όμως στο Συμβούλιο των Πολιτικών Αρχηγών θα υπάρξουν ανακοινώσεις", πρόσθεσε.

Όπως έγινε γνωστό, η Κυβερνητική Επιτροπή, εκτός από το Κυπριακό, ασχολήθηκε και με το πρώτο νομοσχέδιο για την επανίδρυση του κράτους που θα καταθέσει την ερχόμενη εβδομάδα στη Βουλή ο υπουργός Εσωτερικών, Δημόσιας Διοίκησης και Αποκέντρωσης Προκόπης Παυλόπουλος.

Ο κ. Ρουσόπουλος ανέφερε ότι ο κ. Καραμανλής θα ανακοινώσει τις αποφάσεις του αφού προηγουμένως -όπως είχε δεσμευτεί στη Βουλή- ακούσει τις απόψεις όλων για το σχέδιο Ανάν.

Ο κ. Καραμανλής φέρεται να μην ανακοίνωσε την τελική του θέση κατά τη διάρκεια της συνεδρίασης της Κυβερνητικής Επιτροπής, αλλά συζητήθηκαν τα θετικά σημεία του σχεδίου, όπως και οι δυσκολίες που υπάρχουν σε θέματα λειτουργικότητας, μετά την ενημέρωση που έκανε ο υπουργός Εξωτερικών Πέτρος Μολυβιάτης για τις τελευταίες εξελίξεις.

Τέλος, η κυβέρνηση θεωρεί πως είναι στη διακριτική ευχέρεια του προέδρου της Δημοκρατίας αν θα εκδοθεί αύριο κοινό ανακοινωθέν μετά τη συνεδρίαση του Συμβουλίου των Πολιτικών Αρχηγών.

ΕΠΑΦΕΣ

Ο πρωθυπουργός Κ. Καραμανλής είχε το πρωί στο Μέγαρο Μαξίμου διαδοχικές συναντήσεις με τον Αμερικανό πρεσβευτή στην Αθήνα Τομας Μίλερ και τον πρέσβη της Κύπρου στην Αθήνα Λεωνίδα Παντελίδη.

Ο Κ. Καραμανλής αναμένεται ότι δεν θα ταχθεί ευθέως υπέρ του σχεδίου Ανάν, αλλά θα επισημάνει ότι πρόκειται για το πιο ολοκληρωμένο σχέδιο λύσης και εκ νέου θα αναγνωρίσει στον κυπριακό λαό το δικαίωμα να αποφασίσει για το μέλλον του. Σε κάθε περίπτωση, ο κ. Καραμανλής αναμένεται να είναι ιδιαίτερα προσεκτικός στη διατύπωση των απόψεων του, καθώς απευθύνεται όχι μόνος στους ελληνοκύπριους και τους έλληνες πολίτες, αλλά και στην Ουάσινγκτον και στην ΕΕ.



Βασικοί άξονες της θέσης της ελληνικής κυβέρνησης είναι:

• Το "όχι" στο σχέδιο Ανάν δεν σημαίνει "όχι" στη λύση του Κυπριακού.

• Η Ελλάδα επιθυμεί την ύπαρξη μιας βιώσιμης και λειτουργικής λύσης του Κυπριακού.

• Το σχέδιο Ανάν περιλαμβάνει θετικά, αλλά και "δύσκολα" σημεία.

• Η Ελλάδα θα στηρίξει την Κύπρο, σε κάθε περίπτωση.

• Η Ελλάδα στηρίζει τον ευρωπαϊκό προσανατολισμό της Τουρκίας.

Όσον αφορά στο ΠΑΣΟΚ, ο Γιώργος Παπανδρέου είχε σύσκεψη προετοιμασίας με στενούς συνεργάτες του, εν όψει του Εθνικού Συμβουλίου Πολιτικών Αρχηγών, κατά το οποίο αναμένεται να ζητήσει από τον πρωθυπουργό να λάβει ξεκάθαρη θέση για το σχέδιο Ανάν. Ο πρόεδρος του ΠΑΣΟΚ παραμένει σταθερός στην άποψή του υπέρ του "ναι" στο σχέδιο λύσης του Κυπριακού, παρά τις αντιδράσεις που σημειώνονται στο εσωτερικό του κόμματος.

Τη διαφωνία τους με την επίσημη θέση του Κινήματος έχουν ήδη εκφράσει ο Κώστας Λαλιώτης, ο Γεράσιμος Αρσένης και ακόμη 150 στελέχη του κόμματος, που με επικεφαλής τον Παντελή Οικονόμου, αποτελούν ένα νέο ρεύμα εντός του ΠΑΣΟΚ με την επωνυμία "Ελεύθεροι Σοσιαλιστές". Οι τελευταίοι, δε, κοινοποίησαν τη θέση τους με επιστολή στον γραμματέα του ΠΑΣΟΚ Μιχάλη Χρυσοχοΐδη.

Παράλληλα, χθες Τετάρτη, συνεδρίασε η Κεντρική Πολιτική Επιτροπή του ΣΥΝ, προκειμένου να καθορίσει την απόφαση του κόμματος για το σχέδιο λύσης. Όπως όλα δείχνουν, μετά και τη συνεδρίαση της Πολιτικής Γραμματείας, ο πρόεδρος του ΣΥΝ Νίκος Κωνσταντόπουλος στην εισήγησή του θα επισημάνει τα σημεία της απόφασης του ΑΚΕΛ, ωστόσο αναμένεται να πει "ναι" στο σχέδιο Ανάν και "ναι" στην αναβολή των δημοψηφισμάτων.

ΣΤΗΝ ΚΥΠΡΟ

Το ΑΚΕΛ επρόκειτο να καθορίσει την τελική στάση του έναντι του σχεδίου Ανάν, σε Παγκύπρια Συνδιάσκεψη του κόμματος, που θα αρχίσει στις 4.30 το απόγευμα στο Συνεδριακό Κέντρο στη Λευκωσία.

Χθες το απόγευμα ο Γενικός Γραμματέας του ΑΚΕΛ κ. Δημήτρης Χριστόφιας ανανέωσε την πρόταση της Κεντρικής Επιτροπής προς τον ΟΗΕ για αναβολή διεξαγωγής του δημοψηφίσματος προσθέτοντας ότι σε αντίθετη περίπτωση το ΑΚΕΛ θα είναι υποχρεωμένο να μην υποστηρίξει την έγκριση του Σχεδίου Ανάν στο δημοψήφισμα.

Ενώπιον της Συνδιάσκεψης θα τεθεί εισήγηση της Κεντρικής Επιτροπής, σύμφωνα με την οποία το ΑΚΕΛ προτείνει στα Ηνωμένα Εθνη αναβολή της διεξαγωγής των δημοψηφισμάτων, ώστε να υπάρξουν βελτιώσεις στο πέμπτο σχέδιο Ανάν και δυνατότητα επεξήγησής του στο λαό, Σε αντίθετη περίπτωση, το Κόμμα θα υποστηρίξει απόρριψη του σχεδίου.

Ο Γενικός Γραμματέας του ΑΚΕΛ, Δημήτρης Χριστόφιας, δήλωσε την Τρίτη βράδυ, ότι η πρόταση της Κεντρικής Επιτροπής του κόμματος, για αναβολή των δημοψηφισμάτων βρίσκεται ακόμα στο τραπέζι, αφού δεν έχει ακούσει τον Γενικό Γραμματέα των Ηνωμένων Εθνών να την απορρίπτει.

Ο κ. Χριστόφιας πρόσθεσε ότι αναμένει κάποια κίνηση επί του θέματος και ότι η δήλωση του Κόφι Ανάν ότι η αναβολή των δημοψηφισμάτων εξαρτάται από όλα τα μέρη υποδηλοί ότι η πρόταση βρίσκεται στο τραπέζι .

Την τελική του στάση έναντι του πέμπτου σχεδίου Ανάν και ενόψει των δημοψηφισμάτων, καθορίζει, σήμερα σε Παγκύπριο Συνέδριο και ο Δημοκρατικός Συναγερμός.

Χθες ολοκληρώθηκαν οι προσυνεδριακές πανεπαρχιακές συνδιασκέψεις του κόμματος, για τις επαρχίες Λευκωσίας, Αμμοχώστου, Λάρνακας και Κερύνειας. Στις συνδιασκέψεις για την Κερύνεια και τη Λευκωσία θα μιλήσει ο Πρόεδρος του ΔΗΣΥ, Νίκος Αναστασιάδης και στη συνδιάσκεψη για τις επαρχίες Αμμοχώστου και Λάρνακας ο αναπληρωτής Πρόεδρος του κόμματος, Αβέρωφ Νεοφύτου.

Την τρίτη το βράδυ,, έξω από ξενοδοχείο στη Λεμεσό, όπου είχε συγκληθεί η προσυνεδριακή συγκέντρωση του ΔΗΣΥ για την επαρχία Λεμεσού, σημειώθηκαν μικροεπεισόδια μεταξύ μελών και στελεχών του ΔΗΣΥ και ομάδας μοτοσικλετιστών, που φώναζαν συνθήματα εναντίον του σχεδίου Ανάν.

Στιχουργικός Διαγωνισμός

Ο **ραδιοφωνικός σταθμός Λυχνάρι,** κλείνοντας

δέκα (10) χρόνια

ζωντανής παρουσίας στα ερτζιανά της Δωδεκανήσου και θέλοντας να κάνει ένα δώρο στον τόπο που δραστηριοποιείται, ξεκίνησε **στιχουργικό διαγωνισμό** σε συνεργασία με το **περιοδικό Δίφωνο,**

με θέμα

«Ένα τραγούδι για την Ρόδο»

Καλούμε όποιον επιθυμεί «εμπνευσμένος» από το νησί μας, να μας χαρίσει στίχους που θα γεννήσουν το πρώτο τραγούδι για τη Ρόδο.

Οι συμμετέχοντες θα πρέπει να στείλουν τους στίχους τους έως την **01 ΙΟΥΝΙΟΥ 2004** στην διεύθυνση του σταθμού- **Αθηνών 109 - Ρόδος 85100** - για το διαγωνισμό **"Ενα τραγούδι για την Ρόδο"**

Όλες οι συμμετοχές θα σταλούν στην Αθήνα οι οποίες θα περάσουν από την επιτροπή του περιοδικού Δίφωνο. Ο στίχος που θα ξεχωρίσει, θα πάρει το δρόμο της δισκογραφίας με συνθέτη τον Δωδεκανήσιο **Μιχάλη Κουμπιό,** *και με ερμηνευτές επίσης Δωδεκανήσιους.*

Για περισσότερες πληροφορίες επικοινωνήστε με το Ράδιο λυχνάρι

τηλ. 2241 0 77130 – e-mail - info@lihnarifm.gr

ΑΠΟΘΗΚΗ ΕΙΔΩΝ ΧΑΡΤΟΠΩΛΕΙΟΥ

ΜΑΛΛΙΑΚΑΣ Ν. ΕΜΜΑΝΟΥΗΛ

ΠΩΛΗΣΗ ΧΟΝΔΡΙΚΗ - ΛΙΑΝΙΚΗ

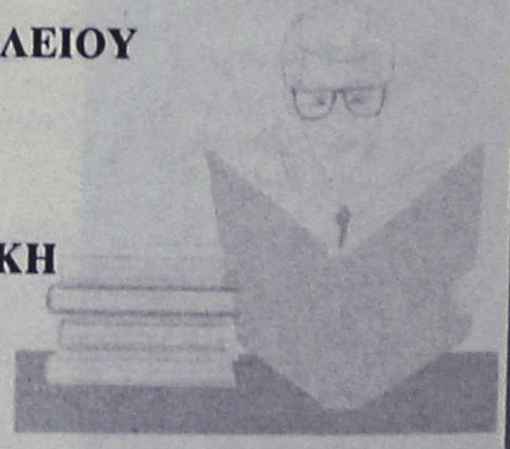

Ενημερώνουμε την αξιότιμη πελατεία μας

"Εστιατόρια - Μπαρ - Καφετέριες - Σούπερ Μάρκετ - Τουριστικά μαγαζιά - Ξενοδοχειακές μονάδες κ.λπ. επιχ/σεις"

ό,τι σε μας θα προμηθευτείτε ότι χρειάζεστε για την επιχείρησή σας:

Μπλοκ εστιατορίου - Κορδέλες ταμειακών μηχανών - Μελάνια για HP/Epson/Canon/ Lexmark - Φωτοτυπικό χαρτί - Χαρτί εκτυπωτή - Είδη γραφείου - Χρωματιστό χαρτί για τιμοκαταλόγους σε 80 & 160gr κ.λπ.

ΤΙΜΕΣ ΑΠΟΘΗΚΗΣ

Δίπλα στο ΙΚΑ Ρόδου, 4ο χλμ. Ρόδου - Λίνδου

ANETO PARKING

Για την στάση που τήρησε ο Γ. Παπανδρέου στο σχέδιο Ανάν

Συνεχίζονται οι αναταράξεις στο ΠΑΣΟΚ

Επιστολή υπέρ του ΟΧΙ από την τάση "Έλληνες Σοσιαλιστές" • Αναβλήθηκε η προγραμματισθείσα σύσκεψη στελεχών για να αποφευχθούν τα χειρότερα

Με σταθερή τη θέση υπέρ του «ναι» στο δημοψήφισμα επί του Σχεδίου Ανάν και την πρόθεση να ζητήσει από τον πρωθυπουργό κ. Κ. Καραμανλή να αποσαφηνίσει τη νέα στρατηγική της Αθήνας για το Κυπριακό, μετά το διαφαινόμενο σχεδόν βέβαιο ναυάγιο της πρωτοβουλίας του ΟΗΕ, θα προσέθλει ο πρόεδρος του ΠΑΣΟΚ κ. Γ. Παπανδρέου στο Συμβούλιο των Πολιτικών Αρχηγών.

Πάντως, στο ΠΑΣΟΚ έχουν αρχίσει να ογκούνται οι αντιδράσεις για τη θέση που έλαβε τελικά η Χαριλάου Τρικούπη, αλλά και για τη σπουδή με την οποία τη δημοσιοποίησε, καθώς το κόμμα της αξιωματικής αντιπολίτευσης εμφανίζεται απομονωμένο από τις πολιτικές δυνάμεις της Ελλάδας και της Κύπρου και από την κοινή γνώμη στις δύο χώρες. Μάλιστα, ο πρώην υπουργός κ. Γερ. Αρσένης προειδοποίησε χθες (μέσω του ΣΚΑΪ) ότι εάν δεν υπάρξει αναδίπλωση από τη θέση της περασμένης εβδομάδας «οι συνέπειες θα είναι πολύ σοβαρές για τη συνοχή του ΠΑΣΟΚ».

Ο κ. Παπανδρέου δεν παραγνωρίζει τα ανωτέρω δεδομένα. Ομως, έχει κάνει τις επιλογές του και φέρεται να εκτιμά πως για μικροκομματικούς λόγους οι πολιτικές δυνάμεις της Κύπρου άφησαν να χαθεί η τελευταία ευκαιρία για την επίλυση του Κυπριακού με βάση τις αρχές της δικοινοτικής και διζωνικής ομοσπονδίας, όπως παγίως επιδίωκαν η Αθήνα και η Λευκωσία τα τελευταία τριάντα έτη.

Κατά τις ίδιες πηγές, ο πρόεδρος του ΠΑΣΟΚ είναι πεπεισμένος ότι όχι μόνο δεν θα υπάρξουν στο ορατό μέλλον νέες διεθνείς πρωτοβουλίες για την επίλυση του πολιτικού προβλήματος της νήσου, αλλά και ότι η Αθήνα και η Λευκωσία θα υποχρεωθούν σε υποχωρήσεις σε θέματα που σχετίζονται με την ευρωπαϊκή προοπτική της Τουρκίας χωρίς να είναι σε θέση να διαπραγματευθούν ουσιαστικά ανταλλάγματα.

Εν όψει του σημερινού συμβουλίου, ο κ. Γ. Παπανδρέου είχε και συνεργασία με τους στενούς του συνεργάτες, ενώ αντιθέτως δεν πραγματοποιείται η ευρεία σύσκεψη την οποία είχε προαναγγείλει η Χαριλάου Τρικούπη με τη συμμετοχή πρώην υπουργών, κορυφαίων στελεχών και μελών του Ε. Γ. Επισήμως, η αναβολή της σύσκεψης αιτιολογείται με το σκεπτικό ότι το ΠΑΣΟΚ έχει ήδη διαμορφωμένη σαφή θέση.

Ομως, είναι προφανές ότι ο κ. Παπανδρέου ήθελε να αποφύγει τοποθετήσεις οι οποίες θα οδηγούσαν σε έναν κύκλο εσωστρέφειας στο κόμμα. Εξ άλλου, για τον ίδιο λόγο δεν προτίθεται να συγκαλέσει το αμέσως επόμενο διάστημα την Κεντρική Επιτροπή ή την Κοινοβουλευτική Ομάδα.

ΕΠΙΣΤΟΛΗ ΣΤΕΛΕΧΩΝ

Με το «όχι» στο σχέδιο Αναν συντάσσεται η τάση «Έλληνες Σοσιαλιστές», που λειτουργεί στο εσωτερικό του ΠΑΣΟΚ και εκπροσωπείται από τον Παντελή Οικονόμου, ο οποίος έστειλε σχετική επιστολή στον γραμματέα της ΚΕ του κινήματος Μιχ. Χρυσοχοΐδη.

Στην επιστολή γίνονται αναφορές και σε άλλα ζητήματα, όπως η διαδοχή στο ΠΑΣΟΚ, η εκλογική ήττα και οι επερχόμενες ευρωεκλογές, για τα οποία οι «Έλληνες Σοσιαλιστές» τάσσονται ανεπιφύλακτα στο πλευρό του Γιώργου Παπανδρέου.

Ωστόσο, η διαφοροποίηση από την επίσημη κομματική θέση για την αποδοχή του σχεδίου Αναν, θέση που εκφράζει, πρωτίστως, τις θέσεις και απόψεις του προέδρου του κινήματος, δεν θα εκτιμηθεί ως φιλική.

Οπως αναφέρεται στην επιστολή προς τον κ. Χρυσοχοΐδη, το σχέδιο Αναν και στην 5η εκδοχή του, κινείται εκτός του πλαισίου της στρατηγικής για «δίκαιη και βιώσιμη λύση». Και προστίθεται ότι «ενδεχόμενη αποδοχή του θα σήμαινε αποτυχία της διαπραγμάτευσης, αλλά και των προσπαθειών τριάντα χρόνων του ελληνισμού».

Γι αυτό και ζητείται το «όχι» «να μην είναι απλά πλειοψηφικό, αλλά πάνδημο».

Σχετικά με τα άλλα δύο θέματα που θίγονται στην επιστολή (πριν από το κυπριακό), οι «Ελληνες Σοσιαλιστές" αναφέρουν ότι είναι «στρατευμένοι στην Ανατροπή Παπανδρέου». Σχετικά με τα αίτια της ήττας στις πρόσφατες εκλογές, η βασική ευθύνη αποδίδεται στην πολιτική Σημίτη ως πρωθυπουργού και προέδρου του κινήματος.

Ειδικότερα γίνεται λόγος για σύμπτωση βασικών στόχων της κυβερνητικής πολιτικής ΠΑΣΟΚ και ΝΔ, με προσπάθεια από πλευράς ΠΑΣΟΚ να πλειοδοτήσει σε αποτελεσματικότητα στην ίδια πολιτική.

Καταλογίζεται επίσης στην απελθούσα ηγεσία του κινήματος ότι εκτός από την ταύτισή της, στους στόχους, με τη ΝΔ, διακρίθηκε και για την «μέχρι υστερίας τάση της για διαφοροποίηση από την παράδοση του μεταδικτατορικού σοσιαλιστικού κινήματος».

Επισημαίνεται επίσης ότι, μετεκλογικά, συνεχίζεται η "παρακμιακή κατάσταση" και η «εμμονή στις κατευθύνσεις που ηττήθηκαν στις εκλογές». Ενόψει των ευρωεκλογών οι «Έλληνες Σοσιαλιστές», υποστηρίζουν ότι το ΠΑΣΟΚ πρέπει να ασκήσει «μαχητική και μονομέτωπη αντιπολίτευση με τη σημερινή αδέξια Δεξιά", να προωθήσει τις αποφάσεις της Συνόδου Κορυφής της Λισσαβώνας, απέναντι στο «διάτρητο» και «ψευδώνυμο» Σύμφωνο Σταθερότητας. Επίσης να γίνει επιλογή των κατάλληλων προσώπων, με αποφυγή του «δις εξαμαρτείν» και εφαρμογή της «συμμετοχικής δημοκρατίας».

Δήλωση του προέδρου του ΠΑΣΟΚ

Ο Πρόεδρος του ΠΑΣΟΚ Γιώργος Α. Παπανδρέου έκανε την ακόλουθη δήλωση : «Το ΠΑΣΟΚ έχει υπηρετήσει με υπευθυνότητα και σταθερότητα μια εθνική στρατηγική που διαμορφώθηκε και υποστηρίχθηκε από Κυβερνήσεις Ελληνικές και Κυπριακές από το 1974 μέχρι σήμερα. Πάνω σε αυτή την Εθνική στρατηγική κινηθήκαμε και ως Κυβέρνηση τα τελευταία χρόνια και καταφέραμε να διαμορφώσουμε ευρύτερες συναινέσεις, όχι μόνο για την ενταξιακή πορεία της Κύπρου αλλά και για τον τρόπο επίλυσης του Κυπριακού προβλήματος. Αυτή τη θέση και τη στρατηγική υπερασπιζόμαστε και σήμερα, ενόψει των σημαντικών, κρίσιμων και ιστορικών αποφάσεων που όλοι μας παίρνουμε μπροστά στη συζήτηση για την επίλυση του Κυπριακού».



ΠΡΟΣΚΛΗΣΗ!

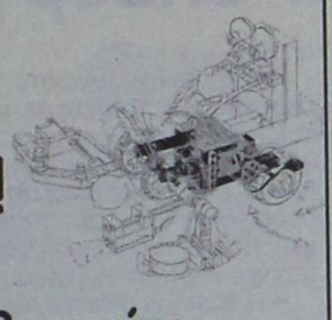

Για ένα δωρεάν μάθημα 2 ωρών
Φτιάχνοντας ένα ρομπότ !

Τα Διεθνή Κέντρα Εκμάθησης Υπολογιστών TECHNOKids
Προσκαλούν παιδία ηλικίας 8 έως 13 ετών, σε μια φανταστική, περιπέτεια στον κόσμο της τεχνολογίας!
Ελάτε μαζί με το παιδί σας στα Technokids, για να συμμετέχει σε μια πρωτότυπη δραστηριότητα κατασκευής και κίνησης ενός ρομπότ μέσω υπολογιστή, εντελώς δωρεάν και χωρίς καμία απολύτως υποχρέωση.

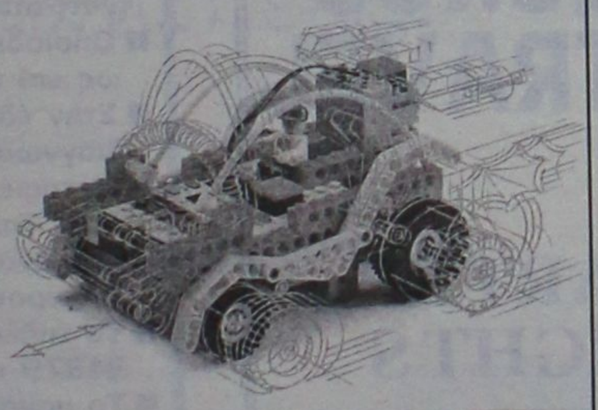

Οι θέσεις είναι περιορισμένες, παρακαλούμε να επικοινωνήσετε έγκαιρα, τα Technokids Ρόδου σας περιμένουν!

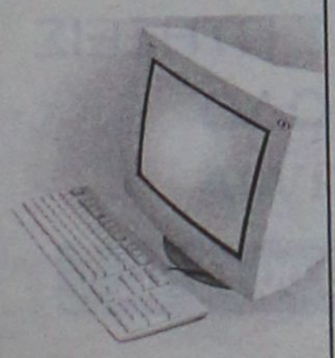

TECHNOKids® TECHNOPLUS®
ΔΙΕΘΝΗ ΚΕΝΤΡΑ ΕΚΜΑΘΗΣΗΣ ΥΠΟΛΟΓΙΣΤΩΝ
Ολοι μαθαίνουν σε μας
Εθν. Αντιστάσεως 18, Ρόδος, Τηλ.: 22410 70880

Authorized Testing Center

ΣΕ 20 ΧΩΡΕΣ ΣΕ ΟΛΟ ΤΟΝ ΚΟΣΜΟ ΚΑΙ ΣΕ 40 ΣΗΜΕΙΑ ΣΤΗΝ ΕΛΛΑΔΑ

INTERACTIVE LEARNING
ΚΕΝΤΡΑ ΠΛΗΡΟΦΟΡΙΚΗΣ & ΤΕΧΝΟΛΟΓΙΑΣ

► *Γνωρίστε τη χρήση του* ***Η/Υ*** *και της* ***ΡΟΜΠΟΤΙΚΗΣ*** *παρακολουθώντας τα σεμινάρια :*
84 ωρών *(Windows , Word, Excel, Internet)*
130 ωρών *(Εισαγωγή, Windows , Word, Excel, Access, Power Point, Internet)*

► *Τμήματα προετοιμασίας για το* ***διαγωνισμό του ΑΣΕΠ*** *στα εξεταζόμενα μαθήματα:*
Μαθηματικές γνώσεις και δεξιότητες
Νεοελληνική Γλώσσα

► *Τμήματα προετοιμασίας* ***φοιτητών Ε.Α.Π.***

ECDL
Πιστοποιημένο Εξεταστικό Κέντρο

Πληροφορίες Καθημερινά 11:00 – 13:00 & 16:00 – 21:00
Στ. Κωτιάδη 37, Ρόδος – τηλ: 22410 70611
Γ. Παπανδρέου , Αρχάγγελος – τηλ: 22410 29335
www.interactive.gr

ΠΙΣΤΟΠΟΙΗΤΙΚΑ:
- *ECDL (core)*
- *ECDL (start)*
- *Πιστοποιητικό κατάρτισης στην πληροφορική από το Α.Π.Θ.*

Έναρξη νέων τμημάτων:
... Ειδικά για εργαζόμενους σε καταστήματα ΔΕΥΤΕΡΑ και ΤΕΤΑΡΤΗ απόγευμα
... Ειδικά για ξενοδοχοϋπαλλήλους
... Ειδικά για φοιτητές

Το μέλλον ανήκει σε αυτούς που το προετοιμάζουν

Που ψήνεται ο καφές στη χόβολη;
Παραδοσιακός εσπρέσσο;
Σπιτική τυρόπιτα, χορτόπιτα;
Τσάκα μπάμ μεζές,ούζο & κρασί;
ΚΑΦΕΝΕΙΟΝ
"Η ΠΕΡΙΣΠΩΜΕΝΗ"
ΚΑΛΦΑΒΗΤΑΣ
καθημερινά απο τις
8:00 πμ
Δημοκρατίας 1
τηλ. 22410 20436

Κλείστε τα μάτια και...
φανταστείτε τον εαυτό σας όπως
θα θέλατε να είναι....

Αδυνατίστε με ένα ισορροπημένο και πλήρες πρόγραμμα διατροφής.

ΔΙΑΤΡΟΦΟΛΟΓΙΚΟ
ΒΙΟΧΗΜΙΚΟ ΚΕΝΤΡΟ

- Εξατομικευμένα Προγράμματα Διατροφής.
- Έτοιμα Φαγητά Διαίτης στο χώρο σας.

Υπεύθυνη: Ματίνα Πουλλή
Πτυχιούχος Βιοχημικός
Ειδίκευση στη Διατροφολογία

Ατταβύρου 35 , Ρόδος ☎ 2241076830

ΗΛΙΑΚΑ
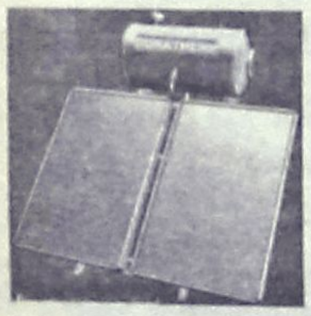
160L GLASS
700€
12 ΧΡΟΝΙΑ
ΕΓΓΥΗΣΗ
ΣΤΟ INOX
ΚΕΝΤΡΙΚΗ
ΘΕΡΜΑΝΣΗ
ΓΙΑ ΟΛΟΥΣ
ΜΟΝΟ
1800€

5 ΣΩΜΑΤΑ 600–1000 1 ΣΩΜΑ 600–400
ΜΑΤΕΜΕΝΙΟΣ ΛΕΒΗΤΑΣ 30.000 Kcal/h
ΚΑΥΣΤΗΡΑΣ, ΚΥΚΛΟΦΟΡΙΤΗΣ,
ΘΕΡΜΟΣΤΑΤΗΣ, ΔΕΞΑΜΕΝΗ 550Lit
& ΟΛΑ ΤΑ ΟΡΓΑΝΑ ΛΕΒΗΤΟΣΤΑΣΙΟΥ
(ΠΛΗΝ ΚΑΜΙΝΑΔΑ & ΣΩΛΗΝΩΣΕΙΣ)
ΔΙΑΚΟΛΑΜΠΡΙΑΝΟΣ ΗΛΙΑΣ
Κ.ΤΣΑΛΔΑΡΗ 14 ΡΟΔΟΣ
ΤΗΛ. 22410-39420 ΚΙΝ. 6392852714

Στη μαύρη λίστα μόνιμα το Φαληράκι

Όλο και χειροτερεύουν τα πράγματα στην Αγγλία

Τί αναφέρεται σε ειδικό έντυπο που φιλοξενεί ειδήσεις από την Ενωση Τουρ Οπερέιτορς

Μαύρες μέρες έρχονται για το Φαληράκι, αν λάβουμε υπόψιν, όσα κυκλοφορούν το τελευταίο διάστημα, για τις κρατήσεις και τις προτιμήσεις των Άγγλων τουριστών.

Μάλιστα στο χθεσινό δημοσίευμα του εντύπου "Travel News" από την Αγγλία, το οποίο φιλοξενεί ειδήσεις και ρεπορτάζ που προέρχονται από τον **ABTA,** την Ένωση Τουριστικών Οργανισμών της Μεγάλης Βρετανίας, υπάρχει ειδική αναφορά για τη Ρόδο και το Φαληράκι.

Συγκεκριμένα σε άρθρο που υπογράφει η Juliet Dennis, και αναφερέται στην εικόνα που διαμορφώνουν οι τουριστικοί οργανισμοί της χώρας, τονίζεται ότι, τα πράγματα για το Φαληράκι δεν πάνε καλά.

Βέβαια η αναφορά δεν γίνεται για τη φετινή τουριστική περίοδο, αλλά για τη σεζόν του 2005, κι αυτό είναι που προκαλεί ιδιαίτερη ανησυχία.

Μάλιστα, αφού γίνεται λόγος στο ότι αποφεύγεται πλέον το κλείσιμο δωματίων "γκαραντί" η συντάκτρια του κειμένου, τονίζει ότι οι οργανισμοί **"Thomas Cook" και "First Choise"** δέχονται πιέσεις λόγω μή ζήτησης, με αποτέλεσμα **να προσανατολίζονται σε κόψιμο δωματίων-κρατήσεων για το επόμενο καλοκαίρι.**

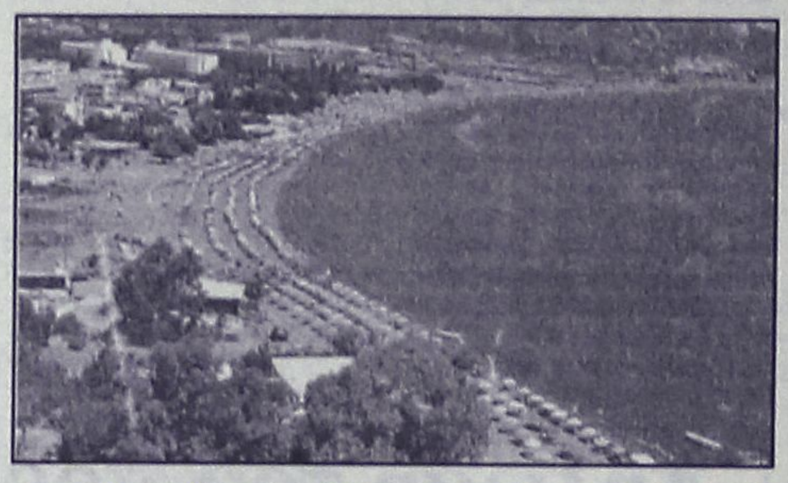

Σύμφωνα με τους εκπροσώπους των οργανισμών, η Ρόδος και το Φαληράκι, υποφέρουν από την κακή φήμη που δημιουργήθηκε, και παρά το γεγονός ότι θα δείξουν εμπιστοσύνη, είναι αναγκασμένοι να ακολουθήσουν συντηρητική πολιτική στα συμβόλαιά τους.

Βέβαια, στην ίδια μοίρα, βρίσκονται και άλλοι δημοφιλείς προορισμοί λόγω κακής φήμης, όπως τονίζει το δημοσίευμα.

Οι μεγάλοι οργανισμοί αποδίδουν αυτή την εικόνα στον επηρρεασμό της κοινής γνώμης, από τα δυσάρεστα περιστατικά, που σημειώθηκαν πέρυσι, τα οποία **τους αναγκάζουν να κόψουν τις κρατήσεις για το 2005, αφού δεν υπάρχει ζήτηση.**

Αν λοιπόν πιστέψουμε ότι, το 2005, θα είναι μαύρη χρονιά για το Φαληράκι, τότε θα πρέπει να ληφθούν κι άλλα μέτρα, για την καλή λειτουργία της περιοχής, μιας και όλα όσα έγιναν, συνεντεύξεις και διαφήμιση στην Αγγλία δεν είχαν αποτέλεσμα!

Βέβαια πολλοί υποστηρίζουν ότι, όλα γίνονται, για να πιεστούν ακόμα περισσότερο οι επιχειρηματίες να ενδώσουν σε πιο χαμηλές τιμές.

Πολύ πιθανό να ισχύει κάτι τέτοιο, όμως, θα πρέπει να προσέξουν ιδιαίτερα φέτος οι ιδιοκτήτες κέντρων, μπαρ κ.λπ. του Φαληρακίου, καθώς όπως αναφέρει και το δημοσίευμα, η φετινή χρονιά, αποτελεί πρόκληση.

Οι σωστές και καλές υπηρεσίες απ' όλους, είναι αυτές που θα δημιουργήσουν και πάλι την ιδανική εικόνα για το Φαληράκι και τη Ρόδο, και θα κάνουν τους φιλοξενούμενούς μας, καλούς πρεσβευτές του τουρισμού μας.

Στην Κω ο υπουργός Υγείας

Στη Κω βρίσκεται από προχθές ο υπουργός Υγείας κ. Νικήτας Κακλαμάνης, για να παραστεί στις εργασίες του συνεδρίου Γενικής Ιατρικής που πραγματοποιείται στο νησί με την συμμετοχή 3.000 και πλέον γιατρών.

Στο πλαίσιο της παραμονής του ο κ. Κακλαμάνης ενημερώθηκε και για θέματα υγείας που αφορούν τον νομό και ειδικότερα το νησί της Κω. Συναντήθηκε συγκεκριμένα με τον υπουργό Αιγαίου και νησιωτικής πολιτικής κ. Αριστοτέλη Παυλίδη, καθώς και με την έπαρχο Κω κ. Μαρία Κυπραίου.

Οπως έγινε γνωστό η έπαρχος Κω του έθεσε μεταξύ άλλων το βασικό αίτημα των φορέων του νησιού (όπως αυτό είχε εκφραστεί προσφάτως και σε σύσκεψη) για την κατασκευή νέου σύγχρονου νοσοκομείου.

Η κ. Κυπραίου ενημέρωσε τον υπουργό Υγείας για την αναγκαιότητα να αποκτήσει το νησί νέο σύγχρονο νοσοκομείο, ικανό να αντιμετωπίζει με τον καλύτερο τρόπο τις ανάγκες των μόνιμων κατοίκων του νησιού αλλά και των χιλιάδων επισκεπτών της θερινής περιόδου.

Τον ενημέρωσε παράλληλα και για τα προβλήματα λειτουργίας του νυν νοσοκομείου, ζητώντας την παρέμβασή του, για την αντιμετώπισή τους. Προσκάλεσε μάλιστα τον κ. Κακλαμάνη να μεταβεί ο ίδιος στο νοσοκομείο Κω για να ενημερωθεί από πρώτο χέρι, για την κατάσταση που υπάρχει.


KOUROS TRAVEL
CHARTER FLIGHTS
ΑΠ' ΕΥΘΕΙΑΣ ΠΤΗΣΕΙΣ
από ΡΟΔΟ
για ΑΓΓΛΙΑ
Τιμή από 69,00 ΕΥΡΩ
Τηλ. 22410 22400
Καρπάθου 34, Ρόδος

ΓΝΩΡΙΖΕΤΕ ΟΤΙ...

- Στους ηλεκτρονικούς υπολογιστές η υποστήριξη είναι το σημαντικότερο
- Επισκευή, συντήρηση, εγκατάσταση, διανομή αναλώσιμων στην έδρα σας
- Πολύ καλές προσφορές σε νέους Η/Υ και περιφερειακά
- Αγοράζοντας από εμάς δίνουμε την δυνατότητα μελλοντικής απόσυρσης
- Οποιοδήποτε σέρβις Η/Υ είναι υπόθεση ως επί το πλείστον της ίδιας ημέρας
- Στην έδρα μας ο τεχνικός έλεγχος και διάγνωση προβλημάτων είναι δωρεάν
- Μεταφερθήκαμε στο νέο μας κατάστημα στην Τηλιακού 92, πριν από το Ταχυδρομείο έναντι του ξενοδοχείου CONGO, στο Ζέφυρος
- Τα τηλέφωνά μας 2241034374, 22410 34379 πάντα στην διάθεσή σας
- Το μοναδικό service με χαμόγελο
- Το όνομα τα λέει όλα

COMPUTER & SERVICE
ΓΙΑΝΝΗΣ ΖΟΥΜΠΟΥΡΛΗΣ



ΟΙ ΠΕΛΑΤΕΣ ΜΑΣ ΤΟ ΞΕΡΟΥΝ ΗΔΗ
γνωρίστε το και εσείς!

ΧΑΡΑΛΑΜΠΑΚΗΣ
ΚΑΤΑΣΤΗΜΑ ΗΛΕΚΤΡΙΚΩΝ ΕΙΔΩΝ
ΠΑΣΧΑΛΙΝΕΣ ΠΡΟΣΦΟΡΕΣ
220 ΕΥΡΩ
ΣΥΓΚΡΟΤΗΜΑ SONY RL3
2 X 75 WATT RMS
118 ΕΥΡΩ
MINI ΣΥΓΚΡΟΤΗΜΑ SONY EP-313
250 ΕΥΡΩ
HOME CINEMA AKAI DV-R4000SS
6 X 50 WATT RMS
Μεγάλες ευκολίες πληρωμής
χωρίς προκαταβολή
και υπεύθυνη τεχνική υποστήριξη
270 ΕΥΡΩ
ΠΛΥΝΤΗΡΙΟ ΡΟΥΧΩΝ WHIRLPOOL AWM 4040
790 ΕΥΡΩ
ΣΕΤ ΦΟΥΡΝΟΣ+ ΕΣΤΙΑ AEG POWER E-M
ΕΘΝ. ΑΝΤΙΣΤΑΣΕΩΣ 75-ΡΟΔΟΣ-Τηλ. 2241032117

Ξεκαθάρισε τα πράγματα ο κ. Παυλόπουλος

Ενιαία ρύθμιση για τους συμβασιούχους

Μέσα στο Μάιο το ΠΔ • Προσλαμβάνονται στην Αγροφυλακή οι 1200 επιτυχόντες του 1993

Δεν θα υπάρξει πρόβλεψη για συμβασιούχους «δύο ταχυτήτων», δηλαδή υπηρετούντων στο στενό και στον ευρύτερο δημόσιο τομέα, στο Προεδρικό Διάταγμα για τις μονιμοποιήσεις, που θα είναι έτοιμο έως το τέλος Μαΐου, ξεκαθαρίζει ο υπουργός Εσωτερικών Προκόπης Παυλόπουλος.

Σύμφωνα με την εφημερίδα "Ελευθεροτυπία", ο υπουργός Εσωτερικών επισήμανε ότι τα κριτήρια για την μονιμοποίηση των συμβασιούχων θα έχουν να κάνουν με την προϋπηρεσία, τη φύση της εργασίας (πάγιες και διαρκείς ανάγκες) και το χρόνο διακοπής που έχει μεσολαβήσει μεταξύ των συμβάσεων.

Ο υπουργός Εσωτερικών υπογράμμισε ότι τα κριτήρια του ΠΔ θα είναι υποχρεωτικά για όλους τους φορείς του δημοσίου και για όσους εργαζόμενους τα πληρούν θα υπάρχει αυτόματη μετατροπή των συμβάσεών τους σε αορίστου χρόνου.

Ο Πρ. Παυλόπουλος επανέλαβε ότι η προεκλογική δέσμευση της κυβέρνησης για τακτοποίηση των συμβασιούχων θα υλοποιηθεί, και σημείωσε ότι η Ελλάδα

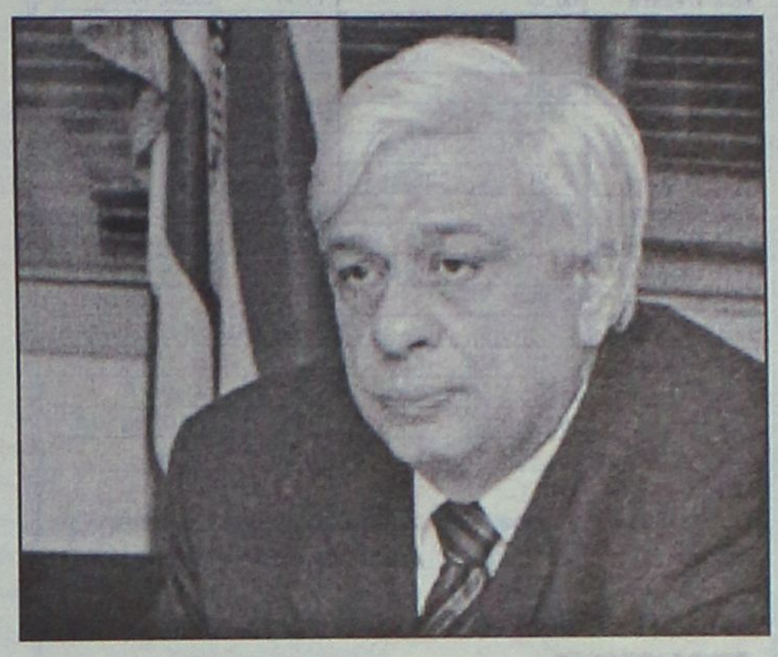

οφείλει να υπακούσει στη σχετική κοινοτική Οδηγία.

Εν τω μεταξύ, ο υπουργός Εσωτερικών αποφάσισε να προσληφθούν οι 1.200 αγροφύλακες, που είχαν πετύχει στο διαγωνισμό του 1993, ωστόσο ο διορισμός τους δεν προχώρησε, καθώς καταργήθηκε το σώμα της αγροφυλακής. Όπως ανέφερε ο κ. Παυλόπουλος η κυβέρνηση σκοπεύει να επανασυστήσει την αγροφυλακή και το σώμα θα στελεχωθεί με τους 1.200 επιτυχόντες του παλαιού διαγωνισμού, για λόγους δικαιοσύνης.

Επί του καναπέως. Spazio economico

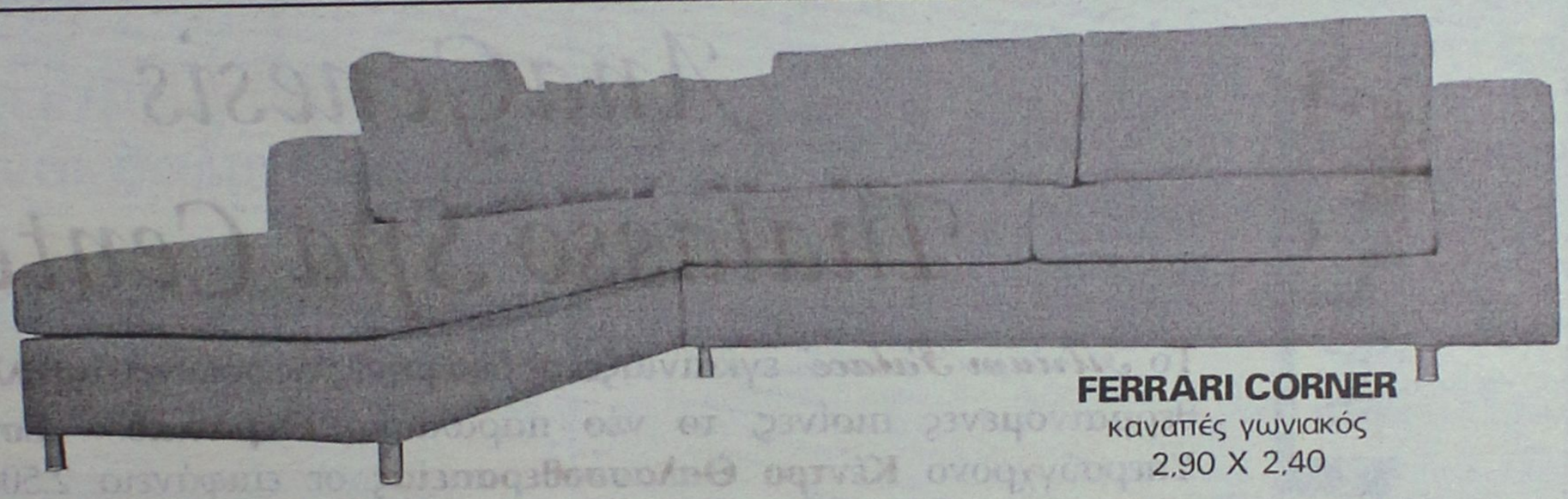

FERRARI CORNER
καναπές γωνιακός
2,90 X 2,40
1300 € μετρητοίς
ή με 43,50 € το μήνα
ή με διακανονισμό
επιλογή σας
και 1η δόση
μετά από 4 μήνες.
[Στη τιμή συμπεριλαμβάνονται το ύφασμα, η παράδοση και ο ΦΠΑ]

Η προσφορά ισχύει έως 15 Μαΐου.

JUDI
2θέσιος & 3θέσιος καναπές
1,65 X 0,87 & 2,15 X 0,87
1300 € μετρητοίς
ή με 43,50 € το μήνα
ή με διακανονισμό επιλογή σας
και 1η δόση μετά από 4 μήνες
[Στη τιμή συμπεριλαμβάνονται το ύφασμα, η παράδοση και ο ΦΠΑ]

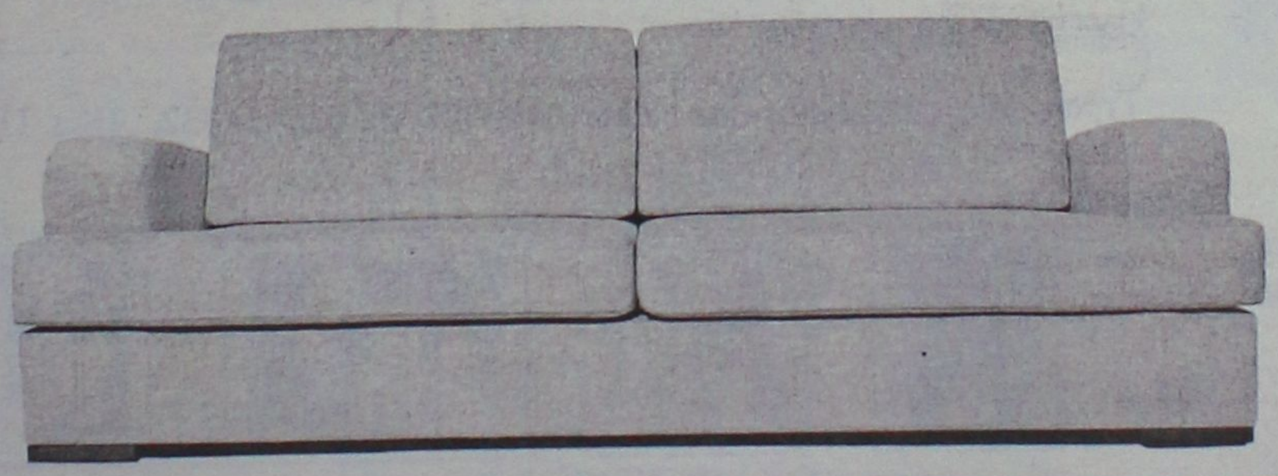

Εθν. Αντίστασης 28. Τηλ. 2241029145

Α.Ν.Ε.Σ.

ΑΝΩΝΥΜΗ ΝΑΥΤΙΛΙΑΚΗ ΕΤΑΙΡΕΙΑ ΣΥΜΗΣ

ΠΡΟΓΡΑΜΜΑ Ε/Γ ΔΡΟΜΟΛΟΓΙΩΝ
ΑΠΟ 27 ΜΑΡΤΙΟΥ ΕΩΣ 30 ΑΠΡΙΛΙΟΥ 2004

	Ε/Γ/ ΣΥΜΗ ΙΙ		Υ/Γ ΑΙΓΑΙ	
	ΣΥΜΗ-ΡΟΔΟ	ΡΟΔΟ-ΣΥΜΗ	ΣΥΜΗ-ΡΟΔΟ	ΡΟΔΟ-ΣΥΜΗ
6/4 Τρίτη		18.00	07.30	
7/4 Τετάρτη	06.30	18.00	15.00	09.00
8/4 Πέμπτη	06.30	18.00	15.00	09.00
9/4 Παρασκευή	06.30	18.00	15.00	09.00
10/4 Σάββατο	06.30	18.00	15.00	09.00
11/4 Κυριακή	17.00			19.00
12/4 Δευτέρα	17.00	09.00	07.30, 17.00	09.00, 18.00
13/4 Τρίτη		18.00	07.30	
14/4 Τετάρτη	06.30	18.00	15.00	09.00
15/4 Πέμπτη	06.30		15.00	09.00, 18.00
16/4 Παρασκευή			07.30	18.00
17/4 Σάββατο		18.00	07.30	
18/4 Κυριακή	06.30			18.00
19/4 Δευτέρα			07.30, 15.00	09.00, 18.00
20/4 Τρίτη		18.00	07.30	
21/4 Τετάρτη	06.30	18.00	15.00	09.00
22/4 Πέμπτη	06.30		15.00	09.00, 18.00
23/4 Παρασκευή			07.30	18.00
24/4 Σάββατο		18.00	07.30	
25/4 Κυριακή	06.30			18.00
26/4 Δευτέρα			07.30, 15.00	09.00, 18.00
27/4 Τρίτη		18.00	07.30	
28/4 Τετάρτη	06.30	18.00	15.00	09.00
29/4 Πέμπτη	06.30		15.00	09.00, 18.00
30/4 Παρασκευή			07.30	18.00

Τα δρομολόγια μπορούν να τροποποιηθούν λόγω εκτάκτων συγκοινωνιακών αναγκών ή καιρικών συνθηκών

Παρακαλούμε πριν ταξιδέψετε επικοινωνήστε με την Εταιρία:

Γραφεία ΣΥΜΗΣ Τηλ.: (22460) 71444 - Φαξ: (22460) 71373

Γραφεία ΡΟΔΟΥ Τηλ.: (22410) 27000 - Φαξ: (22410) 34493

www.anes.gr

Αναλαμβάνει πρωτοβουλίες ο κ. Δ. Αβραμόπουλος

Εκστρατεία για την αύξηση του εσωτερικού τουρισμού

Πιθανόν να έρθει στη Ρόδο μέχρι τα τέλη της εβδομάδας. Επαφές σ' όλη την Ελλάδα

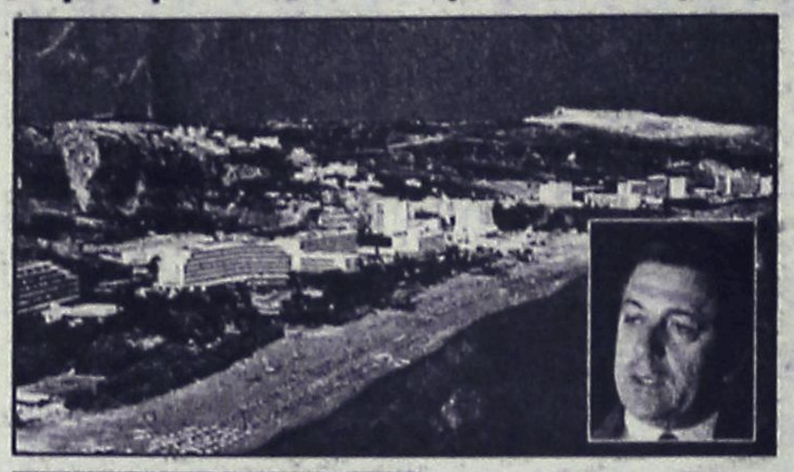

Φθηνά "πακέτα διακοπών" για τους Ελληνες θα ζητήσει από τους ξενοδόχους και γενικότερα από τους επιχειρηματίες, ο υπουργός Τουρισμού, Δημήτρης Αβραμόπουλος, σε μια περίοδο κρίσιμη για τον κλάδο. Αύριο θα έχει συνάντηση με τους ξενοδόχους και τους διευθυντές του υπουργείου και του ΕΟΤ, προκειμένου να τους πείσει να σταθούν αρωγοί στην προσπάθεια του υπουργείου για αύξηση του εσωτερικού τουρισμού.

Και δεν φαίνεται να δυσκολευτεί να το πετύχει, καθώς και την ιδιότητα του διπλωμάτη δεν έχει... απομπωθεί και σαφές είναι πως οι επιχειρηματίες του κλάδου θα ωφεληθούν από αυτή την προσπάθεια. Σε μία περίοδο που τα μηνύματα κάθε άλλο παρά ενθαρρυντικά είναι από τις ξένες αγορές, ο εσωτερικός τουρισμός μοιάζει σε πολλές περιπτώσεις με σανίδα σωτηρίας.

Θα συζητήσει φθηνά πακέτα εκδρομών

Ετσι, στο τέλος της εβδομάδας ο Δημήτρης Αβραμόπουλος θα επισκεφθεί τη Ρόδο, την Κέρκυρα, την Κρήτη και τη Χαλκιδική, όπου θα έχει συναντήσεις με τους τοπικούς τουριστικούς φορείς.

Στα τέλη του μήνα ο υπουργός Τουρισμού θα επισκεφθεί τους μεγάλους "tours operators" σε Βρετανία, Γερμανία και Ελβετία, καθώς και οι διεθνείς αγορές αποτελούν, όπως είναι λογικό, στόχο.

Πάντως, η νέα διαφημιστική καμπάνια που θα ξεκινήσει άμεσα το υπουργείο θα έχει σλόγκαν "Ελληνες, γνωρίστε την Ελλάδα".

Στόχος είναι η ανάπτυξη του εσωτερικού τουρισμού και, φυσικά, η παράταση της τουριστικής σεζόν που δυστυχώς στη χώρα μας δεν ξεπερνά τους τέσσερις μήνες, ενώ όσον αφορά στους Ελληνες συνωστίζονται στα νησιά μόλις ένα μήνα το χρόνο, δηλαδή τον Αύγουστο. Η τελευταία φορά που είχε γίνει κάτι ανάλογο ήταν το 1996 και τότε η διαφημιστική δαπάνη δεν είχε ξεπεράσει τα 300 εκατ.

Αν αναλογιστεί κανείς τις υψηλές τιμές της διαφημιστικής αγοράς (τηλεοπτικός χρόνος, καταχωρίσεις σε έντυπα κλπ.), γίνεται εύκολα αντιληπτό ότι ουσιαστικά τίποτα δεν έγινε.







AnaGenesis

Thalasso Spa Center

Το *Atrium Palace* εγκαινιάζει σε δύο μήνες τις πολυτελείς βίλλες με τις ατομικές θερμαινόμενες πισίνες, το νέο παραλιακό **Θεματικό - Εστιατόριο** και το Υπερσύγχρονο **Κέντρο Θαλασσοθεραπείας** σε επιφάνεια 2.500 τ.μ. Υπό την καθοδήγηση και το management της Γαλλικής *Thalgo*, της μεγαλύτερης και πλέον ειδικής στην Ευρώπη σε αντίστοιχα κέντρα με τα κορυφαία προϊόντα θαλασσοθεραπείας, απευθύνεται σε απαιτητικούς πελάτες που επιζητούν την ψυχοσωματική τους αναγέννηση.

Για να στελεχώσει τα τμήματα Υδροθεραπείας, Φυσιοθεραπείας, Αισθητικής, Γυμναστικής, Υποδοχής, Marketing ζητά νέους και νέες για τις παρακάτω ειδικότητες:
Θέση Διευθυντή - manager Κέντρου Θαλασσοθεραπείας,
Διαιτολόγο, Υδροθεραπευτές, Φυσιοθεραπευτές, Μασέρ, Αισθητικούς, Κομμωτές, Γυμναστές , Υπεύθυνους Υποδοχής, Τεχνικούς - συντηρητές, με εμπειρία σε αντίστοιχα κέντρα.

Τηλέφωνα πληροφοριών : 22410 - 28307, 22410 - 31832, (Κα. Πλατή), e-mail: info@atrium.gr

Atrium Palace
RESORT HOTEL











Quality Label for Swiss Tourism 2003





Η κεντρική θέρμανση είναι πολυτέλεια;;;

ΟΧΙ ΠΙΑ!!!

πλαίσιο

ΤΙΜΗ ΕΚΠΛΗΞΗ 1750 €

ΑΠΟ ΤΗΝ ΕΝΕΡΓΕΙΑ - ΒΟΛΑΣ

ΣΥΣΤΗΜΑ ΚΕΝΤΡΙΚΗΣ ΘΕΡΜΑΝΣΗΣ ΠΛΗΡΕΣ

6 σώματα panel Superia® 800X900, 800X750, 800X750, 600X1050, 600X900, 600X450
Λέβητας Siris 20.000 θερμίδων-καυστήρας Ecoflam-κυκλοφορητής Wilo ή Nocchi
Δεξαμενή 500 λίτρα, θερμοστάτης χώρου SIEMENS & όλα τα υπόλοιπα εξαρτήματα πλην καμινάδας και σωληνώσεων.
(Στην τιμή περιλαμβάνεται και η μεταφορά στο χώρο σας)

Υπεύθυνοι: Σ. Βόλας Ηλ. Μηχ. BEng, MSc
Ν. Μάλιακκας Ηλ. Μηχ. ΑΠΘ
Τηλ. (22410) 98070 - 6973990806

www.volas.net

Ανακοινώθηκε χθες το πρόγραμμα

Από τις 18 Μαΐου οι εξετάσεις στη Β' και Γ' Λυκείου

- Στις 14 Μαΐου θα λήξουν τα μαθήματα
- Πρόγραμμα εξετάσεων ΤΕΕ και πρώην ΤΕΛ

Από το υπουργείο Εθνικής Παιδείας και Θρησκευμάτων ανακοινώθηκε το πρόγραμμα των προαγωγικών και απολυτηρίων εξετάσεων των δυο τελευταίων τάξεων των ημερήσιων και εσπερινών Ενιαίων Λυκείων στα μαθήματα που εξετάζονται σε εθνικό επίπεδο, των ειδικών εισιτηρίων εξετάσεων των αποφοίτων Β' κύκλου ΤΕΕ και κατόχων πτυχίου ειδικότητας των πρώην ΤΕΛ και των εξετάσεων των ειδικών μαθημάτων για το τρέχον έτος.

Τα μαθήματα του λυκείου θα λήξουν την Παρασκευή, 14 Μαΐου, ενώ το πρόγραμμα των εξετάσεων έχει ως εξής:

• Για τους μαθητές της Β' Λυκείου, των ενιαίων λυκείων, οι εξετάσεις θα ξεκινήσουν στις 18 Μαΐου, με το μάθημα της Φυσικής (γενικής παιδείας) και θα ολοκληρωθούν στις 5 Ιουνίου με το μάθημα της Γεωμετρίας (γενικής παιδείας).

• Σε ό,τι αφορά τους μαθητές της Γ' Λυκείου, οι εξετάσεις θα ξεκινήσουν στις 18 Μαΐου, με την Ιστορία (γενικής παιδείας) και θα ολοκληρωθούν στις 7 Ιουνίου με τις Αρχές Οικονομικής Θεωρίας.

• Αναφορικά με τις ενδοσχολικές εξετάσεις, αυτές θα διενεργηθούν για τη Β' Λυκείου απο τις 7 έως τις 17 Ιουνίου και για την Γ' Λυκείου απο τις 8 έως τις 16 Ιουνίου.

Οι εξεταζόμενοι όλων των κατηγοριών ανέρχονται σε 204.400 περίπου, απο τους οποίους 77.000 είναι μαθητές της Β' λυκείου και 92.000 της Γ' λυκείου. Οι εισακτέοι υπολογίζονται περίπου σε 82.200. Οι βαθμολογίες θα γίνουν γνωστές απο τα τέλη Ιουνίου ως τις αρχές Ιουλίου. Τα μηχανογραφικά θα συμπληρωθούν αμέσως μετά και οι επιτυχόντες θα γίνουν γνωστοί τον Αύγουστο.

Αναλυτικά το πρόγραμμα των εξετάσεων έχει ως εξής:

ΕΞΕΤΑΣΕΙΣ ΠΡΟΑΓΩΓΙΚΕΣ

Όπως είναι γνωστό τα μαθήματα στο Λύκειο κάθε χρόνο λήγουν την 16η Μαΐου. Επειδή φέτος η 16η Μαΐου είναι Κυριακή τα μαθήματα στα Ενιαία Λύκεια θα λήξουν την Παρασκευή 14 Μαΐου.

Οι προαγωγικές και απολυτήριες εξετάσεις για τα μαθήματα που εξετάζονται σε επίπεδο σχολικής μονάδας θα διενεργηθούν για την Β΄ τάξη από 7 έως 17 Ιουνίου , για την Γ΄ τάξη των ημερήσιων Ενιαίων Λυκείων από 8 μέχρι 16 Ιουνίου, για την Γ΄ τάξη των εσπερινών Ενιαίων Λυκείων από 8 μέχρι και 17 Ιουνίου και για την Δ΄ τάξη των εσπερινών Ενιαίων Λυκείων από 10 μέχρι και 16 Ιουνίου, με βάση το αναλυτικό πρόγραμμα που καταρτίζει το κάθε λύκειο χωριστά.

Οι προαγωγικές και απολυτήριες εξετάσεις για τα μαθήματα που εξετάζονται σε εθνικό επίπεδο θα διενεργηθούν κατά τάξη και μάθημα ως ακολούθως:

● Β΄ ΤΑΞΗ ΗΜΕΡΗΣΙΩΝ ΕΝΙΑΙΩΝ ΛΥΚΕΙΩΝ

ΤΡΙΤΗ 18 - 5-2004

ΦΥΣΙΚΗ ΓΕΝΙΚΗΣ ΠΑΙΔΕΙΑΣ

ΠΕΜΠΤΗ 20 - 5-2004

ΑΛΓΕΒΡΑ ΓΕΝΙΚΗΣ ΠΑΙΔΕΙΑΣ

ΣΑΒΒΑΤΟ 22 - 5-2004

ΑΡΧΑΙΑ ΕΛΛΗΝΙΚΑ ΚΕΙΜΕΝΑ - ΧΗΜΕΙΑ - ΤΕΧΝΟΛΟΓΙΑ ΕΠΙΚΟΙΝΩΝΙΩΝ ΘΕΩΡΗΤΙΚΗΣ ΚΑΤ/ΝΣΗΣ ΘΕΤΙΚΗΣ ΚΑΤ/ΝΣΗΣ ΤΕΧΝΟΛΟΓΙΚΗΣ ΚΑΤ/ΝΣΗΣ

ΤΡΙΤΗ 25 - 5-2004

ΑΡΧΕΣ ΦΙΛΟΣΟΦΙΑΣ - ΦΥΣΙΚΗ - ΦΥΣΙΚΗ ΘΕΩΡΗΤΙΚΗΣ ΚΑΤ/ΝΣΗΣ ΘΕΤΙΚΗΣ ΚΑΤΕΥΘΥΝΣΗΣ ΤΕΧΝΟΛΟΓΙΚΗΣ ΚΑΤ/ΝΣΗΣ

ΠΕΜΠΤΗ 27 - 5 -2004

ΑΡΧΑΙΑ ΕΛΛΗΝΙΚΗ ΓΛΩΣΣΑ ΚΑΙ ΓΡΑΜΜΑΤΕΙΑ ΓΕΝΙΚΗΣ ΠΑΙΔΕΙΑΣ

ΣΑΒΒΑΤΟ 29 - 5-2004

ΛΑΤΙΝΙΚΑ - ΜΑΘΗΜΑΤΙΚΑ - ΜΑΘΗΜΑΤΙΚΑ ΘΕΩΡΗΤΙΚΗΣ ΚΑΤ/ΝΣΗΣ ΘΕΤΙΚΗΣ ΚΑΤΕΥΘΥΝΣΗΣ ΤΕΧΝΟΛΟΓΙΚΗΣ ΚΑΤ/ΝΣΗΣ

ΤΡΙΤΗ 1 - 6-2004

ΝΕΟΕΛΛΗΝΙΚΗ ΓΛΩΣΣΑ ΓΕΝΙΚΗΣ ΠΑΙΔΕΙΑΣ

ΠΕΜΠΤΗ 3 - 6 - 2004

ΙΣΤΟΡΙΑ ΓΕΝΙΚΗΣ ΠΑΙΔΕΙΑΣ

ΣΑΒΒΑΤΟ 5 - 6 - 2004

ΓΕΩΜΕΤΡΙΑ ΓΕΝΙΚΗΣ ΠΑΙΔΕΙΑΣ

Ως ώρα έναρξης εξέτασης ορίζεται η 08:30 π.μ.

Οι υποψήφιοι πρέπει να προσέρχονται στις αίθουσες εξέτασης μέχρι τις 08.00 π.μ.

Η διάρκεια εξέτασης κάθε μαθήματος είναι τρεις (3) ώρες.

● Γ΄ ΤΑΞΗ ΗΜΕΡΗΣΙΩΝ ΕΝΙΑΙΩΝ ΛΥΚΕΙΩΝ

ΤΡΙΤΗ 18 - 5-2004

ΙΣΤΟΡΙΑ ΓΕΝΙΚΗΣ ΠΑΙΔΕΙΑΣ

ΠΕΜΠΤΗ 20 - 5 -2004

ΝΕΟΕΛΛΗΝΙΚΗ ΓΛΩΣΣΑ ΓΕΝΙΚΗΣ ΠΑΙΔΕΙΑΣ

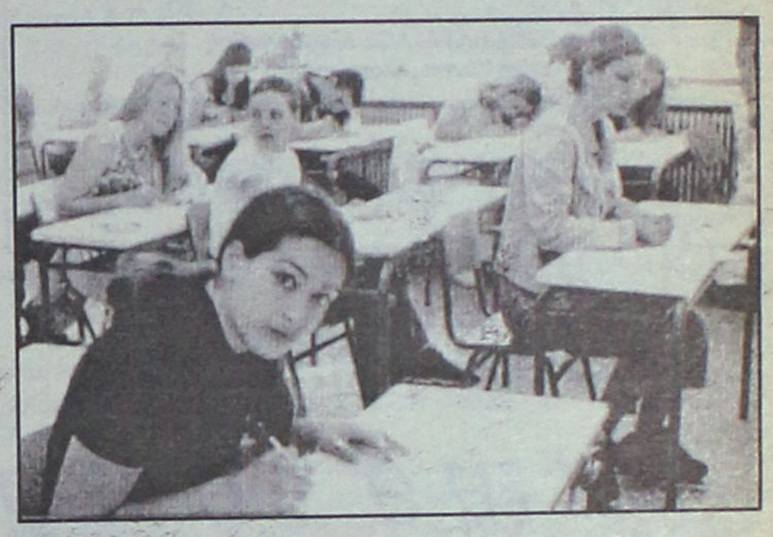

ΠΕΜΠΤΗ 20 - 5-2004

ΑΛΓΕΒΡΑ ΓΕΝΙΚΗΣ ΠΑΙΔΕΙΑΣ

ΣΑΒΒΑΤΟ 22 - 5-2004

ΑΡΧΑΙΑ ΕΛΛΗΝΙΚΑ ΚΕΙΜΕΝΑ - ΧΗΜΕΙΑ - ΤΕΧΝΟΛΟΓΙΑ ΕΠΙΚΟΙΝΩΝΙΩΝ ΘΕΩΡΗΤΙΚΗΣ ΚΑΤ/ΝΣΗΣ ΘΕΤΙΚΗΣ ΚΑΤ/ΝΣΗΣ ΤΕΧΝΟΛΟΓΙΚΗΣ ΚΑΤ/ΝΣΗΣ

ΤΡΙΤΗ 25 - 5-2004

ΑΡΧΕΣ ΦΙΛΟΣΟΦΙΑΣ - ΦΥΣΙΚΗ - ΦΥΣΙΚΗ ΘΕΩΡΗΤΙΚΗΣ ΚΑΤ/ΝΣΗΣ ΘΕΤΙΚΗΣ ΚΑΤΕΥΘΥΝΣΗΣ ΤΕΧΝΟΛΟΓΙΚΗΣ ΚΑΤ/ΝΣΗΣ

ΠΕΜΠΤΗ 27 - 5 -2004

ΑΡΧΑΙΑ ΕΛΛΗΝΙΚΗ ΓΛΩΣΣΑ ΚΑΙ ΓΡΑΜΜΑΤΕΙΑ ΓΕΝΙΚΗΣ ΠΑΙΔΕΙΑΣ

ΣΑΒΒΑΤΟ 29 - 5-2004

ΛΑΤΙΝΙΚΑ - ΜΑΘΗΜΑΤΙΚΑ - ΜΑΘΗΜΑΤΙΚΑ ΘΕΩΡΗΤΙΚΗΣ ΚΑΤ/ΝΣΗΣ ΘΕΤΙΚΗΣ ΚΑΤΕΥΘΥΝΣΗΣ ΤΕΧΝΟΛΟΓΙΚΗΣ ΚΑΤ/ΝΣΗΣ

ΤΡΙΤΗ 1 - 6-2004

ΝΕΟΕΛΛΗΝΙΚΗ ΓΛΩΣΣΑ ΓΕΝΙΚΗΣ ΠΑΙΔΕΙΑΣ

ΠΕΜΠΤΗ 3 - 6 - 2004

ΙΣΤΟΡΙΑ ΓΕΝΙΚΗΣ ΠΑΙΔΕΙΑΣ

ΣΑΒΒΑΤΟ 5 - 6 - 2004

ΓΕΩΜΕΤΡΙΑ ΓΕΝΙΚΗΣ ΠΑΙΔΕΙΑΣ

ΣΑΒΒΑΤΟ 22 - 5 -2004

ΒΙΟΛΟΓΙΑ ΓΕΝΙΚΗΣ ΠΑΙΔΕΙΑΣ

ΤΡΙΤΗ 25 - 5-2004

ΜΑΘΗΜΑΤΙΚΑ ΚΑΙ ΣΤΟΙΧΕΙΑ ΣΤΑΤΙΣΤΙΚΗΣ ΓΕΝΙΚΗΣ ΠΑΙΔΕΙΑΣ

ΠΕΜΠΤΗ 27 - 5-2004

ΝΕΟΕΛΛΗΝΙΚΗ ΛΟΓΟΤΕΧΝΙΑ - ΜΑΘΗΜΑΤΙΚΑ - ΜΑΘΗΜΑΤΙΚΑ ΘΕΩΡΗΤΙΚΗΣ ΚΑΤ/ΝΣΗΣ ΘΕΤΙΚΗΣ ΚΑΤΕΥΘΥΝΣΗΣ ΤΕΧΝΟΛΟΓΙΚΗΣ ΚΑΤ/ΝΣΗΣ (ΚΑΙ ΤΩΝ ΔΥΟ ΚΥΚΛΩΝ)

ΣΑΒΒΑΤΟ 29 - 5 -2004

ΦΥΣΙΚΗ ΓΕΝΙΚΗΣ ΠΑΙΔΕΙΑΣ

ΤΡΙΤΗ 1 - 6-2004

ΙΣΤΟΡΙΑ - ΒΙΟΛΟΓΙΑ - ΧΗΜΕΙΑ -ΒΙΟΧΗΜΕΙΑ - ΑΝΑΠΤΥΞΗ ΕΦΑΡΜΟΓΩΝ ΣΕ ΠΡΟΓΡΑΜΜΑΤΙΣΤΙΚΟ ΠΕΡΙΒΑΛΛΟΝ ΘΕΩΡΗΤΙΚΗΣ ΚΑΤ/ΝΣΗΣ ΘΕΤΙΚΗΣ ΚΑΤΕΥΘΥΝΣΗΣ ΤΕΧΝΟΛΟΓΙΚΗΣ ΚΑΤ/ΝΣΗΣ (ΚΥΚΛΟΣ ΤΕΧΝ/ΓΙΑΣ & ΠΑΡΑΓΩΓΗΣ) ΤΕΧΝΟΛΟΓΙΚΗΣ ΚΑΤ/ΝΣΗΣ (ΚΥΚΛΟΣ ΠΛΗΡΟΦΟΡΙΚΗΣ & ΥΠΗΡΕΣΙΩΝ) .

Συνέχεια στη σελ. 45

VANIK TOURS

ΓΙΑΝΝΗΣ και ΣΕΒΑ ΒΑΛΣΑΜΙΔΗ
VANIK σημαίνει ΑΛΗΘΕΙΑ
ΑΚΤΗ ΚΑΝΑΡΗ 17, ΨΑΡΟΠΟΥΛΑ - ΑΝΕΤΟ ΠΑΡΚΙΝ
ΑΝΟΙΚΤΑ: ΔΕ-ΣΑ 08.30-14.00 και 16.30-20.30
Τηλ. 2241035191-37621 κινητό 6945-798148 FAX 2241029532
Το γραφείο μας πάντα πρώτο σε κρατήσεις ξενοδοχείων εξασφάλισε και σας προσφέρει καταπληκτικές τιμές για τα παρακάτω ξενοδοχεία σε ΠΑΚΕΤΑ (Έκδοση εισιτηρίων Ρ/Π) από 1/4 - 31/10/2004

ΑΠΕΥΘΥΝΟΜΑΣΤΕ ΣΕ ΣΑΣ ΠΟΥ ΘΕΛΕΤΕ ΚΑΙ Η ΚΡΑΤΗΣΗ ΣΑΣ ΝΑ ΕΙΝΑΙ ΣΩΣΤΗ ΚΑΙ ΤΟ ΔΩΜΑΤΙΟ ΣΑΣ ΝΑ ΣΑΣ ΠΕΡΙΜΕΝΕΙ

1ον **HOTEL PRESIDENT Α΄ κατηγορίας**
Λεωφόρος Κηφισίας (ΟΛΑ ΑΝΑΚΑΙΝΙΣΜΕΝΑ)
ΜΟΝΟΚΛΙΝΟ € 70
ΔΙΚΛΙΝΟ για μονόκλινο € 75
ΔΙΚΛΙΝΟ € 80
ΤΡΙΚΛΙΝΟ € 95

2ον **HOTEL ZAFOLIA Α΄ κατηγορίας**
Λεωφόρος Αλεξάνδρας
ΜΟΝΟΚΛΙΝΟ € 142
ΔΙΚΛΙΝΟ € 125
ΤΡΙΚΛΙΝΟ € 150

3ον **HOTEL ATHENS CYPRIA Α΄ κατηγορίας**
Σύνταγμα
ΜΟΝΟΚΛΙΝΟ € 80
ΔΙΚΛΙΝΟ € 100
ΤΡΙΚΛΙΝΟ € 110

4ον **HOTEL ASTOR Α΄ κατηγορίας**
Σύνταγμα
ΜΟΝΟΚΛΙΝΟ € 82
Δίκλινο για μονόκλινο € 90
ΔΙΚΛΙΝΟ € 100
ΤΡΙΚΛΙΝΟ € 120

5ον **HOTEL ARETHOUSA Β΄ SUPERIOR**
Πλατεία Σύνταγμα

6ον **HOTEL ELLINIS Β΄ κατηγορίας**
ΩΝΑΣΕΙΟ, Λεωφ. Συγγρού
ΜΟΝΟΚΛΙΝΟ € 60
ΔΙΚΛΙΝΟ € 75
ΤΡΙΚΛΙΝΟ € 85

7ον **HOTEL TRITON Β΄ κατηγορίας**
Κέντρο Πειραιάς
ΜΟΝΟΚΛΙΝΟ € 65
ΔΙΚΛΙΝΟ € 80
ΤΡΙΚΛΙΝΟ € 95

8ον **HOTEL LILIA Β΄ κατηγορίας**
Πασαλιμάνι Πειραιάς
ΜΟΝΟΚΛΙΝΟ € 60
ΔΙΚΛΙΝΟ € 75
ΤΡΙΚΛΙΝΟ € 100

9ον **HOTEL EGNATIA Β΄ κατηγορίας**
Θεσσαλονίκη Κέντρο, καινούργιο
ΜΟΝΟΚΛΙΝΟ € 70
ΔΙΚΛΙΝΟ € 80
ΤΡΙΚΛΙΝΟ € 90

10ον **HOTEL EGNATIA PALACE Α΄ κατηγορίας**
Θεσσαλονίκη Κέντρο, ολοκαίνουργιο
ΜΟΝΟΚΛΙΝΟ € 90
ΔΙΚΛΙΝΟ € 100
ΤΡΙΚΛΙΝΟ € 125

- Τα παραπάνω ξενοδοχεία διαθέτουν T.V. σε όλα τα δωμάτια
- Στις πιο πάνω τιμές συμπεριλαμβάνεται πρωινό σε μπουφέ
- Ακόμη σε μας θα βρείτε αεροπορικά και ατμοπλοϊκά εισιτήρια όλων των εταιρειών.

Επαφές του νέου Περιφερειάρχη στη Ρόδο

Τη συνεργασία όλων ζήτησε ο κ. Χ. Κόκκινος

Συνάντηση με το νομάρχη, το δήμαρχο Ρόδου, υπηρεσιακούς παράγοντες και τη Ν.Ε. της Ν.Δ.

Την ανάγκη συνεργασίας όλων, φορέων και πολιτών, για να αντιμετωπιστούν τα προβλήματα που υπάρχουν, επεσήμανε μεταξύ άλλων σε δηλώσεις του ο περιφερειάρχης Νοτίου Αιγαίου κ. Χαραλ. Κόκκινος, που βρίσκεται από προχθές στη Ρόδο.

Ο κ. περιφερειάρχης στις πρώτες συναντήσεις που είχε, επιβεβαίωσε τις πληροφορίες που υπήρχαν, ότι δηλαδή πρόκειται για άνθρωπο συνεργάσιμο και σοβαρό, ο οποίος παράλληλα διαθέτει την απαιτούμενη όρεξη να καταπιαστεί για την επίλυση των προβλημάτων της περιοχής.

Ο κ. Κόκκινος βρίσκεται στη Ρόδο από προχθές το απόγευμα, και είχε μια πρώτη σειρά επαφών και συναντήσεων.

Προχθές το βράδυ συγκεκριμένα, είχε μια πρώτη συνάντηση με την νομαρχιακή επιτροπή της Νέας Δημοκρατίας, στην διάρκεια της οποίας έγινε μια πρώτη αλληλοενημέρωση. Η συνάντηση αυτή είχε εθιμοτυπικό χαρακτήρα, διευκρίνισε με δηλώσεις του στον ραδιοφωνικό σταθμό "Παλμό" ο γραμματέας της ΝΟΔΕ κ. Παναγ. Σακελλαρίου, που τόνισε επίσης ότι η νομαρχιακή επιτροπή θα βρίσκεται στο πλευρό του νέου περιφερειάρχη για την καλύτερη επίτευξη των στόχων που έχουν τεθεί.

Χθες το πρωί ο κ. Κόκκινος γνώρισε τα στελέχη και τους υπαλλήλους της Περιφέρειας Νοτίου Αιγαίου και ενημερώθηκε για τρέχοντα ζητήματα.



Το μεσημέρι είχε συνάντηση με τον νομάρχη κ. Γιάννη Μαχαιρίδη στην διάρκεια της οποίας ενημερώθηκε για τα προβλήματα και τις εκκρεμότητες που υπάρχουν αναφορικά με τα έργα που βρίσκονται σε εξέλιξη στο νομό ή τελούν υπό ένταξη στο 3ο Κοινοτικό Πλαίσιο Στήριξης.

Ανάλογη συνάντηση πρόκειται να έχει σήμερα το πρωί με τον δήμαρχο Ρόδου κ. Γιώργο Γιαννόπουλο, ενώ θα ξανάρθει σύντομα στη Ρόδο, όπου θα έχει την ευχέρεια χρόνου να συζητήσει τα θέματα πιο αναλυτικά (και έχοντας προφανώς και καλύτερη ενημέρωση).

Στη συνέχεια πρόκειται να έχει συνεργασία με υπηρεσιακούς παράγοντες της Περιφέρειας Νοτίου Αιγαίου, ενώ όπως έγινε γνωστό θα προεδρεύσει και στην συνεδρίαση της επιτροπής για την υπαγωγή νέων επενδύσεων στον αναπτυξιακό νόμο.

Από την Ρόδο θα αναχωρήσει το πρωί της Παρασκευής. Κατά κοινή ομολογία πάντως ο νέος περιφειάρχης έχει αναλάβει καθήκοντα σε μια ιδιαίτερη κρίσιμη περίοδο για την πορεία του 3ου Κοινοτικού Πλαισίου Στήριξης.

Και στην περιφέρειά μας, όπως και στο σύνολο της χώρας, οι ρυθμοί απορρόφησης είναι ιδιαίτερα χαμηλοί, γεγονός που σημαίνει ότι θα πρέπει να καταβληθεί ιδιαίτερη προσπάθεια απ' όλους για να μην χαθούν τα κονδύλια. Ηδη και από την πλευρά της κυβέρνησης το θέμα αυτό έχει τεθεί σε προτεραιότητα και αυτό αναμένεται να γίνει και από τον περιφερειάρχη Νοτίου Αιγαίου κ. Κόκκινο.

Οπως πάντως επεσήμανε και ο ίδιος χθες με δηλώσεις του, απαιτείται η συνεργασία όλων, για να μπορέσουν να αντιμετωπιστούν τα προβλήματα της περιοχής και για να προωθηθούν τα θέματα που βρίσκονται σε εκκρεμότητα.

Επίσκεψη Νομάρχη σε Κάσο και Κάρπαθο

Επίσκεψη στην Κάρπαθο και στην Κάσο θα πραγματοποιήσει την Δευτέρα και την Τρίτη ο νομάρχης Δωδεκανήσου κ. Γιάννης Μαχαιρίδης, συνοδευόμενος από συνεργάτες του και υπηρεσιακούς παράγοντες.

Σκοπός της επίσκεψης είναι να ενημερωθεί για τα έργα που βρίσκονται σε εξέλιξη και τα προβλήματα των κατοίκων των δύο νησιών.

Παρόμοιες επισκέψεις ο κ. Μαχαιρίδης είχε πραγματοποιήσει πρόσφατα στην Κω και στην Κάλυμνο, και σκοπεύει να συνεχίσει στον ίδιο ρυθμό, για να παρακολουθεί τα πράγματα από κοντά.

ΝΕΟΕΞΟΠΛΙΣΤΙΚΗ
ΒΑΣΙΛΕΙΑΔΗΣ Β. ΓΕΩΡΓΙΟΣ

Γνωστοποίηση

Τώρα που οι απαιτήσεις της ζωής αλλάζουν, **είμαστε υποχρεωμένοι** να ακολουθούμε την εξέλιξη της Ευρωπαϊκής Ενωσης, θα πρέπει και τα **προϊόντα** που χρειάζεται ο **επαγγελματίας** να ακολουθούν τις **προδιαγραφές κατασκευής με τα χαρακτηριστικά C.E.**

Θέλετε να τα δείτε από κοντά;
Ελάτε κοντά μας και θα το διαπιστώσετε

ΝΕΟΕΞΟΠΛΙΣΤΙΚΗ–ΒΑΣΙΛΕΙΑΔΗΣ & ΥΙΟΣ

Με τη συνεργασία των μεγαλύτερων εργοστασίων **Ελληνικών & Ιταλικών**, θα βρείτε **ό,τι ζητήσετε από επαγγελματικά ψυγεία παντός τύπου**, και ένα πλήρη εξοπλισμό επαγγελματικών συσκευών, από **πλυντήρια Ιταλίας, μηχανές παγοκύβων, Espresso καφέ, πλατώ, γύρους, φούρνους, κουζίνες** και άλλα τόσα είδη, ως και **όλη την ανοξείδωτη κατασκευή** σε διαστάσεις της αρεσκείας σας, στο εργοστάσιο μας

ΜΕΤΑΛΙΝΟΞ ΒΑΣΙΛΕΙΑΔΗΣ – ΣΑΡΙΚΑΣ ,
τηλ. 22410 62712

- ***Η πείρα μας εγγυάται την άριστη ποιότητα.***

Θα θυμάστε ότι οι τιμές μας είναι οι φθηνότερες της αγοράς.

Θα μας βρείτε στο **6ο χλμ. Ρόδου - Λίνδου,** *έναντι ακριβώς από την εκκλησία του Αγίου Χριστοφόρου* και στα **τηλ. 22410 66164, φαξ: 22410 60864, Ρόδος**

Σημείωση: *Ειδικές προσφορές σε περιορισμένο αριθμό ψυγείων.*

Ανακαλύψτε
με τα Blue Star Ferries
το καλύτερο ταξίδι!

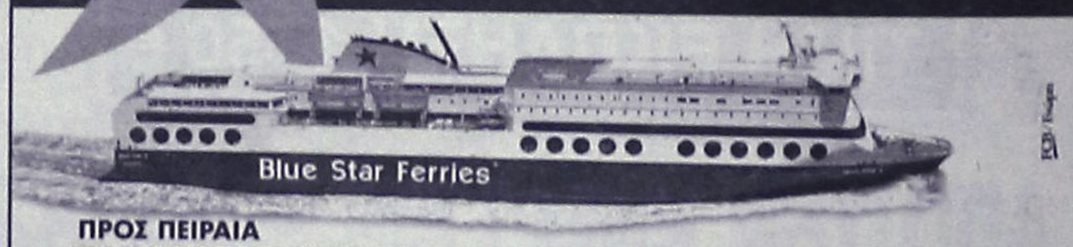

ΠΡΟΣ ΠΕΙΡΑΙΑ

ΑΝΑΧΩΡΗΣΗ ΑΠΟ							ΑΦΙΞΗ ΠΕΙΡΑΙΑ
ΡΟΔΟ	ΚΩ	ΛΕΡΟ	ΠΑΤΜΟ	ΜΥΚΟΝΟ	ΣΥΡΟ	ΑΜΟΡΓΟ/ΚΑΤΑΠΟΛΑ	
ΤΡΙΤΗ 20:00	ΤΡΙΤΗ 22:55	...	...	ΤΕΤΑΡΤΗ 03:30	...	...	ΤΕΤΑΡΤΗ 07:20
ΠΕΜΠΤΗ 20:00	ΠΕΜΠΤΗ 22:55	...	...	...	ΠΑΡΑΣΚΕΥΗ 03:45	...	ΠΑΡΑΣΚΕΥΗ 07:05
ΣΑΒΒΑΤΟ 10:00	ΣΑΒΒΑΤΟ 12:50	...	...	...	...	ΣΑΒΒΑΤΟ 16:20	ΣΑΒΒΑΤΟ 21:30
ΚΥΡΙΑΚΗ 18:30	ΚΥΡΙΑΚΗ 21:25	ΚΥΡΙΑΚΗ 23:05	ΔΕΥΤΕΡΑ 00:15	...	ΔΕΥΤΕΡΑ 03:45	...	ΔΕΥΤΕΡΑ 07:05

ΑΝΕΚΤΕΛΕΣΤΑ ΔΡΟΜΟΛΟΓΙΑ: 25/12/03, 01/01/04, 11/04/04 (αναχώρηση από Ρόδο 18:30 για Πειραιά).

ΑΠΟ ΠΕΙΡΑΙΑ

ΑΝΑΧΩΡΗΣΗ ΑΠΟ ΠΕΙΡΑΙΑ	ΑΦΙΞΗ						
	ΣΥΡΟ	ΜΥΚΟΝΟ	ΑΜΟΡΓΟ/ΚΑΤΑΠΟΛΑ	ΠΑΤΜΟ	ΛΕΡΟ	ΚΩ	ΡΟΔΟ
ΔΕΥΤΕΡΑ 20:00	ΔΕΥΤΕΡΑ 23:20	...	...	...	...	ΤΡΙΤΗ 04:10	ΤΡΙΤΗ 07:10
ΤΕΤΑΡΤΗ 20:00	ΤΕΤΑΡΤΗ 23:20	...	...	...	...	ΠΕΜΠΤΗ 04:10	ΠΕΜΠΤΗ 07:10
ΠΑΡΑΣΚΕΥΗ 20:00	...	ΠΑΡΑΣΚΕΥΗ 23:50	...	...	...	ΣΑΒΒΑΤΟ 04:20	ΣΑΒΒΑΤΟ 07:15
ΣΑΒΒΑΤΟ 23:30	...	...	ΚΥΡΙΑΚΗ 04:45	ΚΥΡΙΑΚΗ 07:00	ΚΥΡΙΑΚΗ 08:10	ΚΥΡΙΑΚΗ 09:50	ΚΥΡΙΑΚΗ 12:45

ΑΝΕΚΤΕΛΕΣΤΑ ΔΡΟΜΟΛΟΓΙΑ: 24/12/03, 31/12/03, 10/04/04 (αναχώρηση από Πειραιά 23:30 για Ρόδο).

SKEVO'S TRAVEL AGENCY

ΚΑΝΤΕ ΚΡΑΤΗΣΗ ΤΩΡΑ!

ΠΛΗΡΟΦΟΡΙΕΣ ΚΑΙ ΚΡΑΤΗΣΕΙΣ ΘΕΣΕΩΝ ΣΤΟΝ ΤΑΞΙΔΙΩΤΙΚΟ ΣΑΣ ΠΡΑΚΤΟΡΑ Η SKEVO'S TRAVEL AGENCY: ΑΜΕΡΙΚΗΣ 111, ΡΟΔΟΣ, ΤΗΛ. ΚΡΑΤΗΣΕΩΝ ΕΠΙΒΑΤΩΝ ΚΑΙ Ι.Χ.: 22410-22461, 22410-75655, 22410-75310, ΤΗΛ. ΚΡΑΤΗΣΕΩΝ ΦΟΡΤΗΓΩΝ: 22410-76600

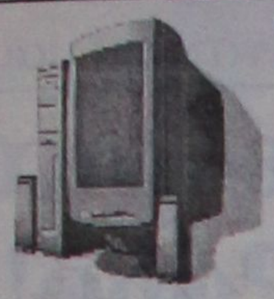

VIRTUAL PC LAB

ΕΡΓΑΣΤΗΡΙ ΗΛΕΚΤΡΟΝΙΚΩΝ ΥΠΟΛΟΓΙΣΤΩΝ

Η επιχείρηση μας, αποτελεί μια εξειδικευμένη πρόταση στο χώρο της **πληροφορικής, της οργάνωσης γραφείου και των επιχειρήσεων.**

Παρέχει άμεση τεχνική υποστήριξη:

- **Υλικού**– επισκευή, συντήρηση, αναβάθμιση, εγκατάσταση: υπολογιστή, οθόνης, δικτύου και περιφερειακών.
- **Λογισμικού** – εγκατάσταση, αναβάθμιση και συντήρηση: προγραμμάτων φροντιστηρίων, γιατρών, συνεργείων, εμπορικής διαχείρισης, κλπ.
- **Internet** – σύνδεση και παροχή υπηρεσιών.

Εκπαίδευση και πρακτική εξάσκηση: Χρήσης λογισμικού.

Επωφελούμενοι της προσφοράς μας για **δωρεάν τεχνική μελέτη,** απευθυνθείτε σε εμάς για να ορίσουμε μια συνάντηση, έτσι ώστε με την υπεύθυνη ανάδειξη των αναγκών και συμφερόντων σας, να σας προτείνουμε λύσεις **χωρίς καμία υποχρέωση εκ μέρους σας.**

ΠΡΟΣΦΟΡΑ : PENTIUM 4 ΑΞΙΑ: € 691,37

ΔΩΡΟ: ΟΘΟΝΗ LG 17" 700S TCO99 CRT ΑΞΙΑΣ: € 140

Υπεύθυνος: Κωνστάκης Νικόλαος

Τηλ./Fax: 22410-68966

Κινητό: 6944 585960

Διεύθυνση : Γ. Παπανδρέου 25,Ανάληψη, Ρόδος

Στην εναρκτήρια συνεδρίαση του Εκπαιδευτικού Συνεδρίου

Κυριάρχησε το Κυπριακό

Και παρεξηγήσεις λόγω μη τήρησης του πρωτοκόλλου

Οι αναφορές στην Κύπρο και την κρίσιμη περίοδο που περνάει, ήταν το χαρακτηριστικό της έναρξης του 18ου Πανελλήνιου Εκπαιδευτικού Συνεδρίου που έγινε χθες το πρωί στο ξενοδοχείο «Ρόδος Πάλας», παρουσία αρκετών επισήμων και οι εργασίες του οποίου θα ολοκληρωθούν σήμερα Πέμπτη 15 Απριλίου.

Άκρως επίκαιρο είναι το θέμα που πραγματεύεται φέτος το Συνέδριο το οποίο διοργανώνεται από τη Διδασκαλική Ομοσπονδία Ελλάδας και την Παγκύπρια Ομοσπονδία Ελλήνων Δασκάλων και έχει να κάνει με την **«Παγκοσμιοποίηση και Εκπαίδευση-Το Δημόσιο Σχολείο στο νέο Περιβάλλον».**

Παρόντες κατά τη χθεσινή πανηγυρική έναρξη του Συνεδρίου ήταν, εκτός από τους προέδρους και τα μέλη του Δ.Σ. των παραπάνω Ομοσπονδιών, ο υπουργός Αιγαίου κ. Αριστοτέλης Παυλίδης ο οποίος και απηύθυνε χαιρετισμό, ο νέος Περιφερειάρχης Νοτίου Αιγαίου κ. Χαράλαμπος Κόκκινος ο οποίος μετείχε και στην οργανωτική επιτροπή, ο νομάρχης Δωδεκανήσου κ. Γιάννης Μαχαιρίδης, οι βουλευτές κ.κ. Τάσος Καραμάριος, Γιάννης Παρασκευάς και Βασίλης Χρύσης, ο δήμαρχος Ροδίων κ. Γιώργος Γιαννόπουλος, ο αντιδήμαρχος κ. Αντώνης Αλαβέρας, εκπρόσωποι κομμάτων, εκπρόσωπος της ΑΔΕΔΥ κ.ά.

Οι εξελίξεις το τελευταίο διάστημα στο Κυπριακό καθώς και η κρίσιμη καμπή στην οποία έχει περιέλθει θα λέγαμε ότι αποτέλεσαν την κυριότερη αναφορά



όσων απηύθυναν χαιρετισμό κατά την έναρξη του Συνεδρίου. Χαρακτηριστικό είναι αυτό που είπε ο εκπρόσωπος της ΑΔΕΔΥ ο οποίος έκανε λόγο για ένα «αμερικανόπνευστο σχέδιο (Ανάν) το οποίο εξυπηρετεί συμφέροντα του ιμπεριαλισμού».

Όσο για το θέμα του Συνεδρίου αυτό καθ' εαυτό, οι παρευρισκόμενοι δεν παρέλειψαν να κάνουν αναφορές όπως για το ότι κατά τη διάρκειά του θα συζητηθεί κατά πόσο μπορεί το σημερινό σύγχρονο σχολείο να ενσωματωθεί στην παγκοσμιοποίηση καθώς και ότι πρόκειται για μία σχέση-πρόκληση.

Κατά τη χθεσινή ημέρα, τέλος, δεν απεφεύχθησαν και οι παρεξηγήσεις και μάλιστα λόγω της μη τήρησης του πρωτοκόλλου κατά τη διάρκεια των χαιρετισμών των επισήμων προσκεκλημένων. Ενώ, λοιπόν, όταν ο Νομάρχης θεώρησε ότι ήταν η σειρά του να απευθύνει χαιρετισμό, κάποιος από το Προεδρείο έδωσε το λόγο σε άλλον και ο κ. Μαχαιρίδης διαμαρτυρήθηκε ζητώντας να τηρηθεί το πρωτόκολλο. Τότε ο ίδιος είπε απευθυνόμενος προς το Νομάρχη «αν δεν σας αρέσει να φύγετε»!

Εκείνη τη στιγμή αποχώρησε από την αίθουσα, προς ένδειξη διαμαρτυρίας, ο δήμαρχος Ροδίων ενώ ο Νομάρχης ανέβηκε στο βήμα και κατέθεσε τον χαιρετισμό του και αντί αυτού ανέφερε τους λόγους για τους οποίους δεν ήταν διατεθειμένος να φύγει.

Το πρόγραμμα του Συνεδρίου, τέλος, για σήμερα, δεύτερη και τελευταία ημέρα των εργασιών του, έχει ως εξής:

Πέμπτη 15 Απριλίου
Πρωινή Συνεδρίαση

Προεδρείο: Κομνηνός Μαντάς Δ.Ο.Ε.
Χριστόφορος Αντωνίου Π.Ο.Ε.Δ.
Γιώργος Παζάλος Δ.Ο.Ε.
Χριστόφορος Χριστοφόρου Π.Ο.Ε.Δ.
Μανόλης Μπελαδάκης Δ.Ο.Ε.

09.00-10.00: Εισηγήσεις

- Ζέλεια Γρηγορίου
Λέκτορας Φιλοσοφίας της Εκπαίδευσης Πανεπιστημίου Κύπρου
Παγκοσμιοποίηση και η διεκδίκηση της τραυματικής αφήγησης: Μια μεταποικιακή κριτική της "μνήμης" του Κυπριακού Σχολείου

- Γρόλλιος Γιώργος
Επίκουρος Καθηγητής Παιδαγωγικής Π.Τ.Δ.Ε. Α.Π.Θ.
Παγκοσμιοποίηση, Ευρωπαϊκή Ενοποίηση και Εκπαίδευση

- Μάρκος Σκούφαλος,
Δάσκαλος, Συνεργάτης του Κέντρου Μαρξιατικών Ερευνών (Κ.Μ.Ε.)
Ενιαίο Δωδεκάχρονο Βασικό Υποχρεωτικό Σχολείο, η απάντηση στις σύγχρονες λαϊκές ανάγκες και στο σχολείο της αγοράς.

10.00-10.10: Παρέμβαση

- Γιώργος Καββαδίας,
Εκπαιδευτικός Συγγραφέας, Ερευνητής
Πολιτικές εκπαίδευσης και διεθνείς οικονομικοί οργανισμοί.

Εγκαίνια έκθεσης με έργα του Βαγγέλη Παυλίδη

Τα εγκαίνια της έκθεσης με έργα του Βαγγέλη Παυλίδη και της Κάρλα Χέντελ θα πραγματοποιηθούν αύριο, Παρασκευή 16 Απριλίου, στις 7.30 το βράδυ, στο σχολείο της Λαχανιάς.

Την εκδήλωση θα πλαισιώσει η «Λαχανιάτικη κομπανία». Σημειώνεται ότι η έκθεση θα διαρκέσει έως και τις 30 Απριλίου και στις 24 του μηνός θα γίνει, στο χώρο της έκθεσης, χορευτική επίδειξη από το τμήμα της Σχολής της Έλλης Παρασκευά.

Στις 5 Μαΐου, η έκθεση, θα ανοίξει ειδικά για το πανηγύρι της Αγίας Ειρήνης.

Είναι επισκέψιμη καθημερινά από τις 10 το πρωί έως τις 2 το μεσημέρι και από τις 5 το απόγευμα έως τις 8 το βράδυ.



Kid fun & care

Υπεύθυνη φύλαξη & Δημιουργική απασχόληση!

Kid Fun & Care. Μια νέα σύγχρονη εταιρεία που παρέχει υπηρεσίες φύλαξης και δημιουργικής απασχόλησης μικρών παιδιών στο σπίτι σας. Ενα σύγχρονο επιχειρηματικό concept που γεννήθηκε για να ικανοποιήσει την πιο επιτακτική ανάγκη των γονέων με μικρά παιδιά.

Ποιοτικές υπηρεσίες που χαρακτηρίζονται από καινοτομίες και υψηλά standards:

- Υψηλής κατάρτισης προσωπικό.
- Εξατομικευμένη αντιμετώπιση των παιδιών.
- Δημιουργική Απασχόληση.
- Ασφαλιστική κάλυψη.
- Spy Cam.
- Τιμές προσαρμοσμένες στις ανάγκες σας

22410 77 7 55

ΡΟΔΟΤΡΥΠΟΚΟΠΤΙΚΗ Ο.Ε.
ΚΟΥΛΙΑΝΟΣ ΔΗΜΗΤΡΙΟΣ & ΣΙΑ Ο.Ε.

3ο χλμ. ΡΟΔΟΥ-ΛΙΝΔΟΥ • ΤΗΛ.-FAX 2241077254, ΚΙΝ.: 6932732331

ΤΡΥΠΑΜΕ - ΚΟΒΟΥΜΕ - ΣΠΑΜΕ



ΜΠΕΤΑ - ΤΟΥΒΛΑ - ΤΣΙΜΕΝΤΟΛΙΘΟΥΣ - ΠΑΤΩΜΑΤΑ, ΠΕΤΡΕΣ
ΧΩΡΙΣ ΟΡΙΟ ΠΑΧΟΥΣ

ΧΩΡΙΣ ΔΟΝΗΣΕΙΣ - ΡΩΓΜΕΣ - ΣΚΟΝΕΣ



ΕΡΓΑΣΙΕΣ:
ΑΝΟΙΓΟΥΜΕ ΠΟΡΤΕΣ - ΠΑΡΑΘΥΡΑ
ΚΑΝΑΛΙΑ ΣΕ ΠΑΤΩΜΑΤΑ ΓΙΑ ΥΔΡΑΥΛΙΚΟΥΣ & ΗΛΕΚΤΡΟΛΟΓΟΥΣ
ΤΡΥΠΕΣ ΔΙΑΦΟΡΩΝ ΜΕΓΕΘΩΝ
& ΚΥΚΛΙΚΑ ΑΝΟΙΓΜΑΤΑ ΓΙΑ ΣΚΑΛΕΣ
ΕΠΙΣΗΣ ΓΙΝΟΝΤΑΙ ΚΟΠΕΣ ΣΕ ΤΟΙΧΟΥΣ ΑΠΟ ΠΕΤΡΑ & ΑΝΑΣΤΗΛΩΣΕΙΣ ΜΕ ΜΠΕΤΟ Η ΣΙΔΗΡΟΚΑΤΑΣΚΕΥΗ



ΣΤΙΣ ΕΡΓΑΣΙΕΣ ΜΑΣ ΣΥΜΠΕΡΙΛΑΜΒΑΝΕΤΑΙ Η ΜΕΤΑΦΟΡΑ ΜΠΑΖΩΝ

Ολες οι εργασίες είναι με την σύγχρονη μέθοδο έγχυσης νερού προς αποφυγή σκόνης

Συνεδριάζει η Νομαρχιακή

Την Παρασκευή μεσημέρι, πρόκειται να συνεδριάσει η νομαρχιακή επιτροπή της νομαρχιακής αυτοδιοίκησης Δωδεκανήσου.

Τα θέματα που θα απασχολήσουν, την συνεδρίαση, σύμφωνα με την ημερήσια διάταξη είναι τα εξής:

1. Εγκριση μελέτης και δημοπράτηση του έργου "Βελτίωση επαρχιακής οδού από διασταύρωση Κρητηνία-Σιάννα προς Εμπωνα" προϋπ. 420.000 ευρώ.
2. Εγκριση πρακτικών αξιολόγησης μελέτης του έργου "Κατασκευή ΤΕΕ Δήμου Πεταλούδων". Προεκτ. αμοιβής. 254.000,00 χωρίς ΦΠΑ.
3. Εγκριση πρακτικών δημοπρασίας του έργου "Συντήρηση παλαιάς Επαρχιακής οδού Παστίδα-Μαριτσά Νήσου Ρόδου". Προϋπ. 80.000 ευρώ.
4. Εγκριση 1ου ΠΚΤΜΝΕ, 1ου ΑΠ και χορήγηση παράτασης προθεσμίας του έργου "Βελτίωση βατότητας δρόμου προς Φτενάγια και Πανορμίτη Χάλκης".
5. Εγκριση 1ου ΠΚΤΜΝΕ, σύναψη 1ης ΣΣ και χορήγηση παράτασης προθεσμίας του έργου "Επισκευή-Συντήρηση φραγμάτων χειμάρρου Σκυλά Νήσου Κάσου".
6. Εγκριση 1ου λογαριασμού του έργου "Στατική ενίσχυση του Νηπιαγωγείου Νήσου Χάλκης".
7. Εγκριση ένστασης κατά της διαδικασίας της επιτροπής δημοπρασίας του έργου "Βελτίωση-ασφαλτόστρωση επαρχιακής οδού Σπόα-Ολυμπος Ν. Καρπάθου".
8. Εγκριση προγραμματικής Σύμβασης μεταξύ Ν.Α. Δωδ/σου και ΔΟΤ για την προώθηση και ανάπτυξη δράσεων τουριστικής προβολής της Δωδ/σου έτους 2004.
9. Εγκριση πρόχειρου διαγωνισμού για την ανάδειξη μειοδότη για την προμήθεια φωτιστικών σωμάτων για το Νομαρχιακό Μέγαρο.
10. Εγκριση πρόχειρου διαγωνισμού για την προμήθεια Ηλεκτρονικών Υπολογιστών, εκτυπωτών, SCANER, φωτοτυπικών και φαξ για τις ανάγκες της Πολεοδομίας και του ΚΕΠ της Ν.Α. Δωδ/σου.
11. Εγκριση δαπάνης προς ΟΤΕ για προμήθεια και εγκατάσταση τηλεφωνικού κέντρου στο Επαρχείο Καλύμνου.
12. Εγκριση διαφόρων πιστώσεων της Ν.Α.
13. Εγκριση μετακινήσεων.
14. Εγκριση 1ου λογαριασμού του έργου "Συντήρηση ανατολικής όψεως και εξωτερικός φωτισμός του Νομαρχιακού Μεγάρου".

Εξακολουθεί να κρατά τα σκήπτρα το νησί μας

Σημαντικά συνέδρια και φέτος στη Ρόδο!

Ποιά έχουν προγραμματισθεί να γίνουν και πόσοι συμμετέχουν στο καθένα απ' αυτά

Σημαντικά συνέδρια έχουν προγραμματιστεί να πραγματοποιηθούν και φέτος στη Ρόδο, καταδεικνύοντας και την υπεροχή του νησιού μας στον τομέα του συνεδριακού τουρισμού.

Σύμφωνα επίσης με πληροφορίες αξιόλογα συνέδρια, με μεγάλη συμμετοχή, έχουν προγραμματιστεί να γίνουν και στο νησί της Κω.

Ειδικότερα στη Ρόδο, μετά το συνέδριο της Ομοσπονδίας Δικαστικών Υπαλλήλων Ελλάδας και το Πανελλήνιο Εκπαιδευτικό συνέδριο (που ξεκίνησε χθες) πρόκειται με την συνεργασία του δήμου Ρόδου να πραγματοποιηθούν τα εξής συνέδρια:

- 22 Απριλίου (Grand Hotel): 16ο Πανελλήνιο Συνέδριο Ελληνικής Εταιρείας Κοινωνικής Παιδιατρικής. Σύνεδροι 320 εκτός των συνοδών.
- 25 Απριλίου – 1 Μαΐου (Rodos Palace): 10ο Διεθνές Συνέδριο MEDECOS για τα Χερσαία Μεσογειακά Οικοσυστήματα. 250 σύνεδροι εκτός των συνοδών.
- 31 Μαΐου – 3 Ιουνίου (Rodos Palace): 11ο Ευρωπαικό Συνέδριο Συνθέτων Υλικών. Συμμετοχή 300 άτομα εκτός των συνοδών.
- 4-6 Ιουνίου (ξενοδ. Καψής): Συνέδριο Γαλλικής Εταιρείας Βοηθημάτων Ακοής. Σύνεδροι 800 εκτός συνοδών.
- 7-11 Ιουνίου (Rodos Palace): Συνέδριο Πανευρωπαϊκού Οργανισμού Ερευνητικών Ακαδημαϊκών Δικτύων TERENA Network. Συμ-μετοχή 350 σύνεδροι εκτός συνοδών.
- 16-20 Ιουνίου (Χίλτον): 13ο Πανελλήνιο Νεφρολογικό Συνέδριο. Συμμετοχή 1000 συνέδρων εκτός συνοδών.
- 4-7 Ιουλίου: 20ο Πανευρωπαϊκό Συνέδριο Επιχειρησιακής Έρευνας Euro 2000. Συμμετοχή 1000 ατόμων εκτός συνοδών.
- 10-17 Ιουλίου (Rodos Palace): Συνέδριο Εταιρειών Μηχανών Yamaha.
- 21-23 Σεπτεμβρίου (Ξενοδ. Καψής): Συνέδριο Φαρμακευτικής Εταιρείας Astra Zeneca. Συμμετοχή 1000 ατόμων εκτός συνοδών.
- Τέλος Σεπτεμβρίου. Συνέδριο Πανελλήνιας Εταιρείας ΩΡΙΛΑ. Συμμετοχή 5000 ατόμων.
- 6-9 Οκτωβρίου: Παγκόσμιο Συνέδριο Κτηνιατρικής Μικρών Ζώων. Συμμετοχή 2500 άτομα συν συνοδά μέλη.

Σε στάδιο διαπραγματεύσεων για την πραγματοποίησή τους, εξάλλου, βρίσκονται και μια σειρά από άλλα συνέδρια, ενώ υπενθυμίζουμε ότι από 19-23 Μαΐου θα διεξαχθεί το Παγκόσμιο Τουρνουά Γυναικών Beach Volley και στα τέλη Μαΐου εκδήλωση της Ελληνικής Εταιρείας.

DIBI CENTER
ΠΑΓΚΟΣΜΙΑ ΚΕΝΤΡΑ ΑΙΣΘΗΤΙΚΗΣ ΚΑΙ ΑΔΥΝΑΤΙΣΜΑΤΟΣ
ΑΓΓΛΙΑ • ΑΜΕΡΙΚΗ ΙΤΑΛΙΑ • ΜΟΝΑΚΟ ΙΣΠΑΝΙΑ

STELLA BEAUTY
Κάποτε οι τέλειες αναλογίες ήταν Θείο δώρο.
Σήμερα στο DIBI CENTER είναι Επιστημονικό Θαύμα!

ΣΩΜΑ
Αδυνάτισμα (ολικό - τοπικό)
Κυτταρίτιδα
Σύσφιξη
Θαλασσοθεραπείες
Κρυοθεραπείες
Αποτρίχωση (Χαλάουα - κερί)
SOLARIUM

ΠΡΟΣΩΠΟ
Καθαρισμός
Peeling
Ενυδατώσεις
Lifting
Βιομοριακές θεραπείες
Οξέα φρούτων (AHA)
Ακμή
Οξυγονοθεραπεία
Ριζική αποτρίχωση

ΕΙΜΑΣΤΕ ΕΞΟΠΛΙΣΜΕΝΟΙ ΜΕ ΤΟΥΣ ΠΙΟ ΣΥΓΧΡΟΝΟΥΣ ΗΛΕΚΤΡΟΝΙΚΟΥΣ ΥΠΟΛΟΓΙΣΤΕΣ



ΜΕΓΑΛΕΣ ΠΡΟΣΦΟΡΕΣ ΓΙΑ ΛΙΓΕΣ ΜΕΡΕΣ... ΑΠΟ 15€

Με την προσωπική φροντίδα της έμπειρης ΑΙΣΘΗΤΙΚΟΥ: ΣΤΕΛΛΑΣ ΧΑΤΖΗΣΑΒΒΑ
Μιχ. Πετρίδη 49, Ρόδος, Τηλ: 30469, 73590

ΟΙ ΔΥΟ ΤΡΟΧΟΙ
ΑΝΤΙΠΡΟΣΩΠΕΙΑ ΤΗΣ
DERBI
ΣΚΟΥΤΕΡ ΚΑΙ ΜΟΤΟΣΥΚΛΕΤΕΣ
Αποκτήστε τα μοναδικά ΣΚΟΥΤΕΡ DERBI τις ΜΟΤΟΣΥΚΛΕΤΕΣ 50 cc και 125 cc καθώς και τα ΤΕΤΡΑΤΡΟΧΑ ATV 50 cc και 100 cc



BOULEVARD 125cc-150cc
από 39 € το μήνα
aprilia ΠΩΛΗΣΕΙΣ-ΕΞΟΥΣΙΟΔΟΤΗΜΕΝΟ ΣΥΝΕΡΓΕΙΟ

- Ολα τα μοντέλα με 0% προκαταβολή έως 60 δόσεις
- 2 χρόνια εγγύηση
- Πλήρης τεχνική υποστήριξη με ηλεκτρονικά μέσα

ΠΩΛΗΣΕΙΣ - ΑΝΤΑΛΛΑΚΤΙΚΑ - ΣΥΝΕΡΓΕΙΟ
ΕΜΜ. ΠΑΠΑΜΑΝΩΛΗΣ-ΙΩΑΝ. ΜΑΓΚΑΦΑΣ Ο.Ε.
Μητροπολίτου Αποστόλου 52 (πάροδος Κοδριγκτώνος)
Τηλ./Fax 2241024788 / email:twowheel@otenet.gr

ΑΘΛΗΤΙΚΗ ΡΟΔΙΑΚΗ
ΠΕΜΠΤΗ
15 ΑΠΡΙΛΙΟΥ 2004

Ηττα... θρίλερ!

• *Η Ρόδος προηγήθηκε στο 84' μετά από χαμένο πέναλτι, δύο δοκάρια και χαμένες ευκαιρίες, αλλά ο Μουρατίδης στο 88' και το 90' χάρισε σπουδαία νίκη στην Καβάλα (1-2)*

Αυτό που έγινε χθες ούτε σε σενάριο επιστημονικής φαντασίας μπορεί να ενταχθεί. Η Ρόδος ηττήθηκε χθες στο Δημοτικό Στάδιο από την Καβάλα με 2-1 στο εξ αναβολής παιχνίδι της 27ης αγωνιστικής, σ' ένα ματς που έτσι όπως εξελίχθηκε, έπρεπε να το κερδίσει. Χωρίς να φορτσάρει ήταν καλύτερη της Μακεδονικής ομάδας κι αφού είχε χαμένο πέναλτι, δύο δοκάρια και αρκετές ευκαιρίες άφησε... άλλους τρεις βαθμούς στο γήπεδό της κάνοντας αυτούς της απώλειας... δεκαεννέα!!!

Είναι πάντως άδικο ν' ακούγονται χαρακτηρισμοί από την εξέδρα για μία ομάδα που παρότι δεν είναι μέσα σ' αυτές που ανεβαίνουν κατηγορία, έχει διαγράψει καλή πορεία στον χώρο της Γ' Εθνικής μέχρι τώρα. Οι λέξεις που ακούσθηκαν στο τέλος της χθεσινής συνάντησης απ' την εξέδρα σε καμία περίπτωση δεν αρμόζουν στη Ρόδο και την ιστορία της.

ΤΟ ΠΑΙΧΝΙΔΙ

Στο α' σαρανταπεντάλεπτο η Ρόδος δεν έπιασε υψηλά στάνταρ απόδοσης χωρίς αυτό να σημαίνει πως δεν ήταν πολύ καλύτερη απ' την Καβάλα. Είχε την κατοχή της μπάλας και προσπάθησε απ' το ξεκίνημα του ημιχρόνου να δημιουργήσει ευκαιρίες, παίζοντας απ' τα άκρα. Από τις προσπάθειες του **Μαΐλη** απ' τ' αριστερά και του **Βασιλόπουλου** από τα δεξιά δημιουργήθηκαν ευκαιρίες που χάθηκαν, είτε από αστοχία, είτε από υπερβολική σιγουριά.

Καθοριστική στιγμή φυσικά στο α' ημίχρονο και στην εξέλιξη του παιχνιδιού ήταν η απώλεια του πέναλτι στο 23' από τον **Κλοκίδη.** Αμέσως μετά ο ρυθμός του αγώνα έπεσε χωρίς σε καμία περίπτωση η Ρόδος να χάσει τον έλεγχο του αγώνα. Από το σημείο αυτό και μετά ο **Δημήτρης Σκούνας** ανακάτεψε την τράπουλα προβαίνοντας σε εσωτερικές αλλαγές, αλλά το γκολ δεν ήρθε.

Στο ίδιο διάστημα η Καβάλα θύμιζε ομάδα κατώτερης κατηγορίας. Με συμπαγή άμυνα προσπαθούσε να κρατήσει μακριά τους **Κλοκίδη - Νεντέλκοβιτς**, ενώ δεν απείλησε παρά μόνο στη στημένη φάση του 14' τον **Θέμελη**. Οι παίκτες της έδιωχναν όπως - όπως ενώ οσάκις ο **Βεκόπουλος** έπαιρνε την μπάλα, οι κινήσεις του και οι προσπάθειές του δεν είχαν καμία τύχη, καθώς μόνος δύσκολα περνούσε τη σέντρα.

ΘΡΙΛΕΡ... ΔΕΚΑΛΕΠΤΟ

Ο **Δημήτρης Σκούνας** συνέχισε να αυξάνει την επιθετικότητα της ομάδας του, ρίχνοντας στο παιχνίδι στο β' ημίχρονο τον **Βιτεβή** στο 46', τον **Μοσχή** στο 65' και από το 75' και τον **Γεωργαλή**. Η Ρόδος λεπτό με το λεπτό "ανέβαζε στροφές" και το γκολ ήταν ζήτημα χρόνου. Στο 84' ο **Μιχάλης Κλοκίδης** έφερε τη στιγμιαία "λύτρωση" αλλά τίποτα δεν προδίκαζε το φινάλε. Στο 88' και το 90' τα λάθη της άμυνας της Ρόδου έδωσαν την ευκαιρία στον **Μουρατίδη** να πετύχει τα δύο γκολ, να γίνει ο "ήρωας" της συνάντησης και στην Καβάλα το δικαίωμα να μιλούν για... "δεύτερη ανάσταση".

ΦΑΣΕΙΣ ΚΑΙ ΓΚΟΛ

Στο 14' ο **Θέμελης** έδιωξε στη γωνιά του το απευθείας χτύπημα φάουλ του **Βεκόπουλου**.

Δύο λεπτά αργότερα (16') από σέντρα σουτ του **Μαΐλη** ο **Γ. Καντιμοίρης** πλάσαρε άουτ.

Στο 22' ο **Μαΐλης** βρήκε ωραία τον **Κλοκίδη** που άργησε να σουτάρει και τον πρόλαβαν οι αμυντικοί. Στη συνέχεια της φάσης η μπάλα



Νεντέλκοβιτς και Τσουκαλίδης ήσαν μακριά από τον καλό τους εαυτό χθες (ΒΙΚΤΩΡ-ΦΩΤΟ ΜΑΡΚΕΤ-ΙΑΛΥΣΟΣ)

ήρθε δεξιά στον **Κλοκίδη** που σέντραρε για να φύγει η μπάλα άουτ από την κεφαλιά του **Τσουκαλίδη**

Στο 23' ο **Τσαλίκης** ανέτρεψε τον **Νεντέλκοβιτς** και ο κ. **Παναγόπουλος** κατελόγισε αμέσως το πέναλτι. Το εκτέλεσε ο **Κλοκίδης** αλλά έστειλε την μπάλα άουτ.

Στο 47' από μπαλιά του **Κλοκίδη**, ο **Γ. Καντιμοίρης** έπιασε το δυνατό σουτ, αλλά ο **Καραβελίδης** μπλόκαρε στη γωνία του.

Στο 52' το απευθείας χτύπημα φάουλ του **Νεντέλκοβιτς** αποκρούσθηκε από το οριζόντιο δοκάρι κι έφυγε άουτ.

Στο 75' ο **Γιόνοβιτς** σούταρε δυνατά για ν' αποκρούσει ο **Καραβελίδης** και το κάθετο δοκάρι.

Στο 85' ο **Βιτεβής** γύρισε την μπάλα στην περιοχή, ο **Κλοκίδης** κοντρόλαρε, σούταρε κι έστειλε την μπάλα στα δίχτυα του **Καραβελίδη** γράφοντας το 1-0.

Η ψυχρολουσία στο 88'. Ο **Ορφανίδης** σέντραρε από αριστερά, η άμυνα της Ρόδου δεν έδιωξε και ο **Μουρατίδης** από κοντά έγραψε το 1-1.

Το 1-2 στο 89'. Ο **Μουρατίδης** έκλεψε την μπάλα από την άμυνα της Ρόδου, προχώρησε και την έστειλε στα δίχτυα.

Στο 90' ο **Τσουκαλίδης** εκτέλεσε φάουλ και ο **Γεωργαλής** με κεφαλιά την έστειλε μόλις πάνω από τα γκολπόστ του **Καραβελίδη.**

Από τη Ρόδο διακρίθηκαν οι **Καντιμοίρης, Κλοκίδης, και ο Μοσχής** όσο έπαιξε. Από την Καβάλα άρεσαν ιδιαίτερα οι **Ξάνθος, Μουρατίδης και Βεκόπουλος.**

Πολύ καλή ήταν η διαιτησία των **Παναγόπουλου** (Αθηνών), **Χρήστου** (Βοιωτίας), **Τριάντου** (Αθηνών). Κίτρινες κάρτες είδαν οι **Τσουκαλίδης, Μοσχής** για τη Ρόδο και ο **Ναγιέφσκι** για την Καβάλα.

Οι ομάδες:

ΡΟΔΟΣ: *Θέμελης, Νάκου, Πάττας (75' Γεωργαλής), Νεντέλκοβιτς, Μαΐλης (46' Βιτεβής), Γιόνοβιτς, Τσουκαλίδης, Καντιμοίρης, Κλοκίδης, Βασιλόπουλος, Μαλλιάκας (65' Μοσχής).*

ΚΑΒΑΛΑ: *Καραβελίδης, Ξανθός, Τσαλίκης, Νατζιέφσκι (80' Δημητριάδης), Πιτσίκος, Μουρατίδης, Ραντσιόρι (52' Ορφανίδης), Βεκόπουλος, Ντε Αντράντε, Κωνσταντινίδης, Μελίσσης (71' Ντε Φραντζέσκο).*

ΕΞ ΑΝΑΒΟΛΗΣ ΚΑΙ ΒΑΘΜΟΛΟΓΙΑ

Στο άλλο παιχνίδι ο Αγρ. Αστέρας νίκησε τον Κιλκισιακό με 3-1. Μετά τα δύο εξ αναβολής η βαθμολογία έχει ως εξής:

Την Τετάρτη 28/4/2004 στις 17:00 θα γίνουν οι δυο αναβληθέντες αγώνες της 28ης ημέρας της Γ΄ Εθνικής, Καβάλα-Αχαρναϊκός και Λεωνίδιο-Αγροτικός Αστέρας. Ο πρώτος θα γίνει στο Δημοτικό στάδιο Καβάλας και ο δεύτερος στο Δημοτικό στάδιο Λεωνιδίου.

Σκούνας: "Παίρνω την ευθύνη..."

• *Πάττας: "Αισθάνομαι ντροπή γι' αυτά που ακούσθηκαν στο τέλος"*

Με διαφορετικά συναισθήματα δέχθηκαν οι δύο προπονητές των ομάδων το τελικό αποτέλεσμα. Ο **Σίμος Ανθουλάκης** μίλησε για τύχη αλλά και για επαναλήψεις "έργου" τονίζοντας μεταξύ άλλων τα εξής: "Αυτό το σκηνικό το έχω δει πολλές φορές. Πολλές φορές τα παιχνίδια που κερδίζαμε τάχουμε χάσει. Εδώ έγινε το αντίθετο. Μας βοήθησε κι η τύχη και πήραμε τη νίκη. Αυτή θα μας δώσει στη συνέχεια κουράγιο και δύναμη για να πετύχουμε το στόχο μας. Βρεθήκαμε να προσπαθούμε για τη σωτηρία. Δεν είναι αυτή η απόδοσή μας. Παίξαμε με αμυντικούς προσανατολισμούς γιατί ξέραμε τη Ρόδο. Παίξαμε έτσι ώστε να μπορέσουμε να περιορίσουμε τα ατού της. Ετσι βρεθήκαμε τυχεροί σε δύο φάσεις. Και πιστεύω η τύχη να μας βοηθήσει και στα επόμενα παιχνίδια που είναι σημαντικά. Η Ρόδος είναι πολύ καλή ομάδα και τ' αποδεικνύει στο γήπεδο. Είναι μία απ' τις καλύτερες ομάδες της κατηγορίας".

ΣΥΓΝΩΜΗ ΚΑΙ ΕΥΘΥΝΗ

Ο **Δημήτρης Σκούνας** απ' την πλευρά του, αφού ζήτησε συγνώμη απ' όλο τον κόσμο, πήρε την ευθύνη της ήττας, δηλώνοντας χαρακτηριστικά:

«Αρχικά συγνώμη απ' τον κόσμο που ήρθε στο γήπεδο και είδε τη Ρόδο να χάνει σ' ένα ματς θρίλερ. Δεν είναι η πρώτη φορά που τα παιδιά προσπάθησαν να κερδίσουν το παιχνίδι. Εξάσκησαν πίεση, είχαν χαμένο πέναλτι, δύο δοκάρια, αλλά δεχθήκαμε -ενώ είχαμε προηγηθεί- από δικά μας λάθη, δύο γκολ και χάσαμε το παιχνίδι. Παίρνω την ευθύνη της ήττας εγώ και νομίζω πως συμβαίνουν αυτά στο ποδόσφαιρο. Δεν πρέπει να τα βλέπουμε όλα απ' την κακή τους πλευρά. Η Ρόδος ήταν πρωταγωνίστρια και σήμερα, αλλά οι κακές στιγμές έφεραν την ήττα».

ΑΙΣΘΑΝΟΜΑΙ ΝΤΡΟΠΗ

Από πλευράς των παικτών μίλησε ο **Κώστας Πάττας:** «Απ' την στιγμή που μπήκε το 1-0 παρακαλούσα να τελειώσει το ματς. Ζητώ συγνώμη για αυτή την εντός έδρας εμφάνιση. Είναι, όμως, απαράδεκτο να παίζουμε όμως σ' αυτό το ...χωράφι! Οι αντίπαλοί μας έπαιζαν και οι έντεκα στην άμυνα. Κάνουμε λίγες ευκαιρίες. Ετσι μας παίζουν όλοι σ' αυτό το γήπεδο. Με το που έγινε το 1-2 άρχισαν τα σχόλια. Αηδίασα απ' τις λέξεις που ακούσθηκαν. Είμαστε τρία χρόνια εδώ κι έχουμε αποδείξει πως παλεύουμε κι αγαπάμε τη Ρόδο.

Εκτός έδρας δεν ακούμε τέτοια πράγματα. Αηδιάσαμε. Περνάμε και καλές και κακές στιγμές. Αισθάνομαι ντροπή γι' αυτό που άκουσα στο τέλος».

ΒΑΘΜΟΛΟΓΙΑ

Γ' ΕΘΝΙΚΗΣ

	ΑΓ	Β	ΣΥΝΟΛΟ	ΣΥΝ.ΤΕΡΜ.	ΕΝΤΟΣ	ΕΚΤΟΣ
1. Καστοριά	31	62	19-5-7	51-24	14-1-0	5-4-7
2. Λάρισα	32	59	18-5-9	44-29	12-2-2	6-3-7
3. Θρασύβουλος	32	59	17-8-7	43-25	12-2-2	5-6-5
4. Ηλυσιακός	32	58	16-10-6	44-23	12-3-1	4-7-5
5. Αγρ. Αστέρας	30	51	14-9-7	46-30	12-4-1	5-5-6
6. Ρόδος	32	49	13-10-9	46-36	8-5-3	5-5-6
7. Μαρκό	32	47	14-5-13	39-33	13-1-3	1-4-10
8. Ατσαλένιος	32	46	12-10-10	42-36	11-4-1	1-6-9
9. Αγ.Δημήτριος	32	45	12-9-11	41-40	10-5-1	2-4-10
10. Αχαρναϊκός	31	44	11-11-9	36-30	8-7-1	3-4-8
11. Χαλκίδα	32	44	12-8-12	34-37	9-4-3	3-4-9
12. Δόξα Δράμας	32	43	12-7-13	32-28	11-3-1	1-4-12
13. Θύελλα Πατρών	32	42	11-9-12	27-30	9-5-2	2-4-10
14. Βέροια	32	41	10-11-11	35-35	8-5-2	2-6-9
15. Βύζας Μεγάρων	31	38	10-8-13	31-43	8-4-4	2-4-9
16. Καβάλα	30	36	10-6-14	21-30	8-4-3	2-2-11
17. Λύκοι	32	36	9-9-14	35-38	5-5-7	4-4-7
18. Λεωνίδιο	30	32	9-4-18	23-38	8-3-3	1-1-15
19. Κιλκισιακός	32	22	6-4-22	21-58	4-4-7	2-0-15
20. Ποντιακός ΝΣ	32	19	5-4-23	11-59	5-4-7	0-0-16

ΠΕΡΙΦΕΡΕΙΑΚΟ

Νίκες μέχρι το τέλος

• Θα προσπαθήσει να εκμεταλλευθεί τα ρεπό Κερατσινίου και Αιολικού ο Διαγόρας



Ξύπας, Σάββενας, Π. Αθανασίου είναι στη διάθεση του Ανδρέα Σταύρου για το ματς με την Αναγέννηση Σάμου (ΒΙΚΤΩΡ-ΦΩΤΟ ΜΑΡΚΕΤ-ΙΑΛΥΣΟΣ)

Για τους κυανέρυθρους υπάρχει φυσικά μία διαφορά έξι βαθμών από την δεύτερη θέση που βρίσκεται το Κερατσίνι και τρεις από την τρίτη θέση που κατέχει ο Αιολικός. Οσο κρατάει, όμως, μολύβι και χαρτί κάποιος και κάνει λογαριασμούς... ελπίζει!

Αυτό συμβαίνει και με τον Διαγόρα που από την ερχόμενη Κυριακή θα επιχειρήσει την αντεπίθεσή του, περιμένοντας παράλληλα τα ρεπό του Κερατσινίου (26η) και του Αιολικού (27η). Απαραίτητη προϋπόθεση πάντως να προλάβει ο Διαγόρας είναι να κερδίσει όλα τα παιχνίδια μέχρι τέλους του μαραθωνίου. Είναι περιττό να σημειωθεί πως ο "γηραιός" είναι ρυθμιστής και της γραμμής παραμονής, αφού έχει ν' αντιμετωπίσει εκτός το Πυργί Χίου (26η αγωνιστική) και τον Ατρόμητο Αγίας Μαρίνας (29η).

Αυτά φυσικά είναι θεωρίες που ίσως αποδειχθούν διαφορετικές στην πράξη. Η πραγματικότητα λέει πως την προσεχή Κυριακή θ' αντιμετωπίσει την Αναγέννηση Σάμου με σκοπό την νίκη και τους τρεις βαθμούς.

Στον αγωνιστικό τομέα τώρα, ο **Ανδρέας Σταύρου** έχει να καλύψει τα κενά που αφήνουν οι αποβολές στη Νάξο των **Σάββα Καραβόλια και Μανώλη Παπαδημήτρη**, αλλά και η έβδομη κίτρινη κάρτα που δέχθηκε ο **Σάββας Παφιάκης.**

Οσον αφορά τον **Στάθη Καραμαλίκη** ήρθε χθες και προπονήθηκε κανονικά, θέτοντας εαυτόν στη διάθεση του προπονητή του.

Σοβαρά... και με ελλείψεις!

• Ευχαριστίες Σταθόπουλου προς Διοίκηση, προπονητή και παίκτες του Απόλλωνα για τη συνεργασία

Με μεγάλη σοβαρότητα περιμένει την ερχόμενη Κυριακή ο Απόλλων Καλυθιών. Αυτό που επεσήμαναν και χθες οι παράγοντές του είναι πως καταγράφονται όλα τα προβλήματα που ταλάνισαν ή ταλανίζουν τον σύλλογο όλη αυτή την περίοδο και ιδιαίτερα τώρα. Η Διοίκησή του αναζητεί εναγωνίως λύσεις στα προβλήματα και ιδιαίτερα στα οικονομικά. Τη λίστα αυτή με τα προβλήματα θα την παρουσιάσουν οι Διοικούντες στη Γενική Συνέλευση που -όπως τόνισαν- θα πραγματοποιηθεί μετά το Κυριακάτικο ματς με το Κερατσίνι. Οι απουσίες, όμως, στον αγωνιστικό τομέα είναι σοβαρές. Από χθες παρελθόν αποτελεί από τον Απόλλωνα και ο **Περικλής Σταθόπουλος**, ο οποίος λίγο πριν φύγει για την ιδιαίτερη πατρίδα του δήλωσε στην "Α.Ρ.":

«Γνωρίζετε πολύ καλά πόσο αγαπώ το νησί και πόσο θέλω να μείνω και να προσφέρω στο ποδόσφαιρό του, ιδιαίτερα στον Απόλλωνα. Λόγοι ανώτεροι της θέλησής μου, όμως, με αναγκάζουν να γυρίσω πίσω. Ευχαριστώ την Διοίκηση, τον **Κώστα Λεπτοκαρίδη** και τους συμπαίκτες μου για την πολύ καλή συνεργασία που είχαμε στο μικρό διάστημα παραμονής μου εδώ. Πιστεύω πως και χωρίς εμένα μπορούν να πετύχουν την παραμονή στην κατηγορία. Τους το εύχομαι μέσα απ' την καρδιά μου. Καλή συνέχεια».

Στο μεταξύ ο **Κώστας Λεπτοκαρίδης** αναζητεί εναγωνίως τον αντικαταστάτη του **Σταθόπουλου** στην ενδεκάδα ενόψει Κερατσινίου.

Τον ρόλο του αναμένεται να επωμισθεί τώρα ο **Ιωσήφ Παπαδογιαννάκης**, ο οποίος γυμνάσθηκε κανονικά την Τρίτη. Απόντες απ' την προπόνηση για καθαρά επαγγελματικούς λόγους ήσαν οι **Νίκος Νικολής** και **Μιχάλης Σπάρταλης**, οι οποίοι προπονήθηκαν χθες.

Στην ΕΠΟ ο φάκελος

• Ο επίσημος Διγενής πήρε το παραχωρητήριο και μαζί με την άδεια καταλληλότητας τα έστειλε στην ΕΠΟ

Χθες το μεσημέρι αναμενόταν να ολοκληρωθούν οι διαδικασίες αλλαγής έδρας για την ομάδα του Διγενή. Η Διοίκηση του συλλόγου πήρε χθες από τον δήμο Ιαλυσού το παραχωρητήριο για να χρησιμοποιήσει πλέον σαν έδρα το "Οικονομίδειο" μέχρι το τέλος του φετεινού μαραθωνίου στο περιφερειακό πρωτάθλημα.

Ο κ. **Ψυλλάκης** μάλιστα επρόκειτο χθες το μεσημέρι να πάρει και την άδεια καταλληλότητας από τον κ. **Γκογκίδη** για να σταλεί ο σχετικός φάκελος στην ΕΠΟ, μέσω της ΕΠΣΔ. Στο μεταξύ τα έργα στο γήπεδο Κοσκινού συνεχίζονται με τους ειδικούς να προσπαθούν να δώσουν τις απαιτούμενες κλίσεις στον αγωνιστικό χώρο και στη συνέχεια να τοποθετηθεί ο χλοοτάπητας τέταρτης γενιάς.

Εκεί έχει επικεντρώσει το ενδιαφέρον της και η Διοίκηση της ομάδας, η οποία σιγά - σιγά οργανώνεται για να παρουσιασθεί έτοιμη τη νέα αγωνιστική περίοδο. Βέβαια είναι πολύ νωρίς ν' ασχοληθεί κανείς με προπονητολογία ή ακόμη και μεταγραφολογία.

Ο **Σαλβατόρε Γκιούντιτσε** και οι παίκτες του είναι αποφασισμένοι να "χτυπήσουν" όλα τα παιχνίδια μέχρι το τέλος του πρωταθλήματος κρατώντας ψηλά την αξιοπρέπειά τους.

Στο μεταξύ οι προπονήσεις συνεχίζονται με αρκετή όρεξη και διάθεση στα γήπεδα του Προφήτη Ηλία.

Οι κυανόλευκοι έχουν ρεπό την 25η αγωνιστική και θα προσπαθήσουν μέσα απ' αυτές να διατηρηθούν σε καλή κατάσταση.



Ξεφαντώστε με ένα κεφάτο πρόγραμμα
με τους ΜΙΧΑΛΗ, ΣΤΡΑΤΟ, ΙΟΥΛΙΑ,
ΜΟΥΣΤΑΦΑ και ΜΙΧΑΛΗ

ΑΝΟΙΚΤΑ
ΠΑΡΑΣΚΕΥΗ-
ΣΑΒΒΑΤΟ-ΚΥΡΙΑΚΗ

Ολες οι εκδηλώσεις μέχρι 220 άτομα

ΛΙΝΔΟΥ & ΒΡΥΞΕΛΛΩΝ 211
(πίσω από τη ΔΕΥΑΡ), στο Ροδίνι
ΤΗΛ. 67674 • Κιν. 0932-635007



ΑΜΕΣΗ
ΕΞΥΠΗΡΕΤΗΣΗ
SERVICE
ΗΛΕΚΤΡΟΝΙΚΩΝ ΥΠΟΛΟΓΙΣΤΩΝ
ΜΗΧΑΝΩΝ ΓΡΑΦΕΙΟΥ
ΤΑΜ.ΜΗΧΑΝΩΝ-ΦΟΡΟΛ.ΜΗΧΑΝ.
Καλέστε τώρα 22410 65252

ΑΝΑΒΑΘΜΙΣΕΙΣ
ΕΓΚΑΤΑΣΤΑΣΕΙΣ
Η/Υ-ΔΙΚΤΥΩΝ-ΠΕΡΙΦΕΡΙΑΚΩΝ
ΜΗΧ.ΓΡΑΦΕΙΟΥ-ΤΑΜ.ΜΗΧΑΝΩΝ
ΠΡΟΓΡΑΜΜΑΤΩΝ - INTERNET

Alpha netcom
computer - internet services

Αθηνών 17 - Ανάληψη
85100 - Ρόδος
Τηλ./Φαξ 22410 65252
Κιν. 6974 106976 email: info@rho.com.gr

Athinon 17 - Analipsi
85100 - Rhodes
Tel./Fax: +30 22410 65252
mobile: +30 6974 106976

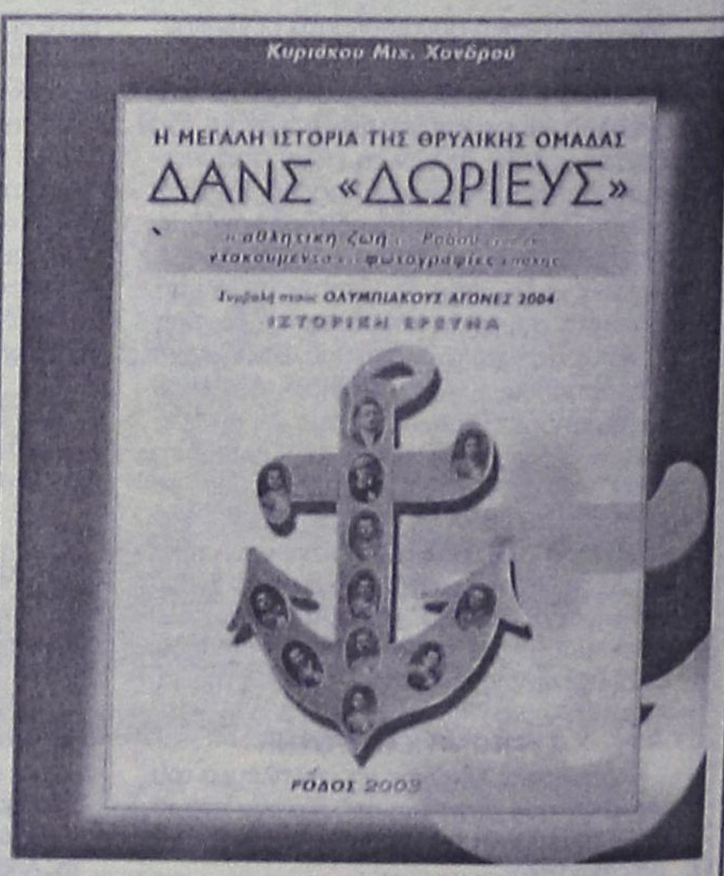

Διατίθεται στα βιβλιοπωλεία και από τα γραφεία του συλλόγου.
Τηλέφωνα επικοινωνίας: 6932593801 και 2241026058 (τηλ. & φαξ)

ΤΟΠΙΚΟ ΠΟΔΟΣΦΑΙΡΟ

Στον ορίζοντα ο τελικός!

• Ως πρώτη εναλλακτική λύση προσπαθεί να προκρίνει ο Γιάννης Οικονομίδης το Δημοτικό Στάδιο της Ρόδου για την φιλοξενία του τελικού του Κυπέλλου ανάμεσα σε Ολυμπιακό και Παναθηναϊκό σε περίπτωση που δεν αρθούν τα εμπόδια στην Πάτρα.

• Για το παραπάνω ενδεχόμενο έχουν ήδη ενημερωθεί ο πρόεδρος της ΕΠΣΔ Κλεόβουλος Χατζηγεωργίου και ο συνεπίκουρος του δημάρχου Ροδίων Κάλλιστος Διακογεωργίου. Χθες το βράδυ αναμενόταν να ολοκληρώσει τις διαβουλεύσεις του με την Αστυνομική Διεύθυνση Αχαϊας ο πρόεδρος της ΕΠΟ Βασίλης Γκαγκάτσης

Ουσιαστικά από το πουθενά η Ρόδος απέκτησε ελπίδες να γίνει ο τόπος της διεξαγωγής του τελικού του Κυπέλλου Ελλάδας ανάμεσα στον Ολυμπιακό και τον Παναθηναϊκό!!! Όπως είναι γνωστό, η Αστυνομική Διεύθυνση Αχαϊας έστειλε έγγραφο στο Αρχηγείο της ΕΛ.ΑΣ., το οποίο κοινοποιήθηκε στην ΕΠΟ και μεταφέρει την εκτίμηση πως το Εθνικό Στάδιο Πατρών είναι ακατάλληλο να φιλοξενήσει την μεγάλη αναμέτρηση της 8ης του Μάη! Σύμφωνα με πληροφορίες, μόλις έγινε γνωστή η εμπλοκή και τέθηκε σε αμφιβολία η διεξαγωγή του τελικού στην Αχαϊκή πρωτεύουσα, ο γενικός γραμματέας της ΕΠΟ Γιάννης Οικονομίδης έκανε τις πρώτες ενέργειες ώστε να προκριθεί το Δημοτικό Στάδιο της Ρόδου ως η πρώτη εναλλακτική λύση φιλοξενίας του αγώνα. Μέχρι αργά χθες το βράδυ ο πρόεδρος της ΕΠΟ Βασίλης Γκαγκάτσης βρισκόταν σε διαβουλεύσεις με την Αστυνομική Διεύθυνση Αχαϊας προκειμένου να κάμψει τις αντιρρήσεις της και η Ομοσπονδία να μην υποχρεωθεί να αλλάξει γήπεδο για να διοργανώσει την-όπως θα όφειλε να είναι-γιορτή, ενώ επαφή έγινε και με τον «Αθήνα 2004» με το ερώτημα αν μπορούν να ολοκληρωθούν τα έργα στο γήπεδο πριν από την 8η Μαΐου. Θυμίζουμε πως οι Πατρινοί επικαλούνται τέσσερις βασικούς λόγους για τους οποίους απαρνούνται τον τελικό. Υποστηρίζουν πως δεν έχουν τοποθετηθεί κάμερες για να παρακολουθείται η συμπεριφορά των φιλάθλων, πως δεν υπάρχουν εναλλακτικοί δρόμοι πρόσβασης, πως δεν υπάρχουν κιγκλιδώματα αλλά και πως (είναι ο σπουδαιότερος λόγος) στον περιβάλλοντα χώρο του σταδίου συνεχίζονται οι εργασίες ενόψει των Ολυμπιακών Αγώνων με αποτέλεσμα να υπάρχουν διάσπαρτες ποσότητες οικοδομικού υλικού, δηλαδή πολεμοφοδίων για τους εκατέρωθεν χούλιγκαν.

Για το ενδεχόμενο να προταθεί η διεξαγωγή του τελικού του Κυπέλλου στην Ρόδο έχουν ήδη ενημερωθεί τόσο ο πρόεδρος της ΕΠΣΔ Κλεόβουλος Χατζηγεωργίου, όσο και ο συνεπίκουρος του δημάρχου Ροδίων Κάλλιστος Διακογεωργίου. Ειδικά ο τελευταίος δεν έχει σύμφωνα με τις υπάρχουσες πληροφορίες κανένα πρόβλημα να δώσει την συγκατάθεσή του για την παραχώρηση του Δημοτικού Σταδίου, αφού θα είναι μία μεγάλη ευκαιρία να προβληθεί το νησί αλλά και να μπει στο ταμείο του Σταδίου ένα σεβαστό ποσό. Βέβαια, με δεδομένο ότι η κόντρα των «αιωνίων» έχει ξεπεράσει προ πολλού το πεδίο του αθλητισμού και πλησιάζει την μορφή του ανελέητου πολέμου, προκύπτει το ερώτημα κατά πόσο θα μπορέσει να προφυλαχθεί το γήπεδο αλλά η ίδια η πόλη της Ρόδου από τους εκδρομείς οπαδούς.

Επειτα, υπάρχει και το ερώτημα της κατάστασης του χλοοτάπητα και τουλάχιστον αυτή ήταν μέχρι χθες η μεγαλύτερη ανησυχία του ίδιου του Γιάννη Οικονομίδη καθώς η περιορισμένη για ένα τέτοιο μεγάλο παιχνίδι χωρητικότητα του Δημοτικού Σταδίου δεν αποτελεί κριτήριο για τους ιθύνοντες της ΕΠΟ. Το αποτέλεσμα των χθεσινών διαβουλεύσεων του Βασίλη Γκαγκάτση με τους εμπλεκόμενους φορείς για το Εθνικό Στάδιο Πατρών αναμενόταν να γίνει γνωστό χθες αργά το βράδυ.

Οριστικά στην Κω

• Στο Νέο Στάδιο Ανταγόρας θα δώσουν το πρώτο τους παιχνίδι για το πρωτάθλημα των Ενώσεων οι Μικτές μας ομάδες Προπαίδων και Τζούνιορς

Στο Νέο Στάδιο Ανταγόρας της Κω θα διεξαχθεί οριστικά και αμετάκλητα το παιχνίδι των Μικτών μας ομάδων Προπαίδων και Τζούνιορς κόντρα στα αντίστοιχα συγκροτήματα της Αθήνας στο πλαίσιο της πρώτης αγωνιστικής του πρωταθλήματος των Ενώσεων της χώρας. Την απόφαση έλαβε χθες η Εκτελεστική Γραμματεία της ΕΠΣΔ αποδεχόμενη σχετική πρόταση της Τεχνικής Επιτροπής, με το σκεπτικό να δοθεί στους φίλους του ποδοσφαίρου από το νησί του Ιπποκράτη η δυνατότητα να παρακολουθήσουν από κοντά ένα παιχνίδι των Μικτών μας ομάδων με την ευκαιρία και της επιλογής αρκετών νεαρών ποδοσφαιριστών από την Κω. Μάλιστα, η Ενωση ήρθε χθες σε επαφή με την ΕΠΣ Αθηνών με το αίτημα να γίνουν τα παιχνίδια μία μέρα νωρίτερα, δηλαδή το Σάββατο 24 και όχι Κυριακή 25 Απριλίου, ώστε να μπορέσουν να εξυπηρετηθούν συγκοινωνιακά τα παιδιά από την Ρόδο. Η απάντηση των Αθηναίων θα δοθεί το αργότερο σε δύο μέρες. Θυμίζουμε, πως στις 2 Μαίου οι Μικτές μας θα αντιμετωπίσουν εκτός έδρας τον Πειραιά για την δεύτερη αγωνιστική, ενώ ο αγώνας της τρίτης και τελευταίας αγωνιστικής με αντίπαλο την Βοιωτία στις 9 Μαίου θα διεξαχθεί κανονικά στην Ρόδο, πιθανότατα στο Δημοτικό Στάδιο «ο Διαγόρας».

Συζητάνε τη συγχώνευση

• Οι παράγοντες του Καλυμνιακού, του Ποσειδώνα και του Ολυμπιακού Καλύμνου εξετάζουν το ενδεχόμενο να ενώσουν τις δυνάμεις τους και να προχωρήσουν στην δημιουργία μίας ομάδας.

• Το ερχόμενο Σαββατοκύριακο επισκέπτεται το νησί αντιπροσωπεία του Συνδέσμου Βετεράνων Ποδοσφαιριστών Ρόδου-Διαγόρα, το μεθεπόμενο ακολουθεί αντιπροσωπεία της ΕΠΣΔ

Να ενώσουν τις δυνάμεις τους σε ένα ποδοσφαιρικά άνυδρο τοπίο με στόχο να δημιουργήσουν μία ισχυρή ομάδα με επάρκεια παραγόντων, ποδοσφαιριστών, με βάσεις αλλά και καλύτερους όρους διεκδίκησης οικονομικής βοήθειας από τους φορείς της Τοπικής Αυτοδιοίκησης συζητούν το τελευταίο διάστημα και μάλιστα σε κάθε άλλο παρά φιλολογικό πεδίο οι άνθρωποι του Καλυμνιακού, του Ποσειδώνα και του Ολυμπιακού Καλύμνου! Οι μεταξύ τους διαβουλεύσεις, χωρίς φυσικά να μπορεί να προδικαστεί η εξέλιξή τους και η κατάληξή τους, θα ενταθούν το μεθεπόμενο Σαββατοκύριακο, οπότε και θα επισκεφθεί το νησί αντιπροσωπεία της ΕΠΣΔ στο πλαίσιο της πρωτοβουλίας που έχει αναλάβει για την συσπείρωση των δυνάμεων των νησιών που κατέρρευσαν ποδοσφαιρικά με στόχο την αναγέννησή τους. Η σύσκεψη έχει προγραμματιστεί να πραγματοποιηθεί στο Πνευματικό Κέντρο της Καλύμνου και έχουν ήδη μοιραστεί προσκλήσεις στους νυν και τους πρώην παράγοντες των ομάδων του νησιού, στους εκπροσώπους της Τοπικής Αυτοδιοίκησης και στους παλαίμαχους ποδοσφαιριστές. Αξίζει να σημειωθεί, πως τον χορό των επαφών θα τον ανοίξει το ερχόμενο Σαββατοκύριακο ο Σύνδεσμος Βετεράνων Ποδοσφαιριστών Ρόδου και Διαγόρα, αντιπροσωπεία του οποίου θα μεταβεί στην Κάλυμνο στο πλαίσιο της δικής του πρωτοβουλίας για την επίλυση των προβλημάτων του ποδοσφαίρου των νησιών.



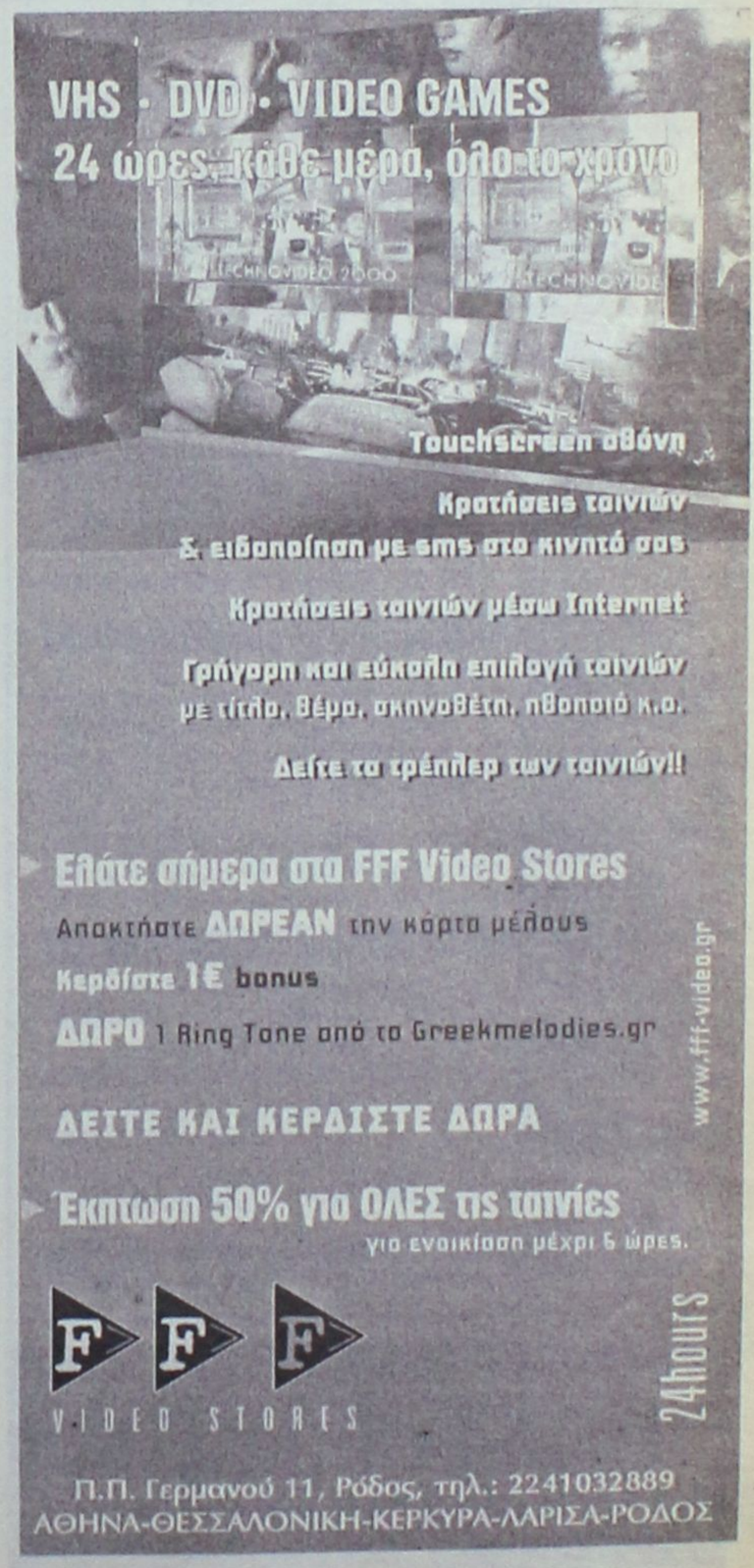

ΤΟΠΙΚΟ ΠΟΔΟΣΦΑΙΡΟ

Περίπατο ο Διαγόρας

• Στο παιχνίδι που άνοιξε την "αυλαία" της 26ης αγωνιστικής του εφηβικού πρωταθλήματος, συνέτριψε με 5-1 το Ασκληπειό

ΑΦΑΝΤΟΥ

Ένα ακόμη βήμα για την κατάκτηση του εφηβικού πρωταθλήματος, πραγματοποίησε χθες η ομάδα του Διαγόρα η οποία στο άνοιγμα της "αυλαίας" της 26ης αγωνιστικής, συνέτριψε την ομάδα του Ασκληπειού με 5-1.

Μ' αυτή τους τη νίκη οι Διαγοριδείς ξέφυγαν 7 βαθμούς από τον δεύτερο Ερμή με τους Καλυθενούς να έχουν όμως ένα ματς λιγότερο.

Το χθεσινό ματς έγινε στο γήπεδο Αφάντου λόγω τιμωρίας της έδρας του Διαγόρα.

Οι τυπικά γηπεδούχοι προηγήθηκαν στο 14' με κεφαλιά του **Ουζούνη** για να κάνει στο 28' με κεφαλιά, επίσης, ο **Μέντος** το 2-0, σκορ που ήταν και για το α' ημίχρονο.

Στο 50' ο **Μέντος** και πάλι αυτή τη φορά με πλασέ έκανε το 3-0 ενώ στο 58' ο **Ευγενικός** με ατομική προσπάθεια και σουτ έγραψε το 4-0.

Στο 64' ο **Παπαβασιλείου** με σουτ μείωσε σε 4-1, για να έρθει στο 72' ο **Τσοπανάκης** με απευθείας φάουλ να διαμορφώσει το τελικό 5-1.

Καλή η διαιτησία του **Στράτου Γαγάνη.**

ΟΙ ΣΥΝΘΕΣΕΙΣ

ΔΙΑΓΟΡΑΣ: *Παστρικός, Ουζούνης, Αντωνιάδης, Μέντος, Τσοπανάκης, Ζωάνου, Κοντουδιός, Μπικάκης, Ευγενικός, Μαυρουδής, Κουρδουνάκης (Λύμουρας, Φασσάκης).*

ΔΙΑΓΟΡΑΣ: *Μπαϊράμης, Πατούνας, Μπαϊράμης Ι., Παπαγιάννης, Λεβεντάκης, Παπαβασιλείου, Διακολουκάς, Σοφός, Λαουδίκος, Ματσάγκος, Γεωργιάδης (Κλημαντής, Κούρτης).*

ΒΑΘΜΟΛΟΓΙΑ - ΕΦΗΒΙΚΟΥ

ΟΜΑΔΕΣ	ΒΑΘ.	ΑΓ.	ΤΕΡΜ.	ΣΥΝΟΛΙΚΑ		
1. Διαγόρας	63	26	80-26	20	3	3
2. Ερμής	56	25	72-38	18	2	5
3. Κλεάνθης	53	25	69-34	16	6	3
4. Πετρώνας	51	25	72-41	16	3	6
5. ΑΕΡΑ	45	25	55-49	14	3	8
6. Ρόδος	41	25	44-27	13	2	10
7. Απόλλων Απ.	38	25	60-50	12	5	8
8. Φοίβος	38	25	37-31	12	3	10
9. Αρης	32	25	61-28	15	3	6
10. Ηρακλής Μ.	29	25	34-65	9	5	11
11. Κατταβιά	27	25	33-49	8	3	14
12. ΠΑΣ Ασκληπειού	23	26	27-51	8	4	14
13. Αναγέννηση Ε.	20	25	22-61	5	5	15
14. Ορφέας	-	-	-	-	-	-
15. Αστέρας Π.	-	-	-	-	-	-
16. Ζευς	-	-	-	-	-	-

** Ο Ορφέας ξεκίνησε με -9 βαθμούς και ο Κλεάνθης με -1.*
** Ο Ηρακλής Μ. και ο Απόλλων Απ. έχουν έναν μηδενισμό και -3 βαθμούς, ο ΠΑΣ Ασκληπειού έναν μηδενισμό και -5 βαθμούς και ο Αρης τρεις μηδενισμούς και -16 βαθμούς.*
** Οι Αστέρας Π., Ζευς και Ορφέας έχουν αποχωρήσει από το πρωτάθλημα.*

ΕΦΗΒΙΚΟ

Ακολουθούν δύο ματς

Αλλα δύο παιχνίδια για το πρόγραμμα της 26ης αγωνιστικής όρισε η ΕΠΣΔ και συγκεκριμένα για αύριο Παρασκευή, μετά το άνοιγμα της αυλαίας χθες με το παιχνίδι, Διαγόρας-Ασκληπειό.

Αύριο λοιπόν ο δεύτερος της βαθμολογίας Ερμής θα υποδεχθεί τον Αρη ενώ ο ΑΕΡΑ την Ρόδο.

Τα δύο ματς.

- **Αφάντου (12.00):** ΑΕΡΑ-Ρόδος.
- **Καλυθιές (14.00):** Ερμής-Αρης.

ΠΑΙΔΙΚΟ

Ξεκίνημα από Ιαλυσό

Τέσσερα παιχνίδια της τελευταίας αγωνιστικής (22ης) του α' ομίλου όρισε για σήμερα και αύριο η ΕΠΣΔ.

Το ένα γίνεται σήμερα ενώ τ' άλλα τρία αύριο.

Την "αυλαία" της 22ης αγωνιστικής θα ανοίξουν Ηλιος και Ευκλής στις 5 μ.μ. στο γήπεδο του Λυκείου Ιαλυσού.

Αναλυτικά το πρόγραμμα:

ΣΗΜΕΡΑ

- **Λυκ. Ιαλυσού (17.00):** Ηλιος-Ευκλής.

Διαιτησία: *Γαγάνης.*
Γιατρός: *Δημητραδιού.*

ΑΥΡΙΟ

- **Αγ. Απόστολοι (11.30):** Διαγόρας Β.-Φοίβος.
- **Παστίδα (14.30):** Αστέρας Π.-Ιάλυσος '97.
- **Κρεμαστή (17.00):** Κλεάνθης-Διαγόρας.

Αντίο με νίκη

• Η Δόξα Ψ. νίκησε σ' εξ αναβολής για το παιδικό πρωτάθλημα τον Πετρώνα με 3-1

Με νίκη αποχαιρέτισε τη φετινή χρονιά η ομάδα της Δόξας Ψ. που κέρδισε σ' εξ αναβολής παιχνίδι για τον β' όμιλο του παιδικού πρωταθλήματος τον Πετρώνα με 3-1.

Οι γηπεδούχοι την τελευταία αγωνιστική (22η) έχουν ρεπό κι έτσι τελείωσαν νωρίτερα από τις υπόλοιπες ομάδες τις υποχρεώσεις τους.

Στο χθεσινό ματς ανώτεροι των αντιπάλων τους έφτασαν άνετα στη νίκη.

Τα γκολ των νικητών πέτυχαν οι **Τσούλος Γ.** και **Πλύγκος Μ. Δ. (2).**

Για τον Πετρώνα μείωσε σε 3-1 ο **Οίκουτας.**

Το παιχνίδι διαιτήτευσε ο **Σταμάτης Αντωνάς** που δεν είχε πρόβλημα.

ΟΙ ΣΥΝΘΕΣΕΙΣ

ΔΟΞΑ Ψ.: *Μπόνης, Πλύγκος Ι., Τσούλος Γ2, Τσοπάνογλου, Κωστομοίρης, Τσούλος Γ1, Χάλαντας Π., Ευθυμίου, Κώστας, Χριστοφόρου, Πλύγκος Μ.Δ. (Στελάς, Χάλαντας Φ,. Γεωργούλης).*

ΠΕΤΡΩΝΑΣ: *Κολιός, Ρούφας, Χανδακάρης, Χατζηνικολού, Γιασιράνης, Καρακωσταντής, Παρδαλός, Πίτσης, Αργυράκης, Οίκουτας, Βασιλειάδης (Ρούφας, Καλιωτής).*

ΒΑΘΜΟΛΟΓΙΑ - Β' ΟΜΙΛΟΥ

ΟΜΑΔΕΣ	ΒΑΘ.	ΑΓ.	ΤΕΡΜ.	ΣΥΝΟΛΙΚΑ		
1. Ευαγόρας	51	19	67-9	18	0	1
2. Ρόδος	44	19	63-11	14	2	3
3. ΠΑΣ Ασκληπειού	39	19	32-17	12	3	4
4. Πετρώνας	37	19	52-25	12	2	5
5. Δόξα Ψ.	36	20	50-46	11	3	6
6. ΑΕΡΑ	34	19	67-35	11	1	7
7. Νίκη Ρ.	16	19	24-46	5	1	13
8. Απόλλων Κ.	12	19	21-54	4	3	12
9. Αρης	12	19	24-56	3	3	13
10. Διγενής	10	19	22-67	3	2	14
11. Εθνικός	-	-	-	-	-	-

** Πετρώνας και Διγενής ξεκίνησαν το πρωτάθλημα με -1 βαθμό.*
** Οι Ευαγόρας και Απόλλων Κ. έχουν από έναν μηδενισμό και -3 βαθμούς.*
** Ο Εθνικός έχει αποβληθεί από το πρωτάθλημα.*


TOP CARS
ΕΙΣΑΓΩΓΕΣ ΜΕΤΑΧΕΙΡΙΣΜΕΝΩΝ ΑΥΤΟΚΙΝΗΤΩΝ
ΑΓΟΡΕΣ-ΠΩΛΗΣΕΙΣ-ΑΝΤΑΛΛΑΓΕΣ
Ελάτε σε μας να δείτε και να επιλέξετε ένα από τα αυτοκίνητα που υπάρχουν ετοιμοπαράδοτα στην έκθεση ή να μας ενημερώσετε για οποιοδήποτε μοντέλο σας ενδιαφέρει.
Το αγοράζετε εάν θέλετε με 0% προκαταβολή μέχρι 60 μήνες εξόφληση με το χαμηλότερο επιτόκιο της αγοράς.
Ελάτε να γνωριστούμε και δεν θα βγείτε χαμένοι. Θα ικανοποιήσουμε κάθε επιθυμία σας είτε πρόκειται για Ι.Χ. επιβατικό ή είτε επαγγελματικό αυτοκίνητο.
ΕΤΟΙΜΟΠΑΡΑΔΟΤΑ TAXI DIESEL
ΕΥΧΑΡΙΣΤΟΥΜΕ
TOP CARS
Λεωφ. Ελευθερίας 20 Κρεμαστή
τηλ.-fax: (22410) 96889 και 6972261775

ΚΑΘΗΜΕΡΙΝΑ ΟΛΑ ΤΑ ΝΕΑ ΤΗΣ ΔΩΔΕΚΑΝΗΣΟΥ ΣΤΟ INTERNET
www.rodiaki.gr

ALHAMBRA TRAVEL
ΑΕΡΟΠΟΡΙΚΗ ΕΚΔΡΟΜΗ ΣΤΗΝ
ΙΤΑΛΙΑ
ΜΕ Ο.Α.
Οπως κάθε χρόνο έτσι και φέτος τον Μάιο
21-25/5/2004
οργανώνουμε την καθιερωμένη επίσκεψή μας στις εκδηλώσεις των πρώην μαθητών των Λασσαλιανών σχολών στην ΑΣΙΖΗ.
Εν συνεχεία επίσκεψη στην CASCIA (SANTA RITA)
Επίσης το πρόγραμμα περιλαμβάνει μια ημέρα αφιερωμένη στην αιώνια πόλη τη Ρώμη με επίσκεψη στα αξιοθέατα.
Θέσεις Περιορισμένες
Πληροφορίες
ALHAMBRA TRAVEL
ΔΗΜ. ΘΕΟΔΩΡΑΚΗ 13
Τηλ. 2241037052, 2241025698

Ο ΗΛΙΑΚΟΣ ΘΕΡΜΟΣΙΦΩΝΑΣ που τιμά ΔΙΕΘΝΩΣ την ΕΛΛΑΔΑ.
από πραγματικά ανοξείδωτο
ατσάλι A.I.S.I. 316
(πιστοποιητικο ISO 9002 & CE)
ΤΩΡΑ ΚΑΙ GLASS
ΧΩΡΙΣ ΠΡΟΚΑΤΑΒΟΛΗ
60 ΜΗΝΕΣ ΕΞΟΦΛΗΣΗ
ΑΠΟ 19 ΕΥΡΩ ΤΟ ΜΗΝΑ
ΠΩΛΗΣΕΙΣ 2004 ΣΕ ΤΙΜΕΣ ΤΟΥ 2001
Πληρ. Βενετοκλέων 71, Ρόδος • Τηλ. (22410)32802

ΜΙΚΡΕΣ αγγελίες

ΟΙ ΑΓΓΕΛΙΕΣ ΤΗΣ ΡΟΔΙΑΚΗΣ παρουσιάζονται και στο site www.anaggelies.gr

ΜΕΤΑΦΕΡΘΗΚΑΜΕ!
Θα μας βρίσκετε στα κεντρικά μας γραφεία επί της Μαρ. Μαλλιαράκη 11 (τελευταία πάροδος Καναδά). Τα τηλέφωνα παραμένουν τα ίδια:
(22410) 22210, (22410) 75230

ΗΡΟΔΙΑΚΗ

ενοικιασεις ακινητων & επιχειρησεων

ΔΙΑΜΕΡΙΣΜΑ 120 Τ.Μ. ΕΠΙ ΤΗΣ ΟΔΟΥ ΓΑΡΙΒΑΛΔΗ 20. ΠΛΗΡ. ΤΗΛ. 2244051463 ΠΕ58290

ΚΑΤΑΣΤΗΜΑ εμβαδού 80 τ.μ. με 35 τ.μ. πατάρι στο Εμπορικό Κέντρο Φώκιαλη (δίπλα στη Στάνη), πλήρως ανακαινισμένο. Πληρ. τηλ. 2241029935, 6948583974 AE58294

ΕΝΟΙΚΙΑΖΟΝΤΑΙ: α) κατάστημα 52 τ.μ. επί της Λεωφ. Παραδεισίου, β) κατοικία α' ορόφου 55 τ.μ. στο Παραδείσι, γ) τριώροφη μεζονέτα συνολικής επιφάνειας 60 τ.μ. στο Παραδείσι. Πληρ. τηλ. 2241035450, 22410 31450, 6976881111. AE58292

ΕΝΟΙΚΙΑΖΟΝΤΑΙ: α) ισόγειο κατάστημα 75 τ.μ. περίπου στην οδό Ορφανίδου (Νιοχώρι), β) διώροφο κατάστημα 53 τ.μ. ισόγειο, 51 τ.μ. στον πρώτο όροφο, με βεράντα 31 τ.μ. που βρίσκεται στην οδό Γεωργίου Λέοντος κοντά στο Ξεν. "Μανούσος", γ) ισόγειο κατάστημα 22 τ.μ. στην οδό Σωκράτους στην Παλιά Πόλη, δ) ισόγειο κατάστημα ή επιπλωμένο studio 35 τ.μ. απέναντι ξενοδ. Mira Mare (Ιξιά). Πληρ. τηλ. 2241035450 και 2241031450, κιν. 6976881111. AE58291

ΔΙΑΜΕΡΙΣΜΑ ηλιόλουστο κοντά στο Πανεπιστήμιο πλήρως επιπλωμένο, δύο υπνοδωματίων με σαλοτραπεζαρία, κουζίνα και μπάνιο με ηλιακό κατάλληλο για δύο φοιτήτριες με ενοίκιο 500 ευρώ από 1 Μαΐου. Πληρ. τηλ. 2241026803 AE58288

ΔΙΑΜΕΡΙΣΜΑ επιπλωμένο, τρία υπνοδωμάτια, καθιστικό, κουζίνα και μπάνιο, ηλ. θερμοσίφωνας, κατάλληλο για συγκατοίκηση στο κέντρο της πόλης επί της Αλεξ. Διάκου 15. Πληρ. τηλ. 2241021335, 6945393764 AE58286

STUDIO επιπλωμένα στην περιοχή Κοσκινού, πλήρως εξοπλισμένα. Λογαριασμοί νερού και ρεύματος στην τιμή του ενοικίου. Πληρ. τηλ. 2241062979 AE58285

ΔΙΑΜΕΡΙΣΜΑ διαμπερές τριών υπνοδωματίων, κουζίνα - μπάνιο - σαλοτραπεζαρία 110 τ.μ. επί της οδού Καζαντζάκη και Ολύμπου Καρπάθου. Πληρ. τηλ. 2241024584, 6934578670 AE58284

ΕΝΟΙΚΙΑΖΟΝΤΑΙ

δύο καταστήματα συνολικής επιφάνειας 90 τ.μ. και 200 τ.μ. αυλή στο Φαληράκι, στον κεντρικό δρόμο, απέναντι από το ξενοδοχείο Esperos Palace. Μίσθωμα 1800 ευρώ.

Πληρ. τηλ. 6947705716

ΕΝΟΙΚΙΑΖΕΤΑΙ

ΠΡΟΝΟΜΙΟΥΧΟ ΚΑΤΑΣΤΗΜΑ

260 τ.μ. επί της οδού Μεγ. Κων/νου και Καραϊσκάκη γωνία κατάλληλο για τράπεζα ή άλλου είδους εμπορική επιχείρηση.

Πληρ. τηλ. 2241085231, 6945461564

ΕΝΟΙΚΙΑΖΕΤΑΙ

Γραφείο 65 τ.μ. στον α' όροφο πάνω από την Τράπεζα Πειραιώς στην οδό Αννης Μαρίας (Εθνικής Αντίστασης) και Μεγάλου Κων/νου.

Πληρ. τηλ. 2106729335, 6945417747 Κος Σουγκανίδης

ΕΝΟΙΚΙΑΖΕΤΑΙ

Διαμέρισμα στο Κέντρο της πόλης, οδός Αμμοχώστου αρ. 11, Β' όροφος, κατάλληλο και για επαγγελματική χρήση. Είναι Ε=140 τ.μ., και αποτελείται από 3 υπνοδωμάτια, σαλοτραπεζαρία, κουζίνα, λουτρό και W.C.
Μηνιαίο μίσθωμα: 650 ευρώ.

Πληρ. ΠΙΠΙΝΟΣ, τηλ. 2241023895, 6944676003.

TOP PROPERTIES

GEORGE & SAVAS PIPINOS
ΓΕΩΡΓΙΟΣ & ΣΑΒΒΑΣ ΠΙΠΙΝΟΣ
ΣΥΜΒΟΥΛΟΙ ΚΑΙ ΕΚΤΙΜΗΤΕΣ ΑΚΙΝΗΤΩΝ
REAL ESTATE AGENTS • MEMBER OF F.I.A.B.C.I.-NAEA-C.E.I.

Email: gpipinos@otenet.gr URL: www.rhodes-top-properties.com and www.pipinos.gr

Από το 1971



Η "**TOP PROPERTIES**" είναι ατομική επιχείρηση και ανήκει στους Γεώργιο και Σάββα Πιπίνο. Το γραφείο ασχολείται από το 1971 αποκλειστικά και μόνο με επενδύσεις και REAL ESTATE, στο νησί της Ρόδου και στην ευρύτερη περιοχή της Δωδεκανήσου.

ΑΠΕΥΘΥΝΟΜΑΣΤΕ: Στους **σοβαρούς, απαιτητικούς και επιλεκτικούς** επενδυτές-επιχειρηματίες, Ελληνες και ξένους που ενδιαφέρονται να κάνουν μια σοβαρή επένδυση προβολής στο νησί της Ρόδου.

ΠΡΟΣΦΕΡΟΥΜΕ: Α) Υπηρεσίες και πληροφορίες που γίνονται σε προσωπικό επίπεδο με εχεμύθεια, διακριτικότητα και σοβαρότητα.
Β) Μεγάλη γκάμα υψηλής ποιότητας, ακινήτων, όπως:1) Ξενοδοχεία Α' και Β' κατηγορίας των 600-500-350-300 κλινών, 2) Κεντρικά αστικά ακίνητα κατάλληλα για Τράπεζες-καταστήματα-γραφεία, 3) Παραλιακές εκτάσεις, κατάλληλες για τουριστικές επενδύσεις των 150.000-100.000-70.000-50.000-36.000 τ.μ. και 4) Διαμερίσματα και μεζονέτες προβολής, και 5) Αξιόλογες Παραθεριστικές κατοικίες.

ΣΤΟΧΟΣ ΜΑΣ ΕΙΝΑΙ: Να προσφέρουμε στο αγοραστικό μας κοινό υψηλής ποιότητας ακίνητα και ευκαιρίες στο νησί της Ρόδου. Η τριακονταετής και πλέον πείρα μας στον τομέα αυτό αποτελεί εγγύηση.

ΣΥΝΘΗΜΑ ΜΑΣ ΕΙΝΑΙ: Επενδύστε στη ΡΟΔΟ ΤΩΡΑ, σε ακίνητα που ΑΝΤΕΧΟΥΝ ΣΤΟ ΧΡΟΝΟ

Γεώργιος και Σάββας Πιπίνος
ΜΕΣΙΤΕΣ ΑΣΤΙΚΩΝ ΣΥΜΒΑΣΕΩΝ
Γιατί εμείς γνωρίζουμε καλύτερα!

Since 1971

TOP PROPERTIES is a father and son business. The senior, Mr George S. Pipinos, the founder of the office, has carved over the years a reputation for integrity and excellence in the world of Real Estate in the Dodecanese. The junior, Dr. Savas Pipinos, has returned from his studies in the UK to aid in his father´s footsteps.
AT TOP PROPERTIES we try hard to attract important and selective investors, high calibre businessmen/women and discerning professional people, both Greek and foreign, who wish to acquire substantial and valuable property on Rhodes.
We offer our expertise and advice privately, discreetly and in strict confidence.
We keep a comprehensive list of real estate of the highest specifications:
a. A' and B' class hotels (600, 500, 350, 300 beds capacity)
b. Centrally situated office buildings and other business premises.
c. Seaside land, ideal for development (hotels, holiday resorts, etc), of 150.000, 100.000, 70.000, 50.000, 36.000 square metres.
d. Villas, luxury apartments, detached, semi-detached and terraced houses.
e. Holiday and Retirement Homes.
Our aim is to give our clients the opportunity to acquire value for money, first class real estate on Rhodes. Our 30 and more years of experience is our warranty.
Our motto is Invest in Rhodes, Invest in property, It stands the test of time.

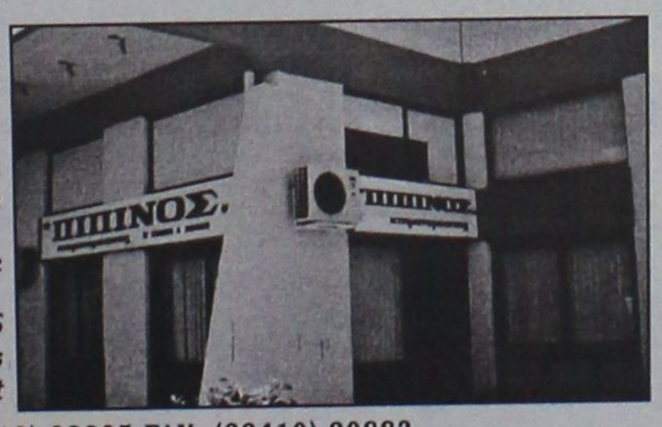

TOP PROPERTIES
George and Savas Pipinos
Because we know best

KENNENTY 38, ΡΟΔΟΣ, 85 100, ΤΗΛ. (22410) 23895,FAX: (22410) 20883
38 KENNEDY STR., RHODES, 85 100, TEL. (22410) 23895, FAX: (22410) 20883
U.K. Direct line: 08717115396

ευσταθίου ΕΥΡΩΚΤΗΜΑΤΙΚΗ

ΚΤΗΜΑΤΟΜΕΣΙΤΙΚΟ ΓΡΑΦΕΙΟ

ΟΙΚΟΠΕΔΑ	€
300 τ.μ. - Οικοδομικό Συν/σμο "Ο Απόλλων" (Σ.Δ.= 0,6)	93.910
345 τ.μ. - Οικοδομικό Συν/σμο "ΑΥΤΟΣΤΕΓΑΣΗ" (Σ.Δ.= 0,6)	85.000
632 τ.μ. - Καρακόνερο (Σ.Δ.= 0,8)	176.082
437 τ.μ. - Ροδίνι (Σ.Δ. = 0,8)	220.000
350 τ.μ. - Καθηγητές (Σ.Δ. = 0,8)	102.700
500 τ.μ. - Ιαλυσός (Σ.Δ. = 0,4)	67.500
1.000 τ.μ. - Ιαλυσός με Άδεια Οικοδομής	105.650

ΔΙΑΜΕΡΙΣΜΑΤΑ		
123 τ.μ. - Ροδίνι	(3 υπνοδωμάτια)	144.000
98 τ.μ. - Κοδριγκτώνος	(3 υπνοδωμάτια)	140.000
80 τ.μ. - Ανάληψη	(2 υπνοδωμάτια)	105.000
77 τ.μ. - Ιαλυσός	(2 υπνοδωμάτια)	80.000
80 τ.μ. - Ιαλυσός	(2 υπνοδωμάτια)	119.000
122 τ.μ. - Αγ. Νικόλαος	(3 υπνοδωμάτια)	244.000
75 τ.μ. - Αγ. Νικόλαος	(2 υπνοδωμάτια)	147.000
80 τ.μ. - Δασκάλους	(2 υπνοδωμάτια)	105.000

ΜΟΝΟΚΑΤΟΙΚΙΕΣ / ΜΕΖΟΝΕΤΕΣ	
110 τ.μ. - Ιαλυσός (μπετά)	102.714
160 τ.μ. - Ιαλυσός σε 360 τ.μ. Οικόπεδο	249.500
150 τ.μ. - Ιαλυσός σε 300 τ.μ. Οικόπεδο	322.000
120 τ.μ. - Παστίδα σε 300 τ.μ. Οικόπεδο (μπετά)	88.041
190 τ.μ. - Ιαλυσός σε 350 τ.μ. Οικόπεδο	322.817
185 τ.μ. - Ιαλυσός σε 2.000 τ.μ. Οικόπεδο	330.000
200 τ.μ. - Κοσκινού σε 1.000 Οικόπεδο (μπετά)	135.000
220 τ.μ. - Κοσκινού σε 1.000 Οικόπεδο (μπετά)	144.000

ΚΑΤΑΣΤΗΜΑΤΑ / ΓΡΑΦΕΙΑ	
30 τ.μ. - Στο κέντρο πόλεως	352.000
76 τ.μ. - Ιερού Λόχου - Ιαλυσός	252.000
50 τ.μ. - Ανάληψη	155.000
93 τ.μ. - Αγ. Νικόλαο	190.000
82 τ.μ. Ανθ. Ζερβού	366.000

Εύκολίες Πληρωμής - Δάνεια Δεκτά

ΕΘΝ. ΑΝΤΙΣΤΑΣΗΣ 83 - ΤΗΛ. 22410 73819, 74917 - FAX: 22410 38641
ΚΙΝ. 6944 374546, 6945 292030 - info@euroktimatiki.gr

ΣΩΚΡΑΤΟΥΣ (Π. ΠΟΛΗ)
ΕΝΟΙΚΙΑΖΕΤΑΙ
ΠΡΟΝΟΜΙΟΥΧΟ ΚΑΤΑΣΤΗΜΑ
επί της οδού Σωκράτους αρ. 6-8,
Ε=43 τ.μ. Ισόγειο & 43 τ.μ. Α' όροφος.
Μόνο Σοβαρές Προτάσεις
Πληρ Κο ΠΙΠΙΝΟ, τηλ.. 2241023895 κιν. 6944676003

ΕΝΟΙΚΙΑΖΟΝΤΑΙ

- **Διαμέρισμα** 160 τ.μ. (3) τριών υπνοδωματίων στην Ιαλυσό σε κεντρικό σημείο, με κεντρική θέρμανση. Μηνιαίο μίσθωμα 480 ευρώ.
- **Διαμέρισμα** 90 τ.μ. (2) δύο υπνοδωματίων, επί της οδού Λεμεσού απέναντι από τον Παιδικό Σταθμό "Πινόκιο", πλησίον Εθνικής Αντιστάσεως με μηνιαίο μίσθωμα 400 ευρώ.
- **Διαμέρισμα** πολυτελές 140 τ.μ. (2) δύο υπνοδωματίων, πλήρως επιπλωμένο στην οδό Χειμάρρας με μεγάλες άνετες βεράντες, τζάκι, air condition, δύο μπάνια, ιδιόχρηστο πάρκιν. Μηνιαίο μίσθωμα 900 ευρώ.
- **Μονοκατοικία** 180 τ.μ. (3) τριών υπνοδωματίων με τζάκι, μεγάλο κήπο, πάρκινγκ, ηλιακό θερμοσίφωνα σε ήσυχη περιοχή στ' Ασγούρου. Μηνιαίο μίσθωμα 1.200 ευρώ.
- **Διαμέρισμα** 112 τ.μ. (2) δύο υπνοδωματίων με κεντρική θέρμανση πλήρως ανακαινισμένο, περιοχή Θενετόκλειο σχολείο. Μηνιαίο μίσθωμα 420 ευρώ.
- **Μονοκατοικία** 150 τ.μ. (3) τριών υπνοδωματίων νεόδμητη με τζάκι, μεγάλο κήπο, ηλιακό θερμοσίφωνα, στο 5ο χλμ. Τσαΐρι-Αεροδρομίου. Μηνιαίο μίσθωμα 1000 ευρώ.
- **Διαμέρισμα** δίχωρο πλήρως επιπλωμένο στην παραλία Ιαλυσού, με ιδιόχρηστο πάρκιν. Μηνιαίο μίσθωμα 400 ευρώ.

Πληρ. ΕΥΣΤΑΘΙΟΥ - ΕΥΡΩΚΤΗΜΑΤΙΚΗ,
Εθνικής Αντιστάσεως 83 (πρώην Αννης Μαρίας).
Τηλ. 22410 73819-74917, 6946/103929

ΕΝΟΙΚΙΑΖΕΤΑΙ

γωνιακό ακίνητο 100 τ.μ. +90 τ.μ. δώμα με απεριόριστη θέα για οποιαδήποτε χρήση στην πλατεία Εβραίων Μαρτύρων (μικρό συντριβάνι) Παλιά Πόλη.

Πληρ. τηλ. 6977616153

ΠΕΡΙΠΤΕΡΟ ΕΝΟΙΚΙΑΖΕΤΑΙ

Το γνωστό περίπτερο στα Λαϊκά επί της Σοφούλη.
Πληρ. Κο Σάββα ΠΙΠΙΝΟ, τηλ. 2241023895

ΕΝΟΙΚΙΑΖΕΤΑΙ

Χώρος δύο δωματίων, 84 τ.μ. 1ος όροφος. Ασανσέρ, air condition, WC, κουζίνα, κατάλληλο για ιατρείο ή παντός είδους γραφεία.

Γρ. Λαμπράκη 29 - Ρόδος • τηλ. (22410)68869-74098

ΕΝΟΙΚΙΑΖΟΝΤΑΙ

Γραφείο α' ορόφου 90 τ.μ. επί της οδού Εθνικής Αντιστάσεως και Τσαλδάρη γωνία, πάνω από το κατάστημα "Κωτσόβολος".

Πληρ. ΕΥΣΤΑΘΙΟΥ - ΕΥΡΩΚΤΗΜΑΤΙΚΗ,
Εθνικής Αντιστάσεως 83
Τηλ.. 22410 73819-74917, 6945/292030,, 6944/374546

ΕΝΟΙΚΙΑΖΟΝΤΑΙ

στην Ιξιά στο Εμπορικό Κέντρο "RHODESLAND"

3 καταστήματα τα Νο 7, Νο 8 και Νο 20.

Πληρ. τηλ. 2106729335, 6945417747 Κος Σουγκανίδης

RHODES-GREECE
CAIRO PALACE

ΕΝΟΙΚΙΑΖΟΝΤΑΙ
ΕΠΑΓΓΕΛΜΑΤΙΚΟΙ ΧΩΡΟΙ
στο κέντρο της πόλης
στο εμπορικό κέντρο Cairo Palace

- **Κατάστημα** ισόγειο 30 τ.μ. στην Εθ. Δωδεκανησίων
- **Γραφείο** 3ου ορόφου 135 τ.μ. στην Εθ. Δωδεκανησίων και Εθν. Μακαρίου
- **Γραφείο** 3ου ορόφου 190 τ.μ. στην Εθν. Μακαρίου και Εθ. Δωδεκανησίων
- **Γραφείο** 2ου ορόφου 190 τ.μ. στην Εθν. Μακαρίου και Εθ. Δωδεκανησίων
- **Γραφείο** 2ου ορόφου 90 τ.μ. στην Εθ. Δωδεκανησίων
- **Γραφείο** 3ου ορόφου 90 τ.μ. στην Εθ. Δωδεκανησίων

Πληρ. κ. Νιοτή Φράνσις
Τηλ.-φαξ 2241027600,
κιν. 6944618757, 6973572262

ΣΑΒΒΑΪΔΗΣ & Συνεργάτες
Μεσίτες & Σύμβουλοι Ακινήτων

ΠΩΛΗΣΕΙΣ ΑΚΙΝΗΤΩΝ

Το γραφείο μας διαθέτει σε αποκλειστικότητα μεγάλη γκάμα από επιλεγμένα ακίνητα

- Διαμέρισμα-Μονοκατοικίες-Μεζονέτες
- Οικόπεδα-Αγροτεμάχια
- Κεντρικά Καταστήματα - Γραφεία - Αυτοτελή Κτίρια
- Μισθωμένα ακίνητα εισοδήματος
- Ξενοδοχειακές Μονάδες

ΕΚΤΙΜΗΣΕΙΣ ΑΚΙΝΗΤΩΝ

Σε συνεργασία με διεθνή γραφεία συμβούλων ακίνητης περιουσίας και με βάση τα αυστηρά πρότυπα και την μεθολογία του Βρετανικού Ινστιτούτου Ορκωτών Πραγματογνώμων και Εκτιμητών **(Royal Institution of Charteted Surveyors)** αναλαμβάνουμε εκτιμήσεις ακίνητης περιουσίας.

Οι εν λόγω εκτιμήσεις μπορούν να χρησιμοποιηθούν σε τραπεζικούς και πιστωτικούς οργανισμούς ή σε δικαστικές πρακτικές τόσο στην Ελλάδα όσο και στο εξωτερικό.



SAVVAIDIS & Associates - a world of choice

Savvaidis & Associates is an independent real estate agency founded in 1983 and based in Rhodes island.

Our company offers professional real estate services for
Residential Properties (Holiday homes, traditional house)
Commercial Properties (shops, hotels, offices)
Property Evaluation - Property Management

Best Greek Estate Agent 2003

Γρ. Λαμπράκη 14 & Αμερικής, Ρόδος
Τηλ: 22410-26281, fax: 22410-34663

ΝΕΑ ΔΙΕΥΘΥΝΣΗ : ΓΡ. ΛΑΜΠΡΑΚΗ 14 & ΑΜΕΡΙΚΗΣ

We are members of FIABCI (International Federation of Real Estate Agencies), CEI (European Confederation of Real Estate Agents),NAEA - Overseas Member (National Association of Real Estate Agents - Great Britain)

For all your personal and professional real estate requirements please contact us at 22410-70017 or e-mail at info@rre.gr

SAVVAIDIS & Associates
Estate Agents & Consultants

ενοικιασεις

συνέχεια από την προηγούμενη

ΕΝΟΙΚΙΑΖΕΤΑΙ ένα πλήρως επιπλωμένο διαμέρισμα με air condition σε άριστη κατάσταση 50 τ.μ. (2ος όροφος) 150 μέτρα από την ακτή και κοντά στο Πανεπιστήμιο και το κέντρο της πόλης. Οδός Παπαλουκά 49Β Ρόδος. Πληρ. τηλ. 6978649388, 6942449393 AE58275

ΕΝΟΙΚΙΑΖΟΝΤΑΙ: α) 85 τ.μ. διαμέρισμα στην Ανάληψη 350 ευρώ ενοίκιο, β) αποθήκη ισόγεια στην Καλλιθέα 400 τ.μ., ενοίκιο 500 ευρώ κατάλληλη για αποθήκευση αυτοκινήτων ή οικοδομικά υλικά, γ) δωμάτιο με μπάνιο στο 6ο χλμ. Ρόδου-Καλλιθέας ενοίκιο 150 ευρώ. Πληρ. ΑΙΓΑΙΟΚΤΗΜΑΤΙΚΗ τηλ. 2241022943, 2241028838 AE58282

ΕΝΟΙΚΙΑΖΟΝΤΑΙ στο Φαληράκι δέκα επιπλωμένα στούντιος καινούργια στην τιμή των 300 ευρώ το μήνα για στρατιωτικούς, αρχηγούς γκρουπ κ.λπ. για τη σεζόν του 2004. Στην τιμή συμπεριλαμβάνεται ρεύμα, νερό και κοινόχρηστα. Πληρ. κο Βασίλη τηλ. 2241077216, 2241031708 AE58266

ΕΝΟΙΚΙΑΖΟΝΤΑΙ στην Ιαλυσό δύο διαμερίσματα επιπλωμένα σε διώροφη μονοκατοικία με ξεχωριστές εισόδους και κήπο. Το ένα είναι 3άρι 120 τ.μ. και το άλλο 2άρι 80 τ.μ. Διαθέτουν ηλιακό και αιρ κοντίσιον. Επίσης ενοικιάζεται ένα studio. Πληρ. τηλ. 2241093356, 6944211775 AE58249

ΕΝΟΙΚΙΑΖΕΤΑΙ

Επί της οδού Ανταγόρα 3 στην περιοχή Ροδίνι, ισόγειο 180 τ.μ. με 80 τ.μ. καλυμμένους χώρους ψυγείων και 100 τ.μ. χώρους κυρίας χρήσεως.
Κατάλληλο για επιχειρήσεις. Μίσθωμα ικανοποιητικό.
Πληρ. τηλ. (22410)68111-64440-60314

ΠΩΛΟΥΝΤΑΙ ΣΤΟ ΓΕΝΝΑΔΙ

- από ιδιοκτήτη **πωλούνται δύο οικόπεδα** τετραγωνισμένα των 4 και 8 στρεμμάτων, με δρόμο 5 μ. και νερό, άρτια και οικοδομήσιμα

Τοποθεσία: 1.500 μ. μετά το Γεννάδι, με δρόμο ο οποίος φτάνει μέχρι την θάλασσα (450 μ.)
Τηλ. οικία 2241032589 από 20.00-22.30
κιν. 6944522149 από 09.00-20.00

ΠΙΠΙΝΟΣ
ΦΤΗΝΑ ΟΙΚΟΠΕΔΑ και ΜΟΝΟΚΑΤΟΙΚΙΕΣ

στα Μαριτσά
σε πολύ όμορφη τοποθεσία
Πληρ. τηλ. 2241023895, 6944676003,6944390803
gpipinos@otenet.gr

Α. ΠΩΛΕΙΤΑΙ στη Λίνδο στη περιοχή Αη Νικόλα επί της επαρχιακής οδού Λίνδου-Πεύκοι 1.200 τ.μ. με άδεια οικοδομής άμεσα οικοδομήσιμο και σε ευκαιριακή τιμή 49.800 €
Πληροφορίες Σαββαΐδης & Συνεργάτες
τηλ. 22410-26281 και κιν. 6947047651

Β. ΠΩΛΕΙΤΑΙ στη Σκεύου Ζερβού αποθήκη 22 τ.μ. σε τιμή ευκαιριακή 17.000 €
Πληροφορίες Σαββαΐδης & Συνεργάτες
τηλ. 22410-26281 και κιν. 6947047651

Γ. ΕΝΟΙΚΙΑΖΕΤΑΙ στην οδό Αυστραλίας κατάστημα 300 τ.μ. ισόγειο και 300 τ.μ. υπόγειο για οποιανδήποτε εμπορική και επαγγελματική χρήση. Είναι σε προνομιακή θέση απέναντι στη "Νέα Μαρίνα" η οποία θα αποπερατωθεί λίαν συντόμως σύμφωνα με έγκυρες πληροφορίες.
Πληροφορίες Σαββαΐδης & Συνεργάτες
τηλ. 22410-26281 και κιν. 6947047651

- **ΠΩΛΕΙΤΑΙ διαμέρισμα** 80 τ.μ. α' ορόφου, με 2 υπν/τια στον Αγ. Ιωάννη, αξίας 125.000 ευρώ
- **ΠΩΛΕΙΤΑΙ διαμέρισμα** 90 τ.μ. με 3 υπν/τια στην πάροδο Παναγιώτου Ροδίου, πλήρως ανακαινισμένο με ιταλική κουζίνα σε μικρή οικοδομή. Αξίας 105.000 ευρώ

Πληρ. ΕΥΣΤΑΘΙΟΥ - ΕΥΡΩΚΤΗΜΑΤΙΚΗ,
Εθνικής Αντιστάσεως 83 • τηλ. 2241073819-74917,
6944/374546, 6945/292030

ΠΩΛΕΙΤΑΙ

ηλιόλουστο διαμέρισμα 180 τ.μ. επί της Κοδριγκτώνος με δύο μπάνια, 4 υπνοδωμάτια, 2 αποθήκες, μεγάλο σαλόνι, μεγάλη τραπεζαρία και 100 τ.μ. μπαλκόνι. Διαθέτει κεντρική θέρμανση, ηλιακό, τριφασικό-νυκτερινό ρεύμα. Τιμή 220.000 ευρώ.
Πληρ. τηλ. 6973394166

ΠΙΠΙΝΟΣ
ΠΩΛΟΥΝΤΑΙ ΔΙΑΜΕΡΙΣΜΑΤΑ

- 2 και 3 υπνοδωματίων πλησίον ΑΡΑΠΑΚΙ
- 2 υπνοδωματίων στην Ιαλυσό
- 1 και 2 υπνοδωματίων στην Ιξιά έναντι Μίρα Μάρε.

Πληρ. τηλ. 2241023895, 6944390803, 6944676003
www.rhodes-top-properties.com



Για τις δικές σας ανάγκες κρατάμε τη γη... ακίνητη!

Ευρωκτηματική. Η κτηματομεσιτική εταιρεία με σαφή προσανατολισμό στην ικανοποίηση των δικών σας αναγκών και με δυνατότητες που ξεπερνούν κάθε προσδοκία!

Με ικανά και **έμπειρα στελέχη** έτοιμα να προβούν στις πιο αξιόπιστες και υπεύθυνες επενδυτικές προτάσεις για την **ακίνητη περιουσία σας!**

Με δραστηριότητες που **ξεφεύγουν απ'τα όρια της Ρόδου** και επεκτείνονται με την **προώθηση των ακινήτων** σας στην Ελλάδα και Διεθνώς!

Με **πλήρεις υπηρεσίες**, υψηλό επαγγελματισμό και μια νέα αντίληψη που γίνεται εμφανής στα **σύγχρονα και λειτουργικά** κεντρικά γραφεία της.

Με τη δυνατότητα να εντοπίζει **την ιδανική γη,** κατοικία, ξενοδοχείο ή επαγγελματική στέγη για εσάς, ή τον **κατάλληλο αγοραστή** για το ακίνητο που πουλάτε!

ΞΕΝΟΔΟΧΕΙΑ, ΠΑΡΑΛΙΑΚΕΣ ΕΚΤΑΣΕΙΣ, ΚΕΝΤΡΙΚΑ ΑΚΙΝΗΤΑ
ΟΙΚΟΠΕΔΑ, ΜΟΝΟΚΑΤΟΙΚΙΕΣ, ΔΙΑΜΕΡΙΣΜΑΤΑ, ΑΓΡΟΤΕΜΑΧΙΑ
η ακίνητη αξία σας!

ευσταθίου
ΕΥΡΩΚΤΗΜΑΤΙΚΗ
ΚΤΗΜΑΤΟΜΕΣΙΤΙΚΟ ΓΡΑΦΕΙΟ

ΑΓΟΡΕΣ • ΠΩΛΗΣΕΙΣ • ΕΚΤΙΜΗΣΕΙΣ • ΑΝΤΙΠΑΡΟΧΕΣ • ΜΙΣΘΩΣΕΙΣ ΑΚΙΝΗΤΩΝ • ΕΠΕΝΔΥΤΙΚΕΣ ΠΡΟΤΑΣΕΙΣ • ΑΡΧΙΤΕΚΤΟΝΙΚΕΣ ΜΕΛΕΤΕΣ
ΕΘΝ. ΑΝΤΙΣΤΑΣΗΣ 83 - ΤΗΛ. 22410 73819, 74917 - ΚΙΝ. 6944 374546, 6945 292030 - FAX: 22410 38641- info@euroktimatiki.gr

ΕΝΟΙΚΙΑΣΕΙΣ

συνέχεια από την προηγούμενη

ΕΝΟΙΚΙΑΖΕΤΑΙ ή **ΠΩΛΕΙΤΑΙ** κατάστημα με αυλή στην περιοχή Δασκαλων. Πληρ. τηλ. 6974334197 AE58262

ΕΝΟΙΚΙΑΖΟΝΤΑΙ: α) γραφείο β' ορόφου, πλήρως ανακαινισμένο στην οδό Εθν. Μακαρίου 45 (Στοά Ροίκου - πρώην Ξενοδοχείο "ΔΕΛΦΙΝΙ" και β) οροφοδιαμέρισμα α' ορόφου 135 τ.μ. με ανεξάρτητη είσοδο, χωρίς κοινόχρηστα, με θερμοσυσωρευτές και ηλιακό θερμοσίφωνα,σ την οδό Αντισμηνάρχου Βολονάκη αρ. 4, στην περιοχή Αγίου Ιωάννου, στην πόλη της Ρόδου. Πληρ. τηλ. 2241028774 (ώρες γραφείου), 2241060950 (απόγευμα) και 6944363701 AE58260

ΕΝΟΙΚΙΑΖΟΝΤΑΙ επιπλωμένα διαμερίσματα πλήρως εξοπλισμένα επί της Λ. Ιαλυσού - Ιαλυσός. Πληρ. τηλ. 2241035283, 6944435744 AE58237

ΕΝΟΙΚΙΑΖΟΝΤΑΙ πλήρως επιπλωμένα studios 25 & 40 τ.μ. με ηχομόνωση, ανεξάρτητο W.C., πολυκουζινάκι, ψυγείο, εγκατάσταση για TV και τηλέφωνο, αυλή, συχνή αστική συγκοινωνία. Δωρεάν parking στα 150 μ. για 12 μήνες, το χρόνο. Κατάλληλα για εργένηδες, στρατιωτικούς, φοιτητές σε λογική τιμή, χωρίς κοινόχρηστα και νερό, περιοχή Παραδείσι, Ρόδος. Πληρ. τηλ. 6972943946 ώρες 09.00 π.μ.-21.00 μ.μ. AE58225

ΣΤΗΝ ΚΡΕΜΑΣΤΗ ΕΝΟΙΚΙΑΖΕΤΑΙ καινούργιο διαμέρισμα με δύο υπνοδωμάτια - μπάνιο - σαλόνι - κουζίνα χωρίς κοινόχρηστα με διπλά τζάμια και ρολλά με θέση πάρκιν κοντά στην θάλασσα. Επίσης studio της ίδιας κατασκευής επιπλωμένο για όλο το χρόνο. Πληρ. τηλ. 2241094822, 6946671053 AE58263

ΕΝΟΙΚΙΑΖΕΤΑΙ μικρό διαμέρισμα καινούργιας κατασκευής φουλ επιπλωμένο στην περιοχή Νιοχωριού. Πληρ. τηλ. 6944346486, 2241090805 AE58248

ΔΙΑΜΕΡΙΣΜΑ με 3 υπνοδωμάτια, σαλόνι, κουζίνα, μπάνιο, χωλ στο ισόγειο και διαμέρισμα με δύο υπνοδωμάτια, σαλόνι, κουζίνα, μπάνιο, χωλ και αυλή. Τα διαμερίσματα βρίσκονται στην οδό Μαντώ Μαυρογένους (αριθμ. 4) περιοχή Μητροπόλεως. Πληρ. τηλ. 2241026533, 2241022801 και 6937803300 AE58219

ΕΝΟΙΚΙΑΖΕΤΑΙ στο κέντρο του Νιοχωριού κοντά στην Αμαράντειο Σχολή (οδός Δηλμπεράκη) διαμέρισμα δύο δωματίων, κουζίνας και λουτροκαμπινέ στην τιμή των 230 ευρώ. Πληρ. τηλ. 6946472476 AE58220

ΔΙΑΜΕΡΙΣΜΑ 80 τ.μ. αποτελούμενο από δύο κρεβατοκάμαρες, μεγάλη σαλοτραπεζαρία και λοιπούς χώρους επί της πλατείας Μητροπόλεως κατάλληλο και για επαγγελματικό χώρο (ιατρείο, γραφείο). Πληρ. στο παιδικό κατάστημα «Αντιγόνη» απέναντι από την εκκλησία της Μητρόπολης και στο τηλ. 2241031071 ώρες καταστημάτων AE58167

ΚΤΗΜΑΤΟΜΕΣΙΤΙΚΟ ΓΡΑΦΕΙΟ
ΖΑΦΕΙΡΗΣ Μ. ΚΑΡΑΓΙΑΝΝΗΣ Δ. Ο.Ε.
Πωλήσεις ακινήτων. Τηλ. (2241060380-60381)
17.30-20.30 μ.μ. Δευτέρα-Παρασκευή
Fax: 2241060380 • e-mail: zafkar@hellasnet.gr

• Κατοικίες
- Εξοχική κατοικία 50 τ.μ. (υπό ανέγερση) εντός οικοπέδου 440 τ.μ. στην περιοχή Κολυμπίων
- Εξοχική κατοικία 70 τ.μ. (υπό ανέγερση) εντός οικοπέδου 500 τ.μ. στην περιοχή Κολυμπίων
- Μεζονέτα 105 τ.μ. (ημιτελής) εντός οικισμού στον Δήμο Αφάντου

• Ξενοδοχειακό συγκρότημα
- Ημιτελής σε μπετά ξενοδοχειακό συγκρότημα Α' κατηγορίας εντός οικοπέδου 22.400 τ.μ.

• Οικόπεδα
- Εντός οικισμού στον Δήμο Αφάντου 1250 τ.μ.
- Εντός οικισμού στον Δήμο Αφάντου 2000 τ.μ.
- Στον Δήμο Αφάντου 520 τ.μ. με άδεια οικοδομής 53 τ.μ.
- Στον Δήμο Αφάντου 1000 τ.μ. επί της εθνικής οδού Ρόδου-Λίνδου
- Στον Δήμο Αφάντου 866 τ.μ. επί της εθνικής οδού Ρόδου-Λίνδου
- Εντός οικισμού στην Παστίδα 2000 τ.μ.

• Αγροτεμάχια
- Στην περιοχή Κολυμπίων αγροτεμάχια 10.200 τ.μ. (πανοραμική θέα)
- Στην περιοχή Κολυμπίων αγροτεμάχιο 4.969 τ.μ.
- Στην περιοχή Ψίνθου αγροτεμάχιο 22.400 τ.μ.
- Στην περιοχή Ψίνθου αγροτεμάχιο 19.840 τ.μ.
- Στην περιοχή Τραπεζία αγροτεμάχιο 5.800 τ.μ.
- Στον Δήμο Αφάντου αγροτεμάχιο 6.120 τ.μ.
- Στον Δήμο Αφάντου αγροτεμάχιο 11.520 τ.μ.
- Στον Δήμο Αφάντου το 1/2 αγροτεμαχίου 5.080 τ.μ. με ελαιόδεντρα

SIDER-ΚΑΤΑΣΚΕΥΑΣΤΙΚΗ
ΤΖΟΓΙΑΣ ΦΙΛ. & ΤΖΟΓΙΑΣ ΕΥΘ. ΟΕ
ΠΩΛΟΥΝΤΑΙ
Διώροφες ανεξάρτητες μονοκατοικίες 120 τ.μ. στην πόλη της Ρόδου (περιοχή Ροδίνι) σε 250 τ.μ. οικόπεδο.
Πληρ. τηλ. 2241030069, κιν. 6945390689

ΠΩΛΕΙΤΑΙ
ΜΕΖΟΝΕΤΑ διώροφη σε μπετά 110 τ.μ. στην Ιαλυσό με ιδιόχρηστο κήπο, ατομικό βόθρο και σοφίτα. Αξίας 96.845 ευρώ (με δυνατότητα εκταμίευσης δανείου για α' κατοικία).
Πληρ. ΕΥΣΤΑΘΙΟΥ - ΕΥΡΩΚΤΗΜΑΤΙΚΗ, Εθνικής Αντιστάσεως 83 • τηλ. 2241073819-74917, 6944/374546, 6945/292030

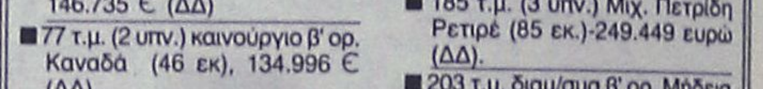

ΚΤΗΜΑΤΟΜΕΣΙΤΙΚΟ ΓΡΑΦΕΙΟ
ΑΙΓΑΙΟΚΤΗΜΑΤΙΚΗ
ΠΩΛΟΥΝΤΑΙ
- ΔΙΑΜΕΡΙΣΜΑΤΑ-ΜΟΝΟΚΑΤΟΙΚΙΕΣ
- (ΔΔ)=ΔΑΝΕΙΑ ΔΕΚΤΑ

- 38 τ.μ. Στοκχόλμης (21 εκ.) 62.000 €.
- 45 τ.μ. πλησίον Καναδά α' ορ. (16 εκ.) 46.995€.(ΔΔ)
- 46 τ.μ. καινούργιο Αραπάκι (1 υπν.) α' ορ. (25,5 εκ.) 74.800 €.(ΔΔ)
- 55 τ.μ. β' ορ. καινούργιο Ανάληψη (36 εκ.)-105.000 € (ΔΔ)
- 70 τ.μ. μον/κία με 100 τ.μ. αυλή, κοντά στο Ρολόι, Π. Πόλη, (28 εκ.)-82.171 € (ΔΔ)
- 70 τ.μ. (β' ορ.) Ροδίνι καινούργιο (45,5 εκ.)-133.528 € (ΔΔ)
- 74 τ.μ. Πειραιώς ισόγειο (2 υπν.) (29 εκ.) 87.000 € (ΔΔ)
- 75 τ.μ. υπερ λουξ (1 υπν.) ρετιρέ απ/στη θέα- Ροδίνι (50 εκ.) - 146.735 € (ΔΔ)
- 77 τ.μ. (2 υπν.) καινούργιο β' ορ. Καναδά (46 εκ), 134.996 € (ΔΔ).
- 80 τ.μ. μονοκατοικία Π. Πόλη Ρολόι (45 εκ.) - 132.061 € (ΔΔ)
- 75 τ.μ. Δενδρινού με αυλή (υπ.) (2 υπν.) 70.000 €
- 82 τ.μ. β' ορ. Ροδίνι (29,6 εκ.) - 87.000 €.(ΔΔ)
- 85 τ.μ. β' ορ. Καρακόνερο 100.000 €.(ΔΔ)
- 87 τ.μ. καινούργιο ρετιρέ β' ορ. 2 υπν. Αραπάκι 140.000 € (ΔΔ)
- 87 τ.μ. α' ορ. καινούργιο Ιαλυσό 132.000 € (ΔΔ)
- 80 τ.μ. μον/κία διώροφη (2 υπν.) Παραδείσι με τζάκι (22 εκ.) - 64.563 € (ΔΔ)
- 95 τ.μ. 2 υπν. Μιχ. Πετρίδη (ισ.) 35 εκ.-102.714 €
- 98 τ.μ. (α' ορ.) 3 υπν. Κέννεντυ (44.247 εκ.) 130.000 €(ΔΔ)
- 97 τ.μ., (3 υπν.) α' όρ., Μητρόπολη (33εκ.) 97.000 € (ΔΔ)
- 100 τ.μ. οροφ/σμα Γεννάδι καινούργιο (39 εκ.) 114.453 € (ΔΔ)
- 100 τ.μ. α' ορ. καινούργιο Ιαλυσό (45 εκ.)-132.000 € (ΔΔ)
- 101 τ.μ. (3 υπν.) καινούργιο Ροδίνι με γκαράζ (50 εκ.) - 170.375 € (ΔΔ)
- 107 τ.μ. καινούργιο ρετιρέ Αραπάκι (58.600 εκ.) 172.000 € (ΔΔ)
- 112 τ.μ. (β' ορ.) 3 υπν. Κέννεντυ (47.700 εκ.)140.000 €
- 115 τ.μ. (3 υπν.) καινούργιο Αραπάκι (63 εκ.) 185.619 €.(ΔΔ)
- 116 τ.μ. (ισ. υπ/νο) 3 υπν. Πτολεμαίων (58 εκ.)-170.212 € (ΔΔ)
- 120 τ.μ. διώροφη καινούργια μον/κία Ροδίνι (80 εκ.) 234.776 € (ΔΔ)
- 120 τ.μ. καινούργιο Ροδίνι (78 εκ)-229.000 € (ΔΔ)
- 120 τ.μ. καινούργιο Δασκάλους ρετιρέ λουξ-θέα (3 υπν.) (75 εκ.)-220.000 €.(ΔΔ)
- 123 τ.μ. (3 υπν.) Υ' ορ. καινούργιο Καναδά (73 εκ.)214.000 €
- 132 τ.μ. μεζ/τα κοντά Μίρα Μάρε (75 εκ.)-20.229 € (Δ.Δ.)
- 140 τ.μ. μον/κία σε μπετά στους Τρεις σε 1.400 τ.μ. οικόπεδο (32 εκ)-93.910 € (ΔΔ).
- 145 τ.μ. μεζ/τα Κοσκινού καινούργια ετ/τη σε 2 στρ. οικ. (78 εκ.) 230.000 € (ΔΔ)
- 150 τ.μ. μον/κία καινούργια Ιαλυσό σε 380 τ.μ. οικ/δο(86 εκ.,) 253.000 € (ΔΔ)
- 160 τ.μ. μον/κία μπετά Μίρα Μάρε σε 400 τ.μ. οικόπεδο(55 εκ.)-162.000 € (ΔΔ)
- 175 τ.μ. μεζ/τα μπετά Αγ. Αποστόλους (44 εκ.)-129.126 € (ΔΔ)
- 185 τ.μ. (3 υπν.) Μιχ. Πετρίδη Ρετιρέ (85 εκ.)-249.449 ευρώ (ΔΔ).
- 203 τ.μ. διαμ/σμα β' ορ. Μήδεια (85 εκ.)-250.000 € (ΔΔ)
- 210 τ.μ. μον/κία σε 500 τ.μ. οικ/δο κοντά Κορδικτώνος (110 εκ.) 322.000 € (ΔΔ)

ΚΑΤΑΣΤΗΜΑΤΑ-ΑΠΟΘΗΚΕΣ-ΓΡΑΦΕΙΑ -ΠΑΝΣΙΟΝ

- 48τ.μ. κατ/μα, Ιαλυσό, 55.000 €
- 55 τ.μ. κατάστημα Βασ. Ηρακλείου (29 εκ.)-85.000 € (ΔΔ)
- 60 τ.μ. κατάστημα στ' Ασγούρου (22 εκ.)- 64.563 €
- 71 τ.μ. υπόγεια απ/η με ράμπα Αννης Μαρίας (8 εκ.) 23.477 €
- 80 τ.μ. υπ/γεια απ/κη Κένεντυ (12 εκ.) 35.216€
- 85 τ.μ. ημ/γεια με αυλή αποθήκη Καρακόνερο (15 εκ.)-44.020 €
- 90 τ.μ. ισόγεια απ/κη μαρ/βά Ροδίνι (15 εκ.) - 44.020 €.(ΔΔ)
- 118 τ.μ. κατάστημα Ακτή Κανάρη 350.000 €
- 122 τ.μ. κατάστημα Νιοχώρι 200.000 € (ΔΔ)
- 365τ.μ., ισόγ. ξυλουργείο, κτίριο και εξοπλισμός, 400.000 €
- 175 τ.μ. κατάστημα Λεωφ. Ρόδου-Λίνδου (70 εκ.)-205.429 € (ΔΔ)

ΕΝΟΙΚΙΑΣΕΙΣ ΑΚΙΝΗΤΩΝ-ΕΠΙΧΕΙΡΗΣΕΙΣ:

- 40 τ.μ. κατ/μα Καλλιθέα 300 €
- 110 τ.μ,. κατ/μα Καλλιθέα 645 €
- Αποθήκη 6ο χλ. Λεωφόρο Ρόδου Καλιθέας 500 τ.μ. ενοίκιο 500 €
- Αποθήκη Ρόδου-Λίνδου 460 τ.μ. ενοίκιο 1.500 €
- Αποθήκη Ρόδου-Λίνδου 1.000 τ.μ. - 2.350 ευρώ
- 80 τ.μ. (2 υπν.) β' ορ. Ανάληψη 350 €
- Λουξ διαμ/σμα με θέρμανση 110 τ.μ.- Ροδίνι Στοκχόλμης 550€.
- 270 τ.μ. μεζονέτα καινούργια Ροδίνι ενοίκιο 1.300 ευρώ

- ΟΙΚΟΠΕΔΟ 2.082 Τ.Μ. ΙΑΛΥΣΟΥ ΚΤΙΖΕΙ 220 Τ.Μ. - 153.000 ΕΥΡΩ

- ΔΙΑΘΕΤΟΥΜΕ ΟΙΚΟΠΕΔΑ ΚΑΙ ΑΓΡΟΤΕΜΑΧΙΑ Σ' ΟΛΟ ΤΟ ΝΗΣΙ ΤΗΣ ΡΟΔΟΥ
ΑΝΑΛΑΜΒΑΝΟΥΜΕ ΤΗΝ ΕΝΟΙΚΙΑΣΗ ΤΟΥ ΔΙΑΜΕΡΙΣΜΑΤΟΣ ΣΕ ΠΟΛΥ ΣΥΝΤΟΜΟ ΧΡΟΝΙΚΟ ΔΙΑΣΤΗΜΑ

ΡΕΝΑ ΒΑΖΟΥΚΟΥ
(ΜΕΣΙΤΗΣ ΑΣΤΙΚΩΝ ΣΥΜΒΑΣΕΩΝ)
ΔΙΕΥΘ. ΓΡΑΦΕΙΟΥ ΔΗΜ. ΘΕΟΔΩΡΑΚΗ 3
9-1 το πρωί καθημερινά και 6.30-9 απ/τα (Δευτ. και Πέμπτης)
Τηλ. (22410) 22943-28838 FAX: 28838
email.vazoukou@otenet.gr. ΡΟΔΟΣ

ΠΩΛΗΣΕΙΣ ΑΚΙΝΗΤΩΝ

○ ΗΜΙΤΕΛΗ ΔΙΑΜΕΡΙΣΜΑΤΑ
- Φαληράκι 220 τ.μ. (μπετά) με 1.300 τ.μ. οικόπεδο τουριστική ζώνη Κατάλληλα για στούντιος 50.000.000 δρχ. - 150.000 €
- Παστίδα 80 τ.μ διαμερίσματα μπετά 15.000.000 δρχ.-44.020 €
- Σύμη 120 τ.μ. 2 διαμερίσματα 45.000.000 δρχ.-132.061 €

○ ΔΙΑΜΕΡΙΣΜΑΤΑ
- Κοσκινού 115 τ.μ. λουξ κατασκευής με θέα 63.000.000 δρχ. - 184.890 €
- Κοσκινού 115 τ.μ. λουξ κατασκευής 57.500.000 δρχ. - 168.745 €
- Κοσκινού 110 τ.μ. λουξ κατασκευής 49.500.000 δρχ. - 145.270 €
- Αννης Μαρίας 136 τ.μ. μεταχειρισμένο 43.000.000 δρχ. - 126.000 €
- Κρεμαστή 90 τ.μ. ισόγειο μεταχειρισμένο 20.000.000 δρχ. - 58.700 €
- Κρεμαστή 75 τ.μ. α' ορόφου μεταχειρισμένο 15.000.000 δρχ. - 44.000 €
- Ανάληψη 127 τ.μ. μεταχειρισμένο άριστη κατάσταση 60.000.000 δρχ. - 176.000 €
- Δασκάλους 88 τ.μ. λουξ κατασκευής 44.000.000 δρχ.- 129.200 €
- Δασκάλους 50 τ.μ. λουξ κατασκευής 25.000.000 δρχ.-73.400 €
- Δασκάλους 107 τ.μ. λουξ κατασκευής 59.000.000δρχ.- 173.150 €
- Αλεξάνδρου Διάκου 75 τ.μ. μεταχειρισμένο 70.000.000 δρχ.- 205.500 €
- Ροδίνι 80 τ.μ. διαμέρισμα λουξ κατασκευής 50.000.000 δρχ. - 147.000 €
- Ιαλυσός 85 τ.μ. λουξ κατασκευής 43.000.000 δρχ. - 126.192 €
- Ιαλυσός 100 τ.μ. 45.000.000 δρχ.-132.061 €
- Ανάληψη, 116 τ.μ. + 30 τ.μ. γκαράζ 62.000.000 δρχ. λουξ κατασκευής -181,951 €
- Δασκάλους, 120 τ.μ. λουξ κατασκευής
- Δασκάλους 91 τ.μ. λουξ κατασκευής

○ ΜΕΖΟΝΕΤΕΣ – ΜΟΝΟΚΑΤΟΙΚΙΕΣ
- Κοσκινού 60 τ.μ. λουξ κατασκευής 30.000.000 δρχ. -88.000 €
- Κρεμαστή 70 τ.μ. μεταχειρισμένο 15.000.000 δρχ. - 44.000 €
- Παραδείσι 180 τ.μ. με 1.700 μ. οικόπεδο πάνω στο κύμα 70.000.000 δρχ. - 205.430 €
- 130 τ.μ. μεζονέτες με 400 μ. οικόπεδο στην Λαχανιά πολύ κοντά στην θάλασσα με απεριόριστη θέα 50.000.000 δρχ. 146.735 €
- 130 τ.μ. διώροφες μονοκατοικίες με 1000 μ. οικόπεδο στην περιοχή Λαχανιά πάνω στο κύμα λουξ κατασκευής

○ ΟΙΚΟΠΕΔΑ
- Λαχανιά 2.360 τ.μ. πάνω στον κεντρικό 50 μ. από θάλασσα με • άδεια οικοδομής για 8 studios 32.000.000 δρχ. - 94.000 €
- Παραδείσι 218 τ.μ. εντός οικισμού 7.000.000 δρχ. -20.545 €
- Σγουρού 1.419 τ.μ. σε κεντρικό σημείο 34.000.000 δρχ.- 100.000 €
- Κοσκινού 450 τ.μ. με Σ.Δ. 0,8 27.260.000 δρχ. - 80.000 €
- Κατταβιά 2.150 τ.μ. πάνω στο δρόμο νερό-ρεύμα 5.500.000 δρχ. - 16.140 €
- Κατταβιά 900 τ.μ. εντός οικισμού 5.000.000δρχ. -14.673 €
- Γεννάδι 1000 τ.μ. με άδεια οικοδομής 8.500.000 δρχ.-24.944 €
- Κολύμπια 2.500 στρεμ. 35.000.000-102.714 €
- Κατταβιά 650 τ.μ. 4.500.000 δρχ.-13.206 €

○ ΚΑΤΑΣΤΗΜΑΤΑ
- Μαγαζί στους Δασκάλους 80 τ.μ. με υπόγειο 80 τ.μ. και αυλή 60 τ.μ. 50.000.000 δρχ. - 146.750 €
- Κατάστημα 123 τ.μ. στο Ροδίνι 68.000.000 δρχ. - 199.600 €
- Κατάστημα 73 τ.μ. στο Ροδίνι 40.500.000 δρχ. - 118.000 €
- Κατάστημα 35 τ.μ. στο Ροδίνι 19.500.000 δρχ. - 57.230 €
- Κατάστημα ημιτελή 100 τ.μ. περιοχή Κοσκινού 31.000.000 δρχ. -91.000 €
- Επιχείρηση παιδικών υποδημάτων, στο κέντρο της πόλης, 5.000.000 δρχ. - 15.000 €

○ ΚΤΗΜΑΤΑ
- Αφάντου 4.480 τ.μ. κοντά στην λεωφόρο 26.500.000 δρχ. - 77.770 €
- Λαχανιά 9.160 τ.μ. σε ύψωμα κοντά στον κεντρικό, νερό - ρεύμα 54.000.000 δρχ. - 158.500 €
- Καβουράκια 5.600 τ.μ. 50 μ. από την θάλασσα 112.000.000 δρχ.-328.686 €
- Πλημμύρι 28 στρέμματα πάνω στο κύμα
- Λαχανιά 7 στρέμματα πάνω στο δρόμο νερό-ρεύμα 25.000.000 δρχ. -73.367 €
- Καλλιθέα 7.600 τ.μ. κοντά στην θάλασσα 114.000.000 δρχ. - 334.556 €
- Πλημμύρι 9 στρέμματα 100 μ. από θάλασσα 35.000.000 δρχ. - 102.714 €
- Γεννάδι 8 στρέμματα πάνω στο κύμα
- Κατταβιά 4.500 τ.μ. νερό-ρεύμα 6.000.000 δρχ. - 17.608 €
- Πλημμύρι 4.500 τ.μ. 7.500.000 δρχ. - 22.010 €
- Λαχανιά 2.390 τ.μ. 2.500.000 δρχ. - 7.336 €
- Τσαΐρι 4.800 τ.μ. 55.000.000 δρχ. - 161.408 €
- Λαχανιά 45 στρέμματα 200 μ. από την θάλασσα 135.000.000 δρχ.-396.184 €
- Κανδυλί 4.700 τ.μ. 33.000.000 δρχ.-96.845 €

○ ΑΠΟΘΗΚΕΣ
- Κοσκινού 220 τ.μ. ισόγεια 34.000.000 δρχ. -98.300 €
- Αννης Μαρίας 72 τ.μ. υπόγεια 7.000.000 δρχ. - 20.542 €

- **ΑΝΤΑΛΛΑΣΣΟΥΜΕ ΤΟ ΠΑΛΙΟ ΣΠΙΤΙ ΣΑΣ ΜΕ ΚΑΙΝΟΥΡΓΙΟ**
- **ΖΗΤΟΥΝΤΑΙ ΜΕΤΑΧΕΙΡΙΣΜΕΝΑ ΔΙΑΜΕΡΙΣΜΑΤΑ-ΑΜΕΣΗ ΠΩΛΗΣΗ**
- **ΠΩΛΟΥΝΤΑΙ** αποθήκες και βιοτεχνικοί χώροι.
- **ΔΑΝΕΙΑ ΔΕΚΤΑ - ΕΥΚΟΛΙΕΣ ΠΛΗΡΩΜΗΣ**
- **ΑΝΑΛΑΜΒΑΝΟΥΜΕ ΑΝΤΙΠΑΡΟΧΕΣ**

ΣΤΑΜΑΤΗΣ ΜΑΝΩΛΑΚΟΣ
ΩΡΕΣ ΓΡΑΦΕΙΟΥ 8.30-1.00 π.μ. και 5-8 μ.μ.
ΔΗΜ. ΑΝΑΣΤΑΣΙΑΔΗ 45 (παραπλεύρως ΥΠΕΡΑΓΟΡΑΣ ΠΑΠΑΚΥΡΙΑΚΟΥ-ΣΥΝΟΙΚΙΑ ΔΑΣΚΑΛΩΝ)
Τηλέφωνα: 2241023815-78275, 6944698056, 6945769958

ενοικιασεις

συνέχεια από την προηγούμενη

ΕΝΟΙΚΙΑΖΟΝΤΑΙ ΞΕΝΟΔΟΧΕΙΑΚΑ ΔΙΑΜΕΡΙΣΜΑΤΑ ΚΑΙ STUDIOS ΣΤΙΣ "7 ΒΑΓΙΕΣ", ΜΕ ΤΟ ΜΗΝΑ ΣΕ ΣΥΓΚΡΟΤΗΜΑ ΠΡΟΣΦΑΤΩΣ ΑΝΑΚΑΙΝΙΣΜΕΝΟ ΠΛΗΡΩΣ ΕΞΟΠΛΙΣΜΕΝΑ ΜΕ TV, ΤΗΛΕΦΩΝΟ, ΗΛΙΑΚΟ, ΚΛΙΜΑΤΙΣΜΟ, SERVICE ΜΕ ΧΡΗΣΗ ΣΑΛΟΝΙΟΥ, ΠΕΡΓΚΟΛΑ, ΠΙΣΙΝΑ Κ.ΛΠ. ΠΛΗΡ. ΤΗΛ. 22410 36830 ΚΑΙ 6932934562. ΠΕ58019

ΕΝΟΙΚΙΑΖΟΝΤΑΙ: α) μονοκατοικία στην Ιαλυσό - περιοχή Ανοιξη με τρία υπνοδωμάτια, κουζίνα, 2 WC, ηλιακό, β) Studios πλήρως επιπλωμένο, πολυκουζινάκι, κλιματισμό, τηλεόραση, ζεστό νερό, περιοχή Ανοιξη Ιαλυσός. Πληρ. τηλ. 6947730991 ΑΕ58211

ΕΝΟΙΚΙΑΖΕΤΑΙ ΒΙΛΑ ΠΟΛΥΤΕΛΗΣ 230 Τ.Μ. ΕΠΙΠΛΩΜΕΝΗ ΜΕ ΜΕΓΑΛΟ ΚΗΠΟ, ΠΑΡΚΙΝ ΣΤΟ 9ο ΧΛΜ. ΡΟΔΟΥ-ΛΙΔΝΟΥ. ΠΛΗΡ. ΤΗΛ. 6974008665 ΠΕ58216

ΚΑΤΑΣΤΗΜΑ ΣΤΗ ΛΙΝΔΟ ΚΑΤΩ ΑΠΟ ΤΗΝ ΑΚΡΟΠΟΛΗ, ΓΙΑ ΣΟΒΑΡΗ ΤΟΥΡΙΣΤΙΚΗ ΕΠΙΧΕΙΡΗΣΗ. ΠΕΡΙΛΑΜΒΑΝΕΙ ΟΙΚΙΑ, ΑΥΛΗ ΚΑΙ ΠΟΛΥ ΜΕΓΑΛΟ ΤΟΙΧΟ ΓΙΑ ΕΚΘΕΣΗ. ΠΛΗΡΩΣ ΑΝΑΚΑΙΝΙΣΜΕΝΟ, ΕΤΟΙΜΟ ΓΙΑ ΧΡΗΣΗ. ΜΟΝΑΔΙΚΗ ΕΥΚΑΙΡΙΑ ΓΙΑ ΕΠΙΧΕΙΡΗΣΗ ΜΕ ΠΡΟΟΠΤΙΚΗ, ΛΟΓΩ ΠΡΟΝΟΜΙΑΚΗΣ ΘΕΣΕΩΣ. ΠΛΗΡ. ΤΗΛ. 22410-60832, 6972435759 ΠΕ58189

ΚΑΤΑΣΤΗΜΑ στην οδό Σωκράτους και Παναιτίου στο Ρολόι. Πληρ. τηλ. 2106142959 και 2108020482 ΑΕ58213

ΕΠΙ ΤΗΣ ΠΑΥΛΟΥ ΜΕΛΑ ΟΡΟΦΟΔΙΑΜΕΡΙΣΜΑ ανεξάρτητο πανταχόθεν ελεύθερο υπερυψωμένο ισόγειο. Περιλαμβάνει 4 υπνοδωμάτια, 2 WC, σαλόνι, τραπεζαρία, καθιστικό, ηλιακό θερμοσίφωνα και έξτρα αποθηκευτικούς χώρους. Ανεξάρτητες εισόδους επί της οδού. Σύνολο 185 τ.μ. Πληρ. τηλ. 6945991030 ΑΕ58190

ΣΠΙΤΙ με τρία υπνοδωμάτια, 2 μπάνια, 2 αποθήκες και ατομικό πάρκιν, δίπλα στον Αγ. Χριστόφορο (πίσω από την Γενική Τεχνική). Πληρ. τηλ. 6936166172 και 2241095301 ΑΕ58208

ΕΠΙΠΛΩΜΕΝΟ ΔΙΑΜΕΡΙΣΜΑ στην Π. Πόλη μόνο μέχρι και τον Νοέμβριο. Πληρ. τηλ. 6946793932 ΑΕ58201

ΙΔΙΩΤΗΣ
ΖΗΤΑ ΟΙΚΟΠΕΔΟ
στην ευρύτερη περιοχή Αφάντου.
Μεσίτες αποκλείονται
Πληρ. τηλ. 2241051532, 6947097854

ΠΩΛΕΙΤΑΙ
τουριστική επιχείρηση
48 τ.μ. στη Γρίβα, χαμηλό ενοίκιο, χωρίς αέρα.
Πληρ. τηλ. 2241075667, 2241094163

ΚΑΤΑΣΚΕΥΕΣ- ΠΩΛΗΣΕΙΣ - ΑΝΤΙΠΑΡΟΧΕΣ
ΧΑΤΖΗΜΙΧΑΛΗΣ ΚΩΝΣΤΑΝΤΙΝΟΣ
ΔΟΜΙΚΟΣ ΕΡΓΟΛΑΒΟΣ ΟΙΚΟΔΟΜΙΚΩΝ ΕΡΓΑΣΙΩΝ
ΑΝΑΛΑΜΒΑΝΟΥΜΕ
Ιδιωτικά έργα όλων των οικοδομικών εργασιών
ΖΗΤΟΥΝΤΑΙ
Οικόπεδα για ΑΝΤΙΠΑΡΟΧΗ - ΑΓΟΡΑ ή ΑΝΤΑΛΛΑΓΗ
Πληρ. τηλ. (22410)21834, 6936609834, 6974198504

ΠΩΛΕΙΤΑΙ
Κτίριο και επιχείρηση εστιατορίου στην Παλιά Πόλη (Ρολόι) με 165 τ.μ. εσωτερική αυλή, πλήρη εξοπλισμό, φήμη, πελατεία. Αξία 528.000 ευρώ.
Πληροφορίες
Ευσταθίου-Ευρωκτηματική, Εθνικής Αντιστάσεως 83
Τηλ. 22410 73819-74917, 6944/374546, 6945/292030

ΠΙΠΙΝΟΣ
ΠΩΛΟΥΝΤΑΙ ΜΟΝΟΚΑΤΟΙΚΙΕΣ
125 τ.μ. με σοφίτα, σε οικόπεδο 300 τ.μ. στην Ιαλυσό
Πληρ. τηλ. 2241023895, 6944676003,6944390803
www.rhodes-top-properties.com

ΕΚΑΜ Α.Ε.
ΠΩΛΗΣΕΙΣ ΔΙΑΜΕΡΙΣΜΑΤΩΝ
Α. Μόντε Σμιθ: α) Κέννεντυ 2ου ορόφου 112 τ.μ. 4 δωμάτια, 3 λουτρά. Τιμή 140.000 ευρώ, **β) Κέννεντυ 36** 1ου ορόφου, 98 τ.μ., 4 δωμάτια, 2 λουτρά. Τιμή 130.000 ευρώ,
ΠΩΛΗΣΕΙΣ ΚΑΤΑΣΤΗΜΑΤΩΝ
α) Νιοχώρι: Ιδιαίτερης προβολής κατάστημα 122 τ.μ. με πατάρι, Τιμή 200.000 ευρώ, **β) Εμπορικό κέντρο "ΜΑΚΕΣΤΑ"** Ιδιαίτερα τουριστική περιοχή, ισόγειο κατάστημα 48 τ.μ. με WC. Τιμή 55.000 ευρώ.
ΠΩΛΕΙΤΑΙ ΒΙΟΤΕΧΝΙΚΟΣ ΧΩΡΟΣ
Ασγούρου 4ο χλμ. ΕΟ Λίνδου-Ρόδου 365 τ.μ. με οικόπεδο 485 τ.μ. με μηχανήματα και άδεια λειτουργίας. Τιμή 400.000 ευρώ.
www.ekamestates.gr
Τηλ.: 210 6205697-210 8002541-κινητό 6944840247

ΟΙΚΟΔΟΜΗ ΡΟΔΟΥ
ΤΕΧΝΙΚΗ–ΚΑΤΑΣΚΕΥΑΣΤΙΚΗ ΕΤΑΙΡΕΙΑ
ΠΩΛΟΥΝΤΑΙ
1) **Καταστήματα, διαμερίσματα και οροφοδιαμερίσματα** στην οδό Αμστερνταμ, Βερολίνου και Μαδρίτης στο Ροδίνι διαφόρων μεγεθών (σε συγκρότημα 9 πολυκατοικιών)
2) **Μονοκατοικίες** 150 τ.μ. η κάθε μία σε κτήμα 2.000 τ.μ. (υπό κατασκευή)
3) **Μονοκατοικίες** στο Κιοτάρι Ασκληπειού (στο κύμα) 120 τ.μ. σε κτήμα 1.300 τ.μ. εκάστη (υπό κατασκευή)
4) **Διώροφες μονοκατοικίες** των 100 τ.μ. στο Γεννάδι, 200 μέτρα από τη θάλασσα σε κτήμα 1.300 τ.μ. (υπό κατασκευή)

ΟΙΚΟΔΟΜΗ ΡΟΔΟΥ
Δεκτά δάνεια και ευκολίες πληρωμής έχουμε τις καλύτερες τιμές της αγοράς.

Καμύνδου 4- Ρόδος-85100 Τηλ.: 22410/60460- 2 Fax: 22410/60463

ΜΑΝΟΛΗΣ ΣΠΥΡΙΔΗΣ Πολιτικός Μηχανικός Δ.Π.Θ. (Κιν:693 6660460)
ΚΩΣΤΑΣ ΚΩΝΣΤΙΝΙΝΙΔΗΣ εργολάβος (ΚΙΝ.: 694 6999906)

Vitzileos
ΚΤΗΜΑΤΟΜΕΣΙΤΙΚΟ ΓΡΑΦΕΙΟ - REAL ESTATE AGENCY
ΜΑΡΙΟΣ Κ. ΒΙΤΖΗΛΑΙΟΣ
Μεσίτης Αστικών Συμβάσεων - Real Estate agent

ΕΚΤΙΜΗΣΕΙΣ-ΑΓΟΡΕΣ-ΠΩΛΗΣΕΙΣ
ΚΑΤΑΣΤΗΜΑΤΑ
ΟΙΚΟΠΕΔΑ-ΧΩΡΑΦΙΑ
ΚΤΗΜΑΤΙΚΕΣ-ΣΥΜΒΟΥΛΕΣ
ΕΝΟΙΚΙΑΣΕΙΣ-ΔΙΑΧΕΙΡΙΣΕΙΣ
ΣΠΙΤΙΑ-ΔΙΑΜΕΡΙΣΜΑΤΑ

ΚΑΤΑΣΤΗΜΑΤΑ – ΓΡΑΦΕΙΑ – ΕΠΙΧΕΙΡΗΣΕΙΣ €
Επιχ/ση πλυντήρια-στεγνωτήρια σε πλήρη λειτουργία 20.000
Επιχ/ση BAR σε κατάστημα 300 .τ.μ.+300 τ.μ. υπόγ. κοντά στη μαρίνα 147.000
15 τ.μ. κατάστημα στην Α. Διάκου 30.000
20 τ.μ. Χ2 καταστήματα στην Π. Πόλη, τουριστ. περ. πίσω από Σωκρ. .323.000
45 τ.μ. ισόγ.+90 τ.μ. υπογ. Καρακόνερο 88.000
50 τ.μ. μαγαζί κοντά στο Μαντράκι (νοικιασμένο) 294.000
144 τ.μ. διώροφο κατάστημα με αυλή, 300 τ.μ. στο Νιοχώρι 500.000
155 τ.μ. ακίνητο στην Ψαροπούλα, στην θάλασσα 220.000
165 τ.μ. διώροφο μαγαζί στην Π. Πόλη της Κω, τουριστική περιοχή ...300.000
170 τ.μ. αποθήκη σε μπετά. Καρακόνερο 71.000
170 τ.μ. αποθήκη με ράμπα στην Μ. Πετρίδη 71.000
180 τ.μ. αποθήκη στην οδό Π. Ροδίου 82.000
300 τ.μ. κατ/μα ετοιμοπ. σε 1000 τ.μ. οικόπ. Παστίδα, βιοτεχν. χώρος .147.000
1000 τ.μ. εργοστάσιο στον Καλαμώνα έτοιμο σε οικοπ. 6.400 τ.μ. 587.000
1155 τ.μ. ακίνητο σε οικόπ. 817 τ.μ. στο κέντρο της Ρόδου 763.000
12 apartmens πλήρως εξοπλισμένα στο Κιοτάρι 440.000
Ξενοδ. Α' κατ., στην πόλη, 180 κλίνες+4 καταστήματα 6.200.000
7 apart.Χ 2 δωμάτια πλήρως εξοπλισμένα και δύο μαγαζιά 250 τ.μ. στην παραλία Τριαντών, στην θάλασσα 338.000
Ξενοδ. Β' κατ. 95 δωμ. σε 13 στρέμ. στην παραλία Ιαλυσού 2.640.000
Ξενοδ. Γ' κατ. 37 δωμ., 74 κλίνες, δισκοθήκη 250 τ.μ., μπαρ, στην πόλη της Ρόδου, παραλία 1.261.922

ΔΙΑΜΕΡΙΣΜΑΤΑ
45 τ.μ. στην πλατεία Βάθης, Αθήνα, στον 5ο όροφο 39.000
50 τ.μ. στα Τριάντα γκαρσονιέρα με θέα 50.000
50 τ.μ. στο Γεννάδι με 2ο υπνοδωμ. Φανταστική θέα ...44.000
60 τ.μ. στο Γεννάδι γκαρσονιέρα με θέα 47.000
82 τ.μ. στον 1ο όροφο σε διπλοκατοικία στην Π. Πόλη88.000
110 τ.μ. με 3ο υπνοδωμ. ρετιρέ, στους δασκάλους .....
.....150.000
117 τ.μ. παραδοσιακό διαμέρισμα απέναντι Καζίνο .
.....147.000

ΜΕΖΟΝΕΤΕΣ – ΜΟΝΟΚΑΤΟΙΚΙΕΣ €
62 τ.μ. μονοκατοικία με τζάκι και φανταστική θέα στην Π. Πόλη ...
.....125.000
68 τ.μ. μονοκατοικία με αυλή 90 τ.μ. στα Μαριτσά 59.000
80 τ.μ. μονοκατοικία σε 4000 τ.μ. οικόπεδο, πάνω στο κύμα, Γεννάδι
125 τ.μ. μονοκατοικία στο Γεννάδι, Villa super lux, 10 δωμ. .293.500
130 τ.μ. μεζονέτα σε μπετά, οικοπ. 350 τ.μ. Τριάντα 110.000
135 τ.μ. μονοκατ. με κήπο στα Κρητικά, πανοραμικό 191.000
167 τ.μ. ισόγειο-οροφοδιαμέρισμα σε διπλοκατοικία με 285 τ.μ. οικόπεδο στο κέντρο της πόλης, διατηρητέο. Πάρκιν 440.300
170 τ.μ. διατηρητέα μονοκατοικία σε οικόπεδο 605 τ.μ. στο κέντρο της πόλης 290.000
170 τ.μ. μεζονέτα σε μπετά, οικοπ. 450 τ.μ. Τριάντα 140.000
170 τ.μ. μεζονέτα+170 τ.μ. μεζονέτα+120 τ.μ. οροφοδιαμέρισμα σε οικοπ. 5000 τ.μ. εντός οικισμού στην Παστίδα 426.000
180 τ.μ. μονοκατ. ημιτελής στο Γεννάδι σε οικόπ. 750 τ.μ Φανταστική θέα 161.000
187 τ.μ. βίλα με οικόπεδο 4780 τ.μ. στην Παστίδα 310.000
190 τ.μ. μεζονέτα σε οικόπεδο 400 τ.μ. στα Κοσκινού με θεα φανταστική 191.000
210 τ.μ. Μονοκατοικία με αυλή στην Π. Πόλη 323.000
230 τ.μ. βίλα στην Λάρδο σε οικόπ. 7700 τ.μ. με 750 οπωροφ. δένδρα 323.000
240 τ.μ. μεζονέτα σε οικόπεδο 250 τ.μ. στα Κοσκινού, νεόκτιστη ..
.....290.000
250 τ.μ. ημιτελές τριώροφο ακίνητο σε οικόπεδο 250 τ.μ. στους δασκάλους 235.000
250 τ.μ. βίλα καινούργια, πολυτελούς κατασκευής στο κέντρο της Κω σε οικόπεδο 4000 τ.μ. με δένδρα και γκαράζ 352.000
272 τ.μ. μονοκατοικία σε οικόπ. 270 τ.μ., αποτελείται από 4 διαμερίσματα. Ψαροπούλα. 220.000
600 τ.μ. μονοκατοικία στο Ροδίνι, Lux κατασκευής, γκαράζ, κήπο, φανταστική θέα 500.000

ΟΙΚΟΠΕΔΑ €
412 τ.μ. στον Αγ. Νικόλαου Σ.Δ. 1.20 .....220.100
709 τ.μ. οικόπεδο με Σ.Δ.-1, με άδεια οικοδομής για 1000 τ.μ. στην πόλη 600.000
750 τ.μ. στο Γεννάδι, εντός σχεδίου 18.000
2000 τ.μ. στα Μαριτσά. Εντός σχεδίου, Σ.Δ.-0,50 .....120.000
2000 τ.μ. στα Τριάντα 147.000
2500 τ.μ. πάνω στο δρόμο Ελαιώνας-Φουρνάκι. Γεννάδι 24.000
3080 τ.μ. στο Πλημμύρι 23.500
4000 τ.μ. κοντά στο Βερόπουλο με φανταστική θέα 176.000
4100 τ.μ. στο Λειβάδι-Κρεμαστή 82.200
4120 τ.μ. στα Τριάντα, κοντά στον οικισμό 205.000
4400 τ.μ. στην Κρεμαστή 76.000
5000 τ.μ. στα Αφάντου 103.000
5500 τ.μ. στα Μαριτσά, εντός σχεδίου, Σ.Δ.=1 .250.000
5800 τ.μ. στα Κανδυλί 117.000
6000 τ.μ. πάνω στο κύμα στα Τριάντα 352.000
6000 τ.μ. στην Παστίδα+αποθήκη 144.000
6500 τ.μ. στην λεωφόρο Ρόδου-Κρεμαστής ...410.000
6500 τ.μ. στο Φαληράκι κοντά στη θάλασσα, προνομιακό 500.000
6720 τ.μ. στον Θόλαρο, Παραδείσι 82.200
8000 τ.μ. στο Φαληράκι 191.000
8300 τ.μ. στην Βληχά-Κάλαθος 367.000
8500 τ.μ.+6500 τ.μ. στην παραλία Αφάντου ..18 το τ.μ.
9000 τ.μ. στα Μαριτσά, εντός ζώνης 132.000
9345 τ.μ. στα Ασγούρου με θέα 205.000
12000 τ.μ. στην Αφάντου, πάνω στο κύμα 520.000
13000 τ.μ. στα Μαριτσά 123.000
14000 τ.μ. το αγροτεμάχιο στην Διμυλιά 65.000
25000 τ.μ. στα Καλαβάρδα 295.000
30000 τ.μ. στο Τσαΐρι 352.000
32000 τ.μ. στην Θολό, πάνω στο κύμα 587.000
38000 τ.μ. στο Γεννάδι, πάνω στο κύμα 2.230.000
46000 τ.μ. στο Τσαΐρι 405.000
50000 τ.μ. στο Τσαΐρι 360.000

Εθν. Μακαρίου 45 (3ος όροφος • Τηλ.: 22410 24900, 25545 • Fax: 22410 25544 • Κιν.: 6932704919

ΕΝΟΙΚΙΑΣΕΙΣ

συνέχεια από την προηγούμενη

ΔΙΑΜΕΡΙΣΜΑ στα Τριάντα 105 τ.μ. με 3 υπνοδωμάτια, σαλόνι, κουζίνα, μπάνιο και λοιπους βοηθητικους χωρους, με αυτόνομη θέρμανση. Τιμή 440 ευρώ. Πληρ. τηλ. 22410-94089 AE58206

ΕΝΟΙΚΙΑΖΕΤΑΙ στην Εθ. Δωδεκανησίων Μέγαρο Κιοσόγλου γραφειο 63 τ.μ. στον γ' όροφο για επαγγελματική χρήση με μηνιαίο μίσθωμα 460 ευρώ. Πληρ. Σαββαΐδης Ανέστης τηλ. 2241026281 AE58170

LANDSCOPE

ΚΤΗΜΑΤΟΜΕΣΙΤΙΚΗ

ΣΚΟΠΟΣ ΤΟΥ ΓΡΑΦΕΙΟΥ ΜΑΣ ΕΙΝΑΙ Η ΕΠΙΤΥΧΗΣ ΚΑΙ ΣΥΜΦΕΡΟΥΣΑ ΔΙΑΜΕΣΟΛΑΒΗΣΗ ΓΙΑ ΤΗΝ ΣΥΝΑΨΗ ΣΥΜΒΑΣΕΩΝ

ΑΓΟΡΑΣ

ΠΩΛΗΣΗΣ

ΑΝΤΑΛΛΑΓΗΣ

ΑΝΤΙΠΑΡΟΧΗΣ

και ΜΙΣΘΩΣΗΣ

ΤΗΣ ΑΚΙΝΗΤΗΣ ΠΕΡΙΟΥΣΙΑ ΣΑΣ.

ΣΤΟΧΟΣ ΜΑΣ ΕΙΝΑΙ
ΝΑ ΚΑΛΥΨΟΥΜΕ ΟΛΕΣ ΤΙΣ ΑΝΑΓΚΕΣ ΤΩΝ ΠΕΛΑΤΩΝ ΜΑΣ
ΠΡΙΝ ΚΑΙ ΚΑΤΑ ΤΗ ΣΥΝΑΨΗ ΣΥΜΒΑΣΕΩΝ

ΜΕ ΤΟΝ ΕΠΑΓΓΕΛΜΑΤΙΣΜΟ ΚΑΙ ΤΗ ΣΥΝΕΠΕΙΑ ΠΟΥ ΜΑΣ ΔΙΑΚΡΙΝΕΙ

ΑΠΟΔΕΔΕΙΓΜΕΝΑ ΤΟ ΑΚΙΝΗΤΟ ΕΙΝΑΙ Η ΚΑΛΥΤΕΡΗ
ΚΑΙ ΑΣΦΑΛΕΣΤΕΡΗ ΕΠΕΝΔΥΣΗ ΜΕ ΠΡΟΟΠΤΙΚΗ ΜΕΛΛΟΝΤΟΣ.

ΣΤΑΜΑΤΗΣ Π. ΧΑΤΖΗΛΑΖΑΡΟΥ & ΣΥΝΕΡΓΑΤΕΣ

ΕΘΝΙΚΗΣ ΑΝΤΙΣΤΑΣΕΩΣ & ΤΣΑΛΔΑΡΗ
(ΠΑΝΩ ΑΠΟ ΚΑΤΑΣΤΗΜΑ ΚΩΤΣΟΒΟΛΟΣ)

E-MAIL:SH@Forthnet.gr
WEB SITE:LandScope.gr

ΤΗΛ/ΦΑΞ:22410 28629
ΚΙΝ:6972 257246

ADD SEEN

«ΚΤΗΜΑΤΙΚΗ ΠΡΟΟΠΤΙΚΗ»

ΜΑΡΙΝΑ ΣΤΥΛΙΑΝΟΥ

ΜΕΣΙΤΗΣ ΑΣΤΙΚΩΝ ΣΥΜΒΑΣΕΩΝ-ΚΛΑΥΔΙΟΥ ΠΕΠΕΡ 125
Α' ΟΡΟΦΟΣ, τηλ. 22410-37906 και 6972292958

○ ΕΝΟΙΚΙΑΣΕΙΣ

1) Δύο γραφεία 52 τ.μ. επί της Ρόδου-Λίνδου
2) Επί της Ρόδου-Λίνδου καταστήματα 300 τ.μ. 200 τ.μ. και 100 τ.μ. με άνετο πάρκινγκ.
3) Επί της Ρόδου-Λίνδου αποθήκη 400 μ. με ύψος 5 μ.
4) Επί της Ρόδου-Λίνδου γκαρσονιέρα 45 τ.μ. με άνετο πάρκινγκ..

○ ΔΙΑΜΕΡΙΣΜΑΤΑ (ΠΩΛΟΥΝΤΑΙ)

1) Στο Ροδίνι, οροφοδιαμέρισματα 117 τ.μ.
2) Στου Κόβα 1 μεταχειρισμένο 80 τ.μ.
3) Στα Κοσκινού διαμέρισμα, 75 τ.μ. (με αυλή)
4) Στην Ιαλυσό διαμερίσματα 100-105 τ.μ.
5) Στο Ροδίνι 65-50 τ.μ. υπό κατασκευή.
6) Διαμέρισμα μεταχειρισμένο επί της Κορδιγκτώνος 180 τ.μ.
7) Στα Κοσκινού γκαρσονιέρα 56 τ.μ.
8) Στην περιοχή "7 Βαγιές" διαμέρισμα 110 τ.μ.
9) Στην Κων. Υδραίου διαμέρισμα 3 υπνοδωματίων μεταχειρισμένο
10) Διαμέρισμα στην Ανάληψη 117 τ.μ. και 34 τ.μ. γκαράζ
11) Διόροφο διαμέρισμα 120 τ.μ. στο Ροδίνι

○ ΟΙΚΟΠΕΔΑ

1) Στην παραλία Ιαλυσού 7 στρέμματα.
2) Στα Μαριτσά 13 στρέμματα.
3) Στην Κρεμαστή 2 στρέμματα με παλιό σπίτι.
4) Στο δρόμο αεροδρομίου (καινούργιο) 6.720 τ.μ. κατάλληλο για βιοτεχνία.
5) Στην Ιαλυσό οικόπεδο 1.500 τ.μ. και Σ.Δ 0.6
6) Στο Καντηλί 2 στρέμματα
7) Στο Τσαΐρι 25 στρέμματα
8) Πωλείται στην Παλιά Πόλη οικόπεδο 980 τ.μ. με παλιό σπίτι Σ.Δ. 1
9) Πάνω στο δρόμο προς αεροδρόμιο 2 στρ.
10) Στο Κιοτάρι 2 στρ.
11) Στους Τρεις οικόπεδο 4.700 τ.μ. με άδεια οικοδομής ή χωρίς την άδεια.
12) Στην βιοτεχνική ζώνη στο Τσαΐρι οικόπεδο 1 στρέμμα με άδεια οικοδομής.

○ ΜΟΝΟΚΑΤΟΙΚΙΕΣ (ΠΩΛΟΥΝΤΑΙ)

1) Στην Ιαλυσό 150 τ.μ. με κήπο ετοιμοπαράδοτες.
2) Στην Ιαλυσό τελειωμένες ή μαρμαροσοβά.
3) Στην Ιαλυσό 150 τ.μ. σε 2 στρέμματα οικόπεδα.
6) Στην Ιαλυσό ετοιμοπαράδοτα 170-190.
7) Στο Μόντε Σιθ μονοκατοικίες από 205 τ.μ. έως 240 τ.μ.
8) Στην Ιαλυσό μονοκατοικία πάνω στο κύμα καινούργια σε 500 τ.μ. οικόπεδο
9) Στην Παστίδα μονοκατοικίες 160 τ.μ. σε μαρμαροσουβά εντός σχεδίου
10) Στην Αγία Αναστασία διατηρητέα διόροφη μονοκατοικία 300 τ.μ. εκτός υπόγειο.

○ ΕΠΑΓΓΕΛΜΑΤΙΚΗ ΣΤΕΓΗ

1) Επί της Ρόδου Λίνδου 500 τ.μ. σε μπετά.
2) Αποθήκη στο Ροδίνι 71 τ.μ. (45 τ.μ. με αυλή)
3) 12 στούντιος στην παραλία Ιαλυσού.
4) Επιχείρηση παιδικού σταθμού στη Ρόδο.
5) Επί της Ορφανίδου επιχείρηση bar
6) Καταστήματα 55 τ.μ. περιοχή Αγίου Ιωάννου.
7) Κατάστημα 50 τ.μ. στο Φαληράκι.
8) Στους Καστελλοριζιούς επιχείρηση από 6 γκαρσονιέρες. Τιμή 146.700 ευρώ (50.000.000)

Αναλαμβάνουμε την πώληση διαμερισμάτων, Μονοκατοικιών, καταστημάτων, οικοπέδων, καθώς και αντιπαροχές και μισθώσεις ακινήτων.
Ζητούνται: Οικόπεδα για αγορά ή αντιπαροχή.

ΠΩΛΟΥΝΤΑΙ

α) διαμέρισμα 80 τ.μ. ευάερο, ευήλιο, 25ετίας σε πολύ καλή κατάσταση, περιοχή Ανάληψης, οδός Θεσσαλονίκης. Τιμή 103.000 ευρώ.
θ) Μεζονέτα 110 τ.μ. με κήπο 250 τ.μ. σε συγκρότημα 4 μεζονέτων, διετίας, άριστη κατάσταση, στην περιοχή Ιαλυσού, κοντά στην Φιλέρημο. Απεριόριστη θέα. Τιμή 176.000 ευρώ.
γ) Διαμέρισμα 90 τ.μ. 3ετίας στην περιοχή Ιαλυσού 2ου ορόφου (ρετιρέ) με ιδιωτικό πάρκιν. Τιμή 117.500 ευρώ.

Πληρ. Excellence μεσιτικές υπηρεσίες
Τηλ. 2241096801, 6945393836, 6944220949
email: excellence@rodosdata.com

ΕΥΚΑΙΡΙΑ ΣΤΗΝ ΑΘΗΝΑ

οροφοδιαμέρισμα 135 τ.μ., 5ου, 3 υπν. πάρκιν, αποθήκη στο Νέο Παγκράτι όρια Βύρωνα, καινούργιο αξίας 290.000 ευρώ, δίπλα σε σχολεία και πάρκα, κοντά στο Πανεπιστήμιο πωλείται ή ανταλλάσσεται με μονοκατοικία ή αγροτεμάχιο.
Πληρ. τηλ. 6977607707, 2241021299

ΠΩΛΕΙΤΑΙ

επιχείρηση με πίνακες ζωγραφικής λαϊκής τέχνης και μπιζού στον πιο κεντρικό δρόμο της Ιαλυσού.
Πληρ. τηλ. 6937196820 κ. Κώστας
6944745278 κ. Αλέκο

ΓΡΑΦΕΙΟ (ΦΡΟΝΤΙΣΤΗΡΙΟ) α' ορόφου 80 τ.μ. περίπου επί της οδού Λεμεσού, πλησίον Αννης Μαρίας. Πληρ. τηλ. 6944985612 ΧΑΕ144

ΔΙΑΜΕΡΙΣΜΑΤΑ 3 δωματίων επί της λεωφόρου Ηρακλειδών, 100 μέτρα πέραν του Αστυνομικού τμήματος Ιαλυσού. Πληρ. τηλ. 22410-21104, 22410-25056 AE58202

ΔΙΑΜΕΡΙΣΜΑ 2 1/2 υπνοδωματίων, 1ου ορόφου, μονοκατοικίας, πλήρως ανακαινισμένο, Καποδιστρίου 88, απέναντι από την ΚΑΙΡ. Πληρ. τηλ. 6973994443, 22410-36077AE58192

ΕΝΟΙΚΙΑΖΕΤΑΙ ΚΑΤΑΣΤΗΜΑ ΣΝΑΚ ΜΠΑΡ ΚΑΦΕΤΕΡΙΑ ΣΤΟ ΦΑΛΗΡΑΚΙ ΣΕ ΚΕΝΤΡΙΚΟ ΣΗΜΕΙΟ ΠΛΗΡΩΣ ΕΞΟΠΛΙΣΜΕΝΟ. ΠΛΗΡ. ΤΗΛ. 2241024880, 6945256111 ΠΕ58140

STUDIOS και μικρά διαμερίσματα 50 τ.μ. στην Κρεμαστή σε ήσυχη περιοχή είναι επιπλωμένο με πολυκουζινάκι, ντους, WC, ζεστό νερό, μπαλκόνια, κήπο με γκαζόν, πάρκιν. Τιμές studio 150 ευρώ, διαμερίσματα 230 ευρώ. Πληρ. τηλ. 6937606824, 2241048038, 2241095487, 2241095695 AE58183

STUDIO 30 τ.μ. στην Ιαλυσό επιπλωμένο, πλησίον Φιλερήμου. Πληρ. τηλ. 2241094707 AE57794

ΕΝΟΙΚΙΑΖΟΝΤΑΙ: α) studios επιπλωμένα, ευρύχωρα με βεράντα, πολυκουζινάκι στην Ιξιά, β) δωμάτια επιπλωμένα με ψυγείο, εντός πόλεως Ρόδου με θέα την θάλασσα. Πληρ. τηλ. (22410)30427, 33661 AE58096

ακίνητα

ΤΣΟΥΡΟΥΝΑΚΗΣ Κεφάλαιο

Κτηματομεσιτικό γραφείο

ΔΙΑΜΕΡΙΣΜΑΤΑ ΠΩΛΟΥΝΤΑΙ

❑ 30 τ.μ., ρετιρέ γκαρσονιέρα, Ιξιά, 10.εκ-29.347 €

❑41 τ.μ.,ισόγειο,1 υπν/τιου , αυλή, καινούριο , Ανάληψη , 23εκ-67.500 €

❑53 τ.μ, ισόγειο,1 υπν/τιου, Ροδίνι, 22εκ- 64.563 €

❑53 τ.μ., ισόγειο,1 υπν/τιου , καινούριο, πάρκιν, Μ.Πετρίδη 30εκ - 88.041 €

❑58 τ.μ., ισόγειο,1 υπν/τιου , καινούριο , Ροδίνι , 30εκ- 88.041 €

❑60 τ.μ.,1ου ,1 υπν/τιου , Ανάληψη , 19εκ- 55.760 €

❑81 τ.μ., 2ου, 2 υπν/τιων κα-τάλληλο για γραφειακό χώρο, Κέντρο, 40εκ117.388€

❑83 τ.μ., 2ου, 2 υπν/τιων, Μήδια, 29εκ- 85.106€

❑86 τ.μ., ισόγειο, 2υπν/τιων, αυλή, καινούριο, Τριάντα 38 εκ- 111.518 €

❑87 τ.μ.,1ου, 2υπν/τιων, καινούριο,Τριάντα 39 εκ- 114.453 €

❑87 τ.μ.,1ου, 2 υπν/τιων, καινούρι, πάρκιν, Μ. Πετρίδη 49εκ - 143.800 €

❑ 92 τ.μ . 1ου, 3υπν/τιων, Δασκάλους, 33 εκ-96.845€

❑ 96 τ.μ., 2ου, 3υπν/τιων, Ανάληψη 3 7 εκ-108.584 €

❑100 τ.μ., 3ου, 3υπν/τιων, Κοδριγκτώνος 47 εκ- 137.931€

❑100 τ.μ.,1ου, 3υπν/τιων, καινούριο,Τριάντα 45 εκ- 132.061 €

❑ 102 τ.μ., 1ου, 3υπν/τιων, καινούριο, Καρακόνερο, 44εκ-129.126€

❑ 103 τ.μ., οροφοδ/μα 1ου, 3υπν/τιων, καινούριο, πάρκι-ν, Καρακόνερο, 52, 5εκ-154.072 €

❑107 τ.μ.,1ου, 2 υπν/τιων, καινούριο, πάρκιν, Μ. Πετρίδη 59εκ - 173.147€

❑116τ.μ., 1ου, 3υπν/τιων, καινούριο , πάρκιν, 34τ.μ Ανάληψη, 62 εκ-181.951€

❑ 117 τ.μ., οροφοδ/μα ισόγειο, 3υπν/τιων, καινούριο Ανάληψη 60εκ-176.082 €

❑123τ.μ., ισόγειο, 3υπν/τιων, Ακαδημία , κατάλληλο για επαγγελματική χρήση 95 εκ –278.796 €

❑123τ.μ 1ου, 3 υπν/τιων, καινούριο, πάρκιν, Αγ.Νικόλαο, 73 εκ-214.233€

ΜΕΖΟΝΕΤΕΣ-ΜΟΝ/ΚΙΕΣ ΠΩΛΟΥΝΤΑΙ

❑ 130 τ.μ., μεζονέτα, μπετά, 300 τ.μ αυλή Τριάντα 38 εκ-111.518 €

❑ 130 τ.μ., μεζονέτα, μαρμαροσοβά, 300 τ.μ. αυλή Τριάντα 47 εκ-137.931 €

❑ 130 τ.μ., μεζονέτα, 3υπν/τιων, 300 τ.μ. αυλή Τριάντα 38 εκ-252.385 €

❑ 160 τ.μ., μεζονέτα, μπετά σε 1.300 τ.μ. οικόπεδο Κοσκινού 48εκ-140.866 €

❑ 170 τ.μ., μεζονέτα, μπετά σε 1.350 τ.μ. οικόπεδο Κοσκινού 40εκ-117.388 €

❑ 176 τ.μ., μεζονέτα, μπετά σε 1.350 τ.μ. οικόπεδο Τρεις43εκ-126.192 €

❑ 180 τ.μ., μεζονέτα, 3υπν/τιων, 250 τ.μ αυλή 60 τ.μ πάρκιν, Τριάντα 90 εκ-264.123 €

❑ 200 τ.μ., μεζονέτα μ/σοβά, 3 υπν/τιων, 300 τ.μ οικόπεδο Τριάντα 50εκ-146.735 €

ΟΙΚΟΠΕΔΑ ΠΩΛΟΥΝΤΑΙ

❑640τ.μ,εντός οικισμού, Αστυπάλαια, 25εκ-73.367 €

❑1.000τ.μ,εντός ζώνης, Καναμάτ, 30εκ-88.041 €

❑2.000τ.μ., με την άδεια θέα, Κοσκινού 32εκ-93.910 €

❑3.000τ.μ., εντός ζώνης, Καναμάτ, 90εκ-264.123 €

❑ 4.100 τ.μ., θέα, Κοσκινού 60εκ-176.082€

❑ 4.100 τ.μ., Κοσκινού 25εκ-73.368 €

❑ 4.300 τ.μ., Κολύμπια 20εκ-58.695€

❑ 4.300 τ.μ., Κολύμπια 24εκ-70.432 €

ΕΠΙΧΕΙΡΗΣΕΙΣ & ΕΠΑΓΓΕΛΜΑΤΙΚΟΙ ΧΩΡΟΙ

❑ Κατάστημα 75 τ.μ κύρια χρήση συν 75 τ.μ αποθήκη συν 65 τ.μ αυλή,έτοιμο για εστιατόριο , Δασκάλους, 55 εκ-161.408 €

❑81 τ.μ.2ου,2 υπν/τιων κα-τάλληλο για γραφειακό χώρο Κέντρο,117.388 €

❑ Αποθήκη 95τ.μ ,σοβά ,ράμπα, Καρακόνερο 16 εκ-46.955 €

❑123τ.μ,ισόγειο,διαμέρι-σμα,3υπν/τιων, Ακαδημία , κατάλληλο για επαγ/ματική χρήση 95 εκ –278.796 €

❑Αποθήκη 125 τ.μ συν 20 τ.μ βοηθητικά , Σ.Κωτιαδη ,23εκ-67.498 €

ΖΗΤΟΥΝΤΑΙ ΚΑΤΟΙΚΙΕΣ&ΟΙΚΟΠΕΔΑ ΕΝΤΟΣ&ΕΚΤΟΣ ΠΟΛΕΩΣ

ΤΣΟΥΡΟΥΝΑΚΗΣ Ι. ΑΝΤΩΝΙΟΣ (B.Sc.-MKT)

ΤΗΛ.: 22410 60060 (3 γραμμές)
FAX :22410 60062
Γ.Σεφέρη 12
(παραπλεύρως ΜΗΔΕΙΑ)
www.e-kefaleo.com

ΕΝΟΙΚΙΑΣΕΙΣ

συνέχεια από την προηγούμενη

ΓΚΑΡΣΟΝΙΕΡΑ επιπλωμένη στον α' όροφο στην περιοχή Καρακόνερο. Πληρ. τηλ. 2241032943, 6945596443 AE58163

ΓΡΑΦΕΙΟ 54 τ.μ. στην οδό 25ης Μαρτίου, πάνω από το Δικηγορικό Σύλλογο Ρόδου. Πληρ. τηλ. 2241073335

ΕΝΟΙΚΙΑΖΟΝΤΑΙ μεζονέτα και γκαρσονιέρα πλήρως εξοπλισμένα. Πληρ. τηλ. 2241061628, 6942460831 AE57945

ΕΝΟΙΚΙΑΖΕΤΑΙ α) κατάστημα στην Παλιά Πόλη της Ρόδου 73 τ.μ. οδός Ερμού 11, και ενοικιάζεται ή πωλείται κατάστημα στην Ψαροπούλα, οδός Ερυθρού Σταυρού 17, Ρόδος 37 τ.μ. με πατάρι 18 τ.μ. β) **ενοικιάζεται ή πωλείται** οροφοδιαμέρισμα 4 υπνοδωματίων (150 τ.μ. στην Ψαροπούλα, οδός Αλ. Διάκου 55 (παλιό Νοσοκομείο), Ρόδος. Πληρ. τηλ. 6944182565 και 2107723026 AE58083

ΕΝΟΙΚΙΑΖΕΤΑΙ το ξενοδοχείο "ΦΟΙΒΟΣ" στον Αρχάγγελο 16 δωματίων, κουζίνα, σαλόνι, μπαρ, πάρκιν, και με δεντρόκηπο 2.800 τ.μ. Τιμή ενοικίου 1800 ευρώ. Πληρ. τηλ. 2241027578, 2244022600

PUB-ΚΑΦΕΤΕΡΙΑ στο τουριστικό κέντρο πλησίον νέου καζίνο. Πλήρως εξοπλισμένη, ανακαινισμένη η καλύτερη στο είδος της. Συμβόλαιο 12ετές. Πληροφορίες άλλες δεν θα δοθούν τηλεφωνικώς. Συζητείται και η πώληση. Πληρ. για συνεννόηση τηλ. 2241078392, 6977339669, 6936607154 μετά τις 12 το μεσημέρι AE58063

ΔΙΑΜΕΡΙΣΜΑ στην Ιαλυσό επί της οδού Ηρακλειδών με δύο υπνοδωμάτια, σαλόνι, κουζίνα, μπάνιο, βεράντα. Προτιμούνται στρατιωτικοί και δημόσιοι υπάλληλοι. Πληρ. τηλ. 2241026935, 2241024973 AE58085

ΔΙΑΜΕΡΙΣΜΑ ισόγειο 4άρι, 115 τ.μ. (3 υπνοδωμάτια-σαλόνι, κουζίνα, τραπεζαρία, μπάνιο) στην Ιαλυσό. Ενοίκιο 450 ευρώ. Πληρ. τηλ. 22410 93748 AE58014

ΕΝΟΙΚΙΑΖΕΤΑΙ ΕΠΙΠΛΩΜΕΝΟ ΙΣΟΓΕΙΟ ΔΙΑΜΕΡΙΣΜΑ 2 ΔΩΜΑΤΙΩΝ ΥΠΝΟΔΩΜΑΤΙΟ, ΣΑΛΟΝΙ, ΚΟΥΖΙΝΑ, WC, 40 Τ.Μ. ΜΕ TV ΔΙΠΟΡΤΟ ΨΥΓΕΙΟ, ΗΛΙΑΚΟ ΘΕΡΜΟΣΙΦΩΝΟ, ΦΟΥΡΝΟ ΜΕ ΔΥΟ ΕΣΤΙΕΣ, ΑΠΟΡΡΟΦΗΤΗΡΑ, ΣΟΜΠΑ ΥΓΡΑΕΡΙΟΥ, ΑΕΡΟΘΕΡΜΟ, ΧΡΗΜΑΤΟΚΙΒΩΤΙΟ, ΜΟΝΩΜΕΝΗ ΟΡΟΦΗ, ΕΓΚΑΤΑΣΤΑΣΗ ΓΙΑ ΠΛΥΝΤΗΡΙΟ ΡΟΥΧΩΝ, ΑΝΕΤΟΣ ΧΩΡΟΣ ΠΑΡΚΑΡΙΣΜΑΤΟΣ, ΒΕΡΑΝΤΑ 12 Τ.Μ. ΣΤΗΝ ΚΡΕΜΑΣΤΗ. ΠΛΗΡ. ΤΗΛ. 2241096742, 6944819048. ΜΙΣΘΩΜΑ 240 ΕΥΡΩ ΠΕ57985

ΔΙΑΜΕΡΙΣΜΑ στα Τριάντα, πάνω από την Εμπορική Τράπεζα 57 τ.μ. υπνοδωμάτιο, σαλόνι, κουζίνα και WC. Πληρ. τηλ. 6932888145, 2241090691 8 π.μ.-10 π.μ. AE57986

ΟΡΟΦΟΔΙΑΜΕΡΙΣΜΑ Β' ΟΡΟΦΟΥ 80 Τ.Μ. (2 ΥΠΝΟΔΩΜΑΤΙΑ, ΣΑΛΟΝΙ, ΚΟΥΖΙΝΑ, ΜΠΑΝΙΟ) ΜΕ ΑΥΤΟΝΟΜΗ ΘΕΡΜΑΝΣΗ (ΘΕΡΜΟΠΟΜΠΟΙ).ΕΠΙ ΤΗΣ ΟΔΟΥ ΠΕΛΟΠΟΝΗΣΟΥ 6 (ΚΑΘΕΤΟΣ ΤΗΣ ΣΤΕΦ. ΚΑΖΟΥΛΗ). ΕΝΟΙΚΙΟ 380 ΕΥΡΩ. ΠΛΗΡ. ΤΗΛ. 2241085231, 2241038549 ΧΠΕ283

ΔΙΑΜΕΡΙΣΜΑ τριάρι 100 τ.μ. στην Ιαλυσό οδός Ιαλυσού 66 - 1ος όροφος με δύο υπνοδωμάτια, σαλόνι, κουζίνα, μπάνιο και ηλιακό θερμοσίφωνα. Πληρ. τηλ. 2241032902, 2241078584 AE57854

ΓΚΑΡΣΟΝΙΕΡΕΣ επιπλωμένες για όλο τον χρόνο εντός και εκτός πόλεως Ρόδου. Πληρ. τηλ. 2241020021 και 6944502033 AE57887

ΔΥΟ ΔΙΑΜΕΡΙΣΜΑΤΑ lux κατασκευής (ισόγειο και 1ος όροφος) σε εξοχική κατοικία στην περιοχή Γκολφ Αφάντου επί της λεωφόρου Ρόδου-Λίνδου, αριθμός 91. Περιλαμβάνουν 3 υπνοδωμάτια, λουτροκαμπινέ, χωλ, σαλοτραπεζαρία, ηλιακό θερμοσίφωνα, parking κ.ά. Πληρ. τηλ. 2241033592 AE57883

ΔΥΑΡΙ επιπλωμένο στο Π. Φάληρο (Αθήνα), για Ρόδιους φοιτητές/τριες. Πληρ. τηλ. 2241028585. AE57926

ΚΑΤΑΣΤΗΜΑ 35 τ.μ. στην Λίνδο επί της οδού Στεφάνου Παλλά 77 με WC, A/C με μεγάλη πρόσοψη και σε πολύ προσιτό ενοίκιο. Πληρ. τηλ. 6977886802 AE57893

ΑΠΟΘΗΚΕΣ ΣΤΗΝ ΙΑΛΥΣΟ, ΕΝΟΙΚΙΑΖΟΝΤΑΙ 1) ΑΠΟΘΗΚΕΥΤΙΚΟΙ ΧΩΡΟΙ ΑΠΟ 100 ΕΩΣ 2000 Τ.Μ. ΚΑΙ ΥΨΟΣ 8 Μ. ΑΣΦΑΛΕΙΣ ΜΕ ΜΕΓΑΛΟΥΣ ΧΩΡΟΥΣ ΔΙΑΚΙΝΗΣΗΣ ΦΟΡΤΩΣΗΣ ΚΑΙ ΕΚΦΟΡΤΩΣΗΣ ΠΡΟΪΟΝΤΩΝ, 2) ΥΠΑΙΘΡΙΟΙ ΧΩΡΟΙ ΠΕΡΙΦΡΑΓΜΕΝΟΙ, ΑΣΦΑΛΕΙΣ, ΚΑΤΑΛΛΗΛΟΙ ΓΙΑ ΑΠΟΘΗΚΕΥΣΗ ΠΡΟΪΟΝΤΩΝ ΣΕ ΠΑΛΕΤΕΣ. ΠΛΗΡ. ΤΗΛ. (22410)38400 ΑΠΟ ΔΕΥΤΕΡΑ ΕΩΣ ΠΑΡΑΣΚΕΥΗ 08.00-15.00 κ. ΠΩΤΑ ΧΠΕ1912

ΕΝΟΙΚΙΑΖΕΤΑΙ ΙΣΟΓΕΙΟΣ ΕΠΑΓΕΛΜΑΤΙΚΟΣ ΧΩΡΟΣ 120 Τ.Μ. ΜΕ ΥΠΟΓΕΙΟ 30 Τ.Μ. ΕΠΙ ΤΗΣ ΟΡΦΑΝΙΔΟΥ ΚΑΙ ΑΠΟΛΛΩΝΙΟΥ ΡΟΔΙΟΥ ΓΩΝΙΑ. ΠΛΗΡ. ΤΗΛ. 6945381842 ΧΠΕ2211

ΕΝΟΙΚΙΑΖΟΝΤΑΙ 4 ΠΟΛΥΤΕΛΗ STUDIOS ΓΙΑ ΕΝΑ Ή ΔΥΟ ΑΤΟΜΑ, ΣΤΗΝ ΠΑΡΑΛΙΑ ΙΑΛΥΣΟΥ, ΠΛΗΡΩΣ ΕΠΙΠΛΩΜΕΝΑ, ΕΥΡΥΧΩΡΑ, ΜΕ ΑΝΕΤΕΣ ΒΕΡΑΝΤΕΣ ΜΕ ΠΟΛΥΚΟΥΖΙΝΑΚΙ, AIR-CONDITION, ΗΛΙΑΚΟ ΘΕΡΜΟΣΙΦΩΝΑ, ΙΔΙΟΧΡΗΣΤΗ ΘΕΣΗ ΣΤΑΘΜΕΥΣΗΣ. ΜΗΝΙΑΙΟ ΜΙΣΘΩΜΑ 300 ΕΥΡΩ. ΠΛΗΡ. ΕΥΣΤΑΘΙΟΥ - ΕΥΡΩΚΤΗΜΑΤΙΚΗ, ΕΘΝΙΚΗΣ ΑΝΤΙΣΤΑΣΕΩΣ 83 (ΠΡΩΗΝ ΑΝΝΗΣ ΜΑΡΙΑΣ). ΤΗΛ. 22410 73819-74917, 6946/103929 ΧΠΕ091

ΕΝΟΙΚΙΑΖΕΤΑΙ ισόγειος επαγγελματικός χώρος 160 τ.μ. (ή δύο μικρότερα των 80 τ.μ.) κατάλληλος για κατάστημα - γραφείο - ιατρείο ή άλλη παρόμοια χρήση στην κεντρική πλατεία Ιαλυσού, πλατεία Αποστολίδη. Πληρ. τηλ. 2241094356, 6942553147 ΧΑΕ141

ΕΝΟΙΚΙΑΖΟΝΤΑΙ STUDIOS ΜΕ ΤΟ ΜΗΝΑ Ή ΜΕ ΤΗΝ ΗΜΕΡΑ ΠΛΗΡΩΣ ΕΠΙΠΛΩΜΕΝΑ ΜΕ ΠΟΛΥΚΟΥΖΙΝΑΚΙ, ΨΥΓΕΙΟ, ΝΤΟΥΣ, WC, ΤΗΛΕΦΩΝΟ, ΜΠΑΛΚΟΝΙ, ΖΕΣΤΟ ΝΕΡΟ ΕΠΙ 24ΩΡΟΥ ΒΑΣΕΩΣ ΣΤΗΝ ΠΙΟ ΗΣΥΧΗ ΠΕΡΙΟΧΗ ΤΗΣ ΠΟΛΗΣ ΡΟΔΟΥ (ΠΕΡΙΟΧΗ ΔΑΣΚΑΛΩΝ), ΟΔΟΣ ΜΑΝΩΛΗ ΠΑΠΑΜΑΝΩΛΗ ΑΡΙΘΜ. 12 ΚΑΘΕΤΟΣ ΕΠΙ ΤΗΣ ΣΤΕΛΙΟΥ ΚΩΤΙΑΔΗ. ΠΛΗΡ. ΤΗΛ. (22410)37244 ΧΠΕ283

ΧΩΡΟΙ ΑΠΟΘΗΚΕΥΣΗΣ ΕΝΟΙΚΙΑΖΟΝΤΑΙ ΠΕΡΙΦΡΑΓΜΕΝΟΙ, ΑΣΦΑΛΕΙΣ, ΥΠΑΙΘΡΙΟΙ, ΗΜΙΥΠΑΙΘΡΙΟΙ, ΚΑΙ ΚΛΕΙΣΤΟΙ ΚΑΤΑΛΛΗΛΟΙ ΓΙΑ ΑΠΟΘΗΚΕΥΣΗ ΕΝΟΙΚΙΑΖΟΜΕΝΩΝ ΑΥΤΟΚΙΝΗΤΩΝ ΚΑΙ ΠΟΥΛΜΑΝ. ΠΛΗΡ. ΤΗΛ. (22410)38400 ΩΡΕΣ 08.00-15.00 κ. ΓΙΩΤΑ ΧΠΕ1913

πωλήσεις– αγορες ακινητων & επιχειρησεων

ΠΟΥΛΩ ΤΟ ΜΕΡΙΔΙΟ ΜΟΥ ήτοι το 50% μιας επιχείρησης καφετέριας που βρίσκεται στην πιο τουριστική περιοχή της πόλης. Αριστες συνθήκες εργασίας, εξαιρετικό περιβάλλον, άριστες εγκαταστάσεις, εξασφαλισμένα κέρδη. Δυνατότητες για περαιτέρω ανάπτυξη λόγω θέσεως και μεγέθους του καταστήματος. Ευνοικοί όροι πώλησης. Πληρ. τηλ. 2241061585, 6944717174 AO58296

ΠΩΛΕΙΤΑΙ διώροφη μονοκατοικία 236 τ.μ. σε 2,5 στρ. οικόπεδο με υπόλοιπο Σ.Δ. να κτίσει άλλα 764 τ.μ. μεζονέτα ή πανσιόν στο 20ό χλμ. Ρόδου-Καμείρου. Τιμή για όλο το ακίνητο 323.000 ευρώ (Δίνεται και ξεχωριστά η μον/κία χωρίς το οικόπεδο με το Σ.Δ.). Πληρ. ΑΙΓΑΙΟΚΤΗΜΑΤΙΚΗ τηλ. 2241022943, 2241028838μ, 6945466773 AO58281

ΕΝΔΙΑΦΕΡΟΜΑΙ ΝΑ ΑΓΟΡΑΣΩ ή ΝΑ ΕΝΟΙΚΙΑΣΩ ΑΓΡΟΤΕΜΑΧΙΟ μέχρι 30 στρέμματα. Απαραίτητα να έχει νερό. Πληρ. τηλ. 6977311768, 6972815414 κ. Κώστα AO58273

ΕΠΙΧΕΙΡΗΣΗ μανάβικο οπωροπαντοπωλείο πλήρως εξοπλισμένη με μεγάλη πελατεία επί της Καναδά 37, "Κρητική Αγορά" λόγω φόρτου εργασίας. Πληρ. τηλ. 2241035738 AO58259

ΜΕΤΡΗΤΑ. ΑΓΟΡΑΖΟΥΜΕ τοις μετρητοίς οποιαδήποτε ακίνητη περιουσία (σπίτια, ξενοδοχεία, καταστήματα, γη), περιοχές από Αφάντου - Ρόδου και Κρεμαστή-Ρόδο. Πληρ. τηλ. 6946612157 AO58235

ΔΙΑΜΕΡΙΣΜΑ στην Αθήνα (περιοχή Καλαμάκι) 140 τ.μ. 4ου ορόφου, θέση γκαράζ, κεντρική θέρμανση, μεγάλες βεράντες και θέα στη θάλασσα. Τιμή 325.000 ευρώ. Πληρ. τηλ. 6944211564 AO58226

ΔΙΩΡΟΦΗ ΟΙΚΟΔΟΜΗ. Αποτελείται από δύο διαμερίσματα των 136 τ.μ. ανεξάρτητο αποθηκευτικό χώρο 34 τ.μ.με 400 μ. οικόπεδο, 20 μ. από Αννης Μαρίας, κατάλληλα και για γραφεία. Τιμή 85.000.000 δρχ.-250.000 ευρώ. Πωλούνται και ξεχωριστά το καθένα τιμή 43.000.000 δρχ.-126.200 ευρώ. Πληρ. τηλ. 22410-23815, 22410-78275 και κιν. 6945769958 Σταμάτης Μανωλάκος. AO58194

ΚΤΗΜΑΤΟΜΕΣΙΤΙΚΟ ΓΡΑΦΕΙΟ
ΝΙΚΟΛΑΟΣ Δ. ΑΣΒΕΣΤΗΣ & ΣΥΝΕΡΓΑΤΕΣ
ΠΩΛΗΣΕΙΣ ΔΙΑΜ/ΣΜΑΤΩΝ-ΟΙΚΟΠΕΔΩΝ
Αγίου Ιωάννου 46
τηλ. 22410 32809, 6947848288, 6942695467

• **ΡΟΔΟΣ**
Διαμερίσματα πλησίον Μιχαήλ Πετρίδη με θέρμανση και γκαράζ
Πειραιώς **διαμέρισμα** 120 τ.μ. με γκαράζ
Πτολεμαίων **διαμέρισμα** 120 τ.μ. με θέρμανση
Διαμερίσματα στο Ροδίνι με γκαράζ, κεντρική θέρμαση lux κατασκευής με απεριόριστη θέα
Διαμερίσματα επί της Αποστόλου Παύλου με κεντρική θέρμανση, απεριόριστη θέα lux κατασκευής

• **ΤΡΙΑΝΤΑ**
Διαμέρισμα 100 τ.μ. με θέρμανση
Διαμέρισμα 87 τ.μ. με θέρμανση
Μεζονέτα 192 τ.μ., με θέρμανση, τζάκι, lux κατασκευής
Μεζονέτες 145 τ.μ. σε 250 τ.μ. οικόπεδο σε προσιτή τιμή
Παλιός πύργος 400 τ.μ. οικόπεδο

• **ΜΙΡΑΜΑΡΕ**
Διαμερίσματα διαφόρων διαστάσεων με κεντρική θέρμανση

• **ΚΑΣΤΕΛΟΡΙΖΟ**
Πωλείται **σπίτι** παλιό καλοδιατηρημένο δύο ορόφων στο πιο κεντρικό σημείο του λιμανιού, κατάλληλο για επαγγελματική επιχείρηση 83 τ.μ. ανά όροφος.

Από την εταιρεία Θ. & Ι. ΚΑΛΛΙΓΑΣ ΑΕΒΕ
ΖΗΤΕΙΤΑΙ
ΠΩΛΗΤΗΣ
με τεχνική κατάρτιση σε μηχανές θαλάσσης, γεωργικά μηχανήματα και ηλεκτρογεννήτριες για πλήρη απασχόληση.
Πληρ. τηλ. 2241067440

Από το ξενοδοχείο D' ANDREA MARE στην Ιαλυσό
ΖΗΤΟΥΝΤΑΙ
οι παρακάτω ειδικότητες:
• **Υπάλληλος Υποδοχής** (με γνώση Αγγλικών/Σκανδιναβικών)
• **Barwoman/Barman**
• **Σερβιτόρα/Σερβιτόρο**
• **Καμαριέρα**
• **Κηπουρός**
Αιτήσεις με φωτογραφία από Δευτέρα-Σάββατο 10.00-15.00 τηλ. **2241096078**

ZHTEITAI
από ξενοδοχειακή επιχείρηση στην Ιαλυσό
ΠΡΟΣΩΠΙΚΟ ΟΛΩΝ ΤΩΝ ΕΙΔΙΚΟΤΗΤΩΝ
Πληρ. Γραφείο Προσωπικού, τηλ. 2241094326

Από το ΑΡΤΟΠΟΛΙΣ
ΖΗΤΟΥΝΤΑΙ
οδηγοί delivery
Πληρ. τηλ. 2241033969, ώρες 10 π.μ.-4 μ.μ.

Η απόφαση σας το να αγοράσετε το σπίτι των ονείρων σας είναι μια πρόκληση που θα θέλαμε να μοιραστούμε μαζί σας.

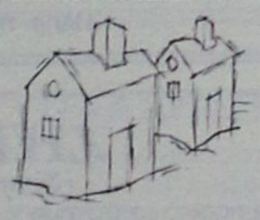

Η εμπειρία μας στα διαμερίσματα, μας κάνει ικανούς να σας οδηγήσουμε στο καλύτερο δυνατό αποτέλεσμα με φιλική εξυπηρέτηση σε απόλυτα επαγγελματικό επίπεδο.

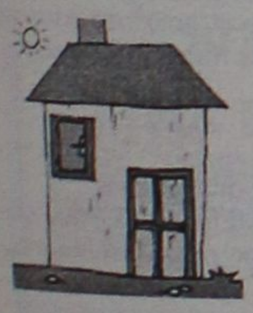

Διαθέτουμε την μεγαλύτερη γκάμα ακινήτων με δυνατότητα γρήγορης ανεύρεσης άλλου προσαρμοσμένου στις απαιτήσεις σας.

Η εταιρεία μας σχεδιάζει με σιγουριά και εμπιστοσύνη το μελλοντικό σας σπίτι.

Επισκεφθείτε τα πολυτελή υπό κατασκευή διαμερίσματα μας στο κέντρο της πόλης, στην οδό Καραϊσκάκη 10 και στην οδό Μιχαήλ Πετρίδη και θα το επιβεβαιώσετε...

ΚΤΙΡΙΟ Α.Ε
ΑΝΩΝΥΜΗ ΚΑΤΑΣΚΕΥΑΣΤΙΚΗ ΤΕΧΝΙΚΗ ΕΡΓΟΛΑΒΙΚΗ ΕΤΑΙΡΙΑ
ΣΤ. ΚΑΖΟΥΛΗ 74 ΡΟΔΟΣ
ΤΗΛ.: 22410 28616 FAX: 22410 37848 Κον ΑΤΣΙΔΗ ΚΙΝ: 6947373651 - 6947373652 - 6947373653

mothercare
Η ΜΕΓΑΛΥΤΕΡΗ ΑΛΥΣΙΔΑ ΚΑΤΑΣΤΗΜΑΤΩΝ ΕΞΕΙΔΙΚΕΥΜΕΝΩΝ ΣΤΗΝ ΜΗΤΕΡΑ ΚΑΙ ΤΟ ΠΑΙΔΙ
ΖΗΤΑΜΕ
ΥΠΕΥΘΥΝΗ ΚΑΤΑΣΤΗΜΑΤΟΣ
ΓΙΑ ΤΟ ΚΑΤΑΣΤΗΜΑ ΤΗΣ ΡΟΔΟΥ
Οι κατάλληλοι υποψήφιοι θα πρέπει να διαθέτουν τα εξής προσόντα:
• Ανεση και ευχέρεια στην επικοινωνία
• Καλή γνώση της αγγλικής γλώσσας
Η εταιρία προσφέρει:
• Ικανοποιητικό μισθό και bonus επί των πωλήσεων
• Συνεχή εκπαίδευση στις σύγχρονες μεθόδους πωλήσεων
• Αξιοκρατική εξέλιξη.
ΠΛΗΡΟΦΟΡΙΕΣ
ΣΤΟ ΤΗΛ. 2241070363
Κα ΣΕΒΑ

πωλησεις

συνέχεια από την προηγούμενη

ΔΙΑΜΕΡΙΣΜΑ μεταχειρισμένο 97 τ.μ. με δύο υπνοδωμάτια, κουζίνα, λουτρό και σαλόνι, καθιστικό μαζί σε πάρα πολύ καλή κατάσταση στην Αγία Αναστασία. Τιμή 35.000.000 δρχ. Πληρ. τηλ. 2241023815, 2241078275, 6945769958 Σταμάτης Μανωλάκος AO58224

ΠΩΛΕΙΤΑΙ. ΟΙΚΟΠΕΔΟ Γεννάδι 4.800 τ.μ. άρτιο και οικοδομήσιμο σε απόσταση 150 μ. απο το κύμα,Τιμή:112.000 ευρώ. Υπεύθυνοι: Χατζηλαζάρου Σ. & Συνεργάτες. **LandScope 22410 - 28629.** AO58173

ΕΠΙΧΕΙΡΗΣΗ εστιατορίου σε καλή τοποθεσία. Τιμή διαπραγματεύσιμη. Πληρ. τηλ. 2241026081, 2241025769 AO58186

ΕΛΑΙΩΝΑΣ 4.480 μέτρα καθαρό, οικοδομήσιμο με νερό-φως, πλησίον Αταιπά Αφάντου από ιδιοκτήτη. Πληρ. τηλ. 6979354189 AO58205

ΠΩΛΕΙΤΑΙ μικρή ξενοδοχειακή μονάδα με άδεια 26 κλινών και 13 δωματίων, λειτουργούσα 18 ετών, πρόσφατα ανακαινόμενη και με αξιοθαύμαστη θέα σε μοναδική τοποθεσία της Παλαιάς Πόλης της Ρόδου. Τιμή 600.000 ευρώ. Αποκλείονται κτηματομεσίτες. Πληρ. τηλ. 2241034156, http://www.isissales.com AO58142

ΠΩΛΕΙΤΑΙ. ΟΙΚΟΠΕΔΟ ΝΟΤΙΑ ΡΟΔΟΣ - ΛΑΧΑΝΙΑ 44.040 τ.μ.(ΕΠΕΝΔΥΤΙΚΗ ΕΥΚΑΙΡΙΑ) άρτιο και οικοδομήσιμο σε απόσταση 100 μ. απο την θάλασσα. Τιμή:580.000 ευρώ. Υπεύθυνοι: Χατζηλαζάρου Σ. & Συνεργάτες. **LandScope 22410 - 28629** AO58173

6 ΓΚΑΡΣΟΝΙΕΡΕΣ. όλες μαζί ή ανά 3 σε άριστη κατάσταση, ενοικιασμένες, επιπλωμένες και εξοπλισμένες. Επίσης 2 καταστήματα όλα μαζί στο Ροδίνι. Πληρ. τηλ. 6947582447 AO58193

ΠΩΛΕΙΤΑΙ. ΔΙΑΜΕΡΙΣΜΑ Περιοχή Αννης Μαρίας 85 τ.μ. ανελκυστήρας, σαλόνι, εντοιχιζόμενη κουζίνα, 3 υ/δ, 1WC, καταπληκτική θέα. Τιμή: 125.000 ευρώ Υπεύθυνοι: Χατζηλαζάρου Σ. & Συνεργάτες. **LandScope 22410 - 28629.** AO58174

ΠΩΛΕΙΤΑΙ. ΜΟΝΟΚΑΤΟΙΚΙΑ. Πρόποδες Φιλερήμου, υπό κατασκευή. 170 τ.μ. 1ου - 2ου ορόφου, σε οικόπεδο 1.000 τ.μ. σε σοβά, περιμετρικό τοιχείο, αποχέτευση. (προδιαγραφές - σοφίτας - γκαράζ - τζάκι - πισίνας - άνετου κήπου) Τιμή :191.000 ευρώ Υπεύθυνοι: Χατζηλαζάρου Σ. & Συνεργάτες. **LandScope 22410 - 28629.** AO58175

ΠΩΛΟΥΝΤΑΙ. ΜΟΝΟΚΑΤΟΙΚΙΕΣ. ΛΑΧΑΝΙΑ. Νεόδμητα 104 τ.μ. σε Οικόπεδο 600 τ.μ. πανοραμική θέα, πάρκιν, άνετος κήπος, μοντέρνα (παραδοσιακή) αρχιτεκτονική, ήσυχο περιβάλλον. Τιμή : 208.000 ευρώ Υπεύθυνοι: Χατζηλαζάρου Σ. & Συνεργάτες. **LandScope 22410 - 28629** AO58176

ΕΥΚΑΙΡΙΑ!!! ΠΩΛΕΙΤΑΙ ΕΠΙΧΕΙΡΗΣΗ ΣΤΟ ΚΕΝΤΡΟ ΤΗΣ ΠΟΛΗΣ ΜΕ ΤΟΝ ΕΞΟΠΛΙΣΜΟ ΤΗΣ (ΡΑΦΕΙΑ, ΝΤΟΥΛΑΠΙΑ, ΓΡΑΦΕΙΟ, ΤΑΜΕΙΑΚΗ ΜΗΧΑΝΗ), ΕΤΟΙΜΟ ΓΙΑ ΑΜΕΣΗ ΧΡΗΣΗ. ΚΑΤΑΛΛΗΛΟ ΓΙΑ ΠΑΠΟΥΤΣΙΑ, ΡΟΥΧΑ, ΕΣΩΡΟΥΧΑ Κ.Α. ΜΟΝΟ 6.000 ευρώ. Πληρ. τηλ. 2241039106 ώρες καταστήματος. ΠΟ58258

ΠΩΛΕΙΤΑΙ. ΟΙΚΟΠΕΔΟ ΝΟΤΙΑ ΡΟΔΟΣ - Ασκληπειό 200 τ.μ. άρτιο και οικοδημήσιμο, πανοραμικό Τιμή: 7.500 ευρώ. Υπεύθυνοι: Χατζηλαζάρου Σ. & Συνεργάτες. **LandScope 22410 - 28629.** AO58177

ΠΩΛΟΥΝΤΑΙ. ΜΟΝΟΚΑΤΟΙΚΙΕΣ. ΤΡΕΙΣ. νεόδμητα 180 τ.μ. σε οικόπεδο 2.000 τ.μ. **'Α Επίπεδο** : χώρος υποδοχής, διαμπερές σαλόνι, εντοιχιζόμενη κουζίνα, καθιστικό, αποθήκη, WC **'Β Επίπεδο :** 3 υ/δ, 2 WC, γκαρνταρόμπα. 'Αριστη αρχιτεκτονική, άνετοι χώροι, πάρκιν, κήπος, ήσυχο περιβάλλον.(παραδίδεται και σε μπετά) Τιμή : 350.000 ευρώ Υπεύθυνοι: Χατζηλαζάρου Σ. & Συνεργάτες. **LandScope 22410 - 28629.** AO58178

ΠΩΛΕΙΤΑΙ. ΜΟΝΟΚΑΤΟΙΚΙΑ . ΡΟΔΟΥ ΛΙΝΔΟΥ, 220 τ.μ. σε οικόπεδο 4.600 τ.μ. (15ετία) αποτελείται, 2 επίπεδα συν Υπόγειο 70 τ.μ. , 3 υ/δ, 3 μπάνια, 1 WC, πολυτελέστατοι χώροι, Εντοιχιζόμενη κουζίνα, Σαλόνι, Τραπεζαρία, Καθιστικό, Τζάκι, Air Condition σ' όλους τους χώρους. Κήπο με Καλλωπιστικά φυτά κι εσπεριδοειδή, χώρο στάθμευσης (γκαράζ), συν Κατοικία Προκάτ 50 τ.μ. Τιμή : 440.000 ευρώ Υπεύθυνοι: Χατζηλαζάρου Σ. & Συνεργάτες . **LandScope 22410 - 28629.** AO58179

ΟΡΟΦΟΔΙΑΜΕΡΙΣΜΑ των 136 τ.μ. μεταχειρισμένα 20 μέτρα από Αννης Μαρίας με 43.000.000 δρχ. - 126.200 ευρώ έκαστος. Πληρ. τηλ. 2241023815, 2241078275, κιν. 6945769958 Σταμάτης Μανωλάκος AO58158

ΠΩΛΕΙΤΑΙ: α) διαμέρισμα α' ορόφου με 3 υπν. στην Κένεντυ (ελεύθερο μίσθωσης) τιμή 130.000 ευρώ. β) διαμέρισμα 112 τ.μ. (β' ορόφου) με 3 υπν. στην Κένεντυ 140.000 ευρώ, γ) διαμέρισμα β' ορόφου στο Ροδίνι 82 τ.μ. (2 υπν.) 87.000 ευρώ. Πληρ. ΑΙΓΑΙΟΚΤΗΜΑΤΙΚΗ τηλ. 2241022943, 2241028838, 6945466773 AO58103

ΠΩΛΟΥΝΤΑΙ: α) **κτήμα** 1800 τ.μ. πάνω στο κύμα με άνετη πρόσβαση από δρόμο σε πανέμορφη παραλία Καλαβάρδων. Τιμή μόνο 18.000 ευρώ, β) πωλείται στην Σύμη διώροφη **μονοκατοικία** 70 τ.μ. ψηλά πάνω από το λιμάνι με φανταστική θέα και άνετη πρόσβαση με Ι.Χ., γ) πωλείται ή αντιπαρέχεται **οικόπεδο** 3.000 τ.μ. με συντελεστή 0,40 σε περιοχή επαύλεων επί ασφάλτου κοντά στην διασταύρωση Παστίδας-Αεροδρομίου (φανάρια). Πληρ. τηλ. 6973392142 ή 2241021198. AO58061

ΖΗΤΕΙΤΑΙ

στέλεχος για την θέση του υπεύθυνου marketing και πωλήσεων

από γνωστή εταιρεία παροχής υπηρεσιών.

- Ηλικία έως 26 ετών
- Πτυχίο ΑΕΙ Διοίκησης Επιχειρήσεων και Marketing
- Μεταπτυχιακές σπουδές στο marketing επιθυμητές.
- Πολύ καλή γνώση της αγγλικής γλώσσας
- Η γνώση της γερμανικής ή της ιταλικής γλώσσας είναι επιθυμητή
- Εξοικείωση με τα προγράμματα Office (word, office, powerpoint, outlook).
- ΙΧ απαραίτητο
- **Προσφέρεται** μισθός αναλόγως προσόντων, πριμ πωλήσεων, εξειδικευμένη εκπαίδευση και ευκαιρίες ταχείας ανέλιξης σ' ένα σύγχρονο και φιλικό περιβάλλον.

Αποστείλατε το βιογραφικό σας στο info@rre.gr. Πληρ. κα Ξένια Καραγιώργου τηλ. 2241070017

Η 3Τ ΑΕΒΕ
ΖΗΤΑ

Μηχανικό αυτοκινήτων με:

- Δίπλωμα αυτοκινήτου
- Εκπληρωμένη στρατιωτική θητεία
- Προϋπηρεσία άνω 5ετίας

Για περισσότερες πληροφορίες στο τηλ. 22410-68000

Από την ΜΑΜΑΛΙΓΚΑΣ OPEL ΑΕΒΕ

ΖΗΤΕΙΤΑΙ

άτομο για το τμήμα των ανταλλακτικών.

Απαραίτητα γνώσεις Η/Υ

Πληρ. τηλ. 2241061005

κα Μάκρα, ώρες 10.00-14.00

ΖΗΤΕΙΤΑΙ

νέος έως 25 ετών με εκπληρωμένες στρατιωτικές υποχρεώσεις για δωδεκάμηνη απασχόληση, ασφάλεια ΙΚΑ.

Πληρ. τηλ. 2241020008

από τις 14.00-20.00

Για ξενοδοχείο Α' κατηγορίας στην Ιξιά

ΖΗΤΕΙΤΑΙ

F & B MANAGER ή ASSISTANT

Με πείρα και προϋπηρεσία

Για περισσότερες πληρ. στο τηλ. 2241023021

Το γραφείο Γενικού Τουρισμού ELAFOS REISEN

ΖΗΤΑ ΣΥΝΕΡΓΑΤΗ/ΤΙΔΑ

για θέση αρχηγού γκρουπ

Απαραίτητη η γνώση γαλλικής και γερμανικής γλώσσας

Πληρ. τηλ. 2241043776 και 2241066543

VW-AUDI

Το εξειδικευμένο συνεργείο **Maliarakis motorsport**

Ζητά για την στελέχωση του συνεργείου της

- Μηχανικούς αυτοκινήτων, απόφοιτους τεχνικής Σχολής με εμπειρία τουλάχιστον 3 χρόνων σε ανάλογη θέση

Οι ενδιαφερόμενοι μπορούν να επικοινωνούν καθημερινά από 09.00 έως 16.00 στο τηλ. 22410-65290

ΕΘΝΙΚΗ ΑΣΦΑΛΙΣΤΙΚΗ
ΓΡΑΦΕΙΟ ΠΩΛΗΣΕΩΝ ΡΟΔΟΥ

Επιθυμούμε την συνεργασία με επαγγελματία που θέλει να σταδιοδρομήσει ως *MANAGER* Ασφαλιστικών Συμβούλων.

Απαραίτητα προσόντα:
1. Ασφαλιστική Εμπειρία
2. Διοικητικές Ικανότητες

Προσφέρουμε:
- Ανταγωνιστικό πακέτο αμοιβών
- Συνεχής εκπαίδευση
- Αριστο εργασιακό περιβάλλον

Πληροφορίες:
Σοφοκλή Βενιζέλου 1, Ρόδος
Τηλ. 2241038338, 36274, 34586

Από ξενοδοχείο Α' Κατηγορίας στα Κολύμπια

ΖΗΤΟΥΝΤΑΙ

α. Βοηθοί σερβιτόροι και σερβιτόρες που να γνωρίζουν αγγλικά και γερμανικά
β. Ζαχαροπλάστης για μερική απασχόληση

Πληρ. τηλ. 2241056401, 6947219816

Εταιρεία Κλιματισμού

ΖΗΤΑ

ΓΡΑΜΜΑΤΕΑ,
ΤΕΧΝΙΚΟ - ΨΥΚΤΙΚΟ,
& ΗΛΕΚΤΡΟΛΟΓΟ

Για service, Εγκαταστάσεις, Επισκευές Κλιματιστικών μηχανημάτων.
Απαραίτητα: Δίπλωμα Οδήγησης
Δ/νση: 7ο χλμ. Ρόδου-Λίνδου
Πληρ. τηλ. 6977200960

ΖΗΤΕΙΤΑΙ

δεσποινίς - κυρία

για εμπορικό κατάστημα γυναικείων ενδυμάτων.
Ηλικία από 23-40 ετών
Γνώση Αγγλικής καθώς και επιπλέον γλωσσών θα εκτιμηθούν
Προϋπηρεσία θα ληφθεί υπ' όψιν. Μισθός ικανοποιητικός και ποσοστά αναλόγως των προσόντων.

Πληρ. τηλ. 2241038990

Αποστείλατε βιογραφικό σημείωμα στο **fax 2241038785**

ΖΗΤΕΙΤΑΙ

ΑΙΣΘΗΤΙΚΟΣ ΤΕΙ

για να αναλάβει πολυδύναμο κέντρο.
Προοπτικές εξέλιξης.
Πληρ. τηλ. 6948889034

Παρά εμπορικής εταιρείας

ΖΗΤΟΥΝΤΑΙ

1. **Οδηγός** με επαγγελματικό δίπλωμα για εποχιακή απασχόληση
2. **Πωλητής-τρια** 25-30 ετών για συνεχή απασχόληση.

Πληρ. τηλ. 2241069870 ώρες 09.00-15.00

ΕΘΝΙΚΗ ΑΣΦΑΛΙΣΤΙΚΗ
ΓΡΑΦΕΙΟ ΠΩΛΗΣΕΩΝ ΡΟΔΟΥ

Προκειμένου να αναπτύξουμε δραστηριότητα στις περιοχές: πόλη της Ρόδου, Ιαλυσός, Καλυθιές, Αρχάγγελος.

Ζητάμε συνεργασία με:
1. Επαγγελματίες Ασφαλιστικούς συμβούλους
2. Με νέους και νέες (Απόφοιτους ΙΕΚ-ΤΕΙ-ΑΕΙ) που επιθυμούν να σταδιοδρομήσουν ως ασφαλιστικοί σύμβουλοι.

Προσφέρουμε:
- Σταθερή μηνιαία αμοιβή
- Αμοιβές παραγωγικότητας
- Συνεχής εκπαίδευση σε Αθήνα και Ρόδο
- Αριστο εργασιακό περιβάλλον
- Δυνατότητες εξέλιξης.

Πληροφορίες:
Σοφοκλή Βενιζέλου 1, Ρόδος
Τηλ. 2241038338, 36274, 34586

LUNA PARK FANTASIA — WATER PARK

Το Λούνα Παρκ **"Fantasia"** και το Υδροπάρκο αναψυχής **«The Waterpark – Faliraki – Rodos"**

επιθυμούν να προσλάβουν συνεργάτες για τα κάτωθι τμήματα λειτουργίας τους :

- Καθαρίστριες
- Ναυαγοσώστες
- Ανειδίκευτο προσωπικό

Για πληροφορίες και συμπλήρωση αιτήσεων (απαιτείται πρόσφατη φωτογραφία) οι ενδιαφερόμενοι μπορούν να επικοινωνούν καθημερινά από 09.00-14.00 στα τηλέφωνα : **2241 – 084300.**
Email: info@water-park.gr

πωλησεις

συνέχεια από την προηγούμενη

ΜΟΝΟΚΑΤΟΙΚΙΑ οικόπεδο 150 τ.μ. σπίτι 76 τ.μ. 2 υπόγεια στην Αθήνα, παράλληλος Βουλιαγμένης στο ύψος "ΕΛΚΑΣ ΑΣΠΙΩΤΗ". Πληρ. τηλ. 6944520299 ΑΟ56110

ΠΩΛΟΥΝΤΑΙ: α) **κτίριο** αποτελούμενο από δύο διώροφες μεζονέτες 170 τ.μ. έκαστη και διαμέρισμα 110 τ.μ. σε οικόπεδο 2.500 τ.μ. Υπάρχουν βεράντες 200 τ.μ. έτοιμα προς κατοίκηση και ημιτελής πισίνα και 110 οπωροφόρα δέντρα, Τιμή συνολική 380.000 ευρώ β) **κτήμα** παραθαλάσσιο 4.800 τ.μ. στην Κατταβιά με μικρή αγροικία και πηγάδι - πρόσβαση άμεση από την εθνική ασφαλτοστρωμένη οδό. Τιμή 55.000 ευρώ. Πληρ. τηλ. 6973392142 και 2241021198. ΑΟ58060

ΠΩΛΕΙΤΑΙ: α) διαμέρισμα 97 τ.μ. με (3 υπν.) α' ορόφου στην Μητροπολη τιμή 97.000 ευρώ, β) 85 τ.μ. β' ορόφου στο Καρακόνερο 100.000 ευρώ, γ) 74 τ.μ. στην Πειραιώς ισόγειο (2 υπν.) 87.000 ευρώ, δ) 45 τ.μ. κοντά στην Καναδά (1 υπν.) α' ορόφου 97.000 ευρώ. Δάνεια δεκτά όλων των ταμείων. Πληρ. ΑΙΓΑΙΟΚΤΗΜΑΤΙΚΗ τηλ. 2241022943, 2241028838, 6945466773 ΑΟ58100

ΜΟΝΟΚΑΤΟΙΚΙΑ στην Π. Πόλη κοντά στο Ρολόι ιδανική για σπίτι ή επαγγελματική στέγη 80 τ.μ. διώροφη με μικρή εσωτερική αυλή. Τιμή 132.000 ευρώ. Επίσης διώροφη μονοκατοικία στην Τιμοκρέοντος, Π. Πόλη 70 τ.μ. Τιμή 82.170 ευρώ. Πληρ. ΑΙΓΑΙΟΚΤΗΜΑΤΙΚΗ τηλ. 2241022943, 2241028838, 6945466773 ΑΟ58101

ΠΩΛΕΙΤΑΙ επιχείρηση Νυφικά-Βαπτιστικά ή μόνο το εμπόρευμα. Πληρ. τηλ. 6932316992. ΑΟ58027

ΕΠΙΧΕΙΡΗΣΗ ΨΗΤΟΠΩΛΕΙΟ στην παραλία Ιαλυσού. Πληρ. τηλ. 6972056211. ΑΟ57578

ΜΕΖΟΝΕΤΑ καινούργια έτοιμη στην Καλλιθέα - Κοσκινού 145 τ.μ. σε δύο στρ/τα οικόπεδο 230.000 ευρώ. Επίσης οικόπεδο 2.082 τ.μ. εντός ζώνης Ιαλυσού κτίζεις 220 τ.μ. κ.χ. τιμή 153.000 ευρώ. Πληρ. ΑΙΓΑΙΟΚΤΗΜΑΤΙΚΗ τηλ. 2241022943, 2241028838, 6945466773 ΑΟ58102

ΚΑΤΟΧΟΙ ΑΚΙΝΗΤΩΝ στη Χάλκη που επιθυμούν να τα πουλήσουν ή να τα ενοικιάσουν παρακαλούνται να επικοινωνήσουν μαζί μας στο τηλ. 2246072755 ή στο www.halkivisitor.com ΑΟ58094

ΔΙΑΜΕΡΙΣΜΑ 67 τ.μ. συν 8 τ.μ. μπαλκόνι επί της Αγ. Γεωργίου. Διαμπερές υπερυψωμένο ισόγειο κατάλληλο και για ιατρείο, γραφείο κ.λπ. Τιμή 78.000 ευρώ. Πληρ. τηλ. 6944763936, 22410 30238 ΑΟ58029

ΠΩΛΟΥΝΤΑΙ ΑΓΡΟΚΤΗΜΑΤΑ ΣΤΗΝ ΚΕΦΑΛΟ ΚΩ 10.990 Τ.Μ., 2.910 Τ.Μ. 570 Τ.Μ. ΚΑΙ 4.240 Τ.Μ. ΠΛΗΡ. ΤΗΛ. 6947160205, 2241028423, ΑΠΟΓΕΥΜΑΤΙΝΕΣ ΩΡΕΣ ΠΟ57699

ΟΙΚΟΠΕΔΟ 5 στρέμματα σε λόφο στη Θολό, με θέα τη θάλασσα. Πληρ. τηλ. 22410-81811, 22410-82317 ΑΟ57222

ΖΗΤΕΙΤΑΙ ΔΙΑΜΕΡΙΣΜΑ για αγορά, μόνο από ιδιώτες, με 3 υπνοδωμάτια εντός πόλεως Ρόδου, σε λογική τιμή. Πληρ. τηλ. 2241021342, ώρες 10.12 π.μ. και 6932639622, ώρες 5-7 μ.μ. ΑΟ57925

ΕΠΙΧΕΙΡΗΣΗ ενοικιάσεως μοτοποδηλάτων στην Ιαλυσό σε πολύ καλή περιοχή. Εξασφαλισμένη πελατεία όλη την τουριστική σεζόν. Πληρ. τηλ. 6974019076 ΧΠΟ93

ΠΩΛΕΙΤΑΙ διαμέρισμα ημιυπόγειο επιπλωμένο ή μη 90 τ.μ. με 2 υπνοδωμάτια και λοιπούς χώρους στην οδό Μεγ. Κων/νου. Πληρ. τηλ. 6974641951, 22410 28001

εργασιες

ΖΗΤΟΥΝΤΑΙ ΠΩΛΗΤΡΙΕΣ ΓΙΑ ΝΑ ΕΡΓΑΣΘΟΥΝ ΣΕ ΚΑΤΑΣΤΗΜΑΤΑ ΡΟΥΧΩΝ ΚΑΙ ΠΑΡΑΔΟΣΙΑΚΩΝ ΕΙΔΩΝ ΣΤΗΝ Π. ΠΟΛΗ. ΑΠΑΡΑΙΤΗΤΗ Η ΓΝΩΣΗ ΔΥΟ ΞΕΝΩΝ ΓΛΩΣΣΩΝ. ΠΛΗΡ. ΤΗΛ. 2241077934, 2241034408 ΠΖ58257

ΠΩΛΗΤΡΙΑ για τουριστικό κατάστημα στην Παλιά Πόλη. Πληρ. τηλ. 2241028380 ΑΖ58289

ΑΠΟ ΤΟ ΞΕΝΟΔΟΧΕΙΟ ΗΛΥΣΙΟΝ ΣΤΟΥΣ ΠΕΥΚΟΥΣ ΖΗΤΟΥΝΤΑΙ ΜΑΓΕΙΡΑΣ Α' ΚΑΙ ΜΑΓΕΙΡΑΣ Β'. ΠΛΗΡ. ΤΗΛ. 2244048149, 6976030955 ΠΖ58251

ΣΕΡΒΙΤΟΡΟΣ ΚΑΙ ΒΟΗΘΟΣ ΣΕΡΒΙΤΟΡΟΥ ΝΑ ΕΡΓΑΣΘΟΥΝ ΣΕ ΣΟΒΑΡΟ ΕΣΤΙΑΤΟΡΙΟ-ΜΠΑΡ ΠΟΥ ΒΡΙΣΚΕΤΑΙ ΣΤΗΝ ΤΟΥΡΙΣΤΙΚΗ ΖΩΝΗ ΙΑΛΥΣΟΥ. ΠΛΗΡ. ΤΗΛ. 2241091220 ΠΖ58246

ΣΕΡΒΙΤΟΡΟΣ ή ΣΕΡΒΙΤΟΡΑ για καφετέρια στην Παλιά Πόλη. Απαραίτητη γνώση της Αγγλικής γλώσσας. Πληρ. τηλ. 22410 24633, κιν. 6942408464 κ. Μπάμπης.

ΖΗΤΕΙΤΑΙ από παιδικό σταθμό **οδηγός** σχολικού λεωφορείου που να διαθέτει δίπλωμα Δ' κατηγορίας. Πληρ. τηλ. 2241077276 ΑΖ58295

ΚΟΠΕΛΑ να βοηθάει στο καθάρισμα σπιτιού, περιοχή Κοσκινού. Απαραίτητη προϋπόθεση δικό της μεταφορικό μέσο. Πληρ. τηλ. 2241069592 ΑΖ58293

ΛΑΝΤΖΙΕΡΑ και μπουφετζού και ταμπλίστρια απογευματινό ωράριο εστιατόριο Ιξιά. Πληρ. τηλ. 6948270790 ΑΖ58287

Το ξενοδοχείο ΛΟΥΤΑΝΗΣ στα Κολύμπια **ΖΗΤΕΙ** προσωπικό καμαριέρες - β' σερβιτόρους και λατζιέρες. Πληρ. τηλ. 2241056312 ώρες 09.00-15.00 ΑΖ58283

ΚΟΠΕΛΑ νεαρή, που να μιλάει τουλάχιστον μία ξένη γλώσσα για να εργαστεί σε χρυσοχοείο στην Παλιά Πόλη. Πληρ. τηλ. 2241020964 ΑΖ58280

ΖΗΤΕΙΤΑΙ αισθητικός για κέντρο αδυνατίσματος. Πληρ. τηλ. 6976761945 ΧΑΖ144

ΚΟΠΕΛΑ να εργασθεί σε καφετέρια για βραδινή εργασία στο Ροδίνι. Πληρ. τηλ. (22410)20282, 77951 ΑΖ58278

ΖΗΤΕΙΤΑΙ από Βιοτεχνία Πλαστικών οδηγός για διανομή,γνώστης της αγοράς, 10ο χλμ. Ρόδου-Λίνδου. Πληρ. τηλ. 2241087875 ΑΖ58274

Το εστιατόριο New Yellow Spot **ΖΗΤΕΙ** άτομα για delivery για απογευματινές - βραδινές ώρες. Πληρ. τηλ. 2241033077 ΑΖ58272

ΠΩΛΗΤΗΣ/ΤΡΙΑ έμπειρος/η για κοσμηματοπωλείο στην Π. Πόλη της Ρόδου. Πληρ. τηλ. 2241020995, 2241076056 ΑΖ58270

ΕΤΑΙΡΕΙΑ ΣΤΟ ΧΩΡΟ ΤΩΝ ΦΑΡΜΑΚΕΙΩΝ - ΚΑΤΑΣΤΗΜΑΤΩΝ ΟΡΘΟΠΕΔΙΚΩΝ ΕΙΔΩΝ

ΖΗΤΑ ΠΩΛΗΤΗ

Απαραίτητα προσόντα:
1. Αριστη γνώση της αγοράς
2. Δυναμική προσωπικότητα
3. Εμπειρία τουλάχιστον 2 έτη
4. Ηλικία 25 έως 35 ετών
5. Δυνατότητα κίνησης στα νησιά.

Η εταιρεία μας παρέχει μισθό και bonus.

Οι ενδιαφερόμενοι παρακαλούνται να αποστείλουν βιογραφικό στη διεύθυνση **Αγίας Σοφίας 54 Ρόδος 85100 Υπ' όψιν Κου Ι. Σταύρα**

ΒΟΥΛΓΑΡΗ
ΒΙΟΜΗΧΑΝΙΑ ΑΠΟΡΡΙΤΙΚΩΝ

ΕΜΠΟΡΙΚΗ & ΒΙΟΜΗΧΑΝΙΚΗ ΕΤΑΙΡΕΙΑ ΤΡΟΦΙΜΩΝ

ζητά

α) Επιθεωρητές Πωλήσεων Ρόδου
Απόφοιτοι Λυκείου - ΤΕΙ - ΑΕΙ
Ηλικίας 25-35 ετών
Δίπλωμα ΙΧ
Σχετική εμπειρία 2 ετών σε οργανωμένο τμήμα τροφίμων
Η εταιρεία προσφέρει:
- Μισθό & bonus παραγωγικότητας
- Εταιρικό αυτοκίνητο και τηλέφωνο
- Προοπτικές εξέλιξης σε μια ανερχόμενη εταιρεία

Βιογραφικά στο φαξ 2810/380-819

β) Για το τμήμα Διανομών Οδηγούς:
Απόφοιτοι Λυκείου
Δίπλωμα Β' ή Γ' κατηγορίας
Εως 35 ετών
Προσφέρονται:
Μισθός - bonus - μόνιμη απασχόληση.
Τηλ. επικοινωνίας 2241033647, 8 π.μ.-3 μ.μ.

ΖΗΤΕΙΤΑΙ

σερβιτόρος
για εστιατόριο εκτός πόλεως Ρόδου
με πολύ καλή γνώση Γερμανικών και Αγγλικών.
Παρέχεται στέγη.
Πληρ. τηλ.2241095708

RHODES TELEMATICS
ADVANCED COMPUTER SYSTEMS
FORTHnet

ΑΝΑΚΟΙΝΩΣΗ

Η εταιρεία Ροδιακή Τηλεματική επιθυμεί να προσλάβει **Μηχανικό/Τεχνικό Η/Υ** με εκπληρωμένες τις στρατιωτικές υποχρεώσεις. Αριστη γνώση της αγγλικής απαραίτητη. Προϋπηρεσία θα εκτιμηθεί.

Πληροφορίες: Κυρία Μηνέττου
1ο χλμ. Ρόδου-Καλλιθέας, Ρόδος 85100
Τηλ. 2241061031

Από Ξενοδοχείο Πόλης Ρόδου

ΖΗΤΟΥΝΤΑΙ

α. Καμαριέρα
β. Βοηθός Μαγείρου (a la cart - short order menu)
Πληρ. από 10.00-14.00 μ.μ. στο τηλ. **6972057101**

ΖΗΤΕΙΤΑΙ

εμφανίσιμες κοπέλες για προωθητικές ενέργειες για μερική απασχόληση.
Πληρ. τηλ. 2241076710 Κα Εβελιν

Η εταιρία Ι. ΚΥΠΡΙΑΔΗΣ RENAULT - BMW

ΖΗΤΑ

άτομα
για το τμήμα βαφείου
και το τμήμα αποκέρωσης αυτοκινήτων
Πληρ. τηλ. 2241061825/68033/68032
Ονομα Υπευθύνου: κ. Γαβαλάς Αντώνης

Από την STAR COURIER & FedEx

ΖΗΤΟΥΝΤΑΙ

οδηγοί διανομής
γνώστες των δρόμων της πόλεως και
έχοντας δίπλωμα επαγγελματικό και μοτοποδηλάτου.
Εργασία όλο το έτος. Ωράριο σπαστό.
Αιτήσεις στην Κ. Τσαλδάρη & Λειψών 1
Πληρ. τηλ. 22241070400 & 2241070013

OH - LA - LA
BIJOUX

ΖΗΤΟΥΝΤΑΙ

ΠΩΛΗΤΡΙΕΣ
για πλήρη και μόνιμη απασχόληση

Πληρ. τηλ., 2241039514, fax: 2241070225

ΖΗΤΟΥΝΤΑΙ ΥΠΑΛΛΗΛΟΙ

να εργασθούν εποχιακά για την καλοκαιρινή περίοδο σε σούπερ μάρκετ-τουριστικό κατάστημα στην περιοχή ξενοδοχείου BLUE BAY στην Κρεμαστή.
Απαραίτητη τουλάχιστον η γνώση της αγγλικής.

Πληρ. τηλ. 22410-91836, 22410-94684 κ. Γιώργο

Από το φροντιστήριο ΟΡΟΣΗΜΟ-ΘΕΜΕΛΙΟ

ΖΗΤΟΥΝΤΑΙ

Μαθηματικός, Φυσικός, Φιλόλογος
για συνεργασία στον Αρχάγγελο.
Πληρ. τηλ. 2241075194, 3-9 μ.μ. Δευτέρα-Παρασκευή

ΨΑΧΝΕΤΕ ΓΙΑ ΝΑ ΒΡΕΙΤΕ ΕΥΡΩ

Η ΕΠΑΝΑΣΤΑΣΗ ΣΤΟ ΧΩΡΟ ΤΟΥ ΕΜΠΟΡΙΟΥ ΣΥΝΕΧΙΖΕΤΕ!!

Σας προτείνουμε...

Να δημιουργήσετε μια Επιχείρηση με το σύντροφό σας, την οικογένειά σας ή τους φίλους σας, με απεριόριστες δυνατότητες κερδών σε όλο τον κόσμο μέσα από το χώρο σας.

✓ Χωρίς προηγούμενη εμπειρία
✓ Δουλεύοντας με ελεύθερο ωράριο
✓ Καθόλου ρίσκο

Για ραντεβού ενημέρωσης τηλεφωνήστε:
Κιν. 6977946940 από 7 το πρωί έως 8 το βράδυ

ΖΗΤΕΙΤΑΙ

πωλήτρια που να γνωρίζει την αγγλική γλώσσα, απόφοιτη λυκείου για το κατάστημα Κεσίσογλου στην οδό Καναδά.

Πληρ. τηλ. 22410-22875 ή 24238
Διεύθ. Καναδά 15
και Εθελοντών Δωδεκανησίων 31

ΕΚΔΟΣΕΙΣ "ΚΛΕΙΔΙ"

ΟΔΗΓΟΣ ΚΑΛΗΣ ΖΩΗΣ Κλειδί ... των απολαύσεών!

ΡΟΔΙΩΝ
εφτάμερη και ενημέρωση

ΖΗΤΕΙΤΑΙ

υπεύθυνο **άτομο** από το χώρο των πωλήσεων, με άνεση στην επικοινωνία για την στελέχωση του τμήματος πώλησης διαφήμισης της εταιρίας.

Για αποστολή βιογραφικών στο φαξ: **22410 26171**
Πληροφ.: **22410 26170**
Υπεύθ. επικοινωνίας: Καραπάνος Θεόδωρος
κιν. **6942 414178**

εργασιες

συνέχεια από την προηγούμενη

Από επιχείρηση στη Λίνδο **ΖΗΤΟΥΝΤΑΙ** οι κάτωθι ειδικότητες: α) Βοηθοί σερβιτόρου, β) Βοηθοί barman, γ) Βοηθοί μάγειρα. Ώράριο 6 μ.μ.-2 π.μ. Προτιμούνται άτομα από τη γύρω περιοχή με βασικές γνώσεις αγγλικών. Πληρ. τηλ. 6936118172 AZ58269

ΚΥΡΙΑ να προσέχει μωρό 10 μηνών, εσωτερική για μέσα στο σπίτι. Παρέχεται στέγη και φαγητό. Μισθός 400 ευρώ. Πληρ. τηλ. 6934963230 AZ58265

FINISH SPEAKING GIRL to work as a waitress assistant in a restaurant. **ΚΟΠΕΛΑ** που να μιλάει ξένες γλώσσες για βοηθός σερβιτόρου σε εστιατόριο στην πόλη. Πληρ. τηλ. 6936538366 AZ58264

ΜΑΓΕΙΡΑΣ για ψαροταβέρνα στην παραλία Λίνδου. Πληρ. τηλ. 6972284197 κ. Αντώνη, 09.00-13.00 και 16.00-21.00 AZ58263

BABY SITTER για μωρό, για 3 με 4 μέρες την εβδομάδα για 6 ώρες πρωινές. Μισθός 250 ευρώ. Πληρ. τηλ. 6942066479, 6942061934 AZ58255

ΚΟΠΕΛΕΣ για το snack bar του αεροδρομίου. Πληρ. τηλ. 6948502601 κος Μιχάλης AZ58252

ΖΗΤΕΙΤΑΙ από Εταιρεία Τουριστικών ειδών οδηγός αποθηκάριος έως 28 ετών που να είναι γνώστης της τουριστικής αγοράς. (Οχι αλλοδαποί). Απασχόληση όλο το χρόνο. Ώρες εργασίας 8-3. Ώρες επικοινωνίας 6-9 το απόγευμα στο τηλ. 6944243505 κος Μάριος AZ58250

ΥΠΑΛΛΗΛΟΣ νέα εμφανίσιμη για να εργασθεί σε κατάστημα γυναικείων αξεσουάρ στην Π. Πόλη. Πληρ. τηλ. 2241029060, 6944866191 AZ58245

ΚΥΡΙΟΣ ή ΚΥΡΙΑ που να ομιλεί Γερμανικά για να εργασθεί σε χρυσοχοείο στην Παλιά Πόλη. Σταθερός μισθός, ποσοστά. ΙΚΑ. Πληρ. τηλ. 2241030634, 6973249616 AZ58242

ΕΡΓΑΤΕΣ για πρέσα, σοβά και βοηθοί τεχνίτες σοβατζήδες. Πληρ. τηλ. 6932417859 AZ58241

ΖΗΤΩ ΚΟΠΕΛΑ για τις δουλειές του σπιτιού, πρωινές ώρες 09.00-12.30 (3,5 ώρες) , μισθός 270 ευρώ. Πληρ. τηλ. 2241023544, 6947737800 AZ58240

ΖΗΤΕΙΤΑΙ κύριος ή κυρία να ομιλεί Γερμανικά. Προσφέρουμε ΙΚΑ- ποσοστά και σταθερό μισθό να εργασθεί σε χρυσοχοείο, Σωκράτους 155. Πληρ. τηλ. 2241030634, 6973249616 AZ58239

ΚΟΠΕΛΑ για να εργασθεί σε καφενείο - καφετέρια. Πληρ. τηλ. 2241026504 AZ58234

ΖΗΤΕΙΤΑΙ υπάλληλος από εμπορική εταιρεία για υπεύθυνη θέση με γνώσεις υπολογιστή, στα προγράμματα Windows καθώς και στο εμπορικό πρόγραμμα (Κεφάλαιο 4). Απαραίτητη η γνώση της Αγγλικής γλώσσας. Πληρ. τηλ. 2241021264 AZ58233

ΑΤΟΜΑ για delivery και ψήστες για γυράδικο στο κέντρο της πόλης. Απαραίτητη προυπηρεσία. Πληρ. τηλ. 2241070530 AZ58223

ΚΟΜΜΩΤΡΙΑ- ΚΟΜΜΩΤΗΣ με εξειδίκευση στο ανδρικό κούρεμα. Πληρ. τηλ. 2241038660 AZ58221

LOOKING FOR A JOB? CLUB GREECE IS LOOKING FOR A GERMAN PERSON, FOR OUR RECEPTION IN TRIANDA. YOU WOULD ALSO HAVE TO SPEAK AND UNDERSTAND ENGLISH. NO EXPERIENCE NECESSARY AND FULL TRAINING WILL BE PROVIDED. PLEASE CALL BELINDA FOR FURTHER INFORMATION. MOBIL: 6946043405, OFFICE: 2241093155 ΠΖ58217

ΠΩΛΗΤΡΙΑ ΓΙΑ MINI ΜΑΡΚΕΤ ΣΕ ΞΕΝΟΔΟΧΕΙΟ ΣΤΟ ΦΑΛΗΡΑΚΙ. ΠΛΗΡ. ΤΗΛ. 6945708595 ΠΖ58222

ΖΗΤΟΥΝΤΑΙ ΚΟΠΕΛΕΣ ΕΜΦΑΝΙΣΙΜΕΣ ΓΙΑ ΒΡΑΔΥΝΗ ΑΠΑΣΧΟΛΗΣΗ ΣΕ BAR-CLUB ΕΝΤΟΣ ΠΟΛΕΩΣ. ΠΡΟΣΛΗΨΗ ΑΜΕΣΗ. ΠΟΣΟΣΤΑ ΚΑΙ ΑΣΦΑΛΙΣΗ. ΠΛΗΡ. ΤΗΛ. 6945505420 ΠΖ58210

ΥΠΑΛΛΗΛΟΙ για να εργασθούν σε γραφείο ενοικιάσεως αυτοκινήτων. Αμεση πρόσληψη. Πληρ. τηλ. 6934393014 AZ58218

ΑΠΟ ΕΣΠΑΤΟΡΙΟ ΣΤΗΝ ΠΑΛΙΑ ΠΟΛΗ: α) Ταμίας για πρωινή απασχόληση, β) Λαντζιέρα για απογευματινή απασχόληση, γ) Διανομέας, δ) Κύριος για υποδοχή που να μιλά ξένες γλώσσες. Πληρ. κ. Βαγγέλη τηλ. 22410-25186, 22410-74402AZ58195

ΑΤΟΜΟ για delivery (διανομή φαγητού). Πληρ. τηλ. 2241021023 AZ58214

ΝΕΑΡΟΣ με εκπληρωμένη στρατιωτική θητεία, βοηθός συντηρητή με τεχνικές γνώσεις για εξωτερικές εργασίες. Πληρ. τηλ. 6942981501 AZ58212

ΥΠΑΛΛΗΛΟΣ ΓΙΑ ΠΡΩΙΝΗ ΕΡΓΑΣΙΑ ΣΕ ΣΝΑΚ-ΜΠΑΡ ΣΤΗ ΠΕΡΙΟΧΗ "ΠΕΥΚΩΝ" ΛΙΝΔΟΥ. ΠΛΗΡ. ΤΗΛ. 6973537527 ΠΖ58196

ΖΗΤΕΙΤΑΙ ΑΠΟΦΟΙΤΟΣ ΓΥΜΝΑΣΙΟΥ ΚΑΙ ΛΥΚΕΙΟΥ ΓΙΑ ΤΟΥΡΙΣΤΙΚΟ ΚΑΤΑΣΤΗΜΑ ΣΤΟ ΦΑΛΗΡΑΚΙ. ΑΠΑΙΤΟΥΝΤΑΙ ΕΥΧΕΡΕΙΑ, ΕΡΓΑΤΙΚΟΤΗΣ, ΤΙΜΙΟΤΗΣ ΚΑΙ ΓΝΩΣΕΙΣ ΑΓΓΛΙΚΩΝ ΚΑΙ ΙΣΩΣ ΛΙΓΩΝ ΓΕΡΜΑΝΙΚΩΝ. ΜΙΣΘΟΣ ΑΝΑΛΟΓΩΣ ΠΡΟΣΟΝΤΩΝ. ΠΛΗΡ. 10.00-20.00, 6944796011 ΠΖ58188

ΥΠΑΛΛΗΛΟΣ ΝΕΑΡΑΣ ΗΛΙΚΙΑΣ ΓΙΑ ΤΟΥΡΙΣΤΙΚΟ ΚΑΤΑΣΤΗΜΑ ΣΤΟ ΦΑΛΗΡΑΚΙ ΙΣΩΣ ΑΓΓΛΙΚΑ. ΠΛΗΡ. 10.00-20.00 ΤΗΛ. 6944796011 ΠΖ58187

ΥΠΑΛΛΗΛΟΣ για χρυσοχοείο εντός πόλεως. Πληρ. τηλ. 2241037776 AZ58215

ΥΠΑΛΛΗΛΟΣ για χρυσοχοείο στο κέντρο της πόλης με γνώση της Αγγλικής και Γερμανικής γλώσσας. Πληρ. τηλ. 22410-25150, 6937168218 AZ58197

ΠΩΛΗΤΡΙΑ ΓΙΑ ΤΟΥΡΙΣΤΙΚΟ ΚΑΤΑΣΤΗΜΑ ΣΤΗΝ ΠΑΛΙΑ ΠΟΛΗ. ΠΛΗΡ. ΤΗΛ. 2241025582 ΠΖ58133

ΚΟΠΕΛΑ για να εργασθεί στο video club FANTASY (απογευματινό ωράριο). Πληρ. τηλ. 2241027801 AZ58182

ΚΟΠΕΛΑ εμφανίσιμη Ελληνίδα ή αλλοδαπή για να εργασθεί σε καφετέρια μπαρ. Πληρ. τηλ. 2241047228, 6944760796, 6947930115 AZ58180

ΖΗΤΟΥΝΤΑΙ από ξενοδοχειακή επιχείρηση εντός πόλεως: α) υπάλληλος ταμείου, β) πωλήτρια, γ) νεαρός βοηθός bar. Πληρ. τηλ. 2241030577 πρωινές ώρες AZ58171

ΛΑΝΤΖΙΕΡΑ για εστιατόριο στην Παλιά Πόλη. Πληρ. τηλ. 22410-25293 AZ58203

ΜΑΓΕΙΡΑΣ έμπειρος στο ala cart **ΖΗΤΕΙΤΑΙ** για εστιατόριο στην Ιαλυσό. Ηλικίας έως 40 ετών. Καλές αποδοχές ευχάριστο εργασιακό περιβάλλον. Πληρ. τηλ. 6973668685, 2241094929 AZ58169

CASTELLO DI RODI HOTEL. ΖΗΤΑ ΣΥΝΕΡΓΑΤΗ για κρατήσεις και αλληλογραφία. 1. Ο/Η υποψήφιος θα πρέπει να γνωρίζει Αγγλικά, Γερμανικά, Γαλλικά ή Ιταλικά ώστε να απαντά στα ηλεκτρονικά και γραπτά μηνύματα των πελατών, 2. Καταχώρηση κρατήσεων, 3. Ωράριο ελεύθερο για λίγες ώρες καθημερινά. Αμοιβή: Κατόπιν συμφωνίας. Πληρ. Ξενοδοχείο Castello di Rodi 5 χλμ. Ρόδου-Καλλιθέας, τηλ. 2241064856, 2241064834, e-mail: info@castellodirodi.gr, κιν. 6932625353 AZ58168

ΚΟΠΕΛΑ για αναψυκτήριο στο Φαληράκι. Ωράριο εργασίας 17.00-01.00. Πληρ. τηλ. 2241074422, 6946062605 AZ58141

ΕΜΦΑΝΙΣΙΜΕΣ bar-women για cafe-bar στην Ιαλυσό. Πληρ. τηλ. 6942063556 AZ58119

ΥΠΑΛΛΗΛΟΣ άνδρας ή γυναίκα για καθαριστήριο ρούχων. Ωράριο σπαστό. Πληρ. τηλ. 6945901746 AZ58120

ΚΟΠΕΛΑ για να εργασθεί στην καφετέρια "ΛΙΘΟΣ" στην Ιαλυσό. Πληρ. τηλ. 6974103213, 6978106639 AZ58112

ΔΕΣΠΟΙΝΙΣ Ή ΚΥΡΙΑ να εργασθεί σε τουριστικό κατάστημα στην περιοχή Πεύκους Λίνδου, ωράριο συνεχές απογευματινό. Απαραίτητη γνώση Ελληνικής και Αγγλικής γλώσσας, μισθός ικανοποιητικός. Πληρ. τηλ. 2241035861, 2244029308, 6944395913 AZ58082

ΖΗΤΟΥΝΤΑΙ ηλεκτρολόγοι, ηλεκτροτεχνίτες, βοηθοί και μαθητευόμενοι με προυπηρεσία, που να είναι έμπειροι και πεπειραμένοι πάνω στον κλάδο της εργασίας. Μισθός αναλόγως προσόντων. Πληρ. τηλ. 6944451489 μετά τις 15.00AZ58095

ΖΗΤΕΙΤΑΙ κοπέλα να εργαστεί σε καφετέρια στο Μανδράκι. Πληρ. τηλ. 2241030300 AZ58106

ΖΗΤΕΙΤΑΙ έμπειρος σερβιτόρος και βοηθός. Πληρ. τηλ. 2241025293 AZ58058

ΕΡΓΑΣΙΑ ΑΠΟ ΤΟΝ ΧΩΡΟ ΣΑΣ. Ζητούνται άτομα δραστήρια και δυναμικά από μεγάλη εμπορική εταιρεία για άμεση κάλυψη θέσεων ανεξάρτητης συνεργασίας. Μερική απασχόληση 500-1500 ευρώ, πλήρης απασχόληση 1500-6000 ευρώ. Οχι πλασιέ-ντήλερ. Εξτρα μπόνους και προμήθειες. Πληρ. τηλ. 2241030078, 6977472091 AZ58059

ΖΗΤΟΥΝΤΑΙ: 1ον) Οδηγός, πωλητής με δίπλωμα γ' κατηγορίας για κατεψυγμένα προϊόντα, κατά προτίμηση με προυπηρεσία, 2ον) Πωλητής για παραγγελίες στα είδη κατεψυγμένων προϊόντων (εντός και εκτός πόλεως Ρόδου), 3ον) Πωλητής ή πωλήτρια εντός καταστήματος σε ιχθυοπωλείο στην περιοχή Ρόδου να ξέρει και καθάρισμα ψαριών. Πληρ. τηλ. 22410 69441, κινητό 6944732168. AZ58005

Από τον παιδικό σταθμό "Παλατάκι" **ΖΗΤΕΙΤΑΙ** βρεφοκόμος - νηπιαγωγός πτυχιούχος ή μη, τυχόν προϋπηρεσία θα ληφθεί υπόψιν, μισθός συν ΙΚΑ. Πληρ. κ. Βαρδέλη, τηλ. 6972007352 AZ57909

ΒΡΕΦΟΝΗΠΙΟΚΟΜΟΣ για απασχόληση σε Παιδικό σταθμό, κατά προτίμηση απόφοιτος ΙΕΚ-ΤΕΙ-Ιδιωτικών Σχολών, ηλικίας 20-28 ετών!! Πληρ. τηλ. 2241027492, 6977260212 πρωινές ώρες ΧΑΕ243

ΖΗΤΕΙΤΑΙ γραφίστας ή γραφίστρια. Πληρ. τηλ. 2241039009, 2241075032

ΖΗΤΕΙΤΑΙ κυρία ή δεσποινίδα που ν' αγαπάει τα παιδιά για βοήθεια σε παιδί με ειδικές ανάγκες και δουλειές του σπιτιού. Μισθός 400 ευρώ. Ωράριο εργασίας 10.00-22.00. Πληρ. τηλ. 2241062552 ΧΑΖ113

ΓΥΜΝΑΣΤΕΣ, αισθητικοί, κομμώτριες, μασέρ, ρεσεψιονίστ, διαιτολόγοι, φυσιοθεραπευτές για να στελεχώσουν πολυδύναμους χώρους ομορφιάς και ευεξίας. Πληρ. τηλ. 22410 62481 AZ57520

Η Οδική Βοήθεια Ρόδου HELLAS SERVICE **ΖΗΤΕΙ συνεργάτες** για την στελέχωση του τμήματος πωλήσεων. Απαραίτητα προσόντα: Ικανότητα επικοινωνίας, ευχάριστη προσωπικότητα, δίπλωμα οδήγησης οχήματος, προϋπηρεσία στο χώρο. Προσφέρονται: ανταγωνιστικό πακέτο αποδοχών (μισθός - προμήθεια - bonus), προοπτικές εξέλιξης, εξαιρετικό περιβάλλον εργασίας. Πληρ. Στ. Καζούλη 82, τηλ. (22410)22490 ΧΑΖ252

Από μεγάλη εταιρεία παραγωγής τροφίμων
ΖΗΤΟΥΝΤΑΙ
ΟΔΗΓΟΙ - ΠΩΛΗΤΕΣ
Πληρ. τηλ. 6946680133

Champion
ΜΑΡΙΝΟΠΟΥΛΟΣ
Τα **Champion Μαρινόπουλος** επιθυμούν να προσλάβουν για τα καταστήματα στη **ΡΟΔΟ:**
Υπαλλήλους σε θέσεις πλήρους ή μερικής απασχόλησης στα παρακάτω τμήματα:
- Ιχθυοπωλείο
- Τυροκομικά
- Αλλαντικά
- Οπωροπωλείο
- Αρτοπωλείο
- Παντοπωλείο
- Ταμεία

Απαραίτητα Προσόντα:
- Απολυτήριο Λυκείου ή Γυμνασίου
- Δυνατότητα εργασίας σε βάρδιες
- Εκπληρωμένες στρατιωτικές υποχρεώσεις (για τους άνδρες υποψήφιους)

Παρακαλούνται οι ενδιαφερόμενοι να καταθέσουν **ΑΜΕΣΑ** το βιογραφικό τους σημείωμα με πρόσφατη φωτογραφία στα **καταστήματα Champion Μαρινόπουλος** των περιοχών:
ΚΑΛΛΙΘΕΑΣ, ΙΑΛΥΣΟΥ και **ΤΣΑΛΔΑΡΗ**

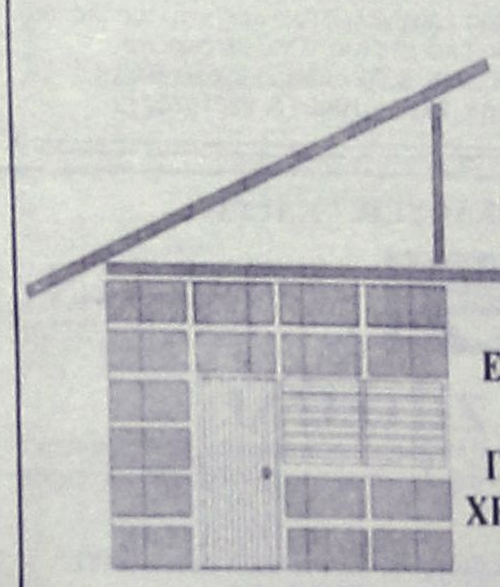
DECO
ΚΑΤΑΣΚΕΥΑΣΤΙΚΗ
ΔΙΑΜΟΡΦΩΣΕΙΣ
ΕΣΩΤΕΡΙΚΩΝ - ΕΞΩΤΕΡΙΚΩΝ ΧΩΡΩΝ
ΧΩΡΙΣΜΑΤΑ - ΨΕΥΔΟΡΟΦΕΣ
ΓΥΨΟΣΑΝΙΔΕΣ - ΤΣΙΜΕΝΤΟΣΑΝΙΔΕΣ
ΧΡΩΜΑΤΙΣΜΟΙ - ΜΟΝΩΣΕΙΣ - ΥΔΡΑΥΛΙΚΑ
ΞΥΛΟΥΡΓΙΚΕΣ ΕΡΓΑΣΙΕΣ
Με ένα τηλεφώνημα κοντά σας **6946-028644**

ΣΧΟΛΗ ΟΔΗΓΩΝ
ΚΟΥΣΗ ΠΑΝΤΕΛΗ
- ΔΙΠΛΩΜΑΤΑ
- ΕΡΑΣΙΤΕΧΝΙΚΑ
- ΕΠΑΓΓΕΛΜΑΤΙΚΑ
- ΜΟΤΟΣΙΚΛΕΤΑΣ
- ΜΑΘΗΜΑΤΑ ΘΕΩΡΗΤΙΚΗΣ ΔΙΔΑΣΚΑΛΙΑΣ


-Επεκτάσεις όλων των κατηγοριών -Αναθεωρήσεις ληγμένων αδειών -Μετατροπές ξένων αδειών σε ελληνικές
Οδός Βαλαωρίτου 9
(έναντι HOTEL SEMIRAMIS ΠΙΣΩ ΑΠΟ ΤΟ ΠΑΛΑΙΟ ΝΟΣΟΚΟΜΕΙΟ
e-mail: kousisp@acn.gr
ΕΚΠΑΙΔΕΥΤΙΚΟ ΑΥΤΟΚΙΝΗΤΟ:
TOYOTA YARIS 1300 cc AIR CONDITIONED
(ΠΡΟΣΟΧΗ): ΜΑΘΗΜΑΤΑ
α. Μοτοσικλέτας μεγάλου κυβισμού από 125 cc έως ανεξαρτήτου
β. Μοτ/τας έως 125 cc
γ. Μοτοποδηλάτου 50 cc
Διαθέτουμε επίσης κι αυτόματες μοτοσικλέτες 125 cc
Πληρ. τηλ. (22410)73820-94777, fax: (22410)29157
ΚΑΙ ΑΝΑ ΠΑΣΑ ΣΤΙΓΜΗ ΣΤΑ ΚΙΝΗΤΑ τηλ.
6944/511313-6944/203343
Στην κατηγορία ανεξαρτήτου κυβισμού η εκπαίδευση γίνεται με μοτοσικλέτα 500 cc
Παραλαβή των μαθητών μας και από τις οικίες τους
"Η σωστή και μεθοδική εκπαίδευση στα σύγχρονα οχήματά μας, βάζει γερά θεμέλια για τη δημιουργία ενός καλού νέου οδηγού"
ΠΡΟΣΟΧΗ
Στη σχολή μας παραδίδονται και μαθήματα θεωρητικής διδασκαλίας
ΠΜ57750

ΑΝΑΚΟΙΝΩΣΗ
ΜΑΘΗΜΑΤΑ
*** Computer ***
PROGRAM COMPUTER PM
ΕΓΓΡΑΦΕΣ
** ΤΩΡΑ **
Τμήματα για:
Παιδιά - Ενήλικες
Αρχάριους - Μαθητές
Επαγγελματίες
Ανεύρεση Εργασίας
Διδάσκει πτυχιούχος Πανεπιστημίου Αμερικής
ΜΑΝΩΛΗΣ Ι. ΣΟΦΙΛΑΣ
Κοδριγκτώνος 91
Τηλ. (22410) 31761
ΠΙΣΤΟΠΟΙΗΤΙΚΟ ΓΝΩΣΕΩΝ
ΕΠΙΣΗΜΟ ΕΞΕΤΑΣΤΙΚΟ ΚΕΝΤΡΟ ΤΗΣ ECDL HELLAS

ΕΚΠΑΙΔΕΥΣΗ ΣΤΟΥΣ ΥΠΟΛΟΓΙΣΤΕΣ
Anosis
Computer Learning

Ευρωπαϊκό Δίπλωμα Κατάρτισης Η/Υ
ΤΜΗΜΑΤΑ ΕΝΗΛΙΚΩΝ
- Ταχύρυθμα σεμινάρια 6 εβδομάδων επιπέδου ECDL Start
- Τρίμηνοι κύκλοι σπουδών για απόκτηση του Διπλώματος ECDL
- Επιδοτούμενα σεμινάρια επιχειρήσεων

Windows, Word, Excel, Powerpoint, Access, Internet, Frontpage, CorelDraw, κτλ
ΣΤ.ΚΩΤΙΑΔΗ 52 ΤΗΛ.78924
Υπεύθυνος Σπουδών **ΚΩΣΤΑΣ ΧΑΤΖΗΔΑΚΗΣ**

ΣΧΟΛΗ ΟΔΗΓΩΝ
ΠΟΡΤΣΕΛΛΗΣ ΣΤΕΦΑΝΟΣ
Διπλ. εκπαιδευτής υποψηφίων οδηγών μέλος της Ε.Σ.Ο.Ρ. Ο.Ε.
- Διπλώματα αυτοκινήτου, μοτοσικλέτας,φορτηγού, λεωφορείου, νταλίκας
- Αναθεωρήσεις ληγμένων αδειών
- Θεωρητικά μαθήματα ΚΟΚ και Μηχανολογίας
- Μετατροπές ξένων διπλωμάτων σε ελληνικά
- Διπλώματα αυτόματου αυτοκινήτου



ΝΕΑ ΔΙΕΥΘΥΝΣΗ: ΕΘΝΙΚΗΣ ΑΝΤΙΣΤΑΣΗΣ 73 (ΠΡΩΗΝ ΑΝΝΗΣ ΜΑΡΙΑΣ)
ΤΗΛ. 2241034497, 6945463635

εργασιες

συνέχεια από την προηγούμενη

Από βιομηχανικά πλυντήρια ιματισμού **ΖΗΤΟΥΝΤΑΙ** α) οδηγοί Γ' κατηγορίας, β) γραμματέας με γνώσεις Λογιστικής και κομπιούτερ για βοηθός, γ) κοπέλες για την τροφοδοσία μηχανών, γ) εργάτες για πλυντήρια. Πληρ. τηλ. από 10.00-15.00 2241092743 (κ. Αγγελική) ΑΖ57572

διαφορα

ΠΩΛΕΙΤΑΙ πλήρως εξοπλισμός snack bar α) έπιπλα (πάγκοι-ράφια-ντουλάπια) β) ψυγείο-πάγκος, γ) λάτζα, δ) εσπρέσο μηχανή, ε) παγομηχανή, στ) air condition κ.λπ. σε καλή κατάσταση και πολύ καλή τιμή. Πληρ. τηλ. 6946963858 κ. Μανώλη ΑΔ58256

ΠΩΛΕΙΤΑΙ εξωλέμβια TOHATSU 18 HP, λόγω αγοράς μεγαλύτερης. Πληρ. τηλ. 6946392413 ΑΔ58227

ΠΩΛΟΥΝΤΑΙ: α) επαγγελματικό ψυγείο μήκους 2 μ. κι ύψους 1,80 με συρόμενες πόρτες β) ταμειακή μηχανή σε τιμή ευκαιρίας. Πληρ. τηλ. 2241086505 ΑΔ58244

ΠΩΛΕΙΤΑΙ ΓΥΜΝΑΣΤΗΡΙΟ πλήρες για το σπίτι. Πολυόργανο, 2 πάγκοι, μπάρες, 200 κιλά, αρτηράκια, εργαλείο για κοιλιακούς. Πληρ. τηλ. 6947582447 ΑΔ58198

ΠΩΛΟΥΝΤΑΙ κουτάβια ροτβάιλερ από εργασιακούς γονείς με τέλεια μορφολογικά χαρακτηριστικά και άριστο χαρακτήρα. Βλέπετε και γονείς. Αρσενικά 450 ευρώ, Θηλυκά 350 ευρώ. Πληρ. τηλ. 6936706067 κ. Μιχάλη ΑΔ58238

ΤΡΟΧΟΣΠΙΤΟ 6,5 μέτρων με διπλό άξονα σε άριστη κατάσταση, τιμή 6.000 ευρώ. Επίσης τροχόσπιτο 5 μέτρων, τελευταίας κατασκευής σε άριστη κατάσταση τιμή 7.000 ευρώ. Πληρ. τηλ. 2241096423, 6974604534 ΑΔ58207

ΠΡΟΣ DVD CLUB: ΕΝΟΙΚΙΑΖΟΝΤΑΙ ΑΥΤΟΜΑΤΑ ΜΗΧΑΝΗΜΑΤΑ 24ΩΡΗΣ ΕΞΥΠΗΡΕΤΗΣΗΣ, ΕΝΟΙΚΙΑΣΕΩΣ ΚΑΙ ΠΩΛΗΣΗΣ ΤΑΙΝΙΩΝ. ΠΛΗΡ. ΤΗΛ. 6947903099 ΠΔ58200

ΠΩΛΟΥΝΤΑΙ ψυγειοκαταψύκτης, ηλκετρική κουζίνα, τραπέζι με 4 καρέκλες, ημίδιπλο κρεβάτι σιδερένιο, βιβλιοθήκη, γραφείο, σαλονάκι με διθέσιο και τριθέσιο καναπέ και τραπεζάκι και δύο τραπεζάκια τηλεοράσεως. Πληρ. τηλ. 6932379969 ΑΔ58185

ΠΩΛΕΙΤΑΙ ολοκαίνουργιος εξοπλισμός super market (λειτουργίας μόνο 4 μηνών - ψυγειοκαταψύκτης, γόνδολες κ.ά.) σε τιμή ευκαιρίας. Πληρ. τηλ. 2241033963, 6948583974 ΑΔ58181

ΠΩΛΕΙΤΑΙ σύνθετο έπιπλο σε πολύ καλή τιμή. Πληρ. τηλ. 6932086635 ΑΔ58199

ΠΩΛΕΙΤΑΙ μπιλιάρδο γαλλικό 3,12Χ1,70 (ολυμπιακών διαστάσεων) σε πολύ καλή τιμή λόγω αλλαγής χρήσεως του καταστήματος. Πληρ. τηλ. 6942817364 ΑΔ58128

ΠΩΛΟΥΝΤΑΙ ψυγείο βιτρίνα με κατάψυξη, γκριλιέρα-απορροφητήρας 1,5 ίππου, τραπέζια-καρέκλες για εξωτερικό χώρο-air condicion ντουλάπα. Τιμή ευκαιρίας. Πληρ. τηλ. 22410 21537, 65052. ΑΔ58013

ΠΩΛΟΥΝΤΑΙ μηχανήματα: α) μηχάνημα για δίσκους διαμαντέ και όλα τα εργαλεία διαμαντέ, β) αυτόματο μηχάνημα ακονίσματος μαχαιριών για πλάνια. Πληρ. τηλ. 6945178849 ΑΔ57537

ΠΩΛΕΙΤΑΙ ΣΑΛΟΝΙ 3ΘΕΣΙΟΣ-2ΘΕΣΙΟΣ ΠΟΛΥΘΡΟΝΑ, ΝΕΟΚΛΑΣΙΚΟΥ ΣΤΥΛ, ΣΕ ΑΡΙΣΤΗ ΚΑΤΑΣΤΑΣΗ. ΠΛΗΡ. ΤΗΛ. 2241063425 ΧΠΔ2511

ΠΩΛΟΥΝΤΑΙ ΕΠΑΓΓΕΛΜΑΤΙΚΑ ΨΥΓΕΙΑ - ΒΙΤΡΙΝΕΣ 2 ΜΕΤΡΑ ΚΑΙ 2,5 ΜΕΤΡΑ ΣΕ ΑΡΙΣΤΗ ΚΑΤΑΣΤΑΣΗ. ΠΛΗΡ. ΤΗΛ. 2241034490, 13.00-16.00 ΧΠΔ221

ΠΩΛΕΙΤΑΙ εξοπλισμός για κατάστημα fast food σε καλή κατάσταση και σε πολύ καλή τιμή. Πληρ. τηλ. 2241041836 μετά τις 3.00 μ.μ. ΑΔ57987

ΠΩΛΕΙΤΑΙ ταχύπλοο σκάφος μάρκας BEST 4,85 τ.μ. με τρέιλερ και εξωλέμβια YAMAHA 80 HP σε άριστη κατάσταση. Πληρ. τηλ. 2241085231, 6945461564 ΧΑΔ261

ΠΩΛΕΙΤΑΙ φουσκωτό σκάφος 3,15 μ. με γάστρα, Mercury 15 HP. Άριστη κατάσταση. Τιμή 2.000 ευρώ. Πληρ. τηλ. 6944763936, 2241030238 ΑΔ58030

μαθήματα

ΑΠΟΦΟΙΤΗ ΠΑΙΔΑΓΩΓΙΚΟΥ ΠΑΡΑΔΙΔΕΙ ΙΔΙΑΙΤΕΡΑ ΜΑΘΗΜΑΤΑ ΣΕ ΠΑΙΔΙΑ ΔΗΜΟΤΙΚΟΥ. ΠΛΗΡ. ΤΗΛ. 6932178736 ΠΜ57404

ΣΧΟΛΗ ΧΕΙΡΙΣΤΩΝ ΤΑΧΥΠΛΟΩΝ ΣΚΑΦΩΝ

Π. ΚΟΥΣΗΣ
Βαλαωρίτου 9, Ρόδος
(έναντι HOTEL ΚΥΠΡΙΩΤΗΣ, περιοχή Ψαροπούλας)
Τηλ. 2241073820, fax 2241029157
κιν.: 6944511313, 6972271960

Θεωρητικά και πρακτικά μαθήματα στη σχολή μας και σε εκπαιδευτικό ταχύπλοο σκάφος για την απόκτηση άδειας χειριστού ταχυπλόων σκαφών
ΠΜ58228

RODIAN AMATHUS BEACH · HOTEL
RHODES - GREECE
★★★★★

Το Rodian Amathus Beach Hotel

Θέτει προς πώληση μηχανήματα γυμναστηρίου σε καλή κατάσταση

Οι ενδιαφερόμενοι παρακαλούνται όπως απευθυνθούν στο τηλέφωνο **2241089900**

ΠΩΛΟΥΝΤΑΙ

Ξαπλώστρες αλουμινίου παραλίας σε καλή κατάσταση, **καρέκλες εστιατορίου** με ψάθα, **πόρτες, παράθυρα** ξύλινα, **air conditions** δωματίων αυτόνομα 9.000 BTU
Lindian Village - Παραλία Λάρδου Ρόδος
τηλ. 2244047361

ΠΩΛΕΙΤΑΙ

ΤΟΥΡΙΣΤΙΚΟ ΛΕΩΦΟΡΕΙΟ Δ.Χ. MERCEDES 404

μοντέλο '96 ελληνικής κατασκευής σε πολύ καλή κατάσταση.
Πληρ. τηλ. 2241043766, ώρες γραφείου
Κος Χατζημιχάλης Βασίλης

κρικος αυτοκίνητα

ΚΑΙΝΟΥΡΓΙΑ

TOYOTA-MAZDA-CITROEN
SKODA-CHRYSLER-AUDI
VOLKS WAGEN

ΜΕΤΑΧΕΙΡΙΣΜΕΝΑ

FIAT MAREA
Μπλε, 1.400 c.c., μον. 1998, ηλ. κλειδαριές, ηλ. παράθυρα εμπρός, υδραυλικό τιμόνι, A/C, P/K, αερόσακος οδηγού/συνοδηγού, προβολείς ομίχλης.

SUZUKI WAGONR
Πράσινο, 1.300 c.c., μον. 2001, ηλ. κλειδαριές, ηλ. παράθυρα εμπρός/πίσω, υδραυλικό τιμόνι, ηλ. καθρέπτες, P/K, αερόσακος οδηγού/συνοδηγού.

HYUNDAI ACCENT
Χρυσαφί, 1.300 c.c., μοντ. 2000, ηλ. κλειδαριές, ηλ. παράθυρα εμπρός/πίσω, υδραυλικό τιμόνι, A/C, ηλ. κλειδαριές, αερόσακος οδηγού, ηλ. κεραία.

SKODA FABIA
Μπλε, 1.400 c.c., μοντ. 2001. ηλ. παράθυρα εμπρός, υδραυλικό τιμόνι, κεντρ. κλείδωμα, αερόσακος οδηγού, A/C, R/K.

TOYOTA COROLLA
Πράσινο, 1.400 c.c., μοντ. 2001, ηλ. παράθυρα εμπρός, υδραυλικό τιμόνι, κεντρ. κλείδωμα, A/C, P/K.

OPEL ASTRA SW TD
Λευκό, 1.700 cc, επαγγελματικό.

SKODA REFLEX
1.400cc, μπλε, μον. 2002, ηλεκ. παράθ. εμπρός, κεντρικό κλείδωμα, A/C, R/C.

VW GOLF 1.400cc
Ασημί, μον.2000, αερόσακοι οδηγού, συν/γού, πλευρικοί, Y/T, ηλεκτ. παράθ., κεντρικό κλείδωμα, A/C, ABS, ηχοσύστημα.
BMW 316 1.600cc κόκκινο, μον.11/1996, ηλεκτρ. κλειδαριές, R/C, ηλεκτρ. παράθ. εμπρός, ABS, προβολείς ομίχλης, ζάντες αλουμινίου, A/C, Y/T, ηλεκτρ. καθρέπτες, ηλεκτρ. κεραία, συναγερμός, αερόσακος οδηγού.

CITROEN SAXO
1.100 cc, ασημί, μον.2002, αερόσακος οδηγού, ηλεκ. παράθ., R/C.

ROVER 414 SI, 1.400cc
μαύρο, μον. 8/1997, ηλεκτρ. κλειδαριές, R/C, YT, ηλεκτ. παράθ., ABS, προβολείς ομίχλης, συναγερμός, αερόσακος οδηγού. ηλεκτρ. καθρέπτες, ηλεκτρική ηλιοροφή

TOYOTA COROLLA SDN
ασημί, 1.400 cc, μοντ. 2002, ABS, A/C, αερόσακοι, οδηγού-συνοδηγού, ηλεκτρ. παράθυρα, CD,υδραυλικό τιμόνι

TOYOTA AVENSIS SDN
ασημί, 1.600 cc, μοντ. 2002, ABS, A/C, αερόσακοι, οδηγού-συνοδηγού, ηλεκτρ. παράθυρα, Immobilizer, CD, υδραυλικό τιμόνι

CITROEN XSARA H/B
1.400 cc, μοντ. 2001, υδραυλικό τιμόνι, A/C, R/C, ηλεκτρ. κλειδαριές, ηλεκτρ. παράθυρα εμπρός, αερόσακοι οδηγού-συνοδηγού

CITROEN C3 COMFORT
1.400 cc, μοντ. 2002, αερόσακοι οδηγού-συνοδηγού - πλαϊνοί, κεντρικό κλείδωμα A/C, ηχοσύστημα, υδαυλικό τιμόνι, ηλεκτρικά παράθυρα.

TOYOTA COROLLA SON
Ασημί, 1300 cc, μοντ. του 1997, Υδρ. τιμόνι, Ηλ. κλειδαριές, Ηλ. παράθυρα, εμπρός, ABS, A/C, P/K

Αγορές αυτοκινήτων απολύτου μετρητοίς

13ο χλμ ΡΟΔΟΥ - ΑΕΡΟΔΡΟΜΙΟΥ
(Απέναντι από την HERTZ)
Τηλ: 22410-82222 Fax: 22410-82521

0% ΠΡΟΚΑΤΑΒΟΛΗ ΕΩΣ 72 ΔΟΣΕΙΣ

Audi

1. AUDI A3 1600 CC μοντ. 2000, 3θυρο (ABS, υδρ. τιμόνι, 4 αερόσακοι, ηλ. παράθυρα, κεντρικό κλείδωμα, ηλεκ. καθρέπτες, **air condition,** ηχοσύστημα)
2. VW GOLF 1400 CC μοντ. 2000, 3ΘΥΡΟ, χρώμα ΜΑΥΡΟ (ABS, υδρ.τιμόνι, 4 αερόσακοι, 4 ηλ. παράθυρα, κεντρικό κλείδωμα, ηλεκ. καθρέπτες, **air condition,** ηχοσύστημα, αεροτομή, συναγερμός)
3. TOYOTA RAV 4-2000 CC μοντ. 1998, 5ΘΥΡΟ, χρώμα ΠΡΑΣΙΝΟ (ABS, υδρ. τιμόνι, 2 αερόσακοι, 4 ηλ. παράθυρα, κεντρικό κλείδωμα, ηλεκ. καθρέπτες, air condition)
4. VW POLO - 1400 CC μοντ. 1997, ΧΡΩΜΑ ΛΕΥΚΟ 5ΘΥΡΟ, (υδρ. τιμόνι, 2 ηλ. παράθυρα, κεντρικό κλείδωμα, R/C)
5. VW POLO - 1400 CC μοντ. 1996, ΧΡΩΜΑ ΛΕΥΚΟ 5ΘΥΡΟ, (υδρ. τιμόνι, 2 ηλ. παράθυρα, κεντρικό κλείδωμα, R/C.)
6. HONDA CIVIC 1600 CC VTEC μοντ. 1996 χρώμα ΓΚΡΙ (υδρ. τιμόνι, 4 ηλ. παράθυρα, κεντρικό κλείδωμα, ηλεκ. καθρέπτες, ζάντες αλουμινίου, R/C)
7. PEUGEOT 405 - 1600 CC μοντ. 1995, 4ΘΥΡΟ ΧΡΩΜΑ ΠΡΑΣΙΝΟ (ABS, υδρ. τιμόνι, ηλ. παράθυρα, κεντρικό κλείδωμα, ηλεκ. καθρέπτες, **air condition**, ηχοσύστημα)
8. RENAULT CLIO - 1400 CC μοντ. 1996, ΧΡΩΜΑ ΜΠΛΕ, 5ΘΥΡΟ (υδρ. τιμόνι, 2 ηλ. παράθυρα, κεντρικό κλείδωμα, **air condition**, ηχοσύστημα)
9. OPEL ASTRA - 1400 CC μοντ. 2000, ΧΡΩΜΑ ΜΠΛΕ (υδρ. τιμόνι, 2 αερόσακοι, 2 ηλ. παράθυρα, κεντρικό κλείδωμα, **air condition**, ηχοσύστημα.)
10. OPEL CORSA - 1000 CC μοντ. 200, ΧΡΩΜΑ ΛΕΥΚΟ 5ΘΥΡΟ (υδρ. τιμόνι, 2 αερόσακοι, 2 ηλ. παράθυρα, κεντρικό κλείδωμα, **air condition**, ηχοσύστημα.)
11. OPEL CORSA-1400 CC μοντ. 2002, ΧΡΩΜΑ ΠΡΑΣΙΝΟ 5ΘΥΡΟ (ABS, υδρ. τιμόνι, αερόσακος, 2 ηλ. παράθυρα, κεντρικό κλείδωμα, **air condition**)

CAR EXPERTS

Ξενάκης Αυτοκίνητα-Εξουσιοδοτημένος Έμπορος Kosmocar A.E.
Πωλήσεις-Service-Ανταλλακτικά Λίνδου 238 τηλ. 2241061600

0% ΠΡΟΚΑΤΑΒΟΛΗ ΕΩΣ 72 ΜΗΝΙΑΙΕΣ ΔΟΣΕΙΣ

AUTO ΕΠΙΛΟΓΕΣ

ΚΟΥΚΟΥΡΑΣ ΑΛΕΞΑΝΔΡΟΣ
ΛΕΩΦ. ΡΟΔΟΥ-ΛΙΝΔΟΥ 255 • ΤΗΛ. (22410)60910
www.autoepiloges.com

ΑΓΟΡΑ-ΠΩΛΗΣΗ-ΑΝΤΑΛΛΑΓΗ ΜΕΤΑΧΕΙΡΙΣΜΕΝΩΝ ΑΥΤΟΚΙΝΗΤΩΝ

1. LANCIA LYBRA LX 1600 cc, mont. 2003 ασημί
- 6 αερόσ. οδηγού, ABS, Klima, κεντρ. κλειδ., ηλ. παράθ., υδρ. τιμόνι, ζάντες αλουμινίου και ηχοσύστημα

2. ALFA ROMEO 164 TURBO 2000 cc, μοντ. 1994, μαύρο
- αεροσ. οδηγού ABS, A/C, κεντρ. κλειδ., ηλ. παράθ., υδρ. τιμόνι, ζάντες αλουμινίου και ηχοσύστημα

3. ALFA ROMEO 147, PROGRESSION 120 PH, 1600 cc, μοντ. 2002, μπορντώ
- κεντρ. κλειδ. ηλ. παράθ., υδρ. τιμόνι, αερόσακους, ABS, klima, ζάντες αλουμινίου και ηχοσύστημα.

4. HYUNDAI COUPE 1600 cc, μοντ. 2001, μπλε
- air condition, κεντρ. κλειδ., ηλ. παράθ. υδρ. τιμόνι, ζάντες αλουμινίου, αεροτομές, σπόιλερ και ηχοσύστημα.

5. TOYOTA CELICA 1800 cc, μοντ. 1994, κόκκινο
- αεροσ. οδηγού, ABS, air condition, κεντρ. κλειδ., ηλ. παράθ., υδρ. τιμόνι, ηλ. καθρέπτες και ηχοσύστημα.

6. BMW 316i 1600 cc. μοντ. 1993, κόκκινο
-ABS, κεντρ. κλειδ., ηλ. παράθ., υδρ. τιμόνι, ζάντες αλουμινίου και ηχοσύστημα

7. OPEL VECTRA, 1600 cc, μοντ. 2001, λευκό
-κεντρ. κλειδ., ηλ, παράθ., υδρ. τιμόνι, αερόσακους, ABS, klima και ηχοσύστημα

8. MERCEDES E200 2000 cc, μοντ. 1993, μπλε, ΑΥΤΟΜΑΤΟ
- αεροσ. οδηγού, ABS, air condition, δερμ. σαλόνι, κεντρ. κλειδ., ηλ. παράθ., υδρ. τιμόνι, ζάντες αλουμινίου και ηχοσύστημα.

9. OPEL ASTRA 1400 cc, μοντ. 2001, μαύρο
- κεντρ. κλειδ., ηλ. παράθ., υδρ. τιμόνι, air condition, ABS, 4 αερόσακους και ηχοσύστημα

10. PEUGEOT 206 1100 cc, 2001, μπλε
- αερόσακος οδηγού, air conditon και ηχοσύστημα

11. FIAT PUNTO 1100cc, μοντ. 1999 άσπρο
- κεντρ. κλειδ., ηλ. παράθ., air condition και ηχοσύστημα

12. VW LUPO 1400 cc, μοντ. 1999, μπλε
- κεντρ. κλειδ., ηλ. παράθ., αερόσακοι και ηχοσύστημα

13. OPEL CORSA 1000 cc, μοντ. 2002, μπλε
- κεντρ. κλειδ., ηλ. παράθ., υδρ. τιμόνι, air condition και ηχοσύστημα

14. DAEWOO LANOS 1350 cc, μοντ. 2002, μπλε
- αερόσακος οδηγού, κεντρ. κλειδ., ηλ. παράθ., υδρ. τιμόνι, air condition και ηχοσύστημα

15. FIAT PUNTO 1242 cc, μοντ. 2002, ασημί
- κεντρ. κλειδ., ηλ. παράθ., υδρ. τιμόνι, αερόσακους, air condition και ηχοσύστημα

16. OPEL ASTRA 1400 cc, ELEGANCE, μοντ. 2001, μπλε
- κεντρ. κλειδ., ηλ. παράθ., υδρ. τιμόνι, air condition, ABS, 4 αερόσακους και ηχοσύστημα

17. SEAT IBIZA 1400 cc, μοντ. 1999, ασημί
- κεντρ. κλειδ., ηλ. παράθ., υδρ. τιμόνι, air condition και ηχοσύστημα

18. DAEWOO LANOS 1350 cc, μοντ. 2002, ανθρακί
- κεντρ. κλειδ., ηλ. παράθ. υδρ. τιμόνι, air condition και ηχοσύστημα

19. FIAT PUNTO SPORTING 1242 cc, μοντ. 2002, κόκκινο
- αερόσακοι, κεντρ. κλειδ., ηλ. παράθ., υδρ. τιμόνι, air condition, ζάντες αλουμινίου και ηχοσύστημα.

ΑΠΟ 0% ΠΡΟΚΑΤΑΒΟΛΗ ΕΩΣ 72 ΜΗΝΙΑΙΕΣ ΔΟΣΕΙΣ ΜΕ ΤΑ ΧΑΜΗΛΟΤΕΡΑ ΕΠΙΤΟΚΙΑ ΤΗΣ ΑΓΟΡΑΣ

πωλήσεις αυτοκινήτων & μοτοσικλετων

ΠΩΛΕΙΤΑΙ α) μηχανή HONDA MAGNA 250 cc με 30.000 χλμ., β) πωλούνται δύο επαγγελματικές βιντεοκάμερες PANASONIC MS4 S-VHS και M3000 VHS. Μια φωτογραφική μηχανή NICON F90X με φακό 28-80. Όλα σε άριστη κατάσταση. Πληρ. τηλ. 2241095812, ώρες καταστημάτων AA58279

KAWASAKI KAZE R μοντέλο '99 115 cc με 34.000 χλμ. σε καλή κατάσταση και στην τιμή των 1200 ευρώ μετρητοίς. Πληρ. τηλ. 2241078977, 6945298931 AA58267

ΥΑΜΑΗΑ TDM 900 μοντέλο 7/2003 (εγγύηση έως 7/2005) με 6000 km σε άριστη κατάσταση, χρώματος ασημί - μπλε (BLUE STONE), εξτρά ψηλότερος ανεμοθραύστης και τιμόνι TAG. Τιμή 7.900 ευρώ. Πληρ. τηλ. 2241021072, 6974957717 Μάνος AA58277

ΠΩΛΟΥΝΤΑΙ α) αυτοκίνητο μάρκας CITROEN XANTIA 1600 cc μοντ. 95 με ηλεκτρ. παράθυρα-καθρέπτες-κλειδαριές, υδραυλ. τιμόνι, ABS, air condition. Τιμή 5.200 ευρώ. β) μηχανή μάρκας AFRICA TWIN 750 μοντ. 95 με τριπλέτα βαλίτσες, Tang - bag. Τιμή 5000 ευρω άριστη κατάσταση. Πληρ. τηλ. 6942061934 AA58254

HONDA XR 600 με εξάτμιση, καρμπιρατέρ, τιμόνι και χούφτες σε πολύ καλή κατάσταση. **SUZUKI GSXR** 1100 άριστο με εξάτμιση μπρος - πίσω, σταμπιλιζαρέτ και ανεμοθώρακα σε τιμές κάτω της αγοράς. Πληρ. τηλ. 6974957717 ΑντρέαςAA58276

SEAT CORDOBA μοντέλο 2000, 1400 cc με A/C, αερόσακους, χρώμα ασημί, cd player. Πληρ. τηλ. 6946125617 AA58271

ΜΗΧΑΝΗ BMW GS1100 R φουλ εξτρά σε άριστη κατάσταση χρώματος μπλε μεταλλικό. Πληρ. τηλ. 2241035738 AA58261

BMW F650 CS μοντέλο 2002, άριστη κατάσταση. Πληρ. τηλ. 6977579412 AA58243

KAWASAKI VULCAN CLASSIC VN 400, 5ος '99 με 11.800 χλμ. αντιπροσωπείας Αθηνών, χρώματος μαύρου, σε άριστη και άψογη κατάσταση, service book, συναγερμό SPYBALL, καινούργια λάστιχα, "side bags" FULL INOX EXTRA, φυλασσόμενη μόνιμα σε garage, δεκτός κάθε έλεγχος, δίδεται δώρο το κράνος και το locker εμπρόσθιου δίσκου. Τιμή 6000 ευρώ μετρητοίς. Πληρ. τηλ. 6932482548 AA58154

ΜΗΧΑΝΗ SUZUKI intrunder 400 με συναγερμό, πλαινές βαλίτσες σε άριστη κατάσταση, φυλάσσεται σε γκαράζ. Πληρ. τηλ. 2241073227, 6947932287 AA58232

MERCEDES A-CLASS Elegance μοντέλο '00 1600 cc σε άριστη κατάσταση με full extra. Τιμή 14.500 ευρώ. Πληρ. τηλ. 6978895213 AA58231

YAMAHA DRAYSTAR CLASSIC 400 cc με 5.000χλμ. Τιμή 5.000 ευρω. Πληρ. τηλ. 6946793932 AA58204

JEEP WRANGLER hard top 2500 cc μοντ. '97 σε άριστή κατάσταση (δερμάτινα καθίσματα, WOOFER/ενίσχυση). Δεκτός κάθε έλεγχος. Τιμή 14.000 ευρώ μόνο. Πληρ. τηλ. 6944865315, 6945518266 AA56109

ΠΩΛΕΙΤΑΙ HYUNDAI COUPE 1600 cc, χρώμα άσπρο, μοντ. '98, σε άριστη κατάσταση μηχανής και αμαξώματος σε καλή τιμή. Πληρ. τηλ. 6945558608 AA58209

OPEL CORSA 1000 cc μοντ. 99 σε άριστη κατασταση, A/C, P/K, ηλ. παρ. 5.100 ευρώ, γίνονται και ευκολίες. Πληρ. τηλ. 2241043442, κιν. 6947600909 AA59947

ΠΩΛΟΥΝΤΑΙ ΜΕΤΑΧΕΙΡΙΣΜΕΝΑ ΦΟΡΤΗΓΑ ΑΥΤΟΚΙΝΗΤΑ ΕΙΣΑΓΩΓΗΣ ΟΛΩΝ ΤΩΝ ΤΥΠΩΝ, ΓΙΑ ΑΓΡΟΤΙΚΗ ΚΑΙ ΕΠΑΓΓΕΛΜΑΤΙΚΗ ΧΡΗΣΗ, ΚΑΘΩΣ ΕΠΙΣΗΣ ΚΑΙ Ι.Χ. ΕΠΙΒΑΤΙΚΑ. ΕΤΟΙΜΟΠΑΡΑΔΟΤΑ Ή ΚΑΤΟΠΙΝ ΠΑΡΑΓΓΕΛΙΑΣ. ΜΕ ΤΙΜΕΣ ΓΕΡΜΑΝΙΑΣ. ΠΑΡΕΧΟΥΜΕ ΓΡΑΠΤΗ ΕΓΓΥΗΣΗ ΕΝΟΣ ΧΡΟΝΟΥ. ΕΙΣΑΓΩΓΕΙΣ ΜΕΤΑΧΕΙΡΙΣΜΕΝΩΝ ΑΥΤΟΚΙΝΗΤΩΝ: Δ. ΜΠΟΥΝΤΟΥΡΗΣ-Ε. ΠΑΠΑΠΟΣΤΟΛΟΥ Ο.Ε. ΕΚΘΕΣΗ: ΕΘΝΙΚΗ ΟΔΟΣ ΛΑΡΙΣΑΣ-ΙΩΑΝΝΙΝΩΝ, ΤΡΙΚΑΛΑ ΘΕΣΣΑΛΙΑΣ, ΤΗΛΕΦΩΝΑ: 24310-74709, 24310-27008, ΚΙΝ.: 6974456200-6977395269 ΧΠΑ14110

SUZUKI VITARA μοντ. '95, λευκό με μαλακή οροφή τρίθυρο. Πληρ. τηλ. 6978001245 AA57831

ΠΩΛΟΥΝΤΑΙ μηχανάκια από rent a car διαφόρων κυβικών. Πληρ. τηλ. 6974019076 AA57526

ΦΟΡΤΗΓΟ MERCEDES ΑΝΑΤΡΕΠΟΜΕΝΟ ΤΥΠΟΣ 1619 ΜΕΤΡΗΤΟΙΣ. ΠΛΗΡ. ΤΗΛ. 6942408464 ΧΠΑ171

προσφορές εργασίας

ΚΥΡΙΑ Ταιλανδέζα σύζυγος Ελληνα με πτυχίο στο Thai, Foot, Oil μασάζ **ΖΗΤΕΙ ΕΡΓΑΣΙΑ** σε ξενοδοχείο, γυμναστήρια κ.λπ. Επίσης και στο χώρο σας, μόνο σε σοβαρά άτομα. Πληρ. τηλ. 6947053127 AP58268

ΑΝΑΛΑΜΒΑΝΟΥΜΕ κτισίματα με πέτρες, ολόκληρο σπίτι, καμάρες, περιφράξεις κ.λπ. Πληρ. τηλ. 6945757775, 6944328029 κ. Βασίλη AP58247

ΤΡΙΨΙΜΟ ΠΑΡΚΕ χωρίς σκόνη. Πληρ. τηλ. 6946642924, Ρόδος. Εργασία εγγυημένη. AP58130

ΚΥΡΙΑ σοβαρή **ΖΗΤΕΙ ΕΡΓΑΣΙΑ** από τις 8 π.μ. έως τις 2 μ.μ. Για φύλαξη παιδιών, ηλικιωμένων, καθαρισμό σπιτιών κ.ά. Πληρ. τηλ. 6946822085 AP58230

ΚΥΡΙΑ σοβαρή **ΖΗΤΑ ΕΡΓΑΣΙΑ** για καθαρισμό σπιτιών, σιδέρωμα, φύλαξη γερόντων από το πρωί έως το βράδυ. Μόνο σοβαρές προτάσεις. Πληρ. τηλ. 6973769308, 2241022685 AP58229

ΚΥΡΙΑ διπλωματούχος μασέρ κάνει θεραπευτικό, κλασικό, χαλαρωτικό, αθλητικό, αισθητικό μασάζ με αρωματοθεραπεία, raiky, shiatsu και μασάζ αδυνατίσματος. Πληρ. τηλ. 2241020833, 6932501924 AP58051

ΕΛΑΙΟΧΡΩΜΑΤΙΣΤΗΣ αναλαμβάνει πάσης φύσεως εργασίες (βαψίματα, μερεμέτια κ.λπ.) πολύ καλές τιμές. Πληρ. τηλ. 6945243884 κ. Νεκτάριο AP58044

ΤΑ ΜΟΝΑΔΙΚΑ ΥΠΕΡΣΥΓΧΡΟΝΑ
ΤΑΠΗΤΟΚΑΘΑΡΙΣΤΗΡΙΑ
ΚΛΕΟΠΑΤΡΑ
Τέλος στα προβλήματα με το πλύσιμο των χαλιών σας.
Η εταιρία μας πρωτοπορεί με το ΝΕΟ υπερσύγχρονο Πλυντήριο Ταπήτων.
Προσφέρουμε άψογο και προσεγμένο πλύσιμο, καθάρισμα, φύλαξη & επιδιορθώσεις σε όλους τους τύπους χαλιών, χειροποίητα χαλιά Μηχανής, ανατολίτικα, μοκέτες, καμπέ, μεταξωτά, φλοκάτες, παπλώματα
• *Επιτόπου καθαρισμούς σαλονιών, μοκετών*
• *Παραλαβή & παράδοση κατ' οίκον σε όλη την Ρόδο.*
• *Ενημερωθείτε για την συντήρηση των χαλιών σας.*
ΚΑΙ ΤΟ 2004 Η ΦΥΛΑΞΗ ΔΩΡΕΑΝ
Τηλ. **2241051996, κιν. 6945793626, Φαξ: 2241051322**
ΚΟΥΦΑΛΑΚΗΣ ΣΤΑΥΡΟΣ
ΧΠΡ803

ΥΔΡΑΥΛΙΚΑ – ΚΑΛΟΡΙΦΕΡ
Γιάννης ο Ατλάσης
ΕΓΚΑΤΑΣΤΑΣΕΙΣ
ΑΝΑΚΑΙΝΙΣΕΙΣ
ΣΥΝΤΗΡΗΣΕΙΣ
Πληρ. τηλ. 2241029898, 6973610779
ΠΡ57735

ΑΓΟΡΑΖΩ
➪ ΧΡΥΣΑΦΙΚΑ
➪ ΚΟΣΜΗΜΑΤΑ
➪ ΝΟΜΙΣΜΑΤΑ
➪ ΧΡΥΣΑ ΔΟΝΤΙΑ
➪ ΜΕΤΟΧΕΣ
➪ ΩΡΟΛΟΓΙΑ
➪ ΑΝΤΙΚΕΣ
Δάνεια επί ενεχύρω
«ΜΠΑΜΠΗΣ»
Δημ. Θεοδωράκη 15 (1ος όροφος) ΡΟΔΟΣ
ΧΠΡ407

ΤΕΧΝΙΚΟ ΓΡΑΦΕΙΟ
ΠΟΓΙΑΣ Γ. ΙΩΑΝΝΗΣ
ΜΗΧ/ΓΟΣ ΜΗΧ/ΚΟΣ Τ.Ε.
ΜΕΛΕΤΕΣ- ΕΠΙΒΛΕΨΕΙΣ ΗΛΕΚΤΡΟΜΗΧΑΝΟΛΟΓΙΚΩΝ ΕΓΚΑΤΑΣΤΑΣΕΩΝ
• Αδειες οικοδομών
• Αδειες λειτουργίας καταστημάτων κ.λπ.
• Μελέτες σύνδεσης με ΔΕΥΑΡ (αποχετευτικό)
• Αποτυπώσεις
• Επιμετρήσεις
• Περιβαλλοντικά
• Μελέτες υγραερίου
• Μελέτες πυρασφάλειας
Γραφεία :
Κλαυδίου Πέππερ 1 Ρόδος
Πληροφορίες στο τηλ.
2241025557-6974419712
ΠΡ58132

ΚΗΠΟΠΕΡΙΦΡΑΚΤΙΚΗ ΔΩΔ/ΣΟΥ
• Κατασκευές κήπων,
• Περιφράξεις,
• Κατασκευές γηπέδων 5Χ5
• Περιφράξεις τύπου πάνελ
• Κατασκευές γηπέδων τέννις και μπάσκετ
ΚΗΠΟΠΕΡΙΦΡΑΚΤΙΚΗ ΔΩΔ/ΣΟΥ
ΤΑΜΠΑΚΑΚΗΣ - ΧΑΡΙΤΟΣ
Μιχ. Πετρίδη 32 • Τηλ.-φαξ. 2241027518

ΕΚΚΕΝΩΣΕΙΣ ΒΟΘΡΩΝ
ΦΕΓΓΑΡΑΣ ΓΙΩΡΓΟΣ
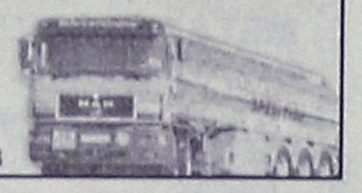
ΜΑΡΙΤΣΑ ΡΟΔΟΥ
ΤΗΛ. 22410 47520 - 6947/701923

ΑΠΟΦΡΑΞΕΙΣ
ΔΩΔΕΚΑΝΗΣΙΑΚΕΣ ΑΠΟΦΡΑΞΕΙΣ "ΚΟΛΟΣΣΟΣ"
ΑΠΟΦΡΑΞΕΙΣ ΚΑΘΑΡΙΣΜΟΙ ΑΠΟΧΕΤΕΥΣΕΩΝ & ΒΟΘΡΩΝ


Αναλαμβάνουμε πάσης φύσεως αποφράξεις οποιουδήποτε μήκους και πλάτους Αναλαμβάνουμε καθαρισμούς αποχετευτικών αγωγών ΔΗΜΩΝ, ΞΕΝ/ΧΕΙΩΝ στρατιωτικών μονάδων ΣΠΙΤΙΩΝ, ΠΟΛΥΚΑΤΟΙΚΙΩΝ καθώς και καθαρισμούς βιολογικών μονάδων με μηχάνημα υψηλής πιέσεως σε όλη την Δωδ/σο
Κ. ΠΗΔΙΑΚΗΣ - Π. ΚΑΣΕΡΗΣ
Πληρ. τηλ. 2241047915-91881,
κιν. 6944/325234 και 6977/717048

ΑΠΟΦΡΑΞΕΙΣ-ΚΑΘΑΡΙΣΜΟΙ



ΑΠΟΦΡΑΞΕΙΣ ΚΑΘΑΡΙΣΜΟΙ ΣΥΝΤΗΡΗΣΕΙΣ ΑΠΟΧΕΤΕΥΣΕΩΝ-ΕΠΙΦΑΝΕΙΩΝ-ΚΤΙΡΙΩΝ-ΠΛΟΙΩΝ-ΒΙΟΛΟΓΙΚΩΝ
Αναλαμβάνουμε ξενοδοχεία, Δήμους, πολ/κίες κ.λπ. Αντληση πετρελαιοειδών από πλοία καθώς και λιποσυλλεκτών και βιολογικών. ΜΕ ΜΟΝΑΔΙΚΑ ΣΕ ΥΨΟΣ ΠΙΕΣΗΣ ΚΑΙ ΑΝΑΡΡΟΦΗΣΗΣ. ΥΠΕΡΣΥΓΧΡΟΝΑ ΜΗΧΑΝΗΜΑΤΑ ΥΔΡΟΒΟΛΗΣ ΣΕ ΟΛΗ ΤΗ ΔΩΔΕΚΑΝΗΣΟ
ΟΛΟ ΤΟ 24ωρο
ΒΑΡΔΕΛΛΗ Μ. -ΚΡΑΣΟΠΟΥΛΟΣ Δ. Ο.Ε.
Τηλ. 2241035555, Fax: 2241073100, Κιν. 6944/395999
e-mail:metropontikas@excite.com.
ΣΤΙΣ ΠΙΟ ΧΑΜΗΛΕΣ ΤΙΜΕΣ

ΠΑΝΕΛΛΑΔΙΚΟ ΔΙΚΤΥΟ ΤΑΠΗΤΟΚΑΘΑΡΙΣΤΗΡΙΩΝ
ART CLEAN EXPRESS
Είμαστε λίιιι...γο πιο μπροστά από τους άλλους!
ΠΛΥΣΙΜΟ-ΑΠΟΛΥΜΑΝΣΗ- ΦΥΛΑΞΗ
ΧΑΛΙΩΝ- ΜΟΚΕΤΩΝ - ΣΑΛΟΝΙΩΝ
(και επί τόπου)
ΠΑΠΛΩΜΑΤΑ - ΚΟΥΒΕΡΤΕΣ - ΦΛΟΚΑΤΕΣ
ΣΤΕΓΝΟ ΓΙΑ ΜΕΤΑΞΩΤΑ ΚΑΙ ΧΕΙΡΟΠΟΙΗΤΑ
ΑΔΙΑΒΡΟΧΟΠΟΙΗΣΕΙΣ & ΕΠΙΔΙΟΡΘΩΣΕΙΣ ΤΑΠΗΤΩΝ
ΠΑΡΑΛΑΒΗ - ΠΑΡΑΔΟΣΗ ΚΑΤ' ΟΙΚΟΝ
ΤΗΛ. 2241094815-
ΚΙΝ. 6944350247
ΤΗΛ. ΧΩΡΙΣ ΧΡΕΩΣΗ 80011400400
ΑΛΑΦΑΚΗΣ ΤΑΣΟΣ
ΧΠΡ502

ΕΡΓΟΛΑΒΟΣ
ΜΑΣΤΟΡΑΣ ΚΩΝΣΤΑΝΤΙΝΟΣ
ΤΙΜΕΣ ΛΟΓΙΚΕΣ
ΑΝΑΛΑΜΒΑΝΩ γενικές κατασκευές κτιρίων, αναπαλαιώσεις, σοβατίσματα, χτισίματα, γκρεμίσματα, βαψίματα, μάρμαρα, γιαλίσματα, πλακάκια, περιφράξεις οικοπέδων, κατασκευές, μελέτες για σοφίτες, ξυλοκατασκευές, τοποθέτηση κεραμίδια
ΓΙΑ ΟΛΗ ΤΗ ΔΩΔΕΚΑΝΗΣΟ
Πληρ. τηλ. (22410)27255, 6944-823925 όλο το 24ωρο
ΠΡ56402

Αριθμ. 8956'/2004
ΕΠΙΣΠΕΥΔΟΥΣΑ: Εμπορική Τράπεζα της Ελλάδος ΑΕ
ΟΦΕΙΛΕΤΗΣ: ΑΓΑΠΗΤΟΣ ΠΑΠΟΥΡΔΑΝΟΣ
ΠΛΕΙΣΤΗΡΙΑΣΜΟΣ: 21/04/2004
ΥΠΑΛΛΗΛΟΣ: Καλλιόπη Ροδίτου
ΤΟΠΟΣ ΑΙΘΟΥΣΑ ΔΟΝΑ Δήμου Ρόδου
... Το με στοιχείο πίνακα Α1 ΔΙΑΜΕΡΙΣΜΑ του Α' ΟΡΟΦΟΥ επιφάνειας 106,52 τ.μ. με Κτηματολογικά στοιχεία Τόμος 25 ΓΑΙΩΝ Ρόδου, Φύλλο 126, Μερίδα 512 Α και Φάκελλος 1946 νομικής φύσης Μουλκ.
ΕΚΤΙΜΗΣΗ 88.000 ευρω
Πρώτη προσφορά 44.000 ευρώ
Σύνταξα την παρούσα σήμερα στις 29.01.2004
Ο Δηλωσιών Δικαστικός Επιμελητής Μιχαήλ Στεφάνου Μελλίνης

ΤΟΠΙΚΟ ΠΟΔΟΣΦΑΙΡΟ

"Ο θάνατός σου η ζωή μου"

ΜΙΚΤΕΣ

Προπόνηση στο Εθνικό

• Στις 12 οι Τζούνιορς, ενώ στις 13.30 οι Προπαίδες θα δώσουν φιλικό μ' αντίπαλο το Τ.Α.Δ.

Την προετοιμασία τους για τα πρώτα παιχνίδια μ' αντίπαλο τις αντίστοιχες ομάδες Αθήνας, συνεχίζουν σήμερα οι μικτές μας ομάδες των Τζούνιορς και των Προπαίδων. Οι ενωσιακοί προπονητές **Χρήστος Καλαϊτζίδης** και **Γιώργος Μποσγανάς** έχουν καλέσει για σήμερα στο Εθνικό Στάδιο τους ποδοσφαιριστές των δύο αντιπροσωπευτικών μας συγκροτημάτων. Το ραντεβού των τζούνιορς έχει καθορισθεί για τις 11.30 ενώ στις 12 θα ξεκινήσει η προπόνηση.

Οι Προπαίδες έχουν ώρα συνάντησης της 12.30 ενώ στις 13.30 θα δώσουν φιλικό παιχνίδι μ' αντίπαλο την ομάδα του Αθλητικού Γυμνασίου. Στην κλήση των ποδοσφαιριστών έχουν κληθεί από τους ενωσιακούς προπονητές και παιδιά από την Κω. Οι ποδοσφαιριστές που θα πρέπει να βρίσκονται σήμερα στο Εθνικό Στάδιο:

ΤΖΟΥΝΙΟΡΣ:

Πεταυράκης (Διαγόρας), Μαριετάκης (Διαγόρας), Αθανασίου (Αστέρας Π.), Αυγενικός (Αστέρας Π.), Κασέρης (Ευκλής), Δελαπόρτας (Φοίβος), Καστρινάκης (Φοίβος), Λερογιάννης (Διαγόρας Β.), Καραγιάννης (Διαγόρας Β.), Χατζηγιαννάκης (Αναγέννηση Ε.), Χατζηνικόλας (Ευαγόρας), Συμεωνίδης (Ευαγόρας), Καραγιάννης Β. (Δωριέας), Καλλιώρας (Δωριέας), Καστελλοριζιός (ΑΕΡΑ), Νικολής (ΑΕΡΑ), Χαρτλ (Ρόδος), Χρυσόπουλος (Ρόδος), Αρβανίτης (Ρόδος), Σέντης (Νίκη Ρ.), Νέσκης (Νίκη Ρ.), Κουφάλης (Απόλλων Κ.), Κλαδάς (Διγενής), Κώττης (Διγενής), Στεφανάκης (Ακουσίλαος), Τσούλος (Δόξα Ψ.), Χατζηκοσμάς (Απόλλων Απ.), Αλβανός (Ιάλυσος), Σαχίνης (Ιάλυσος)

ΠΡΟΠΑΙΔΕΣ:

Αξιώτης (Φοίβος), Φράγκος (Ευαγόρας), Φασσάκης (Διαγόρας), Πίσσας (Διαγόρας), Πάττας (Αστέρας Π.), Μανιάς (Ερμής), Τριανταφύλλου (Ιάλυσος), Νικολέττος (Διαγόρας), Καρδούλιας (Αστέρας Π.), Κοκιαντώνης (Νίκη Ρ.), Σιράκος (Ιάλυσος), Κουτσονικόλας (Ηλιος), Λιβισιανός (Νίκη Ρ.), Μπιλιάς (Φοίβος), Πέρρος (ΑΕΡΑ), Πικιώνης (Ασκληπιός Κω), Δραμαντάκης (ΑΕ Κως), Χρύσης (Ανταγόρας), Διακογιάννης (Νικαγόρας), Σακελλάρης (Νικαγόρας), Πετρινόλης (Νικαγόρας), Ατσαλάκης (Αντίμαχος), Κυριαζής (Ευκλής)

Κινητοποίηση ενόψει Σαββατοκύριακου

• Η κρισιμότητα πολλών συναντήσεων υποχρέωσε την ΕΠΣΔ να κινητοποιήσει το σύνολο των παρατηρητών της, όλα τα μέλη της Επιτροπής Κατά της Βίας και να μοιράσει αυστηρές οδηγίες για την τήρηση της τάξης στα γήπεδα

Σε κατάσταση συναγερμού έχει τεθεί η ΕΠΣΔ ενόψει των αγώνων του ερχόμενου Σαββατοκύριακου, αφού τα πρωταθλήματα όλων των κατηγοριών μπαίνουν στην κρισιμότερη καμπή τους, οι βαθμοί ισοδυναμούν με θησαυρό και οι ενδιαφερόμενες πλευρές ζουν και αναπνέουν για να τους κατακτήσουν. Μοιραία, λοιπόν, και η αδρεναλίνη θα βρίσκεται στα ύψη, με ότι κινδύνους αυτό συνεπάγεται. Θέλοντας να περιορίσει τις πιθανότητες τα πράγματα να ξεφύγουν από τα λογικά πλαίσια της αγωνίας και έντασης και προς αποφυγή επεισοδίων, η ΕΠΣΔ μοίρασε ήδη οδηγίες στους παρατηρητές των βαθμολογικά κρίσιμων αγώνων υπενθυμίζοντάς τους την ανάγκη να ασκήσουν άψογα τα καθήκοντά τους και να είναι αμείλικτοι στην σύνταξη των εκθέσεών τους σε περίπτωση που συμβεί το παραμικρό. Παράλληλα έχει κινητοποιηθεί και η Επιτροπή για την πρόληψη και της αντιμετώπισης της βίας, όλα τα μέλη της οποίας θα βρίσκονται στις εξέδρες των γηπέδων όπου θα διεξάγονται τα «καυτά» ματς του Σαββατοκύριακου. Φυσικά, επειδή το παρελθόν έχει δείξει πως τις τελευταίες αγωνιστικές προκαλούνται επεισόδια σε βαθμολογικά αδιάφορα παιχνίδια, η Ενωση δεν πρόκειται να τα αφήσει ακάλυπτα και θα διαθέσει τους ανθρώπους της και γι' αυτά, έστω κι αν το βάρος θα πέσει στα δύσκολα. Θυμίζουμε πως τα μέλη της Επιτροπής κατά της βίας έχουν το δικαίωμα να συντάσσουν έκθεση, η βαρύτητα της οποίας ισοδυναμεί με την έκθεση των παρατηρητών των αγώνων, οπότε αποτελεί αποδεικτικό στοιχείο ικανό να καταδικάσει ένα σωματείο.

• Αγώνα επιβίωσης δίνουν σήμερα Ποσειδών Καρπ. και Τήλος σ' εξαναβολής ματς της β' κατηγορίας

Ενα εξαναβολής παιχνίδι για το πρωτάθλημα της β' κατηγορίας γίνεται σήμερα στο γήπεδο Κρεμαστής στις 14.30.

Εκεί Ποσειδώνας Καρπάθου και Τήλος θα δώσουν μεταξύ τους αγώνα επιβίωσης, καθώς από το τελικό αποτέλεσμα θα κριθεί σε μεγάλο βαθμό η παραμονή τους ή όχι στην κατηγορία.

Οι τυπικά γηπεδούχοι βρίσκονται ακριβώς ένα βαθμό πάνω από την επικίνδυνη ζώνη και θέλουν οπωσδήποτε τη νίκη για να ξεφύγουν από τους σημερινούς τους αντιπάλους οι οποίοι τον "κυνηγούν" για να τους βάλουν από ...κάτω.

Οι Τηλιακοί έχοντας καλύψει μεγάλη διαφορά από την γραμμή σωτηρίας με νίκη σήμερα περνάνε πάνω απ' αυτήν.

Το σημερινό ματς ορίσθηκε να το διευθύνει ο **Γιώργος Κόττορος** που θα έχει βοηθούς τους **Γιαννούλη, Καραχανή.** Παρατηρητής αγώνα θα είναι ο **Κ. Κατσουράκης,** ενώ διαιτησίας ο κ. **Κων/νου.**

Στόχος οι εννιά βαθμοί

• Τρεις νίκες στα επόμενα πέντε παιχνίδια, αποτελεί την συνταγή για την παραμονή της Αναγέννησης στην κατηγορία σύμφωνα με τον Γιάννη Κρητικό

Ένα από τα κρισιμότερα παιχνίδια της 26ης αγωνιστικής θα γίνει στην Κρητηνία με τους τυπικά γηπεδούχους Μπονιάτες που καίγονται για βαθμούς της νίκης, να υποδέχονται τον ανεβασμένο το τελευταίο διάστημα Ηρακλή Μ. που θα αγωνιστεί για το γόητρο και το καλύτερο πλασάρισμά τους στο βαθμολογικό πίνακα. Τα χρονικά περιθώρια στενεύουν και οι καταστάσεις εγκυμονούν κινδύνους για την Αναγέννησης που δίνει από την αρχή της περιόδου την δική της μάχη για την παραμονή. Η βαθμολογική θέση και οι τρεις βαθμοί που τους χωρίζουν από τους διώκτες τους Απολλωνιάτες δεν μπορούν να εφησυχάσουν κανένα και το ζητούμενο από τα τελευταία πέντε παιχνίδια είναι το απόλυτο στα τρία εντός έδρας παιχνίδια, αρχής γενομένης το παιχνίδι του Σαββάτου κόντρα στον Ηρακλή Μ. Αν και το κλίμα στα αποδυτήρια είναι καλό και οι ποδοσφαιριστές έχουν δώσει όρκο για την παραμονή της ομάδας στην κατηγορία, χωρίς όμως τα στοιχεία αυτά να παρέχουν τις εγγυήσεις για την επίτευξη του ενδεχόμενου στόχου. Και αυτό γιατί η ομάδα του Γιάννη Κρητικού το τελευταίο διάστημα αντιμετωπίζει αρκετά προβλήματα που στερούν την συμμετοχή ποδοσφαιριστών στις προπονήσεις. Η αρχή γίνεται με τους Γιάννη και Βασίλη Κρητικό που βρίσκονται εκτός αγωνιστικών πλάνων από το παιχνίδι του Σαββάτου, αφού τα προβλήματα των τραυματισμών που τους ταλαιπωρούν τους στερούν την συμμετοχή. Απών θα είναι και ο Κάβουρας που είναι τιμωρημένος, ενώ αμφίβολη είναι η συμμετοχή των στρατευμένων Μπρόκου και Θαρρενού Χ. που δυσκολεύονται να εξασφαλίσουν άδεια εξόδου. Στα υπέρ συμπεριλαμβάνονται οι περιπτώσεις των Θαρρενού Κ. και Τσουκαλά που έχουν αποθεραπευτεί και βρίσκονται μετά από αρκετό καιρό στην διάθεση του προπονητή τους.

Οι Μπονιάτες πραγματοποίησαν χθες την προτελευταία προπόνηση της εβδομάδας σε γήπεδο του Καρακόνερου, γεγονός που αναμένεται να επαναληφθεί και σήμερα.

Όσον αφορά το παιχνίδι κόντρα στους Μαριτσενούς σε τηλεφωνική επικοινωνία που είχαμε με τον προπονητή της Αναγέννησης Κρητικό μας δήλωσε τα εξής: « Η βαθμολογική μας θέση και οι περιορισμένες αγωνιστικές μας αναγκάζουν να χαρακτηρίσουμε το σύνολο των εναπομεινάντων αγώνων ως παιχνίδια χωρίς αύριο , αφού δεν υπάρχουν πλέον τα περιθώρια για απώλειες. Εμείς έχουμε ως στόχο το απόλυτο της έδρας στα τρία παιχνίδια που είμαστε γηπεδούχοι, κάτι που μπορούμε να πετύχουμε αν και αντιμετωπίζουμε πολλά προβλήματα».

Ο ΗΡΑΚΛΗΣ

Πολλά προβλήματα αντιμετωπίζουν και οι Μαριτσενοί που το τελευταίο διάστημα παρουσιάζουν αγωνιστική ανάκαμψη, αλλά στερούνται τις υπηρεσίες βασικών ποδοσφαιριστών με αποτέλεσμα να δημιουργούνται κενά . Το σημαντικότερο από όλα είναι η κάλυψη της θέσης κάτω από τα δοκάρια της, αφού και οι τρεις τερματοφύλακες αντιμετωπίζουν πρόβλημα.

Ο νεαρός Παπαδόπουλος βρίσκεται στην ιδιαίτερη πατρίδα και αναμένεται να βρίσκεται στην Ρόδο το Σάββατο το πρωί, μετά από απουσία δεκαπέντε ημερών. Ο Κοσμάς που υπηρετεί την στρατιωτική του θητεία δυσκολεύεται να πάρει εξοδόχαρτο, αλλά και ο Παπασάββας που δεν ξεπέρασε το πρόβλημα του τραυματισμού του. Από εκεί και πέρα εκτός αποστολής θα βρίσκεται ο Τσιαντούλας Α. που έπαθε βαρύ διάστρεμμα και η συμμετοχή του στο παιχνίδι θεωρείται απίθανη, όπως απίθανη θεωρείται και η συμμετοχή του Τρούλη που ακόμη δεν ξεπέρασε το πρόβλημα τραυματισμού που τον ταλαιπωρεί στο πόδι.







Στη Ρόδο για προετοιμασία οι εθνικές νέων, εφήβων

Στη Ρόδο βρίσκεται η Εθνική ομάδα πίστας νέων/εφήβων όπου θα πραγματοποιήσει προετοιμασία 10 ημερών (θα μείνει ως τις 24/4) υπό τις οδηγίες του ομοσπονδιακού προπονητή, Κώστα Γεωργιάδη, ενόψει των μεγάλων διοργανώσεων (βαλκανικά πρωταθλήματα, παγκόσμιο και πανευρωπαϊκό πρωτάθλημα) που ακολουθούν. Ο μηχανικός της ομάδας ο οποίος την ακολουθεί θα είναι ο **Σπύρος Τάντης.**

Στην αποστολή μετέχουν οι εξής ποδηλάτες: **Βουκελάτος Παναγιώτης** (ΠΟ Πατρών), **Μαρίτσης Πέτρος** (Ρόδα Βόλου), **Μαυροειδής Στέργιος** (Ρόδα Βόλου), **Ρήγας Γιάννης** (Ρόδα Βόλου), **Λεφάκης Θανάσης** (Ρόδα Βόλου), **Κουπαρτμάς Γιώργος** (Ρόδα Βόλου), **Γεωργίου Δημήτρης** (ΠΕΣΑ Αστέρας), **Πενταράκης Κώστας** (Τάλως), **Μπαρμπόπουλος Παναγιώτης** (Τάλως), **Ιορδανίδης Κώστας** (Δαίδαλος Δράμας), **Πολίτης Βαγγέλης** (Κορωπί), **Χατζάκης Αντώνης** (ΠΟΗ Κάστρο), **Πεταλάς Γιώργος** (Θησέας Ζωγράφου), **Βολικάκης Χρήστος** (ΠΟ Βόλος), **Γαλάνης Βασίλης** (ΠΟ Βόλος).

Συγχαρητήριο

Ο ΔΟΑΝ Ιαλυσού συγχαίρει την παιδική ομάδα ποδοσφαίρου του Ιάλυσου '97, τον προπονητή του κ. **Χατζηαντωνίου Βαγγέλη,** καθώς και τους μικρούς αθλητές για την κατάκτηση της Γ' θέσης στο τουρνουά ποδοσφαίρου "Πάσχα 2004" που διεξήχθη στο Οικονομίδειο Δημοτικό Στάδιο Ιαλυσού.

Συγχαρητήριο - Ευχαριστήριο

Ο πρόεδρος και τα μέλη του Δ.Σ. της ΕΠΣΔ συγχαίρουν την ομάδα του Αστέρα Παστίδας για την κατάκτηση του παιδικού τουρνουά "Πάσχα 2004" όπως και τις άλλες έντεκα (11) ομάδες που συμμετείχαν. Ιδιαίτερα συγχαρητήρια στη ομάδα του ΑΣ Ρόδος που κέρδισε το κύπελλο fair play συγκεντρώνοντας τις περισσότερες Μπλε Κάρτες. Επίσης ευχαριστούν την εφορία σταδίου του Οικονομίδειου Γηπέδου Ιαλυσού και ιδιαίτερα τον δήμαρχο κ. **Στάγκα** για την άψογη φιλοξενία που παρείχαν τόσο στην επιτροπή της ΕΠΣΔ όσο και στις αγωνιζόμενες ομάδες. Τέλος ευχαριστούν τον ΣΔΠΔ και τους διαιτητές που διεύθυναν τους αγώνες.

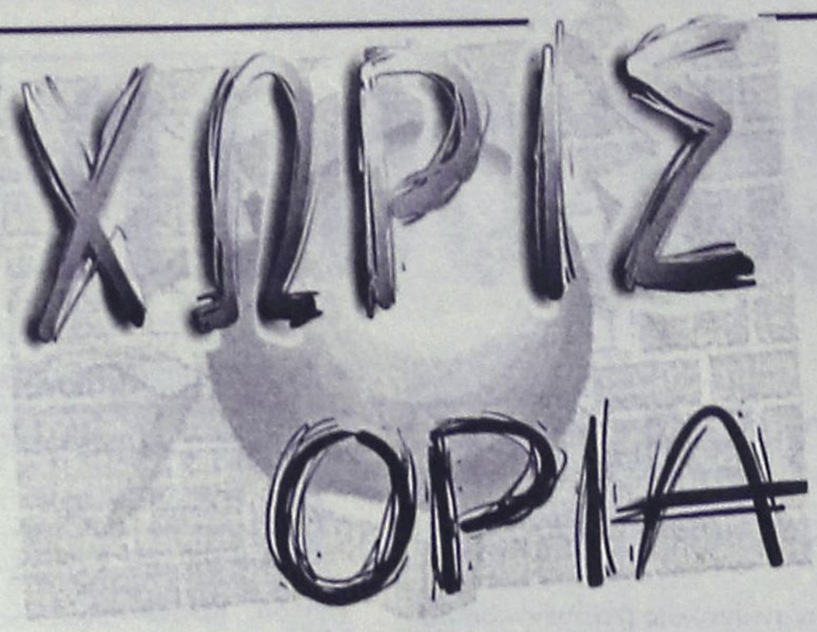

5Χ5

Πρώτο το "Matrix"

Η ομάδα Matrix νικήτρια στο πρώτο τουρνουά 5Χ5 του 2004 στο Faliraki Mini Football. Στη τελευταία αγωνιστική πανηγύρισαν την πρώτη θέση μετά από την απρόσμενη ήττα της πρωτοπόρου (σε όλη τη διάρκεια του τουρνουά) BG United από την ομάδα της Ανανέωσης με σκορ 9-5.

Το πρωτάθλημα ήταν συναρπαστικό και όλα παίζονταν μέχρι το τελευταίο παιχνίδι.

Η τελική βαθμολογία.

ΟΜΑΔΑ	ΓΚΟΛ	ΒΑΘΜΟΙ
1. Matrix	96-27	22
2. B.G. United	60-38	20
3. Veterans England	65-30	19
4. Αίαντας	52-42	18
5. Αλώνια	41-49	13
6. Kool FM 107.5	58-71	12
7. Ανανέωση	52-67	10
8. Αδιάφοροι	48-71	9
9. Champers Bar	41-72	2
10. Κλικ Cafe	41-79	1

ΠΡΩΤΟΙ ΣΚΟΡΕΡ

Γκρινγκό (B.G. United) 39, **Μαργαρίτης** (Matrix) 30, **Nicky** (Veterans England), 28, **Καρίπης** (Matrix) 23, **Τσίκκης** (Αλώνια) 23, **Τσαλίκης** (Κλικ Cafe) 21, **Κιόττος** (Matrix) 17, **Σαββούλης** (Ανανέωση) 17, **Σακής** (Αδιάφοροι) 17, **Ηλίας Π.** (Matrix) 15.

Σήμερα Πέμπτη θα γίνουν οι απονομές και θα υπάρχει μπουφέ για όλες τις ομάδες στο Cafe Bar Barco που μαζί με την "Σταυρής ΟΕ", εμπόριο ηλεκτρονικών υπολογιστών και κλιματιστικών και το εμπόριο ποτών **Τάσος Κώστας** ήταν οι χορηγοί του τουρνουά.

Αυτή την εβδομάδα ολοκληρώνεται και το τουρνουά "Πάσχα 2004" με τη συμμετοχή παιδιών ηλικίας 13-15.

Επίσης τελείωσε με επιτυχία το Τουρνουά Διεθνές Σχολείου.

Η βαθμολογία είχε ως εξής:

ΟΜΑΔΑ	ΓΚΟΛ	ΒΑΘΜΟΙ
1. Ολλανδία	24-1	12
2. Γερμανία	10-8	7
3. Σουηδία	11-5	5
4. Φιλανδία	10-8	4
5. Αγγλία	1-34	0

Η διεύθυνση του Faliraki Mini Football ευχαριστεί όλες τις ομάδες, τον γιατρό των αγώνων **Ανέστη Παρασκευόπουλο** και ανανεώνουν το ραντεβού στο 2ο τουρνουά 2004 σε δύο εβδομάδες.

Φιλική νίκη

Σε φιλικό ματς που έγινε χθες στον Αρχάγγελο, ο Πετρώνας κέρδισε τη Θύελλα με 6-1.

Για τους νικητές σκόραραν οι **Λαμπριανός** (2), **Παπαοικονόμου Δ.** (2), **Οικονόμου** και **Φουτούλης,** ενώ για την Θύελλα σκόραρε ο **Μπούλαρι.**

Φιλικό Παλαιμάχων

Φιλικό παιχνίδι μεταξύ των παλαιμάχων του Δήμου Αρχαγγέλου και των Καλυθιών διοργανώνει αύριο Παρασκευή στις 5 το απόγευμα στο γήπεδο Μασάρων ο ΔΟΑ Αρχαγγέλου στο πλαίσιο του εορτασμού της Ζωοδόχου Πηγής.

Ορίστηκαν οι δυο αναβληθέντες αγώνες

Την Τετάρτη 28/4/2004 στις 17:00 θα γίνουν οι δυο αναβληθέντες αγώνες της 28ης ημέρας της Γ΄Εθνικής, Καβάλα-Αχαρναϊκός και Λεωνίδιο-Αγροτικός Αστέρας. Ο πρώτος θα γίνει στο Δημοτικό στάδιο Καβάλας και ο δεύτερος στο Δημοτικό στάδιο Λεωνιδίου

Παραμένει στο τιμόνι

• Ο Σταμάτης Σταύρας ανανέωσε την θητεία του στην προεδρία του ΑΣΙΑΘΡ

Μετά τις αρχαιρεσίες που έγιναν στον Αθλητικό Σύλλογο Ιστιοπλόων Ανοικτής Θάλασσας Ρόδου, το νέο Διοικητικό Συμβούλιο απαρτίζουν οι παρακάτω:

Πρόεδρος: **Σταύρας Σταμάτης**
Αντιπρόεδρος & υπεύθ. Τύπου: **Κουμνάκης Νικόλαος**
Γραμματέας: **Φώτης Αναστάσιος**
Ταμίας: **Βογιατζής Αντώνης**
Εφορος Αγώνων: **Κουμπιάδης Λευτέρης**
Υπεύθ. εκπαίδευσης: **Κλείδωνας Γιάννης**
Υπεύθ. μελών: **Ξανθός Παύλος**
Υπεύθ. υλικού: **Σταματάς Δημήτριος**
Υπεύθ. εκδηλώσεων: **Τσιμέτας Σωτήρης**
Μέλη: **Γουμαράς Γεώργιος, Σκλάβος Ιωσήφ, Σακελλαρίδου Αννα.**

ΑΝΕΚΔΟΤΟ

Ήταν ο Κωστίκας και ο Γιωρίκας και επειδή ήταν πλασιογράφοι είπαν να κάνουν ψεύτικα χαρτονομίσματα.

Ο Κωστίκας λέει:

- "Ρε συ Γιωρίκα δεν φτιάχνουμε ψεύτικα λεφτά;"

- "Ναι αλλά τι αξίας;"

- "Θα κάνουμε ένα δεκαπεντάευρο."

Αφού το έφτιαξαν, πάγαν στον περιπτερά τον Πανίκα να τους το χαλάσει. Λέει τότε ο Κωστίκας:

- "Πάρα μια σοκολάτα που κάνει 1_, θα σου δώσω ένα δεκαπεντάευρο να μου δώσεις ρέστα." Και ο Πανίκας απαντάει:

- "Εντάξει, αλλά δεν σε πειράζει να σου δώσω ένα οχτάευρο και ένα εξάευρο;"



Άκαθλη

●●● **Είναι να τρελαίνεσαι. Δηλαδή είναι πρώτη φορά που μια ομάδα θα προηγηθεί και θα χάσει ένα παιχνίδι σε τέσσερα λεπτά;**

●●● *Αυτό τι σημαίνει· ότι η Ρόδος έκατσε να χάσει κι αμέσως όλοι ήταν πουλημένοι; Λίγες φορές συμβαίνει στο ποδόσφαιρο να γυρίζει ένα ματς σε λίγα λεπτά...*

●●● **Ακόμα και οι Αθηναίοι όταν έμαθαν πως εξελίχθηκε το σκορ μιλούσαν για "αβαθά". Δηλαδή αν οι παίκτες ήθελαν να πουληθούν ή οποιοσδήποτε άλλος θα περίμεναν στα τελευταία λεπτά να καθαρίσουν το παιχνίδι; Θα ξεχάσουμε κι αυτά που ξέρουμε.**

●●● *Δυστυχώς αυτή είναι η χώρα μας. Η καχυποψία και το ευκολολόγιο έχουν το πρώτο λόγο στα αρνητικά αποτελέσματα. Στα καλά όλοι φωνάζουν... ζήτω!*

●●● **Επιπολαιότητα, χαλαρότητα, ατυχία, όλα παίζουν ρόλο όταν χάνεις ένα τέτοιο ματς που έπρεπε να το καθαρίζεις ...αεράτα!**

●●● *Οι Καβαλιώτες έπρεπε να κάνουν το σταυρό τους για τη νίκη που πήραν. Δεν πίστευαν στα μάτια τους. Διώξε, διώξε ογδονταπέντε λεπτά και μέχρι τη λήξη κέρδισαν.*

●●● **Ολόκληρη αστυνομία Πάτρας αντέδρασε για τον τελικό, θα δεχθούν οι δικοί μας;**

Κάρτα LiveSms

ΟΛΑ τα αποτελέσματα των αγώνων του στοιχήματος στο κινητό σου, *εύκολα, άμεσα και οικονομικά* **ΤΩΡΑ!**

1. Ξύνεις την κάρτα και στέλνεις μία φορά τον κωδικό της στο 4121. Αυτό ήταν...
2. Μπορείς να πάρεις μέχρι και **50 μηνύματα** με τα σκορ των αγώνων κάθε στιγμή.
3. Αν θες, πολύ απλά, παίρνεις μόνο το σκορ του 1ου και 2ου ημιχρόνου, αυτόματα, όποτε τελειώσουν! Σίγουρα και ξένοιαστα...



Ξέχνα την αναμονή για τα σκορ, πάρε την κάρτα και μπες στο παιχνίδι !

Η κάρτα LiveSms κυκλοφορεί σε όλα τα περίπτερα και κοστίζει *μόλις 6 Ευρώ*. Περιέχει φυλλάδιο οδηγιών.

Πληρώνεις εως και 0,12 Ευρώ /μήνυμα (μαζί με το ΦΠΑ) και δεν χρεώνεις το κινητό σου με παράλογα ποσά...



ΜΠΑΣΚΕΤ

Η προσπάθεια απαιτεί συμπαραστάτες

• Η χρησιμότητα του αναπτυξιακού προγράμματος της ΕΟΚ αναλύθηκε κατά την διάρκεια της χθεσινής συνέντευξης Τύπου στο ξενοδοχείο «Αθήναιον». Επισημάνθηκε πως όσο κι αν προσπαθεί η Ομοσπονδία και η Τοπική Αυτοδιοίκηση, τα αποτελέσματα θα είναι ημιτελή αν δεν ενεργοποιηθούν οι παράγοντες και οι τοπικές κοινωνίες

Παρουσία του προέδρου της ΤΕ ΕΟΚ Δωδεκανήσου Θεοδόση Κολιάδη, της προέδρου του ΝΑΟΔ Ανδριάνας Μπαφίτη, της προέδρου της Επιτροπής Αθλητισμού και Πολιτισμού της ΤΕΔΚΔ Σταματίας Ζιάκη καθώς και του ομοσπονδιακού προπονητή Αντώνη Χριστέα πραγματοποιήθηκε χθες στο μεσημέρι στο ξενοδοχείο «Αθήναιον» η συνέντευξη Τύπου για την παρουσίαση των Πανελλήνιων Αγώνων Καλαθοσφαίρισης των Μικτών Ομάδων Παίδων, που ξεκίνησαν χθες στο Βενετόκλειο Κλειστό Γυμναστήριο της Ρόδου. Στο επίκεντρο της συζήτησης βρέθηκε το μπάσκετ στις ηλικίες της δημιουργίας και του ρόλου όχι μόνο του αναπτυξιακού προγράμματος της Ομοσπονδίας, αλλά και των φορέων της Τοπικής Αυτοδιοίκησης.

Ο Θεοδόσης Κολιάδης έκανε λόγω για πρόγραμμα-διαδικασία το οποίο είναι καταξιωμένο σε όλη την Ευρώπη και μάλιστα σε βαθμό και επιτυχία που έχει υποχρεώσει πολλές Ευρωπαϊκές ομοσπονδίες να το αντιγράψουν, ενώ προανήγγειλε την συνέχεια της προσπάθειας στον τομέα της ανάπτυξης του αθλήματος. Δεν παρέλειψε να ευχαριστήσει τον πρώτο και τον δεύτερο βαθμό της Τοπικής Αυτοδιοίκησης (ΝΑΟΔ, ΤΕΔΚΔ και φυσικά τους Δήμους της Δωδεκανήσου που έχουν συνδιοργανώσει αγωνιστικές εκδηλώσεις) και υπογράμμισε την ανάγκη της ανόδου του πήχη και της επιμόρφωσης όλου του δυναμικού που ασχολείται με το άθλημα, τόσο στο πλαίσιο της Ολυμπιακής χρονιάς που διανύουμε αλλά και της προετοιμασίας ενόψει των Island Games το 2007 στην Ρόδο.

Η πρόεδρος του ΝΑΟΔ Ανδριάνα Μπαφίτη, επανέλαβε την αλλαγή πλεύσης του Οργανισμού και της στροφής του στην υποστήριξη της ανάπτυξης, λέγοντας χαρακτηριστικά «λέμε ναι στα αναπτυξιακά προγράμματα και λιγότερο στις φιέστες και τις διοργανώσεις». Παράλληλα, υπενθύμισε την διοργάνωση εκ μέρους του ΝΑΟΔ του καμπ για τις μικρές ηλικίες πέρσι το καλοκαίρι, τόνισε ότι μετά το μπάσκετ φέτος ήρθε και η σειρά του ποδοσφαίρου στις προτεραιότητες του Οργανισμού και προανήγγειλε την είσοδο και ενός τρίτου αθλήματος την επόμενη χρονιά. Δεν δίστασε, πάντως, να γίνει αιχμηρή, λέγοντας πως διατηρεί τις επιφυλάξεις της λόγω της ισχνής παρουσίας των παραγόντων των σωματείων σε ανάλογες εκδηλώσεις του παρελθόντος, οπότε η παρουσία τους στους αγώνες των Πανελλήνιων Αγώνων και στις επιμορφωτικές εκδηλώσεις που θα τους πλαισιώσουν έχει την δική της σημασία και προσφέρεται για πολύτιμα συμπεράσματα.

Η Σταματία Ζιάκη εξήρε την πρωτοβουλία των διοργανωτών των αγώνων, μίλησε για την γνώση και για την ικανότητα της Ρόδου να φιλοξενεί σημαντικές αθλητικές και πολιτιστικές εκδηλώσεις και στάθηκε στην κοινωνική διάσταση του αναπτυξιακού προγράμματος και συνολικά της καλλιέργειας του αθλητισμού, επαναλαμβάνοντας την ευαισθησία και την συνδρομή της ΤΕΔΚΔ.

Από την δική του πλευρά, ομοσπονδιακός τεχνικός Αντώνης Χριστέας βρήκε ιδιαίτερα ενδιαφέρουσες τις προηγούμενες τοποθετήσεις για την συμπαράσταση των παραγόντων και της τοπικής κοινωνίας, εντοπίζοντας, όπως είπε, την πληγή και φέρνοντας ως παράδειγμα τον Κολοσσό: «Υπάρχει ο Κολοσσός που προχωράει πολύ καλά, όμως αν δεν έχει την συμπαράσταση του κόσμου και των παραγόντων δεν θα μπορέσει να προχωρήσει», υπογράμμισε ο Αντώνης Χριστέας και θυμήθηκε τα ονόματα των Γεωργαλλή, Περπέρογλου και Παπανικολάου, των τριών δικών μας παιδιών που αγωνίζονται σε μεγάλες ομάδες και όπως υποστήριξε υποχρεώθηκαν να φύγουν γιατί πολύ απλά δεν βρήκαν τις συνθήκες για να ξεδιπλώσουν όλες τις πτυχές του ταλέντου και των δυνατοτήτων τους. « Ο Κολοσσός ας προχωρήσει στην απόκτηση των παιδιών αυτών που έχουν δεσμούς με τον τόπο και θα πονάνε την ομάδα. Μόνο έτσι θα προχωρήσει», ήταν το συμπέρασμα-συμβουλή του ομοσπονδιακού προπονητή. Αφού επανέλαβε την χρησιμότητα του αναπτυξιακού προγράμματος της ΕΟΚ στον τομέα της ενασχόλησης των παιδιών με τον αθλητισμό και των πολύτιμων εφοδίων που κερδίζουν για την ζωή τους, προσδιόρισε τους στόχους για το κομμάτι που αφορά τον πρωταθλητισμό και την στελέχωση των Μικτών ομάδων: «Από αυτές τις διοργανώσεις δεν μας ενδιαφέρει να βγάλουμε εκατό αθλητές. Στόχος είναι να βγάλουμε τρεις με πέντε από την κάθε φουρνιά».

ΟΙ ΣΗΜΕΡΙΝΟΙ ΑΓΩΝΕΣ

Οι Πανελλήνοι Αγώνες των Μικτών Ομάδων Παίδων συνεχίζονται σήμερα πάνω στο ακόλουθο πρόγραμμα:

09:00-10:30: Μικτή Αιγαίου-ΕΚΑΣΚΕΝΟΠ

10:45-12:15: ΕΣΚΑ-ΤΕ Δωδεκανήσου

12:30-14:00: ΕΣΚΑΣΕ-ΕΣΚΑΝΑ

17:00-18:30: ΤΕ Δωδεκανήσου-Μικτή Αιγαίου

18:45-20:15: ΕΣΚΑΝΑ-ΕΣΚΑ

20:30-22:00: ΕΚΑΣΚΕΝΟΠ-ΕΣΚΑΣΕ

Η τελική φάση του αναπτυξιακού προγράμματος θα ξεκινήσει στις 7 Μαίου στην Τρίπολη και θα έχει την μορφή Φάιναλ Φορ. Από κάθε περιφέρεια θα επιλεγούν παιδιά και όσα ξεχωρίσου στην Τρίπολη θα ενταχθούν στα κλιμάκια της Εθνικής μας ομάδας των Παίδων.

Η ΟΜΙΛΙΑ ΠΟΛΙΤΗ

Αύριο Παρασκευή στις 10 το πρωί θα πραγματοποιηθεί τελικά στο ξενοδοχείο «Αθήναιον» η ομιλία του Ομοσπονδιακού προπονητή και υπεύθυνου του Αναπτυξιακού Προγράμματος της ΕΟΚ Κώστα Πολίτη με θέμα «Πορεία του Αναπτυξιακού Προγράμματος ΕΟΚ-Εμπειρία-Προοπτικές».

Στα χνάρια των κορασίδων

• Για την Αθήνα αναχωρούν σήμερα οι Νεανίδες του Ιάλυσου προκειμένου να ριχτούν αύριο στην μάχη του Πανελλήνιου Πρωταθλήματος με πρώτο αντίπαλο την Χαλκίδα

Με στόχο να βαδίσει στα χνάρια των Κορασίδων, που πραγματοποίησαν εκπληκτική πορεία στο δικό τους Πανελλήνιο Πρωτάθλημα, αναχωρεί σήμερα στις 8 το βράδυ για την Αθήνα η ομάδα των Νεανίδων του Ιάλυσου. Τα κορίτσια του Γιώργου Χατζηκαλημέρη θα δώσουν το πρώτο τους παιχνίδι για την πρώτη φάση του Πνελληνίου αύριο Παρασκευή στις 11:45 το πρωί στο κλειστό γυμναστήριο του Στρέφη με αντίπαλο την ισχυρή Χαλκίδα, θέλοντας να κατακτήσουν το ροζ φύλλο και να κάνουν το πρώτο βήμα για την είσοδό τους στην επόμενη φάση της διοργάνωσης. Ο ίδιος ο Γιώργος Χατζηκαλημέρης είναι αισιόδοξος για την έκβαση της προσπάθειας των παικτριών του, βασιζόμενος στην εικόνα τους κατά την διάρκεια της προετοιμασίας τους. Για την πρωτεύουσα θα αναχωρήσουν σήμερα οι: **Κυπραίου Ελένη, Καρακοβούνη Δήμητρα, Μανδραγού Χρυσούλα, Χειμωνέττου Σοφία, Παπαοικονόμου Εύα, Μιλένκοβιτς Σουζάνα, Καλημέρη Ιωάννα, Νικολίτση Κωνσταντίνα, Τζωρτζή Μαριέττα, Διακοκομνηνού Αννα Μαρία, Γαλαχουσίδη Ευτυχία, Κοντούζογλου Σμάρω και Μανδραγού Ιλεάνα.**

Συνοδός της αποστολής θα είναι η Ματούλα Κοντούζογλου, ενώ στονβ πάγκο της ομάδας και δίπλα στον Γιώργο Χατζηκαλημέρη θα καθίσει ο συνεργάτης του Στέλιος Κυπραίος.

Αποφασισμένος να το παλέψει

• Τα Γιάννενα αντιμετωπίζει σήμερα στις 5 το απόγευμα στο ΜΕΤΣ η εφηβική ομάδα του Διαγόρα στο πλαίσιο της πρεμιέρας της πρώτης φάσης του Πανελλήνιου Πρωταθλήματος

Με εννέα παίκτες θα διεκδικήσει η εφηβική ομάδα του Διαγόρα την καταξίωσή της στην πρώτη φάση του Πανελλήνιου Πρωταθλήματος, που ξεκινάει σήμερα στην Αθήνα. Η «κυανέρυθρη» αποστολή θα πετάξει για την πρωτεύουσα το πρωί, για να δώσει στις 5 το απόγευμα στο ΜΕΤΣ Β το πρώτο της παιχνίδι κόντρα στα Γιάννενα.

Ο Βαγγέλης Αθανασιάδης θα έχει στην διάθεσή του τους ακόλουθους παίκτες:

Βογιατζή, Κουρδουμπά, Γεωργοπάλλη, Μακρή, Μαντά, Πλάκα, Πάχο Ν., Πάχο Ρ. και Κουζουκάκη. Την αποστολή θα ακολουθήσει με την ιδιότητα του συνοδού ο έφορος του τμήματος μπάσκετ Παναγιώτης Μαρκουλής.

Ο τεχνικός των πρωταθλητών Δωδεκανήσου επανέλαβε και χθες πως ο στόχος στους αγώνες της πρώτης φάσης του Πανελλήνιου Πρωταθλήματος είναι η αξιοπρεπής παρουσία και αν το επιτρέψουν οι συνθήκες, η πρόκριση στην επόμενη φάση.

Δυστυχώς, ο Διαγόρας δεν είναι σε θέση να αντιμετωπίσει την πρόκληση για την διάκρισή του πάνοπλος και με εναλλακτικές λύσεις, αφού η πίεση των σχολικών υποχρεώσεων των παιδιών απέτρεψαν αρκετούς από το να ακολουθήσουν και να ολοκληρώσουν την θαυμάσια πορεία της ομάδας την φετινή αγωνιστική περίοδο. Ακόμα και έτσι, όμως, και με δεδομένο ότι η προετοιμασίας της ομάδας ήταν σε γενικές γραμμές ικανοποιητική, ο Βαγγέλης Αθανασιάδης ελπίζει πως μέσα από τους αγώνες της πρώτης φάσης θα έρθει το κάτι παραπάνω.



Thatus Garden Center

Η λύση στο πρόβλημα του ήλιου

ΚΑΛΑΜΩΤΕΣ - ΚΙΟΣΚΙΑ - ΟΜΠΡΕΛΕΣ
από BAMBOO -RATTAN - ΞΥΛΟ TIK
και ΕΜΠΟΤΙΣΜΕΝΗ ΞΥΛΕΙΑ

• ΕΙΔΗ ΣΚΙΑΣ • ΕΠΙΠΛΑ ΚΗΠΟΥ
• ΚΑΤΑΣΚΕΥΕΣ • ΠΕΡΓΚΟΛΕΣ
• ΟΜΠΡΕΛΕΣ • ΚΙΟΣΚΙΑ • ΣΥΝΤΡΙΒΑΝΙΑ

3ο χλμ. Ρόδου - Καλλιθέας
Τηλ. (22410) 69990 • Κιν. 6932 722817

AUTO ΕΠΙΛΟΓΕΣ

ΕΚΘΕΣΗ ΕΜΠΟΡΙΑΣ ΕΠΙΛΕΓΜΕΝΟΥ ΜΕΤΑΧΕΙΡΙΣΜΕΝΟΥ ΑΥΤΟΚΙΝΗΤΟΥ

ΚΟΥΚΟΥΡΑΣ ΑΛΕΞΑΝΔΡΟΣ
ΛΕΩΦ. ΡΟΔΟΥ-ΛΙΝΔΟΥ 255
ΤΗΛ. 22410/60910,
FAX: 22410/60920

• Πώληση μεταχειρισμένων αυτοκινήτων ελεγμένα σε 70 σημεία.
• Αγορά μεταχειρισμένων αυτοκινήτων.
• Ανταλλαγή με οποιοδήποτε μοντέλο της αρεσκείας σας.
• Χρηματοδότηση με τα χαμηλότερα επιτόκια της αγοράς.

ΜΠΑΣΚΕΤ

Καπάρωσε θέση στον όμιλο

• Στο θεωρητικά ντέρμπι ανόδου με τον Πανναξιακό, ο Ιβίσκος χωρίς να αποδώσει το 100%, έκανε περίπατο φτάνοντας στη νίκη με 77-50.

• Προσοχή θέλει το πρωινό παιχνίδι με τον Αρίωνα Μυτιλήνης που χθες είχε ρεπό.

(Καισαριανή – Μάγδα Σούγγαρη)

Από τη στιγμή που ξεπεράστηκε ο σκόπελος, χρειάζεται προσοχή στους ύφαλους και η άνοδος θα επιτευχθεί. Ο θεωρητικά ισχυρότερος αντίπαλος του Ιβίσκου στα μπαράζ ανόδου ήταν ο Πανναξιακός τον οποίο και αντιμετώπισε χθες το απόγευμα στο κλειστό γυμναστήριο της Καισαριανής επικρατώντας άνετα με 77-50.

Η ομάδα της Ρόδου λοιπόν απέχει άλλες τρεις νίκες για να επιστρέψει μετά από έξι χρόνια στις εθνικές κατηγορίες. Επόμενοι αντίπαλοι ο Αρίωνας Μυτιλήνης (σήμερα το πρωί), ο Όμηρος Χίου και ο Ίκαρος Σάμου.

Ομάδες (πάντα θεωρητικά) χαμηλότερης δυναμικότητας που όμως χρειάζονται την δέουσα προσοχή για να μην υπάρξουν εκπλήξεις.

Στο χθεσινό υποτιθέμενο ντέρμπι με τον πρωταθλητή Κυκλάδων, ο Ιβίσκος δεν συνάντησε το παραμικρό πρόβλημα μιας και είναι (δια γυμνού οφθαλμού) τουλάχιστον δύο κλάσεις ανώτερος.

Το έμψυχο δυναμικό του απέχει τρομακτικά από το αντίστοιχο της Νάξου σε ποιότητα άσχετα αν στην Καισαριανή οι Ροδίτες έκαναν περισσότερο χαβαλέ και περιόρισαν την έντασή τους στο ρελαντί. Ίσως έπρεπε να γίνει αυτό το 9-14 στα μισά της πρώτης περιόδου για να ξυπνήσει ο πρωταθλητής Δωδεκανήσου, να σοβαρευτεί και να δείξει κάποια στοιχεία από την ανωτερότητά του.

Υπήρχαν και αρκετά ελαφρυντικά αφού οι διαστάσεις του γηπέδου ήταν πολύ μικρές και τα στεφάνια σκληρά.

Χάθηκαν πολλές βολές, πολλά λέι απ αλλά η διαφορά δυναμικότητας ήταν τέτοια που ήταν θέμα χρόνου να γίνει η ανατροπή.

Το 9-14 έγινε 15-14 στο 10' με βολές των **Βλαχοδήμου, Παπακώστα, Συντάγγελου, Μπελάγια** και **Δούβαλη.** Στο δεύτερο δεκάλεπτο ο Ιβίσκος πήρε το προβάδισμα αλλά δεν μπορούσε να ξεφύγει ιδιαίτερα (26-24).

Ένα σερί 17-0 από το 16' έκανε το 43-24 ενώ η διαφορά άγγιξε για πρώτη φορά το +20 στο 22' (46-26) με τρίποντη βόμβα του **Συντάγγελου.** Τα πράγματα είχαν απλοποιηθεί.

Ο Πανναξιακός από ένα σημείο και μετά έδειξε να έχει εγκαταλείψει το παιχνίδι, δεν άντεξε την πίεση του Ιβίσκου και το τελικό 77-50 ήρθε πολύ φυσιολογικά. Οι δύο προπονητές χρησιμοποίησαν όλους τους παίκτες που είχαν στη διάθεσή τους.

Διψήφιο αριθμό πόντων πέτυχαν **Μπελάγιας** και **Βλαχοδήμος** αλλά πολύ καλή παρουσία είχαν **Τσιτσούλας, Δούβαλης** (μάζεψε όλα τα ριμπάουντ) και **Συντάγγελος.** Από το ναυάγιο του Πανναξιακού προσπάθησε ο Φυρογένης.

Δεκάλεπτα: 15-14, 39-24(ημιχρ.), 60-37, 77-50

Διαιτητές: *Ελευθεριάδης – Διμπινούδης*

ΙΒΙΣΚΟΣ (ΠΕΤΣΑΛΗΣ): *Καπιτάνος 1, Κουμνάκης 7(1), Γιωτόπουλος 4, Μπελάγιας 20(2), Παπακώστας 1, Τσιτσούλας 2, Βλαχοδήμος 18(3), Δούβαλης 9, Συντάγγελος 7(2), Φιλιππόπουλος, Κατσαράς 4, Μπίλιας 4.*

ΠΑΝΝΑΞΙΑΚΟΣ (ΠΟΛΥΤΑΡΧΟΥ): *Πολίτης 8(1), Φυρογένης 8, Ματσούκας 1, Μπενίσης 6(2), Ωνάσογλου Γ., Τάγκας 10(2), Ωνάσογλου Μ., Μάκαρης, Μαργαρίτης 3, Παπαϊωάννου 3, Πολυτάρχου 6, Μυλωνάς.*



Με νίκη ξεκίνησαν οι παίκτες του Ιβίσκου και το ίδιο θέλουν να κάνουν σήμερα το πρωί μ' αντίπαλο τον Αρίωνα

Κερδίστε χρόνο κα εξυπηρέτηση

WESTERN UNION MONEY TRANSFER
"The fastest way to send money worldwide."



Αποστολή χρημάτων σ' όλο τον κόσμο μέσα σε **λίγα λεπτά!!!**

50.000 καταστήματα σε 165 χώρες του κόσμου είναι έτοιμα να σας εξυπηρετήσουν σε διευρυμένα ωράρια

Γονείς φοιτητών εξωτερικού εμπιστευθείτε μας

PLANET HOLIDAYS
Δημήτρης Τσοπανάκης
Γαλλίας 6 - Ρόδος - Τηλ. 22410-27327

ΠΡΟΣΦΟΡΑ



Καθίσματα BAMBOO από 25€!!!

ΜΕΓΑΛΗ ΠΟΙΚΙΛΙΑ ΣΧΕΔΙΩΝ

ΚΩΣΤΑΣ ΣΚΟΥΤΕΛΗΣ
Κων/νου Παλαιολόγου 11 • Τηλ. 22410-35437
3ο χλμ. Ρόδου - Καλλιθέας • Τηλ. 22410-69990

Πως θα αποκτήσετε το ΝΕΟ X8 200 cc

Πανεύκολα!

από 88 € το μήνα

☺ ΧΩΡΙΣ ΠΡΟΚΑΤΑΒΟΛΗ!
☺ ΧΩΡΙΣ ΠΙΣΤΩΤΙΚΗ ΚΑΡΤΑ!

2 ΧΡΟΝΙΑ ΕΓΓΥΗΣΗ!



PIAGGIO

ABETE
Κ. ΚΩΣΤΑΡΙΔΗΣ
Καναδά 12 - Τηλ. 2241078577 - Ρόδος

GLASS CLEANING
ΟΛΟΚΛΗΡΩΜΕΝΑ ΣΥΣΤΗΜΑΤΑ ΚΑΘΑΡΙΣΜΟΥ
ΤΑ ΠΑΝΤΑ ΓΙΑ ΤΗΝ ΚΑΘΑΡΙΟΤΗΤΑ
ASR ASR
Πιστοποιημένο Σύστημα Ποιότητας ISO 9001 / 2000
Προϊόντα HACCP Εκπαίδευση

ΑΠΟΡΡΥΠΑΝΤΙΚΑ - ΧΑΡΤΙΚΑ
ΜΗΧΑΝΕΣ ΚΑΘΑΡΙΣΜΟΥ
Κατάστημα Glass Cleaning
Καναβά 21 - Ρόδος
τηλ.: 22410 22.893
Επαγγελματικά προϊόντα ιδανικά και για το σπίτι
Ιδιοκτήτης Καταστήματος: Ζαγκότσης Κωνσταντίνος
GLASS CLEANING ABEE
ΟΛΟΚΛΗΡΩΜΕΝΑ ΣΥΣΤΗΜΑΤΑ ΚΑΘΑΡΙΣΜΟΥ
www.glasscleaning.gr rhodos@glasscleaning.gr

ΜΑΘΗΜΑΤΙΚΑ
Χρήστος Εκτ. Ηρακλείδης
Μαθηματικός Εθνικού και Καποδιστριακού Πανεπιστημίου Αθηνών

Δεκτοί μαθητές Γυμνασίου – Λυκείου και φοιτητές ΤΕΙ – ΑΕΙ. Παραδίδονται ειδικά μαθήματα σε:
- φοιτητές του Πανεπιστημίου Αιγαίου (μαθήματα Εξαμήνων και Κατατακτήριες)
- φοιτητές Ανοικτού Πανεπιστημίου, ΓΥΣ
- υποψήφιους διαγωνισμών Δημοσίου (ΑΣΕΠ, τράπεζες).

Υπεύθυνη γνώση, μεθοδικότητα, παραστατικότητα και παροχή δακτυλογραφημένων σημειώσεων.
Μαθήματα αποκλειστικά ιδιαίτερα
ή ιδιαίτερα σε γκρουπ.

✆ 22410 76896-34703 και 6938 492 429

ANEK LINES FERRIES
ΤΑΞΙΔΕΨΤΕ ΜΕ ΤΟ ΝΕΟ ΜΑΣ ΠΛΟΙΟ
Ε/Γ-ΟΓ ΑΝΘΗ ΜΑΡΙΝΑ
ΓΡΗΓΟΡΑ - ΑΝΕΤΑ - ΕΥΧΑΡΙΣΤΑ
ΜΟΝΟ ΣΕ 13 ΩΡΕΣ!!!
* Από ΡΟΔΟ προς ΠΕΙΡΑΙΑ
Κάθε ΤΡΙΤΗ - ΠΕΜΠΤΗ - ΣΑΒΒΑΤΟ
* Από ΠΕΙΡΑΙΑ προς ΡΟΔΟ
Κάθε ΔΕΥΤΕΡΑ - ΤΕΤΑΡΤΗ - ΠΑΡΑΣΚΕΥΗ
ΠΡΟΣΦΟΡΑ
ΟΛΑ ΤΑ ΑΤΟΜΙΚΑ ΕΙΣΙΤΗΡΙΑ
ΣΕ ΜΙΣΗ ΤΙΜΗ!
• ΕΠΙΒΑΤΗΣ: 16,90 ευρώ
* Εκδόσεις εισιτηρίων σε όλα τα ταξιδιωτικά πρακτορεία
Κεντρικό πρακτορείο
TSAGARIS TRAVEL
Ακτή Σαχτούρη 5
Τηλ. (22410) 36170, 28597, 35066, 30406
FAX: 22410-39839

Η πολιτιστική καθημερινότητα

Γράφει ο
ΑΓΑΠΗΤΟΣ ΞΑΝΘΗΣ
Αρχιτέκτων

Πολιτισμός δεν είναι μονάχα οι μεγάλες έννοιες όπως η πορεία της ανθρωπότητας, η φιλία, οι τέχνες, τα γράμματα, η ιστορία , τα ήθη , τα έθιμα. Μπορεί να είναι η καθημερινή μας συμπεριφορά , ο τρόπος που διαλέγεται κανείς με αυτόν που διαφωνεί, πως η κοινωνία αντιμετωπίζει τις ρατσιστικές τάσεις της, πως οικοδομούμε , πως επιβαρύνουμε το φυσικό περιβάλλον στο όνομα της ανάπτυξης.

Όλα αυτά έχουν ένα σταθερό κύτταρο πολιτιστικής γέννησης , την ευαισθησία

Σίγουρα η ευαισθησία παρήγαγε την λαϊκή αρχιτεκτονική, την παράδοση μας, τον πολιτισμό μας, το ευ ζειν. Σίγουρα η αγάπη για το όμορφο ανέδειξε δημιουργήματα που παραμένουν ανεξίτηλα στον χρόνο.

Η νησιωτική αρχιτεκτονική με το παίξιμο του όγκου και του φωτός παρέδωσε σε εμάς πρότυπα κτίρια με βιολογικές παραμέτρους που χαρίζουν στον χρήστη την "ορθή" διαβίωση. Εμφανίζεται σε αυτά μία συνεχής αλληλοδιείσδυση εσωτερικού με τον εξωτερικό χώρο, φύσης και τεχνικού περιβάλλοντος , σε όλο το ανάπτυγμα. Το φως της ημέρας με την παρουσία του έρχεται να ενισχύσει ακόμη περισσότερο την διαρκή αίσθηση ενότητας με την φύση. Αντί του τυπικού συνδυασμού συμπαγούς τοίχου και ανοιγμάτων, εφαρμοζόταν το ενιαίο σύστημα συνδυασμού κενού και πλήρους που αποτελεί το κέλυφος του κτιρίου και των ανοικτών χώρων γύρω του. Το φως προσκαλείται στο εσωτερικό της κατοικίας και ανάλογα με την ώρα της ημέρας, είναι αυτό, που διαμορφώνει και περιγράφει τους χώρους της. Είναι μία ευέλικτη - πλαστική αρχιτεκτονική με ανάλαφρη δομή και περίσσια αισθητική.

Σήμερα με την αποσύνθεση της κοινωνικής δομής και την έκπτωση των αξιών δημιουργείται ένα νέο πλαίσιο πολιτιστικού περιγράμματος που προωθεί την εικονική πραγματικότητα, την ματαιοδοξία, την αλλοτρίωση, την αποξένωση, την αρχιτεκτονική της απώθησης. Άμετρα κτίρια ξεφυτρώνουν παντού, κτίρια που συγχέουν την νέα τεχνολογία με την πλαστή λαμπερή εικόνα τους, "δύσκαμπτα" κτίρια που δεν εμπεριέχουν πολιτισμό, δεν διαθέτουν κανένα θετικό κοινωνικό στίγμα. Η ανατροπή της παραδοσιακής αρχιτεκτονικής με πρόσχημα τον νέο πολιτισμό του ειδώλου.

Αλλά το λυπηρό είναι ότι η θεωρία της τηλελαμπρότητας δεν περιορίζεται μόνο στην κατασκευή , αλλά και στον καθημερινό μας πολιτισμό. Η τηλεόραση έχει εισχωρήσει στην σκέψη μας , και μας έχει προσδιορίσει την πνευματική μας υπόσταση. Τα πάντα προσφέρονται μέσα από την εικόνα και η κοινωνία χωμένη στον καναπέ της έχει το ύφος ενός μεγάλου θεατή που σαγηνεύεται με είδωλα χαμηλής ποιοτικής κουλτούρας. Ο πολιτισμός της βιτρίνας έχει κατακτήσει τον ζωτικό χώρο του πολιτικού οράματος . Ακόμη και ο πολιτικός κόσμος προσκυνάει αυτό τον ιδιόμορφο σημερινό πολιτισμό νομίζοντας ότι έτσι ανακάλυψε το μέσο για κάθε επιτυχία. Ελέγχοντας τον και οικειοποιώντας τον , το άτομο που προβάλλεται νοιώθει την ψευδαίσθηση της θετικής διάκρισης.

Όμως αυτό πέφτει στο κενό γιατί απλά η ανεξέλεγκτη τηλεόραση είναι ένας μυθικό "τέρας" με τηλεκανιβαλιστικές ορέξεις που αναδεικνύει μόνο τα δικά της παιδιά.

Όμως δεν είναι και αρνητικός καθημερινός πολιτισμός ο εξαναγκασμός της αγοράς συγκεκριμένων προϊόντων, ο υποδειγμένος τρόπος ζωής, η κατευθυνόμενη σκέψη, το καλούπι της μόρφωσης, η ιδιωτική υγεία, η υποχρεωτική απόκτηση κινητού τηλεφώνου, ή ακόμη και η συχνή διατροφή μας από τα fast food;



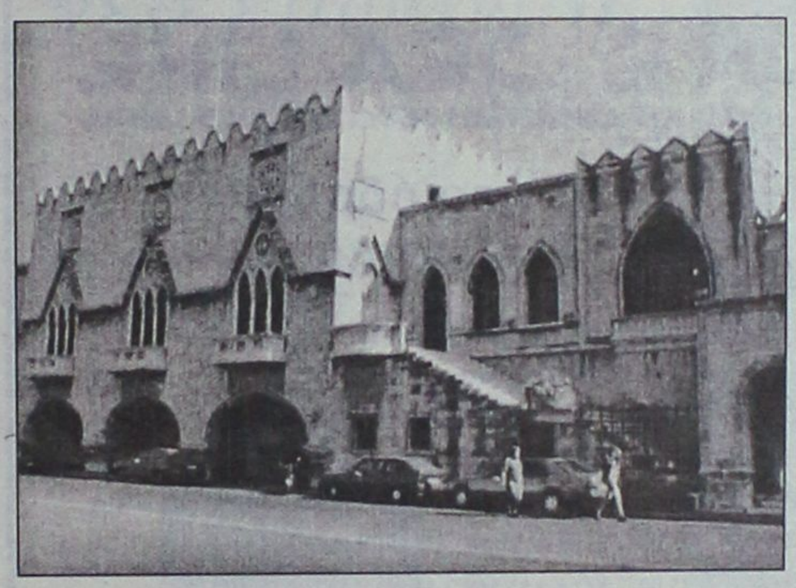

Όλα αυτά είναι αποτελέσματα της ασχήμιας και του ανθρώπινου ξεπεσμού που κατασπαράσσουν τον λαϊκό μας πολιτισμό και την μεγάλη μας παράδοση .

Κανένας δεν αγαπάει αυτό που κάνει και φυσικά αυτό που κάνει στερείται ευαισθησίας. Έτσι φτιάχνεται η απομόνωση, ο ατομικισμός, η αναξιοπιστία, ο φόβος, το απεχθές, το ακοινώνητο.

Οι πόλεις , οι απέραντες πόλεις που μοιάζουν με εξαμβλώματα απλώνονται σήμερα χωρίς μέτρο, χωρίς ίχνος συναδέλφωσης, ξεριζώνοντας την δομημένη ανθρωποκεντρική σχέση και αντικαταστώντας την με ένα δίκτυο ανώνυμων, απρόσωπων ατόμων που κυνηγούν μόνο την επιβίωση δίχως κανένα οραματισμό.

Ολόκληρος ο πλανήτης μας θα αποτελέσει μια μέρα ένα και μόνο οικιστικό συγκρότημα την οικουμενούπολη έλεγε ο μεγάλος πολεοδόμος Κ. Δοξιάδης.

Επομένως αυτό που πρέπει να κάνουμε είναι να δώσουμε πολιτιστικές πινελιές σε ένα κόσμο μουντό, άχρωμο και "άγευστο". Έτσι στην μικροκλίμακα του νησιού της Ρόδου πολύ έξυπνο θα μπορούσε να ήταν η αισθητική αναβάθμιση των προσόψεων των κτιρίων όπου θα διερχόταν η ολυμπιακή φλόγα. Με μία μορφή ανάπλασης και ειδικού χρωματισμού των σχετικών όψεων των κτιρίων θα αναδεικνυόταν η πολιτιστική διαδρομής της ολυμπιακής ιδέας μέσα από τους δρόμους του νησιού μας. Ίσως με αυτό τον τρόπο η Ρόδος να αποκτούσε ένα ξεχωριστό λαμπρό πρόσωπο και σε επέκταση θα άλλαζε προς το καλύτερο και την καθημερινότητά της. Είναι καιρός να καταλάβουμε ότι από κάποιες τεχνικές λεπτομέρειες μπορούμε να γευθούμε ένα καινούργιο χρώμα για την πόλη μας. Ας μην λησμονούμε ότι η Βαρκελώνη πριν από τους δικούς της Ολυμπιακούς Αγώνες αναβάθμισε αισθητικά 2.772 κτίρια, ενώ η Αθήνα μέσα σε ένα χρόνο θα παρέμβει σε 1.500. Ακόμη και σε ιστορικές κεντρικές πλατείες ένα πρόγραμμα αισθητικής αναβάθμισης των ανάλογων κτιριακών προσόψεων με ένα είδος χορηγιών θα αποτελούσε μία αρχιτεκτονική παρέμβαση με ποιοτικά αποτελέσματα για την λειτουργία αυτής της πανέμορφής πόλης.

Έχουμε το δικαίωμα να ζούμε καλύτερα και να λειτουργούμε σε ένα περιβάλλον αισθητικά όμορφο.

Η δημιουργική συμμετοχή του κάθε ένα από εμάς στα γεγονότα που μας αγγίζουν καθημερινά, σεβόμενοι όμως το παρελθόν, είναι η πολιτιστική έξαρση για ένα κόσμο με θετική απεικόνιση για μας και τα παιδιά μας σε όλες τις εκφάνσεις της ζωής.

ΠΑΡΑΔΟΣΙΑΚΕΣ
ΧΕΙΡΟΠΟΙΗΤΕΣ
ΛΕΙΤΟΥΡΓΙΚΕΣ
καρέκλες και τραπέζια
ΡΟΔΟΥ
22460-22237
22460-22389



ΒΑΓΙΑΝΑΚΗΣ, Σάλακος

Στα 46 χρόνια κατασκευαστές...

ΕΓΓΥΗΣΗ Ζωής σε χρώμα που εσείς προτιμάτε (ξύλου, μπλε, πράσινο κ.λπ.), από αθάνατο ξύλο οξιάς εισαγωγής για επαγγελματική και όχι μόνο χρήση. Σε τιμές εργοστασίου χωρίς μεσάζοντες

6932 410389, Βαγιανάκης Γιάννης-ΣΑΛΑΚΟΣ ΡΟΔΟΣ
2246 0 22389 • 2246 0 22237

ΕΠΙΣΗΣ ΚΑΤΑΣΚΕΥΑΖΟΥΜΕ ΤΡΑΠΕΖΙΑ
ΟΛΩΝ ΤΩΝ ΤΥΠΩΝ ΚΑΙ ΜΕΓΕΘΩΝ

Δ·Α·Ν·Ε· SEA LINE
ΔΩΔΕΚΑΝΗΣΙΑΚΗ ΑΝΩΝΥΜΗ ΝΑΥΤΙΛΙΑΚΗ ΕΤΑΙΡΙΑ

ΔΡΟΜΟΛΟΓΙΑ περιόδου
από 12/4/2004-18/4/2004

ΑΝΑΧΩΡΗΣΕΙΣ ΑΠΟ ΡΟΔΟ

ΗΜ/ΝΙΑ	ΗΜΕΡΑ	ΠΛΟΙΟ	ΩΡΑ	ΠΡΟΟΡΙΣΜΟΣ
12/4	ΔΕΥΤΕΡΑ	ΠΑΤΜΟΣ	15.00	ΚΩ-ΚΑΛΥΜΝΟ-ΛΕΡΟ-ΠΑΤΜΟ-ΠΕΙΡΑΙΑ
13/4	ΤΡΙΤΗ	ΡΟΔΟΣ	15.00	ΚΩ-ΚΑΛΥΜΝΟ-ΛΕΡΟ-ΛΕΙΨΟΙ-ΠΑΤΜΟ-ΠΕΙΡΑΙΑ
14/4	ΤΕΤΑΡΤΗ	ΔΙΑΓΟΡΑΣ	18.00	ΚΩ-ΚΑΛΥΜΝΟ-ΛΕΡΟ-ΠΑΤΜΟ-ΑΣΤΥΠΑΛΑΙΑ-ΠΕΙΡΑΙΑ
15/4	ΠΕΜΠΤΗ	ΡΟΔΟΣ	15.00	ΚΩ-ΚΑΛΥΜΝΟ-ΛΕΡΟ-ΠΑΤΜΟ-ΠΕΙΡΑΙΑ
16/4	ΠΑΡΑΣΚΕΥΗ	ΔΙΑΓΟΡΑΣ	18.00	ΚΩ-ΚΑΛΥΜΝΟ-ΛΕΡΟ-ΠΑΤΜΟ-ΠΕΙΡΑΙΑ
17/4	ΣΑΒΒΑΤΟ	ΡΟΔΟΣ	15.00	ΤΗΛΟ-ΚΩ-ΚΑΛΥΜΝΟ-ΛΕΡΟ-ΠΑΤΜΟ-ΠΕΙΡΑΙΑ
18/4	ΚΥΡΙΑΚΗ	ΔΙΑΓΟΡΑΣ	14.00	ΝΙΣΥΡΟ-ΚΩ-ΚΑΛΥΜΝΟ-ΛΕΡΟ-ΠΑΤΜΟ-ΠΕΙΡΑΙΑ

ΑΝΑΧΩΡΗΣΕΙΣ ΑΠΟ ΠΕΙΡΑΙΑ

ΗΜ/ΝΙΑ	ΗΜΕΡΑ	ΠΛΟΙΟ	ΩΡΑ	ΠΡΟΟΡΙΣΜΟΣ
12/4	ΔΕΥΤΕΡΑ	-	-	-
13/4	ΤΡΙΤΗ	ΔΙΑΓΟΡΑΣ	16.00	ΑΣΤΥΠΑΛΑΙΑ-ΚΑΛΥΜΝΟ-ΚΩ-ΡΟΔΟ
14/4	ΤΕΤΑΡΤΗ	ΔΙΑΓΟΡΑΣ	18.00	ΑΣΤΥΠΑΛΑΙΑ-ΚΑΛΥΜΝΟ-ΚΩ-ΡΟΔΟ
15/4	ΠΕΜΠΤΗ	ΔΙΑΓΟΡΑΣ	18.00	ΠΑΤΜΟ-ΛΕΡΟ-ΚΑΛΥΜΝΟ-ΚΩ-ΡΟΔΟ
16/4	ΠΑΡΑΣΚΕΥΗ	ΔΙΑΓΟΡΑΣ	18.00	ΠΑΤΜΟ-ΛΕΡΟ-ΚΑΛΥΜΝΟ-ΚΩ-ΡΟΔΟ
17/4	ΣΑΒΒΑΤΟ	ΔΙΑΓΟΡΑΣ	15.00	ΠΑΤΜΟ-ΛΕΡΟ-ΚΑΛΥΜΝΟ-ΚΩ-ΝΙΣΥΡΟ-ΡΟΔΟ
18/4	ΚΥΡΙΑΚΗ	-	-	-

ΓΡΑΦΕΙΑ ΡΟΔΟΥ: Κρατήσεις-Πληροφορίες: (0241) 43150 (10 γραμμές)
Διοικητικές Υπηρεσίες: (0241) 43110, 43112, FAX: (0241) 43120
ΓΡΑΦΕΙΑ ΠΕΙΡΑΙΑ: Κρατήσεις-Πληροφορίες: 0801-500500, (01) 4529360
Διοικητικές Υπηρεσίες: (01) 4529330, FAX: (01) 4293493
email: dane@otenet.gr

Εγκύκλιος του υπουργείου Οικονομικών

Στο στόχαστρο πέντε κατηγορίες εταιρειών

"Ατυχοι" οι επιτηδευματίες το ΑΦΜ των οποίων λήγει σε "9" • Και απογραφή φορολογικών υποθέσεων

Φορολογικό κλοιό γύρω από πέντε κατηγορίες επιχειρήσεων και ελεύθερων επαγγελματιών δημιουργεί το υπουργείο Οικονομίας. Ο υφυπουργός Οικονομίας, Αδάμ Ρεγκούζας, με κατεπείγουσα εγκύκλιό του καλεί τα Ελεγκτικά Κέντρα και τις εφορίες ΑΕ μέχρι το τέλος Απριλίου να καταστρώσουν το ετήσιο σχέδιο ελέγχου δίνοντας προτεραιότητα σε:

• Επιχειρήσεις με ανέλεγκτη τη χρήση 1998 (οικονομικό έτος 1999) καθώς η χρήση αυτή παραγράφεται στο τέλος του έτους.

• Επιχειρήσεις με ανέλεγκτες χρήσεις τη χρήση 1997 και παλαιότερες για τις οποίες έχει παραταθεί ο χρόνος παραγραφής λόγω πλαστών στοιχείων.

• Επιχειρήσεις με ανεπίσημα βιβλία και στοιχεία που κατασχέθηκαν μέχρι 31/12/2003 ή 27/2/2004.

• Επιχειρήσεις που βαρύνονται με ουσιαστικές παραβάσεις του ΚΒΣ ανεξαρτήτως παλαιότητας ανέλεγκτων χρήσεων.

• Επιχειρήσεις και ελεύθερους επαγγελματίες με ΑΦΜ που λήγει σε 9. Από τους επιτηδευματίες αυτούς θα επιλεγεί το τυχαίο δείγμα 5%-10% των προς έλεγχο υποθέσεων.

• Εμφαση θα δοθεί και στις νέες μορφές ανάπτυξης φαινομένων φοροδιαφυγής, ενώ σε περίπτωση μεταβολής των παραγόντων που επηρεάζουν θετικά ή αρνητικά το ελεγκτικό έργο, μπορεί να υπάρξει αναμόρφωση του πλάνου ελέγχου.

Τα υπό κατάργηση Τοπικά Ελεγκτικά Κέντρα και οι υπόλοιπες ΔΟΥ δεν θα υποβάλουν ετήσιο πλάνο ελέγχου, αλλά θα συνεχίσουν τους προσωρινούς ελέγχους δίνοντας έμφαση στην απόδοση του ΦΠΑ.

Επίσης ο υφυπουργός έδωσε εντολή στα Ελεγκτικά Κέντρα και τις εφορίες να προχωρήσουν άμεσα στην απογραφή των φορολογικών υποθέσεων της περιόδου 1992-2002 ανεξάρτητα αν αυτές έχουν ελεγχθεί ή όχι.

Η καταγραφή αυτή αποτελεί το πρώτο βήμα πριν ληφθεί οποιαδήποτε απόφαση από το οικονομικό επιτελείο για το κλείσιμο των εκκρεμών υποθέσεων των χρήσεων 1999-2002.

Μέχρι τις 30 Απριλίου τα Ελεγκτικά Κέντρα και οι ΔΟΥ Ανωνύμων Εταιρειών θα πρέπει να αποστείλουν στη Διεύθυνση Ελέγχου του υπ. Οικονομικών το απογραφικό δελτίο με τις ανέλεγκτες υποθέσεις, ενώ οι υπόλοιπες ΔΟΥ θα το αποστείλουν μέχρι το τέλος Μαΐου.

Στο απογραφικό δελτίο θα αποτυπώνεται:

Ο συνολικός αριθμός των ανέλεγκτων φορολογικών υποθέσεων που αφορούν τις χρήσεις 1992-2002. Για κάθε έτος ξεχωριστά θα αναγράφεται ο αριθμός των προς έλεγχο υποθέσεων.

Οι υποθέσεις που βαρύνονται με πλαστά, εικονικά ή νοθευμένα φορολογικά στοιχεία, για τα οποία έχουν εκδοθεί και κοινοποιηθεί αποφάσεις επιβολής προστίμων μέχρι 27 Φεβρουαρίου 2004 και η παραγραφή τους έχει παραταθεί για 2 χρόνια.

Οι υποθέσεις για τις οποίες έχουν κατασχεθεί ανεπίσημα βιβλία και στοιχεία μέχρι 31 Δεκεμβρίου 2003 ή 27 Φεβρουαρίου 2004 και ο χρόνος παραγραφής τους έχει παραταθεί για μια διετία.

Οι υποθέσεις για τις οποίες έχει παραταθεί ο χρόνος παραγραφής για άλλους λόγους όπως λόγω μη υποβολής δήλωσης κ.λπ.





ΑΙΓΑΙΟΝ

ΑΝΩΝΥΜΗ ΑΣΦΑΛΙΣΤΙΚΗ ΕΤΑΙΡΕΙΑ

Οι παρακάτω τιμές ασφαλίστρων ισχύουν για εξάμηνη διάρκεια ασφάλισης και περιλαμβάνουν τις εξής καλύψεις: • **Σωματικές βλάβες τρίτων** • **Υλικές ζημιές τρίτων** • **Προσωπικό ατύχημα οδηγού/ιδιοκτήτη** • **καιρικά φαινόμενα για 3.000€**

ΕΠΙΒΑΤΙΚΑ ΙΔΙΩΤΙΚΗΣ ΧΡΗΣΕΩΣ (ΕΙΧ)

ΙΠΠΟΙ	1-6	7-8	9-10	11-12	13-14	15-20	21-25
ΒΜ 03	84,40	86,98	106,85	108,33	121,58	152,52	161,73

ΦΟΡΤΗΓΑ ΙΔΙΩΤΙΚΗΣ ΧΡΗΣΕΩΣ (ΦΙΧ)

ΙΠΠΟΙ	1-10	11-15	16-20	21-30	31-40	41-55	56-75	76 κ' άνω
ΒΜ 03	120,62	150,49	166,86	181,59	198,37	825,28	965,23	1079,00

ΦΟΡΤΗΓΑ ΑΓΡΟΤΙΚΑ ΙΔΙΩΤΙΚΗΣ ΧΡΗΣΕΩΣ (ΦΙΧ)

ΙΠΠΟΙ	1-10	11-15	16-20	21-30	31-40	41-55	56-75	76 κ' άνω
ΒΜ 03	64,55	77,24	88,30	92,25	101,39	107,52	130,00	144,35

ΕΙΔΙΚΕΣ ΤΙΜΕΣ ΓΙΑ ΔΗΜΟΣΙΟΥΣ ΥΠΑΛΛΗΛΟΥΣ!

Οι παρακάτω τιμές ισχύουν αποκλειστικά για Δημοσίους Υπαλλήλους

ΕΠΙΒΑΤΙΚΑ ΙΔΙΩΤΙΚΗΣ ΧΡΗΣΕΩΣ (ΕΙΧ)

ΙΠΠΟΙ	έως 6	7-8	9-10	11-12	13-14	15-20	21-25
ΒΜ 03	73,82	75,66	92,23	93,34	104,75	131,27	139,37

ΑΣΦΑΛΙΣΤΡΑ ΟΧΗΜΑΤΩΝ
ΑΙΓΑΙΟΝ ΑΝΩΝΥΜΗ ΑΣΦΑΛΙΣΤΙΚΗ
ΑΛΕΞ. ΔΙΑΚΟΥ 9 (ENANTI Hondos center)
ΤΗΛ.(22410) 26722, 75701

Σήμερα το βράδυ στο Εθνικό Θέατρο

Συναυλία αφιερωμένη στον Μάνο Χατζιδάκι

Αρχισε χθες και συνεχίζεται το Διεθνές Μουσικό Φεστιβάλ με συμμετοχή από πολλές χώρες

Μια μοναδική συναυλία, αφιερωμένη στον Μάνο Χατζιδάκι, το μεγάλο συνθέτη που με τη μουσική του έχει σφραγίσει την Ελλάδα των τελευταίων 50 χρόνων, παρουσιάζει ο Πολιτιστικός Οργανισμός Δήμου Ροδίων σήμερα, 15 Απριλίου, στο πλαίσιο του 6ου Διεθνούς Μουσικού Φεστιβάλ Ρόδου.

Η **Νένα Βενετσάνου και ο Γιάννης Ιδομενέος**, συνοδεύομενοι από μουσικά σύνολα, ερμηνεύουν τρία μοναδικά έργα του Χατζιδάκι, το "Ματωμένο Γάμο", τον "Κύκλο του CNS" και τον "Μεγάλο Ερωτικό", τη δημιουργία-σταθμό του Ελληνα συνθέτη. **Η συναυλία πραγματοποιείται στο Εθνικό Θέατρο Ρόδου σήμερα Πέμπτη 15 Απριλίου στις 9μ.μ.**

Συμμετέχουν η Πειραματική Χορωδία Δήμου Ροδίων, η Παιδική Χορωδία Δήμου Ροδίων, οι πιανίστες Καλλιόπη Γερμανού, Αντζελα Σπανού-Καστρουνή και Δημήτρης Ιωσήφ και ο βιολονίστας Λεωνίδας Σακελλαρίδης. Τις χορωδίες διευθύνει ο Γιώργος Σακελλαρίδης.

Η συναυλία ξεκινά με το *Ματωμένο Γάμο, έργο 3*. Οι λέξεις του Νίκου Γκάτσου ήταν που ενσάρκωσαν στα ελληνικά, το λόγο του Λόρκα - ήδη από την πρώτη παράσταση του Θεάτρου Τέχνης το 1948. σε σκηνοθεσία Καρόλου Κουν και σκηνικά-κοστούμια Γιάννη Τσαρούχη. Στο δικό του ρυθμό μετρήθηκαν οι στιγμές του έρωτα και του θανάτου. Το ίδιο ακριβώς συνέβη και με τη μυθική μουσική του Μάνου Χατζιδάκι, μουσική που ταυτίστηκε κατά τρόπο τόσο απόλυτο με το έργο, ώστε να θεωρείται σχεδόν ανομία να ανεβάσει κανείς το "Ματωμένο Γάμο" με άλλη παρτιτούρα. Το 1991 ο Χατζιδάκις μετέγραψε το έργο για πιάνο και βιολοντσέλο.

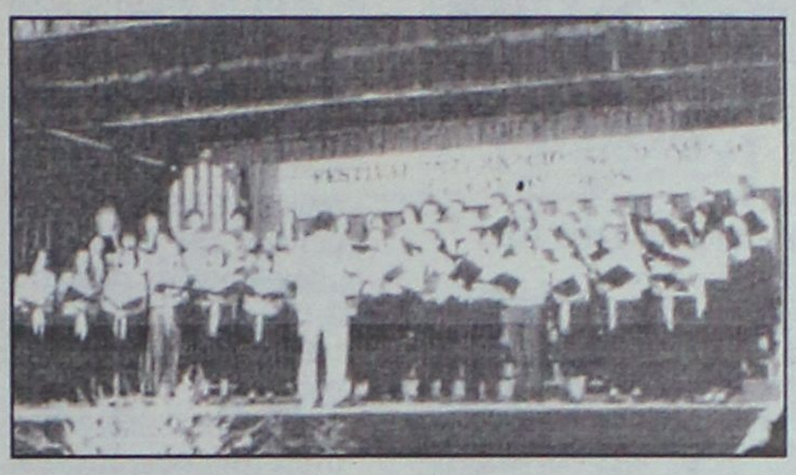

Ακολουθεί ο *Κύκλος του CNS, έργο 8* (1952-4), σε στίχους του ίδιου του Χατζιδάκι. Ο συνθέτης έγραψε το έργο με αφορμή το θάνατο του φίλου του Etienne Rohrich Moritz (9 Αυγούστου 1951) αλλά το αφιέρωσε σε έναν άλλο φίλο, τον Carlo Novi Sanchez. Το 1959 το έργο παρουσιάστηκε και ως μπαλέτο από το Ελληνικό Χορόδραμα της Ραλλούς Μάνου.

Στο δεύτερο μέρος της συναυλίας παρουσιάζεται ένας από τους σημαντικότερους κύκλους του σύγχρονου ελληνικού έντεχνου τραγουδιού, ο *Μεγάλος Ερωτικός, έργο 30*, "μια λειτουργία αθάνατη, ερωτική και ελληνική" κατά τον ίδιο τον συνθέτη, που έγραψε το 1972. Το έργο περιλαμβάνει τις μελοποιήσεις έντεκα ποιημάτων του Οδυσσέα Ελύτη, της Ελένης Μυρτιώτισσας (*Σ' αγαπώ*), του Νίκου Γκάτσου, του Κωνσταντίνου Καβάφη, του Γεώργιου Σαραντάρη, του Διονύσιου Σολωμού, της Σαπφούς, του Παντελή Πρεβελάκη, του Γεώργιου Χορτάτζη και του Σολομώντος (αποσπάσματα από το *Ασμα Ασμάτων*). Το πρόγραμμα θα κλείσει με επτά τραγούδια για τον κινηματογράφο και το θέατρο.

Το 6ο Διεθνές Μουσικό Φεστιβάλ Ρόδου, διοργανώνεται από τον Πολιτιστικό Οργανισμό Δήμου Ροδίων και την Αθηναϊκή Πολυφωνία και τελεί υπό την Αιγίδα του Δήμου Ροδίων.

ΚΟΥΖΙΝΕΣ ΣΕ ΤΙΜΕΣ ΠΟΥ... ΠΡΟ - ΚΑΛΟΥΝ!



ΠΛΗΡΕΣ ΣΕΤ ΕΠΙΠΛΩΝ ΚΟΥΖΙΝΑΣ (14 μ. ΠΕΡΙΠΟΥ) ΜΕ ΤΡΟΦΟΘΗΚΗ ΚΑΙ ΜΗΧΑΝΙΣΜΟΥΣ

ΜΟΝΟ 2990 € (ΣΥΜΠΕΡΙΛΑΜΒΑΝΕΙ ΦΠΑ ΚΑΙ ΤΟΠΟΘΕΤΗΣΗ)

ΔΩΡΟ ΤΡΑΠΕΖΙ ΑΝΟΙΓΟΜΕΝΟ 100Χ140+40 (MOD 7510)



ΑΞΙΑΣ 440 €

ΜΕΓΑΛΗ ΓΚΑΜΑ ΣΕ ΤΡΑΠΕΖΙΑ ΚΟΥΖΙΝΑΣ ΚΑΡΕΚΛΕΣ ΚΑΙ ΕΣΩΤΕΡΙΚΕΣ ΠΟΡΤΕΣ ΑΠΟ ΙΤΑΛΙΑ

Ειδικά προγράμματα απόσυρσης. Ηλεκτρικές συσκευές σε χαμηλές τιμές.

ΒΟΛΑΣ ΚΟΥΖΙΝΕΣ

Μ. ΒΟΛΑΣ & ΥΙΟΙ Ο.Ε.
Λ. ΕΛΕΥΘΕΡΙΑΣ 43-45 ΚΡΕΜΑΣΤΗ ΡΟΔΟΣ - ΤΗΛ. (22410) 91275
FAX (22410) 94370 --- www.volas.net --- e-mail volas@hol.gr

νέα εμφάνιση! νέες διεθνείς διακρίσεις!



Ο πετυχημένος συνδυασμός της ερυθρής Μανδηλαριάς με το μοναδικό Μοσχάτο Τράνι, προκαλεί με το εντυπωσιακό ρουμπινί χρώμα και τα γοητευτικά άρωματα κόκκινων φρούτων και τριαντάφυλλου. Συνοδεύει ιδανικά λευκά κρέατα, θαλασσινά, ζυμαρικά, πιάτα κινέζικης κουζίνας, sushi, σαλάτες και ορεκτικά.

ΕΝΑ ΑΠΟ ΤΑ 12 ΒΡΑΒΕΥΜΕΝΑ ΡΟΖΕ ΤΟΠΙΚΑ ΚΡΑΣΙΑ ΤΟΥ ΔΙΕΘΝΗ ΔΙΑΓΩΝΙΣΜΟΥ ΤΗΣ VINITALY *που πραγματοποιήθηκε στην Βερόνα της Ιταλίας τον Απρίλιο του 2003.*

C·A·I·R RODOS
δημιουργίες ποιότητας

ΚΑΙΡ Α.Ε. 2ο χλμ. Λεωφ. Ρόδου-Λίνδου, Ρόδος.
Τηλ: 22410 68770-3, Fax: 22410 62575, e-mail: info@cair.gr

Περάστημο Αθηνών Νέο Φάληρο.
Τηλ. 210 4813876, Fax: 210 4814695, e-mail: cair-2@hol.gr

ΑΘΩΣ
βιτρώ - υαλογραφήματα



ΔΩΣΤΕ ΣΤΟΝ ΕΠΑΓΓΕΛΜΑΤΙΚΟ ΣΑΣ ΧΩΡΟ ΤΗΝ ΟΜΟΡΦΙΑ ΠΟΥ ΤΟΥ ΑΞΙΖΕΙ



ΕΝΤΥΠΩΣΙΑΤΕ ΜΕ ΤΙΣ ΜΟΝΑΔΙΚΕΣ ΔΗΜΙΟΥΡΓΙΕΣ ΤΟΥ
Athos Glass & Creations

ΣΤΑΝΗ ΚΙΟΥΠΙΑ
APOLLON HOTEL
ESPEROS HOTEL
SPARTALIS HOTEL
KIPRIOTIS HOTEL KOS
εστιατόριο GOLDEN FISH
ΑΚΤΑΙΟΝ αίθ. συνεδριάσεων
"ΝΕΣΤΟΡΙΔΕΙΟΝ ΜΕΛΑΘΡΟΝ"
ΜΟΥΣΕΙΟ ΝΕΟΕΛΛΗΝΙΚΗΣ ΤΕΧΝΗΣ



ΕΙΔΙΚΕΣ ΠΡΟΣΦΟΡΕΣ ΓΙΑ ΦΕΒΡΟΥΑΡΙΟ - ΜΑΡΤΙΟ



ΕΥΚΟΛΙΕΣ ΠΛΗΡΩΜΗΣ!!!

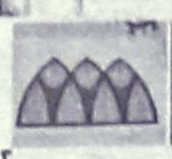



ΑΥΤΟΙ ΕΙΝΑΙ ΚΑΠΟΙΟΙ ΑΠΟ ΤΟΥΣ ΠΕΛΑΤΕΣ ΠΟΥ ΜΑΣ ΕΜΠΙΣΤΕΥΘΗΚΑΝ

ΑΘΩΣ βιτρώ - υαλογραφήματα

ΘΕΜ. ΣΟΦΟΥΛΗ 43 - ΡΟΔΟΣ - ΤΗΛ./FAX :22410 37201

ANA FERRIES

ΠΡΟΓΡΑΜΜΑ ΔΡΟΜΟΛΟΓΙΩΝ

Ε/Γ-ΟΓ ΑΝΘΗ ΜΑΡΙΝΑ-Ε/Γ-Ο/Γ ΜΑΡΙΝΑ

ΡΟΔΟΣ - ΠΕΙΡΑΙΑΣ (14/04/04-30/04/04)

	ΤΕΤΑΡΤΗ 14/04	
ΜΑΡΙΝΑ	16.00	ΣΥΜΗ-ΤΗΛΟ-ΝΙΣΥΡΟ-ΚΩ-ΚΑΛΥΜΝΟ-ΛΕΡΟ-ΠΑΤΜΟ ΠΕΙΡΑΙΑ (Πέμπτη 12.00)
	ΠΕΜΠΤΗ 15/04	
ΑΝΘΗ-ΜΑΡΙΝΑ	18.00	ΚΩ-ΛΕΡΟ-ΠΑΤΜΟ-ΠΕΙΡΑΙΑ (09.00)
	ΠΑΡΑΣΚΕΥΗ 16/04	
ΜΑΡΙΝΑ	18.00	ΣΥΜΗ-ΤΗΛΟ-ΝΙΣΥΡΟ-ΚΩ-ΚΑΛΥΜΝΟ-ΑΣΤΥΠΑΛΑΙΑ-ΣΥΡΟ-ΠΕΙΡΑΙΑ (15.40)
	ΣΑΒΒΑΤΟ 17/04	
ΑΝΘΗ-ΜΑΡΙΝΑ	18.00	ΚΩ-ΛΕΡΟ-ΠΑΤΜΟ-ΠΕΙΡΑΙΑ (09.00)
	ΚΥΡΙΑΚΗ 18/04	
–	–	–
	ΔΕΥΤΕΡΑ 19/04	
ΜΑΡΙΝΑ	16.00	ΣΥΜΗ-ΤΗΛΟ-ΝΙΣΥΡΟ-ΚΩ-ΚΑΛΥΜΝΟ-ΛΕΡΟ-ΠΑΤΜΟ-ΠΕΙΡΑΙΑ (Τρίτη 12.00)
	ΤΡΙΤΗ 20/04	
ΑΝΘΗ-ΜΑΡΙΝΑ	18.00	ΚΩ-ΠΕΙΡΑΙΑ (07.00)
	ΤΕΤΑΡΤΗ 21/04	
ΜΑΡΙΝΑ	16.00	ΣΥΜΗ-ΤΗΛΟ-ΝΙΣΥΡΟ-ΚΩ-ΚΑΛΥΜΝΟ-ΛΕΡΟ-ΠΑΤΜΟ ΠΕΙΡΑΙΑ (Πέμπτη 12.00)
	ΠΕΜΠΤΗ 22/04	
ΑΝΘΗ-ΜΑΡΙΝΑ	18.00	ΚΩ-ΠΕΙΡΑΙΑ (07.00)
	ΠΑΡΑΣΚΕΥΗ 23/04	
ΜΑΡΙΝΑ	18.00	ΣΥΜΗ-ΤΗΛΟ-ΝΙΣΥΡΟ-ΚΩ-ΚΑΛΥΜΝΟ-ΑΣΤΥΠΑΛΑΙΑ-ΣΥΡΟ-ΠΕΙΡΑΙΑ (15.40)
	ΣΑΒΒΑΤΟ 24/04	
ΑΝΘΗ-ΜΑΡΙΝΑ	18.00	ΚΩ-ΛΕΡΟ-ΠΑΤΜΟ-ΠΕΙΡΑΙΑ (09.00)
	ΚΥΡΙΑΚΗ 25/04	
–	–	–
	ΔΕΥΤΕΡΑ 26/04	
ΜΑΡΙΝΑ	16.00	ΣΥΜΗ-ΤΗΛΟ-ΝΙΣΥΡΟ-ΚΩ-ΚΑΛΥΜΝΟ-ΛΕΡΟ-ΠΑΤΜΟ-ΠΕΙΡΑΙΑ (Τρίτη 12.00)
	ΤΡΙΤΗ 27/04	
ΑΝΘΗ-ΜΑΡΙΝΑ	18.00	ΚΩ-ΠΕΙΡΑΙΑ (07.00)
	ΤΕΤΑΡΤΗ 28/04	
ΜΑΡΙΝΑ	16.00	ΣΥΜΗ-ΤΗΛΟ-ΝΙΣΥΡΟ-ΚΩ-ΚΑΛΥΜΝΟ-ΛΕΡΟ-ΠΑΤΜΟ ΠΕΙΡΑΙΑ (Πέμπτη 12.00)
	ΠΕΜΠΤΗ 29/04	
ΑΝΘΗ-ΜΑΡΙΝΑ	18.00	ΚΩ-ΠΕΙΡΑΙΑ (07.00)
	ΠΑΡΑΣΚΕΥΗ 30/04	
ΜΑΡΙΝΑ	18.00	ΣΥΜΗ-ΤΗΛΟ-ΝΙΣΥΡΟ-ΚΩ-ΚΑΛΥΜΝΟ-ΑΣΤΥΠΑΛΑΙΑ-ΣΥΡΟ-ΠΕΙΡΑΙΑ (15.40)
	ΚΥΡΙΑΚΗ 02/05	
ΜΑΡΙΝΑ	18.00	ΣΥΜΗ-ΤΗΛΟ-ΝΙΣΥΡΟ-ΚΩ-ΚΑΛΥΜΝΟ-ΑΣΤΥΠΑΛΑΙΑ-ΣΥΡΟ-ΠΕΙΡΑΙΑ (15.40)

ΠΡΟΣΦΟΡΑ

Πακέτα εισιτηρίων άνω των 300,00 ευρώ, μπορείτε να τα εξοφλήσετε σε 4 άτοκες μηνιαίες δόσεις με την πιστωτική σας κάρτα VISA ή MASTER!

* Η εταιρεία μας βρίσκεται στην ευχάριστη θέση να σας ενημερώσει ότι:
1. Θα προσφέρονται ειδικές τιμές σε όλες τις θέσεις για οικογενειακά πακέτα
2. Εισιτήρια μετ' επιστροφής, ειδικές τιμές.
3. Πολλαπλά εισιτήρια minimum 5, 50% έκπτωση.

Πληροφορίες στο κεντρικό πρακτορείο
TSAGARIS TRAVEL
και στον ταξιδιωτικό σας πράκτορα
Τηλ. (22410) 36170-30406, FAX: 22410-28597

Οι επενδυτές προχώρησαν χθες σε πωλήσεις μετοχών

Επιστροφή στο αρνητικό κλίμα

Σημαντική πτώση του Γενικού Δείκτη σε ποσοστό 1,41%

Πιέσεις δέχθηκαν οι τιμές των μετοχών στη χθεσινή συνεδρίαση του χρηματιστηρίου, με τους επενδυτές να προχωρούν σε αποκόμιση κερδών, με αφορμή την πτώση των διεθνών αγορών, καθώς οι διεθνείς εξελίξεις παραμένουν ο κύριος παράγοντας επιρροής της ελληνικής αγοράς.

Θετική εξαίρεση στο αρνητικό κλίμα απετέλεσε η μετοχή του ΟΤΕ, η τιμή της οποίας ενισχύθηκε σε ποσοστό 1,20%, μετά την ανακοίνωση νέας διοίκησης στον οργανισμό.

Σημαντικές απώλειες κατέγραψαν οι τραπεζικές μετοχές με τη μετοχή της Εθνικής να υποχωρεί σε ποσοστό 2,33%, της Alpha Bank σε ποσοστό 2%, της Eurobank έκλεισε με πτώση 2,06%, ενώ η μετοχή της Εμπορικής υποχώρησε σε ποσοστό 2,17%.

Επίσης με σημαντική υποχώρηση σε ποσοστό 2,44% και 2,95% αντιστοίχως έκλεισαν οι μετοχές της ΔΕΗ και των ΕΛΠΕ.

Ο Γενικός Δείκτης έκλεισε στις 2.440,64 μονάδες έναντι 2.475,59 μονάδων της προηγουμένης, σημειώνοντας πτώση 34,95 μονάδων η σε ποσοστό 1,41%

Ο δείκτης FTSE/ASE 20 έκλεισε στις1.283,29 μονάδες, με πτώση σε ποσοστό 1,43%, ενώ ο δείκτης FTSE/ASE 40 έκλεισε στις 2.287,52 μονάδες με υποχώρηση σε ποσοστό 1,28%.

Ο δείκτης FTSE/ASE SMALLCAP 80 έκλεισε στις 561,45 μονάδες, με πτώση 1,64%, ενώ ο δείκτης FTSE 140 έκλεισε στις 2.837,43 μονάδες, μειωμένος σε ποσοστό 1,43%

Από τις 350 μετοχές που διαπραγματεύθηκαν,41 κινήθηκαν ανοδικά, 266 πτωτικά, ενώ η τιμή 43 μετοχών παρέμεινε αμετάβλητη.

Η αξία των συναλλαγών ανήλθε στα 96,009 εκατ. ευρώ, εκ των οποίων τα 13,16 εκατ. ευρώ, αφορούσαν προσυμφωνημένες συναλλαγές.

Το μεγαλύτερο όγκο συναλλαγών .κατέγραψαν οι μετοχές: Fourlis με 1.000.742 τεμάχια, Informatics με 901.507, Sex Form με 877.510 και ΟΤΕ με 858.590 τεμάχια.

Την μεγαλύτερη αξία συναλλαγών σημείωσαν οι μετοχές των εταιρειών: ΟΤΕ με 10,124 εκατ. ευρώ, Alpha Bank με 9,001, ΔΕΗ με 7,469 και Εθνική με 7,185 εκατ. ευρώ.

Η συνολική κεφαλαιοποίηση της αγοράς διαμορφώνεται στα 89,1δισ. ευρώ.

Οι επιμέρους δείκτες έκλεισαν ως εξής:		
Τραπεζικός:	4.618,95	-2,11%
Τηλεπικοινωνιών:	964,97	+0,10%
Ασφαλειών:	627,01	-1,50%
Επενδύσεων:	883,45	+0,27%
Κατασκευαστικών:	729,89	-2,40%
Κλωστοϋφαντουργίας:	282,72	-2,17%
Βιομηχανιών:	1.274,18	-1,31%
Συμμετοχών:	1.336,78	-1,34%
Εκδόσεις Εκτυπώσεις:	405,58	-1,58%
Βασικών Μετάλλων:	404,55	-1,36%
Μη μεταλλικών Ορυκτών:	822,37	-1,42%
Λιανικού Εμπορίου:	1.125,11	-0,38%
Πληροφορικής:	388,06	-2,01%
Ειδών Λύσεων Πληροφορικής:	251,29	-2,02%
Χονδρικό εμπόριο:	539,96	-2,10%
Τρόφιμα- ποτά:	465,82	-1,37%
Παράλληλης Αγοράς:	149,69	-1,25%
Διυλιστήρια:	1.152,71	-2,40%
Ακίνητης Περιουσίας:	793,05	-0,56%

ΝΑΥΤΙΚΗ ΕΤΑΙΡΕΙΑ
ΤΗΛΟΣ 21ος ΑΙΩΝΑΣ

ΑΝΑΚΟΙΝΩΣΗ
ΤΗΝ ΚΥΡΙΑΚΗ
18 ΑΠΡΙΛΙΟΥ ΤΟ
"SEA STAR"

ΘΑ ΑΝΑΧΩΡΗΣΕΙ ΑΠΟ
ΡΟΔΟ ΓΙΑ ΤΗΛΟ
ΣΤΙΣ 09.00 ΤΟ ΠΡΩΙ

ΜΕ ΕΠΙΣΤΡΟΦΗ
ΑΠΟ ΤΗΛΟ ΓΙΑ ΡΟΔΟ
ΤΗΝ ΙΔΙΑ ΜΕΡΑ
ΣΤΙΣ 18.00 ΤΟ ΑΠΟΓΕΥΜΑ

Για περισσότερες πληροφορίες και κρατήσεις θέσεων παρακαλούμε επικοινωνείτε στα παρακάτω τηλέφωνα: Τήλος 22460-44000, Ρόδος 22410-78052

KYDON TOURS

ΕΚΔΡΟΜΕΣ ΠΑΣΧΑ

● ΠΑΡΙΣΙ EURODISNEY

ΟΛΥΜΠΙΑΚΗ ΑΠΟ ΡΟΔΟ

ΑΝΑΧΩΡΗΣΕΙΣ GROUP ΚΑΘΕ ΕΒΔΟΜΑΔΑ

Α. ΠΡΟΓΡΑΜΜΑ

2 Διαν. EURODISNEY SANTA FE, Είσοδοι Πάρκου και Studios-3 διαν. Παρίσι HOTEL MERQURE πρωινό πλούσιο-Ξενάγηση Παρίσι-Κρουαζιέρα ΣΗΚΟΥΑΝΑ-Εκδρομή Βερσαλίες-Αεροπορικά εισιτήρια-Φόροι-Αεροδρομίων-Καμπαρέ LIDO-MOULEN ROUGE.

Β. ΠΡΟΓΡΑΜΜΑ

5 Διανυκτερεύσεις στο ΠΑΡΙΣΙ με ημέρησια εκδρομή στην EURODISNEY-Ξεναγήσεις εκδρομές ίδιες με το Α' πρόγραμμα.

Δηλώστε γρήγορα συμμετοχή
Η πιο όμορφη εποχή να επισκεφθείτε το
ΠΑΡΙΣΙ

● **ΠΑΚΕΤΑ στη Ρώμη-στο Λονδίνο-στην Πράγα-στη Βουδαπέστη-στην Κωνσταντινούπολη-στη Μάλτα-στην Ισπανία**

ΕΚΔΡΟΜΗ ΣΤΗΝ ΕΛΛΑΔΑ

25/4-3/5 BLUE STAR

ΠΕΙΡΑΙΑ-ΒΕΡΟΙΑ-ΠΑΝΑΓΙΑ-ΣΟΥΜΕΛΑ-ΕΔΕΣΣΑ-ΝΑΟΥΣΑ-ΦΛΩΡΙΝΑ-ΠΡΕΣΠΕΣ-ΙΩΑΝΝΙΝΑ-ΜΕΤΣΟΒΟ-ΚΕΡΚΥΡΑ

Μία υπέροχη εκδρομή για να γνωρίσουμε τις ομορφιές της ΕΛΛΑΔΑΣ μας.
Περιλαμβάνει: Εισιτήρια BLUE STAR Β' θέση, Ρόδο-Πειραιά-Ρόδο. Ξενοδοχεία 3 και 4 αστέρων με πρωινό πούλμαν. Πολυτέλειες με έμπειρο οδηγό-επισκέψεις στα αξιοθέατα. Πλούσιο πρόγραμμα.

ΣΥΝΟΔΟΣ Η κ. ΕΛΕΝΗ ΨΥΛΛΑΚΗ



ΠΡΑΚΤΟΡΕΙΟ
ΚΥΔΩΝ

Τηλ. 22410-23000, 27900, 27722
Εθ. Δωδ/σίων 14

Pellos Travel

ΠΟΙΟΤΗΤΑ - ΟΡΓΑΝΩΣΗ - ΕΓΓΥΗΣΗ

ΕΚΔΡΟΜΕΣ ΑΠΡΙΛΙΟΥ 2004

3ΗΜΕΡΗ ΕΚΔΡΟΜΗ ΣΤΗ ΜΥΤΙΛΗΝΗ ΑΠΕΥΘΕΙΑΣ ΑΠΟ ΡΟΔΟ (12/4/2004-14/4/2004) ΚΑΙ (13/4/2004-15/4/2004)

ΠΕΡΙΛΑΜΒΑΝΟΝΤΑΙ: ΔΙΑΜΟΝΗ ΣΕ ΞΕΝΟΔΟΧΕΙΑ ΜΕ ΠΡΩΙΝΟ, ΑΕΡΟΠΟΡΙΚΑ ΕΙΣΙΤΗΡΙΑ, ΕΚΔΡΟΜΕΣ-ΠΕΡΙΗΓΗΣΕΙΣ, ΣΥΝΟΔΟΣ ΓΡΑΦΕΙΟΥ, ΦΠΑ
Τιμή 275 ευρώ

3ΗΜΕΡΗ ΕΚΔΡΟΜΗ ΣΤΗΝ ΛΕΡΟ
16/4/2004-18/4/2004
ΠΕΡΙΛΑΜΒΑΝΟΝΤΑΙ: ΔΙΑΜΟΝΗ ΣΕ ΞΕΝΟΔΟΧΕΙΑ 3 ΑΣΤΕΡΩΝ ΜΕ ΠΡΩΙΝΟ, ΕΙΣΙΤΗΡΙΑ ΜΕ ΚΑΤΑΜΑΡΑΝ, ΣΥΝΟΔΟΣ ΓΡΑΦΕΙΟΥ, ΦΠΑ
Τιμή 99 ευρώ

3ΗΜΕΡΗ ΕΚΔΡΟΜΗ ΣΤΗΝ ΤΟΥΡΚΙΑ ΜΑΡΜΑΡΙΣ-ΚΙΡΚΙΝΖΕ-ΜΑΓΝΗΣΙΑ-ΕΦΕΣΣΟΣ-ΣΜΥΡΝΗ-ΚΟΥΣΑΝΤΑΣΙ
16/4/2004-18/4/2004
ΑΝΑΧΩΡΗΣΗ 16/4 ΣΤΙΣ 8:30 ΤΟ ΠΡΩΙ ΜΕ ΚΑΤΑΜΑΡΑΝ" ΕΠΙΣΤΡΟΦΗ ΣΤΙΣ 18/4 ΤΟ ΑΠΟΓΕΥΜΑ
ΠΕΡΙΛΑΜΒΑΝΟΝΤΑΙ: ΔΙΑΜΟΝΗ ΣΕ ΞΕΝΟΔΟΧΕΙΑ 4*και 3* ΜΕ ΠΡΩΙΝΟ ΚΑΙ ΦΑΓΗΤΟ, ΕΙΣΙΤΗΡΙΑ, ΕΚΔΡΟΜΕΣ-ΠΕΡΙΗΓΗΣΕΙΣ, ΞΕΝΑΓΗΣΕΙΣ, ΣΥΝΟΔΟΣ ΓΡΑΦΕΙΟΥ, ΦΠΑ
Τιμή 179 ευρώ

ΕΚΔΡΟΜΕΣ ΜΑΙΟΥ 2004

6ΗΜΕΡΗ ΕΚΔΡΟΜΗ ΑΜΟΡΓΟΣ-ΠΑΡΟΣ-ΤΗΝΟΣ-ΣΥΡΟΣ

ΠΑΝΑΓΙΑ ΧΟΖΟΒΙΩΤΗΣΣΑ ΑΜΟΡΓΟΥ-ΠΑΝΑΓΙΑ ΕΚΑΤΟΝΤΑΠΥΛΙΑΝΗ ΤΗΣ ΠΑΡΟΥ ΚΑΙ ΠΑΝΑΓΙΑ ΤΗΝΟΥ
ΑΝΑΧΩΡΗΣΗ 8-5-2004 ΣΤΙΣ 10:00 ΜΕ BLUE STAR
ΕΠΙΣΤΡΟΦΗ 13-5-2004 ΣΤΙΣ 07:00 ΜΕ BLUE STAR
Τιμή 198 ευρώ

ΠΕΡΙΛΑΜΒΑΝΟΝΤΑΙ: ΕΙΣΙΤΗΡΙΑ ΡΟΔΟΣ-ΑΜΟΡΓΟΣ-ΠΑΡΟΣ-ΤΗΝΟΣ- ΣΥΡΟΣ-ΡΟΔΟΣ ΣΕ Γ' ΘΕΣΗ, ΕΚΔΡΟΜΕΣ, ΜΕΤΑΦΟΡΕΣ ΜΕ ΚΛΙΜΑΤΙΖΟΜΕΝΑ ΠΟΥΛΜΑΝ, Ξ/Δ ΜΕ ΠΡΩΙΝΟ, ΣΥΝΟΔΟΣ ΓΡΑΦΕΙΟΥ, ΤΑΞΙΔΙΩΤΙΚΗ ΑΣΦΑΛΕΙΑ ΚΑΙ ΦΠΑ

ΚΩΝΣΤΑΝΤΙΝΟΥΠΟΛΗ ΠΡΙΓΚΗΠΟΝΝΗΣΑ
ΕΞΑΗΜΕΡΗ ΕΚΔΡΟΜΗ
ΤΑ ΕΣΟΔΑ ΤΗΣ ΕΚΔΡΟΜΗΣ ΘΑ ΔΙΑΤΕΘΟΥΝ ΓΙΑ ΤΗΝ ΑΠΟΠΕΡΑΤΩΣΗ ΤΟΥ ΙΕΡΟΥ ΝΑΟΥ ΑΓΙΑΣ ΑΙΚΑΤΕΡΙΝΗΣ ΚΑΙ ΑΓΙΟΥ ΜΕΡΚΟΥΡΙΟΥ ΤΟΥ ΔΗΜΟΥ ΑΦΑΝΤΟΥ
4/5/04-9/5/04
ΡΟΔΟΣ-ΜΑΡΜΑΡΙΣ-ΕΦΕΣΣΟΣ-ΠΡΟΥΣΑ-ΑΠΟΛΛΩΝΙΑ-BANDIRMA-ΚΩΝΣΤΑΝΤΙΝΟΥΠΟΛΗ-ΜΑΡΜΑΡΙΣ-ΡΟΔΟΣ
Τιμή 295 ευρώ

ΠΕΡΙΛΑΜΒΑΝΟΝΤΑΙ: ΕΙΣΙΤΗΡΙΑ ΡΟΔΟΣ -ΜΑΡΜΑΡΙΣ -ΡΟΔΟΣ ΜΕ ΚΑΤΑΜΑΡΑΝ, ΞΕΝΑΓΗΣΕΙΣ, ΕΚΔΡΟΜΕΣ , ΜΕΤΑΦΟΡΕΣ ΜΕ ΚΛΙΜΑΤΙΖΟΜΕΝΑ ΠΟΥΛΜΑΝ , Ξ/Δ ΜΕ ΠΡΩΙΝΟ ΚΑΙ ΦΑΓΗΤΟ 3 ΚΑΙ 4**** ΑΣΤΕΡΩΝ, ΣΥΝΟΔΟΣ ΓΡΑΦΕΙΟΥ ΚΑΙ ΤΑΞΙΔΙΩΤΙΚΗ ΑΣΦΑΛΕΙΑ, ΦΟΡΟΙ ΕΙΣΟΔΟΥ ΚΑΙ ΕΞΟΔΟΥ, ΦΠΑ
ΔΕΝ ΠΕΡΙΛΑΜΒΑΝΟΝΤΑΙ: ΑΡΧΑΙΟΛΟΓΙΚΟΙ ΧΩΡΟΙ, ΕΙΣΙΤΗΡΙΑ ΠΛΟΙΩΝ BANDIRMA Η YALOVA -ΚΩΝΣΤΑΝΤΙΝΟΥΠΟΛΗ –YALOVA , ΕΙΣΙΤΗΡΙΑ ΤΗΣ ΚΡΟΥΑΖΙΕΡΑΣ ΣΤΑ ΠΡΙΓΚΗΠΟΝΗΣΣΑ, ΒΟΣΠΟΡΟ, ΔΙΣΚΕΔΑΣΗ ORIENTAL SHOW.

ΜΕΤΕΩΡΑ-ΑΓΙΟΣ ΙΩΑΝΝΗΣ Ο ΡΩΣΣΟΣ-ΑΓΙΟΣ ΕΦΡΑΙΜ
4ΗΜΕΡΗ ΕΚΔΡΟΜΗ(20/5/04-23/5/04)
ΑΝΑΧΩΡΗΣΗ ΑΠΟ ΡΟΔΟ 20/5 ΣΤΙΣ 20:00 ΜΕ "BLUE STAR ΕΠΙΣΤΡΟΦΗ ΣΤΗ ΡΟΔΟ ΣΤΙΣ 23/5 ΜΕ "BLUE STAR"
ΠΕΡΙΛΑΜΒΑΝΟΝΤΑΙ: ΔΙΑΜΟΝΗ ΣΕ ΞΕΝΟΔΟΧΕΙΑ ΜΕ ΠΡΩΙΝΟ, ΕΙΣΙΤΗΡΙΑ ΠΛΟΙΩΝ ΣΕ Γ'ΘΕΣΗ, ΣΥΝΟΔΟΣ ΓΡΑΦΕΙΟΥ, Φ.Π.Α, ΤΑΞΙΔΙΩΤΙΚΗ ΑΣΦΑΛΕΙΑ
Τιμή 259 ευρώ

ΟΛΕΣ ΤΙΣ ΕΚΔΡΟΜΕΣ ΣΥΝΟΔΕΥΕΙ Ο ΚΥΡΙΟΣ Α. ΠΑΠΑΣΑΒΒΑΣ
- **Εισιτήρια με ΟΑ, Aegean και Charter για όλο τον κόσμο.**
- **Αεροπορικά εισιτήρια Charter για UK(για όλες τις πόλεις της Αγγλίας), Germany, Austria, Norway, Sweden, Italy, από 70 ΕΥΡΩ**
- **Εισιτήρια ατμοπλοϊκά.**
- **Ειδικά πακέτα για μεμονωμένους και νεόνυμφους για Ελλάδα, Ευρώπη και για όλο τον κόσμο.**

Pellos Travel

ΓΙΑ ΠΕΡΙΣΣΟΤΕΡΕΣ ΠΛΗΡΟΦΟΡΙΕΣ, ΚΡΑΤΗΣΕΙΣ ΚΑΙ ΑΝΑΛΥΤΙΚΑ ΠΡΟΓΡΑΜΜΑΤΑ ΣΤΟ ΠΡΑΚΤΟΡΕΙΟ ΓΕΝΙΚΟΥ ΤΟΥΡΙΣΜΟΥ **ΛΕΩΦΟΡΟΣ ΚΑΛΛΙΘΕΑΣ**
ΦΑΛΗΡΑΚΙ • ΤΗΛ 2241087615, 2241086298
FAX 224108761, pellostravel@hellasnet.gr

Αποσύρονται 182 πλοία μέχρι το 2010

Προβληματισμός για το μέλλον της ακτοπλοΐας

Δύσκολο να αντικατασταθούν με νεότευκτα, κυρίως στις προβληματικές και ασύμφορες άγονες γραμμές

Την επόμενη εξαετία μέχρι το 2010 αναμένεται να αποσυρθούν συνολικά 182 επιβατηγά οχηματαγωγά πλοία, λόγω συμπλήρωσης ορίου ηλικίας και το γεγονός αυτό προβληματίζει έντονα το ΥΕΝ, για το αν οι ακτοπλοϊκές εταιρείες είναι διατεθειμένες να αντικαταστήσουν τα πλοία αυτά.

Σε μελέτη, που έχει καταρτίσει το ΥΕΝ, αναφέρεται ότι «ένας σημαντικός αριθμός πλοίων που εκτελούν σήμερα δρομολόγια, θα αποσυρθεί νωρίτερα με αποτέλεσμα, αν δεν υπάρξει η έγκαιρη αντικατάστασή τους, να δημιουργηθούν προβλήματα στην εξυπηρέτηση του νησιωτικού συμπλέγματος της χώρας»,

Υπενθυμίζεται ότι με το νόμο 2932/2001, μειώνεται σταδιακά, από τα 35 στα 30 χρόνια, το όριο απόσυρσης των επιβατηγών και επιβατηγών οχηματαγωγών πλοίων. Σήμερα υπάρχουν 365 πλοία, από τα οποία τα 90 είναι επιβατηγά οχηματαγωγά πλοία κλειστού τύπου και 241 ανήκουν σε διάφορες άλλες κατηγορίες, όπως επιβατηγά, επιβατηγά οχηματαγωγά πλοία ανοικτού τύπου, υδροπτέρυγα. Αξίζει δε να επισημανθεί ότι ο μέσος όρος ηλικίας των επιβατηγών οχηματαγωγών πλοίων κλειστού τύπου είναι 19,4 έτη.

Σύμφωνα με τα επίσημα στοιχεία των υπηρεσιών του ΥΕΝ, από το 2004, μέχρι και το 2010, επισημαίνεται ότι θα αποσυρθεί το 55,5% των πλοίων, ποσοστό ιδιαίτερα υψηλό. Μάλιστα, τη διετία 2006 και 2007, προβλέπεται να αποσυρθούν τα περισσότερα πλοία, δεδομένου ότι θα απομακρύνθούν 34 πλοία.

Με βάση τις ίδιες πηγές προκύπτει ότι μέχρι το 2010, θα αποσυρθούν συνολικά 50 επιβατηγά οχηματαγωγά πλοία, κλειστού τύπου, 25 επιβατηγά πλοία, 72 επιβατηγά οχηματαγωγά πλοία ανοικτού τύπου και 35 επιβατηγά υδροπτέρυγα.

Ιδιαίτερη αναφορά πρέπει να γίνει για τα επιβατηγά οχηματαγωγά πλοία, κλειστού τύπου, τα οποία εξυπηρετούν τα περισσότερα νησιά της χώρας, που σήμερα φθάνουν τα 90 και μέχρι το καταληκτικό έτος θα απομακρυνθούν συνολικά 50.

Σύμφωνα με τον υπολογισμό των υπηρεσιών του ΥΕΝ, εφέτος θα αποσυρθούν 5 πλοία, το 2005, θα φύγουν 9 πλοία, ενώ το 2006 θα απομακρυνθούν 36 πλοία, το 2007, θα αποσυρθούν άλλα 48 πλοία, το 2008 άλλα 49. Τα δύο τελευταία χρόνια της απόσυρσης, θα φύγουν συνολικά 100 πλοία, από 50 το 2009 και το 2010.

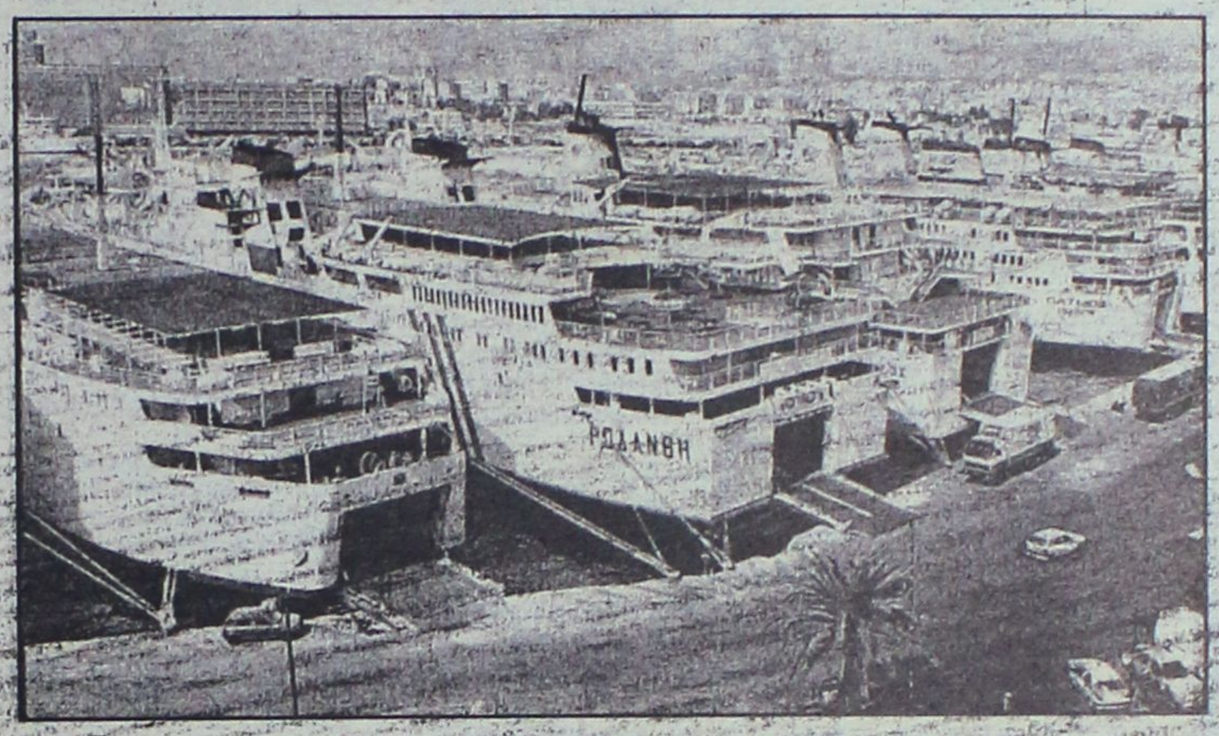

ΣΥΜΠΕΡΑΣΜΑΤΑ

Στη μελέτη του το ΥΕΝ αναφέρει έξι συμπεράσματα, για το τι θα συμβεί στα επόμενα χρόνια στο χώρο της ακτοπλοΐας. Αναλυτικότερα επισημαίνονται τα εξής:

- **Πρώτη διαπίστωση:** Η απελευθέρωση της ακτοπλοϊκής αγοράς θα λειτουργήσει θετικά και θα δημιουργηθούν εκείνες οι προϋποθέσεις για την αντικατάσταση του μεγαλύτερου μέρους των αποσυρόμενων πλοίων.
- **Δεύτερη διαπίστωση:** Ο έντονος ανταγωνισμός που υπάρχει σήμερα θα εξακολουθήσει να υπάρχει στις διεθνείς μεταφορές (Πάτρα - Ιταλία), θα έχει ως συνέπεια στις γραμμές αυτές να δρομολογούνται συνεχώς νεότευκτα πλοία και να διοχετεύονται στην εξυπηρέτηση των ελληνικών νησιών μεγαλύτερης ηλικίας πλοία, λιγότερο όμως ανταγωνιστικά σε σχέση με τα νεότευκτα που δραστηριοποιούνται σε αυτές τις διεθνείς γραμμές.
- **Τρίτη διαπίστωση:** Σημαντικός αριθμός πλοίων, λόγω των έργων στη γέφυρα Ρίου - Αντιρρίου, θα δραστηριοποιηθούν στην εξυπηρέτηση άλλων συγκοινωνιακών αναγκών και θα αντικαταστήσουν τα ίδιας κατηγορίας αποσυρόμενα σε αυτές τις γραμμές σκάφη.
- **Τέταρτη διαπίστωση:** Δεν θα πρέπει να παραγνωρίστεί όμως ότι σήμερα οι ακτοπλοϊκές εταιρείες, λόγω του ανταγωνισμού, είχαν προβεί σε σημαντικές παραγγελίες κατασκευής πλοίων, οι οποίες έχουν ολοκληρωθεί, αλλά είναι γεγονός ότι τις έχει οδηγήσει στη σύναψη μεγάλου ύψους κοινοπρακτικών δανείων σε ξένες τράπεζες.
- **Πέμπτη διαπίστωση:** Μετά τη σταθεροποίηση των διαδικασιών με το νέο θεσμικό πλαίσιο δεν θα πρέπει να αποκλειστεί και η προσέλκυση για εξυπηρέτηση των συγκοινωνιακών αναγκών, πλοίων και από άλλες κοινοτικές χώρες.
- **Εκτη διαπίστωση:** Η απόσυρση πλοίων που δραστηριοποιούνται στην εξυπηρέτηση μικρών ή και δυσπρόσιτων νησιών είναι πολύ πιθανόν να οδηγήσει στην έλλειψη πλοίων, δεδομένου ότι εκλείπουν τα κίνητρα για τους πλοιοκτήτες να πρόβουν στη δέσμευση κεφαλαίων για την αντικατάσταση των πλοίων τους.

Είναι γεγονός ότι ο έρχομός του Μανώλη Κεφαλογιάννη στο ΥΕΝ, αλλά και του Ιωάννου Τζωάννου, στη θέση του γενικού γραμματέα του διοικητικού φορέα της ναυτιλίας, φέρνει και νέες ιδέες, αλλά και καινούργιες απόψεις σχετικά με την απελευθέρωση της ελληνικής ακτοπλοΐας, την αντιμετώπιση των προβλημάτων της και κυρίως για τα θέματα ενσωμάτωσης της κοινοτικής νομοθεσίας στην ελληνική.

Το σίγουρο είναι ότι 182 πλοία θα απομακρυνθούν μέχρι το 2010, αλλά δεν είναι βέβαιο πόσα πλοία θα τα αντικαταστήσουν.



Ενα πρόβλημα που πρέπει να αντιμετωπισθεί

Τα υγρά απόβλητα από τα ελαιοτριβεία

Σύσκεψη στη Νομαρχία με την συμμετοχή καθηγητή ο οποίος και εκπόνησε σχετική μελέτη

Η αντιμετώπιση του προβλήματος διάθεσης των υγρών αποβλήτων που προέρχονται από τα ελαιοτριβεία, ήταν το θέμα που απασχόλησε, τη χθεσινή συνάντηση των εμπλεκομένων παραγόντων, κατόπιν πρωτοβουλίας της Νομαρχιακής Αυτοδιοίκησης Δωδ/σου.

Υπηρεσιακοί παράγοντες, ιδιοκτήτες ελαιοτριβείων, εκπρόσωποι (ελάχιστοι δυστυχώς) της τοπικής αυτοδιοίκησης είχαν την ευκαιρία να ακούσουν τον καθηγητή του Τμήματος Χημικών Μηχανικών του Εθνικου Μετσοβείου Πολυτεχνείου κ. Βλυσίδη, και να συζητήσουν το πρόβλημα που χρήζει άμεσης επίλυσης στο νησί της Ρόδου.

Συγκεκριμένα ο κ. Βλυσίδης που κλήθηκε να επισκεφθεί τη Ρόδο, κατόπιν πρόσκλησης του αντινομάρχη Νίκου Ζωίδη, παρουσίασε στους άμεσα ενδιαφερόμενους, τη σχετική μελέτη-πρόταση του τμήματος Χημικών Μηχανικών του ΕΜΠ σχετικά με τη διαχείριση των υγρών αποβλήτων με σκοπό την προστασία του περιβάλλοντος.

Αξίζει να σημειωθεί ότι δεν υπάρχει μία συγκεκριμένη πολιτική και κυρίως συγκεκριμένες οδηγίες από τις αρμόδιες αρχές και υπηρεσίες του κράτους επί του θέματος, με αποτέλεσμα να υπάρχει άγνοια, αλλά και ανησυχία γύρω από τους ενδεδειγμένους τρόπους διάθεσης των υγρών αποβλήτων.

Είναι βέβαια άπαντες υποχρεωμένοι να προστατεύουν το περιβάλλον, όμως δεν τους δίδεται και μία κατεύθυνση ώστε να προχωρήσουν, με αποτέλεσμα η ευθύνη να βαραίνει την Νομαρχιακή Αυτοδιοίκηση και τους δήμους.

Μιλώντας για το θέμα ο κ. Ζωίδης, τόνισε ότι το πρόβλημα αυτό, πρέπει επιτέλους να βρει τη λύση του, με τη συμμετοχή όλων, εκφράζοντας την απογοήτευσή του για το ότι οι δήμαρχοι του νησιού που κλήθηκαν δεν παρέστησαν πλην ελαχίστων εξαιρέσεων (Αταβύρου, Λινδίων).

Κάνοντας μία αναδρομή στο τί έγινε τα τελευταία χρόνια, ο αντινομάρχης αναφέρθηκε και στις καταγγελίες που έγιναν παλαιότερα στην περιοχή του Αρχαγγέλου, οι οποίες προκάλεσαν την επέμβαση του εισαγγελέα.

Μάλιστα σημειώνεται ότι μεταξύ άλλων, βρέθηκε προσωρινή λύση με τον προσδιορισμό ταμιευτήρων για τα υγρά απόβλητα, και εκπονήθηκε μελέτη από εταιρεία, η οποία υποβλήθηκε στο υπουργείο Γεωργίας για χρηματοδότηση.

Η μελέτη προέβλεπε τη λειτουργία κεντρικής μονάδας, στην οποία θα μεταφέρονταν με βυτιοφόρα όλα τα λύματα. Τελικά η πρόταση απερρίφθη και το υπουργείο αποφάσισε να διαθέσει μόνο ένα μικρό ποσό για πιλοτική προσπάθεια άλλης λύσης.

Σύμφωνα με τον κ. Ζωίδη, αν και κατά καιρούς παρουσιάστηκαν πολλές άλλες προτάσεις, όλα βρίσκονταν σε πειραματικό στάδιο.

Παίρνοντας το λόγο ο πρώην αντινομάρχης Νίκος Τατάκης, είπε μεταξύ άλλων ότι το ίδιο πρόβλημα αντιμετωπίζουν πολλές χώρες, και τόνισε ότι η παρούσα νομαρχιακή αρχή αντιμετωπίζει το θέμα με μεγάλη σοβαρότητα.

Ο ΚΑΘΗΓΗΤΗΣ

Ο χημικός μηχανικός κ. Βλυσίδης που αναφέρθηκε διεξοδικά στο πρόβλημα, πληροφόρησε το κοινό ότι η χώρα μας παράγει το 15% της παγκόσμιας ποσότητας λαδιού (3η μετά την Ισπανία και Ιταλία) αλλά όπως είπε, αν και το ελαιόλαδο είναι εθνικό προϊόν, δεν το αντιμετωπίζουμε έτσι.

Ο κ. Βλυσίδης με πείρα 20 ετών στις Τεχνολογίες Προστασίας Περιβάλλοντος και τις Καθαρές Τεχνολογίες, τόνισε μεταξύ άλλων ότι τα υγρά των ελαιοτριβείων είναι σκληρά τοξικά απόβλητα, τα οποία θα αντιστοιχούσαν με τη ρύπανση που θα προκαλούσαν, αν ζούσαν στην Ελλάδα 60 εκ. κάτοικοι.

Πάντως το θέμα είναι, κι εκεί ρίχνει το βάρος ο καθηγητής του ΕΜΠ, να βρεθεί μία βιώσιμη λύση επεξεργασίας των αποβλήτων, καθώς το κόστος της είναι αυτό που παίζει το μεγαλύτερο ρόλο.

Ο κ. Βλυσίδης υπογράμμισε ότι το ελληνικό ελαιόλαδο, δεν μπορεί να βιομηχανοποιηθεί, γι' αυτό και η χώρα μας πρέπει να ποντάρει στην καλή ποιότητά του, ξεκαθάρισε όμως ότι αν δεν λυθούν τα περιβαλλοντικά προβλήματα, το ελαιόλαδο δε θα επιβιώσει.

Με επιστολή που μας έστειλε

Διαψεύδει δημοσίευμα ο πρόεδρος του ΕΟΑΕΝ

Δεν καταφέρθηκε κατά του προέδρου του Επιμελητηρίου μας

Διαψεύδει ο πρόεδρος του Επιμελητηριακού Ομίλου Ανάπτυξης Ελληνικών Νησιών (ΕΟΑΕΝ) κ. Ηλίας Μιχαλάκης, δημοσίευμα της εφημερίδας "Δημοκρατικής", σύμφωνα με το οποίο καταφέρθηκε εναντίον του Επιμελητηρίου Δωδεκανήσου και του προέδρου του κ. Ηλία Κωτιάδη.

Σε απάντηση που έστειλε στην συγκεκριμένη εφημερίδα, και που κοινοποίησε στην "Ροδιακή", ο κ. Ηλίας Μιχαλάκης αναφέρει τα εξής:

"Κύριε Διευθυντή,

Με αφορμή δημοσίευμα της εφημερίδας σας, στο φύλλο της 8ης Απριλίου 2004, με τον τίτλο "Απομονωμένο το ΕΒΕΔ από τον έξω κόσμο!", στο οποίο η αρθρογράφος κ. Π. Ντόκου, χρησιμοποιεί δηλώσεις μου για την εξαγωγή εσφαλμένων κατά τη γνώμη μου συμπερασμάτων, επιτρέψατέ μου να εκφράσω τις σκέψεις και τις απόψεις μου για την αποκατάσταση της αλήθειας, αλλά και τη σωστή ενημέρωση των αναγνωστών σας.

1. Στις δηλώσεις μου προς την κ. Ντόκου ουδέποτε εξέφρασα δυσαρέσκεια προς το πρόσωπο του νέου προέδρου του Επιμελητηρίου Δωδεκανήσου κ. Ηλία Κωτιάδη, τον οποίο και εκτιμώ. Αντίθετα δήλωσα ότι τον γνωρίζω πολύ λίγο και αυτό είναι φυσικό αφού ηγείται του Επιμελητηρίου τα 2 τελευταία χρόνια, χρονική περίοδος που οι σχέσεις του Επιμελητηρίου του με τον ΕΟΑΕΝ δεν ήταν και οι καλύτερες δυνατές.
2. Η αποχώρηση του Επιμελητηρίου Δωδεκανήσου από τον ΕΟΑΕΝ έγινε τον Μάιο του 2001, χωρίς να μας γνωστοποιηθούν οι λόγοι που οδήγησαν το Διοικητικό του Συμβούλιο στην απόφαση αυτή, επί προεδρίας του κ. Γεωργίου Καραγιάννη, με τον οποίο πράγματι είχα μια πολύ καλή στενή συνεργασία.
3. Από το έτος 2002 και μέχρι σήμερα ο Επιμελητήριο Δωδεκανήσου παρακολουθούσε συνεχώς τις δραστηριότητες του ΕΟΑΕΝ, συμμετέχοντας σ' όλες του τις εκδηλώσεις (Γενικές Συνελεύσεις, συνέδρια, κ.λπ.) με το μέλος του Διοικητικού του Συμβουλίου, κ. Κων/νο Ντουβή).
4. Τέλος, το μόνο που μπορώ να εκφράσω στον πρόεδρο κ. Η. Κωτιάδη, στον κ. Κ. Ντουβή και σ' όλα τα μέλη του Διοικητικού Συμβουλίου είναι τα θερμά μου συγχαρητήρια για την απόφαση επανένταξης του Επιμελητηρίου Δωδεκανήσου στην δύναμη του ΕΟΑΕΝ, γιατί πιστεύω ότι το ΕΒΕΔ, με τη δυναμικότητα που διαθέτει, μπορεί να διαδραματίσει και πάλι πρωταγωνιστικό ρόλο στην προώθηση και επίλυση των προβλημάτων που αντιμετωπίζουν οι νησιωτικές περιοχές της χώρας μας αλλά και της Ευρωπαϊκής Ενωσης".

Με εκτίμηση
Ο πρόεδρος
Ηλίας Μιχαλάκης".

ΝΤΟΡΑ ΚΩΝΣΤΑΝΤΙΝΟΠΟΥΛΟΥ
ΨΥΧΟΛΟΓΟΣ
Πτυχιούχος του Πανεπιστημίου της Καλιφόρνιας-Λος Αντζελες (UCLA)-Μεταπτυχιακές σπουδές στο Pepperdine University-Malibu California.

✓ Αμεση ψυχολογική υποστήριξη και επαγγελματική φροντίδα από έμπειρη Ψυχολόγο και Οικογενειακή Σύμβουλο.
✓ Η σωστή θεραπευτική σχέση μπορεί να επιφέρει ρεαλιστικές λύσεις για πραγματικά προβλήματα σε θέματα: μοναξιάς, μελαγχολίας, στρες, ανυπομονησίας, φοβίας, εθισμού, οικογενειακών σχέσεων, διαζυγίου, κακομεταχείρισης, συναισθηματικών δυσκολιών, αυτοπεποίθησης, ανασφάλειες, μεταβατικά στάδια ζωής, βουλιμίας, ανορεξίας, απώλειας, πένθους.

Τηλεφωνείστε στα τηλέφωνα:
(22410)35163 και 6944/980550
για ραντεβού και άμεση εξυπηρέτηση.
Διεύθυνση: Καρίας 1 • Περιοχή Ροδίνι Ρόδος

ΑΚΟΥΣΤΙΚΑ ΒΑΡΗΚΟΪΑΣ
Από 380 €



Μοναδική Ευκαιρία:
ΑΠΟΣΥΡΕΤΕ
ΤΟ ΠΑΛΙΟ ΣΑΣ ΑΚΟΥΣΤΙΚΟ
ΚΑΙ ΑΠΟΚΤΗΣΤΕ
ΕΝΑ ΣΥΓΧΡΟΝΟ ΜΕ ΚΕΡΔΟΣ
ΜΕΧΡΙ 400 €

ΚΕΝΤΡΟ ΙΑΤΡΙΚΩΝ ΒΟΗΘΗΜΑΤΩΝ
Εθνικής Αντιστάσεως 11 (πρώην Αννης Μαρίας)
Τηλ: 2241020359 Κιν: 6936.70.60.21
Συμβάσεις με όλα τα ταμεία. - Ειδικές Τιμές για Ο.Γ.Α
Σε 6 άτοκες δόσεις χωρίς Πιστωτική Κάρτα

ΟΡΘΟΠΕΔΙΚΑ - ΙΑΤΡΙΚΑ
ΧΑΡΙΤΟΣ



Ορθοπεδικά είδη & κατασκευές
Εξοπλισμός Ιατρείου & αναλώσιμα
Είδη νοσηλείας κατ' οίκον & μηχανήματα οξυγονοθεραπείας
Ακουστικά Βαρηκοΐας

ΕΛΕΥΘ. ΒΕΝΙΖΕΛΟΥ 6 (Δίπλα στη Ροδιακή Έπαυλη) - ΡΟΔΟΣ
Τηλ.: 22410 24112 Fax: 22410 75969 e-mail: orken@rho.forthnet.gr

ΙΝΕΜΑ
ΙΑΤΡΙΚΟΣ & ΝΟΣΟΚΟΜΕΙΑΚΟΣ ΕΞΟΠΛΙΣΜΟΣ
15 ΧΡΟΝΙΑ ΕΜΠΕΙΡΙΑΣ από το 1988
ΕΙΜΑΣΤΕ ΟΙ ΜΕΓΑΛΥΤΕΡΟΙ ΠΡΟΜΗΘΕΥΤΕΣ ΙΑΤΡΙΚΟΥ - ΟΡΘΟΠΕΔΙΚΟΥ ΚΑΙ ΝΟΣΟΚΟΜΕΙΑΚΟΥ ΥΛΙΚΟΥ ΣΤΗ ΔΩΔΕΚΑΝΗΣΟ ΕΜΠΙΣΤΕΥΘΕΙΤΕ ΜΑΣ!!!
ΠΙΣΤΟΠΟΙΗΣΗ ΠΟΙΟΤΗΤΑΣ ISO90002 EN4600 E3/833
ΛΕΜΕΣΣΟΥ 2 ΡΟΔΟΣ - ΤΗΛ. 2241032238- FAX 2241028484



ΑΝΑΠΗΡΙΚΑ ΚΑΡΟΤΣΙΑ - ΒΑΔΙΣΤΙΚΑ ΒΟΗΘΗΜΑΤΑ - ΟΡΘΟΠΕΔΙΚΑ ΕΙΔΗ-ΜΠΛΟΥΖΕΣ ΙΑΤΡΙΚΕΣ ΚΑΛΤΣΕΣ ΦΛΕΒΙΤΙΔΑΣ-ΠΕΛΜΑΤΑ-ΟΡΘΟΠΕΔΙΚΑ ΜΑΞΙΛΑΡΙΑ-ΚΡΕΒΑΤΙΑ ΝΟΣΟΚΟΜΕΙΑΚΑ - ΙΑΤΡΙΚΟΣ ΕΞΟΠΛΙΣΜΟΣ ΚΑΙ ΑΝΑΛΩΣΙΜΑ - ΟΡΓΑΝΑ ΧΗΜΕΙΟΥ ΚΑΙ ΚΑΘΕ ΑΛΛΟ ΕΙΔΟΣ ΓΙΑ ΚΑΤ' ΟΙΚΟ ΝΟΣΗΛΕΙΑ.

Πάντα με υγείαν...

10 νέες μέθοδοι αισθητικής χειρουργικής

Λέιζερ, πλέγματα νημάτων, πολύ μικρές τομές, καλλιέργειες κυττάρων, ραδιοκύματα, ενέσιμα οξέα... Η τεχνολογία σκύβει να υπηρετήσει την ομορφιά και τη νεότητα

Β' ΜΕΡΟΣ

"Αποδείχθηκε ότι όταν οι προσδοκίες των γυναικών αντιμετωπίζονται με επιστημονικό τρόπο, η αισθητική χειρουργική βελτιώνει την ποιότητα ζωής. Δυστυχώς, όμως διαπιστώνεται ότι υπάρχει ακόμα αρκετή απάτη στον χώρο αυτό ακόμα και από γιατρούς που δεν λαμβάνουν υπόψη τους σοβαρά τις ανησυχίες των γυναικών»

Επένδυση στον εαυτό τους

Οι ψυχολόγοι πιστεύουν ότι είναι πιο υγιές για τις γυναίκες να πληρώνουν χρήματα για την εμφάνισή τους παρά για το σπίτι τους. «Αυτό συμβαίνει γιατί οι γυναίκες αισθάνονται πιο απελευθερωμένες και δυνατές, όταν επενδύουν χρήματα στον εαυτό τους», σχολίασε ο δρ. Γκλεν Ουίλσον ειδικός από το Ινστιούτο Ψυχιατρικής της Βρετανίας.

Πολυγαλακτικό οξύ κατά ρυτίδων

«Το πολυγαλακτικό οξύ (New Fill) είναι ένα συνθετικό ενέσιμο εμφύτευμα, το οποίο περιέχει μικροσφαίρες», εξηγεί η πλαστική χειρουργός κυρία Δόμνα Καλομοίρη. «Είναι απολύτως ασφαλές υλικό, το οποίο δεν προκαλεί αλλεργικές αντιδράσεις. Παρουσιάζει εξαιρετικά αποτελέσματα τόσο σε ρυτίδες προσώπου όσο και σε δερματικές βλάβες (ουλές και σημάδια από ακμή) ή ατροφικές βλάβες».

Εμφυτεύεται αρχικά η πρώτη δόση του υλικού, ενώ η δεύτερη γίνεται ύστερα από 20-30 ημέρες. Αν χρειάζεται και τρίτη έγχυση, αυτή συνιστάται συνήθως ύστερα από τρεις μήνες. «Δεν επιτρέπεται υπερδιόρθωση (όπως με άλλα ενέσιμα υλικά) και απαιτείται υπομονή από τον ασθενή για να δει τα αποτελέσματα», λέει η κυρία Καλομοίρη. «Αυτά όμως είναι μακροχρόνια (διαρκούν δύο χρόνια)».

Το New Fill δεν πρέπει να εμφυτεύεται στο ερυθρό μέρος των χειλιών για αύξησή του, ενώ επιτρέπεται στις ρυτίδες του άνω χείλους. Μπορεί να εφαρμοσθεί ακόμα και σε άτομα με ανοσοβιολογικά προβλήματα και νόσους του κολλαγόνου.

ΑΥΡΙΟ ΤΟ Γ' ΜΕΡΟΣ

ΙΑΤΡΙΚΗ ΑΝΑΚΟΙΝΩΣΗ

Το Βιοπαθολογικό διαγνωστικό κέντρο της

ΚΛΥΤΙΑΣ ΣΤΑΜΑΤΙΑΔΟΥ - ΑΝΤΩΝΙΑΔΗ

θα παραμείνει

κλειστό την περίοδο του Πάσχα.

Θα λειτουργεί κανονικά από Δευτέρα 19/4/04

Ι. Καζούλη 14 Ρόδος • Τηλ. 2241023444

Κέντρο Συμβουλευτικής & Αξιολόγησης Προσωπικότητας Παιδιών & Ενηλίκων

ΠΑΠΑΓΕΩΡΓΙΟΥ ΘΑΝΟΣ

Ψυχολόγος – Ψυχοθεραπευτής

ΠΑΝΕΠΙΣΤΗΜΙΟΥ ΑΘΗΝΩΝ

- Διερεύνηση Προσωπικότητας (Προφίλ- Δεξιότητες-Αδυναμίες)
- Δείκτης Νοημοσύνης Παιδιών και Ενηλίκων
- Μαθησιακές Δυσκολίες και Δυσλεξία
- Θεραπευτική Αντιμετώπιση Φοβιών-Ειδικών Φοβιών, Κατάθλιψης, Διαταραχής πανικού, Ψυχοσωματικών προβλημάτων, Τραυματικών γεγονότων ζωής (πένθος, χωρισμός, σχολική αποτυχία), Συναισθηματικών διαταραχών, Διαταραχών Διατροφής (βουλιμία-ανορεξία).
- Αντιμετώπιση προβλημάτων συμπεριφοράς παιδιών σε σχολείο-σπίτι
- Ανάπτυξη Κοινωνικών Δεξιοτήτων
- Βελτίωση Σχέσεων-Πρόγραμμα Ελέγχου Συγκρούσεων
- Βελτίωση Αυτοεκτίμησης-Αυτοεικόνας
- Συμβουλευτική Οικογένειας & Ζεύγους

Κ. Παλαιολόγου 105 - Ρόδος

Τηλ:22410 78668- Κιν: 6947371250 - Μόνο με Ραντεβού

PROART

Εργαστήριο Κλινικής Ψυχολογίας

ΧΡΙΣΤΙΝΑ ΣΑΒΒΑΚΗ-ΓΚΡΑΝΖΑΝ

Κλινική Ψυχολόγος-Ψυχοπαθολόγος (DESS)

- Πτυχιούχος του Πανεπιστημίου Nancy Γαλλίας
- Μεταπτυχιακή ειδίκευση (DESS) στην Κλινική Ψυχολογία Ενηλίκου, Εφήβου και Παιδιού στο Πανεπιστήμιο Reims Γαλλίας

Για τον ενήλικο

- Ψυχοδιαγνωστική
- Ψυχολογική υποστήριξη
- Ατομική και οικογενειακή συνέντευξη
- Ψυχοθεραπεία αναλυτικής εμπνεύσεως

Για το παιδί

- Αξιολόγηση προσωπικότητας (τεστ νοημοσύνης, προβολής)
- Διάγνωση μαθησιακών δυσκολιών και συμπεριφορικών διαταραχών
- Συμβουλευτική επαγγελματικού προσανατολισμού
- Ψυχοθεραπεία μέσω παιχνιδιού και εικαστικών

Δέχεται με ραντεβού

Εθνικής Αντίστασης 15

Τηλ.: 77350-Κιν. 6937684251

ΙΑΤΡΙΚΗ ΑΝΑΚΟΙΝΩΣΗ

Ο ιατρός

ΣΩΤΗΡΗΣ ΒΑΣ. ΑΡΧΑΓΓΕΛΙΔΗΣ

ΑΚΤΙΝΟΔΙΑΓΝΩΣΤΗΣ

ΔΕΧΕΤΑΙ

καθημερινά από 09.00 έως 14.00 και 17.00 έως 21.00

Σάββατο μόνο με ραντεβού

ΔΕΚΤΑ ΟΛΑ ΤΑ ΤΑΜΕΙΑ

ΒΕΝΕΤΟΚΛΕΩΝ 60 - ΡΟΔΟΣ • ΤΗΛ. 2241077790-6932578868

ΙΑΤΡΙΚΗ ΑΝΑΚΟΙΝΩΣΗ

ΗΛΙΑΣ Κ. ΑΜΠΛΙΑΝΙΤΗΣ

ΕΙΔΙΚΟΣ ΠΝΕΥΜΟΝΟΛΟΓΟΣ

ΔΕΧΕΤΑΙ

καθημερινά Δευτέρα - Παρασκευή

από 09.00-12.30, 17.00-20.00

ΙΑΤΡΕΙΟ: ΜΕΓ. ΚΩΝΣΤΑΝΤΙΝΟΥ 36 ΡΟΔΟΣ 85100

ΤΗΛ. 2241077190 ΚΙΝ. 6936954011

ΙΑΤΡΙΚΗ ΑΝΑΚΟΙΝΩΣΗ

Ο **ΟΔΟΝΤΙΑΤΡΟΣ**

ΦΙΛΤΖΑΝΤΖΙΔΗΣ ΙΩΑΝΝΗΣ

ΠΤΥΧΙΟΥΧΟΣ ΠΑΝΕΠΙΣΤΗΜΙΟΥ ΑΘΗΝΩΝ

ΔΕΧΕΤΑΙ καθημερινά: 9-1 και 5-8, Σάββατο 9-1 και, ΜΕ ΡΑΝΤΕΒΟΥ

ΚΑΡΠΑΘΟΥ 8 1ος ΟΡΟΦΟΣ

(στον πεζόδρομο έναντι στοάς Ροίκου)

Τηλ. 2241075580, fax 2241075994 κιν. 6973070964

ΚΕΝΤΡΟ ΕΙΔΙΚΩΝ ΘΕΡΑΠΕΙΩΝ ΤΟΥ ΠΑΙΔΙΟΥ ΔΩΔΕΚΑΝΗΣΟΥ

ΚΩΝ/ΝΟΣ ΜΠΑΔΑΝΗΣ - ΣΟΥΖΗ ΓΕΩΡΓΙΛΟΠΟΥΛΟΥ

ΕΡΓΟΘΕΡΑΠΕΥΤΗΣ ΠΤΥΧΙΟΥΧΟΣ ΜΕΘΟΔΟΥ BOBATH N.D.T ΜΕΘΟΔΟΣ PORTAGE

ΛΟΓΟΠΑΘΟΛΟΓΟΣ ΜΕΤΑΠΤΥΧΙΑΚΟ ΑΚΟΥΟΛΟΓΙΑΣ

ΑΙΣΘΗΤΗΡΙΑΚΗΣ ΟΛΟΚΛΗΡΩΣΗΣ (S.I.)

ΜΕΤΕΚΠΑΙΔΕΥΣΗ ΣΤΙΣ ΝΕΥΡΟΛΟΓΙΚΕΣ ΚΑΙ ΚΙΝΗΤΙΚΕΣ ΔΙΑΤΑΡΑΧΕΣ

Αποστόλου Παύλου 84, Ρόδος 85100, τηλ. / fax (22410)60999/60579

ΙΑΤΡΙΚΗ ΑΝΑΚΟΙΝΩΣΗ

ΚΕΝΤΡΟ ΥΠΟΣΤΗΡΙΞΗΣ ΨΥΧΟΛΟΓΙΚΩΝ ΠΡΟΒΛΗΜΑΤΩΝ

ΣΙΑΓΚΑ ΚΩΝΣΤΑΝΤΙΝΑ

ΨΥΧΟΛΟΓΟΣ

Απόφοιτος Αριστοτελείου Πανεπιστημίου Θεσσαλονίκης

τηλ. 6936261736

ΚΥΠΡΙΩΤΗ ΑΛΕΞΙΑ

ΨΥΧΟΛΟΓΟΣ

ΨΥΧΟΛΟΓΟΣ ΥΓΕΙΑΣ

Απόφοιτος Πανεπιστημίου Κρήτης, MSC Surrey University of England

τηλ. 6944717520

Δέχονται κατόπιν ραντεβού

Στεφ. Καζούλη 18-1ος όροφος

τηλ. 2241022102

ΙΑΤΡΙΚΗ ΑΝΑΚΟΙΝΩΣΗ

ΚΕΝΤΡΟ ΠΥΡΗΝΙΚΗΣ ΦΥΣΙΚΗΣ

Το ιατρείο θα παραμείνει κλειστό από **9/4** έως **16/4/04** θα λειτουργήσει κανονικά την **Δευτέρα 19/4**

Αγ. Λαύρας 74 • Τηλ. 2241073250

ΑΝΔΡΕΑΣ ΧΑΤΖΟΠΟΥΛΟΣ

Χειρούργος Οδοντίατρος, Διδάκτωρ Πανεπ/μίου Βερολίνου

ΔΕΧΕΤΑΙ ΜΟΝΟ ΜΕ ΡΑΝΤΕΒΟΥ:

Εθνικής Αντίστασης 48 (πρώην Αννης Μαρίας) Ρόδος.

Τηλ. 22410-31845, κιν. 6937016805, Fax: 22410-31894

DR. ANDREAS HATZOPOULOS

ZAHNARZT CHIRURG FREIE UNIVERSITÄT BERLIN

NACH VEREINBARUNG:

ETHNIKIS ANTISTASIS STR. 48 (Früher Annas Marias) RHODOS

Tel. 22410-31845, Mob. 6937016805, Fax: 22410-31894

ΜΑΡΙΑ ΣΑΝΤΟΡΙΝΙΟΥ

ΚΛΙΝΙΚΗ ΨΥΧΟΛΟΓΟΣ-ΨΥΧΟΛΟΓΟΣ ΤΩΝ ΚΟΙΝΩΝΙΚΩΝ ΟΜΑΔΩΝ

Πτυχιούχος Κρατικού Πανεπιστημίου της Ρώμης «La Sapienza».

— Κλινική διάγνωση ψυχοπαθολογίας παιδιού, εφήβου και ενηλίκου.

— Ατομική και οικογενειακή ψυχολογική υποστήριξη και θεραπεία κατάθλιψης, φοβίας, κρίσης πανικού, μετατραυματικού στρες (διαζύγιο, πένθος, χωρισμός, αποτυχία, ασθένεια), βουλιμίας, ανορεξίας, διαταραχών προσωπικότητας, έλλειψη αυτοεκτίμησης, εθισμού, κακοποίησης.

— Ψυχολογική φροντίδα και προετοιμασία ανύπαντρης εγκύου και ζευγαριών, στην απόκτηση πρώτου παιδιού.

Επίσκεψη μόνο με ραντεβού.

Τηλέφωνα: 22410 28851 και 6946252407

Λάρνακας 6 (Εθν. Αντιστάσεως)

MULTI • CINEMA ODEON METROPOL

Ενημερωθείτε στο Internet...www.RodosVitrina.gr/Metropol.htm

Εβδομ. Πρόγραμμα... 10/04/2004 - 15/04/2004



ΧΙΝΤΑΛΓΚΟ
ΚΑΛΠΑΖΟΝΤΑΣ ΣΤΗΝ ΕΡΗΜΟ

Ο ΒΑΣΙΛΙΑΣ ΕΠΕΣΤΡΕΨΕ!
Μετά τον "Άρχοντα των Δαχτυλιδιών"
ο ΒΙΓΚΟ ΜΟΡΤΕΝΣΕΝ πρωταγωνιστεί σε μια
αληθινή ιστορία που έγινε θρύλος!
Μια φιλόδοξη εξωτική περιπέτεια.

Σε 1η Πανελλήνια Προβολή

Πρωταγωνιστούν: ΒΙΓΚΟ ΜΟΡΤΕΝΣΕΝ, Ομάρ Σαρίφ, Ζουλέικα Ρόμπινσον.

ΑΙΘΟΥΣΑ 1
ΩΡΕΣ ΕΝΑΡΞΗΣ SHOW TIMES
19:30 • 22:15



GOTHIKA

Η βραβευμένη με ΟΣΚΑΡ ΧΑΛΙ ΜΠΕΡΙ
("Ο Χορός των Τεράτων")
πρωταγωνιστεί στο δυνατό θρίλερ...
Ξύπνησε σ'έναν εφιάλτη.
Αλλά δεν θυμάται να κοιμήθηκε...

Σε 1η Πανελλήνια Προβολή

Πρωταγωνιστούν: Χάλι Μπέρι, Πενέλοπε Κρουζ, Ρόμπερτ Ντάουνι Τζούνιορ.

ΑΙΘΟΥΣΑ 3
ΩΡΕΣ ΕΝΑΡΞΗΣ SHOW TIMES
20:30 • 22:40



Run Away Jury
ΟΙ ΕΝΟΡΚΟΙ

ΤΖΙΝ ΧΑΚΜΑΝ και ΝΤΑΣΤΙΝ ΧΟΦΜΑΝ
πρωταγωνιστούν στην αγωνιώδη ταινία!
Η αλήθεια. Η σιωπή. Ο φόνος.
Όλα εξαγοράζονται.

Από τον συγγραφέα Τζον Γκρίσαμ των επιτυχιών
"Η Φίρμα", "The Pelican Brief", "Ο Πελάτης"

Πρωταγωνιστούν: Τζιν Χάκμαν, Ντάστιν Χόφμαν, Τζον Κιούζακ, Ρέιτσελ Γουάιζ

ΑΙΘΟΥΣΑ 2
ΩΡΕΣ ΕΝΑΡΞΗΣ SHOW TIMES
20:00 • 22:30



Πήτερ Παν
Peter Pan

Ο θρύλος που νομίζατε ότι γνωρίζετε,
γίνεται μια περιπέτεια
που δεν είχατε φανταστεί ποτέ.

Σε 1η Πανελλήνια Προβολή

Όλη η μαγεία του αγαπημένου βιβλίου πλημμυρίζει την οθόνη του σινεμά σε μια παραμυθένια υπερπαραγωγή.

ΑΙΘΟΥΣΑ 3
ΩΡΑ ΕΝΑΡΞΗΣ SHOW TIME
18:00



Κάποτε στο Μεξικό
Once upon a time in Mexico

Ο θρυλικός περιπλανώμενος
τιμωρός ΑΝΤΟΝΙΟ ΜΠΑΝΤΕΡΑΣ
επιστρέφει στην περιπέτεια,

Σε 1η Πανελλήνια Προβολή

Πρωταγωνιστούν: Αντόνιο Μπαντέρας, Σάλμα Χάγιεκ, ΤΖΟΝΙ ΝΤΕΠ, Γουίλεμ Νταφόε, Μίκι Ρουρκ, Ενρίκε Ιγκλέσιας.

ΑΙΘΟΥΣΑ 2
ΩΡΑ ΕΝΑΡΞΗΣ SHOW TIME
17:45



Brother Bear
Ο ΑΔΕΛΦΟΣ ΜΟΥ Ο ΑΡΚΟΥΔΟΣ

Η Walt Disney Pictures
παρουσιάζει μια νέα, μεγαλειώδη
περιπέτεια κινουμένων σχεδίων!

Σε 1η Πανελλήνια Προβολή
ΣΤΑ ΕΛΛΗΝΙΚΑ

Με καινούριους χαριτωμένους ήρωες
και χαρούμενα τραγούδια
του βραβευμένου με ΟΣΚΑΡ Φιλ Κόλινς.

ΚΑΤΑΛΛΗΛΟ
ΑΙΘΟΥΣΑ 1
ΩΡΑ ΕΝΑΡΞΗΣ SHOW TIME
17:45



ΤΖΟΝΙ ΝΤΕΠ
Κάποια παράθυρα
πρέπει να
μένουν κλειστά.
ΜΥΣΤΙΚΟ ΠΑΡΑΘΥΡΟ
SECRET WINDOW



Η Νο1 στο
Αμερικάνικο
Box Office ταινία
Αν αλλάξεις κάτι...
αλλάζουν όλα!
Το Φαινόμενο
της Πεταλούδας

Το Μεγάλο Σάββατο οι βραδινές προβολές (μετά τις 22:00) δεν θα πραγματοποιηθούν.

Πληροφορίες • Κρατήσεις 22410.28400

Cine Mania

ΕΠΙΜΕΛΕΙΑ: *ΚΥΡΙΑΚΗ ΠΕΤΡΙΔΟΥ*

Οι ταινίες της Παρασκευής

Αρκετά ενδιαφέρουσα είναι και η νέα κινηματογραφική εβδομάδα που ξεκινάει από αύριο αφού, στις σκοτεινές αίθουσες της πόλης κάνουν πρεμιέρα τρεις ταινίες που χρωστάει το Ροδιακό κοινό.

Συνολικά, κατά την εβδομάδα από αύριο Παρασκευή 16 Απριλίου έως και την Πέμπτη 22 του μηνός, στα σινεμά της Ρόδου, θα προβάλλονται 14 ταινίες.

Αναλυτικά:

○ Από το "ΠΑΛΛΑΣ 5 Cinemas Center"

«Δυνατό» είναι το πρόγραμμα του πολυκινηματογράφου για την ερχόμενη εβδομάδα αφού τρεις ταινίες που χρωστάμε στη Ρόδο κάνουν πρεμιέρα από τις αίθουσές του και παράλληλα συνεχίζεται η προβολή πέντε ακόμη ταινιών. Συγκεκριμένα:

-Το κυνήγι του Δολοφόνου (Mind Hunters)

Αστυνομικό θρίλερ σε σκηνοθεσία **Ρενί Χάρλιν** και με πρωταγωνιστές τους: **Ελ Ελ Κουλ Τζέι, Βαλ Κίλμερ, Κρίστιαν Σλέιτερ, Πατρίσια Βελάσκεζ.**

Η υπόθεση: Επτά εκπαιδευόμενοι του FBI θα πρέπει να περάσουν ένα Σαββατοκύριακο σε ένα απομονωμένο νησί για να συμμετάσχουν σε ένα παιχνίδι προσομοίωσης ειδικά σχεδιασμένο από τον εκπαιδευτή τους το οποίο έχει ως στόχο την ανίχνευση των ερευνητικών τους ικανοτήτων. Η άσκηση αυτή όμως γίνεται εφιαλτική πραγματικότητα όταν ένας από τους συμμετέχοντες βρίσκεται νεκρός. Τότε οι κυνηγοί γίνονται θηράματα και προσπαθούν να βρουν το δολοφόνο πριν εξολοθρεύσει όλη την ομάδα...

-Μην περνάς ανάβει κόκκινο

Δραματική ταινία σε σκηνοθεσία **Ισαβέλλας Μαυράκη** και στην οποία πρωταγωνιστούν οι: **Κωνσταντίνος Κωνσταντόπουλος, Ιωάννα Παππά, Θάλεια Ματίκα και Δήμητρα Χατούπη.**

Η υπόθεση: Μάιος μήνας και η κατάληψη των μαθητών λίγο πριν τις πανελλήνιες δημιουργεί αναβρασμό σε ένα δημόσιο λύκειο στον Πειραιά. Την πρώτη ημέρα των Πανελληνίων βρίσκεται νεκρός στις τουαλέτες ο Γιώργος με μια σύριγγα καρφωμένη στο μπράτσο. Όλοι οι φίλοι του ορκίζονται ότι δεν έπαιρνε ποτέ ναρκωτικά. Οι ανακρίσεις είναι δύσκολες και οι μαθητές καθόλου συνεργάσιμοι...

- Γάτος Καπελάτος και Στυλάτος (The Cat in the Hat)

Κωμική περιπέτεια σε σκηνοθεσία **Μπο Γουέλτς** και με τον **Μάικ Μάγιερς** στον πρωταγωνιστικό ρόλο. Παίζουν ακόμη: **Άλεκ Μπόλντουιν, Κέλι Πρέστον, Ντακότα Φάνινγκ** κ.α.

Η υπόθεση: Μόνα στο σπίτι, δύο πιτσιρίκια, δέχονται την απροσδόκητη επίσκεψη ενός απίστευτου καπελωμένου γάτου, ο οποίος, μαζί με την παρέα του, παρασύρει τα παιδιά σε...χαοτικές και ξεκαρδιστικές περιπέτειες...

- Παράλληλα, από το «Παλλάς», συνεχίζεται η προβολή των ταινιών: **«Εκτός χρόνου»** (για 2η εβδομάδα), **«Κατάσκοποι»** (για 2η εβδομάδα), **«Μέγιστη Ταχύτητα»** (για 3η εβδομάδα), **«Scooby Doo 2»** (για 3η εβδομάδα) και **«Κλεμμένες Ζωές»** (για 7η εβδομάδα).

○ Από το "ΜΕΤΡΟΠΟΛ Alpha Odeon"

Ίδιο παραμένει το πρόγραμμα του πολυσινεμά και για τη νέα κινηματογραφική εβδομάδα αφού αυτήν που μας πέρασε είχε αρκετές πρεμιέρες. Έτσι λοιπόν, θα συνεχίσει την προβολή των παρακάτω ταινιών:

- **«Χιντάλγκο»: Καλπάζοντας στην Έρημο** (για 2η εβδομάδα)
- **«Gothika»** (για 2η εβδομάδα)
- **«Οι Ένορκοι»** (για 2η εβδομάδα)
- **«Κάποτε στο Μεξικό»** (για 4η εβδομάδα)
- **«Πήτερ Παν»** (για 4η εβδομάδα) και
- **«Ο Αδελφός μου ο Αρκούδος»** (μεταγλωττισμένο)



ΠΑΛΛΑΣ 5 CINEMAS CENTER

10/04/2004 έως 15/04/2004
www.cinemapallas.gr

ΑΙΘΟΥΣΑ 5



ΕΚΤΟΣ ΧΡΟΝΟΥ / OUT OF TIME
Σε 1η Πανελλήνια Προβολή
Ο βραβευμένος με ΟΣΚΑΡ Denzel Washington με την Εύα Μέντες και την Σάνα Λέιθαν σε ένα αστυνομικά θρίλερ μυστηρίου, με διαρκείς ανατροπές κόντρα στο χρόνο, που κρατούν αμείωτο το σασπένς!!
Ώρες Έναρξης: 16:00, 18:15, 20:25, 22:35

ΜΕΓΑΛΟ ΣΑΒΒΑΤΟ: 16:00, 18:15, 20:25
ΚΥΡΙΑΚΗ ΤΟΥ ΠΑΣΧΑ: 18:15, 20:25, 22:35

ΑΙΘΟΥΣΑ 4



ΚΑΤΑΣΚΟΠΟΙ / AGENTS SECRETS
Σε 1η Πανελλήνια Προβολή
Μια συναρπαστική κατασκοπευτική περιπέτεια με πρωταγωνιστές το διάσημο ζευγάρι Μόνικα Μπελούτσι και Βενσάν Κασέλ! Οι επίλεκτοι των μυστικών υπηρεσιών σε μια άκρως επικίνδυνη αποστολή που αγνοούν ότι είναι καταδικασμένη να αποτύχει!!
Ώρες Έναρξης: 18:00, 20:15, 22:35

ΜΕΓΑΛΟ ΣΑΒΒΑΤΟ: 18:00, 20:15 • ΚΥΡΙΑΚΗ ΤΟΥ ΠΑΣΧΑ: 18:00, 20:15, 22:35

ΑΙΘΟΥΣΑ 2



ΜΕΓΙΣΤΗ ΤΑΧΥΤΗΤΑ / TORQUE
Σε 1η Πανελλήνια Προβολή
Απο τον παραγωγό των FAST & FURIOUS, S.W.A.T. και XXX μια ξέφρενη περιπέτεια ταχύτητας που θα σας παρασύρει στους ρυθμούς της!!
ΠΡΩΤΑΓΩΝΙΣΤΟΥΝ: MARTINE HENDERSON, ICE CUBE
Ώρες Έναρξης: 16:10, 20:05, 22:20

ΜΕΓΑΛΟ ΣΑΒΒΑΤΟ: 16:10, 20:05 • ΚΥΡΙΑΚΗ ΤΟΥ ΠΑΣΧΑ: 20:05, 22:20

ΑΙΘΟΥΣΑ 1



SCOOBY DOO 2:
ΤΑ ΤΕΡΑΤΑ ΑΠΕΛΕΥΘΕΡΩΘΗΚΑΝ!
Σε 1η Πανελλήνια Προβολή
Φυλαχτείτε είναι εδώ!
Οι καταπληκτικοί ήρωές σας θα τα αντιμετωπίσουν.
ΠΡΩΤΑΓΩΝΙΣΤΟΥΝ: MATHEW LILLARD, NEIL FANNING

ΕΛΛΗΝΙΚΑ: 16:00, 18:00 • ΑΓΓΛΙΚΑ: 18:10, 20:10, 22:20

ΜΕΓΑΛΟ ΣΑΒΒΑΤΟ: ΕΛΛΗΝΙΚΑ: 16:00, 18:00 • ΑΓΓΛΙΚΑ: 18:10, 20:10
ΚΥΡΙΑΚΗ ΤΟΥ ΠΑΣΧΑ: ΕΛΛΗΝΙΚΑ: 18:00 • ΑΓΓΛΙΚΑ: 18:10, 20:10, 22:20

ΑΙΘΟΥΣΑ 3



ΑΝΤΙΡΙΞ & ΣΥΜΦΩΝΙΞ
Σε 1η Πανελλήνια Προβολή
Οι πιο διάσημοι άχρηστοι και γκαφατζήδες πράκτορες, σε μια ξεκαρδιστική κωμική περιπέτεια, για μικρούς και μεγάλους! Στα ελληνικά με τις φωνές του Ρένου Χαραλαμπίδη και τον Κώστα Αποσολίδη!
Ώρες Έναρξης: 16:00, 18:10, 20:20

ΜΕΓΑΛΟ ΣΑΒΒΑΤΟ: 16:00, 18:10, 20:20 • ΚΥΡΙΑΚΗ ΤΟΥ ΠΑΣΧΑ: 18:10, 20:20

ΑΙΘΟΥΣΑ 3



ΚΛΕΜΜΕΝΕΣ ΖΩΕΣ / TAKING LIVES
4η εβδομάδα επιτυχίας!
Σε 1η Παγκόσμια Προβολή
Η Ατζελίνα Τζολί σε ένα δυνατό αστυνομικό θρίλερ βασισμένο στο ομώνυμο μυθιστόρημα του Μάικλ Πάι, που θα σας καθηλώσει!
ΠΡΩΤΑΓΩΝΙΣΤΟΥΝ: ANGELINA JOLIE, ETHAN HAWKE
Ώρες Έναρξης: 22:30

ΜΕΓΑΛΟ ΣΑΒΒΑΤΟ: Δεν θα γίνει προβολή • ΚΥΡΙΑΚΗ ΤΟΥ ΠΑΣΧΑ: 22:30

ΑΥΤΗ ΤΗΝ ΕΒΔΟΜΑΔΑ • ΚΕΡΔΙΖΟΥΝ ΟΛΟΙ!!!
(ΜΟΝΟ ΓΙΑ ΜΕΛΗ) • ΔΗΛΩΣΤΕ ΣΥΜΜΕΤΟΧΗ
Κερδίστε ΕΙΣΙΤΗΡΙΑ ή ΠΟΠ ΚΟΡΝ ή ΑΝΑΨΥΚΤΙΚΟ ή ΑΦΙΣΕΣ..
απλά παρακολουθώντας 1 ταινία στο Παλλάς! Συμπληρώστε το ειδικό κουπόνι στα ταμεία και μετά την παράσταση παραλάβετε τα δώρα σας! ΟΛΟΙ ΚΕΡΔΙΖΟΥΝ!
Απαραίτητη η επιδειξη της κάρτας μέλους.

ΠΡΟΣΕΧΩΣ - COMING SOON

ΤΟ ΚΥΝΗΓΙ ΤΟΥ ΔΟΛΟΦΟΝΟΥ / MIND HUNTERS
ΕΡΧΕΤΑΙ ΠΑΡΑΣΚΕΥΗ 16/04/04
ΠΡΩΤΑΓΩΝΙΣΤΟΥΝ: VAL KILMER, KRISTIAN SLATER και LL COOL J

ΓΑΤΟΣ ΚΑΠΕΛΑΤΟΣ ΚΑΙ ΣΤΥΛΑΤΟΣ
ΕΡΧΕΤΑΙ ΠΑΡΑΣΚΕΥΗ 16/04/04 ΜΕΤΑΓΛΩΤΤΙΣΜΕΝΗ ΣΤΑ ΕΛΛΗΝΙΚΑ

ΜΗΝ ΠΕΡΝΑΣ ΑΝΑΒΕΙ ΚΟΚΚΙΝΟ
ΕΡΧΕΤΑΙ ΠΑΡΑΣΚΕΥΗ 16/04/04

ΠΕΡΑ ΑΠΟ ΤΑ ΣΥΝΟΡΑ / BEYOND BORDERS
Η Αντζελίνα Τζολί και ο Κλάιβ Όουεν σε μία ταινία που θα σας αγγίξει!

ΧΟΡΗΓΟΙ
BERLONI • NEOTEX • VILLAGIO • BACKSTAGE

Κρατήσεις / Reservations 22410 24475 & 22410 70670

Άρτος (;) Θεάματα (;)...

... Και τηλεόραση (όπως λέμε τηλοψία...)

STAR

06.15 **Μέσα και έξω**
06.45 **Κάθε μέρα, καλημέρα.** Ενημερωτική εκπομπή με τον Τέρενς Κουίκ.
10.00 **Λόγια Starata.** Ενημερωτικό μαγκαζίνο ποικίλης ύλης με τον Γιώργο Βαρεμένο.
12.00 **Εχω θέμα**
13.00 **Ειδήσεις**
14.00 **Super Star**
16.20 **Δελτίο ειδήσεων στη νοηματική γλώσσα**
16.30 **Λάουρα**
17.30 **Σ' αγαπώ, Ροζίτα**
18.30 **Μονομάχος**
19.30 **Ειδήσεις**
21.00 **Ξένη ταινία.** «Η νύφη το 'σκασε». Ρομαντική κομεντί 1999 σε σκηνοθεσία Γκάρι Μάρσαλ. Παίζουν: Ρίτσαρντ Γκιρ, Τζούλια Ρόμπερτς, Τζον Κιούζακ, Εκτορ Ελιζόντο.
23.30 **Ντου.** Ψυχαγωγική εκπομπή με τον Χρήστο Φερεντίνο.
00.30 **Ξένη ταινία.** «Ο ανθρωποκυνηγός». Αστυνομικό θρίλερ 1986 σε σκηνοθεσία Μάικλ Μαν.
02.45 **Ειδήσεις**
03.00 **Ξένη ταινία.** «Οδύνη». Δραματική περιπέτεια 1997 σε σκηνοθεσία Πολ Σρέιντερ.
05.00 **Αστέρια στο πεντάγραμμο**

ALTER

06.00 **Alter kids.** Κινούμενα σχέδια
08.55 **Τα μυστικά της υγείας**
09.00 **Ειδήσεις**
09.30 **Παρατράγουδα** (Ε)
11.30 **Μπλακ άουτ.** Ενημερωτική εκπομπή
13.00 **Ειδήσεις**
14.00 **Αποκλειστικά.** Ενημερωτική εκπομπή
16.30 **Ειδήσεις**
16.45 **Ελληνική ταινία.** «Το δίδυμο της συμφοράς». Κωμωδία 1989, σε σκηνοθεσία Γιώργου Λαζαρίδη. Παίζουν: Θανάσης Βέγγος, Παύλος Χαϊκάλης, Αθηνόδωρος, Προύσαλης.
18.45 **Το πρώτο θέμα.** Ενημερωτική εκπομπή
19.00 **Ειδήσεις**
20.00 **Η φωνή του πολίτη.** Ενημερωτική εκπομπή
21.00 **Μήτσι - Χώστα.** Ψυχαγωγική εκπομπή
22.30 **Ζούγκλα.** Δημοσιογραφική εκπομπή
01.00 **Sex & the city.** Ξένη κοινωνική σειρά. Παίζουν: Σάρα Τζέσικα Πάρκετ, Κιμ Κατράλ, Κρίστιν Ντέιβις
01.30 **Ξένη ταινία.** «Επιχείρηση στη Ρωσία». Περιπέτεια 2000 σε σκηνοθεσία Ρόμπερτ Λι. Παίζουν: Μπράιαν Μπόσγουορθ, Μπομπ Ντόσον.
03.30 **Aphrodisia**
03.45 **Εικονικός έρωτας**

STAN'S GO KARTS FALIRAKI
σημαίνει, κέφι, ταχύτητα, κόντρες, έπαθλα
γλίστρες, δροσιά και τετ-α-κε
GREAT FUN FOR ALL
& παιδικά karts
Ωρες λειτουργίας 14.00-21.00
Φαληράκι (Εναντι Λούνα Παρκ FANTASIA)
Τηλ. 2241086151, 6944779640

ΜΠΟΥΤΙΚ CHIC
ΟΙ ΠΡΟΣΦΟΡΕΣ ΣΥΝΕΧΙΖΟΝΤΑΙ
ΣΕΤ ΕΣΩΡΟΥΧΑ 20 ευρώ
και όχι μόνο...
ΔΗΜ. ΘΕΜΕΛΗ 63 - ΡΟΔΟΣ - ΤΗΛ. 2241037255

ET-1

07.30 **Τα διδυμάκια**
08.00 **Κουκλομεγάλοι και πολυσπορία.** Παιδική εκπομπή.
10.10 **Βιογραφίες.** Σέσαμι στρ. (Β' μέρος) (Ε)
11.10 **Ιστορία** (Ε). «Τα μεγάλα πλοία: Τα υπερωκεάνια».
12.00 **Περπατώντας με τους δεινόσαυρους** (Ε)
13.00 **Ο άνθρωπος του Κον Τίκι**
14.00 **Τα μυστήρια των ωκεανών**
14.30 **Φροντίζοντας τη φύση**
15.00 **Οι μεγάλοι σχεδιαστές**
15.30 **Οι γεύσεις της Ευρώπης**
16.00 **Εχει γούστο**
18.00 **Τελική ευθεία**
19.00 **Ολυμπιακά ντοκιμαντέρ.** «Αγώνας προς τη δόξα».
20.00 **Περπατώντας με τους δεινόσαυρους**
21.00 **Βιογραφίες**
22.00 **Ιστορία: Τα μεγάλα πλοία.** «Τα καταδρομικά».
23.00 **Ειδήσεις**
24.00 **Στα μονοπάτια της σκέψης**

NET

05.45 **Πρώτη γραμμή.** Ενημερωτική εκπομπή
10.00 **Αλλη διάσταση.** Ενημερωτική εκπομπή
12.00 **Ειδήσεις**
13.00 **1 με Δύο.** Πρωινή Εκπομπή
14.50 **Σαν σήμερα**
15.00 **Ειδήσεις**
16.00 **Ατίθασα νιάτα.** Ξένη σειρά
17.00 **Στα φτερά του έρωτα.** Ελληνική σειρά
17.50 **Σαν σήμερα**
18.00 **Ειδήσεις**
18.30 **Ελληνική ταινία.** «Ο κούκλος». Κωμωδία 1968 σε σκηνοθεσία Στέλιου Τζάκσον, Νίκου Οικονόμου. Παίζουν: Νίκος Ρίζος, Ερρίκος Κονταρίνης.
20.10 **Ποιος θέλει να γίνει εκατομμυριούχος;** Το δημοφιλές τηλεπαιχνίδι με τον Σπύρο Παπαδόπουλο.
21.00 **Ειδήσεις**
22.00 **Ονειρο ήταν** (Ε)
23.00 **Σοπράνος**
24.00 **Ειδήσεις**
00.15 **Μάτλοκ**

ET-3

08.00 **Τα πουλιά**
08.30 **Σκυλούπολη**
09.30 **Φλογεροί δράκοι**
10.00 **Η άλλη μέρα**
12.00 **Design world** (Ε)
12.30 **Ο Φλόιντ στη Μεσόγειο**
13.00 **Ειδήσεις**
13.55 **Ο κόσμος των σπορ.** Αθλητική Εκπομπή
14.30 **Με μια τρίτη ματιά.** Ενημερωτική εκπομπή
16.30 **Η ζωή είναι ωραία**
18.00 **Ιστορίες της θάλασσας**
19.00 **Περίμετρος**
19.30 **Υδρόγειος**
19.55 **Αθλητικό ημίωρο.** Αθλητική Εκπομπή
20.30 **Ειδήσεις**
21.30 **Μακρινές φιλίες**
22.00 **Ξένη ταινία.** «Ανώτερη δικαιοσύνη»
24.00 **Ειδήσεις**
00.30 **Επι τροχών** (Ε)
01.00 **Οι πατριώτες**
02.00 **Ζω στην Ευρώπη**
02.30 **Με μια τρίτη ματιά** (Ε)
04.30 **Η άλλη μέρα** (Ε)
06.30 **Η ζωή είναι ωραία** (Ε)

FILMNET

05.45 **Mad on Filmnet.** Ψυχαγωγική εκπομπή.
06.15 **Ξένη ταινία.** «Νεκρή ζώνη». Περιπέτεια 2001) σε σκηνοθεσία Ντέιβιντ Νακέι. Παίζουν: Ντέιβιντ Καρούσο, Τόμας Ιαν Γκρίφιθ.
08.00 **E! Entertainment.** Ψυχαγωγική εκπομπή.
08.45 **Ξένη ταινία.** «Τί έκανες μπαμπά στην άγρια δύση». Κωμική περιπέτεια.
10.40 **Ξένη ταινία.** «Απατεώνες για πτυχίο». Αστυνομική κομεντί 2002
12.10 **Ξένη ταινία.** «Οι δύο ληστές». Γουέστερν 1969 σε σκηνοθεσία Τζορτζ Ρόι Χιλ. Παίζουν: Πολ Νιούμαν, Ρόμπερτ Ρέντφορντ, Κάθριν Ρος.
14.05 **Στα παρασκήνια του Χόλιγουντ.** Ενημερωτική εκπομπή.
14.40 **Ξένη ταινία.** «Τα ραγκράτς στο Παρίσι».
16.05 **Ξένη ταινία.** «Κατά λάθος δολοφόνος».
17.50 **Ξένη ταινία.** «Τα ναυτιλιακά νέα».
19.50 **Ξένη ταινία.** «Μ' αγαπά δε μ' αγαπά».
21.30 **The movie show.** Ψυχαγωγική εκπομπή.
22.15 **Ξένη ταινία.** «Γκρίζα ζώνη». Δραματική 2001 σε σκηνοθεσία Τιμ Μπλέικ Νέλσον. Παίζουν: Ντέιβιντ Αρκετ, Μίρα Σορβίνο.
00.10 **Ξένη ταινία.** «Ανθρώπινη φύση».
01.50 **Ξένη ταινία.** «Η 69η αίσθηση».
03.40 **Ξένη ταινία.** «Οι συνένοχοι».

SUPER SPORT

17.00 **Ιταλικό ποδόσφαιρο.** Φάσεις και γκολ.
18.00 **Γερμανικό ποδόσφαιρο.** Φάσεις και γκολ.
19.00 **VIP.** Αθλητική εκπομπή με τον Γιώργο Παπαχρήστο.
20.00 **Αγώνες μπιλιάρδου**
21.00 **Champions zone**
24.00 **Οποιος αντέξει**
02.00 **Αγγλικό πρωτάθλημα**
04.00 **Μπάσκετ**
06.00 **X-games**

MEGA

06.00 **Περί ανέμων και υδάτων.** (Ε). Ελληνική Σειρά
07.00 **Πρωινό Mega.** Ενημερωτική εκπομπή με τον Αντώνη Λιάρο και τη Λίζα Δουκακάρου.
06.30 **Και μισή.** Ενημερωτική εκπομπή με τη Φωτεινή Πιπιλή.
10.00 **Τα μυστικά της Βέφας.** Πρωινή εκπομπή με τη Βέφα Αλεξιάδου
11.00 **Ομορφος κόσμος το πρωί.** Πρωινή εκπομπή με τον Γρηγόρη Αρναούτογλου
14.00 **Δελτίο ειδήσεων**
15.00 **Κάπου σε ξέρω.** Ελληνική σειρά.
15.40 **Στην κουζίνα ολοταχώς.** Με τον Ηλία Μαμαλάκη.
16.20 **Ο πιο έξυπνος**
17.00 **Δέκα λεπτά κήρυγμα (Ε)**
18.00 **Ματιές στα γεγονότα**
18.10 **Απαγορευμένη αγάπη.** Κοινωνική καθημερινή σειρά.
18.50 **Φιλοδοξίες.** Ελληνική καθημερινή κοινωνική σειρά.
19.20 **Είσαι το ταίρι μου** (Ε). Κωμική σειρά.
20.00 **Κεντρικό δελτίο ειδήσεων**
21.00 **Super idol.** Ψυχαγωγική εκπομπή.
22.10 **Η φάρμα ΙΙ.** Παιχνίδι
23.10 **Super idol live.** Ψυχαγωγική εκπομπή.
23.50 **Οι φάκελοι.** Ενημερωτική δημοσιογραφική έκπομπή που παρουσιάζει ο Αλέξης Παπαχελάς.
01.15 **Ειδήσεις**
01.15 **Τελευταία γεγονότα.** Σύντομο δελτίο.
01.30 **Ολα για την αγάπη σου**
02.30 **Τηλεαγορές-Τηλεμάρκετιγκ**
03.15 **Το νησί των τρελών ναυαγών**
05.00 **Παράλληλοι δρόμοι**

ANT-1

06.00 **Φλιντ, ο ταξιδιώτης του χρόνου.** Κινούμενα σχέδια
06.30 **Ο φανταστικός κόσμος του Τεξ Ειβερι**
06.50 **Καλημέρα Ελλάδα.** Ενημερωτική εκπομπή
10.00 **Πρωινός καφές.** Πρωινή Εκπομπή
11.00 **Τα νέα του ANT-1**
11.05 **Πρωινός καφές** (Σ)
13.05 **Super game.** Τηλεπαιχνίδι
13.15 **Το πιο γλυκό μου ψέμα** (Ε)
14.00 **Τα νέα του ANT1**
14.50 **Της Ελλάδος τα παιδιά.** Κωμική σειρά. (Ε)
15.30 **Βότκα πορτοκάλι** (Ε)
16.30 **Ακρως οικογενειακόν** (Ε)
17.30 **Ειδήσεις**
17.40 **Ο καιρός της εβδομάδας**
17.45 **Super game**
17.50 **Καλημέρα ζωή.** Κοινωνική σειρά. Παίζουν: Μίνα Χειμώνα, Μαίρη Βιδάλη, Μυρτώ Πισπίνη, Δημήτρης Αρώνης
18.40 **Θησαυροφυλάκιο.** Τηλεπαιχνίδι με τον Ανδρέα Μικρούτσικο.
19.20 **Η λάμψη.** Καθημερινή κοινωνική σειρά. Παίζουν: Χρήστος Πολίτης, Καλλιόπη Ευαγγελίδη
20.00 **Τα νέα του ANT1**
21.00 **Σαν το σκύλο με τη γάτα.** Κωμική σειρά σε σκηνοθεσία Ανδρέα Μορφονιού.
22.00 **Φιλί ζωής.** Δραματική σειρά.
22.55 **Τα νέα του ANT-1 σε 1'**
23.00 **Fame story.** Σόου ταλέντων.
24.00 **Ειδήσεις**
00.30 **Αντίστροφη μέτηση**
01.30 **Ξένη ταινία.** «Jimmy hollywood»
03.50 **Fame story** (Ε)
04.50 **Mobile fun**
05.10 **Η καλή πεθερά** (Ε)

ALPHA

05.40 **Καινούργια μέρα.** Ενημερωτική εκπομπή
06.50 **Καλημέρα σας.** Ενημερωτική εκπομπή που παρουσιάζει ο Γιώργος Αυτιάς
10.00 **Καλώς τους.** Πρωινή εκπομπή με τη Ρούλα Κορομηλά.
13.00 **Μαρία.** Κοινωνική σειρά.
14.00 **Ειδήσεις**
14.50 **Νίνα.** Κοινωνική σειρά.
15.45 **Μεταξύ αγάπης και μίσους.** Κοινωνική σειρά.
16.40 **Ειδήσεις**
16.45 **Ου μοιχεύσεις** (Ε)
17.30 **Μπορώ.** Εκπομπή με θέματα κοινωνικού περιεχομένου. Παρουσιάζει η Αννα Δρούζα.
19.15 **Ολα εδώ πληρώνονται.** Τηλεπαιχνίδι με τον Θοδωρή Αθερίδη.
20.00 **Ειδήσεις**
21.00 **Οι τσιμπάει.** Σατιρική εκπομπή που γράφει και παρουσιάζει ο Λάκης Λαζόπουλος.
21.45 **Ελληνική ταινία.** «Ενα αστείο κορίτσι». Κωμωδία παραγωγής 1970, σε σκηνοθεσία Τάκη Βουγιουκλάκη. Παίζουν: Αλίκη Βουγιουκλάκη, Νίκος Γαλανός.
23.45 **Επί του καναπέως**
00.45 **Ειδήσεις**
01.00 **Ξένη ταινία.** «Ατσάλινα σύνορα». Περιπέτεια, αμερικανικής παραγωγής 1995.
03.00 **Music market** (Ε)
04.00 **Τηλεαγορές**
04.15 **Μπορώ** (Ε)

ΚΗΔΕΙΕΣ

Τον λατρευτό μας σύζυγο, πατέρα, παππού και αδελφό
ΝΙΚΟΛΑΟ ΜΑΡΙΑΚΗ
ετών 81
θανόντα, κηδεύουμε σήμερα Πέμπτη 15 Απριλίου 2004 και ώρα 12η μεσημβρινή από τον Ιερό Ναό Εισοδίων Θεοτόκου Κοσκινού.
Η σύζυγος: Αναστασία
Ο υιός: Δημήτρης
Η εγγονή: Τσαμπίκα-Αναστασία
Η αδελφή: Δωροθέα
Και οι λοιποί συγγενείς.

Την λατρευτή μας σύζυγο, μητέρα, γιαγιά, αδελφή και θεία
ΑΝΑΣΤΑΣΙΑ ΠΑΠΑΝΔΡΕΟΥ
ετών 63
θανούσα, κηδεύουμε σήμερα Πέμπτη 15 Απριλίου 2004 και ώρα 5 μ.μ. από τον Ιερό Ναό Αγίας Μαρίνας Απολακκιάς.
Ο σύζυγος: Ανδρέας
Τα παιδιά: Στάθης - Μαρία, Αιμίλιος - Κωνσταντίνα.
Τα εγγόνια: Νατάσσα και Γαβρήλος.
Τ' αδέλφια: Γιώργος - Μαρία, Γιάννης - Χιωτοπούλα, Μιχάλης - Ευφροσύνη, Σάββας - Κική, Δημήτρης - Ιουλία, Μιχάλης - Σάρον, Μανόλης.
Τ' ανίψια και οι λοιποί συγγενείς.
Αντί στεφάνων τα χρήματα να δοθούν σε κοινωφελή ιδρύματα.

Την λατρευτή μας σύζυγο, μητέρα, γιαγιά, αδελφή και θεία
ΘΕΑΝΩ ΚΑΡΑΤΖΙΑ
ετών 78
θανούσα, κηδεύουμε σήμερα Πέμπτη 15 Απριλίου 2004 και ώρα 4 μ.μ. από τον Ιερό Ναό Αγίας Μαρίνας Απολακκιάς Ρόδου.
Ο σύζυγος: Σάββας
Τα παιδιά: Στυλιανός - Θεονιά, Ευαγγελία - Γιάννης Τσέρου, Κώστας - Τότα, Δημήτρης - Ανθούλα, Μιχάλης - Κατερίνα, Αρμονία.
Τα εγγόνια, τ' αδέλφια, τ' ανίψια και οι λοιποί συγγενείς.

ΜΝΗΜΟΣΥΝΟ



Την 17η Απριλίου, ημέρα Σάββατο και ώρα 4μ.μ., εις τον Ιερό Ναό Αγίου Στεφάνου στο δήμο Αφάντου, τελούμεν 6μηνο μνημόσυνο υπέρ αναπαύσεως της ψυχής του λατρευτού μας συζύγου, πατέρα, υιού, αδελφού και θείου
ΒΑΣΙΛΗ ΚΡΗΤΙΚΟΥ
Η σύζυγος: Δέσποινα
Τα παιδιά: Γιώργος - Βαλασία
Η μητέρα: Βαλασία
Ο πεθερός: Σταμάτης
Τ' αδέλφια, τ' ανίψια και οι λοιποί συγγενείς.

ΕΛΛΗΝΙΚΗ ΔΗΜΟΚΡΑΤΙΑ
Β' Πε.Σ.Υ.Π. ΝΟΤΙΟΥ ΑΙΓΑΙΟΥ
ΓΕΝΙΚΟ ΝΟΣΟΚΟΜΕΙΟ ΡΟΔΟΥ
"ΑΝΔΡΕΑΣ ΠΑΠΑΝΔΡΕΟΥ"

ΠΡΟΚΗΡΥΞΗ

Το Γενικό Νοσοκομείο Ρόδου μετά την αριθμ. 6/15 & 16-3-2004 απόφαση του Συμβουλίου Διοίκησης, προκηρύσσει δημόσιο πλειοδοτικό διαγωνισμό για την εκμίσθωση καταστήματος του Νοσοκομείου ως ανθοπωλείου ή και για την πώληση ειδών ρουχισμού & δώρων για πέντε (5) έτη.
Ο διαγωνισμός θα γίνει στις 18-5-2004 ημέρα Τρίτη και ώρα 11 π.μ. στην αίθουσα δημοπρασιών του Νοσοκομείου. Πληροφορίες και διακήρυξη για όσους ενδιαφέρονται θα δίδονται από το Λογιστήριο, υπεύθυνος κ. Μιχ. Χριστοδούλου, τηλ. (22410) 80162 κατά τις εργάσιμες ημέρες και ώρες.
Τα τεύχη των διακηρύξεων θα διατίθενται επίσης από το Λογιστήριο έναντι απόδειξης ή αντικαταβολής (για όσες διακηρύξεις θα στέλνονται ταχυδρομικά) με την καταβολή του ποσού των 15 ευρώ.
Ρόδος 14-4-2004

Ο διοικητής του Γενικού Νοσοκομείου Ρόδου
Τζιούμης Τριαντάφυλλος

ΓΡΑΦΕΙΟ ΤΕΛΕΤΩΝ & ΜΝΗΜΟΣΥΝΩΝ ΡΟΔΟΥ
ΣΤΕΦΑΝΑ-ΣΤΟΛΙΣΜΟΙ
ΑΜΕΣΗ ΕΞΥΠΗΡΕΤΗΣΗ ΟΛΟ ΤΟ 24 ΩΡΟ
"ΑΜΕΡΙΚΑΝΟΥ"
Αναλαμβάνουμε την τελετή και με τα έξοδα που χορηγούν τα ταμεία χωρίς καμία επιβάρυνση. ΙΚΑ, ΤΕΒΕ, ΤΑΞΥ, ΔΗΜΟΣΙΟΥ, ΛΙΜΕΝΙΚΩΝ, ΟΓΑ και λοιπά ταμεία. Τους ΑΠΟΡΟΥΣ ΔΩΡΕΑΝ.
Πλατεία Βρούχου στην Μητρόπολη
τηλέφωνα: 22410-28901-33400

ΕΛΛΗΝΙΚΗ ΔΗΜΟΚΡΑΤΙΑ
ΕΝΙΑΙΑ ΣΧΟΛΙΚΗ ΕΠΙΤΡΟΠΗ
Α' ΚΑΙ Β' ΔΗΜ. ΣΧ. ΑΡΧΑΓΓΕΛΟΥ

ΔΙΑΚΗΡΥΞΗ

Θέμα: "Εκμίσθωση του Κυλικείου"
Η Ενιαία Σχολική Επιτροπή των Α' και Β' Δημοτικού Σχολείου δήμου Αρχαγγέλου, προκηρύσσει διαγωνισμό ενσφράγιστων προσφορών για την εκμίσθωση του Κυλικείου του Α' Δημοτικού Σχολείου Αρχαγγέλου.
Ο διαγωνισμός θα γίνει στο γραφείο του Α' Δημοτικού Σχολείου στις 21 Απριλίου, ημέρα Τετάρτη και ώρα 19.00.
Για περισσότερες πληροφορίες οι ενδιαφερόμενοι να απευθύνονται στο σχολείο τις ώρες 8.30 - 13.30 (τηλέφωνο: 2244022266) απ' όπου μπορούν να παραλάβουν και την διακήρυξη του διαγωνισμού.

Ο πρόεδρος
της Σχολικής Επιτροπής
Λεβέντης Δημήτριος

ΔΙΕΥΘΥΝΣΗ ΔΑΣΩΝ ΔΩΔΕΚΑΝΗΣΟΥ

ΑΝΑΚΟΙΝΩΣΗ

Γνωστοποιείται κατά το άρθρο 14 του Ν. 998/79, η αποστολή για δημοσίευση στον δήμο Καλλιθέας η αριθμ. 1802/26-03-2004 πράξη χαρακτηρισμού έκτασης που εκδόθηκε από τον Δ/ντή Δασών Δωδ/σου. Η Κ.Μ. 1152 γαιών Καλυθιών χαρακτηρίζεται ως γεωργική έκταση.

Ο Δ/ντής Δασών Δωδ/νήσου
Φίλιππος Κοντίτσης
Δασολόγος με βαθμό Δ/ντή

ΕΝΩΣΙΣ ΙΔΙΟΚΤΗΤΩΝ ΕΠΑΡΧΙΑΚΟΥ ΤΥΠΟΥ

ΨΗΦΙΣΜΑ

Το Διοικητικό Συμβούλιο της Ε.Ι.Ε.Τ. συνήλθε έκτακτα μόλις πληροφορήθηκε το θάνατο του ιδρυτού της εφημερίδας - μέλους της Ε.Ι.Ε.Τ. "Φωνή της Ναούσης", **Πέτρου Δεινόπουλου**, παλαίμαχου μέλους της Ενωσής μας και αποφάσισε τα εξής:
1) Να παραστεί στη νεκρώσιμη ακολουθία, εκπροσωπούμενο από το μέλος του Δ.Σ. Ηρώ Δάδη.
2) Να κατατεθεί στη σορό του στεφάνι.
3) Να αποσταλεί στην οικογένειά του συλλυπητήριο τηλεγράφημα.
4) Το παρόν να δημοσιευτεί σε όλες τις εφημερίδες - μέλη της Ε.Ι.Ε.Τ.

Για το Δ.Σ. της Ε.Ι.Ε.Τ.
Ο πρόεδρος
Κωνσταντίνος Μαλαπέτσας

ΑΠΩΛΕΙΑ

Χάθηκε σκυλί κυνηγετικό, ράτσας Κούσκα, θηλυκό, χρώματος μαύρου με γκρι αποχρώσεις και στο κεφάλι άσπρο τρίχωμα σαν σημάδι κι ακούει στο όνομα ZAPA.
Παρακαλείται όποιος γνωρίζει κάτι να τηλεφωνήσει στο 22410-25729, 6945973573 και θ' αμοιφθεί

ΕΛΛΗΝΙΚΟΣ ΕΡΥΘΡΟΣ ΣΤΑΥΡΟΣ
ΠΕΡΙΦΕΡΕΙΑΚΟ ΤΜΗΜΑ ΡΟΔΟΥ
ΣΩΜΑ ΕΘΕΛΟΝΤΩΝ ΣΑΜΑΡΕΙΤΩΝ

ΣΑΜΑΡΕΙΤΗΣ
Ε.Ε.Σ.

Η θυσία Του
μήνυμα για σεβασμό
και αγάπη
προς το συνάνθρωπο.
Καλή Ανάσταση

ΚΑΘΗΜΕΡΙΝΑ ΟΛΑ ΤΑ ΝΕΑ ΤΗΣ ΔΩΔΕΚΑΝΗΣΟΥ ΣΤΟ INTERNET
www.rodiaki.gr

ΠΑΝΗΓΥΡΙΣ

Φέρομεν εις γνώσιν του ευσεβούς κοινού, ότι την 18η τρέχοντος μηνός, ημέρα Κυριακή, εορτάζει το Παρεκκλήσιον Αγίου Θωμά Πλατανίων δήμου Καμείρου.
Αφ' εσπέρας θα ψαλεί μέγας εσπερινός. Την δε πρωία, η θεία λειτουργία μετά αρτοκλασίας και η περιφορά της ιεράς εικόνας.
Εκ της Εκκλησιαστικής Επιτροπής

ΠΑΝΗΓΥΡΙΣ

Ο **Πολιτιστικός Ομιλος Μονολίθου "ΝΕΑ ΖΩΗ"**, με την ευκαιρία του εορτασμού του πολιούχου του χωριού μας, **Αποστόλου Θωμά,** σας προσκαλεί σε λαϊκό γλέντι που διοργανώνει το **Σάββατο βράδυ 17 Απριλίου 2004 στο προαύλιο του δημοτικού σχολείου Μονολίθου.**
Η βραδιά θα περιλαμβάνει διασκέδαση με παραδοσιακή μουσική και χορό, πλούσιους μεζέδες, ποτά και λαχειαγορά.
Θα είναι χαρά μας να σας έχουμε κοντά μας και να διασκεδάσουμε όλοι μαζί.
Από το Δ.Σ

ΠΟΛΙΤΙΣΤΙΚΟΣ ΟΡΓΑΝΙΣΜΟΣ ΔΗΜΟΥ ΡΟΔΙΩΝ
6ο Διεθνές Μουσικό Φεστιβάλ Ρόδου
14-17 Απριλίου 2004, ΕΘΝΙΚΟ ΘΕΑΤΡΟ ΡΟΔΟΥ
14/4/, 8.00 μ.μ. Επίσημη Εναρξη Φεστιβάλ *(παρουσιάσεις αντιπροσωπειών, συναυλία χορωδιών, χορευτικά συγκροτήματα)*
15/4/, 5.00-8.00 μ.μ. Διαγωνισμός χορωδιών *(Μικτές, Ομοιες Φωνές, Δωματίου, Νεανικές)*
9.00 μ.μ., Βραδιά Χατζιδάκι. *Η Νένα Βενετσάνου, ο Γιάννης Ιδομενέος σε σύμπραξη με την Πειραματική και την Παιδική Χορωδία Δήμου Ροδίων θα παρουσιάσουν τα έργα "Ματωμένος γάμος", "Ο Κύκλος του CNS", "Μεγάλος Ερωτικός" καθώς και επτά τραγούδια για τον κινηματογράφο και το θέατρο, υπό τη διεύθυνση του Γ. Σακελλαρίδη.*
16/4, 10.00-11.30 π.μ., Σεμινάριο για την Τεχνική της Αναπνοής από τον φημισμένο τενόρο Αντώνιο Παπακωνσταντίνου.
5.00-8.00 μ.μ., Διαγωνισμός Σολίστ Λυρικού Τραγουδιού.
9.00 μ.μ., ΒΡΑΔΙΑ ΟΠΕΡΑΣ, με αποσπάματα έργων Βέρντι.
17/4, 10.00 π.μ.-1.30 μ.μ., Διαγωνισμός Παιδικών Χορωδιών και Φολκλόρ Συγκροτημάτων.
6.00 μ.μ., Επίσημη Τελετή Λήξης Φεστιβάλ *(απονομές Βραβείων, τελικά Διαγωνισμού Σολίστ και Χορωδιών για το GRAND PRIX της πόλης της ΡΟΔΟΥ, χορευτικά συγκροτήματα του Θεάτρου Ελληνικών Παραδοσιακών Χορών Νέλλης Δημόγλου και του Φολκλορικού Συγκροτήματος του Κάρλοβο Βουλγαρίας).*
Πληρ. 22410 33343, 27427, 21622
ΣΥΝΔΙΟΡΓΑΝΩΣΗ: Αθηναϊκή Πολυφωνία
Υπό την αιγίδα του Δήμου Ροδίων

ΟΙΚΟΔΟΜΙΚΟΣ ΣΥΝΕΤΑΙΡΙΣΜΟΣ ΡΟΔΟΥ
"Η ΑΥΤΟΣΤΕΓΑΣΙΣ"

ΠΡΟΣΚΛΗΣΗ ΤΑΚΤΙΚΗΣ ΓΕΝΙΚΗΣ ΣΥΝΕΛΕΥΣΗΣ ΤΩΝ ΜΕΛΩΝ

Σύμφωνα με το άρθρο 19 του Καταστατικού μας και με απόφαση του Διοικητικού Συμβουλίου καλούνται τα μέλη του οικοδομικού συνεταιρισμού Ρόδου "Η ΑΥΤΟΣΤΕΓΑΣΙΣ" σε τακτική γενική συνέλευση.
Τόπος: γραφεία οικοδ. συν/σμού: Μεσογείου 11-Ιφιγένειας 14 Ρόδος.
Χρονολογία: Α) Σάββατο 17 Απριλίου 2004-ώρα 10.30 π.μ.
Β) Σε μη απαρτία την επόμενη ημέρα Κυριακή 18 Απριλίου 2004-ώρα 10.30 π.μ.
Θέματα ημερήσιας διατάξεως:
1) Εγκρίσεις: 1) Ισολογισμού έτους 2003.
2) Απολογισμού έτους 2003.
3) Προϋπολογισμού έτους 2004.
2) Εγκριση εσωτερικού κανονισμού του οικοδ. συνεταιρισμού.
3) Εγκριση πραγματοποίησης υπολοίπων έργων υποδομής και τελικές αποφάσεις στα τελευταία εκκρεμή ζητήματα και προώθηση στις οριστικές μεταβιβάσεις μερίδων σε συμβολαιογράφο.
4) Διάφορα θέματα.
Προσοχή: Λόγω των σοβαρών θεμάτων: παρακαλούνται όλα τα μέλη να συμμετάσχουν στην γενική συνέλευση για:
Α) Πλήρη ενημέρωση.
Β) Να εκφέρουν τη γνώμη των και τις προτάσεις των.
Τα μέλη δύνανται να εκπροσωπηθούν με συμβολαιογραφικό πληρεξούσιο.

Ο πρόεδρος του Δ.Σ. Αλέξανδρος Κατταβενάκης
Η αντιπρόεδρος του Δ.Σ. Μαρίνα Μπόνη
Ο Γεν. Γραμματέας Γεώργιος Παπαπαύλου

Από τις 18 Μαΐου οι εξετάσεις στη Β΄ και Γ΄ Λυκείου

Συνέχεια από τη σελ. 11

ΠΕΜΠΤΗ 3 - 6-2004

ΑΡΧΑΙΑ ΕΛΛΗΝΙΚΑ - ΦΥΣΙΚΗ - ΦΥΣΙΚΗ ΘΕΩΡΗΤΙΚΗΣ ΚΑΤ/ΝΣΗΣ ΘΕΤΙΚΗΣ ΚΑΤΕΥΘΥΝΣΗΣ ΤΕΧΝΟΛΟΓΙΚΗΣ ΚΑΤ/ΝΣΗΣ (ΚΑΙ ΤΩΝ ΔΥΟ ΚΥΚΛΩΝ)

ΣΑΒΒΑΤΟ 5 - 6 - 2004

ΛΑΤΙΝΙΚΑ - ΧΗΜΕΙΑ - ΗΛΕΚΤΡΟΛΟΓΙΑ - ΑΡΧΕΣ ΟΡΓΑΝΩΣΗΣ ΚΑΙ ΔΙΟΙΚΗΣΗΣ ΕΠΙΧΕΙΡΗΣΕΩΝ ΘΕΩΡΗΤΙΚΗΣ ΚΑΤ/ΝΣΗΣ ΘΕΤΙΚΗΣ ΚΑΤΕΥΘΥΝΣΗΣ ΤΕΧΝΟΛΟΓΙΚΗΣ ΚΑΤ/ΝΣΗΣ (ΚΥΚΛΟΣ ΤΕΧΝ/ΓΙΑΣ & ΠΑΡΑΓΩΓΗΣ) ΤΕΧΝΟΛΟΓΙΚΗΣ ΚΑΤ/ΝΣΗΣ (ΚΥΚΛΟΣ ΠΛΗΡΟΦΟΡΙΚΗΣ & ΥΠΗΡΕΣΙΩΝ)

ΔΕΥΤΕΡΑ 7 - 6-2004

ΑΡΧΕΣ ΟΙΚΟΝΟΜΙΚΗΣ ΘΕΩΡΙΑΣ ΕΠΙΛΟΓΗΣ ΟΛΩΝ ΤΩΝ ΚΑΤ/ΝΣΕΩΝ

Ως ώρα έναρξης εξέτασης ορίζεται η 08:30 π.μ.

Οι υποψήφιοι πρέπει να προσέρχονται στις αίθουσες εξέτασης μέχρι τις 08.00 π.μ.

Η διάρκεια εξέτασης κάθε μαθήματος είναι τρεις (3) ώρες.

● Γ΄ ΤΑΞΗ ΕΣΠΕΡΙΝΩΝ ΕΝΙΑΙΩΝ ΛΥΚΕΙΩΝ

ΔΕΥΤΕΡΑ 17 - 5-2004

ΑΡΧΑΙΑ ΕΛΛΗΝΙΚΗ ΓΛΩΣΣΑ ΚΑΙ ΓΡΑΜΜΑΤΕΙΑ ΓΕΝ. ΠΑΙΔΕΙΑΣ

ΤΕΤΑΡΤΗ 19 - 5 - 2004

ΑΡΧΕΣ ΦΙΛΟΣΟΦΙΑΣ - ΧΗΜΕΙΑ - ΤΕΧΝΟΛΟΓΙΑ ΕΠΙΚΟΙΝΩΝΙΩΝ ΘΕΩΡΗΤΙΚΗΣ ΚΑΤ/ΝΣΗΣ ΘΕΤΙΚΗΣ ΚΑΤ/ΝΣΗΣ ΤΕΧΝΟΛΟΓΙΚΗΣ ΚΑΤ/ΝΣΗΣ

ΠΑΡΑΣΚΕΥΗ 21 - 5-2004

ΑΛΓΕΒΡΑ ΓΕΝ. ΠΑΙΔΕΙΑΣ

ΔΕΥΤΕΡΑ 24 - 5-2004

ΛΑΤΙΝΙΚΑ - ΜΑΘΗΜΑΤΙΚΑ - ΜΑΘΗΜΑΤΙΚΑ ΘΕΩΡΗΤΙΚΗΣ ΚΑΤ/ΝΣΗΣ ΘΕΤΙΚΗΣ ΚΑΤΕΥΘΥΝΣΗΣ ΤΕΧΝΟΛΟΓΙΚΗΣ ΚΑΤ/ΝΣΗΣ

ΤΕΤΑΡΤΗ 26 - 5-2004

ΝΕΟΕΛΛΗΝΙΚΗ ΓΛΩΣΣΑ ΓΕΝ. ΠΑΙΔΕΙΑΣ

ΠΑΡΑΣΚΕΥΗ 28 - 5-2004

ΑΡΧΑΙΑ ΕΛΛΗΝΙΚΑ ΚΕΙΜΕΝΑ - ΦΥΣΙΚΗ - ΦΥΣΙΚΗ ΘΕΩΡΗΤΙΚΗΣ ΚΑΤ/ΝΣΗΣ ΘΕΤΙΚΗΣ ΚΑΤΕΥΘΥΝΣΗΣ ΤΕΧΝΟΛΟΓΙΚΗΣ ΚΑΤ/ΝΣΗΣ

ΤΕΤΑΡΤΗ 2 - 6-2004

ΓΕΩΜΕΤΡΙΑ ΓΕΝΙΚΗΣ ΠΑΙΔΕΙΑΣ

ΠΑΡΑΣΚΕΥΗ 4 - 6-2004

ΦΥΣΙΚΗ ΓΕΝΙΚΗΣ ΠΑΙΔΕΙΑΣ

Ως ώρα έναρξης εξέτασης ορίζεται η 19:00 μ.μ.

Οι υποψήφιοι πρέπει να προσέρχονται στις αίθουσες εξέτασης μέχρι τις 18.30 μ.μ.

Η διάρκεια εξέτασης κάθε μαθήματος είναι τρεις (3) ώρες.

● Δ΄ ΤΑΞΗ ΕΣΠΕΡΙΝΩΝ ΕΝΙΑΙΩΝ ΛΥΚΕΙΩΝ

ΔΕΥΤΕΡΑ 17 - 5-2004

ΜΑΘΗΜΑΤΙΚΑ ΚΑΙ ΣΤΟΙΧΕΙΑ ΣΤΑΤΙΣΤΙΚΗΣ ΓΕΝΙΚΗΣ ΠΑΙΔΕΙΑΣ

ΤΕΤΑΡΤΗ 19 - 5-2004

ΒΙΟΛΟΓΙΑ ΓΕΝΙΚΗΣ ΠΑΙΔΕΙΑΣ

ΠΑΡΑΣΚΕΥΗ 21 - 5-2004

ΦΥΣΙΚΗ ΓΕΝΙΚΗΣ ΠΑΙΔΕΙΑΣ

ΔΕΥΤΕΡΑ 24 - 5-2004

ΙΣΤΟΡΙΑ ΓΕΝΙΚΗΣ ΠΑΙΔΕΙΑΣ

ΤΕΤΑΡΤΗ 26 - 5 -2004

ΛΑΤΙΝΙΚΑ - ΧΗΜΕΙΑ - ΗΛΕΚΤΡΟΛΟΓΙΑ - ΑΡΧΕΣ ΟΡΓΑΝΩΣΗΣ ΚΑΙ ΔΙΟΙΚΗΣΗ ΕΠΙΧΕΙΡΗΣΕΩΝ ΘΕΩΡΗΤΙΚΗΣ ΚΑΤ/ΝΣΗΣ ΘΕΤΙΚΗΣ ΚΑΤΕΥΘΥΝΣΗΣ ΤΕΧΝΟΛΟΓΙΚΗΣ ΚΑΤ/ΝΣΗΣ (ΚΥΚΛΟΣ ΤΕΧΝ/ΓΙΑΣ & ΠΑΡΑΓΩΓΗΣ) ΤΕΧΝΟΛΟΓΙΚΗΣ ΚΑΤ/ΝΣΗΣ (ΚΥΚΛΟΣ ΠΛΗΡΟΦΟΡΙΚΗΣ & ΥΠΗΡΕΣΙΩΝ

ΠΑΡΑΣΚΕΥΗ 28 - 5-2004

ΝΕΟΕΛΛΗΝΙΚΗ ΓΛΩΣΣΑ ΓΕΝΙΚΗΣ ΠΑΙΔΕΙΑΣ

ΤΕΤΑΡΤΗ 2 - 6-2004

ΑΡΧΑΙΑ ΕΛΛΗΝΙΚΑ - ΦΥΣΙΚΗ - ΦΥΣΙΚΗ ΘΕΩΡΗΤΙΚΗΣ ΚΑΤ/ΝΣΗΣ ΘΕΤΙΚΗΣ ΚΑΤΕΥΘΥΝΣΗΣ ΤΕΧΝΟΛΟΓΙΚΗΣ ΚΑΤ/ΝΣΗΣ (ΚΑΙ ΤΩΝ ΔΥΟ ΚΥΚΛΩΝ)

ΠΑΡΑΣΚΕΥΗ 4 - 6-2004

ΝΕΟΕΛΛΗΝΙΚΗ ΛΟΓΟΤΕΧΝΙΑ - ΜΑΘΗΜΑΤΙΚΑ - ΜΑΘΗΜΑΤΙΚΑ ΘΕΩΡΗΤΙΚΗΣ ΚΑΤ/ΝΣΗΣ ΘΕΤΙΚΗΣ ΚΑΤΕΥΘΥΝΣΗΣ ΤΕΧΝΟΛΟΓΙΚΗΣ ΚΑΤ/ΝΣΗΣ (ΚΑΙ ΤΩΝ ΔΥΟ ΚΥΚΛΩΝ)

ΔΕΥΤΕΡΑ 7 - 6-2004

ΙΣΤΟΡΙΑ - ΒΙΟΛΟΓΙΑ - ΧΗΜΕΙΑ - ΒΙΟΧΗΜΕΙΑ - ΑΝΑΠΤΥΞΗ ΕΦΑΡΜΟΓΩΝ ΣΕ ΠΡΟΓΡ/ΤΙΣΤΙΚΟ ΠΕΡΙΒΑΛΛΟΝ ΘΕΩΡΗΤΙΚΗΣ ΚΑΤ/ΝΣΗΣ ΘΕΤΙΚΗΣ ΚΑΤΕΥΘΥΝΣΗΣ ΤΕΧΝΟΛΟΓΙΚΗΣ ΚΑΤ/ΝΣΗΣ (ΚΥΚΛΟΣ ΤΕΧΝ/ΓΙΑΣ & ΠΑΡΑΓΩΓΗΣ) ΤΕΧΝΟΛΟΓΙΚΗΣ ΚΑΤ/ΝΣΗΣ (ΚΥΚΛΟΣ ΠΛΗΡΟΦΟΡΙΚΗΣ & ΥΠΗΡΕΣΙΩΝ)

ΤΕΤΑΡΤΗ 9 - 6 - 2004

ΑΡΧΕΣ ΟΙΚΟΝΟΜΙΚΗΣ ΘΕΩΡΙΑΣ ΕΠΙΛΟΓΗΣ ΟΛΩΝ ΤΩΝ ΚΑΤΕΥΘΥΝΣΕΩΝ

Ως ώρα έναρξης εξέτασης ορίζεται η 19:00 μ.μ.

Οι υποψήφιοι πρέπει να προσέρχονται στις αίθουσες εξέτασης μέχρι τις 18.30 μ.μ.

Η διάρκεια εξέτασης κάθε μαθήματος είναι τρεις (3) ώρες.

● ΕΙΔΙΚΕΣ ΕΙΣΙΤΗΡΙΕΣ ΕΞΕΤΑΣΕΙΣ ΑΠΟΦΟΙΤΩΝ ΤΕΕ ΚΑΙ ΕΙΔΙΚΟΤΗΤΩΝ ΠΡΩΗΝ ΤΕΛ ΓΙΑ ΤΑ ΤΕΙ

Οι εξετάσεις στα μαθήματα γενικής παιδείας και ειδικότητας των υποψηφίων για εισαγωγή στα ΤΕΙ με το σύστημα των ειδικών εισαγωγικών εξετάσεων των αποφοίτων Β΄ κύκλου ΤΕΕ και τμημάτων ειδικότητας των πρώην ΤΕΛ θα διενεργηθούν από 9 έως και 17 Ιουνίου ως ακολούθως:

● ΠΡΟΓΡΑΜΜΑ ΕΙΔΙΚΩΝ ΕΙΣΑΓΩΓΙΚΩΝ ΕΞΕΤΑΣΕΩΝ ΠΤΥΧΙΟΥΧΩΝ ΗΜΕΡΗΣΙΩΝ ΤΕΕ ΚΑΙ ΠΡΩΗΝ ΤΕΛ

ΤΕΤΑΡΤΗ 9 - 6 -2004

ΜΑΘΗΜΑΤΙΚΑ

ΠΕΜΠΤΗ 10-6-2004

ΝΕΑ ΕΛΛΗΝΙΚΑ

ΤΡΙΤΗ 15-6-2004

ΜΕΤΑΔΟΣΗ ΔΕΔΟΜΕΝΩΝ ΚΑΙ ΔΙΚΤΥΑ ΥΠΟΛΟΓΙΣΤΩΝ ΙΙ - ΝΑΥΣΙΠΛΟΪΑ - ΑΡΧΕΣ ΟΙΚΟΝΟΜΙΚΗΣ ΘΕΩΡΙΑΣ -ΣΤΟΙΧΕΙΑ ΜΗΧΑΝΩΝ -ΣΤΟΙΧΕΙΑ ΕΙΔΙΚΗΣ ΔΙΑΤΡΟΦΗΣ

ΤΕΤΑΡΤΗ 16-6-2004

ΟΙΚΟΔΟΜΙΚΗ -ΙΣΤΟΡΙΑ ΤΩΝ ΤΕΧΝΩΝ ΕΡΓΑ ΚΑΙ ΔΗΜΙΟΥΡΓΟΙ ΙΙ -ΕΙΔΙΚΕΣ ΗΛΕΚΤΡΙΚΕΣ ΕΓΚΑΤΑΣΤΑΣΕΙΣ - ΠΟΙΟΤΙΚΟΣ ΕΛΕΓΧΟΣ ΥΦΑΣΜΑΤΟΣ - ΜΗΧΑΝΕΣ ΠΛΟΙΟΥ Ι -ΕΚΠΟΜΠΗ ΚΑΙ ΛΗΨΗ ΡΑΔΙΟΦΩΝΙΚΟΥ ΣΗΜΑΤΟΣ

ΠΕΜΠΤΗ 17-6-2004

ΠΟΙΟΤΙΚΟΣ ΕΛΕΓΧΟΣ - ΣΤΟΙΧΕΙΑ ΝΟΣΟΛΟΓΙΑΣ - ΠΡΟΛΗΨΗ - ΣΥΓΧΡΟΝΕΣ ΓΕΩΡΓΙΚΕΣ ΕΠΙΧΕΙΡΗΣΕΙΣ - ΔΟΜΗ ΚΑΙ ΛΕΙΤΟΥΡΓΙΑ ΜΙΚΡΟΥΠΟΛΟΓΙΣΤΩΝ -ΗΛΕΚΤΡΟΜΗΧΑΝΙΚΑ ΚΑΙ ΗΛΕΚΤΡΟΝΙΚΑ ΣΥΣΤΗΜΑΤΑ ΑΥΤΟΚΙΝΗΤΟΥ - ΑΡΧΙΤΕΚΤΟΝΙΚΟ ΣΧΕΔΙΟ (ΠΟΛΕΟΔΟΜΙΑ ΚΑΙ ΟΙΚΟΔΟΜΙΚΕΣ ΛΕΠΤΟΜΕΡΕΙΕΣ)

Ως ώρα έναρξης εξέτασης ορίζεται η 08:30 π.μ.

Οι υποψήφιοι πρέπει να προσέρχονται στις αίθουσες εξέτασης μέχρι τις 08.00 π.μ.

Η διάρκεια εξέτασης κάθε μαθήματος είναι τρεις (3) ώρες, εκτός των μαθημάτων ειδικότητας: Αρχιτεκτονικό Σχέδιο, Σχεδίαση Επίπλου μέσω Η/Υ, Κατασκευαστικό Σχέδιο, Γραφιστικές Εφαρμογές και Σχέδιο Κοσμηματοποιίας στα οποία η διάρκεια εξέτασης είναι τέσσερις (4) ώρες.

● ΠΡΟΓΡΑΜΜΑ ΕΙΔΙΚΩΝ ΕΙΣΑΓΩΓΙΚΩΝ ΕΞΕΤΑΣΕΩΝ ΠΤΥΧΙΟΥΧΩΝ ΕΣΠΕΡΙΝΩΝ ΤΕΕ ΚΑΙ ΠΡΩΗΝ ΕΣΠΕΡΙΝΩΝ ΤΕΛ

ΤΕΤΑΡΤΗ 9 - 6 - 2004

ΜΑΘΗΜΑΤΙΚΑ

ΠΕΜΠΤΗ 10-6-2004

ΝΕΑ ΕΛΛΗΝΙΚΑ

Ως ώρα έναρξης εξέτασης ορίζεται η 08:30 π.μ.

Οι υποψήφιοι πρέπει να προσέρχονται στις αίθουσες εξέτασης μέχρι τις 08.00 π.μ.

Η διάρκεια εξέτασης κάθε μαθήματος είναι τρεις (3) ώρες.

● ΠΡΟΓΡΑΜΜΑ ΕΞΕΤΑΣΕΩΝ ΕΙΔΙΚΩΝ ΜΑΘΗΜΑΤΩΝ ΚΑΙ ΠΡΑΚΤΙΚΩΝ ΔΟΚΙΜΑΣΙΩΝ

α) Οι εξετάσεις στα ειδικά μαθήματα των υποψηφίων για εισαγωγή στην τριτοβάθμια εκπαίδευση θα διενεργηθούν κατά μάθημα ως ακολούθως:

ΠΑΡΑΣΚΕΥΗ 18 - 6 -2004

ΑΓΓΛΙΚΑ

ΣΑΒΒΑΤΟ 19 - 6 -2004

ΕΛΕΥΘΕΡΟ ΣΧΕΔΙΟ

ΔΕΥΤΕΡΑ 21 - 6 - 2004

ΓΡΑΜΜΙΚΟ ΣΧΕΔΙΟ

ΤΡΙΤΗ 22 - 6 - 2004

ΓΕΡΜΑΝΙΚΑ ΙΣΠΑΝΙΚΑ

ΤΕΤΑΡΤΗ 23 - 6 - 2004

ΓΑΛΛΙΚΑ

ΠΕΜΠΤΗ 24 - 6 - 2004

ΑΡΜΟΝΙΑ ΙΤΑΛΙΚΑ

ΠΑΡΑΣΚΕΥΗ 25-6-2004 ΕΛΕΓΧΟΣ ΜΟΥΣΙΚΩΝ ΑΚΟΥΣΤΙΚΩΝ ΙΚΑΝΟΤΗΤΩΝ

Ως ώρα έναρξης εξέτασης ορίζεται η 07.30 π.μ. για όλα τα μαθήματα εκτός των Ιταλικών και των Ισπανικών για τα οποία ορίζεται η 17.30 μ.μ.

Οι Υποψήφιοι πρέπει να προσέρχονται στις αίθουσες εξέτασης μέχρι τις 07.00 π.μ. για όλα τα μαθήματα εκτός των Ιταλικών και των Ισπανικών για τα οποία πρέπει να προσέλθουν μέχρι τις 17.00 μ.μ.

Η διάρκεια εξέτασης για τα μαθήματα:

- των ξένων γλωσσών και της Αρμονίας είναι τρεις (3) ώρες,
- των Σχεδίων (Ελεύθερο και Γραμμικό) είναι έξι (6) ώρες,

ενώ η εξέταση του ειδικού μαθήματος «ΕΛΕΓΧΟΣ ΜΟΥΣΙΚΩΝ ΑΚΟΥΣΤΙΚΩΝ ΙΚΑΝΟΤΗΤΩΝ» διαρκεί περίπου είκοσι (20) λεπτά.

β) Η Υγειονομική Εξέταση και οι Πρακτικές Δοκιμασίες των υποψηφίων για εισαγωγή στα τμήματα Επιστήμης Φυσικής Αγωγής και Αθλητισμού (ΤΕΦΑΑ) θα διενεργηθούν από την Πέμπτη 17 - 6 - 2004 μέχρι και την Παρασκευή 25 - 6 - 2004

ΕΥΧΑΡΙΣΤΗΡΙΟ

Ευχαριστούμε θερμά τον ιατρό χειρούργο κ. **Καράλλα Μανώλη**, που την Μεγάλη Παρασκευή στις 10 το βράδυ χειρούργησε με επιτυχία τον υιό μας.

Οικογένεια
Κιοκεκλή Οσμάν

ΣΥΓΧΑΡΗΤΗΡΙΟ

Την αγαπημένη μας εγγονή, **Μαρία Παπαοικονόμου** του Αντωνίου, που έλαβε επάξια το πτυχίο της καθηγήτριας Μαθηματικών, συγχαίρουμε θερμά και της ευχόμαστε ολόψυχα καλή σταδιοδρομία και ευτυχία στη ζωή της.

Ο παππούς Κλήμης
Η γιαγιά Μαρία

ΕΥΧΑΡΙΣΤΗΡΙΟ

Η Εκκλησιαστική Επιτροπή του Ιερού Μητροπολιτικού Ναού Ρόδου "Εισόδια της Θεοτόκου" εκφράζει τις θερμές της ευχαριστίες στην κα **Βασίτσα Ησ. Παπαϊωάννου**, και την οικογένεια του κ. **Γεωργίου Ησ. Παπαϊωάννου**, για την προσφορά σαν δωρεά για τις ανάγκες του Ναού, από ευρώ πενήντα (50) καθένας εις μνήμη **Βασιλικής Φ. Τριανταφύλλου.**

Ρόδος 13 Απριλίου 2004
Η Εκκλησιαστική Επιτροπή

ΑΣΤΡΟΛΟΓΟΣ - ΜΕΝΤΙΟΥΜ

ΕΥΑ

Γνωστή από τηλεοπτικές εκπομπές

Δεν χρειάζεται να ταξιδέψετε
Τώρα έρχομαι εγώ στα νησιά σας

Σας απασχολούν θέματα

Επαγγελματικά - Οικονομικά - Ερωτικά
Οικογενειακά - Ψυχολογικά!!!

Δίνονται άμεσες λύσεις

Τηλεφ. τώρα για ραντεβού
στο τηλ. **6978651470**



ΞΥΛΟΤΕΧΝΟΥΡΓΗΜΑΤΑ

ΕΜΠΟΤΙΣΜΕΝΗΣ ΞΥΛΕΙΑΣ
ΚΗΠΟΥ - ΒΕΡΑΝΤΑΣ

Προτάσεις & Λύσεις στο χώρο σας

ΕΞΟΦΛΗΣΗ ΕΩΣ ΚΑΙ 36 ΔΟΣΕΙΣ

ΥΠΕΥΘΥΝΟΣ ΚΑΤΑΣΚΕΥΩΝ:
ΣΤΕΦΑΝΗΣ ΑΠΟΣΤΟΛΟΣ· ΤΗΛ. 6946 903331

ΥΠΕΥΘΥΝΟΣ ΠΩΛΗΣΕΩΝ:
ΣΤΕΦΑΝΗΣ ΠΕΤΡΟΣ 6944355694

Δ/ΝΣΗ ΚΑΤΑΣΤΗΜΑΤΟΣ ΕΝΤΟΣ ΕΜΠΟΡ. ΚΕΝΤΡ. ΦΩΚΙΑΛΗ

ΤΗΛ. 2241035091, 2241025135

Κερδίστε χρόνο κα εξυπηρέτηση

WESTERN UNION MONEY TRANSFER

"The fastest way to send money worldwide."

Αποστολή χρημάτων σ' όλο τον κόσμο μέσα σε **λίγα λεπτά!!!**

50.000 καταστήματα σε 165 χώρες του κόσμου είναι έτοιμα να σας εξυπηρετήσουν σε διευρυμένα ωράρια

Γονείς φοιτητών εξωτερικού εμπιστευθείτε μας

PLANET HOLIDAYS

Δημήτρης Τσοπανάκης

Γαλλίας 6 - Ρόδος - Τηλ. 22410-27327

ΝΤΕΤΕΚΤΙΒΣ

30 ΧΡΟΝΙΑ ΜΟΝΙΜΑ ΚΑΙ ΣΤΗ ΡΟΔΟ

35354 - 28780

Π.Π. ΓΕΡΜΑΝΟΥ 6 (ΠΛ. ΦΩΚΙΑΛΗ)

- Η ΛΥΣΗ!!!

ΣΕ ΚΑΘΕ ΣΑΣ ΠΡΟΒΛΗΜΑ

EXPRESS SECURITY

Delta



ΚΟΦΤΗ ΧΕΙΡΟΣ



ΔΙΑΤΡΗΤΙΚΑ

ΔΙΑΜΑΝΤΕ ΕΡΓΑΛΕΙΑ

6ο χλμ.Ρόδου Λίνδου

Συγκρότημα Μανουσέλη

ΔΙΑΜΑΝΤΟΤΡΥΠΟΤΕΧΝΙΚΗ ΡΟΔΟΥ

ΔΙΑΜΑΝΤΟΦΟΡΟΙ ΔΙΣΚΟΙ ΚΟΨΗΣ ΓΙΑ ΓΡΑΝΙΤΗ, ΜΑΡΜΑΡΟ ΤΟΥΒΛΟ κ.τ.λ.





ΑΡΜΟΚΟΦΤΕΣ

ΤΡΥΠΑΜΕ

ΚΟΒΟΥΜΕ

ΣΠΑΜΕ



ΧΩΡΙΣ ΣΚΟΝΕΣ

ΡΩΓΜΕΣ

ΜΕΡΕΜΕΤΙΑ

ΠΩΛΗΣΕΙΣ

&

ΕΚΤΕΛΕΣΕΙΣ ΕΡΓΑΣΙΩΝ

Η ΠΟΛΥΧΡΟΝΗ ΜΑΣ ΠΕΙΡΑ ΣΤΟ ΕΞΩΤΕΡΙΚΟ ΜΑΣ ΔΙΝΕΙ ΤΗ ΔΥΝΑΤΟΤΗΤΑ ΝΑ ΒΡΙΣΚΟΥΜΕ ΔΥΣΗ ΕΚΕΙ ΠΟΥ ΟΙ ΑΛΛΟΙ ΣΗΚΩΝΟΥΝ ΤΑ ΧΕΡΙΑ ΨΗΛΑ!

ΤΗΛΕΦΩΝΗΣΤΕ ΜΑΣ

22410 69022 - 77986

ΚΙΝΗΤΟ: 6944 380562

ΥΠΕΥΘΥΝΟΣ

Μαρκος Τσεσμετζής

Ρόδος: εἰκῆ καὶ ὡς ἔτυχε...

... Ανοιξιάτικο ρετρό



(Φωτογραφία: Ανδριανός Λυμπερόπουλος)

... Διαδηλώσεις μαθητών στην Λευκωσία

«Οι Κύπριοι συνεχίζουν απτόητοι τον αγώνα δια την απελευθέρωσιν της μεγαλονήσου από τον αποικιακόν ζυγόν της Μεγάλης Βρεταννίας, παρά την από ημέρας εις ημέραν εντεινόμενην τρομοκρατίαν των αγγλικών αρχών. Σήμερον εσημειώθησαν συγκρούσεις μεταξύ μαθητών ελληνικών γυμνασίων, οι οποίοι απήργησαν και οργάνωσαν διαδηλώσεις διαμαρτυρίας δια την σύλληψιν συμμαθητών των υπό της αγγλικής αστυνομίας».

Κύπρος, Λευκωσία, 8 Απριλίου 1955

... Διαδηλώσεις μαθητών στην Ρόδο

«Διαδήλωσις μαθητών σήμερον εις Ρόδον δια την Κύπρον κατέληξεν εις αιματηράν σύγκρουσιν μετά της Χωροφυλακής προ του αγγλικού προξενείου. Ετραυματίσθησαν δύο σοβαρώς και είκοσιν ελαφρώς».

Ρόδος, 8 Απριλίου 1955

... Οι φαντασιώσεις των παραβιάσεων

«Η Τουρκία δεν παραβιάζει τον εθνικό εναέριο χώρο στο Αιγαίο.

... Πρόκειται για μια ελληνική φαντασίωση»!

Νίκος Δήμου, συγγραφέας

... Εκθεση υαλοκηροπηγίου

Εγκαινιάσθηκε χθες το βράδυ ***η έκθεση υαλοκηροπηγίου*** των ***Δημήτρη Χατζηιωάνου*** και ***Βασίλη Φασουλάρη*** που λειτουργεί στο καφέ ***"Ρωγμή του Χρόνου"***.

Η έκθεση αυτή, που φέρει τον τίτλο ***"Cut'n Break"***, την διοργανώνει το ***Κέντρο Ανάπτυξης Πολιτικής Απασχόλησης*** και η ***Λέσχη Πολιτιστικής Ανάπτυξης*** του Δήμου Ροδίων στο πλαίσιο της Κοινοτικής Πρωτοβουλίας ***"Equal"*** για την απασχόληση.

Η έκθεση θα διαρκέσει μέχρι την Κυριακή 25 Απριλίου.

ΝΤΕΤΕΚΤΙΒΣ ΑΘΗΝΩΝ



Αναλαμβάνουμε υποθέσεις ανηλίκων, προσωπικές, οικογενειακές εμποροβιομηχανικές
Διαθέτουμε τα καλύτερα ηλεκτρονικά σύγχρονα οπτικοακουστικά μέσα

Εχεμύθεια 100%

Τα 30 χρόνια πείρα είναι η εγγύησή μας

ΤΗΛ. 6977 632963 & 6945 319796

ΝΤΕΤΕΚΤΙΒΣ

Συνταξιούχος Αστυνομικός Ασφάλειας

ΑΝΑΛΑΜΒΑΝΟΥΜΕ

Υποθέσεις ανηλίκων, οικογενειακές, προσωπικές κ.τλ.

ΔΙΑΘΕΤΟΥΜΕ ΤΑ ΠΛΕΟΝ ΣΥΓΧΡΟΝΑ ΟΠΤΙΚΟΑΚΟΥΣΤΙΚΑ ΣΥΣΤΗΜΑΤΑ

100% ΕΧΕΜΥΘΕΙΑ

ΡΩΜΗΣ 22 - ΡΟΔΙΝΙ

ΚΙΝ.6946997967

(εκ)πολιτισμικά παίγνια

επιμέλεια: Κωστής Νικολάκης

Η Ανατολή και ο Μέγας Αλέξανδρος

Η προσωπικότητα του Αλέξανδρου του Μακεδόνα καθώς και η δράση του τράβηξαν την προσοχή των ιστορικών και φιλοσόφων για χρονικό διάστημα μεγαλύτερο από είκοσι τρεις εκατονταετίες. Το ενδιαφέρον αυτό παραμένει αμείωτο μέχρι σήμερα.

Στο βιβλίο "Αλέξανδρος ο Μακεδών και η Ανατολή" των ***Β. Γκαφούροφ*** και ***Δ. Τσιμπουκίδη*** εξιστορούνται τα νεανικά χρόνια του Αλέξανδρου, προβάλλεται η Μακεδονία της εποχής του Φιλίππου, αναλύεται η ιδέα του πανελληνισμού και ιστορείται με σαφήνεια η κατάσταση τόσο στη Μακεδονία όσο και στην υπόλοιπη Ελλάδα τις παραμονές της εκστρατείας. Περιγράφεται η εκστρατεία στη Μικρά Ασία, τη Συρία, τη Φοινίκη, αναπτύσσεται η ιστορία των κατακτήσεων στην Αίγυπτο, τη Μεσοποταμία και την Περσία και εξετάζονται οι διαφωνίες στο μακεδονικό στρατό. Στο τέλος του βιβλίου αναλύονται οι αιτίες που προκάλεσαν το διαμελισμό της αυτοκρατορίας του Αλέξανδρου του Μακεδόνα.

Ερευνώντας εξονυχιστικά τις μαρτυρίες των πηγών οι δύο συγγραφείς αναπαριστάνουν τα γεγονότα και κατορθώνουν να εξετάσουν τα πιο σοβαρά προβλήματα της εποχής όπως την ουσία της μακεδονικής κατακτητικής πολιτικής και τις συνέπειές της, τη συνάντηση και αλληλεπίδραση της Δύσης με την Ανατολή κ.ά., σε μια πυκνή μονογραφία που αποτελεί σημαντική συνεισφορά στην ιστοριογραφία του πρώιμου Ελληνισμού.

Στην ενδιαφέρουσα εργασία τους οι συγγραφείς μας δίνουν και πολλές πληροφορίες για την ***Ρόδο*** και τα νησιά μας.

- ***Για τον Ονησίκρητο και την Αστυπάλαια***, τον φιλόσοφο-ναύαρχο του Μ. Αλεξάνδρου,
- ***Για τον Μέμνονα***, τον Ρόδιο ιδιοφυή στρατηγό του Δαρείου,
- ***Για την πολιορκία της Ρόδου,*** από τον Δημήτριο,
- ***Για την ευμάρεια - πνευματική και υλιστική - της Ρόδου*** κατά την ελληνιστική περίοδο.

Επίσης μας κάνουν γνωστά, τα δύο νησιά... την ***Ικαρία*** και την ***Τήλο***, που βρίσκονται στον Περσικό Κόλπο, κοντά στις εκβολές του Ευφράτη:

«Γυρνώντας από την αποστολή του ο Αρχίας, που περιελάμβανε την εξερεύνηση του Περσικού Κόλπου, ανάφερε στο Μ. Αλέξανδρο ότι στις εκβολές του Ευφράτη, όχι πολύ μακριά από την ακτή, βρίσκεται ένα δασωμένο νησί, οι κάτοικοι του οποίου περνούν τη ζωή τους γύρω από το ναό της Αρτέμιδας και τρέφουν ιερά ελάφια και κατσίκια. Σύμφωνα με τα λεγόμενα του Αριστόβουλου, ο Αλέξανδρος έδωσε εντολή να ονομάσουν αυτό το νησί **Ικαρία**, *προς τιμήν της νήσου Ικαρίας του Αιγαίου Πελάγους, όπου, σύμφωνα με την παράδοση, σκοτώθηκε ο Ίκαρος, ο γιος του Δαίδαλου.*

Αλλο νησί, η **Τήλος,** *βρίσκεται σε εικοσιτετράωρο θαλασσοπορίας από τις εκβολές του Ευφράτη. Στο νησί αυτό δεν υπάρχουν δάση, αλλά πολλά καλλιεργημένα φυτά. Γι' αυτά τα νησιά γράφει επίσης και ο Στράβων, αναφέροντας ότι εκεί φυτρώνουν δέντρα με μυρωδιά θυμιάματος, που οι ρίζες τους δίνουν πλούσιο χυμό.*

... Ο Ονησίκρητος από την Αστυπάλαια: φιλόσοφος και ναύαρχος του Μ. Αλεξάνδρου

«Ανάμεσα στους φιλοσόφους που συνόδευαν τον Αλέξανδρο *κατά την εκστρατεία του, οι αρχαίοι συγγραφείς αναφέρουν τον* ***Πύρρωνα*** *τον* ***Ανάξαρχο*** *και τον* ***Ονησίκρητο.*** *Ολοι αυτοί εκπροσωπούσαν διάφορα φιλοσοφικά ρεύματα, που χαρακτήριζαν την περίοδο της πτώσης της ιδεολογίας της πόλης και των νεογέννητων κοσμοπολιτικών θεωριών του Ελληνισμού.*

Ο Ονησίκρητος αντιπροσώπευε την κυνική φιλοσοφία, *που την διδάχτηκε από το Διογένη τον Σινώπιο, τον κυνικό. Ιδανικό των κυνικών φιλοσόφων ήταν να ζουν κοντά στη φύση και ν' απαρνούνται όλα τα αγαθά. Η ζωή του ίδιου του Διογένη αποτελούσε το ιδανικό της κυνικής φιλοσοφίας. Αργότερα ο κυνισμός, η ιδεολογία των φτωχών στρωμάτων του πληθυσμού της περιόδου της κρίσης στο σύστημα της πόλης, ταυτίστηκε με το στωικισμό.*

Σε αντίθεση με τον Πύρρωνα και τον Ανάξαρχο, *οι οποίοι δεν έγραψαν τίποτα, ο* ***Ονησίκρητος,*** *καθώς μας πληροφορούν οι πηγές, έγραψε την* ***"Ιστορία του Αλεξάνδρου",*** *με όχι πολλή αληθοφάνεια, όμως αρκετά απολογητική. Ακόμα και ο Πλούταρχος, που υποκλινόταν με σεβασμό μπροστά στο μεγαλείο των κατορθωμάτων του Μακεδόνα βασιλιά, αμφέβαλλε για την αξιοπιστία των μαρτυριών του Ονησίκρητου, και ο σατιρικός του Β' αιώνα π.Χ. Λουκιανός διακωμώδησε καυστικά έναν τόσο λαθεμένο τρόπο.*

Ανάμεσα στους συγγραφείς *στους οποίους αποδίδεται το ανέκδοτο για τον παραμυθένιο λαό των Αμαζόνων, ο Πλούταρχος συγκαταλέγει και τον Ονησίκρητο, ο οποίος διάβασε τάχα στο Λυσίμαχο, βασιλιά τότε, το τέταρτο βιβλίο του έργου του για τον Αλέξανδρο και προσθέτει πως όταν ο Λυσίμαχος άκουσε για τις Αμαζόνες, ρώτησε: «Κι εγώ που ήμουνα τότε;». Υπάρχει στο Διόδωρο, πιο λεπτομερειακό διήγημα για τις Αμαζόνες και τη βασίλισσά τους Θάληστρη. Το διήγημα οφείλεται στον Κλείταρχο. Από όλους τους μετακλασικούς συγγραφείς που μας πληροφορούν γι' αυτόν το μυθικό λαό πιο παλιός θεωρείται ο Ονησίκρητος· επομένως, το ανέκδοτο αυτό βγήκε, καθώς φαίνεται, από αυτόν.*

Αλλη διήγηση, που παραθέτει ο Λουκιανός, *έχει επίσης σχέση με τον Ονησίκρητο. Στην επιστολιμαία πραγματεία του «Πώς δε την ιστορίαν συγγράφει» ο αρχαίος σατιρικός παρωδεί τον Αριστόδουλο, ο οποίος στην Ινδία είχε διαβάσει στον Ινδό βασιλιά αποσπάσματα από την εργασία του για τη μάχη με το βασιλιά Πώρο. Οταν ο Αριστόβουλος διάβασε για το πως ο Αλέξανδρος σκότωσε με ένα χτύπημα του κονταριού του τον ελέφαντα, που πάνω σ' αυτόν καθόταν ο Ινδός κυβερνήτης, ο στρατηλάτης άρπαξε από τα χέρια του Αριστόβουλου το χειρόγραφο και το πέταξε στον ποταμό Υδάσπη, προσθέτοντας πως την ίδια τύχη αξίζει κι ο συγγραφέας του. Αν και ο Λουκιανός αναφέρει τον Αριστόβουλο, ωστόσο είναι πολύ σωστή η υπόθεση του I. Droysen, πως κάτι το παρόμοιο θα μπορούσε να συμβεί μάλλον με τον Ονησίκρητο».*

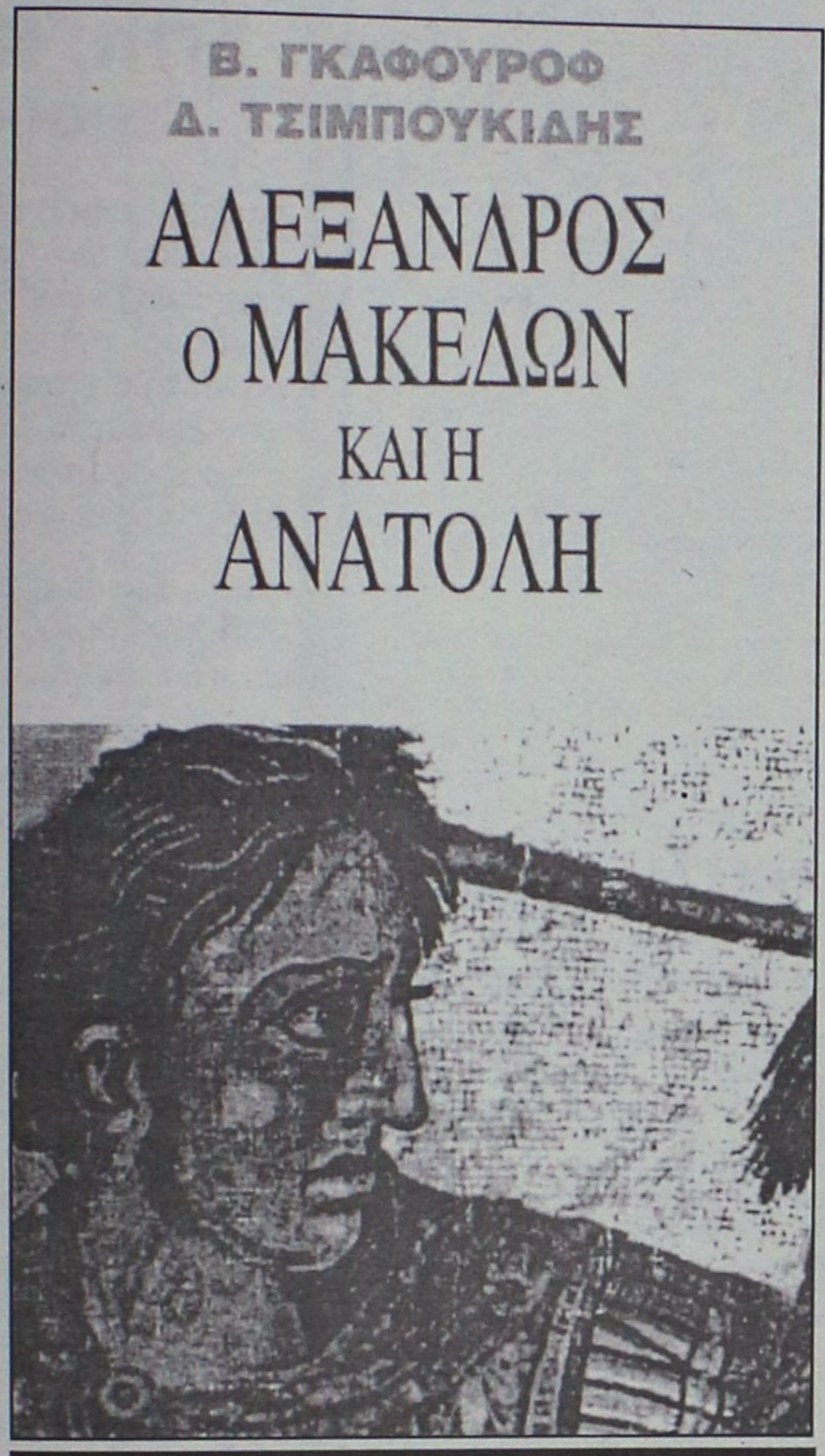

Β. Γκαφούροφ - Δ. Τσιμπουκίδης: "Αλέξανδρος ο Μακεδών και η Ανατολή", μετάφραση: Γ. Στεργίου, εκδόσεις "Παπαδήμα", σελ. 736, 4η έκδοση, Αθήνα 2003, τιμή: 25,80 ευρώ.

«ΡΟΔΙΑΚΗ» ΑΠΟ ΤΟ 1915

ΦΛΑΣ ΣΤΟ ΠΑΡΕΛΘΟΝ


ΡΟΔΙΑΚΗ
PERIODICO SETTIMANALE

ΕΝ ΡΟΔΩ
ΔΕΥΤΕΡΑ 5 ΜΑΪΟΥ 1930
ΑΡΙΘΜ. ΦΥΛΛΟΥ 1111

ΡΟΔΙΑΚΑ ΧΡΟΝΙΚΑ

Η Αίθουσα της Καμείρου εν τω αρχαιολογικώ μας μουσείω

Χθες Κυριακήν η Α.Ε. ο Γεν. Διοικητής ενεκαινίασεν επισήμως την νέαν αίθουσαν της Καμείρου εν τω αρχαιολογικώ μας μουσείω.

Η νέα αίθουσα περιλαμβάνει πολύτιμον υλικόν αγγείων, ανευρεθέντων κατά τας τελευταίας ανασκαφάς των νεκροπόλεων του Μακρού Λαγκονιού και του Κεκρακιού και τοποθετημένων εις ωραίας και τεχνικάς προθήκας.

Συγχαρητήριον

Εν Γεννάδι ετελέσθησαν οι γάμοι του αγαπητού μου εξαδέλφου Ζαχαρία Αθανασιάδου μετά της καλλιμόρφου δος Τσαμπίκας Σαββαΐδου ως παρανύμφου παραστάσης της δος Ειρήνης ΠαπαΕμμανουήλ.

Εις το ευάρμοστον ζεύγος εύχομαι εγκαρδίως τον βίον ανέφελον μετά πάσης ευδαιμονίας.

Εμμ. Παπαζαχαρίου

***

Τω αγαπητώ μου εξαδέλφω Χαραλ. Εμ. Σταματίου, άρτι εκ Β. Αμερικής επανακάμψαντι και ανταλλάξαντι την 20 λήξαντος μηνός δακτύλιον αρραβώνος μετά της καλλιμόρφου δος Ελένης Π"Βενεδίκτου, εφημερίου της συνοικίας Αγ. Αναργύρων, συγχαίρω από καρδίας ευχόμενος και την στέψιν ταχείαν.

Σάββας Δ. Πετρίδης

(Στα κείμενα από την παλιά "Ροδιακή" διατηρείται η γλώσσα της εποχής και οι τότε ονοματοθεσίες. Τότε η "Ροδιακή" εκδιδόταν υπό καθεστώς ιταλικής κατοχής).

ΦΩΤΟΓΡΑΦΙΑ-ΗΛΕΚΤΡΟΝΙΚΗ ΕΠΕΞΕΡΓΑΣΙΑ ΕΙΚΟΝΑΣ-ΜΑΚΕΤΑ
σύνθεσις
+THESIS
ΧΡΥΣΑΝΘΟΥ ΑΡΓΥΡΩ
ΠΤΥΧΙΟΥΧΟΣ ΦΩΤΟΓΡΑΦΟΣ ΤΩΝ Τ.Ε.Ι ΑΘΗΝΩΝ

✔ prospect.
✔ Διαφημιστικές,
✔ καλλιτεχνικές,
✔ ΦΩΤΟΓΡΑΦΙΕΣ.
ΟΛΑ ΨΗΦΙΑΚΑ, ΤΕΛΕΙΑ ΚΑΙ ΓΡΗΓΟΡΑ.....
ΕΚΤΥΠΩΣΕΙΣ ΣΕ ΦΩΤΟ/ΚΟ ΧΑΡΤΙ-DURAFLEX-DURACLEAR
ΜΙΧ.ΠΕΤΡΙΔΗ 100 ΤΗΛ.2241062552 - 6976.225127

Αντίλαλοι

πολιτικοί και άλλοι...

ΕΧΟΥΝ ΠΡΟΒΛΗΜΑ

Εκεί στο ALTER έχουμε την εντύπωση ότι στερούνται **και της στοιχειώδους νοημοσύνης!**

Επειδή προχθές πέθανε κάποιος στην Κέρκυρα, λόγω του ότι στο νοσοκομείο του νησιού δεν υπήρχε **αντιοφικός ορός διάνθισαν** το ρεπορτάζ που παρουσίασαν με πλάνα **από το ...νοσοκομείο της Ρόδου** και με δηλώσεις του διευθυντή κ. Τζιούμη!

Για το περιστατικό που συνέβη στην Κέρκυρα έλεγαν, αλλά ...πλάνα της Ρόδου έδειχναν σε βαθμό που ο **μέσος τηλεθεατής** έμεινε με την εντύπωση ότι το συμβάν διαδραματίστηκε στη Ρόδο!

Εκτός κι αν το έκαναν επίτηδες...

Λ.Μ.

ΕΥΧΑΡΙΣΤΗΜΕΝΟΙ

Ιδιαίτερα ευχαριστημένοι επέστρεψαν οι 500 περίπου συμπατριώτες μας που συμμετείχαν στην πασχαλινή εκδρομή της ΔΑΝΕ με το "Διαγόρας" στην Κάλυμνο, Βόλο, Πήλιο, Μύκονο κ.λπ. Και δεν έμειναν μόνο ευχαριστημένοι από την εκδρομή, αλλά και με την συμπεριφορά της διοίκησης της ΔΑΝΕ και κυρίως του κ. **Λ. Σορωνιάτη.** Επειδή, χάλασε το "Ρόδος" και χρειάστηκε να τελειώσει 10-12 ώρες νωρίτερα η εκδρομή, **η ΔΑΝΕ συμπεριφέρθηκε άψογα** στους εκδρομείς.

Τους προσέφερε γεύμα στο πλοίο, τους έδωσε από ένα εισιτήριο Ρόδος-Πειραιάς-Ρόδος καθώς και έκπτωση 10% για τις επόμενες εκδρομές της ΔΝΑΕ, γεγονός βέβαια που ικανοποίησε τους εκδρομείς.

Λ.Μ.

ΟΙ ΔΙΑΡΡΗΞΕΙΣ



Και βέβαια ανησυχούμε και προβληματιζόμαστε για τις απανωτές διαρρήξεις που δημειώθηκαν σε διαμερίσματα της πόλης, το τελευταίο χρονικό διάστημα.

Και ...προβληματιζόμαστε ακόμα περισσότερο επειδή οι διαρρήξεις αυτές δεν ανακοινώθηκαν, για να πάρει ο κόσμος τα μέτρα τους!

Λ.Μ.

Η ΚΡΙΤΙΚΗ ΚΑΙ ΟΙ ΕΥΘΥΝΕΣ



Προβληματισμένος είναι ο δήμαρχος Ρόδου κ. Γ. Γιαννόπουλος με την κριτική που δέχεται το τελευταίο χρονικό διάστημα από εκπροσώπους των παραγωγικών τάξεων αλλά... δεν σκοπεύει να μείνει στους προβληματισμούς.

"Οι απαντήσεις που πρέπει θα δοθούν σύντομα", διευκρίνησε χθες στην στήλη συνεργάτης του δημάρχου, το ενδιαφέρον όμως δεν θα είναι στις απαντήσεις **αλλά** στο ότι θα κληθεί ο καθένας να αναλάβει τις ευθύνες του!

Και εκεί ...αρχίζουν τα δύσκολα!

Λ.Μ.

ΑΣ ΜΗΝ ΑΝΗΣΥΧΟΥΝ

Από κοντά τον είχε χθες τον νέο περιφερειάρχη Νοτίου Αιγαίου κ. Κόκκινο, ο ειδικός σύμβουλος της Περιφέρειας κ. ***Γιώργος Πόκκιας!***

Και επειδή... πολλοί είναι αυτοί που ανησυχούν μήπως και παραμείνει στην θέση του, ας ησυχάσουν! Οπως μάθαμε ***ήδη έχει παραιτηθεί*** *ο κ. Πόκκιας, απλώς του ζητήθηκε να βοηθήσει στο μεταβατικό διάστημα και δέχθηκε.*

Και επειδή υπάρχουν άλλοι, ακόμα πιο πονηροί, που θυμίζουν πως ***"ουδέν μονιμότερον του προσωρινού"****, ας μην ανησυχούν κι αυτοί!*

Λ. Μ.

ΠΕΡΙ ΣΥΝΕΡΓΑΣΙΑΣ



Την συνεργασία όλων, *φορέων και πολιτών, ζήτησε με χθεσινές δηλώσεις του από την Ρόδο όπου βρίσκεται, ο περιφερειάρχης Νοτίου Αιγαίου κ.* ***Χαρ. Κόκκινος,*** *ο οποίος άρχισε τις συζητήσεις με τους υπηρεσιακούς και με τους πολιτικούς παράγοντες.*

Ελπίζουμε βέβαια ότι την ανάγκη συνεργασίας... θα την θυμάται και στην συνέχεια ***και δεν θα κάνει τα ίδια με τους προκατόχους του,*** *που συνεργαζόταν περισσότερο με τους παράγοντες των Κυκλάδων!*

Λ.Μ.

ΜΑΣ ΔΙΑΨΕΥΔΕΙ Η ΠΡΑΓΜΑΤΙΚΟΤΗΤΑ

Οι διεθνείς συνθήκες που έχουν διαμορφωθεί τελευταία με τις τρομοκρατικές ενέργειες, δυστυχώς, απ' ότι φαίνεται δεν θ' αφήσουν ανεπηρέαστη και την περιοχή μας.

Σοβαρή ένδειξη για κάτι τέτοιο αποτελεί το **μπαράζ ακυρώσεων** συμμετοχών στο 6ο Μουσικό Φεστιβάλ Ρόδου, κυρίως στις παιδικές χορωδίες.

Οσο κι αν θέλουμε να πιστεύουμε ότι δεν ζούμε σε ένα κλίμα απειλής και φόβου ωστόσο **η πραγματικότητα μας διαψεύδει** αφού ολοένα και περισσότερος κόσμος αποφεύγει τα ταξίδια το τελευταίο χρονικό διάστημα και μάλλον αυτό θα αποτελέσει αντικείμενο προβληματισμού τη σεζόν που μόλις άρχισε...

Κυρ. Π.

ΓΙΑ ΤΟ 2005;

Δε μας έφτανε η άσχημη φετινή σαιζόν, στο Φαληράκι, με τις μειωμένες κρατήσεις, σύμφωνα με δημοσίευμα του "Travel News" οι οργανισμοί "Thomas Cook" και "First Choice", θα περικόψουν τις κρατήσεις για το 2005, λόγω μειωμένης ζήτησης!

Να το πιστέψουμε;

Β.Μ.

ΚΑΙ ΝΕΑ ΤΑΣΗ

Προχωρημένα πράγματα στο ΠΑΣΟΚ. Μετά την τάση της **"Αριστερής Πρωτοβουλίας"** στην οποία μετέχει και ο βουλευτής Δωδεκανήσου κ. Γιάννης Παρασκευάς, έκανε την εμφάνισή της και νέα τάση, επισήμως, αυτή των **"Ελλήνων Σοσιαλιστών"** επικεφαλής της οποίας είναι ο κ. Παντ. Οικονόμου. Αν συνυπολογίσουμε τις άτυπες ομάδες των "Προεδρικών", των "Σημιτικών" και των λοιπών, θα καταλήξουμε στο συμπέρασμα ότι το ΠΑΣΟΚ τείνει να μετατραπεί **σε... πολυζωνική ομοσπονδία.**

Λ.Μ.

Ο ΤΟΥΡΙΣΜΟΣ

Αμείλικτα είναι τα στοιχεία που αφορούν τον **Ελληνικό τουρισμό** και γι' αυτό προφανώς έχουν δίκαιο που γκρινιάζουν οι επιχειρηματίες.

Την τελευταία διετία ο τουρισμός αντί να ηγείται μιας ισχυρά αναπτυσσόμενης οικονομίας έπεται, σημειώνοντας κάμψη τουριστικού συναλλάγματος και επισκεπτών -10% και -2% αντίστοιχα το 2003.

Οπως μάλιστα επισημαίνει επί του θέματος η εφημερίδα "Εξπρές" η μεταξύ των δύο αυτών μεγεθών απόκλιση οφείλεται στη μεγαλύτερη της τουριστικής εισροής μείωση των διανυκτερεύσεων. Γεγονός που υποδηλώνει ότι η χώρα είναι ακριβή για το προϊόν που διαθέτει.

Δηλαδή, δεδομένης της ευρωπαϊκής οικονομικής στασιμότητας και της ανατίμησης του ευρώ, το ελληνικό τουριστικό προϊόν δεν βελτιώθηκε σε ποιότητα και τιμές (έως και 30% ακριβότερο εφέτος αυτού άλλων ανταγωνιστριών χωρών), ώστε να ανταγωνιστεί αποτελεσματικά γειτονικές τουριστικές χώρες.

Λ. Μ.

ΚΤΙΡΙΟΔΟΜΗ Ο.Ε.

ΤΕΧΝΙΚΗ ΕΤΑΙΡΕΙΑ–ΑΜΕΡΙΚΗΣ 97 ΡΟΔΟΣ

ΠΩΛΟΥΝΤΑΙ:

- ΜΟΝΟΚΑΤΟΙΚΙΕΣ ΣΤΗΝ ΠΕΡΙΟΧΗ ΦΙΛΕΡΗΜΟΥ ΜΕ ΜΕΓΑΛΟ ΟΙΚΟΠΕΔΟ
- ΔΙΑΜΕΡΙΣΜΑΤΑ ΠΟΛΥΤΕΛΟΥΣ ΚΑΤΑΣΚΕΥΗΣ ΣΤΟΝ ΔΗΜΟ ΤΡΙΑΝΤΩΝ
- ΔΙΑΜΕΡΙΣΜΑΤΑ ΠΟΛΥΤΕΛΟΥΣ ΚΑΤΑΣΚΕΥΗΣ ΜΕ ΘΕΣΗ ΣΤΑΘΜΕΥΣΗΣ ΣΤΗΝ ΟΔΟ ΚΑΝΑΔΑ.

Πληροφορίες κ. Φράγκο

τηλ. 2241024208-2241036604, κιν. 6944338277

ΠΛ. ΚΥΠΡΟΥ.

ΕΝΟΙΚΙΑΖΟΝΤΑΙ

για επαγγελματική στέγη, πολυτελές κτίριο γραφείων, γωνιακό με διπλά τζάμια 25 μέτρα, ενιαίοι χώροι με γυψοσανίδα, οροφή, φωτισμό, κλιματισμό ψύξη-θέρμανση, πυρανίχνευση, συναγερμό εγκατάσταση, αντηλιακά stop, ασανσέρ.

α' όροφος επιφανείας 135 τ.μ.

β' όροφος επιφανείας 110 τ.μ.

Πληροφορίες κ. Δανέζη 6944790696

ΕΝΟΙΚΙΑΖΕΤΑΙ

Κατάστημα 160 τ.μ.

στη ΛΙΝΔΟ

ή (100 τ.μ. και 60 τ.μ.)

Τηλ. 6932 296983

22410 23271

ΑΝΘΟΠΟΥΛΟΣ & ΣΥΝΕΡΓΑΤΕΣ

Εκπρόσωποι των μεγαλύτερων & εγκυρότερων Ασφαλιστικών & Επενδυτικών Εταιρειών

Ασφαλιστικοί & Χρηματοοικονομικοί Σύμβουλοι

ΕΝΗΜΕΡΩΣΗ

Για κάθε γραφείο ενοικιαζομένων αυτοκινήτων & μοτοποδηλάτων

Είμαστε στην ευχάριστη θέση να σας ενημερώσουμε ότι το γραφείο μας προσφέρει σε πολύ ανταγωνιστικές τιμές

ΠΑΚΕΤΑ ΑΣΦΑΛΙΣΗΣ ΕΝΟΙΚΙΑΖΟΜΕΝΩΝ ΑΥΤΟΚΙΝΗΤΩΝ & ΜΟΤΟ

-ΑΠΛΗ & ΜΙΚΤΗ ΚΑΛΥΨΗ-

Η πολύχρονη πείρα μας στις ασφαλίσεις οχημάτων, εγγυάται την αμέριστη συμπαράστασή μας σε κάθε σας κάλεσμα.

ΕΜΕΙΣ σας ενημερώνουμε

ΕΣΕΙΣ επιλέγετε

Τηλεφωνήστε μας ΤΩΡΑ και ρωτήστε...

Στ. Καζούλη 7 (Σαν Φραγκίσκο) • Τηλ. 22410-39400, 37240

Fax: 22410-37240

ΚΑΘΗΜΕΡΙΝΑ ΟΛΑ ΤΑ ΝΕΑ ΤΗΣ ΔΩΔΕΚΑΝΗΣΟΥ ΣΤΟ INTERNET

www.rodiaki.gr