PAFFUTO
WINE MUSIC BAR
www.paffuto.com

# Η ΡΟΔΙΑΚΗ

ΕΛΤΑ

ΠΑΡΑΣΚΕΥΗ
16 ΑΠΡΙΛΙΟΥ 2004
ΑΡ. ΦΥΛΛΟΥ 17.671
ΤΙΜΗ: ΕΥΡΩ 0,70

ΗΜΕΡΗΣΙΑ ΠΡΩΙΝΗ ΕΦΗΜΕΡΙΔΑ ΤΗΣ ΡΟΔΟΥ

ΣΤΗΝ ΑΘΗΝΑ Ο κ. ΜΑΧΑΙΡΙΔΗΣ

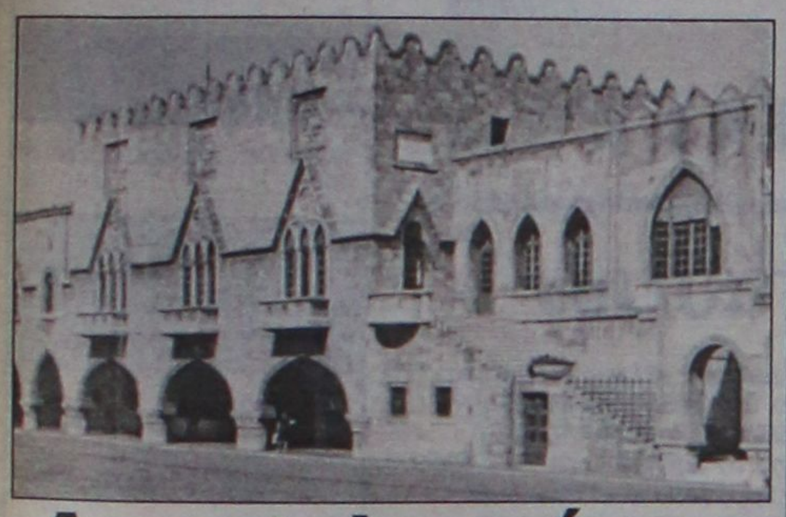

## Αποψιλωμένες οι υπηρεσίες της Νομαρχίας

ΚΑΙ ΟΙΚΟΝΟΜΙΚΕΣ ΕΚΚΡΕΜΟΤΗΤΕΣ ΑΠΟ ΤΑ ΠΑΛΙΑ

Οι οργανικές θέσεις είναι 780, αλλά υπηρετούν μόνο 281! Τα περισσότερα κενά καλύπτονται από έκτακτους! ΣΕΛΙΔΑ 7

ΤΕΡΜΑ ΤΟ ΠΑΛΙΟ ΚΑΘΕΣΤΩΣ

## Λύσεις ζητούν οι καθηγητές



Στα πλαίσια συνέντευξης ο πρόεδρος της ΟΛΜΕ διευκρίνισε ότι δεν τίθεται θέμα μαθητικών εκδρομών για τη Ρόδο, αλλά μόνο ασφάλειας των μαθητών. ΣΕΛΙΔΑ 6

ΕΔΩ ΤΑ ΠΑΝΤΑ ΕΙΝΑΙ
EXTRA-EXTRA-LARGE
EXTRA-EXTRA-LARGE ΣΤΗ ΜΟΥΣΙΚΗ
EXTRA-EXTRA-LARGE ΣΤΗ ΔΙΑΣΚΕΔΑΣΗ
EXTRA-EXTRA-LARGE ΣΤΟ ΠΕΡΙΒΑΛΛΟΝ
EXTRA-EXTRA-LARGE ΣΤΟ SERVICE
LIVE XXL
Ζωντανή Ελληνική μουσική
ΕΠΙΣΗΜΗ ΕΝΑΡΞΗ
ΠΑΡΑΣΚΕΥΗ 16 ΑΠΡΙΛΙΟΥ
LIVE XXL
Καστελορίζου 4-6 (100 Χουρμαδιές)
Τηλ 22410-34647/37570

Παρά τις ξέπνοες και υποκριτικές κορώνες του Γ. Παπανδρέου

# ΟΜΟΨΥΧΙΑ



# από Κ. Καραμανλή

Στο πλευρό των Κυπρίων όλοι οι πολιτικοί αρχηγοί ανεξάρτητα από το δημοψήφισμα



### ΕΥΧΑΡΙΣΤΙΕΣ ΑΠΟ ΤΟΝ ΚΥΠΡΙΟ ΠΡΟΕΔΡΟ

Στις δηλώσεις του ο κ. Καραμανλής τόνισε ότι άποψη της κυβέρνησης ήταν ότι έπρεπε να τοποθετηθεί με σύνεση την ώρα που έπρεπε. "Η ώρα αυτή έφτασε". Θεωρώ επιβεβλημένο τον σεβασμό στην πάγια αρχή που λέει ότι η Κύπρος αποφασίζει, εμείς συμπαριστάμεθα. Ο βαθύτερος λόγος για τη στάση μας αυτή ήταν η προστασία της εθνικής σύμπνοιας. Οι συνθήκες απαιτούν προσεκτικά σταθμισμένες επιλογές. ΣΕΛΙΔΕΣ 4 και 5

## Αρχίζει ο κοινωνικός τουρισμός

ΣΕΛ. 13

● Από Δευτέρα η διανομή των δελτίων. Δικαιούχοι και προϋποθέσεις.

ΓΙΑ ΤΟΝ ΠΕΡΙΦΕΡΕΙΑΡΧΗ



## Καλοί οιωνοί

Χθες επισκέφθηκε το δήμαρχο και συζήτησαν διάφορα θέματα που απασχολούν την πόλη της Ρόδου. ΣΕΛΙΔΑ 9

ΚΕΡΔΙΣΤΕ
και εσείς
€ 93.480,30
Δόθηκαν συνολικά σε Jackpots
Χθές στα SLOT MACHINES
(ΜΗΧΑΝΑΚΙΑ)
ΚΑΙ ΤΩΡΑ "CASH BACK"
€10 από 07:00 έως 19:00
€5 από 19:00 έως 07:00
Από Κυριακή έως και Τεταρτη
CASINO RODOS
GRAND MEDITERRANEO RESORT
Boutique Hotel & Casino

D.N.A. club
Το αναλύσαμε και το δημιουργήσαμε για εσάς!
Η διασκέδαση είναι στο DNA σας
ΑΝΟΙΚΤΑ κάθε
ΠΑΡΑΣΚΕΥΗ & ΣΑΒΒΑΤΟ
6ο χλμ. λεωφ. Καλλιθέας – Ρόδου
τηλ. 22410-69859

## ΗΜΕΡΟΛΟΓΙΟ

Παρασκευή 16 Απριλίου 2004
Ζωοδόχου Πηγής, Αγάπης, Ειρήνης, Νίκας, Χαυνίας μαρτ.

Ανατολή ηλίου: 05.49'
Δύση ηλίου: 19.01
Σελήνη 27 ημερών

## ΦΑΡΜΑΚΕΙΑ

Σήμερα διημερεύει το φαρμακείο της Χιώτη Ελένης στην οδό 25ης Μαρτίου 24 και διανυκτερεύει το φαρμακείο της Αλαβέρα Ειρήνης στην οδό Καναδά 140.

## ΒΕΝΖΙΝΑΔΙΚΑ

Σήμερα διανυκτερεύουν τα βενζινάδικα: Ριζόπουλος Νικολ. (Καναδά 1), Πασχαλίδης-Μοσχής Ο.Ε. (4ο χλμ. Ρόδου-Λίνδου), Τζωρτζής Ιωάννης (Ιαλυσός), Κοντομανώλης Μαν. (Κρεμαστή), Σαββάκης Μ. (Θεολόγος), Διακοσιεργάκης Γ. (Μανιρακί), Κούτρης Δ. (17ο χλμ. Ρόδου-Λίνδου), Νέσγος Μ. (Μάσαρη).

## ΛΑΪΚΕΣ ΑΓΟΡΕΣ

Τετάρτη : στο Δημοτικό Νεκροταφείο.
Πέμπτη: στην οδό Βύρωνος
Παρασκευή: στην οδό Πτολεμαίων (Ανάληψη)
Σάββατο: στο Δημοτικό Νεκροταφείο.

## ΔΡΟΜΟΛΟΓΙΑ ΠΛΟΙΩΝ

Σήμερα αναχωρεί το πλοίο "ΠΑΤΜΟΣ" στις 15.00 για Κω-Κάλυμνο-Λέρο-Πάτμο-Πειραιά και το "ΔΙΑΓΟΡΑΣ" στις 18.00 για Κω-Πειραιά

## ΑΕΡΟΠΟΡΙΚΑ ΔΡΟΜΟΛΟΓΙΑ

**ΟΛΥΜΠΙΑΚΗ ΑΕΡΟΠΟΡΙΑ**

ΑΠΟ ΡΟΔΟ-ΑΘΗΝΑ
- Καθημερινά 07.10, 13.40
- Πέμπτη 20.10, 22.45
- Καθημερινά πλην Πέμπτης 19.40, 22.25
- Καθημερινά πλην Κυριακής 10.40

ΑΠΟ ΑΘΗΝΑ-ΡΟΔΟ
- Καθημερινά 05.30,12.00
- Πέμπτη 18.30, 21.05
- Καθημερινά πλην Πέμπτης 18.00, 20.45
- Καθημερινά πλην Κυριακής 09.00

ΑΠΟ ΡΟΔΟ-ΘΕΣΣΑΛΟΝΙΚΗ
- Δευτέρα - Τετάρτη 09.45
- Πέμπτη 10.45
- Σάββατο 15.15
- ΔΕΥ-ΤΕΤ-ΠΑΡ-ΚΥΡ 16.10

ΑΠΟ ΡΟΔΟ-ΗΡΑΚΛΕΙΟ
- Δευτέρα - Παρασκευή-Κυριακή 17.45
- Τρίτη - Πέμπτη 18.30
- Τετάρτη - Σάββατο 19.20

ΑΠΟ ΗΡΑΚΛΕΙΟ-ΡΟΔΟ
- Δευτέρα-Παρασκευή-Κυριακή 19.05
- Τρίτη-Πέμπτη 19.50
- Τετάρτη - Σάββατο 20.40

ΑΠΟ ΡΟΔΟ-ΚΑΡΠΑΘΟ
- ΔΕΥ-ΠΕΜ-ΠΑΡ-ΣΑΒ 07.00, 10.40
- Τετάρτη-Κυριακή 10.40, 14.20

ΑΠΟ ΡΟΔΟ-ΚΑΣΟ
- ΔΕΥ-ΠΕΜ-ΠΑΡ-ΣΑΒ 07.00
- Τετάρτη-Κυριακή 10.40

ΑΠΟ ΡΟΔΟ-ΚΑΣΤΕΛΟΡΙΖΟ
- ΔΕΥ-ΤΕΤ-ΠΑΡ-ΣΑΒ-ΚΥΡ 07.10

ΑΠΟ ΡΟΔΟ-ΧΙΟ
- Τρίτη στις 10.40 και Πέμπτη στις 10.45'

ΡΟΔΟΣ-ΜΥΤΙΛΗΝΗ
- Δευτέρα-Τετάρτη στις 09.45, Τρίτη στις 10.40', Πέμπτη στις 10.45' και Σάββατο στις 15.15

ΡΟΔΟΣ- ΣΑΜΟΣ
- Τρίτη στις 10.40', Σάββατο στις 15.15

ΡΟΔΟΣ-ΛΗΜΝΟΣ
- Δευτέρα-Τετάρτη στις 09.45', Τρίτη στις 10.40', Πέμπτη στις 10.45' και Σάββατο στις 15.15'

**AEGEAN AIRLINES & CRONUS**

ΑΠΟ ΡΟΔΟ-ΑΘΗΝΑ
Καθημερινές πτήσεις 14.15-16.30-19.50-22.40
ΑΠΟ ΑΘΗΝΑ-ΡΟΔΟ
Καθημερινά πτήσεις 05.30-08.45-14.50-18.10-21.00
ΑΠΟ ΡΟΔΟ-ΗΡΑΚΛΕΙΟ
Καθημερινά πτήσεις 763-14.30
ΑΠΟ ΗΡΑΚΛΕΙΟ-ΡΟΔΟ
Καθημερινά πτήσεις 764-16.05
ΑΠΟ ΡΟΔΟ-ΘΕΣΣΑΛΟΝΙΚΗ
Καθημερινά πτήσεις 10.20
ΑΠΟ ΘΕΣΣΑΛΟΝΙΚΗ-ΡΟΔΟ
Καθημερινά πτήσεις 12.20

*Χρήσιμα τηλέφωνα κρατήσεων: (22410) 24400.*

# Επώνυμον το ανώνυμον...

## Η επώδυνη τελετουργία των εξετάσεων

Σε ένα μήνα από σήμερα ενενήντα χιλιάδες περίπου δεκαοκτάχρονα παιδιά, ο ανθός της ελληνικής κοινωνίας, θα κατέλθουν στην αρένα των Πανελληνίων Εξετάσεων. Μαζί τους θα δίνουν εξετάσεις γονείς, συγγενείς, δάσκαλοι· όλοι μαζί θα συμμετάσχουμε σε μια τελετουργία γνωστή, ανιαρή σχεδόν, που τη βιώνουμε ωστόσο σαν αναπόφευκτη, σαν το αναπόδραστο ριζικό μας, παρότι όλοι επίσης γνωρίζουμε ότι αυτή η τελετουργία δεν έχει πια ουσία και όφελος, δεν ανοίγει προοπτική.

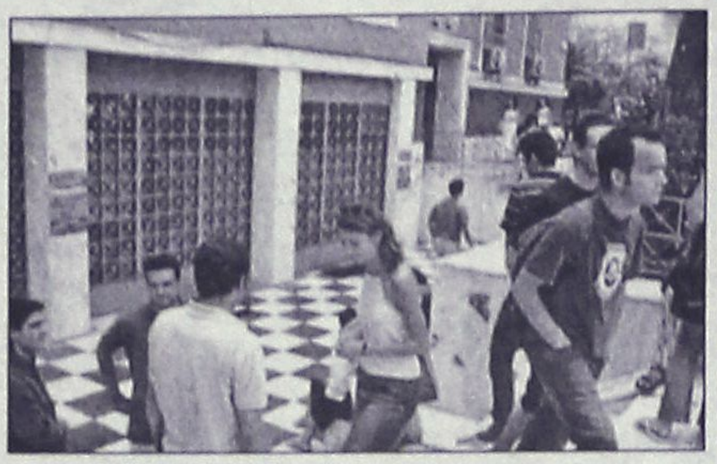

Πρόκειται για μια τελετουργία επώδυνη, ακριβώς διότι δεν μπορεί να κρύψει ότι είναι μάταιη, ατελέσφορη. Κάθε μαθητής, κάθε γονιός, κάθε δάσκαλος, έχει αντιληφθεί τα τελευταία χρόνια ότι οι Πανελλήνιες Εξετάσεις δεν είναι εξετάσεις γνώσεων και δεξιοτήτων, δεν είναι αξιολόγηση ουσίας, δεν είναι μια τελετή ενηλικίωσης επώδυνη πλην ουσιώδης· αλλά μια τυπική διαδικασία βαθμολόγησης, μια γραφειοκρατική ρουτίνα, ώστε οι οκτώ στους δέκα συμμετέχοντες να περάσουν στην επόμενη βαθμίδα και να «παρκάρουν» εκεί για ακόμη τέσσερα-πέντε-έξι χρόνια.

Ενενήντα δύο χιλιάδες τελειόφοιτοι και απόφοιτοι λυκείου, για 67.440 θέσεις σε πανεπιστήμια, ΤΕΙ, στρατιωτικές και άλλες σχολές. Ελάχιστοι θα μείνουν «έξω». Ακόμη και μαθητές του 6 ή του 7 (με άριστα το 20) θα εξασφαλίσουν μια θέση στην, ούτως ειπείν, ανώτατη εκπαίδευση. Μα τι είδους εκπαίδευση θα λάβουν από τα ασφυκτιώντα ΑΕΙ; Με ποια εφόδια από το ήδη υποβαθμισμένο λύκειο θα μπορέσουν να γίνουν επιστήμονες, να γίνουν κοινωνοί της επιστημονικής μεθοδολογίας, της ακαδημαϊκής πειθαρχίας; Το λύκειο έχει μετατραπεί σε εργοστάσιο αποστήθισης και βαθμοθηρίας· στα δεκαπέντε τους χρόνια, τα παδιά μπαίνοντας στο λύκειο μπαίνουν στην τροχιά των Πανελληνιών, κι εκεί πια, εν όψει του βαθμού και της εισόδου στο περιλάλητο ΑΕΙ, χάνονται και η παιδεία και τα γράμματα και η μόρφωση. Κατά κοινή ομολογία, η μέση εκπαίδευση δεν προικίζει τα παιδιά με γνώση και μέθοδο, δεν τα μαθαίνει καν να συλλογίζονται και να εκφράζονται.

Με μισερή μόρφωση από το λύκειο, εισέρχονται σε ένα αναλόγως απρόσωπο και μαζικό πανεπιστήμιο, που προσπαθεί αλυσιτελώς να καλύψει κενά και να μπαλώσει τρύπες· κυρίως όμως να αναβάλει την ένταξη των σπουδαστών στην αγορά εργασίας και στη ζωή την ίδια. Για πόσο όμως θα αντέχει η κοινωνία αυτόν τον στρουθοκαμηλισμό και την υποθήκευση του μέλλοντος;






## ΔΕΧΟΝΤΑΙ ΤΟ ΚΟΙΝΟ

Ο Νομάρχης Δωδεκανήσου Γιάννης Μαχαιρίδης και οι Βοηθοί Νομάρχη Στάθης Κουσουρνάς και Νίκος Ζαΐδης δέχονται το κοινό κάθε Τρίτη και Πέμπτη, από τις 11.00-13.00 το μεσημέρι.

## ΤΑΞΙ

ΡΑΔΙΟ ΤΑΞΙ: 2241-0-64712, 2241-0-64790.

## ΧΡΗΣΙΜΑ ΤΗΛΕΦΩΝΑ

| | |
|---|---|
| ΝΟΣΟΚΟΜΕΙΟ: | 2241-0-80000 |
| ΑΜΕΣΗ ΔΡΑΣΗ ΠΥΡ/ΚΗΣ: | 199 |
| ΛΙΜΕΝΑΡΧΕΙΟ: | 2241-0-22220, 2241-0-27695 |
| ΒΑΛΒΕΣ Δ.Ε.Η.: | 125 |
| ΒΑΛΒΕΣ Ο.Τ.Ε.: | 121 |
| ΑΜΕΣΗ ΔΡΑΣΗ: | 100 |
| ΒΑΛΒΕΣ ΥΔΡΕΥΣΗΣ: | 2241-0-68750, 2241-0-68755 |
| ΝΟΜΑΡΧΙΑ: | 2241-0-46502 |
| ΠΕΡ/ΚΗ Δ/ΝΣΗ | 2241-0-38174 |
| ΔΗΜΟΣ: | 2241-0-46200 |
| ΔΗΜ. ΕΠΙΧ. ΚΑΘΑΡ.: | 2241-0-77600 |
| ΥΠΗΡ. ΑΠΟΚΟΜΙΔΗΣ: | 2241-0-61057 |
| ΤΡΟΧΑΙΑ: | 2241-0-26480 |
| ΠΛΗΡΟΦ. Ο.Τ.Ε.: | 131 |
| ΔΕΛΤΙΟ ΚΑΙΡΟΥ: | 149 |
| ΛΑΧΕΙΑ: | 1444 |
| ΠΡΟΠΟ - ΛΟΤΤΟ: | 1444 |
| ΡΟΔΑ: | 2241-0-26300 |
| ΚΤΕΛ: | 2241-0-27706 |
| Ο.Α.Ε.Δ.: | 2241-0-23265 |
| Ι.Κ.Α.: | 2241-0-64912 |
| ΤΑΞ.Υ.: | 2241-0-68701, 2241-0-68702 |
| ΟΛΥΜΠΙΑΚΗ: | 2241-0-24555 |
| Δ.Α.Ν.Ε.: | 2241-0-43150 |
| ΕΡΓΑΤ. ΚΕΝΤΡΟ: | 2241-0-24730 |
| CRONUS AIRLINES | 2241-0-25444 |
| AEGEAN AIRLINES | 2241-0-98345 |

## ΚΤΕΟ

- Από την 1η Μαρτίου έως και τις 30 Απριλίου, παντός είδους οχήματα με αριθμούς κυκλοφορίας ΡΟΒ 4501 έως και 5000.
- Σημειώνεται, επίσης, ότι θα ελέγχονται όσα οχήματα υποχρεούνται, βάσει παλιότερων προγραμμάτων πρόσκλησης.

## ΤΙΜΕΣ ΣΥΝΑΛΛΑΓΜΑΤΟΣ

| | | |
|---|---|---|
| ΔΟΛΛΑΡΙΟ Η.Π.Α | 1,1924 | 1,19 |
| ΛΙΡΑ ΑΓΓΛΙΑΣ | 0,66867 | 0,66733 |
| ΚΟΡΩΝΑ ΔΑΝΙΑΣ | 7,4517 | 7,4369 |
| ΚΟΡΩΝΑ ΣΟΥΗΔΙΑΣ | 9,196 | 9,1776 |
| ΓΙΕΝ ΙΑΠΩΝΙΑΣ | 129,52 | 129,26 |
| ΦΡΑΓΚΟ ΕΛΒΕΤΙΑΣ | 1,5536 | 1,5504 |
| ΚΟΡΩΝΑ ΝΟΡΒΗΓΙΑΣ | 8,2803 | 8,2637 |
| ΛΙΡΑ ΚΥΠΡΟΥ | 0,58659 | 0,58541 |
| ΔΟΛΛΑΡΙΟ ΚΑΝΑΔΑ | 1,6025 | 1,5985 |
| ΔΟΛΛΑΡΙΟ ΑΥΣΤΡΑΛΙΑΣ | 1,6172 | 1,614 |


## Η ΡΟΔΙΑΚΗ

Ημερήσια Εφημερίδα της Ρόδου
Έτος Ιδρύσεως 1915
**ΙΔΡΥΤΗΣ**
**ΕΜΜ. ΚΑΛΑΜΠΙΧΗΣ**
**ΙΔΙΟΚΤΗΣΙΑ – ΕΚΔΟΣΗ**
**ΥΙΟΙ Σ. ΤΣΟΠΑΝΑΚΗ**
**Η. ΚΩΤΙΑΔΗΣ Ο.Ε.**
**ΔΙΕΥΘΥΝΤΗΣ**
**ΑΘ. ΜΑΡΑΣΙΩΤΗΣ**
**ΣΥΝΤΑΞΗ**
Λουκάς Μαστής
Μιχάλης Μαστής
Κυριακή Πετρίδου
Βαρβάρα Μπογδάνου
**ΑΘΛΗΤΙΚΑ**
Μανόλης Μπάτης,
Νικήτας Κουσκούσης
Κώστας Παντίδος
Παύλος Ντοκουόπιλ
**ΓΡΑΦΕΙΑ ΣΥΝΤΑΞΗΣ**
Μάρκου Μαλλιαράκη 11
Τηλ.2241-0- 24610,
2241-0-75640
Fax (22410) 75641
**ΛΟΓΙΣΤΗΡΙΟ – ΔΙΑΦΗΜΙΣΕΙΣ**
Μάρκου Μαλλιαράκη 11
Τηλ. 2241-0-22210
2241-0-75230
Fax (22410) 22471
**http://www.rodiaki.gr.**
**Email: tsopd@otenet.gr & rodiaki@otenet.gr**

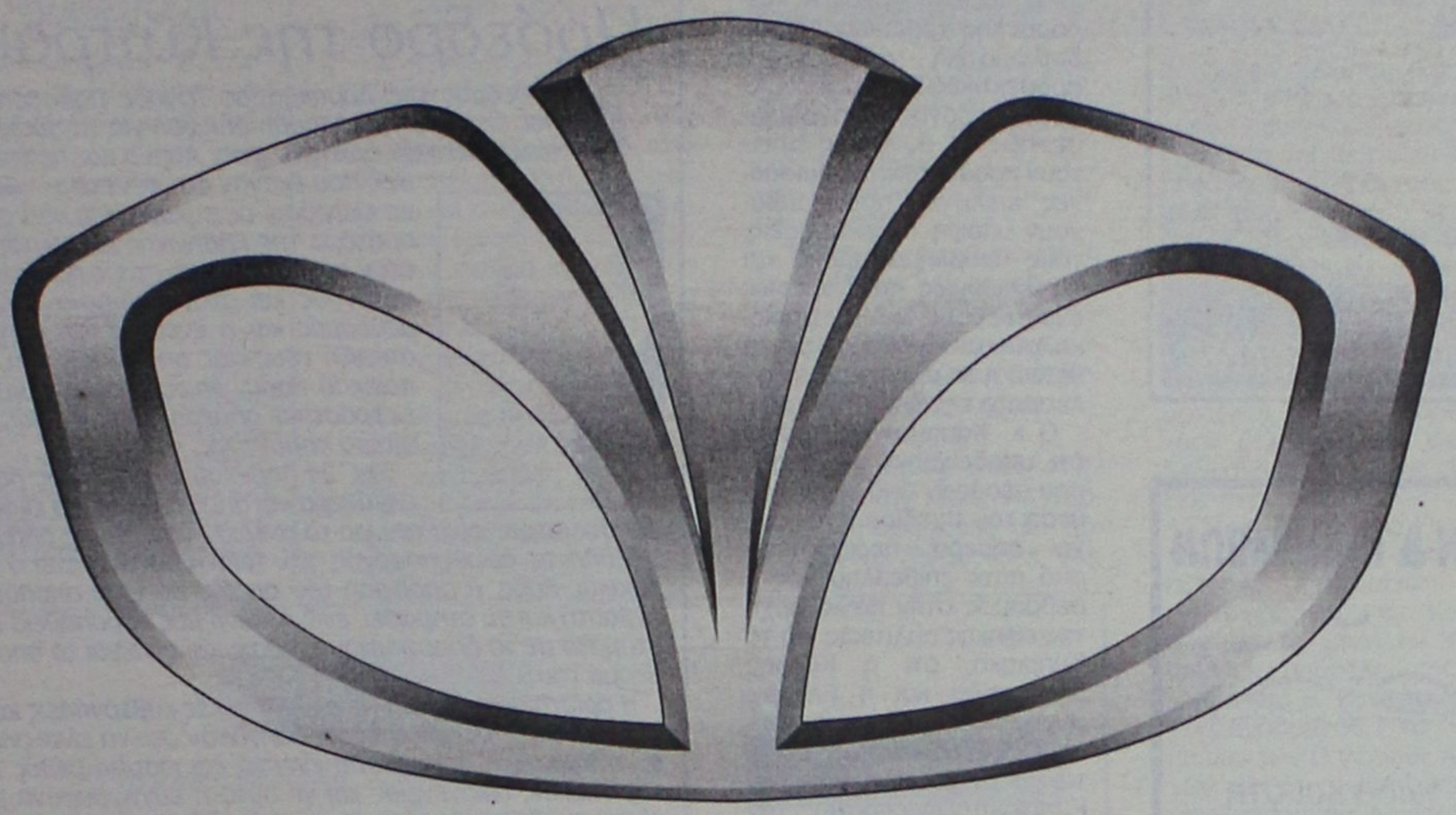

# DAEWOO

## Με την εγγύηση ΠΑΡΑΣΚΕΥΑΣ

ΚΟΛΟΚΟΤΡΩΝΗ 10, ΡΟΔΟΣ • ΤΗΛ. 2241031400, FAX: 2241025566 email: daewoorh@otenet.gr




ΓΡΑΦΕΙΟ ΣΥΝΟΙΚΕΣΙΩΝ & ΓΝΩΡΙΜΙΩΝ

"Harris"

Η πολυετής πείρα μας τώρα και στη Ρόδο, αλλά και σε όλη τη Δωδεκάνησο, σας εγγυάται επιλεγμένες γνωριμίες υψηλού επιπέδου με σκοπό το γάμο. Κύριοι και δεσποινίδες, κυρίες καλών οικογενειών, επιστήμονες, επιχειρηματίες, δημόσιοι υπάλληλοι, ιδιωτικοί υπάλληλοι, συνταξιούχοι κτλ. επιθυμούν γνωριμία, συμβίωση, γάμο. Δεκτοί και γονείς.

**ΑΠΟΛΥΤΗ ΕΧΕΜΥΘΕΙΑ**

Φιλικό, πολιτισμένο περιβάλλον.

Γραφεία Ρόδου:
Στ. Κωτιάδη 51 & Κων/νου Υδραίου γωνία
(είσοδος από Κωτιάδη)
Ώρες λειτουργίας από 09:00 έως 22:00
Ανοικτά και Σαββατοκύριακα
Τηλ. 22410 26013, 22410 24035
fax: 22410 24035, κιν. 6942-297109




Προσεκτικός και σοβαρός ο πρωθυπουργός κ. Καραμανλής

# Στο πλευρό του λαού ό,τι και

"Προέχει η εθνική ομογυχία και ενότητα του ελληνισμού, διό

Με ελαφρά κλίση υπέρ του "ναί" στο σχέδιο Ανάν τάχθηκε ο πρωθυπουργός Κ. Καραμανλής χρησιμοποιώντας διπλωματική γλώσσα και προσεκτικές διατυπώσεις. Ο πρωθυπουργός υπογράμμισε πως οι συνθήκες απαιτούν προσεκτικά σταθμισμένες επιλογές που λαμβάνουν υπόψη τις εκτιμήσεις, τους προβληματισμούς και τις επιθυμίες των αμέσως ενδιαφερομένων οι οποίοι καλούνται να ζήσουν με τα θετικά ή τα αρνητικά αποτελέσματα της επιλογής τους.

Ο κ. Καραμανλής τόνισε ότι αποδείχθηκε τις μέρες που πέρασαν από την κατάθεση του σχεδίου Ανάν μέχρι σήμερα, περισσότερο από ποτέ επιβεβλημένος ο σεβασμός στην πάγια αρχή της εθνικής πολιτικής για το Κυπριακό, ότι η Κύπρος αποφασίζει και η Ελλάδα συμπαρίσταται, ενώ σημείωσε ότι η θέση του εκδηλώνεται με σεβασμό προς την Κυπριακή Δημοκρατία, την κυβέρνηση και τους πολίτες της.

Ο κ. Καραμανλής ανέδειξε κυρίως τα θετικά σημεία του σχεδίου Ανάν δείχνοντας σαφώς την προτίμησή του και σημειώνοντας "το σχέδιο Ανάν έχει και θετικά στοιχεία και δυσκολίες. Οι συγκεκριμένες συγκυρίες επιβάλλουν να μην αφήσουμε τις αδικίες να μας εμποδίσουν να κοιτάξουμε μακροπρόθεσμα. Αυτό που προέχει σήμερα και οφείλουμε να κάνουμε είναι να δούμε ψύχραιμα πώς μπορούμε να αξιοποιήσουμε τα θετικά του σχεδίου Ανάν στο πλαίσιο της ευρωπαϊκής δυναμικής. Προσωπικά πιστεύω βαθύτατα στη δύναμη της ευρωπαϊκής πραγματικότητας να αμβλύνει τις όποιες δυσκολίες και γι'αυτό θεωρώ ότι μέσα στο πλαίσιο της ευρωπαϊκής προοπτικής τα θετικά σημεία μπορούν να αποδειχθούν υπέρτερα των αρνητικών".

Ο κ. Καραμανλής ζήτησε από όλους να μην επιχειρήσουν πιέσεις με στόχο τον επηρεασμό της κρίσης του Κυπριακού λαού, που όπως ανέφερε δεν εξυπηρετούν ούτε την ελεύθερη έκφραση γνώμης του, ούτε την εθνική ομοψυχία και συμπλήρωσε ότι την τελική ευθύνη για το μέλλον της πατρίδας τους έχουν οι Κύπριοι πολίτες, τις αποφάσεις των οποίων θα σεβαστούμε απόλυτα. Και η επόμενη ημέρα του δημοψηφίσματος θα βρει την Ελλάδα αταλάντευτα εκεί όπου βρισκόταν από την πρώτη στιγμή, στο πλευρό της Κύπρου.

Αυτό που έχει σημασία είναι ανεξαρτήτως αποτελέσματος να διαφυλαχθεί η ενότητα του ελληνισμού, αλλα και η προοπτική επίλυσης του Κυπριακού και για το λόγο αυτό πρέπει να αποφευχθούν οι κινδυνολογίες".

Ο πρωθυπουργός τόνισε πως αν οι δυο κοινότητες που έχουν "ναί", η ελληνική κυβέρνηση θα στηρίξει με όλες τις δυνάμεις το νέο κράτος στα πρώτα του βήματα, θα ενθαρρύνει την οικοδόμηση εμπιστοσύνης μεταξύ των δυο κοινοτήτων και θα πάρει όλα τα μέτρα που απαιτούνται για την πλήρη και αποτελεσματική εφαρμογή του σχεδίου.

**Πάντως, και στην περίπτωση που το σχέδιο δεν γίνει δεκτό, όπως είπε ο κ. Καραμανλής, δεν πρέπει να χαθεί η προοοπτική επίλυσης του προβλήματος και "η διαδικασία προσέγγισης των δυο κοινοτήτων και οι προσπάθειες γεφύρωσης των μεταξύ τους διαφορών θα πρέπει να συνεχιστούν. Και η επανένωση θα πρέπει να επιδιωχθεί εκ νέου μόλις δημιουργηθούν οι καταλληλες γι αυτό συνθήκες".**

Ο πρωθυπουργός έστειλε μήνυμα προς την Αγκυρα σημειώνοντας ότι αποτελεί κοινή διαπίστωση πως οι διμερείς σχέσεις πρέπει να βελτιωθούν και να ενισχυθούν και συμπλήρωσε "κανείς δεν πρέπει να ερμηνεύσει την όποια έκφραση της κυρίαρχης βούλησης του κυπριακού λαού ως προϋπόθεση, αλλά ούτε ως τροχοπέδη για την ανάπτυξη σχέσεων φιλίας και εμπιστοσύνης μεταξύ Ελλάδας και Τουρκίας. Η ευρωπαϊκή πορεία της Τουρκίας πρέπει να εξακολουθήσει. Η γειτονική χώρα θα μας βρει συμπαραστάτες σε κάθε προσπάθειά της που σηματοδοτεί τη σύγκλισή της με το συνταγματικό, πολιτικό και οικονομικό κεκτημένο της Ενωσης και την φέρνει έτσι κοντύτερα στην Ευρώπη".

Ο κ. Καραμανλής απάντησε και στην κριτική που δέχθηκε για το χρόνο λήψης και ανακοίνωσης της θέσης της κυβέρνησης, σημειώνοντας ότι στην παρούσα συγκυρία η επίσημη Ελλάδα δεν ήταν επιτρεπτό να πάρει θέση πριν δοθεί στους ηγέτες και τις πολιτικές δυνάμεις του κυπριακού ελληνισμού ο απαιτούμενος χρόνος να διαβουλευθούν και να τοποθετηθούν υπεύθυνα, αλλά και γιατί έπρεπε να προστατευθεί η εθνική σύμπνοια και ομοψυχία, ανεξάρτητα από το αποτέλεσμα του δημοψηφίσματος και πρόσθεσε "δεν θα ήταν ούτε ρεαλιστική, ούτε ανεκτή μια στάση που θα δημιουργούσε ρήγματα μεταξύ του ελλαδικού και του κυπριακού ελληνισμού ή και αντιπαραθέσεις στο εσωτερικό του πολιτικού μας συστήματος για ένα εθνικό θέμα. Πάγια θέση μου ήταν και

## *Ευχαριστίες από τον Πρόεδρο της Κύπρου*

*Ο πρόεδρος της Δημοκρατίας Τάσσος Παπαδόπουλος έκανε την ακόλουθη δήλωση για τη σύσκεψη των πολιτικών αρχηγών στην Αθήνα και τις δηλώσεις που έκαναν στη συνέχεια: «Θέλω να εκφράσω τις ευχαριστίες μου στον πρόεδρο της Ελληνικής Δημοκρατίας, στον πρωθυπουργό, στους πολιτικούς αρχηγούς και στον ελληνικό λαό. Ο σεβασμός και η ενεργός και πλήρης στήριξή τους στις αποφάσεις του κυπριακού λαού, όπως κατηγορηματικά εκφράστηκε σήμερα, είναι για μας ιδιαίτερα σημαντική.*



*Στις 24 Απριλίου ο κυπριακός λαός, ελεύθερα και δημοκρατικά, θα εκφράσει την ετυμηγορία του για το σχέδιο Αναν. Οπως δήλωσε ο Έλληνας πρωθυπουργός, την τελική ευθύνη έχει ο κυπριακός λαός, η απόφαση του οποίου θα γίνει απολύτως σεβαστή και θα στηριχθεί, ενώ η κοινή μας προσπάθεια δεν σταματά με το δημοψήφισμα, όποιο και αν είναι το αποτέλεσμά του.*

*Η άριστη συνεργασία με τις ελληνικές κυβερνήσεις και η στήριξη του ελληνικού λαού, οδήγησαν στο να είναι σήμερα η Κυπριακή Δημοκρατία ενεργό και ισότιμο μέλος της ευρωπαϊκής οικογένειας και γι' αυτό η ευγνωμοσύνη μας είναι μεγάλη και θα είναι παντοτινή. Η ίδια συνεργασία και η ίδια στήριξη θα οδηγήσουν και στην υλοποίηση του μεγάλου στρατηγικού μας στόχου: Την επίτευξη μιας λειτουργικής και βιώσιμης λύσης, που θα επανενώνει την Κύπρο και το λαό μας, στα πλαίσια της ενωμένης Ευρώπης. Παραμένουμε αταλάντευτα προσηλωμένοι στο στόχο αυτό. Το στόχο της λύσης.*

*Αυτό που σήμερα προέχει είναι να συνεχιστεί ένας δημοκρατικός, δημιουργικός και νηφάλιος διάλογος και να διαφυλαχθεί η ενότητα του λαού μας. Με βάθρο την ενότητα αυτή, ανεξάρτητα από διαφορετικές προσεγγίσεις και εκτιμήσεις, που είναι και φυσιολογικές και θεμιτές, θα προχωρήσουμε την επομένη του δημοψηφίσματος. Με απόλυτο σεβασμό στην κρίση του κυπριακού λαού. Με γνώμονα την εξυπηρέτηση του καλώς νοούμενου συμφέροντος των Ελληνοκυπρίων και των Τουρκοκυπρίων, μέσα σε συνθήκες ασφάλειας, ευημερίας και προκοπής».*

## *Ευχές από τον Πατριάρχη για οριστική και μόνιμη λύση*

«Ευρισκόμεθα στα πρόθυρα, έτσι θέλουμε να πιστεύουμε όλοι– της οριστικής επίλυσης του πολιτικού προβλήματος της Κύπρου», είπε ο Οικουμενικός Πατριάρχης Βαρθολομαίος υποδεχόμενος στο Φανάρι ομάδα προσκυνητών από την Κύπρο..



«Ξέρω ότι αυτή τη στιγμή οι πολιτικοί αρχηγοί και στο Νότο και στο Βορρά αντιμετωπίζουν μεγάλα διλήμματα», είπε ο Πατριάρχης και τόνισε ότι «εμείς οι άνθρωποι της Εκκλησίας δεν έχουμε παρά να ευχηθούμε υπέρ της Ειρήνης και υπέρ της συμφιλιώσεως, αλληλεγγύης και της συνεργασίας για όλους τους ανθρώπους και τους λαούς της γης πολύ περισσότερο για τους ανθρώπους που ζουν σε ένα συγκεκριμένο τόπο. Σε ένα συγκεκριμένο νησί».

«Θέλουμε να φωτίσει ο Θεός -ο άρχων της ειρήνης- τους ηγέτες, να φωτίσει όλους τους εμπλεκωμένους και στην Κύπρο και στην Άγκυρα και στην Αθήνα και στην Νέα Υόρκη, όλους τους ενδιαφερομένους ώστε να βρεθεί επιτέλους η οριστική και μόνιμος λύση».

Ο Πατριάρχης Βαρθολομαίος απηύθυνε μέσω προσκυνητών έκκληση στους Ιεράρχες της Κύπρου να συμβάλουν στην διευθέτηση του κυπριακού προβλήματος.

«Νομίζω ότι και αυτοί από τη θέση τους μπορούν διαδραματίσουν ένα σημαντικό ρόλο για τη διευθέτηση του προβλήματος», είπε.

έγειρε ελαφρά υπέρ του "ναι" χωρίς να το πει

# Κυπριακού αν υηφίσει

## τι δεν γνωρίζουμε τι επιφυλάσσει το μέλλον"



παραμένει ότι τα εθνικά θέματα απαιτούν εθνική συνεννόηση".

Ο πρωθυπουργός αναφέρθηκε και στην περίοδο πριν τη Λουκέρνη, σημειώνοντας ότι επιδίωξη της Ελλάδας ήταν να συμβάλει στη λύση του Κυπριακού μέσω της βελτίωσης του σχεδίου Ανάν και της επίτευξης ενός βιώσιμου και λειτουργικού συμβιβασμού. Τόνισε ότι η ελληνική πλευρά έδωσε με συστηματικότητα τη μάχη και σε ό,τι αφορά το κοινοτικό κεκτημένο υπάρχει βελτίωση του σχεδίου σε ορισμένα σημεία. Γεγονός όμως, είπε, παραμένει ότι στη Λουκέρνη δεν κατέστη δυνατόν να επιτευχθεί συμφωνημένη συνολική λύση και το τελικό σχέδιο του ΥΓ του ΟΗΕ αποτελεί απόπειρα συγκερασμού των διαφορετικών θέσεων των δυο πλευρών και μερικής κάλυψης της μεταξύ τους απόστασης.

Ο κ. Καραμανλής μίλησε για υπεύθυνη στάση της κυβέρνησης, ο ορίζοντας της οποίας δεν εξαντλείται στις 24 Απριλίου, αλλά προεκτείνεται και στο επόμενο στάδιο που ξεκινά την 1η Μαίου με την ένταξη της Κύπρου στην ΕΕ. Σημείωσε ότι "η ευρωπαική προοπτική για μια ενωμένη Κύπρο παραμένει ο μεγάλος στόχος, ως συνεκτικός δεσμός των δυο κοινοτήτων και προς αυτή την κατεύθυνση θα εργαστούμε όλοι ώστε να επικρατήσει κλίμα καλής θέλησης και ειρήνης στην περιοχή μας. Γιατί το μέλλον είναι κοινό και πρέπει να το κερδίσουμε όλοι οι λαοί της περιοχής στηριγμένοι σε όσα μας ενώνουν και όχι σε όσα μας χωρίζουν".

Τέλος, ο πρωθυπουργός στη δήλωσή του ευχαρίστησε τον πρόεδρο της Δημοκρατίας και όλους τους αρχηγούς για την ουσιαστική, όπως την χαρακτήρισε, συζήτηση που είχαν.

Πληροφορίες αναφέρουν πάντως, ότι κατά τη διάρκεια της σύσκεψης των πολιτικών αρχηγών, ο κ. Παπανδρέου άσκησε κριτική στον κ. Καραμανλή για το χρόνο που ανακοίνωσε την απόφασή του και ο πρωθυπουργός του απάντησε σημείο προς σημείο.

### Η ΔΙΑΣΚΕΨΗ

Μια λιτή και τυπική δήλωση εκδόθηκε από την Προεδρία της Δημοκρατίας μετά την τετράωρη σύσκεψη του Συμβουλίου των πολιτικών αρχηγών υπό τον πρόεδρο της Δημοκρατίας Κωστή Στεφανόπουλο για τις εξελίξεις στο Κυπριακό.

"Συνήλθε σήμερα Πέμπτη 15η Απριλίου και ώρα 11η, κατόπιν προτάσεως του πρωθυπουργού κ. Κώστα Καραμανλή, υπό την προεδρία του προέδρου της Δημοκρατίας κ. Κωνσταντίνου Στεφανόπουλου, το συμβούλιο των Πολιτικών Αρχηγών με τη συμμετοχή του πρωθυπουργού Κώστα Καραμανλή, του αρχηγού της αξιωματικής αντιπολίτευσης και προέδρου του ΠΑΣΟΚ Γεωργίου Παπανδρέου, της Γενικής Γραμματέως του ΚΚΕ Αλέκας Παπαρήγα και του Προέδρου του Συνασπισμού Νίκου Κωνσταντόπουλου. Σκοπός της σύσκεψης ήταν να συζητήσει και εξετάσει την εξέλιξη του Κυπριακού προβλήματος σε συνδυασμό με το προτεινόμενο από το Γενικό Γραμματέα του ΟΗΕ κ. Ανάν σχέδιο λύσεώς του και το επικείμενο δημοψήφισμα. Στη σύσκεψη παρέστη και ο υπουργός Εξωτερικών κ. Πέτρος Μολυβιάτης.

Οι πολιτικοί αρχηγοί έλαβαν με την πιο πάνω σειρά το λόγο και εξέθεσαν αναλυτικώς τις απόψεις των κομμάτων τους επί του σχεδίου Ανάν. Διατυπώθηκαν εκ μέρους όλων εκτιμήσεις για τις πολιτικές εξελίξεις μετά το δημοψήφισμα και τη μία ή την άλλη απάντηση που θα δώσει σε αυτό ο κυπριακός λαός. Κατά τη συζήτηση ανεπτύχθησαν χρήσιμες και σημαντικές απόψεις με κοινό όλων στόχο την υπηρέτηση του εθνικού συμφέροντος. Οι πολιτικοί αρχηγοί θα παρουσιάσουν οι ίδιοι τις απόψεις τους για το σχέδιο Ανάν, το δημοψήφισμα και την επόμενη μέρα προς τον ελληνικό λαό.

Ο πρωθυπουργός ευχαρίστησε τους αρχηγούς των κομμάτων της αντιπολίτευσης για την ουσιαστική συμβολή τους στη χάραξη της εξωτερικής πολιτικής της χώρας".

### Ο κ. Γ. ΠΑΠΑΝΔΡΕΟΥ

"Χάθηκε πολύτιμος χρόνος", τόνισε στις δηλώσεις του ο κ. Παπανδρέου, ασκώντας κριτική στην κυβέρνηση "για το κλίμα αδράνειας και ηττοπάθειας που έχει επιδείξει", όπως είπε. " Η συμπαράσταση δεν σημαίνει και παθητική στάση" συνέχισε. "Εμείς πήραμε θέση έγκαιρα και στον σωστό χρόνο. Οι διαβουλεύσεις μεταξύ των κομμάτων δεν έπρεπε να γίνουν κατόπιν εορτής. Η στάση μας δεν έχει το νόημα πίεσης προς τον κυπριακό λαό αλλά εμείς ποτέ δεν φοβηθήκαμε να πούμε την άποψή μας. Η κυβέρνηση πρέπει ακόμα και σήμερα να αναλάβει πρωτοβουλίες τόσο για το θέμα των εγγυήσεων όσο και για το θέμα της αναβολής των δημοψηφισμάτων. Ζητώ ενεργή πολιτική και σήμερα". Τέλος, ο κ. Παπανδρέου, μιλώντας σε προσωπικό τόνο, ανέφερε ότι "η Κύπριοι ξέρουν πόσο έχω παλέψει και πονεσει για το κυπριακό πρόβλημα. Θέλω να ξερουν ότι τόσο εγώ όσο και το ΠΑΣΟΚ θα είμαστε κοντά τους".

### ΚΚΕ: ΣΤΑΘΕΡΑ "ΟΧΙ"

"Η καλύτερη συμπαράστασή μας στον κυπριακό λαό είναι η συμπαράσταση στο "όχι". Η γγ του ΚΚΕ κα Αλέκα Παπαρήγα στις δηλώσεις της επέμεινε στην αρχική θέση του κόμματός της, τονίζοντας ότι "το σχέδιο Ανάν δεν προβλέπει δικοινοτική - διζωνική ομοσπονδία αλλα ένα διεθνές προτεκτοράτο καθ' εικόνα του Κοσόβου και της Βοσνίας. Δικαιοσύνη, βιωσιμότητα, λειτουργικότητα τίθενται πλέον υπό το πέλμα της νέας τάξης πραγμάτων και δεν υφίστανται. Η Κύπρος μεταβάλλεται σε ένα αβύθιοτσο αεροπλανοφόρο και δίνει πλεοκέκτημα στην Τουρκία αφού πιθανόν αποτελεί αντίτιμο για δημιουργία κουρδικού κράτους στο Ιράκ. Είναι πιθανόν αντιπαροχή στην Τουρκία η Κύπρος και δυστυχώς το Αιγαίο. Το δικό μας όχι είναι "ναι" στα κοινά συμφέροντα ελληνοκυπρίων και τουρκοκυπρίων και μακριά από κάθε ιδέα εθνικιστικής υπεροχής της ελληνικής πλευράς".

### ΣΥΝ: "ΝΑΙ" ΜΕ ΕΠΙΦΥΛΑΞΕΙΣ

"Μέσα στο διαμορφωμένο κλιμα έντασης δεν μπορούμε παρά να υποστηρίξουμε την θέση του ΑΚΕΛ για αναβολή των δημοψηφισμάτων για λίγους μήνες. Ζητάμε από την κυβέρνηση να πάρει τις όποιες πρωτοβουλίες χρειάζονται στο διπλωματικό επίπεδο για να γίνει δεκτή αυτή η αναβολή". Ο Νίκος Κωνσταντόπουλος τόνισε ακόμη ότι το κυπριακό πρέπει να λυθεί στη βάση της διζωνικότητας. "Τα πράγματα δεν μπορούν να γυρίσουν προ του '74. Η όποια παράταση της σημερινής κατάστασης θα παγιώσει τη διχοτόμηση του νησιού. Η λύση δεν μπορεί να είναι διαφορετική από το σχέδιο Ανάν, το οποίο δεν είναι το χειρότερο και θα μπορούσε να προωθήσει την επανένωση. Έχει βεβαίως και θετικά και αρνητικά σημεία".

### *Απάντηση από Ρουσόπουλο*

*Ο υπουργός Επικρατείας και Κυβερνητικός Εκπρόσωπος κ. Θ. Ρουσόπουλος έκανε την ακόλουθη δήλωση:*

*«Η Κυβέρνηση πράγματι επιθυμεί την εθνική συνεννόηση και εργάζεται για τη σφυρηλάτηση της εθνικής ομοψυχίας. Γι' αυτό ακριβώς και δεν απαντά στα όσα είπε σήμερα, λίγο μετά τη συνεδρίαση του Συμβουλίου των Πολιτικών Αρχηγών, ο πρόεδρος του ΠΑΣΟΚ».*


Gourmet Restaurant

Safran

Δημιουργίες του chef Σταύρου Γωγιού από το "ΜΥΘΟ" της Σύμης

Μενού 1

Ψαρόσουπα a la Mythos

Καλαμάρι με πέστο μαϊντανού

Ριζότο με θαλασσινά

Σαλάτα με Ρόκα, πορτοκάλι, παρμεζάνα

Φιλετάκια ροφού με πιπερόριζα

Ψαρομουσακάς λαυράκι

Πανακότα με μύρτικα

Μενού 2

Σούπα γλυκιάς κολοκύθας με καβουρντισμένο αμύγδαλο

Cambos pil-pil γαρίδες με καπνιστή πάπρικα ελαιολ. αρωμ. με σκόρδο

Φιλετάκια φρ. τσιπούρας με μάραθο και ούζο

Σαλάτα πατζάρια με καρύδια

Φρέσκα ραβιόλια γεμιστά με θαλασσινά

Φρέσκος Σολομός με γλυκό πουρέ σκόρδου και σάλτσα σαμπάνιας

Κρεπ σουζέτ με πορτοκάλι

Μενού 3

Σούπα μανιταριών αρωματ. με τρούφα

Καρδιές αγκινάρας με συκωτάκια πουλιών

Μπρόκολο Βινεγκρέτ με αμύγδαλα

Σαλάτα μαρούλι με ροκφόρ

Γιαουρτλού κεμπάπ

Κοτόπουλο με Γκοργκοντζόλα και αβοκάντο

Κρεμ Μπρουλέ με αμαρέτο

Μενού 4

Σούπα κρέμα ντομάτας με θυμάρι

Μιλφέϊγ Μελιτζάνας

Φλογέρες με Εμενταλ

Πατέ φακής με Βιναγκρέτ

Φρέσκα Ραβιόλια γεμιστά. με σπανάκι και κρέμα τυριών

Κολοκύθι γεμιστό με φρέσκα μαιντάρια και τρούφα

Αχλάδι με αμυγδαλόψυχα και Μέλι

Κάθε Τετάρτη ζωντανή μουσική

23€ το άτομο

* Δυνατότητα εναλλαγής πιάτων στα μενού

Σωτήρος 47 - Ιξιά - Ιαλυσός • Τηλ.. 2241091835

ΜΕΖΕΔΟΠΩΛΕΙΟ
Νταλαβέρι
*Αν είναι αλήθεια ότι στην καρδιά του άντρα φτάνεις μέσα από το στομάχι του, τότε επωφεληθείτε από το πνεύμα των ημερών, τις γιορταστικές λιχουδιές μας και τη ξεστή ατμόσφαιρα δίπλα στο τζάκι για ένα...*
"Νταλαβέρι"!!!
*ΑΝΟΙΚΤΑ κάθε μέρα από τις 13.00 έως αργά το βράδυ*
*ΑΚΤΗ ΚΑΝΑΡΗ 10 (έναντι Μύλου), παραλία Ιαλυσού*
*Τηλ. για ρεζερβέ κ. Αννα Σταυράκη*
*Τηλ. 2241091167*




ΞΥΛΟΤΕΧΝΟΥΡΓΗΜΑΤΑ
ΕΜΠΟΤΙΣΜΕΝΗΣ ΞΥΛΕΙΑΣ
ΚΗΠΟΥ - ΒΕΡΑΝΤΑΣ
*Προτάσεις & Λύσεις στο χώρο σας*
ΕΞΟΦΛΗΣΗ ΕΩΣ ΚΑΙ 36 ΔΟΣΕΙΣ
ΥΠΕΥΘΥΝΟΣ ΚΑΤΑΣΚΕΥΩΝ:
ΣΤΕΦΑΝΗΣ ΑΠΟΣΤΟΛΟΣ· ΤΗΛ. 6946 903331
ΥΠΕΥΘΥΝΟΣ ΠΩΛΗΣΕΩΝ:
ΣΤΕΦΑΝΗΣ ΠΕΤΡΟΣ 6944355694
Δ/ΝΣΗ ΚΑΤΑΣΤΗΜΑΤΟΣ ΕΝΤΟΣ ΕΜΠΟΡ. ΚΕΝΤΡ. ΦΩΚΙΑΛΗ
ΤΗΛ. 2241035091, 2241025135

Οχι στην τακτική της προηγούμενης Κυβέρνησης

# Να καλυφθούν έγκαιρα με καθηγητές τα κενά!

## Συνέντευξη του προέδρου της ΟΛΜΕ και διευκρινήσεις για τα όσα είπε για τις μαθητικές εκδρομές

**Στα προβλήματα που αντιμετωπίζει ο κλάδος των καθηγητών, αναφέρθηκε χθες, σε συνέντευξη Τύπου που παρεχώρησε ο πρόεδρος της ΟΛΜΕ κ. Γρηγόρης Καλομοίρης, στα πλαίσια της εδώ παρουσίας του για τις εργασίες του 18ου Πανελλήνιου Εκπαιδευτικού Συνεδρίου και παράλληλα, αναφερόμενος στο υπόμνημα της Ομοσπονδίας σχετικά με τον τρόπο διεξαγωγής των μαθητικών εκδρομών, ήταν κατηγορηματικός λέγοντας ότι δεν θέτουν ζήτημα να μην έρχονται οι μαθητές στη Ρόδο.**

Συγκεκριμένα, όπως έχει γίνει γνωστό, με υπόμνημά της προς το υπουργείο Παιδείας, η Ομοσπονδία, προτείνει τη λήψη ριζικών μέτρων για την ασφαλή μετακίνηση των μαθητών κατά τη διάρκεια των σχολικών εκδρομών. Μεταξύ αυτών, αναφέρει και «τη διασπορά των επιλογών στους τόπους προορισμού αφού ως τώρα οι μαθητές επιλέγουν μαζικά νησιά όπως η Ρόδος, η Κέρκυρα και η Κρήτη».

Ερωτώμενος σχετικά ο κ. Καλομοίρης, παρουσία και του προέδρου του Συλλόγου Καθηγητών της Ρόδου, κ. Παπαδομαρκάκη, είπε ότι με αυτήν τους την κίνηση θέτουν το ζήτημα να επανεξετασθούν οι λόγοι που γίνονται οι εκδρομές αυτές και που δεν είναι άλλοι από μορφωτικούς. Σ' αυτό το πλαίσιο, λοιπόν, πρότειναν να γίνει και καλύτερη κατανομή στους προορισμούς των μαθητών.

**«Δεν θέτουμε θέμα να φύγουν οι μαθητές από τη Ρόδο», είπε χαρακτηριστικά ο κ. Καλομοίρης, ο οποίος συμπλήρωσε ότι απλά θέτουν ζητήματα που άπτονται της ασφάλειας των μαθητών και μέτρα ελέγχου τα οποία οφείλει να παίρνει η πολιτεία για τη διακίνησή τους. «Ο εκπαιδευτικός δεν είναι...παντός καιρού αλλά έχει, βέβαια, τις ευθύνες του», είπε χαρακτηριστικά ο πρόεδρος της ΟΛΜΕ.**

Καταλήγοντας, μάλιστα, στο συγκεκριμένο θέμα, επεσήμανε ότι ένα ζήτημα που τίθεται είναι το πώς κλείνονται οι εκδρομές αυτές και εκείνο που προτείνει η Ομοσπονδία είναι να αναλάβει την όλη διαδικασία η Νομαρχία.

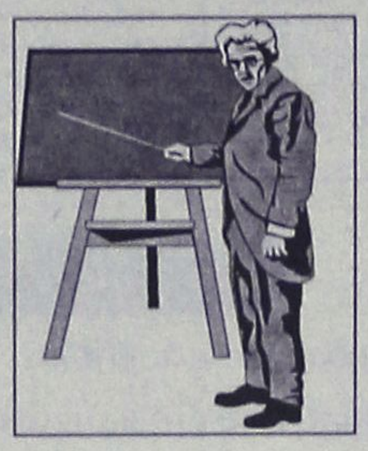

**Προβλήματα καθηγητών**

Στα προβλήματα που αντιμετωπίζει ο κλάδος των καθηγητών και που εστιάζονται κυρίως στους αναπληρωτές αναφέρθηκε χθες ο πρόεδρος της ΟΛΜΕ και συγκεκριμένα:

Καταρχάς στο μείζον-όπως το αποκαλούν-θέμα των αναπληρωτών και των ωρομίσθιων το οποίο έχει να κάνει και με τη στελέχωση ων σχολείων της χώρας αλλά και με ρυθμίσεις που θα πρέπει να υποβληθούν άμεσα ώστε από την 1η του Σεπτέμβρη να μην έχουμε πάλι το φαινόμενο που παρατηρήθηκε πέρυσι, να απασχολούνται δηλαδή 12 χιλιάδες ωρομίσθιοι.

**Σύμφωνα με τον κ. Καλομοίρη, το πρόβλημα φέτος ήταν έντονο με την κατάτμηση των κενών των αναπληρωτών και την πρόσληψη ωρομισθίων και μάλιστα έκανε λόγο για παρανομία από πλευράς Υπουργείου αφού όταν πρόκειται για κάλυψη πάνω από 11 διδακτικών ωρών θα πρέπει αν προσλαμβάνονται αναπληρωτές. Εκτός των άλλων, ο κ. Καλομοίρης, κατήγγειλε και το ότι οι αναπληρωτές είναι απλήρωτοι εδώ και αρκετούς μήνες.**

**Εκείνο που ζητούν, ακόμη, είναι να παραταθούν οι συμβάσεις των ωρομισθίων και εάν επιστρέψουν οι μόνιμοι να απασχοληθούν κατά την περίοδο των πανελληνίων.**

Σε συνάντηση που είχαν με τον υφυπουργό Παιδείας κ. Καλό, του ζήτησαν να πληρωθούν οι ωρομίσθιοι αλλά η «τρύπα» την οποία έχει...κληρονομήσει η νέα κυβέρνηση φθάνει τα 470 εκατομμύρια ευρώ και δεν μπορεί να προβεί σε πληρωμές από τη στιγμή που δεν έχει καλυφθεί.

Ζητούν, ακόμη, τη μονιμοποίηση των αναπληρωτών συναδέλφων τους μετά από τρεις συμβάσεις το ανώτερο και με βάσει την προϋπηρεσία τους.

Οι ωρομίσθιοι μάλιστα ανέρχονται στους 27 χιλιάδες. Στη συνέχεια, ο κ. Καλομοίρης, επεσήμανε ότι εμμένουν στη θέση τους για κατάργηση του διαγωνισμού του ΑΣΕΠ τον οποίο χαρακτήρισε απαράδεκτο θεσμό.

Καταλήγοντας, ο πρόεδρος της ΟΛΜΕ, τόνισε ότι είναι απαράδεκτο να χάνονται διδακτικές ώρες για εβδομάδες ή και μήνες και ότι μ' αυτή την κατάσταση πλήττονται στα σχολεία στα μικρά νησιά και τις ακριτικές περιοχές καθώς και ότι είναι αποφασισμένοι να συνεχίσουν τους αγώνες τους.

*Στιχουργικός Διαγωνισμός*

Ο **ραδιοφωνικός σταθμός Λυχνάρι,** κλείνοντας
**δέκα (10) χρόνια**
ζωντανής παρουσίας στα ερτζιανά της Δωδεκανήσου και θέλοντας να κάνει ένα δώρο στον τόπο που δραστηριοποιείται, ξεκίνησε **στιχουργικό διαγωνισμό** σε συνεργασία με το **περιοδικό Δίφωνο,**
**με θέμα**

**«Ένα τραγούδι για την Ρόδο»**

Καλούμε όποιον επιθυμεί «εμπνευσμένος» από το νησί μας, να μας χαρίσει στίχους που θα γεννήσουν το πρώτο τραγούδι για τη Ρόδο.
Οι συμμετέχοντες θα πρέπει να στείλουν τους στίχους τους έως την **01 ΙΟΥΝΙΟΥ 2004** στην διεύθυνση του σταθμού- **Αθηνών 109 - Ρόδος 85100** - για το διαγωνισμό **"Ενα τραγούδι για την Ρόδο"**
*Όλες οι συμμετοχές θα σταλούν στην Αθήνα οι οποίες θα περάσουν από την επιτροπή του περιοδικού Δίφωνο. Ο στίχος που θα ξεχωρίσει, θα πάρει το δρόμο της δισκογραφίας με συνθέτη τον Δωδεκανήσιο* **Μιχάλη Κουμπιό,** *και με ερμηνευτές επίσης Δωδεκανήσιους.*

**Για περισσότερες πληροφορίες επικοινωνήστε με το Ράδιο λυχνάρι**
**τηλ. 2241 0 77130 – e-mail - info@lihnarifm.gr**

ΑΠΟΘΗΚΗ ΕΙΔΩΝ ΧΑΡΤΟΠΩΛΕΙΟΥ
**ΜΑΛΛΙΑΚΑΣ Ν. ΕΜΜΑΝΟΥΗΛ**
ΠΩΛΗΣΗ ΧΟΝΔΡΙΚΗ - ΛΙΑΝΙΚΗ

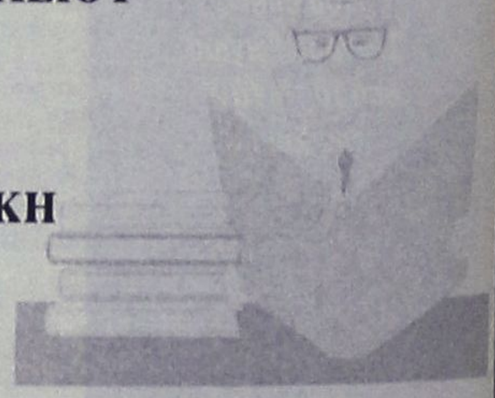

Ενημερώνουμε την αξιότιμη πελατεία μας
*"Εστιατόρια - Μπαρ - Καφετέριες - Σούπερ Μάρκετ - Τουριστικά μαγαζιά - Ξενοδοχειακές μονάδες κ.λπ. επιχ/σεις"*
ότι σε μας θα προμηθευτείτε ό,τι χρειάζεστε για την επιχείρησή σας:
***Μπλοκ εστιατορίου - Κορδέλες ταμειακών μηχανών - Μελάνια για HP/Epson/Canon/ Lexmark - Φωτοτυπικό χαρτί - Χαρτί εκτυπωτή - Είδη γραφείου - Χρωματιστό χαρτί για τιμοκαταλόγους σε 80 & 160gr κ.λπ.***

***ΤΙΜΕΣ ΑΠΟΘΗΚΗΣ***
Δίπλα στο ΙΚΑ Ρόδου, 4ο χλμ. Ρόδου - Λίνδου
***ANETO PARKING***

Ο 28χρονος Αφαντενός

# Στο Νοσοκομείο αντί στη φυλακή λόγω αδιαθεσίας

## Κατηγορείται για εμπορία κοκαΐνης

Στο νοσοκομείο Ρόδου μεταφέρθηκε ο ταξιτζής από τ' Αφάντου, ο οποίος εμπλέκεται στην υπόθεση με την διακίνηση κοκαΐνης.

Λίγες ώρες προτού μεταφερθεί στις δικαστικές φυλακές Κω, ύστερα από την απόφαση των δικαστικών αρχών που τον έκριναν προσωρινά κρατούμενο, ο 28χρονος Γεώργιος Κοτσικάρης επικαλέστηκε προβλήματα υγείας και κρίθηκε σκόπιμο να μεταφερθεί στο νοσοκομείο.

Εκεί παρέμεινε φρουρούμενος από τους αστυνομικούς και μόλις η κατάσταση της υγείας του το επιτρέψει (αφού διενεργηθούν οι δέουσες εξετάσεις) θα οδηγηθεί στις φυλακές της Κω.

Αντίθετα ο έτερος της υπόθεσης ο 62χρονος Γ. Ζώης από την Θεσσαλονίκη, που και αυτός κρίθηκε προφυλακιστέος από τις δικαστικές αρχές, πήρε την άγουσα για τις φυλακές Κορυδαλλού, όπου θα φιλοξενηθεί μέχρι να εκδικαστεί η υπόθεση (σ.σ. ζήτησε ο ίδιος να πάει στον Κορυδαλλό).

Η υπόθεση πάντως με την κοκαΐνη (ως γνωστόν βρέθηκαν 635 γραμμάρια) εξακολουθεί να απασχολεί τις αστυνομικές αρχές, οι οποίες αναζητούν και άλλους εμπλεκομένους. Φημολογείται μάλιστα ότι μπορεί να υπάρξουν σύντομα και νέες συλλήψεις.

Για προώθηση θεμάτων που απασχολούν τον Νομό

# Επαφές Νομάρχη στην Αθήνα με στελέχη της κυβέρνησης

## Η στελέχωση των Νομαρχιακών Υπηρεσιών και η καταβολή των εσόδων από τα δημόσια κτήματα, τα κύρια θέματα

**Στην Αθήνα, όπου θα έχει τις πρώτες επαφές με τους νέους κυβερνητικούς παράγοντες, για θέματα που απασχολούν τον νομό, πρόκειται να μεταβεί την ερχόμενη Πέμπτη ο νομάρχης Δωδεκανήσου κ. Γιάννης Μαχαιρίδης.**

Οι πρώτες αυτές συναντήσεις, για τις οποίες υπήρξε συνδρομή και από τον υπουργό Αιγαίου κ. Αριστ. Παυλίδη, θα είναι στο υπουργείο Εσωτερικών και στο υπουργείο Οικονομικών.

Οπως έγινε γνωστό θα αφορούν συγκεκριμένα θέματα, όπως το θέμα των εκτάκτων υπαλλήλων της νομαρχιακής αυτοδιοίκησης και το θέμα των πόρων από την διαχείριση των δημοσίων κτημάτων.

**Με τους αρμόδιους του υπουργείου Εσωτερικών** ο κ. Μαχαιρίδης θα συζητήσει, και θα επιδιώξει λύσεις για το θέμα των εκτάκτων. Ηδη έχει υπάρξει τηλεφωνική επικοινωνία με τον γενικό γραμματέα του υπουργείου κ. Αθ. Βεζύργαννη, ενώ ενημερώθηκε επί των αιτημάτων (και συνηγόρησε σ' αυτά) και ο περιφερειάρχης κ. Χαρ. Κόκκινος.

Υπάρχει πράγματι σοβαρό πρόβλημα, αφού είναι γνωστό ότι οι υπηρεσίες της νομαρχίας είναι υποστελεχωμένες. Ενώ βάση του οργανισμού λειτουργίας θα έπρεπε να υπηρετούν στη νομαρχία 780 υπάλληλοι, εργάζονται μόνο ...281. Έτσι ένα μέρος των αναγκών καλύπτεται από τους έκτακτους, που αν απολυθούν, θα προκληθούν σοβαρότατα προβλήματα δυσλειτουργίας των υπηρεσιών, με ό, τι αυτό συνεπάγεται για την εξυπηρέτηση του κόσμου. Ακριβώς το ζήτημα αυτό, θα θέσει στον υπουργό ή στον υφυπουργό Εσωτερικών ο νομάρχης κ. Μαχαιρίδης, την ερχόμενη Πέμπτη.



Θα ζητήσει συγκεκριμένα την τακτοποίηση 48 εκτάκτων που απασχολεί η νομαρχία, οι οποίοι καλύπτουν διαρκείς και πάγιες ανάγκες, την τακτοποίηση των 13 συμβασιούχων που απασχολούνται στα Κέντρα Εξυπηρέτησης Πολιτών της νομαρχίας, των 4 συμβασιούχων που απασχολούνται στη νομαρχία για την έκδοση των αδειών σε αλλοδαπούς, καθώς και 9 υπαλλήλων που εδώ και ...6 χρόνια απασχολούνται από την νομαρχία με δίμηνες και τρίμηνες συμβάσεις!

Το θέμα αυτό ο κ. Μαχαιρίδης θα το θέσει στην πολιτική ηγεσία του υπουργείου Εσωτερικών, ζητώντας να δοθούν λύσεις, και κυρίως επιδιώκοντας είτε άμεσα είτε σε δεύτερη φάση την λύση του προβλήματος με μόνιμες προσλήψεις προσωπικού. Θα ζητηθεί επίσης και η στελέχωση της υπηρεσίας των ΠΣΕΑ, από εξειδικευμένο προσωπικό.

Είναι επίσης αξιοσημείωτο ότι τις δαπάνες για την μισθοδοσία των εκτάκτων και των συμβασιούχων, σχεδόν στο σύνολό τους, τις επωμίζεται η νομαρχία Δωδεκανήσου, πράγμα που θα θέσει ο κ. Μαχαιρίδης στους κυβερνητικούς παράγοντες.

Την ίδια μέρα **ο κ. Μαχαιρίδης, πρόκειται να έχει συνάντηση με τον υφυπουργό Οικονομικών κ. Π. Δούκα** αναφορικά με τα έσοδα που διεκδικεί η νομαρχία από την διαχείριση των δημοσίων κτημάτων της Δωδεκανήσου.

Ηδη, πριν μερικούς μήνες, η νομαρχία Δωδεκανήσου κατάφερε και πήρε 2 εκατομμύρια ευρώ αλλά διεκδικεί 3 ακόμα εκατομμύρια ευρώ.

Για την διεκδίκηση αυτή, κάποιοι υπηρεσιακοί παράγοντες του υπουργείου Οικονομικών, πήγαν να προκαλέσουν πρόβλημα, πείθωντας τον υφυπουργό ότι έπρεπε να παραπέμψει το θέμα για γνωμοδότηση στο Νομικό Συμβούλιο του Κράτους, (με τον τρόπο αυτό βρίσκονταν υπό αμφισβήτηση οι διεκδικήσεις της νομαρχίας). Οταν προέκυψε το θέμα όμως, υπήρξε παρέμβαση του υπουργού Αιγαίου κ. Αρ. Παυλίδη, που ενημέρωσε σχετικά τον κ. Π. Δούκα και μπλόκαρε το θέμα.

Στην συνάντηση της Πέμπτης ο κ. Μαχαιρίδης θα ζητήσει την καταβολή του ποσού των 3.000.000 ευρώ, σε εύλογο χρονικό διάστημα.




ΠΡΟΣΚΛΗΣΗ!



Για ένα δωρεάν μάθημα 2 ωρών
Φτιάχνοντας ένα ρομπότ !

Τα Διεθνή Κέντρα Εκμάθησης Υπολογιστών TECHNOKIDS
Προσκαλούν παιδία ηλικίας 8 έως 13 ετών, σε μια φανταστική περιπέτεια στον κόσμο της τεχνολογίας!
Ελάτε μαζί με το παιδί σας στα Technokids, για να συμμετέχει σε μια πρωτότυπη δραστηριότητα κατασκευής και κίνησης ενός ρομπότ μέσω υπολογιστή, εντελώς δωρεάν και χωρίς καμία απολύτως υποχρέωση.

Οι θέσεις είναι περιορισμένες, παρακαλούμε να επικοινωνήσετε έγκαιρα, τα Technokids Ρόδου σας περιμένουν!

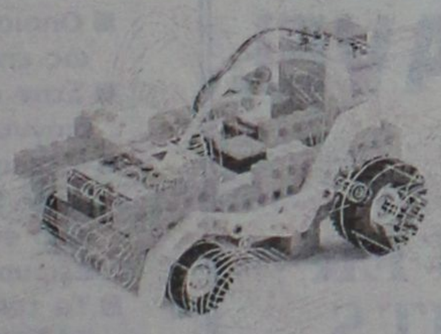



TECHNOKIDS® TECHNOPLUS®
ΔΙΕΘΝΗ ΚΕΝΤΡΑ ΕΚΜΑΘΗΣΗΣ ΥΠΟΛΟΓΙΣΤΩΝ
Όλοι μαθαίνουν σε μας
Εθν. Αντιστάσεως 18, Ρόδος, Τηλ.: 22410 70880

Authorized Testing Center

ΣΕ 20 ΧΩΡΕΣ ΣΕ ΟΛΟ ΤΟΝ ΚΟΣΜΟ ΚΑΙ ΣΕ 40 ΣΗΜΕΙΑ ΣΤΗΝ ΕΛΛΑΔΑ



ΧΑΡΑΛΑΜΠΑΚΗΣ
ΚΑΤΑΣΤΗΜΑ ΗΛΕΚΤΡΙΚΩΝ ΕΙΔΩΝ

ΠΑΣΧΑΛΙΝΕΣ ΠΡΟΣΦΟΡΕΣ

220 ΕΥΡΩ

ΣΥΓΚΡΟΤΗΜΑ SONY RL3
2 X 75 WATT RMS

118 ΕΥΡΩ
MINI ΣΥΓΚΡΟΤΗΜΑ SONY EP-313

250 ΕΥΡΩ
HOME CINEMA AKAI DV-R4000SS
6 X 50 WATT RMS

Μεγάλες ευκολίες πληρωμής
χωρίς προκαταβολή
και υπεύθυνη τεχνική υποστήριξη

270 ΕΥΡΩ
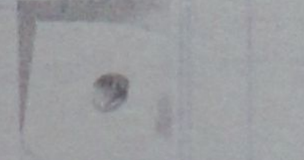
ΠΛΥΝΤΗΡΙΟ ΡΟΥΧΩΝ WHIRLPOOL AWM 4040

790 ΕΥΡΩ

ΣΕΤ ΦΟΥΡΝΟΣ+ ΕΣΤΙΑ AEG POWER E-M

ΕΘΝ. ΑΝΤΙΣΤΑΣΕΩΣ 75-ΡΟΔΟΣ-Τηλ. 2241032117

Που ψήνεται ο καφές στη χόβολη;
Παραδοσιακός εσπρέσσο;
Σπιτική τυρόπιτα, χορτόπιτα;
Τσάκα μπάμ μεζές,ούζο & κρασί;
ΚΑΦΕΝΕΙΟΝ
"Η ΠΕΡΙΣΠΩΜΕΝΗ"
ΚΑΛΑΒΗΤΑΣ
καθημερινά απο τις
8:00 πμ
Δημοκρατίας 1
τηλ. 22410 20436

Κλείστε τα μάτια και...
φανταστείτε τον εαυτό σας όπως
θα θέλατε να είναι....

Αδυνατίστε με ένα ισορροπημένο και πλήρες πρόγραμμα διατροφής.

ΔΙΑΤΡΟΦΟΛΟΓΙΚΟ
ΒΙΟΧΗΜΙΚΟ ΚΕΝΤΡΟ

- Εξατομικευμένα Προγράμματα Διατροφής.
- Έτοιμα Φαγητά Διαίτης στο χώρο σας.

Υπεύθυνη: Ματίνα Πουλλή
Πτυχιούχος Βιοχημικός
Ειδίκευση στη Διατροφολογία

Αττιαβύρου 35 , Ρόδος ☎ 2241076830

ΗΛΙΑΚΑ

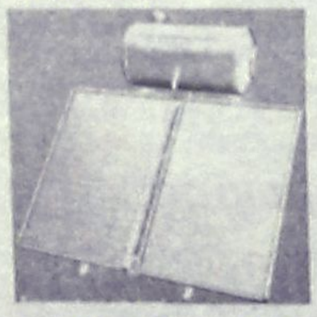

160L GLASS
700€
12 ΧΡΟΝΙΑ
ΕΓΓΥΗΣΗ
ΣΤΟ INOX

ΚΕΝΤΡΙΚΗ ΘΕΡΜΑΝΣΗ ΓΙΑ ΟΛΟΥΣ ΜΟΝΟ 1800€



5 ΣΩΜΑΤΑ 600–1000 1 ΣΩΜΑ 600–400
ΜΑΤΕΜΕΝΙΟΣ ΛΕΒΗΤΑΣ 30.000 Kcal/h
ΚΑΥΣΤΗΡΑΣ, ΚΥΚΛΟΦΟΡΙΤΗΣ,
ΘΕΡΜΟΣΤΑΤΗΣ, ΔΕΞΑΜΕΝΗ 550Lit
& ΟΛΑ ΤΑ ΟΡΓΑΝΑ ΛΕΒΗΤΟΣΤΑΣΙΟΥ
(ΠΛΗΝ ΚΑΜΙΝΑΔΑ & ΣΩΛΗΝΩΣΕΙΣ)

ΔΙΑΚΟΛΑΜΠΡΙΑΝΟΣ ΗΛΙΑΣ
Κ.ΤΣΑΛΔΑΡΗ 14 ΡΟΔΟΣ
ΤΗΛ. 22410-39420 ΚΙΝ. 6392852714

Για τις λεπτομέρειες του προγράμματος της εκδήλωσής τους

# Επαφές των εκπροσώπων του ομίλου Guardian-Observer

## Θα πραγματοποιηθεί στο διάστημα 9-12 Μαΐου με συμμετοχή 200 ατόμων και πολλών δημοσιογράφων

Λεπτομέρειες που αφορούν το πρόγραμμα της ετήσιας εκδήλωσης η οποία θα πραγματοποιηθεί στο Φαληράκι τον επόμενο μήνα, συζήτησαν χθες οι εκπρόσωποι του ομίλου "Guardian-Observer" με τον Οργανισμό Προώθησης Ροδιακού Τουρισμού.

Οπως είναι γνωστό, από την Τετάρτη, βρίσκονται στη Ρόδο, δύο εκπρόσωποι του γνωστού εκδοτικού και δημοσιογραφικού ομίλου της Αγγλίας, για να κανονίσουν με τους αρμόδιους τουριστικούς φορείς όλα όσα αφορούν την ετήσια εκδήλωση που

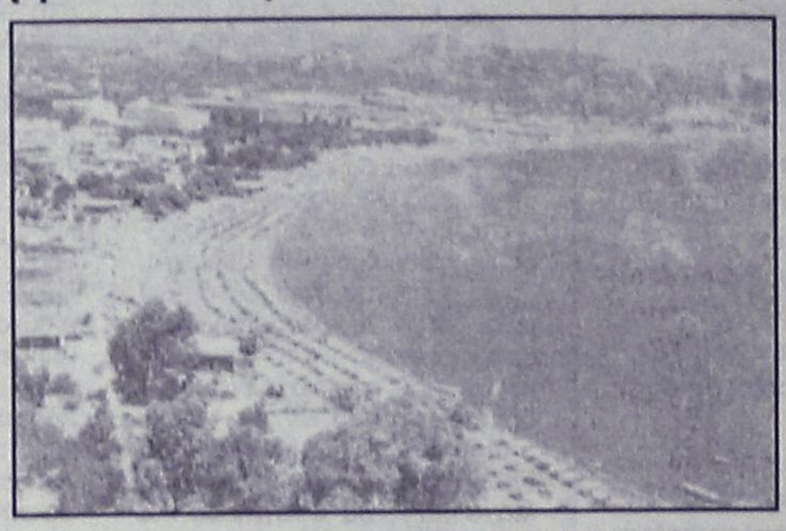

διοργανώνει ο όμιλος, για την απονομή των βραβείων τουρισμού που θέσπισε.

Κατά τη διάρκεια της χθεσινής μέρας, οι Αγγλοι απεσταλμένοι είχαν συνάντηση με το γενικό δ/ντή του ΠΡΟΤΟΥΡ κ. Παλογιαννίδη και είχαν συνεργασία ως προς τις τελευταίες λεπτομέρειες της οργάνωσης της εκδήλωσης. Τους εκπροσώπους του ομίλου, συνόδευε υπάλληλος του γραφείου ΕΟΤ Λονδίνου, καθώς και η υπεύθυνη του γραφείου τουρισμού Δήμου Καλλιθέας.

Στο πλαίσιο της χθεσινής συνεργασίας, πραγματοποιήθηκαν σύμφωνα με πληροφορίες και επισκέψεις σε διάφορους χώρους, όπου θα πραγματοποιηθούν εκδηλώσεις και συναντήσεις των καλεσμένων που θα έρθουν στο νησί μας το διάστημα από **9 έως 12 Μαΐου.**

Ενας εξ' αυτών, ήταν και το Παλάτι των Ιπποτών, στο οποίο όπως είναι γνωστό, θα πραγματοποιηθεί η κεντρική εκδήλωση του ομίλου στις 10 Μαΐου.

Για την παρακολούθηση των τριήμερων εκδηλώσεων, αναμένεται να έρθουν στη Ρόδο, περίπου 200 άτομα, που θα φιλοξενηθούν στο ξενοδοχείο "Ρόδος Παλλάντιουμ". Μαζί τους θα βρίσκονται πολλοί δημοσιογράφοι, απεσταλμένοι του ομίλου, γεγονός που θεωρείται πολύ σημαντικό για την προβολή όχι μόνο της περιοχής Φαληρακίου, αλλά και όλου του νησιού.

# Διεθνές Αρχαιολογικό Συνέδριο

Σημαντικό αρχαιολογικό συνέδριο, με συμμετοχή κορυφαίων επιστημόνων, ξεκινά σήμερα στη Ρόδο.

Οι εργασίες του συνεδρίου ξεκινούν σήμερα στο ξενοδοχείο "Μεντιτερράνια" και θα διαρκέσουν ως τις 18 του μηνός.

Θέμα του είναι η διαχείριση του παρελθόντος και των αρχαιολογικών χώρων και στις εργασίες του συνεδρίου συμμετέχουν 30 επιστήμονες από το πανεπιστήμιο του Καίμπριτζ, το πανεπιστήμιο της Οξφόρδης, το Αριστοτέλειο Πανεπιστήμιο Θεσσαλονίκης, καθώς και από Πανεπιστήμια της Τουρκίας, της Μάλτας και του Ισραήλ.

Θα συζητηθούν μεταξύ άλλων θέματα όπως η εκπαίδευση, η διαχείριση και η ανάδειξη αρχαιολογικών χώρων κ.λπ. Η επιλογή της Ρόδου, για την φιλοξενία του συνεδρίου έχει γίνει για ευνόητους λόγους, που έχουν να κάνουν με τον ιστορία και τα μνημεία του νησιού.

Μεταξύ των εισηγητών στο συνέδριο είναι και η Εφορος Αρχαιοτήτων Ρόδου κ. Μαρία Μιχαλάκη-Κόλλια η οποία θα αναφερθεί στην οργάνωση αρχαιοτήτων στη Ρόδο.

Τα θέματα που θα συζητηθούν στην διάρκεια του συνεδρίου είναι τα εξής:

- Συγκέντρωση ή αποκέντρωση της διαχείρισης των αρχαιοτήτων στην Μεσόγειο;
- Ο υλικός πολιτισμός σαν εκπαιδευτικό εργαλείο.
- Κάνοντας την προϊστορία προσιτή
- Διαχείριση προϊστορικού πολιτισμικού περιβάλλοντος.



KOUROS TRAVEL

CHARTER FLIGHTS
ΑΠ' ΕΥΘΕΙΑΣ ΠΤΗΣΕΙΣ
από ΡΟΔΟ
για ΑΓΓΛΙΑ

Τιμή από 69,00 ΕΥΡΩ

Τηλ. 22410 22400
Καρπάθου 34, Ρόδος

ΓΝΩΡΙΖΕΤΕ ΟΤΙ...

- Στους ηλεκτρονικούς υπολογιστές η υποστήριξη είναι το σημαντικότερο
- Επισκευή, συντήρηση, εγκατάσταση, διανομή αναλώσιμων στην έδρα σας
- Πολύ καλές προσφορές σε νέους Η/Υ και περιφερειακά
- Αγοράζοντας από εμάς δίνουμε την δυνατότητα μελλοντικής απόσυρσης
- Οποιοδήποτε σέρβις Η/Υ είναι υπόθεση ως επί το πλείστον της ίδιας ημέρας
- Στην έδρα μας ο τεχνικός έλεγχος και διάγνωση προβλημάτων είναι δωρεάν
- Μεταφερθήκαμε στο νέο μας κατάστημα στην Τηλιακού 92, πριν από το Ταχυδρομείο έναντι του ξενοδοχείου CONGO, στο Ζέφυρος
- Τα τηλέφωνά μας 2241034374, 22410 34379 πάντα στην διάθεσή σας
- Το μοναδικό service με χαμόγελο
- Το όνομα τα λέει όλα

COMPUTER & SERVICE
ΓΙΑΝΝΗΣ ΖΟΥΜΠΟΥΡΛΗΣ



ΟΙ ΠΕΛΑΤΕΣ ΜΑΣ ΤΟ ΞΕΡΟΥΝ ΗΔΗ
γνωρίστε το και εσείς!



Cerim
Ιταλικό πλακάκι
α' διαλογής
Σειρά: LEVANTE
Χρώμα: καφέ & μπλε

Πλακάκι 25X33 από 21€ μόνο 13€ m²

Listelo 8X33 μόνο 9€ το τεμάχιο

Matita 3X33 μόνο 7,90€ το τεμάχιο

Decor 25X33 μόνο 10€ το τεμάχιο



Villeroy & Boch
Λεκάνη
Κομπλέ
Μοντέλο AMICA
μόνο 250 €

Καθημερινές προσφορές λόγω της μεταφοράς μας στις νέες, ιδιόκτητες, υπερσύγχρονες εγκαταστάσεις στη Λεωφόρο Ρόδου - Λίνδου.

ΕΙΔΗ ΥΓΙΕΙΝΗΣ-ΠΛΑΚΑΚΙΑ
Idea Bagno
ΑΓ. ΙΩΑΝΝΟΥ 3 ΝΗΡΕΑΣ ΡΟΔΟΣ ΤΗΛ. 2241022204 FAX: 2241023834


Για να επιτύχει στο έργο του

# Καλοί οιωνοί για τον Περιφερειάρχη

## Σε πολύ θετικό κλίμα έγινε χθες η συνάντησή του με τον δήμαρχο Ρόδου

Σε ιδιαίτερα καλό κλίμα, πραγματοποιήθηκε χθες το πρωί η συνάντηση του περιφερειάρχη Νοτίου Αιγαίου κ. Χαρ. Κόκκινου, με τον δήμαρχο Ρόδου κ. Γ. Γιαννόπουλο.

Η συνάντηση έγινε στο δημαρχείο Ρόδου και είχε εκτός από τον εθιμοτυπικό χαρακτήρα και το χαρακτηριστικό της πρώτης γνωριμίας και επαφής.

Μετά την λήξη της τόσο ο δήμαρχος όσο και ο Περιφερειάρχης δήλωσαν ότι η συζήτηση έγινε σε πολύ καλό κλίμα, ότι έγινε μια πρώτη εξέταση των θεμάτων που απασχολούν την πόλη και ότι ετέθησαν οι πρώτοι στόχοι.

Ο κ. Κόκκινος δήλωσε ότι ελπίζει και είναι σίγουρος ότι η συνεργασία θα συνεχιστεί στο ίδιο καλό κλίμα, για το καλό του τόπου, ενώ ο κ. Γιαννόπουλος, επιβεβαιώνοντας τα όσα είπε ο Περιφερειάρχης, του ευχήθηκε καλή δύναμη και καλή επιτυχία.





Ο κ. Κόκκινος αναχώρησε χθες από την Ρόδο, σκοπεύει όμως να επισκεφθεί σύντομα την περιοχή μας. Οπως μάλιστα τόνισε, θα βρίσκεται αρκετές φορές στη Ρόδο και στα άλλα νησιά της Δωδεκανήσου, για να γνωρίσει από πρώτο χέρι τα προβλήματα του νομού και να συμβάλλει στην επίλυσή τους.

Οπως είναι γνωστό προχθές το μεσημέρι ο κ. Κόκκινος είχε συνάντηση με τον νομάρχη κ. Γ. Μαχαιρίδη, ενώ την Τρίτη βράδυ, είχε συνάντηση γνωριμίας με την νομαρχιακή επιτροπή της Νέας Δημοκρατίας.

Κατά κοινή ομολογία των πολιτικών και υπηρεσιακών παραγόντων, με τους οποίους συναντήθηκε ο νέος περιφερειάρχης, οι εντυπώσεις που άφησε ήταν ιδιαίτερα καλές, αφού όλοι συμφωνούν ότι πρόκειται για σοβαρό και συνεργάσιμο άνθρωπο, που έχει γνώση της θέσης ευθύνης που ανέλαβε.


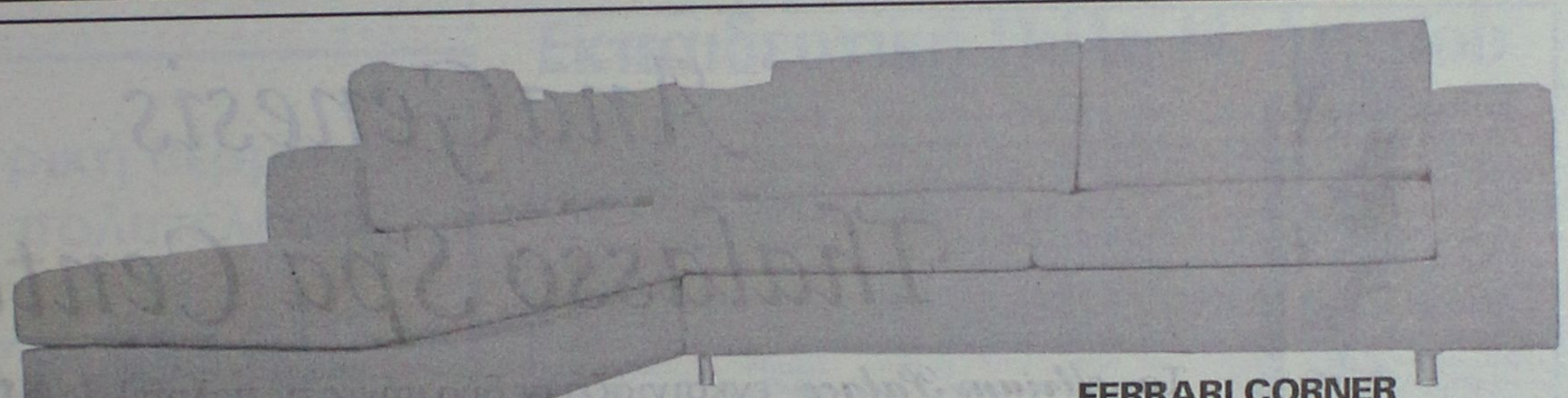

Επί του καναπέως. Spazio economico

**FERRARI CORNER**
καναπές γωνιακός
2,90 X 2,40
**1300** € μετρητοίς

ή με **43,50** € το μήνα ή με διακανονισμό επιλογή σας και 1η δόση μετά από 4 μήνες.

[Στη τιμή συμπεριλαμβάνονται το ύφασμα, η παράδοση και ο ΦΠΑ]

Η προσφορά ισχύει έως 15 Μαΐου.

**JUDI**
2θέσιος & 3θέσιος καναπές
1,65 X 0,87 & 2,15 X 0,87

**1300** € μετρητοίς

ή με **43,50** € το μήνα ή με διακανονισμό επιλογή σας και 1η δόση μετά από 4 μήνες

[Στη τιμή συμπεριλαμβάνονται το ύφασμα, η παράδοση και ο ΦΠΑ]

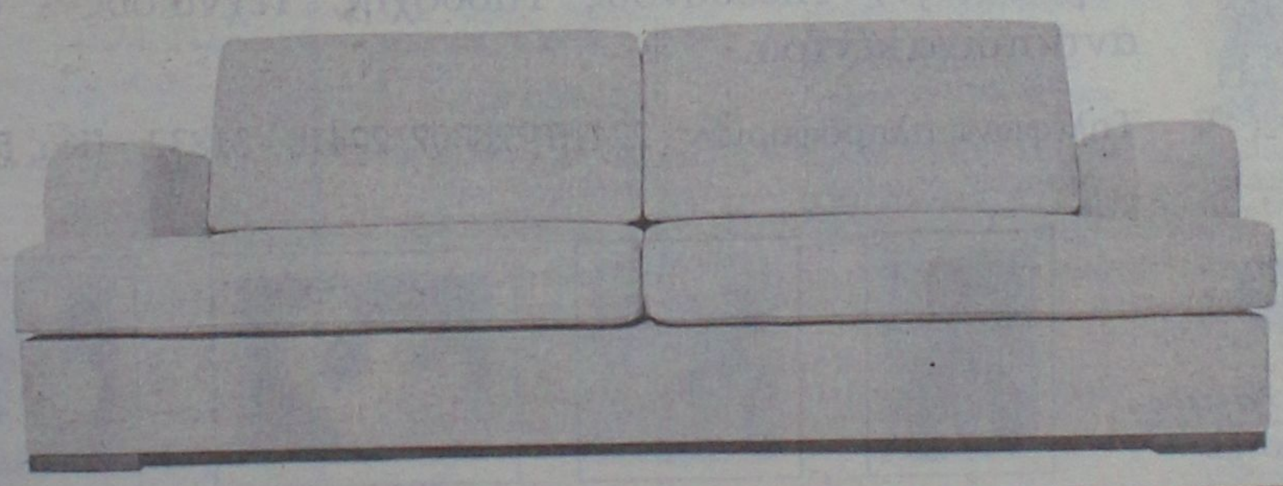

Εθν. Αντίστασης 28. Τηλ. 2241029145

# Α.Ν.Ε.Σ.

ΑΝΩΝΥΜΗ ΝΑΥΤΙΛΙΑΚΗ ΕΤΑΙΡΕΙΑ ΣΥΜΗΣ

**ΠΡΟΓΡΑΜΜΑ Ε/Γ ΔΡΟΜΟΛΟΓΙΩΝ**
**ΑΠΟ 27 ΜΑΡΤΙΟΥ ΕΩΣ 30 ΑΠΡΙΛΙΟΥ 2004**

| | Ε/Γ/ ΣΥΜΗ ΙΙ | | Υ/Γ ΑΙΓΛΗ | |
|---|---|---|---|---|
| | ΣΥΜΗ-ΡΟΔΟ | ΡΟΔΟ-ΣΥΜΗ | ΣΥΜΗ-ΡΟΔΟ | ΡΟΔΟ-ΣΥΜΗ |
| 6/4 Τρίτη | | 18.00 | 07.30 | |
| 7/4 Τετάρτη | 06.30 | 18.00 | 15.00 | 09.00 |
| 8/4 Πέμπτη | 06.30 | 18.00 | 15.00 | 09.00 |
| 9/4 Παρασκευή | 06.30 | 18.00 | 15.00 | 09.00 |
| 10/4 Σάββατο | 06.30 | 18.00 | | 19.00 |
| 11/4 Κυριακή | 17.00 | | | |
| 12/4 Δευτέρα | 17.00 | 09.00 | 07.30, 17.00 | 09.00, 18.00 |
| 13/4 Τρίτη | | 18.00 | 07.30 | |
| 14/4 Τετάρτη | 06.30 | 18.00 | 15.00 | 09.00 |
| 15/4 Πέμπτη | 06.30 | | 15.00 | 09.00, 18.00 |
| 16/4 Παρασκευή | | | 07.30 | 18.00 |
| 17/4 Σάββατο | | 18.00 | 07.30 | |
| 18/4 Κυριακή | 06.30 | | | 18.00 |
| 19/4 Δευτέρα | | | 07.30, 15.00 | 09.00, 18.00 |
| 20/4 Τρίτη | | 18.00 | 07.30 | |
| 21/4 Τετάρτη | 06.30 | 18.00 | 15.00 | 09.00 |
| 22/4 Πέμπτη | 06.30 | | 15.00 | 09.00, 18.00 |
| 23/4 Παρασκευή | | | 07.30 | 18.00 |
| 24/4 Σάββατο | | 18.00 | 07.30 | |
| 25/4 Κυριακή | 06.30 | | | 18.00 |
| 26/4 Δευτέρα | | | 07.30, 15.00 | 09.00, 18.00 |
| 27/4 Τριτη | | 18.00 | 07.30 | |
| 28/4 Τετάρτη | 06.30 | 18.00 | 15.00 | 09.00 |
| 29/4 Πέμπτη | 06.30 | | 15.00 | 09.00, 18.00 |
| 30/4 Παρασκευή | | | 07.30 | 18.00 |

Τα δρομολόγια μπορούν να τροποποιηθούν λόγω εκτάκτων συγκοινωνιακών αναγκών ή καιρικών συνθηκών

**Παρακαλούμε πριν ταξιδέψετε επικοινωνήστε με την Εταιρία:**

**Γραφείο ΣΥΜΗΣ** Τηλ.: *(22460) 71444 - Φαξ: (22460) 71373*

**Γραφείο ΡΟΔΟΥ** Τηλ.: *(22410) 37769 - Φαξ: (22410) 34493*

www.anes.gr


Εντάσσονται στον αναπτυξιακό νόμο

# Πέντε νέες επενδύσεις για εκσυγχρονισμό ξενοδοχείων

## Τα τέσσερα απ' αυτά λειτουργούν στην Κω και ένα στην Ιαλυσό

**Πέντε νέες επενδύσεις που αφορούν την ανακαίνιση και εκσυγχρονισμό ξενοδοχειακών επιχειρήσεων, πρόκειται να τύχουν των ευεργετημάτων του αναπτυξιακού νόμου.**



Η ένταξη των επενδυτικών αυτών σχεδίων, στις διατάξεις του νόμου, αποφασίστηκε χθες από την αρμόδια Γνωμοδοτική Επιτροπή, η οποία συνεδρίασε υπό την προεδρία του νέου Περιφερειάρχη κ. Χαράλαμπου Κόκκινου.

Ειδικότερα, οι επενδύσεις που εξετάστηκαν και εγκρίθηκαν είναι οι εξής:

1. Επένδυση της εταιρίας "Γενικαί Επιχειρήσεις Ναυτιλιακαί Αντιπροσωπείαι Βιομηχανικαί - Εμπορικαί - Ξενοδοχειακαί Α.Ε.", που αφορά την ανακαίνιση και την αναβάθμιση του ξενοδοχείου Theoxenia Hotel β' τάξης, συνολικής δυναμικότητας 78 κλινών, στην περιοχή του δήμου Κω του νομού Δωδεκανήσου.

2. Επένδυση της εταιρίας "Ξενοδοχείο Κως Α.Ε.", που αφορά την ανακαίνιση του ξενοδοχείου τύπου Επιπλωμένων Διαμερισμάτων Κως α' τάξης, συνολικής δυναμικότητας 201 κλινών, στην περιοχή του δήμου Κω του νομού Δωδεκανήσου.

3. Επένδυση της εταιρίας "Ξενοδοχειακαί - Εμπορικαί Επιχειρήσεις Μουράνο Α.Ε.", με αντικείμενο τον εκσυγχρονισμό ξεν/κής μονάδας (Blue Sea Beach) γ' τάξης, δυναμικότητας 79 κλινών, στην περιοχή Λάμπη, του δήμου Κω, της νήσου Κω, της επαρχίας Κω, στο νομό Δωδεκανήσου.

4. Επένδυση της εταιρείας "Επιπλωμένα Διαμερίσματα Ποσειδώνια Ε.Π.Ε.", με αντικείμενο τον εκσυγχρονισμό τμήματος ξενοδοχείου επιπλωμένων διαμερισμάτων (Ποσειδώνια ΙΙ) α' τάξης, δυναμικότητας εκσυγχρονιζομένου τμήματος 78 κλινών και συνολικής δυναμικότητας 180 κλινών, στο δήμο Ιαλυσού, της νήσου Ρόδου, του νομού Δωδεκανήσου.

5. Επένδυση της εταιρίας "Ξενοδοχειακές Τουριστικές και Εμπορικές Επιχειρήσεις Ε. Σβύνου Α.Ε." με αντικείμενο τον εκσυγχρονισμό του ξενοδοχείου των Ιπποτών (Chevalier), β' τάξης, δυναμικότητας 78 κλινών στο δήμο Κω της νήσου Κω της επαρχίας Κω του νομού Δωδεκανήσου.

Ο συνολικός προϋπολογισμός των επενδύσεων αυτών ανέρχεται σε 5.250.000 ευρώ, η δε συνολική επιχορήγηση που έχει εγκριθεί φθάνει το 1.312.500 ευρώ, ενώ με την ολοκλήρωσή τους θα δημιουργηθούν 23 νέες θέσεις εργασίας.

Κατά την χθεσινή συνεδρίαση της Γνωμοδοτικής Επιτροπής εξετάστηκαν επίσης 11 περιπτώσεις που αφορούσαν είτε την έκδοση απόφασης ολοκλήρωσης επενδύσεων ή την τροποποίηση των αποφάσεων με τις οποίες είχαν υπαχθεί παλαιότερα στον αναπτυξιακό νόμο.


*AnaGenesis*
*Thalasso Spa Center*







Το *Atrium Palace* εγκαινιάζει σε δύο μήνες τις πολυτελείς **βίλλες** με τις ατομικές θερμαινόμενες πισίνες, το νέο παραλιακό **Θεματικό - Εστιατόριο** και το Υπερσύγχρονο **Κέντρο Θαλασσοθεραπείας** σε επιφάνεια 2.500 τ.μ. Υπό την καθοδήγηση και το management της Γαλλικής *Thalgo*, της μεγαλύτερης και πλέον ειδικής στην Ευρώπη σε αντίστοιχα κέντρα με τα κορυφαία προϊόντα θαλασσοθεραπείας, απευθύνεται σε απαιτητικούς πελάτες που επιζητούν την ψυχοσωματική τους αναγέννηση.

Για να στελεχώσει τα τμήματα Υδροθεραπείας, Φυσιοθεραπείας, Αισθητικής, Γυμναστικής, Υποδοχής, Marketing ζητά νέους και νέες για τις παρακάτω ειδικότητες:
Θέση Διευθυντή - manager Κέντρου Θαλασσοθεραπείας,
Διαιτολόγο, Υδροθεραπευτές, Φυσιοθεραπευτές, Μασέρ, Αισθητικούς, Κομμωτές, Γυμναστές , Υπεύθυνους Υποδοχής, Τεχνικούς - συντηρητές, με εμπειρία σε αντίστοιχα κέντρα.

Τηλέφωνα πληροφοριών : 22410 - 28307, 22410 - 31832, (Κα. Πλατή), e-mail: info@atrium.gr

*Atrium Palace*
RESORT HOTEL











Quality Label for Swiss Tourism 2003

ΚΟΥΖΙΝΕΣ ΣΕ ΤΙΜΕΣ
ΠΟΥ... ΠΡΟ - ΚΑΛΟΥΝ!



πλάισιο

ΠΛΗΡΕΣ ΣΕΤ ΕΠΙΠΛΩΝ ΚΟΥΖΙΝΑΣ (14 μ. ΠΕΡΙΠΟΥ) ΜΕ ΤΡΟΦΟΘΗΚΗ ΚΑΙ ΜΗΧΑΝΙΣΜΟΥΣ

ΜΟΝΟ 2990 € (ΣΥΜΠΕΡΙΛΑΜΒΑΝΕΙ ΦΠΑ ΚΑΙ ΤΟΠΟΘΕΤΗΣΗ)

ΔΩΡΟ ΤΡΑΠΕΖΙ ΑΝΟΙΓΟΜΕΝΟ 100Χ140+40 (MOD 7510)

ΜΕΓΑΛΗ ΓΚΑΜΑ ΣΕ ΤΡΑΠΕΖΙΑ ΚΟΥΖΙΝΑΣ ΚΑΡΕΚΛΕΣ ΚΑΙ ΕΣΩΤΕΡΙΚΕΣ ΠΟΡΤΕΣ ΑΠΟ ΙΤΑΛΙΑ




ΑΞΙΑΣ 440 €

Ειδικά προγράμματα απόσυρσης.
Ηλεκτρικές συσκευές
σε χαμηλές τιμές.

ΒΟΛΑΣ
ΚΟΥΖΙΝΕΣ

Μ. ΒΟΛΑΣ & ΥΙΟΙ Ο.Ε.
Λ. ΕΛΕΥΘΕΡΙΑΣ 43-45 ΚΡΕΜΑΣΤΗ ΡΟΔΟΣ - ΤΗΛ. (22410) 91275
FAX (22410) 94370 --- www.volas.net --- e-mail volas@hol.gr


Με την ονομασία "Εταιρεία του Πολίτη"

# Νέα αστική επιχείρηση στον δήμο Πεταλούδων

## Θα ενσωματώσει όλους τους οργανισμούς

**Μία νέα αστική μη κερδοσκοπική επιχείρηση θα δημιουργήσει ο δήμος Πεταλούδων, με στόχο την ανάδειξη του κοινωνικού προσώπου του δήμου και την ενεργοποίηση των φορέων, συλλόγων και πολιτών της περιοχής.**

Πρόκειται για την "εταιρία του πολίτη" η οποία θα ενσωματώσει τους μέχρι τώρα υφιστάμενους Οργανισμούς του δήμου, Πολιτισμού, Αθλητισμού, Κοινωνικής Μέριμνας, Βιβλιοθηκών και Φιλαρμονικής, όλων δηλαδή των παλιών Οργανισμών του δήμου (ΔΟΝΑ, ΠΟΔΠ, ΔΟΚΜΕ, Βιβλιοθήκες, Φιλαρμονική) οι οποίοι τώρα καταργούνται, εκτός απ' αυτόν των Παιδικών Σταθμών, που έχει ειδικό καθεστώς. Η σύσταση της νέας αυτής επιχείρησης μη κερδοσκοπικού χαρακτήρα, κρίθηκε από το δήμαρχο ως απαραίτητη, αφού αφ' ενός η πολυσχιδής μέχρι τώρα οργάνωση του δήμου στους τομείς αυτούς, με τον κατακερματισμό των δυνάμενων, οικονομικών και των υπηρεσιών, καθιστούσε προβληματική τη λειτουργία της δημοτικής μηχανής με επιπτώσεις στο παραγόμενο έργο των Οργανισμών και αφετέρου οι σύλλογοι που δραστηριοποιούνται στην περιοχή μπορούν με τη συμμετοχή τους στην εταιρεία να διεκδικήσουν πόρους από ευρωπαϊκά προγράμματα που από μόνοι τους δεν μπορούσαν.

Παράλληλα μπορούν όλοι μαζί δήμος και φορείς να προβούν σε μια σειρά από δράσεις και ενέργειες με στόχο το όφελος του πολίτη.

Η **"Εταιρεία του Πολίτη"** θα είναι κοινωφελούς χαρακτήρα με ευέλικτο και ολιγομελές διοικητικό συμβούλιο (επταμελές). Θα είναι ο κύριος φορέας κοινωνικής πολιτικής στο δήμο λόγω της νομικής μορφής της θα έχει τη δυνατότητα χρηματοδότησης από εθνικούς και κυρίως κοινοτικούς πόρους (ευρωπαϊκά προγράμματα).

Μέτοχος κατά 50% της επιχείρησης προβλέπεται βάσει του προτεινόμενου καταστατικού να είναι ο δήμος Πεταλούδων ο οποίος δεσμεύτηκε να παρέχει υποστήριξη τόσο σε ανθρώπινο όσο και σε υλικοτεχνική υποδομή. Με την ανάληψη από πλευράς δήμου της λειτουργικής δαπάνης της εταιρείας εξασφαλίζεται η αειφόρος λειτουργία της.

Το υπόλοιπο 50% θα διανεμηθεί εξίσου σε όσους συλλόγους θα αποφασίσουν να συμμετάσχουν χωρίς την παραμικρή επιβάρυνση.

Ηδη με πρωτοβουλία του δημάρχου Πεταλούδων κ. **Μιχάλη Κορδίνα** πραγματοποιήθηκαν δύο συσκέψεις τον Μάρτιο με τη συμμετοχή των προέδρων των συλλόγων που δραστηριοποιούνται στην περιοχή του δήμου (πολιτιστικοί, σύλλογοι γυναικών, φιλανθρωπικοί, αγαθοεργοί καθώς και τον νεοσύστατο περιβαλλοντικό σύλλογο Πεταλούδων).

# Εκπαιδευτική Πύλη Ν. Αιγαίου

Με την αποτελεσματική συμπαράσταση του Πανεπιστημίου Αιγαίου, ξεκίνησε η λειτουργία της Εκπαιδευτικής Πύλης των Εκπαιδευτικών του Νοτίου Αιγαίου www.epyna.gr, με σκοπό τη συνεχή, υπεύθυνη και έγκυρη ενημέρωση της εκπαιδευτικής κοινότητας της Περιφέρειας Ν. Αιγαίου (Κυκλάδες, Δωδεκάνησα) και απώτερο στόχο τη δημιουργία μιας "Αυτοτροφοδοτούμενης Εκπαιδευτικής Πύλης" και την ανάπτυξη διδακτικών μεθόδων με χρήση πολυμεσικού υλικού.

Η νέα πύλη ενημερώνει τον εκπαιδευτικό και το σχολείο, πληροφορεί την εκπαιδευτική κοινότητα και υποστηρίζει το παιδαγωγικό έργο των εκπαιδευτικών, ενώ από παιδαγωγική σκοπιά προκρίνει το περιεχόμενο που ανήκει τόσο στην παραδοσιακή διδασκαλία (μαθημάτων και σχολικών δραστηριοτήτων σύμφωνα με το Πρόγραμμα Σπουδών του Παιδαγωγικού Ινστιτούτου, εργαστηριακών ή μη) όσο και στην αξιοποίηση των Η. Υπολογιστών και του Διαδικτύου. Απευθύνεται δε τόσο στην Πρωτοβάθμια όσο και στη Δευτεροβάθμια Εκπαίδευση και ο ρόλος της είναι καθαρά υποστηρικτικός της διδασκαλίας σε μια γεωγραφική περιοχή με τις γνωστές ιδιομορφίες-δυσκολίες.

Οι δημιουργοί της πύλης καλούν όλους τους ενδιαφερόμενους να στείλουν παρατηρήσεις και σχόλια για τη δομή και το περιεχόμενό της καθώς επίσης και εργασίες και δραστηριότητες από την εκπαιδευτική πράξη με τη χρήση των ΤΠΕ ή παραδοσιακών μεθόδων είτε για τη διδασκαλία μαθημάτων είτε για τις ποικίλες σχολικές δραστηριότητες. Ειδικότερα καλούνται οι εκπαιδευτικοί της Περιφέρειας Ν. Αιγαίου να συμμετάσχουν ενεργά στη διαμόρφωση του περιεχομένου της πύλης όχι μόνο για ανάρτηση των εργασιών τους αλλά και την προβολή των δραστηριοτήτων των σχολείων της περιοχής. Εται ώστε το www.epyna.gr να αποτελέσει χρήσιμο εργαλείο εκπαίδευσης και επιμόρφωσης.

# "Επισκέψεις" της κινητής βιβλιοθήκης

Ανακοινώθηκε το πρόγραμμα των επισκέψεων της μονάδας κινητής βιβλιοθήκης της Δημόσιας Κεντρικής Βιβλιοθήκης Ρόδου για τους μήνες Απρίλιο και Μάιο και το οποίο έχει ως εξής:

**ΣΤ' ΚΥΚΛΟΣ**
**ΑΠΡΙΛΙΟΣ**

- Τρίτη 20-4-2004 Κοσκινού.
- Τετάρτη 21-4-2004 Καλυθιές-Ψίνθος.
- Πέμπτη 22-4-2004 Αρχίπολη-Διμυλιά-Απόλλωνα.
- Παρασκευή 23-4-2004 Μανδρικό-Κρητηνία-Εμπωνα.
- Δευτέρα 26-4-2004 Παστίδα-Μαριτσά-Δαματριά.
- Τρίτη 27-4-2004 Κρεμαστή.
- Τετάρτη 28-4-2004 Παραδείσι.
- Πέμπτη 29-4-2004 Αρχάγγελος.

**ΜΑΪΟΣ**

- Δευτέρα 3-5-2004 Σορωνή-Θολός.
- Τρίτη 4-5-20041 Ιαλυσός.
- Τετάρτη 5-5-2004 Μάσαρι-Μαλώνα.
- Πέμπτη 6-5-2004 Κάλαθο-Πυλώνα-Λάρδο-Γεννάδι.
- Παρασκευή 7-5-2004 Φάνες-Καλαβάρδα-Σάλακος.
- Δευτέρα 10-5-2004 Αφάντου.

**Ζ' ΚΥΚΛΟΣ**

- Τρίτη 11-5-2004 Κοσκινού.
- Τετάρτη 12-5-2004 Καλυθιές-Ψίνθος.
- Πέμπτη 13-5-2004 Παραδείσι.
- Παρασκευή 14-5-2004 Μανδρικό-Κρητηνία-Εμπωνα.
- Δευτέρα 17-5-2004 Παστίδα-Μαριτσά-Δαματριά.
- Τρίτη 18-5-2004 Κρεμαστή.
- Τετάρτη 19-5-2004 Σορωνή-Θολός.
- Πέμπτη 20-5-2004 Αρχίπολη-Διμυλιά-Απόλλωνα.
- Παρασκευή 21-5-2004 Μάσαρι-Μαλώνα.
- Δευτέρα 24-5-2004 Φάνες-Καλαβάρδα-Σάλακος.
- Τρίτη 25-5-2004 Κάλαθο-Πυλώνα-Λάρδο-Γεννάδι.
- Τετάρτη 26-5-2004 Αφάντου.
- Πέμπτη 27-5-2004 Ιαλυσός.
- Παρασκευή 28-5-2004 Αρχάγγελος




Η κεντρική θέρμανση είναι πολυτέλεια;;;

ΟΧΙ ΠΙΑ!!!

πλάισιο

ΤΙΜΗ ΕΚΠΛΗΞΗ 1750 €

ΑΠΟ ΤΗΝ ΕΝΕΡΓΕΙΑ - ΒΟΛΑΣ

ΣΥΣΤΗΜΑ ΚΕΝΤΡΙΚΗΣ ΘΕΡΜΑΝΣΗΣ ΠΛΗΡΕΣ
6 σώματα panel Superia® 800Χ900, 800Χ750, 800Χ750, 600Χ1050, 600Χ900, 600Χ450
Λέβητας Siris 20.000 θερμίδων-καυστήρας Ecoflam-κυκλοφορητής Wilo ή Nocchi
Δεξαμενή 500 λίτρα, θερμοστάτης χώρου SIEMENS & όλα τα υπόλοιπα εξαρτήματα πλην καμινάδας και σωληνώσεων.
(Στην τιμή περιλαμβάνεται και η μεταφορά στο χώρο σας)

*Υπεύθυνοι: Σ. Βόλας Ηλ. Μηχ. BEng, MSc*
*Ν. Μάλιακκας Ηλ. Μηχ. ΑΠΘ*
*Τηλ. (22410) 98070 - 6973990806*

www.volas.net

**VANIK TOURS**

ΓΙΑΝΝΗΣ και ΣΕΒΑ ΒΑΛΣΑΜΙΔΗ
**VANIK σημαίνει ΑΛΗΘΕΙΑ**
ΑΚΤΗ ΚΑΝΑΡΗ 17, ΨΑΡΟΠΟΥΛΑ - ΑΝΕΤΟ ΠΑΡΚΙΝ
**ΑΝΟΙΧΤΑ: ΔΕ-ΣΑ 08.30-14.00 και 16.30-20.30**
**Τηλ. 2241035191-37621 κινητό 6945-798148 FAX 2241029532**
Το γραφείο μας πάντα πρώτο σε κρατήσεις ξενοδοχείων εξασφάλισε και σας προσφέρει καταπληκτικές τιμές για τα παρακάτω ξενοδοχεία σε ΠΑΚΕΤΑ (Έκδοση εισιτηρίων Ρ/Τ) από 1/4 - 31/10/2004

*ΑΠΕΥΘΥΝΟΜΑΣΤΕ ΣΕ ΣΑΣ ΠΟΥ ΘΕΛΕΤΕ ΚΑΙ Η ΚΡΑΤΗΣΗ ΣΑΣ ΝΑ ΕΙΝΑΙ ΣΩΣΤΗ ΚΑΙ ΤΟ ΑΩΜΑΤΙΟ ΣΑΣ ΝΑ ΣΑΣ ΠΕΡΙΜΕΝΕΙ*

1ον **HOTEL PRESIDENT Α΄ κατηγορίας**
Λεωφόρος Κηφισίας (ΟΛΑ ΑΝΑΚΑΙΝΙΣΜΕΝΑ)
ΜΟΝΟΚΛΙΝΟ € 70
ΔΙΚΛΙΝΟ € 75
Δίκλινο για μονόκλινο € 80
ΔΙΚΛΙΝΟ € 85
ΤΡΙΚΛΙΝΟ € 95

2ον **HOTEL ZAFOLIA Α΄ κατηγορίας**
Λεωφόρος Αλεξάνδρας
ΜΟΝΟΚΛΙΝΟ € 142
ΔΙΚΛΙΝΟ € 125
ΤΡΙΚΛΙΝΟ € 150

3ον **HOTEL ATHENS CYPRIA Α΄ κατηγορίας**
Σύνταγμα
ΜΟΝΟΚΛΙΝΟ € 80
ΔΙΚΛΙΝΟ € 100
ΤΡΙΚΛΙΝΟ € 110

4ον **HOTEL ASTOR Α΄ κατηγορίας**
Σύνταγμα
ΜΟΝΟΚΛΙΝΟ € 82
Δίκλινο για μονόκλινο € 90
ΔΙΚΛΙΝΟ € 100
ΤΡΙΚΛΙΝΟ € 120

5ον **HOTEL ARETHOUSA Β΄ SUPERIOR**
Πλατεία Σύνταγμα

6ον **HOTEL ELLINIS Β΄ κατηγορίας**
ΩΝΑΣΕΙΟ, Λεωφ. Συγγρού
ΜΟΝΟΚΛΙΝΟ € 60
ΔΙΚΛΙΝΟ € 75
ΤΡΙΚΛΙΝΟ € 85

7ον **HOTEL TRITON Β΄ κατηγορίας**
Κέντρο Πειραιάς
ΜΟΝΟΚΛΙΝΟ € 65
ΔΙΚΛΙΝΟ € 80
ΤΡΙΚΛΙΝΟ € 95

8ον **HOTEL LILIA Β΄ κατηγορίας**
Πασαλιμάνι Πειραιάς
ΜΟΝΟΚΛΙΝΟ € 60
ΔΙΚΛΙΝΟ € 75
ΤΡΙΚΛΙΝΟ € 100

9ον **HOTEL EGNATIA Β΄ κατηγορίας**
Θεσσαλονίκη Κέντρο, καινούργιο
ΜΟΝΟΚΛΙΝΟ € 70
ΔΙΚΛΙΝΟ € 80
ΤΡΙΚΛΙΝΟ € 90

10ον **HOTEL EGNATIA PALACE Α΄ κατηγορίας**
Θεσσαλονίκη Κέντρο, ολοκαίνουργιο
ΜΟΝΟΚΛΙΝΟ € 90
ΔΙΚΛΙΝΟ € 100
ΤΡΙΚΛΙΝΟ € 125

- Τα παραπάνω ξενοδοχεία διαθέτουν T.V. σε όλα τα δωμάτια
- Στις πιο πάνω τιμές συμπεριλαμβάνεται πρωινό σε μπουφέ
- Ακόμη σε μας θα βρείτε αεροπορικά και ατμοπλοϊκά εισιτήρια όλων των εταιρειών.


Ετοιμάζονται Π.Δ. και Υπουργικές αποφάσεις

# Θα αποκατασταθεί η τάξη σε παραεμπόριο και πλανόδιους

## Φρένο στην αλόγιστη χορήγηση αδειών από τους Δήμους

**Στην ταχεία ενεργοποίηση του νόμου για το πλανόδιο και υπαίθριο εμπόριο, με την έκδοση προεδρικών διαταγμάτων και υπουργικών αποφάσεων προχωράει τις αμέσως επόμενες ημέρες η πολιτική ηγεσία του υπουργείου Ανάπτυξης.**

Στόχος δεν είναι, να καταργηθεί ο νόμος και να ξεκινήσουμε από την αρχή, αλλά να μπει μια τάξη αναφορικά με τις αδειοδοτήσεις και να καταστεί ξεκάθαρο ποιοι είναι νόμιμοι και ποιοι παράνομοι. Σε αυτό το πλαίσιο πιθανόν να γίνουν και κάποιες αλλαγές, αλλά όλα τα ενδεχόμενα προς το παρόν είναι ανοικτά διότι τώρα μελετώνται τα δεδομένα.

Το παραεμπόριο πλήττει τις μικρομεσαίες και πολύ περισσότερο τις μικρές επιχειρήσεις που πληρώνουν ενοίκια, έχουν λειτουργικά έξοδα στα οποία δεν μπορούν να αντεπεξέλθουν. Η πάταξη του παραεμπορίου και των κυκλωμάτων αποτελεί προεκλογική δέσμευση της κυβέρνησης στην οποία θα είναι συνεπής» προσθέτοντας ότι το θέμα της πάταξης του παρεμπορίου δεν είναι θέμα ενός υπουργείου, αλλά συναρμοδιότητα πολλών υπουργείων και κατ' επέκταση ή έκδοση προεδρικών διαταγμάτων δεν αρκεί για να αλλάξει η κατάσταση στην αγορά.

Αυτό μπορεί να επιτευχθεί μόνο με συνεργασία, επεσήμανε.

Η προβολή της εμπορικής δραστηριότητας και οι δυνατότητες για φθηνές αγορές είναι μία από τις διαφημιστικές καμπάνιες που σχεδιάζει το υπουργείο σε συνεργασία με το Σύνδεσμο Επιχειρησεων Λιανικής Πώλησης Ελλάδος και την Κεντρική Ενωση Επιμελητηρίων, οι εκπρόσωποι των οποίων τον επισκεύθηκαν χθες και παρουσιάσαν πρόταση σχετικά με αυτό το ενδεχόμενο.

Γενικότερα δίδεται ιδιαίτερη σημασία στις στρεβλώσεις στην αγορά και στην ενημέρωση των καταναλωτών. Θα εκδοθούν αποφάσεις για να αναφέρονται ενδεικτικές τιμές για υπηρεσίες και προϊόντα που θα χρησιμοποιήσουν περισσότερο οι τουρίστες που θα επισκευθούν τη χώρα μας κατά τη διάρκεια του Αυγούστου και του Σεπτεμβρίου, αλλά η πρόταση αυτή μέχρι τώρα φαίνεται ότι δεν βρίσκει σύμφωνους τους επιχειρηματίες που επιμένουν στο θέμα της λειτουργίας του ανταγωνισμού χωρίς οποιεσδήποτε παρεμβάσεις.



Για το μέλλον του Ενιαίου Φορέα Ελέγχου Τροφίμων θα εκδοθεί Προεδρικό Διάταγμα το οποίο θα προβλέπει ότι θα αναφέρεται ο φορέας στη Γενική Γραμματεία Καταναλωτή για την καλύτερη ενημέρωση του υπουργείου και το συντονισμό των ελέγχων.

Γενικότερα τα θέματα τιμών, αλλά και ποιότητας και υγιεινής θα συζητηθούν σε σύσκεψη που θα πραγματοποιηθεί την ερχόμενη εβδομάδα μεταξύ υπηρεσιακών παραγόντων και του υπουργείου.


**ΝΕΟΕΞΟΠΛΙΣΤΙΚΗ ΒΑΣΙΛΕΙΑΔΗΣ Β. ΓΕΩΡΓΙΟΣ**

*Γνωστοποίηση*

Τώρα που οι απαιτήσεις της ζωής αλλάζουν, **είμαστε υποχρεωμένοι** να ακολουθούμε την εξέλιξη της Ευρωπαϊκής Ενωσης, θα πρέπει και τα **προϊόντα** που χρειάζεται ο **επαγγελματίας** να ακολουθούν τις **προδιαγραφές κατασκευής με τα χαρακτηριστικά C.E.**

Θέλετε να τα δείτε από κοντά;
Ελάτε κοντά μας και θα το διαπιστώσετε

**ΝΕΟΕΞΟΠΛΙΣΤΙΚΗ–ΒΑΣΙΛΕΙΑΔΗΣ & ΥΙΟΣ**

Με τη συνεργασία των μεγαλύτερων εργοστασίων **Ελληνικών & Ιταλικών**, θα βρείτε **ό,τι ζητήσετε από επαγγελματικά ψυγεία παντός τύπου**, και ένα πλήρη εξοπλισμό επαγγελματικών συσκευών, από **πλυντήρια Ιταλίας, μηχανές παγοκύβων, Espresso καφέ, πλατώ, γύρους, φούρνους, κουζίνες** και άλλα τόσα είδη, ως και **όλη την ανοξείδωτη κατασκευή** σε διαστάσεις της αρεσκείας σας, στο εργοστάσιο μας

**ΜΕΤΑΛΙΝΟΞ ΒΑΣΙΛΕΙΑΔΗΣ – ΣΑΡΙΚΑΣ ,**
τηλ. 22410 62712

- ***Η πείρα μας εγγυάται την άριστη ποιότητα.***

Θα θυμάστε ότι οι τιμές μας είναι οι φθηνότερες της αγοράς.

Θα μας βρείτε στο **6ο χλμ. Ρόδου - Λίνδου,** *έναντι ακριβώς από την εκκλησία του Αγίου Χριστοφόρου* και στα **τηλ. 22410 66164, φαξ: 22410 60864, Ρόδος**

**Σημείωση:** *Ειδικές προσφορές σε περιορισμένο αριθμό ψυγείων.*



**Ανακαλύψτε**
με τα Blue Star Ferries
το καλύτερο ταξίδι!

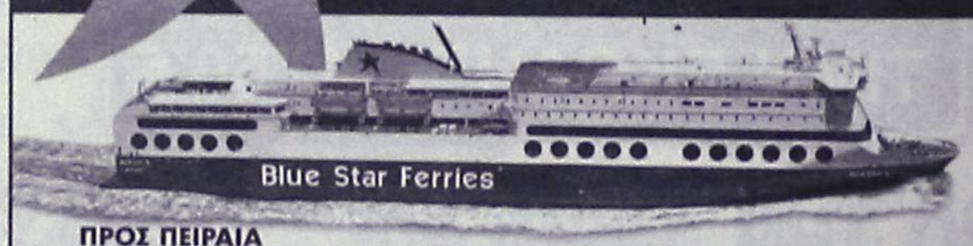


**ΠΡΟΣ ΠΕΙΡΑΙΑ**

| ΑΝΑΧΩΡΗΣΗ ΑΠΟ | | | | | | | ΑΦΙΞΗ ΠΕΙΡΑΙΑ |
|---|---|---|---|---|---|---|---|
| ΡΟΔΟ | ΚΩ | ΛΕΡΟ | ΠΑΤΜΟ | ΜΥΚΟΝΟ | ΣΥΡΟ | ΑΜΟΡΓΟ/ΚΑΤΑΠΟΛΑ | |
| ΤΡΙΤΗ 20:00 | ΤΡΙΤΗ 22:55 | ... | ... | ΤΕΤΑΡΤΗ 03:30 | ... | ... | ΤΕΤΑΡΤΗ 07:20 |
| ΠΕΜΠΤΗ 20:00 | ΠΕΜΠΤΗ 22:55 | ... | ... | ... | ΠΑΡΑΣΚΕΥΗ 03:45 | ... | ΠΑΡΑΣΚΕΥΗ 07:05 |
| ΣΑΒΒΑΤΟ 10:00 | ΣΑΒΒΑΤΟ 12:50 | ... | ... | ... | ... | ΣΑΒΒΑΤΟ 16:20 | ΣΑΒΒΑΤΟ 21:30 |
| ΚΥΡΙΑΚΗ 18:30 | ΚΥΡΙΑΚΗ 21:25 | ΚΥΡΙΑΚΗ 23:05 | ΔΕΥΤΕΡΑ 00:15 | ... | ΔΕΥΤΕΡΑ 03:45 | ... | ΔΕΥΤΕΡΑ 07:05 |

ΑΝΕΚΤΕΛΕΣΤΑ ΔΡΟΜΟΛΟΓΙΑ: 25/12/03, 01/01/04, 11/04/04 (αναχώρηση από Ρόδο 18:30 για Πειραιά).

**ΑΠΟ ΠΕΙΡΑΙΑ**

| ΑΝΑΧΩΡΗΣΗ ΑΠΟ ΠΕΙΡΑΙΑ | ΑΦΙΞΗ | | | | | | |
|---|---|---|---|---|---|---|---|
| | ΣΥΡΟ | ΜΥΚΟΝΟ | ΑΜΟΡΓΟ/ΚΑΤΑΠΟΛΑ | ΠΑΤΜΟ | ΛΕΡΟ | ΚΩ | ΡΟΔΟ |
| ΔΕΥΤΕΡΑ 20:00 | ΔΕΥΤΕΡΑ 23:20 | ... | ... | ... | ... | ΤΡΙΤΗ 04:10 | ΤΡΙΤΗ 07:10 |
| ΤΕΤΑΡΤΗ 20:00 | ΤΕΤΑΡΤΗ 23:20 | ... | ... | ... | ... | ΠΕΜΠΤΗ 04:10 | ΠΕΜΠΤΗ 07:10 |
| ΠΑΡΑΣΚΕΥΗ 20:00 | ... | ΠΑΡΑΣΚΕΥΗ 23:50 | ... | ... | ... | ΣΑΒΒΑΤΟ 04:20 | ΣΑΒΒΑΤΟ 07:15 |
| ΣΑΒΒΑΤΟ 23:30 | ... | ... | ΚΥΡΙΑΚΗ 04:45 | ΚΥΡΙΑΚΗ 07:00 | ΚΥΡΙΑΚΗ 08:10 | ΚΥΡΙΑΚΗ 09:50 | ΚΥΡΙΑΚΗ 12:45 |

ΑΝΕΚΤΕΛΕΣΤΑ ΔΡΟΜΟΛΟΓΙΑ: 24/12/03, 31/12/03, 10/04/04 (αναχώρηση από Πειραιά 23:30 για Ρόδο).

**SKEVO'S TRAVEL AGENCY**

**ΚΑΝΤΕ ΚΡΑΤΗΣΗ ΤΩΡΑ!**

ΠΛΗΡΟΦΟΡΙΕΣ ΚΑΙ ΚΡΑΤΗΣΕΙΣ ΘΕΣΕΩΝ ΣΤΟΝ ΤΑΞΙΔΙΩΤΙΚΟ ΣΑΣ ΠΡΑΚΤΟΡΑ Ή SKEVO'S TRAVEL AGENCY: ΑΜΕΡΙΚΗΣ 111, ΡΟΔΟΣ, ΤΗΛ. ΚΡΑΤΗΣΕΩΝ ΕΠΙΒΑΤΩΝ ΚΑΙ Ι.Χ.: 22410-22461, 22410-75655, 22410-75310, ΤΗΛ. ΚΡΑΤΗΣΕΩΝ ΦΟΡΤΗΓΩΝ: 22410-76600

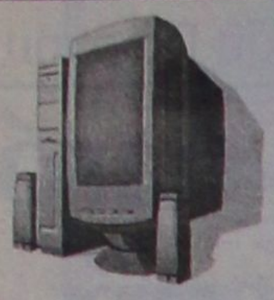

**VIRTUAL PC LAB**

**ΕΡΓΑΣΤΗΡΙ ΗΛΕΚΤΡΟΝΙΚΩΝ ΥΠΟΛΟΓΙΣΤΩΝ**

Η επιχείρηση μας, αποτελεί μια εξειδικευμένη πρόταση στο χώρο της **πληροφορικής, της οργάνωσης γραφείου και των επιχειρήσεων.**

Παρέχει άμεση τεχνική υποστήριξη:

- **Υλικού**– επισκευή, συντήρηση, αναβάθμιση, εγκατάσταση: υπολογιστή, οθόνης, δικτύου και περιφερειακών.
- **Λογισμικού** – εγκατάσταση, αναβάθμιση και συντήρηση: προγραμμάτων φροντιστηρίων, γιατρών, συνεργείων, εμπορικής διαχείρισης, κλπ.
- **Internet** – σύνδεση και παροχή υπηρεσιών.

**Εκπαίδευση και πρακτική εξάσκηση:** Χρήσης λογισμικού.

Επωφελούμενοι της προσφοράς μας για **δωρεάν τεχνική μελέτη,** απευθυνθείτε σε εμάς για να ορίσουμε μια συνάντηση, έτσι ώστε με την υπεύθυνη ανάδειξη των αναγκών και συμφερόντων σας, να σας προτείνουμε λύσεις **χωρίς καμία υποχρέωση εκ μέρους σας.**

**ΠΡΟΣΦΟΡΑ : PENTIUM 4 ΑΞΙΑ: € 691,37**

**ΔΩΡΟ: ΟΘΟΝΗ LG 17" 700S TCO99 CRT ΑΞΙΑΣ: € 140**

**Υπεύθυνος: Κωνστάκης Νικόλαος**

**Τηλ./Fax: 22410-68966**

**Κινητό: 6944 585960**

**Διεύθυνση : Γ. Παπανδρέου 25,Ανάληψη, Ρόδος**


ΓΙΑ ΤΟ ΕΤΟΣ 2004

# Από τη Δευτέρα τα δελτία κοινωνικού τουρισμού

## Δικαιούχοι, προϋποθέσεις και όρια

Αρχίζει τη Δευτέρα 19 Απριλίου η χορήγηση δελτίων κοινωνικού τουρισμού του Οργανισμού Εργατικής Εστίας σε δικαιούχους των παροχών του, για το έτος 2004. Δικαιούχοι δελτίων κοινωνικού τουρισμού είναι:

1. Οι εργαζόμενοι που καταβάλλουν εισφορές υπέρ του Οργανισμού Εργατικής Εστίας και έχουν πραγματοποιήσει εκατό (100) ημέρες εργασίας ή 50 ημέρες επιδοτούμενης ανεργίας το έτος 2003.

2. Οι συνταξιούχοι που συνταξιοδοτήθηκαν από φορέα στη διάρκεια ασφάλισης του οποίου και μέχρι τη συνταξιοδότησή τους κατέβαλαν εισφορές υπέρ του ΟΕΕ.

Όσοι έχουν πραγματοποιήσει τουλάχιστον 4.500 ημέρες εργασίας στον κλάδο ασφάλισης κατά του κινδύνου της ανεργίας σε προηγούμενο της συνταξιοδότησής τους φορέα.

3. Άτομα με ειδικές ανάγκες με ποσοστό αναπηρίας ίσο ή μεγαλύτερο του 67%.

4. Τα προστατευόμενα μέλη (παιδιά) των δικαιούχων, μέχρι τη συμπλήρωση του 18ου έτους της ηλικίας τους ή του 24ου εφ' όσον είναι άνεργα ή του 26ου εφ' όσον σπουδάζουν σε οποιαδήποτε Δημόσια Σχολή.

Για το έτος 2004 δελτία θα λάβουν όσοι:

1. δεν έλαβαν Δ.Κ.Τ. ή εισιτήρια θερινού εκδρομικού προγράμματος το έτος 2003 (εκτός από τους πολύτεκνους, τα άτομα με ειδικές ανάγκες και τις άγαμες μητέρες που δικαιούνται Δελτίων ανεξάρτητα αν έλαβαν το 2003).

2. δεν υπερβαίνουν τα παρακάτω όρια εισοδήματος έτους 2002 (εκκαθαριστικό σημειώμα εφορίας 2003).

Συνολικό δηλωθέν εισόδημα νοείται κάθε εισόδημα από οποιαδήποτε αιτία ή πηγή ανεξαρτήτως αν φορολογείται, κλιμακούμενο ανάλογα με την οικογενειακή κατάσταση του δικαιούχου ως εξής:

**ΕΡΓΑΖΟΜΕΝΟΙ**

Μεμονωμένα άτομα έγγαμοι - διαζ/νοι άνδρες ή γυναίκες σε χηρεία εργαζόμενος ο ένας, χωρίς εισόδημα ο έτερος, εργαζόμενοι και οι δύο, εργαζόμενος ο ένας, με εισόδημα ο έτερος, χωρίς παιδιά: 13.700, 17.600, 22.800, 18.800

– Με 1 παιδί: Προστατευόμενο: 15.700, 18.800, 24.700, 20.000

– Με 2 παιδιά: Προστατευόμενα 17.700, 20.800, 26.700, 22.000

– Με 3 παιδιά: προστατευόμενα 19.600, 22.800, 28.700, 24.000

**ΣΥΝΤΑΞΙΟΥΧΟΙ**

Μεμονωμένα άτομα έγγαμοι - διαζ/νοι άνδρες ή γυναίκες σε χηρεία εργαζόμενος ο ένας, χωρίς εισόδημα ο έτερος, εργαζόμενοι και οι δύο, εργαζόμενος ο ένας, με εισόδημα ο έτερος, χωρίς παιδιά: 11.500, 13.300, 17.500, 14.500.

– Με 1 παιδί: Προστατευόμενο 13.300, 15.300, 19.400, 16.400

– Με 2 παιδιά: Προστατευόμενο 15.300, 17.500, 21.400, 18.700

– Με 3 παιδιά: προστατευόμενα 17.500, 21.000, 23.400, 20.800

Ο ένας εργαζόμενος ο άλλος συνταξιούχος, πολύτεκνοι τέσσερα παιδιά και άνω στο βιβλιάριο ασφαλιστικού φορέα.

– Άτομα με ειδικές ανάγκες: 31.800

– Άγαμες μητέρες: 31.800

– Χωρίς παιδιά: 31.800,00 προσαυξανόμενο κατά 3.000 για κάθε παιδί από το 4ο και μετά: 20.000

– Με 1 παιδιί προστατευόμενο: 22.000

– Με 2 παιδιά προστατευόμενα: 24.0000

– Με 3 παιδιά προστατευόμενα: 26.000

Για τους επιδοτούμενους ανέργους το όριο εισοδήματος προασαυξάνεται κατά 30% του αντίστοιχου, κατά περίπτωση, καθορισθέντος για τους λοιπούς εργαζόμενους.

Για την παραλαβή των δελτίων απαιτείται η προσκόμιση των παρακάτω δικαιολογητικών:

**ΕΡΓΑΖΟΜΕΝΟΙ**

– Ατομικό και οικογενειακό βιβλιάριο ασθενείας θεωρημένα για το έτος 2003.

– Αστυνομική ταυτότητα

– Απόσπασμα ατομικού λογαριασμού ασφάλισης εργαζομένου με εκατό (100) ημέρες εργασίας έτους 2003 και με πενήντα (50) για τους εργαζόμενους στη Ναυπηγοεπισκευαστική Ζώνη Πειραιά και για άγαμες μητέρες.

Στη περίπτωση που δεν έχουν εκδοθεί τα αποσπάσματα ατομικού λογαριασμού ασφάλισης απαιτείται βεβαίωση εργοδότη με τον αριθμό ημερών εργασίας και τον κλάδο ασφάλισης θεωρημένη από το ΙΚΑ.

– Πρωτότυπο και αντίγραφο εκκαθαριστικού σημειώματος Εφορίας έτους 2003 ή φορολογικής δήλωσης ( και των δύο συζύγων, όταν έχουν αυτοτελές δικαίωμα λήψης των παροχών )

– Αντίγραφο βιβλιαρίου ασθενείας προστατευομένων μελών.

– Για τους ασφαλισμένους σε άλλους φορείς εκτός ΙΚΑ για τη διαπίστωση του ορίου ηλικίας των παιδιών απαιτείται επιπλέον ληξιαρχική πράξη γέννησης ή βεβαίωση σπουδών.

– Διαζευκτήριο ή αντίγραφο αγωγής ή απόφαση Δικαστηρίου περί της επιμέλειας των παιδιών στη περίπτωση των διαζευγμένων γονέων και στη περίπτωση χηρείας ληξιαρχική πράξη θανάτου.

**ΣΥΝΤΑΞΙΟΥΧΟΙ**

– Αστυνομική ταυτότητα

– Ατομικό και οικογενειακό βιβλιάριο ασθενείας θεωρημένα για το έτος 2003.

– Αρχική απόφαση σύνταξης ή βεβαίωσης από τον συνταξιοδοτικό φορέα.

– Πρωτότυπο και αντίγραφο εκκαθαριστικού σημειώματος έτους 2003 ή πρωτότυπο και αντίγραφο φορολογικής δήλωσης.

– Αντίγραφο βιβλιαρίου ασθενείας προστατευομένων μελών.

**ΑΤΟΜΑ ΜΕ ΕΙΔΙΚΕΣ ΑΝΑΓΚΕΣ**

Ασφαλισμένοι

– Βιβλιάριο ασθενείας ατομικό και οικογενειακό θεωρημένο για το έτος 2003.

– Αστυνομική ταυτότητα.

– Γνωματεύσεις Α/βάθμιων ή Β/βάθμιων Υγειονομικών Επιτροπών των Νομαρχιακών Αυτοδιοικήσεων ή άλλων επιτροπών Ασφαλιστικών Φορέων ή Ειδικών Διαγνωστικών Κέντρων ή Μονάδων του Ε.Σ.Υ. από τις οποίες προκύπτουν παθήσεις που επιφέρουν αναπηρία ίση ή μεγαλύτερη του 67%.

– Πρωτότυπο και αντίγραφο εκκαθαριστικού σημειώματος Εφορίας έτους 2003 ή φορολογικής δήλωσης (και των δύο συζύγων, όταν έχουν αυτοτελές δικαίωμα λήψης των παροχών).

Ανασφάλιστοι

– Γνωματεύσεις Α/βάθμιων Ή Β/βάθμιων Υγειονομικών Επιτροπών των Νομαρχιακών Αυτοδιοικήσεων ή άλλων Επιτροπών Ασφαλιστικών Φορέων ή Ειδικών Διαγνωστικών Κέντρων ή Μονάδων του Ε.Σ.Υ., από τις οποίες προκύπτουν παθήσεις που επιφέρουν αναπηρία ίση ή μεγαλύτερη του 67%.

– Αστυνομική ταυτότητα.

– Πρωτότυπο και αντίγραφο εκκαθαριστικού σημειώματος Εφορίας 2003 ή φορολογικής δήλωσης (και των δύο συζύγων σε περίπτωση, όταν έχουν αυτοτελές δικαίωμα λήψης των παροχών).




Kid fun & care

Υπεύθυνη φύλαξη & Δημιουργική απασχόληση!

Kid Fun & Care. Μια νέα σύγχρονη εταιρεία που παρέχει υπηρεσίες φύλαξης και δημιουργικής απασχόλησης μικρών παιδιών στο σπίτι σας. Ενα σύγχρονο επιχειρηματικό concept που γεννήθηκε για να ικανοποιήσει την πιο επιτακτική ανάγκη των γονέων με μικρά παιδιά.

**Ποιοτικές υπηρεσίες που χαρακτηρίζονται από καινοτομίες και υψηλά standards:**

- Υψηλής κατάρτισης προσωπικό.
- Εξατομικευμένη αντιμετώπιση των παιδιών.
- Δημιουργική Απασχόληση.
- Ασφαλιστική κάλυψη.
- Spy Cam.
- Τιμές προσαρμοσμένες στις ανάγκες σας

**22410 77 7 55**

**ΡΟΔΟΤΡΥΠΟΚΟΠΤΙΚΗ Ο.Ε.**
**ΚΟΥΛΙΑΝΟΣ ΔΗΜΗΤΡΙΟΣ & ΣΙΑ Ο.Ε.**

**3ο χλμ. ΡΟΔΟΥ-ΛΙΝΔΟΥ • ΤΗΛ.-FAX 2241077254, ΚΙΝ.: 6932732331**

**ΤΡΥΠΑΜΕ - ΚΟΒΟΥΜΕ - ΣΠΑΜΕ**



ΜΠΕΤΑ - ΤΟΥΒΛΑ - ΤΣΙΜΕΝΤΟΛΙΘΟΥΣ - ΠΑΤΩΜΑΤΑ, ΠΕΤΡΕΣ
ΧΩΡΙΣ ΟΡΙΟ ΠΑΧΟΥΣ

**ΧΩΡΙΣ ΔΟΝΗΣΕΙΣ - ΡΩΓΜΕΣ - ΣΚΟΝΕΣ**



**ΕΡΓΑΣΙΕΣ:**
ΑΝΟΙΓΟΥΜΕ ΠΟΡΤΕΣ - ΠΑΡΑΘΥΡΑ
ΚΑΝΑΛΙΑ ΣΕ ΠΑΤΩΜΑΤΑ ΓΙΑ ΥΔΡΑΥΛΙΚΟΥΣ & ΗΛΕΚΤΡΟΛΟΓΟΥΣ
ΤΡΥΠΕΣ ΔΙΑΦΟΡΩΝ ΜΕΓΕΘΩΝ
& ΚΥΚΛΙΚΑ ΑΝΟΙΓΜΑΤΑ ΓΙΑ ΣΚΑΛΕΣ
ΕΠΙΣΗΣ ΓΙΝΟΝΤΑΙ ΚΟΠΕΣ ΣΕ ΤΟΙΧΟΥΣ ΑΠΟ ΠΕΤΡΑ & ΑΝΑΣΤΗΛΩΣΕΙΣ ΜΕ ΜΠΕΤΟ Η ΣΙΔΗΡΟΚΑΤΑΣΚΕΥΗ



**ΣΤΙΣ ΕΡΓΑΣΙΕΣ ΜΑΣ ΣΥΜΠΕΡΙΛΑΜΒΑΝΕΤΑΙ Η ΜΕΤΑΦΟΡΑ ΜΠΑΖΩΝ**

Ολες οι εργασίες είναι με την σύγχρονη μέθοδο έγχυσης νερού προς αποφυγή σκόνης

# Το Ολοκαύτωμα της Κάσου μέγιστο γεγονός του Εθνους

Ο επαρχος Καρπάθου – Κάσου απέστειλε στην πρόεδρο της Βουλής των Ελλήνων την παρακάτω επιστολή σχετική με την αναγνώριση του ιστορικού γεγονότος του Ολοκαυτώματος της Κάσου από την Πολιτεία σαν ισάξιο ιστορικό γεγονός των άλλων γεγονότων κατά την διάρκεια του Απελευθερωτικού αγώνα.

«Κυρία Πρόεδρος,

Οπως θα γνωρίζετε η συμβολή του νησιού της Κάσου στην επανάσταση του 1821 ήταν από τις σημαντικότερες και συνέβαλε στο μέτρο της, στην απελευθέρωση της Ελλάδας.

Από τότε μέχρι σήμερα πολύ λίγα έχουν γίνει που να θυμίζουν στους νεότερους Κασίους και όχι μόνο, την προσφορά των προγόνων τους.

Η πολιτεία, παρά τις εκάστοτε δεσμεύσεις και υποσχέσεις, ουδέ ποτέ προχώρησε στην αναγνώριση της θυσίας τους.

Η νεότερη ιστορία της Ελλάδας αναφέρεται επιγραμματικά στο ηρωικό ολοκαύτωμα του νησιού κατά το 1824 το οποίο, κατά την εκτίμηση των ιστορικών της εποχής, ήταν εφάμιλλο αυτών των Ψαρών και του Αρκαδίου της Κρήτης.

Για το λόγο αυτό ζητάμε από την εξοχότητά σας να μεριμνήσετε και να μεσολαβήσετε, ούτως ώστε η ηρωική αυτή πραξη των Κασίων Αγωνιστών να βρει μια ηθική ανταπόκριση από την Πολιτεία με:

α) την αναγραφή του γεγονότος του Ολοκαυτώματος της Κάσου στον σχετικό πίνακα που βρίσκεται στο μνημείο του Αγνώστου Στρατιώτη, μπροστά από την Βουλή των Ελλήνων, και

β) να δοθεί, σε ένα σύγχρονο πλοίο του Πολεμικού Ναυτικού μας, το όνομα «ΚΑΣΟΣ».

Πιστεύω ότι τα παραπάνω αιτήματα, που αποτελούν όπως είπα μια ηθική υποχρέωση και ελάχιστο φόρο τιμής προς τους αγωνιστές Κασίους, θα βρουν θετική ανταπόκριση με τη δική σας παρέμβαση.»

Καθαρή διαφοροποίηση από την επίσημη γραμμή του Γιώργου

# ΟΧΙ στο σχέδιο Ανάν από τον Γιάννη Παρασκευά

## Δεν οικοδομεί συνθήκες για βιώσιμη και δίκαιη λύση

Διαφοροποιείται ευθέως από την επίσημη γραμμή του ΠΑΣΟΚ στο θέμα του δημοψηφίσματος της Κύπρου, ο βουλευτής Δωδεκανήσου κ. Γιάννης Παρασκευάς. Με ανακοίνωση-δήλωση που έδωσε χθες στην δημοσιότητα, ο κ. Παρασκευάς τάσσεται υπέρ του ΟΧΙ στο σχέδιο Ανάν, επισημαίνοντας ότι το Οχι μπορεί να διαμορφώσει τις ικανές και αναγκαίες συνθήκες για βιώσιμη και λειτουργική λύση του κυπριακού προβλήματος.

Για το ίδιο ζήτημα, έχουν διαχωρίσει την θέση τους απ' αυτήν που εξέφρασε ο πρόεδρος του ΠΑΣΟΚ κ. Γ. Παπανδρέου, και άλλα κορυφαία στελέχη του ΠΑΣΟΚ (Λαλιώτης, Αρσένης, Βερυβάκης, Π. Οικονόμου κ.α.).

Με τα μέχρι τώρα δεδομένα, η διαφοροποίηση του κ. Παρασκευά έχει και πολιτική σημασία, διότι είναι από τα ελάχιστα μέλη της κοινοβουλευτικής ομάδας, που παίρνει αυτή την θέση γεγονός που δεν πρόκειται να περάσει απαρατήρητο από την ηγετική ομάδα του κόμματος.

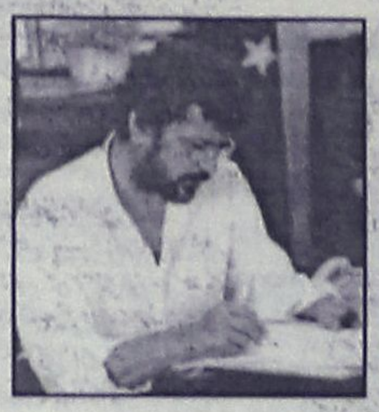

Ειδικότερα στην ανακοίνωση-δήλωσή του ο κ. Παρασκευάς αναφέρει τα εξής:

"Γενιές ελλήνων γαλουχήθηκαν μέσα από δύσκολες συνθήκες για το Λαό και το Εθνος, μέσα από το πλέγμα πιέσεων και εκβιαστικών διλημμάτων για την Εθνική ακεραιότητα της πατρίδας και πολιτικών επιλογών.

Το κυπριακό πρόβλημα στα τελευταία πενήντα χρόνια κυριάρχησε στην πολιτική ζωή του τόπου και ήταν η αιτία να δοκιμασθεί η αντοχή του έθνους σε πιέσεις, να ζήσουμε την αναλγησία των ισχυρών της Γης, να βιώσουμε άμεσα την αναξιοπιστία των διεθνών οργανισμών και την καταρράκωση των αρχών της ελευθερίας, της δικαιοσύνης, του σεβασμού των ανθρωπίνων δικαιωμάτων, του σεβασμού της αυτοδιάθεσης των Λαών.

Ο Λαός της Κύπρου έχει το δικαίωμα να οικοδομήσει σχέσεις εμπιστοσύνης χωρίς προστάτες, χωρίς προαπαιτούμενα και χωρίς πιέσεις.

Το κρατικό μόρφωμα που προτείνει το σχέδιο Ανάν δεν δημιουργεί προϋποθέσεις για ένα κράτος λειτουργικό και βιώσιμο.

Η αποδοχή της διενέργειας δημοψηφισμάτων είναι άμεση αποδοχή των τετελεσμένων της διχοτόμησης του νησιού.

Η κινδυνολογία για τις επιπτώσεις ενός αρνητικού αποτελέσματος στα δημοψηφίσματα δεν δημιουργεί προυποθέσεις νηφάλιας κρίσης του σχεδίου Ανάν και ελεύθερης έκφρασης της βούλησης του Κυπριακού Ελληνισμού.

Το ΟΧΙ μπορεί να διαμορφώσει τις ικανές και αναγκαίες συνθήκες για βιώσιμη και λειτουργική λύση του κυπριακού προβλήματος.

Η ελληνική κυβέρνηση και τα κόμματα Ελλάδας και Κύπρου έχουν χρέος να διατηρήσουν αραγές το μέτωπο του Ελληνισμού, να χαράξουν εθνική στρατηγική και να πιέσουν τα όργανα της Ευρωπαικής κοινότητας για την άσκηση πολιτικής με σεβασμό στις αρχές και τις αξίες της Ευρωπαικής Ενωσης.


STELLA BEAUTY

DIBI CENTER

Κάποτε οι τέλειες αναλογίες ήταν Θείο δώρο.

Σήμερα στο DIBI CENTER είναι Επιστημονικό Θαύμα!

ΠΑΓΚΟΣΜΙΑ ΚΕΝΤΡΑ ΑΙΣΘΗΤΙΚΗΣ ΚΑΙ ΑΔΥΝΑΤΙΣΜΑΤΟΣ

ΑΓΓΛΙΑ • ΑΜΕΡΙΚΗ ΙΤΑΛΙΑ • ΜΟΝΑΚΟ ΙΣΠΑΝΙΑ

ΣΩΜΑ

Αδυνάτισμα (ολικό - τοπικό)
Κυτταρίτιδα
Σύσφιξη
Θαλασσοθεραπείες
Κρυοθεραπείες
Αποτρίχωση (Χαλάουα - κερί)

SOLARIUM

ΠΡΟΣΩΠΟ

Καθαρισμός
Peeling
Ενυδατώσεις
Lifting
Βιομοριακές θεραπείες
Οξέα φρούτων (AHA)
Ακμή
Οξυγονοθεραπεία
Ριζική αποτρίχωση

ΕΙΜΑΣΤΕ ΕΞΟΠΛΙΣΜΕΝΟΙ ΜΕ ΤΟΥΣ ΠΙΟ ΣΥΓΧΡΟΝΟΥΣ ΗΛΕΚΤΡΟΝΙΚΟΥΣ ΥΠΟΛΟΓΙΣΤΕΣ



ΜΕΓΑΛΕΣ ΠΡΟΣΦΟΡΕΣ ΓΙΑ ΛΙΓΕΣ ΜΕΡΕΣ... ΑΠΟ 15€

Με την προσωπική φροντίδα της έμπειρης ΑΙΣΘΗΤΙΚΟΥ: ΣΤΕΛΛΑΣ ΧΑΤΖΗΣΑΒΒΑ

Μιχ. Πετρίδη 49, Ρόδος, Τηλ: 30469, 73590



ΟΙ ΔΥΟ ΤΡΟΧΟΙ

ΑΝΤΙΠΡΟΣΩΠΕΙΑ ΤΗΣ

DERBI

ΣΚΟΥΤΕΡ ΚΑΙ ΜΟΤΟΣΥΚΛΕΤΕΣ

Αποκτήστε τα μοναδικά ΣΚΟΥΤΕΡ DERBI τις ΜΟΤΟΣΥΚΛΕΤΕΣ 50 cc και 125 cc καθώς και τα ΤΕΤΡΑΤΡΟΧΑ ATV 50 cc και 100 cc

BOULEVARD 125cc-150cc

από 39 € το μήνα

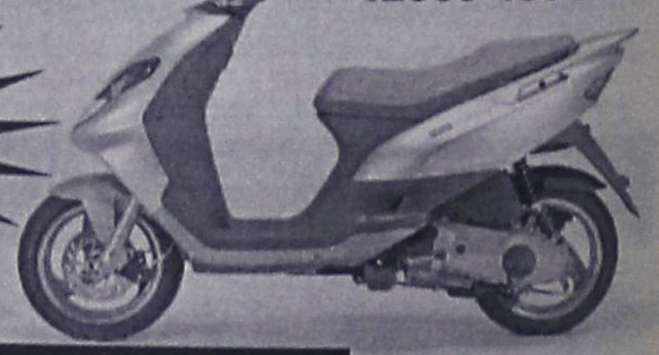

aprilia ΠΩΛΗΣΕΙς-ΕΞΟΥΣΙΟΔΟΤΗΜΕΝΟ ΣΥΝΕΡΓΕΙΟ

- Ολα τα μοντέλα με 0% προκαταβολή έως 60 δόσεις
- 2 χρόνια εγγύηση
- Πλήρης τεχνική υποστήριξη με ηλεκτρονικά μέσα

ΠΩΛΗΣΕΙΣ - ΑΝΤΑΛΛΑΚΤΙΚΑ - ΣΥΝΕΡΓΕΙΟ

ΕΜΜ. ΠΑΠΑΜΑΝΩΛΗΣ-ΙΩΑΝ. ΜΑΓΚΑΦΑΣ Ο.Ε.

Μητροπολίτου Αποστόλου 52 (πάροδος Κοδριγκτώνος)

Τηλ./Fax 2241024788 / email:twowheel@otenet.gr

ΑΘΛΗΤΙΚΗ ΡΟΔΙΑΚΗ
ΠΑΡΑΣΚΕΥΗ 16 ΑΠΡΙΛΙΟΥ 2004

# Τον... παραίτησαν!

*• Παρελθόν από το τιμόνι της τεχνικής ηγεσίας της Ρόδου ο Δημήτρης Σκούνας. Πιθανός αντικαταστάτης του ο Κώστας Παπαοικονόμου χωρίς ν' αποκλείεται και το σενάριο του Σάσα Γιόνοβιτς*

Παρελθόν από το τιμόνι της τεχνικής ηγεσίας της Ρόδου αποτελεί από χθες το απόγευμα ο **Δημήτρης Σκούνας,** κάνοντας δεκτό το αίτημα παραίτησης της Διοίκησης προς το πρόσωπό του. Η αιτία αυτής της πράξης φυσικά ήταν η αναπάντεχη ήττα από την Καβάλα και τα όσα ακούσθηκαν απ' την εξέδρα στο τέλος του αγώνα σε βάρος όλων. Ηταν λέξεις βαριές που αντικατοπτρίζουν στα πρόσωπα των παραγόντων των παικτών και φυσικά της τεχνικής ηγεσίας.

Ηταν το έναυσμα για το ξεκίνημα διαδικασίας της αλλαγής. Στην προκειμένη περίπτωση... μένουν οι πολλοί και φεύγει ο ένας! Αυτή είναι η μοίρα του προπονητή. Η ουσία είναι πώς όλοι μπορούν να έλθουν και να παρέλθουν! Η Ρόδος όμως θα μείνει. Και τώρα χρειάζεται περισσότερο από κάθε άλλη φορά στήριξη η ομάδα. Στην κακή στιγμή. Γιατί περί αυτής πρόκειται...

**ΣΤΟΝ... ΑΕΡΑ!**

Η είδηση-για να αναφερθεί και το χρονικό αυτής της αλλαγής-βγήκε αρχικά στον "άερα" του TOP-FM, στην εκπομπή "Παντού και ΤΟΡ". Μια είδηση που έμεινε ανεπιβεβαίωτη, αλλά και αδιάψευστη καθώς, κανείς δεν ήταν σε θέση εκείνη τη στιγμή να το πράξει. Οσες προσπάθειες κι αν έγιναν, επικοινωνίας ακόμη και με τον ίδιο τον **Σκούνα** δεν κατέστη δυνατόν να έχουν θετικό ή αρνητικό αποτέλεσμα. Την ίδια ώρα "έβγαινε στον αέρα" πως η Ρόδος βρισκόταν σε επαφή με τον **Παπαοικονόμου.**

**ΔΙΑΨΕΥΔΕΙ Ο ΙΔΙΟΣ**

Μιάμιση ώρα αργότερα στην εκπομπή "ΤΟΡ και σπορ" του ίδιου σταθμού ο ίδιος ο **Δημήτρης Σκούνας** διέψευδε τα πάντα τονίζοντας μεταξύ άλλων πως: "Δεν έχει ιδέα για τα όσα φημολογούνται. Αν υπάρχει τέτοια σκέψη από την πλευρά της Διοίκησης να μου το πουν κι όχι να "βγαίνουν" τέτοιες ειδήσεις στα ραδιόφωνα. Είναι ντροπή ύστερα από τέτοια προσφορά στην ομάδα".

**ΤΟΝ... ΑΠΕΛΥΣΕ**

Οσο κι αν φαίνεται παράξενο, όπου υπάρχει καπνός υπάρχει και φωτιά. Την ώρα που ο **Σκούνας** διέψευδε τα πάντα, ο Πρόεδρος της ΠΑΕ **Μάκης Ντουρουτλής** (γύρω στις 14.30), του ζητούσε... να παραιτηθεί! Τουτέστιν... "την κεφαλή του επί πίνακι". Κι όταν ένας πρόεδρος που λίγο καιρό πριν δεν έκανε δεκτή την παραίτησή του προπονητή, τώρα που τη ζητάει ο ίδιος, αυτό σημαίνει... απόλυση!

Ο προπονητής της ομάδας απ' την πλευρά του δεν είχε άλλη επιλογή. Πήγε στις 16.30 στ' αποδυτήρια και εκεί είπε στους παίκτες πως "Ο Πρόεδρος μου ζήτησε να παραιτηθώ. Κι εγώ δέχομαι το γεγονός".

Χαιρέτησε τους παίκτες κι έφυγε χωρίς να τους προπονήσει καθώς οι "πράσινοι" γυμνάσθηκαν χαλαρά για το ματς με τον Αχαρναϊκό υπό τις οδηγίες του **Μιχάλη Χαρίτου.**

**ΚΑΙΝΟΥΡΓΙΑ ΣΕΛΙΔΑ**

Ο **Μάκης Ντουρουτλής** ο Πρόεδρος της ομάδας χθες τ' απόγευμα είχε πάντως κάτι να πει σε ότι αφορά το γεγονός αυτό. Της αλλαγής της τεχνικής ηγεσίας: "Αυτά που ακούσθηκαν την Κυριακή άφηναν πολλά υπονοούμενα. Αφηναν πολλά που έχριζαν απάντησης. Βέβαια έχει δικαίωμα ο καθένας να σκέφτεται ότι θέλει. Ακουσα πράγματα που δεν τα εύχομαι ν' ακουσθούν ούτε στον χειρότερο εχθρό μου. Προσωπικά δεν ρίχνω ευθύνες πουθενά.

Ολοι όμως στο τέλος παίρνουμε το δικό μας μερίδιο που μας αναλογεί. Οπως είχε πει ο ίδιος ο **Σκούνας** στην πρώτη του παραίτηση, αυτός που την πληρώνει πάντα είναι ο προπονητής. Εγώ είμαι αυτός που τώρα είπα πως κάτι πρέπει να αλλάξει.

Ειλικρινά το σκέφτηκα πολύ. Η ομάδα αν είναι εκεί που είναι εκείνος την έφερε. Παρόλα αυτά εγώ είμαι αυτός που το μεσημέρι του ζήτησα την παραίτησή του. Εκείνος την αποδέχθηκε και πήγε στ' αποδυτήρια, μίλησε στους παίκτες, τους χαιρέτισε κι έφυγε. Η Ρόδος μπαίνει σε καινούργια καλούπια. Θέλω να φανούμε όλοι δυνατοί. Ποτέ όμως δεν έχω ακούσει να με λένε "πουλημένο". Δεν είναι κανείς. Υπάρχει όντως κακή ψυχολογία. Κάποιος κρίκος έχει "ανοίξει". Διοίκηση, Τεχνική ηγεσία και παίκτες ανέλαβαν το δικό τους μερίδιο".



*Παρελθόν από την τεχνική ηγεσία της Ρόδου από χθες ο Δημ. Σκούνας*

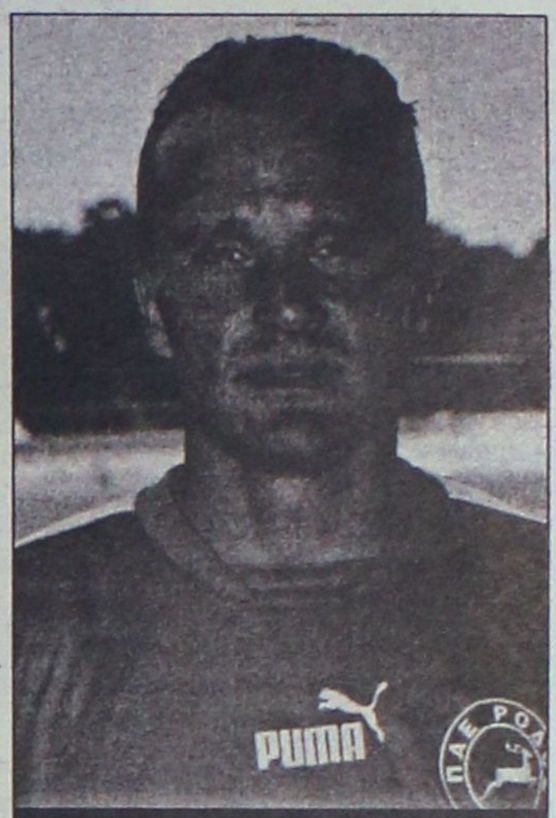


*Το όνομα του Σάσα Γιόνοβιτς "έπαιξε" χθες στα σενάρια*

**ΣΥΝΕΝΤΕΥΞΗ ΤΥΠΟΥ**

Ο **Μάκης Ντουρουτλής** θα είχε χθες βράδυ συνάντηση με τα υπόλοιπα μέλη του Δ.Σ. της ΠΑΕ. Σήμερα στις 14.00 θα δοθεί συνέντευξη Τύπου και θα παρουσιασθεί ο νέος προπονητής στο πρες ρουμ του Δημοτικού Σταδίου.

Σύμφωνα με εγκυρότατες πληροφορίες της "Α.Ρ." ο αντικαταστάτης του **Δημήτρη Σκούνα** θα είναι ο **Κώστας Παπαοικονόμου** που έλυσε την συνεργασία του με τον Φοίβο Κρεμαστής. (Σχετικό ρεπορτάζ υπάρχει σε άλλη στήλη), ενώ δεν αποκλείεται να τεθεί σε εφαρμογή και το σενάριο του **Σάσα Γιόνοβιτς.**

# Πράσινο ...φως

*• Η διοίκηση του Φοίβου δεν θα σταθεί "εμπόδιο" στη μετακίνηση του Κώστα Παπαοικονόμου στη Ρόδο, παρά το ότι ο τελευταίος δήλωσε άγνοια για το θέμα της πρότασης που του έγινε, σύμφωνα με ασφαλείς πληροφορίες της "Α.Ρ."*

Η διοίκηση του Φοίβου άναψε το ...πράσινο φως στο **Κώστα Παπαοικονόμου** και τον αφήνει το ελεύθερο ν' αποφασίσει για το εάν θέλει να αποδεχθεί την πρόταση που του έγινε από τη διοίκηση της Ρόδου, για ν' αναλάβει το "τιμόνι" της ομάδας μετά την απόλυση του **Δημήτρη Σκούνα.**

Σύμφωνα με ασφαλείς πληροφορίες ο κώουτς του Φοίβου ήρθε χθες σ' επαφή με τη διοίκηση της ομάδας της Κρεμαστής και ενημέρωσε τα μέλη του Δ.Σ. για πρόταση που του έγινε από την διοίκηση της Ρόδου και ότι είναι διατεθειμένος να την δεχθεί.

Οι ιθύνοντες του Φοίβου του έδωσαν το ελεύθερο να πάρει την όποια απόφαση επιθυμεί θέλοντας να μην σταθεί εμπόδιο στο να μεταπηδήσει σε μια ομάδα μεγαλύτερης κατηγορίας, καθώς τακτική του συλλόγου είναι να φεύγει οποιοδήποτε μέλος της ομάδας σε μεγαλύτερη κατηγορία αν του ζητηθεί.

Πάντα με τις ίδιες πληροφορίες χθες το βράδυ το Δ.Σ. του Φοίβου θα συνεδρίαζε εκτάκτως για να δώσει κι επίσημα το Ο.Κ. στον **Κώστα Παπαοικονόμου,** ενώ ταυτόχρονα θα ετίθετο θέμα της διάδοχη κατάστασης στον πάγκο της ομάδας.

**ΑΓΝΟΙΑ Ο ΠΑΠΑΟΙΚΟΝΟΜΟΥ**

Στο μεταξύ ενώ ο κόσμος το... είχε τύμπανο, ο **Κώστας Παπαοικονόμου,** δήλωσε άγνοια για το θέμα της πρότασης της Ρόδου προς το πρόσωπο του.

Σε επικοινωνία που είχαμε μαζί του δήλωσε πως δεν γνωρίζει τίποτα και πως δεν τον έχει πλησιάσει κανείς.

"Κι αν ακόμη μου γίνει πρόταση, το λόγο τον έχει ο Φοίβος καθώς με συνδέουν εκτός των άλλων και συναισθηματικοί λόγοι με την ομάδα".

Μ' αυτά τα λόγια ο **Κώστας Παπαοικονόμου** επέμεινε πως δεν του έγινε καμία πρόταση.

Σύμφωνα όμως με τις δικές μας ασφαλείς πληροφορίες η πρόταση έχει γίνει και χθες αναμενόταν να απαντήσει θετικά σ1την διοίκηση της Ρόδου, που εκτός απροόπτου αναμένεται να τον παρουσιάσει σήμερα στους ποδοσφαιριστές.



*Ο Κώστας Παπαοικονόμου θα είναι ο πιθανός αντικαταστάτης του Δημήτρη Σκούνα*

ΠΕΡΙΦΕΡΕΙΑΚΟ

# Δυσαρέσκεια στον Διαγόρα

## Με σοβαρές απουσίες

*• Χωρίς "στηρίγματα", αλλά αποφασισμένοι να παλέψουν μέχρι το τέλος*

Είναι σίγουρα το ματς που συγκεντρώνει την Κυριακή το ενδιαφέρον του φίλαθλου κόσμου. Ο Απόλλων Καλυθιών παίζει μια χρονιά στο μεθαυριανό ματς με το Κερατσίνι. Αν κερδίσει διατηρεί ακέραιες τις ελπίδες παραμονής στην κατηγορία. Αν χάσει... χάνεται!

Ο **Κώστας Λεπτοκαρίδης** δεν θάχει στη διάθεσή του, πλην του **Σταθόπουλου**, που έλυσε κοινή συναινέσει την συνεργασία του, και του τιμωρημένου **Σπάρταλη** και του **Κώστα Πολυχρονίου** που απέχει των εκδηλώσεων του συλλόγου, γιατί έχει οικονομικές διαφορές με τους υπεύθυνους της ομάδας. Χωρίς αυτούς ο τεχνικός της ομάδας θα πορευθεί μέχρι τέλους του πρωταθλήματος. Ενα άλλο πρόβλημα που απασχολεί τον τεχνικό της ομάδας είναι και ο τραυματισμός του **Βλάση Πάλλα**, ο οποίος υποβάλλεται σε θεραπευτική αγωγή.

Ο Απόλλων, όμως, πέρα απ' τα προβλήματα "καίγεται" για το τρίποντο προκειμένου να βλέπει φως στο τούνελ. Και θέλει απαραίτητα όλες τις δυνάμεις της κοντά του, έστω κι αν αυτό το ματς είναι κεκλεισμένων των θυρών. Αυτό γράφεται γιατί είναι πασιφανές πια πως... τεχνική ηγεσία και παίκτες παλεύουν μόνοι τους! Είναι αποφασισμένοι, όμως, ανεξάρτητα απ' αυτό να παλέψουν μόνοι τους μέχρι το τέλος.

Ο πρόεδρος της ομάδας **Χρήστος Κωνσταντίνου** αναμένεται σήμερα να γυρίσει υγιέστατος σπίτι του μετά την δυσάρεστη περιπέτεια υγείας που είχε, στο ματς με τον Διγενή.

Ο αγώνας της Κυριακής θ' αρχίσει στις 17.00 και παρατηρητής θα είναι ο **Θεοδόσης Κυπραίος.**

## Γύρισε και παίζει ο Παπανικολάου

*• Συνεχίζουν τις προπονήσεις ενόψει Μυκόνου οι κυανόλευκοι του Διγενή*

Ακόμα και στο ρεπό του έχει προβλήματα ο Διγενής. Οι κυανόλευκοι δεν θ' αγωνισθούν την 25η αγωνιστική και προετοιμάζονται από τώρα για το ματς της μεθεπόμενης Κυριακής που θα υποδεχθούν τη δυνατή Μύκονο στο "Οικονομίδειο".

Ο **Σαλβατόρε Γκιούντιτσε** γύμνασε τους παίκτες του στο γήπεδο 5Χ5 του Προφήτη Ηλία και χαμογέλασε ύστερα από πολύ καιρό, βλέποντας να προσέρχεται στην προπόνηση ο **Λεονάρντο Παπανικολάου**. Ο νεαρός φορ, που σπουδάζει ως γνωστόν στην Αυστραλία, προπονήθηκε με την ομάδα του και θα παίξει την άλλη Κυριακή κόντρα στη Μύκονο.

Στο μεταξύ, πέραν του **Παπανικολάου** που γύρισε, προπονήθηκε και θα παίξει, επέστρεψε και γυμνάζεται και ο **Γιώργος Πατρού**. Στον τομέα αυτό, όμως, ο προπονητής του Διγενή αντιμετωπίζει προβλήματα, αφού:

- Δεν έχει πάντοτε μαζί του τον στρατευμένο **Διακίδη.**
- Τον νεαρό **Κώτσο** που απ' ό,τι φαίνεται "τελείωσε" για φέτος
- Τον έμπειρο **Λιόλιο** που είναι διαρκώς εκτός Ρόδου, και
- Τον **Γιώργο Δανά** που εξαιτίας μιας θλάσης στα πλευρά θα επαναρχίσει σήμερα να προπονείται.

## Δυσαρέσκεια στον Διαγόρα

*• Παίζει αύριο στις 16.00 με την Αναγέννηση, αλλά πήγε για προπόνηση ...στο Φυτώριο*

Για το Σάββατο το απόγευμα όρισε η ΕΠΟ το παιχνίδι του Διαγόρα με την Αναγέννηση Σάμου. Οι κυανέρυθροι θα δώσουν το παιχνίδι αυτό στις 16.00 στο Δημοτικό Στάδιο, αλλά χθες αντιμετώπισαν προβλήματα στην προετοιμασία τους για το σαββατιάτικο παιχνίδι, με αποτέλεσμα να διατυπώσουν παράπονα όσον αφορά τους χώρους προπόνησης. Πιο συγκεκριμένα:

- Με δεδομένο πως ο αγώνας με την Αναγέννηση γίνεται Σάββατο, έπρεπε λογικά χθες να χρησιμοποιήσει τον αγωνιστικό χώρο του Δημοτικού Σταδίου για να κάνει εκεί ο **Ανδρέας Σταύρου** την ανάλυση της τακτικής στους παίκτες του και να τους προετοιμάσει καλύτερα. Το πρωί στον ίδιο χώρο βρέθηκαν οι Μικτές Τζούνιορ και Προπαίδων και το απόγευμα οι υπεύθυνοι του γηπέδου προτίμησαν να ποτίσουν και να λιπάνουν τον χλοοτάπητα, χωρίς να ενημερώσουν την Διοίκηση του Διαγόρα, που αναγκαστικά πήγε για προπόνηση στον κακό αγωνιστικό χώρο του Φυτωρίου.

Τεχνική ηγεσία, αλλά και Διοίκηση ήταν ιδιαίτερα δυσαρεστημένοι, όχι τόσο γιατί δεν μπήκαν στο Δημ. Στάδιο, αλλά γιατί θα μπορούσε κάποιος να τους ενημερώσει κι εκείνοι να έχουν προγραμματίσει διαφορετικά να προετοιμασθούν για το αυριανό παιχνίδι.

Υπενθυμίζεται πως ο **Ανδρέας Σταύρου** δεν θάχει στη διάθεσή του για το αυριανό παιχνίδι τους τιμωρημένους **Καραβόλια, Παπαδημήτρη** και τον **Παφιάκη.**



*Γαλανός, Π. Αθανασίου, Ελληνας, Ξύπας, όλοι στη διάθεση του Ανδρέα Σταύρου για το αυριανό ματς με την Αναγέννηση Σάμου (ΒΙΚΤΩΡ-ΦΩΤΟ ΜΑΡΚΕΤ-ΙΑΛΥΣΟΣ)*





Ξεφαντώστε με ένα κεφάτο πρόγραμμα
με τους ΜΙΧΑΛΗ, ΣΤΡΑΤΟ, ΙΟΥΛΙΑ,
ΜΟΥΣΤΑΦΑ και ΜΙΧΑΛΗ

ΑΝΟΙΚΤΑ
ΠΑΡΑΣΚΕΥΗ-
ΣΑΒΒΑΤΟ-ΚΥΡΙΑΚΗ

Ολες οι εκδηλώσεις μέχρι 220 άτομα

ΛΙΝΔΟΥ & ΒΡΥΞΕΛΛΩΝ 211
(πίσω από τη ΔΕΥΑΡ), στο Ροδίνι
ΤΗΛ. 67674 • Κιν. 0932-635007

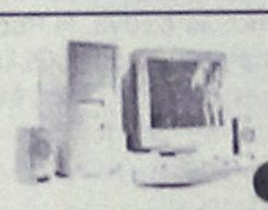

ΑΜΕΣΗ ΕΞΥΠΗΡΕΤΗΣΗ
SERVICE
ΗΛΕΚΤΡΟΝΙΚΩΝ ΥΠΟΛΟΓΙΣΤΩΝ
ΜΗΧΑΝΩΝ ΓΡΑΦΕΙΟΥ
ΤΑΜ.ΜΗΧΑΝΩΝ-ΦΟΡΟΛ.ΜΗΧΑΝ.
Καλέστε τώρα 22410 65252

ΑΝΑΒΑΘΜΙΣΕΙΣ
ΕΓΚΑΤΑΣΤΑΣΕΙΣ
Η/Υ-ΔΙΚΤΥΩΝ-ΠΕΡΙΦΕΡΙΑΚΩΝ
ΜΗΧ.ΓΡΑΦΕΙΟΥ-ΤΑΜ.ΜΗΧΑΝΩΝ
ΠΡΟΓΡΑΜΜΑΤΩΝ - INTERNET

Alpha telcom
computer - internet services

Αθηνών 17 - Ανάληψη
85100 - Ρόδος
Τηλ./Φαξ 22410 65252
Κιν. 6974 106976 email: info@rho.com.gr

Athinon 17 - Analipsi
85100 - Rhodes
Tel./Fax: +30 22410 65252
mobile: +30 6974 106976

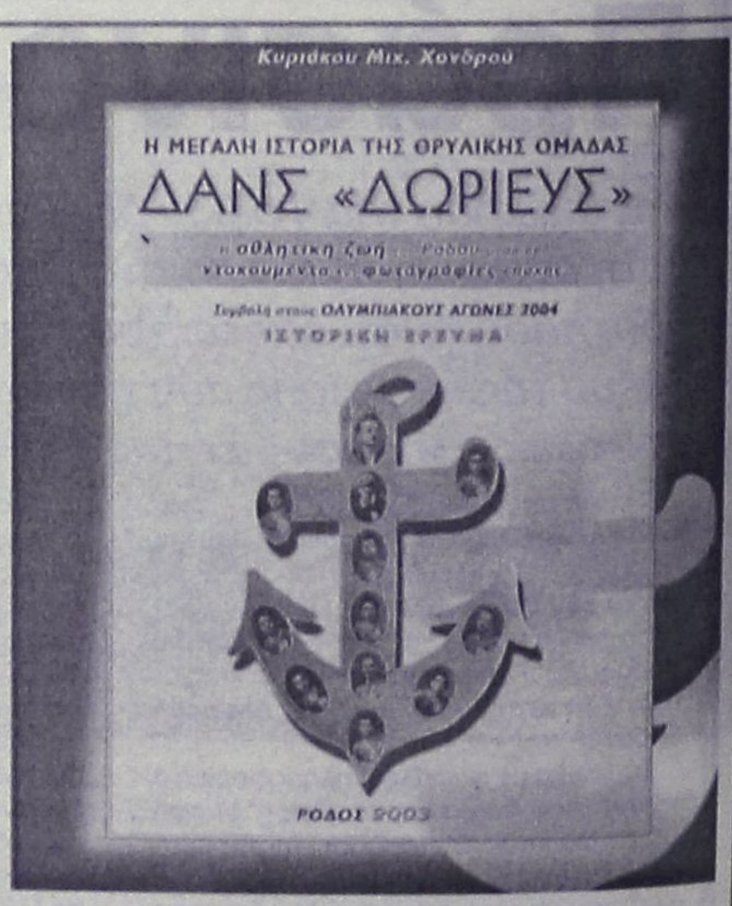


Διατίθεται στα βιβλιοπωλεία και από τα γραφεία του συλλόγου.
Τηλέφωνα επικοινωνίας: 6932593801 και 2241026058 (τηλ. & φαξ)

ΤΟΠΙΚΟ ΠΟΔΟΣΦΑΙΡΟ

# Τρεις στην πρίζα

*• Ο Γιώργος Κόττορος θα σφυρίξει στ' Αφάντου το ΑΕΡΑ-Ιάλυσος*

*• Ο Τσαγγάρης θα βρεθεί στην Κρητηνία και στο Αναγέννηση-Ηρακλής Μ., ενώ ο Μιχαλάκης στην Παστίδα και στο Απόλλων Απ.-Ανταγόρας*

Επιστροφή στην δράση και πάλι για τις ομάδες του τοπικού μετά την διακοπή για τις εορτές του Πάσχα.

Απέμειναν πέντε αγωνιστικές για να ολοκληρωθεί το πρωτάθλημα της α' κατηγορίας κι ο πρωτοπόρος Ιάλυσος που ξεκουράσθηκε 3 εβδομάδες (ρεπό με ΑΕΛ και Καλυμνιακό) και προηγείται με 5 βαθμούς από τον δεύτερο Φοίβο (εκτίει με τη σειρά του τα δύο ρεπό), επιστρέφει στην αγωνιστική δράση με ένα θεωρητικά δύσκολο εκτός έδρας ματς.

Θ' αντιμετωπίσει στ' Αφάντου τον αξιόμαχο ΑΕΡΑ. Διαιτητής της συνάντησης θα είναι ο **Γιώργος Κοττόρος.** Αλλα δύο είναι τα παιχνίδια της αγωνιστικής που έχουν βαθμολογικό ενδιαφέρον.

Στην Κρητηνία η Αναγέννηση που ψάχνει βαθμούς για να εξασφαλίσει την παραμονή της υποδέχεται τον αδιάφορο Ηρακλή Μ.

Διαιτητής σ' αυτό το ματς θα είναι ο **Βασίλης Τσαγγάρης**, ενώ στο άλλο ματς που ενδιαφέρει την...ουρά, ο Απόλλων Απ. θα φιλοξενήσει την Κυριακή στο ουδέτερο γήπεδο της Παστίδας (λόγω τιμωρίας της έδρας του) τον επίσης αδιάφορο Ανταγόρα.

Εδώ διαιτητής ορίσθηκε ο **Παντελής Μιχαλάκης**.

Οσο για τα υπόλοιπα παιχνίδια στα Μάσαρι ο Αστέρας θα υποδεχθεί τον "καταδικασμένο" μετά την ήττα του από τον Απόλλωνα Απ., Ευαγόρα ενώ στο Βάτι ο Διαγόρας θα υποδεχθεί τον Κλεάνθη.

Τέλος στην Απολακκιά η τοπική Ασπίδα θ' αναμετρηθεί με τον Αρη.

Αναλυτικά η 26η αγωνιστική:

**ΑΥΡΙΟ**

• **Μάσαρι (16.30):** Αστέρας Μ.-Ευαγόρας
**Διαιτησία**: *Κετσές-Πηδιάκης-Κατέρης*
**Παρατηρητής**: *Θεοδώρου*
**Παρ. διαιτησίας**: *Χρυσανθής*

• **Βάτι (16.30):** Διαγόρας Β.-Κλεάνθης
**Διαιτησία**: Χ"νικόλας-Π"νικολάου-Λάμπρου
**Παρατηρητής**: *Χουρδάς*
**Παρ. διαιτησίας**: *Κάπρος*

• **Κρητηνία (16.30):** Αναγέννηση-Ηρακλής
**Διαιτησία**: Τσαγγάρης-Μίχας-Συμιακός
**Παρατηρητής**: *Βεργίδης*
**Παρ. διαιτησίας**: *Σταματάκης*

• **Απολακκιά (16.30):** Ασπίδα Απ.-Αρης
**Διαιτησία**: Φραγκίνης-Γιαννούλης-Ζανεττής
**Παρατηρητής**: *Σαββίδης*
**Παρ. διαιτησίας**: *Χ"μανώλης*

• **Αφάντου (16.30):** ΑΕΡΑ-Ιάλυσος
**Διαιτησία**: Κόττορος-Σάββενας-Καραχανής
**Παρατηρητής**: *Μανέγας*
**Παρ. διαιτησίας**: *Καλαθενός*

**ΚΥΡΙΑΚΗ**

• **Παστίδα (11.15):** Απόλλων Απ.-Ανταγόρας
**Διαιτησία**: Μιχαλάκης-Κατσιδώνης Π.-Γιαννούλης
**Παρατηρητής**: *Μουστάκας Θ.*
**Παρ. διαιτησίας**: *Στέργου*

• **Κλεόβουλος-Καλυμνιακός** (Απεβλήθη ο Καλυμνιακός)

• **Φοίβος-ΑΕΛ** (Παραιτήθη η ΑΕΛ).

Γ' ΚΑΤΗΓΟΡΙΑ

## Στο Ασκληπειό το ενδιαφέρον

*• Με νίκη ο Πήγασος αγκαλιάζει τον τίτλο στον β' όμιλο. Διαιτητής της συνάντησης ο Βασίλης Τσαγγάρης*

Στον β' όμιλο πλέον έχει στραφεί το ενδιαφέρον στις υπολοιπόμενες δύο αγωνιστικές καθώς η Ασπίδα Σ. έχει ανακηρυχθεί πρωταθλήτρια στον α' όμιλο.

Ο Πήγασος με νίκη την Κυριακή στο Ασκληπειό αγκαλιάζει τον τίτλο καθώς θα απομένει ακόμη ένα παιχνίδι, αυτό με τον Ροδιακό εντός έδρας.

Ο Αστέρας Π. που καιροφυλακτεί αγωνίζεται κι αυτός εκτός με τη Δήμητρα και θέλει μόνο νίκη για να ελπίζει σε πρωτιά.

Αναλυτικά η 21η αγωνιστική:

**Α' ΟΜΙΛΟΣ**

**ΑΥΡΙΟ**

• **Σάλακος (16.30):** Ασπίδα Σ.-Δωριέας
**Διαιτησία**: Στεφανάκης-Μοντιάδης-Αντωνάς
**Παρατηρητής**: *Σεβδαλάκης*

• **Λυκ. Ιαλυσού (16.30):** Ιάλυσος '97-Μεσαναγρός
**Διαιτησία**: Ασημακόπουλος-Ζανεττίδης-Ρουμάνης
**Παρατηρητής**: *Δημητράς Δ.*

• **Αγ. Απόστολοι (16.30):** Ζευς-Δαμάγητος
**Διαιτησία**: Αργυρόπουλος-Κατσιδώνης Ε.-Κλιάρη
**Παρατηρητής**: *Μπακαρής*

**ΚΥΡΙΑΚΗ**

• **Λάερμα (11.30):** Πολύστρατος-Αγ. Ισίδωρος
**Διαιτησία**: Συμιακός-Μοσχούς-Αντωνάς
**Παρατηρητής**: *Εγγλέζος*

• **Αφάντου (16.30):** Εθνικός-Ταξιάρχης
**Διαιτησία**: Μοντιάδης-Μοσχούς-Αντωνάς
**Παρατηρητής**: *Μπακίρης*
*Ρεπό ο ΟΦ Ιστρίου*

**Β' ΟΜΙΛΟΣ**

**ΚΥΡΙΑΚΗ**

• **Αγ. Απόστολοι (11.00):** Αναγέννηση Ρ.-Ηλιος
**Διαιτησία**: Κατέρης-Κετσές-Κλιάρη
**Παρατηρητής**: *Μαυρουδής*

• **Δαματριά (16.30):** Δήμητρα-Αστέρας Π.
**Διαιτησία**: Στεφανάκης-Κόττορος-Γουλάρας
**Παρατηρητής**: *Κατσουράκης*

• **Ασκληπειό (16.30):** Ασκληπειό-Πήγασος
**Διαιτησία**: Τσαγγάρης-Μίχας-Καραχανής
**Παρατηρητής**: *Τόππος*
**Παρ. διαιτησίας:** *Χ"μανώλης*

• **Αρχάγγελος (16.30):** Πετρώνας-Ροδιακός
**Διαιτησία**: Γκούμας-Συμιακός-Σάββενας
**Παρατηρητής**: *Παυλούς*

• **Σύμη-Αλθαιμένης** (Παραιτήθη η Σύμη)
Ρεπό ο Ηρακλής Λ.

**Γ' ΟΜΙΛΟΣ**

**ΑΥΡΙΟ**

• **Βαθύ (12.00):** Βαθύ-Αναγέννηση Ασφ.
**Διαιτησία**: Κακιάς-Πανάτος-Πλάτσης
**Παρατηρητής**: *Γιαννικουρής*

**ΚΥΡΙΑΚΗ**

• **Νίσυρος (11.30):** Πολυβώτης-ΠΑΟ Κω
**Διαιτησία**: Μουστάκας-Μαρμαρινός-Φραγκιαδάκης
**Παρατηρητής**: *Φιλίππου*

• **Ποσειδών Καλ.- Ολυμπιακός Καλ.** (Παραιτήθη ο Ποσειδών)

• **Νικαγόρας-Λειψοί** (Παραιτήθηκαν οι Λειψοί)
Ρεπό η ΑΣΕΛ




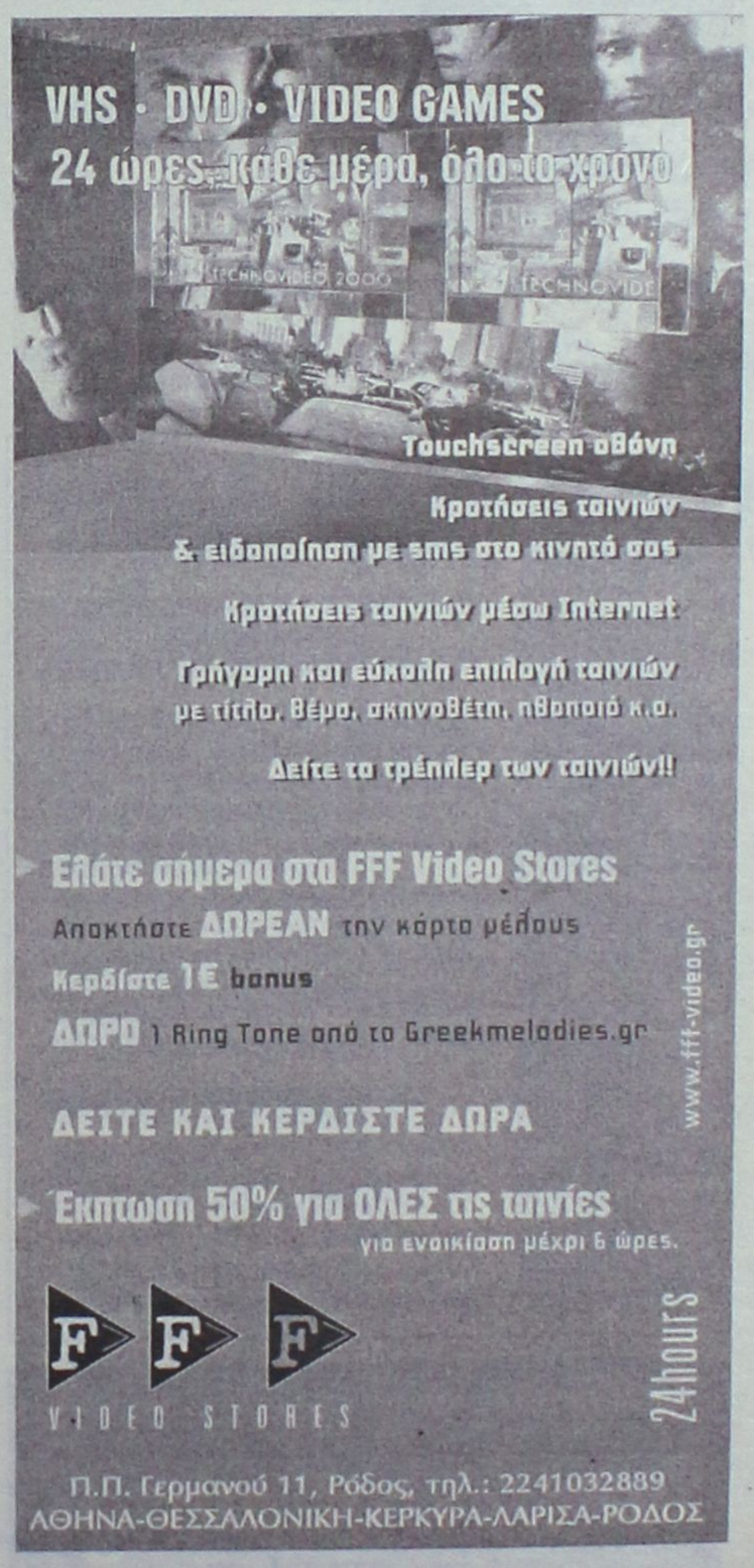

ΤΟΠΙΚΟ ΠΟΔΟΣΦΑΙΡΟ

# Ο Μιχαλάκης στο ντέρμπι

## ΠΑΙΔΙΚΟ ΠΡΩΤΑΘΛΗΜΑ

*• Θα διευθύνει το Ασκληπιός Κω-Αγ. Γεώργιος που θα γίνει αύριο στις 12.30*

Με το ντέρμπι κορυφής ανάμεσα στον Ασκληπιό Κω και τον Αγιο Γεώργιο ανοίγει η "αυλαία" της 25ης αγωνιστικής της β' κατηγορίας το οποίο θα γίνει αύριο στις 12.30 στο Δημοτικό Στάδιο της Κω, "Ανταγόρας".

Είναι ένα ματς ιδιαίτερα κρίσιμο για τους γηπεδούχους, όσο και για τους φιλοξενούμενους.

Οι Κώοι θέλουν τη νίκη για να μπουν στην τριάδα της ανόδου ενώ οι Μαλωνίτες για να παραμείνουν σ' αυτήν. Το ενδιαφέρον αυτό ματς ορίσθηκε να το διευθύνει ο Παντελής Μιχαλάκης.

Ενδιαφέρον επίσης παρουσιάζει και το αυριανό παιχνίδι Αντίμαχος-Ακουσίλαος, όπου με νίκη οι γηπεδούχοι...τελειώνουν οριστικά τους Φανενούς όσον αφορά την υπόθεση ανόδου, ενώ αντίθετα οι Αντιμαχιώτες χρίζονται μεγάλο φαβορί για την κατάληψη της μιας εκ των τριών προνομιούχων θέσεων.

Το υπόλοιπο πρόγραμμα της αγωνιστικής γίνεται Κυριακή, με την πρωτοπόρο Κατταβιά να υποδέχεται το Πυλί ενώ από εκεί και πέρα έχουμε το ντέρμπι ουραγών μεταξύ Ορφέα και Ποσειδώνα Καρπάθου.

Αναλυτικά η 25η αγωνιστική:

**ΑΥΡΙΟ**

**• Κως (12.30):** Ασκληπιός-Αγ. Γεώργιος
**Διαιτησία**: *Μιχαλάκης-Φεσσάρας-Αργυρίου*
**Παρατηρητής**: *Μανιάς*
**• Αντιμάχεια (16.30):** Αντίμαχος-Ακουσίλαος
**Διαιτησία**: *Γκούμας-Κουτσοχέρας-Μουστάκας*
**Παρατηρητής**: *Ράπανος*

**ΚΥΡΙΑΚΗ**

**• Πάτμος (10.30):** Ξάνθος-Δόξα Ψ.
**Διαιτησία**: *Αλαχιώτης-Μαυρουδής-Αναστασιάδης*
**Παρατηρητής**: *Μελιανός*
**• Κατταβιά (13.00):** Κατταβιά-Πυλί
**Διαιτησία**: *Σάββενας-Π"νικολάου-Καραχανής*
**Παρατηρητής**: *Σαββίδης*
**Παρ. διαιτησίας**: *Καψάσκης*
**• Τήλος (14.00):** Τήλος-Θύελλα
**Διαιτησία**: *Φραγκίνης-Ρουμάνης-Αργυρόπουλος*
**Παρατηρητής**: *Κυπραίος Μ.*
**• Αγ. Απόστολοι (14.30):** Ορφέας-Ποσειδών Καρπ.
**Διαιτησία**: *Κατσιδώνης Π.-Χ"νικόλας-Ασημακόπουλος*
**Παρατηρητής**: *Περαντινός*
**Παρ. διαιτησίας**: *Κων/νου*
**• Φάνες (14.30):** Ευκλής-Δόξα Κ.
**Διαιτησία**: *Πηδιάκης-Ζαγγανέττης-Γιαννούλης*
**Παρατηρητής**: *Σταματίου*
**Παρ. διαιτησίας**: *Πασπάτης*
**• Δόξα Λ.-Ερμής** (Παραιτήθη η Δόξα)

Μ' ένα παιχνίδι του α' ομίλου άνοιξε χθες Πέμπτη η "αυλαία" της τελευταίας αγωνιστικής (22ης). Σήμερα γίνονται άλλα τρία ματς ενώ το πρωτάθλημα ολοκληρώνεται το Σαββατοκύριακο:

Το πρόγραμμα:

**Α' ΟΜΙΛΟΣ**
**ΣΗΜΕΡΑ**

**• Αγ. Απόστολοι (11.30):** Διαγόρας Β.-Φοίβος
**Διαιτησία**: *Κίγκας*
**Γιατρός**: *Καλαθενός*
**• Παστίδα (14.30):** Αστέρας Π.-Ιάλυσος '97
**Διαιτησία**: *Λιάπη*
**Γιατρός**: *Χατζάκης*
**• Κρεμαστή (17.00):** Κλεάνθης-Διαγόρας
**Διαιτησία**: *Ασημακόπουλος*
**Γιατρός**: *Νικολάου*

**ΚΥΡΙΑΚΗ**

**• Κρητηνία (12.00):** Αναγέννηση Εμπ.-Δωριέας
**Διαιτησία**: *Σεβδαλάκης*
**• Αγ. Απόστολοι (17.00):** Αγ. Ισίδωρος-Ακουσίλαος
**Διαιτησία**: *Τσουρούτης*
**Γιατρός**: *Καλαθενός*

**Β' ΟΜΙΛΟΣ**
**ΑΥΡΙΟ**

**• Αγ. Απόστολοι (13.00):** Ρόδος-Διγενής
**Διαιτησία**: *Τσουρούτης*
**Γιατρός**: *Καλαθενός*
**• Αγ. Απόστολοι (15.00):** Νίκη Ρ.-Ασκληπειό
**Διαιτησία**: *Κίγκας*
**Γιατρός**: *Καλαθενός*

**ΚΥΡΙΑΚΗ**

**• Καλυθιές (11.00):** Απόλλ... Κ.-Αρης
**Διαιτησία**: *Βαλκάνος*
**Γιατρός**: *Χατζάκης*
**• Αφάντου (11.30):** ΑΕΡ... Ευαγόρας
**Διαιτησία**: *Γκιούντιτος*
**Γιατρός**: *Π"ωάννου*
**• Πετρώνας-Εθνικός** (Αν... βλήθη ο Εθνικός)
Ρεπό η Δόξα Ψ.

## Αναμενόμενα και...άδοξα

*• Με 2-0 υπέρ του Αντίμαχου κατακυρώθηκε το διακοπέν παιχνίδι με την Δόξα Καρδάμαινας, που χάνει τρεις βαθμούς και την έδρα της για πέντε αγωνιστικές*

*• "Καμπάνα" μίας αγωνιστικής αποκλεισμού έδρας έπεσε για τον Ερμή*

Ηταν που ήταν με το ενάμιση πόδι στην Γ' κατηγορία, ήρθε και η απόφαση της Πειθαρχικής Επιτροπής της ΕΠΣΔ να την αποτελειώσει. Οπως αναμενόταν η Δόξα Καρδάμαινας είδε τον Αντίμαχο να κερδίζει στα χαρτιά με 2-0 το μεταξύ τους παιχνίδι της Καρδάμαινας που είχε διακοπεί και από την στιγμή που της αποδόθηκε η υπαιτιότητα, από την βαθμολογία της αφαιρέθηκαν τρεις βαθμοί και η έδρα της τιμωρήθηκε με αποκλεισμό πέντε αγωνιστικών. Κι αν η Δόξα που σκοπεύει να προσφύγει στην Δευτεροβάθμια Επιτροπή Εφέσεων της ΕΠΟ, συνεχίζει να υπάρχει στον ποδοσφαιρικό χάρτη ένας ποδοσφαιριστής της, ο **Παναγιώτης Ντινώρης** κρεμάει στα 35 του χρόνια τα ποδοσφαιρικά του παπούτσια.

Πρόκειται για τον παίκτη που είχε τιμωρηθεί πρόσφατα με ποινή αποκλεισμού δεκαπέντε αγωνιστικών ωστόσο αυτό δεν τον εμπόδισε να μπει στον αγωνιστικό χώρο με την ιδιότητα του φιλάθλου και να επιτεθεί στον διαιτητή.

Ο **Ντινώρης** τιμωρήθηκε με την ποινή της οριστικής διαγραφής από τα μητρώα της ΕΠΟ, στο πλαίσιο μίας πρωτοφανούς για τα χρονικά του Δωδεκανησιακού ποδοσφαίρου απόφασης! Είναι δε αξιοσημείωτο πως η ίδια η Δόξα ανακοίνωσε στην απολογία της την απόφασή της να διαγράψει τον **Ντινώρη** από την δύναμή της. Σε ότι αφορά τις υπόλοιπες ποινές που υποβλήθηκαν ξεχώρισε ο αποκλεισμός της έδρας του Ερμή για μία αγωνιστική.

Οι αποφάσεις της Πειθαρχικής Επιτροπής έχουν ως εξής:

**Δόξα Καρδάμαινας-Αντίμαχος**

Ο διακοπείς αγώνας κατακυρώνεται με σκορ 2-0 υπέρ του Αντίμαχου και από την βαθμολογία της Δόξας Καρδ. αφαιρούνται τρεις /3/ βαθμοί αφού κρίθηκε ως υπαίτιο της διακοπής Σωματείο η Δόξα Καρδάμαινας (Αρθρο 21 παρ. 2Β και 3).

Παράλληλα σύμφωνα με το άρθρο 29 παρ. 2δ επιβάλλεται στην Δόξα η ποινή της στέρησης του δικαιώματος να αγωνίζεται στην έδρα της για πέντε /5/ αγων/κές.

Στον φίλαθλο ποδ/στή της Δόξας Καρδ. **Ντινώρη Παναγιώτη** επεβλήθη η ποινή της οριστικής διαγραφής σύμφωνα με το εδαφ. ε. της περ. IV της παρ. 4 του άρθρου 30 του ΚΑΠ.

Σημειώνεται ότι ο ανωτέρω ποδ/στής είχε τιμωρηθεί πρόσφατα βάσει του άρθρου 27 του ΚΑΠ με την ποινή των δέκα πέντε /15/ αγων/κών, ενώ και το ίδιο το Σωματείο του γνωστοποίησε με την απολογία του ότι τον διέγραψε από την δύναμή του.

**Θύελλα Πυλώνας-Ορφέας**

Στο σωματείο Ορφέας την έγγραφη επίπληξη.

Στον προπονητή του **Λούπη Παναγιώτη** την απαγόρευση εισόδου στους αγων/κούς χώρους ως υπότροπο για έξι /6/ μήνες συνοδευόμενη από χρηματικό πρόστιμο τριάντα /30/ ευρώ (άρθρο 30 παρ. 4 περ. III εδαφ. γ). Η ποινή λήγει στις 11 Οκτωβρίου του παρόντος χρόνου.

**Ηλιος Ιάλυσου-Αστέρας Παστίδας**

Στο σωματείο Αστέρας την έγγραφη επίπληξη.

**Ερμής Καλ.-Ευκλής Σορωνής**

Στο σωματείο Ερμής τη στέρηση του δικαιώματος να αγωνίζεται στην έδρα του για μία αγων/κή (άρθρο 29 του ΚΑΠ).

Στον παράγοντα του **Πολύχρονη Π.** την απαγόρευση εισόδου στους αγων/κούς χώρους ως υπότροπο για έξι /6/ μήνες συνοδευόμενη από χρηματικό πρόστιμο τριάντα /30/ ευρώ (άρθρο 30 παρ. περ. III φ. εδαφ. γ). Η ποινή του λήγει στις 11 Οκτωβρίου του παρόντος χρόνου.

Επίσης στο Σωματείο Ερμή επεβλήθη χρηματικό πρόστιμο εξήντα /60/ ευρώ κατά πάγια τακτική της Πειθαρχικής Επιτροπής διότι καίτοι κληθέν να απολογηθεί δεν το έπραξε.

Στο σωματείο Ευκλής την έγγραφη επίπληξη.

Στον παράγοντά του **Διακ... φιλιππή Παρ.** απαγόρευση εισόδου στους αγων/κούς χώρους για τρεις /3/ μήνες συνοδευόμενη από χρηματικό πρόστιμο τριάντα /30/ ευρώ (άρθρο 30 παρ. 4 περ. III εδαφ. γ). Η ποινή του λήγει στις 13 Ιουλίου του παρόντος χρόνου.

**Ευαγόρας-Απόλλων Απολλώνων**

Είχαν κληθεί το Σωματείο Ευαγόρας και ο πρόεδρος τα **Παναγιώτου Μιχαήλ.**

Η επιτροπή αποφάσισε να καλέσει αυτοπροσώπως τον παρατηρητή του αγώνα και τον παρατηρητή Διαιτησίας, προκειμένου να επιληφθεί της υπόθεσης στη προσεχή της συνεδρίαση.

Η επόμενη συνεδρίαση της Πειθαρχικής Επιτροπής θα γίνει την προσεχή Τετάρτη 21 Απριλίου και ώρα 17.30.




TOP CARS

ΕΙΣΑΓΩΓΕΣ ΜΕΤΑΧΕΙΡΙΣΜΕΝΩΝ ΑΥΤΟΚΙΝΗΤΩΝ
ΑΓΟΡΕΣ-ΠΩΛΗΣΕΙΣ-ΑΝΤΑΛΛΑΓΕΣ

Ελάτε σε μας να δείτε και να επιλέξετε ένα από τα αυτοκίνητα που υπάρχουν ετοιμοπαράδοτα στην έκθεση ή να μας ενημερώσετε για οποιαδήποτε μοντέλο σας ενδιαφέρει.
Το αγοράζετε εάν θέλετε με **0% προκαταβολή** μέχρι **60 μήνες εξόφληση** με το χαμηλότερο επιτόκιο της αγοράς.
Ελάτε να γνωριστούμε και δεν θα βγείτε χαμένοι. Θα ικανοποιήσουμε κάθε επιθυμία σας είτε πρόκειται για Ι.Χ. επιβατικό ή είτε επαγγελματικό αυτοκίνητο.

**ΕΤΟΙΜΟΠΑΡΑΔΟΤΑ TAXI DIESEL**

**ΕΥΧΑΡΙΣΤΟΥΜΕ**

TOP CARS

Λεωφ. Ελευθερίας 20 Κρεμαστή
τηλ.-fax: (22410) 96889 και 6972261775

ΚΑΘΗΜΕΡΙΝΑ ΟΛΑ ΤΑ ΝΕΑ ΤΗΣ ΔΩΔΕΚΑΝΗΣΟΥ ΣΤΟ INTERNET

www.rodiaki.gr

ALHAMBRA TRAVEL

ΑΕΡΟΠΟΡΙΚΗ ΕΚΔΡΟΜΗ ΣΤΗΝ

ΙΤΑΛΙΑ

ΜΕ Ο.Α.

Οπως κάθε χρόνο
έτσι και φέτος τον Μάιο
**21-25/5/2004**
οργανώνουμε την καθιερωμένη επίσκεψή μας στις εκδηλώσεις των πρώην μαθητών των **Λασσαλιανών σχολών στην ΑΣΙΖΗ.**
Εν συνεχεία επίσκεψη στην **CASCIA (SANTA RITA)**
Επίσης το πρόγραμμα περιλαμβάνει **μια ημέρα αφιερωμένη στην αιώνια πόλη τη Ρώμη** με επίσκεψη στα αξιοθέατα.

*Θέσεις Περιορισμένες*
Πληροφορίες

**ALHAMBRA TRAVEL**
ΔΗΜ. ΘΕΟΔΩΡΑΚΗ 13
Τηλ. 2241037052, 2241025698



# ΜΙΚΡΕΣ αγγελίες

ΟΙ ΑΓΓΕΛΙΕΣ ΤΗΣ ΡΟΔΙΑΚΗΣ παρουσιάζονται και στο site www.anaggelies.gr

**ΜΕΤΑΦΕΡΘΗΚΑΜΕ!**
Θα μας βρίσκετε στα κεντρικά μας γραφεία επί της **Μαρ. Μαλλιαράκη 11** (τελευταία πάροδος Καναδά).
Τα τηλέφωνα παραμένουν τα ίδια:
**(22410) 22210, (22410) 75230**



## ΕΝΟΙΚΙΑΣΕΙΣ ΑΚΙΝΗΤΩΝ & ΕΠΙΧΕΙΡΗΣΕΩΝ

**ΓΙΑ ΦΟΙΤΗΤΕΣ ΔΙΑΜΕΡΙΣΜΑ** αποτελούμενο από 2 δωμάτια, μεγάλο χώρο, κουζίνα, μπάνιο και κλιματιστικό, δίπλα στο Πανεπιστήμιο Φιλίππου 99 (Καμάρα-Ροτόντα). Πληρ. τηλ. 2241021089, 2241023413 AE58307

**ΙΣΟΓΕΙΟ ΔΙΑΜΕΡΙΣΜΑ** 75 τ.μ. (2 υπνοδωμάτια, σαλόνι, κουζίνα, WC) χωρίς θόρυβο, απεριόριστη θέα στο Ροδίνι. Ενοίκιο 350€. Πληρ. τηλ. 6944512867 κ. Φώτη AE58313

**ΚΑΤΑΣΤΗΜΑ** στην Θεμιστοκλέους Σοφούλη κατάλληλο για πρακτορείο, γραφείο, πρατήριο, κομμωτήριο, φροντιστήριο με μεγάλη αυλή. Πληρ. τηλ. 2241020079 AE58314

**ΔΙΑΜΕΡΙΣΜΑ 120 Τ.Μ. ΕΠΙ ΤΗΣ ΟΔΟΥ ΓΑΡΙΒΑΛΔΗ 20. ΠΛΗΡ. ΤΗΛ. 2244051463 ΠΕ58290**

**ΔΙΑΜΕΡΙΣΜΑ** ισόγειο πλήρως ανακαινισμένο επί της Παρθενόπης 15 περιοχή Αραπάκι με 2 υπνοδωμάτια, σαλόνι, κουζίνα. Πληρ. τηλ. 2241051362, κιν. 6945258830 AE58315

**ΔΙΑΜΕΡΙΣΜΑ** 3άρι (δύο υπνοδωμάτια, σαλόνι, κουζίνα, μπάνιο) πλήρως επιπλωμένο χωρίς κοινόχρηστα στην περιοχή Μητρόπολης. Πληρ. τηλ. 2241021657, 6934572828 AE58308

**ΚΡΕΜΑΣΤΗ.** Ενοικιάζεται πλήρως εξοπλισμένη STUDIO-γκαρσονιέρα, (ενιαίος χώρος) διαμπερής, ηλιακός, βεράντες, άνετο πάρκιν, 215€. Πληρ. τηλ. 2241081478, 88818, 6938626179 κ. Μάνο AE58309

**ΔΙΑΜΕΡΙΣΜΑ** 72 τ.μ.,με δύο υπνοδωμάτια, κατάλληλο και για δύο φοιτήτριες-ες επί της οδού Κωνσταντίνου Τσαλδάρη 40 και γωνία Σοφίας Βέμπο-Ανάληψη. Υπάρχει σαλόνι, τραπεζαρία και κρεβάτια. Ενοίκιο 380€. Πληρ.τηλ. 2241028986 AE58297

**2 ΡΕΤΙΡΕ ΓΚΑΡΣΟΝΙΕΡΕΣ** στην Ιαλυσό 45 τ.μ. πλήρως επιπλωμένες. Τίμημα 250€. **ΔΙΑΜΕΡΙΣΜΑ** 90 τ.μ. με αποθήκη κοντά στο Βενετόκλειο. Τίμημα 470€. **ΓΡΑΦΕΙΑ** 52 τ.μ. επί της Ρόδου-Λίνδου. Τίμημα 280€. **ΚΑΤΑΣΤΗΜΑΤΑ** 100-300 τ.μ. επί της Ρόδου Λίνδου, αποθήκη 400 τ.μ. και γκαρσονιέρα επί της Ρόδου-Λίνδου. Κτηματική Προοπτική Μαρίνα Στυλιανού τηλ. 22410-37906, 6972292958 AE58310

**ΔΙΑΜΕΡΙΣΜΑ** επιπλωμένο στην Ιαλυσό με 2 μικρά υπνοδωμάτια, κουζίνα, καθιστικό κατάλληλο για 2 άτομα. Πληρ. μόνο τις ώρες 10.00-13.30 και 18.00-22.00 τηλ. 2241092683 ή 6937686775 AE58298

**ΚΑΤΑΣΤΗΜΑ** εμβαδού 80 τ.μ. με 35 τ.μ. πατάρι στο Εμπορικό Κέντρο Φώκιαλη (δίπλα στη Στάνη), πλήρως ανακαινισμένο. Πληρ. τηλ. 2241029935, 6948583974 AE58294

**ΟΡΟΦΟΣ ΝΕΟΚΛΑΣΣΙΚΗΣ ΜΟΝΟΚΑΤΟΙΚΙΑΣ** 160 τ.μ. επί της 28ης Οκτωβρίου 27-31 (Νιοχώρι) κατάλληλος για επαγγελματική στέγη. Πληρ.τ ηλ. 6972818968, 2241036166 AE58299

**ΔΙΑΜΕΡΙΣΜΑ** γωνιακό 100 τ.μ., επί της οδού Σμύρνης 42 (Ροδίνι), στον 2ο όροφο, με 3 υπνοδωμάτια, σαλόνι, κουζίνα και δύο μπάνια, σε πολύ καλή κατάσταση. Πληρ. τηλ. 2102849209 ή 2241034697 AE58300

**ΕΝΟΙΚΙΑΖΟΝΤΑΙ:** α) ισόγειο κατάστημα 75 τ.μ. περίπου στην οδό Ορφανίδου (Νιοχώρι), β) διώροφο κατάστημα 53 τ.μ. ισόγειο, 51 τ.μ. στον πρώτο όροφο, με βεράντα 31 τ.μ. που βρίσκεται στην οδό Γεωργίου Λέοντος κοντά στο Ξεν. "Μανούσος", γ) ισόγειο κατάστημα 22 τ.μ. στην οδό Σωκράτους στην Παλιά Πόλη, δ) ισόγειο κατάστημα ή επιπλωμένο studio 35 τ.μ. απέναντι ξενοδ. Mira Mare (Ιξιά). Πληρ. τηλ. 2241035450 και 2241031450, κιν. 6976881111. AE58291

**ΕΝΟΙΚΙΑΖΟΝΤΑΙ:** α) κατάστημα 52 τ.μ. επί της Λεωφ. Παραδεισίου, β) κατοικία α' ορόφου 55 τ.μ. στο Παραδείσι, γ) τριώροφη μεζονέτα συνολικής επιφάνειας 60 τ.μ. στο Παραδείσι. Πληρ. τηλ. 2241035450, 22410 31450, 6976881111 AE58292

**ΔΙΑΜΕΡΙΣΜΑ** ηλιόλουστο κοντά στο Πανεπιστήμιο πλήρως επιπλωμένο, δύο υπνοδωματίων με σαλοτραπεζαρία, κουζίνα και μπάνιο με ηλιακό κατάλληλο για δύο φοιτήτριες με ενοίκιο 500 ευρώ από 1 Μαΐου. Πληρ. τηλ. 2241026803 AE58288

**ΔΙΑΜΕΡΙΣΜΑ** διαμπερές τριών υπνοδωματίων, κουζίνα - μπάνιο - σαλοτραπεζαρία 110 τ.μ. επί της οδού Καζαντζάκη και Ολύμπου Καρπάθου. Πληρ. τηλ. 2241024584, 6934578670 AE58284

## ΕΝΟΙΚΙΑΖΟΝΤΑΙ

**δύο καταστήματα** συνολικής επιφάνειας 90 τ.μ. και 200 τ.μ. αυλή στο Φαληράκι, στον κεντρικό δρόμο, απέναντι από το ξενοδοχείο Esperos Palace. Μίσθωμα 1800 ευρώ.

**Πληρ. τηλ. 6947705716**

## ΕΝΟΙΚΙΑΖΕΤΑΙ

**ΠΡΟΝΟΜΙΟΥΧΟ ΚΑΤΑΣΤΗΜΑ**

260 τ.μ. επί της οδού Μεγ. Κων/νου και Καραϊσκάκη γωνία κατάλληλο για τράπεζα ή άλλου είδους εμπορική επιχείρηση.

**Πληρ. τηλ. 2241085231, 6945461564**

## ΕΝΟΙΚΙΑΖΕΤΑΙ

**Γραφείο** 65 τ.μ. στον α' όροφο πάνω από την Τράπεζα Πειραιώς στην οδό Αννης Μαρίας (Εθνικής Αντίστασης) και Μεγάλου Κων/νου.

**Πληρ. τηλ. 2106729335, 6945417747 Κος Σουγκανίδης**

## ΕΝΟΙΚΙΑΖΕΤΑΙ

**Διαμέρισμα** στο Κέντρο της πόλης, οδός Αμμοχώστου αρ. 11, Β' όροφος, κατάλληλο και για επαγγελματική χρήση. Είναι Ε=140 τ.μ., και αποτελείται από 3 υπνοδωμάτια, σαλοτραπεζαρία, κουζίνα, λουτρό και W.C.
Μηνιαίο μίσθωμα: 650 ευρώ.

**Πληρ. ΠΙΠΙΝΟΣ, τηλ. 2241023895, 6944676003.**

# Vitzileos

**ΚΤΗΜΑΤΟΜΕΣΙΤΙΚΟ ΓΡΑΦΕΙΟ - REAL ESTATE AGENCY**

**ΜΑΡΙΟΣ Κ. ΒΙΤΖΗΛΑΙΟΣ**
Μεσίτης Αστικών Συμβάσεων - Real Estate agent

**ΕΚΤΙΜΗΣΕΙΣ-ΑΓΟΡΕΣ-ΠΩΛΗΣΕΙΣ**
**ΚΑΤΑΣΤΗΜΑΤΑ**
**ΟΙΚΟΠΕΔΑ-ΧΩΡΑΦΙΑ**
**ΚΤΗΜΑΤΙΚΕΣ-ΣΥΜΒΟΥΛΕΣ**
**ΕΝΟΙΚΙΑΣΕΙΣ-ΔΙΑΧΕΙΡΙΣΕΙΣ**
**ΣΠΙΤΙΑ-ΔΙΑΜΕΡΙΣΜΑΤΑ**

### ΚΑΤΑΣΤΗΜΑΤΑ – ΓΡΑΦΕΙΑ – ΕΠΙΧΕΙΡΗΣΕΙΣ

| | € |
|---|---|
| Επιχ/ση πλυντήρια-στεγνωτήρια σε πλήρη λειτουργία | 20.000 |
| Επιχ/ση BAR σε κατάστημα 300 .τ.μ.+300 τ.μ. υπόγ. κοντά στη μαρίνα | 147.000 |
| 15 τ.μ. κατάστημα στην Α. Διάκου | 30.000 |
| 20 τ.μ. Χ2 καταστήματα στην Π. Πόλη, τουριστ. περ. πίσω από Σωκρ. | 323.000 |
| 45 τ.μ. ισόγ.+90 τ.μ. υπογ. Καρακόνερο | 88.000 |
| 50 τ.μ. μαγαζί κοντά στο Μαντράκι (νοικιασμένο) | 294.000 |
| 144 τ.μ. διώροφο κατάστημα με αυλή, 300 τ.μ. στο Νιοχώρι | 500.000 |
| 155 τ.μ. ακίνητο στην Ψαροπούλα, στην θάλασσα | 220.000 |
| 165 τ.μ. διώροφο μαγαζί στην Π. Πόλη της Κω, τουριστική περιοχή | 300.000 |
| 170 τ.μ. αποθήκη σε μπετά. Καρακόνερο | 71.000 |
| 170 τ.μ. αποθήκη με ράμπα στην Μ. Πετρίδη | 71.000 |
| 180 τ.μ. αποθήκη στην οδό Π. Ροδίου | 82.000 |
| 300 τ.μ. κατ/μα ετοιμοπ. σε 1000 τ.μ. οικόπ. Παστίδα, βιοτεχν. χώρος | 147.000 |
| 1000 τ.μ. εργοστάσιο στον Καλαμώνα έτοιμο σε οικοπ. 6.400 τ.μ. | 587.000 |
| 1155 τ.μ. ακίνητο σε οικόπ. 817 τ.μ. στο κέντρο της Ρόδου | 763.000 |
| 12 apartmens πλήρως εξοπλισμένα στο Κιοτάρι | 440.000 |
| Ξενοδ. Α' κατ., στην πόλη, 180 κλίνες+4 καταστήματα | 6.200.000 |
| 7 apart.Χ 2 δωμάτια πλήρως εξοπλισμένα και δύο μαγαζιά 250 τ.μ. στην παραλία Τριαντών, στην θάλασσα | 338.000 |
| Ξενοδ. Β' κατ. 95 δωμ. σε 13 στρέμ. στην παραλία Ιαλυσού | 2.640.000 |
| Ξενοδ. Γ' κατ. 37 δωμ., 74 κλίνες, δισκοθήκη 250 τ.μ., μπαρ, στην πόλη της Ρόδου, παραλία | 1.261.922 |

### ΔΙΑΜΕΡΙΣΜΑΤΑ

| | |
|---|---|
| 45 τ.μ. στην πλατεία Βάθης, Αθήνα, στον 5ο όροφο | 39.000 |
| 50 τ.μ. στα Τριάντα γκαρσονιέρα με θέα | 50.000 |
| 50 τ.μ. στο Γεννάδι με 2ο υπνοδωμ. Φανταστική θέα | 44.000 |
| 60 τ.μ. στο Γεννάδι γκαρσονιέρα με θέα | 47.000 |
| 82 τ.μ. στον 1ο όροφο σε διπλοκατοικία στην Π. Πόλη | 88.000 |
| 110 τ.μ. με 3ο υπνοδωμ. ρετιρέ, στους δασκάλους | 150.000 |
| 117 τ.μ. παραδοσιακό διαμέρισμα απέναντι Καζίνο | 147.000 |

### ΜΕΖΟΝΕΤΕΣ – ΜΟΝΟΚΑΤΟΙΚΙΕΣ

| | € |
|---|---|
| 62 τ.μ. μονοκατοικία με τζάκι και φανταστική θέα στην Π. Πόλη | 125.000 |
| 68 τ.μ. μονοκατοικία με αυλή 90 τ.μ. στα Μαριτσά | 59.000 |
| 80 τ.μ. μονοκατοικία σε 4000 τ.μ. οικόπεδο, πάνω στο κύμα, Γεννάδι | |
| 125 τ.μ. μονοκατοικία στο Γεννάδι, Villa super lux, 10 δωμ. | 293.500 |
| 130 τ.μ. μεζονέτα σε μπετά, οικοπ. 350 τ.μ. Τριάντα | 110.000 |
| 135 τ.μ. μονοκατ. με κήπο στα Κρητικά, πανοραμικό | 191.000 |
| 167 τ.μ. ισόγειο-οροφοδιαμέρισμα σε διπλοκατοικία με 285 τ.μ. οικόπεδο στο κέντρο της πόλης, διατηρητέο. Πάρκιν | 440.300 |
| 170 τ.μ. διατηρητέα μονοκατοικία σε οικόπεδο 605 τ.μ. στο κέντρο της πόλης | 290.000 |
| 170 τ.μ. μεζονέτα σε μπετά, οικοπ. 450 τ.μ. Τριάντα | 140.000 |
| 170 τ.μ. μεζονέτα+170 τ.μ. μεζονέτα+120 τ.μ. οροφοδιαμέρισμα σε οικοπ. 5000 τ.μ. εντός οικισμού στην Παστίδα | 426.000 |
| 180 τ.μ. μονοκατ. ημιτελής στο Γεννάδι σε οικόπ. 750 τ.μ Φανταστική θέα | 161.000 |
| 187 τ.μ. βίλα με οικόπεδο 4780 τ.μ. στην Παστίδα | 310.000 |
| 190 τ.μ. μεζονέτα σε οικόπεδο 400 τ.μ. στα Κοσκινού με θεα φανταστική | 191.000 |
| 210 τ.μ. Μονοκατοικία με αυλή στην Π. Πόλη | 323.000 |
| 230 τ.μ. βίλα στην Λάρδο σε οικόπ. 7700 τ.μ. με 750 οπωροφ. δένδρα | 323.000 |
| 240 τ.μ. μεζονέτα σε οικόπεδο 250 τ.μ. στα Κοσκινού, νεόκτιστη | 290.000 |
| 250 τ.μ. ημιτελές τριώροφο ακίνητο σε οικόπεδο 250 τ.μ. στους δασκάλους | 235.000 |
| 250 τ.μ. βίλα καινούργια, πολυτελούς κατασκευής στο κέντρο της Κω σε οικόπεδο 4000 τ.μ. με δένδρα και γκαράζ | 352.000 |
| 272 τ.μ. μονοκατοικία σε οικόπ. 270 τ.μ., αποτελείται από 4 διαμερίσματα. Ψαροπούλα. | 220.000 |
| 600 τ.μ. μονοκατοικία στο Ροδίνι, Lux κατασκευής, γκαράζ, κήπο, φανταστική θέα | 500.000 |

### ΟΙΚΟΠΕΔΑ

| | € |
|---|---|
| 412 τ.μ. στον Αγ. Νικόλαου Σ.Δ. 1.20 | 220.100 |
| 709 τ.μ. οικόπεδο με Σ.Δ.-1, με άδεια οικοδομής για 1000 τ.μ. στην πόλη | 600.000 |
| 750 τ.μ. στο Γεννάδι, εντός σχεδίου | 18.000 |
| 2000 τ.μ. στα Μαριτσά. Εντός σχεδίου, Σ.Δ.-0,50 | 120.000 |
| 2000 τ.μ. στα Τριάντα | 147.000 |
| 2500 τ.μ. πάνω στο δρόμο Ελαιώνας-Φουρνάκι. Γεννάδι | 24.000 |
| 3080 τ.μ. στο Πλημμύρι | 23.500 |
| 4000 τ.μ. κοντά στο Βερόπουλο με φανταστική θέα | 176.000 |
| 4100 τ.μ. στο Λειβάδι-Κρεμαστή | 82.200 |
| 4120 τ.μ. στα Τριάντα, κοντά στον οικισμό | 205.000 |
| 4400 τ.μ. στην Κρεμαστή | 76.000 |
| 5000 τ.μ. στα Αφάντου | 103.000 |
| 5500 τ.μ. στα Μαριτσά, εντός σχεδίου, Σ.Δ.=1 | 250.000 |
| 5800 τ.μ. στα Κανδυλί | 117.000 |
| 6000 τ.μ. πάνω στο κύμα στα Τριάντα | 352.000 |
| 6000 τ.μ. στην Παστίδα+αποθήκη | 144.000 |
| 6500 τ.μ. στην λεωφόρο Ρόδου-Κρεμαστής | 410.000 |
| 6500 τ.μ. στο Φαληράκι κοντά στη θάλασσα, προνομιακό | 500.000 |
| 6720 τ.μ. στον Θόλαρο, Παραδείσι | 82.200 |
| 8000 τ.μ. στο Φαληράκι | 191.000 |
| 8300 τ.μ. στην Βληχά-Κάλαθος | 367.000 |
| 8500 τ.μ.+6500 τ.μ. στην παραλία Αφάντου | 18 το τ.μ. |
| 9000 τ.μ. στα Μαριτσά, εντός ζώνης | 132.000 |
| 9345 τ.μ. στα Ασγούρου με θέα | 205.000 |
| 12000 τ.μ. στην Αφάντου, πάνω στο κύμα | 520.000 |
| 13000 τ.μ. στα Μαριτσά | 123.000 |
| 14000 τ.μ. το αγροτεμάχιο στην Διμυλιά | 65.000 |
| 25000 τ.μ. στα Καλαβάρδα | 295.000 |
| 30000 τ.μ. στο Τσαΐρι | 352.000 |
| 32000 τ.μ. στην Θολό, πάνω στο κύμα | 587.000 |
| 38000 τ.μ. στο Γεννάδι, πάνω στο κύμα | 2.230.000 |
| 46000 τ.μ. στο Τσαΐρι | 405.000 |
| 50000 τ.μ. στο Τσαΐρι | 360.000 |

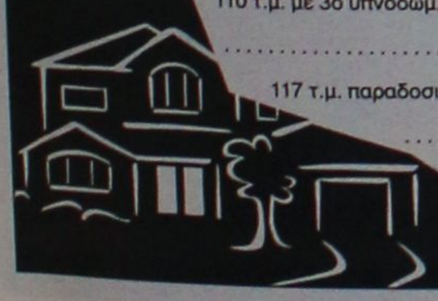

**Εθν. Μακαρίου 45 (3ος όροφος • Τηλ.: 22410 24900, 25545 • Fax: 22410 25544 • Κιν.: 6932704919**

**ΣΩΚΡΑΤΟΥΣ (Π. ΠΟΛΗ)**

## ΕΝΟΙΚΙΑΖΕΤΑΙ

**ΠΡΟΝΟΜΙΟΥΧΟ ΚΑΤΑΣΤΗΜΑ**

επί της οδού Σωκράτους αρ. 6-8,
Ε=43 τ.μ. Ισόγειο & 43 τ.μ. Α' όροφος.
*Μόνο Σοβαρές Προτάσεις*

**Πληρ Κο ΠΙΠΙΝΟ, τηλ. 2241023895 κιν. 6944676003**

## ΕΝΟΙΚΙΑΖΟΝΤΑΙ

- **Διαμέρισμα** 160 τ.μ. (3) τριών υπνοδωματίων στην Ιαλυσό σε κεντρικό σημείο, με κεντρική θέρμανση. Μηνιαίο μίσθωμα 480 ευρώ.
- **Διαμέρισμα** 90 τ.μ. (2) δυο υπνοδωματίων, επί της οδού Λεμεσού απέναντι από τον Παιδικό Σταθμό "Πινόκιο", πλησίον Εθνικής Αντιστάσεως με μηνιαίο μίσθωμα 400 ευρώ.
- **Διαμέρισμα** πολυτελές 140 τ.μ. (2) δύο υπνοδωματίων, πλήρως επιπλωμένο στην οδό Χειμάρας με μεγάλες άνετες βεράντες, τζάκι, air condition, δυο μπάνια, ιδιόχρηστο πάρκιν. Μηνιαίο μίσθωμα 900 ευρώ.
- **Μονοκατοικία** 180 τ.μ. (3) τριών υπνοδωματίων με τζάκι, μεγάλο κήπο, πάρκινγκ, ηλιακό θερμοσίφωνα σε ήσυχη περιοχή στ' Ασγούρου. Μηνιαίο μίσθωμα 1.200 ευρώ.
- **Διαμέρισμα** 112 τ.μ. (2) δυο υπνοδωματίων με κεντρική θέρμανση πλήρως ανακαινισμένο, περιοχή Βενετόκλειο σχολείο. Μηνιαίο μίσθωμα 420 ευρώ.
- **Μονοκατοικία** 150 τ.μ. (3) τριών υπνοδωματίων νεόδμητη με τζάκι, μεγάλο κήπο, ηλιακό θερμοσίφωνα, στο 5ο χλμ. Τσαίρι-Αεροδρομίου. Μηνιαίο μίσθωμα 1000 ευρώ.
- **Διαμέρισμα** δίχωρο πλήρως επιπλωμένο στην παραλία Ιαλυσού, με ιδιόχρηστο πάρκιν. Μηνιαίο μίσθωμα 400 ευρώ.

**Πληρ. ΕΥΣΤΑΘΙΟΥ - ΕΥΡΩΚΤΗΜΑΤΙΚΗ,**
**Εθνικής Αντιστάσεως 83 (πρώην Αννης Μαρίας).**
**Τηλ. 22410 73819-74917, 6946/103929**

## ΕΝΟΙΚΙΑΖΕΤΑΙ

**γωνιακό ακίνητο** 100 τ.μ. +90 τ.μ. δώμα με απεριόριστη θέα για οποιαδήποτε χρήση στην πλατεία Εβραίων Μαρτύρων (μικρό σινεμάκι) Παλιά Πόλη.

**Πληρ. τηλ. 6977616153**

## ΠΕΡΙΠΤΕΡΟ ΕΝΟΙΚΙΑΖΕΤΑΙ

Το γνωστό περίπτερο στα Λαϊκά επί της Σοφούλη.
**Πληρ. Κο Σάββα ΠΙΠΙΝΟ, τηλ. 2241023895**

## ΕΝΟΙΚΙΑΖΕΤΑΙ

**Χώρος δύο δωματίων,** 84 τ.μ. 1ος όροφος. Ασανσέρ, air condition, WC, κουζίνα, κατάλληλο για ιατρείο ή παντός είδους γραφεία.

**Γρ. Λαμπράκη 29 - Ρόδος • τηλ. (22410)68869-74098**

## ΕΝΟΙΚΙΑΖΟΝΤΑΙ

**Γραφείο** α' ορόφου 90 τ.μ. επί της οδού Εθνικής Αντιστάσεως και Τσαλδάρη γωνία, πάνω από το κατάστημα "Κωτσόβολος".

**Πληρ. ΕΥΣΤΑΘΙΟΥ - ΕΥΡΩΚΤΗΜΑΤΙΚΗ,**
**Εθνικής Αντιστάσεως 83**
**Τηλ. 22410 73819-74917, 6945/292030,, 6944/374546**

## ΕΝΟΙΚΙΑΖΟΝΤΑΙ

στην Ιξιά στο Εμπορικό Κέντρο "RHODESLAND"

**3 καταστήματα** τα Νο 7, Νο 8 και Νο 20.

**Πληρ. τηλ. 2106729335, 6945417747** Κος Σουγκανίδης

RHODES-GREECE
**CAIRO PALACE**

## ΕΝΟΙΚΙΑΖΟΝΤΑΙ
## ΕΠΑΓΓΕΛΜΑΤΙΚΟΙ ΧΩΡΟΙ

**στο κέντρο της πόλης**
**στο εμπορικό κέντρο Cairo Palace**

- **Κατάστημα** ισόγειο 30 τ.μ. στην Εθ. Δωδεκανησίων
- **Γραφείο** 3ου ορόφου 135 τ.μ. στην Εθ. Δωδεκανησίων και Εθν. Μακαρίου
- **Γραφείο** 3ου ορόφου 190 τ.μ. στην Εθν. Μακαρίου και Εθ. Δωδεκανησίων
- **Γραφείο** 2ου ορόφου 190 τ.μ. στην Εθν. Μακαρίου και Εθ. Δωδεκανησίων
- **Γραφείο** 2ου ορόφου 90 τ.μ. στην Εθ. Δωδεκανησίων
- **Γραφείο** 3ου ορόφου 90 τ.μ. στην Εθ. Δωδεκανησίων

**Πληρ. κ. Νιοτή Φράνσις**
**Τηλ.-φαξ 2241027600,**
**κιν. 6944618757, 6973572262**



# Για τις δικές σας ανάγκες κρατάμε τη γη... ακίνητη!

**Ευρωκτηματική.** Η κτηματομεσιτική εταιρεία με σαφή προσανατολισμό στην ικανοποίηση των δικών σας αναγκών και με δυνατότητες που ξεπερνούν κάθε προσδοκία!

Με ικανά και **έμπειρα στελέχη** έτοιμα να προβούν στις πιο αξιόπιστες και υπεύθυνες επενδυτικές προτάσεις για την **ακίνητη περιουσία σας!**

Με δραστηριότητες που **ξεφεύγουν απ'τα όρια της Ρόδου** και επεκτείνονται με την **προώθηση των ακινήτων** σας στην Ελλάδα και Διεθνώς!

Με **πλήρεις υπηρεσίες**, υψηλό επαγγελματισμό και μια νέα αντίληψη που γίνεται εμφανής στα **σύγχρονα και λειτουργικά** κεντρικά γραφεία της.

Με τη δυνατότητα να εντοπίζει **την ιδανική γη**, κατοικία, ξενοδοχείο ή επαγγελματική στέγη για εσάς, ή τον **κατάλληλο αγοραστή** για το ακίνητο που πουλάτε!

ΞΕΝΟΔΟΧΕΙΑ, ΠΑΡΑΛΙΑΚΕΣ ΕΚΤΑΣΕΙΣ, ΚΕΝΤΡΙΚΑ ΑΚΙΝΗΤΑ
ΟΙΚΟΠΕΔΑ, ΜΟΝΟΚΑΤΟΙΚΙΕΣ, ΔΙΑΜΕΡΙΣΜΑΤΑ, ΑΓΡΟΤΕΜΑΧΙΑ

*η ακίνητη αξία σας!*

ευσταθίου
**ΕΥΡΩΚΤΗΜΑΤΙΚΗ**
ΚΤΗΜΑΤΟΜΕΣΙΤΙΚΟ ΓΡΑΦΕΙΟ

ΑΓΟΡΕΣ • ΠΩΛΗΣΕΙΣ • ΕΚΤΙΜΗΣΕΙΣ • ΑΝΤΙΠΑΡΟΧΕΣ • ΜΙΣΘΩΣΕΙΣ ΑΚΙΝΗΤΩΝ • ΕΠΕΝΔΥΤΙΚΕΣ ΠΡΟΤΑΣΕΙΣ • ΑΡΧΙΤΕΚΤΟΝΙΚΕΣ ΜΕΛΕΤΕΣ

**ΕΘΝ. ΑΝΤΙΣΤΑΣΗΣ 83 - ΤΗΛ. 22410 73819, 74917 - ΚΙΝ. 6944 374546, 6945 292030 - FAX: 22410 38641- info@euroktimatiki.gr**

## ΕΝΟΙΚΙΑΣΕΙΣ

συνέχεια από την προηγούμενη

**ΔΙΑΜΕΡΙΣΜΑ** επιπλωμένο, τρία υπνοδωμάτια, καθιστικό, κουζίνα και μπάνιο, ηλ. θερμοσίφωνας, κατάλληλο για συγκατοίκηση στο κέντρο της πόλης επί της Αλεξ. Διάκου 15. Πληρ. τηλ. 2241021335, 6945393764 AE58286

**STUDIO** επιπλωμένα στη περιοχή Κοσκινού, πλήρως εξοπλισμένα. Λογαριασμοί νερού και ρεύματος στην τιμή του ενοικίου. Πληρ. τηλ. 2241062979 AE58285

**ΕΝΟΙΚΙΑΖΕΤΑΙ** ένα πλήρως επιπλωμένο διαμέρισμα με air condition σε άριστη κατάσταση 50 τ.μ. (2ος όροφος) 150 μέτρα από την ακτή και κοντά στο Πανεπιστήμιο και το κέντρο της πόλης. Οδός Παπαλουκά 49Β Ρόδος. Πληρ. τηλ. 6978649388, 6942449393 AE58275

**ΕΝΟΙΚΙΑΖΟΝΤΑΙ:** α) 85 τ.μ. διαμέρισμα στην Ανάληψη 350 ευρώ ενοίκιο, β) αποθήκη ισόγεια στην Καλλιθέα 400 τ.μ., ενοίκιο 500 ευρώ κατάλληλη για αποθήκευση αυτοκινήτων ή οικοδομικά υλικά, γ) δωμάτιο με μπάνιο στο 6ο χλμ. Ρόδου-Καλλιθέας ενοίκιο 150 ευρώ. Πληρ. ΑΙΓΑΙΟΚΤΗΜΑΤΙΚΗ τηλ. 2241022943, 2241028838 AE58282

**ΕΝΟΙΚΙΑΖΕΤΑΙ ή ΠΩΛΕΙΤΑΙ** κατάστημα με αυλή στην περιοχή Δασκάλων. Πληρ. τηλ. 6974334197 AE58262

## ΕΝΟΙΚΙΑΖΕΤΑΙ

Επί της οδού Ανταγόρα 3 στην περιοχή Ροδίνι, ισόγειο 180 τ.μ. με 80 τ.μ. καλυμμένους χώρους ψυγείων και 100 τ.μ. χώρους κυρίας χρήσεως.
Κατάλληλο για επιχειρήσεις. Μίσθωμα ικανοποιητικό.
**Πληρ. τηλ. (22410)68111-64440-60314**

## ΠΩΛΟΥΝΤΑΙ ΣΤΟ ΓΕΝΝΑΔΙ

- από ιδιοκτήτη **πωλούνται δύο οικόπεδα** τετραγωνισμένα των 4 και 8 στρεμμάτων, με δρόμο 5 μ. και νερό, άρτια και οικοδομήσιμα

**Τοποθεσία:** 1.500 μ. μετά το Γεννάδι, με δρόμο ο οποίος φτάνει μέχρι την θάλασσα (450 μ.)
**Τηλ. οικία 2241032589 από 20.00-22.30**
**κιν. 6944522149 από 09.00-20.00**

## ΠΙΠΙΝΟΣ
## ΦΤΗΝΑ ΟΙΚΟΠΕΔΑ και ΜΟΝΟΚΑΤΟΙΚΙΕΣ

**στα Μαριτσά**
σε πολύ όμορφη τοποθεσία
**Πληρ. τηλ. 2241023895, 6944676003,6944390803**
*gpipinos@otenet.gr*

**Α. ΠΩΛΕΙΤΑΙ** στη Λίνδο στη περιοχή Αη Νικόλα επί της επαρχιακής οδού Λίνδου-Πεύκοι 1.200 τ.μ. με άδεια οικοδομής άμεσα οικοδομήσιμο και σε ευκαιριακή τιμή 49.800 €
**Πληροφορίες Σαββαΐδης & Συνεργάτες**
**τηλ. 22410-26281 και κιν. 6947047651**

**Β. ΠΩΛΕΙΤΑΙ** στη Σκεύου Ζερβού αποθήκη 22 τ.μ. σε τιμή ευκαιριακή 17.000 €
**Πληροφορίες Σαββαΐδης & Συνεργάτες**
**τηλ. 22410-26281 και κιν. 6947047651**

**Γ. ΕΝΟΙΚΙΑΖΕΤΑΙ** στην οδό Αυστραλίας κατάστημα 300 τ.μ. ισόγειο και 300 τ.μ. υπόγειο για οποιανδήποτε εμπορική και επαγγελματική χρήση. Είναι σε προνομιακή θέση απέναντι στη "Νέα Μαρίνα" η οποία θα αποπερατωθεί λίαν συντόμως σύμφωνα με έγκυρες πληροφορίες.
**Πληροφορίες Σαββαΐδης & Συνεργάτες**
**τηλ. 22410-26281 και κιν. 6947047651**

- **ΠΩΛΕΙΤΑΙ διαμέρισμα** 80 τ.μ. α' ορόφου, με 2 υπν/τια στον Αγ. Ιωάννη, αξίας 125.000 ευρώ
- **ΠΩΛΕΙΤΑΙ διαμέρισμα** 90 τ.μ. με 3 υπν/τια στην πάροδο Παναγιώτου Ροδίου, πλήρως ανακαινισμένο με ιταλική κουζίνα σε μικρή οικοδομή. Αξίας 105.000 ευρώ

**Πληρ. ΕΥΣΤΑΘΙΟΥ - ΕΥΡΩΚΤΗΜΑΤΙΚΗ,**
**Εθνικής Αντιστάσεως 83 • τηλ. 2241073819-74917,**
**6944/374546, 6945/292030**

## ΠΩΛΕΙΤΑΙ

ηλιόλουστο διαμέρισμα 180 τ.μ. επί της Κοδριγκτώνος με δύο μπάνια, 4 υπνοδωμάτια, 2 αποθήκες, μεγάλο σαλόνι, μεγάλη τραπεζαρία και 100 τ.μ. μπαλκόνι. Διαθέτει κεντρική θέρμανση, ηλιακό, τριφασικό-νυκτερινό ρεύμα. Τιμή 220.000 ευρώ.

**Πληρ. τηλ. 6973394166**

## ΠΙΠΙΝΟΣ
## ΠΩΛΟΥΝΤΑΙ ΔΙΑΜΕΡΙΣΜΑΤΑ

- 2 και 3 υπνοδωματίων πλησίον ΑΡΑΠΑΚΙ
- 2 υπνοδωματίων στην Ιαλυσό
- 1 και 2 υπνοδωματίων στην Ιξιά έναντι Μίρα Μάρε.

**Πληρ. τηλ. 2241023895, 6944390803, 6944676003**
*www.rhodes-top-properties.com*

## ΣΑΒΒΑΪΔΗΣ & Συνεργάτες
Μεσίτες & Σύμβουλοι Ακινήτων

### ΠΩΛΗΣΕΙΣ ΑΚΙΝΗΤΩΝ

Το γραφείο μας διαθέτει σε αποκλειστικότητα μεγάλη γκάμα από επιλεγμένα ακίνητα

- **Διαμέρισμα-Μονοκατοικίες-Μεζονέτες**
- **Οικόπεδα-Αγροτεμάχια**
- **Κεντρικά Καταστήματα - Γραφεία - Αυτοτελή Κτίρια**
- **Μισθωμένα ακίνητα εισοδήματος**
- **Ξενοδοχειακές Μονάδες**

### ΕΚΤΙΜΗΣΕΙΣ ΑΚΙΝΗΤΩΝ

Σε συνεργασία με διεθνή γραφεία συμβούλων ακίνητης περιουσίας και με βάση τα αυστηρά πρότυπα και την μεθολογία του Βρετανικού Ινστιτούτου Ορκωτών Πραγματογνόμων και Εκτιμητών **(Royal Institution of Charteted Surveyors)** αναλαμβάνουμε εκτιμήσεις ακίνητης περιουσίας.

Οι εν λόγω εκτιμήσεις μπορούν να χρησιμοποιηθούν σε τραπεζικούς και πιστωτικούς οργανισμούς ή σε δικαστικές πρακτικές τόσο στην Ελλάδα όσο και στο εξωτερικό.



## SAVVAIDIS & Associates - a world of choice

Savvaidis & Associates is an independent real estate agency founded in 1983 and based in Rhodes island.

Our company offers professional real estate services for
Residential Properties (Holiday homes, traditional house)
Commercial Properties (shops, hotels, offices)
Property Evaluation - Property Management

International PROPERTY ★★★★★ Best Greek Estate Agent 2003

Γρ. Λαμπράκη 14 & Αμερικής, Ρόδος
Τηλ: 22410-26281, fax: 22410-34663

ΝΕΑ ΔΙΕΥΘΥΝΣΗ : ΓΡ. ΛΑΜΠΡΑΚΗ 14 & ΑΜΕΡΙΚΗΣ

We are members of FIABCI (International Federation of Real Estate Agencies), CEI (European Confederation of Real Estate Agents),NAEA - Overseas Member (National Association of Real Estate Agents - Great Britain)

For all your personal and professional real estate requirements please contact us at 22410-70017 or e-mail at info@rre.gr

SAVVAIDIS & Associates
Estate Agents & Consultants

## ενοικιασεις

συνέχεια από την προηγούμενη

**ΕΝΟΙΚΙΑΖΟΝΤΑΙ:** α) γραφείο β' ορόφου, πλήρως ανακαινισμένα στην οδό Εθν. Μακαρίου 45 (Στοά Ροίκου - πρώην Ξενοδοχείο "ΔΕΛΦΙΝΙ" και β) οροφοδιαμέρισμα α' ορόφου 135 τ.μ. με ανεξάρτητη είσοδο, χωρίς κοινόχρηστα, με θερμοσυσωρευτές και ηλιακό θερμοσίφωνα,σ την οδό Αντισμηνάρχου Βολονάκη αρ. 4, στην περιοχή Αγίου Ιωάννου, στην πόλη της Ρόδου. Πληρ. τηλ. 2241028774 (ωρες γραφείου), 2241060950 (απόγευμα) και 6944363701 AE58260

**ΕΝΟΙΚΙΑΖΟΝΤΑΙ** στο Φαληράκι δέκα επιπλωμένα στουντιος καινούργια στην τιμή των 300 ευρώ το μήνα για στρατιωτικούς, αρχηγούς γκρουπ κ.λπ. για τη σεζόν του 2004. Στην τιμή συμπεριλαμβάνεται ρεύμα, νερό και κοινόχρηστα. Πληρ. κο Βασίλη τηλ. 2241077216, 2241031708 AE58266

**ΕΝΟΙΚΙΑΖΟΝΤΑΙ** στην Ιαλυσό δυο διαμερίσματα επιπλωμένα σε διώροφη μονοκατοικία με ξεχωριστές εισόδους και κήπο. Το ένα είναι 3άρι 120 τ.μ. και το άλλο 2άρι 80 τ.μ. Διαθέτουν ηλιακό και αιρ κοντίσιον. Επίσης ενοικιάζεται ένα studio. Πληρ. τηλ. 2241093356, 6944211775 AE58249

**ΕΝΟΙΚΙΑΖΟΝΤΑΙ** επιπλωμένα διαμερίσματα πλήρως εξοπλισμένα επί της Λ. Ιαλυσού - Ιαλυσός. Πληρ. τηλ. 2241035283, 6944435744 AE58237

**ΕΝΟΙΚΙΑΖΟΝΤΑΙ** πλήρως επιπλωμένα studios 25 & 40 τ.μ. με ηχομόνωση, ανεξάρτητο W.C., πολυκουζινάκι, ψυγείο, εγκατάσταση για TV και τηλέφωνο, αυλή, συχνή αστική συγκοινωνία. Δωρεάν parking στα 150 μ. για 12 μήνες, το χρόνο. Κατάλληλα για εργένηδες, στρατιωτικούς, φοιτητές σε λογική τιμή, χωρίς κοινόχρηστα και νερό, περιοχή Παραδείσι, Ρόδος. Πληρ. τηλ. 6972943946 ώρες 09.00 π.μ.-21.00 μ.μ. AE58225

**ΕΝΟΙΚΙΑΖΕΤΑΙ** μικρό διαμέρισμα καινούργιας κατασκευής φουλ επιπλωμένο στην περιοχή Νιοχωριού. Πληρ. τηλ. 6944346486, 2241090805 AE58248

**ΣΤΗΝ ΚΡΕΜΑΣΤΗ ΕΝΟΙΚΙΑΖΕΤΑΙ** καινούργιο διαμέρισμα με δύο υπνοδωμάτια - μπάνιο - σαλόνι - κουζίνα χωρίς κοινόχρηστα με διπλά τζάμια και ρολλά με θέση πάρκιν κοντά στην θάλασσα. Επίσης studio της ίδιας κατασκευής επιπλωμένο για όλο το χρόνο. Πληρ. τηλ. 2241094822, 6946671053 AE58263

**ΔΙΑΜΕΡΙΣΜΑ** με 3 υπνοδωμάτια, σαλόνι, κουζίνα, μπάνιο, χωλ στο ισόγειο και διαμέρισμα με δύο υπνοδωμάτια, σαλόνι, κουζίνα, μπάνιο, χωλ και αυλή. Τα διαμερίσματα βρίσκονται στην οδό Μαντώ Μαυρογένους (αριθμ. 4) περιοχή Μητροπόλεως. Πληρ. τηλ. 2241026533, 2241022801 και 6937803300 AE58219


## ΚΤΗΜΑΤΟΜΕΣΙΤΙΚΟ ΓΡΑΦΕΙΟ
## ΖΑΦΕΙΡΗΣ Μ. ΚΑΡΑΓΙΑΝΝΗΣ Δ. Ο.Ε.
Πωλήσεις ακινήτων. Τηλ. (2241060380-60381)
17.30-20.30 μ.μ. Δευτέρα-Παρασκευή
Fax: 2241060380 • e-mail: zafkar@hellasnet.gr

• **Κατοικίες**
- Εξοχική κατοικία 50 τ.μ. (υπό ανέγερση) εντός οικοπέδου 440 τ.μ. στην περιοχή Κολυμπιών
- Εξοχική κατοικία 70 τ.μ. (υπό ανέγερση) εντός οικοπέδου 500 τ.μ. στην περιοχή Κολυμπιών
- Μεζονέτα 105 τ.μ. (ημιτελής) εντός οικισμού στον Δήμο Αφάντου

• **Ξενοδοχειακό συγκρότημα**
- Ημιτελής σε μπετά ξενοδοχειακό συγκρότημα Α' κατηγορίας εντός οικοπέδου 22.400 τ.μ.

• **Οικόπεδα**
- Εντός οικισμού στον Δήμο Αφάντου 1250 τ.μ.
- Εντός οικισμού στον Δήμο Αφάντου 2000 τ.μ.
- Στον Δήμο Αφάντου 520 τ.μ. με άδεια οικοδομής 53 τ.μ.
- Στον Δήμο Αφάντου 1000 τ.μ. επί της εθνικής οδού Ρόδου-Λίνδου
- Στον Δήμο Αφάντου 866 τ.μ. επί της εθνικής οδού Ρόδου-Λίνδου
- Εντός οικισμού στην Παστίδα 2000 τ.μ.

• **Αγροτεμάχια**
- Στην περιοχή Κολυμπιών αγροτεμάχιο 10.200 τ.μ. (πανοραμική θέα)
- Στην περιοχή Κολυμπιών αγροτεμάχιο 4.969 τ.μ.
- Στην περιοχή Ψίνθου αγροτεμάχιο 22.400 τ.μ.
- Στην περιοχή Ψίνθου αγροτεμάχιο 19.840 τ.μ.
- Στην περιοχή Τραπεζία αγροτεμάχιο 5.800 τ.μ.
- Στον Δήμο Αφάντου αγροτεμάχιο 6.120 τ.μ.
- Στον Δήμο Αφάντου αγροτεμάχιο 11.520 τ.μ.
- Στον Δήμο Αφάντου το 1/2 αγροτεμαχίου 5.080 τ.μ. με ελαιόδεντρα



## SIDER-ΚΑΤΑΣΚΕΥΑΣΤΙΚΗ
ΤΖΟΓΙΑΣ ΦΙΛ. & ΤΖΟΓΙΑΣ ΕΥΘ. ΟΕ
## ΠΩΛΟΥΝΤΑΙ
Διώροφες ανεξάρτητες μονοκατοικίες 120 τ.μ. στην πόλη της Ρόδου (περιοχή Ροδίνι) σε 250 τ.μ. οικόπεδο.
**Πληρ. τηλ. 2241030069, κιν. 6945390689**



## ΠΩΛΕΙΤΑΙ
**ΜΕΖΟΝΕΤΑ** διώροφη σε μπετά 110 τ.μ. στην Ιαλυσό με ιδιόχρηστο κήπο, ατομικό βόθρο και σοφίτα. Αξίας 96.845 ευρώ (με δυνατότητα εκταμίευσης δανείου για α' κατοικία).
**Πληρ. ΕΥΣΤΑΘΙΟΥ - ΕΥΡΩΚΤΗΜΑΤΙΚΗ, Εθνικής Αντιστάσεως 83 • τηλ. 2241073819-74917, 6944/374546, 6945/292030**


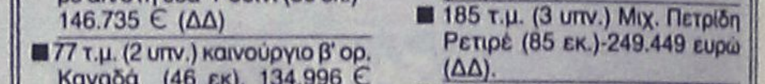


## ΚΤΗΜΑΤΟΜΕΣΙΤΙΚΟ ΓΡΑΦΕΙΟ
# ΑΙΓΑΙΟΚΤΗΜΑΤΙΚΗ
## ΠΩΛΟΥΝΤΑΙ
**- ΔΙΑΜΕΡΙΣΜΑΤΑ-ΜΟΝΟΚΑΤΟΙΚΙΕΣ**
**- (ΔΔ)=ΔΑΝΕΙΑ ΔΕΚΤΑ**

- 38 τ.μ. Στοκχόλμης (21 εκ.) 62.000 €.
- 45 τ.μ. πλησίον Καναδά α' ορ. (16 εκ.) 46.995€.(ΔΔ)
- 46 τ.μ. καινούργιο Αραπάκι (1 υπν.) α' ορ. (25,5 εκ.) 74.800 €.(ΔΔ)
- 55 τ.μ. β' ορ. καινούργιο Ανάληψη (36 εκ.)-105.000 € (ΔΔ)
- 70 τ.μ. μον/κία με 100 τ.μ. αυλή, κοντά στο Ρολόι, Π. Πόλη, (28 εκ.)-82.171 € (ΔΔ)
- 70 τ.μ. (β' ορ.) Ροδίνι καινούργιο (45,5 εκ.)-133.528 € (ΔΔ)
- 74 τ.μ. Πειραιώς ισόγειο (2 υπν.) (29 εκ.) 87.000 € (ΔΔ)
- 75 τ.μ. υπερ λουξ (1 υπν.) ρετιρέ απ/στη θέα- Ροδίνι (50 εκ.) - 146.735 € (ΔΔ)
- 77 τ.μ. (2 υπν.) καινούργιο β' ορ. Καναδά (46 εκ), 134.996 € (ΔΔ).
- 80 τ.μ. μονοκατοικία Π. Πόλη Ρολόι (45 εκ.) - 132.061 € (ΔΔ)
- 75 τ.μ. Δενδρινού με αυλή (υπ.) (2 υπν.) 70.000 €
- 82 τ.μ. β' ορ. Ροδίνι (29,6 εκ.) - 87.000 €.(ΔΔ)
- 85 τ.μ. β' ορ. Καρακόνερο 100.000 €.(ΔΔ)
- 87 τ.μ. καινούργιο ρετιρέ β' ορ. 2 υπν. Αραπάκι 140.000 € (ΔΔ)
- 87 τ.μ. α' ορ. καινούργιο Ιαλυσό 132.000 € (ΔΔ)
- 80 τ.μ. μον/κία διώροφη (2 υπν.) Παραδείσι με τζάκι (22 εκ.) - 64.563 € (ΔΔ)
- 95 τ.μ. 2 υπν. Μιχ. Πετρίδη (ισ.) 35 εκ.-102.714 €
- 98 τ.μ. (α' ορ.) 3 υπν. Κέννεντυ (44.247 εκ.) 130.000 €(ΔΔ)
- 97 τ.μ., (3 υπν.) α' όρ., Μητρόπολη (33εκ.) 97.000 € (ΔΔ)
- 100 τ.μ. οροφ/σμα Γεννάδι καινούργιο (39 εκ.) 114.453 € (ΔΔ)
- 100 τ.μ. α' ορ. καινούργιο Ιαλυσό (45 εκ.)-132.000 € (ΔΔ)
- 101 τ.μ. (3 υπν.) καινούργιο Ροδίνι με γκαράζ (50 εκ.) - 170.375 € (ΔΔ)
- 107 τ.μ. καινούργιο ρετιρέ Αραπάκι (58.600 εκ.) 172.000 € (ΔΔ)
- 112 τ.μ. (β' ορ.) 3 υπν. Κέννεντυ (47.700 εκ.)140.000 €
- 115 τ.μ. (3'υπν.) καινούργιο Αραπάκι (63 εκ.) 185.619 €.(ΔΔ)
- 116 τ.μ. (ισ. υπ/νο) 3 υπν. Πτολεμαίων (58 εκ.)-170.212 € (ΔΔ)
- 120 τ.μ. διώροφη καινούργια μον/κία Ροδίνι (80 εκ.) 234.776 € (ΔΔ)
- 120 τ.μ. καινούργιο Ροδίνι (78 εκ)-229.000 € (ΔΔ)
- 120 τ.μ. καινούργιο Δασκάλους ρετιρέ λουξ-θέα (3 υπν.) (75 εκ.)-220.000 €.(ΔΔ)
- 123 τ.μ. (3 υπν.) γ' ορ. καινούργιο Καναδά (73 εκ. )214.000 €
- 132 τ.μ. μεζ/τα κοντά Μίρα Μάρε (75 εκ.)-20.229 € (Δ.Δ.)
- 140 τ.μ. μον/κία σε μπετά στους Τρεις σε 1.400 τ.μ. οικόπεδο (32 εκ)-93.910 € (ΔΔ).
- 145 τ.μ. μεζ/τα Κοσκινού καινούργια ετ/τη σε 2 στρ. οικ. ( 78 εκ.) 230.000 € (ΔΔ)
- 150 τ.μ. μον/κία καινούργια Ιαλυσό σε 380 τ.μ. οικ/δο( 86 εκ.) 253.000 € (ΔΔ)
- 160 τ.μ. μον/κία μπετά Μίρα Μάρε σε 400 τ.μ. οικόπεδο(55 εκ.)-162.000 € (ΔΔ)
- 175 τ.μ. μεζ/τα μπετά Αγ. Αποστόλους (44 εκ.)-129.126 € (ΔΔ)
- 185 τ.μ. (3 υπν.) Μιχ. Πετρίδη Ρετιρέ (85 εκ.)-249.449 ευρώ (ΔΔ).
- 203 τ.μ. διαμ/σμα β' ορ. Μήδεια (85 εκ.)-250.000 € (ΔΔ)
- 210 τ.μ. μον/κία σε 500 τ.μ. οικ/δο κοντά Κορδικτώνος (110 εκ.) 322.000 € (ΔΔ)

**ΚΑΤΑΣΤΗΜΑΤΑ-ΑΠΟΘΗΚΕΣ-ΓΡΑΦΕΙΑ -ΠΑΝΣΙΟΝ**
- 48τ.μ. κατ/μα, Ιαλυσό, 55.000 €
- 55 τ.μ. κατάστημα Βασ. Ηρακλείου (29 εκ.)-85.000 € (ΔΔ)
- 60 τ.μ. κατάστημα στ' Ασγούρου (22 εκ.)- 64.563 €
- 71 τ.μ. υπόγεια απ/η με ράμπα Αννης Μαρίας (8 εκ.) 23.477 €
- 80 τ.μ. υπ/γεια απ/κη Κένεντυ (12 εκ.) 35.216€
- 85 τ.μ. ημ/γεια με αυλή αποθήκη Καρακόνερο (15 εκ.)-44.020 €
- 90 τ.μ. ισόγεια απ/κη μαρ/βά Ροδίνι (15 εκ.) - 44.020 €.(ΔΔ)
- 118 τ.μ. κατάστημα Ακτή Κανάρη 350.000 €
- 122 τ.μ. κατάστημα Νιοχώρι 200.000 € (ΔΔ)
- 365τ.μ., ισόγ. ξυλουργείο, κτίριο και εξοπλισμός, 400.000 €
- 175 τ.μ. κατάστημα Λεωφ. Ρόδου-Λίνδου (70 εκ.)-205.429 € (ΔΔ)

**ΕΝΟΙΚΙΑΣΕΙΣ ΑΚΙΝΗΤΩΝ-ΕΠΙΧΕΙΡΗΣΕΙΣ:**
- 40 τ.μ. κατ/μα Καλλιθέα 300 €
- 110 τ.μ,. κατ/μα Καλλιθέα 645 €
- Αποθήκη 6ο χλ. Λεωφόρο Ρόδου Καλιθέας 500 τ.μ. ενοίκιο 500 €
- Αποθήκη Ρόδου-Λίνδου 460 τ.μ. ενοίκιο 1.500 €
- Αποθήκη Ρόδου-Λίνδου 1.000 τ.μ. - 2.350 ευρώ
- 80 τ.μ. (2 υπν.) β' ορ. Ανάληψη 350 €
- Λουξ διαμ/σμα με θέρμανση 110 τ.μ.- Ροδίνι Στοκχόλμης 550€.
- 270 τ.μ. μεζονέτα καινούργια Ροδίνι ενοίκιο 1.300 ευρώ

**- ΟΙΚΟΠΕΔΟ 2.082 Τ.Μ. ΙΑΛΥΣΟΥ ΚΤΙΖΕΙ 220 Τ.Μ. - 153.000 ΕΥΡΩ**

**- ΔΙΑΘΕΤΟΥΜΕ ΟΙΚΟΠΕΔΑ ΚΑΙ ΑΓΡΟΤΕΜΑΧΙΑ Σ' ΟΛΟ ΤΟ ΝΗΣΙ ΤΗΣ ΡΟΔΟΥ**
**ΑΝΑΛΑΜΒΑΝΟΥΜΕ ΤΗΝ ΕΝΟΙΚΙΑΣΗ ΤΟΥ ΔΙΑΜΕΡΙΣΜΑΤΟΣ ΣΕ ΠΟΛΥ ΣΥΝΤΟΜΟ ΧΡΟΝΙΚΟ ΔΙΑΣΤΗΜΑ**

**ΡΕΝΑ ΒΑΖΟΥΚΟΥ**
**(ΜΕΣΙΤΗΣ ΑΣΤΙΚΩΝ ΣΥΜΒΑΣΕΩΝ)**
ΔΙΕΥΘ. ΓΡΑΦΕΙΟΥ ΔΗΜ. ΘΕΟΔΩΡΑΚΗ 3
9-1 το πρωί καθημερινά και 6.30-9 απ/τα (Δευτ. και Πέμπτης)
Τηλ. (22410) 22943-28838 FAX: 28838
email.vazoukou@otenet.gr. ΡΟΔΟΣ


## ΠΩΛΗΣΕΙΣ ΑΚΙΝΗΤΩΝ



**○ ΗΜΙΤΕΛΗ ΔΙΑΜΕΡΙΣΜΑΤΑ**
- Φαληράκι 220 τ.μ. (μπετά) με 1.300 τ.μ. οικόπεδο τουριστική ζώνη Κατάλληλα για στούντιος 50.000.000 δρχ. - 150.000 €
- Παστίδα 80 τ.μ διαμερίσματα μπετά 15.000.000 δρχ.-44.020 €
- Σύμη 120 τ.μ. 2 διαμερίσματα 45.000.000 δρχ.-132.061 €



**○ ΔΙΑΜΕΡΙΣΜΑΤΑ**
- Κοσκινού 115 τ.μ. λουξ κατασκευής με θέα 63.000.000 δρχ. - 184.890 €
- Κοσκινού 115 τ.μ. λουξ κατασκευής 57.500.000 δρχ. - 168.745 €
- Κοσκινού 110 τ.μ. λουξ κατασκευής 49.500.000 δρχ. - 145.270 €
- Αννης Μαρίας 136 τ.μ. μεταχειρισμένο 43.000.000 δρχ. - 126.000 €
- Κρεμαστή 90 τ.μ. ισόγειο μεταχειρισμένο 20.000.000 δρχ. - 58.700 €
- Κρεμαστή 75 τ.μ. α' ορόφου μεταχειρισμένο 15.000.000 δρχ. - 44.000 €



- Ανάληψη 127 τ.μ. μεταχειρισμένο άριστη κατάσταση 60.000.000 δρχ. - 176.000 €
- Δασκάλους 88 τ.μ. λουξ κατασκευής 44.000.000 δρχ.- 129.200 €
- Δασκάλους 50 τ.μ. λουξ κατασκευής 25.000.000 δρχ.-73.400 €
- Δασκάλους 107 τ.μ. λουξ κατασκευής 59.000.000δρχ.- 173.150 €
- Αλεξάνδρου Διάκου 75 τ.μ. μεταχειρισμένο 70.000.000 δρχ.- 205.500 €



- Ροδίνι 80 τ.μ. διαμέρισμα λουξ κατασκευής 50.000.000 δρχ. - 147.000 €
- Ιαλυσός 85 τ.μ. λουξ κατασκευής 43.000.000 δρχ. - 126.192 €
- Ιαλυσός 100 τ.μ. 45.000.000 δρχ.-132.061 €
- Ανάληψη, 116 τ.μ. + 30 τ.μ. γκαράζ 62.000.000 δρχ. λουξ κατασκευής -181,951 €
- Δασκάλους, 120 τ.μ. λουξ κατασκευής
- Δασκάλους 91 τ.μ. λουξ κατασκευής



**○ ΜΕΖΟΝΕΤΕΣ – ΜΟΝΟΚΑΤΟΙΚΙΕΣ**
- Κοσκινού 60 τ.μ. λουξ κατασκευής 30.000.000 δρχ. -88.000 €
- Κρεμαστή 70 τ.μ. μεταχειρισμένο 15.000.000 δρχ. - 44.000 €
- Παραδείσι 180 τ.μ. με 1.700 μ. οικόπεδο πάνω στο κύμα 70.000.000 δρχ. - 205.430 €
- 130 τ.μ. μεζονέτες με 400 μ. οικόπεδο στην Λαχανιά πολύ κοντά στην θάλασσα με απεριόριστη θέα 50.000.000 δρχ. 146.735 €
- 130 τ.μ. διώροφες μονοκατοικίες με 1000 μ. οικόπεδο στην περιοχή Λαχανιά πάνω στο κύμα λουξ κατασκευής



**○ ΟΙΚΟΠΕΔΑ**
- Λαχανιά 2.360 τ.μ. πάνω στον κεντρικό 50 μ. από θάλασσα με άδεια οικοδομής για 8 studios 32.000.000 δρχ. - 94.000 €
- Παραδείσι 218 τ.μ. εντός οικισμού 7.000.000 δρχ. -20.545 €
- Σγουρού 1.419 τ.μ. σε κεντρικό σημείο 34.000.000 δρχ.- 100.000 €
- Κοσκινού 450 τ.μ. με Σ.Δ. 0,8 27.260.000 δρχ. - 80.000 €
- Κατταβιά 2.150 τ.μ. πάνω στο δρόμο νερό-ρεύμα 5.500.000 δρχ. - 16.140 €
- Κατταβιά 900 τ.μ. εντός οικισμού 5.000.000δρχ. -14.673 €
- Γεννάδι 1000 τ.μ. με άδεια οικοδομής 8.500.000 δρχ.-24.944 €
- Κολύμπια 2.500 στρεμ. 35.000.000-102.714 €
- Κατταβιά 650 τ.μ. 4.500.000 δρχ.-13.206 €

**○ ΚΑΤΑΣΤΗΜΑΤΑ**
- Μαγαζί στους Δασκάλους 80 τ.μ. με υπόγειο 80 τ.μ. και αυλή 60 τ.μ. 50.000.000 δρχ. - 146.750 €
- Κατάστημα 123 τ.μ. στο Ροδίνι 68.000.000 δρχ. - 199.600 €
- Κατάστημα 73 τ.μ. στο Ροδίνι 40.500.000 δρχ. - 118.000 €
- Κατάστημα 35 τ.μ. στο Ροδίνι 19.500.000 δρχ. - 57.230 €
- Κατάστημα ημιτελή 100 τ.μ. περιοχή Κοσκινού 31.000.000 δρχ. -91.000 €
- Επιχείρηση παιδικών υποδημάτων, στο κέντρο της πόλης, 5.000.000 δρχ. - 15.000 €

**○ ΚΤΗΜΑΤΑ**
- Αφάντου 4.480 τ.μ. κοντά στην λεωφόρο 26.500.000 δρχ. - 77.770 €
- Λαχανιά 9.160 τ.μ. σε ύψωμα κοντά στον κεντρικό, νερό - ρεύμα 54.000.000 δρχ. - 158.500 €
- Καβουράκια 5.600 τ.μ. 50 μ. από την θάλασσα 112.000.000 δρχ.-328.686 €
- Πλημμύρι 28 στρέμματα πάνω στο κύμα
- Λαχανιά 7 στρέμματα πάνω στο δρόμο νερό-ρεύμα 25.000.000 δρχ. -73.367 €
- Καλλιθέα 7.600 τ.μ. κοντά στην θάλασσα 114.000.000 δρχ. - 334.556 €
- Πλημμύρι 9 στρέμματα 100 μ. από θάλασσα 35.000.000 δρχ. - 102.714 €
- Γεννάδι 8 στρέμματα πάνω στο κύμα
- Κατταβιά 4.500 τ.μ. νερό-ρεύμα 6.000.000 δρχ. - 17.608 €
- Πλημμύρι 4.500 τ.μ. 7.500.000 δρχ. - 22.010 €
- Λαχανιά 2.390 τ.μ. 2.500.000 δρχ. - 7.336 €
- Τσαΐρι 4.800 τ.μ. 55.000.000 δρχ. - 161.408 €
- Λαχανιά 45 στρέμματα 200 μ. από την θάλασσα 135.000.000 δρχ.-396.184 €
- Κανδυλί 4.700 τ.μ. 33.000.000 δρχ.-96.845 €

**○ ΑΠΟΘΗΚΕΣ**
- Κοσκινού 220 τ.μ. ισόγεια 34.000.000 δρχ. -98.300 €
- Αννης Μαρίας 72 τ.μ. υπόγεια 7.000.000 δρχ. - 20.542 €

- **ΑΝΤΑΛΛΑΣΣΟΥΜΕ ΤΟ ΠΑΛΙΟ ΣΠΙΤΙ ΣΑΣ ΜΕ ΚΑΙΝΟΥΡΓΙΟ**
- **ΖΗΤΟΥΝΤΑΙ ΜΕΤΑΧΕΙΡΙΣΜΕΝΑ ΔΙΑΜΕΡΙΣΜΑΤΑ-ΑΜΕΣΗ ΠΩΛΗΣΗ**
- **ΠΩΛΟΥΝΤΑΙ** αποθήκες και βιοτεχνικοί χώροι.
- **ΔΑΝΕΙΑ ΔΕΚΤΑ - ΕΥΚΟΛΙΕΣ ΠΛΗΡΩΜΗΣ**
- **ΑΝΑΛΑΜΒΑΝΟΥΜΕ ΑΝΤΙΠΑΡΟΧΕΣ**


# ΣΤΑΜΑΤΗΣ ΜΑΝΩΛΑΚΟΣ
ΩΡΕΣ ΓΡΑΦΕΙΟΥ 8.30-1.00 π.μ. και 5-8 μ.μ.
**ΔΗΜ. ΑΝΑΣΤΑΣΙΑΔΗ 45 (παραπλεύρως ΥΠΕΡΑΓΟΡΑΣ ΠΑΠΑΚΥΡΙΑΚΟΥ-ΣΥΝΟΙΚΙΑ ΔΑΣΚΑΛΩΝ)**
**Τηλέφωνα: 2241023815-78275, 6944698056, 6945769958**

## ενοικιάσεις

συνέχεια από την προηγούμενη

**ΕΝΟΙΚΙΑΖΕΤΑΙ** στο κέντρο του Νιοχωριού κοντά στην Αμαράντειο Σχολή (οδός Δημπεράκη) διαμέρισμα δύο δωματίων, κουζίνας και λουτροκαμπινέ στην τιμή των 230 ευρώ. Πληρ. τηλ. 6946472476 AE58220

**ΔΙΑΜΕΡΙΣΜΑ** 80 τ.μ. αποτελούμενο από δύο κρεβατοκάμαρες, μεγάλη σαλοτραπεζαρία και λοιπούς χώρους επί της πλατείας Μητροπόλεως κατάλληλο και για επαγγελματικό χώρο (ιατρείο, γραφείο). Πληρ. στο παιδικό κατάστημα «Αντιγόνη» απέναντι από την εκκλησία της Μητρόπολης και στο τηλ. 2241031071 ώρες καταστημάτων AE58167

**ΕΝΟΙΚΙΑΖΟΝΤΑΙ ΞΕΝΟΔΟΧΕΙΑΚΑ ΔΙΑΜΕΡΙΣΜΑΤΑ ΚΑΙ STUDIOS ΣΤΙΣ "7 ΒΑΓΙΕΣ", ΜΕ ΤΟ ΜΗΝΑ ΣΕ ΣΥΓΚΡΟΤΗΜΑ ΠΡΟΣΦΑΤΩΣ ΑΝΑΚΑΙΝΙΣΜΕΝΟ ΠΛΗΡΩΣ ΕΞΟΠΛΙΣΜΕΝΑ ΜΕ TV, ΤΗΛΕΦΩΝΟ, ΗΛΙΑΚΟ, ΚΛΙΜΑΤΙΣΜΟ, SERVICE ΜΕ ΧΡΗΣΗ ΣΑΛΟΝΙΟΥ, ΠΕΡΓΚΟΛΑ, ΠΙΣΙΝΑ Κ.ΛΠ. ΠΛΗΡ. ΤΗΛ. 22410 36830 ΚΑΙ 6932934562.** ΠΕ58019

**ΕΝΟΙΚΙΑΖΟΝΤΑΙ:** α) μονοκατοικία στην Ιαλυσό - περιοχή Ανοιξη με τρία υπνοδωμάτια, κουζίνα, 2 WC, ηλιακό, β) Studios πλήρως επιπλωμένο, πολυκουζινάκι, κλιματισμό, τηλεόραση, ζεστό νερό, περιοχή Ανοιξη Ιαλυσός. Πληρ. τηλ. 6947730991 AE58211

**ΕΝΟΙΚΙΑΖΕΤΑΙ ΒΙΛΑ ΠΟΛΥΤΕΛΗΣ 230 Τ.Μ. ΕΠΙΠΛΩΜΕΝΗ ΜΕ ΜΕΓΑΛΟ ΚΗΠΟ, ΠΑΡΚΙΝ ΣΤΟ 9ο ΧΛΜ. ΡΟΔΟΥ-ΛΙΔΝΟΥ. ΠΛΗΡ. ΤΗΛ. 6974008665** ΠΕ58216

**ΚΑΤΑΣΤΗΜΑ ΣΤΗ ΛΙΝΔΟ ΚΑΤΩ ΑΠΟ ΤΗΝ ΑΚΡΟΠΟΛΗ, ΓΙΑ ΣΟΒΑΡΗ ΤΟΥΡΙΣΤΙΚΗ ΕΠΙΧΕΙΡΗΣΗ. ΠΕΡΙΛΑΜΒΑΝΕΙ ΟΙΚΙΑ, ΑΥΛΗ ΚΑΙ ΠΟΛΥ ΜΕΓΑΛΟ ΤΟΙΧΟ ΓΙΑ ΕΚΘΕΣΗ. ΠΛΗΡΩΣ ΑΝΑΚΑΙΝΙΣΜΕΝΟ, ΕΤΟΙΜΟ ΓΙΑ ΧΡΗΣΗ. ΜΟΝΑΔΙΚΗ ΕΥΚΑΙΡΙΑ ΓΙΑ ΕΠΙΧΕΙΡΗΣΗ ΜΕ ΠΡΟΟΠΤΙΚΗ, ΛΟΓΩ ΠΡΟΝΟΜΙΑΚΗΣ ΘΕΣΕΩΣ. ΠΛΗΡ. ΤΗΛ. 22410-60832, 6972435759** ΠΕ58189

---

**ΠΙΠΙΝΟΣ**

**ΠΩΛΟΥΝΤΑΙ ΜΟΝΟΚΑΤΟΙΚΙΕΣ**

125 τ.μ. με σοφίτα, σε οικόπεδο 300 τ.μ. στην Ιαλυσό

**Πληρ. τηλ. 2241023895, 6944676003,6944390803**

*www.rhodes-top-properties.com*

---

**ΚΑΤΑΣΚΕΥΕΣ- ΠΩΛΗΣΕΙΣ - ΑΝΤΙΠΑΡΟΧΕΣ**

**ΧΑΤΖΗΜΙΧΑΛΗΣ ΚΩΝΣΤΑΝΤΙΝΟΣ**

*ΔΟΜΙΚΟΣ ΕΡΓΟΛΑΒΟΣ ΟΙΚΟΔΟΜΙΚΩΝ ΕΡΓΑΣΙΩΝ*

ΑΝΑΛΑΜΒΑΝΟΥΜΕ

Ιδιωτικά έργα όλων των οικοδομικών εργασιών

ΖΗΤΟΥΝΤΑΙ

Οικόπεδα για ΑΝΤΙΠΑΡΟΧΗ - ΑΓΟΡΑ ή ΑΝΤΑΛΛΑΓΗ

**Πληρ. τηλ. (22410)21834, 6936609834, 6974198504**

---

**ΙΔΙΩΤΗΣ**

**ΖΗΤΑ ΟΙΚΟΠΕΔΟ**

στην ευρύτερη περιοχή Αφάντου.
Μεσίτες αποκλείονται

**Πληρ. τηλ. 2241051532, 6947097854**

---

**ΠΩΛΕΙΤΑΙ**

Κτίριο και επιχείρηση εστιατορίου στην Παλιά Πόλη (Ρολόϊ) με 165 τ.μ. εσωτερική αυλή, πλήρη εξοπλισμό, φήμη, πελατεία. Αξία 528.000 ευρώ.

**Πληροφορίες**
**Ευσταθίου-Ευρωκτηματική, Εθνικής Αντιστάσεως 83**
**Τηλ. 22410 73819-74917, 6944/374546, 6945/292030**

---

**ΠΩΛΕΙΤΑΙ**

**τουριστική επιχείρηση**

48 τ.μ. στη Γρίβα, χαμηλό ενοίκιο, χωρίς αέρα.

**Πληρ. τηλ. 2241075667, 2241094163**

---

ΟΙΚΟΔΟΜΗ ΡΟΔΟΥ

**ΤΕΧΝΙΚΗ–ΚΑΤΑΣΚΕΥΑΣΤΙΚΗ ΕΤΑΙΡΕΙΑ**

**ΠΩΛΟΥΝΤΑΙ**

1) **Καταστήματα, διαμερίσματα και οροφοδιαμερίσματα** στην οδό Αμστερνταμ, Βερολίνου και Μαδρίτης στο Ροδίνι διαφόρων μεγεθών (σε συγκρότημα 9 πολυκατοικιών)
2) **Μονοκατοικίες** 150 τ.μ. η κάθε μία σε κτήμα 2.000 τ.μ. (υπό κατασκευή)
3) **Μονοκατοικίες** στο Κιοτάρι Ασκληπειού (στο κύμα) 120 τ.μ. σε κτήμα 1.300.τ.μ. εκάστη (υπό κατασκευή)
4) **Διώροφες μονοκατοικίες** των 100 τ.μ. στο Γεννάδι, 200 μέτρα από τη θάλασσα σε κτήμα 1.300 τ.μ. (υπό κατασκευή)

ΟΙΚΟΔΟΜΗ ΡΟΔΟΥ

Δεκτά δάνεια και ευκολίες πληρωμής έχουμε τις καλύτερες τιμές της αγοράς.

**Καμύνδου 4- Ρόδος-85100 Τηλ.: 22410/60460- 2 Fax: 22410/60463**

**ΜΑΝΟΛΗΣ ΣΠΥΡΙΔΗΣ**
**Πολιτικός Μηχανικός Δ.Π.Θ.**
**(Κιν:693 6660460)**

**ΚΩΣΤΑΣ ΚΩΝΣΤΙΝΤΙΝΙΔΗΣ**
**εργολάβος**
**(ΚΙΝ.: 694 6999906)**

---

# TOP PROPERTIES

***GEORGE & SAVAS PIPINOS***
***ΓΕΩΡΓΙΟΣ & ΣΑΒΒΑΣ ΠΙΠΙΝΟΣ***
***ΣΥΜΒΟΥΛΟΙ ΚΑΙ ΕΚΤΙΜΗΤΕΣ ΑΚΙΝΗΤΩΝ***
***REAL ESTATE AGENTS • MEMBER OF F.I.A.B.C.I.-NAEA-C.E.I.***

***Email:*** *gpipinos@otenet.gr* ***URL:*** *www.rhodes-top-properties.com* ***and*** *www.pipinos.gr*

*Από το 1971*

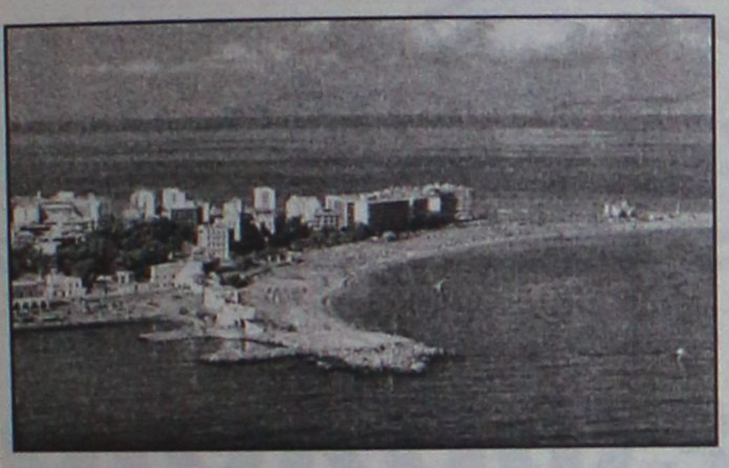

Η **"TOP PROPERTIES"** είναι ατομική επιχείρηση και ανήκει στους Γεώργιο και Σάββα Πιπίνο. Το γραφείο ασχολείται από το 1971 αποκλειστικά και μόνο με επενδύσεις και REAL ESTATE, στο νησί της Ρόδου και στην ευρύτερη περιοχή της Δωδεκανήσου.

**ΑΠΕΥΘΥΝΟΜΑΣΤΕ:** Στους **σοβαρούς, απαιτητικούς και επιλεκτικούς** επενδυτές-επιχειρηματίες, Ελληνες και ξένους που ενδιαφέρονται να κάνουν μια σοβαρή επένδυση προβολής στο νησί της Ρόδου.

**ΠΡΟΣΦΕΡΟΥΜΕ:** Α) Υπηρεσίες και πληροφορίες που γίνονται σε προσωπικό επίπεδο με εχεμύθεια, διακριτικότητα και σοβαρότητα.
Β) Μεγάλη γκάμα υψηλής ποιότητας, ακινήτων, όπως:1) Ξενοδοχεία Α' και Β' κατηγορίας των 600-500-350-300 κλινών, 2) Κεντρικά αστικά ακίνητα κατάλληλα για Τράπεζες-καταστήματα-γραφεία, 3) Παραλιακές εκτάσεις, κατάλληλες για τουριστικές επενδύσεις των 150.000-100.000-70.000-50.000-36.000 τ.μ. και 4) Διαμερίσματα και μεζονέτες προβολής, και 5) Αξιόλογες Παραθεριστικές κατοικίες.

**ΣΤΟΧΟΣ ΜΑΣ ΕΙΝΑΙ:** Να προσφέρουμε στο αγοραστικό μας κοινό υψηλής ποιότητας ακίνητα και ευκαιρίες στο νησί της Ρόδου. Η τριακονταετής και πλέον πείρα μας στον τομέα αυτό αποτελεί εγγύηση.

**ΣΥΝΘΗΜΑ ΜΑΣ ΕΙΝΑΙ:** Επενδύστε στη ΡΟΔΟ ΤΩΡΑ, σε ακίνητα που ΑΝΤΕΧΟΥΝ ΣΤΟ ΧΡΟΝΟ

***Γεώργιος και Σάββας Πιπίνος***
***ΜΕΣΙΤΕΣ ΑΣΤΙΚΩΝ ΣΥΜΒΑΣΕΩΝ***
***Γιατί εμείς γνωρίζουμε καλύτερα!***

***Since 1971***

**TOP PROPERTIES** is a father and son business. The senior, Mr George S. Pipinos, the founder of the office, has carved over the years a reputation for integrity and excellence in the world of Real Estate in the Dodecanese. The junior, Dr. Savas Pipinos, has returned from his studies in the UK to aid in his father´s footsteps.
**AT TOP PROPERTIES** we try hard to attract important and selective investors, high calibre businessmen/women and discerning professional people, both Greek and foreign, who wish to acquire substantial and valuable property on Rhodes.
**We offer** our expertise and advice privately, discreetly and in strict confidence.
**We keep** a comprehensive list of real estate of the highest specifications:
a. A' and B' class hotels (600, 500, 350, 300 beds capacity)
b. Centrally situated office buildings and other business premises.
c. Seaside land, ideal for development (hotels, holiday resorts, etc), of 150.000, 100.000, 70.000, 50.000, 36.000 square metres.
d. Villas, luxury apartments, detached, semi-detached and terraced houses.
e. Holiday and Retirement Homes.
**Our aim** is to give our clients the opportunity to acquire value for money, first class real estate on Rhodes. Our 30 and more years of experience is our warranty.
**Our motto** is Invest in Rhodes, Invest in property, It stands the test of time.




***TOP PROPERTIES***
***George and Savas Pipinos***
***Because we know best***

**KENNENTY 38, ΡΟΔΟΣ, 85 100, ΤΗΛ. (22410) 23895,FAX: (22410) 20883**
**38 KENNEDY STR., RHODES, 85 100, TEL. (22410) 23895, FAX: (22410) 20883**
***U.K. Direct line: 08717115396***

---

**ευσταθίου**
**ΕΥΡΩΚΤΗΜΑΤΙΚΗ**

**ΚΤΗΜΑΤΟΜΕΣΙΤΙΚΟ ΓΡΑΦΕΙΟ**

| ΟΙΚΟΠΕΔΑ | € |
|---|---|
| 300 τ.μ. - Οικοδομικό Συν/σμο "Ο Απόλλων" (Σ.Δ.= 0,6) | 93.910 |
| 345 τ.μ. - Οικοδομικό Συν/σμο "ΑΥΤΟΣΤΕΓΑΣΗ" (Σ.Δ.= 0,6) | 85.000 |
| 632 τ.μ. - Καρακόνερο (Σ.Δ.= 0,8) | 176.082 |
| 437 τ.μ. - Ροδίνι (Σ.Δ. = 0,8) | 220.000 |
| 350 τ.μ. - Καθηγητές (Σ.Δ. = 0,8) | 102.700 |
| 500 τ.μ. - Ιαλυσός (Σ.Δ. = 0,4) | 67.500 |
| 1.000 τ.μ. - Ιαλυσός με Άδεια Οικοδομής | 105.650 |

| ΔΙΑΜΕΡΙΣΜΑΤΑ | | |
|---|---|---|
| 123 τ.μ. - Ροδίνι | (3 υπνοδωμάτια) | 144.000 |
| 98 τ.μ. - Κοδριγκτώνος | (3 υπνοδωμάτια) | 140.000 |
| 80 τ.μ. - Ανάληψη | (2 υπνοδωμάτια) | 105.000 |
| 77 τ.μ. - Ιαλυσός | (2 υπνοδωμάτια) | 80.000 |
| 80 τ.μ. - Ιαλυσός | (2 υπνοδωμάτια) | 119.000 |
| 122 τ.μ. - Αγ. Νικόλαος | (3 υπνοδωμάτια) | 244.000 |
| 75 τ.μ. - Αγ. Νικόλαος | (2 υπνοδωμάτια) | 147.000 |
| 80 τ.μ. - Δασκάλους | (2 υπνοδωμάτια) | 105.000 |

| ΜΟΝΟΚΑΤΟΙΚΙΕΣ / ΜΕΖΟΝΕΤΕΣ | |
|---|---|
| 110 τ.μ. - Ιαλυσός (μπετά) | 102.714 |
| 160 τ.μ. - Ιαλυσός σε 360 τ.μ. Οικόπεδο | 249.500 |
| 150 τ.μ. - Ιαλυσός σε 300 τ.μ. Οικόπεδο | 322.000 |
| 120 τ.μ. - Παστίδα σε 300 τ.μ. Οικόπεδο (μπετά) | 88.041 |
| 190 τ.μ. - Ιαλυσός σε 350 τ.μ. Οικόπεδο | 322.817 |
| 185 τ.μ. - Ιαλυσός σε 2.000 τ.μ. Οικόπεδο | 330.000 |
| 200 τ.μ. - Κοσκινού σε 1.000 Οικόπεδο (μπετά) | 135.000 |
| 220 τ.μ. - Κοσκινού σε 1.000 Οικόπεδο (μπετά) | 144.000 |

| ΚΑΤΑΣΤΗΜΑΤΑ / ΓΡΑΦΕΙΑ | |
|---|---|
| 30 τ.μ. - Στο κέντρο πόλεως | 352.000 |
| 76 τ.μ. - Ιερού Λόχου - Ιαλυσός | 252.000 |
| 50 τ.μ. - Ανάληψη | 155.000 |
| 93 τ.μ. - Αγ. Νικόλαο | 190.000 |
| 82 τ.μ. Ανθ. Ζερβού | 366.000 |

**Ευκολίες Πληρωμής - Δάνεια Δεκτά**

**ΕΘΝ. ΑΝΤΙΣΤΑΣΗΣ 83 - ΤΗΛ. 22410 73819, 74917 - FAX: 22410 38641**
**ΚΙΝ. 69 [illegible] info@[illegible]**

## ΕΝΟΙΚΙΑΣΕΙΣ

συνέχεια από την προηγούμενη

**ΕΠΙ ΤΗΣ ΠΑΥΛΟΥ ΜΕΛΑ ΟΡΟΦΟΔΙΑΜΕΡΙΣΜΑ** ανεξάρτητο πανταχόθεν ελεύθερο υπερυψωμένο ισόγειο. Περιλαμβάνει 4 υπνοδωμάτια, 2 WC, σαλόνι, τραπεζαρία, καθιστικό, ηλιακό θερμοσίφωνα και έξτρα αποθηκευτικούς χώρους. Ανεξάρτητες εισόδους επί της οδού. Συνολο 185 τ.μ. Πληρ. τηλ. 6945991030
AE58190

**ΣΠΙΤΙ** με τρία υπνοδωμάτια, 2 μπάνια, 2 αποθήκες και ατομικό πάρκιν, δίπλα στον Αγ. Χριστόφορο (πίσω από την Γενική Τεχνική). Πληρ. τηλ. 6936166172 και 2241095301
AE58208

**ΕΠΙΠΛΩΜΕΝΟ ΔΙΑΜΕΡΙΣΜΑ** στην Π. Πόλη μόνο μέχρι και τον Νοέμβριο. Πληρ. τηλ. 6946793932
AE58201

**ΔΙΑΜΕΡΙΣΜΑ** στα Τριάντα 105 τ.μ. με 3 υπνοδωμάτια, σαλόνι, κουζίνα, μπάνιο και λοιπούς βοηθητικούς χώρους, με αυτόνομη θέρμανση. Τιμή 440 ευρώ. Πληρ. τηλ. 22410-94089
AE58206

**ΓΡΑΦΕΙΟ (ΦΡΟΝΤΙΣΤΗΡΙΟ)** α' ορόφου 80 τ.μ. περίπου επί της οδού Λεμεσού, πλησίον Αννης Μαρίας. Πληρ. τηλ. 6944985612 ΧΑΕ144

**ΔΙΑΜΕΡΙΣΜΑ** 2 1/2 υπνοδωματίων, 1ου ορόφου, μονοκατοικίας, πλήρως ανακαινισμένο, Καποδιστρίου 88, απέναντι από την ΚΑΙΡ. Πληρ. τηλ. 6973994443, 22410-36077
AE58192

**STUDIOS** και μικρά διαμερίσματα 50 τ.μ. στην Κρεμαστή σε ήσυχη περιοχή είναι επιπλωμένο με πολυκουζινάκι, ντους, WC, ζεστό νερό, μπαλκόνια, κήπο με γκαζόν, πάρκιν. Τιμές studio 150 ευρώ, διαμερίσματα 230 ευρω. Πληρ. τηλ. 6937606824, 2241048038, 2241095487, 2241095695 AE58183

**ΔΙΑΜΕΡΙΣΜΑΤΑ** 3 δωματίων επί της λεωφόρου Ηρακλειδων, 100 μέτρα πέραν του Αστυνομικού τμήματος Ιαλυσού. Πληρ. τηλ. 22410-21104, 22410-25056 AE58202

**ΚΑΤΑΣΤΗΜΑ** στην οδό Σωκράτους και Παναιτίου στο Ρολόι. Πληρ. τηλ. 2106142959 και 2108020482
AE58213

**STUDIO** 30 τ.μ. στην Ιαλυσό επιπλωμένο, πλησίον Φιλερήμου. Πληρ. τηλ. 2241094707 AE57794

**ΕΝΟΙΚΙΑΖΟΝΤΑΙ:** α) studios επιπλωμένα, ευρύχωρα με βεράντα, πολυκουζινάκι στην Ιξιά, β) δωμάτια επιπλωμένα με ψυγείο, εντός πόλεως Ρόδου με θέα την θάλασσα. Πληρ. τηλ. (22410)30427, 33661AE58096

**ΓΡΑΦΕΙΟ** 54 τ.μ. στην οδό 25ης Μαρτίου, πάνω από το Δικηγορικό Σύλλογο Ρόδου. Πληρ. τηλ. 2241073335

**ΕΝΟΙΚΙΑΖΟΝΤΑΙ** μεζονέτα και γκαρσονιέρα πλήρως εξοπλισμένα. Πληρ. τηλ. 2241061628, 6942460831 AE57945

**ΕΝΟΙΚΙΑΖΕΤΑΙ** α) κατάστημα στην Παλιά Πόλη της Ρόδου 73 τ.μ. οδός Ερμού 11, και ενοικιάζεται ή πωλείται κατάστημα στην Ψαροπούλα, οδός Ερυθρού Σταυρού 17, Ρόδος 37 τ.μ. με πατάρι 18 τ.μ. β) **ενοικιάζεται ή πωλείται** οροφοδιαμέρισμα 4 υπνοδωματίων (150 τ.μ. στην Ψαροπούλα, οδός Αλ. Διάκου 55 (παλιό Νοσοκομείο), Ρόδος. Πληρ. τηλ. 6944182565 και 2107723026
AE58083

**ΕΝΟΙΚΙΑΖΕΤΑΙ** το ξενοδοχείο "ΦΟΙΒΟΣ" στον Αρχάγγελο 16 δωματίων, κουζίνα, σαλόνι, μπαρ, πάρκιν, και με δεντρόκηπο 2.800 τ.μ. Τιμή ενοικίου 1800 ευρώ. Πληρ. τηλ. 2241027578, 2244022600

**PUB-ΚΑΦΕΤΕΡΙΑ** στο τουριστικό κέντρο πλησίον νέου καζίνο. Πλήρως εξοπλισμένη, ανακαινισμένη η καλύτερη στο είδος της. Συμβόλαιο 12ετές. Πληροφορίες άλλες δεν θα δοθούν τηλεφωνικως. Συζητείται και η πώληση. Πληρ. για συνεννόηση τηλ. 2241078392, 6977339669, 6936607154 μετά τις 12 το μεσημέρι
AE58063

**ΔΙΑΜΕΡΙΣΜΑ** ισόγειο 4άρι, 115 τ.μ. (3 υπνοδωμάτια-σαλόνι, κουζίνα, τραπεζαρία, μπάνιο) στην Ιαλυσό. Ενοίκιο 450 ευρώ. Πληρ. τηλ. 22410 93748 AE58014


LANDSCOPE
ΚΤΗΜΑΤΟΜΕΣΙΤΙΚΗ

ΣΚΟΠΟΣ ΤΟΥ ΓΡΑΦΕΙΟΥ ΜΑΣ ΕΙΝΑΙ Η ΕΠΙΤΥΧΗΣ ΚΑΙ ΣΥΜΦΕΡΟΥΣΑ ΔΙΑΜΕΣΟΛΑΒΗΣΗ ΓΙΑ ΤΗΝ ΣΥΝΑΨΗ ΣΥΜΒΑΣΕΩΝ

ΑΓΟΡΑΣ
ΠΩΛΗΣΗΣ
ΑΝΤΑΛΛΑΓΗΣ
ΑΝΤΙΠΑΡΟΧΗΣ
και ΜΙΣΘΩΣΗΣ

ΤΗΣ ΑΚΙΝΗΤΗΣ ΠΕΡΙΟΥΣΙΑ ΣΑΣ.

ΣΤΟΧΟΣ ΜΑΣ ΕΙΝΑΙ
ΝΑ ΚΑΛΥΨΟΥΜΕ ΟΛΕΣ ΤΙΣ ΑΝΑΓΚΕΣ ΤΩΝ ΠΕΛΑΤΩΝ ΜΑΣ
ΠΡΙΝ ΚΑΙ ΚΑΤΑ ΤΗ ΣΥΝΑΨΗ ΣΥΜΒΑΣΕΩΝ

ΜΕ ΤΟΝ ΕΠΑΓΓΕΛΜΑΤΙΣΜΟ ΚΑΙ ΤΗ ΣΥΝΕΠΕΙΑ ΠΟΥ ΜΑΣ ΔΙΑΚΡΙΝΕΙ

ΑΠΟΔΕΔΕΙΓΜΕΝΑ ΤΟ ΑΚΙΝΗΤΟ ΕΙΝΑΙ Η ΚΑΛΥΤΕΡΗ
ΚΑΙ ΑΣΦΑΛΕΣΤΕΡΗ ΕΠΕΝΔΥΣΗ ΜΕ ΠΡΟΟΠΤΙΚΗ ΜΕΛΛΟΝΤΟΣ.

ΣΤΑΜΑΤΗΣ Π. ΧΑΤΖΗΛΑΖΑΡΟΥ & ΣΥΝΕΡΓΑΤΕΣ
ΕΘΝΙΚΗΣ ΑΝΤΙΣΤΑΣΕΩΣ & ΤΣΑΛΔΑΡΗ
(ΠΑΝΩ ΑΠΟ ΚΑΤΑΣΤΗΜΑ ΚΩΤΣΟΒΟΛΟΣ)

E-MAIL:SH@Forthnet.gr
WEB SITE:LandScope.gr
ΤΗΛ/ΦΑΞ:22410 28629
ΚΙΝ:6972 257246
ADD SLEN



**ΕΥΚΑΙΡΙΑ ΣΤΗΝ ΑΘΗΝΑ**

**οροφοδιαμέρισμα** 135 τ.μ., 5ου, 3 υπν. πάρκιν, αποθήκη στο Νέο Παγκράτι όρια Βύρωνα, καινούργιο αξίας 290.000 ευρώ, δίπλα σε σχολεία και πάρκα, κοντά στο Πανεπιστήμιο πωλείται ή ανταλλάσσεται με μονοκατοικία ή αγροτεμάχιο.
**Πληρ. τηλ. 6977607707, 2241021299**



**ΠΩΛΕΙΤΑΙ**

**επιχείρηση** με πίνακες ζωγραφικής λαϊκής τέχνης και μπιζού στον πιο κεντρικό δρόμο της Ιαλυσού.
**Πληρ. τηλ. 6937196820 κ. Κώστας**
**6944745278 κ. Αλέκο**



**«ΚΤΗΜΑΤΙΚΗ ΠΡΟΟΠΤΙΚΗ»**
**ΜΑΡΙΝΑ ΣΤΥΛΙΑΝΟΥ**
*ΜΕΣΙΤΗΣ ΑΣΤΙΚΩΝ ΣΥΜΒΑΣΕΩΝ-ΚΛΑΥΔΙΟΥ ΠΕΠΕΡ 125*
*Α' ΟΡΟΦΟΣ, τηλ. 22410-37906 και 6972292958*

○ **ΕΝΟΙΚΙΑΣΕΙΣ**
1) Δύο γραφεία 52 τ.μ. επί της Ρόδου-Λίνδου
2) Επί της Ρόδου-Λίνδου καταστήματα 300 τ.μ. 200 τ.μ. και 100 τ.μ. με άνετο πάρκινγκ.
3) Επί της Ρόδου-Λίνδου αποθήκη 400 μ. με ύψος 5 μ.
4) Επί της Ρόδου-Λίνδου γκαρσονιέρα 45 τ.μ. με άνετο πάρκινγκ..

○ **ΔΙΑΜΕΡΙΣΜΑΤΑ (ΠΩΛΟΥΝΤΑΙ)**
1) Γκαρσονιέρα 38 τ.μ. κοντά στο Βενετόκλειο
2) Στου Κόβα 1 μεταχειρισμένο 80 τ.μ.
3) Διαμέρισμα 90 τ.μ. με αποθήκη 35 τ.μ. ισόγειο περιοχή Σαν Φραγκίσκο
4) Περιοχή Μίρα Μάρε διαμερίσματα ενός και 2 υπνοδωματίων
5)Διαμέρισμα μεταχειρισμένο επί της Κορδιγκτώνος 180 τ.μ.
6) Στα Κοσκινού γκαρσονιέρα 56 τ.μ.
7) Στην περιοχή "7 Βαγιές" διαμέρισμα 110 τ.μ.
8) Διόροφο διαμέρισμα 120 τ.μ. στο Ροδίνι

○ **ΟΙΚΟΠΕΔΑ**
1) Στην παραλία Ιαλυσού 7 στρέμματα.
2) Στα Μαριτσά 13 στρέμματα.
3) Στην Κρεμαστή 2 στρέμματα με παλιό σπίτι.
4) Στην Ιαλυσό οικόπεδο 1.500 τ.μ. και Σ.Δ 0.6
5) Στο Καντηλί 2 στρέμματα
6) Στο Τσαίρι 25 στρέμματα
7) Πωλείται στην Παλιά Πόλη οικόπεδο 980 τ.μ. με παλιό σπίτι Σ.Δ. 1
8) Πάνω στο δρόμο προς αεροδρόμιο 2 στρ.
9) Στο Κιοτάρι 2 στρ.
10) Στους Τρεις οικόπεδο 4.700 τ.μ. με άδεια οικοδομής ή χωρίς την άδεια.
11) Στην βιοτεχνική ζώνη στο Τσαίρι οικόπεδο 1 στρέμμα με άδεια οικοδομής.

○ **ΜΟΝΟΚΑΤΟΙΚΙΕΣ (ΠΩΛΟΥΝΤΑΙ)**
1) Στην Ιαλυσό 150 τ.μ. με κήπο ετοιμοπαράδοτες.
2) Στην Ιαλυσό τελειωμένες ή μαρμαροσοβά.
3) Στην Ιαλυσό 150 τ.μ. σε 2 στρέμματα οικόπεδα.
6) Στην Ιαλυσό ετοιμοπαράδοτα 170-190.
7) Στο Μόντε Σμιθ μονοκατοικίες από 205 τ.μ. έως 240 τ.μ.
8) Στην Παστίδα μονοκατοικίες 160 τ.μ. σε μαρμαροσουβά εντός σχεδίου
19) Στην Αγία Αναστασία διατηρητέα διόροφη μονοκατοικία 300 τ.μ. εκτός υπόγειο.

○ **ΕΠΑΓΓΕΛΜΑΤΙΚΗ ΣΤΕΓΗ**
1) Επί της Ρόδου Λίνδου 500 τ.μ. σε μπετά.
2) 12 στούντιος στην παραλία Ιαλυσού.
3) Επιχείρηση παιδικού σταθμού στη Ρόδο.
4) Καταστήματα 55 τ.μ. περιοχή Αγίου Ιωάννου.
5) Στους Καστελλοριζιούς επιχείρηση από 6 γκαρσονιέρες. Τιμή 146.700 ευρώ (50.000.000)

**Αναλαμβάνουμε την πώληση διαμερισμάτων, Μονοκατοικιών, καταστημάτων, οικοπέδων, καθώς και αντιπαροχές και μισθώσεις ακινήτων.**
**Ζητούνται: Οικόπεδα για αγορά ή αντιπαροχή.**


# ακίνητα


ΤΣΟΥΡΟΥΝΑΚΗΣ
**Κεφάλαιο**
*Κτηματομεσιτικό γραφείο*

**ΔΙΑΜΕΡΙΣΜΑΤΑ ΠΩΛΟΥΝΤΑΙ**

❑ 30 τ.μ., ρετιρέ γκαρσονιέρα, Ιξιά, 10.εκ-29.347 €
❑41 τ.μ.,ισόγειο,1 υπν/πιου , αυλή, καινούριο , Ανάληψη , 23εκ-67.500 €
❑53 τ.μ, ισόγειο,1 υπν/πιου, Ροδίνι, 22εκ- 64.563 €
❑53 τ.μ., ισόγειο,1 υπν/πιου , καινούριο, πάρκιν, Μ.Πετρίδη 30εκ - 88.041 €
❑58 τ.μ., ισόγειο,1 υπν/πιου , καινούριο , Ροδίνι , 30εκ- 88.041 €
❑60 τ.μ.,1ου ,1 υπν/πιου , Ανάληψη , 19εκ- 55.760 €
❑81 τ.μ., 2ου, 2 υπν/πιων κα-τάλληλο για γραφειακό χώρο, Κέντρο, 40εκ117.388€
❑83 τ.μ., 2ου, 2 υπν/πιων, Μήδια, 29εκ- 85.106€
❑86 τ.μ., ισόγειο, 2υπν/πιων, αυλή, καινούριο, Τριάντα 38 εκ- 111.518 €
❑87 τ.μ.,1ου, 2υπν/πιων, καινούριο,Τριάντα 39 εκ- 114.453 €
❑87 τ.μ.,1ου, 2 υπν/πιων, καινούρι, πάρκιν, Μ. Πετρίδη 49εκ - 143.800 €
❑ 92 τ.μ . 1ου, 3υπν/πιων, Δασκάλους, 33 εκ-96.845€
❑ 96 τ.μ., 2ου, 3υπν/πιων, Ανάληψη 3 7 εκ-108.584 €
❑100 τ.μ., 3ου, 3υπν/πιων, Κοδριγκτώνος 47 εκ- 137.931€
❑100 τ.μ.,1ου, 3υπν/πιων, καινούριο,Τριάντα 45 εκ- 132.061 €
❑ 102 τ.μ., 1ου, 3υπν/πιων, καινούριο, Καρακόνερο, 44εκ-129.126€
❑ 103 τ.μ., οροφοδ/μα 1ου, 3υπν/πιων, καινούριο, πάρκι-ν, Καρακόνερο, 52, 5εκ-154.072 €
❑107 τ.μ.,1ου, 2 υπν/πιων, καινούριο, πάρκιν, Μ. Πετρίδη 59εκ - 173.147€
❑116τ.μ., 1ου, 3υπν/πιων, καινούριο , πάρκιν, 34τ.μ Ανάληψη, 62 εκ-181.951€
❑ 117 τ.μ., οροφοδ/μα ισόγειο, 3υπν/πιων, καινούριο Ανάληψη 60εκ-176.082 €
❑123τ.μ., ισόγειο, 3υπν/πιων, Ακαδημία , κατάλληλο για επαγγελματική χρήση 95 εκ –278.796 €
❑123τ.μ 1ου, 3 υπν/πιων, καινούριο, πάρκιν, Αγ.Νικόλαο, 73 εκ-214.233€

**ΜΕΖΟΝΕΤΕΣ-ΜΟΝ/ΚΙΕΣ ΠΩΛΟΥΝΤΑΙ**

❑ 130 τ.μ., μεζρνέτα, μπετά, 300 τ.μ αυλή Τριάντα 38 εκ-111.518 €
❑ 130 τ.μ., μεζονέτα, μαρμαροσοβά, 300 τ.μ. αυλή Τριάντα 47 εκ-137.931 €
❑ 130 τ.μ., μεζονέτα, 3υπν/πιων, 300 τ.μ. αυλή Τριάντα 38 εκ-252.385 €
❑ 160 τ.μ., μεζονέτα, μπετά σε 1.300 τ.μ. οικόπεδο Κοσκινού 48εκ-140.866 €
❑ 170 τ.μ., μεζονέτα, μπετά σε 1.350 τ.μ. οικόπεδο Κοσκινού 40εκ-117.388 €
❑ 176 τ.μ., μεζονέτα, μπετά σε 1.350 τ.μ. οικόπεδο Τρεις43εκ-126.192 €
❑ 180 τ.μ., μεζονέτα, 3υπν/πιων, 250 τ.μ αυλή 60 τ.μ πάρκιν, Τριάντα 90 εκ-264.123 €
❑ 200 τ.μ., μεζονέτα μ/σοβά, 3 υπν/πιων, 300 τ.μ οικόπεδο Τριάντα 50εκ-146.735 €

**ΟΙΚΟΠΕΔΑ ΠΩΛΟΥΝΤΑΙ**

❑640τ.μ,εντός οικισμού, Αστυπάλαια, 25εκ-73.367 €
❑1.000τ.μ,εντός ζώνης, Καναμάτ, 30εκ-88.041 €
❑2.000τ.μ., με την άδεια θέα, Κοσκινού 32εκ-93.910 €
❑3.000τ.μ., εντός ζώνης, Καναμάτ, 90εκ-264.123 €
❑ 4.100 τ.μ., θέα, Κοσκινού 60εκ-176.082€
❑ 4.100 τ.μ., Κοσκινού 25εκ-73.368 €
❑ 4.300 τ.μ., Κολύμπια 20εκ-58.695€
❑ 4.300 τ.μ., Κολύμπια 24εκ-70.432 €

**ΕΠΙΧΕΙΡΗΣΕΙΣ & ΕΠΑΓΓΕΛΜΑΤΙΚΟΙ ΧΩΡΟΙ**

❑ Κατάστημα 75 τ.μ κύρια χρήση συν 75 τ.μ αποθήκη συν 65 τ.μ αυλή,έτοιμο για εστιατόριο , Δασκάλους, 55 εκ-161.408 €
❑81 τ.μ,2ου,2 υπν/πιων κα-τάλληλο για γραφειακό χώρο Κέντρο,117.388 €
❑ Αποθήκη 95τ.μ ,σοβά ,ρόμπα, Καρακόνερο 16 εκ-46.955 €
❑123τ.μ,ισόγειο,διαμέρι-σμα,3υπν/πιων, Ακαδημία , κατάλληλο για επαγ/ματική χρήση 95 εκ –278.796 €
❑Αποθήκη 125 τ.μ συν 20 τ.μ βοηθητικά , Σ.Κωτιαδη ,23εκ-67.498 €

**ΖΗΤΟΥΝΤΑΙ ΚΑΤΟΙΚΙΕΣ&ΟΙΚΟΠΕΔΑ ΕΝΤΟΣ&ΕΚΤΟΣ ΠΟΛΕΩΣ**

**ΤΣΟΥΡΟΥΝΑΚΗΣ Ι. ΑΝΤΩΝΙΟΣ ( B.Sc.-MKT )**

ΤΗΛ.: 22410 60060 (3 γραμμές)
FAX :22410 60062
www.e-kefaleo.com
Γ.Σεφέρη 12
(παραπλεύρως ΜΗΔΕΙΑ)

## ενοικιασεις

συνέχεια από την προηγούμενη

**ΕΝΟΙΚΙΑΖΕΤΑΙ ΕΠΙΠΛΩΜΕΝΟ ΙΣΟΓΕΙΟ ΔΙΑΜΕΡΙΣΜΑ 2 ΔΩΜΑΤΙΩΝ ΥΠΝΟΔΩΜΑΤΙΟ, ΣΑΛΟΝΙ, ΚΟΥΖΙΝΑ, WC, 40 Τ.Μ. ΜΕ TV ΔΙΠΟΡΤΟ ΨΥΓΕΙΟ, ΗΛΙΑΚΟ ΘΕΡΜΟΣΙΦΩΝΟ, ΦΟΥΡΝΟ ΜΕ ΔΥΟ ΕΣΤΙΕΣ, ΑΠΟΡΡΟΦΗΤΗΡΑ, ΣΟΜΠΑ ΥΓΡΑΕΡΙΟΥ, ΑΕΡΟΘΕΡΜΟ, ΧΡΗΜΑΤΟΚΙΒΩΤΙΟ, ΜΟΝΩΜΕΝΗ ΟΡΟΦΗ, ΕΓΚΑΤΑΣΤΑΣΗ ΓΙΑ ΠΛΥΝΤΗΡΙΟ ΡΟΥΧΩΝ, ΑΝΕΤΟΣ ΧΩΡΟΣ ΠΑΡΚΑΡΙΣΜΑΤΟΣ, ΒΕΡΑΝΤΑ 12 Τ.Μ. ΣΤΗΝ ΚΡΕΜΑΣΤΗ. ΠΛΗΡ. ΤΗΛ. 2241096742, 6944819048. ΜΙΣΘΩΜΑ 240 ΕΥΡΩ**
ΠΕ57985

**ΟΡΟΦΟΔΙΑΜΕΡΙΣΜΑ Β' ΟΡΟΦΟΥ 80 Τ.Μ. (2 ΥΠΝΟΔΩΜΑΤΙΑ, ΣΑΛΟΝΙ, ΚΟΥΖΙΝΑ, ΜΠΑΝΙΟ) ΜΕ ΑΥΤΟΝΟΜΗ ΘΕΡΜΑΝΣΗ (ΘΕΡΜΟΠΟΜΠΟΙ).ΕΠΙ ΤΗΣ ΟΔΟΥ ΠΕΛΟΠΟΝΗΣΟΥ 6 (ΚΑΘΕΤΟΣ ΤΗΣ ΣΤΕΦ. ΚΑΖΟΥΛΗ). ΕΝΟΙΚΙΟ 380 ΕΥΡΩ. ΠΛΗΡ. ΤΗΛ. 2241085231, 2241038549** ΧΠΕ283

**ΓΚΑΡΣΟΝΙΕΡΕΣ** επιπλωμένες για όλο τον χρόνο εντός και εκτός πόλεως Ρόδου. Πληρ. τηλ. 2241020021 και 6944502033 AE57887

**ΔΥΑΡΙ** επιπλωμένο στο Π. Φάληρο (Αθήνα), για Ρόδιους φοιτητές/τριες. Πληρ. τηλ. 2241028585. AE57926

**ΑΠΟΘΗΚΕΣ ΣΤΗΝ ΙΑΛΥΣΟ, ΕΝΟΙΚΙΑΖΟΝΤΑΙ 1) ΑΠΟΘΗΚΕΥΤΙΚΟΙ ΧΩΡΟΙ ΑΠΟ 100 ΕΩΣ 2000 Τ.Μ. ΚΑΙ ΥΨΟΣ 8 Μ. ΑΣΦΑΛΕΙΣ ΜΕ ΜΕΓΑΛΟΥΣ ΧΩΡΟΥΣ ΔΙΑΚΙΝΗΣΗΣ ΦΟΡΤΩΣΗΣ ΚΑΙ ΕΚΦΟΡΤΩΣΗΣ ΠΡΟΪΟΝΤΩΝ, 2) ΥΠΑΙΘΡΙΟΙ ΧΩΡΟΙ ΠΕΡΙΦΡΑΓΜΕΝΟΙ, ΑΣΦΑΛΕΙΣ, ΚΑΤΑΛΛΗΛΟΙ ΓΙΑ ΑΠΟΘΗΚΕΥΣΗ ΠΡΟΪΟΝΤΩΝ ΣΕ ΠΑΛΕΤΕΣ. ΠΛΗΡ. ΤΗΛ. (22410)38400 ΑΠΟ ΔΕΥΤΕΡΑ ΕΩΣ ΠΑΡΑΣΚΕΥΗ 08.00-15.00 κ. ΓΙΩΤΑ** ΧΠΕ1912

**ΕΝΟΙΚΙΑΖΕΤΑΙ ΙΣΟΓΕΙΟΣ ΕΠΑΓΓΕΛΜΑΤΙΚΟΣ ΧΩΡΟΣ 120 Τ.Μ. ΜΕ ΥΠΟΓΕΙΟ 30 Τ.Μ. ΕΠΙ ΤΗΣ ΟΡΦΑΝΙΔΟΥ ΚΑΙ ΑΠΟΛΛΩΝΙΟΥ ΡΟΔΙΟΥ ΓΩΝΙΑ. ΠΛΗΡ. ΤΗΛ. 6945381842** ΧΠΕ2211

**ΕΝΟΙΚΙΑΖΟΝΤΑΙ 4 ΠΟΛΥΤΕΛΗ STUDIOS ΓΙΑ ΕΝΑ Ή ΔΥΟ ΑΤΟΜΑ, ΣΤΗΝ ΠΑΡΑΛΙΑ ΙΑΛΥΣΟΥ, ΠΛΗΡΩΣ ΕΠΙΠΛΩΜΕΝΑ, ΕΥΡΥΧΩΡΑ, ΜΕ ΑΝΕΤΕΣ ΒΕΡΑΝΤΕΣ ΜΕ ΠΟΛΥΚΟΥΖΙΝΑΚΙ, AIR-CONDITION, ΗΛΙΑΚΟ ΘΕΡΜΟΣΙΦΩΝΑ, ΙΔΙΟΧΡΗΣΤΗ ΘΕΣΗ ΣΤΑΘΜΕΥΣΗΣ. ΜΗΝΙΑΙΟ ΜΙΣΘΩΜΑ 300 ΕΥΡΩ. ΠΛΗΡ. ΕΥΣΤΑΘΙΟΥ - ΕΥΡΩΚΤΗΜΑΤΙΚΗ, ΕΘΝΙΚΗΣ ΑΝΤΙΣΤΑΣΕΩΣ 83 (ΠΡΩΗΝ ΑΝΝΗΣ ΜΑΡΙΑΣ). ΤΗΛ. 22410 73819-74917, 6946/103929** ΧΠΕ091

**ΕΝΟΙΚΙΑΖΕΤΑΙ** ισόγειος επαγγελματικός χώρος 160 τ.μ. ( ή δύο μικρότερα των 80 τ.μ. ) κατάλληλος για κατάστημα - γραφείο - ιατρείο ή άλλη παρόμοια χρήση στην κεντρική πλατεία Ιαλυσού, πλατεία Αποστολίδη. Πληρ. τηλ. 2241094356, 6942553147 ΧΑΕ141

**ΕΝΟΙΚΙΑΖΟΝΤΑΙ STUDIOS ΜΕ ΤΟ ΜΗΝΑ Ή ΜΕ ΤΗΝ ΗΜΕΡΑ ΠΛΗΡΩΣ ΕΠΙΠΛΩΜΕΝΑ ΜΕ ΠΟΛΥΚΟΥΖΙΝΑΚΙ, ΨΥΓΕΙΟ, ΝΤΟΥΣ, WC, ΤΗΛΕΦΩΝΟ, ΜΠΑΛΚΟΝΙ, ΖΕΣΤΟ ΝΕΡΟ ΕΠΙ 24ΩΡΟΥ ΒΑΣΕΩΣ ΣΤΗΝ ΠΙΟ ΗΣΥΧΗ ΠΕΡΙΟΧΗ ΤΗΣ ΠΟΛΗΣ ΡΟΔΟΥ (ΠΕΡΙΟΧΗ ΔΑΣΚΑΛΩΝ), ΟΔΟΣ ΜΑΝΩΛΗ ΠΑΠΑΜΑΝΩΛΗ ΑΡΙΘΜ. 12 ΚΑΘΕΤΟΣ ΕΠΙ ΤΗΣ ΣΤΕΛΙΟΥ ΚΩΤΙΑΔΗ. ΠΛΗΡ. ΤΗΛ. (22410)37244** ΧΠΕ283

**ΧΩΡΟΙ ΑΠΟΘΗΚΕΥΣΗΣ ΕΝΟΙΚΙΑΖΟΝΤΑΙ ΠΕΡΙΦΡΑΓΜΕΝΟΙ, ΑΣΦΑΛΕΙΣ, ΥΠΑΙΘΡΙΟΙ, ΗΜΙΥΠΑΙΘΡΙΟΙ, ΚΑΙ ΚΛΕΙΣΤΟΙ ΚΑΤΑΛΛΗΛΟΙ ΓΙΑ ΑΠΟΘΗΚΕΥΣΗ ΕΝΟΙΚΙΑΖΟΜΕΝΩΝ ΑΥΤΟΚΙΝΗΤΩΝ ΚΑΙ ΠΟΥΛΜΑΝ. ΠΛΗΡ. ΤΗΛ. (22410)38400 ΩΡΕΣ 08.00-15.00 κ. ΓΙΩΤΑ** ΧΠΕ1913

## πωλησεις-αγορες ακινητων & επιχειρησεων

**ΠΟΥΛΩ ΤΟ ΜΕΡΙΔΙΟ ΜΟΥ** ήτοι το 50% μιας επιχείρησης καφετέριας που βρίσκεται στην πιο τουριστική περιοχή της πόλης. Αριστες συνθήκες εργασίας, εξαιρετικό περιβάλλον, άριστες εγκαταστάσεις, εξασφαλισμένα κέρδη. Δυνατότητες για περαιτέρω ανάπτυξη λόγω θέσεως και μεγέθους του καταστήματος. Ευνοϊκοί όροι πώλησης. Πληρ. τηλ. 2241061585, 6944717174 AO58296

**ΠΩΛΕΙΤΑΙ** διώροφη μονοκατοικία 236 τ.μ. σε 2,5 στρ. οικόπεδο με υπόλοιπο Σ.Δ. να κτίσει άλλα 764 τ.μ. μεζονέτα ή πανσιόν στο 20ό χλμ. Ρόδου-Καμείρου. Τιμή για όλο το ακίνητο 323.000 ευρώ (Δίνεται και ξεχωριστά η μον/κία χωρίς το οικόπεδο με το Σ.Δ.). Πληρ. ΑΙΓΑΙΟΚΤΗΜΑΤΙΚΗ τηλ. 2241022943, 2241028838μ, 6945466773 AO58281

**ΕΝΔΙΑΦΕΡΟΜΑΙ ΝΑ ΑΓΟΡΑΣΩ ή ΝΑ ΕΝΟΙΚΙΑΣΩ ΑΓΡΟΤΕΜΑΧΙΟ** μέχρι 30 στρέμματα. Απαραίτητα να έχει νερό. Πληρ. τηλ. 6977311768, 6972815414 κ. Κώστα AO58273

**ΕΠΙΧΕΙΡΗΣΗ** μανάβικο οπωροπαντοπωλείο πλήρως εξοπλισμένη με μεγάλη πελατεία επί της Καναδά 37, "Κρητική Αγορά" λόγω φόρτου εργασίας. Πληρ. τηλ. 2241035738 AO58259

**ΜΕΤΡΗΤΑ. ΑΓΟΡΑΖΟΥΜΕ** τοις μετρητοίς οποιαδήποτε ακίνητη περιουσία (σπίτια, ξενοδοχεία, καταστήματα, γη), περιοχές από Αφάντου - Ρόδου και Κρεμαστή-Ρόδο. Πληρ. τηλ. 6946612157 AO58235

**ΔΙΑΜΕΡΙΣΜΑ** στην Αθήνα (περιοχή Καλαμάκι) 140 τ.μ. 4ου ορόφου, θέση γκαράζ, κεντρική θέρμανση, μεγάλες βεράντες και θέα στη θάλασσα. Τιμή 325.000 ευρώ. Πληρ. τηλ. 6944211564 AO58226

**ΔΙΑΜΕΡΙΣΜΑ** μεταχειρισμένο 97 τ.μ. με δύο υπνοδωμάτια, κουζίνα, λουτρό και σαλόνι, καθιστικό μαζί σε πάρα πολύ καλή κατάσταση στην Αγία Αναστασία. Τιμή 35.000.000 δρχ. Πληρ. τηλ. 2241023815, 2241078275, 6945769958 Σταμάτης Μανωλάκος AO58224

**ΔΙΩΡΟΦΗ ΟΙΚΟΔΟΜΗ.** Αποτελείται από δύο διαμερίσματα των 136 τ.μ. ανεξάρτητο αποθηκευτικό χώρο 34 τ.μ.με 400 μ. οικόπεδο, 20 μ. από Αννης Μαρίας, κατάλληλα και για γραφεία. Τιμή 85.000.000 δρχ.-250.000 ευρώ. Πωλούνται και ξεχωριστά το καθένα τιμή 43.000.000 δρχ.-126.200 ευρώ. Πληρ. τηλ. 22410-23815, 22410-78275 και κιν. 6945769958 Σταμάτης Μανωλάκος. AO58194

**ΕΠΙΧΕΙΡΗΣΗ** εστιατορίου σε καλή τοποθεσία. Τιμή διαπραγματεύσιμη. Πληρ. τηλ. 2241026081, 2241025769 AO58186

**ΕΛΑΙΩΝΑΣ** 4.480 μέτρα καθαρό, οικοδομήσιμο με νερό-φως, πλησίον Ατσιπά Αφάντου από ιδιοκτήτη. Πληρ. τηλ. 6979354189 AO58205

**ΕΠΙΧΕΙΡΗΣΗ ΨΗΤΟΠΩΛΕΙΟ** στην παραλία Ιαλυσού. Πληρ. τηλ. 6972056211. AO57578

**ΕΚΑΜ Α.Ε.**

**ΠΩΛΗΣΕΙΣ ΔΙΑΜΕΡΙΣΜΑΤΩΝ**

**Α. Μόντε Σμιθ: α) Κέννεντυ** 2ου ορόφου 112 τ.μ. 4 δωμάτια, 3 λουτρά. Τιμή 140.000 ευρώ, **β) Κέννεντυ 36** 1ου ορόφου, 98 τ.μ., 4 δωμάτια, 2 λουτρά. Τιμή 130.000 ευρώ,

**ΠΩΛΗΣΕΙΣ ΚΑΤΑΣΤΗΜΑΤΩΝ**

**α) Νιοχώρι:** Ιδιαίτερης προβολής κατάστημα 122 τ.μ. με πατάρι, Τιμή 200.000 ευρώ, **β) Εμπορικό κέντρο "ΜΑΚΕΣΤΑ"** Ιδιαίτερα τουριστική περιοχή, ισόγειο κατάστημα 48 τ.μ. με WC. Τιμή 55.000 ευρώ.

**ΠΩΛΕΙΤΑΙ ΒΙΟΤΕΧΝΙΚΟΣ ΧΩΡΟΣ**

**Ασγούρου** 4ο χλμ. ΕΟ Λίνδου-Ρόδου 365 τ.μ. με οικόπεδο 485 τ.μ. με μηχανήματα και άδεια λειτουργίας. Τιμή 400.000 ευρώ.

**www.ekamestates.gr**

**Τηλ.: 210 6205697-210 8002541-κινητό 6944840247**

**ΚΤΗΜΑΤΟΜΕΣΙΤΙΚΟ ΓΡΑΦΕΙΟ**
**ΝΙΚΟΛΑΟΣ Δ. ΑΣΒΕΣΤΗΣ & ΣΥΝΕΡΓΑΤΕΣ**

***ΠΩΛΗΣΕΙΣ ΔΙΑΜ/ΣΜΑΤΩΝ-ΟΙΚΟΠΕΔΩΝ***
***Αγίου Ιωάννου 46***
***τηλ. 22410 32809, 6947848288, 6942695467***

**• ΡΟΔΟΣ**

**Διαμερίσματα** πλησίον Μιχαήλ Πετρίδη με θέρμανση και γκαράζ

Πειραιώς **διαμέρισμα** 120 τ.μ. με γκαράζ

Πτολεμαίων **διαμέρισμα** 120 τ.μ. με θέρμανση

**Διαμερίσματα** στο Ροδίνι με γκαράζ, κεντρική θέρμαση lux κατασκευής με απεριόριστη θέα

**Διαμερίσματα** επί της Αποστόλου Παύλου με κεντρική θέρμανση, απεριόριστη θέα lux κατασκευής

**• ΤΡΙΑΝΤΑ**

**Διαμέρισμα** 100 τ.μ. με θέρμανση

**Διαμέρισμα** 87 τ.μ. με θέρμανση

**Μεζονέτα** 192 τ.μ., με θέρμανση, τζάκι, lux κατασκευής

**Μεζονέτες** 145 τ.μ. σε 250 τ.μ. οικόπεδο σε προσιτή τιμή

**Παλιός πύργος** 400 τ.μ. οικόπεδο

**• ΜΙΡΑΜΑΡΕ**

**Διαμερίσματα** διαφόρων διαστάσεων με κεντρική θέρμανση

**•ΚΑΣΤΕΛΟΡΙΖΟ**

Πωλείται **σπίτι** παλιό καλοδιατηρημένο δύο ορόφων στο πιο κεντρικό σημείο του λιμανιού, κατάλληλο για επαγγελματική επιχείρηση 83 τ.μ. ανά όροφος.

**Από την εταιρεία Θ. & Ι. ΚΑΛΛΙΓΑΣ ΑΕΒΕ**

**ΖΗΤΕΙΤΑΙ**

**ΠΩΛΗΤΗΣ**

με τεχνική κατάρτιση σε μηχανές θαλάσσης, γεωργικά μηχανήματα και ηλεκτρογεννήτριες για πλήρη απασχόληση.

**Πληρ. τηλ. 2241067440**

Από το ξενοδοχείο D' ANDREA MARE στην Ιαλυσό

**ΖΗΤΟΥΝΤΑΙ**

οι παρακάτω ειδικότητες:

- **Υπάλληλος Υποδοχής** (με γνώση Αγγλικών/Σκανδιναβικών)
- **Barwoman/Barman**
- **Σερβιτόρα/Σερβιτόρο**
- **Καμαριέρα**
- **Κηπουρός**

Αιτήσεις με φωτογραφία από Δευτέρα-Σάββατο 10.00-15.00 τηλ. **2241096078**

**ΖΗΤΕΙΤΑΙ**

από ξενοδοχειακή επιχείρηση στην Ιαλυσό

**ΠΡΟΣΩΠΙΚΟ ΟΛΩΝ ΤΩΝ ΕΙΔΙΚΟΤΗΤΩΝ**

**Πληρ. Γραφείο Προσωπικού, τηλ. 2241094326**

**Από το ΑΡΤΟΠΟΛΙΣ**

**ΖΗΤΟΥΝΤΑΙ**

**οδηγοί delivery**

**Πληρ. τηλ.. 2241033969, ώρες** 10 π.μ.-4 μ.μ.

Η απόφαση σας το να αγοράσετε το σπίτι των ονείρων σας είναι μια πρόκληση που θα θέλαμε να μοιραστούμε μαζί σας.

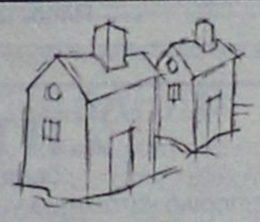

Η εμπειρία μας στα διαμερίσματα, μας κάνει ικανούς να σας οδηγήσουμε στο καλύτερο δυνατό αποτέλεσμα με φιλική εξυπηρέτηση σε απόλυτα επαγγελματικό επίπεδο.

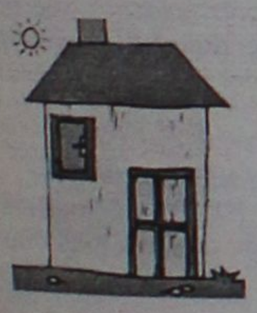

Διαθέτουμε την μεγαλύτερη γκάμα ακινήτων με δυνατότητα γρήγορης ανεύρεσης άλλου προσαρμοσμένου στις απαιτήσεις σας.

Η εταιρεία μας σχεδιάζει με σιγουριά και εμπιστοσύνη το μελλοντικό σας σπίτι.

**Επισκεφθείτε τα πολυτελή υπό κατασκευή διαμερίσματα μας στο κέντρο της πόλης, στην οδό Καραϊσκάκη 10 και στην οδό Μιχαήλ Πετρίδη και θα το επιβεβαιώσετε...**

**ΚΤΙΡΙΟ Α.Ε**

ΑΝΩΝΥΜΗ ΚΑΤΑΣΚΕΥΑΣΤΙΚΗ ΤΕΧΝΙΚΗ ΕΡΓΟΛΑΒΙΚΗ ΕΤΑΙΡΙΑ

ΣΤ. ΚΑΖΟΥΛΗ 74 ΡΟΔΟΣ

**ΤΗΛ.: 22410 28616 FAX: 22410 37848 Κον ΑΤΣΙΔΗ ΚΙΝ: 6947373651 - 6947373652 - 6947373653**

mothercare

Η ΜΕΓΑΛΥΤΕΡΗ ΑΛΥΣΙΔΑ ΚΑΤΑΣΤΗΜΑΤΩΝ ΕΞΕΙΔΙΚΕΥΜΕΝΩΝ ΣΤΗΝ ΜΗΤΕΡΑ ΚΑΙ ΤΟ ΠΑΙΔΙ

**ΖΗΤΑΜΕ**

**ΥΠΕΥΘΥΝΗ ΚΑΤΑΣΤΗΜΑΤΟΣ**

ΓΙΑ ΤΟ ΚΑΤΑΣΤΗΜΑ ΤΗΣ ΡΟΔΟΥ

Οι κατάλληλοι υποψήφιοι θα πρέπει να διαθέτουν τα εξής προσόντα:

- Ανεση και ευχέρεια στην επικοινωνία
- Καλή γνώση της αγγλικής γλώσσας

**Η εταιρία προσφέρει:**

- Ικανοποιητικό μισθό και bonus επί των πωλήσεων
- Συνεχή εκπαίδευση στις σύγχρονες μεθόδους πωλήσεων
- Αξιοκρατική εξέλιξη.

**ΠΛΗΡΟΦΟΡΙΕΣ**
**ΣΤΟ ΤΗΛ. 2241070363**
**Κα ΣΕΒΑ**

## πωλήσεις

συνέχεια από την προηγούμενη

**ΠΩΛΕΙΤΑΙ** μικρή ξενοδοχειακή μονάδα με άδεια 26 κλινών και 13 δωματίων, λειτουργούσα 18 ετών, πρόσφατα ανακαινόμενη και με αξιοθαύμαστη θέα σε μοναδική τοποθεσία της Παλαιάς Πόλης της Ρόδου. Τιμή 600.000 ευρώ. Αποκλείονται κτηματομεσίτες. Πληρ. τηλ. 2241034156, http://www.isissales.com AO58142

**6 ΓΚΑΡΣΟΝΙΕΡΕΣ.** όλες μαζί ή ανά 3 σε άριστη κατάσταση, ενοικιασμένες, επιπλωμένες και εξοπλισμένες. Επίσης 2 καταστήματα όλα μαζί στο Ροδίνι. Πληρ. τηλ. 6947582447 AO58193

**ΕΥΚΑΙΡΙΑ!!! ΠΩΛΕΙΤΑΙ ΕΠΙΧΕΙΡΗΣΗ ΣΤΟ ΚΕΝΤΡΟ ΤΗΣ ΠΟΛΗΣ ΜΕ ΤΟΝ ΕΞΟΠΛΙΣΜΟ ΤΗΣ (ΡΑΦΕΙΑ, ΝΤΟΥΛΑΠΙΑ, ΓΡΑΦΕΙΟ, ΤΑΜΕΙΑΚΗ ΜΗΧΑΝΗ), ΕΤΟΙΜΟ ΓΙΑ ΑΜΕΣΗ ΧΡΗΣΗ. ΚΑΤΑΛΛΗΛΟ ΓΙΑ ΠΑΠΟΥΤΣΙΑ, ΡΟΥΧΑ, ΕΣΩΡΟΥΧΑ Κ.Α. ΜΟΝΟ 6.000 ευρώ. Πληρ. τηλ. 2241039106 ώρες καταστήματος. ΠΟ58258**

**ΟΡΟΦΟΔΙΑΜΕΡΙΣΜΑ** των 136 τ.μ. μεταχειρισμένα 20 μέτρα από Αννης Μαρίας με 43.000.000 δρχ. - 126.200 ευρώ έκαστος. Πληρ. τηλ. 2241023815, 2241078275, κιν. 6945769958 Σταμάτης Μανωλάκος AO58158

**ΠΩΛΕΙΤΑΙ:** α) διαμέρισμα α' ορόφου με 3 υπν. στην Κένεντυ (ελεύθερο μίσθωσης) τιμή 130.000 ευρώ. β) διαμέρισμα 112 τ.μ. (β' ορόφου) με 3 υπν. στην Κένεντυ 140.000 ευρώ, γ) διαμέρισμα β' ορόφου στο Ροδίνι 82 τ.μ. (2 υπν.) 87.000 ευρώ. Πληρ. ΑΙΓΑΙΟΚΤΗΜΑΤΙΚΗ τηλ. 2241022943, 2241028838, 6945466773 AO58103

**ΠΩΛΟΥΝΤΑΙ:** α) **κτήμα** 1800 τ.μ. πάνω στο κύμα με άνετη πρόσβαση από δρόμο σε πανέμορφη παραλία Καλαβάρδων. Τιμή μόνο 18.000 ευρώ, β) πωλείται στην Σύμη διώροφη **μονοκατοικία** 70 τ.μ. ψηλά πάνω από το λιμάνι με φανταστική θέα και άνετη πρόσβαση με Ι.Χ., γ) πωλείται ή αντιπαρέχεται **οικόπεδο** 3.000 τ.μ. με συντελεστή 0,40 σε περιοχή επαύλεων επί ασφάλτου κοντά στην διασταύρωση Παστίδας-Αεροδρομίου (φανάρια). Πληρ. τηλ. 6973392142 ή 2241021198. AO58061

**ΜΟΝΟΚΑΤΟΙΚΙΑ** οικόπεδο 150 τ.μ. σπίτι 76 τ.μ. 2 υπόγεια στην Αθήνα, παράλληλος Βουλιαγμένης στο ύψος "ΕΛΚΑΣ ΑΣΠΙΩΤΗ". Πληρ. τηλ. 6944520299 AO56110

**ΠΩΛΟΥΝΤΑΙ:** α) **κτίριο** αποτελούμενο από δύο διώροφες μεζονέτες 170 τ.μ. έκαστη και διαμέρισμα 110 τ.μ. σε οικόπεδο 2.500 τ.μ. Υπάρχουν βεράντες 200 τ.μ. έτοιμα προς κατοίκηση και ημιτελής πισίνα και 110 οπωροφόρα δέντρα, Τιμή συνολική 380.000 ευρώ β) **κτήμα** παραθαλάσσιο 4.800 τ.μ. στην Κατταβιά με μικρή αγροικία και πηγάδι - πρόσβαση άμεση από την εθνική ασφαλτοστρωμένη οδό. Τιμή 55.000 ευρώ. Πληρ. τηλ. 6973392142 και 2241021198. AO58060

**ΠΩΛΕΙΤΑΙ:** α) διαμέρισμα 97 τ.μ. με (3 υπν.) α' ορόφου στην Μητρόπολη τιμή 97.000 ευρώ, β) 85 τ.μ. β' ορόφου στο Καρακόνερο 100.000 ευρώ, γ) 74 τ.μ. στην Πειραιώς ισόγειο (2 υπν.) 87.000 ευρώ, δ) 45 τ.μ. κοντά στην Καναδά (1 υπν.) α' ορόφου 97.000 ευρώ. Δάνεια δεκτά όλων των ταμείων. Πληρ. ΑΙΓΑΙΟΚΤΗΜΑΤΙΚΗ τηλ. 2241022943, 2241028838, 6945466773 AO58100

**ΜΟΝΟΚΑΤΟΙΚΙΑ** στην Π. Πόλη κοντά στο Ρολόι ιδανική για σπίτι ή επαγγελματική στέγη 80 τ.μ. διώροφη με μικρή εσωτερική αυλή. Τιμή 132.000 ευρώ. Επίσης διώροφη μονοκατοικία στην Τιμοκρέοντος, Π. Πόλη 70 τ.μ. Τιμή 82.170 ευρώ. Πληρ. ΑΙΓΑΙΟΚΤΗΜΑΤΙΚΗ τηλ. 2241022943, 2241028838, 6945466773 AO58101

**ΠΩΛΕΙΤΑΙ** επιχείρηση Νυφικά-Βαπτιστικά ή μόνο το εμπόρευμα. Πληρ. τηλ. 6932316992. AO58027

**ΜΕΖΟΝΕΤΑ** καινούργια έτοιμη στην Καλλιθέα - Κοσκινού 145 τ.μ. σε δύο στρ'τα οικόπεδο 230.000 ευρώ. Επίσης οικόπεδο 2.082 τ.μ. εντός ζώντς Ιαλυσού κτίζεις 220 τ.μ. κ.χ. τιμή 153.000 ευρώ. Πληρ. ΑΙΓΑΙΟΚΤΗΜΑΤΙΚΗ τηλ. 2241022943, 2241028838, 6945466773 AO58102

**ΚΑΤΟΧΟΙ ΑΚΙΝΗΤΩΝ** στη Χάλκη που επιθυμούν να τα πουλήσουν ή να τα ενοικιάσουν παρακαλούνται να επικοινωνήσουν μαζί μας στο τηλ. 2246072755 ή στο www.halkivisitor.com AO58094

**ΠΩΛΟΥΝΤΑΙ ΑΓΡΟΚΤΗΜΑΤΑ ΣΤΗΝ ΚΕΦΑΛΟ ΚΩ 10.990 Τ.Μ., 2.910 Τ.Μ. 570 Τ.Μ. ΚΑΙ 4.240 Τ.Μ. ΠΛΗΡ. ΤΗΛ. 6947160205, 2241028423, ΑΠΟΓΕΥΜΑΤΙΝΕΣ ΩΡΕΣ ΠΟ57699**

**ΟΙΚΟΠΕΔΟ** 5 στρέμματα σε λόφο στη Θολό, με θέα τη θάλασσα. Πληρ. τηλ. 22410-81811, 22410-82317 AO57222

**ΖΗΤΕΙΤΑΙ ΔΙΑΜΕΡΙΣΜΑ** για αγορά, μόνο από ιδιώτες, με 3 υπνοδώμάτια εντός πόλεως Ρόδου, σε λογική τιμή. Πληρ. τηλ. 2241021342, ώρες 10.12 π.μ. και 6932639622, ώρες 5-7 μ.μ. AO57925

**ΕΠΙΧΕΙΡΗΣΗ** ενοικιάσεως μοτοποδηλάτων στην Ιαλυσό σε πολύ καλή περιοχή. Εξασφαλισμένη πελατεία όλη την τουριστική σεζόν. Πληρ. τηλ. 6974019076 ΧΠΟ93

**ΠΩΛΕΙΤΑΙ** διαμέρισμα ημιυπόγειο επιπλωμένο ή μη 90 τ.μ. με 2 υπνοδωμάτια και λοιπούς χώρους στην οδό Μεγ. Κων/νου. Πληρ. τηλ. 6974641951, 22410 28001

## εργασιες

**ΓΥΜΝΑΣΤΗΣ** από ξενοδοχείο Α' κατηγορίας στο Φαληράκι. Πληρ. τηλ. 2241084304 από 09.00-13.00 AZ58316

**ΖΗΤΟΥΝΤΑΙ:** α) Μάγειρας αλα καρτ ψησταριάς για απόγευμα 5 ώρες (ξενοδοχείο μέσα στην πόλη), β) Κοπέλα για πλυντήριο για 4 ώρες. Πληρ. τηλ. 6944377387 AZ58317

**ΚΟΜΜΩΤΡΙΑ** για κομμωτήριο εντός πόλεως. Πληρ. τηλ. 22410 31973 AZ58318

## ΖΗΤΕΙΤΑΙ

**στέλεχος για την θέση του υπεύθυνου marketing και πωλήσεων**

από γνωστή εταιρεία παροχής υπηρεσιών.

- Ηλικία έως 26 ετών
- Πτυχίο ΑΕΙ Διοίκησης Επιχειρήσεων και Marketing
- Μεταπτυχιακές σπουδές στο marketing επιθυμητές.
- Πολύ καλή γνώση της αγγλικής γλώσσας
- Η γνώση της γερμανικής ή της ιταλικής γλώσσας είναι επιθυμητή
- Εξοικείωση με τα προγράμματα Office (word, office, powerpoint, outlook).
- ΙΧ απαραίτητο
- **Προσφέρεται** μισθός αναλόγως προσόντων, πριμ πωλήσεων, εξειδικευμένη εκπαίδευση και ευκαιρίες ταχείας ανέλιξης σ' ένα σύγχρονο και φιλικό περιβάλλον.

**Αποστείλατε το βιογραφικό σας στο info@rre.gr. Πληρ. κα Ξένια Καραγιώργου τηλ. 2241070017**

## ΠΩΛΟΥΝΤΑΙ

**α) διαμέρισμα** 80 τ.μ. ευάερο, ευήλιο, 25ετίας σε πολύ καλή κατάσταση, περιοχή Ανάληψης, οδός Θεσσαλονίκης. Τιμή 103.000 ευρώ.

**β) Μεζονέτα** 110 τ.μ. με κήπο 250 τ.μ. σε συγκρότημα 4 μεζονέτων, διετίας, άριστη κατάσταση, στην περιοχή Ιαλυσού, κοντά στην Φιλέρημο. Απεριόριστη θέα. Τιμή 176.000 ευρώ.

**γ) Διαμέρισμα** 90 τ.μ. 3ετίας στην περιοχή Ιαλυσού 2ου ορόφου (ρετιρέ) με ιδιωτικό πάρκιν. Τιμή 117.500 ευρώ.

**Πληρ. Excellence μεσιτικές υπηρεσίες**
Τηλ. 2241096801, 6945393836, 6944220949
email: excellence@rodosdata.com

## ΖΗΤΕΙΤΑΙ

**νέος** έως 25 ετών με εκπληρωμένες στρατιωτικές υποχρεώσεις για δωδεκάμηνη απασχόληση, ασφάλεια ΙΚΑ.
**Πληρ. τηλ. 2241020008**
από τις 14.00-20.00

Για ξενοδοχείο Α' κατηγορίας στην Ιξιά

## ΖΗΤΕΙΤΑΙ

**F & B MANAGER ή ASSISTANT**
Με πείρα και προϋπηρεσία
**Για περισσότερες πληρ. στο τηλ. 2241023021**

Το γραφείο Γενικού Τουρισμού ELAFOS REISEN

## ΖΗΤΑ ΣΥΝΕΡΓΑΤΗ/ΤΙΔΑ

για θέση αρχηγού γκρουπ
Απαραίτητη η γνώση γαλλικής και γερμανικής γλώσσας
**Πληρ. τηλ. 2241043776 και 2241066543**

## VW-AUDI

Το εξειδικευμένο συνεργείο **Maliarakis motorsport**
**Ζητά** για την στελέχωση του συνεργείου της

• Μηχανικούς αυτοκινήτων, απόφοιτους τεχνικής Σχολής με εμπειρία τουλάχιστον 3 χρόνων σε ανάλογη θέση

Οι ενδιαφερόμενοι μπορούν να επικοινωνούν καθημερινά από 09.00 έως 16.00 στο τηλ. 22410-65290

**ΕΘΝΙΚΗ ΑΣΦΑΛΙΣΤΙΚΗ**
**ΓΡΑΦΕΙΟ ΠΩΛΗΣΕΩΝ ΡΟΔΟΥ**

Επιθυμούμε την συνεργασία με επαγγελματία που θέλει να σταδιοδρομήσει ως *MANAGER* Ασφαλιστικών Συμβούλων.

*Απαραίτητα προσόντα:*
1. Ασφαλιστική Εμπειρία
2. Διοικητικές Ικανότητες

*Προσφέρουμε:*
• Ανταγωνιστικό πακέτο αμοιβών
• Συνεχής εκπαίδευση
• Αριστο εργασιακό περιβάλλον

**Πληροφορίες:**
**Σοφοκλή Βενιζέλου 1, Ρόδος**
**Τηλ. 2241038338, 36274, 34586**

Η εταιρία ΔΥΝΑΜΙΣ ΡΟΔΟΥ ΕΠΕ

## ΖΗΤΑ

**οδηγούς** με δίπλωμα β' κατηγορίας
για 5ήμερη απασχόληση.
Εργασία όλο το χρόνο.
**Πληρ. τηλ. 2241061222, 2241061226**

## FLOCAFE

Το Flocafe Ρόδου
ενδιαφέρεται να καλύψει τις παρακάτω θέσεις
**ΣΕΡΒΙΤΟΡΟΣ / Α**
**ΜΠΟΥΦΕ**
Για υποβολή αιτήσεων και βιογραφικά σημειώματα:
**Flocafe Ρόδου**
**Αλεξάνδρου Διάκου 16 - Ρόδος 85100**
**Τηλ. 2241021271**

Από ξενοδοχείο Α' Κατηγορίας στα Κολύμπια

## ΖΗΤΟΥΝΤΑΙ

α. Βοηθοί σερβιτόροι και σερβιτόρες που να γνωρίζουν αγγλικά και γερμανικά
β. Ζαχαροπλάστης για μερική απασχόληση
**Πληρ. τηλ. 2241056401, 6947219816**

Εταιρεία Κλιματισμού

## ΖΗΤΑ

**ΓΡΑΜΜΑΤΕΑ,**
**ΤΕΧΝΙΚΟ - ΨΥΚΤΙΚΟ,**
**& ΗΛΕΚΤΡΟΛΟΓΟ**
Για service, Εγκαταστάσεις,
Επισκευές Κλιματιστικών μηχανημάτων.
Απαραίτητα: Δίπλωμα Οδήγησης
Δ/νση: 7ο χλμ. Ρόδου-Λίνδου
**Πληρ. τηλ. 6977200960**

## ΖΗΤΕΙΤΑΙ

**δεσποινίς - κυρία**
για εμπορικό κατάστημα γυναικείων ενδυμάτων.
Ηλικία από 23-40 ετών
Γνώση Αγγλικής καθώς και επιπλέον γλωσσών θα εκτιμηθούν
Προϋπηρεσία θα ληφθεί υπ' όψιν. Μισθός ικανοποιητικός και ποσοστά αναλόγως των προσόντων.
**Πληρ. τηλ. 2241038990**
Αποστείλατε βιογραφικό σημείωμα στο **fax 2241038785**

## ΖΗΤΕΙΤΑΙ

**ΑΙΣΘΗΤΙΚΟΣ ΤΕΙ**
για να αναλάβει πολυδύναμο κέντρο.
Προοπτικές εξέλιξης.
**Πληρ. τηλ. 6948889034**

Παρά εμπορικής εταιρείας

## ΖΗΤΟΥΝΤΑΙ

1. **Οδηγός** με επαγγελματικό δίπλωμα για εποχιακή απασχόληση
2. **Πωλητής-τρια** 25-30 ετών για συνεχή απασχόληση.

**Πληρ. τηλ. 2241069870** ώρες 09.00-15.00

## Η 3Τ ΑΕΒΕ

## ΖΗΤΑ

**Μηχανικό αυτοκινήτων με:**
- Δίπλωμα αυτοκινήτου
- Εκπληρωμένη στρατιωτική θητεία
- Προϋπηρεσία άνω 5ετίας

**Για περισσότερες πληροφορίες στο τηλ. 22410-68000**

Από την ΜΑΜΑΛΙΓΚΑΣ OPEL ΑΕΒΕ

## ΖΗΤΕΙΤΑΙ

**άτομο** για το τμήμα των ανταλλακτικών.
Απαραίτητα γνώσεις Η/Υ
**Πληρ. τηλ. 2241061005**
κα Μάκρα, ώρες 10.00-14.00

**ΕΘΝΙΚΗ ΑΣΦΑΛΙΣΤΙΚΗ**
**ΓΡΑΦΕΙΟ ΠΩΛΗΣΕΩΝ ΡΟΔΟΥ**

Προκειμένου να αναπτύξουμε δραστηριότητα στις περιοχές: πόλη της Ρόδου, Ιαλυσός, Καλυθιές, Αρχάγγελος.

*Ζητάμε συνεργασία με:*
1. Επαγγελματίες Ασφαλιστικούς συμβούλους
2. Με νέους και νέες (Απόφοιτους ΙΕΚ-ΤΕΙ-ΑΕΙ) που επιθυμούν να σταδιοδρομήσουν ως ασφαλιστικοί σύμβουλοι.

*Προσφέρουμε:*
• Σταθερή μηνιαία αμοιβή
• Αμοιβές παραγωγικότητας
• Συνεχής εκπαίδευση σε Αθήνα και Ρόδο
• Αριστο εργασιακό περιβάλλον
• Δυνατότητες εξέλιξης.

**Πληροφορίες:**
**Σοφοκλή Βενιζέλου 1, Ρόδος**
**Τηλ. 2241038338, 36274, 34586**

## εργασιες

συνέχεια από την προηγούμενη

**ΠΩΛΗΤΡΙΑ** 25-35 ετών για το νέο κατάστημα της εταιρίας "Μπενρουμπή" στη Ρόδο "www.home.com." 25ης Μαρτίου 11. Πληρ. κ. Χατζησάββα τηλ. 2241076185 AZ58319

Από εστιατόριο στην Π. Πόλη **ζητούνται** σερβιτόροι-ρες με γνώσεις τουλάχιστον μιας ξένης γλώσσας. Πληρ. τηλ. 2241029968, 6944454989 κ. Βασίλη AZ58320

**ΚΟΠΕΛΑ** έως 30 ετών για απογευματινή εργασία σε κατάστημα. Πληρ. τηλ. 22410 60775 AZ58321

**ΝΕΟΣ ΚΑΙ ΝΕΑ** για να εργασθεί σε εστιατόριο-μπαρ στην Ιαλυσό. Πληρ. τηλ. 6945881924, 6945470319 κ. Πάρη, κ. Γιώργο AZ58311

**ΖΗΤΟΥΝΤΑΙ:** α) κυρίες για να εργασθούν με ελεύθερο ωράριο σε λευκά είδη. Δίδονται δωρεάν προσπέκτους και μεγάλη υποστήριξη από την εταιρεία μας, β) κυρία (ελληνίδα) για ολιγόωρη απασχόληση σαν βοηθός σε πωλήσεις-εισπράξεις με δικό μας μεταφορικό μέσο και οδηγό. Πληρ. τηλ. 2241066767, 6942445700 AZ58301

**ΚΟΠΕΛΑ** 20-35 ετών που να γνωρίζει καλά την αγγλική γλώσσα για να εργασθεί σε τουριστικό κατάστημα κεντημάτων στην Παλιά Πόλη. Πληρ. τηλ. 2241039050 AZ58302

**ΑΠΟ ΤΗΝ ΕΤΑΙΡΕΙΑ Β. ΚΟΖΑΣ & ΣΙΑ ΟΕ** οδηγοί με Γ' κατηγορίας, δίπλωμα αυτοκινήτου. Πληρ. τηλ. 2241065655, 2241068643 AZ58303

**ΟΔΗΓΟΣ** από την εταιρεία Σ.-Ε. Βογιατζής. Δίπλωμα Β' ή Γ' κατηγορίας έως 30 ετών. Αποδοχές ικανοποιητικές. Πληρ. τηλ. 2241027041, 43349 AZ58304

**ΖΗΤΟΥΝΤΑΙ ΠΩΛΗΤΡΙΕΣ ΓΙΑ ΝΑ ΕΡΓΑΣΘΟΥΝ ΣΕ ΚΑΤΑΣΤΗΜΑΤΑ ΡΟΥΧΩΝ ΚΑΙ ΠΑΡΑΔΟΣΙΑΚΩΝ ΕΙΔΩΝ ΣΤΗΝ Π. ΠΟΛΗ. ΑΠΑΡΑΙΤΗΤΗ Η ΓΝΩΣΗ ΔΥΟ ΞΕΝΩΝ ΓΛΩΣΣΩΝ. ΠΛΗΡ. ΤΗΛ. 2241077934, 2241034408 ΠΖ58257**

**ΠΩΛΗΤΡΙΑ** για τουριστικό κατάστημα στην Παλιά Πόλη. Πληρ. τηλ. 2241028380 AZ58289

**ΑΠΟ ΤΟ ΞΕΝΟΔΟΧΕΙΟ ΗΛΥΣΙΟΝ ΣΤΟΥΣ ΠΕΥΚΟΥΣ ΖΗΤΟΥΝΤΑΙ ΜΑΓΕΙΡΑΣ Α' ΚΑΙ ΜΑΓΕΙΡΑΣ Β'. ΠΛΗΡ. ΤΗΛ. 2244048149, 6976030955 ΠΖ58251**

**ΣΕΡΒΙΤΟΡΟΣ ΚΑΙ ΒΟΗΘΟΣ ΣΕΡΒΙΤΟΡΟΥ ΝΑ ΕΡΓΑΣΘΟΥΝ ΣΕ ΣΟΒΑΡΟ ΕΣΤΙΑΤΟΡΙΟ-ΜΠΑΡ ΠΟΥ ΒΡΙΣΚΕΤΑΙ ΣΤΗΝ ΤΟΥΡΙΣΤΙΚΗ ΖΩΝΗ ΙΑΛΥΣΟΥ. ΠΛΗΡ. ΤΗΛ. 2241091220 ΠΖ58246**

**ΣΕΡΒΙΤΟΡΟΣ ή ΣΕΡΒΙΤΟΡΑ** για καφετέρια στην Παλιά Πόλη. Απαραίτητη γνώση της Αγγλικής γλώσσας. Πληρ. τηλ. 22410 24633, κιν. 6942408464 κ. Μπάμπης.

**ΖΗΤΕΙΤΑΙ** από παιδικό σταθμό **οδηγός** σχολικού λεωφορείου που να διαθέτει δίπλωμα Δ' κατηγορίας. Πληρ. τηλ. 2241077276 AZ58295

**ΚΟΠΕΛΑ** να βοηθάει στο καθάρισμα σπιτιού, περιοχή Κοσκινού. Απαραίτητη προϋπόθεση δικό της μεταφορικό μέσο. Πληρ. τηλ. 2241069592 AZ58293

**ΛΑΝΤΖΙΕΡΑ** και μπουφετζού και ταμπλίστρια απογευματινό ωράριο εστιατόριο Ιξιά. Πληρ. τηλ. 6948270790 AZ58287

**ΚΟΠΕΛΑ** νεαρή, που να μιλάει τουλάχιστον μία ξένη γλώσσα για να εργαστεί σε χρυσοχοείο στην Παλιά Πόλη. Πληρ. τηλ. 2241020964 AZ58280

**ΚΥΡΙΑ** να προσέχει μωρό 10 μηνών, εσωτερική για μέσα στο σπίτι. Παρέχεται στέγη και φαγητό. Μισθός 400 ευρώ. Πληρ. τηλ. 6934963230 AZ58265

**ΖΗΤΕΙΤΑΙ αισθητικός** για κέντρο αδυνατίσματος. Πληρ. τηλ. 6976761945 ΧΑΖ144

**ΚΟΠΕΛΑ** να εργασθεί σε καφετέρια για βραδινή εργασία στο Ροδίνι. Πληρ. τηλ. (22410)20282, 77951 AZ58278

**ΖΗΤΕΙΤΑΙ** από Βιοτεχνία Πλαστικών οδηγός για διανομή,γνώστης της αγοράς, 10ο χλμ. Ρόδου-Λίνδου. Πληρ. τηλ. 2241087875 AZ58274

Το εστιατόριο New Yellow Spot **ΖΗΤΕΙ** άτομα για delivery για απογευματινές - βραδινές ώρες. Πληρ. τηλ. 2241033077 AZ58272

---

**Από πολυδύναμο Ινστιτούτο Αισθητικής**

## ΖΗΤΕΙΤΑΙ

Απόφοιτη ΙΕΚ ειδικότητας Αισθητικής ή Νοσηλευτικής προκειμένου να εκπαιδευτεί και να εργαστεί στο τμήμα θεραπειών με laser.

**Πληροφορίες καθημερινά 22410 61296**

---

Από το γυροπωλείο **ΡΩΞΑΝΗ**

## ΖΗΤΟΥΝΤΑΙ

α) Οδηγοί DELIVERY
β) Βοηθός ψήστη

**Πληρ. τηλ. 2241033969, 10 π.μ.-4 μ.μ.**

---

Από την εταιρεία **"ΤΡΟΦΟΚΑΖΑ"**
(εμπορίας και διακίνησης τροφίμων)

## ΖΗΤΕΙΤΑΙ

α) Οδηγός με δίπλωμα Β' και Γ' κατηγορίας
β) Βοηθός αποθηκάριου

*Τυχόν προϋπηρεσία θα ληφθεί σοβαρά υπόψη*

**Πληρ. τηλ. 2241061207/67534, fax 2241061276**

---

Το πολυκατάστημα **HONDOS CENTER ΡΟΔΟΥ**

## ΖΗΤΑ

άτομα για απασχόληση στο χώρο των καλλυντικών επιλεκτικής διανομής.
Επιθυμητή η προϋπηρεσία στον χώρο των καλλυντικών και πτυχίο αισθητικής.
Δυνατότητες εξέλιξης αναλόγως προσόντων.

**Παρακαλώ επικοινωνήστε στο τηλέφωνο:**
**2241070585 κα Αποστολοπούλου Μαίρη**

---

Από μεγάλη εταιρεία παραγωγής τροφίμων

## ΖΗΤΟΥΝΤΑΙ

**ΟΔΗΓΟΙ - ΠΩΛΗΤΕΣ**
**Πληρ. τηλ. 6946680133**

---

## ΖΗΤΕΙΤΑΙ

**σερβιτόρος**
για εστιατόριο εκτός πόλεως Ρόδου
με πολύ καλή γνώση Γερμανικών και Αγγλικών.
Παρέχεται στέγη.
**Πληρ. τηλ.2241095708**

---

## ΖΗΤΕΙΤΑΙ

από εταιρεία Γραφικών Τεχνών **γραφίστας-τρια** ο οποίος να είναι γνώστης των προγραμμάτων COREL, PHOTOSHOP. Προϋπηρεσία θα ληφθεί υπόψη.

**Πληρ. τηλ. 22410-63871, fax: 22410-67352**

---

## ΖΗΤΟΥΝΤΑΙ

εμφανίσιμες κοπέλες για προωθητικές ενέργειες για μερική απασχόληση.
**Πληρ. τηλ. 2241076710** Κα Εβελιν

---

ΕΤΑΙΡΕΙΑ ΣΤΟ ΧΩΡΟ ΤΩΝ ΦΑΡΜΑΚΕΙΩΝ - ΚΑΤΑΣΤΗΜΑΤΩΝ ΟΡΘΟΠΕΔΙΚΩΝ ΕΙΔΩΝ

## ΖΗΤΑ ΠΩΛΗΤΗ

**Απαραίτητα προσόντα:**
1. Αριστη γνώση της αγοράς
2. Δυναμική προσωπικότητα
3. Εμπειρία τουλάχιστον 2 έτη
4. Ηλικία 25 έως 35 ετών
5. Δυνατότητα κίνησης στα νησιά.

Η εταιρεία μας παρέχει μισθό και bonus.

Οι ενδιαφερόμενοι παρακαλούνται να αποστείλουν βιογραφικό στη διεύθυνση **Αγίας Σοφίας 54 Ρόδος 85100**
**Υπ' όψιν Κου Ι. Σταύρα**

---

RHODES TELEMATICS — FORTHnet
ADVANCED COMPUTER SYSTEMS

## ΑΝΑΚΟΙΝΩΣΗ

Η εταιρεία Ροδιακή Τηλεματική επιθυμεί να προσλάβει **Μηχανικό/Τεχνικό Η/Υ** με εκπληρωμένες τις στρατιωτικές υποχρεώσεις. Αριστη γνώση της αγγλικής απαραίτητη. Προϋπηρεσία θα εκτιμηθεί.

**Πληροφορίες: Κυρία Μηνέττου**
**1ο χλμ. Ρόδου-Καλλιθέας, Ρόδος 85100**
**Τηλ. 2241061031**

---

Η εταιρία Ι. ΚΥΠΡΙΑΔΗΣ RENAULT - BMW

## ΖΗΤΑ

**άτομα**
για το τμήμα βαφείου
και το τμήμα αποκέρωσης αυτοκινήτων
**Πληρ. τηλ. 2241061825/68033/68032**
Ονομα Υπευθύνου: κ. Γαβαλάς Αντώνης

---

## ΖΗΤΟΥΝΤΑΙ ΥΠΑΛΛΗΛΟΙ

να εργασθούν εποχιακά για την καλοκαιρινή περίοδο σε σούπερ μάρκετ-τουριστικό κατάστημα στην περιοχή ξενοδοχείου BLUE BAY στην Κρεμαστή.
Απαραίτητη τουλάχιστον η γνώση της αγγλικής.

**Πληρ. τηλ. 22410-91836, 22410-94684 κ. Γιώργο**

---

Από το φροντιστήριο ΟΡΟΣΗΜΟ-ΘΕΜΕΛΙΟ

## ΖΗΤΟΥΝΤΑΙ

**Μαθηματικός, Φυσικός, Φιλόλογος**
για συνεργασία στον Αρχάγγελο.
**Πληρ. τηλ. 2241075194,** 3-9 μ.μ. Δευτέρα-Παρασκευή

---

## ΖΗΤΕΙΤΑΙ

πωλήτρια που να γνωρίζει την αγγλική γλώσσα, απόφοιτη λυκείου για το κατάστημα Κεσίσογλου στην οδό Καναδά.

**Πληρ. τηλ. 22410-22875 ή 24238**
**Διεύθ. Καναδά 15**
**και Εθελοντών Δωδεκανησίων 31**

---

Το ξενοδοχείο **ΛΟΥΤΑΝΗΣ**
στα Κολύμπια

## ΖΗΤΕΙ

προσωπικό καμαριέρες - β' σερβιτόρους
και λατζιέρες

**Πληρ. τηλ. 2241056312, ώρες 09.00-15.00**

---

**ΒΟΥΛΓΑΡΗ**
ΒΙΟΜΗΧΑΝΙΑ ΒΟΔΑΝΤΙΚΩΝ

ΕΜΠΟΡΙΚΗ & ΒΙΟΜΗΧΑΝΙΚΗ ΕΤΑΙΡΕΙΑ ΤΡΟΦΙΜΩΝ

## ζητά

**α) Επιθεωρητές Πωλήσεων Ρόδου**
Απόφοιτοι Λυκείου - ΤΕΙ - ΑΕΙ
Ηλικίας 25-35 ετών
Δίπλωμα ΙΧ
Σχετική εμπειρία 2 ετών σε οργανωμένο τμήμα τροφίμων
**Η εταιρεία προσφέρει:**
- Μισθό & bonus παραγωγικότητας
- Εταιρικό αυτοκίνητο και τηλέφωνο
- Προοπτικές εξέλιξης σε μια ανερχόμενη εταιρεία

**Βιογραφικά στο φαξ 2810/380-819**

**β) Για το τμήμα Διανομών Οδηγούς:**
Απόφοιτοι Λυκείου
Δίπλωμα Β' ή Γ' κατηγορίας
Εως 35 ετών
**Προσφέρονται:**
Μισθός - bonus - μόνιμη απασχόληση.
**Τηλ. επικοινωνίας 2241033647,** 8 π.μ.-3 μ.μ.

---

Από Ξενοδοχείο Πόλης Ρόδου

## ΖΗΤΟΥΝΤΑΙ

**α. Καμαριέρα**
**β. Βοηθός Μαγείρου** (a la cart - short order menu)
**Πληρ.** από 10.00-14.00 μ.μ. στο τηλ. **6972057101**

---

## ΖΗΤΟΥΝΤΑΙ

από Τεχνικό Γραφείο
**Μηχανολόγοι Ηλεκτρολόγοι Μηχανικοί**
ΑΕΙ ή ΤΕΙ
Απαραίτητη γνώση AUTOCAD
Αμοιβή ανάλογη προσόντων και προϋπηρεσίας.
**Πληρ. τηλ. 2241066181** 9-1 και 6-9

---

Από την STAR COURIER & FedEx

## ΖΗΤΟΥΝΤΑΙ

**οδηγοί διανομής**
γνώστες των δρόμων της πόλεως και
έχοντας δίπλωμα επαγγελματικό και μοτοποδηλάτου.
Εργασία όλο το έτος. Ωράριο σπαστό.
Αιτήσεις στην Κ. Τσαλδάρη & Λειψών 1
**Πληρ. τηλ. 22241070400 & 2241070013**

---

**ΕΚΔΟΣΕΙΣ "ΚΛΕΙΔΙ"**

ΟΔΗΓΟΣ ΚΑΛΗΣ ΖΩΗΣ Κλειδί ... Των απολαύσεων!

[ΡΟΔΙΩΝ] εκτίμηση και ενημέρωση

## ΖΗΤΕΙΤΑΙ

υπεύθυνο **άτομο** από το χώρο των πωλήσεων, με άνεση στην επικοινωνία για την στελέχωση του τμήματος πώλησης διαφήμισης της εταιρίας.

Για αποστολή βιογραφικών στο φαξ: **22410 26171**
Πληροφ.: **22410 26170**
Υπεύθ. επικοινωνίας: Καραπάνος Θεόδωρος
κιν. **6942 414178**

## εργασιες

συνέχεια από την προηγούμενη

**ΠΩΛΗΤΗΣ/ΤΡΙΑ** έμπειρος/η για κομμωτήριο στην Π. Πόλη της Ρόδου. Πληρ. τηλ. 2241020995, 2241076056 AZ58270

Από επιχείρηση στη Λίνδο **ΖΗΤΟΥΝΤΑΙ** οι κάτωθι ειδικότητες: α) Βοηθοί σερβιτόρου, β) Βοηθοί barman, γ) Βοηθοί μάγειρα. Ωράριο 6 μ.μ.-2 π.μ. Προτιμούνται άτομα από τη γύρω περιοχή με βασικές γνώσεις αγγλικών. Πληρ. τηλ. 6936118172 AZ58269

**FINISH SPEAKING GIRL** to work as a waitress assistant in a restaurant. **ΚΟΠΕΛΑ** που να μιλάει ξένες γλώσσες για βοηθός σερβιτόρου σε εστιατόριο στην πόλη. Πληρ. τηλ. 6936538366 AZ58264

**ΚΟΠΕΛΕΣ** για το snack bar του αεροδρομίου. Πληρ. τηλ. 6948502601 κος Μιχάλης AZ58252

**ΜΑΓΕΙΡΑΣ** για ψαροταβέρνα στην παραλία Λίνδου. Πληρ. τηλ. 6972284197 κ. Αντώνη, 09.00-13.00 και 16.00-21.00 AZ58263

**BABY SITTER** για μωρό, για 3 με 4 μέρες την εβδομάδα για 6 ώρες πρωινές. Μισθός 250 ευρώ. Πληρ. τηλ. 6942066479, 6942061934 AZ58255

**ΖΗΤΕΙΤΑΙ** από Εταιρεία Τουριστικών ειδών οδηγός αποθηκάριος έως 28 ετών που να είναι γνώστης της τουριστικής αγοράς. (Όχι αλλοδαποί). Απασχόληση όλο το χρόνο. Ώρες εργασίας 8-3. Ώρες επικοινωνίας 6-9 το απόγευμα στο τηλ. 6944243505 κος Μάριος AZ58250

**ΥΠΑΛΛΗΛΟΣ** νέα εμφανίσιμη για να εργασθεί σε κατάστημα γυναικείων αξεσουάρ στην Π. Πόλη. Πληρ. τηλ. 2241029060, 6944866191 AZ58245

**ΖΗΤΩ ΚΟΠΕΛΑ** για τις δουλειές του σπιτιού, πρωινές ώρες 09.00-12.30 (3,5 ώρες) , μισθός 270 ευρώ. Πληρ. τηλ. 2241023544, 6947737800 AZ58240

**ΚΥΡΙΟΣ ή ΚΥΡΙΑ** που να ομιλεί Γερμανικά για να εργασθεί σε χρυσοχοείο στην Παλιά Πόλη. Σταθερός μισθός, ποσοστά, ΙΚΑ. Πληρ. τηλ. 2241030634, 6973249616 AZ58242

**ΕΡΓΑΤΕΣ** για πρέσα, σοβά και βοηθοί τεχνίτες σοβατζήδες. Πληρ. τηλ. 6932417859 AZ58241

**ΖΗΤΕΙΤΑΙ** κύριος ή κυρία να ομιλεί Γερμανικά. Προσφέρουμε ΙΚΑ- ποσοστά και σταθερό μισθό να εργασθεί σε χρυσοχοείο, Σωκράτους 155. Πληρ. τηλ. 2241030634, 6973249616 AZ58239

**ΚΟΠΕΛΑ** για να εργασθεί σε καφενείο - καφετέρια. Πληρ. τηλ. 2241026504 AZ58234

**ΖΗΤΕΙΤΑΙ** υπάλληλος από εμπορική εταιρεία για υπεύθυνη θέση με γνώσεις υπολογιστή, στα προγράμματα Windows καθώς και στο εμπορικό πρόγραμμα (Κεφάλαιο 4). Απαραίτητη η γνώση της Αγγλικής γλώσσας. Πληρ. τηλ. 2241021264 AZ58233

**ΑΤΟΜΑ** για delivery και ψήστες για γυράδικο στο κέντρο της πόλης. Απαραίτητη προυπηρεσία. Πληρ. τηλ. 2241070530 AZ58223

**ΚΟΜΜΩΤΡΙΑ- ΚΟΜΜΩΤΗΣ** με εξειδίκευση στο ανδρικό κούρεμα. Πληρ. τηλ. 2241038660 AZ58221

**LOOKING FOR A JOB? CLUB GREECE IS LOOKING FOR A GERMAN PERSON, FOR OUR RECEPTION IN TRIANDA. YOU WOULD ALSO HAVE TO SPEAK AND UNDERSTAND ENGLISH. NO EXPERIENCE NECESSARY AND FULL TRAINING WILL BE PROVIDED. PLEASE CALL BELINDA FOR FURTHER INFORMATION. MOBIL: 6946043405, OFFICE: 2241093155 ΠΖ58217**

**ΠΩΛΗΤΡΙΑ ΓΙΑ ΜΙΝΙ ΜΑΡΚΕΤ ΣΕ ΞΕΝΟΔΟΧΕΙΟ ΣΤΟ ΦΑΛΗΡΑΚΙ. ΠΛΗΡ. ΤΗΛ. 6945708595 ΠΖ58222**

**ΖΗΤΟΥΝΤΑΙ ΚΟΠΕΛΕΣ ΕΜΦΑΝΙΣΙΜΕΣ ΓΙΑ ΒΡΑΔΥΝΗ ΑΠΑΣΧΟΛΗΣΗ ΣΕ BAR-CLUB ΕΝΤΟΣ ΠΟΛΕΩΣ. ΠΡΟΣΛΗΨΗ ΑΜΕΣΗ. ΠΟΣΟΣΤΑ ΚΑΙ ΑΣΦΑΛΙΣΗ. ΠΛΗΡ. ΤΗΛ. 6945505420 ΠΖ58210**

**ΥΠΑΛΛΗΛΟΙ** για να εργασθούν σε γραφείο ενοικιάσεως αυτοκινήτων. Άμεση πρόσληψη. Πληρ. τηλ. 6934393014 AZ58218

**ΑΠΟ ΕΣΠΑΤΟΡΙΟ ΣΤΗΝ ΠΑΛΙΑ ΠΟΛΗ:** α) Ταμίας για πρωινή απασχόληση, β) Λαντζιέρα για απογευματινή απασχόληση, γ) Διανομέας, δ) Κύριος για υποδοχή που να μιλά ξένες γλώσσες. Πληρ. κ. Βαγγέλη τηλ. 22410-25186, 22410-74402 AZ58195

**ΑΤΟΜΟ** για delivery (διανομή φαγητού). Πληρ. τηλ. 2241021023 AZ58214

**ΝΕΑΡΟΣ** με εκπληρωμένη στρατιωτική θητεία, βοηθός συντηρητή με τεχνικές γνώσεις για εξωτερικές εργασίες. Πληρ. τηλ. 6942981501 AZ58212

**ΥΠΑΛΛΗΛΟΣ ΓΙΑ ΠΡΩΙΝΗ ΕΡΓΑΣΙΑ ΣΕ ΣΝΑΚ-ΜΠΑΡ ΣΤΗ ΠΕΡΙΟΧΗ "ΠΕΥΚΩΝ" ΛΙΝΔΟΥ. ΠΛΗΡ. ΤΗΛ. 6973537527 ΠΖ58196**

**ΖΗΤΕΙΤΑΙ ΑΠΟΦΟΙΤΟΣ ΓΥΜΝΑΣΙΟΥ ΚΑΙ ΛΥΚΕΙΟΥ ΓΙΑ ΤΟΥΡΙΣΤΙΚΟ ΚΑΤΑΣΤΗΜΑ ΣΤΟ ΦΑΛΗΡΑΚΙ. ΑΠΑΙΤΟΥΝΤΑΙ ΕΥΧΕΡΕΙΑ, ΕΡΓΑΤΙΚΟΤΗΣ, ΤΙΜΙΟΤΗΣ ΚΑΙ ΓΝΩΣΕΙΣ ΑΓΓΛΙΚΩΝ ΚΑΙ ΙΣΩΣ ΛΙΓΩΝ ΓΕΡΜΑΝΙΚΩΝ. ΜΙΣΘΟΣ ΑΝΑΛΟΓΩΣ ΠΡΟΣΟΝΤΩΝ. ΠΛΗΡ. 10.00-20.00, 6944796011 ΠΖ58188**

**ΥΠΑΛΛΗΛΟΣ ΝΕΑΡΑΣ ΗΛΙΚΙΑΣ ΓΙΑ ΤΟΥΡΙΣΤΙΚΟ ΚΑΤΑΣΤΗΜΑ ΣΤΟ ΦΑΛΗΡΑΚΙ ΙΣΩΣ ΑΓΓΛΙΚΑ. ΠΛΗΡ. 10.00-20.00 ΤΗΛ. 6944796011 ΠΖ58187**

**ΥΠΑΛΛΗΛΟΣ** για χρυσοχοείο εντός πόλεως. Πληρ. τηλ. 2241037776 AZ58215

**ΥΠΑΛΛΗΛΟΣ** για χρυσοχοείο στο κέντρο της πόλης με γνώση της Αγγλικής και Γερμανικής γλώσσας. Πληρ. τηλ. 22410-25150, 6937168218 AZ58197

**ΠΩΛΗΤΡΙΑ ΓΙΑ ΤΟΥΡΙΣΤΙΚΟ ΚΑΤΑΣΤΗΜΑ ΣΤΗΝ ΠΑΛΙΑ ΠΟΛΗ. ΠΛΗΡ. ΤΗΛ. 2241025582 ΠΖ58133**

**ΚΟΠΕΛΑ** για να εργασθεί στο video club FANTASY (απογευματινό ωράριο). Πληρ. τηλ. 2241027801 AZ58182

**ΚΟΠΕΛΑ** εμφανίσιμη Ελληνίδα ή αλλοδαπή για να εργασθεί σε καφετέρια μπαρ. Πληρ. τηλ. 2241047228, 6944760796, 6947930115 AZ58180

**ΖΗΤΟΥΝΤΑΙ** από ξενοδοχειακή επιχείρηση εντός πόλεως: α) υπάλληλος ταμείου, β) πωλητρια, γ) νεαρός βοηθός bar. Πληρ. τηλ. 2241030577 πρωινές ώρες AZ58171

**ΛΑΝΤΖΙΕΡΑ** για εστιατόριο στην Παλιά Πόλη. Πληρ. τηλ. 22410-25293 AZ58203

**CASTELLO DI RODI HOTEL. ΖΗΤΑ ΣΥΝΕΡΓΑΤΗ** για κρατήσεις και αλληλογραφία. 1. Ο/Η υποψήφιος θα πρέπει να γνωρίζει Αγγλικά, Γερμανικά, Γαλλικά ή Ιταλικά ώστε να απαντά στα ηλεκτρονικά και γραπτά μηνύματα των πελατών, 2. Καταχώρηση κρατήσεων, 3. Ωράριο ελεύθερο για λίγες ώρες καθημερινά. Αμοιβή: Κατόπιν συμφωνίας. Πληρ. Ξενοδοχείο Castello di Rodi 5 χλμ. Ρόδου-Καλλιθέας, τηλ. 2241064856, 2241064834, e-mail: info@castellodirodi.gr, κιν. 6932625353 AZ58168

**ΕΜΦΑΝΙΣΙΜΕΣ** bar-women για cafe-bar στην Ιαλυσό. Πληρ. τηλ. 6942063556 AZ58119

**ΥΠΑΛΛΗΛΟΣ** άνδρας ή γυναίκα για καθαριστήριο ρούχων. Ωράριο σπαστό. Πληρ. τηλ. 6945901746 AZ58120

**ΚΟΠΕΛΑ** για να εργασθεί στην καφετέρια "ΛΙΘΟΣ" στην Ιαλυσό. Πληρ. τηλ. 6974103213, 6978106639 AZ58112

**ΔΕΣΠΟΙΝΙΣ Ή ΚΥΡΙΑ** να εργασθεί σε τουριστικό κατάστημα στην περιοχή Πεύκους Λίνδου, ωράριο συνεχές απογευματινό. Απαραίτητη γνώση Ελληνικής και Αγγλικής γλώσσας, μισθός ικανοποιητικός. Πληρ. τηλ. 2241035861, 2244029308, 6944395913 AZ58082

**ΖΗΤΕΙΤΑΙ** κοπέλα να εργαστεί σε καφετέρια στο Μανδράκι. Πληρ. τηλ. 2241030300 AZ58106

cybarco
CIVIL ENGINEERING
BUILDING CONSTRUCTION
LAND DEVELOPMENT

Η εταιρεία
"CYBARCO ΑΝΑΠΤΥΞΗ ΑΚΙΝΗΤΩΝ Α.Ε."
ζητεί να προσλάβει

**ΛΟΓΙΣΤΗ**

**Η ΘΕΣΗ :**
Κάλυψη των αναγκών του Υποκαταστήματος Ρόδου με πλήρη και αποκλειστική απασχόληση.

**ΠΡΟΣΟΝΤΑ :**
1. Απόφοιτος ΤΕΙ ή ΙΕΚ αναλόγου κατεύθυνσης
2. Πολύ καλή γνώση Η/Υ με εμπειρία στην ανάλυση και επεξεργασία δεδομένων στο MS Office, καθώς και γνώση λογιστικών προγραμμάτων EUROFASMA, KEFALAIO
3. Γνώση του ΚΒΣ, καθώς και φορολογικών θεμάτων ΦΠΑ κλπ
4. Γνώση της αγγλικής γλώσσας

**ΩΦΕΛΗΜΑΤΑ**
Θα προσφερθεί πολύ ικανοποιητικός μισθός. Παρέχονται εξαιρετικές ευκαιρίες ανέλιξης σε ένα επαγγελματικό και φιλικό περιβάλλον

**ΕΠΙΚΟΙΝΩΝΙΑ :**
Οι ενδιαφερόμενοι/ες μπορούν να αποστείλουν πλήρες βιογραφικό σημείωμα έως την 30/04/2004 με τους ακόλουθους τρόπους :
Επιστολή :Υπεύθυνο Προσωπικού
**CYBARCO ΑΝΑΠΤΥΞΗ ΑΚΙΝΗΤΩΝ Α.Ε.**
Υποκατάστημα Ρόδου
Εθνάρχου Μακαρίου 28 Cairo Palace Ρόδος
**Φαξ :** 22410 - 43485
**e-mail :** rhodes@gr.cybarco.com

Τηλέφωνα επικοινωνίας : 22410 - 43481, 43484.
Θα τηρηθεί απόλυτη εμπιστευτικότητα.

Ο Όμιλος Cybarco δραστηριοποιείται στους τομείς της ανάπτυξης ακινήτων (real estate) και τις κατασκευες, σε 5 χώρες και 10 πόλεις.
• ΑΘΗΝΑ
• ΛΟΝΔΙΝΟ
• ΛΕΥΚΩΣΙΑ
• ΜΟΣΧΑ
• ΜΠΑΧΡΕΙΝ
• ΚΡΗΤΗ
• ΡΟΔΟΣ
• ΛΕΜΕΣΟΣ
• ΠΑΦΟΣ
• ΛΑΡΝΑΚΑ

ΣΧΟΛΗ ΟΔΗΓΩΝ
**ΚΟΥΣΗ ΠΑΝΤΕΛΗ**
- ΔΙΠΛΩΜΑΤΑ
- ΕΡΑΣΙΤΕΧΝΙΚΑ
- ΕΠΑΓΓΕΛΜΑΤΙΚΑ
- ΜΟΤΟΣΙΚΛΕΤΑΣ
- ΜΑΘΗΜΑΤΑ ΘΕΩΡΗΤΙΚΗΣ ΔΙΔΑΣΚΑΛΙΑΣ



-Επεκτάσεις όλων των κατηγοριών
-Αναθεωρήσεις ληγμένων αδειών
-Μετατροπές ξένων αδειών σε ελληνικές

**Οδός Βαλαωρίτου 9**
***(έναντι HOTEL SEMIRAMIS ΠΙΣΩ ΑΠΟ ΤΟ ΠΑΛΑΙΟ ΝΟΣΟΚΟΜΕΙΟ***
***e-mail: kousisp@acn.gr***
**ΕΚΠΑΙΔΕΥΤΙΚΟ ΑΥΤΟΚΙΝΗΤΟ:**
TOYOTA YARIS 1300 cc
AIR CONDITIONED
**(ΠΡΟΣΟΧΗ): ΜΑΘΗΜΑΤΑ**
**α. Μοτοσικλέτας μεγάλου κυβισμού από 125 cc έως ανεξαρτήτου**
**6. Μοτ/τας έως 125 cc**
**γ. Μοτοποδηλάτου 50 cc**
**Διαθέτουμε επίσης κι αυτόματες μοτοσικλέτες 125 cc**
**Πληρ. τηλ. (22410)73820-94777, fax: (22410)29157**
ΚΑΙ ΑΝΑ ΠΑΣΑ ΣΤΙΓΜΗ ΣΤΑ ΚΙΝΗΤΑ τηλ.
**6944/511313-6944/203343**
Στην κατηγορία ανεξαρτήτου κυβισμού η εκπαίδευση γίνεται με μοτοσικλέτα 500 cc
**Παραλαβή των μαθητών μας και από τις οικίες τους**
"Η σωστή και μεθοδική εκπαίδευση στα σύγχρονα οχήματά μας, βάζει γερά θεμέλια για τη δημιουργία ενός καλού νέου οδηγού"
**ΠΡΟΣΟΧΗ**
**Στη σχολή μας παραδίδονται και μαθήματα θεωρητικής διδασκαλίας**
ΠΜ57750

ΑΝΑΚΟΙΝΩΣΗ
ΜΑΘΗΜΑΤΑ
*** Computer ***
PROGRAM COMPUTER PM
ΕΓΓΡΑΦΕΣ
** ΤΩΡΑ **
Τμήματα για:
Παιδιά - Ενήλικες
Αρχάριους - Μαθητές
Επαγγελματίες
*Ανεύρεση Εργασίας*
Διδάσκει πτυχιούχος Πανεπιστημίου Αμερικής
ΜΑΝΩΛΗΣ Ι. ΣΟΦΙΛΛΑΣ
Κοδριγκτώνος 91
Τηλ. (22410) 31761
ΠΙΣΤΟΠΟΙΗΤΙΚΟ ΓΝΩΣΕΩΝ
ΕΠΙΣΗΜΟ ΕΞΕΤΑΣΤΙΚΟ ΚΕΝΤΡΟ ΤΗΣ ECDL HELLAS

ΕΚΠΑΙΔΕΥΣΗ ΣΤΟΥΣ ΥΠΟΛΟΓΙΣΤΕΣ
@
Anosis
Computer Learning



Ευρωπαϊκό Δίπλωμα Κατάρτισης Η/Υ
ΤΜΗΜΑΤΑ ΕΝΗΛΙΚΩΝ
- Ταχύρυθμα σεμινάρια 6 εβδομάδων επιπέδου ECDL Start
- Τριμηνοι κύκλοι σπουδών για απόκτηση του Διπλώματος ECDL
- Επιδοτούμενα σεμινάρια επιχειρήσεων

Windows, Word, Excel, Powerpoint, Access, Internet, Frontpage, CorelDraw, κτλ
ΣΤ.ΚΩΤΣΙΑΔΗ 52 ΤΗΛ.78924
Υπεύθυνος Σπουδών
ΚΩΣΤΑΣ ΧΑΤΖΗΔΑΚΗΣ



DECO
ΚΑΤΑΣΚΕΥΑΣΤΙΚΗ
ΔΙΑΜΟΡΦΩΣΕΙΣ
ΕΣΩΤΕΡΙΚΩΝ - ΕΞΩΤΕΡΙΚΩΝ ΧΩΡΩΝ
ΧΩΡΙΣΜΑΤΑ - ΨΕΥΔΟΡΟΦΕΣ
ΓΥΨΟΣΑΝΙΔΕΣ - ΤΣΙΜΕΝΤΟΣΑΝΙΔΕΣ
ΧΡΩΜΑΤΙΣΜΟΙ - ΜΟΝΩΣΕΙΣ - ΥΔΡΑΥΛΙΚΑ
ΞΥΛΟΥΡΓΙΚΕΣ ΕΡΓΑΣΙΕΣ
Με ένα τηλεφώνημα κοντά σας 6946-028644

ΣΧΟΛΗ ΟΔΗΓΩΝ
**ΠΟΡΤΣΕΛΛΗΣ ΣΤΕΦΑΝΟΣ**
***Διπλ. εκπαιδευτής υποψηφίων οδηγών μέλος της Ε.Σ.Ο.Ρ. Ο.Ε.***
- Διπλώματα αυτοκινήτου, μοτοσικλέτας,φορτηγού, λεωφορείου, νταλίκας
- Αναθεωρήσεις ληγμένων αδειών
- Θεωρητικά μαθήματα ΚΟΚ και Μηχανολογίας
- Μετατροπές ξένων διπλωμάτων σε ελληνικά
- Διπλώματα αυτόματου αυτοκινήτου




ΝΕΑ ΔΙΕΥΘΥΝΣΗ: ΕΘΝΙΚΗΣ ΑΝΤΙΣΤΑΣΗΣ 73 (ΠΡΩΗΝ ΑΝΝΗΣ ΜΑΡΙΑΣ)
ΤΗΛ. 2241034497, 6945463635

## εργασιες

συνέχεια από την προηγούμενη

**ΖΗΤΟΥΝΤΑΙ** ηλεκτρολόγοι, ηλεκτροτεχνίτες, βοηθοί και μαθητευόμενοι με προϋπηρεσία, που να είναι έμπειροι και πεπειραμένοι πάνω στον κλάδο της εργασίας. Μισθός αναλόγως προσόντων. Πληρ. τηλ. 6944451489 μετά τις 15.00 AZ58095

**ΕΡΓΑΣΙΑ ΑΠΟ ΤΟΝ ΧΩΡΟ ΣΑΣ.** Ζητούνται άτομα δραστήρια και δυναμικά από μεγάλη εμπορική εταιρεία για άμεση κάλυψη θέσεων ανεξάρτητης συνεργασίας. Μερική απασχόληση 500-1500 ευρώ, πλήρης απασχόληση 1500-6000 ευρώ. Οχι πλασιέ-ντήλερ. Εξτρα μπόνους και προμήθειες. Πληρ. τηλ. 2241030078, 6977472091 AZ58059

**ΒΡΕΦΟΝΗΠΙΟΚΟΜΟΣ** για απασχόληση σε Παιδικό σταθμό, κατά προτίμηση απόφοιτος ΙΕΚ-ΤΕΙ-Ιδιωτικών Σχολών, ηλικίας 20-28 ετών!! Πληρ. τηλ. 2241027492, 6977260212 πρωινές ώρες XAE243

**ΖΗΤΕΙΤΑΙ** γραφίστας ή γραφίστρια. Πληρ. τηλ. 2241039009, 2241075032

**ΖΗΤΕΙΤΑΙ** κυρία ή δεσποινίδα που ν' αγαπάει τα παιδιά για βοήθεια σε παιδί με ειδικές ανάγκες και δουλειές του σπιτιού. Μισθός 400 ευρώ. Ωράριο εργασίας 10.00-22.00. Πληρ. τηλ. 2241062552 XAZ113

**ΓΥΜΝΑΣΤΕΣ,** αισθητικοί, κομμώτριες, μασέρ, ρεσεψιονίστ, διαιτολόγοι, φυσιοθεραπευτές για να στελεχώσουν πολυδύναμους χώρους ομορφιάς και ευεξίας. Πληρ. τηλ. 22410 62481 AZ57520

Η Οδική Βοήθεια Ρόδου HELLAS SERVICE **ΖΗΤΕΙ συνεργάτες** για την στελέχωση του τμήματος πωλήσεων. Απαραίτητα προσόντα: Ικανότητα επικοινωνίας, ευχάριστη προσωπικότητα, δίπλωμα οδήγησης οχήματος, προϋπηρεσία στο χώρο. Προσφέρονται: ανταγωνιστικό πακέτο αποδοχών (μισθός - προμήθεια - bonus), προοπτικές εξέλιξης, εξαιρετικό περιβάλλον εργασίας. Πληρ. Στ. Καζούλη 82, τηλ. (22410)22490 XAZ252

Από βιομηχανικά πλυντήρια ιματισμού **ΖΗΤΟΥΝΤΑΙ** α) οδηγοί Γ' κατηγορίας, β) γραμματέας με γνώσεις Λογιστικής και κομπιούτερ για βοηθός, γ) κοπέλες για την τροφοδοσία μηχανών, γ) εργάτες για πλυντήρια. Πληρ. τηλ. από 10.00-15.00 2241092743 (κ. Αγγελική) AZ57572

## διαφορα

**ΠΩΛΕΙΤΑΙ** ψυγείο, κουζίνα, πλυντήριο ελαφρώς μεταχειρισμένα σε τιμή ευκαιρίας. Πληρ. τηλ. 6944727221 AΔ58323

**ΠΩΛΟΥΝΤΑΙ** τραπέζια, πιάτα κ.λπ., πυροσβεστήρες, κατάλογοι κ.λπ. για εστιατόρια, πολύ καλής ποιότητας, σχεδόν καινούργια σε πολύ καλή τιμή. Πληρ. τηλ. 6934592051 κ. Ντέιβιντ.
FOR SALE TABLES PLATES ETC FIRE EQITMENT MENU BOX ETC FOR RESTAURANT GOOD PRICE. CALL 6934592051 MR DAVID AΔ58324

**ΠΩΛΕΙΤΑΙ ΒΑΡΚΑ** 4.30 μ. πολυεστέρας και εξωλέμβια 15HP FORCE. Τιμή 1.500€. Πληρ. τηλ. 22410-69541, 6945881924 AΔ58312

**ΠΩΛΕΙΤΑΙ ΓΥΜΝΑΣΤΗΡΙΟ** πλήρες για το σπίτι. Πολυόργανο, 2 πάγκοι, μπάρες, 200 κιλά, αρτηράκια, εργαλείο για κοιλιακούς. Πληρ. τηλ. 6947582447 AΔ58198

**ΠΩΛΕΙΤΑΙ** πλήρως εξοπλισμός snack bar α) έπιπλα (πάγκοι-ράφια-τουλάπια) β) ψυγείο-πάγκος, γ) λάτζα, δ) εσπρέσο μηχανή, ε) παγομηχανή, στ) air condition κ.λπ. σε καλή κατάσταση και πολύ καλή τιμή. Πληρ. τηλ. 6946963858 κ. Μανώλη AΔ58256

**ΠΩΛΕΙΤΑΙ** εξωλέμβια TOHATSU 18 HP, λόγω αγοράς μεγαλύτερης. Πληρ. τηλ. 6946392413 AΔ58227

**ΠΩΛΟΥΝΤΑΙ:** α) επαγγελματικό ψυγείο μήκους 2 μ. κι ύψους 1,80 με συρόμενες πόρτες β) ταμειακή μηχανή σε τιμή ευκαιρίας. Πληρ. τηλ. 2241086505 AΔ58244

**ΠΩΛΟΥΝΤΑΙ** κουτάβια ροτβάιλερ από εργασιακούς γονείς με τέλεια μορφολογικά χαρακτηριστικά και άριστο χαρακτήρα. Βλέπετε και γονείς. Αρσενικά 450 ευρώ, Θηλυκά 350 ευρώ. Πληρ. τηλ. 6936706067 κ. Μιχάλη AΔ58238

**ΤΡΟΧΟΣΠΙΤΟ** 6,5 μέτρων με διπλό άξονα σε άριστη κατάσταση, τιμή 6.000 ευρώ. Επίσης τροχόσπιτο 5 μέτρων, τελευταίας κατασκευής σε άριστη κατάσταση τιμή 7.000 ευρώ. Πληρ. τηλ. 2241096423, 6974604534 AΔ58207

**ΠΩΛΕΙΤΑΙ** σύνθετο έπιπλο σε πολύ καλή τιμή. Πληρ. τηλ. 6932086635 AΔ58199

**ΣΧΟΛΗ ΧΕΙΡΙΣΤΩΝ ΤΑΧΥΠΛΟΩΝ ΣΚΑΦΩΝ**

**Π. ΚΟΥΣΗΣ**
Βαλαωρίτου 9, Ρόδος
(έναντι HOTEL ΚΥΠΡΙΩΤΗΣ, περιοχή Ψαροπούλας)
Τηλ. 2241073820, fax 2241029157
κιν.: 6944511313, 6972271960

*Θεωρητικά και πρακτικά μαθήματα στη σχολή μας και σε εκπαιδευτικό ταχύπλοο σκάφος για την απόκτηση άδειας χειριστού ταχυπλόων σκαφών*
ΓΜ58228

**R**
RODIAN AMATHUS
BEACH · HOTEL
RHODES - GREECE
★ ★ ★ ★ ★

**Το Rodian Amathus Beach Hotel**

**Θέτει προς πώληση μηχανήματα γυμναστηρίου σε καλή κατάσταση**

Οι ενδιαφερόμενοι παρακαλούνται όπως απευθυνθούν στο τηλέφωνο **2241089900**

***ΠΩΛΟΥΝΤΑΙ***
**Ξαπλώστρες αλουμινίου παραλίας** σε καλή κατάσταση, **καρέκλες εστιατορίου** με ψάθα, **πόρτες, παράθυρα** ξύλινα, **air conditions** δωματίων αυτόνομα 9.000 BTU
**Lindian Village - Παραλία Λάρδου Ρόδος**
**τηλ. 2244047361**

**ΠΩΛΕΙΤΑΙ**
**ΤΟΥΡΙΣΤΙΚΟ ΛΕΩΦΟΡΕΙΟ Δ.Χ. MERCEDES 404**
μοντέλο '96 ελληνικής κατασκευής σε πολύ καλή κατάσταση.
**Πληρ. τηλ. 2241043766, ώρες γραφείου**
**Κος Χατζημιχάλης Βασίλης**

***ΑUTO ΕΠΙΛΟΓΕΣ***
**ΚΟΥΚΟΥΡΑΣ ΑΛΕΞΑΝΔΡΟΣ**
**ΛΕΩΦ. ΡΟΔΟΥ-ΛΙΝΔΟΥ 255 • ΤΗΛ. (22410)60910**
**www.autoepiloges.com**

**ΑΓΟΡΑ-ΠΩΛΗΣΗ-ΑΝΤΑΛΛΑΓΗ ΜΕΤΑΧΕΙΡΙΣΜΕΝΩΝ ΑΥΤΟΚΙΝΗΤΩΝ**

1. **LANCIA LYBRA LX 1600 cc, mont. 2003 ασημί**
- 6 αερόσ. οδηγού, ABS, Klima, κεντρ. κλειδ., ηλ. παράθ., υδρ. τιμόνι, ζάντες αλουμινίου και ηχοσύστημα
2. **ALFA ROMEO 164 TURBO 2000 cc, μοντ. 1994, μαύρο**
- αερoσ. οδηγού ABS, A/C, κεντρ. κλειδ., ηλ. παράθ., υδρ. τιμόνι, ζάντες αλουμινίου και ηχοσύστημα
3. **ALFA ROMEO 147, PROGRESSION 120 PH, 1600 cc, μοντ. 2002, μπορντώ**
- κεντρ. κλειδ. ηλ. παράθ., υδρ. τιμόνι, αερόσακους, ABS, klima, ζάντες αλουμινίου και ηχοσύστημα.
4. **HYUNDAI COUPE 1600 cc, μοντ. 2001, μπλε**
- air condition, κεντρ. κλειδ., ηλ. παράθ. υδρ. τιμόνι, ζάντες αλουμινίου, αεροτομές, σπόιλερ και ηχοσύστημα.
5. **TOYOTA CELICA 1800 cc, μοντ. 1994, κόκκινο**
- αερoσ. οδηγού, ABS, air condition, κεντρ. κλειδ., ηλ. παράθ., υδρ. τιμόνι, ηλ. καθρέπτες και ηχοσύστημα.
6. **BMW 316i 1600 cc. μοντ. 1993, κόκκινο**
-ABS, κεντρ. κλειδ., ηλ. παράθ., υδρ. τιμόνι, ζάντες αλουμινίου και ηχοσύστημα
7. **OPEL VECTRA, 1600 cc, μοντ. 2001, λευκό**
-κεντρ. κλειδ., ηλ, παράθ., υδρ. τιμόνι, αερόσακους, ABS, klima και ηχοσύστημα
8. **MERCEDES E200 2000 cc, μοντ. 1993, μπλε, ΑΥΤΟΜΑΤΟ**
- αερoσ. οδηγού, ABS, air condition, δερμ. σαλόνι, κεντρ. κλειδ., ηλ. παράθ., υδρ. τιμόνι, ζάντες αλουμινίου και ηχοσύστημα.
9. **OPEL ASTRA 1400 cc, μοντ. 2001, μαύρο**
- κεντρ. κλειδ., ηλ. παράθ., υδρ. τιμόνι, air condition, ABS, 4 αερόσακους και ηχοσύστημα
10. **PEUGEOT 206 1100 cc, 2001, μπλε**
- αερόσακος οδηγού, air conditon και ηχοσύστημα
11. **FIAT PUNTO 1100cc, μοντ. 1999 άσπρο**
- κεντρ. κλειδ., ηλ. παράθ., air condition και ηχοσύστημα
12. **VW LUPO 1400 cc, μοντ. 1999, μπλε**
- κεντρ. κλειδ., ηλ. παράθ., αερόσακοι και ηχοσύστημα
13. **OPEL CORSA 1000 cc, μοντ. 2002, μπλε**
- κεντρ. κλειδ., ηλ. παράθ., υδρ. τιμόνι, air condition και ηχοσύστημα
14. **DAEWOO LANOS 1350 cc, μοντ. 2002, μπλε**
- αερόσακος οδηγού, κεντρ. κλειδ., ηλ. παράθ., υδρ. τιμόνι, air condition και ηχοσύστημα
15. **FIAT PUNTO 1242 cc, μοντ. 2002, ασημί**
- κεντρ. κλειδ., ηλ. παράθ., υδρ. τιμόνι, αερόσακους, air condition και ηχοσύστημα
16. **OPEL ASTRA 1400 cc, ELEGANCE, μοντ. 2001, μπλε**
- κεντρ. κλειδ., ηλ. παράθ., υδρ. τιμόνι, air condition, ABS, 4 αερόσακους και ηχοσύστημα
17. **SEAT IBIZA 1400 cc, μοντ. 1999, ασημί**
- κεντρ. κλειδ., ηλ. παράθ., υδρ. τιμόνι, air condition και ηχοσύστημα
18. **DAEWOO LANOS 1350 cc, μοντ. 2002, ανθρακί**
- κεντρ. κλειδ., ηλ. παράθ. υδρ. τιμόνι, air condition και ηχοσύστημα
19. **FIAT PUNTO SPORTING 1242 cc, μοντ. 2002, κόκκινο**
- αερόσακοι, κεντρ. κλειδ., ηλ. παράθ., υδρ. τιμόνι, air condition, ζάντες αλουμινίου και ηχοσύστημα.

**ΑΠΟ 0% ΠΡΟΚΑΤΑΒΟΛΗ ΕΩΣ 72 ΜΗΝΙΑΙΕΣ ΔΟΣΕΙΣ ΜΕ ΤΑ ΧΑΜΗΛΟΤΕΡΑ ΕΠΙΤΟΚΙΑ ΤΗΣ ΑΓΟΡΑΣ**

**CAR EXPERTS**

Audi

1. **AUDI A3 1600 CC** μοντ. 2000, 3θυρο (ABS, υδρ. τιμόνι, 4 αερόσακοι, ηλ. παράθυρα, κεντρικό κλείδωμα, ηλεκ. καθρέπτες, **air condition,** ηχοσύστημα)
2. **VW GOLF 1400 CC** μοντ. 2000, 3ΘΥΡΟ, χρώμα ΜΑΥΡΟ (ABS, υδρ.τιμόνι, 4 αερόσακοι, 4 ηλ. παράθυρα, κεντρικό κλείδωμα, ηλεκ. καθρέπτες, **air condition,** ηχοσύστημα, αεροτομή, συναγερμός)
3. **TOYOTA RAV 4-2000 CC** μοντ. 1998, 5ΘΥΡΟ, χρώμα ΠΡΑΣΙΝΟ (ABS, υδρ. τιμόνι, 2 αερόσακοι, 4 ηλ. παράθυρα, κεντρικό κλείδωμα, ηλεκ. καθρέπτες, air condition)
4. **VW POLO - 1400 CC** μοντ. 1997, ΧΡΩΜΑ ΛΕΥΚΟ 5ΘΥΡΟ, (υδρ. τιμόνι, 2 ηλ. παράθυρα, κεντρικό κλείδωμα, R/C)
5. **VW POLO - 1400 CC** μοντ. 1996, ΧΡΩΜΑ ΛΕΥΚΟ 5ΘΥΡΟ, (υδρ. τιμόνι, 2 ηλ. παράθυρα, κεντρικό κλείδωμα, R/C.)
6. **HONDA CIVIC 1600 CC VTEC** μοντ. 1996 χρώμα ΓΚΡΙ (υδρ. τιμόνι, 4 ηλ. παράθυρα, κεντρικό κλείδωμα, ηλεκ. καθρέπτες, ζάντες αλουμινίου, R/C)
7. **PEUGEOT 405 - 1600 CC** μοντ. 1995, 4ΘΥΡΟ ΧΡΩΜΑ ΠΡΑΣΙΝΟ (ABS, υδρ. τιμόνι, ηλ. παράθυρα, κεντρικό κλείδωμα, ηλεκ. καθρέπτες, **air condition**, ηχοσύστημα)
8. **RENAULT CLIO - 1400 CC** μοντ. 1996, ΧΡΩΜΑ ΜΠΛΕ, 5ΘΥΡΟ (υδρ. τιμόνι, 2 ηλ. παράθυρα, κεντρικό κλείδωμα, **air condition**, ηχοσύστημα)
9. **OPEL ASTRA - 1400 CC** μοντ. 2000, ΧΡΩΜΑ ΜΠΛΕ (υδρ. τιμόνι, 2 αερόσακοι, 2 ηλ. παράθυρα, κεντρικό κλείδωμα, **air condition**, ηχοσύστημα.)
10. **OPEL CORSA - 1000 CC** μοντ. 200, ΧΡΩΜΑ ΛΕΥΚΟ 5ΘΥΡΟ (υδρ. τιμόνι, 2 αερόσακοι, 2 ηλ. παράθυρα, κεντρικό κλείδωμα, **air condition**, ηχοσύστημα.)
11. **OPEL CORSA-1400 CC** μοντ. 2002, ΧΡΩΜΑ ΠΡΑΣΙΝΟ 5ΘΥΡΟ (ABS, υδρ. τιμόνι, αερόσακος, 2 ηλ. παράθυρα, κεντρικό κλείδωμα, **air condition**)

Ξενάκης Αυτοκίνητα-Εξουσιοδοτημένος Έμπορος Kosmocar A.E.
Πωλήσεις-Service-Ανταλλακτικά Λίνδου 238 τηλ. 2241061600

**0% ΠΡΟΚΑΤΑΒΟΛΗ ΕΩΣ 72 ΜΗΝΙΑΙΕΣ ΔΟΣΕΙΣ**

**κρικος** αυτοκίνητα

ΚΑΙΝΟΥΡΓΙΑ
**TOYOTA-MAZDA-CITROEN**
**SKODA-CHRYSLER-AUDI**
**VOLKS WAGEN**

ΜΕΤΑΧΕΙΡΙΣΜΕΝΑ

**FIAT MAREA**
Μπλε, 1.400 c.c., μον. 1998, ηλ. κλειδαριές, ηλ. παράθυρα εμπρός, υδραυλικό τιμόνι, A/C, P/K, αερόσακος οδηγού/συνοδηγού, προβολείς ομίχλης.

**SUZUKI WAGONR**
Πράσινο, 1.300 c.c., μον. 2001, ηλ. κλειδαριές, ηλ. παράθυρα εμπρός/πίσω, υδραυλικό τιμόνι, ηλ. καθρέπτες, P/K, αερόσακος οδηγού/συνοδηγού.

**HYUNDAI ACCENT**
Χρυσαφί, 1.300 c.c., μοντ. 2000, ηλ. κλειδαριές, ηλ. παράθυρα εμπρός/πίσω, υδραυλικό τιμόνι, A/C, ηλ. κλειδαριές, αερόσακος οδηγού, ηλ. κεραία.

**SKODA FABIA**
Μπλε, 1.400 c.c., μοντ. 2001. ηλ. παράθυρα εμπρός, υδραυλικό τιμόνι, κεντρ. κλείδωμα, αερόσακος οδηγού, A/C, R/K.

**TOYOTA COROLLA**
Πράσινο, 1.400 c.c., μοντ. 2001, ηλ. παράθυρα εμπρός, υδραυλικό τιμόνι, κεντρ. κλείδωμα, A/C, P/K.

**OPEL ASTRA SW TD**
Λευκό, 1.700 cc, επαγγελματικό.

**SKODA REFLEX**
1.400cc, μπλε, μον. 2002, ηλεκ. παράθ. εμπρός, κεντρικό κλείδωμα, A/C, R/C.

**VW GOLF 1.400cc**
Ασημί, μον.2000, αερόσακοι οδηγού, συν/γού, πλευρικοί, Υ/Τ, ηλεκτ. παράθ., κεντρικό κλείδωμα, A/C, ABS, ηχοσύστημα.
**BMW 316 1.600cc** κόκκινο, μον.11/1996, ηλεκτρ. κλειδαριές, R/C, ηλεκτρ. παράθ. εμπρός, ABS, προβολείς ομίχλης, ζάντες αλουμινίου, A/C, Y/T, ηλεκτρ. καθρέπτες, ηλεκτρ. κεραία, συναγερμός, αερόσακος οδηγού.

**CITROEN SAXO**
1.100 cc, ασημί, μον.2002, αερόσακος οδηγού, ηλεκ. παράθ., R/C.

**ROVER 414 SI, 1.400cc**
μαύρο, μον. 8/1997, ηλεκτρ. κλειδαριές, R/C, YT, ηλεκτ. παράθ., ABS, προβολείς ομίχλης, συναγερμός, αερόσακος οδηγού. ηλεκτρ. καθρέπτες, ηλεκτρική ηλιοροφή

**TOYOTA COROLLA SDN**
ασημί, 1.400 cc, μοντ. 2002, ABS, A/C, αερόσακοι, οδηγού-συνοδηγού, ηλεκτρ. παράθυρα, CD,υδραυλικό τιμόνι

**TOYOTA AVENSIS SDN**
ασημί, 1.600 cc, μοντ. 2002, ABS, A/C, αερόσακοι, οδηγού-συνοδηγού, ηλεκτρ. παράθυρα, Immobilizer, CD, υδραυλικό τιμόνι

**CITROEN XSARA H/B**
1.400 cc, μοντ. 2001, υδραυλικό τιμόνι, A/C, R/C, ηλεκτρ. κλειδαριές, ηλεκτρ. παράθυρα εμπρός, αερόσακοι οδηγού-συνοδηγού

**CITROEN C3 COMFORT**
1.400 cc, μοντ. 2002, αερόσακοι οδηγού-συνοδηγού - πλαϊνοί, κεντρικό κλείδωμα A/C, ηχοσύστημα, υδαυλικό τιμόνι, ηλεκτρικά παράθυρα.

**TOYOTA COROLLA SON**
Ασημί, 1300 cc, μοντ. του 1997, Υδρ. τιμόνι, Ηλ. κλειδαριές, Ηλ. παράθυρα, εμπρός, ABS, A/C, P/K

***Αγορές αυτοκινήτων απολύτου μετρητοίς***
*13ο χλμ ΡΟΔΟΥ - ΑΕΡΟΔΡΟΜΙΟΥ*
*(Απέναντι από την HERTZ)*
**Τηλ: 22410-82222 Fax: 22410-82521**
**0% ΠΡΟΚΑΤΑΒΟΛΗ ΕΩΣ 72 ΔΟΣΕΙΣ**

**ΠΡΟΣ DVD CLUB: ΕΝΟΙΚΙΑΖΟΝΤΑΙ ΑΥΤΟΜΑΤΑ ΜΗΧΑΝΗΜΑΤΑ 24ΩΡΗΣ ΕΞΥΠΗΡΕΤΗΣΗΣ, ΕΝΟΙΚΙΑΣΕΩΣ ΚΑΙ ΠΩΛΗΣΗΣ ΤΑΙΝΙΩΝ. ΠΛΗΡ. ΤΗΛ. 6947903099** ΠΔ58200

**ΠΩΛΕΙΤΑΙ** ολοκαίνουργιος εξοπλισμός super market (λειτουργίας μόνο 4 μηνών - ψυγειοκαταψύκτης, γόνδολες κ.ά.) σε τιμή ευκαιρίας. Πληρ. τηλ. 2241033963, 6948583974 ΑΔ58181

**ΠΩΛΕΙΤΑΙ** μπιλιάρδο γαλλικό 3,12Χ1,70 (ολυμπιακών διαστάσεων) σε πολύ καλή τιμή λόγω αλλαγής χρήσεως του καταστήματος. Πληρ. τηλ. 6942817364 ΑΔ58128

**ΠΩΛΟΥΝΤΑΙ** μηχανήματα: α) μηχάνημα για δίσκους διαμαντέ και όλα τα εργαλεία διαμαντέ, β) αυτόματο μηχάνημα ακονίσματος μαχαιριών για πλάνια. Πληρ. τηλ. 6945178849 ΑΔ57537

**ΠΩΛΕΙΤΑΙ ΣΑΛΟΝΙ 3ΘΕΣΙΟΣ-2ΘΕΣΙΟΣ ΠΟΛΥΘΡΟΝΑ, ΝΕΟΚΛΑΣΙΚΟΥ ΣΤΥΛ, ΣΕ ΑΡΙΣΤΗ ΚΑΤΑΣΤΑΣΗ. ΠΛΗΡ. ΤΗΛ. 2241063425** ΧΠΔ2511

**ΠΩΛΟΥΝΤΑΙ ΕΠΑΓΓΕΛΜΑΤΙΚΑ ΨΥΓΕΙΑ - ΒΙΤΡΙΝΕΣ 2 ΜΕΤΡΑ ΚΑΙ 2,5 ΜΕΤΡΑ ΣΕ ΑΡΙΣΤΗ ΚΑΤΑΣΤΑΣΗ. ΠΛΗΡ. ΤΗΛ. 2241034490, 13.00-16.00** ΧΠΔ221

**ΠΩΛΕΙΤΑΙ** εξοπλισμός για κατάστημα fast food σε καλή κατάσταση και σε πολύ καλή τιμή. Πληρ. τηλ. 2241041836 μετά τις 3.00 μ.μ. ΑΔ57987

**ΠΩΛΕΙΤΑΙ** ταχύπλοο σκάφος μάρκας BEST 4,85 τ.μ. με τρέιλερ και εξωλέμβια YAMAHA 80 HP σε άριστη κατάσταση. Πληρ. τηλ. 2241085231, 6945461564 ΧΑΔ261

## μαθήματα

**ΑΠΟΦΟΙΤΗ ΠΑΙΔΑΓΩΓΙΚΟΥ ΠΑΡΑΔΙΔΕΙ ΙΔΙΑΙΤΕΡΑ ΜΑΘΗΜΑΤΑ ΣΕ ΠΑΙΔΙΑ ΔΗΜΟΤΙΚΟΥ. ΠΛΗΡ. ΤΗΛ. 6932178736** ΠΜ57404

## πωλήσεις αυτοκινήτων & μοτοσικλετων

**SUZUKI VITARA** 1600 c.c. 16βάλβιδο 3θυρο λευκού χρώματος, 38.000 χλμ. A/C, αερόσακους οδηγού/συνοδηγού, ηλεκτρικοί καθρέπτες και ηλεκτρικά παράθυρα, υδραυλικό τιμόνι, κεντρικό κλείδωμα. Εξτρα ζάντες, σκαλοπάτια, ανοξείδωτη ρεζέρβα, μάσκα, σχάρα καουτσούκ, κτσαδόρος, φιμέ τζάμια, δερμάτινο σαλόνι. Αριστη κατάσταση. Τιμή 13.000 ευρω, ιδιωτης. Επίσης **DAEWOO MATIZ** 2000 μοντ. με 22.000 χλμ. κόκκινο, A/C, immobilizer, καλή κατάσταση. Τιμή 4.500 ευρω, ιδιωτης. Πληρ. τηλ. 6944100186 ΑΑ58322

**FIAT SEICENTO** 8.000 χλμ. 18 μηνών άριστη κατάσταση. Πληρ. τηλ. 6944316404 κ. Παναγιώτη ΑΑ58305

**ΠΩΛΕΙΤΑΙ** α) μηχανή HONDA MAGNA 250 cc με 30.000 χλμ., β) πωλούνται δύο επαγγελματικές βιντεοκάμερες PANASONIC MS4 S-VHS και M3000 VHS. Μια φωτογραφική μηχανή NICON F90X με φακό 28-80. Ολα σε άριστη κατάσταση. Πληρ. τηλ. 2241095812, ώρες καταστημάτων ΑΑ58279

**ΜΗΧΑΝΗ BMW GS1100 R** φουλ εξτρά σε άριστη κατάσταση χρώματος μπλε μεταλλικό. Πληρ. τηλ. 2241035738 ΑΑ58261

**KAWASAKI KAZE R** μοντέλο '99 115 cc με 34.000 χλμ. σε καλή κατάσταση και στην τιμή των 1200 ευρω μετρητοίς. Πληρ. τηλ. 2241078977, 6945298931 ΑΑ58267

**YAMAHA TDM** 900 μοντέλο 7/2003 (εγγύηση έως 7/2005) με 6000 km σε άριστη κατάσταση, χρώματος ασημί - μπλε (BLUE STONE), εξτρά ψηλότερος ανεμοθραύστης και τιμόνι TAG. Τιμή 7.900 ευρω. Πληρ. τηλ. 2241021072, 6974957717 Μάνος ΑΑ58277

**ΠΩΛΟΥΝΤΑΙ** α) αυτοκίνητο μάρκας CITROEN XANTIA 1600 cc μοντ. 95 με ηλεκτρ. παράθυρα-καθρέπτες-κλειδαριές, υδραυλ. τιμόνι, ABS, air condition. Τιμή 5.200 ευρώ. β) μηχανή μάρκας AFRICA TWIN 750 μοντ. 95 με τριπλέτα βαλίτσες, Tang - bag. Τιμή 5000 ευρώ άριστη κατάσταση. Πληρ. τηλ. 6942061934 ΑΑ58254

**HONDA XR 600** με εξάτμιση, καρμπιρατέρ, τιμόνι και χούφτες σε πολύ καλή κατάσταση, **SUZUKI GSXR** 1100 άριστο με εξάτμιση μπρος - πίσω, σταμπιλιζαρέτ και ανεμοθώρακα σε τιμές κάτω της αγοράς. Πληρ. τηλ. 6974957717 ΑντρέαςΑΑ58276

**SEAT CORDOBA** μοντέλο 2000, 1400 cc με A/C, αερόσακους, χρώμα ασημί, cd player. Πληρ. τηλ. 6946125617 ΑΑ58271

**BMW** F650 CS μοντέλο 2002, άριστη κατάσταση. Πληρ. τηλ. 6977579412 ΑΑ58243

**ΜΗΧΑΝΗ SUZUKI** intrunder 400 με συναγερμό, πλαινές βαλίτσες σε άριστη κατάσταση, φυλάσσεται σε γκαράζ. Πληρ. τηλ. 2241073227, 6947932287 ΑΑ58232

**MERCEDES A-CLASS** Elegance μοντέλο '00 1600 cc σε άριστη κατάσταση με full extra. Τιμή 14.500 ευρώ. Πληρ. τηλ. 6978895213 ΑΑ58231

**YAMAHA DRAYSTAR CLASSIC** 400 cc με 5.000χλμ. Τιμή 5.000 ευρω. Πληρ. τηλ. 6946793932 ΑΑ58204

**ΠΩΛΕΙΤΑΙ HYUNDAI COUPE** 1600 cc, χρώμα άσπρο, μοντ. '98, σε άριστη κατάσταση μηχανής και αμαξώματος σε καλή τιμή. Πληρ. τηλ. 6945558608 ΑΑ58209

**JEEP WRANGLER** hard top 2500 cc μοντ. '97 σε άριστη κατάσταση (δερμάτινα καθίσματα, WOOFER/ενίσχυση). Δεκτός κάθε έλεγχος. Τιμή 14.000 ευρώ μόνο. Πληρ. τηλ. 6944865315, 6945518266 ΑΑ56109

**OPEL CORSA** 1000 cc μοντ. 99 σε άριστη κατάσταση, A/C, P/K, ηλ. παρ. 5.100 ευρω, γίνονται και ευκολίες. Πληρ. τηλ. 2241043442, κιν. 6947600909 ΑΑ59947

**ΠΩΛΟΥΝΤΑΙ ΜΕΤΑΧΕΙΡΙΣΜΕΝΑ ΦΟΡΤΗΓΑ ΑΥΤΟΚΙΝΗΤΑ ΕΙΣΑΓΩΓΗΣ ΟΛΩΝ ΤΩΝ ΤΥΠΩΝ, ΓΙΑ ΑΓΡΟΤΙΚΗ ΚΑΙ ΕΠΑΓΓΕΛΜΑΤΙΚΗ ΧΡΗΣΗ, ΚΑΘΩΣ ΕΠΙΣΗΣ ΚΑΙ Ι.Χ. ΕΠΙΒΑΤΙΚΑ. ΕΤΟΙΜΟΠΑΡΑΔΟΤΑ Ή ΚΑΤΟΠΙΝ ΠΑΡΑΓΓΕΛΙΑΣ. ΜΕ ΤΙΜΕΣ ΓΕΡΜΑΝΙΑΣ. ΠΑΡΕΧΟΥΜΕ ΓΡΑΠΤΗ ΕΓΓΥΗΣΗ ΕΝΟΣ ΧΡΟΝΟΥ. ΕΙΣΑΓΩΓΕΙΣ ΜΕΤΑΧΕΙΡΙΣΜΕΝΩΝ ΑΥΤΟΚΙΝΗΤΩΝ: Δ. ΜΠΟΥΝΤΟΥΡΗΣ-Ε. ΠΑΠΑΠΟΣΤΟΛΟΥ Ο.Ε. ΕΚΘΕΣΗ: ΕΘΝΙΚΗ ΟΔΟΣ ΛΑΡΙΣΑΣ-ΙΩΑΝΝΙΝΩΝ, ΤΡΙΚΑΛΑ ΘΕΣΣΑΛΙΑΣ, ΤΗΛΕΦΩΝΑ: 24310-74709, 24310-27008, ΚΙΝ.: 6974456200-6977395269** ΧΠΑ14110

**SUZUKI VITARA** μοντ. '95, λευκό με μαλακή οροφή τρίθυρο. Πληρ. τηλ. 6978001245 ΑΑ57831

**ΠΩΛΟΥΝΤΑΙ** μηχανάκια από rent a car διαφόρων κυβικών. Πληρ. τηλ. 6974019076 ΑΑ57526

**ΦΟΡΤΗΓΟ MERCEDES ΑΝΑΤΡΕΠΟΜΕΝΟ ΤΥΠΟΣ 1619 ΜΕΤΡΗΤΟΙΣ. ΠΛΗΡ. ΤΗΛ. 6942408464** ΧΠΑ171

## προσφορές εργασίας

**ΕΛΑΙΟΧΡΩΜΑΤΙΣΤΗΣ** αναλαμβάνει παντός είδους εργασίες (βαψίματα, στοκαρίσματα, μερεμέτια) σε πολύ καλές τιμές. Πληρ. τηλ. 6945243884 κ. Νεκτάριο ΑΡ58325

**ΚΥΡΙΑ** Ταιλανδέζα σύζυγος Ελληνα με πτυχίο στο Thai, Foot, Oil μασάζ **ΖΗΤΕΙ ΕΡΓΑΣΙΑ** σε ξενοδοχείο, γυμναστήρια κ.λπ. Επίσης και στο χώρο σας, μόνο σε σοβαρά άτομα. Πληρ. τηλ. 6947053127 ΑΡ58268

**ΑΝΑΛΑΜΒΑΝΟΥΜΕ** κτισίματα με πέτρες, ολόκληρο σπίτι, καμάρες, περιφράξεις κ.λπ. Πληρ. τηλ. 6945757775, 6944328029 κ. Βασίλη ΑΡ58247

**ΤΡΙΨΙΜΟ ΠΑΡΚΕ** χωρίς σκόνη. Πληρ. τηλ. 6946642924, Ρόδος. Εργασία εγγυημένη. ΑΡ58130

**ΚΥΡΙΑ** σοβαρή **ΖΗΤΕΙ ΕΡΓΑΣΙΑ** από τις 8 π.μ. έως τις 2 μ.μ. Για φύλαξη παιδιών, ηλικιωμένων, καθαρισμό σπιτιών κ.ά. Πληρ. τηλ. 6946822085 ΑΡ58230

**ΚΥΡΙΑ** σοβαρή **ΖΗΤΑ ΕΡΓΑΣΙΑ** για καθαρισμό σπιτιών, σιδέρωμα, φύλαξη γερόντων από το πρωί έως το βράδυ. Μόνο σοβαρές προτάσεις. Πληρ. τηλ. 6973769308, 2241022685 ΑΡ58229

**ΚΥΡΙΑ** διπλωματούχος μασέρ κάνει θεραπευτικό, κλασικό, χαλαρωτικό, αθλητικό, αισθητικό μασάζ με αρωματοθεραπεία, raiky, shiatsu και μασάζ αδυνατίσματος. Πληρ. τηλ. 2241020833, 6932501924 ΑΡ58051

## γνωριμίες

**ΑΥΤΑΡΧΙΚΗ ΚΥΡΙΑ** ζητά γνωριμία με κύριο χαμηλών τόνων. Πληρ. τηλ. 6997190495 ΑΓ58306

**ΥΔΡΑΥΛΙΚΑ – ΚΑΛΟΡΙΦΕΡ**
**Γιάννης ο Ατλάσης**
ΕΓΚΑΤΑΣΤΑΣΕΙΣ
ΑΝΑΚΑΙΝΙΣΕΙΣ
ΣΥΝΤΗΡΗΣΕΙΣ
**Πληρ. τηλ. 2241029898, 6973610779**
ΠΡ57735

**ΑΓΟΡΑΖΩ**
➪ ΧΡΥΣΑΦΙΚΑ
➪ ΚΟΣΜΗΜΑΤΑ
➪ ΝΟΜΙΣΜΑΤΑ
➪ ΧΡΥΣΑ ΔΟΝΤΙΑ
➪ ΜΕΤΟΧΕΣ
➪ ΩΡΟΛΟΓΙΑ
➪ ΑΝΤΙΚΕΣ
Δάνεια επί ενεχύρω
«ΜΠΑΜΠΗΣ»
Δημ. Θεοδωράκη 15 (1ος όροφος) ΡΟΔΟΣ
ΧΠΡ407

**ΚΗΠΟΠΕΡΙΦΡΑΚΤΙΚΗ ΔΩΔ/ΣΟΥ**
• Κατασκευές κήπων,
• Περιφράξεις,
• Κατασκευές γηπέδων 5Χ5
• Περιφράξεις τύπου πάνελ
• Κατασκευές γηπέδων τέννις και μπάσκετ
**ΚΗΠΟΠΕΡΙΦΡΑΚΤΙΚΗ ΔΩΔ/ΣΟΥ**
**ΤΑΜΠΑΚΑΚΗΣ - ΧΑΡΙΤΟΣ**
**Μιχ. Πετρίδη 32 • Τηλ.-φαξ. 2241027518**

ΕΚΚΕΝΩΣΕΙΣ ΒΟΘΡΩΝ
ΦΕΓΓΑΡΑΣ ΓΙΩΡΓΟΣ
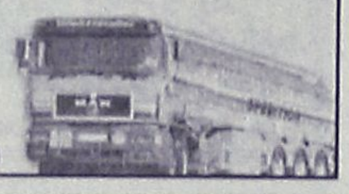
ΜΑΡΙΤΣΑ ΡΟΔΟΥ
ΤΗΛ. 22410 47520 - 6947/701923

**ΤΑ ΜΟΝΑΔΙΚΑ ΥΠΕΡΣΥΓΧΡΟΝΑ**
**ΤΑΠΗΤΟΚΑΘΑΡΙΣΤΗΡΙΑ**
**ΚΛΕΟΠΑΤΡΑ**
**Τέλος στα προβλήματα με το πλύσιμο των χαλιών σας.**
Η εταιρία μας πρωτοπορεί με το ΝΕΟ υπερσύγχρονο Πλυντήριο Ταπήτων.
Προσφέρουμε άψογο και προσεγμένο πλύσιμο, καθάρισμα, φύλαξη & επιδιορθώσεις σε όλους τους τύπους χαλιών, χειροποίητα χαλιά Μηχανής, ανατολίτικα, μοκέτες, καμπέ, μεταξωτά, φλοκάτες, παπλώματα
• *Επιτόπου καθαρισμούς σαλονιών, μοκετών*
• *Παραλαβή & παράδοση κατ' οίκον σε όλη την Ρόδο.*
• *Ενημερωθείτε για την συντήρηση των χαλιών σας.*
*ΚΑΙ ΤΟ 2004 Η ΦΥΛΑΞΗ ΔΩΡΕΑΝ*
*Τηλ.* **2241051996, κιν. 6945793626 , Φαξ: 2241051322**
**ΚΟΥΦΑΛΑΚΗΣ ΣΤΑΥΡΟΣ**
**ΧΠΡ803**

**ΑΠΟΦΡΑΞΕΙΣ**
**ΔΩΔΕΚΑΝΗΣΙΑΚΕΣ ΑΠΟΦΡΑΞΕΙΣ**

**"ΚΟΛΟΣΣΟΣ"**
**ΑΠΟΦΡΑΞΕΙΣ ΚΑΘΑΡΙΣΜΟΙ ΑΠΟΧΕΤΕΥΣΕΩΝ & ΒΟΘΡΩΝ**


Αναλαμβάνουμε πάσης φύσεως αποφράξεις οποιουδήποτε μήκους και πλάτους Αναλαμβάνουμε καθαρισμούς αποχετευτικών αγωγών ΔΗΜΩΝ, ΞΕΝ/ΧΕΙΩΝ στρατιωτικών μονάδων ΣΠΙΤΙΩΝ, ΠΟΛΥΚΑΤΟΙΚΙΩΝ καθώς και καθαρισμούς βιολογικών μονάδων με μηχάνημα υψηλής πιέσεως σε όλη την Δωδ/σο
**Κ. ΠΗΔΙΑΚΗΣ - Π. ΚΑΣΕΡΗΣ**
**Πληρ. τηλ. 2241047915-91881, κιν. 6944/325234 και 6977/717048**

**ΑΠΟΦΡΑΞΕΙΣ-ΚΑΘΑΡΙΣΜΟΙ**



ΑΠΟΦΡΑΞΕΙΣ ΚΑΘΑΡΙΣΜΟΙ ΣΥΝΤΗΡΗΣΕΙΣ ΑΠΟΧΕΤΕΥΣΕΩΝ-ΕΠΙΦΑΝΕΙΩΝ-ΚΤΙΡΙΩΝ-ΠΛΟΙΩΝ-ΒΙΟΛΟΓΙΚΩΝ
Αναλαμβάνουμε ξενοδοχεία, Δήμους, πολ/κίες κ.λπ. Αντληση πετρελαιοειδών από πλοία καθώς και λιποσυλλεκτών και βιολογικών. ΜΕ ΜΟΝΑΔΙΚΑ ΣΕ ΥΨΟΣ ΠΙΕΣΗΣ ΚΑΙ ΑΝΑΡΡΟΦΗΣΗΣ. ΥΠΕΡΣΥΓΧΡΟΝΑ ΜΗΧΑΝΗΜΑΤΑ ΥΔΡΟΒΟΛΗΣ ΣΕ ΟΛΗ ΤΗ ΔΩΔΕΚΑΝΗΣΟ
**ΟΛΟ ΤΟ 24ωρο**
**ΒΑΡΔΕΛΛΗ Μ. -ΚΡΑΣΟΠΟΥΛΟΣ Δ. Ο.Ε.**
**Τηλ. 2241035555, Fax: 2241073100, Κιν. 6944/395999**
e-mail:metropontikas@excite.com.
**ΣΤΙΣ ΠΙΟ ΧΑΜΗΛΕΣ ΤΙΜΕΣ**

**ΠΑΝΕΛΛΑΔΙΚΟ ΔΙΚΤΥΟ ΤΑΠΗΤΟΚΑΘΑΡΙΣΤΗΡΙΩΝ**
**ART CLEAN EXPRESS**
*Είμαστε λίιιι...γο πιο μπροστά από τους άλλους!*
*ΠΛΥΣΙΜΟ-ΑΠΟΛΥΜΑΝΣΗ- ΦΥΛΑΞΗ*
**ΧΑΛΙΩΝ- ΜΟΚΕΤΩΝ - ΣΑΛΟΝΙΩΝ**
*(και επί τόπου)*
**ΠΑΠΛΩΜΑΤΑ - ΚΟΥΒΕΡΤΕΣ - ΦΛΟΚΑΤΕΣ**
ΣΤΕΓΝΟ ΓΙΑ ΜΕΤΑΞΩΤΑ ΚΑΙ ΧΕΙΡΟΠΟΙΗΤΑ
ΑΔΙΑΒΡΟΧΟΠΟΙΗΣΕΙΣ & ΕΠΙΔΙΟΡΘΩΣΕΙΣ ΤΑΠΗΤΩΝ
**ΠΑΡΑΛΑΒΗ - ΠΑΡΑΔΟΣΗ ΚΑΤ' ΟΙΚΟΝ**
**ΤΗΛ. 2241094815-**
**ΚΙΝ. 6944350247**
**ΤΗΛ. ΧΩΡΙΣ ΧΡΕΩΣΗ 80011400400**
**ΑΛΑΦΑΚΗΣ ΤΑΣΟΣ**
**ΧΠΡ502**

**ΤΕΧΝΙΚΟ ΓΡΑΦΕΙΟ**
**ΠΟΓΙΑΣ Γ. ΙΩΑΝΝΗΣ**
ΜΗΧ/ΓΟΣ ΜΗΧ/ΚΟΣ Τ.Ε.
**ΜΕΛΕΤΕΣ- ΕΠΙΒΛΕΨΕΙΣ ΗΛΕΚΤΡΟΜΗΧΑΝΟΛΟΓΙΚΩΝ ΕΓΚΑΤΑΣΤΑΣΕΩΝ**
• Αδειες οικοδομών
• Αδειες λειτουργίας καταστημάτων κ.λπ.
• Μελέτες σύνδεσης με ΔΕΥΑΡ (αποχετευτικό)
• Αποτυπώσεις
• Επιμετρήσεις
• Περιβαλλοντικά
• Μελέτες υγραερίου
• Μελέτες πυρασφάλειας
Γραφεία :
Κλαυδίου Πέππερ 1 Ρόδος
Πληροφορίες στο τηλ.
**2241025557-6974419712**
ΠΡ58132

ΤΟΠΙΚΟ ΠΟΔΟΣΦΑΙΡΟ

# Χρυσή νίκη

*• Με το ένα πόδι στην κατηγορία βρίσκεται η Τήλος μετά την χθεσινή της εκτός έδρας νίκη επί του Ποσειδώνα Κ. με 2-0.*

**ΚΡΕΜΑΣΤΗ**

Μία από τις σημαντικότερες νίκες στην φετινή περίοδο πέτυχε χθες στο γήπεδο της Κρεμαστής η Τήλος επί του τυπικά γηπεδούχου Ποσειδώνα Κ. και ατενίζει πλέον το μέλλον της στην κατηγορία με περισσότερη αισιοδοξία. Και αυτό γιατί με την νίκη τους αυτή οι Τηλιακοί έβαλαν από κάτω Ορφέα και Ποσειδώνα στην μάχη της παραμονής , ενώ το πρόγραμμα των επόμενων έξι αγωνιστικών που απομένουν μέχρι και το πέσιμο της αυλαίας, τους "θέλει" σε τέσσερα παιχνίδια γηπεδούχους και στο ένα από τα δύο εκτός τους φέρνει κόντρα στην Δόξα Λ. που έχει αποσυρθεί από το πρωτάθλημα.

Αυτό σημαίνει πως οι Τηλιακοί έχουν τον πρώτο λόγο έναντι του Ορφέα και του Ποσειδώνα για παραμονή. Παρά ταύτα το χθεσινό παιχνίδι ήταν αρκετά κρίσιμο και όποια ομάδα κατάφερνε να πάρει την νίκη θα είχε και τον πρώτο λόγο για την συνέχεια.

**Η ΕΙΚΟΝΑ ΤΟΥ ΑΓΩΝΑ**

Οι Τηλιακοί από τα πρώτα λεπτά της συνάντησης έδειχναν πως είχαν τον έλεγχο του αγώνα, αφού είχαν περισσότερη ώρα στην κατοχή τους και κυκλοφορούσαν καλύτερα την μπάλα, ενώ παράλληλα δημιούργησαν και τις ευκαιρίες που θα μπορούσαν να τους είχαν δώσει από νωρίς το προβάδισμα στο σκορ, αλλά χωρίς επιτυχία.

Και αυτό γιατί την κάθε κίνηση των ποδοσφαιριστών του **Γιάννη Μηλιού** συνόδευε το άγχος της κρισιμότητας του αγώνα που αποτελούσε τον βασικότερο αντίπαλο των Τηλιακών για εβδομήντα λεπτά. Σε αυτή τη χρονική στιγμή οι Τηλιακοί κατάφεραν για πρώτη φορά στο παιχνίδι να βρουν τον δρόμο προς τα δίκτυα και να βάλουν τις βάσεις για την επίτευξη μίας από τις ποιο σημαντικότερες νίκες στην φετινή τους προσπάθεια. Το γκολ φάνηκε πως αφύπνισε τους Καρπάθιους για δέκα περίπου λεπτά, μέχρι την στιγμή δηλαδή που οι Τηλιακοί ζευγάρωσαν τα τέρματα τους, αφού βγήκαν στην αντεπίθεση και κατάφεραν να δημιουργήσουν δύο καλές φάσεις οι οποίες όμως πέρασαν ανεκμετάλλευτες.

**ΦΑΣΕΙΣ ΓΚΟΛ**

Οι φιλοξενούμενοι έχασαν μεγάλη ευκαιρία να πάρουν κεφάλι στο σκορ στο 15΄ με τον **Μηλιό** που εκμεταλλεύτηκε με τον καλύτερο τρόπο την σέντρα του **Σακελλάρη Κ.,** αλλά το πλασέ του πέρασε ελάχιστα άουτ.

24΄ Ο **Μόσχου** από θέση βολής πλάσαρε αναγκάζοντας τον **Μάλτα** να αποκρούσει δύσκολα.

35΄ Σέντρα του **Μόσχου,** πλασέ στην κίνηση του **Σακελλάκη Κ.**, αλλά και πάλι ο **Μάλτας** με εξίσου εντυπωσιακή απόκρουση αποσόβησε τον κίνδυνο.

70΄ Η ατομική προσπάθεια του **Μηλιού** σταμάτησε αντικανονικά από αμυντικό των γηπεδούχων, αναγκάζοντας τον **Κόττορο** που ήταν κοντά στην φάση να υποδείξει την παράβαση, πέναλτι. Την εσχάτη των ποινών εκτέλεσε εύστοχα ο **Σακελλάρης Η.** 0-1.

78΄και 79΄οι γηπεδούχοι προσπάθησαν να απειλήσουν με τον **Σακκελάκη** μέσα από την περιοχή, αλλά και στις δύο περιπτώσεις η μπάλα πέρασε ελάχιστα άουτ.

82΄ Ατομική προσπάθεια και σέντρα του **Μηλιού,** στην πορεία της μπάλας ο **Σακκελάρης Κ.**, που με προβολή ζευγάρωσε τα τέρματα της ομάδας του 0-2.

87΄Το δυνατό σουτ του Καβουκλή τράνταξε το οριζόντιο της εστίας του **Μάλτα.**

**ΔΙΑΙΤΗΣΙΑ**

Χωρίς προβλήματα η διαιτησία των **Κόττορου, Γιαννούλη** και **Καραχανή.**

**ΞΕΧΩΡΙΣΑΝ**

Από τους τυπικά γηπεδούχους καλύτεροι σε απόδοση ήταν οι **Φουντής, Χαλκιάς** και ο **Σακελάκης,** ενώ από τους φιλοξενούμενους διακρίθηκαν οι **Μηλιός, Σακελάρης Η.** και ο **Μόσχου.**

Οι συνθέσεις:

**ΠΟΣΕΙΔΩΝ Κ.:** *Μάλτας, Γερατρίτης, Κρητσιώτης, Χιώτης, Φουντής, Μίτσης, Χατζηαντωνίου (46΄Βάσιλας), Κουτσονούρης, Μακαρούλας (78΄Τσακίρογλου), Χαλκιάς, Σακελάκης*

**ΤΗΛΟΣ:** *Χατζηγεωργίου, Αγγελιδάκης (80΄λ.τ Χριστοφίδης), Μηλιός, Αλιφέρης, Σακελλάρης Κ., Σακελλάρης Η., Χριστοφής, Νικολής (75΄Καβουκλής), Σακελάρης Κ. Τ. (80΄Θεοδοσίου), Μόσχου, Οικονόμου*

## ΕΦΗΒΙΚΟ ΠΡΩΤΑΘΛΗΜΑ

Την προηγούμενη Τετάρτη άνοιξε η "αυλαία" της 26ης αγωνιστικής με το παιχνίδι, Διαγόρας-Ασκληπειό (3-1), ενώ σήμερα συνεχίζεται με δύο ματς και αύριο ολοκληρώνεται με τα υπόλοιπα τρία παιχνίδια:

Το πρόγραμμα:

**ΣΗΜΕΡΑ**

• **Αφάντου (12.00):** ΑΕΡΑ-Ρόδος
**Διαιτησία:** *Κόκκινος*
**Γιατρός:** *Π"ιωάννου*
• **Καλυθιές (14.00):** Ερμής-Αρης
**Διαιτησία:** *Μοσχούς*
**Γιατρός:** *Νικολάου*

**ΑΥΡΙΟ**

• **Αρχάγγελος (12.00):** Πετρώνας-Κλεάνθης
**Διαιτησία:** *Μοσχούς*
**Γιατρός:** *Χατζάκης*
• **Κρεμαστή (14.15):** Φοίβος-Κατταβιά
**Διαιτησία:** *Γαγάνης*
**Γιατρός:** *Νικολάου*
• **Κρητηνία (14.15):** Αναγέννηση Εμπ.-Ηρακλής Μ.
**Διαιτησία:** *Γκιούντιτσε*
• **Απόλλων Απ.-Αστέρας Π.** (παραιτήθη ο Αστέρας)
• **Ζεύς-Ορφέας** (Απεβλήθησαν και οι δύο)

## Αρχίζουν την περιοδεία σωτηρίας

*• Τετραμελής αντιπροσωπεία του Συνδέσμου Βετεράνων Ποδοσφαιριστών Ρόδου-Διαγόρα, συνοδευόμενη από την Ανδριάνα Μπαφίτη, τον Βασίλη Δημητρακόπουλο και τον Αντώνη Σαββάκη, αναχωρεί σήμερα για την Κάλυμνο στο πλαίσιο της επιχείρησης για την ανάσταση του ποδοσφαίρου στα νησιά.*

Σήμερα το πρωί αναχωρεί για την Κάλυμνο η αντιπροσωπεία του Συνδέσμου Βετεράνων Ποδοσφαιριστών Ρόδου και Διαγόρα στο πλαίσιο της πρωτοβουλίας της για την επίλυση των προβλημάτων που μαστίζουν το ποδόσφαιρο στα νησιά σε συνεργασία με τους τοπικούς ποδοσφαιρικούς φορείς και την Τοπική Αυτοδιοίκηση. Οι **Γιώργος Ταν΄ίδης, Ανδρέας Τσακμακίδης, Λευτέρης Μαυρουδής** και **Γιάννης Παυλίδης** θα παρακολουθήσουν σήμερα την προπόνηση των μικρών παιδιών της Ακαδημίας που λειτουργεί στην Κάλυμνο, το πρωί του Σαββάτου θα δώσουν το παρόν στο τουρνουά που διοργανώνεται για τους ποδοσφαιριστές των μικρών ηλικιών, ενώ την Κυριακή ο **Ανδρέας Τσακμακίδης** θα ασχοληθεί με τους μελλοντικούς τερματοφύλακες. Φυσικά, στο περιθώριο των αγώνων θα υπάρξουν συνεχείς επαφές με τους παράγοντες του νησιού, στις οποίες θα συμμετάσχει ενεργά και η πρόεδρος του ΝΑΟΔ **Ανδριάνα Μπαφίτη,** που θα μοιράσει και υλικό για τις ανάγκες της ποδοσφαιρικής Ακαδημίας. Την αποστολή θα ακολουθήσει και ο διακεκριμένος ορθοπεδικός και μέλος του Δ.Σ. του ΝΑΟΔ Βασίλης Δημητρακόπουλος, όπως και το μέλος του Δ.Σ. του Συνδέσμου Διαιτητών **Αντώνης Σαββάκης.** Μάλιστα, ο τελευταίος θα διδάξει σε σεμινάριο διαιτησίας, ενώ θα απονείμει και την τιμητική πλακέτα του μη εν ενεργεία διαιτητή στον **Στέλιο Φραγκίνη.**

## Η προετοιμασία συνεχίζεται

*• Με πολλά νέα πρόσωπα πραγματοποιήθηκαν οι προπονήσεις των μικτών μας ομάδων στο Δημοτικό Στάδιο, ενώ το ραντεβού ανανεώθηκε για την ερχόμενη Δευτέρα στο Καλλιπάτειρα.*

*• Ματαιώθηκε το φιλικό παιχνίδι των Προπαίδων κόντρα στο Τ.Α.Δ , καθώς οι ποδοσφαιριστές του συμμετέχουν σήμερα στα παιδικοεφηβικά πρωταθλήματα της ΕΠΣΔ*

Συνεχίστηκε και χθες στο Δημοτικό Στάδιο της Ρόδου Διαγόρας η προετοιμασία των μικτών μας ομάδων Τζούνιορς και Προπαίδων ενόψει του πρωταθλήματος των μικτών ομάδων της χώρας που ανοίγει την αυλαία του στις 24 του μήνα στην Κω μετά από αίτημα της ΕΠΣΔ.

Πρώτοι στον αγωνιστικό χώρο του Διαγόρας μπήκαν οι Τζούνιορς υπό το βλέμμα του υπεύθυνου ενωσιακού **Χρήστου Καλαϊτζίδη,** ο οποίος παρακολούθησε το μεταξύ τους παιχνίδι απ΄ όπου έβγαλε και τα συμπεράσματά του, ενώ στην συνέχεια την σκυτάλη πήραν οι Προπαίδες που βάση του προγράμματος θα αντιμετώπιζαν σε φιλικό παιχνίδι το Αθλητικό Γυμνάσιο Ρόδου. Το παιχνίδι όμως δεν έγινε ποτέ, αφού τα παιδιά του Τ.Α.Δ θα πρέπει να αγωνιστούν αύριο με τις ομάδες τους για τα εφηβοπαιδικά πρωταθλήματα της ΕΠΣΔ.

Η προπόνηση των προπαίδων περιελάμβανε πολλά νέα πρόσωπα, αφού κλήθηκαν να συμμετάσχουν και παιδιά από ομάδες της Κω, προκειμένου να υπάρχει ολοκληρωμένη άποψη των προπονητών πριν αυτοί πάρουν τις τελικές τους αποφάσεις για τα ονόματα που θα απαρτίσουν τα αντιπροσωπευτικά μας συγκροτήματα. Το προπονητικό πρόγραμμα των μικτών θα συνεχιστεί την προσεχή Δευτέρα στο Αθλητικό κέντρο Καλλιπάτειρα με τις ομάδες των Τζούνιορς και προπαίδων να προπονούνται στις 3 και 4 μ.μ αντίστοιχα

Οι ποδοσφαιριστές που καλούνται να συμμετάσχουν στις προπονήσεις είναι οι ακόλουθοι:

**ΠΡΟΠΑΙΔΕΣ:** *Αξιώτης, Μπιλιάς (Φοίβος Κρεμαστής), Τσακισίρης, Φασάκης, Πισσάς, Καρπαθάκης, Νικολέτος (Διαγόρα), Λιβισιανός, Κοκιαντώνης (Νίκη Ρόδου), Μαχραμάς (Διγενής), Κούρτης (Ασκληπειού), Π. Καρπαθάκης (Διαγόρα Βατίου), Συράκος, Τριανταφύλλου (Ιάλυσου), Μανιάς (Ερμή), Φράγκος (Ευαγόρα), Πάττας, Καρδούλιας (Αστέρα Παστίδας), Ζαμαντάκης, Κουτσονικόλας (Ηλιου Ιαλυσού) και Πέρος (ΑΕΡΑ)*

**ΤΖΟΥΝΙΟΡ:** *Αθανασίου, Μ. Αυγενικός (Αστέρα Παστίδας), Δελαπόρτας, Καστρινάκης (Φοίβου), Αλβανός, Σαχίνης (Ιάλυσου), Πεταυράκης, Μαριετάκης (Διαγόρα), Λερογιάννης, Καραγιάννης (Διαγόρα Βατίου), Καραγιάννης, Καλιώρας (Δωριέα), Χατζηγιαννάκης (Αναγέννησης Εμπωνα), Χατζηνικόλας (Ευαγόρα), Καστελοριζιός, Νικολής (ΑΕΡΑ), Χάρτλ, Αρβανίτης (Ρόδου), Σέντης, Νέσκης (Νίκης Ρόδου), Κούφαλης (Απόλλων Καλυθιών), Γ. Μ. Τσούλος (Δόξας Ψίνθου) και Χατζηκοσμάς (Απόλλων Απολλώνων)*


ΑΘΩΣ
βιτρώ - υαλογραφήματα

ΜΟΝΑΔΙΚΑ ΕΡΓΑ ΤΕΧΝΗΣ
ΓΙΑ ΤΟ ΣΠΙΤΙ



ΔΙΑΚΟΣΜΗΣΤΕ ΠΑΝΕΜΟΡΦΑ
ΤΟ ΧΩΡΟ ΣΑΣ
ΜΕ ΤΙΣ ΔΗΜΙΟΥΡΓΙΕΣ ΤΟΥ

Athos Glass & Creations



ΕΙΔΙΚΕΣ ΠΡΟΣΦΟΡΕΣ ΓΙΑ
ΦΕΒΡΟΥΑΡΙΟ - ΜΑΡΤΙΟ

ΑΘΩΣ βιτρώ - υαλογραφήματα

ΘΕΜ. ΣΟΦΟΥΛΗ 43 - ΡΟΔΟΣ - ΤΗΛ./FAX :22410 37201



Μικροεπιλογές Επίπλων



πλαίσιο

Λεωφ. Ελευθερίας 20 - Κρεμαστή τηλ. 93364
Κων/νου Τσαλδάρη 36 - Ρόδος τηλ. 35706



ΚΟΜΜΩΤΗΡΙΟ UNISEX

Natural Beauty



Χτενίσματα αέρινα, φίνα...
Χτενίσματα με άποψη. Νέες κουπ με στυλ και προσθετική μαλλιών με τη γνωστή υπογραφή της **Μαρίας**

& κατόπιν ραντεβού
ανοικτά από τις 9.00 έως 17.00

Επίσης για τα μικρά παιδιά ένα ευχάριστο κούρεμα μέσα στο παιδικό αυτοκινητάκι

**Παφιάκη Μαρία**

Στη νέα διεύθυνση: Ακραμίτου 16, Ρόδος • Τηλ. 32161
**κάθετος Ατταβύρου και Λεωφόρου Καλλιθέας**
(παλιά διεύθυνση: προέκταση Αννης Μαρίας)

# Εμεινε πίσω...νωρίς!

*• Ο Κλεάνθης έχασε από Αρη Σύρου (3-1 σετ) και από Ιωνικό Σάμου (3-2 σετ)*

Ασχημα ξεκίνησε ο Κλεάνθης τους αγώνες της β' φάσης του πρωταθλήματος Ανδρών της Στ' Περιφέρειας που διεξάγεται από την Τετάρτη στη Σύρο.

Ο Κλεάνθης έδωσε γερή μάχη στο πρώτο παιχνίδι αντιμετωπίζοντας τον "οικοδεσπότη" Αρη Σύρου την Τετάρτη το βράδυ. Παρότι πήρε το α' σετ με 25-20 έχασε τελικά από την τοπική ομάδα με 3-1 σετ χάνοντας τρία "γεμάτα" σέτ. (25-19, 25-22 και 25-19).

Στο άλλο παιχνίδι της πρεμιέρας ο Ιωνικός Σάμου κέρδισε τον Παγχιακό με 3-1 σετ.

**-ΗΤΤΑ ΚΑΙ ΧΘΕΣ ΤΟ ΠΡΩΙ-**

Είναι αλήθεια πως οι παίκτες του Κλεάνθη το πάλεψαν και χθες το πρωί αντιμετωπίζοντας τους Σαμιώτες.

Ο Ιωνικός κέρδισε το α' σέτ με 30-28. Ο Κλεάνθης αντιπαρήλθε κερδίζοντας το β' σετ με 25-22 και το γ' με το ίδιο σκορ. Ο Ιωνικός τώρα βλέποντας πώς "μπορεί" πέρασε στην αντεπίθεση κερδίζοντας το τέταρτο με 26-24. Ο τρόπος που χάθηκε το τελευταίο σέτ επέδρασε αρνητικά στους Παραδεισιώτες στον ψυχολογικό τομέα κι έτσι έχασαν το tai μπρέηκ με 15-6 και το ματς με 3-2 σέτ. Χθες αργά το βράδυ ο Κλεάνθης επρόκειτο ν' αντιμετωπίσει τον Παγχιακό. Από το αποτέλεσμα αυτού του αγώνα θα διαφαινόταν αν θα συνέχιζε να διεκδικεί κάτι ή θα του αρκούσε μέχρι το τελευταίο παιχνίδι η εμπειρία.

# Κομπλέ στον Αγιο Κοσμά

*• Τα δωδεκανησιακά Σωματεία με ό,τι καλύτερο διαθέτουν στο Διασυλλογικό πρωτάθλημα Στίβου*

Στον 3ο όμιλο συμμετέχει η Δωδ/σος για το Διασυλλογικό Πρωτάθλημα Στίβου Ανδρών-Γυναικών, μαζί με τις περιοχές της Κρήτης-Χιου-Σαμου/Κυκλάδων/Λέσβου και Πελοποννήσου, που θα διεξαχθεί στις αθλητικές εγκαταστάσεις του Αγίου Κοσμά το ερχόμενο Σαββατοκύριακο (17-18/4/04).

Σ' αυτό το πρωτάθλημα μετέχουν όλοι οι αθλητές-τριες των σωματείων που γεννήθηκαν από το 1988 και μεγαλύτεροί-ρες.

Τα δωδ/κά Σωματεία συμμετέχουν με ό,τι καλύτερο διαθέτουν σε έμψυχο δυναμικό με στόχο τη συγκέντρωση όσο το δυνατόν περισσότερων βαθμών. Παράλληλα το πρωτ/μα αυτό αποτελεί πρόκριση για το Πανελλήνιο Πρωτάθλημα για όσους αθλητές και αθλήτριες πιάσουν τα υψηλά όρια.

Αναμένεται να ξεχωρίσουν ορισμένοι αθλητές και αθλήτριες των δωδ/κών σωματείων, που η μέχρι στιγμής προετοιμασία τους παέι αρκετά καλά: **Φαναρτζής-Ιμπραήμ** (σφαίρα)-**Σμάλιος Γιάννης** (Υψος-Ακόντιο)-**Κασσίου Διονυσία** (200-400 μ.)-**Χατζηνικολάου Αρχοντία** (μήκος)-Λιοντή Μαρία (100 μ. μ' εμπόδια)-**Τσουκαλά Αννα** (σφαίρα)-**Ζούνη Έιμυ** (400 μ.) από τον ΑΣ Ιπποκράτης Κω.

**Μίγκλη Δάφνη** (υψος-μήκος)-**Κουμνάκη Γεωργία** (200-400 μ.)-**Βλάχος Παναγιώτης** (800-1.500 μ.)-**Θρήσκος Γιώργος** (200-400 μ.)-**Σκούμπρος Νικήτας** (110 μ. μ' εμπ.)-**Λαουδίκος Αναστάσιος** (ακόντιο) από τον ΠΑΟ Διαγόρα Ρόδου.

**Παρδαλού Μαρία** (5.000 μ.-3.000 μ. Φ.Ε.) -**Οικονόμου Ελένη** (σφαίρα) από τον ΑΣ "Η Νίκη της Ρόδου".

**Διακονικόλας Σάββας** (μήκος-**Κοντός Γιώργος** (200 μ.)-**Χαβιαράς Αναστάσιος** (100 μ.) από τον ΓΑΣ ΥΓΕΙΑ Ρόδου.

**Ζωίδη Μαρία-Σταματία** (800 μ.)-**Καλικαντζάρου Αγγελική** (200-400 μ.) και **Κάτρη Κατερίνα** (400 μ.) από τον ΑΣ Καζωνης Καλύμνου.

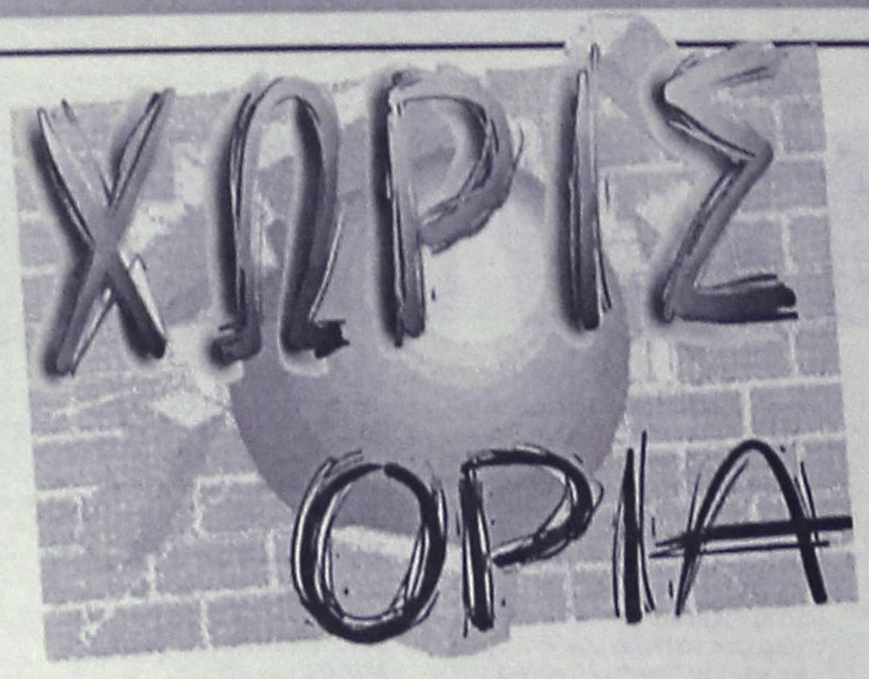


# Με αρκετή αισιοδοξία

*• Πανέτοιμη η αποστολή του Ασκληπειού Ρόδου για το 4ο Διασυλλογικό Περιφερειακό πρωτάθλημα Ζίου-Ζίτσου "Λευκάρεια 2004"*

Με αρκετούς αθλητές και αθλήτριες ο "ΑΣΚΛΗΠΕΙΟΣ ΡΟΔΟΥ" θα συμμετάσχει στο 4ο Διασυλλογικό Περιφερειακό Πρωτάθλημα Ζίου-Ζίτσου με την επωνυμία "Λευκάρεια 2004" σε αγώνες που θα γίνουν το Σαββατοκύριακο.

Με την στήριξη του Δήμου Ροδίων και του συνεπίκουρου δημάρχου σε θέματα αθλητισμού και αθλητικών υποδομών κ. **Κάλλιστου Διακογεωργίου** η αποστολή αποτελείται από τους:

Ριζόπουλο Νικήτα, Κουμπιάδη Παρασκευά, Βογιατζή Κατερίνα, Παππά Αντώνη, Βογιατζή Αργυρώ, Βογιατζή Μιχάλη, Τζωρτζή Νίκο, Φουστάνη Νεκταρία, Μαντουδιού Καθολική, Κορδίλα Μαρία, Φωτεινού Αργυρώ, Καραγιάννη Αναστάσιο, Ατσά Κατερίνα, Ξανθό Γαβριήλ.

Οι προπονητές που θα τους συνοδεύσουν είναι οι **Πάχος, Τσαγκάρης** και **Μανωλάκος Σταμάτης.**

# Βραβείο τιμής

*• Στην μνήμη του αδικοχαμένου νεαρού ποδοσφαιριστή του Ευαγόρα Τρέϊβι Χασκάϊ θα είναι αφιερωμένο το Κύπελλο που θα απονεμηθεί στον πρωταθλητή του παιδικού πρωταθλήματος*

Την Κυριακή 18 Απριλίου στα Αφάντου μετά τη λήξη του αγώνα ΑΕΡΑ-Ευαγόρα για το Παιδικό Πρωτάθλημα θα απονεμηθεί από την ΕΠΣΔ στον Ευαγόρα, Κύπελλο για την κατάληψη της 1ης θέσης το οποίο θα είναι αφιερωμένο στην μνήμη του αποθανόντος πέρυσι μικρού ποδ/στή του Τρέϊβι Χάσκαι. Την απονομή θα κάνει ο πρόεδρος της Υγειονομικής Επιτροπής της ΕΠΣΔ γιατρός κ. **Μιχάλης Σαββάκης**.

Μετά από εισήγηση της Υγειονομικής Επιτροπής ενισχύονται με το ποσόν των 75 ευρώ ο καθένας οι ποδ/στές της Αναγέννησης Εμπωνας **Κρητικός Ιωάννης** και **Κωνσταντίνος Ιωάννης.**

# Συλλυπητήριο Ασπίδας Απ.

Υστερα από το θλιβερό άκουσμα του θανάτου της αγαπητής συγχωριανής μας **Θεωνιάς Καραντζιάς** μητέρας του προέδρου του συλλόγου μας **Καραντζιά Δημήτρη,** συνεδρίασε εκτάκτως το Διοικητικό Συμβούλιο και αποφάσισε τα εξής:

α) Να παραστεί σύσσωμο το Δ.Σ. στη νεκρώσιμη ακολουθία.

β) Να καταθέσει το ποσό των εκατό (100) ευρώ στην εκκλησιαστική επιτροπή Αγίας Μαρίνας Απολακκιάς.

# ΣΥΣΚΕΨΗ ΠΡΟΕΤΟΙΜΑΣΙΑΣ

Με την ευκαιρία της διεξαγωγής στη Ρόδο, του Παγκοσμίου Φεστιβάλ Special Olympics "Εκπαίδευση μέσω του Αθλητισμού" "Ρόδος 2004", η Οργανωτική Επιτροπή έχει προγραμματίσει για σήμερα στις 12 το μεσημέρι επίσημη σύσκεψη με τους άμεσα εμπλεκόμενους φορείς η οποία θα πραγματοποιηθεί στην αίθουσα συνεδριάσεων της Νομαρχίας.

Θέμα της Ημερίδας είναι: Ο συντονισμός δραστηριοτήτων και υλοποίηση των αποφάσεων που αφορούν τη διοργάνωση καθώς και η ανάληψη αρμοδιοτήτων της Τεχνικής Επιτροπής και των επιτροπών υποστήριξης.

Κατά τη διάρκεια της σύσκεψης, θα συγκεντρωθούν οι Αιτήσεις Εθελοντών προκειμένου να ακολουθήσει η κατανομή και η εξειδικευμένη εκπαίδευση για κάθε τομέα.

# Η ΛΑΧΕΙΑΓΟΡΑ ΤΟΥ ΠΑΝΤΗΛΙΑΚΟΥ

Το Δ.Σ. του Παντηλιακού Α.Ο. γνωστοποιεί ότι η λαχειαγορά της μοτοσικλέτας: HONDA XL650V TRANSALP που ήταν προγραμματισμένη κλήρωση για τις 21/04/04 αναβάλλεται για τις 28/9/04 με την κλήρωση του Λαικού Λαχείου, λόγω μη πωλήσεως των λαχνών.

***ΠΑΙΔΙΚΟ***

# Χαμογέλασε ο Ευκλής

Με νίκη τελείωσε τις αγωνιστικές υποχρεώσεις η παιδική ομάδα του Ευκλή που κατάφερε την τελευταία αγωνιστική του πρωταθλήματος να περάσει νικηφόρα από την Ιαλυσό, κερδίζοντας τον τοπικό Ήλιο.

Οι γηπεδούχοι μπήκαν πιο αποφασισμένοι στον αγώνα και κατάφεραν να πάρουν από νωρίς το προβάδισμα στο σκορ, χωρίς όμως να έχουν ανάλογη συνέχεια, αφού οι φιλοξενούμενοι συνήλθαν γρήγορα και μετέτρεψαν το 1-0 σε 1-3.

**Τα γκολ**

Ο **Τσιάτος** πέτυχε το μοναδικό γκολ του 'Ηλιου. Η απάντηση για τον Ευκλή ήρθε με τον **Περετούλη**, ενώ ο **Λαμπρόπουλος** με δύο προσωπικά γκολ χάρισε την νίκη στην ομάδα του.

Χωρίς προβλήματα η διαιτησία του **Γαγάνη**

Οι συνθέσεις

ΗΛΙΟΣ: *Χατζηβαλσάμης,Κερμπεκίρ Μ, Τσιάτος, Μουτσοντέμι Ε, Κιλασίν Ι, Κιλασίν Ε, Μουτσοντέμι Μ,Στεφάνου,Σαμαντάκης, Ζιάρτας, Μαυρομάτης.*

ΕΥΚΛΗΣ:*Τόπος, Μαργέτης, Κασέρης, Περετούλης ,Λαμπρόπουλος,Τομάζος Ν,Αγγελής Βαγ, Κολεζάκης,Τομάζος Δ, Μαγκανάς, Ζερβός, Αγγελής Βάιος.*

# Η ΕΠΣΔ ΕΥΧΑΡΙΣΤΕΙ

Το Δ.Σ. της ΕΠΣΔ ευχαριστεί τον ιδιοκτήτη και το προσωπικό του ξενοδοχείου ΠΛΑΖΑ για την δωρεάν φιλοξενία των παιδιών των Μικτών των προπαίδων και Τζούνιορ προερχομένων από την Κω.

# Αγ Καθ

●●● **Κάποια στιγμή θα γινόταν κι αυτό. Ουδείς μόνιμος και ουδείς αναντικατάστατος. Πόσο μάλλον όταν το συγκεκριμένο θέμα αναθερμαίνεται από πέρυσι την Γενάρη. Και πάντα βάσιμα.**

●●● *Τότε είχε γίνει συμβούλιο και ο ιστιοφόρος έσωσε τον πάγκο για μία ψήφο. Αυτή που στην συνέχεια προωθούσαν τον Σκάρο.*

●●● **Θα ρωτήσετε γιατί πέταξε το σωσίβιο τότε, αφού το καλοκαίρι είχε έτοιμο αντικαταστάτη. Οσο τον ρωτάνε απαντάει πως το έκανε για να μην έβγαιναν στην συνέχεια προβλήματα με το φίλα προσκείμενο υλικό και χανόταν η άνοδος.**

●●● *Το καλοκαίρι, ο ιστιοφόρος έμεινε για δεύτερη φορά, με προσωπική απόφαση του Μακντουρ. Με την ίδια απόφαση φεύγει και αυτή τη φορά ο Μάκντουρ δεν ρώτησε κανέναν.*

●●● **Πληροφορίες λένε ότι το είχε αποφασίσει αμέσως μετά την Καβάλα, όταν ακούστηκαν τα όσα ακούστηκαν από την εξέδρα και το θερμόμετρο ανέβηκε στα αποδυτήρια.**

●●● *Ηταν η στιγμή που το ούτως ή άλλως ραγισμένο γυαλί έσπασε και λήφθηκε η απόφαση.*

●●● **Δεν θέλω να πιστέψω ότι ο ιστιοφόρος δεν ήξερε τίποτα, ή έστω δεν υποψιάστηκε. Αδύνατον για έναν προπονητή που έχει τριφτεί και ξέρει το πως λειτουργούν αυτά τα πράγματα.**

●●● *Αυτά που έλεγε μετά στα ραδιόφωνα, δεν ξέρω τίποτα και δεν ισχύει τίποτα, τα ακούω βερεσέ.*

●●● **Αφήστε τα υπόλοιπα για τους δήθεν ψεύτες που νωρίτερα έδωσαν την είδηση πως υπήρχε θέμα προπονητή.**

●●● *Το αν υπήρχε ή όχι αποδείχτηκε μέσα σε μισή ώρα από την στιγμή που έκλεισε, οπότε τζάμπα οι φωνές και οι επιθέσεις.*

●●● *Εκτός κι αν δεν υπολόγιζε πως η διοίκηση θα μπορούσε να λειτουργήσει χωρίς να συμμετέχει, ο ίδιος. Ετσι είχε μάθει, οπότε αφού δεν ήξερε τίποτα, δεν υπήρχε θέμα και κάποιοι, ήθελαν να τον παραιτήσουν.*

●●● **Οι δημοσιογράφοι φυσικά, στους οποίους επιτέθηκε ακόμα και χθες. Το ίδιο παραμύθι με εχθρούς και φαντάσματα.**

●●● *Ετσι γίνεται πολλές φορές. Αυτοί που σκαλίζουν γίνονται επικίνδυνοι, οπότε πρέπει να φανούν εχθροί. Ποιός είναι τώρα ο εχθρός; Ο Μακντουρ; Η ο κόσμος που όταν ζητούσε λογαριασμό άκουγε τα μπινελίκια από τον πάγκο;*

●●● **Ο Χουρμάς είναι το πιθανότερο να αναλάβει. Χθες έκανε τον κινέζο σε όποιον τον ρώταγε, όμως ενημέρωσε τους Κρεμαστενούς.**

●●● *Οσο για τον ιστιοφόρο, κάτι έμαθα ότι θα σαλπάρει αλλά δεν θα πάει μακριά, θα περιμένω περισσότερα για να σας πω λεπτομέρειες. Βάλτε τα κάτω όμως και θα φανταστείτε εύκολα.*

●●● **Αυτά για σήμερα παιδιά. Καλημέρα.**


# Κάρτα LiveSms

**ΟΛΑ** τα αποτελέσματα των αγώνων του στοιχήματος στο κινητό σου, *εύκολα, άμεσα και οικονομικά* **ΤΩΡΑ!**

**1.** Ξύνεις την κάρτα και στέλνεις μία φορά τον κωδικό της στο 4121. Αυτό ήταν...
**2.** Μπορείς να πάρεις μέχρι και **50 μηνύματα** με τα σκορ των αγώνων κάθε στιγμή.
**3.** Αν θες, πολύ απλά, παίρνεις μόνο το σκορ του 1ου και 2ου ημιχρόνου, αυτόματα, όποτε τελειώσουν! Σίγουρα και ξένοιαστα...



**Ξέχνα την αναμονή για τα σκορ, πάρε την κάρτα και μπες στο παιχνίδι!**

Η κάρτα LiveSms κυκλοφορεί σε όλα τα περίπτερα και κοστίζει *μόλις 6 Ευρώ*. Περιέχει φυλλάδιο οδηγιών.

**Πληρώνεις εως και 0,12 Ευρώ /μήνυμα (μαζί με το ΦΠΑ) και δεν χρεώνεις το κινητό σου με παράλογα ποσά...**

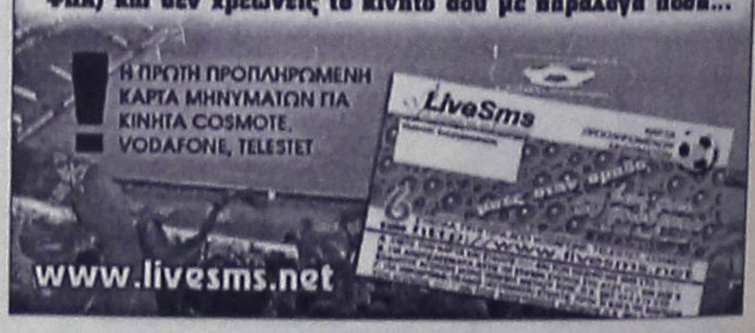

ΜΠΑΣΚΕΤ

# Μπήκαν φουριόζοι

*• Η Μικτή ομάδα Παίδων Δωδεκανήσου έδειξε χθες το πραγματικό της πρόσωπο και με νίκες επί των ΕΣΚΑ και Μικτής Αιγαίου, ξεπέρασε την ήττα από την ΕΣΚΑΣΕ στην πρεμιέρα των Πανελλήνιων Αγώνων του Βενετοκλείου*

Δύο νίκες και μία ήττα στην πρεμιέρα μετράει μέχρι στιγμής η Μικτή μας Ομάδα μπάσκετ των Παίδων στους Πανελλήνιους Αγώνες που ξεκίνησαν το απόγευμα της Τετάρτης στο Βενετόκλειο. Οι παίκτες των **Νίκου Φραγκεσκάκη** και **Δημήτρη Τζομάκα** ηττήθηκαν αναπάντεχα στο πρώτο τους παιχνίδι από την ΕΣΚΑΣΕ με 72-64, ωστόσο χθες ξεδίπλωσαν στο παρκέ τις πτυχές των πραγματικών τους δυνατοτήτων, κερδίζοντας τους αγώνες κόντρα στην πανίσχυρη ΕΣΚΑ και την Μικτή Αιγαίου με 96-89 και 88-51 αντίστοιχα.

Η εικόνα των παιχνιδιών που πραγματοποιήθηκαν μέχρι χθες το μεσημέρι είναι η ακόλουθη:

**ΕΚΑΣΚΕΝΟΠ-ΕΣΚΑΝΑ 68-74**
**ΟΙ ΠΟΝΤΟΙ**

**ΕΚΑΣΚΕΝΟΠ (Κεντρική-Νότια Πελοπόννητος-Αβδάλας):** *Αβιζιώτης 14 (3), Κίσσας 2, Τσιγαρίδης 7, Μεντής 2, Ζαγουράς 7 (1), Μπογέας Π. 5 (1), Βεργύρης 4, Αναγνωστόπουλος 4, Κρασσόπουλος 2, Μπογέας Κ. 7 (2), Κουρδουκώστας 10, Αλεξανδρόπουλος 4.*

**ΕΣΚΑΝΑ (Νότια Αττική-Πειραιάς-Κασσής):** *Στρατής 14, Αγγελόπουλος 9, Καραντάνας 15, Τατάρου 3, Γιοβασό 4, Δοροβίτσας, Παπαθανασόπουλος 2, Μιχαλόγλου 7 (1), Σκουφής 8, Μαλαμής, Καρατζογλίδης 8, Δήμου 4.*

**ΕΣΚΑ-ΜΙΚΤΗ ΑΙΓΑΙΟΥ 100-32**
**ΟΙ ΠΟΝΤΟΙ**

**ΕΣΚΑ (Αττική-Γαλαίος):** *Καραγιάννης 32 (1), Ντρίτσιος 5 (1), Παπαδόπουλος 2, Σπηλιόπουλος 4, Αναγνωστόπουλος 6, Βουράνης 5, Τσιρώνης, 9, Τσιμπούρης 2, Αρκουμάνης 6, Μονεμβασίτης 19, Καγιένης 4, Κούζας 6.*

**ΜΙΚΤΗ ΑΙΓΑΙΟΥ (Μπόγιας):** *Κλεάνθους, Αποστόλης 10 (2), Μακρής, Κουκούλης 2, Κανελλόπουλος, Μαυράκης 3 (1), Δράκουλας, Παχουνδάκης 9, Μποτομάκης, Τσουμάνης 8, Βαλής, Χρυσάκης 6.*

**ΤΕ ΔΩΔΕΚΑΝΗΣΟΥ-ΕΣΚΑΣΕ 64-72**
**ΟΙ ΠΟΝΤΟΙ**

**ΤΕ ΔΩΔΕΚΑΝΗΣΟΥ: (ΦΡΑΓΚΕΣΚΑΚΗΣ):** *Κούρος, Σταύρου 2, Αυγενικός 2, Σκουφής 19 (2), Γεωργαδάκης 9, Ρούσος 4, Στυλιανός 10 (3), Μαύρος, Ρούφας 16, Χατζηπαναγιώτης, Καλιόρης, Γιαννακάκης.*

**ΕΣΚΑΣΕ (ΑΝΑΤΟΛΙΚΗ ΣΤΕΡΕΑ-ΕΥΒΟΙΑ-ΚΟΥΤΣΙΚΟΣ):** *Αθανασίου 21, Βέλιος 8(1), Μαλούκος 14, Δημητρίου, Παπαδιάς 7(1), Γεωργίου 8, Παρασκευάς, Μπέλλης 4, Κούτσικος 2, Σαμιώτης, Δραγουμάνης, Παππάς 7.*

**ΜΙΚΤΗ ΑΙΓΑΙΟΥ-ΕΚΑΣΚΕΝΟΠ 32-97**
**ΟΙ ΠΟΝΤΟΙ**

**ΜΙΚΤΗ ΑΙΓΑΟΥ:** *Κλεάνθους, Αποστόλης 9, Μακρής, Κουκούλης, Κανελλόπουλος, Μαυράκης, Δράκουλας, Παχουνδάκης Ι., Μποτονάκης 5 (1), Τσουμάνης 6, Βελής 8, Χρυσάκης 2.*

**ΕΚΑΣΚΕΝΟΠ:** *Αβισιώτης 17 (3), Κίσσας 11 (1), Μεντής 5, Ζαγουράς 7 (1), Μπογέας Π. 2, Βεργύρης 2, Αναγνωστόπουλος 15, Κρασσόπουλος 15, Μπογέας Κ. 5 (1), Κουρδουκούτας 9, Αλεξανδρόπουλος 7.*

**ΕΣΚΑ-ΤΕ ΔΩΔΕΚΑΝΗΣΟΥ 89-96**
**ΟΙ ΠΟΝΤΟΙ**

**ΕΣΚΑ:** *Καραγιάννης 14, Ντρίτσιος 9 (1), Παπαδόπουλος 2, Σπηλιόπουλος, Αναγνωστόπουλος 11, Βουράνης 6, Τσιρώνης 7, Τσιμπούρης, Αρκουμάνης 3, Μονεμβασίτης 22 (2), Καπένης 12, Κούζας 3 (1).*

**ΤΕ ΔΩΔΕΚΑΝΗΣΟΥ:** *Κούρος, Σταύρου 10, Αυγενικός 4, Σκουφής 20 (3), Γεωργαδάκης 8, Ρούσος 2, Στυλιανός 13 (2), Μαύρος 15 (1), Ρούφας 15, Χατζηπαναγιώτης 6, Καλιόρης Ι., Γιαννακάκης 2.*

**ΕΣΚΑΣΕ-ΕΣΚΑΝΑ 72-74**
**ΟΙ ΠΟΝΤΟΙ**

**ΕΣΚΑΣΕ:** *Αθανασίου 10, Βέλιος 11(1), Μαλούκος 10, Δημητρίου 3 (1), Παπαδιάς 6, Γεωργίου 3, Παρασκευάς 4, Μπέλλης, Κούτσικος, Σαμιώτης 4, Δραγουμάνης 2, Παππάς 19.*

**ΕΣΚΑΝΑ:** *Στρατής 4 (1), Αγγελόπουλος 21 (2), Καραντάνας 14 (1), Τατάρου 3, Γκιοβασό 17, Δοροβίτσας 2, Παπαθανασόπουλος, Μιχαλόγλου 7, Σκουφής 2, Μαλαγής 2, Καρατζογλίδης, Δήμου 2.*

# ΜΕΡΑ «ΟΔΥΣΣΕΙΑΣ»

*• Πτήση για την Αθήνα και πεντάωρο ταξίδι με πούλμαν για την Λάρισα περιμένει σήμερα τους παίκτες του Κολοσσού ενόψει του αυριανού αγώνα με τον Γυμναστικό. Αμφίβολη είναι η συμμετοχή του τραυματία Γεωργίτση*

Την τελευταία προπόνηση επί ροδίτικου εδάφους πραγματοποίησε χθες ο Κολοσσός. Οι «θαλασσί» δούλεψαν στο Κλειστό Γυμναστήριο της Ιαλυσού (στο Βενετόκλειο διεξάγονται οι Πανελλήνιοι Αγώνες Μικτών Ομάδων Παίδων) και σήμερα στις 2 το απόγευμα θα πετάξουν για την Αθήνα, για να ακολουθήσει μία πραγματική πεντάωρη «Οδύσσεια» με πούλμαν με τελικό προορισμό την Λάρισα. Εκεί ο Κολοσσός θα αντιμετωπίσει αύριο στις 5:30 το απόγευμα τον Γυμναστικό στο τελευταίο του παιχνίδι για το φετινό πρωτάθλημα της Α2 κατηγορίας. Πέρα από την απουσία του τραυματία Γκογκίδη, ο Βασίλης Φραγκιάς δεν γνωρίζει αν θα μπορέσει να υπολογίζει στις υπηρεσίες του Γεωργίτση, που ταλαιπωρείται από διάστρεμμα. Πάντως, ο τεχνικός του ροδίτικου συλλόγου δηλώνει σίγουρος για την καλή εμφάνιση της ομάδας και αντλεί την αισιοδοξία του από την παρουσία των παικτών του στις προπονήσεις των τελευταίων ημερών. Οι Κολοσσίτες θέλουν να ολοκληρώσουν με ψηλά το κεφάλι τις φετινές τους υποχρεώσεις, να κατακτήσουν την άκρως τιμητική για μία νεοφώτιστη ομάδα τέταρτη θέση και να στείλουν το μήνυμα πως η επόμενη χρονιά θα τους ανήκει ολοκληρωτικά.

# ΞΕΚΙΝΗΜΑ ΜΕ ΗΤΤΑ

*• Με αρκετές ελλείψεις ο Διαγόρας και σε άσχημη ημέρα έχασε από τα Γιάννινα με 101-77 για την 1η φάση του πανελληνίου Πρωταθλήματος Εφήβων*
*• Αύριο στη 1 αντιμετωπίζει το Περιστέρι*

Με το αριστερό ξεκίνησε τις αγωνιστικές του υποχρεώσεις η ομάδα του Διαγόρα στην 1η φάση του Πανελληνίου Πρωταθλήματος Εφήβων στο γήπεδο του ΜΕΤΣ Β αφού έχασε με αντίπαλο τα Γιάννινα με τελικό σκορ 101-77. Ο Γηραιός δεν βρέθηκε σε καλή ημέρα και πλήρωσε τις απουσίες αφού ταξίδεψε με εννέα παίκτες λόγω των σχολικών υποχρεώσεων των υπολοίπων, ήταν ασύνδετος ως ομάδα, η κούραση είχε κάνει αισθητή την παρουσία της, δέχθηκε πολλά εύκολα καλάθια στον αιφνιδιασμό και βομβαρδίστηκε από την περιφέρεια με πολλά εύστοχα καλάθια έξω από την γραμμή των 6,25.

Τα δεκάλεπτα:
21-25, 30-48 (ημίχρονο), 59-73, 77-101.

Τα πράγματα αναμένεται να γίνουν ακόμα πιο δύσκολα, αφού επιστρέφει στην Ρόδο ο Μακρής εξαιτίας του σχολείου και αυτοί που απομένουν είναι ουσιαστικά 7 παίκτες αφού στην αποστολή μετέχουν τρεις μικρότερης ηλικίας ενώ η Ομοσπονδία επιτρέπει την χρησιμοποίηση μόνο δύο. Αύριο ο Διαγόρας αγωνίζεται στο ίδιο γήπεδο στις 1 με αντίπαλο το Περιστέρι. Η ομάδα του νησιού μας παρά τις τόσες δυσκολίες θα προσπαθήσει για το καλύτερο και ότι γίνει.

Διαιτητές: *Καραβίτης – Καπνιά.*

**ΟΙ ΣΥΝΘΕΣΕΙΣ**

**ΔΙΑΓΟΡΑΣ:** *Βογιατζής 20(1), Λάκας 17, Πάχος, Πουζουκάκης, Μαντάς 19(1), Κουρδούμπας 2, Μακρής 2, Γεωργαπάλης 17.*

**ΓΙΑΝΝΙΝΑ:** *Παπάς 30(6), Φίλιος 12, Μήτσης 4, Κοντοδήμας 13(3), ντούσκος, Κουδούμπης, Σελιανίτης 14, Καρατζένης 4, Μάκης 15.*


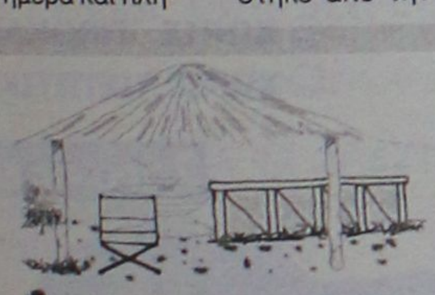

Thatus Garden Center

Η λύση στο πρόβλημα του ήλιου

ΚΑΛΑΜΩΤΕΣ - ΚΙΟΣΚΙΑ - ΟΜΠΡΕΛΕΣ
από BAMBOO -RATTAN - ΞΥΛΟ TIK
και ΕΜΠΟΤΙΣΜΕΝΗ ΞΥΛΕΙΑ

• ΕΙΔΗ ΣΚΙΑΣ • ΕΠΙΠΛΑ ΚΗΠΟΥ
• ΚΑΤΑΣΚΕΥΕΣ • ΠΕΡΓΚΟΛΕΣ
• ΟΜΠΡΕΛΕΣ • ΚΙΟΣΚΙΑ • ΣΥΝΤΡΙΒΑΝΙΑ

3ο χλμ. Ρόδου - Καλλιθέας
Τηλ. (22410) 69990 • Κιν. 6932 722817

AUTO ΕΠΙΛΟΓΕΣ

ΕΚΘΕΣΗ ΕΜΠΟΡΙΑΣ ΕΠΙΛΕΓΜΕΝΟΥ ΜΕΤΑΧΕΙΡΙΣΜΕΝΟΥ ΑΥΤΟΚΙΝΗΤΟΥ

ΚΟΥΚΟΥΡΑΣ ΑΛΕΞΑΝΔΡΟΣ
ΛΕΩΦ. ΡΟΔΟΥ-ΛΙΝΔΟΥ 255
ΤΗΛ. 22410/60910,
FAX: 22410/60920

• Πώληση μεταχειρισμένων αυτοκινήτων ελεγμένα σε 70 σημεία.
• Αγορά μεταχειρισμένων αυτοκινήτων.
• Ανταλλαγή με οποιοδήποτε μοντέλο της αρεσκείας σας.
• Χρηματοδότηση με τα χαμηλότερα επιτόκια της αγοράς.

ΜΠΑΣΚΕΤ

# Χαβαλέ σε πενταήμερη!

*• Εκδρομή πραγματοποιεί ο Ιβίσκος στην Αθήνα. Δεύτερος περίπατος στα μπαράζ ανόδου. 49-79 τον Αρίωνα Μυτιλήνης.*

**(Καισαριανή – Μάγδα Σούγγαρη)**

Οι υποχρεώσεις του πρωταθλητή Δωδεκανήσου στα μπαράζ ανόδου στη Γ' εθνική κατηγορία φαίνεται πως είναι πολύ πιο εύκολες από εκείνες στο τοπικό πρωτάθλημα.

Ο Ιβίσκος έχει μετατρέψει τα παιχνίδια σε παράσταση για ένα ρόλο ενώ φαίνεται επίσης να έχει "κόψει ταρίφα" στις τελικές διαφορές.

Το τελικό 49-79 με τον Αρίωνα Μυτιλήνης χθες το πρωί στο κλειστό γυμναστήριο της Καισαριανής ήρθε πάρα πολύ εύκολα και άνετα, με επίδειξη ισχύος από τον Ιβίσκο. Δεν συνάντησε την παραμικρή αντίσταση από τον πρωταθλητή Λέσβου και πέτυχε την δεύτερη νίκη του στους αγώνες ανόδου. Από τα πρώτα κιόλας λεπτά της αναμέτρησης, οι Ροδίτες πήραν τα ηνία και δεν επέτρεψαν σε κανένα σημείο στον αντίπαλό τους να ανασάνει. Το νταμπλ σκορ του πρώτου δεκαλέπτου είναι ενδεικτικό της ανωτερότητας ενώ το +30 στο φινάλε καθρεφτίζει την υπεροχή στο παρκέ.

Ο **Γιώργος Πετσάλης** χρησιμοποίησε όλους τους παίκτες που είχε στη διάθεσή του, τόσο τον **Χρήστο Μπίλια** που ταλαιπωρείται εδώ και πολλές μέρες από το γνωστό πρόβλημα στο γόνατό του και έκανε ενέσεις, όσο και τον **Μάκη Δούβαλη** που χτύπησε στο ματς με τον Πανναξιακό σε δύο σημεία του ποδιού του και ήταν όλη μέρα με πάγο.

Ο χρόνος συμμετοχής τους βέβαια ήταν περιορισμένος απλά έπαιξαν για να δοκιμάσουν το πόδι τους. Από την κουρασμένη ομάδα της Μυτιλήνης, ξεχώρισε μόνο ο **Γιαννίκος.**

**Δεκάλεπτα**: 12-24, 25-42(ημιχρ.), 39-67, 49-79

**Διαιτητές**: Σέρρας Πλ. - Τραγάκης

**ΑΡΙΩΝΑΣ ΜΥΤΙΛΗΝΗΣ (ΚΑΤΑΥΤΟΣ):** *Καρέκος, Ιωαννίδης 2, Καραντανέλλης, Χρύσης 14, Γιαννίκος 18(1), Κυριαζής, Μπαλής 2, Αγγελώνιας 2, Γιαννόπουλος 11(1).*

**ΙΒΙΣΚΟΣ (ΠΕΤΣΑΛΗΣ):** *Καπιτάνος, Κουμνάκης 7(1), Γιωτόπουλος 7, Μπελάγιας 10(2), Παπακώστας 7, Τσιτσούλας 2, Βλαχοδήμος 24(3), Δούβαλης 2, Συντάγγελος 5, Φιλιππόπουλος 5, Κατσαράς 2, Μπίλιας 8.*

• ο αγώνας του Ιβίσκου με τον Αρίωνα Μυτιλήνης ξεκίνησε στις 10.35' καθώς η ομάδα της Λέσβου έφτασε στην Αθήνα χθες το πρωί και υπήρξε καθυστέρηση στο δρομολόγιο.

**Η ΣΥΝΕΧΕΙΑ**

Πετυχαίνοντας την δεύτερη νίκη του στους αγώνες της Καισαριανής, ο Ιβίσκος βρίσκεται ακόμα πιο κοντά στην άνοδό του στον 2ο όμιλο Νότου της Γ' εθνικής.

Τόσο ο Ίκαρος Σάμου όσο και ο Όμηρος Χίου είναι ομάδες που δεν συγκρίνονται αγωνιστικά με τον πρωταθλητή Δωδεκανήσου και θεωρείται εξαιρετικά απίθανο να υποστεί ήττα. Όμως ακόμα και μία ήττα δεν αναμένεται να φέρει την καταστροφή. Η υπεροχή του όμως είναι σαφής και ξεκάθαρη και λογικά θα τερματίσει σε αυτό το πανεπαρχιακό πρωτάθλημα πρώτος και αήττητος. Σήμερα ο Ιβίσκος εκτίει το ρεπό του και ξεκουράζεται ενώ αύριο το πρωί (10.00') αντιμετωπίζει τον Ίκαρο Σάμου.

Το σημερινό πρόγραμμα:

• (10.00') Όμηρος Χίου - Πανναξιακός

• (11.45') Ίκαρος Σάμου - Αρίωνας Μυτιλήνης

**Ρεπό: Ιβίσκος**

# "Πρεμιέρα" με αισιοδοξία

*• Την γνώριμή του Χαλκίδα αντιμετωπίζει σήμερα το πρωί ο Ιάλυσος στο κλειστό του Στρέφη.*

Στη β' φάση των προκριματικών του πανελληνίου πρωταθλήματος κορασίδων, ο Ιάλυσος απέκλεισε την ΑΓΕ Χαλκίδας και πήρε το εισιτήριο για τα τελικά του Ιουνίου.

Την ίδια ομάδα θα συναντήσει και στους αντίστοιχους αγώνες των νεανίδων που ξεκίνησαν χθες το απόγευμα στο κλειστό γυμναστήριο του Στρέφη.

Η Χαλκίδα είναι σχεδόν ίδιο σύνολο με την προσθήκη 2-3 μεγαλύτερων αθλητριών.

Οι "ερυθροκίτρινες" γνωρίζουν λοιπόν πολύ καλά τις μεθόδους αντιμετώπισης του σημερινού τους αντιπάλου και ευελπιστούν ότι θα καταφέρουν και αυτή τη φορά να προκριθούν από τους ομίλους.

Όσο για τον Ακάδημο Καλαμάτας, δεν έχει πολλές διαφορές από πέρσι όπου έφτασε στα τελικά των κορασίδων. Ωστόσο, δεν αποτελεί ομάδα φόβητρο για τα κορίτσια του Γιώργου Χατζηκαλημέρη.

"Σε αυτά τα παιχνίδια, μετράει η δύναμη η αποφασιστικότητα και η εμπειρία. Όχι πως εμείς έχουμε αποκτήσει εμπειρία από τη διοργάνωση των κορασίδων και με τα τρία ματς που παίξαμε. Θεωρώ όμως πως έχουμε και τη δύναμη αλλά και την αποφασιστικότητα. Με μία νίκη, μπορούμε να περάσουμε στην επόμενη φάση.

Πιστεύω ότι αν βρεθούμε σε καλή μέρα σε συνδυασμό με την καλή ψυχολογία που έχουμε, θα πετύχουμε θετικά αποτελέσματα. Γενικά είμαι αισιόδοξος για την πορεία της ομάδας και σε αυτό το τουρνουά. Θέλει όμως προσοχή για να αποφύγουμε δυσάρεστες εκπλήξεις" τόνισε ο προπονητής του Ιάλυσου, παραμονές του πρώτου τζάμπολ στα προκριματικά των νεανίδων.

Οι "ερυθροκίτρινες" ταξίδεψαν χθες το βράδυ στην Αθήνα και δεν αντιμετωπίζουν προβλήματα απουσιών.

Το σημερινό πρόγραμμα:

• (10.00') ΔΑΣ Άνω Λιοσίων - Βούρειος Χίου (ρεπό: Πανιώνιος Άργους)

• **(11.45') ΑΓΕ Χαλκίδας - Ιάλυσος (ρεπό: Ακάδημος Καλαμάτας)**

• (13.30') Αρκάδι - Αρίωνας Μυτιλήνης (ρεπό: Σχερία)


Κερδίστε χρόνο και εξυπηρέτηση

WESTERN MONEY UNION TRANSFER

"The fastest way to send money worldwide."



Αποστολή χρημάτων σ' όλο τον κόσμο μέσα σε λίγα λεπτά!!!

50.000 καταστήματα σε 165 χώρες του κόσμου είναι έτοιμα να σας εξυπηρετήσουν σε διευρυμένα ωράρια

Γονείς φοιτητών εξωτερικού εμπιστευθείτε μας

PLANET HOLIDAYS

Δημήτρης Τσοπανάκης

Γαλλίας 6 - Ρόδος - Τηλ. 22410-27327

ΠΡΟΣΦΟΡΑ



Καθίσματα BAMBOO από 25€!!!

ΜΕΓΑΛΗ ΠΟΙΚΙΛΙΑ ΣΧΕΔΙΩΝ

ΚΩΣΤΑΣ ΣΚΟΥΤΕΛΗΣ

Κων/νου Παλαιολόγου 11 • Τηλ. 22410-35437

3ο χλμ. Ρόδου - Καλλιθέας • Τηλ. 22410-69990

Πως θα αποκτήσετε το NEO X8 200 cc

Πανεύκολα!

από 88 € το μήνα

☺ ΧΩΡΙΣ ΠΡΟΚΑΤΑΒΟΛΗ!

☺ ΧΩΡΙΣ ΠΙΣΤΩΤΙΚΗ ΚΑΡΤΑ!

2 ΧΡΟΝΙΑ ΕΓΓΥΗΣΗ!



PIAGGIO

ABETE Κ. ΚΩΣΤΑΡΙΔΗΣ

Καναδά 12 - Τηλ. 2241078577 - Ρόδος




**ΜΑΘΗΜΑΤΙΚΑ**

Χρήστος Εκτ. Ηρακλείδης
**Μαθηματικός** Εθνικού και Καποδιστριακού Πανεπιστημίου Αθηνών

Δεκτοί μαθητές Γυμνασίου – Λυκείου και φοιτητές ΤΕΙ – ΑΕΙ. Παραδίδονται ειδικά μαθήματα σε:
- φοιτητές του Πανεπιστημίου Αιγαίου (μαθήματα Εξαμήνων και Κατατακτήριες)
- φοιτητές Ανοικτού Πανεπιστημίου, ΓΥΣ
- υποψήφιους διαγωνισμών Δημοσίου (ΑΣΕΠ, τράπεζες).

Υπεύθυνη γνώση, μεθοδικότητα, παραστατικότητα και παροχή δακτυλογραφημένων σημειώσεων.
Μαθήματα αποκλειστικά ιδιαίτερα ή ιδιαίτερα σε γκρουπ.

✆ **22410 76896-34703 και 6938 492 429**

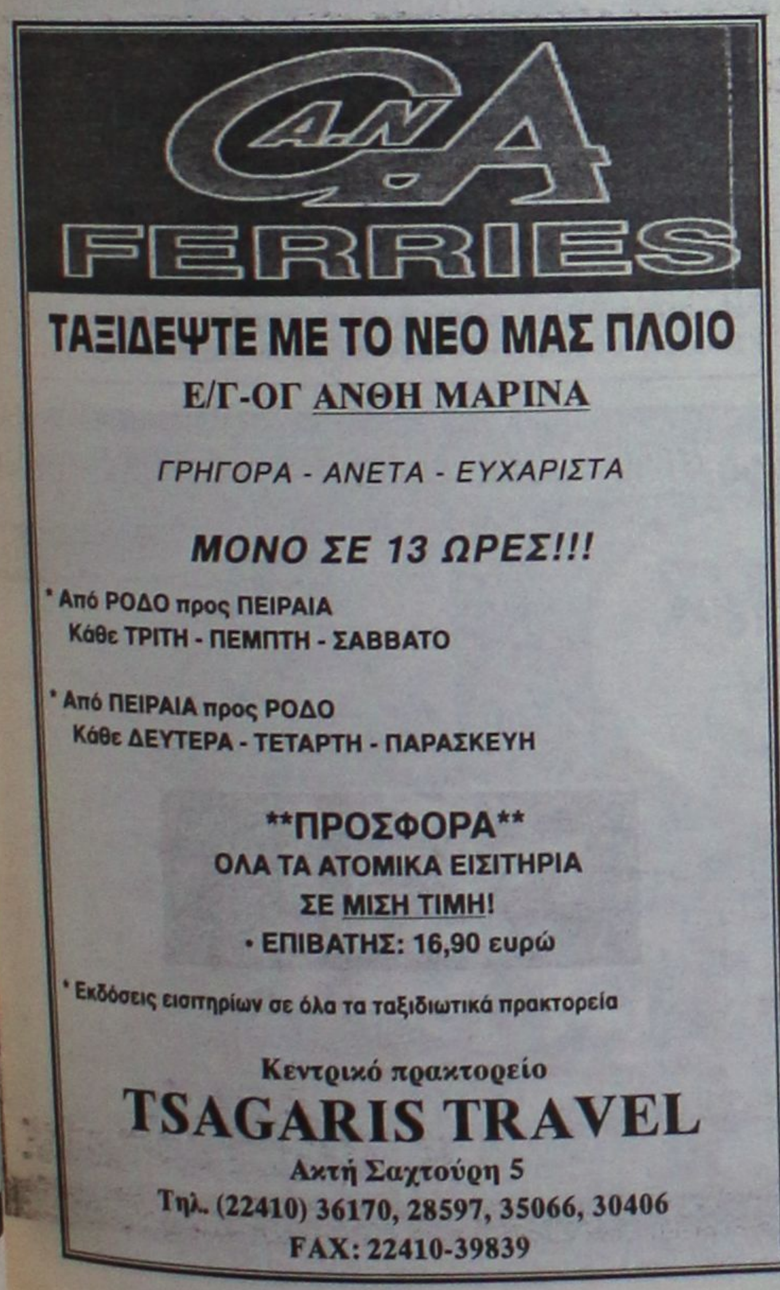



Θα ψηφίσουν εδώ και οι πολίτες όλων των χωρών της Ε.Ε.

# Με τους ίδιους εκλογικούς καταλόγους θα γίνουν στις 18 Ιουνίου οι Ευρωεκλογές

## Δεν προλαβαίνουν να ψηφίσουν οι γεννηθέντες το 1986

Έως και τις 20 Απριλίου παρατείνεται η προθεσμία για την υποβολή αιτήσεων σε όσους Ελληνες διαμένουν σε άλλα κράτη - μέλη της Ε.Ε. και επιθυμούν να ψηφίσουν τους ευρωβουλευτές της χώρας μας στις επικείμενες εκλογές. Η σχετική προθεσμία για την εγγραφή στους ειδικούς εκλογικούς καταλόγους έληξε, αλλά το υπουργείο Εσωτερικών αποφάσισε να δώσει παράταση, καθώς έγινε αποδέκτης παραπόνων από τις προξενικές αρχές, καθώς πολλοί Ελληνες δεν πρόλαβαν να υποβάλουν αιτήσεις.

Χαρακτηριστικό παράδειγμα είναι αυτό των φοιτητών του εξωτερικού, οι οποίοι βρίσκονταν ήδη στην Ελλάδα για διακοπές όταν βγήκε η σχετική ανακοίνωση και δεν μπορούσαν να κινήσουν τη διαδικασία από το εσωτερικό της χώρας.

**ΙΔΙΟΙ ΚΑΤΑΛΟΓΟΙ**

Υπενθυμίζεται ότι με τους εκλογικούς καταλόγους που διενεργήθηκαν οι πρόσφατες βουλευτικές εκλογές θα διενεργηθούν και οι εκλογές για την ανάδειξη των μελών του Ευρωπαϊκού Κοινοβουλίου στις 12 και 13 Ιουνίου.

Αυτό σημαίνει ότι οι πολίτες θα ασκήσουν το εκλογικό τους δικαίωμα στους εκλογικούς καταλόγους στους οποίους είναι εγγεγραμμένοι, ενώ δεν θα κατατεθούν νέες αιτήσεις από ετεροδημότες που επιθυμούν να ψηφίσουν στον τόπο διαμονής τους, καθώς θα ισχύσουν αυτές των εθνικών εκλογών.

Και αυτό διότι ο νόμος προβλέπει ότι εάν οι ευρωεκλογές διενεργηθούν μέσα σε διάστημα 4 μηνών από τη διενέργεια βουλευτικών εκλογών θα ισχύσουν οι κατάλογοι των πρόσφατων εκλογών.

Σημειώνεται ότι στις επικείμενες εκλογές δεν θα ψηφίσουν ούτε οι γεννηθέντες το 1986 λόγω του σύντομου χρόνου διενέργειας των ευρωεκλογών, από τις βουλευτικές.

Πάντως στις εκλογές για την ανάδειξη των μελών του Ευρωπαϊκού Κοινοβουλίου δεν θα υπάρξουν ειδικοί εκλογικοί κατάλογοι, καθώς τα ψηφοδέλτια θα είναι ενιαία σε όλη τη χώρα.



Οι πολίτες που διαμένουν ή που θα βρίσκονται την ημέρα διεξαγωγής των ευρωεκλογών σε κράτη - μέλη της Ευρωπαϊκής Ενωσης, συμπεριλαμβανομένων και των 10 νεοεντασσόμενων χωρών της Ε.Ε. θα ασκήσουν κανονικά το εκλογικό τους δικαίωμα, αφού προηγουμένως έχουν καταθέσει σχετική αίτηση εγγραφής στην χώρα μας.

**ΥΠΟΒΟΛΗ ΔΗΛΩΣΗΣ**

Ειδικότερα οι εκλογείς που διαμένουν σε χώρα της Ε.Ε. προκειμένου να ασκήσουν το εκλογικό τους δικαίωμα θα πρέπει να εγγραφούν στους εκλογικούς καταλόγους της χώρας μας, καθώς επίσης και να υποβάλουν σχετική δήλωση στην οικεία πρεσβευτική ή προξενική αρχή για να εγγραφούν σε ειδικούς εκλογικούς καταλόγους που θα συνταχθούν από το υπουργείο Εσωτερικών Δημόσιας Διοίκησης και Αποκέντρωσης. Στις ευρωεκλογές του '99 χρήση του δικαιώματος αυτού έκαναν περίπου 42.304 πολίτες εκ των οποίων το 82% διέμεναν στην Γερμανία.

**ΤΑΥΤΟΤΗΤΑ Ή ΔΙΑΒΑΤΗΡΙΟ**

Την ημέρα της ψηφοφορίας οι εκλογείς που διαμένουν σε κράτη - μέλη της Ε.Ε. θα πρέπει να προσκομίσουν στην εφορευτική επιτροπή την αστυνομική τους ταυτότητα ή το διαβατήριο.

Με εγκύκλιο του υπουργείου Εσωτερικών Δημόσιας Διοίκησης και Αποκέντρωσης γνωστοποιείται ότι με την κατάργηση των εκλογικών βιβλιαρίων είναι πρακτικά αδύνατο για τους Ελληνες κατοίκους της Ε.Ε. να συμπληρώσουν τις παλαιού τύπου αιτήσεις, καθώς συνεπάγεται αυξημένος κίνδυνος αδυναμίας ταυτοποίησης του εκλογέα στους υφιστάμενους εκλογικούς καταλόγους.

**ΜΕΣΩ ΔΙΑΔΙΚΤΥΟΥ**

Για το σκοπό αυτό έχει προκριθεί και θα ακολουθηθεί η διαδικασία που στηρίζεται στην χρήση του διαδικτύου όσον αφορά την συμπλήρωση της αίτησης ως εξής:

- Ο ενδιαφερόμενος πολίτης μέσω ηλεκτρονικού υπολογιστή θα επισκεφθεί την ιστοσελίδα του διαδικτυακού τόπου του υπουργείου Εσωτερικών www.ypes.gr
- Μέσω των ιστοσελίδων αυτών αναζητεί την εγγραφή του στην βάση δεδομένων του εκλογικού σώματος, δίνοντας τα ονοματεπωνυμικά του στοιχεία.
- Σε κατάλληλα διαμορφωμένη σελίδα καταχωρεί τα στοιχεία της διεύθυνσης και επιλέγει την πόλη ψηφοφορίας από την προκαθορισμένη λίστα.
- Εκτυπώνει την αίτηση εις τριπλούν και υποβάλλει τα δύο αντίγραφα μαζί με φωτοαντίγραφο της τελευταίας σελίδας του διαβατηρίου του στο οικείο προξενείο. Οι αιτήσεις μπορούν να υποβάλλονται και με νόμιμα εξουσιοδοτημένο αντιπρόσωπο.
- Το προξενείο εν συνεχεία πρωτοκολλεί τις υποβαλλόμενες αιτήσεις και αποστέλλει το ένα αντίγραφο στην Διεύθυνση Μηχανογράφησης του υπουργείου Εσωτερικών .

Μετά την οριστικοποίηση των ειδικών εκλογικών καταλόγων των Ελλήνων κατοίκων της Ε.Ε. το διαδίκτυο θα χρησιμοποιηθεί και για την πληροφόρηση των εγγεγραμμένων σε αυτούς όσον αφορά την πόλη και το τμήμα στο οποίο θα ψηφίσουν.

Τέλος, αξίζει να αναφερθεί ότι και οι Ευρωπαίοι αλλοδαποί δηλαδή όσοι διαμένουν στη χώρα μας θα μπορούν να ασκήσουν το εκλογικό τους δικαίωμα, ψηφίζοντας τα μέλη του ευρωπαϊκού κοινοβουλίου της χώρας τους.

ΠΑΡΑΔΟΣΙΑΚΕΣ
ΧΕΙΡΟΠΟΙΗΤΕΣ
ΛΕΙΤΟΥΡΓΙΚΕΣ
καρέκλες και τραπέζια
ΡΟΔΟΥ

22460-22237
22460-22389



ΒΑΓΙΑΝΑΚΗΣ, Σαλάχος

Στα **46** χρόνια κατασκευαστές...

**ΕΓΓΥΗΣΗ** Ζωής σε χρώμα που εσείς προτιμάτε (ξύλου, μπλε, πράσινο κ.λπ.), από αθάνατο ξύλο οξιάς εισαγωγής για επαγγελματική και όχι μόνο χρήση. Σε τιμές εργοστασίου χωρίς μεσάζοντες

✆ 6932 410389, Βαγιανάκης Γιάννης-ΣΑΛΑΚΟΣ ΡΟΔΟΣ
2246 0 22389 • 2246 0 22237

**ΕΠΙΣΗΣ ΚΑΤΑΣΚΕΥΑΖΟΥΜΕ ΤΡΑΠΕΖΙΑ ΟΛΩΝ ΤΩΝ ΤΥΠΩΝ ΚΑΙ ΜΕΓΕΘΩΝ**



**Δ·Α·Ν·Ε· SEA LINE**
ΔΩΔΕΚΑΝΗΣΙΑΚΗ ΑΝΩΝΥΜΗ ΝΑΥΤΙΛΙΑΚΗ ΕΤΑΙΡΙΑ

**ΔΡΟΜΟΛΟΓΙΑ περιόδου από 12/4/2004-18/4/2004**

**ΑΝΑΧΩΡΗΣΕΙΣ ΑΠΟ ΡΟΔΟ**

| ΗΜ/ΝΙΑ | ΗΜΕΡΑ | ΠΛΟΙΟ | ΩΡΑ | ΠΡΟΟΡΙΣΜΟΣ |
|---|---|---|---|---|
| 12/4 | ΔΕΥΤΕΡΑ | ΠΑΤΜΟΣ | 15.00 | ΚΩ-ΚΑΛΥΜΝΟ-ΛΕΡΟ-ΠΑΤΜΟ-ΠΕΙΡΑΙΑ |
| 13/4 | ΤΡΙΤΗ | ΡΟΔΟΣ | 15.00 | ΚΩ-ΚΑΛΥΜΝΟ-ΛΕΡΟ-ΛΕΙΨΟΙ-ΠΑΤΜΟ-ΠΕΙΡΑΙΑ |
| 14/4 | ΤΕΤΑΡΤΗ | ΔΙΑΓΟΡΑΣ | 18.00 | ΚΩ-ΚΑΛΥΜΝΟ-ΛΕΡΟ-ΠΑΤΜΟ-ΑΣΤΥΠΑΛΑΙΑ-ΠΕΙΡΑΙΑ |
| 15/4 | ΠΕΜΠΤΗ | ΡΟΔΟΣ | 15.00 | ΚΩ-ΚΑΛΥΜΝΟ-ΛΕΡΟ-ΠΑΤΜΟ-ΠΕΙΡΑΙΑ |
| 16/4 | ΠΑΡΑΣΚΕΥΗ | ΔΙΑΓΟΡΑΣ | 18.00 | ΚΩ-ΚΑΛΥΜΝΟ-ΛΕΡΟ-ΠΑΤΜΟ-ΠΕΙΡΑΙΑ |
| 17/4 | ΣΑΒΒΑΤΟ | ΡΟΔΟΣ | 15.00 | ΤΗΛΟ-ΚΩ-ΚΑΛΥΜΝΟ-ΛΕΡΟ-ΠΑΤΜΟ-ΠΕΙΡΑΙΑ |
| 18/4 | ΚΥΡΙΑΚΗ | ΔΙΑΓΟΡΑΣ | 14.00 | ΝΙΣΥΡΟ-ΚΩ-ΚΑΛΥΜΝΟ-ΛΕΡΟ-ΠΑΤΜΟ-ΠΕΙΡΑΙΑ |

**ΑΝΑΧΩΡΗΣΕΙΣ ΑΠΟ ΠΕΙΡΑΙΑ**

| ΗΜ/ΝΙΑ | ΗΜΕΡΑ | ΠΛΟΙΟ | ΩΡΑ | ΠΡΟΟΡΙΣΜΟΣ |
|---|---|---|---|---|
| 12/4 | ΔΕΥΤΕΡΑ | - | - | - |
| 13/4 | ΤΡΙΤΗ | ΔΙΑΓΟΡΑΣ | 16.00 | ΑΣΤΥΠΑΛΑΙΑ-ΚΑΛΥΜΝΟ-ΚΩ-ΡΟΔΟ |
| 14/4 | ΤΕΤΑΡΤΗ | ΔΙΑΓΟΡΑΣ | 18.00 | ΑΣΤΥΠΑΛΑΙΑ-ΚΑΛΥΜΝΟ-ΚΩ-ΡΟΔΟ |
| 15/4 | ΠΕΜΠΤΗ | ΔΙΑΓΟΡΑΣ | 18.00 | ΠΑΤΜΟ-ΛΕΡΟ-ΚΑΛΥΜΝΟ-ΚΩ-ΡΟΔΟ |
| 16/4 | ΠΑΡΑΣΚΕΥΗ | ΔΙΑΓΟΡΑΣ | 18.00 | ΠΑΤΜΟ-ΛΕΡΟ-ΚΑΛΥΜΝΟ-ΚΩ-ΡΟΔΟ |
| 17/4 | ΣΑΒΒΑΤΟ | ΔΙΑΓΟΡΑΣ | 15.00 | ΠΑΤΜΟ-ΛΕΡΟ-ΚΑΛΥΜΝΟ-ΚΩ-ΝΙΣΥΡΟ-ΡΟΔΟ |
| 18/4 | ΚΥΡΙΑΚΗ | - | - | - |

**ΓΡΑΦΕΙΑ ΡΟΔΟΥ:** Κρατήσεις-Πληροφορίες: **(0241) 43150 (10 γραμμές)**
Διοικητικές Υπηρεσίες: **(0241) 43110, 43112**, FAX: **(0241) 43120**
**ΓΡΑΦΕΙΑ ΠΕΙΡΑΙΑ:** Κρατήσεις-Πληροφορίες: **0801-500500, (01) 4529360**
Διοικητικές Υπηρεσίες: **(01) 4529330**, FAX: **(01) 4293493**
**email: dane@otenet.gr**


Την ανέλαβε και την εγκατέλειψε

# Ευθύνεται η ΑΝΕΚ για τον οικονομικό κατήφορο της ΔΑΝΕ

## Δύο λύσεις υπάρχουν: ή να αγοράσει όλες τις μετοχές η ΑΝΕΚ, ή η εταιρία να κλείσει



Με αφορμή την προγραμματισμένη γενική συνέλευση των μετόχων της ΔΑΝΕ, ο τοπικός μας Τύπος δημοσιεύει τα αποτελέσματα του ισολογισμού του 2003, ο οποίος κατά τον ορκωτό λογιστή δημιουργεί τις προϋποθέσεις για τη διάλυση της εταιρείας λόγω χρεοκοπίας. Τα οικονομικά προβλήματα της ΔΑΝΕ άρχισαν να παρουσιάζονται από το 1992 και ειδικά έπειτα από την είσοδο της εταιρίας στο χρηματιστήριο. Οι εφημερίδες, αλλά και ορισμένοι μικρομέτοχοι τα παρουσιάζουμε στις γενικές συνελεύσεις, αλλά τα συμβούλια με υποσχέσεις και διάφορα τεχνάσματα κατόρθωναν, δυστυχώς, να καλύπτουν τις παρανομίες τους και να παίρνουν την απαλλαγή των ευθυνών τους στις γενικές συνελεύσεις. Ειδικότερα στην απόφαση της εισόδου της εταιρίας στο χρηματιστήριο αντιδράσαμε έντονα και επισημάναμε τους κινδύνους που θα διέτρεχε η εταιρία να χάσει την Δωδεκανησιακή της ταυτότητα και να δώσει την ευκαιρία σε άλλες ανταγωνιστικές ναυτιλιακές εταιρίες να κατακτήσουν την ΔΑΝΕ και να την διαλύσουν, αλλά δυστυχώς δύο μόνον μέτοχοι μειοψηφίσαμε και ο τότε πρόεδρος κ. Σολούνιας μας απεκάλεσε "Κασσάνδρες". Στη συνέχεια ακολούθησαν εκδόσεις χιλιάδων νέων μετοχών μέχρι που έφθασαν στην τιμή των 200 δρχ. ή των 0,59 ευρώ, ενώ οι ιδρυτές της εταιρίας τις αγοράσαμε με 1.000 δρχ. ή 30 δολάρια το 1978. Με την τιμή αυτή δόθηκε η κατάλληλη ευκαιρία στην ναυτιλιακή εταιρία ΑΝΕΚ να γίνει ο κύριος μέτοχος της ΔΑΝΕ αντί "πινακίου φακής". Από τότε άρχισε πια ο μεγάλος οικονομικός κατήφορος της ΔΑΝΕ που έφθασε σύμφωνα με τον ισολογισμό του 2003 στα πρόθυρα της διάλυσης, σύμφωνα δυστυχώς με τις προβλέψεις μας. Υπεύθυνος της οικονομικής αυτής κατάρρευσης της ΔΑΝΕ είναι η ΑΝΕΚ, η οποία κατέχει άνω του 40% των μετοχών της ΔΑΝΕ.

Οι μηνύσεις ορισμένων μικρομετόχων κατά των υπευθύνων δεν θα μπορέσουν να σταματήσουν τον οικονομικό κατήφορο της εταιρίας, όπως συνέβη και με τις προηγούμενες, δυστυχώς. Στο χρηματιστήριο πια δεν μπορεί να μπει η ΔΑΝΕ για να πουλήσουμε όσο - όσο τις μετοχές μας, μέρισμα έχουμε χρόνια να πάρουμε και μόνο δύο λύσεις υπάρχουν: ή να αγοράσει η ΑΝΕΚ τις μετοχές μας ή να διαλυθεί η εταιρία. Η συνέχιση της κατάστασης αυτής θα είναι "ντροπή" για τους υπεύθυνους.

**ΣΑΒΒΑΣ ΦΥΛΛΗΣ**

## *Ειδική άδεια για τα μεγάλα ψάρια*

Από το Τμήμα Αλιείας της Νομαρχιακής Αυτοδιοίκησης Δωδεκανήσου, ανακοινώνεται ότι στα πλαίσια εφαρμογής της αριθμ. 170317/162669/2-2-2004 Απόφασης Υπουργείου Αγροτικής Ανάπτυξης & Τροφίμων (ΦΕΚ 412 Β'/1-3-2004), ρυθμίζονται οι διαδικασίες για τη χορήγηση "ειδικής άδειας" και οι προϋποθέσεις αλιείας των μεγάλων πελαγικών ψαριών (Ερυθρού τόννου-Thunnus, Μακροπτέρου τόννου-Thunnus Alalunga και ξιφία-Xiphias Gladius). Λεπτομερείς γραπτές οδηγίες με σχετικά έντυπα αποστέλνονται στους επαγγελματικούς Συνεταιρισμούς-Συλλόγους του Νομού και Λιμενικές Αρχές όπου μπορούν να ενημερώνονται οι αλιείς καθώς και πρόσθετες πληροφορίες δίνονται στις υπηρεσίες Αλιείας του Νομού (Ρόδος 22410-55884 και Κάλυμνος 22430-59285).


Αυθεντικά έργα τέχνης στη μεγάλη Gallery

ART CENTER Gallery









ΑΛΕΞΑΝΔΡΟΣ & ΜΑΡΙΑ ΧΩΧΟΥ
Απελλού 42-44 Π.Πόλη • Τηλ.: 22410 75070
Fax: 22410 36009 • E-mail: arteent@otenet.gr

Ανοικτά καθημερινά εκτός Κυριακής. Ωράριο λειτουργίας 10.00 έως 17.00.
Υπόλοιπες ώρες κατόπιν ραντεβού στο τηλέφωνο 2241022419, 6974669921, 6974653070

# ΑΙΓΑΙΟΝ

**ΑΝΩΝΥΜΗ ΑΣΦΑΛΙΣΤΙΚΗ ΕΤΑΙΡΕΙΑ**

Οι παρακάτω τιμές ασφαλίστρων ισχύουν για εξάμηνη διάρκεια ασφάλισης και περιλαμβάνουν τις εξής καλύψεις: • **Σωματικές βλάβες τρίτων • Υλικές ζημιές τρίτων • Προσωπικό ατύχημα οδηγού/ιδιοκτήτη • καιρικά φαινόμενα για 3.000€**

**ΕΠΙΒΑΤΙΚΑ ΙΔΙΩΤΙΚΗΣ ΧΡΗΣΕΩΣ (ΕΙΧ)**

| ΙΠΠΟΙ | 1-6 | 7-8 | 9-10 | 11-12 | 13-14 | 15-20 | 21-25 |
|---|---|---|---|---|---|---|---|
| ΒΜ 03 | 84,40 | 86,98 | 106,85 | 108,33 | 121,58 | 152,52 | 161,73 |

**ΦΟΡΤΗΓΑ ΙΔΙΩΤΙΚΗΣ ΧΡΗΣΕΩΣ (ΦΙΧ)**

| ΙΠΠΟΙ | 1-10 | 11-15 | 16-20 | 21-30 | 31-40 | 41-55 | 56-75 | 76 κ' άνω |
|---|---|---|---|---|---|---|---|---|
| ΒΜ 03 | 120,62 | 150,49 | 166,86 | 181,59 | 198,37 | 825,28 | 965,23 | 1079,00 |

**ΦΟΡΤΗΓΑ ΑΓΡΟΤΙΚΑ ΙΔΙΩΤΙΚΗΣ ΧΡΗΣΕΩΣ (ΦΙΧ) ΑΓΡΟΤ.**

| ΙΠΠΟΙ | 1-10 | 11-15 | 16-20 | 21-30 | 31-40 | 41-55 | 56-75 | 76 κ' άνω |
|---|---|---|---|---|---|---|---|---|
| ΒΜ 03 | 64,55 | 77,24 | 88,30 | 92,25 | 101,39 | 107,52 | 130,00 | 144,35 |

**ΕΙΔΙΚΕΣ ΤΙΜΕΣ ΓΙΑ ΔΗΜΟΣΙΟΥΣ ΥΠΑΛΛΗΛΟΥΣ!**

**Οι παρακάτω τιμές ισχύουν αποκλειστικά για Δημοσίους Υπαλλήλους**

**ΕΠΙΒΑΤΙΚΑ ΙΔΙΩΤΙΚΗΣ ΧΡΗΣΕΩΣ (ΕΙΧ)**

| ΙΠΠΟΙ | έως 6 | 7-8 | 9-10 | 11-12 | 13-14 | 15-20 | 21-25 |
|---|---|---|---|---|---|---|---|
| ΒΜ 03 | 73,82 | 75,66 | 92,23 | 93,34 | 104,75 | 131,27 | 139,37 |

**ΑΣΦΑΛΙΣΤΡΑ ΟΧΗΜΑΤΩΝ**

**ΑΙΓΑΙΟΝ ΑΝΩΝΥΜΗ ΑΣΦΑΛΙΣΤΙΚΗ**

ΑΛΕΞ. ΔΙΑΚΟΥ 9 (ENANTI Hondos center) • ΤΗΛ. (22410) 26722, 75701



# ΓΕΡΜΑΝΙΚΑ

**Μητρική Γλώσσα 100 εκατομμυρίων Ευρωπαίων**

**ΚΤΗΜΑ - ΕΠΕΝΔΥΣΗ ΓΙΑ ΤΑ ΠΑΙΔΙΑ ΣΑΣ**

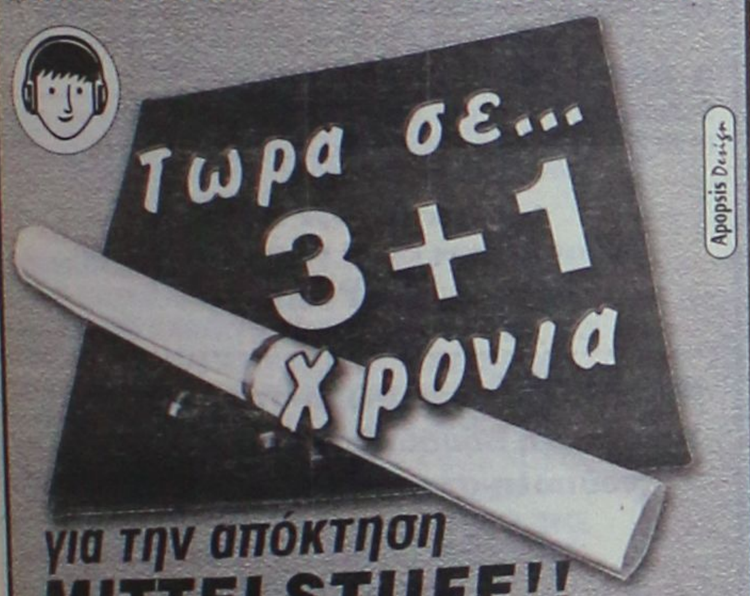


**για την απόκτηση MITTELSTUFE!!**

**3** Χρόνια **Zertifikat** - **1** χρόνο **Mittelstufe**

Εμείς **ΑΠΟΔΕΔΕΙΓΜΕΝΑ** σας προσφέρουμε:

1) Κατοχύρωση των γνώσεων των μαθητών μας **πρίν από το Λύκειο!**

2) Μόνο **αναγνωρισμενα** από το κράτος **πτυχία γλωσσομάθειας**

3) Προσωπική πρωτοποριακή διδασκαλία από τον κ. **ΚΟΝΤΟ ΜΕΡΚΟΥΡΗ**

**ΚΕΝΤΡΑ ΞΕΝΩΝ ΓΛΩΣΣΩΝ**

**ΚΟΝΤΟΥ ΜΕΡΚΟΥΡΗ**

1ο Διδ/ριο: Αγ. Αναργύρων 11Α (στο Βενετόκλειο)
2ο Διδ/ριο: Δ. Αναστασιάδη 47 (στους Δασκάλους)
3ο Διδ/ριο: Παρισίων 1 και Λονδίνου (στο Ροδίνι)

**Τηλ. 22410 35289 & 22410 23973**


## Σε δέκα μέρες φθάνει το πρώτο καναδικής εταιρείας

# Ξεκινούν τα υδροπλάνα, αργότερα για Δωδεκάνησο

## "Προηγούνται" Χαλκιδική, Σύρος, Θεσσαλονίκη, Κρήτη

Σε περίπου δέκα ημέρες φτάνει στην Ελλάδα το πρώτο υδροπλάνο της εταιρείας Pegasus Aviation, το οποίο -μαζί με άλλα δύο που θα φτάσουν αργότερα- μέχρι τον Αύγουστο θα εκτελεί δρομολόγια σε έξι θαλάσσιες περιοχές της χώρας: τον Πειραιά, το Πόρτο Καρράς Χαλκιδικής, τη Σύρο, τη Θεσσαλονίκη, την Πάτρα και την Κρήτη.

Δοκιμαστικές πτήσεις σε νησιά της Δωδεκανήσου θα γίνουν κατά τη διάρκεια του καλοκαιριού.

Πρόκειται για ελικοφόρα αεροσκάφη, 19 θέσεων το καθένα, τα οποία έχουν τη δυνατότητα να πετούν από την ανατολή μέχρι τη δύση



του ηλίου σε ύψος περίπου 3.000 μέτρων και με ανώτατη ταχύτητα 225 χλμ. την ώρα.

Σύμφωνα με δημοσίευμα των Νέων, στόχος της εταιρείας είναι να χρησιμοποιεί ένα στόλο περίπου 30 αεροσκαφών, μέσα στα επόμενα πέντε χρόνια.

Όλα τα δρομολόγια θα εκτελούνται σε προεπιλεγμένα σημεία στα λιμάνια, τα οποία θα είναι προστατευμένα από τον καιρό, ενώ σε κάθε προορισμό θα υπάρχουν και εναλλακτικά υπήνεμα σημεία για προσθαλάσσωση.

Αρχικά θα εκτελούνται πτήσεις τσάρτερ, ενώ στη συνέχεια θα προγραμματιστούν τακτικές πτήσεις, πτήσεις αεροδιακομιδής ασθενών, αλλά και δρομολόγια μεταφοράς φαρμάκων, τροφίμων, ταχυδρομείου και Τύπου.

Το επόμενο, δε, βήμα της εταιρείας είναι η εκτέλεση δρομολογίων σε περιοχές με λίμνες. Το πρώτο διάστημα τα υδροπλάνα θα πετούν Καναδοί χειριστές. Σταδιακά, όμως, θα αντικατασταθούν από Έλληνες, οι οποίοι θα εκπαιδευτούν στη Σχολή Χειριστών Υδροπλάνων, που θα δημιουργηθεί στην Ελλάδα.

## Προχθές Τετάρτη στο Εθνικό Θέατρο Ρόδου

# *Μαγευτική πρεμιέρα του 6ου Διεθνούς Μουσικού Φεστιβάλ*

## Το σημερινό πρόγραμμα • Στις 9 μ.μ. Βραδιά Οπερας

**Με μια μαγευτική βραδιά άνοιξε την αυλαία του το 6ο Διεθνές Μουσικό Φεστιβάλ Ρόδου, την περασμένη Τετάρτη στο Εθνικό Θέατρο Ρόδου.** Το επίπεδο των χορωδιών που συμμετείχαν στην εκτός διαγωνισμού παρουσίαση, αλλά και οι επιλογές των τραγουδιών τους και η ζωντάνια που ανέδειξαν τα χορευτικά συγκροτήματα προαναγγέλλουν την υψηλή ποιότητα και των υπολοίπων εκδηλώσεων του Φεστιβάλ.

Συμμετείχαν χορωδίες από την Αλγερία, δύο από την Σουηδία και η Κλασική Χορωδία του Μουσικού Σχολείου Ρόδου, με πρόγραμμα που ενθουσίασε το κατάμεστο Εθνικό Θέατρο. Το Θέατρο Παραδοσιακών Χορών Νέλλης Δημόγλου επικύρωσε τη φήμη του για την αυθεντικότητα και τη



σεμνότητα που το διακρίνει, ξεσηκώνοντας τους αλλοδαπούς χορωδούς στους ελληνικούς ρυθμούς. Το Χορευτικό Σύνολο του Κάρλοβο Βουλγαρίας, εντυπωσίασε με την επαγγελματικότητά του αλλά και με τα δρώμενα που ενσωμάτωσε στους τοπικούς χορούς του.

Το Φεστιβάλ συνεχίζεται σήμερα, **Παρασκευή στις 10π.μ. με σεμινάριο από τον Καθηγητή Αντώνη Παπακωνσταντίνου, με θέμα "Η τεχνική της Αναπνοής για τραγουδιστές".**

**Το απόγευμα 5μ.μ. θα πραγματοποιηθεί η πρώτη φάση του διαγωνισμού Σολίστ Λυρικού Τραγουδιού**, με συμμετέχοντες σολίστ από την Ρωσία, Ρουμανία, Γερμανία και Ελλάδα.

**Το βράδυ στις 9μ.μ. θα ακολουθήσει η Βραδιά Όπερας** με αποσπάσματα έργων του Βέρντι από τους οι σολίστ που θα προκριθούν από την 1η φάση του Διαγωνισμού. Ακόμη, Μεγάλη Χορωδία από επίλεκτα μέλη των Χορωδιών που συμμετέχουν στο Φεστιβάλ ενισχυμένη από τις Χορωδίες Πειραματική και Παιδική του Δήμου Ροδίων αλλά και Κλασική Μουσικού Σχολείου Ρόδου και Μικτή Δήμου Ροδίων θα εκτελέσει δύο αποσπάσματα έργων Βέρντι και τον Ολυμπιακό Ύμνο του Σπύρου Σαμαρά.

*Το Φεστιβάλ Οργανώνεται από τον Πολιτιστικό Οργανισμό Δήμου Ροδίων και την Αθηναϊκή Πολυφωνία και τελεί υπό την Αιγίδα του Δήμου Ροδίων.*




ΑΘΩΣ
βιτρώ - υαλογραφήματα



ΔΩΣΤΕ ΣΤΟΝ ΕΠΑΓΓΕΛΜΑΤΙΚΟ ΣΑΣ ΧΩΡΟ ΤΗΝ ΟΜΟΡΦΙΑ ΠΟΥ ΤΟΥ ΑΞΙΖΕΙ



ΕΝΤΥΠΩΣΙΑΤΕ ΜΕ ΤΙΣ ΜΟΝΑΔΙΚΕΣ ΔΗΜΙΟΥΡΓΙΕΣ ΤΟΥ
Athos Glass & Creations

ΣΤΑΝΗ ΚΙΟΥΠΙΑ
APOLLON HOTEL
ESPEROS HOTEL
SPARTALIS HOTEL
KIPRIOTIS HOTEL KOS
εστιατόριο GOLDEN FISH
ΑΚΤΑΙΟΝ αίθ. συνεδριάσεων
"ΝΕΣΤΟΡΙΔΕΙΟΝ ΜΕΛΑΘΡΟΝ"
ΜΟΥΣΕΙΟ ΝΕΟΕΛΛΗΝΙΚΗΣ ΤΕΧΝΗΣ



ΕΙΔΙΚΕΣ ΠΡΟΣΦΟΡΕΣ ΓΙΑ ΦΕΒΡΟΥΑΡΙΟ - ΜΑΡΤΙΟ



ΕΥΚΟΛΙΕΣ ΠΛΗΡΩΜΗΣ!!!





ΑΥΤΟΙ ΕΙΝΑΙ ΚΑΠΟΙΟΙ ΑΠΟ ΤΟΥΣ ΠΕΛΑΤΕΣ ΠΟΥ ΜΑΣ ΕΜΠΙΣΤΕΥΤΗΚΑΝ

ΑΘΩΣ βιτρώ - υαλογραφήματα

ΘΕΜ. ΣΟΦΟΥΛΗ 43 - ΡΟΔΟΣ - ΤΗΛ./FAX :22410 37201

ANA FERRIES

ΠΡΟΓΡΑΜΜΑ ΔΡΟΜΟΛΟΓΙΩΝ

Ε/Γ-ΟΓ ΑΝΘΗ ΜΑΡΙΝΑ-Ε/Γ-Ο/Γ ΜΑΡΙΝΑ
ΡΟΔΟΣ - ΠΕΙΡΑΙΑΣ (14/04/04-30/04/04)

| | | |
|---|---|---|
| | ΤΕΤΑΡΤΗ 14/04 | |
| ΜΑΡΙΝΑ | 16.00 | ΣΥΜΗ-ΤΗΛΟ-ΝΙΣΥΡΟ-ΚΩ-ΚΑΛΥΜΝΟ-ΛΕΡΟ-ΠΑΤΜΟ ΠΕΙΡΑΙΑ (Πέμπτη 12.00) |
| | ΠΕΜΠΤΗ 15/04 | |
| ΑΝΘΗ-ΜΑΡΙΝΑ | 18.00 | ΚΩ-ΛΕΡΟ-ΠΑΤΜΟ-ΠΕΙΡΑΙΑ (09.00) |
| | ΠΑΡΑΣΚΕΥΗ 16/04 | |
| ΜΑΡΙΝΑ | 18.00 | ΣΥΜΗ-ΤΗΛΟ-ΝΙΣΥΡΟ-ΚΩ-ΚΑΛΥΜΝΟ-ΑΣΤΥΠΑΛΑΙΑ-ΣΥΡΟ-ΠΕΙΡΑΙΑ (15.40) |
| | ΣΑΒΒΑΤΟ 17/04 | |
| ΑΝΘΗ-ΜΑΡΙΝΑ | 18.00 | ΚΩ-ΛΕΡΟ-ΠΑΤΜΟ-ΠΕΙΡΑΙΑ (09.00) |
| | ΚΥΡΙΑΚΗ 18/04 | |
| – | – | – |
| | ΔΕΥΤΕΡΑ 19/04 | |
| ΜΑΡΙΝΑ | 16.00 | ΣΥΜΗ-ΤΗΛΟ-ΝΙΣΥΡΟ-ΚΩ-ΚΑΛΥΜΝΟ-ΛΕΡΟ-ΠΑΤΜΟ-ΠΕΙΡΑΙΑ (Τρίτη 12.00) |
| | ΤΡΙΤΗ 20/04 | |
| ΑΝΘΗ-ΜΑΡΙΝΑ | 18.00 | ΚΩ-ΠΕΙΡΑΙΑ (07.00) |
| | ΤΕΤΑΡΤΗ 21/04 | |
| ΜΑΡΙΝΑ | 16.00 | ΣΥΜΗ-ΤΗΛΟ-ΝΙΣΥΡΟ-ΚΩ-ΚΑΛΥΜΝΟ-ΛΕΡΟ-ΠΑΤΜΟ ΠΕΙΡΑΙΑ (Πέμπτη 12.00) |
| | ΠΕΜΠΤΗ 22/04 | |
| ΑΝΘΗ-ΜΑΡΙΝΑ | 18.00 | ΚΩ-ΠΕΙΡΑΙΑ (07.00) |
| | ΠΑΡΑΣΚΕΥΗ 23/04 | |
| ΜΑΡΙΝΑ | 16.00 | ΣΥΜΗ-ΤΗΛΟ-ΝΙΣΥΡΟ-ΚΩ-ΚΑΛΥΜΝΟ-ΑΣΤΥΠΑΛΑΙΑ-ΣΥΡΟ-ΠΕΙΡΑΙΑ (15.40) |
| | ΣΑΒΒΑΤΟ 24/04 | |
| ΑΝΘΗ-ΜΑΡΙΝΑ | 18.00 | ΚΩ-ΛΕΡΟ-ΠΑΤΜΟ-ΠΕΙΡΑΙΑ (09.00) |
| | ΚΥΡΙΑΚΗ 25/04 | |
| – | – | – |
| | ΔΕΥΤΕΡΑ 26/04 | |
| ΜΑΡΙΝΑ | 16.00 | ΣΥΜΗ-ΤΗΛΟ-ΝΙΣΥΡΟ-ΚΩ-ΚΑΛΥΜΝΟ-ΛΕΡΟ-ΠΑΤΜΟ-ΠΕΙΡΑΙΑ (Τρίτη 12.00) |
| | ΤΡΙΤΗ 27/04 | |
| ΑΝΘΗ-ΜΑΡΙΝΑ | 18.00 | ΚΩ-ΠΕΙΡΑΙΑ (07.00) |
| | ΤΕΤΑΡΤΗ 28/04 | |
| ΜΑΡΙΝΑ | 16.00 | ΣΥΜΗ-ΤΗΛΟ-ΝΙΣΥΡΟ-ΚΩ-ΚΑΛΥΜΝΟ-ΛΕΡΟ-ΠΑΤΜΟ ΠΕΙΡΑΙΑ (Πέμπτη 12.00) |
| | ΠΕΜΠΤΗ 29/04 | |
| ΑΝΘΗ-ΜΑΡΙΝΑ | 18.00 | ΚΩ-ΠΕΙΡΑΙΑ (07.00) |
| | ΠΑΡΑΣΚΕΥΗ 30/04 | |
| ΜΑΡΙΝΑ | 18.00 | ΣΥΜΗ-ΤΗΛΟ-ΝΙΣΥΡΟ-ΚΩ-ΚΑΛΥΜΝΟ-ΑΣΤΥΠΑΛΑΙΑ-ΣΥΡΟ-ΠΕΙΡΑΙΑ (15.40) |

**ΠΡΟΣΦΟΡΑ**

Πακέτα εισιτηρίων άνω των 300,00 ευρώ, μπορείτε να τα εξοφλήσετε σε 4 άτοκες μηνιαίες δόσεις με την πιστωτική σας κάρτα VISA ή MASTER!

* Η εταιρεία μας βρίσκεται στην ευχάριστη θέση να σας ενημερώσει ότι:
1. Θα προσφέρονται ειδικές τιμές σε όλες τις θέσεις για οικογενειακά πακέτα
2. Εισιτήρια μετ' επιστροφής, ειδικές τιμές.
3. Πολλαπλά εισιτήρια minimum 5, 50% έκπτωση.

Πληροφορίες στο κεντρικό πρακτορείο
TSAGARIS TRAVEL
και στον ταξιδιωτικό σας πράκτορα
Τηλ. (22410) 36170-30406, FAX: 22410-28597

## Μικρό εύρος διακύμανσης και περιορισμένες συναλλαγές

# Η ίδια εικόνα στη Σοφοκλέους

## Οριακή άνοδος του Γενικού Δείκτη σε ποσοστό 0,19%

**Σταθεροποιητικές τάσεις επικράτησαν στη χθεσινή συνεδρίαση του χρηματιστηρίου, με τον Γενικό Δείκτη Τιμών να κινείται σε περιορισμένο εύρος διακύμανσης.**

Στο επίκεντρο του ενδιαφέροντος για δεύτερη συνεδρίαση βρέθηκε η μετοχή του ΟΤΕ, η τιμή της οποίας έκλεισε, στα 12,10 ευρώ, με άνοδο 2,20%, ενώ «άλλαξαν χέρια» 2.161.807 μετοχές, αξίας 26,134 εκατ. ευρώ.

Η άνοδος του ΟΤΕ αντιστάθμισε την ήπια διολίσθηση των τραπεζικών μετοχών (Εθνική –0,35%, Alpha Bank –0,45%, Eurobank –0,47%), ενώ από τις μετοχές της υψηλής κεφαλαιοποίησης με σημαντικά κέρδη 2,55% και 1,85% αντιστοίχως έκλεισαν οι μετοχές της Ιντρακόμ και της Coca Cola.

Ο βασικός χρηματιστηριακός δείκτης κυμάνθηκε σε μικρό εύρος διακύμανσης 13,53 μονάδων, καταγράφοντας ανώτερη τιμή στις 2.452,27 μονάδες και κατώτερη στις 2.438,74 μονάδες.

Ο Γενικός Δείκτης έκλεισε τελικώς στις 2.445,20 μονάδες έναντι 2.440,64 μονάδων της προηγουμένης, σημειώνοντας άνοδο 4,56 μονάδων η σε ποσοστό 0,19%.

Ο δείκτης FTSE/ASE 20 έκλεισε στις 1.285,04 μονάδες, με μικρή άνοδο σε ποσοστό 0,14 %, ενώ ο δείκτης FTSE/ASE 40 έκλεισε στις 2.282,84 μονάδες με πτώση σε ποσοστό 0,20%.

Ο δείκτης FTSE/ASE SMALLCAP 80 έκλεισε στις 559,84 μονάδες, με πτώση 0,29 %, ενώ ο δείκτης FTSE 140 έκλεισε στις 2.839,10 μονάδες, ενισχυμένος σε ποσοστό 0,06%.

Από τις 356 μετοχές που διαπραγματεύθηκαν, 132 κινήθηκαν ανοδικά, 147 πτωτικά, ενώ η τιμή 77 μετοχών παρέμεινε αμετάβλητη.

Η αξία των συναλλαγών ανήλθε στα 100,604 εκατ. ευρώ, εκ των οποίων τα 3,5 εκατ. ευρώ, αφορούσαν προσυμφωνημένες συναλλαγές.

Την μεγαλύτερη αξία συναλλαγών σημείωσαν οι μετοχές των εταιρειών: ΟΤΕ με 26,134 εκατ. ευτρώ, ΔΕΗ με 8,043, Alpha Bank με 6,606 και Εθνική με 6,190 εκατ. ευρώ.

Η συνολική κεφαλαιοποίηση της αγοράς διαμορφώνεται στα 89,2 δισ. ευρώ.

**Οι επιμέρους δείκτες έκλεισαν ως εξής:**

| | | |
|---|---|---|
| Τραπεζικός: | 4.604,53 | –0,31% |
| Τηλεπικοινωνιών: | 975,69 | +1,11% |
| Ασφαλειών: | 629,42 | +0,38% |
| Επενδύσεων: | 886,84 | +0,38% |
| Κατασκευαστικών: | 724,57 | –0,73% |
| Κλωστοϋφαντουργίας: | 284,11 | +0,49% |
| Βιομηχανιών: | 1.282,44 | +0,65% |
| Συμμετοχών: | 1.322,01 | –1,10% |
| Εκδόσεις Εκτυπώσεις: | 406,53 | +0,23% |
| Βασικών Μετάλλων: | 405,79 | +0,31% |
| Μη μεταλλικών Ορυκτών: | 821,36 | –0,12% |
| Λιανικού Εμπορίου: | 1.118,15 | –0,62% |
| Πληροφορικής: | 387,44 | –0,16% |
| Ειδών Λύσεων Πληροφορικής: | 251,71 | +0,17% |
| Χονδρικό εμπόριο: | 542,08 | +0,39% |
| Τρόφιμα- ποτά: | 466,94 | +0,24% |
| Παράλληλης Αγοράς: | 149,97 | +0,19% |
| Διυλιστήρια: | 1.149,62 | –0,27% |
| Ακίνητης Περιουσίας: | 788,70 | –0,55% |

ΝΑΥΤΙΚΗ ΕΤΑΙΡΕΙΑ
ΤΗΛΟΣ 21ος ΑΙΩΝΑΣ

ΑΝΑΚΟΙΝΩΣΗ
ΤΗΝ ΚΥΡΙΑΚΗ
18 ΑΠΡΙΛΙΟΥ ΤΟ
"SEA STAR"

ΘΑ ΑΝΑΧΩΡΗΣΕΙ ΑΠΟ ΡΟΔΟ ΓΙΑ ΤΗΛΟ ΣΤΙΣ 09.00 ΤΟ ΠΡΩΙ

ΜΕ ΕΠΙΣΤΡΟΦΗ ΑΠΟ ΤΗΛΟ ΓΙΑ ΡΟΔΟ ΤΗΝ ΙΔΙΑ ΜΕΡΑ ΣΤΙΣ 18.00 ΤΟ ΑΠΟΓΕΥΜΑ

*Για περισσότερες πληροφορίες και κρατήσεις θέσεων παρακαλούμε επικοινωνείτε στα παρακάτω τηλέφωνα: Τήλος 22460-44000, Ρόδος 22410-78052*

KYDON TOURS

● ΠΑΡΙΣΙ EURODISNEY
ΟΛΥΜΠΙΑΚΗ ΑΠΟ ΡΟΔΟ
ΑΝΑΧΩΡΗΣΕΙΣ GROUP ΚΑΘΕ ΕΒΔΟΜΑΔΑ

Α. ΠΡΟΓΡΑΜΜΑ
2 Διαν. EURODISNEY SANTA FE, Είσοδοι Πάρκου και Studios-3 διαν. Παρίσι HOTEL MERQURE πρωινό πλούσιο-Ξενάγηση Παρίσι-Κρουαζιέρα ΣΗΚΟΥΑΝΑ-Εκδρομή Βερσαλίες-Αεροπορικά εισιτήρια-Φόροι-Αεροδρομίων-Καμπαρέ LIDO-MOULEN ROUGE.

Β. ΠΡΟΓΡΑΜΜΑ
5 Διανυκτερεύσεις στο ΠΑΡΙΣΙ με ημερήσια εκδρομή στην EURODISNEY-Ξεναγήσεις εκδρομές ίδιες με το Α' πρόγραμμα.

**Δηλώστε γρήγορα συμμετοχή**
**Η πιο όμορφη εποχή να επισκεφθείτε το**
**ΠΑΡΙΣΙ**

● ΠΑΚΕΤΑ στη Ρώμη-στο Λονδίνο-στην Πράγα-στη Βουδαπέστη-στην Κωνσταντινούπολη-στη Μάλτα-στην Ισπανία

ΕΚΔΡΟΜΗ ΣΤΗΝ ΕΛΛΑΔΑ
*25/4-3/5 BLUE STAR*
ΠΕΙΡΑΙΑ-ΒΕΡΟΙΑ-ΠΑΝΑΓΙΑ-ΣΟΥΜΕΛΑ-ΕΔΕΣΣΑ-ΝΑΟΥΣΑ-ΦΛΩΡΙΝΑ-ΠΡΕΣΠΕΣ-ΙΩΑΝΝΙΝΑ-ΜΕΤΣΟΒΟ-ΚΕΡΚΥΡΑ
Μία υπέροχη εκδρομή για να γνωρίσουμε τις ομορφιές της ΕΛΛΑΔΑΣ μας.
Περιλαμβάνει: Εισιτήρια BLUE STAR Β' θέση, Ρόδο-Πειραιά-Ρόδο. Ξενοδοχεία 3 και 4 αστέρων με πρωινό πούλμαν. Πολυτέλειες με έμπειρο οδηγό-επισκέψεις στα αξιοθέατα. Πλούσιο πρόγραμμα.

*ΣΥΝΟΔΟΣ Η κ. ΕΛΕΝΗ ΨΥΛΛΑΚΗ*



ΠΡΑΚΤΟΡΕΙΟ
ΚΥΔΩΝ
*Τηλ. 22410-23000, 27900, 27722*
*Εθ. Δωδ/σίων 14*

**Pellos Travel**

ΠΟΙΟΤΗΤΑ - ΟΡΓΑΝΩΣΗ - ΕΓΓΥΗΣΗ

**ΕΚΔΡΟΜΕΣ ΑΠΡΙΛΙΟΥ 2004**

**3ΗΜΕΡΗ ΕΚΔΡΟΜΗ ΣΤΗ ΜΥΤΙΛΗΝΗ**
**ΑΠΕΥΘΕΙΑΣ ΑΠΟ ΡΟΔΟ (12/4/2004-14/4/2004) ΚΑΙ (13/4/2004-15/4/2004)**
**ΠΕΡΙΛΑΜΒΑΝΟΝΤΑΙ:** ΔΙΑΜΟΝΗ ΣΕ ΞΕΝΟΔΟΧΕΙΑ ΜΕ ΠΡΩΙΝΟ, ΑΕΡΟΠΟΡΙΚΑ ΕΙΣΙΤΗΡΙΑ, ΕΚΔΡΟΜΕΣ-ΠΕΡΙΗΓΗΣΕΙΣ, ΣΥΝΟΔΟΣ ΓΡΑΦΕΙΟΥ, ΦΠΑ
**Τιμή 275 ευρώ**

**3ΗΜΕΡΗ ΕΚΔΡΟΜΗ ΣΤΗΝ ΛΕΡΟ**
**16/4/2004-18/4/2004**
**ΠΕΡΙΛΑΜΒΑΝΟΝΤΑΙ:** ΔΙΑΜΟΝΗ ΣΕ ΞΕΝΟΔΟΧΕΙΑ 3 ΑΣΤΕΡΩΝ ΜΕ ΠΡΩΙΝΟ, ΕΙΣΙΤΗΡΙΑ ΜΕ ΚΑΤΑΜΑΡΑΝ, ΣΥΝΟΔΟΣ ΓΡΑΦΕΙΟΥ, ΦΠΑ
**Τιμή 99 ευρώ**

**3ΗΜΕΡΗ ΕΚΔΡΟΜΗ ΣΤΗΝ ΤΟΥΡΚΙΑ**
**ΜΑΡΜΑΡΙΣ-ΚΙΡΚΙΝΖΕ-ΜΑΓΝΗΣΙΑ-ΕΦΕΣΣΟΣ-ΣΜΥΡΝΗ-ΚΟΥΣΑΝΤΑΣΙ**
**16/4/2004-18/4/2004**
**ΑΝΑΧΩΡΗΣΗ 16/4 ΣΤΙΣ 8:30 ΤΟ ΠΡΩΙ ΜΕ ΚΑΤΑΜΑΡΑΝ" ΕΠΙΣΤΡΟΦΗ ΣΤΙΣ 18/4 ΤΟ ΑΠΟΓΕΥΜΑ**
**ΠΕΡΙΛΑΜΒΑΝΟΝΤΑΙ:** ΔΙΑΜΟΝΗ ΣΕ ΞΕΝΟΔΟΧΕΙΑ 4*και 3* ΜΕ ΠΡΩΙΝΟ ΚΑΙ ΦΑΓΗΤΟ, ΕΙΣΙΤΗΡΙΑ, ΕΚΔΡΟΜΕΣ-ΠΕΡΙΗΓΗΣΕΙΣ, ΞΕΝΑΓΗΣΕΙΣ, ΣΥΝΟΔΟΣ ΓΡΑΦΕΙΟΥ, ΦΠΑ
**Τιμή 179 ευρώ**

**ΕΚΔΡΟΜΕΣ ΜΑΙΟΥ 2004**

**6ΗΜΕΡΗ ΕΚΔΡΟΜΗ ΑΜΟΡΓΟΣ-ΠΑΡΟΣ-ΤΗΝΟΣ-ΣΥΡΟΣ**

**ΠΑΝΑΓΙΑ ΧΟΖΟΒΙΩΤΗΣΣΑ ΑΜΟΡΓΟΥ-ΠΑΝΑΓΙΑ ΕΚΑΤΟΝΤΑΠΥΛΙΑΝΗ ΤΗΣ ΠΑΡΟΥ ΚΑΙ ΠΑΝΑΓΙΑ ΤΗΝΟΥ**
**ΑΝΑΧΩΡΗΣΗ 8-5-2004 ΣΤΙΣ 10:00 ΜΕ BLUE STAR**
**ΕΠΙΣΤΡΟΦΗ 13-5-2004 ΣΤΙΣ 07:00 ΜΕ BLUE STAR**
**Τιμή 198 ευρώ**

**ΠΕΡΙΛΑΜΒΑΝΟΝΤΑΙ:** ΕΙΣΙΤΗΡΙΑ ΡΟΔΟΣ-ΑΜΟΡΓΟΣ-ΠΑΡΟΣ-ΤΗΝΟΣ- ΣΥΡΟΣ-ΡΟΔΟΣ ΣΕ Γ' ΘΕΣΗ, ΕΚΔΡΟΜΕΣ, ΜΕΤΑΦΟΡΕΣ ΜΕ ΚΛΙΜΑΤΙΖΟΜΕΝΑ ΠΟΥΛΜΑΝ, Ξ/Δ ΜΕ ΠΡΩΙΝΟ, ΣΥΝΟΔΟΣ ΓΡΑΦΕΙΟΥ, ΤΑΞΙΔΙΩΤΙΚΗ ΑΣΦΑΛΕΙΑ ΚΑΙ ΦΠΑ

**ΚΩΝΣΤΑΝΤΙΝΟΥΠΟΛΗ ΠΡΙΓΚΗΠΟΝΝΗΣΑ**
**ΕΞΑΗΜΕΡΗ ΕΚΔΡΟΜΗ**
*ΤΑ ΕΣΟΔΑ ΤΗΣ ΕΚΔΡΟΜΗΣ ΘΑ ΔΙΑΤΕΘΟΥΝ ΓΙΑ ΤΗΝ ΑΠΟΠΕΡΑΤΩΣΗ ΤΟΥ ΙΕΡΟΥ ΝΑΟΥ ΑΓΙΑΣ ΑΙΚΑΤΕΡΙΝΗΣ ΚΑΙ ΑΓΙΟΥ ΜΕΡΚΟΥΡΙΟΥ ΤΟΥ ΔΗΜΟΥ ΑΦΑΝΤΟΥ*
**4/5/04-9/5/04**
**ΡΟΔΟΣ-ΜΑΡΜΑΡΙΣ-ΕΦΕΣΣΟΣ-ΠΡΟΥΣΑ-ΑΠΟΛΛΩΝΙΑ-BANDIRMA-ΚΩΝΣΤΑΝΤΙΝΟΥΠΟΛΗ-ΜΑΡΜΑΡΙΣ-ΡΟΔΟΣ**
**Τιμή 295 ευρώ**

**ΠΕΡΙΛΑΜΒΑΝΟΝΤΑΙ:** ΕΙΣΙΤΗΡΙΑ ΡΟΔΟΣ -ΜΑΡΜΑΡΙΣ –ΡΟΔΟΣ ΜΕ ΚΑΤΑΜΑΡΑΝ, ΞΕΝΑΓΗΣΕΙΣ, ΕΚΔΡΟΜΕΣ , ΜΕΤΑΦΟΡΕΣ ΜΕ ΚΛΙΜΑΤΙΖΟΜΕΝΑ ΠΟΥΛΜΑΝ , Ξ/Δ ΜΕ ΠΡΩΙΝΟ ΚΑΙ ΦΑΓΗΤΟ 3 ΚΑΙ 4*** *ΑΣΤΕΡΩΝ, ΣΥΝΟΔΟΣ ΓΡΑΦΕΙΟΥ ΚΑΙ ΤΑΞΙΔΙΩΤΙΚΗ ΑΣΦΑΛΕΙΑ, ΦΟΡΟΙ ΕΙΣΟΔΟΥ ΚΑΙ ΕΞΟΔΟΥ,ΦΠΑ
**ΔΕΝ ΠΕΡΙΛΑΜΒΑΝΟΝΤΑΙ:** ΑΡΧΑΙΟΛΟΓΙΚΟΙ ΧΩΡΟΙ, ΕΙΣΙΤΗΡΙΑ ΠΛΟΙΩΝ BANDIRMA Η YALOVA –ΚΩΝΣΤΑΝΤΙΝΟΥΠΟΛΗ –YALOVA , ΕΙΣΙΤΗΡΙΑ ΤΗΣ ΚΡΟΥΑΖΙΕΡΑΣ ΣΤΑ ΠΡΙΓΚΗΠΟΝΗΣΣΑ, ΒΟΣΠΟΡΟ, ΔΙΣΚΕΔΑΣΗ ORIENTAL SHOW.

**ΜΕΤΕΩΡΑ-ΑΓΙΟΣ ΙΩΑΝΝΗΣ Ο ΡΩΣΣΟΣ-ΑΓΙΟΣ ΕΦΡΑΙΜ**
**4ΗΜΕΡΗ ΕΚΔΡΟΜΗ(20/5/04-23/5/04)**
**ΑΝΑΧΩΡΗΣΗ ΑΠΟ ΡΟΔΟ 20/5 ΣΤΙΣ 20:00 ΜΕ "BLUE STAR**
**ΕΠΙΣΤΡΟΦΗ ΣΤΗ ΡΟΔΟ ΣΤΙΣ 23/5 ΜΕ "BLUE STAR"**
**ΠΕΡΙΛΑΜΒΑΝΟΝΤΑΙ:** ΔΙΑΜΟΝΗ ΣΕ ΞΕΝΟΔΟΧΕΙΑ ΜΕ ΠΡΩΙΝΟ, ΕΙΣΙΤΗΡΙΑ ΠΛΟΙΩΝ ΣΕ Γ'ΘΕΣΗ, ΣΥΝΟΔΟΣ ΓΡΑΦΕΙΟΥ, Φ.Π.Α, ΤΑΞΙΔΙΩΤΙΚΗ ΑΣΦΑΛΕΙΑ
**Τιμή 259 ευρώ**

**ΟΛΕΣ ΤΙΣ ΕΚΔΡΟΜΕΣ ΣΥΝΟΔΕΥΕΙ Ο ΚΥΡΙΟΣ Α. ΠΑΠΑΣΑΒΒΑΣ**
- **Εισιτήρια με ΟΑ, Aegean και Charter για όλο τον κόσμο.**
- **Αεροπορικά εισιτήρια Charter για UK(για όλες τις πόλεις της Αγγλίας), Germany, Austria, Norway, Sweden, Italy, από 70 ΕΥΡΩ**
- **Εισιτήρια ατμοπλοϊκά.**
- **Ειδικά πακέτα για μεμονωμένους και νεόνυμφους για Ελλάδα, Ευρώπη και για όλο τον κόσμο.**

**Pellos Travel**
ΓΙΑ ΠΕΡΙΣΣΟΤΕΡΕΣ ΠΛΗΡΟΦΟΡΙΕΣ, ΚΡΑΤΗΣΕΙΣ ΚΑΙ ΑΝΑΛΥΤΙΚΑ ΠΡΟΓΡΑΜΜΑΤΑ ΣΤΟ ΠΡΑΚΤΟΡΕΙΟ ΓΕΝΙΚΟΥ ΤΟΥΡΙΣΜΟΥ **ΛΕΩΦΟΡΟΣ ΚΑΛΛΙΘΕΑΣ**
**ΦΑΛΗΡΑΚΙ • ΤΗΛ 2241087615, 2241086298**
**FAX 224108761, pellostravel@hellasnet.gr**


Ενημέρωση από το Γραφείο του Πολίτη της Ε.Ε. στη Ρόδο

# Δοκιμάστε τις γνώσεις σας για την Ευρώπη και κερδίστε

## Ενα μεγάλο Ευρωκουΐζ στο Ιντερνέτ από 19 Απριλίου έως 13 Ιουνίου

Από το γραφείο ενημέρωσης του Πολίτη της Ευρωπαϊκής Ενωσης (INFO POINT EUROPE) που στη Ρόδο στεγάζεται στο κτίριο της Αναπτυξιακής Δωδεκανήσου (ΑΝΔΩ), εκδόθηκε η παρακάτω ενημερωτική ανακοίνωση:

"Το Γραφείο του Ευρωπαϊκού Κοινοβουλίου στην Ελλάδα ανακοινώνει την έναρξη του διαγωνισμού Europa Quiz!!! Δοκιμάστε τις γνώσεις σας για την ευρώπη... και κερδίστε ένα ταξίδι VIP στο Στρασβούργο, στην "καρδιά" της Ευρώπης, ή ένα τεύχος από το επιτυχημένο κόμικ που έχει εκδώσει η Γενική Διεύθυνση Πληροφοριών και Δημοσίων Σχέσεων του Ευρωπαϊκού Κοινοβουλίου, για να γίνει ευρύτερα γνωστός ο ρόλος του Σώματος στα ευρωπαϊκά πράγματα.

Η Ευρώπη λοιπόν είναι μια πραγματικότητα που τη ζούμε, την οικοδομούμε και τη μαθαίνουμε παίζοντας! Το Ευρωπαϊκό Κοινοβούλιο αποφάσισε να προσθέσει μια διασκεδαστική νότα στην ενημερωτική πολιτική που ακολουθεί ενόψει των ευρωεκλογών της 13ης Ιουνίου.

Το EuropaQuiz είναι ένα μεγάλο παιχνίδι στο Internet, που θα μπορεί να παιχτεί κατά βούληση, από τις 19 Απριλίου έως τις 13 Ιουνίου στην ιστοσελίδα www.europaquiz.org.

Οι παίκτες θα πρέπει να διατρέξουν τη διευρυμένη Ευρώπη "μετακινούμενοι" με ζαριές και να απαντούν, σε μία από τις 20 επίσημες γλώσσες, σε ερωτήσεις πολλαπλών επιλογών που θα βγαίνουν από μια βάση 800 περίπου ερωτήσεων-απαντήσεων σχετικά με: την Ευρωπαϊκή Ενωση, τα κράτη μέλη και τον κόσμο. Απαντώντας σωστά θα κερδίζουν πόντους, απαντώντας λάθος θα χάνουν. Από εύκολες έως δύσκολες και συχνά με χιούμορ, οι ερωτήσεις αφορούν βεβαίως τα πολιτικά αλλά και την ποπ μουσική, τα σπορ, τη Γεωγραφία ή την ιστορία... Πρόκειται συνεπώς για ένα μεγάλο δημόσιο παιχνίδι, όχι εύκολο ούτε που όμως απευθύνεται μόνο σε επαΐοντες.

Γνώση, επιμονή, στρατηγική και τύχη: αυτοί είναι οι παράγοντες που θα πρέπει να χρησιμοποιήσουν οι παίκτες ή εν πάση περιπτώσει οι 25 τυχεροί που με ένα συνοδό της επιλογής τους θα προσκληθούν για μια διαμονή VIP στο Στρασβούργο από τις 19 έως τις 21 του προσεχούς Ιουλίου, δηλαδή κατά την πρώτη σύνοδο της ολομέλειας του Ευρωπαϊκού Κοινοβουλίου που θα εκλέξουμε στις 13 Ιουνίου.

Την Πέμπτη 15 Απριλίου (χθες) στις 14.30, ο πρόεδρος του Ευρωπαϊκού Κοινοβουλείου Pat Cox, εγκαινίασε επίσημα το παιχνίδι στις Βρυξέλλες.

Για περισσότερες πληροφορίες, οι ενδιαφερόμενοι μπορούν να απευθύνονται στο Γραφείο Ενημέρωσης του Πολίτη της Ευρωπαϊκής Ενωσης, από 08.30 έως 15.00 καθημερινά, στο κτίριο της Αναπτυξιακής Δωδεκανήσου Α.Ε., 28ης Οκτωβρίου 72, Ρόδος, και στα τηλέφωνα 2241075323, 2241078229 (εσωτερικό 17)."

# Οι εξετάσεις για το Κρατικό Πιστοποιητικό Γλωσσομάθειας

Από την Περιφερειακή Διεύθυνση Εκπαίδευσης Νοτίου Αιγαίου έγινε γνωστό ότι οι εξετάσεις για την απόκτηση του Κρατικού Πιστοποιητικού Γλωσσομάθειας θα πραγματοποιηθούν στις 26 και 27 Ιουνίου, για το επίπεδο Β2 "καλή γνώση" ως εξής:

1. Το Σάββατο 26 Ιουνίου θα εξεταστούν οι γλώσσες Αγγλική, το πρωί και Γαλλική, το απόγευμα.
2. Την Κυριακή 27 Ιουνίου θα εξεταστούν οι γλώσσες Γερμανική, το πρωί και Ιταλική, το απόγευμα.

Αιτήσεις θα υποβάλλονται από τη Δευτέρα 19 Απριλίου μέχρι και Παρασκευή 07 Μαΐου 2004, στις κατά τόπους Διευθύνσεις και Γραφεία Δευτεροβάθμιας Εκπαίδευσης.

Οι ενδιαφερόμενοι θα υποβάλουν τα δικαιολογητικά τους στις αρμόδιες επιτροπές συγκέντρωσης δικαιολογητικών αυτοπροσώπως ή μέσω του κηδεμόνα τους ή με εξουσιοδοτημένο εκπρόσωπό τους ή με εκπρόσωπο κέντρου ξένων γλωσσών.

Απαιτούμενα δικαιολογητικά:

1. Φωτογραφία, τύπου ταυτότητας ή διαβατηρίου
2. Ενα παράβολο δημοσίου των 50 ευρώ, από Εφορία
3. Εντυπο αίτησης που θα χορηγείται προς συμπλήρωση από την επιτροπή συγκέντρωσης δικαιολογητικών, στις κατά τόπους Διευθύνσεις και Γραφεία Δευτεροβάθμιας Εκπαίδευσης.

Λεπτομέρειες για τα εξεταστικά κέντρα καθώς και το ωρολόγιο πρόγραμμα των γραπτών και προφορικών εξετάσεων θα δοθούν με νεότερη ανακοίνωσή μας, περίπου μια βδομάδα πριν τις εξετάσεις.




# Διεθνής διάκριση στη Ρόδο για κατασκευή έξυπνων κτιρίων

Η τεχνολογία των «Εξυπνων Κτιρίων» εποπτεύεται από την KONNEX ASSOCIATION που είναι ένας διεθνής συνεταιρισμός πλέον των 200 πολυεθνικών εταιριών του επιπέδου Siemens, ABB, Samsung κλπ.

Η KONNEX ASSOCIATION ανακοίνωσε ότι στις 20 Απριλίου 2004 και ώρα 11:00 κατά την διάρκεια της Διεθνούς Εκθεσης "Light & Building" στην Φρανκφούρτη, θα γίνει η τελετή απονομής των βραβείων KNX 2004.

Η KNX Association επέλεξε να τιμήσει τα 10 καλύτερα έργα στον κόσμο. Ενα από αυτά είναι στην Ρόδο. Είναι η πρώτη διεθνή διάκριση της Ελλάδος και της Ρόδου στην κατασκευή «Εξυπνων Κτιρίων».

Στην τελετή προσκλήθηκαν για πρώτη φορά εκ μέρους της Ελλάδος, οι κ.κ. Προυσάλογλου Παντελής και Χατζηιωάννου Ευάγγελος για να παραλάβουν το «KNX 2004 Πιστοποιητικό Εξαίρετης Εργασίας» για το έργο "Hotel Astron" που βρίσκεται στην Ρόδο.

Το Ξενοδοχείο «ΑΣΤΡΟΝ» **σκέπτεται, αποφασίζει** και **αντιδρά** από μόνο του για πάρα πολλές εργασίες και λειτουργίες με αποτέλεσμα να επιτυγχάνεται η μέγιστη δυνατή **εξοικονόμηση ενέργειας** με παράλληλη **ασφάλεια** και **άνεση** για τους πελάτες.

Στη τελετή θα προσκληθούν το Υπουργείο Ανάπτυξης, το Υπουργείο Αιγαίου και Νησιωτικής Πολιτικής, ο Νομάρχης Δωδεκανήσου, ο Δήμαρχος Ρόδου, ο Εμπορικός Ακόλουθος της Ελληνικής Πρεσβείας στην Γερμανία, τα Τεχνικά Επιμελητήρια, ο Ελληνικός Τύπος και όλα τα τεχνικά περιοδικά.

104 ΕΙΔΗ ΚΙΝΔΥΝΕΥΟΥΝ ΜΕ ΕΞΑΦΑΝΙΣΗ

# Οι θάλασσές μας γίνονται τροπικές

Μόλις έναν αιώνα νωρίτερα το μόνο που την απειλούσε ήταν οι πειρατές. Σήμερα οι "εισβολείς" που διαταράσσουν την "τάξη" στη λεκάνη της Μεσογείου είναι πολλοί και διαφορετικοί. Η αλλαγή του κλίματος και η αύξηση της θερμοκρασίας που αυτή συνεπάγεται, η εντατική αλιεία, η αύξηση του πληθυσμού κάποιων ειδών, π.χ. των φυσικών, αλλά και η μείωση του πληθυσμού άλλων π.χ. του τόνου και της σαρδέλας, είναι μερικοί από τους "εχθρούς" της Μεσογείου, όπως καταγράφονται από τους επιστήμονες.

Σε αυτούς τους "εχθρούς" πρέπει να προστεθούν τα εμπορικά και πετρελαιοφόρα πλοία, καθώς η διέλευσή τους από τη Μεσόγειο επιβαρύνει με τόνους αποβλήτων την υδάτινη λεκάνη, αλλά και εκατομμύρια τουρίστες οι οποίοι συρρέουν κάθε καλοκαίρι στις ακτές της και φροντίζουν να κάνουν... αισθητή την παρουσία τους.

Ολοι ετέθησαν (για μία ακόμη φορά) στο μικροσκόπιο των ειδικών την περασμένη εβδομάδα στο πλαίσιο συνάντησης με θέμα τη βιοποικιλότητα που πραγματοποιήθηκε στη Λευκωσία της Κύπρου από το Πρόγραμμα για το Περιβάλλον του ΟΗΕ.

Από το 1869, οπότε διανοίχθηκε η διώρυγα του Σουέζ, δεκάδες είδη του φυτικού και του ζωικού βασιλείου έχουν εισέλθει στη Μεσόγειο από τον Ινδικό ωκεανό. Από τα πλέον γνωστά "λεσεψιανά είδη", όπως ονομάστηκαν αυτοί οι "μετανάστες του νερού" από τον κατασκευαστή της διώρυγας Λεσέψ, είναι τα μακροφύκη Caulerpa Taxifolia και Caulerpa Racemosa, τα οποία παρακολουθούνται στενά από τους επιστήμονες μετά τη φρενήρη, καταστρεπτική σε πολλές περιπτώσεις, εξάπλωση τους στη Δυτική και Κεντρική Μεσόγειο τις τελευταίες δύο δεκαετίες. Οπως μάλιστα ανέφερε στο συνέδριο ο θαλάσσιος βιολόγος κ. Α. Δημητρόπουλος, "το δεύτερο είδος φαίνεται ότι έδρασε πιο "ύπουλα" και παραπλανητικά διότι, αν και είχε εντοπιστεί από τα μέσα του περασμένου αιώνα, άρχισε να επεκτείνεται και να "ανταγωνίζεται" τα αυτόχθονα είδη πολύ αργότερα, από τις αρχές της δεκαετίας του '70".

Σήμερα οι νέες "αφίξεις" καταγράφονται με προσοχή για έναν ακόμη λόγο: εκτός από τις ανατροπές που ενδέχεται να προκαλέσουν στο θαλάσσιο οικοσύστημα, οι ειδικοί θέλουν να παρατηρήσουν το πώς θα επιβιώσουν στις... τροπικές κλιματικές συνθήκες που χαρακτηρίζουν πλέον τη λεκάνη της Μεσογείου. Σύμφωνα με τα στοιχεία του Εθνικού Συμβουλίου Ερευνών της Ιταλίας (Consiglio Nazionale delle Ricerche, CNR), η μέση θερμοκρασία στα νερά της Μεσογείου το περασμένο καλοκαίρι ήταν 27 βαθμοί Κελσίου, μια θερμοκρασία που απαντάται συνήθως σε τροπικά νερά!

Η μείωση στους πληθυσμούς των φυτικών και των ζωικών ειδών είναι ένα ακόμα πρόβλημα που απασχολεί τους ειδικούς. Σύμφωνα με τα στοιχεία του Προγράμματος για το Περιβάλλον που παρουσιάστηκαν στη Λευκωσία, συνολικά 104 θαλάσσια είδη κινδυνεύουν με εξαφάνιση-από αυτά το 18% είναι ψάρια και το 16% είναι μαλάκια. "Η εντατική αλιεία σε συνδυασμό με την εξάπλωση των "λεσεψιανών εισβολέων" αποτελούν τον υπ' αριθμόν 1 κίνδυνο για τη Μεσόγειο θάλασσα" τόνισε ο καθηγητής Ζάινεμπ Μπελκχάιρ, **συντονιστής του Σχεδίου Δράσης για τη Νοτιοανατολική Μεσόγειο.**

Η "κατάσταση" της Μεσογείου επιβαρύνεται από το γεγονός ότι πρόκειται για μια κλειστή υδάτινη λεκάνη της οποίας τα αποθέματα ανανεώνονται με πολύ αργούς ρυθμούς-χρειάζονται τουλάχιστον 80 χρόνια, όπως ανέφεραν οι επιστήμονες. Αυτό το στοιχείο ωστόσο δεν φαίνεται να επηρεάζει σημαντικά ούτε βέβαια να αποτρέπει όλες τις ανθρώπινες δραστηριότητες είτε στις ακτές είτε στη θάλασσα της Μεσογείου. Είναι ενδεικτικό ότι το 28% των θαλασσίων μεταφορών πετρελαίου παγκοσμίως γίνεται μέσω της Μεσογείου, η οποία κατά συνέπεια βρίσκεται διαρκώς υπό τον κίνδυνο κάποιας οικολογικής καταστροφής τύπου "Prestige", ενώ 60 διυλιστήρια "εναποθέτουν" στα νερά της κάθε χρόνο περίπου 20.000 τόνους πετρελαίου! Τέλος, αθόρυβη αλλά εξίσου "καταστρεπτική" είναι και μια άλλη δραστηριότητα: αυτή του τουρισμού. Περί τους 170 εκατ. τουρίστες κατακλύζουν κάθε καλοκαίρι τα 46.000 χιλιόμετρα των ακτών της Μεσογείου, ενώ, αν συνυπολογιστούν και οι μόνιμοι κάτοικοι των παραθαλάσσιων περιοχών, ο τελικός αριθμός των "εισβολέων" τριπλασιάζεται.


Κέντρο Συμβουλευτικής & Αξιολόγησης Προσωπικότητας Παιδιών & Ενηλίκων

ΠΑΠΑΓΕΩΡΓΙΟΥ ΘΑΝΟΣ
Ψυχολόγος – Ψυχοθεραπευτής
ΠΑΝΕΠΙΣΤΗΜΙΟΥ ΑΘΗΝΩΝ

- Διερεύνηση Προσωπικότητας (Προφίλ- Δεξιότητες-Αδυναμίες)
- Δείκτης Νοημοσύνης Παιδιών και Ενηλίκων
- Μαθησιακές Δυσκολίες και Δυσλεξία
- Θεραπευτική Αντιμετώπιση Φοβιών-Ειδικών Φοβιών, Κατάθλιψης, Διαταραχής πανικού, Ψυχοσωματικών προβλημάτων, Τραυματικών γεγονότων ζωής (πένθος, χωρισμός, σχολική αποτυχία), Συναισθηματικών διαταραχών, Διαταραχών Διατροφής (βουλιμία-ανορεξία).
- Αντιμετώπιση προβλημάτων συμπεριφοράς παιδιών σε σχολείο-σπίτι
- Ανάπτυξη Κοινωνικών Δεξιοτήτων
- Βελτίωση Σχέσεων-Πρόγραμμα Ελέγχου Συγκρούσεων
- Βελτίωση Αυτοεκτίμησης-Αυτοεικόνας
- Συμβουλευτική Οικογένιας & Ζεύγους

Κ. Παλαιολόγου 105 - Ρόδος
Τηλ:22410 78668- Κιν: 6947371250 - Μόνο με Ραντεβού



ΝΤΟΡΑ ΚΩΝΣΤΑΝΤΙΝΟΠΟΥΛΟΥ
ΨΥΧΟΛΟΓΟΣ
*Πτυχιούχος του Πανεπιστημίου της Καλιφόρνιας-Λος Αντζελες (UCLA)-Μεταπτυχιακές σπουδές στο Pepperdine University-Malibu California.*

- ✓ Αμεση ψυχολογική υποστήριξη και επαγγελματική φροντίδα από έμπειρη Ψυχολόγο και Οικογενειακή Σύμβουλο.
- ✓ Η σωστή θεραπευτική σχέση μπορεί να επιφέρει ρεαλιστικές λύσεις για πραγματικά προβλήματα σε θέματα: μοναξιάς, μελαγχολίας, στρες, ανυπομονησίας, φοβίας, εθισμού, οικογενειακών σχέσεων, διαζυγίου, κακομεταχείρισης, συναισθηματικών δυσκολιών, αυτοπεποίθησης, ανασφάλειες, μεταβατικά στάδια ζωής, βουλιμίας, ανορεξίας, απώλειας, πένθους.

Τηλεφωνείστε στα τηλέφωνα:
(22410)35163 και 6944/980550
για ραντεβού και άμεση εξυπηρέτηση.
Διεύθυνση: Καρίας 1 • Περιοχή Ροδίνι
Ρόδος



ΑΚΟΥΣΤΙΚΑ ΒΑΡΗΚΟΪΑΣ
Από 380 €




Μοναδική Ευκαιρία:
ΑΠΟΣΥΡΕΤΕ
ΤΟ ΠΑΛΙΟ ΣΑΣ ΑΚΟΥΣΤΙΚΟ
ΚΑΙ ΑΠΟΚΤΗΣΤΕ
ΕΝΑ ΣΥΓΧΡΟΝΟ ΜΕ ΚΕΡΔΟΣ
ΜΕΧΡΙ 400 €

ΚΕΝΤΡΟ ΙΑΤΡΙΚΩΝ ΒΟΗΘΗΜΑΤΩΝ
Εθνικής Αντιστάσεως 11 ( πρώην Αννης Μαρίας )
Τηλ: 2241020359 Κιν: 6936.70.60.21
Συμβάσεις με όλα τα ταμεία. - Ειδικές Τιμές για Ο.Γ.Α
Σε 6 άτοκες δόσεις χωρίς Πιστωτική Κάρτα



ΟΡΘΟΠΕΔΙΚΑ - ΙΑΤΡΙΚΑ
ΧΑΡΙΤΟΣ



Ορθοπεδικά είδη & κατασκευές
Εξοπλισμός Ιατρείου & αναλώσιμα
Είδη νοσηλείας κατ' οίκον & μηχανήματα οξυγονοθεραπείας
Ακουστικά Βαρηκοΐας

ΕΛΕΥΘ. ΒΕΝΙΖΕΛΟΥ 6 (Δίπλα στη Ροδιακή Έπαυλη) - ΡΟΔΟΣ
Τηλ.: 22410 24112 Fax: 22410 75969 e-mail: orken@rho.forthnet.gr



ΙΝΕΜΑ
ΙΑΤΡΙΚΟΣ & ΝΟΣΟΚΟΜΕΙΑΚΟΣ ΕΞΟΠΛΙΣΜΟΣ
15 ΧΡΟΝΙΑ ΕΜΠΕΙΡΙΑΣ από το 1988
ΕΙΜΑΣΤΕ ΟΙ ΜΕΓΑΛΥΤΕΡΟΙ ΠΡΟΜΗΘΕΥΤΕΣ ΙΑΤΡΙΚΟΥ - ΟΡΘΟΠΕΔΙΚΟΥ ΚΑΙ ΝΟΣΟΚΟΜΕΙΑΚΟΥ ΥΛΙΚΟΥ ΣΤΗ ΔΩΔΕΚΑΝΗΣΟ ΕΜΠΙΣΤΕΥΘΕΙΤΕ ΜΑΣ!!!
ΠΙΣΤΟΠΟΙΗΣΗ ΠΟΙΟΤΗΤΑΣ ISO90002 EN4600 E3/833
ΛΕΜΕΣΣΟΥ 2 ΡΟΔΟΣ - ΤΗΛ. 2241032238- FAX 2241028484



ΑΝΑΠΗΡΙΚΑ ΚΑΡΟΤΣΙΑ - ΒΑΔΙΣΤΙΚΑ ΒΟΗΘΗΜΑΤΑ - ΟΡΘΟΠΕΔΙΚΑ ΕΙΔΗ-ΜΠΛΟΥΖΕΣ ΙΑΤΡΙΚΕΣ ΚΑΛΤΣΕΣ ΦΛΕΒΙΤΙΔΑΣ-ΠΕΛΜΑΤΑ-ΟΡΘΟΠΕΔΙΚΑ ΜΑΞΙΛΑΡΙΑ-ΚΡΕΒΑΤΙΑ ΝΟΣΟΚΟΜΕΙΑΚΑ - ΙΑΤΡΙΚΟΣ ΕΞΟΠΛΙΣΜΟΣ ΚΑΙ ΑΝΑΛΩΣΙΜΑ - ΟΡΓΑΝΑ ΧΗΜΕΙΟΥ ΚΑΙ ΚΑΘΕ ΑΛΛΟ ΕΙΔΟΣ ΓΙΑ ΚΑΤ' ΟΙΚΟ ΝΟΣΗΛΕΙΑ.

# Πάντα με υγείαν...

## 10 νέες μέθοδοι αισθητικής χειρουργικής

Λέιζερ, πλέγματα νημάτων, πολύ μικρές τομές, καλλιέργειες κυττάρων, ραδιοκύματα, ενέσιμα οξέα... Η τεχνολογία σκύβει να υπηρετήσει την ομορφιά και τη νεότητα

**Γ' ΜΕΡΟΣ**

**Κολλαγόνο από δικά μας κύτταρα**

Μια νέα τεχνική για την αντιμετώπιση της φυσιολογικής γήρανσης του δέρματος χρησιμοποιεί τα ίδια τα κύτταρά του ασθενούς. «Χρησιμοποιούμε τη μέθοδο αυτή στην Ελλάδα τον τελευταίο χρόνο», λέει ο πλαστικός χειρουργός κ. Ανδρέας Ανδρουλακάκης. «Αρχικά παίρνουμε ένα μικρό κομματάκι δέρματος πίσω από αυτί, με τοπική αναισθησία στο ιατρείο. Στέλνουμε αυτόν τον ιστό σε ειδική συσκευασία σε εργαστήριο του Λονδίνου, όπου απομονώνουμε τα κύτταρα που παράγουν κολλαγόνο και ονομάτζονται ινοβλάστες. Τα κύτταρα αυτά καλλιεργούνται σε ειδικά υλικά, για να δημιουργήσουν εκατομμύρια δραστικά κύτταρα.. Σε περίπου οκτώ εβδομάδες, όταν τα κύτταρα αυτά έχουν φθάσει σε σημαντικό αριθμό, είμαστε έτοιμοι να τα μεταφέρουμε με ένεση στις περιοχές όπου επιδιώκουμε βελτίωση».

Τα κύτταρα αυτά αναδιατάσσονται στη νέα περιοχή τους να ενεργοποιούν την παραγωγή του δικού τους κολλαγόνου. Τα πρώτα αποτελέσματα φαίνονται σε λίγες εβδομάδες, ενώ η βελτίωση συνεχίζεται για ένα έως δύο χρόνια. Συνήθως, χρειάζονται επαναλήψεις των ενέσεων με μεσοδιάστημα δύο εβδομάδων.

«Το μεγάλο πλεονέκτημα της μεθόδου είναι ότι, χάρη στο ειδικό σύστημα αποθηκεύσεως των κυττάρων, τα κύτταρα αυτά διατηρούνται στην ηλικία που είχαν όταν ελήφθησαν και μπορούν να χρησιμοποιηθούν και χρόνια αργότερα», τονίζει ο κ. Ανδρουλακάκης. «Οι βασικές ενδείξεις είναι η ανάγκη για αναζωογόνησητ ου δέρματος του προσώπου, ρυτίδες, γραμμές και ουλές από ακμή, εγχειρήσεις ή τραύματα. Η μέθοδος είναι ιδεώδης για τις ηλικίες 30 έως 56 χρόνων (επειδή ο αριθμός των ινοβλαστών είναι μεγαλύτερος και η ποιότητα τους καλύτερη), αλλά μπορεί να γίνει σε οποιαδήποτε ηλικία».

**ΑΥΡΙΟ ΤΟ Δ' ΜΕΡΟΣ**


**ΕΡΓΟΘΕΡΑΠΕΙΑ**
**ΕΥΘΥΜΙΟΥ ΚΑΤΕΡΙΝΑ**
*Πτυχιούχος Εργοθεραπεύτρια*
**ΠΕΡΙΣΤΑΤΙΚΑ ΚΑΤ' ΟΙΚΟΝ**
✔ Μαθησιακές δυσκολίες
✔ Αναπτυξιακές διαταραχές
✔ Νοητική καθυστέρηση
✔ Εγκεφαλική παράλυση
**Πληροφορίες τηλ. 6974839539**

**ΙΑΤΡΙΚΗ ΑΝΑΚΟΙΝΩΣΗ**
Το Βιοπαθολογικό διαγνωστικό κέντρο της
**ΚΛΥΤΙΑΣ ΣΤΑΜΑΤΙΑΔΟΥ - ΑΝΤΩΝΙΑΔΗ**
θα παραμείνει
**κλειστό την περίοδο του Πάσχα.**
Θα λειτουργεί κανονικά από Δευτέρα 19/4/04
**Ι. Καζούλη 14 Ρόδος • Τηλ. 2241023444**

Εργαστήριο Κλινικής Ψυχολογίας
**ΧΡΙΣΤΙΝΑ ΣΑΒΒΑΚΗ-ΓΚΡΑΝΖΑΝ**
**Κλινική Ψυχολόγος-Ψυχοπαθολόγος (DESS)**
- Πτυχιούχος του Πανεπιστημίου Nancy Γαλλίας
- Μεταπτυχιακή ειδίκευση (DESS) στην Κλινική Ψυχολογία Ενηλίκου, Εφήβου και Παιδιού στο Πανεπιστήμιο Reims Γαλλίας

**Για τον ενήλικο**
- Ψυχοδιαγνωστική
- Ψυχολογική υποστήριξη
- Ατομική και οικογενειακή συνέντευξη
- Ψυχοθεραπεία αναλυτικής εμπνεύσεως

**Για το παιδί**
- Αξιολόγηση προσωπικότητας (τεστ νοημοσύνης, προβολής)
- Διάγνωση μαθησιακών δυσκολιών και συμπεριφορικών διαταραχών
- Συμβουλευτική επαγγελματικού προσανατολισμού
- Ψυχοθεραπεία μέσω παιχνιδιού και εικαστικών

Δέχεται με ραντεβού
**Εθνικής Αντίστασης 15**
**Τηλ.: 77350-Κιν. 6937684251**

**ΙΑΤΡΙΚΗ ΑΝΑΚΟΙΝΩΣΗ**
Ο ιατρός
**ΣΩΤΗΡΗΣ ΒΑΣ. ΑΡΧΑΓΓΕΛΙΔΗΣ**
**ΑΚΤΙΝΟΔΙΑΓΝΩΣΤΗΣ**
**ΔΕΧΕΤΑΙ**
καθημερινά από 09.00 έως 14.00 και 17.00 έως 21.00
Σάββατο μόνο με ραντεβού
ΔΕΚΤΑ ΟΛΑ ΤΑ ΤΑΜΕΙΑ
**ΒΕΝΕΤΟΚΛΕΩΝ 60 - ΡΟΔΟΣ • ΤΗΛ. 2241077790-6932578868**

**ΙΑΤΡΙΚΗ ΑΝΑΚΟΙΝΩΣΗ**
**ΗΛΙΑΣ Κ. ΑΜΠΛΙΑΝΙΤΗΣ**
**ΕΙΔΙΚΟΣ ΠΝΕΥΜΟΝΟΛΟΓΟΣ**
**ΔΕΧΕΤΑΙ**
καθημερινά Δευτέρα - Παρασκευή
από 09.00-12.30, 17.00-20.00
**ΙΑΤΡΕΙΟ: ΜΕΓ. ΚΩΝΣΤΑΝΤΙΝΟΥ 36 ΡΟΔΟΣ 85100**
**ΤΗΛ. 2241077190 ΚΙΝ. 6936954011**

**ΙΑΤΡΙΚΗ ΑΝΑΚΟΙΝΩΣΗ**
Ο **ΟΔΟΝΤΙΑΤΡΟΣ**
**ΦΙΛΤΖΑΝΤΖΙΔΗΣ ΙΩΑΝΝΗΣ**
**ΠΤΥΧΙΟΥΧΟΣ ΠΑΝΕΠΙΣΤΗΜΙΟΥ ΑΘΗΝΩΝ**
**ΔΕΧΕΤΑΙ** καθημερινά: 9-1 και 5-8, Σάββατο 9-1 και, ΜΕ ΡΑΝΤΕΒΟΥ
**ΚΑΡΠΑΘΟΥ 8** 1ος ΟΡΟΦΟΣ
(στον πεζόδρομο έναντι στοάς Ροίκου)
**Τηλ. 2241075580, fax 2241075994 κιν. 6973070964**

ΚΕΝΤΡΟ ΕΙΔΙΚΩΝ ΘΕΡΑΠΕΙΩΝ ΤΟΥ ΠΑΙΔΙΟΥ ΔΩΔΕΚΑΝΗΣΟΥ
**ΚΩΝ/ΝΟΣ ΜΠΑΔΑΝΗΣ - ΣΟΥΖΗ ΓΕΩΡΓΙΛΟΠΟΥΛΟΥ**
ΕΡΓΟΘΕΡΑΠΕΥΤΗΣ ΠΤΥΧΙΟΥΧΟΣ ΜΕΘΟΔΟΥ BOBATH N.D.T ΜΕΘΟΔΟΣ PORTAGE
ΛΟΓΟΠΑΘΟΛΟΓΟΣ ΜΕΤΑΠΤΥΧΙΑΚΟ ΑΚΟΥΟΛΟΓΙΑΣ
ΑΙΣΘΗΤΗΡΙΑΚΗΣ ΟΛΟΚΛΗΡΩΣΗΣ (S.I.)
ΜΕΤΕΚΠΑΙΔΕΥΣΗ ΣΤΙΣ ΝΕΥΡΟΛΟΓΙΚΕΣ ΚΑΙ ΚΙΝΗΤΙΚΕΣ ΔΙΑΤΑΡΑΧΕΣ
*Αποστόλου Παύλου 84, Ρόδος 85100, τηλ. / fax (22410)60999/60579*

**ΙΑΤΡΙΚΗ ΑΝΑΚΟΙΝΩΣΗ**
**ΚΕΝΤΡΟ ΠΥΡΗΝΙΚΗΣ ΦΥΣΙΚΗΣ**
Το ιατρείο θα παραμείνει κλειστό
από **9/4** έως **16/4/04**
θα λειτουργήσει κανονικά την **Δευτέρα 19/4**
**Αγ. Λαύρας 74 • Τηλ. 2241073250**

**ΑΝΔΡΕΑΣ ΧΑΤΖΟΠΟΥΛΟΣ**
*Χειρούργος Οδοντίατρος, Διδάκτωρ Πανεπ/μίου Βερολίνου*
**ΔΕΧΕΤΑΙ ΜΟΝΟ ΜΕ ΡΑΝΤΕΒΟΥ:**
Εθνικής Αντίστασης 48 (πρώην Αννης Μαρίας) Ρόδος.
**Τηλ. 22410-31845, κιν. 6937016805, Fax: 22410-31894**

**DR. ANDREAS HATZOPOULOS**
*ZAHNARZT CHIRURG FREIE UNIVERSITÄT BERLIN*
**NACH VEREINBARUNG:**
ETHNIKIS ANTISTASIS STR. 48 (Früher Annas Marias) RHODOS
**Tel. 22410-31845, Mob. 6937016805, Fax: 22410-31894**

**ΚΕΝΤΡΟ ΥΠΟΣΤΗΡΙΞΗΣ ΨΥΧΟΛΟΓΙΚΩΝ ΠΡΟΒΛΗΜΑΤΩΝ**

**ΣΙΑΓΚΑ ΚΩΝΣΤΑΝΤΙΝΑ**
**ΨΥΧΟΛΟΓΟΣ**
Απόφοιτος Αριστοτελείου Πανεπιστημίου Θεσσαλονίκης
**τηλ. 6936261736**

**ΚΥΠΡΙΩΤΗ ΑΛΕΞΙΑ**
**ΨΥΧΟΛΟΓΟΣ**
**ΨΥΧΟΛΟΓΟΣ ΥΓΕΙΑΣ**
Απόφοιτος Πανεπιστημίου Κρήτης, MSC Surrey University of England
**τηλ. 6944717520**

**Δέχονται κατόπιν ραντεβού**
**Στεφ. Καζούλη 18-1ος όροφος**
**τηλ. 2241022102**

**ΜΑΡΙΑ ΣΑΝΤΟΡΙΝΙΟΥ**
***ΚΛΙΝΙΚΗ ΨΥΧΟΛΟΓΟΣ-ΨΥΧΟΛΟΓΟΣ ΤΩΝ ΚΟΙΝΩΝΙΚΩΝ ΟΜΑΔΩΝ***
**Πτυχιούχος Κρατικού Πανεπιστημίου της Ρώμης «La Sapienza».**
— Κλινική διάγνωση ψυχοπαθολογίας παιδιού, εφήβου και ενηλίκου.
— Ατομική και οικογενειακή ψυχολογική υποστήριξη και θεραπεία κατάθλιψης, φοβίας, κρίσης πανικού, μετατραυματικού στρες (διαζύγιο, πένθος, χωρισμός, αποτυχία, ασθένεια), βουλιμίας, ανορεξίας, διαταραχών προσωπικότητας, έλλειψη αυτοεκτίμησης, εθισμού, κακοποίησης.
— Ψυχολογική φροντίδα και προετοιμασία ανύπαντρης εγκύου και ζευγαριών, στην απόκτηση πρώτου παιδιού.
**Επίσκεψη μόνο με ραντεβού.**
**Τηλέφωνα: 22410 28851 και 6946252407**
**Λάρνακας 6 (Εθν. Αντιστάσεως)**

MULTI • CINEMA
ODEON
METROPOL

Ενημερωθείτε στο Internet...www.RodosVitrina.gr/Metropol.htm
Εβδομ. Πρόγραμμα... 16/04/2004 - 22/04/2004

ΧΙΝΤΑΛΓΚΟ
ΚΑΛΠΑΖΟΝΤΑΣ ΣΤΗΝ ΕΡΗΜΟ
Ο ΒΑΣΙΛΙΑΣ ΕΠΕΣΤΡΕΨΕ!
Μετά τον "Άρχοντα των Δακτυλιδιών"
ο ΒΙΓΚΟ ΜΟΡΤΕΝΣΕΝ πρωταγωνιστεί σε μια
αληθινή ιστορία που έγινε θρύλος!
Μια φιλόδοξη εξωτική περιπέτεια.
ΚΑΤΑΛΛΗΛΟ
Σε 1η Πανελλήνια Προβολή
Πρωταγωνιστούν: ΒΙΓΚΟ ΜΟΡΤΕΝΣΕΝ, Όμαρ Σαρίφ, Ζουλέικα Ρόμπινσον.
(New)
ΑΙΘΟΥΣΑ 1
ΩΡΕΣ ΕΝΑΡΞΗΣ SHOW TIMES
19:30 • 22:15

GOTHIKA
Η βραβευμένη με ΟΣΚΑΡ ΧΑΛΙ ΜΠΕΡΙ
("Ο Χορός των Τεφρών")
πρωταγωνιστεί στο δυνατό θρίλερ...
Ξύπνησε σ'έναν εφιάλτη.
Αλλά δεν θυμάται να κοιμήθηκε...
ΚΑΤΑΛΛΗΛΟ
Σε 1η Πανελλήνια Προβολή
Πρωταγωνιστούν: Χάλι Μπέρι, Πενέλοπε Κρουζ, Ρόμπερτ Ντάουνι Τζούνιορ.
(New)
ΑΙΘΟΥΣΑ 3
ΩΡΕΣ ΕΝΑΡΞΗΣ SHOW TIMES
20:20 • 22:40

Run Away Jury
ΟΙ ΕΝΟΡΚΟΙ
ΤΖΙΝ ΧΑΚΜΑΝ και ΝΤΑΣΤΙΝ ΧΟΦΜΑΝ
πρωταγωνιστούν στην αγωνιώδη ταινία!
Η αλήθεια. Η σιωπή. Ο φόνος.
Όλα εξαγοράζονται.
(New)
ΚΑΤΑΛΛΗΛΟ
Από τον συγγραφέα Τζον Γκρίσαμ των επιτυχιών
"Η Φίρμα", "The Pelican Brief", "Ο Πελάτης".
Πρωταγωνιστούν: Τζιν Χάκμαν, Ντάστιν Χόφμαν, Τζον Κιούζακ, Ρέητσελ Γουάιζ
ΑΙΘΟΥΣΑ 2
ΩΡΕΣ ΕΝΑΡΞΗΣ SHOW TIMES
20:00 • 22:30

Πήτερ Παν
Peter Pan
Ο θρύλος που νομίζατε ότι γνωρίζετε,
γίνεται μια περιπέτεια
που δεν είχατε φανταστεί ποτέ.
ΚΑΤΑΛΛΗΛΟ
Σε 1η Πανελλήνια Προβολή
Όλη η μαγεία του αγαπημένου βιβλίου πλημμυρίζει την οθόνη του σινεμά σε μια παραμυθένια υπερπαραγωγή.
ΑΙΘΟΥΣΑ 3
ΩΡΑ ΕΝΑΡΞΗΣ SHOW TIME
18:00

Κάποτε στο Μεξικό
Once upon a time in Mexico
Ο θρυλικός περιπλανώμενος
τιμωρός ΑΝΤΟΝΙΟ ΜΠΑΝΤΕΡΑΣ
επιστρέφει στην περιπέτεια.
ΑΚΑΤΑΛΛΗΛΟ
Σε 1η Πανελλήνια Προβολή
Πρωταγωνιστούν: Αντόνιο Μπαντέρας, Σάλμα Χάγεκ, ΤΖΟΝΙ ΝΤΕΠ, Γουίλεμ Νταφόε, Μίκι Ρούρκ, Ενρίκε Ιγκλέσιας.
ΑΙΘΟΥΣΑ 2
ΩΡΑ ΕΝΑΡΞΗΣ SHOW TIME
17:45

Brother Bear
Ο ΑΔΕΛΦΟΣ ΜΟΥ Ο ΑΡΚΟΥΔΟΣ
Η Walt Disney Pictures
παρουσιάζει μια νέα, μεγαλειώδη
περιπέτεια κινουμένων σχεδίων!
ΣΤΑ ΕΛΛΗΝΙΚΑ
* Μόνο Σαββάτο και Κυριακή (17 & 18 Απριλίου)
Με καινούριους χαριτωμένους ήρωες και χαρούμενα τραγούδια του βραβευμένου με ΟΣΚΑΡ Φιλ Κόλινς.
ΚΑΤΑΛΛΗΛΟ
ΑΙΘΟΥΣΑ 1
ΩΡΑ ΕΝΑΡΞΗΣ SHOW TIME
17:45

ΠΡΟΣΕΧΩΣ • COMING SOON • ΠΡΟΣΕΧΩΣ • COMING SOON • ΠΡ
ΤΖΟΝΙ ΝΤΕΠ
Κάποια παράθυρα πρέπει να μένουν κλειστά.
ΕΡΧΕΤΑΙ!
ΜΥΣΤΙΚΟ ΠΑΡΑΘΥΡΟ
SECRET WINDOW
Η Νο1 στο Αμερικάνικο Box Office ταινία
Αν αλλάξεις κάτι... αλλάζουν άλλα!
ΕΡΧΕΤΑΙ!
Το Φαινόμενο της Πεταλούδας
• 3 LUXURY DESIGN SCREENS •
• DOLBY DIGITAL EX • FULLY AIR-CONDITIONED •
Πληροφορίες • Κρατήσεις 22410.28400

# Cine Mania

ΕΠΙΜΕΛΕΙΑ: *ΚΥΡΙΑΚΗ ΠΕΤΡΙΔΟΥ*

## «Πάμε Σινεμά;»

**Την Κυριακή, 25 Απριλίου, πρόκειται να πραγματοποιηθεί η απονομή των βραβείων του εκπαιδευτικού προγράμματος *«Πάμε σινεμά;»* που οργανώθηκε με επιτυχία για τέταρτη συνεχή χρονιά, από το Φεστιβάλ Κινηματογράφου Θεσσαλονίκης.**

Στη φετινή διοργάνωση μετέχουν 115 ταινίες μαθητών από γυμνάσια και λύκεια της Αθήνας, των νησιών του Βορείου Αιγαίου, της Θεσσαλονίκης, αλλά και της Νέας Υόρκης.

Το πρόγραμμα, που σχεδιάστηκε από το Φεστιβάλ Κινηματογράφου Θεσσαλονίκης, δημιουργήθηκε στο πλαίσιο της κοινής δράσης των υπουργείων Πολιτισμού και Παιδείας με στόχο την επαφή των μαθητών με την τέχνη του κινηματογράφου και την κατανόηση των βασικών αρχών της οπτικοακουστικής αφήγησης.

Έχουν σχεδιαστεί δύο προγράμματα, με κοινή δομή και προσανατολισμό, ένα για τα δημοτικά σχολεία και ένα για τα γυμνάσια-λύκεια.

Κατά τη διάρκεια του προγράμματος, οι μαθητές προμηθεύονται ενημερωτικά έντυπα, βιβλία και οδηγούς μελέτης, βλέπουν δύο κινηματογραφικές ταινίες με παρόμοιο θέμα αλλά διαφορετική αισθητική και αφηγηματική δομή, και παρακολουθούν ένα μάθημα ανάλυσης της οπτικοακουστικής αφήγησης.

**Οι μαθητές της δευτεροβάθμιας εκπαίδευσης συγκροτούν ομάδες με σκοπό τη δημιουργία μιας ταινίας μικρού μήκους. Έτσι, ξεκινώντας από τη συγγραφή του σεναρίου μέχρι το τελικό μοντάζ, με την προσφορά της κατάλληλης υλικοτεχνικής υποδομής (μηχανήματα, φώτα, σουίτα μοντάζ) και την καθοδήγηση επαγγελματιών σκηνοθετών, οι μαθητές κάθε σχολείου κάνουν τη δική τους ταινία μικρού μήκους, διάρκειας πέντε λεπτών.**

Η απονομή των βραβείων θα πραγματοποιηθεί την ίδια ώρα σε όλες τις πόλεις που έγινε το φεστιβάλ, αμέσως μετά την προβολή των ταινιών.

Η καινοτομία αυτής της τελετής είναι ότι, ενώ είναι μία, γίνεται ταυτόχρονα σε πολλές αίθουσες. Οι αίθουσες αυτές είναι συνδεδεμένες δορυφορικά μεταξύ τους και οι θεατές κάθε αίθουσας παρακολουθούν και συμμετέχουν σε ό,τι συμβαίνει στις αίθουσες των άλλων πόλεων.

**(Πηγή: www.in.gr)**

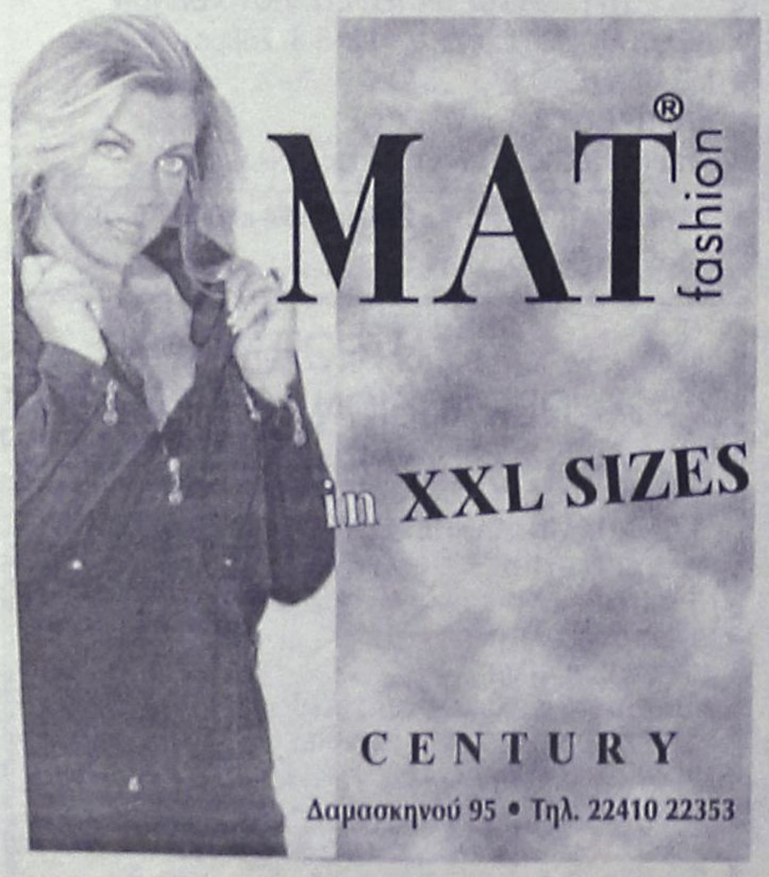


ΠΑΛΛΑΣ 5 CINEMAS CENTER
16/04/2004 έως 22/04/2004
www.cinemapallas.gr

ΑΙΘΟΥΣΑ 5
ΤΟ ΚΥΝΗΓΙ ΤΟΥ ΔΟΛΟΦΟΝΟΥ
Σε 1η Πανελλήνια Προβολή
Από τον σκηνοθέτη των DIE HARD 2 και DEEP BLUE SEA η action-adventure περιπέτεια με στοιχεία suspence-thriller που θα σας καθηλώσει!
ΠΡΩΤΑΓΩΝΙΣΤΟΥΝ: VAL KILMER, KRISTIAN SLATER
Ώρες Έναρξης: *16:00, 18:10, 20:20, 22:35
* Ειδική επιπλέον παράσταση, μόνο Σάββατο & Κυριακή

ΠΕΡΑ ΑΠΟ ΤΑ ΣΥΝΟΡΑ
BEYOND BORDERS
Σε 1η Πανελλήνια Προβολή
Η αγάπη τους... αλλάζει τον κόσμο!
Στην Αφρική, στην Ινδοκίνα και όπου αλλού είναι απαραίτητοι...
Η Άντζελινα Τζολί και ο Κλάιβ Όουεν
σε μία ταινία που θα σας αγγίξει!!
Ώρες Έναρξης: 17:50, 20:10, 22:35

ΑΙΘΟΥΣΑ 2
ΜΗΝ ΠΕΡΝΑΣ ΑΝΑΒΕΙ ΚΟΚΚΙΝΟ
Σε 1η Πανελλήνια Προβολή
Χαμός στα Λύκεια!! Η νέα ταινία της Ισαβέλλας Μαυράκη πιάνει τον παλμό της νεολαίας του σήμερα!!
ΠΡΩΤΑΓΩΝΙΣΤΟΥΝ: ΙΩΑΝΝΑ ΠΑΠΠΑ, ΘΑΛΕΙΑ ΜΑΤΙΚΑ ΚΩΝ/ΝΟΣ ΚΩΝΣΤΑΝΤΟΠΟΥΛΟΣ, ΑΛΚΗΣ ΠΑΝΑΓΙΩΤΙΔΗΣ
Ώρες Έναρξης: *16:10, 18:15, 22:35
* Ειδική επιπλέον παράσταση, μόνο Σάββατο & Κυριακή

ΑΙΘΟΥΣΑ 1
ΓΑΤΟΣ ΚΑΠΕΛΑΤΟΣ ΚΑΙ ΣΤΥΛΑΤΟΣ
ΜΕΤΑΓΛΩΤΤΙΣΜΕΝΗ ΣΤΑ ΕΛΛΗΝΙΚΑ
Μια πρωτότυπη και διασκεδαστική κωμική περιπέτεια για τους μικρούς μας φίλους!!!
Ώρες Έναρξης: *16:30, 18:20
* Ειδική επιπλέον παράσταση, μόνο Σάββατο & Κυριακή

ΑΙΘΟΥΣΑ 1
ΜΕΓΙΣΤΗ ΤΑΧΥΤΗΤΑ / TORQUE
Σε 1η Πανελλήνια Προβολή
Από τον παραγωγό των FAST & FURIOUS, S.W.A.T. και XXX μια ξέφρενη περιπέτεια ταχύτητας!
Ώρες Έναρξης: 20:15, 22:30

ΑΙΘΟΥΣΑ 3
SCOOBY DOO 2:
ΤΑ ΤΕΡΑΤΑ ΑΠΕΛΕΥΘΕΡΩΘΗΚΑΝ!
Σε 1η Πανελλήνια Προβολή
Οι καταπληκτικοί ήρωές σας θα τα αντιμετωπίσουν.
ΠΡΩΤΑΓΩΝΙΣΤΟΥΝ: MATHEW LILLARD, NEIL FANNING
ΕΛΛΗΝΙΚΑ: *16:15, 18:15 • ΑΓΓΛΙΚΑ: 20:15
* Ειδική επιπλέον παράσταση, μόνο Σάββατο & Κυριακή

ΑΙΘΟΥΣΑ 4
ΕΚΤΟΣ ΧΡΟΝΟΥ / OUT OF TIME
Σε 1η Πανελλήνια Προβολή
Ο βραβευμένος με ΟΣΚΑΡ Denzel Washington με την Εύα Μέντες και την Σάνα Λέιθαν σε ένα αστυνομικό θρίλερ μυστηρίου, με διαρκείς ανατροπές κόντρα στο χρόνο, που κρατούν αμείωτο το σασπένς!!
Ώρες Έναρξης: *16:00, 22:40
* Ειδική επιπλέον παράσταση, μόνο Σάββατο & Κυριακή

ΑΙΘΟΥΣΑ 4
ΚΑΤΑΣΚΟΠΟΙ / AGENTS SECRETS
Σε 1η Πανελλήνια Προβολή
Μια συναρπαστική κατασκοπευτική περιπέτεια με το διάσημο ζευγάρι Μόνικα Μπελούτσι και Βενσαν Κασέλ!
Ώρες Έναρξης: 20:25

ΠΡΟΣΕΧΩΣ - COMING SOON
ΒΑΘΥ ΜΠΛΕ / DEEP BLUE
Μέχρι τώρα αγγίζαμε μόνο την επιφάνεια... βουτήξτε σ' έναν άγνωστο κόσμο!
KILL BILL 2
Η "Black Widow" Ούμα Θέρμαν επιστρέφει ξανά διψασμένη για εκδίκηση!!!
VAN HELSING
ΕΡΧΕΤΑΙ! ΣΕ 1η ΠΑΝΕΛΛΗΝΙΑ ΠΡΟΒΟΛΗ!!
Η πολυαναμενόμενη υπερπαραγωγή των 140 εκατ. δολλαρίων με τον Hugh Jackman
ΤΡΟΙΑ
ΠΡΟΕΤΟΙΜΑΣΤΕΙΤΕ ΓΙΑ ΤΟ ΓΕΓΟΝΟΣ ΤΗΣ ΧΡΟΝΙΑΣ!
ΣΕ 1η ΠΑΓΚΟΣΜΙΑ ΠΡΟΒΟΛΗ!!
ΧΟΡΗΓΟΙ
BERLONI • NEOTEX • VILLAGIO • BACKSTAGE
Κρατήσεις / Reservations 22410 24475 & 22410 70670

# Άρτος (;) & Θεάματα (;)...

## ... Και τηλεόραση (όπως λέμε τηλοψία...)

### STAR

06.15 **Μέσα και έξω.** Ψυχαγωγική εκπομπή με την Κατερίνα Μαραγκού.
06.45 **Κάθε μέρα, καλημέρα.** Ενημερωτική εκπομπή με τον Τέρενς Κουίκ
10.00 **Λόγια Starata.** Ενημερωτική εκπομπή με τον Γιώργο Βαρεμένο
12.00 **Εχω θέμα**
13.00 **Ειδήσεις**
14.00 **Super Star**
16.20 **Ειδήσεις στη νοηματική**
16.30 **Λάουρα.** Κοινωνική σειρά περουβιανής παραγωγής.
17.30 **Σ' αγαπώ Ροζίτα.** Αισθηματική σειρά περουβιανής παραγωγής.
18.30 **Μονομάχος.** Τηλεπαιχνίδι με τον Χρήστο Φερεντίνο.
19.30 **Ειδήσεις**
21.00 **Τα φιλαράκια.** Κωμική σειρά.
21.30 **Ξένη ταινία.** «Το κελεπούρι». Κωμωδία 1986 σε σκηνοθεσία Ρίτσαρντ Μπέντζαμιν.
23.15 **Ξένη ταινία.** «Θα σε δω στην κόλαση». Περιπέτεια 1999 σε σκηνοθεσία Τζον Αβιλντσεν.
01.15 **Ξένη ταινία.** «Το πακέτο». Περιπέτεια 1999 σε σκηνοθεσία Τζον Αβιλντσεν.
03.15 **Ειδήσεις**
03.30 **Ξένη ταινία.** «Ο δολοφόνος με το δρεπάνι: Τα χωράφια του θανάτου».
05.30 **Αστέρια στο πεντάγραμμο**

### ALTER

06.00 **Alter kids.** Παιδικές σειρές κινουμένων σχεδίων.
08.55 **Ο κόσμος του παιδιού**
09.00 **Ειδήσεις**
09.30 **Παρατράγουδα**
11.30 **Μπλάκ άουτ.** Με το Μ. Τσιλιμίδη
13.00 **Ειδήσεις**
14.00 **Αποκλειστικά.** Ενημερωτική εκπομπή με την Τατιάνα Στεφανίδου
16.30 **Ειδήσεις**
16.45 **Ελληνική ταινία.** «Ο εραστής της γυναίκας μου». Κωμωδία.
18.45 **Το πρώτο θέμα.** Ενημερωτική εκπομπή, η οποία εστιάζει στο θέμα που δεσπόζει στην επικαιρότητα.
19.00 **Ειδήσεις**
20.00 **Η φωνή του πολίτη.** Ενημερωτική εκπομπή.
20.55 **Auto Alter**
21.00 **Ελληνική ταινία.** «Αχ! Και να ήμουν άντρας». Κωμωδία.
23.00 **Φως στο τούνελ.** Δημοσιογραφική εκπομπή
01.30 **Sex & the city.** Κοινωνική σειρά.
02.00 **Ξένη ταινία.** «Κανείς δεν μπορεί να σε ακούσει». Θρίλερ.
04.00 **Aphrodisia**
04.10 **Ξένη ταινία.** «Γαλλικά φιλιά».

STAN'S GO KARTS FALIRAKI
σημαίνει, κέφι, ταχύτητα, κόντρες, έπαθλα
γλίστρες, δροσιά και τετ-α-κε
GREAT FUN FOR ALL
& παιδικά karts
Ωρες λειτουργίας 14.00-21.00
Φαληράκι (Εναντι Λούνα Παρκ FANTASIA)
Τηλ. 2241086151, 6944779640

ΜΠΟΥΤΙΚ CHIC
ΟΙ ΠΡΟΣΦΟΡΕΣ ΣΥΝΕΧΙΖΟΝΤΑΙ
ΣΕΤ ΕΣΩΡΟΥΧΑ 20 ευρώ
και όχι μόνο...
ΔΗΜ. ΘΕΜΕΛΗ 63 - ΡΟΔΟΣ - ΤΗΛ. 2241037255

### ET-1

07.30 **Τα διδυμάκια.** Παιδική σειρά.
08.00 **Κουκλομεγάλοι και πολυσπορία.** Παιδική σειρά.
10.15 **Βιογραφίες: Βαν Γκογκ και Γκογκέν** (Α' μέρος) (Ε)
11.10 **Ιστορία** (Ε)
12.00 **Περπατώντας με τους δεινόσαυρους** (Ε)
13.00 **Ο άνθρωπος του Κον Ντίκι**
14.00 **Τα μυστήρια των ωκεανών.** Ντοκιμαντέρ.
14.30 **Φροντίζοντας τη φύση**
15.00 **Μόδα: οι μεγάλοι σχεδιαστές**
15.30 **Γεύσεις της Ευρώπης.** «Ισπανία». Δ' μέρος
16.00 **Εχει γούστο**
18.00 **Τελική ευθεία.** Καθημερινό "προολυμπιακό" δελτίο.
18.55 **Ευρωπαϊκό πρωτάθλημα ενόργανης γυμναστικής ανδρών.** Απευθείας μετάδοση από τη Λιουμπλιάνα της Σλοβενίας.
21.30 **Ντοκιμαντέρ**
22.00 **Ιστορία: Τα μεγάλα πλοία**
23.00 **Ειδήσεις**
24.00 **Ξένη ταινία.** «Στηρίξου πάνω μου».

### NET

05.45 **Πρώτη γραμμή.** Ενημερωτική εκπομπή
10.00 **Αλλη διάσταση.** Ενημερωτική εκπομπή
12.00 **Ειδήσεις**
13.00 **1 με δύο.** Ψυχαγωγική εκπομπή με τη Ρίκα Βαγιάννη και την Πόπη Τσαπανίδου.
14.50 **Σαν σήμερα στον 20ό αιώνα**
15.00 **Ειδήσεις**
16.00 **Ατίθασα νιάτα.** Νεανική αισθηματική - κοινωνική σειρά.
17.00 **Στα φτερά του έρωτα** (Ε)
17.50 **Σαν σήμερα**
18.00 **Ειδήσεις**
18.30 **Ελληνική ταινία.** «Ενας άντρας με φιλότιμο». Κωμωδία.
20.10 **Ποιος θέλει να γίνει εκατομμυριούχος.** Τηλεπαιχνίδι με τον Σπύρο Παπαδόπουλο.
21.00 **Ειδήσεις**
22.00 **Ραντεβού.** Ψυχαγωγική εκπομπή.
23.00 **Ελληνική ταινία.** «Γκαρσονιέρα για δέκα». Κωμωδία.
00.45 **Ειδήσεις**
01.00 **Στην εντατική**

### ET-3

08.00 **Τα πουλιά.** Σειρά κινουμένων σχεδίων.
08.30 **Σκυλούπολη.** Σειρά κινουμένων σχεδίων.
09.30 **Φλογεροί δράκοι.** Ντοκιμαντέρ.
10.00 **Η άλλη μέρα.** Καθημερινή ενημερωτική εκπομπή με τη Μαρία Χατζημμανουήλ
12.00 **Αληθινά σενάρια** (Ε)
13.00 **Ειδήσεις**
13.55 **Ο κόσμος των σπορ**
14.30 **Με μια τρίτη ματιά.** Ενημερωτική εκπομπή
16.30 **Η ζωή είναι ωραία.** Με την Εύα Αντωνοπούλου.
18.00 **Παρέα με τους παλιούς μου φίλους**
19.00 **Περίμετρος.** Ενημερωτική εκπομπή.
19.30 **Υδρόγειος**
19.55 **Αθλητικό ημίωρο**
20.30 **Ειδήσεις**
21.30 **Μακρινές φιλίες**
22.00 **Δεξίωση.** Μαγκαζίνο με τη Λίτσα Τότσκα.
23.00 **Ανιχνεύσεις**
24.00 **Ειδήσεις**
00.30 **Ξένη ταινία.** «Ο τρελός πίθηκος». Ψυχολογικό θρίλερ.
02.30 **Με μια τρίτη ματιά** (Ε)
04.30 **Η άλλη μέρα** (Ε)
06.30 **Η ζωή είναι ωραία** (Ε)

### FILMNET

05.20 **Ξένη ταινία.** «Ολα για την αγάπη». Ερωτικό θρίλερ φαντασίας 2003.
07.05 **Ξένη ταινία.** «Τί έκανες μπαμπά στην Αγρια Δύση 2». Κωμική περιπέτεια 1994.
09.05 **Ξένη ταινία.** «Οι δίδυμοι». Κωμωδία 1988.
10.55 **Ξένη ταινία.** «Ελεύθερος ωραρίου». Κοινωνικό δράμα 2001.
13.10 **The mowie show.** Ψυχαγωγική εκπομπή.
13.45 **Ξένη ταινία.** «Οι άντρες με τα μαύρα 2».
15.20 **Ξένη ταινία.** «Η γιορτή των φαντασμάτων».
17.00 **Ξένη ταινία.** «Speed 2: Κρουαζιέρα με τον κίνδυνο».
19.10 **Ξένη ταινία.** «Ο κώδικας των Ναβάχο».
21.30 **Mad on Filmnet**
22.15 **Ξένη ταινία.** «Ο τιμωρός του Χονγκ Κονγκ». Αστυνομική περιπέτεια 1989.
00.30 **Ξένη ταινία.** «Ο φονιάς».
02.25 **Ξένη ταινία.** «Κομψή μποξέρ».
04.20 **Ξένη ταινία.** «Ριψοκίνδυνος ελιγμός».

### SUPERSPORT

17.00 **Μηχανοκίνητα**
18.00 **Supersport drive**
18.30 **Λίγο πριν την αγωνιστική**
19.00 **X-games**
20.00 **Champions zone**
21.00 **Μπάσκετ γυναικών** Απευθείας μετάδοση
23.00 **Ιστιοπλοΐα**
23.30 **Μπάσκετ γυναικών**
01.30 **Λίγο πριν την αγωνιστική**
02.00 **Γερμ. ποδόσφαιρο**
03.00 **NBA**
06.00 **Ιταλ. ποδόσφαιρο**

### MEGA

06.00 **Περί ανέμων και υδάτων** (Ε)
07.00 **Πρωινό MEGA.** Ενημερωτική εκπομπή με τον Αντώνη Λιάρο και τη Λίζα Δουκακάρου.
09.30 **Και μισή.** Με τη Φωτεινή Πιπιλή.
10.00 **Τα μυστικά της Βέφας.** Πρωινή εκπομπή μαγειρικής με τη Βέφα Αλεξιάδου.
11.00 **Ομορφος κόσμος το πρωί.** Ψυχαγωγική εκπομπή με τον Γρηγόρη Αρναούτογλου
14.00 **Ειδήσεις**
15.00 **Κάπου σε ξέρω** (Ε) Κωμική σειρά.
15.40 **Στην κουζίνα ολοταχώς.** Τηλεπαιχνίδι με τον Ηλία Μαμαλάκη
16.20 **Ο πιο έξυπνος**
17.00 **Δέκα λεπτά κήρυγμα** (Ε) Κωμική σειρά. Παίζουν: Σάκης Μπουλάς, Κάρμεν Ρουγγέρη, Αρριέτα Μουτούση, Δημήτρης Κουρούμπαλης
18.00 **Ματιές στα γεγονότα**
18.10 **Απαγορευμένη αγάπη** Ελληνική κοινωνική σειρά
18.50 **Φιλοδοξίες.** Ελληνική κοινωνική σειρά.
19.20 **Είσαι το ταίρι μου** (Ε)
20.00 **Κεντρικό δελτίο ειδήσεων**
21.00 **Η φάρμα ΙΙ.** Παιχνίδι.
22.00 **Αν θυμηθείς τ' ονειρό μου.** Κοινωνική σειρά. Παίζουν: Τάσος Χαλκιάς, Ελντα Πανοπούλου, Δέσποινα Μπεμπεδέλη.
23.00 **Με θέα το πέλαγο.** Κοινωνική σειρά μυστηρίου.
24.00 **Ειδήσεις**
00.30 **Ξένη ταινία.** «Οργισμένα νιάτα»
03.00 **Ολα για την αγάπη σου**
04.00 **Τηλεμάρκετινγκ**
04.30 **Το νησί των τρελών ναυαγών**
05.30 **Παράλληλοι δρόμοι** (Ε)

### ANT-1

06.00 **Φλιντ, ο ταξιδιώτης του χρόνου**
06.30 **Ο φανταστικός κόσμος του Τεξ Εϊβερ**
06.50 **Καλημέρα Ελλάδα.** Ενημερωτική εκπομπή με τον Γιώργο Παπαδάκη.
10.00 **Πρωινός καφές.** Πρωινή εκπομπή με την Ελένη Μενεγάκη
11.00 **Τα νέα του ΑΝΤ-1**
11.05 **Πρωινός καφές (Σ)**
13.05 **Super game.** Τηλεπαιχνίδι με την Ελίνα Κέφη
13.15 **Το πιο γλυκό μου ψέμα** (Ε). Κωμική σειρά
14.00 **Τα νέα του ΑΝΤ1**
14.50 **Της Ελλάδος τα παιδιά (Ε)**
15.30 **Βότκα πορτοκάλι** (Ε)
16.30 **Ακρως οικογενειακόν** (Ε)
17.30 **Ειδήσεις**
17.40 **Ο καιρός της εβδομάδας**
17.45 **Super game**
17.50 **Καλημέρα ζωή.** Καθημερινή κοινωνική σειρά.
18.40 **Θησαυροφυλάκιο.** Τηλεπαιχνίδι με τον Ανδρέα Μικρούτσικο.
19.20 **Η λάμψη.** Καθημερινή κοινωνική σειρά του Νίκου Φώσκολου.
20.00 **Τα νέα του ΑΝΤ1**
21.00 **Το καφέ της χαράς.** Κωμική σειρά.
22.00 **Το παιχνίδι της συγνώμης.** Κοινωνική σειρά.
22.55 **Τα νέα του ΑΝΤ-1**
23.00 **Fame story.** Σόου ταλέντων
24.00 **Ξένη ταινία.** «24». Περιπετεια μυστηρίου.
01.00 **Νυχτερινές ειδήσεις**
01.15 **Ξένη ταινία** (Σ)
03.10 **Fame story**
04.10 **Mobile fun**
04.30 **Τηλεμάρκετινγκ-Τηλεαγορά**
05.10 **Η καλή πεθερά (Ε)**

### ALPHA

05.40 **Καινούργια ημέρα.** Η Ρίτσα Μπιζόγλη μας ενημερώνει καθημερινά για τα πρώτα γεγονότα της ημέρας που ξεκινά και μας μεταφέρει τον απόηχο της επικαιρότητας της ημέρας που πέρασε.
06.50 **Καλημέρα σας.** Ενημερωτική εκπομπή με τον Γιώργο Αυτιά
10.00 **Καλώς τους.** Πρωινή εκπομπή με την Ρούλα Κορομηλά
13.00 **Μαρία.** Κοινωνική σειρά μεξικανικής παραγωγής.
14.00 **Ειδήσεις**
14.50 **Νίνα.** Κοινωνική σειρά βραζιλιάνικης.
15.45 **Μεταξύ αγάπης και μίσους.** Κοινωνική σειρά μεξικανικής παραγωγής.
16.40 **Ειδήσεις**
16.50 **Ου μοιχεύσεις.** Κωμική σειρά.
17.30 **Μπορώ.** Ενημερωτική εκπομπή με την Αννα Δρούζα
19.15 **Ολα εδώ πληρώνονται.** Τηλεπαιχνίδι με τον Θοδωρή Αθερίδη.
20.00 **Ειδήσεις**
21.00 **Candid camera.** Ψυχαγωγική εκπομπή
22.45 **Ξένη ταινία.** «Παγιδευμένοι στον βυθό». Δράμα 1997.
00.45 **Ειδήσεις**
01.00 **Supergoal.** Αθλητική εκπομπή
01.30 **Ξένη ταινία.** «Μέγιστη δύναμη».
03.30 **Κόλπο Grosso** (Ε)
04.30 **Τηλεαγορές-Τηλεμάρκετιγκ**
04.45 **Μπορώ** (Ε)

# ΚΗΔΕΙΑ

Τον πολυαγαπημένο μας σύζυγο, πατέρα, αδελφό, εξάδελφο και θείο

**ΕΥΣΤΑΘΙΟ Κ. ΑΤΖΕΜΗ**

θανόντα κηδεύουμε σήμερα Παρασκευή 16/4/2004 και ώρα 4 μ.μ. από τον Ιερό Ναό του Κοιμητηρίου Παλαιού Φαλήρου.
Η σύζυγος: Ισαβέλλα.
Τα παιδιά: Εύη και Γρηγόρης, Γιάννα και Αντώνης.
Τα αδέλφια: Ηλέκτρα, Ρέα και Lewis, Πέτρος.
Τα εξαδέλφια, τα ανίψια και οι λοιποί συγγενείς.

# ΜΝΗΜΟΣΥΝΟ



Την 17η Απριλίου, ημέρα Σάββατο και ώρα 4μ.μ., εις τον Ιερό Ναό Αγίου Στεφάνου στο δήμο Αφάντου, τελούμε 6μηνο μνημόσυνο υπέρ αναπαύσεως της ψυχής του λατρευτού μας συζύγου, πατέρα, υιού, αδελφού και θείου

**ΒΑΣΙΛΗ ΚΡΗΤΙΚΟΥ**

Η σύζυγος: Δέσποινα
Τα παιδιά: Γιώργος - Βαλασία
Η μητέρα: Βαλασία
Ο πεθερός: Σταμάτης
Τ' αδέλφια, τ' ανίψια και οι λοιποί συγγενείς.



Την 17η Απριλίου, ημέρα Σάββατο και ώρα 4.30 μ.μ., εις τον Ιερό Ναό Υψώσεως Τιμίου Σταυρού Καλυθιών, τελούμε 2ετές μνημόσυνο υπέρ αναπαύσεως της ψυχής της λατρευτής μας συζύγου, μητέρας και γιαγιάς

**ΤΣΑΜΠΙΚΑΣ ΦΩΤΙΟΥ**

Ο σύζυγος, τα παιδιά και τα εγγόνια.



Την 18η Απριλίου, ημέρα Κυριακή και ώρα 8.30 π.μ., εις τον Ιερό Ναό Ταξιαρχών Νεκροταφείου, τελούμε 3μηνο μνημόσυνο υπέρ αναπαύσεως της ψυχής του λατρευτού μας συζύγου, πατέρα, παππού, αδελφού και θείου

**ΣΤΕΡΓΟΥ ΚΟΥΤΣΟΓΙΑΝΝΑ**

Η σύζυγος: Ευαγγελία.
Τα παιδιά: Μαρία-Παναγιώτης, Παντελής-Ευαγγελία.
Τα εγγόνια, τα αδέλφια, τα ανίψια και οι λοιποί συγγενείς.



Την 18η Απριλίου, ημέρα Κυριακή και ώρα 8.30 π.μ., εις τον Ιερό Ναό Αγίας Παρασκευής Κατταβιάς, τελούμε 40ήμερο μνημόσυνο υπέρ αναπαύσεως της ψυχής του πολυαγαπημένου μας και αξέχαστου πατέρα και παππού

**ΣΤΑΜΑΤΙΟΥ Ζ. ΖΑΝΝΕΤΙΔΗ**

Τα παιδιά: Ζαννέτος-Χαρίκλεια, Στέργος-Σοφία, Φλώρα.
Τα εγγόνια, τα αδέλφια, τα ανίψια και οι λοιποί συγγενείς.

**ΓΡΑΦΕΙΟ ΤΕΛΕΤΩΝ & ΜΝΗΜΟΣΥΝΩΝ ΡΟΔΟΥ**
**ΣΤΕΦΑΝΑ-ΣΤΟΛΙΣΜΟΙ**

**ΑΜΕΣΗ ΕΞΥΠΗΡΕΤΗΣΗ ΟΛΟ ΤΟ 24 ΩΡΟ**

**"ΑΜΕΡΙΚΑΝΟΥ"**

*Αναλαμβάνουμε την τελετή και με τα έξοδα που χορηγούν τα ταμεία χωρίς καμία επιβάρυνση. ΙΚΑ, ΤΕΒΕ, ΤΑΞΥ, ΔΗΜΟΣΙΟΥ, ΛΙΜΕΝΙΚΩΝ, ΟΓΑ και λοιπά ταμεία. Τους ΑΠΟΡΟΥΣ ΔΩΡΕΑΝ.*

**Πλατεία Βρούχου στην Μητρόπολη**
**τηλέφωνα: 22410-28901-33400**

**ΔΙΕΥΘΥΝΣΗ ΔΑΣΩΝ ΔΩΔΕΚΑΝΗΣΟΥ**

## ΑΝΑΚΟΙΝΩΣΗ

Γνωστοποιείται κατά το άρθρο 14 του Ν. 998/79, η αποστολή για ανάρτηση στον Δήμο Ιαλυσού της αριθ. 7688/03/12-3-2004 πράξης χαρακτηρισμού έκτασης που εκδόθηκε από τον Δ/ντή Δασών Δωδ/σου. Η ΚΜ 115Α γαιών Τριαντών αποτελεί γεωργική έκταση.

**Ο Δ/ντής Δασών Δωδ/σου**
**Κοντίτσης Φίλιππος**
**Δασολόγος με βαθμό Δ/ντή**

**ΔΙΕΥΘΥΝΣΗ ΔΑΣΩΝ ΔΩΔΕΚΑΝΗΣΟΥ**
**Αριθ. Πρωτ. 2036**

## ΑΝΑΚΟΙΝΩΣΗ

Γνωστοποιείται κατά το άρθρο 14 του Ν. 998/79, η αποστολή για δημοσίευση στον Δήμο Καλλιθέας της αριθμ. 1802/26-03-2004 πράξης χαρακτηρισμού έκτασης που εκδόθηκε από τον Δ/ντή Δασών Δωδ/σου. Η ΚΜ 1152 γαιών Καλυθιών χαρακτηρίζεται ως γεωργική έκταση.

**Ο Δ/ντής Δασών Δωδ/νήσου**
**Φίλιππος Κοντίτσης**
**Δασολόγος με βαθμό Δ/ντή**

**ΕΛΛΗΝΙΚΗ ΔΗΜΟΚΡΑΤΙΑ**
**ΑΝΩΤΑΤΗ ΣΧΟΛΗ ΚΑΛΩΝ ΤΕΧΝΩΝ**
**Δ/ΝΣΗ ΟΙΚΟΝ. ΥΠΗΡΕΣΙΑΣ**
**Αριθ. Πρωτ. 200 Δ.Υ.**

## ΠΕΡΙΛΗΨΗ ΔΙΑΚΗΡΥΞΗΣ

Η Ανωτάτη Σχολή Καλών Τεχνών επαναπροκηρύσσει δημόσιο μειοδοτικό διαγωνισμό:
α) για την φύλαξη.
β) για τον καθαρισμό του κτιρίου του Καλλιτεχνικού Σταθμού της Σχολής που βρίσκεται στην Ρόδο.
Ο διαγωνισμός θα διεξαχθεί στις 6 Μαΐου 2004, ημέρα Τρίτη και ώρα 10.00 π.μ. στο Τμήμα Προμηθειών της Ανωτάτης Σχολής Καλών Τεχνών στο κεντρικό κτίριο στην οδό Πατησίων 42-Αθήνα.
Κατάθεση προσφορών έως την Δευτέρα 5 Μαΐου.
Περισσότερες πληροφορίες για τους όρους του διαγωνισμού και αντίγραφο της προκήρυξης παρέχονται Δευτέρα και Παρασκευή 11.00 π.μ.-13.00 μ.μ. και Τετάρτη 8.30 π.μ.-12.30 μ.μ. στην Ανωτάτη Σχολή Καλών Τεχνών, Πατησίων 42 στο Τμήμα Προμηθειών (κ. Αικ. Βαρθολομαίου τηλ. 3897-106).

**Ο Πρύτανης**
**Χρόνης Μπότσογλου**

# ΕΥΧΑΡΙΣΤΗΡΙΟ ΠΕΝΘΟΥΣ

Θεωρούμε υποχρέωσή μας να ευχαριστήσουμε και δημόσια όλους τους συγγενείς, φίλους και γνωστούς που συμπαραστάθηκαν με οποιονδήποτε τρόπο, στο βαρύτατο πένθος μας, εξ αιτίας του πρόωρου χαμού του πολυαγαπημένου μας συζύγου, πατέρα, υιού, αδελφού και παππού

**ΔΗΜΗΤΡΙΟΥ ΑΓΑΠΗΤΙΔΗ**

**Η οικογένειά του**

**ΠΑΝΕΛΛΗΝΙΑ ΕΝΩΣΗ ΤΕΧΝΙΚΩΝ ΟΤΕ**
**ΤΜΗΜΑ ΔΩΔ/ΣΟΥ-ΡΟΔΟΣ**

# ΣΥΛΛΥΠΗΤΗΡΙΟ

Η Τοπική Διοικούσα Επιτροπή της ΠΕΤ-ΟΤΕ Δωδ/σου εκ μέρους όλων των μελών μας και με αφορμή τον πρόωρο θάνατο των συνταξιούχων συναδέλφων μας

**ΣΠΥΡΟΥ ΑΡΦΑΡΑ** και
**ΜΙΧΑΛΗ ΚΑΛΙΟΤΖΗ**

εκφράζουμε στις οικογένειες και λοιπούς συγγενείς των θανόντων, τα πιο θερμά και ειλικρινή μας συλλυπητήρια. Συμμετέχουμε στο βαρύ σας πένθος.

**Για την ΠΕΤ-ΟΤΕ Δωδ/σου**

**Ο Πρόεδρος** **Μιχ. Κασσανής**
**Ο Γ. Γραμματέας** **Παν. Κασάπης**

**ΕΛΛΗΝΙΚΟΣ ΕΡΥΘΡΟΣ ΣΤΑΥΡΟΣ**
**ΠΕΡΙΦΕΡΕΙΑΚΟ ΤΜΗΜΑ ΡΟΔΟΥ**
**ΣΩΜΑ ΕΘΕΛΟΝΤΩΝ ΣΑΜΑΡΕΙΤΩΝ**

ΣΑΜΑΡΕΙΤΗΣ
Ε.Ε.Σ.

**Η θυσία Του**
**μήνυμα για σεβασμό**
**και αγάπη**
**προς το συνάνθρωπο.**
**Καλή Ανάσταση**

**ΠΟΛΙΤΙΣΤΙΚΟΣ ΟΡΓΑΝΙΣΜΟΣ ΔΗΜΟΥ ΡΟΔΙΩΝ**

## 6ο Διεθνές Μουσικό Φεστιβάλ Ρόδου

***14-17 Απριλίου 2004, ΕΘΝΙΚΟ ΘΕΑΤΡΟ ΡΟΔΟΥ***

**14/4/, 8.00 μ.μ.** Επίσημη Έναρξη Φεστιβάλ *(παρουσιάσεις αντιπροσωπειών, συναυλία χορωδιών, χορευτικά συγκροτήματα)*
**15/4/, 5.00-8.00 μ.μ.** Διαγωνισμός χορωδιών *(Μικτές, Ομοιες Φωνές, Δωματίου, Νεανικές)*
**9.00 μ.μ.,** Βραδιά Χατζιδάκι. *Η Νένα Βενετσάνου, ο Γιάννης Ιδομενέος σε σύμπραξη με την Πειραματική και την Παιδική Χορωδία Δήμου Ροδίων θα παρουσιάσουν τα έργα "Ματωμένος γάμος", "Ο Κύκλος του CNS", "Μεγάλος Ερωτικός" καθώς και επτά τραγούδια για τον κινηματογράφο και το θέατρο, υπό τη διεύθυνση του Γ. Σακελλαρίδη.*
**16/4, 10.00-11.30 π.μ.,** Σεμινάριο για την Τεχνική της Αναπνοής από τον φημισμένο τενόρο Αντώνιο Παπακωνσταντίνου.
**5.00-8.00 μ.μ.,** Διαγωνισμός Σολίστ Λυρικού Τραγουδιού.
**9.00 μ.μ.,** ΒΡΑΔΙΑ ΟΠΕΡΑΣ, με αποσπάσματα έργων Βέρντι.
**17/4, 10.00 π.μ.-1.30 μ.μ.,** Διαγωνισμός Παιδικών Χορωδιών και Φολκλόρ Συγκροτημάτων.
**6.00 μ.μ.,** Επίσημη Τελετή Λήξης Φεστιβάλ *(απονομές Βραβείων, τελικά Διαγωνισμού Σολίστ και Χορωδιών για το GRAND PRIX της πόλης της ΡΟΔΟΥ, χορευτικά συγκροτήματα του Θεάτρου Ελληνικών Παραδοσιακών Χορών Νέλλης Δημόγλου και του Φολκλορικού Συγκροτήματος του Κάρλοβο Βουλγαρίας).*

**Πληρ. 22410 33343, 27427, 21622**
**ΣΥΝΔΙΟΡΓΑΝΩΣΗ: Αθηναϊκή Πολυφωνία**
**Υπό την αιγίδα του Δήμου Ροδίων**

**ΟΙΚΟΔΟΜΙΚΟΣ ΣΥΝΕΤΑΙΡΙΣΜΟΣ ΡΟΔΟΥ**
**"Η ΑΥΤΟΣΤΕΓΑΣΙΣ"**

## ΠΡΟΣΚΛΗΣΗ ΤΑΚΤΙΚΗΣ ΓΕΝΙΚΗΣ ΣΥΝΕΛΕΥΣΗΣ ΤΩΝ ΜΕΛΩΝ

Σύμφωνα με το άρθρο 19 του Καταστατικού μας και με απόφαση του Διοικητικού Συμβουλίου καλούνται τα μέλη του οικοδομικού συνεταιρισμού Ρόδου "Η ΑΥΤΟΣΤΕΓΑΣΙΣ" σε τακτική γενική συνέλευση.
**Τόπος: γραφεία οικοδ. συν/σμού: Μεσογείου 11-Ιφιγένειας 14 Ρόδος.**
**Χρονολογία: Α) Σάββατο 17 Απριλίου 2004-ώρα 10.30 π.μ.**
**Β) Σε μη απαρτία την επόμενη ημέρα Κυριακή 18 Απριλίου 2004-ώρα 10.30 π.μ.**
**Θέματα ημερήσιας διατάξεως:**
1) Εγκρίσεις: 1) Ισολογισμού έτους 2003.
2) Απολογισμού έτους 2003.
3) Προϋπολογισμού έτους 2004.
2) Εγκριση εσωτερικού κανονισμού του οικοδ. συνεταιρισμού.
3) Εγκριση πραγματοποίησης υπολοίπων έργων υποδομής και τελικές αποφάσεις στα τελευταία εκκρεμή ζητήματα και προώθηση στις οριστικές μεταβιβάσεις μερίδων σε συμβολαιογράφο.
4) Διάφορα θέματα.
**Προσοχή:** Λόγω των σοβαρών θεμάτων: παρακαλούνται όλα τα μέλη να συμμετάσχουν στην γενική συνέλευση για:
Α) Πλήρη ενημέρωση.
Β) Να εκφέρουν τη γνώμη των και τις προτάσεις των.
Τα μέλη δύνανται να εκπροσωπηθούν με συμβολαιογραφικό πληρεξούσιο.

**Ο πρόεδρος του Δ.Σ. Αλέξανδρος Κατταβενάκης**
**Η αντιπρόεδρος του Δ.Σ. Μαρίνα Μπόνη**
**Ο Γεν. Γραμματέας Γεώργιος Παπαπαύλου**

**ΑΣΤΡΟΛΟΓΟΣ - ΜΕΝΤΙΟΥΜ**

**ΕΥΑ**

**Γνωστή από τηλεοπτικές εκπομπές**

*Δεν χρειάζεται να ταξιδέψετε*
*Τώρα έρχομαι εγώ στα νησιά σας*

**Σας απασχολούν θέματα**
***Επαγγελματικά - Οικονομικά - Ερωτικά***
***Οικογενειακά - Ψυχολογικά!!!***

***Δίνονται άμεσες λύσεις***

Τηλεφ. τώρα για ραντεβού
στο τηλ. **6978651470**

**ΕΛΛΗΝΙΚΗ ΔΗΜΟΚΡΑΤΙΑ**
**ΔΗΜΟΣ ΡΟΔΟΥ**
**ΕΠΑΡΧΙΑ ΡΟΔΟΥ**
**ΝΟΜΟΣ ΔΩΔΕΚΑΝΗΣΟΥ**

## ΓΝΩΣΤΟΠΟΙΗΣΗ ΓΑΜΟΥ

Γνωστοποιείται, σύμφωνα με το άρθρο 1369 του Αστικού Κώδικα, όπως τροποποιήθηκε με το Ν. 1250/1982, ότι:
Η Ελένη Φραντζόγλου του Θεολόγου και της Ευθαλίας που γεννήθηκε στην Αθήνα του Νομού Αττικής και κατοικεί στην Ρόδο του Νομού Δωδ/σου επαγγέλματος οικιακά και ο Αθανάσιος Γκόβαρης του Κωνσταντίνου και της Φωτεινής που γεννήθηκε στην Αθήνα του Νομού Αττικής και κατοικεί στην Ρόδο επαγγέλματος στρατιωτικός, πρόκειται να παντρευθούν στο Δημαρχείο του Δήμου Ροδίων.

**Ρόδος 14/4/2004**
**Ο Δήμαρχος**
**Γεώργιος Γιαννόπουλος**

**ΕΛΛΗΝΙΚΗ ΔΗΜΟΚΡΑΤΙΑ**
**ΔΗΜΟΣ ΡΟΔΟΥ**
**ΕΠΑΡΧΙΑ ΡΟΔΟΥ**
**ΝΟΜΟΣ ΔΩΔΕΚΑΝΗΣΟΥ**

## ΓΝΩΣΤΟΠΟΙΗΣΗ ΓΑΜΟΥ

Γνωστοποιείται, σύμφωνα με το άρθρο 1369 του Αστικού Κώδικα, όπως τροποποιήθηκε με το Ν. 1250/1982, ότι:
Ο Κωνσταντίνος Λουιζίδης του Μιχαήλ και της Θεανώς που γεννήθηκε στη Ρόδο του Νομού Δωδ/σου και κατοικεί στην Ρόδο του Νομού Δωδ/σου επαγγέλματος χρυσοχόος και η Μίλα Πολούγκα του Ντούσαν και της Ραντόισκα που γεννήθηκε στο Σαράγιεβο Βοσνίας και Ερζεγοβίνης και κατοικεί στην Ρόδο επαγγέλματος ψυχολόγος, πρόκειται να παντρευθούν στο Δημαρχείο του Δήμου Ροδίων.

**Ρόδος 15-4-2004**
**Ο Δήμαρχος**
**Γεώργιος Γιαννόπουλος**

## Ε.Μ.Δ.Υ.Δ.Α.Σ.
## Ν. ΔΩΔ/ΣΟΥ

# Γενική Συνέλευση

Το Δ.Σ. της ΕΜΔΥΔΑΣ Ν. ΔΩΔ/ΣΟΥ καλεί τα μέλη της σε τακτική γενική συνέλευση που θα πραγματοποιηθεί στο κτίριο του ΤΕΕ Δωδ/σου την Τρίτη 20 Απριλίου 2004 στις 10 π.μ. με τα εξής θέματα:

1. Εγκριση διοικητικού απολογισμού Δ.Σ.
2. Εγκριση οικονομικού απολογισμού Δ.Σ.
3. Εκλογή νέων οργάνων διοίκησης και αντιπροσώπων για την ομοσπονδία.

**Για το Δ.Σ.**

**Η Πρόεδρος** **Ο Γραμματέας**
**Σταυρούλη Βάσω** **Τρέχας Κωνσταντίνος**

**ΙΕΡΑ ΜΗΤΡΟΠΟΛΙΣ ΡΟΔΟΥ**
**ΙΕΡΟΣ ΝΑΟΣ**
**Η ΚΟΙΜΗΣΗ ΤΗΣ ΘΕΟΤΟΚΟΥ**
**ΑΦΑΝΤΟΥ**

## ΠΑΝΗΓΥΡΙΣ

Γνωστοποιούμε στο φιλόθρησκο κοινό ότι στις **23 Απριλίου** ημέρα **Παρασκευή** εορτάζουμε την μνήμη του Αγίου Γεωργίου στ' Αφάντου.

Την παραμονή **22 Απριλίου** και ώρα **7η απογευματινή** θα ψαλεί Μέγας Πανηγυρικός Εσπερινός μετ' αρτοκλασίας και περιφορά της Αγίας Εικόνας, τη δε **επομένη και ώρα 7.30 πρωινή** θα ψαλεί Θεία Λειτουργία.

**Εκ της Εκκλησιαστικής Επιτροπής Αφάντου**

## ΠΑΝΗΓΥΡΙΣ

Φέρομεν εις γνώσιν του ευσεβούς κοινού, ότι την **18η τρέχοντος μηνός, ημέρα Κυριακή,** εορτάζει το Παρεκκλήσιον Αγίου Θωμά Πλατανίων δήμου Καμείρου.

Αφ' εσπέρας θα ψαλεί μέγας εσπερινός. Την δε πρωία, η θεία λειτουργία μετά αρτοκλασίας και η περιφορά της ιεράς εικόνας.

**Εκ της Εκκλησιαστικής Επιτροπής**

## ΠΑΝΗΓΥΡΙΣ

Ο **Πολιτιστικός Ομιλος Μονολίθου "ΝΕΑ ΖΩΗ",** με την ευκαιρία του εορτασμού του πολιούχου του χωριού μας, **Αποστόλου Θωμά,** σας προσκαλεί σε λαϊκό γλέντι που διοργανώνει το **Σάββατο βράδυ 17 Απριλίου 2004 στο προαύλιο του δημοτικού σχολείου Μονολίθου.**

Η βραδιά θα περιλαμβάνει διασκέδαση με παραδοσιακή μουσική και χορό, πλούσιους μεζέδες, ποτά και λαχειαγορά.

Θα είναι χαρά μας να σας έχουμε κοντά μας και να διασκεδάσουμε όλοι μαζί.

**Από το Δ.Σ**

### Από τις εργοδοτικές οργανώσεις

# Νέα πρόταση για τις αυξήσεις των ημερομισθίων

## Αποστάσεις κράτησε η Διοίκηση της ΓΣΕΕ

Με νέα πρόταση, ουσιαστικά με νέα λογική για τις αυξήσεις των μισθών και ημερομισθίων, προσήλθαν ενιαία την Πέμπτη οι εργοδοτικές οργανώσεις (ΣΕΒ, ΕΣΕΕ αλλά και η ΓΣΕΒΕΕ) στην τρίτη συνάντηση με τη ΓΣΕΕ, στη διαπραγμάτευση για την Εθνική Γενική Συλλογική Σύμβαση Εργασίας του 2004.

Η συνάντηση δεν καρποφόρησε και θα επαναληφθεί την επόμενη Τετάρτη στη ΓΣΕΒΕΕ.

Η πρόταση των εργοδοτών καθορίζεται από το εξής νέο στοιχείο: δεν δίνει αύξηση σε ποσοστό αλλά σε απόλυτο ποσό. Οι αμειβόμενοι με ημερομίσθιο λαμβάνουν αύξηση 29 ευρώ σε μηνιαία βάση (δηλαδή αύξηση 1,16 ευρώ στο κατώτερο ημερομίσθιο των 23,2 ευρώ με ποσοστό αύξησης 4,98%).

Οι αμειβόμενοι με μισθό (υπάλληλοι) παίρνουν αύξηση 26 ευρώ σε μηνιαία βάση. Το καινούργιο στοιχείο αυτής της πολιτικής είναι ότι η αύξηση παραμένει η ίδια και για τους εργαζόμενους που λόγω ωρίμανσης έχουν υψηλότερες αμοιβές.

Για παράδειγμα, ένας εργάτης που αμείβεται με το κατώτερο αλλά έχει πέντε τριετίες, στο σημερινό ημερομίσθιο των 29,12 ευρώ, θα πάρει αύξηση 1,16 ευρώ, δηλαδή



ποσοστό 4%. Σύμφωνα με τους πρώτους υπολογισμούς των συνδικαλιστών, η μεσοσταθμική αύξηση που προκύπτει από την εργοδοτική πρόταση είναι της τάξεως του 4,5%.

**ΑΠΟΣΤΑΣΕΙΣ ΑΠΟ ΓΣΕΕ**

Η πρόταση αυτή θα αξιολογηθεί, δήλωσε ο πρόεδρος της ΓΣΕΕ Χρήστος Πολυζωγόπουλος, υπογραμμίζοντας ότι η απόσταση ανάμεσα στα συνδικάτα και τους εργοδότες παραμένει μεγάλη και ότι θεωρεί πιο πιθανή τη διαφωνία και την αντιπαράθεση παρά τη συμφωνία.

Ο πρόεδρος του ΣΕΒ Οδυσσέας Κυριακόπουλος συμφώνησε στην εκτίμηση ότι η απόσταση των δυο πλευρών παραμένει σημαντική και ανέφερε ότι η ΓΣΕΕ επιδιώκει μια ταχύτητα σύγκλισης των μισθών που μπορεί να βάλει σε κίνδυνο τις επιχειρήσεις.

Ο κ. Κυριακόπουλος δέχθηκε ότι η πρόταση του ΣΕΒ αποσκοπεί στην αποσύνδεση της γενικής σύμβασης από τις κλαδικές και έδωσε εμμέσως μήνυμα προς τις επιχειρήσεις να προχωρούν σε εξειδικευμένες συμφωνίες αυξήσεων, παίρνοντας πάντα υπόψη το επίπεδο παραγωγικότητας στο συγκεκριμένο κλάδο ή ακόμα και επιχείρηση.

Ο πρόεδρος της ΕΣΕΕ Δημήτρης Αρμενάκης υπογράμμισε ότι μια μεγάλη αύξηση των μισθών θα μπορούσε να δυσχεράνει την ήδη δύσκολη θέση των επιχειρήσεων.

Ο πρόεδρος της ΓΣΕΒΕΕ, Δημ.Ασημακόπουλος, απέρριψε τη θέση της ΓΣΕΕ για μείωση του χρόνου εργασίας (39ωρο), σημειώνοντας ότι αυτό θα μπορούσε να συζητηθεί μόνο με την παρουσία της κυβέρνησης, που θα κάλυπτε το κόστος του εργατικού αιτήματος με ισχυρά κίνητρα προς τις επιχειρήσεις.

## Συγχαρητήριο

Την αγαπημένη μας ανιψιά **Ανδριάνα Ντόβελου** του **Δημητρίου** που έλαβε επάξια το πτυχίο Θεολογίας Αθηνών, συγχαίρουμε θερμά και της ευχόμαστε ολόψυχα καλή σταδιοδρομία και ευτυχία στη ζωή της.

**Οικογένεια**
**Στάθη Κοκιαντώνη**

## Συγχαρητήριο

Τον εξάδελφό μας **Κώστα Στεφανίδη** του **Σάββα** που εξελέγη στη θέση του Λέκτορα της Μαιευτικής Γυναικολογίας της Ιατρικής Σχολής Αθηνών, ολόθερμα συγχαρητήρια και του ευχόμαστε λαμπρή καριέρα.

**Παντελής Διακογεωργίου**
**Εύη Στεφανίδου**

## Ευχαριστήριο

Το **Δ.Σ.** και τα **μέλη** του **"Σύλλογος Πολυπολιτισμικών Οικογενειών Ρόδου" (ΣΠΟΡ)** ευχαριστούν θερμά τον **κ. Ευγένιο Καταξενό** για την δωρεάν παραχώρηση του γηπέδου 5Χ5 που βρίσκεται στο ξενοδοχείο Happy Days, Φαληράκι και την βοήθειά του για την πραγματοποίηση του διεθνούς ποδοσφαιρικού τουρνουά που έγινε στις 5 Απριλίου.

Ευχαριστούμε επίσης:
- τον **κ. Σάββα Σαββούλη** για την καθοδήγηση των 6 ομάδων.
- το **Ολλανδικό τμήμα** για την πρωτοβουλία και οργάνωση.
- και **όλα τα παιδιά** για την συμμετοχή τους

**Το Δ.Σ. του Σ.Π.Ο.Ρ.**

## ΑΠΩΛΕΙΑ

Χάθηκε σκυλί κυνηγετικό, ράτσας Κούσκα, θηλυκό, χρώματος μαύρου με γκρι αποχρώσεις και στο κεφάλι άσπρο τρίχωμα σαν σημάδι κι ακούει στο όνομα ΖΑΡΑ.

**Παρακαλείται όποιος γνωρίζει κάτι να τηλεφωνήσει στο 22410-25729, 6945973573 και θ' αμοιφθεί**


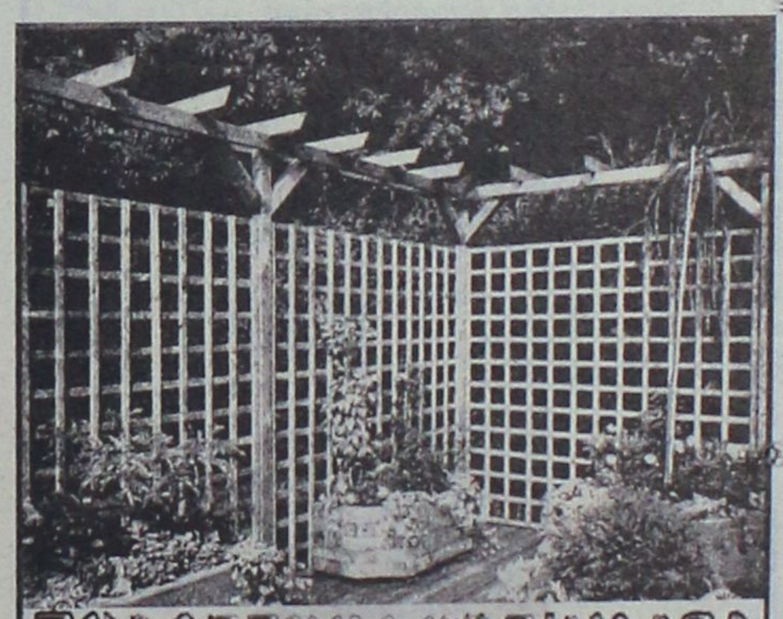

ΞΥΛΟΤΕΧΝΟΥΡΓΗΜΑΤΑ
ΕΜΠΟΤΙΣΜΕΝΗΣ ΞΥΛΕΙΑΣ
ΚΗΠΟΥ - ΒΕΡΑΝΤΑΣ
*Προτάσεις & Λύσεις στο χώρο σας*
ΕΞΟΦΛΗΣΗ ΕΩΣ ΚΑΙ 36 ΔΟΣΕΙΣ
ΥΠΕΥΘΥΝΟΣ ΚΑΤΑΣΚΕΥΩΝ:
ΣΤΕΦΑΝΗΣ ΑΠΟΣΤΟΛΟΣ• ΤΗΛ. 6946 903331
ΥΠΕΥΘΥΝΟΣ ΠΩΛΗΣΕΩΝ:
ΣΤΕΦΑΝΗΣ ΠΕΤΡΟΣ 6944355694
Δ/ΝΣΗ ΚΑΤΑΣΤΗΜΑΤΟΣ ΕΝΤΟΣ ΕΜΠΟΡ. ΚΕΝΤΡ. ΦΩΚΙΑΛΗ
ΤΗΛ. 2241035091, 2241025135

*Κερδίστε χρόνο κα εξυπηρέτηση*

WESTERN UNION MONEY TRANSFER

*"The fastest way to send money worldwide."*

*Αποστολή χρημάτων σ' όλο τον κόσμο μέσα σε* ***λίγα λεπτά!!!***

**50.000** καταστήματα σε 165 χώρες του κόσμου είναι έτοιμα να σας εξυπηρετήσουν σε διευρυμένα ωράρια

***Γονείς φοιτητών εξωτερικού εμπιστευθείτε μας***

**PLANET HOLIDAYS**

Δημήτρης Τσοπανάκης

Γαλλίας 6 - Ρόδος - Τηλ. 22410-27327

**ΝΤΕΤΕΚΤΙΒΣ**

**30 ΧΡΟΝΙΑ ΜΟΝΙΜΑ ΚΑΙ ΣΤΗ ΡΟΔΟ**

**35354 - 28780**

Π.Π. ΓΕΡΜΑΝΟΥ 6 (ΠΛ. ΦΩΚΙΑΛΗ)

**Η ΛΥΣΗ!!! ΣΕ ΚΑΘΕ ΣΑΣ ΠΡΟΒΛΗΜΑ**

EXPRESS SECURITY

Delta

ΔΙΑΜΑΝΤΕ ΕΡΓΑΛΕΙΑ

ΚΟΦΤΗ ΧΕΙΡΟΣ — 6ο χλμ.Ρόδου Λίνδου Συγκρότημα Μανουσέλη — ΔΙΑΤΡΗΤΙΚΑ

**ΔΙΑΜΑΝΤΟΤΡΥΠΟΤΕΧΝΙΚΗ ΡΟΔΟΥ**

ΑΔΑΜΑΝΤΟΦΟΡΟΙ ΔΙΣΚΟΙ ΚΟΠΕΣ ΓΙΑ ΓΡΑΝΙΤΗ, ΜΑΡΜΑΡΟ ΤΟΥΒΛΟ κ.τ.λ.

ΑΡΜΟΚΟΦΤΕΣ

ΤΡΥΠΑΜΕ ΚΟΒΟΥΜΕ ΣΠΑΜΕ

ΧΩΡΙΣ ΣΚΟΝΕΣ ΡΩΓΜΕΣ ΜΕΡΕΜΕΤΙΑ

**ΠΩΛΗΣΕΙΣ & ΕΚΤΕΛΕΣΕΙΣ ΕΡΓΑΣΙΩΝ**

Η ΠΟΛΥΧΡΟΝΗ ΜΑΣ ΠΕΙΡΑ ΣΤΟ ΕΞΩΤΕΡΙΚΟ ΜΑΣ ΔΙΝΕΙ ΤΗ ΔΥΝΑΤΟΤΗΤΑ ΝΑ ΒΡΙΣΚΟΥΜΕ ΛΥΣΗ ΕΚΕΙ ΠΟΥ ΟΙ ΑΛΛΟΙ ΣΗΚΩΝΟΥΝ ΤΑ ΧΕΡΙΑ ΨΗΛΑ

ΤΗΛΕΦΩΝΗΣΤΕ ΜΑΣ
**22410** 69022 - 77986
ΚΙΝΗΤΟ: 6944 380562

ΥΠΕΥΘΥΝΟΣ
Μαρκος Τσεσμετζής



# Ρόδος: εἰκῇ καὶ ὡς ἔτυχε...

## ... Παλούκια δίχως άνθη

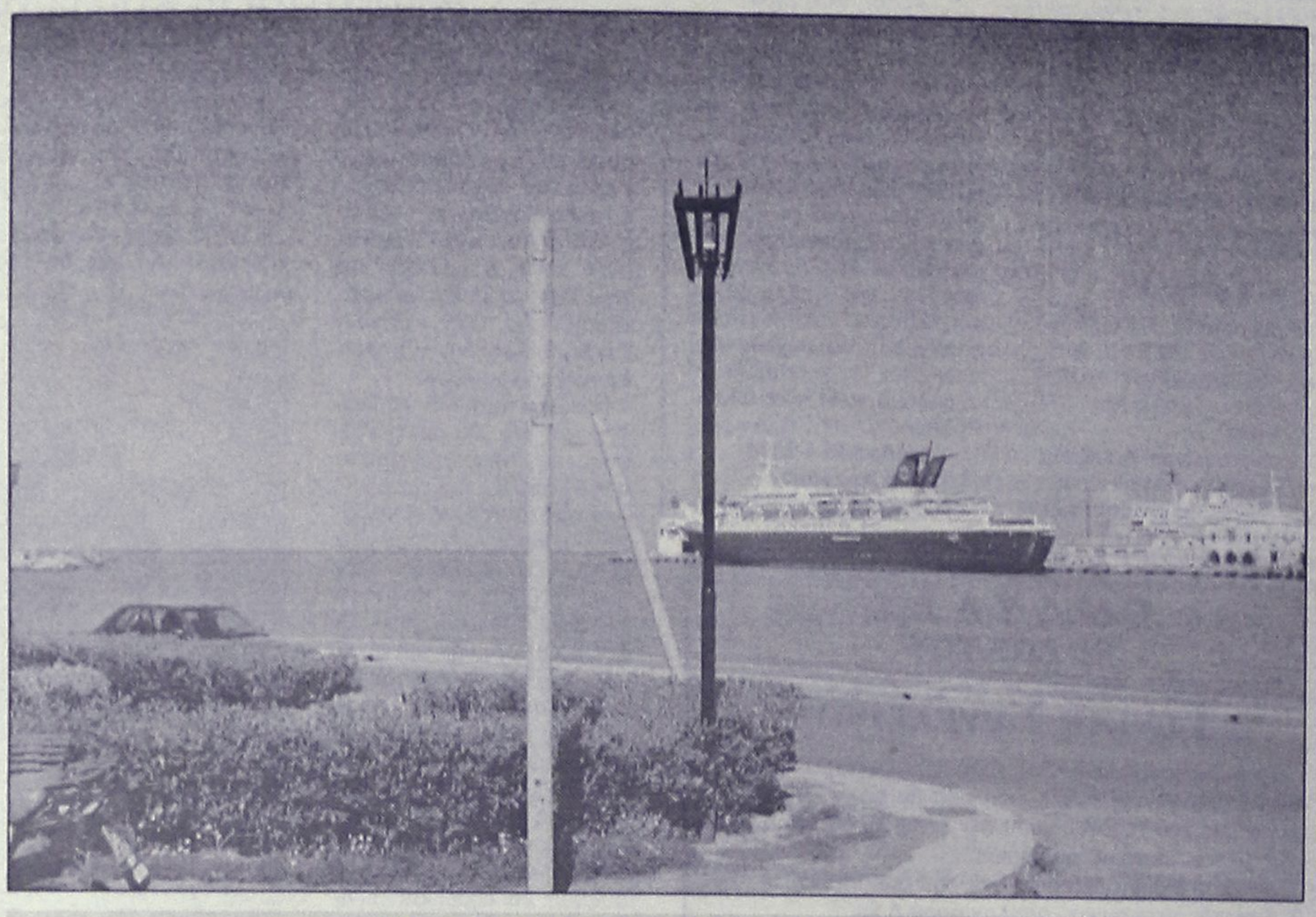

*...Παλούκια στην Θαλασσινή Πύλη, με φόντο το λιμάνι!*

### ... Κλοντ Σαμπρόλ: «Το άνθος του κακού»

Η ***Κινηματογραφική Εταιρεία Ρόδου*** στο πλαίσιο των προβολών ***"Βραδιές Κινηματογράφου"*** παρουσιάζει απόψε το βράδυ στο χειμερινό "Ρόδον", στις 9.30, την ταινία ***"Το άνθος του κακού"*** (2002), του Γάλλου σκηνοθέτη ***Κλοντ Σαμπρόλ.***

Στην ταινία αυτή ένα παλιότερο και ένα σύγχρονο έγκλημα στην ιστορία μιας μεγαλοαστικής οικογένειας μιας γαλλικής επαρχιακής πόλης, δίνουν στον Σαμπρόλ την ευκαιρία να μας αποκαλύψει, με δεξιοτεχνία, σιγουριά και έμπνευση, τη βρωμιά και την υποκρισία που κρύβεται πίσω από την άρχουσα τάξη.

***«Το κακό, όπως και σε πολλές άλλες ταινίες του είναι στο επίκεντρο της ταινίας.*** *Το κακό που βρίσκεται πίσω από το πρόσωπο της ανώτερης γαλλικής (ή και οποιασδήποτε άλλης) μπουρζουαζίας. Ο σκηνοθέτης μας μεταφέρει στις πλούσιες οικογένειες της επαρχίας για να μας αποκαλύψει το ψέμα, την υποκρισία, την ανηθικότητα και τη βρομιά που κρύβονται πίσω από το λούστρο μιας ηθικής, υποδειγματικής ζωής.*

*Χρησιμοποιώντας το έγκλημα όπως ο Χίτσκοκ, ως απλή δηλαδή δικαιολογία για να στραφεί στα ουσιώδη θέματα που τον ενδιαφέρουν, ο Σαμπρόλ στρέφει την κάμερά του στα "κακώς έχοντα" της ιθύνουσας τάξης, εξετάζοντας με λεπτομέρεια πρόσωπα και καταστάσεις, εμβαθύνοντας στα πράγματα, φέρνοντας στην επιφάνεια τα "τρομερά μυστικά" της οικογένειας.*

*Η ιστορία εκτυλίσσεται σε περίοδο δημοτικών εκλογών, με την πρωταγωνίστρια να βάζει υποψηφιότητα για δήμαρχος, στοιχείο που δίνει την ευκαιρία στον Σαμπρόλ να στρέψει το φακό και στο "κακό" της μεγαλοαστικής πολιτικής, το ρόλο της ακροδεξιάς και άλλα επίκαιρα προβλήματα, στα οποία δεν φαίνεται να υπάρχει λύση. Και όπως σε όλες τις ταινίες του, οι ερμηνείες είναι άψογες».*

**ΝΤΕΤΕΚΤΙΒΣ ΑΘΗΝΩΝ**

PRIVATE DETECTIVE

Αναλαμβάνουμε υποθέσεις ανηλίκων, προσωπικές, οικογενειακές εμποροβιομηχανικές
Διαθέτουμε τα καλύτερα ηλεκτρονικά σύγχρονα οπτικοακουστικά μέσα

**Εχεμύθεια 100%**
**Τα 30 χρόνια πείρα είναι η εγγύησή μας**

**ΤΗΛ. 6977 632963 & 6945 319796**

**ΝΤΕΤΕΚΤΙΒΣ**

Συνταξιούχος Αστυνομικός Ασφάλειας

**ΑΝΑΛΑΜΒΑΝΟΥΜΕ**

*Υποθέσεις ανηλίκων, οικογενειακές, προσωπικές κ.τ.λ.*

**ΔΙΑΘΕΤΟΥΜΕ ΤΑ ΠΛΕΟΝ ΣΥΓΧΡΟΝΑ ΟΠΤΙΚΟΑΚΟΥΣΤΙΚΑ ΣΥΣΤΗΜΑΤΑ**

**100% ΕΧΕΜΥΘΕΙΑ**

**ΡΩΜΗΣ 22 - ΡΟΔΙΝΙ**
**ΚΙΝ.6946997967**

# (εκ)πολιτισμικά παίγνια

## ... Καρπαθιακή Ηχώ

Ενδιαφέρον και διαβαστερό το νέο τεύχος της ***"Καρπαθιακής Ηχούς"*** (χειμώνας 2003-2004), της τριμηνιαίας έκδοσης του **Συλλόγου Απανταχού Καρπαθίων**, που ασχολείται με το χιόνι που έπεσε στο νησί τον χειμώνα που μας πέρασε, κάνοντας την Κάρπαθο να θυμίζει Ελβετικό τοπίο.

Ομως, το καλό περιοδικό δεν καταπιάνεται μόνο με το χιόνι για να δουν οι σελίδες του ...άσπρες μέρες. Ενδιαφέρον, και για το μη Καρπάθιο, παρουσιάζουν τα άρθρα:

- ***56 χρόνια Ελεύθερα Δωδεκάνησα,***
- ***Το αφιέρωμα στην έκθεση φωτογραφίας του Γιώργου Αναστασιάδη,***
- ***Βασίλη Ι. Γεργατσούλη:*** *"Νεώτερα Αρχιτεκτονικά σχήματα στο Καρπαθιακό Χοροστάσι"*
- Η συνέντευξη του λυράρη ***Κωστή Βασιλαράκη*** στην ***Παναγιώτα Σταματιάδη:***

*«Σαν του ζητήσαμε να σχολιάσει την κατάσταση της Καρπάθου σήμερα, κούνησε το κεφάλι του με απογοήτευση: «Εχω χάσει πάσα ιδέα ...εκείνα τα μερακλίκια των ανθρώπων φύγανε. Τώρα πια έχει ανθρώπους που σηκώνουτε και φεύγουν από τον καφενέ μόλις ακούσουνε τη λύρα. Οι δε νεαροί καμιά προσοχή. Μόλις πάει μεσάνυχτα τρέχουν στα μπαράκια. Οι γάμοι εκαταντήσα να κρατούν λίγες ώρες που παλιά εκρατούσαν τρεις μέρες το λιγότερο. Πού 'ναι τώρα εκείνα τα παλιά τα γλέντια...», αναλογίζεται. «Τώρα παν, και τρων, και φεύγουν, ενώ οι άνδρες ούτε στο χορό δεν πιάνουν καλά-καλά ...λυπούμαι!»*

- Η στήλη της δισκογραφίας της ***Βενετίας Μ. Σκευοφύλακα.*** Παρουσιάζονται οι δίσκοι ***"Αρχοντες τρων και πίνουσι"*** του ***Μανόλη Κρητσιώτη*** και τα ***"Τραγούδια των Δωδεκανήσων"***, του Συλλόγου προς Διάδοσιν της Εθνικής Μουσικής του αείμνηστου ***Σίμωνος Καρά*** (1903-1999). Οι ηχογραφήσεις των τραγουδιών έγιναν στην ***Κάσο, Κάρπαθο, Ρόδο, Σύμη*** και ***Χάλκη*** και πρωτοκυκλοφόρησαν σε δύο δίσκους βινυλίου το 1972. Το 2000 επανεκδόθησαν σε δίσκο ακτίνας.

- ***Χριστόφορος Χαραλαμπάκης:*** *Μηνά Αλ. Αλεξιάδη. "Δωδεκάνησα-Λαϊκός πολιτισμός".*
- ***Ν. Μαστροπούλου:*** *"Η γειτονική μας Κάσος".*
- Οι βιβλιοπαρουσιάσεις από την εκπαιδευτικό ***Παναγιώτα Βλάχου:***
  - ***Φραγκίστη Σταυράκη:*** *"Ανακωχή στο χρόνο"*, ποίηση.
  - ***Πόπη Χιωτάκη-Σκευοφύλακα:*** *"Γάμος στην Κυρά Παναγιά. Η συμβολή της Καρπάθου στον Αγώνα του 1821"*, θεατρικό ηθογράφημα.
  - ***Ανδρέα Η. Λάμπρου:*** *"Τα Δωδεκάνησα υπό Ιταλική κατοχή 1935-1949"*, ιστορική αναφορά που περιλαμβάνει και την μετάφραση του βιβλίου του ***Ruggero Fanizza*** *"Οι τελευταίοι διοικητές στο Αιγαίο".*

### ...Ο Καζαμίας της Καρπάθου

***«Οργισμένοι είναι πλέον οι κάτοικοι της Καρπάθου*** *καθώς νιώθουν πολίτες τριτοκοσμικού νησιού με τις συνεχόμενες και πολύωρες διακοπές ρεύματος. Παρά τις ενέργειες με τα διαβήματα των τοπικών αρχών μετά τα μπλάκ άουτ του καλοκαιριού ο "δαίμων της συσκότισης" επανεμφανίστηκε και τις μέρες των Χριστουγέννων.*

***Αποκορύφωμα αποτέλεσε η πολύωρη διακοπή ρεύματος*** *την ημέρα των Χριστουγέννων που ανάγκασε κάθε Καρπάθιο να γιορτάσει την Θεία Γέννηση υπό το φως των κεριών τρώγοντας μισοψημένα φαγητά.*

***Σύμφωνα με τον Δήμο*** *αποκλειστική υπεύθυνη για τις διακοπές είναι η Δ.Ε.Η. με τα πεπαλαιωμένα μηχανήματα που χρησιμοποιεί στον σταθμό της Καρπάθου την οποία έχει καταγγείλει και μηνύσει επανειλημμένως...»*

Υπάρχει όμως και η *"εικονική"* πραγματικότητα που την περιγράφει στον ***"Καζαμία της Καρπάθου"***, δια χειρός ***Μαν. Παραγαγιού,*** για τα αρχαιολογικής-υψίστης-αξίας μηχανήματα που χρησιμοποιεί η ΔΕΗ στην ανεμοέσσα Κάρπαθο.



*Γιώργος Αναστασιάδης: "Γυναίκες της Καρπάθου"*

- ***Νοέμβρης-Δεκέμβρης 2004:***

*«Μεγάλη διακοπή ρεύματος στο νησί που διαρκεί τρεις εβδομάδες. Μετά την επίσκεψη ειδικού, για την αντιμετώπιση της βλάβης,συνεργείου απ' τη Μ. Βρετανία, η Βρετανική κυβέρνηση αναλαμβάνει και αντικαθιστά τα μηχανήματα με υπερσύγχρονα.*

*Μετά από μέρες ξεσπάει σκάνδαλο καθώς ανακαλύπτεται ότι τα μηχανήματα της ΔΕΗ Καρπάθου είχαν τεράστια αρχαιολογική αξία και μεταφέρθηκαν στο Βρετανικό μουσείο.*

*Οι τοπικοί φορείς ξεκινούν αγώνα επιστροφής των μηχανημάτων αντίστοιχο με αυτό των Ελγινείων»!*

*...*

- ***Ψαρέματα με δυναμίτη και Καλύμνικα ντιρλανταντά***

Εδώ και χρόνια, κάθε τόσο, βγαίνει στην *"φόρα"* το πραγματικό-δυστυχώς-γεγονός, ότι στην ***Κάρπαθο*** αλιευτικά από άλλα νησιά δολοφονούν τα ψάρια, *"ψαρεύοντας"* με δυναμίτη.

Καταγγελίες έχουν γίνει πάμπολλες, ακόμη και τα αρμόδια λιμεναρχεία έχουν κάνει τις σχετικές αναφορές, όμως τίποτα δεν έχει γίνει για να σταματήσουν οι παρανομίες.

*...Μάλιστα μερικές μπόμπες ξεστράτισαν και αντί να πέσουν στην θάλασσα κατά λάθος έκαναν θεαματικά "μπουμ" στην στεριά, σε πλατείες και καντούνια.*

Την άθλια αυτή κατάσταση, που επιμελώς συγκαλύπτουν αρκετοί από τους πολιτευτές και παράγοντες του νομού, περιγράφει με χιούμορ αυτό δα μας έχει απομείνει-ο ***"Καζαμίας της Καρπάθου":***

***«Εμφανίζεται στο νησί*** *ένα νέο είδος ψαριού, το οποίο οι ντόπιοι ψαράδες ονόμασαν "αντιμπούμ". Πρόκειται για ροφό ο οποίος έχει προσαρτήσει στο κεφάλι του ένα είδος κράνους το οποίο και τον καθιστά ασφαλή σε κάθε περίπτωση έκρηξης δυναμίτιδας.*

***Ειδικοί ιχθυολόγοι*** *που έσπευσαν να το φωτογραφίσουν και να το καταγράψουν στην λίστα των νέων ειδών δηλώνουν ότι η μετάλλαξη αυτή οφείλεται στη θεωρία της εξέλιξης του Δαρβίνου.*

***Ο Σύλλογος Αλιέων Καρπάθου*** *σκέφτεται την προώθηση του "κράνους" στην αγορά ως σαπουνοθήκη κατά αντι-*

«ΡΟΔΙΑΚΗ» ΑΠΟ ΤΟ 1915

## ΦΛΑΣ ΣΤΟ ΠΑΡΕΛΘΟΝ


ΡΟΔΙΑΚΗ

PERIODICO SETTIMANALE

**ΕΝ ΡΟΔΩ**
**ΔΕΥΤΕΡΑ 5 ΜΑΪΟΥ 1930**
**ΑΡΙΘΜ. ΦΥΛΛΟΥ 1111**

**ΛΗΞΙΑΡΧΙΚΗ ΥΠΗΡΕΣΙΑ ΕΛΛΗΝ. ΟΡΘΟΔ. ΚΟΙΝΟΤΗΤΟΣ ΡΟΔΟΥ**

**Κατά τον λήξαντα μήνα Απρίλιον, εδηλώθησαν αι εξής Ληξιαρχικαί πράξεις, εις το Ληξιαρχικόν Γραφείον. ΓΕΝΝΗΣΕΙΣ 17, άρρεν 6, θηλ. 11. Γάμοι 4 και θανάτοι εν όλω 3 ήτοι 2 θηλ. και εν άρρεν.**

**Εκ του Ληξιαρχικού Γραφείου τη 2/5/1930.**

**ΑΡΡΑΒΩΝΕΣ**

**Ο άρτι εξ Αμερικής μετά δεκαετή εκεί ευδόκιμον εργασίαν επανακάμψας φέρελπις νέος κ. Χαραλάμπης Εμμ. Σταματίου εκ Προφύλιας και η καλλίμορφος και σεμνοτάτη δις Ελένη Π. Βενεδίκτου θυγάτηρ του αιδ. Π"Βενεδίκτου, εφημερίου της ενορίας Αγ. Αναργύρων έδωκαν αμοιβαίαν υπόσχεσιν γάμου.**

**Μαζί με τα θερμά μας συγχαρητήρια τοις διαβιβάζομεν και την ευχήν προς ταχείαν στέψιν.**

**ΕΥΧΑΡΙΣΤΗΡΙΟΝ**

**Αι οικογένειαι Α.Χ"Ανδρουλή και Δ. και Β. Τεμπελλά ευχαριστούμε θερμότατα γενικώς μεν πάντας τους συμμετασχόντας του πένθους ημών και παραμυθήσαντας ημάς επί τω απροόπτω και σκληρώ θανάτω της προσφιλούς ημών συζύγου θυγατρός και αδελφής μας καρίδιτος Σταυρούλλας ιδία δε τον διδασκαλικόν κόσμον της νήσου τον εξαιρετικώς τιμήσαντα την θανούσαν συνάδελφον του δια της συμμετοχής και της υπ' αυτού διδασκομένης μαθητιώσης νεολαίας εν τη κηδειά δια καταθέσεως στεφάνων και προσφωνήσεως επικηδείου λόγου εκ μέρους του διδ. κ. Χρ. Σακελλαρίου, ωσαύτως δε τον κ. Μηνάν Γεωργιάδην τον εξάραντα τας αρετάς της μεταστάσης δι' εμμέτρου ποιήσεως και εν γένει όλους τους εκ των διαφόρων δήμων της Καρπάθου προστρέξαντας και συνοδεύσαντας την κηδείαν αυτής ως επίσης και πάντας εκείνους οίτινες προφορικώς ή γραπτώς συνελυπήθησαν αυτάς.**

**Εν Πύλαις Καρπάθου**

**(Στα κείμενα από την παλιά "Ροδιακή" διατηρείται η γλώσσα της εποχής και οι τότε ονοματοθεσίες. Τότε η "Ροδιακή" εκδιδόταν υπό καθεστώς ιταλικής κατοχής).**

ΦΩΤΟΓΡΑΦΙΑ-ΗΛΕΚΤΡΟΝΙΚΗ ΕΠΕΞΕΡΓΑΣΙΑ ΕΙΚΟΝΑΣ-ΜΑΚΕΤΑ
σύνθεση
+THESIS
ΧΡΥΣΑΝΘΟΥ ΑΡΓΥΡΩ
ΠΤΥΧΙΟΥΧΟΣ ΦΩΤΟΓΡΑΦΟΣ ΤΩΝ Τ.Ε.Ι ΑΘΗΝΩΝ

ΟΛΑ ΨΗΦΙΑΚΑ, ΤΕΛΕΙΑ ΚΑΙ ΓΡΗΓΟΡΑ.....
✓prospect.
✓Διαφημιστικές,
✓καλλιτεχνικές,
✓ΦΩΤΟΓΡΑΦΙΕΣ.
ΕΚΤΥΠΩΣΕΙΣ ΣΕ ΦΩΤΟ/ΚΟ ΧΑΡΤΙ-DURAFLEX-DURACLEAR
ΜΙΧ.ΠΕΤΡΙΔΗ 100 ΤΗΛ.2241062552 - 6976.225127

# Αντίλαλοι
## πολιτικοί και άλλοι...

### ΣΤΗΝ ΑΘΗΝΑ



Για το πρώτο ταξίδι στην Αθήνα, μετά τις εκλογές της 7ης Μαρτίου, ετοιμάζεται ο νομάρχης Δωδεκανήσου **κ. Γιάννης Μαχαιρίδης** και αναμένονται με ιδιαίτερο ενδιαφέρον τα αποτελέσματα.

Είναι γνωστό άλλωστε, ότι προ της 7ης Μαρτίου, τα ταξίδια του κ. Μαχαιρίδη στην Αθήνα είχαν αποτέλεσμα, αφού είχε κάποια σχετική άνεση στο μπες-βγες από τα υπουργεία.

Πάντως τώρα, σύμφωνα με πληροφορίες, έχει ήδη... προετοιμάσει το έδαφος **ο υπουργός Αιγαίου κ. Αρ. Παυλίδης**, οπότε δεν θα γυρίσει με άδεια χέρια ο κ. Μαχαιρίδης!

**Λ. Μ.**

### ΓΙΑ ΤΙΣ ΕΚΔΡΟΜΕΣ

**«Δεν θέτουμε θέμα να φύγουν οι μαθητές από τη Ρόδο»**, ξεκαθάρισε χθες ο **πρόεδρος της ΟΛΜΕ,** κ. Γρηγόρης Καλομοίρης, σχολιάζοντας το υπόμνημα για τις μαθητικές εκδρομές που κατέθεσε η Ομοσπονδία στο υπουργείο.

Μ' αυτό προτείνεται, μεταξύ άλλων, να υπάρχει διασπορά του μαθητόκοσμου και σε άλλα μέρα πέρα από τους κλασικούς προορισμούς για **πενταήμερη,** όπως είναι η Ρόδος.

Ο πρόεδρος της ΟΛΜΕ, πάντως, διευκρίνισε ότι σε καμία περίπτωση δεν εννοούν με την πρότασή τους αυτή ότι η Ρόδος δεν έχει εκείνη την **πολιτιστική κληρονομιά** που θα ήταν καλό να γνωρίσουν από κοντά οι μαθητές.

Και **δεν φταίει... η Ρόδος,** βέβαια, για το ότι οι μαθητές δεν την γνωρίζουν κατά την εδώ παραμονή τους, θα συμπληρώναμε εμείς...

**Κυρ. Π.**

### !!!!!!!

### ΟΧΙ!

Υπέρ του ΟΧΙ στο σχέδιο Ανάν τάχθηκε με χθεσινή ανακοίνωσή του ο βουλευτής του ΠΑΣΟΚ **Γιάννης Παρασκευάς**. Δηλαδή, διαφωνεί με τον αρχηγό του κόμματός του, και όπως επισημαίνει, το **ΟΧΙ** μπορεί να διαμορφώσει τις ικανές και αναγκαίες συνθήκες για βιώσιμη και λειτουργική λύση του Κυπριακού προβλήματος! Πάντως για χρόνια όλοι μιλούσαν περί δίκαιης και βιώσιμης λύσης, την οποία οι πολίτες της Κύπρου (οι περισσότεροι) **δεν θλέπουν** μέσα από το σχέδιο Ανάν. Πώς την είδαν οι υποστηρικτές του σχεδίου στην Ελλάδα;

**Β.Μ.**

### !!!!!!!

### ΘΑ ΤΑΙΡΙΑΞΟΥΝ...

Δεν μπορεί, κάτι θα εντόπισε ο δήμαρχος Ροδίων στα λεγόμενα του νέου Περιφερειάρχη, για να πει μετά τη συνάντησή του με τον κ. **Κόκκινο**: "πιστεύω ότι θα ταιριάξουν τα χνώτα μας". Μάλλον **κοινές θέσεις και απόψεις** έχουν οι δύο άντρες κι αυτό είναι, φυσικά, υπέρ της τοπικής κοινωνίας.

**Β. Μ.**

### ΤΙ ΣΧΕΣΗ ΕΧΟΥΝ;

Τα πεζοδρόμια φτιάχνει στο λιμάνι **ο δήμος της Σύμης** και καλά κάνει, διότι αναβαθμίζει σημαντικά την περιοχή. Το αποτέλεσμα, όμως, θα ήταν καλύτερο, σύμφωνα με απόψεις κατοίκων και επισκεπτών του νησιού, **αν δεν φυτευόταν και... φοινικιές!**

Εντάξει, το θέμα της αισθητικής είναι υποκειμενικό, αλλά τι σχέση έχουν οι φοίνικες με το λιμάνι της Σύμης;

**Λ. Μ.**

### Η ΠΡΩΤΗ ΚΡΥΑΔΑ

Ηλπιζαν κάποιοι ότι **θα ήταν του... χεριού τους** ο νέος Περιφερειάρχης Νοτίου Αιγαίου κ. Κόκκινος και θα τον έκαναν ό,τι ήθελαν, σκεπτόμενοι ότι μπορεί να γινόταν βεζύρηδες στη θέση του βεζύρη!

Εχουμε την εντύπωση, όμως **(και τις πληροφορίες)** ότι ήδη πήραν την πρώτη κρυάδα!

**Λ.Μ.**

### ΑΔΕΣΠΟΤΑ

Εντονες διαμαρτυρίες για τα **αδέσποτα αιγοπρόβατα,** που προκαλούν ζημιές στις καλλιέργειες κ.λπ. υπάρχουν από το δημοτικό διαμέρισμα **Λαέρμων,** όπου η κατάσταση είναι άκρως προβληματική. Οι κάτοικοι μάλιστα του χωριού που διαμαρτύρονται, **καταλογίζουν αδιαφορία** και στον δήμο Λινδίων, που δεν δραστηριοποιήθηκε για το θέμα αυτό, κάτι που άλλοι δήμοι έπραξαν.

**Λ.Μ.**


**ΚΤΙΡΙΟΔΟΜΗ Ο.Ε.**

**ΤΕΧΝΙΚΗ ΕΤΑΙΡΕΙΑ–ΑΜΕΡΙΚΗΣ 97 ΡΟΔΟΣ**

**ΠΩΛΟΥΝΤΑΙ:**

- ΜΟΝΟΚΑΤΟΙΚΙΕΣ ΣΤΗΝ ΠΕΡΙΟΧΗ ΦΙΛΕΡΗΜΟΥ ΜΕ ΜΕΓΑΛΟ ΟΙΚΟΠΕΔΟ
- ΔΙΑΜΕΡΙΣΜΑΤΑ ΠΟΛΥΤΕΛΟΥΣ ΚΑΤΑΣΚΕΥΗΣ ΣΤΟΝ ΔΗΜΟ ΤΡΙΑΝΤΩΝ
- ΔΙΑΜΕΡΙΣΜΑΤΑ ΠΟΛΥΤΕΛΟΥΣ ΚΑΤΑΣΚΕΥΗΣ ΜΕ ΘΕΣΗ ΣΤΑΘΜΕΥΣΗΣ ΣΤΗΝ ΟΔΟ ΚΑΝΑΔΑ.

**Πληροφορίες κ. Φράγκο**

**τηλ. 2241024208-2241036604, κιν. 6944338277**

**ΠΛ. ΚΥΠΡΟΥ.**

**ΕΝΟΙΚΙΑΖΟΝΤΑΙ**

για επαγγελματική στέγη, πολυτελές κτίριο γραφείων, γωνιακό με διπλά τζάμια 25 μέτρα, ενιαίοι χώροι με γυψοσανίδα, οροφή, φωτισμό, κλιματισμό ψύξη-θέρμανση, πυρανίχνευση, συναγερμό εγκατάσταση, αντηλιακά stop, ασανσέρ.
α' όροφος επιφανείας 135 τ.μ.
β' όροφος επιφανείας 110 τ.μ.

**Πληροφορίες κ. Δανέζη 6944790696**

**ΕΝΟΙΚΙΑΖΕΤΑΙ**

Κατάστημα 160 τ.μ.
στη ΛΙΝΔΟ
ή (100 τ.μ. και 60 τ.μ.)

**Τηλ. 6932 296983**
**22410 23271**

**Ασφαλιστικά Γραφεία ΑΝΘΟΠΟΥΛΟΣ & Συνεργάτες**

**ΕΝΗΜΕΡΩΣΗ**

*Για κάθε γραφείο ενοικιάσεως αυτοκινήτων & μοτοποδηλάτων*

Είμαστε στην ευχάριστη θέση να σας ενημερώσουμε ότι το γραφείο μας προσφέρει σε πολύ ανταγωνιστικές τιμές
**ΠΑΚΕΤΑ ΑΣΦΑΛΙΣΗΣ ΕΝΟΙΚΙΑΖΟΜΕΝΩΝ ΑΥΤΟΚΙΝΗΤΩΝ & ΜΟΤΟ**
**-ΑΠΛΗ & ΜΙΚΤΗ ΚΑΛΥΨΗ-**

*Η πολύχρονη πείρα μας στις ασφαλίσεις οχημάτων, εγγυάται την αμέριστη συμπαράστασή μας σε κάθε σας κάλεσμα.*

*ΕΜΕΙΣ σας ενημερώνουμε*
*ΕΣΕΙΣ επιλέγετε*
*Τηλεφωνήστε μας ΤΩΡΑ και ρωτήστε...*

*Εκπρόσωποι των μεγαλύτερων & εγκυρότερων Ασφαλιστικών & Επενδυτικών Εταιριών*
*Ασφαλιστικοί & Χρηματοοικονομικοί Σύμβουλοι*

Στ. Καζούλη 7 (Σαν Φραντζίσκο) - Τηλ. 22410-39400, 37240
Fax: 22410-37240




