ΕΤΟΣ ΙΔΡΥΣΕΩΣ: 1915
ΙΔΡΥΤΗΣ: ΕΜΜ. ΚΑΛΑΜΠΙΧΗΣ
ΔΙΕΥΘΥΝΤΗΣ: ΑΘ. ΜΑΡΑΣΙΩΤΗΣ

Η ΡΟΔΙΑΚΗ

ΗΜΕΡΗΣΙΑ ΠΡΩΙΝΗ ΕΦΗΜΕΡΙΔΑ ΤΗΣ ΡΟΔΟΥ

ΚΥΡΙΑΚΗ
25 ΑΠΡΙΛΙΟΥ 2004
ΑΡ. ΦΥΛΛΟΥ 17.679
ΤΙΜΗ: ΕΥΡΩ 0,70

ΟΧΙ 75%!

Οι πιέσεις και οι απειλές έφεραν αντίθετα αποτελέσματα

ΕΤΟΙΜΗ ΓΙΑ ΤΗΝ ΕΠΟΜΕΝΗ ΜΕΡΑ Η ΚΥΒΕΡΝΗΣΗ

Συντριπτική ήταν η απάντηση των ελληνοκυπρίων στο χθεσινό δημοψήφισμα για το σχέδιο Ανάν. Το πολιτικό σκηνικό που διαμορφώνεται τώρα προοιωνίζεται ραγδαίες και σοβαρές εξελίξεις, αλλά πάντως δεν έχει καμία σχέση με τα κα-



Πανηγυρισμοί στη Λευκωσία αμέσως μετά την έκδοση των πρώτων αποτελεσμάτων

Το 60% στα κατεχόμενα ψήφισε ΝΑΙ και ΟΧΙ το 40%

ΑΣΚΟΥΝΤΑΙ ΠΙΕΣΕΙΣ ΣΤΟΝ ΝΤΕΝΚΤΑΣ ΓΙΑ ΠΑΡΑΙΤΗΣΗ

ταστροφολογικά σενάρια που μηχανεύονταν διάφοροι για να πετύχουν υπερψήφιση του σχεδίου. Η Κύπρος από την 7η Μαΐου θα είναι πλήρες μέλος της Ε.Ε. και στα πλαίσιά της θα επιδιωχθεί μια καλύτερη βιώσιμη και λειτουργική λύση. ΣΕΛ. 3

ΟΙ ΜΑΝΔΑΡΙΝΟΙ ΤΟΥ ΥΠ. ΟΙΚΟΝΟΜΙΚΩΝ

Ζητούν πίσω όλα τα δημόσια κτίρια!



Ανάμεσά τους και το Νομαρχιακό Μέγαρο! Η υπόθεση βρίσκεται στα δικαστήρια, τα οποία και θα δώσουν τη λύση. ΣΕΛ. 5

Σήμερα η χειροτονία του νέου μητροπολίτη Ρόδου

Μήνυμα δυσαρέσκειας προς τον Βαρθολομαίο

ΔΕΝ ΘΑ ΠΑΡΑΣΤΟΥΝ ΟΙ ΑΡΧΕΣ ΤΗΣ ΡΟΔΟΥ



Οι αντιδράσεις στη Ρόδο συνεχίζονται και θα συνεχίζονται για πολύ καιρό ακόμη. Τέλη Μαΐου αναμένεται να γίνει η ενθρόνιση του Κυρίλλου, με σκοπό την εκτόνωση του θυμού και της οργής του ροδιακού λαού. ΣΕΛ. 4

ΛΙΓΟΙ ΕΠΙΑΣΑΝ ΔΟΥΛΕΙΑ



Γκρινιάζουν οι ξεν/λοι για τις προσλήψεις

Όπως καταγγέλλουν τα περισσότερα ξενοδοχεία άνοιξαν, αλλά δουλειά ακόμη δεν έπιασαν. Πρωτοβουλία του Εργατικού Κέντρου για ελέγχους. ΣΕΛ. 10

Η **Aprilia** στη Ρόδο

Η **Aprilia Hellas A.E.** είναι στην ευχάριστη θέση να ανακοινώσει την αποκλειστική συνεργασία της στα Δωδεκάνησα με την εταιρεία

"ΚΩΣΤΑΚΗΣ ΕΜΜ. ΝΙΚΟΛΑΟΣ"

Για την αμεσότερη εξυπηρέτηση και πληρέστερη κάλυψη των αναγκών των πελατών της **Aprilia,** η **"ΚΩΣΤΑΚΗΣ ΕΜΜ. ΝΙΚΟΛΑΟΣ"** θα δραστηριοποιείται στην πώληση των μοτοσικλετών **Aprilia,** των αξεσουάρ **Aprilia,** καθώς και των ανταλλακτικών αυτών, προσφέροντας υπηρεσίες υψηλού επιπέδου.

Γνωρίστε όλη την γκάμα της ***Aprilia*** *στην οδό Αγίας Αναστασίας 135 & Παναγούλη γωνία*
Τηλ. 22410-30023

CALZEDONIA
Σύντομα κοντά σας
Εθνάρχου Μακαρίου 28 - Ρόδος

www.vw/cv.gr



8,5 εκατομμύρια άνθρωποι σ' όλο τον κόσμο, εκτός από τα πλεονεκτήματα του Transporter, που απολαμβάνουν καθημερινά, τώρα έχουν και μια μεγάλη επιβεβαίωση για την πιλογή τους. Τη διεθνή αναγνώριση του Transporter, ως Van της Χρονιάς 2004, από την εγκυρότερη Διεθνή Επιτροπή Δημοσιογράφων, για τους εξής λόγους:
- Οικονομία: χαμηλό κόστος χρήσης και συντήρησης.
- Δύναμη: νέοι κινητήρες βενζίνης 2,0 lt και diesel 1,9 lt TDI.
- Άνεση: αίσθηση επιβατικού και ευκολία στη φόρτωση
- Ασφάλεια: ABS, αερόσακος, EDS, ASR και MSR στο βασικό εξοπλισμό
- Τιμή: από 19.000 € και ειδικά προγράμματα ανταλλαγών και χρηματοδότησης.

ΜΕ 50% ΠΡΟΚΑΤΑΒΟΛΗ & 24 ΑΠΟΣΕΙΣ ΔΟΣΕΙΣ



Νέο Volkswagen Transporter. Συμβιβασμοί, τέλος.

Volkswagen Επαγγελματικά

ΞΕΝΑΚΗΣ ΑΥΤΟΚΙΝΗΤΑ Α.Ε.Β.Ε. Λίνδου 238, 85100 Ρόδος, Τηλ.: 2241061600

ΗΜΕΡΟΛΟΓΙΟ

Κυριακή 25 Απριλίου 2004
Των Μυροφόρων, Μάρκου αποστόλ., Νίκης μαρτ.

Ανατολή ηλίου: 05.37'
Δύση ηλίου: 19.10'
Σελήνη 6 ημερών

ΦΑΡΜΑΚΕΙΑ

Σήμερα διανυκτερεύει το φαρμακείο της Σταματίου Αδελ. στην οδό Σεφέρη 80 (Μάδεια) και διανυκτερεύει της Βαρβαρέσου Λίνας στην οδό Ιωνος Δραγούμη 29 (Νισυρίων).

ΒΕΝΖΙΝΑΔΙΚΑ

Σήμερα διανυκτερεύουν τα βενζινάδικα: Σταυρανάκης Π. (Ψαροπούλα), Τζωρτζής Γ. (Ροδίνι), Κορωναίος Δημ. (Ιαλυσός), Πασαδάκης Δ. (Παραδείσι), Καραγιάννης Ευστ. (Σορωνή), Φλοσκάκης Κ. (Εμπωνα), Δράκου Α. (Αφάντου), Νέγρος Μ. (Μάσσαρι).

ΛΑΪΚΕΣ ΑΓΟΡΕΣ

Τετάρτη: στο Δημοτικό Νεκροταφείο.
Πέμπτη: στην οδό Βόρρωνος
Παρασκευή: στην οδό Πτολεμαίων (Ανάληψη)
Σάββατο: στο Δημοτικό Νεκροταφείο.

ΔΡΟΜΟΛΟΓΙΑ ΠΛΟΙΩΝ

Σήμερα αναχωρεί το πλοίο "ΔΙΑΓΟΡΑΣ" στις 14.00 για Νίσυρο-Κω-Κάλυμνο-Λέρο-Πάτμο-Πειραιά.

ΑΕΡΟΠΟΡΙΚΑ ΔΡΟΜΟΛΟΓΙΑ

ΟΛΥΜΠΙΑΚΗ ΑΕΡΟΠΟΡΙΑ

ΑΠΟ ΡΟΔΟ-ΑΘΗΝΑ
- Καθημερινά 07.10, 13.40
- Πέμπτη 20.10, 22.45
- Καθημερινά πλην Πέμπτης 19.40, 22.25
- Καθημερινά πλην Κυριακής 10.40

ΑΠΟ ΑΘΗΝΑ-ΡΟΔΟ
- Καθημερινά 05.30,12.00
- Πέμπτη 18.30, 21.05
- Καθημερινά πλην Πέμπτης 18.00, 20.45
- Καθημερινά πλην Κυριακής 09.00

ΑΠΟ ΡΟΔΟ-ΘΕΣΣΑΛΟΝΙΚΗ
- Δευτέρα - Τετάρτη 09.45
- Πέμπτη 10.45
- Σάββατο 15.15
- ΔΕΥ-ΤΕΤ-ΠΑΡ-ΚΥΡ 16.10

ΑΠΟ ΡΟΔΟ-ΗΡΑΚΛΕΙΟ
- Δευτέρα - Παρασκευή-Κυριακή 17.45
- Τρίτη - Πέμπτη 18.30
- Τετάρτη - Σάββατο 19.20

ΑΠΟ ΗΡΑΚΛΕΙΟ-ΡΟΔΟ
- Δευτέρα-Παρασκευή-Κυριακή 19.05
- Τρίτη-Πέμπτη 19.50
- Τετάρτη - Σάββατο 20.40

ΑΠΟ ΡΟΔΟ-ΚΑΡΠΑΘΟ
- ΔΕΥ-ΠΕΜ-ΠΑΡ-ΣΑΒ 07.00, 10.40
- Τετάρτη-Κυριακή 10.40, 14.20

ΑΠΟ ΡΟΔΟ-ΚΑΣΟ
- ΔΕΥ-ΠΕΜ-ΠΑΡ-ΣΑΒ 07.00
- Τετάρτη-Κυριακή 10.40

ΑΠΟ ΡΟΔΟ-ΚΑΣΤΕΛΟΡΙΖΟ
- ΔΕΥ-ΤΕΤ-ΠΑΡ-ΣΑΒ-ΚΥΡ 07.10

ΑΠΟ ΡΟΔΟ-ΧΙΟ
- Τρίτη στις 10.40 και Πέμπτη στις 10.45'

ΡΟΔΟΣ-ΜΥΤΙΛΗΝΗ
- Δευτέρα-Τετάρτη στις 09.45, Τρίτη στις 10.40', Πέμπτη στις 10.45' και Σάββατο στις 15.15

ΡΟΔΟΣ- ΣΑΜΟΣ
- Τρίτη στις 10.40', Σάββατο στις 15.15

ΡΟΔΟΣ-ΔΗΜΝΟΣ
- Δευτέρα-Τετάρτη στις 09.45', Τρίτη στις 10.40', Πέμπτη στις 10.45' και Σάββατο στις 15.15'

AEGEAN AIRLINES & CRONUS

ΑΠΟ ΡΟΔΟ-ΑΘΗΝΑ
Καθημερινές πτήσεις 14.15-16.30-19.50-22.40

ΑΠΟ ΑΘΗΝΑ-ΡΟΔΟ
Καθημερινά πτήσεις 05.30-08.45-14.50-18.10-21.00

ΑΠΟ ΡΟΔΟ-ΗΡΑΚΛΕΙΟ
Καθημερινά πτήση 763-14.30

ΑΠΟ ΗΡΑΚΛΕΙΟ-ΡΟΔΟ
Καθημερινά πτήση 764-16.05

ΑΠΟ ΡΟΔΟ-ΘΕΣΣΑΛΟΝΙΚΗ
Καθημερινά πτήση 10.20

ΑΠΟ ΘΕΣΣΑΛΟΝΙΚΗ-ΡΟΔΟ
Καθημερινά πτήση 12.20

Χρήσιμα τηλέφωνα κρατήσεων: (22410) 24400.

Επώνυμον το ανώνυμον...

Για όλα φταίει το κράτος;

Οταν οι πολίτες μιλούν για το κράτος νομίζεις ότι έχουν να κάνουν με ένα στυγνό δυνάστη, που σκοπό έχει να τους ταλαιπωρεί και να τους αρμέγει οικονομικά. Οταν ο πολίτης διεκδικήσει το δίκιο του χτυπώντας την πόρτα της Δικαιοσύνης, περιμένει χρόνια. Αντίθετα, όταν το κράτος ή το Δημόσιο, τέλος πάντων, απαιτήσει το δίκιο του το βρίσκει στο άψε σβήσε, κραδαίνοντας ένα τεράστιο οπλοστάσιο από ποινές και πρόστιμα.

Αλήθεια, στη μετά το 1821 Ελλάδα –όποια και αν ήταν η έκτασή της, όποιοι και αν την κυβερνούσαν– υπήρξε ποτέ περίοδος που ο πολίτης αισθάνθηκε προστατευμένος, ίσος με τους άλλους, ευχαριστημένος από την Υγεία, την Παιδεία, τις κρατικές υποδομές; Μάλλον όχι. Κοινός, διαχρονικός τόπος είτε η χώρα μας ήταν η Ψωροκώσταινα είτε τώρα, που φοράει 2.004 φτιασίδια, ήταν το μοιρολατρικό «έλα μωρέ τώρα, στην Ελλάδα ζούμε, ξέρεις τώρα...».

Οταν αυτομάτως γίνεται σύγκριση με τους συνοδοιπόρους μας στη Δύση, τους «αληθινά» ισχυρούς, τότε εκστομίζονται ύβρεις προς κυβερνώντες, γείτονες, συναδέλφους, ο πρώτος εύκαιρος πληρώνει τα σπασμένα για «το μαύρο μας το χάλι».

Μισούμε το κράτος για όλα όσα θα θέλαμε να μας προσφέρει και δεν μπορεί. Εκδικούμαστε το κράτος για την αδυναμία του να ανταποκριθεί σε όλα όσα συνταγματικώς δεσμεύεται να τηρεί και δεν το πράττει. Το ξεγελάμε και το κλέβουμε όταν μπορούμε (λέμε ότι και αυτό το ίδιο μας κάνει με τους φόρους), πετάμε τα σκουπίδια όπου λάχει (όταν δεν μας βλέπουν), κτίζουμε αυθαίρετα λαδώνοντας κρατικούς υπαλλήλους, εκμεταλλευόμαστε στο έπακρο όλα τα «μέσα» και τις γνωριμίες μας για να αποκτήσουμε χρήμα, δόξα, θέσεις. Απολύτως ανθρώπινα πράγματα δηλαδή. Εάν όλα μας πάνε καλά, έστω και με τη βοήθεια της αδικίας, έχει καλώς. Αλλιώς, θα φταίει το κράτος. Πετροβολάμε τον δαίμονα που έχουμε απέναντί μας, από κεκτημένη ταχύτητα και υπερφίαλο εγωισμό. Παράδειγμα: όταν η Φύση αγριεύει για τα καλά, βγάζει τα πάντα νοκ άουτ. Είδαμε την Αμερική, τη Γερμανία, τη Γαλλία να λυγίζουν, εμείς είχαμε απαίτηση έξω από την πόρτα να περιμένει το προσωπικό μας εκχιονιστικό μηχάνημα. Οταν το νερό σαρώνει σπίτια φταίει μόνο το κράτος, ποτέ αυτοί που μπάζωσαν ρέματα για να κτίσουν παράνομα. Συνοψίζοντας: όλες οι κυβερνήσεις απέτυχαν να δημιουργήσουν σχέση εμπιστοσύνης κράτους – πολίτη, εξ ου και η εμπόλεμη κατάσταση. Για να ανατραπεί αυτό, θέλει δουλειά πολλή και επώδυνη, αφού το σύστημα έχει δομηθεί στο δόγμα «ο ψηφοφόρος έχει πάντα δίκιο». Δανειζόμαστε τηλεοπτική εικόνα: πριν από το Πάσχα το γιορτινό τραπέζι ήταν αδύνατο να στρωθεί, λόγω ακρίβειας. Ανήμερα Πάσχα, οι Ελληνες γιόρτασαν παραδοσιακά (τρώγοντας έως σκασμού). Δευτέρα του Πάσχα, μαζική επιστροφή, αγανακτισμένοι οδηγοί να ορύονται: Αίσχος, ξινό μάς βγήκε το αρνάκι, κράτος είναι αυτό; πέντε χιλιόμετρα η ουρά των αυτοκινήτων. Πράγματι, ουδείς ενδιαφέρθηκε να στείλει ελικόπτερα να τους απεγκλωβίσει.



ΔΕΧΟΝΤΑΙ ΤΟ ΚΟΙΝΟ

Ο Νομάρχης Δωδεκανήσου Γιάννης Μαχαιρίδης και οι Βοηθοί Νομάρχη Στάθης Κουσουρνάς και Νίκος Ζωίδης δέχονται το κοινό κάθε Τρίτη και Πέμπτη, από τις 11.00-13.00 το μεσημέρι.

ΤΑΞΙ

ΡΑΔΙΟ ΤΑΞΙ: 2241-0-64712, 2241-0-64790.

ΧΡΗΣΙΜΑ ΤΗΛΕΦΩΝΑ

ΝΟΣΟΚΟΜΕΙΟ:	2241-0-80000
ΑΜΕΣΗ ΔΡΑΣΗ ΠΥΡ/ΚΗΣ:	199
ΛΙΜΕΝΑΡΧΕΙΟ:	2241-0-22220, 2241-0-27695
ΒΛΑΒΕΣ Α.Ε.Η.:	125
ΒΛΑΒΕΣ Ο.Τ.Ε.:	121
ΑΜΕΣΗ ΔΡΑΣΗ:	100
ΒΛΑΒΕΣ ΥΔΡΕΥΣΗΣ:	2241-0-68750, 2241-0-68755
ΝΟΜΑΡΧΙΑ:	2241-0-46502
ΠΕΡ/ΚΗ Δ/ΝΣΗ	2241-0-38174
ΔΗΜΟΣ:	2241-0-46200
ΔΗΜ. ΕΠΙΧ. ΚΑΘΑΡ.:	2241-0-77600
ΥΠΗΡ. ΑΠΟΚΟΜΙΔΗΣ:	2241-0-61057
ΤΡΟΧΑΙΑ:	2241-0-26480
ΠΛΗΡΟΦ. Ο.Τ.Ε:	131
ΔΕΛΤΙΟ ΚΑΙΡΟΥ:	149
ΛΑΧΕΙΑ:	1444
ΠΡΟΠΟ - ΛΟΤΤΟ:	1444
ΡΟΔΑ:	2241-0-26300
ΚΤΕΛ:	2241-0-27706
Ο.Α.Ε.Δ.:	2241-0-23265
Ι.Κ.Α.:	2241-0-64912
ΤΑΞ.Υ.:	2241-0-68701, 2241-0-68702
ΟΛΥΜΠΙΑΚΗ:	2241-0-24555
Δ.Α.Ν.Ε.:	2241-0-43150
ΕΡΓΑΤ. ΚΕΝΤΡΟ:	2241-0-24730
CRONUS AIRLINES	2241-0-25444
AEGEAN AIRLINES	2241-0-98345

ΚΤΕΟ

- Από την 1η Μαρτίου έως και τις 30 Απριλίου, παντός είδους οχήματα με αριθμούς κυκλοφορίας ΡΟΒ 4501 έως και 5000.
- Σημειώνεται, επίσης, ότι θα ελέγχονται όσα οχήματα υποχρεούνται, βάσει παλιότερων προγραμμάτων πρόσκλησης.

ΤΙΜΕΣ ΣΥΝΑΛΛΑΓΜΑΤΟΣ

ΔΟΛΛΑΡΙΟ Η.Π.Α	1,1848	1,1824
ΛΙΡΑ ΑΓΓΛΙΑΣ	0,66887	0,66753
ΚΟΡΩΝΑ ΔΑΝΙΑΣ	7,4497	7,4349
ΚΟΡΩΝΑ ΣΟΥΗΔΙΑΣ	9,1677	9,1493
ΓΙΕΝ ΙΑΠΩΝΙΑΣ	129,92	129,66
ΦΡΑΓΚΟ ΕΛΒΕΤΙΑΣ	1,5567	1,5535
ΚΟΡΩΝΑ ΝΟΡΒΗΓΙΑΣ	8,2883	8,2717
ΛΙΡΑ ΚΥΠΡΟΥ	0,58699	0,58581
ΔΟΛΛΑΡΙΟ ΚΑΝΑΔΑ	1,6124	1,6092
ΔΟΛΛΑΡΙΟ ΑΥΣΤΡΑΛΙΑΣ	1,627	1,6238

Η ΡΟΔΙΑΚΗ

Ημερήσια Εφημερίδα της Ρόδου
Ετος Ιδρύσεως 1915
ΙΔΡΥΤΗΣ
ΕΜΜ. ΚΑΛΑΜΠΟΚΗΣ
ΙΔΙΟΚΤΗΣΙΑ – ΕΚΔΟΣΗ
ΥΙΟΙ Σ. ΤΣΟΠΑΝΑΚΗ
Η. ΚΩΤΙΑΔΗΣ Ο.Ε.
ΔΙΕΥΘΥΝΤΗΣ
ΑΘ. ΜΑΡΑΣΙΩΤΗΣ
ΣΥΝΤΑΞΗ
Λουκάς Μαστής
Μιχάλης Μαστής
Κυριακή Πετρίδου
Βαρβάρα Μπογδάνου
ΑΘΛΗΤΙΚΑ
Μανόλης Μπάτης,
Νικήτας Κουσκούσης
Κώστας Παντίδος
Παύλος Ντοκουσίλ
ΓΡΑΦΕΙΑ ΣΥΝΤΑΞΗΣ
Μάρκου Μαλλιαράκη 11
Τηλ.2241-0- 24610,
2241-0-75640
Fax (22410) 75641
ΛΟΓΙΣΤΗΡΙΟ – ΔΙΑΦΗΜΙΣΕΙΣ
Μάρκου Μαλλιαράκη 11
Τηλ. 2241-0-22210
2241-0-75230
Fax (22410) 22471
http://www.rodiaki.gr,
Email: tsopd@otenet.gr &
rodiaki@otenet.gr

Αντίθετα λειτούργησαν οι πιέσεις, οι εκφοβισμοί, οι απειλές και τα εκβιαστικά διλήμματα

Πάνω από 75% ΟΧΙ στο σχέδιο Ανάν, 60% ΝΑΙ στα κατεχόμενα





Με συντριπτικό ποσοστό που αναμενόταν να ξεπεράσει και το 75% (μέχρι το κλείσιμο των εφημερίδων λόγω της ημιαργίας του Σαββάτου) οι ελληνοκύπριοι απάντησαν ΟΧΙ στο σχέδιο Ανάν, έναντι 22-25% που ψήφισαν υπέρ του ΝΑΙ. Την ίδια στιγμή στα κατεχόμενα οι τουρκοκύπριοι ψήφισαν 60% υπέρ του ΝΑΙ και 40% υπέρ του ΟΧΙ.

Το αποτέλεσμα, αν και αναμενόμενο προκάλεσε δυσφορία στη Διεθνή Κοινότητα και την Ευρωπαϊκή Κοινότητα αλλά και αντιπαραθέσεις μεταξύ των πολιτικών κομμάτων τόσο στα ελληνοκυπριακά κόμματα, όσο και στα τουρκοκυπριακά. Γίνονται μάλιστα λόγοι ακόμη και για εξαναγκασμό σε παραίτηση του Ραούφ Ντενκτάς, ο οποίος έκανε μεγάλη εκστρατεία κατά του ΝΑΙ και υπέρ του ΟΧΙ για δικούς του μάλλον προσωπικούς λόγους. Κύκλοι της κυπριακής κυβέρνησης δήλωσαν χθες με έμφαση ότι οι ελληνοκύπριοι δεν καταψήφισαν λύση του Κυπριακού με επανένωση της Κύπρου, αλλά ένα σχέδιο (Ανάν) το οποίο διέλυσε την Κυπριακή Δημοκρατία ως ενιαία κρατική υπόσταση. Εκείνο που διαφάνηκε χθες από το exit pols το κυρίαρχο στοιχείο που επηρέασε αρνητικά τους ελληνοκύπριους ήταν το ζήτημα της ασφάλειας, για το οποίο όπως είναι γνωστό του ΑΚΕΛ ζήτησε εγγυήσεις από το Συμβούλιο Ασφαλείας του ΟΗΕ προκειμένου να ταχθεί, ανοιχτά υπέρ του ΝΑΙ κάτι όμως που δεν έγινε αποδεκτό.

Σημειώνεται ότι το 80% του ΑΚΕΛ ψήφισαν ΟΧΙ ενώ οι οπαδοί του Δημοκρατικού Συναγερμού ψήφισαν 60% ΟΧΙ και 40% ΝΑΙ. Υπέρ του "ΟΧΙ" ψήφισαν και οι οπαδοί του ΔΗΚΟ. Σύμφωνα με εκτιμήσεις αν το ΑΚΕΛ τοποθετείτο υπέρ του ΝΑΙ, το αποτέλεσμα θα ήταν διαφορετικό, αλλά και πάλι δεν θα αποτρεπόταν το ΟΧΙ. Απλώς η διαφορά θα ήταν μικρότερη. Γι' αυτό και δηλωνόταν ότι οι ελληνοκύπριοι ψήφισαν πέρα από τη γραμμή που έδωσαν τα κόμματά τους.

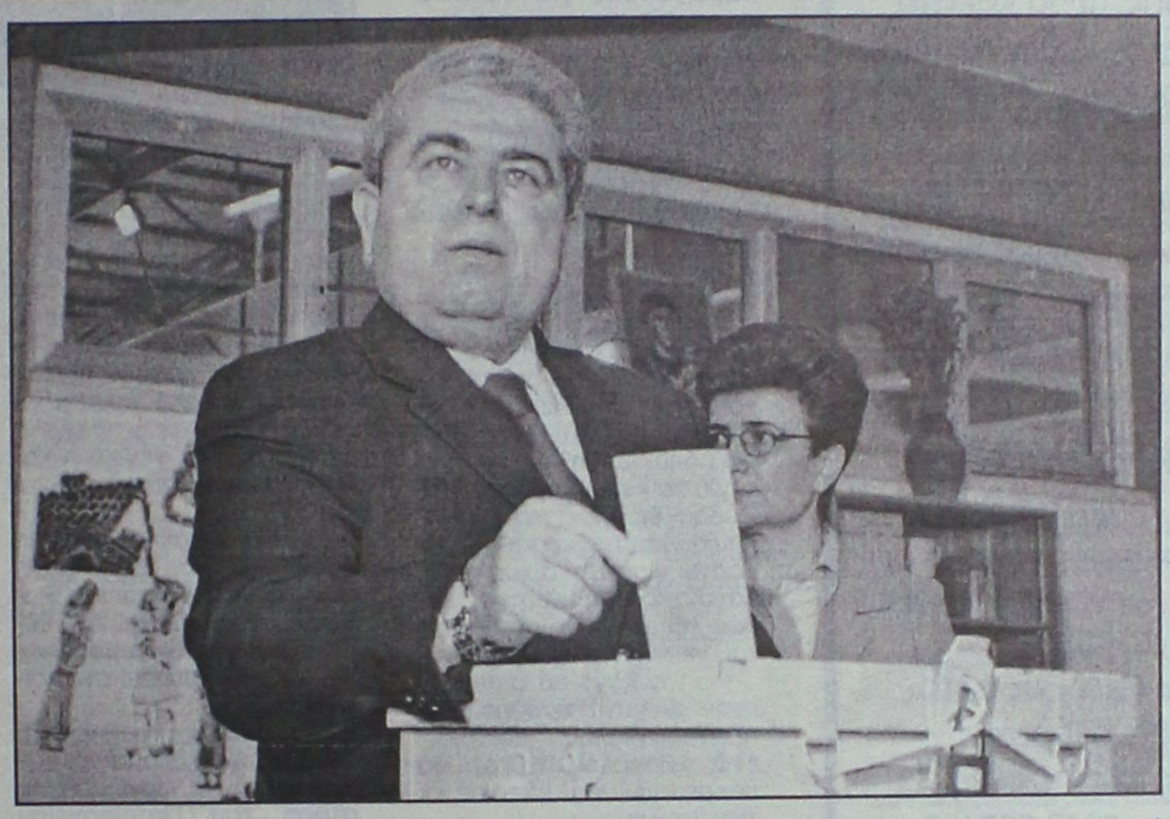

Η ΕΠΟΜΕΝΗ ΗΜΕΡΑ

Μετά την επικράτησή του ΟΧΙ στο δημοψήφισμα, η Αθήνα καλείται να αναλάβει ρόλο εξισορροπιστή, ώστε να εκτονωθεί το αρνητικό -κυρίως- για την Κύπρο κλίμα εντός της ΕΕ, με αφετηρία το Συμβούλιο υπουργών Εξωτερικών στο Λουξεμβούργο τη Δευτέρα. Η ελληνική κυβέρνηση θα επιχειρήσει να αποφορτίσει την αρνητική κατάσταση, που προσπαθούν να δημιουργήσουν ορισμένοι κοινοτικοί εταίροι, με πρωταγωνιστές τους Βρετανούς, και που δεν αφορά μόνο την Κύπρο, αλλά κατ' επέκταση και την Ελλάδα, την Τουρκία, καθώς και την ίδια την ΕΕ.

«Πονοκέφαλο» αποτελεί η προειδοποίηση -εν είδει τιμωρίας της Λευκωσίας- για αυτόνομη μεταχείριση των Τουρκοκυπρίων, και εκεί αναμένεται να εστιαστούν οι κινήσεις της Αθήνας.

Στο πλαίσιο αυτό, ο υπουργός Εξωτερικών Πέτρος Μολυβιάτης θα έχει συνάντηση με τον αρμόδιο για την διεύρυνση της ΕΕ επίτροπο Γκίντερ Φερχόιγκεν, ο οποίος χρησιμοποίησε πολύ σκληρή γλώσσα για την κυπριακή κυβέρνηση τις τελευταίες ημέρες.

Η Ελλάδα έχει ήδη διαμηνύσει στους εταίρους της ότι δεν είναι προς το συμφέρον κανενός να δραματοποιείται η κατάσταση στις σχέσεις της ΕΕ με την Αθήνα και τη Λευκωσία, και έχει προειδοποιήσει κομψά ακόμη και για την χρήση του βέτο, ως ύστατο διπλωματικό χαρτί.

Η ελληνική κυβέρνηση έχει αφήσει να εννοηθεί ότι δεν έχει αντίρρηση να ληφθούν μέτρα στήριξης των Τουρκοκυπρίων, όπως άλλωστε έχει προαναγγείλει και ο Κύπριος πρόεδρος Τάσσος Παπαδόπουλος. Ωστόσο, η Αθήνα θέτει ως «λογικό όριο» ότι τα μέτρα υπέρ των Τουρκοκυπρίων δεν θα αγγίζουν, ούτε να υπονοούν αυτονόμηση ή έμμεση αναγνώριση των κατεχομένων.

MACROVITA
Φυσικός Βασιλικός Πόλτος
Ο Βασιλικός Πολτός Μελισσών είναι η ζωντανή δύναμη της φύσης, το πιό πολύτιμο δώρο της στον ταλαιπωρημένο από τον ακατάστατο και εξαντλητικό τρόπο ζωής, σύγχρονο άνθρωπο.

• Προσφέρει ΜΑΚΡΟΖΩΙΑ, σωματική και ψυχική ΥΓΕΙΑ, σωστότερη ΑΝΑΠΤΥΞΗ και ΥΨΗΛΟΤΕΡΗ ΑΠΟΔΟΣΗ στις σπουδές και στον αθλητισμό.
• Ανανεώνει τις σωματικές και πνευματικές ΔΥΝΑΜΕΙΣ, αυξάνει την ΑΝΤΟΧΗ, τη ΣΕΞΟΥΑΛΙΚΗ ΔΡΑΣΤΗΡΙΟΤΗΤΑ, τη ΓΟΝΙΜΟΤΗΤΑ και αναζωογονεί τους ΗΛΙΚΙΩΜΕΝΟΥΣ ΟΡΓΑΝΙΣΜΟΥΣ
Οσο πιό φρέσκος είναι ο Βασιλικός Πολτός, τόσο περισσότερο ακέραιες διατηρούνται οι ευεργετικές του ιδιότητες. Η «MACROVITA» παρέχει για το Βασιλικό Πολτό της μοναδική εγγύηση ΓΝΗΣΙΟΤΗΤΑΣ, ΑΓΝΟΤΗΤΑΣ και ΦΡΕΣΚΑΔΑΣ.
Στα Φαρμακεία & στα Καταστήματα Υγιεινής Διατροφής
ΠΕΡΙΣΣΟΤΕΡΕΣ ΠΛΗΡΟΦΟΡΙΕΣ ΓΙΑ ΤΟ ΒΑΣΙΛΙΚΟ ΠΟΛΤΟ ΑΛΛΑ ΚΑΙ ΓΙΑ ΤΑ ΦΥΣΙΚΑ ΚΑΛΛΥΝΤΙΚΑ ΒΑΣΙΛΙΚΟΥ ΠΟΛΤΟΥ MACROVITA ΣΤΑ ΤΗΛΕΦΩΝΑ 210-25.23.380, 210-25.29.384 ΚΑΙ ΣΤΟ FAX 210-25.11.294


Thatus Garden Center
Η λύση στο πρόβλημα του ήλιου
ΚΑΛΑΜΩΤΕΣ - ΚΙΟΣΚΙΑ - ΟΜΠΡΕΛΕΣ
από BAMBOO -RATTAN - ΞΥΛΟ ΤΙΚ
και ΕΜΠΟΤΙΣΜΕΝΗ ΞΥΛΕΙΑ
• ΕΙΔΗ ΣΚΙΑΣ • ΕΠΙΠΛΑ ΚΗΠΟΥ
• ΚΑΤΑΣΚΕΥΕΣ • ΠΕΡΓΚΟΛΕΣ
• ΟΜΠΡΕΛΕΣ • ΚΙΟΣΚΙΑ • ΣΥΝΤΡΙΒΑΝΙΑ
3ο χλμ. Ρόδου - Καλλιθέας
Τηλ. (22410) 69990 • Κιν. 6932 722817

ΠΡΟΣΦΟΡΑ

Καθίσματα BAMBOO από 25€!!!
ΜΕΓΑΛΗ ΠΟΙΚΙΛΙΑ ΣΧΕΔΙΩΝ
ΚΩΣΤΑΣ ΣΚΟΥΤΕΛΗΣ
Κων/νου Παλαιολόγου 11 • Τηλ. 22410-35437
3ο χλμ. Ρόδου - Καλλιθέας • Τηλ. 22410-69990

Εστιατόριο

ΔΗΜΙΟΥΡΓΙΕΣ



Οι "Δημιουργίες μας" αποτελούν την καινούργια γευστική απόλαυση για τους λάτρεις της καλής κουζίνας. Πλούσια ποικιλία φρέσκων κρεάτων, πουλερικών, θαλασσινών είναι οι πρώτες ύλες με τις οποίες δουλεύει ο chef και δημιουργεί απάνιες γεύσεις.

Για πρωτόγνωρες γαστρονομικές απολαύσεις, οι "Δημιουργίες" είναι για σας εδώ κάθε Πέμπτη, Παρασκευή και Σάββατο

Για κρατήσεις: 22410 94950
Λ.Ηρακλειδών 82
απέναντι από το Avra Beach

ΓΡΑΦΕΙΟ ΣΥΝΟΙΚΕΣΙΩΝ & ΓΝΩΡΙΜΙΩΝ

"Harris"
Αθήνα · Ρόδος

Η πολυετής πείρα μας τώρα και στη Ρόδο, αλλά και σε όλη τη Δωδεκάνησο, σας εγγυάται επιλεγμένες γνωριμίες υψηλού επιπέδου με σκοπό το γάμο. Κύριοι και δεσποινίδες, κυρίες καλών οικογενειών, επιστήμονες, επιχειρηματίες, δημόσιοι υπάλληλοι, ιδιωτικοί υπάλληλοι, συνταξιούχοι κτλ. επιθυμούν γνωριμία, συμβίωση, γάμο. Δεκτοί και γονείς.

ΑΠΟΛΥΤΗ ΕΧΕΜΥΘΕΙΑ

Φιλικό, πολιτισμένο περιβάλλον.
Γραφεία Ρόδου:
Στ. Κωτιάδη 51 & Κων/νου Υδραίου γωνία
(είσοδος από Κωτιάδη)
Ώρες λειτουργίας από 09:00 έως 22:00
Ανοικτά και Σαββατοκύριακα
Τηλ. 22410 26013, 22410 24035
fax: 22410 24035, κιν. 6942-297109

Δεν θα παραστούν οι τοπικές αρχές σήμερα στη χειροτονία

Μήνυμα δυσαρέσκειας προς τον Βαρθολομαίο

Ο νέος μητροπολίτης θα έρθει στη Ρόδο περί τα τέλη Μαΐου με την ελπίδα να εκτονωθούν ο θυμός και η οργή

Κανένας εκπρόσωπος των τοπικών αρχών δεν πρόκειται να παραστεί στην προγραμματισμένη για σήμερα το πρωί χειροτονία του εψηφισμένου μητροπολίτη Ρόδου, Κυρίλλου. Η χειροτονία θα γίνει στην Κωνσταντινούπολη, και παρ' ότι προσκλήθηκαν σ' αυτήν αρκετοί τοπικοί παράγοντες, δεν πρόκειται να παραστεί κανένας. Η απουσία αυτή, αποτελεί έμπρακτο δείγμα της δυσαρέσκειας που διακατέχει τους τοπικούς παράγοντες για τα όσα μεθοδεύτηκαν από το Φανάρι, για την αποπομπή του μητροπολίτη Ρόδου Αποστόλου και τον παραγκωνισμό του πρωτοσύγκελου Παΐσιου.







Στην ουσία αποτελεί και ένα μήνυμα προς τους παράγοντες του Πατριαρχείου, οι οποίοι φέρουν την αποκλειστική ευθύνη για την κατάσταση που έχει δημιουργηθεί. Η χειροτονία του νέου μητροπολίτη Ρόδου θα γίνει στο Μπαλουκλί και πρόκειται να παραστούν σ' αυτή αρκετοί παράγοντες της Κρήτης, καθώς και φίλοι και συγγενείς του νέου μητροπολίτη.

Για τον λόγο αυτό μετέβη στην Κωνσταντινούπολη ο πρωτοσύγκελος Παΐσιος, ενώ πιθανολογείται ότι θα παραστούν και κάποιοι εκ των βουλευτών.

Η ενθρόνιση του νέου μητροπολίτη θα γίνει στη Ρόδο, σε ειδική τελετή, μέσα στις επόμενες εβδομάδες. Σύμφωνα με πληροφορίες ο νέος μητροπολίτης, αναμένεται στη Ρόδο στα τέλη Μαΐου. Το κλίμα πάντως που υπάρχει σε τοπικό επίπεδο δεν έχει αλλάξει. Το σύνολο του κόσμου εξακολουθεί να είναι οργισμένο και πικραμένο από τις εξελίξεις αυτές και γενικά η κατάσταση που επικρατεί είναι τεταμένη.

Υπάρχει πράγματι έντονη δυσφορία τόσο στην πόλη όσο και στα χωριά της Ρόδου και το συγκεκριμένο θέμα εξακολουθεί να μονοπωλεί το ενδιαφέρον της κοινής γνώμης.

Οι κάτοικοι του νησιού δεν μπορούν ακόμα να χωνέψουν ούτε την απρεπή στάση του Πατριαρχείου απέναντι στον μητροπολίτη Ρόδου Απόστολο, ούτε την αδικία και τον παραγκωνισμό του πρωτοσύγκελου Παΐσιου.

Παρά τα αντιθέτως διαδιδόμενα από ορισμένους εσχάτως... προστάτες του Πατριαρχείου, ο μητροπολίτης Ρόδου Απόστολος δεν ήταν γνώστης των μεθοδεύσεων για την αποπομπή του και θεβαίως δεν ήταν δυνατόν να συνηγορήσει. Υποχρεώθηκε σε παραίτηση (καθαίρεση) και αυτό είναι πέρα από κάθε αμφισβήτηση, παρά την όποια προσπάθεια γίνεται για να διασκεδαστούν οι εντυπώσεις.

Ο ίδιος ο Πατριάρχης την περασμένη Τρίτη, του ανακοίνωσε ότι... θα τον παραιτούσαν ενώ νωρίτερα εν αγνοία του ο μητροπολίτης Ρόδου είχε εξουσιοδοτήσει τον Πατριάρχη για την ψήφο του στην Ιερά Σύνοδο.

Η σπουδή και η μεθόδευση που επέδειξε το Πατριαρχείο για το θέμα αυτό είναι ένα ζήτημα που προκαλεί εύλογες απορίες και ερωτηματικά, που κανονικά θα έπρεπε να αποτελέσουν αντικείμενο εξηγήσεων. Ηδη πάντως το Φανάρι έχει λάβει τα μηνύματα των συνεπειών των αποφάσεών του, και κάποιοι παράγοντες δεν κρύβουν την ανησυχία και τον προβληματισμό τους, για το κλίμα που έχει δημιουργηθεί στην κοινή γνώμη της Ρόδου. Υπό τις συνθήκες αυτές ο νέος μητροπολίτης Ρόδου Κύριλλος, αναλαμβάνει καθήκοντα σε ιδιαίτερα βαρύ κλίμα.

Παρά τις εγνωσμένες ικανότητές του μάλιστα, λόγω του κλίματος αυτού, εκτιμάται ότι θα χρειαστεί να καταβάλει ιδιαίτερη προσπάθεια για να αποκτήσει την εμπιστοσύνη του ροδιακού λαού. Και ακόμα μεγαλύτερη θα είναι η προσπάθεια που απαιτείται για να αποκατασταθούν οι σχέσεις εμπιστοσύνης μεταξύ Πατριαρχείου και ροδιακού λαού, οι οποίες υπέστησαν βαρύ πλήγμα με τις μεθοδεύσεις και τις αποφάσεις της περασμένης εβδομάδας.

ΚΑΤΑΣΚΕΥΑΖΟΝΤΑΙ ΠΡΟΣ ΠΩΛΗΣΗ,
ΜΕΤΑ ΑΠΟ ΑΝΤΙΜΕΤΩΠΙΣΗ ΚΑΙ ΤΩΝ ΠΛΕΟΝ ΑΥΣΤΗΡΩΝ ΑΠΑΙΤΗΣΕΩΝ ΣΑΣ,
ΑΝΕΞΑΡΤΗΤΕΣ ΜΟΝΟΚΑΤΟΙΚΙΕΣ ΣΤΗΝ ΠΑΡΑΛΙΑ ΙΑΛΥΣΟΥ

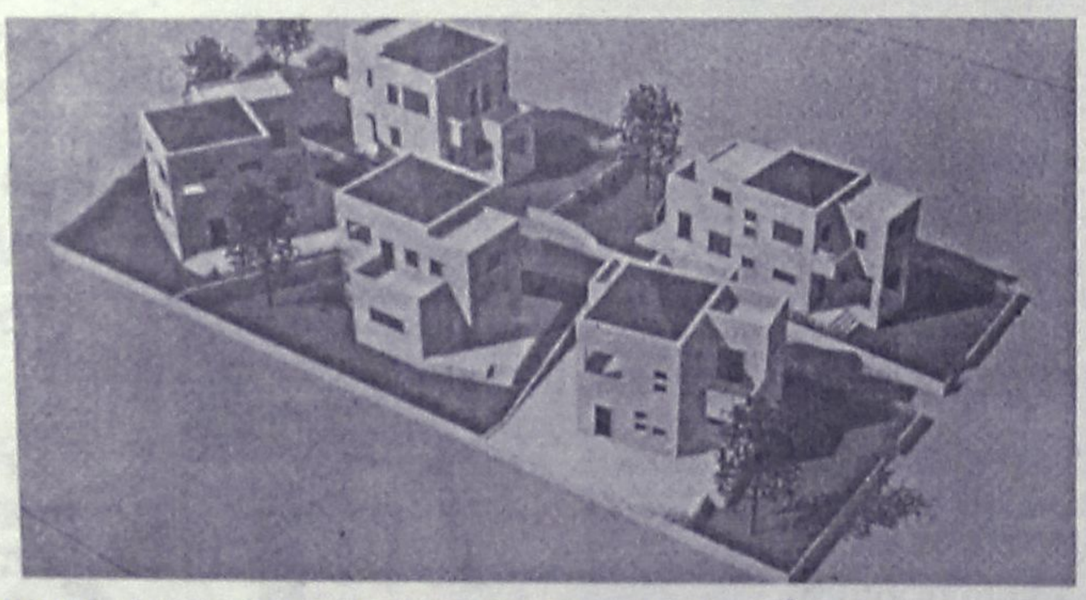

ΦΕΡΕΝΙΚΗ ΒΑΡΔΕΛΛΗ - ΑΡΧΙΤΕΚΤΩΝ ΜΗΧΑΝΙΚΟΣ Α.Π.Θ., MSc,
ΑΝΑΣΤΑΣΙΟΣ ΦΩΤΙΟΥ - ΠΟΛΙΤΙΚΟΣ ΜΗΧΑΝΙΚΟΣ Ε.Μ.Π
ΗΛΙΑΣ ΠΑΠΑΝΙΚΟΛΑΟΥ - ΑΓΡ. ΤΟΠΟΓΡΑΦΟΣ ΜΗΧΑΝΙΚΟΣ Α.Π.Θ.

ΤΗΛ. 2241031431- 6972308509

ΜΕΖΕΔΟΠΩΛΕΙΟ

Νταλαβέρι

Αν είναι αλήθεια ότι στην καρδιά
του άντρα φτάνεις μέσα από το στομάχι του,
τότε επωφεληθείτε από το πνεύμα των ημερών,
τις γιορταστικές λιχουδιές μας
και τη ζεστή ατμόσφαιρα δίπλα
στο τζάκι για ένα...

"Νταλαβέρι"!!!

ΑΝΟΙΚΤΑ κάθε μέρα από τις 13.00
έως αργά το βράδυ
ΑΚΤΗ ΚΑΝΑΡΗ 10 (έναντι Μύλου), παραλία Ιαλυσού
Τηλ. για ρεζερβέ κ. Αννα Σταυράκη
Τηλ. 2241091167

Εκδικάσθηκε νέα αγωγή κατά της Νομαρχιακής Αυτοδιοίκησης

Ολα τα δημόσια κτίρια ζητεί πίσω το Υπ. Οικονομικών!

Οι μανδαρίνοι βρήκαν παράθυρο στο νόμο και επιμένουν δικαστικά ακόμη και για το κτίριο της Νομαρχίας!

Ολα τα ακίνητα που ανήκουν στη νομαρχιακή αυτοδιοίκηση Δωδεκανήσου, μεταξύ των οποίων και το κτίριο της νομαρχίας (!) διεκδικεί το υπουργείο Οικονομικών! Ενδεχομένως σε δεύτερη φάση οι μανδαρίνοι του υπουργείου να ζητήσουν να τους πληρώνουμε και νοίκι!

Πρόκειται για μια χαρακτηριστική υπόθεση που αποδεικνύει ότι ορισμένοι καρεκλοκένταυροι των υπουργείων θεωρούν ότι η Δωδεκάνησος είναι τσιφλίκι τους! Δείχνει και την αρρωστημένη νοοτροπία που τους διακατέχει σε ό, τι αφορά την ...περιφερειακή αποκέντρωση, υπέρ της οποίας είναι μόνο στα λόγια.

Η υπόθεση είναι παλιά αλλά επανήλθε στο προσκήνιο προχθές, όταν στο Εφετείο Ρόδου εκδικάστηκε απαίτηση του υπουργείου Οικονομικών, που ζητά να περιέλθουν στην κατοχή του όλα τα ακίνητα που ανήκουν στη νομαρχία Δωδεκανήσου, μηδενός εξαιρουμένου!

Του Λουκά Μαστή

Η ιστορία ξεκίνησε επί νομαρχίας του κ. Γιάννη Παρασκευά, όταν στο πλαίσιο σχετικού νόμου, η νομαρχία μετέγραψε στο Κτηματολόγιο, όλα τα ακίνητα στα οποία στεγαζόταν υπηρεσίες της. Αυτό έγινε βάσει του νόμου αλλά ...δεν άρεσε σε κάποιους αρμοδίους του υπουργείου Οικονομικών. Επειδή προφανώς στις άλλες νομαρχίες της χώρας τα επίμαχα ακίνητα ήταν δύο-τρία κατά περίπτωση, οι μανδαρίνοι του υπουργείου ενοχλήθηκαν που στην Δωδεκάνησο, έχαναν από την κατοχή τους αρκετά ακίνητα.

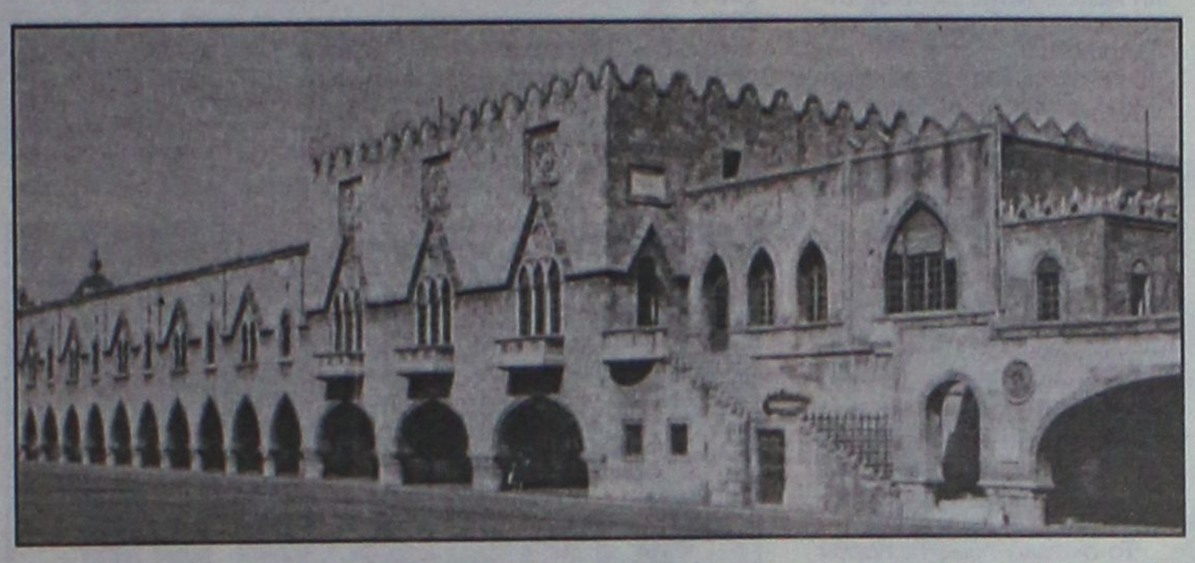

Ο τότε νομάρχης πράγματι, ενέγραψε υπέρ της νομαρχίας στο Κτηματολόγιο όλα τα ακίνητα στα οποία στεγαζόταν νομαρχιακές υπηρεσίες και επειδή αυτά ήταν αρκετά ενοχλήθηκε το υπουργείο Οικονομικών.

Ετσι με αγωγή που κατατέθηκε στο Πρωτοδικείο το υπουργείο ζητούσε να πάρει πίσω τα ακίνητα, λες κι αυτά ...ήταν δικά τους και όχι του δωδεκανησιακού λαού.

Το Πρωτοδικείο πάντως που εκδίκασε την υπόθεση δικαίωσε την Νομαρχιακή Αυτοδιοίκηση Δωδεκανήσου, κρίνοντας ότι καλώς ενεγράφησαν τα ακίνητα στην ιδιοκτησία της.

Οι μανδαρίνοι όμως του υπουργείου δεν το έβαλαν κάτω και επανήλθαν στο θέμα, καταθέτοντας σχετική έφεση. Η υπόθεση εκδικάστηκε προχθές στο Εφετείο και σύντομα αναμένεται να υπάρξει η σχετική απόφαση.

Αν πάντως παρ' ελπίδα τα ακίνητα αυτά περάσουν στην δικαιοδοσία του υπουργείου Οικονομικών τότε θα πρέπει να αναμένονται έντονες αντιδράσεις από την πλευρά της νομαρχιακής αυτοδιοίκησης και των τοπικών φορέων γενικότερα.

Ακόμα και το κτίριο της νομαρχίας διεκδικεί το υπουργείο Οικονομικών, διευκρίνισε στην "Ροδιακή" ο νομικός σύμβουλος της νομαρχίας που χειρίζεται την υπόθεση ο κ. Γιώργος Φιλιππάκος.

Ο νόμος έλεγε ότι εάν σ' ένα κτίριο υπάρχει συστέγαση νομαρχιακών και δημοσίων υπηρεσιών τότε αυτό παραμένει στην δικαιοδοσία του υπουργείου Οικονομικών. Επειδή λοιπόν στο κτίριο της νομαρχίας στεγάζεται η Υπηρεσία Εντελλομένων Εξόδων, το υπουργείο Οικονομικών διεκδικεί την κυριότητα όλων των ακινήτων, ενέργεια που θα πρέπει να καταγγελθεί στη νέα πολιτική ηγεσία του υπουργείου Οικονομικών για να αντιμετωπιστεί ανάλογα, ανεξάρτητα της δικαστικής διαδικασίας.

Αυτονόητο είναι επίσης ότι είναι άτοπη και επιεικώς ανόητη η απαίτηση των μανδαρίνων του υπουργείου Οικονομικών να δεικδικούν κτίρια στα οποία στεγάζονται οι υπηρεσίες της νομαρχίας, για τα οποία εκτός των άλλων δεν έχουν διαθέσει ούτε μια δραχμή σε ό,τι αφορά την συντήρησή τους, την ίδια στιγμή που στις περισσότερες περιοχές της χώρας το ελληνικό δημόσιο πληρώνει εκατομμύρια ευρώ είτε για μισθώματα είτε για αγορά κτιρίων.

Οικονομικών διεκδικεί όλο το κτίριο!

Παρόμοιες καταστάσεις υπάρχουν και για τα περισσότερα ακίνητα.

Το δεδομένο είναι ότι το υπουργείο Οικονομικών διεκδικεί την κυριότητα όλων των ακινήτων, ενέργεια που θα πρέπει να καταγγελθεί στη νέα πολιτική ηγεσία του υπουργείου Οικονομικών για να αντιμετωπιστεί ανάλογα, ανεξάρτητα της δικαστικής διαδικασίας.

Αυτονόητο είναι επίσης ότι είναι άτοπη και επιεικώς ανόητη η απαίτηση των μανδαρίνων του υπουργείου Οικονομικών να δεικδικούν κτίρια στα οποία στεγάζονται οι υπηρεσίες της νομαρχίας, για τα οποία εκτός των άλλων δεν έχουν διαθέσει ούτε μια δραχμή σε ό,τι αφορά την συντήρησή τους, την ίδια στιγμή που στις περισσότερες περιοχές της χώρας το ελληνικό δημόσιο πληρώνει εκατομμύρια ευρώ είτε για μισθώματα είτε για αγορά κτιρίων.

Δευτέρα και Παρασκευή

Στο εδώλιο πάλι μαθητές μαζί και καθηγητές

Για τις κινητοποιήσεις πριν 4 και 15 χρόνια!

Στις αίθουσες των δικαστηρίων, θα «παρελάσουν» για άλλη μια φορά, μαθητές και καθηγητές του νησιού μας, οι οποίοι βρίσκονται αντιμέτωποι με τις διατάξεις του νόμου, εξαιτίας της συμμετοχής τους στις κινητοποιήσεις που έγιναν πριν από αρκετά χρόνια, ενάντια στην... περίφημη εκπαιδευτική μεταρρύθμιση του τότε υπουργού Παιδείας κ. Γεράσιμου Αρσένη.

Αύριο Δευτέρα 26 Απριλίου, αντιμέτωποι με τις διατάξεις του «παιδονόμου» θα βρεθούν οκτώ πρώην μαθητές του 3ου Λυκείου αλλά και Γυμνασίων και Λυκείων, της πόλης μας, οι οποίοι είχαν συλληφθεί από τις αστυνομικές αρχές, στις 10 Δεκεμβρίου 1999, σε εφαρμογή της πράξης νομοθετικού περιεχομένου που είχε εκδώσει το υπουργείο Παιδείας, 4 μόλις μέρες νωρίτερα!



Οι 8 πρώην μαθητές (φοιτητές στην πλειοψηφία τους σήμερα) θα βρεθούν αντιμέτωποι ενώπιον του δικαστηρίου, εξαιτίας της απόφασης που είχαν πάρει λίγες μέρες νωρίτερα, για αγωνιστικές κινητοποιήσεις και καταλήψεις στο σχολικό τους συγκρότημα.

ΟΙ ΚΑΘΗΓΗΤΕΣ

Στο εδώλιο του Τριμελούς Πλημμελειοδικείου της Ρόδου θα βρεθούν για μια ακόμη φορά στις 30 Ιουνίου 2004 εκπαιδευτικοί και συνδικαλιστές της Ρόδου, οι οποίοι συμμετείχαν στις κινητοποιήσεις που είχε εξαγγείλει ο κλάδος τους τον Ιούνιο του 1988, διαμαρτυρόμενοι έτσι για την διαδικασία των εξετάσεων των εκπαιδευτικών μέσω του ΑΣΕΠ, που είχε καθιερώσει ο τότε υπουργός Παιδείας κ. Γεράσιμος Αρσένης.

Ανάμεσα στους κατηγορούμενους, περιλαμβάνονται και δύο πρώην πρόεδροι της Α' ΕΛΜΕ Δωδεκανήσου και συγκεκριμένα οι κ.κ. Θ. Μαλαγάρης και Βασίλης Καραγιάννης αντίστοιχα. Σε ένδειξη συμπαράστασης των συναδέλφων τους, οι εκπαιδευτικοί καθηγητές των γυμνασίων και των λυκείων της Ρόδου και το Συνδικαλιστικό τους όργανο, αναμένεται να εκδώσουν μέσα στις επόμενες μέρες ψηφίσματα και ανακοινώσεις, προκειμένου έτσι να στηρίξουν και να υποστηρίξουν τους διωκόμενους συναδέλφους τους.



ΕΚΠΑΙΔΕΥΤΗΡΙΑ ΔΩΔΕΚΑΝΗΣΟΥ

ΔΙΑΛΕΞΗ ΓΙΑ ΓΟΝΕΙΣ

ΖΗΤΗΜΑΤΑ ΚΟΙΝΩΝΙΚΟΥ ΠΡΟΒΛΗΜΑΤΙΣΜΟΥ

"Δυσλεξία Μύθος και Πραγματικότητα"

Μια ενδιαφέρουσα διάλεξη της κας Σαββάκη Μαρίας, Διευθύντριας της Μονάδας Δυσλεξίας και Διαταραχών του Λόγου, του Πανεπιστημιακού Γενικού Νοσοκομείου Ηρακλείου Κρήτης.

Σάββατο 24 Απριλίου ώρα 18:00

Αίθουσα Καλλιπάτειρα των εκπαιδευτηρίων
Είσοδος ελεύθερη

Με πολύχρονη εμπειρία και εξειδικευμένες γνώσεις, η κα Σαββάκη παρουσιάζει με ιδιαίτερη ευαισθησία το πρόβλημα της δυσλεξίας και προτείνει λύσεις για σωστή και υπεύθυνη αντιμετώπιση.

Οργάνωση:
Σύλλογος Γονέων και Κηδεμόνων των Εκπαιδευτηρίων ΡΟΔΙΩΝ ΠΑΙΔΕΙΑ, σε συνεργασία με το τμήμα Συμβουλευτικής του Σχολείου.

ΡΟΔΙΩΝ ΠΑΙΔΕΙΑ
Αναδεικνύει Αξίες

ΔΙΑΛΕΞΗ ΓΙΑ ΕΚΠΑΙΔΕΥΤΙΚΟΥΣ

ΕΠΙΜΟΡΦΩΣΗ ΕΚΠΑΙΔΕΥΤΙΚΩΝ

"Δυσλεξία: Ανάπτυξη του Λόγου, Συνιστώσες της Επικοινωνίας, Σχολική Επίδοση"

Σαββάκη Μαρία, Διευθύντρια της Μονάδας Δυσλεξίας και Διαταραχών του Λόγου, του Πανεπιστημιακού Γενικού Νοσοκομείου Ηρακλείου Κρήτης.

Ένα σεμινάριο που απευθύνεται αποκλειστικά σε εκπαιδευτικούς.

Κυριακή 25 Απριλίου ώρα 10:00

Αίθουσα Καλλιπάτειρα των εκπαιδευτηρίων

Οργάνωση:
Τμήμα Συμβουλευτικής του Σχολείου «ΡΟΔΙΩΝ ΠΑΙΔΕΙΑ»

Στους συμμετέχοντες θα χορηγηθεί βεβαίωση παρακολούθησης.
Κόστος συμμετοχής 20€.

ΡΟΔΙΩΝ ΠΑΙΔΕΙΑ
Αναδεικνύει Αξίες

ΗΛΙΑ ΒΕΝΕΖΗ - ΗΛΙΟΥΠΟΛΗ, ΡΟΔΟΣ • ΤΗΛ.: 22410 60750 / FAX: 22410 60751
www.rhodian-pedia.gr • info@rhodian-pedia.gr



KOUROS TRAVEL

CHARTER FLIGHTS

ΑΠ' ΕΥΘΕΙΑΣ ΠΤΗΣΕΙΣ

από **ΡΟΔΟ**

για **ΑΓΓΛΙΑ**

Τιμή από 69,00 ΕΥΡΩ

Τηλ. 2410 22400

Καρπάθου 34, Ρόδος

ΠΑΤΜΟ–ΤΗΝΟ–ΣΥΡΟ

ΤΟΥ ΑΓ. ΠΝΕΥΜΑΤΟΣ

(Η εκδρομή που περιμένατε)

από 29/5 Σάββατο–2/6 Τετάρτη

5 γεμάτες μέρες, 4 νύκτες

(αργία 31/5 Δευτέρα του Αγ. Πνεύματος)

Αναχώρηση από Ρόδο Σάββατο 29/5 ώρα 17.00 άφιξη στην Πάτμο 24.00
Αναχώρηση από Πάτμο Δευτέρα 31/5 ώρα 12.30 άφιξη στην Τήνο 16.30 με ναυλωμένο F/B της G.A.F.
Αναχώρηση από Τήνο Τετάρτη 2/6 ώρα 15.00 άφιξη στην Σύρο 15.30
Αναχώρηση από Σύρο Τετάρτη 2/6 ώρα 23.00 άφιξη στην Ρόδο 3/6. 07.00

ΜΟΝΟ 230€

(Τιμή κατ' άτομο σε δίκλινο–τρίκλινο με πρωινό)

(Επιβάρυνση μονοκλίνου 40€, παιδί έως 2 ετών 30€, πρώτο παιδί σε τρίτο κρεβάτι 190€, διαφορά καμπίνας Σύρο–Ρόδο 25€

ΠΕΡΙΛΑΜΒΑΝΕΙ:
✔ Εισιτήρια πλοίων ΡΟΔΟ-ΠΑΤΜΟ-ΤΗΝΟ-ΣΥΡΟ-ΡΟΔΟ σε Γ' θέση
✔ Ξενοδοχεία με πρωινό 2 διανυκτερεύσεις Πάτμο 2 Τήνο
✔ Ολοήμερες εκδρομές με πούλμαν στην Πάτμο-Τήνο-Σύρο
✔ Ταξιδιωτική ασφάλεια, ΦΠΑ, Συνοδό του γραφείου μας

ΤΡΙΗΜΕΡΗ ΕΚΔΡΟΜΗ

μόνο ΠΑΤΜΟ

ΤΟΥ ΑΓ. ΠΝΕΥΜΑΤΟΣ

από 29/5 Σάββατο-31/5 (Δευτέρα αργία)

ΜΟΝΟ με 110€

(Το άτομο σε δίκλινο–τρίκλινο με πρωινό)

ΠΕΡΙΛΑΜΒΑΝΕΙ:
✔ Εισιτήρια ΡΟΔΟ-ΠΑΤΜΟ-ΡΟΔΟ
✔ 2 διανυκτερεύσεις σε ξενοδοχείο με πρωινό
✔ Ολοήμερη εκδρομή στην Πάτμο με πούλμαν
✔ Ταξιδιωτική ασφάλεια, ΦΠΑ, Συνοδό του γραφείου μας

ΠΡΟΣΟΧΗ: *Λόγω της αυξημένης ζήτησης της εκδρομής παρακαλούμε δηλώστε έγκαιρα συμμετοχή. Για εγγυημένη κράτηση απαιτείται προκαταβολή 100 ευρώ*

ΠΛΗΡΟΦΟΡΙΕΣ :
ΔΗΛΩΣΕΙΣ ΣΥΜΜΕΤΟΧΗΣ

ΠΡΑΚΤΟΡΕΙΟ ΤΑΞΙΔΙΩΝ

ΣΑΒΒΑΣ ΣΑΗΣ

TRAVEL AND TOURISM AGENCY

ΤΑΡΠΟΝ ΣΠΡΙΝΓΚΣ 42 (δίπλα στην Τραπ. Πίστεως)

Τηλ. 22410 39781-3, 22410-37711

Προβλήματα στον εσωτερικό τουρισμό

Χάνουμε τους Έλληνες λόγω της Ολυμπιάδας!

Αιτία η αναστολή όλων των αδειών λόγω της τέλεσης των αγώνων τους μήνες Ιούλιο-Αύγουστο

Αντίθετα με ό,τι κατά κανόνα συμβαίνει τον μήνα Αύγουστο, στο επίκεντρο των εξελίξεων, φέτος, θα βρεθούν όχι τα νησιά του Αιγαίου αλλά η Ολυμπιακή Αθήνα. Κάτω από τον αττικό ήλιο, μέλη πολυάριθμων ολυμπιακών αποστολών και χιλιάδες επισκέπτες θα ιδρώνουν σε στάδια, δρόμους και παραλίες, συνδυάζοντας θέαμα και καλοκαιρινές διακοπές. Μαζί τους, εργαζόμενοι διαφόρων κλάδων που με τον ένα ή άλλο τρόπο εμπλέκονται στο μεγάλο αθλητικό (και εμπορικό) γεγονός. Τι θα συμβεί όμως την ίδια περίοδο στους συνήθεις τουριστικούς προορισμούς της περιφέρειας; Θα φτάσουν τελικά και εκεί τα πλήθη των τουριστών της Ολυμπιάδας; Πόση αναστάτωση θα προκαλέσει άραγε η αναστολή των αδειών;

Το σκηνικό προς το παρόν δεν έχει πλήρως διαμορφωθεί. Τα πρώτα όμως δεδομένα δεν προκαλούν ιδιαίτερη αισιοδοξία στους εμπλεκομένους φορείς. Η εικόνα της φθηνής Ελλάδας, όπου οι ξένοι μπορούσαν να απολαμβάνουν διακοπές διαρκείας σε τιμή ευκαιρίας, ανήκει οριστικά στο παρελθόν. Στην μετά ευρώ εποχή, το «κόστος της ημέρας» εκτοξεύθηκε στα ύψη, αγγίζοντας επίπεδα Λονδίνου. Σαν να μην έφτανε αυτό, ξένοι τουριστικοί πράκτορες προσπαθούν να εκμεταλλευθούν στο έπακρο την Ολυμπιάδα και διαθέτουν «πακέτα» σε ασυνήθιστα υψηλές τιμές. Αν μάλιστα συνυπολογίσουμε τις περιορισμένες σε διάρκεια διακοπές μιας μεγάλης μερίδας Ελλήνων εργαζομένων (δημόσιοι υπάλληλοι, Σώματα Ασφαλείας κ.ά.) είναι φανερό ότι το φετινό καλοκαίρι δεν πλησιάζει με τους καλύτερους δυνατούς οιωνούς.

Μείωση κρατήσεων

Ο πρόεδρος του Συνδέσμου Ιδιοκτητών Ταξιδιωτικών Γραφείων Ελλάδας κ. Γιάννης Ευαγγέλου, υποστήριξε ότι η φετινή χρονιά θα είναι ελλειμματική καθώς καταγράφεται μείωση του αριθμού των κρατήσεων της τάξης του 17% με 20% σε σχέση με την προηγούμενη σεζόν. Η υστέρηση αγγίζει το 20% στην περίπτωση των Αγγλων, Γερμανών και Ολλανδών επισκεπτών, το 15% των Σκανδιναβών και το 10% των Γάλλων. «Δυστυχώς, δεν έγινε επαρκής σύνδεση των Ολυμπιακών Αγώνων με τον τουρισμό. Ταυτόχρονα, η φιλολογία για την ακρίβεια, την Ασφάλεια και την καθυστέρηση των έργων έχει προκαλέσει επιπλέον πρόβλημα σε ό,τι αφορά τον εισερχόμενο τουρισμό. Ελπίζουμε ότι καθώς πλησιάζουμε προς τους Αγώνες, οι αρνητικοί δείκτες θα διορθωθούν», τόνισε.

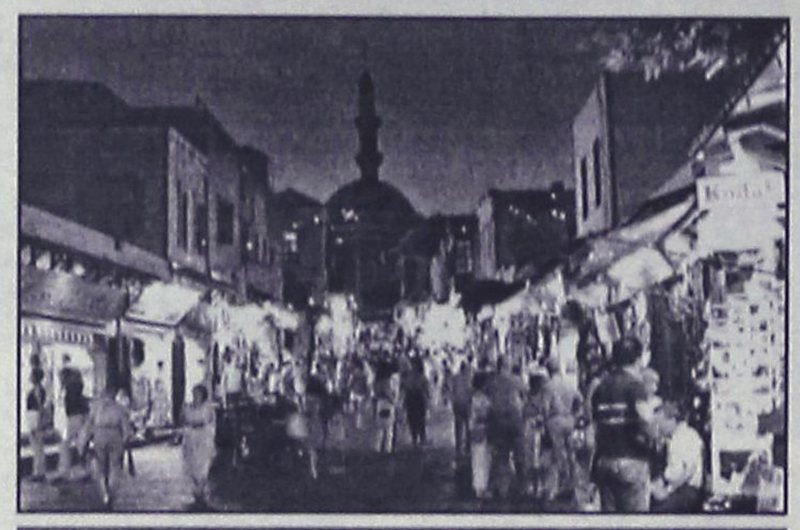

Μειώσεις και από το εξωτερικό λόγω της ακρίβειας

«Σπαστές» διακοπές

Πονοκέφαλο και ανησυχία σε ξενοδόχους και πράκτορες φαίνεται εξάλλου να προκαλεί η αναγκαστική αναστολή των αδειών πριν, αλλά και κατά τη διάρκεια της Ολυμπιάδας. «Πολλοί είναι εκείνοι που θα υποχρεωθούν να τροποποιήσουν τις διακοπές τους και να τις πραγματοποιήσουν σπαστά σε όλη τη διάρκεια της σεζόν με μορφή τριημέρων. Οι εικοσαήμερες άδειες θα είναι πολύ περιορισμένες, καθώς ποιος αλήθεια θα πρωτοπάρει άδεια στο επιτρεπόμενο διάστημα; Η πρακτική αυτή είναι σίγουρο ότι θα αφήσει μικρότερα νούμερα στην τουριστική βιομηχανία». Σε ορισμένες περιπτώσεις, βέβαια, η προοπτική να επιμηκυνθεί η τουριστική περίοδος και ένα μέρος όσων συνήθως ταξιδεύουν το διάστημα από 25 Ιουλίου έως 25 Αυγούστου να μετακινηθεί προς Ιούνιο, Ιούλιο και Σεπτέμβριο δεν μοιάζει αρνητική. Το αντίθετο, μάλιστα.«Δεν μπορούμε να προβλέψουμε τι επιπτώσεις θα έχει στον εγχώριο τουρισμό η Ολυμπιάδα. Θα είναι πάντως ιδιαίτερα θετικό αν οι επισκέπτες δεν έρθουν μαζεμένοι τον Αύγουστο ως συνήθως. Θα απολαύσουν καλύτερες υπηρεσίες και οι επιχειρηματίες των νησιών θα δουλέψουν καλύτερα», αναφέρει τουριστικός παράγοντας.

Ελλειψη συνεννόησης φορέων

Πρόσθετη ανησυχία προκαλεί, πάντως, στους επαγγελματίες του κλάδου η παρατηρούμενη έλλειψη συνεννόησης μεταξύ των εμπλεκομένων φορέων. «Επικρατεί ένα γενικό αλαλούμ. Υπολογίζεται ότι κάποια νησιά θα απορροφήσουν τους επισκέπτες που δεν θα μπορέσουν εκ των πραγμάτων να παραμείνουν στην Αθήνα, το τοπίο ωστόσο είναι θολό. Φανταστείτε ότι ακόμα δεν έχουν σταθεροποιηθεί τα δρομολόγια των πλοίων και των αεροπλάνων», σχολιάζει ο κ. Ευάγγελος Φύτρου, πρόεδρος της Ενωσης Ξενοδόχων Σαντορίνης.

«Ποτέ την τελευταία στιγμή»

Συμβουλές προς τους Ελληνες ταξιδιώτες (τους τυχερούς που θα έχουν και φέτος την τύχη να δραπετεύσουν από το κλεινόν άστυ) να «ρυθμίσουν» έγκαιρα τις καλοκαιρινές τους διακοπές, προκειμένου να πετύχουν χαμηλότερες τιμές και καλύτερης ποιότητας υπηρεσίες δίνουν οι τουριστικοί πράκτορες και οι επιχειρηματίες του χώρου. «Ενα από τα βασικά χαρακτηριστικά των Ελλήνων είναι δυστυχώς ότι αποφασίζουν την τελευταία στιγμή πότε και πού θα πάνε διακοπές, με αποτέλεσμα αφενός να πληρώνουν υπέρογκα ποσά για αμφιβόλου ποιότητας υπηρεσίες και αφετέρου να συμβιβάζονται με επιλογές που δεν τους ικανοποιούν πλήρως. Επίσης οι περισσότεροι από αυτούς επιλέγουν να εκδράμουν τον Αύγουστο, με αποτέλεσμα να συνωστίζονται σε παραλίες και θέρετρα. Οσο γρηγορότερα κάνουν φέτος τον προγραμματισμό τους, τόσο καλύτερες προσφορές θα πετύχουν και θα έχουν τη δυνατότητα να επιλέξουν προορισμό και κατάλυμα της αρεσκείας τους», συμβουλεύει ο πρόεδρος του Συνδέσμου Ιδιοκτητών Ταξιδιωτικών Γραφείων Ελλάδας κ. Γιάννης Ευαγγέλου.

Τώρα μπορείτε να την αποκτήσετε!

www.alfaromeo.gr

Alfa 156 1.8 TS - 140 hp από €22.280.

Σας περιμένει στα Ολοκληρωμένα Συγκροτήματα Alfa Romeo για να γίνει δική σας.

Κέντρο Άμεσης Εξυπηρέτησης: 800 11 600 800 (χωρίς χρέωση)

3 χρόνια οδική βοήθεια

Πάντα την ονειρευόσασταν...



Alfa 156

AUTO CENTER ΜΑΝΩΛΗΣ ΚΩΣΤΑΚΗΣ ΑΕΒΕ
14ο χλμ. Ρόδου - Αεροδρομίου, 85106, Ρόδος
Τηλ. 22410 82000



ΝΑΙ! ΣΤΙΣ ΕΠΕΝΔΥΣΕΙΣ.

Μια εταιρία με **παρελθόν**
...δίνει δυναμικό **παρόν**
...για το μέλλον της Ρόδου.

ΔΥΝΑΤΟΣ ΔΕΣΜΟΣ ΣΥΝ-ΕΡΓΑΣΙΑΣ

Η ΒΑΠ βρίσκεται πάντα κοντά στους εμπορικούς συνεργάτες της με νέα ποιοτικά προϊόντα, σε αληθινά ανταγωνιστικές τιμές. Όλα τα προϊόντα της εταιρίας περνούν από τα πιο σκληρά Crash Tests. Η ΒΑΠ με πεδίο ισχύος την παραγωγή εμφιαλωμένου νερού και αναψυκτικού εφαρμόζει Σύστημα Διαχείρισης Ποιότητας σύμφωνα με τις απαιτήσεις της **DIN EN ISO 9001:2000**, πιστοποιημένο από την **TUV MANAGMENT SERVICE**, καθώς επίσης και μελέτη HACCP.

Το ισχυρό managment της εταιρίας παρακολουθεί τις εξελίξεις στο χώρο των αναψυκτικών αλλά και τους σύγχρονους τρόπους διανομής και πωλήσεων.

ΒΑΠ-Π.ΚΟΥΓΙΟΣ ΑΒΕΕ

Κατέχει την 8η θέση στη βιομηχανία αναψυκτικών. Το συμβόλαιο με την **Pepsico** δίνει το προνόμιο στην εταιρία να έχει την αποκλειστική διάθεση και εμφιάλωση των δημοφιλέστερων ανά τον κόσμο αναψυκτικών **Pepsi και 7UP**. Η **πορτοκαλάδα ΒΑΠ** και η **λενονάδα ΒΑΠ** από φυσικό χυμό πορτοκάλι και λεμόνι αντίστοιχα είναι από τα πιο αγαπημένα προϊόντα του καταναλωτικού κοινού.

Ανάμεσα στα προϊόντα μας είναι και η παραγωγή του εμφιαλωμένου νερού **ΑΠΟΛΛΩΝΙΟ**, γνωστό σε όλα τα Δωδεκάνησα.







PEPSI

βαπ πορτοκάλι

βαπ λεμόνι

Λ. Λίνδου 9ο χλμ. - Τσαϊρι. Ρόδος. Τηλ. παραγγελιών: 2241062100, 62700. Τηλ. κέντρο: 2241060710. E-mail: vap@rodosnet.gr

Που ψήνεται ο καφές στη χόβολη;
Παραδοσιακός εσπρέσσο;
Σπιτική τυρόπιτα, χορτόπιτα;
Τσάκα μπάμ μεζές,ούζο & κρασί;
ΚΑΦΕΝΕΙΟΝ
"Η ΠΕΡΙΣΠΩΜΕΝΗ"
ΚΑΛΦΑΒΗΤΑΣ
καθημερινά απο τις
8:00 πμ
Δημοκρατίας 1
τηλ. 22410 20436

Κλείστε τα μάτια και...
φανταστείτε τον εαυτό σας όπως
θα θέλατε να είναι....

Αδυνατίστε με ένα ισορροπημένο και πλήρες πρόγραμμα διατροφής.

ΔΙΑΤΡΟΦΟΛΟΓΙΚΟ
ΒΙΟΧΗΜΙΚΟ ΚΕΝΤΡΟ

- Εξατομικευμένα Προγράμματα Διατροφής.
- Έτοιμα Φαγητά Διαίτης στο χώρο σας.

Υπεύθυνη: **Ματίνα Πουλλή**
Πτυχιούχος Βιοχημικός
Ειδίκευση στη Διατροφολογία

Ατταβύρου 35 , Ρόδος ☎ 2241076830
Email: diatrof@hotmail.com

ΗΛΙΑΚΑ

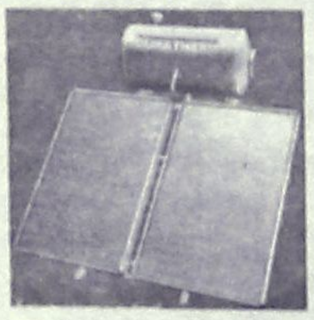

160L GLASS
700€
12 ΧΡΟΝΙΑ
ΕΓΓΥΗΣΗ
ΣΤΟ INOX



ΚΕΝΤΡΙΚΗ
ΘΕΡΜΑΝΣΗ
ΓΙΑ ΟΛΟΥΣ
ΜΟΝΟ
1800€

5 ΣΩΜΑΤΑ 600–1000 1 ΣΩΜΑ 600–400
ΜΑΤΕΜΕΝΙΟΣ ΛΕΒΗΤΑΣ 30.000 Kcal/h
ΚΑΥΣΤΗΡΑΣ, ΚΥΚΛΟΦΟΡΙΤΗΣ,
ΘΕΡΜΟΣΤΑΤΗΣ, ΔΕΞΑΜΕΝΗ 550Lit
& ΟΛΑ ΤΑ ΟΡΓΑΝΑ ΛΕΒΗΤΟΣΤΑΣΙΟΥ
(ΠΛΗΝ ΚΑΜΙΝΑΔΑ & ΣΩΛΗΝΩΣΕΙΣ)

ΔΙΑΚΟΛΑΜΠΡΙΑΝΟΣ ΗΛΙΑΣ
Κ.ΤΣΑΛΔΑΡΗ 14 ΡΟΔΟΣ
ΤΗΛ. 22410-39420 ΚΙΝ. 6392852714

Το "υψηλό κόστος" θα επικαλεσθεί ο νομάρχης

"Παίζεται" η τύχη του πλωτού ιατρείου

Αναμένονται κόντρες στο Νομ. Συμβούλιο την Παρασκευή μεταξύ πλειοψηφίας και μειοψηφίας

Για την περαιτέρω λειτουργία του πλωτού πολυιατρείου καλείται να αποφασίσει το νομαρχιακό συμβούλιο Δωδεκανήσου στην προγραμματισμένη για την ερχόμενη Παρασκευή 30 Απριλίου συνεδρίασή του, όπου το συγκεκριμένο θέμα αναμένεται ότι θα κυριαρχήσει και είναι μάλιστα πιθανόν ότι θα αποτελέσει πεδίον αντιπαράθεσης μεταξύ πλειοψηφίας και μειοψηφίας.

Είναι άλλωστε γνωστό ότι ο νομάρχης κ. Μαχαιρίδης και οι συνεργάτες του είναι προβληματισμένοι για την λειτουργία του πλωτού πολυιατρείου, κυρίως λόγω του υψηλού κόστους λειτουργίας του, ενώ από την πλευρά του ο πρώην νομάρχης κ. Σάββας Καραγιάννης είναι υπέρμαχος της λειτουργίας του , αφού ως γνωστόν πρόκειται για δικό του έργο για το οποίο μάλιστα επικρίθηκε και λοιδωρήθηκε έντονα.

Στην συνεδρίαση του νομαρχιακού συμβουλίου της Παρασκευής, το θέμα που τίθεται είναι η αξιολόγηση και η προοπτική λειτουργίας του πλωτού πολυιατρείου και στην διάρκεια της συζήτησης τα ζητήματα αυτά και οι προβληματισμοί που υπάρχουν θα αναπτυχθούν από κάθε πλευρά. Στις τάξεις πάντως της πλειοψηφίας του νομαρχιακού συμβουλίου επικρατεί η απόψη να σταματήσει η λειτουργία του δελφινιού, λόγω του υψηλού κόστους λειτουργίας που υπάρχει, αλλά όπως έχει διευκρινίσει ο νομάρχης κ. Μαχαιρίδης αν αυτό γίνει θα γίνει αφού από την πλευρά της νομαρχιακής αυτοδιοίκησης βρεθούν εναλλακτικές λύσεις για την κάλυψη των ιατρικών αναγκών των κατοίκων των μικρών νησιών του νομού.

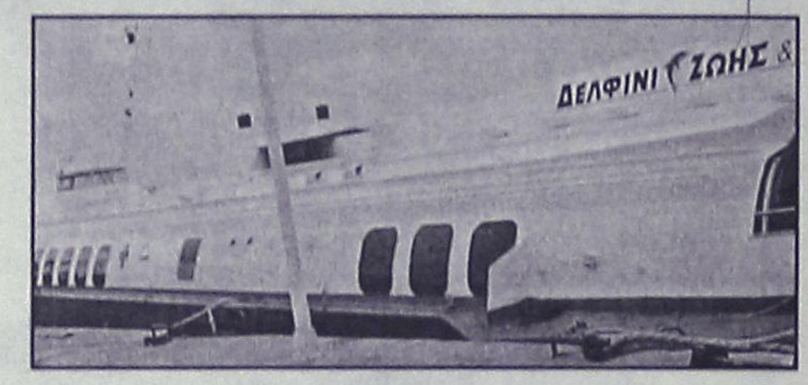

Εισηγητής στο θέμα κατά την συνεδρίαση της Παρασκευής θα είναι ο πρόεδρος της εταιρείας Γαληνός κ. Βασίλης Δημητρακόπουλος, ο οποίος κυρίως θα αναφερθεί στα στοιχεία απόλογισμού της λειτουργίας του πλωτού πολυιατρείου του περασμένου χρόνου. Σύμφωνα με αυτά , στην διαρκεια του 2003 εξετάστηκαν από τους γιατρούς του δελφινιού 3.448 κάτοικοι μικρών νησιών, εκ των οποίων το 11% ήταν παιδιά, το 23% ενήλικες και το 65% υπερήλικες.

Η λειτουργία του πλωτού πολυιατρείου κόστισε συνολικά, σύμφωνα με τα απολογιστικά στοιχεία 496.096 ευρώ και το 56% του ποσού αυτού αφορούσε το λειτουργικό κόστος του σκάφους και τους μισθούς των ναυτικών που απασχολούνται σε αυτό. Το 19% αφορούσε την μισθοδοσία του ιατρικού προσωπικού, το 11% την μισθοδοσία του νοσηλευτικού προσωπικού, το 9% την μισθοδοσία του προσωπικού του γραφείου υποστήριξης κ.λ.π

Από την ανάλυση των στοιχείων προκύπτει ότι το κόστος ανά επίσκεψη φτάνει τα 106 ευρώ και ανά κάτοικο τα 143 ευρώ ενδεικτικό του υψηλού κόστους που υπάρχει όπως υποστηρίζουν οι παράγοντες της νομαρχιακής αυτοδιοίκησης, ενώ στην εισήγηση του ο κ. Δημητρακόπουλος επισημαίνει και την αδυναμία συνταγογράφησης που υπάρχει από τους γιατρούς του δελφινιού.

Ο προβληματισμός και η πρόθεση που υπάρχει από την πλευρά της νομαρχίας είναι να ενταχθεί το πλωτό πολυιατρείο στο Εθνικό Σύστημα Υγείας γεγονός που θα εξασφαλίσει και την σταθερή χρηματοδότησή του σε ετήσια βάση, κάτι που δεν ισχύει μέχρι τώρα με αποτέλεσμα να ψάχνονται χρήματα δεξιά και αριστερά. Προς την κατεύθυνση αυτή έχουν γίνει προσπάθειες χωρίς όμως να υπάρξει αποτέλεσμα. Και προφανώς αν δεν ευδοκιμήσουν και οι νέες προσπάθειες που έχουν ξεκινήσει, τότε θα υπάρξει πρόβλημα εκ των πραγμάτων για την λειτουργία του πολυιατρείου.

Ολοι αυτοί οι προβληματισμοί και οι εναλλακτικές προτάσεις αναμένονται ότι θα τεθούν επί τάπητος και πιθανόν να αποτελέσουν και σημείο αντιπαράθεσης μεταξύ του νυν και του πρώην νομάρχη και των συμβούλων της παράταξής τους.

Το πιθανότερο όμως είναι ότι θα ετεροχρονιστούν οι αποφάσεις του νομαρχιακού συμβουλίου για να υπάρξουν πρώτα επαφές με την νέα ηγεσία του υπουργείου Υγείας για να εξαντληθούν προφανώς όλα τα δεδομένα ένταξης λειτουργίας του δελφινιού στο ΕΣΥ, πράγμα που αν συμβεί θα λύσει και το οικονομικό πρόβλημα.

Στην συνεδρίαση του νομαρχιακού συμβουλίου της 30ης Απριλίου έχουν επίσης προγραμματιστεί να συζητηθούν τα εξής θέματα:

- η σύναψη σύμβασης χρησιδανείου μεταξύ της νομαρχίας και της νομαρχιακής εταιρείας Γαληνός για την λειτουργία της κινητής οδοντιατρικής μονάδας.
- η υπογραφή προγραμματικής σύμβασης για την λειτουργία παραρτήματος του ΟΚΑΝΑ
- η κήρυξη του νομού ως περιοχής ελεύθερης από διακίνηση μεταλλαγμένων προιόντων κ.ά



Θετική εκπαίδευση
(positive reinforcement)
με βάση τα
3 βασικά ένστικτα
του σκύλου:
παιχνίδι, κυνήγι και μαχητικότητα.
Μαθήματα κατ' οίκον

ΕΠΙΣΗΣ **εισαγωγή εργασιακών γραμμών** γερμανικού ποιμενικού από Γερμανία

ΕΚΔΡΟΜΗ – ΠΡΟΣΚΥΝΗΜΑ
στον
ΑΓ. ΡΑΦΑΗΛ
από 15/5 έως 18/5

ΜΟΝΟ με 150€

ΠΕΡΙΛΑΜΒΑΝΕΙ:
- ✔ Ακτοπλοϊκά εισιτήρια ΡΟΔΟ - ΜΥΤΙΛΗΝΗ - ΡΟΔΟ σε καμπίνες Β4
- ✔ Ξενοδοχείο β' κατηγορίας ανακαινισμένο φέτος με πρωινό και 1 γεύμα
- ✔ Ολοήμερη εκδρομή - Προσκύνημα στον Αγ. ΡΑΦΑΗΛ - ταξιάρχη Μανταμάδος - Μόλυβο - Πέτρα - Μονή Λημόνος - Καλονή.
- ✔ Εκδρομή - Προσκύνημα στην Παναγία Αγιάσο - Πλωμάρι.
- ✔ Ταξιδιωτική ασφάλεια - Φ.Π.Α.
- ✔ Συνοδός του γραφείου μας

ΔΗΛΩΣΤΕ ΑΜΕΣΩΣ ΣΥΜΜΕΤΟΧΗ

ΠΡΑΚΤΟΡΕΙΟ ΤΑΞΙΔΙΩΝ
ΣΑΒΒΑΣ ΣΑΗΣ
ΤΑΡΠΟΝ ΣΠΡΙΝΓΚΣ 42 (δίπλα στην Τραπ. Πίστεως)
Τηλ. 22410 39781-3, 22410-37711

Την Δευτέρα στη σύσκεψη με τον Δημ. Αβραμόπουλο

Επί τάπητος όλα τα προβλήματα που μας απασχολούν!

Οι εκπρόσωποι των φορέων θα τον ενημερώσουν αλλά και θα ενημερωθούν

Ευκαιρία για ν' ακούσει από πρώτο χέρι, τα προβλήματα και τις αγωνίες των τουριστικών παραγόντων της περιοχής, θα έχει την Δευτέρα ο υπουργός Τουρισμού κ. Δημ. Αβραμόπουλος, που θα βρίσκεται στη Ρόδο.

Στην διάρκεια της σύσκεψης που θα γίνει στο Επιμελητήριο Δωδεκανήσου, αναμένεται πράγματι ότι θα τεθούν αρκετά ζητήματα από τους εκπροσώπους των παραγωγικών τάξεων.

Και από την πλευρά τους πάντως, οι τοπικοί παράγοντες θα έχουν την ευκαιρία να ενημερωθούν για τους κατευθυντήριους άξονες της πολιτικής του κ. Αβραμόπουλου, δεδομένου μάλιστα ότι προσδοκούν πολλά από την λειτουργία του υπουργείου Τουρισμού (σ.σ. η ίδρυση του οποίου ήταν χρόνιο αίτημα των τουριστικών παραγόντων).





Παρών και ο περιφερειάρχης κ. Χαρ. Κόκκινος

Η σύσκεψη της Δευτέρας θα γίνει υπό την αιγίδα της Περιφέρειας Νοτίου Αιγαίου. Σε σχετική ανακοίνωση μάλιστα του περιφερειάρχη κ. Χαρ. Κόκκινου, αναφέρονται τα εξής: Με αφορμή την επίσκεψη στη Ρόδο του υπουργού Τουρισμού κ. Δημήτρη Αβραμόπουλου, του υφυπουργού κ. Αναστάσιου Λιάσκου και κλιμακίου του Υπουργείου, ο γενικός γραμματέας της Περιφέρειας Νοτίου Αιγαίου κ. Χαράλαμπος Κόκκινος, συγκαλεί σύσκεψη ώστε να πραγματοποιηθεί ένας εποικοδομητικός και αποτελεσματικός διάλογος για τα θέματα και τις προοπτικές του Τουρισμού στην Περιφέρεια του Νοτίου Αιγαίου.

Η σύσκεψη θα πραγματοποιηθεί την Δευτέρα 26 Απριλίου και ώρα 10.30 π.μ. στο ΕΒΕΔ (Εμποροβιομηχανικό Επιμελητήριο Δωδεκανήσου), Γρ. Λαμπράκη 8 στην συνεδριακή αίθουσα Γ. Καραγιάννης".

FUTUREKIDS
ΡΟΔΟΥ
160 ΕΚΠΑΙΔΕΥΤΙΚΑ ΚΕΝΤΡΑ ΠΛΗΡΟΦΟΡΙΚΗΣ ΣΕ ΟΛΗ ΤΗΝ ΕΛΛΑΔΑ
Η ΕΞΕΛΙΞΗ ΤΟΥ ΑΝΘΡΩΠΟΥ

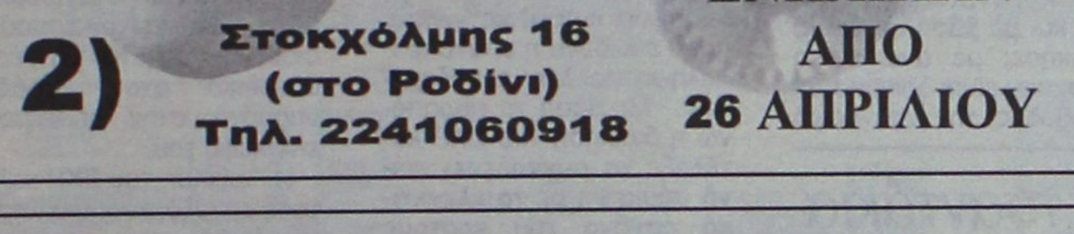

ECDL ΣΕ 56 ΩΡΕΣ
Σύμφωνα με το νέο προσοντολόγιο ,για την είσοδο στο Δημόσιο απαιτείται η γνώση Η/Υ που αποδεικνύεται με διεθνώς αναγνωρισμένη πιστοποίηση.
Το ECDL είναι η εγκυρότερη πιστοποίηση διεθνώς.
1) Λεμεσού 29 (κοντά στο Βενετόκλειο) Τηλ. 2241070431
2) Στοκχόλμης 16 (στο Ροδίνι) Τηλ. 2241060918
ΝΕΑ ΤΑΧΥΡΥΘΜΑ ΤΜΗΜΑΤΑ ΕΝΗΛΙΚΩΝ ΑΠΟ 26 ΑΠΡΙΛΙΟΥ

INTERACTIVE LEARNING
ΚΕΝΤΡΑ ΠΛΗΡΟΦΟΡΙΚΗΣ & ΤΕΧΝΟΛΟΓΙΑΣ

- Γνωρίστε τη χρήση του Η/Υ και της ΡΟΜΠΟΤΙΚΗΣ παρακολουθώντας τα σεμινάρια
  84 ωρών (Windows , Word, Excel, Internet)
  130 ωρών (Εισαγωγή, Windows , Word, Excel, Access, Power Point, Internet)
- Τμήματα προετοιμασίας για το διαγωνισμό του ΑΣΕΠ στα εξεταζόμενα μαθήματα:
  Μαθηματικές γνώσεις και δεξιότητες
  Νεοελληνική Γλώσσα
- Τμήματα προετοιμασίας φοιτητών Ε.Α.Π.

ECDL Πιστοποιημένο Εξεταστικό Κέντρο

Πληροφορίες Καθημερινά 11:00 – 13:00 & 16:00 – 21:00
Στ. Κωτιάδη 37, Ρόδος – τηλ: 22410 70611
Γ. Παπανδρέου , Αρχάγγελος – τηλ: 22410 29335
www.interactive.gr

ΠΙΣΤΟΠΟΙΗΤΙΚΑ:
- ECDL (core)
- ECDL (start)
- Πιστοποιητικό κατάρτισης στην πληροφορική από το Α.Π.Θ.

Έναρξη νέων τμημάτων:
Ειδικά για εργαζόμενους σε καταστήματα ΔΕΥΤΕΡΑ και ΤΕΤΑΡΤΗ απόγευμα
Ειδικά για ξενοδοχοϋπαλλήλους
Ειδικά για φοιτητές

Το μέλλον ανήκει σε αυτούς που το προετοιμάζουν

Ηριδανός
BAR - RESTAURANT
Κάθε ΤΕΤΑΡΤΗ LIVE!
με Λαϊκό και Ρεμπέτικο Πρόγραμμα
για στιγμές ποτού και κεφιού!
για στιγμές ΗΡΙΔΑΝΟΥ!
ΚΟΜΝΗΝΩΝ 2 - ΡΟΔΟΣ
ΤΗΛ: 22410 34108 - ΚΙΝ: 697 2606194

Ανεβαίνετε συχνά στην Αθήνα;

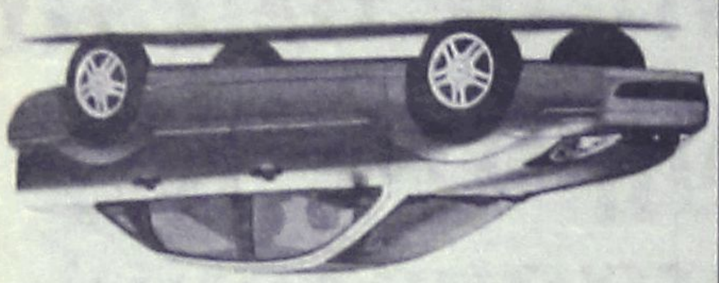

Τότε, γιατί να πληρώνετε περισσότερα από 39€ την ημέρα για ενοικίαση αυτοκινήτου;

Η PAYLESS φέρνει τα πάνω-κάτω στην ενοικίαση αυτοκινήτου, προσφέροντας σε όλους τους Ροδίτες που επισκέπτονται την Αθήνα, τις χαμηλότερες τιμές της αγοράς! Κάνετε σήμερα την κράτηση σας και η PAYLESS θα σας περιμένει στο αεροδρόμιο ΕΛΕΥΘΕΡΙΟΣ ΒΕΝΙΖΕΛΟΣ με το αυτοκίνητο που θα επιλέξετε!

Καλέστε τώρα το τοπικό κέντρο κρατήσεων της PAYLESS στο: **800 11 82311*** ή μιλήστε με τον ταξιδιωτικό σας πράκτορα!

PAYLESS CAR RENTAL

*Για κλήσεις από κινητό καλέστε 22410 82311

PAYLESS CAR RENTAL GREECE - Δραγωνέα 5 - Μαρκόπουλο Αττικής - Τηλ: 22990 63211

ΓΕΝΙΚΟΙ ΟΡΟΙ ΕΝΟΙΚΙΑΣΗΣ ΑΥΤΟΚΙΝΗΤΟΥ: Η προσφορά αφορά νέα κρατήσεις από κατοίκους της Ρόδου που ταξιδεύουν στην Αθήνα μέσω των αεροδρομίων ΕΛΕΥΘΕΡΙΟΣ ΒΕΝΙΖΕΛΟΣ για το χρονικό διάστημα μεταξύ 20/01/2004 έως 30/04/2004. Η παρούσα τιμή ισχυρή ενοικίασης 1 εβδομάδας αυτοκινήτου Fiat Punto ή Hyundai Accent με κλιματισμό και radio CD, συμπεριλαμβάνει ελεύθερα χιλιόμετρα και ασφάλιση CDW και κόμιτε με χρήση πιστωτικής κάρτας. Η προσφορά δεν μπορεί να συνδυαστεί με άλλες προσφορές που κατά καιρούς παρέχει η PAYLESS CAR RENTAL GREECE. Ο ενοικιαστής πρέπει να είναι άνω των 23 ετών και να είναι κάτοχος άδειας οδήγησης για τουλάχιστον 1 έτος. Διάφορες χρεώσεις ανάλογα με τον τόπο παράδοσης του αυτοκινήτου μπορεί να ισχύσουν.

Το πανέρι

Κοντά σας ανακαινισμένο με νέα διεύθυνση σας κάνει μια πρόταση ζωής: ΒΙΟΛΟΓΙΚΑ ΠΡΟΪΟΝΤΑ!! Χωρίς χημικά-ορμόνες ή συντηρητικά, ουσίες επικίνδυνες για την υγεία μας και την υγεία των παιδιών μας.



Στο πανέρι θα βρείτε: τα πάντα για την υγιεινή διατροφή-φυσικά προϊόντα δίαιτας-γαλακτοκομικά προϊόντα-φρέσκα φρούτα και λαχανικά-φυτικά καλλυντικά-αιθέρια έλαια-μεγάλη ποικιλία βοτάνων-βιβλία-βιταμίνες και συμπληρώματα διατροφής.

ΓΙΑΤΙ ΗΡΘΕ Η ΩΡΑ ΝΑ ΝΟΙΑΣΤΟΥΜΕ ΤΙ ΦΤΑΝΕΙ ΣΤΟ ΤΡΑΠΕΖΙ ΜΑΣ-ΓΙΑ ΝΑ ΞΑΝΑΘΥΜΗΘΟΥΜΕ ΠΑΛΙΕΣ ΞΕΧΑΣΜΕΝΕΣ ΓΕΥΣΕΙΣ-ΓΙΑΤΙ ΥΓΕΙΑ ΣΗΜΑΙΝΕΙ ΠΑΝΩ ΑΠΟ ΟΛΑ ΥΓΙΕΙΝΗ ΔΙΑΤΡΟΦΗ!!

"Πανέρι" ΠΑΥΛΟΥ ΜΕΛΑ 17
ΤΗΛ. 2241035877

Παρ' ότι έχουν ανοίξει τα περισσότερα ξενοδοχεία

Μεγάλος ο αριθμός των άνεργων ξενοδ/λων!

Με κινητοποιήσεις απειλεί το Εργατικό Κέντρο, αν δεν γίνουν κανονικά οι επαναπροσλήψεις

Συνεδρίασε προχθές η ολομέλεια της διοίκησης του ΕΚΡ και εξέτασε ορισμένα ζητήματα που απασχολούν τους εργαζόμενους και την περιοχή μας γενικότερα.

Ακόμα εκτίμησε την κατάσταση που έχει διαμορφωθεί γύρω από την απασχόληση των εποχιακά εργαζομένων, ιδιαίτερα των ξενοδοχοϋπαλλήλων και κατέληξε στη λήψη μιας σειράς αποφάσεων και ενεργειών με στόχο την προώθηση και άμεση επίλυση ορισμένων προβλημάτων, όπως είχε προαναγγείλει προ ημερών η "Ροδιακή". Ειδικότερα η ολομέλεια της διοίκησης κατέληξε ομόφωνα στα εξής:

- Να μην αποδεχθεί τη νέα πρόταση των εργοδοτών, που υπεβλήθη προς τη ΓΣΕΕ σχετικά με την υπογραφή συμφωνίας για τη νέα ΕΓΣΣΕ. Η διοίκηση του ΕΚΡ θεωρεί ότι αποτελεί εμπαιγμό και πρόκληση ταυτόχρονα, τα 23 ευρώ που είναι το κατώτατο μεροκάματο να συζητιέται αν θα φθάσει στα 26 ευρώ, την ώρα που οι ανάγκες της εργατικής οικογένειας το καθορίζουν να μην είναι μικρότερο από 44 ευρώ, όπως αντίστοιχος κατώτερος μισθός να είναι τα 1100 ευρώ και κατώτερη σύνταξη τα 880 ευρώ.

Καλεί τη ΓΣΕΕ να μην καταλήξει σε καμιά συμφωνία, που είναι έξω από τα παραπάνω όρια, γιατί τότε θα χρεωθεί για άλλη μία φορά την ευθύνη για την κατάντια που έχουν οι μισθοί στη χώρα μας, που αντί να συγκλίνουν με αυτούς της Ευρωπαϊκής Ενωσης, διαρκώς αποκλίνουν. Επιτέλους να αφουγκραστεί τις αγωνίες της εργατικής οικογένειας και με βάση αυτές να διεκδικήσει με αγωνιστικό τρόπο, που είναι δοκιμασμένη μέθοδος, την υπογραφή



της ΕΓΣΣΕ. Την καλούμε άμεσα να προχωρήσει σε αγωνιστική κινητοποίηση για την προώθηση του παραπάν στόχου.

- Με ιδιαίτερη ανησυχία η διοίκηση του ΕΚΡ παρακολουθεί τη διαδικασία των επαναπροσλήψεων και της απορρόφησης των εργαζομένων στα ξενοδοχεία αλλά και στους άλλους τουριστικούς και εποχιακά λειτουργούντες κλάδους. Παρά το γεγονός ότι άνοιξαν τα ξενοδοχεία εντούτοις γίνεται πολύ επώδυνα η επαναπρόσληψη πολλών εργαζομένων. Με βάση τα παραπάνω η διοίκηση του ΕΚΡ κατέληξε να **συγκαλέσει κοινή σύσκεψη με τα ελεγκτικά όργανα του κράτους απασχόλησης και ασφάλισης (ΣΕΠΕ, ΙΚΑ, ΤΑΞΥ, ΟΑΕΔ), το πρώτο δεκαήμερο του Μάη, με στόχο αφενός την αντιμετώπιση της παράνομης απασχόλησης, αφετέρου δε για την απορρόφηση των εργαζομένων από τις επιχειρήσεις. Ειδικά για το θέμα της απορρόφησης θα επιδιωχθεί συνάντηση με την Ενωση Ξενοδόχων Ρόδου,** προκειμένου αυτή να πραγματοποιηθεί με τον προβλεπόμενο από τη νομοθεσία τρόπο. Σε διαφορετική περίπτωση το ΕΚΡ θα **αντιδράσει κινητοποιώντας τις δυνάμεις του για την αντιμετώπιση της κατάστασης.** Είναι φανερό και σε κάθε περίπτωση αυτό θα επιδιώξει η διοίκηση του ΕΚΡ, ο τουρισμός να αποτελέσει ατμομηχανή για την πραγματική ανάπτυξη που έχει ανάγκη η εργατική τάξη και η περιοχή μας γενικότερα και όχι όπως είναι σήμερα, που αποτελεί πέρα από τα όποια θετικά του και παράγοντα που γεννά σημαντικά και μεγάλα προβλήματα. Θέματα τουρισμού η διοίκηση του ΕΚΡ θα θέσει συνολικά στον αρμόδιο υπουργό στην επικείμενη επίσκεψή του.

Η διοίκηση του ΕΚΡ καλεί τους εργαζόμενους να προστρέξουν στην υπηρεσία της Εργατικής Εστίας, για να μπουν στο πρόγραμμα του κοινωνικού τουρισμού και στις παροχές που χορηγεί ο Οργανισμός.

Και άλλο θύμα του τσαντάκια

Μία ακόμα... παθούσα αναγνώρισε χθες στο πρόσωπο του 20χρονου Γεωργιανού το άτομο που της είχε αρπάξει την τσάντα πριν από μερικές μέρες στην πόλη της Ρόδου, γεγονός που κάνει τώρα τους αρμόδιους αστυνομικούς της Ασφάλειας να διευρύνουν τον κύκλο των ερευνών, εξετάζοντας έτσι αν ο νεαρός αλλοδαπός, έχει πάρει μέρος και σε πολλά περισσότερα παρόμοια αδικήματα. Ο νεαρός Γεωργιανός, που συνελήφθη από πολίτες έπειτα από καταδίωξη στους δρόμους της πόλης μας, το βράδυ της Πέμπτης, είχε αρπάξει λίγη ώρα νωρίτερα την τσάντα μιας 76χρονης, που προχωρούσε στην περιοχή της Μητρόπολης, προκαλώντας έτσι αναστάτωση στην ίδια αλλά και τους διερχόμενους που αντελήφθησαν το περιστατικό. Η τσάντα της 76χρονης συμπολίτισσάς μας περιείχε 200 ευρώ και διάφορα προσωπικά αντικείμενα.

Σε βάρος του, ο αρμόδιος εισαγγελέας, άσκησε ποινική δίωξη και τον παρέπεμψε στο αρμόδιο δικαστήριο, αλλά παράλληλα η Υποδιεύθυνση Ασφαλείας Ρόδου, διερευνά στο πλαίσιο της προανάκρισης την σχετική υπόθεση.

FIAT

Το νέο Fiat Idea είναι σχεδιασμένο για ανθρώπους που κινούνται και εξελίσσονται διαρκώς και όχι απλώς για «οδηγούς». Είναι το ιδανικό αυτοκίνητο για όσους αναζητούν νέες εμπειρίες και χώρο για να... γράφουν ιστορία. Συνδυάζει την απλότητα με τη φημισμένη Italian Style - το στυλ, η άνεση και ο συγχρονος σχεδιασμός του είναι αδιάψευστοι μάρτυρες. Η υπεροχή του αποτυπώνεται σε κάθε λεπτομέρεια, από το εσωτερικό του μέχρι τη μεγάλη ανοιγόμενη ηλιοροφή Sky Dome. Σχεδιασμένο να «ταιριάζει» μαζί σας, το νέο Fiat Idea είναι ιδανικό για τολμηρά σχέδια αφού σας χαρίζει αυτοπεποίθηση - είναι ένα αυτοκίνητο φτιαγμένο για ανθρώπους που κάνουν τα πάντα με ευκολία. Νέο Fiat Idea - εξ ορισμού μεγαλοφυές.



FiatIdea

AUTO CENTER ΜΑΝΩΛΗΣ ΚΩΣΤΑΚΗΣ ΑΕΒΕ
14ο χλμ. Ρόδου - Αεροδρομίου - 85106 - ΡΟΔΟΣ • ΤΗΛ. 22410 82000

Α.Ν.Ε.Σ.

ΑΝΩΝΥΜΗ ΝΑΥΤΙΛΙΑΚΗ ΕΤΑΙΡΕΙΑ ΣΥΜΗΣ

ΠΡΟΓΡΑΜΜΑ Ε/Γ ΔΡΟΜΟΛΟΓΙΩΝ ΑΠΟ 27 ΜΑΡΤΙΟΥ ΕΩΣ 30 ΑΠΡΙΛΙΟΥ 2004

	Ε/Γ/ ΣΥΜΗ ΙΙ		Υ/Γ ΑΙΓΑΗ	
	ΣΥΜΗ-ΡΟΔΟ	ΡΟΔΟ-ΣΥΜΗ	ΣΥΜΗ-ΡΟΔΟ	ΡΟΔΟ-ΣΥΜΗ
6/4 Τρίτη		18.00	07.30	
7/4 Τετάρτη	06.30	18.00	15.00	09.00
8/4 Πέμπτη	06.30	18.00	15.00	09.00
9/4 Παρασκευή	06.30	18.00	15.00	09.00
10/4 Σάββατο	06.30	18.00	15.00	09.00
11/4 Κυριακή	17.00			19.00
12/4 Δευτέρα	17.00	09.00	07.30, 17.00	09.00, 18.00
13/4 Τρίτη		18.00	07.30	
14/4 Τετάρτη	06.30	18.00	15.00	09.00
15/4 Πέμπτη	06.30		15.00	09.00, 18.00
16/4 Παρασκευή			07.30	18.00
17/4 Σάββατο		18.00	07.30	
18/4 Κυριακή	06.30			18.00
19/4 Δευτέρα			07.30, 15.00	09.00, 18.00
20/4 Τρίτη		18.00	07.30	
21/4 Τετάρτη	06.30	18.00	15.00	09.00
22/4 Πέμπτη	06.30		15.00	09.00, 18.00
23/4 Παρασκευή			07.30	18.00
24/4 Σάββατο		18.00	07.30	
25/4 Κυριακή	06.30			18.00
26/4 Δευτέρα			07.30, 15.00	09.00, 18.00
27/4 Τριτη		18.00	07.30	
28/4 Τετάρτη	06.30	18.00	15.00	09.00
29/4 Πέμπτη	06.30		15.00	09.00, 18.00
30/4 Παρασκευή			07.30	18.00

Τα δρομολόγια μπορούν να τροποποιηθούν λόγω εκτάκτων συγκοινωνιακών αναγκών ή καιρικών συνθηκών

Παρακαλούμε πριν ταξιδέψετε επικοινωνήστε με την Εταιρία:

Γραφείο ΣΥΜΗΣ Τηλ.: (22460) 71444 - Φαξ: (22460) 71373

Γραφείο ΡΟΔΟΥ Τηλ.: (22410) 37769 - Φαξ: (22410) 34493

www.anes.gr

Συνάντηση εκπροσώπων αγροτικών συνεταιρισμών

Συνάντηση εκπροσώπων αγροτικών συνεταιρισμών από τη Νότια Ρόδου, θα γίνει σήμερα στις 11 το πρωί, στο Δημοτικό Διαμέρισμα της Απολακκιάς μετά από πρωτοβουλία του Δήμου, προκειμένου έτσι να συζητηθούν τα σοβαρά προβλήματα που αντιμετωπίζουν οι συνεταιριστές στην ευρύτερη περιοχή. Στην συνάντηση, αναμένεται να πάρει μέρος ο δήμαρχος της Νότιας Ρόδου κ. Μανώλης Σαββής, καθώς επίσης και δημοτικοί σύμβουλοι, που έχουν άμεση σχέση με τα αγροτοσυνεταιριστικά ζητήματα. Επίσης, δεν αποκλείεται να τεθεί για ακόμα μια φορά και το ζήτημα που είχε απασχολήσει και παλαιότερα, για την δημιουργία ξεχωριστής Αγροτοένωσης που θα εκπροσωπεί αποκλειστικά τα συμφέροντα και τις επιδιώξεις των γεωργών και αγροτών από τη Νότια Ρόδο.

Ομιλία για τα ναρκωτικά

Αστική Εταιρεία του δήμου Καλλιθέας σε συνεργασία με τη Δημοτική Επιτροπή Παιδείας και το Σύλλογο Γονέων και Κηδεμόνων του Γυμνασίου συνδιοργανώνουν με το κέντρο πρόληψης από τα ναρκωτικά "Δίοδος" ημερίδα με θέμα "Ο γονιός εκπαιδευτικής ζωής" με εισηγητή τον ψυχίατρο κ. Γιάννη Ζερβάνο.

Η εκδήλωση θα γίνει στο Πνευματικό Κέντρο Καλυθιών (δίπλα από το Δημαρχείο) τη Δευτέρα 3 Μαΐου και ώρα 7.00 μ.μ.

Μ' αυτή την εκδήλωση γίνεται η αρχή για ένα πρόγραμμα προληπτικών παρεμβάσεων με γονείς στο δήμο Καλλιθέας.

Με κρουαζιερόπλοια παρ' ότι έρχονται λιγότερα

Περισσότερος κόσμος

Πάνω από 60 προσεγγίσεις θα γίνουν τον Μάιο

Κατακόρυφη αύξηση σημειώνεται στο χώρο της κρουαζιέρας όσο πλησιάζουμε προς το καλοκαίρι, και όπως δείχνουν τα στοιχεία των αρμοδίων υπηρεσιών για τον προγραμματισμό του επόμενου διαστήματος.

Ηδη ο Μάϊος θα είναι μήνας με αυξημένη κίνηση, καθώς θα πραγματοποιηθούν πάνω από 60 κατάπλοι κρουαζιεροπλοίων στο λιμάνι της Ρόδου.

Αν και σύμφωνα με τις κρατήσεις και τα προγράμματα των εταιριών, θα φιλοξενηθούν στο λιμάνι μας λιγότερα πλοία σε σχέση με πέρυσι (την τελική εικόνα θα τη διαμορφώσουν οι εξελίξεις) θα έρθουν μ' αυτά περισσότεροι τουρίστες καθώς πρόκειται για μεγαλύτερα και πιο σύγχρονα κρουαζιερόπλοια.

Χαρακτηριστικά θα πρέπει να αναφερθεί ότι κάποια απ' αυτά, ξεπερνούν σε μήκος τα 200 μ. και μεταφέρουν πάνω από 2.000 άτομα κάθε φορά στη Ρόδο.

ΤΟ ΠΡΟΓΡΑΜΜΑ

Αναλυτικά το Μάϊο θα έρθουν το εξής πλοία:



ΣΑΒ. 1/5: VISTAMAR, ATALANTE, TRITON, SALAMIS GLORY, STAR FLYER

ΔΕΥΤ. 3/5: THE IRIS, THE JASMINE

ΤΕΤ. 5/5: TRITON, WORLD RENAISSANCE, AEGEAN 1

ΠΑΡ. 7/5: COSTA VICTORIA

ΣΑΒ. 8/5: ATALANTE, TRITON

ΚΥΡ. 9/5: CALYPSO

ΔΕΥΤ. 10/5: THE IRIS, THE JASMINE, EMERALD, STAR FLYER

ΤΡΙ. 11/5: WIND SPIRIT

ΤΕΤ. 12/5: WESTERDAM, TRITON, WORLD RENAISSANCE, AEGEAN 1

ΠΕΜ. 13/5: AIDA CARA

ΠΑΡ. 14/5: COSTA VICTORIA, KARADENIZ

ΣΑΒ. 15/5: TRITON, PRINCESA MARISSA, AUSONIA

ΚΥΡ. 16/5: MINERVA

ΔΕΥΤ. 17/5: THE IRIS

ΤΡ. 18/5: WIND SPIRIT, SEABOURN, SPIRIT, ADONIA, CALYPSO

ΤΕΤ. 19/5: TRITON, WORLD RENAISSANCE, NAUTICA, AEGEAN 1

ΠΕΜ. 20/5: ATALANTE

ΠΑΡ. 21/5: COSTA VICTORIA

ΣΑΒ. 22/5: PRINCESA MARISSA, TRITON

ΔΕΥΤ. 24/5: WESTERDAM, THE IRIS, THE JASMINE, STAR FLYER

ΤΡ. 25/5: WIND SPIRIT, CALYPSO

ΤΕΤ. 26/5: TRITON, WORLD RENAISSANCE, AEGEAN 1

ΠΕΜ. 27/5: AUSONIA, AIDA CARA

ΠΑΡ. 28/5: COSTA VICTORIA

ΣΑΒ. 29/5: PRINCEDAM, TRITON, SALAMIS GLORY, PRINCESA MARISSA

ΔΕΥΤ. 31/5: THE IRIS, THE JASMINE

HOME CENTER

ό,τι θέλετε... στην τιμή που θέλετε!

ΤΗΛ. 2241068850, 3ον ΧΛΜ. ΡΟΔΟΥ ΚΑΛΛΙΘΕΑΣ, FAX 2241068851

Θα μας βρείτε έναντι Υπεραγοράς Μαρινόπουλος



Υπν: 1 κρεβάτι 150 cm, 2 κομοδίνα, 1 τουαλέτα, 1 καθρέφτη, 1 σκαμπό, 1 βάση σιδερένια (ΚΥΠΡΙΑΚΟ) ΤΩΡΑ ΜΟΝΟ 659€



Υπν: 1 κρεβάτι 150 cm, 2 κομοδίνα, 1 τουαλέτα, 1 καθρέφτης, 1 σκαμπό, 1 βάση σιδερένια (ΚΥΠΡΙΑΚΟ) ΤΩΡΑ ΜΟΝΟ 599€



Υπν: 1 κρεβάτι 150 cm, 2 κομοδίνα, 1 τουαλέτα, 1 καθρέφτη, 1 σιδερένια βάση (ΣΙΠΑΝΙΚΟ) ΤΩΡΑ ΜΟΝΟ 579€



Υπν: 1 κρεβάτι 105 cm, 1 κομοδίνο, 1 γραφείο, 1 ντουλάπα, 1 σιδερένια βάση (ΙΣΠΑΝΙΚΟ) ΤΩΡΑ ΜΟΝΟ 499€



BANG BED (ΙΣΠΑΝΙΚΟ) ΤΩΡΑ ΜΟΝΟ 789€



Σαλόνι: 1 3θέσιος, 1 2θέσιος, Με ύφασμα 16 € (ΣΙΠΑΝΙΚΟ) ΤΩΡΑ ΜΟΝΟ 1090€

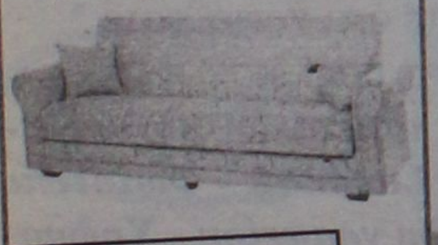

Σαλόνι: 1 3θέσιος μηχ. κρεβάτι, 1 2θέσιος + μπαούλο, 1 πολυθρόνα + μπαούλο (ΚΥΠΡΙΑΚΟ) ΤΩΡΑ ΜΟΝΟ 899€



ΚΑΝΑΠΕΣ 3θέσιος + κρεβάτι ΤΩΡΑ ΜΟΝΟ 269€

Δεν χρειάζονται σχόλια οι τιμές μιλούν από μόνες τους!!!

STEFANAKIS

Zorpidis

ΤΟΥΡΙΣΤΙΚΟΣ ΟΡΓΑΝΙΣΜΟΣ

ΑΛΕΞ. ΔΙΑΚΟΥ 38-ΡΟΔΟΣ

Τηλ.: 2241020625-2241030054

Εκδρομή στη

ΜΥΤΙΛΗΝΗ

29/5-01/6

Α) 1η μέρα: Αναχώρηση με το F/B ΙΕΡΑΠΕΤΡΑ 21.00 Τακτοποίηση στις καμπίνες ΑΒ4 — 150 €

Β) 2η μέρα: Αφιξη στη Μυτιλήνη 12.00 και τακτοποίηση στο ξενοδοχείο. Εκδρομή Αγ. Ραφαήλ-Μανταμάδος-Αγιάσος. Επιστροφή στο ξενοδοχείο. Ελεύθερος χρόνος.

γ) 3η μέρα: Πρωινό στο ξενοδοχείο. Εκδρομή μονή Λημόνος-Πέτρα - Μόλυβος. Επιστροφή στην πόλη. Ελεύθερος χρόνος. Συγκέντρωση 16.00 και αναχώρηση από το λιμάνι της Μυτιλήνης 17.15 για Ρόδο. Αφιξη στη Ρόδο την Τρίτη 07.30 το πρωί.

Περιλαμβάνει:
1) Διαμονή σε ΑΒ4 καμπίνες του F/B Ιεράπετρα
2) Μία διαν/ση β΄ κατηγορίας ξενοδοχείο με πρωινό
3) Μετακινήσεις με πολυτελή πούλμαν
4) Ομαδική ταξιδιωτική ασφάλεια και ασφάλιση αστικής ευθύνης
5) Αναφερόμενες περιηγήσεις

Δεν περιλαμβάνει:
Γεύματα, ποτά, τηλεφωνήματα, εισόδους στα μουσεία.

VANIK TOURS

ΓΙΑΝΝΗΣ και ΣΕΒΑ ΒΑΛΣΑΜΙΔΗ
VANIK σημαίνει ΑΛΗΘΕΙΑ
ΑΚΤΗ ΚΑΝΑΡΗ 17, ΨΑΡΟΠΟΥΛΑ - ΑΝΕΤΟ ΠΑΡΚΙΝ
ΑΝΟΙΚΤΑ: ΔΕ-ΣΑ 08.30-14.00 και 16.30-20.30
Τηλ. 2241035191-37621 κινητό 6945-798148 FAX 2241029532
Το γραφείο μας πάντα πρώτο σε κρατήσεις ξενοδοχείων εξασφάλισε και σας προσφέρει καταπληκτικές τιμές για τα παρακάτω ξενοδοχεία σε ΠΑΚΕΤΑ (Έκδοση εισιτηρίων Ρ/Τ) από 1/4 - 31/10/2004

ΑΠΕΥΘΥΝΟΜΑΣΤΕ ΣΕ ΣΑΣ ΠΟΥ ΘΕΛΕΤΕ ΚΑΙ Η ΚΡΑΤΗΣΗ ΣΑΣ ΝΑ ΕΙΝΑΙ ΣΩΣΤΗ ΚΑΙ ΤΟ ΔΩΜΑΤΙΟ ΣΑΣ ΝΑ ΣΑΣ ΠΕΡΙΜΕΝΕΙ

1ον	**HOTEL PRESIDENT Α΄ κατηγορίας**	
	Λεωφόρος Κηφισίας (ΟΛΑ ΑΝΑΚΑΙΝΙΣΜΕΝΑ)	
	ΜΟΝΟΚΛΙΝΟ	€ 70
	Δίκλινο για μονόκλινο	€ 75
	ΔΙΚΛΙΝΟ	€ 80
	ΤΡΙΚΛΙΝΟ	€ 105
2ον	**HOTEL ZAFOLIA Α΄ κατηγορίας**	
	Λεωφόρος Αλεξάνδρας	
	ΜΟΝΟΚΛΙΝΟ	€ 142
	ΔΙΚΛΙΝΟ	€ 125
	ΤΡΙΚΛΙΝΟ	€ 150
3ον	**HOTEL ATHENS CYPRIA Α΄ κατηγορίας**	
	Σύνταγμα	
	ΜΟΝΟΚΛΙΝΟ	€ 80
	ΔΙΚΛΙΝΟ	€ 100
	ΤΡΙΚΛΙΝΟ	€ 110
4ον	**HOTEL ASTOR Α΄ κατηγορίας**	
	Σύνταγμα	
	ΜΟΝΟΚΛΙΝΟ	€ 81
	Δίκλινο για μονόκλινο	€ 90
	ΔΙΚΛΙΝΟ	€ 99
	ΤΡΙΚΛΙΝΟ	€ 119
5ον	**HOTEL ARETHOUSA Β΄ SUPERIOR**	
	Πλατεία Σύνταγμα	
6ον	**HOTEL ELLINIS Β΄ κατηγορίας**	
	ΩΝΑΣΕΙΟ, Λεωφ. Συγγρού	
	ΜΟΝΟΚΛΙΝΟ	€ 60
	ΔΙΚΛΙΝΟ	€ 75
	ΤΡΙΚΛΙΝΟ	€ 85
7ον	**HOTEL TRITON Β΄ κατηγορίας**	
	Κέντρο Πειραιάς	
	ΜΟΝΟΚΛΙΝΟ	€ 65
	ΔΙΚΛΙΝΟ	€ 80
	ΤΡΙΚΛΙΝΟ	€ 95
8ον	**HOTEL LILIA Β΄ κατηγορίας**	
	Πασαλιμάνι Πειραιάς	
	ΜΟΝΟΚΛΙΝΟ	€ 60
	ΔΙΚΛΙΝΟ	€ 75
	ΤΡΙΚΛΙΝΟ	€ 100
9ον	**HOTEL EGNATIA Β΄ κατηγορίας**	
	Θεσσαλονίκη Κέντρο, καινούργιο	
	ΜΟΝΟΚΛΙΝΟ	€ 70
	ΔΙΚΛΙΝΟ	€ 80
	ΤΡΙΚΛΙΝΟ	€ 90
10ον	**HOTEL EGNATIA PALACE Α΄ κατηγορίας**	
	Θεσσαλονίκη Κέντρο, ολοκαίνουργιο	
	ΜΟΝΟΚΛΙΝΟ	€ 90
	ΔΙΚΛΙΝΟ	€ 100
	ΤΡΙΚΛΙΝΟ	€ 125

- Τα παραπάνω ξενοδοχεία διαθέτουν T.V. σε όλα τα δωμάτια
- Στις πιο πάνω τιμές συμπεριλαμβάνεται πρωινό σε μπουφέ
- Ακόμη σε μας θα βρείτε αεροπορικά και απομπλοϊκά εισιτήρια όλων των εταιριών

Μετά από προσφυγή του Συλλόγου Ιδιοκτητών Παραλιακών Ακινήτων

Αύριο τα ασφαλιστικά μέτρα για τα έργα στο αεροδρόμιο

Επικαλούνται κινδύνους φυσικής και οικολογικής καταστροφής

Για αύριο Δευτέρα έχει προγραμματιστεί να συζητηθεί η νέα αίτηση ασφαλιστικών μέτρων που κατέθεσαν, ενώπιον του Μονομελούς Πρωτοδικείου της Ρόδου, δια του πληρεξούσιου δικηγόρου τους κ. Μιχάλη Τεχνίτη, τα μέλη του Συλλόγου Ιδιοκτητών Παραθαλάσσιων Ακινήτων Παραδεισίου, ζητώντας έτσι από το αρμόδιο δικαστήριο να διακοπούν άμεσα (έστω και προσωρινά) τα εκτελούμενα έργα στην ευρύτερη περιοχή του αεροδρομίου, εξαιτίας κινδύνων φυσικής και οικολογικής καταστροφής που δημιουργούνται, χωρίς τις απαιτούμενες μελέτες.

Ο σύλλογος, ο οποίος αξίζει να σημειωθεί ότι αριθμεί περισσότερα από 40 μέλη – κατοίκους του δημοτικού διαμερίσματος Παραδεισίου, είχε ξεκινήσει αντίστοιχη διαδικασία πριν από τρεις περίπου μήνες, η οποία όμως «πάγωσε» προσωρινά, δεδομένων των αντικειμενικών προβλημάτων που

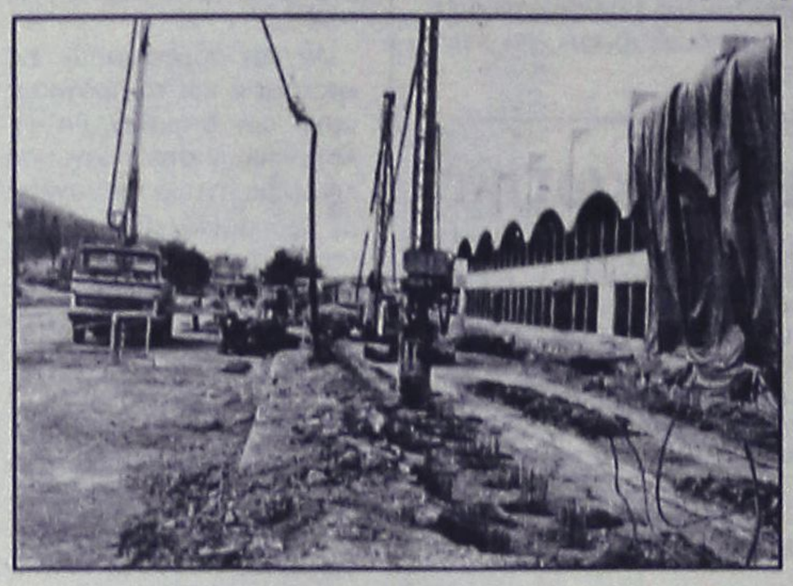

παρουσιάστηκαν για την εξέταση της από το αρμόδιο δικαστήριο.

Έτσι, τα νέα ασφαλιστικά μέτρα, αποφασίστηκε από το αρμόδιο δικαστήριο, να συζητηθούν στις 26 Απριλίου 2004, έτσι ώστε να ληφθούν και οι σχετικές αποφάσεις.

Στην αίτηση ασφαλιστικών μέτρων που κατέθεσε ενώπιον του δικαστηρίου ο γνωστός δικηγόρος της κ. Μιχάλης Τεχνίτης, επισημαίνεται συγκεκριμένα:

«Η ΥΠΑ, από τις αρχές του 2002, εκτελεί το έργο επέκτασης του κτιρίου αεροσταθμού με τον περιβάλλοντα χώρο, στον αερολιμένα της Ρόδου Διαγόρας. Όμως, παράλληλα με το έργο αυτό, τον Σεπτέμβριο του 2003 άρχισαν να εκτελούνται εργασίες για την κατασκευή μονάδας επεξεργασίας λυμάτων, που όμως δεν είναι άμεσα στον περιβάλλοντα χώρο των κτιρίων.

Για την κατασκευή της μονάδας αυτής, το οποίο αποτελεί ειδικότερο έργο μεταξύ των παραπάνω αναφερομένων, απαιτείται η εκπόνηση και έγκριση ειδικότερης μελέτης περιβαλλοντικών επιπτώσεων καθώς και έγκριση περιβαλλοντικών όρων από τα αρμόδια υπουργεία, ως και άδεια κατασκευής από τον αρμόδιο υπουργό ΠΕΧΩΔΕ. Ειδικότερα, το έργο κατασκευής της μονάδας αυτής, ως νέο έργο και δραστηριότητα, που είναι πιθανόν να προκαλέσει σοβαρούς κινδύνους για το περιβάλλον, εντάσσεται στις διατάξεις του άρθρου 3 παρ 3 του ν. 1650/86,. Με βάση τις διατάξεις απαιτείται προέγκριση της χωροθέτησης προς την οποία υποβάλλεται απαιτούμενη ολοκληρωμένη μελέτη περιβαλλοντικών επιπτώσεων.

Για την έγκριση της μελέτης ΠΕ περί την κατασκευή ρηθέντος έργου, έχει επιφυλαχθεί η αρμόδια νομαρχιακή αρχή, με σχετική απόφαση του αρμόδιου οργάνου της (Νομαρχιακού Συμβουλίου) σύμφωνα με τα πρακτικά της συνεδρίασης, με βάση την οποία εγκρίθηκε μεν η γενικότερη περιβαλλοντική μελέτη, όχι όμως και η ειδικότερη μελέτη (για την επέκταση των κτιριακών εγκαταστάσεων) όχι όμως και ειδικότερη μελέτη για την κατασκευή μονάδος επεξεργασίας αστικών λυμάτων.

Με τον τρόπο αυτό το παραπάνω έργο, του οποίου η κατασκευή βρίσκεται σε εξέλιξη μέχρι σήμερα, εκτελείται παράνομα, δίχως άδεια της αρμόδιας αρχής αφού δεν έχει συνταχθεί και εγκριθεί ειδικότερη μελέτη, σύμφωνα με την οποία θα

Συνέχεια στη σελ. 39

ΚΟΥΖΙΝΕΣ ΣΕ ΤΙΜΕΣ ΠΟΥ... ΠΡΟ - ΚΑΛΟΥΝ!



ΠΛΗΡΕΣ ΣΕΤ ΕΠΙΠΛΟΝ ΚΟΥΖΙΝΑΣ (14 μ. ΠΕΡΙΠΟΥ) ΜΕ ΤΡΟΦΟΘΗΚΗ ΚΑΙ ΜΗΧΑΝΙΣΜΟΥΣ

ΜΟΝΟ **2990 €** (ΣΥΜΠΕΡΙΛΑΜΒΑΝΕΙ ΦΠΑ ΚΑΙ ΤΟΠΟΘΕΤΗΣΗ)

ΜΕΓΑΛΗ ΓΚΑΜΑ ΣΕ ΤΡΑΠΕΖΙΑ ΚΟΥΖΙΝΑΣ ΚΑΡΕΚΛΕΣ ΚΑΙ ΕΣΩΤΕΡΙΚΕΣ ΠΟΡΤΕΣ ΑΠΟ ΙΤΑΛΙΑ

ΔΩΡΟ ΤΡΑΠΕΖΙ ΑΝΟΙΓΟΜΕΝΟ 100Χ140+40 (MOD 7510)



ΑΞΙΑΣ **440 €**

Ειδικά προγράμματα απόσυρσης. Ηλεκτρικές συσκευές σε χαμηλές τιμές.

ΒΟΛΑΣ ΚΟΥΖΙΝΕΣ

Μ. ΒΟΛΑΣ & ΥΙΟΙ Ο.Ε.
Λ. ΕΛΕΥΘΕΡΙΑΣ 43-45 ΚΡΕΜΑΣΤΗ ΡΟΔΟΣ - ΤΗΛ. (22410) 91275
FAX (22410) 94370 --- www.volas.net --- e-mail volas@hol.gr

ΑΠΟΘΗΚΗ ΕΙΔΩΝ ΧΑΡΤΟΠΩΛΕΙΟΥ
ΜΑΛΛΙΑΚΑΣ Ν. ΕΜΜΑΝΟΥΗΛ
ΠΩΛΗΣΗ ΧΟΝΔΡΙΚΗ - ΛΙΑΝΙΚΗ

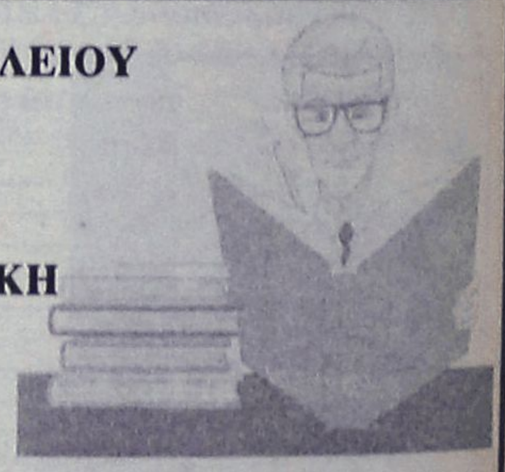

Ενημερώνουμε την αξιότιμη πελατεία μας
"Εστιατόρια - Μπαρ - Καφετέριες - Σούπερ Μάρκετ - Τουριστικά μαγαζιά - Ξενοδοχειακές μονάδες κ.λπ. επιχ/σεις"
ότι σε μας θα προμηθευτείτε ό,τι χρειάζεστε για την επιχείρησή σας:
Μπλοκ εστιατορίου - Κορδέλες ταμειακών μηχανών - Μελάνια για HP/Epson/Canon/ Lexmark - Φωτοτυπικό χαρτί - Χαρτί εκτυπωτή - Είδη γραφείου - Χρωματιστό χαρτί για τιμοκαταλόγους σε 80 & 160gr κ.λπ.

ΤΙΜΕΣ ΑΠΟΘΗΚΗΣ

Δίπλα στο ΙΚΑ Ρόδου, 4ο χλμ. Ρόδου - Λίνδου
ANETO PARKING

Ανοιξη προσφορά

Γραμμή Bikini
με Power Light
μόνο 90 ευρώ

Με υπερσύγχρονο εξοπλισμό από τη Roma στη Ρόδο

POWER LIGHT

Με τη φωτολυτική μέθοδο POWER LASER η αποτρίχωση γίνεται απαλά και ριζικά καθότι επιτυγχάνεται με μια ακτίνα φωτός

Ριζική αποτρίχωση

- Ανανέωση κυττάρων με τη μέθοδο Dr Kleanthous (βιομοριακές μάσκες)
- Μικρολίφτινγκ προσώπου (μείωση ριτίδων)
- Αδυνάτισμα τοπικό - ολικό
- Μυική σύσφιγξη - τόνωση
- Καταπολέμηση κυτταρίτιδας & κατακράτησης υγρών
- Σύσφιγξη & ανόρθωση στήθους
- Ενυδατική κούρα ομορφιάς
- Χαλαρωτικό μασάζ

SALU ΚΕΝΤΡΑ ΑΔΥΝΑΤΙΣΜΑΤΟΣ ΠΟΛΥΤΙΜΗ

Εμπορικό Κέντρο ΜΗΔΙΑ
Τηλ: 2241066140
email: salus@hellasnet.gr
www.salus.gr

Αύριο στο Δικαστήριο Ανηλίκων

Στο εδώλιο θα καθίσουν δύο ανήλικοι μαθητές που τήρησαν... πιστά το έθιμο!

Πέταξαν την Τσικνοπέμπτη δεκάδες αυγά εναντίον ενός περιπολικού της ΕΛ.ΑΣ.

Αντιμέτωπος με τις αυστηρές διατάξεις του νόμου θα βρεθεί αύριο το πρωί ένας ανήλικος μαθητής, ο οποίος συνελήφθη μαζί με έναν ενήλικο φίλο του το βράδυ της 12ης Μαρτίου από την αστυνομία, όταν... μέσα σε κλίμα έντασης που είχε δημιουργηθεί, πέταξαν (μαζί με άλλους συνομήλικούς τους) δεκάδες αυγά σε περιπολικό της αστυνομίας.

Το αποτέλεσμα ήταν να συλληφθούν δύο άτομα (έπειτα από καταδίωξη που διήρκεσε αρκετή ώρα) από τους αστυνομικούς, να διανυκτερεύσουν στο Τμήμα και στην συνέχεια ο εισαγγελέας Ανηλίκων Ρόδου κ. Γεώργιος Οικονόμου, να ασκήσει σε βάρος τους ποινική δίωξη για απρόκλητη εξύβριση και διακεκριμένη περίπτωση φθοράς παραπέμποντάς τους έτσι να δικαστούν ενώπιον του Μονομελούς Δικαστηρίου Ανηλίκων Ρόδου στις 26 Απριλίου 2004.

Το βράδυ εκείνο της Τσικνοπέμπτης, κατέληξε τελικά να είναι ιδιαίτερα επεισοδιακό, σε ολόκληρη την πόλη της Ρόδου, καθώς, ομάδες νεαρών, κατάφεραν να αναστατώσουν για τα καλά για μια ακόμα φορά, όλες σχεδόν τις συνοικίες στην πόλη της Ρόδου, στο πλαίσιο του ανόητου εθίμου (αυγοπολέμου) της Τσικνοπέμπτης.

Παρά τις προειδοποιήσεις που είχαν γίνει τις προηγούμενες μέρες, τόσο από τις διευθύνσεις των σχολείων στην πόλη της Ρόδου, όσο από την Αστυνομία και την Εισαγγελία παράλληλα, εν τούτοις, δεκάδες ήταν τα περιστατικά που παρατηρήθηκαν το βράδυ της Τσικνοπέμπτης τον περασμένο Φεβρουάριο, προκαλώντας έτσι την οργή και την αγανάκτηση εκατοντάδων κατοίκων της πόλεως Ρόδου, αλλά και δεκάδων καταστηματαρχών, που είχαν αρχίσει να διαμαρτύρονται έντονα προς τις αστυνομικές αρχές για την ανεξέλεγκτη και απαράδεκτη αυτή κατάσταση που είχε αρχίσει να παρουσιάζεται.

Τα τηλέφωνα, στην αρμόδια αστυνομική αρχή είχαν πάρει... φωτιά αργά το βράδυ, από δεκάδες διαμαρτυρόμενους πολίτες οι οποίοι και ζητούσαν αντίστοιχα την παρέμβαση της αστυνομίας.

Σε μία περίπτωση, όταν το περιπολικό της Αστυνομίας, έφθασε στην περιοχή όπου είχε... ξεσπάσει αυγοπόλεμος μεταξύ ομάδων ανήλικων μαθητών, ορισμένοι από αυτούς, οι οποίοι είχαν μάλιστα καλύψει τα πρόσωπά τους για να μην αναγνωρίζονται, εκσφενδόνισαν εναντίον του περιπολικού της αστυνομίας, δεκάδες αυγά!

Μάλιστα, πέρα από τις ζημιές που προκλήθηκαν στο εσωτερικό και στο εξωτερικό του αυτοκινήτου, κινδύνευσε να τραυματιστεί στο πρόσωπο και ο αστυνομικός. Στην συνέχεια, οι αστυνομικοί ξεκίνησαν καταδίωξη των νεαρών, καταφέρνοντας έτσι να συλλάβουν τους δύο από αυτούς, σε μεγάλη απόσταση από το σημείο όπου εξελίσσονταν τα επεισόδια, στην περιοχή του Ροδινιού.

Οι νεαροί διανυκτέρευσαν εκείνο το βράδυ στο κρατητήριο και την επόμενη, προσήχθησαν ενώπιον του εισαγγελέα Πλημμελειοδικών Ρόδου κ. Γιώργου Οικονόμου, ο οποίος άσκησε σε βάρος τους την παραπάνω ποινική δίωξη, παραπέμποντάς τους έτσι να δικαστούν σε τακτικές δικάσιμους.

Καλώς ορίσατε ...
στο Mike's
Executive Catering.

Λάμψη, αριστοκρατεία, κομψότητα, φινέτσα.
Λέξεις που αποκτούν νόημα και ουσία στο Mike's Executive Catering, που αναλαμβάνει πλήρως και οργανωμένα τις σημαντικότερες εκδηλώσεις της ζωής σας. **Γαμήλια δεξίωση. Βάπτιση. Γενέθλια. Εγκαίνια.** Ή όποια άλλη δική σας ιδιαίτερη στιγμή. Το άψογο σέρβις, η άριστη ποιότητα των εδεσμάτων, γλυκών και αλμυρών, η σημασία στη λεπτομέρεια, εγγυώνται την επιτυχία της εκδήλωσής σας.
Κοντά σας από την πρώτη στιγμή...
Γιατί...

Μια οικογένεια είμαστε!



Mike's Executive Catering

Γεωργίου Σεφέρη 108. Τηλ. 2241066510. Ρόδος.

Ανακαλύψτε
με τα Blue Star Ferries
το καλύτερο ταξίδι!



ΠΡΟΣ ΠΕΙΡΑΙΑ

ΑΝΑΧΩΡΗΣΗ ΑΠΟ							ΑΦΙΞΗ ΠΕΙΡΑΙΑ
ΡΟΔΟ	ΚΩ	ΛΕΡΟ	ΠΑΤΜΟ	ΜΥΚΟΝΟ	ΣΥΡΟ	ΑΜΟΡΓΟ-ΚΑΤΑΠΟΛΑ	
ΤΡΙΤΗ 20:00	ΤΡΙΤΗ 22:55	---	---	ΤΕΤΑΡΤΗ 03:30	---	---	ΤΕΤΑΡΤΗ 07:20
ΠΕΜΠΤΗ 20:00	ΠΕΜΠΤΗ 22:55	---	---	---	ΠΑΡΑΣΚΕΥΗ 03:45	---	ΠΑΡΑΣΚΕΥΗ 07:05
ΣΑΒΒΑΤΟ 10:00	ΣΑΒΒΑΤΟ 12:50	---	---	---	---	ΣΑΒΒΑΤΟ 16:20	ΣΑΒΒΑΤΟ 21:30
ΚΥΡΙΑΚΗ 18:30	ΚΥΡΙΑΚΗ 21:25	ΚΥΡΙΑΚΗ 23:05	ΔΕΥΤΕΡΑ 00:15	---	ΔΕΥΤΕΡΑ 03:45	---	ΔΕΥΤΕΡΑ 07:05

ΑΝΕΚΤΕΛΕΣΤΑ ΔΡΟΜΟΛΟΓΙΑ: 25/12/03, 01/01/04, 11/04/04 (αναχώρηση από Ρόδο 18:30 για Πειραιά).

ΑΠΟ ΠΕΙΡΑΙΑ

ΑΝΑΧΩΡΗΣΗ ΑΠΟ ΠΕΙΡΑΙΑ	ΑΦΙΞΗ						
	ΣΥΡΟ	ΜΥΚΟΝΟ	ΑΜΟΡΓΟ-ΚΑΤΑΠΟΛΑ	ΠΑΤΜΟ	ΛΕΡΟ	ΚΩ	ΡΟΔΟ
ΔΕΥΤΕΡΑ 20:00	ΔΕΥΤΕΡΑ 23:20	---	---	---	---	ΤΡΙΤΗ 04:10	ΤΡΙΤΗ 07:10
ΤΕΤΑΡΤΗ 20:00	ΤΕΤΑΡΤΗ 23:20	---	---	---	---	ΠΕΜΠΤΗ 04:10	ΠΕΜΠΤΗ 07:10
ΠΑΡΑΣΚΕΥΗ 20:00	---	ΠΑΡΑΣΚΕΥΗ 23:50	---	---	---	ΣΑΒΒΑΤΟ 04:20	ΣΑΒΒΑΤΟ 07:15
ΣΑΒΒΑΤΟ 23:30	---	---	ΚΥΡΙΑΚΗ 04:45	ΚΥΡΙΑΚΗ 07:00	ΚΥΡΙΑΚΗ 08:10	ΚΥΡΙΑΚΗ 09:50	ΚΥΡΙΑΚΗ 12:45

ΑΝΕΚΤΕΛΕΣΤΑ ΔΡΟΜΟΛΟΓΙΑ: 24/12/03, 31/12/03, 10/04/04 (αναχώρηση από Πειραιά 23:30 για Ρόδο).

SKEVO'S TRAVEL AGENCY

ΚΑΝΤΕ ΚΡΑΤΗΣΗ ΤΩΡΑ!

ΠΛΗΡΟΦΟΡΙΕΣ ΚΑΙ ΚΡΑΤΗΣΕΙΣ ΘΕΣΕΩΝ ΣΤΟΝ ΤΑΞΙΔΙΩΤΙΚΟ ΣΑΣ ΠΡΑΚΤΟΡΑ Ή SKEVO'S TRAVEL AGENCY: ΑΜΕΡΙΚΗΣ 111, ΡΟΔΟΣ, ΤΗΛ. ΚΡΑΤΗΣΕΩΝ ΕΠΙΒΑΤΩΝ ΚΑΙ Ι.Χ.: 22410-22461, 22410-75655, 22410-75310, ΤΗΛ. ΚΡΑΤΗΣΕΩΝ ΦΟΡΤΗΓΩΝ: 22410-76600

PROMISE

✓ Οργάνωση Εκδηλώσεων
✓ Επίβλεψη
✓ Events planing

Η εταιρεία **PROMISE**, ειδικευμένη στην οργάνωση ποικίλων εκδηλώσεων βρίσκεται κοντά σας για κάθε εκδήλωση: σεμινάρια, ομιλίες, εκθέσεις, γεύματα εργασίας, χοροεσπερίδες, κοσμικά γεγονότα, εγκαίνια, οργανώσεις γάμων, βαπτίσεων, πάρτι γενεθλίων, Bachelor πάρτι και ότι έχει σχέση με προβολή. Είμαστε στην διάθεση σας για κάθε συνεργασία. Ενα ραντεβού θα σας πείσει!

ΔΗΜΗΤΡΗΣ ΖΟΡΜΠΑΛΑΣ

ΑΘΗΝΑ: Σερρών 12 Γαλάτσι 11147, Τηλ: 2102920514
ΗΡΑΚΛΕΙΟ: Βάρνης 13 71305, Τηλ: 2810881480
ΡΟΔΟΣ: Αμαράντου 43 85100, Τηλ: 2241077178
Fax: 2241023058, Κιν: 6974329494
www.e-Promise.gr
e-mail:dzorbalas@e-promise.gr

Αύριο στο Εφετείο Κακουργημάτων Δωδεκανήσου

Η δίκη της κοκαΐνης

Πρόκειται για την υπόθεση του ιστιοφόρου "Faraway" στην οποία βρέθηκαν 179 κιλά καθαρής κοκαΐνης

Μια από τις μεγαλύτερες υποθέσεις, σε ποσότητα κοκαΐνης, που έχουν απασχολήσει ποτέ την Ελληνική Δικαιοσύνη, και η οποία εκτυλίχθηκε στην περιοχή μας, θα ξεκινήσει να εξετάζει από αύριο το πρωί, το Τριμελές Εφετείο Κακουργημάτων Δωδεκανήσου.

Πρόκειται για την υπόθεση των 179 κιλών καθαρής κοκαΐνης, που είχαν εντοπιστεί μέσα στο Ιστιοφόρο "Faraway" το οποίο είχε προσεγγίσει εξαιτίας κακοκαιρίας που επικρατούσε το λιμάνι της Κάσου, τα ξημερώματα της 18ης Μαρτίου 2003. Για την υπόθεση, που είχε απασχολήσει το Πανελλήνιο, εισαγγελέας και ανακριτής Ρόδου, είχαν προφυλακίσει αμέσως μετά την απολογία τους δύο από τους 8 εμπλεκόμενους, ενώ είχε εκδοθεί ένταλμα σύλληψης και για τον Λιβανέζο ιδιοκτήτη του σκάφους, ο οποίος αναζητείται από την Ιντερπολ.

Η δίκη, αναμένεται να είναι πολυήμερη, δεδομένων των στοιχείων που περιέχονται στη δικογραφία, καθώς επίσης και του καταλόγου των μαρτύρων, που ξεπερνά τα 17 άτομα.

Ανακριτής και εισαγγελέας Ρόδου επίσης, αποφάσισαν από κοινού μετά την διαδικασία της ανάκρισης να αφήσουν **ελεύθερους χωρίς κανένα περιοριστικό όρο τέσσερα άτομα** που είχαν εμπλακεί στην ίδια υπόθεση, καθώς από την διαδικασία της έρευνας των ανακριτικών και διωκτικών αρχών, καθώς επίσης και από τις καταθέσεις στην κύρια ανάκριση, δεν προέκυψε κανένα επιβαρυντικό στοιχείο σε βάρος τους.

Αντίθετα, προσωρινά κρατούμενοι κρίθηκαν οι:

- Ηλίας Κοβαντζής του Θωμά, 38 ετών, γυμναστής ιστιοπλόος, που σύμφωνα με τις καταθέσεις και τα στοιχεία που προέκυψαν σε βάρος του φαίνεται ως ο κύριος κατηγορούμενος της υπόθεσης και ο Αντώνιος Βλαχόπουλος του Νικολάου 32 ετών (μέλος του πληρώματος στην Κάσο) σε βάρος του οποίου είχε ασκηθεί δίωξη, για κατοχή, εισαγωγή στην επικράτεια και μεταφορά ναρκωτικών ουσιών.

Σε ισχύ επίσης διατηρείται και το ένταλμα σύλληψης που έχει κοινοποιηθεί μέσω της ΙΝΤΕΡΠΟΛ σε όλο τον κόσμο για τον εντοπισμό του Λιβανέζου ιδιοκτήτη του ιστιοπλοϊκού σκάφους, Cesak Abi Ark, ο οποίος ωστόσο παραμένει μέχρι σήμερα άφαντος.

Για την ίδια υπόθεση, **έρευνες σε τέσσερις χώρες πραγματοποίησαν, οι γονείς του 28χρονου Ηλία Κοβαντζή** όπως είχε αποκαλύψει με ολοσέλιδο αφιέρωμα η αθηναϊκή εφημερίδα «Εσπρέσσο» φθάνοντας μάλιστα στο σημείο, να γίνουν ντετέκτιβ προκειμένου έτσι να σώσουν το παιδί τους από μια βαριά καταδίκη.

Δηλώσεις, μέσα από τις φυλακές είχε κάνει επίσης και ο 28χρονος ιστιοπλόος Ηλίας Κοβατζής, υποστηρίζοντας ότι έπεσε θύμα των Κολομβιανών καρτέλ. Ο ίδιος, δήλωσε αποφασισμένος να παλέψει με νύχια και με δόντια έτσι ώστε να αποκαλυφθεί η αλήθεια.

Με τη βοήθεια του δικηγόρου τους Βασιλείου Ταουξή, οι γονείς του 28χρονου κατάφεραν να συλλέξουν στοιχεία που όπως υποστηρίζουν θα ανατρέψουν τις κατηγορίες σε βάρος του παιδιού τους. Στα χέρια τους έχουν ήδη ένα σημείωμα που είχε στείλει ο ίδιος ο Λιβανέζος στο γιό τους, σύμφωνα με το οποίο το σκάφος είχε ελεγχθεί πλήρως και δεν υπήρχε λόγος να κάνει σέρβις ή να το ψάξει, δεδομένου ότι ήταν αξιόπλοο.

Ο δικηγόρος του πάντως, με δηλώσεις του, υποστήριξε ότι βρισκόμαστε μπροστά σε μια υπόθεση Ντρέιφους και ότι ο πελάτης του προφυλακίστηκε μόνο με απλές ενδείξεις λόγω της μεγάλης ποσότητας των ναρκωτικών που βρέθηκε».

Έτσι, στο εδώλιο του κατηγορουμένου θα καθίσει μόνος του ο Ηλίας Κοβαντζής, δεδομένου ότι ο συγκατηγορούμενός του απαλλάχθηκε με σχετικό βούλευμα, ενώ ο Λιβανέζος δεν έχει ακόμη συλληφθεί.

DIBI CENTER

STELLA BEAUTY

Κάποτε
οι τέλειες αναλογίες
ήταν Θείο δώρο.
Σήμερα στο DIBI CENTER είναι
Επιστημονικό
Θαύμα!

ΠΑΓΚΟΣΜΙΑ ΚΕΝΤΡΑ ΑΙΣΘΗΤΙΚΗΣ ΚΑΙ ΑΔΥΝΑΤΙΣΜΑΤΟΣ
ΑΓΓΛΙΑ • ΑΜΕΡΙΚΗ
ΙΤΑΛΙΑ • ΜΟΝΑΚΟ
ΙΣΠΑΝΙΑ

ΣΩΜΑ

Αδυνάτισμα (ολικό - τοπικό)
Κυτταρίτιδα
Σύσφιξη
Θαλασσοθεραπείες
Κρυοθεραπείες
Αποτρίχωση (Χαλάουα - κερί)

SOLARIUM

ΠΡΟΣΩΠΟ

Καθαρισμός
Peeling
Ενυδατώσεις
Lifting
Βιομοριακές θεραπείες
Οξέα φρούτων (AHA)
Ακμή
Οξυγονοθεραπεία
Ριζική αποτρίχωση

ΕΙΜΑΣΤΕ ΕΞΟΠΛΙΣΜΕΝΟΙ ΜΕ ΤΟΥΣ ΠΙΟ ΣΥΓΧΡΟΝΟΥΣ
ΗΛΕΚΤΡΟΝΙΚΟΥΣ ΥΠΟΛΟΓΙΣΤΕΣ



ΜΕΓΑΛΕΣ ΠΡΟΣΦΟΡΕΣ
ΓΙΑ ΛΙΓΕΣ ΜΕΡΕΣ...
ΑΠΟ 15€

Με την προσωπική φροντίδα της έμπειρης ΑΙΣΘΗΤΙΚΟΥ: ΣΤΕΛΛΑΣ ΧΑΤΖΗΣΑΒΒΑ

Μιχ. Πετρίδη 49, Ρόδος, Τηλ: 30469, 73590

ΟΙ ΔΥΟ ΤΡΟΧΟΙ

ΑΝΤΙΠΡΟΣΩΠΕΙΑ ΤΗΣ

DERBI

ΣΚΟΥΤΕΡ ΚΑΙ ΜΟΤΟΣΥΚΛΕΤΕΣ

Αποκτήστε τα μοναδικά ΣΚΟΥΤΕΡ DERBI
τις ΜΟΤΟΣΥΚΛΕΤΕΣ 50 cc και 125 cc
καθώς και τα
ΤΕΤΡΑΤΡΟΧΑ ATV 50 cc και 100 cc

ΕΙΔΙΚΕΣ ΠΡΟΣΦΟΡΕΣ ΓΙΑ ΕΝΟΙΚΙΑΣΤΕΣ

ATLANTIS
REDBULET



aprilia ΠΩΛΗΣΕΙΣ-ΕΞΟΥΣΙΟΔΟΤΗΜΕΝΟ ΣΥΝΕΡΓΕΙΟ

- Ολα τα μοντέλα με **0% προκαταβολή έως 60 δόσεις**
- 2 χρόνια εγγύηση
- Πλήρης τεχνική υποστήριξη με ηλεκτρονικά μέσα

ΠΩΛΗΣΕΙΣ - ΑΝΤΑΛΛΑΚΤΙΚΑ - ΣΥΝΕΡΓΕΙΟ
ΕΜΜ. ΠΑΠΑΜΑΝΩΛΗΣ-ΙΩΑΝ. ΜΑΓΚΑΦΑΣ Ο.Ε.
Μητροπολίτου Αποστόλου 52 (πάροδος Κοδριγκτώνος)
Τηλ./Fax 2241024788 / email:twowheel@otenet.gr

ΑΘΛΗΤΙΚΗ ΡΟΔΙΑΚΗ
ΚΥΡΙΑΚΗ 25 ΑΠΡΙΛΙΟΥ 2004

Στο χέρι της...

Νίκη με καλό παιχνίδι

• Αυτός είναι ο στόχος των νέων της Ρόδου στο ματς των Αγίων Αποστόλων με τον ΠΑΣ Γιάννινα που θ' αρχίσει στις 11.00

Στους Αγίους Αποστόλους αγωνίζονται σήμερα στις 11 το πρωί οι Νέοι της ομάδας της Ρόδου. Για το πρωτάθλημα Νέων Β' και Γ' Εθνικής κατηγορίας, φιλοξενούν το δυνατό ΠΑΣ Γιάννινα. Η Ρόδος είναι αποφασισμένη να τον "φρενάρει" και ν' αναρριχηθεί ψηλότερα βαθμολογικά παίζοντας καλό ποδόσφαιρο και ικανοποιώντας τον κόσμο που θα πάει στο γήπεδο να τους χειροκροτήσει.

Ο τεχνικός των Νέων δεν ανακοίνωσε τους δεκαοκτώ, αλλά κάλεσε στ' αποδυτήρια του γηπέδου σήμερα στις 9.30 το πρωί,όλους τους ποδοσφαιριστές του. Εκεί θα επιλέξει τους αναγκαίους του σημερινού αγώνα.

Υπενθυμίζεται πως ο **Νίκος Μαντικός** σ' αυτό τον αγώνα θα χρησιμοποιήσει και τους **Μαθιό-Χαρίτο-Μακρυδημήτρη** οι οποίοι είναι στη διάθεσή του.

Διαιτητές του σημερινού παιχνιδιού θα είναι ο **Παναγιώτης Κατσιδώνης** με βοηθούς τους κ.κ. **Σάββενα** και **Γιαννούλη.**

Παρατηρητής του θα είναι η κ. **Δέσποινα Δελαπόρτα.**



Νάκου και Γ. Καντιμοίρης είναι στη διάθεση του Μιχάλη Χαρίτου για το σημερινό παιχνίδι (ΒΙΚΤΩΡ-ΦΩΤΟ ΜΑΡΚΕΤ-ΙΑΛΥΣΟΣ)

• Αποφασισμένη για την επιστροφή στις επιτυχίες η Ρόδος, που υποδέχεται στις 16.00 την φιλόδοξη και δυνατή Καστοριά

Μπορεί να έχει κάποια σχετική βαθμολογική διαφορά από τις τρεις προνομιούχες θέσεις η Ρόδος, αλλά αυτό δεν σημαίνει πως -μετά και τις τελευταίες εξελίξεις στο χώρο της τεχνικής ηγεσίας- θα είναι αδιάφορη μέχρι το τέλος του πρωταθλήματος.

Μιχάλης Χαρίτος και παίκτες είναι αποφασισμένοι να πράξουν ό,τι είναι δυνατόν, αρχής γενομένης από σήμερα ούτως ώστε η Ρόδος να επιστρέψει στον δρόμο των επιτυχιών.

Σήμερα στις 16.00 οι "πράσινοι" υποδέχονται στο Δημοτικό Στάδιο την ομάδα της Καστοριάς που φέτος διαγράφει λαμπρή πορεία στον χώρο της Γ' Εθνικής, ενώ εγκατέλειψε το Κύπελλο Ελλάδος αποκλείοντας όλους τους αντιπάλους της (και τον ΠΑΟΚ) και αποκλειόμενη από τον Ολυμπιακό. Γεγονός που σημαίνει πως πρόκειται περί ενός ισχυρού συνόλου. Αλγεινή εντύπωση προκάλεσε και στο δικό της στρατόπεδο η αλλαγή προπονητή, ενώ η Καστοριά ήταν πολύ ψηλά και βαθμολογικά και αγωνιστικά. Η Ρόδος από την δική της πλευρά διανύει μία μεταβατική περίοδο και οπωσδήποτε ΤΩΡΑ χρειάζεται την στήριξη όλων και ιδιαίτερα των πολυπληθών φίλων της.

ΧΩΡΙΣ ΤΟΝ ΚΛΟΚΙΔΗ

Η Ρόδος στο σημερινό παιχνίδι θ' αγωνισθεί χωρίς το βαρύ της πυροβολικό, τον **Μιχάλη Κλοκίδη**. Ο φορ των "πρασίνων" εξακολουθεί τις θεραπείες και προσπαθεί να προλάβει το ματς του Κιλκίς, ενώ ο **Κώστας Πάττας** παρ' ότι και χθες αισθανόταν ενοχλήσεις στον αυχένα, τέθηκε στη διάθεση του **Μιχάλη Χαρίτου**, ο οποίος σήμερα εναντίον της Καστοριάς αναμένεται να παρατάξει:

- Γκολκήπερ τον **Θέμελη.**
- Στην άμυνα τους **Μαλλιάκα, Νάκου, Πάττα.**
- Στο χώρο του κέντρου τους **Γιόνοβιτς, Βασιλόπουλο, Νεντέλκοβιτς, Μοσχή, Τσουκαλίδη** και
- Στην επίθεση τους **Βιτεβή, Γ. Καντιμοίρη.**

Δεν αποκλείεται πάντως ο τεχνικός της ομάδας να πραγματοποιήσει κάποιες τροποποιήσεις όσον αφορά την ενδεκάδα του σημερινού αγώνα.

ΣΤΑ ΚΟΛΥΜΠΙΑ

Οι "πράσινοι" γυμνάσθηκαν χθες ελαφρά και στη συνέχεια επιβιβάσθηκαν σε πούλμαν και μετέβησαν σε ξενοδοχείο των Κολυμπίων για να διανυκτερεύσουν, να χαλαρώσουν αλλά και να συγκεντρωθούν περισσότερο στο σημερινό ματς.

Να "χαλάσει" τη γιορτή!

• Ο Διαγόρας αποφασισμένος για νίκη επί του Πυργίου της Χίου στις 14.00



Ο Πέτρος Ρουτζιέρης θα ηγηθεί σήμερα της αμυντικής γραμμής του Διαγόρα (ΒΙΚΤΩΡ-ΦΩΤΟ ΜΑΡΚΕΤ-ΙΑΛΥΣΟΣ)

Αποφασισμένος να "χαλάσει" τη γιορτή στη Χίο είναι σήμερα το μεσημέρι ο Διαγόρας. Οι κυανέρυθροι μαζί με το γηπεδούχο Πυργί εγκαινιάζουν το Δημοτικό Στάδιο της Χίου με το μεταξύ τους παιχνίδι στις 14.00. Αυτή βέβαια η επιλογή αποτελεί τιμή για τη ροδίτικη ομάδα, ωστόσο δεν την εμποδίζει να φθάσει στη νίκη και να πάρει τους τρεις βαθμούς και να συνεχίσει ακλόνητη στο δρόμο που οδηγεί στη διατήρηση των ελπίδων για άνοδο στην γ' εθνική κατηγορία.

Οι δυσκολίες βέβαια οι αγωνιστικές υπάρχουν και σε καμία περίπτωση οι παίκτες του **Ανδρέα Σταύρου** δεν θα πρέπει να παρασυρθούν από το εορταστικό κλίμα της ημέρας.

ΣΤΟΝ ΑΓΩΝΙΣΤΙΚΟ ΤΟΜΕΑ

Οι κυανέρυθροι ολοκλήρωσαν την Παρασκευή την προετοιμασία τους με τον Ανδρέα Σταύρου να αποκλείει από την αποστολή τους τιμωρημένους **Σάββα Καραβόλια, Μανώλη Παπαδημήτρη, Σάββα Παφιάκη** και τους ανέτοιμους **Δημήτρη Δημητρόπουλο** και **Μιχάλη Κωστάκη.**

Κατά του Πυργίου πιθανότατα ο κώουτς του Διαγόρα θα παρατάξει:

- Γκολκήπερ τον **Κεφάλα.**
- Στην άμυνα τους **Αθανασίου, Χ"θεοδωράκη, Ελληνα, Ρουτζιέρη.**
- Στο κέντρο τους **Σπάρταλη, Ξύπα, Σάββενα, Γαλανό και**
- Στην επίθεση τους **Καραμαλίκη-Καστρουνή.**

Τους δεκαοκτώ συμπληρώνουν οι **Αμπελάς, Βασιλάκης, Κρομμύδας, Κοσμάς, Ορφανός, Ορφανίδης, Φωτεινής.**

ΠΕΡΙΦΕΡΕΙΑΚΟ

Για την αξιοπρέπειά τους

• Εντεκα Απολλωνιστές θα πολεμήσουν όσο μπορούν στις 10.30 στη Μυτιλήνη στον δυνατό Αιολικό

Οπωσδήποτε η αποστολή του Απόλλωνα Καλυθιών στη Μυτιλήνη είναι πολύ δύσκολη.

Οι κυανοκίτρινοι έφυγαν χθες το μεσημέρι ίσα-ίσα ένδεκα γι' αυτό το παιχνίδι που παρουσιάζει τρομερές δυσκολίες.

Αφ' ενός μεν στον αγωνιστικό χώρο θα υπάρχει διαφορά κλάσης και φυσικά ενώ ο τεχνικός του Αιολικού μπορεί να επιλέγει απ' τον πάγκο, ο **Κώστας Λεπτοκαρίδης,** θάχει μόνο έντεκα στην διάθεσή του και οπωσδήποτε δεν μπορεί να τεθεί θέμα διαφοράς δυναμικότητας ή όχι.

Στις 10.30 το πρωί όμως οι Απολλωνιστές -παρότι ίσα-ίσα έντεκα-είναι αποφασισμένοι να κρατήσουν ψηλά την αξιοπρέπειά τους.

Στον αγωνιστικό τομέα τώρα:

- Οι **Σταθόπουλος-Πολυχρονίου** που απέχουν των εκδηλώσεων του συλλόγου τελευταία.

- Οι **Σπάρταλης, Πιτσουρδάκης, Μαριάς, Πλύγκος, Νικολής, Κουφαλάκης** που είναι τιμωρημένοι από κόκκινες και κίτρινες κάρτες αλλά

- Και οι **Πάλλας, Κουρμαδιάς** που είναι τραυματίες είναι σήμερα στο απουσιολόγιο του τεχνικού του Απόλλωνα.

Ο τελευταίος έπαθε κάταγμα στον κουντεπιέ και χάνει κατά τα φαινόμενα όλα τα ματς μέχρι το τέλος της περιόδου.

Στη διάθεση του **Κώστα Λεπτοκαρίδη** είναι οι **Ψαρράς, Κώνστας, Δημητριάδης, Κυριαζής, Γρηγοράς, Χ"πέτρος, Δαηλιάνης, Καρτάλης, Μαχαιρίδης, Παπαδογιαννάκης, Μπριζνόθαλης.** Καταλαβαίνει κανείς το πόσο δύσκολη είναι η αποστολή των Απολλωνιστών στη Μυτιλήνη. Παίζουν μ' ένα απ' τους "δυνατούς" της κατηγορίας και είναι ίσα-ίσα έντεκα.



Θα προσπαθήσουν όσο γίνεται οι Απολλωνιστές στη Μυτιλήνη (ΒΙΚΤΩΡ-ΦΩΤΟ ΜΑΡΚΕΤ-ΙΑΛΥΣΟΣ)

Επιστροφή στις νίκες

• Σήμερα στις 17.00 στο δημοτικό γήπεδο "Ανταγόρας" η Κως υποδέχεται τον Εθνικό Πειραιά

Με στόχο την επιστροφή στις νίκες η Κως υποδέχεται σήμερα στις 17.00 στο Δημοτικό Στάδιο "Ανταγόρας" της Κω, τον πάλαι ποτέ κραταιό Εθνικό Πειραιά.

Οι "βυσσινί" είναι σε καλή κατάσταση και πιστεύουν ότι μπορούν να τα καταφέρουν απέναντι στους Πειραιείς.

Η νίκη φυσικά είναι επιτακτική για τους παίκτες του Δημήτρη Οικονόμου μετά την ήττα στη Μυτιλήνη από τον Ατρόμητο Αγίας Μαρίνας.

Φυσικά και σε περίπτωση ακόμη κακού αποτελέσματος δεν υπάρχει κίνδυνος καθώς η Κως "έχει διαφύγει τον κίνδυνο".

ΟΙ ΑΝΑΒΟΛΕΣ ΚΑΙ ΟΙ ΑΛΛΟΙ ΑΓΩΝΕΣ

Φυσικά είναι γνωστό πως η ΕΠΟ εξαιτίας έλλειψης θέσεως στ' αεροπλάνα ανέβαλλε τα ματς Αναγέννηση Σάμου-Μάνης και Διγενή-Μυκόνου.

Στα άλλα ματς της 26ης αγωνιστικής θα παίξουν:



Ο Γκουντελίτσας επανέρχεται στην ενδεκάδα της Κω (ΒΙΚΤΩΡ-ΦΩΤΟ ΜΑΡΚΕΤ-ΙΑΛΥΣΟΣ)

ΑΣ Ποντίων-Ερμής Κορυδαλλού

Πανναξιακός-Ατρόμητος Α.Μ.

Ρεπό θα έχει το Κερατσινι.

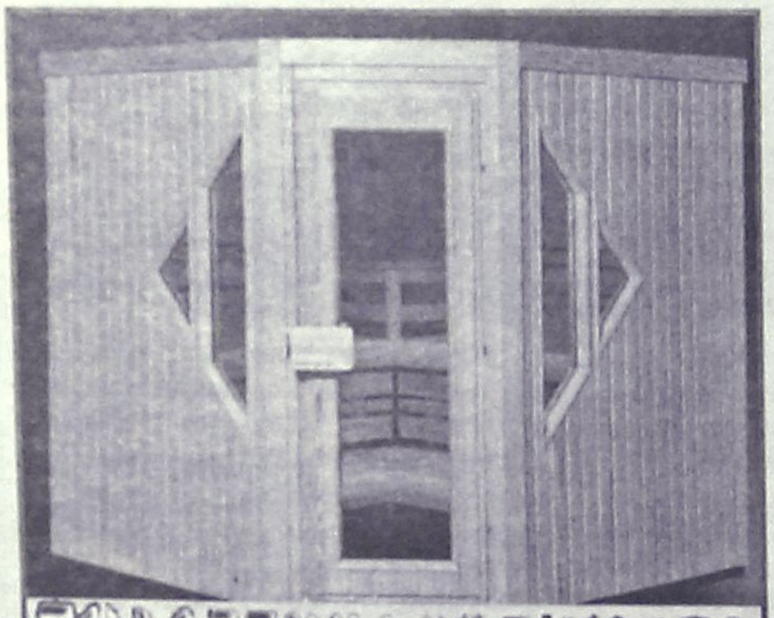

ΞΥΛΟΤΕΧΝΟΥΡΓΗΜΑΤΑ

Η ΣΑΟΥΝΑ δεν είναι πολυτέλεια-είναι υγεία και ομορφιά

Αποκτήστε μια γνήσια φιλανδική σάουνα στις διαστάσεις που επιθυμείτε.
Λύσεις για κάθε ιδιωτικό και επαγγελματικό χώρο.

Τιμές από 2900 ευρώ.

ΕΚΘΕΣΗ ΞΥΛΟΤΕΧΝΟΥΡΓΗΜΑΤΑ

Εμπορικό Κέντρο Φώκιαλη

ΤΗΛ. 2241035091, 2241025135 6944355694

Μικροεπιλογές Επίπλων



Λεωφ. Ελευθερίας 20 - Κρεμαστή τηλ. 93364
Κων/νου Τσαλδάρη 36 - Ρόδος τηλ. 35706



ΑΜΕΣΗ ΕΞΥΠΗΡΕΤΗΣΗ SERVICE

ΗΛΕΚΤΡΟΝΙΚΩΝ ΥΠΟΛΟΓΙΣΤΩΝ
ΜΗΧΑΝΩΝ ΓΡΑΦΕΙΟΥ
ΤΑΜ.ΜΗΧΑΝΩΝ-ΦΟΡΟΛ.ΜΗΧΑΝ.

Καλέστε τώρα 22410 65252

ΑΝΑΒΑΘΜΙΣΕΙΣ
ΕΓΚΑΤΑΣΤΑΣΕΙΣ
Η/Υ-ΔΙΚΤΥΩΝ-ΠΕΡΙΦΕΡΙΑΚΩΝ
ΜΗΧ.ΓΡΑΦΕΙΟΥ-ΤΑΜ.ΜΗΧΑΝΩΝ
ΠΡΟΓΡΑΜΜΑΤΩΝ - INTERNET

Alpha net.com
computer - internet services

Αθηνών 17 - Ανάληψη
85100 - Ρόδος
Τηλ./Φαξ 22410 65252
Κιν. 6974 106976 email: info@rho.com.gr

Athinon 17 - Analipsi
85100 - Rhodes
Tel./Fax: +30 22410 65252
mobile: +30 6974 106976

ΤΟΠΙΚΟ ΠΟΔΟΣΦΑΙΡΟ

Να αποφύγουν τις...λακούβες

• Κατταβιά, Ασκληπιός και Αντίμαχος δοκιμάζονται σε Ψίνθο, Κάρπαθο και Πυλώνα κινδυνεύοντας να στραβοπατήσουν

• Θεωρητικά εύκολο έργο αναμένεται να έχουν Αγιος Γεώργιος και Ακουσίλαος με Ξάνθο και Ευκλή



Η ομάδα της Τήλου με νίκη σήμερα εξασφαλίζει οριστικά την παραμονή της

Δεν λείπουν ούτε αυτή την αγωνιστική (26η) τα παιχνίδια που προσελκύουν υψηλό ενδιαφέρον.

Το ενδιαφέρον πλέον εστιάζεται στην κορυφή και το ποιες θα είναι οι τρεις ομάδες που θα πάρουν το "εισιτήριο" της ανόδου.

Πέντε είναι οι διεκδικητές και οι τρεις απ' αυτούς έχουν σήμερα δύσκολες εκτός έδρας αποστολές.

Τη δυσκολότερη την έχει η πρωτοπόρος Κατταβιά, η οποία θα προσπαθήσει να φύγει αλώβητη από το...κάστρο της Ψίνθου, όπου εκεί η τοπική Δόξα σε 12 ματς μετράει 10 νίκες, μια ισοπαλία και μια ήττα.

Βέβαια το θετικό ευτύχημα για τους πρωτοπόρους είναι ότι βρίσκουν τους γηπεδούχους αδιάφορους που εάν καταφέρουν να το εκμεταλλευθούν, θα φύγουν με μια σπουδαία νίκη που τους χαρίζει την άνοδο σε μεγάλο ποσοστό.

Ο δεύτερος της βαθμολογίας Ασκληπιός Κω θα ταξιδέψει στην Κάρπαθο για ν' αντιμετωπίσει τον αδύναμο Ποσειδώνα Καρπάθου, ο οποίος παρουσιάζοντας τάσεις αυτοκαταστροφής κατάφερε ουσιαστικά να καταδικάσει τον εαυτό του σε υποβιβασμό μετά τη μη κάθοδό του στο παιχνίδι με τον Ορφέα.

Ωστόσο σήμερα αναμένεται να παρουσιαστεί αινιγματικός καθώς η εβδομάδα που πέρασε ήταν πολύ έντονη γι' αυτόν και είναι άγνωστο με ποιους θα ποδοσφαιριστές θ' αγωνισθεί.

Ωστόσο ο Ακουσίλαος είναι κατά κλάσεις ανώτερη ομάδα κι αν παίξει σύμφωνα με τις δυνατότητες του δεν θα έχει πρόβλημα να φύγει με μια εύκολη νίκη.

Αλλωστε μετά την μεγάλη νίκη (4-1) επί του Αγίου Γεωργίου το περασμένο Σάββατο έχει εκτινάξει την ψυχολογία των ποδοσφαιριστών του **Μιχάλη Π"γιαννόπουλου** στα ύψη.

Αλλη μια ομάδα της Κω που είναι στο "κόλπο" της ανόδου κι έχει δύσκολη εκτός έδρας αποστολή είναι ο Αντίμαχος, που θα βρεθεί στην Πυλώνα για να κοντραρισθεί με την αδιάφορη Θύελλα.

Οι Αντιμαχιώτες μετά την εντός έδρας ήττα από τον Ακουσίλαο τέθηκαν εκτός τριάδας και πλέον θα πρέπει στις αγωνιστικές που απομένουν να πετύχουν πέντε νίκες για να πάρουν σίγουρα το εισιτήριο της ανόδου.

Από την μεριά τους οι γηπεδούχοι αν και αδιάφοροι θα αγωνισθούν για την νίκη όπως συνηθίζουν να κάνουν σ' όλα τους τα παιχνίδια.

Οι δύο ομάδες που συμπληρώνουν την πεντάδα είναι Αγιος Γεώργιος και Ακουσίλαος που θεωρητικά σήμερα έχουν πιο εύκολο έργο.

Οι Μαλωνίτες θα φιλοξενήσουν στην έδρα τους τον αδιάφορο και αδύναμο εκτός έδρας Ξάνθο, ενώ οι Φανενοί θα υποδεχθούν τους τυπικά φιλοξενούμενους, Σορωνιάτες που ελπίζουν μόνο μαθηματικά σε παραμονή.

Με νίκη ο Αγιος Γεώργιος παραμένει τρίτος ενώ ο Ακουσίλαος θα διατηρηθεί σε απόσταση βολής ή θα μειώσει τη διαφορά εφ' όσον σκοντάψουν κάποιοι από τους προπορευόμενους.

Η 26η αγωνιστική ολοκληρώνεται μ' άλλες δύο συναντήσεις.

Στην Τήλο η ομώνυμη ομάδα θα υποδεχθεί τον Ορφέα, ενώ στο Πυλί η τοπική ομάδα θα αναμετρηθεί με τον Ερμή. Στο ματς της Τήλου οι δύο αντίπαλοι νοιώθουν άνετα μετά την ενέργεια του Ποσειδώνα την προηγούμενη Κυριακή. Ωστόσο με μια νίκη σήμερα ενός εκ των δύο ο νικητής εξασφαλίζει οριστικά την παραμονή του.

Στο παιχνίδι του Πυλίου δεν υπάρχει το παραμικρό ενδιαφέρον πλην του γοήτρου για τη νίκη.

Αναλυτικά τα ματς της 26ης αγωνιστικής:

• **Κάρπαθος (11.30):** Ποσειδών Καρπ. - Ασκληπιός
Διαιτησία: *Φραγκίνης - Βασιλαράκης - Καραχανής.*
Παρατηρητής: *Σπανός*

• **Πυλί (12.30):** Πυλί - Ερμής
Διαιτησία: *Αλαχιώτης - Δοδούς - Μαρμαρινός*
Παρατηρητής: *Κίνας.*

• **Τήλος (13.00):** Τήλος - Ορφέας
Διαιτησία: *Κόττορος - Στεφανάκης - Αντωνάς*
Παρατηρητής: *Κυπραίος Μ.*

• **Μαλώνα (14.15):** Αγ. Γεώργιος - Ξάνθος
Διαιτησία: *Πηδιάκης - Κατσιδώνης Π. - Μίχας*
Παρατηρητής: *Ντάκας Σ.*
Παρ. διαιτησίας: *Καψάσκης.*

• **Πυλώνα (15.00):** Θύελλα - Αντίμαχος
Διαιτησία: *Μιχαλάκης - Λάμπρου - Σταυριανός*
Παρατηρητής: *Παυλούς*
Παρ. διαιτησίας: *Σταματάκης*

• **Ψίνθος (16.30):** Δόξα Ψ. - Κατταβιά
Διαιτησία: *Κατσιδώνης Ε. - Κετσές - Παπαδόπουλος*
Παρατηρητής: *Ντάκας Ν.*
Παρ. διαιτησίας: *Καραμαρίας.*

• **Φάνες (16.30):** Ακουσίλαος - Ευκλής
Διαιτησία: *Κατέρης - Συμιακός - Ζανεττής*
Παρατηρητής: *Σταματίου*
Παρ. διαιτησίας: *Πασπάτης.*

• **Δόξα Κ. - Δόξα Λ.** (παραιτήθη η Δόξα Λ.)



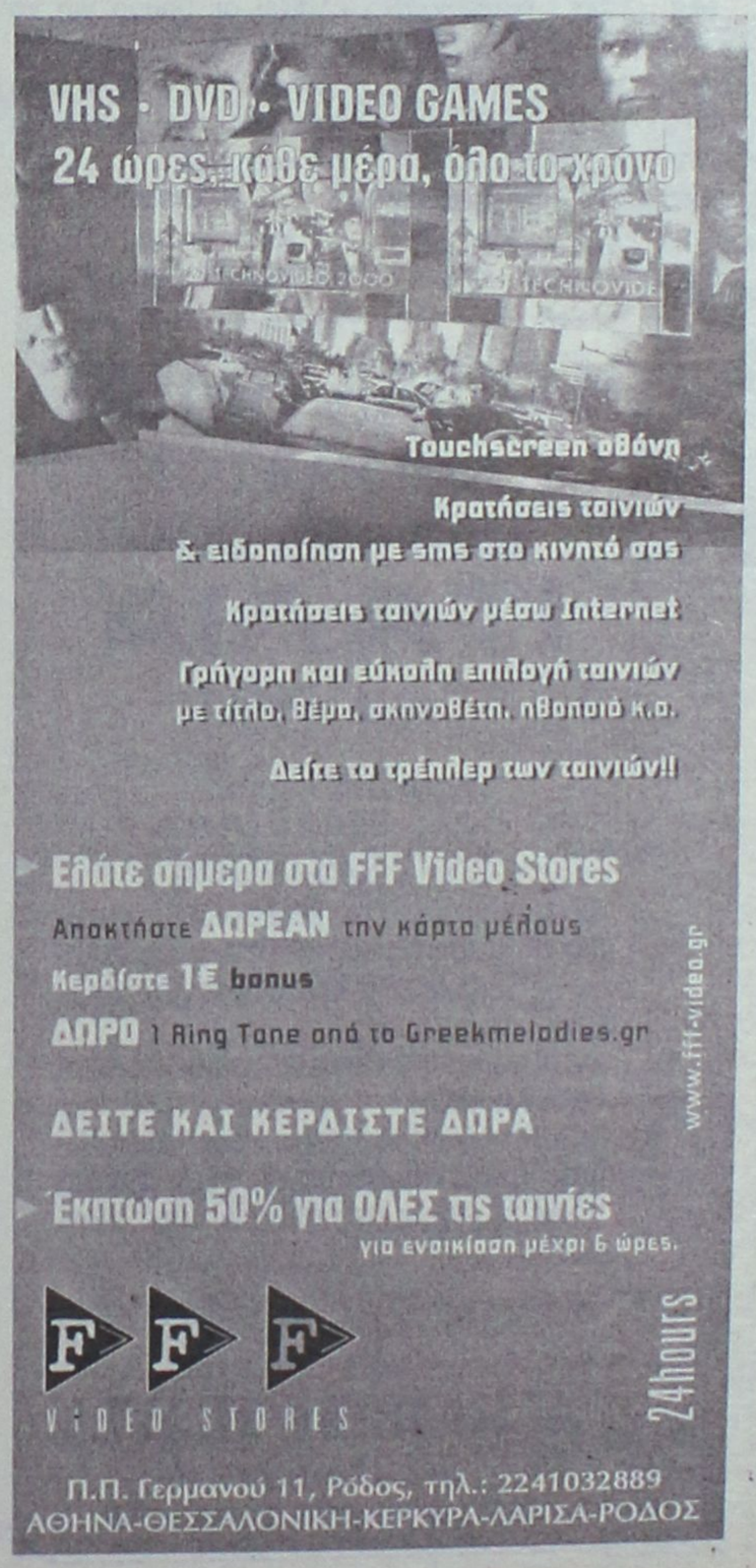

ΤΟΠΙΚΟ ΠΟΔΟΣΦΑΙΡΟ

Πέφτει η αυλαία

• Τελειώνει σήμερα το πρωτάθλημα της γ' κατηγορίας με τα υπολοιπόμενα παιχνίδια της 22ης αγωνιστικής

• Αναδεικνύει πρωταθλητή ο γ' όμιλος, με τον Νικαγόρα να έχει το πάνω χέρι που υποδέχεται το αδιάφορο Βαθύ.

Μετά την ολοκλήρωση του παιδικού πρωταθλήματος την προηγούμενη εβδομάδα, σήμερα ολοκληρώνεται και το πρωτάθλημα της γ' κατηγορίας.

Συγκεκριμένα για σήμερα έχουμε τρία παιχνίδια για τον α' όμιλο και δύο για τον β', βαθμολογικά αδιάφορα όλα.

Για τον α' όμιλο στη Μεσαναγρό η ομώνυμη ομάδα θα υποδεχθεί τον Ζευς ενώ την ίδια ώρα (16.30) στο Ασκληπειό, ο ΟΦ Ιστρίου θα παίξει με τον Ιάλυσο '97.

Μια ώρα αργότερα (17.30) στους Αγίους Αποστόλους ο Δωριέας θα φιλοξενήσει τον Εθνικό.

Για τον β' όμιλο στην Κρητηνία ο Αλθαιμένης θα αναμετρηθεί με τον Πετρώνα ενώ στο γήπεδο του Λυκείου Ιαλυσού, ο Ηλιος θα παίξει με το Ασκληπειό. Σήμερα επίσης παίζεται και η τελευταία αγωνιστική (18η) του ομίλου Νήσων όπου με νίκη ο Νικαγόρας στέφεται πρωταθλητής και παίρνει το εισιτήριο της ανόδου στη β' κατηγορία.

Η ομάδα της Κεφάλου θα υποδεχθεί το αδιάφορο Βαθύ και κατακτώντας τη νίκη θα ισοβαθμίσει στην πρώτη θέση με την Αναγέννηση Ασφ. με την οποία υπερτερεί στα μεταξύ τους παιχνίδια.

Σήμερα η ομάδα του Ασφενδίου έχει ρεπό και ελπίζει σε θαύμα για να κερδίσει την άνοδο αυτή.

Αναλυτικά τα τελευταία παιχνίδια της σαιζόν για την κατηγορία:

Α' ΟΜΙΛΟΣ

• Μεσαναγρός (16.30): Μεσαναγρός-Ζευς
Διαιτησία: *Γκούμας-Κίγκας-Βαλκάνος*
Παρατηρητής: *Χουρδάς*

• Ασκληπειό (16.30): ΟΦ Ιστρίου-Ιάλυσος '97
Διαιτησία: *Αργυρόπουλος-Μοσχούς-Λιάπη*
Παρατηρητής: *Εγγλέζος*

• Αγ. Απόστολοι (17.30): Δωριέας-Εθνικός
Διαιτησία: *Μοντιάδης-Σάββενας-Ασημακόπουλος*
Παρατηρητής: *Μαυρουδής*

Ρεπό η Ασπίδα Σ.

Β' ΟΜΙΛΟΣ

• Κρητηνία (16.30): Αλθαιμένης-Πετρώνας
Διαιτησία: *Κατταβενός-Γαγάνης-Γουλάρας*
Παρατηρητής: *Καραγιάννης*

• Λυκ. Ιαλυσού (16.30): Ηλιος-Ασκληπειό
Διαιτησία: *Ρουμάνης-Παπαγιαννίδης-Κλιάρη*
Παρατηρητής: *Κων/νου*

• Ηρακλής Λ.-Σύμη (Παραιτήθη η Σύμη)
Ρεπό η Δήμητρα

Γ' ΟΜΙΛΟΣ

• Κέφαλος (11.30): Νικαγόρας-Βαθύ
Διαιτησία: *Αργυρίου-Φραγκιαδάκης-Γιαλλούρης*
Παρατηρητής: *Παριανός*

• Κως (12.00): ΠΑΟ Κω-Ολυμπιακός Καλ.
Διαιτησία: *Βασιλείου-Πανάτος-Κουτσοχέρας*
Παρατηρητής: *Βραχνάς*

• Λειψοί-Πολυβώτης (Παραιτήθηκαν οι Λειψοί)

• ΑΣΕΛ-Ποσειδών Καλ. (Παραιτήθη ο Ποσειδών).
Ρεπό η Αναγέννηση Ασφ.

Σφυρίζουν αδιάφορα

• Στο κενό έπεσε, σύμφωνα με τις πρώτες πληροφορίες, η πρόταση του προέδρου του Ποσειδώνα Μανόλη Τσέρκη, για την εμπλοκή κατοίκων στα διοικητικά του συλλόγου. Για διαφορετική από τις προηγούμενες θητείες λύση συζητάνε οι περισσότεροι.

• Την τελευταία στιγμή και μετά την παρέμβαση του προέδρου Μανόλη Τσέρκη απετράπη επεισόδιο, μετά την απαίτηση αποστάτη ποδοσφαιριστή να πάρει μέρος στο πρόγραμμα της προπόνησης του Ποσειδώνα.

«Φωνή βοώντος εν τη ερήμω», αποτέλεσε για τους Καρπάθιους η πρόσκληση του προέδρου του συλλόγου **Μανόλη Τσέρκη** σε τοπικό ραδιόφωνο για την εμπλοκή των κατοίκων του νησιού στα διοικητικά του συλλόγου.

Οι πρώτες πληροφορίες αναφέρουν πως η πρόταση-πρόσκληση έχει πέσει στο κενό, αφού ελάχιστοι είναι αυτοί που θα ήθελαν να συνεργαστούν με την διοίκηση **Μανόλη Τσέρκη**.

Η άποψη αυτή αντιπροσωπεύει και το μεγαλύτερο αριθμό των κατοίκων του νησιού, που περιμένουν πλέον τον δήμαρχο να πάρει θέση, η να ηγηθεί μιας νέας προσπάθειας, προκειμένου να βγει το σωματείο από το αδιέξοδο .

Και αυτό γιατί οι περισσότεροι θεωρούν πως οι προηγούμενοι πρόεδροι του συλλόγου, έχουν φθαρεί με την πάροδο του χρόνου και πως δεν μπορούν να εμπνεύσουν την εμπιστοσύνη των φιλάθλων του νησιού, την στιγμή που οι Καρπάθοι περιμένουν να εμφανιστούν νέες υγιείς δυνάμεις για να εκδηλώσουν και πάλι το ενδιαφέρον τους.

Οι πληροφορίες όμως αντικρούουν την φετινή προσπάθεια της διοίκησης Τσέρκη που κατά κοινή ομολογία προσπάθησε να προσφέρει και να παράγει έργο αν και είχε το ελαφρυντικό της παραλαβής του συλλόγου, μερικές ημέρες πριν την έναρξη του πρωταθλήματος.

Επεισόδιο στην προπόνηση

Οι Καρπάθιοι πλέον προσπαθούν να επανέρθουν στο κλίμα των προ αποστασίας ημερών, προκειμένου να συνεχίσουν την πορεία τους μέχρι το τέλος της περιόδου, αλλά απ' ότι φαίνεται δεν είναι εύκολο. Και αυτό γιατί λίγο πριν το προχθεσινό φιλικό της ομάδας κόντρα στους παλαίμαχους ποδοσφαιριστές του Ποσειδώνα, ποδοσφαιριστής που διώχθηκε από τον σύλλογο μετά το επεισόδιο της περασμένης Κυριακής προσπάθησε να πάρει μέρος στον αγώνα και χρειάστηκε η παρέμβαση του προέδρου **Μανόλη Τσέρκη** (ειδοποιήθηκε) λίγα λεπτά μετά για να απομακρύνει τον πρώην ποδοσφαιριστή για να μπορέσουν οι δύο ομάδες να πραγματοποιήσουν το πρόγραμμά τους.

Το Κυριακάτικο εντός έδρας παιχνίδι κόντρα στον διψασμένο για βαθμούς Ασκληπιό Κω θα αποτελέσει και την αφετηρία της νέα αρχής που θα πραγματοποιήσουν οι Καρπάθιοι.

ALHAMBRA TRAVEL

ΑΕΡΟΠΟΡΙΚΗ ΕΚΔΡΟΜΗ ΣΤΗΝ

ΙΤΑΛΙΑ

ΜΕ Ο.Α.

Οπως κάθε χρόνο
έτσι και φέτος τον Μάιο
21-25/5/2004
οργανώνουμε την καθιερωμένη επίσκεψή μας στις εκδηλώσεις των πρώην μαθητών των **Λασσαλιανών σχολών στην ΑΣΙΖΗ.**
Εν συνεχεία **επίσκεψη στην CASCIA (SANTA RITA)**
Επίσης το πρόγραμμα περιλαμβάνει **μια ημέρα αφιερωμένη στην αιώνια πόλη τη Ρώμη** με επίσκεψη στα αξιοθέατα.

Θέσεις Περιορισμένες
Πληροφορίες

ALHAMBRA TRAVEL
ΔΗΜ. ΘΕΟΔΩΡΑΚΗ 13
Τηλ. 2241037052, 2241025698



TOP CARS

ΕΙΣΑΓΩΓΕΣ ΜΕΤΑΧΕΙΡΙΣΜΕΝΩΝ ΑΥΤΟΚΙΝΗΤΩΝ
ΑΓΟΡΕΣ-ΠΩΛΗΣΕΙΣ-ΑΝΤΑΛΛΑΓΕΣ

Ελάτε σε μας να δείτε και να επιλέξετε ένα από τα αυτοκίνητα που υπάρχουν ετοιμοπαράδοτα στην έκθεση ή να μας ενημερώσετε για οποιοδήποτε μοντέλο σας ενδιαφέρει.
Το αγοράζετε εάν θέλετε με 0% προκαταβολή μέχρι 60 μήνες εξόφληση με το χαμηλότερο επιτόκιο της αγοράς.
Ελάτε να γνωριστούμε και δεν θα βγείτε χαμένοι. Θα ικανοποιήσουμε κάθε επιθυμία σας είτε πρόκειται για Ι.Χ. επιβατικό ή είτε επαγγελματικό αυτοκίνητο.

ΕΤΟΙΜΟΠΑΡΑΔΟΤΑ ΤΑΧΙ DIESEL

ΕΥΧΑΡΙΣΤΟΥΜΕ

TOP CARS

Λεωφ. Ελευθερίας 20 Κρεμαστή
τηλ.-fax: (22410) 96889 και 6972261775

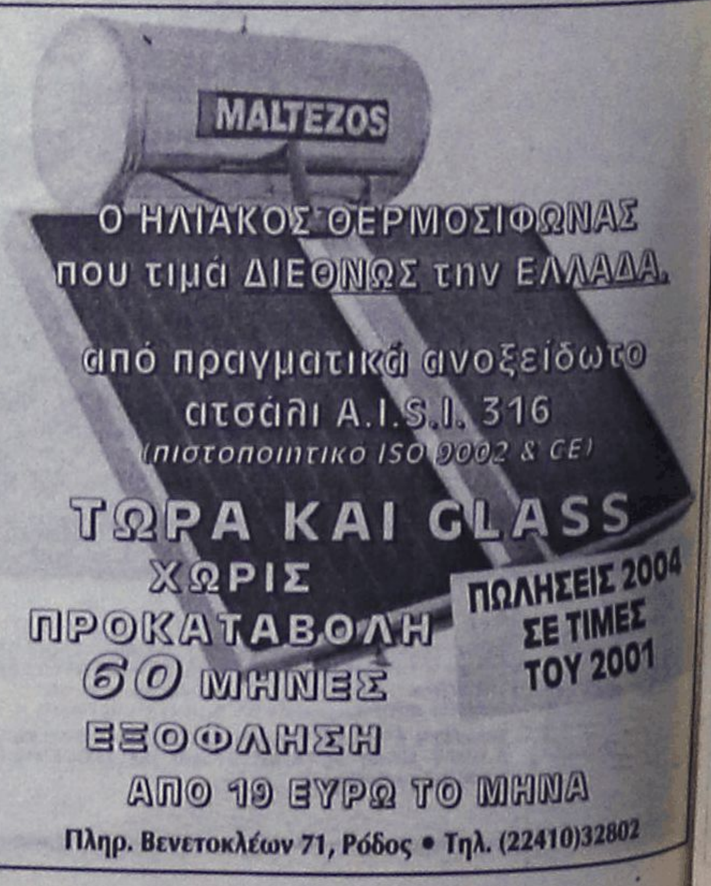

ΜΙΚΡΕΣ αγγελίες

ΟΙ ΑΓΓΕΛΙΕΣ ΤΗΣ ΡΟΔΙΑΚΗΣ παρουσιάζονται και στο site www.anaggelies.gr

ΜΕΤΑΦΕΡΘΗΚΑΜΕ!
Θα μας βρίσκετε στα κεντρικά μας γραφεία επί της Μαρ. Μαλλιαράκη 11 (τελευταία πάροδος Καναδά). Τα τηλέφωνα παραμένουν τα ίδια:
(22410) 22210, (22410) 75230

ενοικιάσεις ακινήτων & επιχειρήσεων

ΕΝΟΙΚΙΑΖΟΝΤΑΙ ΞΕΝΟΔΟΧΕΙΑΚΑ ΔΙΑΜΕΡΙΣΜΑΤΑ ΚΑΙ STUDIOS ΣΤΙΣ "7 ΒΑΓΙΕΣ", ΜΕ ΤΟ ΜΗΝΑ ΣΕ ΣΥΓΚΡΟΤΗΜΑ ΠΡΟΣΦΑΤΩΣ ΑΝΑΚΑΙΝΙΣΜΕΝΟ ΠΛΗΡΩΣ ΕΞΟΠΛΙΣΜΕΝΑ ΜΕ TV, ΤΗΛΕΦΩΝΟ, ΗΛΙΑΚΟ, ΚΛΙΜΑΤΙΣΜΟ, SERVICE ΜΕ ΧΡΗΣΗ ΣΑΛΟΝΙΟΥ, ΠΕΡΓΚΟΛΑ, ΠΙΣΙΝΑ Κ.ΛΠ. ΠΛΗΡ. ΤΗΛ. 22410 36830 ΚΑΙ 6932934562 ΠΕ58019

ΕΝΟΙΚΙΑΖΕΤΑΙ ή ΠΩΛΕΙΤΑΙ στα Κολύμπια εστιατόριο πλήρως εξοπλισμένο με καλή πελατεία. Πληρ. Εμμ. Κρανίδης τηλ. 2241027082, 6944347405 AE58558

ΔΙΑΜΕΡΙΣΜΑ 3άρι επιπλωμένο επί της οδού Στ. Κωτιάδη. Τιμή 450 ευρώ. Πληρ. Εμμ. Κρανίδης τηλ. 2241027082, 6944347405 AE58556

ΜΟΝΟΚΑΤΟΙΚΙΑ 3 υπν. με κήπο στην Παστίδα, τιμή 800 ευρώ. Πληρ. Εμμ. Κρανίδης τηλ. 2241027082, 6944347405 AE58557

ΣΤΟΥΝΤΙΟΣ πολυτελούς κατασκευής στην οδό Παπαναστάση 46 (παράλληλος Αννης Μαρίας), επιπλωμένο στην τιμή 280 ευρώ το μήνα για ένα άτομο και για όλο το χρόνο μαζί με ρεύμα, νερό, κοινόχρηστα, κατά προτίμηση στρατιωτικούς. Πληρ. τηλ. 2241020617, 2241077216 κο Βασίλη AE58554

ΜΕΖΟΝΕΤΑ Ροδίνι 260 τ.μ. άριστη κατάσταση, lux κατασκευή, τρία (3) υπνοδωμάτια, (1) μπάνιο, (1) WC, με τζάκι, θέρμανση, τρία (3) επίπεδο, ασανσέρ, χώρο στάθμευσης. Τιμή 950 ευρώ (μηνιαίως). Υπεύθυνοι: Χατζηλαζάρου Σ. & Συνεργάτες. **LandScope 2241028629** AE58551

ΓΚΑΡΣΟΝΙΕΡΑ επιπλωμένη Απ. Παύλου στην Ανάληψη (κοντά στην εκκλησία Αναλήψεως). Τιμή 250 ευρώ. Πληρ. τηλ. 2241035520, 6937044544 AE58541

ΚΑΤΑΣΤΗΜΑ στην Παλια΄Πόλη, πάροδος Σωκράτους 75. Πληρ. τηλ. 2241033219, 6945436670, 69480057150 AE58539

ΕΚΠΑΙΔΕΥΤΙΚΟΣ ΖΗΤΕΙ ΠΡΟΣ ΕΝΟΙΚΙΑΣΗ ΔΙΑΜΕΡΙΣΜΑ 2 Ή 3 ΥΠΝΟΔΩΜΑΤΙΩΝ ΣΤΗ ΡΟΔΟ (ΑΠΟΚΛΕΙΟΝΤΑΙ ΜΕΣΙΤΕΣ). ΠΛΗΡ. ΤΗΛ. 2241025285, 6942051503, 6947770474 ΠΕ58523

ΕΞΟΧΙΚΗ ΜΟΝΟΚΑΤΟΙΚΙΑ 72 Τ.Μ. ΣΤΟ ΚΥΜΑ, ΠΕΡΙΟΧΗ ΠΕΥΚΟΙ-ΛΑΡΔΟΥ (ΚΟΥΖΙΝΑ ΠΛΗΡΗΣ-ΚΑΘΙΣΤΙΚΟ 2 ΥΠΝ. ΣΟΥΦΑΣ-TV-Α/C). ΠΛΗΡ. ΤΗΛ. 22410 32877, 22410 37400 ΠΕ58524

ΔΥΟ ΚΑΤΑΣΤΗΜΑΤΑ 50 τ.μ. το καθένα στο νέο εμπορικό κέντρο Ιαλυσού Ρόδου. Πληρ.τηλ. 210 6120206, κιν. 6936973133 AE58525

ΤΡΙΑΡΙ επί της Γαριβάλδη 35 (δίπλα στην πιτσαρία Λεβέντη). Πληρ. τηλ. 22410 38286, 26872, 6945615214 AE58538

ΚΑΤΑΣΤΗΜΑ 180 τ.μ. με 190 τ.μ. αυλή σκεπαστή, περιοχή Θεολόγου. Πληρ. τηλ. 6972878604 AE58526

ΜΕΖΟΝΕΤΑ 50 τ.μ. στην Παλιά Πόλη με κουζίνα, υπνοδωμάτιο, τζάκι, μπάνιο, delux. Μηνιαίο μίσθωμα 400€ . Πληρ. τηλ. 6934216190 AE58527

ΕΝΟΙΚΙΑΖΕΤΑΙ μονοκατοικία στο ΝΙΟΧΩΡΙ 182 τ.μ. Πληρ.Τηλ 22410-26281 AE58505

ΕΝΟΙΚΙΑΖΟΝΤΑΙ διαμερίσματα εντός πόλεως Ρόδου διάρια-τριάρια-τεσσάρια σε διάφορες συνοικίες της Ρόδου. Πληρ.Τηλ 22410-26281 AE58504

ΓΩΝΙΑΚΟ ΟΡΟΦΟΔΙΑΜΕΡΙΣΜΑ 130 τ.μ. με απεριόριστη θέα. Διαθέτει κεντρική θέρμανση και ηλιακό θερμοσίφωνα. Αποτελείται από μεγάλη σαλοτραπεζαρία με τζάκι, κουζίνα με εντοιχισμένες ηλεκτρικές συσκευές, τρία υπνοδωμάτια και δύο μπάνια. Επιπλωμένο ή όχι, περιοχή Ιαλυσού. Πληρ. τηλ. 6944151108 AE58518

ΕΝΟΙΚΙΑΣΕΙΣ ΚΑΤΑΣΤΗΜΑΤΩΝ. Διαθέτουμε μεγάλη γκάμα καταστημάτων κεντρικότατα και συνοικιακά σε διάφορες περιοχές της Ρόδου για οποιανδήποτε Εμπορική Βιοτεχνική και Επαγγελματική χρήση Πληροφ.Σαββαϊδης Σάββας & Συνεργάτες Τηλ.22410-26281 AE58506

ΕΝΟΙΚΙΑΖΟΝΤΑΙ ΚΤΙΡΙΑ μικρά και μεγάλα σε διάφορες περιοχές της Ρόδου Πλ.Σαββαϊδης & Συνεργάτες Τηλ.22410-26281 AE58508

ΣΩΚΡΑΤΟΥΣ (Π. ΠΟΛΗ)
ΕΝΟΙΚΙΑΖΕΤΑΙ
ΠΡΟΝΟΜΙΟΥΧΟ ΚΑΤΑΣΤΗΜΑ
επί της οδού Σωκράτους αρ. 6-8,
Ε=43 τ.μ. Ισόγειο & 43 τ.μ. Α' όροφος.
Μόνο Σοβαρές Προτάσεις
Πληρ Κο ΠΙΠΙΝΟ, τηλ.. 2241023895 κιν. 6944676003

ΕΝΟΙΚΙΑΖΕΤΑΙ
Γραφείο 65 τ.μ. στον α' όροφο πάνω από την Τράπεζα Πειραιώς στην οδό Αννης Μαρίας (Εθνικής Αντίστασης) και Μεγάλου Κων/νου.
Πληρ. τηλ.. 2106729335, 6945417747 Κος Σουγκανίδης

ΕΝΟΙΚΙΑΖΕΤΑΙ
Ισόγειο **διαμέρισμα** δύο υπνοδωματίων σε άριστη κατάσταση και με πλήρη επίπλωση πολύ κοντά στο Βενετόκλειο Γυμνάσιο. Τιμή 550 ευρώ το μήνα.
Πληρ. τηλ. 6936161524 κος Νίκος

ΕΝΟΙΚΙΑΖΕΤΑΙ
ΠΡΟΝΟΜΙΟΥΧΟ ΚΑΤΑΣΤΗΜΑ
260 τ.μ. επί της οδού Μεγ. Κων/νου και Καραϊσκάκη γωνία κατάλληλο για τράπεζα ή άλλου είδους εμπορική επιχείρηση.
Πληρ. τηλ. 2241085231, 6945461564

ΕΝΟΙΚΙΑΖΕΤΑΙ
Διαμέρισμα στο Κέντρο της πόλης, οδός Αμμοχώστου αρ. 11, Β' όροφος, κατάλληλο και για επαγγελματική χρήση. Είναι Ε=140 τ.μ., και αποτελείται από 3 υπνοδωμάτια, σαλοτραπεζαρία, κουζίνα, λουτρό και W.C.
Μηνιαίο μίσθωμα: 650 ευρώ.
Πληρ. ΠΙΠΙΝΟΣ, τηλ. 2241023895, 6944676003.

Vitzileos

ΚΤΗΜΑΤΟΜΕΣΙΤΙΚΟ ΓΡΑΦΕΙΟ - REAL ESTATE AGENCY

ΜΑΡΙΟΣ Κ. ΒΙΤΖΗΛΑΙΟΣ
Μεσίτης Αστικών Συμβάσεων - Real Estate agent

ΕΚΤΙΜΗΣΕΙΣ-ΑΓΟΡΕΣ-ΠΩΛΗΣΕΙΣ
ΚΑΤΑΣΤΗΜΑΤΑ
ΟΙΚΟΠΕΔΑ-ΧΩΡΑΦΙΑ
ΚΤΗΜΑΤΙΚΕΣ-ΣΥΜΒΟΥΛΕΣ
ΕΝΟΙΚΙΑΣΕΙΣ-ΔΙΑΧΕΙΡΙΣΕΙΣ
ΣΠΙΤΙΑ-ΔΙΑΜΕΡΙΣΜΑΤΑ

ΚΑΤΑΣΤΗΜΑΤΑ – ΓΡΑΦΕΙΑ – ΕΠΙΧΕΙΡΗΣΕΙΣ

	€
Επιχ/ση πλυντήρια-στεγνωτήρια σε πλήρη λειτουργία	20.000
Επιχ/ση BAR σε κατάστημα 300 .τ.μ.+300 τ.μ. υπόγ. κοντά στη μαρίνα	147.000
15 τ.μ. κατάστημα στην Α. Διάκου	30.000
20 τ.μ. Χ2 καταστήματα στην Π. Πόλη, τουριστ. περ. πίσω από Σωκρ.	323.000
45 τ.μ. ισόγ.+90 τ.μ. υπογ. Καρακόνερο	88.000
50 τ.μ. μαγαζί κοντά στο Μαντράκι (νοικιασμένο)	294.000
144 τ.μ. διώροφο κατάστημα με αυλή, 300 τ.μ. στο Νιοχώρι	500.000
155 τ.μ. ακίνητο στην Ψαροπούλα, στην θάλασσα	220.000
165 τ.μ. διώροφο μαγαζί στην Π. Πόλη της Κω, τουριστική περιοχή	300.000
170 τ.μ. αποθήκη σε μπετά. Καρακόνερο	71.000
170 τ.μ. αποθήκη με ράμπα στην Μ. Πετρίδη	71.000
180 τ.μ. αποθήκη στην οδό Π. Ροδίου	82.000
300 τ.μ. κατ/μα ετοιμοπ. σε 1000 τ.μ. οικόπ. Παστίδα, βιοτεχν. χώρος	147.000
1000 τ.μ. εργοστάσιο στον Καλαμώνα έτοιμο σε οικοπ. 6.400 τ.μ.	587.000
1155 τ.μ. ακίνητο σε οικόπ. 817 τ.μ. στο κέντρο της Ρόδου	763.000
12 apartmens πλήρως εξοπλισμένα στο Κιοτάρι	440.000
Ξενοδ. Α' κατ., στην πόλη, 180 κλίνες+4 καταστήματα	6.200.000
7 apart.Χ 2 δωμάτια πλήρως εξοπλισμένα και δύο μαγαζιά 250 τ.μ. στην παραλία Τριαντών, στην θάλασσα	338.000
Ξενοδ. Β' κατ. 95 δωμ. σε 13 στρέμ. στην παραλία Ιαλυσού	2.640.000
Ξενοδ. Γ' κατ. 37 δωμ., 74 κλίνες, δισκοθήκη 250 τ.μ., μπαρ, στην πόλη της Ρόδου, παραλία	1.261.922

ΔΙΑΜΕΡΙΣΜΑΤΑ

45 τ.μ. στην πλατεία Βάθης, Αθήνα, στον 5ο όροφο	39.000
50 τ.μ. στα Τριάντα γκαρσονιέρα με θέα	50.000
50 τ.μ. στο Γεννάδι με 2ο υπνοδωμ. Φανταστική θέα	44.000
60 τ.μ. στο Γεννάδι γκαρσονιέρα με θέα	47.000
82 τ.μ. στον 1ο όροφο σε διπλοκατοικία στην Π. Πόλη	88.000
110 τ.μ. με 3ο υπνοδωμ. ρετιρέ, στους δασκάλους	150.000
117 τ.μ. παραδοσιακό διαμέρισμα απέναντι Καζίνο	147.000

ΜΕΖΟΝΕΤΕΣ – ΜΟΝΟΚΑΤΟΙΚΙΕΣ

	€
62 τ.μ. μονοκατοικία με τζάκι και φανταστική θέα στην Π. Πόλη	125.000
68 τ.μ. μονοκατοικία με αυλή 90 τ.μ. στα Μαριτσά	59.000
80 τ.μ. μονοκατοικία σε 4000 τ.μ. οικόπεδο, πάνω στο κύμα, Γεννάδι	
125 τ.μ. μονοκατοικία στο Γεννάδι, Villa super lux, 10 δωμ.	293.500
130 τ.μ. μεζονέτα σε μπετά, οικοπ. 350 τ.μ. Τριάντα	110.000
135 τ.μ. μονοκατ. με κήπο στα Κρητικά, πανοραμικό	191.000
167 τ.μ. ισόγειο-οροφοδιαμέρισμα σε διπλοκατοικία με 285 τ.μ. οικόπεδο στο κέντρο της πόλης, διατηρητέο. Πάρκιν	440.300
170 τ.μ. διατηρητέα μονοκατοικία σε οικόπεδο 605 τ.μ. στο κέντρο της πόλης	290.000
170 τ.μ. μεζονέτα σε μπετά, οικοπ. 450 τ.μ. Τριάντα	140.000
170 τ.μ. μεζονέτα+170 τ.μ. μεζονέτα+120 τ.μ. οροφοδιαμέρισμα σε οικοπ. 5000 τ.μ. εντός οικισμού στην Παστίδα	426.000
180 τ.μ. μονοκατ. ημιτελής στο Γεννάδι σε οικόπ. 750 τ.μ Φανταστική θέα	161.000
187 τ.μ. βίλα με οικόπεδο 4780 τ.μ. στην Παστίδα	310.000
190 τ.μ. μεζονέτα σε οικόπεδο 400 τ.μ. στα Κοσκινού με θεα φανταστική	191.000
210 τ.μ. Μονοκατοικία με αυλή στην Π. Πόλη	323.000
230 τ.μ. βίλα στην Λάρδο σε οικόπ. 7700 τ.μ. με 750 οπωροφ. δένδρα	323.000
240 τ.μ. μεζονέτα σε οικόπεδο 250 τ.μ. στα Κοσκινού, νεόκτιστη	290.000
250 τ.μ. ημιτελές τριώροφο ακίνητο σε οικόπεδο 250 τ.μ. στους δασκάλους	235.000
250 τ.μ. βίλα καινούργια, πολυτελούς κατασκευής στο κέντρο της Κω σε οικόπεδο 4000 τ.μ. με δένδρα και γκαράζ	352.000
272 τ.μ. μονοκατοικία σε οικόπ. 270 τ.μ., αποτελείται από 4 διαμερίσματα. Ψαροπούλα.	220.000
600 τ.μ. μονοκατοικία στο Ροδίνι, Lux κατασκευής, γκαράζ, κήπο, φανταστική θέα	500.000

ΟΙΚΟΠΕΔΑ

	€
412 τ.μ. στον Αγ. Νικόλαου Σ.Δ. 1.20	220.100
709 τ.μ. οικόπεδο με Σ.Δ.-1, με άδεια οικοδομής για 1000 τ.μ. στην πόλη	600.000
750 τ.μ. στο Γεννάδι, εντός σχεδίου	18.000
2000 τ.μ. στα Μαριτσά. Εντός σχεδίου, Σ.Δ.-0,50	120.000
2000 τ.μ. στα Τριάντα	147.000
2500 τ.μ. πάνω στο δρόμο Ελαιώνας-Φουρνάκι. Γεννάδι	24.000
3080 τ.μ. στο Πλημύρι	23.500
4000 τ.μ. κοντά στο Βερόπουλο με φανταστική θέα	176.000
4100 τ.μ. στο Λειβάδι-Κρεμαστή	82.200
4120 τ.μ. στα Τριάντα, κοντά στον οικισμό	205.000
4400 τ.μ. στην Κρεμαστή	76.000
5000 τ.μ. στα Αφάντου	103.000
5500 τ.μ. στα Μαριτσά, εντός σχεδίου, Σ.Δ.=1	250.000
5800 τ.μ. στα Κανδυλί	117.000
6000 τ.μ. πάνω στο κύμα στα Τριάντα	352.000
6000 τ.μ. στην Παστίδα+αποθήκη	144.000
6500 τ.μ. στην λεωφόρο Ρόδου-Κρεμαστής	410.000
6500 τ.μ. στο Φαληράκι κοντά στη θάλασσα, προνομιακό	500.000
6720 τ.μ. στον Θόλαρο, Παραδείσι	82.200
8000 τ.μ. στο Φαληράκι	191.000
8300 τ.μ. στην Βληχά-Κάλαθος	367.000
8500 τ.μ.+6500 τ.μ. στην παραλία Αφάντου	18 το τ.μ.
9000 τ.μ. στα Μαριτσά, εντός ζώνης	132.000
9345 τ.μ. στα Ασγούρου με θέα	205.000
12000 τ.μ. στην Αφάντου, πάνω στο κύμα	520.000
13000 τ.μ. στα Μαριτσά	123.000
14000 τ.μ. το αγροτεμάχιο στην Διμυλιά	65.000
25000 τ.μ. στα Καλαβάρδα	295.000
30000 τ.μ. στο Τσαΐρι	352.000
32000 τ.μ. στην Θολό, πάνω στο κύμα	587.000
38000 τ.μ. στο Γεννάδι, πάνω στο κύμα	2.230.000
46000 τ.μ. στο Τσαΐρι	405.000
50000 τ.μ. στο Τσαΐρι	360.000

Εθν. Μακαρίου 45 (3ος όροφος • Τηλ.: 22410 24900, 25545 • Fax: 22410 25544 • Κιν.: 6932704919

ΕΝΟΙΚΙΑΣΕΙΣ

συνέχεια από την προηγούμενη

ΜΟΝΟΚΑΤΟΙΚΙΑ στην περιοχή Ιξιάς με 3 υπνοδωμάτια, 2 μπάνια, αποθηκευτικός χώρος, σαλόνι, κουζίνα. Επίσης διαθέτει και γκαράζ. Αποκλειστικά αλλοδαποί. Πληρ. τηλ. 2241022001, 2241091676 ΑΕ58501

ΜΕΖΟΝΕΤΑ 180 τ.μ. με 3 υπνοδωμάτια στην Ανάληψη. Ενοίκιο 650 ευρώ. Πληρ. ΑΓΑΘΟΚΤΗΜΑΤΙΚΗ τηλ. 2241022943, 2241026838, 6945466773 ΑΕ58477

ΕΝΟΙΚΙΑΖΟΝΤΑΙ

- **Διαμέρισμα** 105 τ.μ. (2) δύο υπνοδωματίων, σε νεόδμητη οικοδομή υπέρ πολυτελές με κεντρική αυτόνομη θέρμανση, απεριόριστη θέα στη θάλασσα, άνετα μπαλκόνια, με ιδιόχρηστη θέση στάθμευσης, περιοχή Μόντε Σμιθ. Μηνιαίο μίσθωμα 650 ευρώ.
- **Διαμέρισμα** 122 τ.μ. (3) τριών υπνοδωματίων, με διαμορφωμένο κήπο, πλήρως ανακαινισμένο, επί της οδού Δενδρινού. Μηνιαίο μίσθωμα 450 ευρώ.
- **Διαμερίσματα** 105 τ.μ. (3) τριών υπνοδωματίων στην Ιξιά, χωρίς έξοδα αποχέτευσης. Μηνιαίο μίσθωμα 365 ευρώ.
- **Διαμέρισμα** 80 τ.μ. (2) δύο υπνοδωματίων στην Ιξιά, χωρίς έξοδα αποχέτευσης. Μηνιαίο μίσθωμα 320 ευρώ.
- **Διαμέρισμα** 90 τ.μ. (2) δύο υπνοδωματίων, επί της οδού Λεμεσού απέναντι από τον Παιδικό Σταθμό "Πινόκιο", πλησίον Εθνικής Αντιστάσεως με μηνιαίο μίσθωμα 400 ευρώ.
- **Διαμέρισμα** πολυτελές 140 τ.μ. (2) δύο υπνοδωματίων, πλήρως επιπλωμένο στην οδό Χειμάρας με μεγάλες άνετες βεράντες, τζάκι, air condition, δυο μπάνια, ιδιόχρηστο πάρκιν. Μηνιαίο μίσθωμα 900 ευρώ.
- **Μονοκατοικία** 180 τ.μ. (3) τριών υπνοδωματίων με τζάκι, μεγάλο κήπο, πάρκινγκ, ηλιακό θερμοσίφωνα σε ήσυχη περιοχή στ' Ασγούρου. Μηνιαίο μίσθωμα 1.200 ευρώ.
- **Μονοκατοικία** 150 τ.μ. (3) τριών υπνοδωματίων νεόδμητη με τζάκι, μεγάλο κήπο, ηλιακό θερμοσίφωνα, στο 5ο χλμ. Τσαϊρι-Αεροδρομίου. Μηνιαίο μίσθωμα 900 ευρώ.
- **Διαμέρισμα** δίχωρο πλήρως επιπλωμένο στην παραλία Ιαλυσού, με ιδιόχρηστο πάρκιν. Μηνιαίο μίσθωμα 400 ευρώ.

Πληρ. **ΕΥΣΤΑΘΙΟΥ - ΕΥΡΩΚΤΗΜΑΤΙΚΗ,**
Εθνικής Αντιστάσεως 83 (πρωην Αννης Μαρίας).
Τηλ. 22410 73819-74917, 6946/103929

ΕΝΟΙΚΙΑΖΕΤΑΙ

γωνιακό ακίνητο 100 τ.μ. +90 τ.μ. δώμα με απεριόριστη θέα για οποιαδήποτε χρήση στην πλατεία Εβραίων Μαρτύρων (μικρό συντριβάνι) Παλιά Πόλη.

Πληρ. τηλ. 6977616153

ΠΕΡΙΠΤΕΡΟ ΕΝΟΙΚΙΑΖΕΤΑΙ

Το γνωστό περίπτερο στα Λαϊκά επί της Σοφοῦλη.
Πληρ. Κο Σάββα ΠΙΠΙΝΟ, τηλ. 2241023895

ΕΝΟΙΚΙΑΖΕΤΑΙ

Χώρος δύο δωματίων, 84 τ.μ. 1ος όροφος. Ασανσέρ, air condition, WC, κουζίνα, κατάλληλο για ιατρείο ή παντός είδους γραφεία.

Γρ. Λαμπράκη 29 - Ρόδος • τηλ. (22410)68869-74098

ΕΝΟΙΚΙΑΖΟΝΤΑΙ

Γραφείο α' ορόφου 90 τ.μ. επί της οδού Εθνικής Αντιστάσεως και Τσαλδάρη γωνία, πάνω από το κατάστημα "Κωτσόβολος".

Πληρ. ΕΥΣΤΑΘΙΟΥ - ΕΥΡΩΚΤΗΜΑΤΙΚΗ,
Εθνικής Αντιστάσεως 83
Τηλ. 22410 73819-74917, 6945/292030,, 6944/374546

ΕΝΟΙΚΙΑΖΟΝΤΑΙ

στην Ιξιά στο Εμπορικό Κέντρο "RHODESLAND"

3 καταστήματα τα Νο 7, Νο 8 και Νο 20.

Πληρ. τηλ. 2106729335, 6945417747 Κος Σουγκανίδης

RHODES-GREECE CAIRO PALACE

ΕΝΟΙΚΙΑΖΟΝΤΑΙ
ΕΠΑΓΓΕΛΜΑΤΙΚΟΙ ΧΩΡΟΙ

στο κέντρο της πόλης
στο εμπορικό κέντρο Cairo Palace

- **Κατάστημα** ισόγειο 30 τ.μ. στην Εθ. Δωδεκανησίων
- **Γραφείο** 3ου ορόφου 135 τ.μ. στην Εθ. Δωδεκανησίων και Εθν. Μακαρίου
- **Γραφείο** 3ου ορόφου 190 τ.μ. στην Εθν. Μακαρίου και Εθ. Δωδεκανησίων
- **Γραφείο** 2ου ορόφου 190 τ.μ. στην Εθν. Μακαρίου και Εθ. Δωδεκανησίων
- **Γραφείο** 2ου ορόφου 90 τ.μ. στην Εθ. Δωδεκανησίων
- **Γραφείο** 3ου ορόφου 90 τ.μ. στην Εθ. Δωδεκανησίων

Πληρ. κ. Νιοτή Φράνσις
Τηλ.-φαξ 2241027600,
κιν. 6944618757, 6973572262



Για τις δικές σας ανάγκες κρατάμε τη γη... ακίνητη!

Ευρωκτηματική. Η κτηματομεσιτική εταιρεία με σαφή προσανατολισμό στην ικανοποίηση των δικών σας αναγκών και με δυνατότητες που ξεπερνούν κάθε προσδοκία!

Με ικανά και **έμπειρα στελέχη** έτοιμα να προβούν στις πιο αξιόπιστες και υπεύθυνες επενδυτικές προτάσεις για την **ακίνητη περιουσία σας!**

Με δραστηριότητες που **ξεφεύγουν απ'τα όρια της Ρόδου** και επεκτείνονται με την **προώθηση των ακινήτων** σας στην Ελλάδα και Διεθνώς!

Με **πλήρεις υπηρεσίες**, υψηλό επαγγελματισμό και μια νέα αντίληψη που γίνεται εμφανής στα **σύγχρονα και λειτουργικά** κεντρικά γραφεία της.

Με τη δυνατότητα να εντοπίζει **την ιδανική γη,** κατοικία, ξενοδοχείο ή επαγγελματική στέγη για εσάς, ή τον **κατάλληλο αγοραστή** για το ακίνητο που πουλάτε!

ΞΕΝΟΔΟΧΕΙΑ, ΠΑΡΑΛΙΑΚΕΣ ΕΚΤΑΣΕΙΣ, ΚΕΝΤΡΙΚΑ ΑΚΙΝΗΤΑ
ΟΙΚΟΠΕΔΑ, ΜΟΝΟΚΑΤΟΙΚΙΕΣ, ΔΙΑΜΕΡΙΣΜΑΤΑ, ΑΓΡΟΤΕΜΑΧΙΑ

η ακίνητη αξία μας!

ευσταθίου
ΕΥΡΩΚΤΗΜΑΤΙΚΗ
ΚΤΗΜΑΤΟΜΕΣΙΤΙΚΟ ΓΡΑΦΕΙΟ

ΑΓΟΡΕΣ • ΠΩΛΗΣΕΙΣ • ΕΚΤΙΜΗΣΕΙΣ • ΑΝΤΙΠΑΡΟΧΕΣ • ΜΙΣΘΩΣΕΙΣ ΑΚΙΝΗΤΩΝ • ΕΠΕΝΔΥΤΙΚΕΣ ΠΡΟΤΑΣΕΙΣ • ΑΡΧΙΤΕΚΤΟΝΙΚΕΣ ΜΕΛΕΤΕΣ
ΕΘΝ. ΑΝΤΙΣΤΑΣΗΣ 83 - ΤΗΛ. 22410 73819, 74917 - ΚΙΝ. 6944 374546, 6945 292030 - FAX: 22410 38641- info@euroktimatiki.gr

ενοικιασεις

συνέχεια από την προηγούμενη

ΕΝΟΙΚΙΑΣΕΙΣ ΓΡΑΦΕΙΩΝ. Ενοικιάζονται γραφεία κεντρικά για όλες τις χρήσεις Πληροφ.Τηλ 22410-26281 AE58507

ΔΙΑΜΕΡΙΣΜΑ με 3 υπνοδωμάτια, 2 μπάνια και 2 αποθήκες με ατομικό πάρκιν. Στ' Ασγούρου δίπλα στον Αγ. Χριστόφορο κοντά στην Γενική Τεχνική. Πληρ. τηλ. 2241095309, κιν. 6936166172 AE58486

ΔΙΑΜΕΡΙΣΜΑ δύο υπνοδωματίων σαλοτραπεζαρία, χωλ, κουζίνα, μπάνιο πρώτου ορόφου καινούργιο επί της Παπαλουκά 17 ενοίκιο 380 ευρώ. Πληρ. τηλ. 2241036969 AE58494

STUDIOS επιπλωμένο με 250 ευρώ στην περιοχή Ροδίνι. Πληρ. τηλ. 6945717380 AE58490

STUDIOS πλήρως επιπλωμένο, τελείως ανεξάρτητο σε ήσυχη περιοχή στην Ιξιά. Πληρ. τηλ. 2241073450 ή 2241031084 και 6973787583 AE58480

ΑΠΟΘΗΚΗ ισόγεια 168 τ.μ. με δύο μεγάλες εισόδους, περιοχή Ασγούρου. Πληρ. τηλ. 2241063316 AE58485

ΔΙΑΜΕΡΙΣΜΑ στον 1ο όροφο 100 τ.μ. με κουζίνα, μπάνιο, στην οδό Αλεξ. Διάκου και Ερυθρού Σταυρού κατάλληλο για 2-3 άτομα μόνο για την καλοκαιρινή σαιζόν. Πληρ. τηλ. 2244031416 ώρες 7-10 βράδυ AE58482

ΔΙΑΜΕΡΙΣΜΑ 35 τ.μ. επιπλωμένο διαμπερές με θέα στην θάλασσα, κοντά στο λιμάνι (οδός Αυστραλίας 94). Προτιμούνται ξενοδοχοϋπάλληλοι - στρατιωτικοί. Πληρ. τηλ. 2241022269 AE58487

ΕΝΟΙΚΙΑΖΟΝΤΑΙ studios καινούργια πλήρως επιπλωμένα κοντά στο Πανεπιστήμιο. Πληρ. τηλ. 2241078965 AE58478

ΕΝΟΙΚΙΑΖΟΝΤΑΙ στην Κρεμαστή καινούργια διαμερίσματα τριάρια-δυάριαστούντιο επιπλωμένα και μη, με διπλά τζάμια ρολά, μεγάλες ντουλάπες, μεγάλες βεράντες με θέα τη θάλασσα, μεγάλο πάρκιν κοντά στα σχολεία και τη θάλασσα. Πληρ. τηλ. 2241094822, 6946671053 AE58471

ΜΟΝΟΚΑΤΟΙΚΙΑ καινούργια στην Παστίδα με δύο υπνοδωμάτια, σαλόνι, τραπεζαρία, μεγάλη εντοιχιζόμενη κουζίνα, λουτρό, WC, συνολικής επιφανείας 120 τ.μ. με αυλή 150 τ.μ. και ιδιωτικό πάρκιν κατάλληλη για γάμο, παραδοτέα μέσα Ιουλίου. Πληρ. Ευρωπαϊκή Επενδυτική τηλ. 2241039300, 6977582152 κο Θεόφιλο AE58462

ΕΝΟΙΚΙΑΖΟΝΤΑΙ 2 επιπλωμένες γκαρσονιέρες, σε ισόγειο πολυκατοικίας, με ανεξάρτητη είσοδο από κήπο, σε ήσυχη περιοχή, πάροδος Τσαλδάρη, στο ύψος S/M Μαρινόπουλος. Πληρ. τηλ. 22410-90038, 6945411099

STUDIOλουξ επιπλωμένο, σε ισόγειο μονοκατοικίας, επί της οδού Καλλιπάτειρας στην Ιαλυσό, 500μ. από τη θάλασσα. Πληρ. τηλ. 22410-90038, 6945411099

ΓΚΑΡΣΟΝΙΕΡΑ ανεξάρτητη, επιπλωμένη ενός δωματίου, καθιστικό, κουζίνα, μπάνιο για τη θερινή περίοδο 150 μ. από τη ΔΟΥ Ρόδου, Ζέφυρος. Πληρ. τηλ. 2241024205, 2241038327, 6932964249 AE58468

ΚΑΤΑΣΤΗΜΑ 40 τ.μ. με 30 τ.μ. αποθήκη επί της Κων/νου Τσαλδάρη 24. Πληρ. τηλ. 2241064137, 2241086221 AE58459

ΚΑΤΑΣΤΗΜΑ ισόγειο 35 τ.μ. στην Ιωνος Δραγούμη 27 στο Νιοχώρι. Πληρ. τηλ. 2241061958 AE58429

ΔΙΑΜΕΡΙΣΜΑ τριάρι, περιοχή Ασγούρου, οδός Αγγέλου Σικελιανού, πλησίον Α.Β. Βασιλόπουλος. Πληρ. τηλ. 2241068291 AE58156

ΔΙΑΜΕΡΙΣΜΑ 100 τ.μ. επί της Θεμ. Σοφούλη, α' ορόφου , ευήλιο με βεράντες κ.λπ. Πληρ. τηλ. 2241022110, ώρες 15.00-19.00 AE58455

ΔΙΑΜΕΡΙΣΜΑ ισόγειο στο Ροδίνι με 2 υπνοδωμάτια, σαλόνι, κουζίνα, με θερμοπομπούς, ηλιακό θερμοσίφωνα και ατομική αυλή με κήπο. Αποκλείονται αλλοδαποί. Πληρ. τηλ. 6946141972 ώρες επικοινωνίας 08.00-19.00 AE58450

ΔΙΑΜΕΡΙΣΜΑ διαμπερές, με πολλά εξτρά, 2ου ορόφου, με θέα στην θάλασσα στην οδό Λάρισας 1 (Ανάληψη). Πληρ. τηλ 6946066994 AE58458

ΚΑΤΑΣΤΗΜΑ νεόκτιστο εμβαδού 56 τ.μ. με πατάρι, επί της οδού Φ. Γιαμαλή, απέναντι από το καινούργιο δημοτικό σχολείο της Ανάληψης. Πληρ. τηλ. 6947306959, 6946455442 AE58441

ΔΙΑΜΕΡΙΣΜΑ τριών δωματίων επιπλωμένο επί της οδού Διον. Σολωμού. Πληρ. τηλ. 2241078658 και 2241027105 AE58451

ΔΙΑΜΕΡΙΣΜΑ α' ορόφου επί της Λεωφ. Ιαλυσού 100 τ.μ. με 2 υπνοδωμάτια, σαλόνι, κουζίνα, μπάνιο, πλήρως επιπλωμένο και εξοπλισμένο. Πληρ. τηλ. 2241023057, 6972211227 AE58432

ΕΝΟΙΚΙΑΖΟΝΤΑΙ: α) studios καινούργια ισόγεια, πλήρως επιπλωμένα, τηλεόραση, πολυκουζινάκι, κλιματισμό, ζεστό νερό στην Ιαλυσό, περιοχή Ανοιξη, β) κατάστημα ακριβώς απέναντι από ξενοδοχεία γωνιακό κατάλληλο για μίνι μάρκετ, τουριστικό ή όποια άλλη χρήση στην Ιαλυσό, περιοχή Ανοιξη. Πληρ. τηλ. 6947730991 AE58427

ΓΚΑΡΣΟΝΙΕΡΑ ισόγεια πλήρως επιπλωμένη στην περιοχή των Δασκάλων. Πληρ. τηλ. 2241027598 ώρες επικοινωνίας 12.00-16.00 AE58449

ΓΡΑΦΕΙΟ επί της Αλ. Διάκου 20 τ.μ. 2ος όροφος και μια γκαρσονιέρα επί της Ρήγα Φεραίου 50 τ.μ. Πληρ. τηλ. 2241032225 AE58445

ΜΕΖΟΝΕΤΑ 155 τ.μ. στην Λεωφ. Τσαΐρι - αεροδρόμιο με φανταστική θέα. Αποτελείται από 4 υπνοδωμάτια, ενιαίος χώρος, σαλόνι-τραπεζαρία-κουζίνα, 2 WC (το ένα λουτρό) κεντρική θέρμανση, ηλιακό, parking και κήπος. Πληρ. τηλ. 6937285185 AE58415

ΕΝΟΙΚΙΑΖΕΤΑΙ

Επί της οδού Ανταγόρα 3 στην περιοχή Ροδίνι, ισόγειο 180 τ.μ. με 80 τ.μ. καλυμμένους χώρους ψυγείων και 100 τ.μ. χώρους κυρίας χρήσεως.
Κατάλληλο για επιχειρήσεις. Μίσθωμα ικανοποιητικό.
Πληρ. τηλ. (22410)68111-64440-60314

ΠΩΛΟΥΝΤΑΙ ΣΤΟ ΓΕΝΝΑΔΙ

- από ιδιοκτήτη **πωλούνται δύο οικόπεδα** τετραγωνισμένα των 4 και 8 στρεμμάτων, με δρόμο 5 μ. και νερό, άρτια και οικοδομήσιμα

Τοποθεσία: 1.500 μ. μετά το Γεννάδι, με δρόμο ο οποίος φτάνει μέχρι την θάλασσα (450 μ.)
Τηλ. οικία 2241032589 από 20.00-22.30
κιν. 6944522149 από 09.00-20.00

- **ΠΩΛΕΙΤΑΙ διαμέρισμα** 80 τ.μ. α' ορόφου, με 2 υπν/τια στον Αγ. Ιωάννη, αξίας 125.000 ευρώ
- **ΠΩΛΕΙΤΑΙ διαμέρισμα** 90 τ.μ. με 3 υπν/τια στην πάροδο Παναγιώτου Ροδίου, πλήρως ανακαινισμένο με ιταλική κουζίνα σε μικρή οικοδομή. Αξίας 105.000 ευρώ

Πληρ. ΕΥΣΤΑΘΙΟΥ - ΕΥΡΩΚΤΗΜΑΤΙΚΗ,
Εθνικής Αντιστάσεως 83 • τηλ. 2241073819-74917,
6944/374546, 6945/292030

ΠΙΠΙΝΟΣ
ΠΩΛΟΥΝΤΑΙ ΔΙΑΜΕΡΙΣΜΑΤΑ

- 2 και 3 υπνοδωματίων πλησίον ΑΡΑΠΑΚΙ
- 2 υπνοδωματίων στην Ιαλυσό
- 1 και 2 υπνοδωματίων στην Ιξιά έναντι Μίρα Μάρε.

Πληρ. τηλ. 2241023895, 6944390803, 6944676003
www.rhodes-top-properties.com

ΣΑΒΒΑΪΔΗΣ & Συνεργάτες
Μεσίτες & Σύμβουλοι Ακινήτων

ΠΩΛΗΣΕΙΣ ΑΚΙΝΗΤΩΝ

Το γραφείο μας διαθέτει σε αποκλειστικότητα μεγάλη γκάμα από επιλεγμένα ακίνητα

- **Διαμέρισμα-Μονοκατοικίες-Μεζονέτες**
- **Οικόπεδα-Αγροτεμάχια**
- **Κεντρικά Καταστήματα - Γραφεία - Αυτοτελή Κτίρια**
- **Μισθωμένα ακίνητα εισοδήματος**
- **Ξενοδοχειακές Μονάδες**

ΕΚΤΙΜΗΣΕΙΣ ΑΚΙΝΗΤΩΝ

Σε συνεργασία με διεθνή γραφεία συμβούλων ακίνητης περιουσίας και με βάση τα αυστηρά πρότυπα και την μεθολογία του Βρετανικού Ινστιτούτου Ορκωτών Πραγματογνόμων και Εκτιμητών **(Royal Institution of Charteted Surveyors)** αναλαμβάνουμε εκτιμήσεις ακίνητης περιουσίας.

Οι εν λόγω εκτιμήσεις μπορούν να χρησιμοποιηθούν σε τραπεζικούς και πιστωτικούς οργανισμούς ή σε δικαστικές πρακτικές τόσο στην Ελλάδα όσο και στο εξωτερικό.



SAVVAIDIS & Associates - a world of choice

Savvaidis & Associates is an independent real estate agency founded in 1983 and based in Rhodes island.

Our company offers professional real estate services for
Residential Properties (Holiday homes, traditional house)
Commercial Properties (shops, hotels, offices)
Property Evaluation - Property Management

International PROPERTY ★★★★★ Best Greek Estate Agent 2003

Γρ. Λαμπράκη 14 & Αμερικής, Ρόδος
Τηλ: 22410-26281, fax: 22410-34663

ΝΕΑ ΔΙΕΥΘΥΝΣΗ : ΓΡ. ΛΑΜΠΡΑΚΗ 14 & ΑΜΕΡΙΚΗΣ

We are members of FIABCI (International Federation of Real Estate Agencies), CEI (European Confederation of Real Estate Agents), NAEA - Overseas Member (National Association of Real Estate Agents - Great Britain)

For all your personal and professional real estate requirements please contact us at 22410-70017 or e-mail at info@rre.gr

SAVVAIDIS & Associates
Estate Agents & Consultants

ΕΝΟΙΚΙΑΣΕΙΣ

συνέχεια από την προηγούμενη

ΔΩΜΑΤΙΟ επιπλωμένο στο Καρακόνερο. Πληρ. τηλ. 2241077918 AE58433

ΔΙΑΜΕΡΙΣΜΑ στο κέντρο 120 τετραγωνικά μέτρα με τρεις κρεβατοκάμαρες με εντοιχισμένες μεγάλες ντουλάπιες, μεγάλη σαλοτραπεζαρία, κουζίνα και δύο λουτροκαμπινέ. Διαθέτει κεντρική θέρμανση, θέσεις για πάρκιν 2 αυτοκίνητα, ασανσέρ, είναι στον 3ο όροφο. Πληρ. τηλ. 2241023403 από 11 πρωί μέχρι 10 βράδυ AE58398

ΚΑΤΑΣΤΗΜΑ 17 τ.μ. στην οδό Μανδηλαρά, στο ισόγειο του ξενοδοχείου DIANA. Πληρ. τηλ. 2241039449 και 2241027896 AE58439

ΧΩΡΟΣ για γραφείο ή αποθήκη με ένα WC και αυλή, στην οδό Αγαθονησίου 5-Ανάληψη. Πληρ. τηλ. 6947694835 AE58436

ΕΝΟΙΚΙΑΖΕΤΑΙ στην Παστίδα διαμέρισμα 1ου ορόφου, ανεξάρτητο 95 τ.μ. Προτιμούνται στρατιωτικοί. Πληρ. τηλ. 2241047339 AE58425

ΚΑΤΑΣΤΗΜΑ 160 τ.μ. με μεγάλη αυλή και άνετο πάρκιν στην τουριστική περιοχή της Ιαλυσού, κατάλληλο για cafe, κέντρο διασκέδασης, εστιατόριο, τουριστικό κ.λπ. Πληρ. τηλ. (22410)95815, 95657 AE58405

ΔΙΑΜΕΡΙΣΜΑ 2ου ορόφου με δύο υπνοδωμάτια, σαλοτραπεζαρία επί της οδού Δενδρινού 2 και Γρηγορίου Ε'. Πληρ. τηλ. 6978429939 AE58418

ΣΤΑ ΚΟΣΚΙΝΟΥ, επιπλωμένη γκαρσονιέρα ενός υπνοδωματίου και ένα ευρύχωρο δωμάτιο επιπλωμένο με ξεχωριστές εισόδους. Πληρ. τηλ. 2241062004 AE58404

ΓΡΑΦΕΙΟ 70 τ.μ. επί της οδού Δημ. Θεοδωράκη αριθ. 15, α' όροφος. Πληρ. τηλ. 2241023105 και 2241024463 κατά τις εργάσιμες ημέρες και ώρες AE58401

ΓΚΑΡΣΟΝΙΕΡΕΣ επιπλωμένες με κλιματιστικά πλησίον Πανεπιστημίου Αιγαίου. Πληρ. τηλ. 2241038565, ώρες ενόχλησης από τις 17.00 και μετά. AE58414

Για στρατιωτικούς και Δημοσίους Υπαλλήλους **ΕΝΟΙΚΙΑΖΟΝΤΑΙ** με ειδικές τιμές ωραιότατα στούντιο και διαμερίσματα των 35 και 50 τ.μ. με κλιματισμό (ψυξη-θέρμανση), ηλιακούς, βεράντες και εύκολο πάρκιν, πλήρως επιπλωμένα. Τοποθεσία: Παραδείσι. Πληρ. τηλ. 6947429235, 2241073807 AE58374

ΕΝΟΙΚΙΑΖΟΝΤΑΙ στην Ιαλυσό, δύο γκαρσονιέρες δυο δωματίων εκάστη, καινούργιες, ανεξάρτητες πλήρως εξοπλισμένες για κατοίκηση. Ευρίσκονται μέσα σε ωραίο κήπο, 200 μέτρα από την θάλασσα και 100 από την κεντρική λεωφόρο. Πληρ. τηλ. 6972274948, 6945399660 AE58411

ΕΝΟΙΚΙΑΖΕΤΑΙ ΔΙΑΜΕΡΙΣΜΑ Β' ΟΡΟΦΟΥ 80 Τ.Μ. (2 ΥΠΝΟΔΩΜΑΤΙΑ, ΣΑΛΟΝΙ, ΚΟΥΖΙΝΑ, ΜΠΑΝΙΟ) ΜΕ ΑΥΤΟΝΟΜΗ ΘΕΡΜΑΝΣΗ (ΘΕΡΜΟΠΟΜΠΟΙ) ΕΠΙ ΤΗΣ ΟΔΟΥ ΠΕΛΟΠΟΝΗΣΟΥ 6 (ΚΑ-ΘΕΤΟΣ ΤΗΣ ΣΤΕΦ, ΚΑΖΟΥΛΗ), ΕΝΟΙΚ 380 ΕΥΡΩ. ΠΛΗΡ. ΤΗΛ. 22410852 2241038549 ΧΠΕ18

ΕΝΟΙΚΙΑΖΟΝΤΑΙ: α) παραδοσιακή μον κατοικία πλήρως ανακαινισμένη πλησ του Παλαιού αεροδρομίου Μαρτα στον επαρχιακό δρόμο Μαρτων - Δα τριάς σε πολύ ωραία τοποθεσία ανεξ τητη με μεγάλους υπαίθριους χώρους καλή τιμή, β) ισόγειο διαμέρισμα 60 τ.μ. πάρκιν καινούργια στον ίδιο χώρο. Πλ τηλ. (22410)78851, 47516, 481 6978584736, 6944177280 AE583

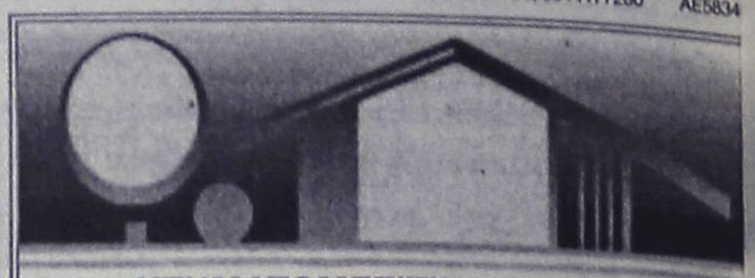

ΚΤΗΜΑΤΟΜΕΣΙΤΙΚΟ ΓΡΑΦΕΙΟ
ΖΑΦΕΙΡΗΣ Μ. ΚΑΡΑΓΙΑΝΝΗΣ Δ. Ο.Ε.

Πωλήσεις ακινήτων. Τηλ. (2241060380-60381)
17.30-20.30 μ.μ. Δευτέρα-Παρασκευή
Fax: 2241060380 • e-mail: zafkar@hellasnet.gr

• Κατοικίες
- Εξοχική κατοικία 50 τ.μ. (υπό ανέγερση) εντός οικοπέδου 440 τ.μ. στην περιοχή Κοθυμπίων
- Εξοχική κατοικία 70 τ.μ. (υπό ανέγερση) εντός οικοπέδου 500 τ.μ. στην περιοχή Κοθυμπίων
- Μεζονέτα 105 τ.μ. (ημιτελής) εντός οικισμού στον Δήμο Αφάντου

• Ξενοδοχειακό συγκρότημα
- Ημιτελής σε μπετά ξενοδοχειακό συγκρότημα Α' κατηγορίας εντός οικοπέδου 22.400 τ.μ.

• Οικόπεδα
- Εντός οικισμού στον Δήμο Αφάντου 1250 τ.μ.
- Εντός οικισμού στον Δήμο Αφάντου 2000 τ.μ.
- Στον Δήμο Αφάντου 520 τ.μ. με άδεια οικοδομής 53 τ.μ.
- Στον Δήμο Αφάντου 1000 τ.μ. επί της εθνικής οδού Ρόδου-Λίνδου
- Στον Δήμο Αφάντου 866 τ.μ. επί της εθνικής οδού Ρόδου-Λίνδου
- Εντός οικισμού στην Παστίδα 2000 τ.μ.

• Αγροτεμάχια
- Στην περιοχή Κοθυμπίων αγροτεμάχια 10.200 τ.μ. (πανοραμική θέα)
- Στην περιοχή Κοθυμπίων αγροτεμάχιο 4.969 τ.μ.
- Στην περιοχή Ψίνθου αγροτεμάχιο 22.400 τ.μ.
- Στην περιοχή Ψίνθου αγροτεμάχιο 19.840 τ.μ.
- Στην περιοχή Τραπεζία αγροτεμάχιο 5.800 τ.μ.
- Στον Δήμο Αφάντου αγροτεμάχιο 6.120 τ.μ.
- Στον Δήμο Αφάντου αγροτεμάχιο 11.520 τ.μ.
- Στον Δήμο Αφάντου το 1/2 αγροτεμαχίου 5.080 τ.μ. με ελαιόδεντρα

SIDER-ΚΑΤΑΣΚΕΥΑΣΤΙΚΗ
ΤΖΟΓΙΑΣ ΦΙΛ. & ΤΖΟΓΙΑΣ ΕΥΘ. ΟΕ
ΠΩΛΟΥΝΤΑΙ

Διώροφες ανεξάρτητες μονοκατοικίες 120 τ.μ. στην πόλη της Ρόδου (περιοχή Ροδίνι) σε 250 τ.μ. οικόπεδο.
Πληρ. τηλ. 2241030069, κιν. 6944532903

ΠΩΛΕΙΤΑΙ

ΜΕΖΟΝΕΤΑ διώροφη σε μπετά 110 τ.μ. στην Ιαλυσό με ιδιόχρηστο κήπο, ατομικό βόθρο και περιτοιχισμένο οικόπεδο. **Αξία 96.845 €** (με δυνατότητα εκταμίευσης δανείου).

Πληρ. ΕΥΣΤΑΘΙΟΥ - ΕΥΡΩΚΤΗΜΑΤΙΚΗ, Εθνικής Αντιστάσεως 83 • τηλ. 2241073819-74917, 6944/374546, 6945/292030

ΚΤΗΜΑΤΟΜΕΣΙΤΙΚΟ ΓΡΑΦΕΙΟ
ΑΙΓΑΙΟΚΤΗΜΑΤΙΚΗ
ΠΩΛΟΥΝΤΑΙ

- ΔΙΑΜΕΡΙΣΜΑΤΑ-ΜΟΝΟΚΑΤΟΙΚΙΕΣ
- (ΔΔ)=ΔΑΝΕΙΑ ΔΕΚΤΑ

- 38 τ.μ. Στοκχόλμης (21 εκ.) 62.000 €.
- 46 τ.μ. καινούργιο Αραπάκι (1 υπν.) α' ορ. (25,5 εκ.) 74.800 €.(ΔΔ)
- 55 τ.μ. β' ορ. καινούργιο Ανάληψη (36 εκ.)-105.000 € (ΔΔ)
- 70 τ.μ. μον/κία με 100 τ.μ. αυλή, κοντά στο Ρολόι, Π. Πόλη, (28 εκ.)-82.171 € (ΔΔ)
- 70 τ.μ. (β' ορ.) Ροδίνι καινούργιο (45,5 εκ.)-133.528 € (ΔΔ)
- 74 τ.μ. Πειραιώς ισόγειο (2 υπν.) (29 εκ.) 87.000 € (ΔΔ)
- 75 τ.μ. υπερ λουξ (1 υπν.) ρετιρέ απ/στη θέα- Ροδίνι (50 εκ.) - 146.735 € (ΔΔ)
- 77 τ.μ. (2 υπν.) καινούργιο β' ορ. Καναδά (46 εκ), 134.996 € (ΔΔ).
- 80 τ.μ. μονοκατοικία Π. Πόλη Ρολόι (45 εκ.) - 132.061 € (ΔΔ)
- 75 τ.μ. Δενδρινού με αυλή (υπ.) (2 υπν.) 70.000 €
- 82 τ.μ. β' ορ. Ροδίνι (29,6 εκ.) - 87.000 €.(ΔΔ)
- 85 τ.μ. β' ορ. Καρακόνερο 100.000 €.(ΔΔ)
- 87 τ.μ. καινούργιο ρετιρέ β' ορ. 2 υπν. Αραπάκι 140.000 € (ΔΔ)
- 87 τ.μ. α' ορ. καινούργιο Ιαλυσό 132.000 € (ΔΔ)
- 80 τ.μ. μον/κία διώροφη (2 υπν.) Παραδείσι με τζάκι (22 εκ.) - 64.563 € (ΔΔ)
- 92 τ.μ. κανούργιο Ιαλυσό (42 εκ.) - 123. 257 € (ΔΔ)
- 95 τ.μ. 2 υπν. Μιχ. Πετρίδη (ισ.) 35 εκ.-102.714 €
- 98 τ.μ. (α' ορ.) 3 υπν. Κέννεντυ (44.247 εκ.) 130.000 €(ΔΔ)
- 97 τ.μ., (3 υπν.) α' όρ., Μητρόπολη (33εκ.) 97.000 € (ΔΔ)
- 100 τ.μ. οροφ/σμα Γεννάδι καινούργιο (39 εκ.) 114.453 € (ΔΔ)
- 100 τ.μ. α' ορ. καινούργιο Ιαλυσό (45 εκ.)-132.000 € (ΔΔ)
- 101 τ.μ. (3 υπν.) καινούργιο Ροδίνι με γκαράζ (50 εκ.) - 170.375 € (ΔΔ)
- 102 τ.μ., μεζ/τα μπετά Ιαλυσό (22 εκ.) 65.000 € (ΔΔ)
- 107 τ.μ. καινούργιο ρετιρέ Αραπάκι (58.600 εκ.) 172.000 € (ΔΔ)
- 112 τ.μ. (β' ορ.) 3 υπν. Κέννεντυ (47.700 εκ.)140.000 €
- 115 τ.μ. (3 υπν.) καινούργιο Αραπάκι (63 εκ.) 185.619 €.(ΔΔ)
- 116 τ.μ. (ισ. υπ/νο) 3 υπν. Πτολεμαίων (58 εκ.)-170.212 € (ΔΔ)
- 120 τ.μ. διώροφη καινούργια μον/κία Ροδίνι (80 εκ.) 234.776 € (ΔΔ)
- 120 τ.μ. καινούργιο Ροδίνι (78 εκ)-229.000 € (ΔΔ)
- 120 τ.μ. καινούργιο Δασκάλους ρετιρέ λουξ-θέα (3 υπν.) (75 εκ.)-220.000 €.(ΔΔ)
- 123 τ.μ. (3 υπν.) Υ' ορ. καινούργιο Καναδά (73 εκ.)214.000 € (Δ.Δ.)
- 145 τ.μ. μεζ/τα Κοσκινού καινούργια ετ/τη σε 2 στρ. οικ. (78 εκ.) 230.000 € (ΔΔ)
- 168 τ.μ., μεζ/τα μπετά Ιαλυσός (35 εκ.) - 103.000 € (ΔΔ)
- 175 τ.μ. μεζ/τα μπετά Αγ. Αποστόλους (44 εκ.)-129.126 € (ΔΔ)
- 185 τ.μ. (3 υπν.) Μιχ. Πετρίδη Ρετιρέ (85 εκ.)-249.449 ευρώ (ΔΔ).
- 185 τ.μ., σε 2 στρ. Φιλέρημο (120 εκ.) - 352.000 € (ΔΔ)
- 203 τ.μ. διαμ/σμα β' ορ. Μήδεια (85 εκ.)-250.000 € (ΔΔ)
- 210 τ.μ. μον/κία σε 500 τ.μ. οικ/δο κοντά Κορδικτώνος (110 εκ.) 322.000 € (ΔΔ)
- 236 τ.μ., διώροφη μον/κία 20ο χιλιόμετρο Ρόδου-Καμείρου 322.817 € (100 εκ.) (ΔΔ)

ΚΑΤΑΣΤΗΜΑΤΑ-ΑΠΟΘΗΚΕΣ-ΓΡΑΦΕΙΑ -ΠΑΝΣΙΟΝ

- 48τ.μ. κατ/μα, Ιαλυσό, 55.000 €
- 55 τ.μ. κατάστημα Βασ. Ηρακλείου (29 εκ.)-85.000 € (ΔΔ)
- 60 τ.μ. κατάστημα στ' Ασγούρου (22 εκ.)- 64.563 €
- 71 τ.μ. υπόγεια απ/η με ράμπα Αννης Μαρίας (8 εκ.) 23.477 €
- 80 τ.μ. υπ/γεια απ/κη Κένεντυ (12 εκ.) 35.216€
- 85 τ.μ. ημ/γεια με αυλή αποθήκη Καρακόνερο (15 εκ.)-44.020 €
- 90 τ.μ. ισόγεια απ/κη μαρ/βά Ροδίνι (15 εκ.) - 44.020 €.(ΔΔ)
- 118 τ.μ. κατάστημα Ακτή Κανάρη 350.000 €
- 122 τ.μ. κατάστημα Νιοχώρι 200.000 € (ΔΔ)
- 365τ.μ., ισόγ. ξυλουργείο, κτίριο και εξοπλισμός, 400.000 €
- 175 τ.μ. κατάστημα Λεωφ. Ρόδου-Λίνδου (70 εκ.)-205.429 € (ΔΔ)

ΕΝΟΙΚΙΑΣΕΙΣ ΑΚΙΝΗΤΩΝ-ΕΠΙΧΕΙΡΗΣΕΙΣ:

- 40 τ.μ. κατ/μα Καλλιθέα 300 €
- 110 τ.μ,. κατ/μα Καλλιθέα 645 €
- Αποθήκη 6ο χλ. Λεωφόρο Ρόδου Καλιθέας 500 τ.μ. ενοίκιο 500 €
- Αποθήκη Ρόδου-Λίνδου 460 τ.μ. ενοίκιο 1.500 €
- Αποθήκη Ρόδου-Λίνδου 1.000 τ.μ. - 2.350 ευρώ
- 160 τ.μ. (μεζ/τα Ανάληψη. Ενοίκιο 650 €
- Λουξ διαμ/σμα με θέρμανση 110 τ.μ.- Ροδίνι Στοκχόλμης 550€.
- 270 τ.μ. μεζονέτα καινούργια Ροδίνι ενοίκιο 1.300 ευρώ

- ΟΙΚΟΠΕΔΟ 2.082 Τ.Μ. ΙΑΛΥΣΟΥ ΚΤΙΖΕΙ 220 Τ.Μ. - 153.000 ΕΥΡΩ
• ΠΩΛΕΙΤΑΙ Σ.Δ. Χ 146 ΕΥΡΩ ΤΟ Τ.Μ.

- ΔΙΑΘΕΤΟΥΜΕ ΟΙΚΟΠΕΔΑ ΚΑΙ ΑΓΡΟΤΕΜΑΧΙΑ Σ' ΟΛΟ ΤΟ ΝΗΣΙ ΤΗΣ ΡΟΔΟΥ
ΑΝΑΛΑΜΒΑΝΟΥΜΕ ΤΗΝ ΕΝΟΙΚΙΑΣΗ ΤΟΥ ΔΙΑΜΕΡΙΣΜΑΤΟΣ ΣΕ ΠΟΛΥ ΣΥΝΤΟΜΟ ΧΡΟΝΙΚΟ ΔΙΑΣΤΗΜΑ

ΡΕΝΑ ΒΑΖΟΥΚΟΥ
(ΜΕΣΙΤΗΣ ΑΣΤΙΚΩΝ ΣΥΜΒΑΣΕΩΝ)
ΔΙΕΥΘ. ΓΡΑΦΕΙΟΥ ΔΗΜ. ΘΕΟΔΩΡΑΚΗ 3
9-1 το πρωί καθημερινά και 6.30-9 απ/τα (Δευτ. και Πέμπτης)
Τηλ. (22410) 22943-28838 FAX: 28838
email.vazoukou@otenet.gr. ΡΟΔΟΣ

ΠΩΛΗΣΕΙΣ ΑΚΙΝΗΤΩΝ



○ ΗΜΙΤΕΛΗ ΔΙΑΜΕΡΙΣΜΑΤΑ
- Φαληράκι 220 τ.μ. (μπετά) με 1.300 τ.μ. οικόπεδο τουριστική ζώνη Κατάλληλα για στούντιος 50.000.000 δρχ. - 150.000 €
- Παστίδα 80 τ.μ διαμερίσματα μπετά 15.000.000 δρχ.-44.020 €
- Σύμη 120 τ.μ. 2 διαμερίσματα 45.000.000 δρχ.-132.061 €



○ ΔΙΑΜΕΡΙΣΜΑΤΑ
- Κοσκινού 115 τ.μ. λουξ κατασκευής με θέα 63.000.000 δρχ. - 184.890 €
- Κοσκινού 115 τ.μ. λουξ κατασκευής 57.500.000 δρχ. - 168.745 €
- Κοσκινού 110 τ.μ. λουξ κατασκευής 49.500.000 δρχ. - 145.270 €
- Αννης Μαρίας 136 τ.μ. μεταχειρισμένο 43.000.000 δρχ. - 126.000 €
- Κρεμαστή 90 τ.μ. ισόγειο μεταχειρισμένο 20.000.000 δρχ. - 58.700 €
- Κρεμαστή 75 τ.μ. α' ορόφου μεταχειρισμένο 15.000.000 δρχ. - 44.000 €



- Ανάληψη 127 τ.μ. μεταχειρισμένο άριστη κατάσταση 60.000.000 δρχ. - 176.000 €
- Δασκάλους 88 τ.μ. λουξ κατασκευής 44.000.000 δρχ.- 129.200 €
- Δασκάλους 50 τ.μ. λουξ κατασκευής 25.000.000 δρχ.-73.400 €
- Δασκάλους 107 τ.μ. λουξ κατασκευής 59.000.000δρχ.- 173.150 €
- Αλεξάνδρου Διάκου 75 τ.μ. μεταχειρισμένο 70.000.000 δρχ.- 205.500 €



- Ροδίνι 80 τ.μ. διαμέρισμα λουξ κατασκευής 50.000.000 δρχ. - 147.000 €
- Ιαλυσός 85 τ.μ. λουξ κατασκευής 43.000.000 δρχ. - 126.192 €
- Ιαλυσός 100 τ.μ. 45.000.000 δρχ.-132.061 €
- Ανάληψη, 116 τ.μ. + 30 τ.μ. γκαράζ 62.000.000 δρχ. λουξ κατασκευής -181,951 €
- Δασκάλους, 120 τ.μ. λουξ κατασκευής
- Δασκάλους 91 τ.μ. λουξ κατασκευής



○ ΜΕΖΟΝΕΤΕΣ – ΜΟΝΟΚΑΤΟΙΚΙΕΣ
- Κοσκινού 60 τ.μ. λουξ κατασκευής 30.000.000 δρχ. -88.000 €
- Κρεμαστή 70 τ.μ. μεταχειρισμένο 15.000.000 δρχ. - 44.000 €
- Παραδείσι 180 τ.μ. με 1.700 μ. οικόπεδο πάνω στο κύμα 70.000.000 δρχ. - 205.430 €
- 130 τ.μ. μεζονέτες με 400 μ. οικόπεδο στην Λαχανιά πολύ κοντά στην θάλασσα με απεριόριστη θέα 50.000.000 δρχ. 146.735 €
- 130 τ.μ. διώροφες μονοκατοικίες με 1000 μ. οικόπεδο στην περιοχή Λαχανιά πάνω στο κύμα λουξ κατασκευής



○ ΟΙΚΟΠΕΔΑ
- Λαχανιά 2.360 τ.μ. πάνω στον κεντρικό 50 μ. από θάλασσα με
- άδεια οικοδομής για 8 studios 32.000.000 δρχ. - 94.000 €
- Παραδείσι 218 τ.μ. εντός οικισμού 7.000.000 δρχ. -20.545 €
- Σγουρού 1.419 τ.μ. σε κεντρικό σημείο 34.000.000 δρχ.- 100.000 €
- Κοσκινού 450 τ.μ. με Σ.Δ. 0,8 27.260.000 δρχ. - 80.000 €
- Κατταβιά 2.150 τ.μ. πάνω στο δρόμο νερό-ρεύμα 5.500.000 δρχ. - 16.140 €
- Κατταβιά 900 τ.μ. εντός οικισμού 5.000.000δρχ. -14.673 €
- Γεννάδι 1000 τ.μ. με άδεια οικοδομής 8.500.000 δρχ.-24.944 €
- Κολύμπια 2.500 στρεμ. 35.000.000-102.714 €
- Κατταβιά 650 τ.μ. 4.500.000 δρχ.-13.206 €

○ ΚΑΤΑΣΤΗΜΑΤΑ
- Μαγαζί στους Δασκάλους 80 τ.μ. με υπόγειο 80 τ.μ. και αυλή 60 τ.μ. 50.000.000 δρχ. - 146.750 €
- Κατάστημα 123 τ.μ. στο Ροδίνι 68.000.000 δρχ. - 199.600 €
- Κατάστημα 73 τ.μ. στο Ροδίνι 40.500.000 δρχ. - 118.000 €
- Κατάστημα 35 τ.μ. στο Ροδίνι 19.500.000 δρχ. - 57.230 €
- Κατάστημα ημιτελή 100 τ.μ. περιοχή Κοσκινού 31.000.000 δρχ. -91.000 €
- Επιχείρηση παιδικών υποδημάτων, στο κέντρο της πόλης, 5.000.000 δρχ. - 15.000 €

○ ΚΤΗΜΑΤΑ
- Αφάντου 4.480 τ.μ. κοντά στην λεωφόρο 26.500.000 δρχ. - 77.770 €
- Λαχανιά 9.160 τ.μ. σε ύψωμα κοντά στον κεντρικό, νερό - ρεύμα 54.000.000 δρχ. - 158.500 €
- Καβουράκια 5.600 τ.μ. 50 μ. από την θάλασσα 112.000.000 δρχ.-328.686 €
- Πλημμύρι 28 στρέμματα πάνω στο κύμα
- Λαχανιά 7 στρέμματα πάνω στο δρόμο νερό-ρεύμα 25.000.000 δρχ. -73.367 €
- Καλλιθέα 7.600 τ.μ. κοντά στην θάλασσα 114.000.000 δρχ. - 334.556 €
- Πλημμύρι 9 στρέμματα 100 μ. από θάλασσα 35.000.000 δρχ. - 102.714 €
- Γεννάδι 8 στρέμματα πάνω στο κύμα
- Κατταβιά 4.500 τ.μ. νερό-ρεύμα 6.000.000 δρχ. - 17.608 €
- Πλημμύρι 4.500 τ.μ. 7.500.000 δρχ. - 22.010 €
- Λαχανιά 2.390 τ.μ. 2.500.000 δρχ. - 7.336 €
- Τσαΐρι 4.800 τ.μ. 55.000.000 δρχ. - 161.408 €
- Λαχανιά 45 στρέμματα 200 μ. από την θάλασσα 135.000.000 δρχ.-396.184 €
- Κανδυλί 4.700 τ.μ. 33.000.000 δρχ.-96.845 €

○ ΑΠΟΘΗΚΕΣ
- Κοσκινού 220 τ.μ. ισόγεια 34.000.000 δρχ. -98.300 €
- Αννης Μαρίας 72 τ.μ. υπόγεια 7.000.000 δρχ. - 20.542 €

- **ΑΝΤΑΛΛΑΣΣΟΥΜΕ ΤΟ ΠΑΛΙΟ ΣΠΙΤΙ ΣΑΣ ΜΕ ΚΑΙΝΟΥΡΓΙΟ**
- **ΖΗΤΟΥΝΤΑΙ ΜΕΤΑΧΕΙΡΙΣΜΕΝΑ ΔΙΑΜΕΡΙΣΜΑΤΑ-ΑΜΕΣΗ ΠΩΛΗΣΗ**
- **ΠΩΛΟΥΝΤΑΙ** αποθήκες και βιοτεχνικοί χώροι.
- **ΔΑΝΕΙΑ ΔΕΚΤΑ - ΕΥΚΟΛΙΕΣ ΠΛΗΡΩΜΗΣ**
- **ΑΝΑΛΑΜΒΑΝΟΥΜΕ ΑΝΤΙΠΑΡΟΧΕΣ**

ΣΤΑΜΑΤΗΣ ΜΑΝΩΛΑΚΟΣ

ΩΡΕΣ ΓΡΑΦΕΙΟΥ 8.30-1.00 π.μ. και 5-8 μ.μ.
ΔΗΜ. ΑΝΑΣΤΑΣΙΑΔΗ 45 (παραπλεύρως ΥΠΕΡΑΓΟΡΑΣ ΠΑΠΑΚΥΡΙΑΚΟΥ-ΣΥΝΟΙΚΙΑ ΔΑΣΚΑΛΩΝ)
Τηλέφωνα: 2241023815-78275, 6944698056, 6945769958

ΕΝΟΙΚΙΑΣΕΙΣ

συνέχεια από την προηγούμενη

ΜΟΝΟΚΑΤΟΙΚΙΑ 85 τ.μ. επί της οδού Καραϊσκάκη 30 έναντι Βενετοκλείου Γυμνασίου Ρόδου αποτελούμενη από χωλ, καθιστικό, 2 υπνοδωμάτια, κουζίνα, WC και αυλή. Πληρ. τηλ. 2241023263, 6944263852 AE58408

2 ΡΕΤΙΡΕ ΓΚΑΡΣΟΝΙΕΡΕΣ στην Ιαλυσό 45 τ.μ. πλήρως επιπλωμένες. Τίμημα 250€. **ΔΙΑΜΕΡΙΣΜΑ** 90 τ.μ. με αποθήκη κοντά στο Βενετόκλειο. Τίμημα 470€. **ΓΡΑΦΕΙΑ** 52 τ.μ. επί της Ρόδου-Λίνδου. Τίμημα 280€. **ΚΑΤΑΣΤΗΜΑΤΑ** 100-300 τ.μ. επί της Ρόδου Λίνδου, αποθήκη 400 τ.μ. και γκαρσονιέρα επί της Ρόδου-Λίνδου. Κτηματική Προοπτική Μαρίνα Στυλιανού τηλ. 22410-37906, 6972292958 AE58310

ΔΙΑΜΕΡΙΣΜΑΤΑ επιπλωμένα των 40 τ.μ. έναντι Μίρα Μάρε σε ξενοδοχοϋπάλληλους, ξεναγούς και άλλους για την τουριστική σεζόν με τον μήνα. Πληρ. τηλ. 6977656668, 2241075662 AE58397

ΔΙΑΜΕΡΙΣΜΑ 57 τ.μ. στην Ιαλυσό πάνω από Εμπορική Τράπεζα επιπλωμένο ή άδειο. Πληρ. τηλ. 2241090691, 6932888145 AE58334

ΚΑΤΑΣΤΗΜΑ στην Θεμιστοκλέους Σοφούλη κατάλληλο για πρακτορείο, γραφείο, πρατήριο, κομμωτήριο, φροντιστήριο με μεγάλη αυλή. Πληρ. τηλ. 2241020079 AE58314

ΔΙΑΜΕΡΙΣΜΑ επιπλωμένο στον β' όροφο επί της Δημ. Αναστασιάδη 21. Πληρ. τηλ. 2244048095, 2244048096 AE58327

ΕΝΟΙΚΙΑΖΟΝΤΑΙ: α) ισόγειο κατάστημα 75 τ.μ. περίπου στην οδό Ορφανίδου (Νιοχώρι), β) διώροφο κατάστημα 53 τ.μ. ισόγειο, 51 τ.μ. στον πρώτο όροφο, με βεράντα 31 τ.μ. που βρίσκεται στην οδό Γεωργίου Λέοντος κοντά στο Ξεν. "Μανούσος", γ) ισόγειο κατάστημα 22 τ.μ. στην οδό Σωκράτους στην Παλιά Πόλη, δ) ισόγειο κατάστημα ή επιπλωμένο studio 35 τ.μ. απέναντι ξενοδ. Mira Mare (Ιξιά). ε) κατάστημα 52 τ.μ. επί της Λεωφ. Παραδεισίου. Πληρ. τηλ. 2241035450 και 2241031450, κιν. 6976881111. AE58291

ΚΑΤΑΣΤΗΜΑ εμβαδού 80 τ.μ. με 35 τ.μ. πατάρι στο Εμπορικό Κέντρο Φώκαλη (δίπλα στη Στάνη), πλήρως ανακαινισμένο. Πληρ. τηλ. 2241029935, 6948583974 AE58294

ΠΙΠΙΝΟΣ
ΠΩΛΟΥΝΤΑΙ ΜΟΝΟΚΑΤΟΙΚΙΕΣ
125 τ.μ. με σοφίτα, σε οικόπεδο 300 τ.μ. στην Ιαλυσό
Πληρ. τηλ. 2241023895, 6944676003,6944390803
www.rhodes-top-properties.com

ΠΩΛΕΙΤΑΙ
επιχείρηση έτοιμη DVD
σε τιμή ευκαιρίας.
Πληρ. τηλ. 2241020410, 6936656795

ΠΩΛΕΙΤΑΙ
τουριστική επιχείρηση
48 τ.μ. στη Γρίβα, χαμηλό ενοίκιο, χωρίς αέρα.
Πληρ. τηλ. 2241075667, 2241094163

ΚΑΤΑΣΚΕΥΕΣ- ΠΩΛΗΣΕΙΣ - ΑΝΤΙΠΑΡΟΧΕΣ
ΧΑΤΖΗΜΙΧΑΛΗΣ ΚΩΝΣΤΑΝΤΙΝΟΣ
ΔΟΜΙΚΟΣ ΕΡΓΟΛΑΒΟΣ ΟΙΚΟΔΟΜΙΚΩΝ ΕΡΓΑΣΙΩΝ
ΑΝΑΛΑΜΒΑΝΟΥΜΕ
Ιδιωτικά έργα όλων των οικοδομικών εργασιών
ΖΗΤΟΥΝΤΑΙ
Οικόπεδα για ΑΝΤΙΠΑΡΟΧΗ - ΑΓΟΡΑ ή ΑΝΤΑΛΛΑΓΗ
Πληρ. τηλ. (22410)21834, 6936609834, 6974198504

ΠΩΛΕΙΤΑΙ
Κτίριο και επιχείρηση εστιατορίου στην Παλιά Πόλη (Ρολόϊ) με 165 τ.μ. εσωτερική αυλή, πλήρη εξοπλισμό, φήμη, πελατεία. Αξία 528.000 ευρώ.
Πληροφορίες ΕΥΣΤΑΘΙΟΥ-ΕΥΡΩΚΤΗΜΑΤΙΚΗ, Εθνικής Αντιστάσεως 83 Τηλ. (22410) 73819-74917, 6944/374546, 6945/292030

ΟΙΚΟΔΟΜΗ ΡΟΔΟΥ
ΤΕΧΝΙΚΗ–ΚΑΤΑΣΚΕΥΑΣΤΙΚΗ ΕΤΑΙΡΕΙΑ
ΠΩΛΟΥΝΤΑΙ
1) **Καταστήματα, διαμερίσματα και οροφοδιαμερίσματα** στην οδό Αμστερνταμ, Βερολίνου και Μαδρίτης στο Ροδίνι διαφόρων μεγεθών (σε συγκρότημα 9 πολυκατοικιών)
2) **Μονοκατοικίες** 150 τ.μ. η κάθε μία σε κτήμα 2.000 τ.μ. (υπό κατασκευή)
3) **Μονοκατοικίες** στο Κιοτάρι Ασκληπειού (στο κύμα) 120 τ.μ. σε κτήμα 1.300 τ.μ. εκάστη (υπό κατασκευή)
4) **Διώροφες μονοκατοικίες** των 100 τ.μ. στο Γεννάδι, 200 μέτρα από τη θάλασσα σε κτήμα 1.300 τ.μ. (υπό κατασκευή)
Δεκτά δάνεια και ευκολίες πληρωμής έχουμε τις καλύτερες τιμές της αγοράς.
ΟΙΚΟΔΟΜΗ ΡΟΔΟΥ
Καμύνδου 4- Ρόδος-85100 Τηλ.: 22410/60460- 2 Fax: 22410/60463
ΜΑΝΟΛΗΣ ΣΠΥΡΙΔΗΣ Πολιτικός Μηχανικός Δ.Π.Θ. (Κιν:693 6660460)
ΚΩΣΤΑΣ ΚΩΝΣΤΙΝΤΙΝΙΔΗΣ εργολάβος (ΚΙΝ.: 694 6999906)

ΑΝΑΚΟΙΝΩΣΗ

Η Top Properties Γεώργιος και Σάββας Πιπίνος σας ανακοινώνει ότι το Σάββατο 15 Μαΐου στην ισόγεια αίθουσα του Ξενοδοχείου PLAZA και ώρα 7.30 μ.μ. θα λάβει χώρα σεμινάριο πάνω στο Real Estate, και συγκεκριμένα θα παρουσιαστούν

4 ΝΕΑ οικιστικά προϊόντα

- **Μονοκατοικίες στην Ιαλυσσό**
- **Μονοκατοικίες στην Παστίδα**
- **Διαμερίσματα και Γκαρσονιέρες στην Ιξιά**
- **Διαμερίσματα και Γκαρσονιέρες εντός Πόλεως Ρόδου.**

Και τα τέσσερα αυτά είναι διαλεγμένα τόσο για τις προδιαγραφές που πληρούν, όσο και για την τοποθεσία στην οποία το καθένα βρίσκεται.

Το σεμινάριο αναμένεται να διαρκέσει όχι πάνω από 2 ώρες, ενώ εκτός από την παρουσία του κάθε project, θα γίνουν:

➢ Ανάπτυξη του κατασκευαστικού τομέα από τον γνωστό μας αρχιτέκτονα Κύριο Ανδρέα Μιχαηλίδη.
➢ Ανάλυση των στεγαστικών όρων δανειοδότησης από τον Κύριο Μιχάλη Παρασύρη, διευθυντή της FIRST BUSINESS BANK, και την Κυρία Μαρία Σαββάκη, προϊσταμένη της ίδιας Τράπεζας.

Θα απαντηθούν οι ερωτήσεις σας πάνω στο κατασκευαστικό, στο δανειοδοτικό, ή οποιοδήποτε άλλο ζήτημα.

Για να κάνετε τις κρατήσεις σας, παρακαλούμε δηλώστε συμμετοχή στο τηλέφωνο 2241023895 όλες τις ώρες, αλλά προτιμότερο από τις 7 έως τις 9 μ.μ, ή στο email gpipinos@otenet.gr ή στο FAX 2241020883

Ευχαριστούμε για το ενδιαφέρον σας!
Για την TOP PROPERTIES,
Γεώργιος και Σάββας Πιπίνος

TOP PROPERTIES

GEORGE & SAVAS PIPINOS
ΓΕΩΡΓΙΟΣ & ΣΑΒΒΑΣ ΠΙΠΙΝΟΣ
ΣΥΜΒΟΥΛΟΙ ΚΑΙ ΕΚΤΙΜΗΤΕΣ ΑΚΙΝΗΤΩΝ
REAL ESTATE AGENTS • MEMBER OF F.I.A.B.C.I.-NAEA-C.E.I.
Από το 1971
Email: *gpipinos@otenet.gr* ***URL:*** *www.rhodes-top-properties.com* ***and*** *www.pipinos.gr*



Η **"TOP PROPERTIES"** είναι ατομική επιχείρηση και ανήκει στους Γεώργιο και Σάββα Πιπίνο. Το γραφείο ασχολείται από το 1971 αποκλειστικά και μόνο με επενδύσεις και REAL ESTATE, στο νησί της Ρόδου και στην ευρύτερη περιοχή της Δωδεκανήσου.

ΑΠΕΥΘΥΝΟΜΑΣΤΕ: Στους **σοβαρούς, απαιτητικούς και επιλεκτικούς** επενδυτές-επιχειρηματίες, Έλληνες και ξένους που ενδιαφέρονται να κάνουν μια σοβαρή επένδυση προβολής στο νησί της Ρόδου.

ΠΡΟΣΦΕΡΟΥΜΕ: Α) Υπηρεσίες και πληροφορίες που γίνονται σε προσωπικό επίπεδο με εχεμύθεια, διακριτικότητα και σοβαρότητα.

Β) Μεγάλη γκάμα υψηλής ποιότητας, ακινήτων, όπως:1) Ξενοδοχεία Α' και Β' κατηγορίας των 600-500-350-300 κλινών, 2) Κεντρικά αστικά ακίνητα κατάλληλα για Τράπεζες-καταστήματα-γραφεία, 3) Παραλιακές εκτάσεις, κατάλληλες για τουριστικές επενδύσεις των 150.000-100.000-70.000-50.000-36.000 τ.μ. και 4) Διαμερίσματα και μεζονέτες προβολής, και 5) Αξιόλογες Παραθεριστικές κατοικίες.



ΣΤΟΧΟΣ ΜΑΣ ΕΙΝΑΙ: Να προσφέρουμε στο αγοραστικό μας κοινό υψηλής ποιότητας ακίνητα και ευκαιρίες στο νησί της Ρόδου. Η τριακονταετής και πλέον πείρα μας στον τομέα αυτό αποτελεί εγγύηση.

ΣΥΝΘΗΜΑ ΜΑΣ ΕΙΝΑΙ: Επενδύστε στη ΡΟΔΟ ΤΩΡΑ, σε ακίνητα που ΑΝΤΕΧΟΥΝ ΣΤΟ ΧΡΟΝΟ

Γεώργιος και Σάββας Πιπίνος
ΜΕΣΙΤΕΣ ΑΣΤΙΚΩΝ ΣΥΜΒΑΣΕΩΝ
Γιατί εμείς γνωρίζουμε καλύτερα!

ΚΕΝΝΕΝΤΥ 38, ΡΟΔΟΣ, 85 100, ΤΗΛ. (22410) 23895,FAX: (22410) 20883
38 KENNEDY STR., RHODES, 85 100, TEL. (22410) 23895, FAX: (22410) 20883
U.K. Direct line: 08717115396

ευσταθίου
ΕΥΡΩΚΤΗΜΑΤΙΚΗ
ΚΤΗΜΑΤΟΜΕΣΙΤΙΚΟ ΓΡΑΦΕΙΟ

ΟΙΚΟΠΕΔΑ		€
300 τ.μ. - Οικοδομικό Συν/σμο "Ο Απόλλων" (Σ.Δ.= 0,6)		93.910
345 τ.μ. - Οικοδομικό Συν/σμο "ΑΥΤΟΣΤΕΓΑΣΗ" (Σ.Δ.= 0,6)		85.000
632 τ.μ. - Καρακόνερο (Σ.Δ.= 0,8)		176.082
437 τ.μ. - Ροδίνι (Σ.Δ. = 0,8)		220.000
350 τ.μ. - Καθηγητές (Σ.Δ. = 0,8)		102.700
500 τ.μ. - Ιαλυσός (Σ.Δ. = 0,4)		67.500
1.000 τ.μ. - Ιαλυσός με Άδεια Οικοδομής		105.650
ΔΙΑΜΕΡΙΣΜΑΤΑ		
123 τ.μ. - Ροδίνι	(3 υπνοδωμάτια)	144.000
98 τ.μ. - Κοδριγκτώνος	(3 υπνοδωμάτια)	140.000
80 τ.μ. - Ανάληψη	(2 υπνοδωμάτια)	105.000
77 τ.μ. - Ιαλυσός	(2 υπνοδωμάτια)	80.000
80 τ.μ. - Ιαλυσός	(2 υπνοδωμάτια)	119.000
122 τ.μ. - Αγ. Νικόλαος	(3 υπνοδωμάτια)	244.000
75 τ.μ. - Αγ. Νικόλαος	(2 υπνοδωμάτια)	147.000
80 τ.μ. - Δασκάλους	(2 υπνοδωμάτια)	105.000
ΜΟΝΟΚΑΤΟΙΚΙΕΣ / ΜΕΖΟΝΕΤΕΣ		
110 τ.μ. - Ιαλυσός (μπετά)		102.714
160 τ.μ. - Ιαλυσός σε 360 τ.μ. Οικόπεδο		249.500
150 τ.μ. - Ιαλυσός σε 300 τ.μ. Οικόπεδο		322.000
120 τ.μ. - Παστίδα σε 300 τ.μ. Οικόπεδο (μπετά)		88.041
190 τ.μ. - Ιαλυσός σε 350 τ.μ. Οικόπεδο		322.817
185 τ.μ. - Ιαλυσός σε 2.000 τ.μ. Οικόπεδο		330.000
200 τ.μ. - Κοσκινού σε 1.000 Οικόπεδο (μπετά)		135.000
220 τ.μ. - Κοσκινού σε 1.000 Οικόπεδο (μπετά)		144.000
ΚΑΤΑΣΤΗΜΑΤΑ / ΓΡΑΦΕΙΑ		
30 τ.μ. - Στο κέντρο πόλεως		352.000
76 τ.μ. - Ιερού Λόχου - Ιαλυσός		252.000
50 τ.μ. - Ανάληψη		155.000
93 τ.μ. - Αγ. Νικόλαο		190.000
82 τ.μ. Ανθ. Ζερβού		366.000

Ευκολίες Πληρωμής - Δάνεια Δεκτά

ΕΘΝ. ΑΝΤΙΣΤΑΣΗΣ 83 - ΤΗΛ. 22410 73819, 74917 - FAX: 22410 38641
ΚΙΝ. 6944 374546, 6945 292030 - info@euroktimatiki.gr

ΕΝΟΙΚΙΑΣΕΙΣ

συνέχεια από την προηγούμενη

ΔΙΑΜΕΡΙΣΜΑ 120 Τ.Μ. ΕΠΙ ΤΗΣ ΟΔΟΥ ΓΑΡΙΒΑΛΔΗ 20. ΠΛΗΡ. ΤΗΛ. 2244051463 ΠΕ58290

ΕΝΟΙΚΙΑΖΟΝΤΑΙ: α) κατάστημα 52 τ.μ. επί της Λεωφ. Παραδείσιου, β) κατοικία α' ορόφου 55 τ.μ. στο Παραδείσι, γ) τριώροφη μεζονέτα συνολικής επιφανειας 60 τ.μ. στο Παραδείσι. Πληρ. τηλ. 2241035450, 22410 31450, 6976881111 ΑΕ58292

ΕΝΟΙΚΙΑΖΕΤΑΙ ή ΠΩΛΕΙΤΑΙ κατάστημα με αυλή στην περιοχή Δασκαλων. Πληρ. τηλ. 6974334197 ΑΕ58262

ΟΡΟΦΟΣ ΝΕΟΚΛΑΣΣΙΚΗΣ ΜΟΝΟΚΑΤΟΙΚΙΑΣ 160 τ.μ. επί της 28ης Οκτωβρίου 27-31 (Νιοχωρι) κατάλληλος για επαγγελματική στέγη. Πληρ. τηλ. 6972818968, 2241036166 ΑΕ58299

ΔΙΑΜΕΡΙΣΜΑ διαμπερές τριων υπνοδωματίων, κουζίνα - μπάνιο - σαλοτραπεζαρία 110 τ.μ. επί της οδού Καζαντζάκη και Ολυμπου Καρπαθου. Πληρ. τηλ. 2241024584, 6934578670 ΑΕ58284

ΕΝΟΙΚΙΑΖΟΝΤΑΙ: α) 85 τ.μ. διαμέρισμα στην Ανάληψη 350 ευρώ ενοίκιο, β) αποθήκη ισόγεια στην Καλλιθέα 400 τ.μ., ενοίκιο 500 ευρώ κατάλληλη για αποθήκευση αυτοκινήτων ή οικοδομικά υλικά, γ) δωμάτιο με μπάνιο στο 6ο χλμ. Ρόδου-Καλλιθέας ενοίκιο 150 ευρώ. Πληρ. ΑΙΓΑΙΟΚΤΗΜΑΤΙΚΗ τηλ. 2241022943, 2241028838 ΑΕ58282

ΣΤΗΝ ΚΡΕΜΑΣΤΗ ΕΝΟΙΚΙΑΖΕΤΑΙ καινούργιο διαμέρισμα με δύο υπνοδωμάτια - μπάνιο - σαλόνι - κουζίνα χωρίς κοινόχρηστα με διπλά τζάμια και ρολλά με θέση πάρκιν κοντά στην θάλασσα. Επίσης studio της ίδιας κατασκευής επιπλωμένο για όλο το χρόνο. Πληρ. τηλ. 2241094822, 6946671053 ΑΕ58263

PUB-ΚΑΦΕΤΕΡΙΑ στο τουριστικό κέντρο πλησίον νέου καζίνο. Πλήρως εξοπλισμένη, ανακαινισμένη η καλύτερη στο είδος της. Συμβόλαιο 12ετές. Πληροφορίες άλλες δεν θα δοθούν τηλεφωνικως. Συζητείται και η πώληση. Πληρ. για συνεννόηση τηλ. 2241078392, 6977339669, 6936607154 μετά τις 12 το μεσημέρι ΑΕ58063

ΕΝΟΙΚΙΑΖΟΝΤΑΙ πλήρως επιπλωμένα studios 25 & 40 τ.μ. με ηχομόνωση, ανεξάρτητο W.C., πολυκουζινάκι, ψυγείο, εγκατάσταση για TV και τηλέφωνο, αυλή, συχνή αστική συγκοινωνία. Δωρεάν parking στα 150 μ. για 12 μήνες, το χρόνο. Κατάλληλα για εργένηδες, στρατιωτικούς, φοιτητές σε λογική τιμή, χωρίς κοινόχρηστα και νερό, περιοχή Παραδείσι, Ρόδος. Πληρ. τηλ. 6972943946 ώρες 09.00 π.μ.-21.00 μ.μ. ΑΕ58225

ΕΝΟΙΚΙΑΖΕΤΑΙ το ξενοδοχείο "ΦΟΙΒΟΣ" στον Αρχάγγελο 16 δωματίων, κουζίνα, σαλόνι, μπαρ, πάρκιν, και με δεντρόκηπο 2.800 τ.μ. Τιμή ενοικίου 1800 ευρω. Πληρ. τηλ. 2241027578, 2244022600

ΕΝΟΙΚΙΑΖΕΤΑΙ στο κέντρο του Νιοχωριού κοντά στην Αμαράντειο Σχολή (οδός Δημητράκη) διαμέρισμα δυο δωματίων, κουζίνας και λουτροκαμπινέ στην τιμή των 230 ευρω. Πληρ. τηλ. 6946472476 ΑΕ58220

ΓΡΑΦΕΙΟ (ΦΡΟΝΤΙΣΤΗΡΙΟ) α' ορόφου 80 τ.μ. περίπου επί της οδού Λεμεσου, πλησίον Αννης Μαρίας. Πληρ. τηλ. 6944985612 ΧΑΕ144

ΕΝΟΙΚΙΑΖΕΤΑΙ ΒΙΛΑ ΠΟΛΥΤΕΛΗΣ 230 Τ.Μ. ΕΠΙΠΛΩΜΕΝΗ ΜΕ ΜΕΓΑΛΟ ΚΗΠΟ, ΠΑΡΚΙΝ ΣΤΟ 9ο ΧΛΜ. ΡΟΔΟΥ-ΛΙΝΔΟΥ. ΠΛΗΡ. ΤΗΛ. 6974008665 ΠΕ58216

STUDIO 30 τ.μ. στην Ιαλυσό επιπλωμένο, πλησίον Φιλερήμου. Πληρ. τηλ. 2241094707 ΑΕ57794

ΓΡΑΦΕΙΟ 54 τ.μ. στην οδό 25ης Μαρτίου, πάνω από το Δικηγορικό Συλλογο Ρόδου. Πληρ. τηλ. 2241073335

ΕΝΟΙΚΙΑΖΕΤΑΙ ΕΠΙΠΛΩΜΕΝΟ ΙΣΟΓΕΙΟ ΔΙΑΜΕΡΙΣΜΑ 2 ΔΩΜΑΤΙΩΝ ΥΠΝΟΔΩΜΑΤΙΟ, ΣΑΛΟΝΙ, ΚΟΥΖΙΝΑ, WC, 40 Τ.Μ. ΜΕ TV ΔΙΠΟΡΤΟ ΨΥΓΕΙΟ, ΗΛΙΑΚΟ ΘΕΡΜΟΣΙΦΩΝΟ, ΦΟΥΡΝΟ ΜΕ ΔΥΟ ΕΣΤΙΕΣ, ΑΠΟΡΡΟΦΗΤΗΡΑ, ΣΟΜΠΑ ΥΓΡΑΕΡΙΟΥ, ΑΕΡΟΘΕΡΜΟ, ΧΡΗΜΑΤΟΚΙΒΩΤΙΟ, ΜΟΝΩΜΕΝΗ ΟΡΟΦΗ, ΕΓΚΑΤΑΣΤΑΣΗ ΓΙΑ ΠΛΥΝΤΗΡΙΟ ΡΟΥΧΩΝ, ΑΝΕΤΟΣ ΧΩΡΟΣ ΠΑΡΚΑΡΙΣΜΑΤΟΣ, ΒΕΡΑΝΤΑ 12 Τ.Μ. ΣΤΗΝ ΚΡΕΜΑΣΤΗ. ΠΛΗΡ. ΤΗΛ. 2241096742, 6944819048. ΜΙΣΘΩΜΑ 240 ΕΥΡΩ ΠΕ57985

ΕΝΟΙΚΙΑΖΟΝΤΑΙ STUDIOS ΜΕ ΤΟ ΜΗΝΑ Ή ΜΕ ΤΗΝ ΗΜΕΡΑ ΠΛΗΡΩΣ ΕΠΙΠΛΩΜΕΝΑ ΜΕ ΠΟΛΥΚΟΥΖΙΝΑΚΙ, ΨΥΓΕΙΟ, ΝΤΟΥΣ, WC, ΤΗΛΕΦΩΝΟ, ΜΠΑΛΚΟΝΙ, ΖΕΣΤΟ ΝΕΡΟ ΕΠΙ 24ΩΡΟΥ ΒΑΣΕΩΣ ΣΤΗΝ ΠΙΟ ΗΣΥΧΗ ΠΕΡΙΟΧΗ ΤΗΣ ΠΟΛΗΣ ΡΟΔΟΥ (ΠΕΡΙΟΧΗ ΔΑΣΚΑΛΩΝ), ΟΔΟΣ ΜΑΝΩΛΗ ΠΑΠΑΜΑΝΩΛΗ ΑΡΙΘΜ. 12 ΚΑΘΕΤΟΣ ΕΠΙ ΤΗΣ ΣΤΕΛΙΟΥ ΚΩΤΙΑΔΗ. ΠΛΗΡ. ΤΗΛ. (22410)37244 ΧΠΕ283

ΑΠΟΘΗΚΕΣ ΣΤΗΝ ΙΑΛΥΣΟ, ΕΝΟΙΚΙΑΖΟΝΤΑΙ 1) ΑΠΟΘΗΚΕΥΤΙΚΟΙ ΧΩΡΟΙ ΑΠΟ 100 ΕΩΣ 2000 Τ.Μ. ΚΑΙ ΥΨΟΣ 8 Μ. ΑΣΦΑΛΕΙΣ ΜΕ ΜΕΓΑΛΟΥΣ ΧΩΡΟΥΣ ΔΙΑΚΙΝΗΣΗΣ ΦΟΡΤΩΣΗΣ ΚΑΙ ΕΚΦΟΡΤΩΣΗΣ ΠΡΟΙΟΝΤΩΝ, 2) ΥΠΑΙΘΡΙΟΙ ΧΩΡΟΙ ΠΕΡΙΦΡΑΓΜΕΝΟΙ, ΑΣΦΑΛΕΙΣ, ΚΑΤΑΛΛΗΛΟΙ ΓΙΑ ΑΠΟΘΗΚΕΥΣΗ ΠΡΟΙΟΝΤΩΝ ΣΕ ΠΑΛΕΤΕΣ. ΠΛΗΡ. ΤΗΛ. (22410)38400 ΑΠΟ ΔΕΥΤΕΡΑ ΕΩΣ ΠΑΡΑΣΚΕΥΗ 08.00-15.00 κ. ΓΙΩΤΑ ΧΠΕ1912

ΧΩΡΟΙ ΑΠΟΘΗΚΕΥΣΗΣ ΕΝΟΙΚΙΑΖΟΝΤΑΙ ΠΕΡΙΦΡΑΓΜΕΝΟΙ, ΑΣΦΑΛΕΙΣ, ΥΠΑΙΘΡΙΟΙ, ΗΜΙΥΠΑΙΘΡΙΟΙ, ΚΑΙ ΚΛΕΙΣΤΟΙ ΚΑΤΑΛΛΗΛΟΙ ΓΙΑ ΑΠΟΘΗΚΕΥΣΗ ΕΝΟΙΚΙΑΖΟΜΕΝΩΝ ΑΥΤΟΚΙΝΗΤΩΝ ΚΑΙ ΠΟΥΛΜΑΝ. ΠΛΗΡ. ΤΗΛ. (22410)38400 ΩΡΕΣ 08.00-15.00 κ. ΓΙΩΤΑ ΧΠΕ1913

ΕΝΟΙΚΙΑΖΟΝΤΑΙ 4 ΠΟΛΥΤΕΛΗ STUDIOS ΓΙΑ ΕΝΑ Ή ΔΥΟ ΑΤΟΜΑ, ΣΤΗΝ ΠΑΡΑΛΙΑ ΙΑΛΥΣΟΥ, ΠΛΗΡΩΣ ΕΠΙΠΛΩΜΕΝΑ, ΕΥΡΥΧΩΡΑ, ΜΕ ΑΝΕΤΕΣ ΒΕΡΑΝΤΕΣ ΜΕ ΠΟΛΥΚΟΥΖΙΝΑΚΙ, AIR-CONDITION, ΗΛΙΑΚΟ ΘΕΡΜΟΣΙΦΩΝΑ, ΙΔΙΟΧΡΗΣΤΗ ΘΕΣΗ ΣΤΑΘΜΕΥΣΗΣ. ΜΗΝΙΑΙΟ ΜΙΣΘΩΜΑ 300 ΕΥΡΩ. ΠΛΗΡ. ΕΥΣΤΑΘΙΟΥ - ΕΥΡΩΚΤΗΜΑΤΙΚΗ, ΕΘΝΙΚΗΣ ΑΝΤΙΣΤΑΣΕΩΣ 83 (ΠΡΩΗΝ ΑΝΝΗΣ ΜΑΡΙΑΣ). ΤΗΛ. 22410 73819-74917, 6946/103929 ΧΠΕ091

LANDSCOPE
ΚΤΗΜΑΤΟΜΕΣΙΤΙΚΗ

ΣΚΟΠΟΣ ΤΟΥ ΓΡΑΦΕΙΟΥ ΜΑΣ ΕΙΝΑΙ Η ΕΠΙΤΥΧΗΣ ΚΑΙ ΣΥΜΦΕΡΟΥΣΑ ΔΙΑΜΕΣΟΛΑΒΗΣΗ ΓΙΑ ΤΗΝ ΣΥΝΑΨΗ ΣΥΜΒΑΣΕΩΝ

ΑΓΟΡΑΣ
ΠΩΛΗΣΗΣ
ΑΝΤΑΛΛΑΓΗΣ
ΑΝΤΙΠΑΡΟΧΗΣ
και ΜΙΣΘΩΣΗΣ

ΤΗΣ ΑΚΙΝΗΤΗΣ ΠΕΡΙΟΥΣΙΑ ΣΑΣ.

ΣΤΟΧΟΣ ΜΑΣ ΕΙΝΑΙ
ΝΑ ΚΑΛΥΨΟΥΜΕ ΟΛΕΣ ΤΙΣ ΑΝΑΓΚΕΣ ΤΩΝ ΠΕΛΑΤΩΝ ΜΑΣ
ΠΡΙΝ ΚΑΙ ΚΑΤΑ ΤΗ ΣΥΝΑΨΗ ΣΥΜΒΑΣΕΩΝ

ΜΕ ΤΟΝ ΕΠΑΓΓΕΛΜΑΤΙΣΜΟ ΚΑΙ ΤΗ ΣΥΝΕΠΕΙΑ ΠΟΥ ΜΑΣ ΔΙΑΚΡΙΝΕΙ

ΑΠΟΔΕΔΕΙΓΜΕΝΑ ΤΟ ΑΚΙΝΗΤΟ ΕΙΝΑΙ Η ΚΑΛΥΤΕΡΗ
ΚΑΙ ΑΣΦΑΛΕΣΤΕΡΗ ΕΠΕΝΔΥΣΗ ΜΕ ΠΡΟΟΠΤΙΚΗ ΜΕΛΛΟΝΤΟΣ.

ΣΤΑΜΑΤΗΣ Π. ΧΑΤΖΗΛΑΖΑΡΟΥ & ΣΥΝΕΡΓΑΤΕΣ
ΕΘΝΙΚΗΣ ΑΝΤΙΣΤΑΣΕΩΣ & ΤΣΑΛΔΑΡΗ
(ΠΑΝΩ ΑΠΟ ΚΑΤΑΣΤΗΜΑ ΚΩΤΣΟΒΟΛΟΣ)

E-MAIL:SH@Forthnet.gr
WEB SITE:LandScope.gr
ΤΗΛ/ΦΑΞ:22410 28629
ΚΙΝ:6972 257246

ADD SEEN

ΙΔΙΩΤΗΣ
ΖΗΤΑ ΟΙΚΟΠΕΔΟ
στην ευρύτερη περιοχή Αφάντου.
Μεσίτες αποκλείονται
Πληρ. τηλ. 2241051532, 6947097854

ακίνητα

ΤΣΟΥΡΟΥΝΑΚΗΣ
Κεφάλαιο
Κτηματομεσιτικό γραφείο

ΔΙΑΜΕΡΙΣΜΑΤΑ ΠΩΛΟΥΝΤΑΙ

❑ 41 τ.μ,ισόγειο,1 υπν/τιου , αυλή, καινούριο, Ανάληψη, 23 εκ- 67.500 €
❑ 46 τ.μ,ισόγειο,1 υπν/τιου, καινούριο, πάρκιν, Ανάληψη 26εκ - 76.300€
❑ 53 τ.μ. ισόγειο, 1 υπν/τιου, καινούριο, πάρκιν, Ανάληψη, 29εκ - 85.106 €
❑ 77τ.μ. 2ου, 2 υπν/τιων, καινούριο,πάρκιν, Καναδά, 49 εκ- 143.800€
❑ 80 τ.μ ,ισόγειο,2υπν/τιων, γκαράζ, καινούριο, Ιξιά 40 εκ- 117.388 €
❑ 85τ.μ,ρετιρέ,2 υπν/τιων, καινούριο,πάρκιν Ανάλη-ψη, 48εκ - 140.865 €
❑ 87 τ.μ.,1ου, 2 υπν/τιων, καινούριο,πάρκινκ Ανάληψη, 48εκ - 140.865 €
❑ 90 τ.μ., 1ου, 2υπν/τιων, καινούριο,Τριάντα 45 εκ- 132.061€
❑ 100 τ.μ ,1ου ,3υπν/τιων, γκαράζ ,καινούριο, Ιξιά 50 εκ- 146.735 €
❑ 103 τ.μ ,οροφοδια/μα 1ου ,3υπν/τιων, καινούριο,πάρκιν, Καρακόνερο, 53εκ-155.539 €
❑ 115 τ.μ,1ου, 3 υπν/τιων , καινούριο,πάρκινκ, Ανάλη-ψη 63εκ - 184.886 €
❑ 116τ.μ., 1ου, 3υπν/τιων, καινούριο, πάρκιν, 34τ.μ Ανάληψη,63 εκ-184.886 €
❑ 117 τ.μ ,οροφοδια/μα ισόγειο,3υπν/τιων,καινούριο Ανάληψη 62εκ-181.951 €
❑ 123τ.μ,ισόγειο,3υπν/τιων, Ακαδημία , κατάλληλο για επαγγελματική χρήση 95 εκ –278.796 €

ΜΕΖΟΝΕΤΕΣ-ΜΟΝ/ΚΙΕΣ ΠΩΛΟΥΝΤΑΙ

❑ 130 τ.μ ,μεζονέτα , μπετά , 300 τ.μ αυλή Τριάντα 40 εκ- 117.388 €
❑ 130 τ.μ ,μεζονέτα , μαρμαροσοβά, 300 τ.μ αυλή Τριάντα 47 εκ-137.931 €
❑ 170 τ.μ ,μεζονέτα ,μπετά σε 1.500 τ.μ οικόπεδο Κοσκινού 62εκ-181.951 €
❑ 176 τ.μ ,μεζονέτα ,μπετά σε 1.350 τ.μ οικόπεδο Τρείς 44εκ- 129.126 €
❑ 187 τ.μ ,μεζονέτα , 3υπν/τιων , σε 2 στρέματα,Τριάντα 121εκ- 355.099 €
❑ 200 τ.μ ,μεζονέτα μ/σοβά , 3 υπν/τιων, 300 τ.μ οικόπεδο Τριάντα 56 εκ-164.343 €
❑ 203 τ.μ ,μεζονέτα, 3υπν/τιων, σε 2 στρέματα, Τριάντα 131εκ- 384.446€

ΟΙΚΟΠΕΔΑ ΠΩΛΟΥΝΤΑΙ

❑ 2.000τ.μ,με την άδεια θέα , Κοσκινού 32εκ-93.910 €
❑ 4.100 τ.μ., θέα, Κοσκινού 60εκ-176.082 €

ΕΠΙΧΕΙΡΗΣΕΙΣ & ΕΠΑΓΓΕΛΜΑΤΙΚΟΙ ΧΩΡΟΙ

❑ Κατάστημα 75 τ.μ κύρια χρήση συν 75 τ.μ αποθήκη συν 65 τ.μ αυλή,έτοιμο για εστιατόριο, Δασκάλους, 55 εκ-161.408 €
❑ Αποθήκη 95τ.μ ,σοβά ,ρόμπα, Καρακόνερο 16 εκ-46.955 €
❑ 123τ.μ.,ισόγειο, διαμέρισμα,3υπν/τιων, Ακαδημία , κατάλληλο για επαγ/ματική χρήση 95 εκ –278.796 €

ΖΗΤΟΥΝΤΑΙ ΚΑΤΟΙΚΙΕΣ&ΟΙΚΟΠΕΔΑ ΕΝΤΟΣ&ΕΚΤΟΣ ΠΟΛΕΩΣ

ΤΣΟΥΡΟΥΝΑΚΗΣ Ι. ΑΝΤΩΝΙΟΣ (B.Sc.-MKT)

ΤΗΛ.: 22410 60060 (3 γραμμές)
FAX :22410 60062
www.e-kefaleo.com
Γ.Σεφέρη 12
(παραπλεύρως ΜΗΔΕΙΑ)

«ΚΤΗΜΑΤΙΚΗ ΠΡΟΟΠΤΙΚΗ»
ΜΑΡΙΝΑ ΣΤΥΛΙΑΝΟΥ
ΜΕΣΙΤΗΣ ΑΣΤΙΚΩΝ ΣΥΜΒΑΣΕΩΝ-ΚΛΑΥΔΙΟΥ ΠΕΠΕΡ 125
Α' ΟΡΟΦΟΣ, τηλ. 22410-37906 και 6972292958

○ ΕΝΟΙΚΙΑΣΕΙΣ
1) Δυο γραφεία 52 τ.μ. επί της Ρόδου-Λίνδου
2) Επί της Ρόδου-Λίνδου καταστήματα 300 τ.μ. 200 τ.μ. και 100 τ.μ. με άνετο πάρκινγκ.
3) Επί της Ρόδου-Λίνδου αποθήκη 400 μ. με ύψος 5 μ.
4) Επί της Ρόδου-Λίνδου γκαρσονιέρα 45 τ.μ. με άνετο πάρκινγκ..

○ ΔΙΑΜΕΡΙΣΜΑΤΑ (ΠΩΛΟΥΝΤΑΙ)
1) Γκαρσονιέρα 38 τ.μ. κοντά στο Βενετόκλειο
2) Στου Κόβα 1 μεταχειρισμένο 80 τ.μ.
3) Διαμέρισμα 90 τ.μ. με αποθήκη 35 τ.μ. ισόγειο περιοχή Σαν Φραγκίσκο
4) Περιοχή Μίρα Μάρε διαμερίσματα ενός και 2 υπνοδωματίων
5)Διαμέρισμα μεταχειρισμένο επί της Κορδιγκτώνος 180 τ.μ.
6) Στα Κοσκινού γκαρσονιέρα 56 τ.μ.
7) Στην περιοχή "7 Βαγιές" διαμέρισμα 110 τ.μ.
8) Διόροφο διαμέρισμα 120 τ.μ. στο Ροδίνι

○ ΟΙΚΟΠΕΔΑ
1) Στην παραλία Ιαλυσού 7 στρέμματα.
2) Στα Μαριτσά 13 στρέμματα.
3) Στην Κρεμαστή 2 στρέμματα με παλιό σπίτι.
4) Στην Ιαλυσό οικόπεδο 1.500 τ.μ. και Σ.Δ 0.6
5) Στο Καντηλί 2 στρέμματα
6) Στο Τσαΐρι 25 στρέμματα
7) Πωλείται στην Παλιά Πόλη οικόπεδο 980 τ.μ. με παλιό σπίτι Σ.Δ. 1
8) Πάνω στο δρόμο προς αεροδρόμιο 2 στρ.
9) Στο Κιοτάρι 2 στρ.
10) Στους Τρεις οικόπεδο 4.700 τ.μ. με άδεια οικοδομής ή χωρίς την άδεια.
11) Στην βιοτεχνική ζώνη στο Τσαΐρι οικόπεδο 1 στρέμμα με άδεια οικοδομής.

○ ΜΟΝΟΚΑΤΟΙΚΙΕΣ (ΠΩΛΟΥΝΤΑΙ)
1) Στην Ιαλυσό 150 τ.μ. με κήπο ετοιμοπαράδοτες.
2) Στην Ιαλυσό τελειωμένες ή μαρμαροσοβά.
3) Στην Ιαλυσό 150 τ.μ. σε 2 στρέμματα οικόπεδα.
6) Στην Ιαλυσό ετοιμοπαράδοτα 170-190.
7) Στο Μόντε Σμιθ μονοκατοικίες από 205 τ.μ. έως 240 τ.μ.
8) Στην Παστίδα μονοκατοικίες 160 τ.μ. σε μαρμαροσουβά εντός σχεδίου
19) Στην Αγία Αναστασία διατηρητέα διόροφη μονοκατοικία 300 τ.μ. εκτός υπόγειο.

○ ΕΠΑΓΓΕΛΜΑΤΙΚΗ ΣΤΕΓΗ
1) Επί της Ρόδου Λίνδου 500 τ.μ. σε μπετά.
2) 12 στούντιος στην παραλία Ιαλυσού.
3) Επιχείρηση παιδικού σταθμού στη Ρόδο.
4) Καταστήματα 55 τ.μ. περιοχή Αγίου Ιωάννου.
5) Στους Καστελλοριζιούς επιχείρηση από 6 γκαρσονιέρες. Τιμή 146.700 ευρώ (50.000.000)

Αναλαμβάνουμε την πώληση διαμερισμάτων, Μονοκατοικιών, καταστημάτων, οικοπέδων, καθώς και αντιπαροχές και μισθώσεις ακινήτων.
Ζητούνται: Οικόπεδα για αγορά ή αντιπαροχή.

ΕΝΟΙΚΙΑΣΕΙΣ

συνέχεια από την προηγούμενη

ΕΚΑΜ Α.Ε.

ΠΩΛΗΣΕΙΣ ΔΙΑΜΕΡΙΣΜΑΤΩΝ

Α. Μόντε Σμιθ: α) Κέννεντυ 2ου ορόφου 112 τ.μ. 4 δωμάτια, 3 λουτρά. Τιμή 140.000 ευρώ, **β) Κέννεντυ 36** 1ου ορόφου, 98 τ.μ., 4 δωμάτια, 2 λουτρά. Τιμή 130.000 ευρώ,

ΠΩΛΗΣΕΙΣ ΚΑΤΑΣΤΗΜΑΤΩΝ

α) Νιοχώρι: Ιδιαίτερης προβολής κατάστημα 122 τ.μ. με πατάρι, Τιμή 200.000 ευρώ, **β) Εμπορικό κέντρο "ΜΑΚΕΣΤΑ"** Ιδιαίτερα τουριστική περιοχή, ισόγειο κατάστημα 48 τ.μ. με WC. Τιμή 55.000 ευρώ.

ΠΩΛΕΙΤΑΙ ΒΙΟΤΕΧΝΙΚΟΣ ΧΩΡΟΣ

Ασγούρου 4ο χλμ. ΕΟ Λίνδου-Ρόδου 365 τ.μ. με οικόπεδο 485 τ.μ. με μηχανήματα και άδεια λειτουργίας. Τιμή 400.000 ευρώ.

www.ekamestates.gr

Τηλ.: 210 6205697-210 8002541-κινητό 6944840247

ΚΤΗΜΑΤΟΜΕΣΙΤΙΚΟ ΓΡΑΦΕΙΟ ΝΙΚΟΛΑΟΣ Δ. ΑΣΒΕΣΤΗΣ & ΣΥΝΕΡΓΑΤΕΣ

ΠΩΛΗΣΕΙΣ ΔΙΑΜ/ΣΜΑΤΩΝ-ΟΙΚΟΠΕΔΩΝ

Αγίου Ιωάννου 46

τηλ. 22410 32809, 6947848288, 6942695467

• ΡΟΔΟΣ

Διαμερίσματα πλησίον Μιχαήλ Πετρίδη με θέρμανση και γκαράζ

Πειραιώς **διαμέρισμα** 120 τ.μ. με γκαράζ

Πτολεμαίων **διαμέρισμα** 120 τ.μ. με θέρμανση

Διαμερίσματα στο Ροδίνι με γκαράζ, κεντρική θέρμαση lux κατασκευής με απεριόριστη θέα

Διαμερίσματα επί της Αποστόλου Παύλου με κεντρική θέρμανση, απεριόριστη θέα lux κατασκευής

• ΤΡΙΑΝΤΑ

Διαμέρισμα 100 τ.μ. με θέρμανση

Διαμέρισμα 87 τ.μ. με θέρμανση

Μεζονέτα 192 τ.μ., με θέρμανση, τζάκι, lux κατασκευής

Μεζονέτες 145 τ.μ. σε 250 τ.μ. οικόπεδο σε προσιτή τιμή

Παλιός πύργος 400 τ.μ. οικόπεδο

• ΜΙΡΑΜΑΡΕ

Διαμερίσματα διαφόρων διαστάσεων με κεντρική θέρμανση

• ΚΑΣΤΕΛΟΡΙΖΟ

Πωλείται **σπίτι** παλιό καλοδιατηρημένο δύο ορόφων στο πιο κεντρικό σημείο του λιμανιού, κατάλληλο για επαγγελματική επιχείρηση 83 τ.μ. ανά όροφος.

ΔΥΑΡΙ επιπλωμένο στο Π. Φάληρο (Αθήνα), για Ρόδιους φοιτητές/τριες. Πληρ. τηλ. 2241028585. AE57926

ΕΝΟΙΚΙΑΖΕΤΑΙ ΙΣΟΓΕΙΟΣ ΕΠΑΓΓΕΛΜΑΤΙΚΟΣ ΧΩΡΟΣ 120 Τ.Μ. ΜΕ ΥΠΟΓΕΙΟ 30 Τ.Μ. ΕΠΙ ΤΗΣ ΟΡΦΑΝΙΔΟΥ ΚΑΙ ΑΠΟΛΛΩΝΙΟΥ ΡΟΔΙΟΥ ΓΩΝΙΑ. ΠΛΗΡ. ΤΗΛ. 6945381842 ΧΠΕ2211

ΕΝΟΙΚΙΑΖΕΤΑΙ ισόγειος επαγγελματικός χώρος 160 τ.μ. (ή δύο μικρότερα των 80 τ.μ.) κατάλληλος για κατάστημα - γραφείο - ιατρείο ή άλλη παρόμοια χρήση στην κεντρική πλατεία Ιαλυσού, πλατεία Αποστολίδη. Πληρ. τηλ. 2241094356, 6942553147 ΧΑΕ141

ΓΚΑΡΣΟΝΙΕΡΕΣ επιπλωμένες για όλο τον χρόνο εντός και εκτός πόλεως Ρόδου. Πληρ. τηλ. 2241020021 και 6944502033 AE57887

πωλησεις-αγορες ακινητων & επιχειρησεων

ΑΠΟΘΗΚΗ με ράμπα 300 τ.μ. στην Ανάληψη. Τιμή 120.000 ευρώ. Πληρ. τηλ. 6942848721, 2241090704 AO58559

ΞΕΝΟΔΟΧΕΙΟ, Επενδυτική Ευκαιρία, ΚΑΡΠΑΘΟΣ 1.600 τ.μ. Β' κατηγορίας, αποτελείται από 38 δωμάτια (80 κλίνες), αρίστης κατάστασης, δώδεκα (12) μήνες λειτουργίας, έτος κατασκευής 1992. Τιμή: 800.000 ευρώ. Υπεύθυνοι: Χατζηλαζάρου Σ. & Συνεργάτες. **LandScope 2241028629** AO58550

ΜΟΝΟΚΑΤΟΙΚΙΑ Κοσκινού, υπό κατασκευή, 140 τ.μ., 2 επίπεδα σε οικόπεδο 1500 τ.μ. **α' επίπεδο:** 69, 64 τ./μ. ενιαίοι χώροι υποδοχής, κουζίνα πολυτελείας, τραπεζαρία, καθιστικό, WC, **6' επίπεδο:** 69, 64 τ.μ. 3 (τρία) υπνοδωμάτια, 1 (ένα) μπάνιο, εντοιχιζόμενες ντουλάπες, μεγάλες βεράντες, άνετοι χώροι, άριστη αρχιτεκτονική. Τιμή: 293.500 ευρώ. Μπετά 184.000 ευρώ. Υπεύθυνοι: Χατζηλαζάρου Σ. & Συνεργάτες. **LandScope 2241028629** AO58549

ΟΙΚΟΠΕΔΟ Ρόδου-Καλλιθέας 400 τ.μ. άρτιο και οικοδομήσιμο στον Συνεταιρισμό ο "ΒΑΚΧΟΣ". Τιμή: 110.000 ευρώ. Υπεύθυνοι: Χατζηλαζάρου Σ. & Συνεργάτες. **LandScope 2241028629** AO58548

ΞΕΝΟΔΟΧΕΙΟ Ιξιά έναντι Μίρα Μάρε. Περιλαμβάνει 26 διαμερίσματα των 50 τ.μ. με μπαρ - καφετέρια. Τιμή: 2.000.000 ευρώ. Υπεύθυνοι: Χατζηλαζάρου Σ. & Συνεργάτες. **LandScope 2241028629** AO58547

ΜΟΝΟΚΑΤΟΙΚΙΑ Κοσκινού σε μπετά, υπό κατασκευή, 155 τ.μ., δύο επίπεδα, σε οικόπεδο 230 τ.μ. **α' επίπεδο:** 85 τ.μ., ενιαίοι χώροι υποδοχής, τραπεζαρία, καθιστικό, WC, **6' επίπεδο**: 70 τ.μ. 3 (τρία) υπνοδωμάτια, 2 (δύο) μπάνια, μεγάλες βεράντες, άνετοι χώροι. Τιμή: 117.000 ευρώ. Υπεύθυνοι: Χατζηλαζάρου Σ. & Συνεργάτες. **LandScope 2241028629** AO58546

ΟΙΚΟΠΕΔΟ Μεγάλη Γη (Κιοτάρι) 4.030 τ.μ. σε απόσταση 180 μ. από την θάλασσα. Τιμή: 95.000 ευρώ. Υπεύθυνοι: Χατζηλαζάρου Σ. & Συνεργάτες. **LandScope 2241028629** AO58545

ΜΟΝΟΚΑΤΟΙΚΙΕΣ Τρεις νεόδμητα: 180 τ.μ. σε οικόπεδο 2000 τ.μ. **α' επίπεδο:** χώρος υποδοχής, διαμπερές σαλόνι, εντοιχιζόμενη κουζίνα, καθιστικό, αποθήκη, WC, **6' επίπεδο:** 3 υ/δ, 2 WC, γκαρνταρόμπα, άριστη αρχιτεκτονική, άνετοι χώροι, πάρκιν, κήπος, ήσυχο περιβάλλον (παραδίδονται και σε μπετά). Τιμή: 350.000 ευρώ. Υπεύθυνοι: Χατζηλαζάρου Σ. & Συνεργάτες. **LandScope 2241028629** AO58544

ΜΟΝΟΚΑΤΟΙΚΙΑ Τρεις, υπό κατασκευή, σε μπετά 170 τ.μ. σε οικόπεδο 1.500 τ.μ. ενιαίοι χώροι υποδοχής, 3 (τρία) υπνοδωμάτια, 2 (δύο) μπάνια, 1 WC, κουζίνα, τραπεζαρία, καθιστικό, μεγάλες βεράντες, άνετοι χώροι, άριστη αρχιτεκτονική. Τιμή: 126.192 ευρώ. Υπεύθυνοι: Χατζηλαζάρου Σ. & Συνεργάτες. **LandScope 2241028629** AO58542

ΟΙΚΟΠΕΔΟ Κοσκινού 786 τ.μ. άρτιο και οικοδομήσιμο, πανοραμικό με θέα. Τιμή 100.000 ευρώ. Υπεύθυνοι: Χατζηλαζάρου Σ. & Συνεργάτες. **LandScope 2241028629** AO58543

ΔΙΑΜΕΡΙΣΜΑ 85 τ.μ. στην Ιαλυσό επί της Ιερού Λόχου με 3 υπνοδωμάτια, σαλόνι, κουζίνα, μπάνιο και βοηθητικούς χώρους. Πληρ. τηλ. 2241078766, 6944604309 AE58535

ΑΠΟ ΙΔΙΩΤΗ ΚΑΤΑΣΚΕΥΑΣΤΗ σε τιμή ευκαιρίας μεζονέτα στην Παστίδα 245 τ.μ. σε 3 επίπεδα επί 85 τ.μ. λόγω ανάγκης μόνο 157.000 ευρώ. Πληρ. τηλ. 22410 32159, 6945420349 AO58528

Η εταιρεία **"ΔΙΑΝΟΜΗ α.ε."**

ΖΗΤΑΕΙ

ΝΕΟ για την θέση του **ΟΔΗΓΟΥ**

με δίπλωμα Γ' κατηγορίας για μόνιμη απασχόληση

Πληρ. τηλ. 2241060552 από 08.00 έως 18.00

Από την εταιρεία Θ. & Ι. ΚΑΛΛΙΓΑΣ ΑΕΒΕ

ΖΗΤΕΙΤΑΙ

ΠΩΛΗΤΗΣ

με τεχνική κατάρτιση σε μηχανές θαλάσσης, γεωργικά μηχανήματα και ηλεκτρογεννήτριες για πλήρη απασχόληση.

Πληρ. τηλ. 2241067440

Από το ξενοδοχείο D' ANDREA MARE στην Ιαλυσό

ΖΗΤΟΥΝΤΑΙ

οι παρακάτω ειδικότητες:

- **Υπάλληλος Υποδοχής** (με γνώση Αγγλικών/Σκανδιναβικών)
- **Barwoman/Barman**
- **Σερβιτόρα/Σερβιτόρο**
- **Καμαριέρα**
- **Κηπουρός**

Αιτήσεις με φωτογραφία

από Δευτέρα-Σάββατο 10.00-15.00 τηλ. **2241096078**

Η εταιρεία OMNISYS TECHNOLOGIES

ΕΠΙΘΥΜΕΙ ΝΑ ΠΡΟΣΛΑΒΕΙ

ΜΗΧΑΝΙΚΟ/ΤΕΧΝΙΚΟ Η/Υ

ΤΕΧΝΙΚΟ ΦΩΤΟΤΥΠΙΚΩΝ

ΤΕΧΝΙΚΟ ΤΑΜΕΙΑΚΩΝ ΜΗΧΑΝΩΝ

με εκπληρωμένες τις στρατιωτικές υποχρεώσεις.
Γνώση αγγλικής γλώσσας απαραίτητη.
Προϋπηρεσία θα εκτιμηθεί.

Βιογραφικό: **Στεφ. Καζούλη 74**
Τηλ. επικοινωνίας **2241033105-106**
Κος Σκεύος Καμπούρης

---

intizar shoes & accessories

ΖΗΤΕΙΤΑΙ ΠΩΛΗΤΡΙΑ

18-30 ετών, εμφανίσιμη, με πολύ καλή γνώση 1 τουλάχιστον ξένης γλώσσας. Ωράριο διακεκομμένο

Πληροφορίες: Τηλ. 6998 474 157 (9:00-21:00)

Από την εταιρεία τροφίμων

Ιβίσκος

Ζητούνται οδηγοί-πωλητές

Απαραίτητα προσόντα:

- Δίπλωμα οδήγησης Γ' κατηγορίας
- Ηλικία έως 35 ετών

Πληρ. 5ο χλμ. Λεωφ. Ρόδου-Λίνδου και στα τηλ. 2241067460-6944633636
Υπεύθυνος: Ιωάννης Παπασταματάκης

ΖΗΤΕΙΤΑΙ

από ξενοδοχειακή επιχείρηση στην Ιαλυσό

ΠΡΟΣΩΠΙΚΟ ΟΛΩΝ ΤΩΝ ΕΙΔΙΚΟΤΗΤΩΝ

Πληρ. Γραφείο Προσωπικού, τηλ. 2241094326

ΖΗΤΟΥΝΤΑΙ

ΠΩΛΗΤΡΙΕΣ

για τουριστικό κατάστημα εντός πόλεως Ρόδου

- Ωράριο συνεχές 8ωρο
- Μισθός 800 ευρώ καθαρά

Πληρ. τηλ. (22410)25936, 74443

Από το Σουηδικό Φούρνο

KRINGLAN

ΖΗΤΟΥΝΤΑΙ

ΠΩΛΗΤΕΣ-ΠΩΛΗΤΡΙΕΣ

για μόνιμη απασχόληση

Πληρ. τηλ. 6947047120

Η απόφαση σας το να αγοράσετε το σπίτι των ονείρων σας είναι μια πρόκληση που θα θέλαμε να μοιραστούμε μαζί σας.



Η εμπειρία μας στα διαμερίσματα, μας κάνει ικανούς να σας οδηγήσουμε στο καλύτερο δυνατό αποτέλεσμα με φιλική εξυπηρέτηση σε απόλυτα επαγγελματικό επίπεδο.



Διαθέτουμε την μεγαλύτερη γκάμα ακινήτων με δυνατότητα γρήγορης ανεύρεσης άλλου προσαρμοσμένου στις απαιτήσεις σας.

Η εταιρεία μας σχεδιάζει με σιγουριά και εμπιστοσύνη το μελλοντικό σας σπίτι.

Επισκεφθείτε τα πολυτελή υπό κατασκευή διαμερίσματα μας στο κέντρο της πόλης, στην οδό Καραϊσκάκη 10 και στην οδό Μιχαήλ Πετρίδη και θα το επιβεβαιώσετε...

ΚΤΙΡΙΟ Α.Ε

ΑΝΩΝΥΜΗ ΚΑΤΑΣΚΕΥΑΣΤΙΚΗ ΤΕΧΝΙΚΗ ΕΡΓΟΛΑΒΙΚΗ ΕΤΑΙΡΙΑ

ΣΤ. ΚΑΖΟΥΛΗ 74 ΡΟΔΟΣ

ΤΗΛ.: 22410 28616 FAX: 22410 37848 Κον ΑΤΣΙΔΗ ΚΙΝ: 6947373651 - 6947373652 - 6947373653

πωλήσεις

συνέχεια από την προηγούμενη

ΕΠΙΧΕΙΡΗΣΗ ΖΑΧΑΡΟΠΛΑΣΤΕΙΟΥ με όλο τον εξοπλισμό σε κεντρικό σημείο της πόλης της Ρόδου, δίπλα στο πρακτορείο ΠΡΟ-ΠΟ ΣΩΤΗΡΙΑΛΗ, πλησίον εργατικού κέντρου.Πολύ καλή τιμή ευκαιρίας (μετρητοίς 20% έκπτωση). Στ. Καζούλη 23, τηλ. 6944544515 ΑΟ58537

3+3 ΓΚΑΡΣΟΝΙΕΡΕΣ όλες μαζί ή χωριστά ανά 3. Όλες νοικιασμένες σε άριστη κατάσταση, πλήρως επιπλωμένες και εξοπλισμένες στο Ροδίνι + **2 καταστήματα.** Πληρ. τηλ. 6947083593 ΑΟ58521

ΠΩΛΗΣΕΙΣ ΟΙΚΟΠΕΔΩΝ ΕΚΤΟΣ ΣΧΕΔΙΟΥ Πωλουνται- Α) ΡΟΔΟ: 1-Στη Λεωφ.Ρόδου-Καλλιθέας 8.000-20.000-28.000 τμ κατάλληλα για Εμπορικά Κέντρα 2-Περιοχή «ΚΑΡΝΑΓΙΟ» 4.000 τμ για Εμπορική και Βιοτεχνική χρήση 3-Περιοχή ΑΓ.ΑΠΟΣΤΟΛΩΝ 2.000-4.000 τμ κατάλληλα για επαύλεις 4-ΑΓ.ΒΑΡΒΑΡΑ-ΤΣΑΙΡΙ 14.880 τμ. 5-ΤΣΑΙΡΙ 86.940 τμ 6-ΡΟΔΟΠΥΛΑ παραπλεύρως «Βεροπουλου» 2.000-4.000 τμ με πανοραμική θέα. 6-ΣΤΟΥΡΟΥ 4.750 τμ. Β) ΙΑΛΥΣΟ:1-ΚΑΝΔΥΛΙ 4.700-24.000-41.746 τμ 2-ΤΡΕΙΣ 4.000-81.680 τμ Γ) ΚΟΣΚΙΝΟΥ 4.080-5.000-8.686 τμ Δ-ΚΟΛΥΜΠΙΑ παραλιακά 4.520-9.000-19.770 Δ)ΘΕΟΛΟΓΟΣ παραλιακό στο «κύμα» 30.000 τμ Ε) ΦΑΝΕΣ παραλιακό στο κύμα 74.944 τμ ΣΤ) ΚΑΛΑΘΟΣ 1-ΒΛΗΧΑ 13.630 τμ με πανοραμική θέα 2-ΓΑΔΟΥΡΑ επί της Λεωφόρου Ρόδου Λίνδου 40.000 τμ Ζ) ΛΙΝΔΟ 1-ΒΛΗΧΑ 4.000-12.000 τμ παραλιακά 2-ΠΑΝΩ ΑΛΩΝΙΑ 3.540 τμ επί της επαρχιακής οδού Λίνδου-Πεύκοι 3-ΠΕΥΚΟΙ : α-Αγ.Θωμάς παραλιακό 1.420-1.580-1.800 τμ άρτια και οικοδομήσιμα β-ΦΟΚΙΑ 5.000 τμ γ-ΣΠΥΛΙΑ 5.880 τμ δ-ΑΛΩΘΙΑΡΙΚΑ 4.500 τμ επί της επαρχιακής οδού Πεύκοι-Λάρδο Η) ΛΑΧΑΝΙΑ-ΠΛΗΜΥΡΙ παραλιακό στο «κύμα» Πληροφ.Σαββαϊδης & Συνεργάτες Τηλ.22410-26281 ΑΟ58517

ΠΩΛΗΣΕΙΣ ΟΙΚΟΠΕΔΩΝ ΕΝΤΟΣ ΣΧΕΔΙΟΥ Πωλουνται-Α) ΡΟΔΟ: 1-ΡΟΔΙΝΙ οδό Βιέννης 450 τμ με συντελεστή δόμησης 0,4 2-Μόσχας 1.000 τμ με συντελεστή δόμησης 0,4 3-Περιοχή ΚΟΒΑ 780 τμ με συντελεστή δόμησης 1 Β) ΚΟΣΚΙΝΟΥ 500 τμ στον οικισμό με συντελεστή δόμησης 1 Γ) ΛΙΝΔΟ 250 τμ στον οικισμό με πανοραμική θέα Δ) ΠΥΛΩΝΑ 400-365 τμ στον οικισμό με συντελεστή δόμησης 1 Ε) ΙΑΛΥΣΟ 2.385 τμ επί της λεωφόρου Ηρακλειδών με Συντελεστή δόμησης 0,4 ΣΤ ΚΡΕΜΑΣΤΗ 191τμ στον οικισμό με συντελεστή δόμησης 1 Πληροφ. Σαββαϊδης Σάββας & Συνεργάτες Τηλ 22410-26281 ΑΟ58516

ΠΩΛΗΣΕΙΣ ΔΙΑΜΕΡΙΣΜΑΤΩΝ Πωλούνται-Α) ΡΟΔΟ:1-ΡΟΔΙΝΙ α-ΟΙΚΙΣΜΟΣ ΧΑΛΚΙΤΩΝ 124 τμ γ οράφ.νεόκτιστο αρίστης κατασκευής και με πανοραμική θέα β-ΠΕΙΡΑΙΑΣ 80 τμ β οράφ. με πανοραμική θέα 2-ΑΝΑΛΗΨΗ α-ΟΛΥΜΠΟΥ ΚΑΡΠΑΘΟΥ 96 τμ αρίστης κατασκευής β-Ρόδου-Λίνδου 50 τμ Ισόγειο γ-ΣΕΛΛΑ 91 τμ α οράφ.και με άριστες προδιαγραφές δ-ΑΠΟΣΤ.ΠΑΥΛΟΥ-ΑΙΣΧΙΝΗΣ 61-55-114-120 τμ υπό κατασκευή και με άριστες προδιαγραφές ε-ΑΙΣΧΙΝΗΣ 86-50-49 υπό κατασκευή και αρίστης κατασκευής στ.-ΜΙΧ.ΠΕΤΡΙΔΗ 85 τμ ημιισόγειο ε-ΚΟΡΙΝΘΟΥ 46-85-105 τμ υπό κατασκευή και με άριστες προδιαγραφές στ-Ρετιρέ 100 τμ με άριστες προδιαγραφές 3-ΝΙΟΧΩΡΙ α-ΑΚΤΗ ΜΙΑΟΥΛΗ 120 τμ β οράφου πολυτελούς κατασκευής και με πανοραματική θέα β-ΒΑΛΑΩΡΙΤΟΥ 52 τμ α οράφ.αρίστης κατασκευής με πανοραμική θέα 4-ΜΗΤΡΟΠΟΛΗ ΑΓ.ΓΕΩΡΓΙΟΣ α-ΑΓ.ΓΕΩΡΓΙΟΥ 67 τμ ισόγειο β-ΚΟΡΔΙΚΤΩΝΟΣ 180 τμ α όροφ.αρίστης προδιαγραφής γ-ΜΗΤΡΟΠΟΛΕΩΣ 87 τμ ισόγειο δ-ΣΤΡΑΤ.ΖΗΣΗ 85 τμ β όροφ.στ-ΑΓ.ΓΕΩΡΓΙΟΥ ΑΝΩ 69 τμ ισόγειο ε-ΚΟΡΔΙΚΤΩΝΟΣ 125 τμ ισόγειο ζ- Πάροδος ΑΓ.ΝΙΚΟΛΑΟΥ 75 τμ β ορόφ.η-ΣΚΕΥΟΥ ΖΕΡΒΟΥ 85 τμ α ορόφ.νεόκτιστο αρίστης διαγραφής θ-ΖΕΦΥΡΟ 132 τμ πολυτελούς κατασκευής Δ ορόφ. 5-ΚΕΝΤΡΙΚΟ-25ης Μαρτίου 104 τμ β ορόφου κατάλληλο και για χρήση γραφείου 6-ΑΗ ΓΙΑΝΝΗΣ α-ΛΑΡΝΑΚΑΣ 118 τμ δ ορόφ.αρίστης κατασκευής και με πανοραμική θέα β-ΒΕΝΕΤΟΚΛΕΙΟ 72-82τμ υπό κατασκευή και με αρίστης κατασκευής 7-ΜΟΝΤΕ ΣΜΙΘ-ΚΕΝΕΝΤΥ Διαμερίσματα 120-130 τμ νεόκτιστα αρίστης κατασκευής και με πανοραματική θέα Β) ΙΑΛΥΣΟΣ-α- ΕΝΤΟΣ ΣΧΕΔΙΟΥ διαμερίσματα 36-85-87-90-102 τμ αρίστης κατασκευής και προδιαγραφών Γ) ΦΑΛΗΡΑΚΙ 75 τμ α ορόφ. αρίστης κατασκευής Δ) ΚΟΣΚΙΝΟΥ 110-115 τμ νεόκτιστα με άριστες προδιαγραφές Πληροφ.Σαββαϊδης Σάββας & Συνεργάτες Τηλ 22410-26281 ΑΟ58515

ΠΩΛΗΣΕΙΣ ΚΑΤΑΣΤΗΜΑΤΩΝ Α) ΡΟΔΟ 1-ΚΕΝΤΡΙΚΑ 15-45-50 τμ 2-28η ΟΚΤΩΒΡΙΟΥ 160 τμ 3-ΗΡΩΩΝ ΠΟΛΥΤΕΧΝΕΙΟΥ 317 τμ 4-ΕΡΥΘΡΟΥ ΣΤΑΥΡΟΥ 55 τμ 5-ΣΤΟΚΧΟΛΜΗΣ 109-123 τμ 6-ΠΑΛΙΑ ΠΟΛΗ κεντρικό 21 τμ 7-ΑΝΝΗΣ ΜΑΡΙΑΣ 176 τμ 8-ΚΩΝ.ΥΔΡΑΙΟΥ 75 τμ Β) ΙΑΛΥΣΟ 1- ΠΑΡΑΘΑΛΑΣΣΙΟ 150 τμ 2-ΙΕΡΟΥ ΛΟΧΟΥ 49 τμ Γ) ΦΑΛΗΡΑΚΙ ΚΕΝΤΡΙΚΑ 50-80 τμ Πληροφ.Σαββαϊδης Σάββας & Συνεργάτες, τηλ.22410-26281 ΑΟ58513

ΠΩΛΗΣΕΙΣ ΓΡΑΦΕΙΩΝ. Πωλείται γραφείο στην 25η Μαρτίου 104 τμ. Πλ.τηλ 2241-026281 ΑΟ58512

ΠΩΛΗΣΕΙΣ ΚΤΗΡΙΩΝ Πωλούνται Εμπορικά Βιοτεχνικά και Επαγγελματικά κτίρια μεγάλα και μικρά για όλες τις χρήσεις. Πλ. Σαββαΐδης & Συνεργάτες, τηλ.22410-26281 ΑΟ58511

ΠΩΛΟΥΝΤΑΙ ΞΕΝΟΔΟΧΕΙΑ μικρά και μεγάλα Πληροφ.Σαββαϊδης & Συνεργάτες, τηλ.22410-26281 ΑΟ58510

ΠΩΛΟΥΝΤΑΙ ΔΥΟ ΟΙΚΟΠΕΔΑ (ΟΡΙΖΟΝΤΙΕΣ ΙΔΙΟΚΤΗΣΕΙΣ) ΤΩΝ 1290 Τ.Μ. ΚΑΙ 1240 Τ.Μ. ΕΚΑΣΤΟΝ ΜΕ ΑΔΕΙΑ ΙΣΟΓΕΙΟΥ ΟΙΚΟΔΟΜΗΣ 400 Τ.Μ. ΚΑΙ 373 Τ.Μ. ΑΝΤΙΣΤΟΙΧΑ. ΚΑΙ ΜΕ ΔΙΚΑΙΩΜΑ ΝΑ ΚΤΙΣΕΙΣ Α' ΚΑΙ Β' ΟΡΟΦΟ. ΠΕΡΙΟΧΗ ΑΣΓΟΥΡΟΥ, ΚΑΤΑΛΛΗΛΟ ΓΙΑ ΚΑΘΕ ΕΙΔΟΥΣ ΒΙΟΤΕΧΝΙΑ!!! ΑΛΟΥΜΙΝΑΔΙΚΟ-ΞΥΛΟΥΡΓΕΙΟ-ΣΥΝΕΡΓΕΙΟ ΑΥΤΟΚΙΝΗΤΟΥ Κ.ΛΠ. ΤΙΜΗ 30.000.000 ΔΡΧ. Ή 88.000 ΕΥΡΩ ΕΚΑΣΤΟ. ΠΛΗΡ. ΤΗΛ. 2241030397, 6946049179 Κ. ΚΑΡΓΚΑΚΟ ΝΙΚΟ, Θ. ΣΟΦΟΥΛΗ 59 ΡΟΔΟΣ ΠΟ58452

ΔΙΑΜΕΡΙΣΜΑ 80 τ.μ. στην Ανάληψη, λουξ κατασκευής. ΚΟΣΜΟΣ REALTY τηλ. 2241034355 ΑΟ58423

ΠΩΛΗΣΕΙΣ ΜΟΝΟΚΑΤΟΙΚΙΩΝ Πωλούνται-Α) ΡΟΔΟ:1-Αγ.ΑΝΑΣΤΑΣΙΑ σπίτι διατηρητέο 133 τμ παλιό με αυλή 324 τμ που χειάζονται ανακαίνιση 2-ΜΟΝΤΕ ΣΜΙΘ υπό κατασκευή 130 και 150 τμ με άριστες προδιαγραφές 3-ΑΝΑΛΗΨΗ 150 τμ άριστης κατασκευής 4-ΠΑΛΙΑ ΠΟΛΗ σπίτια διατηρητέα σε διάφορες περιοχές 65-100-140-149-152-283-300-440-500 και 700 τμ Β) ΙΑΛΥΣΟ:1-Λεωφ.Ιαλυσού-Κρεμαστής υπό κατασκευή 121 τμ με όλες τις προδιαγραφές 2- ΠΕΡΙΟΧΗ ΤΡΕΙΣ 236 τμ πολυτελούς κατασκευής με οικόπεδο 7.000 τμ 3-ΙΕΡΟΥ ΛΟΧΟΥ 150 τμ νεόκτιστο και ετοιμοπαράδοτο αρίστης κατασκευής 4-ΠΑΡΑΛΙΑΚΗ ΛΕΩΦΟΡΟ ΡΟΔΟΥ-ΙΑΛΥΣΟΥ μονοκατοικίες 350 τμ υψιλών προδιαγραφών αυτόνομες πολύ κοντά στη παραλία.5-ΒΑΛΑΩΡΙΤΟΥ μεζονέτες 180 τμ αρίστης κατασκευής 6-ΚΑΛΛΙΠΑΤΕΙΡΑ 220 τμ υπό κατασκευή με άριστες προδιαγραφές 7-ΙΞΙΑ 400 τμ με θαυμάσια αρχιτεκτονική κατασκευή πολυτελούς κατασκευής και με κήπο κατάλληλα διαμορφωμένο σε οικόπεδο 5.000 τμ 8-ΟΙΚΙΣΜΟ ΚΑΣΤΕΛΛΟΡΙΖΙΩΝ 180 τμ υπό κατασκευή με όλες τις προδιαγραφές συμπεριλαμβανομένου και του υπαίθριου χώρου 9-ΕΝΤΟΣ ΟΙΚΙΣΜΟΥ 164-175 τμ ετοιμοπαράδοτες και με άριστες προδιαγραφές 10-ΔΗΜΟΚΡΑΤΙΑΣ 135 τμ ετοιμοπαράδοτη με υψηλές προδιαγραφές και κήπο διακοσμημένο με καλλωπιστικά φυτά ιδιαίτερα διαμορφωμένος 11-ΚΑΝΔΥΛΙ 164 τμ μέχρι κτισίματα και σε οικόπεδο 4.232 τμ και με οικοδομικότητα επί πλέον 41 τμ Γ) ΠΑΣΤΙΔΑ α- μονοκατοικία 440 τμ υπό κατασκευή με άριστες προδιαγραφές β-μονοκατοικία 482 τμ πολυτελούς κατασκευής σε οικόπεδο 4.200 τμ Δ) ΚΟΣΚΙΝΟΥ 1-ΕΝΤΟΣ ΟΙΚΙΣΜΟΥ σπίτι παλιό παραδοσιακό 80 τμ που χρειάζεται αναπαλαίωση 2-ΞΕΡΟΚΑΜΠΟΣ 140 τμ υπό κατασκευή με άριστες προδιαγραφές σε οικόπεδο 2.000 τμ 3-ΚΑΛΛΙΘΕΑΣ 240 τμ σε μπετά και με οικόπεδο 5.000 τμ Ε) ΑΦΑΝΤΟΥ 1-ΕΚΤΟΣ ΟΙΚΙΣΜΟΥ α- 200 τμ αρίστης κατασκευής και με πανοραματική θέα β-220 τμ με άριστες προδιαγραφές και σε οικόπεδο 6.200 τμ με επί πλέον οικοδομικότητα 44 τμ ΣΤ ΚΟΛΥΜΠΙΑ μονοκατοικίες 107 τμ με άριστη παραδοσιακή αρχιτεκτονική η κάθε μιά αντιστοιχεί στο τύπο κάθε νησιού της Δωδεκανήσου κοντά στη θάλασσα καταλληλο για μόνιμη και εξοχική κατοικία Ζ) ΛΙΝΔΟ Περιοχή ΠΕΥΚΟΙ Μονοκατοικία παραθαλάσσια πλήρως ανακαινισμένη και σε οικόπεδο 9.640 τμ δενδροφυτεμένο και κατάλληλα διαμορφρομένο και διακοσμημένο Η) ΛΑΡΔΟ Μονοκατοικία 250 τμ. άριστης κατασκευής και σε αγρόκτημα 10.000 τμ διαμορφωμένο σε καλλωπιστικά φυτά και πολλά οπωροφόρα δένδρα Θ) ΓΕΝΝΑΔΙ 1-ΑΓ.ΓΕΩΡΓΙΟ Μονοκατοικίες αυτόνομες 95-110-115-και 120 τμ υψηλών προδιαγραφών με τρείς διαφορετικούς αρχιτεχτονικούς τύπους 2- ΕΝΤΟΣ ΖΩΝΗΣ ΟΙΚΙΣΜΟΥ μονοκατοικία 117 τμ πολυτελούς κατασκευής με πισίνα και διαμόρφωση του υπαίθριου χώρου 3-ΕΝΤΟΣ ΟΙΚΙΣΜΟΥ α-Παραδοσιακό σπίτι 175 τμ πλήρως ανακαινισμένου α-Μονοκατοικία 150 τ.μ. αρίστης κατασκευής 4-ΕΚΤΟΣ ΟΙΚΙΣΜΟΥ α-100 τμ παραθαλάσσια στό «κύμα» αρίστης κατασκευής σε οικόπεδο 5.000 τμ με επί πλέον οικοδομικότητα 120 τμ β-104 τμ υπό κατασκευή με όλες τις προδιαγραφές και άριστη κατασκευή κοντά στη παραλία Ι) ΛΑΧΑΝΙΑ 130 τμ πολυτελούς κατασκευής κοντά στη παραλία Πληροφ. Σαββαϊδης Σάββας & Συνεργάτες Τηλ 22410-26281 ΑΟ58514

Το εστιατόριο **NEW YELLOW SPOT**

ΖΗΤΑΕΙ

άτομα των κάτωθι ειδικοτήτων
για την καλοκαιρινή σαιζόν:
α) Άτομα για διανομή κατ' οίκον
β) Μπουφετζήδες
γ) Ψήστες

Πληρ. τηλ. 2241033077

ΖΗΤΕΙΤΑΙ

από εταιρεία Γραφικών Τεχνών,
βοηθός λογιστή για το τμήμα τιμολόγησης,
γνώση του προγράμματος ΚΕΦΑΛΑΙΟ
θα ληφθεί υπόψιν.

Πληρ. τηλ. 2241063871, fax 2241067352

Από ΕΛΛΗΝΙΚΟ CAFE στη Γερμανία

ΖΗΤΟΥΝΤΑΙ ΚΟΠΕΛΕΣ

από 20 έως 35 ετών για το σέρβις
Μισθός ικανοποιητικός.

Πληρ. τηλ. 6947523101, 2241032507

ΖΗΤΕΙΤΑΙ

ΠΩΛΗΤΡΙΑ
με καλή γνώση Αγγλικών και Η/Υ.
Προϋπηρεσία θα ληφθεί υπόψιν
Πληρ. τηλ. 6937165073

Το γραφείο Γενικού Τουρισμού
ELAFOS REISEN

ΖΗΤΑ ΣΥΝΕΡΓΑΤΗ/ΤΙΔΑ

για θέση αρχηγού γκρουπ
Απαραίτητη η γνώση γαλλικής και γερμανικής γλώσσας
Πληρ. τηλ. 2241043776 και 2241066543

ΕΘΝΙΚΗ ΑΣΦΑΛΙΣΤΙΚΗ
ΓΡΑΦΕΙΟ ΠΩΛΗΣΕΩΝ ΡΟΔΟΥ

Επιθυμούμε την συνεργασία με επαγγελματία που θέλει να σταδιοδρομήσει ως *MANAGER* Ασφαλιστικών Συμβούλων.

Απαραίτητα προσόντα:
1. Ασφαλιστική Εμπειρία
2. Διοικητικές Ικανότητες

Προσφέρουμε:
- Ανταγωνιστικό πακέτο αμοιβών
- Συνεχής εκπαίδευση
- Αριστο εργασιακό περιβάλλον

Πληροφορίες:
Σοφοκλή Βενιζέλου 1, Ρόδος
Τηλ. 2241038338, 36274, 34586

Από το CITY HALL restaurant

ΖΗΤΟΥΝΤΑΙ

διανομείς

Πληρ. τηλ. 2241070200

Event coordinator

The following skills are required:
- **Organisational skills**
- **Business focus**
- **Creativity**
- **Independence**
- **Fluent in Greek and English are essential**
- **Someone suitable to represent the hotel**

For further information please call
6932625353, 22410 64856,
E-mail: info@castellodirodi.gr

Anna Riska
GROUP

ΖΗΤΕΙΤΑΙ

πωλήτρια πεπειραμένη για μερική απασχόληση

Πληρ. τηλ. 22410 31348
Καρπάθου 30-32 Ρόδος

Από την εταιρία ΣΑΝΓΟΥΙΝΓΚ ΧΟΤΕΛΣ ΕΛΛΑΣ ΑΕ
Ξενοδοχείο Sunwing Resort Kallithea,
Λεωφόρος Καλλιθέας, 5ο χλμ.

ΖΗΤΕΙΤΑΙ

ΥΔΡΑΥΛΙΚΟΣ, με γνώσεις Αγγλικών και
τουλάχιστον τριετή προϋπηρεσία σ' αυτή την ειδικότητα

Πληρ. τηλ. 2241088100

ΖΗΤΕΙΤΑΙ

δεσποινίς - κυρία
για εμπορικό κατάστημα γυναικείων ενδυμάτων.
Ηλικία από 23-40 ετών
Γνώση Αγγλικής καθώς και επιπλέον γλωσσών θα εκτιμηθούν
Προϋπηρεσία θα ληφθεί υπ' όψιν. Μισθός ικανοποιητικός και ποσοστά αναλόγως των προσόντων.
Πληρ. τηλ. 2241038990
Αποστείλατε βιογραφικό σημείωμα στο **fax 2241038785**

ΖΗΤΕΙΤΑΙ

ΑΙΣΘΗΤΙΚΟΣ ΤΕΙ
για να αναλάβει πολυδύναμο κέντρο.
Προοπτικές εξέλιξης.
Πληρ. τηλ. 6948889034

Από την εταιρεία **VICTUS**
εργαστήριο υγιεινής διατροφής

ΖΗΤΕΙΤΑΙ

έμπειρος αρτοποιός, ζαχαροπλάστης
για άμεση πρόσληψη

Πληρ. τηλ. 6946025894, 2241052638

ΖΗΤΕΙΤΑΙ

σερβιτόρος να γνωρίζει πολύ καλά την γερμανική γλώσσα και λατζιέρα
για εστιατόριο εκτός πόλεως Ρόδου.
Παρέχεται στέγη και διατροφή

Πληρ. τηλ. 2241095708

ΖΗΤΟΥΝΤΑΙ

ΠΩΛΗΤΡΙΕΣ

από εμπορική εταιρεία με καταστήματα στο κέντρο της πόλης
- Προοπτικές εξέλιξης
- Αποδοχές πολύ καλές

Πληρ. τηλ. 2241074443

Από την ΜΑΜΑΛΙΓΚΑΣ OPEL ΑΕΒΕ

ΖΗΤΕΙΤΑΙ

άτομο για το τμήμα των ανταλλακτικών.
Απαραίτητα γνώσεις Η/Υ
Πληρ. τηλ. 2241061005
κύριο Μάκρα, ώρες 10.00-14.00

ΕΘΝΙΚΗ ΑΣΦΑΛΙΣΤΙΚΗ
ΓΡΑΦΕΙΟ ΠΩΛΗΣΕΩΝ ΡΟΔΟΥ

Προκειμένου να αναπτύξουμε δραστηριότητα στις περιοχές: πόλη της Ρόδου, Ιαλυσός, Καλυθιές, Αρχάγγελος.

Ζητάμε συνεργασία με:
1. Επαγγελματίες Ασφαλιστικούς συμβούλους
2. Με νέους και νέες (Απόφοιτους ΙΕΚ-ΤΕΙ-ΑΕΙ) που επιθυμούν να σταδιοδρομήσουν ως ασφαλιστικοί σύμβουλοι.

Προσφέρουμε:
- Σταθερή μηνιαία αμοιβή
- Αμοιβές παραγωγικότητας
- Συνεχής εκπαίδευση σε Αθήνα και Ρόδο
- Αριστο εργασιακό περιβάλλον
- Δυνατότητες εξέλιξης.

Πληροφορίες:
Σοφοκλή Βενιζέλου 1, Ρόδος
Τηλ. 2241038338, 36274, 34586

πωλήσεις

συνέχεια από την προηγούμενη

ΠΩΛΟΥΝΤΑΙ στην Λαχανιά: α) οικόπεδο 40000 τ.μ. με θέα στην θάλασσα, κατάλληλο για κατοικίες, β) οικόπεδο 3600 τ.μ. άρτιο και οικοδομήσιμο 60000 ευρώ, γ) 4000 τ.μ. με θέα προς 52800 ευρώ, δ) 7500 τ.μ. επί της επαρχιακής οδού ε) 1000 τ.μ. επί της επαρχιακής οδού με άδεια οικοδομής. Πληρ. Ευρωπαική Επενδυτική τηλ. 2241039300, 6977582152 κο Θεόφιλο ΑΟ58466

ΔΙΑΜΕΡΙΣΜΑ από ιδιώτη 2ου ορόφου στο Ροδίνι 115 τ.μ. με μπαλκόνι γύρω-γύρω, απεριόριστη θέα, 3 κρεβατομάκαρες, 2 τουαλέτες, αποθήκη, τζάκι, κουζίνα λουξ, μεγάλες ντουλάπες καινούργιο (ενός έτους). Πληρ. τηλ. 6945411591 ΑΟ58493

ΕΥΚΑΙΡΙΑ ΠΩΛΟΥΝΤΑΙ: α) οικόπεδο στην Παστίδα ενός οικισμού 1480 τ.μ. δυνατότητα τεμαχισμού του σε 4 οικόπεδα 400 τ.μ. β) οικόπεδο στην Κρεμαστή 1230 τ.μ. επί της κεντρικής οδού προς την θάλασσα δυνατότητα οικοδομής 400 τ.μ. για οικία και 900 τ.μ. για επαγγελματική στέγη, γ) παλαιά οικία στην Παστίδα εντός οικισμού 80 τ.μ. Πληρ. τηλ. 2241047018, 6944182377 ΑΟ58488

ΠΩΛΕΙΤΑΙ συνετελεστής δόμησης για εντός οικισμού ακίνητα επί (50.000 δρχ.) 145 ευρώ το τ.μ. Μόνο από το γραφείο μας. ΑΙΓΑΙΟΚΤΗΜΑΤΙΚΗ, Βαζούκου Ρένα τηλ. 2241022943, 2241028838 Δημ. Θεοδωράκη 3. ΑΟ58476

ΜΟΝΟΚΑΤΟΙΚΙΑ διατηρητέα σε παραδοσιακή συνοικία της πόλης πλήρως ανακαινισμένη συνολικής επιφανείας 280 τ.μ. με 4 υπνοδωμάτια, τζάκι, αυλή 100 τ.μ. και αποθήκη. Πληρ. Ευρωπαική Επενδυτική τηλ. 2241039300, 6977582152 κο Θεόφιλο ΑΟ58464

ΠΩΛΟΥΝΤΑΙ: α) στον Αρχάγγελο καταστήματα των 30 και 40 τ.μ. διαμέρισμα 100 τ.μ. α' ορόφου και όροφος 100 τ.μ. διαμορφωμένος σε 1 διαμέρισμα και 1 studio, β) οικόπεδα στην Πυλώνα εντός οικισμού με Σ.Δ. 0,4 σε καλή τιμή. Πληρ. Ευρωπαική Επενδυτική τηλ. 2241039300, 6977582152 κο Θεόφιλο ΑΟ58465

ΠΩΛΕΙΤΑΙ παραθαλάσσια ψαροταβέρνα στην περιοχή Καμείρου με πολλά χρόνια λειτουργίας και πολλές προοπτικές. Τιμή ευκαιρίας. For sale: Sea front fish taverna good price. ΚΟΣΜΟΣ REALTY, τηλ. 2241034355 ΑΟ58422

ΠΩΛΕΙΤΑΙ: α) οροφοδιαμέρισμα 100 τ.μ. ρετιρέ με 2 υπνοδωμάτια σε άριστη κατάσταση στην Ανάληψη προς 117000 ευρώ, β) διαμέρισμα 100 τ.μ. α' ορόφου με 3 υπνοδωμάτια σε καλή κατάσταση προς 102.000 ευρώ. Δάνεια δεκτά. Πληρ. Ευρωπαική Επενδυτική τηλ. 2241039300, 6977582152 κο Θεόφιλο ΑΟ58463

ΠΩΛΟΥΝΤΑΙ στο κέντρο των Καλυθιών παλαιά οικιά σε όροφο 70 περίπου τ.μ. με ισόγειο κατάστημα ιδίας επιφανείας. Πληρ. τηλ. 6942444406 ή 6946333799 ΑΟ58438

ΕΠΙΧΕΙΡΗΣΗ κινητής τηλεφωνίας με καλό πελατολόγιο λόγω φόρτου εργασίας. Πληρ. τηλ. 2106896790, 6944579555 ΑΟ58442

ΟΙΚΟΠΕΔΟ στα Κοσκινού άρτιο και οικοδομήσιμο σε καλή τοποθεσία και θέα. ΚΟΣΜΟΣ REALTY τηλ. 2241034355 ΑΟ58424

ΟΡΟΦΟΔΙΑΜΕΡΙΣΜΑ 180 τ.μ. lux κατασκευή στην οδό Κοδριγκτώνος, με 3 υπνοδωμάτια, 2 λουτροκαμπινέ, θέρμανση, ηλιακό, θερμοσίφωνο, με 100 τ.μ. βεράντες, 1ος όροφος, φανταστική θέα. Τιμή 220.000 ευρώ. Πληρ. τηλ. 2241024900, 25545, 6948002190 Μάριος Βιτζηλαίος. ΑΟ5843

ΙΔΙΩΤΗΣ ΖΗΤΑ ΟΙΚΟΠΕΔΟ στην περιοχή Ιαλυσού. Μεσίτες αποκλείονται. Πληρ. τηλ. 2241092601, 6979161045 ΑΟ58421

ΠΩΛΕΙΤΑΙ στην Παστίδα στα όρια του οικισμού μεζονέτα σε μαρμαροσουβά 160 τ.μ. διώροφη. Ευκαιρία. Πληρ. τηλ. 2241029480, 6944223382, 6942255848 ΑΟ56419

ΕΝΔΙΑΦΕΡΟΜΑΙ ΝΑ ΑΓΟΡΑΣΩ ή ΝΑ ΕΝΟΙΚΙΑΣΩ ΑΓΡΟΤΕΜΑΧΙΟ μέχρι 30 στρέμματα. Απαραίτητα να έχει νερό. Πληρ. τηλ. 6977311768, 6972815414 κ. Κώστα ΑΟ58273

ΔΙΩΡΟΦΗ ΟΙΚΟΔΟΜΗ. Αποτελείται από δύο διαμερίσματα των 136 τ.μ. ανεξάρτητο αποθηκευτικό χώρο 34 τ.μ.με 400 μ. οικόπεδο, 20 μ. από Αννης Μαρίας, κατάλληλα και για γραφεία. Τιμή 85.000.000 δρχ.-250.000 ευρώ. Πωλούνται και ξεχωριστά το καθένα τιμή 43.000.000 δρχ.-126.200 ευρώ. Πληρ. τηλ. 22410-23815, 22410-78275 και κιν. 6945769958 Σταμάτης Μανωλάκος. ΑΟ58194

ΠΟΥΛΩ ΤΟ ΜΕΡΙΔΙΟ ΜΟΥ ήτοι το 50% μιας επιχείρησης καφετέριας που βρίσκεται στην πιο τουριστική περιοχή της πόλης. Αριστες συνθήκες εργασίας, εξαιρετικό περιβάλλον, άριστες εγκαταστάσεις, εξασφαλισμένα κέρδη. Δυνατότητες για περαιτέρω ανάπτυξη λόγω θέσεως και μεγέθους του καταστήματος. Ευνοϊκοί όροι πώλησης. Πληρ. τηλ. 2241061585, 6944717174 ΑΟ58296

ΔΙΑΜΕΡΙΣΜΑΤΑ 4άρια καινούργια στο Δημοτικό διαμέρισμα Κοσκινού. Πληρ. Εμμ. Μ. Κρανίδης τηλ. 2241027082, 2241026476, 6944347405 ΑΟ58359

ΠΩΛΕΙΤΑΙ διώροφη μονοκατοικία 236 τ.μ. σε 2,5 στρ. οικόπεδο με υπόλοιπο Σ.Δ. να κτίσει άλλα 764 τ.μ. μεζονέτα ή πανσιόν στο 20ό χλμ. Ρόδου-Καμείρου. Τιμή για όλο το ακίνητο 323.000 ευρώ (Δίνεται και ξεχωριστά η μον/κία χωρίς το οικόπεδο με το Σ.Δ.). Πληρ. ΑΙΓΑΙΟΚΤΗΜΑΤΙΚΗ τηλ. 2241022943, 2241028838μ, 6945466773 ΑΟ58281

ΔΙΑΜΕΡΙΣΜΑ στην Αθήνα (περιοχή Καλαμάκι) 140 τ.μ. 4ου ορόφου, θέση γκαράζ, κεντρική θέρμανση, μεγάλες βεράντες και θέα στη θάλασσα. Τιμή 325.000 ευρώ. Πληρ. τηλ. 6944211564 ΑΟ58226

ΠΩΛΕΙΤΑΙ μικρή ξενοδοχειακή μονάδα με άδεια 26 κλινών και 13 δωματίων, λειτουργούσα 18 ετών, πρόσφατα ανακαινόμενη και με αξιοθαύμαστη θέα σε μοναδική τοποθεσία της Παλαιάς Πόλης της Ρόδου. Τιμή 600.000 ευρώ. Αποκλείονται κτηματομεσίτες. Πληρ. τηλ. 2241034156, http://www.isissales.com ΑΟ58142

ΖΗΤΕΙΤΑΙ ΑΠΟ ΙΔΙΩΤΗ ΠΑΛΑΙΑ ΜΟΝΟΚΑΤΟΙΚΙΑ (ΧΑΛΑΤΟ-ΚΑΜΑΡΙΚΟ), 50-90 Τ.Μ. ΑΠΟ ΡΟΔΟ ΕΩΣ ΑΦΑΝΤΟΥ Ή ΑΠΟ ΡΟΔΟ ΕΩΣ ΚΡΕΜΑΣΤΗ, ΣΕ ΛΟΓΙΚΗ ΤΙΜΗ, ΔΕΝ ΠΕΙΡΑΖΕΙ ΕΑΝ ΧΡΕΙΑΖΕΤΑΙ ΕΠΙΣΚΕΥΕΣ. ΠΛΗΡ. ΤΗΛ. 6972943946 ΩΡΕΣ 09.00 Π.Μ.-20.00 Μ.Μ. ΠΖ58434

ΕΥΚΑΙΡΙΑ!!! ΠΩΛΕΙΤΑΙ ΕΠΙΧΕΙΡΗΣΗ ΣΤΟ ΚΕΝΤΡΟ ΤΗΣ ΠΟΛΗΣ ΜΕ ΤΟΝ ΕΞΟΠΛΙΣΜΟ ΤΗΣ (ΡΑΦΕΙΑ, ΝΤΟΥΛΑΠΙΑ, ΓΡΑΦΕΙΟ, ΤΑΜΕΙΑΚΗ ΜΗΧΑΝΗ), ΕΤΟΙΜΟ ΓΙΑ ΑΜΕΣΗ ΧΡΗΣΗ. ΚΑΤΑΛΛΗΛΟ ΓΙΑ ΠΑΠΟΥΤΣΙΑ, ΡΟΥΧΑ, ΕΣΩΡΟΥΧΑ Κ.Α. ΜΟΝΟ 6.000 ευρώ. Πληρ. τηλ. 2241039106 ώρες καταστήματος. ΠΟ58258

ΠΩΛΕΙΤΑΙ: α) διαμέρισμα α' ορόφου με 3 υπν. στην Κένεντυ (ελεύθερο μίσθωσης) τιμή 130.000 ευρώ. β) διαμέρισμα 112 τ.μ. (β' ορόφου) με 3 υπν. στην Κένεντυ 140.000 ευρώ, γ) διαμέρισμα β' ορόφου στο Ροδίνι 82 τ.μ. (2 υπν.) 87.000 ευρώ. Πληρ. ΑΙΓΑΙΟΚΤΗΜΑΤΙΚΗ τηλ. 2241022943, 2241028838, 6945466773 ΑΟ58103

ΠΩΛΟΥΝΤΑΙ: α) **κτήμα** 1800 τ.μ. πάνω στο κύμα με άνετη πρόσβαση από δρόμο σε πανέμορφη παραλία Καλαβάρδων. Τιμή μόνο 18.000 ευρώ, β) πωλείται στην Σύμη διώροφη **μονοκατοικία** 70 τ.μ. ψηλά πάνω από το λιμάνι με φανταστική θέα και άνετη πρόσβαση με Ι.Χ., γ) πωλείται ή αντιπαρέχεται **οικόπεδο** 3.000 τ.μ. με συντελεστή 0,40 σε περιοχή επαύλεων επί ασφάλτου κοντά στην διασταύρωση Παστίδας-Αεροδρομίου (φανάρια). Πληρ. τηλ. 6973392142 ή 2241021198. ΑΟ58061

ΠΩΛΕΙΤΑΙ: α) διαμέρισμα 97 τ.μ. με (3 υπν.) α' ορόφου στην Μητρόπολη τιμή 97.000 ευρώ, β) 85 τ.μ. β' ορόφου στο Καρακόνερο 100.000 ευρώ, γ) 74 τ.μ. στην Πειραιώς ισόγειο (2 υπν.) 87.000 ευρώ, δ) 45 τ.μ. κοντά στην Καναδά (1 υπν.) α' ορόφου 97.000 ευρώ. Δάνεια δεκτά όλων των ταμείων. Πληρ. ΑΙΓΑΙΟΚΤΗΜΑΤΙΚΗ τηλ. 2241022943, 2241028838, 6945466773 ΑΟ58100

ΜΟΝΟΚΑΤΟΙΚΙΑ οικόπεδο 150 τ.μ. σπίτι 76 τ.μ. 2 υπόγεια στην Αθήνα, παράλληλος Βουλιαγμένης στο ύψος "ΕΛΚΑΣ ΑΣΠΙΩΤΗ". Πληρ. τηλ. 6944520299 ΑΟ56110

ΚΑΤΟΧΟΙ ΑΚΙΝΗΤΩΝ στη Χάλκη που επιθυμούν να τα πουλήσουν ή να τα ενοικιάσουν παρακαλούνται να επικοινωνήσουν μαζί μας στο τηλ. 2246072755 ή στο www.halkivisitor.com ΑΟ58094

ΟΙΚΟΠΕΔΟ 5 στρέμματα σε λόφο στη Θολό, με θέα τη θάλασσα. Πληρ. τηλ. 22410-81811, 22410-82317 ΑΟ57222

ΠΩΛΟΥΝΤΑΙ: α) **κτίριο** αποτελούμενο από δύο διώροφες μεζονέτες 170 τ.μ. έκαστη και διαμέρισμα 110 τ.μ. σε οικόπεδο 2.500 τ.μ. Υπάρχουν βεράντες 200 τ.μ. έτοιμα προς κατοίκηση και ημιτελής πισίνα και 110 σπιρωφόρα δέντρα, Τιμή συνολική 380.000 ευρώ β) **κτήμα** παραθαλάσσιο 4.800 τ.μ. στην Κατταβιά με μικρή αγροικία και πηγάδι - πρόσβαση άμεση από την εθνική ασφαλτοστρωμένη οδό. Τιμή 55.000 ευρώ. Πληρ. τηλ. 6973392142 και 2241021198. ΑΟ58060

ΠΩΛΕΙΤΑΙ διαμέρισμα ημιυπόγειο επιπλωμένο ή μη 90 τ.μ. με 2 υπνοδωμάτια και λοιπούς χώρους στην οδό Μεγ. Κων/νου. Πληρ. τηλ. 6974641951, 22410 28001

ΕΠΙΧΕΙΡΗΣΗ ΨΗΤΟΠΩΛΕΙΟ στην παραλία Ιαλυσού. Πληρ. τηλ. 6972056211. ΑΟ57578

ΜΟΝΟΚΑΤΟΙΚΙΑ στην Π. Πόλη κοντά στο Ρολόι ιδανική για σπίτι ή επαγγελματική στέγη 80 τ.μ. διώροφη με μικρή εσωτερική αυλή. Τιμή 132.000 ευρώ. Επίσης διώροφη μονοκατοικία στην Τιμοκρέοντος, Π. Πόλη 70 τ.μ. Τιμή 82.170 ευρώ. Πληρ. ΑΙΓΑΙΟΚΤΗΜΑΤΙΚΗ τηλ. 2241022943, 2241028838, 6945466773 ΑΟ58101

ΠΩΛΕΙΤΑΙ επιχείρηση Νυφικά-Βαπτιστικά ή μόνο το εμπόρευμα. Πληρ. τηλ. 6932316992. ΑΟ58027

ΖΗΤΕΙΤΑΙ ΔΙΑΜΕΡΙΣΜΑ για αγορά, μόνο από ιδιώτες, με 3 υπνοδωμάτια εντός πόλεως Ρόδου, σε λογική τιμή. Πληρ. τηλ. 2241021342, ώρες 10.12 π.μ. και 6932639622, ώρες 5-7 μ.μ. ΑΟ57925

ΜΕΖΟΝΕΤΑ καινούργια έτοιμη στην Καλλιθέα - Κοσκινού 145 τ.μ. σε δύο στρ/τα οικόπεδο 230.000 ευρώ. Επίσης οικόπεδο 2.082 τ.μ. εντός ζώνης Ιαλυσού κτίζεις 220 τ.μ. κ.χ. τιμή 153.000 ευρώ. Πληρ. ΑΙΓΑΙΟΚΤΗΜΑΤΙΚΗ τηλ. 2241022943, 2241028838, 6945466773 ΑΟ58102

ΕΠΙΧΕΙΡΗΣΗ ενοικιάσεως μοτοποδηλάτων στην Ιαλυσό σε πολύ καλή περιοχή. Εξασφαλισμένη πελατεία όλη την τουριστική σεζόν. Πληρ. τηλ. 6974019076 ΧΠΟ93

εργασιες

ΔΙΑΝΟΜΕΑΣ με δίπλωμα μοτοποδηλάτου για εστιατόριο. Πληρ. τηλ. 2241025186 ΑΖ58555

ΑΠΟΘΗΚΑΡΙΟΣ με δίπλωμα αυτοκινήτου μικρού. Πληρ.τ ηλ. 2241024236, 9-5 μ.μ. ΑΖ58503

ΖΗΤΕΙΤΑΙ από την Β. Αρφαράς ΑΕ οδηγός κάτοχος Γ' επαγγελματικού διπλώματος οδήγησης γνώστης της αγοράς. Εργασία όλο το χρόνο. Ηλικίας μέχρι 35 ετών. Πληρ. κο Βασίλη τηλ. 2241077216, 2241020617 ΑΖ58553

Από εσταιτόριο εντός πόλεως Ρόδου **ΖΗΤΟΥΝΤΑΙ:** α) Α' μάγειρας με γνώση ελληνικής και διεθνούς κουζίνας. Απαραίτητο βιογραφικό σημείωμα, β) Ντεμι σερβιτόρος. Απαραίτητο βιογραφικό σημείωμα. Αποκλείονται αλλοδαποί. Πληρ. από 15.00 έως 20.00 στο τηλ. 2241023264 Μόνο σοβαρές προτάσεις ΑΖ58540

ΜΠΟΥΦΕΤΖΟΥ για εστιατόριο στην Ιξιά. Πληρ. τηλ. 6948270790 ΑΖ58536

ΚΟΠΕΛΕΣ εμφανίσιμες που να μιλάνε αγγλικά τουλάχιστον για να εργασθούν σε μίνι μάρκετ και INTERNET CAFE. Πληρ. τηλ. 22410 37247, 6936699602 ΑΖ58531

ΣΟΒΑΡΕΣ και πεπειρασμένες σερβιτόρες για καφετέρια εντός πόλεως. Πληρ. τηλ. 69445258375 ΑΖ58532

ΖΗΤΟΥΝΤΑΙ ΓΙΑ ΕΡΓΑΣΙΑ: 1) Βοηθός σερβιτόρου, 2) Αποθηκάριος με δίπλωμα μικρού φορτηγού. Πληρ. τηλ. 22410 25186 ωράριο επικοινωνίας 10 π.μ.-6μ.μ. ΑΖ58533

ΥΠΑΛΛΗΛΟΣ για να δουλέψει σε FAST FOOD ως DELIVERY για μόνιμη εργασία (απαραίτητο δίπλωμα δίκυκλου). Πληρ. τηλ. 6945777739 ώρες επικοινωνίας 17.30-21.30 ΑΖ58519

ΖΗΤΟΥΝΤΑΙ ΚΟΠΕΛΕΣ ΓΙΑ ΝΑ ΕΡΓΑΣΘΟΥΝ ΣΕ CAF-BAR (ΕΛΛΗΝΑΔΙΚΟ) ΓΙΑ ΒΡΑΔΙΝΗ ΑΠΑΣΧΟΛΗΣΗ ΣΤΟ ΚΕΝΤΡΟ ΤΗΣ ΠΟΛΗΣ. ΜΙΣΘΟΣ ΚΑΙ ΑΣΦΑΛΙΣΗ. ΠΛΗΡ. ΤΗΛ. 6945505420 ΠΖ58496

ΥΠΑΛΛΗΛΟΣ με γνώσεις Αγγλικής για να εργασθεί σε χρυσοχείο εντός πόλεως. Πληρ. τηλ. (22410)20054, 27857, 10.00-21.00 ΑΖ58502

ΚΟΜΜΩΤΡΙΑ πεπειραμένη να εργασθεί σε επώνυμο κομμωτήριο, Μισθός ικανοποιητικός. Πληρ. τηλ. 6942034930 ΑΖ58499

ΖΗΤΕΙΤΑΙ: α) βοηθός μαγείρου, β) αποθηκάριος με δίπλωμα μικρού αυτοκινήτου. Πληρ. τηλ. 2241025186, ωράριο επικοινωνίας 10.00-18.00 ΑΖ58500

TUI Hellas

ΖΗΤΑ

ΥΠΑΛΛΗΛΟ

για εργασία στο αεροδρόμιο.
Απαραίτητη προϋπόθεση, η γνώση της αγγλικής γλώσσας, καθώς και η κατοχή διπλώματος οδήγησης αυτοκινήτου.
Προηγούμενη εμπειρία θα ληφθεί υπόψη.

Πληροφορίες στα τηλ. 2241089501
Δευτέρα-Παρασκευή από 09.30 έως 15.00 η ώρα
Αυστραλίας 114, Ρόδος

Από το γυροπωλείο **ΡΩΞΑΝΗ**

ΖΗΤΟΥΝΤΑΙ

α) Οδηγοί DELIVERY
β) Βοηθός ψήστη

Πληρ. τηλ. 2241033969, 10 π.μ.-4 μ.μ.

Από την εταιρεία **"ΤΡΟΦΟΚΑΖΑ"**
(εμπορίας και διακίνησης τροφίμων)

ΖΗΤΕΙΤΑΙ

α) Οδηγός με δίπλωμα Β' και Γ' κατηγορίας
β) Βοηθός αποθηκάριου

Τυχόν προϋπηρεσία θα ληφθεί σοβαρά υπόψη

Πληρ. τηλ. 2241061207/67534, fax 2241061276

ΖΗΤΕΙΤΑΙ

από εταιρεία Γραφικών Τεχνών **γραφίστας-τρια** ο οποίος να είναι γνώστης των προγραμμάτων COREL, PHOTOSHOP. Προϋπηρεσία θα ληφθεί υπόψη.

Πληρ. τηλ. 22410-63871, fax: 22410-67352

ΖΗΤΟΥΝΤΑΙ

εμφανίσιμες κοπέλες για προωθητικές ενέργειες προϊόντων (promotion-διαφήμιση) για μερική απασχόληση.
Πληρ. τηλ. 2241076710 Κα Αντωνίου Εβελιν

Από μεγάλη εταιρεία παραγωγής τροφίμων

ΖΗΤΟΥΝΤΑΙ

ΟΔΗΓΟΙ - ΠΩΛΗΤΕΣ
Πληρ. τηλ. 6946680133

ΖΗΤΕΙΤΑΙ

από την OMNISYS ΕΠΕ
αποθηκάριος-πωλητής με δίπλωμα αυτοκινήτου.

Πληρ. τηλ. 2241033105/106

Βιογραφικό Στεφ. Καζούλη 74

ΖΗΤΟΥΝΤΑΙ ΥΠΑΛΛΗΛΟΙ

να εργασθούν εποχιακά για την καλοκαιρινή περίοδο σε σούπερ μάρκετ-τουριστικό κατάστημα στην περιοχή ξενοδοχείου BLUE BAY στην Κρεμαστή.
Απαραίτητη τουλάχιστον η γνώση της αγγλικής.

Πληρ. τηλ. 22410-91836, 22410-94684 κ. Γιώργο

Από το φροντιστήριο ΟΡΟΣΗΜΟ-ΘΕΜΕΛΙΟ

ΖΗΤΟΥΝΤΑΙ

Μαθηματικός, Φυσικός, Φιλόλογος
για συνεργασία στον Αρχάγγελο.
Πληρ. τηλ. 2241075194, 3-9 μ.μ. Δευτέρα-Παρασκευή

CALZEDONIA

ΖΗΤΟΥΝΤΑΙ ΠΩΛΗΤΡΙΕΣ

18-30 ετών, εμφανίσιμες, με πολύ καλή γνώση 1 τουλάχιστον ξένης γλώσσας. Οι υποψήφιες που θα επιλεγούν θα μεταβούν στην Αθήνα για εκπαίδευση 3 εβδομάδων.
Ωράριο διακεκομμένο
Πληροφορίες: Τηλ. 6998 474 157 (9:00-21:00)

OH - LA - LA BIJOUX

ΖΗΤΟΥΝΤΑΙ

ΠΩΛΗΤΡΙΕΣ

για πλήρη και μόνιμη απασχόληση
Πληροφορίες: 2241039514, fax: 2241070225

Το ξενοδοχείο **ΛΟΥΤΑΝΗΣ**
στα Κολύμπια

ΖΗΤΕΙ

προσωπικό καμαριέρες - β' σερβιτόρους και λατζιέρες

Πληρ. τηλ. 2241056312, ώρες 09.00-15.00

ΖΗΤΟΥΝΤΑΙ

από Τεχνικό Γραφείο
Μηχανολόγοι Ηλεκτρολόγοι Μηχανικοί
ΑΕΙ ή ΤΕΙ
Απαραίτητη γνώση AUTOCAD
Αμοιβή ανάλογη προσόντων και προϋπηρεσίας.
Πληρ. τηλ. 2241066181 9-1 και 6-9

ΒΟΥΛΓΑΡΗ
ΒΙΟΜΗΧΑΝΙΑ ΑΠΟΡΡΙΠΤΙΚΩΝ

ΕΜΠΟΡΙΚΗ & ΒΙΟΜΗΧΑΝΙΚΗ ΕΤΑΙΡΕΙΑ ΤΡΟΦΙΜΩΝ

ζητά

α) Επιθεωρητές Πωλήσεων Ρόδου
Απόφοιτοι Λυκείου - ΤΕΙ - ΑΕΙ
Ηλικίας 25-35 ετών
Δίπλωμα ΙΧ
Σχετική εμπειρία 2 ετών σε οργανωμένο τμήμα τροφίμων
Η εταιρεία προσφέρει:
- Μισθό & bonus παραγωγικότητας
- Εταιρικό αυτοκίνητο και τηλέφωνο
- Προοπτικές εξέλιξης σε μια ανερχόμενη εταιρεία
Βιογραφικά στο φαξ 2810/380-819

β) Για το τμήμα Διανομών Οδηγούς:
Απόφοιτοι Λυκείου
Δίπλωμα Β' ή Γ' κατηγορίας
Εως 35 ετών
Προσφέρονται:
Μισθός - bonus - μόνιμη απασχόληση.
Τηλ. επικοινωνίας 2241033647, 8 π.μ.-3 μ.μ.

εργασιες

συνέχεια από την προηγούμενη

ΚΥΡΙΑ για οικιακή βοηθός εσωτερική. Παρέχεται στέγη και φαγητό. Μισθός 450 ευρώ. Πληρ. τηλ. 2241023479, κιν. 6973016276 ΑΖ58498

Champion
ΜΑΡΙΝΟΠΟΥΛΟΣ

Τα **Champion Μαρινόπουλος** επιθυμούν να προσλάβουν για τα καταστήματα στη **ΡΟΔΟ:**

Υπαλλήλους σε θέσεις πλήρους ή μερικής απασχόλησης στα παρακάτω τμήματα:

- Ιχθυοπωλείο
- Τυροκομικά
- Αλλαντικά
- Οπωροπωλείο
- Αρτοπωλείο
- Παντοπωλείο
- Ταμεία

Απαραίτητα Προσόντα:
- Απολυτήριο Λυκείου ή Γυμνασίου
- Δυνατότητα εργασίας σε βάρδιες
- Εκπληρωμένες στρατιωτικές υποχρεώσεις (για τους άνδρες υποψήφιους)

Παρακαλούνται οι ενδιαφερόμενοι να καταθέσουν **ΑΜΕΣΑ** το βιογραφικό τους σημείωμα με πρόσφατη φωτογραφία στα **καταστήματα Champion Μαρινόπουλος** των περιοχών:

ΚΑΛΛΙΘΕΑΣ, ΙΑΛΥΣΟΥ και **ΤΣΑΛΔΑΡΗ**

cybarco
CIVIL ENGINEERING
BUILDING CONSTRUCTION
LAND DEVELOPMENT

Ο Ομιλος Cybarco δραστηριοποιείται στους τομείς της ανάπτυξης ακινήτων (real estate) και τις κατασκευές, σε 5 χωρες και 10 πόλεις.

- ΑΘΗΝΑ
- ΛΟΝΔΙΝΟ
- ΛΕΥΚΩΣΙΑ
- ΜΟΣΧΑ
- ΜΠΑΧΡΕΙΝ
- ΚΡΗΤΗ
- ΡΟΔΟΣ
- ΛΕΜΕΣΟΣ
- ΠΑΦΟΣ
- ΛΑΡΝΑΚΑ

Η εταιρεία
"CYBARCO ΑΝΑΠΤΥΞΗ ΑΚΙΝΗΤΩΝ Α.Ε."
ζητεί να προσλάβει

ΛΟΓΙΣΤΗ/ΤΡΙΑ

Η ΘΕΣΗ :
Κάλυψη των αναγκών του Υποκαταστήματος Ρόδου με πλήρη και αποκλειστική απασχόληση.

ΠΡΟΣΟΝΤΑ :
1. Απόφοιτος ΤΕΙ ή ΙΕΚ αναλόγου κατεύθυνσης
2. Πολύ καλή γνώση Η/Υ με εμπειρία στην ανάλυση και επεξεργασία δεδομένων στο MS Office, καθώς και γνώση λογιστικών προγραμμάτων EUROFASMA, KEFALAIO
3. Γνώση του ΚΒΣ, καθώς και φορολογικών θεμάτων ΦΠΑ κλπ
4. Γνώση της αγγλικής γλώσσας

ΩΦΕΛΗΜΑΤΑ
Θα προσφερθεί πολύ ικανοποιητικός μισθός. Παρέχονται εξαιρετικές ευκαιρίες ανέλιξης σε ένα επαγγελματικό και φιλικό περιβάλλον

ΕΠΙΚΟΙΝΩΝΙΑ :
Οι ενδιαφερόμενοι/ες μπορούν να αποστείλουν πλήρες βιογραφικό σημείωμα έως την 30/04/2004 με τους ακόλουθους τρόπους :
Επιστολή :Υπεύθυνο Προσωπικού
CYBARCO ΑΝΑΠΤΥΞΗ ΑΚΙΝΗΤΩΝ Α.Ε.
Υποκατάστημα Ρόδου
Εθνάρχου Μακαρίου 28 Cairo Palace Ρόδος
Φαξ : 22410 - 43485
e-mail : rhodes@gr.cybarco.com

Τηλέφωνα επικοινωνίας : 22410 - 43481, 43484.
Θα τηρηθεί απόλυτη εμπιστευτικότητα.

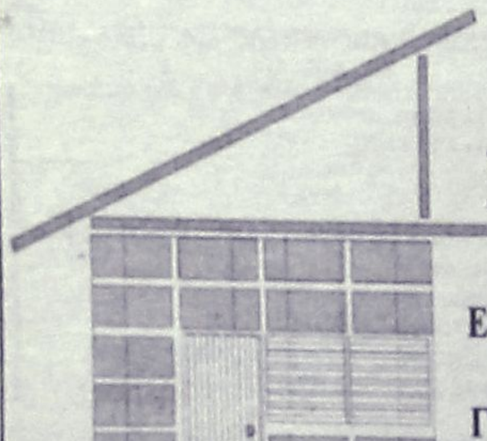

DECO
ΚΑΤΑΣΚΕΥΑΣΤΙΚΗ

ΔΙΑΜΟΡΦΩΣΕΙΣ
ΕΣΩΤΕΡΙΚΩΝ - ΕΞΩΤΕΡΙΚΩΝ ΧΩΡΩΝ
ΧΩΡΙΣΜΑΤΑ - ΨΕΥΔΟΡΟΦΕΣ
ΓΥΨΟΣΑΝΙΔΕΣ - ΤΣΙΜΕΝΤΟΣΑΝΙΔΕΣ
ΧΡΩΜΑΤΙΣΜΟΙ - ΜΟΝΩΣΕΙΣ - ΥΔΡΑΥΛΙΚΑ
ΞΥΛΟΥΡΓΙΚΕΣ ΕΡΓΑΣΙΕΣ

Με ένα τηλεφώνημα κοντά σας **6946-028644**

ΝΕΟΣ εμφανίσιμος ή νέα εμφανίσιμη για να εργασθεί σε αναψυκτήριο στην Π. Πόλη. Πληρ. τηλ. 6944631454 ΑΖ58495

Μεγάλη εμπορική επιχείρηση **ΖΗΤΑ Ο-ΔΗΓΟ** με δίπλωμα τρίτης κατηγορίας για δωδεκάμηνη απασχόληση. Πληρ. τηλ. 2241066706-7-8 και ώρες από 08.00 έως 02.00 το πρωί και από 18.30 έως 21.00 το απόγευμα ΑΖ58491

ΟΙΚΙΑΚΗ ΒΟΗΘΟΣ για να μένει σε σπίτι. Πληρ. τηλ. 2241077637 ΑΖ58484

ΥΠΑΛΛΗΛΟΣ ΓΡΑΦΕΙΟΥ που να έχει γνώσεις εμπορικού προγράμματος (EuroFasma). Υπεύθυνη: Κα Δέσποινα Πληρ. τηλ. 2241077060 ΑΖ58483

ΚΟΠΕΛΑ να εργασθεί σε Πρακτορείο Γενικού Τουρισμού. Απαράιτητες γνώσεις Αγγλικής γλώσσας και Η/Υ Πληρ. τηλ. 2241037001 ΑΖ58481

WANTED British of Dutch female for kitchen work. Evenings 17.00-22.00 for details call number 6946903328 ΑΖ58467

ΖΗΤΟΥΝΤΑΙ διανομείς από εταιρεία ταχυμεταφορών. Απαρίτητη προϋπόθεση, δίπλωμα αυτοκινήτου και μηχανής. Τυχόν προϋπηρεσία θα λαμβάνεται υπ' όψιν. Πληρ. τηλ. 2241078700, 6972449235 ΑΖ58479

ΚΟΠΕΛΕΣ για καφέ μπαρ στην Ιαλυσό. Ωράριο εργασίας βραδινό. Πληρ. τηλ. 6942063556 ΑΖ58475

ΔΕΣΠΟΙΝΙΣ Ή ΚΥΡΙΑ να εργαστεί σε τουριστικό κατάστημα στην περιοχή Πεύκοι Λίνδου, ωράριο συνεχές απογευματινό. Απαραίτητες γνώσεις Ελληνικής και αγγλικής γλώσσας. Μισθός ικανοποιητικός. Πληρ. τηλ. 2244029308, 2244048074, 2241035861, 6944395913 ΑΖ58474

ΖΗΤΕΙΤΑΙ βοηθός μαγείρου πεπειραμένος για εστιατόριο στην Παλιά Πόλη. Πληρ. τηλ. 6942202553 απόγευμα 8-10 ΑΖ58461

ΖΗΤΕΙΤΑΙ από ψητοπωλείο στην Ιαλυσό: α) Λαντζιέρα που να έχει ξαναδουλέψει στο ίδιο πόστο, γ) ψήστης - κόφτης γύρου. Πληρ. τηλ. 2241096986 ΑΖ58460

ΣΧΟΛΗ ΟΔΗΓΩΝ
ΚΟΥΣΗ ΠΑΝΤΕΛΗ

- **ΔΙΠΛΩΜΑΤΑ**
- **ΕΡΑΣΙΤΕΧΝΙΚΑ**
- **ΕΠΑΓΓΕΛΜΑΤΙΚΑ**
- **ΜΟΤΟΣΙΚΛΕΤΑΣ**
- **ΜΑΘΗΜΑΤΑ ΘΕΩΡΗΤΙΚΗΣ ΔΙΔΑΣΚΑΛΙΑΣ**



-Επεκτάσεις όλων των κατηγοριών
-Αναθεωρήσεις ληγμένων αδειών
-Μετατροπές ξένων αδειών σε ελληνικές

Οδός Βαλαωρίτου 9
(έναντι HOTEL SEMIRAMIS ΠΙΣΩ ΑΠΟ ΤΟ ΠΑΛΑΙΟ ΝΟΣΟΚΟΜΕΙΟ
e-mail: kousisp@acn.gr
ΕΚΠΑΙΔΕΥΤΙΚΟ ΑΥΤΟΚΙΝΗΤΟ:
TOYOTA YARIS 1300 cc
AIR CONDITIONED
(ΠΡΟΣΟΧΗ): ΜΑΘΗΜΑΤΑ
α. Μοτοσικλέτας μεγάλου κυβισμού από 125 cc έως ανεξαρτήτου
β. Μοτ/τας έως 125 cc
γ. Μοτοποδηλάτου 50 cc
Διαθέτουμε επίσης κι αυτόματες μοτοσικλέτες 125 cc
Πληρ. τηλ. (22410)73820-94777, fax: (22410)29157
ΚΑΙ ΑΝΑ ΠΑΣΑ ΣΤΙΓΜΗ ΣΤΑ ΚΙΝΗΤΑ τηλ. **6944/511313-6944/203343**
Στην κατηγορία ανεξαρτήτου κυβισμού η εκπαίδευση γίνεται με μοτοσικλέτα 500 cc
Παραλαβή των μαθητών μας και από τις οικίες τους
"Η σωστή και μεθοδική εκπαίδευση στα σύγχρονα οχήματά μας, βάζει γερά θεμέλια για τη δημιουργία ενός καλού νέου οδηγού"
ΠΡΟΣΟΧΗ
Στη σχολή μας παραδίδονται και μαθήματα θεωρητικής διδασκαλίας
ΠΜ58472

ΟΔΗΓΟΣ με δίπλωμα Γ' κατηγορίας για μεταφορά ζώθων- οίνων και νερών. Πληρ. τηλ. 2241064904, 2241062752 ΑΖ58457

ΝΕΑ που να γνωρίζει καλά την γερμανική γλώσσα για να εργασθεί σε κατάστημα εντός ξενοδοχείου "LINDOS PRINCESS" στη Λάρδο. Κατά προτίμηση να διαμένει στη νότια Ρόδο. Οι ενδιαφερόμενοι μπορούν να επικοινωνούν καθημερινά μετά τις 17.00 στο τηλ. 2244044624 ή πρωινές ώρες στο 2241021881 ΑΖ58447

ΚΥΡΙΑ να προσέχει μωρό 10 μηνών από τις 8 το πρωί έως τις 10 το βράδυ εκτός Σαββατοκύριακο μισθός 400 ευρώ. Πληρ. τηλ. 6934963230 ΑΖ58446

ΖΗΤΕΙΤΑΙ από εισαγωγική εταιρεία αλκοολούχων ποτών οδηγός πωλητής με ευχάριστη εμφάνιση και να είναι γνώστης της αγοράς της Ρόδου για την διακίνηση των προϊόντων. Πληρ. κο Δημήτρη στα τηλ. 2241064378, 2241066507 και κιν. 6932379987 από 9-13 και 16.45-21.00 ΑΖ58431

ΚΟΠΕΛΑ να εργασθεί σε καφε σνακ στην περιοχή Πεύκοι-Λίνδου. Απαραίτητες οι γνώσεις ξένων γλωσσών. Πληρ. τηλ. 6977500445 κ. Κωτιάδη ΓιάννηΑΖ58435

ΚΥΡΙΑ με πείρα να εργαστεί ως οικιακή βοηθός σε ευχάριστο περιβάλλον, μισθός ικανοποιητικός. Κατά προτίμηση να έχει μεταφορικό μέσο. Πληρ. τηλ. 2241067423, 6977201416 ΑΖ58428

ΖΗΤΕΙΤΑΙ από εστιατόριο στην Πόλη της Ρόδου α. Μάγειρας για κουζίνα αλα καρτ, β. Βοηθ. μάγειρα, γ. Βοηθ. σερβιτόρου. Πληρ. τηλ. 2241020540 ΑΖ58420

ΖΗΤΕΙΤΑΙ από εισαγωγική εταιρεία αλκοολούχων ποτών, στέλεχος πωλήσεων με ευχάριστη εμφάνιση και ικανότητα στην προώθηση προϊόντων. Να διαθέτει μηχανή ή αυτοκίνητο. Πληρ. κο Δημήτρη τηλ. 2241064378 ή 2241066507 και κιν. 6932379987 από 9-13 και από 16.45 έως 21.00 ΑΖ58430

ΖΗΤΕΙΤΑΙ ξενόγλωσσος υπάλληλος με δίπλωμα οδήγησης για γραφείο ενοικιάσεως αυτοκινήτων. Πληρ. τηλ. 2241031831 ΑΖ58437

ΚΟΠΕΛΑ για γνωστό cafe εκτός Ρόδου. Ωράριο εργασίας απογευματινό. Πληρ. τηλ. 6947688355 ΑΖ58406

ΑΝΑΚΟΙΝΩΣΗ
ΜΑΘΗΜΑΤΑ
*** Computer ***
PROGRAM COMPUTER PM
ΕΓΓΡΑΦΕΣ
** ΤΩΡΑ **
Τμήματα για:
Παιδιά - Ενήλικες
Αρχάριους - Μαθητές
Επαγγελματίες
Ανεύρεση Εργασίας
Διδάσκει πτυχιούχος Πανεπιστημίου Αμερικής
ΜΑΝΩΛΗΣ Ι. ΣΟΦΙΛΑΣ
Κοδριγκτώνος 91
Τηλ. (22410) 31761
ΠΙΣΤΟΠΟΙΗΤΙΚΟ ΓΝΩΣΕΩΝ ECDL
ΕΠΙΣΗΜΟ ΕΞΕΤΑΣΤΙΚΟ ΚΕΝΤΡΟ ΤΗΣ ECDL HELLAS

ΚΑΜΑΡΙΕΡΑ για το ξενοδοχειο "Σαβόι". Πληρ.τηλ. 2241026997, 13.00-17.00 ΑΖ58403

ΔΕΣΠΟΙΝΙΣ ή ΚΥΡΙΑ για να εργασθεί ως υπάλληλος γραφείου, γνωρίζοντας άπταιστα αγγλικά και με γνώσεις Η/Υ. Ωράριο πρωινό και συνεχές. Πληρ. τηλ. (22410)66698, 8 π.μ.-2.30 μ.μ. ΑΖ58413

ΖΗΤΕΙΤΑΙ α) νέος μέχρι 25 ετών απόφοιτος Τεχνικής Σχολής για να εκπαιδευθεί για χειριστής μηχανήματος σε βιοτεχνία παραγωγής πλαστικών, β) οδηγός διανομέας των προϊόντων της εταιρείας. Πληρ. τηλ. 2241087875. Η επιχείρηση είναι στο 10ο χλμ. Ρόδου-Λίνδου. Πληρ. τηλ. 2241087875 ΑΖ58416

ΖΗΤΟΥΝΤΑΙ άτομα των κάτωθι ειδικοτήτων για ξενοδοχείο στο Νιοχώρι: α) barman με εξειδίκευση σε coctail και γνώση ξένων γλωσσών, β) άτομα για boufet με γνώση μαγειρικής και ψησίματος, γ) σερβιτόρος, σερβιτόρες με γνώση ξένων γλωσσών. Για πληροφορίες/αιτήσεις επικοινωνήστε μεταξύ 12.00 και 13.00 στο 6945584440 ΑΖ58407

ΟΔΗΓΟΣ με δίπλωμα Γ' κατηγορίας. Μισθός ικανοποιητικός. Πληρ. τηλ. 2241086812, 2241086813 ΑΖ58412

ΠΩΛΗΤΡΙΕΣ σε πολυκατάστημα για εξόφωρη απασχόληση. Πληρ. τηλ. 2241020037 ΑΖ58410

ΖΗΤΕΙΤΑΙ ΕΜΦΑΝΙΣΙΜΗ ΚΟΠΕΛΑ ΝΕΑΡΗΣ ΗΛΙΚΙΑΣ ΓΙΑ ΕΡΓΑΣΙΑ ΣΕ ΚΕΝΤΡΙΚΟ ΦΩΤΟΓΡΑΦΕΙΟ ΤΗΣ ΠΟΛΕΩΣ ΡΟΔΟΥ. ΠΛΗΡ. ΑΠΟ 18.00-21.00 ΜΟΝΟ! ΣΤΟ ΤΗΛ. 2241033291 ΠΖ58348

ΖΗΤΕΙΤΑΙ ΝΕΟΣ Ή ΝΕΑ ΓΙΑ ΒΟΗΘΟΣ ΣΕΡΒΙΤΟΡΟΥ - BAR ΣΕ ΚΑΦΕΤΕΡΙΑ - ΠΑΙΔΟΤΟΠΟ ΣΤΗΝ ΠΑΡΑΛΙΑ ΙΑΛΥΣΟΥ ΓΙΑ 5ΩΡΗ ΑΠΟΓΕΥΜΑΤΙΝΗ ΑΠΑΣΧΟΛΗΣΗ. ΠΛΗΡ. ΤΗΛ. 6946336192 ΠΖ56337

ΚΟΠΕΛΑ έως 30 ετών για απογευματινή εργασία σε κατάστημα. Πληρ. τηλ. 22410 60775 ΑΖ58321

ΠΡΟΛΑΒΕΤΕ!! Γραφτείτε δωρεάν μέχρι τις 28/4/2004 στην ORIFLAME. Πληρ. τηλ. 6938416504. ΑΖ58454

ΕΚΠΑΙΔΕΥΣΗ ΣΤΟΥΣ ΥΠΟΛΟΓΙΣΤΕΣ



Anosis
Computer Learning



Ευρωπαϊκό Δίπλωμα Κατάρτισης Η/Υ

ΤΜΗΜΑΤΑ ΕΝΗΛΙΚΩΝ
- Ταχύρυθμα σεμινάρια 6 εβδομάδων επιπέδου ECDL Start
- Τρίμηνοι κύκλοι σπουδών για απόκτηση του Διπλώματος ECDL
- Επιδοτούμενα σεμινάρια επιχειρήσεων

Windows, Word, Excel, Powerpoint, Access, Internet, Frontpage, CorelDraw, κτλ

ΣΤ.ΚΩΤΙΑΔΗ 52 ΤΗΛ.78924
Υπεύθυνος Σπουδών
ΚΩΣΤΑΣ ΧΑΤΖΗΔΑΚΗΣ

ΣΧΟΛΗ ΟΔΗΓΩΝ
ΠΟΡΤΣΕΛΛΗΣ ΣΤΕΦΑΝΟΣ
Διπλ. εκπαιδευτής υποψηφίων οδηγών μέλος της Ε.Σ.Ο.Ρ. Ο.Ε.

- Διπλώματα αυτοκινήτου, μοτοσικλέτας,φορτηγού, λεωφορείου, νταλίκας
- Αναθεωρήσεις ληγμένων αδειών
- Θεωρητικά μαθήματα ΚΟΚ και Μηχανολογίας
- Μετατροπές ξένων διπλωμάτων σε ελληνικά
- Διπλώματα αυτόματου αυτοκινήτου



ΝΕΑ ΔΙΕΥΘΥΝΣΗ: ΕΘΝΙΚΗΣ ΑΝΤΙΣΤΑΣΗΣ 73 (ΠΡΩΗΝ ΑΝΝΗΣ ΜΑΡΙΑΣ)
ΤΗΛ. 2241034497, 6945463635

ΣΧΟΛΗ ΧΕΙΡΙΣΤΩΝ ΤΑΧΥΠΛΟΩΝ ΣΚΑΦΩΝ

Π. ΚΟΥΣΗΣ

1. εκπαιδευτής αμφιβίων καταδρομών των Λ.Ο.Κ.

Βαλαωρίτου 9, Ρόδος (έναντι HOTEL ΚΥΠΡΙΩΤΗΣ, περιοχή Ψαροπούλας)

Τηλ. 2241073820, fax 2241029157

ΚΙΝ.: 6944511313, 6972271960

Θεωρητικά και πρακτικά μαθήματα στη σχολή μας και σε εκπαιδευτικό ταχύπλοο σκάφος για την απόκτηση άδειας χειριστού ταχυπλόων σκαφών

ΠΜ58228

εργασιες

συνέχεια από την προηγούμενη

ΚΟΠΕΛΑ να εργασθεί σε κατάστημα κλιματιστικών. Απαραίτητη γνώση μηχανογράφησης και λογιστικής. Πληρ. τηλ. 6944508194 AZ58345

ΖΗΤΕΙΤΑΙ οδηγός με δίπλωμα τρίτης κατηγορίας για διανομές. Πληρ. τηλ. 2241035232, 2241077980 AZ58338

ΖΗΤΟΥΝΤΑΙ: α) Μάγειρας αλα καρτ-ψησταριάς για απόγευμα 5 ώρες (ξενοδοχείο μέσα στην πόλη), β) Κοπέλα για πλυντήριο για 4 ώρες. Πληρ. τηλ. 6944377387 AZ58317

ΠΩΛΗΤΡΙΕΣ για πολυκατάστημα επί της Ρόδου-Λίνδου. Πληρ. κο Τάσο τηλ. 2241069350 AZ58329

Από εστιατόριο στην Π. Πόλη **ζητούνται** σερβιτόροι-ρες με γνώσεις τουλάχιστον μιας ξένης γλώσσας. Πληρ. τηλ. 2241029968, 6944454989 κ. Βασίλη AZ58320

ΝΕΟΣ ΚΑΙ ΝΕΑ για να εργασθεί σε εστιατόριο-μπαρ στην Ιαλυσό. Πληρ. τηλ. 6945881924, 6945470319 κ. Πάρη, κ. Γιώργο AZ58311

ΖΗΤΟΥΝΤΑΙ: α) κυρίες για να εργασθούν με ελεύθερο ωράριο σε λευκά είδη. Δίδονται δωρεάν προσπέκτους και μεγάλη υποστήριξη από την εταιρεία μας, β) κυρία (ελληνίδα) για ολιγόωρη απασχόληση σαν βοηθός σε πωλήσεις-εισπράξεις με δικό μας μεταφορικό μέσο και οδηγό. Πληρ. τηλ. 2241066767, 6942445700 AZ58301

ΚΟΠΕΛΑ 20-35 ετών που να γνωρίζει καλά την αγγλική γλώσσα για να εργασθεί σε τουριστικό κατάστημα κεντημάτων στην Παλιά Πόλη. Πληρ. τηλ. 2241039050 AZ58302

ΑΠΟ ΤΗΝ ΕΤΑΙΡΕΙΑ Β. ΚΟΖΑΣ & ΣΙΑ ΟΕ οδηγοί με Γ' κατηγορίας, δίπλωμα αυτοκινήτου. Πληρ. τηλ. 2241065655, 2241068643 AZ58303

ΑΠΟ ΤΟ ΞΕΝΟΔΟΧΕΙΟ ΗΛΥΣΙΟΝ ΣΤΟΥΣ ΠΕΥΚΟΥΣ ΖΗΤΟΥΝΤΑΙ ΜΑΓΕΙΡΑΣ Α' ΚΑΙ ΜΑΓΕΙΡΑΣ Β'. ΠΛΗΡ. ΤΗΛ. 2244048149, 6976030955 ΠΖ58251

ΣΕΡΒΙΤΟΡΟΣ ή ΣΕΡΒΙΤΟΡΑ για καφετέρια στην Παλιά Πόλη. Απαραίτητη γνώση της Αγγλικής γλώσσας. Πληρ. τηλ. 22410 24633, κιν. 6942408464 κ. Μπάμπης.

ΚΟΠΕΛΑ να εργασθεί σε καφετέρια για βραδινή εργασία στο Ροδίνι. Πληρ. τηλ. (22410)20282, 77951 AZ58278

ΜΑΓΕΙΡΑΣ για ψαροταβέρνα στην παραλία Λίνδου. Πληρ. τηλ. 6972284197 κ. Αντώνη, 09.00-13.00 και 16.00-21.00 AZ58263

ΚΥΡΙΑ να προσέχει μωρό 10 μηνών, εσωτερική για μέσα στο σπίτι. Παρέχεται στέγη και φαγητό. Μισθός 400 ευρώ. Πληρ. τηλ. 6934963230 AZ58265

ΖΗΤΕΙΤΑΙ κύριος ή κυρία να ομιλεί Γερμανικά. Προσφέρουμε ΙΚΑ- ποσοστά και σταθερό μισθό να εργασθεί σε χρυσοχοείο, Σωκράτους 155. Πληρ. τηλ. 2241030634, 6973249616 AZ58239

ΑΤΟΜΑ για delivery και ψήστες για γυράδικο στο κέντρο της πόλης. Απαραίτητη προϋπηρεσία. Πληρ. τηλ. 2241070530 AZ58223

ΥΠΑΛΛΗΛΟΣ για χρυσοχοείο στο κέντρο της πόλης με γνώση της Αγγλικής και Γερμανικής γλώσσας. Πληρ. τηλ. 22410-25150, 6937168218 AZ58197

ΥΠΑΛΛΗΛΟΣ ΝΕΑΡΑΣ ΗΛΙΚΙΑΣ ΓΙΑ ΤΟΥΡΙΣΤΙΚΟ ΚΑΤΑΣΤΗΜΑ ΣΤΟ ΦΑΛΗΡΑΚΙ. ΑΓΓΛΙΚΑ ΚΑΙ ΙΣΩΣ ΛΙΓΑ ΓΕΡΜΑΝΙΚΑ. ΠΛΗΡ. 10.00-20.00 ΤΗΛ. 6944796011 ΠΖ58187

ΖΗΤΕΙΤΑΙ ΑΠΟΦΟΙΤΟΣ ΓΥΜΝΑΣΙΟΥ ΚΑΙ ΛΥΚΕΙΟΥ ΓΙΑ ΤΟΥΡΙΣΤΙΚΟ ΚΑΤΑΣΤΗΜΑ ΣΤΟ ΦΑΛΗΡΑΚΙ. ΑΠΑΙΤΟΥΝΤΑΙ ΕΥΧΕΡΕΙΑ, ΕΡΓΑΤΙΚΟΤΗΣ, ΤΙΜΙΟΤΗΣ ΚΑΙ ΓΝΩΣΕΙΣ ΑΓΓΛΙΚΩΝ ΚΑΙ ΙΣΩΣ ΛΙΓΩΝ ΓΕΡΜΑΝΙΚΩΝ. ΜΙΣΘΟΣ ΑΝΑΛΟΓΩΣ ΠΡΟΣΟΝΤΩΝ. ΠΛΗΡ. 10.00-20.00, 6944796011 ΠΖ58188

ΠΩΛΕΙΤΑΙ

HARLEY DAVIDSON XLH 883 SPORTSTER

χρώμα μπορντώ με 8500 χλμ.

σε υπεράριστη, σχεδόν καινούργια κατάσταση.

Τιμή ευκαιρίας

Πληρ. τηλ. 6945378374

Από το Σουηδικό Φούρνο

KRINGLAN

ΠΩΛΟΥΝΤΑΙ

τα παρακάτω λόγω ανακαίνισης:

1. Μπαμπού καρέκλες, 55 τεμάχια
2. Τραπέζια στρογγυλά, 19 τεμάχια
3. Βιτρίνα 2 m ουδέτερη
4. Ράφια
5. Ντουλάπια
6. Καναπεδάκι
7. Πόρτες δύο
8. Κάγκελα μεταλλικά
9. Τέντες τεμάχια 3
10. Πέργκολα 40 τ.μ. (4 μ.Χ10 μ.)
11. Ψάθα Αφρικάνικη
12. Και αρκετή ξυλεία καθώς και πολλά άλλα...

ΟΛΑ ΕΙΝΑΙ ΣΕ ΑΡΙΣΤΗ ΚΑΤΑΣΤΑΣΗ ΚΑΙ ΠΩΛΟΥΝΤΑΙ ΣΕ ΤΙΜΗ ΚΟΣΤΟΥΣ!!

Τηλ. επικοινωνίας 6947047120 κος Κυριάκος

ΠΑΡΑΔΙΔΟΝΤΑΙ ΜΑΘΗΜΑΤΑ

ΦΥΣΙΚΗΣ ΧΗΜΕΙΑΣ

σε μαθητές Γυμνασίου-Λυκείου από έμπειρη φυσικό

Πληρ. τηλ. 6973207606

ΠΩΛΟΥΝΤΑΙ

Ξαπλώστρες αλουμινίου παραλίας σε καλή κατάσταση, **καρέκλες εστιατορίου** με ψάθα, **πόρτες, παράθυρα** ξύλινα, **air conditions** δωματίων αυτόνομα 9.000 BTU

Lindian Village - Παραλία Λάρδου Ρόδος

τηλ. 2244047361

Audi

1. AUDI A3 1600 CC μοντ. 2000, 3θυρο (ABS, υδρ. τιμόνι, 4 αερόσακοι, ηλ. παράθυρα, κεντρικό κλείδωμα, ηλεκ. καθρέπτες, **air condition,** ηχοσύστημα)

2. VW GOLF 1400 CC μοντ. 2000, 3ΘΥΡΟ, χρώμα ΜΑΥΡΟ (ABS, υδρ.τιμόνι, 4 αερόσακοι, 4 ηλ. παράθυρα, κεντρικό κλείδωμα, ηλεκ. καθρέπτες, **air condition,** ηχοσύστημα, αεροτομή, συναγερμός)

3. TOYOTA RAV 4-2000 CC μοντ. 1998, 5ΘΥΡΟ, χρώμα ΠΡΑΣΙΝΟ (ABS, υδρ. τιμόνι, 2 αερόσακοι, 4 ηλ. παράθυρα, κεντρικό κλείδωμα, ηλεκ. καθρέπτες, air condition)

4. VW POLO - 1400 CC μοντ. 1997, ΧΡΩΜΑ ΛΕΥΚΟ 5ΘΥΡΟ, (υδρ. τιμόνι, 2 ηλ. παράθυρα, κεντρικό κλείδωμα, R/C)

5. VW POLO - 1400 CC μοντ. 1996, ΧΡΩΜΑ ΛΕΥΚΟ 5ΘΥΡΟ, (υδρ. τιμόνι, 2 ηλ. παράθυρα, κεντρικό κλείδωμα, R/C.)

6. HONDA CIVIC 1600 CC VTEC μοντ. 1996 χρώμα ΓΚΡΙ (υδρ. τιμόνι, 4 ηλ. παράθυρα, κεντρικό κλείδωμα, ηλεκ. καθρέπτες, ζάντες αλουμινίου, R/C)

7. PEUGEOT 405 - 1600 CC μοντ. 1995, 4ΘΥΡΟ ΧΡΩΜΑ ΠΡΑΣΙΝΟ (ABS, υδρ. τιμόνι, ηλ. παράθυρα, κεντρικό κλείδωμα, ηλεκ. καθρέπτες, **air condition**, ηχοσύστημα)

8. RENAULT CLIO - 1400 CC μοντ. 1996, ΧΡΩΜΑ ΜΠΛΕ, 5ΘΥΡΟ (υδρ. τιμόνι, 2 ηλ. παράθυρα, κεντρικό κλείδωμα, **air condition**, ηχοσύστημα)

9. OPEL ASTRA - 1400 CC μοντ. 2000, ΧΡΩΜΑ ΜΠΛΕ (υδρ. τιμόνι, 2 αερόσακοι, 2 ηλ. παράθυρα, κεντρικό κλείδωμα, **air condition**, ηχοσύστημα.)

10. OPEL CORSA - 1000 CC μοντ. 200, ΧΡΩΜΑ ΛΕΥΚΟ 5ΘΥΡΟ (υδρ. τιμόνι, 2 αερόσακοι, 2 ηλ. παράθυρα, κεντρικό κλείδωμα, **air condition**, ηχοσύστημα.)

11. OPEL CORSA-1400 CC μοντ. 2002, ΧΡΩΜΑ ΠΡΑΣΙΝΟ 5ΘΥΡΟ (ABS, υδρ. τιμόνι, αερόσακος, 2 ηλ. παράθυρα, κεντρικό κλείδωμα, **air condition**)

CAR EXPERTS

Ξενάκης Αυτοκίνητα-Εξουσιοδοτημένος Εμπορος Kosmocar A.E.

Πωλησεις-Service-Ανταλλακτικα Λινδου 238 τηλ. 2241061600

0% ΠΡΟΚΑΤΑΒΟΛΗ ΕΩΣ 72 ΜΗΝΙΑΙΕΣ ΔΟΣΕΙΣ

AUTO ΕΠΙΛΟΓΕΣ

ΚΟΥΚΟΥΡΑΣ ΑΛΕΞΑΝΔΡΟΣ

ΛΕΩΦ. ΡΟΔΟΥ-ΛΙΝΔΟΥ 255 • ΤΗΛ. (22410)60910

www.autoepiloges.com

ΑΓΟΡΑ-ΠΩΛΗΣΗ-ΑΝΤΑΛΛΑΓΗ ΜΕΤΑΧΕΙΡΙΣΜΕΝΩΝ ΑΥΤΟΚΙΝΗΤΩΝ

1. LANCIA LYBRA LX 1600 cc, mont. 2003 ασημί
- 6 αερόσ. οδηγού, ABS, Klima, κεντρ. κλειδ., ηλ. παράθ., υδρ. τιμόνι, ζάντες αλουμινίου και ηχοσύστημα

2. ALFA ROMEO 164 TURBO 2000 cc, μοντ. 1994, μαύρο
- αεροσ. οδηγού ABS, A/C, κεντρ. κλειδ., ηλ. παράθ., υδρ. τιμόνι, ζάντες αλουμινίου και ηχοσύστημα

3. ALFA ROMEO 147, PROGRESSION 120 PH, 1600 cc, μοντ. 2002, μπορντώ
- κεντρ. κλειδ. ηλ. παράθ., υδρ. τιμόνι, αερόσακους, ABS, klima, ζάντες αλουμινίου και ηχοσύστημα.

4. HYUNDAI COUPE 1600 cc, μοντ. 2001, μπλε
- air condition, κεντρ. κλειδ., ηλ. παράθ. υδρ. τιμόνι, ζάντες αλουμινίου, αεροτομές, σπόιλερ και ηχοσύστημα.

5. TOYOTA CELICA 1800 cc, μοντ. 1994, κόκκινο
- αεροσ. οδηγού, ABS, air condition, κεντρ. κλειδ., ηλ. παράθ., υδρ. τιμόνι, ηλ. καθρέπτες και ηχοσύστημα.

6. BMW 316i 1600 cc. μοντ. 1993, κόκκινο
-ABS, κεντρ. κλειδ., ηλ. παράθ., υδρ. τιμόνι, ζάντες αλουμινίου και ηχοσύστημα

7. OPEL VECTRA, 1600 cc, μοντ. 2001, λευκό
-κεντρ. κλειδ., ηλ, παράθ., υδρ. τιμόνι, αερόσακους, ABS, klima και ηχοσύστημα

8. MERCEDES E200 2000 cc, μοντ. 1993, μπλε, ΑΥΤΟΜΑΤΟ
- αεροσ. οδηγού, ABS, air condition, δερμ. σαλόνι, κεντρ. κλειδ., ηλ. παράθ., υδρ. τιμόνι, ζάντες αλουμινίου και ηχοσύστημα.

9. OPEL ASTRA 1400 cc, μοντ. 2001, μαύρο
- κεντρ. κλειδ., ηλ. παράθ., υδρ. τιμόνι, air condition, ABS, 4 αερόσακους και ηχοσύστημα

10. PEUGEOT 206 1100 cc, 2001, μπλε
- αερόσακος οδηγού, air conditon και ηχοσύστημα

11. FIAT PUNTO 1100cc, μοντ. 1999 άσπρο
- κεντρ. κλειδ., ηλ. παράθ., air condition και ηχοσύστημα

12. VW LUPO 1400 cc, μοντ. 1999, μπλε
- κεντρ. κλειδ., ηλ. παράθ., αερόσακοι και ηχοσύστημα

13. OPEL CORSA 1000 cc, μοντ. 2002, μπλε
- κεντρ. κλειδ., ηλ. παράθ., υδρ. τιμόνι, air condition και ηχοσύστημα

14. DAEWOO LANOS 1350 cc, μοντ. 2002, μπλε
- αερόσακος οδηγού, κεντρ. κλειδ., ηλ. παράθ., υδρ. τιμόνι, air condition και ηχοσύστημα

15. FIAT PUNTO 1242 cc, μοντ. 2002, ασημί
- κεντρ. κλειδ., ηλ. παράθ., υδρ. τιμόνι, αερόσακους, air condition και ηχοσύστημα

16. OPEL ASTRA 1400 cc, ELEGANCE, μοντ. 2001, μπλε
- κεντρ. κλειδ., ηλ. παράθ., υδρ. τιμόνι, air condition, ABS, 4 αερόσακους και ηχοσύστημα

17. SEAT IBIZA 1400 cc, μοντ. 1999, ασημί
- κεντρ. κλειδ., ηλ. παράθ., υδρ. τιμόνι, air condition και ηχοσύστημα

18. DAEWOO LANOS 1350 cc, μοντ. 2002, ανθρακί
- κεντρ. κλειδ., ηλ. παράθ. υδρ. τιμόνι, air condition και ηχοσύστημα

19. FIAT PUNTO SPORTING 1242 cc, μοντ. 2002, κόκκινο
- αερόσακοι, κεντρ. κλειδ., ηλ. παράθ., υδρ. τιμόνι, air condition, ζάντες αλουμινίου και ηχοσύστημα.

ΑΠΟ 0% ΠΡΟΚΑΤΑΒΟΛΗ ΕΩΣ 72 ΜΗΝΙΑΙΕΣ ΔΟΣΕΙΣ ΜΕ ΤΑ ΧΑΜΗΛΟΤΕΡΑ ΕΠΙΤΟΚΙΑ ΤΗΣ ΑΓΟΡΑΣ

κρικος αυτοκίνητα

ΚΑΙΝΟΥΡΓΙΑ

TOYOTA-MAZDA-CITROEN

SKODA-CHRYSLER-AUDI

VOLKS WAGEN-NISSAN-FORD

ΜΕΤΑΧΕΙΡΙΣΜΕΝΑ

*Αν θέλτε ένα αυτοκίνητο ελαφρά μεταχειρισμένο από ΓΕΡΜΑΝΙΑ επιβατικό ή φορτηγό... Μπορούμε να σας το φέρουμε **χωρίς καμία προκαταβολή** και αν πληροί τα συμφωνηθέντα, το πληρώνετε και το παίρνετε!*

1. FIAT MAREA,
1.600 cc, μοντ. 1997, χρυσαφί, P/S, ηλεκτρικά παράθυρα, ηλεκτρικοί καθρέπτες, A/C, R/C, αερόσακος οδηγού, κεντρικό κλείδωμα, ζάντες αλουμινίου

2. CITROEN SAXO
1.100 cc, μοντ. 2002, μπορντό, κεντρικό κλείδωμα, ηλεκτρικά παράθυρα, εμπρός, P/S, A/C, R/C, αερόσακος οδηγού

3. CITROEN SAXO
1.100 cc, μοντ. 2001, κόκκινο, ηλεκτρικά παράθυρα εμπρός, P/S, A/C, R/C

4. CITROEN SAXO
1.100 cc, μοντ. 2000, λευκό, κεντρικό κλείδωμα, ηλεκτρικά παράθυρα εμπρός, P/S, A/C, R/C, αερόσακος οδηγού

5. FIAT MAREA
Μπλε, 1.400 c.c., μον. 1998, ηλ. κλειδαριές, ηλ. παράθυρα εμπρός, υδραυλικό τιμόνι, A/C, P/K, αερόσακος οδηγού/συνοδηγού, προβολείς ομίχλης.

6. SUZUKI WAGONR
Πράσινο, 1.300 c.c., μον. 2001, ηλ. κλειδαριές, ηλ. παράθυρα εμπρός/πίσω, υδραυλικό τιμόνι, ηλ. καθρέπτες, P/K, αερόσακος οδηγού/συνοδηγού.

7. HYUNDAI ACCENT
Χρυσαφί, 1.300 c.c., μοντ. 2000, ηλ. κλειδαριές, ηλ. παράθυρα εμπρός/πίσω, υδραυλικό τιμόνι, A/C, ηλ. κλειδαριές, αερόσακος οδηγού, ηλ. κεραία.

8. SKODA FABIA
Μπλε, 1.400 c.c., μοντ. 2001, ηλ. παράθυρα εμπρός, υδραυλικό τιμόνι, κεντρ. κλείδωμα, αερόσακος οδηγού, A/C, R/K.

9. TOYOTA COROLLA
Πράσινο, 1.400 c.c., μοντ. 2001, ηλ. παράθυρα εμπρός, υδραυλικό τιμόνι, κεντρ. κλείδωμα, A/C, P/K.

10. OPEL ASTRA SW TD
Λευκό, 1.700 cc, επαγγελματικό.

11. SKODA REFLEX
1.400cc, μπλε, μον. 2002, ηλεκ. παράθ. εμπρός, κεντρικό κλείδωμα, A/C, R/C.

12. VW GOLF 1.400cc
Ασημί, μον.2000, αερόσακοι οδηγού, συν/γού, πλευρικοί, Y/T, ηλεκτ. παράθ., κεντρικό κλείδωμα, A/C, ABS, ηχοσύστημα.

13. BMW 316 1.600cc
κόκκινο, μον.11/1996, ηλεκτρ. κλειδαριές, R/C, ηλεκτρ. παράθ. εμπρός, ABS, προβολείς ομίχλης, ζάντες αλουμινίου, A/C, Y/T, ηλεκτρ. καθρέπτες, ηλεκτρ. κεραία, συναγερμός, αερόσακος οδηγού.

14. CITROEN SAXO
1.100 cc, ασημί, μον.2002, αερόσακος οδηγού, ηλεκ. παράθ., R/C.

15. ROVER 414 SI, 1.400cc
μαύρο, μον. 8/1997, ηλεκτρ. κλειδαριές, R/C, YT, ηλεκτ. παράθ., ABS, προβολείς ομίχλης, συναγερμός, αερόσακος οδηγού, ηλεκτρ. καθρέπτες, ηλεκτρική ηλιοροφή

16. TOYOTA AVENSIS SDN
ασημί, 1.600 cc, μοντ. 2002, ABS, A/C, αερόσακοι, οδηγού-συνοδηγού, ηλεκτρ. παράθυρα, Immobilizer, CD, υδραυλικό τιμόνι

17. CITROEN XSARA H/B
1.400 cc, μοντ. 2001, υδραυλικό τιμόνι, A/C, R/C, ηλεκτρ. κλειδαριές, ηλεκτρ. παράθυρα εμπρός, αερόσακοι οδηγού-συνοδηγού

18. CITROEN C3 COMFORT
1.400 cc, μοντ. 2002, αερόσακοι οδηγού-συνοδηγού - πλαϊνοί, κεντρικό κλείδωμα A/C, ηχοσύστημα, υδαυλικό τιμόνι, ηλεκτρικά παράθυρα.

19. TOYOTA COROLLA SDN
Ασημί, 1300 cc, μοντ. του 1997, Υδρ. τιμόνι, Ηλ. κλειδαριές, Ηλ. παράθυρα, εμπρός, ABS, A/C, P/K

Αγορές αυτοκινήτων απολύτου μετρητοίς

Δεχόμαστε το αυτοκίνητο σας προς πώληση

13ο χλμ ΡΟΔΟΥ - ΑΕΡΟΔΡΟΜΙΟΥ

(Απέναντι από την HERTZ)

Τηλ: 22410-82222 Fax: 22410-82521

0% ΠΡΟΚΑΤΑΒΟΛΗ ΕΩΣ 72 ΔΟΣΕΙΣ

εργασιες

συνέχεια από την προηγούμενη

ΖΗΤΟΥΝΤΑΙ ηλεκτρολόγοι, ηλεκτροτεχνίτες, βοηθοί και μαθητευόμενοι με προϋπηρεσία, που να είναι έμπειροι και πεπειραμένοι πάνω στον κλάδο της εργασίας. Μισθός αναλόγως προσόντων. Πληρ. τηλ. 6944451489 μετά τις 15.00 ΑΖ58095

ΕΡΓΑΣΙΑ ΑΠΟ ΤΟΝ ΧΩΡΟ ΣΑΣ. Ζητούνται άτομα δραστήρια και δυναμικά από μεγάλη εμπορική εταιρεία για άμεση κάλυψη θέσεων ανεξάρτητης συνεργασίας. Μερική απασχόληση 500-1500 ευρώ, πλήρης απασχόληση 1500-6000 ευρώ. Όχι πλασιέ-ντήλερ. Έξτρα μπόνους και προμήθειες. Πληρ. τηλ. 2241030078, 6977472091 ΑΖ58059

Από βιομηχανικά πλυντήρια ιματισμού **ΖΗΤΟΥΝΤΑΙ** α) οδηγοί Γ' κατηγορίας, β) γραμματείς με γνώσεις Λογιστικής και κομπιούτερ για βοηθός, γ) κοπέλες για την τροφοδοσία μηχανών, γ) εργάτες για πλυντήρια. Πληρ. τηλ. από 10.00-15.00 2241092743 (κ. Αγγελική) ΑΖ57572

Η Οδική Βοήθεια Ρόδου HELLAS SERVICE **ΖΗΤΕΙ συνεργάτες** για την στελέχωση του τμήματος πωλήσεων. Απαραίτητα προσόντα: Ικανότητα επικοινωνίας, ευχάριστη προσωπικότητα, δίπλωμα οδήγησης οχήματος, προυπηρεσία στο χώρο. Προσφέρονται: ανταγωνιστικό πακέτο αποδοχών (μισθός - προμήθεια - bonus), προοπτικές εξέλιξης, εξαιρετικό περιβάλλον εργασίας. Πληρ. Στ. Καζούλη 82, τηλ. (2241)022490 ΧΑΖ252

ΒΡΕΦΟΝΗΠΙΟΚΟΜΟΣ για απασχόληση σε Παιδικό σταθμό, κατά προτίμηση απόφοιτος ΙΕΚ-ΤΕΙ-Ιδιωτικών Σχολών, ηλικίας 20-28 ετών!! Πληρ. τηλ. 2241027492, 6977260212 πρωινές ώρες ΧΑΕ243

ΓΥΜΝΑΣΤΕΣ, αισθητικοί, κομμώτριες, μασέρ, ρεσεψιονίστ, διαιτολόγοι, φυσιοθεραπευτές για να στελεχώσουν πολυδύναμους χώρους ομορφιάς και ευεξίας. Πληρ. τηλ. 22410 62481 ΑΖ57520

ΖΗΤΕΙΤΑΙ γραφίστας ή γραφίστρια. Πληρ. τηλ. 2241039009, 224107503

ΖΗΤΕΙΤΑΙ κυρία ή δεσποινίδα που ν' αγαπάει τα παιδιά για βοήθεια σε παιδί με ειδικές ανάγκες και δουλειές του σπιτιού. Μισθός 400 ευρώ. Ωράριο εργασίας 10.00-22.00. Πληρ. τηλ. 2241062552 ΧΑΖ113

ΖΗΤΟΥΝΤΑΙ: α) διακοσμήτρια, β) πωλήτριες για το super market 5 λεπτά Μαρινόπουλος στο Παραδείσι. Πληρ. τηλ. (2241)088183, 94445 ΑΖ58560

διαφορα

ΕΥΚΑΙΡΙΑ. ΠΩΛΕΙΤΑΙ εξοπλισμός εστιατορίου σε άριστη κατάσταση στην μισή τιμή!!! Πληρ. τηλ. 6972878604 ΑΔ58529

ΓΥΜΝΑΣΤΗΡΙΟ πλήρες καινούργιο για το σπίτι. Πάγκοι, πολυόργανο, βάροι 200 κιλά, μηχάνημα για κοιλιακούς. Πληρ. τηλ. 6947083593 ΑΔ58520

ΠΩΛΕΙΤΑΙ σαλόνι τριθέσιος, διθέσιος καναπές, πολυθρόνα, 1 ψυγείο, διπλό κρεβάτι, τηλεόραση, DVD, με πολύ λίγα χρήματα λόγω μετακόμισης. Πληρ. τηλ. 6979472550 ΑΔ58453

ΜΗΧΑΝΗΜΑΤΑ κατασκευής αλουμινίου και αιθέρου σε άριστη κατάσταση σε τιμή κάτω του κόστους. Πληρ. τηλ. 6978172545, 2241076609 ΑΔ58492

ΠΩΛΕΙΤΑΙ: α) ψυγείο μήκος 2.00 μ. και ύψος 1.80 με συρόμενες πόρτες, β) 1 ταμειακή μηχανή σε άριστη κατάσταση σε τιμή ευκαιρίας. Πληρ. τηλ. 2241086505 ΑΔ58448

ΚΟΥΤΑΒΙΑ καθαρόαιμα ράτσας Γερμανικά ποιμενικά με χαρτιά γνησιότητας F.C.I. με άριστη μορφολογία γονέων. Ιδιωτης. Πληρ. τηλ. 6947935451 ΑΔ58426

ΠΩΛΕΙΤΑΙ ντουλάπα παιδική, χρώμα λευκό. Πληρ. τηλ. 2241074629 ΑΔ58396

ΤΟΛΜΗΣΤΕ ΝΑ ΑΔΥΝΑΤΙΣΕΤΕ. Καλέστε για δωρεάν πληροφορίες για το πιο αποτελεσματικό πρόγραμμα απώλειας βάρους στην Ευρώπη. Πληρ. τηλ. 6946448604, 6945790560 ΑΔ58330

ΠΩΛΕΙΤΑΙ ΒΑΡΚΑ 4.30 μ. πολυεστέρος και εξωλέμβια 15HP FORCE. Τιμή 1.500€. Πληρ. τηλ. 22410-69541, 6945881924 ΑΔ58312

ΠΩΛΕΙΤΑΙ ΓΥΜΝΑΣΤΗΡΙΟ πλήρες για το σπίτι. Πολυόργανο, 2 πάγκοι, μπάρες, 200 κιλά, αρτηράκια, εργαλείο για κοιλιακούς. Πληρ. τηλ. 6947582447 ΑΔ58198

ΣΚΑΜΠΟ σε άριστη κατάσταση λόγω ανακαίνισης. Πληρ. τηλ. 6934562659 ΑΔ58497

ΠΡΟΣ DVD CLUB: ΕΝΟΙΚΙΑΖΟΝΤΑΙ ΑΥΤΟΜΑΤΑ ΜΗΧΑΝΗΜΑΤΑ 24ΩΡΗΣ ΕΞΥΠΗΡΕΤΗΣΗΣ, ΕΝΟΙΚΙΑΣΕΩΣ ΚΑΙ ΠΩΛΗΣΗΣ ΤΑΙΝΙΩΝ. ΠΛΗΡ. ΤΗΛ. 6947903099 ΠΔ58200

ΠΩΛΟΥΝΤΑΙ μηχανήματα: α) μηχάνημα για δίσκους διαμαντέ και όλα τα εργαλεία διαμαντέ, β) αυτόματο μηχάνημα ακονίσματος μαχαιριών για πλάνια. Πληρ. τηλ. 6945178849 ΑΔ57537

ΠΩΛΕΙΤΑΙ ΣΑΛΟΝΙ 3ΘΕΣΙΟΣ-2ΘΕΣΙΟΣ ΠΟΛΥΘΡΟΝΑ, ΝΕΟΚΛΑΣΙΚΟΥ ΣΤΥΛ, ΣΕ ΑΡΙΣΤΗ ΚΑΤΑΣΤΑΣΗ. ΠΛΗΡ. ΤΗΛ. 2241063425 ΧΠΔ2511

ΠΩΛΟΥΝΤΑΙ ΕΠΑΓΓΕΛΜΑΤΙΚΑ ΨΥΓΕΙΑ - ΒΙΤΡΙΝΕΣ 2 ΜΕΤΡΑ ΚΑΙ 2,5 ΜΕΤΡΑ ΣΕ ΑΡΙΣΤΗ ΚΑΤΑΣΤΑΣΗ. ΠΛΗΡ. ΤΗΛ. 2241034490, 13.00-16.00 ΧΠΔ221

ΠΩΛΕΙΤΑΙ εξοπλισμός για κατάστημα fast food σε καλή κατάσταση και σε πολύ καλή τιμή. Πληρ. τηλ. 2241041836 μετά τις 3.00 μ.μ. ΑΔ57987

ΠΩΛΕΙΤΑΙ ταχύπλοο σκάφος μάρκας BEST 4,85 τ.μ. με τρέιλερ και εξωλέμβια YAMAHA 80 HP σε άριστη κατάσταση. Πληρ. τηλ. 2241085231, 6945461564 ΧΑΔ261

μαθηματα

ΑΠΟΦΟΙΤΗ ΠΑΙΔΑΓΩΓΙΚΟΥ ΠΑΡΑΔΙΔΕΙ ΙΔΙΑΙΤΕΡΑ ΜΑΘΗΜΑΤΑ ΣΕ ΠΑΙΔΙΑ ΔΗΜΟΤΙΚΟΥ. ΠΛΗΡ. ΤΗΛ. 6932178736 ΠΜ57404

πωλησεις αυτοκινητων & μοτοσικλετων

ΤΖΙΠ 4Χ4 DAIHATSU FEROZZO EL II hard top. 1.600 cm μοντέλο '92 με 90.000 χλμ. σε άριστη κατάσταση και με πολλά extra. Περασμένο προ 20 ημερών από γενικό σέρβις. Στην τιμή των 8.300 ευρώ με ευκολίες πληρωμής. Πληρ. τηλ. 6944614060 ΑΑ58522

ΑΥΤΟΚΙΝΗΤΟ ALFA ROMEO 33 1400 cc ΙΕ έτους 1990 σε καλή κατάσταση. Πληρ. τηλ. 6937031495 ΑΑ58489

K.T.M. 640 cc s.m. μοντέλο 2002 7000 χιλιόμετρα σε άριστη κατάσταση, δεκτός κάθε έλεγχος, από σέρβις. Στην τιμή των 6.000 ευρω. Πληρ. τηλ. 6932089216 ΑΑ58473

ΠΩΛΕΙΤΑΙ HYUNDAI COUPE 1600 cc, χρώμα άσπρο, μοντ. '98, σε άριστη κατάσταση μηχανής και αμαξώματος σε πολύ καλή τιμή. Πληρ. τηλ. 6946086387 ΑΑ58417

AUDI 80 SUPER 1,8 (αβγό) μη καταλυτικό μοντ. 89-90 με 75.000 χλμ., γαλβανισμένο αμάξωμα από ιδιώτη. Πληρ. τηλ. 2241034561 ΧΑΑ174

JEEP WRANGLER hard top 2500 cc μοντ. '97 σε άριστη κατάσταση (δερμάτινα καθίσματα, WOOFER/ενίσχυση). Δεκτός κάθε έλεγχος. Τιμή 14.000 ευρώ μόνο. Πληρ. τηλ. 6944865315, 6945518266 ΑΑ56109

ΑΥΤΟΚΙΝΗΤΟ MERCEDES 190 αυτόματη 1800 cc σε άριστη κατάσταση. Πληρ. τηλ. 6945552180 ΑΑ58402

ΠΩΛΟΥΝΤΑΙ ΜΕΤΑΧΕΙΡΙΣΜΕΝΑ ΦΟΡΤΗΓΑ ΑΥΤΟΚΙΝΗΤΑ ΕΙΣΑΓΩΓΗΣ ΟΛΩΝ ΤΩΝ ΤΥΠΩΝ, ΓΙΑ ΑΓΡΟΤΙΚΗ ΚΑΙ ΕΠΑΓΓΕΛΜΑΤΙΚΗ ΧΡΗΣΗ, ΚΑΘΩΣ ΕΠΙΣΗΣ ΚΑΙ Ι.Χ. ΕΠΙΒΑΤΙΚΑ. ΕΤΟΙΜΟΠΑΡΑΔΟΤΑ Ή ΚΑΤΟΠΙΝ ΠΑΡΑΓΓΕΛΙΑΣ. ΜΕ ΤΙΜΕΣ ΓΕΡΜΑΝΙΑΣ. ΠΑΡΕΧΟΥΜΕ ΓΡΑΠΤΗ ΕΓΓΥΗΣΗ ΕΝΟΣ ΧΡΟΝΟΥ. ΕΙΣΑΓΩΓΕΙΣ ΜΕΤΑΧΕΙΡΙΣΜΕΝΩΝ ΑΥΤΟΚΙΝΗΤΩΝ: Δ. ΜΠΟΥΝΤΟΥΡΗΣ-Ε. ΠΑΠΑΠΟΣΤΟΛΟΥ Ο.Ε. ΕΚΘΕΣΗ: ΕΘΝΙΚΗ ΟΔΟΣ ΛΑΡΙΣΑΣ-ΙΩΑΝΝΙΝΩΝ, ΤΡΙΚΑΛΑ ΘΕΣΣΑΛΙΑΣ, ΤΗΛΕΦΩΝΑ: 24310-74709, 24310-27008, ΚΙΝ.: 6974456200-6977395269 ΧΠΑ14110

OPEL CORSA 1000 cc μοντ. 99 σε άριστη κατάσταση, A/C, P/K, ηλ. παρ. 5.100 ευρώ, γίνονται και ευκολίες. Πληρ. τηλ. 2241043442, κιν. 6947600909 ΑΑ59947

SUZUKI VITARA μοντ. '95, λευκό με μαλακή οροφή τρίθυρο. Πληρ. τηλ. 6978001245 ΑΑ57831

ΠΩΛΟΥΝΤΑΙ μηχανάκια από rent a car διαφόρων κυβικών. Πληρ. τηλ. 6974019076 ΑΑ57526

ΦΟΡΤΗΓΟ MERCEDES ΑΝΑΤΡΕΠΟΜΕΝΟ ΤΥΠΟΣ 1619 ΜΕΤΡΗΤΟΙΣ. ΠΛΗΡ. ΤΗΛ. 6942408464 ΧΠΑ171

προσφορες εργασιας

ΚΥΡΙΑ αλλοδαπή (Βουλγάρα) αναλαμβάνει καθάρισμα σπιτιών, σιδέρωμα ή φύλαξη παιδιών. Πληρ. τηλ. 6998475910 ΑΡ58552

ΖΗΤΕΙ ΕΡΓΑΣΙΑ έμπειρος στις ταμιακές συναλλαγές και έντιμος με γνώσεις Η/Υ μετά τις 21.00 σε θέση ταμπλώ ή νυκτοθυρωρός ή εισπρακτικές συναλλαγές με ελεύθερο ωράριο. Πληρ. τηλ. 22410 39637, 22410 91412 ΑΡ58534

ΓΥΝΑΙΚΑ ΨΑΧΝΕΙ ΔΟΥΛΕΙΑ 8 π.μ.-4 μ.μ. για να φροντίζει ηλικιωμένους, παιδιά, για καθάρισμα σπιτι, για καθάρισμα γραφείου, για σιδέρωμα. Βραδινή δουλειά 6-12 μ.μ. καφετέρια εστιατόρια για λάτζα. Πληρ. τηλ. 6946822085 ΑΡ58459

ΕΛΑΙΟΧΡΩΜΑΤΙΣΤΗΣ αναλαμβάνει παντός είδους εργασίες (βαψίματα, στοκαρίσματα, μερεμέτια) σε πολύ καλές τιμές. Πληρ. τηλ. 6945243884 κ. Νεκτάριο ΑΡ58325

ΤΡΙΨΙΜΟ ΠΑΡΚΕ χωρίς σκόνη. Πληρ. τηλ. 6946642924, Ρόδος. Εργασία εγγυημένη. ΑΡ58130

ΚΥΡΙΑ Ταιλανδέζα σύζυγος Ελληνα με πτυχίο στο Thai, Foot, Oil μασάζ **ΖΗΤΕΙ ΕΡΓΑΣΙΑ** σε ξενοδοχείο, γυμναστήρια κ.λπ. Επίσης και στο χώρο σας, μόνο σε σοβαρά άτομα. Πληρ. τηλ. 6947053127 ΑΡ58268

ΤΑ ΜΟΝΑΔΙΚΑ ΥΠΕΡΣΥΓΧΡΟΝΑ

ΤΑΠΗΤΟΚΑΘΑΡΙΣΤΗΡΙΑ

ΚΛΕΟΠΑΤΡΑ

Τέλος στα προβλήματα με το πλύσιμο των χαλιών σας.

Η εταιρία μας πρωτοπορεί με το ΝΕΟ υπερσύγχρονο Πλυντήριο Ταπήτων. Προσφέρουμε άψογο και προσεγμένο πλύσιμο, καθάρισμα, φύλαξη & επιδιορθώσεις σε όλους τους τύπους χαλιών, χειροποίητα χαλιά Μηχανής, ανατολίτικα, μοκέτες, καμπέ, μεταξωτά, φλοκάτες, παπλώματα

ΚΑΙ ΤΟ 2004 Η ΦΥΛΑΞΗ ΔΩΡΕΑΝ

- *Επιτόπου καθαρισμούς σαλονιών, μοκετών*
- *Παραλαβή & παράδοση κατ' οίκον σε όλη την Ρόδο.*
- *Ενημερωθείτε για την συντήρηση των χαλιών σας.*

Τηλ. **2241051996, κιν. 6945793626 , Φαξ: 2241051322 ΚΟΥΦΑΛΑΚΗΣ ΣΤΑΥΡΟΣ ΧΠΡ803**

ΠΑΝΕΛΛΑΔΙΚΟ ΔΙΚΤΥΟ ΤΑΠΗΤΟΚΑΘΑΡΙΣΤΗΡΙΩΝ

ART CLEAN EXPRESS

Είμαστε λίιιι...γο πιο μπροστά από τους άλλους!

ΠΛΥΣΙΜΟ-ΑΠΟΛΥΜΑΝΣΗ- ΦΥΛΑΞΗ

ΧΑΛΙΩΝ- ΜΟΚΕΤΩΝ - ΣΑΛΟΝΙΩΝ

(και επί τόπου)

ΠΑΠΛΩΜΑΤΑ - ΚΟΥΒΕΡΤΕΣ - ΦΛΟΚΑΤΕΣ

ΣΤΕΓΝΟ ΓΙΑ ΜΕΤΑΞΩΤΑ ΚΑΙ ΧΕΙΡΟΠΟΙΗΤΑ

ΑΔΙΑΒΡΟΧΟΠΟΙΗΣΕΙΣ & ΕΠΙΔΙΟΡΘΩΣΕΙΣ ΤΑΠΗΤΩΝ

ΠΑΡΑΛΑΒΗ - ΠΑΡΑΔΟΣΗ ΚΑΤ' ΟΙΚΟΝ

ΤΗΛ. 2241094815-

ΚΙΝ. 6944350247

ΤΗΛ. ΧΩΡΙΣ ΧΡΕΩΣΗ 80011400400

ΑΛΑΦΑΚΗΣ ΤΑΣΟΣ ΧΠΡ502

γνωριμιες

ΑΥΤΑΡΧΙΚΗ ΚΥΡΙΑ ζητά γνωριμία με κύριο χαμηλών τόνων. Πληρ. τηλ. 6997190495 ΑΓ58306

ΥΔΡΑΥΛΙΚΑ – ΚΑΛΟΡΙΦΕΡ

Γιάννης ο Ατλάσης

ΕΓΚΑΤΑΣΤΑΣΕΙΣ

ΑΝΑΚΑΙΝΙΣΕΙΣ

ΣΥΝΤΗΡΗΣΕΙΣ

Πληρ. τηλ. 2241029898, 6973610779

ΠΡ58530

ΕΠΙΧΕΙΡΗΣΙΑΚΑ ΔΙΑΦΗΜΙΣΤΙΚΑ ΔΩΡΑ

η πιο... ζωντανή διαφήμιση!!!

- αναπτήρες, στυλό, ωρολόγια, αριθμομηχανές
- ημερολόγια, ντοσιέ, είδη γραφείου, τσάντες,
- σταχτοδοχεία, μπρελόκ, κούπες, μπλούζες
- καπέλα, αθλητικές φόρμες κ.ά. πολλά είδη σε απίστευτες χαμηλές τιμές και σε κορυφαία ποιότητα.

Τηλ./fax 2241060247, κιν. 6977993410

ΠΡ58470

ΑΓΟΡΑΖΩ

- ΧΡΥΣΑΦΙΚΑ
- ΚΟΣΜΗΜΑΤΑ
- ΝΟΜΙΣΜΑΤΑ
- ΧΡΥΣΑ ΔΟΝΤΙΑ
- ΜΕΤΟΧΕΣ
- ΩΡΟΛΟΓΙΑ
- ΑΝΤΙΚΕΣ

Δάνεια επί ενεχύρω

«ΜΠΑΜΠΗΣ»

Δημ. Θεοδωράκη 15 (1ος όροφος) ΡΟΔΟΣ

ΧΠΡ407

ΤΕΧΝΙΚΟ ΓΡΑΦΕΙΟ ΠΟΓΙΑΣ Γ. ΙΩΑΝΝΗΣ

ΜΗΧ/ΓΟΣ ΜΗΧ/ΚΟΣ Τ.Ε.

ΜΕΛΕΤΕΣ- ΕΠΙΒΛΕΨΕΙΣ ΗΛΕΚΤΡΟΜΗΧΑΝΟΛΟΓΙΚΩΝ ΕΓΚΑΤΑΣΤΑΣΕΩΝ

- Αδειες οικοδομών
- Αδειες λειτουργίας καταστημάτων κ.λπ.
- Μελέτες σύνδεσης με ΔΕΥΑΡ (αποχετευτικό)
- Αποτυπώσεις
- Επιμετρήσεις
- Περιβαλλοντικά
- Μελέτες υγραερίου
- Μελέτες πυρασφάλειας

Γραφεία :

Κλαυδίου Πέππερ 1 Ρόδος

Πληροφορίες στο τηλ.

2241025557- 6974419712

ΠΡ58132

ΚΗΠΟΠΕΡΙΦΡΑΚΤΙΚΗ ΔΩΔ/ΣΟΥ

- Κατασκευές κήπων,
- Περιφράξεις,
- Κατασκευές γηπέδων 5Χ5
- Περιφράξεις τύπου πάνελ
- Κατασκευές γηπέδων τέννις και μπάσκετ

ΚΗΠΟΠΕΡΙΦΡΑΚΤΙΚΗ ΔΩΔ/ΣΟΥ

ΤΑΜΠΑΚΑΚΗΣ - ΧΑΡΙΤΟΣ

Μιχ. Πετρίδη 32 • Τηλ.-φαξ. 2241027518, 6944806506

ΕΚΚΕΝΩΣΕΙΣ ΒΟΘΡΩΝ

ΦΕΓΓΑΡΑΣ ΓΙΩΡΓΟΣ

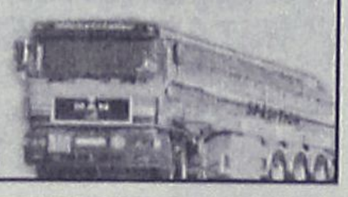

ΜΑΡΙΤΣΑ ΡΟΔΟΥ

ΤΗΛ. 22410 47520 - 6947/701923

ΑΠΟΦΡΑΞΕΙΣ

ΔΩΔΕΚΑΝΗΣΙΑΚΕΣ ΑΠΟΦΡΑΞΕΙΣ



"ΚΟΛΟΣΣΟΣ"

ΑΠΟΦΡΑΞΕΙΣ ΚΑΘΑΡΙΣΜΟΙ ΑΠΟΧΕΤΕΥΣΕΩΝ & ΒΟΘΡΩΝ



Αναλαμβάνουμε πάσης φύσεως αποφράξεις οποιουδήποτε μήκους και πλάτους Αναλαμβάνουμε καθαρισμούς αποχετευτικών αγωγών ΔΗΜΩΝ, ΞΕΝ/ΧΕΙΩΝ στρατιωτικών μονάδων ΣΠΙΤΙΩΝ, ΠΟΛΥΚΑΤΟΙΚΙΩΝ καθώς και καθαρισμούς βιολογικών μονάδων με μηχάνημα υψηλής πιέσεως σε όλη την Δωδ/σο

Κ. ΠΗΔΙΑΚΗΣ - Π. ΚΑΣΕΡΗΣ

Πληρ. τηλ. 2241047915-91881, κιν. 6944/325234 και 6977/717048

ΑΠΟΦΡΑΞΕΙΣ-ΚΑΘΑΡΙΣΜΟΙ

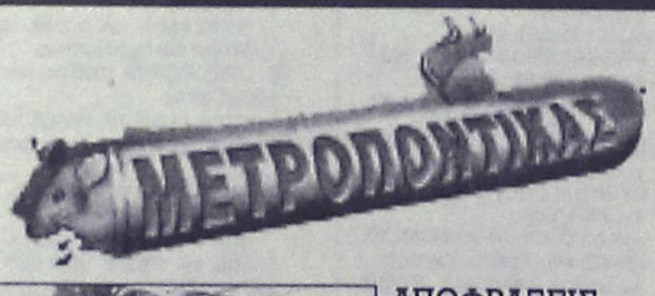



ΑΠΟΦΡΑΞΕΙΣ ΚΑΘΑΡΙΣΜΟΙ ΣΥΝΤΗΡΗΣΕΙΣ ΑΠΟΧΕΤΕΥΣΕΩΝ-ΕΠΙΦΑΝΕΙΩΝ-ΚΤΙΡΙΩΝ-ΠΛΟΙΩΝ-ΒΙΟΛΟΓΙΚΩΝ

Αναλαμβάνουμε ξενοδοχεία, Δήμους, πολ/κίες κ.λπ. Άντληση πετρελαιοειδών από πλοία καθώς και λιποσυλλεκτών και βιολογικών. ΜΕ ΜΟΝΑΔΙΚΑ ΣΕ ΥΨΟΣ ΠΙΕΣΗΣ ΚΑΙ ΑΝΑΡΡΟΦΗΣΗΣ. ΥΠΕΡΣΥΓΧΡΟΝΑ ΜΗΧΑΝΗΜΑΤΑ ΥΔΡΟΒΟΛΗΣ ΣΕ ΟΛΗ ΤΗ ΔΩΔΕΚΑΝΗΣΟ

ΟΛΟ ΤΟ 24ωρο

ΒΑΡΔΕΛΛΗ Μ. -ΚΡΑΣΟΠΟΥΛΟΣ Δ. Ο.Ε.

Τηλ. 2241035555, Fax: 2241073100, Κιν. 6944/395999

e-mail:metropontikas@excite.com.

ΣΤΙΣ ΠΙΟ ΧΑΜΗΛΕΣ ΤΙΜΕΣ

ΤΟΠΙΚΟ ΠΟΔΟΣΦΑΙΡΟ

Για την τιμή των όπλων

• Με ψηλά το κεφάλι θέλει να αποχαιρετήσει την α' κατηγορία ο Ευαγόρας που υποδέχεται στις 3 μ.μ. την ΑΕ Κω που κυνηγά την 3η θέση



Η νίκη λείπει από τον φετινό Ευαγόρα, που θέλει να την πετύχει μέχρι το τέλος του πρωταθλήματος

Συμπληρώνεται σήμερα η 27η αγωνιστική με τη διεξαγωγή της αναμέτρησης ανάμεσα στον Ευαγόρα και την ΑΕ Κω.

Οι γηπεδούχοι έχουν αποχαιρετήσει την κατηγορία και πλέον προσαρμόζουν τα σχέδιά τους για την νέα χρονιά στη β' κατηγορία.

Ωστόσο στις 4 τελευταίες αγωνιστικές θα αγωνισθεί με στόχο να φύγει από την μεγάλη τοπική κατηγορία με ψηλά το κεφάλι.

Αλλωστε ένας στόχος που θέλουν να επιτύχουν, είναι η κατάκτηση μιας νίκης που μέχρι τώρα δεν την έχουν πραγματοποιήσει στη φετινή σαιζόν.

Η αποστολή τους όμως θα είναι δύσκολη, αφού ο σημερινός τους αντίπαλος είναι ανώτερος και για να τον κάμψουν, θα πρέπει να ιδρώσουν πάρα πολύ.

Οι Κώοι που προέρχονται από ήττα την προηγούμενη Κυριακή κόντρα στον Απόλλων Απ. θα θελήσουν να μην υπάρξει μια δεύτερη συνεχόμενη αποτυχία.

Θα έρθουν στη Ρόδο για να πάρουν τη νίκη, καθώς στοχεύουν να τερματίσουν στη 3η θέση.

Το σημερινό ματς θα διευθύνει ο **Παναγιώτης Σάββενας** που θα έχει βοηθούς τους **Χ"νικόλα** και **Ασημακόπουλο.**

Παρατηρητής αγώνα θα είναι **Δ. Δημητράς** ενώ παρατηρητής διαιτησίας ο **Νίκος Χρυσανθής.**

Δεν έχουν σχέση

• Οι ποδοσφαιριστές της Θύελλας ξεκαθαρίζουν τη θέση τους δηλώνοντας πως δεν έχουν καμία σχέση με το δημοσίευμα της "Α.Ρ" σχετικά με το ταξίδι τους στην Τήλο

Οι ποδοσφαιριστές της Θύελλας Πυλώνας με επιστολή τους διευκρινίζουν πως δεν έχουν καμία σχέση με το δημοσίευμα της "Α.Ρ." σχετικά με το ταξίδι στην Τήλο την προηγούμενη Κυριακή και που είδε το φως της δημοσιότητας την περασμένη Τρίτη.

Συγκεκριμένα για να μην δημιουργηθεί καμμιά παρεξήγηση με τη διοίκηση της ομάδας διευκρινίζουν πως η είδηση ότι έμειναν νηστικοί στην Τήλο, δεν διέρρευσε απ' αυτούς.

Τί λέει η επιστολή:

"Θέλουμε ξεκαθαρίζοντας τη θέση μας να διευκρινίσουμε ότι κανένας από τους ποδοσφαιριστές της ομάδας δεν έχει σχέση με το αντικείμενο του δημοσιεύματος που ανέφερε πως η ομάδα μας έμεινε νηστική στην Τήλο.

Προς αποφυγή κάθε παρεξήγησης κανένας μας δεν ήρθε σ' επαφή με δημοσιογράφο, ούτε μετέφερε σε κανένα άλλο πρόσωπο τέτοια πληροφορία.

Ευχαριστούμε για τη φιλοξενία"

Οι ποδοσφαιριστές της Θύελλας δεν διαψεύδουν την είδηση της "Α.Ρ." απλά αναφέρουν πως η είδηση δεν βγήκε απ' αυτούς.

Ποδαρικό με Αθήνα

• Τα πρώτα τους παιχνίδια δίνουν σήμερα στην Κω οι μικτές μας ομάδες των Τζούνιορς και των Προπαίδων

Τις αντίστοιχες ομάδες της Αθήνας θα υποδεχθούν σήμερα στο Στάδιο "Ανταγόρας" της Κω οι μικτές μας ομάδες των Τζούνιορς και των Προπαίδων, στο άνοιγμα της "αυλαίας" των οικείων πρωταθλημάτων.

Στις 11 το πρωί θα γίνει ο αγώνας των Τζούνιορς ενώ στη μία θ' ακολουθήσει ο αγώνας των Προπαίδων.

Η αποστολή των μικτών μας ομάδων με επικεφαλής τον πρόεδρο της τεχνικής επιτροπής, Γιάννη Κάτρη, ταξίδεψε χθες με το πλοίο "Blue Star" στην Κω όπου ενσωματώθηκε με τα παιδιά από το νησί του Ιπποκράτη.

Το ταξίδι της επιστροφής θα γίνει με το Καταμαράν "Δωδεκάνησος" αμέσως μετά το τέλος των παιχνιδιών.

ΚΟΜΜΩΤΗΡΙΟ UNISEX

Natural Beauty



Χτενίσματα αέρινα, φίνα... Χτενίσματα με άποψη. Νέες κουπ με στυλ και προσθετική μαλλιών με τη γνωστή υπογραφή της **Μαρίας**

& κατόπιν ραντεβού
ανοικτά από τις 9.00 έως 17.00

Επίσης για τα μικρά παιδιά ένα ευχάριστο κούρεμα μέσα στο παιδικό αυτοκινητάκι

Παφιάκη Μαρία

Στη νέα διεύθυνση: Ακραμίτου 16, Ρόδος • Τηλ. 32161
κάθετος Ατταβύρου και Λεωφόρου Καλλιθέας
(παλιά διεύθυνση: προέκταση Αννης Μαρίας)

STEFANAKIS

Zorpidis

ΤΟΥΡΙΣΤΙΚΟΣ ΟΡΓΑΝΙΣΜΟΣ

ΑΛΕΞ. ΔΙΑΚΟΥ 38-ΡΟΔΟΣ
Τηλ.: 2241020625-2241030054

Εκδρομή στη

ΣΑΜΟ

του Αγίου Πνεύματος

✓ 29/5-1/6

140 €

Α) 1η μέρα:
Αναχώρηση με το F/B ΙΕΡΑΠΕΤΡΑ 21.00
Τακτοποίηση στις καμπίνες ΑΒ4 και άφιξη στο νησί του Πυθαγόρα 05.00 π.μ. στις 30/5

Β) 2η μέρα:
ΓΥΡΟΣ ΝΗΣΙΟΥ. Θα επισκεφθούμε το Πυθαγόρειο και θα θαυμάσουμε το κέντρο των Λογοθέτηδων και θα συνεχίσουμε για τα χωριά Πύργο, Μαραθόκαμπο, Καρλόβασι και ενδιάμεσες στάσεις. Επιστροφή στο ξενοδοχείο. Ελεύθερος χρόνος.

γ) 3η μέρα:
ΠΕΡΙΗΓΗΣΗ ΠΟΛΗΣ. Πρωινό στο ξενοδοχείο, επίσκεψη στο Αρχαιολογικό και στο Βυζαντινό Μουσείο. Ακολούθως θα θαυμάσουμε τα νεοκλασικά κτίρια, την ιστορική εκκλησία του Αγ. Σπυρίδωνος και της Αγ. Ειρήνης. Ελεύθερος χρόνος. Αναχώρηση για το λιμάνι 22.30. Επιστροφή στη Ρόδο 07.30 την Τρίτη το πρωί.

Περιλαμβάνει:
1) Διαμονή σε ΑΒ4 καμπίνες του F/B Ιεράπετρα
2) Μία διαν/ση β΄ κατηγορίας ξενοδοχείο με πρωινό
3) Μετακινήσεις με πολυτελή πούλμαν
4) Ομαδική ταξιδιωτική ασφάλεια και ασφάλιση αστικής ευθύνης
5) Αναφερόμενες περιηγήσεις

Δεν περιλαμβάνει:
Γεύματα, ποτά, τηλεφωνήματα, εισόδους στα μουσεία.

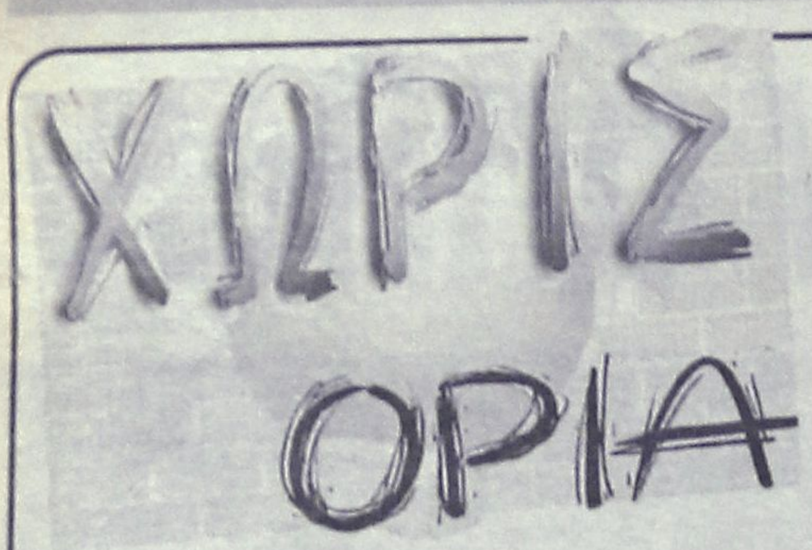

Με αφορμή τις επιτυχίες

Με αφορμή τις επιτυχίες που πραγματοποίησαν οι αθλητές του ΓΑΣ Υγεία Ρόδου στους αγώνες στίβου της πρώτης φάσης του Διασυλλογικού Πρωταθλήματος Ανδρών - Γυναικών (όμιλος Νήσων και Κρήτης, το Σαββατοκύριακο 17-18 Απριλίου στον Αγιο Κοσμά), η Διοίκηση του Συλλόγου συγχαίρει: την ομάδα ανδρών που κατέλαβε την πρώτη θέση των Αιγαιοπελαγίτικων Συλλόγων και την τρίτη θέση στη γενική κατάταξη με 88 βαθμούς, πίσω από το πρώτο σωματείο Ελευθέριος Βενιζέλος και το δεύτερο ΟΦΗ και γενικά τους αθλητές για τις ατομικές τους επιδόσεις. Συγκεκριμένα τους **Μιχάλη Μαρκόπουλο** (1ος στα 400 μ. με εμπόδια), **Νεκτάριο Γιαλλουράκη, Σάββα Διακονικόλα, Ευσταθίου Μιχάλη, Κουρμαδιά Πανορμίτη** και **Γαλουζή Νίκο**, καθώς και τους προπονητές για το έργο που επιτελούν.

Η Διοίκηση του Συλλόγου παράλληλα θέλει να στείλει κι ένα ακόμα μήνυμα σε όσους ασχολούνται με τον αθλητισμό (αθλητικούς φορείς - Πολιτεία) ότι ο αθλητισμός δεν είναι επαιτεία. Συγκεκριμένα ζητούμε την άμεση καταβολή των εγκεκριμένων επιχορηγήσεων των ετών 2001 και του 2002 από τη Γενική Γραμματεία Αθλητισμού, ώστε να μπορεί ο Σύλλογος να πληρώσει τα έξοδα μετακίνησης - διαμονής και διατροφής των αθλητών του, στους αγώνες που από εδώ και πέρα είναι κάθε Σαββατοκύριακο.

Ευτυχώς, όμως, που υπάρχουν και εξαιρέσεις στον επιχειρηματικό κόσμο της Ρόδου, όπως οι επιχειρήσεις των κ.κ. **Παππου Ιωάννη Α.Ε.** (λεωφ. Ιαλυσού) και του **Γιάννη Βασιλάκη** (Water Park στο Φαληράκι), που ανταποκρίθηκαν και διέθεσαν 3.000 ευρώ στους αθλητές μας **Μαρκόπουλο Μιχάλη και Διακονικόλα Σάββα**. Τους ευχαριστούμε δημόσια και ευχόμαστε να ακολουθήσουν το παράδειγμά τους και άλλοι επιχειρηματίες.

Επίσης ευχαριστούμε θερμά την πρόεδρο του ΝΑΟΔ **κ. Ανδριάνα Μπαφίτη**, τον πρόεδρο του ΔΟΝΑ Ρόδου κ. **Θανάση Μπαράκα** και τον συνεπίκουρο δημάρχου κ. **Κάλλιστο Διακογεωργίου**, για την κατανόηση και ευαισθησία που δείχνουν γενικότερα στα Σωματεία του Κλασικού Αθλητισμού.

Ο πρόεδρος
Χρήστος
Χατζηχριστοδούλου

Η γ. γραμματέας
Μαρία
Κρικοπούλου

5Χ5 Καθαρίζει ο α' όμιλος

- *"Ελκος" και "Ιππότες" στον τελικό του α' ομίλου, ενώ β' και γ' όμιλος συνεχίζουν τα παιχνίδια τους*

Με μεγάλο ενδιαφέρον συνεχίστηκαν και αυτή την εβδομάδα τα play of του Πανελλαδικού Τουρνουά "Wash & Go - Super Sport", που συνδιοργανώνουν το "Oasis" Soccer Club το Supersport Bala και ο δήμος Ρόδου.

Α' ΟΜΙΛΟΣ

Α. Ημιτελικός

1. Ελκος - Δυναμό 4-1 (πέρασε η ομάδα Ελκος) στον τελικό)
2. Ελκος - Δυναμό 1-3

Μετά από δυνατό παιχνίδι το Ελκος κατάφερε και κέρδισε με 3 γκολ διαφορά την Δυναμό στο 1ο παιχνίδι. Στο 2ο παιχνίδι η Δυναμό πίεσε ασφυκτικά το Ελκος και κατάφερε να το κερδίσει με 3-1, αλλά να χάσει την πρόκριση λόγω διαφοράς γκολ.

Β. Ημιτελικός

1. Πιράνχα - Σταυριάς Χωμ. - Ιππότες 0-0 (πέρασε η ομάδα Ιππότες στον τελικό)
2. Πιράνχα -Σταυριάς Χωμ. - Ιππότες 3-5

Παιχνίδι με λίγες φάσεις ήταν το πρώτο παιχνίδι, μεταξύ Πιράνχα και Ιππότες, αφού και οι δύο ομάδες πρόσεχαν περισσότερο τις άμυνές τους. Συναρπαστικό και με πολλά γκολ το 2ο παιχνίδι, αφού και οι δύο ομάδες κυνήγησαν τη νίκη μέχρι το τέλος.

Τελικός Α' ομίλου: Τρίτη 27-4-04,ώρα 21.00: Ελκος - Ιππότες.

Β' ΟΜΙΛΟΣ

Α. 1. Αμείληκτοι - Ιντερ 3-5 (πέρασε η Ιντερ)
2. Αμείληκτοι - Ιντερ 8-7

Β. 1. Επιπλα Δρακιού - Good man 3-3 (πέρασαν τα Επιπλα Δρακιού)
2. Επιπλα Δρακιού - Good man 9-4

Γ. 2. Μπουκμέικερ - Dragons 7-9 (πέρασαν οι Μπουκμέικερ)

Προημιτελικά

Α. 1. Ολυμπος - Ιντερ 5-7 (πέρασε ο Ολυμπος)
2. Ολυμπος - Ιντερ 7-3

Β. 1. Επιπλα Δρακιού - Μπουκμέικερ 4-4
2. Επιπλα Δρακιού - Μπουκμέικερ Αλλη εβδομάδα

Γ' ΟΜΙΛΟΣ

Προκριματικά

Α. 1. Gallery - Ανακόντα 6-5 (πέρασε η Gallery)
2. Gallery - Ανακόντα 6-2

Β. 1. Συντρίμμια - Κανονιέρηδες 7-2 (πέρασαν τα Συντρίμμια)
2. Συντρίμμια - Κανονιέρηδες 7-3

Γ. 1. Εντυπο - Διάβολοι 6-2 (πέρασαν οι Διάβολοι)
2. Εντυπο - Διάβολοι 3-0

Δ. 1. Σφυριά - Ρεμάλια 7-1 (πέρασαν τα Σφυριά)
2. Σφυριά - Ρεμάλια 6-2

Προημιτελικά

Τα επόμενα παιχνίδια είναι τα παρακάτω:
1. Σφυριά - Gallery
2. Συντρίμμια - Διάβολοι

ΣΥΓΧΑΡΗΤΗΡΙΟ

Ο πρόεδρος και τα μέλη του Δ.Σ. του ΠΑΟ "Ο Διαγόρας" εκφράζουν τα θερμά τους συγχαρητήρια και εύχονται βίο ανθόσπαρτο με υγεία, ευτυχία και χαρά στον προπονητή του στίβου του συλλόγου **κ. Γιώργο Ρακόπουλο** και στη σύζυγό του **Ελισάβετ Γεωργοπούλου**, που τέλεσαν τους γάμους τους στην όμορφη Θεσσαλονίκη. Να μας ζήσουν και με πολλούς απογόνους.

Από το Δ.Σ.
ΠΑΟ "Ο ΔΙΑΓΟΡΑΣ"

ΑΠΟΤΕΛΕΣΜΑΤΑ

Α' ΚΑΤΗΓΟΡΙΑ

Ηρακλής - Απόλλων Απ.	2-3
Αρης - Αναγέννηση	1-1
ΑΕΡΑ - Φοίβος	0-1
Ιάλυσος - Ασπίδα Απ.	2-0
Κλεάνθης - Αστέρας Μ.	4-0

Γ' ΚΑΤΗΓΟΡΙΑ

Αγ. Ισίδωρος - Δαμάγητος	2-1
Ταξιάρχης - Πολύστρατος	3-0
Πήγασος - Ροδιακός	5-0
Αστέρας Π. - Αναγέννηση Ρ.	2-0

ΑΝΕΚΔΟΤΟ

Σε λεωφορείο του ΚΤΕΛ Αθήνα – Θεσσαλονίκη έναν επιβάτη τον πιάνει μια ξαφνική ανακατωσούρα στο στομάχι που σιγά σιγά κατεβαίνει..

Τρέχει στην πίσω τουαλέτα, βλέπει μια ταμπέλα «Εκτός Λειτουργίας»,όποτε ξαναγυρίζει μπροστά και εκλιπαρεί τον οδηγό να κάνει μια στασούλα...

Ο οδηγός πολύ αυστηρά..

Να περιμένεις την επόμενη στάση σε τριάντα χιλιόμετρα!...

Ο τύπος γυρίζει στη θέση του σα θρεμένη γάτα και σφίγγεται και σφίγγεται... Τελικά, φτάνει το λεωφορείο στη προγραμματισμένη στάση του. Παραγκωνίζοντας τους πάντες βολίδα ο τύπος στο αποχωρητήριο, κλείνει την πόρτα πίσω του και..... ακούγεται ένας φοβερός θορυβος σα μπουμπουνητό!...

Ένας από την διπλανή τουαλέτα, με κατανόηση!!

- Χριστός κι Απόστολος, ρε φίλε! σε είχε πάρει απ τα πόδια, ε;;;

Και ο δικός μας

- Ρε μάγκα, αν νομίζεις ότι άκουσες κάτι, περίμενε να βγάλω το παντελόνι μου και ΤΟΤΕ ΘΑ ΑΚΟΥΣΕΙΣ!



Α-Καθ

Το δράμα του Μάνου ήταν χθες. Τη μέρα της γιορτής του πιέστηκε να το κάνει αβαβά, αλλά δεν τα έβρισκαν στα ευρώ. Μέχρι αργά το θράδυ.

Το παιχνίδι ήταν σπαθί και οι Απολλωνιάτες πήραν παλικαρίσια νίκη κι' έριξαν και τα μπινελίκια τους στο Μάνο.

Πότε όμως; Μετά την ισοφάριση, αφού στο ημίχρονο τον ζάλισαν στο τηλέφωνο.

Εκλαιγε στο τέλος ο Μάνος και τσακώθηκε και με παίκτη του. Πέρασε άσχημο απόγευμα.

Στην ισοφάριση ο προπονητής του θρέθηκε στην εξέδρα. Αποβλήθηκε γιατί λογόφερε με τους οπαδούς της ομάδας.

Από την άλλη οι Μπονιάτες είναι πυρ και μανία με τον μπαρίστα. Μάλιστα στο τέλος μιλούσαν για αποχώρηση από το πρωτάθλημα.

Το έχουν ξαναπεί, αλλά αυτή τη φορά φοβάμαι ότι θα την κάνουν...

Να ξαναγυρίσω στο Μάνο. Με όλο τον κόσμο τα έβαλε μέσα στ' αποδυτήρια. Αφρούς έβγαζε, γιατί ήθελε να κερδίσει το ματς.

Κατά τ' άλλα, όλα φυσιολογικά. Κέρδισαν οι πρωτοπόροι, Τριαντενοί και Κρεμαστενοί. Ολα τα λεφτά είπαμε ήταν το ...μπαλάκι στο 13. Τ' άλλα όλα είναι τυπική διαδικασία.

Είμαι περίεργος να δω τι θα βγάλει σήμερα η βήτα. Το παρασκήνιο είναι στο φόρτε του.

Φιάσκο στην Κάλυμνο. Ούτε είκοσι άτομα δεν μαζεύτηκαν στην κάθοδο της Κοδριγκτώνος. Θα έχουμε πολλές λεπτομέρειες τη Δευτέρα. Καλημέρα σας...

Κάρτα LiveSms

ΟΛΑ τα αποτελέσματα των αγώνων του στοιχήματος στο κινητό σου, *εύκολα, άμεσα και οικονομικά* **ΤΩΡΑ!**

1. Ξύνεις την κάρτα και στέλνεις μία φορά τον κωδικό της στο 4121. Αυτό ήταν...
2. Μπορείς να πάρεις μέχρι και 50 μηνύματα με τα σκορ των αγώνων κάθε στιγμή.
3. Αν θες, πολύ απλά, παίρνεις μόνο το σκορ του 1ου και 2ου ημιχρόνου, αυτόματα, όποτε τελειώσουν! Σίγουρα και ξένοιαστα...



Ξέχνα την αναμονή για τα σκορ, πάρε την κάρτα και μπες στο παιχνίδι !

Η κάρτα LiveSms κυκλοφορεί σε όλα τα περίπτερα και κοστίζει *μόλις 6 Ευρώ*. Περιεχει φυλλάδιο οδηγιών.

Πληρώνεις εως και 0,12 Ευρώ /μήνυμα (μαζι με το ΦΠΑ) και δεν χρεώνεις τα κινητό σου με παράλογα ποσά...

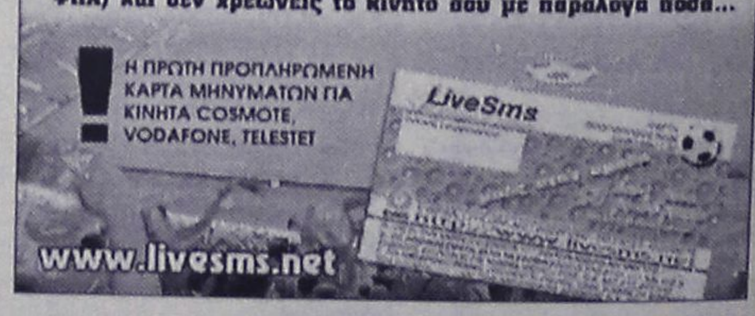

ΡΕΠΟΡΤΑΖ

Εντονη δραστηριότητα

• Πλούσιο το αγωνιστικό πρόγραμμα του στίβου έως τα τέλη Μαΐου

• Ξεκίνησε χθες το διασυλλογικό συνθέτων για Παμπαίδες-Παγκορασίδες Α' στο Δημοτικό Στάδιο

Μία σειρά από αγωνιστικές εκδηλώσεις έχουν προγραμματισθεί να πραγματοποιηθούν το δίμηνο Απριλίου-Μαΐου, για τα Δωδ/κά Σωματεία Στίβου, καθώς και για τους μαθητές-τριες στα πλαίσια των Σχολικών Πρωτ/των.

- Στις 27/4 έως και 29/4/2004 θα διεξαχθεί το Πανελλήνιο Σχολικό Πρωτ/μα Στίβου Γυμνασίων-Λυκείων στην ακριτική Καστοριά, με τη συμμετοχή αρκετών μαθητών-αθλητών-τριων από τα Σχολεία της Δωδ/σου, με μεγάλες πιθανότητες διάκρισης από 7-8 αθλητές-τριες.

- Στις 9 Μαΐου 2004, ημέρα Κυριακή, θα πραγματοποιηθεί το Διασυλλογικό Πρωτ/μα Παίδων-Κορασίδων για το Δωδ/κά Σωματεία, στο Δημοτικό Στάδιο Κω "Ο ΑΝΤΑΓΟΡΑΣ" με την υποστήριξη του Δημοτικού Οργανισμού Αθλητισμού του Δήμου Κω.

- Στις 15-16 Μαΐου 2004, στο Δημοτικό Στάδιο Ηρακλείου Κρήτης θ' αγωνισθούν οι Δωδ/σιοι αθλητές-τριες των κατηγοριών Α-Γ και Π-Κ στο Διασυλλογικό πρωτ/μα Συνθέτων, που πραγματοποιείται σε Ομίλους (Ομιλος Κρήτης-Αιγαίου).

- Στις 14 Μαΐου 2004 ημέρα Παρασκευή θα πραγματοποιηθούν οι Παρροδιακοί Σχολικοί αγώνες Δημοτικών Σχολείων, στο Δημοτικό Στάδιο Ρόδου "Ο ΔΙΑΓΟΡΑΣ" με ευθύνη του Γραφείου Φυσικής Αγωγής Δωδ/σου.

- Στις 15 Μαΐου 2004, ημέρα Σάββατο οι αθλητές-τριες των Δωδ/κών σωματείων της κατηγορίας Παμπαίδων-Παγκορασίδων Β' (12-13 ετών) θα βρεθούν στην Κάλυμνο για να αγωνισθούν στο Διασυλλογικό Πρωτάθλημα ΠΠ-ΠΚ Β' (εαρινό).

Το πρωτάθλημα αυτό διοργανώνεται με την υποστήριξη του Νομαρχιακού Αθλητικού Οργανισμού Δωδ/σου (ΝΑΟΔ) που καλύπτει το μεγαλύτερο μέρος του προϋπολογισμού.

Τέλος στις 29 Μαΐου 2004 θα πραγματοποιηθούν οι Πανδωδ/κοί Σχολικοί αγώνες Στίβου Δημοτικών Σχολείων στην Κάλυμνο.

Αξίζει να σημειωθεί πως χθες ξεκίνησε στο Δημοτικό Στάδιο "Διαγόρας", το Διασυλλογικό Πρωτάθλημα Συνθέτων Αγωνισμάτων για παμπαίδες-Παγκορασίδες Α' (14-15 ετών) με τη συμμετοχή περίπου 40 παιδιών.

Δ·Α·Ν·Ε· SEA LINES
ΔΩΔΕΚΑΝΗΣΙΑΚΗ ΑΝΩΝΥΜΗ ΝΑΥΤΙΛΙΑΚΗ ΕΤΑΙΡΙΑ

ΔΡΟΜΟΛΟΓΙΑ περιόδου από 19/4/2004-02/5/2004

ΑΝΑΧΩΡΗΣΕΙΣ ΑΠΟ ΡΟΔΟ

ΗΜ/ΝΙΑ	ΗΜΕΡΑ	ΠΛΟΙΟ	ΩΡΑ	ΠΡΟΟΡΙΣΜΟΣ
21/4	ΤΕΤΑΡΤΗ	ΔΙΑΓΟΡΑΣ	15.00	ΚΩ-ΚΑΛΥΜΝΟ-ΑΣΤΥΠΑΛΑΙΑ-ΠΕΙΡΑΙΑ
23/4	ΠΑΡΑΣΚΕΥΗ	ΔΙΑΓΟΡΑΣ	15.00	ΚΩ-ΚΑΛΥΜΝΟ-ΛΕΡΟ-ΠΑΤΜΟ-ΠΕΙΡΑΙΑ
25/4	ΚΥΡΙΑΚΗ	ΔΙΑΓΟΡΑΣ	14.00	ΝΙΣΥΡΟ-ΚΩ-ΚΑΛΥΜΝΟ-ΛΕΡΟ-ΠΑΤΜΟ-ΠΕΙΡΑΙΑ
28/4	ΤΕΤΑΡΤΗ	ΔΙΑΓΟΡΑΣ	15.00	ΚΩ-ΚΑΛΥΜΝΟ-ΑΣΤΥΠΑΛΑΙΑ-ΠΕΙΡΑΙΑ
30/4	ΠΑΡΑΣΚΕΥΗ	ΔΙΑΓΟΡΑΣ	15.00	ΚΩ-ΚΑΛΥΜΝΟ-ΛΕΡΟ-ΠΑΤΜΟ-ΠΕΙΡΑΙΑ
2/5	ΚΥΡΙΑΚΗ	ΔΙΑΓΟΡΑΣ	14.00	ΝΙΣΥΡΟ-ΚΩ-ΚΑΛΥΜΝΟ-ΛΕΡΟ-ΠΑΤΜΟ-ΠΕΙΡΑΙΑ

ΑΝΑΧΩΡΗΣΕΙΣ ΑΠΟ ΠΕΙΡΑΙΑ

ΗΜ/ΝΙΑ	ΗΜΕΡΑ	ΠΛΟΙΟ	ΩΡΑ	ΠΡΟΟΡΙΣΜΟΣ
20/4	ΤΡΙΤΗ	ΔΙΑΓΟΡΑΣ	16.00	ΑΣΤΥΠΑΛΑΙΑ-ΚΑΛΥΜΝΟ-ΚΩ-ΡΟΔΟ
22/4	ΠΕΜΠΤΗ	ΔΙΑΓΟΡΑΣ	16.00	ΠΑΤΜΟ-ΛΕΡΟ-ΚΑΛΥΜΝΟ-ΚΩ-ΡΟΔΟ
24/4	ΣΑΒΒΑΤΟ	ΔΙΑΓΟΡΑΣ	15.00	ΠΑΤΜΟ-ΛΕΡΟ-ΚΑΛΥΜΝΟ-ΚΩ-ΝΙΣΥΡΟ-ΡΟΔΟ
27/4	ΤΡΙΤΗ	ΔΙΑΓΟΡΑΣ	16.00	ΑΣΤΥΠΑΛΑΙΑ-ΚΑΛΥΜΝΟ-ΚΩ-ΡΟΔΟ
29/4	ΠΕΜΠΤΗ	ΔΙΑΓΟΡΑΣ	16.00	ΠΑΤΜΟ-ΛΕΡΟ-ΚΑΛΥΜΝΟ-ΚΩ-ΡΟΔΟ
1/5	ΣΑΒΒΑΤΟ	ΔΙΑΓΟΡΑΣ	15.00	ΠΑΤΜΟ-ΛΕΡΟ-ΚΑΛΥΜΝΟ-ΚΩ-ΝΙΣΥΡΟ-ΡΟΔΟ

ΓΡΑΦΕΙΑ ΡΟΔΟΥ: Κρατήσεις-Πληροφορίες: **(0241) 43150 (10 γραμμές)**
Διοικητικές Υπηρεσίες: **(0241) 43110, 43112**, FAX: **(0241) 43120**
ΓΡΑΦΕΙΑ ΠΕΙΡΑΙΑ: Κρατήσεις-Πληροφορίες: **0801-500500, (01) 4529360**
Διοικητικές Υπηρεσίες: **(01) 4529330**, FAX: **(01) 4293493**
email: dane@otenet.gr

AUTO ΕΠΙΛΟΓΕΣ
ΚΟΥΚΟΥΡΑΣ ΑΛΕΞΑΝΔΡΟΣ
ΕΚΘΕΣΗ ΕΜΠΟΡΙΑΣ ΕΠΙΛΕΓΜΕΝΟΥ ΜΕΤΑΧΕΙΡΙΣΜΕΝΟΥ ΑΥΤΟΚΙΝΗΤΟΥ
ΛΕΩΦ. ΡΟΔΟΥ-ΛΙΝΔΟΥ 255
ΤΗΛ. 22410/60910,
FAX: 22410/60920

- *Πώληση μεταχειρισμένων αυτοκινήτων ελεγμένα σε 70 σημεία.*
- *Αγορά μεταχειρισμένων αυτοκινήτων.*
- *Ανταλλαγή με οποιοδήποτε μοντέλο της αρεσκείας σας.*
- *Χρηματοδότηση με τα χαμηλότερα επιτόκια της αγοράς.*

ΡΟΔΟΤΡΥΠΟΚΟΠΤΙΚΗ Ο.Ε.
ΚΟΥΛΙΑΝΟΣ ΔΗΜΗΤΡΙΟΣ & ΣΙΑ Ο.Ε.
3ο χλμ. ΡΟΔΟΥ-ΛΙΝΔΟΥ • ΤΗΛ.-FAX 2241077254, ΚΙΝ.: 6932732331

ΤΡΥΠΑΜΕ - ΚΟΒΟΥΜΕ - ΣΠΑΜΕ



ΜΠΕΤΑ - ΤΟΥΒΛΑ - ΤΣΙΜΕΝΤΟΛΙΘΟΥΣ - ΠΑΤΩΜΑΤΑ, ΠΕΤΡΕΣ
ΧΩΡΙΣ ΟΡΙΟ ΠΑΧΟΥΣ

ΧΩΡΙΣ ΔΟΝΗΣΕΙΣ - ΡΩΓΜΕΣ - ΣΚΟΝΕΣ



ΕΡΓΑΣΙΕΣ:
ΑΝΟΙΓΟΥΜΕ ΠΟΡΤΕΣ - ΠΑΡΑΘΥΡΑ
ΚΑΝΑΛΙΑ ΣΕ ΠΑΤΩΜΑΤΑ ΓΙΑ ΥΔΡΑΥΛΙΚΟΥΣ & ΗΛΕΚΤΡΟΛΟΓΟΥΣ
ΤΡΥΠΕΣ ΔΙΑΦΟΡΩΝ ΜΕΓΕΘΩΝ & ΚΥΚΛΙΚΑ ΑΝΟΙΓΜΑΤΑ ΓΙΑ ΣΚΑΛΕΣ
ΕΠΙΣΗΣ ΓΙΝΟΝΤΑΙ ΚΟΠΕΣ ΣΕ ΤΟΙΧΟΥΣ ΑΠΟ ΠΕΤΡΑ & ΑΝΑΣΤΗΛΩΣΕΙΣ ΜΕ ΜΠΕΤΟ Η ΣΙΔΗΡΟΚΑΤΑΣΚΕΥΗ



ΣΤΙΣ ΕΡΓΑΣΙΕΣ ΜΑΣ ΣΥΜΠΕΡΙΛΑΜΒΑΝΕΤΑΙ Η ΜΕΤΑΦΟΡΑ ΜΠΑΖΩΝ
Ολες οι εργασίες είναι με την σύγχρονη μέθοδο έγχυσης νερού προς αποφυγή σκόνης

ΜΠΑΣΚΕΤ

Νίκη για τον κόσμο

• Το θετικό αποτέλεσμα σήμερα το απόγευμα για τον Ιπποκράτη κόντρα στην Αγία Παρασκευή είναι το ζητούμενο κυρίως για την παρουσία του φιλαθλου κόσμου στο τελευταίο εντός έδρας παιχνίδι της ομάδας.

• «Την σωτηρία μας θα την εξασφαλίσουμε με νίκη στην Κρήτη» τόνισε ο Γιώργος Κετσελίδης

Η Μπορεί το σημερινό ντέρμπι στο κλειστό γυμναστήριο της Κω να έχει πολύ μεγάλο βαθμολογικό ενδιαφέρον μιας και τόσο ο Ιπποκράτης όσο και η Αγία Παρασκευή μάχονται για την σωτηρία τους, ωστόσο ο Γιώργος Κετσελίδης θέλει τη νίκη πρώτα απ' όλα για τον κόσμο. «Μπορεί να είμαστε σε δύσκολη βαθμολογική θέση αλλά θα παίξουμε για τον κόσμο μας και όχι για τη σωτηρία. Είναι το τελευταίο εντός έδρας παιχνίδι της ομάδας και θέλουμε νίκη για να ευχαριστήσουμε αυτό τον κόσμο που τόσο πολύ μας βοήθησε και μας στήριξε όλη την χρονιά. Νίκη για σωτηρία θα διεκδικήσουμε την τελευταία αγωνιστική στην Κρήτη κόντρα στον ΟΦΗ» τόνισε χαρακτηριστικά ο προπονητής των Κώων.

Το ελαφρύ διάστρεμμα που υπέστη ο Ταξιάρχης Στρατομήτρος δεν πρόκειται να τον κρατήσει μακριά από τον σημερινό κρίσιμο αγώνα του Ιπποκράτη. Όλοι οι παίκτες είναι στη διάθεση του αθηναίου τεχνικού και χθες το μεσημέρι πραγματοποιήθηκε η τελευταία προπόνηση. Ο Ιπποκράτης αναμένεται να παραταχθεί με τους: Καρδομάτη, Παγώνη, Αμανατίδη, Στρατομήτρο, Στεργάκη, Σάββα, Ντεφούδη, Παπαδόπουλο, Μαλλιούρα, Χλαπάνη και Μαντούκο.

ΑΓΙΑ ΠΑΡΑΣΚΕΥΗ

Ονοματεπώνυμο	Ύψος	Ηλικία	Θέση
Τάσος Καρδάρας	1.88	29	πλέι μέικερ
Γιώργος Καρδάρας	1.94	28	φόργουορντ
Γιώργος Γιαννιώδης	1.96	22	φόργουορντ
Γιώργος Ζερβός	1.94	26	φόργουορντ
Βαγγέλης Αβανίδης	1.96	21	φόργουορντ
Δημήτρης Κόρβινγκτον	2.00	29	σέντερ
Αντώνης Μακρυγιάννης	1.83	23	πλέι μέικερ
Βαγγέλης Σταφύλας	1.85	18	γκαρντ
Νίκος Σακελλαρόπουλος	1.88	18	πλέι μέικερ
Νίκος Σαμπάνης	1.95	16	φόργουορντ
Δημήτρης Κομματάς	2.05	16	σέντερ
Γιώργος Τερματζίδης	1.98	20	φόργουορντ
Φανούρης Τασιόπουλος	1.96	20	γκαρντ
Επαμεινώνδας Εμμανουηλάκης	2.0019		φόργουορντ

ΠΑΝΕΛΛΗΝΙΟ ΛΥΚΕΙΩΝ

Στο ψηλότερο σκαλί

• Στέφονται σήμερα στο Βενετόκλειο οι πρωταθλήτριες ομάδες λυκείων αγοριών και κοριτσιών

• Στην Ιαλυσό οι μικροί τελικοί

Ολοκληρώνεται σήμερα με τους τέσσερις αγώνες της τελικής φάσης, το Πανελλήνιο Πρωτάθλημα λυκείων που διεξάγεται τις τελευταίες μέρες στα γήπεδα της Ρόδου. Χθες το απόγευμα πραγματοποιήθηκαν οι ημιτελικοί αγώνες με τους ηττημένους να αγωνίζονται σήμερα το πρωί στην Ιαλυσό με σκοπό την κατάκτηση της τρίτης θέσης στην Ελλάδα.

Αμέσως μετά το ενδιαφέρον στρέφεται στο κλειστό γυμναστήριο του Βενετοκλείου όπου θα διεξαχθούν οι μεγάλοι τελικοί των κοριτσιών (14.00') και των αγοριών (16.00').

Το σημερινό πρόγραμμα:

• Ιαλυσός (10.00') Μικρός Τελικός κοριτσιών

• Ιαλυσός (12.00') Μικρός Τελικός αγοριών

• Βενετόκλειο (14.00') Τελικός κοριτσιών

• Βενετόκλειο (16.00') Τελικός αγοριών

Θα ακολουθήσει η απονομή των αναμνηστικών στις συμμετέχουσες ομάδες και των επάθλων στις νικήτριες

Εβδομάδα εξελίξεων

• Από την Τετάρτη ενδέχεται να ξεκινήσουν οι συζητήσεις για την παραμονή των παικτών του Κολοσσού στην ομάδα για τη νέα χρονιά

Τον δρόμο της επιστροφής θα αρχίσουν σιγά – σιγά να παίρνουν οι παίκτες του Κολοσσού καθώς την Τετάρτη ο Βασίλης Φραγκιάς τους περιμένει και πάλι στο κλειστό γυμναστήριο του Βενετοκλείου. Ο προπονητής των «θαλασσί» βρίσκεται ήδη στην Ρόδο οπότε και άρχισε να ασχολείται με τον αγωνιστικό προγραμματισμό της ομάδας. Όπως έγινε γνωστό, την προσεχή εβδομάδα πιθανότατα να ξεκινήσει η σειρά επαφών και συζητήσεων με τον βασικό κορμό του Κολοσσού προκειμένου οι παίκτες που επιθυμεί ο Βασίλης Φραγκιάς να παραμείνουν, να ανανεώσουν τις συμφωνίες τους.

Μπορεί η διοίκηση του συλλόγου να κρατάει πολύ χαμηλούς τόνους και να μην κάνει λόγο για σίγουρες παραμονές αθλητών μιας και τα πάντα θα εξαρτηθούν από τις διεξοδικές συζητήσεις τις επόμενες μέρες, όμως θα πρέπει να θεωρείται δεδομένο ότι η διατήρηση του σκελετού της ομάδας δεν θα μετατραπεί σε σίριαλ. Η πλειοψηφία των παικτών είναι πολύ ικανοποιημένη από την παραμονή στη Ρόδο και τη συνεργασία με τον ροδίτικο σύλλογο ενώ πολλοί «θαλασσί» έχουν σκεφτεί το μέλλον τους με τη φανέλα του Κολοσσού. Ίσως από τις πιο σημαντικές παραμέτρους αποτελεί η οικονομική συνέπεια σε εποχές που το ελληνικό μπάσκετ «μαστίζεται» από χρέη και οφειλές σωματείων προς αθλητές. Ελάχιστες ομάδες είναι οικονομικά υγιείς και ο Κολοσσός μπορεί να υπερηφανεύεται ότι ανήκει σε αυτό το προνομιούχο γκρουπ. Βέβαια, δεν είναι μόνο αυτό το κίνητρο των παικτών. Η ομάδα είναι... ομάδα και στα αποδυτήρια το κλίμα είναι πολύ καλό. Η συνεργασία των «θαλασσί» τη φετινή περίοδο ήταν υποδειγματική ενώ οι στόχοι είναι υψηλοί και για τη νέα χρονιά. Αν και δεν γίνεται λόγος για άνοδο στα μεγάλα επαγγελματικά σαλόνια, είναι πρόκληση για τους παίκτες να οδηγήσουν την ομάδα τους στην Α1, εκεί που και φέτος πλησίασαν αρκετά κοντά.

Σε όλα αυτά έρχεται να προστεθεί και η παραμονή του Βασίλη Φραγκιά στην τεχνική ηγεσία. Αν μη τι άλλο, ο αθηναίος τεχνικός είναι εγγύηση για τους περισσότερους παίκτες ενώ ήταν πέρσι ένας από τους λόγους που ήρθαν στη Ρόδο. Καλώς εχόντων των πραγμάτων λοιπόν, η παραμονή του βασικού κορμού του Κολοσσού θα ολοκληρωθεί με συνοπτικές διαδικασίες, κάτι που θα επιτρέψει στον Βασίλη Φραγκιά να ασχοληθεί πιο άμεσα με τις μεταγραφικές κινήσεις του καλοκαιριού.

ΝΤΟΡΟΣ ΣΤΗΝ ΠΑΤΡΑ

Το ενδιαφέρον του Κολοσσού για την επιστροφή του Γιάννη Γεωργαλή στη Ρόδο έχει προκαλέσει πολύ ντόρο στην Πάτρα. Ο Απόλλωνας επίσημα δεν παραχωρεί τον παίκτη αφ' ενός γιατί δεσμεύεται ακόμα με συμβόλαιο και αφ' ετέρου γιατί είναι όλοι πολύ ευχαριστημένοι από την παρουσία του Ροδίτη γκαρντ στην ομάδα. Ανεπίσημα όμως κάνουν λόγο για πρόταση στον παίκτη από τον Κολοσσό εφάμιλλη της Α1 και για συνεργασία των δύο συλλόγων όσον αφορά το έμψυχο δυναμικό. Οι «θαλασσί» πάντως έχουν ρίξει τα δίχτυα τους στην πρωτεύουσα της Αχαΐας από πέρσι οπότε και απέκτησαν τους Κουκλάκη και Παναγιωταράκο.

ΑΡΧΙΖΟΥΝ ΟΙ ΔΟΚΙΜΕΣ

«Παρέλαση» αναμένεται να ξεκινήσει από την Τετάρτη στις προπονήσεις του Κολοσσού. Εκτός από τους παίκτες της ομάδας, θα έρθουν στη Ρόδο και αρκετοί νεαροί αθλητές για να δοκιμαστούν και να τους δει από κοντά ο Βασίλης Φραγκιάς.

Όσον αφορά τους νεαρούς παίκτες της Νήαρ Ηστ Κουπίδη και Ξανθόπουλο, σύμφωνα με πληροφορίες από τους διοικητικούς κύκλους του συλλόγου, δεν υπάρχει ενδιαφέρον.

ΣΕ ΕΝΑ ΜΗΝΑ ΓΙΑ ΑΛΜΠΕΡΤ

Στην πατρίδα του βρίσκεται εδώ και μέρες ο Αλφόνσο Άλμπερτ. Το συμβόλαιό του με τον Κολοσσό τελειώνει στα τέλη του μήνα και θα συμμετάσχει στα play off της ισπανικής λίγκας. Η ανανέωση της συνεργασίας του με τον Κολοσσό, όπως όλα δείχνουν, θα ξεκαθαρίσει σε περίπου ένα μήνα όταν θα έχουν τελειώσει οι αγώνες στην Ιβηρική χερσόνησο.

Γ' ΕΘΝΙΚΗ

Κορυφώνονται οι μάχες της ουράς

• Καθοριστική η σημερινή αγωνιστική για τις ομάδες που παλεύουν να σωθούν

Δύο ευκαιρίες έχουν απομείνει στις ομάδες που δίνουν μάχη για την σωτηρία. Η πρώτη τους δίνεται σήμερα με την διεξαγωγή της 25ης αγωνιστικής αν και τα πράγματα είναι εξαιρετικά δύσκολα για τους περισσότερους μονομάχους της ουράς. Οι πρωταθλητές υποδέχονται τον Πορφύρα που πολύ δύσκολα θα περάσει αλώβητος από το Ρέθυμνο ενώ κάτι αντίστοιχο αναμένεται να συμβεί και στο Μετς όπου το Παγκράτι περιμένει τον Αρίωνα. Τον τρίτο Πανερυθραικό φιλοξενεί ο Μίνωας στο Λίντο ενώ ο Ιωνικός υποδέχεται στο κλειστό της Λαμίας τον Ερμή Σχηματαρίου ο οποίος φαίνεται να είναι καταδικασμένος με δεδομένο ότι δεν έχει εκτίσει ακόμα το ρεπό του για τον 2ο γύρο. Αμφίρροπη συνάντηση και στο γήπεδο του Εσπέρου με την ΑΕΚΤ να αντιμετωπίζει τον Ταύρο ενώ το μεγάλο ντέρμπι της αγωνιστικής θα διεξαχθεί στην Κω ανάμεσα στον Ιπποκράτη και την Αγία Παρασκευή.

Ξεκουράζεται αυτή την αγωνιστική ο αδιάφορος βαθμολογικά ΟΦΗ.

Αναλυτικά το σημερινό πρόγραμμα και οι διαιτητές των αγώνων:

• Λαμία (18.00') Ιωνικός Λαμίας – Ερμής Σχηματαρίου
Διαιτητές: Λουκαράκης – Γιακουμάς

• ΚΓ Κω (18.00') Ιπποκράτης – Αγία Παρασκευή
Διαιτητές: Σοϊλεμετζίδης – Καραλής

• Μετς Α' (18.00') Παγκράτι – Αρίωνας
Διαιτητές: Μιχέλης – Μπίκας

• Καλλιθέα (18.00') ΑΕΚΤ – Ταύρος
Διαιτητές: Τραγάκης – Μαγκλογιάννης

• Λίντο (18.00') Μίνωας – Πανερυθραικός
Διαιτητές: Χριστοδούλου – Παντελίδης

• Ρέθυμνο (18.00') Ρέθυμνο – Πορφύρας
Διαιτητές: Τσούνας – Κωνσταντόπουλος
Ρεπό: ΟΦΗ

Γ' ΕΘΝΙΚΗ ΚΑΤΗΓΟΡΙΑ ΑΝΔΡΩΝ 2003-2004
(2ος ΟΜΙΛΟΣ ΝΟΤΟΥ)

Ομάδα	Βαθ	Αγ	Ν	Η	Επ	Αμ	Διαφ
ΡΕΘΥΜΝΟ	43	22	21	1	1741	1243	498
ΠΑΓΚΡΑΤΙ	39	22	17	5	1742	1561	181
ΠΑΝΕΡΥΘΡΑΙΚΟΣ	37	22	15	7	1577	1507	70
ΙΩΝΙΚΟΣ ΛΑΜΙΑΣ	35	22	13	9	1506	1522	-16
ΟΦΗ	35	23	12	11	1816	1762	54
ΤΑΥΡΟΣ	33	22	11	11	1547	1556	-9
ΚΑΠ	31	22	9	13	1628	1715	-87
ΑΡΙΩΝΑΣ	31	22	9	13	1623	1668	-45
ΑΕΚΤ	31	22	9	13	1452	1567	-115
ΜΙΝΩΑΣ	30	22	8	14	1437	1631	-194
ΠΟΡΦΥΡΑΣ	29	22	7	15	1622	1637	-15
ΕΡΜΗΣ ΣΧΗΜ.	29	23	6	17	1652	1815	-163
ΙΠΠΟΚΡΑΤΗΣ	29	22	7	15	1496	1655	-159

Πως θα αποκτήσετε το ΝΕΟ X8 200 cc

Πανεύκολα!

από 88 € το μήνα

☺ ΧΩΡΙΣ ΠΡΟΚΑΤΑΒΟΛΗ!
☺ ΧΩΡΙΣ ΠΙΣΤΩΤΙΚΗ ΚΑΡΤΑ!

2 ΧΡΟΝΙΑ ΕΓΓΥΗΣΗ!



PIAGGIO

ABETE
Κ. ΚΩΣΤΑΡΙΔΗΣ

Καναδά 12 - Τηλ. 2241078577 - Ρόδος

ΤΡΙΗΜΕΡΗ ΕΚΔΡΟΜΗ ΣΤΗΝ ΝΙΣΥΡΟ ΓΙΑ ΤΗΝ ΠΡΩΤΟΜΑΓΙΑ

με το "SEA STAR"

ΑΝΑΧΩΡΗΣΗ ΑΠΟ ΡΟΔΟ: **ΠΑΡΑΣΚΕΥΗ 30 ΑΠΡΙΛΙΟΥ ΩΡΑ 4 ΤΟ ΑΠΟΓΕΥΜΑ**
ΕΠΙΣΤΡΟΦΗ ΑΠΟ ΝΙΣΥΡΟ:
ΚΥΡΙΑΚΗ 2 ΜΑΪΟΥ ΩΡΑ 6 ΤΟ ΑΠΟΓΕΥΜΑ

Εκδρομές στο ηφαίστειο-μοναστήρια-παραλίες και αξιοθέατα του νησιού-παραδοσιακό γλέντι με την ορχήστρα του Γιάννη Κλαδάκη

Για περισσότερες πληροφορίες και κρατήσεις στα τηλέφωνα: 2241029847, 2241037973, 2241021775 και 6932031922

ΟΡΓΑΝΩΣΗ: ΠΑΝΝΙΣΥΡΙΑΚΟΣ ΣΥΛΛΟΓΟΣ ΡΟΔΟΥ "Η ΠΟΡΦΥΡΙΣ"

ΜΑΘΗΜΑΤΙΚΑ

Χρήστος Εκτ. Ηρακλείδης
Μαθηματικός Εθνικού και Καποδιστριακού Πανεπιστημίου Αθηνών

Δεκτοί μαθητές Γυμνασίου – Λυκείου και φοιτητές ΤΕΙ – ΑΕΙ. Παραδίδονται ειδικά μαθήματα σε:
- φοιτητές του Πανεπιστημίου Αιγαίου (μαθήματα Εξαμήνων και Κατατακτήριες)
- φοιτητές Ανοικτού Πανεπιστημίου, ΓΥΣ
- υποψήφιους διαγωνισμών Δημοσίου (ΑΣΕΠ, τράπεζες).

Υπεύθυνη γνώση, μεθοδικότητα, παραστατικότητα και παροχή δακτυλογραφημένων σημειώσεων.
Μαθήματα αποκλειστικά ιδιαίτερα ή ιδιαίτερα σε γκρουπ.

✆ 22410 76896-34703 και 6938 492 429

A.N FERRIES

ΤΑΞΙΔΕΨΤΕ ΜΕ ΤΟ ΝΕΟ ΜΑΣ ΠΛΟΙΟ

Ε/Γ-ΟΓ ΑΝΘΗ ΜΑΡΙΝΑ

ΓΡΗΓΟΡΑ - ΑΝΕΤΑ - ΕΥΧΑΡΙΣΤΑ

ΜΟΝΟ ΣΕ 13 ΩΡΕΣ!!!

* **Από ΡΟΔΟ προς ΠΕΙΡΑΙΑ**
Κάθε ΤΡΙΤΗ - ΠΕΜΠΤΗ - ΣΑΒΒΑΤΟ

* **Από ΠΕΙΡΑΙΑ προς ΡΟΔΟ**
Κάθε ΔΕΥΤΕΡΑ - ΤΕΤΑΡΤΗ - ΠΑΡΑΣΚΕΥΗ

****ΠΡΟΣΦΟΡΑ****
ΟΛΑ ΤΑ ΑΤΟΜΙΚΑ ΕΙΣΙΤΗΡΙΑ ΣΕ ΜΙΣΗ ΤΙΜΗ!
• ΕΠΙΒΑΤΗΣ: 16,90 ευρώ

* **Εκδόσεις εισιτηρίων σε όλα τα ταξιδιωτικά πρακτορεία**

Κέντρικό πρακτορείο
TSAGARIS TRAVEL
Ακτή Σαχτούρη 5
Τηλ. (22410) 36170, 28597, 35066, 30406
FAX: 22410-39839

ΤΑ ΣΚΛΗΡΑ ΚΑΙ ΠΕΤΡΙΝΑ ΕΚΕΙΝΑ ΧΡΟΝΙΑ

Ο Λάγκο θεωρούσε τον Απόστολο Τρύφωνος από το 1920 σημαιοφόρο του απολυτρωτικού κινήματος στα νησιά

Η απέλαση του μητροπολίτη Ρόδου είχε προμελετηθεί και σχεδιαστεί

Γράφει ο
ΚΩΣΤΑΣ ΤΣΑΛΑΧΟΥΡΗΣ
(tsaco@in.gr)

Ζ' ΜΕΡΟΣ

Η σκιαγράφηση του Μάριο Λάγκο από τον Ντε Βέκκι συνεχίζει:

«Μ' αυτόν τον τρόπο, το δέκατο πέμπτο χρόνο ζωής του καθεστώτος, ο φασίστας, εισδύοντας πιο βαθιά στην πολιτική ζωή του εδάφους κατοχής, βρισκόταν σε δύσκολη θέση ή καλύτερα σε ένα κόσμο αλλόκοτο, που δεν διέφερε από εκείνο με τις πουδραρισμένες περούκες ή το κοτσιδάκι, τις ανδρικές φορεσιές με τα δαντελωτά πουκάμισα και τα βραδινά φορέματα από δαμασκηνό μεταξωτό ή μπροκάρ.

Εξετάζοντας λοιπόν τον παράξενο κόσμο από τον οποίο εμείς νιώθουμε τόσο μακριά, ανεξάρτητα από τη λογική ύπαρξης μιάς τέτοιας αναχρονιστικής κατάστασης, ελάμβανε κανείς την αόριστη απάντηση ότι την κατάσταση αυτή την επέβαλλε η ιδιαίτερη πολιτική της κτήσης. Όταν δε ζητούνταν να δοθούν και να κατανοηθούν απλές εξηγήσεις από τα άτομα τα οποία βρίσκονταν στις υπεύθυνες θέσεις-κλειδιά για την ύπαρξη και τον προσανατολισμό του φασιστικού καθεστώτος στον κόσμο, σχετικά με αυτή την παράξενη κατάσταση, άκουγε κανείς συζητήσεις γενικού και εγκυκλοπαιδικού ενδιαφέροντος, που δεν θα μπορούσαν να πείσουν ούτε ένα αδαή και οπωσδήποτε αυτές οι εξηγήσεις δεν ήταν ξεκάθαρες...».

Και ο πρόξενος της Ελλάδος στη Ρόδο Δημήτριος Παππάς, θεωρεί ανίκανο τον Μάριο Λάγκο γιατί «γόνος ευπραγούσης οικονομικώς οικογενείας, διήγαγε σχεδόν ολόκληρον το υπηρεσιακόν στάδιόν του εν τω υπουργείω των Εξωτερικών της Ρώμης, έχων πρότυπον τον κ. Contarini. Εις το εξωτερικόν υπηρέτησεν επί βραχύ διάστημα και εις τους ανωτέρους μόνον βαθμούς. Ησχολήθη με την Τέχνην, χρηματίσας συνεργάτης τεχνοκρίτης σοβαρού ιταλικού περιοδικού(1). Έζησε πάντοτε εις περιβάλλον τεχνητόν και ουδέποτε έσχεν την ευκαιρίαν να έλθη εις πραγματικήν επαφήν με τον λαόν, με την βιοπάλην και να αντιληφθή εξ ιδίων τας πραγματικότητας. Αδυνάτου μάλλον χαρακτήρος, κρύπτει την αδυναμίαν του όπισθεν επιμονής μη προδιδούσης ιδιαιτέραν ευφυΐαν. Τούτου ένεκεν πολλαχώς δέσμιος του ενταύθα Λατίνου Αρχιεπισκόπου(2), όστις ιδίους μονοπλεύρους ακολουθών σκοπούς, επηρεάζει δυσμενώς τον κ. Διοικητήν, τόσον μέσω της θρησκομανούς συζύγου του(3), όσον και μέσω του λίαν καθολικού και στενοκάρδου Γενικού Γραμματέως και μέσω του υπασπιστού του λοχαγού Πάπαρο, κακού και ραδιούργου, αληθούς "eminence grise(4) της Διοικήσεως.

»Ούτω ο Λάγκο, ζων εν μέσω επιμελούς καλλιεργουμένης μεγαλοπρεπούς απομονώσεως, αγόμενος ουσιαστικώς παρ' εκείνων ους πιστεύει ότι άγει, κι εκλαμβάνων τας φαντασμαγορίας του ως πραγματικότητας, είναι μεν ενίοτε αυτός ούτος ειλικρινής πιστεύων ότι επί του οικονομικού πεδίου, λαμβάνει προοδευτικά του τόπου μέτρα, αλλ' οι άμεσοι συνεργάται του, όντες είτε αυτοσχέδιοι ερασιτέχναι ή οδηγούμενοι μόνον από το προς το ελληνικόν στοιχείον μίσος των, και κακώς τοποθετημένον υπερφίαλον εθνικιστικόν πνεύμα, άγουσι τον τόπον κατά κρημνόν. Εξ όλης δε αυτής της θλιβεράς καταστάσεως, ήτις θα ήτο αδύνατον να διαμορφωθή, αν υπήρχε έστω και στοιχειώδης ελευθερία εκφράσεως γνώμης και λαϊκού ελέγχου, επωφελούνται μόνον ελάχιστοι Ιταλοί επήλυδες ή φραγκολεβαντίνοι ενισχυόμενοι παρά των κρατούντων εις μονοπωλιακήν σχεδόν εκμετάλλευσιν πάσης ελαχίστης πλέον εναπομενούσης οικονομικής ικμάδος του ατυχούς τούτου νησιωτικού συγκροτήματος(5)».

Το ζήτημα της χειραφετήσεως της Εκκλησίας της Δωδεκανήσου βρέθηκε στο προσκήνιο αμέσως μετά τη λήξη του Α' Παγκοσμίου Πολέμου, όταν η Ιταλία άρχισε τις διαπραγματεύσεις για το μέλλον των Δωδεκανήσων. Μετά την καταγγελία της συμφωνίας Τιττόνι-Βενιζέλου από τον κόμητα Κάρλο Σφόρτσα και την εγκατάσταση πολιτικής Διοικήσεως στα νησιά(6), στις διάφορες προκηρύξεις που εκδίδονταν γινόταν μνεία ότι θέληση της Κυβερνήσεως των νησιών είναι να χορηγήσει «σημαντική αυτονομία» και ότι οι διάφορες θρησκευτικές κοινότητες εκτός από την ελευθερία στην άσκηση του θρησκεύματός τους, θα έχουν το δικαίωμα να διατηρήσουν τις εκκλησίες και τα θρησκευτικά τους ιδρύματα, τα σχολεία, όπως επίσης να δημιουργούν νέα(7). Αναφορά στο Οικουμενικό Πατριαρχείο δεν γινόταν ποτέ. Κι αυτή ήταν η εντολή. Ίσως να μην ήθελαν να έλθουν σε άμεση ρήξη.

Θα κάνουμε μια μικρή παρένθεση την οποία αναφέρουμε και γράφουμε με κάθε επιφύλαξη. Στις 14 Αυγούστου 1920 ο διευθυντής του πολιτικού γραφείου του υφυπουργού των Αποικιών, Biagio Pace, σε υπόμνημά του προς το υπουργείο των Εξωτερικών έγραφε ότι «η συμφωνία για τη Ρόδο επιβάλλει άμεση επίλυση ενός θεμελιώδους(8) προβλήματος για τη διεκδίκηση της κυριαρχίας μας επί της νήσου: εκείνου των σχέσεων του Ορθοδόξου μητροπολίτη με το Οικουμενικό Πατριαρχείο Κωνσταντινουπόλεως. Είναι πασίγνωστο ότι η Ορθόδοξη Εκκλησία λόγω μιας διφορούμενης έννοιας, επιδέξια εκμεταλλευόμενης από τους Έλληνες, είναι το υπέρτατο όργανο του ελληνικού εθνικισμού. Ο μητροπολίτης Ρόδου Απόστολος, έχει επισημανθεί ως ο σημαιοφόρος του απολυτρωτικού κινήματος. Με το πρωτόκολλο της Συνθήκης των Σεβρών η Ορθόδοξη Εκκλησία Ρόδου, Καστελλορίζου και Χάλκης, γίνεται σιωπηρώς, δικαιωματικά αυτοκέφαλη. Πρέπει αμέσως να διευκρινισθεί με τέτοια κατάσταση πραγμάτων πρέπει να ασκήσουμε το επακόλουθο δικαίωμα επικυρώσεως ή διορισμού-κατά τύπους όμοιους με εκείνους του οθωμανικού νόμου- του μητροπολίτη, που κατέστη στην ουσία με τον τερματισμό της τουρκικής κυριαρχίας, πολιτικός υπάλληλος του βασιλιά της Ιταλίας. Με την ευκαιρία, καλό θα είναι να εξετάσουμε μήπως συμφέρει ο μητροπολίτης Απόστολος «προαχθεί ή μετατεθεί», ώστε να εγκαταστήσουμε στη θέση του έμπιστο πρόσωπο(9)». Ποιος ήταν ο Biagio Pace; Μήπως ο ίδιος ο Μάριο Λάγκο; Πολλοί που αναφέρονται σ' αυτόν ως κριτικό Τέχνης, γράφουν ότι χρησιμοποιούσε αυτό το ψευδώνυμο για να γράψει τεχνοκριτικές και διάφορα θέματα που αναφέρονταν στα Δωδεκάνησα(10) και ειδικά να επιμεληθεί τον πολυτελή τόμο «Η Ιταλία στη Ρόδο» το 1946 που εξέδωσε η ιταλική Κυβέρνηση και έδωσε στους Συμμάχους και τις χώρες του Οργανισμού Ηνωμένων Εθνών για να αποδείξει ότι τα νησιά είναι ιταλικά. Φυσικά δεν αναφέρεται το όνομά του στον τόμο αυτό, αλλά πολλοί ιστορικοί και χρονικογράφοι Ιταλοί το αναφέρουν ότι πίσω από το ψευδώνυμο Biagio Pace κρυβόταν ο Μάριο Λάγκο. Στις παραπάνω σκέψεις των Ιταλών ιθυνόντων, μπορούμε να στηρίξουμε ότι η απέλαση του μητροπολίτη Αποστόλου στις 26 Σεπτεμβρίου 1921 είχε προμελετηθεί και ότι η μη παρουσία του στην άφιξη του διαδόχου-πρίγκιπα της Ιταλία στη Ρόδο, ήταν απλώς το πρόσχημα.

Απ' αυτή την εποχή το Οικουμενικό Πατριαρχείο με μόνο όπλο την παρέλκυση άρχισε να φυλάει Θερμοπύλες στα Δωδεκάνησα. Το γνώριζε ότι ο δρόμος ήταν δύσκολος, τραχύς. Απ' αυτή την εποχή αρχίζει η «υπόθεση» Αυτοκέφαλο. Το μόνο εμπόδιο στην όλη ιστορία είναι ο μητροπολίτης Απόστολος, ο οποίος με το φωτοστέφανο του Εθνεγέρτη είναι πλέον ανεπιθύμητος για τους Ιταλούς, όχι μόνο για τους Διοικητές αλλά και για την ίδια την ιταλική Κυβέρνηση. Θέλουν ένα μητροπολίτη του χεριού τους για να επιτύχουν. Αυτό που φοβούνται, το ξέρουν και το δηλώνουν, είναι η βέβαιη αντίδραση του λαού. Σε τηλεγράφημά του-αναφορά(11) ο Διοικητής των νήσων Κάρλο Σέννι στο υπουργείο των Εξωτερικών ζητά από τη Ρώμη να «επιμείνουμε από τον πληθυσμό, όπως αυτός ο ίδιος ζητήσει το Αυτοκέφαλο(12). Δεν είναι μόνο δυνατό αλλά και τελείως ακατόρθωτο.

Φοβούνται επίσης μήπως κάποια ενέργεια αποβεί εις βάρος τους, μετά τη συμφωνία Βενιζέλου-Τιττόνι ότι τα νησιά περιέρχονται στην Ελλάδα εκτός της Ρόδου, αφού τα νησιά της επαρχίας Ρόδου Σύμη, Χάλκη, Τήλος(13), πρέπει να περιέλθουν στην Εκκλησία της Ελλάδος, ίσως συμπαρασύρει ο επικεφαλής της Μητροπόλεως Ρόδου και τη Μητρόπολή του προς την κατεύθυνση αυτή. Συγκεκριμένα ο Διοικητής Σέννι γράφει στην έκθεσή του(14):

«. ..καλόν θα είναι δια φιλικών διαπραγματεύσεων με αυτό τούτο το Πατριαρχείο να ενεργήσουμε το ταχύτερο να αντικατασταθεί ο νυν μητροπολίτης από πιο κατάλληλο πρόσωπο και αρεστό προς εμάς. Ύστερα σιγά-σιγά αλλά βαθμιαίως να επιτύχουμε διαδοχικές επιμέρους παραχωρήσεις αυτονομίας της Μητροπόλεως Ρόδου μέχρις ότου καθοριστεί μια ανεξαρτησία αν μη τι κατ' όνομα, υπαρκτή, όμως, από το Πατριαρχείο και μέχρι να οδηγηθεί με ενέργειες του νέου μητροπολίτη ο πληθυσμός και ο Κλήρος να αποδεχτούν με τη θέλησή τους, την ανάμειξή μας επί του Εκκλησιαστικού θέματος(15)...».

ΤΗΝ ΤΡΙΤΗ ΤΟ Η΄ ΜΕΡΟΣ

Σημειώσεις:

1. Ουδέποτε εγκατέλειψε τις συνεργασίες του και υπέγραφε με ψευδώνυμο και πολλές φορές χρησιμοποιούσε αληθοφανές όνομα.
2. Τζιοβάννι Μαρία Εμίλιο Καστελλάνι, διορίστηκε στη Ρόδο στις 15 Ιανουαρίου 1929.
3. Οκταβία Λάγκο, σύζυγος του διοικητή Μάριο Λάγκο, τον οποίο επηρέαζε στις αποφάσεις του. Είναι γνωστή η εμπλοκή της στην υπόθεση της εικόνας της Παναγίας Φιλερήμου και η απάτη ότι αγοράστηκε η αυθεντική εικόνα από τη Ρωσία. Περισσότερα Κ.Ν. Κωνσταντινίδης "Η Ρόδος ένα τραγούδι". Κ. Τσαλαχούρης, εφημερίδα "Τα Νέα της Δωδεκανήσου", 23.9-2.10.1986. Υμνήθηκε επίσης και απαθανατίστηκε σε ποίημα από εκπαιδευτικό, διευθυντή Σχολής χωριού της Ρόδου για το έργο της.

Ιδού οι δύο πρώτοι στίχοι:
Θεέ, Συ ο Δεσπόζων
νοών και καρδιών
τον Κυβερνήτην σώζε
προστάτην των Σχολών

Το Κυβερνήτην σώζε
σεπτόν διοικητήν
μετά της Οκταβίας
κι επιθεωρητήν

4. "Σκοτεινής Εξοχότητας" ή "σκοτεινού ανθρώπου".
5. Προξ. Ρόδου προς Υπ.ΕΞ. αριθμ. 43/Δ/1/16.1.1934, εμπιστευτικόν.
6. Στις 7 Αυγούστου 1920 με πρώτο πολιτικό διοικητή, έστω και προσωρινά, τον κόμητα Κάρλο Σέννι. Παρέμεινε στη θέση αυτή δηλαδή ως Διοικητής Δωδεκανήσου πολύ λίγο, μέχρι τις 16 Σεπτεμβρίου 1920.
7. Μεταξύ άλλων και η Προκήρυξη του Διοικητή Φελίτσε Μαΐσσα στις 8 Οκτωβρίου 1920/Επίσημο Δελτίο σελ. 13α και 83..
8. Η λέξη υπογραμμισμένη από τον ίδιο.
9. A.S.M.A.E. s.p. 1919-1930 Δωδεκάνησος-Αιγαίο αριθμ. 981 Φ. 1ο 2372
10. Μεταξύ άλλων Linx: Dodecanneso.org . http//it.yahoo.com/
11. Αριθμ. 5035/1.9.1920.
12. Το Υπουργείο των Εξωτερικών απαντά ότι είναι σύμφωνο στις 29.9.1920 με το υπ' αριθμ. 1150 έγγραφό του.
13. Και από το 1921το Καστελλόριζο.
14. Το ίδιο με το 5035/1.9.1920.Η απέλαση του μητροπολίτη και ο αντίκτυπος αυτής θα μας απασχολήσει σε ιδιαίτερο σημείωμα.
15. Cesare Marongiou Buonaiuti «La politica religiosa del Fascismo nel Dodecanneso», Università di Napoli, Εκδόσεις Francesco Giannini, 1979, σελ. 34.

"ASSOS"
ΧΩΜΑΤΟΥΡΓΙΚΗ



ΕΙΔΙΚΑ ΚΟΝΤΕΪΝΕΡ ΓΙΑ ΑΠΟΚΟΜΙΔΗ ΜΠΑΖΩΝ

ΧΟΑΝΕΣ ΜΠΑΖΩΝ ΓΙΑ ΟΙΚΟΔΟΜΕΣ



και ακόμα ΦΟΡΤΩΤΑΚΙ ΓΙΑ ΑΜΕΣΗ ΑΠΟΚΟΜΙΔΗ ΜΠΑΖΩΝ

ΠΑΠΑΚΩΝΣΤΑΝΤΙΝΟΥ ΕΜ. - ΜΑΧΛΗΣ ΣΤΑΜ. Ο.Ε.
ΤΗΛ. (22410) 81375-91349, 094.4572380-094.6284523 • FAX: (22410) 81029
16ο χλμ. Ρόδου - Καμείρου, Παραδείσι

ΤΑ ΚΑΤΑΣΤΗΜΑΤΑ ΦΩΤΙΣΤΙΚΩΝ ΚΑΙ ΗΛΕΚΤΡΟΝΙΚΟΥ ΥΛΙΚΟΥ
ΝΙΚΟΣ Π. ΜΑΝΝΑΚΗΣ Α.Ε.

ΠΟΥ ΕΠΙ 20 ΣΥΝΑΠΤΑ ΕΤΗ ΠΡΟΣΦΕΡΟΜΕΝ ΤΗΝ ΣΤΗΡΙΞΗ ΣΤΟΝ ΕΠΑΓΓΕΛΜΑΤΙΑ ΚΑΙ ΙΔΙΩΤΗ ΚΑΙ ΠΑΡΑΛΛΗΛΑ ΣΑΣ ΔΩΣΑΜΕ ΤΑ ΧΕΡΙΑ ΤΗΣ ΕΙΛΙΚΡΙΝΟΥΣ ΒΟΗΘΕΙΑΣ ΜΑΣ

ΓΙ' ΑΥΤΟ ΣΑΣ ΠΡΟΣΦΕΡΟΥΜΕ ΚΑΙ ΠΑΛΙ ΤΑ ΧΕΡΙΑ ΤΩΡΑ ΣΤΑ ΔΥΣΚΟΛΑ



ΚΑΙ ΤΟ ΜΕΓΑΛΟ ΕΥΧΑΡΙΣΤΩ ΜΑΣ

ΓΙΑΤΙ ΟΙ ΦΙΛΟΙ ΚΑΙ ΚΑΛΟΙ ΣΥΝΕΡΓΑΤΕΣ ΣΤΑ ΔΥΣΚΟΛΑ ΦΑΙΝΟΝΤΑΙ

ΠΡΟΣ ΟΛΟΥΣ ΕΣΑΣ ΠΟΥ ΜΑΣ ΣΤΗΡΙΞΑΤΕ ΚΑΙ ΜΑΣ ΠΡΟΤΙΜΑΤΑΙ ΠΑΝΤΑ
ΜΕΤΑ ΤΙΜΗΣ
ΝΙΚΟΣ Π. ΜΑΝΝΑΚΗΣ Α.Ε.
ΜΕ ΤΡΙΑ ΚΑΤΑΣΤΗΜΑΤΑ ΣΤΗΝ ΔΙΑΘΕΣΗ ΣΑΣ ΠΑΝΤΑ
ΕΥΧΕΣ ΓΙΑ ΤΗΝ ΣΑΙΣΟΝ ΝΑ ΕΙΝΑΙ Η ΚΑΛΥΤΕΡΗ ΓΙΑ ΟΛΟΥΣ ΜΑΣ

ΕΝΑΛΛΑΚΤΙΚΕΣ ΛΥΣΕΙΣ

Παρόν, μέλλον ή παρελθόν;



Γράφει η **ΝΤΙΝΑ ΣΑΝΤΟΡΙΝΙΟΥ,** *Ειδική σύμβουλος-Εκπαιδεύτρια*

Τα πάντα γύρω μας κινούνται με εξαιρετικά γρήγορους ρυθμούς. Απρόβλεπτες μανούβρες, σκαμπανεβάσματα, απρόσμενες εξελίξεις, μας αφήνουν άφωνους καμιά φορά ή μας ωθούν σ' ένα τρελό τρέξιμο για να προλάβουμε. Να προλάβουμε το τραίνο της αλλαγής. Και μόλις προσαρμοστούμε, μόλις υιοθετήσουμε το καινούργιο, οι καταστάσεις πάλι αλλάζουν. Κοιτάζοντας την καθημερινή μας ζωή, το τι θέλουμε και για ποιο λόγο ζούμε, υπάρχει μεγάλη πιθανότητα να βρούμε τον εαυτό μας μέσα σ' ένα λαβύρινθο. Σ' ένα συνωθύλεμα από νοσταλγίες του παρελθόντος και επιθυμίες για το μέλλον. Κι έτσι κυλά η ζωή. Σαστίζουμε κάθε φορά που αντιλαμβανόμαστε πως ακόμη ένας χρόνο πέρασε χωρίς να το καταλάβουμε, άρα και χωρίς να το νοιώσουμε. Κατ' επέκταση χωρίς να συνειδητοποιήσουμε πως έφυγε η κάθε στιγμή της ύπαρξης μας πάνω σ' αυτόν τον κόσμο.

Σαν ρομποτάκια της ρουτίνας μας, οι κινήσεις μας γίνονται μηχανικά, ασυναίσθητα, αντανακλαστικά, γιατί ο νους είναι χαμένος σε χίλιες δυο άλλες υποθέσεις. Η πίκρα ενός κακού – ή η έλλειψη ενός καλού –παρελθόντος και η αγωνία ενός αβέβαιου μέλλοντος κυριεύουν συνήθως την ύπαρξη μας. Το αποτέλεσμα; Είναι σαν να μη ζούμε, γιατί ξεχάσαμε να ζούμε στο παρόν, στο «τώρα». Γιατί ούτως ή άλλως, το παρόν είναι το μόνο που έχουμε. Δεν μπορούμε ούτε να γυρίσουμε πίσω, ούτε να φέρουμε πίσω αυτό που πέρασε. Το δε μέλλον, μοιάζει με τη σκιά μας που κυνηγάμε να πιάσουμε και φυσικά δεν το καταφέρνουμε ποτέ. Εκτός αυτού, δεν ξέρουμε αν αύριο θα είμαστε εδώ ή αν θα έχουμε αποχωρήσει από αυτή τη ζωή.

Αυτό που έχουμε στη διάθεση μας, αυτό που έχουμε στα χέρια μας, είναι το «σήμερα», το «τώρα». Το πόσο καλά το ζούμε, το πόσο καλά το εκμεταλλευόμαστε είναι δική μας ευθύνη και απόφαση. Ο χρόνος είναι ένας ανεκτίμητος θησαυρός, που γλιστρά όμως εύκολα. Αν τον αφήσουμε να χαθεί άσκοπα, απρόσεκτα, είναι σαν να χάνουμε το πλοίο της ζωής που μας έχει δοθεί σαν θείο δώρο. Κατά πόσο εκτιμάμε αυτό το δώρο και κατά πόσο το παίρνουμε σαν κάτι δεδομένο ή σαν κεκτημένο δικαίωμα; Αν η ενέργεια μας σπαταλιέται σε άχρηστα και ανούσια πράγματα, τότε τι νόημα έχει η ύπαρξη μας σ' αυτόν τον κόσμο; Αν καταλάβουμε πως το παρελθόν μπορεί να σταθεί μπροστά μας μόνο σαν δάσκαλος, για να χτίσουμε ένα καλύτερο παρόν και πως το παρόν είναι που θα δώσει το καλύτερο αύριο που ζητάμε , τότε αλλάζει η όλη μας προοπτική. Μπορούμε να απελευθερωθούμε τόσο από τις συναισθηματικές αλυσίδες που μας κρατούν δέσμιους του παρελθόντος, όσο και από τους φραγμούς του φόβου, της αγωνίας, της ανησυχίας που βάζουμε μπροστά σε ένα αμφίβολο μέλλον.

Σ' αυτήν εδώ την παρούσα στιγμή που μας ανήκει, μπορούμε να γίνουμε οι δημιουργοί της τύχης και οι εκφραστές της ύπαρξης μας. Ζώντας το τώρα, μπορούμε να γίνουμε αυτοί που απολαμβάνουν την ουσία κάθε προσωπικού βιώματος, την ομορφιά πίσω από κάθε εκδήλωση των παγκοσμίων νόμων και την σοφία του θεϊκού σχεδίου.

Είναι αλήθεια πως το θεϊκό σχέδιο δεν μπορούμε να το κυβερνήσουμε. Δεν μπορούμε καλά – καλά να το καταλάβουμε πολλές φορές. Μπορούμε όμως να το κατευθύνουμε, να του αλλάξουμε πορεία, να το επηρεάσουμε ανάλογα με τις πράξεις μας. Κι αν πάλι δεν γίνεται αυτό, τότε με το να είμαστε συντονισμένοι, επάγρυπνοι, εσωτερικά σταθεροί και ισορροπημένοι σ' αυτή τη παρούσα στιγμή, μπορούμε να δεχτούμε και να αντιμετωπίσουμε το κάθε τι που θα έρθει μπροστά μας.

Σε κάθε χτύπο του ρολογιού, κάθε δευτερόλεπτο που περνά γίνεται παρελθόν από παρόν, και το παρόν γίνεται μέλλον. Ανάλογα με το τι θέλουμε στη ζωή αυτή, αν ζούμε συνειδητά, πρέπει να είμαστε παρόντες την κάθε στιγμή για να μπορέσουμε να διεισδύσουμε στα μυστικά αυτού του παρόντος, να προλάβουμε να εκμεταλλευτούμε ευκαιρίες που παρουσιάζονται, αλλά και να προστατευτούμε από κινδύνους και παγίδες.

Ζώντας στο «σήμερα» σημαίνει, ότι έχουμε την επίγνωση του εαυτού και του ρόλου μας. Μπορούμε να δούμε τι πρέπει να δώσουμε και τι όχι. Τι πρέπει να αφήσουμε και τι όχι. Το να είμαστε παρόντες σημαίνει ότι μπορούμε να σχεδιάσουμε και να οργανώσουμε καλύτερα κάθε βήμα. Σημαίνει ότι μπορούμε να γευθούμε και να εκτιμήσουμε τις μικρές χαρές της ζωής. Σημαίνει ότι μπορούμε να είμαστε πιο αληθινοί, πιο φυσικοί, πιο αυθεντικοί. Υπάρχουν βέβαια πολλοί από μας που δεν νοιάζονται ούτε να δουν εμπρός ούτε και πίσω, αλλά νοιάζονται μόνο για το «τώρα». Τότε θα δούμε με τα μάτια του σώματος αλλά και της ψυχής μας, πως όχι μόνο μπορούμε να προλάβουμε το τραίνο της αλλαγής, αλλά μπορούμε και να το κατευθύνουμε.

Αυθεντικά έργα τέχνης στη μεγάλη Gallery

ART CENTER Gallery









ΑΛΕΞΑΝΔΡΟΣ & ΜΑΡΙΑ ΧΩΧΟΥ
Απελλού 42-44 Π.Πόλη • Τηλ.: 22410 75070
Fax: 22410 36009 • E-mail: artcent@otenet.gr

Ανοικτά καθημερινά εκτός Κυριακής. Ωράριο λειτουργίας 10.00 έως 17.00.
Υπόλοιπες ώρες κατόπιν ραντεβού στο τηλέφωνο 2241022419, 6974669921, 6974653070

ΑΙΓΑΙΟΝ

ΑΝΩΝΥΜΗ ΑΣΦΑΛΙΣΤΙΚΗ ΕΤΑΙΡΕΙΑ

Οι παρακάτω τιμές ασφαλίστρων ισχύουν για εξάμηνη διάρκεια ασφάλισης και περιλαμβάνουν τις εξής καλύψεις: • **Σωματικές βλάβες τρίτων** • **Υλικές ζημιές τρίτων** • **Προσωπικό ατύχημα οδηγού/ιδιοκτήτη** • **καιρικά φαινόμενα για 3.000€**

ΕΠΙΒΑΤΙΚΑ ΙΔΙΩΤΙΚΗΣ ΧΡΗΣΕΩΣ (ΕΙΧ)

ΙΠΠΟΙ	1-6	7-8	9-10	11-12	13-14	15-20	21-25
ΒΜ 03	84,40	86,98	106,85	108,33	121,58	152,52	161,73

ΦΟΡΤΗΓΑ ΙΔΙΩΤΙΚΗΣ ΧΡΗΣΕΩΣ (ΦΙΧ)

ΙΠΠΟΙ	1-10	11-15	16-20	21-30	31-40	41-55	56-75	76 κ' άνω
ΒΜ 03	120,62	150,49	166,86	181,59	198,37	825,28	965,23	1079,00

ΦΟΡΤΗΓΑ ΑΓΡΟΤΙΚΑ ΙΔΙΩΤΙΚΗΣ ΧΡΗΣΕΩΣ (ΦΙΧ) ΑΓΡΟΤ.

ΙΠΠΟΙ	1-10	11-15	16-20	21-30	31-40	41-55	56-75	76 κ' άνω
ΒΜ 03	64,55	77,24	88,30	92,25	101,39	107,52	130,00	144,35

ΕΙΔΙΚΕΣ ΤΙΜΕΣ ΓΙΑ ΔΗΜΟΣΙΟΥΣ ΥΠΑΛΛΗΛΟΥΣ!

Οι παρακάτω τιμές ισχύουν αποκλειστικά για Δημοσίους Υπαλλήλους

ΕΠΙΒΑΤΙΚΑ ΙΔΙΩΤΙΚΗΣ ΧΡΗΣΕΩΣ (ΕΙΧ)

ΙΠΠΟΙ	έως 6	7-8	9-10	11-12	13-14	15-20	21-25
ΒΜ 03	73,82	75,66	92,23	93,34	104,75	131,27	139,37

ΑΣΦΑΛΙΣΤΡΑ ΟΧΗΜΑΤΩΝ
ΑΙΓΑΙΟΝ ΑΝΩΝΥΜΗ ΑΣΦΑΛΙΣΤΙΚΗ
ΑΛΕΞ. ΔΙΑΚΟΥ 9 (ENANTI Hondos center)
ΤΗΛ.(22410) 26722, 75701

ΑΝΑΚΟΙΝΩΣΗ

ΤΗΝ ΚΥΡΙΑΚΗ 25 ΑΠΡΙΛΙΟΥ ΤΟ

"SEA STAR"

ΘΑ ΑΝΑΧΩΡΗΣΕΙ ΑΠΟ ΡΟΔΟ ΓΙΑ ΤΗΛΟ ΣΤΙΣ 09.00 ΤΟ ΠΡΩΙ

ΜΕ ΕΠΙΣΤΡΟΦΗ ΑΠΟ ΤΗΛΟ ΓΙΑ ΡΟΔΟ ΣΤΙΣ 6 ΤΟ ΑΠΟΓΕΥΜΑ

Για περισσότερες πληροφορίες και κρατήσεις θέσεων παρακαλούμε επικοινωνείτε στα εξής τηλέφωνα: 22460-44000 (Τήλος), 22410-78052 (Ρόδος)

ΚΑΘΗΜΕΡΙΝΑ ΟΛΑ ΤΑ ΝΕΑ ΤΗΣ ΔΩΔΕΚΑΝΗΣΟΥ ΣΤΟ INTERNET

www.rodiaki.gr

Βρέθηκαν σε πολλά νησιά της Δωδεκανήσου

Ανθρώπινα ίχνη και εγκαταστάσεις από την Προϊστορική Εποχή

Οι έρευνες που πραγματοποιούνται από το Πανεπιστήμιο Αιγαίου θα συνεχισθούν το καλοκαίρι

Ανθρώπινα ίχνη και εγκαταστάσεις που χρονολογούνται από την Προϊστορική Εποχή έως και τα Νεότερα χρόνια, αλλά και σπάνια δείγματα πανίδας και χλωρίδας, προκύπτουν από την συστηματική εθνοαρχαιολογικη έρευνα που πραγματοποιείται από το Πανεπιστήμιο Αιγαίου σε ακατοίκητες νησίδες, οι περισσότερες εκ των οποίων βρίσκονται στην περιοχή της Δωδεκανήσου.

Της έρευνας προϊσταται ο κ. Αδαμάντιος Σάμψων και τα αποτελέσματά της είναι ιδιαίτερα εντυπωσιακά, όπως προκύπτει και από σχετικό δημοσίευμα στην εφημερίδα "Ελεύθερος Τύπος".

Στα περισσότερα νησιά που έχει επισκεφτεί η ερευνητική ομάδα του Πανεπιστημίου (Αρχαιολόγοι, γεωλόγοι και ανθρωπολόγοι) έχουν εντοπιστεί λείψανα κατοίκησης και χρήσης από τη Νεολιθική Εποχή.

"Η συστηματική, με σύγχρονες μεθόδους, εθνοαρχαιολογική έρευνα σε κάθε βραχονησίδα αφορά στην ανθρώπινη προσαρμογή, στις περιβαλλοντικές μεταβολές ενώ παράλληλα γίνεται προσπάθεια για την ανασύσταση του οικοσυστήματος των βραχονησίδων από την Προϊστορική Εποχή μέχρι σήμερα", σημειώνει ο κ. Σάμψων.

Στις νησίδες γύρω από τη Νίσυρο (Γυαλί, Περγούσα, Παχιά, Καντηλούσσα) εντοπίστηκαν ίχνη κατοίκησης ή χρήσης από τη Νεολιθική και την Ελληνιστική Περίοδο. Στην Περγούσα σχεδιάστηκαν πύργοι της Ελληνιστικής περιόδου και νεότερες αγροκτηνοτροφικές εγκαταστάσεις που είχαν επισημανθεί παλαιότερα. Στην ίδια μικρονησίδα "η κεραμική των χρόνων της τουρκοκρατίας είναι πολύ άφθονη, γεγονός που δείχνει την παραμονή στο νησί αρκετών ανθρώπων για μεγάλο διάστημα", σημειώνει ο κ. Σάμψων.

Στις ερημονησίδες που βρίσκονται μεταξύ της Μυκόνου και της Ικαρίας εντοπίστηκαν προϊστορικές εγκαταστάσεις ενώ, όπως διαπιστώθηκε, η νησίδα Σταπόδια, που στερείται βλάστησης, αποτελεί μόνιμο καταφύγιο γερακιών. Σε άλλες ερημονησίδες εντοπίστηκαν ενδημικά είδη φυτών καθώς και είδη σαύρας που ζουν αποκλειστικά και μόνο στις συγκεκριμένες νησίδες.

Τον Αύγουστο του 2002 πραγματοποιήθηκε έρευνα σε δύο ερημονησίδες της Αμοργού όπου, εκτός των άλλων, εντοπίστηκε μεγάλος πλούτος εθνολογικών καταλοίπων από προηγούμενους αιώνες. Προκαταρκτικές έρευνες έγιναν και στις νησίδες γύρω από τους Λειψούς και Αρκιούς που αποτελούν το μεγαλύτερο σύμπλεγμα βραχονησίδων στο Νότιο Αιγαίο. Ένα από τα συμπεράσματα αυτών των ερευνών είναι ότι τα πολιτιστικά κατάλοιπα που εντοπίστηκαν σχετίζονται με τον πολιτισμό που αναπτύχθηκε στο Κεντρικό Αιγαίο και τις Κυκλάδες.

Οι έρημες σήμερα νησίδες που βρίσκονται κοντά στην Εύβοια, στη Στερεά Ελλάδα και την Πελοπόννησο πρόσφεραν καταφύγιο στους πληθυσμούς της ηπειρωτικής χώρας κατά την Πρωτοβυζαντινή περίοδο. "Τα πολλά πρωτοβυζαντινά κατάλοιπα που εντοπίστηκαν σε αυτές τις ερημονησίδες φανερώνουν φυγή των κατοίκων προς αυτές κατά τη διάρκεια βαρβαρικών επιδρομών", επισημαίνουν οι ερευνητές. Η έρευνα στις έρημες νησίδες της Δωδεκανήσου και του Νοτίου Αιγαίου ξεκίνησε το 2000 και θα συνεχιστεί το ερχόμενοι καλοκαίρι. Συχνά εξελίσσεται κάτω από αντίξοες συνθήκες λόγω των ισχυρών ανέμων που πνέουν στο Αιγαίο αλλά και εξαιτίας του γεγονότος ότι οι περισσότερες νησίδες είναι απομονωμένες, δύσβατες και χωρίς λιμάνια.

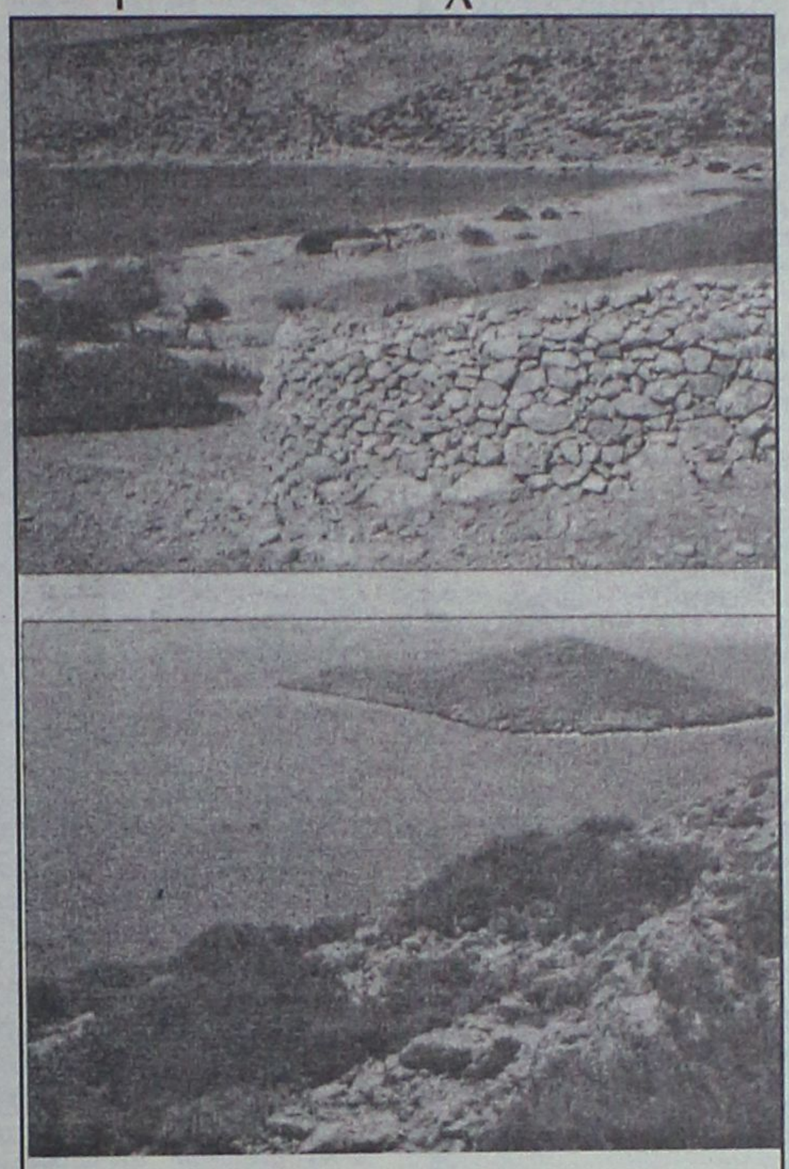

Στις ερημονησίδες της περιοχής Χάλκης (πάνω) οι ερευνητές του Πανεπιστημίου Αιγαίου εντόπισαν οικοδομικά λείψανα από τη Νεολιθική Εποχή μέχρι τους πρόσφατους χρόνους, ενώ στο νησί της Αλιμνιάς (κάτω) ανασκαφική έρευνα του παρελθόντος έφερε στο φως θεμέλια νεολιθικών κτιρίων

Τα συμπεράσματα των ερευνών στις ερημονησίδες όπως και τα υπόλοιπα ερευνητικά προγράμματα που υλοποιούνται από το Πανεπιστήμιο Αιγαίου πρόκειται να παρουσιαστούν σε ημερίδα που θα πραγματοποιηθεί στη Στοά του Βιβλίου, την ερχόμενη Τετάρτη 28 Απριλίου.

Εκπαιδευτικά προγράμματα στο Συνέδριο

Το τμήμα Περιβαλλοντικής Εκπαίδευσης Δευτεροβάθμιας Εκπαίδευσης Δωδεκανήσου Νοτίου Συγκροτήματος σε συνεργασία με τον Υδροβιολογικό Σταθμό Ρόδου, το Κέντρο Διεπιστημονικής Προσέγγισης Ανθρωπίνων και Φυσικών Συστημάτων "Γέναθλον" και το Ιδρυμα Υποτροφιών "Εμμανουήλ Χ. Σταματίου και Μαίρης Χ. Σταματίου - Παπαδάκη", συνεχίζουν τη διοργάνωση των εκπαιδευτικών περιβαλλοντικών δραστηριοτήτων για το θαλάσσιο οικοσύστημα, με τίτλο: "Η θάλασσα με τα μάτια της ψυχής".

Τα έξοδα του προγράμματος καλύπτονται από το Ιδρυμα Υποτροφιών "Εμμανουήλ Χ. Σταματίου και Μαίρης Χ. Σταματίου - Παπαδάκη".

Το πρόγραμμα αφορά τους μαθητές και των τριών τάξεων του Γυμνασίου και θα πραγματοποιηθεί στο Ενυδρείο της Ρόδου, από 26-30 Απριλίου 2004, προγραμματίζεται η συμμετοχή 210 μαθητών.

Η πρώτη φάση πραγματοποιήθηκε με επιτυχία από 26 έως 30 Ιανουαρίου με τη συμμετοχή 239 μαθητών Γυμνασίων από την πόλη και τα χωριά της Ρόδου.

G.A FERRIES

ΠΡΟΓΡΑΜΜΑ ΔΡΟΜΟΛΟΓΙΩΝ

Ε/Γ-ΟΓ ΑΝΘΗ ΜΑΡΙΝΑ-Ε/Γ-Ο/Γ ΜΑΡΙΝΑ

ΡΟΔΟΣ - ΠΕΙΡΑΙΑΣ (22/04/04-15/05/04)

	ΠΕΜΠΤΗ 22/04	
ΑΝΘΗ-ΜΑΡΙΝΑ	18.00	ΚΩ-ΛΕΡΟ (23.40)-ΠΑΤΜΟ (01.00) - ΠΕΙΡΑΙΑ (09.20)
	ΠΑΡΑΣΚΕΥΗ 23/04	
ΜΑΡΙΝΑ	18.00	ΣΥΜΗ-ΤΗΛΟ-ΝΙΣΥΡΟ-ΚΩ-ΚΑΛΥΜΝΟ-ΑΣΤΥΠΑΛΑΙΑ-ΣΥΡΟ-ΠΕΙΡΑΙΑ (15.40)
	ΣΑΒΒΑΤΟ 24/04	
ΑΝΘΗ-ΜΑΡΙΝΑ	18.00	ΚΩ-ΛΕΡΟ-ΠΑΤΜΟ-ΠΕΙΡΑΙΑ (09.20)
	ΚΥΡΙΑΚΗ 25/04	
–	–	–
	ΔΕΥΤΕΡΑ 26/04	
ΜΑΡΙΝΑ	16.00	ΣΥΜΗ-ΤΗΛΟ-ΝΙΣΥΡΟ-ΚΩ-ΚΑΛΥΜΝΟ-ΛΕΡΟ-ΠΑΤΜΟ-ΠΕΙΡΑΙΑ (Τρίτη 12.00)
	ΤΡΙΤΗ 27/04	
ΑΝΘΗ-ΜΑΡΙΝΑ	18.00	ΚΩ-ΛΕΡΟ-ΠΑΤΜΟ-ΠΕΙΡΑΙΑ (09.20)
	ΤΕΤΑΡΤΗ 28/04	
ΜΑΡΙΝΑ	16.00	ΣΥΜΗ-ΤΗΛΟ-ΝΙΣΥΡΟ-ΚΩ-ΚΑΛΥΜΝΟ-ΛΕΡΟ-ΠΑΤΜΟ ΠΕΙΡΑΙΑ (Πέμπτη 12.00)
	ΠΕΜΠΤΗ 29/04	
ΑΝΘΗ-ΜΑΡΙΝΑ	18.00	ΚΩ-ΛΕΡΟ-ΠΑΤΜΟ-ΠΕΙΡΑΙΑ (09.20)
	ΠΑΡΑΣΚΕΥΗ 30/04	
ΜΑΡΙΝΑ	23.45	ΣΥΜΗ-ΤΗΛΟ-ΝΙΣΥΡΟ-ΚΩ-ΚΑΛΥΜΝΟ-ΑΣΤΥΠΑΛΑΙΑ-ΜΥΚΟΝΟ-ΣΥΡΟ-ΠΕΙΡΑΙΑ (00.40)
	ΣΑΒΒΑΤΟ 01/05	
ΑΝΘΗ-ΜΑΡΙΝΑ	18.00	ΚΩ-ΛΕΡΟ-ΠΑΤΜΟ-ΠΕΙΡΑΙΑ (09.20)
	ΚΥΡΙΑΚΗ 02/05	
–	–	–
	ΔΕΥΤΕΡΑ 03/05	
ΜΑΡΙΝΑ	16.00	ΣΥΜΗ-ΤΗΛΟ-ΝΙΣΥΡΟ-ΚΩ-ΚΑΛΥΜΝΟ-ΛΕΡΟ-ΠΑΤΜΟ-ΠΕΙΡΑΙΑ (Τρίτη 12.00)
	ΤΡΙΤΗ 04/05	
ΑΝΘΗ-ΜΑΡΙΝΑ	18.00	ΚΩ-ΛΕΡΟ-ΠΑΤΜΟ-ΠΕΙΡΑΙΑ (09.20)
	ΤΕΤΑΡΤΗ 05/05	
ΜΑΡΙΝΑ	16.00	ΣΥΜΗ-ΤΗΛΟ-ΝΙΣΥΡΟ-ΚΩ-ΚΑΛΥΜΝΟ-ΛΕΡΟ-ΠΑΤΜΟ ΠΕΙΡΑΙΑ (Πέμπτη 12.00)
	ΠΕΜΠΤΗ 06/05	
ΑΝΘΗ-ΜΑΡΙΝΑ	18.00	ΚΩ-ΛΕΡΟ-ΠΑΤΜΟ-ΠΕΙΡΑΙΑ (09.20)
	ΠΑΡΑΣΚΕΥΗ 07/05	
ΜΑΡΙΝΑ	23.45	ΣΥΜΗ-ΤΗΛΟ-ΝΙΣΥΡΟ-ΚΩ-ΚΑΛΥΜΝΟ-ΑΣΤΥΠΑΛΑΙΑ-ΜΥΚΟΝΟ-ΣΥΡΟ-ΠΕΙΡΑΙΑ (00.40)
	ΣΑΒΒΑΤΟ 08/05	
ΑΝΘΗ-ΜΑΡΙΝΑ	18.00	ΚΩ-ΛΕΡΟ-ΠΑΤΜΟ-ΠΕΙΡΑΙΑ (09.20)
	ΚΥΡΙΑΚΗ 09/05	
–	–	–
	ΔΕΥΤΕΡΑ 10/05	
ΜΑΡΙΝΑ	16.00	ΣΥΜΗ-ΤΗΛΟ-ΝΙΣΥΡΟ-ΚΩ-ΚΑΛΥΜΝΟ-ΛΕΡΟ-ΠΑΤΜΟ-ΠΕΙΡΑΙΑ (Τρίτη 12.00)
	ΤΡΙΤΗ 11/05	
ΑΝΘΗ-ΜΑΡΙΝΑ	18.00	ΚΩ-ΠΕΙΡΑΙΑ (Τετάρτη 07.30)
	ΤΕΤΑΡΤΗ 12/05	
ΜΑΡΙΝΑ	16.00	ΣΥΜΗ-ΤΗΛΟ-ΝΙΣΥΡΟ-ΚΩ-ΚΑΛΥΜΝΟ-ΛΕΡΟ-ΠΑΤΜΟ ΠΕΙΡΑΙΑ (Πέμπτη 12.00)
	ΠΕΜΠΤΗ 13/05	
ΑΝΘΗ-ΜΑΡΙΝΑ	18.00	ΚΩ-ΠΕΙΡΑΙΑ (07.30)
	ΠΑΡΑΣΚΕΥΗ 14/05	
ΜΑΡΙΝΑ	23.45	ΣΥΜΗ-ΤΗΛΟ-ΝΙΣΥΡΟ-ΚΩ-ΚΑΛΥΜΝΟ-ΑΣΤΥΠΑΛΑΙΑ-ΜΥΚΟΝΟ-ΣΥΡΟ-ΠΕΙΡΑΙΑ (00.40)
	ΣΑΒΒΑΤΟ 15/05	
ΑΝΘΗ-ΜΑΡΙΝΑ	18.00	ΚΩ-ΛΕΡΟ-ΠΑΤΜΟ-ΠΕΙΡΑΙΑ (09.20)

****ΠΡΟΣΦΟΡΑ****

Πακέτα εισιτηρίων άνω των 300,00 ευρώ, μπορείτε να τα εξοφλήσετε σε 4 άτοκες μηνιαίες δόσεις με την πιστωτική σας κάρτα VISA ή MASTER!

* Η εταιρεία μας βρίσκεται στην ευχάριστη θέση να σας ενημερώσει ότι:
1. Θα προσφέρονται ειδικές τιμές σε όλες τις θέσεις για οικογενειακά πακέτα
2. Εισιτήρια μετ' επιστροφής, ειδικές τιμές.
3. Πολλαπλά εισιτήρια minimum 5, 50% έκπτωση.

Πληροφορίες στο κεντρικό πρακτορείο
TSAGARIS TRAVEL
και στον ταξιδιωτικό σας πράκτορα
Τηλ. (22410) 36170-30406, FAX: 22410-28597

Κατά τη διάρκεια της εβδομάδας που πέρασε

Κύριο χαρακτηριστικό η αύξηση του τζίρου στο ΧΑΑ

Ανοδος 2,23% του Γενικού Δείκτη σε εβδομαδιαία βάση

Υπεραπόδοση σε σχέση με τις ξένες αγορές, νέο υψηλό έτους για Γενικό Δείκτη και το FTSE-20, καθώς και αύξηση της συναλλακτικής δραστηριότητας, ήταν τα κύρια χαρακτηριστικά της χρηματιστηριακής εβδομάδας που πέρασε.

Το Ολυμπιακό "ράλι" που ξεκίνησε στις 23 Μαρτίου (2.283 μονάδες) απέκτησε χαρακτηριστικά επιταχυνόμενης τάσης με πρωταγωνιστές τους συνήθεις 'υπόπτους' από την μεγάλη κεφαλαιοποίηση. Η εντυπωσιακή αναθεώρηση των τιμών-στόχων για τον ΟΠΑΠ και η διαφαινόμενη συνέχιση της θετικής φοράς (momentum) κερδοφορίας των εισηγμένων εταιριών, όχι μόνο διατήρησαν τα υψηλά επίπεδα τιμών στις μετοχές του FTSE-20 αλλά ενέτειναν το αγοραστικό ενδιαφέρον απορροφώντας την σημαντική προσφορά που εκδηλώθηκε στα επίπεδα των 2.500 μονάδων. Αναφορικά με τα αποτελέσματα του α' τριμήνου, οι εκτιμήσεις για μέση αύξηση 20% στα τραπεζικά κέρδη, τα θετικά αποτελέσματα της Πλαίσιο Computers (+20%) και της Ασπίς Bank (+80%) αλλά και η εντυπωσιακή επίδοση των Επενδυτικών Εταιριών, οι οποίες φαίνεται ότι από το α' τρίμηνο θα καλύψουν τα κέρδη ολόκληρης της περυσινής χρήσης, διαμορφώνουν ένα ιδιαίτερα ευοίωνο πλαίσιο στήριξης και ανατίμησης των κεφαλαιοποιήσεων. Το στοιχείο αυτό συνιστά πρωταρχικό παράγοντα διαφοροποίησης της εγχώριας αγοράς από τις ξένες αγορές και εμφάνισης αμυντικής συμπεριφοράς σε ενδεχόμενες εξωγενείς πιέσεις.

Από την άλλη πλευρά, ο μικρομεσαίος χώρος των κεφαλαιοποιήσεων στερείται "ηγέτη" σε επίπεδο τάσης, δηλαδή της μετοχής ή των μετοχών που θα αποτελούσαν 'σηματωρούς' για τις υπόλοιπες μετοχές και θα βοηθούσαν την επαναδραστηριοποίηση και την αύξηση του ενδιαφέροντος σε περιφερειακούς τίτλους. Μεγάλο μέρος των επαγγελματιών της αγοράς δεν ακολούθησε ή δεν πίστεψε την ανοδική κίνηση ως τώρα, αλλά η αλλαγή της ψυχολογίας που παρατηρείται καθημερινά, ενδεχομένως να κατευθύνει νέα ρευστότητα προς το ΧΑ, στοιχείο το οποίο συνήθως διαπιστώνεται όταν μετοχές που υποαπόδοσαν το προηγούμενο διάστημα, εμφανίζουν έντονες διακυμάνσεις με χαμηλό τζίρο.

Σε εβδομαδιαία βάση ο βασικός χρηματιστηριακός δείκτης κατέγραψε άνοδο 55,11 μονάδων ή σε ποσοστό 2,23%, κλείνοντας στις 2.522,25 μονάδες, έναντι 2.467,14 μονάδων της περασμένης εβδομάδος. Από τις αρχές του έτους ο Γενικός Δείκτης Τιμών καταγράφει κέρδη σε ποσοστό 11,43%.

Ο δείκτης FTSE/ASE 20 έκλεισε με άνοδο σε ποσοστό 2,34%, ενώ ο δείκτης FTSE/ASE 40 έκλεισε με άνοδο σε ποσοστό 0,87%. Ο δείκτης FTSE/ASE SMALLCAP 80 έκλεισε με οριακή πτώση σε ποσοστό 0,01%.

ΕΒΔΟΜΑΔΙΑΙΑ ΜΕΤΑΒΟΛΗ ΔΕΙΚΤΩΝ

ΔΕΙΚΤΕΣ	ΚΛΕΙΣΙΜΟ	ΚΛΕΙΣΙΜΟ	ΜΕΤΑΒΟΛΗ
ΓΕΝΙΚΟΣ	2.467,14	2.522,25	+2,23%
FTSE 20	1.294,94	1.325,18	+2,34%
FTSE 40	2.314,15	2.334,37	+0,87%
FTSE 80	566,87	566,31	-0,01%
ΤΡΑΠΕΖΙΚΟΣ	4.627,23	4.733,61	+2,30%
ΑΣΦΑΛΕΙΩΝ	640,36	655,20	+2,32%
ΕΠΕΝΔΥΣΕΩΝ	895,57	908,97	+1,50%
ΒΙΟΜΗΧΑΝΙΚΟΣ	1.292,78	1.308,49	+1,22%
ΣΥΜΜΕΤΟΧΩΝ	1.342,74	1.348,43	+0,42%
ΚΑΤΑΣΚΕΥΩΝ	740,09	736,95	-0,42%
ΒΑΣΙΚΩΝ ΜΕΤΑΛΛΩΝ	414,09	411,12	-0,72%
ΛΥΣΕΩΝ ΠΛΗΡΟΦΟΡΙΚΗΣ	254,47	253,88	-0,23%
ΕΚΔΟΣΕΙΣ-ΕΚΤΥΠΩΣΕΙΣ	413,26	404,93	-2,02%
ΚΛΩΣΤΟΥΦΑΝΤΟΥΡΓΙΑΣ	285,50	283,70	-0,63%
ΛΙΑΝΙΚΟΥ ΕΜΠΟΡΙΟΥ	1.134,19	1.123,07	-0,98%
ΜΗ ΜΕΤΑΛΛΙΚΩΝΟΡΥΚΤΩΝ	829,41	834,81	+0,65%
ΠΛΗΡΟΦΟΡΙΚΗΣ	392,75	401,54	+0,25%
ΤΗΛΕΠΙΚΟΙΝΩΝΙΩΝ	989,32	1.014,79	+2,57%
ΤΡΟΦΙΜΩΝ	468,46	469,18	+0,15%
ΧΟΝΔΡΙΚΟΥ ΕΜΠΟΡΙΟΥ	543,81	542,39	-0,26%
REAL ESTATE	799,12	792,72	-0,80%
ΔΙΥΛΙΣΤΗΡΙΩΝ	1.162,40	1.173,98	+1,00%
ΠΑΡΑΛΛΗΛΗ	151,55	152,76	+0,80%

ΑΘΩΣ
βιτρώ - υαλογραφήματα



ΔΩΣΤΕ ΣΤΟΝ ΕΠΑΓΓΕΛΜΑΤΙΚΟ ΣΑΣ ΧΩΡΟ ΤΗΝ ΟΜΟΡΦΙΑ ΠΟΥ ΤΟΥ ΑΞΙΖΕΙ



ΕΝΤΥΠΩΣΙΑΤΕ ΜΕ ΤΙΣ ΜΟΝΑΔΙΚΕΣ ΔΗΜΙΟΥΡΓΙΕΣ ΤΟΥ
Athos Glass & Creations

ΣΤΑΝΗ
ΚΙΟΥΠΙΑ
APOLLON HOTEL
ESPEROS HOTEL
SPARTALIS HOTEL
KIPRIOTIS HOTEL KOS
εστιατόριο GOLDEN FISH
ΑΚΤΑΙΟΝ αίθ. συνεδριάσεων
"ΝΕΣΤΟΡΙΔΕΙΟΝ ΜΕΛΑΘΡΟΝ"
ΜΟΥΣΕΙΟ ΝΕΟΕΛΛΗΝΙΚΗΣ ΤΕΧΝΗΣ









ΕΙΔΙΚΕΣ ΠΡΟΣΦΟΡΕΣ ΓΙΑ ΦΕΒΡΟΥΑΡΙΟ - ΜΑΡΤΙΟ

ΕΥΚΟΛΙΕΣ ΠΛΗΡΩΜΗΣ!!!

ΑΥΤΟΙ ΕΙΝΑΙ ΚΑΠΟΙΟΙ ΑΠΟ ΤΟΥΣ ΠΕΛΑΤΕΣ ΠΟΥ ΜΑΣ ΕΜΠΙΣΤΕΥΤΗΚΑΝ

ΑΘΩΣ βιτρώ - υαλογραφήματα

ΘΕΜ. ΣΟΦΟΥΛΗ 43 - ΡΟΔΟΣ - ΤΗΛ./FAX :22410 37201

Δρομολόγια του Ταχύπλοου Καταμαράν "ΔΩΔΕΚΑΝΗΣΟΣ ΕΞΠΡΕΣ"

Από: 23-03-2004 μέχρι 20-05-2004

DODEKANISOS NAFTILIAKI

Αναχωρίσεις από την Κολώνα (Θαλασσινή πύλη)

ΚΥΡΙΑΚΗ		
ΛΙΜΑΝΙ	ΑΦΙΞΗ	ΑΝΑΧ.
ΡΟΔΟΣ		08.30
ΚΩΣ	10.40	10.50
ΚΑΛΥΜΝΟΣ	11.30	11.40
ΛΕΡΟΣ	12.30	12.40
ΠΑΤΜΟΣ	13.20	13.30
ΛΕΙΨΟΙ	13.50	14.00
ΛΕΡΟΣ	14.20	14.30
ΚΑΛΥΜΝΟΣ	15.20	15.30
ΚΩΣ	16.10	16.20
ΡΟΔΟΣ	18.30	

ΔΕΥΤΕΡΑ		
ΛΙΜΑΝΙ	ΑΦΙΞΗ	ΑΝΑΧ.
ΡΟΔΟΣ		08.30
ΣΥΜΗ	09.20	09.30
ΚΩΣ	11.00	11.10
ΚΑΛΥΜΝΟΣ	11.50	12.00
ΛΕΡΟΣ	12.50	14.30
ΚΑΛΥΜΝΟΣ	15.20	15.30
ΚΩΣ	16.10	16.20
ΣΥΜΗ	17.40	17.50
ΡΟΔΟΣ	18.30	

ΤΡΙΤΗ		
ΛΙΜΑΝΙ	ΑΦΙΞΗ	ΑΝΑΧ.
ΡΟΔΟΣ		08.30
ΚΩΣ	10.40	10.50
ΚΑΛΥΜΝΟΣ	11.30	11.40
ΛΕΡΟΣ	12.30	12.40
ΛΕΙΨΟΙΙ	13.00	13.10
ΠΑΤΜΟΣ	13.30	13.40
ΛΕΡΟΣ	14.20	14.30
ΚΑΛΥΜΝΟΣ	15.20	15.30
ΚΩΣ	16.10	16.20
ΡΟΔΟΣ	18.30	

ΤΕΤΑΡΤΗ		
ΛΙΜΑΝΙ	ΑΦΙΞΗ	ΑΝΑΧ.
ΡΟΔΟΣ		08.30
ΚΩΣ	10.40	10.50
ΚΑΛΥΜΝΟΣ	11.30	11.40
ΛΕΡΟΣ	12.30	14.20
ΚΑΛΥΜΝΟΣ	15.20	15.30
ΚΩΣ	16.10	16.30
ΡΟΔΟΣ	18.30	

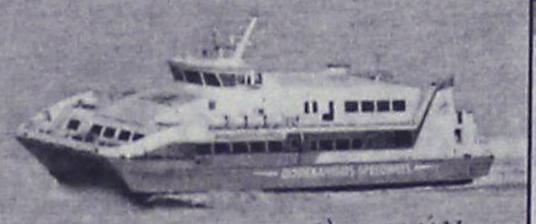

• Ταξιδέψτε με 30 μίλια την ώρα
• Fully air-conditioned

ΠΕΜΠΤΗ		
ΛΙΜΑΝΙ	ΑΦΙΞΗ	ΑΝΑΧ.
ΡΟΔΟΣ		08.30
ΚΩΣ	10.40	10.50
ΚΑΛΥΜΝΟΣ	11.30	11.40
ΛΕΡΟΣ	12.30	14.30
ΚΑΛΥΜΝΟΣ	15.20	15.30
ΚΩΣ	16.10	16.20
ΡΟΔΟΣ	18.30	

ΠΑΡΑΣΚΕΥΗ		
ΛΙΜΑΝΙ	ΑΦΙΞΗ	ΑΝΑΧ.
ΡΟΔΟΣ		08.30
ΣΥΜΗ	09.20	09.30
ΚΩΣ	11.00	11.10
ΚΑΛΥΜΝΟΣ	11.50	12.00
ΛΕΡΟΣ	12.50	14.30
ΚΑΛΥΜΝΟΣ	15.20	15.30
ΚΩΣ	16.10	16.20
ΣΥΜΗ	17.40	17.50
ΡΟΔΟΣ	18.30	

ΣΑΒΒΑΤΟ		
ΛΙΜΑΝΙ	ΑΦΙΞΗ	ΑΝΑΧ.
ΡΟΔΟΣ		08.30
ΚΩΣ	10.40	10.50
ΚΑΛΥΜΝΟΣ	11.30	11.40
ΛΕΡΟΣ	12.30	12.40
ΛΕΙΨΟΙ	13.00	13.10
ΠΑΤΜΟΣ	13.30	13.40
ΛΕΡΟΣ	14.20	14.30
ΚΑΛΥΜΝΟΣ	15.20	15.30
ΚΩΣ	16.10	16.20
ΡΟΔΟΣ	18.30	

Πληροφορίες: Δωδεκάνησος Ναυτιλιακή Ν.Ε.
Αυστραλίας 3, 85100 Ρόδος
Τηλ: 22410 70 590 - Fax: 22410 70 591

website: www.12ne.gr
e-mail: info@12ne.gr



Η κεντρική θέρμανση είναι πολυτέλεια;;;

ΟΧΙ ΠΙΑ!!!

πλαίσιο

ΤΙΜΗ ΕΚΠΛΗΞΗ 1750 €

ΑΠΟ ΤΗΝ ΕΝΕΡΓΕΙΑ - ΒΟΛΑΣ

ΣΥΣΤΗΜΑ ΚΕΝΤΡΙΚΗΣ ΘΕΡΜΑΝΣΗΣ ΠΛΗΡΕΣ
6 σώματα panel Superia® 800X900, 800X750, 800X750, 600X1050, 600X900, 600X450
Λέβητας Siris 20.000 θερμίδων-καυστήρας Ecoflam-κυκλοφορητής Wilo ή Nocchi
Δεξαμενή 500 λίτρα, θερμοστάτης χώρου SIEMENS
& όλα τα υπόλοιπα εξαρτήματα πλην καμινάδας και σωληνώσεων.
(Στην τιμή περιλαμβάνεται και η μεταφορά στο χώρο σας)

Υπεύθυνοι: Σ. Βόλας Ηλ. Μηχ. BEng, MSc
Ν. Μάλιακκας Ηλ. Μηχ. ΑΠΘ
Τηλ. (22410) 98070 - 6973990806

www.volas.net

ΝΕΟεξοπλιστική
ΒΑΣΙΛΕΙΑΔΗΣ Β. ΓΕΩΡΓΙΟΣ

Γνωστοποίηση

Τώρα που οι απαιτήσεις της ζωής αλλάζουν, **είμαστε υποχρεωμένοι** να ακολουθούμε την εξέλιξη της Ευρωπαϊκής Ενωσης, θα πρέπει και τα **προϊόντα** που χρειάζεται ο **επαγγελματίας** να ακολουθούν τις **προδιαγραφές κατασκευής με τα χαρακτηριστικά C.E.**

Θέλετε να τα δείτε από κοντά;

Ελάτε κοντά μας και θα το διαπιστώσετε

ΝΕΟΕΞΟΠΛΙΣΤΙΚΗ–ΒΑΣΙΛΕΙΑΔΗΣ & ΥΙΟΣ

Με τη συνεργασία των μεγαλύτερων εργοστασίων **Ελληνικών & Ιταλικών**, θα βρείτε **ό,τι ζητήσετε από επαγγελματικά ψυγεία παντός τύπου**, και ένα πλήρη εξοπλισμό επαγγελματικών συσκευών, από **πλυντήρια Ιταλίας, μηχανές παγοκύβων, Espresso καφέ, πλατώ, γύρους, φούρνους, κουζίνες** και άλλα τόσα είδη, ως και **όλη την ανοξείδωτη κατασκευή** σε διαστάσεις της αρεσκείας σας, στο εργοστάσιο μας

ΜΕΤΑΛΙΝΟΞ ΒΑΣΙΛΕΙΑΔΗΣ – ΣΑΡΙΚΑΣ,
τηλ. 22410 62712

Η πείρα μας εγγυάται την άριστη ποιότητα.

Θα θυμάστε ότι οι τιμές μας είναι οι φθηνότερες της αγοράς.

Θα μας βρείτε στο **6ο χλμ. Ρόδου - Λίνδου,** *έναντι ακριβώς από την εκκλησία του Αγίου Χριστοφόρου* και στα **τηλ. 22410 66164, φαξ: 22410 60864, Ρόδος**

Σημείωση: *Ειδικές προσφορές σε περιορισμένο αριθμό ψυγείων.*

Αύριο τα ασφαλιστικά μέτρα για τα έργα στο αεροδρόμιο

Συνέχεια από τη σελ. 12

προβλέπονται οι ειδικότεροι όροι και ο τρόπος επεξεργασίας και τελικής διάθεσης των λυμάτων, με τρόπο ώστε να διασφαλίζεται η δημόσια υγεία.

Στις συνεχείς διαμαρτυρίες μας η αρμόδια ΥΠΑ απάντησε με συνέχιση των εργασιών και με τη διαβεβαίωση ότι η υπό κατασκευή μονάδα επεξεργασίας αστικών λυμάτων πληρεί τις προδιαγραφές και ότι είναι κάτοχος άδειας της αρμόδιας αρχής. Ισχυρίζεται συγκεκριμένα ότι τα έργα εκτελούνται νόμιμα με βάση την προαναφερόμενη ΜΠΕ ("Μελέτη Δοξιάδη 1994"), η οποία δεν αφορά στην εκτέλεση του ρηθέντος έργου, ΔΕΝ ΠΕΡΙΛΑΜΒΑΝΕΙ το έργο ΚΑΙ ΔΕΝ ΕΧΕΙ ΥΠΟΒΛΗΘΕΙ από την ΥΠΑ ΟΥΤΕ ΑΣΦΑΛΩΣ έχει ΕΓΚΡΙΘΕΙ ΕΙΔΙΚΗ ΜΕΛΕΤΗ ΕΠΕΞΕΡΓΑΣΙΑΣ ΚΑΙ ΔΙΑΘΕΣΗΣ ΥΓΡΩΝ ΑΠΟΒΛΗΤΩΝ ΤΟΥ ΑΕΡΟΛΙΜΕΝΑ, όπως εξάλλου προβλέπει αυτή καθαυτή η μελέτη.

Το γεγονός της έλλειψης ειδικής μελέτης Περιβαλλοντικών Επιπτώσεων και της εντεύθεν παντελούς ελλείψεως των νομίμων αδειών περί της κατασκευής της μονάδος αυτής, έχει προκαλέσει την οργή και τις δικαιολογημένες διαμαρτυρίες ολόκληρου του πληθυσμού της περιοχής μας, η οποία μάλιστα είναι αγροτική και αστική, καθόσον υπάρχει κίνδυνος δημιουργίας βλαπτικών συνεπειών για τη δημόσια υγεία και για τη καταστροφή του περιβάλλοντος και κατά συνέπεια υποβάθμισης της περιοχής.

Μάλιστα, μεγάλος αριθμός μονίμων κατοίκων της περιοχής αιτούμενοι δικαστική προστασία, με σχετική αίτησή τους, ζήτησαν την παύση των σχετικών περί την κατασκευή της μονάδος αυτής εργασιών, πλην όμως η αίτησή τους απερρίφθη για τυπικούς λόγους.

Παρά τις εύλογες και δικαιολογημένες διαμαρτυρίες μας ακόμη και δια δικαστικών ενεργειών των κατοίκων της περιοχής, ωστόσο η ΥΠΑ συνεχίζει απτόητη την κατασκευή του ρηθέντος έργου, χρησιμοποιώντας ως "παραπέτασμα" για τις παράνομες ενέργειές της την γενικότερη υπ' αριθμ. πρωτ. 32648/1994 κοινή απόφαση των υπουργών ΠΕΧΩΔΕ και ΜΕΤΑΦΟΡΩΝ και ΕΠΙΚΟΙΝΩΝΙΩΝ, με την οποία εγκρίνεται η παραπάνω αναφερόμενη ΜΠΕ περί των κτιριακών εγκαταστάσεων και του περιβάλλοντα χώρου, εν γνώσει της μάλιστα ότι εκτελεί το έργο του βιολογικού καθαρισμού δίχως την τήρηση των όρων που επιβάλλει η ίδια η απόφαση και άρα της νομιμότητας, αλλά παράνομα και με βάση της μη έχουσες τα εχέγγυα της διοικητικής επικύρωσης και έγκρισης υποδείξεις της τεχνικής και κατασκευαστικής εταιρίας στην οποία έχει ανατεθεί το έργο!

Όπως είναι προφανές από τη ρηθείσα κατασκευή επαπειλείται κίνδυνος στη δημόσια υγεία και στο φυσικό περιβάλλον, μάλιστα δε, κίνδυνος ο οποίος δεν είναι δυνατόν να εξειδικευθεί και ως εκ της φύσεως του έργου καθορίζεται ως γενικός, μόνιμος και διαρκής σε ό,τι αφορά την προσβολή της δημόσιας υγείας. Ενδεικτικά πάντως και όχι περιοριστικά, από την κατασκευή του βιολογικού με βεβαιότητα αναμένεται δυσοσμία, μόλυνση της ατμόσφαιρας και των υδάτων και γενικότερα οικολογική καταστροφή.

Επαναλαμβάνουμε δε και δια της παρούσης ότι ασφαλώς και επιθυμούμε και δεν αντιτιθέμεθα στο ευρύτερο έργο της κατασκευής βιολογικής επεξεργασίας στο χώρο του αεροδρομίου Διαγόρας Ρόδου, πλην όμως αιτούμεθα, όπως δικαιούμεθα σε ένα κράτος δικαίου, τη διασφάλιση των όρων για την λειτουργία του δίχως να επέλθουν οι βλαπτικές συνέπειες για τη δημόσια υγεία, από την με βεβαιότητα αναμενόμενη κατασκευή του έργου του βιολογικού δίχως την τήρηση των νομίμων όρων και διαδικασιών.

Επειδή οι πιο πάνω ενέργειες του καθού είναι παράνομες και συνιστούν παράνομη προσβολή της προσωπικότητάς μας, ιδίως του δικαιώματός μας για την ανεμπόδιστη χρήση των περιβαλλοντικών αγαθών της περιοχής, όπως είναι τα γόνιμα εδάφη και καλλιεργούμενα των παρακειμένων στο αεροδρόμιο ιδιοκτησιών μας, καθώς και των δικαιωμάτων μας στο σύνολο των φυσικών παραγόντων που επηρεάζουν την οικολογική ισορροπία, την ποιότητα ζωής και της υγείας μας, του ατμοσφαιρικού αέρα και όλων των περιβαλλοντικών αγαθών, για τα οποία το καθού όπως αποδεικνύεται αδιαφορεί για ευνόητους λόγους. Διότι το καθού θα μπορούσε να επιτύχει την νόμιμη και ταχεία κατασκευή της μονάδος επεξεργασίας λυμάτων στο πλαίσιο των γενικότερων εκτελουμένων έργων ανάπλασης του αεροδρομίου, λαμβάνοντας πρωτίστως μέριμνα προς διασφάλιση της δημόσιας υγείας, το οποίο καθού, μάλιστα, φαίνεται να είναι αντιστρόφως αναλόγως ευέλικτο και ταχύ από την αρμόδια υπηρεσία του (ΥΠΑ) η οποία με περίσσια σπουδή εκτελεί το ρηθέν έργο, χωρίς να τηρεί τις νομικές διαδικασίες, ενόψει των ευνόητων σκοπιμοτήτων. Διότι είναι βέβαιον ότι δεν πρόκειται να εγκριθεί η οποιαδήποτε ΜΠΕ για την κατασκευή μονάδος επεξεργασίας αστικών λυμάτων, γι' αυτό και η σπουδή περί την κατασκευή του, με την προφασιστική επίκληση της γενικότερης ΜΠΕ.

Επειδή ο κίνδυνος της φυσικής και οικολογικής καταστροφής και παράνομης προσβολής της προσωπικότητάς μας είναι άμεσος, ο δε "ερασιτεχνικός" και παράνομος τρόπος εκτέλεσης του ρηθέντος έργου δεν καταλείπει και την παραμικρή αμφιβολία ότι σε τυχόν λειτουργία του θα μονιμοποιηθούν οι βλαπτικές επενέργειες στο περιβάλλον.

Επειδή το κατεπείγον είναι προφανές.

Επειδή η αίτησή μας είναι νόμιμη και αληθής και θα την αποδείξουμε με έγγραφα και μάρτυρες.

Δια ταύτα

Συν τη ρητή επιφυλάξει παντός δικαιώματός μας Αιτούμεθα

Να ληφθούν ασφαλιστικά μέτρα εναντίον του καθού.

Να υποχρεωθεί το καθού, ως και κάθε τρίτος ενεργεί για λογαριασμό της, να διακόψει προσωρινά τις εν τω ιστορικώ εργασίες στον αερολιμένα "Διαγόρας" της νήσου Ρόδου, στο Παραδείσι του Δήμου Πεταλούδων και να παραλείψει αυτές στο μέλλον.

Να καταδικασθεί το καθού σε χρηματική ποινή 10.000 ευρώ για κάθε παράβαση της απόφασης που θα εκδοθεί και να απειληθεί προσωπική κράτηση εναντίον του νομίμου εκπροσώπου διαρκείας 3 μηνών, για κάθε παράβαση της εκδοθησομένης αποφάσεως.

Να εκδοθεί προσωρινή διαταγή σύμφωνα με την οποία θα απαγορεύεται στο καθού κάθε ενέργεια και δη η εκτέλεση των έργων κατασκευής μονάδος επεξεργασίας λυμάτων στον αερολιμένα ΔΙΑΓΟΡΑΣ Ρόδου, μέχρι την έκδοση απόφασης επί της παρούσης, άλλως μέχρι τη συζήτηση και υπό τον όρο συζητήσεώς της".

ΦΥΣΙΚΟΘΕΡΑΠΕΙΑ - ΧΕΙΡΟΠΡΑΚΤΙΚΗ
ΙΩΑΝΝΗΣ ΞΕΝΑΚΗΣ
Χειροπρακτική Σπονδυλικής Στήλης
Πρόληψη και αντιμετώπιση Πόνων
Αυχενικής, Θωρακικής
Οσφυικής Μοίρας Σ.Σ.
Αποκατάσταση Ορθοπεδικών παθήσεων
Αποθεραπεία αθλητικών κακώσεων
Προσωπική εκγύμναση
Θεμ. Σοφούλη 117 - 1ος Όροφος
τηλ.: 22410 43848 - Κιν.:6945 173282
ΩΡΕΣ ΛΕΙΤΟΥΡΓΙΑΣ ΚΑΤΟΠΙΝ ΡΑΝΤΕΒΟΥ
ΔΕΥΤΕΡΑ - ΤΕΤΑΡΤΗ: 10.00-13.00 & 17.00-20.30
ΤΡΙΤΗ - ΠΕΜΠΤΗ - ΠΑΡΑΣΚΕΥΗ:10.00 - 17.00

ΣΩΜΑΤΙΚΟΙ ΠΟΝΟΙ ;
Υπάρχει Ελπίδα !
Δοκιμάστε BOWTECH
Η τεχνική BOWEN είναι μια ολιστική, ήπια, θεραπευτική μέθοδος με δυναμικά αποτελέσματα. Λειτουργεί σαν φυσικό αναλγητικό και φέρνει το σώμα σε ισορροπία. Κλείστε σήμερα ραντεβού για μια εξατομικευμένη θεραπεία.


Τερζόπουλος Τάσος
Φυσικοθεραπευτής
Αναγνωρισμένος θεραπευτής BOWEN
Παπαλουκά 19 Α
Τηλ : 22410-20982
Κιν : 6932-560083

ΚΑΘΗΜΕΡΙΝΑ ΟΛΑ ΤΑ ΝΕΑ ΤΗΣ ΔΩΔΕΚΑΝΗΣΟΥ ΣΤΟ INTERNET
www.rodiaki.gr

ΑΚΟΥΣΤΙΚΑ ΒΑΡΗΚΟΪΑΣ
Από 380 €

Μοναδική Ευκαιρία:
ΑΠΟΣΥΡΕΤΕ
ΤΟ ΠΑΛΙΟ ΣΑΣ ΑΚΟΥΣΤΙΚΟ
ΚΑΙ ΑΠΟΚΤΗΣΤΕ
ΕΝΑ ΣΥΓΧΡΟΝΟ ΜΕ ΚΕΡΔΟΣ
ΜΕΧΡΙ 400 €
ΚΕΝΤΡΟ ΙΑΤΡΙΚΩΝ ΒΟΗΘΗΜΑΤΩΝ
Εθνικής Αντιστάσεως 11 (πρώην Αννης Μαρίας)
Τηλ: 2241020359 Κιν: 6936.70.60.21
Συμβάσεις με όλα τα ταμεία. - Ειδικές Τιμές για Ο.Γ.Α
Σε 6 άτοκες δόσεις χωρίς Πιστωτική Κάρτα

ΤΟ ΕΥΑΓΓΕΛΙΟ ΤΗΣ ΚΥΡΙΑΚΗΣ

Έργα αγαθά και αγάπης ζητά ο Ζωοδότης Κύριος



Του **ΠΑΪΣΙΟΥ ΑΡΑΒΑΝΤΙΝΟΥ,** αρχιμανδρίτη του Οικουμενικού Θρόνου

Ήλθε ο Ιωσήφ, που καταγόταν από την Αριμαθεία, διακεκριμένος βουλευτής, που και αυτός περίμενε τη βασιλεία του Θεού, και τόλμησε και παρουσιάστηκε στον Πιλάτο και ζήτησε το σώμα του Ιησού. Ο δε Πιλάτος απόρησε εάν είχε κιόλας πεθάνει ο Ιησούς. Και αφού κάλεσε τον εκατόνταρχο τον ρώτησε αν είχε ώρα πολλή που πέθανε ο Ιησούς. Και όταν έμαθε από τον εκατόνταρχο, δώρησε το σώμα στον Ιωσήφ. Και εκείνος αφού αγόρασε σινδόνι και τον κατέβασε, τον τύλιξε σε αυτό και τον έβαλε σε μνήμα, που ήταν λαξευμένο σε βράχο και κύλησε ένα λίθο στην είσοδο του μνημείου. Η Μαρία η Μαγδαληνή και η Μαρία, η μητέρα του Ιωσή, παρακολουθούσαν που τον βάζουν. Και αφού πέρασε το Σάββατο, η Μαρία η Μαγδαληνή και η Μαρία, η μητέρα του Ιακώβου και η Σαλώμη αγόρασαν αρώματα για να έλθουν να τον αλείψουν. Και πολύ πρωί την πρώτη ημέρα της εβδομάδος, μόλις ανέτειλε ο ήλιος έρχονται στο μνήμα, και έλεγαν μεταξύ τους: "Ποιός θα μας κυλίσει το λίθο από τη θύρα του μνημείου"; Και όταν σήκωσαν τα μάτια τους, βλέπουν ότι ο λίθος είχε κυλιστεί. Ηταν δε πάρα πολύ μεγάλος. Και αφού μπήκαν στο μνήμα, είδαν να κάθεται στα δεξιά ένας νέος ντυμένος με λευκή στολή και τις κατέλαβε φόβος. Αυτός όμως τους είπε: "Μην εκπλήττεστε και μη φοβάστε. Ζητείτε τον Ιησού τον από την Ναζαρέτ, το σταυρωμένο. Αναστήθηκε. Δεν είναι εδώ. Να ο τόπος όπου τον έβαλαν. Και πέστε στους μαθητές του και στον Πέτρο ότι πηγαίνει πριν από σας στη Γαλιλαία. Εκεί θα τον δείτε, καθώς σας είπε". Και αυτές αφού βγήκαν, έφυγαν από το μνημείο, και δεν είπαν σε κανένα τίποτε γιατί εφοβούντο.

"Και διαγενομένου του Σαββάτου, Μαρία η Μαγδαλινή, και Μαρία η του Ιακώβου και Σαλώμη, ηγόρασαν αρώματα, ίνα ελθούσαι αλείψωσιν αυτόν". Το θάρρος αλλά και η αγάπη προς τον Μέγα Διδάσκαλο τίποτε μα τίποτε άλλο δεν εμποδίζει τις μυροφόρες γυναίκες να πλησιάσουν τον τάφο του και να προσφέρουν τα μύρα της αληθινής αφοσίωσής τους στο νεκρό Διδάσκαλό τους. Αυτό το θάρρος, αυτή τη τόλμη, αυτό το σεβασμό, αυτή την άδολη και πραγματική αγάπη μας προβάλλει σήμερα με την ευαγγελική περικοπή η Εκκλησία μας.

Έρχονται, οι τολμηρές γυναίκες, λίαν πρωί της μίας των Σαββάτων-να αλείψουν με μύρα το πανάχραντο σώμα του θείου Λυτρωτού. Και η πρόθυμος χρηματική θυσία τους, η πλήρης ανιδιοτέλειά τους, η άσβεστος από το πάθος και το θάνατο πίστη τους προς το πρόσωπο του μεγάλου διδασκάλου τους δικαιώνονται και ανταποδίδονται από τον πλήρης αγάπης, ελέους και οικτιρμών Ζωοδότη Κύριο.

Αυτές πρώτες άκουσαν από το στόμα του λευκοφορούντος Αγγέλου το μέγα γεγονός της Αναστάσεως του Εσφαγμένου Αρνίου της Αποκαλύψεως, του Αρχηγού της ζωής και του θανάτου του Μονογενούς Υιού και Λόγου του Θεού, τι ζητήτε το ζώντα μετά των νεκρών, Ανέστη, λέγει ο Άγγελος προς αυτές. Αλλά και το σπουδαιότερο αυτές οι άγιες ψυχές πρώτες ακούνε από τα θεία χείλη του Αναστάντος Κυρίου το χαρούμενο και πάντα αιώνιο μήνυμα, το στορικό και φαιδρό "χαίρετε".

Σοφά και δίκαια λοιπόν και η Μία, Αγία, Καθολική και Αποστολική Εκκλησία μας - εν ιματισμό διαχρύσω περιβεβλημένη και παποικυλμένη προβάλλει σήμερα το θάρρος και την προσήλωση των Μυροφόρων γυναικών και καλεί τις γυναίκες, τις χριστιανές γυναίκες ανά τον κόσμο να γίνουν μιμήτριες εκείνων των αγίων γυναικών. Καλεί τις γυναίκες, της παγκοσμιοποιημένης αυτής εποχής των μεγάλων επιτευγμάτων και μεγάλων ανακατατάξεων να προσφέρουν ανιδιοτελώς τα πολύτιμα μύρα προς τον κατ' εικόνα Θεού άνθρωπο, βεβαίως μέσα από την Εκκλησία του θεανθρώπου Ιησού. Καλεί σήμερα όλες τις γυναίκες χωρίς καμία διάκριση χρώματος και φυλής να σκορπίσουν τα αρώματα της αληθινής αγάπης τους με τόλμη, πίστη αλλά και πολλές φορές θυσία ανά τον κόσμο. Εχετε όντως την δύναμη εκείνη που χρειάζεται ας την χησιμοποιήσετε προς το καλό της ανθρωπότητος, ας την χρησιμοποιήσετε προς δόξα Θεού.

Φίλες, τα έργα που ζητά σήμερα από σας ο Ζωοδότης Κύριος είναι έργα αγάπης, έργα αγαθά με άλλα λόγια ο στολισμός της ψυχής σας, ο στολισμός της καρδιάς σας. Αυτά τα έργα, αυτά τα μύρα για σας είναι η σωφροσύνη, η εγκράτεια, η πίστη, η ταπείνωση, η υπομονή, η χριστιανική ανατροφή των παιδιών και προπάντων ο σεβασμός προς την οικογένεια, η οποία δυστυχώς κλονίζεται τις μέρες μας.

Στο πέρασμα των αιώνων ο χριστιανικός κόσμος παρουσίασε χιλιάδες και μυριάδες και εκατομμύρια γυναικών και νεανίδων που εβάδισαν πιστά στα ίχνη των μυροφόρων γυναικών και έγιναν εκλεκτές και αξιόλογες γυναίκες σε κάθε κοινωνία και κάθε εποχή.

Η καλή μίμηση ας εξακολουθεί να υπάρχει και στις μέρες μας. Πολλαί θυγατέρες εποίησαν δύναμιν, πολλαί εκτίσαντο πλούτον, συ δε υπέρκειαι, και υπερήρας πάσας Γυνή δε συναιτή ευλογείται, φόβον δε Κυρίου αυτή αιτείτω. "Αυτή την γυναίκα ζητά η κουρασμένη οικογένεια, αυτή την γυναίκα θέλει η κατ' οίκο εκκλησία σήμερα και τότε κατά τον σοφόν Παροιμιαστήν. Δότε αυτή από καρπών χειλέων αυτής και αινείσθω εν πύλαις ο ανήρ αυτής".

ΟΡΘΟΠΕΔΙΚΑ - ΙΑΤΡΙΚΑ
ΧΑΡΙΤΟΣ

Ορθοπεδικά είδη & κατασκευές
Εξοπλισμός Ιατρείου & αναλώσιμα
Είδη νοσηλείας κατ' οίκον & μηχανήματα οξυγονοθεραπείας
Ακουστικά Βαρηκοΐας
ΕΛΕΥΘ. ΒΕΝΙΖΕΛΟΥ 6 (Δίπλα στη Ροδιακή Έπαυλη) - ΡΟΔΟΣ
Τηλ.: 22410 24112 Fax: 2241075969 e-mail: orken@rho.forthnet.gr

INEMA
ΙΑΤΡΙΚΟΣ & ΝΟΣΟΚΟΜΕΙΑΚΟΣ ΕΞΟΠΛΙΣΜΟΣ
15 ΧΡΟΝΙΑ ΕΜΠΕΙΡΙΑΣ από το 1988
ΕΙΜΑΣΤΕ ΟΙ ΜΕΓΑΛΥΤΕΡΟΙ ΠΡΟΜΗΘΕΥΤΕΣ ΙΑΤΡΙΚΟΥ - ΟΡΘΟΠΕΔΙΚΟΥ ΚΑΙ ΝΟΣΟΚΟΜΕΙΑΚΟΥ ΥΛΙΚΟΥ ΣΤΗ ΔΩΔΕΚΑΝΗΣΟ ΕΜΠΙΣΤΕΥΘΕΙΤΕ ΜΑΣ!!!
ΠΙΣΤΟΠΟΙΗΣΗ ΠΟΙΟΤΗΤΑΣ ISO90002 EN4600 E3/833
ΛΕΜΕΣΣΟΥ 2 ΡΟΔΟΣ - ΤΗΛ. 2241032238- FAX 2241028484
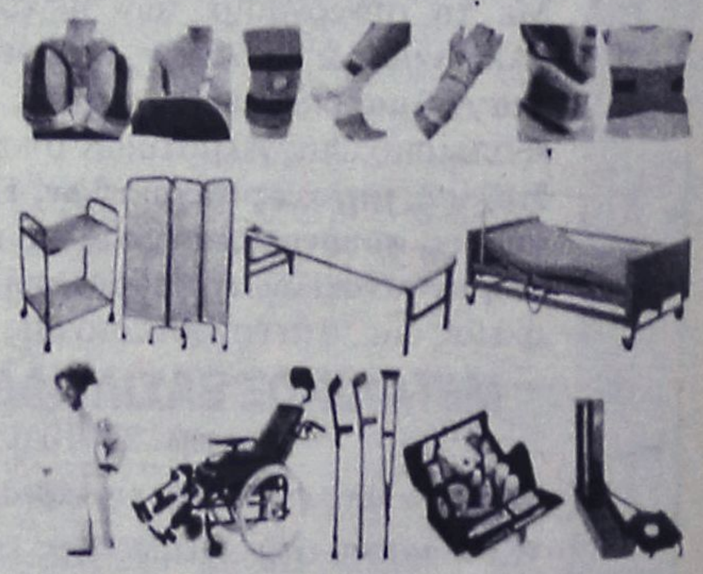
ΑΝΑΠΗΡΙΚΑ ΚΑΡΟΤΣΙΑ - ΒΑΔΙΣΤΙΚΑ ΒΟΗΘΗΜΑΤΑ - ΟΡΘΟΠΕΔΙΚΑ ΕΙΔΗ-ΜΠΛΟΥΖΕΣ ΙΑΤΡΙΚΕΣ ΚΑΛΤΣΕΣ ΦΛΕΒΙΤΙΔΑΣ-ΠΕΛΜΑΤΑ-ΟΡΘΟΠΕΔΙΚΑ ΜΑΞΙΛΑΡΙΑ-ΚΡΕΒΑΤΙΑ ΝΟΣΟΚΟΜΕΙΑΚΑ - ΙΑΤΡΙΚΟΣ ΕΞΟΠΛΙΣΜΟΣ ΚΑΙ ΑΝΑΛΩΣΙΜΑ - ΟΡΓΑΝΑ ΧΗΜΕΙΟΥ ΚΑΙ ΚΑΘΕ ΑΛΛΟ ΕΙΔΟΣ ΓΙΑ ΚΑΤ' ΟΙΚΟ ΝΟΣΗΛΕΙΑ.

Πάντα με υγείαν...

Περπάτημα, το "φάρμακο" κατά της παχυσαρκίας

Το να ενθαρρύνεται ο κόσμος να πηγαίνει στο γυμναστήριο δεν αποτελεί τη λύση στην επιδημία της παχυσαρκίας, αναφέρει η εφημερίδα "The Times", του Λονδίνου, φιλοξενώντας τις απόψεις ενός κορυφαίου Βρετανού αθλητικού ψυχολόγου. Οπως εξήγησε ο δρ. Στιούαρτ Μπιντλ, καθηγητής Φυσικής Αγωγής και Αθλητικής Ψυχολογίας στο Πανεπιστήμιο Λόφμπρο, μιλώντας στο ετήσιο συνέδριο της Βρετανικής Ψυχολογικής Εταιρείας πουδ ιεξήχθη προ ημερών στο Λονδίνο, το να προσπαθεί κανείς να βρει χρόνο για συστηματικές επισκέψεις στο γυμναστήριο δεν είναι απλή υπόθεση. Αντιθέτως, είναι πολύ ενοχλητικό για τον περισσότερο κόσμο, ο οποίος είτε έχει πολυάσχολη ζωή, είτε δεν έχει αρκετά κίνητρα για να το κάνει. «Με τα γυμναστήρια δεν πρόκειται να υπάρξει ουσιαστική διαφορά στη φυσική κατάσταση των πολιτών», τόνισε. «Τα αποτελέσματα θα είναι πολύ καλύτερα αν πείσουμε τον κόσμο να βάλει περισσότερες δραστηριότητες σκόρπιες μέσα στη μέρα, όπως το να περπατάει λίγο περισσότερο και να χρησιμοποιεί το αυτοκίνητο λίγο λιγότερο. Για τους περισσότερους ανθρώπους, μισή ώρα περπάτημα την ημέρα είναι αρκετό για να κάψουν αρκετή ενέργεια και να διατηρήσουν ένα υγιές βάρος, αν και αυτή η ποσότητα δεν παρέχει ισχυρά καρδιαγγειακά οφέλη».

(Πηγή: εφημερίδα "Τα Νέα")

ΕΡΓΟΘΕΡΑΠΕΙΑ

Αναλαμβάνονται θεραπείες κατ' οίκον σε παιδιά με:
• Μυοσκελετικές διαταραχές
• Νευρομυικές διαταραχές
Εγκεφαλική παράλυση, υδροκεφαλία, μυικές δυστροφίες
• Αναπτυξιακές ψυχοκινητικές διαταραχές
Νοητική υστέρηση, αυτισμός, διαταραχές αισθητηριακής ολοκλήρωσης, γενετικές και χρωμοσωμικές διαταραχές.

Εργοθεραπεύτρια Ελενα Ζαγοριανού
Τηλ.: 22410-63117, 6936832200

ΕΡΓΟΘΕΡΑΠΕΙΑ
ΕΥΘΥΜΙΟΥ ΚΑΤΕΡΙΝΑ
Πτυχιούχος Εργοθεραπεύτρια
ΠΕΡΙΣΤΑΤΙΚΑ ΚΑΤ' ΟΙΚΟΝ
✔ Μαθησιακές δυσκολίες
✔ Αναπτυξιακές διαταραχές
✔ Νοητική καθυστέρηση
✔ Εγκεφαλική παράλυση
Πληροφορίες τηλ. 6974839539

ΙΑΤΡΙΚΗ ΑΝΑΚΟΙΝΩΣΗ
Ο ιατρός
ΣΩΤΗΡΗΣ ΒΑΣ. ΑΡΧΑΓΓΕΛΙΔΗΣ
ΑΚΤΙΝΟΔΙΑΓΝΩΣΤΗΣ
ΔΕΧΕΤΑΙ
καθημερινά από 09.00 έως 14.00 και 17.00 έως 21.00
Σάββατο μόνο με ραντεβού
ΔΕΚΤΑ ΟΛΑ ΤΑ ΤΑΜΕΙΑ
ΒΕΝΕΤΟΚΛΕΩΝ 60 - ΡΟΔΟΣ • ΤΗΛ. 2241077790-6932578868

ΑΝΔΡΕΑΣ ΧΑΤΖΟΠΟΥΛΟΣ
Χειρούργος Οδοντίατρος, Διδάκτωρ Πανεπ/μίου Βερολίνου
ΔΕΧΕΤΑΙ ΜΟΝΟ ΜΕ ΡΑΝΤΕΒΟΥ:
Εθνικής Αντίστασης 48 (πρώην Αννης Μαρίας) Ρόδος.
Τηλ. 22410-31845, κιν. 6937016805, Fax: 22410-31894

DR. ANDREAS HATZOPOULOS
ZAHNARZT CHIRURG FREIE UNIVERSITÄT BERLIN
NACH VEREINBARUNG:
ETHNIKIS ANTISTASIS STR. 48 (Früher Annas Marias) RHODOS
Tel. 22410-31845, Mob. 6937016805, Fax: 22410-31894

Κέντρο Συμβουλευτικής & Αξιολόγησης Προσωπικότητας Παιδιών & Ενηλίκων
ΠΑΠΑΓΕΩΡΓΙΟΥ ΘΑΝΟΣ
Ψυχολόγος – Ψυχοθεραπευτής
ΠΑΝΕΠΙΣΤΗΜΙΟΥ ΑΘΗΝΩΝ
- Διερεύνηση Προσωπικότητας (Προφίλ- Δεξιότητες-Αδυναμίες)
- Δείκτης Νοημοσύνης Παιδιών και Ενηλίκων
- Μαθησιακές Δυσκολίες και Δυσλεξία
- Θεραπευτική Αντιμετώπιση Φοβιών-Ειδικών Φοβιών, Κατάθλιψης, Διαταραχής πανικού, Ψυχοσωματικών προβλημάτων, Τραυματικών γεγονότων ζωής (πένθος, χωρισμός, σχολική αποτυχία), Συναισθηματικών διαταραχών, Διαταραχών Διατροφής (βουλιμία-ανορεξία).
- Αντιμετώπιση προβλημάτων συμπεριφοράς παιδιών σε σχολείο-σπίτι
- Ανάπτυξη Κοινωνικών Δεξιοτήτων
- Βελτίωση Σχέσεων-Πρόγραμμα Ελέγχου Συγκρούσεων
- Βελτίωση Αυτοεκτίμησης-Αυτοεικόνας
- Συμβουλευτική Οικογένειας & Ζεύγους

Κ. Παλαιολόγου 105 - Ρόδος
Τηλ:22410 78668- Κιν: 6947371250 - Μόνο με Ραντεβού

ΙΑΤΡΙΚΗ ΑΝΑΚΟΙΝΩΣΗ
ΗΛΙΑΣ Κ. ΑΜΠΛΙΑΝΙΤΗΣ
ΕΙΔΙΚΟΣ ΠΝΕΥΜΟΝΟΛΟΓΟΣ
ΔΕΧΕΤΑΙ
καθημερινά Δευτέρα - Παρασκευή
από 09.00-12.30, 17.00-20.00
ΙΑΤΡΕΙΟ: ΜΕΓ. ΚΩΝΣΤΑΝΤΙΝΟΥ 36 ΡΟΔΟΣ 85100
ΤΗΛ. 2241077190 ΚΙΝ. 6936954011

ΚΕΝΤΡΟ ΥΠΟΣΤΗΡΙΞΗΣ ΨΥΧΟΛΟΓΙΚΩΝ ΠΡΟΒΛΗΜΑΤΩΝ
ΣΙΑΓΚΑ ΚΩΝΣΤΑΝΤΙΝΑ
ΨΥΧΟΛΟΓΟΣ
Απόφοιτος Αριστοτελείου Πανεπιστημίου Θεσσαλονίκης
τηλ. 6936261736
ΚΥΠΡΙΩΤΗ ΑΛΕΞΙΑ
ΨΥΧΟΛΟΓΟΣ
ΨΥΧΟΛΟΓΟΣ ΥΓΕΙΑΣ
Απόφοιτος Πανεπιστημίου Κρήτης, MSC Surrey University of England
τηλ. 6944717520
Δέχονται κατόπιν ραντεβού
Στεφ. Καζούλη 18-1ος όροφος
τηλ. 2241022102

Εργαστήριο Κλινικής Ψυχολογίας
ΧΡΙΣΤΙΝΑ ΣΑΒΒΑΚΗ-ΓΚΡΑΝΖΑΝ
Κλινική Ψυχολόγος-Ψυχοπαθολόγος (DESS)
- Πτυχιούχος του Πανεπιστημίου Nancy Γαλλίας
- Μεταπτυχιακή ειδίκευση (DESS) στην Κλινική Ψυχολογία Ενηλίκου, Εφήβου και Παιδιού στο Πανεπιστήμιο Reims Γαλλίας

Για τον ενήλικο
- Ψυχοδιαγνωστική
- Ψυχολογική υποστήριξη
- Ατομική και οικογενειακή συνέντευξη
- Ψυχοθεραπεία αναλυτικής εμπνεύσεως

Για το παιδί
- Αξιολόγηση προσωπικότητας (τεστ νοημοσύνης, προβολής)
- Διάγνωση μαθησιακών δυσκολιών και συμπεριφορικών διαταραχών
- Συμβουλευτική επαγγελματικού προσανατολισμού
- Ψυχοθεραπεία μέσω παιχνιδιού και εικαστικών

Δέχεται με ραντεβού
Εθνικής Αντίστασης 15
Τηλ.: 77350-Κιν. 6937684251

ΙΑΤΡΙΚΗ ΑΝΑΚΟΙΝΩΣΗ
Ο **ΟΔΟΝΤΙΑΤΡΟΣ**
ΦΙΛΤΖΑΝΤΖΙΔΗΣ ΙΩΑΝΝΗΣ
ΠΤΥΧΙΟΥΧΟΣ ΠΑΝΕΠΙΣΤΗΜΙΟΥ ΑΘΗΝΩΝ
ΔΕΧΕΤΑΙ καθημερινά: 9-1 και 5-8, Σάββατο 9-1 και, ΜΕ ΡΑΝΤΕΒΟΥ
ΚΑΡΠΑΘΟΥ 8 1ος ΟΡΟΦΟΣ
(στον πεζόδρομο έναντι στοάς Ροϊκου)
Τηλ. 2241075580, fax 2241075994 κιν. 6973070964

ΚΕΝΤΡΟ ΕΙΔΙΚΩΝ ΘΕΡΑΠΕΙΩΝ ΤΟΥ ΠΑΙΔΙΟΥ ΔΩΔΕΚΑΝΗΣΟΥ
ΚΩΝ/ΝΟΣ ΜΠΑΔΑΝΗΣ - ΣΟΥΖΗ ΓΕΩΡΓΙΛΟΠΟΥΛΟΥ
ΕΡΓΟΘΕΡΑΠΕΥΤΗΣ ΠΤΥΧΙΟΥΧΟΣ ΜΕΘΟΔΟΥ BOBATH N.D.T
ΜΕΘΟΔΟΣ PORTAGE
ΑΙΣΘΗΤΗΡΙΑΚΗΣ ΟΛΟΚΛΗΡΩΣΗΣ (S.I.)
ΜΕΤΕΚΠΑΙΔΕΥΣΗ ΣΤΙΣ ΝΕΥΡΟΛΟΓΙΚΕΣ ΚΑΙ ΚΙΝΗΤΙΚΕΣ ΔΙΑΤΑΡΑΧΕΣ
ΛΟΓΟΠΑΘΟΛΟΓΟΣ ΜΕΤΑΠΤΥΧΙΑΚΟ ΑΚΟΥΟΛΟΓΙΑΣ
Αποστόλου Παύλου 84, Ρόδος 85100, τηλ. / fax (22410)60999/60579

ΜΑΡΙΑ ΣΑΝΤΟΡΙΝΙΟΥ
ΚΛΙΝΙΚΗ ΨΥΧΟΛΟΓΟΣ-ΨΥΧΟΛΟΓΟΣ ΤΩΝ ΚΟΙΝΩΝΙΚΩΝ ΟΜΑΔΩΝ
Πτυχιούχος Κρατικού Πανεπιστημίου της Ρώμης «La Sapienza».
— Κλινική διάγνωση ψυχοπαθολογίας παιδιού, εφήβου και ενηλίκου.
— Ατομική και οικογενειακή ψυχολογική υποστήριξη και θεραπεία κατάθλιψης, φοβίας, κρίσης πανικού, μετατραυματικού στρες (διαζύγιο, πένθος, χωρισμός, αποτυχία, ασθένεια), βουλιμίας, ανορεξίας, διαταραχών προσωπικότητας, έλλειψη αυτοεκτίμησης, εθισμού, κακοποίησης.
— Ψυχολογική φροντίδα και προετοιμασία ανύπαντρης εγκύου και ζευγαριών, στην απόκτηση πρώτου παιδιού.
Επίσκεψη μόνο με ραντεβού.
Τηλέφωνα: 22410 28851 και 6946252407
Λάρνακας 6 (Εθν. Αντιστάσεως)

MULTI • CINEMA
ODEON
METROPOL

Εβδομαδιαίο Πρόγραμμα \\ Weekly Program
23.04.2004 - 29.04.2004
Ενημερωθείτε στο Internet...www.RodosVitrina.gr/Metropol.htm

ΜΥΣΤΙΚΟ ΠΑΡΑΘΥΡΟ
Ο ΤΖΟΝΙ ΝΤΕΠ πρωταγωνιστεί σε ένα δυνατό θρίλερ που θα σας καθηλώσει!
Κάποια παράθυρα πρέπει... να μένουν κλειστά.
ΑΚΑΤΑΛΛΗΛΟ
Σε 1η Πανελλήνια Προβολή
Κάντε έγκαιρα τις κρατήσεις σας
Από τον σεναριογράφο της ταινίας "Δωμάτιο Πανικού".
(New)
ΑΙΘΟΥΣΑ 1
ΩΡΕΣ ΕΝΑΡΞΗΣ SHOW TIMES
20:15 • 22:30

Hardcore
Ο Ντένης Ηλιάδης παρουσιάζει μια Ελληνική ταινία που θα συζητηθεί.
τα άκρα είναι μόνο η αρχή...
ΑΚΑΤΑΛΛΗΛΟ
ΜΟΝΟ ΓΙΑ 1 ΒΔΟΜΑΔΑ
(New)
Πρωταγωνιστούν: Κατερίνα Τσάβαλου, Δανάη Σκιάθη, Ιωάννης Παπαζήσης
ΑΙΘΟΥΣΑ 2
ΩΡΕΣ ΕΝΑΡΞΗΣ SHOW TIMES
18:45 • 21:00 • 23:00

GOTHIKA
Η βραβευμένη με ΟΣΚΑΡ ΧΑΛΙ ΜΠΕΡΙ ("Ο Χορός των Τεράτων") πρωταγωνιστεί στο θρίλερ...
Ξύπνησε σ'έναν εφιάλτη.
Αλλά δεν θυμάται να κοιμήθηκε...
ΑΚΑΤΑΛΛΗΛΟ
ΤΕΛΕΥΤΑΙΑ ΒΔΟΜΑΔΑ ΠΡΟΒΟΛΗΣ
Πρωταγωνιστούν: Χάλι Μπέρι, Πενέλοπε Κρουζ, Ρομπερτ Ντάουνι Τζούνιορ.
ΑΙΘΟΥΣΑ 3
ΩΡΕΣ ΕΝΑΡΞΗΣ SHOW TIMES
20:20 • 22:40

ΧΙΝΤΑΛΓΚΟ
ΚΑΛΠΑΖΟΝΤΑΣ ΣΤΗΝ ΕΡΗΜΟ
Ο ΒΑΣΙΛΙΑΣ ΕΠΕΣΤΡΕΨΕ!
Μετά τον "Άρχοντα των Δαχτυλιδιών" ο ΒΙΓΚΟ ΜΟΡΤΕΝΣΕΝ πρωταγωνιστεί σε μια αληθινή ιστορία που έγινε θρύλος!
Μια φιλόδοξη εξωτική περιπέτεια.
ΚΑΤΑΛΛΗΛΟ
ΤΕΛΕΥΤΑΙΑ ΒΔΟΜΑΔΑ ΠΡΟΒΟΛΗΣ
Πρωταγωνιστούν: ΒΙΓΚΟ ΜΟΡΤΕΝΣΕΝ, Ομάρ Σαρίφ, Ζουλέϊκα Ρομπινσον.
ΑΙΘΟΥΣΑ 1
ΩΡΑ ΕΝΑΡΞΗΣ SHOW TIME
17:45

Πήτερ Παν
Peter Pan
Ο θρύλος που νομίζατε ότι γνωρίζετε, γίνεται μια περιπέτεια που δεν είχατε φανταστεί ποτέ.
ΚΑΤΑΛΛΗΛΟ
Σε 1η Πανελλήνια Προβολή
Όλη η μαγεία του αγαπημένου βιβλίου πλημμυρίζει την οθόνη του σινεμά σε μια παραμυθένια υπερπαραγωγή.
ΑΙΘΟΥΣΑ 3
ΩΡΑ ΕΝΑΡΞΗΣ SHOW TIME
18:00

Brother Bear
Ο ΑΔΕΛΦΟΣ ΜΟΥ Ο ΑΡΚΟΥΔΟΣ
Η Walt Disney Pictures παρουσιάζει μια νέα, μεγαλειώδη περιπέτεια κινουμένων σχεδίων!
ΣΤΑ ΕΛΛΗΝΙΚΑ
* Μόνο Παρασκευή Σαββάτο και Κυριακή
Με καινούριους χαριτωμένους ήρωες και χαρούμενα τραγούδια του βραβευμένου με ΟΣΚΑΡ Φιλ Κόλινς.
ΚΑΤΑΛΛΗΛΟ
ΑΙΘΟΥΣΑ 2
ΩΡΑ ΕΝΑΡΞΗΣ SHOW TIME
17:00

ΤΗΝ ΠΑΡΑΣΚΕΥΗ • ON FRIDAY
Παρασκευή
Η No1 στο Αμερικάνικο Box Office ταινία
Αν αλλάξεις κάτι... αλλάζουν όλα!
Το Φαινόμενο της Πεταλούδας
The Butterfly Effect
Παρασκευή
ΣΑΜΙΟΥΕΛ ΤΖΑΚΣΟΝ
ΑΣΛΕΙ ΤΖΑΝΤ
ΑΝΤΙ ΓΚΑΡΣΙΑ
πρωταγωνιστούν * στην ταινία
Στη Σκιά του Δολοφόνου
Twisted
• 3 LUXURY DESIGN SCREENS •
• DOLBY DIGITAL EX • FULLY AIR-CONDITIONED •
Πληροφορίες • Κρατήσεις 22410.28400

Cine Mania

ΕΠΙΜΕΛΕΙΑ: *ΚΥΡΙΑΚΗ ΠΕΤΡΙΔΟΥ*

Gothika

Ψυχολογικό θρίλερ με στοιχεία μεταφυσικού, σε σκηνοθεσία Ματιέ Κασοβίτς, το οποίο προβάλλεται, σε α' πανελλήνια προβολή, από το «Μετροπόλ Alpha Odeon».

Το «δυνατό» πρωταγωνιστικό καστ της ταινίας είναι από τα πιο βασικά της ατού: Αρχίζοντας από τη βραβευμένη με Όσκαρ α' Γυναικείου ρόλου **Χάλι Μπέρι** («Ο Χορός των Τεράτων»), τον **Ρόμπερτ Ντάουνι Τζούνιορ** («Τσάρλι Τσάπλιν») ο οποίος κάνει με αυτή την ταινία ένα comeback μετά από μακροχρόνια απουσία από τη μεγάλη οθόνη και την **Πενέλοπε Κρουζ** («Το Μαντολίνο του Λοχαγού Κορέλι»).

Ο δημιουργός της ταινίας, ο οποίος είναι και ηθοποιός, μας είναι γνωστός από ταινίες όπως «Το Μίσος» και «Τα Πορφυρά Ποτάμια».

Η γνώμη μας: Η ταινία αρχίζει δυνατά αφού οι ρυθμοί της είναι καλοί και εισάγει το θεατή σε μία ατμόσφαιρα μυστηρίου και μάλιστα μέχρι και πριν το τέλος του πρώτου μέρους, αναρωτιέται τι πραγματικά συμβαίνει και τι είναι αυτό με το οποίο έρχεται αντιμέτωπη η ηρωίδα.

Σε καμία περίπτωση, βέβαια, η ταινία, δεν σου δίνει την αίσθηση ότι πρόκειται για...κορυφή του είδους αλλά τουλάχιστον σε κρατάει για να δεις τι θα επακολουθήσει και γενικά παρουσιάζει ενδιαφέρον.

Πολύ καλή είναι η Μπέρι η οποία παρόλο που δεν έχει και κανέναν αβανταδόρικο ρόλο ωστόσο παίρνει όλη την ταινία πάνω της και επισκιάζει οποιαδήποτε άλλη παρουσία. Όπως αυτή της Πενέλοπε Κρουζ ας πούμε η οποία εκτός του ότι δεν εμφανίζεται και πολύ στην ταινία, η παρουσία της δεν έχει ιδιαίτερο ενδιαφέρον αφού το μόνο στο οποίο συνεισφέρει είναι να εξυπηρετήσει κάποιο σκοπό του σεναρίου. Όσο για τον Ρόμπερτ Ντάουνι Τζούνιορ, είναι καλός ηθοποιός αλλά δεν νομίζουμε ότι ο συγκεκριμένος ρόλος αποτελεί και την καλύτερη επιλογή για να κάνει το πολυπόθητο comeback μετά από μία μεγάλη απουσία κινηματογραφικά.

Και επανερχόμεθα στην ταινία: ***Ενώ, λοιπόν, στην αρχή δημιουργεί όλες εκείνες τις προϋποθέσεις για να ιντριγκάρει τον θεατή, στο δεύτερο μέρος, ο τελευταίος, συνειδητοποιεί ότι έχει να κάνει με ένα ακόμα Χολιγουντιανό κατασκεύασμα. Μ' αυτό εννοούμε ότι είναι εμφανής η προσπάθεια των δημιουργών να κάνουν μία ταινία που βασίζεται σε... «συνταγή». Δηλαδή, λίγο μυστήριο, μια δόση μεταφυσικού και μία δόση αστυνομικού θρίλερ. Και όλα αυτά μαζί σε μία αγωνιώδη προσπάθεια να ευχαριστηθεί ο θεατής θρίλερ και σασπένς και όχι να φτιαχτεί μία καλή ταινία.***

Παρ' όλα αυτά πιστεύουμε ότι σε όσους αρέσει το είδος δεν θα περάσουν κι άσχημα, μιας και την ανατροπή της έχει και αρκετά ξεσπάσματα, απλά έχουμε την αίσθηση ότι όλο και κάπου κάτι έχουμε ξαναδεί...

Η υπόθεση: Η ψυχίατρος Μιράντα Γκρέι εργάζεται σε ένα ίδρυμα στο οποίο θεωρείται από τους καλύτερους γιατρούς, έχει έναν ευτυχισμένο γάμο και γενικά παρά το δύσκολο εργασιακό της περιβάλλον, φαινομενικά τουλάχιστον έχει μια αρκετά καλή ζωή.

Όλα αυτά τελειώνουν, όμως, όταν ξυπνάει σε έναν αληθινό εφιάλτη μετά από ένα μικρό ατύχημα που είχε με το αυτοκίνητό της. Βρίσκεται έγκλειστη στο ψυχιατρείο όπου εργάζεται και κατηγορείται για τη δολοφονία του συζύγου της δίχως η ίδια να γνωρίζει καν ότι ο σύζυγός της δεν ζει πια. Από εκεί και πέρα και δίχως να την πιστεύει κανείς, προσπαθεί μόνη της να ξετυλίξει το κουβάρι για να βρει μια άκρη σ' αυτό που της συμβαίνει. Ανάμεσα σε όλα αυτά έχει να αντιμετωπίσει και έναν εκδικητικό πνεύμα το οποίο, για κάποιο λόγο, θέλει να επικοινωνήσει μαζί της και να της «πει» κάτι...

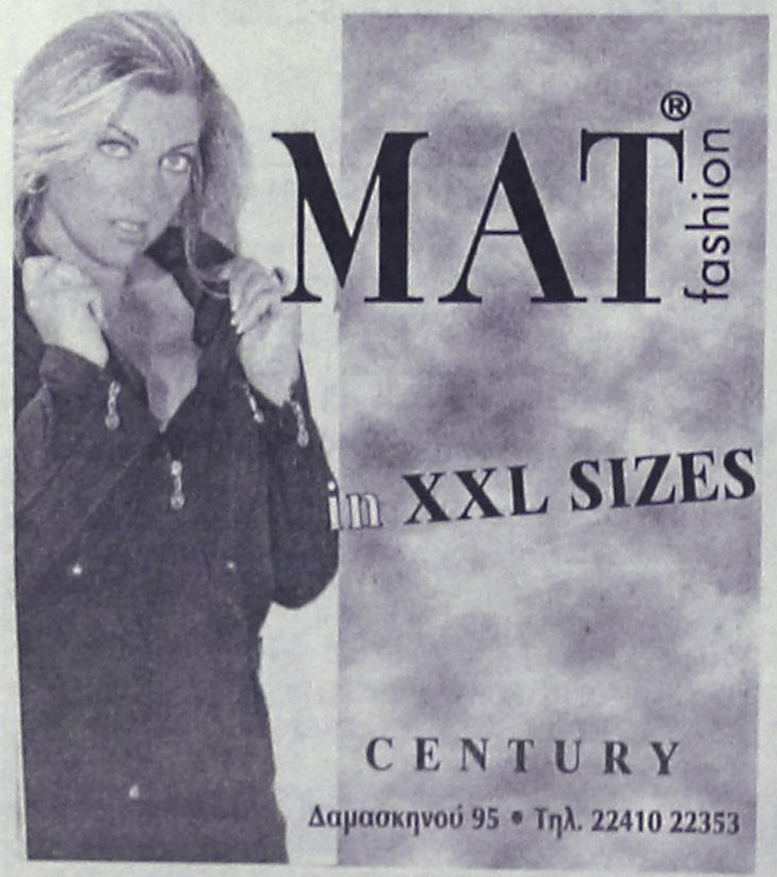

ΠΑΛΛΑΣ 5 CINEMAS CENTER
23/04/2004 έως 29/04/2004
www.cinemapallas.gr

ΑΙΘΟΥΣΑ 5
ΠΟΛΙΤΙΚΗ ΚΟΥΖΙΝΑ
Μην χάσετε την ευκαιρία να (ξανά)δείτε την κατά γενική ομολογία καλύτερη ελληνική ταινία των τελευταίων χρόνων, που ξεπέρασε τα 1.250.000 εισιτήρια στην Ελλάδα, και μόλις ξεκίνησε την διεθνή της καριέρα, προβαλλόμενη σε δεκάδες χώρες στο εξωτερικό!!
Ώρες Έναρξης: 17:40, 20:00, 22:20

ΑΙΘΟΥΣΑ 2 — in english
ΠΕΡΑ ΑΠΟ ΤΑ ΣΥΝΟΡΑ
BEYOND BORDERS
Σε 1η Πανελλήνια Προβολή
Η αγάπη τους... αλλάζει τον κόσμο!
Η Άντζελινα Τζολί και ο Κλάιβ Όουεν σε μία ταινία που θα σας αγγίξει!!
Ώρες Έναρξης: 17:50, 20:10, 22:35

in english — ΑΙΘΟΥΣΑ 1
ΤΟ ΚΥΝΗΓΙ ΤΟΥ ΔΟΛΟΦΟΝΟΥ
Σε 1η Πανελλήνια Προβολή
Από τον σκηνοθέτη των DIE HARD 2 και DEEP BLUE SEA η action-adventure περιπέτεια με στοιχεία suspence-thriller που θα σας καθηλώσει!
ΠΡΩΤΑΓΩΝΙΣΤΟΥΝ: VAL KILMER, KRISTIAN SLATER
Ώρες Έναρξης: 20:15, 22:30

ΑΙΘΟΥΣΑ 4 — in english
ΜΕΓΙΣΤΗ ΤΑΧΥΤΗΤΑ / TORQUE
Σε 1η Πανελλήνια Προβολή
Από τον παραγωγό των FAST & FURIOUS, S.W.A.T. και XXX μια ξέφρενη περιπέτεια ταχύτητας!
Ώρες Έναρξης: 20:10, 22:25

in english — ΑΙΘΟΥΣΑ 3
ΕΚΤΟΣ ΧΡΟΝΟΥ / OUT OF TIME
Σε 1η Πανελλήνια Προβολή
Ο βραβευμένος με ΟΣΚΑΡ Denzel Washington με την Εύα Μέντες και την Σάνα Λέιθαν σε ένα αστυνομικό θρίλερ μυστηρίου, με διαρκείς ανατροπές κόντρα στο χρόνο, που κρατούν αμείωτο το σασπένς!!
Ώρες Έναρξης: 22:20

ΑΙΘΟΥΣΑ 3 — in english
ΤΟ ΤΡΙΟ ΤΗΣ ΜΠΕΛΒΙΑ
Η πιο πρωτότυπη και διασκεδαστική περιπέτεια κινουμένων σχεδίων που είδατε ποτέ!
Υποψήφια για ΟΣΚΑΡ 2004, στάθηκε επάξια δίπλα στις προτάσεις του "θείου Walt" και στα κατά τα άλλα συμπαθη "ψαράκια".Τη συστήνουμε ανεπιφύλακτα σε μικρούς και μεγάλους!!!
Ώρες Έναρξης: *16:20, 18:00, 20:00
* Ειδική επιπλέον παράσταση, μόνο Σάββατο & Κυριακή

ΑΙΘΟΥΣΑ 1
SCOOBY DOO 2:
ΤΑ ΤΕΡΑΤΑ ΑΠΕΛΕΥΘΕΡΩΘΗΚΑΝ!
ΜΕΤΑΓΛΩΤΤΙΣΜΕΝΗ ΣΤΑ ΕΛΛΗΝΙΚΑ
Οι καταπληκτικοί ήρωές σας θα τα αντιμετωπίσουν.
ΠΡΩΤΑΓΩΝΙΣΤΟΥΝ: MATHEW LILLARD, NEIL FANNING
Ώρες Έναρξης: *16:15, 18:15
* Ειδική επιπλέον παράσταση, μόνο Σάββατο & Κυριακή

ΑΙΘΟΥΣΑ 4
ΓΑΤΟΣ ΚΑΠΕΛΑΤΟΣ ΚΑΙ ΣΤΥΛΑΤΟΣ
ΜΕΤΑΓΛΩΤΤΙΣΜΕΝΗ ΣΤΑ ΕΛΛΗΝΙΚΑ
Μια πρωτότυπη και διασκεδαστική κωμική περιπέτεια για τους μικρούς μας φίλους!!!
Ώρες Έναρξης: *16:30, 18:20
* Ειδική επιπλέον παράσταση, μόνο Σάββατο & Κυριακή

ΠΡΟΣΕΧΩΣ - COMING SOON
KILL BILL 2
Η Ουμα Θέρμαν επιστρέφει διψασμένη για εκδίκηση!!!
Ο ΧΑΡΤΟΠΑΙΚΤΗΣ
Μια ταινία έκπληξη!! Ένα καταιγιστικό θρίλερ που θα σας καθηλώσει!
ΒΑΘΥ ΜΠΛΕ / DEEP BLUE
Μέχρι τώρα αγγίζαμε μόνο την επιφάνεια...βουτήξτε σ' έναν άγνωστο κόσμο!
VAN HELSING
ΕΡΧΕΤΑΙ ΣΤΙΣ 5 ΜΑΙΟΥ! ΣΕ 1η ΠΑΓΚΟΣΜΙΑ ΠΡΟΒΟΛΗ
Η υπερπαραγωγή των 140 εκατ. δολλαρίων με τον Hugh Jackman !
ΤΡΟΙΑ
ΠΡΟΕΤΟΙΜΑΣΤΕΙΤΕ ΓΙΑ ΤΟ ΓΕΓΟΝΟΣ ΤΗΣ ΧΡΟΝΙΑΣ!
ΣΕ 1η ΠΑΓΚΟΣΜΙΑ ΠΡΟΒΟΛΗ ΣΤΙΣ 14 ΜΑΙΟΥ!
Το θρυλικό έπος! Το αρχαίο Ελληνικό μεγαλείο! Σύντομα κοντά σας!!!
ΧΟΡΗΓΟΙ
BERLONI • NEOTEX • VILLAGIO • BACKSTAGE
Κρατήσεις / Reservations 22410 24475 & 22410 70670

Άρτος (;) Θεάματα (;)...

... Και τηλεόραση (όπως λέμε τηλοψία...)

STAR

06.00 Μπάρνεϊ
06.30 Ο ζωολογικός κήπος της Αλίκης
07.00 Μπομπ, ο μάστορας
07.30 Τουνσιλβάνια
08.00 Κλίφορντ
08.30 Μπαμπάρ
09.00 Ο Ιάσονας και οι θεοί του Ολύμπου
09.30 Μπέιμπι Λούνεϊ Τουνς
10.00 Σκούμπι Ντου
10.30 Ντέξτερ
11.00 Η λεγεώνα των υπερηρώων
11.30 Πόκεμον-Η επόμενη γενιά
12.00 Γιου-Γκι-Ο. Κινούμενα σχέδια.
12.30 Τα στρουμφάκια
13.00 Ειδήσεις
13.30 Στον έβδομο ουρανό
14.30 Τα φιλαράκια
15.30 Σούπερμαν, τα χρόνια της νιότης
16.30 Ο μαχητής του ήλιου
17.26 Ειδήσεις
17.30 Ξένη ταινία. «Blues Brothers 2000». Μουσική κωμωδία. Παίζουν: Νταν Ακρόιντ, Τζον Γκούντμαν, Τζο Μόρτον
19.30 Ειδήσεις
21.00 Ξένη ταινία. «Η βασίλισσα του χιονιού». Περιπέτεια φαντασίας.
00.30 Ξένη ταινία. «Υγρός τάφος». Περιπέτεια.
02.30 Ξένη ταινία. «Φονική τροχιά». Περιπέτεια.

ALTER

06.15 Σάντοκαν
06.45 Totally spies
07.15 Ντρέικ: Το κυνήγι του χαμένου θησαυρού
07.45 Μαρσουπιλάμι
08.15 Νόντι
08.30 Μπομπ, ο μάστορας
08.45 Φλίπερ
09.15 Μπίμπι Μπλοξ
09.45 Mary Kate and Ashley in action
10.15 Σούπερ Ντούπερ Σούμος
10.45 Παιδική ταινία
12.30 Τιτέφ
12.45 Bandstand
13.30 Life style
14.30 Ελληνική ταινία. «Ο κύριος πτέραρχος» Κωμωδία. Παίζουν: Κώστας Χατζηχρήστος, Λάμπρος Κωνσταντάρας, Διονύσης Παπαγιαννόπουλος
16.15 Παρατράγουδα με την Αννίτα Πάνια
18.45 Το πρώτο θέμα
19.00 Ειδήσεις
20.00 Η φωνή του πολίτη
21.00 VIP
22.30 Κίτρινος τύπος
01.00 Ξένη ταινία. «Φόνος στα χιόνια». Περιπέτεια. Παίζουν: Ρικ Λίμπερμαν, Τέρενς Νοξ, Μπράντοκομπ Τίτσμοντ, Κλέιτον Ρόνερ.
03.00 Aphrodisia
03.15 Ξένη ταινία. «Το ημερολόγιο του έρωτα 3».

STAN'S GO KARTS FALIRAKI
σημαίνει, κέφι, ταχύτητα, κόντρες, έπαθλα
γλίστρες, δροσιά και τετ-α-κε
GREAT FUN FOR ALL
& παιδικά karts
Ωρες λειτουργίας 14.00-21.00
Φαληράκι (Εναντι Λούνα Παρκ FANTASIA)
Τηλ. 2241086151, 6944779640

Κερδίστε χρόνο κα εξυπηρέτηση
WESTERN UNION | MONEY TRANSFER
"The fastest way to send money worldwide."
Αποστολή χρημάτων σ' όλο τον κόσμο μέσα σε λίγα λεπτά!!!
50.000 καταστήματα σε 165 χώρες του κόσμου είναι έτοιμα να σας εξυπηρετήσουν σε διευρυμένα ωράρια
Γονείς φοιτητών εξωτερικού εμπιστευθείτε μας
PLANET HOLIDAYS
Δημήτρης Τσοπανάκης
Γαλλίας 6 - Ρόδος - Τηλ.. 22410-27327

ET 1

07.00 Κλασική μουσική
08.00 Θεία Λειτουργία
10.00 Αρχονταρίκι
11.00 Μουσική παράδοση
11.30 Mediterraneo
12.00 Βουλή των Ελλήνων
13.00 Στον κόσμο της οικονομίας
13.30 Ευρωκεντρικότητες
14.00 Ολυμπιάδα 2004: Η αντίστροφη μέτρηση
15.00 Θεατροπληξία (Ε)
16.00 Η εποχή των εικόνων. Εκπομπή για τα εικαστικά όπως διαμορφώνονται στην Ελλάδα και το εξωτερικό.
17.00 Pre game
17.15 Πρωτάθλημα Μπάσκετ. ΠΑΟΚ-Περιστέρι. Απευθείας μετάδοση.
19.15 Sport events
21.00 Πάμε σινεμά
23.00 Ειδήσεις
24.00 Η ζωή είναι αλλού. Η Εύη Κυριακοπούλου συναντά πρόσωπα από τους χώρους του πολιτισμού.

NET

07.00 Κάτσε φρόνιμα. Παιδική εκπομπή.
09.00 Σαββατοκύριακο. Ο Κώστας Αρβανίτης σε ένα τρίωρο ενημερωτικό μαγκαζίνο.
12.00 Ειδήσεις
13.00 Εβδομη μέρα. Ενημερωτική εκπομπή με τον Νίκο Χασαπόπουλο
14.00 Κτίρια, γέφυρες και σήραγγες. Ντοκιμαντέρ
15.00 Ειδήσεις
16.00 Οι φίλοι μου τα διαστημάκια. Ταινία κινουμένων σχεδίων.
16.30 Ξένη ταινία. «Ο Ταρζάν και η λεοπάρδαλη»
18.00 Ειδήσες
18.30 Ελληνική ταινία. «Επτά μέρες ψέματα». Κωμωδία.
20.00 Αποστολή στο διάστημα
21.00 Ειδήσεις
22.00 Ταξιδεύοντας με τη Μάγια Τσόκλη
23.00 Αθλητική Κυριακή
00.30 Ειδήσεις
00.45 Μάτλοκ. Αστυνομική σειρά.

ET 3

07.30 Εξέλιξη
08.30 Θεία Λειτουργία
10.00 Η ιστορία της Γιουροβίζιον
11.00 Ενεργειακό πεδίο
11.30 Υπεραστικές διαδρομές
12.30 Χορευτικός όμιλος Θεσσαλονίκης. «Στους δρόμους της Μακεδονίας».
13.00 Ειδήσεις
13.30 Ρεπό
15.00 Οικονομική επιθεώρηση
15.30 +10 μεγάλη διεύρυνση
16.00 Χάντμπολ
17.30 Περιπλάνηση στην Ελλάδα
18.00 Μικροί Ολυμπιονίκες
18.30 Ταξιδιώτες
19.15 Ποδόσφαιρο. Παρί Σεν Ζερμέν-Μαρσέιγ. Απευθείας μετάδοση.
21.00 Ειδήσεις
22.00 Επί τροχών
22.30 Σπορ στο 3
24.00 Ειδήσεις
00.30 Masters of cinema
01.30 Φάνι και Αλέξανδρος
02.30 Καινοτομίες
03.00 Ρεπό (Ε)
04.30 Ντοκιμαντέρ (Ε)
05.30 Υπεραστικές διαδρομές
06.30 Σπορ στο 3 (Ε)

FILMNET

06.05 Ξένη ταινία. «Δευτέρες με λιακάδα». Κοινωνικό δράμα.
08.00 Ξένη ταινία. «Δάσκαλοι αποχαιρετισμοί: Ο μπαμπάς μου». Δραματική.
09.55 Ξένη ταινία. «Κάλλος για πάντα». Βιογραφικό δράμα.
12.00 Dreamweek
12.40 Leaders & Life
13.40 U.S.: Οι καλύτερες ταινίες της εβδομάδας. Ενημερωτική εκπομπή.
14.10 El Entertainment
14.55 Ξένη ταινία. «Το νιαούρισμα της γάτας». Ερωτικό δράμα.
16.55 Ξένη ταινία. «Spirit: Το άγριο άλογο»
18.25 Ξένη ταινία. «Μ' αγαπά, δε μ' αγαπά». Ερωτικό δράμα.
20.05 Ξένη ταινία. «Κατά λάθος δολοφόνος»
21.45 Preview
22.15 Ξένη ταινία. «Οι ώρες». Δραματική. Παίζουν: Νικόλ Κιντμαν, Μέριλ Στριπ.
00.20 Ξένη ταινία. «Συνοδός κυριών».
02.05 Ξένη ταινία. «Μια πορνοστάρ γεννιέται»
03.40 Ξένη ταινία. «Γκρίζα ζώνη»

SUPERSPORT

15.00 Μπάσκετ
17.00 Η ώρα των πρωταθλητών
19.00 Ελληνικό πρωτάθλημα. Απευθείας μετάδοση αναμέτρησης για την 27η αγωνιστική.
21.00 Η ώρα των πρωταθλητών. Αθλητική εκπομπή.
24.00 Οποιος αντέξει. Αθλητική εκπομπή.
02.45 Αγγλικό πρωτάθλημα ποδοσφαίρου
04.30 Ιταλικό πρωτάθλημα ποδοσφαίρου
06.30 Supersport drive

MEGA

06.00 Περί ανέμων και υδάτων (Ε)
07.00 Ολα για την υγεία (Ε)
08.00 Αριστοτέλης ο άριστος (Ε)
08.50 Αχ! Ελένη (Ε)
09.20 Μπαζ, ο ήρωας του γαλαξία
09.50 Το παιδί μου κι εγώ
10.00 Ο θρύλος του Ταρζάν
10.30 Δεν ξέρεις τί σου γίνεται
11.00 Οι πύλες του ουρανού
12.00 Νεανικές ανησυχίες. Νεανική σειρά. Παίζουν: Τζέιμς Βαν Ντερ Μπικ, Μισέλ Γουίλιαμς, Τζόσουα Τζάκσον, Κέιτι Χολμς.
13.00 Backstage. Νεανικό μαγκαζίνο με τους Δημήτρη Μιχαλιτσιλή, Γεωργία Ευσταθίου.
14.00 Ειδήσεις
14.50 Οσα φέρνει η ώρα. Ενημερωτική εκπομπή με τον Γιάννη Πολίτη.
15.50 Ξένη ταινία. «Ιδιοφυίες». Περιπέτεια. Παίζουν: Πάτρικ Στιούαρτ, Βίνσεντ Καρβάιζερ.
17.55 Κεντρικό δελτίο ειδήσεων
18.00 Ξένη ταινία. «Καπετάν Φάντης μπαστούνι». Κωμωδία.
20.00 Κεντρικό δελτίο ειδήσεων
21.00 Η φάρμα ΙΙ
23.00 Ξένη ταινία. «Virus». Θρίλερ επιστημονικής φαντασίας.
00.15 Τελευταία γεγονότα
00.30 Ξένη ταινία. (Σ)
01.30 Η κυριαρχία της προφητείας. Μίνι σειρά. Παίζουν: Λανγκούν Γκάο, Μπινγκ Λιου, Ντιν Γιου.
01.30 Telemarketing
04.00 Ολα για την αγάπη σου
04.30 Το νησί των τρελών ναυαγών

ANT-1

06.00 Αλι. Αμερικανική σειρά.
06.50 Στούντιο με θέα. Ενημερωτική εκπομπή με τον Νίκο Μάνεση και τη Φαίη Μαυραγάνη
10.30 Οι μεν και οι δεν (Ε)
11.00 Εκείνες κι εγώ (Ε)
12.00 Σε φόρμα. Με τη Γιώτα Τσιμπρικίδου.
12.55 Super game
13.00 Κωνσταντίνου και Ελένη (Ε)
14.00 Τα νέα του ANT-1
14.40 Ξένη ταινία. «Νοκ άουτ». Κωμωδία. Παίζουν: Σάμιουελ Τζάκσον, Πίτερ Μπεργκ, Τζεφ Γκόλντμπλουμ, Τζέιμι Φοξ
16.45 Ελληνική σειρά (Ε)
17.30 Τα νέα του ANT-1- Ειδήσεις στη νοηματική γλώσσα
17.40 Ελληνική ταινία (Σ)
18.00 Ελληνκή ταινία
20.00 Τα νέα του ANT-1
21.00 Fame story in concert. Σόου ταλέντων με τον Ανδρέα Μικρούτσικο.
23.15 Ξένη ταινία. «24». Περιπετειώδης σειρά μυστηρίου. Παίζουν: Κίφερ Σάδερλαντ, Λέσλι Χόουπ, Σάρα Κλαρκ, Ελίσα Κάθμπερτ, Ντένις Χέισμπερτ, Πένι Τζόνσον Τζέρλαντ, Τάνια Ράιτ.
00.15 Νυχτερινές ειδήσεις
00.40 Ξένη ταινία. «Το σκάφος του τρόμου» Θρίλερ επιστημονικής φαντασίας.. Παίζουν: Λόρενς Φίσμπερν, Σαν Νιλ, Κάθλιν Κουίνλαν.
02.30 Fame story in concert
04.30 Mobil fun
04.50 Τηλεμάρκετινγκ
05.30 Η καλή πεθερά (Ε)

ALPHA

05.45 Πέρα από τον ορίζοντα (Ε)
06.45 Πρωινές σελίδες. Ενημερωτική εκπομπή με τον Γιώργο Οικονομέα.
10.00 7 ημέρες ALPHA. Η Βασιλική Παναγιωτακοπούλου παρουσιάζει τις σημαντικότερες ειδήσεις της εβδομάδας που πέρασε.
11.00 Λόγω ...ζωής. Ενημερωτική εκπομπή με θέματα υγείας. Με τη Βίκυ Χατζηβασιλείου.
12.00 Ωραίοι ...ως Ελληνες. Η Σοφία Τσιλιγιάννη παρουσιάζει τα πορτρέτα Ελλήνων που διακρίνονται εντός και εκτός συνόρων.
13.00 Music market. Μουσική εκπομπή.
14.00 Ειδήσεις
14.30 Φόρμουλα 1. Γκραν πρι Σαν Μαρίνο. Απευθείας μετάδοση.
17.00 Ειδήσεις
17.15 Ενας τρελός, τρελός πλανήτης. Ψυχαγωγική εκπομπή που παρουσιάζει αστεία βίντεο και φάρσες που στήνονται σε ανυποψίαστους περαστικούς.
19.00 Παίξε, Γωγώ, παίξε. Τηλεπαιχνίδι με την Γωγώ Μαστροκώστα.
20.00 Ειδήσεις
21.00 Ελληνική ταινία. «Ο γεροντοκόρος». Κωμωδία. Παίζουν: Λάμπρος Κωνσταντάρας, Μάρω Κοντού, Γιώργος Μούτσιος, Πόπη Λάζου
23.00 Ξένη ταινία. «Οικόπεδα με θέα». Κοινωνική. Παίζουν: Τζακ Λέμον, Αλ Πατσίνο, Εντ Χάρις
01.00 Ειδήσεις
01.15 Το καφενείο των φιλάθλων. Αθλητική εκπομπή με τον Γιώργο Γεωργίου.
03.30 Ο Ιούδας φιλούσε υπέροχα (Ε)
04.30 Τηλεαγορές
04.45 7 ημέρες ALPHA (Ε)

ΜΝΗΜΟΣΥΝΑ



Την 26η Απριλίου, ημέρα Δευτέρα και ώρα 8.30 π.μ. εις τον Ιερό Ναό Αγίων Αποστόλων (νεκροταφείο Αρχαγγέλου) τελούμε 6μηνο μνημόσυνο υπέρ αναπαύσεως της ψυχής της λατρευτής μας συζύγου, κόρης, μητέρας, αδελφής, γιαγιάς και θείας

ΧΡΥΣΑΦΙΝΑΣ ΚΑΡΑΟΛΑΝΗ
Το γένος Χρύσαλλου

Ο σύζυγος: Κωνσταντίνος
Οι γονείς: Νικόλαος-Φλωρεντία
Τα παιδιά: Παρασκευή-Μανώλης, Φλώρα-Συμεών.
Τα αδέλφια: Στέφανος-Κατερίνα
Τα εγγόνια, τ' ανίψια και οι λοιποί συγγενείς



Την 29η Απριλίου, ημέρα Πέμπτη και ώρα 8 π.μ. εις τον Ιερό Ναό Ταξιαρχών Νεκροταφείου, τελούμε 6μηνο μνημόσυνο υπέρ αναπαύσεως της ψυχής της λατρευτής μας συζύγου, κόρης, μητέρας, αδελφής και θείας

ΒΑΣΙΛΙΚΗΣ ΓΑΛΑΝΟΠΟΥΛΟΥ
ΣΙΣΑΜΩΤΟΥ

Ο σύζυγος: Μανώλης
Η μητέρα: Μαρία
Τα παιδιά: Παναγιώτα, Μαρία
Τα αδέλφια: Γιώργος και Ελισάβετ
Τ' ανίψια και οι λοιποί συγγενείς



Την 27η Απριλίου, ημέρα Τρίτη και ώρα 8 π.μ. εις τον Ιερό Ναό Ταξιάρχη Νεοχωρίου, τελούμε 40ήμερο μνημόσυνο υπέρ αναπαύσεως της ψυχής του λατρευτού μας συζύγου, πατέρα, παππού, αδελφού και θείου

ΝΙΚΟΛΑΟΥ ΠΑΛΟΓΕΛΗ

Η σύζυγος: Θεοδώρα
Τα παιδιά: Χριστίνα-Σταύρος, Ομηρος.
Τα εγγόνια, τ' αδέλφια, τ' ανίψια και οι λοιποί συγγενείς.



Την 29η Απριλίου, ημέρα Πέμπτη και ώρα 7.30 π.μ. εις τον Ιερό Ναό Ταξιαρχών Κοιμητήριο τελούμε 40ήμερο μνημόσυνο υπέρ αναπαύσεως της ψυχής του λατρευτού μας συζύγου, πατέρα και παππού

ΙΟΥΛΙΑΝΟΥ ΚΟΥΡΤΗ
(ΤΖΟΥΛΙΟ)

Η σύζυγος: Δήμητρα
Τα παιδιά: Μαγδαληνή - Νικόλαος Ξένος, Καλλιόπη, Στεφανία, Στέφανος
Η εγγονή: Μαρία Νεφέλη.



Την 28η Απριλίου, ημέρα Τετάρτη και ώρα 8 π.μ. εις τον Ιερό Ναό Αγίων Σαράντα Διμυλιάς, τελούμε 9ήμερο μνημόσυνο υπέρ αναπαύσεως της ψυχής του λατρευτού μας συζύγου, πατέρα, παππού, υιού, αδελφού και θείου

ΜΙΧΑΗΛ. ΒΑΣ. ΑΛΑΦΑΚΗ

Η σύζυγος: Χριστίνα
Τα παιδιά: Δήμητρα, Μελίνα, Βασίλης-Σουζάνα
Ο εγγονός: Μιχάλης
Ο πατέρας: Βασίλης
Τ' αδέλφια, τ' ανίψια και οι λοιποί συγγενείς

ΓΡΑΦΕΙΟ ΤΕΛΕΤΩΝ & ΜΝΗΜΟΣΥΝΩΝ ΡΟΔΟΥ
ΣΤΕΦΑΝΑ-ΣΤΟΛΙΣΜΟΙ

ΑΜΕΣΗ ΕΞΥΠΗΡΕΤΗΣΗ ΟΛΟ ΤΟ 24 ΩΡΟ

"ΑΜΕΡΙΚΑΝΟΥ"

Αναλαμβάνουμε την τελετή και με τα έξοδα που χορηγούν τα ταμεία χωρίς καμία επιβάρυνση. ΙΚΑ, ΤΕΒΕ, ΤΑΞΥ, ΔΗΜΟΣΙΟΥ, ΛΙΜΕΝΙΚΩΝ, ΟΓΑ και λοιπά ταμεία. Τους ΑΠΟΡΟΥΣ ΔΩΡΕΑΝ.

Πλατεία Βρούχου στην Μητρόπολη
τηλέφωνα: 22410-28901-33400



Την 27η Απριλίου, ημέρα Τρίτη και ώρα 8.30 π.μ. εις τον Ιερό Ναό Ταξαρχών νεκροταφείου Ρόδου, τελούμε 40ήμερο μνημόσυνο υπέρ αναπαύσεως της ψυχής της λατρευτής μας συζύγου, μητέρας, κόρης, αδελφής και θείας

ΕΥΔΟΚΙΑΣ ΚΟΥΚΟΥΡΑ

Ο σύζυγος: Εμμανουήλ
Τα παιδιά: Μαργαρίτα, Παναγιώτης
Οι γονείς, τ' αδέλφια, τ' ανίψια και οι λοιποί συγγενείς

ΡΟΔΙΑΚΗ ΕΤΑΙΡΕΙΑ ΞΕΝΟΔΟΧΕΙΑΚΩΝ & ΤΟΥΡΙΣΤΙΚΩΝ ΕΚΜΕΤΑΛΛΕΥΣΕΩΝ Α.Ε. (Ρ.Ε.Ξ.Τ.Ε. Α.Ε.)

ΠΡΟΣΚΛΗΣΗ ΕΚΤΑΚΤΗΣ ΓΕΝΙΚΗΣ ΣΥΝΕΛΕΥΣΗΣ

Σύμφωνα με το άρθρο 22 του Καταστατικού της Εταιρείας προσκαλούνται οι Μέτοχοι, σε Εκτακτη Γενική Συνέλευση την 19ην Μαΐου 2004, ημέρα Τετάρτη και ώρα 11 π.μ. στα γραφεία της Εταιρείας μέσα στο Ξενοδοχείο ΙΒΙΣΚΟΣ, προκειμένου να λάβουν αποφάσεις στα παρακάτω θέματα της ημερησίας διάταξης:

1. Εκλογή νέου Διοικητικού Συμβουλίου.
2. Ορισμός εκπροσώπων της Ρ.Ε.Ξ.Τ.Ε. Α.Ε. στις Γενικές Συνελεύσεις των Εταιρειών: Ροδιακή Τουριστική Α.Ε. και Ελληνικά Ξενοδοχεία Αιγαίου Α.Ε.
3. Διάφορα θέματα που τίθενται από μερίδα Μετόχων ύστερα από αίτηση τους προς το Δ.Σ. την 23η Μαρτίου 2004.

Οι Μέτοχοι που επιθυμούν να μετάσχουν στην παραπάνω Εκτακτη Γενική Συνέλευση θα πρέπει να συμμορφωθούν με τις διατάξεις του Νόμου και του Καταστατικού της Εταιρείας.

Το Διοικητικό Συμβούλιο

ΑΠΟΣΠΑΣΜΑ ΥΠ' ΑΡΙΘΜ. 926/2004 ΠΕΡΙΛΗΨΗΣ ΚΑΤΑΣΧΕΤΗΡΙΑΣ ΕΚΘΕΣΗΣ

Δικαστικός Επιμελητής: Κων/νος Ευαγ. Πούλιος.
Επισπεύδων: Α. και Φ. Ιωαννίδης Α.Ε.
Οφειλέτης: Σταύρος Φλεβάρης του Μιχαήλ, κάτοικος Αρχίπολης.
Τίτλος εκτελεστός: 284/2003 δ/γή πληρωμής Μ.Π. Κοζάνης.
Μεσεγγυούχος: Σταύρος Μ. Φλεβάρης.
Υπάλληλος Πλειστηριασμού: Συμβ/φος Καλλιόπη Ροδίτου.
Τόπος Πλειστηριασμού: Δήμος Αφάντου.
Χρόνος Πλειστηριασμού: 12/05/04, ημέρα Τετάρτη και ώρα 12.00μ.μ.-14.00 μ.μ.
Εχει κατασχεθεί με την υπ' αριθμ. 925/2004 Κατασχετήρια Εκθεση και εκτιμήθηκε 6.000 Ευρώ.
Ενας αγρός συνολικής εκτάσεως κατά το Κτηματολόγιο Ρόδου 6.040 τ.μ., που βρίσκεται στην Κτηματική περιφέρεια του δ.δ. Αρχίπολης του Δήμου Αφάντου στην θέση Κίρζα, με Κτηματολογικά στοιχεία: Τόμος γαιών Αρχίπολης 6, φύλλο 6, μερίδα 696 και φάκελος 840, νομικής φύσεως. Αρτζί Μιρί. Επί του ακινήτου υπάρχουν βάρη.
Ο πλειστηριασμός θα γίνει με όρους: 1) Τιμή πρώτης προσφοράς το 1/2 της εκτίμησης, οι υπόλοιποι όροι γνωστοποιούνται από συμβολαιογράφο και το Ειρηνοδικείο Ρόδου. Προσκαλούνται όσοι θέλουν να λάβουν μέρος να προσέλθουν και να προσφέρουν τιμή. Συντάχθηκε η παρουσα 24/04/04 στο γραφείο μου, Εθν. Μακαρίου 45.

Ο Δηλοποιών Δικ. Επιμελητής
Κων/νος Ευαγ. Πούλιος

ΕΧΕΙ ΑΝΑΓΚΗ ΒΟΗΘΕΙΑΣ

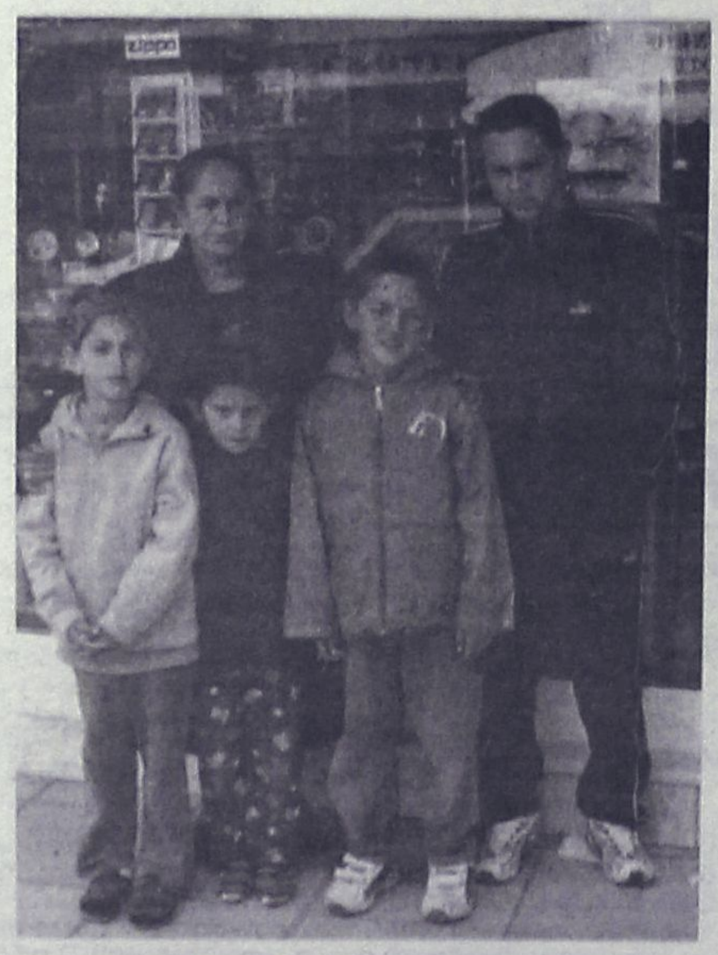

ΟΙΚΟΝΟΜΙΚΗ ΒΟΗΘΕΙΑ ΕΧΕΙ ΑΝΑΓΚΗ Η ΟΙΚΟΓΕΝΕΙΑ ΔΗΜΟΠΟΥΛΟΥ

Μεγάλη ανάγκη από οικονομική βοήθεια έχει η οικογένεια της Φρειδερίκης Δημοπούλου η οποία είναι χήρα με 5 παιδιά. Η ίδια έχει σοβαρό καρδιολογικό πρόβλημα και δεν μπορεί να εργαστεί ενώ ένα από τα παιδιά της, ο Γιώργος, 14 ετών, πάσχει από επιληψία και παρακολουθείται από γιατρούς του Νοσοκομείου Παίδων στην Αθήνα.

Οποιος θέλει να βοηθήσει μπορεί να καταθέσει χρήματα στην Εθνική Τράπεζα, αριθμ. λογαριασμού: 091608976-34

ΔΙΕΥΘΥΝΣΗ ΔΑΣΩΝ ΔΩΔΕΚΑΝΗΣΟΥ

ΑΝΑΚΟΙΝΩΣΗ

Γνωστοποιείται κατά το άρθρο 14 του Ν. 998/79, η αποστολή για δημοσίευση στον Δήμο Αστυπάλαιας της αριθμ. 2377/29-4-2003 πράξης χαρακτηρισμού έκτασης που εκδόθηκε από τον Δ/ντή Δασών Δωδ/σου. Η έκταση εμβαδού 3.020,50 τ.μ. που βρίσκεται στη θέση Μαντάμα. Περιφέρειας Δήμου Αστυπάλαιας, Νήσου Αστυπάλαιας χαρακτηρίζεται ως γεωργική έκταση και βρίσκεται εντός καταφυγίου άγριας ζωής.

Ο Δ/ντής Δασών Δωδ/σου
Φίλιππος Κοντίτσης
Δασολόγος με βαθμό Δντή

ΑΠΩΛΕΙΑ ΣΚΥΛΟΥ

Χάθηκε σκύλος ράτσας **"ΤΖΕΚΑΣ"** στο χωριό Θεολόγος χρώματος μαύρου και καφέ με κόκκινο λουράκι.

Τηλ. επικοινωνίας 6972305158, 22410 42039

Σκέψη της Εβδομάδας

Αν επιθυμείτε με όλη σας την καρδιά, τη φιλία με κάθε φυλή στη γη, τότε η σκέψη σας, πνευματική και θετική, θα διαδοθεί θα γίνει η επιθυμία και των άλλων, δυναμώνοντας όλο και περισσότερο, ώσπου να φτάσει στο νου όλων των ανθρώπων.

(από τις Μπαχάι Γραφές)
Μπαχάι Κοινότητα Ρόδου
Τ.Θ. 156
85100 Ρόδος
email-bahairhodes@hotmail.com
www.gr.bahai.org

ΑΔΙΚΙΑ-ΔΥΣΑΡΕΣΚΕΙΑ-ΘΥΜΟΣ-ΟΡΓΗ-ΚΡΑΥΓΗ-ΥΒΡΙΣ ΑΣ ΔΟΥΜΕ ΤΙ ΛΕΕΙ Ο ΛΟΓΟΣ ΤΟΥ ΘΕΟΥ!

Αποψη του γράφοντος είναι ότι σαν Χριστιανοί, θα πρέπει πάντοτε να συμβουλευόμαστε τον Λόγο του Θεού (την Αγία Γραφή), και ιδιαίτερα όποτε υπάρχει κρίση ή πρόβλημα. Θα έπρεπε να τον γνωρίζουμε όλοι και να τον εφαρμόζουμε στην ζωή μας, γιατί αυτό είναι το θέλημα του Θεού και όχι να τον αγνοούμε, να μην τον γνωρίζουμε και αν τον γνωρίζουμε να τον εφαρμόζουμε όποτε μας αρέσει ή μας συμφέρει.
Ολη η Αγία Γραφή (ο Λόγος του Θεού) έχει εμπνευσθεί από τον Θεόν και έχει συγγραφεί υπό τον άμεσο φωτισμό και την καθοδηγία του Αγίου Πνεύματος. Γι' αυτό είναι ωφέλιμος για να διδάσκει την Αλήθεια, για να ελέγχει τις πλάνες και παρεκτροπές, για να διορθώνη τους αμαρτάνοντες, για να παιδαγωγή.
Οταν ο Ιησούς Χριστός ανέβαινε στα Ιεροσόλυμα, τον πλησίασε η μητέρα των υιων του Ζεβεδαίου, δύο από τους δώδεκα μαθητές και ζήτησε από τον Ιησού πρωτοκαθεδρίες για τους υιούς της. Οταν το άκουσαν οι δέκα μαθητές, αγανάκτησαν για τη συμπεριφορά αυτή των δύο αδελφών. Ο Ιησούς, αφού τους προσκάλεσε τους είπε: «...Οποιοσδήποτε θέλει να γίνη μέγας μεταξύ σας, ας είναι υπηρέτης σας και ας σπουδάζη να γίνεται ευεργετικός και εξυπηρετικός στους άλλους. Και οποιοσδήποτε θέλει να είναι πρώτος μεταξύ σας, οφείλη να ασκή με πάσαν ταπεινοφροσύνη την αγάπη και να γίνη δούλος όλων σας...».
Στην προς Τιμόθεον, πρώτη επιστολή κεφάλαιο (3) διαβάζουμε για τα προσόντα των Επισκόπων (δηλαδή του Δεσπότη ή Μητροπολίτη): «...Εάν κανείς επιθυμή πολύ το επισκοπικόν αξίωμα, καλό έργο επιθυμεί. Ο επίσκοπος πρέπει να είναι ακατηγόρητος, ώστε κανείς να μη μπορεί να ειπή τίποτα εις βάρος του. Πρέπει να είναι σύζυγος μιας μόνης γυναικός, να είναι προσεκτικός, εγκρατής, σεμνός, φιλόξενος, διδακτικός. Να μην είναι μέθυσος, ούτε να βιαιοπραγή, ούτε να επιζητή κέρδη με μέσα αισχρά, αλλά να είναι επιεικής, ξένος προς μάχας και φιλονεικίας, αφιλάργυρος. Να κυβερνά καλά το σπίτι του, να έχει παιδιά, που να υποτάσσονται με κάθε σεμνότητα. Πρέπει δε να κυβερνά καλά το σπίτι του, διότι, εάν ένας δεν γνωρίζη να διευθύνη το σπίτι του, πως θα επιμεληθή και θα φροντίση για την Εκκλησία του Θεού; Δεν πρέπει να είναι νεοκατήχητος, για να μην υπερηφανευθή και πέση εις την αυτήν εξ υπερηφανείας καταδίκην, που έπεσε και ο διάβολος. Πρέπει να έχει καλή μαρτυρία από τους έξω της Εκκλησίας ανθρώπους.....
Ο δούλος του Κυρίου δεν πρέπει να φιλονεική, αλλ' οφείλει να είναι ήπιος και γλυκύς προς όλους, ικανός εις το να διδάσκη, να είναι ανεξίκακος. Να σωφρονίζη με πραότητα εκείνους, που έχουν ενάντια φρονήματα.
Πολλές φορές παρατηρείται το φαινόμενο, άνθρωποι που δεν έχουν καμιά σχέση με την εκκλησία, πολλές φορές είναι άπιστοι ή κατ' όνομα Χριστιανοί να πρωτοστατούν δήθεν για το καλό της εκκλησίας, στρεφόμενοι εναντίον της με τον τρόπο τους. Θα μπορούσαμε να γράψουμε πολλά μέσα από τον Λόγο του Θεού (την Αγία Γραφή). Στην προς Εφεσίους Κεφ. 4 (31-32) γράφει: «...Κάθε εσωτερική δυσαρέσκεια και θυμός και οργή και παράφορος κραυγή και ύβρις κατά του πλησίον ας σηκωθή και ας εξορισθή μακράν από σας, καθώς και κάθε κακεντρέχεια. Γίνεσθε ο ένας προς τον άλλον ευεργετικοί, με πονετική καρδιά, συγχωρούμενοι μεταξύ σας καθώς και ο Θεός δια του Χριστού σας συνεχώρησε...». Ο ίδιος ο Χριστός λέει: «...Εγώ σας λέγω, Αγαπάτε τους εχθρούς σας, Ευλογείτε εκείνους οίτινες σας καταρώνται, Ευεργετείτε εκείνους οίτινες σας μισούσι, και Προσεύχεσθε υπέρ Εκείνων οίτινες σας βλάπτουσι και σας κατατρέχουσι...». «...Διότι εάν συγχωρήσητε εις τους ανθρώπους τα πταίσματα αυτών, θέλει συγχωρήσει και εις εσάς ο Πατήρ σας ο Ουράνιος. Εάν όμως δεν συγχωρήσητε εις τους ανθρώπους τα πταίσματα αυτών, ουδέ ο Πατήρ σας θέλει συγχωρήσει τα πταίσματα σας...». Λόγος Κυρίου! «...Ο έχων ώτα δια να ακούη ας ακούη...».

ΙΑΚΩΒΟΣ Ο ΡΟΔΙΟΣ

ΕΛΛΗΝΙΚΗ ΔΗΜΟΚΡΑΤΙΑ
ΠΕΡΙΦΕΡΕΙΑ Ν. ΑΙΓΑΙΟΥ
ΝΟΜΟΣ ΔΩΔΕΚΑΝΗΣΟΥ
ΔΗΜΟΣ ΑΦΑΝΤΟΥ

ΔΙΑΚΗΡΥΞΗ
Ο ΔΗΜΑΡΧΟΣ ΑΦΑΝΤΟΥ

Εχοντας υπόψη:
1) Την με αριθμ. πρωτ. 1028738/2588/Β0010/6-5-99 απόφαση του Υπουργού Οικονομικών όπως τροποποιήθηκε και ισχύει σήμερα και η με αριθμ. πρωτ. 1047427/4612/Β0010/3-6-2002 ΚΥΑ των Υπουργών Εσωτερικών Δημόσιας Διοίκησης και Αποκέντρωσης και Οικονομίας και Οικονομικών.
2) Την με αριθμό 59/2004 απόφαση της δημαρχιακής επιτροπής του Δήμου Αφάντου περί "εκμίσθωσης χώρων για εκμετάλλευση θαλάσσιων μέσων αναψυχής».

ΔΙΑΚΗΡΥΣΣΕΙ

Οτι εκτίθεται σε πλειοδοτική φανερή και προφορική δημοπρασία εκμίσθωσης χώρων 15 μ.Χ10μ. δηλ. 150 τ.μ. στις εξής θέσεις του κοινόχρηστου χώρου αιγιαλού και παραλίας:
Α/Α: 1. ΘΕΣΗ ΣΤΗΝ ΠΑΡΑΛΙΑ: "ΜΑΛΩΝΑ 2". Εμπροσθεν αριστερά του πολυβολείου. **ΧΡΗΣΗ:** JET SKI.
Α/Α: 2. ΘΕΣΗ ΣΤΗΝ ΠΑΡΑΛΙΑ: "ΛΟΥΤΑΝΗΣ 2". Εμπροσθεν Ξ/Χ "Lydia Maris". **ΧΡΗΣΗ:** ΜΗ ΜΗΧ/ΤΑ.
Α/Α: 3. ΘΕΣΗ ΣΤΗΝ ΠΑΡΑΛΙΑ: "ΝΗΣΑΚΙ". Εμπροσθεν δεξιά Ξ/Χ "Irene Palace". **ΧΡΗΣΗ:** ΜΗΧ/ΤΑ & ΜΗ .
Α/Α: 4. ΘΕΣΗ ΣΤΗΝ ΠΑΡΑΛΙΑ: "ΛΙΜΑΝΑΚΙ". Εμπροσθεν δεξιά Ξ/Χ "Atlantika Imperial". **ΧΡΗΣΗ:** ΜΗΧ/ΤΑ & ΜΗ .
Α/Α: 5. ΘΕΣΗ ΣΤΗΝ ΠΑΡΑΛΙΑ: "ΚΟΛΥΜΠΙΕΝΗ". Μεταξύ Ξ/Χ "Kolympia Beach" και "Atlantika Beach". **ΧΡΗΣΗ:** JET SKI: 2, ΜΗΧ/ΤΑ & ΜΗ .

Η δημοπρασία θα διενεργηθεί στην αίθουσα του Δημοτικού Συμβουλίου του Δήμου Αφάντου την Πέμπτη 29 του μηνός Απριλίου του έτους 2004 και ώρα 10.00 έως 12.00.
Οι όροι της διακήρυξης σύμφωνα με τους οποίους η Επιτροπή θα διενεργήσει τη δημοπρασία είναι οι εξής:

Αρθρο 1ο

Η διάρκεια της εκμίσθωσης ορίζεται μέχρι 31-12-2004.

Αρθρο 2ο

Ως κατώτατο όριο μισθώματος ορίζεται το ποσό των χιλίων τριακοσίων (1.300) ευρώ για όλες τις θέσεις.
Το μίσθωμα που θα προκύψει από το διαγωνισμό θα είναι ετήσιο και η προθεσμία καταβολής του ορίζεται έως 31-8-2004. Η μη καταβολή του μισθώματος συνεπάγεται την έκπτωση του μισθωτή.
Ελάχιστο όριο προσφορών προσαυξημένο κατά 5% επί των προηγούμενων.

Αρθρο 3ο

Για να γίνει δεκτός κάποιος στη δημοπρασία πρέπει να καταθέσει στην Δημαρχιακή Επιτροπή ως εγγύηση γραμμάτιο σύστασης παρακαταθήκης του Ταμείου Παρακαταθηκών και Δανείων ή εγγυητική επιστολή ανεγνωρισμένης Τράπεζας ή βεβαίωση του Ταμείου Παρακαταθηκών και Δανείων για παρακατάθεση σ' αυτό από αυτόν που επιθυμεί να λάβει μέρος στη δημοπρασία ή άλλο που να ενεργεί για λογαριασμό του διαγωνιζόμενου, ομολογιών Δημοσίου, Τράπεζας ή Οργανισμού κοινής ωφελείας που αναγνωρίζονται για εγγυοδοσίες, ποσού ίσου προς το ένα δέκατο του οριζομένου στη διακήρυξη ελάχιστου ορίου πρώτης προσφοράς, δηλαδή ποσού εκατό τριάντα (130) ευρώ για όλες τις θέσεις. Επίσης πρέπει να προσκομίσουν τα ακόλουθα δικαιολογητικά:
1. Βεβαίωση από την Λιμενική Αρχή Ρόδου ότι ο ενδιαφερόμενος πληρεί τις προϋποθέσεις και κατέχει, τα προσόντα που ορίζει το άρθρο 22 του Γενικού Κανονισμού Λιμένα αρ. 20.
2. Ποινικό μητρώο.
3. Βεβαίωση της Οικονομικής Υπηρεσίας του Δήμου ότι δεν είναι οφειλέτες του Δήμου μας και της Δ.Ε.Υ.Α.Α.
4. Φορολογική ενημερότητα για χρέη προς το Δημόσιο.

Αρθρο 4ο

Αν κάποιος πλειοδοτεί για λογαριασμό άλλου, οφείλει να δηλώσει αυτό στην Δημαρχιακή Επιτροπή που διενεργεί την δημοπρασία πριν την έναρξη του διαγωνισμού, στην οποία πρέπει να παρουσιάσει το για το σκοπό αυτό νόμιμο πληρεξούσιο.

Αρθρο 5ο

Κάθε προσφορά είναι δεσμευτική για τον πλειοδότη, η δέσμευση δε αυτή μεταβαίνει αλληλοδιαδόχως από τον πρώτο στους ακόλουθους και επιβαρύνει οριστικά τον τελευταίο πλειοδότη.

Αρθρο 6ο

Ο τελευταίος πλειοδότης υποχρεούται να παρουσιάσει αξιόχρεο εγγυητή ο οποίος θα υπογράψει τα πρακτικά της δημοπρασίας και θα είναι αλληλέγγυος και σε ολόκληρο υπεύθυνος με αυτόν για την εκπλήρωση των όρων της σύμβασης.
Η εγγύητη συμμετοχής στο διαγωνισμό αντικαθίσταται με την προσκόμιση εγγύησης καλής χρήσης του χώρου, σύμφωνα με τις κείμενες διατάξεις.

Αρθρο 7ο

Ο τελευταίος πλειοδότης δεν αποκτά δικαίωμα για αποζημίωση λόγω μη έγκρισης των πρακτικών της δημοπρασίας από το κατά νόμο αρμόδια όργανα.

Αρθρο 8ο

Ο τελευταίος πλειοδότης υποχρεούται μέσα σε δέκα μέρες από την κοινοποίηση σε αυτόν της απόφασης για το αποτέλεσμα της δημοπρασίας να προσέλθει μαζί με τον εγγυητή του για τη σύνταξη και υπογραφή της σύμβασης, διαφορετικά η εγγύηση που έχει καταθέσει καταπίπτει υπέρ του Δήμου χωρίς δικαστική παρέμβαση, ενεργείται δε αναπλειστηριασμός σε βάρος αυτού και του εγγυητή του και ενέχονται και οι δύο για τη μικρότερη διαφορά του αποτελέσματος της δημοπρασίας από την προηγούμενη όμοια.

Αρθρο 9ο

Ο Δήμος δεν ευθύνεται έναντι του μισθωτού, ούτε υποχρεούται σε επιστροφή ή μείωση του μισθώματος ή και λύση της σύμβασης άνευ αποχρώντος λόγου.

Αρθρο 10ο

Ο μισθωτής υποχρεούται να φροντίζει κατά τη διάρκεια της μίσθωσης για τη διατήρηση της κατοχής του μισθίου, να αποκρούει κάθε καταπάτηση, μείωση ή απώλεια δικαιωμάτων του δημοσίου και να ειδοποιεί εγγράφως το Δήμο για ανάλογη περίπτωση.

Αρθρο 11ο

Απαγορεύεται απολύτως η υπομίσθωση, μερική ή ολική ως και η με οποιαδήποτε τρόπο και υπό οποιαδήποτε μορφή μεταβίβαση σε τρίτο, μέρους ή όλου του μισθίου. Ο Δήμος δύναται να λύσει τη μίσθωση κηρύσσοντας το μισθωτή έκπτωτο, εφ' όσον διαπιστώσει ότι έπαυσε να επιμελείται αυτοπροσώπως τη λειτουργία της επιχείρησης.

Αρθρο 12ο

Το είδος και ο αριθμός των θαλασσίων σπορ καθώς και του αριθμού τους που θα εγκατασταθούν σε κάθε θέση της παραλίας από τον τελευταίο πλειοδότη, θα εξαρτηθεί από την άδεια εκμίσθωσης που θα χορηγήσει η αρμόδια Λιμενική Αρχή.

Αρθρο 13ο

Η παραχώρηση της απλής χρήσης αιγιαλού είναι απλή, δεν θα αναιρεί τον κοινόχρηστο χαρακτήρα αυτών. Ο τελευταίος πλειοδότης δεν θα περιφράξει τον αιγιαλό και θα εξασφαλίζει από απόψεως υγιεινής, αισθητικής και ρύπανσης ή αλλοίωσης του περιβάλλοντος. Επί πλέον δεν επιτρέπεται η δημιουργία μόνιμων εγκαταστάσεων πάνω στον αιγιαλό.

Αρθρο 14ο

Οι μισθωτές οφείλουν να λαμβάνουν όλα τα απαραίτητα μέτρα, σύμφωνα με τον Κανονισμό Λιμένα για την ασφάλεια των λουομένων, να συμμορφώνονται με τον Κανονισμό Καθαριότητας του Δημου, να συμμορφώνονται στις υποδείξεις του Δήμου και να συνεργάζονται με την Δημοτική Αναπτυξιακή Τεχνική Επιχείρηση (Δ.Α.Τ.Ε.Α.).

Αρθρο 15ο

Επίσης θα πρέπει οι μισθωτές να καταθέσουν αίτηση για χορήγηση προσωπικής παροχής νερού με μετρητή την οποία θα έχει υπό την επίβλεψή του και θα είναι υποχρεωμένος να καταβάλλει τα αντίστοιχα τέλη ύδρευσης.

Αρθρο 16ο

Οι μισθωτές εκτός από το μίσθωμα που θα προκύψει, οφείλουν να καταβάλλουν τέλος εκδιδομένων λογαριασμών (2% επί των αποδείξεων). Οι ημερομηνίες καταβολής του 2% ακολουθούν τις ημερομηνίες Φ.Π.Α.
Ποσοστό 20% επί του μισθώματος θα καταβληθεί υπέρ του Δημοσίου.

Αρθρο 17ο

Τα έξοδα δημοσίευσης, της σύνταξης του μισθωτηρίου συμβολαίου ή του συμφωνητικού θα βαρύνουν το μισθωτή.

Αρθρο 18ο

Η εγγυητική θα παραμείνει στον Δήμο μέχρι την λήξη της σύμβασης.

Ο Δήμαρχος
Σταμάτιος Γ. Καβάδας

ΣΥΓΧΑΡΗΤΗΡΙΟ

Στα αγαπητά μας ξαδέλφια **Γιάννη** και **Γιώργο Πρώτου** του Αλέκου και της Μαρίας, που επρώτευσαν στους αθλητικούς αγώνες που έγιναν στη Χαλκίδα, με αποτέλεσμα να προκριθούν στα αγωνίσματα της Ολυμπιάδας, θερμά συγχαίρουμε και ευχόμαστε μεγαλύτερες διακρίσεις.

Δημήτρης και Δέσπω
Κρητικού

ΠΑΓΚΑΡΠΑΘΙΑΚΟΣ ΣΥΛΛΟΓΟΣ ΡΟΔΟΥ
ΑΔΕΛΦΟΤΗΤΑ ΟΛΥΜΠΙΤΩΝ ΡΟΔΟΥ
"Η ΒΡΥΚΟΥΣ"
ΕΝΩΣΗ ΜΕΣΟΧΩΡΙΤΩΝ "ΠΑΝΑΓΙΑ Η ΒΡΥΣΙΑΝΗ"

ΠΡΟΣΚΛΗΣΗ

Προσκαλούμε τα μέλη και τους φίλους των συλλόγων μας στην εκδρομή που διοργανώνουμε το Σάββατο 1η Μαΐου στην τοποθεσία "Φουντουκλή". Θα γίνει δέηση και αρτοκλασία στις 10.00. Θα ακολουθήσει καρπάθικο γλέντι και θα προσφερθούν άφθονο κρασί και καρπάθικα μυζηθροπίτια.
Σας περιμένουμε για μια αξέχαστη εκδρομή

Τα διοικητικά συμβούλια

ΑΣΤΡΟΛΟΓΟΣ - ΜΕΝΤΙΟΥΜ

ΕΥΑ

Γνωστή από τηλεοπτικές εκπομπές

Δεν χρειάζεται να ταξιδέψετε
Τώρα έρχομαι εγώ στα νησιά σας

Σας απασχολούν θέματα

Επαγγελματικά - Οικονομικά - Ερωτικά
Οικογενειακά - Ψυχολογικά!!!

Δίνονται άμεσες λύσεις

Τηλεφ. τώρα για ραντεβού
στο τηλ. **6978651470**

ΜΗΝΥΜΑΤΑ ΤΟΥ ΙΗΣΟΥ ΧΡΙΣΤΟΥ ΓΙΑ ΟΛΟ ΤΟΝ ΚΟΣΜΟ

Η ΑΛΗΘΙΝΗ ΕΝ ΘΕΩ ΖΩΗ

Ο 8ος τόμος έχει εκδοθεί και είναι διαθέσιμος στα βιβλιοπωλεία

ΣΕ ΣΕΝΑ ΘΑ ΠΕΡΑΣΩ ΤΟ ΠΟΤΗΡΙ ΜΟΥ
21 Οκτωβρίου, 1992

- Βασούλα γράφε: "...και όλα τα δέντρα του χωραφιού θα γνωρίσουν ότι Εγώ, ο Κύριος, ταπείνωσα το ψηλό δέντρο, ύψωσα το ταπεινό δέντρο, και καταξέρανα το χλωρό δέντρο, και έκανα το ξερό δέντρο να αναβλαστήσει. Εγώ, ο Κύριος, μίλησα και εκτέλεσα."
Κόρη Μου, κάθε φορά που κάποιος σε πληγώνει, η Καρδιά Μου, μια Άβυσσος Αγάπης, σου ανοίγεται διάπλατα για να σε απορροφήσει στα βάθη της. Για κάθε σου πληγή σε αποζημιώνω με Τρυφερότητα και Ασπασμούς... Κόρη Μου, είσαι πρόθυμη να δεχθείς τους σταυρούς που σου δίνω;
... Σου έθεσα μια ερώτηση...
- Ο πόνος έχει γίνει το καθημερινό Μου ψωμί, αλλά τι τιμή να το μοιράζομαι μαζί Σου. Καθημερινά έρχεσαι στο δωμάτιό μου να μοιραστείς το γεύμα μου πλάι πλάι μαζί Μου. Δειπνείς μαζί μου και μοιραζόμαστε το καθημερινό μου ψωμί. Είσαι ο Θύτης Μου. Με σημαδεύεις αλύπητα με το τόξο Σου και τα βέλη Σου πέφτουν βροχή πάνω στο Στόχο που διάλεξες. Κάνεις την ψυχή μου να αναπηδά σα να φλέγεται από τα βέλη Σου. Και όμως, όταν δεν έχω αυτό το ψωμί, ρωτάω: "Πού είναι ο άρτος που κατακαίει τις καρδιές;"
- Η γενναιοδωρία Μου και η αγαθότητά Μου δεν εξαντλήθηκαν ακόμη. Οι Χάρες που σου έδωσα θα ανανεωθούν, γιατί η φλογερή Αγάπη Μου θα σε αναλώσει και θα σε κάνει στάχτη και θα μεθύσω την ψυχή σου, για να διψάει για τα βέλη Μου. Δεν θα σε στερήσω... Χαίρε λοιπόν και πανηγύρισε γιατί σε σένα θα περάσω το Ποτήρι Μου... Σκοπεύω να οδηγήσω το ένα έθνος μετά το άλλο να ζήσουν κάτω από τη σκιά Μου και να πιστέψουν ότι ο Πατέρας Με έστειλε.
Ναι, θα έρθει η Ημέρα που όλοι οι βασιλιάδες της γης και οι κυβερνήτες, οι στρατηγοί, οι πλούσιοι, οι δυνατοί και όλοι θα αναγνωρίσουν στο πρόσωπό Μου τον Χριστό, τον Υιό του Ζωντανού Θεού. Και από όλα τα μέρη οι άνθρωποι θα υψώνουν ευλαβικά τα χέρια σε στάση προσευχής και λατρείας, όλοι με μια φωνή και μια καρδιά. Γι' αυτό χρειάζομαι ψυχές θύματα, γι' αυτό χρειάζομαι συνεργάτες, μη φοβάσαι λοιπόν τους ανθρώπους. Τα Μάτια Μου σε προσέχουν. Αν κάποιος χαίρεται να ευλογεί το Όνομά Μου και οι άλλοι έχουν έλλειψη αγάπης και Με προκαλούν, σε ποιόν θα προσφέρει ο Κύριος την κληρονομιά Του; Κόρη Μου, έχε ειρήνη. Δυσανασχετώ με όσους δίνουν μαρτυρία του Λόγου Μου ενώ συγχρόνως Με χλευάζουν και Με ειρωνεύονται στους άλλους. Ας κάνουν ειρήνη μαζί Μου.
Κι εσύ, κόρη Μου, μη στριφογυρίζεις στα Χέρια Μου, άφησέ Με να διώξω τα μόρια που εμποδίζουν το πέρασμά Μου μέσα στην ψυχή σου, άφησέ Με να προχωρήσω χωρίς αντιρρήσεις. Δεν χρειάζεσαι υπομνήσεις με χαραγμένες επιγραφές, θέλω το πέρασμά Μου ελεύθερο. Σου έδωσα τη χάρη, όπως λες, να ακούς τη Φωνή Μου. Επέτρεψα στην ψυχή σου να τεντωθεί και να Με αγγίξει. Τι αισθάνθηκες; Τι ένιωσαν τα δάχτυλά σου γύρω από την Καρδιά Μου; Ροδοπέταλα; Όχι; Τότε τι ένιωσες; Διάφορες ανθοδέσμες από διαλεχτά λουλούδια; Ω όχι, αυτοί που δέχονται ανθοδέσμες αγαπιούνται. Τότε τι ένιωσαν τα χέρια σου; Αγκάθια; Ναι, και κάτι περισσότερο από ένα ακάνθινο στεφάνι: ένιωσες την αιχμή της λόγχης...
Θέλω να κάνεις εξιλέωση για όλους αυτούς που Με προσβάλλουν και Με πληγώνουν. Είμαι αποφασισμένος να σε τελειοποιήσω στοχεύοντας σε με τα βέλη Μου, χαμηλώνοντάς σε και κάνοντάς σε υπάκουη και ταπεινή. Η ψυχή σου θα μάθει να υπομένει τη δοκιμασία του να συκοφαντείσαι και να γελοιοποιείσαι φανερά και δημόσια. Αφού είσαι ανίκανη να καταδεχθείς να σκύψεις βαθειά, η παρέμβασή Μου είναι αναγκαία. Δεν θα 'θελα την τελευταία στιγμή η εμφάνισή σου να είναι απαράδεκτη. Ο ενδόμυχος πόθος Μου είναι η τελείωσή σου, γι' αυτό μην παραπονιέσαι ποτέ γι' αυτούς που σε συκοφαντούν γραπτά και δημόσια. Τα παθήματά σου Με δοξάζουν, γι' αυτό η ψυχή σου να διψάει για τέτοιες προσβολές που γίνονται σε βάρος σου. Τι μεγαλύτερο δώρο θα μπορούσα να προσφέρω σε μια ψυχή που απέχει ακόμη τόσο πολύ από την τελειότητα; Έλα κοντά Μου και βασίσου στη συγνώμη Μου.
Ο Θεός συνεχίζει:
- Να Με υμνείς, παιδί Μου, να προσεύχεσαι και η μόνη σου φροντίδα να είναι τα Συμφέροντά Μου. Εγώ, ο Γιαχβέ, σε ευλογώ από τα βάθη της Καρδιάς Μου. Σε αγαπώ!

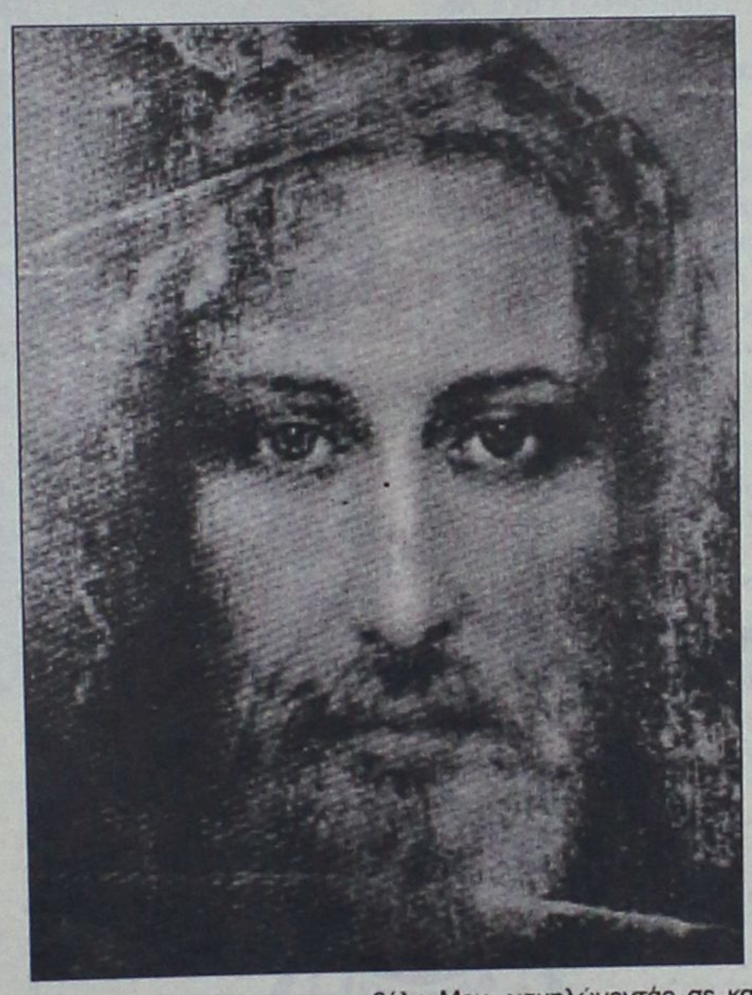

ΟΡΘΟΔΟΞΟΣ ΣΥΛΛΟΓΟΣ ΕΙΡΗΝΗΣ ΚΑΙ ΑΓΑΠΗΣ
ΑΙΟΛΟΥ 10 Τ.Κ. 17561 Π. ΦΑΛΗΡΟ – ΑΘΗΝΑ Τηλ: 2109939604
ΡΟΔΟΣ Τηλ.: 22410-77762
www.tlig.org & e-mail tlighellas@in.gr

Κερδίστε χρόνο κα εξυπηρέτηση

WESTERN UNION MONEY TRANSFER

The fastest way to send money worldwide.

Αποστολή χρημάτων σ' όλο τον κόσμο μέσα σε λίγα λεπτά!!!

50.000 καταστήματα σε 165 χώρες του κόσμου είναι έτοιμα να σας εξυπηρετήσουν σε διευρυμένα ωράρια

Γονείς φοιτητών εξωτερικού εμπιστευθείτε μας

PLANET HOLIDAYS

Δημήτρης Τσοπανάκης

Γαλλίας 6 - Ρόδος - Τηλ. 22410-27327

ΝΤΕΤΕΚΤΙΒΣ

30 ΧΡΟΝΙΑ ΜΟΝΙΜΑ ΚΑΙ ΣΤΗ ΡΟΔΟ

35354 - 28780

Π.Π. ΓΕΡΜΑΝΟΥ 6 (ΠΛ. ΦΩΚΙΑΛΗ)

Η ΛΥΣΗ!!! ΣΕ ΚΑΘΕ ΣΑΣ ΠΡΟΒΛΗΜΑ

EXPRESS SECURITY

Delta

ΔΙΑΜΑΝΤΕ ΕΡΓΑΛΕΙΑ

6ο χλμ.Ρόδου Λίνδου Συγκρότημα Μανουσέλη

ΚΟΦΤΗ ΧΕΙΡΟΣ

ΔΙΑΤΡΗΤΙΚΑ

ΔΙΑΜΑΝΤΟΤΡΥΠΟΤΕΧΝΙΚΗ ΡΟΔΟΥ

ΑΔΑΜΑΝΤΟΦΟΡΟΙ ΔΙΣΚΟΙ ΚΟΠΕΣ ΓΙΑ ΓΡΑΝΙΤΗ, ΜΑΡΜΑΡΟ ΤΟΥΒΛΟ κ.τ.λ.

ΑΡΜΟΚΟΦΤΕΣ

ΤΡΥΠΑΜΕ

ΚΟΒΟΥΜΕ

ΣΠΑΜΕ

ΧΩΡΙΣ ΣΚΟΝΕΣ

ΡΩΓΜΕΣ

ΜΕΡΕΜΕΤΙΑ

ΠΩΛΗΣΕΙΣ

&

ΕΚΤΕΛΕΣΕΙΣ ΕΡΓΑΣΙΩΝ

Η ΠΟΛΥΧΡΟΝΗ ΜΑΣ ΠΕΙΡΑ ΣΤΟ ΕΞΩΤΕΡΙΚΟ ΜΑΣ ΔΙΝΕΙ ΤΗ ΔΥΝΑΤΟΤΗΤΑ ΝΑ ΒΡΙΣΚΟΥΜΕ ΛΥΣΗ ΕΚΕΙ ΠΟΥ ΟΙ ΑΛΛΟΙ ΣΗΚΩΝΟΥΝ ΤΑ ΧΕΡΙΑ ΨΗΛΑ!

ΤΗΛΕΦΩΝΗΣΤΕ ΜΑΣ

22410 69022 - 77986

ΚΙΝΗΤΟ: 6944 380562

ΥΠΕΥΘΥΝΟΣ

Μαρκος Τσεσμετζής

ΕΟΡΤΟΛΟΓΙΚΕΣ ΣΗΜΕΙΩΣΕΙΣ

Ο Άγιος Γεώργιος Μονολίθου

Του **ΓΕΩΡΓΙΟΥ ΧΡ. ΜΠΑΡΔΟΥ,** θεολόγου, επίτιμου γυμνασιάρχη

Στο δημοσίευμά μας στην Εφημερίδα "Ροδιακή" της 22 Απριλίου ε.ε. με τίτλο "Ο Μεγαλομάρτυρας Γεώργιος ο Τροπαιοφόρος" στο β' μέρος της 23 Απριλίου, και στη παράγραφο, όπου αριθμούνται τα μοναστήρια των χωριών που είναι αφιερωμένα στον Μεγαλομάρτυρα Γεώργιο δεν συμπεριλήφθηκαν και εκείνα του χωριού Μονολίθου.

Σε τηλεφωνική επικοινωνία που είχαμε με τον πρόεδρο του χωριού, με πληροφόρησε, ότι στη Μονόλιθο υπάρχουν δύο παλιά μοναστήρια του Αγίου Γεωργίου: «Ο Αγιος Γεώργιος ο Πέρα» με παλιές εικόνες, που πανηγυρίζει τη δευτέρα του Πάσχα, όπου γίνεται μεγάλο γλέντι. Μάλιστα οι παλιές εικόνες, του μοναστηριού ιδίως αυτές του τέμπλου, φυλάσσονται σε ασφαλές μέρος στη Κοινότητα. Εχουν δε αντικατασταθεί με καινούργιες για να καλυφθούν τα κενά. Το δεύτερο είναι "Ο Κάτω Αγιος Γεώργιος" που πανηγυρίζει την Τετάρτη του Πάσχα. Λόγω δε της ωραίας του τοποθεσίας, συγκεντρώνονται εκεί οι Μονολιθιάτες τη Καθαρά Δευτέρα. Ο Λαογράφος Α. Βρόντης σε δημοσίευμά του (1933) μας σώζει τη παρακάτω παράδοση:

- Οξω από χωριό της Μονολίθου έχει ένα χαλασμένο μοναστήρι τ' Αη Γιωργιού που το λεν "Παληοεκκλησιά" και έχει την εξής παράδοση.

- Ηρταν κλέφτες να πατήσουν το χωριό και βρήκαν τον κόσμο μαζεμένο μέσα στο μοναστήρι τ' Αη Γιωργιού. Στη δύσκολη αυτή θέση παρακάλεσαν οι Χριστιανοί τους κλέφτες να τους αφήσουν να τελειώση η λειτουργιά κι έπεια ότι θέλουν ας τους κάμουν.

Εδεχτήκαν οι κλέφτες και ενώ ο παπάς έψαλλεν, ο κόσμος έφυε που μια υπόγεια πόρτα. Στο τέλος έφυε κι ο παπάς και φεύγοντας φώναζαν οι κλέφτες «! Παπά αφράτο παξιμάδι έφαες κι εφτά χρονών κρασί ήπιες». Οι κλέφτες έκαψαν τότες την εκκλησιά.

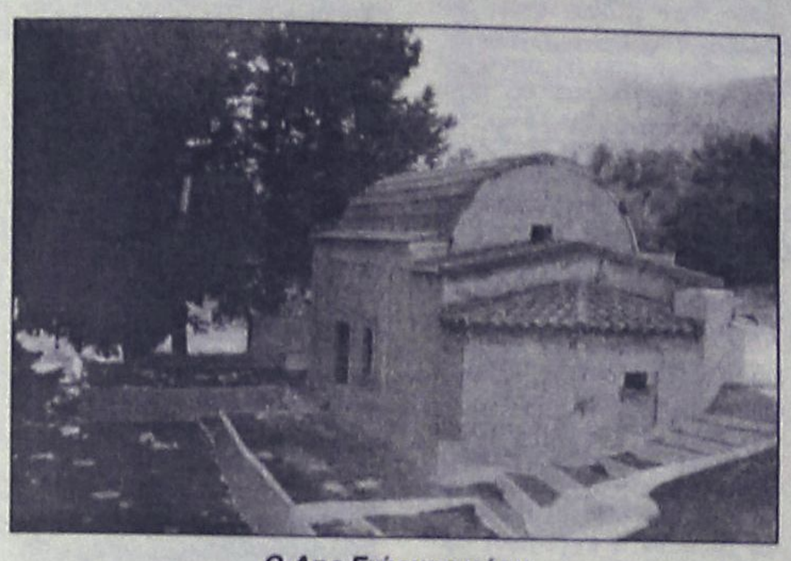

Ο Αης Γιώργης πέρα

Η Ιουλία Γ. Θυρή-Διακομανώλη, στο βιβλίο της «Το χωριό Μονόλιθος της Ρόδου-Ιστορική και Λαογραφική Μελέτη-για τα δυό μοναστήρια του Αγ. Γεωργίου της Μονολίθου, γράφει:

Α) Αης Γιώργης (πέρα): βρίσκεται ανατολικά του χωριού σε απόσταση περίπου 3 χιλιομέτρων και γιορτάζει τη Λαμπρή Δευτέρα.

Στο μοναστήρι υπήρχαν εικόνες παλαιάς βυζαντινής τέχνης οι οποίες έχουν συντηρηθεί και αναμένουν τον κατάλληλο χώρο ώστε να εκτεθούν.

Σήμερα υπάρχει καινούργιο Ιερό Τέμπλο και το Εκκλησάκι έχει ανακαινισθεί. Στο εξωτερικό του μοναστηριού υπάρχει μία μεγάλη πλατεία και στη μέση ένα πελώριο κυπαρίσσι που χρονολογείται εδώ και 300 χρόνια. Τη Λαμπρή Δευτέρα γίνεται πανηγυρική Θεία Λειτουργία στο Εκκλησάκι και ακολουθεί η περιφορά της εικόνας του Αγίου. Στην πλατεία έξω από το μοναστήρι γίνεται γλέντη και χορός. Συμμετέχουν σχεδόν όλοι οι χωριανοί μαζί με φίλους και γνωστούς από τη Ρόδο. Κάθε παρέα ψήνει αρνιά και κατσίκια στη σούβλα και τσουγκρίζουν πασχαλινά αυγά. Γίνεται λαχειοφόρος με "έπαθλο" ένα κατσίκι δωρεά κτηνοτρόφου για ενίσχυση του Ναού. Μεγάλη ήταν η ευλάβεια του κόσμου ώστε έταζαν ελιές και χωράφια από την γύρω περιοχή του αγίου Γεωργίου στον Αγιο τα οποία σήμερα ανήκουν στον κεντρικό ναό και καλιεργούνται από τους κατοίκους του χωριού. Λέγεται ότι στο σπιτάκι δίπλα στο ναό κατοικούσε ένας άνθρωπος ο οποίος και φρόντιζε το καντήλι του αγίου και την καθαριότητα του ναού και καλλιεργούσε τα κτήματα. Λόγω της αφοσίωσής του οι κάτοικοι τον αποκαλούσαν καλόγερο. Ευλογία για την περιοχή είναι η βρύση που βρίσκεται λίγα μέτρα από το εκκλησάκι από όπου ποτίζονται τα γύρω χωράφια.

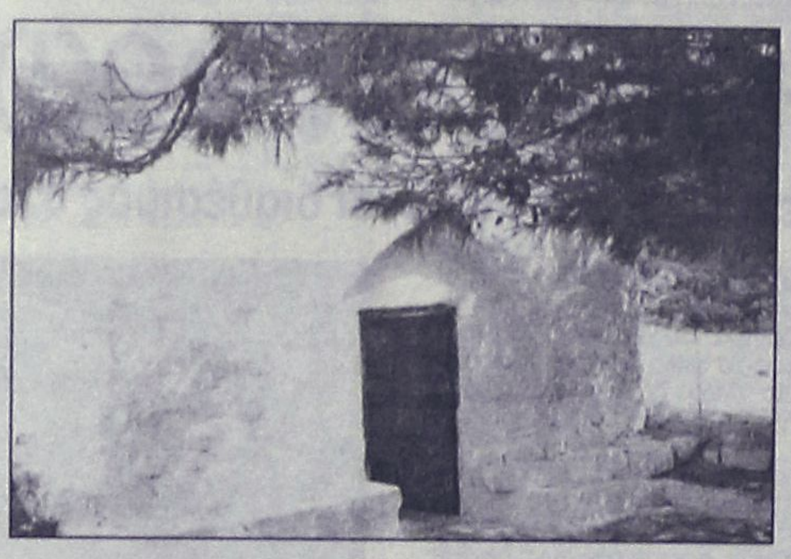

Ο Αης Γιώργης κάτω

Β) Αης Γιώργης (κάτω): Μοναστηράκι που βρίσκεται απέναντι από την παραλία "τρεις Πέτρες" και λειτουργούσε την Τετάρτη της Διακαινησίμου. Πρόκειται για ένα πολύ μικρό εκκλησάκι με παλιές εικόνες και με εξωτερικό προαύλιο χώρο. Την Καθαρή Δευτέρα συνηθίζουν οι κάτοικοι να πηγαίνουν με τα παιδιά τους, να ψήνουν χταπόδια και να τρώνε νηστήσιμα φαγητά καθώς και να πετάνε τον χαρταετό».

ΝΤΕΤΕΚΤΙΒΣ ΑΘΗΝΩΝ

PRIVATE DETECTIVE

Αναλαμβάνουμε υποθέσεις ανηλίκων, προσωπικές, οικογενειακές εμποροβιομηχανικές
Διαθέτουμε τα καλύτερα ηλεκτρονικά σύγχρονα οπτικοακουστικά μέσα

Εχεμύθεια 100%
Τα 30 χρόνια πείρα είναι η εγγύησή μας

ΤΗΛ. 6977 632963 & 6945 319796

ΝΤΕΤΕΚΤΙΒΣ

Συνταξιούχος Αστυνομικός Ασφάλειας

ΑΝΑΛΑΜΒΑΝΟΥΜΕ

Υποθέσεις ανηλίκων, οικογενειακές, προσωπικές κ.τλ.

ΔΙΑΘΕΤΟΥΜΕ ΤΑ ΠΛΕΟΝ ΣΥΓΧΡΟΝΑ ΟΠΤΙΚΟΑΚΟΥΣΤΙΚΑ ΣΥΣΤΗΜΑΤΑ

100% ΕΧΕΜΥΘΕΙΑ

ΡΩΜΗΣ 22 - ΡΟΔΙΝΙ

ΚΙΝ.6946997967

Εντυπωσιακές εκδηλώσεις για την υποδοχή του

Το Κερύνεια-Ελευθερία σήμερα στο Μαντράκι

Στη Μαρίνα του Μανδρακίου θα πραγματοποιηθεί σήμερα Κυριακή 25 Απριλίου 2004 στις 16:00 η τελετή υποδοχής του πιστού ομοιώματος του αρχαίου καραβιού της «ΚΕΡΥΝΕΙΑ-ΕΛΕΥΘΕΡΙΑ».

Το σκάφος μεταφέρει δώρα και χαλκό για την Αθήνα, που τον Αύγουστο του 2004 θα διοργανώσει τους Ολυμπιακούς Αγώνες. Η εκδήλωση που πραγματοποιείται από το Δήμο Ροδίων και το Γραφείο Ολυμπιακής Υποστήριξης Δωδεκανήσου, περιλαμβάνει:

-Την υποδοχή και ελλιμενισμό του «ΚΕΡΥΝΕΙΑ-ΕΛΕΥΘΕΡΙΑ», που προέρχεται από την Πάφο της Κύπρου, από τα σκάφη του Αθλητικού Συλλόγου Ιστιοπλόων Ανοικτής Θάλασσας Ρόδου(ΑΣΙΑΘ)

-Την ανάκρουση του Ολυμπιακού Ύμνου από τη Φιλαρμονική του Δήμου Ροδίων

-Τον Αρχαϊκό χορό από την Σχολή Χορού «Έλλη ΠΑΡΑΣΚΕΥΑ»

-Τον χαιρετισμό των Τοπικών Αρχών και

-Τον Αρχαίο Πυρρίχιο χορό και μουσικοχορευτικό πρόγραμμα από την Ελλάδα και την Κύπρο, με το Θέατρο Παραδοσιακών Χορών Νέλλης Δημόγλου

ΤΟ ΝΑΥΑΓΙΟ

Το Νοέμβριο του 1965 ο Κερυνειώτης Ανδρέας Καριόλου, ανακάλυψε στο βυθό ,στα ανοικτά της Χρυσοκάβας, μισό μίλι έξω από το λιμάνι της αγαπημένης μας Κερύνειας, το ναυάγιο ενός αρχαίου Ελληνικού εμπορικού καραβιού της εποχής του Μεγάλου Αλεξάνδρου. Μετέφερε μυλόπετρες και αμφορείς γεμάτους κρασί, αμύγδαλα και άλλα προϊόντα από τα Ελληνικά νησιά, στην Κύπρο.

Από το 1967 μέχρι και το 1973 η αρχαιολογική ομάδα του καθηγητή Michael Katzef, μαζί με τον καθηγητή Richard Steffy ανέλκυσαν, συντήρησαν και αναστήλωσαν αυτόν το μοναδικό στο κόσμο ενάλιο αρχαιολογικό θησαυρό στο κάστρο της Κερύνειας, όπου βρίσκεται αιχμάλωτος ,μακριά από τους Κερυνειώτες ,μέχρι σήμερα λόγω της κατοχής της πόλης από τα τουρκικά στρατεύματα κατοχής.

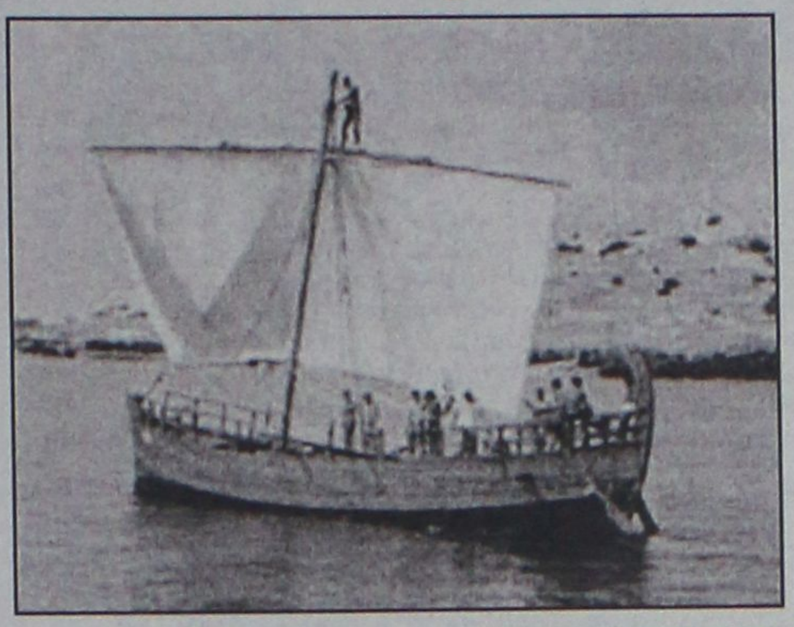

του κ. Χάρη Τζάλα, Προέδρου του Ελληνικού

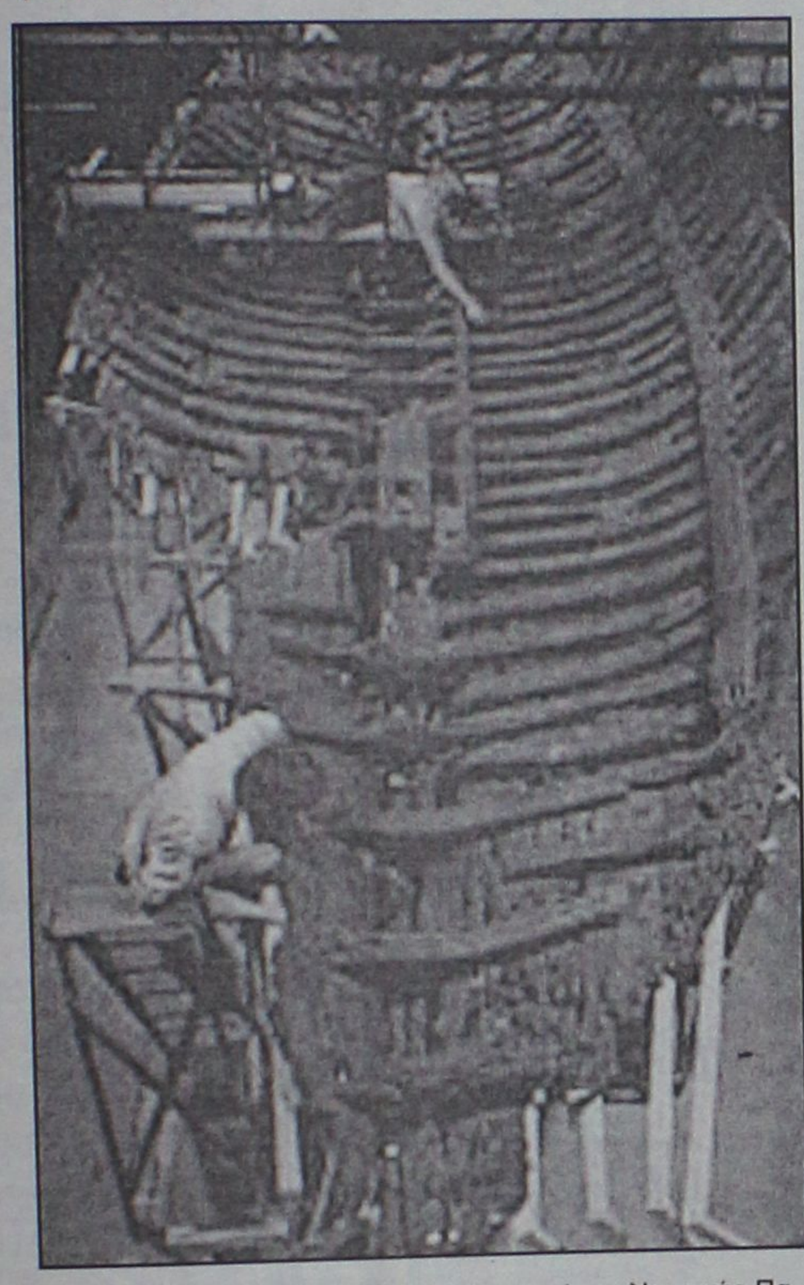

ΚΕΡΥΝΕΙΑ ΙΙ Το 1985 και 1986, με πρωτοβουλία Ινστιτούτου Ναυτικής Παράδοσης ,σε ένα μοναδικό σε έκταση πείραμα ενάλιου αρχαιολογίας, ναυπηγήθηκε στην Ελλάδα, βασισμένο στην αρχαία μέθοδο ναυπήγησης ένα πιστό ομοίωμα του πλοίου της Κερύνειας, που ονομάστηκε ΚΕΡΥΝΕΙΑ ΙΙ.

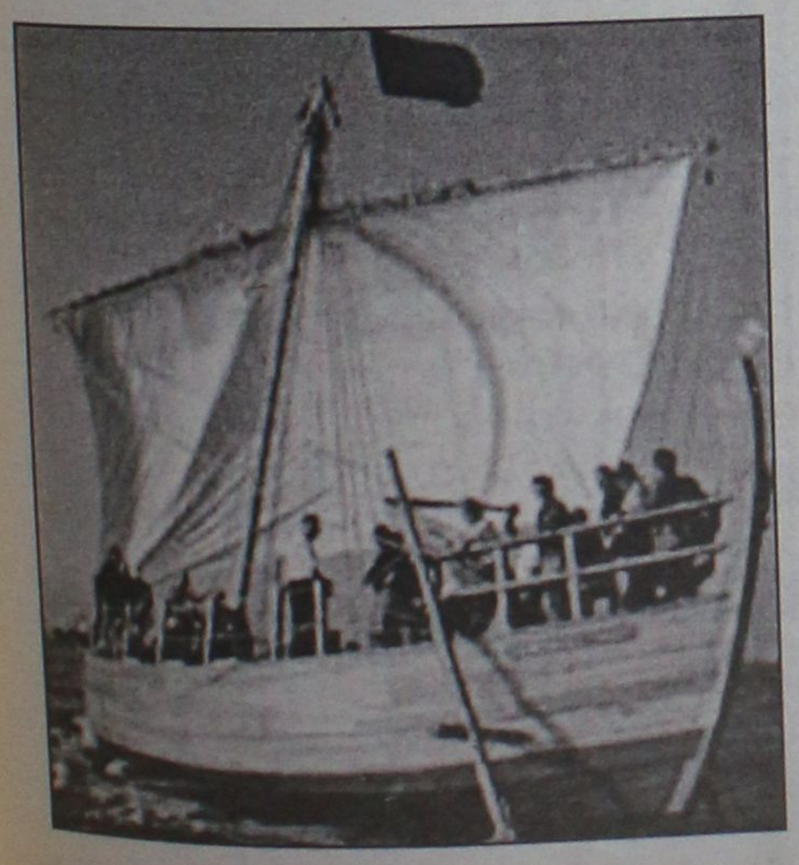

Το ομοίωμα αυτό ταξίδεψε σ' όλο το κόσμο και έγινε πρεσβευτής της ιστορίας και του πολιτισμού, όχι μόνο της Κερύνειας, αλλά και της Κύπρου ολόκληρης.

Ο τρόπος κατασκευής του, αλλά και η φθορά που του επέφερε ο χρόνος, δεν του επιτρέπουν σήμερα να συνεχίσει την αποστολή του ταξιδεύοντας σ' όλες τις θάλασσες.

Συνεχίζει όμως την προσφορά του στο τόπο μας, ως μουσειακό έκθεμα στον Δήμο της Αγίας Νάπας.

ΚΕΡΥΝΕΙΑ- ΕΛΕΥΘΕΡΙΑ Στις 10 Νοεμβρίου 2002, 37 χρόνια μετά την ανεύρεση του ναυαγίου από τον κ.Ανδρέα Καριόλου έγινε η καθέλκυση του νέου ομοιώματος, που φέρει την ονομασία ΚΕΡΥΝΕΙΑ-ΕΛΕΥΘΕΡΙΑ. Το ΚΕΡΥΝΕΙΑ-ΕΛΕΥΘΕΡΙΑ κατασκευάστηκε με τις σύγχρονες μεθόδους ναυπηγικής αλλά σε πιστή κατά τα άλλα αντιγραφή του αρχαίου ναυαγίου, με πρωτοβουλία του Πολιτιστικού Ιδρύματος ΚΕΡΥΝΕΙΑ-ΧΡΥΣΟΚΑΒΑ και με την συμπαράσταση του Δήμου Κερύνειας ο οποίος ήταν και ο κύριος χρηματοδότης αφού με ενέργειές του ο Δήμος, εξασφάλισε χορηγίες από διάφορους για την κατασκευή του πλοίου.

Ανάδοχοι του ΚΕΡΥΝΕΙΑ –ΕΛΕΥΘΕΡΙΑ ήσαν ο Πρόεδρος της Ελληνικής Δημοκρατίας κ.Κωστής Στεφανόπουλος και ο πρώην Πρόεδρος της Κυπριακής Δημοκρατίας κ. Γλαύκος Κληρίδης.

Το ΚΕΡΥΝΕΙΑ-ΕΛΕΥΘΕΡΙΑ μεταφέρει στην Αθήνα τον χαλκό για την κατασκευή των χάλκινων μεταλλίων για τους Ολυμπιακούς Αγώνες του 2004.Η τελετή αναχώρησης του ΚΕΡΥΝΕΙΑ-ΕΛΕΥΘΕΡΙΑ έγινε από την αρχαία Αμαθούντα, όπου το τμήμα Αρχαιοτήτων θα ανακατασκευάσει το αρχαίο λιμάνι της Αμαθούντας με ξύλινη κατασκευή.

Σε μεγαλειώδη τελετή στο Παναθηναϊκό Στάδιο το Δημοτικό Συμβούλιο του Δήμου Κερύνειας θα παραδώσει τον χαλκό για την κατασκευή των χάλκινων μεταλλίων για την Ολυμπιάδα του 2004 στην Πρόεδρο του Αθήνα 2004 κ. Γιάννα Αγγελοπούλου-Δασκαλάκη και στην Δήμαρχο Αθηναίων κ. Ντόρα Μπακογιάννη.

«ΡΟΔΙΑΚΗ» ΑΠΟ ΤΟ 1915

ΦΛΑΣ ΣΤΟ ΠΑΡΕΛΘΟΝ



ΡΟΔΙΑΚΗ

PERIODICO SETTIMANALE

ΕΝ ΡΟΔΩ
ΔΕΥΤΕΡΑ 19 ΜΑΪΟΥ 1930
ΑΡΙΘΜ. ΦΥΛΛΟΥ 1115

ΡΟΔΙΑΚΑ ΧΡΟΝΙΚΑ

Μικρά κοινωνικά

Ο κ. Δημ. Χατζηκωνσταντής δε δέχεται επισκέψεις την 21η τρέχ. επί τη ονομαστική εορτή του υιού του Κωνσταντίνου.

- Το παρελθόν Σάββατον κατέπλευσεν εις τον λιμένα μας το αγγλικόν "Ατλαντίς" ούτινος επέβαινον περί τους 400 περιηγηταί, οι οποίοι δι' όλης της ημέρας επισκέφθησαν την πόλιν μας.

Ανεχώρησε δι' Ασυπάλαιαν ο κ. Δημ. Λογοθέτης βοηθός επιθεωρητής των Σχολών και ο κ. Μιχ. Νοταράς βιβλιοπώλης.

- ΕΙΣ ΤΙΜΗΝ ΕΥΚΑΙΡΙΑΣ

Πωλείται αυτοκίνητον Σεβρολέ 5 θέσεων μεταχειρισμένον, αλλ' εν καλή καταστάσει. Οι βουλόμενοι ανεταθήτωσαν παρά τω τυπογραφείω Π. Μουκερέζη.

ΕΦΟΡΟΕΠΙΤΡΟΠΗ ΚΡΕΜΑΣΤΗΣ

Δήλωσις

Φέρεται εις γνώσιν των ενδιαφερομένων ότι την προσεχή Κυριακήν 25 τρέχοντος περί ώραν 5 μ.μ. θα γίνη εν τω μεγάλω καφενείω της Εκκλησίας της Παναγίας Καθολικής του χωρίου Κρεμαστής η δια πλειοδοσίας εκμίσθωσις του εν λόγω καφενείου δια το από 25 οδεύοντες μέχρι της 10 Μαΐου 1931 χρονικόν διάστημα.

Εις τον τελευταίον πλειοδότην θα γίνει η άμεσος παράδοσις του Καφενείου μετά των επίπλων υποχρεούμενον να καταβάλη αμέσως και εφάπαξ το ποσόν της εκμισθώσεως και αξιόπιστον εγγύησιν δια τα έπιπλα.

(Εκ της Εφοροεπιτροπής)

(Στα κείμενα από την παλιά "Ροδιακή" διατηρείται η γλώσσα της εποχής και οι τότε ονοματοθεσίες. Τότε η "Ροδιακή" εκδιδόταν υπό καθεστώς παλικής κατοχής).

ΦΩΤΟΓΡΑΦΙΑ-ΗΛΕΚΤΡΟΝΙΚΗ ΕΠΕΞΕΡΓΑΣΙΑ ΕΙΚΟΝΑΣ-ΜΑΚΕΤΑ
σύνθεσις
+THESIS
ΧΡΥΣΑΝΘΟΥ ΑΡΓΥΡΩ
ΠΤΥΧΙΟΥΧΟΣ ΦΩΤΟΓΡΑΦΟΣ ΤΩΝ Τ.Ε.Ι ΑΘΗΝΩΝ


ΕΚΤΥΠΩΣΕΙΣ ΣΕ ΦΩΤΟ/ΚΟ ΧΑΡΤΙ-DURAFLEX-DURACLEAR
ΜΙΧ.ΠΕΤΡΙΔΗ 100 ΤΗΛ.2241062552 - 6976.225127

Αντίλαλοι

πολιτικοί και άλλοι...

Φήμες

Ως φήμη κυκλοφορεί και το σενάριο, ότι με την κατάργηση των ΠεΣΥΠ, θα συσταθεί **διεύθυνση Υγείας στην Σύρο**, στην οποία θα υπάγονται και όλα τα νοσοκομεία της Δωδεκανήσου.

Δεν πιστεύουμε ότι θα γίνει κάτι τέτοιο, αλλά εάν ορισμένοι το επιχειρήσουν... θα μας βρουν μπροστά τους!

Διότι απ' ότι θυμόμαστε η Ν.Δ. ήταν αυτή που κατηγορούσε (και καλά έκανε) το ΠΑΣΟΚ για το γεγονός ότι μετέτρεψε την Δωδεκάνησο **σε επαρχία της Σύρου!**

Επειδή λοιπόν οι καλοί λογαριασμοί κάνουν τους καλούς φίλους, ας.. αναθεωρήσουν τα σχέδια αυτά, όσοι τέλος πάντων τα απεργάζονται!

Λ.Μ.

Εξαιτίας του... δημοκράτη Αρσένη

Αντιμέτωποι με τις διατάξεις του... παιδονόμου (που είχε εφαρμοστεί με το Αρσένιο διάταγμα), το 1998, θα βρεθούν τη Δευτέρα **3 πρώην μαθητές των Γυμνασίων και των Λυκείων της Ρόδου**, επειδή **είχαν το... θράσος να διαφωνήσουν με τα όσα είχε σχεδιάσει γι' αυτούς χωρίς αυτούς**, το υπουργείο Παιδείας και να προχωρήσουν σε αγωνιστικές κινητοποιήσεις στα σχολεία τους, εκείνη την εποχή. Οι περισσότεροι από αυτούς, φοιτητές σήμερα πια, **συνεχίζουν να δίνουν την δική τους μάχη και αγώνα**, για ένα καλύτερο μέλλον.

Πάλι καλά πάντως, που... παραπέμπονται να δικαστούν στο Μονομελές Δικαστήριο! Διότι θα **μπορούσαν να... οδηγηθούν απευθείας και στο... κακουργοδικείο!**

Μιχ. Μ.

Οι Συμιακοί

Εχουν πράγματι κάθε λόγο να είναι ευχαριστημένοι και ικανοποιημένοι αυτές τις μέρες οι κάτοικοι της Σύμης και δεν το κρύβουν!

Από την μια ***το Πατριαρχείο Κωνσταντινούπολης*** *ικανοποίησε ένα πάγιο αίτημα των Συμιακών για την ίδρυση μητρόπολης στο νησί και από την άλλη τα καλά νέα ήρθαν από την κυβέρνηση, η οποία διόρισε στην θέση της διευθύντριας των Τουριστικών Σχολών την συμπατριώτισσά τους* ***κ. Ευαγγελία Βελέντζα Ζουρούδη.***

Με λίγα λόγια η εβδομάδα που πέρασε θα μπορούσε να χαρακτηριστεί και σαν εβδομάδα της Σύμης.

Λ.Μ.

Επιτέλους!

Είχε και τα θετικά της η ιστορία που έγινε με την αποπομπή του μητροπολίτη Ρόδου Απόστολου και τον παραγκωνισμό του πρωτοσύγκελου Παίσιου, διότι ξεσήκωσε **όλους τους ροδίτες** αφού θεωρήθηκε η σταγόνα με την οποία ξεχείλισε το ποτήρι!

Για πρώτη φορά ,τα τελευταία τουλάχιστον χρόνια οι κάτοικοι του νησιού ξεσπάθωσαν διαμαρτυρόμενοι για την συμπεριφορά που επιφυλάσσει **η πολυποίκιλλη ηγεσία** (πολιτική, οικονομική κλπ.) στην περιοχή μας.

Γραμμένους στα παλαιότερα των υποδημάτων τους μας έχουν εκμεταλλευόμενοι την ανοχή μας, αλλά και το γεγονός ότι κάποιοι εξ ημών (φιλοξενούμενοι κυρίως αλλά όχι μόνο) φροντίζουν να ακυρώνουν και να υπονομεύουν την όποια προσπάθεια να πατήσουμε πόδι.

Αυτή την φορά όμως άλλαξαν τα πράγματα σε ό,τι αφορά την νοοτροπία του κόσμου και αυτό για όσους μπορούν να δουν είναι εμφανές και ξεκάθαρο. Μπορεί στο εκκλησιαστικό θέμα να μην υπάρξει συνέχεια, όμως κάτι έχει αλλάξει **και θα το διαπιστώσουν οι ...ξύπνιοι** στην συνέχεια. Μόνο που δεν ξέρουμε ποιοι θα είναι οι ..τυχεροί που θα την πληρώσουν.

Λ.Μ.

Σημαντική επιτροπή

Είναι σημαντική, ίσως και η σημαντικότερη από τις επιτροπές, η επιτροπή Θεσμών και Διαφάνειας της Βουλής στην οποία μετέχουν κορυφαία στελέχη όλων των κομμάτων και στην οποία εξελέγη ομόφωνα πρόεδρος ο βουλευτής Δωδεκανήσου **κ. Αναστάσιος Καραμάριος**. Μεταξύ των αρμοδιοτήτων της είναι ο έλεγχος όλων των ανεξάρτητων αρχών (Συνήγορος του Πολίτη, ΑΣΕΠ, επιτροπή ανταγωνισμού, Χρηματιστήριο κλπ) ενώ έχει κάθε δυνατότητα να παρεμβαίνει στην δημόσια ζωή **για την εύρυθμη λειτουργία του πολιτεύματος.** Εαν μάλιστα η επιτροπή αυτή ασκήσει τον θεσμικό της ρόλο, έχουμε την εντύπωση ότι δεν θα προλάβει να ασχοληθεί με τίποτα άλλο ο κ. Καραμάριος.

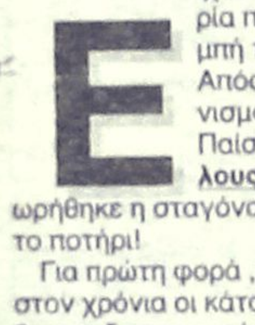

Λ.Μ.

Τη Δευτέρα

Στριμωγμένο, θα είναι το πρόγραμμα του υπουργού Τουρισμού τη Δευτέρα στη Ρόδο. Ο κ. **Αβραμόπουλος** θα έρθει για λίγες ώρες, καθώς όπως είναι γνωστό θα πραγματοποιηθεί σύσκεψη με την παρουσία του στο επιμελητήριο. Πολλοί είναι αυτοί που ετοιμάστηκαν για να **μιλήσουν** στη σύσκεψη αύριο, όμως πολύ πιθανόν να μην προλάβουν, και τελικά να μιλήσει μόνο ο ίδιος ο υπουργός!



Β.Μ.

Είθισται

Αντικείμενο σχολιασμού έγινε το γεγονός ότι στην **πρόσφατη δεξίωση** της 95 ΑΔΤΕ (για την αλλαγή στρατηγού) εκπροσώπησε το νομάρχη ο πρόεδρος του νομαρχιακού συμβουλίου κ. Φ. Χατζηδιάκος και όχι ο αντινομάρχης κ. Ν. Ζωΐδης.

Και οι δύο ήταν στην δεξίωση **και είθισται** σ' αυτές τις περιπτώσεις να εκπροσωπεί το νομάρχη ο βοηθός νομάρχη.

Λ.Μ.

@

Προς κ. Οικουμενικόν, ενταύθα:
Εάν αυτό που έγινε πρόσφατα, είναι δείγμα συνηθισμένης τακτικής που εφαρμόζεται εκεί στο... Φανάρι, τότε, ο επικεφαλής της Ελλαδικής Εκκλησίας, δεν πρέπει να έχει και πολύ άδικο, στα όσα κατά καιρούς επιμένει να υποστηρίζει για τα έργα και τις ημέρες σας!

Προς πιστούς και άπιστους, Δωδεκανήσιους:
Δείγμα των όσων... ανεχόμαστε να μας κάνουν είναι το τελευταίο, πραξικοπηματικό διάταγμα. Και δυστυχώς, δεν περιορίζεται μόνο στα εκκλησιαστικά μας.

Προς κ. τακτικό αναγνώστη, επείγον:
Ρατσιστικές διαθέσεις για τους ... μη Δωδεκανήσιους δεν είχαμε. Αυτό που φοβόμαστε, είναι μην... τυχόν και αρχίσουμε να αποκτούμε τώρα, με όλα αυτά τα καμώματα!

Προς κ.κ. εκπροσώπους φορέων και αιρετούς:
Καλά, εντάξει, εσείς τι να πείτε τώρα; Και πώς να το πείτε, κιόλας δηλαδή; Είναι γνωστή και η δική σας τακτική, άλλα να λέτε, άλλα να εννοείτε και... άλλα να κάνετε στο τέλος.

Μιχ. Μ.

GOURMET RESTAURANT
Παρδαλός Κόκορας

Καλώς ήρθατε!
Ανοικτά κάθε μέρα εκτός Δευτέρας
ΚΥΡΙΑΚΗ από το πρωί
Α. ΠΡΑΚΛΕΙΔΩΝ 19 - ΙΑΛΥΣΟΣ - ΡΟΔΟΣ - ΤΗΛ:22410 98335
e-mail: pkokoras@otenet.gr

Ψαροταβέρνα
Γρηγόρης ΙΙ
Στην παραλία Στεγνά στην Αρχάγγελο σας περιμένουμε με ολόφρεσκα θαλασσινά και ατελείωτα μεζεδάκια.
Ψαροταβέρνα
Γρηγόρης ΙΙ

Τηλ: 22440 -24444
Γρηγοράς

ΠΛ. ΚΥΠΡΟΥ.
ΕΝΟΙΚΙΑΖΟΝΤΑΙ
για επαγγελματική στέγη, πολυτελές κτίριο γραφείων, γωνιακό με διπλά τζάμια 25 μέτρα, ενιαίοι χώροι με γυψοσανίδα οροφή, φωτισμό, κλιματισμό ψύξη-θέρμανση, πυρανάγνωση, συναγερμό εγκατάσταση, αντηλιακά stop, ασανσέρ.
α' όροφος επιφάνειας 135 τ.μ.
β' όροφος επιφάνειας 110 τ.μ.
Πληροφορίες κ. Δανέζη 6944790696

ΚΤΙΡΙΟΔΟΜΗ Ο.Ε.
ΤΕΧΝΙΚΗ ΕΤΑΙΡΕΙΑ–ΑΜΕΡΙΚΗΣ 97 ΡΟΔΟΣ
ΠΩΛΟΥΝΤΑΙ:
- ΜΟΝΟΚΑΤΟΙΚΙΕΣ ΣΤΗΝ ΠΕΡΙΟΧΗ ΦΙΛΕΡΗΜΟΥ ΜΕ ΜΕΓΑΛΟ ΟΙΚΟΠΕΔΟ
- ΔΙΑΜΕΡΙΣΜΑΤΑ ΠΟΛΥΤΕΛΟΥΣ ΚΑΤΑΣΚΕΥΗΣ ΣΤΟΝ ΔΗΜΟ ΤΡΙΑΝΤΩΝ
- ΔΙΑΜΕΡΙΣΜΑΤΑ ΠΟΛΥΤΕΛΟΥΣ ΚΑΤΑΣΚΕΥΗΣ ΜΕ ΘΕΣΗ ΣΤΑΘΜΕΥΣΗΣ ΣΤΗΝ ΟΔΟ ΚΑΝΑΔΑ.
Πληροφορίες κ. Φράγκο
τηλ. 2241024208-2241036604, κιν. 6944338277