PAFFUTO
WINE MUSIC BAR
www.paffuto.com

Η ΡΟΔΙΑΚΗ

ΠΑΡΑΣΚΕΥΗ
30 ΑΠΡΙΛΙΟΥ 2004
ΑΡ. ΦΥΛΛΟΥ 17.683
ΤΙΜΗ: ΕΥΡΩ 0,70

ΗΜΕΡΗΣΙΑ ΠΡΩΙΝΗ ΕΦΗΜΕΡΙΔΑ ΤΗΣ ΡΟΔΟΥ

Το 2003 για να κερδίσουν τις εκλογές

Τίναξαν στον αέρα τα κρατικά ταμεία



ΕΚΘΕΣΗ ΚΑΤΑΠΕΛΤΗΣ ΓΙΑ ΤΗΝ ΚΥΒΕΡΝΗΣΗ ΣΗΜΙΤΗ

Καμπανάκι σήμανε χθες ο διοικητής της Τράπεζας της Ελλάδος για την πορεία της εθνικής οικονομίας. Η "ισχυρή οικονομία" επί ΠΑΣΟΚ δεν ήταν τίποτα άλλο παρά, αέρας κοπανιστός.

ΣΕΛΙΔΑ 3

50 πτήσεις με 5.000 τουρίστες

Αυξημένη κίνηση στο αεροδρόμιο



ΣΥΝΑΝΤΗΣΗ ΞΕΝΟΔΟΧΩΝ- ΞΕΝΟΔΟΧΟΫΠΑΛΛΗΛΩΝ

Αισθητή γίνεται η τουριστική κίνηση μέρα με την ημέρα, αλλά τα προβλήματα των εργαζομένων στα ξενοδοχεία παραμένουν οξυμένα, όπως διαπιστώθηκε και σε συνάντηση με τους ξενοδόχους.

ΣΕΛΙΔΑ 5

ΑΝΤΙΠΡΟΣΩΠΕΙΑ ΤΟΥ ΟΚΑΝΑ ΒΡΙΣΚΕΤΑΙ ΣΤΗ ΡΟΔΟ



Ολοκληρώθηκε το Κέντρο για τα ναρκωτικά

Αναμένεται να βοηθήσει σημαντικά στην απεξάρτηση ατόμων από εξαρτησιογόνες ουσίες. Υπολείπεται ο εξοπλισμός.

ΣΕΛΙΔΑ 8

ΓΕΜΙΣΕ ΧΘΕΣ Η ΘΑΛΑΣΣΑ

Νεκρά ψάρια στη μαρίνα

● *Ερευνώνται τα αίτια.* ΣΕΛ. 8

Πνέει τα λοίσθια η άλλοτε κραταιά ΔΑΝΕ

ΡΟΓΧΟΣ



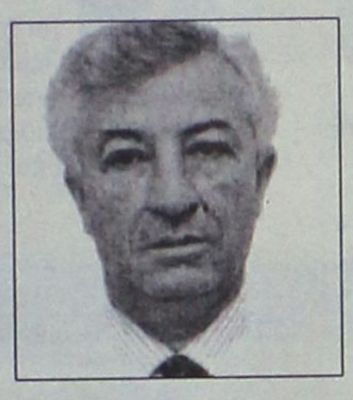





επιθανάτιος!

ΟΡΓΙΣΜΕΝΟΙ ΟΙ ΜΙΚΡΟΜΕΤΟΧΟΙ ΚΑΝΟΥΝ ΛΟΓΟ ΓΙΑ ΞΕΠΟΥΛΗΜΑ. Η ΕΤΑΙΡΙΑ ΚΑΙ ΟΛΟΚΛΗΡΩΤΙΚΑ ΑΝΗΚΕΙ ΠΛΕΟΝ ΣΤΟΥΣ ΚΡΗΤΙΚΟΥΣ

Αίσθηση προκάλεσε η αναφορά του ότι ο Γενικός Διευθυντής της εταιρείας κ. Λούης Σοριάτης, δεν ασκούσε τα ουσιαστικά καθήκοντα της θέσης του αφού δεχόταν πιέσεις από τα μέλη ΑΝΕΚ που είναι ο στρατηγικός επενδυτής.

ΣΕΛΙΔΑ 4

ΓΙΑ ΤΟ ΜΟΥΣΕΙΟ ΦΥΣΙΚΗΣ ΙΣΤΟΡΙΑΣ ΣΤΙΣ ΠΕΤΑΛΟΥΔΕΣ



Επαφές με το Ίδρυμα Γουλανδρή

Για την ανταλλαγή τεχνογνωσίας και εμπειρίας με το Κέντρο Γαίας της κ. Νίκης Γουλανδρή. Σημαντική η προσπάθεια αν καρποφορήσει.

ΣΕΛΙΔΑ 10

ΣΕ ΒΑΡΟΣ ΕΜΠΟΡΩΝ

Πολλά φέσια στην αγορά

● *Στην ανακρίτρια σήμερα το ζευγάρι με τις πλαστές πιστωτικές κάρτες.* ΣΕΛ. 8

www.vw/cv.gr

NEO TRANSPORTER.
"Van της χρονιάς 2004"

8,5 εκατομμύρια άνθρωποι σ' όλο τον κόσμο, εκτός από τα πλεονεκτήματα του Transporter, που απολαμβάνουν καθημερινά, τώρα έχουν και μια μεγάλη επιβεβαίωση για την επιλογή τους. Τη διεθνή αναγνώριση του Transporter, ως Van της Χρονιάς 2004, από την εγκυρότερη Διεθνή Επιτροπή Δημοσιογράφων, για τους εξής λόγους:

- Οικονομία: χαμηλό κόστος χρήσης και συντήρησης.
- Δύναμη: νέοι κινητήρες βενζίνης 2,0 lt και diesel 1,9 lt TDI.
- Άνεση: αίσθηση επιβατικού και ευκολία στη φόρτωση
- Ασφάλεια: ABS, αερόσακος, EDS, ASR και MSR στο βασικό εξοπλισμό
- Τιμή: από 19.000 € και ειδικά προγράμματα ανταλλαγών και χρηματοδότησης.

ΜΕ 30% ΠΡΟΚΑΤΑΒΟΛΗ & 24 ΑΤΟΚΕΣ ΔΟΣΕΙΣ!

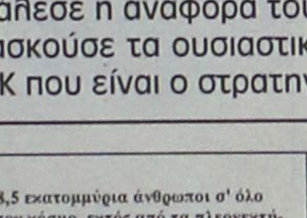

Νέο Volkswagen Transporter. Συμβιβασμοί, τέλος.

Επαγγελματικά

Για χρυσές δουλειές!

ΞΕΝΑΚΗΣ ΑΥΤΟΚΙΝΗΤΑ Α.Ε.Β.Ε. Λίνδου 238, 85100 Ρόδος, Τηλ.: 2241061600

ΑΠΟ ΔΙΑΡΡΗΚΤΗ

Νύχτα τρόμου

Εισέβαλε σε σπίτι υπό την επήρεια ναρκωτικών ενώ η οικογένεια κοιμόταν.

ΣΕΛΙΔΑ 5

BaBa's
Opening
Παρασκευή 30 Απριλίου
Σοφοκλέους 7, Παλιά Πόλη

Paradise Καλοκαίρι 2004
Art & Taste
Χρώματα και αρώματα διάχυτα στην ατμόσφαιρα της Πρωτομαγιάς...
με μουσική... θέαμα και εσάς πρωταγωνιστές...
με δροσερά και γευστικά εδέσματα... ήλιο και φεγγάρι...
ελάτε να δώσουμε στον επίγειο παράδεισο ζωή...



Paradise
Art & Taste
In & On Μάη
Λίνδος - Ρόδος

ΗΜΕΡΟΛΟΓΙΟ

Παρασκευή 30 Απριλίου 2004
Ιακώβου αποστόλου

Ανατολή ηλίου: 05.30'
Δύση ηλίου: 19.15'
Σελήνη 11 ημερών

ΦΑΡΜΑΚΕΙΑ

Σήμερα διημερεύει το φαρμακείο της Φανουράκη Κωνίνας στη Νέα Αγορά 48 και διανυκτερεύει της Χαντζάρα Ελένης στην οδό Κ. Υδραίου 45.

ΒΕΝΖΙΝΑΔΙΚΑ

Σήμερα διανυκτερεύουν τα βενζινάδικα: Μιχαλίδου Παν. (Χρ. Τσιγάντε), Ντανοβασίλης Αυγενικός (Γ. Σεφέρη), Κοντομανώλης (Ιαλυσός), Τσουμπλέκας (Παραδείσι), Πιτροπάκη Μ. (Καλαβάρδα), Νικολουδάκη Τρ. (Κρητηνία), Κούτρης Δ. (17ο χλμ. Ρόδου-Λίνδου), Οίκουτας Μ. (Αρχάγγελος)

ΛΑΪΚΕΣ ΑΓΟΡΕΣ

Τετάρτη: στο Δημοτικό Νεκροταφείο.
Πέμπτη: στην οδό Βύρωνος
Παρασκευή: στην οδό Πτολεμαίων (Ανάληψη)
Σάββατο: στο Δημοτικό Νεκροταφείο.

ΔΡΟΜΟΛΟΓΙΑ ΠΛΟΙΩΝ

Σήμερα αναχωρεί το πλοίο "ΔΙΑΓΟΡΑΣ" στις 15.00 για Κω-Κάλυμνο-Λέρο-Πάτμο-Πειραιά.

ΑΕΡΟΠΟΡΙΚΑ ΔΡΟΜΟΛΟΓΙΑ

ΟΛΥΜΠΙΑΚΗ ΑΕΡΟΠΟΡΙΑ

ΑΠΟ ΡΟΔΟ-ΑΘΗΝΑ
- Καθημερινά 07.10, 13.40
- Πέμπτη 20.10, 22.45
- Καθημερινά πλην Πέμπτης 19.40, 22.25
- Καθημερινά πλην Κυριακής 10.40

ΑΠΟ ΑΘΗΝΑ-ΡΟΔΟ
- Καθημερινά 05.30,12.00
- Πέμπτη 18.30, 21.05
- Καθημερινά πλην Πέμπτης 18.00, 20.45
- Καθημερινά πλην Κυριακής 09.00

ΑΠΟ ΡΟΔΟ-ΘΕΣΣΑΛΟΝΙΚΗ
- Δευτέρα - Τετάρτη 09.45
- Πέμπτη 10.45
- Σάββατο 15.15
- ΔΕΥ-ΤΕΤ-ΠΑΡ-ΚΥΡ 16.10

ΑΠΟ ΡΟΔΟ-ΗΡΑΚΛΕΙΟ
- Δευτέρα - Παρασκευή-Κυριακή 17.45
- Τρίτη - Πέμπτη 18.30
- Τετάρτη - Σάββατο 19.20

ΑΠΟ ΗΡΑΚΛΕΙΟ-ΡΟΔΟ
- Δευτέρα-Παρασκευή-Κυριακή 19.05
- Τρίτη-Πέμπτη 19.50
- Τετάρτη - Σάββατο 20.40

ΑΠΟ ΡΟΔΟ-ΚΑΡΠΑΘΟ
- ΔΕΥ-ΠΕΜ-ΠΑΡ-ΣΑΒ 07.00, 10.40
- Τετάρτη-Κυριακή 10.40, 14.20

ΑΠΟ ΡΟΔΟ-ΚΑΣΟ
- ΔΕΥ-ΠΕΜ-ΠΑΡ-ΣΑΒ 07.00
- Τετάρτη-Κυριακή 10.40

ΑΠΟ ΡΟΔΟ-ΚΑΣΤΕΛΟΡΙΖΟ
- ΔΕΥ-ΤΕΤ-ΠΑΡ-ΣΑΒ-ΚΥΡ 07.10

ΑΠΟ ΡΟΔΟ-ΧΙΟ
- Τρίτη στις 10.40 και Πέμπτη στις 10.45'

ΡΟΔΟΣ-ΜΥΤΙΛΗΝΗ
- Δευτέρα-Τετάρτη στις 09.45, Τρίτη στις 10.40', Πέμπτη στις 10.45' και Σάββατο στις 15.15

ΡΟΔΟΣ- ΣΑΜΟΣ
- Τρίτη στις 10.40', Σάββατο στις 15.15

ΡΟΔΟΣ-ΑΗΜΝΟΣ
- Δευτέρα-Τετάρτη στις 09.45', Τρίτη στις 10.40', Πέμπτη στις 10.45' και Σάββατο στις 15.15'

AEGEAN AIRLINES & CRONUS

ΑΠΟ ΡΟΔΟ-ΑΘΗΝΑ
Καθημερινές πτήσεις 14.15-16.30-19.50-22.40

ΑΠΟ ΑΘΗΝΑ-ΡΟΔΟ
Καθημερινές πτήσεις 05.30-08.45-14.50-18.10-21.00

ΑΠΟ ΡΟΔΟ-ΗΡΑΚΛΕΙΟ
Καθημερινά πτήση 765-14.30

ΑΠΟ ΗΡΑΚΛΕΙΟ-ΡΟΔΟ
Καθημερινά πτήση 764-16.05

ΑΠΟ ΡΟΔΟ-ΘΕΣΣΑΛΟΝΙΚΗ
Καθημερινά πτήση 10.20

ΑΠΟ ΘΕΣΣΑΛΟΝΙΚΗ-ΡΟΔΟ
Καθημερινά πτήση 12.20

Χρήσιμα τηλέφωνα κρατήσεων (22410) 24400.

Επώνυμον το ανώνυμον...

Χρειάζονται καθαρές κουβέντες...

Τα δύο μεγαλύτερα κόμματα της Κύπρου (ΑΚΕΛ και ΔΗΣΥ) μπήκαν πλέον στην τροχιά της πρότασης Χριστόφια για δεύτερο δημοψήφισμα, με μόνες αλλαγές στο σχέδιο Ανάν την εγγύηση της λύσης, την ασφάλεια και τη συμπλήρωση κενών. Εποικοδομητική πρόταση.



Επιστέφοντας από την Αθήνα ο πρόεδρος της Κυπριακής Δημοκρατίας δήλωσε ότι αυτά δεν είναι τα μόνα θέματα τα οποία πρέπει να αλλάξουν. Θέλει κι άλλα. Θεμιτό. Καθείς μπορεί να έχει την άποψή του για αλλαγές στο σχέδιο Ανάν, πόσω δε μάλλον ο Πρόεδρος της Κύπρου. Ως εδώ καλά. Μόνο που όταν ρωτήθηκαν, «ποιές είναι οι αλλαγές που πρέπει να γίνουν», ο κ. Παπαδόπουλος τόνισε και πάλι «ότι δεν πρόκειται να αποκαλύψει τις θέσεις του επί των αλλαγών που επιζητεί».

Με δεδομένο το δόγμα - που κάποιοι θέλουν εναγωνίως να αναστήσουν - «η Κύπρος αποφασίζει», το ερώτημα που τίθεται και πάλι, είναι σε τι ακριβώς πρέπει να συμπαρασταθεί η Ελλάδα, όταν ο Κύπριος Πρόεδρος δεν αποκαλύπτει τι αποφάσισε!

Τίθεται κι ένα δεύτερο ερώτημα. Αυτή τη στιγμή η Κύπρος κινδυνεύει με απομόνωση στη διεθνή σκηνή. Ξένα δημοσιεύματα ζωγραφίζουν την ελληνοκυπριακή πλευρά με μελανά χρώματα, αντίστοιχα με εκείνα που λόγω Ντενκτάς ζωγράφιζαν τους Τουρκοκύπριους. Εχουν άδικο και πρέπει να τους πείσουμε γι' αυτό. Πρέπει να τους εξηγήσουμε ότι ο Ελληνοκύπριος Πρόεδρος απέρριψε το σχέδιο Ανάν γι' αυτούς κι εκείνους τους λόγους και θέλει (θέλουμε) αυτές κι εκείνες τις αλλαγές επί σημείων που δεν τον (μας) ικανοποιούν. Αλλά για να τους εξηγήσουμε, πρέπει να ξέρουμε. Αν ο Κύπριος Πρόεδρος, για ενδοκυπριακούς πολιτικούς λόγους, δεν μας αποκαλύπτει τι δεν του (για να γίνει: "δεν μας") αρέσει στο σχέδιο Ανάν, τότε τι και πώς θα υπερασπιστούμε; Τι θα λένε οι Ελληνες της Διασποράς, τους οποίους πρέπει πάλι να κινητοποιήσουμε; Δεν μας αρέσουν κάποια πράγματα του σχεδίου Ανάν, αλλά δεν σας λέμε ποιά;

Για να ηγείται η Κύπρος και να συμπαρίσταται η Ελλάς χρειάζονται καθαρές κουβέντες. Περισσότερο χρειάζεται ξεκάθαρη στρατηγική. Η ηγεσία είναι δύσκολη δουλειά και δεν γίνεται μόνο με δάκρυα. Χρειάζεται σχέδιο και κινητοποίηση όλων. Με απτά δεδομένα και πραγματικές απαιτήσεις. Οχι με κρυφά χαρτιά...



ΔΕΧΟΝΤΑΙ ΤΟ ΚΟΙΝΟ

Ο Νομάρχης Δωδεκανήσου Γιάννης Μαχαιρίδης και οι Βοηθοί Νομάρχη Στάθης Κουσουρνάς και Νίκος Ζαμίδης δέχονται το κοινό κάθε Τρίτη και Πέμπτη, από τις 11.00-13.00 το μεσημέρι.

ΤΑΞΙ

ΡΑΔΙΟ ΤΑΞΙ: 2241-0-64712, 2241-0-64790.

ΧΡΗΣΙΜΑ ΤΗΛΕΦΩΝΑ

ΝΟΣΟΚΟΜΕΙΟ:	2241-0-80000
ΑΜΕΣΗ ΔΡΑΣΗ ΠΥΡ/ΚΗΣ:	199
ΛΙΜΕΝΑΡΧΕΙΟ:	2241-0-22220, 2241-0-27695
ΒΛΑΒΕΣ Δ.Ε.Η.:	125
ΒΛΑΒΕΣ Ο.Τ.Ε.:	121
ΑΜΕΣΗ ΔΡΑΣΗ:	100
ΒΛΑΒΕΣ ΥΔΡΕΥΣΗΣ:	2241-0-68750, 2241-0-68755
ΝΟΜΑΡΧΙΑ:	2241-0-46502
ΠΕΡ/ΚΗ Δ/ΝΣΗ	2241-0-38174
ΔΗΜΟΣ:	2241-0-46200
ΔΗΜ. ΕΠΙΧ. ΚΑΘΑΡ.:	2241-0-77600
ΥΠΗΡ. ΑΠΟΚΟΜΙΔΗΣ:	2241-0-61057
ΤΡΟΧΑΙΑ:	2241-0-26480
ΠΛΗΡΟΦ. Ο.Τ.Ε.:	131
ΔΕΛΤΙΟ ΚΑΙΡΟΥ:	149
ΛΑΧΕΙΑ:	1444
ΠΡΟΠΟ - ΛΟΤΤΟ:	1444
ΡΟΔΑ:	2241-0-26300
ΚΤΕΑ:	2241-0-27706
Ο.Α.Ε.Δ.:	2241-0-23265
Ι.Κ.Α.:	2241-0-64912
ΤΑΞ.Υ.:	2241-0-68701, 2241-0-68702
ΟΛΥΜΠΙΑΚΗ:	2241-0-24555
Δ.Α.Ν.Ε.:	2241-0-43150
ΕΡΓΑΤ. ΚΕΝΤΡΟ:	2241-0-24730
CRONUS AIRLINES	2241-0-25444
AEGEAN AIRLINES	2241-0-98345

ΚΤΕΟ

- **Από την 1η Μαΐου έως και τις 30 Ιουλίου, παντός είδους οχήματα με αριθμούς κυκλοφορίας ΡΟΒ 5001 έως και 5500.**
- **Σημειώνεται, επίσης, ότι θα ελέγχονται όσα οχήματα υποχρεούνται, βάσει παλιότερων προγραμμάτων πρόσκλησης.**
- **Κατά τον μήνα Αύγουστο δεν θα εκτελούνται τεχνικοί έλεγχοι οχημάτων από το ΚΤΕΟ.**

ΤΙΜΕΣ ΣΥΝΑΛΛΑΓΜΑΤΟΣ

ΔΟΛΛΑΡΙΟ Η.Π.Α	1,1848	1,1824
ΛΙΡΑ ΑΓΓΛΙΑΣ	0,66887	0,66753
ΚΟΡΩΝΑ ΔΑΝΙΑΣ	7,4497	7,4349
ΚΟΡΩΝΑ ΣΟΥΗΔΙΑΣ	9,1677	9,1493
ΓΙΕΝ ΙΑΠΩΝΙΑΣ	129,92	129,66
ΦΡΑΓΚΟ ΕΛΒΕΤΙΑΣ	1,5567	1,5535
ΚΟΡΩΝΑ ΝΟΡΒΗΓΙΑΣ	8,2883	8,2717
ΛΙΡΑ ΚΥΠΡΟΥ	0,58699	0,58581
ΔΟΛΛΑΡΙΟ ΚΑΝΑΔΑ	1,6124	1,6092
ΔΟΛΛΑΡΙΟ ΑΥΣΤΡΑΛΙΑΣ	1,627	1,6238

Η ΡΟΔΙΑΚΗ

Ημερήσια Εφημερίδα της Ρόδου
Ετος Ιδρύσεως 1915
ΙΔΡΥΤΗΣ
ΕΜΜ. ΚΑΛΑΜΠΙΧΗΣ
ΙΔΙΟΚΤΗΣΙΑ – ΕΚΔΟΣΗ
ΥΙΟΙ Σ. ΤΣΟΠΑΝΑΚΗ
Η. ΚΩΤΙΑΔΗΣ Ο.Ε.
ΔΙΕΥΘΥΝΤΗΣ
ΑΘ. ΜΑΡΑΣΙΩΤΗΣ
ΣΥΝΤΑΞΗ
Λουκάς Μαστής
Μιχάλης Μαστής
Κυριακή Πετρίδου
Βαρβάρα Μπογδάνου
ΑΘΛΗΤΙΚΑ
Μανόλης Μπάτης,
Νικήτας Κουσκούσης
Κώστας Παντίδος
Παύλος Ντακουδιλ
ΓΡΑΦΕΙΑ ΣΥΝΤΑΞΗΣ
Μάρκου Μαλλιαράκη 11
Τηλ.2241-0- 24810,
2241-0-75640
Fax (22410) 75641
ΛΟΓΙΣΤΗΡΙΟ – ΔΙΑΦΗΜΙΣΕΙΣ
Μάρκου Μαλλιαράκη 11
Τηλ. 2241-0-22210
2241-0-76230
Fax (22410) 22471
http://www.rodiaki.gr.
Email: tsopd@otenet.gr &
rodiaki@otenet.gr

Τίναξε στον αέρα τα κρατικά ταμεία η τελευταία κυβέρνηση του ΠΑΣΟΚ στο βωμό των βουλευτικών εκλογών

ΦΡΕΣΚΟΣ ΑΕΡΑΣ η ισχυρή οικονομία!

Στο 3% εκτινάχθηκε το έλλειμμα του προϋπολογισμού!

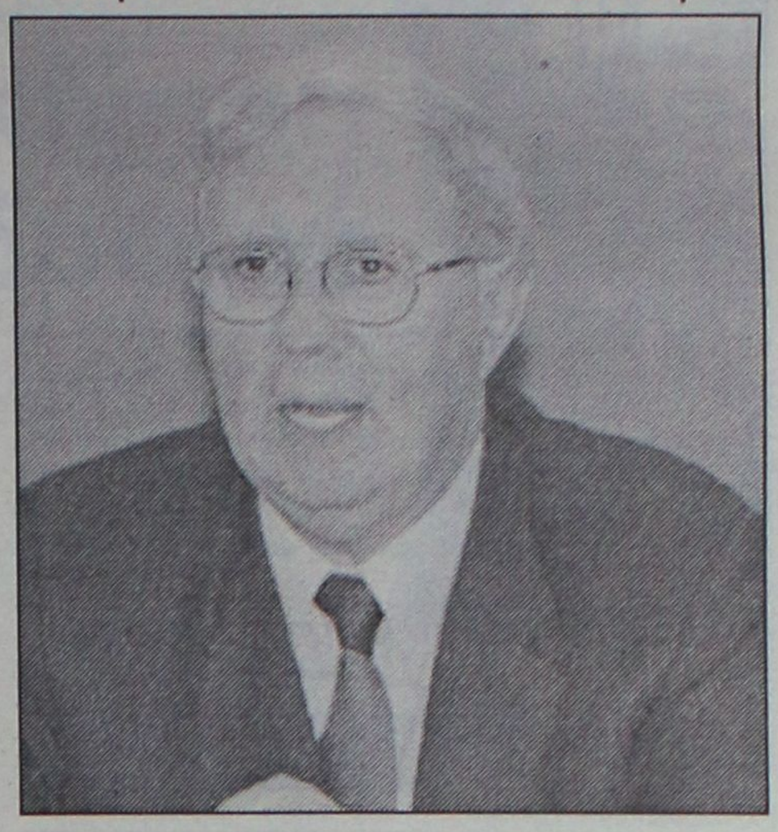

Ρυθμό ανάπτυξης 4% για φέτος προβλέπει η ΤτΕ

Καμπανάκι για την πορεία της εθνικής Οικονομίας σήμανε χθες ο διοικητής της Τράπεζας της Ελλάδος κ. Νικ. Γκαργκάνας κατά την παρουσίαση της ετήσιας έκθεσης της ΤτΕ. Σύμφωνα με τα στοιχεία που παρουσίασε η ισχυρή οικονομία του κ. Κ. Σημίτη δεν ήταν τίποτα άλλο παρά φρέσκος αέρας, αφού το έλλειμα προϋπολογισμού ξεπέρασε το 3% επί του Ακαθαρίστου Εθνικού Προϊόντος (ΑΕΠ), που αποτελεί την κόκκινη γραμμή για τα όρια που έχει θέσει η Ευρωπαϊκή Ενωση για όλα τα κράτη-μέλη της.

Το 2003, λόγω προεκλογικής χρονιάς τα κρατικά ταμεία... άδειασαν με πρωτοφανείς σπατάλες και βέβαια η νέα κυβέρνηση καλείται τώρα να βγάλει τα κάστανα από τη φωτιά. Σημειώνεται ότι έλλειμμα 3% στον κρατικό προϋπολογισμό εντόπισε και η αρμόδια ελεγκτική υπηρεσία της Ε.Ε. Eurostat.

Ειδικότερα, παρουσιάζοντας την Ετήσια Εκθεση της κεντρικής τράπεζας, ο διοικητής της ΤτΕ εμφανίστηκε προβληματισμένος μετά την διόγκωση του δημοσίου ελλείμματος και του χρέους και ζήτησε μεγαλύτερη διαφάνεια στη δημοσιονομική διαχείριση. Εκτίμησε ότι η επίτευξη της πραγματικής σύγκλισης θα συνεχίσει να αποτελεί «μείζονα πρόκληση για την οικονομική πολιτική στην τρέχουσα και την επόμενη δεκαετία!.

Προκειμένου να καταστεί δυνατή η πραγματική σύγκλιση με πλήρη απασχόληση και κοινωνική συνοχή, ο κ. Γκαργκάνας έθεσε πέντε προτεραιότητες:

– Προώθηση των διαρθρωτικών μεταρρυθμίσεων που αυξάνουν την ευελιξία της αγοράς εργασίας, υιοθέτηση ενεργητικών πολιτικών για την απασχόληση, καθώς και μεταρρυθμίσεις που αφορούν τη διαδικασία καθορισμού των μισθολογικών αυξήσεων. Η αποτελεσματικότερη λειτουργία της αγοράς εργασίας πρέπει να επιτευχθεί με τρόπο που να συνδυάζει ευελιξία στην απασχόληση και ασφάλεια για τους εργαζόμενους.

– **Ενίσχυση** της επιχειρηματικότητας με τη δημιουργία ενός περιβάλλοντος φιλικού προς αυτήν.

– **Επιτάχυνση** των ιδιωτικοποιήσεων και άνοιγμα ορισμένων κρίσιμων αγορών ώστε να τονωθεί ο ανταγωνισμός.

– **Αναβάθμιση** της εκπαίδευσης και προσέλκυση ξένων επιστημόνων στην Ελλάδα.

– **Προώθηση** του εκσυγχρονισμού στη δημόσια διοίκηση, ώστε να καταστεί πιο αποτελεσματική και η εφαρμογή των διαρθρωτικών μεταρρυθμίσεων.

Ιδιαίτερη έμφαση δίνει η Εκθεση στη δημοσιονομική εξυγίανση, η οποία πρέπει να περιλαμβάνει και την αποτελεσματική αντιμετώπιση του προβλήματος της κοινωνικής ασφάλισης. Όπως είπε χαρακτηριστικά ο κ. Γκαργκάνας, το ασφαλιστικό παραμένει ανοικτό. Υπογράμμισε επίσης την ανάγκη να περιοριστούν οι πρωτογενείς δαπάνες του Προυπολογισμού, εξέλιξη η οποία συνδέεται και με τη διαφάνεια και την κατάργηση των ειδικών λογαριασμών στα υπουργεία. Συνέδεσε δε την προωθούμενη φορολογική μεταρρύθμιση και την ενδεχόμενη απώλεια πόρων για το Δημόσιο που αυτή συνεπάγεται, με προηγούμενη εξοικονόμηση ανάλογων δαπανών.

Ο κ. Γκαργκάνας απέφυγε να τοποθετηθεί για το κατά πόσο οι προεκλογικές εξαγγελίες της κυβέρνησης είναι συμβατές με την κατάσταση που βρίσκεται η οικονομία, ιδιαίτερα μετά τον εκτροχιασμό του ελλείμματος σε επίπεδα υψηλότερα του 3%. κατά το 2003. Εθεσε όμως τρείς προυποθέσεις για την επίτευξη των «φιλόδοξων!, όπως τους χαρακτήρισε, στόχων που έχει θέσει η νέα κυβέρνηση:

● **Πρώτον**, την υιοθέτηση ενός ευρέως φάσματος περαιτέρω οικονομικών και θεσμικών μεταρρυθμίσεων με σκοπό την αύξηση του αναπτυξιακού δυναμικού της ελληνικής οικονομίας.

● **Δεύτερον**, την εφαρμογή κατάλληλης δημοσιονομικής πολιτικής, η οποία θα πρέπει να είναι προσανατολισμένη στην ανάπτυξη και τη σταθερότητα.

● **Τρίτον,** την υιοθέτηση συγκεκριμένης πολιτικής, όπως για παράδειγμα ο εξορθολογισμός των δαπανών για περίθαλψη και υγεία και η αντιμετώπιση του ασφαλιστικού ζητήματος, προκειμένου να εξασφαλιστεί διατηρήσιμη δημοσιονομική ισορροπία μακροχρόνια.

Ο κ. Γκαργκάνας ζήτησε εξάλλου να προωθηθούν αλλαγές στη διαδικασία καθορισμού των μισθών, ώστε να εξασφαλιστεί ότι οι μισθοί θα αντανακλούν τις διαφορές στην παραγωγικότητα. Επιπλέον πρότεινε να διαμορφωθούν συνθήκες ευκαμψίας στην αγορά εργασίας για να αυξηθεί η απασχόληση.

Οσον αφορά στις δημοσιονομικές εξελίξεις, ο διοικητής της ΤτΕ υπογράμμισε ότι η χαλάρωση των δημοσιονομικών συνθηκών ήταν ιδιαίτερα έντονη το 2003.

Ανησυχίες δε προκαλεί το γεγονός ότι η διεύρυνση του ελλείμματος του κρατικού προϋπολογισμού δεν οφειλόταν μόνο σε έκτακτους παράγοντες (δαπάνες για Ολυμπιακούς Αγώνες, αποζημιώσεις σε πληγέντες από ακραία καιρικά φαινόμενα) αλλά και σε σοβαρή υπέρβαση των πρωτογενών δαπανών, ενώ ταυτόχρονα υπήρξε σημαντική υστέρηση των εσόδων του προϋπολογισμού σε σύγκριση με τις προβλέψεις.



Το εστιατόριο GOURMET

«δημιουργεί» για εσάς ειδικά την

ΠΑΡΑΣΚΕΥΗ 30 ΑΠΡΙΛΙΟΥ 2004

Μπουκίτσες μαριναρισμένου σολομού αρωματισμένες με βότκα

ΟΟΟ

Καλαθάκι με φρέσκα λαχανικά και μανιτάρια plerotus με sauce bechamel

ΟΟΟ

Ανοιξιάτικη σαλάτα με Vinaigrette από μουστάρδα και μέλι

ΟΟΟ

Χοιρινά σκαλοπίνια σοτέ σάλτσα από σταφύλια και κουκουνάρι και mousse μανιταριών

ΟΟΟ

Παγωμένη mousse espresso με sauce καραμέλας

Τιμή menu 26 €

Για κρατήσεις: 22410 94950
Λ.Ηρακλειδών 82 • απέναντι από το Avra Beach

Μαθήματα υπολογιστών Όποτε σας κάνει κέφι !

e-learning

Το δικό σας σύστημα

➡ Με το e-learning μαθαίνετε υπολογιστές όπου και όποτε θέλετε, μέσω διαδικτύου (Internet).

➡ Μάθετε: Word, Excel, PowerPoint, Access, Outlook και προετοιμαστείτε για την διεθνώς αναγνωρισμένη πιστοποίηση της Microsoft.

➡ Καλύψτε τις γνώσεις που ζητά τώρα και το δημόσιο.

➡ Μάθετε πως να δημιουργείτε την ιστοσελίδα σας στο Internet.

➡ Το μάθημα γίνεται με γραπτές αλλά και προφορικές οδηγίες μέσω του διαδικτύου. Σαν να έχετε έναν δάσκαλο δίπλα σας όποτε θέλετε!

ΜΠΟΡΕΙΤΕ ΝΑ ΤΟ ΖΗΤΗΣΕΤΕ ΣΤΟ ΚΕΝΤΡΟ ΕΚΜΑΘΗΣΗΣ ΥΠΟΛΟΓΙΣΤΩΝ

TECHNOKids® TECHNOPLUS® (με επίδειξη χρήσης)

ή καλώντας το 22410-70880

Για τους κατόχους καρτών εκδόσεων ALPHA BANK

Από 170€ τώρα μόνο 150€ | Σε 10 άτοκες δόσεις των 15€

TECHNOKids® TECHNOPLUS®

ΔΙΕΘΝΗ ΚΕΝΤΡΑ ΕΚΜΑΘΗΣΗΣ ΥΠΟΛΟΓΙΣΤΩΝ

Ηλικίες μαθαίνουν σε μας

Εθν. Αντιστάσεως 18, Ρόδος, Τηλ.: 22410 70880

Microsoft Office Specialist Authorized Testing Centre

Authorized Center

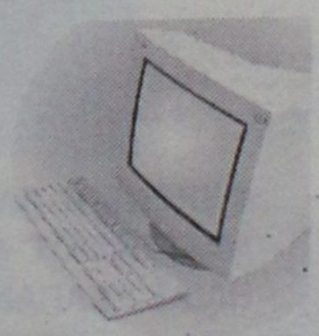

ΣΕ 20 ΧΩΡΕΣ ΣΕ ΟΛΟ ΤΟΝ ΚΟΣΜΟ ΚΑΙ ΣΕ 40 ΣΗΜΕΙΑ ΣΤΗΝ ΕΛΛΑΔΑ



ΓΡΑΦΕΙΟ ΣΥΝΟΙΚΕΣΙΩΝ & ΓΝΩΡΙΜΙΩΝ

"Harris"
Αθήνα - Ρόδος

Η πολυετής πείρα μας τώρα και στη Ρόδο, αλλά και σε όλη τη Δωδεκάνησο, σας εγγυάται επιλεγμένες γνωριμίες υψηλού επιπέδου με σκοπό το γάμο. Κύριοι και δεσποινίδες, κυρίες καλών οικογενειών, επιστήμονες, επιχειρηματίες, δημόσιοι υπάλληλοι, ιδιωτικοί υπάλληλοι, συνταξιούχοι κτλ. επιθυμούν γνωριμία, συμβίωση, γάμο. Δεκτοί και γονείς.

ΑΠΟΛΥΤΗ ΕΧΕΜΥΘΕΙΑ

Φιλικό, πολιτισμένο περιβάλλον.
Γραφεία Ρόδου:
Στ. Κωτιάδη 51 & Κων/νου Υδραίου γωνία
(είσοδος από Κωτιάδη)
Ώρες λειτουργίας από 09:00 έως 22:00
Ανοικτά και Σαββατοκύριακα
Τηλ. 22410 26013, 22410 24035
fax: 22410 24035, κιν. 6942-297109

Ελάχιστα τα περιθώρια για τη σωτηρία της

Ψυχορραγεί η ΔΑΝΕ!

. Και τυπικά παύει να είναι Δωδεκανησιακή. Η χθεσινή συνέλευση αναβλήθηκε για τις 27 Μαΐου

Αντιμέτωπη με ένα δυσοίωνο μέλλον είναι η Δ.Α.Ν.Ε. αφού κατά τη γενική της συνέλευση που είχε προγραμματισθεί για χθες και τελικά αναβλήθηκε για τα τέλη Μαΐου, οι μικρομέτοχοι έδειξαν ανοιχτά ότι δεν πιστεύουν πια ότι η εταιρεία είναι βιώσιμη, καταλόγισαν ευθύνες ενώ ακούστηκε ακόμα και από επίσημα χείλη ότι θεωρείται πολύ δύσκολο να σωθεί η άλλοτε κραταιά Δωδεκανησιακή Ναυτιλιακή Εταιρία! Από νωρίς το κλίμα ήταν φορτισμένο καθώς εκπρόσωποι των μικρομετόχων καταλόγιζαν ευθύνες για το σημείο στο οποίο έχει φθάσει η εταιρία και θεωρούν ότι «ξεπουλήθηκε».

Η γ.σ. ήταν προγραμματισμένη για τις 12 το μεσημέρι στην αίθουσα του «Ακταίον» και είχε απαρτία αφού παρόντες ήταν το 55,65% των μετόχων , ποσοστό που μεταφράζεται σε 46.914.721 μετοχές, γεγονός που σημαίνει ότι η συμμετοχή έφθασε στο 98,9%.

Παρά το γεγονός, όμως, ότι υπήρχε απαρτία, κατατέθηκε αίτημα από τον εκπρόσωπο του κ. Γεράσιμου Καλογεράτου για αναβολή της γενικής συνέλευσης και το Προεδρείο δεν είχε καμία άλλη επιλογή από το να αποδεχθεί το αίτημα αφού ο κ. Καλογεράτος αντιπροσωπεύει το ένα εικοστό των μετοχών. Έτσι, η συνέλευση αναβλήθηκε για την Πέμπτη 27 Μαΐου στις 12 το μεσημέρι και με τα ίδια θέματα στην ίδια ημερήσια διάταξη. Ανάμεσα σ' αυτά ήταν και η εκλογή νέου δωδεκαμελούς Διοικητικού Συμβουλίου. Ο πιθανότερος λόγος για το αίτημα αυτό είναι για να μπλοκάρει ενδεχόμενη διάλυση της εταιρείας.

Οι μικρομέτοχοι, όμως, που έδειχναν να αγωνιούν και για το μέλλον της εταιρείας και βέβαια για τα χρήματά τους, ήθελαν να ακούσουν από τους υπευθύνους την κατάσταση στην οποία έχει περιέλθει αυτή τη στιγμή και ποιες είναι οι προοπτικές της για το μέλλον.

Σημειώνεται ότι επέκριναν και το γεγονός ότι κατά τη συνεδρίαση του Διοικητικού Συμβουλίου η οποία, επίσης, είχε προγραμματισθεί για χθες, δεν παρέστησαν ούτε οι...Δωδεκανήσιοι (!) γεγονός που για τους μικρομετόχους αποτελεί ενδεικτικό στοιχείο ότι πλέον η εταιρία οδηγείται στη διάλυση.

Μετά από πίεση των τελευταίων, ανέβηκε στο βήμα ο πρόεδρος του Δ.Σ., κ. Ιάκωβος Γερονικόλας, ο οποίος έκανε μία...ιστορική αναδρομή για το πως ξεκίνησε να εμπλέκεται με τη Δ.Α.Ν.Ε., σε τι κατάσταση την παρέλαβε και πού ακριβώς βρίσκεται τώρα. **Όπως είπε, μάλιστα, μπήκε για να βοηθήσει την εταιρία όμως, ακόμα και τότε, για να μπορέσει να επιβιώσει, έπρεπε να γίνει αύξηση του μετοχικού κεφαλαίου 50 δισεκατομμύρια ενώ αυτή που έγινε τον Σεπτέμβριο του 1999 ήταν 15 δισεκατομμύρια.**

Αίσθηση προκάλεσε και η αναφορά του ότι ο Γενικός Διευθυντής της εταιρείας κ. Λούης Σορωνιάτης, δεν ασκούσε τα ουσιαστικά καθήκοντα της θέσης του αφού δεχόταν πιέσεις από τα μέλη της Ανωνύμου Ναυτιλιακής Εταιρείας Κρήτης (ΑΝΕΚ) που είναι ο στρατηγικός επενδυτής. Σημειώνεται ότι η εν σώματι αποχώρηση των μελών της ΑΝΕΚ που ήταν παρόντες χθες έδωσε το έναυσμα για αντιδράσεις από πλευράς των μικρομετόχων.

Δριμύ "κατηγορώ" από τους μικρομετόχους που θεωρούν ότι δεν χρεοκόπησε αλλά ξεπουλήθηκε

Σύμφωνα με τον κ. Γερονικόλα, η εταιρία μπορεί να επιβιώσει και είναι συγκινητικό αυτό που συμβαίνει με τους Δωδεκανήσιους, ότι πάντα την προτιμούν δηλαδή. **Όπως είπε, ο μόνος τρόπος για να σωθεί η Δ.Α.Ν.Ε. είναι να μπουν χρήματα στην εταιρία και βεβαίως να αναδιοργανωθεί. Ανέφερε, μάλιστα, και τις προσπάθειες που είχαν γίνει κατά καιρούς και στις οποίες είχαν τη συμπαράσταση των εργαζομένων αλλά όλο και κάπου σκόνταφταν. «Θα μπορούσαν να είχαν γίνει πολλά», κατέληξε ο πρόεδρος της εταιρείας.**

Από την πλευρά τους οι εκπρόσωποι των μικρομετόχων, ζήτησαν να τους γίνουν γνωστά οικονομικά στοιχεία και συγκεκριμένα ποια είναι η καθαρά θέση της εταιρείας σήμερα.

Σύμφωνα με τον κ. Λούη Σορωνιάτη, αυτή τη στιγμή τουλάχιστον είναι θετική.

Ο ίδιος, πάντως, δεν εμφανίστηκε τόσο αισιόδοξος όπως ο κ. Γερονικόλας, λέγοντας ότι η εταιρία δεν μπορεί να σωθεί και δηλώνοντας ότι δεν είναι σύμφωνος με την πολιτική που ακολουθείται αυτή τη στιγμή. Υπενθυμίζεται ότι, όσον αφορά στα περί δυσκολίας επιβίωσης της εταιρείας, αυτά προκύπτουν και από την Έκθεση του Ορκωτού Λογιστή (σ.σ. στην οποία είχε αναφερθεί η «Ρ»), σύμφωνα με την οποία, επειδή τα ίδια κεφάλαια της εταιρείας έχουν πέσει κάτω από το ήμισυ του μετοχικού κεφαλαίου, συντρέχουν οι προϋποθέσεις του σχετικού άρθρου του νόμου περί Ανωνύμων Εταιρειών, για διάλυση της εταιρείας.

Κάτι άλλο που διεφάνη, τέλος, από τη χθεσινή συζήτηση είναι ότι πλέον οι Δωδεκανήσιοι θέλουν να απομακρυνθούν από την εταιρία, κάτι που σημαίνει ότι το πιθανότερο είναι να περάσει στην ΑΝΕΚ.

Υπάρχουν όμως και φήμες σύμφωνα με τις οποίες η Κρητική εταιρεία μεθοδεύει είτε την απαγκίστρωσή της από τη Δ.Α.Ν.Ε. είτε τη διάλυση της εταιρείας, με σκοπό να καρπωθεί τις γραμμές της Δωδεκανήσου με τα δικά της πλοία.

ΚΑΤΑΣΚΕΥΑΖΟΝΤΑΙ ΠΡΟΣ ΠΩΛΗΣΗ,
ΜΕΤΑ ΑΠΟ ΑΝΤΙΜΕΤΩΠΙΣΗ ΚΑΙ ΤΩΝ ΠΛΕΟΝ ΑΥΣΤΗΡΩΝ ΑΠΑΙΤΗΣΕΩΝ ΣΑΣ,
ΑΝΕΞΑΡΤΗΤΕΣ ΜΟΝΟΚΑΤΟΙΚΙΕΣ ΣΤΗΝ ΠΑΡΑΛΙΑ ΙΑΛΥΣΟΥ

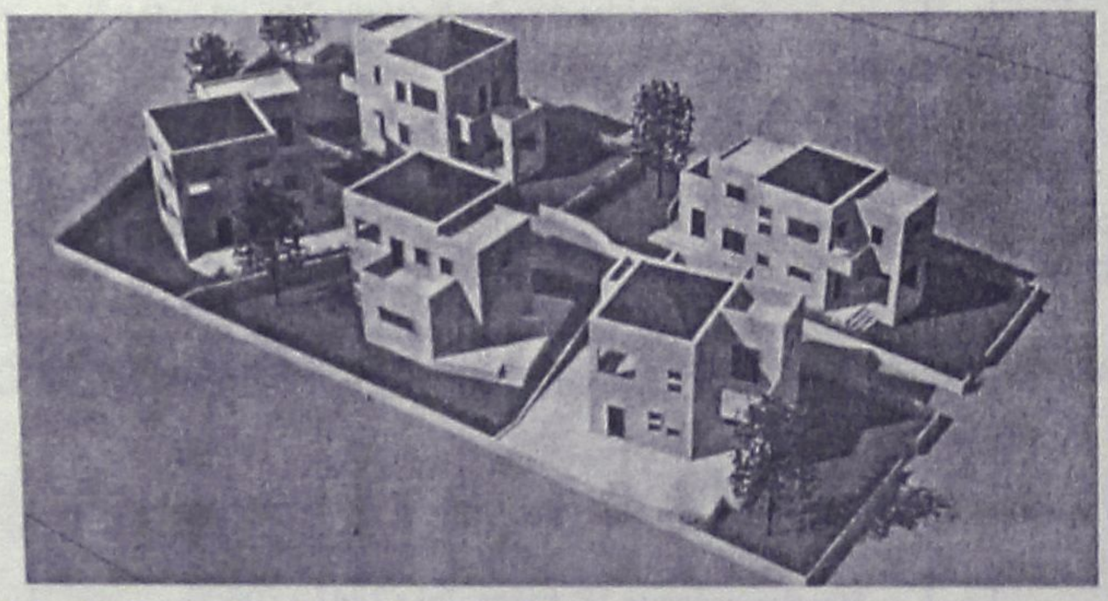

ΦΕΡΕΝΙΚΗ ΒΑΡΔΕΛΛΗ - ΑΡΧΙΤΕΚΤΩΝ ΜΗΧΑΝΙΚΟΣ Α.Π.Θ., MSc,
ΑΝΑΣΤΑΣΙΟΣ ΦΩΤΙΟΥ - ΠΟΛΙΤΙΚΟΣ ΜΗΧΑΝΙΚΟΣ Ε.Μ.Π
ΗΛΙΑΣ ΠΑΠΑΝΙΚΟΛΑΟΥ - ΑΓΡ. ΤΟΠΟΓΡΑΦΟΣ ΜΗΧΑΝΙΚΟΣ Α.Π.Θ.
ΤΗΛ. 2241031431- 6972308509

ΑΠΟΚΛΕΙΣΤΙΚΟΣ ΑΝΤΙΠΡΟΣΩΠΟΣ ΔΩΔ/ΣΟΥ
ΕΙΣΑΓΩΓΕΣ - ΑΝΤΙΠΡΟΣΩΠΕΙΕΣ

DVD - DVD - DVD - DVD - DVD - DVD
ΒΙΝΤΕΟΚΑΣΕΤΕΣ - ΒΙΝΤΕΟΚΑΣΕΤΕΣ
DVD - DVD - DVD - DVD - DVD - DVD
ΒΙΝΤΕΟΚΑΣΕΤΕΣ - ΒΙΝΤΕΟΚΑΣΕΤΕΣ
DVD - DVD - DVD - DVD - DVD - DVD
ΒΙΝΤΕΟΚΑΣΕΤΕΣ - ΒΙΝΤΕΟΚΑΣΕΤΕΣ
DVD - DVD - DVD - DVD - DVD - DVD
ΒΙΝΤΕΟΚΑΣΕΤΕΣ - ΒΙΝΤΕΟΚΑΣΕΤΕΣ
DVD - DVD - DVD - DVD - DVD - DVD
ΒΙΝΤΕΟΚΑΣΕΤΕΣ - ΒΙΝΤΕΟΚΑΣΕΤΕΣ
DVD - DVD - DVD - DVD - DVD - DVD
ΒΙΝΤΕΟΚΑΣΕΤΕΣ - ΒΙΝΤΕΟΚΑΣΕΤΕΣ
DVD - DVD - DVD - DVD - DVD - DVD
ΒΙΝΤΕΟΚΑΣΕΤΕΣ - ΒΙΝΤΕΟΚΑΣΕΤΕΣ

ΠΩΛΗΣΗ ΧΟΝΔΡΙΚΗ
Ρόδος 6945 194741, κ. ΚΩΣΤΑΣ

ΜΕΣΑ ΣΤΟ ΣΠΙΤΙ ΤΗΣ

Νύχτα τρόμου έζησε χθες μια οικογένεια

Εισβολή θρασύτατου διαρρήκτη υπό επήρεια ναρκωτικών

Νύχτα τρόμου, έζησε μια οικογένεια συμπολιτών μας, όταν νεαρός διαρρήκτης υπό την επήρεια ναρκωτικών ουσιών, χωρίς να υπολογίσει το παραμικρό, παραβίασε την κεντρική είσοδου της οικίας, μπήκε μέσα ως... ιδιοκτήτης και άρχισε έτσι να κάνει φύλλο και φτερό ολόκληρο το σπίτι!

Σε κάποια στιγμή, το ζευγάρι των συμπολιτών μας, άκουσε θόρυβο, ξύπνησε και αντίκρισε μέσα στο ίδιο τους το σπίτι τον θρασύτατο διαρρήκτη να... κόβει βόλτες! Οι άνθρωποι τα έχασαν στην κυριολεξία αλλά ευτυχώς συνήλθαν γρήγορα από το σοκ και άρχισαν να καλούν σε βοήθεια, με αποτέλεσμα να βρουν το κουράγιο, να ειδοποιήσουν την αστυνομία και λίγα λεπτά αργότερα ο νεαρός, να βρίσκεται στα χέρια των Αστυνομικών της Υποδιεύθυνσης Ασφάλειας Ρόδου.

Το περιστατικό σημειώθηκε χθες λίγο μετά τις 2 τα ξημερώματα, σε οικία της οδού Στεφάνου Καζούλη, στην πόλη της Ρόδου, την ώρα που ο ιδιοκτήτης του σπιτιού με την σύζυγό του κοιμόταν στο σπίτι τους. Ο δράστης, 21 ετών, που έχει απασχολήσει και στο παρελθόν τις αρμόδιες αστυνομικές υπηρεσίες (είναι εξαρτημένο από ναρκωτικές ουσίες άτομο) ευρισκόμενος προφανώς υπό επήρεια τέτοιων ουσιών, δεν δίστασε να «μπουκάρει» μέσα στο σπίτι, χωρίς να υπολογίσει το παραμικρό. Ο δράστης, που προφανώς βρίσκονταν σε πλήρες αδιέξοδο, δεν δίστασε αφού μπήκε στο σπίτι, άρχισε ανενόχλητος να αναζητά χρήματα και άλλα πολύτιμα αντικείμενα, ψάχνοντας έναν προς έναν τους χώρους του σπιτιού! Σε λίγα λεπτά, ο δράστης, κατάφερε να εντοπίσει μια δερμάτινη τσάντα, μέσα στην οποία υπήρχε το ποσό των 1680 Ευρώ, μια πιστωτική κάρτα κι ένα κινητό τηλέφωνο τα οποία αφαίρεσε και επιχείρησε έτσι να βγει από την κεντρική είσοδο του σπιτιού στην συνέχεια ως... ιδιοκτήτης.

Σε κάποια στιγμή, η σύζυγος, αντιλήφθηκε περίεργους θορύβους, ξύπνησε τον άντρα της έντρομη για να δει τι πραγματικά συμβαίνει και τότε, ήρθαν πρόσωπο με πρόσωπο με τον διαρρήκτη, ο οποίος πάντως έδειχνε, εξαιτίας της κατάστασης στην οποία βρίσκονταν, ότι δεν είχε πλήρη αντίληψη των πράξεών του.

Αστυνομικοί της υποδιεύθυνσης ασφάλειας Ρόδου, **που ειδοποιήθηκαν για τον διαρρήκτη, έφθασαν επιτόπου μέσα σε ελάχιστα λεπτά, προλαβαίνοντας έτσι να εντοπίσουν και να ακινητοποιήσουν στη συνέχεια τον νεαρό.** Στην κατοχή του βρήκαν το χρηματικό ποσό που είχε αφαιρέσει νωρίτερα, καθώς επίσης και τα υπόλοιπα αντικείμενα.

Το σπάνιο για την τοπική κοινωνία περιστατικό, που καταγράφτηκε στην πόλη της Ρόδου, προκάλεσε έντονο προβληματισμό και έκπληξη στις αρμόδιες αρχές, αλλά ωστόσο χαρακτηρίζεται ως μεμονωμένο περιστατικό που δεν προκαλεί ανησυχία.

Σε βάρος του 21 ετών ροδίτη, ο αρμόδιος Εισαγγελέας άσκησε ήδη από χθες το μεσημέρι, ποινική δίωξη, για παραβίαση οικογενειακού ασύλου και διάπραξη κλοπής, παραπέμποντάς τον έτσι στο αυτόφωρο δι-

Πενήντα τσάρτερς με 5.000 τουρίστες

Αυξημένη κίνηση χθες στο αεροδρόμιό μας

Δύσκολη παραμένει η κατάσταση για τους ξενοδ/λους

Σημαντικές ήταν οι αφίξεις ξένων τουριστών που έγιναν χθες στο αεροδρόμιο της Ρόδου, καθώς με 50 πτήσεις αεροσκαφών τσάρτερ, από την Γερμανική αλλά και την Βρετανική αγορά, ήρθαν από χθες στο νησί μας για να περάσουν τις διακοπές τους περισσότεροι από 5.000 ξένοι τουρίστες.

Σημαντικές αφίξεις αναμένονται και μέσα στο Σαββατοκύριακο, καθώς με άλλες 85 προγραμματισμένες πτήσεις τσάρτερ από το εξωτερικό, υπολογίζεται ότι θα έρθουν στη Ρόδο, τουλάχιστον 8.000 νέοι επιβάτες τουρίστες.

Παρά το γεγονός πάντως, έντονα προβληματισμένοι είναι οι ξενοδοχοϋπάλληλοι της περιοχής μας, αναφορικά με την εξέλιξη της τουριστικής περιόδου και την πρόσληψή τους στα ξενοδοχεία.

Μάλιστα, ο πρόεδρος του Σωματείου ξενοδοχοϋπαλλήλων «Ενότητα», Γιώργος Ορφανός επιβεβαίωσε χθες πάντως, ότι «τα πράγματα εξελίσσονται χειρότερα από ότι περιμέναμε, αφού από το σύνολο των 12.000 ξενοδοχοϋπαλλήλων έχουν προσληφθεί και εργάζονται μόνο 3.500». Ο κ. Ορφανός διευκρίνισε ότι και αυτοί που έχουν προσληφθεί είναι λιγότεροι σε σχέση με πέρυσι.

ΣΥΝΑΝΤΗΣΗ ΞΕΝΟΔΟΧΩΝ ΞΕΝΟΔΟΧΟΫΠΑΛΛΗΛΩΝ

Χθες το απόγευμα, εκπρόσωποι των σωματείων Ξενοδοχοϋπαλλήλων της Ρόδου, συναντήθηκαν με εκπροσώπους της Ένωσης ξενοδόχων Ρόδου και μέλη του δ.σ. με τους οποίους εξέτασαν από κοινού, με ποιούς τρόπους μπορεί να αντιμετωπιστεί αποτελεσματικά και σύντομα, η κατάσταση που έχει διαμορφωθεί. Όπως δήλωσε χθες το απόγευμα μιλώντας στη «Ροδιακή» ο πρόεδρος του Σωματείου Ξενοδοχοϋπαλλήλων «Ενότητα» κ. Γιώργος Ορφανός, ξενοδόχοι και ξενοδοχοϋπάλληλοι, ανέλυσαν από κοινού την υφιστάμενη κατάσταση στον τουριστικό τομέα και κατέληξαν στο συμπέρασμα, ότι η κατάσταση είναι ιδιαίτερα δύσκολη ειδικά για τους εργαζόμενους.

Συμφωνήθηκε μάλιστα, προκειμένου να μην υπάρξουν σοβαρά προβλήματα στην συμπλήρωση ακόμη και του ελάχιστου αριθμού ημερομισθίων που απαιτείται (για την χορήγηση του επιδόματος ανεργίας) να αποστείλει η Ένωση Ξενοδόχων Ρόδου, εγκύκλιο σε όλα τα μέλη της (ξενοδόχους) έτσι ώστε να επιταχυνθεί η διαδικασία των προσλήψεων.

Σε ό,τι αφορά την Τοπική Σύμβαση Εργασίας, ξενοδόχοι και ξενοδοχοϋπάλληλοι αποφάσισαν να συναντηθούν για να συζητήσουν το θέμα αυτό, στο τελευταίο δεκαήμερο του Μαίου και αφού προηγηθούν οι συναντήσεις σε επίπεδο ΠΟΞ και Πανελλήνιας Ομοσπονδίας Ξενοδοχοϋπαλλήλων στις 13 και 14 Μαίου αντίστοιχα.

ΕΚΠΑΙΔΕΥΤΗΡΙΑ ΡΟΔΙΩΝ ΠΑΙΔΕΙΑ

Επιμορφωτικό Ψυχαγωγικό Διήμερο

1η Επιμορφωτική Ψυχαγωγική Εξόρμηση



Σάββατο - Κυριακή
1 & 2 Μαΐου

Ένα μοναδικό διήμερο ενημέρωσης και διασκέδασης, ανοιχτό σε όλους τους γονείς και μαθητές της Ρόδου!

Τα Εκπαιδευτήρια ΡΟΔΙΩΝ ΠΑΙΔΕΙΑ πρωτοπορούν και πάλι.

Διοργανώνουν ένα μοναδικό πρωτομαγιάτικο Σαββατοκύριακο στο μαγευτικό περιβάλλον του ξενοδοχείου RODOS MARIS στο Κιοτάρι για γονείς, μαθητές και εκπαιδευτικούς με ειδικά σχεδιασμένα προγράμματα βιωματικής μάθησης, επιμόρφωσης, δημιουργίας, δράσης, ψυχαγωγίας και διασκέδασης!

Οι Γονείς... εκπαιδεύονται!
Τρίωρες βιωματικές συνεδρίες με θέμα: "Μεγαλώνοντας παιδιά σ' έναν κόσμο που αλλάζει: νέες συνθήκες, νέες ανάγκες, νέες δεξιότητες", στις οποίες οι γονείς εκπαιδεύονται για τις αλλαγές στη δομή και τους ρόλους της οικογένειας, στις διαπροσωπικές σχέσεις, στη συναισθηματική νοημοσύνη, στο σχεδιασμό της ζωής από ομάδα επιμορφωτών του Αθηναϊκού Κέντρου Μελέτης Ανθρώπου με επικεφαλής τον παιδοψυχίατρο κ. Πέτρο Πολυχρόνη.

Τα παιδιά δημιουργούν!
Παράλληλα, τα παιδιά αθλούνται σε beach volley, beach soccer, τένις, ποδόσφαιρο 5Χ5, δραστηριοποιούνται στη ζωγραφική, σε κατασκευές με πηλό, παρατήρηση ουράνιων σωμάτων, χορεύουν, τραγουδούν, γνωρίζουν τη νότια Ρόδο, παίζουν σκάκι, κάνουν νεροτσουλήθρες και χίλιες-δυο δραστηριότητες, με την επίβλεψη εξειδικευμένου προσωπικού.

Οι εκπαιδευτικοί... επιμορφώνονται!
Στο ίδιο χρονικό διάστημα, οι εκπαιδευτικοί του Σχολείου μας επιμορφώνονται σε θέματα διδακτικής-μαθησιακής διαδικασίας.

Κόστος συμμετοχής: Γονείς 60 € Παιδιά 25 €

Στην τιμή περιλαμβάνονται: Διανυκτέρευση, βιωματικό σεμινάριο γονέων, δημιουργική απασχόληση παιδιών, πρωινό, γεύματα Σαββάτου-Κυριακής, δείπνο Σαββάτου με γλέντι, ποτά, αναψυκτικά, coffee-break (all inclusive).

ΡΟΔΙΩΝ ΠΑΙΔΕΙΑ
Αναδεικνύει Αξίες
ΗΛΙΑ ΒΕΝΕΖΗ - ΗΛΙΟΥΠΟΛΗ, ΡΟΔΟΣ
ΤΗΛ.: 22410 60750 / FAX: 22410 60751
www.rhodian-pedia.gr • info@rhodian-pedia.gr

ΧΟΡΗΓΟΣ:
ΑΣΦΑΛΕΙΕΣ ΣΤΑΘΗΣ ΚΟΥΣΟΥΡΝΑΣ
μαζί μας έχετε επιλογές
ΕΘΝΙΚΗ
Συνεργαζόμαστε με τους μεγαλύτερους ασφαλιστικούς οργανισμούς, όπως η ΕΘΝΙΚΗ, η ALPHA, η ΑΣΤΙΣ ΠΡΟΝΟΙΑ, η ΣΥΝΕΤΑΙΡΙΣΤΙΚΗ προσφέροντας σας πλούσιες καλύψεις και δυνατότητες επιλογής.
Κων. Τσαλδάρη 1, Α' Όροφος, Ρόδος - Τηλ./Fax: 22410 31931, 6944 116383

Πληροφορίες και κρατήσεις στη γραμματεία των εκπαιδευτηρίων, τηλ.: 22410 60750



Lindos Princess
BEACH ★★★★ HOTEL

Οι 9 Μούσες από το 2002 υποδέχονται την Άνοιξη στο ξενοδοχείο Lindos Princess του Ομίλου Χατζηλαζάρου που βρίσκεται στην παραλία Πεύκων – Λάρδου.

Σας περιμένουν λοιπόν και φέτος για να σας παρασύρουν σε ένα κόσμο ειδυλλιακών χρωμάτων, γευσιγνωστικών απολαύσεων, χαλάρωσης και αρμονίας στο πολυτελές περιβάλλον του ξενοδοχείου μας.

Τιμή ανά άτομο ανά ημέρα:	45,00 Ευρώ
1ο παιδί από 0 έως 12 ετών:	Δωρεάν
2ο παιδί από 2 έως 12 ετών:	50% έκπτωση
3ος ενήλικας στο ίδιο δωμάτιο:	30% έκπτωση

Στην τιμή περιλαμβάνονται:

- Διαμονή
- Όλα τα κύρια γεύματα σε μπουφέδες (πρωινό, μεσημεριανό & δείπνο)
- Ποτά όπως: αναψυκτικά, χυμοί, καφές, τσάι, μπύρα, λευκό & κόκκινο κρασί, κ.ά.
- Την ημέρα της Πρωτομαγιάς ζωντανή μουσική και μπουφές με ορεκτικά και ψητά της ώρας στην ταβέρνα της παραλίας μας
- Χρήση γυμναστηρίου & σάουνας
- Ξαπλώστρες & ομπρέλες στην παραλία και στις πισίνες

Για πληροφορίες & κρατήσεις:
Καθημερινά: Κος. Φίλιππος Μακρογιάννης
Τηλ. 2244029230, Φαξ 2244029231 e-mail: f.makroyiannis@lindosprincess.com



KOUROS TRAVEL

CHARTER FLIGHTS

ΑΠ' ΕΥΘΕΙΑΣ ΠΤΗΣΕΙΣ
από **ΡΟΔΟ**
για **ΑΓΓΛΙΑ**

Τιμή από 69,00 ΕΥΡΩ

Τηλ. 22410 22400
Καρπάθου 34, Ρόδος

ΠΑΤΜΟ–ΤΗΝΟ–ΣΥΡΟ
ΤΟΥ ΑΓ. ΠΝΕΥΜΑΤΟΣ
(Η εκδρομή που περιμένατε)

από **29/5 Σάββατο–2/6 Τετάρτη**
5 γεμάτες μέρες, 4 νύκτες
(αργία 31/5 Δευτέρα του Αγ. Πνεύματος)

Αναχώρηση από **Ρόδο Σάββατο 29/5 ώρα 17.00** άφιξη στην **Πάτμο 24.00**
Αναχώρηση από **Πάτμο Δευτέρα 31/5 ώρα 12.30** άφιξη στην **Τήνο 16.30** με ναυλωμένο F/B της G.A.F.
Αναχώρηση από **Τήνο Τετάρτη 2/6 ώρα 15.00** άφιξη στην **Σύρο 15.30**
Αναχώρηση από **Σύρο Τετάρτη 2/6 ώρα 23.00** άφιξη στην **Ρόδο 3/6. 07.00**

ΜΟΝΟ 230 ευρώ
(Τιμή κατ' άτομο σε δίκλινο–τρίκλινο με πρωινό)

(Επιβάρυνση μονοκλίνου 40 ευρώ, παιδί έως 2 ετών 30 ευρώ, πρώτο παιδί σε τρίτο κρεβάτι 190 ευρώ, διαφορά καμπίνας Σύρο–Ρόδο 254 ευρώ

ΠΕΡΙΛΑΜΒΑΝΕΙ:
✔ Εισιτήρια πλοίων ΡΟΔΟ-ΠΑΤΜΟ-ΤΗΝΟ-ΣΥΡΟ-ΡΟΔΟ σε Γ΄ θέση
✔ Ξενοδοχεία με πρωινό 2 διανυκτερεύσεις Πάτμο 2 Τήνο
✔ Ολοήμερες εκδρομές με πούλμαν στην Πάτμο-Τήνο-Σύρο
✔ Ταξιδιωτική ασφάλεια, ΦΠΑ, Συνοδό του γραφείου μας

ΤΡΙΗΜΕΡΗ ΕΚΔΡΟΜΗ
μόνο ΠΑΤΜΟ
ΤΟΥ ΑΓ. ΠΝΕΥΜΑΤΟΣ
από 29/5 Σάββατο-31/5 (Δευτέρα αργία)

ΜΟΝΟ με 110 ευρώ
(Το άτομο σε δίκλινο–τρίκλινο με πρωινό)

ΠΕΡΙΛΑΜΒΑΝΕΙ:
✔ Εισιτήρια ΡΟΔΟ-ΠΑΤΜΟ-ΡΟΔΟ
✔ 2 διανυκτερεύσεις σε ξενοδοχείο με πρωινό
✔ Ολοήμερη εκδρομή στην Πάτμο με πούλμαν
✔ Ταξιδιωτική ασφάλεια, ΦΠΑ, Συνοδό του γραφείου μας

ΠΡΟΣΟΧΗ: *Λόγω της αυξημένης ζήτησης της εκδρομής παρακαλούμε δηλώστε έγκαιρα συμμετοχή. Για εγγυημένη κράτηση απαιτείται προκαταβολή 100 ευρώ*

ΠΛΗΡΟΦΟΡΙΕΣ :
ΔΗΛΩΣΕΙΣ ΣΥΜΜΕΤΟΧΗΣ
ΠΡΑΚΤΟΡΕΙΟ ΤΑΞΙΔΙΩΝ
ΣΑΒΒΑΣ ΣΑΗΣ
TRAVEL AND TOURISM AGENCY
ΤΑΡΠΟΝ ΣΠΡΙΝΓΚΣ 42 (δίπλα στην Τραπ. Πίστεως)
Τηλ. 22410 39781-3, 22410-37711

Ιδιοι εκλογικοί κατάλογοι, ίδια εκλογικά τμήματα

Κόπια οι Ευρωεκλογές

Υποχρεωτική η ψηφοφορία. Τί κάνουν οι ετεροδημότες

Οι εκλογικοί κατάλογοι των ψηφοφόρων για τις ευρωεκλογές του Ιουνίου βρίσκονται ήδη στις νομαρχίες και στο δικτυακό τόπο του υπουργείου Εσωτερικών, όπως επισήμανε χθες ο υπουργός Εσωτερικών Πρ. Παυλόπουλος, έπειτα από τη συνεδρίαση της Διακομματικής Επιτροπής. Σύμφωνα με τον υπουργό, τα εκλογικά τμήματα θα έχουν καθοριστεί έως την επόμενη εβδομάδα.

Τα εκλογικά τμήματα θα παραμείνουν τα ίδια με αυτά που λειτούργησαν στις τελευταίες εθνικές εκλογές. Ωστόσο, όσοι είχαν ψηφίσει στις εκλογές του Μαρτίου ως ετεροδημότες σε ειδικά εκλογικά τμήματα, στις ευρωεκλογές θα ψηφίσουν στα πλησιέστερα στον τόπο διαμονής τους εκλογικά τμήματα, τα οποία θα ανακοινωθούν την επόμενη εβδομάδα.

Σχετικά με τον τηλεοπτικό χρόνο των κομμάτων, το ΚΚΕ και τα μικρότερα κόμματα ζητούν περισσότερο δωρεάν χρόνο, για να παρουσιάσουν τη θέση τους, καθώς αισθάνονται «αδικημένα», όπως είπε ο εκπρόσωπος του ΚΚΕ Αντ.Σκυλλάκος, αφού αυτό προκύπτει ακόμα και με βάση τα στοιχεία του ΕΣΡ.

Τέλος, όσον αφορά στους Ελληνες του εξωτερικού, οι οποίοι υπολογίζονται γύρω στους 38.000, θα ψηφίσουν στον τόπο διαμονής τους σε ειδικά εκλογικά τμήματα στα προξενεία, τα οποία θα ανακοινωθούν στις 20 με 21 Μαΐου.

Η ΝΟΜΑΡΧΙΑ

Από το Γραφείο Εκλογικών Διαδικασιών της Δ/νσης Διοικητικών και Οικονομικών Υπηρεσιών Νομ/κής Αυτ/σης Δωδ/σου ανακοινώνεται ότι:

Σύμφωνα με τις διατάξεις της Εκλογικής Νομοθεσίας, κατά τις εκλογές για την ανάδειξη αντιπροσώπων στο Ευρωπαϊκό Κοινοβούλιο δεν προβλέπεται απαλλαγή από την μη άσκηση του δικαιώματος του εκλέγειν, σε εκλογέα που διαμένει σε απόσταση, μεγαλύτερη των 200 χιλιομέτρων, από εκεί που οφείλει να ψηφίσει, παρά μόνο για εκλογέα που έχει περάσει το 70ό έτος της ηλικίας του καθώς και για εκλογέα που βρίσκεται στο εξωτερικό.

Η ψηφοφορία των Ελλήνων εκλογέων στα λοιπά κράτη-μέλη της Ευρωπαϊκής Ένωσης θα διενεργηθεί την 12η Ιουνίου 2004 ημέρα Σάββατο.

Επομένως, επειδή στις προσεχείς εκλογές του Ιουνίου δίνεται η δυνατότητα στους εκλογείς να ασκήσουν το εκλογικό τους δικαίωμα στον τόπο διαμονής τους, ως ετεροδημότες είναι αυτονόητο ότι και οι αστυνομικές αρχές δεν θα χορηγούν σχετικές βεβαιώσεις χιλιομετρικών αποστάσεων σε εκλογείς.

ΕΚΠΑΙΔΕΥΤΗΡΙΑ ΡΟΔΙΩΝ ΠΑΙΔΕΙΑ

Τα Εκπαιδευτήρια Ροδίων Παιδεία προσκαλούν όλους τους γονείς και επισκέπτες της Νότιας Ρόδου στην **1η Παρουσίαση** για το σχολικό έτος 2004-2005:

- των **νέων εκπαιδευτικών προγραμμάτων** τους
- της **φιλοσοφίας τους**
- του **εκπαιδευτικού έργου που επιτέλεσαν και επιτελούν**

γνωρίστε από κοντά τους ανθρώπους και τα προγράμματα

ΚΥΡΙΑΚΗ
2 ΜΑΪΟΥ
ΩΡΑ 17:00

Επωφεληθείτε των ειδικών προσφορών έως 31 Μαΐου 2004

Ξενοδοχείο RODOS MARIS
ΗΛΙΑ ΒΕΝΕΖΗ - ΗΛΙΟΥΠΟΛΗ, ΡΟΔΟΣ • ΤΗΛ.: 22410 60750 / FAX: 22410 60751
www.rhodian-pedia.gr • info@rhodian-pedia.gr

ΡΟΔΙΩΝ ΠΑΙΔΕΙΑ
Αναδεικνύει Αξίες

Τώρα μπορείτε να την αποκτήσετε!

www.alfaromeo.gr

Alfa 156 1.8 TS - 140 hp
από €22.280.

Σας περιμένει στα Ολοκληρωμένα Συγκροτήματα Alfa Romeo για να γίνει δική σας.

Κέντρο Άμεσης Εξυπηρέτησης: 800 11 600 800 (χωρίς χρέωση)

3 χρόνια οδική βοήθεια

Πάντα την ονειρευόσασταν...



Alfa 156

AUTO CENTER ΜΑΝΩΛΗΣ ΚΩΣΤΑΚΗΣ ΑΕΒΕ
14ο χλμ. Ρόδου - Αεροδρομίου, 85106, Ρόδος
Τηλ.. 22410 82000

MACROVITA
Φυσικός Βασιλικός Πόλτος

Ο Βασιλικός Πολτός Μελισσών είναι η ζωντανή δύναμη της φύσης, το πιό πολύτιμο δώρο της στον ταλαιπωρημένο από τον ακατάστατο και εξαντλητικό τρόπο ζωής, σύγχρονο άνθρωπο.



- Προσφέρει ΜΑΚΡΟΖΩΙΑ, σωματική και ψυχική ΥΓΕΙΑ, σωστότερη ΑΝΑΠΤΥΞΗ και ΥΨΗΛΟΤΕΡΗ ΑΠΟΔΟΣΗ στις σπουδές και στον αθλητισμό.
- Ανανεώνει τις σωματικές και πνευματικές ΔΥΝΑΜΕΙΣ, αυξάνει την ΑΝΤΟΧΗ, τη ΣΕΞΟΥΑΛΙΚΗ ΔΡΑΣΤΗΡΙΟΤΗΤΑ, τη ΓΟΝΙΜΟΤΗΤΑ και αναζωογονεί τους ΗΛΙΚΙΩΜΕΝΟΥΣ ΟΡΓΑΝΙΣΜΟΥΣ

Όσο πιό φρέσκος είναι ο Βασιλικός Πολτός, τόσο περισσότερο ακέραιες διατηρούνται οι ευεργετικές του ιδιότητες. Η «MACROVITA» παρέχει για το Βασιλικό Πολτό της μοναδική εγγύηση ΓΝΗΣΙΟΤΗΤΑΣ, ΑΓΝΟΤΗΤΑΣ και ΦΡΕΣΚΑΔΑΣ.

Στα Φαρμακεία & στα Καταστήματα Υγιεινής Διατροφής

ΠΕΡΙΣΣΟΤΕΡΕΣ ΠΛΗΡΟΦΟΡΙΕΣ ΓΙΑ ΤΟ ΒΑΣΙΛΙΚΟ ΠΟΛΤΟ ΑΛΛΑ ΚΑΙ ΓΙΑ ΤΑ ΦΥΣΙΚΑ ΚΑΛΛΥΝΤΙΚΑ ΒΑΣΙΛΙΚΟΥ ΠΟΛΤΟΥ MACROVITA ΣΤΑ ΤΗΛΕΦΩΝΑ 210-25.23.380, 210-25.29.384 ΚΑΙ ΣΤΟ FAX 210-25.11.294

Το πανέρι

Κοντά σας ανακαινισμένο με νέα διεύθυνση σας κάνει μια πρόταση ζωής: ΒΙΟΛΟΓΙΚΑ ΠΡΟΪΟΝΤΑ!! Χωρίς χημικά-ορμόνες ή συντηρητικά, ουσίες επικίνδυνες για την υγεία μας και την υγεία των παιδιών μας.



Στο πανέρι θα βρείτε: τα πάντα για την υγιεινή διατροφή-φυσικά προϊόντα δίαιτας-γαλακτοκομικά προϊόντα-φρέσκα φρούτα και λαχανικά-φυτικά καλλυντικά-αιθέρια έλαια-μεγάλη ποικιλία βοτάνων-βιβλία-βιταμίνες και συμπληρώματα διατροφής.

ΓΙΑΤΙ ΗΡΘΕ Η ΩΡΑ ΝΑ ΝΟΙΑΣΤΟΥΜΕ ΤΙ ΦΤΑΝΕΙ ΣΤΟ ΤΡΑΠΕΖΙ ΜΑΣ-ΓΙΑ ΝΑ ΞΑΝΑΘΥΜΗΘΟΥΜΕ ΠΑΛΙΕΣ ΞΕΧΑΣΜΕΝΕΣ ΓΕΥΣΕΙΣ-ΓΙΑΤΙ ΥΓΕΙΑ ΣΗΜΑΙΝΕΙ ΠΑΝΩ ΑΠΟ ΟΛΑ ΥΓΙΕΙΝΗ ΔΙΑΤΡΟΦΗ!!

"Πανέρι" ΠΑΥΛΟΥ ΜΕΛΑ 17.

Ανεβαίνετε συχνά στην Αθήνα;

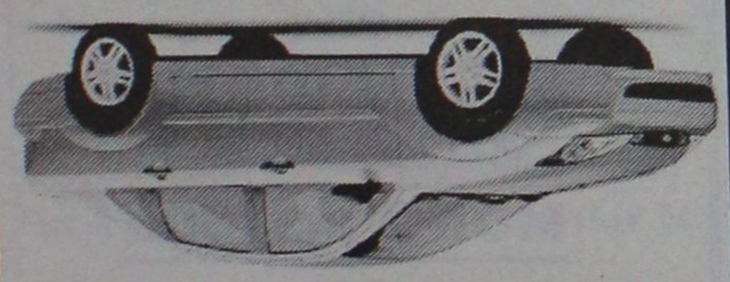

Τότε, γιατί να πληρώνετε περισσότερα από 39€ την ημέρα για ενοικίαση αυτοκινήτου;

Η PAYLESS φέρνει το πανω-κάτω στην ενοικίαση αυτοκινήτου, προσφέροντας σε όλους τους Ροδίτες που επισκέπτονται την Αθήνα, τις χαμηλότερες τιμές της αγοράς! Κάνετε σήμερα την κράτησή σας και η PAYLESS θα σας περιμένει στο αεροδρόμιο ΕΛΕΥΘΕΡΙΟΣ ΒΕΝΙΖΕΛΟΣ με το αυτοκίνητο που θα επιλέξετε!

Καλέστε τώρα το τοπικό κέντρο κρατήσεων της PAYLESS στο: **800 11 82311*** ή μιλήστε με τον ταξιδιωτικό σας πράκτορα!

PAYLESS CAR RENTAL

*Για κλήσεις από κινητό καλέστε 22410 82311

PAYLESS CAR RENTAL GREECE - Δραγωνέρα 5 - Μαρκόπουλο Αττικής - Τηλ: 22990 63211

Τιμές ανά ημέρα για ενοικίαση αυτοκινήτου κατηγορίας Α (Μικρό) με κλιματισμό στην Αθήνα. Η προσφορά ισχύει για κρατήσεις που θα γίνουν από 30/01/2004 έως 30/04/2004. Η κράτηση πρέπει να γίνει τουλάχιστον 7 εργάσιμες ημέρες πριν την ημερομηνία παραλαβής του οχήματος. Η προσφορά δεν ισχύει για κρατήσεις που θα γίνουν στο διάστημα από 15/04/2004 έως 20/04/2004. Η προσφορά δεν ισχύει για κρατήσεις που θα γίνουν μέσω του διαδικτύου. Η προσφορά δεν ισχύει για κρατήσεις μέσω τρίτων. Η προσφορά δεν ισχύει για κρατήσεις που θα γίνουν σε συνδυασμό με άλλη προσφορά. Η προσφορά δεν ισχύει για κρατήσεις που θα γίνουν από εταιρείες. Η προσφορά δεν ισχύει για κρατήσεις που θα γίνουν από πρακτορεία. Η προσφορά δεν ισχύει για κρατήσεις που θα γίνουν από ομίλους

Που ψήνεται ο καφές στη χόβολη;
Παραδοσιακός εσπρέσσο;
Σπιτική τυρόπιτα, χορτόπιτα;
Τσάκα μπάμ μεζές,ούζο & κρασί;
ΚΑΦΕΝΕΙΟΝ
"Η ΠΕΡΙΣΠΩΜΕΝΗ"
Κ.ΑΛΦΑΒΗΤΑΣ
καθημερινά απο τις
8:00 πμ
Δημοκρατίας 1
τηλ. 22410 20436

ΓΝΩΡΙΖΕΤΕ ΟΤΙ...
■ Στους ηλεκτρονικούς υπολογιστές η υποστήριξη είναι το σημαντικότερο
■ Επισκευή, συντήρηση, εγκατάσταση, διανομή αναλώσιμων στην έδρα σας
■ Πολύ καλές προσφορές σε νέους Η/Υ και περιφερειακά
■ Αγοράζοντας από εμάς δίνουμε την δυνατότητα μελλοντικής απόσυρσης
■ Οποιοδήποτε σέρβις Η/Υ είναι υπόθεση ως επί το πλείστον της ίδιας ημέρας
■ Στην έδρα μας ο τεχνικός έλεγχος και διάγνωση προβλημάτων είναι δωρεάν
■ Μεταφερθήκαμε στο νέο μας κατάστημα στην Τηλιακού 92, πριν από το Ταχυδρομείο έναντι του ξενοδοχείου CONGO, στο Ζέφυρος
■ Τα τηλέφωνά μας 2241034374, 22410 34379 πάντα στην διάθεσή σας
■ Το μοναδικό service με χαμόγελο
■ Το όνομα τα λέει όλα
COMPUTER & SERVICE
ΠΑΝΝΗΣ ΖΟΥΜΠΟΥΡΛΗΣ
ΟΙ ΠΕΛΑΤΕΣ ΜΑΣ ΤΟ ΞΕΡΟΥΝ ΗΔΗ
γνωρίστε το και εσείς!

Οπως δήλωσε ο αντιδήμαρχος κ. Μανώλης Γλυνός

Ολοκληρώθηκαν τα έργα στο Κέντρο Απεξάρτησης

Αντιπροσωπεία του ΟΚΑΝΑ βρίσκεται στη Ρόδο προκειμένου να ρυθμιστούν οι τελευταίες λεπτομέρειες

Ολοκληρώθηκε η κατασκευή του κέντρου Απεξάρτησης Ναρκωτικών Ρόδου. Χθες το πρωί αφίχθηκε στη Ρόδο αντιπροσωπεία από τον Οργανισμό Καταπολέμησης Ναρκωτικών προκειμένου να κάνει ένα τελευταίο έλεγχο του κτιρίου, έτσι ώστε αμέσως να γίνει η τοποθέτηση του εξοπλισμού και να ξεκινήσει η λειτουργία του.

Το κέντρο θα λειτουργήσει με έξι άτομα προσωπικό, ενώ αναμένεται η πρόσληψη ακόμα εννέα ατόμων που προβλέπονται στο οργανόγραμμα. Μέσα από το Κέντρο θα μπορούν να ακολουθούν πρόγραμμα απεξάρτησης περισσότεροι από 300 χρήστες ηρωίνης.

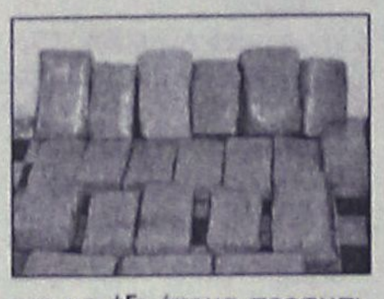

Με δηλώσεις που έκανε χθες μιλώντας στον «Παλμό» ο Αντιδήμαρχος Πρόνοιας του Δήμου Ροδίων Μανόλης Γλυνός εξέφρασε την ικανοποίησή του για την ολοκλήρωση της προσπάθειας αντιμετώπισης ενός μεγάλου κοινωνικού προβλήματος στο νησί.

«Ηδη μέσα από τα ακολουθούμενα προγράμματα 30 άνθρωποι έχουν αρχίσει να βλέπουν θετικά την ζωή τους» δηλώνει επίσης η πρόεδρος του Συλλόγου Γονέων και Κηδεμόνων εξαρτημένων ατόμων Ελένη Καρύδη, προσθέτοντας ότι «εκείνοι που ακολουθούν το πρόγραμμα βουπρεμορφίνης όχι μόνο θεραπεύονται ως ασθενείς αλλά επιπλέον διαμορφώνουν και έναν απόλυτα ήρεμο χαρακτήρα».

Το ζευγάρι είχε φεσώσει πολλούς εμπόρους

Χοντρή η κομπίνα με τις κάρτες

Απολογούνται σήμερα στην ανακρίτρια Ρόδου

Στην ανακρίτρια Ρόδου αναμένεται να προσαχθεί σήμερα το μεσημέρι, το ζευγάρι που είχε συλληφθεί το βράδυ της περασμένης Δευτέρας από αστυνομικούς της Ασφάλειας Ρόδου να έχει στην κατοχή του πλαστές πιστωτικές κάρτες και να επιδίδεται με αυτές σε μαζικές αγορές από καταστήματα του νησιού μας.

Το ζευγάρι των ελληνοαμερικάνων, που συνελήφθη από την ασφάλεια Ρόδου, λίγα μόλις λεπτά πριν αναχωρήσει από το νησί μας με το πλοίο της γραμμής, είχε καταφέρει χρησιμοποιώντας πλαστές πιστωτικές κάρτες, να κάνει μαζικές αγορές από 17 καταστήματα της Ρόδου, «φεσώνοντας» έτσι για τα καλά καταστηματάρχες και τράπεζες, με το ποσό των 5.500 Ευρώ περίπου.

Οι δυο τους, θα βρεθούν σήμερα αντιμέτωποι με το αδίκημα της απάτης σε βάρος τραπεζών και επιχειρηματιών.

Ο 40χρονος, που κατάγεται από την Πάτρα και φαίνεται να δραστηριοποιούνταν επαγγελματικά ανάμεσα σε Αμερική, Ελλάδα και Κύπρο, κρατείται μαζί με την αμερικανίδα που τον συνόδευε στο ταξίδι του στη Ρόδο, επειδή το τελευταίο τριήμερο πραγματοποίησαν από πολλά καταστήματα της Ρόδου, αγορές **με πλαστές πιστωτικές κάρτες αξίας 5.500 Ευρώ.**

Μέχρι και χθες αργά το μεσημέρι, οι αστυνομικοί, είχαν στα χέρια τους 17 καταγγελίες από καταστήματα της πόλεως Ρόδου, σύμφωνα με τις οποίες, τα δύο αυτά άτομα, έκαναν αγορές διαφόρων ειδών, καταλογίζοντας έτσι σε πιστωτικές κάρτες που δεν τους ανήκαν τα παραπάνω ποσά.

Για το ενδεχόμενο να έχουν διαπραχθεί και σε άλλες περιοχές αντίστοιχες απάτες, έχουν ζητηθεί μέσω των αρμοδίων υπηρεσιών ασφάλειας, στοιχεία αναφορικά με την δράση του ζευγαριού, ενώ αντίστοιχα έχουν ενημερωθεί και οι διευθύνσεις των αρμοδίων τμημάτων των τραπεζών σε κεντρικό επίπεδο, οι οποίες θα... περάσουν από ψιλό κόσκινο, τις κάρτες και άλλα τραπεζικά στοιχεία που βρέθηκαν στην κατοχή του ζευγαριού.

Τα στοιχεία που συγκέντρωσαν πάντως, μέσω των τραπεζών, οι αρμόδιες υπηρεσίες ασφαλείας, δείχνουν ότι οι δράστες, **είχαν στην κατοχή τους ειδικό μηχάνημα που κατάφερνε να αλλάζει (στην ειδική μαγνητική ταινία που διαθέτει η πιστωτική κάρτα) τα στοιχεία του κατόχου(!)** εμφανίζοντας έτσι στην τράπεζα άλλον κάτοχο κάρτας (στον οποίο γίνονταν και η χρέωση) αντί το δικό τους όνομα.

Νεκρά ψάρια γέμισε χθες η Μαρίνα

Με... νεκρά ψάρια γέμισε χθες αργά το μεσημέρι η περιοχή της Νέας Μαρίνας Ρόδου, γεγονός που κινητοποίησε άμεσα τις αρμόδιες Λιμενικές Αρχές.

Αμέσως, στην περιοχή έσπευσε πλωτό σκάφος του Λιμεναρχείου της Ρόδου, το πλήρωμα του οποίου διαπίστωσε την ύπαρξη 500 περίπου κιλών νεκρών ψαριών!

Από όργανα της Λιμενικής Αρχής Ρόδου ελήφθησαν δείγματα θαλασσίου ύδατος καθώς και νεκρά ψάρια τα οποία απεστάλησαν για εξέταση στη Χημική Υπηρεσία Ρόδου και Κτηνιατρική Υπηρεσία Δωδεκανήσου αντίστοιχα, ενώ παράλληλα ενημερώθηκαν οι αρμόδιες υπηρεσίες για τις δικές τους ενέργειες.

ΗΛΙΑΚΑ
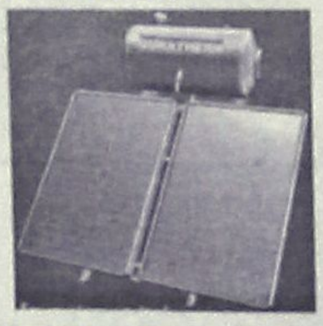
160L GLASS
700€
12 ΧΡΟΝΙΑ
ΕΓΓΥΗΣΗ
ΣΤΟ INOX
ΚΕΝΤΡΙΚΗ ΘΕΡΜΑΝΣΗ ΓΙΑ ΟΛΟΥΣ
ΜΟΝΟ
1800€

5 ΣΩΜΑΤΑ 600–1000 1 ΣΩΜΑ 600–400
ΜΑΤΕΜΕΝΙΟΣ ΛΕΒΗΤΑΣ 30.000 Kcal/h
ΚΑΥΣΤΗΡΑΣ, ΚΥΚΛΟΦΟΡΙΤΗΣ,
ΘΕΡΜΟΣΤΑΤΗΣ, ΔΕΞΑΜΕΝΗ 550Lit
& ΟΛΑ ΤΑ ΟΡΓΑΝΑ ΛΕΒΗΤΟΣΤΑΣΙΟΥ
(ΠΛΗΝ ΚΑΜΙΝΑΔΑ & ΣΩΛΗΝΩΣΕΙΣ)
ΔΙΑΚΟΛΑΜΠΡΙΑΝΟΣ ΗΛΙΑΣ
Κ.ΤΣΑΛΔΑΡΗ 14 ΡΟΔΟΣ
ΤΗΛ. 22410-39420 ΚΙΝ. 6932852714



Θετική εκπαίδευση
(positive reinforcement)
με βάση τα
3 βασικά ένστικτα
του σκύλου:
παιχνίδι, κυνήγι και μαχητικότητα.
Μαθήματα κατ' οίκον
ΕΠΙΣΗς **εισαγωγή εργασιακών γραμμών**
γερμανικού ποιμενικού από Γερμανία

ΕΚΔΡΟΜΗ – ΠΡΟΣΚΥΝΗΜΑ
στον
ΑΓ. ΡΑΦΑΗΛ
από 15/5 έως 18/5
ΜΟΝΟ με 150€
ΠΕΡΙΛΑΜΒΑΝΕΙ:
✔ Ακτοπλοϊκά εισιτήρια ΡΟΔΟ - ΜΥΤΙΛΗΝΗ - ΡΟΔΟ σε καμπίνες Β4
✔ Ξενοδοχείο β' κατηγορίας ανακαινισμένο φέτος με πρωινό και 1 γεύμα
✔ Ολοήμερη εκδρομή - Προσκύνημα στον Αγ. ΡΑΦΑΗΛ - ταξιάρχη Μανταμάδος - Μόλυβο - Πέτρα - Μονή Λημόνος - Καλονή.
✔ Εκδρομή - Προσκύνημα στην Παναγία Αγιάσο - Πλωμάρι.
✔ Ταξιδιωτική ασφάλεια - Φ.Π.Α.
✔ Συνοδός του γραφείου μας
ΔΗΛΩΣΤΕ ΑΜΕΣΩΣ ΣΥΜΜΕΤΟΧΗ
ΠΡΑΚΤΟΡΕΙΟ ΤΑΞΙΔΙΩΝ
ΣΑΒΒΑΣ ΣΑΗΣ
ΤΑΡΠΟΝ ΣΠΡΙΝΓΚΣ 42 (δίπλα στην Τραπ. Πίστεως)
Τηλ. 22410 39781-3, 22410-37711

Προκηρύχθηκε από το Υπουργείο Αιγαίου

Διαγωνισμός για τις άγονες γραμμές της Δωδεκανήσου

Θα πραγματοποιηθεί στις 15 Μαΐου



Διαγωνισμό για να δρομολογηθούν πλοία στις λεγόμενες "άγονες" ακτοπλοϊκές γραμμές προκήρυξε το υπουργείο Αιγαίου και Νησιωτικής Πολιτικής.

Ο διαγωνισμός θα πραγματοποιηθεί στις 15 Μαΐου και θα αφορά τα επόμενα τρία χρόνια.

Η προκήρυξη του υπουργείου Αιγαίου, αφορά αρκετά δρομολόγια και στα Δωδεκάνησα, και συγκεκριμένα:

- **Την γραμμή Αλεξανδρούπολη-Λήμνος-Μυτιλήνη-Χίος-Σύμη-Κως-Ρόδος,** με ένα τουλάχιστον δρομολόγιο την εβδομάδα.

Απαιτούμενα χαρακτηριστικά του πλοίου είναι τα εξής:

α) Να έχει μεταφορική ικανότητα σε επιβάτες τουλάχιστον 400 (χειμώνα)-900 (θέρος)

β) Να έχει επιφάνεια για φόρτωση ΙΧ οχημάτων μεγαλύτερη ή ίση από 1000 τετραγ. μέτρα. Στην επιφάνεια αυτή να είναι δυνατή η φόρτωση Φ/Γ οχημάτων τουλάχιστον 500 τετραγ. μέτρων.

γ) Να έχει ολικό μήκος άνω των 90 μ.

- **Την γραμμή Θεσσαλονίκη-Χίος-Σάμος-Πάτμος-Ρόδος** με ένα τουλάχιστον δρομολόγιο την εβδομάδα.

Απαιτούμενα χαρακτηριστικά του πλοίου είναι:

α) Να έχει μεταφορική ικανότητα σε επιβάτες τουλάχιστον 400 (χειμώνα)-900 (θέρος)

β) Να έχει επιφάνεια για φόρτωση ΙΧ οχημάτων μεγαλύτερη ή ίση από 1000 τετραγ. μέτρα. Στην επιφάνεια αυτή να είναι δυνατή η φόρτωση Φ/Γ οχημάτων τουλάχιστον 500 τετραγ. μέτρων.

γ) Να έχει ολικό μήκος άνω των 90 μ.

- **Την γραμμή Σάμος-Κως-Ρόδος** με τουλάχιστον δύο δρομολόγια την εβδομάδα.

Απαιτούμενα χαρακτηριστικά του πλοίου είναι:

α) Να έχει μεταφορική ικανότητα σε επιβάτες τουλάχιστον 150 (χειμώνας)-250 (θέρος)

β) Να έχει επιφάνεια για φόρτωση ΙΧ οχημάτων μεγαλύτερη ή ίση από 300 τετραγ. μέτρα. Στην επιφάνεια αυτή να είναι δυνατή η φόρτωση Φ/Γ οχημάτων τουλάχιστον 120 τετραγ. μέτρων

γ) Να έχει ολικό μήκος άνω των 60 μ.

- **Την γραμμή α) Πυθαγόρειο-Αγαθονήσι-Αρκιοί-Λειψοί-Πάτμος-Λέρος-Κάλυμνος** με τουλάχιστον 4 δρομολόγια την εβδομάδα και β) Πυθαγόρειο-Πάτμος για 3 τουλάχιστον δρομολόγια την εβδομάδα.

Απαιτούμενα χαρακτηριστικά του πλοίου είναι:

α) Να έχει μεταφορική ικανότητα σε επιβάτες τουλάχιστον 150 (χειμώνας)-250 (θέρος)

β) Να έχει επιφάνεια για φόρτωση ΙΧ οχημάτων μεγαλύτερη ή ίση από 300 τετραγ. μέτρα. Στην επιφάνεια αυτή να είναι δυνατή η φόρτωση Φ/Γ οχημάτων τουλάχιστον 120 τετραγ. μέτρων.

γ) Να έχει ολικό μήκος άνω των 60 μ.

- **Την γραμμή Πάτμος-Λέβιθα** για τουλάχιστον ένα δρομολόγιο την εβδομάδα

α) Να έχει μεταφορική ικανότητα σε επιβάτες τουλάχιστον 12.

β) Να έχει ολικό μήκος άνω των 10 μ.

- **Την γραμμή Πάτμος-Αρκιοί-Μάραθος-Λειψοί** για τουλάχιστον 3 δρομολόγια την εβδομάδα.

Απαιτούμενα χαρακτηριστικά του πλοίου είναι:

α) Να έχει μεταφορική ικανότητα σε επιβάτες τουλάχιστον 15 (χειμώνα)-45 (θέρος)

β) Να έχει ολικό μήκος άνω των 14 μ.

- **Την γραμμή Λέρος-Λειψοί-Αρκιοί-Αγαθονήσι-Φαρμακονήσι** για τουλάχιστον 2 δρομολόγια την εβδομάδα.

Απαιτούμενα χαρακτηριστικά του πλοίου είναι:

α) Να έχει μεταφορική ικανότητα σε επιβάτες τουλάχιστον 12 τη χειμερινή περίοδο.

β) Να έχει ολικό μήκος άνω των 14 μ.

- **Την γραμμή Κάλυμνος-Ψέριμος-Κως** για τουλάχιστον δύο δρομολόγια την εβδομάδα.

Απαιτούμενα χαρακτηριστικά του οποίου είναι:

α) Να έχει μεταφορική ικανότητα τουλάχιστον 100 (χειμώνα)-200 (θέρος) επιβατών.

β) Να έχει επιφάνεια για φόρτωση ΙΧ οχημάτων μεγαλύτερη ή ίση από 600 τετραγ. μέτρα. Στην επιφάνεια αυτή να είναι δυνατή η φόρτωση Φ/Γ οχημάτων τουλάχιστον 300 τετραγ. μέτρων

γ) Να έχει ολικό μήκος άνω των 50 μ.

- **Την γραμμή Κάλυμνος-Ψέριμος** για τουλάχιστον 5 δρομολόγια την εβδομάδα.

Απαιτούμενα χαρακτηριστικά του πλοίου είναι:

α) Να έχει μεταφορική ικανότητα σε επιβάτες τουλάχιστον 50 (χειμώνας και θέρος).

β) Να έχει ολικό μήκος των 18 μ.

-**Την γραμμή Κάλυμνος-Αστυπάλαια** για τουλάχιστον 3 δρομολόγια την εβδομάδα. Απαιτούμενα χαρακτηριστικά του πλοίου είναι:

α) Να έχει μεταφορική ικανότητα σε επιβάτες τουλάχιστον 150 (χειμώνα)-250 (θέρος).

β) Να έχει επιφάνεια για φόρτωση ΙΧ οχημάτων μεγαλύτερη ή ίση από 300 τετραγ. μέτρα. Στην επιφάνεια αυτή να είναι δυνατή η φόρτωση τουλάχιστον 120 τετραγ. μέτρων.

γ) Να έχει ολικό μήκος άνω των 60 μ.

- **Την γραμμή Κάλυμνος-Τένεδος** για τουλάχιστον 3 δρομολόγια την εβδομάδα. Απαιτούμενα χαρακτηριστικά του πλοίου είναι:

α) Να έχει μεταφορική ικανότητα σε επιβάτες τουλάχιστον 12 τη χειμερινή περίοδο.

β) Να έχει ολικό μήκος άνω των 8 μ.

- **Την γραμμή Νίσυρος-Κως (Καρδάμαινα)** για τουλάχιστον 4 δρομολόγια την εβδομάδα. Απαιτούμενα χαρακτηριστικά του πλοίου είναι:

α) Να έχει μεταφορική ικανότητα σε επιβάτες τουλάχιστον 40 (χειμώνα)-70 (θέρος).

β) Να έχει ολικό μήκος άνω των 20 μ.

Συνέχεια στη σελ. 40

INFORMATIQUE

ΕΚΠΑΙΔΕΥΣΗ ΣΤΗΝ ΠΛΗΡΟΦΟΡΙΚΗ

ΕΡΓΑΣΤΗΡΙΟ ΕΛΕΥΘΕΡΩΝ ΣΠΟΥΔΩΝ

ΡΟΔΟΣ ΑΝΝΗΣ ΜΑΡΙΑΣ 72 ΤΗΛ. 21887, FAX. 31258

ΠΙΣΤΟΠΟΙΗΜΕΝΟ ΕΞΕΤΑΣΤΙΚΟ ΚΕΝΤΡΟ ΤΗΣ ECDL HELLAS ΓΙΑ ΤΑ ΔΙΠΛΩΜΑΤΑ **ECDL**
ΠΙΣΤΟΠΟΙΗΜΕΝΟ ΕΞΕΤΑΣΤΙΚΟ ΚΕΝΤΡΟ ΤΟΥ C.I.E. ΓΙΑ ΤΑ ΔΙΠΛΩΜΑΤΑ **CAMBRIDGE**

Έναρξη

ΔΕΥΤΕΡΑ 10 / 5 / 2004

Ταχύρυθμων τμημάτων ενηλίκων

εκμάθησης Ηλεκτρονικών Υπολογιστών

πρωινά & απογευματινά

με δυνατότητα απόκτησης των διπλωμάτων:

- **ECDL**
- **ΠΑΝΕΠΙΣΤΗΜΙΟΥ CAMBRIDGE**

Μάθετε τους Ηλεκτρονικούς Υπολογιστές ... Σωστά!

INFORMATIQUE ... από το 1991

ΥΠΕΥΘΥΝΟΣ ΕΚΠΑΙΔΕΥΣΗΣ
ΗΛΙΑΣ ΚΟΛΛΑΤΟΣ
Διπλ/χος Μηχανικός Πληροφορικής
ΠΛΗΡΟΦΟΡΙΕΣ: ΕΘΝΙΚΗΣ ΑΝΤΙΣΤΑΣΗΣ 72-ΤΗΛ.21887

Ανοιξη προσφορά

Γραμμή Bikini
με Power Light
μόνο 90 ευρώ

Με υπερσύγχρονο εξοπλισμό από τη Roma στη Ρόδο

POWER LIGHT

Με τη φωτολυτική μέθοδο POWER LASER η αποτρίχωση γίνεται απαλά και ριζικά καθότι επιτυγχάνεται με μια ακτίνα φωτός

Ριζική αποτρίχωση

- Ανανέωση κυττάρων με τη μέθοδο Dr Kleanthous (βιομοριακές μάσκες)
- Μικρολίφτινγκ προσώπου (μείωση ριτίδων)
- Αδυνάτισμα τοπικό - ολικό
- Μυική σύσφιγξη - τόνωση
- Καταπολέμηση κυτταρίτιδας & κατακράτησης υγρών
- Σύσφιγξη & ανόρθωση στήθους
- Ενυδατική κούρα ομορφιάς
- Χαλαρωτικό μασάζ

Βιολογικά Κέντρα Αδυνατίσματος SALU

Εμπορικό Κέντρο ΜΗΔΙΑ
Τηλ: 2241066140
email: salus@hellasnet.gr
www.salus.gr

PELLOS TRAVEL

ΠΟΙΟΤΗΤΑ -ΟΡΓΑΝΩΣΗ-ΕΓΓΥΗΣΗ

ΕΚΔΡΟΜΕΣ ΤΡΙΗΜΕΡΕΣ ΤΟΥ ΑΓΙΟΥ ΠΝΕΥΜΑΤΟΣ ΓΙΑ ΤΟ ΣΗΜΕΡΟ ΤΟΥ ΑΓΙΟΥ ΠΝΕΥΜΑΤΟΣ ΕΜΕΙΣ ΠΡΟΤΕΙΝΟΥΜΕ. ΕΣΕΙΣ ΑΠΟΦΑΣΙΖΕΤΕ

ΤΡΙΗΜΕΡΗ ΕΚΔΡΟΜΗ ΤΟΥ ΑΓΙΟΥ ΠΝΕΥΜΑΤΟΣ
ΣΤΗΝ ΠΑΝΕΜΟΡΦΗ ΛΕΡΟ
ΜΕ ΔΩΔΕΚΑΝΗΣΟΣ EXPRESS

- ΑΝΑΧΩΡΗΣΗ 29-5-2004 ΗΜΕΡΑ ΣΑΒΒΑΤΟ ΣΤΙΣ 08:30πμ
- ΕΠΙΣΤΡΟΦΗ 31-5-2004 ΔΕΥΤΕΡΑ ΑΡΓΙΑ ΣΤΙΣ 18:30μμ

ΤΙΜΗ 129 ευρώ το άτομο

Η ΕΚΔΡΟΜΗ ΠΕΡΙΛΑΜΒΑΝΕΙ
ΕΙΣΙΤΗΡΙΑ ΡΟΔΟΣ-ΛΕΡΟΣ-ΡΟΔΟΣ, 2 ΔΙΑΝΥΚΤΕΡΕΥΣΕΙΣ ΣΕ ΞΕΝΟΔΟΧΕΙΑ ΜΕ ΠΡΩΙΝΟ, ΟΛΟΗΜΕΡΗ ΕΚΔΡΟΜΗ ΣΤΗ ΛΕΡΟ ΜΕ ΠΟΥΛΜΑΝ, ΣΥΝΟΔΟΣ ΓΡΑΦΕΙΟΥ, ΤΑΞΙΔΙΩΤΙΚΗ ΑΣΦΑΛΕΙΑ ΚΑΙ ΦΠΑ

ΕΚΔΡΟΜΗ ΤΟΥ ΑΓΙΟΥ ΠΝΕΥΜΑΤΟΣ
ΣΤΗΝ ΚΩΝΣΤΑΝΤΙΝΟΥΠΟΛΗ ΣΜΥΡΝΗ ΕΦΕΣΟΣ
ΡΟΔΟΣ-ΜΑΡΜΑΡΙΣ-ΕΦΕΣΣΟΣ-BANDIRMA-ΚΩΝΣΤΑΝΤΙΝΟΥΠΟΛΗ- ΠΡΙΓΚΗΠΟΝΗΣΣΑ ΜΑΡΜΑΡΙΣ-ΡΟΔΟΣ

- ΑΝΑΧΩΡΗΣΗ 28-5-2004 ΗΜΕΡΑ ΠΑΡΑΣΚΕΥΗ ΣΤΙΣ 15:30πμ
- ΕΠΙΣΤΡΟΦΗ 1-6-2004 ΗΜΕΡΑ ΤΡΙΤΗ ΣΤΙΣ 09:00 ΤΟ ΠΡΩΙ ΑΦΙΞΗ ΣΤΗ ΡΟΔΟ

ΤΙΜΗ 229 ευρώ το άτομο

ΠΕΡΙΛΑΜΒΑΝΟΝΤΑΙ:
1 ΔΙΑΝΥΚΤΕΡΕΥΣΗ ΣΜΥΡΝΗ, 2 ΔΙΑΝΥΚΤΕΡΕΥΣΕΙΣ ΚΩΝΣΤΑΝΤΙΝΟΥΠΟΛΗ, 1 ΔΙΑΝΥΚΤΕΡΕΥΣΗ ΜΑΡΜΑΡΙΣ ΕΙΣΙΤΗΡΙΑ ΡΟΔΟΣ -ΜΑΡΜΑΡΙΣ –ΡΟΔΟΣ ΜΕ ΚΑΤΑΜΑΡΑΝ, ΞΕΝΑΓΗΣΕΙΣ, ΕΚΔΡΟΜΕΣ , ΜΕΤΑΦΟΡΕΣ ΜΕ ΚΛΙΜΑΤΙΖΟΜΕΝΑ ΠΟΥΛΜΑΝ , ΞΕΝΟΔΟΧΕΙΑ ΜΕ ΠΡΩΙΝΟ ΚΑΙ ΦΑΓΗΤΟ 3 ΚΑΙ 4**** *ΑΣΤΕΡΩΝ, ΣΥΝΟΔΟΣ ΓΡΑΦΕΙΟΥ ΚΑΙ ΤΑΞΙΔΙΩΤΙΚΗ ΑΣΦΑΛΕΙΑ, ΦΟΡΟΙ ΕΙΣΟΔΟΥ ΚΑΙ ΕΞΟΔΟΥ, ΦΠΑ
ΔΕΝ ΠΕΡΙΛΑΜΒΑΝΟΝΤΑΙ :
ΑΡΧΑΙΟΛΟΓΙΚΟΙ ΧΩΡΟΙ, ΕΙΣΙΤΗΡΙΑ ΠΛΟΙΩΝ BANDIRMA –ΚΩΝΣΤΑΝΤΙΝΟΥΠΟΛΗ –BANDIRMA , ΕΙΣΙΤΗΡΙΑ ΤΗΣ ΚΡΟΥΑΖΙΕΡΑΣ ΣΤΑ ΠΡΙΓΚΗΠΟΝΗΣΣΑ ΒΟΣΠΟΡΟ, ΔΙΑΣΚΕΔΑΣΗ ORIENTAL SHOW.

ΤΡΙΗΜΕΡΗ ΕΚΔΡΟΜΗ ΤΟΥ ΑΓΙΟΥ ΠΝΕΥΜΑΤΟΣ
ΑΜΟΡΓΟΣ-ΠΑΡΟΣ-ΤΗΝΟΣ-ΣΥΡΟΣ
ΜΕ BLUE STAR FERRIES

- ΑΝΑΧΩΡΗΣΗ στις 29/5/04 στις 10:00 το πρωι
- ΕΠΙΣΤΡΟΦΗ ΣΤΗ 1/6/04 ΣΤΙΣ 07:00 το πρωι

ΤΙΜΗ 189 ευρώ το άτομο

ΠΕΡΙΛΑΜΒΑΝΟΝΤΑΙ:
ΕΙΣΙΤΗΡΙΑ ΠΛΟΙΟΥ ΣΕ Γ' ΘΕΣΗ ΜΕ BLUE STAR: ΡΟΔΟΣ-ΑΜΟΡΓΟΣ, ΠΑΡΟΣ-ΤΗΝΟΣ, ΣΥΡΟΣ-ΡΟΔΟΣ, ΞΕΝΟΔΟΧΕΙΑ ΜΕ ΠΡΩΙΝΟ. 1 ΔΙΑΝΥΚΤΕΡΕΥΣΗ ΣΤΗΝ ΑΜΟΡΓΟ ΚΑΙ 1 ΣΤΗΝ ΠΑΡΟ. ΜΕΤΑΦΟΡΕΣ ΜΕ ΠΟΥΛΜΑΝ. ΕΚΔΡΟΜΕΣ ΣΤΗΝ ΑΜΟΡΓΟ, ΠΑΡΟ, ΤΗΝΟ.
ΤΑΞΙΔΙΩΤΙΚΗ ΑΣΦΑΛΕΙΑ. ΣΥΝΟΔΟΣ ΤΟΥ ΓΡΑΦΕΙΟΥ, Φ.Π.Α

ΔΕΝ ΠΕΡΙΛΑΜΒΑΝΟΝΤΑΙ: ΠΡΟΑΙΡΕΤΙΚΗ ΕΚΔΡΟΜΗ ΓΥΡΟΣ ΣΥΡΟΥ, ΔΙΑΦΟΡΑ ΚΑΜΠΙΝΑΣ ΣΥΡΟΣ-ΡΟΔΟΣ 25 ΕΥΡΩ ΤΟ ΑΤΟΜΟ.
ΤΙΜΗ ΓΙΑ ΠΑΙΔΙΑ ΚΑΤΟΠΙΝ ΣΥΝΕΝΝΟΗΣΕΩΣ.

ΤΡΙΗΜΕΡΗ ΕΚΔΡΟΜΗ ΤΟΥ ΑΓΙΟΥ ΠΝΕΥΜΑΤΟΣ
ΣΤΗΝ ΠΑΝΕΜΟΡΦΗ ΧΙΟ
ΜΕ ΤΟ ΙΕΡΑΠΕΤΡΑ

- ΑΝΑΧΩΡΗΣΗ 29/05/2004(ΗΜΕΡΑ ΣΑΒΒΑΤΟ 22:00 ΤΟ ΒΡΑΔΥ) –ΕΠΙΣΤΡΟΦΗ 1/6 (ΗΜΕΡΑ ΤΡΙΤΗ ΑΦΙΞΗ ΣΤΗ ΡΟΔΟ 07.30 ΤΟ ΠΡΩΙ)

ΤΙΜΗ 145 ευρώ το άτομο

ΣΤΗΝ ΤΙΜΗ ΠΕΡΙΛΑΜΒΑΝΟΝΤΑΙ:
1. Εισιτήρια πλοίου σε ΑΒ4 καμπίνες με το F/B Ιεράπετρα.
2. Ξενοδοχείο με πρωινό.
3. Μεταφορές με πούλμαν.
4. Ταξιδιωτική ασφάλεια. Συνοδός του γραφείου. Φ.Π.Α
5. Ολοήμερη εκδρομή Γύρος Χίου.

ΔΕΝ ΠΕΡΙΛΑΜΒΑΝΟΝΤΑΙ
Φιλοδωρήματα, τηλέφωνα. Αρχαιολογική είσοδοι σε μουσεία κτλ.

ΟΛΕΣ ΤΙΣ ΕΚΔΡΟΜΕΣ ΣΥΝΟΔΕΥΕΙ Ο ΚΥΡΙΟΣ Α. ΠΑΠΑΣΑΒΒΑΣ

- Εισιτήρια με ΟΑ, Aegean και Charter για όλο τον κόσμο.
- Αεροπορικά εισιτήρια Charter για UK(για όλες τις πόλεις της Αγγλίας), Germany, Austria, Norway, Sweden, Italy, από 60 ΕΥΡΩ
- Εισιτήρια ακτοπλοικά.
- Ειδικά πακέτα για μεμονωμένους, συλλόγους, νεόνυμφους για Ελλάδα, Ευρώπη και για όλο τον κόσμο.

PELLOS TRAVEL
ΓΙΑ ΠΕΡΙΣΣΟΤΕΡΕΣ ΠΛΗΡΟΦΟΡΙΕΣ, ΚΡΑΤΗΣΕΙΣ ΚΑΙ ΑΝΑΛΥΤΙΚΑ ΠΡΟΓΡΑΜΜΑΤΑ ΣΤΟ ΠΡΑΚΤΟΡΕΙΟ ΓΕΝΙΚΟΥ ΤΟΥΡΙΣΜΟΥ
ΛΕΩΦΟΡΟΣ ΚΑΛΛΙΘΕΑΣ ΦΑΛΗΡΑΚΙ
ΤΗΛ 2241087615, 2241086298 FAX 224108761,
pellostravel@hellasnet.gr

Από τη Δημοτική Αρχή του Δήμου Πεταλούδων

Πρόταση συνεργασίας στην κ. Νίκη Γουλανδρή

Σκοπός η ανταλλαγή τεχνογνωσίας του Μουσείου Φυσικής Ιστορίας Πεταλούδων με το Κέντρο Γαία

Σε πνεύμα και κλίμα... προστασίας και αγάπης προς το περιβάλλον, πραγματοποιήθηκε στην Αθήνα, η συνάντηση του δημάρχου Πεταλούδων κ. Μιχάλη Κορδίνα, με την ιδιοκτήτρια και πρόεδρο του δ.σ. του Κέντρου Γαία, κ. Νίκη Γουλανδρή. Η συνάντηση, έγινε στο χώρο του Μουσείου Γουλανδρή Φυσικής Ιστορίας, στην Κηφισιά.

Ο κ. Κορδίνας, συνοδευόμενος από τον αντιδήμαρχο κ. Φιλήμονα Καρίκη, εκπρόσωπο του γραφείου δημοσίων σχέσεων του δήμου και του επιστημονικού προσωπικού, συναντήθηκε με την κ. Γουλανδρή, αφού η ίδια, ανταποκρίθηκε με ενδιαφέρον σε σχετική πρόταση του δημάρχου. Θέμα της συζήτησης ήταν, η δυνατότητα συνεργασίας μεταξύ του δήμου Πεταλούδων και του Μουσείου Γουλανδρή Φυσικής Ιστορίας, ούτως ώστε, το Μουσείο Φυσικής Ιστορίας που δημιουργήθηκε με πρωτοβουλία της σημερινής δημοτικής αρχής στην Κοιλάδα των Πεταλούδων, να βελτιωθεί, με τη συμπαράσταση και την τεχνογνωσία των εκπροσώπων του Κέντρου Γαία.

Συγκεκριμένα, ο δήμαρχος Πεταλούδων, παρέδωσε στην κ. Νίκη Γουλανδρή πλήρη φάκελο με στοιχεία της Κοιλάδας και του Μουσείου Φυσικής Ιστορίας, τεχνικά δελτία και φωτογραφικό υλικό που αφορούν την περιοχή, περιγράφοντας και αναλύοντας παράλληλα τις βελτιωτικές παρεμβάσεις εκ μέρους του δήμου, προκειμένου να φτάσει στο σημερινό αποτέλεσμα.

Ανέλυσε τα έργα που έγιναν μέχρι στιγμής, τα μέτρα που έχουν ληφθεί για την ανάπτυξη και την προστασία αυτού του σπάνιου είδους της πεταλούδας μέσα στο συγκεκριμένο φυσικό περιβάλλον, τη δημιουργία του μουσείου, τη συνεργασία με Πανεπιστήμια σε ό,τι αφορά την περιβαλλοντική εκπαίδευση και τις παρεμβάσεις με στόχο τη ασφάλεια των εκατοντάδων χιλιάδων επισκεπτών κάθε νέα σαιζόν. Ο ίδιος, απευθυνόμενος στην κ. Γουλανδρή, τόνισε ότι βασιζόμενος στην ευαισθησία και την πολύχρονη εμπειρία σε θέματα περιβαλλοντικής μελέτης, ενημέρωσης, έρευνας και ανάπτυξης επιστημονικών δραστηριοτήτων και κρίνοντας τα ανωτέρω ως βασικές αιτίες που οδήγησαν το Ίδρυμα Γουλανδρή στη δημιουργία του Μουσείου Γαία που θεωρείται σταθμός στην ιστορία του περιβάλλοντος, επιθυμεί ως δήμαρχος της περιοχής, να ζητήσει την πολύτιμη συνεργασία και την ανάλογη τεχνογνωσία, για τον εμπλουτισμό του Μουσείου της Κοιλάδας. Την προσκάλεσε μάλιστα να έρθει στη Ρόδο, προκειμένου να ξεναγηθεί στην περιοχή, ούτως ώστε να πληροφορηθεί τις λεπτομέρειες.

Η κ. Γουλανδρή, με τη σειρά της, εκφράζοντας τον ενθουσιασμό της, χαρακτήρισε «θαύμα το έργο το οποίο κατάφερε ο δήμος στην περιοχή αυτή, που θα πρέπει να θεωρείται το πολύτιμο σμαράγδι του δήμου». Υποσχέθηκε δε, να επισκεφθεί στο αμέσως επόμενο χρονικό διάστημα την Κοιλάδα, ούτως ώστε στη συνέχεια, να ξεκινήσει σε όποιον τομέα χρειαστεί, η συνεργασία του Κέντρου Γαία, με το Δήμο Πεταλούδων.



Εκδήλωση Δήμου Ιαλυσού στη Φιλέρημο τη Πρωτομαγιά

Ο Πολιτιστικός Οργανισμός Μ.Ε.Κ.Τ.Ο. του Δήμου Ιαλυσού σας καλεί στις εκδηλώσεις που θα διοργανώσει την Πρωτομαγιά στο λόφο της Φιλερήμου με το εξής πρόγραμμα:

11.00: Ξενάγηση στους αρχαιολογικούς χώρους από τον διαπρεπή ξεναγό κ. Θεοφάνη Μπογιάνο.

12.00: Τα μικρά παιδιά θα ζωγραφίσουν με θέμα: «Η Φύση» σε μπλοκ ζωγραφική που θα μοιραστούν από τον Πολιτιστικό Οργανισμό. Τα έργα τους θα εκτεθούν στο χώρο της εκδήλωσης.

14.00: Πρωτομαγιάτικο γλέντι με ζωντανή ορχήστρα.

15.00: Διαγωνισμός στεφανιών και βράβευση των τριών καλυτέρων.

Στο χώρο των εκδηλώσεων θα υπάρχει έκθεση λουλουδιών από φυτώρια της περιοχής μας.

Το πούλμαν του δήμου από τις 8 π.μ. θα πραγματοποιεί ανά μία ώρα δωρεάν διαδρομές από την πλατεία Αποστολίδη προς το λόφο της Φιλερήμου με ενδιάμεση στάση την πλατεία Κουφού.

Ανακαλύψτε
με τα Blue Star Ferries
το καλύτερο ταξίδι!



ΠΡΟΣ ΠΕΙΡΑΙΑ

ΑΝΑΧΩΡΗΣΗ ΑΠΟ							ΑΦΙΞΗ ΠΕΙΡΑΙΑ
ΡΟΔΟ	ΚΩ	ΛΕΡΟ	ΠΑΤΜΟ	ΜΥΚΟΝΟ	ΣΥΡΟ	ΑΜΟΡΓΟ/ΚΑΤΑΠΟΛΑ	
ΤΡΙΤΗ 20:00	ΤΡΙΤΗ 22:55	...	...	ΤΕΤΑΡΤΗ 03:30	...	...	ΤΕΤΑΡΤΗ 07:20
ΠΕΜΠΤΗ 20:00	ΠΕΜΠΤΗ 22:55	...	...	...	ΠΑΡΑΣΚΕΥΗ 03:45	...	ΠΑΡΑΣΚΕΥΗ 07:05
ΣΑΒΒΑΤΟ 10:00	ΣΑΒΒΑΤΟ 12:50	...	...	...	...	ΣΑΒΒΑΤΟ 16:20	ΣΑΒΒΑΤΟ 21:30
ΚΥΡΙΑΚΗ 18:30	ΚΥΡΙΑΚΗ 21:25	ΚΥΡΙΑΚΗ 23:05	ΔΕΥΤΕΡΑ 00:15	...	ΔΕΥΤΕΡΑ 03:45	...	ΔΕΥΤΕΡΑ 07:05

ΑΝΕΚΤΕΛΕΣΤΑ ΔΡΟΜΟΛΟΓΙΑ: 25/12/03, 01/01/04, 11/04/04 (αναχώρηση από Ρόδο 18:30 για Πειραιά).

ΑΠΟ ΠΕΙΡΑΙΑ

ΑΝΑΧΩΡΗΣΗ ΑΠΟ ΠΕΙΡΑΙΑ	ΑΦΙΞΗ						
	ΣΥΡΟ	ΜΥΚΟΝΟ	ΑΜΟΡΓΟ/ΚΑΤΑΠΟΛΑ	ΠΑΤΜΟ	ΛΕΡΟ	ΚΩ	ΡΟΔΟ
ΔΕΥΤΕΡΑ 20:00	ΔΕΥΤΕΡΑ 23:20	...	...	...	...	ΤΡΙΤΗ 04:10	ΤΡΙΤΗ 07:10
ΤΕΤΑΡΤΗ 20:00	ΤΕΤΑΡΤΗ 23:20	...	...	...	...	ΠΕΜΠΤΗ 04:10	ΠΕΜΠΤΗ 07:10
ΠΑΡΑΣΚΕΥΗ 20:00	...	ΠΑΡΑΣΚΕΥΗ 23:50	...	...	...	ΣΑΒΒΑΤΟ 04:20	ΣΑΒΒΑΤΟ 07:15
ΣΑΒΒΑΤΟ 23:30	...	...	ΚΥΡΙΑΚΗ 04:45	ΚΥΡΙΑΚΗ 07:00	ΚΥΡΙΑΚΗ 08:10	ΚΥΡΙΑΚΗ 09:50	ΚΥΡΙΑΚΗ 12:45

ΑΝΕΚΤΕΛΕΣΤΑ ΔΡΟΜΟΛΟΓΙΑ: 24/12/03, 31/12/03, 10/04/04 (αναχώρηση από Πειραιά 23:30 για Ρόδο).

SKEVO'S TRAVEL AGENCY

ΚΑΝΤΕ ΚΡΑΤΗΣΗ ΤΩΡΑ!

ΠΛΗΡΟΦΟΡΙΕΣ ΚΑΙ ΚΡΑΤΗΣΕΙΣ ΘΕΣΕΩΝ ΣΤΟΝ ΤΑΞΙΔΙΩΤΙΚΟ ΣΑΣ ΠΡΑΚΤΟΡΑ Η SKEVO'S TRAVEL AGENCY: ΑΜΕΡΙΚΗΣ 111, ΡΟΔΟΣ, ΤΗΛ. ΚΡΑΤΗΣΕΩΝ ΕΠΙΒΑΤΩΝ ΚΑΙ Ι.Χ.: 22410-22461, 22410-75655, 22410-75310, ΤΗΛ. ΚΡΑΤΗΣΕΩΝ ΦΟΡΤΗΓΩΝ: 22410-76600

Με ομιλία του Δρ. Ιωάννου Παπαχριστοδούλου

Εκδήλωση στο παλάτι του Μεγάλου Μαγίστρου

Και ομιλία του κ. Ηλ. Κόλλια την Κυριακή

Εκδήλωση με θέμα «το έργο της Αρχαιολογικής Υπηρεσίας Δωδεκανήσου στον τομέα των αρχαίων μνημείων κατά τις τελευταίες δεκαετίες» πρόκειται να πραγματοποιηθεί την ερχόμενη Τετάρτη 5 Μαΐου, στις 7 μ.μ. στο παλάτι του Μεγάλου Μαγίστρου.

Η εκδήλωση οργανώνεται από το Αρχαιολογικό Ινστιτούτο Αιγαιακών σπουδών, της ΚΒ' Εφορείας Προϊστορικών και Κλασικών Αρχαιοτήτων και την Στέγη Γραμμάτων και Τεχνών Δωδεκανήσου.

Ομιλητής θα είναι ο επίτιμος έφορος Αρχαιοτήτων Δρ. Ιωάννης Παπαχριστοδούλου.

Η ΑΝΟΙΞΗ ΤΩΝ ΜΟΥΣΕΙΩΝ

Οπως επίσης έγινε γνωστό η 4η Εφορεία Βυζαντινών Αρχαιοτήτων, στο πλαίσιο εορτασμού του ευρωπαϊκού θεσμού «Η Ανοιξη των Μουσείων» οργανώνει εκδήλωση με ομιλητή τον επίτιμο έφορο Αρχαιοτήτων κ. Ηλία Κόλλια με θέμα «Δύο ιστορίες κι ένας θρύλος από την Μεσαιωνική Ρόδο».

Η ομιλία θα πραγματοποιηθεί την Κυριακή 2 Μαΐου, στις 8 μ.μ. στο Παλάτι του Μεγάλου Μαγίστρου.

Παράπονα καταστηματαρχών για την ασυδοσία οδηγών

Το κυκλοφοριακό μεγάλο πρόβλημα για την Π. Πόλη

Εξελέγη νέα Διοίκηση κατά την προχθεσινή συνέλευση

Τα συνήθη παράπονα και προβλήματά τους, εξέφρασαν προχθές το βράδυ οι καταστηματάρχες της Παλιάς Πόλης, στη διάρκεια γενικής συνέλευσης του συλλόγου τους, που πραγματοποιήθηκε στο Ακταίον.

Ενα από τα βασικά θέματα που απασχολούν τους καταστηματάρχες είναι το κυκλοφοριακό της Παλιάς Πόλης, και το γεγονός ότι δεν σέβονται αρκετοί τις απαγορεύσεις εισόδου οχημάτων, με αποτέλεσμα να δημιουργούνται καθημερινά προβλήματα. Τέθηκαν επίσης και πολλά άλλα θέματα, όπως η έλλειψη χώρων στάθμευσης, η κατάσταση στον τομέα της καθαριότητας, η έλλειψη φωτισμού κ.λπ., ζητήματα που θα θέσει επιτακτικά στους αρμόδιους η νεοεκλεγείσα διοίκηση.

Στις εκλογές που έγιναν στο πλαίσιο της ίδιας γενικής συνέλευσης εξελέγη νέο διοικητικό συμβούλιο, Ελεγκτική επιτροπή και αντιπρόσωποι στην Ομοσπονδία Εμπορικών Συλλόγων Δωδεκανήσου.

Ηταν μάλιστα ιδιαίτερα εντυπωσιακός ο αριθμός των υποψηφίων για το διοικητικό συμβούλιο, όπου συνολικά κατατέθηκαν 24 υποψηφιότητες!

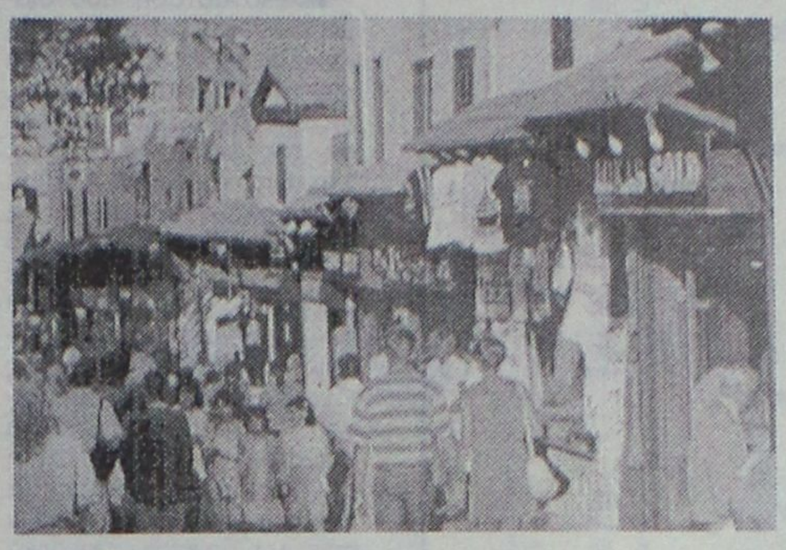

Ψήφισαν 142 καταστηματάρχες και εξελέγησαν οι εξής:

Στο διοικητικό συμβούλιο

Εξελέγησαν οι εξής:

- Νικόλαος Κουκούλης 98 ψήφοι (είναι ο απερχόμενος πρόεδρος και πιθανόν και ο νέος).
- Διαμαντής Φοιτός 66 ψήφοι
- Σταύρος Ζουρούδης 63 ψήφοι
- Κυριάκος Ζιώγος 50 ψήφοι
- Νικήτας Αγγέλου 50 ψήφοι
- Μιχαήλ Καραμαρίας 50 ψήφοι
- Ανδρέας Ιατρός 48 ψήφοι
- Κων/νος Παρασκευάς 46 ψήφοι
- Μιχαήλ Καρύδης 39 ψήφοι.

Υποψήφιοι ήταν επίσης οι Α. Παναγιωτόπουλος (36), Χ. Ντουραλή (35), Λ. Λαμπίρης (35), Κ. Καπετανικόλα (34), Στ. Ορφανός (34), Αθ. Τσώλος (33), Ελ. Αποστολοπούλου (27), Μιχ. Μισίκος (26), Νικ. Παπουτσής (24) και Κων. Δεληγιώργης (24).

Στην Ελεγκτική επιτροπή εξελέγησαν οι:

Γ. Τσιμπιδάκης 62
Εμμ. Ελληνας 58
Γ. Αργυρός 56

ο Στην Ομοσπονδία Εμπορικών Συλλόγων Δωδεκανήσου εξελέγησαν οι εξής:

- Νικ. Κουκούλης 103
- Διαμ. Φοιτός 65
- Κυρ. Ζιώγος 62
- Εμμ. Καρύδης 46
- Γ. Μανωλάκης 44
- Α. Παναγιωτόπουλος 42
- Υποψήφιοι ήταν επίσης οι Μιχ. Μισσίκος 39, Ελ. Αποστολοπούλου 38 και Κων. Δεληγιώργης 32.

ΕΚΔΡΟΜΗ ΣΤΗΝ ΠΑΝΕΜΟΡΦΗ

ΜΥΤΙΛΗΝΗ

ΠΡΟΣΚΥΝΗΜΑ ΣΤΟΝ ΑΓΙΟ ΡΑΦΑΗΛ

ΠΡΟΓΡΑΜΜΑ

05/05/04 ΤΕΤ. ΡΟΔΟΣ -ΜΥΤΙΛΗΝΗ

Ωρα 10.45 αναχώρηση από Ρόδο με πτήση της Ολυμπιακής. Ωρα 11.55 άφιξη στη ΜΥΤΙΛΗΝΗ, επιβίβαση σε πολυτελές πούλμαν, μεταφορά και τακτοποίηση στο ξενοδοχείο. Γεύμα. Το απόγευμα μεταφορά στον Αγιο Ραφαήλ για προσκύνημα. Επιστροφή στο ξενοδοχείο. Διανυκτέρευση.

06/05/04 ΠΕΜ. ΜΥΤΙΛΗΝΗ

Μετά το πρωινό μετάβαση στο Μοναστήρι του Αγίου Ραφαήλ όπου και θα παρακολουθήσουμε την Θεία Λειτουργία. Στη συνέχεια θα επισκεφθούμε το χωριό ΜΑΝΤΑΜΑΔΟ, για να προσκυνήσουμε την θαυματουργή εικόνα του ΤΑΞΙΑΡΧΗ και στη συνέχεια τα πανέμορφα χωριουδάκια ΠΕΤΡΑ, ΜΟΛΥΒΟ και το ξακουστό Μοναστήρι του Αγίου Ιγνατίου (Μονή Λειμώνος). Αργά το απόγευμα επιστροφή στο ξενοδοχείο μέσω ΚΑΛΛΟΝΗΣ. Δείπνο. Διανυκτέρευση.

07/05/04 ΠΑΡ. ΜΥΤΙΛΗΝΗ

Μετά το πρωινό ολοήμερη εκδρομή στην ΑΓΙΑΣΟ όπου θα δούμε την πανέμορφη εκκλησιά του χωριού, και θα πιούμε καφέ στα γραφικά καφενεδάκια του. Στη συνέχεια θα επισκεφθούμε το ξακουστό για το ούζο του ΠΛΩΜΑΡΙ και θα επιστρέψουμε αργά το απόγευμα στο ξενοδοχείο μας, μέσω ΚΟΛΠΟΥ ΤΗΣ ΓΕΡΑΣ. Δείπνο. Διανύκτέρευση.

08/05/04 ΣΑΒ. ΜΥΤΙΛΗΝΗ-ΡΟΔΟΣ

Πρόγευμα. Ωρα 09.15 αναχώρηση στη ΜΥΤΙΛΗΝΗ για ΡΟΔΟ. Ωρα 10.30 άφιξη στη ΡΟΔΟ,

Δηλώστε αμέσως συμμετοχή - Θέσεις περιορισμένες

Πληροφορίες-εγγραφές-κρατήσεις
ΚΥΡΙΑΚΟΣ Μ. ΜΑΧΑΙΡΑΚΗΣ
ISIS TRAVEL -ΓΡΑΦΕΙΟ ΓΕΝΙΚΟΥ ΤΟΥΡΙΣΜΟΥ
ΤΗΛ. 22410 87595

ΓΕΡΜΑΝΙΚΑ

Μητρική Γλώσσα 100 εκατομμυρίων Ευρωπαίων

ΚΤΗΜΑ - ΕΠΕΝΔΥΣΗ ΓΙΑ ΤΑ ΠΑΙΔΙΑ ΣΑΣ



για την απόκτηση MITTELSTUFE!!

3 Χρόνια Zertifikat - 1 χρόνο Mittelstufe

Εμείς ΑΠΟΔΕΔΕΙΓΜΕΝΑ σας προσφέρουμε:

1) Κατοχύρωση των γνώσεων των μαθητών μας **πρίν από το Λύκειο!**
2) Μόνο **αναγνωρισμενα** από το κράτος **πτυχία γλωσσομάθειας**
3) Προσωπική πρωτοποριακή διδασκαλία από τον κ. **ΚΟΝΤΟ ΜΕΡΚΟΥΡΗ**

ΚΕΝΤΡΑ ΞΕΝΩΝ ΓΛΩΣΣΩΝ
ΚΟΝΤΟΥ ΜΕΡΚΟΥΡΗ

1ο Διδ/ριο: Αγ. Αναργύρων 11Α (στο Βενετόκλειο)
2ο Διδ/ριο: Δ. Αναστασιάδη 47 (στους Δασκάλους)
3ο Διδ/ριο: Παρισίων 1 και Λονδίνου (στο Ροδίνι)

Τηλ. 22410 35289 & 22410 23973

STEFANAKIS
Zorpidis
ΤΟΥΡΙΣΤΙΚΟΣ ΟΡΓΑΝΙΣΜΟΣ
ΑΛΕΞ. ΔΙΑΚΟΥ 38-ΡΟΔΟΣ
Τηλ.: 2241020625-2241030054

Εκδρομή στη

ΜΥΤΙΛΗΝΗ

29/5-01/6

150 €

Α) 1η μέρα:
Αναχώρηση με το F/B ΙΕΡΑΠΕΤΡΑ 21.00
Τακτοποίηση στις καμπίνες ΑΒ4

Β) 2η μέρα:
Αφιξη στη Μυτιλήνη 12.00 και τακτοποίηση στο ξενοδοχείο. Εκδρομή Αγ. Ραφαήλ-Μανταμάδος-Αγιάσος. Επιστροφή στο ξενοδοχείο. Ελεύθερος χρόνος.

γ) 3η μέρα:
Πρωινό στο ξενοδοχείο. Εκδρομή μονή Λημόνος-Πέτρα - Μόλυβος. Επιστροφή στην πόλη. Ελεύθερος χρόνος. Συγκέντρωση 16.00 και αναχώρηση από το λιμάνι της Μυτιλήνης 17.15 για Ρόδο. Αφιξη στη Ρόδο την Τρίτη 07.30 το πρωί.

Περιλαμβάνει:
1) Διαμονή σε ΑΒ4 καμπίνες του F/B Ιεράπετρα
2) Μία διαν/ση β΄ κατηγορίας ξενοδοχείο με πρωινό
3) Μετακινήσεις με πολυτελή πούλμαν
4) Ομαδική ταξιδιωτική ασφάλεια και ασφάλιση αστικής ευθύνης
5) Αναφερόμενες περιηγήσεις

Δεν περιλαμβάνει:
Γεύματα, ποτά, τηλεφωνήματα, εισόδους στα μουσεία

VANIK TOURS

ΓΙΑΝΝΗΣ και ΣΕΒΑ ΒΑΛΣΑΜΙΔΗ
VANIK σημαίνει ΑΛΗΘΕΙΑ
ΑΚΤΗ ΚΑΝΑΡΗ 17, ΨΑΡΟΠΟΥΛΑ - ΑΝΕΤΟ ΠΑΡΚΙΝ
ΑΝΟΙΧΤΑ: ΔΕ-ΣΑ 08.30-14.00 και 16.30-20.30
Τηλ. 2241035191-37621 κιν.τό 6945-798148 FAX 2241029532
Το γραφείο μας πάντα πρώτο σε κρατήσεις ξενοδοχείων εξασφάλισε και σας προσφέρει καταπληκτικές τιμές για τα παρακάτω ξενοδοχεία σε ΠΑΚΕΤΑ (Έκδοση εισιτηρίων R/T) από 1/4 - 31/10/2004

ΑΠΕΥΘΥΝΟΜΑΣΤΕ ΣΕ ΣΑΣ ΠΟΥ ΘΕΛΕΤΕ ΚΑΙ Η ΚΡΑΤΗΣΗ ΣΑΣ ΝΑ ΕΙΝΑΙ ΣΩΣΤΗ ΚΑΙ ΤΟ ΔΩΜΑΤΙΟ ΣΑΣ ΝΑ ΣΑΣ ΠΕΡΙΜΕΝΕΙ

1ον	**HOTEL PRESIDENT Α΄ κατηγορίας**	
	Λεωφόρος Κηφισίας (ΟΛΑ ΑΝΑΚΑΙΝΙΣΜΕΝΑ)	
	ΜΟΝΟΚΛΙΝΟ	€ 70
	Δίκλινο για μονόκλινο	€ 75
	ΔΙΚΛΙΝΟ	€ 80
	ΤΡΙΚΛΙΝΟ	€ 105
2ον	**HOTEL ZAFOLIA Α΄ κατηγορίας**	
	Λεωφόρος Αλεξάνδρας	
	ΜΟΝΟΚΛΙΝΟ	€ 142
	ΔΙΚΛΙΝΟ	€ 125
	ΤΡΙΚΛΙΝΟ	€ 150
3ον	**HOTEL ATHENS CYPRIA Α΄ κατηγορίας**	
	Σύνταγμα	
	ΜΟΝΟΚΛΙΝΟ	€ 80
	ΔΙΚΛΙΝΟ	€ 100
	ΤΡΙΚΛΙΝΟ	€ 110
4ον	**HOTEL ASTOR Α΄ κατηγορίας**	
	Σύνταγμα	
	ΜΟΝΟΚΛΙΝΟ	€ 81
	Δίκλινο για μονόκλινο	€ 90
	ΔΙΚΛΙΝΟ	€ 99
	ΤΡΙΚΛΙΝΟ	€ 119
5ον	**HOTEL ARETHOUSA Β΄ SUPERIOR**	
	Πλατεία Σύνταγμα	
6ον	**HOTEL ELLINIS Β΄ κατηγορίας**	
	ΩΝΑΣΕΙΟ, Λεωφ. Συγγρού	
	ΜΟΝΟΚΛΙΝΟ	€ 60
	ΔΙΚΛΙΝΟ	€ 75
	ΤΡΙΚΛΙΝΟ	€ 85
7ον	**HOTEL TRITON Β΄ κατηγορίας**	
	Κέντρο Πειραιάς	
	ΜΟΝΟΚΛΙΝΟ	€ 65
	ΔΙΚΛΙΝΟ	€ 80
	ΤΡΙΚΛΙΝΟ	€ 95
8ον	**HOTEL LILIA Β΄ κατηγορίας**	
	Πασαλιμάνι Πειραιάς	
	ΜΟΝΟΚΛΙΝΟ	€ 60
	ΔΙΚΛΙΝΟ	€ 75
	ΤΡΙΚΛΙΝΟ	€ 100
9ον	**HOTEL EGNATIA Β΄ κατηγορίας**	
	Θεσσαλονίκη Κέντρο, καινούργιο	
	ΜΟΝΟΚΛΙΝΟ	€ 70
	ΔΙΚΛΙΝΟ	€ 80
	ΤΡΙΚΛΙΝΟ	€ 90
10ον	**HOTEL EGNATIA PALACE Α΄ κατηγορίας**	
	Θεσσαλονίκη Κέντρο, ολοκαίνουργιο	
	ΜΟΝΟΚΛΙΝΟ	€ 90
	ΔΙΚΛΙΝΟ	€ 100
	ΤΡΙΚΛΙΝΟ	€ 125

- Τα παραπάνω ξενοδοχεία διαθέτουν T.V. σε όλα τα δωμάτια
- Στις πιο πάνω τιμές συμπεριλαμβάνεται πρωινό σε μπουφέ
- Ακόμη σε μας θα βρείτε αεροπορικά και ατμοπλοϊκά εισιτήρια άλλων των εταιριών

Σοβαρό πρόβλημα σε τμήματα του πανεπιστημίου Αιγαίου

Δεν μπορεί να λειτουργήσει χωρίς τους συμβασιούχους

Θα κατεβάσουν ρολά μετά τις 31 Αυγούστου

Σύμφωνα με τις τελευταίες εξελίξεις, η κατάσταση που διαμορφώνεται για το Πανεπιστήμιο Αιγαίου, αλλά και για τα υπόλοιπα Ιδρύματα, απειλεί άμεσα την συνέχιση της λειτουργίας τους. Στο Πανεπιστήμιο Αιγαίου απασχολούνται σε έργα Ε.Π.Ε.Α.Ε.Κ. -μερικοί από το 1998- συμβασιούχοι με συμβάσεις μίσθωσης έργου ή - σε λιγότερες περιπτώσεις- συμβάσεις εργασίας ιδιωτικού δικαίου ορισμένου χρόνου. Είναι κοινά γνωστό το γεγονός ότι η συντριπτική πλειοψηφία αυτών των εργαζομένων επιτελεί διοικητικό, τεχνικό ή υποστηρικτικό της διδασκαλίας έργο (τεχνικοί εργαστηρίων) και καλύπτει πάγιες και διαρκείς λειτουργικές ανάγκες του Πανεπιστημίου. Ιδιαίτερα στα εννέα νέα τμήματα του Πανεπιστημίου, οι συμβασιούχοι καλύπτουν σχεδόν το σύνολο των διοικητικών θέσεων.

Όπως είναι γνωστό, τα περισσότερα από τα έργα Ε.Π.Ε.Α.Ε.Κ. χρηματοδοτούν βασικές λειτουργίες του Πανεπιστημίου (Δίκτυα, Βιβλιοθήκες, Μεταπτυχιακά Προγράμματα Σπουδών, Νέα Τμήματα, Πρακτική Άσκηση κλπ). Με τη σταδιακή λήξη της χρηματοδότησης των έργων Ε.Π.Ε.Α.Ε.Κ., ήδη από την 31.08.2004, το πλέον δυσεπίλυτο πρόβλημα που σχετίζεται με τη συνέχιση των λειτουργιών αυτών είναι η συνέχιση της απασχόλησης του προσωπικού διοικητικής και τεχνικής υποστήριξης.



Στο Προεδρικό Διάταγμα, που επεξεργάζεται το υπουργείο Εσωτερικών (και είναι ζήτημα ημερών η κατάθεσή του για έγκριση από το Συμβούλιο της Επικρατείας), οι συμβασιούχοι εργαζόμενοι στο Πανεπιστήμιο Αιγαίου, εξαιρούνται ρητώς, ενώ ο ίδιος ο Υπουργός Εσωτερικών ο κος Παυλόπουλος δήλωσε ωμά στην συνάντησή του με αντιπροσωπεία τους ότι «κακώς έγινε η επέκταση των Πανεπιστημίων με την ίδρυση των νέων τμημάτων και ότι τώρα ας βρουν τα χρήματα μόνοι τους να κρατήσουν το προσωπικό που προσέλαβαν».

Η αντιμετώπιση αυτή δεν συνάδει με τις προεκλογικές υποσχέσεις του κόμματος της Νέας Δημοκρατίας και σε καμία περίπτωση δεν συνιστά πολιτική για την εκπαίδευση.

Ο Σύλλογος Συμβασιούχων του Πανεπιστημίου Αιγαίου, του οποίου τα μέλη θίγονται άμεσα από τις τελευταίες αποφάσεις της Κυβέρνησης δεν θεωρεί ότι είναι ένα πρόβλημα που απασχολεί μόνο τους Συμβασιούχους. Αποτελεί ζήτημα καιρίας σημασίας για την πανεπιστημιακή κοινότητα γενικότερα, επειδή τα νέα Τμήματα θα κλείσουν ή θα υπολειτουργούν μετά τις 31/08/2004, ενώ ένας μεγάλος αριθμός Συμβασιούχων θα έρθουν αντιμέτωποι με την άμεση απειλή της ανεργίας. Είναι, επίσης, πρόβλημα της τοπικής κοινωνίας των νησιών, μιας και η λειτουργία του Πανεπιστημίου Αιγαίου αποτελεί το βασικό μοχλό της οικονομικής και κάθε άλλου είδους ανάπτυξης των τοπικών κοινωνιών της Μυτιλήνης, της Χίου, της Σάμου, της Σύρου και της Ρόδου.

Έχοντας αυτή την προσέγγιση ο Σύλλογος Συμβασιούχων Πανεπιστημίου Αιγαίου κάλεσε τα μέλη του σε 24ωρη απεργία προχθές Τετάρτη και ενημέρωσε με συναντήσεις και με επιδόσεις ψηφισμάτων τις τοπικές αρχές και τα πολιτικά κόμματα. Ενημέρωσε, επίσης τον τοπικό πληθυσμό με συνεντεύξεις σε τοπικά μέσα μαζικής ενημέρωσης, ενώ επιβάλλεται να πούμε ότι βρήκε πολλούς συμπαραστάτες σε αυτό τον αγώνα του.

Περαιτέρω, καλεί τα μέλη του σε 24ωρη απεργία και πορεία προς το υπουργείο Αιγαίου ή σε αντίστοιχους κατά νησί φορείς, την Παρασκευή 30/04/2004, την πανεπιστημιακή κοινότητα, καθώς και όποιον άλλο προτίθεται να συμπαρασταθεί στον αγώνα του.

Βασικά μας αιτήματα είναι:

1. Άμεση αύξηση των χρηματοδοτήσεων των Πανεπιστημίων από την Κυβέρνηση.
2. Όχι στην εξαίρεση των Συμβασιούχων των Πανεπιστημίων από το Προεδρικό Διάταγμα του υπουργείου Εσωτερικών.
3. Άμεση λύση για τους Συμβασιούχους των Νέων Τμημάτων που οι συμβάσεις τους λήγουν στις 31/08/2004, αλλά και για όποιους άλλους θα λήξουν στο άμεσο μέλλον.

ΚΟΥΖΙΝΕΣ ΣΕ ΤΙΜΕΣ ΠΟΥ... ΠΡΟ - ΚΑΛΟΥΝ!



ΠΛΗΡΕΣ ΣΕΤ ΕΠΙΠΛΩΝ ΚΟΥΖΙΝΑΣ (14 μ. ΠΕΡΙΠΟΥ) ΜΕ ΤΡΟΦΟΘΗΚΗ ΚΑΙ ΜΗΧΑΝΙΣΜΟΥΣ

ΜΟΝΟ **2990 €** (ΣΥΜΠΕΡΙΛΑΜΒΑΝΕΙ ΦΠΑ ΚΑΙ ΤΟΠΟΘΕΤΗΣΗ)

ΜΕΓΑΛΗ ΓΚΑΜΑ ΣΕ ΤΡΑΠΕΖΙΑ ΚΟΥΖΙΝΑΣ ΚΑΡΕΚΛΕΣ ΚΑΙ ΕΣΩΤΕΡΙΚΕΣ ΠΟΡΤΕΣ ΑΠΟ ΙΤΑΛΙΑ

ΔΩΡΟ ΤΡΑΠΕΖΙ ΑΝΟΙΓΟΜΕΝΟ 100Χ140+40 (MOD 7510)



ΑΞΙΑΣ **440 €**

Ειδικά προγράμματα απόσυρσης. Ηλεκτρικές συσκευές σε χαμηλές τιμές.

ΒΟΛΑΣ ΚΟΥΖΙΝΕΣ

Μ. ΒΟΛΑΣ & ΥΙΟΙ Ο.Ε.
Λ. ΕΛΕΥΘΕΡΙΑΣ 43-45 ΚΡΕΜΑΣΤΗ ΡΟΔΟΣ - ΤΗΛ. (22410) 91275
FAX (22410) 94370 --- www.volas.net --- e-mail volas@hol.gr

ΑΠΟΘΗΚΗ ΕΙΔΩΝ ΧΑΡΤΟΠΩΛΕΙΟΥ
ΜΑΛΛΙΑΚΑΣ Ν. ΕΜΜΑΝΟΥΗΛ
ΠΩΛΗΣΗ ΧΟΝΔΡΙΚΗ - ΛΙΑΝΙΚΗ

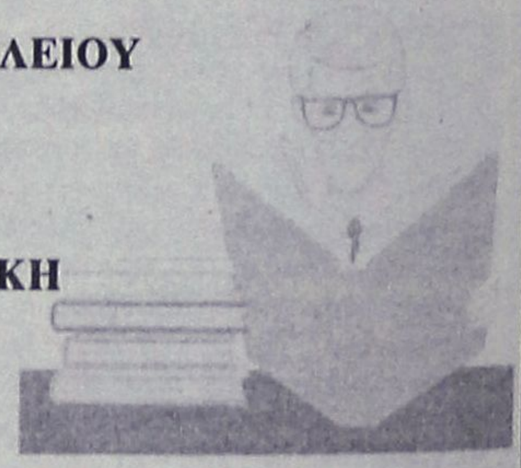

Ενημερώνουμε την αξιότιμη πελατεία μας
"Εστιατόρια - Μπαρ - Καφετέριες - Σούπερ Μάρκετ - Τουριστικά μαγαζιά - Ξενοδοχειακές μονάδες κ.λπ. επιχ/σεις"
ότι σε μας θα προμηθευτείτε ό,τι χρειάζεστε για την επιχείρησή σας:
Μπλοκ εστιατορίου - Κορδέλες ταμειακών μηχανών - Μελάνια για HP/Epson/Canon/ Lexmark - Φωτοτυπικό χαρτί - Χαρτί εκτυπωτή - Είδη γραφείου - Χρωματιστό χαρτί για τιμοκαταλόγους σε 80 & 160gr κ.λπ.

ΤΙΜΕΣ ΑΠΟΘΗΚΗΣ
Δίπλα στο ΙΚΑ Ρόδου, 4ο χλμ. Ρόδου - Λίνδου
ANETO PARKING



Thatus Garden Center

Η λύση στο πρόβλημα του ήλιου

ΚΑΛΑΜΩΤΕΣ - ΚΙΟΣΚΙΑ - ΟΜΠΡΕΛΕΣ
από BAMBOO -RATTAN - ΞΥΛΟ ΤΙΚ
και ΕΜΠΟΤΙΣΜΕΝΗ ΞΥΛΕΙΑ

• ΕΙΔΗ ΣΚΙΑΣ • ΕΠΙΠΛΑ ΚΗΠΟΥ
• ΚΑΤΑΣΚΕΥΕΣ • ΠΕΡΓΚΟΛΕΣ
• ΟΜΠΡΕΛΕΣ • ΚΙΟΣΚΙΑ • ΣΥΝΤΡΙΒΑΝΙΑ

3ο χλμ. Ρόδου - Καλλιθέας
Τηλ. (22410) 69990 • Κιν. 6932 722817

ΠΡΟΣΦΟΡΑ



Καθίσματα BAMBOO από 25€!!!

ΜΕΓΑΛΗ ΠΟΙΚΙΛΙΑ ΣΧΕΔΙΩΝ

ΚΩΣΤΑΣ ΣΚΟΥΤΕΛΗΣ
Κων/νου Παλαιολόγου 11 • Τηλ. 22410-35437
3ο χλμ. Ρόδου - Καλλιθέας • Τηλ. 22410-69990

Α.Ν.Ε.Σ.

ΑΝΩΝΥΜΗ ΝΑΥΤΙΛΙΑΚΗ ΕΤΑΙΡΕΙΑ ΣΥΜΗΣ

ΠΡΟΓΡΑΜΜΑ Ε/Γ ΔΡΟΜΟΛΟΓΙΩΝ
ΑΠΟ 27 ΜΑΡΤΙΟΥ ΕΩΣ 30 ΑΠΡΙΛΙΟΥ 2004

	Ε/Γ/ ΣΥΜΗ ΙΙ		Υ/Γ ΑΙΓΛΗ	
	ΣΥΜΗ-ΡΟΔΟ	ΡΟΔΟ-ΣΥΜΗ	ΣΥΜΗ-ΡΟΔΟ	ΡΟΔΟ-ΣΥΜΗ
6/4 Τρίτη		18.00	07.30	
7/4 Τετάρτη	06.30	18.00	15.00	09.00
8/4 Πέμπτη	06.30	18.00	15.00	09.00
9/4 Παρασκευή	06.30	18.00	15.00	09.00
10/4 Σάββατο	06.30	18.00	15.00	09.00
11/4 Κυριακή	17.00			19.00
12/4 Δευτέρα	17.00	09.00	07.30, 17.00	09.00, 18.00
13/4 Τρίτη		18.00	07.30	
14/4 Τετάρτη	06.30	18.00	15.00	09.00
15/4 Πέμπτη	06.30		15.00	09.00, 18.00
16/4 Παρασκευή			07.30	18.00
17/4 Σάββατο		18.00	07.30	
18/4 Κυριακή	06.30			18.00
19/4 Δευτέρα			07.30, 15.00	09.00, 18.00
20/4 Τρίτη		18.00	07.30	
21/4 Τετάρτη	06.30	18.00	15.00	09.00
22/4 Πέμπτη	06.30		15.00	09.00, 18.00
23/4 Παρασκευή			07.30	18.00
24/4 Σάββατο		18.00	07.30	
25/4 Κυριακή	06.30			18.00
26/4 Δευτέρα			07.30, 15.00	09.00, 18.00
27/4 Τριτη		18.00	07.30	
28/4 Τετάρτη	06.30	18.00	15.00	09.00
29/4 Πέμπτη	06.30		15.00	09.00, 18.00
30/4 Παρασκευή			07.30	18.00

Τα δρομολόγια μπορούν να τροποποιηθούν λόγω εκτάκτων συγκοινωνιακών αναγκών ή καιρικών συνθηκών

Παρακαλούμε πριν ταξιδέψετε επικοινωνήστε με την Εταιρία:

Γραφειο ΣΥΜΗΣ Τηλ.: *(22460) 71444 - Φαξ: (22460) 71373*

Γραφειο ΡΟΔΟΥ Τηλ.: *(22410) 37769 - Φαξ: (22410) 34493*

www.anes.gr

Εργατικό Κέντρο Ρόδου προς τους εργαζόμενους

Συνεχής αγώνας είναι το μήνυμα της Πρωτομαγιάς

Αιτήματα και διεκδικήσεις πρώτης γραμμής

Σε συνεχή αγώνα καλεί τους εργαζομένους το Εργατικό Κέντρο Ρόδου, με αφορμή τον εορτασμό της Πρωτομαγιάς.

Σε μήνυμά της, η διοίκηση του ΕΚΡ αναφέρεται στη στάση των τελευταίων κυβερνήσεων και την επιδείνωση της κατάστασης των εργαζομένων.

Ειδικότερα τονίζει και τα εξής:

«Τα τελευταία χρόνια διάφορες κυβερνήσεις εναλλάχθηκαν στην άσκηση της εξουσίας. Ολες είχαν ένα κοινό χαρακτηριστικό γνώρισμα, την υλοποίηση των επιδιώξεων του μεγάλου κεφαλαίου για αύξηση των υπερκερδών του, μέσα από τη μείωση της αξίας της εργατικής δύναμης. Ολα αυτά τα χρόνια οι μισθοί, τα μεροκάματα και οι συντάξεις έχασαν σημαντικό μέρος από την αγοραστική τους ικανότητα, καθώς παρέμειναν τα όριά τους καθηλωμένα. Ακόμα την ίδια περίοδο χτυπήθηκε ο σταθερός χρόνος εργασίας, γενικεύθηκε η εποχιακή και μερική απασχόληση, προωθήθηκε παραπέρα η εφαρμογή ελαστικών μορφών απασχόλησης, αυξήθηκαν τα όρια συνταξιοδότησης. Εμπορευματοποιήθηκαν ακόμα περισσότερο η υγεία, η παιδεία και μια σειρά άλλα κοινωνικά αγαθά. Αυτές οι κυβερνήσεις είναι υπόλογες για την κατάσταση της εργατικής τάξης, αφού οι πολιτικές που εφάρμοσαν την οδήγησαν στην κατάσταση που βιώνουμε. Καμιά εμπιστοσύνη και προσδοκία σ' αυτές. Για να περάσουν αυτές οι αντιλαϊκές πολιτικές, αξιοποιήθηκαν πολύτιμοι "σύμμαχοι", όπως οι ηγεσίες στη ΓΣΕΕ και την ΑΔΕΔΥ, που έβαλαν πλάτη για να περάσουν. Μέσω αυτών προωθήθηκε ο "κοινωνικός εταιρισμός" που υπηρέτησαν την προσαρμογή των αιτημάτων της εργατικής τάξης στις ανάγκες της μεγαλοεργοδοσίας. Η ανταγωνιστικότητα, η παραγωγικότητα, η ευελιξία, στρατηγικές επιλογές του κεφαλαίου πέρασαν γιατί αυτό ήθελαν οι συμβιβασμένες ηγεσίες του συνδικαλιστικό κίνημα. Για το λόγο αυτό δεν μπορεί να υπάρχει καμία εμπιστοσύνη στον εργοδοτικό, κυβερνητικό συνδικαλισμό, γιατί ο ρόλος που διαδραματίζει στοχεύει στη χειραγώγηση των συνειδήσεων και στη στήριξη αντιλαϊκών πολιτικών.

Συναδέλφισσες, Συνάδελφοι.

Στην τελευταία σύνοδο που πραγματοποίησαν στις Βρυξέλλες, οι ηγέτες της Ευρωπαϊκής Ενωσης, όλοι μαζί "Κεντροδεξιοί και Κεντροαριστεροί", αποφάσισαν να εντείνουν παραπέρα την επίθεσή τους σε βάρος των εργατικών δικαιωμάτων. Διαμόρφωσαν προϋποθέσεις, έτσι ώστε το επόμενο διάστημα να προωθήσουν την αύξηση των ορίων ηλικίας για συνταξιοδότηση με μείωση των συντάξεων, τη γενίκευση στην εφαρμογή της μερικής απασχόλησης, καταργώντας ουσιαστικά τη μονιμότητα, την παραπέρα ιδιωτικοποίηση των δημοσίων συστημάτων Υγείας, τον περιορισμό των κοινωνικών δαπανών κι ακόμα στο όνομα της αντιμετώπισης της τρομοκρατίας, την προώθηση και άλλων μέτρων περιορισμού δημοκρατικών ελευθεριών και δικαιωμάτων.

Για το λόγο αυτό η εργατική τάξη πρέπει να αντισταθεί στην Ευρωποταγή και στην οικοδόμηση της Ευρώπης της πλουτοκρατίας. Να απειθαρχεί στις αποφάσεις της Ευρωπαϊκής Ενωσης, των ΗΠΑ και του ΝΑΤΟ που καταδυναστεύουν τους λαούς. Μπορεί η εργατική τάξη και ο λαός μας μαζί με τους άλλους λαούς της Ευρώπης με συντονισμό της δράσης τους, να αλλάξουν τους συσχετισμούς δύναμης, να αδυνατίσουν και να ανατρέψουν το ιμπεριαλιστικό οικοδόμημα. Μπορεί με τον αγώνα της η εργατική τάξη να ανοίξει το δρόμο για μια Ελλάδα απαλλαγμένη από τα ιμπεριαλιστικά δεσμά, οικοδομώντας με άλλες χώρες, μια Ευρώπη της προκοπής και της ειρήνης, που η εργατική τάξη και τα λαϊκά στρώματα θα έχουν στα χέρια τους την εξουσία και θα διαφεντεύουν τον πλούτο που δημιουργούν.

Να γιατί πρέπει να διατυπωθεί ένα ηχηρό "ΟΧΙ" στη μοιρολατρία και το συμβιβασμό. Η δύναμη αυτή βρίσκεται στα χέρια των ίδιων των εργαζομένων. Να αξιοποιήσουμε αυτή τη δύναμη και να μην κάνουμε ούτε ένα βήμα πίσω, εντείνοντας παραπέρα τη δράση μας μέσα από τα συνδικάτα, δίνοντας τους αγώνες που απαιτούνται προκειμένου να κατακτήσουμε τα δίκαιά μας. Συνδικάτα, βέβαια, ισχυρά, μαζικά, ταξικά προσανατολισμένα, όργανα πάλης των εργαζομένων και όχι μηχανισμού στήριξης του συστήματος.

Το Εργατοϋπαλληλικό Κέντρο Ρόδου στο πρόσφατο 25ο Συνέδριό του αποφάσισε να ενισχύσει και να οξύνει την αντιπαράθεσή του στο μεγάλο κεφάλαιο και στα πολιτικά του στηρίγματα. Αρνιέται και συγκρούεται με τη στρατηγική επιδίωξή τους να καταργηθούν οι συλλογικές συμβάσεις εργασίας, προκειμένου να χτυπηθούν παραπέρα οι μισθοί. Καταγγέλλει την προσπάθεια υπονόμευσης των κλαδικών συλλογικών συμβάσεων και καλεί στο δυνάμωμα της πάλης ενάντια στις αντεργατικές, αντιλαϊκές πολιτικές του δικομματισμού. Προωθεί και διεκδικεί αιτήματα που ανταποκρίνονται στις σύγχρονες και πραγματικές ανάγκες των εργαζομένων: Αρνιέται τις θεωρίες του "κοινωνικού εταιρισμού", της μοιρολατρίας, της υποταγής και του συμβιβασμού, που καλλιεργούν οι υποταγμένες ηγεσίες του εργοδοτικού κυβερνητικού συνδικαλισμού. Αντιπαλεύει συνολικά την πολιτική του κεφαλαίου και των ιμπεριαλιστών για τους πολέμους που κάνουν, τις επεμβάσεις, την κρατική και εργοδοτική τρομοκρατία που προωθούν.

Το ΕΚΡ παλεύει για την ταξική ενότητα των εργαζομένων, ενότητα που ενισχύει τη δύναμή τους, που αμφισβητεί και αντιπαλεύει το κεφάλαιο, τους ιμπεριαλιστές και τους πολιτικούς που τους εκπροσωπούν. Προωθεί σταθερά την οικοδόμηση της συμμαχίας της εργατικής τάξης με τη φτωχή, μικρή και μεσαία αγροτιά, τους μικρομεσαίους επαγγελματίες βιοτέχνες και εμπόρους. Πιστεύει, γι' αυτό διαθέτει τις δυνάμεις του, στη συγκρότηση της κοινωνικοπολιτικής, λαϊκής συμμαχίας για το άνοιγμα του δρόμου με στόχο τη λαϊκή εξουσία.



Αγωνιζόμαστε και διεκδικούμε

- Κατώτερο μισθό 1.100 ευρώ
- Κατώτερο μεροκάματο 54 ευρώ
- Κατώτερη σύνταξη 880 ευρώ.
- Πλήρη, σταθερή εργασία 7ωρο, 5νθήμερο, 35ωρο.
- Σύνταξη στα 60 χρόνια για τους άνδρες και στα 55 για τις γυναίκες και για τα βαρέα και ανθυγιεινά στα 55 και 50 αντίστοιχα.
- Αποκλειστικά δημόσια και δωρεάν υγεία και παιδεία.
- Επιδότηση όλων των ανέργων στο 80% του βασικού μισθού για όλη τη διάρκεια της ανεργίας».

PROMISE

✓ Οργάνωση Εκδηλώσεων
✓ Επίβλεψη
✓ Events planing

Η εταιρεία **PROMISE**, ειδικευμένη στην οργάνωση ποικίλων εκδηλώσεων βρίσκεται κοντά σας για κάθε εκδήλωση: σεμινάρια, ομιλίες, εκθέσεις, γεύματα εργασίας, χοροεσπερίδες, κοσμικά γεγονότα, εγκαίνια, οργανώσεις γάμων, βαπτίσεων, πάρτι γενεθλίων, Bachelor πάρτι και ότι έχει σχέση με προβολή. Είμαστε στην διάθεση σας για κάθε συνεργασία. Ενα ραντεβού θα σας πείσει!

ΔΗΜΗΤΡΗΣ ΖΟΡΜΠΑΛΑΣ

ΑΘΗΝΑ: Σερρών 12 Γαλάτσι 11147, Τηλ: 2102920514
ΗΡΑΚΛΕΙΟ: Βάρνης 13 71305, Τηλ: 2810881480
ΡΟΔΟΣ: Αμαράντου 43 85100, Τηλ: 2241077178
Fax: 2241023058, Κιν: 6974329494
www.e-Promise.gr
e-mail:dzorbalas@e-promise.gr

Ως προσωπικότητα με σημαντική προσφορά στον τουρισμό

Σημαντική διάκριση στον Βασ. Καμπουράκη

"Θεμελιωτής του ποιοτικού εισερχόμενου τουρισμού"

Την Παρασκευή 23 Απριλίου στο ξενοδοχείο Μεγάλη Βρετανία στην Αθήνα, πραγματοποιήθηκε από το Ξενοδοχειακό Επιμελητήριο της Ελλάδας η τελετή βράβευσης 12 προσωπικοτήτων για την προσφορά τους στον Ελληνικό Τουρισμό.



Ο υπουργός Τουρισμού κ. Δημήτρης Αβραμόπουλος συγχαίρει τον κ. Βασίλη Καμπουράκη, παρουσία του Προέδρου της ΠΟΞ κ. Βασίλη Μηναΐδη

Στην βράβευση παρευρέθησαν ο Υπουργός Τουρισμού Κος Δημήτρης Αβραμόπουλος, ο Υφυπουργός Τουρισμού Κος Α. Λιάσκος, ο Υφυπουργός Εξωτερικών Κος Γιάννης Βαληνάκης, ο Πρόεδρος ΕΟΤ Κος Χ. Κοκκώσης, ο Πρόεδρος του Ξενοδοχειακού Επιμελητηρίου Ελλάδας Κος Γεράσιμος Φωκάς, ο Πρόεδρος της ΠΟΞ Κος Βασίλης Μηναίδης καθώς και μεγάλος αριθμός επισήμων και εκπροσώπων του τουριστικού κλάδου.

Από το νησί της Ρόδου, βραβεύτηκε ο γνωστός επιχειρηματίας Κος Βασίλης Α. Καμπουράκης –ιδρυτής και ιδιοκτήτης των ξενοδοχείων Rodos Palace & Mediterranean- για την πολυετή και καθοριστική του παρουσία στην Ελληνική Ξενοδοχεία. Έχοντας διανύσει περισσότερα από 40 χρόνια εξαιρετικής προσφοράς και συνεχούς πρωτοπορίας, ο Κος Βασίλης Α. Καμπουράκης αποτελεί έναν από τους θεμελιωτές της ανάπτυξης του ποιοτικού εισερχόμενου τουρισμού της χώρας μας.

Οι υπόλοιποι 11 βραβευθέντες ήταν: Κα Νίκη Γουλανδρή, Κος Περικλής Παναγόπουλος, Κος Αριστοτέλης Διβάνης, Κος Ανδρέας Κόττας, Κος Νίκος Δασκαλαντωνάκης, Κος. Δημήτρης Καλοφωλιάς, Κος Μιχάλης Καραβάς, Κος Σπύρος Κοκοτός, Κος Δημήτρης Γρηγοριάδης, Κος Γιάννης Στεφανίδης, Κος Βασίλης Πλεύρης.

Η επιλογή των βραβευθέντων αποτέλεσε έμμεσο μήνυμα προς όλους τους παρευρισκόμενους για την έναρξη μιας νέας εποχής κατά την οποία όλοι οι τουριστικοί φορείς θα πρέπει να συνεργαστούν ώστε να επιτύχουν την βελτίωση του τουριστικού προϊόντος μας και την περαιτέρω ανάπτυξη του Ελληνικού Τουρισμού.



Ο Υφυπουργός Εξωτερικών Κος Γιάννης Βαληνάκης απονέμει το βραβείο στον Κο Βασίλη Καμπουράκη, παρουσία του Προέδρου του ΞΕΕ κ. Γεράσιμου Φωκά

DIBI CENTER

STELLA BEAUTY

Κάποτε οι τέλειες αναλογίες ήταν Θείο δώρο.
Σήμερα στο DIBI CENTER είναι Επιστημονικό Θαύμα!

ΠΑΓΚΟΣΜΙΑ ΚΕΝΤΡΑ ΑΙΣΘΗΤΙΚΗΣ ΚΑΙ ΑΔΥΝΑΤΙΣΜΑΤΟΣ
ΑΓΓΛΙΑ • ΑΜΕΡΙΚΗ
ΙΤΑΛΙΑ • ΜΟΝΑΚΟ
ΙΣΠΑΝΙΑ

ΣΩΜΑ

Αδυνάτισμα (ολικό - τοπικό)
Κυτταρίτιδα
Σύσφιξη
Θαλασσοθεραπείες
Κρυοθεραπείες
Αποτρίχωση (Χαλάουα - κερί)

SOLARIUM

ΠΡΟΣΩΠΟ

Καθαρισμός
Peeling
Ενυδατώσεις
Lifting
Βιομοριακές θεραπείες
Οξέα φρούτων (AHA)
Ακμή
Οξυγονοθεραπεία
Ριζική αποτρίχωση

ΕΙΜΑΣΤΕ ΕΞΟΠΛΙΣΜΕΝΟΙ ΜΕ ΤΟΥΣ ΠΙΟ ΣΥΓΧΡΟΝΟΥΣ ΗΛΕΚΤΡΟΝΙΚΟΥΣ ΥΠΟΛΟΓΙΣΤΕΣ



ΜΕΓΑΛΕΣ ΠΡΟΣΦΟΡΕΣ
ΓΙΑ ΛΙΓΕΣ ΜΕΡΕΣ...
ΑΠΟ 15€

Με την προσωπική φροντίδα της έμπειρης ΑΙΣΘΗΤΙΚΟΥ: ΣΤΕΛΛΑΣ ΧΑΤΖΗΣΑΒΒΑ

Μιχ. Πετρίδη 49, Ρόδος, Τηλ: 30469, 73590

ΑΘΛΗΤΙΚΗ ΡΟΔΙΑΚΗ
ΠΑΡΑΣΚΕΥΗ 30 ΑΠΡΙΛΙΟΥ 2004

Συνεδρίαση...μέλλοντος!

• Με μεγάλο ενδιαφέρον αναμένονται τα αποτελέσματα της χθεσινοβραδυνής σύσκεψης του Δ.Σ. της ΠΑΕ Ρόδος

• Στη Θεσσαλονίκη ο Αστέριος Θέμελης

Το μέλλον της Ρόδου αφορούσε η χθεσινοβραδυνή συνεδρίαση του Δ.Σ. της ΠΑΕ Ρόδος που επρόκειτο να ξεκινήσει στις 10.30. Ο Πρόεδρος της Εταιρίας **Μάκης Ντουρουτλής** και οι συνεργάτες του επρόκειτο να συζητήσουν χθες τον Διοικητικό προγραμματισμο και την Οργάνωση της ομάδας για το άμεσο μέλλον. Σύμφωνα με έγκυρες πληροφορίες υπάρχουν μακροπρόθεσμα σχέδια σε ότι αφορά το θέμα αυτό που αν εφαρμοσθούν τότε η Ρόδος θα ωφεληθεί τα μέγιστα. Οι ίδιες πληροφορίες ανέφεραν χθες πώς το μόνο θέμα που δεν επρόκειτο να συζητηθεί ήταν αυτό του προπονητή για το οποίο-όπως τόνισε πριν από λίγες μέρες ο κ. **Ντουρουτλής**-"η Ρόδος δεν βιάζεται".

Τα αποτελέσματα αυτής της τόσο σπουδαίας συνεδρίασης θα γίνουν γνωστά σήμερα.

-ΦΕΥΓΕΙ Ο ΘΕΜΕΛΗΣ-

Στο μεταξύ στο αγωνιστικό μέρος της ομάδας ένα σοβαρό προσωπικό πρόβλημα αναγκάζει τον **Αστέριο Θέμελη** να μετακομίσει για μερικές μέρες στη Θεσσαλονίκη. Ο γκολκήπερ της Ρόδου θα είναι παρών στον αγώνα με τον Κιλκισιακό ενώ θα προπονείται και θα γυμνάζεται καθημερινά με την ομάδα της Κρήνης.

-ΑΠΑΝΤΕΣ ΠΑΡΟΝΤΕΣ ΠΛΗΝ-ΝΑΚΟΥ-

Στο μισό Δημοτικό Στάδιο προπονήθηκαν χθες οι παίκτες της ομάδας της Ρόδου υπό τις οδηγίες του **Μιχάλη Χαρίτου.**

Στην προπόνηση δεν πήρε μέρος ο **Νάκος Νάκου** που εξακολούθησε τις θεραπείες ενώ **Σάκης Ναλμπάντης** και **Μιχάλης Κλοκίδης**, γυμνάσθηκαν μόνοι τους στον τομέα της φυσικής κατάστασης.

Παράλληλα ο **Γιάννης Νικηφόρος** ασχολήθηκε με ασκήσεις ενδυνάμωσης στο γυμναστήριο.

Στην Πάτρα οι Νέοι

• Παίζουν αύριο στις 16.00 με το αντίστοιχο συγκρότημα της Παναχαϊκής

Φεύγει σήμερα στις 16.00 η ομάδα των Νέων για τον Πειραιά. Από κει αύριο θα κινηθεί οδικώς για την Πάτρα όπου στις 16.00 θ' αντιμετωπίσει το αντίστοιχο συγκρότημα της Παναχαϊκής.

Οι παίκτες του **Νίκου Μαντικού** θα προσπαθήσουν να πραγματοποιήσουν καλή εμφάνιση επιβεβαιώνοντας την πολύ καλή δουλειά που γίνεται στο γήπεδο απ' την αρχή της περιόδου. Μέσα απ' την πειθαρχική τους δουλειά στον αγωνιστικό χώρο θα προσπαθήσουν να πάρουν και τη νίκη.

Στην διάθεση του **Νίκου Μαντικού** βρίσκονται δεκαέξι ποδοσφαιριστές που θ' ακολουθήσουν την αποστολή και που είναι οι: **Ιωαννίδης, Καραγιάννης, Αγγελόπουλος, Χαρίτος, Φρατζής, Μακρυδημήτρης, Μαθιός, Θεοδώρου, Τσακίρης, Αναστασάκης, Θεοδοσίου, Δελαπόρτας, Γαϊτάνος, Τριπολίτης, Πάππα** και **Κουρής.**

Οι Νέοι θα επιστέψουν στη Ρόδο μεθαύριο Κυριακή.

Απουσίες στον Απόλλωνα

• Νικολής, Πλύγκος, Σπάρταλης και Πάλλας δεν γυμνάσθηκαν χθες

Εύκολο σχετικά θα είναι το μεθαυριανό έργο των παικτών του Απόλλωνα Καλυθιών στο παιχνίδι της 27ης αγωνιστικής. Οι κυανοκίτρινοι αντιμετωπίζουν στις 15.00 την ομάδα των Ποντίων που είναι ουραγός και σε καμμία περίπτωση δεν είναι της ίδιας δυναμικότητας με τον Απόλλωνα. Το προδίδει εξάλλου και η βαθμολογική θέση των ομάδων. Ο Απόλλωνας προπονήθηκε και χθες στο γήπεδό του υπό τις οδηγίες του **Κώστα Λεπτοκαρίδη** που προσπαθεί εδώ και μέρες να περάσει στους παίκτες του την άποψη πώς πρέπει να κρατήσουν ψηλά μέχρι το τέλος την σημαία της ομάδας και την προσωπική τους αξιοπρέπεια. Ο τεχνικός του Απόλλωνα σημείωσε στο απουσιολόγιό του

- Τον **Νίκο Νικολή** που απασχολείται επαγγελματικά με την εργασία του και τις απογευματινές ώρες.

- Τον **Μιχάλη Πλύγκο** ταλαιπωρείται ακόμα από την ίωση αλλά

- Και τον **Μιχάλη Σπάρταλη** που απουσίασε για επαγγελματικούς λόγους.

Σ' αυτούς προστίθεται κι ο **Βλάσης Πάλλας** που δευν γυμνάζεται καθόλου τον τελευταίο καιρό.

Ο Τζούβανος στο Κιλκίς

• Θα διευθύνει τον αγώνα του Κιλκισιακού με τη Ρόδο

Ο **Τζούβανος** από την Αρτα θα διευθύνει τον αγώνα του Κιλκισιακού με τη Ρόδο που θα γίνει την ερχόμενη Τετάρτη.

Βοηθοί του θα είναι οι κ.κ. **Βλάχος** και **Τρικαλίδης Ε.** από τα Γρεβενά, τέταρτος θα είναι ο κ. **Ν. Νυμβριώτης** από την Πέλλα και παρατηρητής τους ο **Νικολαΐδης** απ' την Θεσσαλονίκη.

Από Δωδεκανησιακής πλευράς ο **Στέφανος Λουλουδάκης** θα είναι παρατηρητής του Αργείου Ταμπάκη στο ματς του Μαρκό με τον Ατσαλένιο.

Οι διαιτητές και οι βοηθοί τους που θα «σφυρίξουν» τους αγώνες για την 35η ημέρα της Γ` εθνικής κατηγορίας, είναι οι εξής:

Αγροτικός Αστέρας-Αγιος Δημήτριος
Διαιτητής: Καραβίδας Γ.(Ηλείας)
Βοηθοί : Γκάγκας Δ.(Λάρισας), Πινώτης Η. (Κορίνθου)
4ος Διαιτητής: Δαλούκας Γ.(Θεσσαλίας)
Παρατηρητής : Κωστής Ε.(Καρδίτσας)

Καστοριά-Αχαρναϊκός
Διαιτητής: Δρυστέλλας Α. (Λάρισας)
Βοηθοί: Μήτσιος Χ., Μπίτας Β.(Ηπείρου)
4ος Διαιτητής: Κοζανίτης Α.(Ηπείρου)
Παρατηρητής: Πέτσης Θ. (Θεσπρωτίας)

Χαλκίδα-Βέροια
Διαιτητής: Παπαχρονόπουλος Σ. (Μεσσηνίας)
Βοηθοί: Μελαμπιανάκης Ε., Τριάντος Δ. (Αθηνών)
4ος Διαιτητής: Βασιληάς Κ. (Βοιωτίας)
Παρατηρητής : Στάθας Γ. (Καρδίτσας)

Κιλκισιακός-Ρόδος
Διαιτητής: Τζούβανος Κ.(Αρτας)
Βοηθοί: Βλάχος Κ., Τρικαλίδης Ε. (Γρεβενών)
4ος Διαιτητής: Νυμβριώτης Μ. (Πέλλας)
Παρατηρητής: Νικολαΐδης Π.(Θεσ/νίκης)

Θύελλα Πατρών-Θρασύβουλος
Διαιτητής: Σκουρτιάς Δ. (Θεσ/νίκης)
Βοηθοί: Κωνσταντινέας Π. (Μεσσηνίας), Γασπαράτος Γ.(Κεφ/νίας)
4ος Διαιτητής: Μπόζας Ι.(Φωκίδας)
Παρατηρητής: Καρακατσάνης Δ. (Εύβοιας)

Λεωνίδιο-Ηλυσιακός
Διαιτητής: Λούκας Γ. (Φθιώτιδας)
Βοηθοί: Ποτόγλου Ν. , Ανδρώνης Β.(Πειραιά)
4ος Διαιτητής: Σπάθας Η. (Πειραιά)
Παρατηρητής: Θεολόγος Γ. (Μεσσηνίας)

Καβάλα-Αχαρναϊκός
Διαιτητής: Συριγωνάκης Ν. (Ηρακλείου)
Βοηθοί: Τσακιρόπουλος Θ., Παπαδόπουλος Π. (Θεσ/νίκης)
4ος Διαιτητής: Τερψιάδης Β.(Δράμας)
Παρατηρητής: Κουρτίδης Π. (Σερρών)

Βύζας Μεγάρων-Ποντιακός Α.Π.Σ.
Διαιτητής: Κοφίτσας Μ. (Καρδίτσας)
Βοηθοί: Τσέκερης Η. (Αθηνών), Μιχελάκης Δ. (Χανίων)
4ος Διαιτητής: Κυρίου Ε.(Αρκαδίας)
Παρατηρητής: Μαϊστρέλης Ε. (Λέσβου)

Μαρκό-Ατσαλένιος
Διαιτητής: Ταμπάκης Σ.(Αργολίδας)
Βοηθοί: Παπαδέλης Σ. (Λέσβου), Βελέντζας Β. (Εύβοιας)
4ος Διαιτητής: Ντούρας Ε. (Εύβοιας)
Παρατηρητής: Λουλουδάκης Σ. (Δωδ/νήσου)

Δόξα Δράμας-Λύκοι
Διαιτητής: Καλαιτζίδης Χ.(Αθηνών)
Βοηθοί: Κουζινόπουλος Δ.(Καβάλας), Κεμεντσετσίδης Ι. (Κιλκίς)
4ος Διαιτητής: Σταυρίδης Ι. (Πιερίας)
Παρατηρητής: Βαμβακάς Ι. (Πέλλας)

Νίκη...για να ελπίζει!

• Η ισοπαλία βάζει εκτός διεκδίκησης τον Διαγόρα που θα κυνηγήσει το "τρίποντο"

Σε καλό κλίμα συνεχίσθηκε και χθες η προετοιμασία των παικτών του Διαγόρα για το δεύτερο σερί εκτός έδρας παιχνίδι του Β' γύρου.

Οι κυανέρυθροι αντιμετωπίζουν στον Πειραιά τον Ερμή Κορυδαλλού, έχοντας στόχο τη νίκη και τους τρεις βαθμούς.

Βέβαια η ισοπαλία δεν μπορεί να θεωρηθεί και μάλιστα εκτός Ρόδου κακό αποτέλεσμα αλλά ένα τέτοιο αποτέλεσμα θα θέσει τον Διαγόρα ουσιαστικά εκτός διεκδίκησης μιάς θέσης που οδηγεί στην Γ' Εθνική κατηγορία, Οι Διαγοριδείς θα κυνηγήσουν πάση θυσία τη νίκη για να μείνουν στο "παιχνίδι".

Οι παίκτες του Διαγόρα γυμνάσθηκαν και χθες υπό τις οδηγίες του **Ανδρέα Σταύρου** με όλους τους παίκτες να παίρνουν μέρος στην προπόνηση εκτός από τους στρατευμένους **Δημήτρη Δημητρόπουλο** και **Γιώργο Κοντόγιαννο** οι οποίοι δεν μπόρεσαν να εξασφαλίσουν την σχετική άδεια από τις μονάδες τους.

Κανονικά γυμνάσθηκε ο **Σάββας Καραβόλιας** ο οποίος τέθηκε στη διάθεση του τεχνικού του Διαγόρα για το ματς με τον Ερμή. Πρέπει να σημειωθεί πώς γυμνάζεται και ο **Παναγιώτης Αγγελόπουλος** που ακολουθεί πιστά τις εντολές του γιατρού του κάνοντας παράλληλα και φυσικοθεραπείες.

Χθες εξάλλου εκτός από τους **Μαννάκη-Κουρδουνάκη** από την πλευρά των εφήβων πήρε μέρος ο **Ουζούνης.**

Αύριο στη Κω ο Διγενής

• Παίζει στις 17.00 με τους "βυσσινί" με διαιτητές τους Σιδηρόπουλο, Φεσσάρα, Μουστάκα

Με πολλά προβλήματα αλλά αποφασισμένος να παίξει ελεύθερα κι ότι προκύψει πάει ο Διγενής σήμερα το πρωί στη Κω. Στο Δημοτικό Στάδιο της Κω αύριο στις 17.00 οι κυανόλευκοι αντιμετωπίζουν τους βυσσινί της τοπικής Αθλητικής Ενωσης. Είναι ίσως το μοναδικό παιχνίδι που διεξάγεται Σάββατο αφού προηγουμένως τα αιτήματα του Διγενή έγιναν δεκτά.

Για τον λόγο αυτό η Διοίκηση του Διγενή ευχαριστεί τον πρόεδρο της ΕΠΣΔ **Κλεόβουλο Χ"γεωργίου** για τις ενέργειές του. Σημειωτέον πώς το αυριανό παιχνίδι της Κω θα διευθύνουν Δωδεκανήσιοι διαιτητές.

Το διαιτητικό τρίο απαρτίζουν οι κ.κ. **Σιδηρόπουλος, Φεσσάρας, Μουστάκας.**

Στον αγωνιστικό τομέα ο κ. **Γκιούντιτσε** αντιμετωπίζει αρκετά προβλήματα. **Μιχάλης Ψύλλου, Γιώργος Πατρού, Χρήστος Ζουρίδης και Γιώργος Δανάς** θ' απουσιάσουν γιατί είναι τιμωρημένοι από κάρτες.

Ενώ ο νεαρός **Κώτσος** θα μείνει στη Ρόδο λόγω του γνωστού τραυματισμού.

Στους δεκαέξι της αποστολής μετέχουν οι **Λιάνι, Ζωάννου, Γιοβάνι, Λιόλιος, Διακάκης, Σκουλούδης, Αχιολάς, Αττιτής, Εμίρογλου, Σιέχ, Παπαχριστοδούλου, Κουτσουμπάρης, Διακίδης, Σφακιανός.**

ΤΟΠΙΚΟ ΠΟΔΟΣΦΑΙΡΟ

Φταίνε τα σωματεία της Καλύμνου

• Η ΕΠΣΔ απαντά... αμυντικά στις δηλώσεις του Μικέ Σουλούνια, χωρίς να αναφέρει το όνομά του.

Την παρακάτω απάντηση στο προχθεσινό δημοσίευμα της «Α.Ρ.», το οποίο κατέγραψε τα παράπονα του προέδρου του Ολυμπιακού Καλύμνου **Μικέ Σουλούνια**, για την απουσία της Ενωσης από το ποδόσφαιρο στην Κάλυμνο, έστειλε η ΕΠΣΔ:

«Σχετικά με τα αναφερόμενα στη σελίδα 31 της τοπικής εφημερίδας «Ροδιακή» της 28/4/2004, με τον τίτλο «Σαν να μην υπάρχουν» η διοίκηση της ΕΠΣΔ αναφέρει τα εξής:

«Κάθε χρόνο πριν την έναρξη των πρωταθλημάτων αποστέλλονται σε όλα τα σωματεία της δύναμης της ΕΠΣΔ τα έντυπα των δηλώσεων συμμετοχής μαζί με την προκήρυξη.

Στην σελίδα που προκηρύσσεται το εφηβικό και το παιδικό πρωτάθλημα αναφέρεται και αυτό του ομίλου νήσων. Καμία δήλωση συμμετοχής δεν υπήρξε από σωματείο της Καλύμνου, ενώ αντίθετα υπήρξε από σωματεία της Κω.

Στην οικεία προκήρυξη αναφέρονται χαρακτηριστικά τα εξής: «Απαραίτητη προϋπόθεση συμμετοχής σε αγώνα είναι ο ποδ/στής να είναι κάτοχος δελτίου ατομικών στοιχείων και μεταβολών και να περιλαμβάνεται στη συνολική κατάσταση υγείας».

Οι προκηρύξεις αποστέλλονται για να διαβάζονται από τους διοικούντες τα σωματεία και ουδεμία ευθύνη φέρει η διοργανώτρια, εάν αυτοί δεν το πράττουν.

Η γραμματεία της είναι πάντα πρόθυμη στην επίλυση της οποιασδήποτε απορίας του καθενός.

Κάθε χρόνο, το δεύτερο δεκαπενθήμερο του Μαΐου, η επιτροπή καλλιέργειας και ανάπτυξης του αθλήματος διοργανώνει στην Κω παιδικό τουρνουά, αντίστοιχο με αυτά που διοργανώνει στη Ρόδο, με πρόσκληση για συμμετοχή σε όλες τις ομάδες του βορείου συγκροτήματος. Το μόνο σωματείο που συμμετέχει κάθε χρόνο εκτός των σωματείων της Κω, είναι αυτό του Πολυβώτη Νισύρου. Καθιερώσαμε το θεσμό των διανησιακών αγώνων τόσο σε επίπεδο εφηβικών όσο και παιδικών ομάδων. Πολλοί ποδ/στές της Καλύμνου έχουν περάσει με μεγάλη επιτυχία από τις μικτές μας ομάδες. Ο πρόεδρος και τα μέλη του Δ.Σ. είναι πάντα κοντά σε οποιοδήποτε αίτημα, υποβάλλεται από εκπροσώπους των νησιών.

Ο **Γιώργος Ανθούλης** ανήκει με δική του επιθυμία στον Ολυμπιακό και το πόσο συνέτεινε σε αυτό η ΕΠΣΔ, μπορεί να ερωτηθεί ο πατέρας του.

Βεβαίως υπήρξαν και παραλείψεις σε ορισμένα θέματα και σαν διοίκηση έχουμε το σθένος και την δύναμη να αναλαμβάνουμε τις ευθύνες που μας αναλογούν, με την πεποίθηση της ετήσιας βελτίωσης.

Σαν διοίκηση της ΕΠΣΔ, δεν αρνηθήκαμε ποτέ σε κανένα σωματείο τη συμμετοχή του σε παιδικό ή εφηβικό πρωτάθλημα με οποιοδήποτε πρόσχημα.

Δεχόμεθα την καλοπροαίρετη κριτική του καθενός για την επισήμανση των λαθών μας και την βελτίωση των ατελειών μας. Δεν δεχόμεθα όμως την προσπάθεια μηδενισμού του έργου μας, που σαν καταξιωμένοι άνθρωποι στην κοινωνία της Δωδεκανήσου και υπεύθυνα άτομα απέναντι στα σωματεία που μας εμπιστεύθηκαν την τύχη του Δωδεκανησιακού ποδ/ρου, επιτελούμεν.

Αρχή μας είναι η τοποθέτησή μας στα διοικητικά συμβούλια και στις γενικές συνελεύσεις, και όχι στον Τύπο. Από εδώ και πέρα όμως θα το κάνουμε και σε αυτόν οσάκις χρειάζεται».

Ως «Α.Ρ.» δεν θα μπούμε στην διαδικασία της αντιπαράθεσης καθώς θέλουμε να πιστεύουμε πώς η ΕΠΣΔ κατάλαβε ότι το επίμαχο κομμάτι στηριζόταν στα όσα είχε δηλώσει μία μέρα νωρίτερα στον ραδιοφωνικό σταθμό ΤΟΠ FM ο πρόεδρος του Ολυμπιακού Καλύμνου. Φυσιολογικά, λοιπόν, θα έπρεπε να απαντήσει κατά βάση σε αυτόν, όμως ούτε καν αναφέρει το όνομά του. Απλώς δύο-τρεις παρατηρήσεις.

Καλά κάνει και αναφέρει η ΕΠΣΔ την μη δήλωση συμμετοχής εκ μέρους των σωματείων της Καλύμνου στα μικρά πρωταθλήματα και ουδείς μπορεί να παραβλέψει τις μεγάλες ευθύνες των ίδιων των παραγόντων. Ομως υποτίθεται πως η ΕΠΣΔ δεν υπάρχει μόνο για να ορίζει αγώνες και να μαζεύει δηλώσεις συμμετοχής, αλλά και να επεμβαίνει στην κατεύθυνση της αναζήτησης των αιτιών, την εξεύρεση λύσεων και την δημιουργία συνθηκών ανάπτυξης του ποδοσφαίρου ειδικά στις μικρές ηλικίες όταν υπάρχουν περιπτώσεις όπως αυτή της Καλύμνου.

Γι' αυτό, άλλωστε, υποτίθεται πώς επισκέφθηκε το περασμένο Σάββατο την Κάλυμνο και συμφώνησε στην πρόταση για την διεξαγωγή παιδικού πρωταθλήματος σε Κάλυμνο και Λέρο, κάνοντας αυτό που θα έπρεπε να είχε εξετάσει πολλούς μήνες νωρίτερα. Θέμα πρωτοβουλίας και πολιτικής στον χώρο του ποδοσφαίρου είναι και όχι απλής διαχείρισης.

Η ΕΠΣΔ παραδέχεται υπήρξαν και παραλείψεις σε ορισμένα θέματα και λέει πώς έχει το σθένος και την δύναμη να αναλαμβάνει τις ευθύνες της. Γενικά και αόριστα, χωρίς να έχει πει ποτέ που υπάρχουν οι παραλείψεις της, για να αναλάβει και συγκεκριμένα τις ευθύνες της.

Η ανακοίνωση έχει συνταχθεί με αμυντικούς προσανατολισμούς και ως βασικό επιχείρημα προβάλλονται οι δηλώσεις συμμετοχής που δεν εστάλησαν, όπως και ο... **Ανθούλης!**

Το όνομα του **Κατσαρή** θυμήθηκε ο **Σουλούνιας** και όχι του **Ανθούλη**, όμως για να καταλάβει και ο κόσμος, τι θέλει να πει η ΕΠΣΔ; Οτι ο **Ανθούλης** ήθελε να πάει στον Ολυμπιακό και χρησιμοποίησε ως μέσο την Ενωση; Τόσο χαμηλά ρίχνουν τις ικανότητες του νεαρού ποδοσφαιριστή; Η ίδια η παρουσία του στον Ολυμπιακό δείχνει πώς δεν έχει ανάγκη καμίας μεσολάβησης, ενώ υποτίθεται πώς η δουλειά της ΕΠΣΔ είναι να αναδεικνύει τα παιδιά μέσα από τις υποδομές της και όχι με παρεμβάσεις.

Ο κόσμος περίμενε μία απάντηση στο σπουδαιότερο θέμα που έθεσε ο **Σουλούνιας**, όμως δεν την πήρε. Δηλαδή για ποιόν λόγο έχουν να πατήσουν τόσο καιρό στην Κάλυμνο οι Ενωσιακοί προπονητές, η τεχνική επιτροπή και η επιτροπή καλλιέργειας και ανάπτυξης. Αν μη τι άλλο, υπάρχει τουλάχιστον η ομολογία της τελευταίας πώς η παρουσία της στο Βόρειο συγκρότημα αφορά μόνο την διοργάνωση ενός παιδικού τουρνουά.

Οσο για το τελευταίο σχόλιο, οι τοποθετήσεις στα διοικητικά συμβούλια είναι μεταξύ τους, στις Γενικές Συνελεύσεις μία φορά το χρόνο, οπότε το «οσάκις χρειάζεται» σε σχέση με τις απαντήσεις στον Τύπο ας γίνει πιο συχνά, αφού αυτός μεταφέρει τις απόψεις των σωματείων και είναι μία πολύ καλή ευκαιρία να το αξιοποιήσουν και να αρχίσουν να επικοινωνούν επί της ουσίας.

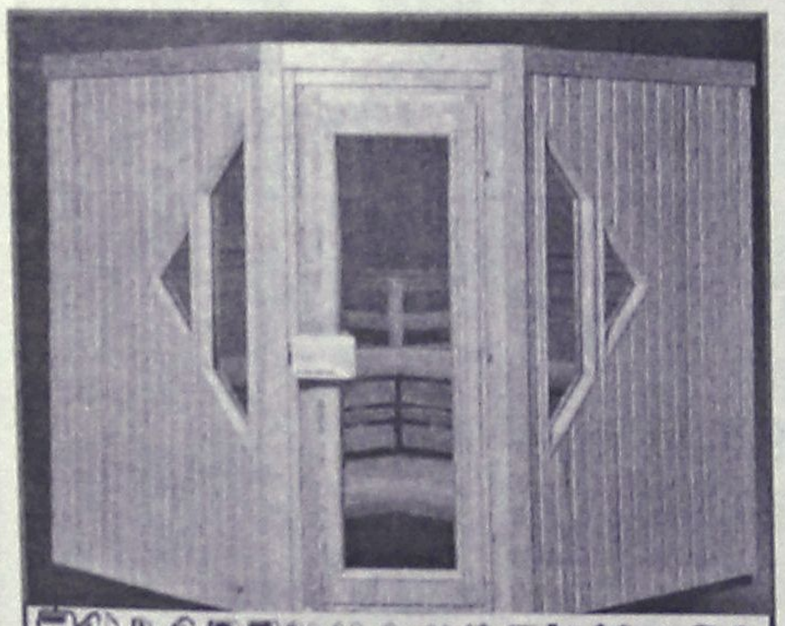

ΞΥΛΟΤΕΧΝΟΥΡΓΗΜΑΤΑ

Η ΣΑΟΥΝΑ δεν είναι πολυτέλεια-είναι υγεία και ομορφιά

Αποκτήστε μια γνήσια φιλανδική σάουνα στις διαστάσεις που επιθυμείτε.
Λύσεις για κάθε ιδιωτικό και επαγγελματικό χώρο.

Τιμές από 2900 ευρώ.

ΕΚΘΕΣΗ ΞΥΛΟΤΕΧΝΟΥΡΓΗΜΑΤΑ
Εμπορικό Κέντρο Φώκιαλη
ΤΗΛ. 2241035091, 2241025135 6944355694

Μικροεπιλογές Επίπλων



Λεωφ. Ελευθερίας 20 - Κρεμαστή τηλ. 93364
Κων/νου Τσαλδάρη 36 - Ρόδος τηλ. 35706



ΑΜΕΣΗ ΕΞΥΠΗΡΕΤΗΣΗ SERVICE
ΗΛΕΚΤΡΟΝΙΚΩΝ ΥΠΟΛΟΓΙΣΤΩΝ
ΜΗΧΑΝΩΝ ΓΡΑΦΕΙΟΥ
ΤΑΜ.ΜΗΧΑΝΩΝ-ΦΟΡΟΛ.ΜΗΧΑΝ.
Καλέστε τώρα 22410 65252

ΑΝΑΒΑΘΜΙΣΕΙΣ
ΕΓΚΑΤΑΣΤΑΣΕΙΣ
Η/Υ-ΔΙΚΤΥΩΝ-ΠΕΡΙΦΕΡΙΑΚΩΝ
ΜΗΧ.ΓΡΑΦΕΙΟΥ-ΤΑΜ.ΜΗΧΑΝΩΝ
ΠΡΟΓΡΑΜΜΑΤΩΝ - INTERNET

Alpha telcom
computer - internet services

Αθηνών 17 - Ανάληψη
85100 - Ρόδος
Τηλ./Φαξ 22410 65252
Κιν. 6974 106976 email: info@rho.com.gr

Athinon 17 - Analipsi
85100 - Rhodes
Tel./Fax: +30 22410 65252
mobile: +30 6974 106976

ΤΟΠΙΚΟ ΠΟΔΟΣΦΑΙΡΟ

Τυπική διαδικασία

• Με δύο παιχνίδια σε Κω και Λίνδο ξεκινάει σήμερα η 28η αγωνιστική

• Ο Β. Κατσιδώνης διαιτητής στο Απόλλων Απ.-Αρης, ενώ ο Κ. Ζανετίδης στο Αναγέννηση-Ιάλυσος

Με δύο ματς τα οποία δεν παρουσιάζουν βαθμολογικό ενδιαφέρον, ανοίγει σήμερα η 28η αγωνιστική.

Το ένα γίνεται το μεσημέρι στις 13.30 στην Κω, με τον Ανταγόρα να υποδέχεται τον Ηρακλή Μ. ενώ το άλλο γίνεται στις 5 μ.μ. στη Λίνδο με τον Κλεόβουλο να φιλοξενεί τον ΑΕΡΑ.

Το μοναδικό κίνητρο που υπάρχει για τις τέσσερις ομάδες είναι το γόητρο για τη νίκη και η προσπάθεια να τερματίσουν όσο ψηλότερα μπορούν.

Τα υπόλοιπα παιχνίδια της αγωνιστικής ημέρας θα γίνουν αύριο Πρωτομαγιά.

Το ενδιαφέρον θα στραφεί υποχρεωτικά σε Κρητηνία και Αφάντου, όπου εκεί Αναγέννηση και Απόλλων Απ. που παλεύουν για τη σωτηρία τους υποδέχονται Ιάλυσο και Αρη αντίστοιχα.

Διαιτητής στο ματς των Αφάντου ορίσθηκε ο **Βαγγέλης Κατσιδώνης** ενώ στην Κρητηνία **ο Κώστας Ζανετίδης.**



Ο Βαγγέλης Κατσιδώνης και Κώστας Ζανετίδης θα σφυρίξουν τα κρίσιμα παιχνίδια σε Αφάντου και Κρητηνία

Αναλυτικά η 28η αγωνιστική:

ΣΗΜΕΡΑ

• **Κως (13.30):** Ανταγόρας-Ηρακλής
Διαιτησία: *Φεσσάρας-Βασιλείου-Αργυρίου*
Παρατηρητής: *Χ"ζαχαρίας*

• **Λίνδος (17.00):** Κλεόβουλος-ΑΕΡΑ
Διαιτησία: *Γκούμας-Π"δόπουλος-Ορφανός*
Παρατηρητής: *Ντάκας Σ.*
Παρ. διαιτησίας: *Χ"μανώλης*

ΑΥΡΙΟ

• **Αφάντου (17.00):** Απόλλων Απ.-Αρης
Διαιτησία: *Κατσιδώνης Ε.-Πηδιάκης-Σταυριανός*
Παρατηρητής: *Μουστάκας Θ.*
Παρ. διαιτησίας: *Τριανταφύλλου*

• **Απολακκιά (17.00):** Ασπίδα Απ.-Φοίβος
Διαιτησία: *Π"δόπουλος-Κατσιδώνης Π.-Κατέρης*
Παρατηρητής: *Σαββίδης*
Παρ. διαιτησίας: *Χ"μανώλης*

• **Κρεμαστή (17.00):** Κλεάνθης-Ευαγόρας
Διαιτησία: *Κετσές-Ορφανός-Ασημακόπουλος*
Παρατηρητής: *Κυπραίος Θ.*
Παρ. διαιτησίας: *Κων/νου*

• **Κρητηνία (17.00):** Αναγέννηση-Ιάλυσος
Διαιτησία: *Ζανετίδης-Γκούμας-Καραχανής*
Παρατηρητής: *Βεργίδης*
Παρ. διαιτησίας: *Σταματάκης*

• **Διαγόρας Β.-ΑΕΛ (Παραιτήθη η ΑΕΛ)**

• **Αστέρας Μ.-Καλυμνιακός (Απεβλήθη ο Καλυμνιακός)**



Πρωτοπόροι κατά "μελλοθανάτων

"Χιτσκοκικό" αναμένεται να είναι το φινάλε της Α' Δωδεκανήσου μόλις τρεις στροφές πριν την λήξη της φετινής κούρσας. Και αυτό γιατί οι δύο πρωτοπόροι θα τεθούν αντίπαλοι με τις δύο που κυνηγάνε την σωτηρία τους πάνω στην γραμμή του υποβιβασμού.

Και η αρχή θα γίνει από αύριο με την αναμέτρηση Αναγέννησης-Ιάλυσου, θα συνεχιστεί με την επόμενη αγωνιστική με τα ματς Ιάλυσος-Απόλλωνα, Φοίβου-Αναγέννησης και θα ολοκληρωθεί την τελευταία αγωνιστική με το παιχνίδι Απόλλωνα-Φοίβου.

Τα Απόλλωνα φιλοξενούν τον αδιάφορο βαθμολογικά Αρη που με το "Χ" που έφερε με τους Εμπωνιάτες την περασμένη εβδομάδα έδωσε το δικαίωμα στους Απολλωνιάτες να βρεθούν για πρώτη φορά ένα βαθμό πάνω από την γραμμή της σωτηρίας.

Η 28η αγωνιστική βρίσκει τον Φοίβο να παίζει στην Απολακκιά με την υπολογίσιμη Ασπίδα, με τους Κρεμαστενούς να επιζητούν την νίκη αν θέλουν να έχουν έστω μαθηματικές ελπίδες για την πρωτιά.

Ο Ηρακλής μετά από δύο επεισοδιακά σε εξέλιξη παιχνίδια που του απέφεραν μόλις ένα βαθμό και πολλές μουρμούρες μάλλον βλέπει σαν βάλσαμο το σημερινό του ταξίδι στην Κω, αν και ο γηπεδούχος Ανταγόρας είναι η μοναδική ομάδα της διοργάνωσης που ακόμα διατηρεί το αήττητο της έδρας.

Επίσης σήμερα ο ΑΕΡΑ μετά από δύο σερί εντός έδρας ήττες από τους δύο πρωτοπόρους πάει στην Λίνδο. Εκεί ο τοπικός Κλεόβουλος επανέρχεται στην ενεργό δράση μετά από δύο ματς που κέρδισε στα "χαρτιά".

Τέλος στο Παραδείσι ο Κλεάνθης που θέλει να τερματίσει στην τρίτη θέση θα έχει λογικά εύκολο έργο κόντρα στον Ευαγόρα των έντεκα ισοπαλιών.

Η ΠΡΟΪΣΤΟΡΙΑ

ΑΝΑΓΕΝΝΗΣΗ-ΙΑΛΥΣΟΣ

Πέρυσι βρέθηκαν αντίπαλοι στον Εμπωνα και οι γηπεδούχοι είχαν πάρει την νίκη με σκορ 2-0. Τα γκολ οι Σταμούλης, Κωνσταντάκης.

ΑΝΤΑΓΟΡΑΣ-ΗΡΑΚΛΗΣ

Στα πέντε ματς που έγιναν την τελευταία "14ετία" οι Μαριτσενοί μόνο μία φορά γνώρισαν την ήττα.

περ. 90-91: 1-1
Αππάς-Μπακαλούμας
περ. 91-92: 1-0
Κατσάνης
περ. 92-93: 0-1
Χ. Πασσάλης
περ. 95-96: 1-4
Κατσάνης-Λεντής 2, Παπαδημήτρης, Μπάκαλος
περ. 01-02: 1-2
Πίττας-Γιακουμάρος, Καλαϊτζής (αυτογκόλ)

ΑΠΟΛΛΩΝΑ-ΑΡΗΣ

Τρία "Χ" στα πέντε ματς είναι ο απολογισμός των μεταξύ τους συναντήσεων.

περ. 90-91: 1-1
Χατζηγεωργίου-Παρδαλός
περ. 91-92: 0-3
Πατσάης, Τραχανάς, Φουτούλης
περ. 92-93: 1-0
Η. Καρασάββας
περ. 94-95: 3-3
Ν. Καραμανώλης, Σάρλης, Θεοδώρου-Ζαχαρίας (π.), Φλεβάρης, Παπαγρηγορίου
περ. 02-03: 1-1
Ψύλλου-Παντίδος

ΚΛΕΑΝΘΗΣ-ΕΥΑΓΟΡΑΣ

Συντριπτική είναι η υπεροχή των Παραδεισιωτών κόντρα στον σημερινό αντίπαλό του, έχοντας τέσσερα στα τέσσερα με συνολικό σκορ 12-1.

περ. 95-96: 1-0
Π. Ζούνης (π.)
περ. 96-97: 2-1
Π. Μαθιός, Φρούμης-Καλούδης
περ. 00-01: 1-0
Ζαχαρίας
περ. 02-03: 8-0
Π. Σπάρταλης 3, Μ. Σπάρταλης 2, Καραγιάννης, Νικολίτσης, Φρούμης

ΚΛΕΟΒΟΥΛΟΣ-ΑΕΡΑ

Μόνο την πρώτη χρονιά που συναντήθηκαν στην Λίνδο κέρδισαν οι Αφαντενοί. Ακολούθησαν δύο επιτυχίες των γηπεδούχων και δύο παιχνίδια που δεν ανέδειξαν νικητή.

περ. 94-95: 1-3
Λάμπος-Τύπου, Κ. Καλογήρου, Νικολής
περ. 96-97: 2-0
Σιδεράτος 2
περ. 99-00: 2-0
Εγγλέζος, Σακελλάρης
περ. 00-01: 0-0
περ. 02-03: 1-1
Κορνάρος-Σφουγγαριστός

ΡΑΣΗΤ ΜΑΡΑΣΛΗΣ

Κλήσεις σε απολογία

Σύμφωνα με τα πειθαρχικά άρθρα 29 και 30 του ΚΑΠ και βάσει των οικείων Φ.Α. και των εκθέσεων των παρατηρητών καλούνται σε έγγραφη απολογία μέχρι την Τετάρτη 5 Μαΐου και ώρα 14.00 στα γραφεία της ΕΠΣΔ τα κάτωθι σωματεία και παράγοντες:

• **Ηρακλής Μαρ. - Απόλλων Απολλώνων:** Το σωματείο Ηρακλής Μαριτσών. Ο προπονητής του **Ορφανίδης Σάββας**. Το σωματείο Απόλλων Απολλώνων. Ο εκπρόσωπός του **Πινίκας Μ.**

• **Δόξα Ψίνθου - ΑΕ Καττα-βιάς:** Το σωματείο Δόξα Ψίνθου

• **Ακουσίλαος - Ευκλής:** Το σωματείο Ακουσίλαος. Ο πρόεδρός του **Σαββαΐδης Εμμανουήλ** (αυτοπρόσωπη απολογία).

Επίσης καλείται να παρουσιασθεί ενώπιον της Πειθαρχικής Επιτροπής (Τετάρτη 5 Μαΐου και ώρα 17.00) ο ποδοσφαιριστής του **Στάππας Γ.**

• **Ταξιάρχης - Πολύστρατος:** Το σωματείο Πολύστρατος.





ΤΟΠΙΚΟ ΠΟΔΟΣΦΑΙΡΟ

Εκπροσώπηση με ...βούλες

Ανακαλεί την στημένη διαιτησία

Ο πρόεδρος του Ακουσίλαου με δήλωσή του ανακαλεί τα όσα ανέφερε και γράφτηκαν στο Φ.Α. για στημένες διαιτησίες. "Θα ήθελα σαν πρόεδρος του Ακουσιλάου και σαν άτομο να ανακαλέσω την φράση περί στημένης διαιτησίας που ζήτησα να γραφτεί στο φύλλο αγώνα Ακουσίλαος-Ευκλής 25.4.2004 διότι ειπώθηκε εν βρασμώ ψυχής"

Παραιτούνται στο τέλος

Μετά από έκτακτο Διοικητικό Συμβούλιο τα μέλη του Α.Σ. Ακουσίλαος αποφάσισαν ομόφωνα τα εξής:

"1) Στηρίζουμε τον πρόεδρο και παραμένουμε μέχρι και το τέλος της αγωνιστικής περιόδου όλοι μαζί μόνο και μόνο για να είμαστε συνεπείς στις υποχρεώσεις μας τις οποίες αναλάβαμε.

2) Μετά το τέλος της αγωνιστικής περιόδου θα δηλώσουμε παραίτηση και δεν θα ξανασχοληθούμε στο χώρο αυτό που λέγετε ποδόσφαιρο.

3) Θα θέλαμε να ευχαριστήσουμε τους προπονητές, τους παίκτες και όσους πραγματικά βοήθησαν και αγάπησαν όπως και εμείς την ομάδα με έργα και όχι με λόγια.

Μετά τιμής
Το Διοικητικό Συμβούλιο"

Στο Κερατσίνι οι Μικτές

Στο γήπεδο του Κερατσινίου στο Σχιστό (διαθέτει χλοοτάπητα τέταρτης γενιάς) θα διεξαχθούν μεθαύριο, Κυριακή 2 Μαΐου, τα παιχνίδια των Μικτών μας ομάδων Προπαίδων και Τζούνιορς, κόντρα στα αντίστοιχα συγκροτήματα της ΕΠΣ Πειραιά.

Τον χορό θα ανοίξουν οι Τζούνιορς στις 3 το απόγευμα, ενώ στις 4.30 θα ακολουθήσουν οι Προπαίδες. Η αποστολή των Μικτών μας θα αναχωρήσει για την Αθήνα, στις 10.45 το πρωί της Κυριακής, ενώ θα επιστρέψει στην Ρόδο το ίδιο βράδυ στις 9.15.

• Ο Τζακ Γαβαλάς, που αμφισβητήθηκε από την ΕΠΣΔ, εκπροσώπησε τον Καλυμνιακό σύμφωνα με την έγγραφη δήλωση του Στέφανου Χατζημιχάλη και των παλαιμάχων ποδοσφαιριστών

Κι όμως! Παρά τις πολύ σοβαρές ενστάσεις οι οποίες διατυπώθηκαν στην πρόσφατη επίσκεψη της ΕΠΣΔ στην Κάλυμνο για το κατά πόσο ο υπεύθυνος των δημοσίων σχέσεων των Παλαιμάχων Καλύμνου, **Τζακ Γαβαλάς,** εκπροσώπησε τον πρόεδρο του Καλυμνιακού **Στέφανο Χατζημιχάλη** η υπογραφή του τελευταίου αποδεικνύει πως ο **Γαβαλάς** ήταν ο επίσημος εκπρόσωπός του! Μετά το επεισόδιο που δημιούργησε ο **Τζακ Γαβαλάς** εις βάρος του προέδρου της ΕΠΣΔ **Κλεόβουλου Χατζηγεωργίου,** ο **Χατζημιχάλης** προσπάθησε να απεμπλακεί υποστηρίζοντας πως ο **Γαβαλάς** πέρασε από το γραφείο του και του ζήτησε ο ίδιος να είναι εκπρόσωπος του Καλυμνιακού, κάτι στο οποίο απλά συμφώνησε. Κάτι σαν... "παρεμπιπτόντως και μεταξύ άλλων".

Δύο επίσημα έγγραφα, τα οποία παρουσιάζει σήμερα η "Α.Ρ.", αποδεικνύουν περίτρανα όχι μόνο πως ο **Τζακ Γαβαλάς** δεν πήρε μόνος του την πρωτοβουλία, αλλά πως έδωσε το παρόν στην συγκέντρωση με εντολή του **Χατζημιχάλη!** Άρα, ο τελευταίος ήξερε πολύ καλά και ποιον άνθρωπο όριζε να τον εκπροσωπήσει αλλά και την θεματολογία με την οποία θα πήγαινε στην συγκέντρωση, άσχετα αν στην δήλωσή του δεν αναλαμβάνει καμία ευθύνη για την επίθεση του **Γαβαλά** εναντίον του **Χατζηγεωργίου.**

Σημασία έχει πως δεν ήταν ο **Γαβαλάς** αυτός που ζήτησε να οριστεί αλλά ορίστηκε από τον πρόεδρο του Καλυμνιακού. Η δεύτερη δήλωση απόδειξης είναι αυτή του Συλλόγου Παλαιμάχων Ποδοσφαιριστών Καλύμνου. Τις παρουσιάζουμε και τις δύο.

ΔΗΛΩΣΗ

Στην Κάλυμνο σήμερα ημέρα Δευτέρα 26 Απριλίου 2004 ο υπογεγραμμένος Στέφανος Χατζημιχάλης, Πρόεδρος του συλλόγου Α.Ο. ΚΑΛΥΜΝΙΑΚΟΣ ΔΗΛΩΝΩ ότι κατά την από 24-04-2004 συγκέντρωση όρισα ως εκπρόσωπο του συλλόγου μας τον κ.ΤΖΑΚ ΓΑΒΑΛΑ με σκοπό να αναπτύξει τα τρία (3) παρακάτω θέματα:

1.-Πραγμάτωση ενός ομίλου στο βόρειο Συγκρότημα.
2.-Διαιτησία.
3.-Για ένα παιχνίδι κυπέλλου για το οποίο ζητήσαμε αναβολή,η οποία δεν δόθηκε με επακόλουθο την υποβιβασμό του συλλόγου.-

Οτιδήποτε άλλο ειπώθηκε εκ μέρους του Κυρίου Γαβαλά,ο Πρόεδρος του Α.Ο.ΚΑΛΥΜΝΙΑΚΟΣ Στέφανος Χατζημιχάλης,δεν φέρει ουδεμία ευθύνη.-

Ο ΔΗΛΩΝ

ΣΥΛΛΟΓΟΣ ΠΑΛΑΙΜΑΧΩΝ ΠΟΔΟΣΦΑΙΡΙΣΤΩΝ ΚΑΛΥΜΝΟΥ

ΔΗΛΩΣΗ

Με την παρούσα μας δηλώνουμε ότι κατά τη συγκέντρωση της ΕΠΣΔωδεκανήσου της 24ης Απριλίου 2004 που έλαβε χώρα στην Κάλυμνο και στο χώρο του Αναγνωστηρίου, ο κ. Τζακ Γαβαλάς παρέστη κατ εντολή του κ. Στέφανου Χατζημιχάλη, προκειμένου να αναπτύξει τη θέση του «Καλυμνιακού» για το συγκεκριμένο θέμα του υποβιβασμού του τελευταίου κατά την τρέχουσα ποδοσφαιρική περίοδο.

Κάλυμνος, 28-4-2004

Ο πρόεδρος
Β. Δαρκαδάκης

ΔΑΡΚΑΔΑΚΗ Σ ΒΑΣΙΛΗΣ

Ο Γεν. Γραμματέας
Εμμ. Βαπόρης

ALHAMBRA TRAVEL



ΑΕΡΟΠΟΡΙΚΗ ΕΚΔΡΟΜΗ ΣΤΗΝ

ΙΤΑΛΙΑ

ΜΕ Ο.Α.

Οπως κάθε χρόνο
έτσι και φέτος τον Μάιο
21-25/5/2004
οργανώνουμε την καθιερωμένη επίσκεψή μας στις εκδηλώσεις των πρώην μαθητών των **Λασσαλιανών σχολών στην ΑΣΙΖΗ.**
Εν συνεχεία **επίσκεψη στην CASCIA (SANTA RITA)**
Επίσης το πρόγραμμα περιλαμβάνει **μια ημέρα αφιερωμένη στην αιώνια πόλη τη Ρώμη** με επίσκεψη στα αξιοθέατα.

Θέσεις Περιορισμένες
Πληροφορίες

ALHAMBRA TRAVEL
ΔΗΜ. ΘΕΟΔΩΡΑΚΗ 13
Τηλ. 2241037052, 2241025698



TOP CARS

ΕΙΣΑΓΩΓΕΣ ΜΕΤΑΧΕΙΡΙΣΜΕΝΩΝ ΑΥΤΟΚΙΝΗΤΩΝ
ΑΓΟΡΕΣ-ΠΩΛΗΣΕΙΣ-ΑΝΤΑΛΛΑΓΕΣ

Ελάτε σε μας να δείτε και να επιλέξετε ένα από τα αυτοκίνητα που υπάρχουν ετοιμοπαράδοτα στην έκθεση ή να μας ενημερώσετε για οποιοδήποτε μοντέλο σας ενδιαφέρει.
Το αγοράζετε εαν θέλετε με 0% **προκαταβολή μέχρι 60 μήνες εξόφληση** με το χαμηλότερο επιτόκιο της αγοράς.
Ελάτε να γνωριστούμε και δεν θα βγείτε χαμένοι. Θα ικανοποιήσουμε καθε επιθυμία σας είτε πρόκειται για Ι.Χ. επιβατικό η είτε επαγγελματικό αυτοκίνητο.

ΕΤΟΙΜΟΠΑΡΑΔΟΤΑ TAXI DIESEL

ΕΥΧΑΡΙΣΤΟΥΜΕ

TOP CARS

Λεωφ. Ελευθερίας 20 Κρεμαστή
τηλ.-fax: (22410) 96889 και 6972261775

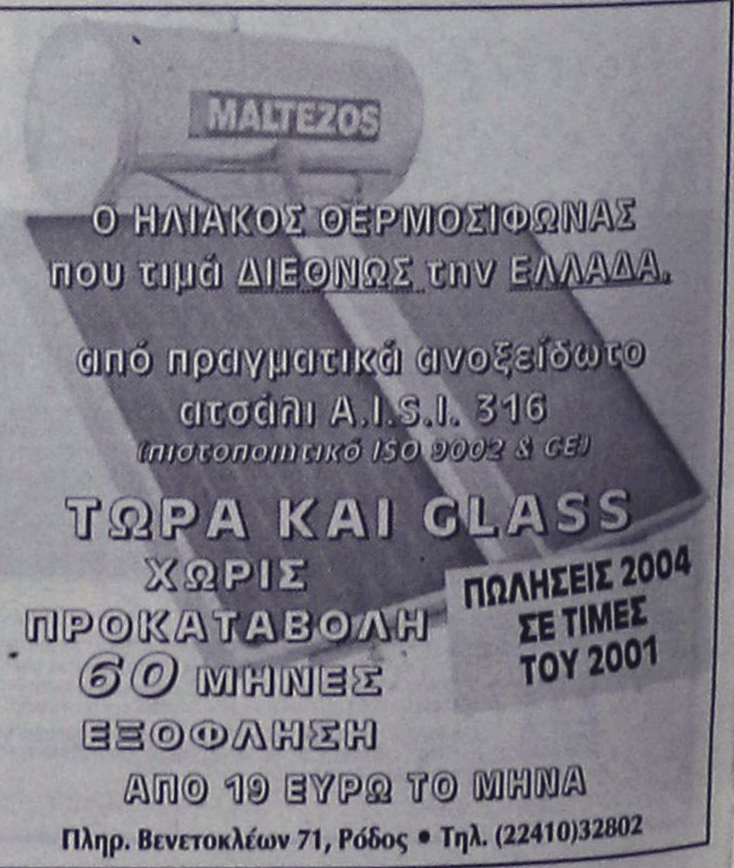

Ο ΗΛΙΑΚΟΣ ΘΕΡΜΟΣΙΦΩΝΑΣ που τιμά ΔΙΕΘΝΩΣ την ΕΛΛΑΔΑ.

από πραγματικά ανοξείδωτο ατσάλι A.I.S.I. 316
(πιστοποιητικό ISO 9002 & CE)

ΤΩΡΑ ΚΑΙ GLASS
ΧΩΡΙΣ ΠΡΟΚΑΤΑΒΟΛΗ
60 ΜΗΝΕΣ ΕΞΟΦΛΗΣΗ
ΑΠΟ 19 ΕΥΡΩ ΤΟ ΜΗΝΑ

ΠΩΛΗΣΕΙΣ 2004 ΣΕ ΤΙΜΕΣ ΤΟΥ 2001

Πληρ. Βενετοκλέων 71, Ρόδος • Τηλ. (22410)32802

ΜΙΚΡΕΣ αγγελίες

ΟΙ ΑΓΓΕΛΙΕΣ ΤΗΣ ΡΟΔΙΑΚΗΣ παρουσιάζονται και στο site www.anaggelies.gr



ΜΕΤΑΦΕΡΘΗΚΑΜΕ!
Θα μας βρίσκετε στα κεντρικά μας γραφεία επί της Μαρ. Μαλλιαράκη 11 (τελευταία πάροδος Καναδά). Τα τηλέφωνα παραμένουν τα ίδια:
(22410) 22210, (22410) 75230

ενοικιασεις ακινητων & επιχειρησεων

ΕΝΟΙΚΙΑΖΟΝΤΑΙ ΞΕΝΟΔΟΧΕΙΑΚΑ ΔΙΑΜΕΡΙΣΜΑΤΑ ΚΑΙ STUDIOS ΣΤΙΣ "7 ΒΑΠΕΣ", ΜΕ ΤΟ ΜΗΝΑ ΣΕ ΣΥΓΚΡΟΤΗΜΑ ΠΡΟΣΦΑΤΩΣ ΑΝΑΚΑΙΝΙΣΜΕΝΟ ΠΛΗΡΩΣ ΕΞΟΠΛΙΣΜΕΝΑ ΜΕ ΤΗΛΕΟΡΑΣΗ, ΤΗΛΕΦΩΝΟ, ΗΛΙΑΚΟ, ΚΛΙΜΑΤΙΣΜΟ, ΨΥΞΗ/ΘΕΡΜΑΝΣΗ, ΚΑΘΑΡΙΟΤΗΤΑ 2 ΦΟΡΕΣ ΤΗΝ ΕΒΔΟΜΑΔΑ ΜΕ ΠΛΗΡΗ ΡΟΥΧΙΣΜΟ ΚΑΙ ΕΞΟΠΛΙΣΜΟ ΚΟΥΖΙΝΑΣ ΜΕ ΧΡΗΣΗ ΤΗΣ ΠΙΣΙΝΑΣ, ΤΗΣ ΠΕΡΓΚΟΛΑΣ, ΚΑΙ ΤΟΥ ΣΑΛΟΝΙΟΥ/BAR ΤΟΥ ΞΕΝΟΔΟΧΕΙΟΥ Κ.ΛΠ. ΠΛΗΡ. ΤΗΛ. 22410 36830 ΚΑΙ 6932934562 ΠΕ58019

ΔΙΑΜΕΡΙΣΜΑ 70 τ.μ. 1 υπνοδωμάτιο-κουζίνα-σαλοτραπεζαρία και μπάνιο με ηλιακό θερμοσίφωνα και μεγάλες βεράντες στην Ιαλυσό, πάροδος Διαγόρα 16-18. Πληρ. τηλ. (22410)91991-92586, 6942404844 AE58637

ΔΙΑΜΕΡΙΣΜΑ επιπλωμένο αποτελείται από τρία υπνοδωμάτια, καθιστικό, κουζίνα και μπάνιο με ηλ. θερμοσίφωνα, κατάλληλο για συγκατοίκηση στο κέντρο της πόλης επί της Αελ. Διάκου 15. Πληρ. τηλ. 2241021335, 6945393764 AE58636

ΑΠΟΘΗΚΗ 210 τ.μ. ύψος 6 μ. δίχως κολώνες, ισόγειο τοποθεσία Τσαΐρι. Πληρ. τηλ. 2241061534, 2241025387, 6948859613 AE58634

ΑΠΟΘΗΚΗ στα Κοσκινού περιοχή Αγγελή 110 τ.μ. με φως και νερό σε μεγάλη αυλή. Πληρ. κος Γιώργος 6947991154 AE58630

ΜΕΖΟΝΕΤΑ καινούργια, λουξ στην Ιαλυσό 180 τ.μ. με σαλόνι, κουζίνα (επιπλωμένη), 4 δωμάτια, 3 WC, ψύξη-θέρμανση σε όλα τα δωμάτια, ηλ. θερμοσίφωνο και κλειστό γκαράζ. Πληρ. τηλ. 2241041150, 6938058587 AE58625

ΔΙΑΜΕΡΙΣΜΑ 1ου ορόφου, πλήρως επιπλωμένο με χωριστή είσοδο, στην Ιαλυσό, περιοχή Ανοιξης (50 μέτρα από τη λεωφόρο). Διαθέτει υπνοδωμάτιο, σαλόνι, WC και κεντρική θέρμανση χωρίς επιπλέον επιβάρυνση. Ενοίκιο 320 ευρώ. Πληρ. τηλ. 2241092441 AE58623

ΔΙΑΜΕΡΙΣΜΑ 50 τ.μ. ημιυπόγειο με ένα υπνοδωμάτιο-κουζίνα-σαλόνι και λουτρό καινούργιο χωρίς έπιπλα στο Ροδίνι στην οδό Παρισίων 6. Τιμή 265 ευρώ. Πληρ. τηλ. 6945769958 AE58622

ΧΩΡΟΣ για γραφείο ή αποθήκη με ένα WC και αυλή, στην οδό Αγαθονησίου 5 - Ανάληψη. Πληρ. τηλ. 6947694835 AE58607

ΔΙΑΜΕΡΙΣΜΑ καινούργιο λουξ κατασκευής με δύο υπνοδωμάτια-κουζίνα καθιστικό και λουτρό στον Αγιο Νικόλαο στην οδό Σκευου Ζερβού. Τιμή 470 ευρώ. Πληρ. τηλ. 2241023815, 2241078275 AE58620

ΔΙΑΜΕΡΙΣΜΑ 110 τ.μ., μεγάλη σαλοτραπεζαρία, 2 υπνοδωμάτια, μπάνιο και βοηθητικό WC, κουζίνα, φωτεινές βεράντες, περιοχή σταδίου Διαγόρα (όπισθεν Μετροπόλ). Πληρ. τηλ. 6972745070, 2241022845 ώρες 09.00-15.00 AE58603

ΜΕΖΟΝΕΤΑ στην Ανάληψη 140 τ.μ. με 3 υπν/τια και μικρό κήπο. Ενοίκιο 650 ευρώ. Επίσης 400 τ.μ. αποθήκη ισόγεια στην Καλλιθέα. Ενοίκιο 500 ευρώ. Πληρ. ΑΙΓΑΙΟΚΤΗΜΑΤΙΚΗ τηλ. 2241022943, 2241028838, 6945466773 AE58604

ΓΚΑΡΣΟΝΙΕΡΑ επιπλωμένη στο κέντρο της πόλης. Πληρ. τηλ. 2241030635 AE58600

ΜΕΖΟΝΕΤΑ καινούργια λουξ 155 τ.μ. στη λεωφ. Τσαΐρι-αεροδρόμιο με φανταστική θέα, έναντι Μελισσοκομικής. Αποτελείται από 4 υπνοδωμάτια, ενιαίος χώρος σαλόνι-τραπεζαρία-κουζίνα, 2 WC (το ένα λουτρό), κεντρική θέρμανση, ηλιακό, parking και κήπος. Πληρ. τηλ. 6937285185 AE58415

ΔΙΑΜΕΡΙΣΜΑ 100 τ.μ., 2 υπνοδωματίων, υπερπλήρως επιπλωμένο (όλες τις ηλεκτρικές συσκευές και air condition) σε άριστη κατάσταση, περιοχή Αννης Μαρίας σε ήσυχο σημείο. Τιμή 550 ευρώ. Πληρ. τηλ. 6936151626, 6936151625 κος Νίκος AE58598

ΣΤΟΥΣ ΠΕΥΚΟΥΣ (Λοθιάρικα) ενοικιάζεται σπίτι κοντά στη θάλασσα πλήρως επιπλωμένο και εξοπλισμένο με air condition και μεγάλο κήπο. Πληρ. τηλ. 6974015401 και 2241061011 AE58815

ΚΤΙΡΙΟ 1500 τ.μ. στο Φαληράκι με πισίνα, για εστιατόριο, νυχτερινό κέντρο bar. Πληρ. Εμμ. Κρανίδης τηλ. 2241027082, 6944347405 AE58591

ΣΤΑ ΚΟΛΥΜΠΙΑ ενοικιάζονται επιπλωμένα δωμάτια με πολυκουζίνα και air-condition, ιδανικό για στρατιωτικούς. 150 ευρώ μηνιαίως. Πληρ. τηλ. (22410)91258, 32040 AE58597

ΣΠΙΤΙ 100 τ.μ. με θέρμανση, ηλιακό θερμοσίφωνα, 2 υπνοδωμάτια, καθιστικό. Πληρ. τηλ. (22410)35692, 77277 AE58595

ΔΩΜΑΤΙΑ στα Κοσκινού με πολυκουζινάκι, σε πολύ χαμηλές τιμές. Ιδανικά για εργένηδες, στρατιωτικούς, ξενοδοχουπαλλήλους. Πληρ. τηλ. 2241062414, 6936191856 AE58594

ΜΟΝΟΚΑΤΟΙΚΙΑ τριών υπνοδωματίων με αυλή και μεγάλο κήπο, ηλιακό θερμοσίφωνα, πάρκιν στο χωριό Παστίδα. Πληρ. τηλ. 2241047335, 6934599468 AE58593

ΓΚΑΡΣΟΝΙΕΡΑ σε άριστη κατάσταση πλήρως επιπλωμένη και εξοπλισμένη για ένα άτομο, μικρή και μεγάλη βεράντα στο Ροδίνι. Πληρ. τηλ. 6946143825 AE58592

ΑΠΟΘΗΚΗ 200 τ.μ. με τζαμαρία μπροστά κατάλληλη και για κατάστημα επί της Στελ. Κωτιάδη και Υδραίου γωνία. Πληρ. τηλ. 6938938174 AE58589

ΕΠΑΓΓΕΛΜΑΤΙΚΟΣ ΧΩΡΟΣ 70 τ.μ. ισόγειος και διαμπερής με δύο WC και μεγάλη αυλή όπισθεν περιπτέρου στην Ανάληψη. Πληρ. τηλ. 2241078520, 6945490865 AE58587

ΔΙΑΜΕΡΙΣΜΑ 2 υπνοδωματίων, σαλόνι, κουζίνα, μπάνιο. Πληρ. τηλ. 2241034500, 2241022774 AE58579

ΔΙΑΜΕΡΙΣΜΑ ισόγειο 85 τ.μ. με δύο υπνοδωμάτια σε καινούργια οικοδομή με κεντρική θέρμανση, αυτόνομη. Οδός Δωριέως 8 στην Ιαλυσό. Στάση Παρασκευά. Πληρ. τηλ. 2241093596 AE58578

ΚΑΤΑΣΤΗΜΑ στα 100 Μαγαζιά 36 τ.μ. ισόγειο με υπόγειο 36 τ.μ. (επισκέψιμος χώρος) και 15 τ.μ. πατάρι για σοβαρούς επιχειρηματίες. Πληρ. Εμμ. Κρανίδης τηλ. 2241027082, 6944347405 AE58590

ΔΙΑΜΕΡΙΣΜΑ 3άρι επιπλωμένο επί της οδού Στ. Κωτιάδη. Τιμή 450 ευρώ. Πληρ. Εμμ. Κρανίδης τηλ. 2241027082, 6944347405 AE58556

ΓΚΑΡΣΟΝΙΕΡΑ προνομιακή 2ου ορόφου πλήρως επιπλωμένη, θέα, ανεξάρτητη κουζίνα, όλες οι ευκολίες πλησίον (κέντρο- απόκεντρο, περιοχή Αγ. Νικολάου ενοίκιο 295 ευρώ. Μόνο σοβαρές προτάσεις. Πληρ. τηλ. 6946861107 AE58576

ΕΝΟΙΚΙΑΖΕΤΑΙ σπίτι 120 τ.μ. στα Ασγούρου. Πληρ. τηλ. 2241066573 μετά τις 12 μ.μ. House for rent 120 sqm in Asgourou Information tel. 2241066573 μετά τις 12 μ.μ. AE58565

ΕΝΟΙΚΙΑΖΕΤΑΙ

Ισόγειο **διαμέρισμα** δύο υπνοδωματίων σε άριστη κατάσταση και με πλήρη επίπλωση πολύ κοντά στο Βενετόκλειο Γυμνάσιο. Τιμή 550 ευρώ το μήνα.

Πληρ. τηλ. 6936151626, 6936151525 κος Νίκος

ΕΝΟΙΚΙΑΖΕΤΑΙ

ΠΡΟΝΟΜΙΟΥΧΟ ΚΑΤΑΣΤΗΜΑ

260 τ.μ. επί της οδού Μεγ. Κων/νου και Καραϊσκάκη γωνία κατάλληλο για τράπεζα ή άλλου είδους εμπορική επιχείρηση.

Πληρ. τηλ. 2241085231, 6945461564

ΕΝΟΙΚΙΑΖΕΤΑΙ

Διαμέρισμα στο Κέντρο της πόλης, οδός Αμμοχώστου αρ. 11, Β' όροφος, κατάλληλο και για επαγγελματική χρήση. Είναι Ε=140 τ.μ., και αποτελείται από 3 υπνοδωμάτια, σαλοτραπεζαρία, κουζίνα, λουτρό και W.C.
Μηνιαίο μίσθωμα: 650 ευρώ.

Πληρ. ΠΙΠΙΝΟΣ, τηλ. 2241023895, 6944676003.

Vitzileos

ΚΤΗΜΑΤΟΜΕΣΙΤΙΚΟ ΓΡΑΦΕΙΟ - REAL ESTATE AGENCY

ΜΑΡΙΟΣ Κ. ΒΙΤΖΗΛΑΙΟΣ
Μεσίτης Αστικών Συμβάσεων - Real Estate agent

ΕΚΤΙΜΗΣΕΙΣ-ΑΓΟΡΕΣ-ΠΩΛΗΣΕΙΣ
ΚΑΤΑΣΤΗΜΑΤΑ
ΟΙΚΟΠΕΔΑ-ΧΩΡΑΦΙΑ
ΚΤΗΜΑΤΙΚΕΣ-ΣΥΜΒΟΥΛΕΣ
ΕΝΟΙΚΙΑΣΕΙΣ-ΔΙΑΧΕΙΡΙΣΕΙΣ
ΣΠΙΤΙΑ-ΔΙΑΜΕΡΙΣΜΑΤΑ

ΚΑΤΑΣΤΗΜΑΤΑ – ΓΡΑΦΕΙΑ – ΕΠΙΧΕΙΡΗΣΕΙΣ

	€
Επιχ/ση πλυντήρια-στεγνωτήρια σε πλήρη λειτουργία	20.000
Επιχ/ση BAR σε κατάστημα 300 .τ.μ.+300 τ.μ. υπόγ. κοντά στη μαρίνα	147.000
15 τ.μ. κατάστημα στην Α. Διάκου	30.000
20 τ.μ. Χ2 καταστήματα στην Π. Πόλη, τουριστ. περ. πίσω από Σωκρ.	323.000
45 τ.μ. ισόγ.+90 τ.μ. υπογ. Καρακόνερο	88.000
50 τ.μ. μαγαζί κοντά στο Μαντράκι (νοικιασμένο)	294.000
144 τ.μ. διώροφο κατάστημα με αυλή, 300 τ.μ. στο Νιοχώρι	500.000
155 τ.μ. ακίνητο στην Ψαροπούλα, στην θάλασσα	220.000
165 τ.μ. διώροφο μαγαζί στην Π. Πόλη της Κω, τουριστική περιοχή	300.000
170 τ.μ. αποθήκη σε μπετά. Καρακόνερο	71.000
170 τ.μ. αποθήκη με ράμπα στην Μ. Πετρίδη	71.000
180 τ.μ. αποθήκη στην οδό Π. Ροδίου	82.000
300 τ.μ. κατ/μα ετοιμοπ. σε 1000 τ.μ. οικόπ. Παστίδα, βιοτεχν. χώρος	147.000
1000 τ.μ. εργοστάσιο στον Καλαμώνα έτοιμο σε οικοπ. 6.400 τ.μ.	587.000
1155 τ.μ. ακίνητο σε οικόπ. 817 τ.μ. στο κέντρο της Ρόδου	763.000
12 apartmens πλήρως εξοπλισμένα στο Κιοτάρι	440.000
Ξενοδ. Α' κατ., στην πόλη, 180 κλίνες+4 καταστήματα	6.200.000
7 apart.Χ 2 δωμάτια πλήρως εξοπλισμένα και δύο μαγαζιά 250 τ.μ. στην παραλία Τριαντών, στην θάλασσα	338.000
Ξενοδ. Β' κατ. 95 δωμ. σε 13 στρέμ. στην παραλία Ιαλυσού	2.640.000
Ξενοδ. Γ' κατ. 37 δωμ., 74 κλίνες, δισκοθήκη 250 τ.μ., μπαρ, στην πόλη της Ρόδου, παραλία	1.261.922

ΔΙΑΜΕΡΙΣΜΑΤΑ

45 τ.μ. στην πλατεία Βάθης, Αθήνα, στον 5ο όροφο	39.000
50 τ.μ. στα Τριάντα γκαρσονιέρα με θέα	50.000
50 τ.μ. στο Γεννάδι με 2ο υπνοδωμ. Φανταστική θέα	44.000
60 τ.μ. στο Γεννάδι γκαρσονιέρα με θέα	47.000
82 τ.μ. στον 1ο όροφο σε διπλοκατοικία στην Π. Πόλη	88.000
110 τ.μ. με 3ο υπνοδωμ. ρετιρέ, στους δασκάλους	150.000
117 τ.μ. παραδοσιακό διαμέρισμα απέναντι Καζίνο	147.000

ΜΕΖΟΝΕΤΕΣ - ΜΟΝΟΚΑΤΟΙΚΙΕΣ

	€
62 τ.μ. μονοκατοικία με τζάκι και φανταστική θέα στην Π. Πόλη	125.000
68 τ.μ. μονοκατοικία με αυλή 90 τ.μ. στα Μαριτσά	59.000
80 τ.μ. μονοκατοικία σε 4000 τ.μ. οικόπεδο, πάνω στο κύμα, Γεννάδι	
125 τ.μ. μονοκατοικία στο Γεννάδι, Villa super lux, 10 δωμ.	293.500
130 τ.μ. μεζονέτα σε μπετά, οικοπ. 350 τ.μ. Τριάντα	110.000
135 τ.μ. μονοκατ. με κήπο στα Κρητικά, πανοραμικό	191.000
167 τ.μ. ισόγειο-οροφοδιαμέρισμα σε διπλοκατοικία με 285 τ.μ. οικόπεδο στο κέντρο της πόλης, διατηρητέο. Πάρκιν	440.300
170 τ.μ. διατηρητέα μονοκατοικία σε οικόπεδο 605 τ.μ. στο κέντρο της πόλης	290.000
170 τ.μ. μεζονέτα σε μπετά, οικοπ. 450 τ.μ. Τριάντα	140.000
170 τ.μ. μεζονέτα+170 τ.μ. μεζονέτα+120 τ.μ. οροφοδιαμέρισμα σε οικοπ. 5000 τ.μ. εντός οικισμού στην Παστίδα	426.000
180 τ.μ. μονοκατ. ημιτελής στο Γεννάδι σε οικόπ. 750 τ.μ Φανταστική θέα	161.000
187 τ.μ. βίλα με οικόπεδο 4780 τ.μ. στην Παστίδα	310.000
190 τ.μ. μεζονέτα σε οικόπεδο 400 τ.μ. στα Κοσκινού με θεα φανταστική	191.000
210 τ.μ. Μονοκατοικία με αυλή στην Π. Πόλη	323.000
230 τ.μ. βίλα στην Λάρδο σε οικόπ. 7700 τ.μ. με 750 οπωροφ. δένδρα	323.000
240 τ.μ. μεζονέτα σε οικόπεδο 250 τ.μ. στα Κοσκινού, νεόκτιστη	290.000
250 τ.μ. ημιτελές τριώροφο ακίνητο σε οικόπεδο 250 τ.μ. στους δασκάλους	235.000
250 τ.μ. βίλα καινούργια, πολυτελούς κατασκευής στο κέντρο της Κω σε οικόπεδο 4000 τ.μ. με δένδρα και γκαράζ	352.000
272 τ.μ. μονοκατοικία σε οικόπ. 270 τ.μ., αποτελείται από 4 διαμερίσματα. Ψαροπούλα.	220.000
600 τ.μ. μονοκατοικία στο Ροδίνι, Lux κατασκευής, γκαράζ, κήπο, φανταστική θέα	500.000

ΟΙΚΟΠΕΔΑ

	€
412 τ.μ. στον Αγ. Νικόλαου Σ.Δ. 1.20	220.100
709 τ.μ. οικόπεδο με Σ.Δ.-1, με άδεια οικοδομής για 1000 τ.μ. στην πόλη	600.000
750 τ.μ. στο Γεννάδι, εντός σχεδίου	18.000
2000 τ.μ. στα Μαριτσά. Εντός σχεδίου, Σ.Δ.-0,50	120.000
2000 τ.μ. στα Τριάντα	147.000
2500 τ.μ. πάνω στο δρόμο Ελαιώνας-Φουρνάκι. Γεννάδι	24.000
3080 τ.μ. στο Πλημμύρι	23.500
4000 τ.μ. κοντά στο Βερόπουλο με φανταστική θέα	176.000
4100 τ.μ. στο Λειβάδι-Κρεμαστή	82.200
4120 τ.μ. στα Τριάντα, κοντά στον οικισμό	205.000
4400 τ.μ. στην Κρεμαστή	76.000
5000 τ.μ. στα Αφάντου	103.000
5500 τ.μ. στα Μαριτσά, εντός σχεδίου, Σ.Δ.=1	250.000
5800 τ.μ. στα Κανδυλί	117.000
6000 τ.μ. πάνω στο κύμα στα Τριάντα	352.000
6000 τ.μ. στην Παστίδα+αποθήκη	144.000
6500 τ.μ. στην λεωφόρο Ρόδου-Κρεμαστής	410.000
6500 τ.μ. στο Φαληράκι κοντά στη θάλασσα, προνομιακό	500.000
6720 τ.μ. στον Θόλαρο, Παραδείσι	82.200
8000 τ.μ. στο Φαληράκι	191.000
8300 τ.μ. στην Βληχά-Κάλαθος	367.000
8500 τ.μ.+6500 τ.μ. στην παραλία Αφάντου	18 το τ.μ.
9000 τ.μ. στα Μαριτσά, εντός ζώνης	132.000
9345 τ.μ. στα Ασγούρου με θέα	205.000
12000 τ.μ. στην Αφάντου, πάνω στο κύμα	520.000
13000 τ.μ. στα Μαριτσά	123.000
14000 τ.μ. το αγροτεμάχιο στην Διμυλιά	65.000
25000 τ.μ. στα Καλαβάρδα	295.000
30000 τ.μ. στο Τσαΐρι	352.000
32000 τ.μ. στην Θολό, πάνω στο κύμα	587.000
38000 τ.μ. στο Γεννάδι, πάνω στο κύμα	2.230.000
46000 τ.μ. στο Τσαΐρι	405.000
50000 τ.μ. στο Τσαΐρι	360.000

Εθν. Μακαρίου 45 (3ος όροφος • Τηλ.: 22410 24900, 25545 • Fax: 22410 25544 • Κιν.: 6932704919

ΕΝΟΙΚΙΑΣΕΙΣ

συνέχεια από την προηγούμενη

ΔΙΑΜΕΡΙΣΜΑ σε διώροφη οικοδομή 106 τ.μ. με τρία υπνοδωμάτια, σαλόνι, κουζίνα και λοιπούς βοηθητικούς χώρους επί της οδού Αλικαρνασσού 8 - Ρόδος. Πληρ. τηλ. 2241036718 (μετά τις 2 η ώρα) ΑΕ58568

STUDIOS και γκαρσονιέρες στην περιοχή Κοσκινού. Συμπεριλαμβάνονται φώτα και νερό στην τιμή. Πληρ. τηλ. 2241062979, 6942497376 ΑΕ58566

ΕΝΟΙΚΙΑΖΟΝΤΑΙ

- **Διαμέρισμα** 105 τ.μ. (2) δύο υπνοδωματίων, σε νεόδμητη οικοδομή υπέρ πολυτελές με κεντρική αυτόνομη θέρμανση, απεριόριστη θέα στη θάλασσα, άνετα μπαλκόνια, με ιδιόχρηστη θέση στάθμευσης, περιοχή Μόντε Σμιθ. Μηνιαίο μίσθωμα 650 ευρώ.
- **Διαμέρισμα** 122 τ.μ. (3) τριών υπνοδωματίων, με διαμορφωμένο κήπο, πλήρως ανακαινισμένο, επί της οδού Δενδρινού. Μηνιαίο μίσθωμα 450 ευρώ.
- **Διαμερίσματα** 105 τ.μ. (3) τριών υπνοδωματίων στην Ιξιά, χωρίς έξοδα αποχέτευσης. Μηνιαίο μίσθωμα 365 ευρώ.
- **Διαμέρισμα** 80 τ.μ. (2) δύο υπνοδωματίων στην Ιξιά, χωρίς έξοδα αποχέτευσης. Μηνιαίο μίσθωμα 320 ευρώ.
- **Διαμέρισμα** 90 τ.μ. (2) δύο υπνοδωματίων, επί της οδού Λεμεσού απέναντι από τον Παιδικό Σταθμό "Πινόκιο", πλησίον Εθνικής Αντιστάσεως με μηνιαίο μίσθωμα 400 ευρώ.
- **Διαμέρισμα** πολυτελές 140 τ.μ. (2) δύο υπνοδωματίων, πλήρως επιπλωμένο στην οδό Χειμάρας με μεγάλες άνετες βεράντες, τζάκι, air condition, δύο μπάνια, ιδιόχρηστο πάρκιν. Μηνιαίο μίσθωμα 900 ευρώ.
- **Μονοκατοικία** 180 τ.μ. (3) τριών υπνοδωματίων με τζάκι, μεγάλο κήπο, πάρκινγκ, ηλιακό θερμοσίφωνα σε ήσυχη περιοχή στ' Ασγούρου. Μηνιαίο μίσθωμα 1.200 ευρώ.
- **Μονοκατοικία** 150 τ.μ. (3) τριών υπνοδωματίων νεόδμητη με τζάκι, μεγάλο κήπο, ηλιακό θερμοσίφωνα, στο 5ο χλμ. Τσαϊρι-Αεροδρομίου. Μηνιαίο μίσθωμα 900 ευρώ.
- **Διαμέρισμα** δίχωρο πλήρως επιπλωμένο στην παραλία Ιαλυσού, με ιδιόχρηστο πάρκιν. Μηνιαίο μίσθωμα 400 ευρώ.

Πληρ. ΕΥΣΤΑΘΙΟΥ - ΕΥΡΩΚΤΗΜΑΤΙΚΗ,
Εθνικής Αντιστάσεως 83 (πρώην Αννης Μαρίας).
Τηλ. 22410 73819-74917, 6946/103929

ΕΝΟΙΚΙΑΖΕΤΑΙ

γωνιακό ακίνητο 100 τ.μ. +90 τ.μ. δώμα με απεριόριστη θέα για οποιαδήποτε χρήση στην πλατεία Εβραίων Μαρτύρων (μικρό συντριβάνι) Παλιά Πόλη.

Πληρ. τηλ. 6977616153

ΠΕΡΙΠΤΕΡΟ ΕΝΟΙΚΙΑΖΕΤΑΙ

Το γνωστό περίπτερο στα Λαϊκά επί της Σοφούλη.
Πληρ. Κο Σάββα ΠΙΠΙΝΟ, τηλ. 2241023895

ΕΝΟΙΚΙΑΖΕΤΑΙ

Χώρος δύο δωματίων, 84 τ.μ. 1ος όροφος. Ασανσέρ, air condition, WC, κουζίνα, κατάλληλο για ιατρείο ή παντός είδους γραφεία.

Γρ. Λαμπράκη 29 - Ρόδος • τηλ. (22410)68869-74098

ΕΝΟΙΚΙΑΖΟΝΤΑΙ

Γραφείο α' ορόφου 90 τ.μ. επί της οδού Εθνικής Αντιστάσεως και Τσαλδάρη γωνία, πάνω απότο κατάστημα "Κωτσόβολος".

Πληρ. ΕΥΣΤΑΘΙΟΥ - ΕΥΡΩΚΤΗΜΑΤΙΚΗ,
Εθνικής Αντιστάσεως 83
Τηλ. 22410 73819-74917, 6945/292030,, 6944/374546

ENOIKIAZONTAI

στην Ιξιά στο Εμπορικό Κέντρο "RHODESLAND"

3 καταστήματα τα No 7, No 8 και No 20.

Πληρ. τηλ. 2106729335, 6945417747 Κος Σουγκανίδης

RHODES-GREECE CAIRO PALACE

ΕΝΟΙΚΙΑΖΟΝΤΑΙ
ΕΠΑΓΓΕΛΜΑΤΙΚΟΙ ΧΩΡΟΙ
στο κέντρο της πόλης
στο εμπορικό κέντρο Cairo Palace

- **Κατάστημα** ισόγειο 30 τ.μ. στην Εθ. Δωδεκανησίων
- **Γραφείο** 3ου ορόφου 135 τ.μ. στην Εθ. Δωδεκανησίων και Εθν. Μακαρίου
- **Γραφείο** 3ου ορόφου 190 τ.μ. στην Εθν. Μακαρίου και Εθ. Δωδεκανησίων
- **Γραφείο** 2ου ορόφου 190 τ.μ. στην Εθν. Μακαρίου και Εθ. Δωδεκανησίων
- **Γραφείο** 2ου ορόφου 90 τ.μ. στην Εθ. Δωδεκανησίων
- **Γραφείο** 3ου ορόφου 90 τ.μ. στην Εθ. Δωδεκανησίων

Πληρ. κ. Νιοτή Φράνσις
Τηλ.-φαξ 2241027600,
κιν. 6944618757, 6973572262



Για τις δικές σας ανάγκες κρατάμε τη γη... ακίνητη!

Ευρωκτηματική. Η κτηματομεσιτική εταιρεία με σαφή προσανατολισμό στην ικανοποίηση των δικών σας αναγκών και με δυνατότητες που ξεπερνούν κάθε προσδοκία!

Με ικανά και **έμπειρα στελέχη** έτοιμα να προβούν στις πιο αξιόπιστες και υπεύθυνες επενδυτικές προτάσεις για την **ακίνητη περιουσία σας!**

Με δραστηριότητες που **ξεφεύγουν απ'τα όρια της Ρόδου** και επεκτείνονται με την **προώθηση των ακινήτων** σας στην Ελλάδα και Διεθνώς!

Με **πλήρεις υπηρεσίες**, υψηλό επαγγελματισμό και μια νέα αντίληψη που γίνεται εμφανής στα **σύγχρονα και λειτουργικά** κεντρικά γραφεία της.

Με τη δυνατότητα να εντοπίζει **την ιδανική γη,** κατοικία, ξενοδοχείο ή επαγγελματική στέγη για εσάς, ή τον **κατάλληλο αγοραστή** για το ακίνητο που πουλάτε!

ΞΕΝΟΔΟΧΕΙΑ, ΠΑΡΑΛΙΑΚΕΣ ΕΚΤΑΣΕΙΣ, ΚΕΝΤΡΙΚΑ ΑΚΙΝΗΤΑ
ΟΙΚΟΠΕΔΑ, ΜΟΝΟΚΑΤΟΙΚΙΕΣ, ΔΙΑΜΕΡΙΣΜΑΤΑ, ΑΓΡΟΤΕΜΑΧΙΑ

η ακίνητη αξία σας!

ευσταθίου
ΕΥΡΩΚΤΗΜΑΤΙΚΗ
ΚΤΗΜΑΤΟΜΕΣΙΤΙΚΟ ΓΡΑΦΕΙΟ

ΑΓΟΡΕΣ • ΠΩΛΗΣΕΙΣ • ΕΚΤΙΜΗΣΕΙΣ • ΑΝΤΙΠΑΡΟΧΕΣ • ΜΙΣΘΩΣΕΙΣ ΑΚΙΝΗΤΩΝ • ΕΠΕΝΔΥΤΙΚΕΣ ΠΡΟΤΑΣΕΙΣ • ΑΡΧΙΤΕΚΤΟΝΙΚΕΣ ΜΕΛΕΤΕΣ

ΕΘΝ. ΑΝΤΙΣΤΑΣΗΣ 83 - ΤΗΛ. 22410 73819, 74917 - ΚΙΝ. 6944 374546, 6945 292030 - FAX: 22410 38641- info@euroktimatiki.gr

ενοικιασεις

συνέχεια από την προηγούμενη

ΚΑΤΑΣΤΗΜΑ στο εμπ. κέντρο "Ε" ΦΑΛΗΡΑΚΙ 24 τ.μ. γωνιακό (2 βιτρίνες) με πατάρι/αποθήκη, με air condition οροφής, ψευδοροφή με φωτιστικά και ηλεκτρικά ρολά. Έτοιμο για άμεση χρήση. Πληρ. τηλ. 2241095693 από 11.00-13.00 AE58575

ΔΙΑΜΕΡΙΣΜΑ τριάρι, 80 τ.μ. πλήρως ανακαινισμένο, πρώτος όροφος με ασανσέρ επί της 28ης Οκτωβρίου κοντά στην πλατεία Ακαδημίας. Κατάλληλο για οικία ή επαγγελματική στέγη. Πληρ. τηλ. 2241024368, 6944553027 AE58564

ΤΡΙΑΡΙ επί της Γαριβάλδη 35 (δίπλα στην πιτσαρία Λεβέντη). Πληρ. τηλ. 22410 38286, 26872, 6945615214 AE58538

ΣΤΟΥΝΤΙΟΣ πολυτελούς κατασκευής στην οδό Παπαναστάση 46 (παράλληλος Αννης Μαρίας), επιπλωμένο στην τιμή 280 ευρώ το μήνα για ένα άτομο και για όλο το χρόνο μαζί με ρεύμα, νερό, κοινόχρηστα, κατά προτίμηση στρατιωτικούς. Πληρ. τηλ. 2241020617, 2241077216 κο Βασίλη AE58554

ΕΝΟΙΚΙΑΖΕΤΑΙ ή ΠΩΛΕΙΤΑΙ στα Κολύμπια εστιατόριο πλήρως εξοπλισμένο με καλή πελατεία. Πληρ. Εμμ. Κρανίδης τηλ. 2241027082, 6944347405 AE58558

ΚΑΤΑΣΤΗΜΑ 180 τ.μ. με 190 τ.μ. αυλή σκεπαστή, περιοχή Θεολόγου. Πληρ. τηλ. 6972878604 AE58526

ΕΝΟΙΚΙΑΖΕΤΑΙ επί της οδού Σμύρνης 42 (Ροδίνι), γωνιακό διαμέρισμα στον 2ο όροφο, 100 τ.μ. με τρία υπνοδωμάτια, σαλόνι, κουζίνα και 2 μπάνια. Ενοίκιο 420 ευρώ και κοινόχρηστα 15 ευρώ. Πληρ. τηλ. 2102849209 ή 2241034697 AE58561

ΕΚΠΑΙΔΕΥΤΙΚΟΣ ΖΗΤΕΙ ΠΡΟΣ ΕΝΟΙΚΙΑΣΗ ΔΙΑΜΕΡΙΣΜΑ 2 Ή 3 ΥΠΝΟΔΩΜΑΤΙΩΝ ΣΤΗ ΡΟΔΟ (ΑΠΟΚΛΕΙΟΝΤΑΙ ΜΕΣΙΤΕΣ). ΠΛΗΡ. ΤΗΛ. 2241025285, 6942051503, 6947770474 ΠΕ58523

ΣΤΟΥΝΤΙΟΣ (επιπλωμένο δωμάτιο) πλήρως εξοπλισμένο και με ηλιακό θερμοσίφωνα στην περιοχή Δασκάλων. Πληρ. τηλ. 2241034315, 6932643421 AE56570

ΕΝΟΙΚΙΑΖΕΤΑΙ μονοκατοικία στο ΝΙΟΧΩΡΙ 182 τ.μ. Πληρ.Τηλ 22410-26281 AE58505

ΜΕΖΟΝΕΤΑ Ροδίνι 260 τ.μ. άριστη κατάσταση, lux κατασκευή, τρία (3) υπνοδωμάτια, (1) μπάνιο, (1) WC, με τζάκι, θέρμανση, τρία (3) επίπεδο, ασανσέρ, χώρο στάθμευσης. Τιμή 950 ευρώ (μηνιαίως). Υπεύθυνοι: Χατζηλαζάρου Σ. & Συνεργάτες. **LandScope 2241028629** AE58551

ΓΩΝΙΑΚΟ ΟΡΟΦΟΔΙΑΜΕΡΙΣΜΑ 130 τ.μ. με απεριόριστη θέα. Διαθέτει κεντρική θέρμανση και ηλιακό θερμοσίφωνα. Αποτελείται από μεγάλη σαλοτραπεζαρία με τζάκι, κουζίνα με εντοιχισμένες ηλεκτρικές συσκευές, τρία υπνοδωμάτια και δύο μπάνια. Επιπλωμένο ή όχι, περιοχή Ιαλυσού. Πληρ. τηλ. 6944151108 AE58518

ΜΟΝΟΚΑΤΟΙΚΙΑ 3 υπν. με κήπο στην Παστίδα, τιμή 800 ευρώ. Πληρ. Εμμ. Κρανίδης τηλ. 2241027082, 6944347405 AE58557

ΚΑΤΑΣΤΗΜΑ στην Παλιά Πόλη, πάροδος Σωκράτους 75. Πληρ. τηλ. 2241033219, 6945436670, 69480057150 AE58539

ΕΝΟΙΚΙΑΖΕΤΑΙ

Γραφείο 65 τ.μ. στον α' όροφο πάνω από την Τράπεζα Πειραιώς στην οδό Αννης Μαρίας (Εθνικής Αντίστασης) και Μεγάλου Κων/νου.

Πληρ. τηλ. 2106729335, 6945417747 Κος Σουγκανίδης

ΕΝΟΙΚΙΑΖΕΤΑΙ

ΕΞΟΧΙΚΗ ΜΟΝΟΚΑΤΟΙΚΙΑ 72 τ.μ. στο κύμα, περιοχή Πεύκοι-Λάρδου (κουζίνα πλήρης-καθιστικό, 2 υπν. σουφάς-TV-A/C).

Πληρ. τηλ. 2241032877, 2241037400

ΕΝΟΙΚΙΑΖΕΤΑΙ

Επί της οδού Ανταγόρα 3 στην περιοχή Ροδίνι, ισόγειο 180 τ.μ. με 80 τ.μ. καλυμμένους χώρους ψυγείων και 100 τ.μ. χώρους κυρίας χρήσεως.
Κατάλληλο για επιχειρήσεις. Μίσθωμα ικανοποιητικό.

Πληρ. τηλ. (22410)68111-64440-60314

ΕΝΟΙΚΙΑΖΟΝΤΑΙ

ΔΩΜΑΤΙΑ με το μήνα, σε ξενοδοχείο στο Νιοχώρι για όλη τη σεζόν.

Πληρ. τηλ. 2241033077

A SMALL HOTEL in the center has available rooms, rented by the month for the whole season.

For more info: 2241033077

ΣΩΚΡΑΤΟΥΣ (Π. ΠΟΛΗ)
ΕΝΟΙΚΙΑΖΕΤΑΙ
ΠΡΟΝΟΜΙΟΥΧΟ ΚΑΤΑΣΤΗΜΑ
επί της οδού Σωκράτους αρ. 6-8,
Ε=43 τ.μ. Ισόγειο & 43 τ.μ. Α' όροφος.
Μόνο Σοβαρές Προτάσεις
Πληρ Κο ΠΙΠΙΝΟ, τηλ. 2241023895 κιν. 6944676003

ΠΩΛΟΥΝΤΑΙ ΣΤΟ ΓΕΝΝΑΔΙ

- από ιδιοκτήτη **πωλούνται δύο οικόπεδα** τετραγωνισμένα των 4 και 8 στρεμμάτων, με δρόμο 5 μ. και νερό, άρτια και οικοδομήσιμα

Τοποθεσία: 1.500 μ. μετά το Γεννάδι, με δρόμο ο οποίος φτάνει μέχρι την θάλασσα (450 μ.)

Τηλ. οικία 2241032589 από 20.00-22.30
κιν. 6944522149 από 09.00-20.00

ΠΙΠΙΝΟΣ
ΠΩΛΟΥΝΤΑΙ ΔΙΑΜΕΡΙΣΜΑΤΑ

- 2 και 3 υπνοδωματίων πλησίον ΑΡΑΠΑΚΙ
- 2 υπνοδωματίων στην Ιαλυσό
- 1 και 2 υπνοδωματίων στην Ιξιά έναντι Μίρα Μάρε.

Πληρ. τηλ. 2241023895, 6944390803, 6944676003
www.rhodes-top-properties.com

ΣΑΒΒΑΪΔΗΣ & Συνεργάτες
Μεσίτες & Σύμβουλοι Ακινήτων

ΠΩΛΗΣΕΙΣ ΑΚΙΝΗΤΩΝ

Το γραφείο μας διαθέτει σε αποκλειστικότητα μεγάλη γκάμα από επιλεγμένα ακίνητα

- **Διαμέρισμα-Μονοκατοικίες-Μεζονέτες**
- **Οικόπεδα-Αγροτεμάχια**
- **Κεντρικά Καταστήματα - Γραφεία - Αυτοτελή Κτίρια**
- **Μισθωμένα ακίνητα εισοδήματος**
- **Ξενοδοχειακές Μονάδες**

ΕΚΤΙΜΗΣΕΙΣ ΑΚΙΝΗΤΩΝ

Σε συνεργασία με διεθνή γραφεία συμβούλων ακίνητης περιουσίας και με βάση τα αυστηρά πρότυπα και την μεθολογία του Βρετανικού Ινστιτούτου Ορκωτών Πραγματογνόμων και Εκτιμητών **(Royal Institution of Charteted Surveyors)** αναλαμβάνουμε εκτιμήσεις ακίνητης περιουσίας.

Οι εν λόγω εκτιμήσεις μπορούν να χρησιμοποιηθούν σε τραπεζικούς και πιστωτικούς οργανισμούς ή σε δικαστικές πρακτικές τόσο στην Ελλάδα όσο και στο εξωτερικό.



SAVVAIDIS & Associates - a world of choice

Savvaidis & Associates is an independent real estate agency founded in 1983 and based in Rhodes island.

Our company offers professional real estate services for
Residential Properties (Holiday homes, traditional house)
Commercial Properties (shops, hotels, offices)
Property Evaluation - Property Management

Best Greek Estate Agent 2003

Γρ. Λαμπράκη 14 & Αμερικής, Ρόδος
Τηλ: 22410-26281, fax: 22410-34663

ΝΕΑ ΔΙΕΥΘΥΝΣΗ : ΓΡ. ΛΑΜΠΡΑΚΗ 14 & ΑΜΕΡΙΚΗΣ

We are members of FIABCI (International Federation of Real Estate Agencies), CEI (European Confederation of Real Estate Agents), NAEA - Overseas Member (National Association of Real Estate Agents - Great Britain)

For all your personal and professional real estate requirements please contact us at 22410-70017 or e-mail at info@rre.gr

SAVVAIDIS & Associates
Estate Agents & Consultants

ΕΝΟΙΚΙΑΣΕΙΣ

συνέχεια από την προηγούμενη

ΕΝΟΙΚΙΑΣΕΩΣ ΚΑΤΑΣΤΗΜΑΤΩΝ. Διαθέτουμε μεγάλη γκάμα καταστημάτων κεντρικότατα και συνοικιακά σε διάφορες περιοχές της Ρόδου για οποιανδήποτε Εμπορική Βιοτεχνική και Επαγγελματική χρήση Πληροφ.Σαββαΐδης Σαββάς & Συνεργάτες Τηλ.22410-26281 ΑΕ58506

ΓΚΑΡΣΟΝΙΕΡΑ επιπλωμένη Απ. Παύλου στην Αναληψη (κοντά στην εκκλησία Αναληψεως). Τιμή 250 ευρω. Πληρ. τηλ. 2241035520, 6937044544 ΑΕ58541

ΔΥΟ ΚΑΤΑΣΤΗΜΑΤΑ 50 τ.μ. το καθένα στο νέο εμπορικό κέντρο Ιαλυσού Ρόδου. Πληρ.τηλ. 210 6120206, κιν. 6936973133 ΑΕ58525

ΜΕΖΟΝΕΤΑ 50 τ.μ. στην Παλιά Πόλη με κουζ/να, υπνοδωμάτιο, τζάκι, μπάνιο, deluxe. Μηνιαίο μίσθωμα 400€ . Πληρ. τηλ. 6934216190 ΑΕ58527

ΕΝΟΙΚΙΑΖΟΝΤΑΙ διαμερίσματα εντός πόλεως Ρόδου διάφορα-τριάρια-τεσσάρια σε διάφορες συνοικίες της Ρόδου. Πληρ.Τηλ 22410-26281 ΑΕ58504

ΕΝΟΙΚΙΑΖΟΝΤΑΙ ΚΤΙΡΙΑ μικρά και μεγάλα σε διάφορες περιοχές της Ρόδου Π.Σαββαΐδης & Συνεργάτες Τηλ.22410-26281 ΑΕ58508

ΜΕΖΟΝΕΤΑ 160 τ.μ. με 3 υπνοδωμάτια στην Αναληψη. Ενοίκιο 650 ευρω. Πληρ. ΑΙΓΑΙΟΚΤΗΜΑΤΙΚΗ τηλ. 2241022943, 2241028838, 6945466773 ΑΕ58477

ΕΝΟΙΚΙΑΖΟΝΤΑΙ στην Κρεμαστή καινούργια διαμερίσματα τριάρια-δυάρια- στουντιο επιπλωμένα και μη, με διπλά τζάμια ρολά, μεγάλες ντουλάπες, μεγάλες βεράντες με θέα τη θάλασσα, μεγάλο πάρκιν κοντά στα σχολεία και τη θάλασσα. Πληρ. τηλ. 2241094829, 6946671053 ΑΕ58471

ΕΝΟΙΚΙΑΣΕΙΣ ΓΡΑΦΕΙΩΝ. Ενοικιάζονται γραφεία κεντρικά για όλες τις χρήσεις Πληροφ.Τηλ 22410-26281 ΑΕ58507

ΔΙΑΜΕΡΙΣΜΑ δυο υπνοδωματίων σαλοτραπεζαρία, χωλ, κουζινα, μπάνιο πρωτου ορόφου καινούργιο επί της Παπαλουκά 17 ενοικιο 380 ευρώ. Πληρ. τηλ. 2241036969 ΑΕ58494

• ΠΩΛΕΙΤΑΙ διαμέρισμα 80 τ.μ. α' ορόφου, με 2 υπν/τια στον Αγ. Ιωάννη, αξίας 125.000 ευρώ

• ΠΩΛΕΙΤΑΙ διαμέρισμα 90 τ.μ. με 3 υπν/τια στην πάροδο Παναγιώτου Ροδίου, πλήρως ανακαινισμένο με ιταλική κουζίνα σε μικρή οικοδομή. Αξίας 105.000 ευρώ

Πληρ. ΕΥΣΤΑΘΙΟΥ - ΕΥΡΩΚΤΗΜΑΤΙΚΗ, Εθνικής Αντιστάσεως 83 • τηλ. 2241073819-74917, 6944/374546, 6945/292030

SIDER-ΚΑΤΑΣΚΕΥΑΣΤΙΚΗ

ΤΖΟΓΙΑΣ ΦΙΛ. & ΤΖΟΓΙΑΣ ΕΥΘ. ΟΕ

ΠΩΛΟΥΝΤΑΙ

Διώροφες ανεξάρτητες μονοκατοικείς 120 τ.μ. στην πόλη της Ρόδου (περιοχή Ροδίνι) σε 250 τ.μ. οικόπεδο.

Πληρ. τηλ. 2241030069, κιν. 6944532903

ΠΩΛΕΙΤΑΙ

ΜΕΖΟΝΕΤΑ διώροφη σε μπετά 110 τ.μ. στην Ιαλυσό με ιδιόχρηστο κήπο, ατομικό βόθρο και περιτοιχισμένο οικόπεδο. **Αξία 96.845 €** (με δυνατότητα εκταμίευσης δανείου).

Πληρ. ΕΥΣΤΑΘΙΟΥ - ΕΥΡΩΚΤΗΜΑΤΙΚΗ, Εθνικής Αντιστάσεως 83 • τηλ. 2241073819-74917, 6944/374546, 6945/292030

ΚΤΗΜΑΤΟΜΕΣΙΤΙΚΟ ΓΡΑΦΕΙΟ

ΖΑΦΕΙΡΗΣ Μ. ΚΑΡΑΓΙΑΝΝΗΣ Δ. Ο.Ε.

Πωλήσεις ακινήτων. Τηλ. (2241060380-60381)

17.30-20.30 μ.μ. Δευτέρα-Παρασκευή

Fax: 2241060380 • e-mail: zafkar@hellasnet.gr

• Κατοικίες

- Εξοχική κατοικία 50 τ.μ. (υπό ανέγερση) εντός οικοπέδου 440 τ.μ. στην περιοχή Κοθυμπίων
- Εξοχική κατοικία 70 τ.μ. (υπό ανέγερση) εντός οικοπέδου 500 τ.μ. στην περιοχή Κοθυμπίων
- Μεζονέτα 105 τ.μ. (ημιτελής) εντός οικισμού στον Δήμο Αφάντου

• Ξενοδοχειακό συγκρότημα

- Ημιτελής σε μπετά ξενοδοχειακό συγκρότημα Α' κατηγορίας εντός οικοπέδου 22.400 τ.μ.

• Οικόπεδα

- Εντός οικισμού στον Δήμο Αφάντου 1250 τ.μ.
- Εντός οικισμού στον Δήμο Αφάντου 2000 τ.μ.
- Στον Δήμο Αφάντου 520 τ.μ. με άδεια οικοδομής 53 τ.μ.
- Στον Δήμο Αφάντου 1000 τ.μ. επί της εθνικής οδού Ρόδου-Λίνδου
- Στον Δήμο Αφάντου 866 τ.μ. επί της εθνικής οδού Ρόδου-Λίνδου
- Εντός οικισμού στην Παστίδα 2000 τ.μ.

• Αγροτεμάχια

- Στην περιοχή Κοθυμπίων αγροτεμάχια 10.200 τ.μ. (πανοραμική θέα)
- Στην περιοχή Κοθυμπίων αγροτεμάχιο 4.969 τ.μ.
- Στην περιοχή Ψίνθου αγροτεμάχιο 22.400 τ.μ.
- Στην περιοχή Ψίνθου αγροτεμάχιο 19.840 τ.μ.
- Στην περιοχή Τραπεζία αγροτεμάχιο 5.800 τ.μ.
- Στον Δήμο Αφάντου αγροτεμάχιο 6.120 τ.μ.
- Στον Δήμο Αφάντου αγροτεμάχιο 11.520 τ.μ.
- Στον Δήμο Αφάντου το 1/2 αγροτεμαχίου 5.080 τ.μ. με ελαιόδεντρα

ΠΩΛΗΣΕΙΣ ΑΚΙΝΗΤΩΝ



○ ΗΜΙΤΕΛΗ ΔΙΑΜΕΡΙΣΜΑΤΑ

- Φαληράκι 220 τ.μ. (μπετά) με 1.300 τ.μ. οικόπεδο τουριστική ζώνη Κατάλληλα για στούντιος 50.000.000 δρχ. - 150.000 €
- Παστίδα 80 τ.μ διαμερίσματα μπετά 15.000.000 δρχ.-44.020 €
- Σύμη 120 τ.μ. 2 διαμερίσματα 45.000.000 δρχ.-132.061 €



○ ΔΙΑΜΕΡΙΣΜΑΤΑ

- Αγιο Νικόλαο 85 τ.μ. λουξ κατασκευής 51.000.000 δρχ. - 150.00 ευρώ.
- Δασκάλους 110 τ.μ. λουξ κατασκευής 59.000.000 δρχ. - 173.150 ευρώ.
- Αγία Αναστασία 97 τ.μ. μεταχειρισμένο 35.000.000 δρχ. - 102.700 €
- Κοσκινού 115 τ.μ. λουξ κατασκευής με θέα 63.000.000 δρχ. - 184.890 €
- Κοσκινού 115 τ.μ. λουξ κατασκευής 57.500.000 δρχ. - 168.745 €
- Κοσκινού 110 τ.μ. λουξ κατασκευής 49.500.000 δρχ. - 145.270 €



- Κρεμαστή 90 τ.μ. ισόγειο μεταχειρισμένο 20.000.000 δρχ. - 58.700 €
- Κρεμαστή 75 τ.μ. α' ορόφου μεταχειρισμένο 15.000.000 δρχ. - 44.000 €
- Ανάληψη 127 τ.μ. μεταχειρισμένο άριστη κατάσταση 60.000.000 δρχ. - 176.000 €
- Δασκάλους 88 τ.μ. λουξ κατασκευής 44.000.000 δρχ.-129.200 €
- Δασκάλους 50 τ.μ. λουξ κατασκευής 25.000.000 δρχ.-73.400 €
- Ροδίνι 80 τ.μ. διαμέρισμα λουξ κατασκευής 50.000.000 δρχ. - 147.000 €
- Ιαλυσός 85 τ.μ. λουξ κατασκευής 43.000.000 δρχ. - 126.192 €
- Ιαλυσός 100 τ.μ. 45.000.000 δρχ.-132.061 €
- Ανάληψη, 116 τ.μ. + 30 τ.μ. γκαράζ 62.000.000 δρχ. λουξ κατασκευής -181,951 €
- Δασκάλους, 120 τ.μ. λουξ κατασκευής
- Δασκάλους 91 τ.μ. λουξ κατασκευής



○ ΜΕΖΟΝΕΤΕΣ – ΜΟΝΟΚΑΤΟΙΚΙΕΣ

- Δασκάλους μεζονέτα 45 τ.μ. λουξ κατασκευής 26.000.000 δρχ. -76.300 €
- Παστίδα 160 τ.μ. διώροφη μεζονέτα με 450 μ. οικόπεδο, ανεξάρτητη εντός οικισμού σε μαρμαροσουβά 45.000.000 δρχ. - 132.000 €
- Κοσκινού 60 τ.μ. λουξ κατασκευής 30.000.000 δρχ. -88.000 €
- Κρεμαστή 70 τ.μ. μεταχειρισμένο 15.000.000 δρχ. - 44.000 €
- 130 τ.μ. μεζονέτες με 400 μ. οικόπεδο στην Λαχανιά πολύ κοντά στην θάλασσα με απεριόριστη θέα 50.000.000 δρχ. 146.735 €



- 130 τ.μ. διώροφες μονοκατοικίες με 1000 μ. οικόπεδο στην περιοχή Λαχανιά πάνω στο κύμα λουξ κατασκευής

○ ΟΙΚΟΠΕΔΑ

- Λαχανιά 2.360 τ.μ. πάνω στον κεντρικό 50 μ. από θάλασσα με άδεια οικοδομής για 8 studios 32.000.000 δρχ. - 94.000 €
- Παραδείσι 218 τ.μ. εντός οικισμού 7.000.000 δρχ. -20.545 €
- Σγουρού 1.419 τ.μ. σε κεντρικό σημείο 34.000.000 δρχ.-100.000 €
- Κοσκινού 450 τ.μ. με Σ.Δ. 0,8 27.260.000 δρχ. - 80.000 €
- Κατταβιά 2.150 τ.μ. πάνω στο δρόμο νερό-ρεύμα 5.500.000 δρχ. - 16.140 €
- Κατταβιά 900 τ.μ. εντός οικισμού 5.000.000δρχ. -14.673 €
- Γεννάδι 1000 τ.μ. με άδεια οικοδομής 8.500.000 δρχ.-24.944 €
- Κολύμπια 2.500 στρεμ. 35.000.000-102.714 €
- Κατταβιά 650 τ.μ. 4.500.000 δρχ.-13.206 €

○ ΚΑΤΑΣΤΗΜΑΤΑ

- Μαγαζί στους Δασκάλους 80 τ.μ. με υπόγειο 80 τ.μ. και αυλή 60 τ.μ. 50.000.000 δρχ. - 146.750 €
- Κατάστημα 123 τ.μ. στο Ροδίνι 68.000.000 δρχ. - 199.600 €
- Κατάστημα 73 τ.μ. στο Ροδίνι 40.500.000 δρχ. - 118.000 €
- Κατάστημα 35 τ.μ. στο Ροδίνι 19.500.000 δρχ. - 57.230 €
- Κατάστημα ημιτελή 100 τ.μ. περιοχή Κοσκινού 31.000.000 δρχ. -91.000 €
- Επιχείρηση παιδικών υποδημάτων, στο κέντρο της πόλης, 5.000.000 δρχ. - 15.000 €

○ ΚΤΗΜΑΤΑ

- Λαχανιά 7.800 τ.μ. σε ύψωμα κοντά στον κεντρικό 31.200.000 δρχ. - 91.570 €
- Θολός 10 στρέμματα εντός οικισμού 150.000.000 δρχ. - 440.205 €
- Σορωνή 5 στρέμματα πάνω στο κύμα 34.000.000 δρχ. - 100.000 €
- Αφάντου 4.480 τ.μ. κοντά στην λεωφόρο 26.500.000 δρχ. - 77.770 €
- Λαχανιά 9.160 τ.μ. σε ύψωμα κοντά στον κεντρικό, νερό - ρεύμα 54.000.000 δρχ. - 158.500 €
- Καβουράκια 5.600 τ.μ. 50 μ. από την θάλασσα 112.000.000 δρχ.-328.686 €
- Πλημμύρι 28 στρέμματα πάνω στο κύμα
- Καλλιθέα 7.600 τ.μ. κοντά στην θάλασσα 114.000.000 δρχ. - 334.556 €
- Πλημμύρι 9 στρέμματα 100 μ. από θάλασσα 35.000.000 δρχ. - 102.714 €
- Γεννάδι 8 στρέμματα πάνω στο κύμα
- Κατταβιά 4.500 τ.μ. νερό-ρεύμα 6.000.000 δρχ. - 17.608 €
- Πλημμύρι 4.500 τ.μ. 7.500.000 δρχ. - 22.010 €
- Λαχανιά 2.390 τ.μ. 2.500.000 δρχ. - 7.336 €
- Τσαΐρι 4.800 τ.μ. 55.000.000 δρχ. - 161.408 €
- Λαχανιά 45 στρέμματα 200 μ. από την θάλασσα 135.000.000 δρχ.-396.184 €
- Κανδυλί 4.700 τ.μ. 33.000.000 δρχ.-96.845 €

○ ΑΠΟΘΗΚΕΣ

- Κοσκινού 220 τ.μ. ισόγεια 34.000.000 δρχ. -98.300 €
- Αννης Μαρίας 72 τ.μ. υπόγεια 7.000.000 δρχ. - 20.542 €

ΣΤΑΜΑΤΗΣ ΜΑΝΩΛΑΚΟΣ

ΩΡΕΣ ΓΡΑΦΕΙΟΥ 8.30-1.00 π.μ. και 5-8 μ.μ.

ΔΗΜ. ΑΝΑΣΤΑΣΙΑΔΗ 45 (παραπλεύρως ΥΠΕΡΑΓΟΡΑΣ ΠΑΠΑΚΥΡΙΑΚΟΥ-ΣΥΝΟΙΚΙΑ ΔΑΣΚΑΛΩΝ)

Τηλέφωνα: 2241023815-78275, 6944698056, 6945769958

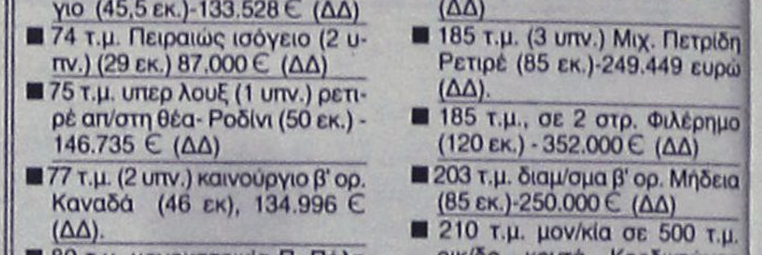

ΚΤΗΜΑΤΟΜΕΣΙΤΙΚΟ ΓΡΑΦΕΙΟ

ΑΙΓΑΙΟΚΤΗΜΑΤΙΚΗ

Π Ω Λ Ο Υ Ν Τ Α Ι

- ΔΙΑΜΕΡΙΣΜΑΤΑ-ΜΟΝΟΚΑΤΟΙΚΙΕΣ

- (ΔΔ)=ΔΑΝΕΙΑ ΔΕΚΤΑ

- 38 τ.μ. Στοκχόλμης (21 εκ.) 62.000 €.
- 46 τ.μ. καινούργιο Αραπάκι (1 υπν.) α' ορ. (25,5 εκ.) 74.800 €.(ΔΔ)
- 55 τ.μ. β' ορ. καινούργιο Ανάληψη (36 εκ.)-105.000 € (ΔΔ)
- 70 τ.μ. μον/κία με 100 τ.μ. αυλή, κοντά στο Ρολόι, Π. Πόλη, (28 εκ.)-82.171 € (ΔΔ)
- 70 τ.μ. (β' ορ.) Ροδίνι καινούργιο (45,5 εκ.)-133.528 € (ΔΔ)
- 74 τ.μ. Πειραιώς ισόγειο (2 υπν.) (29 εκ.) 87.000 € (ΔΔ)
- 75 τ.μ. υπερ λουξ (1 υπν.) ρετιρέ απ/στη θέα- Ροδίνι (50 εκ.) - 146.735 € (ΔΔ)
- 77 τ.μ. (2 υπν.) καινούργιο β' ορ. Καναδά (46 εκ), 134.996 € (ΔΔ).
- 80 τ.μ. μονοκατοικία Π. Πόλη Ρολόι (45 εκ.) - 132.061 € (ΔΔ)
- 75 τ.μ. Δενδρινού με αυλή (υπ.) (2 υπν.) 70.000 €
- 82 τ.μ. β' ορ. Ροδίνι (29,6 εκ.) - 87.000 €.(ΔΔ)
- 85 τ.μ. β' ορ. Καρακόνερο 100.000 €.(ΔΔ)
- 87 τ.μ. καινούργιο ρετιρέ β' ορ. 2 υπν. Αραπάκι 140.000 € (ΔΔ)
- 87 τ.μ. α' ορ. καινούργιο Ιαλυσό 132.000 € (ΔΔ)
- 80 τ.μ. μον/κία διώροφη (2 υπν.) Παραδείσι με τζάκι (22 εκ.) - 64.563 € (ΔΔ)
- 92 τ.μ. κανούργιο Ιαλυσό (42 εκ.) - 123. 257 € (ΔΔ)
- 95 τ.μ. 2 υπν. Μιχ. Πετρίδη (ισ.) 35 εκ.-102.714 €
- 98 τ.μ. (α' ορ.) 3 υπν. Κέννεντυ (44.247 εκ.) 130.000 €(ΔΔ)
- 97 τ.μ., (3 υπν.) α' όρ., Μητρόπολη (33εκ.) 97.000 € (ΔΔ)
- 100 τ.μ. οροφ/σμα Γεννάδι καινούργιο (39 εκ.) 114.453 € (ΔΔ)
- 100 τ.μ. α' ορ. καινούργιο Ιαλυσό (45 εκ.)-132.000 € (ΔΔ)
- 101 τ.μ. (3 υπν.) καινούργιο Ροδίνι με γκαράζ (50 εκ.) - 170.375 € (ΔΔ)
- 102 τ.μ., μεζ/τα μπετά Ιαλυσό (22 εκ.) 65.000 € (ΔΔ)
- 107 τ.μ. καινούργιο ρετιρέ Αραπάκι (58.600 εκ.) 172.000 € (ΔΔ)
- 112 τ.μ. (β' ορ.) 3 υπν. Κέννεντυ (47.700 εκ.)140.000 €
- 115 τ.μ. (3 υπν.) καινούργιο Αραπάκι (63 εκ.) 185.619 €.(ΔΔ)
- 116 τ.μ. (ισ. υπ/νο) 3 υπν. Πτολεμαίων (58 εκ.)-170.212 € (ΔΔ)
- 120 τ.μ. διώροφη καινούργια μον/κία Ροδίνι (80 εκ.) 234.776 € (ΔΔ)
- 120 τ.μ. καινούργιο Ροδίνι (78 εκ)-229.000 € (ΔΔ)
- 120 τ.μ. καινούργιο Δασκάλους ρετιρέ λουξ-θέα (3 υπν.) (75 εκ.)-220.000 €.(ΔΔ)
- 123 τ.μ. (3 υπν.) γ' ορ. καινούργιο Καναδά (73 εκ.)214.000 € (Δ.Δ.)
- 145 τ.μ. μεζ/τα Κοσκινού καινούργια ετ/τη σε 2 στρ. οικ. (78 εκ.) 230.000 € (ΔΔ)
- 168 τ.μ., μεζ/τα μπετά Ιαλυσός (35 εκ.) - 103.000 € (ΔΔ)
- 175 τ.μ. μεζ/τα μπετά Αγ. Αποστόλους (44 εκ.)-129.126 € (ΔΔ)
- 185 τ.μ. (3 υπν.) Μιχ. Πετρίδη Ρετιρέ (85 εκ.)-249.449 ευρώ (ΔΔ).
- 185 τ.μ., σε 2 στρ. Φιλέρημο (120 εκ.) - 352.000 € (ΔΔ)
- 203 τ.μ. διαμ/σμα β' ορ. Μηδεια (85 εκ.)-250.000 € (ΔΔ)
- 210 τ.μ. μον/κία σε 500 τ.μ. οικ/δο κοντά Κορδικτώνος (110 εκ.) 322.000 € (ΔΔ)
- 236 τ.μ., διώροφη μον/κία 20ο χιλιόμετρο Ρόδου-Καμείρου 322.817 € (100 εκ.) (ΔΔ)

ΚΑΤΑΣΤΗΜΑΤΑ-ΑΠΟΘΗΚΕΣ-ΓΡΑΦΕΙΑ -ΠΑΝΣΙΟΝ

- 48τ.μ. κατ/μα, Ιαλυσό, 55.000 €
- 55 τ.μ. κατάστημα Βασ. Ηρακλείου (29 εκ.)-85.000 € (ΔΔ)
- 60 τ.μ. κατάστημα στ' Ασγούρου (22 εκ.)- 64.563 €
- 71 τ.μ. υπόγεια απ/η με ράμπα Αννης Μαρίας (8 εκ.) 23.477 €
- 80 τ.μ. υπ/γεια απ/κη Κένεντυ (12 εκ.) 35.216€
- 85 τ.μ. ημ/γεια με αυλή αποθήκη Καρακόνερο (15 εκ.)-44.020 €
- 90 τ.μ. ισόγεια απ/κη μαρ/βά Ροδίνι (15 εκ.) - 44.020 €.(ΔΔ)
- 118 τ.μ. κατάστημα Ακτή Κανάρη 350.000 €
- 122 τ.μ. κατάστημα Νιοχώρι 200.000 € (ΔΔ)
- 365τ.μ., ισόγ. ξυλουργείο, κτίριο και εξοπλισμός, 400.000 €
- 175 τ.μ. κατάστημα Λεωφ. Ρόδου-Λίνδου (70 εκ.)-205.429 € (ΔΔ)

ΕΝΟΙΚΙΑΣΕΙΣ ΑΚΙΝΗΤΩΝ-ΕΠΙΧΕΙΡΗΣΕΙΣ:

- 40 τ.μ. κατ/μα Καλλιθέα 300 €
- 110 τ.μ,. κατ/μα Καλλιθέα 645 €
- Αποθήκη 6ο χλ. Λεωφόρο Ρόδου Καλιθέας 500 τ.μ. ενοίκιο 500 €
- Αποθήκη Ρόδου-Λίνδου 460 τ.μ. ενοίκιο 1.500 €
- Αποθήκη Ρόδου-Λίνδου 1.000 τ.μ. - 2.350 ευρώ
- 160 τ.μ. (μεζ/τα Ανάληψη. Ενοίκιο 650 €
- Λουξ διαμ/σμα με θέρμανση 110 τ.μ.- Ροδίνι Στοκχόλμης 550€.
- 270 τ.μ. μεζονέτα καινούργια Ροδίνι ενοίκιο 1.300 ευρώ

- ΟΙΚΟΠΕΔΟ 2.082 Τ.Μ. ΙΑΛΥΣΟΥ ΚΤΙΖΕΙ 220 Τ.Μ. - 153.000 ΕΥΡΩ

• ΠΩΛΕΙΤΑΙ Σ.Δ. Χ 146 ΕΥΡΩ ΤΟ Τ.Μ.

- ΔΙΑΘΕΤΟΥΜΕ ΟΙΚΟΠΕΔΑ ΚΑΙ ΑΓΡΟΤΕΜΑΧΙΑ Σ' ΟΛΟ ΤΟ ΝΗΣΙ ΤΗΣ ΡΟΔΟΥ

ΑΝΑΛΑΜΒΑΝΟΥΜΕ ΤΗΝ ΕΝΟΙΚΙΑΣΗ ΤΟΥ ΔΙΑΜΕΡΙΣΜΑΤΟΣ ΣΕ ΠΟΛΥ ΣΥΝΤΟΜΟ ΧΡΟΝΙΚΟ ΔΙΑΣΤΗΜΑ

ΡΕΝΑ ΒΑΖΟΥΚΟΥ

(ΜΕΣΙΤΗΣ ΑΣΤΙΚΩΝ ΣΥΜΒΑΣΕΩΝ)

ΔΙΕΥΘ. ΓΡΑΦΕΙΟΥ ΔΗΜ. ΘΕΟΔΩΡΑΚΗ 3

9-1 το πρωί καθημερινά και 6.30-9 απ/τα (Δευτ. και Πέμπτης)

Τηλ. (22410) 22943-28838 FAX: 28838

email.vazoukou@otenet.gr. ΡΟΔΟΣ

ΕΝΟΙΚΙΑΣΕΙΣ

συνέχεια από την προηγούμενη

ΕΝΟΙΚΙΑΖΟΝΤΑΙ studios καινούργια πλήρως επιπλωμένα κοντά στο Πανεπιστήμιο. Πληρ. τηλ. 2241078965 AE58478

ΕΝΟΙΚΙΑΖΟΝΤΑΙ 2 επιπλωμένες γκαρσονιέρες, σε ισόγειο πολυκατοικίας, με ανεξάρτητη είσοδο από κήπο, σε ήσυχη περιοχή, πάροδος Τσαλδάρη, στο ύψος S/M Μαρινόπουλος. Πληρ. τηλ. 22410-90038, 6945411099

STUDIOλουξ επιπλωμένο, σε ισόγειο μονοκατοικίας, επί της οδού Καλλιπάτειρας στην Ιαλυσό, 500μ. από τη θάλασσα. Πληρ. τηλ. 22410-90038, 6945411099

ΕΝΟΙΚΙΑΖΟΝΤΑΙ: α) studios καινούργια ισόγεια, πλήρως επιπλωμένα, τηλεόραση, πολυκουζινάκι, κλιματισμό, ζεστό νερό στην Ιαλυσό, περιοχή Ανοιξη, β) κατάστημα ακριβώς απέναντι από ξενοδοχεία γωνιακό κατάλληλο για μίνι μάρκετ, τουριστικό ή όποια άλλη χρήση στην Ιαλυσό, περιοχή Ανοιξη. Πληρ. τηλ. 6947730991 AE58427

ΔΙΑΜΕΡΙΣΜΑ τριάρι, περιοχή Ασγούρου, οδός Αγγελου Σικελιανού, πλησίον Α.Β. Βασιλόπουλος. Πληρ. τηλ. 2241068291 AE58156

ΕΝΟΙΚΙΑΖΕΤΑΙ ΔΙΑΜΕΡΙΣΜΑ Β' ΟΡΟΦΟΥ 80 Τ.Μ. (2 ΥΠΝΟΔΩΜΑΤΙΑ, ΣΑΛΟΝΙ, ΚΟΥΖΙΝΑ, ΜΠΑΝΙΟ) ΜΕ ΑΥΤΟΝΟΜΗ ΘΕΡΜΑΝΣΗ (ΘΕΡΜΟΠΟΜΠΟΙ) ΕΠΙ ΤΗΣ ΟΔΟΥ ΠΕΛΟΠΟΝΗΣΟΥ 6 (ΚΑΘΕΤΟΣ ΤΗΣ ΣΤΕΦ. ΚΑΖΟΥΛΗ). ΕΝΟΙΚΙΟ 380 ΕΥΡΩ. ΠΛΗΡ. ΤΗΛ. 2241085231, 2241038549 ΧΠΕ184

ΔΙΑΜΕΡΙΣΜΑ διαμπερές, με πολλά εξτρά, 2ου ορόφου, με θέα στην θάλασσα στην οδό Λάρισας 1 (Ανάληψη). Πληρ. τηλ 6946066994 AE58458

ΔΙΑΜΕΡΙΣΜΑ 57 τ.μ. στην Ιαλυσό πάνω από Εμπορική Τράπεζα επιπλωμένο ή άδειο. Πληρ. 2241090691, 6932888145 AE58334

ΚΑΤΑΣΤΗΜΑ 160 τ.μ. με μεγάλη αυλή και άνετο πάρκιν στην τουριστική περιοχή της Ιαλυσού, κατάλληλο για cafe, κέντρο διασκέδασης, εστιατόριο, τουριστικό κ.λπ. Πληρ. τηλ. (22410)95815, 95657 AE58405

ΚΑΤΑΣΤΗΜΑ νεόκτιστο εμβαδού 56 τ.μ. με πατάρι, επί της οδού Φ. Γιαμαλή, απέναντι από το καινούργιο δημοτικό σχολείο της Ανάληψης. Πληρ. τηλ. 6947306959, 6946455442 AE58441

ΧΩΡΟΣ για γραφείο ή αποθήκη με ένα WC και αυλή, στην οδό Αγαθαγησίου 5- Ανάληψη. Πληρ. τηλ. 6947694835 AE58436

Για στρατιωτικούς και Δημοσίους Υπαλλήλους **ΕΝΟΙΚΙΑΖΟΝΤΑΙ** με ειδικές τιμές ωραιότατα στούντιο και διαμερίσματα των 35 και 50 τ.μ. με κλιματισμό (ψύξη-θέρμανση), ηλιακούς, βεράντες και εύκολο πάρκιν, πλήρως επιπλωμένα. Τοποθεσία: Παραδείσι. Πληρ. τηλ. 6947429235, 2241073807 AE58374

ΜΟΝΟΚΑΤΟΙΚΙΑ 85 τ.μ. επί της οδού Καραϊσκάκη 30 έναντι Βενετοκλείου Γυμνασίου Ρόδου αποτελούμενη από χωλ, καθιστικό, 2 υπνοδωμάτια, κουζίνα, WC και αυλή. Πληρ. τηλ. 2241023263, 6944263852 AE58408

2 ΡΕΤΙΡΕ ΓΚΑΡΣΟΝΙΕΡΕΣ στην Ιαλυσό 45 τ.μ. πλήρως επιπλωμένες. Τίμημα 250€. **ΔΙΑΜΕΡΙΣΜΑ** 90 τ.μ. με αποθήκη κοντά στο Βενετόκλειο. Τίμημα 470€. **ΓΡΑΦΕΙΑ** 52 τ.μ. επί της Ρόδου-Λίνδου. Τίμημα 280€. **ΚΑΤΑΣΤΗΜΑΤΑ** 100-300 τ.μ. επί της Ρόδου Λίνδου, αποθήκη 400 τ.μ. και γκαρσονιέρα επί της Ρόδου-Λίνδου. Κτηματική Προοπτική Μαρίνα Στυλιανού τηλ. 22410-37906, 6972292958 AE58310

ΠΙΠΙΝΟΣ

ΠΩΛΟΥΝΤΑΙ ΜΟΝΟΚΑΤΟΙΚΙΕΣ

125 τ.μ. με σοφίτα, σε οικόπεδο 300 τ.μ. στην Ιαλυσό

Πληρ. τηλ. 2241023895, 6944676003,6944390803

www.rhodes-top-properties.com

ΠΩΛΕΙΤΑΙ

επιχείρηση έτοιμη DVD
σε τιμή ευκαιρίας.

Πληρ. τηλ. 2241020410, 6936656795

ΚΑΤΑΣΚΕΥΕΣ- ΠΩΛΗΣΕΙΣ - ΑΝΤΙΠΑΡΟΧΕΣ

ΧΑΤΖΗΜΙΧΑΛΗΣ ΚΩΝΣΤΑΝΤΙΝΟΣ

ΔΟΜΙΚΟΣ ΕΡΓΟΛΑΒΟΣ ΟΙΚΟΔΟΜΙΚΩΝ ΕΡΓΑΣΙΩΝ

ΑΝΑΛΑΜΒΑΝΟΥΜΕ

Ιδιωτικά έργα όλων των οικοδομικών εργασιών

ΖΗΤΟΥΝΤΑΙ

Οικόπεδα για ΑΝΤΙΠΑΡΟΧΗ - ΑΓΟΡΑ ή ΑΝΤΑΛΛΑΓΗ

Πληρ. τηλ. (22410)21834, 6936609834, 6974198504

ΠΩΛΕΙΤΑΙ

Κτίριο και επιχείρηση εστιατορίου στην Παλιά Πόλη (Ρολόϊ) με 165 τ.μ. εσωτερική αυλή, πλήρη εξοπλισμό, φήμη, πελατεία. Αξία 528.000 ευρώ.

Πληροφορίες ΕΥΣΤΑΘΙΟΥ-ΕΥΡΩΚΤΗΜΑΤΙΚΗ, Εθνικής Αντιστάσεως 83 Τηλ. (22410) 73819-74917, 6944/374546, 6945/292030

ΟΙΚΟΔΟΜΗ ΡΟΔΟΥ

ΤΕΧΝΙΚΗ–ΚΑΤΑΣΚΕΥΑΣΤΙΚΗ ΕΤΑΙΡΕΙΑ

ΠΩΛΟΥΝΤΑΙ

1) **Καταστήματα, διαμερίσματα και οροφοδιαμερίσματα** στην οδό Αμστερνταμ, Βερολίνου και Μαδρίτης στο Ροδίνι διαφόρων μεγεθών (σε συγκρότημα 9 πολυκατοικιών)
2) **Μονοκατοικίες** 150 τ.μ. η κάθε μία σε κτήμα 2.000 τ.μ. (υπό κατασκευή)
3) **Μονοκατοικίες** στο Κιοτάρι Ασκληπειού (στο κύμα) 120 τ.μ. σε κτήμα 1.300 τ.μ. εκάστη (υπό κατασκευή)
4) **Διώροφες μονοκατοικίες** των 100 τ.μ. στο Γεννάδι, 200 μέτρα από τη θάλασσα σε κτήμα 1.300 τ.μ. (υπό κατασκευή)

ΟΙΚΟΔΟΜΗ ΡΟΔΟΥ

Δεκτά δάνεια και ευκολίες πληρωμής έχουμε τις καλύτερες τιμές της αγοράς.

Καμύνδου 4- Ρόδος-85100 Τηλ.: 22410/60460- 2 Fax: 22410/60463

ΜΑΝΟΛΗΣ ΣΠΥΡΙΔΗΣ Πολιτικός Μηχανικός Δ.Π.Θ. (Κιν:693 6660460)

ΚΩΣΤΑΣ ΚΩΝΣΤΙΝΤΙΝΙΔΗΣ εργολάβος (ΚΙΝ.: 694 6999906)

ΑΝΑΚΟΙΝΩΣΗ

Η Top Properties Γεώργιος και Σάββας Πιπίνος σας ανακοινώνει ότι το Σάββατο 15 Μαΐου στην ισόγεια αίθουσα του Ξενοδοχείου PLAZA και ώρα 7.30 μ.μ. θα λάβει χώρα σεμινάριο πάνω στο Real Estate, και συγκεκριμένα θα παρουσιαστούν

4 ΝΕΑ οικιστικά προϊόντα

- **Μονοκατοικίες στην Ιαλυσσό**
- **Μονοκατοικίες στην Παστίδα**
- **Διαμερίσματα και Γκαρσονιέρες στην Ιξιά**
- **Διαμερίσματα και Γκαρσονιέρες εντός Πόλεως Ρόδου.**

Και τα τέσσερα αυτά είναι διαλεγμένα τόσο για τις προδιαγραφές που πληρούν, όσο και για την τοποθεσία στην οποία το καθένα βρίσκεται.

Το σεμινάριο αναμένεται να διαρκέσει όχι πάνω από 2 ώρες, ενώ εκτός από την παρουσία του κάθε project, θα γίνουν:

➢ Ανάπτυξη του κατασκευαστικού τομέα από τον γνωστό μας αρχιτέκτονα Κύριο Ανδρέα Μιχαηλίδη.
➢ Ανάλυση των στεγαστικών όρων δανειοδότησης από τον Κύριο Μιχάλη Παρασύρη, διευθυντή της FIRST BUSINESS BANK, και την Κυρία Μαρία Σαββάκη, προϊσταμένη της ίδιας Τράπεζας.

Θα απαντηθούν οι ερωτήσεις σας πάνω στο κατασκευαστικό, στο δανειοδοτικό, ή οποιοδήποτε άλλο ζήτημα.

Για να κάνετε τις κρατήσεις σας, παρακαλούμε δηλώστε συμμετοχή στο τηλέφωνο 2241023895 όλες τις ώρες, αλλά προτιμότερο από τις 7 έως τις 9 μ.μ, ή στο email gpipinos@otenet.gr ή στο FAX 2241020883

Ευχαριστούμε για το ενδιαφέρον σας!
Για την TOP PROPERTIES,
Γεώργιος και Σάββας Πιπίνος

TOP PROPERTIES

GEORGE & SAVAS PIPINOS
ΓΕΩΡΓΙΟΣ & ΣΑΒΒΑΣ ΠΙΠΙΝΟΣ
ΣΥΜΒΟΥΛΟΙ ΚΑΙ ΕΚΤΙΜΗΤΕΣ ΑΚΙΝΗΤΩΝ
REAL ESTATE AGENTS • MEMBER OF F.I.A.B.C.I.-NAEA-C.E.I.

Email: *gpipinos@otenet.gr* ***URL:*** *www.rhodes-top-properties.com* ***and*** *www.pipinos.gr*

Από το 1971



Η **"TOP PROPERTIES"** είναι ατομική επιχείρηση και ανήκει στους Γεώργιο και Σάββα Πιπίνο. Το γραφείο ασχολείται από το 1971 αποκλειστικά και μόνο με επενδύσεις και REAL ESTATE, στο νησί της Ρόδου και στην ευρύτερη περιοχή της Δωδεκανήσου.

ΑΠΕΥΘΥΝΟΜΑΣΤΕ: Στους **σοβαρούς, απαιτητικούς και επιλεκτικούς** επενδυτές-επιχειρηματίες, Ελληνες και ξένους που ενδιαφέρονται να κάνουν μια σοβαρή επένδυση προβολής στο νησί της Ρόδου.

ΠΡΟΣΦΕΡΟΥΜΕ: Α) Υπηρεσίες και πληροφορίες που γίνονται σε προσωπικό επίπεδο με εχεμύθεια, διακριτικότητα και σοβαρότητα.

Β) Μεγάλη γκάμα υψηλής ποιότητας, ακινήτων, όπως:1) Ξενοδοχεία Α' και Β' κατηγορίας των 600-500-350-300 κλινών, 2) Κεντρικά αστικά ακίνητα κατάλληλα για Τράπεζες-καταστήματα-γραφεία, 3) Παραλιακές εκτάσεις, κατάλληλες για τουριστικές επενδύσεις των 150.000-100.000-70.000-50.000-36.000 τ.μ. και 4) Διαμερίσματα και μεζονέτες προβολής, και 5) Αξιόλογες Παραθεριστικές κατοικίες.

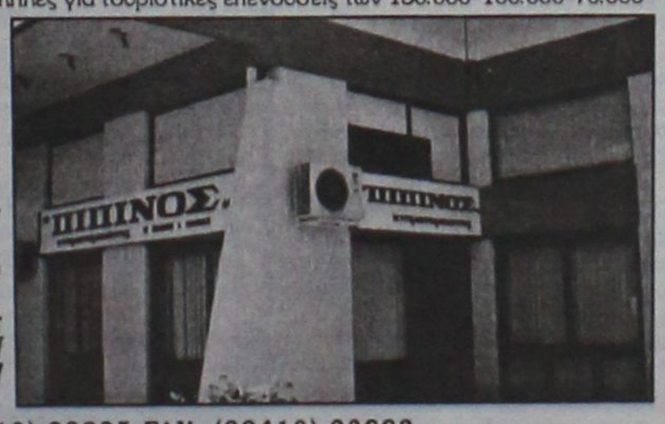

ΣΤΟΧΟΣ ΜΑΣ ΕΙΝΑΙ: Να προσφέρουμε στο αγοραστικό μας κοινό υψηλής ποιότητας ακίνητα και ευκαιρίες στο νησί της Ρόδου. Η τριακονταετής και πλέον πείρα μας στον τομέα αυτό αποτελεί εγγύηση.

ΣΥΝΘΗΜΑ ΜΑΣ ΕΙΝΑΙ: Επενδύστε στη ΡΟΔΟ ΤΩΡΑ, σε ακίνητα που ΑΝΤΕΧΟΥΝ ΣΤΟ ΧΡΟΝΟ

Γεώργιος και Σάββας Πιπίνος
ΜΕΣΙΤΕΣ ΑΣΤΙΚΩΝ ΣΥΜΒΑΣΕΩΝ
Γιατί εμείς γνωρίζουμε καλύτερα!

KENNENTY 38, ΡΟΔΟΣ, 85 100, ΤΗΛ. (22410) 23895,FAX: (22410) 20883
38 KENNEDY STR., RHODES, 85 100, TEL. (22410) 23895, FAX: (22410) 20883
U.K. Direct line: 08717115396

ευσταθίου

ΕΥΡΩΚΤΗΜΑΤΙΚΗ

ΚΤΗΜΑΤΟΜΕΣΙΤΙΚΟ ΓΡΑΦΕΙΟ

ΟΙΚΟΠΕΔΑ	€
300 τ.μ. - Οικοδομικό Συν/σμο "Ο Απόλλων" (Σ.Δ.= 0,6)	93.910
345 τ.μ. - Οικοδομικό Συν/σμο "ΑΥΤΟΣΤΕΓΑΣΗ" (Σ.Δ.= 0,6)	85.000
632 τ.μ. - Καρακόνερο (Σ.Δ.= 0,8)	176.082
437 τ.μ. - Ροδίνι (Σ.Δ. = 0,8)	220.000
350 τ.μ. - Καθηγητές (Σ.Δ. = 0,8)	102.700
500 τ.μ. - Ιαλυσός (Σ.Δ. = 0,4)	67.500
1.000 τ.μ. - Ιαλυσός με Άδεια Οικοδομής	105.650

ΔΙΑΜΕΡΙΣΜΑΤΑ		
123 τ.μ. - Ροδίνι	(3 υπνοδωμάτια)	144.000
98 τ.μ. - Κοδριγκτώνος	(3 υπνοδωμάτια)	140.000
80 τ.μ. - Ανάληψη	(2 υπνοδωμάτια)	105.000
77 τ.μ. - Ιαλυσός	(2 υπνοδωμάτια)	80.000
80 τ.μ. - Ιαλυσός	(2 υπνοδωμάτια)	119.000
122 τ.μ. - Αγ. Νικόλαος	(3 υπνοδωμάτια)	244.000
75 τ.μ. - Αγ. Νικόλαος	(2 υπνοδωμάτια)	147.000
80 τ.μ. - Δασκάλους	(2 υπνοδωμάτια)	105.000

ΜΟΝΟΚΑΤΟΙΚΙΕΣ / ΜΕΖΟΝΕΤΕΣ	
110 τ.μ. - Ιαλυσός (μπετά)	102.714
160 τ.μ. - Ιαλυσός σε 360 τ.μ. Οικόπεδο	249.500
150 τ.μ. - Ιαλυσός σε 300 τ.μ. Οικόπεδο	322.000
120 τ.μ. - Παστίδα σε 300 τ.μ. Οικόπεδο (μπετά)	88.041
190 τ.μ. - Ιαλυσός σε 350 τ.μ. Οικόπεδο	322.817
185 τ.μ. - Ιαλυσός σε 2.000 τ.μ. Οικόπεδο	330.000
200 τ.μ. - Κοσκινού σε 1.000 Οικόπεδο (μπετά)	135.000
220 τ.μ. - Κοσκινού σε 1.000 Οικόπεδο (μπετά)	144.000

ΚΑΤΑΣΤΗΜΑΤΑ / ΓΡΑΦΕΙΑ	
30 τ.μ. - Στο κέντρο πόλεως	352.000
76 τ.μ. - Ιερού Λόχου - Ιαλυσός	252.000
50 τ.μ. - Ανάληψη	155.000
93 τ.μ. - Αγ. Νικόλαο	190.000
82 τ.μ. Ανθ. Ζερβού	366.000

Ευκολίες Πληρωμής - Δάνεια Δεκτά

ΕΟΝ. ΑΝΤΙΣΤΑΣΗΣ 83 - ΤΗΛ. 22410 73819, 74917 - FAX: 22410 38641
ΚΙΝ. 6944 374546, 6945 292030 - info@euroktimatiki.gr

ΕΝΟΙΚΙΑΣΕΙΣ

...α από την προηγούμενη

...ΚΙΑΖΕΤΑΙ ή **ΠΩΛΕΙΤΑΙ** κατάστημα με ... στην περιοχή Δασκάλων. Πληρ. τηλ. ...4334197 AE58262

ΕΝΟΙΚΙΑΖΟΝΤΑΙ: α) ισόγειο κατάστημα 75 τ.μ. περίπου στην οδό Ορφανίδου (Νεοχωρι), β) διώροφο κατάστημα 53 τ.μ. ισόγειο, 51 τ.μ. στον πρωτο όροφο, με βεράντα 31 τ.μ. που βρίσκεται στην οδό Γεωργίου Λεοντος κοντά στο Ξεν. "Μανουσος". γ) ισόγειο κατάστημα 22 τ.μ. στην οδο Σωκράτους στην Παλιά Πόλη, δ) ισόγειο κατάστημα ή επιπλωμένο studio 35 τ.μ. απέναντι ξενοδ. Mira Mare (βιό). ε) κατάστημα 52 τ.μ. επί της Λεωφ. Παραδείσιου. Πληρ. τηλ. 2241035450 και 2241031450, κιν. 6976881111. AE58091

ΟΡΟΦΟΣ ΝΕΟΚΛΑΣΣΙΚΗΣ ΜΟΝΟΚΑΤΟΙΚΙΑΣ 160 τ.μ. επί της 28ης Οκτωβρίου 27-31 (Νεοχωρι) κατάλληλος για επαγγελματική στέγη. Πληρ. τηλ. 6972818968, 2241036166 AE58259

ΕΝΟΙΚΙΑΖΟΝΤΑΙ: α) 85 τ.μ. διαμέρισμα στην Ανάληψη 350 ευρώ ενοικιο, β) αποθήκη ισόγεια στην Καλλιθέα 400 τ.μ., ενοικιο 500 ευρω κατάλληλη για αποθήκευση αυτοκινήτων η οικοδομικά υλικά, γ) διαμέρισμα με μπάνιο στο 6ο χλμ. Ρόδου-Καλλιθέας ενοικιο 150 ευρω. Πληρ. ΑΙΓΑΙΟΚΤΗΜΑΤΙΚΗ τηλ. 2241022943, 2241028838 AE58262

PUB-ΚΑΦΕΤΕΡΙΑ στο τουριστικό κέντρο πλησιον νέου καζίνο. Πλήρως εξοπλισμένη, ανακαινισμένη η καλύτερη στο είδος της. Συμβόλαιο 12ετές. Πληροφορίες άλλες δεν θα δοθούν τηλεφωνικώς. Συζητείται και η πώληση. Πληρ. για συνεννόηση τηλ. 2241078392, 6977339669, 6936607154 μετά τις 12 το μεσημέρι AE58063

ΕΝΟΙΚΙΑΖΟΝΤΑΙ πλήρως επιπλωμένα studios 25 & 40 τ.μ. με ηχομόνωση, ανεξάρτητο W.C., πολυκουζινάκι, ψυγείο, εγκατάσταση για TV και τηλέφωνο, αυλή, συχνή αστική συγκοινωνία. Δωρεάν parking στα 150 μ. για 12 μήνες, το χρόνο. Κατάλληλα για εργένηδες, στρατιωτικούς, φοιτητές σε λογική τιμή, χωρίς κοινόχρηστα και νερό, περιοχή Παραδείσι, Ρόδος. Πληρ. τηλ. 6972943946 ωρες 09.00 π.μ.-21.00 μ.μ. AE58225

ΕΝΟΙΚΙΑΖΟΝΤΑΙ STUDIOS ΜΕ ΤΟ ΜΗΝΑ Ή ΜΕ ΤΗΝ ΗΜΕΡΑ ΠΛΗΡΩΣ ΕΠΙΠΛΩΜΕΝΑ ΜΕ ΠΟΛΥΚΟΥΖΙΝΑΚΙ, ΨΥΓΕΙΟ, ΝΤΟΥΣ, WC, ΤΗΛΕΦΩΝΟ, ΜΠΑΛΚΟΝΙ, ΖΕΣΤΟ ΝΕΡΟ ΕΠΙ 24ΩΡΟΥ ΒΑΣΕΩΣ ΣΤΗΝ ΠΙΟ ΗΣΥΧΗ ΠΕΡΙΟΧΗ ΤΗΣ ΠΟΛΗΣ ΡΟΔΟΥ (ΠΕΡΙΟΧΗ ΔΑΣΚΑΛΩΝ), ΟΔΟΣ ΜΑΝΩΛΗ ΠΑΠΑΜΑΝΩΛΗ ΑΡΙΘΜ. 12 ΚΑΘΕΤΟΣ ΕΠΙ ΤΗΣ ΣΤΕΛΙΟΥ ΚΩΤΙΑΔΗ. ΠΛΗΡ. ΤΗΛ. (22410)37244 ΧΠΕ283

ΣΤΗΝ ΚΡΕΜΑΣΤΗ ΕΝΟΙΚΙΑΖΕΤΑΙ καινούργιο διαμέρισμα με δύο υπνοδωμάτια - μπάνιο - σαλόνι - κουζίνα χωρίς κοινόχρηστα με διπλά τζάμια και ρολλά με θέση πάρκιν κοντά στην θάλασσα. Επίσης studio της ίδιας κατασκευής επιπλωμένο για όλο το χρόνο. Πληρ. τηλ. 2241094822, 6946671053 AE58263

STUDIO 30 τ.μ. στην Ιαλυσό επιπλωμένο, πλησίον Φιλερήμου. Πληρ. τηλ. 2241094707 AE57794

ΓΡΑΦΕΙΟ 54 τ.μ. στην οδό 25ης Μαρτίου, πάνω από το Δικηγορικό Σύλλογο Ρόδου. Πληρ. τηλ. 2241073335

ΕΝΟΙΚΙΑΖΕΤΑΙ ΕΠΙΠΛΩΜΕΝΟ ΙΣΟΓΕΙΟ ΔΙΑΜΕΡΙΣΜΑ 2 ΔΩΜΑΤΙΩΝ ΥΠΝΟΔΩΜΑΤΙΟ, ΣΑΛΟΝΙ, ΚΟΥΖΙΝΑ, WC, 40 Τ.Μ. ΜΕ TV ΔΙΠΟΡΤΟ ΨΥΓΕΙΟ, ΗΛΙΑΚΟ ΘΕΡΜΟΣΙΦΩΝΟ, ΦΟΥΡΝΟ ΜΕ ΔΥΟ ΕΣΤΙΕΣ, ΑΠΟΡΡΟΦΗΤΗΡΑ, ΣΟΜΠΑ ΥΓΡΑΕΡΙΟΥ, ΑΕΡΟΘΕΡΜΟ, ΧΡΗΜΑΤΟΚΙΒΩΤΙΟ, ΜΟΝΩΜΕΝΗ ΟΡΟΦΗ, ΕΓΚΑΤΑΣΤΑΣΗ ΓΙΑ ΠΛΥΝΤΗΡΙΟ ΡΟΥΧΩΝ, ΑΝΕΤΟΣ ΧΩΡΟΣ ΠΑΡΚΑΡΙΣΜΑΤΟΣ, ΒΕΡΑΝΤΑ 12 Τ.Μ. ΣΤΗΝ ΚΡΕΜΑΣΤΗ. ΠΛΗΡ. ΤΗΛ. 2241096742, 6944819048. ΜΙΣΘΩΜΑ 240 ΕΥΡΩ ΠΕ57985

ΕΝΟΙΚΙΑΖΟΝΤΑΙ 4 ΠΟΛΥΤΕΛΗ STUDIOS ΓΙΑ ΕΝΑ Ή ΔΥΟ ΑΤΟΜΑ, ΣΤΗΝ ΠΑΡΑΛΙΑ ΙΑΛΥΣΟΥ, ΠΛΗΡΩΣ ΕΠΙΠΛΩΜΕΝΑ, ΕΥΡΥΧΩΡΑ, ΜΕ ΑΝΕΤΕΣ ΒΕΡΑΝΤΕΣ ΜΕ ΠΟΛΥΚΟΥΖΙΝΑΚΙ, AIR-CONDITION, ΗΛΙΑΚΟ ΘΕΡΜΟΣΙΦΩΝΑ, ΙΔΙΟΧΡΗΣΤΗ ΘΕΣΗ ΣΤΑΘΜΕΥΣΗΣ. ΜΗΝΙΑΙΟ ΜΙΣΘΩΜΑ 300 ΕΥΡΩ. ΠΛΗΡ. ΕΥΣΤΑΘΙΟΥ - ΕΥΡΩΚΤΗΜΑΤΙΚΗ, ΕΘΝΙΚΗΣ ΑΝΤΙΣΤΑΣΕΩΣ 83 (ΠΡΩΗΝ ΑΝΝΗΣ ΜΑΡΙΑΣ). ΤΗΛ. 22410 73819-74917, 6946/103929 ΧΠΕ091

ΕΝΟΙΚΙΑΖΕΤΑΙ το ξενοδοχείο "ΦΟΙΒΟΣ" στον Αρχάγγελο 16 δωματίων, κουζίνα, σαλόνι, μπαρ, πάρκιν, και με δεντρόκηπο 2.800 τ.μ. Τιμή ενοικίου 1800 ευρω. Πληρ. τηλ. 2241027578, 2244022600

ΕΝΟΙΚΙΑΖΕΤΑΙ ΙΣΟΓΕΙΟΣ ΕΠΑΓΕΛΜΑΤΙΚΟΣ ΧΩΡΟΣ 120 Τ.Μ. ΜΕ ΥΠΟΓΕΙΟ 30 Τ.Μ. ΕΠΙ ΤΗΣ ΟΡΦΑΝΙΔΟΥ ΚΑΙ ΑΠΟΛΛΩΝΙΟΥ ΡΟΔΙΟΥ ΓΩΝΙΑ. ΠΛΗΡ. ΤΗΛ. 6945381842 ΧΠΕ2211

ΑΠΟΘΗΚΕΣ ΣΤΗΝ ΙΑΛΥΣΟ, ΕΝΟΙΚΙΑΖΟΝΤΑΙ 1) ΑΠΟΘΗΚΕΥΤΙΚΟΙ ΧΩΡΟΙ ΑΠΟ 100 ΕΩΣ 2000 Τ.Μ. ΚΑΙ ΥΨΟΣ 8 Μ. ΑΣΦΑΛΕΙΣ ΜΕ ΜΕΓΑΛΟΥΣ ΧΩΡΟΥΣ ΔΙΑΚΙΝΗΣΗΣ ΦΟΡΤΩΣΗΣ ΚΑΙ ΕΚΦΟΡΤΩΣΗΣ ΠΡΟΪΟΝΤΩΝ, 2) ΥΠΑΙΘΡΙΟΙ ΧΩΡΟΙ ΠΕΡΙΦΡΑΓΜΕΝΟΙ, ΑΣΦΑΛΕΙΣ, ΚΑΤΑΛΛΗΛΟΙ ΓΙΑ ΑΠΟΘΗΚΕΥΣΗ ΠΡΟΪΟΝΤΩΝ ΣΕ ΠΑΛΕΤΕΣ. ΠΛΗΡ. ΤΗΛ. (22410)38400 ΑΠΟ ΔΕΥΤΕΡΑ ΕΩΣ ΠΑΡΑΣΚΕΥΗ 08.00-15.00 κ. ΠΙΟΤΑ ΧΠΕ1912

ΓΡΑΦΕΙΟ (ΦΡΟΝΤΙΣΤΗΡΙΟ) α' ορόφου 8... τ.μ. περίπου επί της οδου Λεμεσου, πλησίον Αννης Μαρίας. Πληρ. τηλ. 6944985612 ΧΑΕ144

ΧΩΡΟΙ ΑΠΟΘΗΚΕΥΣΗΣ ΕΝΟΙΚΙΑΖΟΝΤΑΙ ΠΕΡΙΦΡΑΓΜΕΝΟΙ, ΑΣΦΑΛΕΙΣ, ΥΠΑΙΘΡΙΟΙ, ΗΜΙΥΠΑΙΘΡΙΟΙ, ΚΑΙ ΚΛΕΙΣΤΟΙ ΚΑΤΑΛΛΗΛΟΙ ΓΙΑ ΑΠΟΘΗΚΕΥΣΗ ΕΝΟΙΚΙΑΖΟΜΕΝΩΝ ΑΥΤΟΚΙΝΗΤΩΝ ΚΑΙ ΠΟΥΛΜΑΝ. ΠΛΗΡ. ΤΗΛ. (22410)38400 ΩΡΕΣ 08.00-15.00 κ. ΠΙΟΤΑ ΧΠΕ1913

ΔΥΑΡΙ επιπλωμένο στο Π. Φάληρο (Αθήνα) για Ρόδιους φοιτητές/τριες. Πληρ. τηλ. 2241028585. AE57926

ΕΝΟΙΚΙΑΖΕΤΑΙ ισόγειος επαγγελματικός χώρος 160 τ.μ. (ή δύο μικρότερα των 80 τ.μ.) κατάλληλος για κατάστημα - γραφείο - ιατρείο ή αλλη παρόμοια χρήση στην κεντρική πλατεία Ιαλυσού, πλατεία Αποστολίδη. Πληρ. τηλ. 2241094356, 6942553147 ΧΑΕ141

πωλησεις–αγορες ακινητων & επιχειρησεων

ΠΩΛΕΙΤΑΙ η επιχείρηση "αναψυκτηρίου" σε τουριστική περιοχή της πόλης Ρόδου με όλο τον εξοπλισμό λόγω αναχωρησης στο εξωτερικό. Πληρ. τηλ. 6976363343, 6937803299 AO58635

ΜΕΖΟΝΕΤΑ 130 τ.μ. λουξ κατασκευής στους Δασκάλους. Τιμή 60.000.000 δρχ. Πληρ. τηλ. 2241023815, 2241078275 AO58632

1LANDSCOPE

ΚΤΗΜΑΤΟΜΕΣΙΤΙΚΗ

ΣΚΟΠΟΣ ΤΟΥ ΓΡΑΦΕΙΟΥ ΜΑΣ ΕΙΝΑΙ Η ΕΠΙΤΥΧΗΣ ΚΑΙ ΣΥΜΦΕΡΟΥΣΑ ΔΙΑΜΕΣΟΛΑΒΗΣΗ ΓΙΑ ΤΗΝ ΣΥΝΑΨΗ ΣΥΜΒΑΣΕΩΝ

ΑΓΟΡΑΣ

ΠΩΛΗΣΗΣ

ΑΝΤΑΛΛΑΓΗΣ

ΑΝΤΙΠΑΡΟΧΗΣ

και ΜΙΣΘΩΣΗΣ

ΤΗΣ ΑΚΙΝΗΤΗΣ ΠΕΡΙΟΥΣΙΑ ΣΑΣ.

ΣΤΟΧΟΣ ΜΑΣ ΕΙΝΑΙ
ΝΑ ΚΑΛΥΨΟΥΜΕ ΟΛΕΣ ΤΙΣ ΑΝΑΓΚΕΣ ΤΩΝ ΠΕΛΑΤΩΝ ΜΑΣ
ΠΡΙΝ ΚΑΙ ΚΑΤΑ ΤΗ ΣΥΝΑΨΗ ΣΥΜΒΑΣΕΩΝ

ΜΕ ΤΟΝ ΕΠΑΓΓΕΛΜΑΤΙΣΜΟ ΚΑΙ ΤΗ ΣΥΝΕΠΕΙΑ ΠΟΥ ΜΑΣ ΔΙΑΚΡΙΝΕΙ

ΑΠΟΔΕΔΕΙΓΜΕΝΑ ΤΟ ΑΚΙΝΗΤΟ ΕΙΝΑΙ Η ΚΑΛΥΤΕΡΗ
ΚΑΙ ΑΣΦΑΛΕΣΤΕΡΗ ΕΠΕΝΔΥΣΗ ΜΕ ΠΡΟΟΠΤΙΚΗ ΜΕΛΛΟΝΤΟΣ.

ΣΤΑΜΑΤΗΣ Π. ΧΑΤΖΗΛΑΖΑΡΟΥ & ΣΥΝΕΡΓΑΤΕΣ

ΕΘΝΙΚΗΣ ΑΝΤΙΣΤΑΣΕΩΣ & ΤΣΑΛΔΑΡΗ
(ΠΑΝΩ ΑΠΟ ΚΑΤΑΣΤΗΜΑ ΚΩΤΣΟΒΟΛΟΣ)

E-MAIL:SH@Forthnet.gr
WEB SITE:LandScope.gr

ΤΗΛ/ΦΑΞ:22410 28629
ΚΙΝ:6972 257246

ADD SEEN

«ΚΤΗΜΑΤΙΚΗ ΠΡΟΟΠΤΙΚΗ»

ΜΑΡΙΝΑ ΣΤΥΛΙΑΝΟΥ

ΜΕΣΙΤΗΣ ΑΣΤΙΚΩΝ ΣΥΜΒΑΣΕΩΝ-ΚΛΑΥΔΙΟΥ ΠΕΠΕΡ 125
Α' ΟΡΟΦΟΣ, τηλ. 22410-37906 και 6972292958

○ **ΕΝΟΙΚΙΑΣΕΙΣ**
1) Δύο γραφεία 52 τ.μ. επί της Ρόδου-Λίνδου
2) Επί της Ρόδου-Λίνδου καταστήματα 300 τ.μ. 200 τ.μ. και 100 τ.μ. με άνετο πάρκινγκ.
3) Επί της Ρόδου-Λίνδου αποθήκη 400 μ. με ύψος 5 μ.
4) Επί της Ρόδου-Λίνδου γκαρσονιέρα 45 τ.μ. με άνετο πάρκινγκ..

○ **ΔΙΑΜΕΡΙΣΜΑΤΑ (ΠΩΛΟΥΝΤΑΙ)**
1) Γκαρσονιέρα 38 τ.μ. κοντά στο Βενετόκλειο
2) Στου Κόβα 1 μεταχειρισμένο 80 τ.μ.
3) Διαμέρισμα 90 τ.μ. με αποθήκη 35 τ.μ. ισόγειο περιοχή Σαν Φραγκίσκο
4) Περιοχή Μίρα Μάρε διαμερίσματα ενός και 2 υπνοδωματίων
5)Διαμέρισμα μεταχειρισμένο επί της Κορδιγκτώνος 180 τ.μ.
6) Στα Κοσκινού γκαρσονιέρα 56 τ.μ.
7) Στην περιοχή "7 Βαγιές" διαμέρισμα 110 τ.μ.
8) Διόροφο διαμέρισμα 120 τ.μ. στο Ροδίνι

○ **ΟΙΚΟΠΕΔΑ**
1) Στην παραλία Ιαλυσού 7 στρέμματα.
2) Στα Μαριτσά 15 στρέμματα.
3) Στην Κρεμαστή 2 στρέμματα με παλιό σπίτι.
4) Στην Ιαλυσό οικόπεδο 1.500 τ.μ. και Σ.Δ 0.6
5) Στο Καντηλί 2 στρέμματα
6) Στο Τσαίρι 25 στρέμματα
7) Πωλείται στην Παλιά Πόλη οικόπεδο 980 τ.μ. με παλιό σπίτι Σ.Δ. 1
8) Πάνω στο δρόμο προς αεροδρόμιο 2 στρ.
9) Στο Κιοτάρι 2 στρ.
10) Στους Τρεις οικόπεδο 4.700 τ.μ. με άδεια οικοδομής ή χωρίς την άδεια.
11) Στην βιοτεχνική ζώνη στο Τσαίρι οικόπεδο 1 στρέμμα με άδεια οικοδομής.

○ **ΜΟΝΟΚΑΤΟΙΚΙΕΣ (ΠΩΛΟΥΝΤΑΙ)**
1) Στην Ιαλυσό 150 τ.μ. με κήπο ετοιμοπαράδοτες.
2) Στην Ιαλυσό τελειωμένες ή μαρμαροσοβά.
3) Στην Ιαλυσό 150 τ.μ. σε 2 στρέμματα οικόπεδα.
6) Στην Ιαλυσό ετοιμοπαράδοτα 170-190.
7) Στο Μόντε Σιθ μονοκατοικίες από 205 τ.μ. έως 240 τ.μ.
8) Στην Παστίδα μονοκατοικίες 160 τ.μ. σε μαρμαροσουβά εντός σχεδίου
19) Στην Αγία Αναστασία διατηρητέα διόροφη μονοκατοικία 300 τ.μ. εκτός υπόγειο.

○ **ΕΠΑΓΓΕΛΜΑΤΙΚΗ ΣΤΕΓΗ**
1) Επί της Ρόδου Λίνδου 500 τ.μ. σε μπετά.
2) 12 στούντιος στην παραλία Ιαλυσού.
3) Επιχείρηση παιδικού σταθμού στη Ρόδο.
4) Καταστήματα 55 τ.μ. περιοχή Αγίου Ιωάννου.
5) Στους Καστελλοριζιούς επιχείρηση από 6 γκαρσονιέρες. Τιμή 146.700 ευρώ (50.000.000)

Αναλαμβάνουμε την πώληση διαμερισμάτων, Μονοκατοικιών, καταστημάτων, οικοπέδων, καθώς και αντιπαροχές και μισθώσεις ακινήτων.
Ζητούνται: Οικόπεδα για αγορά ή αντιπαροχή.

Παλιό Ιταλικό Ισόγειο πλήρως ανακαινισμένο

ΠΩΛΕΙΤΑΙ

Στην Ερνεστ Μπέβιν με 2 υπνοδωμάτια και άνετο πάρκιν.
Τιμή: 105.000 ευρώ.
Πληρ. Πιπίνος τηλ. 2241023895
www.pipinos.gr

ακίνητα

ΤΣΟΥΡΟΥΝΑΚΗΣ Κεφάλαιο

Κτηματομεσιτικό γραφείο

ΔΙΑΜΕΡΙΣΜΑΤΑ ΠΩΛΟΥΝΤΑΙ

❑ 41 τ.μ,ισόγειο,1 υπν/τιου , αυλή, καινούριο, Ανάληψη, 23 εκ- 67.500 €

❑ 46 τ.μ,ισόγειο,1 υπν/τιου, καινούριο, πάρκιν, Ανάληψη 26εκ - 76.300€

❑ 53 τ.μ. ισόγειο, 1 υπν/τιου, καινούριο, πάρκιν, Ανάληψη, 29εκ - 85.106 €

❑ 77τ.μ. 2ου, 2 υπν/τιων, καινούριο,πάρκιν, Καναδά, 49 εκ- 143.800€

❑ 80 τ.μ ,ισόγειο,2υπν/τιων, γκαράζ, καινούριο, Ιξιά 40 εκ- 117.388 €

❑ 85τ.μ,ρετιρέ,2 υπν/τιων, καινούριο,πάρκιν Ανάλη-ψη, 48εκ - 140.865 €

❑ 87 τ.μ.,1ου, 2 υπν/τιων, καινούριο,πάρκινκ Ανάληψη, 48εκ - 140.865 €

❑ 90 τ.μ., 1ου, 2υπν/τιων, καινούριο,Τριάντα 45 εκ- 132.061€

❑ 100 τ.μ ,1ου ,3υπν/τιων, γκαράζ ,καινούριο, Ιξιά 50 εκ- 146.735 €

❑ 103 τ.μ ,οροφοδια/μα 1ου ,3υπν/τιων, καινούριο,πάρκιν, Καρακόνερο, 53εκ-155.539 €

❑ 115 τ.μ,1ου, 3 υπν/τιων , καινούριο,πάρκινκ, Ανάλη-ψη 63εκ - 184.886 €

❑ 116τ.μ., 1ου, 3υπν/τιων, καινούριο, πάρκιν, 34τ.μ Ανάληψη,63 εκ-184.886 €

❑ 117 τ.μ ,οροφοδια/μα ισόγειο,3υπν/τιων,καινούριο Ανάληψη 62εκ-181.951 €

❑ 123τ.μ,ισόγειο,3υπν/τιων, Ακαδημία , κατάλληλο για επαγγελματική χρήση 95 εκ –278.796 €

ΜΕΖΟΝΕΤΕΣ-ΜΟΝ/ΚΙΕΣ ΠΩΛΟΥΝΤΑΙ

❑ 130 τ.μ ,μεζονέτα , μπετά , 300 τ.μ αυλή Τριάντα 40 εκ- 117.388 €

❑ 130 τ.μ ,μεζονέτα , μαρμαροσοβά, 300 τ.μ αυλή Τριάντα 47 εκ-137.931 €

❑ 170 τ.μ ,μεζονέτα ,μπετά σε 1.500 τ.μ οικόπεδο Κοσκινού 62εκ-181.951 €

❑ 176 τ.μ ,μεζονέτα ,μπετά σε 1.350 τ.μ οικόπεδο Τρείς 44εκ- 129.126 €

❑ 187 τ.μ ,μεζονέτα , 3υπν/τιων , σε 2 στρέματα,Τριάντα 121εκ- 355.099 €

❑ 200 τ.μ ,μεζονέτα μ/σοβά , 3 υπν/τιων, 300 τ.μ οικόπεδο Τριάντα 56 εκ-164.343 €

❑ 203 τ.μ ,μεζονέτα, 3υπν/τιων, σε 2 στρέματα, Τριάντα 131εκ- 384.446€

ΟΙΚΟΠΕΔΑ ΠΩΛΟΥΝΤΑΙ

❑ 2.000τ.μ,με την άδεια θέα , Κοσκινού 32εκ-93.910 €

❑ 4.100 τ.μ., θέα, Κοσκινού 60εκ-176.082 €

ΕΠΙΧΕΙΡΗΣΕΙΣ & ΕΠΑΓΓΕΛΜΑΤΙΚΟΙ ΧΩΡΟΙ

❑ Κατάστημα 75 τ.μ κύρια χρήση συν 75 τ.μ αποθήκη συν 65 τ.μ αυλή,έτοιμο για εστιατόριο, Δασκάλους, 55 εκ-161.408 €

❑ Αποθήκη 95τ.μ ,σοβά ,ράμπα, Καρακόνερο 16 εκ-46.955 €

❑ 123τ.μ.,ισόγειο, διαμέρισμα,3υπν/τιων, Ακαδημία , κατάλληλο για επαγ/ματική χρήση 95 εκ –278.796 €

ΖΗΤΟΥΝΤΑΙ ΚΑΤΟΙΚΙΕΣ&ΟΙΚΟΠΕΔΑ ΕΝΤΟΣ&ΕΚΤΟΣ ΠΟΛΕΩΣ

ΤΣΟΥΡΟΥΝΑΚΗΣ Ι. ΑΝΤΩΝΙΟΣ (B.Sc.-MKT)

ΤΗΛ.: 22410 60060 (3 γραμμές)
FAX :22410 60062
Γ.Σεφέρη 12
(παραπλεύρως ΜΗΔΕΙΑ)
www.e-kefaleo.com

πωλησεις συνέχεια από την προηγούμενη

ΕΚΑΜ Α.Ε.

ΠΩΛΗΣΕΙΣ ΔΙΑΜΕΡΙΣΜΑΤΩΝ

Α. Μόντε Σμιθ: α) Κέννεντυ 2ου ορόφου 112 τ.μ. 4 δωμάτια, 3 λουτρά. Τιμή 140.000 ευρώ, **β) Κέννεντυ 36** 1ου ορόφου, 98 τ.μ., 4 δωμάτια, 2 λουτρά. Τιμή 130.000 ευρώ,

ΠΩΛΗΣΕΙΣ ΚΑΤΑΣΤΗΜΑΤΩΝ

α) Νιοχώρι: Ιδιαίτερης προβολής κατάστημα 122 τ.μ. με πατάρι, Τιμή 200.000 ευρώ, **β) Εμπορικό κέντρο "ΜΑΚΕΣΤΑ"** Ιδιαίτερα τουριστική περιοχή, ισόγειο κατάστημα 48 τ.μ. με WC. Τιμή 55.000 ευρώ.

ΠΩΛΕΙΤΑΙ ΒΙΟΤΕΧΝΙΚΟΣ ΧΩΡΟΣ

Ασγούρου 4ο χλμ. ΕΟ Λίνδου-Ρόδου 365 τ.μ. με οικόπεδο 485 τ.μ. με μηχανήματα και άδεια λειτουργίας. Τιμή 400.000 ευρώ.

www.ekamestates.gr

Τηλ.: 210 6205697-210 8002541-κινητό 6944840247

ΚΤΗΜΑΤΟΜΕΣΙΤΙΚΟ ΓΡΑΦΕΙΟ ΝΙΚΟΛΑΟΣ Δ. ΑΣΒΕΣΤΗΣ & ΣΥΝΕΡΓΑΤΕΣ

ΠΩΛΗΣΕΙΣ ΔΙΑΜ/ΣΜΑΤΩΝ-ΟΙΚΟΠΕΔΩΝ

Αγίου Ιωάννου 46

τηλ. 22410 32809, 6947848288, 6942695467

• ΡΟΔΟΣ

Διαμερίσματα πλησίον Μιχαήλ Πετρίδη με θέρμανση και γκαράζ

Πειραιώς **διαμέρισμα** 120 τ.μ. με γκαράζ

Πτολεμαίων **διαμέρισμα** 120 τ.μ. με θέρμανση

Διαμερίσματα στο Ροδίνι με γκαράζ, κεντρική θέρμαση lux κατασκευής με απεριόριστη θέα

Διαμερίσματα επί της Αποστόλου Παύλου με κεντρική θέρμανση, απεριόριστη θέα lux κατασκευής

• ΤΡΙΑΝΤΑ

Διαμέρισμα 100 τ.μ. με θέρμανση

Διαμέρισμα 87 τ.μ. με θέρμανση

Μεζονέτα 192 τ.μ., με θέρμανση, τζάκι, lux κατασκευής

Μεζονέτες 145 τ.μ. σε 250 τ.μ. οικόπεδο σε προσιτή τιμή

Παλιός πύργος 400 τ.μ. οικόπεδο

• ΜΙΡΑΜΑΡΕ

Διαμερίσματα διαφόρων διαστάσεων με κεντρική θέρμανση

•ΚΑΣΤΕΛΟΡΙΖΟ

Πωλείται **σπίτι** παλιό καλοδιατηρημένο δύο ορόφων στο πιο κεντρικό σημείο του λιμανιού, κατάλληλο για επαγγελματική επιχείρηση 83 τ.μ. ανά όροφος.

ΔΙΑΜΕΡΙΣΜΑ υπόγειο με μεγάλη αυλή γύρω στην Δενδρινού μόνο 65.000 ευρώ (πολεοδομικά απιοθήκη) επίσης λουξ ισόγειο διαμέρισμα 92 τμ. στη Μιχ. Πετρίδη με τζάκι, air condition. Τιμή 103.000 ευρώ (πολεοδομικά απιοθήκη). Πληρ. ΑΙΓΑΙΟΚΤΗΜΑΤΙΚΗ τηλ. 2241022943, 2241028838, 6945466773 AO58606

ΠΩΛΟΥΝΤΑΙ: α) παλιά μονοκατοικία διώροφη 142 τ.μ. στο Νιοχώρι με εξτρά δόμηση 32 τ.μ. Τιμή 150.000 ευρώ. Επίσης παραδοσιακή μονοκατοικία στην Μητρόπολη 88.000 ευρώ. Πληρ. ΑΙΓΑΙΟΚΤΗΜΑΤΙΚΗ τηλ. 2241022943, 2241028838, 6945466773 AO58605

ΑΠΟΘΗΚΗ με ράμπα 300 τ.μ. στην Ανάληψη. Τιμή 120.000 ευρώ. Πληρ. τηλ. 6942848721, 2241090704 AO58559

ΜΟΝΟΚΑΤΟΙΚΙΑ Κοσκινού σε μπετά, υπό κατασκευή, 155 τ.μ., δύο επίπεδα, σε οικόπεδο 230 τ.μ. **α' επίπεδο:** 85 τ.μ., ενιαίοι χώροι υποδοχής, τραπεζαρία, καθιστικό, WC, **β' επίπεδο**: 70 τ.μ. 3 (τρία) υπνοδωμάτια, 2 (δύο) μπάνια, μεγάλες βεράντες, άνετοι χώροι. Τιμή: 117.000 ευρώ. Υπεύθυνοι: Χατζηλαζάρου Σ. & Συνεργάτες. **LandScope 2241028629** AO58546

ΞΕΝΟΔΟΧΕΙΟ Ιξιά έναντι Μίρα Μάρε. Περιλαμβάνει 26 διαμερίσματα των 50 τ.μ. με μπαρ - καφετέρια. Τιμή: 2.000.000 ευρώ. Υπεύθυνοι: Χατζηλαζάρου Σ. & Συνεργάτες. **LandScope 2241028629** AO58547

ΜΟΝΟΚΑΤΟΙΚΙΑ Κοσκινού, υπό κατασκευή, 140 τ.μ., 2 επίπεδα σε οικόπεδο 1500 τ.μ. **α' επίπεδο:** 69, 64 τ./μ. ενιαίοι χώροι υποδοχής, κουζίνα πολυτελείας, τραπεζαρία, καθιστικό, WC, **β' επίπεδο:** 69, 64 τ.μ. 3 (τρία) υπνοδωμάτια, 1 (ένα) μπάνιο, εντοιχιζόμενες ντουλάπες, μεγάλες βεράντες, άνετοι χώροι, άριστη αρχιτεκτονική. Τιμή: 293.500 ευρώ. Μπετά 184.000 ευρώ. Υπεύθυνοι: Χατζ. (β' ο-ζάρου Σ. & Συνεργάτες. **LandSc** 00 ευ-**2241028629** AO585 ίνι 82 ΚΤΗ-3838, 103

Από την εταιρεία **"ΤΡΟΦΟΚΑΖΑ"**
(εμπορίας και διακίνησης τροφίμων)

ΖΗΤΕΙΤΑΙ

α) Οδηγός με δίπλωμα Β' και Γ' κατηγορίας
β) Βοηθός αποθηκάριου

Τυχόν προϋπηρεσία θα ληφθεί σοβαρά υπόψη

Πληρ. τηλ. 2241061207/67534, fax 2241061276

Η εταιρεία **"ΔΙΑΝΟΜΗ α.ε."**

ΖΗΤΑΕΙ

ΝΕΟ για την θέση του **ΟΔΗΓΟΥ**
με δίπλωμα Γ' κατηγορίας για μόνιμη απασχόληση

Πληρ. τηλ. 2241060552 από 08.00 έως 18.00

Από την εταιρεία Θ. & Ι. ΚΑΛΛΙΓΑΣ ΑΕΒΕ

ΖΗΤΕΙΤΑΙ

ΠΩΛΗΤΗΣ

με τεχνική κατάρτιση σε μηχανές θαλάσσης,
γεωργικά μηχανήματα και ηλεκτρογεννήτριες
για πλήρη απασχόληση.

Πληρ. τηλ. 2241067440

Από το ξενοδοχείο D' ANDREA MARE στην Ιαλυσό

ΖΗΤΟΥΝΤΑΙ

οι παρακάτω ειδικότητες:

- **Υπάλληλος Υποδοχής** (με γνώση Αγγλικών/Σκανδιναβικών)
- **Barwoman/Barman**
- **Σερβιτόρα/Σερβιτόρο**
- **Καμαριέρα**
- **Κηπουρός**

Αιτήσεις με φωτογραφία
από Δευτέρα-Σάββατο 10.00-15.00 τηλ. **2241096078**

interfood

Η εταιρεία INTERFOOD, αποκλειστικός αντιπρόσωπος ΜΕΛΙΣΣΑ - ΣΤΕΛΛΑ - DEL MONTE - TCHIBO - ΜΥΛΩΝ ΣΟΓΙΑΣ - ORAN ΧΑΡΤΙΚΑ

ΖΗΤΑ

α. Οδηγό με δίπλωμα Γ' κατηγορίας.
Προσφέρεται βασικός μισθός συν bonus απόδοσης. Θα προτιμηθούν άτομα με προϋπηρεσία στον χώρο.
Πληρ. 08.00-16.00 στα τηλ. (22410)66445-66446

Από το γυροπωλείο **ΡΩΞΑΝΗ**

ΖΗΤΟΥΝΤΑΙ

α) Οδηγοί DELIVERY
β) Βοηθός ψήστη

Πληρ. τηλ. 2241033969, 10 π.μ.-4 μ.μ.

CALZEDONIA

ΖΗΤΟΥΝΤΑΙ ΠΩΛΗΤΡΙΕΣ

18-30 ετών, εμφανίσιμες, με πολύ καλή γνώση 1 τουλάχιστον ξένης γλώσσας. Οι υποψήφιες που θα επιλεγούν θα μεταβούν στην Αθήνα για εκπαίδευση 3 εβδομάδων.
Ωράριο διακεκομμένο
Πληροφορίες: Τηλ. 6998 474 157 (9:00-21:00)

Η εταιρεία OMNISYS TECHNOLOGIES

ΕΠΙΘΥΜΕΙ ΝΑ ΠΡΟΣΛΑΒΕΙ

ΜΗΧΑΝΙΚΟ/ΤΕΧΝΙΚΟ Η/Υ
ΤΕΧΝΙΚΟ ΦΩΤΟΤΥΠΙΚΩΝ
ΤΕΧΝΙΚΟ ΤΑΜΕΙΑΚΩΝ ΜΗΧΑΝΩΝ
με εκπληρωμένες τις στρατιωτικές υποχρεώσεις.
Γνώση αγγλικής γλώσσας απαραίτητη.
Προϋπηρεσία θα εκτιμηθεί.

Βιογραφικό: **Στεφ. Καζούλη 74**
Τηλ. επικοινωνίας **2241033105-106**
Κος Σκεύος Καμπούρης

intizar
shoes & accessories

ΖΗΤΕΙΤΑΙ ΠΩΛΗΤΡΙΑ

18-30 ετών, εμφανίσιμη , με πολύ καλή γνώση 1 τουλάχιστον ξένης γλώσσας. Ωράριο διακεκομμένο
Πληροφορίες: Τηλ. 6998 474 157 (9:00-21:00)

ΖΗΤΟΥΝΤΑΙ

ΠΩΛΗΤΡΙΕΣ

για τουριστικό κατάστημα εντός πόλεως Ρόδου
• Ωράριο συνεχές 8ωρο
• Μισθός 800 ευρώ καθαρά
Πληρ. τηλ. (22410)25936, 74443

Από το Σουηδικό Φούρνο

KRINGLAN

ΖΗΤΟΥΝΤΑΙ

ΠΩΛΗΤΕΣ-ΠΩΛΗΤΡΙΕΣ
για μόνιμη απασχόληση
Πληρ. τηλ. 6947047120

Η απόφαση σας το να αγοράσετε το σπίτι των ονείρων σας είναι μια πρόκληση που θα θέλαμε να μοιραστούμε μαζί σας.

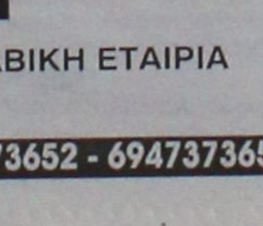

Η εμπειρία μας στα διαμερίσματα, μας κάνει ικανούς να σας οδηγήσουμε στο καλύτερο δυνατό αποτέλεσμα με φιλική εξυπηρέτηση σε απόλυτα επαγγελματικό επίπεδο.

Διαθέτουμε την μεγαλύτερη γκάμα ακινήτων με δυνατότητα γρήγορης ανεύρεσης άλλου προσαρμοσμένου στις απαιτήσεις σας.

Η εταιρεία μας σχεδιάζει με σιγουριά και εμπιστοσύνη το μελλοντικό σας σπίτι.

Επισκεφθείτε τα πολυτελή υπό κατασκευή διαμερίσματα μας στο κέντρο της πόλης, στην οδό Καραϊσκάκη 10 και στην οδό Μιχαήλ Πετρίδη και θα το επιβεβαιώσετε...

ΚΤΙΡΙΟ Α.Ε

ΑΝΩΝΥΜΗ ΚΑΤΑΣΚΕΥΑΣΤΙΚΗ ΤΕΧΝΙΚΗ ΕΡΓΟΛΑΒΙΚΗ ΕΤΑΙΡΙΑ
ΣΤ. ΚΑΖΟΥΛΗ 74 ΡΟΔΟΣ

ΤΗΛ.: 22410 28616 FAX: 22410 37848 Κον ΑΤΣΙΔΗ ΚΙΝ: 6947373651 - 6947373652 - 6947373653

...πωλήσεις

...ν προηγούμενη

...γκαλή Γη (Κιοτάρι) 4.030 τ.μ. ...80 μ. από την θάλασσα. Τιμή: ...Υπεύθυνοι: Χατζηλαζάρου Σ. & ... **LandScope 2241028629** ΑΟ58545

...ΑΤΟΙΚΙΕΣ Τρεις νεόδμητα: 180 τ.μ. ...πεδο 2000 τ.μ. **α' επιπεδο:** χωρος υ... ης, διωπερες σαλόνι, εντοιχιζόμενη ...να, καθιστικό, αποθήκη, WC. **β' επιπεδο:** δ. 2 WC, γκαρνταρόμπα, άριστη αρχιτε...νική, ανετοι χωροι, πάρκιν, κήπος, πόυρο ...βάλλον (παραδίδονται και σε μπετό). Τι...μή: 350.000 ευρώ. Υπεύθυνοι: Χατζηλαζάρου Σ. & Συνεργάτες. **LandScope 2241028629** ΑΟ58544

ΔΙΑΜΕΡΙΣΜΑ 97 τ.μ. 1ου ορόφου μεταχειρισμένο στην Αγία Αναστασία με δύο υπνοδωμάτια, κουζίνα, σαλόνι και λουτρό σε πάρα πολύ καλή κατάσταση. Τιμή 35.000.000 δρχ. Πληρ. Σταμάτης Μανωλάκος 2241023815, 6945769958 ΑΟ58571

3+3 ΓΚΑΡΣΟΝΙΕΡΕΣ όλες μαζί ή χωριστά ανά 3. Όλες νοικιασμένες σε άριστη κατάσταση, πλήρως επιπλωμένες και εξοπλισμένες στο Ροδίνι **+ 2 καταστήματα.** Πληρ. τηλ. 6947083593 ΑΟ58521

ΜΟΝΟΚΑΤΟΙΚΙΑ Τρεις, υπό κατασκευή, σε μπετό 170 τ.μ. σε οικόπεδο 1.500 τ.μ. ενιαίοι χωροι υποδοχης, 3 (τρία) υπνοδωμάτια, 2 (δύο) μπάνια, 1 WC, κουζίνα, τραπεζαρία, καθιστικό, μεγάλες βεράντες, άνετοι χωροι, άριστη αρχιτεκτονική. Τιμή: 128.192 ευρώ. Υπεύθυνοι: Χατζηλαζάρου Σ. & Συνεργάτες. **LandScope 2241028629** ΑΟ58542

ΟΙΚΟΠΕΔΟ Ρόδου-Καλλιθέας 400 τ.μ. άρτιο και οικοδομήσιμο στον Συνεταιρισμό ο "ΒΑΚΧΟΣ". Τιμή: 110.000 ευρώ. Υπεύθυνοι: Χατζηλαζάρου Σ. & Συνεργάτες. **LandScope 2241028629** ΑΟ58548

ΟΙΚΟΠΕΔΟ Κοσκινού 786 τ.μ. άρτιο και οικοδομήσιμο, πανοραμικό με θέα. Τιμή 100.000 ευρώ. Υπεύθυνοι: Χατζηλαζάρου Σ. & Συνεργάτες. **LandScope 2241028629** ΑΟ58543

ΞΕΝΟΔΟΧΕΙΟ. Επενδυτική Ευκαιρία, ΚΑΡΠΑΘΟΣ 1.600 τ.μ. Β' κατηγορίας, αποτελείται από 38 δωμάτια (80 κλίνες), άριστης κατάστασης δώδεκα (12) μήνες λειτουργίας, έτος κατασκευής 1992. Τιμή: 800.000 ευρω. Υπεύθυνοι: Χατζηλαζάρου Σ. & Συνεργάτες. **LandScope 2241028629** ΑΟ58550

ΠΩΛΗΣΕΙΣ ΟΙΚΟΠΕΔΩΝ ΕΚΤΟΣ ΣΧΕΔΙΟΥ Πωλούνται:- Α) ΡΟΔΟ: 1-Στη Λεωφ.Ρόδου-Καλλιθέας 8.000-20.000-28.000 τμ καταλλήλα για Εμπορικά Κέντρα 2-Περιοχή «ΚΑΡΝΑΓΙΟ» 4.000 τμ για Εμπορική και Βιοτεχνική χρήση 3-Περιοχή ΑΓ.ΑΠΟΣΤΟΛΩΝ 2.000-4.000 τμ κατάλληλα για επαυλείς 4-ΑΓ.ΒΑΡΒΑΡΑ-ΤΣΑΪΡΙ 14.880 τμ. 5-ΤΣΑΪΡΙ 86.940 τμ 6-ΡΟΔΟΠΥΛΑ παραπλεύρως «Βεράτσουλου» 2.000-4.000 τμ με πανοραματική θέα. 6-ΣΓΟΥΡΟΥ 4.750 τμ. Β) ΙΑΛΥΣΟΣ:1-ΚΑΝΔΥΛΙ 4.700-24.000-41.746 τμ 2-ΤΡΕΙΣ 4.000-81.680 τμ Γ) ΚΟΣΚΙΝΟΥ 4.080-5.000-8.686 τμ Δ-ΚΟΛΥΜΠΙΑ παραλιακά 4.520-9.000-19.770 ΔΙΘΕΟΛΟΓΟΣ παραλιακά στο «κύμα» 30.000 τμ Ε) ΦΑΝΕΣ παραλιακά στο κύμα 74.944 τμ ΣΤ) ΚΑΛΑΘΟΣ 1-ΒΛΗΧΑ 13.630 τμ με πανοραμική θέα 2-ΓΑΔΟΥΡΑ επί της Λεωφόρου Ρόδου Λίνδου 40.000 τμ Ζ) ΛΙΝΔΟ 1-ΒΛΗΧΑ 4.000-12.000 τμ παραλιακά 2-ΠΑΝΩ ΑΛΩΝΙΑ 3.540 τμ επί της επαρχιακής οδού Λίνδου-Πεύκοι 3-ΠΕΥΚΟΙ : α-Αγ.Θωμάς παραλιακό 1.420-1.580-1.800 τμ άρτια και οικοδομήσιμα β-ΦΩΚΙΑ 5.000 τμ γ-ΣΠΥΛΙΑ 5.880 τμ δ-ΑΛΘΙΑΡΙΚΑ 4.500 τμ επί της επαρχιακής οδού Πεύκοι-Λάρδο Η) ΛΑΧΑΝΙΑ-ΠΛΗΜΥΡΙ παραλιακό στο «κύμα» Πληροφ.Σαββαίδης & Συνεργάτες Τηλ.22410-26281 ΑΟ58517

Η εταιρεία Γ. Χατζημάρκος & ΣΙΑ Ο.Ε.

ΖΗΤΕΙ

ΟΔΗΓΟ. Απαραίτητα προσόντα:
- δίπλωμα Γ' κατηγορίας
- ηλικία έως 40 ετών
- εκπληρωμένες στρατιωτικές υποχρεώσεις

(Γνώση των καταστημάτων λιανικής θα εκτιμηθεί)

Πληρ. τηλ. 2241061460, 2241065732
ώρες 14.00-16.00

Η εταιρεία Ι. ΚΥΠΡΙΑΔΗΣ RENAULT-BMW,

ΖΗΤΑ

άτομα για το τμήμα ραφείου

Πληρ. τηλ. 2241061825/68033/68032

Ονομα Υπευθύνου: κ. Γαβαλάς Αντώνης

ΖΗΤΕΙΤΑΙ

από κατάστημα ειδών υγιεινής
υπεύθυνο άτομο για πωλήσεις
(άνδρας ή γυναίκα) απόφοιτος Λυκείου, με γνώσεις Η/Υ και μίας τουλάχιστον ξένης γλώσσας.
Για τους άνδρες να έχουν τελειώσει τις στρατιωτικές τους υποχρεώσεις.

Πληρ. τηλ. 2241022204

Από το ξενοδοχείο ΔΙΟΝΥΣΟΣ στην Ιξιά

ΖΗΤΟΥΝΤΑΙ

- Α' μάγειρας
- Μπουφετζής με πείρα σε σαλάτες
Συστάσεις και προϋπηρεσία απαραιτήτως
Για περισσότερες πληρ. τηλ. 2241023021

ΖΗΤΕΙΤΑΙ

σερβιτόρος να γνωρίζει πολύ καλά την γερμανική γλώσσα και λατζιέρα
για εστιατόριο εκτός πόλεως Ρόδου.
Παρέχεται στέγη και διατροφή

Πληρ. τηλ. 2241095708

Από την εταιρεία Αρτοποιΐας-ζαχαροπλαστικής
Γ. ΣΑΒΟΪΔΑΚΗΣ Α.Ε.

ΖΗΤΕΙΤΑΙ

Υπεύθυνος αποθήκης - διακίνησης - τιμολόγησης του εργοστασίου

Απαραίτητα προσόντα:
- Ηλικία έως 40 ετών
- Γνώσεις Αγγλικής γλώσσας
- Δίπλωμα αυτοκινήτου
- Χειρισμός Η/Υ (προγράμματα office)
- Χωρίς στρατιωτικές υποχρεώσεις
- Προϋπηρεσία σε αντίστοιχο χώρο
- Απαραίτητο βιογραφικό

Πληρ. τηλ. 6937273949 κα Σαμαρίτη
Βιογραφικό στο fax 2241063348
Διεύθυνση: Τσαΐρι - Αγ. Βαρβάρα
(δίπλα στην ΡΟΔΟΠΛΑΖ)

Από την

ACS
σημαίνει courier

ΖΗΤΟΥΝΤΑΙ

α. **οδηγοί μηχανής και αυτοκινήτου** για πρωινή ή απογευματινή εργασία
β. **άτομα** για την αποθήκη. Ανάλογη προϋπηρεσία θα εκτιμηθεί.

Πληρ. τηλ. 2241027666 καθημερινά

Από το εστιατόριο **VICTUS**
εργαστήριο υγιεινής διατροφής

ΖΗΤΕΙΤΑΙ

έμπειρος αρτοποιός, ζαχαροπλάστης
για άμεση πρόσληψη

Πληρ. τηλ. 6946025894, 2241052638

ΖΗΤΟΥΝΤΑΙ

ΠΩΛΗΤΡΙΕΣ

από εμπορική εταιρεία με καταστήματα στο κέντρο της πόλης
- Προοπτικές εξέλιξης
- Αποδοχές πολύ καλές

Πληρ. τηλ. 2241074443

Από Ξενοδοχείο Α' Κατηγορίας στα Κολύμπια

ΖΗΤΕΙΤΑΙ

Μπάρμαν/Μπαργούμαν
με γνώσεις Γερμανικών - Αγγλικών
για βραδινή απασχόληση
Πληρ. τηλ. 2241056401, 6947219816

Event coordinator

The following skills are required:
- **Organisational skills**
- **Business focus**
- **Creativity**
- **Independence**
- **Fluent in Greek and English are essential**
- **Someone suitable to represent the hotel**

For further information please call
6932625353, 22410 64856,
E-mail: info@castellodirodi.gr

Από το CITY HALL restaurant

ΖΗΤΟΥΝΤΑΙ

διανομείς

Πληρ. τηλ. 2241070200

Από την ΜΑΜΑΛΙΓΚΑΣ OPEL ΑΕΒΕ

ΖΗΤΕΙΤΑΙ

άτομο για το τμήμα των ανταλλακτικών.
Απαραίτητα γνώσεις Η/Υ
Πληρ. τηλ. 2241061005
κύριο Μάκρα, ώρες 10.00-14.00

Το εστιατόριο **NEW YELLOW SPOT**

ΖΗΤΑΕΙ

άτομα των κάτωθι ειδικοτήτων
για την καλοκαιρινή σαιζόν:
α) Ατομα για διανομή κατ' οίκον
β) Μπουφετζήδες
γ) Ψήστες
δ) Λατζιέρες

Πληρ. τηλ. 2241033077

Anna Riska
GROUP

ΖΗΤΕΙΤΑΙ

πωλήτρια πεπειραμένη για μερική απασχόληση

Πληρ. τηλ. 22410 31348
Καρπάθου 30-32 Ρόδος

ΕΘΝΙΚΗ ΑΣΦΑΛΙΣΤΙΚΗ
ΓΡΑΦΕΙΟ ΠΩΛΗΣΕΩΝ ΡΟΔΟΥ

Επιθυμούμε την συνεργασία με επαγγελματία που θέλει να σταδιοδρομήσει ως *MANAGER* Ασφαλιστικών Συμβούλων.

Απαραίτητα προσόντα:
1. Ασφαλιστική Εμπειρία
2. Διοικητικές Ικανότητες

Προσφέρουμε:
- Ανταγωνιστικό πακέτο αμοιβών
- Συνεχής εκπαίδευση
- Αριστο εργασιακό περιβάλλον

Πληροφορίες:
Σοφοκλή Βενιζέλου 1, Ρόδος
Τηλ. 2241038338, 36274, 34586

Από την εταιρεία ΣΑΝΓΟΥΙΝΓΚ ΧΟΤΕΛΣ ΕΛΛΑΣ ΑΕ
Ξενοδοχείο Sunwing Resort Kallithea,
Λεωφόρος Καλλιθέας, 5ο χλμ.

ΖΗΤΕΙΤΑΙ

ΥΔΡΑΥΛΙΚΟΣ, με γνώσεις Αγγλικών και τουλάχιστον τριετή προϋπηρεσία σ' αυτή την ειδικότητα

Πληρ. τηλ. 2241088100

ΕΘΝΙΚΗ ΑΣΦΑΛΙΣΤΙΚΗ
ΓΡΑΦΕΙΟ ΠΩΛΗΣΕΩΝ ΡΟΔΟΥ

Προκειμένου να αναπτύξουμε δραστηριότητα στις περιοχές: πόλη της Ρόδου, Ιαλυσός, Καλυθιές, Αρχάγγελος.

Ζητάμε συνεργασία με:
1. Επαγγελματίες Ασφαλιστικούς συμβούλους
2. Με νέους και νέες (Απόφοιτους ΙΕΚ-ΤΕΙ-ΑΕΙ) που επιθυμούν να σταδιοδρομήσουν ως ασφαλιστικοί σύμβουλοι.

Προσφέρουμε:
- Σταθερή μηνιαία αμοιβή
- Αμοιβές παραγωγικότητας
- Συνεχής εκπαίδευση σε Αθήνα και Ρόδο
- Αριστο εργασιακό περιβάλλον
- Δυνατότητες εξέλιξης.

Πληροφορίες:
Σοφοκλή Βενιζέλου 1, Ρόδος
Τηλ. 2241038338, 36274, 34586

Από την εταιρεία **VICTUS**
εργαστήριο υγιεινής διατροφής

ΖΗΤΕΙΤΑΙ

σερβιτόρος

Πληρ. τηλ. 2241070200

πωλησεις

συνέχεια από την προηγούμενη

ΔΙΑΜΕΡΙΣΜΑ 85 τ.μ. στην Ιαλυσό επί της Ιερού Λόχου με 3 υπνοδωμάτια, σαλόνι, κουζίνα, μπάνιο και βοηθητικούς χώρους. Πληρ. τηλ. 2241078766, 6944604309 ΑΟ58535

ΑΠΟ ΙΔΙΩΤΗ ΚΑΤΑΣΚΕΥΑΣΤΗ σε τιμή ευκαιρίας μεζονέτα στην Παστίδα 245 τ.μ. σε 3 επίπεδα επί 85 τ.μ. λόγω ανάγκης μόνο 157.000 ευρώ. Πληρ. τηλ. 22410 32159, 6945420349 ΑΟ58528

ΠΩΛΗΣΕΙΣ ΟΙΚΟΠΕΔΩΝ ΕΝΤΟΣ ΣΧΕΔΙΟΥ Πωλούνται-Α) ΡΟΔΟ: 1-ΡΟΔΙΝΙ οδό Βιέννης 450 τμ με συντελεστή δόμησης 0,4 2-Μόσχας 1.000 τμ με συντελεστή δόμησης 0,4 3-Περιοχή ΚΟΒΑ 780 τμ με συντελεστή δόμησης 1 Β) ΚΟΣΚΙΝΟΥ 500 τμ στον οικισμό με συντελεστή δόμησης 1 Γ) ΛΙΝΔΟ 250 τμ στον οικισμό με πανοραμική θέα Δ) ΠΥΛΩΝΑ 400-365 τμ στον οικισμό με συντελεστή δόμησης 1 Ε) ΙΑΛΥΣΟ 2.385 τμ επί της λεωφόρου Ηρακλειδών με Συντελεστή δόμησης 0,4 ΣΤ ΚΡΕΜΑΣΤΗ 191τμ στον οικισμό με συντελεστή δόμησης 1 Πληροφ. Σαββαιδης Σάββας & Συνεργάτες Τηλ 22410-26281 ΑΟ58516

ΠΩΛΗΣΕΙΣ ΔΙΑΜΕΡΙΣΜΑΤΩΝ Πωλούνται-Α) ΡΟΔΟ:1-ΡΟΔΙΝΙ α-ΟΙΚΙΣΜΟΣ ΧΑΛΚΙΤΩΝ 124 τμ γ ορόφ.νεόκτιστο αρίστης κατασκευής και με πανοραμική θέα β-ΠΕΙΡΑΙΑΣ 80 τμ β ορόφ. με πανοραμική θέα 2-ΑΝΑΛΗΨΗ α-ΟΛΥΜΠΟΥ ΚΑΡΠΑΘΟΥ 96 τμ αρίστης κατασκευής β-Ρόδου-Λίνδου 50 τμ Ισόγειο γ-ΣΕΛΛΑ 91 τμ α ορόφ.και με άριστες προδιαγραφές δ-ΑΠΟΣΤ.ΠΑΥΛΟΥ-ΑΙΣΧΙΝΗΣ 61-55-114-120 τμ υπό κατασκευή και με άριστες προδιαγραφές ε-ΑΙΣΧΙΝΗΣ 86-50-49 υπό κατασκευή και αρίστης κατασκευής στ.-ΜΙΧ.ΠΕΤΡΙΔΗ 85 τμ ημιισόγειο ε-ΚΟΡΙΝΘΟΥ 46-85-105 τμ υπό κατασκευή και με άριστες προδιαγραφές στ-Ρετιρέ 100 τμ με άριστες προδιαγραφές 3-ΝΙΟΧΩΡΙ α-ΑΚΤΗ ΜΙΑΟΥΛΗ 120 τμ β ορόφου πολυτελούς κατασκευής και με πανοραματική θέα β-ΒΑΛΑΩΡΙΤΟΥ 52 τμ α ορόφ.αρίστης κατασκευής με πανοραμική θέα 4-ΜΗΤΡΟΠΩΛΗ ΑΓ.ΓΕΩΡΓΙΟΣ α-ΑΓ.ΓΕΩΡΓΙΟΥ 67 τμ ισόγειο β-ΚΟΡΔΙΚΤΩΝΟΣ 180 τμ α όροφ.αρίστης προδιαγραφής γ-ΜΗΤΡΟΠΟΛΕΩΣ 87 τμ ισόγειο δ-ΣΤΡΑΤ.ΖΗΣΗ 85 τμ β όροφ.στ-ΑΓ. ΓΕΩΡΓΙΟΥ ΑΝΩ 69 τμ ισόγειο ε-ΚΟΡΔΙΚΤΩΝΟΣ 125 τμ ισόγειο ζ- Πάροδος ΑΓ.ΝΙΚΟΛΑΟΥ 75 τμ β ορόφ.η-ΣΚΕΥΟΥ ΖΕΡΒΟΥ 85 τμ α ορόφ.νεόκτιστο αρίστης διαγραφής θ-ΖΕΦΥΡΟ 132 τμ πολυτελούς κατασκευής Δ ορόφ. 5-ΚΕΝΤΡΙΚΟ- 25ης Μαρτίου 104 τμ β ορόφου κατάλληλο και για χρήση γραφείου 6-ΑΗ ΓΙΑΝΝΗΣ α-ΛΑΡΝΑΚΑΣ 118 τμ δ ορόφ.αρίστης κατασκευής και με πανοραμική θέα β-ΒΕΝΕΤΟΚΛΕΙΟ 72-82τμ υπό κατασκευή και με αρίστης κατασκευής 7-ΜΟΝΤΕ ΣΜΙΘ-ΚΕΝΕΝΤΥ Διαμερίσματα 120-130 τμ νεόκτιστα αρίστης κατασκευής και με πανοραματική θέα Β) ΙΑΛΥΣΟΣ-α- ΕΝΤΟΣ ΣΧΕΔΙΟΥ διαμερίσματα 36-85-87-90-102 τμ αρίστης κατασκευής και προδιαγραφών Γ) ΦΑΛΗΡΑΚΙ 75 τμ α ορόφ. αρίστης κατασκευής Δ) ΚΟΣΚΙΝΟΥ 110-115 τμ νεόκτιστα με άριστες προδιαγραφές Πληροφ.Σαββαιδης Σάββας & Συνεργάτες Τηλ 22410-26281 ΑΟ58515

ΠΩΛΗΣΕΙΣ ΚΑΤΑΣΤΗΜΑΤΩΝ Α) ΡΟΔΟ 1-ΚΕΝΤΡΙΚΑ 15-45-50 τμ. 2-28η ΟΚΤΩΒΡΙΟΥ 160 τμ 3-ΗΡΩΩΝ ΠΟΛΥΤΕΧΝΕΙΟΥ 317 τμ 4-ΕΡΥΘΡΟΥ ΣΤΑΥΡΟΥ 55 τμ 5-ΣΤΟΚΧΟΛΜΗΣ 109-123 τμ 6-ΠΑΛΙΑ ΠΟΛΗ κεντρικό 21 τμ 7-ΑΝΝΗΣ ΜΑΡΙΑΣ 176 τμ 8-ΚΩΝ.ΥΔΡΑΙΟΥ 75 τμ Β) ΙΑΛΥΣΟ 1- ΠΑΡΑΘΑΛΑΣΣΙΟ 150 τμ 2-ΙΕΡΟΥ ΛΟΧΟΥ 49 τμ Γ) ΦΑΛΗΡΑΚΙ ΚΕΝΤΡΙΚΑ 50-80 τμ Πληροφ.Σαββαιδης Σάββας & Συνεργάτες, τηλ.22410-26281 ΑΟ58513

ΠΩΛΗΣΕΙΣ ΓΡΑΦΕΙΩΝ. Πωλείται γραφείο στην 25η Μαρτίου 104 τμ. Πλ.τηλ 2241-026281 ΑΟ58512

ΠΩΛΟΥΝΤΑΙ ΔΥΟ ΟΙΚΟΠΕΔΑ (ΟΡΙΖΟΝΤΙΕΣ ΙΔΙΟΚΤΗΣΙΕΣ) ΤΩΝ 1290 Τ.Μ. ΚΑΙ 1240 Τ.Μ. ΕΚΑΣΤΟΝ ΜΕ ΑΔΕΙΑ ΙΣΟΓΕΙΟΥ ΟΙΚΟΔΟΜΗΣ 400 Τ.Μ. ΚΑΙ 373 Τ.Μ. ΑΝΤΙΣΤΟΙΧΑ. ΚΑΙ ΜΕ ΔΙΚΑΙΩΜΑ ΝΑ ΚΤΙΣΕΙΣ Α' ΚΑΙ Β' ΟΡΟΦΟ. ΠΕΡΙΟΧΗ ΑΣΓΟΥΡΟΥ, ΚΑΤΑΛΛΗΛΟ ΓΙΑ ΚΑΘΕ ΕΙΔΟΥΣ ΒΙΟΤΕΧΝΙΑ!!! ΑΛΟΥΜΙΝΑΔΙΚΟ-ΞΥΛΟΥΡΓΕΙΟ-ΣΥΝΕΡΓΕΙΟ ΑΥΤΟΚΙΝΗΤΟΥ Κ.ΛΠ. ΤΙΜΗ 30.000.000 ΔΡΧ. Ή 88.000 ΕΥΡΩ ΕΚΑΣΤΟ. ΠΛΗΡ. ΤΗΛ. 2241030397, 6946049179 Κ. ΚΑΡΓΚΑΚΟ ΝΙΚΟ, Θ. ΣΟΦΟΥΛΗ 59 ΡΟΔΟΣ ΠΟ58452

ΕΥΚΑΙΡΙΑ ΠΩΛΟΥΝΤΑΙ: α) οικόπεδο στην Παστίδα ενός οικισμού 1480 τ.μ. δυνατότητα τεμαχισμού του σε 4 οικόπεδα 400 τ.μ. β) οικόπεδο στην Κρεμαστή 1230 τ.μ. επί της κεντρικής οδού προς την θάλασσα δυνατότητα οικοδομής 400 τ.μ. για οικία και 900 τ.μ. για επαγγελματική στέγη, γ) παλαιά οικία στην Παστίδα εντός οικισμού 80 τ.μ. Πληρ. τηλ. 2241047018, 6944182377 ΑΟ58488

ΠΩΛΗΣΕΙΣ ΚΤΗΡΙΩΝ Πωλούνται Εμπορικά Βιοτεχνικά και Επαγγελματικά κτίρια μεγάλα και μικρά για όλες τις χρήσεις. Πλ. Σαββαΐδης & Συνεργάτες, τηλ.22410-26281 ΑΟ58511

ΠΩΛΟΥΝΤΑΙ ΞΕΝΟΔΟΧΕΙΑ μικρά και μεγάλα Πληροφ.Σαββαιδης & Συνεργάτες, τηλ.22410-26281 ΑΟ58510

ΠΩΛΕΙΤΑΙ συνετελεστής δόμησης για εντός οικισμού ακίνητα επί (50.000 δρχ.) 145 ευρώ το τ.μ. Μόνο από το γραφείο μας. ΑΙΓΑΙΟΚΤΗΜΑΤΙΚΗ, Βαζούκου Ρένα τηλ. 2241022943, 2241028838 Δημ. Θεοδωράκη 3. ΑΟ58476

ΕΠΙΧΕΙΡΗΣΗ ΖΑΧΑΡΟΠΛΑΣΤΕΙΟΥ με όλο τον εξοπλισμό σε κεντρικό σημείο της πόλης της Ρόδου, δίπλα στο πρακτορείο ΠΡΟ-ΠΟ ΣΩΤΡΙΛΛΗ, πλησίον εργατικού κέντρου.Πολύ καλή τιμή ευκαιρίας (μετρητοίς 20% έκπτωση). Στ. Καζούλη 23, τηλ. 6944544515 ΑΟ58537

ΟΡΟΦΟΔΙΑΜΕΡΙΣΜΑ 180 τ.μ. lux κατασκευή στην οδό Κοδριγκτώνος, με 3 υπνοδωμάτια, 2 λουτροκαμπινέ, θέρμανση, ηλιακό, θερμοσίφωνο, με 100 τ.μ. βεράντες, 1ος όροφος, φανταστική θέα. Τιμή 220.000 ευρώ. Πληρ. τηλ. 2241024900, 25545, 6948002190 Μάριος Βιτζηλαίος. ΑΟ58473

ΠΩΛΗΣΕΙΣ ΜΟΝΟΚΑΤΟΙΚΙΩΝ Πωλούνται-Α) ΡΟΔΟ:1-Αγ.ΑΝΑΣΤΑΣΙΑ σπίτι διατηρητέο 133 τμ παλιό με αυλή 324 τμ που χειάζονται ανακαίνιση 2-ΜΟΝΤΕ ΣΜΙΘ υπό κατασκευή 130 και 150 τμ με άριστες προδιαγραφές 3-ΑΝΑΛΗΨΗ 150 τμ άριστης κατασκευής 4-ΠΑΛΙΑ ΠΟΛΗ σπίτια διατηρητέα σε διάφορες περιοχές 65-100-140-149-152-283-300-440-500 και 700 τμ Β) ΙΑΛΥΣΟ:1-Λεωφ.Ιαλυσού-Κρεμαστής υπό κατασκευή 121 τμ με όλες τις προδιαγραφές 2- ΠΕΡΙΟΧΗ ΤΡΕΙΣ 236 τμ πολυτελούς κατασκευής με οικόπεδο 7.000 τμ 3-ΙΕΡΟΥ ΛΟΧΟΥ 150 τμ νεόκτιστο και ετοιμοπαράδοτο αρίστης κατασκευής 4-ΠΑΡΑΛΙΑΚΗ ΛΕΩΦΟΡΟ ΡΟΔΟΥ-ΙΑΛΥΣΟΥ μονοκατοικίες 350 τμ υψιλών προδιαγραφών αυτόνομες πολύ κοντά στη παραλία.5-ΒΑΛΑΩΡΙΤΟΥ μεζονέτες 180 τμ αρίστης κατασκευής 6-ΚΑΛΛΙΠΑΤΕΙΡΑ 220 τμ υπό κατασκευή με άριστες προδιαγραφές 7-ΙΞΙΑ 400 τμ με θαυμάσια αρχιτεκτονική κατασκευή πολυτελούς κατασκευής και με κήπο κατάλληλα διαμορφωμένο σε οικόπεδο 5.000 τμ 8-ΟΙΚΙΣΜΟ ΚΑΣΤΕΛΛΟΡΙΖΙΩΝ 180 τμ υπό κατασκευή με όλες τις προδιαγραφές συμπεριλαμβανομένου και του υπαίθριου χώρου 9-ΕΝΤΟΣ ΟΙΚΙΣΜΟΥ 164-175 τμ ετοιμοπαράδοτες και με άριστες προδιαγραφές 10-ΔΗΜΟΚΡΑΤΙΑΣ 135 τμ ετοιμοπαράδοτη με υψηλές προδιαγραφές και κήπο διακοσμημένο με καλλωπιστικά φυτά ιδιαίτερα διαμορφωμένος 11-ΚΑΝΔΥΛΙ 164 τμ μέχρι κτισίματα και σε οικόπεδο 4.232 τμ και με οικοδομικότητα επί πλέον 41 τμ Γ) ΠΑΣΤΙΔΑ α- μονοκατοικία 440 τμ υπό κατασκευή με άριστες προδιαγραφές β-μονοκατοικία 482 τμ πολυτελούς κατασκευής σε οικόπεδο 4.200 τμ Δ) ΚΟΣΚΙΝΟΥ 1-ΕΝΤΟΣ ΟΙΚΙΣΜΟΥ σπίτι παλιό παραδοσιακό 80 τμ που χρειάζεται αναπαλαίωση 2-ΞΕΡΟΚΑΜΠΟΣ 140 τμ υπό κατασκευή με άριστες προδιαγραφές σε οικόπεδο 2.000 τμ 3-ΚΑΛΛΙΘΕΑΣ 240 τμ σε μπετά και με οικόπεδο 5.000 τμ Ε) ΑΦΑΝΤΟΥ 1-ΕΚΤΟΣ ΟΙΚΙΣΜΟΥ α- 200 τμ αρίστης κατασκευής και με πανοραματική θέα β-220 τμ με άριστες προδιαγραφές και σε οικόπεδο 6.200 τμ με επί πλέον οικοδομικότητα 44 τμ ΣΤ ΚΟΛΥΜΠΙΑ μονοκατοικίες 107 τμ με άριστη παραδοσιακή αρχιτεκτονική η κάθε μιά αντιστοιχεί στο τύπο κάθε νησιού της Δωδεκανήσου κοντά στη θάλασσα κατάλληλο για μόνιμη και εξοχική κατοικία Ζ) ΛΙΝΔΟ Περιοχή ΠΕΥΚΟΙ Μονοκατοικία παραθαλάσσια πλήρως ανακαινισμένη και σε οικόπεδο 9.640 τμ δενδροφυτεμένο και κατάλληλα διαμορφομένο και διακοσμημένο Η) ΛΑΡΔΟ Μονοκατοικία 250 τμ. άριστης κατασκευής και σε αγρόκτημα 10.000 τμ διαμορφωμένο σε καλλωπιστικά φυτά και πολλά οπωροφόρα δένδρα Θ) ΓΕΝΝΑΔΙ 1-ΑΓ.ΓΕΩΡΓΙΟ Μονοκατοικίες αυτόνομες 95-110-115-και 120 τμ υψηλών προδιαγραφών με τρείς διαφορετικούς αρχιτεχτονικούς τύπους 2- ΕΝΤΟΣ ΖΩΝΗΣ ΟΙΚΙΣΜΟΥ μονοκατοικία 117 τμ πολυτελούς κατασκευής με πισίνα και διαμόρφωση του υπαίθριου χώρου 3-ΕΝΤΟΣ ΟΙΚΙΣΜΟΥ α-Παραδοσιακό σπίτι 175 τμ πλήρως ανακαινισμένου α-Μονοκατοικία 150 τ.μ. αρίστης κατασκευής 4-ΕΚΤΟΣ ΟΙΚΙΣΜΟΥ α-100 τμ παραθαλάσσια στό «κύμα» αρίστης κατασκευής σε οικόπεδο 5.000 τμ με επί πλέον οικοδομικότητα 120 τμ β-104 τμ υπό κατασκευή με όλες τις προδιαγραφές και άριστη κατασκευή κοντά στη παραλία Ι) ΛΑΧΑΝΙΑ 130 τμ πολυτελούς κατασκευής κοντά στη παραλία Πληροφ. Σαββαΐδης Σάββας & Συνεργάτες Τηλ 22410-26281 ΑΟ58514

ΠΩΛΕΙΤΑΙ στην Παστίδα στα όρια του οικισμού μεζονέτα σε μαρμαροσουβά 160 τ.μ. διώροφη. Ευκαιρία. Πληρ. τηλ. 2241029480, 6944223382, 6942255848 ΑΟ56419

ΕΝΔΙΑΦΕΡΟΜΑΙ ΝΑ ΑΓΟΡΑΣΩ ή ΝΑ ΕΝΟΙΚΙΑΣΩ ΑΓΡΟΤΕΜΑΧΙΟ μέχρι 30 στρέμματα. Απαραίτητα να έχει νερό. Πληρ. τηλ. 6977311768, 6972815414 κ. Κώστα ΑΟ58273

ΕΥΚΑΙΡΙΑ!!! ΠΩΛΕΙΤΑΙ ΕΠΙΧΕΙΡΗΣΗ ΣΤΟ ΚΕΝΤΡΟ ΤΗΣ ΠΟΛΗΣ ΜΕ ΤΟΝ ΕΞΟΠΛΙΣΜΟ ΤΗΣ (ΡΑΦΕΙΑ, ΝΤΟΥΛΑΠΙΑ, ΓΡΑΦΕΙΟ, ΤΑΜΕΙΑΚΗ ΜΗΧΑΝΗ), ΕΤΟΙΜΟ ΓΙΑ ΑΜΕΣΗ ΧΡΗΣΗ. ΚΑΤΑΛΛΗΛΟ ΓΙΑ ΠΑΠΟΥΤΣΙΑ, ΡΟΥΧΑ, ΕΣΩΡΟΥΧΑ Κ.Α. ΜΟΝΟ 6.000 ευρώ. Πληρ. τηλ. 2241039106 ώρες καταστήματος. ΠΟ58258

ΔΙΩΡΟΦΗ ΟΙΚΟΔΟΜΗ. Αποτελείται από δύο διαμερίσματα των 136 τ.μ. ανεξάρτητο αποθηκευτικό χώρο 34 τ.μ.με 400 μ. οικόπεδο, 20 μ. από Αννης Μαρίας, κατάλληλα και για γραφεία. Τιμή 85.000.000 δρχ.-250.000 ευρώ. Πωλούνται και ξεχωριστά το καθένα τιμή 43.000.000 δρχ.-126.200 ευρώ. Πληρ. τηλ. 22410-23815, 22410-78275 και κιν. 6945769958 Σταμάτης Μανωλάκος. ΑΟ58194

ΠΟΥΛΩ ΤΟ ΜΕΡΙΔΙΟ ΜΟΥ ήτοι το 50% μιας επιχείρησης καφετέριας που βρίσκεται στην πιο τουριστική περιοχή της πόλης. Αριστες συνθήκες εργασίας, εξαιρετικό περιβάλλον, άριστες εγκαταστάσεις, εξασφαλισμένα κέρδη. Δυνατότητες για περαιτέρω ανάπτυξη λόγω θέσεως και μεγέθους του καταστήματος. Ευνοικοί όροι πώλησης. Πληρ. τηλ. 2241061585, 6944717174 ΑΟ58296

ΔΙΑΜΕΡΙΣΜΑΤΑ 4άρια καινούργια στο Δημοτικό διαμέρισμα Κοσκινού. Πληρ. Εμμ. Μ. Κρανίδης τηλ. 2241027082, 2241026476, 6944347405 ΑΟ58359

ΠΩΛΕΙΤΑΙ: α) διαμέρισμα α' ορόφου με 3 υπν. στην Κένεντυ (ελεύθερο μίσθωσης) τιμή 130.000 ευρώ. β) διαμέρισμα 112 τ.μ. (β' ορόφου) με 3 υπν. στην Κένεντυ 140.000 ευρώ, γ) διαμέρισμα β' ορόφου στο Ροδίνι 82 τ.μ. (2 υπν.) 87.000 ευρώ. Πληρ. ΑΙΓΑΙΟΚΤΗΜΑΤΙΚΗ τηλ. 2241022943, 2241028838, 6945466773 ΑΟ58103

ΖΗΤΕΙΤΑΙ

ΚΑΘΗΓΗΤΗΣ ή ΚΑΘΗΓΗΤΡΙΑ ΑΓΓΛΙΚΩΝ

με ανάλογα προσόντα και πείρα για να διδάξει σε Κέντρο Ξένων Γλωσσών

Πληρ. τηλ. 6945108021

ΖΗΤΟΥΝΤΑΙ

εμφανίσιμες κοπέλες για προωθητικές ενέργειες προϊόντων (promotion-διαφήμιση) για μερική απασχόληση.

Πληρ. τηλ. 2241076710 Κα Αντωνίου Εβελιν

Από μεγάλη εταιρεία παραγωγής τροφίμων

ΖΗΤΟΥΝΤΑΙ

ΟΔΗΓΟΙ - ΠΩΛΗΤΕΣ

Πληρ. τηλ. 6946680133

Η εταιρεία **SIXT** - ενοικιάσεις αυτοκινήτων

ΖΗΤΑ

ΥΠΑΛΛΗΛΟΥΣ

για παραδόσεις - παραλαβές αυτοκινήτων.
Ωράριο εργασίας σπαστό (πρωί-βράδυ).
Προϋποθέσεις: Δίπλωμα οδήγησης, απολυτήριο Λυκείου, καλή γνώση μιας ξένης γλώσσας - Γερμανικά ή Αγγλικά ή Γαλλικά.

Πληρ. τηλ. 2241093307 από 9.00-14.00

Από Μεταφορική Εταιρεία

ΖΗΤΕΙΤΑΙ

ΣΥΝΤΑΞΙΟΥΧΟΣ για να εργασθεί ως εισπράκτορας.
Επίσης ζητείται **ΟΔΗΓΟΣ** με δίπλωμα Γ' κατηγορίας.

Πληρ. τηλ. 2241060345
6ο χλμ. Ρόδου-Καλλιθέας

Rodos Park

ΖΗΤΟΥΝΤΑΙ

- **Γυμναστές**
- **Μασέζ**
- **Αισθητικοί**

για το γυμναστήριο του ξενοδοχείου

Πληρ. τηλ. 2241089700

Το ξενοδοχείο **ΛΟΥΤΑΝΗΣ**
στα Κολύμπια

ΖΗΤΕΙ

προσωπικό καμαριέρες - β' σερβιτόρους και λατζιέρες

Πληρ. τηλ. 2241056312, ώρες 09.00-15.00

ΖΗΤΟΥΝΤΑΙ

από Τεχνικό Γραφείο
Μηχανολόγοι Ηλεκτρολόγοι Μηχανικοί
ΑΕΙ ή ΤΕΙ
Απαραίτητη γνώση AUTOCAD
Αμοιβή ανάλογη προσόντων και προϋπηρεσίας.
Πληρ. τηλ. 2241066181 9-1 και 6-9

ΕΤΑΙΡΙΑ ΚΛΙΜΑΤΙΣΜΟΥ

ΖΗΤΑ

ΓΡΑΜΜΑΤΕΑ,
ΤΕΧΝΙΚΟ-ΨΥΚΤΙΚΟ,
& ΗΛΕΚΤΡΟΛΟΓΟ

Για service, Εγκαταστάσεις, Επισκευές Κλιματιστικών μηχανημάτων.
Απαραίτητα δίπλωμα οδήγησης
Δ/νση: 7ο χλμ. Ρόδου-Λίνδου
Πληρ. τηλ. 6977200960

Η ΞΕΝΑΚΗΣ ΑΥΤΟΚΙΝΗΤΑ

ΕΞΟΥΣΙΟΔΟΤΗΜΕΝΟΣ ΕΜΠΟΡΟΣ KOSMOCAR A.E.

ΖΗΤΕΙ

➢ Υπάλληλο πλυντηρίου για την προετοιμασία αυτοκινήτων, με δίπλωμα αυτοκινήτου.

Τηλ. επικοινωνίας 22410-61600
(εσωτ. 114, κ. Χούλλη)

ΖΗΤΟΥΝΤΑΙ ΥΠΑΛΛΗΛΟΙ

να εργασθούν εποχιακά για την καλοκαιρινή περίοδο σε σούπερ μάρκετ-τουριστικό κατάστημα στην περιοχή ξενοδοχείου BLUE BAY στην Κρεμαστή.
Απαραίτητη τουλάχιστον η γνώση της αγγλικής.

Πληρ. τηλ. 22410-91836, 22410-94684 κ. Γιώργο

Από το φροντιστήριο ΟΡΟΣΗΜΟ-ΘΕΜΕΛΙΟ

ΖΗΤΟΥΝΤΑΙ

Μαθηματικός, Φυσικός, Φιλόλογος
για συνεργασία στον Αρχάγγελο.
Πληρ. τηλ. 2241075194, 3-9 μ.μ. Δευτέρα-Παρασκευή

στην κορυφή... της γεύσης !

Από το 1990, το εστιατόριο ΛΕΒΕΝΤΗΣ, έχει ταυτισθεί με την ποιότητα και τη γεύση, έχοντας κερδίσει την εμπιστοσύνη ενός σημαντικού τμήματος της Ροδίτικης αγοράς. Στα πλαίσια της διαρκούς βελτίωσης των οργανωτικών διαδικασιών του, αναζητά, για το κεντρικό εστιατόριο της εταιρείας στη Ρόδο:

RESTAURANT MANAGER

Ο ιδανικός υποψήφιος θα πρέπει να είναι άτομο με δυναμική προσωπικότητα, όρεξη για δουλειά και προσωπική εξέλιξη. Θα πρέπει να διαθέτει ικανή προϋπηρεσία σαν στέλεχος χώρων μαζικής εστίασης, είτε σε ξενοδοχεία (ενδεικτική θέση Assistant F&B Manager), είτε σε αλυσίδα χώρων μαζικής εστίασης, ή εναλλακτικά τίτλο σπουδών σε F&B Management ή συναφές αντικείμενο. Η άριστη γνώση εφαρμογών MS Office θα πρέπει να θεωρείται δεδομένη.

Ο νέος Διευθυντής θα έχει την πλήρη ευθύνη της λειτουργίας του εστιατορίου. Ενδεικτικές προτεραιότητες αποτελούν:

- Η οργάνωση, βελτιστοποίηση & τυποποίηση των διαδικασιών παρασκευής εδεσμάτων (κουζίνα), του συστήματος διανομών, και της σάλας (dine-in).
- Η αξιολόγηση, εκπαίδευση, διαχείριση & εποπτεία του προσωπικού
- Η διαχείριση του κόστους και η σύνταξη αναφορών
- Ο προγραμματισμός & έλεγχος αγορών και αποθεμάτων
- Η εποπτεία της καθημερινής λειτουργίας.

Ταυτόχρονα, θα κληθεί να συμβάλλει με τις τεκμηριωμένες απόψεις του στην επέκταση των δραστηριοτήτων της επιχείρησης, σε συνεργασία με ομάδα συνεργατών.

Η επιχείρηση προσφέρει ανταγωνιστικό πακέτο αποδοχών, 12-μήνη απασχόληση, άριστο περιβάλλον εργασίας, και δυνατότητες εξέλιξης.
Οι ενδιαφερόμενοι παρακαλούνται να υποβάλλουν το βιογραφικό τους μέσω e-mail ή fax.
Η απόλυτη εχεμύθεια θεωρείται αυτονόητη.

ΛΕΒΕΝΤΗΣ
PIZZA-RESTAURANT

Εθνικής Αντιστάσεως 28Α,
Ρόδος
Τηλ: 22410 22375
Fax: 22410 70386
e-mail: info@marketplan.gr

πωλησεις

συνέχεια από την προηγούμενη

ΠΩΛΕΙΤΑΙ διώροφη μονοκατοικία 236 τ.μ. σε 2,5 στρ. οικόπεδο με υπόλοιπο Σ.Δ. να κτίσει άλλα 764 τ.μ. μεζονέτα ή παναύρι στο 200 χλμ. Ρόδου-Καμείρου. Τιμή για όλο το ακίνητο 323.000 ευρώ (δίνεται και ξεχωριστά η μονάκα χωρίς το οικόπεδο με το Σ.Δ.). Πληρ. ΑΙΓΑΙΟΚΤΗΜΑΤΙΚΗ τηλ. 2241022943, 2241028838, 6945466773 AO58281

ΠΩΛΕΙΤΑΙ μικρή ξενοδοχειακή μονάδα με όδεια 26 κλινών και 13 διαμερίων, λειτουργούσα 18 ετών, πρόσφατα ανακαινισμένη και με αξιοποίησιμη θέα σε μοναδική τοποθεσία της Παλαιάς Πόλης της Ρόδου. Τιμή 600.000 ευρώ. Αποκλείονται κτηματομεσίτες. Πληρ. τηλ. 2241034156, http://www.sissales.com AO58142

ΖΗΤΕΙΤΑΙ ΑΠΟ ΙΔΙΩΤΗ ΠΑΛΑΙΑ ΜΟΝΟΚΑΤΟΙΚΙΑ (ΧΑΛΑΤΟ-ΚΑΜΑΡΙΚΟ), 50-90 Τ.Μ. ΑΠΟ ΡΟΔΟ ΕΩΣ ΑΦΑΝΤΟΥ Ή ΑΠΟ ΡΟΔΟ ΕΩΣ ΚΡΕΜΑΣΤΗ, ΣΕ ΛΟΓΙΚΗ ΤΙΜΗ, ΔΕΝ ΠΕΙΡΑΖΕΙ ΕΑΝ ΧΡΕΙΑΖΕΤΑΙ ΕΠΙΣΚΕΥΕΣ. ΠΛΗΡ. ΤΗΛ. 6972943946 ΩΡΕΣ 09.00 Π.Μ.-20.00 Μ.Μ. ΠΖ58434

ΠΩΛΟΥΝΤΑΙ: α) **κτήριο** 1800 τ.μ. πάνω στο κύμα με άνετη πρόσβαση από δρόμο σε παλαιό παραλία Καλαβάρδων. Τιμή μόνο 18.000 ευρώ, β) πωλείται στην Σύμη διώροφη **μονοκατοικία** 70 τ.μ. ψηλά πάνω από το λιμάνι με φανταστική θέα και άνετη πρόσβαση με Ι.Χ., γ) πωλείται ή αντιπαρέχεται **οικόπεδο** 3.000 τ.μ. με συντελεστή 0,40 σε περιοχή επαύλεων επί ασφάλτου κοντά στην διασταύρωση Παστίδας-Αεροδρομίου (φανάρια). Πληρ. τηλ. 6973392142 ή 2241021198. AO58061

ΠΩΛΕΙΤΑΙ: α) διαμέρισμα 97 τ.μ. με (3 υπν.) σ' ορόφου στην Μητρόπολη τιμή 97.000 ευρώ, β) 85 τ.μ. β' ορόφου στο Καρακόνερο 100.000 ευρώ, γ) 74 τ.μ. στην Πειραιώς ισόγειο (2 υπν.) 87.000 ευρώ, δ) 45 τ.μ. κοντά στην Καναδά (1 υπν.) σ' ορόφου 97.000 ευρώ. Δάνεια δεκτά όλων των ταμείων. Πληρ. ΑΙΓΑΙΟΚΤΗΜΑΤΙΚΗ τηλ. 2241022943, 2241028838, 6945466773 AO58100

ΜΟΝΟΚΑΤΟΙΚΙΑ οικόπεδο 150 τ.μ. επίπ 76 τ.μ. 2 υπόγεια στην Αθήνα, παράλληλος Βουλιαγμένης στο ύψος "ΕΛΚΑΣ ΑΣΠΙΩΤΗ". Πληρ. τηλ. 6944520299 AO56110

ΠΩΛΟΥΝΤΑΙ: α) **κτίριο** αποτελούμενο από δυο διώροφες μεζονέτες 170 τ.μ. έκαστη και διαμέρισμα 110 τ.μ. σε οικόπεδο 2.500 τ.μ. Υπάρχουν βεράντες 200 τ.μ. έτοιμα προς κατοίκηση και ημιτελής πισίνα και 110 οπωροφόρα δέντρα. Τιμή συνολική 380.000 ευρώ β) **κτήριο** παραλίμνιο 4.800 τ.μ. στην Καττα-βία με μικρή αγροικία και πηγάδι - πρόσβαση άμεση από την εθνική ασφαλτοστρωμένη οδό. Τιμή 55.000 ευρώ. Πληρ. τηλ. 6973392142 και 2241021198. AO58060

ΚΑΤΟΧΟΙ ΑΚΙΝΗΤΩΝ στη Χάλκη που επιθυμούν να τα πουλήσουν ή να τα ενοικιάσουν παρακαλούνται να επικοινωνήσουν μαζί μας στο τηλ. 2246072755 ή στο www.halkivisitor.com AO58094

ΕΠΙΧΕΙΡΗΣΗ ενοικιάσεως μοτοποδηλάτων στην Ιαλυσό σε πολύ καλή περιοχή. Εξασφαλισμένη πελατεία όλη την τουριστική σεζόν. Πληρ. τηλ. 6974019076 ΧΠ093

ΟΙΚΟΠΕΔΟ 5 στρέμματα σε λόφο στη Θολό, με θέα τη θάλασσα. Πληρ. τηλ. 22410-81811, 22410-82317 AO57222

ΠΩΛΕΙΤΑΙ διαμέρισμα ημιυπόγειο επιπλωμένο ή μη 90 τ.μ. με 2 υπνοδωμάτια και λοιπους χώρους στην οδό Μεγ. Κωνίνου. Πληρ. τηλ. 6974641951, 22410 28001

ΕΠΙΧΕΙΡΗΣΗ ΨΗΤΟΠΩΛΕΙΟ στην παραλία Ιαλυσού. Πληρ. τηλ. 6972056211. AO57578

ΜΟΝΟΚΑΤΟΙΚΙΑ στην Π. Πόλη κοντά στο Ρολόι ιδανική για απίπ ή επαγγελματική στέγη 80 τ.μ. διώροφη με μικρή εσωτερική αυλή. Τιμή 132.000 ευρώ. Επίσης διώροφη μονοκατοικία στην Τιμοκρέοντος, Π. Πόλη 70 τ.μ. Τιμή 82.170 ευρώ. Πληρ. ΑΙΓΑΙΟΚΤΗΜΑΤΙΚΗ τηλ. 2241022943, 2241028838, 6945466773 AO58101

ΖΗΤΕΙΤΑΙ ΔΙΑΜΕΡΙΣΜΑ για αγορά, μόνο από ιδιώτες, με 3 υπνοδωμάτια εντός πόλεως Ρόδου, σε λογική τιμή. Πληρ. τηλ. 2241021342, ώρες 10.12 π.μ. και 6932639622, ώρες 5-7 μ.μ. AO57925

ΜΕΖΟΝΕΤΑ καινούργια έτοιμη στην Καλλιθέα - Κοσκινού 145 τ.μ. σε δύο στρ'τα οικόπεδο 230.000 ευρώ. Επίσης οικόπεδο 2.082 τ.μ. εντός ζώνης Ιαλυσού κτίζεις 220 τ.μ. κ.χ. τιμή 153.000 ευρώ. Πληρ. ΑΙΓΑΙΟΚΤΗΜΑΤΙΚΗ τηλ. 2241022943, 2241028838, 6945466773 AO58102

εργασιες

ΑΠΟ ΞΕΝΟΔΟΧΕΙΟ ΣΤΑ ΚΟΛΥΜΠΙΑ ΖΗΤΕΙΤΑΙ ΥΠΑΛΛΗΛΟΣ ΝΥΚΤΕΡΙΝΟΣ (ΡΕΣΕΨΙΟΝ). ΠΛΗΡ. ΤΗΛ. 2241067180 ΠΖ58599

ΥΠΑΛΛΗΛΟΣ (ΚΟΠΕΛΑ) ΓΙΑ ΑΜΕΣΗ ΠΡΟΣΛΗΨΗ ΑΠΟ ΟΙΚΟΔΟΜΙΚΗ ΕΤΑΙΡΙΑ ΓΙΑ ΝΑ ΕΡΓΑΣΤΕΙ ΕΝΤΟΣ ΚΑΙ ΕΚΤΟΣ ΡΟΔΟΥ. ΠΛΗΡ. ΤΗΛ. 6947482900 ΠΖ58596

ΑΤΟΜΑ για delivery σε γυράδικο εντός πόλης. Απαραίτητη προυπηρεσία. Πληρ. τηλ. 2241070520 AZ58633

ΥΠΑΛΛΗΛΟΣ ΓΡΑΦΕΙΟΥ κυρία ή δεσποινίδα με γνώσεις Η/Υ. Ηλικία 25 και άνω. Πληρ. τηλ. 2241060345, 6937010931 AZ58631

ΠΕΠΕΙΡΑΜΕΝΗ ΠΩΛΗΤΡΙΑ για κατάστημα ρούχων στην Π. Πόλη. Απαραίτητη γνωση Αγγλικών-Γερμανικων και Σκανδιναβικων. Ωράριο συνεχές. Πληρ. τηλ. 6937818177 κος Κωστας AZ58629

ΟΔΗΓΟΣ με δίπλωμα Γ' κατηγορίας για τη λαχαναγορά. Ώρες εργασίας 6 π.μ.-10 π.μ. Πληρ. τηλ. 6936726806 από 11.00.-14.00. AZ58628

BARMAN πεπειραμένοι με προυπηρεσία για cocktail bar. Πληρ. τηλ. 6974111631 AZ58626

ΖΗΤΟΥΝΤΑΙ α) συντηρητής με γενικές γνώσεις κυρίως (ξυλουργικές-μηχγιές) με μεράκι για τη δουλειά του για μεγάλο εστιατόριο εντός πόλεως, ανεξαρτήτου ηλικίας, πλήρης απασχόλησης με ευέλικτο ωράριο χειμώνα-καλοκαίρι, β) νέοι - νέες για σερβιτόροι σε μεγάλο εστιατόριο εντός πόλεως. Πλήρης απασχόληση ή ημιαπασχόληση χειμώνα-καλοκαίρι. Πληρ. τηλ. 2241060030 κα Μαρία ή κα Ξένια AZ58620

Από ξυλεμπορική επιχείρηση **ΖΗΤΕΙΤΑΙ** υπάλληλος αποθήκης με δίπλωμα οδηγού Γ' κατηγορίας και γνώσεις χειρισμού κλαρκ. Για δωδεκάμηνη απασχόληση και συνεχές ωράριο. Πληρ. τηλ. 2241027623 από 8 π.μ.-2 μ.μ. AZ58619

ΚΟΠΕΛΕΣ για να εργασθούν ως σερβιτόρες σε καφετέρια εντός πόλεως. Συνεχές ωράριο πρωινό ή βραδινό. Πληρ. τηλ. 2241060913 AZ58618

ΚΟΠΕΛΑ να εργασθεί σε καφέ-μπαρ πρωινές και βραδινές ωρες. Πληρ. τηλ. 6945671551, 2241074066 AZ58617

ΣΕΡΒΙΤΟΡΕΣ για Ελληνικό καφέ στην Γερμανία. Εξοδα πληρωμένα. Μισθός ικανοποιητικός. Πληρ. τηλ. 2241032507, 6947523101 AZ58616

ΖΗΤΕΙΤΑΙ Ελληνίδα να προσέχει ένα μωρό και να κάνει τις δουλειές του σπιτιου. Ωράριο εργασίας 09.00 με 14.30. Πληρ. τηλ. 2241022875 ΧΑΖ294

ΔΕΣΠΟΙΝΙΔΑ ή ΚΥΡΙΑ για να εργασθεί σε τουριστικό κατάστημα στην περιοχή Πεύκων-Λίνδου. Ωράριο απογευματινό συνεχές. Μισθός ικανοποιητικός. Απαραίτητα γνώσεις Ελληνικής και Αγγλικής γλώσσας. Πληρ. τηλ. 2244048074, 2244029308, 6944395913 AZ58613

ΠΩΛΗΤΡΙΕΣ για τουριστικό κατάστημα εντός πόλεως Ρόδου, που να μιλουν ξένες γλώσσες. Αγγλικά και Φιλανδικά ή Ολλανδικά. Προϋπηρεσία θα εκτιμηθεί. Συνεχές ωράριο. Πληρ. τηλ. 2241030869, 2241039384 AZ58581

Από εταιρεία τροφίμων **ΖΗΤΕΙΤΑΙ** α. οδηγός - πωλητής με προυπηρεσία στις πωλήσεις για 12μηνη απασχόληση, β. κοπέλες για το εργαστήριο. Πληρ. τηλ. 6946336623, 2241047892 από 10.00-18.00 AZ58608

ΣΟΒΑΡΟΣ ΣΥΝΕΡΓΑΤΗΣ άντρας ή γυναίκα για μεγάλο κτηματομεσιτικό γραφείο σε κεντρικότατο σημείο της Ρόδου. Πληρ. τηλ. 6979475155 κ. Παναγιώτη AZ58602

ΓΙΑ ΠΡΩΤΗ ΦΟΡΑ ΣΤΗΝ ΕΛΛΑΔΑ εν όψει Ολυμπιάδος επαναστατικά μαγιό (μπικίνι-βερμούδες) που έχουν τα χρώματα από σημαίες των κρατών: **ΖΗΤΕΙΤΑΙ** αντιπρόσωπος για τη Ρόδο και νησιά και για προώθηση πρωτοτυπιων μοντέλων ευρείας κατανάλωσης. Πληρ. τηλ. 6978339520, 2810360559 AZ58585

ΥΠΑΛΛΗΛΟΣ για να εργασθεί σε κοσμηματοπωλείο στην Π. Πόλη και να γνωρίζει την Γερμανική και Αγγλική γλώσσα. Πληρ. τηλ. 2241027990, 6932360282 AZ58601

ΒΟΗΘΟΣ ΚΟΜΜΩΤΗΡΙΟΥ ειδικευμένη στο πιστολάκι. Πληρ. τηλ. 6974734307 AZ58580

ΚΟΠΕΛΑ για 12μηνη απασχόληση σε ψησταριά. Πληρ. τηλ. 2241031111 AZ58586

ΣΕΡΒΙΤΟΡΟΣ ή ΣΕΡΒΙΤΟΡΑ για να εργασεί σε gourmet εστιατόριο. Ωράριο εργασίας: 17.30-00.30. Πληρ. τηλ. 6947805995, 2241094950 AZ58584

Από γνωστό fast food στα "100 μαγαζιά" **ΖΗΤΕΙΤΑΙ** βοηθός ψήστη και διανομέας. Πληρ. τηλ. 6937207080 AZ58577

ΚΟΠΕΛΑ για να εργασθεί σε καφενείο - καφετέρια. Πληρ. τηλ. 2241026504 AZ58567

ΖΗΤΕΙΤΑΙ α) νέος μέχρι 25 ετών απόφοιτος Τεχνικής Σχολής για να εκπαιδευθεί για χειριστής μηχανήματος σε βιοτεχνία παραγωγής πλαστικων, β) οδηγός διανομέας των προϊόντων της εταιρείας. Πληρ. τηλ. 2241087875. Η επιχείρηση είναι στο 10ο χλμ. Ρόδου-Λίνδου. Πληρ. τηλ. 2241087875 AZ58572

ΜΑΓΕΙΡΑΣ για να εργασθεί σε εστιατόριο στο Φαληράκι. Πληρ. τηλ. 2241085053, 6937269067 AZ58563

ΣΕΡΒΙΤΟΡΑ ή ΣΕΡΒΙΤΟΡΟΣ με γνώση ξένων γλωσσών για καφετέρια - σνακ μπαρ στην Ιαλυσό. WAITRESS/WAITER for cafe - snackbar in Ialysos. Πληρ. τηλ. 2241094966, 6936609273 AZ58562

ΔΙΑΝΟΜΕΑΣ με δίπλωμα μοτοποδηλάτου για εστιατόριο. Πληρ. τηλ. 2241025186 AZ58555

ΖΗΤΕΙΤΑΙ από την Β. Αρφαράς ΑΕ οδηγός κάτοχος Γ' επαγγελματικού διπλώματος οδήγησης γνώστης της αγοράς. Εργασία όλο το χρόνο. Ηλικίας μέχρι 35 ετών. Πληρ. κο Βασίλη τηλ. 2241077216, 2241020617 AZ58553

Από εστιατόριο εντός πόλεως Ρόδου **ΖΗΤΟΥΝΤΑΙ:** α) Α' μάγειρας με γνώση ελληνικής και διεθνους κουζίνας. Απαραίτητο βιογραφικό σημείωμα, β) Ντεμι σερβιτόρος. Απαραίτητο βιογραφικό σημείωμα. Αποκλείονται αλλοδαποί. Πληρ. από 15.00 έως 20.00 στο τηλ. 2241023264 Μόνο σοβαρές προτάσεις AZ58540

ΜΠΟΥΦΕΤΖΟΥ για εστιατόριο στην Ιξιά. Πληρ. τηλ. 6948270790 AZ58536

ΚΟΠΕΛΕΣ εμφανίσιμες που να μιλάνε αγγλικά τουλάχιστον για να εργασθούν σε μίνι μάρκετ και INTERNET CAFE. Πληρ. τηλ. 22410 37247, 6936699602 AZ58531

ΖΗΤΟΥΝΤΑΙ ΓΙΑ ΕΡΓΑΣΙΑ: 1) Βοηθός σερβιτόρου, 2) Αποθηκάριος με δίπλωμα μικρού φορτηγού. Πληρ. τηλ. 22410 25186 ωράριο επικοινωνίας 10 π.μ.-6μ.μ. AZ58533

cybarco
CIVIL ENGINEERING
BUILDING CONSTRUCTION
LAND DEVELOPMENT

Ο Ομιλος Cybarco δραστηριοποιείται στους τομείς της ανάπτυξης ακινήτων (real estate) και τις κατασκευές, σε 5 χώρες και 10 πόλεις.

• ΑΘΗΝΑ
• ΛΟΝΔΙΝΟ
• ΛΕΥΚΩΣΙΑ
• ΜΟΣΧΑ
• ΜΠΑΧΡΕΙΝ
• ΚΡΗΤΗ
• ΡΟΔΟΣ
• ΛΕΜΕΣΟΣ
• ΠΑΦΟΣ
• ΛΑΡΝΑΚΑ

Η εταιρεία
"CYBARCO ΑΝΑΠΤΥΞΗ ΑΚΙΝΗΤΩΝ Α.Ε."
ζητεί να προσλάβει

ΛΟΓΙΣΤΗ/ΤΡΙΑ

Η ΘΕΣΗ :
Κάλυψη των αναγκών του Υποκαταστήματος Ρόδου με πλήρη και αποκλειστική απασχόληση.

ΠΡΟΣΟΝΤΑ :
1. Απόφοιτος ΤΕΙ ή ΙΕΚ αναλόγου κατεύθυνσης
2. Πολύ καλή γνώση Η/Υ με εμπειρία στην ανάλυση και επεξεργασία δεδομένων στο MS Office, καθώς και γνώση λογιστικών προγραμμάτων EUROFASMA, KEFALAIO
3. Γνώση του ΚΒΣ, καθώς και φορολογικών θεμάτων ΦΠΑ κλπ
4. Γνώση της αγγλικής γλώσσας

ΩΦΕΛΗΜΑΤΑ
Θα προσφερθεί πολύ ικανοποιητικός μισθός. Παρέχονται εξαιρετικές ευκαιρίες ανέλιξης σε ένα επαγγελματικό και φιλικό περιβάλλον

ΕΠΙΚΟΙΝΩΝΙΑ :
Οι ενδιαφερόμενοι/ες μπορούν να αποστείλουν πλήρες βιογραφικό σημείωμα έως την 30/04/2004 με τους ακόλουθους τρόπους :
Επιστολή : Υπεύθυνο Προσωπικού
CYBARCO ΑΝΑΠΤΥΞΗ ΑΚΙΝΗΤΩΝ Α.Ε.
Υποκατάστημα Ρόδου
Εθνάρχου Μακαρίου 28 Cairo Palace Ρόδος
Φαξ : 22410 - 43485
e-mail : rhodes@gr.cybarco.com

Τηλέφωνα επικοινωνίας : 22410 - 43481, 43484.
Θα τηρηθεί απόλυτη εμπιστευτικότητα.

DECO
ΚΑΤΑΣΚΕΥΑΣΤΙΚΗ
ΔΙΑΜΟΡΦΩΣΕΙΣ
ΕΣΩΤΕΡΙΚΩΝ - ΕΞΩΤΕΡΙΚΩΝ ΧΩΡΩΝ
ΧΩΡΙΣΜΑΤΑ - ΨΕΥΔΟΡΟΦΕΣ
ΓΥΨΟΣΑΝΙΔΕΣ - ΤΣΙΜΕΝΤΟΣΑΝΙΔΕΣ
ΧΡΩΜΑΤΙΣΜΟΙ - ΜΟΝΩΣΕΙΣ - ΥΔΡΑΥΛΙΚΑ
ΞΥΛΟΥΡΓΙΚΕΣ ΕΡΓΑΣΙΕΣ
Με ένα τηλεφώνημα κοντά σας 6946-028644

ΣΧΟΛΗ ΟΔΗΓΩΝ
ΚΟΥΣΗ ΠΑΝΤΕΛΗ
● ΔΙΠΛΩΜΑΤΑ
● ΕΡΑΣΙΤΕΧΝΙΚΑ
● ΕΠΑΓΓΕΛΜΑΤΙΚΑ
● ΜΟΤΟΣΙΚΛΕΤΑΣ
● ΜΑΘΗΜΑΤΑ ΘΕΩΡΗΤΙΚΗΣ ΔΙΔΑΣΚΑΛΙΑΣ
-Επεκτάσεις όλων των κατηγοριών
-Αναθεωρήσεις ληγμένων αδειών
-Μετατροπές ξένων αδειών σε ελληνικές
Οδός Βαλαωρίτου 9
(έναντι HOTEL SEMIRAMIS ΠΙΣΩ ΑΠΟ ΤΟ ΠΑΛΑΙΟ ΝΟΣΟΚΟΜΕΙΟ
e-mail: kousisp@acn.gr
ΕΚΠΑΙΔΕΥΤΙΚΟ ΑΥΤΟΚΙΝΗΤΟ:
TOYOTA YARIS 1300 cc
AIR CONDITIONED
(ΠΡΟΣΟΧΗ): ΜΑΘΗΜΑΤΑ
α. Μοτοσικλέτας μεγάλου κυβισμού από 125 cc έως ανεξαρτήτου
6. Μοτ/τας έως 125 cc
γ. Μοτοποδηλάτου 50 cc
Διαθέτουμε επίσης κι αυτόματες μοτοσικλέτες 125 cc
Πληρ. τηλ. (22410)73820-94777, fax: (22410)29157
ΚΑΙ ΑΝΑ ΠΑΣΑ ΣΤΙΓΜΗ ΣΤΑ ΚΙΝΗΤΑ τηλ. 6944/511313-6944/203343
Στην κατηγορία ανεξαρτήτου κυβισμού η εκπαίδευση γίνεται με μοτοσικλέτα 500 cc
Παραλαβή των μαθητών μας και από τις οικίες τους
"Η σωστή και μεθοδική εκπαίδευση στα σύγχρονα οχήματά μας, βάζει γερά θεμέλια για τη δημιουργία ενός καλού νέου οδηγού"
ΠΡΟΣΟΧΗ
Στη σχολή μας παραδίδονται και μαθήματα θεωρητικής διδασκαλίας
ΠΜ58472

ΑΝΑΚΟΙΝΩΣΗ ΜΑΘΗΜΑΤΑ
*** Computer ***
PROGRAM PLUS COMPUTER
ΕΓΓΡΑΦΕΣ
** ΤΩΡΑ **
Τμήματα για:
Παιδιά - Ενήλικες
Αρχάριους - Μαθητές
Επαγγελματίες
Ανεύρεση Εργασίας
Διδάσκει πτυχιούχος Πανεπιστημίου Αμερικής
ΜΑΝΩΛΗΣ Ι. ΣΟΦΙΛΛΑΣ
Κοδριγκτώνος 91
Τηλ. (22410) 31761
ΠΙΣΤΟΠΟΙΗΤΙΚΟ ΓΝΩΣΕΩΝ
ΕΠΙΣΗΜΟ ΕΞΕΤΑΣΤΙΚΟ ΚΕΝΤΡΟ ΤΗΣ ECDL HELLAS

ΕΚΠΑΙΔΕΥΣΗ ΣΤΟΥΣ ΥΠΟΛΟΓΙΣΤΕΣ
@
Anosis
Computer Learning
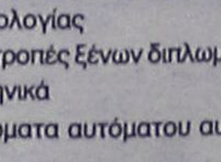
ECDL
Ευρωπαϊκό Δίπλωμα Κατάρτισης Η/Υ
ΤΜΗΜΑΤΑ ΕΝΗΛΙΚΩΝ
► Ταχύρυθμα σεμινάρια 6 εβδομάδων επιπέδου ECDL Start
► Τρίμηνοι κύκλοι σπουδών για απόκτηση του Διπλώματος ECDL
► Επιδοτούμενα σεμινάρια επιχειρήσεων
Windows, Word, Excel, Powerpoint, Access, Internet, Frontpage, CorelDraw, κτλ
ΣΤ.ΚΩΤΣΙΑΔΗ 52 ΤΗΛ.78924
Υπεύθυνος Σπουδών ΚΩΣΤΑΣ ΧΑΤΖΗΔΑΚΗΣ

ΣΧΟΛΗ ΟΔΗΓΩΝ
ΠΟΡΤΣΕΛΛΗΣ ΣΤΕΦΑΝΟΣ
Διπλ. εκπαιδευτής υποψηφίων οδηγών μέλος της Ε.Σ.Ο.Ρ. Ο.Ε.
• Διπλώματα αυτοκινήτου, μοτοσικλέτας, φορτηγού, λεωφορείου, νταλίκας
• Αναθεωρήσεις ληγμένων αδειών
• Θεωρητικά μαθήματα ΚΟΚ και Μηχανολογίας
• Μετατροπές ξένων διπλωμάτων σε ελληνικά
• Διπλώματα αυτόματου αυτοκινήτου


ΝΕΑ ΔΙΕΥΘΥΝΣΗ: ΕΘΝΙΚΗΣ ΑΝΤΙΣΤΑΣΗΣ 73 (ΠΡΩΗΝ ΑΝΝΗΣ ΜΑΡΙΑΣ)
ΤΗΛ. 2241034497, 6945463635

εργασιες

συνέχεια από την προηγούμενη

ΥΠΑΛΛΗΛΟΣ για να δουλέψει σε FAST FOOD ως DELIVERY για μόνιμη εργασία (απαραίτητο δίπλωμα δικυκλου). Πληρ. τηλ. 6945777739 ώρες επικοινωνίας 17.30-21.30 AZ58519

ΥΠΑΛΛΗΛΟΣ με γνώσεις Αγγλικής για να εργασθεί σε χρυσοχοείο εντός πόλεως. Πληρ. τηλ. (22410)20054, 27857, 10.00-21.00 AZ58502

Μεγάλη εμπορική επιχείρηση **ΖΗΤΑ ΟΔΗΓΟ** με δίπλωμα τρίτης κατηγορίας για δωδεκάμηνη απασχόληση. Πληρ. τηλ. 2241066706-7-8 και ώρες από 08.00 έως 02.00 το πρωί και από 18.30 έως 21.00 το απόγευμα AZ58491

ΣΟΒΑΡΕΣ και πεπειρασμένες σερβιτόρες για καφετέρια εντός πόλεως. Πληρ. τηλ. 69445258375 AZ58532

ΖΗΤΕΙΤΑΙ από εισαγωγική εταιρεία αλκοολούχων ποτών, στέλεχος πωλήσεων με ευχάριστη εμφάνιση και ικανότητα στην προώθηση προϊόντων. Να διαθέτει μηχανή ή αυτοκίνητο. Πληρ. κο Δημήτρη τηλ. 2241064378 ή 2241066507 και κιν. 6932379987 από 9-13 και από 16.45 έως 21.00 AZ58430

ΖΗΤΕΙΤΑΙ από εισαγωγική εταιρεία αλκοολούχων ποτών οδηγός πωλητής με ευχάριστη εμφάνιση και να είναι γνώστης της αγοράς της Ρόδου για την διακίνηση των προϊόντων. Πληρ. κο Δημήτρη στα τηλ. 2241064378, 2241066507 και κιν. 6932379987 από 9-13 και 16.45-21.00 AZ58431

ΚΟΠΕΛΑ να εργασθεί σε καφε σνακ στην περιοχή Πεύκοι-Λίνδου. Απαραίτητες οι γνώσεις ξένων γλωσσών. Πληρ. τηλ. 6977500445 κ. Κωτιάδη Γιάννη AZ58435

ΚΟΠΕΛΑ έως 30 ετών για απογευματινή εργασία σε κατάστημα. Πληρ. τηλ. 22410 60775 AZ58321

ΚΟΠΕΛΑ για γνωστό cafe εκτός Ρόδου. Ωράριο εργασίας απογευματινό. Πληρ. τηλ. 6947688355 AZ58406

ΖΗΤΕΙΤΑΙ ΝΕΟΣ Ή ΝΕΑ ΓΙΑ ΒΟΗΘΟΣ ΣΕΡΒΙΤΟΡΟΥ - BAR ΣΕ ΚΑΦΕΤΕΡΙΑ - ΠΑΙΔΟΤΟΠΟ ΣΤΗΝ ΠΑΡΑΛΙΑ ΙΑΛΥΣΟΥ ΓΙΑ 5ΩΡΗ ΑΠΟΓΕΥΜΑΤΙΝΗ ΑΠΑΣΧΟΛΗΣΗ. ΠΛΗΡ. ΤΗΛ. 6946336192 ΠΖ56337

ΚΟΠΕΛΑ να εργασθεί σε κατάστημα κλιματιστικών. Απαραίτητη γνώση μηχανογράφησης και λογιστικής. Πληρ. τηλ. 6944508194 AZ58345

ΣΧΟΛΗ ΧΕΙΡΙΣΤΩΝ ΤΑΧΥΠΛΟΩΝ ΣΚΑΦΩΝ

Π. ΚΟΥΣΗΣ
τ. εκπαιδευτής αμφιβίων καταδρομών των Λ.Ο.Κ.
Βαλαωρίτου 9, Ρόδος
(έναντι HOTEL ΚΥΠΡΙΩΤΗΣ, περιοχή Ψαροπούλας)
Τηλ. 2241073820, fax 2241029157
κιν.: 6944511313, 6972271960

Θεωρητικά και πρακτικά μαθήματα στη σχολή μας και σε εκπαιδευτικό ταχύπλοο σκάφος για την απόκτηση άδειας χειριστού ταχυπλόων σκαφών
ΠΜ58228

ΖΗΤΕΙΤΑΙ οδηγός με δίπλωμα τρίτης κατηγορίας για διανομές. Πληρ. τηλ. 2241035232, 2241077980 AZ58338

Από εστιατόριο στην Π. Πόλη **ζητούνται** σερβιτόροι-ρες με γνώσεις τουλάχιστον μιας ξένης γλώσσας. Πληρ. τηλ. 2241029968, 6944454989 κ. Βασίλη AZ58320

ΝΕΟΣ ΚΑΙ ΝΕΑ για να εργασθεί σε εστιατόριο-μπαρ στην Ιαλυσό. Πληρ. τηλ. 6945881924, 6945470319 κ. Πάρη, κ. Γιώργο AZ58311

ΖΗΤΟΥΝΤΑΙ: α) κυρίες για να εργασθούν με ελεύθερο ωράριο σε λευκά είδη. Δίδονται δωρεάν προσπέκτους και μεγάλη υποστήριξη από την εταιρεία μας, β) κυρία (ελληνίδα) για ολιγόωρη απασχόληση σαν βοηθός σε πωλήσεις-εισπράξεις με δικό μας μεταφορικό μέσο και οδηγό. Πληρ. τηλ. 2241066767, 6942445700 AZ58301

ΠΡΟΛΑΒΕΤΕ!! Γραφτείτε δωρεάν μέχρι τις 28/4/2004 στην ORIFLAME. Πληρ. τηλ. 6938416504. AZ58454

ΣΕΡΒΙΤΟΡΟΣ ή ΣΕΡΒΙΤΟΡΑ για καφετέρια στην Παλιά Πόλη. Απαραίτητη γνώση της Αγγλικής γλώσσας. Πληρ. τηλ. 22410 24633, κιν. 6942408464 κ. Μπάμπης.

ΑΠΟ ΤΗΝ ΕΤΑΙΡΕΙΑ Β. ΚΟΖΑΣ & ΣΙΑ ΟΕ οδηγοί με Γ' κατηγορίας, δίπλωμα αυτοκινήτου. Πληρ. τηλ. 2241065655, 2241068643 AZ58303

ΜΑΓΕΙΡΑΣ για ψαροταβέρνα στην παραλία Λίνδου. Πληρ. τηλ. 6972284197 κ. Αντώνη, 09.00-13.00 και 16.00-21.00 AZ58263

ΑΤΟΜΑ για delivery και ψήστες για γυράδικο στο κέντρο της πόλης. Απαραίτητη προϋπηρεσία. Πληρ. τηλ. 2241070530 AZ58223

ΚΟΠΕΛΑ να εργασθεί σε καφετέρια για βραδινή εργασία στο Ροδίνι. Πληρ. τηλ. (22410)20282, 77951 AZ58278

ΥΠΑΛΛΗΛΟΣ ΝΕΑΡΑΣ ΗΛΙΚΙΑΣ ΓΙΑ ΤΟΥΡΙΣΤΙΚΟ ΚΑΤΑΣΤΗΜΑ ΣΤΟ ΦΑΛΗΡΑΚΙ. ΑΓΓΛΙΚΑ ΚΑΙ ΙΣΩΣ ΛΙΓΑ ΓΕΡΜΑΝΙΚΑ. ΠΛΗΡ. 10.00-20.00 ΤΗΛ. 6944796011 ΠΖ58187

ΖΗΤΕΙΤΑΙ ΑΠΟΦΟΙΤΟΣ ΓΥΜΝΑΣΙΟΥ ΚΑΙ ΛΥΚΕΙΟΥ ΓΙΑ ΤΟΥΡΙΣΤΙΚΟ ΚΑΤΑΣΤΗΜΑ ΣΤΟ ΦΑΛΗΡΑΚΙ. ΑΠΑΙΤΟΥΝΤΑΙ ΕΥΧΕΡΕΙΑ, ΕΡΓΑΤΙΚΟΤΗΣ, ΤΙΜΙΟΤΗΣ ΚΑΙ ΓΝΩΣΕΙΣ ΑΓΓΛΙΚΩΝ ΚΑΙ ΙΣΩΣ ΛΙΓΩΝ ΓΕΡΜΑΝΙΚΩΝ. ΜΙΣΘΟΣ ΑΝΑΛΟΓΩΣ ΠΡΟΣΟΝΤΩΝ. ΠΛΗΡ. 10.00-20.00, 6944796011 ΠΖ58188

ΖΗΤΟΥΝΤΑΙ ηλεκτρολόγοι, ηλεκτροτεχνίτες, βοηθοί και μαθητευόμενοι με προϋπηρεσία, που να είναι έμπειροι και πεπειραμένοι πάνω στον κλάδο της εργασίας. Μισθός αναλόγως προσόντων. Πληρ. τηλ. 6944451489 μετά τις 15.00 AZ58095

ΕΡΓΑΣΙΑ ΑΠΟ ΤΟΝ ΧΩΡΟ ΣΑΣ. Ζητούνται άτομα δραστήρια και δυναμικά από μεγάλη εμπορική εταιρεία για άμεση κάλυψη θέσεων ανεξάρτητης συνεργασίας. Μερική απασχόληση 500-1500 ευρώ, πλήρης απασχόληση 1500-6000 ευρώ. Όχι πλασιέ-ντήλερ. Έξτρα μπόνους και προμήθειες. Πληρ. τηλ. 2241030078, 6977472091 AZ58059

Η Οδική Βοήθεια Ρόδου HELLAS SERVICE **ΖΗΤΕΙ συνεργάτες** για την στελέχωση του τμήματος πωλήσεων. Απαραίτητα προσόντα: Ικανότητα επικοινωνίας, ευχάριστη προσωπικότητα, δίπλωμα οδήγησης οχήματος, προϋπηρεσία στο χώρο. Προσφέρονται: ανταγωνιστικό πακέτο αποδοχών (μισθός - προμήθεια - bonus), προοπτικές εξέλιξης, εξαιρετικό περιβάλλον εργασίας. Πληρ. Στ. Καζούλη 82, τηλ. (22410)22490 ΧΑΖ252

Από βιομηχανικά πλυντήρια ιματισμού **ΖΗΤΟΥΝΤΑΙ** α) οδηγοί Γ' κατηγορίας, β) γραμματέας με γνώσεις Λογιστικής και κομπιούτερ για βοηθός, γ) κοπέλες για την τροφοδοσία μηχανών, γ) εργάτες για πλυντήρια. Πληρ. τηλ. από 10.00-15.00 2241092743 (κ. Αγγελική) AZ57572

ΒΡΕΦΟΝΗΠΙΟΚΟΜΟΣ για απασχόληση σε Παιδικό σταθμό, κατά προτίμηση απόφοιτος ΙΕΚ-ΤΕΙ-Ιδιωτικών Σχολών, ηλικίας 20-28 ετών!! Πληρ. τηλ. 2241027492, 6977260212 πρωινές ώρες ΧΑΕ243

ΓΥΜΝΑΣΤΕΣ, αισθητικοί, κομμώτριες, μασέρ, ρεσεψιονίστ, διαιτολόγοι, φυσιοθεραπευτές για να στελεχώσουν πολυδύναμους χώρους ομορφιάς και ευεξίας. Πληρ. τηλ. 22410 62481 AZ57520

ΖΗΤΕΙΤΑΙ γραφίστας ή γραφίστρια. Πληρ. τηλ. 2241039009, 224107503

ΖΗΤΟΥΝΤΑΙ: α) διακοσμήτρια, β) πωλήτριες για το super market 5 λεπτά Μαρινόπουλος στο Παραδείσι. Πληρ. τηλ. (22410)98183, 94445 AZ58560

διαφορα

ΠΩΛΟΥΝΤΑΙ τηλεόραση TOSHIBA 51 ιντσών πάνω σε σιδερένια βάση σε τιμή ευκαιρίας. Πληρ. τηλ. 6974329075 ΑΔ58627

ΜΕΓΑΛΗ ΕΥΚΑΙΡΙΑ. Πωλείται τραπεζαρία από ξύλο και γυαλί με 6 καρέκλες ψηλόπλατες, ντυμένες αλκαδάρα τυρκουάζ και ταιριαστό τραπεζακι σαλονιου, ξύλο γυαλί, στρογγυλό όλα ιταλικά μοναδικού design. Τιμή ευκαιρίας. Πληρ. τηλ. 2241039177, 6945531829 ΑΔ58614

ΣΑΛΟΝΙ τριθέσιος, διθέσιος καναπές, πολυθρόνα και τρία τραπεζάκια. Επίσης τραπεζαρία, μαύρη λάκα με έξι καρέκλες. Ολα σε πολύ καλή κατάσταση και σε καλή τιμή. Πληρ. τηλ. 2241023897, 2241038191 ΑΔ58582

ΓΕΡΜΑΝΙΚΟ ΤΡΟΧΟΣΠΙΤΟ 6,5 μέτρα με όλο τον εξοπλισμό του (διπλός άξονας). Αριστη κατάσταση. Ευκαιρία από 6.500 ευρώ μόνο 5000 ευρώ. Πληρ. τηλ. 6973398575 ΑΔ58610

ΣΥΝΘΕΤΟ γωνιακό (γίνεται και ίσιο) χρώματος μαύρο με πόρτες τριαντ/λιάς εσωτερικός φωτισμός, φιμέ τζάμια, 3 ετών σε άριστη κατάσταση. Τιμή 500 ευρώ, λόγω μετακόμισης. Πληρ. κα Ελένη τηλ. 6936694785 ΑΔ58609

ΠΩΛΟΥΝΤΑΙ

Ξαπλώστρες αλουμινίου παραλίας σε καλή κατάσταση, **καρέκλες εστιατορίου** με ψάθα, **πόρτες, παράθυρα** ξύλινα, **air conditions** δωματίων αυτόνομα 9.000 BTU
Lindian Village - Παραλία Λάρδου Ρόδου
τηλ. 2244047361

ΠΩΛΕΙΤΑΙ

HARLEY DAVIDSON XLH 883 SPORTSTER
χρώμα μπορντώ με 8500 χλμ.
σε υπεράριστη, σχεδόν καινούργια κατάσταση.
Τιμή ευκαιρίας
Πληρ. τηλ. 6945378374

AUTO ΕΠΙΛΟΓΕΣ
ΚΟΥΚΟΥΡΑΣ ΑΛΕΞΑΝΔΡΟΣ
ΛΕΩΦ. ΡΟΔΟΥ-ΛΙΝΔΟΥ 255 • ΤΗΛ. (22410)60910
www.autoepiloges.com

ΑΓΟΡΑ-ΠΩΛΗΣΗ-ΑΝΤΑΛΛΑΓΗ ΜΕΤΑΧΕΙΡΙΣΜΕΝΩΝ ΑΥΤΟΚΙΝΗΤΩΝ

1. **LANCIA LYBRA LX 1600 cc, mont. 2003 ασημί**
- 6 αερόσ. οδηγού, ABS, Klima, κεντρ. κλειδ., ηλ. παράθ., υδρ. τιμόνι, ζάντες αλουμινίου και ηχοσύστημα
2. **HONDA CIVIC 147, 1600 cc, μοντ. 2001, μπορντώ.**
- αεροσ. οδηγού-συνοδηγού, ABS, A/C κεντρ. κλειδ., ηλ. παράθ., υδρ. τιμόνι και ηχοσύστημα.
3. **ALFA ROMEO 147, PROGRESSION 120 PH, 1600 cc, μοντ. 2002, μπορντώ**
- κεντρ. κλειδ. ηλ. παράθ., υδρ. τιμόνι, αερόσακους, ABS, klima, ζάντες αλουμινίου και ηχοσύστημα.
4. **HYUNDAI COUPE 1600 cc, μοντ. 2001, μπλε**
- air condition, κεντρ. κλειδ., ηλ. παράθ. υδρ. τιμόνι, ζάντες αλουμινίου, αεροτομές, σπόιλερ και ηχοσύστημα.
5. **TOYOTA CELICA 1800 cc, μοντ. 1994, κόκκινο**
- αεροσ. οδηγού, ABS, air condition, κεντρ. κλειδ., ηλ. παράθ., υδρ. τιμόνι, ηλ. καθρέπτες και ηχοσύστημα.
6. **BMW 316i 1600 cc. μοντ. 1993, κόκκινο**
-ABS, κεντρ. κλειδ., ηλ. παράθ., υδρ. τιμόνι, ζάντες αλουμινίου και ηχοσύστημα
7. **ALFA ROMEO 164 TURBO 2000 cc, μοντ. 1994, μαύρο.**
-αεροσ. οδηγού, ABS air condition, δερμ. σαλόνι, κεντρ. κλειδ., ηλ. παράθ., υδρ. τιμόνι, ζάντες αλουμινίου και ηχοσύστημα
8. **MERCEDES E200 2000 cc, μοντ. 1993, μπλε, ΑΥΤΟΜΑΤΟ**
- αεροσ. οδηγού, ABS, air condition, δερμ. σαλόνι, κεντρ. κλειδ., ηλ. παράθ., υδρ. τιμόνι, ζάντες αλουμινίου και ηχοσύστημα.
9. **OPEL ASTRA 1400 cc, μοντ. 2001, μαύρο**
- κεντρ. κλειδ., ηλ. παράθ., υδρ. τιμόνι, air condition, ABS, 4 αερόσακους και ηχοσύστημα
10. **PEUGEOT 206 1100 cc, 2001, μπλε**
- αερόσακος οδηγού, air conditon και ηχοσύστημα
11. **VW GOLF VR6 2800 cc, 194 HP, μοντ. 1992, μπλε**
- κεντρ. κλειδ., ηλ. παράθ., υδρ. τιμόνι, air condition, ABS, 4 αερόσακους και ηχοσύστημα
12. **VW LUPO 1400 cc, μοντ. 1999, μπλε**
- κεντρ. κλειδ., ηλ. παράθ., αερόσακοι και ηχοσύστημα
13. **OPEL CORSA 1000 cc, μοντ. 2002, μπλε**
- κεντρ. κλειδ., ηλ. παράθ., υδρ. τιμόνι, air condition και ηχοσύστημα
14. **DAEWOO LANOS 1350 cc, μοντ. 2002, μπλε**
- αερόσακος οδηγού, κεντρ. κλειδ., ηλ. παράθ., υδρ. τιμόνι, air condition και ηχοσύστημα
15. **FIAT PUNTO 1242 cc, μοντ. 2002, ασημί**
- κεντρ. κλειδ., ηλ. παράθ., υδρ. τιμόνι, αερόσακους, air condition και ηχοσύστημα
16. **OPEL ASTRA 1400 cc, ELEGANCE, μοντ. 2001, μπλε**
- κεντρ. κλειδ., ηλ. παράθ., υδρ. τιμόνι, air condition, ABS, 4 αερόσακους και ηχοσύστημα
17. **SEAT IBIZA 1400 cc, μοντ. 1999, ασημί**
- κεντρ. κλειδ., ηλ. παράθ., υδρ. τιμόνι, air condition και ηχοσύστημα
18. **DAEWOO LANOS 1350 cc, μοντ. 2002, ανθρακί**
- κεντρ. κλειδ., ηλ. παράθ. υδρ. τιμόνι, air condition και ηχοσύστημα
19. **FIAT PUNTO SPORTING 1242 cc, μοντ. 2002, κόκκινο**
- αερόσακοι, κεντρ. κλειδ., ηλ. παράθ., υδρ. τιμόνι, air condition, ζάντες αλουμινίου και ηχοσύστημα.

ΑΠΟ 0% ΠΡΟΚΑΤΑΒΟΛΗ ΕΩΣ 72 ΜΗΝΙΑΙΕΣ ΔΟΣΕΙΣ ΜΕ ΤΑ ΧΑΜΗΛΟΤΕΡΑ ΕΠΙΤΟΚΙΑ ΤΗΣ ΑΓΟΡΑΣ

Audi

CAR EXPERTS

1. **VW GOLF 1400 CC μοντ. 2000, 3ΘΥΡΟ, χρώμα ΜΑΥΡΟ** (ABS, υδρ.τιμόνι, 4 αερόσακοι, 4 ηλ. παράθυρα, κεντρικό κλείδωμα, ηλεκ. καθρέπτες, **air condition,** ηχοσύστημα, αεροτομή, συναγερμός)
2. **TOYOTA RAV 4-2000 CC μοντ. 1998, 5ΘΥΡΟ, χρώμα ΠΡΑΣΙΝΟ** (ABS, υδρ. τιμόνι, 2 αερόσακοι, 4 ηλ. παράθυρα, κεντρικό κλείδωμα, ηλεκ. καθρέπτες, air condition)
3. **VW POLO - 1400 CC** μοντ. 1997, ΧΡΩΜΑ ΛΕΥΚΟ 5ΘΥΡΟ, (υδρ. τιμόνι, 2 ηλ. παράθυρα, κεντρικό κλείδωμα, R/C)
4. **VW POLO - 1400 CC μοντ. 1996, ΧΡΩΜΑ ΛΕΥΚΟ 5ΘΥΡΟ,** (υδρ. τιμόνι, 2 ηλ. παράθυρα, κεντρικό κλείδωμα, R/C.)
5. **VW POLO - 1300 CC μοντ. 1995, ΧΡΩΜΑ ΛΕΥΚΟ 5ΘΥΡΟ**
6. **HONDA CIVIC 1600 CC VTEC μοντ. 1996 χρώμα ΓΚΡΙ** (υδρ. τιμόνι, 4 ηλ. παράθυρα, κεντρικό κλείδωμα, ηλεκ. καθρέπτες, ζάντες αλουμινίου, R/C)
7. **PEUGEOT 405 -1600 CC μοντ. 1995, 4ΘΥΡΟ ΧΡΩΜΑ ΠΡΑΣΙΝΟ** (ABS, υδρ. τιμόνι, ηλ. παράθυρα, κεντρικό κλείδωμα, ηλεκ. καθρέπτες, **air condition,** ηχοσύστημα)
8. **PEUGEOT 106-1100 CC, μοντ. 1196, 4ΘΥΡΟ, χρώμα ΠΡΑΣΙΝΟ** (ηλ. παράθυρα, κεντρικό κλείδωμα, ηλεκ. R/CD)
9. **RENAULT CLIO - 1400 CC μοντ. 1996, ΧΡΩΜΑ ΜΠΛΕ, 5ΘΥΡΟ** (υδρ. τιμόνι, 2 ηλ. παράθυρα, κεντρικό κλείδωμα, **air condition,** ηχοσύστημα)
10. **OPEL ASTRA - 1400 CC μοντ. 2000, ΧΡΩΜΑ ΜΠΛΕ** (υδρ. τιμόνι, 2 αερόσακοι, 2 ηλ. παράθυρα, κεντρικό κλείδωμα, **air condition,** ηχοσύστημα.)
11. **OPEL CORSA - 1000 CC μοντ. 200, ΧΡΩΜΑ ΛΕΥΚΟ 5ΘΥΡΟ** (υδρ. τιμόνι, 2 αερόσακοι, 2 ηλ. παράθυρα, κεντρικό κλείδωμα, **air condition,** ηχοσύστημα.)
12. **OPEL CORSA- 1400 CC μοντ. 2002, ΧΡΩΜΑ ΠΡΑΣΙΝΟ 5ΘΥΡΟ** (ABS, υδρ. τιμόνι, αερόσακος, 2 ηλ. παράθυρα, κεντρικό κλείδωμα, **air condition**)
13. **NISSAN MICRA - 1250 CC μοντ. 1991, χρώμα ΚΟΚΚΙΝΟ**
14. **FIAT MAREA 1400 CC μοντ. 1999 χρώμα ΑΣΗΜΙ 5ΘΥΡΟ** (υδρ. τιμόνι, 2 ηλ. παράθυρα, κεντρικό κλείδωμα, **air condition,** R/C).
15. **NISSAN MICRA - 1250 CC μοντ. 1991, χρώμα ΚΟΚΚΙΝΟ**

Ξενάκης Αυτοκίνητα-Εξουσιοδοτημένος Έμπορος Kosmocar A.E.
Πωλήσεις-Service-Ανταλλακτικά Λίνδου 238 τηλ. 2241061600

0% ΠΡΟΚΑΤΑΒΟΛΗ ΕΩΣ 72 ΜΗΝΙΑΙΕΣ ΔΟΣΕΙΣ

κρικος
αυτοκίνητα

ΚΑΙΝΟΥΡΓΙΑ
TOYOTA-MAZDA-CITROEN
SKODA-CHRYSLER-AUDI
VOLKS WAGEN-NISSAN-FORD
ΜΕΤΑΧΕΙΡΙΣΜΕΝΑ

*Αν θέλτε ένα αυτοκίνητο ελαφρά μεταχειρισμένο από ΓΕΡΜΑΝΙΑ επιβατικό ή φορτηγό... Μπορούμε να σας το φέρουμε **χωρίς καμία προκαταβολή** και αν πληροί τα συμφωνηθέντα, το πληρώνετε και το παίρνετε!*

1. **FIAT MAREA,**
1.600 cc, μοντ. 1997, χρυσαφί, P/S, ηλεκτρικά παράθυρα, ηλεκτρικοί καθρέπτες, A/C, R/C, αερόσακος οδηγού, κεντρικό κλείδωμα, ζάντες αλουμινίου

2. **CITROEN SAXO**
1.100 cc, μοντ. 2002, μπορντό, κεντρικό κλείδωμα, ηλεκτρικά παράθυρα, εμπρός, P/S, A/C, R/C, αερόσακος οδηγού

3. **CITROEN SAXO**
1.100 cc, μοντ. 2001, κόκκινο, ηλεκτρικά παράθυρα εμπρός, P/S, A/C, R/C

4. **CITROEN SAXO**
1.100 cc, μοντ. 2000, λευκό, κεντρικό κλείδωμα, ηλεκτρικά παράθυρα εμπρός, P/S, A/C, R/C, αερόσακος οδηγού

5. **FIAT MAREA**
Μπλε, 1.400 c.c., μον. 1998, ηλ. κλειδαριές, ηλ. παράθυρα εμπρός, υδραυλικό τιμόνι, A/C, P/K, αερόσακος οδηγού/συνοδηγού, προβολείς ομίχλης.

6. **SUZUKI WAGONR**
Πράσινο, 1.300 c.c., μον. 2001, ηλ. κλειδαριές, ηλ. παράθυρα εμπρός/πίσω, υδραυλικό τιμόνι, ηλ. καθρέπτες, P/K, αερόσακος οδηγού/συνοδηγού.

7. **HYUNDAI ACCENT**
Χρυσαφί, 1.300 c.c., μοντ. 2000, ηλ. κλειδαριές, ηλ. παράθυρα εμπρός/πίσω, υδραυλικό τιμόνι, A/C, ηλ. κλειδαριές, αερόσακος οδηγού, ηλ. κεραία.

8. **SKODA FABIA**
Μπλε, 1.400 c.c., μοντ. 2001, ηλ. παράθυρα εμπρός, υδραυλικό τιμόνι, κεντρ. κλείδωμα, αερόσακος οδηγού, A/C, R/K.

9. **TOYOTA COROLLA**
Πράσινο, 1.400 c.c., μοντ. 2001, ηλ. παράθυρα εμπρός, υδραυλικό τιμόνι, κεντρ. κλείδωμα, A/C, P/K.

10. **OPEL ASTRA SW TD**
Λευκό, 1.700 cc, επαγγελματικό.

11. **SKODA REFLEX**
1.400cc, μπλε, μον. 2002, ηλεκ. παράθ. εμπρός, κεντρικό κλείδωμα, A/C, R/C.

12. **VW GOLF 1.400cc**
Ασημί, μον.2000, αερόσακοι οδηγού, συν/γου, πλευρικοί, Υ/Τ, ηλεκτ. παράθ., κεντρικό κλείδωμα, A/C, ABS, ηχοσύστημα.

13. **BMW 316 1.600cc**
κόκκινο, μον.11/1996, ηλεκτρ. κλειδαριές, R/C, ηλεκτρ. παράθ. εμπρός, ABS, προβολείς ομίχλης, ζάντες αλουμινίου, A/C, Υ/Τ, ηλεκτρ. καθρέπτες, ηλεκτρ. κεραία, συναγερμός, αερόσακος οδηγού.

14. **CITROEN SAXO**
1.100 cc, ασημί, μον.2002, αερόσακος οδηγού, ηλεκ. παράθ., R/C.

15. **ROVER 414 SI, 1.400cc**
μαύρο, μον. 8/1997, ηλεκτρ. κλειδαριές, R/C, ΥΤ, ηλεκτ. παράθ., ABS, προβολείς ομίχλης, συναγερμός, αερόσακος οδηγού. ηλεκτρ. καθρέπτες, ηλεκτρική ηλιοροφή

16. **TOYOTA AVENSIS SDN**
ασημί, 1.600 cc, μοντ. 2002, ABS, A/C, αερόσακοι, οδηγού-συνοδηγού, ηλεκτρ. παράθυρα, Immobilizer, CD, υδραυλικό τιμόνι

17. **CITROEN XSARA H/B**
1.400 cc, μοντ. 2001, υδραυλικό τιμόνι, A/C, R/C, ηλεκτρ. κλειδαριές, ηλεκτρ. παράθυρα εμπρός, αερόσακοι οδηγού-συνοδηγού

18. **CITROEN C3 COMFORT**
1.400 cc, μοντ. 2002, αερόσακοι οδηγού-συνοδηγού - πλαϊνοί, κεντρικό κλείδωμα A/C, ηχοσύστημα, υδαυλικό τιμόνι, ηλεκτρικά παράθυρα.

19. **TOYOTA COROLLA SDN**
Ασημί, 1300 cc, μοντ. του 1997, Υδρ. τιμόνι, Ηλ. κλειδαριές, Ηλ. παράθυρα, εμπρός, ABS, A/C, P/K

Αγορές αυτοκινήτων απολύτου μετρητοίς

Δεχόμαστε το αυτοκίνητο σας προς πώληση

13ο χλμ ΡΟΔΟΥ - ΑΕΡΟΔΡΟΜΙΟΥ
(Απέναντι από την HERTZ)
Τηλ: 22410-82222 Fax: 22410-82521

0% ΠΡΟΚΑΤΑΒΟΛΗ ΕΩΣ 72 ΔΟΣΕΙΣ

διαφορα

συνέχεια από την προηγούμενη

ΑΛΟΓΟ τριών ετών αρσενικό λόγω αναχώρησης. Πληρ. τηλ. 6944950698 ΑΔ58568

ΠΑΙΔΙΚΟ ΥΠΝΟΔΩΜΑΤΙΟ από σουηδικό καλό ξύλο σε πολύ καλή κατάσταση. Τιμή 350 ευρώ. Πληρ. τηλ. 2241091682 από 20.00-22.00 ΑΔ58573

ΑΛΑΦΑΚΗΣ ΑΝΑΣΤΑΣΙΟΣ
ΠΑΝΕΛΛΑΔΙΚΟ ΔΙΚΤΥΟ ΤΑΠΗΤΟΚΑΘΑΡΙΣΤΗΡΙΩΝ
Art Clean EXPRESS
Είμαστε λίιιι...γο πιο μπροστά από τους άλλους!
ΠΛΥΣΙΜΟ-ΑΠΟΛΥΜΑΝΣΗ-ΦΥΛΑΞΗ
ΧΑΛΙΩΝ- ΜΟΚΕΤΩΝ - ΣΑΛΟΝΙΩΝ *(και επί τόπου)*
ΠΑΠΛΩΜΑΤΑ - ΚΟΥΒΕΡΤΕΣ - ΦΛΟΚΑΤΕΣ
ΣΤΕΓΝΟ ΓΙΑ ΜΕΤΑΞΩΤΑ ΚΑΙ ΧΕΙΡΟΠΟΙΗΤΑ
ΑΔΙΑΒΡΟΧΟΠΟΙΗΣΕΙΣ & ΕΠΙΔΙΟΡΘΩΣΕΙΣ ΤΑΠΗΤΩΝ
ΠΑΡΑΛΑΒΗ - ΠΑΡΑΔΟΣΗ ΚΑΤ' ΟΙΚΟΝ
ΔΩΡΕΑΝ ΦΥΛΑΞΗ
ΤΗΛ. ΧΩΡΙΣ ΧΡΕΩΣΗ 80011400400
ΤΗΛ. 2241094815- ΚΙΝ. 6944350247
ΧΠΡ502

ΕΙΔΗ ΕΣΤΙΑΤΟΡΙΟΥ σε τιμή ευκαιρίας φούρνος με εξαεριστικό, ψυγείο, πάγκος 1,50 μ. φριτέζα, τηλεόραση 34", τραπέζια, πιάτα, ταμειακή μηχανή, κατασκευή bar εξωτερικού χώρου μεταλλικό λυόμενο με πάγκο από νοβοπάν θαλάσσης στρογγυλό 2,5Χ3.00 μ. Πληρ. τηλ. 2241034315, 6932643421 ΑΔ58569

ΕΞΩΛΕΜΒΙΑ TOHATSU 18 HP μακρύλαιμη 1600,00 ευρώ λόγω αγοράς μεγαλύτερης. Πληρ. τηλ. 6946392413 ΑΔ58574

ΤΟΛΜΗΣΤΕ ΝΑ ΑΔΥΝΑΤΙΣΕΤΕ. Καλέστε για δωρεάν πληροφορίες για το πιο αποτελεσματικό πρόγραμμα απώλειας βάρους στην Ευρώπη. Πληρ. τηλ. 6946448604, 6945790560 ΑΔ58330

ΕΥΚΑΙΡΙΑ. ΠΩΛΕΙΤΑΙ εξοπλισμός εστιατορίου σε άριστη κατάσταση στην μισή τιμή!!! Πληρ. τηλ. 6972878604 ΑΔ58529

ΓΥΜΝΑΣΤΗΡΙΟ πλήρες καινούργιο για το σπίτι. Πάγκοι, πολυόργανο, βάροι 200 κιλά, μηχάνημα για κοιλιακούς. Πληρ. τηλ. 6947083593 ΑΔ58520

ΠΩΛΕΙΤΑΙ ΒΑΡΚΑ 4.30 μ. πολυεστέρας και εξωλέμβια 15HP FORCE. Τιμή 1.500€. Πληρ. τηλ. 22410-69541, 6945881924 ΑΔ58312

ΠΩΛΕΙΤΑΙ ΓΥΜΝΑΣΤΗΡΙΟ πλήρες για το σπίτι. Πολυόργανο, 2 πάγκοι, μπάρες, 200 κιλά, αρτηράκια, εργαλείο για κοιλιακούς. Πληρ. τηλ. 6947582447 ΑΔ58198

ΠΡΟΣ DVD CLUB: ΕΝΟΙΚΙΑΖΟΝΤΑΙ ΑΥΤΟΜΑΤΑ ΜΗΧΑΝΗΜΑΤΑ 24ΩΡΗΣ ΕΞΥΠΗΡΕΤΗΣΗΣ, ΕΝΟΙΚΙΑΣΕΩΣ ΚΑΙ ΠΩΛΗΣΗΣ ΤΑΙΝΙΩΝ. ΠΛΗΡ. ΤΗΛ. 6947903099ΠΔ58200

ΠΩΛΟΥΝΤΑΙ μηχανήματα: α) μηχάνημα για δίκοχους διαμαντέ και όλα τα εργαλεία διαμαντέ, β) αυτόματο μηχάνημα ακονίσματος μαχαιριών για πλάνια. Πληρ. τηλ. 6945178849 ΑΔ57537

ΠΩΛΕΙΤΑΙ ΣΑΛΟΝΙ 3ΘΕΣΙΟΣ-2ΘΕΣΙΟΣ ΠΟΛΥΘΡΟΝΑ, ΝΕΟΚΛΑΣΙΚΟΥ ΣΤΥΛ, ΣΕ ΑΡΙΣΤΗ ΚΑΤΑΣΤΑΣΗ. ΠΛΗΡ. ΤΗΛ. 2241063425 ΧΠΔ2511

ΠΩΛΟΥΝΤΑΙ ΕΠΑΓΓΕΛΜΑΤΙΚΑ ΨΥΓΕΙΑ - ΒΙΤΡΙΝΕΣ 2 ΜΕΤΡΑ ΚΑΙ 2,5 ΜΕΤΡΑ ΣΕ ΑΡΙΣΤΗ ΚΑΤΑΣΤΑΣΗ. ΠΛΗΡ. ΤΗΛ. 2241034490, 13.00-16.00 ΧΠΔ221

ΠΩΛΕΙΤΑΙ εξοπλισμός για κατάστημα fast food σε καλή κατάσταση και σε παλιό καλή τιμή. Πληρ. τηλ. 2241041836 μετά τις 3.00 μ.μ. ΑΔ57987

ΠΩΛΕΙΤΑΙ ταχύπλοο σκάφος μάρκας BEST 4,85 τ.μ. με τρέιλερ και εξωλέμβια YAMAHA 80 HP σε άριστη κατάσταση. Πληρ. τηλ. 2241085231, 6945461564 ΧΑΔ261

μαθήματα

ΥΠΟΨΗΦΙΑ ΔΙΔΑΚΤΩΡ ΜΑΘΗΜΑΤΙΚΩΝ προετοιμάζει μαθητές όλων των επιπέδων στα ακόλουθα μαθήματα. Μαθηματικά-Φυσική-Χημεία. Τιμή 15 ευρώ την ώρα. Πληρ. τηλ. 6942046879 ΑΜ58621

ΑΠΟΦΟΙΤΗ ΠΑΙΔΑΓΩΓΙΚΟΥ ΠΑΡΑΔΙΔΕΙ ΙΔΙΑΙΤΕΡΑ ΜΑΘΗΜΑΤΑ ΣΕ ΠΑΙΔΙΑ ΔΗΜΟΤΙΚΟΥ. ΠΛΗΡ. ΤΗΛ. 6932178736 ΠΜ57404

πωλησεις αυτοκινητων & μοτοσικλετων

WRANGLER αυτόματο, 4.000 κυβικά, φουλ εξτρά σκληρή οροφή με έξτρα καλοκαιρινό εξοπλισμό σε εξαιρετική κατάσταση 50.000 χλμ. 26.000 ευρώ. Πληρ. τηλ. 6944617050 ΑΔ58611

ΤΖΙΠ 4Χ4 DAIHATSU FEROZZO EL II hard top. 1.600 cm μοντέλο '92 με 90.000 χλμ. σε άριστη κατάσταση και με πολλά εχτρά. Περασμένο προ 20 ημερών από γενικό σέρβις. Στην τιμή των 7.500 ευρώ με ευκολίες πληρωμής. Πληρ. τηλ. 6944614060 ΑΔ58522

AUDI 80 SUPER 1,8 (αβγό) μη καταλυτικό μοντ. 89-90 με 75.000 χλμ., γαλβανισμένο αμάξωμα από ιδιωτη. Πληρ. τηλ. 2241034561 ΧΑΑ174

JEEP WRANGLER hard top 2500 cc μοντ. '97 σε άριστη κατάσταση (δερμάτινα καθίσματα, WOOFER/ενίσχυση). Δεκτός κάθε έλεγχος. Τιμή 14.000 ευρω μόνο. Πληρ. τηλ. 6944865315, 6945518266 ΑΑ56109

ΠΩΛΟΥΝΤΑΙ ΜΕΤΑΧΕΙΡΙΣΜΕΝΑ ΦΟΡΤΗΓΑ ΑΥΤΟΚΙΝΗΤΑ ΕΙΣΑΓΩΓΗΣ ΟΛΩΝ ΤΩΝ ΤΥΠΩΝ, ΓΙΑ ΑΓΡΟΤΙΚΗ ΚΑΙ ΕΠΑΓΓΕΛΜΑΤΙΚΗ ΧΡΗΣΗ, ΚΑΘΩΣ ΕΠΙΣΗΣ ΚΑΙ Ι.Χ. ΕΠΙΒΑΤΙΚΑ. ΕΤΟΙΜΟΠΑΡΑΔΟΤΑ Ή ΚΑΤΟΠΙΝ ΠΑΡΑΓΓΕΛΙΑΣ. ΜΕ ΤΙΜΕΣ ΓΕΡΜΑΝΙΑΣ. ΠΑΡΕΧΟΥΜΕ ΓΡΑΠΤΗ ΕΓΓΥΗΣΗ

προσφορές εργασίας

ΚΥΡΙΑ ΖΗΤΑΕΙ ΔΟΥΛΕΙΑ ως μπέιμπι σίτερ ή για να προσέχει ηλικιωμένους. Μόνο σοβαρές προτάσεις. Πληρ. τηλ. 6946452060 ΑΡ58638

ΚΥΡΙΑ διπλωματούχος μασέρ κάνει θεραπευτικό, κλασικό, χαλαρωτικό, αθλητικό, αισθητικό μασάζ με αρωματοθεραπεία, reiky, siatsu και μασάζ αδυνατίσματος. Πληρ. τηλ. 2241020833, 6932501924 ΑΡ58612

ΚΥΡΙΑ αλλοδαπή (Βουλγάρα) αναλαμβάνει καθάρισμα σπιτιών, σιδέρωμα ή φύλαξη παιδιών. Πληρ. τηλ. 6998475910 ΑΡ58552

ΖΗΤΕΙ ΕΡΓΑΣΙΑ έμπειρος στις ταμιακές συναλλαγές και έντιμος με γνώσεις Η/Υ μετά τις 21.00 σε θέση ταμπλά ή νυκτοθυρωρός ή εισπρακτικές συναλλαγές με ελεύθερο ωράριο. Πληρ. τηλ. 22410 39637, 22410 91412 ΑΡ58534

ΓΥΝΑΙΚΑ ΨΑΧΝΕΙ ΔΟΥΛΕΙΑ 8 π.μ.-4 μ.μ. για να φροντίζει ηλικιωμένους, παιδιά, για καθάρισμα σπίτι, για καθάρισμα γραφείου, για σιδέρωμα. Βραδινή δουλειά 6-12 μ.μ. καφετέρια εστιατόρια για λάτζα. Πληρ. τηλ. 6946822085 ΑΡ58459

ΕΛΑΙΟΧΡΩΜΑΤΙΣΤΗΣ αναλαμβάνει παντός είδους εργασίες (βαψίματα, στοκαρίσματα, μερεμέτια) σε πολύ καλές τιμές. Πληρ. τηλ. 6945243884 κ. Νεκτάριο ΑΡ58325

ΤΡΙΨΙΜΟ ΠΑΡΚΕ χωρίς σκόνη. Πληρ. τηλ. 6946642924, Ρόδος. Εργασία εγγυημένη. ΑΡ58130

ΚΥΡΙΑ Ταιλανδέζα σύζυγος Ελληνα με πτυχίο στο Thai, Foot, Oil μασάζ **ΖΗΤΕΙ ΕΡΓΑΣΙΑ** σε ξενοδοχείο, γυμναστήρια κ.λπ. Επίσης και στο χώρο σας, μόνο σε σοβαρά άτομα. Πληρ. τηλ. 6947053127 ΑΡ58268

ΕΝΟΣ ΧΡΟΝΟΥ. ΕΙΣΑΓΩΓΕΣ ΜΕΤΑΧΕΙΡΙΣΜΕΝΩΝ ΑΥΤΟΚΙΝΗΤΩΝ: Δ. ΜΠΟΥΝΤΟΥΡΗΣ-Ε. ΠΑΠΑΠΟΣΤΟΛΟΥ Ο.Ε. ΕΚΘΕΣΗ: ΕΘΝΙΚΗ ΟΔΟΣ ΛΑΡΙΣΑΣ-ΙΩΑΝΝΙΝΩΝ, ΤΡΙΚΑΛΑ ΘΕΣΣΑΛΙΑΣ, ΤΗΛΕΦΩΝΑ: 24310-74709, 24310-27008, ΚΙΝ.: 6974456200-6977395269 ΧΠΑ14110

OPEL CORSA 1000 cc μοντ. 99 σε άριστη κατάσταση, A/C, P/K, ηλ. παρ. 5.100 ευρώ, γίνονται και ευκολίες. Πληρ. τηλ. 2241043442, κιν. 6947600909 ΑΑ59947

SUZUKI VITARA μοντ. '95, λευκό με μαλακή οροφή τρίθυρο. Πληρ. τηλ. 6978001245 ΑΑ57831

ΠΩΛΟΥΝΤΑΙ μηχανάκια από rent a car διαφόρων κυβικών. Πληρ. τηλ. 6974019076 ΑΑ57526

ΦΟΡΤΗΓΟ MERCEDES ΑΝΑΤΡΕΠΟΜΕΝΟ ΤΥΠΟΣ 1619 ΜΕΤΡΗΤΟΙΣ. ΠΛΗΡ. ΤΗΛ. 6942408464 ΧΠΑ171



ΕΠΙΧΕΙΡΗΣΙΑΚΑ ΔΙΑΦΗΜΙΣΤΙΚΑ ΔΩΡΑ
η πιο... ζωντανή διαφήμιση!!!
- αναπτήρες, στυλό, ωρολόγια, αριθμομηχανές
- ημερολόγια, ντοσιέ, είδη γραφείου, τσάντες,
- σταχτοδοχεία, μπρελόκ, κούπες, μπλούζες
- καπέλα, αθλητικές φόρμες κ.ά. πολλά είδη σε απίστευτες χαμηλές τιμές και σε κορυφαία ποιότητα.

Τηλ./fax 2241060247, κιν. 6977993410
ΠΡ58470

ΑΠΟΦΡΑΞΕΙΣ ΥΔΡΑΥΛΙΚΑ ΕΠΙΣΚΕΥΕΣ
Για την απόφραξη του δικτύου σας (φρεάτια, λεκάνες, νεροχύτες, νιπτήρες κ.λπ.) διαθέτουμε τα πιο σύγχρονα ηλεκτροκίνητα μηχανήματα. Χωρίς καμιά φθορά στις σωληνώσεις του κτιρίου σας
ΔΩΡΕΑΝ
Μετά από κάθε απόφραξη ο ψεκασμός των φρεατίων για έντομα και μικρόβια.
Ταχεία εξυπηρέτηση όλο το 24ωρο
Τηλ. 2241090540, Κιν. 6977678054 Χριστοδούλου Βαγιανός
ΠΡ558583

ΚΗΠΟΠΕΡΙΦΡΑΚΤΙΚΗ ΔΩΔ/ΣΟΥ
- Κατασκευές κήπων,
- Περιφράξεις,
- Κατασκευές γηπέδων 5Χ5
- Περιφράξεις τύπου πάνελ
- Κατασκευές γηπέδων τέννις και μπάσκετ

ΚΗΠΟΠΕΡΙΦΡΑΚΤΙΚΗ ΔΩΔ/ΣΟΥ
ΤΑΜΠΑΚΑΚΗΣ - ΧΑΡΙΤΟΣ
Μιχ. Πετρίδη 32 • Τηλ.-φαξ. 2241027518, 6944806506

ΥΔΡΑΥΛΙΚΑ – ΚΑΛΟΡΙΦΕΡ
Γιάννης ο Ατλάσης
ΕΓΚΑΤΑΣΤΑΣΕΙΣ
ΑΝΑΚΑΙΝΙΣΕΙΣ
ΣΥΝΤΗΡΗΣΕΙΣ
Πληρ. τηλ. 2241029898, 6973610779
ΠΡ58530

ΑΓΟΡΑΖΩ
➪ ΧΡΥΣΑΦΙΚΑ
➪ ΚΟΣΜΗΜΑΤΑ
➪ ΝΟΜΙΣΜΑΤΑ
➪ ΧΡΥΣΑ
➪ ΔΟΝΤΙΑ
➪ ΜΕΤΟΧΕΣ
➪ ΩΡΟΛΟΓΙΑ
➪ ΑΝΤΙΚΕΣ
Δάνεια επί ενεχύρω
«ΜΠΑΜΠΗΣ»
Δημ. Θεοδωράκη 15 (1ος όροφος) ΡΟΔΟΣ
ΧΠΡ407

ΑΠΟΦΡΑΞΕΙΣ
ΔΩΔΕΚΑΝΗΣΙΑΚΕΣ ΑΠΟΦΡΑΞΕΙΣ "ΚΟΛΟΣΣΟΣ"
ΑΠΟΦΡΑΞΕΙΣ ΚΑΘΑΡΙΣΜΟΙ ΑΠΟΧΕΤΕΥΣΕΩΝ & ΒΟΘΡΩΝ


Αναλαμβάνουμε πάσης φύσεως αποφράξεις οποιουδήποτε μήκους και πλάτους
Αναλαμβάνουμε καθαρισμούς αποχετευτικών αγωγών ΔΗΜΩΝ, ΞΕΝ/ΧΕΙΩΝ στρατιωτικών μονάδων ΣΠΙΤΙΩΝ, ΠΟΛΥΚΑΤΟΙΚΙΩΝ καθώς και καθαρισμούς βιολογικών μονάδων με μηχάνημα υψηλής πιέσεως σε όλη την Δωδ/σο
Κ. ΠΗΔΙΑΚΗΣ - Π. ΚΑΣΕΡΗΣ
Πληρ. τηλ. 2241047915-91881, κιν. 6944/325234 και 6977/717048

ΑΠΟΦΡΑΞΕΙΣ-ΚΑΘΑΡΙΣΜΟΙ
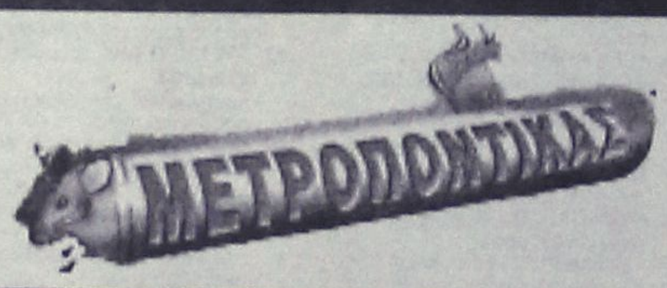


ΑΠΟΦΡΑΞΕΙΣ
ΚΑΘΑΡΙΣΜΟΙ
ΣΥΝΤΗΡΗΣΕΙΣ
ΑΠΟΧΕΤΕΥΣΕΩΝ-
ΕΠΙΦΑΝΕΙΩΝ-
ΚΤΙΡΙΩΝ-
ΠΛΟΙΩΝ-
ΒΙΟΛΟΓΙΚΩΝ
Αναλαμβάνουμε ξενοδοχεία, Δήμους, πολ/κίες κ.λπ. Άντληση πετρελαιοειδών από πλοία καθώς και λιποσυλλεκτών και βιολογικών. ΜΕ ΜΟΝΑΔΙΚΑ ΣΕ ΥΨΟΣ ΠΙΕΣΗΣ ΚΑΙ ΑΝΑΡΡΟΦΗΣΗΣ. ΥΠΕΡΣΥΓΧΡΟΝΑ ΜΗΧΑΝΗΜΑΤΑ ΥΔΡΟΒΟΛΗΣ ΣΕ ΟΛΗ ΤΗ ΔΩΔΕΚΑΝΗΣΟ
ΟΛΟ ΤΟ 24ωρο
ΒΑΡΔΕΛΛΗ Μ. -ΚΡΑΣΟΠΟΥΛΟΣ Δ. Ο.Ε.
Τηλ. 2241035555, Fax: 2241073100, Κιν. 6944/395999
e-mail:metropontikas@excite.com.
ΣΤΙΣ ΠΙΟ ΧΑΜΗΛΕΣ ΤΙΜΕΣ

ΤΑ ΜΟΝΑΔΙΚΑ ΥΠΕΡΣΥΓΧΡΟΝΑ
ΤΑΠΗΤΟΚΑΘΑΡΙΣΤΗΡΙΑ
ΚΛΕΟΠΑΤΡΑ
Τέλος στα προβλήματα με το πλύσιμο των χαλιών σας.
Η εταιρία μας πρωτοπορεί με το ΝΕΟ υπερσύγχρονο Πλυντήριο Ταπήτων. Προσφέρουμε άψογο και προσεγμένο πλύσιμο, καθάρισμα, φύλαξη & επιδιορθώσεις σε όλους τους τύπους χαλιών, χειροποίητα χαλιά Μηχανής, ανατολίτικα, μοκέτες, καμπέ, μεταξωτά, φλοκάτες, παπλώματα
• Επιτόπου καθαρισμούς σαλονιών, μοκετών
• Παραλαβή & παράδοση κατ' οίκον σε όλη την Ρόδο.
• Ενημερωθείτε για την συντήρηση των χαλιών σας.
ΚΑΙ ΤΟ 2004 Η ΦΥΛΑΞΗ ΔΩΡΕΑΝ
Τηλ. **2241051996, κιν. 6945793626 , Φαξ: 2241051322**
ΚΟΥΦΑΛΑΚΗΣ ΣΤΑΥΡΟΣ
ΧΠΡ803

ΤΕΧΝΙΚΟ ΓΡΑΦΕΙΟ ΠΟΓΙΑΣ Γ. ΙΩΑΝΝΗΣ
ΜΗΧ/ΓΟΣ ΜΗΧ/ΚΟΣ Τ.Ε.
ΜΕΛΕΤΕΣ- ΕΠΙΒΛΕΨΕΙΣ ΗΛΕΚΤΡΟΜΗΧΑΝΟΛΟΓΙΚΩΝ ΕΓΚΑΤΑΣΤΑΣΕΩΝ
- Αδειες οικοδομών
- Αδειες λειτουργίας καταστημάτων κ.λπ.
- Μελέτες σύνδεσης με ΔΕΥΑΡ (αποχετευτικό)
- Αποτυπώσεις
- Επιμετρήσεις
- Περιβαλλοντικά
- Μελέτες υγραερίου
- Μελέτες πυρασφάλειας

Γραφεία :
Κλαυδίου Πέππερ 1 Ρόδος
Πληροφορίες στο τηλ.
2241025557- 6974419712
ΠΡ58132

ΤΟΠΙΚΟ ΠΟΔΟΣΦΑΙΡΟ

Ο Κόττορος στο ντέρμπι

• Θα σφυρίξει το ντέρμπι κορυφής ανάμεσα στην Κατταβιά και τον Αγ. Γεώργιο

Ανακοινώθηκαν οι διαιτητές που θα σφυρίξουν τα παιχνίδια της 27ης αγωνιστικής της Β' κατηγορίας που θα γίνουν το Σαββατοκύριακο.

Στο μεγάλο παιχνίδι της ημέρας που θα γίνει στο γήπεδο Κατταβιάς, ο **Γιώργος Κόττορος** θα είναι αυτός που θα σφυρίξει το ντέρμπι κορυφής ανάμεσα στην Κατταβιά και τον Αγιο Γεώργιο.

Ο **Βασίλης Τσαγγάρης** θα βρεθεί στ' αλλο ματς που έχει βαθμολογικό ενδιαφέρον και γίνεται στο γήπεδο των Αγίων Αποστόλων, όπου ο Ορφέας θα υποδεχθεί τον Ασκληπιό Κω.

Αναλυτικά η 27η αγωνιστική:

ΑΥΡΙΟ

• **Αγ. Απόστολοι (13.30):** Ορφέας-Ασκληπιός Κω
Διαιτησία: *Τσαγγάρης-Μίχας-Αργυρόπουλος*
Παρατηρητής: *Μανέγας*
Παρ. διαιτησίας: *Ερωτόκριτος*

ΚΥΡΙΑΚΗ

• **Κρεμαστή (13.30):** Ξάνθος-Ποσειδών Καρπ.
Διαιτησία: *Σάββενας-Στεφανάκης-Λιάπη*
Παρατηρητής: *Σταματίου*
Παρ. διαιτησίας: *Σακελλαρίδης*
Γιατρός: *Δημητραδιού*
• **Κατταβιά (17.00):** Κατταβιά-Αγ. Γεώργιος
Διαιτησία: *Κόττορος-Κατσιδώνης Ε.-Γιαννούλης*
Παρατηρητής: *Χουρδάς*
Παρ. διαιτησίας: *Σταματάκης*
• **Πυλί (17.00):** Πυλί-Δόξα Κ.
Διαιτησία: *Αργυρίου-Φραγκιαδάκης-Δοδούς*
Παρατηρητής: *Κίνας*
• **Αγ. Απόστολοι (17.00):** Ερμής-Δόξα Ψ.
Διαιτησία: *Κατσιδώνης Π.-Φραγκίνης-Κατέρης*
Παρατηρητής: *Μπακαρής*
Παρ. διαιτησίας: *Στέργου*
• **Φάνες (17.00):** Ευκλής-Θύελλα
Διαιτησία: *Σταυριανός-Κατταβενός-Καραχανής*
Παρατηρητής: *Νικολάου*
Παρ. διαιτησίας: *Πασπάτης*

ΤΡΙΤΗ 4/5

• **Αντιμάχεια (17.00):** Αντίμαχος-Τήλος
Παρατηρητής: *Ράπανος*
• **Δόξα Λ.-Ακουσίλαος (Παραιτήθη η Δόξα)**



Στην Κατταβιά θα βρεθεί την Κυριακή τ' απόγευμα ο Γιώργος Κόττορος

Ποινές ποδοσφαιριστών

• 19 αγωνιστικές: Καρπάθιος Β. (Πολύστρατος)
• 6 αγωνιστικές: Λυδάκης Ν. (Αστέρας Π.)
• 5 αγωνιστικές: Σκαλέρης Ε. (Αντίμαχος)
• 4 αγωνιστικές: Καλογερής Ι. (Ταξιάρχης), Παππάς Γ. (Ζευς).
• 3 αγωνιστικές: Μαυρομούστακος Β. (Αναγέννηση Ε.), Κελέσογλου Σ. (Θύελλα), Μιχαλαριάς Μ. (Ακουσίλαος).
•2 αγωνιστικές: Κατσαρός Δ. (Αντίμαχος)
• 1 αγωνιστική: Χατζηνικόλας Σ. (Δαμάγητος), Συμεωνίδης Γ. (Ορφέας), Γιακουμάκης Π. (Ταξιάρχης), Φωτεινής Μ. (Θύελλα), Νικηταράς Β. (Ευκλής), Λορέντζος Θ. (Ηρακλής Μ.).

ΕΦΗΒΙΚΟ

"Αυλαία" στις Καλυθιές

Με τη διεξαγωγή του παιχνιδιού Ερμής-Φοίβος ανοίγει σήμερα η "αυλαία" στις 28ης αγωνιστικής η οποία συνεχίζεται κι ολοκληρώνεται την Κυριακή. Το ματς στις Καλυθιές θα γίνει στις 7 μ.μ. και βαθμολογικά δεν παρουσιάζει κάποιο ενδιαφέρον, αφού πλέον η πρώτη θέση έχει κριθεί.

Αναλυτικά η 28η αγωνιστική:

ΣΗΜΕΡΑ

• **Καλυθιές (19.00):** Ερμής-Φοίβος
Διαιτησία: *Αντωνάς*
Γιατρός: *Παρασκευόπουλος*

ΚΥΡΙΑΚΗ

• **Κρητηνία (11.30):** Αναγέννηση-Ρόδος
Διαιτησία: *Ρουμάνης*
• **Αρχάγγελος (12.00):** Πετρώνας-Κατταβιά
Διαιτησία: *Π"γιαννίδης*
Γιατρός: *Παρασκευόπουλος*
• **Απόλλωνα (17.00):** Απόλλων Απ.-Αρης
Διαιτησία: *Γουλάρας*
Γιατρός: *Δημητραδιού*
• **Κρεμαστή (17.00):** Κλεάνθης-Ασκληπειό
Διαιτησία: *Γαγάνης*
Γιατρός: *Παρασκευόπουλος*
• **Ζευς-ΑΕΡΑ** (Απεβλήθη ο Ζευς)
• **Διαγόρας-Ορφέας** (Απεβλήθη ο Ορφέας)
• **Αστέρας Π.-Ηρακλής Μ.** (Απεβλήθη ο Αστέρας)

ΣΗΜΕΡΑ Η Γ.Σ.

Στο ξενοδοχείο Divani Caravel της Αθήνας θα πραγματοποιηθεί σήμερα στις 10 το πρωί η έκτακτη γενική συνέλευση της ΕΠΟ με μοναδικό θέμα "Αθλητικά Κέντρα ΕΠΣ". Την ΕΠΣ Δωδεκανήσου θα εκπροσωπήσει ο πρόεδρός της, **Κλεόβουλος Χατζηγεωργίου.**

Η Γ.Σ. αναμένεται να επικυρώσει την απόφαση του Δ.Σ. της ΕΠΟ για την κατασκευή των γηπέδων στις Ενώσεις της χώρας, επομένως η Ομοσπονδία θα προχωρήσει άμεσα στην υπογραφή της σύμβασης με την ανάδοχο εταιρία και να προχωρήσει στην υλοποίηση του προγράμματός της.

Καλώς εχόντων των πραγμάτων, τις πρώτες ημέρες του Μάη θα ξεκινήσουν οι εργασίες στο Καρακόνερο.

Εξορία για δύο

• Μία αγωνιστική μακριά από την έδρα τους πληρώνουν ΑΕΡΑ και Ασπίδα Απ. για τα όσα είχαν συμβεί στα ματς με Ιάλυσο και Αρη αντίστοιχα

Με μία αγωνιστική αποκλεισμού έδρας τιμώρησε η Πειθαρχική Επιτροπή της ΕΠΣΔ τον ΑΕΡΑ και την Ασπίδα Απολακκιάς βάσει των άρθρων 29 και 30 του ΚΑΠ. Πέραν της εξορίας, ο ΑΕΡΑ καλείται να πληρώσει και χρηματικό πρόστιμο ύψους 300 ευρώ για τα όσα είχαν συμβεί στο ματς με τον Ιάλυσο, ενώ η Ασπίδα θα στερηθεί της έδρας της εξαιτίας της ρίψης του μπουκαλιού που βρήκε τον επόπτη του παιχνιδιού της με τον Αρη, **Σταύρο Γιαννούλη.**

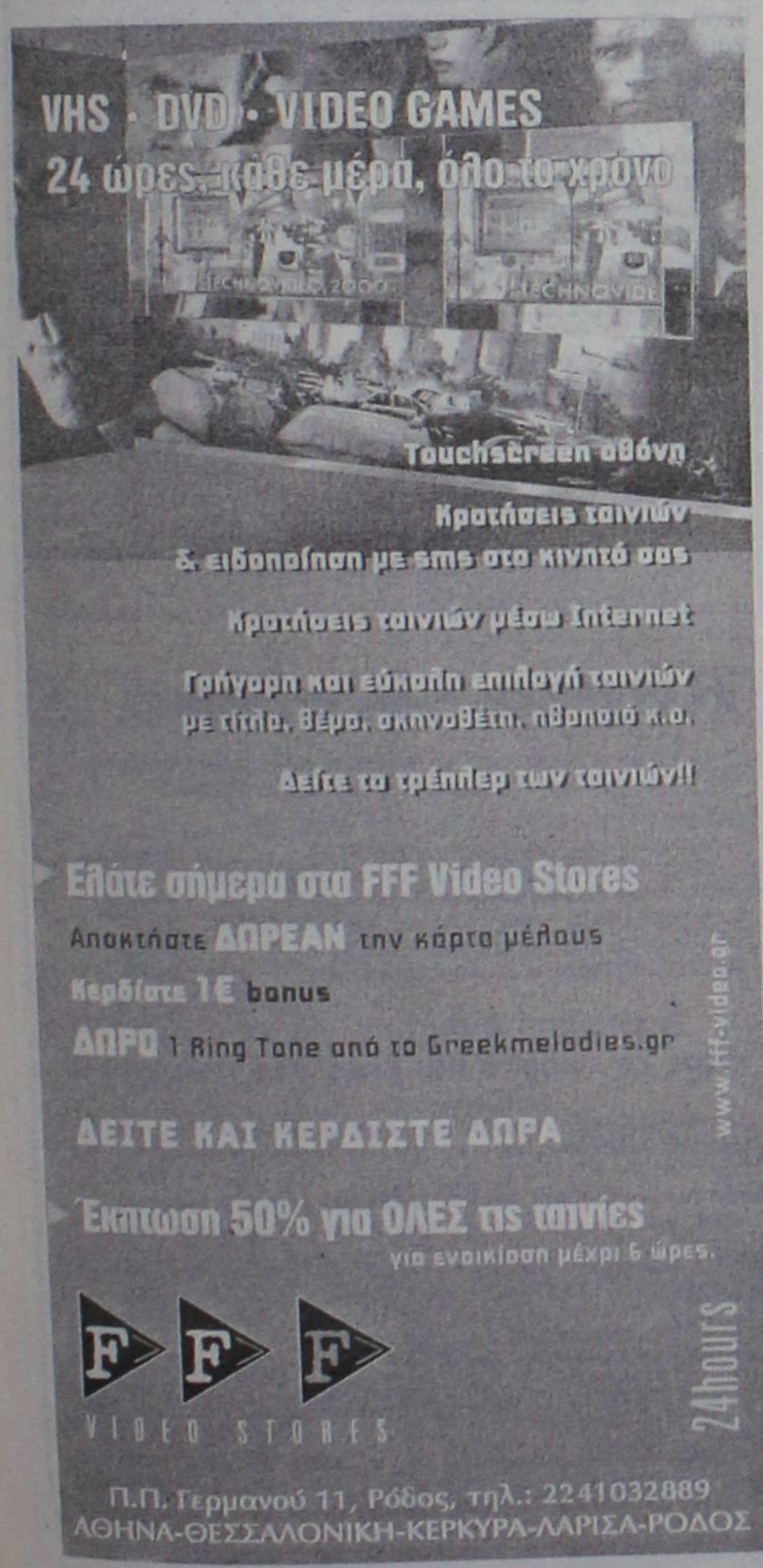

ΚΟΜΜΩΤΗΡΙΟ UNISEX

Natural Beauty



Χτενίσματα αέρινα, φίνα...
Χτενίσματα με άποψη. Νέες κουπ με στυλ και προσθετική μαλλιών με τη γνωστή υπογραφή της ***Μαρίας***

& κατόπιν ραντεβού
ανοικτά από τις 9.00 έως 17.00

Επίσης για τα μικρά παιδιά ένα ευχάριστο κούρεμα μέσα στο παιδικό αυτοκινητάκι

Παφιάκη Μαρία

Στη νέα διεύθυνση: Ακραμίτου 16, Ρόδος • Τηλ. 32161
κάθετος Ατταβύρου και Λεωφόρου Καλλιθέας
(παλιά διεύθυνση: προέκταση Αννης Μαρίας)

STEFANAKIS

Zorpidis

ΤΟΥΡΙΣΤΙΚΟΣ ΟΡΓΑΝΙΣΜΟΣ

ΑΛΕΞ. ΔΙΑΚΟΥ 38-ΡΟΔΟΣ

Τηλ.: 2241020625-2241030054

Εκδρομή στη

ΣΑΜΟ

του Αγίου Πνεύματος

✓ 29/5-1/6

140 €

Α) 1η μέρα:
Αναχώρηση με το F/B ΙΕΡΑ-ΠΕΤΡΑ 21.00
Τακτοποίηση στις καμπίνες ΑΒ4 και άφιξη στο νησί του Πυθαγόρα 05.00 π.μ. στις 30/5

Β) 2η μέρα:
ΓΥΡΟΣ ΝΗΣΙΟΥ. Θα επισκεφθούμε το Πυθαγόρειο και θα θαυμάσουμε το κέντρο των Λογοθέτηδων και θα συνεχίσουμε για τα χωριά Πύργο, Μαραθόκαμπο, Καρλόβασι και ενδιάμεσες στάσεις. Επιστροφή στο ξενοδοχείο. Ελεύθερος χρόνος.

γ) 3η μέρα:
ΠΕΡΙΗΓΗΣΗ ΠΟΛΗΣ. Πρωινό στο ξενοδοχείο, επίσκεψη στο Αρχαιολογικό και στο Βυζαντινό Μουσείο. Ακολούθως θα θαυμάσουμε τα νεοκλασικά κτίρια, την ιστορική εκκλησία του Αγ. Σπυρίδωνος και της Αγ. Ειρήνης. Ελεύθερος χρόνος. Αναχώρηση για το λιμάνι 22.30. Επιστροφή στη Ρόδο 07.30 την Τρίτη το πρωί.

Περιλαμβάνει:
1) Διαμονή σε ΑΒ4 καμπίνες του F/B Ιεράπετρα
2) Μία διαν/ση β΄ κατηγορίας ξενοδοχείο με πρωινό
3) Μετακινήσεις με πολυτελή πούλμαν
4) Ομαδική ταξιδιωτική ασφάλεια και ασφάλιση αστικής ευθύνης
5) Αναφερόμενες περιηγήσεις

Δεν περιλαμβάνει:
Γεύματα, ποτά, τηλεφωνήματα, εισόδους στα μουσεία.

ΧΩΡΙΣ ΟΡΙΑ

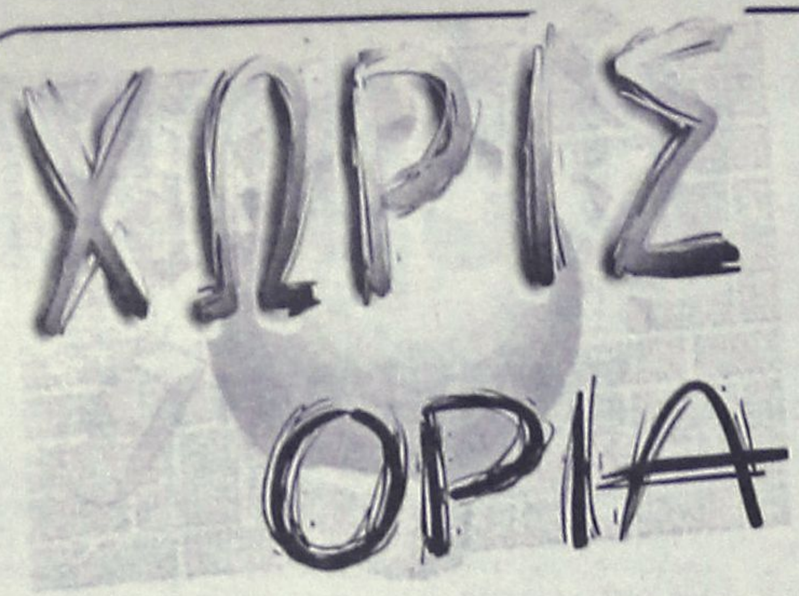

Εκδηλώσεις στη μνήμη του Σάββα Γεραβέλη

Ο Ροδιακός Ομιλος Ταχυπλόων Φουσκωτών Σκαφών Ρόδου "Ρ.Ο.Τ.Α." στα πλαίσια υλοποίησης του προγράμματος δραστηριοτήτων του, πρόκειται να πραγματοποιήσει τις παρακάτω εκδηλώσεις εις μνήμη του **Σάββα Γεραβέλη**.

1. Την Κυριακή 2 Μαΐου και ώρα 11 π.μ., στην παραθαλάσσια περιοχή Ελλη - Καζίνο, στο ξενοδοχείο "Των Ρόδων", διοργανώνει αθλοθετημένο αγώνα "Τριγώνου", με τη συμμετοχή 30 φουσκωτών σκαφών, διαφόρου κυβισμού. Οι αγώνες αυτοί, τους οποίους κλήθηκαν να παρακολουθήσουν οι αρχές του νησιού και πλήθος κόσμου, στοχεύουν στην καθιέρωση παρόμοιων αγώνων, πανελλήνιας και διεθνούς εμβέλειας, με σκοπό την προβολή του νησιού και είναι αφιερωμένοι στη μνήμη του αείμνηστου προέδρου του Συλλόγου ΡΟΤΑ, **Σάββα Γεραβέλη**.

2. Στα μέσα Μαΐου, το Διοικητικό Συμβούλιο και τα μέλη του Συλλόγου ΡΟΤΑ, θα αναχωρήσουν για τη Νίσυρο με όλα τα σκάφη και θα μεταβούν στο σημείο, όπου βρέθηκε ο **Σάββας**, όταν παρασύρθηκε με το φίλο του **Χρήστο Ιωαννίδη**, από τα πελώρια κύματα, το μοιραίο εκείνο βράδυ της 10ης Ιανουαρίου, που είχαν μεταβεί στο λιμάνι για να αποστείλουν στην Αλεξανδρούπολη, με το καράβι το αυτοκίνητο της κουνιάδας του φίλου τους, γυναικολόγου **Νικολάου Κάτη**. Το πρόγραμμα, εκτός των άλλων, περιλαμβάνει τρισάγιο στο σημείο που βρέθηκε ο **Σάββας** και στη συνέχεια τοποθέτηση πλακέτας με τη φωτογραφία του, κάτω από την οποία είναι γραμμένο, σε ποιητικό λόγο, από το φίλο του **Μιχάλη Πετείνη** ένα οκτάστιχο ποίημα, αφιερωμένο στη μνήμη του.

3. Οι εκδηλώσεις στη μνήμη του **Σάββα Γεραβέλη**, θα συνεχιστούν με το μεγάλο αθλητικό γεγονός, της διεξαγωγής του Παγκοσμίου Πρωταθλήματος "Windsurf", ανδρών, γυναικών και εφήβων, αγώνων 1ου ΕΤΑΠ, στην παραθαλάσσια περιοχή Ιαλυσού, κατά το τρίτο δεκαήμερο του Ιουνίου.

Το παγκόσμιο τούτο αθλητικό γεγονός που προβάλλει διεθνώς το νησί μας, είναι αποτέλεσμα των προσπαθειών του υπεύθυνου της Ροδιακής Ακαδημίας "Windsurf" και μέλους της Διεθνούς Ομοσπονδίας, **Αχιλλέα Τζίμα**!

ΣΥΓΧΑΡΗΤΗΡΙΟ Νίκης Ρόδου



Το Διοικητικό Συμβούλιο της Νίκης Ρόδου συγχαίρει την αθλήτρια του Συλλόγου, **Φωτεινή Λοΐζου**, για την πρωτιά της στην κούρσα των 1.000μ. στο πρόσφατο σχολικό Πανελλήνιο Πρωτάθλημα (Γυμνασίων - Λυκείων), που έγινε στην Καστοριά, και τον προπονητή της **Γιώργο Μιχαλάκη**.

Το Δ.Σ. της Νίκης Ρόδου

Απαντάει η Ρόδος

• Τι αναφέρει στην επιστολή της για τον διακοπέντα αγώνα των Νέων

Απαντάει με επιχειρήματα η Ρόδος στην επιστολή διαμαρτυρίας του ΠΑΣ Γιάννενα για τα όσα έγιναν στον αγώνα των Νέων στο γήπεδο των Αγίων Αποστόλων την περασμένη Κυριακή. Στην απαντητική της επιστολή η Ρόδος αναφέρει χαρακτηριστικά τα εξής:

«Αναφορικά με την από 26 Απριλίου επιστολή διαμαρτυρίας - προβληματισμού του σωματείου ΠΑΣ Γιάννινα και του αγώνα που δόθηκε μεταξύ των Α.Σ. Ρόδος ΠΑΕ και ΠΑΣ Γιάννενα ΠΑΕ, για το πρωτάθλημα Νέων των ΠΑΕ Β' και Γ' Εθνικής, οφείλουμε να διευκρινίσουμε τα ακόλουθα, προς αποκατάσταση της αλήθειας:

1. Οτι εκφράζουμε την αμέριστη εμπιστοσύνη μας σε όλους τους διαιτητές που ορίζονται από την επιτροπή διαιτησίας της ΕΠΟ, για τα συγκεκριμένα παιχνίδια και ειδικά στους διαιτητές που προέρχονται από τον Σύνδεσμοι Διαιτητών Ποδοσφαίρου Δωδεκανήσου. Σημειώνουμε μάλιστα, προς αποφυγή κάθε υπόνοιας, ότι ο εν λόγω διαιτητής κ. **Κατσιδώνης**, διαιτήτευσε και άλλο αγώνα της ομάδας μας, στον οποίο ηττηθήκαμε. Μακριά, λοιπόν, από εμάς, κάθε φαιδρό υπονοούμενο, που πλήττει το κύρος και την αξιοπιστία των διαιτητών και του σωματείου μας και που σε καμία περίπτωση δεν συνάδει με τον σκοπό και το χαρακτήρα του θεσμού του Πρωταθλήματος Νέων.

2. Ουδέποτε εισήλθε στα αποδυτήρια του ΠΑΣ Γιάννενα, ο βοηθός διαιτητή κ. **Γιαννούλης** και ουδέποτε προέβη σε ταυτοπροσωπία των παικτών τους. Ούτε στην αντίληψή μας υπέπεσε σε κάτι τέτοιο, την ημέρα διεξαγωγής του αγώνα, ούτε κάτι τέτοιο προέκυψε εκ των υστέρων, αφού με δική μας πρωτοβουλία ερωτήθηκαν όλοι οι εμπλεκόμενοι διαιτητές του αγώνα, μέσω του Συνδέσμου τους.

3. Μισή ώρα πριν την έναρξη του αγώνα, από δύο άτομα που φορούσαν μπλε αθλητικά φανελάκια, κασκόλ και καπέλα, αναρτήθηκε πανό, με το περιεχόμενο που αναφέρεται στην παραπάνω επιστολή και το οποίο εντός 15 δευτερολέπτων!!, κατήλθε με ευθύνη και ενέργειες των παραγόντων της ομάδας μας και ουδέποτε αναρτήθηκε ξανά.

4. Σε κάθε περίπτωση δεν είμαστε εμείς που θα κρίνουμε τις αποφάσεις του διαιτητή του αγώνα, με κάθε αντικειμενικότητα όμως και πέναλτι υπήρξε (και αυτό δεν αμφισβητείται στην ουσία του ούτε από τον ΠΑΣ Γιάννενα), και παίκτες τους καθύβρισαν τους διαιτητές και λάκτισαν εκτός φάσης ποδοσφαιριστές μας και ο τερματοφύλακας τους μετά την αστοχία του πέναλτι, έκανε άσεμνες χειρονομίες γενετησίου περιεχομένου, προς τους φιλάθλους και τους παίκτες της ομάδας μας και ακόμη περισσότερο προς τον διαιτητή του αγώνα.

5. Σε όλη τη διάρκεια του φετινού πρωταθλήματος οι παίκτες της δικής μας ομάδας δεν έχουν δεχθεί ούτε μία κόκκινη κάρτα και ας μην παραπονείται ο ΠΑΣ Γιάννενα, ένα σωματείο ιστορικό και σαφώς πιο εύρωστο οικονομικά από το δικό μας για τα έξοδα μετάβασής του στη Ρόδο, διότι θα έπρεπε τουλάχιστον να αναλογιστούν, πως τα 4.500 ευρώ που κατέβαλαν για μία μετάβασή τους στη Ρόδο, εμείς τα καταβάλλουμε σε όλα τα εκτός έδρας παιχνίδια μας, καθ' όλο το πρωτάθλημα, χωρίς να διαμαρτυρηθούμε πουθενά ποτέ.

6. Επειδή η ομάδα του ΠΑΣ Γιάννενα, κατήλθε στη Ρόδο με μόνο συνοδό της τον προπονητή κ. **Ζαβογιάννη**, καθ' υπόδειξη του οποίου προφανώς γράφτηκε η ανωτέρω επιστολή, ας ερωτηθεί ο ίδιος από τους υπεύθυνους του Σωματείου και τους υπογράφοντες τη διαμαρτυρία, ποιός έδωσε εντολή σε νεαρά παιδιά των 16 και 18 ετών της ομάδας του ΠΑΣ, να προσποιηθούν τους τραυματίες -ενώ δεν ήταν- και να διακοπεί ο αγώνας εις βάρος τους; Μήπως για να κρύψει και να δικαιολογήσει τη δική του συμπεριφορά ο προπονητής του ΠΑΣ, μετέφερε άλλα αντί άλλων στα Γιάννενα; Σε κάθε περίπτωση εμείς λυπούμαστε ιδιαίτερα, διότι αυτά που αντικρίσαμε στο συγκεκριμένο παιχνίδι, καμία σχέση δεν έχουν με την ένδοξη ιστορία της φανέλας του ΠΑΣ Γιάννενα. Σε κάθε περίπτωση, όμως, τα όποια συμβάντα και ανεξαρτήτως πως αυτά μεταφέρθηκαν, δεν πρόκειται να διαταράξουν τις σχέσεις μας με την ιστορική ομάδα του ΠΑΣ Γιάννενα.

Μετά τιμής
Για την ΠΑΕ Ρόδος
Ο πρόεδρος: **Θωμάς Ντουρουτλής**
Ο διευθύνων σύμβουλος: **Χρυσόστομος Ψέλλας»**.

Επιτυχημένος αγώνας

Επιτυχία είχε ο τριήμερος αγώνας 3ης βαθμίδας που έγινε στον όμιλο αγωνιστικού μπρίτζ Ρόδου στις 22-25-26/4. Τα ζευγάρια που συμμετείχαν χωρίστηκαν την πρώτη μέρα σε τρείς ομίλους παίζοντας ο ένας όμιλος κίνηση Howell και οι άλλοι δύο κίνηση Mitchel. Στη διάρκεια του τουρνουά έπαιξαν όλοι εναντίον όλων και τον αγώνα κέρδισαν οι **Γιαννιού Μιχ. - Βρούχος Νικ.** που προηγήθηκαν από τη δεύτερη ημέρα. Αναλυτικά τα αποτελέσματα ήταν:

1η Ημερίδα (22/4/04):
1. Κοφινάκος Π. - Μπόνης Α. - 65.95
2. Βρούχος Ν. - Γιαννιού Μ. - 63.57
3. Καρακατσάνης Β. - Καρακατσάνης Η. - 63.33
2η Ημερίδα (25/4/04):
1. Γιαλλούσης Μ. - Σιμάτης Α. - 60.95
2. Βρούχος Ν. - Γιαννιού Μ. - 60.47
3. Παληγιάννης Φ. - Χατζηιωάννου Ε. - 57.61
3η Ημερίδα (26/4/04):
1. Δανελλάκης Δ. - Ράμος Ε. - 65.23
2. Μαρινάκης Α. - Μαρινάκης Ι. - 61.19
3. Διακοσταματίου Ν. - Σβίγγος Ι. - 58.80
και τα τελικά αποτελέσματα του τριημέρου:
1. Βρούχος Ν. - Γιαννιού Μ. - 60.31
2. Δανελλάκης Δ. - Ράμος Ε. - 58.33
3. Μαρινάκης Α. - Μαρινάκης Ι. - 56.34

Αξιοσημείωτη είναι η παρουσία του ζεύγους **Μαρινάκης Α. - Μαρινάκης Ι.**, που κέρδισε τις εντυπώσεις και την τρίτη θέση στην τελική βαθμολογία. Επίσης οι **Δανελλάκης - Ράμος** με την πολύ καλή τους εμφάνιση την τρίτη ημέρα, ανέβηκαν από την ένατη στην δεύτερη θέση του τελικού πίνακα.

Την Τετάρτη 28/4 έγινε μετά το καθιερωμένο μάθημα, ημερίδα ζευγών όπεν, όπου συμμετείχαν 16 ζευγάρια και τα αποτελέσματα ήταν:
1. Καρακατσάνης Η. - Καλοπέτρης Σ. - 67.52
2. Μαυράκη Δ. - Καρακατσάνης Β. - 64.61
3. Γιαλλούσης Μ. - Κοφινάκος Π. - 61.84

ΣΥΓΧΑΡΗΤΗΡΙΟ

Στην αγαπημένη μας **Στεργιούλα Γιώργου Ματσαμά** ευχόμαστε καλή σταδιοδρομία, αξιοποιώντας το πτυχίο της στα ΤΕΦΑΑ Αθηνών.

Με αγάπη
Οικογένεια Γρηγόρη Μαντικού

Αγκαθι

●●● **Τώρα τους παραδέχομαι. Θα απαντούν και μέσα από τις εφημερίδες. Τους τα χώνουνε, τους τα ξαναχώνουνε και δεν μιλάνε. Νόμιζα ότι δεν διάβαζαν εφημερίδες.**

●●● *Δε νομίζω να αφορά κι εμάς ότι μηδενίζουμε το έργο τους, γιατί δεν έχουμε τέτοιες αντιλήψεις. Για την Κοδριγκτώνος σας λέω. Και σβηστή να είχαν την μηχανή, το κοντέρ δεν θα έδειχνε μηδέν.*

●●● **Οπότε η παρουσία τους και μόνο στην ποδοσφαιρική αρχή δε μας δίνει δικαίωμα να φθάσουμε το δείκτη παραγωγικότητάς τους στο μηδέν. Εστω και λίγο θα κουνήθηκε ο δείκτης.**

●●● *Απαντούν, λοιπόν, σήμερα και φέρνουν παράδειγμα για την συμβολή της Κοδριγκτώνος στη μεταγραφή του Ανθούλη στον Ολυμπιακό και μάλιστα μας προτρέπουν να ρωτήσουμε τον πατέρα του.*

●●● **Απ' ό,τι καταλαβαίνω, η Κοδριγκτώνος μεσολάβησε για να γίνει η μεταγραφή του στον Ολυμπιακό. Μάλλον ο Κλεό τηλεφώνησε προσωπικά στον Κόκκα και καθάρισε το θέμα.**

●●● *Είναι σοβαρή απάντηση ποδοσφαιρικής αρχής; Φέρνει παράδειγμα μια μεταγραφή για να δείξει ότι καλλιέργησε και ανάπτυξε το άθλημα στην Κάλυμνο. Κι' ότι πολλοί Καλύμνιοι έπαιξαν στις μικτές; Αυτές οι απαντήσεις είναι για συζητήσεις σε καντίνα με παντόφλα και... φραπέ χωρίς παγάκια.*

●●● **Δηλαδή έπαιξαν στις μικτές, έκανε ένας μεταγραφή και δεν κατέθηκε ένα σωματείο στο πρωτάθλημα. Ποιά είναι η καλλιέργεια και η ανάπτυξη; Που δεν παίζει πλέον κανένας στις μικτές, γιατί δεν υπάρχει Καλυμνιακός;**

●●● *Και η ανάπτυξη και η καλλιέργεια, για την οποία συστάθηκε ειδική επιτροπή, είναι η διεξαγωγή δύο - τριών τουρνουά, τότε είμαι βλάκας με περικεφαλαία.*

●●● **Θα θυμίσω στην Κοδριγκτώνος όταν κατέθαιναν στις εκλογές έλεγαν άλλα πράγματα. Μιλούσαν για ριζοσπαστικές λύσεις που θα βοηθούσαν στην αναγέννηση του ερασιτεχνικού ποδοσφαίρου. Στο τέλος κράτησαν τις... ρίζες για τις καρέκλες τους κι' άφησαν το... σπαστικές στο ποδόσφαιρο. Ψέματα; Απαντήστε μου μια φορά, να ξέρω και πού κάνω λάθος. Γράφω, γράφω, ξαναγράφω κι' αυτοί με... γράφουν.**

●●● *Οταν έγραψα για το Κατταβιά - Πυλί είχα άδικο; Πού είναι η έκτακτη συνεδρίαση της Πειθαρχικής; Δεν μπορούσαν να προχωρήσουν για τέτοιο θέμα σε έκτακτη. Ο Κλεό, όμως, έλεγε θα τη συγκαλέσει. Τη συγκάλεσε; Οχι βέβαια. Τυχαίο παράδειγμα και να είναι σίγουροι ότι οι παρατηρήσεις μου στα λάθη τους θα γίνονται όσο υπάρχω. Αλλά θέλω να μου απαντάνε, όπως οι ίδιοι ανέφεραν σήμερα. Καλημέρα σας...*

Κάρτα LiveSms

ΟΛΑ τα αποτελέσματα των αγώνων του στοιχήματος στο κινητό σου, *εύκολα, άμεσα και οικονομικά* **ΤΩΡΑ!**

1. Ξύνεις την κάρτα και στέλνεις μία φορά τον κωδικό της στο 4121. Αυτό ήταν...
2. Μπορείς να πάρεις μέχρι και 50 μηνύματα με τα σκορ των αγώνων κάθε στιγμή.
3. Αν θες, πολύ απλά, παίρνεις μόνο το σκορ του 1ου και 2ου ημιχρόνου, αυτόματα, όποτε τελειώσουν! Σίγουρα και ξένοιαστα...



Ξέχνα την αναμονή για τα σκορ, πάρε την κάρτα και μπες στο παιχνίδι !

Η κάρτα LiveSms κυκλοφορεί σε όλα τα περίπτερα και κοστίζει *μόλις 6 Ευρώ*. Περιέχει φυλλάδιο οδηγιών.

Πληρώνεις εως και 0,12 Ευρώ /μήνυμα (μαζί με το ΦΠΑ) και δεν χρεώνεις το κινητό σου με παράλογα ποσά...



ΡΕΠΟΡΤΑΖ

"Ανεμος" στην Κρήτη

• Πολύ καλός χρόνος από την Γεωργία Κουμνάκη στα 400μ. στον πρώτο αγώνα των ελληνικών γκραν πρι.

• Έκτη θέση για Σκούμπρο και Φαναρτζή.

Με τα «17α Κνώσσεια» στο στάδιο Ελευθερίας του Ηρακλείου άνοιξε η αυλαία του πρώτου φετινού αγώνα της σειράς «Ελληνικό Γκραν Πρι Στίβου».

Παρά το γεγονός ότι αποτελεί το ξεκίνημα της περιόδου, σημειώθηκαν πολλές και καλές επιδόσεις από τους Έλληνες αθλητές και αθλήτριες ενώ ξεχώρισαν τα 60.07μ του **Κώνστα** στη δισκοβολία, τα 4.18.52 της **Εφεντάκη** στα 1.500μ, τα 19.56μ του **Σταματόγιαννη** στη σφαίρα, τα 50.35μ της **Κομότογλου** στο δίσκο γυναικών, τα 8.06.42 του **Γελασάκη** στα 3.000μ, το 1.84μ της **Μητροπούλου** στο ύψος (το μοναδικό αγώνισμα που έγινε εκτός προγράμματος γκραν πρι), τα 2.23μ του **Ιωάννου** στο ύψος ανδρών και τα 54.10 της **Κουμνάκη** στα 400μ. Η Ροδίτισσα αθλήτρια του ΠΑΟ Διαγόρα είχε με διαφορά τον καλύτερο χρόνο και στις δύο σειρές της κούρσας εντυπωσιάζοντας κυριολεκτικά ενώ άλλοι δύο δωδεκανήσιοι αθλητές έλαβαν μέρος στα «Κνώσσεια». Ο **Νικήτας Σκούμπρος** τερμάτισε έκτος στην πρώτη σειρά των 110 μέτρων με εμπόδια ενώ έκτος ήταν και ο **Ιμπραήμ Φαναρτζής** του Ιπποκράτη στην σφαιροβολία.



Η Γεωργία Κουμνάκη πήρε την πρώτη θέση

Τα αποτελέσματα:

110μ εμπόδια Α: α) σειρά (άν. +0,9 μ/δ): Θεοφανόφ (ΦΣ Καλλιθέας) 14.14, Λαζαρίδης (Κιλκίς) 14.93, Βαρυτινίδης (ΠΓΣ) 15.08, Κατσαντώνης (ΠΑΟ) 15.11, Μητρόπουλος (Ολυμπιάδα Πατρών) 15.74, **Σκούμπρος (ΠΑΟ Διαγόρας Ρόδου) 16.54**. β) σειρά (άν. +1,2 μ/δ): Σμπώκος (ΠΓΣ) 14.47, Δημόπουλος ΟΣΦΠ) 14.74, Μαυρίδης (ΜΕΑΣ Τρίτων) 14.97, Λυγκουνάκης (ΟΚΑ Αρκάδι)15.25, Δημάδης (ΧΑΝΘ) 15.65, Σάκουλάς (ΟΦΗ) 16.51.

400μ Γ: α) σειρά: **Κουμνάκη (ΠΑΟ Διαγόρας Ρόδου) 54.10**, Παπαδοπούλου Ελ. (ΓΕ Αίολος Μακ.) 56.49, Μωυσιάδου (ΓΕ Αίολος Μακ.) 56.73, Ραφτάκη (ΠΓΣ) 57.19, Καραταράκη (ΟΦΗ) 57.40. β) σειρά: Νταλάκα (ΟΦΗ) 58.43, Δαγκλή (ΑΟ Φιλοθέης) 1.00.25, Κυριακάκου (ΟΦΚΑ Οδυσσέας) 1.01.03, Αργυροπούλου (ΓΕΗ) 1.01.71, Ποστόλη (ΑΟ Λασιθίου) 1.06.28.

Σφαιροβολία Α: Σταματόγιαννης (ΓΣ Κερατσινίου) 19.56μ, Αναστασόπουλος Ανδρέας 17.54μ, Βασιλόπουλος (Πειραϊκός Σύνδεσμος) 17.21μ, Λεωνίδης (ΟΣΦΠ) 17.09μ, Καλτζίδης (ΓΑΣ Τρικάλων Ζευς) 15.84μ, **Φαναρτζής (Ιπποκράτης) 15.70μ,** Τσολακίδης (ΓΣ Πατρών) 15.24μ, Ζείμπέκης (Πειραϊκός Σύνδεσμος) 15.03μ.

Με οδηγό την εμπειρία

• Ελάχιστες αλλαγές θα γίνουν στο φετινό τουρνουά beach volley γυναικών για το World Tour SWATCH 2004 καθώς η περσινή διοργάνωση θεωρήθηκε άρτια από τους υπευθύνους.

• Συνολικά 79 ομάδες θα επισκεφθούν τη Ρόδο από τις 19 έως τις 23 Μαΐου.

Πραγματοποιήθηκε χθες το πρωί στην αίθουσα συνεδριάσεων του Δημοτικού Συμβουλίου Ροδίων η σύσκεψη της οργανωτικής επιτροπής του τουρνουά beach volley γυναικών για το Παγκόσμιο Πρωτάθλημα (World Tour SWATCH 2004), παρουσία όλων των υπευθύνων και εκπροσώπων της Ελληνικής Ομοσπονδίας Πετοσφαίρισης (ΕΟΠΕ).

Η συνεδρίαση κράτησε κάτι λιγότερο από τρεις ώρες και συζητήθηκαν εκτενώς όλα τα θέματα που άπτονται της διοργάνωσης η οποία θα διεξαχθεί από τις 19 έως τις 23 Μαΐου.

Ζητήματα όπως αυτά της ασφάλειας, της καθαριότητας, του εξοπλισμού χώρων, του γηπέδου, της άμμου κ.λ.π. εξετάστηκαν λεπτομερώς από τους αρμόδιους προκειμένου το τουρνουά να στεφθεί και φέτος με απόλυτη οργανωτική επιτυχία. Μάλιστα, σύμφωνα με τις απόψεις των εκπροσώπων της Ομοσπονδίας, ελάχιστα πράγματα θα αλλάξουν από την περσινή διοργάνωση καθώς όλα λειτούργησαν στην εντέλεια και επιδιώκουν να κυλήσουν όλα στο ίδιο επίπεδο.

Το κεντρικό γήπεδο στην πλατεία Δημαρχείου του οποίου η εικόνα θα ταξιδέψει και φέτος σε όλον τον κόσμο μέσω του Eurosport, θα ξεκινήσει να στήνεται τις προσεχείς μέρες ενώ αναμένεται να παραδοθεί λίγες μέρες πριν ανοίξει η αυλαία της διοργάνωσης τηρώντας έτσι το βασικό χρονοδιάγραμμα.



Στην ώρα του θα παραδοθεί το κεντρικό γήπεδο στην πλατεία Δημαρχείου

Τα προπονητήρια στις εγκαταστάσεις του Ροδιακού Ομίλου Αντισφαίρισης έχουν ήδη προχωρήσει και θα είναι επίσης έτοιμα.

Όπως έγινε γνωστό, 76 ομάδες έχουν δηλώσει συμμετοχή στο τουρνουά της Ρόδου ενώ θα συμμετάσχουν και οι τρεις ελληνικές ομάδες. Από τις 79, οι 24 θα παίξουν απευθείας στο κυρίως ταμπλό ενώ από τα προκριματικά θα πάρουν το εισιτήριο οχτώ ομάδες για να συμπληρώσουν τις 32 του ταμπλό.

Στις 10 Μαΐου θα πραγματοποιηθεί συνέντευξη Τύπου στην Αθήνα ενώ η αντίστοιχη στην διοργανώτρια πόλη θα γίνει μία μέρα πριν την έναρξη των αγώνων του κυρίως ταμπλό, δηλαδή στις 20 του μήνα, προκειμένου να έχουν έρθει στο «σμαραγδένιο» νησί όλες οι κορυφαίες ομάδες της άμμου.

Η συνέντευξη Τύπου θα φιλοξενηθεί, όπως κάθε χρόνο, στο CASINO Ρόδου.

ΡΟΔΟΤΡΥΠΟΚΟΠΤΙΚΗ Ο.Ε.
ΚΟΥΛΙΑΝΟΣ ΔΗΜΗΤΡΙΟΣ & ΣΙΑ Ο.Ε.
3ο χλμ. ΡΟΔΟΥ-ΛΙΝΔΟΥ • ΤΗΛ.-FAX 2241077254, ΚΙΝ.: 6932732331
ΤΡΥΠΑΜΕ - ΚΟΒΟΥΜΕ - ΣΠΑΜΕ
ΜΠΕΤΑ - ΤΟΥΒΛΑ - ΤΣΙΜΕΝΤΟΛΙΘΟΥΣ - ΠΑΤΩΜΑΤΑ, ΠΕΤΡΕΣ
ΧΩΡΙΣ ΟΡΙΟ ΠΑΧΟΥΣ
ΧΩΡΙΣ ΔΟΝΗΣΕΙΣ - ΡΩΓΜΕΣ - ΣΚΟΝΕΣ
ΕΡΓΑΣΙΕΣ:
ΑΝΟΙΓΟΥΜΕ ΠΟΡΤΕΣ - ΠΑΡΑΘΥΡΑ
ΚΑΝΑΛΙΑ ΣΕ ΠΑΤΩΜΑΤΑ ΓΙΑ
ΥΔΡΑΥΛΙΚΟΥΣ & ΗΛΕΚΤΡΟΛΟΓΟΥΣ
ΤΡΥΠΕΣ ΔΙΑΦΟΡΩΝ ΜΕΓΕΘΩΝ
& ΚΥΚΛΙΚΑ ΑΝΟΙΓΜΑΤΑ ΓΙΑ ΣΚΑΛΕΣ
ΕΠΙΣΗΣ ΓΙΝΟΝΤΑΙ ΚΟΠΕΣ ΣΕ
ΤΟΙΧΟΥΣ ΑΠΟ ΠΕΤΡΑ & ΑΝΑΣΤΗΛΩΣΕΙΣ
ΜΕ ΜΠΕΤΟ Η ΣΙΔΗΡΟΚΑΤΑΣΚΕΥΗ
ΣΤΙΣ ΕΡΓΑΣΙΕΣ ΜΑΣ ΣΥΜΠΕΡΙΛΑΜΒΑΝΕΤΑΙ Η ΜΕΤΑΦΟΡΑ ΜΠΑΖΩΝ
Ολες οι εργασίες είναι με την σύγχρονη μέθοδο έγχυσης νερού προς αποφυγή σκόνης

AUTO ΕΠΙΛΟΓΕΣ
ΚΟΥΚΟΥΡΑΣ ΑΛΕΞΑΝΔΡΟΣ
ΕΚΘΕΣΗ ΕΜΠΟΡΙΑΣ ΕΠΙΛΕΓΜΕΝΟΥ ΜΕΤΑΧΕΙΡΙΣΜΕΝΟΥ ΑΥΤΟΚΙΝΗΤΟΥ
ΛΕΩΦ. ΡΟΔΟΥ-ΛΙΝΔΟΥ 255
ΤΗΛ. 22410/60910,
FAX: 22410/60920
• Πώληση μεταχειρισμένων αυτοκινήτων ελεγμένα σε 70 σημεία.
• Αγορά μεταχειρισμένων αυτοκινήτων.
• Ανταλλαγή με οποιοδήποτε μοντέλο της αρεσκείας σας.
• Χρηματοδότηση με τα χαμηλότερα επιτόκια της αγοράς.

ΜΠΑΣΚΕΤ

Στις προτεραιότητες το camp

• Με δεδομένο ότι οι μεταγραφικές κινήσεις θα καθυστερήσουν αρκετά για τον Κολοσσό, το βάρος πέφτει αυτή τη στιγμή στην διοργάνωση του camp.

• Την ερχόμενη εβδομάδα θα «παρελάσουν» από τη διοίκηση οι παίκτες για να συζητήσουν τις ανανεώσεις τους και από το Βενετόκλειο νεαροί αθλητές για να δοκιμαστούν.

Η μεταγραφική νηνεμία στις τάξεις του Κολοσσού δεν σημαίνει ότι οι «θαλασσί» μένουν άπραγοι. Αντίστοιχο ενδιαφέρον που δείχνουν για την ανδρική ομάδα, δείχνουν και για την υποδομή για την οποία ετοιμάζουν πυρετωδώς μία διοργάνωση που πέρσι εξελίχθηκε πολύ καλά και επιδιώκουν να το επαναλάβουν και φέτος.

ΤΟ CAMP

Αναμφίβολα,-ένα από τα θέματα που έχουν άμεση προτεραιότητα για τον Κολοσσό είναι η διοργάνωση του camp το προσεχές καλοκαίρι. Ο Μπάμπης Σταυρόπουλος μαζί με τον Βασίλη Φραγκιά είναι οι υπεύθυνοι της εκδήλωσης και οι συναντήσεις για την διευθέτηση λεπτομερειών είναι συχνές. Οριστική ημερομηνία δεν υπάρχει ακόμα καθώς η αρχική σκέψη για τέλη Ιουνίου συμπίπτει με το προγραμματισμένο ταξίδι του Φραγκιά με τους Κωσταρίδη και Αντωνιάδη στο Τρεβίζο. Οι εναλλακτικές λύσεις είναι είτε να γίνει νωρίτερα είτε αμέσως μετά. Ρευστό είναι ακόμα και το ζήτημα του γηπέδου. Προς το παρόν, ισχύουν τα περσινά δεδομένα δηλαδή τα γήπεδα μπάσκετ στο Δημοτικό Στάδιο και το Βενετόκλειο. Πολλές είναι οι σκέψεις και για τους προπονητές – ομιλητές του camp.

ΤΟ ΘΕΜΑ ΤΟΥ ΓΗΠΕΔΟΥ

Η επέκταση του γηπέδου του Βενετοκλείου ανήκει στα μέγιστης σημασίας για τον ροδίτικο σύλλογο ενώ ο πρόεδρος του Κολοσσού έχει αναθέσει το θέμα στον Θεόφιλο Ξυπολιτά. Ο μάνατζερ των «θαλασσί» ενδεχομένως να έχει σήμερα συνάντηση με τον μηχανικό προκειμένου να δουν πού έχει «κολλήσει» το συγκεκριμένο ζήτημα. Το πιθανότερο σενάριο λέει ότι μάλλον είναι γραφειοκρατικό το εμπόδιο στο να προχωρήσουν οι διεργασίες και δεν αποκλείεται από την Δευτέρα να υπάρξουν νεότερα ως προς το γηπεδικό.

Όσο για το Παλέ Ντε Σπορ, οι άνθρωποι του Κολοσσού έχουν μείνει στις ανακοινώσεις του Δημάρχου γύρω από την δημοπράτηση.

ΟΙ ΠΡΟΠΟΝΗΣΕΙΣ

Χθες το απόγευμα προστέθηκαν άλλοι δύο παίκτες στις προπονήσεις των «θαλασσί». Πέραν των Παππά, Παναγιωταράκου, Γεωργίτση, Μαρουλάκη, Σαρικά, Παρδακά και Σκορδάλη , γυμνάστηκαν και οι Σπύρος Λιβιεράτος, Νίκος Τρίμης.

Ο Αλέξης Παναγιωτόπουλος θα ενσωματωθεί τη Δευτέρα ενώ την ίδια μέρα θα επιστρέψει στη Ρόδο και ο Χρήστος Γκογκίδης ο οποίος όμως δεν θα ακολουθήσει το πρόγραμμα των συμπαικτών στις προπονήσεις.

Η «παρέλαση» των «θαλασσί» από τη διοίκηση του Κολοσσού για να συζητήσουν τις λεπτομέρειες (το οικονομικό δηλαδή) για την ανανέωση του συμβολαίου που έχουν με την ομάδα, αναμένεται να αρχίσει την επόμενη εβδομάδα ενώ από την Τετάρτη είναι πολύ πιθανό να κάνουν την εμφάνισή τους στο κλειστό του Βενετοκλείου νεαροί αθλητές για να δοκιμαστούν χωρίς αυτό να σημαίνει απαραίτητα ότι θα ενταχθούν στο δυναμικό της ομάδας.

Πρώτο δείγμα ..θετικόν

• Σε αρχική συμφωνία φαίνεται να ήρθαν Μελλίνης και Πετσάλης για την παραμονή του δεύτερου στον πάγκο του Ιβίσκου.

• Αρκετές είναι οι περιπτώσεις παικτών που εξετάζει ο προπονητής των πρωταθλητών τόσο από το υπάρχον υλικό όσο και για μεταγραφικούς στόχους

Πραγματοποιήθηκε χθες η πολυαναμενόμενη συνάντηση του πρόεδρου του Ιβίσκου Μιχάλη Μελλίνη με τον Γιώργο Πετσάλη προκειμένου να συζητήσουν από κοντά όλα τα τρέχοντα ζητήματα της ομάδας μετά την ανοδό της στην Γ' εθνική κατηγορία.

Η ΤΕΧΝΙΚΗ ΗΓΕΣΙΑ

Σε πρώτη φάση, οι δύο άνδρες φαίνεται να έχουν συμφωνήσει για την ανανέωση της συνεργασίας τους εφόσον υπάρχει η επιθυμία και η διάθεση και από τις δύο πλευρές. Παρ' όλα αυτά, δεν είναι οριστικό. Ο Γιώργος Πετσάλης έθεσε επί τάπητος τα σχέδιά του για την ομάδα, ποιους παίκτες θέλει να κρατήσει, ποιους επιδιώκει να αποκτήσει κ.λ.π. Υπήρξε σχεδόν ταύτιση απόψεων με ορισμένες εξαιρέσεις οι οποίες θα συζητηθούν εκτενέστερα τις επόμενες μέρες και το θέμα της τεχνικής ηγεσίας να οριστικοποιηθεί.

ΤΑ ΔΙΟΙΚΗΤΙΚΑ

Μεγάλο κομμάτι της χθεσινής συζήτησης αφορούσε τις προσθήκες στην διοίκηση του Ιβίσκου. Γνωστοί επιχειρηματίες και άνθρωποι του χώρου έχουν εκφράσει την επιθυμία τους να προστεθούν στο ΔΣ ώστε να προσφέρουν και οικονομικά και οργανωτικά στην ομάδα εν όψει της συμμετοχής της στην Γ' εθνική κατηγορία. Τα ονόματα ακόμα δεν ανακοινώνονται ωστόσο είναι βέβαιο ότι η διοικητική ενίσχυση θα είναι σημαντικότατη όπως άλλωστε η εξασφάλιση πολύτιμων χορηγείων.

ΤΑ ΜΕΤΑΓΡΑΦΙΚΑ

Με λεπτομέρειες ανέλυσε στον πρόεδρο του Ιβίσκου τα πλάνα του για την Γ' εθνική ο Γιώργος Πετσάλης. Θεωρείται σίγουρο ότι ο περσινός κορμός θα συζητήσει εκ νέου με την διοίκηση των πρωταθλητών σχετικά με το οικονομικό. Εφόσον βρεθεί η «χρυσή τομή», ο προπονητής του Ιβίσκου δεν προτίθεται να κλείσει πόρτες. Υπολογίζει σε όλους τους παίκτες του οι οποίοι ανέβασαν την ομάδα στην Γ' εθνική ωστόσο υπάρχουν και ορισμένες περιπτώσεις που θα εξεταστούν με μεγαλύτερη προσοχή μιας και γνωρίζει καλύτερα από τον καθένα την πορεία των παικτών όλη την χρονιά. Δεν έχει κρύψει ούτε από τους ίδιους τους αθλητές του ότι περίμενε κάτι περισσότερο από συγκεκριμένα μέλη της ομάδας. Βέβαια, σχεδόν για όλους είναι ένα παραπάνω κίνητρο η συμμετοχή στην Γ' εθνική κατηγορία ούτως ώστε να επιθυμούν να μείνουν στην ομάδα δουλεύοντας περισσότερο και αλλάζοντας αρκετά πράγματα, μεταξύ άλλων και συμπεριφορά. Ο Γιώργος Πετσάλης έχει ήδη ασχοληθεί με παίκτες του τοπικού πρωταθλήματος εφόσον τον ενδιαφέρει πολύ να έχει Ροδίτες αθλητές στην ομάδα του. Σύμφωνα με πληροφορίες, υπάρχει έντονο ενδιαφέρον για σπουδαίο παίκτη που όμως έχει κάποιους μήνες αποχής στην πλάτη του ενώ είναι γνωστές οι επικείμενες επαφές του Μιχάλη Μελλίνη με τον Κώστα Κωσταρίδη για παίκτες του Κολοσσού που δεν είχαν φέτος μεγάλο χρόνο συμμετοχής. Πηγές προσκείμενες στον Ιβίσκο αναφέρουν πως υπάρχει και ίχνος «φλερτ» για αθλητές του Ιπποκράτη με την προϋπόθεση ότι η ομάδα της Κω δεν καταφέρει να μείνει στην Γ' εθνική. Επίσης, ο αθηναίος τεχνικός έχει επισημάνει με δηλώσεις του ότι η Ρόδος υστερεί σε ψηλούς και έτσι έχει ρίξει δίχτυα στην Αθήνα. Δύο περιπτώσεις που φέρονται να απασχολούν τον Γιώργο Πετσάλη είναι ο Κασσάνος του Παγκρατίου και ο Παπαϊωσήφ του Αρίωνα αλλά μέχρι στιγμής πρόκειται για περιπτώσεις καθαρά «φιλολογικές». Μία ακόμα λύση για τη ρακέτα είναι ο Λαγουδάκης ο οποίος ήρθε φέτος στον Ιβίσκο από το Ρέθυμνο αλλά είχε πολύ μικρή συμμετοχή λόγω στρατού. Υπάρχει όμως σοβαρό ενδεχόμενο να έρθει στο «σμαραγδένιο» νησί ως μόνιμος και έτσι να συμπληρώσει μία θέση στους ψηλούς της ομάδας.

Πρωτιά για τον Σμαλιό

• Ο Δωδεκανήσιος αθλητής κατέκτησε την πρώτη θέση στο σχολικό πρωτάθλημα στην Καστοριά

Πραγματοποιήθηκε χθες η τρίτη μέρα του Σχολικού Πανελλήνιου πρωταθλήματος Γυμνασίων – Λυκείων το οποίο διεξάγεται στην Καστοριά.

Ο Γιάννης Σμαλιός τερμάτισε πρώτος στο όκταθλο συγκεντρώνοντας 5.682 βαθμούς αφήνοντας αρκετά πίσω τον Σπηλιόπουλο από την Φωκίδα ενώ η Ζωίδη ήρθε δεύτερη στα 3000 μέτρα. Την τρίτη θέση κατέλαβαν οι Χατζηλάου και Τσουκαλά στο μήκος και την σφαίρα αντίστοιχα.

Αγόρια Λυκείων

Όκταθλο: Σμαλιός (Δωδεκανήσου) 5.682β, Σπηλιόπουλος (Φωκίδας) 5.339β, Χατζηαντωνίου (Πέλλας) 5.305β.

Κορίτσια Λυκείων

3.000μ: Ζυγάκη (Λασιθίου) 10.13.35, Ζωίδη (Δωδεκανήσου) 10.30.12, Σοφοκλέους (Κύπρος) 10.33.75.

Μήκος: Πρεκατέ (Ανατ. Αττικής) 5.66μ, Βαββά (Ιωαννίνων) 5.49μ, Χατζηλάου (Δωδεκανήσου) 5.45μ.

Σφαίρα: Κάππα (Κύπρος) 14.05μ, Γούλα (Σερρών) 13.45μ, Τσουκαλά (Δωδεκανήσου) 12.70μ.

Εκκρεμεί η έδρα

• Δεν ανακοινώθηκε ούτε χθες το γήπεδο που θα διεξαχθεί η αναμέτρηση του ΟΦΗ με τον Ιπποκράτη στο πλαίσιο της τελευταίας αγωνιστικής του πρωταθλήματος

Μυστήριο επικρατεί γύρω από την έδρα διεξαγωγής του αγώνα ΟΦΗ – Ιπποκράτης την προσεχή Κυριακή στην Κρήτη για την 26η και τελευταία αγωνιστική του πρωταθλήματος της Γ' εθνικής κατηγορίας. Το επίσημο πρόγραμμα της ΕΟΚ που ανακοινώθηκε την Τετάρτη αλλά και το site της Ομοσπονδίας δεν αναφέρει ούτε γήπεδο αλλά ούτε και ώρα που θα γίνει ο αγώνας παρά μόνο τους διαιτητές και τον κομισάριο. Όσον αφορά την ώρα, οι άνθρωποι του Ιπποκράτη γνωρίζουν για τις 18.00' όπως ακριβώς έχει προγραμματιστεί το τζάμπολ και στους υπόλοιπους αγώνες. Χθες επρόκειτο να ανακοινωθεί το γήπεδο αλλά αυτό δεν έγινε.

Ως γνωστόν, την Κυριακή θα διεξαχθεί στο Λίντο το παιχνίδι Ηράκλειο – Άρης για την 26η αγωνιστική της Α1. Οι πιθανότητες λοιπόν είναι δύο: ή θα αλλάξει το γήπεδο και ο ΟΦΗ θα δώσει τον τελευταίο του αγώνα μακριά από την φυσική του έδρα ή θα αλλάξει η ώρα διεξαγωγής (να γίνει μετά το ματς της Α1). Το δεύτερο ενδεχόμενο όμως μπορεί να προκαλέσει αντιδράσεις από τις άλλες ομάδες που παλεύουν για τη σωτηρία όπως η Αγία Παρασκευή και ο Αρίωνας.

Το πιθανότερο είναι σήμερα να ξεκαθαρίσει το θέμα και να γνωστοποιηθεί τόσο η έδρα όσο και η ώρα διεξαγωγής της κρίσιμης αναμέτρησης.

Εξάλλου, ο Ιπποκράτης συνεχίζει την προετοιμασία του για το παιχνίδι χωρίς αγωνιστικά προβλήματα.

Πως θα αποκτήσετε το NEO X8 200 cc

Πανεύκολα!

από 88 € το μήνα

☺ ΧΩΡΙΣ ΠΡΟΚΑΤΑΒΟΛΗ!
☺ ΧΩΡΙΣ ΠΙΣΤΩΤΙΚΗ ΚΑΡΤΑ!

2 ΧΡΟΝΙΑ ΕΓΓΥΗΣΗ!



PIAGGIO

ABETE
Κ. ΚΩΣΤΑΡΙΔΗΣ

Καναδά 12 - Τηλ. 2241078577 - Ρόδος

ΤΡΙΗΜΕΡΗ ΕΚΔΡΟΜΗ ΣΤΗΝ ΝΙΣΥΡΟ ΓΙΑ ΤΗΝ ΠΡΩΤΟΜΑΓΙΑ

με το "SEA STAR"

ΑΝΑΧΩΡΗΣΗ ΑΠΟ ΡΟΔΟ: **ΠΑΡΑΣΚΕΥΗ 30 ΑΠΡΙΛΙΟΥ ΩΡΑ 4 ΤΟ ΑΠΟΓΕΥΜΑ**
ΕΠΙΣΤΡΟΦΗ ΑΠΟ ΝΙΣΥΡΟ:
ΚΥΡΙΑΚΗ 2 ΜΑΪΟΥ ΩΡΑ 6 ΤΟ ΑΠΟΓΕΥΜΑ

Εκδρομές στο ηφαίστειο-μοναστήρια-παραλίες και αξιοθέατα του νησιού-παραδοσιακό γλέντι με την ορχήστρα του Γιάννη Κλαδάκη

Για περισσότερες πληροφορίες και κρατήσεις στα τηλέφωνα: 2241029847, 2241037973, 2241021775 και 6932031922

ΟΡΓΑΝΩΣΗ: ΠΑΝΝΙΣΥΡΙΑΚΟΣ ΣΥΛΛΟΓΟΣ ΡΟΔΟΥ "Η ΠΟΡΦΥΡΙΣ"

ΜΑΘΗΜΑΤΙΚΑ

Χρήστος Εκτ. Ηρακλείδης
Μαθηματικός Εθνικού και Καποδιστριακού Πανεπιστημίου Αθηνών

Δεκτοί μαθητές Γυμνασίου – Λυκείου και φοιτητές ΤΕΙ – ΑΕΙ. Παραδίδονται ειδικά μαθήματα σε:
- φοιτητές του Πανεπιστημίου Αιγαίου (μαθήματα Εξαμήνων και Κατατακτήριες)
- φοιτητές Ανοικτού Πανεπιστημίου, ΓΥΣ
- υποψήφιους διαγωνισμών Δημοσίου (ΑΣΕΠ, τράπεζες).

Υπεύθυνη γνώση, μεθοδικότητα, παραστατικότητα και παροχή δακτυλογραφημένων σημειώσεων.
Μαθήματα αποκλειστικά ιδιαίτερα ή ιδιαίτερα σε γκρουπ.

✆ **22410 76896-34703 και 6938 492 429**

ANEK LINES FERRIES

ΤΑΞΙΔΕΨΤΕ ΜΕ ΤΟ ΝΕΟ ΜΑΣ ΠΛΟΙΟ

Ε/Γ-ΟΓ ΑΝΘΗ ΜΑΡΙΝΑ

ΓΡΗΓΟΡΑ - ΑΝΕΤΑ - ΕΥΧΑΡΙΣΤΑ

ΜΟΝΟ ΣΕ 13 ΩΡΕΣ!!!

* **Από ΡΟΔΟ προς ΠΕΙΡΑΙΑ**
Κάθε ΤΡΙΤΗ - ΠΕΜΠΤΗ - ΣΑΒΒΑΤΟ

* **Από ΠΕΙΡΑΙΑ προς ΡΟΔΟ**
Κάθε ΔΕΥΤΕΡΑ - ΤΕΤΑΡΤΗ - ΠΑΡΑΣΚΕΥΗ

****ΠΡΟΣΦΟΡΑ****
ΟΛΑ ΤΑ ΑΤΟΜΙΚΑ ΕΙΣΙΤΗΡΙΑ ΣΕ ΜΙΣΗ ΤΙΜΗ!
• ΕΠΙΒΑΤΗΣ: 16,90 ευρώ

* **Εκδόσεις εισιτηρίων σε όλα τα ταξιδιωτικά πρακτορεία**

Κεντρικό πρακτορείο
TSAGARIS TRAVEL
Ακτή Σαχτούρη 5
Τηλ. (22410) 36170, 28597, 35066, 30406
FAX: 22410-39839

ΤΑ ΣΚΛΗΡΑ ΚΑΙ ΠΕΤΡΙΝΑ ΕΚΕΙΝΑ ΧΡΟΝΙΑ

Το υπόμνημα του υπουργείου Εξωτερικών της Ελλάδος για το Αυτοκέφαλο της Εκκλησίας της Δωδεκανήσου (1924-1936)

Αποδίδονται ευθύνες σε όλους τους μητροπολίτες-Το ναυάγιο των συνομιλιών

Γράφει ο
ΚΩΣΤΑΣ ΤΣΑΛΑΧΟΥΡΗΣ
(tsaco@in.gr)

ΙΑ' ΜΕΡΟΣ

Το υπόμνημα του υπουργείου των Εξωτερικών της Ελλάδος συνεχίζει:

Εξ αυτού το Πατριαρχείον συνήγε τας αγαθάς διαθέσεις της ιταλικής Κυ-βερνήσεως υπέρ των Δωδεκανησίων, η τοιαύτη δε διαπίστωσις ήτο φυσικόν να συντελέση αποτελεσματικώς εις την άρσιν των ουσιαστικών εμποδίων προς χορήγησιν του Τόμου. Εν συνεχεία, θα υπεδηλούτο ότι το Πατριαρχεί-ον θα εδέχετο όπως αι περί Αυτοκεφάλου διαπραγματεύσεις περιορισθούν επί του καθαρώς Εκκλησιαστικού πεδίου.

Προφανώς, δια του ανωτέρω διαβήματος, το Υπουργείον απέβλεπε όπως ως προϋπόθεσιν της υποχωρήσεως του Πατριαρχείου τεθή, έστω και εμμέ-σως, το γεγονός ότι η ιταλική Κυβέρνησις θα ελάμβανε μόνη της τα ενδεικνυόμενα υπέρ των Δωδεκανησίων μέτρα. Δυστυχώς, όμως, το εν λόγω διά-βημα, ίσως και διότι εγένετο αδεξίως, δεν έσχεν το αναμενόμενον αποτέλεσμα. Ο Ιταλός πρέσβης εξέφρασεν ευθύς αμέσως την έκπληξίν του δια τας φερομένας διαδόσεις περί δήθεν ανεπισήμων συνεννοήσεων προς τους Δωδεκανησίους, ημέρας τινάς δε αργότερον κατόπιν οδηγιών του Υπουργείου των Εξωτερικών της Ρώμης προέβη και εις ρητήν αυτών διάψευσιν. Εν τέλει, έθεσεν ενώπιον του Πατριαρχείου ωμώς το ζήτημα της α-ποδοχής ή μη του Αυτοκεφάλου, άνευ περαιτέρω παρελκύσεων.

Κατόπιν του ατυχούς τούτου χειρισμού, το Πατριαρχείον, το οποίον είχεν ήδη εκτεθή, ευρέθη εις την ανάγκην να υποσχεθή ότι θα φέρη το ταχύτερον το ζήτημα ενώπιον της Ιεράς Συνόδου. Το Υπουργείον, του οποίου εζητήθησαν αι οδηγίαι, είχε συστήσει τότε όπως η Ιερά Σύνοδος δεχθή την συζήτησιν επί του Εκκλησιαστικού και μόνον μέρους της υποχωρήσεως ταύ-της, επαρκώς δικαιολογουμένης, εκ των προς τον κ. Βενιζέλον δοθεισών υποσχέσεων της ιταλικής Κυβερνήσεως περί βελτιώσεως της θέσεως του Δωδεκανησιακού λαού.

Κατά μήνα Μάρτιον 1929 ελήφθη απόφασις της Ιεράς Συνόδου περί επα-ναλήψεως των διαπραγματεύσεων επί του Εκκλησιαστικού μόνον πεδίου. Αι διαπραγματεύσεις επανελήφθησαν πράγματι, αφιχθέντος προς τούτο εκ Ρόδου ως αντιπροσώπου, του και τας πρώτας διεξαγαγόντος Πέτρου Μαγκούζο, είχον δε ως αντικείμενον τα εξής κύρια θέματα: 1) Την κατοχύρωσιν των δικαιωμάτων της ιστορικής Σταυροπηγιακής Μονής Πάτμου, αναγνωριζομένης της κανονικής αυτής εξαρτήσεως από των Πατριαρχείων, 2) Πλήρωσιν της κενής έδρας του Μητροπολίτου Κώου, 3) Τον καθορισμόν των προ-νομίων της Αυτοκεφάλου Δωδεκανησιακής Εκκλησίας και 4) Το ζήτημα των μικτών γάμων.

Ευθύς, όμως, ως εγνώσθη ότι αι διαπραγματεύσεις επανελήφθησαν, κατόπιν μάλιστα υποχωρήσεως του Πατριαρχείου εις το ζήτημα της συσχετίσεως του Εκκλησιαστικού θέματος και της διατηρήσεως του υπέρ των Δωδεκανη-σίων προνομιακού καθεστώτος, οι Δωδεκανήσιοι ήρχισαν εκδηλούντες και πάλιν ζωηρώς την δυσφορίαν των. Υπομνήματα και διαμαρτυρίαι ήρχισαν να καταφθάνουν εξ όλων των Δωδεκανησιακών οργανώσεων. Δι' αυτών εζητείτο όπως το Πατριαρχείον εμμείνη μέχρι τέλους εις την άρνησίν του όπως χορηγηθή το Αυτοκέφαλον.

Επιτροπή εκ Δωδεκανησίων με τον κ. Σ. Ζερβόν επί κεφαλής μετέβη εις Κωνσταντινούπολιν δια να επισκεφθή τον Πατριάρχην και να εκθέση τας επί του ζητήματος απόψεις της.

Οι Ιταλοί αντιπρόσωποι αντιλαμβανόμενοι την όλην αυτήν παρασκηνιακήν κίνησιν δυσφορούντες δ' εν ταυτώ και δια την σημειουμένην επέμβασιν, ως την εχαρακτήριζαν, των Δωδεκανησίων, κατέβαλλον πάσαν δυνατήν προσπάθειαν όπως ωθήσουν τας διαπραγματεύσεις προς το τέρμα. Ούτω, κατά μήνα Αύγουστον 1929 την μόνην ουσιαστικήν διαφωνίαν των δύο α-ντιπροσωπειών απετέλει το ζήτημα της Μονής Πάτμου. Αι διαπραγματεύ-σεις θα έληγον εντός ολίγου, επέκειτο δε η στιγμή της λήψεως οριστικών αποφάσεων. Το Πατριαρχείον έσπευσεν εν καιρώ να ζητήση την γνώμην της ελληνικής Κυβερνήσεως. Αι αντιλήψεις, όμως, της ελληνικής Κυβερνήσεως είχον υποστή εν των μεταξύ ποιάν τινα εξέλιξιν.

Καίτοι εξ αρχής εφάνη αύτη προωθήσασα και ενθαρρύνασα την πρόοδον των διαπραγματεύσεων, ολίγον αργότερον, κατόπιν ίσως της εκδηλωθείσης οξυτάτης αντιδράσεως των Δωδεκανησίων, έλαβε την απόφασιν να τηρήση στάσιν ουδετέραν και να αφήση το Πατριαρχείον εντελώς ελεύθερον και ανεπηρέαστον εις την λήψιν οριστικών αποφάσεων. Κατά ταύτα ηρνήθη να παράσχη οιανδήποτε σχετικήν οδηγίαν. Το Πατριαρχείον, όμως, ως ήτο φυσικόν διστάζει, και ορωδεί προ των ευθυνών, τοσούτω μάλλον καθ' όσον παραλλήλως προς την κίνησιν Δωδεκανησίων σημειούται και πάλιν αντίδρασις των άλλων Εκκλησιών (Κύπρου και Αλεξανδρείας) κατά του Αυτοκεφάλου, δι' ους και κατά την πρώτην περίοδον των διαπραγματεύσεων λό-γους. Προς άρσιν των αντιρρήσεων των ως άνω Εκκλησιών είχε ζητήσει το Πατριαρχείον την μεσολάβησιν του Υπουργείου των Εξωτερικών. Τούτο ηρ-νήθη να αναλάβη τοιαύτην μεσολάβησιν, συνέστησεν, όμως, προ της λήψεως πάσης αποφάσεως την απ' ευθείας μετ' αυτού συνεννόησιν των Πατριαρχεί-ων. Τούτο κατά την αντίληψιν του Υπουργείου δεν ήτο δυνατόν να αποτελέση σκόπελον δια τας διαπραγματεύσεις εφ' όσον θα παρείχετο εις τους Ιτα-λούς η εξήγησις ότι εν αυτώ τω συμφέροντι της Δωδεκανησιακής Εκκλησίας έδει να αρθούν προ της ανακηρύξεως της εις Αυτοκέφαλον όλα τα εμπόδια τα οποία θα καθίστων εκ των υστέρων δυσχερείς τας σχέσεις της προς τα λοιπάς Εκκλησίας της Ορθοδοξίας.

Παραλλήλως, ο εν Αθήναις Πατριαρχικός Έξαρχος Μητροπολίτης Τραπεζούντος(1) δια τηλεγραφημάτων του προς το Πατριαρχείον συνιστά θερ-μώς την άρνησιν της εκδόσεως του Τόμου, καθ' όσον ενδεχομένη παραχώρησις αυτού θα είχεν ως συνέπειαν την διάσπασιν της ενότητος των Ορθοδόξων Εκκλησιών και την ζωηράν αντίδρασιν του ορθοδόξου πληρώ-ματος της Δωδεκανήσου.

Το Πατριαρχείον ευρισκόμενον προ αντιθέτων ρευμάτων καταβάλλει πάσαν δυνατήν προσπάθειαν όπως μη παρασυρθή εις ασύνετον τυχόν απόφασιν. Αλλ' η κατάστασις αποβαίνει κρίσιμος ότι, ως δεν ανεμένετο, οι Ιταλοί οι οποίοι κατά τα προεκτεθέντα διεφώνουν επί του κατά την αντίληψιν του Πατριαρχείου κεφαλαιώδους ζητήματος της Μονής Πάτμου, υποχωρούν εφ' όλων των σημείων και θέτουν ενώπιον του Πατριαρχείου το δίλημμα της α-ποδοχής ή της απορρίψεως του Αυτοκεφάλου, αφαιρούντες απ' αυτού πάσαν δυνατότητα παρελκύσεως ή προσχηματικής δικαιολογίας.

Κατά την στιγμήν εκείνην εν τη Ιερά Συνόδω η πλειοψηφία των συνοδι-κών έκλινεν υπέρ της παραχωρήσεως του Αυτοκεφάλου, καθ' όσον εκρίνετο ότι αι διαπραγματεύσεις είχον προχωρήσει τόσον, ώστε, πάσα περαιτέρω υ-πεκφυγή να εκθέση το Πατριαρχείον ως κακής πίστεως.

Ο εν Κωνσταντινουπόλει Έλλην πρόξενος κ. Σακελλαρόπουλος δια τηλε-γραφήματός του προς το Υπουργείον τονίζει ότι η στάσις των Μητροπολι-τών οφείλεται εις το γεγονός ότι η ελληνική Κυβέρνησις απέφυγε να αναλάβη οιανδήποτε εν προκειμένω πρωτοβουλίαν και ότι εάν έστω και την τελευταίαν στιγμήν αποφασίση να παράσχη τας οδηγίας της, η Ιερά Σύνοδος κατά πλειοψηφίαν θα συμμορφωθή.

Είναι αληθές, ότι η ελληνική Κυβέρνησις είχε προέλθει εις την απόφασιν όπως τηρήση στάσιν απολύτως ουδετέραν, χαρακτηρίζουσα το ζήτημα του Αυτοκεφάλου ως καθαρώς εκκλησιαστικόν και εμπίπτον ως εκ τούτου εις την αποκλειστικήν αρμοδιότητα του Πατριαρχείου.

Παρά ταύτα, όμως, η μελέτη των σχετικών φακέλλων πείθει ότι η υπηρε-σία εξ αρχής δεν διέκειτο συμπαθώς προς την λύσιν του Αυτοκεφάλου, υπεβοήθει δε εμμέσως την κατ' αυτού αντίδρασιν. Υπό το πνεύμα τούτο παρέχονται εξ αρχής οδηγίαι αφορώσαι τα υπό συζήτησιν ειδικότερα ζητήματα. Συνιστάται απόλυτος εμμονή εις το ζήτημα της Μονής Πάτμου. Όταν δε κα-θίσταται γνωστή η υποχώρησις της Ιταλίας και επ' αυτού του ζητήματος, το Υπουργείον αφήνει να εννοηθή ότι δεν είναι δυνατόν να παροραθή η αντίδρασις των άλλων Εκκλησιών. Τέλος, η κατά του Αυτοκεφάλου επέμβασις του Μητροπολίτου Τραπεζούντος, περί της ανωτέρω, δεν δύναται να θεωρηθή ότι ήτο εντελώς ξένη προς το πνεύμα και τας υποδείξεις της υπηρεσίας.

Καίτοι λοιπόν ελλείπουν ρηταί οδηγίαι υπέρ ή κατά του Αυτοκεφάλου ουχ' ήττον αι διαθέσεις της υπηρεσίας ήσαν έστω και εμμέσως γνωσταί, τό-σον εις τον χειριζόμενον το ζήτημα γενικόν πρόξενον της Ελλάδος κ. Σακελλαρόπουλον όσον και δι' αυτού μεταξύ των πατριαρχικών κύκλων.

Απ' αυτής λοιπόν της απόψεως το Υπουργείον δεν υπήρξεν εντελώς ξέ-νον προς την εισήγησιν την οποίαν την 31 Οκτωβρίου 1929 ο Πατριάρχης Φώτιος(2)έκαμε προς την Ιεράν Σύνοδον και συμφώνως προς την οποίαν εγένετο δεκτόν όπως προ της λήψεως οριστικής αποφάσεως αποστολή εις Δωδεκάνησον Πατριαρχική Εξαρχία, προς επιτόπιον εξακρίβωσιν, του εάν και κατά πόσον ο Δωδεκανησιακός λαός θέλη και αυτός το Αυτοκέφαλον. Η α-νωτέρω απόφασις εβασίσθη επί του διαπιστωθέντος υπό του Πατριαρχείου γεγονότος καθ' ο ο φάκελλος του Τόμου δεν ήτο πλήρης, εφ' όσον εξ αυτού έλειπεν η αίτησις του Δωδεκανησιακού λαού προς το Πατριαρχείον περί πα-ραχωρήσεως του Αυτοκεφάλου, η θέλησις δε του λαού, εν προκειμένω, απε-τέλει κατά τους κανόνας της Εκκλησίας, θεμελιώδη προϋπόθεσιν δια την λήψιν πάσης σχετικής αποφάσεως. Πρακτικόν της ανωτέρω συνεδριάσεως διεβιβάσθη προς την ιταλικήν Πρεσβείαν.

ΑΥΡΙΟ ΤΟ ΙΒ' ΜΕΡΟΣ

Σημειώσεις:

1. *Χρύσανθος Φιλιππίδης, αρχιεπίσκοπος Αθηνών, ο από Τραπεζούντος. Αποκρισάριος του Οικουμενικού Πατριαρχείου στην Αθήνα. Γεννήθηκε το 1881 και πέθανε στις 28.9.1949.*
2. *Πατριάρχης Κωνσταντινουπόλεως Φώτιος (1919-1935). Γεννήθηκε στην Πρίγκηπο το 1874 και πέθανε το 1935.*

ΠΑΡΑΔΟΣΙΑΚΕΣ
ΧΕΙΡΟΠΟΙΗΤΕΣ
ΛΕΙΤΟΥΡΓΙΚΕΣ
καρέκλες και τραπέζια
ΡΟΔΟΥ
22460-22237
22460-22389



ΒΑΓΙΑΝΑΚΗΣ, Σάλακος

Στα 46 χρόνια κατασκευαστές...

ΕΓΓΥΗΣΗ Ζωής σε χρώμα που εσείς προτιμάτε (ξύλου, μπλε, πράσινο κ.λπ.), από αθάνατο ξύλο οξιάς εισαγωγής για επαγγελματική και όχι μόνο χρήση. Σε τιμές εργοστασίου χωρίς μεσάζοντες

6932 410389, Βαγιανάκης Γιάννης-ΣΑΛΑΚΟΣ ΡΟΔΟΣ
2246 0 22389 • 2246 0 22237

ΕΠΙΣΗΣ ΚΑΤΑΣΚΕΥΑΖΟΥΜΕ ΤΡΑΠΕΖΙΑ
ΟΛΩΝ ΤΩΝ ΤΥΠΩΝ ΚΑΙ ΜΕΓΕΘΩΝ

ΤΑ ΚΑΤΑΣΤΗΜΑΤΑ ΦΩΤΙΣΤΙΚΩΝ
ΚΑΙ ΗΛΕΚΤΡΟΝΙΚΟΥ ΥΛΙΚΟΥ
ΝΙΚΟΣ Π. ΜΑΝΝΑΚΗΣ Α.Ε.

ΠΟΥ ΕΠΙ 20 ΣΥΝΑΠΤΑ ΕΤΗ ΠΡΟΣΦΕΡΩΜΕΝ ΤΗΝ ΣΤΗΡΙΞΗ ΣΤΟΝ ΕΠΑΓΓΕΛΜΑΤΙΑ ΚΑΙ ΙΔΙΩΤΗ ΚΑΙ ΠΑΡΑΛΛΗΛΑ ΣΑΣ ΔΩΣΑΜΕ ΤΑ ΧΕΡΙΑ ΤΗΣ ΕΙΛΙΚΡΙΝΟΥΣ ΒΟΗΘΕΙΑΣ ΜΑΣ

ΓΙ' ΑΥΤΟ ΣΑΣ ΠΡΟΣΦΕΡΟΥΜΕ
ΚΑΙ ΠΑΛΙ ΤΑ ΧΕΡΙΑ ΤΩΡΑ
ΣΤΑ ΔΥΣΚΟΛΑ

ΚΑΙ ΤΟ
ΜΕΓΑΛΟ
ΕΥΧΑΡΙΣΤΩ
ΜΑΣ



ΓΙΑΤΙ ΟΙ ΦΙΛΟΙ ΚΑΙ ΚΑΛΟΙ
ΣΥΝΕΡΓΑΤΕΣ ΣΤΑ ΔΥΣΚΟΛΑ ΦΑΙΝΟΝΤΑΙ

ΠΡΟΣ ΟΛΟΥΣ ΕΣΑΣ ΠΟΥ ΜΑΣ ΣΤΗΡΙΞΑΤΕ ΚΑΙ ΜΑΣ ΠΡΟΤΙΜΑΤΑΙ ΠΑΝΤΑ
ΜΕΤΑ ΤΙΜΗΣ
ΝΙΚΟΣ Π. ΜΑΝΝΑΚΗΣ Α.Ε.
ΜΕ ΤΡΙΑ ΚΑΤΑΣΤΗΜΑΤΑ ΣΤΗΝ ΔΙΑΘΕΣΗ ΣΑΣ ΠΑΝΤΑ
ΕΥΧΕΣ ΓΙΑ ΤΗΝ ΣΑΙΣΟΝ ΝΑ ΕΙΝΑΙ Η ΚΑΛΥΤΕΡΗ ΓΙΑ ΟΛΟΥΣ ΜΑΣ

Κατάθεση διαφορετικών απόψεων

Οι αλλαγές στις μητροπόλεις μας

Ωρα για δικαίωση του κ. Παΐσιου

Νέα εποχή στα εκκλησιαστικά πράγματα της Ρόδου αποτέλεσαν οι πρόσφατες εξελίξεις για την διαδοχή στην Ιερά Μητρόπολη Ρόδου και την σύσταση της νέας Ιεράς Μητρόπολης Σύμης. Οι εξελίξεις ήταν μεν ξαφνικές όμως ήταν λίγο έως πολύ αναμενόμενες και επιβεβλημένες. Οι σύγχρονες ανάγκες και οι τεράστιες απαιτήσεις των καιρών επέβαλλαν την διαδοχή η οποία ούτως ή άλλως πλησίαζε.

Η αντίδραση μέρους της ροδιακής κοινωνίας ήταν εν μέρει δικαιολογημένη δεδομένου ότι δεν προετοιμάστηκε για κάτι τέτοιο ούτε καλλιεργήθηκε το έδαφος, τουλάχιστον για άμεση διαδοχή. Ομως δεν πρέπει να ξεχνούμε ότι και επί της εκλογής του πρώην Μητροπολίτου μας κ.κ. Αποστόλου, δημιουργήθηκαν αντιδράσεις και διαιρέθηκε τότε το ποίμνιο της Ρόδου από την μη εκλογή του τότε Επισκόπου Κρατείας κ.κ. Γενναδίου, στον Μητροπολιτικό Θρόνο της Ρόδου. Ομως με το πέρασμα του χρόνου και η πίκρα υποχώρησε και ο κ. Απόστολος αξιώθηκε και καταξιώθηκε στην συνείδηση όλων των Ροδιτών, ο δε Σεβασμιώτατος Μητροπολίτης κ.κ. Γεννάδιος αποκαταστάθηκε στην Ιερά Μητρόπολη Ιταλίας (και μάλιστα υπό του Οικουμενικού Πατριάρχου κ.κ. Βαρθολομαίου και τώρα πολλοί σπεύδουν να ψέξουν για τις αποφάσεις Του).

Οσο για τον αεικίνητο και χαλκέντερο Πρωτοσύγκελλο της Μητροπόλεως Ρόδου, κ.κ. Παΐσιο, έχω την βεβαιότητα ότι άμεσα θα αναβαθμιστεί και θα αξιοποιηθεί από το Οικουμενικό Πατριαρχείο. Αλλωστε για το ηθικό και πνευματικό εκτόπισμα του κ. Παΐσιου η Μητρόπολη Σύμης φαντάζει μάλλον «λίγη». Οσο για τις δήθεν φήμες που φέρεται να κυκλοφόρησαν εναντίον του στην Ρόδο και στο Πατριαρχείο, εκτός από ανυπόστατες είναι και γελοίες. Εμείς οι Ροδίτες γνωρίζουμε καλύτερα από καθέναν την ανιδιοτέλεια, την προσφορά, την αυτοθυσία και κυρίως την ταπεινότητα του πατρός Παϊσίου.

Για το νέο Μητροπολίτη μας, Σεβασμιώτατο κ.κ. Κύριλλο, βαριά η κληρονομιά, μεγάλη η πρόκληση, δύσκολο και πολυσχιδές το έργο που Τον περιμένει.

Στις άμεσες προτεραιότητές Του θα είναι η ανάδειξη της Ρόδου ως πνευματικού κέντρου με πανελλήνια και διεθνή ακτινοβολία, η αποπεράτωση και λειτουργία του Πατριαρχικού Κέντρου Ρόδου, η προστασία της εκκλησιαστικής περιουσίας, η παρουσίαση πνευματικού και κοινωνικού έργου. Εμείς οι Ροδίτες θα πρέπει να Τον υποδεχθούμε με την γνωστή ανυπόκριτη ροδίτικη ζεστασιά και να Τον αγκαλιάσουμε όπως αγκαλιάσαμε τον Μακαριστό Σπυρίδωνα και τον πατέρα Παΐσιο και να Τον καταστήσουμε έναν από εμάς. Αλλωστε ο ίδιος διαθέτει περίσσευμα εφοδίων προκειμένου να επιτύχει. Είναι νέος άνθρωπος, με λαμπρές σπουδές και μεγάλη εμπειρία στα εκκλησιαστικά. Αποτελεί αυστηρά προσωπική επιλογή του Οικουμενικού μας Πατριάρχη κ.κ. Βαρθολομαίου και απολαμβάνει την πλήρη εμπιστοσύνη Του και αυτό μόνον σημαίνει ότι πρόκειται για επίλεκτο και πανάξιο στέλεχος της Εκκλησίας μας.

Συνεπώς ας μην ισοπεδώνουμε τα πάντα και ας μην καταστροφολογούμε. Η μιζέρια, η κινδυνολογία και οι ψευδοαπειλές δεν είναι ίδιον των Ροδιτών. Βέβαια η κάθε απόφαση, κάθε προσώπου επιδέχεται κριτική, η οποία όμως πρέπει να είναι καλοπροαίρετη και εποικοδομητική και όχι υπονομευτική. Γι' αυτό ας μην βιαζόμαστε να εξάγουμε συμπεράσματα και θα πρέπει να κρίνουμε ψύχραιμα και ορθολογικά. Η τοποθέτηση στο τιμόνι της Εκκλησίας μας ενός νέου ανθρώπου μόνο αισιοδοξία και ενθουσιασμό πρέπει να μας γεμίζει ενώ η αυθόρμητη ταπεινότητα, η ανεξικακία και η πραότητα του πρώην Μητροπολίτου μας κ.κ. Αποστόλου ας γίνουν η αφετηρία που θα ενώσει και θα ενδυναμώσει τον Ροδιακό κλήρο και τον λαό.

Ιωάννης Εμμ. Πάππου
Δκηγόρος.

Ο χορός στα Δωδεκάνησα

Τριήμερο σεμινάριο με θέμα «Ο χορός στα Δωδεκάνησα. Σύγχρονες προοπτικές», διοργανώνει η Νομαρχιακή Επιτροπή Λαϊκής Επιμόρφωσης (Ν.Ε.Λ.Ε.), σε συνεργασία με το θέατρο Ελληνικών χορών «Δόρα Στράτου», το Ελληνικό τμήμα της ΔΟΛΤ και το Διεθνές Συμβούλιο χορού CID της UNESCO.

Το σεμινάριο απευθύνεται κυρίως σε άτομα που ασχολούνται συστηματικά με το χορό και το πρόγραμμα περιλαμβάνει:

-Εισηγήσεις από προσκεκλημένους ομιλητές

-Συζητήσεις

-Παρουσίαση πρόσφατων εκδόσεων

-Παραστάσεις χορευτικών Συγκροτημάτων

-Εκθέσεις βιβλίων για το χορό, δίσκων χορευτικής μουσικής, παραδοσιακών ενδυμασιών κτλ.

Για πληροφορίες-δηλώσεις, στα γραφεία της Ν.Ε.Λ.Ε. Δωδεκανήσου (Δαμασκηνού 102, 85100 Ρόδος, τηλ. και fax 22410-38881. Σημειώνεται ότι οι δηλώσεις συμμετοχής στο σεμινάριο λήγουν στις 3 Μαΐου.

Δημιουργία Εικαστικών Βιβλιοθηκών

Πράξη γίνεται το σχέδιο που είχε αναγγείλει ο νομάρχης Δωδεκανήσου, κ. Γιάννης Μαχαιρίδης για τη δημιουργία των «εικαστικών βιβλιοθηκών Δωδεκανήσου».

Συγκεκριμένα, όπως ανακοινώθηκε, η παράδοση των βιβλίων στις εικαστικές βιβλιοθήκες που θα λειτουργήσουν σε ακριτικά νησιά της Δωδεκανήσου, μέσα στο αμέσως επόμενο χρονικό διάστημα, θα γίνει σήμερα Παρασκευή 30 Απριλίου, στις 10 το πρωί, στην αίθουσα του νομαρχιακού συμβουλίου Δωδεκανήσου, λίγο πριν από την έναρξη της συνεδρίασής του.

ΝΑΥΤΙΚΗ ΕΤΑΙΡΕΙΑ
ΤΗΛΟΣ 21ος ΑΙΩΝΑΣ

ΔΡΟΜΟΛΟΓΙΑ "SEA STAR"

ΑΠΟ 29-4-2004 ΕΩΣ 2-5-2004

ΠΕΜΠΤΗ 29–4–2004

ΛΙΜΑΝΙ	ΑΦΙΞΗ	ΑΝΑΧΩΡΗΣΗ
ΡΟΔΟΣ		09.00
ΤΗΛΟΣ	10.30	18.00
ΡΟΔΟΣ	19.30	

ΠΑΡΑΣΚΕΥΗ 30–4–2004

ΛΙΜΑΝΙ	ΑΦΙΞΗ	ΑΝΑΧΩΡΗΣΗ
ΡΟΔΟΣ		16.00
ΝΙΣΥΡΟΣ	18.00	18.00
ΤΗΛΟΣ	18.35	19.00
ΡΟΔΟΣ	20.20	Δ.

ΣΑΒΒΑΤΟ 1–5–2004

ΛΙΜΑΝΙ	ΑΦΙΞΗ	ΑΝΑΧΩΡΗΣΗ
ΡΟΔΟΣ		09.00
ΤΗΛΟΣ	10.20	18.00
ΡΟΔΟΣ	19.20	Δ.

ΚΥΡΙΑΚΗ 2–5–2004

ΛΙΜΑΝΙ	ΑΦΙΞΗ	ΑΝΑΧΩΡΗΣΗ
ΡΟΔΟΣ		07.30
ΤΗΛΟΣ	08.50	16.00
ΡΟΔΟΣ	17.20	17.30
ΤΗΛΟΣ	18.50	19.00
ΝΙΣΥΡΟΣ	19.35	20.00
ΡΟΔΟΣ	22.00	Δ.

ΠΛΗΡΟΦΟΡΙΕΣ
ΡΟΔΟΣ ΤΑΡΠΟΝ ΣΠΡΙΝΓΚΣ 44
ΤΗΛ. 2241078052-2241078053
ΚΙΝΗΤΟ 6938244523
ΤΗΛΟΣ Τηλ.: 2246044000

ΑΙΓΑΙΟΝ
ΑΝΩΝΥΜΗ ΑΣΦΑΛΙΣΤΙΚΗ ΕΤΑΙΡΕΙΑ

Οι παρακάτω τιμές ασφαλίστρων ισχύουν για εξάμηνη διάρκεια ασφάλισης και περιλαμβάνουν τις εξής καλύψεις: • **Σωματικές βλάβες τρίτων** • **Υλικές ζημιές τρίτων** • **Προσωπικό ατύχημα οδηγού/ιδιοκτήτη** • **καιρικά φαινόμενα για 3.000€**

ΕΠΙΒΑΤΙΚΑ ΙΔΙΩΤΙΚΗΣ ΧΡΗΣΕΩΣ (ΕΙΧ)

ΙΠΠΟΙ	1-6	7-8	9-10	11-12	13-14	15-20	21-25
ΒΜ 03	84,40	86,98	106,85	108,33	121,58	152,52	161,73

ΦΟΡΤΗΓΑ ΙΔΙΩΤΙΚΗΣ ΧΡΗΣΕΩΣ (ΦΙΧ)

ΙΠΠΟΙ	1-10	11-15	16-20	21-30	31-40	41-55	56-75	76 κ' άνω
ΒΜ 03	120,62	150,49	166,86	181,59	198,37	825,28	965,23	1079,00

ΦΟΡΤΗΓΑ ΑΓΡΟΤΙΚΑ ΙΔΙΩΤΙΚΗΣ ΧΡΗΣΕΩΣ (ΦΙΧ)

ΙΠΠΟΙ	1-10	11-15	16-20	21-30	31-40	41-55	56-75	76 κ' άνω
ΒΜ 03	64,55	77,24	88,30	92,25	101,39	107,52	130,00	144,35

ΕΙΔΙΚΕΣ ΤΙΜΕΣ ΓΙΑ ΔΗΜΟΣΙΟΥΣ ΥΠΑΛΛΗΛΟΥΣ!
Οι παρακάτω τιμές ισχύουν αποκλειστικά για Δημοσίους Υπαλλήλους

ΕΠΙΒΑΤΙΚΑ ΙΔΙΩΤΙΚΗΣ ΧΡΗΣΕΩΣ (ΕΙΧ)

ΙΠΠΟΙ	έως 6	7-8	9-10	11-12	13-14	15-20	21-25
ΒΜ 03	73,82	75,66	92,23	93,34	104,75	131,27	139,37

ΑΣΦΑΛΙΣΤΡΑ ΟΧΗΜΑΤΩΝ
ΑΙΓΑΙΟΝ ΑΝΩΝΥΜΗ ΑΣΦΑΛΙΣΤΙΚΗ
ΑΛΕΞ. ΔΙΑΚΟΥ 9 (ENANTI Hondos center)
ΤΗΛ.(22410) 26722, 75701

Μια μοναδική περιγραφή που φέρνει μελαγχολία

Μαγευτική Πρωτομαγιά ενός περιηγητή το 1820 στο Ροδίνι

Νερά, λουλούδια, δέντρα πολλά και μεγάλα, εξοχικά σπίτια, αρχαία μάρμαρα, βωμοί και κεφαλές ταύρων

Την 1η Μαΐου (Πρωτομαγιά) μου έρχονται στο νου μερικά γεγονότα της Ιταλοκρατίας. Και τότε, η 1η Μαΐου ήτο όχι μόνο σχολική αργία, αλλά και οι έξι τάξεις της Αστικής Σχολής, με το διδάσκον προσωπικό, έκαμναν εκδρομή μέχρι το Ροδίνι. Την εποχή εκείνη, η περιοχή από την Ενορία της Αγίας Αναστασίας, μέχρι το Ροδίνι, δεν είχε οικοδομές, αλλά ήταν χωράφια καλλιεργούμενα. Οι Τούρκοι το έλεγαν "Ζιμπουλί", που σημαίνει το λουλούδι Υάκινθος (γιατσέντα) και την συνοικία Αγίας Αναστασίας ονόμαζαν "Ζιμπουλί Μαράς". Κατά την διαδρομή, τραγουδούσαμε το γνωστό τραγούδι:

Ο Μάιος μας έφθασε εμπρός βήμα ταχύ
να τον προϋπαντήσουμε παιδιά στην εξοχή.
Δώρα στα χέρια του πολλά και όμορφα κρατεί
και τα μοιράζει γελαστά σε όποιον του ζητεί.
Πάμε κι εμείς να πάρουμε μη χάνουμε καιρό΄
Μας φθάνει ένα τριαντάφυλλο και ένα κλαδί χλωρό".

Οι περιηγητές που επισκέπτονταν τη Ρόδο, τους οδηγούσαν οι ξεναγοί στο Ροδίνι. Τις θαυμάσιες εντυπώσεις τους για το μαγευτικό τοπίο, περιέγραψαν στα βιβλία που έγραψαν για τη Ρόδο. Θα μεταφέρω μία από τις περιγραφές αυτές, του Γάλλου Κόμητα De Marcellus (1820) ο οποίος γράφει:

"Ο ξεναγός μου θέλησε να με πάει στην πηγή "Ροδίνι". Ας φύγουμε το πρωί-πρωί, μου είπε. Στο Ροδίνι δεν πηγαίνουν για λίγο. Όταν φθάσει κανείς εκεί δεν θέλει πια να φύγει. Στην αρχή διασχίσαμε σκοτεινούς δρόμους, ένα πρώτο συγκρότημα εξοχικών κατοικιών, όπου παρατηρούσα αρχαία μάρμαρα και πολυάριθμους αναθηματικούς βωμούς με γιρλάντες και κεφαλές ταύρων. Υστερα μονοπάτια γεμάτα πέτρες, πλαισιωμένα με φραγκοσυκιές και ροδιές φορτωμένες φρούτα, καθώς και ιτιές, απ' αυτές που συναντά κανείς στην ακροθαλασσιά. Επιτέλους φθάσαμε στα μεγάλα πλατάνια. Το νερό του Ροδινιού, μου είπε ο ξεναγός μου, είναι το καλύτερο που υπάρχει. Τακτικά στέλνουμε βαρέλια ειδικά φτιαγμένα για την προσωπική χρήση του Μεγάλου Άρχοντα.

Πάντα μου φαίνονταν αστείες οι χιλιάδες επιμελείς φροντίδες που έχουμε εμείς, οι κάτοικοι του Μπορντώ, για τα υπέροχα κρασιά μας, όμως οι Τούρκοι είναι εξίσου ικανοί γνώστες του καλού νερού, όσο και οι πιο έμπειροι δικοί μας οινογνώστες. Μεγάλες δεξαμενές με καθαρό γαλανό νερό, δίνουν στο Ροδίνι μια ασταμάτητη δροσιά. Εδώ κανένας ήχος δεν ακούγεται εκτός από τον ήχο των νερών της πηγής που πέφτουν από τον βράχο.

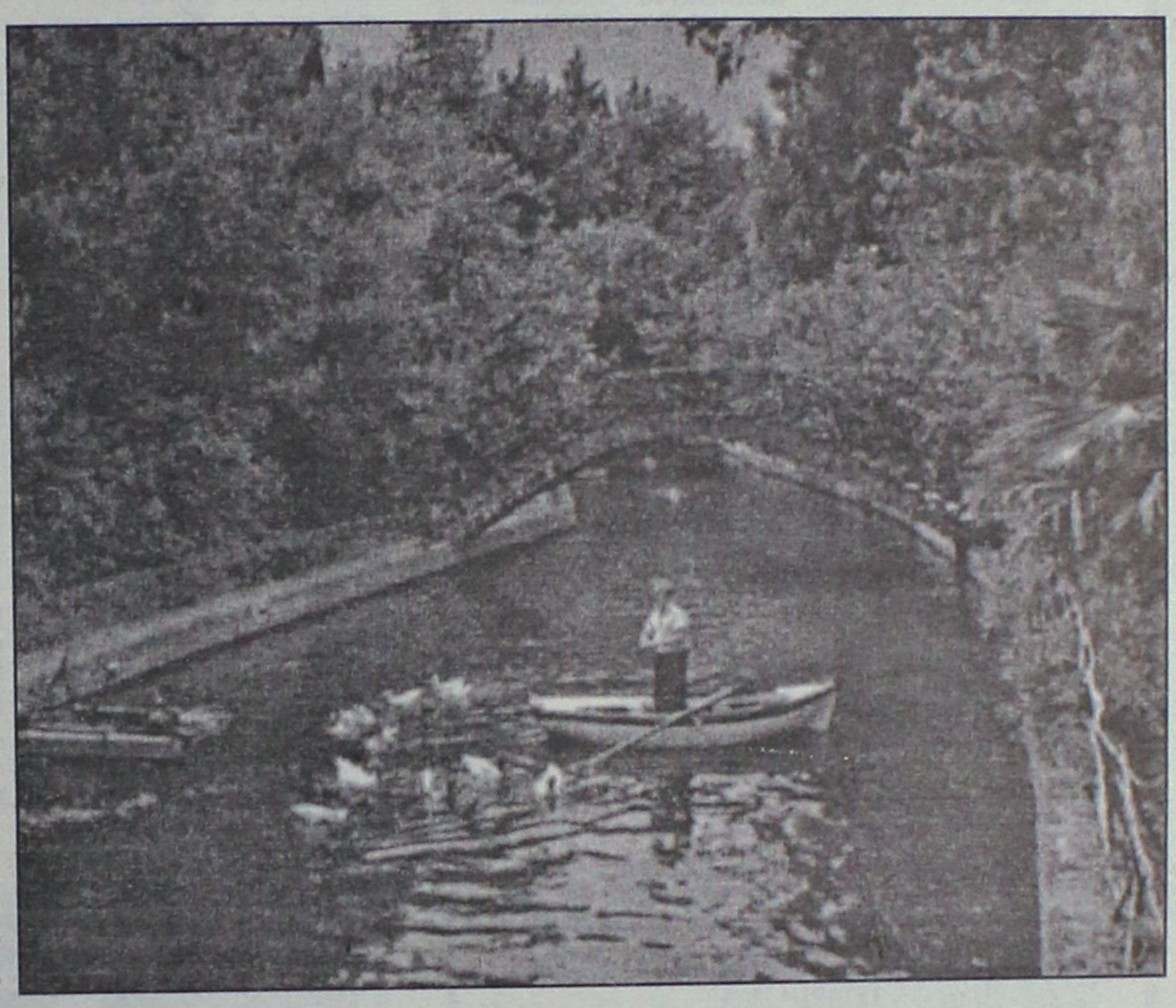

Οι Τούρκοι όταν διακόπτουν τη μεγάλη τους, σιωπή, μιλάνε σιγά-σιγά, για να μη ξυπνήσουν την ηχώ. Σιωπηλός και εγώ, άφησα τον καφετζή να στρώσει ένα χαλί μπροστά μου και κάθισα με την πλάτη ακουμπισμένη σε ένα πλάτανο, και άφησα το βλέμμα μου να περιπλανιέται από το ένα πράγμα στο άλλο, απολαμβάνοντας τη θέα. Μερικοί Οθωμανοί αγνάντευαν οι σιωπηλά παρέα με μένα, αυτό το όμορφο και ήρεμο θέαμα. Κάπου-κάπου κοίταζαν μακρυά με κιάλια και ύστερα ξαναχαλάρωναν. Μισοξαπλωμένοι σε μαλακά μαξιλάρια, έπαιρναν ανάλαφρες ρουφιξιές από τον ναργιλέ τους ή έκαιγαν μυρωδάτο καπνό από την Συρία, μέσα σε μεγάλους σωλήνες από γιασεμί και τυλίγονταν σε λευκά δακτυλίδια καπνού, αριστουργήματα της καπνιστικής τέχνης.

Στο Ροδίνι κατάλαβα ακομα πιο πολύ αυτή την εκστατική ζωή των Τούρκων, δίχως έγνοιες και δίχως πόθους. Στον Βόσπορο, η σκιά του Σαράϊ θυμίζει ασταμάτητα στους Μουσουλμάνους την αβεβαιότητα της μοίρας.

Στη Ρόδο τίποτα δεν ταράζει την γαλήνη των ημερών. Και εγώ αισθάνθηκα την ίδια σχεδόν χαλάρωση και νωχέλεια. Είναι ώρες, που η ψυχή κουρασμένη να βλέπει και να παρατηρεί, μπαίνει στο καβούκι της, και σαν να λυγίζει κάτω από το ίδιο της το βάρος, δεν έχει άλλη ευχαρίστηση από το να αισθάνεται πως ζεί.

Περνούσα από την έκσταση στην πραγματικότητα, για να ξαναταξιδέψω στην έκσταση, και από την καρδιά μου δόξαζα αυτή τη Θεία Πρόνοια, που έδωσε στον άνθρωπο τέτοιες αγνές χαρές για τα νιάτα και τέτοιες αναμνήσεις για τα γεράματα.

Λίγες ώρες στο Ροδίνι πέρασαν σαν να ήταν ένα δευτερόλεπτο. Δεν μπορούσα να φύγω. Τελικά όμως έπρεπε να γυρίσουμε στην πόλη. Πόσο γρήγορα περνούν οι χαρές". Το Ροδίνι έχει και μία άλλη σημαντική ιστορική προσφορά. Στο υπέροχο αυτό τοπίο, ο ρήτορας Αισχίνης είχε ιδρύσει Ρητορική Σχολή, ύστερα από την αυτοεξορία του, μετά την ήττα του στον ρητορικό αγώνα με τον Δημοσθένη. Λέγεται ότι στη Σχολή εφοίτησαν ο Κικέρων, ο Ιούλιος Καίσαρ κ.ά.

ΕΜΜ. Δ. ΠΑΠΑΪΩΑΝΝΟΥ

ANA FERRIES

ΠΡΟΓΡΑΜΜΑ ΔΡΟΜΟΛΟΓΙΩΝ

Ε/Γ-ΟΓ ΑΝΘΗ ΜΑΡΙΝΑ-Ε/Γ-Ο/Γ ΜΑΡΙΝΑ

ΡΟΔΟΣ - ΠΕΙΡΑΙΑΣ (22/04/04-15/05/04)

	ΠΕΜΠΤΗ 22/04	
ΑΝΘΗ-ΜΑΡΙΝΑ	18.00	ΚΩ-ΛΕΡΟ (23.40)-ΠΑΤΜΟ (01.00) - ΠΕΙΡΑΙΑ (09.20)
	ΠΑΡΑΣΚΕΥΗ 23/04	
ΜΑΡΙΝΑ	18.00	ΣΥΜΗ-ΤΗΛΟ-ΝΙΣΥΡΟ-ΚΩ-ΚΑΛΥΜΝΟ-ΑΣΤΥΠΑΛΑΙΑ-ΣΥΡΟ-ΠΕΙΡΑΙΑ (15.40)
	ΣΑΒΒΑΤΟ 24/04	
ΑΝΘΗ-ΜΑΡΙΝΑ	18.00	ΚΩ-ΛΕΡΟ-ΠΑΤΜΟ-ΠΕΙΡΑΙΑ (09.20)
	ΚΥΡΙΑΚΗ 25/04	
–	–	–
	ΔΕΥΤΕΡΑ 26/04	
ΜΑΡΙΝΑ	16.00	ΣΥΜΗ-ΤΗΛΟ-ΝΙΣΥΡΟ-ΚΩ-ΚΑΛΥΜΝΟ-ΛΕΡΟ-ΠΑΤΜΟ-ΠΕΙΡΑΙΑ (Τρίτη 12.00)
	ΤΡΙΤΗ 27/04	
ΑΝΘΗ-ΜΑΡΙΝΑ	18.00	ΚΩ-ΛΕΡΟ-ΠΑΤΜΟ-ΠΕΙΡΑΙΑ (09.20)
	ΤΕΤΑΡΤΗ 28/04	
ΜΑΡΙΝΑ	16.00	ΣΥΜΗ-ΤΗΛΟ-ΝΙΣΥΡΟ-ΚΩ-ΚΑΛΥΜΝΟ-ΛΕΡΟ-ΠΑΤΜΟ ΠΕΙΡΑΙΑ (Πέμπτη 12.00)
	ΠΕΜΠΤΗ 29/04	
ΑΝΘΗ-ΜΑΡΙΝΑ	18.00	ΚΩ-ΛΕΡΟ-ΠΑΤΜΟ-ΠΕΙΡΑΙΑ (09.20)
	ΠΑΡΑΣΚΕΥΗ 30/04	
ΜΑΡΙΝΑ	23.45	ΣΥΜΗ-ΤΗΛΟ-ΝΙΣΥΡΟ-ΚΩ-ΚΑΛΥΜΝΟ-ΑΣΤΥΠΑΛΑΙΑ-ΜΥΚΟΝΟ-ΣΥΡΟ-ΠΕΙΡΑΙΑ (00.40)
	ΣΑΒΒΑΤΟ 01/05	
ΑΝΘΗ-ΜΑΡΙΝΑ	18.00	ΚΩ-ΛΕΡΟ-ΠΑΤΜΟ-ΠΕΙΡΑΙΑ (09.20)
	ΚΥΡΙΑΚΗ 02/05	
–	–	–
	ΔΕΥΤΕΡΑ 03/05	
ΜΑΡΙΝΑ	16.00	ΣΥΜΗ-ΤΗΛΟ-ΝΙΣΥΡΟ-ΚΩ-ΚΑΛΥΜΝΟ-ΛΕΡΟ-ΠΑΤΜΟ-ΠΕΙΡΑΙΑ (Τρίτη 12.00)
	ΤΡΙΤΗ 04/05	
ΑΝΘΗ-ΜΑΡΙΝΑ	18.00	ΚΩ-ΛΕΡΟ-ΠΑΤΜΟ-ΠΕΙΡΑΙΑ (09.20)
	ΤΕΤΑΡΤΗ 05/05	
ΜΑΡΙΝΑ	16.00	ΣΥΜΗ-ΤΗΛΟ-ΝΙΣΥΡΟ-ΚΩ-ΚΑΛΥΜΝΟ-ΛΕΡΟ-ΠΑΤΜΟ ΠΕΙΡΑΙΑ (Πέμπτη 12.00)
	ΠΕΜΠΤΗ 06/05	
ΑΝΘΗ-ΜΑΡΙΝΑ	18.00	ΚΩ-ΛΕΡΟ-ΠΑΤΜΟ-ΠΕΙΡΑΙΑ (09.20)
	ΠΑΡΑΣΚΕΥΗ 07/05	
ΜΑΡΙΝΑ	23.45	ΣΥΜΗ-ΤΗΛΟ-ΝΙΣΥΡΟ-ΚΩ-ΚΑΛΥΜΝΟ-ΑΣΤΥΠΑΛΑΙΑ-ΜΥΚΟΝΟ-ΣΥΡΟ-ΠΕΙΡΑΙΑ (00.40)
	ΣΑΒΒΑΤΟ 08/05	
ΑΝΘΗ-ΜΑΡΙΝΑ	18.00	ΚΩ-ΛΕΡΟ-ΠΑΤΜΟ-ΠΕΙΡΑΙΑ (09.20)
	ΚΥΡΙΑΚΗ 09/05	
–	–	–
	ΔΕΥΤΕΡΑ 10/05	
ΜΑΡΙΝΑ	16.00	ΣΥΜΗ-ΤΗΛΟ-ΝΙΣΥΡΟ-ΚΩ-ΚΑΛΥΜΝΟ-ΛΕΡΟ-ΠΑΤΜΟ-ΠΕΙΡΑΙΑ (Τρίτη 12.00)
	ΤΡΙΤΗ 11/05	
ΑΝΘΗ-ΜΑΡΙΝΑ	18.00	ΚΩ-ΠΕΙΡΑΙΑ (Τετάρτη 07.30)
	ΤΕΤΑΡΤΗ 12/05	
ΜΑΡΙΝΑ	16.00	ΣΥΜΗ-ΤΗΛΟ-ΝΙΣΥΡΟ-ΚΩ-ΚΑΛΥΜΝΟ-ΛΕΡΟ-ΠΑΤΜΟ ΠΕΙΡΑΙΑ (Πέμπτη 12.00)
	ΠΕΜΠΤΗ 13/05	
ΑΝΘΗ-ΜΑΡΙΝΑ	18.00	ΚΩ-ΠΕΙΡΑΙΑ (07.30)
	ΠΑΡΑΣΚΕΥΗ 14/05	
ΜΑΡΙΝΑ	23.45	ΣΥΜΗ-ΤΗΛΟ-ΝΙΣΥΡΟ-ΚΩ-ΚΑΛΥΜΝΟ-ΑΣΤΥΠΑΛΑΙΑ-ΜΥΚΟΝΟ-ΣΥΡΟ-ΠΕΙΡΑΙΑ (00.40)
	ΣΑΒΒΑΤΟ 15/05	
ΑΝΘΗ-ΜΑΡΙΝΑ	18.00	ΚΩ-ΛΕΡΟ-ΠΑΤΜΟ-ΠΕΙΡΑΙΑ (09.20)

****ΠΡΟΣΦΟΡΑ****

Πακέτα εισιτηρίων άνω των 300,00 ευρώ, μπορείτε να τα εξοφλήσετε σε 4 άτοκες μηνιαίες δόσεις με την πιστωτική σας κάρτα VISA ή MASTER!

* Η εταιρεία μας βρίσκεται στην ευχάριστη θέση να σας ενημερώσει ότι:
1. Θα προσφέρονται ειδικές τιμές σε όλες τις θέσεις για οικογενειακά πακέτα
2. Εισιτήρια μετ' επιστροφής, ειδικές τιμές.
3. Πολλαπλά εισιτήρια minimum 5, 50% έκπτωση.

Πληροφορίες στο κεντρικό πρακτορείο
TSAGARIS TRAVEL
και στον ταξιδιωτικό σας πράκτορα
Τηλ. (22410) 36170-30406, FAX: 22410-28597

Τα κύρια χαρακτηριστικά της χθεσινής συνεδρίασης του ΧΑΑ

Διακυμάνσεις και τάσεις κατοχύρωσης των κερδών

Μικρή υποχώρηση του Γενικού Δείκτη σε ποσοστό 0,40%

Με απώλειες έκλεισαν οι τιμές των μετοχών κατά τη χθεσινή συνεδρίαση του χρηματιστηρίου, η οποία χαρακτηρίσθηκε από διακυμάνσεις και από τάση κατοχύρωσης κερδών, με αποτέλεσμα να υπάρξουν διευρυμένες πιέσεις σε όλο το φάσμα της αγοράς.

Η Σοφοκλέους ακολούθησε την πορεία των ευρωπαικών αγορών, ενώ το αγοραστικό ενδιαφέρον επικεντρώθηκε σε ορισμένα blue chips, όπως της Εμπορικής (+2,05%), της Εθνικής(+0,56%), της Cosmote (+0,74%) και της ΕΥΔΑΠ (+0,96%). Η μετοχή της Alpha Bank υποχώρησε σε ποσοστό 1,04%, παρά την αναβάθμιση της τιμής-στόχου στα 34 ευρώ από την UBS.

Κατά τη συνεδρίαση διατέθηκαν 880.000 μετοχές (το 3,98%) της εταιρείας Πλαίσιο Computers σε Ελληνες και ξένους θεσμικούς επενδυτές, στην τιμή των 9,68 ευρώ ανά μετοχή. Η τιμή της μετοχής έκλεισε στα 10,12 ευρώ, ενισχυμένη σε ποσοστό 1,40%.

Ο βασικός χρηματιστηριακός δείκτης κινήθηκε σε εύρος διακύμανσης 32 μονάδων, μεταξύ των 2.559,61 μονάδων (+0,23%) και των 2.527,72 μονάδων (-1,02%). Ο Γενικός Δείκτης έκλεισε τελικά στις 2.543,54 μονάδες, έναντι 2.553,76 μονάδων της προηγουμένης μέρας, σημειώνοντας πτώση 10,22 μονάδων ή σε ποσοστό 0,40%.

Ο δείκτης FTSE/ASE 20 έκλεισε στις 1.345,21 μονάδες, με πτώση σε ποσοστό 0,34%, ενώ ο δείκτης FTSE/ASE 40 έκλεισε στις 2.312,20 μονάδες με υποχώρηση σε ποσοστό 1,03%. Ο δείκτης FTSE/ASE SMALLCAP 80 έκλεισε στις 555,74 μονάδες, με πτώση 0,59%, ενώ ο δείκτης FTSE 140 έκλεισε στις 2.947,65 μονάδες, με πτώση σε ποσοστό 0,44%.

Από τις 365 μετοχές που διαπραγματεύθηκαν, 74 κινήθηκαν ανοδικά, 228 πτωτικά, ενώ η τιμή 63 μετοχών παρέμεινε αμετάβλητη. Τη μεγαλύτερη ποσοστιαία άνοδο σημείωσαν οι μετοχές των εταιριών: Παίρης +12,74%, ΑΝΕΚ (πο΄90)) +10,00%, Αλφα Γκρίσιν +8,05%, Optima +7,69%, Ασπίς Πρόνοια (κ) +6,42%, Τσουκαρίδης –6,21%, Ευρωπαική Πίστη (κ) +5,66%, ΒΙΣ (κ) +4,74%, Εθνική Ακινήτων +4,69% και Επιχειρήσεις Παρνασσός +4,65%.

Αντιθέτως τις μεγαλύτερες απώλειες σημείωσαν οι μετοχές των εταιριών: Εργάς –11,36%, Αλυσίδα (π) –11,25%, Αλυσίδα (κ) –10,79%, Chipita –9,12%, Τζιρακιάν –6,80% Βαρβαρέσσος –5,93%, Κανάκης –5,79%, Βαράγκης –5,64%, Μουριάδης –5,56% και Δάριγκ –5,41%. Η αξία των συναλλαγών ανήλθε στα 140,282 εκατ. ευρώ, εκ των οποίων τα 14 εκατ. ευρώ, αφορούσαν προσυμφωνημένες συναλλαγές.

Συγκεκριμένα πραγματοποιήθηκαν δέκα πακέτα συνολικά 880.000 τεμαχίων της Πλαίσιο στα 9,68 ευρώ, ένα πακέτο 87.000 τεμαχίων της Eurobank στα 17,90 ευρώ και ένα πακέτο 100.000 τεμαχίων της Cosmote στα 13,50 ευρώ. Επίσης έγινε ένα πακέτο 700 τεμαχίων της Αστρα ΑΕΕΧ στα 1,17 ευρώ, ένα πακέτο 60.000 τεμαχίων του ΟΛΠ στα 11,64 ευρώ και ένα πακέτο 108.750 τεμαχίων της Ελγέκα στα 5,86 ευρώ και ένα πακέτο 57.998 τεμαχίων της ΔΕΗ στα 21,40 ευρώ.

Το μεγαλύτερο όγκο συναλλαγών κατέγραψαν οι μετοχές: Chipita με 1.002.084 τεμάχια, Πλαίσιο με 932.894, Εθνική με 929.270 και ΟΤΕ με 701.763 τεμάχια. Την μεγαλύτερη αξία συναλλαγών σημείωσαν οι μετοχές των εταιριών: Εθνική με 23,213 εκατ. ευρώ, Πλαίσιο με 9,044, ΟΠΑΠ με 8.836 και ΟΤΕ με 8,668 εκατ. ευρώ.

Η συνολική κεφαλαιοποίηση της αγοράς διαμορφώνεται στα 91,5 δισ. ευρώ. Η τιμή των μετοχών του δείκτη MSCI έκλεισε ως εξής:

Alpha Bank:	26,56
Coca Cola:	22,68
Eurobank:	17,96
Cosmote:	13,56
Αλουμίνιο:	15,40
Βιοχάλκο:	5,30
ΔΕΗ:	21,40
Εθνική:	24,96
ΕΛΠΕ:	7,36
Ελληνική Τεχνοδομική:	4,24
Εμπορική:	22,86
Επιχειρήσεις Αττικής:	3,72
ΕΥΔΑΠ:	6,34
Ιντρακόμ:	4,82
ΚΑΕ:	16,58
ΟΤΕ:	12,36
Τεχνική Ολυμπιακή:	3,58
Πειραιώς:	10,02
Τιτάν:	36,64
Motor Oil:	7,96
Folli-Follie:	24,96

Οι επιμέρους δείκτες έκλεισαν ως εξής:

Τραπεζικός:	4.876,23	–0,11%
Τηλεπικοινωνιών:	1.009,95	–0,15%
Ασφαλειών:	763,66	+0,19%
Επενδύσεων:	909,60	–0,76%
Κατασκευαστικών:	738,43	+0,54%
Κλωστοϋφαντουργίας:	269,43	–2,11%
Βιομηχανιών:	1.297,40	–0,64%
Συμμετοχών:	1.319,92	–2,02%
Εκδόσεις Εκτυπώσεις:	401,12	+1,33%
Βασικών Μετάλλων:	403,08	–1,30%
Μη μεταλλικών Ορυκτών:	827,06	–0,25%
Λιανικού Εμπορίου:	1.134,40	–0,54%
Πληροφορικής:	391,06	–3,57%
Ειδών Λύσεων Πληροφορικής:	252,24	-1,28%
Χονδρικό εμπόριο:	529,05	–0,53%
Τρόφιμα- ποτά:	456,07	–2,09%
Παράλληλης Αγοράς:	151,49	–0,95%
Διυλιστήρια:	1.163,87	–1,36%
Ακίνητης Περιουσίας:	784,80	–0,43%

Δρομολόγια του Ταχύπλοου Καταμαράν "ΔΩΔΕΚΑΝΗΣΟΣ ΕΞΠΡΕΣ"
Από: 23-03-2004 μέχρι 20-05-2004

DODEKANISOS
ΝΑΥΤΙΛΙΑΚΗ
Αναχωρίσεις από την Κολώνα (Θαλασσινή πύλη)

ΚΥΡΙΑΚΗ		
ΛΙΜΑΝΙ	ΑΦΙΞΗ	ΑΝΑΧ.
ΡΟΔΟΣ		08.30
ΚΩΣ	10.40	10.50
ΚΑΛΥΜΝΟΣ	11.30	11.40
ΛΕΡΟΣ	12.30	12.40
ΠΑΤΜΟΣ	13.20	13.30
ΛΕΙΨΟΙ	13.50	14.00
ΛΕΡΟΣ	14.20	14.30
ΚΑΛΥΜΝΟΣ	15.20	15.30
ΚΩΣ	16.10	16.20
ΡΟΔΟΣ	18.30	

ΔΕΥΤΕΡΑ		
ΛΙΜΑΝΙ	ΑΦΙΞΗ	ΑΝΑΧ.
ΡΟΔΟΣ		08.30
ΣΥΜΗ	09.20	09.30
ΚΩΣ	11.00	11.10
ΚΑΛΥΜΝΟΣ	11.50	12.00
ΛΕΡΟΣ	12.50	14.30
ΚΑΛΥΜΝΟΣ	15.20	15.30
ΚΩΣ	16.10	16.20
ΣΥΜΗ	17.40	17.50
ΡΟΔΟΣ	18.30	

ΤΡΙΤΗ		
ΛΙΜΑΝΙ	ΑΦΙΞΗ	ΑΝΑΧ.
ΡΟΔΟΣ		08.30
ΚΩΣ	10.40	10.50
ΚΑΛΥΜΝΟΣ	11.30	11.40
ΛΕΡΟΣ	12.30	12.40
ΛΕΙΨΟΙΙ	13.00	13.10
ΠΑΤΜΟΣ	13.30	13.40
ΛΕΡΟΣ	14.20	14.30
ΚΑΛΥΜΝΟΣ	15.20	15.30
ΚΩΣ	16.10	16.20
ΡΟΔΟΣ	18.30	

ΤΕΤΑΡΤΗ		
ΛΙΜΑΝΙ	ΑΦΙΞΗ	ΑΝΑΧ.
ΡΟΔΟΣ		08.30
ΚΩΣ	10.40	10.50
ΚΑΛΥΜΝΟΣ	11.30	11.40
ΛΕΡΟΣ	12.30	14.20
ΚΑΛΥΜΝΟΣ	15.20	15.30
ΚΩΣ	16.10	16.30
ΡΟΔΟΣ	18.30	



• Ταξιδέψτε με το μέλλον στο χέρι
• Fully air-conditioned

ΠΕΜΠΤΗ		
ΛΙΜΑΝΙ	ΑΦΙΞΗ	ΑΝΑΧ.
ΡΟΔΟΣ		08.30
ΚΩΣ	10.40	10.50
ΚΑΛΥΜΝΟΣ	11.30	11.40
ΛΕΡΟΣ	12.30	14.30
ΚΑΛΥΜΝΟΣ	15.20	15.30
ΚΩΣ	16.10	16.20
ΡΟΔΟΣ	18.30	

ΠΑΡΑΣΚΕΥΗ		
ΛΙΜΑΝΙ	ΑΦΙΞΗ	ΑΝΑΧ.
ΡΟΔΟΣ		08.30
ΣΥΜΗ	09.20	09.30
ΚΩΣ	11.00	11.10
ΚΑΛΥΜΝΟΣ	11.50	12.00
ΛΕΡΟΣ	12.50	14.30
ΚΑΛΥΜΝΟΣ	15.20	15.30
ΚΩΣ	16.10	16.20
ΣΥΜΗ	17.40	17.50
ΡΟΔΟΣ	18.30	

ΣΑΒΒΑΤΟ		
ΛΙΜΑΝΙ	ΑΦΙΞΗ	ΑΝΑΧ.
ΡΟΔΟΣ		08.30
ΚΩΣ	10.40	10.50
ΚΑΛΥΜΝΟΣ	11.30	11.40
ΛΕΡΟΣ	12.30	12.40
ΛΕΙΨΟΙ	13.00	13.10
ΠΑΤΜΟΣ	13.30	13.40
ΛΕΡΟΣ	14.20	14.30
ΚΑΛΥΜΝΟΣ	15.20	15.30
ΚΩΣ	16.10	16.20
ΡΟΔΟΣ	18.30	

Πληροφορίες: Δωδεκάνησος Ναυτιλιακή Ν.Ε.
Αυστραλίας 3, 85100 Ρόδος
Τηλ: 22410 70 590 - Fax: 22410 70 591

website: www.12ne.gr
e-mail: info@12ne.gr



Η κεντρική θέρμανση είναι πολυτέλεια;;;

ΟΧΙ ΠΙΑ!!!

πλαίσιο

ΤΙΜΗ ΕΚΠΛΗΞΗ 1750 €

ΑΠΟ ΤΗΝ ΕΝΕΡΓΕΙΑ - ΒΟΛΑΣ

ΣΥΣΤΗΜΑ ΚΕΝΤΡΙΚΗΣ ΘΕΡΜΑΝΣΗΣ ΠΛΗΡΕΣ
6 σώματα panel Superia® 800X900, 800X750, 800X750, 600X1050, 600X900, 600X450
Λέβητας Siris 20.000 θερμίδων-καυστήρας Ecoflam-κυκλοφορητής Wilo ή Nocchi
Δεξαμενή 500 λίτρα, θερμοστάτης χώρου SIEMENS & όλα τα υπόλοιπα εξαρτήματα πλην καμινάδας και σωληνώσεων.
(Στην τιμή περιλαμβάνεται και η μεταφορά στο χώρο σας)

Υπεύθυνοι: Σ. Βόλας Ηλ. Μηχ. BEng, MSc
Ν. Μάλιακκας Ηλ. Μηχ. ΑΠΘ
Τηλ. (22410) 98070 - 6973990806

www.volas.net

ΝΕΟεξοπλιστική
ΒΑΣΙΛΕΙΑΔΗΣ Β. ΓΕΩΡΓΙΟΣ

Γνωστοποίηση

Τώρα που οι απαιτήσεις της ζωής αλλάζουν, **είμαστε υποχρεωμένοι** να ακολουθούμε την εξέλιξη της Ευρωπαϊκής Ενωσης, θα πρέπει και τα **προϊόντα** που χρειάζεται ο **επαγγελματίας** να ακολουθούν τις **προδιαγραφές κατασκευής με τα χαρακτηριστικά C.E.**

Θέλετε να τα δείτε από κοντά;

Ελάτε κοντά μας και θα το διαπιστώσετε

ΝΕΟΕΞΟΠΛΙΣΤΙΚΗ–ΒΑΣΙΛΕΙΑΔΗΣ & ΥΙΟΣ

Με τη συνεργασία των μεγαλύτερων εργοστασίων **Ελληνικών & Ιταλικών**, θα βρείτε **ό,τι ζητήσετε από επαγγελματικά ψυγεία παντός τύπου**, και ένα πλήρη εξοπλισμό επαγγελματικών συσκευών, από **πλυντήρια Ιταλίας, μηχανές παγοκύβων, Espresso καφέ, πλατώ, γύρους, φούρνους, κουζίνες** και άλλα τόσα είδη, ως και **όλη την ανοξείδωτη κατασκευή** σε διαστάσεις της αρεσκείας σας, στο εργοστάσιο μας

ΜΕΤΑΛΙΝΟΞ ΒΑΣΙΛΕΙΑΔΗΣ – ΣΑΡΙΚΑΣ,
τηλ. 22410 62712

Η πείρα μας εγγυάται την άριστη ποιότητα.

Θα θυμάστε ότι οι τιμές μας είναι οι φθηνότερες της αγοράς.

Θα μας βρείτε στο **6ο χλμ. Ρόδου - Λίνδου,** *έναντι ακριβώς από την εκκλησία του Αγίου Χριστοφόρου* και στα **τηλ.. 22410 66164, φαξ: 22410 60864, Ρόδος**

Σημείωση: *Ειδικές προσφορές σε περιορισμένο αριθμό ψυγείων.*

Ξεκίνησε η κατάθεση δικαιολογητικών

Ανανέωση αδειών για λαϊκές αγορές

Θα δοθούν 155 σε παραγωγούς και σε εμπόρους • Σήμερα η λαϊκή στον Ταξιάρχη



Ξεκίνησε από τα μέσα της εβδομάδας, η κατάθεση στη Δ/νση Εμπορίου, των απαραιτήτων δικαιολογητικών που απαιτούνται για την ανανέωση των αδειών στις λαϊκές αγορές.

Οι ενδιαφερόμενοι θα πρέπει όσο γίνεται συντομότερα να φροντίσουν για τη συγκέντρωση των ανάλογων δικαιολογητικών και εγγράφων (για το τί ακριβώς χρειάζεται, ενημερώνει το αρμόδιο τμήμα της Δ/νσης) ώστε να γίνουν και οι ενέργειες των οργάνων. Στο πλαίσιο αυτό, οι αρμόδιοι, θα πραγματοποιήσουν και τους απαραίτητους ελέγχους, που χρειάζονται για την ανανέωση των αδειών.

Σημειώνεται ότι η διαδικασία αυτή, αφορά όσους, είχαν ήδη πέρυσι σχετική άδεια, τόσο ως παραγωγοί, όσο και ως έμποροι.

Στο πλαίσιο των όσων προβλέπουν οι νόμοι, οι ενδιαφερόμενοι, πρέπει να προσκομίσουν μεταξύ άλλων βεβαίωση της αρμόδιας επιτροπής του δήμου, καθώς και βεβαιώσεις από το ΤΕΒΕ, τη ΔΟΥ, τον ΟΓΑ κ.λπ.

Σύμφωνα με τα στοιχεία πρόκειται για 66 επαγγελματικές άδειες που αφορούν οπωρολαχανικά, φυτά, ψάρια, είδη νεωτερισμών και υποδήματα, και για 155 παραγωγικές για ψάρια, οπωρολαχανικά κ.ά.

Φυσικά όλοι όσοι κατέχουν τις απαραίτητες άδειες, πωλούν τα προϊόντα τους στις λαϊκές αγορές της πόλης της Ρόδου.

Αξίζει να σημειωθεί, ότι, η λαϊκή αγορά που διεξάγεται κάθε Παρασκευή στην περιοχή της Ανάληψης, σήμερα θα πραγματοποιηθεί κατ' εξαίρεση στον Ταξιάρχη, λόγω της εορτής της Πρωτομαγιάς.

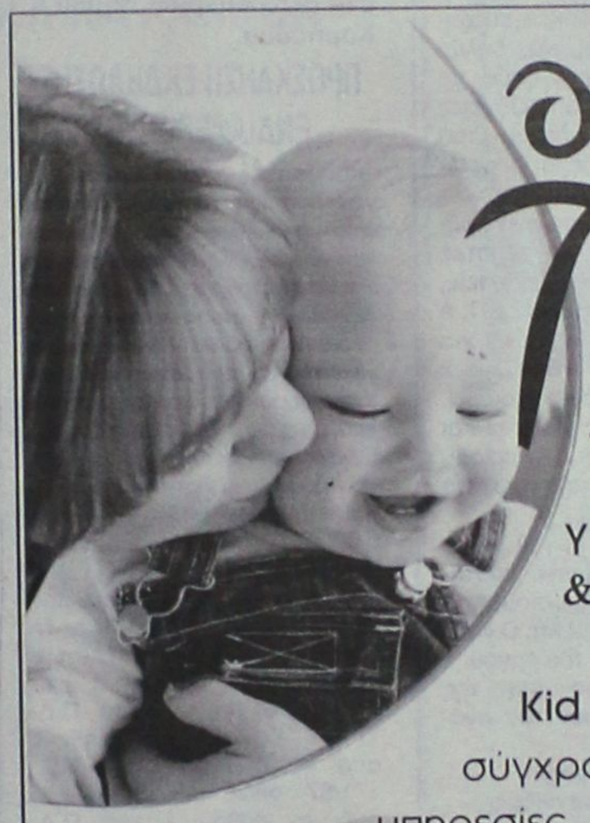

Kid
fun & care

Υπεύθυνη φύλαξη & Δημιουργική απασχόληση!

Kid Fun & Care. Μια νέα σύγχρονη εταιρεία που παρέχει υπηρεσίες φύλαξης και δημιουργικής απασχόλησης μικρών παιδιών στο σπίτι σας. Ενα σύγχρονο επιχειρηματικό concept που γεννήθηκε για να ικανοποιήσει την πιο επιτακτική ανάγκη των γονέων με μικρά παιδιά.

Ποιοτικές υπηρεσίες που χαρακτηρίζονται από καινοτομίες και υψηλά standards:

- Υψηλής κατάρτισης προσωπικό.
- Εξατομικευμένη αντιμετώπιση των παιδιών.
- Δημιουργική Απασχόληση.
- Ασφαλιστική κάλυψη.
- Spy Cam.
- Τιμές προσαρμοσμένες στις ανάγκες σας

22410 77 7 55

Διαγωνισμός για τις άγονες γραμμές της Δωδεκανήσου

ΣΥΝΕΧΕΙΑ ΑΠΟ ΤΗ ΣΕΛ. 9

- **Την γραμμή α) Ρόδος-Κως-Κάλυμνος-Ικαρία-Σάμος και β) Ρόδος-Κως-Κάλυμνος-Λέρος-Πάτμος-Σάμος** για τουλάχιστον 3 δρομολόγια την εβδομάδα.

Απαιτούμενα χαρακτηριστικά του πλοίου είναι:

α) Να έχει μεταφορική ικανότητα σε επιβάτες τουλάχιστον 150 (χειμώνα)-250 (θέρος).

β) Να έχει επιφάνεια για φόρτωση ΙΧ οχημάτων μεγαλύτερη ή ίση 300 τετραγ. μέτρα. Στην επιφάνεια αυτή να είναι δυνατή η φόρτωση Φ/Γ οχημάτων τουλάχιστον 120 τετραγ. μέτρων.

γ) Να έχει ολικό μήκος άνω των 60 μ.

- **Την γραμμή Σητεία-Κάσος-Πηγάδια-Διαφάνι-Χάλκη-Ρόδος** για τουλάχιστον 3 δρομολόγια την εβδομάδα, όλο τον χρόνο και για ένα επιπλέον δρομολόγιο από 15-6 έως 15-9. Απαιτούμενα χαρακτηριστικά του πλοίου είναι:

α) Να έχει μεταφορική ικανότητα σε επιβάτες τουλάχιστον 400 (χειμώνας)-800 (θέρος).

β) Να έχει επιφάνεια για φόρτωση ΙΧ οχημάτων μεγαλύτερη ή ίση από 800 τετραγ. μέτρα. Στην επιφάνεια να είναι δυνατή η φόρτωση Φ/Γ οχημάτων τουλάχιστον 300 τετραγ. μέτρων.

γ) Να έχει ολικό μήκος άνω των 90 μ.

δ) Να είναι κατάλληλο για ασφαλή προσέγγιση σε όλα τα λιμάνια της γραμμής.

- **Την γραμμή Ρόδος-Σύμη-Τήλος-Νίσυρος-Κως-Κάλυμνος** για τουλάχισστον 2 δρομολόγια την εβδομάδα. Απαιτούμενα χαρακτηριστικά του πλοίου είναι:

α) Να έχει μεταφορική ικανότητα σε επιβάτες τουλάχιστον 150 (χειμώνα)-250 (θέρος).

β) Να έχει επιφάνεια για φόρτωση ΙΧ οχημάτων μεγαλύτερη ή ίση από 300 τετραγ. μέτρα. Στην επιφάνεια αυτή να είναι δυνατή η φόρτωση Φ/Γ οχημάτων τουλάχιστον 120 τετραγ. μέτρων.

γ) Να έχει ολικό μήκος άνω των 60 μ.

- **Την γραμμή Ρόδος-Κως-Σάμος-Θεσσαλονίκη** για τουλάχιστον δύο δρομολόγια την εβδομάδα. Απαιτούμενα χαρακτηριστικά του πλοίου είναι:

α) Να έχει μεταφορική ικανότητα τουλάχιστον 400 (χειμώνας)-800 (θέρος) επιβατών.

β) Να έχει επιφάνεια για φόρτωση ΙΧ οχημάτων μεγαλύτερη ή ίση από 800 τετραγ. μέτρα. Στην επιφάνεια αυτή να είναι δυνατή η φόρτωση Φ/Γ οχημάτων τουλάχιστον 400 τετραγ. μέτρων.

γ) Να έχει ολικό μήκος άνω των 90 μ.

- **Την γραμμή Ρόδος-Σύμη**

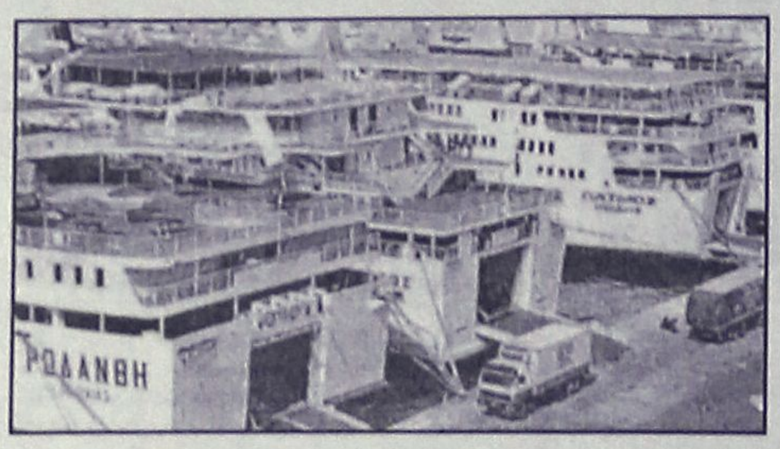

Καστελόριζο για τρία τουλάχιστον δρομολόγια την εβδομάδα. Τα απαιτούμενα χαρακτηριστικά του πλοίου είναι:

α) Να έχει μεταφορική ικανότητα σε επιβάτες τουλάχιστον 200 (χειμώνας)-350 (θέρος).

β) Να έχει επιφάνεια για φόρτωση ΙΧ οχημάτων μεγαλύτερη ή ίση από 400 τετραγ. μέτρα. Στην επιφάνεια αυτή να είναι δυνατή η φόρτωση Φ/Γ οχημάτων τουλάχιστον 300 τετραγ. μέτρων.

γ) Να έχει ολικό μήκος άνω των 75 μ.

- **Την γραμμή Ρόδος-Καστελόριζο** για ένα τουλάχιστον δρομολόγιο την εβδομάδα στο διάστημα από 15/5 έως 15/10. Τα απαιτούμενα χαρακτηριστικά του πλοίου είναι:

α) Να έχει μεταφορική ικανότητα σε επιβάτες τουλάχιστον 40 (χειμώνα)-150 (θέρος).

β) Να έχει ολικό μήκος άνω των 20 μ.

-**Την γραμμή Ρόδος-Χάλκη-Κάρπαθος-Κάσος** για τουλάχιστον 2 δρομολόγια την εβδομάδα. Τα απαιτούμενα χαρακτηριστικά του πλοίου είναι:

α) Να έχει μεταφορική ικανότητα σε επιβάτες τουλάχιστον 200 (χειμώνα)-350 (θέρος).

β) Να έχει επιφάνεια για φόρτωση ΙΧ οχημάτων μεγαλύτερη ή ίση από 50 τετραγ. μέτρα.

γ) Να έχει ολικό μήκος άνω των 40 μ.

- **Την γραμμή Χάλκη-Κάμειρος Σκάλα** για 4 τουλάχιστον δρομολόγια την εβδομάδα. Τα απαιτούμενα χαρακτηριστικά του πλοίου είναι:

α) Να έχει μεταφορική ικανότητα σε επιβάτες τουλάχιστον 100 (χειμώνα)-200 (θέρος).

β) Να έχει επιφάνεια για φόρτωση ΙΧ οχημάτων μεγαλύτερη ή ίση από 50 τετραγ. μέτρα.

γ) Να έχει ολικό μήκος άνω των 30 μ.

- **Την γραμμή Κάρπαθος (Φοινίκη)- Κάσος** για 3 τουλάχιστον δρομολόγια την εβδομάδα.

Τα απαιτούμενα χαρακτηριστικά είναι:

α) Να έχει μεταφορική ικανότητα σε επιβάτες τουλάχιστον 15 (χειμώνα)-30 (θέρος).

β) Να έχει ολικό μήκος άνω των 12 μ.

- **Την γραμμή Διαφάνι-Πηγάδια (Καρπάθου)** για 3 τουλάχιστον δρομολόγια την εβδομάδα.

Τα απαιτούμενα χαρακτηριστικά είναι:

α) Να έχει μεταφορική ικανότητα σε επιβάτες τουλάχιστον 25 (χειμώνα)-80 (θέρος).

β) Να έχει ολικό μήκος άνω των 15 μ.

γ) Να έχει ολικό μήκος άνω των 75 μ.

- **Την γραμμή Ρόδος-Τήλος** για τουλάχιστον δύο δρομολόγια την εβδομάδα.

Τα απαιτούμενα χαρακτηριστικά είναι:

α) Να έχει μεταφορική ικανότητα σε επιβάτες τουλάχιστον 100 (χειμώνα)-200 (θέρος).

β) Να έχει επιφάνεια για φόρτωση ΙΧ οχημάτων μεγαλύτερη ή ίση από 50 τετραγ. μέτρα.

γ) Να έχει ολικό μήκος άνω των 30 μ.

- **Την γραμμή Κάρπαθος (Φοινίκη)- Κάσος** για 3 τουλάχιστον δρομολόγια την εβδομάδα.

Τα απαιτούμενα χαρακτηριστικά είναι:

α) Να έχει μεταφορική ικανότητα σε επιβάτες τουλάχιστον 15 (χειμώνα)-30 (θέρος).

β) Να έχει ολικό μήκος άνω των 12 μ.

- **Την γραμμή Διαφάνι-Πηγάδια (Καρπάθου)** για 3 τουλάχιστον δρομολόγια την εβδομάδα.

Τα απαιτούμενα χαρακτηριστικά είναι:

α) Να έχει μεταφορική ικανότητα σε επιβάτες τουλάχιστον 25 (χειμώνα)-80 (θέρος).

β) Να έχει ολικό μήκος άνω των 15 μ.

ΕΛΛΗΝΙΚΗ ΔΗΜΟΚΡΑΤΙΑ
ΝΟΜΟΣ ΔΩΔΕΚΑΝΗΣΟΥ
ΔΗΜΟΣ ΚΑΡΠΑΘΟΥ
ΕΡΓΟ: Συντήρηση-επισκευή δικτύου ύδρευσης στο Δ.Δ. Απερίου Δήμου Καρπάθου.

ΠΡΟΣΚΛΗΣΗ ΕΚΔΗΛΩΣΗΣ ΕΝΔΙΑΦΕΡΟΝΤΟΣ

Ο Δήμαρχος Καρπάθου έχοντας υπόψη τα αναφερόμενα στην εγκύκλιο 1/αρ.63/2-1-03 του ΥΠ.ΕΣ.Δ.Δ.Α. και την παρ. 1α του άρθρου 12 του Ν. 3074/02, προσκαλεί τους ενδιαφερόμενους εργολήπτες να εκδηλώσουν εγγράφως το ενδιαφέρον τους, για την εκτέλεση του έργου: "Συντήρηση-Επισκευή δικτύου ύδρευσης στο Δ.Δ. Απερίου Δήμου Καρπάθου", προϋπολογισμού € 6.632,00 συμπεριλαμβανομένου του ΦΠΑ.

Η απόφαση για την απευθείας ανάθεση, θα ληφθεί από τη Δημαρχιακή Επιτροπή σύμφωνα με τα οριζόμενα στο άρθρο 15 παρ. 1 του Π.Δ. 171/87 όπως τροποποιήθηκε από το άρθρο 1 του Π.Δ. 171/87 όπως τροποποιήθηκε από το άρθρο 1 του Π.Δ. 229/99 και τα αναφερόμενα στο Π.Δ. 410/95 όπως τροποποιήθηκε και συμπληρώθηκε από το Ν. 2753/99.

Οι ενδιαφερόμενοι εργολήπτες και εργοληπτικές επιχειρήσεις καλούνται να δηλώσουν το ενδιαφέρον τους, με έγγραφο που θα απευθύνεται στην Τεχνική Υπηρεσία του Δήμου 5 μέρες από τη δημοσίευση της παρούσας.

Δικαίωμα εκδήλωσης ενδιαφέροντος έχουν οι εργολήπτες και εργοληπτικές επιχειρήσεις, εγγεγραμμένες στο ΜΕΕΠ ή στα Νομαρχιακά Μητρώα, για έργα κατηγορίας Υδραυλικών και κατάταξη βάσει του Ν. 2940/41 Α1 τάξης και άνω και με τους νόμιμους περιορισμούς ως προς τα κατώτατα όρια.

Τον ανάδοχο του έργου βαρύνουν όλες οι νόμιμες κρατήσεις υπέρ του Δημοσίου, τρίτων, εισφορές ΙΚΑ κ.λπ. Ο ΦΠΑ βαρύνει τον κύριο του έργου.

Οι δαπάνες δημοσίευσης της παρούσας βαρύνουν τον ανάδοχο του έργου.

Ο Δήμαρχος
Μιχάλης Γ. Ιωαννίδης

ΕΛΛΗΝΙΚΗ ΔΗΜΟΚΡΑΤΙΑ
ΝΟΜΟΣ ΔΩΔΕΚΑΝΗΣΟΥ
ΔΗΜΟΣ ΚΑΡΠΑΘΟΥ
ΕΡΓΟ: Συντήρηση-επισκευή δικτύου ύδρευσης στο Δ.Δ. Απερίου Δήμου Καρπάθου.

ΠΡΟΣΚΛΗΣΗ ΕΚΔΗΛΩΣΗΣ ΕΝΔΙΑΦΕΡΟΝΤΟΣ

Ο Δήμαρχος Καρπάθου έχοντας υπόψη τα αναφερόμενα στην εγκύκλιο 1/αρ.63/2-1-03 του ΥΠ.ΕΣ.Δ.Δ.Α. και την παρ. 1α του άρθρου 12 του Ν. 3074/02, προσκαλεί τους ενδιαφερόμενους εργολήπτες να εκδηλώσουν εγγράφως το ενδιαφέρον τους, για την εκτέλεση του έργου: "Συντήρηση-Επισκευή δικτύου ύδρευσης στο Δ.Δ. Βωλάδας Δήμου Καρπάθου", προϋπολογισμού € 6.632,00 συμπεριλαμβανομένου του ΦΠΑ.

Η απόφαση για την απευθείας ανάθεση, θα ληφθεί από τη Δημαρχιακή Επιτροπή σύμφωνα με τα οριζόμενα στο άρθρο 15 παρ. 1 του Π.Δ. 171/87 όπως τροποποιήθηκε από το άρθρο 1 του Π.Δ. 171/87 όπως τροποποιήθηκε από το άρθρο 1 του Π.Δ. 229/99 και τα αναφερόμενα στο Π.Δ. 410/95 όπως τροποποιήθηκε και συμπληρώθηκε από το Ν. 2753/99.

Οι ενδιαφερόμενοι εργολήπτες και εργοληπτικές επιχειρήσεις καλούνται να δηλώσουν το ενδιαφέρον τους, με έγγραφο που θα απευθύνεται στην Τεχνική Υπηρεσία του Δήμου 5 μέρες από τη δημοσίευση της παρούσας.

Δικαίωμα εκδήλωσης ενδιαφέροντος έχουν οι εργολήπτες και εργοληπτικές επιχειρήσεις, εγγεγραμμένες στο ΜΕΕΠ ή στα Νομαρχιακά Μητρώα, για έργα κατηγορίας Υδραυλικών και κατάταξη βάσει του Ν. 2940/41 Α1 τάξης και άνω και με τους νόμιμους περιορισμούς ως προς τα κατώτατα όρια.

Τον ανάδοχο του έργου βαρύνουν όλες οι νόμιμες κρατήσεις υπέρ του Δημοσίου, τρίτων, εισφορές ΙΚΑ κ.λπ. Ο ΦΠΑ βαρύνει τον κύριο του έργου.

Οι δαπάνες δημοσίευσης της παρούσας βαρύνουν τον ανάδοχο του έργου.

Ο Δήμαρχος
Μιχάλης Γ. Ιωαννίδης

ΕΛΛΗΝΙΚΗ ΔΗΜΟΚΡΑΤΙΑ
ΝΟΜΟΣ ΔΩΔΕΚΑΝΗΣΟΥ
ΔΗΜΟΣ ΠΑΤΜΟΥ
Αριθ. Πρωτ. 2095

ΠΡΟΣΚΛΗΣΗ ΕΚΔΗΛΩΣΗΣ ΕΝΔΙΑΦΕΡΟΝΤΟΣ

Ο Πρόεδρος της Δημαρχιακής Επιτροπής Πάτμου, έχοντας υπόψη:

1. Το άρθρο 111 του Π.Δ. 410/95,
2. Το άρθρο 12 του Ν. 3074/4-12-02
3. Τον προϋπολογισμό και το τεχνικό πρόγραμμα του Δήμου μας στο οποίο έχει εγγραφεί το έργο: "Συντήρηση και Επισκευή αρχοντικού Χώρας" με ΚΑ 75/131.12 και πίστωση 5.800,00 ευρώ,
4. Το Τεχνικό Δελτίο του έργου,

προσκαλεί

Τους ενδιαφερόμενους εμπειροτέχνες δημοσίων έργων, ή εμπειροτέχνες με άδεια για οικοδομικές εργασίες, να καταθέσουν την προσφορά τους για την εκτέλεση του παραπάνω έργου.

Το έργο αφορά αποκλειστικά οικοδομικές εργασίες όπως περιγράφονται στο Τεχνικό Δελτίο του έργου.

Οι προσφορές θα κατατεθούν ή θα σταλούν σφραγισμένες στον Δήμο Πάτμου με την ένδειξη "προσφορά για την Συντήρηση και επισκευή παλαιού κτιρίου στους Μύλους Χώρας" μέχρι τις 6 Μαΐου 2004 και ώρα 12 το μεσημέρι.

Για περισσότερες πληροφορίες οι ενδιαφερόμενοι μπορούν να απευθύνονται κατά τις εργάσιμες ημέρες και ώρες στον Δήμο Πάτμου, στο τηλ. 22470 32050 κ. Ασωνίτη.

Ο Πρόεδρος της
Δημαρχιακής Επιτροπής
Γρύλλης Εμμανουήλ
Αντιδήμαρχος

ΕΛΛΗΝΙΚΗ ΔΗΜΟΚΡΑΤΙΑ
ΝΟΜΟΣ ΔΩΔΕΚΑΝΗΣΟΥ
ΔΗΜΟΣ ΠΑΤΜΟΥ
Αριθ. Πρωτ. 2096

ΠΡΟΣΚΛΗΣΗ ΕΚΔΗΛΩΣΗΣ ΕΝΔΙΑΦΕΡΟΝΤΟΣ

Ο Πρόεδρος της Δημαρχιακής Επιτροπής Πάτμου, έχοντας υπόψη:

1. Το άρθρο 111 του Π.Δ. 410/95,
2. Το άρθρο 12 του Ν. 3074/4-12-02
3. Τον προϋπολογισμό και το τεχνικό πρόγραμμα του Δήμου μας στο οποίο έχει εγγραφεί το έργο: "Εργασίες Επισκευής Κτιρίων Χώρας" με ΚΑ 75/131.9κ και πίστωση 5.800,00 ευρώ,
4. Το Τεχνικό Δελτίο του έργου,

προσκαλεί

Τους ενδιαφερόμενους εμπειροτέχνες δημοσίων έργων, ή εμπειροτέχνες με άδεια για οικοδομικές εργασίες, να καταθέσουν την προσφορά τους για την εκτέλεση του παραπάνω έργου.

Το έργο αφορά αποκλειστικά οικοδομικές εργασίες όπως περιγράφονται στο Τεχνικό Δελτίο του έργου.

Οι προσφορές θα κατατεθούν ή θα σταλούν σφραγισμένες στον Δήμο Πάτμου με την ένδειξη "προσφορά για εργασίες επισκευής κτιρίων Χώρας" μέχρι τις 6 Μαΐου 2004 και ώρα 12 το μεσημέρι.

Για περισσότερες πληροφορίες οι ενδιαφερόμενοι μπορούν να απευθύνονται κατά τις εργάσιμες ημέρες και ώρες στον Δήμο Πάτμου, στο τηλ. 22470 32050 κ. Ασωνίτη.

Ο Πρόεδρος της
Δημαρχιακής Επιτροπής
Γρύλλης Εμμανουήλ
Αντιδήμαρχος

12η ΕΝΙΑΙΑ
ΣΧΟΛΙΚΗ ΕΠΙΤΡΟΠΗ
1ου 12/θέσιου ΔΗΜΟΤ. ΣΧΟΛΕΙΟΥ ΡΟΔΟΥ

ΠΕΡΙΛΗΨΗ

ΔΙΑΚΗΡΥΞΗΣ ΔΙΑΓΩΝΙΣΜΟΥ

(για εκμίσθωση του σχολικού κυλικείου)

Η Σχολική επιτροπή του 1ου 12/θέσιου Δημοτικού Σχολείου πόλεως Ρόδου διακηρύσσει ότι προκηρύσσεται δημόσιος πλειοδοτικός διαγωνισμός με ενσφράγιστες προσφορές για την εκμίσθωση του σχολικού κυλικείου για τρία χρόνια.

Ο διαγωνισμός θα γίνει στο γραφείο του 1ου 12/θέσιου δημοτικού σχολείου στις 31 Μαΐου 2004 ημέρα Δευτέρα και ώρα 6 μ.μ.

Για περισσότερες λεπτομέρειες οι ενδιαφερόμενοι να απευθύνονται στο γραφείο του σχολείου ή στο τηλέφωνο 22410/23681 κατά τις εργάσιμες ημέρες και ώρες.

Ρόδος, 29 Απριλίου 2004
Ο πρόεδρος της σχολικής επιτροπής
Μαργαρίτα Παναγή-Μανέττα

ΔΙΕΥΘΥΝΣΗ ΔΑΣΩΝ ΔΩΔΕΚΑΝΗΣΟΥ

ΑΝΑΚΟΙΝΩΣΗ

Γνωστοποιείται κατά το άρθρο 14 του Ν. 998/79, η αποστολή για δημοσίευση στον Δήμο Ροδίων, της αριθμ. πρωτ. 1894/06-04-2004 πράξης χαρακτηρισμού έκτασης που εκδόθηκε από τον δ/ντή Δασών Δωδ/νήσου. Η Κ.Μ. 240 Γ γαιών Ρόδου εμβαδού 2000 τ.μ. χαρακτηρίζεται ως γεωργική έκταση.

Ο Δ/ντής Δασών Δωδ/νήσου
Κοντίτσης Φίλιππος
Δασολόγος με βαθμό Δ/ντή

ΑΚΟΥΣΤΙΚΑ ΒΑΡΗΚΟΪΑΣ

ΕΠΙΣΚΕΨΗ ΣΤΗ ΡΟΔΟ
Δευτέρα 3 Μαΐου
Τρίτη 4 Μαΐου
Ξενοδοχείο "ΔΕΣΠΩ", τηλ. 2241022571

Νέα αφανή και μικροσκοπικά μοντέλα ακουστικών, αυτάκια και όλο μέσα στο αυτί για όλες τις παθήσεις και για παιδικές βαρηκοΐες. ΑΜΕΡΙΚΑΝΙΚΩΝ ΚΑΙ ΕΥΡΩΠΑΪΚΩΝ εργοστασίων.

ΚΩΝΣΤΑΝΤΙΝΟΣ Χ. ΓΑΛΙΩΤΟΣ
ΑΘΗΝΑ: ΒΕΡΑΝΖΕΡΟΥ 22 - (3ος όροφος)
τηλ. (210) 5220.747

PERNARIS ARCHITECTS

ΠΕΡΝΑΡΗ Χ. ΒΑΝΑ

ΑΡΧΙΤΕΚΤΩΝ ΜΗΧΑΝΙΚΟΣ
Ε.Μ.Π.
ΜΕΛΕΤΗ-ΕΠΙΒΛΕΨΗ

Ι. Δενδρινού (Τηλιακού) 137
Ρόδος τηλ (fax):+30-22410-34888
Κιν. 6946908834 e-mail:Pernaris@rho.forthnet.gr

Πάντα με υγείαν...

Πόσο ύπνο χρειαζόμαστε;

Μικρότερη η θνησιμότητα σε όσους κοιμούνται ακριβώς 7 ώρες

Εως πρότινος, οι ειδικοί συνιστούσαν έξι έως οκτώ ώρες ύπνο κάθε βράδυ για βέλτιστη υγεία, ενώ προειδοποιούσαν πως όσοι κοιμούνται λιγότερο από έξι ή περισσότερο από 10 ώρες υπονομεύουν την υγεία τους και μειώνουν το προσδόκιμο επιβίωσής τους. Τώρα, ερευνητές από το Πανεπιστήμιο της Ναγκόγια, στην Ιαπωνία, οι οποίοι μελέτησαν τις συνήθειες ύπνου περισσότερων από 100.000 ανθρώπων επί δέκα χρόνια, υποστηρίζουν πως το όριο έξι έως οκτώ είναι επισφαλές. Σύμφωνα με τα στοιχεία τους, η θνησιμότητα από κάθε αιτία είναι μειωμένη σε όσους κοιμούνται επτά ώρες και αυξημένη σε όσους κοιμούνται περισσότερο (ακόμα και ένα μιάωρο παραπάνω έχει διαφορά). Επιπλέον, στους πάσχοντες από αϋπνία παρατηρείται αυξημένη θνησιμότητα μόνον όταν φτάσουν στο σημείο να κοιμούνται λιγότερο από 4,5 ώρες κάθε βράδυ. Το τελευταίο αυτό εύρημα, παρότι βασίζεται σε μια επιστημονικά άρτια μελέτη, αντικρούει αυτά παλαιότερων μελετών, που είχαν δημοσιευθεί στη "Βρετανική Επιθεώρηση Επαγγελματικής και Περιβαλλοντικής Ιατρικής". Σύμφωνα με αυτές, λιγότερες από 6 ώρες ύπνο τη νύκτα μπορεί να επηρεάσουν τον συντονισμό των κινήσεων, την ταχύτητα αντιδράσεως και την κρίση, ενώ συνοδεύονται και από αύξηση κατά 30% της θνησιμότητας. Επιπλέον, όσοι οδηγούν όντας άυπνοι επί 17 συνεχείς ώρες, εκτελούν χειρότερα διάφορους ελιγμούς στον δρόμο απ' ό,τι όσοι οδηγούν με επίπεδα αλκοόλ στο αίμα τους τα οποία θεωρούνται επικίνδυνα στις περισσότερες χώρες της Δύσης. Οι εκτιμήσεις για τον αριθμό των τροχαίων που οφείλονται σε έλλειψη ύπνου παρουσιάζουν μεγάλες διακυμάνσεις, αλλά συνήθως κυμαίνονται στο 20%.

(Πηγή: εφημερίδα "Τα Νέα")

ΙΑΤΡΙΚΗ ΑΝΑΚΟΙΝΩΣΗ

ΗΛΙΑΣ Κ. ΑΜΠΛΙΑΝΙΤΗΣ
ΕΙΔΙΚΟΣ ΠΝΕΥΜΟΝΟΛΟΓΟΣ
ΔΕΧΕΤΑΙ
καθημερινά Δευτέρα - Παρασκευή
από 09.00-12.30, 17.00-20.00
ΙΑΤΡΕΙΟ: ΜΕΓ. ΚΩΝΣΤΑΝΤΙΝΟΥ 36 ΡΟΔΟΣ 85100
ΤΗΛ. 2241077190 ΚΙΝ. 6936954011

ΑΝΔΡΕΑΣ ΧΑΤΖΟΠΟΥΛΟΣ
Χειρούργος Οδοντίατρος, Διδάκτωρ Πανεπ/μίου Βερολίνου
ΔΕΧΕΤΑΙ ΜΟΝΟ ΜΕ ΡΑΝΤΕΒΟΥ:
Εθνικής Αντίστασης 48 (πρώην Αννης Μαρίας) Ρόδος.
Τηλ. 22410-31845, κιν. 6937016805, Fax: 22410-31894

DR. ANDREAS HATZOPOULOS
ZAHNARZT CHIRURG FREIE UNIVERSITÄT BERLIN
NACH VEREINBARUNG:
ETHNIKIS ANTISTASIS STR. 48 (Früher Annas Marias) RHODOS
Tel. 22410-31845, Mob. 6937016805, Fax: 22410-31894

ΕΡΓΟΘΕΡΑΠΕΙΑ
Αναλαμβάνονται θεραπείες κατ' οίκον σε παιδιά με:
• Μυοσκελετικές διαταραχές
• Νευρομυικές διαταραχές
Εγκεφαλική παράλυση, υδροκεφαλία, μυικές δυστροφίες
• Αναπτυξιακές ψυχοκινητικές διαταραχές
Νοητική υστέρηση, αυτισμός, διαταραχές αισθητηριακής ολοκλήρωσης, γενετικές και χρωμοσωμικές διαταραχές.
Εργοθεραπεύτρια Ελενα Ζαγοριανού
Τηλ.: 22410-63117, 6936832200

ΕΡΓΟΘΕΡΑΠΕΙΑ
ΕΥΘΥΜΙΟΥ ΚΑΤΕΡΙΝΑ
Πτυχιούχος Εργοθεραπεύτρια
ΠΕΡΙΣΤΑΤΙΚΑ ΚΑΤ' ΟΙΚΟΝ
✔ Μαθησιακές δυσκολίες
✔ Αναπτυξιακές διαταραχές
✔ Νοητική καθυστέρηση
✔ Εγκεφαλική παράλυση
Πληροφορίες τηλ. 6974839539

ΚΕΝΤΡΟ ΥΠΟΣΤΗΡΙΞΗΣ ΨΥΧΟΛΟΓΙΚΩΝ ΠΡΟΒΛΗΜΑΤΩΝ

ΣΙΑΓΚΑ ΚΩΝΣΤΑΝΤΙΝΑ
ΨΥΧΟΛΟΓΟΣ
Απόφοιτος Αριστοτελείου Πανεπιστημίου Θεσσαλονίκης
τηλ. 6936261736

ΚΥΠΡΙΩΤΗ ΑΛΕΞΙΑ
ΨΥΧΟΛΟΓΟΣ
ΨΥΧΟΛΟΓΟΣ ΥΓΕΙΑΣ
Απόφοιτος Πανεπιστημίου Κρήτης, MSC Surrey University of England
τηλ. 6944717520

Δέχονται κατόπιν ραντεβού
Στεφ. Καζούλη 18-1ος όροφος
τηλ. 2241022102

ΕΡΓΟΘΕΡΑΠΕΙΑ
Αναλαμβάνονται θεραπείες κατ' οίκον σε παιδιά με:
• Μυοσκελετικές διαταραχές
• Νευρομυικές διαταραχές
Εγκεφαλική παράλυση, υδροκεφαλία, μυικές δυστροφίες
• Αναπτυξιακές ψυχοκινητικές διαταραχές
Νοητική υστέρηση, αυτισμός, διαταραχές αισθητηριακής ολοκλήρωσης, γενετικές και χρωμοσωμικές διαταραχές.
Εργοθεραπεύτρια Ελενα Ζαγοριανού
Τηλ.: 22410-63117, 6936832200

Κέντρο Συμβουλευτικής & Αξιολόγησης Προσωπικότητας Παιδιών & Ενηλίκων
ΠΑΠΑΓΕΩΡΓΙΟΥ ΘΑΝΟΣ
Ψυχολόγος – Ψυχοθεραπευτής
ΠΑΝΕΠΙΣΤΗΜΙΟΥ ΑΘΗΝΩΝ
- Διερεύνηση Προσωπικότητας (Προφίλ- Δεξιότητες-Αδυναμίες)
- Δείκτης Νοημοσύνης Παιδιών και Ενηλίκων
- Μαθησιακές Δυσκολίες και Δυσλεξία
- Θεραπευτική Αντιμετώπιση Φοβιών-Ειδικών Φοβιών, Κατάθλιψης, Διαταραχής πανικού, Ψυχοσωματικών προβλημάτων, Τραυματικών γεγονότων ζωής (πένθος, χωρισμός, σχολική αποτυχία), Συναισθηματικών διαταραχών, Διαταραχών Διατροφής (βουλιμία-ανορεξία).
- Αντιμετώπιση προβλημάτων συμπεριφοράς παιδιών σε σχολείο-σπίτι
- Ανάπτυξη Κοινωνικών Δεξιοτήτων
- Βελτίωση Σχέσεων-Πρόγραμμα Ελέγχου Συγκρούσεων
- Βελτίωση Αυτοεκτίμησης-Αυτοεικόνας
- Συμβουλευτική Οικογένειας & Ζεύγους
Κ. Παλαιολόγου 105 - Ρόδος
Τηλ:22410 78668- Κιν: 6947371250 - Μόνο με Ραντεβού
PRIDART

ΚΕΝΤΡΟ ΕΙΔΙΚΩΝ ΘΕΡΑΠΕΙΩΝ ΤΟΥ ΠΑΙΔΙΟΥ ΔΩΔΕΚΑΝΗΣΟΥ
ΚΩΝ/ΝΟΣ ΜΠΑΔΑΝΗΣ - ΣΟΥΖΗ ΓΕΩΡΓΙΛΟΠΟΥΛΟΥ
ΕΡΓΟΘΕΡΑΠΕΥΤΗΣ ΠΤΥΧΙΟΥΧΟΣ
ΜΕΘΟΔΟΥ BOBATH N.D.T
ΜΕΘΟΔΟΣ PORTAGE
ΛΟΓΟΠΑΘΟΛΟΓΟΣ ΜΕΤΑΠΤΥΧΙΑΚΟ ΑΚΟΥΟΛΟΓΙΑΣ
ΑΙΣΘΗΤΗΡΙΑΚΗΣ ΟΛΟΚΛΗΡΩΣΗΣ (S.I.)
ΜΕΤΕΚΠΑΙΔΕΥΣΗ ΣΤΙΣ ΝΕΥΡΟΛΟΓΙΚΕΣ ΚΑΙ ΚΙΝΗΤΙΚΕΣ ΔΙΑΤΑΡΑΧΕΣ
Αποστόλου Παύλου 84, Ρόδος 85100, τηλ. / fax (22410)60999/60579

ΜΑΡΙΑ ΣΑΝΤΟΡΙΝΙΟΥ
ΚΛΙΝΙΚΗ ΨΥΧΟΛΟΓΟΣ-ΨΥΧΟΛΟΓΟΣ ΤΩΝ ΚΟΙΝΩΝΙΚΩΝ ΟΜΑΔΩΝ
Πτυχιούχος Κρατικού Πανεπιστημίου της Ρώμης «La Sapienza».
— Κλινική διάγνωση ψυχοπαθολογίας παιδιού, εφήβου και ενηλίκου.
— Ατομική και οικογενειακή ψυχολογική υποστήριξη και θεραπεία κατάθλιψης, φοβίας, κρίσης πανικού, μετατραυματικού στρες (διαζύγιο, πένθος, χωρισμός, αποτυχία, ασθένεια), βουλιμίας, ανορεξίας, διαταραχών προσωπικότητας, έλλειψη αυτοεκτίμησης, εθισμού, κακοποίησης.
— Ψυχολογική φροντίδα και προετοιμασία ανύπαντρης εγκύου και ζευγαριών, στην απόκτηση πρώτου παιδιού.
Επίσκεψη μόνο με ραντεβού.
Τηλέφωνα: 22410 28851 και 6946252407
Λάρνακας 6 (Εθν. Αντιστάσεως)

Εργαστήριο Κλινικής Ψυχολογίας
ΧΡΙΣΤΙΝΑ ΣΑΒΒΑΚΗ-ΓΚΡΑΝΖΑΝ
Κλινική Ψυχολόγος-Ψυχοπαθολόγος (DESS)
- Πτυχιούχος του Πανεπιστημίου Nancy Γαλλίας
- Μεταπτυχιακή ειδίκευση (DESS) στην Κλινική Ψυχολογία Ενηλίκου, Εφήβου και Παιδιού στο Πανεπιστήμιο Reims Γαλλίας
Για τον ενήλικο
- Ψυχοδιαγνωστική
- Ψυχολογική υποστήριξη
- Ατομική και οικογενειακή συνέντευξη
- Ψυχοθεραπεία αναλυτικής εμπνεύσεως
Για το παιδί
- Αξιολόγηση προσωπικότητας (τεστ νοημοσύνης, προβολής)
- Διάγνωση μαθησιακών δυσκολιών και συμπεριφορικών διαταραχών
- Συμβουλευτική επαγγελματικού προσανατολισμού
- Ψυχοθεραπεία μέσω παιχνιδιού και εικαστικών
Δέχεται με ραντεβού
Εθνικής Αντίστασης 15
Τηλ.: 77350-Κιν. 6937684251

ΝΤΟΡΑ ΚΩΝΣΤΑΝΤΙΝΟΠΟΥΛΟΥ
ΨΥΧΟΛΟΓΟΣ
Πτυχιούχος του Πανεπιστημίου της Καλιφόρνιας-Λος Αντζελες (UCLA)-Μεταπτυχιακές σπουδές στο Pepperdine University-Malibu California.
✓ Αμεση ψυχολογική υποστήριξη και επαγγελματική φροντίδα από έμπειρη Ψυχολόγο και Οικογενειακή Σύμβουλο.
✓ Η σωστή θεραπευτική σχέση μπορεί να επιφέρει ρεαλιστικές λύσεις για πραγματικά προβλήματα σε θέματα: μοναξιάς, μελαγχολίας, στρες, ανυπομονησίας, φοβίας, εθισμού, οικογενειακών σχέσεων, διαζυγίου, κακομεταχείρισης, συναισθηματικών δυσκολιών, αυτοπεποίθησης, ανασφάλειες, μεταβατικά στάδια ζωής, βουλιμίας, ανορεξίας, απώλειας, πένθους.
Τηλεφωνείστε στα τηλέφωνα:
(22410)35163 και 6944/980550
για ραντεβού και άμεση εξυπηρέτηση.
Διεύθυνση: Καρίας 1 • Περιοχή Ροδίνι – Ρόδος

MULTI • CINEMA
ODEON
METROPOL
Εβδομαδιαίο Πρόγραμμα \\ Weekly Program
30.04.2004 - 06.05.2004
Ενημερωθείτε στο Internet...www.RodosVitrina.gr/Metropol.htm

Στη Σκιά του Δολοφόνου
ΣΑΜΙΟΥΕΛ ΤΖΑΚΣΟΝ
ΑΣΛΕΙ ΤΖΑΝΤ - ΑΝΤΙ ΓΚΑΡΣΙΑ
πρωταγωνιστούν στο
αστυνομικό θρίλερ.
Twisted
Κόνετε έγκαιρα τις κρατήσεις σας
(New)
ΑΙΘΟΥΣΑ 1
ΩΡΕΣ ΕΝΑΡΞΗΣ SHOW TIMES
20:00 • 22:30
Κάθε φόνος...έχει ένα σημάδι.

GOTHIKA
Κατόπιν μεγάλης προσέλευσης θεατών παρατείνεται για μια ακόμη εβδομάδα η προβολή του συγκλονιστικού θρίλερ.
Με πρωταγωνίστρια την βραβευμένη με ΟΣΚΑΡ ΧΑΛΙ ΜΠΕΡΙ
Ξύπνησε σ'ένον εφιάλτη.
Αλλά δεν θυμάται να κοιμήθηκε...
ΑΙΘΟΥΣΑ 3
ΩΡΕΣ ΕΝΑΡΞΗΣ SHOW TIMES
20:20 • 22:40
Πρωταγωνιστούν: Χάλι Μπέρι, Πενέλοπε Κρουζ, Ρόμπερτ Ντάουνι Τζούνιορ.

ΜΥΣΤΙΚΟ ΠΑΡΑΘΥΡΟ
Ο ΤΖΟΝΙ ΝΤΕΠ πρωταγωνιστεί σε ένα δυνατό θρίλερ που θα σας καθηλώσει!
Κάποια παράθυρα πρέπει... να μένουν κλειστά.
Σε 1η Πανελλήνια Προβολή
ΑΙΘΟΥΣΑ 2
ΩΡΕΣ ΕΝΑΡΞΗΣ SHOW TIMES
20:30 • 22:45
Από τον σεναριογράφο της ταινίας "Δωμάτιο Πανικού".

ΧΙΝΤΑΛΓΚΟ
ΚΑΛΠΑΖΟΝΤΑΣ ΣΤΗΝ ΕΡΗΜΟ
Ο ΒΑΣΙΛΙΑΣ ΕΠΕΣΤΡΕΨΕ!
Μετά τον "Άρχοντα των Δαχτυλιδιών" ο ΒΙΓΚΟ ΜΟΡΤΕΝΣΕΝ πρωταγωνιστεί σε μια αληθινή ιστορία που έγινε θρύλος!
Μια φιλόδοξη εξωτική περιπέτεια.
Πρωταγωνιστούν: ΒΙΓΚΟ ΜΟΡΤΕΝΣΕΝ, Ομάρ Σαρίφ, Ζουλέϊκα Ρόμπινσον.
ΑΙΘΟΥΣΑ 2
ΩΡΑ ΕΝΑΡΞΗΣ SHOW TIME
18:00

Πήτερ Παν
Peter Pan
Ο θρύλος που νομίζατε ότι γνωρίζετε, γίνεται μια περιπέτεια που δεν είχατε φανταστεί ποτέ.
Όλη η μαγεία του αγαπημένου βιβλίου πλημμυρίζει την οθόνη του σινεμά σε μια παραμυθένια υπερπαραγωγή.
ΑΙΘΟΥΣΑ 3
ΩΡΑ ΕΝΑΡΞΗΣ SHOW TIME
18:00

Brother Bear
Ο ΑΔΕΛΦΟΣ ΜΟΥ Ο ΑΡΚΟΥΔΟΣ
Η Walt Disney Pictures παρουσιάζει μια νέα, μεγαλειώδη περιπέτεια κινουμένων σχεδίων!
ΣΤΑ ΕΛΛΗΝΙΚΑ
* Μόνο Παρασκευή Σαββάτο και Κυριακή
Με καινούριους χαριτωμένους ήρωες και χορεύμενα τραγούδια του βραβευμένου με ΟΣΚΑΡ Φιλ Κόλινς.
ΚΑΤΑΛΛΗΛΟ
ΑΙΘΟΥΣΑ 1
ΩΡΑ ΕΝΑΡΞΗΣ SHOW TIME
18:00
ΤΗΝ ΠΑΡΑΣΚΕΥΗ • ON FRIDAY
Μία από τις καλύτερες ταινίες της χρονιάς με τον μοναδικό ΤΖΙΜ ΚΑΡΕΪ
Είναι εύκολο να αβάπτιες κάποιον από το μυαλό σου. Αλλά δύσκολο να τον βγάλεις από την καρδία σου.
Η Αιώνια Λιακάδα ενός καθαρού μυαλού
Eternal Sunshine of the Spotless Mind
Πρωταγωνιστούν: Τζιμ Κάρεϊ, Κέιτ Γουίνσλετ, Κίρστεν Ντανστ
•3 LUXURY DESIGN SCREENS•
•DOLBY DIGITAL EX•FULLY AIR-CONDITIONED•
Πληροφορίες • Κρατήσεις 22410.28400

Cine Mania

ΕΠΙΜΕΛΕΙΑ: *ΚΥΡΙΑΚΗ ΠΕΤΡΙΔΟΥ*

Οι «Rolling Stones» στη μεγάλη οθόνη!

Στη μεγάλη οθόνη μεταφέρεται η «πολύχρωτη» δίκη των Μικ Τζάγκερ και Κιθ Ρίτσαρντς για κατοχή ναρκωτικών το... ροκ 1967. Τη χρηματοδότηση αναλαμβάνει κατά πληροφορίες το αμερικανικό δίκτυο HBO και η κατανομή των ρόλων προγραμματίζεται για το 2005.

Οι «πρωταγωνιστές» των θρυλικών Rolling Stones συνελήφθησαν και καταδικάστηκαν σε ποινή φυλάκισης για κατοχή ναρκωτικών, ωστόσο ακολούθως απαλλάχθηκαν υπό όρους.

Η σύλληψη και ακόλουθη δίκη των Μικ Τζάγκερ και Κιθ Ρίτσαρντς -στο πλαίσιο μεγάλης αστυνομικής επιχείρησης στο «μέτωπο» των ναρκωτικών- δίχασαν τη βρετανική κοινωνία της εποχής, καθώς πολλοί κατέκριναν την αυστηρότητα της αρχικής ετυμηγορίας.

Σύμφωνα με τον Independent της Κυριακής, τη συγγραφή του σεναρίου έχει αναλάβει ο Νικ Φίσερ, δημιουργός του κοινωνικού δράμα του BBC Two «Manchild».

Οι ρόλοι των Τζάγκερ, Ρίτσαρντς και Μαριάν Φέιθφουλ θα κατανεμηθούν το 2005. Πάντως, έχει ήδη γίνει γνωστό πως ο ηθοποιός Νιλ Χάβερς θα υποδυθεί τον πραγματικό πατέρα του, λόρδο Χάβερς, γενικό εισαγγελέα στη δίκη του 1967.

Μας αποχαιρετούν τα «Φιλαράκια»

Έχετε δει εκείνο το επεισόδιο με τη μαϊμού; Αυτό που χώρισε ο Ρος και τη Ρέιτσελ; ή το άλλο που ο Τζόι μετακόμισε;

Εάν αυτές οι ερωτήσεις σας λένε κάτι, τότε είστε από αυτούς που παρακολουθούσαν την τηλεοπτική σειρά που ξεκίνησε με τον τίτλο '' Εξι σε ένα'', στην πορεία άλλαξε τρεις τίτλους για να καταλήξει στον γνωστό σε όλους τίτλο τα ''Φιλαράκια''.

Μετά από 10 χρόνια συνεχούς παρουσίας στα τηλεοπτικά δίκτυα σχεδόν όλου του Κόσμου τα ''Φιλαράκια'' αποχαιρετούν τους θαυμαστές τους.

Μετά την προβολή 236 επεισοδίων, οι έξι φίλοι που μοιράζονται δύο γειτονικά διαμερίσματα και συγκεντρώνονται για τον καφέ τους στο Σέντραλ Περκ, θα αποχαιρετήσουν το τηλεοπτικό κοινό τους με ένα επεισόδιο διάρκειας μιας ώρας στις 6 Μαΐου.

Από τη σειρά αυτή αναδείχθηκαν οι ηθοποιοί Τζένιφερ Ανιστον (Ρέιτσελ),Κόρτνεϊ Κοξ Αρκετ (Μόνικα), Λίζα Κούντροου (Φοίβη) Ματ Λε Μπλανκ (Τζόι) Μάθιου Περι(Τσάντλερ) και Ντένβιντ Σβίμερ (Ρος).

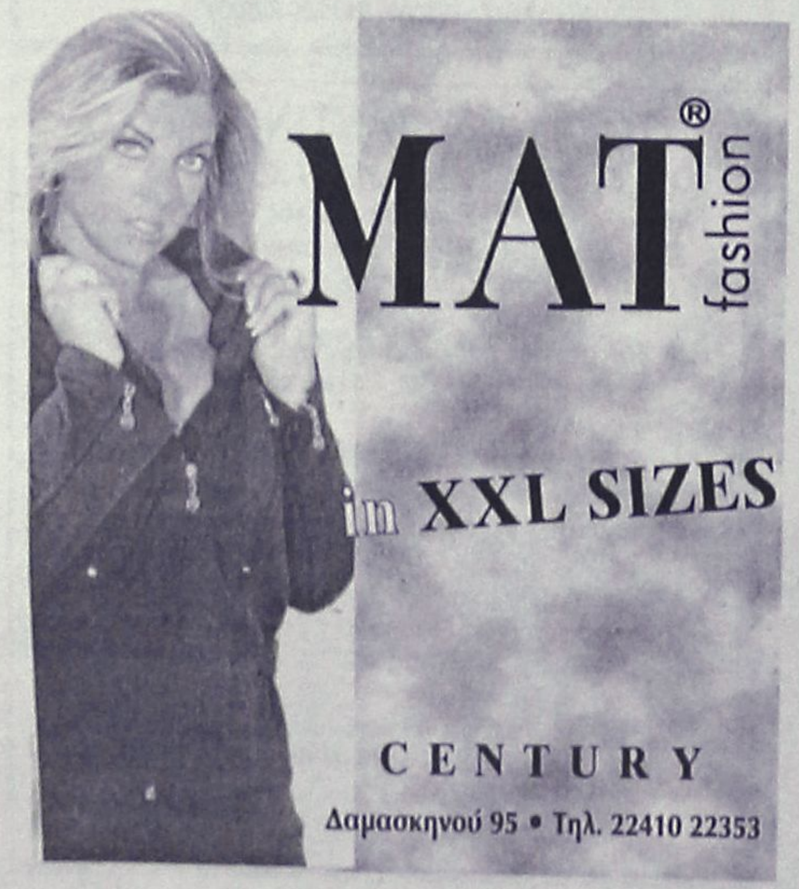

ΠΑΛΛΑΣ 5 CINEMAS CENTER
30/04/2004 έως 06/05/2004
www.cinemapallas.gr

In english
ΑΙΘΟΥΣΑ 5
KILL BILL 2
Η "Black Widow" Ούμα Θέρμαν επιστρέφει διψασμένη για εκδίκηση!!! Απολαύστε το sequel της γνωστής ταινίας του Ταραντίνο τώρα!
ΠΡΩΤΑΓΩΝΙΣΤΟΥΝ: UMA THERMAN, DAVID CARRADINE, DARYL HANNAH
Ώρες Έναρξης: 17:20, 20:00, 22:40

ΑΙΘΟΥΣΑ 1
ΒΑΘΥ ΜΠΛΕ / DEEP BLUE
Μια υπερπαραγωγή κινηματογραφημένη από την μονάδα Φυσικής Ιστορίας του BBC σε συνεργασία με το κανάλι DISCOVERY. Θα σας ξεναγήσει σε ένα ταξίδι από τα κοραλλιογενή θαύματα των Τροπικών μέχρι τις αφιλόξενες ακτές της Ανταρκτικής!
Ώρες Έναρξης:*16:00, 18:00, 20:15, 22:20
* Ειδική επιπλέον παράσταση, μόνο Σάββατο & Κυριακή

In english
VAN HELSING
Η ΜΕΓΑΛΗ ΠΡΕΜΙΕΡΑ ΤΕΤΑΡΤΗ 5 ΜΑΪΟΥ ΣΕ 1η ΠΑΓΚΟΣΜΙΑ ΠΡΟΒΟΛΗ
Η πολυαναμενόμενη υπερπαραγωγή των 140 εκατ. δολλαρίων με τον Hugh Jackman (X MEN) κυνηγό τεράτων! Η περιπέτεια ζει για πάντα!
ΑΠΟ ΤΕΤΑΡΤΗ 5 ΜΑΪΟΥ Ώρες Έναρξης: 17:40, 20:10, 22:40

ΑΙΘΟΥΣΑ 3
In english
ΤΟ ΚΥΝΗΓΙ ΤΟΥ ΔΟΛΟΦΟΝΟΥ
Σε 1η Πανελλήνια Προβολή
Από τον σκηνοθέτη των DIE HARD 2 και DEEP BLUE SEA η action-adventure περιπέτεια με στοιχεία suspence-thriller που θα σας καθηλώσει!
ΠΡΩΤΑΓΩΝΙΣΤΟΥΝ: VAL KILMER, KRISTIAN SLATER
Ώρες Έναρξης: 20:15, 22:30

In english
ΑΙΘΟΥΣΑ 2
ΠΕΡΑ ΑΠΟ ΤΑ ΣΥΝΟΡΑ
BEYOND BORDERS
Σε 1η Πανελλήνια Προβολή
Η αγάπη τους... αλλάζει τον κόσμο!
Η Αντζελίνα Τζολί και ο Κλάιβ Όουεν σε μία ταινία που θα σας αγγίξει!!
Ώρες Έναρξης: 17:50, 20:10, 22:35

ΑΙΘΟΥΣΑ 4
In english
ΜΕΓΙΣΤΗ ΤΑΧΥΤΗΤΑ / TORQUE
Σε 1η Πανελλήνια Προβολή
Από τον παραγωγό των FAST & FURIOUS, S.W.A.T. και XXX μια ξέφρενη περιπέτεια ταχύτητας!
Ώρες Έναρξης: 20:10, 22:25

ΑΙΘΟΥΣΑ 3
SCOOBY DOO 2:
ΤΑ ΤΕΡΑΤΑ ΑΠΕΛΕΥΘΕΡΩΘΗΚΑΝ!
ΜΕΤΑΓΛΩΤΤΙΣΜΕΝΗ ΣΤΑ ΕΛΛΗΝΙΚΑ
Οι καταπληκτικοί ήρωές σας θα τα αντιμετωπίσουν.
ΠΡΩΤΑΓΩΝΙΣΤΟΥΝ: MATHEW LILLARD, NEIL FANNING
Ώρες Έναρξης: *16:15, 18:15
* Ειδική επιπλέον παράσταση, μόνο Σάββατο & Κυριακή

ΑΙΘΟΥΣΑ 4
ΓΑΤΟΣ ΚΑΠΕΛΑΤΟΣ ΚΑΙ ΣΤΥΛΑΤΟΣ
ΜΕΤΑΓΛΩΤΤΙΣΜΕΝΗ ΣΤΑ ΕΛΛΗΝΙΚΑ
Μια πρωτότυπη και διασκεδαστική κωμική περιπέτεια για τους μικρούς μας φίλους!!!
Ώρες Έναρξης: *16:30, 18:30
* Ειδική επιπλέον παράσταση, μόνο Σάββατο & Κυριακή

ΠΡΟΣΕΧΩΣ - COMING SOON
VAN HELSING
ΠΡΕΜΙΕΡΑ 5 ΜΑΪΟΥ! ΣΕ 1η ΠΑΓΚΟΣΜΙΑ ΠΡΟΒΟΛΗ
Η πολυαναμενόμενη υπερπαραγωγή των 140 εκατ. δολλαρίων!
Ο ΧΑΡΤΟΠΑΙΚΤΗΣ
Μια ταινία έκπληξη!! Ένα καταιγιστικό θρίλερ που θα σας καθηλώσει!
ΤΡΟΙΑ
ΣΕ 1η ΠΑΓΚΟΣΜΙΑ ΠΡΟΒΟΛΗ ΣΤΙΣ 14 ΜΑΪΟΥ!
ΤΟ ΓΛΥΚΟ ΣΤΟ ΤΕΛΟΣ
"Κάθε οικογένεια έχει το δικό της μαύρο πρόβατο".
STEPFORD WIVES
Η βραβευμένη με ΟΣΚΑΡ, Νικόλ Κίντμαν σε 1η ΠΑΓΚΟΣΜΙΑ ΠΡΟΒΟΛΗ!!!
BERLONI • NEOTEX • VILLAGIO • BACKSTAGE
Κρατήσεις / Reservations 22410 24475 & 22410 70670

Άρτος (;) Θεάματα (;)...

... Και τηλεόραση (όπως λέμε τηλοψία...)

STAR

06.15 **Μέσα και έξω.** Ψυχαγωγική εκπομπή με την Κατερίνα Μαραγκού.
06.45 **Κάθε μέρα, καλημέρα.** Ενημερωτική εκπομπή με τον Τέρενς Κουίκ
10.00 **Λόγια Starata.** Ενημερωτικό μαγκαζίνο ποικίλης ύλης με τον Γιώργο Βαρεμένο.
12.00 **Εχω θέμα.** Ενημερωτική εκπομπή με την Νανά Παλαιτσάκη.
13.00 **Ειδήσεις**
14.00 **Super Star.** Ψυχαγωγική εκπομπή με τη Χριστίνα Λαμπίρη
16.00 **Ειδήσεις στη νοηματική**
16.15 **Λάουρα.** Κοινωνική σειρά περουβιανής παραγωγής.
17.15 **Σ' αγαπώ Ροζίτα.** Αισθηματική σειρά περουβιανής παραγωγής
18.10 **Δελτίο ειδήσεων στη νοηματική γλώσσα**
18.15 **Μονομάχος.** Τηλεπαιχνίδι με τον Χρήστο Φερεντίνο.
19.15 **Ειδήσεις**
21.00 **Τα φιλαράκια.** Κωμική σειρά.
21.30 **Ξένη ταινία.** «Ο τελευταίος δράκος» Περιπέτεια.
23.15 **Ξένη ταινία.** «Gossip». Ψυχολογικό δράμα.
01.15 **Ξένη ταινία.** «Το ουρλιαχτό». Τρόμου.
03.15 **Ειδήσεις**
03.30 **Ξένη ταινία.** «Το ξύπνημα του Φαραώ». Θρίλερ.
05.30 **Αστέρια στο πεντάγραμμο**

ALTER

06.00 **Alter kids.** Κινούμενα σχέδια
09.45 **Ο κόσμος του παιδιού**
10.00 **Ειδήσεις**
11.00 **Παρατράγουδα με την Αννίτα Πάνια** (Ε)
13.00 **Ειδήσεις**
14.00 **Αποκλειστικά.** Ενημερωτική εκπομπή με την Τατιάνα Στεφανίδου
16.30 **Ειδήσεις**
16.45 **Ελληνική ταινία.** «Λόρδαν, ο πεινασμένος». Κωμωδία. Παίζουν: Σοφία Αλιμπέρτη, Κώστας Τσάκωνας
18.45 **Το πρώτο θέμα.** Ενημερωτική εκπομπή
19.00 **Ειδήσεις**
20.00 **Η φωνή του πολίτη.** Ενημερωτική εκπομπή
20.55 **Auto Alter**
21.00 **Ελληνική ταινία.** «Ελα να αγαπηθούμε, ντάρλινγκ». Κωμωδία. Παίζουν: Στάθης Ψάλτης, Σταμάτης Γαρδέλης, Καίτη Φίνου.
21.00 **Φως στο τούνελ.** Δημοσιογραφική εκπομπή
01.30 **Sex & the city.** Κοινωνική σειρά.
02.00 **Ξένη ταινία.** «GLAM». Δράμα.
04.00 **Aphrodisia**

STAN'S GO KARTS FALIRAKI

σημαίνει, κέφι, ταχύτητα, κόντρες, έπαθλα γλίστρες, δροσιά και τετ-α-κε

GREAT FUN FOR ALL

& παιδικά karts

Ωρες λειτουργίας 14.00-21.00
Φαληράκι (Εναντι Λούνα Παρκ FANTASIA)
Τηλ. 2241086151, 6944779640

Κερδίστε χρόνο κα εξυπηρέτηση

WESTERN UNION MONEY TRANSFER
"The fastest way to send money worldwide."

Αποστολή χρημάτων σ' όλο τον κόσμο μέσα σε λίγα λεπτά!!!

50.000 καταστήματα σε 165 χώρες του κόσμου είναι έτοιμα να σας εξυπηρετήσουν σε διευρυμένα ωράρια

Γονείς φοιτητών εξωτερικού εμπιστευθείτε μας

PLANET HOLIDAYS
Δημήτρης Τσοπανάκης
Γαλλίας 6 - Ρόδος - Τηλ.. 22410-27327

ET 1

07.30 **Τα διδυμάκια.** Παιδική σειρά.
08.00 **Κουκλομεγάλοι και πολυσπορία.** Παιδική σειρά.
10.15 **Βιογραφίες: Ζωγράφοι** (Ε)
11.10 **Ιστορία** (Ε)
12.00 **Ταξιδι στον κόσμο** (Ε)
13.00 **Ο γύρος του κόσμου με τρένο**
14.00 **Ιστορίες των ωκεανών.** Ντοκιμαντέρ.
14.30 **Φροντίζοντας τη φύση**
15.00 **Ανθρωποι και άλογα**
15.30 **Γεύσεις της Ευρώπης.** Ντοκιμαντέρ
16.00 **Εχει γούστο**
17.25 **Ευρωπαϊκό πρωτάθλημα ενόργανης γυμναστικής.** Απευθείας μετάδοση.
19.30 **Ολυμπιακά ντοκιμαντέρ**
20.30 **Ενα ταξί, μία πόλη**
21.00 **Βιογραφίες: Συγγραφείς**
22.00 **Ιστορία**
22.55 **Ολυμπισμός - Εθελοντισμός**
23.00 **Ειδήσεις**
23.15 **Η γιορτή της Ευρώπης.** Σε απευθείας μετάδοση από το Konzerhaus του Βερολίνου

NET

05.45 **Πρώτη γραμμή.** Ενημερωτική εκπομπή
10.00 **Ενημερωτική εκπομπή**
12.00 **Ειδήσεις**
13.00 **1 με δύο.** Ψυχαγωγική εκπομπή με τη Ρίκα Βαγιάννη και την Πόπη Τσαπανίδου.
14.50 **Σαν σήμερα στον 20ό αιώνα**
15.00 **Ειδήσεις**
16.00 **Ατίθασα νιάτα.** Νεανική αισθηματική - κοινωνική σειρά.
17.00 **Χριστίνα, δικαίμωα στην αγάπη**
17.50 **Σαν σήμερα**
18.00 **Ειδήσεις**
18.30 **Ελληνική ταινία.** «Ο καλός μας άγγελος». Κωμωδία.
20.10 **Ποιος θέλει να γίνει εκατομμυριούχος.** Τηλεπαιχνίδι με τον Σπύρο Παπαδόπουλο.
21.00 **Ειδήσεις**
22.00 **Ραντεβού.** Ψυχαγωγική εκπομπή.
23.00 **Eurovision 2004**
00.30 **Ειδήσεις**
00.45 **Στην εντατική.** Δραματική σειρά.

ET 3

08.00 **Ο ποντικός Ανατόλ.** Σειρά κινουμένων σχεδίων.
08.30 **Ο Ρομπέν των Δασών.** Σειρά κινουμένων σχεδίων.
09.30 **Φλογεροί δράκοι.** Ντοκιμαντέρ.
10.00 **Η άλλη μέρα.** Καθημερινή ενημερωτική εκπομπή με τη Μαρία Χατζημμανουήλ
12.00 **Αληθινά σενάρια** (Ε)
13.00 **Ειδήσεις**
13.55 **Ο κόσμος των σπορ**
14.30 **Με μια τρίτη ματιά.** Ενημερωτική εκπομπή
16.30 **Η ζωή είναι ωραία.** Με την Εύα Αντωνοπούλου.
18.00 **Παρέα με τους παλιούς μου φίλους.**
19.00 **Περίμετρος.** Ενημερωτική εκπομπή.
19.30 **Υδρόγειος**
19.55 **Αθλητικό ημίωρο**
20.30 **Ειδήσεις**
21.30 **Μακρινές φιλίες**
22.00 **Δεξίωση.** Μαγκαζίνο με τη Λίτσα Τότσκα.
23.00 **Ανιχνεύσεις**
24.00 **Ειδήσεις**
00.30 **Ξένη ταινία.** «Ερρίκος ο Ε'»
02.30 **Με μια τρίτη ματιά** (Ε)
04.30 **Η άλλη μέρα** (Ε)
06.30 **Η ζωή είναι ωραία** (Ε)

FILMNET

05.40 **Ξένη ταινία.** «Αγριες ψυχές». Δραματική.
07.30 **E! Entertainment**
08.35 **Ξένη ταινία.** «Εννιά βασίλισσες». Αστυνομική.
10.35 **Ξένη ταινία.** «Spirit: Το άγριο άλογο». Κινούμενα σχέδια.
12.05 **The mowie show.** Ψυχαγωγική εκπομπή.
12.40 **Ξένη ταινία.** «Το όνομά μου είναι Σαμ». Δραματική. Παίζουν: Σον Πεν, Μισέλ Φάϊφερ
14.55 **Ξένη ταινία.** «Κάλλος για πάντα». . Βιογραφικό δράμα. Παίζουν: Φανί Αρντάν, Τζέρεμι Αϊρονς
16.50 **Ξένη ταινία.** «Minority report». Θρίλερ επιστημονικής φαντασίας.
19.20 **Ξένη ταινία.** «Κατακτώντας το όνειρο». Δραματική. Παίζουν: Ντένις Κουέιντ, Ρέιτσελ Γκρίφιθς
21.30 **Mad on Filmnet**
22.15 **Ξένη ταινία.** «Μπαμ και κάτω». Δραματική.
23.55 **Ξένη ταινία.** «Οι ώρες»
01.55 **Ξένη ταινία.** «Η σκανδάλη»
03.45 **Ξένη ταινία.** «Σκάσε!»

SUPER SPORT

17.00 **Τένις**
20.00 **Λίγο πριν την αγωνιστική.** Αθλητική εκπομπή.
20.30 **Supersport drive**
21.00 **Champions zone.** Αθλητική εκπομπή.
24.00 **Οποιος αντέξει.** Αθλητική εκπομπή.
02.00 **Ισπανικό ποδόσφαιρο.** Φάσεις και γκολ
03.00 **NBA**
06.00 **Γερμανικό ποδόσφαιρο.** Φάσεις και γκολ

MEGA

06.00 **Περί ανέμων και υδάτων** (Ε)
07.00 **Πρωινό MEGA.** Ενημερωτική εκπομπή με τον Αντώνη Λιάρο και τη Λίζα Δουκακάρου.
09.30 **Και μισή.** Ενημερωτική εκπομπή με τη Φωτεινή Πιπιλή.
10.00 **Τα μυστικά της Βέφας.** Πρωινή εκπομπή μαγειρικής με τη Βέφα Αλεξιάδου.
11.00 **Ομορφος κόσμος το πρωί.** Ψυχαγωγική εκπομπή με τον Γρηγόρη Αρναούτογλου
14.00 **Ειδήσεις**
15.00 **Και πάλι φίλοι** (Ε)
15.40 **Στην κουζίνα ολοταχώς.** Τηλεπαιχνίδι με τον Ηλία Μαμαλάκη
16.20 **Ο πιο έξυπνος.** Τηλεπαιχνίδι με τον Αντώνη Καφετζόπουλο.
17.00 **Δύο ξένοι** (Ε) Κωμική σειρά.
18.00 **Ματιές στα γεγονότα**
18.10 **Απαγορευμένη αγάπη** Ελληνική κοινωνική σειρά
18.50 **Φιλοδοξίες.** Ελληνική κοινωνική σειρά. Παίζουν: Γιάννης Βούρος, Λίλα Καφαντάρη, Λουκία Παπαδάκη
19.20 **Είσαι το ταίρι μου** (Ε)
20.00 **Κεντρικό δελτίο ειδήσεων**
21.00 **Η φάρμα ΙΙ.** Παιχνίδι.
22.00 **Αν θυμηθείς τ' ονειρό μου.** Κοινωνική σειρά. Παίζουν: Τάσος Χαλκιάς, Ελντα Πανοπούλου, Δέσποινα Μπεμπεδέλη.
23.00 **Με θέα το πέλαγο.** Κοινωνική σειρά μυστηρίου.
24.00 **Εμπόλεμη ζώνη.** Ενημερωτική εκπομπή.
01.15 **Ειδήσεις**
01.30 **Ξένη ταινία.** «Αυτοί που νίκησαν το φόβο». Θρίλερ.
03.30 **Τηλεμάρκετινγκ**
04.00 **Ξένη ταινία.** «Ονειρα φυγής». Νεανική.

ANT1

06.00 **Φλιντ, ο ταξιδιώτης του χρόνου**
06.30 **Ο φανταστικός κόσμος του Τεξ Εϊθερι**
06.50 **Καλημέρα Ελλάδα.** Ενημερωτική εκπομπή με τον Γιώργο Παπαδάκη.
10.00 **Πρωινός καφές.** Πρωινή εκπομπή με την Ελένη Μενεγάκη
13.05 **Super game.** Τηλεπαιχνίδι με την Ελίνα Κέφη
13.15 **Το πιο γλυκό μου ψέμα** (Ε). Κωμική σειρά
14.00 **Τα νέα του ANT1**
14.50 **Της Ελλάδας τα παιδιά** (Ε) Κωμική σειρά.
15.30 **Βότκα πορτοκάλι** (Ε). Ελληνική κωμική σειρά Παίζουν: Τζένη Ιωακειμίδου, Ρένος Χαραλαμπίδης, Μαρία Λεκάκη.
16.30 **Ακρως οικογενειακόν** (Ε). Ελληνική κωμική σειρά Παίζουν: Γιάννης Μπέζος, Ναταλία Τσαλίκη
17.30 **Ειδήσεις**
17.50 **Καλημέρα ζωή.** Καθημερινή κοινωνική σειρά.
18.40 **Θησαυροφυλάκιο.** Τηλεπαιχνίδι με τον Ανδρέα Μικρούτσικο.
19.20 **Η λάμψη.** Καθημερινή κοινωνική σειρά του Νίκου Φώσκολου.
20.00 **Τα νέα του ANT1**
21.00 **Το καφέ της χαράς.** Κωμωδία ηθών. Παίζουν: Χάρης Ρώμας, Ρένια Λουιζίδου, Τζόυς Ευείδη.
22.00 **Το παιχνίδι της συγνώμης.** Κοινωνική - ερωτική σειρά. Παίζουν: Πασχάλης Τσαρούχας, Τζίνα Αλοιμόνου, Ελεάνα Ταχιάου, Ζέτα Δούκα.
23.00 **Fame story.** Σόου ταλέντων
24.00 **Νυχτερινές ειδήσεις**
00.30 **Ξένη ταινία** «Η αντεπίθεση». Θρίλερ επιστημονικής φαντασίας. Παίζουν: Ανταμ Μπάλντουιν, Ρόμπερτ Ινγκλαντ
02.20 **Fame story**
03.20 **Mobile fun**
03.40 **Τηλεμάρκετινγκ-Τηλεαγορά**
04.15 **Ξένη ταινία.**

ALPHA

05.40 **Καινούργια ημέρα.** Η Ρίτσα Μπιζόγλη μας ενημερώνει καθημερινά για τα πρώτα γεγονότα της ημέρας που ξεκινά και μας μεταφέρει τον απόηχο της επικαιρότητας της ημέρας που πέρασε
06.50 **Καλημέρα σας.** Ενημερωτική εκπομπή με τον Γιώργο Αυτιά
10.00 **Καλώς τους.** Πρωινή εκπομπή με την Ρούλα Κορομηλά
13.00 **Μαριμάρ** (Ε). Κοινωνική σειρά.
14.00 **Ειδήσεις**
14.50 **Μαρία** (Ε) Κοινωνική σειρά.
15.30 **Νίνα.** Δραματική σειρά
16.20 **Ειδήσεις στη νοηματική γλώσσα**
16.30 **Μεταξύ αγάπης και μίσους.** Κοινωνική σειρά μεξικανικής παραγωγής.
17.30 **Μπορώ.** Ενημερωτική εκπομπή με την Αννα Δρούζα
19.15 **Ολα εδώ πληρώνονται.** Τηλεπαιχνίδι με τον Θοδωρή Αθερίδη.
20.00 **Ειδήσεις**
21.00 **Candid camera.** Ψυχαγωγική εκπομπή
22.45 **Ξένη ταινία.** «Οξυγόνο». Περιπέτεια. Παίζουν: Αντριέν Μπρόντι, Μάρα ΤΤίρνει, Τέρι Κίνι, Λάιλα Ρέιμονς
00.45 **Ειδήσεις**
01.00 **Supergoal.** Αθλητική εκπομπή
01.30 **Ξένη ταινία.** «Η καρδιά της τίγρης». Περιπέτεια.
03.30 **Ο Ιούδας φιλούσε υπέροχα**(Ε)
04.30 **Τηλεαγορές-Τηλεμάρκετιγκ**
04.45 **Μπορώ** (Ε)

ΚΗΔΕΙΑ



Τον λατρευτό μας πατέρα, παππού, αδελφό και θείο
ΙΩΑΝΝΗ ΚΟΖΑ
ετών 84
θανόντα κηδεύουμε σήμερα Παρασκευή 30 Απριλίου 2004 και ώρα 11 π.μ. από τον Ιερό Ναό των Ταξιαρχών Νεκροταφείου Ρόδου.
Τα παιδιά: Βασίλης, Δημήτρης-Στυλιανή.
Τα εγγόνια.
Τ' αδέλφια: Μαρία, Δικαία, Κώστας.
Τ' ανίψια και οι λοιποί συγγενείς.

ΜΝΗΜΟΣΥΝΑ



Την 1η Μαΐου, ημέρα Σάββατο και ώρα 8.30 π.μ. εις τον Ιερό Ναό Αγίου Φανουρίου Παλαιάς Πόλης, τελούμε ετήσιο μνημόσυνο υπέρ αναπαύσεως της ψυχής του λατρευτού μας συζύγου, πατέρα, παππού, αδελφού και θείου
ΝΙΚΟΛΑΟΥ ΣΙΦΩΝΙΟΥ
Η σύζυγος: Μαρία
Τα παιδιά: Παναγιώτης-Ειρήνη, Μιχαλίτσα-Αθανάσιος, Μιχαήλ-Μαρία, Αντώνιος
Τα εγγόνια, τ' αδέλφια, τ' ανίψια και οι λοιποί συγγενείς

Την 2α Μαΐου, ημέρα Κυριακή και ώρα 8.30 π.μ. εις τον Ιερό Ναό Εισοδίων της Θεοτόκου (Νεοχωρίου), τελούμε ετήσιο μνημόσυνο υπέρ αναπαύσεως της ψυχής της λατρευτής μας μητέρας και γιαγιάς
ΦΩΤΕΙΝΗΣ ΡΟΥΜΠΕΤΗ
Τα παιδιά: Διονύσης-Μύρτα., Αθανάσιος-Μαρίνα, Φώτης, Σοφία, Αιμιλία, Αμαλία, Λίτσα.
Τα εγγόνια και οι λοιποί συγγενείς



Την 2α Μαΐου, ημέρα Κυριακή και ώρα 8.30 π.μ. εις τον Ιερό Ναό Αποστόλου Θωμά Μονολίθου, τελούμε ετήσιο μνημόσυνο υπέρ αναπαύσεως της ψυχής του λατρευτού μας συζύγου, πατέρα, παππού, αδελφού και θείου
ΝΙΚΟΛΑΟΥ ΗΡΩΝΙΑ
Η σύζυγος: Ειρήνη
Τα παιδιά: Μανώλης-Δέσποινα, Κλήμης-Μένη, Μαρία-Παναγιώτης, Σταματία-Κωνσταντίνος
Τα εγγόνια, τ' αδέλφια, τ' ανίψια και οι λοιποί συγγενείς



Την 2α Μαΐου, ημέρα Κυριακή και ώρα 9.30 π.μ. εις τον Ιερό Ναό Αγίας Μαρίνας (Απολακκιάς), τελούμε 40ήμερο μνημόσυνο υπέρ αναπαύσεως της ψυχής του λατρευτού μας συζύγου, πατέρα, παππού, αδελφού και θείου
ΙΩΑΝΝΟΥ ΚΩΝΣΤ. ΚΑΡΑΓΙΑΝΝΗ
Η σύζυγος: Μαρία
Τα παιδιά: Τσαμπίκος-Ειρήνη, Μαριάνθη-Μιχάλης
Τα εγγόνια, τ' αδέλφια, τ' ανίψια και οι λοιποί συγγενείς



Την 2α Μαΐου, ημέρα Κυριακή και ώρα 8 π.μ. εις τον Ιερό Ναό Αγίου Φανουρίου Παλαιάς Πόλης, τελούμε 3μηνο μνημόσυνο υπέρ αναπαύσεως της αγαπημένης μας συζύγου, πατέρα, παππού, αδελφού και θείου
ΧΡΗΣΤΟΥ ΔΑΝΕΛΑΤΟΥ
Η σύζυγος: Σοφία
Τα παιδιά: Γεωργία Δανελάτου, Βασιλεία-Νίκος Ρεσβάνης, Βασίλης Δανελάτος, Σταυρούλα-Σπύρος Κλαδάκης
Το εγγονάκι: Σταμάτης
Τ' αδέλφια, τ' ανίψια και οι λοιποί συγγενείς

ΚΑΘΗΜΕΡΙΝΑ ΟΛΑ ΤΑ ΝΕΑ ΤΗΣ ΔΩΔΕΚΑΝΗΣΟΥ ΣΤΟ INTERNET
www.rodiaki.gr

Την 2α Μαΐου, ημέρα Κυριακή και ώρα 8.30 π.μ. εις τον Ιερό Ναό Αγίου Ιωάννου Θεολόγου (Δαματριά), τελούμε 9ήμερο μνημόσυνο υπέρ αναπαύσεως της ψυχής του λατρευτού μας συζύγου, πατέρα, παππού, αδελφού και θείου
ΠΑΝΑΓΙΩΤΗ ΚΑΡΑΒΟΛΙΑ του ΜΙΧΑΗΛ
Η σύζυγος: Ροδόπη.
Τα παιδιά, τα αδέλφια, τα ανίψια και οι λοιποί συγγενείς.



Την 2α μηνός Μαΐου ημέρα Κυριακή και ώρα 8.30 π.μ. εις τον Ιερό Ναό Τιμίου Σταυρού (Απόλλωνα) τελούμε ετήσιο μνημόσυνο υπέρ αναπαύσεως της ψυχής της λατρευτής μας μητέρας, γιαγιάς, αδελφής και θείας
ΔΕΣΠΟΙΝΑΣ ΧΑΤΖΗΓΕΩΡΓΙΟΥ
Τα παιδιά, ο εγγονός, η αδελφή, τ' ανίψια και οι λοιποί συγγενείς.



Την 2α μηνός Μαΐου ημέρα Κυριακή και ώρα 9.30 π.μ. στον Ιερό Ναό Αγίου Ιωάννου Ρόδου, τελούμε 3μηνο μνημόσυνο υπέρ αναπαύσεως της ψυχής της λατρευτής μας μητέρας, αδελφής και θείας
ΣΟΥΣΑΝΑΣ ΣΟΥΣΟΥΔΗ
Τα παιδιά:Μαριέττα, Γρηγόρης-Αντωνέλλα.
Τ' αδέλφια: Ηρώ και Μανόλης.
Τ' ανίψια και οι λοιποί συγγενείς.



Την 2α Μαΐου, ημέρα Κυριακή και ώρα 9 π.μ. εις τον Ιερό Ναό του Αγίου Ιωάννου του Θεολόγου στο Γεννάδι της Ρόδου, τελούμε 40ήμερο μνημόσυνο υπέρ αναπαύσεως της αλησμόνητης και αγαπημένης μας
ΒΑΣΙΛΕΙΑΣ ΜΥΡΙΣΗ
Τ' ανίψια, ξαδέλφια και η βαπτιστικιά της



Την 4η Μαΐου, ημέρα Τρίτη και ώρα 8 π.μ. εις τον Ιερό Ναό του Αγίου Φανουρίου Παλιάς Πόλης, τελούμε 3μηνο μνημόσυνο υπέρ αναπαύσεως της αγαπημένης μας συζύγου, μητέρας, γιαγιάς, αδελφής και θείας
ΣΟΦΙΑΣ ΤΣΙΓΚΡΑ
Ο σύζυγος: Νικόλαος
Τα παιδιά: Φώτης-Βιργινία, Μανώλης-Εύα
Τα εγγόνια Νικολέττα, Σοφία, Νικόλαος, Αλέξανδρος και οι λοιποί συγγενείς

ΕΥΧΑΡΙΣΤΗΡΙΟ

Θέλουμε να εκφράσουμε από τα βάθη της καρδιάς μας ένα μεγάλο ευχαριστώ προς τον εξαίρετο άνθρωπο-επιστήμονα γιατρό κ. **Κων/νο Κουτσόπουλο** καθώς και στο προσωπικό της κλινικής, για την άρτια επιστημονική αντιμετώπιση και νοσηλεία που παρείχαν στο πατέρα μας.

Οικογένεια
Εμπεδοκλή Υψηλάντη

ΣΥΛΛΟΓΟΣ ΤΗΛΙΩΝ ΡΟΔΟΥ
ΑΓΙΟΣ ΠΑΝΤΕΛΕΗΜΩΝ

ΑΝΑΚΟΙΝΩΣΗ

Ο Σύλλογος Τηλίων Ρόδου "Αγιος Παντελεήμων" διοργανώνει εκδρομή το Σάββατο 1 Μαΐου 2004 (Πρωτομαγιά) στην πανέμορφη ΤΗΛΟ με το ταχύπλοο Sea Star.
Ωρα αναχώρησης από Μαντράκι **08.30**
Ωρα επιστροφής από ΤΗΛΟ **18.30**
Οσοι εκδρομείς επιθυμούν να διανυκτερεύσουν στην ΤΗΛΟ και να επιστρέψουν Κυριακή απόγευμα (ώρα 16.00) να μας το δηλώσουν έγκαιρα, για να τους κλείσουμε ξενοδοχείο.
Τιμή εισιτηρίου με επιστροφή **22** ευρώ
Παιδιά από 9-14 ετών **12** ευρώ
Πληροφορίες
1. **Νίκος Παπαεμμανουήλ**, τηλ. 22410-73373 και 23984
2. **Παύλος Ρωμαίος,** τηλ. 22410-20328 και 26364

ΛΥΚΕΙΟ ΕΛΛΗΝΙΔΩΝ ΡΟΔΟΥ
"ΕΡΓΑΝΗ ΑΘΗΝΑ"

ΑΝΑΚΟΙΝΩΣΗ

Το Λύκειο Ελληνίδων Ρόδου "Εργάνη Αθηνά" για την διατήρηση και διάδοση των εθίμων της Πρωτομαγιάς, την παραμονή θα πραγματοποιήσει με λεωφορείο εκδρομή για το πλέξιμο των στεφανιών του Μάη στους Πεύκους της Λίνδου και στο χώρο του ξενοδοχείου LINDIA THALASSA.
Προσφορά του ξενοδοχείου θα προσφερθούν καφέ με βουτήματα ή αναψυκτικά.
Κατόπιν θα επισκεφθούν την ιδιωτική συλλογή δωδ/κών φορεσιών και αντικειμένων της κ. **Ιωαννίδου** θα πλέξουν τα στεφάνια.
Θα πιούν τα ούζα τους τραγουδώντας τα τραγούδια του Μάη και θα κλείσει η εκδήλωση με τα γλυκά του Μάη.

Εκ του Διοικητικού Συμβουλίου

ΑΝΑΚΟΙΝΩΣΗ

Ο ΠΟΛΙΤΙΣΤΙΚΟΣ ΣΥΛΛΟΓΟΣ
ΓΥΝΑΙΚΩΝ ΡΟΔΟΥ
καλεί τα μέλη και τις
φίλες του συλλόγου στο
ΡΟΔΙΤΙΚΟ ΣΠΙΤΙ
(Βορείου Ηπείρου και Πίνδου)
για να γιορτάσουμε την
διατήρηση του εθίμου μας
την παραμονή της Πρωτομαγιάς
το πλέξιμο των στεφανιών.
Τα λουλούδια-γλυκά-αναψυκτικά
είναι προσφορά του συλλόγου μας.

Ζωντανή μουσική με παραδοσιακούς χορούς και τραγούδια

Αθλοθετείται το καλύτερο στεφάνι από το RODOS GOLD
Ωρα έναρξης 5 μ.μ.
Εκ του Δ.Σ.



ΞΥΛΟΤΕΧΝΟΥΡΓΗΜΑΤΑ
ΕΜΠΟΤΙΣΜΕΝΗΣ ΞΥΛΕΙΑΣ
ΚΗΠΟΥ - ΒΕΡΑΝΤΑΣ
Προτάσεις & Λύσεις στο χώρο σας
ΕΞΟΦΛΗΣΗ ΕΩΣ ΚΑΙ 36 ΔΟΣΕΙΣ
ΥΠΕΥΘΥΝΟΣ ΚΑΤΑΣΚΕΥΩΝ:
ΣΤΕΦΑΝΗΣ ΑΠΟΣΤΟΛΟΣ· ΤΗΛ. 6946 903331
ΥΠΕΥΘΥΝΟΣ ΠΩΛΗΣΕΩΝ:
ΣΤΕΦΑΝΗΣ ΠΕΤΡΟΣ 6944355694
Δ/ΝΣΗ ΚΑΤΑΣΤΗΜΑΤΟΣ ΕΝΤΟΣ ΕΜΠΟΡ. ΚΕΝΤΡ. ΦΩΚΙΑΛΗ
ΤΗΛ. 2241035091, 2241025135

ΔΙΕΥΘΥΝΣΗ ΔΑΣΩΝ ΔΩΔΕΚΑΝΗΣΟΥ

ΑΝΑΚΟΙΝΩΣΗ

Γνωστοποιείται κατά το άρθρο 14 του Ν. 998/79, η αποστολή για δημοσίευση στο Δήμο Λινδίων της αριθμ. 1711/21-04-04 Πράξης χαρακτηρισμού έκτασης που εκδόθηκε από τον Δ/ντή Δασών Δωδ/σου. Η Κ.Μ. 1153Α γαιών Πυλώνας, χαρακτηρίζεται ως γεωργική έκταση.

Ο Δ/ντής Δασών Δωδ/σου
Φίλιππος Κοντίτσης
Δασολόγος με βαθμό Δ/ντή

ΔΙΕΥΘΥΝΣΗ ΔΑΣΩΝ ΔΩΔΕΚΑΝΗΣΟΥ

ΑΝΑΚΟΙΝΩΣΗ

Γνωστοποιείται κατά το άρθρο 14 του Ν. 998/79, η αποστολή για δημοσίευση στο Δήμο Λινδίων της αριθμ. 1710/21-04-04 Πράξης χαρακτηρισμού έκτασης που εκδόθηκε από τον Δ/ντή Δασών Δωδ/σου. Τμήμα της Κ.Μ. 1153 γαιών Πυλώνας εμβαδού 21.638 τ.μ. χαρακτηρίζεται ως γεωργική έκταση.

Ο Δ/ντής Δασών Δωδ/σου
Φίλιππος Κοντίτσης
Δασολόγος με βαθμό Δ/ντή

ΔΙΕΥΘΥΝΣΗ ΔΑΣΩΝ ΔΩΔΕΚΑΝΗΣΟΥ

ΑΝΑΚΟΙΝΩΣΗ

Γνωστοποιείται κατά το άρθρο 14 του Ν. 998/79, η αποστολή για δημοσίευση στο Δήμο Λέρου της αριθμ. 1086/01-03-04 Πράξης χαρακτηρισμού έκτασης που εκδόθηκε από τον Δ/ντή Δασών Δωδ/σου. Η Κ.Μ. 718 γαιών Λακκίου Λέρου εμβαδού 4.400 τ.μ., χαρακτηρίζεται ως γεωργική έκταση και δάσος.

Ο Δ/ντής Δασών Δωδ/σου
Φίλιππος Κοντίτσης
Δασολόγος με βαθμό Δ/ντή

ΔΙΕΥΘΥΝΣΗ ΔΑΣΩΝ ΔΩΔΕΚΑΝΗΣΟΥ

ΑΝΑΚΟΙΝΩΣΗ

Γνωστοποιείται κατά το άρθρο 14 του Ν. 998/79, η αποστολή για δημοσίευση στον Δήμο Πεταλούδων της αριθμ. 1866/05-04-2004 Πράξης χαρακτηρισμού έκτασης που εκδόθηκε από τον Δ/ντή Δασών Δωδ/σου. Η Κ.Μ. 52Γ γαιών Παστίδας χαρακτηρίζεται ως γεωργική έκταση (άρθρο 3 παρ. 6α Ν. 998/79 όπως ισχύει σήμερα).

Ο Δ/ντής Δασών Δωδ/σου
Φίλιππος Κοντίτσης
Δασολόγος με βαθμό Δ/ντή

ΣΧΟΛΙΚΗ ΕΠΙΤΡΟΠΗ ΜΟΥΣΙΚΟΥ ΓΥΜΝΑΣΙΟΥ ΡΟΔΟΥ

ΘΕΜΑ: Εκμίσθωση του κυλικείου.

ΔΙΑΚΗΡΥΞΗ

Η Σχολική Επιτροπή του Μουσικού Γυμνασίου Ρόδου προκηρύσσει πλειοδοτικό διαγωνισμό ενσφράγιστων προσφορών για την εκμίσθωση του κυλικείου του Μουσικού σχολείου Ρόδου.

Ο διαγωνισμός θα γίνει στο γραφείο του Μουσικού σχολείου Ρόδου στις 22/6/2004 ημέρα Τρίτη και ώρα 12.00. Για περισσότερες πληροφορίες οι ενδιαφερόμενοι να απευθύνονται στο σχολείο τις ώρες 12.00-13.00 (τηλ. 2241067850) απ' όπου μπορούν να παραλάβουν και την διακήρυξη του διαγωνισμού.

Ο πρόεδρος
ΞΑΝΘΗΣ ΑΓΑΠΗΤΟΣ

ΕΛΛΗΝΙΚΗ ΔΗΜΟΚΡΑΤΙΑ
ΝΟΜΟΣ ΔΩΔΕΚΑΝΗΣΟΥ
ΔΗΜΟΣ ΚΑΡΠΑΘΟΥ

ΕΡΓΟ: Συντήρηση-Επισκευή δικτύου αποχέτευσης στο Δ.Δ. Πυλών Δήμου Καρπάθου

ΠΡΟΣΚΛΗΣΗ ΕΚΔΗΛΩΣΗΣ ΕΝΔΙΑΦΕΡΟΝΤΟΣ

Ο Δήμαρχος Καρπάθου έχοντας υπόψη τα αναφερόμενα στην εγκύκλιο 1/αρ.63/2-1-03 του ΥΠ.ΕΣ.Δ.Δ.Α. και την παρ. 1α του άρθρου 12 του Ν. 3074/02, προσκαλεί τους ενδιαφερόμενους εργολήπτες να εκδηλώσουν εγγράφως το ενδιαφέρον τους, για την εκτέλεση του έργου: "Συντήρηση-Επισκευή δικτύου αποχέτευσης στο Δ.Δ. Πυλών Δήμου Καρπάθου", προϋπολογισμού € 6.632,00 συμπεριλαμβανομένου του ΦΠΑ.

Η απόφαση για την απευθείας ανάθεση, θα ληφθεί από τη Δημαρχιακή Επιτροπή σύμφωνα με τα οριζόμενα στο άρθρο 15 παρ. 1 του Π.Δ. 171/87 όπως τροποποιήθηκε από το άρθρο 1 του Π.Δ. 229/99 και τα αναφερόμενα στο Π.Δ. 410/95 όπως τροποποιήθηκε και συμπληρώθηκε από το Ν. 2753/99.

Οι ενδιαφερόμενοι εργολήπτες και εργοληπτικές επιχειρήσεις καλούνται να δηλώσουν το ενδιαφέρον τους, με έγγραφο που θα απευθύνεται στην Τεχνική Υπηρεσία του Δήμου 5 μέρες από τη δημοσίευση της παρούσας.

Δικαίωμα εκδήλωσης ενδιαφέροντος έχουν οι εργολήπτες και εργοληπτικές επιχειρήσεις, εγγεγραμμένες στο ΜΕΕΠ ή στα Νομαρχιακά Μητρώα, για έργα κατηγορίας Υδραυλικών και κατάταξη βάσει του Ν. 2940/41 Α1 τάξης και άνω και με τους νόμιμους περιορισμούς ως προς τα κατώτατα όρια.

Τον ανάδοχο του έργου βαρύνουν όλες οι νόμιμες κρατήσεις υπέρ του Δημοσίου, τρίτων, εισφορές ΙΚΑ κ.λπ. Ο ΦΠΑ βαρύνει τον κύριο του έργου.

Οι δαπάνες δημοσίευσης της παρούσας βαρύνουν τον ανάδοχο του έργου.

Ο Δήμαρχος
Μιχάλης Γ. Ιωαννίδης

ΕΛΛΗΝΙΚΗ ΔΗΜΟΚΡΑΤΙΑ
ΝΟΜΟΣ ΔΩΔΕΚΑΝΗΣΟΥ
ΔΗΜΟΣ ΚΑΡΠΑΘΟΥ

ΕΡΓΟ: Συντήρηση-Επισκευή δικτύου αποχέτευσης στο Δ.Δ. Μενετών Δήμου Καρπάθου.

ΠΡΟΣΚΛΗΣΗ ΕΚΔΗΛΩΣΗΣ ΕΝΔΙΑΦΕΡΟΝΤΟΣ

Ο Δήμαρχος Καρπάθου έχοντας υπόψη τα αναφερόμενα στην εγκύκλιο 1/αρ.63/2-1-03 του ΥΠ.ΕΣ.Δ.Δ.Α. και την παρ. 1α του άρθρου 12 του Ν. 3074/02, προσκαλεί τους ενδιαφερόμενους εργολήπτες να εκδηλώσουν εγγράφως το ενδιαφέρον τους, για την εκτέλεση του έργου: "Συντήρηση-Επισκευή δικτύου αποχέτευσης στο Δ.Δ. Μενετών Δήμου Καρπάθου", προϋπολογισμού € 6.632,00 συμπεριλαμβανομένου του ΦΠΑ.

Η απόφαση για την απευθείας ανάθεση, θα ληφθεί από τη Δημαρχιακή Επιτροπή σύμφωνα με τα οριζόμενα στο άρθρο 15 παρ. 1 του Π.Δ. 171/87 όπως τροποποιήθηκε από το άρθρο 1 του Π.Δ. 171/87 όπως τροποποιήθηκε από το άρθρο 1 του Π.Δ. 229/99 και τα αναφερόμενα στο Π.Δ. 410/95 όπως τροποποιήθηκε και συμπληρώθηκε από το Ν. 2753/99.

Οι ενδιαφερόμενοι εργολήπτες και εργοληπτικές επιχειρήσεις καλούνται να δηλώσουν το ενδιαφέρον τους, με έγγραφο που θα απευθύνεται στην Τεχνική Υπηρεσία του Δήμου 5 μέρες από τη δημοσίευση της παρούσας.

Δικαίωμα εκδήλωσης ενδιαφέροντος έχουν οι εργολήπτες και εργοληπτικές επιχειρήσεις, εγγεγραμμένες στο ΜΕΕΠ ή στα Νομαρχιακά Μητρώα, για έργα κατηγορίας Υδραυλικών και κατάταξη βάσει του Ν. 2940/41 Α1 τάξης και άνω και με τους νόμιμους περιορισμούς ως προς τα κατώτατα όρια.

Τον ανάδοχο του έργου βαρύνουν όλες οι νόμιμες κρατήσεις υπέρ του Δημοσίου, τρίτων, εισφορές ΙΚΑ κ.λπ. Ο ΦΠΑ βαρύνει τον κύριο του έργου.

Οι δαπάνες δημοσίευσης της παρούσας βαρύνουν τον ανάδοχο του έργου.

Ο Δήμαρχος
Μιχάλης Γ. Ιωαννίδης

ΕΛΛΗΝΙΚΗ ΔΗΜΟΚΡΑΤΙΑ
ΠΕΡΙΦΕΡΕΙΑ ΝΟΤΙΟΥ ΑΙΓΑΙΟΥ
ΝΟΜΟΣ ΔΩΔΕΚΑΝΗΣΟΥ
ΔΗΜΟΣ ΚΑΛΛΙΘΕΑΣ
Αρ. πρωτ. Τ.Υ. 905

ΠΕΡΙΛΗΨΗ ΔΙΑΚΗΡΥΞΗΣ ΔΗΜΟΠΡΑΣΙΑΣ

Ο Δήμαρχος Καλλιθέας Ρόδου προκηρύσσει ανοικτή δημοπρασία με σφραγισμένες προσφορές με επιμέρους ποσοστά έκπτωσης και έλεγχο ομαλότητας (άρθρο 7 του Π.Δ. 609/85) με έντυπα της Υπηρεσίας, για την κατασκευή του έργου: **"Τοποθέτηση συνθετικού τάπητα γήπεδο Κοσκινού".**

Η δημοπρασία θα γίνει στις **26** του μηνός **Μαΐου** του έτους **2004,** ημέρα Τετάρτη, στο Δημοτικό κατάστημα Καλλιθέας από την αρμόδια Επιτροπή. Ώρα έναρξης παραλαβής των προσφορών η 10.00 π.μ. και ώρα λήξης των προσφορών η 11.00 π.μ.

Η δημοπρασία και η εκτέλεση του έργου θα γίνουν σύμφωνα με τις διατάξεις του Ν. 1418/1984 "Δημόσια έργα και ρυθμίσεις συναφών θεμάτων", όπως τροποποιήθηκε και συμπληρώθηκε με τους Ν. 2229/1994, 2308/95, 2338/95, 2372/96, 2940/01 (ΦΕΚ 180Α/06-08-2001) και 3212/2003 (ΦΕΚ Α' 308/31-12-2003) και σύμφωνα με τον Ν. 2576/98 (ΦΕΚ 25Α/09-02-98) περί "Βελτίωσης των διαδικασιών για την ανάθεση της κατασκευής των Δημοσίων έργων και άλλες διατάξεις", των εκτελεστικών τους Π.Δ. 609/85 και 472/85 όπως ισχύουν μετά την τροποποίησή τους από τα Π.Δ.368/94, 285/97, 402/96, 210/97, 218/99 καθώς και την απόφαση Δ17α/08/16Φ.Ν.402/10-02-98 (ΦΕΚ116Β'/12-02-98) "Διαδικασία για την ανάδειξη αναδόχου κατασκευής Δημοσίων έργων", όπως αυτή τροποποιήθηκε με την απόφαση Δ17α/10/65/Φ.Ν.402/24-7-98 (ΦΕΚ 835Β'/12-8-98), με τις εγκυκλίους Υ.ΠΕ.ΧΩ.Δ.Ε.-Γ.Γ.Δ.Ε. Δ/νση Νομοθετικού Συντονισμού και Κωδικοποίησης, Ε27/1998 με αρ. πρωτ. Δ17α/03/71/Φ.Ν.402/28-08-98, Ε16/1999 με αρ. πρωτ. Δ17α/05/35/Φ.Ν.402/26-04-1999 και Ε23/2000 με αρ. πρωτ. Δ17α/05/42/Φ.Ν.402/02-08-2000 και Ε22/2001 με αρ. πρωτ. Δ17α/03/45/Φ.Ν.430 καθώς επίσης και με το Π.Δ. 171/1987 "Οργανα που αποφασίζουν και γνωμοδοτούν κ.λπ." καθώς επίσης και τις εγκυκλίους 32/14-11-2001, 36/13-12-2001 και 21/8-8-2002 του Υ.ΠΕ.ΧΩ.Δ.Ε. και τις αποφάσεις Δ17α/07/53/Φ.Ν.402/2002, Δ17α/03/52Φ.Ν.402/6-6-2003 και Δ17α/10/67/Φ.Ν.402/29-7-2003 του Υ.ΠΕ.ΧΩ.Δ.Ε., όπως αυτά ισχύουν κατά την ημέρα της δημοπρατήσεως.

Επίσης για έργα προϋπολογισμού άνω των 250.000,00€ ισχύουν οι διατάξεις του Ν. 3021/02 "Περιορισμοί στη σύναψη δημοσίων συμβάσεων με πρόσωπα που δραστηριοποιούνται ή συμμετέχουν σε επιχειρήσεις μέσων μαζικής ενημέρωσης και άλλες διατάξεις". Τέλος ισχύει η υπ. αρ. ΔΙΠΑΔ/οικ.502/1-7-2003 απόφαση του Υφυπουργού ΠΕ.ΧΩ.Δ.Ε. "Τεχνικές προδιαγραφές Σήμανσης Εκτελουμένων έργων εντός και εκτός κατοικημένων περιοχών".

Ο προϋπολογισμός της δαπάνης των δημοπρατούμενων εργασιών ανέρχεται στο ποσό των **377.250,05 €** συμπεριλαμβανομένου του ΦΠΑ 13%.

Το έργο θα χρηματοδοτηθεί από **Ι.Π. 2004.**

Προθεσμία για την περάτωση του έργου ορίζεται σε έναν **(1)** ημερολογιακό μήνα.

Η εγγύηση για τη συμμετοχή στη δημοπρασία ορίζεται σε 2% επί του προϋπολογισμού της μελέτης, δηλαδή σε 6.677,00€ και βεβαιώνεται με τη προσκόμιση ισόποσου γραμματίου του Ταμείου Παρακαταθηκών και Δανείων ή Εγγυητικής Επιστολής ανεγνωρισμένης Τράπεζας ή του ΤΣΜΕΔΕ.

Δικαίωμα συμμετοχής έχουν Εργοληπτικές Επιχειρήσεις Δημοσίων έργων, Εταιρικής μορφής, ατομικές ή σε κοινοπραξία, Ελληνικές ή Αλλοδαπές από χώρες μέλη της Ε.Ε. και του Ε.Ο.Χ. εγγεγραμμένες στο ΜΕΕΠ, για έργα κατηγορίας **ΟΔΟΠΟΙΪΑΣ,** με τάξεις πτυχίου:

α) **1η έως 2η** ανεξαρτήτου έδρας.

β) **1η έως 3η** με έδρα τη Δωδεκάνησο ή με δηλωμένη στη βεβαίωση εγγραφής τους στο ΜΕΕΠ ως 2ου γειτονικού νομού του νομού Δωδεκανήσου, που η σχετική βεβαίωση είναι σε ισχύ, σύμφωνα με την ισχύουσα Νομοθεσία.

Σε περίπτωση οποιασδήποτε τυχόν τροποποίησης των ορίων των πτυχίων, θα δύναται να συμμετέχουν στον διαγωνισμό οι προβλεπόμενες από τις ισχύουσες διατάξεις την ημέρα του διαγωνισμού επιχειρήσεις.

Τον ανάδοχο του έργου θα βαρύνουν όλες οι νόμιμες κρατήσεις υπέρ του Δημοσίου, τρίτων εισφορές ΙΚΑ κ.λπ. Ο φόρος προστιθέμενης αξίας (ΦΠΑ) βαρύνει τον κύριο του έργου.

Οι δαπάνες δημοσίευσης της παρούσας περίληψης και λοιπά έξοδα δημοπρασίας, ως επίσης και τα έξοδα συμφωνητικού μετά των αντιγράφων βαρύνουν τον ανάδοχο του έργου.

Τα συμβατικά τεύχη είναι διαθέσιμα για την ενημέρωση των ενδιαφερομένων έως και την 24-05-2004, στα γραφεία της Τεχνικής Υπηρεσίας του Δήμου Καλλιθέας.

Για περισσότερες πληροφορίες οι ενδιαφερόμενοι να απευθύνονται στα γραφεία της Τεχνικής Υπηρεσίας του Δήμου Καλλιθέας τις εργάσιμες ημέρες και ώρες. Τηλ. 22410-60640-36-38-50.

Ο Δήμαρχος
Ιατρίδης Ιωάννης

ΠΑΓΚΑΡΠΑΘΙΑΚΟΣ ΣΥΛΛΟΓΟΣ ΡΟΔΟΥ
ΑΔΕΛΦΟΤΗΤΑ ΟΛΥΜΠΙΤΩΝ ΡΟΔΟΥ "Η ΒΡΥΚΟΥΣ"
ΕΝΩΣΗ ΜΕΣΟΧΩΡΙΤΩΝ "ΠΑΝΑΓΙΑ Η ΒΡΥΣΙΑΝΗ"

ΠΡΟΣΚΛΗΣΗ

Προσκαλούμε τα μέλη και τους φίλους των συλλόγων μας στην εκδρομή που διοργανώνουμε το Σάββατο 1η Μαΐου στην τοποθεσία "Φουντουκλή". Θα γίνει δέηση και αρτοκλασία στις 10.00. Θα ακολουθήσει καρπάθικο γλέντι και θα προσφερθούν άφθονο κρασί και καρπάθικα μυζηθροπίτια.

Σας περιμένουμε για μια αξέχαστη εκδρομή

Τα διοικητικά συμβούλια

ΕΚΚΛΗΣΙΑΣΤΙΚΗ ΕΠΙΤΡΟΠΗ ΤΟΥ ΙΕΡΟΥ ΝΑΟΥ ΜΕΤΑΜΟΡΦΩΣΕΩΣ ΤΟΥ ΣΩΤΗΡΟΣ ΚΑΛΥΘΙΩΝ



ΕΛΑΤΕ ΝΑ ΕΟΡΤΑΣΟΥΜΕ ΤΟ ΣΑΒΒΑΤΟ ΤΗΝ ΠΡΩΤΟΜΑΓΙΑ

στη μαγευτική τοποθεσία της
ΙΕΡΑΣ ΜΟΝΗΣ ΤΟΥ ΑΓΙΟΥ ΙΩΑΝΝΟΥ
4χλμ. από την Κοινότητα Καλυθιών

Θα λειτουργεί καφενείο με σουβλάκια-πατάτες-μπύρες-αναψυκτικά-παγωτά



Και με
ΟΡΧΗΣΤΡΑ ΠΑΡΑΔΟΣΙΑΚΗΣ ΜΟΥΣΙΚΗΣ

ΚΑΛΗ ΔΙΑΣΚΕΔΑΣΗ!!!

ΕΡΓΑΤΟΫΠΑΛΛΗΛΙΚΟ ΚΕΝΤΡΟ ΡΟΔΟΥ
1Η ΜΑΗ 2004

Εργαζόμενες, Εργαζόμενοι, Άνεργοι, Συνταξιούχοι, Νέοι και Νέες θα γιορτάσουμε και φέτος τη δική μας ξεχωριστή μέρα την Εργατική Πρωτομαγιά.

Θα αξιολογήσουμε τις κατακτήσεις μας και ταυτόχρονα θα βάλουμε τους καινούργιους μας στόχους, με βάση την παρακαταθήκη των ιστορικών αμέτρητων σκληρών αγώνων χιλιάδων επώνυμων και ανώνυμων αγωνιστών, που θυσιάστηκαν στο βωμό του υπέρτατου χρέους της κοινωνικής απελευθέρωσης της εργατικής τάξης.

Σήμερα, που η επίθεση του κεφαλαίου σ' όλον τον κόσμο και στη χώρα μας εντείνεται με τη συνδρομή των κυβερνήσεων που το υπηρετούν, προβάλλει όσο ποτέ άλλοτε το καθήκον να αγωνιστούμε ενάντια στον ιμπεριαλισμό, την εκμετάλλευση και την αδικία. Μόνο με ενωτικούς, ταξικούς και ανυποχώρητους αγώνες μπορούμε να κατακτήσουμε το δίκιο μας, γιατί τίποτα δε μας χαρίστηκε. Ο,τι πετύχαμε το πετύχαμε κάτω από την μακρόχρονη ταξική μας πάλη.

Σας καλούμε λοιπόν να πάρετε μέρος στην πρωτομαγιάτικη εκδήλωση του Εργατικού Κέντρου Ρόδου, που θα γίνει το **Σάββατο, 1η Μάη, στις 9.30 π.μ.** μπροστά στην **έδρα του, Στεφάνου Καζούλη 30** και να βροντοφωνάξετε:

Ο ιμπεριαλισμός δεν είναι ανίκητος.
Ο μαζικός, ταξικός, συντονισμένος αγώνας των λαών μπορεί να ανατρέψει τα σχέδιά του και να ανοίξει το δρόμο στην απελευθέρωσή τους.
Εμπρός λοιπόν για το δυνάμωμα της ταξικής πάλης και του μετώπου αντίστασης και αντεπίθεσης.
Ζήτω η Εργατική Πρωτομαγιά.

ΑΠΩΛΕΙΑ ΣΚΥΛΟΥ

Χάθηκε σκύλος ράτσας **"ΤΖΕΚΑΣ"** στο χωριό Θεολόγος χρώματος μαύρου και καφέ με κόκκινο λουράκι.

Τηλ. επικοινωνίας 6972305158, 22410 42039



Πρωτομαγιά στην ΤΗΛΟ

Με τον "ΣΥΝΔΕΣΜΟ ΑΓΑΠΗΣ"

Χαρείτε ένα διήμερο χαλάρωσης και ξεκούρασης στη μαγευτική **Τήλο** το Σαββατοκύριακο της Πρωτομαγιάς στο ήρεμο και γαλήνιο νησί.

Αναχώρηση από το Μανδράκι, **Σάββατο πρωί 9 η ώρα** με το **SEA STAR TILOS** (διάρκεια ταξιδιού 75 λεπτά).

Περιήγηση με λεωφορείο στα αξιοθέατα του νησιού **(Μεγάλο Χωριό, Μουσείο Ελεφάντων, Εκκλησία Ταξιάρχου Μιχαήλ, Αγ. Αντώνιος, Εριστος)** και **προσκύνημα στην Ιερά μονή Αγ. Παντελεήμονα** με Θ. Λειτουργία την Κυριακή πρωί, την οποία θα τελέσει ο π. Μάξιμος της Ιεράς Μονής Παραμυθίας.

Επιστροφή στη Ρόδο **Κυριακή απόγευμα.**

Τιμή κατ' άτομο 60 ευρώ, παιδιά έως 4 ετών δωρεάν, παιδιά έως 11 ετών 40 ευρώ (συμπεριλαμβάνονται μεταφορές πλοίου, λεωφορείου και ξενοδοχείο).

Για πληροφορίες και δηλώσεις συμμετοχής
Τηλέφ. 22410-60299, 63204, 26752, 76636

ΝΤΕΤΕΚΤΙΒΣ
30 ΧΡΟΝΙΑ ΜΟΝΙΜΑ ΚΑΙ ΣΤΗ ΡΟΔΟ
35354 - 28780
Π.Π. ΓΕΡΜΑΝΟΥ 6 (ΠΛ. ΦΩΚΙΑΛΗ)
Η ΛΥΣΗ!!! ΣΕ ΚΑΘΕ ΣΑΣ ΠΡΟΒΛΗΜΑ
EXPRESS SECURITY

Delta



ΚΟΦΤΗ ΧΕΙΡΟΣ

ΔΙΑΜΑΝΤΕ ΕΡΓΑΛΕΙΑ
6ο χλμ.Ρόδου Λίνδου
Συγκρότημα Μανουσέλη



ΔΙΑΤΡΗΤΙΚΑ

ΔΙΑΜΑΝΤΟΤΡΥΠΟΤΕΧΝΙΚΗ ΡΟΔΟΥ

ΔΙΑΜΑΝΤΟΦΟΡΟΙ ΔΙΣΚΟΙ ΚΟΠΕΣ ΓΙΑ ΓΡΑΝΙΤΗ, ΜΑΡΜΑΡΟ ΤΟΥΒΛΟ κ.τ.λ.





ΑΡΜΟΚΟΦΤΕΣ



ΤΡΥΠΑΜΕ
ΚΟΒΟΥΜΕ
ΣΠΑΜΕ

ΧΩΡΙΣ ΣΚΟΝΕΣ
ΡΩΓΜΕΣ
ΜΕΡΕΜΕΤΙΑ

ΠΩΛΗΣΕΙΣ
&
ΕΚΤΕΛΕΣΕΙΣ ΕΡΓΑΣΙΩΝ

Η ΠΟΛΥΧΡΟΝΗ ΜΑΣ ΠΕΙΡΑ ΣΤΟ ΕΞΩΤΕΡΙΚΟ ΜΑΣ ΔΙΝΕΙ ΤΗ ΔΥΝΑΤΟΤΗΤΑ ΝΑ ΒΡΙΣΚΟΥΜΕ ΛΥΣΗ ΕΚΕΙ ΠΟΥ ΟΙ ΑΛΛΟΙ ΣΗΚΩΝΟΥΝ ΤΑ ΧΕΡΙΑ ΨΗΛΑ!

ΤΗΛΕΦΩΝΗΣΤΕ ΜΑΣ
22410 69022 - 77986
ΚΙΝΗΤΟ: 6944 380562

ΥΠΕΥΘΥΝΟΣ
Μαρκος Τσεσμετζής



Ρόδος: εἰκῇ καὶ ὡς ἔτυχε...

... Ο ναύαρχος Ιωαννίδης θέλει και αυτός πλύσιμο



Δεν είναι μόνο η προτομή του **Αθηναγόρα** που χρειάζεται επειγόντως την συνδρομή ειδικευμένου συνεργείου καθαριστών.

... Το ίδιο συμβαίνει και για την προτομή του ναυάρχου Ιωαννίδη, αφού τα "κακά" περιστέρια και οι "κακιασμένες" κουρούνες αντί να πάνε να κάνουν τα κακά τους στη θάλασσα έχουν το χούι να σημαδεύουν ανδριάντες και αγάλματα!

... Οι "Δουβλινέζοι" του Χιούστον στο "Ρόδον"

Η Κινηματογραφική Εταιρεία Ρόδου ***"Θέασις"*** θα προβάλει σήμερα το βράδυ στις 9.30, στο χειμερινό ***"Ρόδον"***, την ταινία ***"Οι Δουβλινέζοι"***, το κύκνειο άσμα του μεγάλου σκηνοθέτη ***Τζον Χιούστον***, η οποία βασίζεται σε ένα αφήγημα του ***Τζέιμς Τζόις***.

«Διαδραματίζεται στο Δουβλίνο στις αρχές του αιώνα. Μία οικογενειακή συγκέντρωση γίνεται αφορμή να ξυπνήσουν οι πιο οδυνηρές αναμνήσεις.

Ο Γκάμπριελ Κονρόι (Dunol McCeina) και η σύζυγός του Γκρέτα (Angelica Huston) επισκέπτονται τις θείες τους για να γιορτάσουν μαζί τα Χριστούγεννα. Η Γκρέτα θα θυμηθεί τον εδώ και πολλά χρόνια νεκρό εραστή της και καταβεβλημένη θα αποκαλύψει στον άντρα της ότι αυτός ο θάνατος ίσως να οφειλόταν στην ίδια».

Η ταινία απηχεί ένα από τα βασικά μοτίβα του ***Τζέιμς Τζόις:*** Ανεξάρτητα από το πότε χάθηκαν οι νεκροί θα επηρεάζουν πάντα την ζωή μας...

... Τουρκικές παραβάσεις και παραβιάσεις στο Αιγαίο

Σημαντική αύξηση σημείωσαν οι παραβιάσεις και οι παραβάσεις του ελληνικού FIR το μήνα Μάρτιο 2004 σε σχέση με τους δύο προηγούμενους.

Πιο συγκεκριμένα, το μήνα Ιανουάριο σημειώθηκαν 59 παραβάσεις των κανόνων εναέριας κυκλοφορίας και 36 παραβιάσεις του Εθνικού Εναέριου Χώρου (ΕΕΧ) από συνολικά 144 τουρκικά αεροσκάφη.

Από αυτά, τα 33 έφεραν οπλισμό βλημάτων αέρος-αέρος και σημειώθηκαν 29 κλειστές εμπλοκές στην προσπάθεια των ελληνικών αεροσκαφών να τα αναχαιτίσουν. Το Φεβρουάριο σημειώθηκαν αντίστοιχα 11 παραβάσεις και 50 παραβιάσεις από 29 τουρκικά αεροσκάφη διαφόρων τύπων, εκ των οποίων 5 περιπτώσεις κατέληξαν σε εμπλοκές.

Τέλος, το μήνα Μάρτιο, αν και οι παραβάσεις του ελληνικού FIR κυμάνθηκαν περίπου στα ίδια με τον Ιανουάριο επίπεδα, με 62 περιπτώσεις, εντούτοις σημαντική άνοδο παρουσίασαν οι παραβιάσεις του ΕΕΧ, με 114 περιπτώσεις.

Συνολικά 144 τουρκικά εισήλθαν στον ΕΕΧ ή δεν κατέθεσαν σχέδια πτήσης, με τα 35 από αυτά να φέρουν βλήματα, ενώ οι εμπλοκές μεταξύ ελληνικών και τουρκικών μαχητικών ανήλθαν στις 28.

ΝΤΕΤΕΚΤΙΒΣ ΑΘΗΝΩΝ



Αναλαμβάνουμε υποθέσεις ανηλίκων, προσωπικές, οικογενειακές εμποροβιομηχανικές
Διαθέτουμε τα καλύτερα ηλεκτρονικά σύγχρονα οπτικοακουστικά μέσα

Εχεμύθεια 100%
Τα 30 χρόνια πείρα είναι η εγγύησή μας

ΤΗΛ. 6977 632963 & 6945 319796

ΝΤΕΤΕΚΤΙΒΣ

Συνταξιούχος Αστυνομικός Ασφάλειας
ΑΝΑΛΑΜΒΑΝΟΥΜΕ
Υποθέσεις ανηλίκων, οικογενειακές, προσωπικές κ.τ.λ.
ΔΙΑΘΕΤΟΥΜΕ ΤΑ ΠΛΕΟΝ ΣΥΓΧΡΟΝΑ ΟΠΤΙΚΟΑΚΟΥΣΤΙΚΑ ΣΥΣΤΗΜΑΤΑ
100% ΕΧΕΜΥΘΕΙΑ
ΡΩΜΗΣ 22 - ΡΟΔΙΝΙ
ΚΙΝ.6946997967

(εκ)πολιτισμικά παίγνια

... Σχέδιο Ατσεσον: "Δώστε το Καστελλόριζο και πάρτε την Κύπρο"

Σύμφωνα με όσα γράφει, στην ***"Απογευματινή"***, ο δημοσιογράφος ***Τίτος Αθανασιάδης***, μια ευκαιρία για λύση του Κυπριακού, και μάλιστα με την μορφή της Ενωσης της Κύπρου με την Ελλάδα, δόθηκε τον Ιούλιο και τον Αύγουστο του 1964, όταν ο τέως υπουργός Εξωτερικών των ΗΠΑ Ντιν Ατσεσον, παρουσίασε προς διαπραγμάτευση, στην ελληνική και τουρκική αντιπροσωπεία, χωριστά, δύο σχέδιά του. Το πρώτο σχέδιο είχε γίνει δεκτό από την Τουρκία, το απέρριψε όμως η Ελλάς.

«Σύμφωνα με το πρώτο σχέδιο, η Κύπρος θα ενωνόταν με την Ελλάδα, *έναντι της παραχώρησης στην Τουρκία μεγάλης στρατιωτικής βάσης στο κυπριακό έδαφος.*

Σκοπός της βάσης θα ήταν η αποτροπή επιχειρησιακών σχεδίων εναντίον της Τουρκίας από την Κύπρο. Η βάση θα είχε ελεύθερη προσπέλαση στα λιμάνια της Τουρκίας Μερσίνα και Αλεξανδρέττα.

Ως περιοχή στην οποία θα εγκαθίστατο η τουρκική βάση προκρίθηκε η χερσόνησος της Καρπασίας, γιατί ξεχώριζε από το κύριο σώμα του νησιού και βρισκόταν σε ιδανική τοποθεσία για τη διασφάλιση των τουρκικών λιμένων.

Επιπλέον αυτού, οι Τούρκοι εζήτησαν την παραχώρηση στην Τουρκία του Καστελλόριζου.

Το πρώτο σχέδιο Ατσεσον προέβλεπε επίσης ειδικές ρυθμίσεις για την εξασφάλιση των Τουρκοκυπρίων.

Γενικά, οι Τουρκοκύπριοι θα προστατεύονταν από πλευράς διεθνούς δικαίου, με διατάξεις όμοιες με τη Συνθήκη της Λωζάννης που διέπουν τους μουσουλμάνους της Δυτικής Θράκης.

Η κυβέρνηση Γ. Παπανδρέου απέρριψε *το σκέλος του σχεδίου Ατσεσον που αναφερόταν στην παραχώρηση στην Τουρκία εδαφικής έκτασης, για την εγκατάσταση σ' αυτήν στρατιωτικής βάσης, και* ***δέχθηκε την παραχώρηση του Καστελλόριζου».***

... Κυπριακά παράδοξα

«Παράδοξο πρώτο: *Ενας λαός, ο ελληνοκυπριακός, απειλείται ευθέως με «αντίποινα», πολιτικού, οικονομικού και διπλωματικού χαρακτήρα, όχι επειδή παρέβη διεθνείς συνθήκες, όχι επειδή ατάκτησε, αλλά επειδή άσκησε το δημοκρατικό του δικαίωμα, επέλεξε και ψήφισε κατά την πεποίθησή του.*

Απειλείται με τιμωρία από τη Βρετανία, τις Ηνωμένες Πολιτείες, την Ευρωπαϊκή Ενωση, όχι επειδή καταστρατήγησε το διεθνές δίκαιο, όχι επειδή καταπάτησε κάποιες συμφωνίες τις οποίες είχε υπογράψει ή κάποια ψηφίσματα του ΟΗΕ, αλλά επειδή, με την ψήφο του, έδωσε νόημα στον όρο «δημοψήφισμα», στις έννοιες «δημοκρατία» και «λαϊκή κυριαρχία».

Αλλά φαίνεται ότι οι έννοιες αυτές (τις οποίες δεν παύουν όλοι να εκθειάζουν και να τιμούν) είναι αποδεκτές όταν το περιεχόμενό τους συμμορφώνεται προς τας υποδείξεις.

Παράδοξο δεύτερο: *Ενοχλημένοι από το «όχι», που προσέγγισε το 76%, ποικίλοι διαμορφωτές της διεθνούς κοινής γνώμης (πολιτικοί, δημοσιογράφοι, αναλυτές, διπλωμάτες, γραφειοκράτες) επιρρίπτουν –άλλοι απερίφραστα κι άλλοι έμμεσα– την ευθύνη της διχοτόμησης του νησιού στην ελληνοκυπριακή πλευρά.*

Δεν ευθύνεται λοιπόν η Τουρκία, δεν ενέχεται ο «Αττίλας», ο πρώτος και ο δεύτερος, δεν σημαίνει τίποτε για το διεθνές δίκαιο η κατοχή του ενός τρίτου της Κύπρου ή η παρουσία δεκάδων χιλιάδων στρατιωτών και επίσης δεκάδων χιλιάδων εποίκων. Ολα αυτά ο διεθνής παράγων (ο ίδιος που τα έχει καταγγείλει με αλλεπάλληλα ψηφίσματα του ΟΗΕ) τα κρίνει τώρα νομιμότατα και δημοκρατικότατα, και βεβαίως αντιδιχοτομικά και ενοποιητικά.

Αντιθέτως, θεωρεί ένοχο το θύμα, και κατηγορεί σαν διχοτομική και διασπαστική την ελληνοκυπριακή κοινότητα. Κι όχι επειδή αρνείται συλλήβδην και άκριτα οποιαδήποτε εκδοχή λύσης και επανένωσης, αλλά επειδή, συμμετέχοντας σε δημοκρατικές διαδικασίες τις οποίες ο ίδιος ο διεθνής παράγων επιθύμησε, απέρριψε με συντριπτική πλειοψηφία το συγκεκριμένο σχέδιο του Κόφι Ανάν, θεωρώντας ότι οι πρόνοιές του δεν διασφαλίζουν την επανένωση.

Προς τι λοιπόν η απειλή αντιποίνων; Εγκλημα είναι η ελεύθερη έκφραση του φρονήματος, ώστε να απαιτείται τιμωρία;

(Παντελής Μπουκάλας, από την "Καθημερινή")



Κύπρος, περίοδος του απελευθερωτικού αγώνα της ΕΟΚΑ. Εγγλέζος στρατιώτης ερευνά μικρούς Κύπριους μαθητές.

... Είναι παραπότης και πεζεβένκης και ενα γενεί καρκασαλλίκκι!

Τις δημοψηφισματικές αυτές μέρες απολαύσαμε την Κυπριώτικη λαλιά, που έχει πολλές ομοιότητες με τα Ροδίτικα, ακόμη και στον τονισμό των λέξεων.

Και με την ευκαιρία παραθέτουμε ένα μικρό γλωσσάρι από το νησί της Αφροδίτης:

βουρώ: *τρέχω*
γάρος: *γάιδαρος*
δημοσιογραφική διάσκεψη: *συνέντευξη Τύπου*
ελυσσιασά: *πεθαίνω της πείνας*
έσσω: *μέσα*
καλαμαράς: *ο Ελλαδίτης*
καρκασαλλίκκι: *φασαρία*
κάφκα: *ερωμένη παντρεμένου*
κελλέ κουλούμπρα: *αγύριστο κεφάλι*
λαλώ: *λέω*
λαφαζάνης: *αυτός που λέει βλακείες, ο τερατολόγος*
λούντζα: *καπνιστό χοιρινό*
μάππουρας: *κουκουνάρι*
μαυρού: *Φιλιππινέζα, Σριλανκέζα (οικιακή βοηθός)*
μιτσής: *μικρός*
μονή: *κρεβάτι*
μούχτη, μούχτιν: *δωρεάν*
όι: *όχι*
παραπότης: *αυτός που κάνει ατιμίες*
πατσαρκά: *χαστούκι*
πορνόν πορνόν: *πρωί πρωί*
πτεζεβένκης: *άτιμος*
ριάλια: *λεφτά*
τάνγκα: *ακριβώς*
τταπουροκολού: *μοτοσικλέτα*
χαλούμι: *κυπριακό τυρί*

«ΡΟΔΙΑΚΗ» ΑΠΟ ΤΟ 1915

ΦΛΑΣ ΣΤΟ ΠΑΡΕΛΘΟΝ


ΡΟΔΙΑΚΗ
PERIODICO SETTIMANALE

ΕΝ ΡΟΔΩ
ΠΕΜΠΤΗ 22 ΜΑΪΟΥ 1930
ΑΡΙΘΜ. ΦΥΛΛΟΥ 1116

ΡΟΔΙΑΚΑ ΧΡΟΝΙΚΑ
Δεκάτη δημητριακών

Δια γνωστοποιήσεως της Γεν. Γραματείας της Διοικήσεως προκηρύσσεται πλειστηριασμός δια την δεκάτην των δημητριακών της παραγωγής του τρέχ. έτους της νήσου μας.

Ο πλειστηριασμός γενήσεται την 27 τρέχ. με ενσφραγίστους προσφοράς είτε δι' όλην την παραγωγήν είτε και καθ' ομάδας χωρίων.

Βάσις τιμής δι' όλην την παραγωγήν λιρ. 219 χιλ. και εγγύησις 9.000.

Αρραβώνες

Ο άρτι επανακάμψας εκ Γουέρτον της Αμερικής λίαν γνωστός παρά τω εκεί ομογενεί κόσμω φέρελπις κ. Ιωάννης Φ. Χακκαλής εκ Μεσαναγρού και η καλλίμορφος δις Στεργούλα Χρ. Αγγελοπούλου έδωκαν αμοιβαίαν υπόσχεσιν γάμου.

Συγχαίροντες θερμώς ευχόμεθα και την στέψιν ταχείαν.

Νέαι εκδόσεις
Ροδιακοί αντιλαλοι Σειρά Α' (Αθήναι 1930)

Ο γνωστός παρ' ημίν λογογράφος κ. Γεράσιμος Δ. Δρακίδης εξέδωσε κατ' αυτάς το νέον υπό τον άνωθι τίτλον πονημάτων του, το οποίο αφιερεί εις την μνήμην του αλήστου μνήμης ανεψιού του Αλεξίου Θυμανάκη.

Το κίνημα περιλαμβάνει ποικίλην ύλην, διηγήματα, χρονογραφήματα και ιστορικά σημειώματα, ων τινα εδημοσιεύθησαν άλλοτε και εις τον εγχώριον Τύπον. Το ενδιαφέρον των σημειωμάτων τούτων και η γλαφυρότης της γλώσσης και της εκφράσεως προς δε η επιμελής και φιλόκαλος έκδοσις του βιβλίου, το κάμνουν να ομιλλάται προς τα προηγούμενα έργα του φιλοπόνου συγγραφέως ούτινος αναμένομεν συντόμως και την Β' σειράν των Αντιλάλων του.

(Στα κείμενα από την παλιά "Ροδιακή" διατηρείται η γλώσσα της εποχής και οι τότε ονοματοθεσίες. Τότε η "Ροδιακή" εκδιδόταν υπό καθεστώς ιταλικής κατοχής).

ΦΩΤΟΓΡΑΦΙΑ·ΗΛΕΚΤΡΟΝΙΚΗ ΕΠΕΞΕΡΓΑΣΙΑ ΕΙΚΟΝΑΣ·ΜΑΚΕΤΑ
σύνθεση
+THESIS
ΧΡΥΣΑΝΘΟΥ ΑΡΓΥΡΩ
ΠΤΥΧΙΟΥΧΟΣ ΦΩΤΟΓΡΑΦΟΣ ΤΩΝ Τ.Ε.Ι ΑΘΗΝΩΝ

ΟΛΑ ΨΗΦΙΑΚΑ, ΤΕΛΕΙΑ ΚΑΙ ΓΡΗΓΟΡΑ.....
✔ prospect.
✔ Διαφημιστικές,
✔ καλλιτεχνικές,
✔ ΦΩΤΟΓΡΑΦΙΕΣ.
ΕΚΤΥΠΩΣΕΙΣ ΣΕ ΦΩΤΟ/ΚΟ ΧΑΡΤΙ-DURAFLEX-DURACLEAR
ΜΙΧ.ΠΕΤΡΙΔΗ 100 ΤΗΛ.2241062552 - 6976.225127

Αντίλαλοι

πολιτικοί και άλλοι...

Αλλαξε πρόγραμμα

Για την Αστυπάλαια ετοιμαζόταν να ταξιδέψει την ερχόμενη εβδομάδα ο **νομάρχης κ. Μαχαιρίδης**, αλλά του... χάλασε τα σχέδια ο Περιφερειάρχης κ. Κόκκινος!

Τον ενημέρωσε συγκεκριμένα ότι την Τρίτη **θα γίνει σύσκεψη** στη Ρόδο για την αναμόρφωση του 3ου Κοινοτικού Πλαισίου Στήριξης, οπότε... ετεροχρονίστηκε το ταξίδι για την Αστυπάλαια.

Λ. Μ.

Βαρύνουσα γνώμη

*Σύμφωνα με χθεσινά δημοσιεύματα αθηναϊκών εφημερίδων από τους ιεράρχες που η γνώμη τους είναι βαρύνουσα, και θα παίξει ρόλο στις σημερινές αποφάσεις της Ιεράς Συνόδου **του Πατριαρχείου Κωνσταντινούπολης**, είναι ο μητροπολίτης Κω Αιμιλιανός.*

Οπως μάλιστα έγινε γνωστό ο γηραιός ιεράρχης βρίσκεται στην Κωνσταντινούπολη εδώ και μερικές μέρες.

Γεννημένος στη Χάλκη, ο κ. Αιμιλιανός συμβολίζει για τους Φαναριώτες τα δεινά της Εκκλησίας της Κωνσταντινουπόλεως. Τη δεκαετία του '60 και ενώ ήταν πρωτοσύγκελλος του Πατριαρχείου και μητροπολίτης Σελευκείας απελάθηκε από την Κωνσταντινούπολη. Αρχισε να επισκέπτεται την Τουρκία μόλις τη δεκαετία του '90.

Λ.Μ.

Θλίβονται!

Τα όσα συμβαίνουν στο **Πατριαρχείο** και την **Εκκλησία της Ελλάδας**, δεν μπορεί παρά να ενδιαφέρουν το κοινό της Ρόδου, που διαβάζει τα όσα δημοσιεύει καθημερινά ο τοπικός Τύπος. Θα προτιμούσαν, όμως, όπως οι ίδιοι λένε, τα νέα να ήταν **ευχάριστα**, και δεν κρύβουν ότι όλες αυτές οι εξελίξεις τους **θλίβουν** ιδιαιτέρως!

Β. Μ.

Ευρωβουλευτής

Μπορεί τα μεγάλα κόμματα να μην καταδέχονται να συμπεριλάβουν στο ψηφοδέλτιο των **ευρωεκλογών** κανένα συμπατριώτη μας, δεν ισχύει όμως το ίδιο με την Ενωση Κεντρώων του Βασίλη Λεβέντη! Οπως ενημερωθήκαμε εγγράφως, υποψήφιος ευρωβουλευτής του κόμματος θα είναι ο κ. **Μιχάλης Κατσαρός**, ο οποίος ήταν ως γνωστόν και υποψήφιος δήμαρχος Ρόδου!

Λ. Μ.

Για τον ΟΚΑΝΑ

Προβληματισμούς για την λειτουργία του ΟΚΑΝΑ στη Ρόδο, θέτει συμπολίτης μας με επιστολή του, αναφέροντας τα εξής:

«Κύριοι, σχετικά με τη λειτουργία ΟΚΑΝΑ στη Ρόδο επιθυμώ να εκφράσω την ανησυχία μου όσον αφορά την τοποθεσία λειτουργίας του τμήματος, γνωρίζοντας ότι σε μικρή απόσταση υπάρχουν τρία σχολεία. Συγκεκριμένα το Ορφανοτροφείο, το 6ο Γυμνάσιο και η Νοσηλευτική Σχολή. Μήπως στην προσπάθεια, για να βοηθηθούν κάποια άτομα, που πράγματι έχουν ανάγκη, γίνει μεγαλύτερο κακό στο κέντρο της πόλης;

Ευχαριστώ, ευαισθητοποιημένος ανήσυχος πολίτης».

Της ΔΑΝΕ

Ακούστηκαν πολλά και σκληρά λόγια κατά τη χθεσινή συζήτηση που έγινε στο Ακταίον με τους μετόχους της ΔΑΝΕ. Αναζήτηση ευθυνών, ένταση, επίρριψη κατηγοριών και... δεν συμμαζεύεται.

Εμείς, σ' εκείνο που θα σταθούμε είναι ότι η εικόνα ήταν χειρότερη από τις προηγούμενες φορές και ότι το μέλλον της εταιρίας διαφαίνεται πιο ζοφερό από ποτέ.

Κυρ. Π.

Ψαροταβέρνα
Γρηγόρης ΙΙ

Στην παραλία Στεγνά στην Αρχάγγελο σας περιμένουμε με ολόφρεσκα θαλασσινά και ατελείωτα μεζεδάκια.

Ψαροταβέρνα
Γρηγόρης ΙΙ



Τηλ: 22440 -24444
Γρηγοράς

SUBARU

Η SUBARU MOTORS ΕΛΛΑΣ ΑΒΕΕ
βρίσκεται στην ευχάριστη θέση
να ανακοινώσει την αποκλειστική συνεργασία της
στα Δωδεκάνησα με την εταιρεία

"AUTO CENTER
ΜΑΝΩΛΗΣ ΚΩΣΤΑΚΗΣ ΑΕΒΕ"

Στο 14ο χλμ. Ρόδου - Αεροδρομίου
θα βρείτε
όλη τη γκάμα των αυτοκινήτων SUBARU,
ανταλλακτικά, αξεσουάρ και
πλήρη τεχνική εξυπηρέτηση υψηλού επιπέδου.

AUTO CENTER- ΜΑΝΩΛΗΣ ΚΩΣΤΑΚΗΣ ΑΕΒΕ
14ο χλμ. Ρόδου-Αεροδρομίου, Παραδείσι
Τηλ. 22410 82000

ΡΕΣΑΛΤΟ
μουσική σκηνή

ΑΝΟΙΚΤΑ
ΠΑΡΑΣΚΕΥΗ
και
ΣΑΒΒΑΤΟ

ΝΕΟ ΠΡΟΓΡΑΜΜΑ

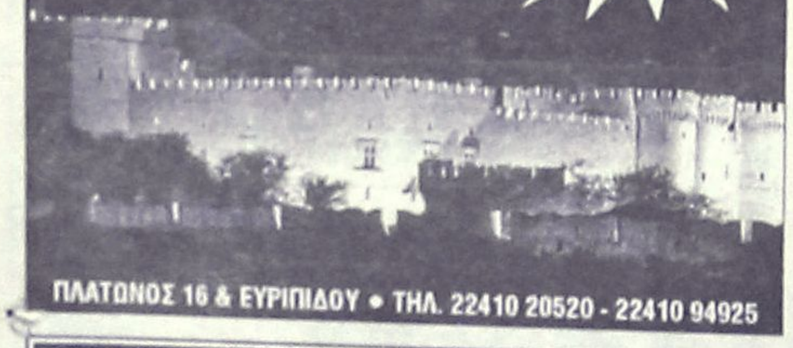

ΠΛΑΤΩΝΟΣ 16 & ΕΥΡΙΠΙΔΟΥ • ΤΗΛ. 22410 20520 - 22410 94925

ΚΤΙΡΙΟΔΟΜΗ Ο.Ε.

ΤΕΧΝΙΚΗ ΕΤΑΙΡΕΙΑ–ΑΜΕΡΙΚΗΣ 97 ΡΟΔΟΣ
ΠΩΛΟΥΝΤΑΙ:
- ΜΟΝΟΚΑΤΟΙΚΙΕΣ ΣΤΗΝ ΠΕΡΙΟΧΗ ΦΙΛΕΡΗΜΟΥ ΜΕ ΜΕΓΑΛΟ ΟΙΚΟΠΕΔΟ
- ΔΙΑΜΕΡΙΣΜΑΤΑ ΠΟΛΥΤΕΛΟΥΣ ΚΑΤΑΣΚΕΥΗΣ ΣΤΟΝ ΔΗΜΟ ΤΡΙΑΝΤΩΝ
- ΔΙΑΜΕΡΙΣΜΑΤΑ ΠΟΛΥΤΕΛΟΥΣ ΚΑΤΑΣΚΕΥΗΣ ΜΕ ΘΕΣΗ ΣΤΑΘΜΕΥΣΗΣ ΣΤΗΝ ΟΔΟ ΚΑΝΑΔΑ.

Πληροφορίες κ. Φράγκο
τηλ. 2241024208-2241036604, κιν. 6944338277

ΕΝΟΙΚΙΑΖΕΤΑΙ

Κατάστημα 160 τ.μ. στη
ΛΙΝΔΟ ή (100 τ.μ. και 60 τ.μ.)

Τηλ. 6932 296983, 22410 23271

ΠΛ. ΚΥΠΡΟΥ.
ΕΝΟΙΚΙΑΖΟΝΤΑΙ

για επαγγελματική στέγη, πολυτελές κτίριο γραφείων, γωνιακό με διπλά τζάμια 25 μέτρα, ενιαίοι χώροι με γυψοσανίδα οροφή, φωτισμό, κλιματισμό ψύξη-θέρμανση, πυρανάγνωση, συναγερμό εγκατάσταση, αντηλιακά stop, ασανσέρ.
α' όροφος επιφάνειας 135 τ.μ.
β' όροφος επιφάνειας 110 τ.μ.

Πληροφορίες κ. Δανέζη 6944790696

BaBa's



BaBa's
Opening
Παρασκευή 30 Απριλίου
Σοφοκλέους 7, Παλιά Πόλη

Η διασκέδαση στη Ρόδο είναι LIVE XXL Ζωντανή Ελληνική μουσική

Καστελορίζου 4-6 (100 Χουρμαδιές)
Τηλ 22410-34647/37570